اطلاعات

چهارشنبه ۲۶ خردادماه ۱۳۵۰ شماره ۱۳۵۲۰
سال چهل و پنجم • تکشماره ۵ ریال
۲۴ صفحه
۱۳۵۰ سال جشنهای دوهزاروپانصد ساله شاهنشاهی ایران

شرایط معافیت پزشکی و کفالت مشمولان اعلام شد

* مشمولان دیپلمه وبالاتر که میخواهند ازمعافیت پزشکی استفاده کنند، بوسیله سه پزشک نظامی معاینه میشوند

درصفحه ٤

میلیونها ریال شرط بندی بر سربازی پرسپولیس ـ تاج

● یك تماشاچی فوتبال: ما بازی خوب میخواهیم، با دعوا وجنجال اعصاب‌مارا خراب نکنید

در صفحه ٤

● شهرستانیها برای تماشای فوتبال جمعه بتهران آمدند

قلیچ خانی : روی بازی جمعه نمیتوان یك پیش‌بینی صددرصد کرد

علیاحضرت شهبانو ٦ دختر وپسر سپاهی را که‌برای‌اداره نمایشگاه‌های فعالیت‌های سپاهیان دانش به اروپا و آمریکا میروند بحضور پذیرفتند . در عکس علیاحضرت یکی از دختران‌سپاهی را موردمرحمت قرار داده‌اند. خانم دکتر پارسای وزیر آموزش وپرورش نیز افتخار حضور دارد . شرح درصفحه ٤

ایتالیادرمعرض خطرجنگ بین فاشیستهاوکمونیستها قرارگرفت

پیروزی عظیم فاشیستها ایتالیا را بخطر انداخت

● کابینه ائتلافی ایتالیا در معرض متلاشی شدن قرار گرفت

● فاشیست ها در سراسر ایتالیا با سلامهای سبك موسولینی پیروزی انتخاباتی خود را جشن گرفتند

● رهبر سوسیالیستها گناه پیروزی فاشیست ها را بگردن دولت انداخت.

در صفحه ۳

هیپی‌های سراسر جهان علیه آرایشگران متحد میشوند

جنگ هیپی‌ها و آرایشگاهها مغلوبه شد

کارگران آرایشگاه های امریکا نیز به هیپی ها اعلان جنك دادند !

هیپی های امریکا با هیپی‌های لبنان اظهار همدردی کردند !

یك آرایشگر نیویورکی گفت سازمان ملل ویا مراجع بهداشتی جهان باید در مورد هیپی ها تصمیم بگیرند !

در صفحه ٤

موج هیپی‌گری در بسیاری ازکشورهای جهان و بخصوص درکشورهای غربی‌بسرعت پیش‌میرود و هرروز گروه بیشتری از جوانان باین شیوه اززندگی روی می‌آورند هیپی‌هااغلب دور هم جمع میشوند و اجتماعات آنها اغلب شکل یک‌کنگره را بخود میگیرد .

سحرگاه امروز طبق رای دادگاه نظامی

سه نفر تیرباران شدند

این سه‌نفر بجرم قاچاق مواد مخدر محکوم‌شده‌بودند

ابراهیم ژند خطیبی- غلامرضا شریف ابراهیمزاده وحمیدبیراهی دوز سه قاچاقچی مواد مخدر که سپیده‌دم امروز تیرباران شدند .

درصفحه ٤

اضافه‌شدن جرائم رانندگی

مورد اظهارنظر طبقات مختلف قرار گرفت

سناتور جمشید اعلم : بااجرای آئین‌نامه وقانون جدید ، تعداد متخلفین رانندگی تقلیل می یابد

سپهبد آزموده : جرائم سنگین وقتی خوب است که دراخذ آن‌تبعیض‌قائل نشوند در صفحه ۲۱

شاهنشاه مقرر فرمودند :

اصناف پایتخت بجای تقدیم سبدگل ارکیده، مدرسه یادبودخریداری کنند

۲ مدرسه، بجای ۳۰۰ سبد گل ارکیده

شاهنشاه آریامهر ، بااطلاع از تصمیم اصناف پایتخت دایر برتقدیم ۳۰۰ سبد گل ارکیده برای ابرازحقشناسی ازمراحم ملوکانه در مورد تصویب قانون نظام صنفی ، مقرر فرمودند که هزینه خرید گل ، صرف ایجاد ۲ مدرسه یادبود گردد .

امریه شاهنشاه و عنایات معظمله نسبت به اصناف بوسیله آقای هرمز قریب ، رئیس کل تشریفات شاهنشاهی باصناف ابلاغ گردید .

بدین ترتیب اتحادیه های اصناف پایتخت وابسته بحزب ایران نوین که قبلا خرید ۲۵ مدرسه یادبود را تعهدکرده‌اند، ۲۷ مدرسه خریداری خواهند کرد .

از ۲۷ مدرسه مزبور ، قبلا اوراق ۹ مدرسه خریداری‌شده و ۱۰ مدرسه دیگر در مراسمی که بعد از ظهر دیروز در محل حزب ایران نوین برگزار شده بود بشرح زیر خریداری شد :

شرکت‌تعاونی‌نانوایان تهران و حومه ۲ مدرسه

رئیس شورایعالی اصناف از طرف ۲۱ اتحادیه ۲مدرسه
رئیس صنف آسیا داران مونوری ۱ مدرسه
رئیس اتحادیه کفاشی دست دوز ۱ مدرسه
رئیس صنف کافه رستوران ۱ مدرسه
اتحادیه صنف خشک شوئی ۱ مدرسه
اتحادیه نمایشگاه‌های‌اتومبیل ۱ مدرسه
اتحادیه اغذیه فروشان ۱ مدرسه

در تصادف شدید راه بهشهر ۹ نفر اعضای یک خانواده کشته‌شدند

این خانواده ازتهران، از طریق راه شمال ، عازم مشهد بود

عباس راغبی مقدم راننده اتومبیلی که ۹ تن ازسرنشینان آن کشته شدند . عباس نیز در این حادثه جانسپرده است .

درصفحه حوادث

متن مصاحبه شجاع‌الدین شفا

درباره گزارش کارکنفرانس نمایندگان کمیته‌های جشن ۲۵۰۰ ساله شاهنشاهی ایران در۲۲ کشور اروپائی،که درپاریس تشکیل‌شد درصفحه دهم چاپ شده‌است

خطر حمله انتقامی اسرائیل به مصر ویمن جنوبی

● محافل‌عربی‌اظهارنگرانی کردند که ممکن است اسرائیل شهرهای مصر و یمن را بمباران کند .

● اسرائیل درساحل کانال سوئز دست به تقویت استحکامات نظامی خود زد

● شلیك یك‌گلوله درکانال سوئزآتش جنك‌راروشن میکند

در صفحه ۲

گروهی اززنان اسرائیل

خانه‌های نوسازرا. بزور تصرف کردند

در صفحه ۳

اولبریشت

از رهبران کمونیست جهان قهرکرد

بین اولبریشت ورهبران جدیدآلمان‌شرقی‌اختلاف افتاد واولبریشت حاضر نشد در کنگره حزب کمونیست شرکت کند .

در صفحه ۳

تلفن جدید مطب
دکتر دولتشاهی
دندانپزشك
۸۲۸٤۹٤

ازامشب درسینماهای
پولیدور ـ تاج کاپری
فردریك‌استافورد
وان‌جانسون
ایولین استوارت
درفیلم تکنی اسکوپ‌ـ رنگی
سقوط عقابها
شرح درصفحه۱۱

ازامشب فقط در
سینماریولی
جرج هیلتون‌ـ ادویژفنك
در فیلم رنگی
چهره‌های فریبنده
شرح درصفحه هفتم

اسامی کلاسهای تقویتی رایگان برای دانش آموزان

* ٤٥۰ دانشجو دراین‌کلاس‌ـ های سه‌ماهه‌تدریس‌میکنند

کلاسهای رایگان تقویتی دانش آموزان‌دبیرستانهادر ۱۳ ناحیه تهران و ادارات آموزش و پرورش شمیران و شهرری بزودی آغاز به کار می‌کند .

این کلاسها به‌دستور نخست وزیر برای تقویت دروس دانش آموزان دبیرستانها سه ماهه تابستان تشکیل‌میشود ودانش‌جویان دانشگاهها با گرفتن حق‌الزحمه در آن به تدریس خواهند پرداخت.

محل کلاسها

امروز خبرنگاراطلاعات‌کسب اطلاع کرد که در ناحیه یك تهران جمعا ۲۵ کلاس در دبیرستانهای ارم ، اسدآبادی‌و دکتر هوشیار تشکیل می‌شود .

در نواحی دیگر اسامی دبیرستانها و تعداد کلاسها از این قرار است .

★ناحیه۳دبیرستانهای‌شهرناز ـ محتشم ـ کاشانی و سحاب با ۲۰ کلاس

★ ناحیه ٤ دبیرستان پانزده بهمن با ۱۰ کلاس .

★ناحیه ٥ دبیرستانهای وحید

بقیه در صفحه ٤

گرمای تهران ٤۰ درجه میشود

دیشب موج گرما در تهران شکسته شد و حداقل حرارت هوا پنج درجه افت‌کرد . امروز حداکثر حرارت هوا براثر افت دیشب بهمان نسبت پائین بود.

هواشناسی اعلام کرد که موجهای گرم وسردهوا بمتابعت از میل خورشید و عکس‌العمل قطب، آسمان‌ایران‌راپوشانده و اکنون پس‌از بالا رفتن حرارت هوا تا ۳۸ درجه سیر نزولی گرما از دیشب شروع شده است بدنبال این سیر صعودی دوباره شروع خواهد شد وموج های گرما تا روز یکشنبه هوای تهران را بمرز سی و نه و چهل درجه خواهد رسانید .

آگهی پذیرش دانشجو برای‌دوره‌لیسانس
مدرسه عالی بازرگانی رشت
درصفحه ۱۳

هتل دربند
Night Club
پنجشنبه‌شب ۲۷ خرداد
افتتاح باغ زیباوبی نظیردربند
باتغییرات و دگرگونیهای فراوان
و پارکینگ اختصاصی
Darband Hotel
ارکستر مشهور ایتالیائی
PISTOCCHI
خواننده رادیو تلویزیون فرانسه
MICHELE CHAIRE
بالت اسپانیولی
FIESTA FLAMENCA
تلفن رزرو ۳ - ۸۵۰۱۳۱

اطلاعیهٔ مهم
بانك ملّی ایران
بانك ملی ایران ، بمنظور تجلیل از پیشگامان رستاخیز فرهنگی جشن شاهنشاهی ایران ، علاوه بریك میلیون تومان پول نقد و ۵۰ پیکان جوایز مخصوص اوراق مدارس یادبود ، بکسانی که
اوراق مدارس یادبود
را از شعب بانك ملی ایران خریداری کنند
۳۰۰ هزار تومان
جایزه فوق‌العاده میدهد .

دانشکده افسری شهربانی
تاآخرین روزخردادماه ثبت‌نام مینماید
ازتاریخ ۱ر٤ر۵۰ تا تاریخ یکشنبه٦ر٤ر۵۰ آزمایش ورزش و در تاریخ ۸ر٤ر۵۰ آزمایش علمی بعمل خواهد آمد .

حمله کنندگان بکشتی اسرائیلی در یمن توقیف شدند

اسرائیل ممکن است قاهره را مورد حمله هوائی قرار دهد

ارتشهای مصر و اسرائیل بحال آماده‌باش کامل جنگی در آمدند

بیروت ـ خبرگزاریها

«جبهه خلق» برای آزادی فلسطین اعلام داشت کماندوهائی که روز جمعه به کشتی لیبریائی «کورال‌سی» حمله کردند اکنون در دست مقامات جمهوری یمن شمالی (صنعا) هستند

دراعلامیه جبهه‌خلق‌ازمقامات یمن‌شمالی‌درخواست شده‌است که‌چهار جنگجوی فلسطینی را بدون آنکه هویت آنها را فاش سازند آزاد کنند تا بتوانند وظیفه‌ای را که بعهده دارند انجام دهند ازهرگونه اقدامی‌که ممکن‌است جان آنهارابخطر بیاندازد خودداری کنند .

دراعلامیه پس‌ازتاکید این مطلب‌که جبهه خلق انتظار دارد دولت یمن شمالی به وظیفه ملی‌خود عمل‌کند جزئیات عملیات کماندوها تشریح‌شده است. ازجمله اینکه کماندوهای فلسطین پس از آنکه مورد حمله یك ناوگشتی ناشناس که ظاهرا متعلق به حبشه بوده قرارگرفتند در منطقه‌ای‌واقع درشمال «حدیده» در سواحل یمن شمالی پیاده شدند . کماندوها هنگامی‌که به پایگاه‌بازمیگشتند مورد حمله این واحد گشتی قرار گرفته‌اند . این ناو گشتی ظاهرا ازجزایر اتیوپی‌که پایگاههای نظامی اسرائیل وآمریکا درآن قرار دارندحرکت کرده بودند .

جبهه خلق برای آزادی فلسطین تاکید کرده است که این پایگاهها مقر کارشناسان مبارزه ضد چریکی است که ماموریت دارند در عملیات کماندوهای جبهه خلق آزادی بخش«اری‌تره» مداخله کنند.

«اری‌تره» نام‌یک‌ایالت‌مسلمان نشین حبشه است که چریکهای آن خواستار جدائی از حبشه هستند درپایان اعلامیه‌گفته‌شده است‌که چهار کماندوی جبهه خلق پس‌از ورود به سواحل یمن شمالی «مورد استقبال» قرار می‌گیرند واکنون‌در«دست» آنها هستند .

درتل‌آویو «مارکوس‌موسکوس» فرمانده نفتکش «کورال‌سی»که روز جمعه در تنگه باب‌المندب مورد حمله قرار گرفت در یک مصاحبه مطبوعاتی گفت : ما بخوبی چهره حمله کنندگان‌را دیدیم یکی از آنها سیاه‌پوست و سه نفر دیگر سفید پوست بودند . مهاجمان با ناوچه تندرو تا ۱۲متری نفتکش‌نزدیک شدند و پس‌از آنکه ۹ گلوله بازوکا شلیک کردند بسرعت از محل حادثه دور شدند

نفتکش «کورال‌سی» که در این حادثه دوچار آتش‌سوزی شده‌بود توانست فاصله دوهزار کیلومتر بین محل حادثه و سواحل‌اسرائیل‌را پیموده وخود را به شرم‌الشیخ برساند . بلافاصله عده‌زیادی‌ازخبرنگاران اسرائیلی دور اورا گرفته و درباره چگونگی‌حادثه‌توضیحاتی از فرمانده کشتی خواستند فرمانده‌کشتی «کورال‌سی»یونانی است و از ۱۵ سال قبل در ناوگان‌بازرگانی‌اسرائیل خدمت می‌کند .

کاپیتان «موسکوس»توضیح دادکه نخست کشتی های بادی در اطراف کورال‌سی ظاهر شدند و از همان موقع مقدمات حمله فراهم می‌شد و به این ترتیب حمله درحدود شصت دقیقه طول کشید و این مدت از مشکل ترین و بحرانی ترین لحظات خدمت من بود .

آتش گرفت

ظاهرا کشتی‌های‌بادبان‌دار ماموریت داشتند پوششی در اطراف یک کشتی ناشناس بوجود بیاورند تا بتواند یک ناوچه موتوری مدرن به آب بیاندازد . پس‌از آنکه ناوچه به آب انداخته شد بسرعت بسوی نفتکش بحرکت درآمد ولی وقتی که به فاصله ده متری رسید ناگهان متوقف شد و نفتکش را دور زد . آنگاه سرنشینان‌آن یک‌بازوکا را بسوی ما هدفگیری‌کرده و شلیک نمودند و وقتی که دیدند کشتی آتش گرفت بسرعت دور شدند .

ناخدای کشتی به وزیر حمل و نقل اسرائیل گفت من خیلی کم مشروب میخورم ولی اجازه دهید امروز در حضور شمابه خاطربرطرف شدن خطر با کارکنان کشتی جشن بگیریم . در این هنگام بطری های‌شامپانی‌باز شدبعضی از ملوانان که گفته بودند بلافاصله‌پس ازرسیدن کشتی‌به ایلات از خدمت در نفت کش «کورال‌سی» استعفا خواهند کرد تغییر عقیده دادند .

در محافل سیاسی اورشلیم گفته میشود که اسرائیل‌در یادداشت خود به دولت های بزرگ‌دریائی از جمله آمریکا ،انگلیس ، فرانسه ، ایتالیا و هلند تائید کرده‌است‌که باید اقدامات شدیدی برای مقابله‌با اینگونه حملات دریائی بعمل آید. و در این مورد باید جامعه بین‌المللی با یکدیگر همکاری کند..

محافل سیاسی اسرائیل عقیده دارند که حمله به کشتی های بازرگانی دست کم به اندازه هواپیما دزدی خطرناك است‌این مسئله را گلدامایر و سه تن از وزیران اسرائیل‌صریحاتائید کردند .

رئیس ستاد ارتش اسرائیل ژنرال «بارلو» در گزارشی که به‌جلسه‌محرمانه کمیسیون خارجی وامنیت اسرائیل‌داده تائید کرده است که حمله روز جمعه‌بکشتی کورال‌سی دلیل جدیدی است برای اینکه‌اسرائیل باید کنترل شرم‌الشیخ را برای تامین‌امنیت بندر ایلات دردست داشته‌باشد. ژنرال بارلواضافه کرده‌است که همه‌گونه اقدامات احتیاطی‌برای تامین کشتی‌های بازرگانی‌بعمل آمده است .

از طرف دیگر ناظران سیاسی در اورشلیم می گویند تردیدی نیست که حمله‌به‌نفتکش« کورال‌سی» کار کماندوهای جبهه‌خلق آزادی بخش فلسطین بوده‌است که پیوسته‌با نهضت یمن‌جنوبی در تماس می باشند .

ژنرال موشه‌دایان ضمن نطقی که‌به مناسبت‌روز نیروی دریائی ایراد کرد گفت کلیه ناوچه های «اژدراندازشربور» اسرائیل هم اکنون برای شرکت در عملیات دریائی آماده هستند.

پنج ناوچه‌ای که سال گذشته از بندر «شربور» فرانسه ربوده شد جزو ۱۲ ناوچه توپداری هستند که‌درسال ۱۹۶۵اسرائیل به فرانسه سفارش داده بود و پس از تحریم صدور موادجنگی به اسرائیل در بندر«شربور» لنگر انداخته بودند و درسی و یکم دسامبر ۱۹۶۹ توسط ملوانان اسرائیلی ربوده شده و به اسرائیل آورده شد .

اوتانت محکوم کرد

سازمان ملل‌متحد‌اوتانت دبیرکل سازمان ملل متحد دیروز تقاضا کرد حمله چریک‌های عرب به یک نفتکش بازرگانی که عازم اسرائیل بود محکوم‌شناخته شود

در اعلامیه اویانت گفته شده : اگر اینگونه اقدامات توسط جامعه بین‌المللی محکوم شناخته نشود،خطری جدی و تهدید آمیز برای ارتباط مسالمت آمیز بین کشورهابوجود خواهدآورد.

۲ مقاله درباره عواقب حادثه‌کشتی‌درباب‌المندب و روش یمن جنوبی در صفحه ٦چاپ شده است

مصر واسرائیل ازسخنان راجرز اظهار تعجب کردند

بقیه ازصفحه ۳

مغایربا قوانین امنیتی‌یك کشور است .

اظهار تعجب

سخنگوی رسمی جمهوری متحد عربی در تفسیر اظهارات ویلیام راجرز اظهار داشت که سخنان وزیر امورخارجه‌امریکا دائر بر این که بین مصر و اسرائیل در پاره‌ای از موارد برای پایان دادن به اختلافات خاورمیانه توافق نظر وجود دارد باحقیقت وفق نمی دهد .

در اسرائیل نیز محافل سیاسی خوش بینی‌ویلیام‌راجرز رانسبت به مسئله گشایش کانال سوئز باشگفتی تلقی کردند.

این محافل می گویندمعلوم نیست چه عاملی سبب شده‌است که راجرز نسبت به امضای قراردادی بین مصر واسرائیل تاقبل از پایان سال‌جاری اظهار خوش بینی کند.

قاهره- بدنبال حمله‌کماندو - های فلسطین به نفت کش «اورال سی»و بحران شدیدی که متعاقب ان در منطقه‌عربی خاورمیانه بوجود آمده است جمهوری متحد عربی نیروهای خود را در جبهه کانال سوئز بحال آماده باش کامل جنگی در آورد. پس از ماجرای‌حمله به نفت‌کش لیبریائی، اسرائیلی ها اعلام داشتند مسلما یک جنگ جدید بین اعراب و اسرائیل درگیر خواهد شد ودر چنین شرایطی است‌که‌جمهوری متحد عربی کلیه نیروهای خود را بحال آماده باش در آورده است یک مقام مطلع در قاهره که خبر آمادگی‌نیروهای‌مصری را اعلام کرد گفت که سربازان جمهوری متحدعربی‌حمله علیه اسرائیل را آغاز نخواهند کرد و از هرگونه اقدام تحریک‌آمیز در جبهه کانال خود داری خواهند کرد ولی اگر مورد حمله قرار گرفتند بشدت به آن پاسخ خواهند داد .

رادیو «تل‌آویو» ماجرای حمله به کشتی کورال سی را با بستن تنگه تیران‌بسوی حشتی‌های‌اسرائیل در سال ۱۹۶۷ که منجر به جنگ شش روزه شد مقایسه کرد و موشه دایان وزیر دفاع نیز دیروز اظهار داشت که وقوع جنگ‌در چنین‌شرایطی قطعی بنظر میرسد.

اینک ارتش مصر خودرابرای مقابله با هرگونه حمله‌احتمالی آماده کرده چه بیم آن‌داردکه نیروهای اسرائیل بطورناگهانی دست به عملیات نظامی زده‌ودر صدد عبور از کانال سوئز برآیند.

نیروهای مصری پس ازجنگ شش روزه در طول کانال‌سوئز پیوسته برای عملیات نظامی آماده بودند ولی پس از ماه مارس این نخستین بار است که نیروهای مسلح جمهوری متحد عربی بطور کامل بحال آماده باش در آمده‌اند.

در محافل نظامی قاهره گفته می‌شود که اقدام مصر جنبه یک اقدام احتیاطی را دارد ولی نیروهای نظامی جمهوری متحد عربی در برابر اقدامات تحریک آمیز اسرائیل بیکار نخواهند نشست.

آماده‌باش اسرائیل

همین محافل تاکید می‌کنند که در هفته‌های اخیرنیروهای اسرائیل اقدامات وسیعی‌برای تقویت استحکامات نظامی و آموزش سربازان خود بعمل آورده‌اند . در ساحل غربی کانال سوئز نیز طی هفته‌های اخیر فعالیت‌های نظامی‌شدیدی بچشم می‌خورد .

و اکنون هر دو طرف‌برای‌آغاز عملیات نظامی کاملا آمادگی دارند و تنها شلیک اتفاقی‌یک تفنگ یا مسلسل ممکن است بار دیگر آتش جنگ را در منطقه عربی خاورمیانه شعله ور سازد .

در محافل سیاسی عرب این نگرانی بوجود آمده است که اسرائیل ممکن است مانند سال ۱۹۶۷ که بدنبال بسته شدن تنگه تیران از طرف ناصر، جنگرا آغاز کرداکنون نیز یک حمله ناگهانی هوائی به شهرهای مصر و یا حتی قاهره دست بزندناظران‌سیاسی در پایتخت‌های عربی اظهار میدارند اسرائیل بدنبال‌ماجرای کشتی «کورال‌سی» روحیه خود را باخته ویا تظاهربه وخامت بیش از حد اوضاع میکند تا بتواند زمینه را برای‌واردکردن یک ضربه کاری به اعراب و بخصوص مصرویمن جنوبی فراهم کند .

۳ مسابقه کلی

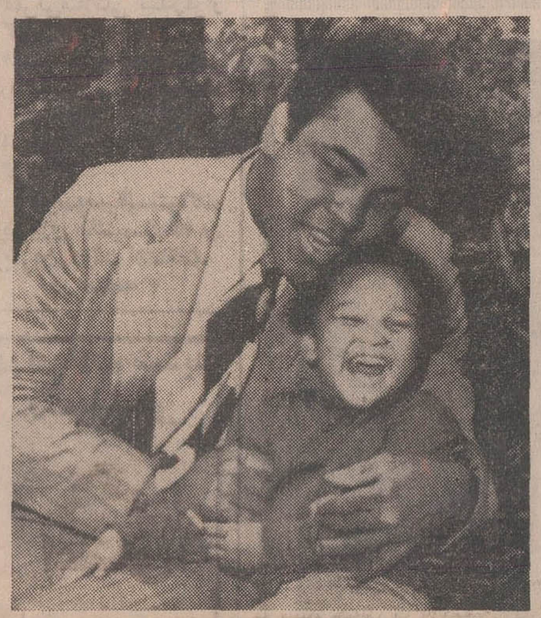

شیکاگو ـ محمد علی کلی (کاسیوس) قهرمان سابق بوکس سنگین وزن جهان امروز اعلام کرد که در نظر دارد پیش از دست زدن به مسابقه‌ای دیگر با جوفریزر، سه‌مسابقه با قهرمانان بوکس سنگین وزن حرفه‌ای‌انجام دهد.

در یکی از این مسابقه ها کلی ، یك نبرد ۱۲ روندی علیه جیمی‌الیس قهرمان‌سابق بوکس سنگین‌وزن ایتالیا خواهد نمود. کلی که اینك همچنان بتمرینات خود در باشگاه آتش نشانان شیکاگو ادامه میدهد ، دیشب به خبرنگاران گفت : بوکس سنگین وزن چیزی نیست که آدم بتواند برای مدت درازی‌از تمریناتش دست‌بردارد . بمحض اینکه پشت آدم باد بخورد ، در مدت کوتاهی از فورم خارج میشود و شانس برنده شدنش کم میشود .

کلی ضمن صحبت باخبرنگاران ناگهان سر خود را پائین آورد و درحالیکه‌به تارهای‌خاکستری موی سر خود اشاره مینمود گفت : ممکن است درآینده یکی از آن قبیل قهرمانانی باشم که با موی خاکستری نیز بر روی رینگ بوکس ظاهر میشوند .

دادگاهی که باید سرنوشت محمدعلی کلی را در مورد پرونده خودداری او ازرفتن به خدمت نظام روشن کند دیروز بار دیگر اتخاذتصمیم خود را بتعویق انداخت . عکس دیروز از محمد علی‌کلی در حال بازی کردن با دختر سه ساله‌اش «مریم» در خانه شخصی او گرفته شده است . عکس رادیوئی اطلاعات

زنان یهودی خانه‌های نوساز را اشغال کردند

تل‌آویو ـ دیشب در حومه شهر تل‌آویو گروهی از زنان باتفاق همسران خود خانه های جدیدی را که‌برای اسکان مهاجران یهودی تازه وارد ساخته‌اند اشغال کردند .

اشغال این خانه ها در روشنائی شمع ها صورت گرفت زیرا خانه های جدید هنوز فاقد برق و آب است .

پلیس بدون آنکه اشغالگران را از خانه های جدید خارج کند تنها به یادداشت کردن نام و هویت آنها اکتفاء کرد .

اختصاص خانه های جدید به مهاجران تازه وارد در اسرائیل یک موج جدید و اعتراض بوجود آورد . بسیاری از ساکنین قدیمی که در شرایط نسبتا سختی زندگی می کنند از اینکه به تازه واردین خانه های جدید با شرایط تهیه تحویل داده می شود سخت ناراضی هستند

فضانوردان شوروی‌اشعه‌کیهانی دریای خزر را اندازه‌گیری کردند

مسکو ـ فضانوردان شوروی در ایستگاه مداری سایوز ـ سالیوت باردیگر از دریا ها ، ابر ها و مزارع جنوب‌روسیه طی پرواز فضائی خود نقشه‌برداری کرده‌اند. و جزئیات اطلاعات خود را به زمین مخابره نموده‌اند . این نقشه برداری که بطریق «طیف‌نگاری» صورت گرفت شامل اطراف ولگا و بحر خزر نیز می شد . فضانوردان مقدار تشعشع کیهانی را که به این نواحی میرسد نیز برآورد کردند . آنها که ده روز است در سفر فضائی بسرمیبرند ، تشعشع وارده بربدن خویش را نیزاندازه‌گیری نمودند و آثار آنرا همراه با اثر بیوزنی مورد مطالعه قرار دادند .

آنهااطلاعاتی‌به‌زمین مخابره کردند که به دانشمندان در تفسیر اطلاعات مبهم سفاین بدون سرنشین قبلی‌کمک می کرده و عملا همه این اطلاعات مبهم را روشن‌نموده.

سفانن فضائی جای هواپیمای مسافری را میگیرند

واشنگتن ـ ویلیس‌پلیو ، معاون روابط عمومی‌کمپانی هوائی پان آمریکن گفت : مسئله استفاده از سفائن فضائی برای مسافرت افراد در روی زمین مورد بررسی قرار گرفته است. با این استفاده می‌توان فاصله بین نیویورک و توکیو را در۵۷ دقیقه پیمود . وی گفت‌ممکن است. «ترن فضائی»جانشین هواپیماهای ما فوق صوت شود و مورد- بهره برداری شرکتهای هواپیمائی قرار گیرد، وحتی ممکن است از هواپیماهای مافوق صوت‌کم قطرتر و ارزان‌تر تمام‌شود.

طرح هواپیماهای مسافر بری مافوق صوت ، فعلا بعلت خطراتی که‌در آلودگی محیط و ایجاد سرو صدا دارد ، عملا متوقف مانده است.

نامه‌عاشقانه برای‌همسر جاسوس

لیدز ـ نامه های عاشقانه یك خلبان انگلیسی به‌زن یك نفر متهم به جاسوسی در دادگاه خوانده شد.«نیکلا براگر» چهل و دو ساله که متهم است اسرار رادار های انگلیسی را به چکوسلواکی داده است، در دادگاه‌سراپا گوش نشسته و به نامه های عاشقانه به همسر موبورش (یانا) گوش میداد .

معلوم شد نویسنده‌نامه ها « فرانسیس بی‌نشنت » سرمکانیسین همکار «براگر» در نیروی هوائی انگلیس بود و ده سال بود که به همسر «براگر» اظهار علاقه می‌کرده‌است .

این ماجرا در دومین روز محاکمه افشا شد. دریکی از نامه ها گفته شده بود: «من هنوزبه چیز های‌خوشمزه درباره تومی اندیشم . مثلا فکر می کنم ترا در آغوش گرفته‌ام .»

«براگر» که اسرار رادارهای نصب شده در بمب‌افکن های اتمی انگلیس را به چکوسلواکی میداده ، استوار نیروی هوائی انگلیس بوده است. محاکمه این جاسوس ادامه دارد . اما نکته جالب این که وی آنقدر مشغول پیدا کردن اسرار رادارها در آسمان بوده که نمی دانسته در زمین ، در خانه‌اش نامه های عاشقانه بین دوست و همسرش ردو بدل میشود .

دوئل روزنامه نویس ووزیر

بوئنوس آیرس ـ یکی از اعضای سابق کابینه آرژانتین و یک روزنامه نویس مقیم پایتخت آرژانتین تصمیم گرفتند اختلافات دیرینه خود را از طریق دوئل حل و فصل کنند ، لیکن هنگامیکه دوئل در حضور عده‌ای از دوستان دو طرف به پایان رسید داوران نظر دادند که طرفین مبارزان خوبی نبوده و تیرهائی که از هفت‌تیر های خود شلیک کرده‌اند همگی به خطارفته است.

عضو کابینه (اسکار کلمبو) نام دارد و ٤٨ ساله‌است و چندی پیش بتقاضای شخصی خود از کابینه آرژانتین کناره‌گیری کرد . روزنامه نویس (آرتو جورش) ٦٩ ساله است . آنهاپس از آنکه وکلای مدافعشان نتوانستند اختلافات را از طریق قانونی حل کنند تصمیم به دوئل گرفتند . علت اختلاف ظاهرا مقاله‌ای بود که روزنامه‌نویس علیه عضو سابق کابینه آرژانتین انتشار داده بود.

جوجه‌ها و پیش‌بینی هوا

هیکنگ ـ خبرگزاری چین خبرداد که «جوجه‌هائی که در خاک غلت می‌زدند، همراه با افکار مائوتسه تونگ به هوا شناسان چینی امکان داد که پیش بینی‌های بهتری‌در مورد وضع هوائی چین بکنند».

خبرگزاری طرز کار ایستگاه هواشناسی« کوی چو» را شرح داده که طبق نظر مائو ، عقیده قدیمی عامیانه را بررسی کردند که قبل از باریدن باران جوجه‌هادر خاک غلت‌میزنند

آنها متوجه شدند که‌این نظر عامیانه همه جاوهمیشه درست نیست اما با خواندن این جمله از مائو که«هرچیز در حرکت خود با چیزهائی دیگر ارتباط دارد و بر آنها اثر میکند» ارتباط‌غلت زدن جوجه‌ها را با عوامل دیگر مانند حرارت هوا و مقدار ابرها بررسی کردند و پیش بینی کاملی از وضع هوا بعمل آوردند .

باین ترتیب در مواقعی که شرایط مخصوصی‌وجود داشت، غلت زدن جوجه‌ها در خاک،مبشر باریدن‌باران بود و افکار مائو به این کشف کمک کرده بود.

مادر ۹ قلوها دو فرزند باقیمانده‌اش را دید

سیدنی ـ استرالیا- خانم جرالدین برودیك بیست ونه ساله مادر نخستین ۹ قلوهای جهان ، دیشب برای نخستین بار اجازه یافت که دو فرزند باقیمانده از ۹ قلوهای خود را ببیند .

پزشکانی که اینك برای زنده نگهداشتن دو فرزند باقی‌مانده‌خانم برودیك تلاش می کنند گفتند که حال دو تن باقیمانده که در اندازه از بزرگی دست یك مرد تجاوزنمی کنند، هنوز موجب نگرانی است .

مرك دو تن دیگر از دو قلوهابامداددیروز از طرف مقامات بیمارستان اعلام گردید .

مادر جذاب نخستین ۹ قلو های جهان، یك خانه‌دار اهل کانبراست که از مدت ها پیش قرص های بارداری مصرف‌می کرده‌است .

یك همکار کندی گفت :

نیکسون شخصاً اسناد محرمانه جنگ ویتنام را منتشر کرد

پاریس ـ خبرگزاریها ـ پیرسالینجر سخنگوی مطبوعاتی کاخ‌سفیددرزمان‌ریاست‌جمهوری کندی دیشب‌گفت‌آنچه بنام‌اسناد سری شرکت امریکا در جنك ویتنام درروزنامه نیویورك‌تایمز منتشر می شود باحتمال زیاد بوسیله خود نیکسون دراختیار این روزنامه قرارداده شده است . زیرا دراین مطالب همه چیز علیه کندی و جانسون و حزب دمکرات است.پیرسالینجر درمصاحبه‌ای‌بارادیولوگزامبورك گفت انتشار این اسناد درباره سیاست جنگی جانسون فقط برای کمك کردن به حکومت نیکسون صورت‌می گیرد . بعید نیست‌که خود نیکسون یا عوامل اواین‌اسنادرا دراختیار جراید گذارده باشند . سالینجر گفت کندی میخواست‌به دولت ویتنام جنوبی کمك‌کنداما نمی‌خواست نیروی امریکاعمده قوای جنگی را درویتنام تشکیل دهد .

دراسنادی که در روزنامه نیویورك تایمز منتشر شده گفته‌می شود جانسون درهمان هنگام که درجریان مبارزات انتخاباتی باری‌گلدواتررا بخاطر سیاست افراطیش‌در موردویتنام مورد حمله‌قرارمیداد قصدداشت جنك ویتنام را توسعه دهد .

دیروز موری‌گرفین قاضی دادگاه فدرال باتقاضای دولت آمریکا دایر برواداد کردن نیویورك‌تایمزبه‌عدم‌نشراطلاعاتی درمورد سیاست جنگی آمریکا درویتنام موافقت کرد .

سناتور منسفیلددیروز گفت : سنای آمریکا بطور قطع مطالعه محرمانه‌پنتاگون‌رادرباره‌سیاست جنگی گذشته آمریکا در ویتنام مورد بررسی قرار خواهد داد.

این اظهار بعد از آن بود که روزنامه نیویورک تایمز بموجب حکم دادگاه از انتشار اسناد این مطالعه ممنوع شد . وی‌قبلا گفته بود از نشر این اسناد در نیویورک تایمزخوشحال است ، زیرا ماجرای کامل آلوده شدن آمریکارادرجنگ‌ویتنام دراختیار کنگره و مردم آمریکا میگذارد.

هم‌مان بااین پلیس فدرال اعلام‌کرد : درباره نحوه افتادن این اسناد بدست نیویورک‌تایمز تحقیق خواهدکرد. پلیس گفت: در مورد تمام کسانی که قانونا می‌توانسته‌اند به این اسناد دسترسی‌پیداکنند تحقیق‌خواهد کرد . تا معلوم شود از چه راه بدست کسانی که نباید از آن سر دربیاورند افتاده است . در صورتیکه دهنده این اسناد به روزنامه یافته شود ، طبق قانون‌وی به‌ده‌سال حبس ویازده هزاردلارجریمه یا هردو محکوم خواهد شد.

دراین مقالات گفته شده بود در سال ۱۹٦۵ تعداد سربازان امریکا در ویتنام بیست وهفت هزار بوده اما سه ماه بعد به یکصد و هشتاد و چهار هزار و سیصد وچهارده سرباز افزایش یافته و طرح بمباران ویتنام شمالی‌تهیه و اجرا شده است . دراین‌مقالات نوشته شده است که‌رهبری اولین دسته بمب‌افکن های امریکائی‌را مارشال‌کائوکی معاون‌رئیس‌جمهوری‌ویتنام‌جنوبی بعهده داشته‌و اشتباها هدفهارا بمباران کرده‌است .

کائوکی بعداگفته است برای اجتناب‌ازبرخورد سرد باخلبان های امریکائی تعمدا هدف های اشتباهی را تعیین و به آنها دستور بمباران داده است.

اما جانسون این پیشنهاد را رد کرد . گلدواتر که از طرف حزب‌جمهوریخواه نامزدانتخابات ریاست‌جمهوری شده بود گفت اگر جانسون این پیشنهاد را می‌پذیرفت شکست وی قطعی بود .

گلدواتر روزگذشته گفت : او قبل ازآغاز مبارزات انتخاباتی ریاست جمهوری‌میدانسته است که ویتنام شمالی بوسیله امریکا بمباران خواهد شد و تعداد سربازان امریکا در ویتنام از پانصد هزار نفر تجاوز خواهد کرد.

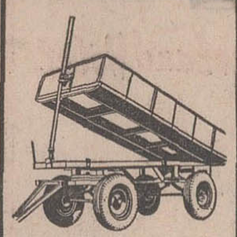

تریلر کمپرسی
باجك انگلیسی
۵ تن
۷۵۰۰۰ ریال
شرکت تولیما
خیابان ایزنهاور شماره ٤۳۲
تلفن ۹۵۹۲٤٤-۹۵٤٤٦۰

سرمقاله

کویت در اشتباه است

ایران قد برافراشت که آثار استعمار را از خلیج فارس دور سازد وبا ایستادگی دراین‌امر ومقاومت شدیدی که رهبر ایران بخرج داد بالاخره حکومت محافظه‌کار انگلیس که میخواست موقعیت حود را در این منطقه همچنان حفظ کند و تلاش بسیار کرد بماند . باین نتیجه رسید که خلیج فارس را باید تخلیه کند واز استعمار چند صدساله‌خود دست بکشد و قرار است تا چند ماه دیگر قوای انگلیس از خلیج فارس خارج شود وامارت نشین‌ها استقلال خود را بدست آورند . دراین میان زمزمه‌ای در کویت برود ادعای ایران بر مالکیت‌جزیره ابوموسی ودوجزیره تنب‌کوچک و بزرگ آغاز شده که معلوم میشود هنوز انگلیسها تلاش خودراازدست نداده وفکرمیکندبابراه انداختن‌سروصدا شاید این طرح عقب بیفتد واز بین برود یا نقطه عطف و اختلافی پیوسته در خلیج فارس بین همسایگان باقی بماند، همچنانکه این روش را بارها دیگر نقاطی که دست کشیدند و رفتند تعقیب کردند . واختلافاتی بوجای گذاشتند غافل ازاینکه ایران از راهی که‌نه‌فقط بمصلحت ملک وملت خود بلکه برای صلاح ورفاه وسعادت همه همسایگان ساحل خلیج فارس دربیش دارد هرگز عقب‌نشینی نخواهد کرد.

وزیر مشاور کویت آقای عبدالعزیز حسین زمزمه‌ای رادر هدفگیری انگلیسها آغاز کرده که باید گفت در اشتباه محض میباشند ، استعمار بهیچ قیمتی دیگر بازگشت نمیکند و ایران جزایری را که طبق اسناد ومدارک تاریخی متعلق بخود میداند خواهد گرفت و این بدان معنی نیست که طرفداران بقای استعمار بخواهند ایران را توسعه‌طلب و متجاوز قلمداد کنند، ایران طرفدار حق و حقیقت است وبباطل مبارزه میکند، ایران نه طمع ارضی دارد و نه چشمه‌ به نقطه‌ای دوخته، صاحب کشور وسیعی است پر از منابع ثروت که با اتخاذ روش منین صلح طلبی راه خود را بسوی ترقی وسعادت خود و همسایگانش می‌پیماید واین افکار بلند را بدنیا اعلام داشته همانطور که در جریان حل قضیه بحرین ابراز داشت . بنابراین همه جهانیان بخصوص همسایگان ما میدانند که مسئله ادعای ایران برجزایر تنب وابوموسی مطلب‌تازه‌ای نیست ، پرونده قطوری در وزارت خارجه ایران ووزارت خارجه انگلیس دارد و طبق مکاتبات و اسناد مسلم شده است که هشتاد سال پیش که ایران در ضعف وفتور بسر می‌برده و حکومت ایران قدرت تسلط برخلیج را نداشته ونیروی انگلیس سراسر خلیج فارس را در حیطه قدرت خود داشته بمنظور حفظ امنیت خلیج که برعهده گرفته بودند ابوموسی را به شارجه‌وتنب کوچک و بزرگ‌رابه راس‌الخیمه واگذار کرده‌اند تا این جزایر بی‌سرانجام سرانجامی تحت نظرخودشان داشته باشند و حال که از خلیج فارس میروند حق وعدالت میگوید که جزایر باید بمالک اصلی آن ایران برگردد و ایران جز این ادعائی ندارد و نظر وطمع وچشم‌داشتی ندوخته و تازه این کار سبب بسط وتوسعه قدرتی است که باید امنیت خلیج فارس را حفظ کند تاکویت ودیگر همسایگان بتوانند از بزرگترین منبع درآمد ملی خود (نفت) بهره‌برداری کنند، همانطور که انگلیسها چنین کردند وامنیت رادراین منطقه نگاه داشتند.

متاسفانه کویت ناآگاه از تاریخ ، دولتی که از دوره استقلال آن زمان درازی نمیگذرد تحت تاثیر القاآت قرارگرفته نه بگذشته‌فکر میکند ونه به‌آینده توجه دارد ، زمزمه‌ای ساز میکند که مسلما بضررشان خواهد بود، کاسه زهر را بدست خود می‌نوشند بدون اینکه عواقب آنرا بررسی کنند.

آیا تاسف‌آور نیست دولت کویت که نصف جمعیتش را ملل مختلف تشکیل میدهندو درمعرض هرگونه خطری واقع است ،ایران،همسایه‌ای که تمام ساحل شمالی خلیج فارس را در دست دارد وبا قدرتی کامل آماده حفظ وحراست خلیج فارس بمنظورهمکاری بادوستان وهمسایگان خود میباشد دچار تردید کند که این کویت کشور تازه‌ساز دوست ما است علیه منافع ملی ما سخن میگوید یادیگران .

بحث وگفتگوی ما در باره حل و فصل و تحویل وتحول جزایر با دولت انگلیس است که از مدتها پیش جریان یافته و خود میدانند و واقفند که باید بایران مسترد دارند واین گفتگوها با آنها در محیط تفاهم جریان دارد و بهیچوجه بدیگری مربوط نیست که‌کویت خود را وارد معرکه میکند . بدیهی است ما کمترین ارزشی برای این ترهات قائل نیستیم بلکه راه خود را که دوستان آگاه ما بخوبی از آن‌مطلع میباشند وبه حسن نیت کامل ما وتلاش فراوان ایران بحفظ امنیت خلیج فارس وقوف دارند وهمکاری ایران را در تمام مراحل استقبال کرده و بافکار صلح‌جویانه ومسالمت‌آمیز ایران اطمینان دارند همچنان دنبال خواهیم کرد و به چیزی جزخیرو صلاح ملل همسایه خود در منطقه خلیج فارس نمی‌نگریم و اگر همسایه‌ای درک واقعیت نکندخود طعم تلخ این ناهمکاری را خواهد چشید.

قابل توجه پزشکان محترم متخصص اطفال و مدیران محترم داروخانه های کشور

شیاف اینوفیلین مخصوص اطفال بمقدار کافی واردشد

کمپرسور تسمه یونیت
یك اسب تا ۵ اسب
کارخانه‌بیترزآلمان وکومف فرانسه‌رسید
فروشگاه منصور
خیابان شمیران تلفن ۷۵۲۹۱۲

دستگاه سرد کننده
شربت آلات تمام‌اتوماتیك
دستگاه بستنی‌سازی ۱۵ و۳۰کیلوئی وارد شد
فروشگاه منصور
خیابان قدیم شمیران ایستگاه عوارضی
تلفنهای ۷۵٤۲۹۲ ـ ۷۵۲۹۱۲

اگرمیخواهید دانامایسم کش سروکارنداشته باشید
دربازکن برقی سیتوواکس CITOVOX رانتخاب فرمائید
سیتوواکس
CITOVOX
سیتوواکس بهترین دربازکن تمامی محصول شرکت آلمان غربی وایتالیا
درتمام فروشگاههای لوازم برقی وتحفه موجوداست
نماینده انحصاری درایران شرکت تضامنی الکترونیکال
تلفن ۳۱۲۲۴۰-۳۰٤۳٦٤

آگهی تشکیل مجمع عمومی سالانه

چون مجمع عمومی عادی سالیانه شرکت سهامی کارخانه صنعتی آزمایش در ساعت چهار بعد از ظهر روز شنبه پنجم تیرماه سال‌جاری در محل شرکت تشکیل میشود از کلیه دارندگان سهام خواهشمند است در روز و ساعت مقرر شخصا یاتوسط نماینده قانونی خود در جلسه حضور بهمرسانند.

دستور جلسه عبارتست از:
۱ـ رسیدگی به‌سود وزیان شرکت و تصویب ترازنامه سال۱۳٤۹
۲ـ اتخاذ تصمیم در مورد سودویژه سالیانه

مدیر عامل

★ پیروزی عظیم فاشیست‌ها، ★ کابینه ایتالیا را بخطر انداخت ★

اینها گروهی از فاشیست هـای ایتالیا وطرفداران موسولینی دیکتاتور فاشیست زمان جنگ دوم ایتالیا هستند که رهبر خود (نفر وسط) را در میان گرفته و درمقابل مقرحزب نئوفاشیست در رم با علامت های مخصوص فاشیست‌هاپیروزی خود را اعلام میکنند. **عکس رادیوئی اطلاعات**

رم- اسوشیتدپرس- نئوفاشیست های‌ایتالیا بزرگترین‌پیروزی خودرا در انتخابات ایتالیا پس از جنگ جهانی دوم بدست آوردند و همین دیروز پیروزی خود را با شامپانی وبازنده کردن خاطره بنیتو موسولینی جشن گرفتند. درحالیکه آنها جشن پیروزی گرفته بودند ، از طرف دولت هزاران پلیس به خیابانها فرستاده شد تا جلوی برخورد احتمالی دست راستی‌ها ودست چپی‌ها را بگیرند .

آنها توانستند ۱۳٫۹ درصد از آراء ۷٫۲ میلیون نفر زن و مرد ایتالیائی را بدست آورند که در واقع یک پنجم کل انتخاب‌کنندگان رادر سراسرایتالیاتشکیل میدهند.

انتخابات دیروز شامل جزیره سیسیل ودو ایالت خاک اصلی ایتالیا میشد که شامل ۱۵۸ شهر بزرگ و کوچک است.

آنها در انتخابات قبلی نصف‌این آراء را داشتند . نئوفاشیستها که از بکار بردن لقب در مورد خود قانونا محروم‌هستند، حزب‌نهضت اجتماعی ایتالیا،را تشکیل میدهند. دیروز در همه مراکز این حزب جشن وشادمانی برپا بود. سلام های فاشیستی به سبک زمـان موسولینی داده میشد .

ائتلاف دولتی کلمبو که از دمکرات‌های‌مسیحی،سوسیالیستها وجمهوریخواهان تشکیل شده به زحمت توانست در بیشتر جاهـا اکثریت خود را حفظ کند.

حزب کمونیست ایتالیا که‌بزرگترین حزب کمونیست غرب است ، در برخی نقاط رای کمتری از سابق آورد و جمعا ۲۶٫۳ درصد آراء را کسب کرد.

گرایش براست که بطور عمده‌به حساب کاهش آراء دمکراتهای مسیحی پیدا شده ، کابینه ائتلافی ایتالیا را در معرض متلاشی شدن قرار داده است . البته هنوز از بحران کابینه نیست اما ولوله‌آنرا راه انداخته است .

برتولدی رهبر سوسیالیستها در پارلمان‌ایتالیا،پیروزی نئوفاشیستها را بگردن دمکرات‌های مسیحـی انداخت که‌در رقابت‌با روش‌دست راستی‌نئوفاشیستها ،شعارهای‌ضد سوسیالیستی وضدکمونیستی خود را تشدید کرده‌اند .

بزرگترین پیروزی‌نئوفاشیستها در سیسیل بود که هشت کـرسی پارلمان این منطقه رابدست‌آوردند در حالیکه‌دمکرات‌های مسیحی هفت کرسی را از دست دادند.

در این‌جزیره نئوفاشیستها۱۶٫۳ درصد آراء ودمکرات‌های مسیحی ۳۳درصد آراء را بدست آوردند، در حالیکه قبلا این دوحزب به ترتیب ۷٫۲ درصد و۴۰٫۳ درصد آراء را داشتند .

در انجمن شهر رم نئوفاشیستها شش کرسی جدید بدست آوردند ودمکرات‌های مسیحی دوکرسی‌از دست دادند.

مقاله‌ای درباره پیروزی فاشیست ها و گرایش براست‌درایتالیادرصفحه ۶ چاپ شده است

اولبریشت کنگره حزب کمونیست آلمان‌شرقی را تحریم کرد

برلن -آسوشیتدپرس- هشتمین کنگره حزب کمونیست آلمان شرقی ، بدون حضور والتر اولبریشت تشکیل شد .

مردی که مدت بیست و پنج سال آلمان شرقی را با مشت آهنین اداره می‌کرد ، درجلسه حضور نیافت . ابتدا قرار بود او به عنوان رئیس کشورورئیس افتخاری حزب نطق افتتاحیه را ایراد کند ، اما طی اعلامیه مختصری خبرداده شد کـه اولبریشت به‌علت‌بیماری نمی ـ تواند در جلسه حاضر شود .

در جلسه دو هزار نماینده و مهمان خارجی ، از جمله برژنف دبیر کل‌حزب کمونیست‌شوروی حضور داشتند. عیبت اولبریشت مایه حیرت شد ، زیرا پریروز او را سرحال‌و سالم دیده‌بودند که همراه با «اریخ هونه کر» دبیر کل جدید حزب‌بمهمانان خارجی در فرودگاه خوشامـد می گوید .

وقتی هونه کر در جلسه کنگره آرزوی سلامتی اولبریشت را کرد کف ملایمی زده شد . هونه کر گزارش ۲۵ هزار کلمه‌ای خود را ایراد کرد که در آن به آلمان غربی حمله شده ، پیوندنزدیك آلمان‌شرقی باشوروی و سایر کشور های کمونیست و رشدمتوازن اقتصاد ملی مورد تاکید قرار گرفته بود .

شدیدترین کلمات هونه کر متوجه آلمان غربی وبخصوص فرمول «روابط بین دو آلمان» بود . وی گفت : حکومت بـن نمی تواند از روش تخریبی در رابطه بین دو آلمان مستقل دست بردارد و نمی فهمد که رابطه‌ای جزاین رابطه‌همزیستی نمی تواند بین دو کشور دارای سیستم های اجتماعی مختلف وجود داشته‌باشد .

در موردبرلین هونه کر گفت: حاضریم روابط خود را در مورد این شهر که «وضع خاص‌دارد و هرگز متعلق به آلمان غربی نبوده و نخواهد بود » بهبود بخشیم .

غیبت اولبریشت در جلسه کنگره این احساس را بوجود آورد که در ماه های اخیربین سران حزب در آلمان شرقی اختلاف در مورد وضع دشوار اقتصادی بروز کرده است .

تکیه هونه کر روی «رهبری دسته‌جمعی» در حزب کمونیست آلمان شرقی نیز شایعه‌اختلاف بااولبریشت را که شخصا همه امور را اداره می‌کرد ، دامن زده است .

گفته میشود که براثر همین اختلاف نظر که‌درروز های‌اخیر شدت یافته‌بوداولبریشت کنگره حزب کمونیست راتحریم کرده است .

مقاله تشکیل‌کنگره حزب کمونیست آلمان شرقی را در صفحه ۶ مطالعه فرمائید

مصر واسرائیل از سخنان راجرز اظهار تعجب کردند

واشنگتن - رویتر - ویلیام راجرز وزیرامور خارجه‌آمریکا شب گـذشـته دریک کنفرانس مطبوعاتی سیاست آمریکادرباره مسائل مهم جهانی و منجملـه هندوچین - منطقـه عربـی خاورمیانه - مسئلـه برلیـن و روابط ژاپن و آمریکارا تشریح کـرد .

راجرز که درحدود چهل‌دقیقه با خبرنگاران مصاحبه داشت اعلام کرد دولت ایالات متحده حتی پس‌از پایان مخاصمات کنونی برای مدت نامعلومـی کمکهای اقتصادی ونظامی خود به ویتنام جنوبی را ادامـه خواهد داد . این اشاره‌راجرز در اصل پیشنهاد ویتنام شمالی درمورد تخلیه تمام نیروهـای آمریکا از ویتنام در مقابل‌آزادی زندانیان آمریکائی از ویتنـام شمالی را رد میکند. سوان‌توی رهبر هیئت نمایندگی ویتنـام شمالی در کنفرانس مقـدماتی صلح‌پاریس به‌خبرنگاراواشنگتن پست گفته بودکه ویتنام شمالی آمادگی دارد حتی با روی کار ماندن رژیم کنونی در سایگـون در قبال تخلیه تمام نیروهـای خارجی زندانیان جنگی آمریکا را آزاد کند .

راجرزگفت: با اینکه مابرای زندانیان جنگی خـود اهمیت زیادی قائلیم و اسارت آنها ما را نگران کرده است نمیتوانیـم پیشنهاد ویتنام شمالی را کـه در اصل مفهـوم گروکشی را دارد بپذیریم .

وی گفت ایالات متحده تـا آنجا که بتواند نقض مقـررات بین‌المللی از جانب ویتنام‌شمالی درباره اسیران جنگی را برملا خواهد کرد و رژیم هانـوی را بخاطر بهره‌برداری سیاسی از این موضوع محکوم میکند .

راجرز تاکید کرد که دولت نیکسون آمادگی دارد درمقابل خروج تمام نیروهای ویتنـام شمالی از ویتنام تمام سربازان آمریکائی و متحدین آن کشور را از ویتنام خارج کند .

و درغیر اینصورت روش‌عادی تخلیه تدریجی‌سربازان‌آمریکائی را دنبال خواهد کرد وکمکهای نظامی آمریکا به‌سایگون‌هروقت لازم باشد ادامه خواهد داشت.

راجرز گفت:علت‌مخالفت‌بعضی‌از مردم‌امریکاباجنك‌ویتنام‌این‌است که آن گروه تصور می کنند که دولت وقت‌در گذشته آنهارا درباره جنك ویتنام گمراه کرده بوده‌است.اما اکنون سیاست دولت نیکسون آشکاراست وما هرگز تاریخ قطعی خروج نیرو های خودراازویتنام‌اعلام نخواهیم کرد مگراینکه چنان‌اعلامیه‌ای بسود امریکا باشد . هرگز عاقلانه نیست که دشمن بداند مادر آینده چه خواهیم کرد .

خاورمیانه

وزیر امورخارجه‌امریکا سپس به اوضاع‌خاورمیانه اشاره کرد وگفت : امیدوار است قبل از پایان سال مسحیی بین مصر و اسرائیل توافقی برسر گشایش مجدد کانال‌سوئز حاصل شود .

راجرز درباره قرارداد احتمالی بین‌قاهره و تل‌آویو گفت به عقیده‌او باید پنج شرط‌زیراجرا شود .

۱ـباید کانال سوئز مجددا باز شود .

۲ـ امید باز شدن کانال‌سوئـز نباید یك مسئله مجزا برای مصرواسرائیل باشد بلکه باید به‌حل تمام مخاصمات‌منطقه‌عربی خاورمیانه منجر شود .

۳ـباید راه آبی‌کانال‌سوئزدراختیار وتحت‌مالکیت جمهوری متحده عرب باشد .

٤ـآتش‌بس باید ادامه یابد

۵ـ نوعی نیروی بین‌المللی و یا ناظران بین‌المللی باید بین نیروهای مصرو اسرائیل‌متمرکز شود .

راجرزازتشریح‌نیروی‌بین‌المللی خودداری کرد وگفت به عقیده اوپیمان پانزده ساله دوستی‌مصر وشوروی نباید خیلی‌زود مورد قضاوت قرار گیرد . تنهاچیزی که ماامیدواریم این‌است که امضای این پیمان نبایـد مسابقه های تسلیحاتی‌در منطقه عربی‌خاورمیانه را توسعه دهد . زیرادر این صورت بدبختی‌های بیشتری‌ببار خواهد آمد .

بااین حال پیمان اخیر شوروی ومصر مسئله گشایش کانال‌سوئز را دشوارنکرده‌است‌زیراامریکا به تلاش‌خودادامه میدهد و امیدوار است هرچه زودتر این راه آبی بین‌المللی شروع بکار کند .

وزیرامورخارجه‌امریکادر این مصاحبه ازانتشار اسنادمحرمانه مربوط به امور دفاعی و جنك ویتنام در روزنامه نیویورك‌تایمز انتقاد کرد و این‌عمل رااشتباهی بزرك خواند .

راجرز ضمن نکوهش این اقدام گفت اکنون این سئوال برای بسیاری‌از دولت های خارجی مطرح است که آیا می توانندبا امریکا پیرامون مسائل محرمانه وارد گفتگو شوند یانه ؟ اسناد منتشر شده در نیویورك تایمز مربوط به دوره ریاست‌جمهوری جانسون است.

وزیر امور خارجه امریکا که دردوران حکومت این‌نهاورسمت دادستانی کل‌امریکا رابرعهده داشت تاکید کرد انتشاراسناد محرمانه بوسیله یك روزنامه

بقیه درصفحه ۲

اخبار کوتاه جهان

مناسبات چین واندونزی

● **جاکارتا** - آدام مالیك وزیر امورخارجه اندونزی دیروز اعلام‌کردکه‌اندونزی هنوز هیچگونه پاسخی به پیشنهاد خود دایر برازسر گرفته شدن مناسبات دو کشور از پکن دریافت نداشته است .

مالیك گفت با وجود این مذاکرات دو کشور برای برقراری مناسبات سیاسی همچنان ادامـه خواهد یافت .

پایان‌سفر چائوشسکو

● **توکیو** - هیئت نمایندگی رومانی بریاست نیکلای چائوشسکو دیروز به‌دیدار خود از کره شمالی پایان داد و عازم بخارست شد . چائوشسکو پیش ازسفربه کره شمالی از پکن دیدن کرده و با رهبران چین کمونیست نیز ملاقات و مذاکره‌کرده بود .

کشف اسلحه

● **عمان** - یك سخنگوی وزارت کشور اردن امروز اعلام کرد که نیرو های امنیتی اردن در دوخانه عمان به‌سلاح‌های مختلف و مهمات جنگـی دست یافته‌اندسخنگو گفت : پنج تن به اتهام مخفی کـردن این سلاح هـا بازداشت گردیده‌اند .

زنان سیاهپوش

● **لندن** - دیروز پنجاه تن زن یهودی که بیشتر لباس های تیره بتن داشتند ، بمدت شش ساعت در مقابل در ورودی سفارت شوروی در لندن بست نشستند و به بدرفتاری نسبت به یهودیان‌شوروی اعتراض کردند .

گاز لیبی درایتالیا

● **تونس** - دولت لیبی‌امروز مقررات تحریم صدور گاز طبیعی لیبی به ایتالیا را لغو کرد .

عزالدین مبروك وزیر نفت لیبی گفت : این تصمیم بدنبال موافقت کمپانـی اوسو نسبت به افـزایش بهای گاز طبیعی‌لیبی اتخاذ گردیده است ، صدورگاز طبیعی به ایتالیا از ماه آینده آغاز خواهد شد .

ملاقات زورین وپمپیدو

● **پاریس** - والرین زورین سفیر اتحاد شوروی در پاریس دیشب بمدت نیم ساعت با ژرژ پمپیدو رئیس جمهوری فرانسه ملاقات‌و مذاکره کرد .

محافل سیاسی در پاریس گفتند : زورین برای انجام مذاکره درزمینه یك(مسئله مهم) به کاخ الیزه فـرا خوانده شده بود .

زورین در پایان ملاقات‌به خبرنگاران گفت نمی‌تواند ماهیت مسئله موردمذاکره را فاش کند .

سفر به پکن

● **بیروت** - دکتر سعدون حمادی وزیر معادن ونفت عراق در راس یك هیئت اقتصادی یازده نفری‌امروز بغداد را بصوب پکن ترك گفت .

حمادی پیش از ترك فرودگاه بغداد گفت: هیئت نمایندگی اقتصادی گفتگو هائی در زمینه همکاری های اقتصادی و فنی میان عراق وچین‌انجام خواهند داد .

مبارزه باکمونیسم

● **تایپه** - چیانکایشك رئیس جمهوری چین ملی‌دیشب در جلسه‌ای از شورای امنیت ملی فیلیپین گفت : دنیا فقط هنگامی بـه اختلافات موجود میان‌ملت ها فائق خواهد آمد که با اطمینان و اعتماد کامل مبارزه باکمونیسم‌را وجهه همت خود قرار دهد .

رهبر چین ملی گفت :ما نباید از توجهی که اخیرا از طرف چند ملت نسبت به چین کمونیست مبذول می شود دلسرد شویم . چیانکایشك زمان کنونی‌را «تاریك ترین دقایق طلوع خورشید» نامید .

تلویزیون
بهر
جام‌جهان‌نما
باتصویر روشن وصدای صاف

آب میوه گیری فوجی تمام فلز
باتیغه پولادین ودستگاه آبلیمو وآب پرتقال گیری

گروه مهندسین مشاور ژئودز
طراح‌و مجری نقشه های ساختمانی - نظارت - نقشه‌برداری تفکیك و تقسیم اراضی و پروژه های شهرسازی
خیابان ایرانشهر - پائین‌تر از اداره شهرسازی جنب سفارت پاکستان شماره ۲۰۳ تلفن ۸۲۱۳٦٤
۱ـ۱۰ آـ۱۷۸۸۸

بانك سپه
بخریداران اوراق مدارس یادبود
از شعب بانك سپه در سراسر کشور
۱۰ دفترچه پس‌انداز
هرکدام با ۱۰هزارتومان موجودی
جایزه میدهد
جایزه فوق‌العـاده بانك سپه ، علاوه بریك میلیـون تومان پول نقد و ۵۰ پیکان ، جوایز مخصوص اوراق مدارس یادبود جشن شاهنشاهی ایـران است .

از امشب درسینما
دنیا
اولین فیلم‌اصیل ایرونی
شوهرآهو خانم

پهلوان مفرد . . . یك استثناء است ... یك شگفتی است ... یك پدیده تازه در سینمای ملی است
ازامشب درسینماهای
اونیورسال میامی پاسیفیك ایران سایتا تیفون مارلیك مونت کارلو پرسپولیس پانوراما و آستارا و سیلوانا
پارس فیلم تقدیم میکند
پهلوان مفرد

ناصر ملك مطیعی،
بیك ایمانوردی
بامعرفی سپیده
کارگردان امان منطقی مدیرفیلمبرداری محمودکوشان تنظیم‌موزیك‌متن مرتضی‌حنانه تهیه‌کننده دکتراسمعیل‌کوشان
همزمان با تهران‌درشهرستانهای اصفهان(چهارباغ- مایاك - مهتاب - پارس) مشهد (آریا -آسیا - سانترال) شیراز (کـاپری - پرسپولیس مترو) اهواز (دنیا) تبریز (آسیا - کریستال - سعدی) رشت (نیاگارا) کرمانشاه (آتلانتیك -متروپل) آبادان (متروپل- شیرین-ایران)
همدان(تاج) قزوین (آریا) گرگان (مهتاب) کرمان(پارامونت -مهتاب) قم(گلدن گیت)رضائیه(نیاگارا) بروجرد (شهرسبز)

سرآغاز تیر ماه امسال با
مردهزارلبخند
باشرکت
فردین
ایرج رستمی - زری خوشکام - حالتی - عباس افتخاری و .. آرمان
کارگردان : سیامك یاسمی

خبرهای روز

عالیترین نشان بلژیك برای هویدا

اعلیحضرت بودوئن پادشاه بلژیک امیر عباس هویدا را بدریافت نشان «لئوپلد» عالی‌ترین نشان دولت بلژیک مفتخر کردند. این نشان در شرفیابی دیروز هویدا بحضور پادشاه بلژیک همراه قطعه عکسی از پادشاه و علیاحضرت ملکه بلژیک که در زیر آن اعلیحضرت بودوئن جملات محبت آمیزی نسبت به نخست وزیر ایران نوشته بودند به نخست وزیر اهداء شد.

سفیر ایران در کویت بتهران آمد

غلامرضا تاجبخش سفیر ایران در کویت برای تقدیم گزارش حوزه ماموریت خود برای یک اقامت کوتاه به تهران آمد.

دادستان بحرین در تهران

ساعت ۱۱ و نیم بامدادامروز آقای ابراهیم حمیدان دادستان بحرین با آقای احمد کاظمی دادستان تهران ملاقات ودرباره مسائل مربوطبه دادسرا مذاکره و گفتگو نمود.

بسته‌های کره پاستوریزه پنجاه‌گرمی میشود.

پیرامون فروش کره، دیروز کارخانه پاستوریزه تهران تصمیم تازه‌ای اتخاذ کرد و چون افراد صنف فروشنده کره و بخش دولتی هر یک دیگری را بفروش کره در شهرستان و اماکن متهم‌میکردند بدرخواست‌افراد صنف مقرر گردید تا کره های تحویلی به اصناف در بسته های پنجاه گرمی تحویل شوند.

باین ترتیب از چندی‌دیگر قالب های کره صد گرمی پاستوریزه بصورت بسته های پنجاه گرمی در مغازه ها عرضه‌خواهدشد و افرادصنف گفته‌اندکه اگر کره های‌پنجاه گرمی در بازار آزاد دیده شودمعلوم است که آنرا‌افراد صنف تحویل داده‌اند

۲۰۵ حوزه توزیع کارتهای انتخاباتی

امروز کمیسیون ثبت‌نام در دفتر فرمانداری تهران تشکیل شد و برای شهر تهران ۲۰۵ حوزه توزیع کارت انتخاباتی منظور شد. کمیسیون مقرر داشت در صورت لزوم تعداد حوزه‌ها افزایش یابد.

کمیسیون هماهنگی طرح مخصوص مسئله ترافیك

ظهر امروزکمیسیون‌هماهنگی طرح مخصوص مسئله ترافیک در دفتر وزیر کشور تشکیل شد.

دراین جلسه دو تن از معاونان‌وزارت‌کشورنمایندگان وزارت اطلاعات ـ شهربانی کل کشور و رئیس سندیکای سینماها شرکت داشتند.

طرح مذکور مورد بررسی قرار گرفت، این طرح‌بمنظور اجرای برنامه تعلیمات‌عمومی جهت همکاری مردم وماموران مربوط در رفع مشکلات ترافیک پایتخت تدوین شده است.

هزینه زندگی افزایش یافت

بموجب گزارش بانك مرکزی ایران شاخص بهای کالا ها و خدمات مصرفی در ایران (هزینه زندگی) در اردیبهشت ماه ۱۳۵۰ نسبت به‌فروردین ماه ۱ر۹ درصد افزایش‌یافت. این شاخص نسبت به رقم مشابه سال قبل ٦ر٤درصد ترقی کرده است.

ترقی فصلی بهای میوه های تازه،عامل‌اصلی افزایش شاخص بهای کالا ها و خدمات مصرفی در این ماه بود. ترقی بهای نان، برنج، گوشت و دستمزد کارگران ساختمانی نیز در افزایش شاخص تاثیر داشت قیمت سبزی های تازه، بهای‌بلیط مسافرت با اتوبوس‌و برخی از اقلام پوشاك در ماه مورد گزارش تنزل کرد.

نخست‌وزیر دربروکسل اظهار امیدواری کرد:

اجتماع سران جهان در ایران

به‌پی‌ریزی یک صلح پایدار کمک خواهد کرد

* ما به تئوریهائی‌که متضمن راه حل‌های نهائی هستند، بدگمانیم
* بلند پروازی طرحهائی که رهبران کشورهای درحال توسعه تدوین‌میکنند ،قابل انتقاد نیست

امیرعباس هویدا نخست وزیرکه سرگرم دیداری رسمی از بلژیک است دیشب در بروکسل اظهار امیدواری کرد که اجتماع بزرگ سران دول جهان در ایران به مناسبت جشنهای دوهزار وپانصد ساله روح تازه‌ای به مساعی دول در راه پی‌ریزی یک صلح پایدار در جهان بدمد.

هویدا که در ضیافت شام رسمی میزبان خود «گاستون اسکنس» نخست وزیر بلژیک سخن میگفت تاکید کرد کلیه مساعی در جهت تحکیم مبانی صلح و همکاری منطقه‌ای وبین‌المللی موردپشتیبانی تهران و بروکسل است. در همین ضیافت نخست وزیر بلژیک اظهار اطمینان کرد که ایران جدید به رهبری شاهنشاه میراث معنوی کورش را که بشریت مدیون اوست حفظ کند و همه را از آن بهره‌مند سازد. نخست وزیر بلژیک در سخنان خود سال جاری را سال بزرگی در تاریخ چند هزارساله ایران عنوان داد و گفت در این سال مردم ایران باشدت و گرمی و بطور درخشان مراسم دوهزار و پانصد ساله‌بنیادگذاری شاهنشاهی ایران را بوسیله کورش بزرگ جشن خواهند گرفت.

پاسخ هویدا

هویدا در پاسخ نخست وزیر بلژیک اظهار داشت که مناسبات بین دو کشور امروز چنان نزدیک است که‌یک‌کمیسیون مختلط جهت همکاری‌درزمینه‌های‌اقتصادی‌ورفاه فنی بطور مداوم در حال فعالیت است.

نخست وزیر افزود- طی‌ده سال اخیر در پرتو انقلابی که برهبری شاهنشاه برپا شده ایران‌توانسته همکاری در زمینه‌های صنعتی و رفاه اجتماعی‌راه‌بیش ازیک قرن‌را به‌پیماید و همچنان با عزمی‌راسخ مصمم است که طی مدتی نسبتا کوتاه فاصله‌ای که کشورما رااز دول مترقی جدا میسازد از میان بردارد.

آقای نخست وزیر با اشاره به روابط خارجی ایران گفت که‌در عصر حاضر ایران در صحنه بین‌المللی نقش بزرگی ایفا میکند وگذشته تاریخی‌آن‌موقع جغرافیائی وسیاست مستقل ملی و فعالیت آن در کانون سازمان ملل متحد ایران رادرایفای چنین‌نقشی یاری‌میدهد.

جلسه پرشور

از برنامه دیروز هویدا در بروکسل شرکت در یك جلسه بحث و سخنرانی پرشور در انستیتوی جامعه‌شناسی دانشگاه آزاد بروکسل بود.

هویدا دراین‌جلسه زیرعنوان «نکات اصلی‌سیاست یك دولت» سخنرانی جامعی ایراد کردوبه پرسش‌های شرکت کنندگان در این جلسه پاسخ گفت.

دانشگاه آزاد بروکسل همان دانشگاهی است که هویدا سی سال قبل درآن تحصیل میکرد ودرجه لیسانس درعلوم سیاسی را نیز از همین دانشگاه اخذ نمود.

این معرفی‌نامه‌را «پی‌یرآنپو» رئیس دانشگاه بروکسل، سناتورو معاون رئیس انستیتوی سلطنتی روابط بین‌المللی بلژیك درمعرفی هویدا به حاضران درجلسه دیروز بیان داشت و اظهار امیدواری کرد جوانان دیگری‌که‌دراین دانشگاه سرگرم تحصیل‌اند همانند هویدا بدرجات‌ومقامات عالی‌ترقی‌یابند.

هویدا درسخنرانی جامع‌خود که عمیقا مورد توجه حاضران قرار گرفت به مسائل بین‌المللی، اقتصادی، سیاسی و اجتماعی اشاره کرد و جوانب سیروترقی و پیشرفت ایران‌رابرای متجاوز از یکصد نفر از استادان و دانشجویان تجزیه و تحلیل نمود.

الهام ازموفقیت هویدا گفت ما درایران نسبت به نئوریهائی‌که متضمن راه حل های نهائی هستند بدگمانیم لکن این بدان‌معنی‌نیست که درجهان بینی کلی خویش از عوامل موفقیت سایرین الهام نگیریم.

«ما بنای کاررابراساس‌واقعیت های‌قابل لمس و برمبنای‌حوائج محلی و کلی جامعه خود قرار داده‌ایم و مایل نیستیم خود را در بن‌بست دکترین‌های ظاهر- الصلاح که روی کاغذ فریبنده‌و در عمل ناموفقند محدودسازیم.

هویدا در ادامه این بحث سخنان خود را متوجه انقلاب ایران گرد و گفت تحت رهبری شاهنشاه، ایران هشت سال قبل یکی از عمیق ترین‌تحولات تاریخ خود را آغاز کرد.

ما به لزوم اصلاحات زیربنائی برای گسستن دوره تسلسل‌عقب ماندگی پی بردیم و در آن سال اصلاحات ارضی را که یکی‌از نادرترین اصلاحات موفقیت‌آمیز جهان است آغاز کردیم وامروز اراضی زراعی ایران‌متعلق به کسانی‌است‌که‌روی آن‌کارمیکنند

هویدا سپس به تشریح یک یك مواد منشور انقلاب شاه و ملت پرداخت و گفت بعقیده ایران عصر ماجراجوئی‌واستیلا طلبی گذشته سپری شده‌و تنها پیکاری را جایز میدانیم که همانا مبارزه علیه جهل،بیماری گرسنگی و کلیه شکل‌های تبعیضات اجتماعی، اقتصادی و نژادی است.

هویدا در پایان سخنان خود به تلاش کشورهای در حال توسعه اشاره کرد و گفت‌اشتباه است که‌ازبلند پروازی‌طرحهائی که رهبران این کشورها تدوین میکنند انتقاد شود زیرا در زمینه پیشرفت اقتصادی بلند پروازی الزامی است.

هویدا گفت سیاست یک‌دولت که لایق چنین نامی باشد نمیتواند در چهار چوب‌بدبینی محدود شود ـ بلکه بر عکس باید برپایه جرئت و ثبات در تصمیم استوار گردد. درپایان این جلسه نشان دانشگاه‌بعنوان یادبود به هویدا اهداء شد.

دنباله اخبار خارجه

موج جدید مذهبی در امریکا

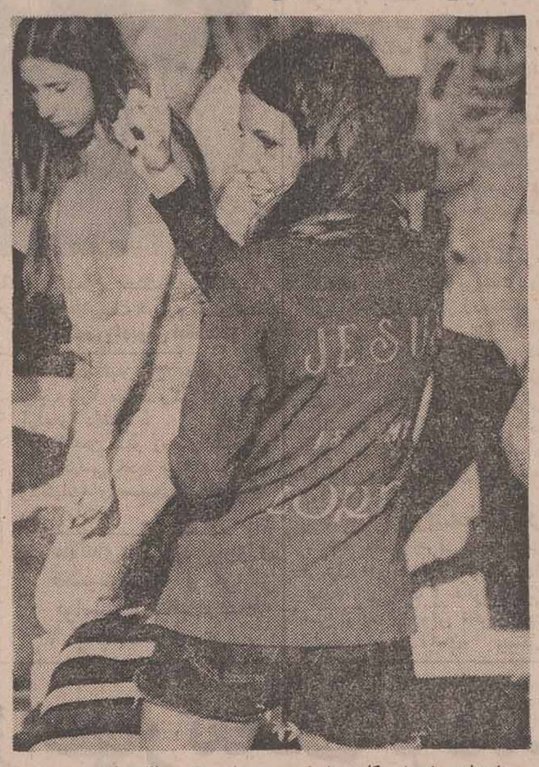

مجله تایم چاپ امریکا در شماره اخیر خود که امروزبه تهران‌رسید گزارش مصوری در چند صفحه و پیرامون یك شورش جدید جوانان که جنبه‌مذهبی داردمنتشر کرده است.

در گزارش تایم که با عکس‌های متعددی از جوانان همراه است نوشته شده که اخیرا گروهی از جوانان دختر و پسر امریکائی سخت به مسائل مذهبی مسیحیت علاقمند شده‌اندودر مراسم‌متعددی که برپا میکنند اعلام میدارندمسیح زنده است و بزودی به میان آنها باز میگردد.

تایم نوشته است جوانان شورشی مذهبی از همان نسلی هستند که به سکس آزاد، استعمال مواد مخدر و دست زدن بکارهای خشونت‌آمیز شهرت یافته است.

جنگ آرایشگران وهیپی‌ها در امریکا مغلوبه شد!

نیویورک ـ خبرگزاریها ـ بدنبال اخطاری که چندی قبل ازطرف سازندگان صندلی‌های مخصوص آرایشگاهها بعمل آمده بود گروهی از کارگران آرایشگاههای امریکا نیز گفتند که‌رواج هیپی‌گری بیش‌ازپیش باعث کسادی‌کار آنها شده است. سازندگان صندلی های آرایشگاهها در امریکا دوهفته قبل اخطار کردند که رواج هیپی‌گری باعث شده که این رشته از صنایع با خطر تعطیل روبرو شود زیرا نه تنها کسی صندلی‌های جدیدی سفارش نمیدهدبلکه‌آرایشگاههای‌موجود نیز دیگر کمتر برای خرید صندلی و نوکردن صندلی‌های قدیمی خود اقدام میکنند بدنبال این اخطار سر و صدای آرایشگران نیز بلند شدوگروهی از کارگران آرایشگاهها در نیویورک گفتندکه مانندهمکاران لبنانی خود هیپی‌ها را مجبور میکنند که موهای سرو صورت خود را اصلاح کنند. چندی‌قبل کارگران آرایشگاههای لبنان‌به هیپی‌ها اعلان جنگ دادند و اعلام کردند که هیپی‌هاراباز‌ور به مغازه‌های خود می‌کشند و موهای سرو صورتشان را اصلاح میکنند. اولین هیپی که قربانی این «جنگ» شد وسرو صورتش کاملا از مو پاکشد یک‌جوان بیروتی بودکه‌بلافاصله پدر اوبه سازمان صنفی آرایشگران مراجعه واز اقدام آنها تشکر کرد.

اما هیپی‌های لبنان وپس از آن هیپی‌های امریکا از این واقعه سخت برآشفته شدند و هیپی‌های امریکائی‌با همفکران لبنانی خود اظهار همدردی کردند و حتی پیشنهاد کردند که هیپی‌های سراسر دنیا باید در برابر آرایشگران متحد شوند. در مقابل جنجال‌هیپی‌ها یکی از آرایشگران مردانه نیویورک گفت بالاخره باید تکلیف ما باآنها روشن شود و ما نمی‌دانیم چه کسی بایدبین ما وآنها قضاوت کند اماشاید مجبور شویم به سازمان ملل یا سازمان‌های بهداشتی‌جهانی متوسل شویم.

پزشك ایرانی‌در امریکا دست‌قطع شده یك جوان‌را ببدن اومتصل کرد

ایلی‌نویز- آسوشیتدپرس- یک پزشک ایرانی دست قطع شده یک مرد را به بازوی او پیوند زد و باین ترتیب او را نجات داد. «روبرت بوردمن» یک جوان ۲۶ ساله امریکائی براثر پرت شدن از یک‌ساختمان دستش شکست و قطع شد و موقعی که اورا به بیمارستان منتقل کردند حتی نفس هم‌نمی توانست بکشد. امادکتر موسوی پزشک ایرانی با یک عمل ۳ ساعته دست اورا دوباره پیوند زد.

شهبانو

درمیان کودکان سازمان تربیتی

علیاحضرت شهبانو قبل از ظهر امروز بنای جدید شبانه روزی شماره یک دختران سازمان تربیتی شهر تهران را گشودند و از قسمتهای مختلف آن دیدن کردند.

مقدم علیاحضرت شهبانو را بیش ازچهارصد کودک‌سازمان تربیتی در صفوف منظم استقبال کردند دکتر نیکپی درگزارشی که بحضور شهبانو معروض داشت گفت: ٤۰۹۰ کودک تحت حمایت سازمان تربیتی هستند.

شهبانو پس‌از قطع نوار سه رنگ‌ازکلاسهای مختلف‌حرفه‌ای شبانه روزی دیدن‌کردند وهنگام بازدید از قسمت مشاوره و راهنمائی وقتی‌گزارشی مربوط به عدم قبول مسئولیت یکی از خانواده‌ها را شنیدند فرمودند اگر واقعا خانواده بچه‌را خوب نگهداری نمیکند بهتر است که کودک در اینجا باشد چون اگر بچه‌ای حس‌کندکه خانواده اورا نمیخواهدمشکلات بیشتری دارد.

شهبانو در پایان این بازدید دفتر یادبود سازمان تربیتی را که بازدید کنندگان از پنجاه سال قبل تاکنون آنرا امضا کرده‌اند توشیح کردند.

شهبانو سپس میان کودکان سازمان تربیتی رفتند و نسبت به آنها ابراز مرحمت کردند و هنگام ترک شبانه روزی خطاب به کودکیاران که از فرزندان شهرداری هستند فرمودند: سعی کنید بچه‌ها را خوب نگهداری کنید کارهایی را که برای شما نکرده‌اند برای این بچه‌ها انجام دهید.

توضیح

در ضمن خبر ایجاد مدارس‌یادبود جشن‌های شاهنشاهی تاسیس مدرسه بنام آقای احمد شرافت موسس و رئیس هیئت‌مدیره‌بانک بیمه‌بازرگانان بطبع رسیده وحال‌آنکه آقای شرافت موسس بانک میباشد.

مراجعت

دکتر ناصر معین‌زاده متخصص و جراح گوش و حلق و بینی که برای‌شرکت در کنگره‌های پزشکی بامریکا و اروپا عزیمت کرده بود به تهران مراجعت کرد.

شهبانو: سپاهیان همیشه مورد علاقه من بوده‌اند

علیاحضرت شهبانو عصردیروز شش سپاهی‌دانش دخترو پسر را که از بین ٤٤ سپاهی دانش منتخب استان‌ها وفرمانداریهای کل‌کشوربرای‌شرکت درنمایشگاه فعالیت های سپاهیان دانش در اروپا و امریکا انتخاب شده‌اند درکاخ نیاوران پذیرفتند.

وزیر آموزش و پرورش، مدیر کل سازمان سپاه دانش و سرپرست نمایشگاه های فعالیت های سپاهیان دانش در اروپا و امریکا حضور داشتند.

سپاهیان مذکور بمناسبت برگزاری‌جشن‌دوهزاروپانصدمین سال بنیانگذاری شاهنشاهی ایران نمایشگاه هائی ازفعالیت های سپاهیان‌دانش درشهرهای واشنگتن، نیویورك، شیکاگو، سانفرانسیسکو و همچنین در شهر های‌رم، میلان و واتیکان تشکیل خواهند داد.

سخنان شهبانو

علیاحضرت شهبانو در این دیدار ضمن سخنانی اظهار داشتند: زحماتی که جوانان دختروپسر سپاهی‌درروستا های کشور می‌کشند فوق‌العاده‌ارزنده است. کارسپاهیان در کشور ما صددرصد نتیجه مثبت داشته وکمك سپاهیان بدیگران بسیار سودمند بوده است.

این‌امکاناتی است‌که‌به‌جوانان داده‌می شود تا بتوانندمسئولیت ها را بعهده بگیرند. کاری انجام بدهند و بحساب بیایند، درکشورما سپاهیان دانش‌برای کمك به روستائیان کمر همت بستند و بکمك آنها شتافتند.

شهبانو اظهار امیدواری‌کردند که سپاهیان بتوانند درخدمات خود توفیق‌های بیشتری بدست آورند و سپس خطاب به شش سپاهی مذکورگفتند: امیدوارم سفری‌که‌درپیش داریدبا موفقیت همراه‌باشدو بتوانید کشورخود را و پیشرفتهای آنرا آنچنان که هست‌بمردم‌کشور های دیگر بشناسانید.

شما نمونه هائی از جوانان امروز وطن‌ماهستید. درکشور های دیگر بااینکه جوانان از امکانات‌فراوانی برخوردارهستند نتوانسته‌اند آنطورکه بایدراهی راپیدا کنند که از لحاظ روحی ومعنوی بخدمت دیگران‌بشتابند.

امیدوارم سازمان سپاه‌دانش بتواند هرچه بهتر خواستهای سپاهیان را بمرحله عمل و اجرا درآورد. سپاهیان‌همیشه مورد علاقه من بوده‌اند و کار و فعالیت های آنان مورد توجه‌من بوده است.

امیدوارم همه سپاهیان در راه تحقق هدف های انسانی خودبه موفقیت های چشمگیرتری نایل آیند.

ضیافت روزنامه نگاران حزبی بافتخار وزیراطلاعات

دیشب درباشگاه مطبوعات ایران از طرف جامعه مطبوعات حزب ایران نوین ضیافت‌شامی به افتخاردکترسام وزیراطلاعات برقرار شد. دراین ضیافت مدیران‌مطبوعات حزب‌ایران‌نوین دکتر کلالی دبیرکل، مهندس معینی قائم‌مقام دبیر کل و معاونین دبیرکل حزب حضور داشتند.

درآغاز دکتر الموتی مدیر مجله صبح امروزبه‌وزیراطلاعات خوش‌آمدگفت و خدمات ایشان رادر پست استانداری ستود و سپس دکتر کلالی دبیر کل‌حزب ایران نوین‌درباره نقش‌مطبوعات و اهمیت پیوستگی آنها در راه رسیدن‌به‌هدف های حزبی‌بیاناتی ابراز داشت و از دکتر سام و حاضرین برای‌شرکت درضیافت تشکر کرد.

پس‌از بیانات دبیر کل حزب دکتر سام وزیر اطلاعات رشته سخن را دردست‌گرفت و پس‌از ابراز تشکر از دبیر کل حزب ایران نوین به موفقیت هائی که حزب دراجرای‌منویات شاهنشاه آریامهر بدست‌آورده‌است‌اشاره کرد و گفت:

ـ این درست که همه افراد ملت ایران سربازان خدمتگزار شاهنشاهی ایران هستند ولی افراد حزب‌ماکه‌وظیفه پاسداری ازانقلاب را دارند باید بیدارتر، آماده‌تر و جان‌بازتر باشند زیرا که ممکن‌است سرباز استراحت کند ولی پاسدار حق استراحت ندارد و باید همیشه برای دفاع و حراست آماده باشد.

۳ قاچاقچی موادمخدر بجوخه‌اعدام‌سپرده‌شدند

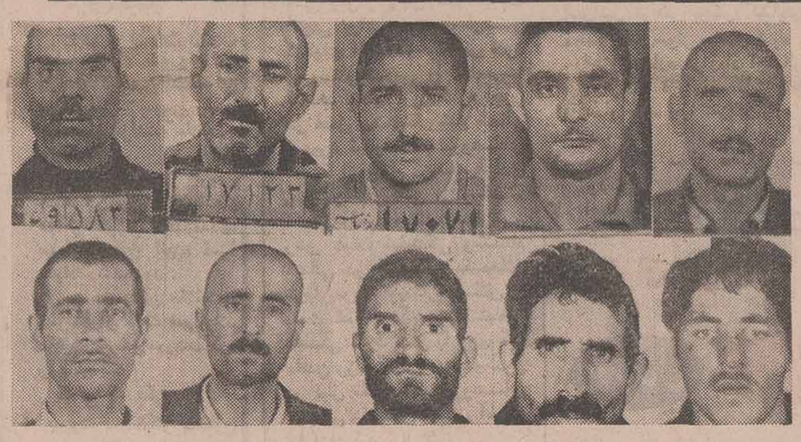

محکوم شدگان دادگاههای نظامی: ردیف اول ازراست به چپ: احمدمسکین، مصطفی شعاعی، پرویز ولی‌بیگی، عسول‌خدری وغلامحسین‌صد خسروی.
ردیف دوم‌ازراست بچپ: یوسف وفا، ابوالقاسم امینی، غلامحسین امینی، احمد سیفی و حسین رضازاده.

سپیده‌دم امروز در تهران، مشهد ورضائیه سه قاچاقچی مواد مخدر به جوخه اعدام سپرده شدند.

این سه تن: حمید پیراهن دوز فرزند داداش، غلام شریف ابراهیم زاده فرزند رحیم وابراهیم ژند خطیبی فرزند ابراهیم‌هستند.

از مدتها پیش به ماموران پلیس اطلاع میرسید که حمید پیراهن دوز ازآذربایجان‌به‌تهران هروئین ومرفین وارد میکند وباکمک احمد سیفی به‌فروش میرساند وبه‌احتمال زیاد در حوالی مراغه دارای یک مرکز تهیه هروئین است.

مامورین احمد را در خیابان قزوین (تهران) هنگامی که ٤۰۷ گرم مرفین با خود حمل میکرد دستگیر کردند. وی تایید کرد که این مرفین متعلق به حمید است. مامورین حمید را نیز دستگیر کردند ووی گفت مرفین متعلق به حسین رضازاده‌است‌که درروستای نرج‌آباد مراغه سکونت دارد.

ماموران به اتفاق او به نرج آباد رفتند. در آنجا بااینکه از حسین ۸ کیلو و ۹۰۰ گرم تریاک‌بدست آوردند، معذلک اطمینان یافتند که هم‌تریاک وهم مرفین متعلق به حمید است و حسین واحمد از ایادی او محسوب میشوند.

پرونده این سه نفر به دادگاه نظامی تهران ارجاع شد. حمید به اعدام، حسین به ۷ سال‌حبس بااعمال شاقه و احمد به ۱۵ سال زندان محکوم شد.

حمید سپیده دم امروز در میدان تیر چیتگر تیرباران شد.

درمشهد

ماموران پلیس مشهد چند ماه پیش ازخانه ابوالقاسم امینی‌فرزند علیرضا یک کیلو گرم تریاک بدست آوردند. وی گفت که تریاک متعلق به غلام شریف ابراهیمزاده است وقرار است او وهمدستش یوسف وفا عصرامروز ۳۸ کیلوگرم تریاک به خانه خواهر او بیاورند.

ماموران خانه مورد بحث راتحت نظر قرار دادند و در ساعت‌مقرر غلام شریف و یوسف باموتوسیکلت به آن خانه آمدند، ولی همینکه خود را در دام ماموران دیدندپا بفرار گذاشتند.

غلام شریف‌ضمن‌فرار باطپانچه‌ای که همراه داشت یک مامور پلیس را هدف گلوله قرار داد و او را کشت، اما ماموران دیگر وی و همدستش را دستگیر کردند. ضمنا غلامحسین‌امینی یکی‌دیگر از همدستان غلام شریف نیز دستگیر شد، واز او ۹ کیلو گرم تریاک بدست آمد.

دادگاه نظامی مشهد غلام شریف را به اعدام و یوسف وابوالقاسم را به حبس ابد بااعمال شاقه و غلامحسین را به پنج سال زندان با اعمال شاقه محکوم کرد.

حکم اعدام سپیده دم امروز در میدان تیر لشکر مشهد اجرا شد.

درآذربایجان

پلیس تبریز اطلاع یافته بود که ابراهیم ژند خطیبی فرزند ابراهیم و پرویزولی بیگی‌فرزند جعفر در تبریز دستگاه هروئین سازی دارندوهروئین‌میفروشند.

پلیس بعدا وسایل هروئین سازی این دو نفر را بدست آورد. دادگاه تجدید نظر نظامی رضائیه‌ابراهیم رابه‌اعدام و پرویز را به حبس‌ابد بااعمال شاقه محکوم کرد.

٤ محکوم

دادگاههای نظامی در چند روز اخیر چهار قاچاقچی دیگر را به زندان محکوم کردند. این چهار تن غلامحسین صد خسروی فرزند محمد رضا، عسول خدری براتی فرزند عباسقلی، احمد مسکینی‌میلانی فرزند صمد و مصطفی شعاعی فرزند فتحعلی هستند.

اولین میتینگ انتخاباتی

امروز ازطرف حزب مردم برگزار میشود

بعد از ظهر امروز نخستین میتینگ انتخاباتی حزب مردم در تهران و در محل باشگاه مرکزی حزب تشکیل خواهد شد.

در این اجتماع اصول‌برنامه‌ها و خط مشی انتخاباتی حزب توسط دبیرکل حزب و دیگر سخنرانان حزبی اعلام میشود.

امروز اعلام شد که حزب مردم بعد از این میتینگ اجتماعات موضعی متعددی در تهران برگزار خواهد کرد.

از طرف دیگر دیروز جلسه مشترک ستاد انتخاباتی حزب بر روی برنامه‌های انتخاباتی آن تصمیماتی گرفت که این تصمیمات پس از تصویب دبیر کل به مورد اجراگذارده‌خواهد شد.

اعلام اسامی کاندیدا ها

حزب ایران نوین نیز دیروز در جلسه ستادمرکزی‌انتخابات کلیه برنامه‌های حزبی را برای انتخابات تصویب کرد دیروزاعلام شد که برای تعیین نامزدهای انتخاباتی حزب ایران نوین روز دو شنبه ۳۱ خرداد پس از برگزاری تظاهرات عظیم امجدیه، بلافاصله دفترسیاسی در سالن هیات اجرائی تشکیل جلسه خواهد داد.

کاندیدا های منفرد

خبرنگار اطلاعات امروزکسب اطلاع کرد که دیروز و دیشب آقایان مهندس شریف امامی‌و مهندس ریاضی روسای دو مجلس کاندیداتوری خود را اعلام کردند و گفته می‌شود که این دوتا تنها منتخبان منفرد دو مجلس خواهند بود.

اسامی کلاسهای تقویتی رایگان

بقیه از صفحه اول

دستگردی ـ محمود حجازی و مترجم الدوله با ۲۵ کلاس

★ ناحیه ٦ دبیرستان های پرنیانی و فرخی با ۱۰ کلاس

★ ناحیه ۷ دبیرستان های پوراندخت و عدل با ۱۵ کلاس

★ ناحیه ۸ دبیرستان های الوند و طباطبائی با ۱۰ کلاس

★ ناحیه ۹ دبیرستان های شهریار و ادب با ۱۰ کلاس

★ ناحیه ۱۰ دبیرستان های دکتر نصیری ـ دکتر محمدمعین همام وآزادی زنان با ۱۵ کلاس

★ ناحیه ۱۲ دبیرستان های مجلسی و نبرد با ۱۰ کلاس

★ ناحیه ۱۳ دبیرستان های فرخ مهر، خسرو و بزرگمهر با ۱۰ کلاس

★ ناحیه ۱٦ دبیرستان های نوربخش و ششم بهمن با ۱۵ کلاس

★ ناحیه ۱۷ دبیرستان های محمد شاه‌آصف‌پوریا ۲۰ کلاس

★ اداره کل آموزش‌وپرورش شمیران در دبیرستانهای جم قلهك و شهناز تجریش با ۲۰ کلاس و اداره آموزش‌وپرورش شهرری در دبیرستانهای‌اقدس الدوله عسجدی ومحمدرضاشاه با ۱۰ کلاس

در این دبیرستانها بیش از ٤۵۰ تن‌ازدانشجویان‌دانشگاهها تدریس خواهند کرد.

میلیونها ریال شرط‌بندی برسربازی‌پرسپولیس-تاج

هرچه بتاریخ دیداربرسپولیس-تاج نزدیک میشویم هیجان و تب فوتبال بیشتر شهر را دربر میگیرد، طول ۲ روز گذشته صدها شهرستانی علاقمند به فوتبال راهی تهران شده‌اند و بااین خصوصیات پیش‌بینی می شود بازار سیاه بلیط فروشی سخت اوج گیرد، ضمن آنکه سازمان تربیت‌بدنی بابرنامه‌ای پیش‌بینی شده در تلاش است که بهرشکل‌ازاین کار جلوگیری کند وبه بهترین طریقه ممکن بلیط را در دسترس‌علاقمندان بگذارد.

شرط بندی

از سوی دیگر بازار شرط بندی هرلحظه گرم‌تر میشود و بایک بررسی کوچک که ضمن گفتگو با چند عابر ـ راننده تاکسی، کارمند و تجار بازار بعمل آوردیم بدون تردید بیش از چند صد هزار تومان در این روز شرط‌بندی خواهدشد چون فقط دو رقم شرط‌بندی بین یکی از تجار بازار و یک فروشنده آهن‌حدود پانزده‌هزار ریال است!

شرط‌بندیها بیشتر روی نتیجه مساوی است چون بازی از لحاظ امتیاز در شرایطی‌است که یکی از دو تیم با نتیجه مساوی نیز بهجام دست مییابد از این‌رو بازی، باز وبی‌آرامی برگزار نخواهد شد.

نظر قلیچ‌خانی

بازیکنان دو تیم در این‌باره بیشتر دو پهلو صحبت میکنند و کمتر اظهار نظر قاطع وروشن بچشم میخورد.

پرویز قلیچ‌خانی سنترهافبك و کاپیتن تیم تاج در باره بازی روز جمعه بین دوتیم پرسپولیس و تاج گفت:

دو تیم پرسپولیس و تاج‌که دربازی جمعه سرنوشت‌این‌دوره بازیها را معین خواهند کرد، یک بازی حساس در پیش دارند. حساس از این جهت که تقریبا در پایان مسابقات باشگاهها قرار داریم وامتیازات دوتیم نشانه‌ای‌است‌از حساسیت این دیدار. بنظر من یک تماشاچی عاقل روی بازی جمعه نمیتواند یک پیش بینی صددرصد بکند و فقط‌پیش‌بینی روی حدسیات خواهد بودکه حدسیات هم با واقعیت فاصله دارد.

اگر بتوانیم واقعیت وکیفیت دوتیم را درنظر بگیریم‌درصورت بیطرف بودن تاج را برترباید بحساب آورد چون تاج‌بخاطر دراختیار داشتن عناصرجوانتر ترکیبی امیدوارکننده‌تر دارد

در حالیکه نفرات جوان پرسپولیس نسبت بتاج کمتر می‌باشند، درحالیکه همین تیم پرسپولیس نسبت به یکسال گذشته تکامل یافته‌تر می‌باشد و بخوبی نسبت بگذشته تفاوت محسوسی پیدا کرده.

در سابق این تیم ۸۰درصد متکی به تماشاچی بود ولی در این‌زمان این درصد خیلی‌کمتر شد و بیشتر اتکاء تیم بکار جمعی و فردی بازیکنان ووظایف محوله می‌باشد.

بنظر من زمانی نتیجه بازی قابل پیش‌بینی است که ۲۰ تا ۳۰ دقیقه از بازی‌گذشته‌باشد.

چه شرایط بدنی، روحی‌نفرات دوتیم در روز مسابقه‌موردنظر میباشد که نفرات دوتیم باچه شکلی بمیدان وارد شوند.

چون ممکن است در آن روز گروهی‌ازبازیکنان «پرسپولیس» در شرایط ایده‌آل بسر ببرند وبالعکس این ویژگی‌ها درنزد بازیکنان تاج یافت شود واین باعث می‌شود تیم آماده‌تر بازی را بسود خود پایان دهد.

روز شماری میکنم

آقای علی بلوری گفت: من برای‌دیدن‌مبارزه‌تاج وپرسپولیس روزشماری میکنم، این مسابقه هیجان زیادی خواهد داشت وبا اینکه من جزء علاقمندان یکی از این دو تیم هستم و میل دارم این تیم برنده شود، معهذا امیدوارم که مسابقه با نهایت آرامش و در سطح عالی خود برگزار شود و به جنجال وهیاهو و خدای ناکرده‌اختلاف نیانجامد. آقای بلوری معتقد بودکه تیم پرسپولیس باحتمال قوی برنده است.

تاج

دوشیزمرزا آوانسیان‌محصل، با شور و هیجان خاصی به سئوال خبرنگار ما پاسخ داد و درحالیکه از هیجان میلرزید میگفت این مسابقه‌را تاج‌خواهد برد، چون بچه‌های تاج همه جوان و جنگنده هستند.

امیدوارم روز جمعه جریان مسابقه را از تلویزیون پخش کنند، تا من در منزل براحتی ناظر بازی باشم.

مردانه بازی کنید

یک‌دانشجوکه ازما خواست نامش را منتشر نکنیم گفت از جانب‌من‌بنویسید ما تماشاچی‌ها بازی خوب میخواهیم نه دعوا و جنجال، به بازیکنها توصیه کنیدکه مردانه بازی کنند و با جنجال احتمالی اعصاب مارا خراب نکنند.

شرایط معافیت پزشکی مشمولان اعلام شد

اداره وظیفه عمومی امروز درمورد معافیت مشمولان کفیل و مشمولانی که از معافیت پزشکی استفاده خواهند کرد اطلاعاتی دراختیار خبرنگاران مطبوعات گذارد.

براساس قانون جدیدودستور العملی که اداره وظیفه عمومی مشغول‌اجرای آن‌است‌مشمولان عادی که میخواهند از معافیت پزشکی استفاده کنند، بوسیله سه پزشک نظامی معاینه می شوند و در صورتی که‌پزشکان آنها را مشمول معافیت‌پزشکی تشخیص دهند بلافاصله برگ معافیت ازخدمت دریافت‌خواهند کرد.

قبلا پرونده این قبیل افراد پس از معاینه به دادگاههای اداری نظام ارجاع میشد و دادگاه در این مورد تصمیم میگرفت واین قبیل مشمولان بنوبت در ٤ سال متوالی برگ معافیت پزشکی موقت‌میگرفتند وبرگ پنجم، معافیت پزشکی دائم محسوب میشد.

در گذشته در مورد گرفتن برگ آماده به خدمت نیز دادگاههای اداری نظام وظیفه تصمیم میگرفتند ولی اکنون مشمولانی که‌قصد دریافت‌برگ آماده بخدمت را دارند، از تسهیلاتی که براساس قانون و دستورالعمل آن برای آنها درنظر گرفته شده استفاده می کنند و پزشکان نظامی‌بلافاصله در این مورد تصمیم میگیرند.

در مورد مشمولان دیپلمه و بالاتر که‌قصد دارند از معافیت پزشکی استفاده کنند بوسیله سه پزشک نظامی معاینه می شوند و برای آنان نیز بلافاصله برگ معافی دائم صادر میشود.

در گذشته این قبیل مشمولان در هر سنی٤ سال متوالی‌برگ معافیت موقت پزشکی میگرفتند و برگ پنجم در حکم معافیت دائم پزشکی بود.

کفالت

در مورد معافیت کفالت، مشمولان‌عادی‌به‌مجرداینکه‌کفیل شناخته شدند برگ معافیت‌دائم میگیرند. ولی در گذشته در صورتی معاف میشدند که‌غائب نبودند و ۲۵ سال داشتند.

درقانون‌جدید برای مشمولان دیپلمه و بالاتر که میخواهند کفیل شناخته شده و از معافیت دائم‌کفالت‌استفاده‌کنند تسهیلاتی در نظر گرفته شده است. این قبیل مشمولان بعد از تقاضای سال اول و دوم برگ معافیت موقت میگیرند و در سال سوم اگر تغییری در وضع آنها داده نشد برگ معافیت دائم‌از خدمت به آنها داده میشود.

اداره وظیفه عمومی‌امروز اعلام داشت کلیه‌مشمولان برای دریافت‌برگ آماده‌به‌خدمت ومعافیت پزشکی میتوانند همه روزه به حوزه های وظیفه‌عمومی مراجعه‌کنند ولی در مورد معافیت کفالت مشمولان عادی روزهای شنبه‌و یکشنبه و دوشنبه و مشمولان دیپلمه و فوق دیپلم روزهای سه‌شنبه‌وچهارشنبه ومشمولان لیسانسیه و بالاتر روز های پنجشنبه باید مراجعه کنند.

درمواردی‌که ادعای متقاضیان دریافت برگ معافیت پزشکی در کمسیون پزشکی رد شده و مشمول سربازشناخته شوداین گونه‌مشمولین‌اگر اعتراض‌داشته باشند شورایعالی پزشکی مرکب ازه‌پزشک نظامی به وضع آنها رسیدگی می کند.

امروز همچنین اعلام شد که به فرمان شاهنشاه آریامهر مشمولان‌سالم و بلامانع متولد ۱۳۳۱ جهت اعزام به خدمت و متولدین ذکور ۱۳۳۲ جهت رسیدگی احضار میشوند.

فرمان احضار چندی پیش‌به وسیله وزارت کشور اعلام شده است.

روزیکم‌ت

حکومت هخامنشیان در مصر و خدمات داریوش کبیر

پیش از آنکه بسراغ آثار با عظمت تاریخی چهار هزار ساله مصر برویم‌بدنیست تاریخچه‌ای ازآنچه در سرزمین فراعنه پس ازهزار وچندصدسال که از عمر امپراطوری فراعنه گذشته است بپردازیم .

در ۵۲۶ قبل ازمیلاد مسیح، درواقع دو هزار و پانصد سال پیش کمبوجیه پسر کورش هخامنشی باقشون‌کشی وکشور گشائی امپراطوری فراعنه را شکست داد و پسامتیک آخرین فرعون‌مصر را ازمیان برداشت، دره نیل را بتصرف درآورد و هخامنشیان دویست سال این کشور را بعنوان یکی از ایالات ایران‌دراختیار داشتند تا زمان اسکندر مقدونی‌که قشون ایران شکست خورد و مصر بتصرف اسکندر درآمد .

مجموعه نفیسی ازاسناد اداری ایران در زمان هخامنشیان در محلی بنام (الفانتین) در مصر علیا نزدیک آسوان که در آن تاریخ‌مرکزی‌مهم‌بوده بدست‌آمده که بسیار ذی‌قیمت میباشد ، در این‌محل که‌مصریان آنرا(انس‌الوجود) مینامندیک‌کلنی یهودی زندگی می‌کرده‌اند که چون سلاطین ایران باعث نجات آنها از زندان‌بابل شده بودند نسبت بایران علاقه داشتند و اسناد ومدارک‌حاکی‌ازنامه‌شاهنشاهان ایران به فرمانروایان مصر را گردآوری کرده‌بودند ، این فرامین بزبان و خط (آرامی) نوشته میشد وبدین‌ترتیب در آن سرزمین محفوظ مانده بود که بدست یک کاشف انگلیسی‌بنام (کولی COWLY) می‌افتد واواین اسنادرا که حاوی‌اسناد اداری‌ایرانیان‌دردوره‌هخامنشی وبخش نامه‌هائی بودکه بایالات آنروز ایران صادر میشده‌و به فرمانفرمایان ایران در مصر نیز فرستاده میشده،بزبان انگلیسی ترجمه و تحت عنوان «پاپیروس های آرامی» به چاپ رسانیده است .

زندگی داریوش درکتیبه بیستون

از جمله‌مسائل‌مهمی‌که‌در این کتاب آمده‌ترجمه‌کتیبه بی‌ستون، نزدیک کرمانشاه‌است،که حاوی کارنامه داریوش کبیر ، زندگی و جنگها وفرامین اوست . از لحاظ اهمیت‌این‌کتیبه داریوش فرمان‌داد که آنرا بزبان آرامی که‌زبان اداری ایران بوده است ترجمه کنند و بتمام کشورها بخش‌نامه فرستند که نسخه‌ای ازآن‌بخش نامه که ترجمه‌کتیبه بیستون‌و زندگی داریوش است در تفحصات وکشفیات الفانتین پیدا شده و در کتاب (کولی) بطبع رسیده است .

داریوش‌ازلحاظ عدالت خواهی و طرز رفتارش در مصر قدیم مورد احترام مصریان است ، مصریان این پادشاه عادل ایران را جزو فراعنه خود می‌شمردندو بوی بنظر محبت می‌نگریستند.داریوش‌خدمات زیادی دراین کشور انجام داده است که مصریان از آن یاد میکنند .

حفر کانال بامر داریوش

ازجمله‌کارهای برجسته‌داریوش حفرکانالی است که دریای‌سرخ را به دریای مدیترانه متصل ساخت که این خود مدل کانال سوئزقرارگرفت. حفرکانال‌سوئز بعدهااز طرف فردیناندولسپس **Ferdinand du Lesseps** فرانسوی‌درسال ۱۸۶۹ میلادی. خاتمه پیدا کرد .

کانالی که داریوش باز کرد استفاده ازرشته‌شرقی رود نیل بود که‌بدریای‌مدیترانه میریخت، داریوش نقشه‌ای طرح کرد که رود نیل را بدریای سرخ‌اتصال دهدوبا عدم وسایل آن روز این توفیق راپیدا کرد و دریای‌سرخ از راه نیل به مدیترانه راه آبی پیداکرد ـ داریوش در این باره کتیبه‌ای به‌خط‌مصری وفارسی باستان (میخی) نوشت بدین مضمون که‌من‌امردادم‌بین دریای بزرگ و دریای سرخ راه‌آبی‌باز شود تاکشتیها بتوانند از دریای فارس به دریای سرخ واز آنجا بدریای بزرگ رفت وآمدکنند.

حمله اسکندر مقدونی بمصر

بعداز دویست سال حکومت ایران بر مصر و شکست قوای ایران بدست اسکندر مقدونی که در نتیجه اسکندر کلیه مستعمرات ایران را گرفت و یکی از سرداران اسکندر بنام بطلمیوس مصر را به میراث‌برد یونانی ها حکومت رادر مصر بدست گرفتند تا زمان ملکه کلئوپاترکه آخرین‌پادشاه یونانی بود . در آن موقع رومی ها به مصر تاختند و اکتاویوس قیصر روم‌در صدد بود ملکه رادستگیر کند و کلئوپاتر از فرط عشق و علاقه‌مفرطی‌که‌به‌آنتونیوس رقیب سزار داشت‌وراضی نبود بدست قیصرروم گرفتارشود خود رادر اختیار مار زهرداری گذاشت و بهلاکت رسید .

باردیگر تسلط ایران بر مصر

قرن‌ها از روی تسلط یونانی‌ها و رومی‌ها گذشت تازمان هراکلیوس امپراطور روم فرا رسید که معاصر بود با خسرو پرویزپادشاه مقتدرایران، پادشاه ایران دو سردار بزرگ خود بنام شاهین و شهروراز را به مستعمرات روم فرستاد و شهروراز با قشون مجهزی به مصر وارد شد و رومیها را شکست داد و دوباره مصر به‌تصرف ایران‌درآمد وبازمدتی مصر بدست فرمانروایان ایرانی اداره میشد ، ولی در زمان پادشاه دیگر ایران شیرویه پسر خسرو پرویز صلحی بین ایران و روم روی داد که در نتیجه این صلحنامه ایرانیها مصر را دوباره به رومی‌هاواگذار کردند وتازمان اسلام‌وخلافت‌عمر مصر در دست رومیان بود.

نامه حضرت رسول اکرم

در عصر و زمان حضرت‌محمد (ص)پیغمبراسلام یك فرماندار رومی در آن کشور حکومت میکرد که اسم او (مقوقس)بود حضرت محمد اورا بدین‌اسلام دعوت کرد و یکی از صحابه خود رانزداوفرستاد- فرماندار رومی فرستاده حضرت رسول اکرم را گرامی شمرد و به وی احترام گذارد، لکن دعوت‌اسلام را نپذیرفت و کنیزکی بنام‌ماریه قبطیه برای پیغمبر فرستاد و نامه‌ای که رسول خدا برای مقوقس نوشت مضمون‌آن‌چنین بود: (از محمد رسول خدا به مقوقس بزرگ مصریان ـ ای مقوقس اسلام بیاور تا سلامت بمانی، اگر اسلام‌نیاوری گناه همه‌مصریان به‌گردن تواست) و در آخر نامه مرقوم‌داشته‌اند سلام برکسی که پیروی از رستگاری و هدایت اسلام کند (محمد پیغمبر خدا).

عین این نامه حضرت‌رسول اکنون در موزه توپ‌قاپوسرای اسلامبول نگاهداری میشود .

نفوذ اسلام در مصر

مرقومه حضرت و آوازه بسط و توسعه نفوذ اسلام در جهان بمصر نیز کشیده شد تا جائی‌که عمروعاص سردارعمر بمصر لشکر کشید و مصر را ازتصرف رومی‌ها خارج‌ساخت و سالیان دراز این کشور در زیر نفوذ اسلام و حکومت مسلمانان بود که چندین‌دست گردش کرد و زمانی از طرف خلفای فاطمی و صلاح الدین ایوبی و ممالیک اداره میشد تا بدست عثمانی‌ها افتاد .

فرانسویها در مصر

حکومت امپراطوری عثمانی نیز طولانی بود تا بار دیگر نوبت به اروپائی‌ها رسید و ناپلئون بناپارت برای ترساندن دولت انگلیس لشکر به مصر کشید تا هندوستان را تهدید کند و فرانسویها براین سرزمین دست یافتند .

ناپلئون محو آثار با عظمت تاریخی معابد لوکسور شده‌بود و در ازای آثار مهمی‌که سزار قیصر روم از مصر بعنوان فتوحات خود به روم برده بود او نیز ستون قرمز رنگ با عظمتی بنام مسله را از معبد بزرگ لوکسورکه در چهارهزار سال پیش یکی از ستون های این معبد را تشکیل میداد از راه نیل یگانه وسیله حمل‌ونقل آسان مصر بمدیترانه وازآنجا بفرانسه انتقال داد و بافتخار فتح بزرگ ناپلئون در میدان معروف کنکورد پاریس نصب گردید .

موقعی که باتفاق آقای‌دکتر اقبال و همراهان در افریقای جنوبی دردماغه‌امید بندرزیبای (کیپ‌تاون) گردش میکردیم و موقعیت مهم دریائی این بندر توجه همه را جلب کرده بود، جائی که اقیانوس اطلس با اقیانوس هند بهم میرسید و راهنمای ماأهمیت این بندر را از لحاظ راه شرق و غرب که امروزه بواسطه بسته بودن کانال سوئز فوق‌العاده مورد استفاده قرار می‌گیرد شرح می داد، ناگهان خود را بمن‌نزدیك کرد و گفت: در همان تاریخی که ناپلئون بناپارت مصر را تصرف کرد ودر اوج قدرت بسر می‌برد یک فرانسوی مقیم این بندر نامه‌ای محرمانه برای ناپلئون نوشت که‌اگر میخواهی بدنیا دست‌یابی وسرزمین‌ثروت خیزی را دراختیار گیری باین سوی افریقا حرکت کن،موجبات از هرجهت فراهم است. این نامه به ناپلئون نرسید چون جاسوسان انگلیسی بدان دست یافتند .

انگلیس ها و جنبش آزادیخواهی

تسلط فرانسویها برمصر سالها بطول انجامید، تمدن فرانسه در این کشور گسترش یافت، زبان‌فرانسه بعداز عربی‌زبان‌دوم مردم‌مصر شد تانوبت‌به‌انگلیس ها رسیدومدت زمانی هم‌انگلیس ها مصر را زیر نفوذ و سلطه خودداشتندو بصورمختلف‌اداره میکردندتاجنبش آزادیخواهی در مصر پیدا شد و رجال شایسته و مردمی میهن پرست ظاهر شدندوکم‌کم بسوی‌استقلال و حاکمیت کشیده شد تا قرن حاضر که ملت مصر استقلال تام خود را بدست گرفت‌واکنون بصورت جمهوری متحده عرب شکل پیدا کرده و بسوی ترقی گام پیش میگذارد که اگرمسئله جنگ مصر و اسرائیل درپیش نبود با موقعیت خاصی که‌کرانه های نیل دارا میباشد وثروت خدادادی که این رودخانه به مردم بخشیده ودرآمد هائی که از کانال سوئز بدست می‌آید مسلما این کشور باستانی به ترقیات بیشتری نائل میشد .

کشف آثار تاریخی

حالا که برای مزید اطلاع خوانندگان عزیز تاریخچه‌ای‌از مصر قدیم را ذکر کردیم بر می‌گردیم بشرح آثاری که از سه، چهار هزار سال پیش در ادوار مختلف فراعنه بدست آمده و امروز این آثار خود خزائن گرانبهائی است‌برای ملت مصر و وسیله موثری‌است برای جلب توریسم‌که اگر صلح و آرامش در کرانه‌های نیل برقرارشود درآمدسرشاری از این راه‌برعایدات شایان دیگر مصر افزوده خواهد شد.

این نکته جالب توجه است که آثار تاریخی مصر تا زمان ناپلئون ارج و قرب خود را ظاهر نساخته و شناخته نشده بود، در آن عصر یک عتیقه شناس فرانسوی موسوم به (شامپولیون) به کشف آثار فراعنه دست‌یافت ، تخته‌سنگی را در ناحیه (روزنا) پیدا کرد که در آن سه خط نقش‌بسته بود و از روی یکی از آن سه خط که یونانی بود توانست به‌خطوط دیگرپی‌برد و باسرار فراعنه و آثار تاریخی چند هزار ساله دست یابد .

از آن تاریخ تفحصات و مطالعات آغاز شد تا حال‌حاضر که همچنان‌ادامه داردو چندین سال بود که میسیون های مختلف از امریکائی، انگلیسی، فرانسوی و آلمانی و غیره سراسر مصر را زیر حفریات و کشفیات خودقرار داده‌بودند و طبق قرار دادی که با دولت پادشاهی مصر داشتند نیمی‌از کشفیات را آنها می‌بردند و نیمی دیگر بدولت تحویل میشد که امروز بسیاری از موزه‌های جهان را آثار تاریخی مصر پرکرده است. حکومت‌جمهوری متحده این ترتیب را موقوف ساخت و از کارشناسان معروف جهان در حفریات برای حفظ و نگاهداری‌اشیاء در خودکشور استفاده میکند .

یونسکو و سد آسوان

موقعی که ساختمان سد آسوان شروع شد و دریاچه بزرگی که براثراین سد بوجود می‌آمد مقدار زیادی از آثار تاریخی و بخصوص مجسمه‌های عظیم زیر آب میرفت ، در این موقع موسسه بین‌المللی یونسکودر مقام حفظ‌وحراست این آثار توصیه کرد که هرقدر ممکن است‌آثارتاریخی‌ومجسمه ها را نقل و انتقال دهند، اقدامات وسیعی‌با کمک‌بسیاری از کشورها شروع‌شدکه ایران هم در این قسمت سهم داشت.

ناتمام

در قاهره و شهر های دیگر مصر مساجد با گلدسته های زیبا که بسیاری از آنها در دوره‌تسلط عثمانی هاساخته شده جلوه‌خاصی بشهر داده است .

مساجدی که پس از استقلال و دوره اخیر ساخته شده از معماری جدید استفاده‌شده ولی‌گلدسته‌های تاریخی و بلند و زیبا همچنان به سبك سابق حفظ شده است . از جمله مسجد معروف جمال عبدالناصر در قاهره جلوه‌خاصی دارد که در قسمتی از آن آرامگاه آن مرحوم میباشد و همه روزه دستجات زیادی ازمردم برای‌فاتحه در آنجا حضور پیدا میکنند .

این دو اثر تاریخی مربوط به‌زمان های قبل و بعد از میلاد وتسلط اقوام مختلف در مصر می باشد که اکنون حفظ و حراست‌میشود .

انگلیسی رامثل انگلیسیها صحبت کنید
با ۱۸۵ تومان ازمتد (سمعی وبصری)
گرید دانگلیش
شامل (صفحات ۳۳ دور کتاب و مکاتبات)
استفاده کنید تا بتوانید انگلیسی راروان،سلیس واصیل صحبت‌کنید
می‌ماکس انستیتو طرحها وبررسیهای آموزشی
خیابان شاه ساختمان آلومینیوم طبقه چهارم
تلفن: ۳۶ ـ ۳۵ ـ ۶۶۱۰۳۴
MIMAX

امروزه درمعماری نوین تمام مغازه وساختمانهای مدرن بادرهای شیشه ایمنی نشکن مجهز میباشد

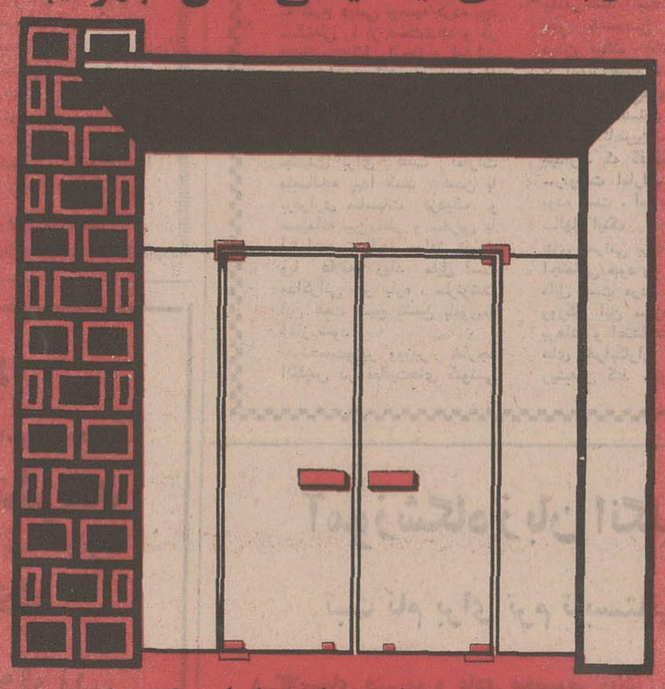

شرکت سهامی شیشه‌های ایمنی ایران مرکز پخش
درهای شیشه‌ای وانواع شیشه ایمنی اتومبیل
فروشگاه مرکزی ، خیابان مخصوص شماره ۴۹ ـ ۵۱ تلفن ۹۵۵۱۱۴ ـ ۹۵۳۶۴۲
فروشگاه شماره ۲ خیابان تهران نوشماره ۵۶۷ ـ ۵۶۵ تلفن ۷۹۰۱۳۷ ـ ۷۹۶۱۷۶

پارس لوکس

پدیده‌ای جدید درصنعت اتومبیل سازی ایران
مینی‌بوس شش‌سیلندر موتور عقب
مجهز به موتور توربینی (خنك‌کننده هوا) ماگیروس دویتس به قدرت ۱۲۵ اسب درشرایط استاندارد وظرفیت ۲۰ نفر مجهز به بخاری اتوماتیك یخدان و باربند .
برای کسب اطلاع بیشتردر مورد مشخصات و شرایط خرید مینی‌بوس و اتوبوس ولوازم یدکی ماگیروس دویتس در تهران به شرکت سهامی پارس لوکس نشانی جاده آبعلی بالاتر ازسه راه تهران پارس صندوق پستی شماره ۱۵۶۹ و تلفن‌های ۳ - ۷۸۴۰۱ و درشهرستانها به نمایندگان رسمی شرکت بشرح ذیل مراجعه فرمائید .

اهواز	آقای محمدحسین‌محمدی	خیابان ششم بهمن
اصفهان	« علی امین	خیابان شاهپور
مشهد	« ابراهیم اعطائی	فلکه ۲۸ امرداد
کرمان	« امیرحسین‌حمیدنژاد	خیابان ششم بهمن
گرگان	« محمدعلی‌خراسانی‌زاده	خیابان ششم بهمن
گنبد قابوس	« رضا خراسانی زاده	خیابان پهلوی

Enjoy your favorite game
at the fabulous
AB ALI
COUNTRY CLUB
CASINO
• ROULETE • BACARAT
• BLACK JACK • CRAPS
CHEMIN DE FER
Finest cuisine and bar service
Dancing nightly to the music of
NINO SOPRANO
Open daily from 8 p.m. to 4 a .m.
Friday from noon
Free transportation leaves
Royal Tehran Hilton at 7:30 p.m.
For dinner reservations
Call Mr. Mike
47276 before 4 p.m.

مقالات و گزارشهای سیاسی

باب المندب میتواند انبار باروت خاورمیانه را منفجر کند!

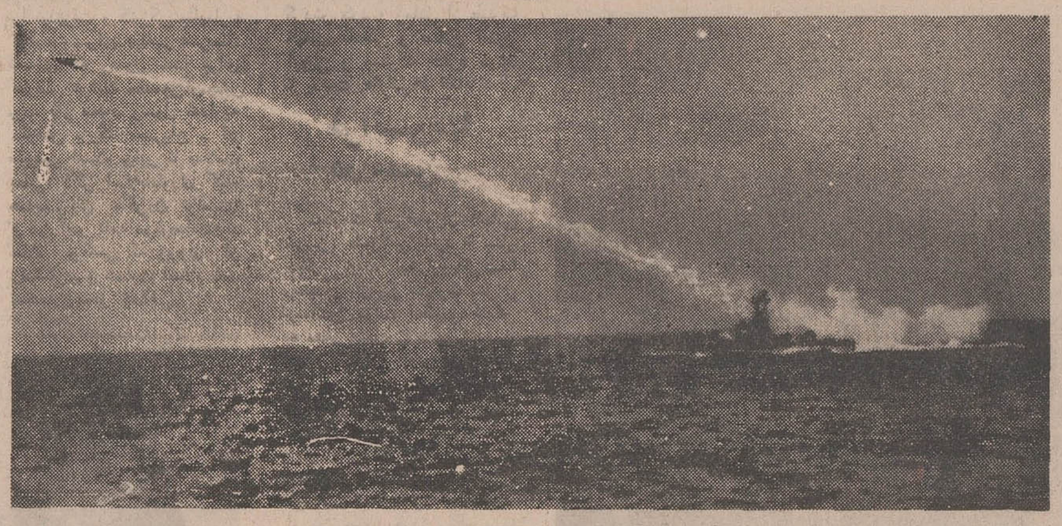

بدنبال حادثه «باب‌المندب» ناوگان جنگی اسرائیل بر فعالیت خود در مدیترانه افزوده است . در عکس‌که امروز به تهران مخابره شده یک ناو موشک‌انداز اسرائیلی در حال‌پرتاب موشک هنگام تمرین عملیات جنگی دیده میشود .

اگر بیاد داشته باشیم که چهار سال قبل‌جنگ شش‌روزه ژوئن‌بدنبال محاصره دریائی خلیج عقبه روی‌داد، میتوانیم به حساسیت شدیداسرائیلی ها نسبت به حوادثی که به آزادی کشتی‌رانی آنها در آبهای بین‌المللی لطمه میزند ، پی‌ببریم ، از این رو ماجرای حمله موشکی‌بیک کشتی‌نفت کش لیبریائی که بسوی بندر «ایلات» درحرکت بود نه‌تنها در اسرائیل‌بلکه در سراسر جهان تشویش‌و نگرانی شدیدی بوجود آورد .

درست است که هنوز اوضاع و احوال و شرایطی که در آن نفت‌کش «کورال‌سی» در تنگه باب‌المندب مورد حمله قرار گرفت کاملا روشن نشده ومعلوم نیست آنطور که جبهه آزادی‌بخش خلق فلسطین ادعاکرده حمله از طرف کماندو های ویژه این سازمان انجام شده یاپمن جنوبی و کشور های دیگر عربی در آن دست داشته‌اند .

همینقدر مسلم است که اعراب قبلا تهدید کرده‌اند که‌راه‌اقیانوس‌هند را بروی‌کشتی های اسرائیلی‌خواهند بست اسرائیلی ها میگویند: حوادث روزهای اخیر نشان میدهد که‌کشور های عربی خودرا برای جنگ‌جدیدی آماده می‌کنند و برای اثبات نظریه خود دلائل زیادی ارائه میدهند از آن‌جمله :

۱ ـ تغییر لحن مقامات جمهوری متحد عربی پرزیدنت انوالسادات در نطق های اخیر خود آشکارا اعلام کردکه‌مصر تنها با توسل به زور میتواند آثار تجاوز اسرائیل را ازبین ببرد و تاکید کرد که جمهوری متحد عربی حاضر است حتی در این راه یک میلیون نفر قربانی بدهد .

شلیک مسلسل ها

۲ ـ تقویت استحکامات نظامی ، از چند روزقبل فعالیت شدیدی در ساحل غربی کانال سوئز بچشم میخورد. سربازان‌مصری به مانور های نظامی دامنه ـ داری دست زدند و با آخرین وسائل جنگی عملیات عبور از کانال سوئز را تمرین می‌کنند. روز یکشنبه برای دومین بار پس‌ازبرقراری آتش‌بس صدای شلیک مسلسل ها و انفجار گلوله آتشبار های ضد هوائی آرامش کانال سوئز را بهمزد . این هنگامی‌بود که هواپیمای «سوخوی» مصربرفراز مواضع نظامی اسرائیل به پرواز درآمدند پرواز هواپیما های اکتشافی جمهوری متحد عربی برفراز ساحل شرقی کانال‌سوئز از مدتها قبل آغاز شده است.

۳ ـ سیاست شوروی در منطقه عربی خاورمیانه.مقامات کرملین نه‌تنها براثر تحولات داخلی اخیر مصر درروش خودنسبت به‌مصر تغییری نداده‌اند بلکه‌با امضای قرارداد همکاری با جمهوری متحد عرب بیش از پیش موقعیت خود را در این منطقه استوار ساخته و به مصریها اطمینان داده‌اند که نخواهند گذاشت اعراب دریک جنگ جدید ازاسرائیل شکست بخورند . بازدید واحد های جنگی ناوگان شوروی ازپایگاه های مصر و دریای مدیترانه نشان میدهد که مقامات کرملین تا چه حددر این منطقه مراقب اوضاع هستند. بالاخره مصری ها باشبکه عظیم موشکی که شورویها در ساحل‌غربی کانال سوئز بوجود آورده‌اند نسبت به پیروزی خود در یک جنگ جدید اطمینان یافته‌اند چه با تاسیسات مجهزی که درجبهه کانال سوئز بوجود آمده‌نیروی هوائی اسرائیل که تنها عامل پیروزی در جنگ با اعراب به شمار میرود قدرت سابق خود را از دست داده است .

هر هواپیمای اسرائیلی که از فرودگاه غزه بپرواز درآید بیدرنگ هدف‌موشکهای آخرین مدل «سام۲» و «سام۳» قرار گرفته و نابود میشود .

در چنین شرایطی بروز حوادثی نظیر حادثه باب‌المندب ممکن است یکبار دیگر انبار باروت خاورمیانه را منفجر سازد . اکنون دیگر رئیس جمهوری مصر پس‌از شکست آخرین تلاش ویلیام‌راجرز نسبت به حل اختلافات اعراب و اسرائیل از راه های دیپلماتیک کاملا مایوس شده است . مصر معتقداست‌که امریکا نه تنها دولت گلدامایر را برای قبول قطعنامه نوامبر ۱۹۶۷تحت فشارقرار نمیدهد بلکه با ارسال آخرین مدل سلاح های الکترونیکی‌و تقویت ارتش اسرائیل دراشغال سرزمین های‌عربی سهیم است .

حوادث ماههای اخیر دیدارویلیام راجرز از کشورهای عربی وبلافاصله پس‌از بازگشت وی به واشنگتن سفر ناگهانی نیکلا پادگورنی اوضاع و احوالی را که در زمان جنگ دوم جهانی‌منجر بامضای‌قرارداد «مولتف‌ـ ریبن تروپ» شد بیاد می‌آورد .

در آن هنگام شورویها خود را برای سازش با فرانسه و انگلیس علاقمند نشان میدادند ولی «ریبن ـ تروپ» با امضای ناگهانی قرارداد شوروی و آلمان موازنه خود را به نفع هیتلر دادو کرملین به هیتلربرای حمله به لهستان چراغ سبز داد . پرزیدنت انورالسادات نیز در حالیکه با ویلیام راجرز سرگرم گفتگو بود، پنهانی مقدمه امضای قراردادشوروی و مصر را فراهم میساخت :

باامضای همین قرارداد بودکه تحول شگرفی در منطقه عربی‌خاور‌ـ میانه بوجود آمد . اکنون مصریها میتوانند با خیال راحت بهر اقدامی که برای بازگردانیدن سرزمین های اشغالی واز «بین بردن آثارتجاوز» لازم باشد دست بزنند .

از : مطبوعات فرانسه

یمن جنوبی، باب‌المندب را بروی اسرائیل میبندد؟

اسرائیلیها به یك جزیره کوچك عربی که ۲۰۸۰کیلومتر دور از خاك آنهاست چشم دوخته‌اند و در این فکرند که آیا جنگ بعدی خاورمیانه از این جزیره شروع خواهد شد .

این جزیره پریم نام دارد ودر باب‌المندب نه بحرحمر را به خلیج عدن وصل میکند قرار دارد . اهمیت این جزیره در آن است که اگر روزی قرار باشد آنرا بروی کشتیرانی‌اسرائیل ببندند ، نرسیدن نفت به اسرائیل ممکن است صنایع رو به رشد اسرائیل را فلج کند .

روز جمعه نفتکش لیبریائی که برای اسرائیل‌نفت‌میاورد ، در نزدیکی همین جزیره مورد حمله یك ناوچه قرار گرفت . این حادثه توجه و خشم محافل‌حاکمه اسرائیل را برانگیخته است ، زیرا بستن باب‌المندب همان اثری را در محاصره اسرائیل خواهد داشت که بستن تنگه تیران در جنوب صحرای سینا و مدخل خلیج عقبه داشت و جنك چهار سال پیش خاورمیانه را سبب شد ، زیرا این دو تنگه تنها خط سیر نفت از منابع آسیائی برای اسرائیل است .

باب المندب ۲۱ کیلومتر عرض دارد ، اما فقط ۱۵ کیلومتر آن که در غرب جزیره‌پریم است قابل کشتیرانی‌میباشد. این جزیره ۸ کیلومترمربع مساحت و ۳۰۰ نفر جمعیت دارد . در طرف شرق ان یمن جنوبی و در طرف غرب ان سومالی ، فرانسه ، حبشه و جمهوری مالی قرار دارند .

یمن جنوبی در سال ۱۹۶۷ تهدید کرده بود که راه باب‌المندب‌را بروی کشتیرانی‌اسرائیل ببندندو همین‌تهدیدهاست که‌اسرائیل‌رابه‌فکرواداشته‌است. سازمان چریکی « اری‌تره » که برای استقلال ایالت « اری‌تره» از حبشه مبارزه‌میکند وبا چریك‌های عرب ارتباط نزدیك دارد خبر داده بود که‌اسرائیل قصد دارد ، جزیره‌ای را در نزدیکی پریم ، از حبشه اجاره کند و در این جزیره هدفهای نظامی دارد . این خبر توسط اسرائیل و حبشه تکذیب شد ، اما این امر مانع آن نشد که اسرائیل درصدد یافتن جای پائی در حوالی باب‌المندب‌باشد .

بررسی نتایج مهم انتخابات ایتالیا

گرایش براست در ایتالیا

نئوفاشیست ها در این اواخر اغلب دست به تظاهرات‌خیابانی میزدند . وهرجا که بامقاومت دست چپی ها روبرو میشدندباچوب و چماق آنها را موردحمله قرار میدادند .

پیروزی خیره کننده‌نئوفاشیست های‌ایتالیادرمنطقه بزرك‌سیسیل و پیروزی نسبی آنها در رم و شهر های دیگر با علاقه وتوجه ناظران مسائل اروپا راعمیقابخود جلب کردوبعنوان نشانه گرایش براست در ایتالیا تلقی شد .

در این انتخابات که بمنظور تعیین نمایندگان پارلمان های ایالتی و شوراهای شهرداری صورت گرفت نئوفاشیست ها با شعارقانون ، نظم و ضد کمونیسم وارد مبارزه شدند و پیروزیهای چشمگیری بدست آوردند . در برخی از حوزه ها تعداد آراء نئوفاشیست ها دو برابر آراء آنها در انتخابات گذشته‌است.

رهبر نهضت نئوفاشیستی ، «آل‌میرانته» گفت : این‌پیروزی موید این واقعیت است که‌ایتالیا به راست گرائی تمایلی شدید یافته و سخت می کوشد ، تکلیف خود را با جناحهای مخالف و غیر راستی معلوم کند، انتخابات اخیر ایتالیا نخستین آزمایش و واکنش مردم نسبت به دولت «امیلیو کلمبو » بشمار میرود . دولت کلمبو حدود ده ماه پیش در راس دولت موتلفه دست چپی ها و دست راستی‌ها قرار گرفت . حزب تحت‌رهبری او بنام دموکراتهای مسیحی‌در سیسیل شکست سختی دید و در انتخابات اخیرسیسیل‌تکلیف خود را با دیگر جناح هاواحزاب روشن ساخت . و بیشتر آراءعرابه نئوفاشیست ها داد . .

نتیجه رای گیری حوزه رم احزاب موتلفه را با اکثریت ضعیف یك درصد به جلو راند، احزاب موتلفه فقط توانستند ۵۱ درصد آراء را بدست‌آورند.

بدنبال پیروزی مهم‌نئوفاشیست ها، هواداران این نهضت در حالیکه از فرط خوشحالی‌بسیار شادمان بنظر میرسیدند در مراکز حزب اجتماع کردند وبه سرور و شادمانی پرداختند .

در انتخابات که نئوفاشیست ها در آن‌جلوافتاده‌اند ، کارشناسان امور سیاسی در تشریح وتوجیه این پیروزی نادر گفتند : پیروزی نئوفاشیست هادلیلی‌به این امر شمرده نمی شود که‌در ایتالیا موج بازگشت به عصرو زمان موسولینی پدیدار گشته است .

نئوفاشیست ها هنوز نخواهند توانست‌بابدست اوردن‌اکثریتی قاطع به پیروزیهای سیاسی برسند . رهبران حزب‌دموکرات مسیحی نیز پیروزی « نئونازی‌ها» را در انتخابات سیسیل‌به‌خیرو صلاح ایتالیا نمیدانند .

بمناسبت هشتمین کنگره حزب کمونیست آلمان شرقی

خشونت گرائی کمونیستهای میانه سال در آلمان

امروز با شرکت رهبران درجه اول شورویو کشورهای اروپای شرقی هشتمین کنگره حزب کمونیست آلمان شرقی‌در برلن شرقی تشکیل شد .

گشایش کنگره احزاب کمونیست اروپای شرقی ، نظربه اهمیت های‌فوق‌العاده‌ای که دارد یک واقعه سیاسی مهم بشمار می‌رود. کنگره که هرچهار سال یک بار تشکیل‌می ـ یابد، این‌بار، بدون دبیرکلی والتراولبریشت رهبر مستعفی آلمان شرقی کار خود راآغاز می‌کند .

اولبریشت ، مردی که غرب پیوسته ازوی تنفر داشت : هنوز رهبری حزب وحدت سوسیالیستی را بعهده دارد وی تنهارهبر اروپای شرقی است که علیرغم دیگر رهبران این کشور بجای کنارگذارده شدن ، خود با رضاو رغبت استعفا داد و از رهبری حزب کمونیست آلمان خاوری کناره گرفت.

جمهوری دموکراتیک آلمان ، که درزمان کنونی بیست و یکمین سال حیات خود را می‌گذراند پیچیده ترین وضع را در میان کشور های کمونیست اروپای شرقی دارد و تنها کشور در اروپای شرقی است که هنوز در روز اول ماه مهرژه کارگران را تدارک می‌بیند ، باز برعکس دیگر کشور های کمونیست اروپای شرقی از تصفیه ها و محاکمات سیاسی وسیع و دامنه‌دار دهه «پنجاه» مصون مانده است .

دشمنان آلمان شرقی میگویند این کشور بااینکه توسط نامحبوبترین رژیمها اداره‌می‌ـ شود ، باز حزب کمونیست‌اش از بزرگترین احزاب کمونیست منطقه است و تقریبا دو میلیون از هفده میلیون کل جمعیتش ،کارت وابستگی به حزب کمونیست را با خودحمل می‌کنند .

اولبریشت رهبر سالمند پیشین حزب کمونیست این کشور که چندی پیش درسن هفتاد و هفت سالگی از کار کناره گرفت همزمان و همعصر لنین بود جانشین او «هونگر» پیش از برگزیده شدن به این‌سمت در پست رئیس پلیس آلمان خاوری انجام وظیفه می‌نمود . اما کنار رفتن اولبریشت به‌عقیده بسیاری از ناظران مطلع در امور اروپای شرقی مهمترین تحول آلمان‌شرقی از آغاز تاکنون است .

کنگره‌ای که اینک در برلن شرقی کار خود را آغاز کرده ، مطمئنا از روش های ویژه سیاسی اولبریشت دنباله‌روی خواهد کرد .

هونگر نیز چون اولبریشت در هفته‌های اول سمت جدید کوشید «مردان» خود را مصدر پست‌های حساس حزب کمونیست کند .

مسئله نسل ها

درباره آلمان شرقی میگویند قدرت‌طولانی اولبریشت سبب گردیده‌که نسل آلمان‌خاوری بمثابه نسلی واحد در برابر دیگر نسل های کشور های اروپای‌شرقی درآیدواز اینروست که بسیاری از اعضای دفتر سیاسی حزب کمونیست این کشور را هنوز افراد نسلی تشکیل می‌دهند که در اثنای جنگ‌بین‌الملل دوم در اردوگاه های آلمان نازی زندانی بوده یا به‌شوروی پناهنده شده بودند .

نسل متوسط ، همانهائی که پس از جنگ به حزب کمونیست آلمان شرقی پیوستند ، اکنون در سالهای حدود چهل سالگی هستند ومشاغل سیاسی چندان درخور اعتنائی ندارند در حالیکه همسالان آنان در لهستان و«چکسلواکی» ورومانی‌مصدر مقامات‌حساس حزبی‌اند .

اماباکنار رفتن والتر اولبریشت ،فرصت طلائی نسل متوسط هر لحظه نزدیکتر می‌ـ شود ، و آینده باید نشان دهد که این‌نسل پس از استالین ، چه تمایزاتی با نسل قبل از خود دارند و منشاء چه تغییرات و تحولاتی در رژیم آلمان شرقی خواهندبود.

پیش‌بینی می‌شود که این نسل نیز پس از بدست گرفتن قدرت، خشونت گرائی هائی خواهد داشت‌و کمابیش راه اسلاف خود را دنبال خواهد کرد .

«هونکر» از هنگام بروی کار آمدن‌تاکنون، تغییرات مهمی در کادر رهبری آلمان شرقی صورت داده است. «هورست سیندرمن»یکی ازیاران وفادار خود را که قبلا دبیر کلی حزب کمونیست منطقه «هیل» را عهده‌دار بود به معاونت نخست‌وزیری ارتقاء داده است. وی همچنین «پل‌ورنر» یکی ازاعضای سازمان جوانان را درراس مقام سابق‌خود، نشانده و بدین طریق ، نشان داده است‌که بعکس اولبریشت می‌خواهد بتدریج مشاغل حساس حزبی و دولتی‌را (اگرنه به‌جوانان) به‌میانسالان تفویض کند .

تغییرات مهم دیگر در کادر رهبری‌آلمان شرقی درسطح منطقه‌ای صورت گرفته‌است. چهاردهتن از مقامات دبیرکلی ایالتی‌بدست مسئولان امور جوانان افتاده است. ازسوی دیگر چند تن از مقامات اقتصادی از پست های خود برکنار گردیده‌اند .

علت برکناری این عده نارضائی ازکمبود های چندی است که در برنامه پنجساله این کشور دیده شده است . برکنار شدگان همچنین متهم بودند که‌برای جبران کمبود ها به‌مردم فشار آورده و آنها را خارج از حدود توانائی به‌جلو میرانده‌اند .

کنگره کنونی احزاب کمونیست در برلن شرقی ، علاوه بر رسیدگی به اموراحزاب کمونیست ، رهنمون های برنامه پنجساله جدید آلمان شرقی را نیز بررسی و تصویب خواهدکرد. یک کمیته مرکزی برای حزب برخواهند گزید و پشتیبانی و تائید خودرا از دبیر کلی «هونگر» بعمل خواهد آورد.

گاردین چاپ لندن

شکست تلاش برای تشکیل فدراسیون شیوخ

در صورت عملی شدن تهدید اعلام استقلال بحرین مذاکرات مربوط به‌تشکیل‌اتحادیه‌امارات عربی خلیج‌فارس با شکست روبرو میشود . شیخ عیسی‌آل خلیفه امیر بحرین بارها اخطار کرده که اگر کار تشکیل فدراسیون شیخ‌نشینهای خلیج فارس تکمیل ودر اینموردتصمیم فوری اتخاذ نشود بحرین استقلال خود را اعلام خواهد کرد . آخرین مهلتی که شیخ عیسی به دیگر شیخ‌نشینها داده است روز سه‌شنبه بود .

بحرین قبل از تهدید کنونی در گذشته نمایندگانی‌بعربستان سعودی فرستاده وکوشیده‌است تائید ملک‌فیصل پادشاه‌عربستان سعودی را برای اعلام استقلال بحرین حاصل کند ملک فیصل به شیخ عیسی توصیه کرده بود شکیبائی را از دست‌ندهد و در انتظار تشکیل اتحادیه امارات عربی باشد ، اما بحرین بیش‌از این در انتظار نمی ماند .

اینک انگلستان و کویت میکوشند تا راه حل سیاسی جدیدی برای هفت امارات متصالحه پیدا کنند . لندن با برقراری مناسبات نزدیک و صمیمانه بین قطر و بحرین با امارات متصالحه موافق نیست وبا علاقه زیاد مایل است مذاکراتی در باره سرنوشت این هفت شیخ نشین بافوریت آغاز شود .

نخست‌وزیر ووزیر خارجه انگلیس در فعالیت‌های کنونی خود میکوشند سلطان مسقط‌را به همکاری با کویت و لندن وادار کنند . سلطان مسقط که بطور خصوصی از انگلستان دیدن میکند تاکنون مذاکراتی با ادواردهیث نخست‌وزیر و سرالک‌داگلاس‌هیوم وزیرامور خارجه انگلستان انجام داده است . ناظرین سیاسی اظهار میدارند که گفتگوها در باره سرنوشت امارات خلیج فارس بوده است . اما مسقط پس از سالها اینک اجرای برنامه های عمرانی برای بهبود وضع اجتماعی خود را آغاز کرده و مایل است مردم پابرهنه وتیره روزگار این سرزمین را ازفقر برهاند و اغتشاشاتو کارشکنی های خرابکاران کمونیست را ریشه‌کن کند ، و بهمین دلیل رهبران مسقط فقط‌بفکرعمران کشور و دوستی با همسایگان خود هستند . چون با کمک کشور های نیرومند همجوار میتوانند دسائس توطئه های آشوبگران را که از آنسوی مرز تحریک میشوند سرکوب کنند .

اما در باره تهدید اعلام استقلال از جانب بحرین انگلستان و کویت پی برده‌اند که نمیتوان این تهدید راخنثی کرد و یا بتاخیر افکند . بین کشور های حوزه خلیج فارس فقط عراق و عربستان سعودی از عضویت بحرین‌در فدراسیون شیوخ خلیج فارس حمایت میکنند اما ملک‌فیصل راعادت براینست که امور را بامطالعه و دقت زیاد بررسی میکند ودر نتیجه تصمیم فوری اتخاذ نمیکند چنانکه‌دیده‌شدملک‌فیصل پس‌از مدتی لزوم تشکیل‌اتحادیه امارات عربی خلیج‌فارس را تائید کرد .

البته ملک‌فیصل از این بابت نگران است که شکست مذاکرات برای‌تشکیل‌فدراسیونی از نه امیرنشین موجب خواهد شد که انگلستان در بوجود آوردن اتحادیه‌ای از امارات هفتگانه تلاش کند و در نتیجه شیخ‌زاید امیرابوظبی رقیب سرسخت عربستان سعودی براین اتحادیه مسلط گردد .

همکاری کویت و بحرین

اوضاع سیاسی و اقتصادی بحرین در این ایام بامشکلاتی روبرو است و بهمین دلیل‌شیخ عیسی حاکم بحرین در باره اعلام استقلال یا تشکیل فدراسیون باید تصمیم فوری بگیرد . اگر بحرین شهامت دوری از عربستان را داشته باشد بکویت خواهد گرائید و دولت کویت بحرین را باآغوش باز و علاقه زیاد خواهدپذیرفت گرایش شیوخ خلیج‌فارس بیکدیگر امر طبیعی است رهبران‌کویت وبحرین‌خویشاوند یکدیگرند و اخلاقا بهم پیوند دارند . کویت میخواهد یک پایگاه نیروی هوائی دربحرین در اختیار داشته و تعدادی از هواپیما های نظامی خود را در آن تمرکزدهد . تا اگرروزگاری بغداد بر آن شد تا کویت را مورد حمله قرار دهد نیروی هوائی کویت منهدم نشود . بنا براین میتوان پیش‌بینی کرد کویت نیازمندیهای بحرین برای رفع مشکلات اقتصادی و سرکوبی آشوبگران را تامین خواهد کرد .

با اعلام استقلال بحرین پیروی قطر از این کار یک‌امر حتمی است و در زمانی کوتاه قطر نیز استقلال خود را اعلام خواهد کرد . اما بازهم مشکل تشکیل اتحادیه امارات‌متصالحه حل نخواهدشد. زیرابین‌دوبی وابوظبی مناسبات دوستانه وجود ندارد . عربستان سعودی نسبت به فدراسیونی با عضویت هفت شیخ‌نشین خصومت‌خواهد ورزید و دولت شاهنشاهی‌ایران علنا اعلام کرده است باهرگونه فدراسیون که شارجه و راس‌الخیمه در آن عضویت داشته باشند مخالفت خواهد کرد مگر اینکه شارجه‌و راس‌الخیمه دعاوی خود را در باره جزایر ایرانی در تنگه هرمز پس بگیرند .

ایران هنگامی فدراسیون را تائید میکند که جزایر مذکور را در تصرف خود داشته باشد و روشن است که ایران قدرت کافی برای انجام اینکار را داراست .

از: اکونومیست‌ـ چاپ لندن

آگهی تبدیل نوع شرکت و انتخاب هیئت مدیره و بازرس شرکت سهامی کرسم ثبت شده بشماره۷۱۸۸

برابر تصمیم مجمع عمومی عادی مورخ دوم خرداد ماه ۱۳۵۰ تغییرات زیر در شرکت نامبرده بعمل آمد . ـ۱ـ نوع شرکت ازشرکت از سهامی به سهامی خاص تبدیل گردید و نام فعلی آن شرکت سهامی خاص کرسم میباشد .

۲ـ اساسنامه جدید شرکت مشتمل بر ٥٦ ماده و سه تبصره‌تنظیم وبتصویب رسید و جایگزین اساسنامه قبلی گردید .۳ـ آقایان مهندس محسن عطائی و مهندس محمدعلی فتوت‌احمدی و حسن‌عطائی بسمت اعضاء هیئت مدیره برای مدت دوسال انتخاب شدند ٤ـ بانو کبری لولاچی بسمت بازرس اصلی وبانو لیلی تبرک بسمت بازرس‌علی‌البدل برای مدت یکسال تعیین شدند ـ٥ـ روزنامه اطلاعات جهت درج و نشر آگهی های شرکت تعیین شد ٦ـ بموجب صورتجلسه مورخ ۲ر۳ر٥۰ هیئت مدیره آقای مهندس محسن عطائی بسمت رئیس و آقای حسن عطائی بسمت نایب رئیس هیت مدیره و آقای مهندس محمدعلی فتوت احمدی بسمت مدیر عامل برگزیده شدند ۷ـ حق امضاء کلیه‌اوراق و اسناد تعهد اوراق از قبیل چک ،سفته ،برات و قرارداد ها با هر یک از اعضاء هیئت مدیره بتنهائی و بامهر شرکت معتبر میباشد .م‌الف ۳۸۵۱

رئیس اداره ثبت شرکتها و مالکیت صنعتی‌ـ مهدی تراقی

آ‌ـ۱۸٤۳۲

الاخاء

مجله عربی الاخاء برا ی‌دانش پژوهان

ادبیات عرب منتشر شد

چندتن دیگر ازبزرگترین نویسندگان‌عرب

درمجله‌الاخاء

باشما گفتگودارند

رپورتاژی بزرك از پیدایش وتاریخچه‌مینیاتور تازه‌ترین کتابی‌که درباره ایران بزبان عربی منتشر شده‌است

آموزشگاه زبان انگلیسی طاهری

ثبت نام برای ترم تابستانی صبح‌و عصر :

۱ـ کلاسهای فشرده و عادی مخصوص دانش آموزان پنجم و ششم دبیرستان

۲ـ کلاسهای تقویتی و مبتدی (یك کلاس برای خردسالان)

۳ـ کلاسهای L.C. Living English شروع کلاسها از اول تیر ماه .

نشانی : خیابان پهلوی ـ بالاتر از چهار راه امیر اکرم کوچه ماه تلفن ٤۲۳۱٥

ARMAGHAN INSTITUTE

آموزشگاه زبان انگلیسی ارمغان

(البرز فاندیشن سابق)

تاریخ شروع کلاسهای فشرده‌انگلیسی هفته‌ای چهار روز از تاریخ ۹ تیر ماه الی ۳۱ مرداد

جهت اطلاع بیشتر و امتحان ورودیه به دفتر آموزشگاه در ساعت ۸ الی ۱۲ صبح و٤الی۷ بعد از ظهر مراجعه شود .

آدرس ـ خیابان فروردین شماره ۱۰ تلفن ٤۱٦۱۰

فصل سفر آغاز میشود، آماده به‌مسافرت بروید

فصل تابستان فصل سفراست
گریختن ازشهر هابه‌ییلاق وکنار دریا ، تفرج و انبساطی برای مسافران پدید می آورد.
امابرای مسافرت باید مجهز بود
هرگونه بیدقتی ومسامحه ، عوارض ناخوشایندی برای مسافران پدید می آورد وگاه عدم رعایت بعضی از «لوازم سفر »نتیجه‌ای‌ناگواردارد .
بارعایت بعضی از نکاتی که در این مقاله تذکرداده شده می‌توانید از خطرات سفر ایمن‌شوید.

اقدامات قبل از مسافرت

قبل از اینکه محیط زندگی دائمی خود رابرای چند روز ، ویاچند هفته‌ترك کنید باید ببینید کجامیخواهیداقامت کنید؟ درهتل، در منزل اقوام‌ویا منزل دوستان ؟ زیرارفتن به هرکدام این محل ها تدابیرجداگانه‌ای لازم دارد .

مثلا درشما میخواهید درهتل یا مهمانخانه اقامت کنید باید با خودتان این‌وسائل را همراه ببرید : حوله ، ملافه ، به‌تعداد افراد خانواده ، یك یا دو عدد پتوی سبك ، آینه‌و برس و دیگر لوازم ضروری وشخصی . همیشه‌بایدچندعددقاشق وچنگال و کارد درساك وپاماشین شما باشد که در هنگام ضرورت از آن استفاده کنید.

۲ـهنگام سفر وسائل اولیه بهداشتی ، نظیر پنبه ، قیچی ، مرکور کوروم ، پرمنگنات ، آسپرین ، باندو دیگرلوازمی که‌برای اقدامات اولیه‌بهداشتی ضروری شمرده می شود باخود ببرید . به‌این بهانه که‌مسافرت رفته‌اید و باید خوش باشید خودوبچه ها را بدست حوادث نسپارید زیرا هنگامی که دور از خانه و محل زندگی‌همیشگی خود هستید وظیفه شما از نظر حفظ جان خود وفرزندانتان سنگین تر میشود ، زیرا در محیط های غریبه و نا آشنا حوادثی که ممکن‌است بسلامتی شماوافراد خانواده صدمه بزند بیشتراست.

نگذارید بچه های کوچك تنها ببالای کوه ، کنار رودخانه ، به‌جا های دور از دیدشمابروند اغلب حادثه های غم‌انگیز که خانواده ها راسال ها در غم و دردفروبرده از همین بی‌توجهی هاسرچشمه گرفته‌است .

همیشه هنگام سفر ظرفی که یکی دو لیترآب بگیرد همراه خودببرید ودرجا هائی که می‌دانیدآب سالم دارد آنرا پر کنید.

اگر در منزل اقوام و یا دوستان نزدیك اقامت می کنید

برخی از مردم به هوای اینکه در منزل اقوام و یادوستان‌نزدیك اقامت خواهندکرد از بردن وسائل‌شخصی خود هم‌که روزانه با آن‌سروکار دارند خودداری میکنند.

در صورتی که‌اصولا از نظر بهداشتی صحیح نیست که‌انسان از وسائل شخصی دیگران‌نظیر حوله ، وسائل اصلاح ، لوازم آرایش استفاده کند .

اگر به منزل اقوام ودوستان میروید تمام‌وسائل شخصی خود را همراه ببرید . اگر برای شمااطاقی جداگانه معین کردند سعی کنیدآن اطاق را مرتب نگهدارید ووسائل خود را با سلیقه ومنظم در آن بچینید.

هرگز کاری نکنید که‌مزاحم صاحبخانه و مخل‌آسایش آنها گردید سعی کنید از قوانین خانوادگی ورسوم آنها اطاعت کنید وخود را چند روزی مجبور به قبول آن نمائید . کارهای شخصی را خودتان‌انجام‌دهید‌مثلا لباس‌هاو دیگروسائل خودراجمع وجور کنید و اصولا نگذارید دروسط راهروو اطاقها پخش‌وپلا باشند . اگرصاحبخانه خدمتکار ندارد قبل از رفتن بگردش و غیره سعی‌کنید در کار ها به‌او کمك کنید بطوری که خستگی زیادباعث نشود صاحبخانه‌ازشما ناراضی گردد.

اگرصاحب کودکان خردسالی هستید به آنهاتذکر بدهید که باسروصدا وشلوغی بیش از حد باعث بهم زدن آرامش آنها نشوند. اصولا هرمادری مسئول رفتار کودك خردسال خویش است‌ومثل یك پرستار دقیق‌باید تمام اعمال فرزندش را زیر نظر داشته باشدونگذارد بچه هالوازم خانه مردم را ضایع کنند ، از پله ها باسروصدا وقیل‌وقال بالا وپائین بروند ، درخت ها وگل ها را بشکنند.

اگربخانه نزدیکترین اقوام خود رفتید ودرآنجا غذا هائی صرف کردید که باب میلتان نبودزبان بشکوه نگشائید و نگوئید ما هرگز از این غذاها نمی‌خوریم و حرفهائی از این قبیل .

اگرشما در خوراك‌واستراحت آدمی پروسواس وایرادگیر هستیدبهتراست بخانه‌اقوام و دوستان نرویدزیرا مردم‌آنقدر دردسرو گرفتاری‌دارند که‌حوصله پذیرائی ازآدم‌بداخلاق و بی ملاحظه وایرادگیررا ندارند و اگر در ظاهر غیر از این نشان دهندبخاطر ادب وانسانیت دندان روی جگر گذاشته‌اند .

با ماشین خود بمسافرت میروید؟

مسافرت کردن با ماشین‌شخصی آنهم به‌جا های دور کمی مشکل است‌واحتیاج به‌اعصاب قوی و توجه‌زیاد دارد زیرا کوچك‌ترین بی‌احتیاطی ممکن‌است به قیمت جان شما وافراد خانواده‌تان‌تمام شود.

شماخانم عزیز هنگام مسافرت کردن موظف هستید محیط کوچك ماشین‌راآرام‌نگهدارید. نگذاریدبچه ها قیل و قال کنند، نگذاریدصدای رادیو وگرام آنقدر بلند باشد که حواس راننده‌پرت شود .

خلاصه هنگام سفر باید کاملا دقیق و هوشیار بود . بطوری که بخاطر چند روز یا مدتی‌خوشی وسربهوابودن‌تمام زندگی خود راگرونگذارید.

ترجمه ایران مقدم

فال فردا

فروردین ـ برای اینکه از یکنواختی زندگی خلاصی یابید تغییر عمده‌ای در وضع زندگی و برنامه‌های خود بدهید .

اردیبهشت ـ سعی کنید زودباوری‌زندگی‌شماراتباه نسازد .

خرداد ـ ایمان بخدا و به حقیقت و به اینکه هر عملی جزائی دارد شما را از بیشتر گناهان باز میدارد .

تیر ـ شما فرد خوش شانسی هستید تلاش شما باید در زمینه‌ای بکار افتد که برایتان سعادت بیاورد نه پشیمانی و افسوس .

مرداد ـ بچه‌ها موجب نشاط شما میشوند در خانواده استبداد و زورگوئی را فراموش کنید .

شهریور ـ کسانی اززندگی راضی هستند که آنرا آسان میگیرند کارها را سخت نگیرید .

مهر ـ بیك مسافرت کوچك میروید این مسافرت‌ممکن است برای شما نتایج خوبی به‌ارمغان بیاورد.

آبان ـ فکر خود را برای هر خبر بی اساسی که‌ممکن است سروته نداشته‌باشد مشوش نکنید .

آذر ـ آرزو های شما آنقدر بی ثبات‌است‌که‌خودتان‌هم به برآورده شدن آنها ایمان ندارید .

دی ـ هیچ لذتی عمیق‌تر از شادکردن یک نیازمند نیست فردا ممکن است پیشنهادی بشما برسد.

بهمن ـ برای خود و آینده‌تان تصمیمات عاقلانه‌ای بگیرید امید به پیروزی‌را از دست ندهید .

اسفند ـ خبر مسرت‌بخشی میشنوید و یکروز لبریزاز امید و رضایت خواهید داشت .

بهداشت و زیبائی از دکتر مردیت

«ورم پلك چشم»

مصرف شیرینی زیاد و مواد نشاسته‌ای باعث شوره چشم میشود

در مطب خود نشسته بودم که‌دختر خانم جوانی در حالی که‌ناراحتی درسیمایش آشکار بودداخل شدو گفت :دکتر پلکهای چشمم قرمز شده‌و خارش دارد .یکی از دوستانم که‌باهم دریك‌اداره کار می کنیم اظهارداشت که‌به‌بیماری ورم پلك چشم دچار شده‌ام. آیاحرف‌او درست‌است؟

او که تازه مدرسه راترك کرده و به شغل ماشین ـ نویسی مشغول‌است ضمن این که کارش زیادوفشرده است میخواهد بداند آیاورم پلکها باعث‌ضعیف شدن چشمهایش میشود پس از اینکه چشمهای او را کاملا معاینه کردم‌باو گفتم:

ورم پلك چشم‌خیلی کم در اشخاص‌دیده می شود واکثرا کودکانی که زیادتر از حد معمول میخوابند دچار این مرض میشوند همچنین ورم پلکها در دیدچشم ها اختلالی بوجود نمی‌آورد . اما هنگامی که کسی‌بدان دچار شد جدا باید به معالجه ان بپردازد همچنین باویادآوری کردم که‌بیماری او ورم پلك چشم نیست‌بلکه اطراف مژه هایش شوره زده‌است .

او دوباره سئوال کرد ؟ آیاشوره ها چه اثری روی چشمانش خواهند گذاشت ؟ درجوابش گفتم : حدس می زنم شما بقدر کافی درشبانه روز نمی‌خوابید اغلب‌جوانان آنقدر انرژی دارند که‌گاهی فراموش می کنند استراحت نمایند.

و ممکن‌است شوره چشم ها از نخوردن سبزی و میوه که‌برای سلامتی ضروری‌است باشدونیز خوردن شیرینی و مواد نشاسته‌ای بیش از حد باعث شوره چشم میشود .

اهمیت‌سلامتی

دخترجوان پرسیدآیاممکن است ورم پلکها از رعایت نکردن رژیم غذائی به وجود آید ؟

گفتم : همانطور که قبلا اشاره کردم تحت تاثیر هیجانات بی‌خوابی زیاده از حد وبدی تغذیه‌این بیماری به‌انسان روی می آورد . راه مبارزه با آن‌این‌است که‌هر شب قبل از خواب بطور مرتب چشمها را شستشوداده و از یکنوع آنتی‌بیوتیك که مخصوص این نوع بیماری است با اجازه پزشك معالج بایداستفاده شود که در بهبودی چشمها تاثیر کلی دارد

برنینا BERNINA
کلیه دختران
دبیرستانها وهنرستانهای سرتاسرکشورمنتظریك خبرمهم باشند .

اطلاعات دختران و پسران یکشنبه منتشر میشود

از فردا صبح فقط درسینما
رادیوسیتی
بعداز «آل‌بانو»اینك کشف جوان و پرحرارت‌سینمای «ایتالیا «مال »که‌باجذابیت خاص‌وصدای روح‌پرور خود میلیون هاجوان رادر سراسر جهان مجذوب کرده ، در داستانی از یك عشق آتشین ویك ماجرای تماشائی‌وشیرین

ترانه‌معروف OCCHI NERI که‌میلیون‌ها صفحه آن درسراسرجهان به فروش رسیده وجوانان با آهنك دلپذیر آن آشنائی دارند ،در این فیلم باصدای گرم «مال »خوانده‌شده‌است.

از امشب فقط در
سینماریولی

بنام پدر و مادر خود مدرسه بخرید

- آقای دکتر حمید آموزگار — بنام مادرشان خانم توران آموزگار
- آقای حاجی احمد صدقیانپور — بنام پدرشان آقای حاجی میرزاکریم صدقیانپور
- آقای دکتر قاسم طاهباز — بنام مادرشان خانم مرحمت اتحادیه
- آقای عسگر طالب پور — بنام پدرشان آقای حاجی محمدحسین طالب پور
- آقای امیرحسین مشاور — بنام پدرشان آقای احمد مشاور
- خانم صغری ورضوان نمازی — بنام مادرشان خانم بی بی نمازی

شما هم تصمیم بگیرید

باخرید یك یا چند مدرسه ، نام پدر ومادر خود را ، در کنار نام پیشگامان رستاخیز فرهنگی جشن شاهنشاهی ، برکتیبه مدارس یادبود و در صفحات این کتاب جاودان سازید

کتاب نامهای جاویدان

کتاب «نام‌های جاویدان» سند زنده‌ای است از آگاهی و بینائی ملتی که در شرایط انقلاب بسوی تمدن بزرگ گام برمیدارد و بیادبود دوهزاروپانصدمین سال بنیانگذاری‌شاهنشاهی‌خود ، ۲۵۰۰ مدرسه در روستاها بنا میکند . این‌کتاب حاوی نام کسانی است که با خریدیك یا چند مدرسه یادبود ، برستاخیز فرهنگی جشن شاهنشاهی ایران پیوسته‌اند .

شما هم تصمیم بگیرید

باخرید یك یا چند مدرسه ، نام خود وعزیزان خود را در صفحات این کتاب جاودان سازید.

فقط ۱۳ روز فرصت دارید

اخبار شهرستانها

پول مسجد سلیمان در شهرهای دیگر خرج میشود

درجلسه انجمن شهرستان مسجد سلیمان گفته شد :

صاحبان بخش های خصوصی و سرمایه داران شهر مسجدسلیمان برای عمران وآبادی شهر چنانکه باید از خود علاقه نشان نمیدهند وجای تاسف‌است که اغلب آنان بجای‌اینکه سرمایه های خود را در این شهرو به خاطر پیشرفت آن بکار اندازند در نقاط‌دیگر سرمایه گذاری می کنندوحتی در دوردست ها اقدام به تاسیس کارخانه‌و یا سایراماکن عام‌المنفعه می‌نمایند.

باید از اینعده پرسید چرانسبت به‌ایجاد موسسات عام المنفعه در شهر خود اقدام نمی کنند و پولی را که دراین منطقه جمع آوری کرده‌اند در شهر های‌دیگر به کار میاندازند . آیا این اصولی است که کسی‌شهرو همشهریان خود را رهاکند وبه‌جای آن در شهر های دیگر بایجاد کارخانه و تاسیسات مبهدست زند ؟نکات بالا درجلسه اخیر انجمن شهرستان مسجد ـ سلیمان مطرح شد ونایب‌رئیس انجمن ضمن اشاره به پاره‌ئی‌مطالب دیگر گفت : انتقاداگر اصولی‌باشد مسلمادرپیشرفت دستگاه هاتاثیر داردواگر اجازه بدهید امروز می خواهم از بعضی از مردم شهر مسجدسلیمان وصاحبان بخش‌های خصوصی انتقاد کنم . وی سپس گفت :چند روز پیش‌رئیس‌سازمان تعاون روستائی ضمن گله از عدم علاقه مردم مسجدسلیمان بامـور شهری اظهار میداشت : در شهر مسجدسلیمان یك نفر پیدا نمی شود که برای سروسامان دادن بمسئله گوشت با ما همکاری کند، ماقول میدهیم وتضمین می کنیم که‌اگریکی ازبخش های خصوصی دراین‌راه با ماهم قدم شود باتمام قدرت از اوپشتیبانی خواهیم کرد حالا آیامی‌توان امیدواربود کـه چنین شخصی در مسجدسلیمان پیداشود ؟

دراین موقع رئیس‌انجمن‌شهرستان پیشنهادکرد : باید مردم را بـه انجام کار های عمرانی تشویـق کردو با افتتاح حسابی در یکی ازبانك ها از آنهاخواست که‌برای تامین هزینه پاره‌ئی امور مبالغی دراین حساب واریز کنند .

وقتی گرگها بحیله‌جنگی متوسل میشوند!

سگهای گله ـ با غرور در افتاب لمیده بودند ـ که گرگی از مسافتی نزدیك خود را به‌آنها نشان داد وبا احتیاط بسوی گله شروع‌به‌پیشروی کرد . سگها که‌از چند روز پیش بانتظار آمدن گرگهای مزاحم‌بودند. اشاره‌ای بهم کردند و با یك چشم بهمزدن دوان‌دوان‌به‌تعقیبش‌پرداختند. چیزی نگذشت که در میان گله نه از گرك خبری بود ، ونه از سك... چوپان چشم بدور دست دوخته بودتا سگها لاشه‌ی گرك رابرایش‌بیاورند. اما ناگهان درگوشه‌ای‌ازگله‌ولوله‌ای ایجاد شدوچوپان چون نیك‌نظر کرد.. دو گرك قوی‌هیکل را دید که به گله یورش‌برده‌وچندتائی‌ازگوسفندان رالت‌وپار کردند و یکی دوتا از آنها را با خود بردند .

بنابگزارش خبرنگار ما در قزوین‌ـ بدستور رئیس شکاربانی این شهر یکی از شکارچیان ورزیده شب وروز ر اطراف قریه کج مرز افشاریه کشیك میدهد ، تا شاید گرگها را بدام اندازد !

مرده‌ای پس از ۲سال زنده شد !

مقتول،اززندان به‌بستگانش نامه نوشت!!

مردی که دوسال پیش‌در دامنهٔ ارتفاعات خواجه‌حسین‌ـ آباد واقع در قریه کارده چهل کیلومتری مشهد بقتل رسیده بود ، چند روز پیش از زندان نامه‌ای به‌بستگانش نوشت و از سلامتی خـود آنها را با خبر کرد!!

خبرنگار ما در مشهـد گزارش‌داد : اواخرفروردین ماه ۴۸ حبیب شعبانی ساکن قریه کارده از خانه خارج گردید و دیگر از او خبری نشد . تصادفا چند روز پس ازمفقودشدن «حبیب» جنایتی تکان دهنده در کوههـای خواجه حسین‌آباد اتفاق‌افتاد و چون مردی که کشته‌شده بود شباهت زیادی به حبیب داشت ، موضوع به خانواده حبیب اطلاع داده شد وآنان پس از دیدن جسد تائیـد کردند که مقتول حبیب می‌ـ باشد .

پس از این جریان قضیه تحت تعقیب قرار گرفت و اهالی‌کارده بیادبود همشهری خود مجالس ترحیم برپـا داشتند.بالاخره‌این‌موضوع‌در بوته فراموشی سپرده شد و خاطره « حبیب » فراموش گردید . تا اینکه چند روز قبل ، دو نامه از « مقتول » رسید ! حبیب در این نامه‌ها از سلامتی خود خانواده‌اش را آگاه ساخته بود .

حبیب در این نامه نوشته بود : حالم خوب است وفعلا در زندان هستم . انشاالله‌پس از آزادی به‌دیدار شماخواهم آمد !

خانواده حبیب موضوع‌را پیگیری کردند ولی هیچکس تصور نمیکرد که حبیب‌زنده باشد . زیرا با چشمان خود دو سال پیش جسد خون‌آلود اورا دیده بودند !

حبیب در نامه‌های خودافزوده بود : مرا باتهام سرقتهای متوالی دستگیر کرده‌اند و اگر ضمانت مرا بکنید می‌ـ توانم از زندان آزاد شوم!

خبرنگار ما می‌افزاید : کسان‌حبیب به تهران‌رفته‌اند تا ترتیب‌آزادی‌او را بدهند.! اهالی کارده اینك با اشتیاق زیاد خود را آماده استقبال از حبیب کرده‌اند!

در شکاف کوههای «انگورازوج» قزوین استخرهای بزرگی ایجادشده!

قبلا اطلاع دادیم : دردامنهٔ کوههای «انگورازوج» قزوین ، شکافهای عمیقی به طول ۶۰ متر ایجاد شده و زمین های اطراف درحال فرونشستن است

این شکافها از شمال بـه جنوب ادامه دارد و هرروز بر وسعت آنها افزوده میشود.

خبرنگار ما در قزوین می ـ نویسد : این شکافها در بعضی نقاط به ۲۰۰ متر رسیده‌است و بعلت نابودی این سلسله کوهها ، ریشه‌های درختان «زالزالك» که در دامنهٔ کوههای « انگورازوج » وجود دارند ، خشك شده و از بین میروند.

خبرنگار ما می‌افزاید : این شکافها روزبروز عمیق‌ترمیشود و اگر همچنان ادامه پیدا کند تمام این سلسله کوهها ازبین رفته و ویران خواهد شد.

نفوذ آب در این کوههـا بحدی رسیده که در دامنه‌آن استخرهای متعددی ایجاد شده و در بعضی از قسمتها کوههای « انگورازوج » بر اثر نفوذآب باتلاقهائی بوجود آمده است. این آبها بتدریج در قشرهای تحتانی کوهها رخنه کرده و باعث ریزش آن شده است. مردم برای‌رفع‌تشنگی نمیتوانند از آب استخرها استفاده‌نمایند زیرا اولا : این آبهای‌گل‌آلود خاصیت شرب خود را از دست داده‌است و ثانیا بمحض‌نزدیك شدن به این‌استخرها ، شخص در گل‌ولای فرو میرود وامکان خطرات ناشی از فرو رفتن در گل‌ولای و خفه شدن‌درباتلاقها وجود دارد . عکس قسمتی از کوههای « انگورازوج » قزوین را که بکلی متلاشی شده‌نشان میدهد .

ساختمان جدید کوی استادان دانشگاه اصفهان آغاز شد

ساختمان‌جدید مرکزی استادان دانشگاه اصفهان با حضور آقای کیانپور استاندار اصفهان آغاز شد و از طرف هیات علمی‌این‌دانشگاه، بمنظور کمك به‌امرخانه سازی وتشکیل شرکت‌تعاونی مسکن‌اقداماتی بعمل آمد.

گزارش خبرنگار ما در اصفهان حاکی‌است : برای ساختمان کوی‌استادان دانشگاه اصفهان مقدار ۳۵۰ هزارمترمربع زمین از اراضی دانشگاه در «هزارجریب » اصفهان اختصاص داده شده‌است.

تعدادی ازواحد های مسکونی‌کوی استادان دانشگاه اصفهان آماده بهره‌برداری‌است.

سمینارروسای ادارات آموزش وپرورش خراسان درمشهد گشایش یافت

سمینار روسای ادارات آموزش وپرورش و مسئولان سپاه‌دانش خراسان طی‌مراسمی توسط آقای خراسانی قائم‌مقام استانداری‌خراسان درخانه پیشاهنگی مشهد گشایش یافت .

بنابگزارش خبرنگار مادر مشهد: دراین مراسم که‌فرمانده‌لشگر خراسان ،رئیس‌سپاه‌دانش و روسای ادارات و معاریف مشهد حضور داشتند ، آقای شه‌روان مدیر کل آموزش وپرورش خراسان‌طی‌سخنانی به مسئولان سپاه‌دانش وروسای ادارات آموزش وپرورش توصیه کرد که‌برای پیشبرد برنامه های سپاه دانش ازهیچ کوششی دریغ نکنند.

کودکان بازیگوش کارخانه‌ای را به آتش کشیدند

چند کودك بازیگوش که با کبریتی بازی میکردند ، ساختمان یك کارخانه سبزه پاك‌کنی را در رضائیه به آتش کشیدند .

بنا بگزارش خبرنگار ما در رضائیه : مامورین آتش‌نشانی‌پس‌از دو ساعت تلاش ، آتش را خاموش کردند ، و از سرایت آن‌بساختمان مسجد اسماعیل‌بیك که در جوار این کارخانه واقع است،جلوگیری نمودند .

این کارخانه متعلق به شخصی بنام محمود مرادی است و مامورین مربوطه سرگرم برآورد میزان خسارات می‌باشند .

سوغات ولایات

هادی خرسندی

هندوانه۲۶کیلوئی باقساط فروخته‌میشود!

سوغات خراسان :

در عکس بالا ، هندوانه ۲۶کیلوئی را در حالی ملاحظه می‌کنید که لبخندی بلب دارد :

دراثر اقدامات پیگیر مسئولین مربوطه ، یك‌هندوانه ۲۶ کیلوئی در خراسان بعمل آمد .

فرستادهٔ مخصوص سوغاتچی گزارش میدهد :نظربه اینکه هندوانه زیربغل این و آن گذاشتن ، یکی از هنر های ظریفه و ملی است ، و در اقصی نقاط مملکت لازم است که اهالی ، زیر بغل عده‌ای هندوانه بگذارند ،لذا در استان خراسان ، درشت‌ترین هندوانه ها مخصوص گذاشتن زیر بغل ، پرورش یافته است .

فرستادهٔ سوغاتچی می‌نویسد هندوانه‌ای که عکس‌آن فرستاده شده ، محصول مزرعه آقای عباس صدیقی‌است و ۲۶ کیلو وزن دارد (البته بدرستی معلوم نیست آقای عباس صدیقی ۲۶ کیلو وزن دارد ، یا هندوانه ایشان)

گزارش های رسیده حاکیست که وزن هر یك از تخمه های هندوانه ، یك‌سیرونیم است ، و درشتی آنها ، باندازهٔ یك کتلت می‌باشد .

صاحب هندوانه ، در جواب خبرنگاران داخلی و خارجی که پرسیدند چه قیمتی برای فروش هندوانه درنظر گرفته گفت :

« من این هندوانه را بطور قسطی می‌فروشم » وچون امروزه مردم علاقه زیادی باجناس قسطی دارند ، اطمینان دارم که باپرداخت پیش‌قسط هندوانه را در اسرع وقت خواهند خرید »

در اینموقع خبرنگاران داخلی و خارجی ، از ناطق خواستند که برای تهیه ریرتاژ های داغ و دست‌اول ، هندوانه را ببرد و بهر کدام یك قاچ‌بدهد ، تا گزارش‌های مشروحی دربارهٔ آن بنویسند ، ولی صاحب هندوانه زیربار نرفت و بهمین جهت ، گزارش مفصلی در اینمورد مخابره نشد !

با افزایش گرمای‌هوا درخوزستان

هزاران‌میهمان‌ناخوانده به‌بروجردهجوم‌بردند!

باز هم تابستان فرا رسید ، و خوزستانیها برای فرار از گرما به تکاپو افتادند، گروهی‌که وقت‌بیشتری برای استراحت دارند به تهران و اصفهان و شیراز پناه آورده‌اند ـو گروهی دیگر که لازم است ، هرچند روز یکبار در محل های خودحضور داشته باشند و کار های‌روزمره را انجام دهند ـ به شهر های خرم‌آباد وبروجردکه در قلب خوزستان قرار دارند و دارای آب و هوائی ییلاقی هستند ، هجوم آورده‌اند .

اینروز ها جنگلها و تفریحگاه های اطراف این دو شهر شاهد شادیها و پایکوبیهای صمیمانه خوزستانی ها، بخصوص آبادانیهاست ، که دور از خورشید پرفروغ و آفتاب سوزان پررونقی دارند اغلب فراریان ازگرما بطور دسته جمعی و فامیلی مسافرت میکنند و بمجرد ورود بـه جنگل ها فضای وسیعی را اشغال می‌کنند .

تفریحگاه های رایگان ، روز ها شاهدگردشهای دسته‌جمعی جوانان‌ـ وشبها شاهد شب زنده‌داری هـای هاست که اغلب توام با رقص و آواز می‌باشد .

بنا بگزارش خبرنگار ما درآبادان، تا چند سال پیش جنگلهای اطراف خرم‌آباد و بروجرد، رونق کنونی را نداشت زیرا از طرفی بطور کامل از این جنگلهاو منابع طبیعی نگهداری نمیشد و از طرف دیگر مردم اطراف هرچندگاه بدون اینکه ممانعتی شود درختهای این‌منطقه راکه‌اکثرا بلوط است ، قطع کرده و بطور غیرمجاز از آن استفاده میکردند . ولی در حال حاضریاتوجهات مقامات‌مسئول، روزبروز بوسعت و سرسبزی این جنگلها افزوده میشود کولر خوزستان است .

از طرفی‌هجوم این عده برای‌مغازه داران این دو شهر بصرفه‌مقرونست زیرا آنان از لبنیات و گوشت ومیوه گرفته تا سایر مایحتاج زندگی رابه قیمت های مناسبدر اختیار مسافران میگذارند و در این مدت کار وکسب پررونقی دارند اغلب فراریان ازگرما بطور دسته جمعی و فامیلی مسافرت میکنند و بمجرد ورود بـه جنگل ها فضای وسیعی را اشغال می‌کنند .

تفریحگاه های رایگان ، روز ها شاهدگردشهای دسته‌جمعی جوانان‌ـ وشبها شاهد شب زنده‌داری هـای هاست که اغلب توام با رقص و آواز می‌باشد .

بنا بگزارش خبرنگار ما درآبادان، تا چند سال پیش جنگلهای اطراف خرم‌آباد و بروجرد، رونق کنونی را نداشت زیرا از طرفی بطور کامل از این جنگلهاو منابع طبیعی نگهداری نمیشد و از طرف دیگر مردم اطراف هرچندگاه بدون اینکه ممانعتی شود درختهای این‌منطقه راکه‌اکثرا بلوط است ، قطع کرده و بطور غیرمجاز از آن استفاده میکردند . ولی در حال حاضریاتوجهات مقامات‌مسئول، روزبروز بوسعت و سرسبزی این جنگلها افزوده میشود

بمنظور حفظ بهداشت و رفاه نیم میلیون‌مسافر

چشمه‌های‌شفابخش‌سرعین بحمامهای گرم‌تبدیل‌میشود

درسرعین مقدمات تاسیس شهرداری فراهم شده است

بمنظور اجرای طرحهـای عمرانی و تامین رفاه‌حال پانصد هزار نفر مسافرینی کـه همه ساله با رسیدن فصل تابستان برای‌استفاده از خواص‌شیمیائی آبهای معدنی سرعین رهسپار این منطقه میشوند از طـرف وزارت کشور اقداماتی صورت گرفته و بهمین جهت نیز در سرعین مقدمات ایجادشهرداری فراهم شده است .

از جمله طرحهـائی که با ایجاد شهرداری در سرعین به مورد اجرا گذارده خواهد شد تبدیل چشمه‌های آب معدنی‌به گرمابه‌های بهداشتی است که درآینده نزدیك صورت‌خواهد گرفت .

وزارت کشور اعلام کرده است با شروع فصل تابستان بیش از نیم میلیون نفر ازمردم ایران و کشورهای خارجی به سرعین می‌آیند .

عده‌ای از مسافران که به آب گرم سرعین می‌آینـد ، مبتلا به بیماریهای گوناگون، خاصه امراض جلدی هستند که معتقدند ، بااستحمام در آبهای معدنی مذکور سلامتی خود را باز می‌یابند !

گزارش خبرنگار اطلاعات در تبریز حاکی است : درسال جاری باپوشش حوضچه‌های‌آب معدنی سرعین ، استفـاده از آبهای‌گرم این منطقه‌بانظارت شهرداری انجام خواهد یافت .

کارگران وکارمندان کارخانه‌نساجی‌شوش اهواز به رستاخیزفرهنگی جشنهای شاهنشاهی‌پیوستند

اهواز : باحضور آقای علی اصغر غفاری‌معاون استانداری خوزستان وفرماندار اهواز آقای‌خمسی رئیس کارخانه نساجی شوش اهواز باتفاق‌عده‌ای از کارمندان و کارگران این کارخانه در بانك ملی شعبه اهواز حضور یافت وباخرید ۱۵۰۰برك از اوراق بنای مدارس یادبود چك سیصد هزار ریالی هزینه احداث یکی از دوهزار و پانصد مدرسه‌ای را که بمناسبت جشنهای شاهنشاهی در روستاهای ایران ساخته میشود به آقای اصلان غفاری رئیس بانك ملی شعبه اهواز تسلیم کرد . در مراسم خرید اوراق بنای این مدرسه که‌بنام کارگران و کارمندان نساجی شوش اهـواز نامگزاری خواهد شد آقای خمسی گفت :

بسیار خوشوقتم که از طرف جناب آقای‌دکتر فرمانفرمائیان مدیر عامل بانك اعتبارات صنعتی وآقای دکتر عمـومی رئیس هیئت اداره کننده کارخانه نساجی شوش باپرداخت هزینه یك باب مدرسه از ۲۵۰۰ مدرسه‌ای که به یادبود ۲۵۰۰ سال عظمت شاهنشاهی ایرانی احـداث میگـردد مدرسه‌ای بنام کارگران و کارمندان کارخانه نساجی شوش که عموما از فدائیان شاهنشاه بزرگوارخود میباشند به‌ثبت میرسانیم تاخواهران و برادران روستائی ما از آن استفاده نمایند .

آقای خمسی افزود : توسعه فرهنگ وایجاد مراکز آموزش روستائی ازهدفهای اصلی انقلاب‌اجتماعی ایران است که ریشه جهل وبیسوادی را برای همیشه درسرزمین‌ما می‌خشکاند . ایجاد مدرسـه یادبود در تمامی زمینه‌های فرهنگی و اقتصادی کشاورزی ـ صنعتی وبهداشتی موثر خواهد بود و نویدبخش‌آینده‌ای سرشارازامید برای روستاها وروستانشینان است . هرمدرسـه یادبود کـه در روستاها بنا میشود مظهر زندگی امیدهای نو و روشن بینی در آن جامعه کوچك است . در این هنگام کارمندان وکارگران کارخانه نساجی‌شوش اهواز ابراز احساسات شدیدی نسبت به‌شاهنشاه آریامهـر نمودند و سخنان آقای خمسی بپایان رسید .

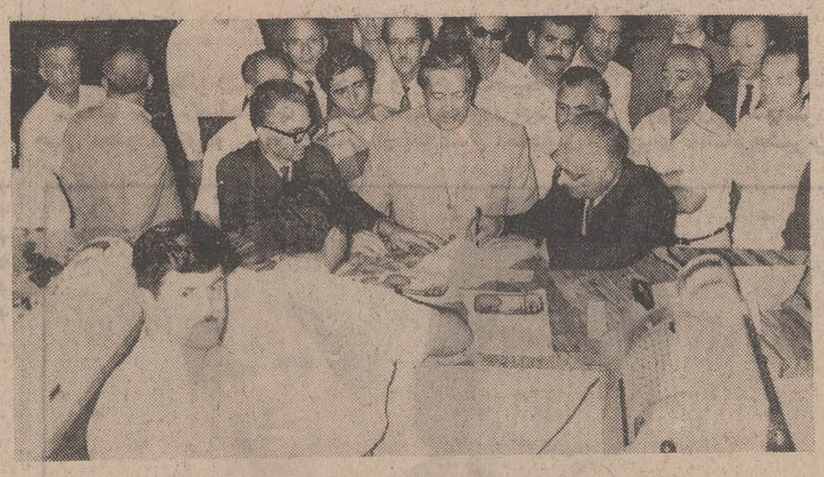

درعکس بالا آقای‌خمسی رئیس کارخانه‌نساجی شوش اهواز درمیان کارمندان وکارگران هنگام امضای اوراق مدارس یادبود دیده میشود .

اژدها

-۴۱۲-

نوشته : احمد‌احرار

بقدر دو برابر مداخل آن دیار ، در هرکدام از ولایات هندوستان که مورد علاقه شاه‌صفی باشد امتعه و اجناس مرغوبه تدارك دیده به اصفهان ارسال دارد . این پیشنهاد تا مدتی ذهن شاه صفی را مشغول میداشت اما سرانجام آنرا نپذیرفت و به عزم خود برای لشکر- کشی به دارالقرار قندهار و استرداد آن دیار باقی ماند .

علیمردان‌خان حکمران قندهارکه‌از ترس شاه‌صفی ولایت‌قندهاررا تسلیم سلطان هندوستان‌کرده بود همچنان برسم پناهندگی در دربار شاه‌جهان میزیست. علیمردان‌خان بنابرمعمول هنگامی‌که برقندهار حکومت داشت دو پسر خود را بعنوان گروگان‌در اصفهان گذارده بود تا خاطر پادشاه نزلباش از جانب وی آسوده باشد . اما با وجود آنکه سرانجام خیانت کرد . وولایتی چون قندهار راتسلیم پادشاه هند کرده بود ، شاه صفی نسبت به فرزندان وی محبت‌وعنایت معمول میداشت و این مایه تعجب همگان بود .

برادر بزرگتر که در مرز هفده سالگی قرار داشت از التفات خاص شاه‌صفی برخوردار بود . تا بدانجا که اغلب در مجالس شراب . وظیفه ساقیگری را عهده‌دار میشد . شهرت‌داشت شاه‌صفی را نسبت بوی تعلق خاطری هست وبه همین خاطر ، دوبرادر علیرغم سرپیچی وخیانت پدرشان، مشمول قهر قـرار نگرفته‌اند .

بااینهمه ، شاه‌صفی دستور داده بود که هردو پسر علیمردان خان در لشکر کشی به قندهار همراه باشند تا ننگی‌را که پدرشان با تسلیم کردن قندهار بـه حکومت هند برجای نهاده بود از دامان خود بزدایند . دیگر از کسانی که بـا اردوی قزلباش به‌قندهار میرفت‌عباسقلی بود. بخلاف دفعات‌گذشته که شاه‌صفی، عباسقلی را به‌مراقبت از مریم میگماشت اینبار مقرر داشته بود که او نیز در سلك قورچیان خاصه ملازم‌باشد .

شاه صفی با سپردن مهد علیا بدست سرنوشتی مرموز ، از بابت مریم دغدغه خاطری نداشت و مطمئن بود که او در خانه پررافائل از هرحیث آسوده‌خواهد بود و کسی باعث زحمتش نخواهد شد. عباسقلی نیزاز اینکه در ملازمت اردوی شاهی به سفر میرفت راضی بنظر می‌ـ رسید. زیرا مطمئن بود که هرگاه در اصفهان بماند بازهم هرچند روز یکبار مریم به‌دنبال‌او خواهد فرستاد وهمچنان درمسیر سرنوشتی قرار خواهد داشت که باآن وداع گفته بود

روز هفتم حمل «فروردین» که با پنجم محرم سال ۱۰۵۲ هجری برابر بود ، شاه صفی عمارت عالی‌قاپو را بعزم سفر قندهار ترک گفت . اصفهان ، غرق در مراسم عزاداری دهه اول ماه محرم‌بود. اکثر اهالی روز وشب در مساجد و تکایا گرد آمده، ضمن اقامه عزا ، برای پیروزی قشون ظفرنمون قزلباش دعامی‌ـ کردند واز ارواح شهدای کربلا ،نصرت وموفقیت بجهت شاه و سپاه خواستار میشدند .

روز ششم محرم راشاه صفی درعمارت قوشخانه بسر آورد و روز هفتم اردو را حرکت داده‌در دولت‌آباد فرودآورد. تاغروب عاشورا اردوی شاهی دردولت آباداقامت گزیده‌بکار سوگواری‌پرداختند وسپیده‌دم روزیازدهم محرم بجانب‌مقصد روانه شدند .

اردو . از راه عباس‌آباد و نطنز به جانب کاشان حرکت کرد و روز بیست ویکم محرم در کاشان فرود آمد .اهالی کاشان از پیش مقدمات استقبال شکوهمندی را تدارک دیده و بزرگان شهر تاچند فرسخی به استقبال آمده بودند .

درحالیکه انبوه جمعیت از زن ومرد، درمسیر اردو اجتماع کرده بودند و جابجا . گوسفند و گاو وشتر قربانی میشد،شاه صفی‌دستور داداردودرخارج شهر اطراق کند و خود باجمیع امرا و اعیان و اعظم و ادبر مملکت که او را در لشکرکشی‌به قندهار ملازمت میکردند درعمارت دارالحکومه فرود آمد .

حکمران و معتمدان شهر برای‌پذیرائی از شاه تدارک مفصلی دیده بودند ،اما صفی که سخت خسته بودو میل مفرطی به‌شراب در خود حس میکرد، همراهان را به میزبانان سپرد و خود خستگی را بهانه‌قرار داده اشاره کرد باغ دلگشای یکی از اعیان کاشان را حلوت کنند ، آنگاه با تنی چند از محارم ویاران بزم خود در آنجا اقامت گزید .

صفی ، آخرین بارشبی که میخواست اصفهان را ترک گوید در باغ قوشخانه شراب نوشیده واز آن ببعد ، محض رعایت ایام سوگواری لب به‌شراب نزده بود . پس‌از پانزده روزعطش میگساری چنان بروی غلبه کرده بود که فرصتی میجست تا خود را به سافی و ساغر رسانیده . کام دل از جام بادبه‌بستاند . معهذا بملاحظه ماه محرم ، نیز تعصب شدید مردم کاشان‌در حفظ‌شعائر مذهبی ناگزیر بوددرکار میگساری سخت‌احتیاط بخرج دهدو جز معدودی از نزدیکترین محارم خود کسی را درمجلس شراب نپذیرد .

اطلاعیهٔ مهم

بانك ملی ایران

بانك ملی ایـران ، بمنظور تجلیل از پیشگامـان رستاخیز فرهنگی جشن شاهنشاهی ایران ، علاوه بریك میلیون تومان پول نقد و ۵۰ پیکان جوایز مخصوص اوراق مدارس یادبود ، بکسانی که

اوراق مدارس یادبود

را از شعب بانك ملـی ایـران خریداری کنند

۳۰۰ هزار تومان

جایزه فوق‌العاده میدهد .

۳ راه برای دست یابی بفضا

شورویها با تاسیس نخستین ایستگاه فضائی برنامه جدید خود را در زمینه تسخیر فضا به‌مرحله‌اجرا درآوردند گواینکه هنوز از برنامه‌های آینده فضائی آنها اطلاعی در دست نیست اما قدر مسلم این است که شوروی و امریکا دو راه جداگانه را برای رسیدن به مقصد نهائی‌در پیش گرفته‌اند اروپائیان که‌به تدریج خود را برای شرکت در این مسابقه فضائی آماده می‌کنند راه دیگری‌در پیش‌خواهند گرفت.

داستانی که «ریموند لاولی» دانشمند امریکائی نقل می کند اختلاف‌برنامه‌های فضائی‌شوروی و امریکارا بخوبی نشان‌میدهد. وی در اوایل بهار سال جاری بایکی از دوستان روسی خود درباره مواد غذائی و خوراکی که باید در سفینه های آپولو ساتورن مورد استفاده قرار گیرد صحبت میکرد.

دانشمند شوروی میگوید:شما امریکائیها وقتی که صحبت از مسئله «خوراك‌بچه‌ها» بمیان‌می‌آید خیلی سختگیری میکنید «بچه‌های» ما فقط ساندویچ‌های بزرك کالباس سیردار و «پاته» جگر خوك باخود بفضا میبرند. «ریموند» در پاسخ اومیگوید: «حالا فهمیدم فضانوردان شما برای چه بیشتر از فضانوردان امریکائی از «بیماری‌فضا» رنج می‌برند.»

«ریموندلاوی» از سال ۱۹۶۷ در سازمان ملی فضائی‌امریکا کار می‌کند. وی ماموریت دارد وسائل راحتی و امنیت سرنشینان سفینه های فضائی‌را فراهم کند و ازهم‌اکنون طرح های جدیدی برای سفینه های آینده تهیه کرده است.

آدمهای مصنوعی

ریموند معتقد است برای اینکه فضانوردان در شرایط بیوزنی بخوبی کار کنند لازم است محیطی که آنها زندگی می‌کنند ازهرحیث مناسب‌باشد. اما شوروی ها که می‌خواهند با «آدمهای مصنوعی» یا وسائل الکترونیکی کرات آسمانی را تسخیر کنند راه دیگری در پیش گرفته‌اند آنها یك ماه پس‌از آنکه آزمایشگاه خودکار «لونا۱۶» را بکره ماه پرتاب کردنددر ساعت هو چهل‌و چهار دقیقه بعدازظهر روز دهم نوامبر لونای ۱۷ ، را بسوی ماه پرتاب کردند که در ساعت شش و چهل وهفت دقیقه‌روز هفدهم همان ماه به آرامی در دریای «بارانها» فرود آمد.

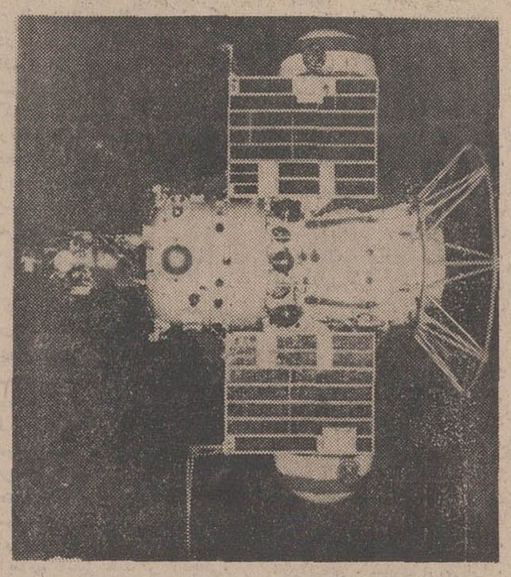

تصویری از یکی از سفاین شوروی که بسوی کره مریخ پرتاب شد تا اسرار این کره نامکشوف را برای دانشمندان فاش کند.

دانشمندان شوروی مخصوصا دریای بارانهارابرای فرودآوردن «لونای۱۷» انتخاب کرده بودند زیرا این منطقه ماه تقریبامسطح است و امکانات زیادی برای مانور وجود دارد. «لونای۱۷» پس‌از آنکه در این قسمت از کره ماه‌فرود آمدبرای نخستین بار یك «گردونه مه‌نورد» درقمر طبیعی زمین پیاده کرد که‌هنوز هم با فرارسیدن روز های ماه بفعالیت می‌پردازد و به محض آنکه شب‌ماه که چهارده روز طول می‌کشد فرا میرسد به خواب میرود.

«لونوخود ۱» تمام کار های خود را بوسیله فرمان‌رادیوئی که از زمین فرستاده میشود انجام میدهد.شورویها درآینده «گردونه های» جدیدی از این نوع در کره ماه فرود خواهد آورد ، این گردونه ها باوسائلی مجهز هستند که میتوانندسطح ماه را کنده و خاك آن راتجزیه کرده و نتیجه را بزمین مخابره کنند. باین ترتیب دانشمندان شوروی میتوانند به جزئیات ترکیبات شیمیائی کره ماه پی ببرند.

بطوریکه‌میدانیم فاصله‌ماه و زمین در حدود چهارصد هزار کیلومتراست ولونوخود بفاصله ۳ ثانیه‌و سه‌دهم‌ثانیه فرمانهائی را که از زمین فرستاده میشود دریافت می‌کند. اما «لونوخود» تنها به اجرای فرمانهائی که‌دریافت می‌کند اکتفا نمی‌کند بلکه اگر در سر راه خود بمانعی برخورد کند بیدرنك بطور خودکار متوقف میشود.

«لونوخود» که بدون شك در تحقیقات آینده در سطح کره ماه و ستارگان‌دیگر نقش‌مهمی ایفا خواهد کرد و از دو قسمت ساخته شده است:

فرمان های رادیوئی

شاسی های هشت‌چرخه و محفظه های کاملا سربسته. دستگاه های الکترونیکی «لونوخود» در داخل این‌محفظه ها که شرایط اقلیمی کره ماه در آن تاثیر نمی‌کند کار گذاشته شده است از اینجا است که دستگاههای «گردونه» مه‌نورد در برابر گرمای شدید ۱۲۰ درجه و سرمای ۷۰ درجه زیر صفر شبهای ماه مقاومت می‌کند. **باطریهای «لونوخود» که دهانه های آنها بوسیله فرمانهای رادیوئی زمین باز و بسته میشود بوسیله انرژی خورشید شارژ میشوند.**

«لونوخود ۱» چهارچشم یا چهار دوربین تلویزیون دارد که در چهارطرف آن کارگذاشته شده است. دو چشم لونوخود میتواند اشیاء چند میلیمتری را بخوبی به‌بیند و عکس آنها را بزمین مخابره کند. این تازه یك دستگاه ابتدائی‌است اکنون شوروی ها سرگرم ساختن گردونه های مجهزتری هستند که بزودی در کره‌ماه وباحتمال زیاد در کرات دیگر منظومه شمسی وارد عمل خواهند شد.

«لونوخود ۱» در حقیقت یك آزمایشگاه خودکار است که یکره ماه پرتاب شده است و آزمایشگاههای مجهز و مدرن تری بزودی در این کره مشغول کار خواهد شد و باحتمال زیاد دانشمندان شوروی با سفینه هائی که بسوی کره مریخ فرستاده‌اند لونوخود های‌مجهز‌تری در «ستاره‌سرخ» پیاده خواهند کرد و باین ترتیب با صرف هزینه کم تقریبا همان نتیجه‌ای را بدست می‌آورند که امریکائیها باصرف مبالغ هنگفت و پیاده کردن سفینه های‌سرنشین‌داربدست‌آورده‌اند.

مسابقه در مریخ

اما امریکائیها پس‌از پایان برنامه آپولو تاسیس ایستگاه های مداری و پس‌از آن‌مقدمات سفر فضانوردان‌رابه کره‌مریخ فراهم خواهند کرد گواینکه اجرای این پروژه چند سالی به‌تعویق افتاده است اما از هم‌اکنون دستگاهها و لوازمی که در اکتشاف مریخ به کار خواهد رفت در دست ساختمان است این برنامه که فوق‌العاده جسورانه و مستلزم صرف‌مخارج هنگفتی است در دو مرحله انجام خواهد شد.

در مرحله اول سفینه‌های بدون سرنشین درمدار مریخ اطلاعات دست اول را ازوضع این کره بزمین مخابره‌میکند وهم‌اکنون «مرینر ۹» با دو سفینه مریخ‌پیمای شوروی در فضا بسوی مریخ پیش میروند و معلوم نیست در این مسابقه کدامیك از دوطرف برنده خواهد شد

در هرحال پس‌از پایان مرحله آزمایشی دوسفینه سرنشین‌دار در یك زمان بوسیله موشکهای جدید بفضا پرتاب می‌شود ودر این برنامه که انجام آن بیش‌از یك‌سال طول می‌کشد شش فضانورد آمریکائی با تجهیزات کامل شرکت خواهند کرد.

در حالیکه یکی از سفینه ها برای تحقیقات در سطح کره مریخ فرود می‌آید سفینه دیگر به‌گردش در مدار ادامه خواهد داد. این سفینه ها طوری‌ساخته میشود که اگر یکی از آنها بعلت نقص فنی از کار بیافتد سفینه دیگر بتواند سرنشینان آن را باخود بزمین بازگرداند.

پیکان کار
مدل ۱۳۵۰
قیمت: ۱۸۶۹۰۰ ریال
پیکان کار با تمام امتیازات فوق‌العاده و مشخصات فنی درخشان پیکان
پیکان کار برای زنان و مردان کار

ازامشب درسینماهای
آسیا - رکس - رویال - شهوند - لیدو - نپتون - رنگین کمان - همای -
ژاله - توسکا - پاسارگاد - چرخ‌وفلك - المپیا - شرق - فیروزه - و ... سیلورسیتی (قلهك)
شهرستان ها: شیراز (پارس - پارامونت) ■ آبادان (شیرین ویك سینمای‌دیگر) ● تبریز (متروپل - دیانا)

در طول ماهها و ماهها هزاران‌نفر داستان زیبای کلبه‌ای آن‌سوی رودخانه را مطالعه کردند و اینك این داستان شیرین بر پهنه‌سینما جان گرفته و تجسم یافته است

مصاحبه مطبوعاتی سخنگوی جشن شاهنشاهی ایران

اروپا خودرا برای تجلیل پر افتخاری از کهنسالترین شاهنشاهی جهان آماده میکند

گزارش کار کنفرانس نمایندگان کمیته های جشن شاهنشاهی ۲۲ کشور اروپا در پاریس

آقای شجاع الدین شفا معاون فرهنگی در بارشاهنشاهی و رئیس کمیته امورباین‌المللی جشن دوهزار وپانصدمین سال شاهنشاهی ایران که هفته گذشته بمنظور شرکت در اجتماع نمایندگان کمیته های‌جشن شاهنشاهی در کشور های اروپائی به‌پاریس رفته بود، درباز گشت به‌تهران، طی یک مصاحبه‌مطبوعاتی اطلاعات جامعی‌در باره این‌اجتماع وبرنامه‌های کار کمیته‌های‌مذکور دراختیار مطبوعات‌ورادیو تلویزیون گذاشت.

آقای شفا اظهار داشت:

بطوریکه‌قبلا اعلام شده‌بوداز مدتی پیش کمیته های خاصی در کشور های متعدد جهان بمنظور شرکت همه جانبه آن ممالک در این بزرگداشت ملی ایران تشکیل شده است.

این کمیته هاکه در حال حاضر در بیش‌از ۴۰ کشور مشغول‌کارند، غالبا تحت ریاست عالیه پادشاهان و روسای جمهوری کشور ها قرار دارند و در هر یک از آنها عده زیادی از شخصیت های درجه‌اول هر کشور(نخست وزیران، وزراء، روسای پارلمان، روسا و استادان دانشگاه ها، شخصیت های ادبی و هنری و اقتصادی و مطبوعاتی و غیره) شرکت دارند. هرکدام از این‌کمیته هابرنامه خاصی متناسب با شرائط و امکانات کشور خود تنظیم کرده‌اند که‌دارای جنبه های مختلف، علمی، هنری، اجتماعی مطبوعاتی،رادیوتلویزیونی‌وغیره است، ودر طول ماه های قبل از برگزاری‌جشن درایران،وبخصوص در مهرماه یعنی همزمان بامراسم رسمی جشن اجرا خواهد شد.

بمنظور تامین‌هم آهنگی بیشتری بین برنامه های کار این کمیته ها، اخیرا به پیشنهاد خود آنها تصمیم گرفته شد که چهار مرکز اصلی‌در اروپا، امریکا، افریقا و آسیا تعیین شود که هر چند یکبار دبیران کل کمیته‌های‌جشن‌شاهنشاهی ایران‌در کشور های این قاره ها، در آنجا اجتماعی تشکیل دهند و ترتیب همکاری وهماهنگی لازم‌رابین خود برای بهترین نتیجه‌گیری‌از امکانات مشترک بدهند.

اجتماعی که‌هفته گذشته بدعوت خانه ایران در پاریس تشکیل شد شامل دبیران کل و نمایندگان اعزامی مخصوص کلیه کشور های اروپائی بود. در این مجمع که جلسات آن بمدت سه‌روز در تالار مجلل کاخ یونسکو ادامه یافت، نمایندگان کمیته های‌جشن دوهزار وپانصدمین سال شاهنشاهی ایران در کشور های ذیل شرکت داشتند (بترتیب الفبائی اسامی کشور ها): آلمان ـ اتحاد جماهیر شوروی ـ اتریش ـ اسپانیا ـ انگلستان ـ ایتالیا ـ بلژیک ـ بلغارستان ـ ترکیه ـ دانمارک ـ رومانی ـ سوئد ـ سویس ـ فرانسه ـ نروژ ـ هلند ـ یوگوسلاوی ـ یونان

کمیته های‌جشن در کشور های چکسلواکی ـ فنلاند ـ لهستان ـ مجارستان نظریات خود را کتبا به مجمع فرستاده بودند. نماینده سازمان یونسکو نیز در جلسات کنفرانس حضور داشت. ریاست جلسات سه گانه کنفرانس را بترتیب نمایندگان اتحاد شوروی، اسپانیا، یونان عهده‌دار بودند.

درجلسات کنفرانس، برنامه‌های وسیع و متنوعی‌از طرف هر یک‌از نمایندگان ارائه شد که مجموع‌آن هانمودارشرکت سراسری قاره‌اروپا دراین بزرگداشت ملی ایران، و احترام عمیقی است که تمدن و فرهنگ‌پیشرفته اروپائی‌برای کشور وفرهنگ ایران قائل است.

مهمترین موادی را که اجرای‌آن هابصورت قطعی توسط نمایندگان کمیته های جشن شاهنشاهی در کشور های مختلف‌اروپا در این کنفرانس تعهد شد،میتوان بصورت ذیل طبقه‌بندی کرد:

نمایشگاه‌ها

تشکیل‌سه نمایشگاه بسیاربزرگ بصورت‌مهمترین‌نمایشگاه‌های‌جهانی آثار باستانی وهنری ایران. در موزه ارمیتاژ لنین‌گراد، موزه لوور پاریس وبریتیش‌میوزیوم لندن.

ـ تشکیل سه نمایشگاه درجه اول هنر اسلامی‌ایران‌در موزه ویکتوریا وآلبرت لندن،موزه هنر های شرق مسکو، موزه گیمه پاریس.

ـ نمایشگاه بزرگ ایران در«موزه انسان» پاریس‌که‌هم‌اکنون درجریان است.

ـ تشکیل نمایشگاه های هنر ایران در آلمان، وین،رم، میلان، مادرید، بروکسل، زوریخ، برن، ژنو، کپنهاك، استکهلم، ورشو، بوداپست، بوکارست، دوبلین.

ـ تشکیل نمایشگاه های بزرگ آثار خطی وکتب چاپی مربوط‌به‌ایران توسط کتابخانه ملی پاریس، موزه بریتانیای لندن، کتابخانه لنین مسکو، کتابخانه‌های بزرك،لنین گراد، مادرید، کپنهاك (کلکسیون منحصر بفرد آثار خطی اوستائی‌و پهلوی کتابخانه‌سلطنتی دانمارك)، دوبلین پایتخت ایرلند (باکلکسیون بسیار عالی‌کتابهای خطی ومینیاتور های ایرانی)، بروکسل،بوکارست.

کنگره‌ها و سمینار ها

ـ تشکیل کنگره بزرگ تاریخ وفرهنگ ایران در مسکو و لنین گرادباشرکت قریب یکهزاردانشمند سراسر شوروی و دانشمندان بین‌المللی.

ـ تشکیل‌کنگره بین‌المللی‌مطالعات مهر شناسی (آئین ایرانی میترا)در منچستر انگلستان.

ـ تشکیل میز گرد بین‌المللی مطالعات اوستائی در پاریس.

ـ تشکیل کنگره ها، کنفرانس ها، سمینارها،جلسات خاص علمی با شرکت بزرگترین دانشمندان اروپائی درآکادمی‌ها و دانشگاهها و درمراکز فرهنگی متعدد دیگر در پاریس، لندن، منچستر، رم، مادرید، کلن، اشتوتگارت،توبینگن، بوداپست، بوکارست، ورشو، کراکوی، بلگراد،صوفیه، کپنهاك، بروکسل، آمستردام، وین، اسلو، اوپسالا، آتن، دوبلین، ژنو.

ـ جلسات مخصوص آکادمی های ایتالیا، اسپانیا، مجارستان، شوروی، بافتخار جشن‌شاهنشاهی ایران.

برنامه های هنری

ـ تشکیل رسیتال‌ها و «شبهای ایرانی» بابرنامه های شعر فارسی‌و موسیقی ایرانی و نمایش فیلم ها واسلاید های مربوط‌به ایران در شهر های متعدد فرانسه، آلمان، ایتالیا، یوگوسلاوی، مجارستان، لهستان، بلغارستان، رومانی، دانمارک، سوئد، اتریش.

ـ برگزاری «هفته فیلم ایران» در کشورهای: فرانسه، ایتالیا، بلغارستان،رومانی، یوگوسلاوی، یونان، سویس، بلژیک.

کتابها و نشریات

ـ تقریبا در هریک از کشور های اروپائی، دست در کار تدوین و چاپ یک یا چند کتاب پرارزش تحقیقی درباره تاریخ و شاهنشاهی و فرهنگ وتمدن ایران گذشته و ایران امروز هستند که در تالیف هرکدام عده‌ای از دانشمندان ایران شناس درجه‌اول‌هرکشورشرکت دارند. مهمترین این کتابها در اتحاد شوروی، آلمان، فرانسه، ایتالیا، اسپانیا، مجارستان، سوئد، دانمارک، نروژ، در دست انتشار است.

ـ در بسیاری از کشورها، مجلات مهم علمی اعلام‌کرده‌اند که‌شماره‌های مخصوص‌بافتخار این جشن منتشر خواهندکرد. مهمترین این‌نشریات مربوط به کشورهای ایتالیا، فرانسه، انگلستان، شوروی، آلمان، اتریش است.

ـ در کشورهای متعدد، سفرنامه‌های‌مهم سفرا وسیاحان آن کشورها بایران که دارای ارزش‌فراوان‌تاریخی است‌بدین مناسبت در دست تجدید چاپ است، و درچند کشور نیز اسناد و مدارک تاریخی ارزنده ایرانی که در آرشیوهای آنها وجوددارد بدین مناسبت‌بمعرض نمایش گذاشته خواهد شد و بعدا کاتالوک آنهابچاپ خواهد رسید.

تمبرهای یادبود

ـ چندین کشور اروپائی، اعلام کرده‌اند که تمبرهای مخصوص بافتخار دو هزار و پانصدمین سال بنیانگذاری شاهنشاهی ایران‌منتشرخواهند کرد. از زمره این کشورها باید از اسپانیا، بلژیک، رومانی و یونان نام برد

نامگذاری بنا ها

در پایتخت‌ها و شهرهای مهم چندین کشور اروپائی، بافتخار جشن‌شاهنشاهی‌ایران، میدان‌ها و خیابانهائی باسامی ایران و کورش کبیر نامگذاری خواهند شد. از زمره این نامگذاری‌ها، میتوان از میدان بزرگ «آریامهر» در مادرید (که اختصاصا بدین مناسبت از چند ماه پیش در دست ساختمان است)، خیابان‌کورش کبیردردرم، خیابان کوروش‌در آتن نام برد.

برنامه های رادیونی و تلویزیونی

تقریبا در همه کشور های اروپائی، ترتیب اجرای‌برنامه های مخصوص رادیوئی و تلویزیونی بمنظور معرفی‌تاریخ و فرهنگ باستانی ایران و همچنین شناساندن جنبه های مختلف ایران امروز داده شده است. هریک از این برنامه‌ها بین ۱۰ تا ۲۰ میلیون نفر شنونده یا بیننده دارد.

طبق برنامه‌ای که از طرف تلویزیون‌های بزرگ اروپا با همکاری تلویزیون ملی ایران تنظیم‌شده، مراسم اصلی‌جشن بطور زنده واز راه ماهواره‌های مخابراتی در سراسر جهان برای صدها میلیون نفربینندگان تلویزیون‌ها، منجمله‌تمام‌تلویزیون های، اروپائی پخش خواهد شد. ولی گذشته از این‌برنامه، از هم‌اکنون بسیاری از مراکز تلویزیونی هیئتهای‌فیلم‌بردارانی برای تهیه فیلم های اختصاصی بایران فرستاده‌اند یا درجریان فرستادن‌آنها هستندکه فیلمهای تهیه شده توسط آنها در هفته های قبل از جشن در تلویزیون های مربوطه نمایش‌داده‌خواهد شد. از زمره این برنامه‌ها میباید از فیلم رنگی۴۵ دقیقه‌ای تخت جمشیدکه توسط‌تلویزیون اول آلمان تهیه شده است وفیلم دوازده پرچم سفید برای‌معرفی انقلاب سفید ایران که توسط تلویزیون ساربروک آلمان در دست تهیه است، و سه فیلم تهیه شده توسط فیلمبرداران سویسی وفیلم رنگی دوساعتی که توسط فیلمبرداران شوروی تهیه شده و فیلم‌مستندی‌توسط هیئت فیلمبرداران بلغارستان نام برد.

فیلم اصلی که بدین مناسبت از طرف سازمان جهانی‌یونسکو باهمکاری موسسه «بی.بی.سی» انگلستان تهیه شده است و بزبانهای مختلف تقریبا در تمام کشورهای جهان نمایش داده خواهد شد، یك فیلم رنگی سی دقیقه‌ای است که«کهنسال ترین سلطنت جهان» نام دارد، و هم‌اکنون نسخه‌های متعدد آن‌بزبانهای مختلف درلابراتوار های یونسکو در دست تکمیل است. قسمتی ازفیلمهائی که بهمین‌مناسبت درتلویزیون‌ها، سینماها، و اجتماعات مختلف علمی و فرهنگی کشورهای اروپائی نمایش داده خواهد شد، فیلمهای مستندی است‌که اکنون توسط وزارت فرهنگ و هنر ایران در دست تهیه است. تقریبا تمام کشورها از هم‌اکنون علاقه خاص خود را به دریافت این فیلمها و نمایش آنها ابراز داشته‌اند.

مطبوعات

مهمترین مطبوعات اروپائی خود را برای نشر گزارشهای مشروح درباره این جشن‌آماده کرده‌اند. بدین منظور از مدتی پیش هیئتهای خاصی از طرف مجلات و روزنامه‌های بزرگ اروپا مرکب از نویسندگان و خبرنگاران و عکاسان آنهابرای تهیه رپرتاژهای مورد نظر خود عازم ایران شده‌اند یا درجریان ورود هستند. تنها در دو هفته گذشته نمایندگان ۳۵ روزنامه و مجله مهم بین‌المللی درعرض یکدیگر به ایران آمده‌اند، که رپرتاژهای آنها طبعا درماه‌های آینده انتشار خواهد یافت.

برنامه های اختصاصی کشور ها

بغیر از برنامه های نامبرده که تقریبا درهمه‌کشورها صورت مشترک دارد. برنامه هائی نیز از طرف کمیته های کورش کبیر در برخی ممالک بطور اختصاصی در نظر گرفته شده است، که مهمترین‌آنها درکشور های اروپائی عبارتند از:

ـ برنامه هنری «ماه ایران» در برج ایفل پاریس با گروه هنرمندان و موسیقی و آواز ایرانی

ـ نمایش زورخانه‌درپاریس

ـ نمایش سیار آثار هنری و باستانی ایرانی در شهرهای بزرگ فرانسه

ـ اختصاص «ماه ایران» از طرف‌فروشگاه‌های بزرگ‌فرانسه در پاریس و شش شهر دیگر.

ـ اختصاص‌مدهای متعددی در پائیز آینده از طرف مدسازان معروف‌فرانسوی‌براساس لباس های باستانی و محلی ایران، و نامگذاری چند عطر تازه با اسامی ایرانی

ـ ترتیب تخفیف خاص از طرف سازمان وسیع راه‌آهن های فرانسه بنام «تعطیلات ایرانی» برای کسانی که از ولایات بمنظور بازدید نمایشگاه های مربوط به ایران به‌پاریس می آیند.

ـ نصب مجسمه خیام در یك محل‌معروف لندن باتشریفات خاص.

ـ «فستیوال» شعر فارسی» در رادیوی لندن باتخصیص‌جوایز مخصوص

ـ فستیوال‌بالت‌تئاتر سلطنتی دانمارك

ـ تهیه فیلم مستندی درباره «کاپلاپالاتینا» کاخ معروف سیسیل در ایتالیا که درقرون وسطی توسط نقاشان ایرانی تزئین شده است.

ـ نمایشگاه تابلو های‌نقاشان ایرانی در سویس.

ـ رژه مد های ایرانی در اسلامبول و آنکارا.

یونسکو

سازمان‌بین‌المللی یونسکونیز بموازات کمیته های جشن شاهنشاهی‌درکشورهای‌مختلف، براساس قطعنامه معروف خود اجرای برنامه های وسیع و متعددی رادرزمینه های‌فرهنگی و علمی و هنری درنظر گرفته است، که مهمترین آنهاعبارتند از:

ـ نمایش بین‌المللی فیلم «کهنسال ترین سلطنت جهان» که قبلا بدان اشاره شد.

ـ تهیه برنامه‌رادیوئی پانزده دقیقه‌ای بزبان‌های مختلف‌برای پخش در رادیو های جهان، بمنظور معرفی فرهنگ ایران.

ـ اختصاص یك شماره کامل مجله «پیام یونسکو» به ایران. این مجله در ۱۲ زبان و جمعا در حدود دومیلیون‌ونیم نسخه منتشر میشود.

ـ نشر چندین کتاب خاص باسامی «تاریخ جریان کار های ادبی در ایران»، «جنبه های فکری و فلسفی ایران اسلامی»، «معماری ایران» و تخصیص‌یك شماره سیصد صفحه‌ای‌نشریه «دفتر های تاریخ تمدن‌بشری» به ایران

ـ سرپرستی دو مجمع‌ادبی و هنری بنام «تاثیر زبان وادب فارسی در تحولات ادبی ملل آسیا» و «مجمع بین‌المللی هنر های زیبای ایران» که هردودر ایران تشکیل خواهد شد.

درکشورهای غیراروپائی

آقای شفا در پایان مصاحبه خود اظهار داشت:

اطلاعاتی که بصورت گزارش کار کنفرانس عمومی‌نمایندگان کمیته های کورش کبیر در کشور های اروپائی داده شد، طبعا فقط‌مربوط‌به برنامه‌های کار ممالك اروپائی است، و پس‌از تشکیل کنفرانس های مشابه از نمایندگان کمیته‌های امریکائی، افریقائی و آسیائی گزارش کار آنها نیز جداگانه باطلاع عمومی خواهد رسید.

این کمیته ها شامل چهارکمیته در قاره امریکا و هشت کمیته در قاره افریقا و ده کمیته در قاره آسیا هستند کمیته استرالیا نیز در جریان‌تشکیل است.

در جلسه نهائی کنفرانس نمایندگان کمیته های جشن شاهنشاهی کشور های اروپائی که در پاریس تشکیل‌شد. از چپ براست: نماینده اتریش ـ مهدی بوشهری ـ نماینده یونان ـ شجاع الدین شفا

صحنه‌ای ازجلسات عمومی‌کنفرانس کمیته‌های‌اروپائی، کورش‌کبیرکه مدت سه روز در تالار بزرك کاخ یونسکو تشکیل شد.

آگهی به قبولشدگان امتحان ورودی دانشکده‌افسری نیروی دریائی شاهنشاهی

از داوطلبان نامبرده زیرکه در آزمایش ورودی دانشکده افسری نیروی دریائی‌شاهنشاهی شرکت نموده‌اند دعوت‌میگردد که با در دست داشتن دیپلم ریاضی (یا کارت اشتغال به تحصیل) جهت مصاحبه‌بترتیب زیر از ساعت ۸ الی ۱۴ صبح بستاد نیروی دریائی شاهنشاهی مراجعه نمایند.

در تاریخ ۵ر۴ر۱۳۵۰

کامبیز بدیع، شهردادخداداد شبستری، علیرضا افتخاری، جلیل‌قدوی‌اردکانی، احمدرضا محفوظ‌بالئه، عباس حسین‌پور، محمود قاضی، عباس روشنگه، فریدون یمین، منصور علی موسویان، شهریار مکاره‌ای، فرخ‌محمدی، کاوه تقوی‌تفرشی، حمیدرضاوزیری، بهروزعطائی، موریس رفیع فیروزطالب‌زاده اردوبادی، علی محمد جلال‌آبادی، کامبیزسفیدگر زنجانی، منوچهر اویس قرنی، سلیمان یمین، فرشادصفائیان، محمود موید امینی، بیژن نجفی، علی نورائی، عبدالعظیم ندیمی‌فرخ، فرزاد فرزان، فرامرزتحمیدی، فریدون پارسیون، مهرداد خادمی محسن پذیرنده، غلامحسین بزرگمنش فرد، فیروز گوشه، بهمن حاجی ـ بیگلو. علیرضا سیف‌نراقی، زردشت بهارلو، کامران‌جان‌نثاری، مهرداد شریف‌بختیار، عقیل مصدق‌نیك‌چه، جهانگیر اخوان ذاکری، بهمن صدیق دستمالچی، اسکندر حزین، سید حسین معدلت، سعیداله نوهی، سیداسماعیل‌جلیلیان احمد فواد مخزونی، محمد ـ ابراهیم زره‌پوش کرباسدهی، قاسم دهقانی، سعید سام، کیانوش‌شاهین، بیژن‌صالحی، عباس کاظمی، ابوطالب‌فدائی، اسکندر قریب، حبیب‌اله عبدالهی رئیس‌آبادی، بهروز برزگر، فرامرز خدایاری، احمد فصیح‌نیا منصوربشر ـ دوست‌حسن کیاده، محمدکریم علیزاده حصاری.

در تاریخ ۶ر۴ر۱۳۵۰

بهزاد محمدحسین‌نوروزی، علی صفر نوراله نجف‌آبادی، محمدرضا ضناد، سعیدتوکلی، غلامرضاحیدرپور،داود اختراعی، بزرگمهر خدائی جوباری، عبدالمجید پورسعید، مهرداد آراسته، افشین‌حسینی، سعید یزدانفر حسین رسولی باقی، سینای پریسای، علیرضانظری تقوی، محمد علی تسلیمی، اصغر حجاران، هادی خانقلی، علیرضا بهبهانی، مجیدخلقی، هرمزرادفر، محمدمهدی‌شهبا، محمدلاجوردی، غلامعلی‌بهاری خوب. محمد کاظم باکوئی کریمی، گودرزارژنگی فرهاد کامران، مرتضی فاطمی، سید جمال‌الدین شهریاری، مسعود دستخانی فراهانی، مسعود فاطمی، محمد رضا نجفی، فریدون‌نیك‌پور حمیدمهربخش تهرانی، ناصر فدوی‌زاده، مهدی لاله پرور، محمد تقی شیخ رضائی، محمود رونقی. احمد گلچین نیك سیرت، سعید اشرف، محمد حسین باحجت فرش بافی، مسعود بهبهانی، ناصربشردوست‌حسن کیاده، سعید فضلی، مهرداد ایزد خواه، اصغر عیدی‌زاده عظیمی، سام هدی، حمیدرضا پارسائی نادراخباری، مسعود مختار ثقفی، غلامحسین‌سیف نوبخت، محمدعلی صالحی، محمدامیدی‌پیرعلیده، سیروس اشیدری، علی رضائی، عبداله منزوی تبریزی، شاهین‌زرپاك، سیاوش نیلی، عباس‌ممدوحی، کوروس رزقی، محمد رضا فرخ سیر.

در تاریخ ۷ر۴ر۱۳۵۰

مسعود صهبا، شاهرخ عبد صالح، عبدالرضایزدان‌شناس رضا کامران کهن‌جانی، ناصر نوری، مسعودسخی‌طبع، نادر اسدی‌سامانی، یونس‌جاویدان، محمد میرآرمندی، مرتضی برادران دستجردی، غلامرضا بختیاری، مهدی اسماعیلی جعفرزاده، داود ساعی‌خوبان، نادر سرنوشت، محمد دهقانی محمدآبادی، محمدحسین‌محقق دولت آبادی. رضا صراف مارالانیان، پرویز فرشچیان، حسینعلی صیاد چهری، ایرج ثابتی، حسینعلی‌باباپور، پژمان حق‌بیان، فرشاداسکندربیانی، خشایار دهناز، محمود احمدی آبکناری، بهمن‌اصغری، محمد تقی‌غیاثی، سیدمهدی‌رضویان، مهران‌مفیدی طباطبائی، جاوید مهرآرا. عباس‌مقینیان، حمید پیوان، پرویز تقی پور، حاج قدیر رجب‌زاده عقربی، محسن قاسمی پور، مسعود سید ـ اسکندری، کیوان خشایار، نادر فتحی، مهدی فروتن‌نژاد، سید جواد اشرفی، سید حمید رضایامطهری، کاروهوانسیانفر، علیرضا دبیری، علی جولائی ویجویه، مسعودحاج‌عبدالحمید نصرت‌اله‌ادهمی، مسعودنژند، عبدالمجید صادقی، محمود عظیمی، بهرام‌محبوب‌جهانیان، فرامرز فیوضاتی حق، غلام آریافر، هوشنك‌نحوی، مهدی حاجی‌مرادی، جهانگیرمعظمی، بهزاد ملك‌آرائی، شکراله چرخنده، فرخ شکوهی، غلامحسین پور مومن اعرابی، سید نورالدین میریان.

در تاریخ ۸ر۴ر۱۳۵۰

شهرام‌محبی، عبدالرضاحسینی، حمیدرضا سپهوند، همایون پی‌براه، مهدی میمند، مجید ماجدی، مجید اولیائی، پرویز شکرالهی، علیرضا جلیلی، حسین توکلی‌نجف‌آبادی، محمد حسین کاظمی‌امیر کنده، شاهین رسوخ علیرضا مشیری، محمد جلال میرزا، سعید برافروخته ابدی، مرتضی رضوی، حسینعلی وثوقی، حمید رضا بهفر، جعفر صلاحی، علی عبدالهی واتیان، هوشنك فرنیان، حسن معزی، محمد جواد گنجینه قمی، جواد رضوی نظری، محمد رضاافشاری محمد رضا حقیقی، کامران سلطانپور، علی سخاوت، محمد سیف‌پور، رضا شبستری، پیروز میرزائی، هوشنك اسدی نژاد، جلال‌الدین‌رفیعی، مجیدافلاکی نبی، سعید نوخاسته، محمد حمیدی، ایرج سبحانی، علی امینی، محمدتیمور زاده یمینی، مهدی‌حسن زاده، بهروز کشوری، فرخ فرخی، کامران ضیائی، رحمت‌اله انصاری، حمیدروحی، احمد خشکبار فروشان، مسعود سادات موسوی، سیدجلال‌الدین عراقیان، حمید صمد نوری، احمد ارجمندی، سعید پروین جاه، سید عبداله منصوری، احمد احتشامی اکبری، علیرضا صفاریان، مهران‌مختاری، احمد میرامین، نادر فدائی، بیژن رحیمیان، جهانبخش، قویروح، محمد بهروز.

در تاریخ ۹ر۴ر۱۳۵۰

فریدون رنگرزی رحیمی، محمد کریم محمودی، علی اکبر فریور، علیرضا عابدینی، رضا خادم‌پور، محمد حسین‌امیدوار، منصور اعلمی فرد، مصطفی اسدی تبار، ساسان صولتی مشکونی، مهران اوشیدری، علی اتووشی، احمد رضاهمتی، حمید کاکائی، سید جواد مرتضوی، سیدبزرگمهر کریمی قصر، سید محمدحسین‌محمدی وکیل، منصور مهرابی، محمد جواد شعبان نژاد خبیثی، سید جواد حسینی ارامی، حسن بلوچی زاده نادری، بهرام میرشب، منوچهرتمیزی، مسعود ساریجانی قلعه بابا خانی، علی اکبر صداقت، امین خجسته‌فر، محمد فریدافشار،حمید سروش، مهدی‌زکیخانی، محمد کروئی، محمود تاجیکی، محمد رضا معتمد لنگرودی، حسین عزتی، خراسانی، عبدالرضا ربیعی طرخوارانی تفرشی، حمیدرضا حکیمی نژاد، محمد لشگری داراب عزیزی فارسانی، مصطفی گلرو، جعفر رمضانی، همایون پارسایان، فرامرز پناهی، بیژن شهرستانی، علی مهرانوری، محمد صادقی‌فر، محمد تقی محمد خواه حاج‌آقا، ناصر مشکین‌قلم، فرخ‌فاضلی،شهرام رستگار، محمد رحیم اخوان، میر مسعود خدیوی فرد، حمید مهردانا، فریبرز خلیج امیر حسینی، شهرام وخشورزاده، محمد رضا صفاری، اکبرفاتحی، مسعود اسفندیاری،علیرضاسرور امینی، محسن رستم، مرتضی فارسیجانی، مسعود بنی‌صدر، محمد رضا پیله‌ور محمد آبادی

در تاریخ ۱۲ر۴ر۱۳۵۰

حسن زمانیان، بهمن خشنود، پیروز درویش کجوری، بهرام سرویان، حمید احمدی‌یزدی، مهدی خالقی، سید مصطفی جذبی، ساسان اکبری‌اشپیلی، بهرام زاهدی دره شوری،حسین مهربانیان، حمید فروغ‌مند، بیژن افضلی،سید مهدی‌هیبتی، همت علی قمری اتحاد، رجب محمد قلی زاده، سید محمد خاضعی، ناصر سرنوشت، علی سیم‌بر، فریور راستی، علی اصغر خشه‌چی، حشمت‌الله کاشانی، عزیز خرام، جمشید بایندائی، غلامرضا دادوش، محمد تقی مصطفوی رجالی، علی جباری، اسکندر شهبندی، عطاالله هزاوه‌ائی، محمدزرگر باب‌الدشتی، ناصر معصوم‌پرست، یداله منوچهریان، بزرگمهر جاوید کرمانی، فریدون نجم، باقر میرزا زاده، محمد علی گلوندی، سعید فتحی، محمد رضا عقیلی، حسین حفیظی، بیژن نرگس، ابوالفضل‌واعظ الیواری، بهرام‌مفتخری کامرانی نژاد، ناصرتربة، محمد گودرزی، سیدمهدی‌رزاقی شهیر، مسعود مشایخی، محمدابراهیم آرایش خواه، داود صفرلو، کیهان ثقفی، ایرج زندگانی، بهنام گودرزیان.

در تاریخ ۱۳ر۴ر۱۳۵۰

محمدمدافع تقی کشاورزهدایتی، هوشنك نیك‌نظر یزدی، ناصر اروند، احمد سهرابی، مرتضی بتولی، کریم رشیدی کیفانلو، محمود نجار، قدیر علیزاده، منصور زمانی، عباس پورآزاد، محمود گلچین نیك سیرت، کیومرث تیموریان،ناصرندیمی، حمید کمال، محمود صعودی، احمد امیدوار، سید منصور میرمیران، عباس سید علی، شهریار صدر، ساسان‌شبدیز، محمد فاضل خسروی، مهدی منتظر، فریدالا،فرجودمهین‌سا، محمد رسول شجروح، کامران ثقفی، منصور نجیبی نائینی، بهزادبهرامی، علی کروج، غلامرضا حاج حسینی، غلامرضا عباسی، بهروز رزاقی، سعید راه‌نوری، حمید شریف‌رضویان، امیر بهروزی، مصطفی محسنی، هادی کاظم بخشی، عبدالشهید کعبی، هوشنك آذرماسوله، داودفرسودی، بهروز مشکوتی، میرسعید قریشی، عزت‌اله خوشحال کلویر، عبدالمجید لشگری، شهریار عبد میشائی، سهراب جان دیری، غلامرضا فرقانی‌رئیسی، جهانبخش‌خزاعی، مسیح مهام.

دانشجویان دانشکده نیروی دریائی شاهنشاهی و ۳۶ نفر جهت استخدام در اداره بنادر و کشتیرانی بترتیب از بین‌قبول شدگان در مصاحبه انتخاب خواهند شد.

۱ـ۲ آ ـ ۱۷۹۴۲

آگهی استخدام

شرکت ملی نفت ایران جهت خدمت‌در بهداری و بهداشت حوزه قرارداد (خوزستان) به‌عده‌ای‌پزشك‌مردو وپرستار ماما با مشخصات زیر نیازمند است.

سمت	تحصیلات	تجربیات
پزشك	دیپلم پزشك	حاقل دو سال سابقه‌کار
پرستار ماما	لیسانس پرستار مامائی	چنانچه‌سابقه کارداشته‌باشند
پرستار	لیسانس پرستاری	ارجح خواهند بود.
شرایط	»	»

۱ـ ملیت ایرانی
۲ ـ متدین بیکی از ادیان رسمی‌کشور
۳ ـ حداکثر سن ۳۵ سال
۴ ـ برك معافیت دائم غیر پزشکی‌ویا خاتمه خدمت وظیفه عمومی ویا خاتمه خدمت از خدمات اجتماعی زنان (برای بانوان)

متقاضیان واجد شرایط میتوانند باهمراه داشتن مدارك فوق‌الذکردرروزهای اداری باستثنای روز های جمعه وتعطیل از ساعت ۸ الی ۱۱ صبح به اداره کل استخدام و کاریابی شرکت ملی نفت ایران ـ خیابان کاخ شمالی بالاتر ازبلوار الیزابت شماره ۷۶ مراجعه فرمایند.

آ ـ ۱۸۰۴۰ ۱ـ۲

آگهی استخدام

پروژه مخابراتی یکپارچه کشور

وزارت پست‌وتلگراف وتلفن به منظور تکمیل کادر تکنسینی شبکه‌مخابراتی یکپارچه کشوروجهت‌خدمت در مراکز شبکه‌مزبور در شهرستان ها ازتاریخ نشراین آگهی وبمدت ۱۵روز از دارندگان دیپلم کامل متوسطه طبیعی یاریاضی بامعدل ۱۲ ببالا یافارغ‌التحصیلان رشته‌برق و مکانیك هنرستان های صنعتی(که ارزش تحصیلی واستخدامی آنهابرابر دیپلم کامل متوسطه‌باشد) یادارندگان تحصیلات فوق‌دیپلم جهت‌شرکت در مسابقه ورودی باین‌دوره ثبت‌نام بعمل می‌آورد کارمندان مورد لزوم از طریق آزمایش‌و مصاحبه انتخاب میشوند.

انتخاب شدگان پس‌ازانجام تشریفات لازم به استخدام پیمانی تمام‌وقت‌وزارت پست‌و تلگراف و تلفن درخواهندآمد و در مرکز آموزش شبکه‌مخابراتی یکپارچه کشوروواقع در تهران پارس آموزش فنی‌خواهندديد که‌طول دوره آن برحسب تخصص های مختلف از حدود ده ماه تاچهارده ماه‌خواهدبود. برنامه‌آموزشی شامل‌یك دوره مقدماتی انگلیسی فشرده با روش سمعی وبصری است‌بطوری که کارآموزان خواهندتوانست از آموزش تخصصی بعدی که‌بزبان انگلیسی انجام‌خواهدشد استفاده کنند. داوطلبان می‌توانندازتاریخ‌نشر آگهی‌بمدت ۱۵روز از ساعت ۱۴ تا ۱۶ بادردست‌داشتن‌مدارك زیر (که‌بعدا به‌داوطلبان مسترد نخواهد شد)

۱ـ یك نسخه فتوکپی مدرك تحصیلی
۲ـ یك نسخه‌فتوکپی ورقه‌خاتمه خدمت یامعافیت دائم (غیرتحصیلی) ازخدمت‌زیرپرچم.
۳ـ یك نسخه‌رونوشت مصدق شناسنامه.
۴ـ دوقطعه عکس ۴×۶یا۳×۲.

به‌سازمان مدیریت پروژه واقع درخیابان فرح شمالی خیابان پالیزی غربی جنب کوی افق مراجعه‌نمایند.

م‌الف ۳۷۱۷
۱ـ۳ مدیر کل طرح‌ها و برنامه‌ها ـ بحرینیان

قابل توجه‌جویندگان کار

از جویندگان کار در رشته های زیر دعوت میشود برای راهنمائی شغلی به مرکز کاریابی شمالغرب تهران واقع در امیرآباد جنوبی ـ خیابان رهنما پلاك ۲۳ مراجعه نمایند.

۱ـ مکانیك چرخهای خیاطی
۲ـ تکنسین برق
۳ـ دوزنده کفش (چرخ کار ماشینهای صنعتی)
۴ـ اسکلت‌ساز اتومبیل
۵ـ پرشکار کفش
۶ـ آهن کوب اتومبیل
۷ـ ورشوبند اتومبیل

اداره‌کل اشتغال وزارت‌کار و امور اجتماعی

م‌الف ۳۷۲۴
۱ـ۳ ۱ـ۱۷۷۹۲

آگهی تشکیل مجمع عمومی

باطلاع آقایان سهامداران شرکت در شرف تاسیس تعاونی تهیه وتوزیع ناشران و کتابفروشان میرساند که اولین جلسه مجمع عمومی شرکت نامبرده ساعت هفت بعد از ظهر روز دوشنبه هفتم تیرماه ۵۰ در دفتر اتحادیه ناشران و کتابفروشان تشکیل خواهد شد از آقایان محترم سهامداران خواهشمند است در روز و ساعت مقرر در محل مذکور حضور بهمرسانند و در جلسه مجمع عمومی شرکت فرمایند.

دستور جلسه:

۱ـ تصویب اساسنامه شرکت.
۲ـ انتخاب اعضای هیئت مدیره و بازرسان شرکت.

هیئت موسس شرکت در شرف تاسیس تعاونی تهیه و توزیع ناشران و کتابفروشان

آ ـ ۱۸۱۴۰

بمناسبت بزرگداشت دوهزار و پانصدمین سال شاهنشاهی ایران

بانک بازرگانی ایران..

بدارندگان حساب پس انداز جوائز زیر را بحکم قرعه تقدیم میکند.

یک جایزه ممتاز ۲۵۰۰ روز هر روز ۲۵۰۰ ریال و ۲۵۰۰ جایزه برای ۲۵۰۰ نفر دیگر

بزودی منتشر میشود

اطلاعات سال شماره ۱۲

دائرة‌المعارف هنر ، ادبیات ، علوم ، عکس ، کاریکاتور ..

او از دشت های آفتاب زده ، از میان بیابان جهنم دست نخورده آمده بود تا باردیگر حماسه‌ای بزرگ از غرب آمریکا بوجود آورد

ازامشب ـ درگروه سینماهای

سانترال — متروپل — ب ب — نیاگارا — درایوین وتک

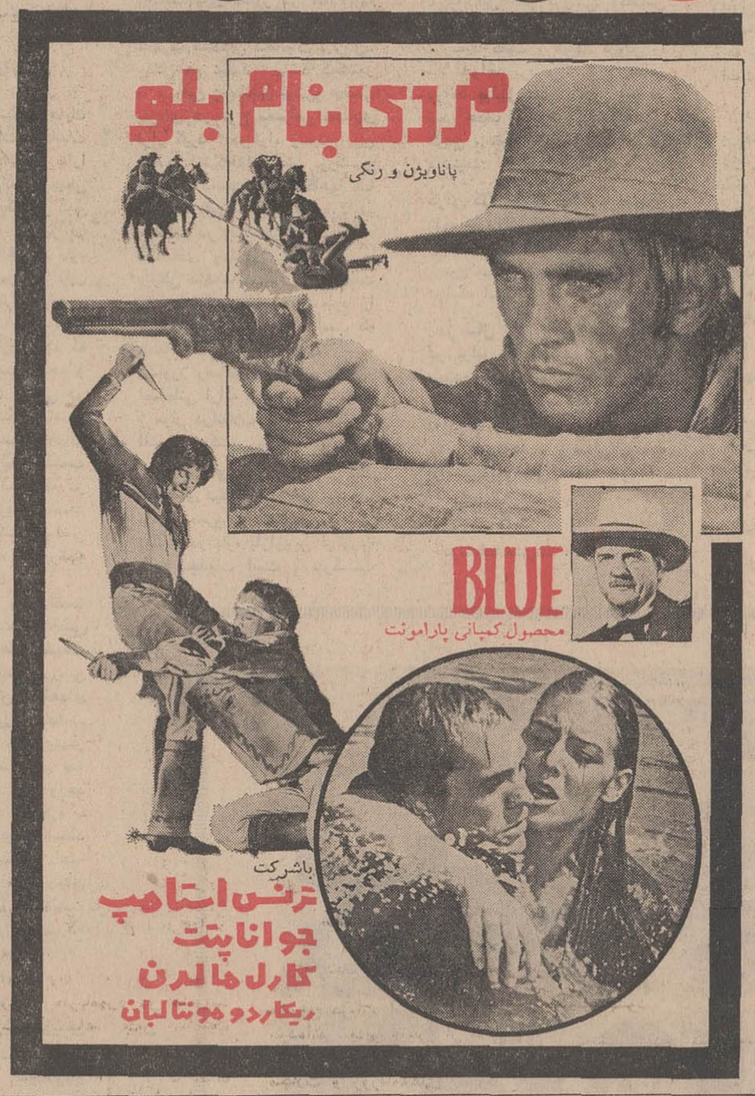

یک تن پول

جایزه فوق العاده

بانک بیمه بازرگانان

برای خریداران اوراق مدارس یادبود

. بانك بیمه بازرگانان علاوه بریك میلیون تومان پول نقدو۵۰ پیکان جوایزمخصوص اوراق‌مدارس یادبود ، بکسانی که اوراق مدارس یادبود را از شعب بانك بیمه بازرگانان خریداری کنند یك تن پول جایزه فوق‌العاده میدهد .

قابل توجه

قبولشدگان امتحانات ادواری سال ۱۳۴۹ سازمان‌امورادارى واستخدامی کشور

آگهی استخدام رسمی

انستیتو پاستور ایران طبق مفادقانون‌استخدام کشوری یکنفر را برای تصدی شغل، کارمند حسابداری در گروه موقت شغلی ۲ استخدام می کند .

الف - شرایط داوطلبان :

۱ـ دارا بودن گواهینامه دوره اول‌دبیرستان.

۲ـ دارا بودن گواهینامه قبولی در امتحانات‌و مسابقات ادواری سال ۱۳۴۹ (چهل‌ونه)سازمان‌امور اداری و استخدامی کشور .

۳ـ گذراندن دوره مقدماتی حسابداری .

ب ـ ترتیب نامنویسی .

۱ـ داوطلبان واجد شرایط میتوانند فرم‌زیر این آگهی را تکمیل کرده و همراه‌باعین گواهینامه قبولی خود باپست سفارشی حداکثر تا تاریخ ۱۳ر۴ر۵۰ بنشانی خیابان پاستور ـدفتر انستیتوـ پاستور ایران ارسال دارند . بمدارکی که بعداز این تاریخ به پست تحویل داده شود ترتیب اثر داده نخواهد شد .

۲ـ داوطلبان بایستی نشانی کامل وشماره ردیف گواهینامه قبولی خود در امتحانات ادواری‌را با خط خوانا پشت پاکت محتوی مدارك بنویسند .

ج‌ـ ترتیب استخدام

انستیتو پاستور ایران در پایان مهلت نام نویسی گواهینامه های داوطلبان واجد شرایط را بتعداد کافی و بترتیب تقدم قبولی در امتحانات نگهداری کرده از دارندگان آنها برای اقدامات بعدی بوسیله نامه دعوت بعمل می‌آورد وگواهینامه های داوطلبان زائد بر احتیاج را برای صاحبان آنها عودت میدهد . م‌الف ۲۸۴۸

برك درخواست

نام	نام خانوادگی	نام پدر
شماره شناسنامه ومحل صدور		تاریخ‌تولد
آخرین مدرك تحصیلی وتخصصی		وضع خدمت وظیفه
نشانی کامل		تلفن
		امضاء

۱ـ۳ آـ۱۸۴۴۲ انستیتوپاستور ایران

ازامشب درگروه سینماهای

تاج — پولیدور — کاپری

فیلمی‌عظیم وپرخرج ازسهمگین‌ترین نبردنیروهای آلمان نازی باانگلستان . . . نبردی‌که نزدیك بود این کشور کهنسال را از صفحه تاریخ محو کند .

فردریک استافورد در فیلم تکنی اسکوپ و رنگی

سقوط عقابها

آگهی استخدام

راه‌آهن دولتی ایران برای تامین وتربیت کادر فنی خطوط جدیدالاحداث کاشان .یزد .بافق زرند. قطور تعدادی داوطلب جهت شرکت در کلاس های مقدماتی راه‌آهن با شرایط زیر میپذیرد :

الف ـشرایط پذیرش

۱ـ تابعیت دولت شاهنشاهی ایران

۲ـ انجام خدمت زیر پرچم یا داشتن معافیت دائم غیرپزشکی

۳ـ داشتن تندرستی کامل بگواهی‌بهداری کل راه‌آهن.

۴ـ متدین بیکی از ادیان رسمی کشور .

۵ـ حداکثر سن ۲۵ سال (متولدین ۱۳۲۵) ۶ـ داشتن حداقل گواهینامه شش ساله‌ابتدائی دارندگان مدرك تحصیلی بالاتر ازششم ابتدائی تا سوم متوسطه حق تقدم دارند .

تبصره - فارغ‌التحصیلان آموزشگاه های حرفه‌ای وزارت آموزش و پرورش و وزارت اقتصاد که با داشتن گواهینامه شش ساله ابتدائی یکی‌از دوره های کلاسهای حرفه‌ای راطی نموده باشند با توجه بشرایط بالا بر سایرین حق‌تقدم خواهند داشت .

۷ـ در دوره تحصیلی و کارآموزی بهر یك از دانش آموزان ماهیانه مبلغ یکهزار و پانصد ریال (۱۵۰۰) ریال بعنوان کمك هزینه تحصیلی پرداخت خواهد شد .

ب ـ ترتیب نام نویسی

داوطلبان‌واجد شرایط باید ضمن تکمیل‌فرم زیر بطور خوانا مدارك لازم را بدون کوچکترین نقصی بوسیله پست سفارشی باداره کل آموزش و امور اجتماعی واقع در خیابان شوش (هنرستان راه‌آهن تهران) ارسال دارند .

به تقاضاهائیکه بعد ازتاریخ یکشنبه۲۰ر۴ر۵۰ (اخر وقت اداری)به پست سفارشی سپرده شودو یا مدارك وفرم ارسالی ناقص باشد ترتیب اثرداده نخواهد شد .

۱ـ فتوکپی آخرین مدرك تحصیلی یکبرك

۲ـ عکس غیر فوری ۴ × ۶ ۴ قطعه

۳ـفتوکپی دفترچه پایان خدمت یا معافیت دائم بطو رخوانا یکبرك (از فرستادن اصل‌مدارك خودداری شود)

ج ـ فرم درخواست نام نویسی

نام خانوادگی	نام	نام‌پدر
شماره شناسنامه	محل صدور	تاریخ تولد
اخرین مدرك تحصیلی	ابتدائی	متوسطه
معدل	شهرستان	دهستان
ادرس شهر	خیابان	کوی
کوچه	پلاك	محل امضاء داوطلب

د ـ پس از وصول مدارك لازم ازطرف‌متقاضیان افراد واجد شرایط بتعداد مورد لزوم انتخاب و بوسیله نامه سفارشی بمتقاضیان انتخاب شده‌اطلاع داده خواهد شد که خود را باداره کل آموزش‌و امور اجتماعی جهت مصاحبه حضوری‌معرفی‌نمایند. م‌الف ۳۸۳۹

۱ـ۳ آـ۱۸۴۳۶ راه‌آهن دولتی ایران

آگهی بورس تحصیلی برای آموزشگاه مددکاری زنان روستائی

سازمان زنان ایران در سال تحصیلی ۵۰ ـ۵۱ هشتاد بورس تحصیلی شبانه روزی در اختیار دخترانی که آماده برای خدمت در روستا های مختلف ایران باشند میگذارد .

شرایط انتخاب داوطلبان‌عبارت است از :

داشتن دیپلم کامل متوسطه‌ـ برخورداری از سلامت کامل ـ سن‌بین ۲۰تا۲۵سال‌ـسپردن‌تعهد برای‌خدمت در مناطق روستائی‌ـ داوطلبانی که دارای برك خاتمه خدمت سپاهی باشند و یا خدمتشان در شهریور ماه ۵۰ خاتمه بپذیرد حق‌تقدم خواهند داشت .

تعداد مورد نیازازبین‌داوطلبان از طریق امتحان کتبی‌ومصاحبه انتخاب خواهد شد.

در سال جاری طبق برنامه از نقاط مشروحه زیر با حق‌تقدم داوطلب پذیرفته میشود :

۱ـ استان آذربایجان شرقی ۸نفر

۲ـ استان کرمانشاهان ۸ نفر

۳ـ استان خوزستان ۸ نفر

۴ـ استان خراسان ۸ نفر

۵ـ استان کرمان ۸ نفر

۶ـ استان فارس ۸ نفر

۷ـ استان کردستان ۴ نفر

۸ـ فرمانداریکل همدان ۸نفر

۹ـ استان سیستان‌و بلوچستان ۴ نفر

۱۰ـ استان اصفهان ۴ نفر

۱۱ـ استان بنادر وجزایر(بندر عباس) ۴ نفر

۱۲ـ استان بنادر و جزایر(بندر بوشهر) ۴ نفر

۱۳ـ فرمانداریکل سمنان ۴نفر

داوطلبان در تهران میتوانند برای تکمیل برك تقاضا و ارائه مدارك از ۱۵ خرداد لغایت ۱۵ تیر ۱۳۵۰ همه روزه باستثنای روز های تعطیل از ساعت۸صبح تا ۲ بعداز ظهر بدبیرخانه مرکزی سازمان‌زنان‌ایران واقع در خیابان قوام‌السلطنه و در شهرستان ها در همان مدت‌به دبیرخانه سازمان‌زنان شهرستان مربوطه و یا بدفتر استانداری یا فرمانداری کل محل مراجعه نمائید .

تاریخ امتحان کتبی ومصاحبه بعدا اعلام خواهد شد .

سازمان زنان ایران

باشرکت سیصد تن از اساتید و کارشناسان توتون در رضائیه

سمینار تحقیقاتی توتون و سیگار باموفقیت بکار خود پایان داد

آقای مهندس دیلمقانی

سمینار تحقیقاتی توتون و سیگار صبح یکشنبه گذشته در رضائیه گشایش یافت . شرکت کنندگان دراین سمینار مدت سه روز در باره اهمیت تحقیقات در امر کشاورزی توتون وآثارآن در بهبود کشت واقتصاد کشاورزی بحث وتبادل نظر کردند .

در جلسات این سمینار که از طرف شرکت دخانیات ترتیب داده شد ۲۵ مقاله علمی وتحقیقی که بوسیله گروهی ازاساتید دانشگاهها ومهندسین وکار شناسان دخانیات ایران تهیه شده بود موضوع اصلی سمینار را تشکیل داد. شرکت کنندگان در سمینار همچنین ازمرکز تحقیقات توتون رضائیه کارخانه « مانیپولاسیون » و تخمیر مصنوعی توتون ودانشکده کشاورزی رضائیه بازدید نمودند .

تعداد شرکت کنندگان در جلسات سمینار حدود ۳۰۰ تن از استادان دانشکده کشاورزی کرج ، دانشکده علوم دانشگاه تهران ، مرکز اتمی دانشگاه تهران، دانشکده کشاورزی رضائیه دانشگاه ملی ایران ومهندسین وکارشناسان وزارت تولیدات کشاورزی و مواد مصرفی ، سازمان برنامه مرکز توسعه صادرات ایران وشرکت دخانیات بودند. علاوه براین عده گروهی ازشخصیت های علمی کشور نیز در آن شرکت داشتند .

مراسم افتتاح

ساعت هشت ونیم صبح یکشنبه گذشته ، آقایان دکتر عباس اردوبادی معاون وزارت تولیدات کشاورزی ومواد مصرفی، دکتر دواچی رئیس دانشکده کشاورزی کرج ، مهندس دیلمقانی مدیر عامل شرکت دخانیات، مهندس لطیفی وحجازی اعضاء هیات مدیره شرکت دخانیات باتفاق کلیه شرکت کنندگان در سمینار در میدان رضا شاه کبیر رضائیه حضور یافتند و تاج گل زیبائی بپای پیکره اعلیحضرت رضا شاه کبیر نثار کردند . ساعت ده صبح ، سمینار بوسیله آقای مهندس دهستانی استاندار آذربایجان غربی در کاخ جوانان رضائیه گشایش یافت . قبل از نطق افتتاحیه استاندار ، سرود شاهنشاهی نواخته شد وآقای مهندس دیلمقانی مدیر عامل دخانیات طی سخنان کوتاهی خیر مقدم گفت .

وی سپس از آقای دهستانی استاندار آذربایجان غربی تقاضا کرد که بنام نامی شاهنشاه آریا مهر سمینار را افتتاح کند .

افتتاح

آنگاه آقای دهستانی پشت تریبون قرار گرفت و ضمن سخنانی گفت : از طرف مردم رضائیه به اساتید ودانشمندانی که درسمینار شرکت کرده‌اند صمیمانه خیرمقدم می‌گویم و امیدوارم این سمینار که با حضور شما دراین شهر تشکیل شده ، منشاء خیروبرکت برای کشاورزان این ناحیه شود .

استاندار آذربایجان غربی اضافه کرد : خوشبختانه سمینار در شهرستانی تشکیل میشود که توتون کشت گروهی از کشاورزان آنرا تشکیل میدهد دراین استان پنج هزار هکتار توتون کشت میشود و چهار هزار پیمان بسته میشود .

آقای دهستانی آنگاه اثرات اقتصادی توتون را در زندگی کشاورزان رضائیه تشریح کرد وضمن اشاره به مرکز تحقیقاتی توتون رضائیه و کارخانه « مانیپولاسیون» وتخمیر توتون که بوسیله شرکت دخانیات ایجاد شده است ، ازخدماتی که دخانیات دراین شهر برای کشاورزان انجام میدهد تشکر کرد وسپس بنام نامی شاهنشاه آریا مهر سمینار را افتتاح کرد .

منبع مهم درآمد

بعد از مراسم گشایش آقای دکتر عباس اردوبادی معاون وزارت تولیدات کشاورزی ومواد مصرفی مطالبی بدین شرح اظهار داشت :

شرکت دخانیات ایران که در سال ۱۳۱۶ بدست توانای سردار نامدار ایران رضاشاه کبیر گشایش یافت ودر دوران سلطنت پرشکوه شاهنشاه آریا مهر به سیر تکاملی خود ادامه داده است دومین منبع مهم درآمد دولت را تشکیل میدهد اهمیت فعالیت اقتصادی و بازرگانی تاسیسات شرکت دخانیات ایران محدود بتامین قسمتی از درآمد دولت نیست ـ بلکه نقشی است که درتامین رفاه گروهی از افرادزحمتکش این مرزوبوم بعهده دارد .

تقریبا چهار ده هزار هکتار از زمینهای کشور زیر کشت برگ توتون قرار دارد وگروهی از کشاورزان در آن به کشت مشغولند . در بخش صنعتی قریب هفت هزارنفر به تبدیل برگ انواع توتون به فرآورده‌های دخانی اشتغال دارند . درآمدی که از این رهگذر نصیب شاغلین کشت وصنعت دخانیات میشود در حقیقت کمکی است که به سایر فعالیتهای اقتصادی بعمل میآید . اهمیت این درآمد وتوزیع آن درسایر بخشهای اقتصادی کشور بمراتب بیش از درآمدی است که شرکت دخانیات ایران به صندوق دولت میپردازد .

نقش شرکت دخانیات

منظور از بیان این نکات اهمیت نقشی است که شرکت دخانیات ایران در اقتصاد کشور دارا میباشد . ایفای چنین نقش مهمی بنحو احسن ایجاب میکند از کمی و کاستی پرهیز شود پرهیز از لغزش هنگامی میسر خواهد بود که قلمرو بررسیهای مربوطه باین صنعت توسعه و گسترش یابد.

خوشبختانه تشکیل این سمینار وبرنامه جامع آن نشان میدهد که به مسئله تحقیق وبررسی توجه و عنایت میشود . اهمیت بررسی در این رشته هنگامی آشکار میشود که به ماهیت و ذات اقتصاد دخانیات توجه کنیم . ماده اولیه صنعت دخانیات برگ توتون است که در زمین میروید از اینرو اقتصاد دخانیات فقط یک رشته صنعتی مطلق نیست ، بلکه یک رشته کشاورزی صنعتی است .

جهان کشاورزی با وجودقدمت آن هنوز ناشناخته است و آدمی آنچنانکه باید به رازهای طبیعت پی نبرده است . از اینرو بررسی در این زمینه و یافتن راههای بهره‌برداری بهتر ضروری است . منظور من از بهره برداری بهتر فقط ماشینی کردن کشاورزی یا بالابردن مقدار تولید در واحد هکتار نیست . غرض از بهره ـ برداری بهتر ، نوآوری یا ایجاد وخلق محصول تازه‌ایست . همه میدانیم که امروز در سراسرجان مبارزه علیه دخانیات بپا گشته‌است وعلت این مبارزه ، زیانی است که از نیکوتین به آدمی میرسد.

عاری از زیان

از طرف دیگر می‌بینیم مصرف کنندگان طالب دخانیات هستند و آنرا نوعی سرگرمی و وسیله رفع خستگی می‌پندارند در چنین شرایطی تصور میرودکه لازم است برگی تهیه شود که ضمن ارضای مصرف کنندگان سیگار از طریق دود کردن آن ، علاوه براینکه عاری از زیان باشد مفید هم واقع شود . گمان میکنم در جهان ما دانش بحدی پیشرفته است که قادر بحل چنین معمائی میباشد . فقط همت دانشمندان میتواند زمان عرضه چنین برگی را به بازار تعیین کند.

توصیه من باین سمینار آن است که موسسات تحقیقاتی دخانیات با کمک موسسه دفع آفاتی وبیماری های گیاهی وزارت کشاورزی و دانشکده کشاورزی رضائیه و دانشکده‌های کشاورزی دانشگاه تهران و دانشگاه تبریز و سایر دانشگاههای کشور در مقام تهیه برگی برآیند که ضمن ارضای خاطر مصرف کنندگان دخانیات ، زیان‌بخش هم نباشد . باشد که کشور ما در این زمینه نیز پیشرو نهضت تازه‌ای در نوع مصرف اقتصادی قرار گیرد . در راه رسیدن باین هدف دانشگاهها نقش بزرگی خواهند داشت . دانشگاهها با امکانات علمی که در دسترس دارند میتوانند در رستاخیزفنی ، علمی ، اقتصادی وهنری ـ کشور سهم بزرگی داشته باشند در حقیقت یک دانشگاه وقتی نقش خود را بنحو احسن انجام داده است که خدمات فنی و علمی رابه یک کشاورز رضائیه و یایک صنعتگر اصفهانی ارائه دهد و بطورمستقیم و موثر درانقلاب سفید ورستاخیز اقتصادی کشور شرکت جوید :

بازاریابی

تقاضای دیگر من از این سمینار، توصیه ضرورت تشکیل سمینار دیگری در باره بازاریابی فرآورده های دخانیات است . شرکت دخانیات ایران باید بداند مصرف کنندگان چه میخواهند ، ذائقه و سلیقه آنها چیست و قدرت خرید آنها درچه حدی قرار دارد .البته لازمه این امر بررسی وکنکاش همه‌جانبه است . نتیجه این بررسیها کمیت و کیفیت فروش را بالا خواهد برد و از این رهگذر درآمد بیشتری نصیب کشور خواهد شد. هدف از بازاریابی بسته‌بندی کردن ، جور کردن و انبار کردن کالانیست . بلکه منظور «بازاری» کردن کالا میباشد. کالا بایدطوری تهیه شود که مصرف کننده به‌آن رغبت کند . اگر روش فنی تولید بچنین حدی رسید بازار به تسخیر درآمده است .

در سال ۱۳۴۹ شرکت دخانیات در برابر نه میلیارد ریال درآمد سیزده میلیون ریال برای بررسی وتحقیق مصرف کرده است .جا دارد که بامراعات صرفه‌جوئی از سایر هزینه‌ها ، برمیزان بودجه بررسی وپژوهشی اضافه شود.

بهبود کیفیت

خوشبختانه شرکت دخانیات ایران باقدام به تاسیس دو مزرعه آزمایشی در گیلان و مازندران و ایجاد مرکز تحقیقاتی در رضائیه وموسسه تحقیقاتی تیرتاش به‌مسئله بهبود توتون توجه مخصوص نموده است . اشاره به یک نکته را در اینجا ضروری میدانم و آن اینکه بهبود کیفیت توتون باید بنحوی بعمل آید که مورد پسند ذائقه مصرف کنندگان قرار گیرد . این کار از طریق مصاحبه با مصرف کنندگان، تنظیم پرسش‌نامه و پخش رایگان نمونه محصولات جدید بصورت آزمایشی امکان‌پذیر میباشد .بررسیهای فنی و اقتصادی وبازرگانی بایدبا هم و بموازات یکدیگر بعمل آید .

در جهان امروردیگر تولید‌کننده حاکم بر بازار نیست . بلکه مصرف کننده بوسیله بازاریاب به تولید کننده دستور میدهد که نیاز اوچیست وطالب چه نوع کالا و یا کدام خدمتی است .

در چنین حالی تولید کننده برای کامیابی مجبور است روش تولید و کالای تولیدی را باخواسته مصرف کننده هم‌آهنگ سازد . در غیر اینصورت مصرف کننده به تولید کننده دیگری برای تامین مصرف خود مراجعه خواهد کرد .

توفیق کامل شرکت کنندگان درایـن محفل علمی را خواستارم.

اهمیت تحقیقات

سپس آقای مهندس دیلمقانی گزارش جامعی از اقدامات دخانیات را باین شرح قرائت کرد :

سخنرانان محترم بیانات جامعی در مورد اهمیت تحقیقات درامر کشاورزی توتون وآثار بلاتردید آن در بهبود کشت و اقتصاد کشاورزی فرمودند و من اینک خلاصه‌ای از فعالیت هائی که در زمینه تحقیقات علمی و عملی کشاورزی توتون از بدو تاسیس دخانیات ایران صورت گرفته باستحضار میرسانم .

اولین بار در سال (۱۳۱۷) یك مزرعه آزمایشی در طالش بسرپرستی آقای «زافیروپولوس» تشکیل شد که بعدا به تیرتاش که محل مناسبتری تشخیص داده شده بود انتقال یافت . این مرکز طی سالیانی که از تاسیس آن میگذرد مطالعات موثری از طریق آزمایش های مزرعه‌ای در زمینه بهبود روش های کشت و برداشت توتون انجام داده است ، نتیجه کار این مرکز در مورد تهیه نژاد های جدید و مقاوم در برابر بیماریهای گیاهی و همچنین تربیت کارشناسان توتون که هم اکنون درسراسر مناطق توتون خیز بخدمت مشغول هستند جالب و شایان توجه است .

در سال (۱۳۳۴) مزرعه دیگری بمنظور همکاری با مرکز تحقیقات تیرتاش و مطالعه بیشتر باتوجه به آب و هوای گیلان دراحمد گوراب رشت تاسیس شد و هم اکنون بذر موردنیاز توتون ـ کاری منطقه گیلان وسیله این مزرعه تهیه میشود ومطالعاتی هم در مورد روش های کشت و برداشت توتون های نوع ویرجینیا و بارلی دراین مزرعه صورت میگیرد .

مرکز تحقیقات

پس از آغاز توتونکاری در منطقه آذربایجان غربی بتدریج معلوم شد که روش های معمول در نواحی شمالی ایران در کشاورزی توتون بعلت تفاوت جنس خاك و شرایط اقلیمی در این منطقه قابل تطبیق نبوده و بذر اصلاح شده مناسب این منطقه نیز باید در همین جا تهیه شود .

بدین لحاظ مقدمات تاسیس مرکز تحقیقات توتون بنحو کاملتری در رضائیه فراهم گردید و این مرکز از اول سال (۱۳۴۸) مورد بهره‌برداری قرار گرفت .

این مرکز شامل بخش های «اگرونومی» و «سلکسیون» ، حفظ نبات ـ تکنولوژی وشیمی است .

این مرکز علاوه بر وسایل کشت و آزمایش های مزرعه‌ای چهار آزمایشگاه مربوط به بخش های چهارگانه فوق‌الذکر را دارا میباشد که آزمایش‌های مربوط به توتون را انجام میدهد .

در این مرکز یکنفر متخصص آب و خاك ـ یازده نفر مهندس کشاورزی ، پنج نفر شیمیست، پنج نفر تکنیسین و سه نفر کارشناس توتون مشغول بکارند.

در برنامه اساسی این مرکز افزایش خاصیت سوزش توتون، رفع نقص سبزخشك شدن توتون، مبارزه با انگل گل جالیز ، مبارزه با سفیدك حقیقی توتون، مبارزه با آفت شته و تریپس ، تخمیر و واریته های مختلف توتون و تجزیه خاکهای نواحی مختلف توتون منطقه شمالغرب کشور گنجانده شده است .

نیاز بتوضیح نیست که توفیق تحقیقات در زمینه های مورد اشاره تاثیر عظیمی در بهبود کیفیت و کمیت توتون و رشد قابل توجه اقتصادی کشاورزان توتون این منطقه خواهدداشت.

انستیتوی توتون

شرکت دخانیات ایران باالهام از اوامر و فرمایشات موکد و مبارك ملوکانه در مورد اهمیت تحقیقات علمی به داشتن سه مرکز تحقیقاتی فوق‌الذکر اکتفا نکرده و از چند سال قبل در صدد تاسیس یك انستیتوی توتون برآمده و چون بهترین محل برای تاسیس انستیتو محل فعلی تیرتاش مازندران واقع در شهرستان بهشهر تشخیص داده شد حدود ۲۷ هکتار زمین در مجاورت مزرعه فعلی تیرتاش خریداری نمود و از دو سال قبل شش نفر از مهندسین مطلع و باسابقه خود را برای تکمیل اطلاعات و احراز تخصص در رشته های ـ ژنتیك . شیمی . امراض قارچی .اگرونومی . آگروشیمی . بیوشیمی وتخمیر توتون به بزرگترین مرکز تحقیقاتی توتون یعنی فورشهایم آلمانغربی ـ برژراك فرانسه . اسکافاتی .ایتالیا اعزام داشت که مطالعات آنان خاتمه یافته ودو نفر آنان نیز بدرجه دکتری نایل شده‌اند ، این عده باضافه شش نفر دیگر که جهت احراز تخصص در رشته های ویولوژی. فیزیلوژی .آنتومولژی . نماتو لوژی . باکتریو لوژی . تکنو لوژی توتون انتخاب و قریبا به انستیتو های توتون اعزام خواهند شد هسته اصلی تحقیقاتی انستیتوی توتون مزبور را تشکیل خواهند داد. این انستیتو کلمه تحقیقاتی را که درمراکز تحقیقاتی توتون و یا مزارع نمایشی کشور صورت خواهد گرفت ارشاد و هدایت نمود و شرکت دخانیات ایران رجاء واثق دارد با داشتن انستیتوی مزبور تحول اساسی در امر کشاورزی توتون هم‌طراز با کشور های مترقی توتون خیز و رشد اقتصاد کشاورزی توتون و امکان صادرات و تربیت کارشناسان بوجود خواهدآمد.

مرکز تحقیقات

کارخانه « مانیپولاسیون » و تخمیر مصنوعی توتون مرکز تحقیقاتی توتون رضائیه ازجمله مراکزی بود که مورد بازدید شرکت کنندگان درسمینارقرار گرفت :

درمرکز تحقیقاتی توتون رضائیه آقای مهندس رضا وفائی رئیس مرکز مطالبی در باره هدف و کار های تحقیقی مرکز وتاسیسات آن در اختیار شرکت کنندگان قرار داد .

آقای مهندس وفائی گفت : مرکز تحقیقات توتون رضائیه سازمانی است کاملا جدید که از اوایل سال ۴۸ در زمینی حدود بیست هکتار تاسیس شده است . در این مرکز که مجهز به آزمایشگاههای تکنولوژی ، شیمی ، اگرونومی و حفظ نبات میباشد ، مهندسین و شیمیست های ایرانی روی توتون از جنبه های مختلف مطالعات وبررسی های جامعی برای بهبود کیفیت توتون ایرانی و در نتیجه ایجاد درآمد بیشتر برای زارعین توتون کار و فراهم کردن بازار های جهانی برای فرآورده های دخانیاتی ایران اجرا می کنند.

آقای وفائی همچنین گفت :در حال حاضر و برای یکی دوسال اول برنامه های تحقیقاتی و مطالعاتی این مرکز فقط منحصر به استانهای آذربایجان شرقی و غربی و کردستان که قسمت عمده‌ای از محصول توتون ایران را تولید می کنند خواهد بودو سپس مطالعات با تنظیم برنامه های لازم در کلیه مناطق توتون خیز ادامه خواهد یافت .

آقای دکتر عباس اردوبادی

معاون وزارت تولیدات :

بر ای مصرف کننده باید سیگاری تهیه کرد که ضمن ارضای وی عاری از زیان باشد .

* **درسال ۱۳۴۹ شرکت دخانیات دربرابر ۹ میلیارد درآمد سیزده میلیون ریال برای بررسی وتحقیق مصرف کرده است**
* مدیرعامل دخانیات گزارش فعالیت‌ها و برنامه‌های شرکت دخانیات را به سمینار داد
* **شرکت کنندگن در سمینار از مرکز تحقیقاتی توتون رضائیه دیدن کردند**

عکس بالا گروهی ازشرکت کنندگان سمینار راهنگام بازدید ازیك آزمایشگاه مرکز تحقیقات توتون رضائیه نشان میدهد

آقای مهندس دهستانی استاندارآذربایجان غربی سمینار تحقیقاتی توتون و سیگار را افتتاح کرد .

درعکس : از راست بچپ آقایان قبادیان ، اسداللهی ، دیلمقانی، لطیفی حجازی وزافیر وپلوس دیده میشوند.

افتتاح ساختمان شرکت هواپیمائی بی‌ـاو‌ـآ‌ـسی

آبادان : بمناسبت افتتاح ساختمان جدیدشرکت هواپیمائی بی‌ـاو‌ـآ‌ـسی در سان‌شاین‌بریم آبادان ضیافت باشکوهی ازطرف شرکت هواپیمائی بی‌ـاو‌ـآ‌ـسی در محل شرکت ترتیب داده‌شد. دراین‌ضیافت باشکوه که‌از مهمانان به‌گرمی پذیرائی شد آقایان کلاپام رئیس کل شرکت هواپیمائی بی‌ـاو‌ـآ‌ـسی در ایران و افغانستان و پاوت رئیس شرکت هواپیمائی بی‌ـاو‌ـآ‌ـسی درآبعدان و سایر روسای شرکتهای هواپیمائی مقیم آبادان بابانوانشان حضور داشتند.

درعکس بالا که‌گوشه‌ای از این ضیافت رانشان میدهد ازچپ بیراست آقایان- پاوت‌رئیس شرکت هواپیمائی بی‌ـاو‌ـآ‌ـسی در آبادان. کلاپام رئیس کل شرکت هواپیمائی بی‌ـاو‌ـآ‌ـسی در ایران وافغانستان - میرزائیان‌نماینده شرکت هواپیمائی‌لوفت‌هانزا در آبادان -ملك‌رئیس شرکت مهاجری وشرکاء دراهواز دیده میشوند . شبکه گسترده جهانی بی‌ـاو‌ـآ‌ـسی که‌یکی از با سابقه ترین خطوط هوائی جهان است وهرهفته ازآبادان چهار پرواز دارد که‌دوپرواز باروپاست و دوپرواز دیگر آن بخاوردور میباشد .

ت.کا.اس

خاک باغبانی

مخلوط باکود شیمیائی پوک بدون‌علف هرزه بدون ناخوشی وآماده برای مصرف است . در (ت.کا.اس) نباتات زودتر و بهتر رشد کرده و صرفه‌جوئی زیادی در کار میشود . کار با (ت.کا.اس) باغبان را همیشه خوشحال و راضی نگاهمیدارد .

نمایندهٔ انحصاری : ایران فلور - پهلوی جنوبی- نرسیده به کاخ مرمر تلفن ۶۶۳۵۵۳

آ‌ـ۱۸۲۵۴

هواپیمائی ملی ایران «هما»

آگهی مزایده

هواپیمائی ملی ایران تعداد یك دستگاه اتوبوس مرسدس بنز ۳۲۱ مدل ۱۹۵۵ را از طریق مزایده کتبی بفروش میرساند .

داوطلبان میتوانند همه روزه بغیر از ایام تعطیل از تاریخ نشر این آگهی تا آخر وقت اداری روز دوشنبه ۳۱ر۳ر۵۰ جهت بازدید از اتوبوس و اخذ برك مشخصات و شرائط به دایره اموال هواپیمائی ملی ایران واقع در فرودگاه جنوبی مهرآباد مراجعه نمایند .

تدارکات هواپیمائی ملی ایران

آ‌ـ۱۸۱۳۶ ۱ـ۲

آگهی دعوت نوبت دوم

پیرو آگهی مندرج در روزنامه اطلاعات شماره ۱۳۵۰۱ برای تشکیل مجمع عمومی چون اکثریت حاصل نشدلذا بدین وسیله از صاحبان سهام دعوت‌میشود که در تاریخ ۵ر۴ر۵۰ ساعت ۴و نیم بعد از ظهر در دفتر شرکت حضور بهمرسانند .

دستور جلسه

۱ـ طرح و تصویب نظریات شرکاء
۲ـ تقسیم سود و تصویب بیلان سال ۴۹

هیئت مدیره شرکت عباد (سهامی خاص)

آ‌ـ۸۴۹۷

آگهی افزایش سرمایه و تبدیل نوع و تغییرات دیگر در شرکت‌سهامی‌سفالیت ثبت شده بشماره ۱۲۳۱۸

برابر تصمیم مجمع عمومی فوق‌العاده مورخ ۱۲ر۱۲ر۴۹ تغییرات زیر در شرکت نامبرده بعمل آمد ۱ـ نوع شرکت به سهامی خاص تبدیل گردید و نام فعلی آن شرکت سهامی خاص‌سفالیت میباشد ۲ـ اساسنامه جدید شرکت مشتمل بر۳۵ ماده تصویب‌و جایگزین اساسنامه قبلی گردید ۳ـ سرمایه شرکت از مبلغ‌یك میلیون ریال به مبلغ دومیلیون ریال منقسم به دویست سهم ده هزارریالی بانام تمام‌پرداخت که‌چهارسهم آن‌ممتاز میباشد .افزایش یافت -طبق گواهی‌شماره ۱۱۴۱۷- ۴ر۳ر۵۰ بانك بین‌المللی ایران وژاپن دربانك‌مذکور تودیع گردیده است ۴ـ موضوع شرکت عبارتست ازخرید و تهیه وفروش مصالح ساختمانی ازقبیل سقف واسکلت ساختمان ازهرنوع وهرجنس و محاسبات‌فنی‌و واردات مواد اولیه و ماشین‌آلات و لوازم آن وهرگونه عملیات دیگری که‌بطور مستقیم ویاغیر مستقیم مربوط بموضوع شرکت باشد ۵ـ آقایان مهندس هیرسا - دکتر شهمنش-مهندس بهجت بسمت مدیران شرکت برای مدت دوسال انتخاب شدند ۶ـ آقای دکتر ختائی بسمت بازرس اصلی وبانو ژیزل ختائی بسمت بازرس علی‌البدل برای مدت یکسال تعیین شدند ۷ـ روزنامه اطلاعات جهت درج و نشر آگهیهای شرکت تعیین شد ۸ـ بموجب صورت جلسه هیئت مدیره مورخ ۱۲ر۱۲ر۴۹ آقای مهندس حسین‌هیرسا بسمت رئیس هیئت مدیره و آقای دکتر صدرالدین شهمنش بسمت نایب رئیس و آقای مهندس محمود بهجت‌بسمت مدیرعامل برای مدت دوسال برگزیده شدند ۹ـ حق‌امضاء چکها و سفته‌ها بروات اسناد و قرارداد هاو کلیه اوراق بهاءدار شرکت بامدیر عامل باتفاق یکنفر ازاعضاء هیئت مدیره خواهد بود .

م‌الف ۳۸۵۰

رئیس اداره ثبت شرکتها و مالکیت صنعتی .مهدی نراقی

آ‌ـ۱۸۴۳۰

آگهی مناقصه شماره ۱ر۵۰

شرکت سهامی تلفن ایران در حدود دو میلیون وسیصد هزار قالب آجرفشاری به ابعاد ۵ر۵ × ۱۱ × ۲۲ سانتی‌مترو یك‌میلیون‌و پانصد هزار قالب آجر چهار گوش ابلق به ابعاد ۵ × ۲۰ × ۲۰ سانتی متر ودویست تن آهك مورد احتیاج یك ساله خود را از طریق مناقصه خریداری مینماید . داوطلبان شرکت در مناقصه برای دریافت شرایط عمومی مناقصه و طرح قرارداد میبایست از تاریخ انتشار این آگهی در روزنامه رسمی کشور به دبیرخانه اداره تدارکات شرکت سهامی تلفن ایران واقع در خیابان تخت‌جمشید چهاراه شیراز (اطاق ۲۱۹) مراجعه و اوراق مزبور را پس از دریافت و باتوجه کامل بمندرجات امضاء نموده همراه با پیشنهاد خود مطابق وصف شرایط عمومی در دوپاکت الف و ب لاك‌و مهر شده تا آخروقت اداری روز سه‌شنبه ۱۵ر۴ر۵۰ در مقابل اخذ رسید به دبیرخانه کل شرکت سهامی تلفن ایران به‌نشانی فوق‌الذکر تسلیم و رسید دریافت دارند . پیشنهاد های کامل رسیده تا موعد مقرر ساعت ده صبح روز چهارشنبه ۱۶ر۴ر۵۰ در اطاق ۳۰۲ ساختمان شرکت سهامی تلفن ایران باز و خوانده خواهد شد .

حضور پیشنهاد دهندگان یا نماینده مجاز آنها درکمیسیون مناقصه آزاد و شرکت سهامی تلفن ایران در رد یا قبول یك یا کلیه پیشنهاد های رسیده مختار میباشد . م الف ۳۸۲۳

آ‌ـ۱۸۰۶۴ ۱ـ۲ **شرکت سهامی تلفن‌ایران**

آگهی دعوت

از صاحبان سهام شرکت سهامی ایرانی الکترونیک و تله‌کمونیکاسیون دعوت میشود که در جلسه مجمع عمومی فوق‌العاده شرکت که در ساعت ۱۲ روز ۱۲ تیرماه ۱۳۵۰ در محل شرکت تشکیل میشودحضور بهمرسانند .

دستور جلسه

انحلال یا بقاء شرکت و سایر مسائل مربوطه

مدیر عامل‌شرکت سهامی ایرانی الکترونیک و تله‌کمونیکاسیون

قابل توجه اعضاء انجمن ملی هدایت و حمایت نابینایان‌ایران

روز یکشنبه بیستم تیرماه ۱۳۵۰ ساعت ۵ بعداز ظهر در سالن آموزشگاه خزائلی مجمع عمومی فوق‌العاده بمنظور اصلاح اساسنامه تشکیل میگردد و از ساعت ۶و نیم همان روز مجمع عمومی عادی بمنظور انتخاب هیئت مدیره و بازرسان و تصویب گزارش انجمن و تعیین خط مشی آینده منعقد میشود .

نشانی - خیابان شاه‌آباد - کوچه محمودی - آموزشگاه خزائلی
رئیس انجمن ملی هدایت و حمایت نابینایان ایران - دکتر محمد خزائلی

۱ـ۲

جناب آقای غلامرضا نیك‌پی شهردار محبوب پایتخت

از بدو تصدی آقای تقی احمدزاده به شهرداری ناحیه ۱۲ـ اقدامات عمرانی و بهداشتی و ایجاد فضاهای سبز همه‌جانبه‌ای در محدودهٔ ناحیه ۱۲ بخصوص کوی نهم آبان انجام گردیده است لذا بنابوظیفه ازطرف قاطبه اهالی کوی نهم آبان ازچنین شخص فعال و همکاران ایشان قدردانی و توفیق خدمتگزاری بیشتر آنان را آرزو داریم .

رئیس انجمن محلی‌کوی نهم‌آبان : عزیزالله خصوصی

آ‌ـ۱۷۵۸۲

بدین‌وسیله از زحمات خانم پروفسون - و - مارشونیا متخصص امراض داخلی بیمارستان شوروی که در معالجه و درمان کامل اینجانب سعی و کوشش فراوان مبذول‌داشته‌اند کمال تشکر و سپاسگزاری مینمایم و از کلیه کارکنان آن بیمارستان بخصوص خانم‌ناهید نوری نیز سپاسگزارم و موفقیت هرچه بیشتر آنها را آرزو مینمایم .

سید کاظم فیلی‌نژاد (نسرین)

آ‌ـ۸۴۸۷

آگهی مزایده

انجمن ملی حمایت کودکان تعداد ۳۶۰۰ کیسه گونی شکری پنجاه کیلوئی و ۱۲۰۰ کیسه‌گونی ۳۰ کیلوئی و تعداد ۶۷۴۲۳ گونی آردی موجود در انبار شماره دو واقع در پائین تر از میدان غار خیابان خزانه خیابان آزاد مرد پلاک ۱۶ را از طریق مزایده بفروش میرساند پیشنهاد دهندگان میتوانند با مراجعه بدفتر انجمن واقع در خیابان پهلوی روبروی سینما امپایر کوچه خسروخاور پلاک ۲۹ با دریافت برگ شرایط پیشنهادات خود را تاساعت ۱۲ صبح روز شنبه دوازدهم تیرماه طبق شرایط مندرجه در برگ مذکور بدفتر انجمن تسلیم نمایند

انجمن ملی حمایت کودکان

آ‌ـ۱۷۹۹۶ ۱ـ۲

آگهی پذیرش دانشجو

مدرسه عالی بازرگانی رشت برای دوره لیسانس بازرگانی در سال تحصیلی ۵۱ ـ ۱۳۵۰ تعداد ۳۰۰ نفر دانشجو از بین دارندگان دیپلم طبیعی ، ریاضی ، ادبی ، بازرگانی ومنشیگری از طریق مسابقه می‌پذیرد .

الف ـ مدارك :

داوطلبان برای شرکت در مسابقه باید مدارك زیر را با پست سفارشی به آدرس رشت صندوق پستی شماره ۲۵۵ مدرسه عالی بازرگانی طوری ارسال دارند که تا آخر وقت اداری روزیکشنبه دهم مرداد ماه ۵۰ پست شده باشد . به تقاضا هائی که بعد از تاریخ فوق پست شده باشد ترتیب اثر داده نخواهد شد .

۱ـ تقاضای کتبی‌برای شرکت درمسابقه که در ان مشخصات و نشانی داوطلب به خط خوانا نوشته شده باشد .
۲ـ فتوکپی دیپلم یا جواز قبولی سال ششم متوسطه .
۳ـ چهار قطعه عکس ۴ × ۳ که پشت آن مشخصات داوطلب نوشته شده باشد .
۴ـ یکبرك فتوکپی یا رونوشت شناسنامه .
۵ـ تعهد کتبی مبنی‌بر پرداخت شهریه سالانه به مبلغ ۳۶۰۰۰ ریال و ۱۰۰۰۰ ریال برای ورزش .
۶ـ نسخه اول فیش‌بانکی مبنی بر پرداخت ۵۰۰ ریال به‌حساب شماره ۴۰۰۰ بانك بازرگانی شعبه رشت .

ب ـ مواد امتحانی :

۱ـ ریاضیات در حدود دوره دوم دبیرستان باضریب ۳
۲ـ زبان انگلیسی با ضریب ۳
۳ـ زبان فارسی با ضریب ۲
۴ـ علوم اجتماعی با ضریب ۱

کارت ورودبه‌جلسه امتحان صبح‌وعصرروز پنجشنبه ۲۸مردادماه در محل دانشگاه تهران توزیع میگردد داوطلبان باید شخصا با در دست داشتن شناسنامه عکس‌دار برای دریافت کارت‌مراجعه نمایند .

امتحان ساعت ۸ صبح روز جمعه ۲۹ مردادماه ۵۰ در محل دانشگاه تهران برگزار میشود . داوطلبان نیم‌ساعت قبل از شروع امتحان در جلسات امتحانی بایستی حاضر شوند .

توضیح

۱ـ برنامه دروس مدرسه عالی بازرگانی رشت صبح و عصر میباشد .
۲ـ مدرسه خوابگاه برای‌سکونت دانشجویان‌ندارد وهیچگونه تعهدی در مورد تامین مسکن آنان نمیتواند بنماید .
۳ـ در کافه تریای مدرسه فقط غذای سرد موجود میباشد .
۴ـ مدرسه تعهدی در موردواگذاری کار بدانشجویان‌نمیتواند داشته باشد .
۵ـ مدرسه از پرداخت وام یا کمك هزینه معذور است .

رئیس مدرسه عالی بازرگانی - جهانگیر صوفی

آ‌ـ۱۷۹۹۴ ۱ـ

بانك سپه

بخریداران اوراق مدارس یادبود

از شعب بانك سپه در سراسر کشور

۱۰ دفترچه پس‌انداز هرکدام با ۱۰ هزارتومان موجودی جایزه میدهد

جایزه فوق‌العاده بانك سپه ، علاوه بریك میلیون تومان پول نقد و ۵۰ پیکان ، جوایز مخصوص اوراق مدارس یادبود جشن شاهنشاهی ایران است .

آگهی
کنگره ورودی دانشگاه خاورمیانه آنکارا

در تاریخ ۱۶تیرماه است. خواهشمند است کسانیکه مایل به شرکت امتحانات دانشگاه خاورمیانه باشند برای‌پر کردن‌فرم‌های مخصوص دانشگاه فوق‌الذکر به وابستگی فرهنگی سفارت کبرای ترکیه واقع در خیابان فردوسی مراجعه شود.

آ‌ـ۱۸۱۸۴

مجله جوانان روزهای دوشنبه در سراسر ایران منتشر میشود

بانك اعتبارات ایران

سرمایه ثبت شده ۲۰۰٫۰۰۰٫۰۰۰ ریال

ترازنامه در پایان ۲۹ اسفند ۱۳۴۹

دارائی	۱۳۴۹ ریال	۱۳۴۹ ریال	۱۳۴۸ ریال	۱۳۴۸ ریال
اسکناس و مسکوك	۱۰۰,۶۶۳,۳۵۴		۸۹,۳۲۶,۶۱۷	
سپرده نزد بانك مرکزی ایران :				
سپرده قانونی	۷۹۹,۳۶۳,۰۰۰		۵۲۷,۰۶۷,۰۰۰	
سایر سپرده ها	۵۱,۶۳۸,۶۷۷		۶۲,۸۳۵,۱۵۷	
موجودی نزد بانکهای داخلی	۱۰۱,۶۷۴,۳۸۳	۱,۰۵۳,۳۳۹,۴۱۴	۵۳,۲۶۷,۰۱۸	۷۳۲,۴۹۵,۷۹۲
نقود بیگانه و موجودی نزد بانکهای خارجی		۴۰۸,۷۱۴,۳۳۶		۱۶۷,۹۲۷,۵۵۵
برگهای بها دار		۱۱۷,۱۰۰,۰۰۰		۲۵۲,۱۵۰,۰۰۰
اسناد تزولی و بروات خریداری		۸۳۴,۶۱۲,۴۵۱		۸۰۰,۴۰۷,۴۴۹
وامها و سایر مطالبات		۳,۳۹۴,۰۳۹,۲۹۶		۲,۸۰۲,۳۵۱,۷۰۱
سایر دارائیها		۷,۳۰۴,۴۰۲		۷,۱۳۶,۷۴۴
مشارکت		۲۲,۰۰۰,۰۰۰		۱۱,۲۵۰,۰۰۰
منقول	۲۹,۸۹۱,۷۳۴		۲۴,۳۹۷,۴۱۱	
کسر میشود ذخیره استهلاك	۱۲,۶۰۱,۳۴۰	۱۷,۲۹۰,۳۹۴	۶,۹۰۱,۲۲۴	۱۷,۴۹۶,۱۸۷
غیر منقول	۱۶۳,۰۷۲,۲۳۱		۱۵۲,۰۰۱,۰۳۳	
کسر میشود ذخیره استهلاك	۹۷,۷۴۵,۴۷۴	۶۵,۳۲۶,۷۵۷	۸۷,۴۷۵,۳۹۷	۶۴,۵۲۵,۶۳۶
		۵,۹۱۹,۷۲۷,۰۵۰		۴,۸۵۵,۷۴۱,۰۶۴
تعهد مشتریان بابت پذیرشها ضمانت نامه ها و اعتبارات باز شده		۴,۷۰۰,۱۳۴,۷۹۷		۵,۳۴۶,۱۴۶,۴۲۸
جمع		۱۰,۶۱۹,۸۶۱,۸۴۷		۱۰,۲۰۱,۸۸۷,۴۹۲
برای یادآوری - بروات وصولی		۴,۲۷۹,۶۳۵,۷۷۹		۳,۶۶۹,۷۹۲,۸۹۲

بدهی	۱۳۴۹ ریال	۱۳۴۹ ریال	۱۳۴۸ ریال	۱۳۴۸ ریال
سرمایه :				
ثبت شده	۲۰۰,۰۰۰,۰۰۰		۲۰۰,۰۰۰,۰۰۰	
کسر شود پرداخت نشده	—	۲۰۰,۰۰۰,۰۰۰	—	۲۰۰,۰۰۰,۰۰۰
اندوخته ها :				
اندوخته قانونی	۴۶,۰۰۰,۰۰۰		۳۸,۰۰۰,۰۰۰	
سایر اندوخته ها	۶۶,۰۰۰,۰۰۰	۱۱۲,۰۰۰,۰۰۰	۵۲,۰۰۰,۰۰۰	۹۰,۰۰۰,۰۰۰
مانده حساب سود و زیان		۲۵۳,۰۴۲		۶۲,۱۸۴
بستانکاران :				
حسابهای جاری اشخاص و سایر سپرده های دیداری	۱,۱۵۸,۲۶۱,۲۲۲		۱,۰۴۰,۲۵۴,۵۵۷	
حساب بانکها	۳۷۰,۳۳۴,۰۴۷		۱۰۶,۵۵۸,۲۶۰	
سپرده های مدت دار	۳,۵۳۹,۰۶۵,۳۶۹		۲,۹۳۳,۹۹۴,۲۴۹	
حسابهای پس‌انداز و سپرده های مشابه	۴۳۰,۴۴۱,۴۷۰	۵,۴۹۸,۱۰۲,۱۰۸	۳۶۵,۵۶۸,۳۹۳	۴,۴۴۶,۳۷۵,۴۵۹
سایر بدهیها		۱۰۲,۵۷۶,۰۲۶		۱۱۶,۱۲۹,۰۸۱
اقلام در راه		۶,۷۹۵,۸۷۴		۳,۱۷۴,۳۴۰
		۵,۹۱۹,۷۲۷,۰۵۰		۴,۸۵۵,۷۴۱,۰۶۴
ضمانت نامه های صادره	۳,۹۸۷,۳۷۹,۸۸۸		۴,۳۱۲,۵۶۳,۴۷۱	
اعتبارات باز شده	۷۱۲,۷۵۴,۹۰۹	۴,۷۰۰,۱۳۴,۷۹۷	۱,۰۳۳,۵۸۲,۹۵۷	۵,۳۴۶,۱۴۶,۴۲۸
جمع		۱۰,۶۱۹,۸۶۱,۸۴۷		۱۰,۲۰۱,۸۸۷,۴۹۲

حساب سود و زیان برای سال منتهی به ۲۹ اسفند ۱۳۴۹

بدهکار	۱۳۴۹ ریال	۱۳۴۹ ریال	۱۳۴۸ ریال	۱۳۴۸ ریال
هزینه کل	۱۸۵,۲۵۹,۹۹۷		۱۵۸,۷۵۲,۵۶۵	
حق‌الزحمه اعضای هیئت مدیره	۲,۶۸۷,۸۷۳		۲,۶۶۸,۳۱۶	
ذخیره های متفرقه	۱۷,۹۲۱,۱۲۱	۲۰۵,۸۶۸,۹۹۱	۲۵,۰۶۲,۸۴۲	۱۸۶,۴۸۳,۷۲۳
استهلاکات :				
منقول	۵,۷۰۰,۱۱۶		۳,۸۹۷,۵۷۳	
غیر منقول	۱۰,۲۷۰,۰۷۷	۱۵,۹۷۰,۱۹۳	۱۱,۰۳۶,۶۳۷	۱۴,۹۳۴,۲۱۰
مانده نقل بحساب تقسیم سود		۴۶,۱۹۰,۸۵۸		۵۰,۰۱۴,۸۴۹
		۲۶۸,۰۳۰,۰۴۲		۲۵۱,۴۳۲,۷۸۲

بستانکار	۱۳۴۹ ریال	۱۳۴۹ ریال	۱۳۴۸ ریال	۱۳۴۸ ریال
بهره و کارمزد و سود ارزی		۲۵۲,۴۵۱,۰۵۴		۲۳۶,۵۰۹,۵۴۹
درآمدهای متفرقه :				
کوپنهای اسناد خزانه و اوراق قرضه وصول شده		۱۵,۲۶۷,۴۸۸		۱۴,۳۵۰,۶۰۲
سود سهام وصول نشده		—		۵۷۲,۶۳۱
ذخیره های سالهای قبل باطل شده		۳۱۱,۵۰۰		۶
		۲۶۸,۰۳۰,۰۴۲		۲۵۱,۴۳۲,۷۸۲

حساب تقسیم سود برای سال منتهی به ۲۹ اسفند ۱۳۴۹

	۱۳۴۹ ریال	۱۳۴۹ ریال	۱۳۴۸ ریال	۱۳۴۸ ریال
اندوخته قانونی	۸,۰۰۰,۰۰۰		۸,۰۰۰,۰۰۰	
سایر اندوخته ها	۱۴,۰۰۰,۰۰۰		۱۸,۰۰۰,۰۰۰	
سود سهام ۱۲٪	۲۴,۰۰۰,۰۰۰		۲۴,۰۰۰,۰۰۰	
مانده نقل بسال بعد	۲۵۳,۰۴۲		۶۲,۱۸۴	
	۴۶,۲۵۳,۰۴۲		۵۰,۰۶۲,۱۸۴	
مانده نقل از سال قبل		۶۲,۱۸۴		۴۷,۳۳۵
سود ویژه نقل از حساب سود و زیان		۴۶,۱۹۰,۸۵۸		۵۰,۰۱۴,۸۴۹
		۴۶,۲۵۳,۰۴۲		۵۰,۰۶۲,۱۸۴

گزارشی از منوچهر جواهری خبرنگارفریدونکنار

سکوت در شکارگاه مرغابی

مرغهای فریبکار در شکار مرغابی، همدست صیادان هستند

اشاره

مرغابی این پرندهٔ زیبا با گوشت لذیذش ، نه‌تنها در شمال خوراک اشتهاآوری برای صیادان‌و ساکنان کرانه‌هاست بلکه در پایتخت نیز همپای مرغ‌وماهی در بازار گوشت پیدا میشود .

شاید تاکنون مزه‌گوشت لذیذ مرغابی‌راچشیده‌اید اما ازچگونگی صیداین پرنده اطلاعی نداشته‌باشید. دراینجاما به‌تفصیل شما را باقوانین شکارگاه ،صید مرغابی و فروش آن آشنا می‌کنیم .

زندگی صیادان مرغابی

صیادان مرغابی تقریبا در تمام مدت سال و حتی در سردترین روز های زمستان بهکار پرزحمت خویش اشتغال دارند ، آنها بـه سکوت و تردستی عادت کرده‌اند زیرا اگر جز این عمل نمایند هیچ گاه موفق بهشکار پرندگان زیرک دریا نمیشوند . هـرصیاد بـطور متوسط روزانه پانصد ریال درآمد دارد و در مواقعی که فصل صید و بازار فروش مناسب است این رقم بهپنج‌هزار ریال هم میرسد ، اما این درآمد در قبال زحماتی که این عده،درباتلاق های شمال متحمل میگردند زیاد نیست و گاه کوچکترین خطای آنان موجب کسادی کارشان میگردد و درآمد یکروزشان بباد میرود مثلا یک صیاد باید ساعت ها در کناردامی که برای شکار مرغابی و سایـر پرندگان حلال گوشت گسترده به انتظاربنشیندو کوچکترین‌صدائی ایجاد نکند تا بتواند پرندگان را بدام بیندازد واین‌برای شخصی‌که ناگاه ازصیدگاه سردرآورد ودهها نفررا ساکت و خموش و منتظـر ببیند بسیار تعجب‌آور است .اما این‌امرهیچگاه‌اتفاق‌نمیافتدچون هیچکس حق نداردبه صیدگاه‌های مرغابی نزدیک شود و با ایجاد کوچکترین صدا زحمات صیادان‌را بباد دهد . زندگی صیادان خالی از خطرنیست چون‌بهنگام طوفانی بودن دریاکه امواج کف‌آلودقسمت بیشتری از ساحل را دربر میگیرد خطرات بزرگی برای آنها پیش می‌آید وگاه باعث از دست رفتن جانشان میشود . بطور کلی باید گفت یک شکارچی مرغابی عاشق است ، عاشق کاروپیشه خود و زمانی که در کنار تور صیادی در کمین شکار نشسته لحظات پر از اضطراب و امیدی را میگذراندو وقتی پرنده در دام میافتد لذت واقعی شکاررادرك‌میکند.

صیادان مرغابی برخلاف صیادان ماهی هیچ سرودی نمی‌خوانند و در حقیقت سرود آنها سکوت است. صیادان‌پس ازبدام انداختن پرندگان‌دریائی آنها را در اختیار دلالانی‌قرار میدهند که‌رابط‌بین‌شکارچیان مرغابی و بازار ها هستند ودر اینجا واسطه‌گری به‌آن صورت که در خرید و فروش سایـر چیزها در بازار ها وجوددارد موجود نیست و در حقیقت واسطه‌گر در فروش مرغابی‌از سهمی ثابت‌بهره‌میبرد ومنافعش جدا ازمنافع شکارچیان‌مرغابی نیست. درمواقعی که بازارسیاه گوشت گوسفند و بطور کـلی دام ها پیش می‌آید بازارفروش گوشت پرندگان رونق میگیرد و بهمین جهت در شهر های ساحلی دریای‌مازندران هیچگاه کمبود گوشت‌احساس نمیشود.

روش‌های صید مرغابی

حال که با وضع درآمد وزندگی صیادان مرغابی آشنا شدید به چگونگی صید مرغابی و تشریح مراحل مختلف آن میپردازیم.

بطور کلی پرندگانی که درسواحل شمال صید میشوند شامل‌مرغابی، اردک ، غاز ، چهارتائی ، هرلا و چنگک است. نام‌های چهارتائی وهرلا و چنگک را افراد بومی این منطقه برروی پرندگان نهاده‌اند و معروف است‌که «چهارتائی»گوشت بسیار لذیذی دارد و مردمان‌شمال بیشتراز گوشت این‌پرنده استفاده میکنند .

درصیدگاه پرندگان دریائی بیش از هر چیز سکوت‌حکم ـ فرماست و در چنین شرایطی هیچ صدائی هیجان بخش‌ترو شادی‌آفرین تر از صدای بال پرندگان دریائی نیست . در اصطلاح محلی به‌صیاد مرغابی همباز هم میگویند . شکار گاه های مرغابی و سایر پرندگان حلال‌گوشت معمولا پر آب و باتلاقی است و بدین جهت صیادان همیشه‌چکمه های‌بلندی بپا دارند و مثلا در«بیشه‌زار»

فریدونکنارصیادان برای‌رسیدن به صیدگاه مرغابی باید ۵کیلو متر راه باتلاقی‌و پرآب را طی کنند صیادان خودشان محلی را که مرغابی ها و سایـر پرندگان جمع میشوند گذرمی‌ـ نمایند و در حقیقت گذر همان صیدگاه است گاهی صیادان برای بدام انداختن پرندگان از مرغ های تربیت شده استفاده میکنند واین مرغان با چنان مهارتی ، پرندگان وحشی را فریب میدهند و به‌دام صیاد میاندازند که تعجب آور است.

صیادان مرغابی در محل گذر ابتدا قسمتی از درختان جنگلی‌را انتخاب میکنند بین این درختان شاخه‌های اضافی رامیتراشند وبه باتلاق اصلی‌که محل پروازمرغابی هاست راه پیدا میکنند . در این محل تنه‌های دو درخت را که مثل دو تیر دروازه زمین فوتبال در دوطرف‌قرار دارند انتخاب‌می‌ـ کنند و پس از تراشیدن شاخه‌های اضافی تنه ها را بصورت دو تیر صاف درمیاورند البته قسمت بالای درخت ها همچنان پراز شاخه و برگ است . در حد فاصل این‌دو درخت توری شبیه تور والیبال می‌بندند . این تور با حرکت دو چوب‌بلند که صیادان‌به‌آن می ـ بندند باز و بسته میشود و بدین ترتیب دام توری آماده میشود . به‌این دام یک رشته‌طناب نیزبسته میشود که‌صیاد یا همبازیابحرکت درآوردن طنابها بشکل خاصی مرغابی ها را در تور میاندازد . علاوه بر غروب ها هنگام سپیده دم نیز عملیات توربندی برای صید مرغابی ها انجام میشود ،صیادان پس از آماده شدن دامها با حفظ سکوت کامل پای دام بانتظار می‌ـ نشینند .

بمحض اینکه دسته‌های‌پرندگان (مرغابی‌ها و سایر مرغ‌های دریائی) به پرواز درآمدنـد هنگام‌عبور از«گذر» یا صیدـ گاه در تور ها گرفتار میشوند باین‌ترتیب که بمحض برخورد مرغابـی‌ها با تور صیـادان طنابهائی راکه به تور هامتصل است میکشند و چوبهائی راکه برای باز و بسته شدن تورها نصب شده بحرکت در می‌آورند و ناگهان صدها پرنده در تورها بدام میافتند بعضی از صیادان در کمتر از پانزده دقیقه بهمین طریق بیش از صد ها مرغابی صید میکنند صیادان مرغابی ها را پس از صید به بازار های فروش عرضه میدارند و در تمام ایام در بازار های شمال مرغابی های صید شده بمعرض فروش گذاشته میشوند .

علاوه بر موارد ذکر شده در اواسط روز و هنگام شب‌نیز صید مرغابی صورت میگیرد منتهی طریقه صید دراین دو هنگام با هم تفاوت دارند شب هنگام صیادان‌درمناطق‌شالیزاری بشکارمرغابی میپردازندوازمرغ های تربیت شده برای صید استفاده نمیشود اما در هنگام روز صید در مناطق جنگلی وبا استفاده از مرغهای تربیت شده انجام میگیرد . لازم به یادآوری است که صیادان پانزده شب‌در ماه که از مهتاب خبری نیست میتوانند به صید بپردازند چون در شب های مهتابی این کار چندان امکان‌پذیر نیست طریقه صید در شالیزار هابدین‌صورت است که‌صیادان‌تورهای‌مخصوصی را که مجهز به طناب های‌بلند است در زمین ها میکارند و با این وسیله دسته های عظیم مرغابی ها را بدام میاندازندعمل صید در شالیزار ها همیشه‌توام با موفقیت است و صیادان‌بیشتر از سایر مواقع مرغابی صید می کنند .

مرغهای فریبکار

صیادان برای استفاده ازمرغ های تربیت شده به منظور صید مرغابی های‌وحشی‌بطریقه خاصی عمل میکنند صیاد ابتدا مرغهای تربیت شده را که اغلب‌بصورت دسته های بیست تائی هستند از لانه‌شان بیرون می‌آورند این مرغها آموخته شده‌اند برای حقه بازی و فریب دادن مرغابی های وحشی . مرغها بمحض خروج از لانه در صیدگاه به صدای بلند به آواز خوانی می پردازند و بدینگونه مرغابی‌های وحشی را که در نقاط دوردست در پرواز میباشند بسوی خود جلب میکنند . مرغهای اهلی‌پس از انجام این عمل دومین مرحله عملیات خویش را که شامل فریب دادن و به تور انداختن مرغهای وحشی‌است‌آغاز میکنند برای انجام این مرحله ، صیاد در نزدیکی دام مرغهای اهلی‌را یکی‌یکی بطرف مرغهای‌وحشی پرتاب میکند این‌عمل بصورتی انجام میگیرد که مرغابی های وحشی متوجه صیاد نمیشوند و فقط مرغهای اهلی را می بینند که بسوی آنها پرواز میکنند مرغهای اهلی بطریقی که‌تربیت شده‌اند خود را در تور ها می اندازند و مرغابیهای وحشی بی‌خبر از دامی که‌برسرراهشان گسترده شده بدنبال مرغابی‌های اهلی به پرواز درآمده و به‌تور ها میافتند .

وبالاخره آخرین طریقه‌صید مرغابی استفاده از توراست بدین ترتیب که صیادان شبانگاه چراغ های زنبوری «توری» رابه صیدگاه می برند ، نور شدید چراغها مرغابی ها را گیج میکند و آنها را بدام میاندازد به این طریقه صید « سو» میگویند اخیرا سازمان شکاربانی از روش «سو» برای‌صیدمرغابی جلو گیری بعمل آورده و برای سایر طریقه ها نیز شرایط خاصی قائل شده است تا نسل مرغابی وسایر پرندگان حلال گوشت‌دریای شمال حفظ شود .

۷ بار شتر اسکناس و میلیونها ریال جوایز نقدی دیگر در انتظار شماست .

با افتتاح حساب ذخیره وتکمیل موجودی در **بانک اصناف ایران**

بسوی خوشبختی گام بردارید

برای بدست آوردن جوایز بی نظیر وارزنده (اولین سری قرعه کشی)

حساب ذخیره **بانک اصناف ایران**

فقط تا « ۵ » تیرماه فرصت دارید

۷ بار شتر اسکناس

ضمنا چنانچه موجودی حساب ذخیره برنده جایزه ممتاز ۷ بار شتر اسکناس مبلغ یکصد وپنجاه تومان یا بیشتر باشد علاوه برجایزهٔ مذکور این برندهٔ خوشبخت هموزن خود نیز پول دریافت خواهد داشت

انتخاب هنرآموز صنعتی

دفتر کل آموزش صنعتی وزارت آموزش و پرورش برای تکمیل کادر فنی موسسات تابعه خود در نظردارد عده‌ای از هنر آموزان شاغل وفارغ‌ـ التحصیلان هنرستان های صنعتی کشور رااز طریق امتحان زبان‌آلمانی وکارعملی در یکی از رشته های‌برق، اتومکانیک ، ساختمان و صنایع‌فلزی انتخاب و بمدت دو سال جهت کار آموزی بکشورآلمان غربی‌اعزام‌دارد. داوطلبان میتوانند حد اکثر تاساعت ۱۲ صبح روز ۲۷ خرداد ماه جاری با در دست داشتن دیپلم فنی و برگ معافیت وظیفه عمومی به هنرستان صنعتی تهران واقـع در خیابـان قوام‌السلطنه مراجعه نمایند تاترتیب شرکت آنان در امتحانات که از ۹ خرداد شروع میگردد داده‌شود

م‌الف ۳۶۹۱

مدیر کل آموزش صنعتی عباس

آ-۱۷۴۴۲ ۱-۲

مشاهدات شما گفته‌های ما را تأیید خواهد کرد

آپارتمانهای مسکونی دوما ـ امانیه کلیه‌مزایای خانه شخصی را دربر دارند .
در بهترین نقطه شمیران شهر تهران ازهر طرف زیرپای شما قرار دارد .
آپارتمانهای شش اطاقه‌ـ۴ اطاقه‌دو اطاقه و یك اطاقه

رزرو محل کار و مغازه

۸۵۰ متر مربع مساحت زیر بنا جهت مغازه های مختلفه باندازه های متفاوت دراختیار علاقمندان گذارده میشود . محل کار خود را با مساحت مورد نظر از هم‌اکنون در حین انجام ساختمان رزرو بفرمائید و باین ترتیب کلیه نکات مورد نظر شما اجرا خواهد شد .

تاریخ تحویل تضمین شده ۱۳۵۱ ـ قیمت ثابت .

از کارگاه ساختمانی دوما ـ امانیه بازدیدفرمائید و از کلیه امکاناتی که جهت پیش خرید مغازه های لباسشوئی ـ کافه‌تریاـ دراك استوروسوپرمارکت موجود است اطلاع حاصل فرمایید .

مبلغ پیش پرداخت :

از ۱۰۶/۸۵۶ ریال

بعلاوه برحسب تقاضادفترکار ومطب
آپارتمانهای مورد نظر خود را در محل ساختمان انتخاب فرمائید .

راه موقت دوما ـ امانیه : مقابل‌راه ورودی هتل هیلتون ـ انتهای خیابان تورج تپه امانیه ، تلفن ۸۹۰۲۰۹
همه روزه‌از ۹صبح الی۸ بعداز ظهر

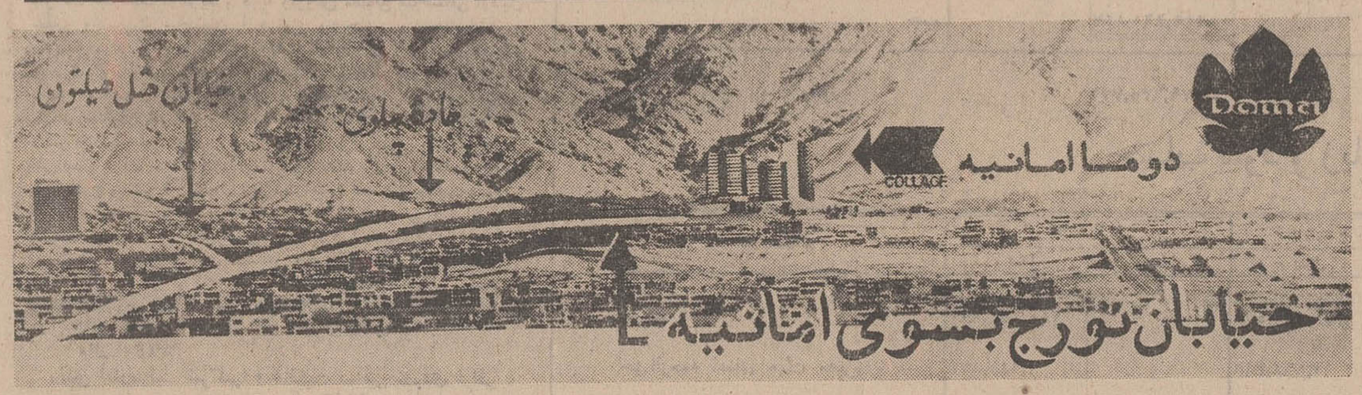

بانک بازرگانی ایران

علاوه بریك میلیون تومان پول نقد و ۵۰ پیکان جوایز مخصوص اوراق مدارس یادبود ، بکسانی که اوراق مدارس یادبود راازشعب بانك بازرگانی ایران خریداری کنند ، تا یکسال روزی پانصد تومان جایزه فوق‌العاده میدهد .

تا یك سال

روزی پانصد تومان

جایزه فوق‌العاده بانك بازرگانی ایران برای خریداران

اوراق مدارس یادبود

باتماشای این‌اثرکمدی مثل اینست که تمام اروپارابهمراه زیباترین وسکسی‌ترین دختران گردش کرده‌اید

ازامشب درسینما

شهرفرنگ

اولین سینمای ممتاز ٤ ستاره ایران
★ ★ ★ ★

سانسها ۱۵ر۱۱ صبح ـ ۳۰ر۳ ـ ۳۰ر۵ ـ ۳۰ر۷ ـ ۴۵ر۹ بعد از ظهر
گیشه سینما شهرفرنك همه روزه بلیط رزرو میکند .

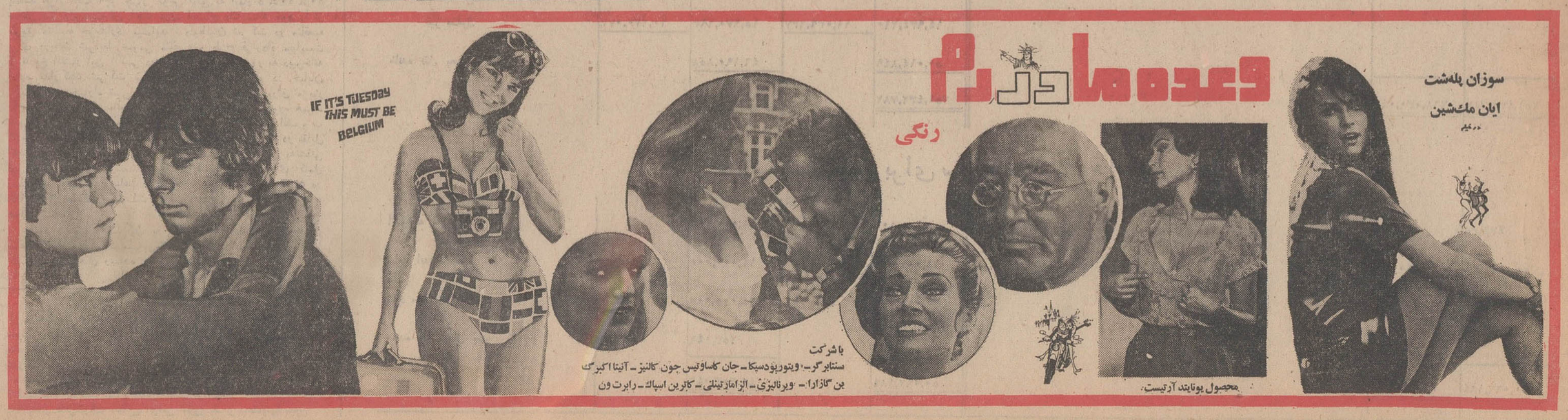

سازمانهای فرهنگی

جمعه ۲۸ر۳ر۱۳۵۰

آخرین مهلت ثبت نام
در
زبانکده داریوش

موسسه نمونه برای آموزش زبان های خارجی

ضمن تشکر از استقبال بیسابقه طبقات مختلف علاقمند به فراگرفتن زبانهای خارجی مراتب ذیل را به اطلاع میرساند:

۱ـ بعلت محدود بودن تعداد دانشجویان در کلاسها (حداکثر ۲۰ نفر) ظرفیت اغلب کلاسها صبح و عصر تکمیل شده و زبانکده داریوش فقط تعداد معینی دانشجوی دیگر را از طریق امتحان قبول میپذیرد.

۲ـ از علاقمندان تقاضا میشود به منظور حفظ نظم و جلوگیری از ازدحام به ترتیبی که ذیلا اشاره میشود درساعات مختلف به دفتر زبانکده داریوش مراجعه نمایند تا فرصت کافی برای ثبت نام و امتحان قوه وجود داشته باشد.

۳ـ برای اطلاع دانشجویان محترم انستیتو ایران و فرانسه:

همانطوریکه قبلا به اطلاع ایندسته از دانشجویان رسیده کلاسها تحت نظر استادان دانشگاه و استادان انستیتو ایران و فرانسه تشکیل میشود و همان برنامه وروش انستیتو ایران و فرانسه در زبانکده داریوش ادامه خواهد یافت.

ساعات مراجعه: حداکثر بین ساعت ۸ تا ۱۱ با مدادروز جمعه

۴ـ برای اطلاع دانشجویان محترم انستیتو گوته تهران:

ایندسته از دانشجویان نیز میتوانند طبق برنامه قبلی مطالعات خود را باروش Schulz-Griesbach در زبانکده داریوش ادامه دهند.

ساعات مراجعه: حداکثر بین ساعت ۱۱ تا ۱۳ روز جمعه

۵ـ از علاقمندان فرا گرفتن زبان انگلیسی با روش انجمن ایران و انگلیس (Success with English) که تاکنون موفق نشده اند در زبانکده داریوش ثبت نام کنند تقاضا میشود حداکثر تا ساعت ۲۰ (۸ بعداز ظهر) روز جمعه ۲۸ر۳ر۱۳۵۰ با در دست داشتن دو قطعه عکس به دفتر زبانکده داریوش مراجعه نمایند (در کلاس های انگلیسی فقط تعداد ۸۰ دانشجوی دیگر ازطریق امتحان قوه پذیرفته میشود) امتحان قوه بلافاصله پس از ثبت نام بوسیله استادان ایرانی و خارجی انجام میگیرد. انتخاب استادان خارجی انگلیسی یا آمریکائی به میل دانشجویان است.

۶ـ مدارکی که پس از طی دوره کامل به دانشجویان اعطاء میشود:

انگلستان — *Lower Cambridge*
فرانسه — *Surbon*
المان — *Goethe Institut*

روز شروع کلاسها: شنبه ۱۳۵۰/۳/۲۹

ساعت تشکیل کلاسها از ۹ صبح تا ۹ شب

رئیس زبانکده داریوش ـ بیژن نافعی

کودکستان و دبستان و کلاسهای راهنمای تحصیلی

راه زندگی

دبستان ـ کودکستان

برای سال تحصیلی ۵۱ـ ۵۰ نام نویسی می کند
آدرس: خیابان شمیران کوی مشایخی تلفن ۷۵۱۰۴۸

پذیرش هنرجو برای

هنرستان صنعتی کاخ دانش

با توجه به اجازه نامه شماره ۱۰۴۵۸۱ ـ ۲۰ر۱۲ر۴۹ شورای آموزش و پرورش منطقه‌ای تهران هنرستان صنعتی کاخ دانش برای دوره های سه ساله در رشته های الکترونیک. الکترو تکنیک. ساختمان و مدیریت صنعتی از اول تیر ماه ۱۳۵۰ هنرجو میپذیرد.

شرایط:

۱ ـ دارابودن گواهینامه قبولی سوم دبیرستان یاجواز قبولی آن
۲ ـ سن داوطلبان برای صبحها در مهر ماه ۱۳۵۰ از ۲۰ سال تجاوز نکرده باشد.

مزایا:

۱ـ به فارغ التحصیلانی که دوره سه ساله رشته مربوطه را با موفقیت بپایان برسانند. دیپلم کامل متوسطه در رشته مورد نظر داده خواهد شد.
۲ـ فارغ التحصلان حق شرکت در کنکور هنرسرایعالی و انستیتو های تکنولوژی را خواهند داشت.
۳ـ بافارغ التحصیلان از نظر نظام وظیفه مانند دیپلم‌های ریاضی و طبیعی دبیرستان ها رفتار خواهد شد.

داوطلبان جهت نامنویسی همه روزه به دفتر هنرستان صنعتی کاخ دانش واقع در خیابان فرانسه کوچه مرجان مراجعه نمایند.

کلاسهای تابستانی سازمان فرهنگی ابطحی

برای کودکستان با استفاده از استخر و برنامه های متنوع و دروس تجدیدی و تقویتی دبستان و دوره کامل دبیرستان و کنکور ثبت نام میکند
نشانی ـ فرح جنوبی مقابل پمپ بنزین تلفن ۷۵۵۳۴۹

گروه فرهنگی مهر کیش

باهمکاری جمعی دبیر ورزیده و ساعات کافی برای کلاسهای
تجدیدی و تقویتی وسال تحصیلی ۵۱ـ۵۰ برای
کلیه کلاسها ورشته‌های
طبیعی ـ ریاضی و بازرگانی
همه روزه ثبت نام مینماید.
سه راه امین حضور تلفن ۳۵۲۷۵۷

کلاسهای تقویتی و تجدیدی
دبیرستان **حکیم الهی**
برای دوره اول و دوم دائر گردید
ثبت نام همه روزه صبح و عصر
قوام السلطنه ـ تلفن: ۴۴۴۷۶

دبیرستان **حکیم الهی**
با سازمان آموزشی ویژه دوره راهنمائی تحصیلی
براساس آموزش نوین
برای کلاس اول دوره راهنمائی
همه روزه صبح و عصر ثبت نام مینماید
قوام السلطنه ـ تلفن: ۴۴۴۷۶

دبستان بهشت شماره ۳

کلاسهای استخر، نقاشی، انگلیسی، موسیقی ۶۶۵۹۶۹

مؤسسه زیبائی لیلی اعتضادی

برای وره تابستانی هنرجو میپذیرد
نشانی خیابان شمیران قدیم خیابان حقوقی ۱۵۶ تلفن ۷۵۱۰۵۵

از خوانندگان گرامی استدعا میشود مفاد آگهی ذیل را باطلاع روشندلان برسانند.

تحصیل مجانی زبان های خارجی برای روشندلان در آموزشگاه نابینایان

بزرگسال کلاس های مجانی جهت تحصیل زبانهای خارجی
انگلیسی ـ آلمانی ـ فرانسه ـ عربی ـ روسی)

برای روشندلانی که معلوماتشان در سطح دبیرستان و دانشگاه باشد، از اول تیرماه دایر است
وهدف آن تربیت مترجم وآماده کردن بورسیه خواهد بود.
از این کلاسها
آموزگاران و دبیرانی
که به روشندلان تدریس میکنند نیز میتوانند **برایگان** استفاده نمایند.
نام نویسی تا سی‌ام خرداد ماه از ساعت ۵ تا ۷ بعداز ظهر
نشانی ـ شاه آباد ـ کوچه محمودی ـ آموزشگاه نابینایان بزرگسال ـ تلفن ۳۰۳۱۷۵

علاقمندان زبان انگلیسی

انگلیسی را باید در انگلستان بین مردم انگلیسی زبان فراگرفت. کلیه علاقمندان میتوانند بااستفاده از کلاسهای سمعی وبصری و پانسیون نزد خانواده‌های انگلیسی در شهر ریبای برنمون انگلیسی بیاموزند جهت اطلاع بیشتر و رزرو محل به نماینده
ANGLO CONTINENTAL SCHOOL OF ENGLISH
درایران غیر ازایام تعطیل از ساعت ۴ الی ۷ بعدازظهر به آدرس بین امیرآباد و شهرآرا سی‌متری کیشا (خیابان صلح) بالاتر ازپل دست چپ کوچه سوم شماره ۴۵ یاتلفن ۶۳۵۳۱۵ مراجعه فرمائید

گروه فرهنگی ارمگان

کلاسهای تجدیدی و تقویتی از اول تیر ماه دایر است برای دوره راهنمائی و **دوره اول و دوم** ثبت نام میشود
نشانی انتهای فرح شمالی خیابان مطهری کوچه شداد تلفن ۷۷۰۳۲۹ آ ـ ۱۸۴۴۴

اطلاعات هوائی

نشریه‌ای که برای دانشجویان ایرانی منتشر میشود و هر روز بخارج از کشور ارسال میگردد قیمت ابونمان ـ ـ هوائی برای امریکا یکسال ۲۲۰۰ ریال وبرای اروپا یکسال ۱۸۰۰ ریال تعیین شده است.

مؤسسه فرهنگی حامدی

مؤسسه فرهنگی حامدی

با ۱۴ سال سابقه آموزش
با مدیریت خانم نورالملوك حامدی
برای کودکستان ـ دبستان
دوره راهنمائی تحصیلی
ودوره اول دبیرستان همه روزه صبح وعصر ثبت نام می نماید وسیله رفت وآمد آماده است
آدرس قلهك ابتدای خیابان دولت تلفن ۸۶۱۳۹۶

مؤسسه فرهنگی حامدی

با مدیریت خانم نورالملوك حامدی
برای کلاسهای تابستانی ذیل ثبت نام مینماید

۱ـ کلاسهای تقویتی و تجدیدی ـ تکدرسی ـ فیزیك شیمی ـ ریاضیات ـ زبان ادبیات ـ مخصوص دوشیزگان

۲ـ کلاس آمادگی اول ابتدائی ـ مخصوص نوآموزان خردسالی که سال تحصیلی آینده ۵۰ـ۵۱ در کلاس اول ابتدائی ثبت نام خواهند نمود

۳ـ کلاس پنجم ابتدائی ـ که پایه کلاس اول راهنمائی تحصیلی است برای دانش آموزان سال تحصیلی آینده ۵۰ـ۵۱ در کلاس پنجم ابتدائی (کلاس پایه راهنمائی) ثبت نام خواهند نمود.

۴ـ کلاس تقویتی دوره راهنمائی ـ برای دانش ـ آموزانیکه سال تحصیلی آینده ۵۰ـ۵۱ در کلاس اول راهنمائی تحصیلی تحصیل خواهند کرد

۵ـ کلاس های مخصوص نقاشی

۶ـ کلیه کلاسهای فوق شامل دانش آموزان تجدیدی نیز خواهد بود.

دفتر دبیرستان و دبستان حامدی از تاریخ (۲۵ خرداد) صبح و عصر جهت ثبت نام دایر است
شروع کلاسها از تاریخ ۵ ـ تیر ماه ۱۳۵۰
آدرس قلهك ابتدای خیابان دولت تلفن ۸۶۱۳۹۶

دبستان و کودکستان پیشرو (صاحبقرانیه)

زیر نظر
دکتر مهدی جلالی استاد روانشناسی و آموزش و پرورش
برای کودکستان و کلاس آمادگی و سالهای اول تا پنجم و سال اول راهنمائی
همه روزه ثبت نام میکند
نشانی: خیابان سلطنت آباد جنوب مرکز تلفن بیاوران
تلفن ۸۸۲۷۸۱ و ۸۸۳۵۴۶

گروه فرهنگی دکتر اقبال

باهمکاری زبده ترین آموزگاران ودبیران پایتخت:

برای کودکستان ـ دبستان ـ راهنمائی تحصیلی ـ دوره کامل متوسطه (طبیعی ـ ریاضی)
درمحل‌های زیر صبح وعصر ثبت نام مینماید

۱ـ دبیرستان شماره یک (آرین) میدان ۲۵ شهریور ـ خیابان بختیار تلفن ۸۲۰۸۲۶

۲ـ دبستان دختران وپسران ـ میدان ۲۵ شهریور ـ کوچه جار تلفن ۸۲۶۷۳۷

ضمنا دانش آموزان عزیز میتوانند از کلاسهای آمادگی و تقویتی مجانی استفاده نمایند.

کلاسهای زبان روسی

انجمن روابط فرهنگی ایران وشوروی

یك کلاس ابتدائی جدید در تاریخ سی‌ام خرداد افتتاح میشود. علاقمندان میتوانند برای ثبت نام و کسب اطلاعات همه روزه قبلا از ساعت ۴ الی ۸ بعد ازظهر بدفتر کلاسها مراجعه کنند.
خیابان شاهرضا نبش بهرامی شماره ۲۵ تلفن ۶۶۶۳۷۱
آ ـ ۸۴۷۱

گمشده

مسیب رحیمی (عکس بالا) اهل خمین بزیجان ده روز است خبری از وی نیست هرکس اطلاعی از نامبرده دارد خواهشمند است به کلانتری ۱۴ خبر دهد.

فرهنگ ایرانی در برابر هر یورشی پایداری کرده است

بیانات والاحضرت شاهدخت اشرف پهلوی در تبریز

سلطنت از منافع طبقه خاصی دفاع نمیکند، مصالح ملی را معیار سنجش و داوری اجتماعی قرار میدهد

افتخار ما در اینست که اصول عالیه انسانی، مبانی شاهنشاهی مارا تشکیل میدهند

فرهنگ و ناسیونالیسم ایران از آنچنان اصالت واستحکامی برخوردار است که حتی یورش وحشتناك و منهدم کننده چنگیزی نیز قادر به امحاء آن نبوده است

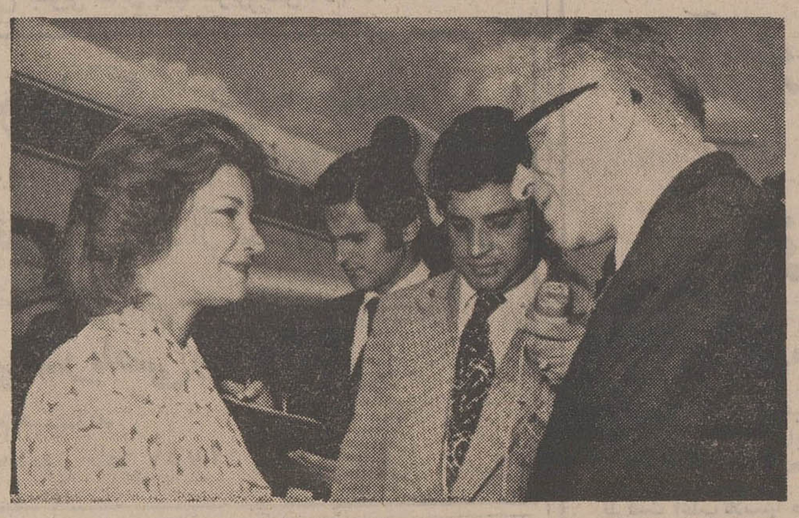

در فرودگاه تبریز والاحضرت شاهدخت اشرف پهلوی مورد استقبال استاندار آذربایجان شرقی و عده‌ای از محترمین شهر قرار گرفتند.

والاحضرت شاهدخت اشرف پهلوی بعدازظهر دیروز در اجتماع کثیری از مردم تبریز نطق جالبی ایراد کردند.

والاحضرت قبل‌ازظهر دیروز برای یك دیدار یکروزه عازم تبریز شدند و امروز به رضائیه عزیمت کردند.

در مراسمی که عصر دیروز در محل شهرداری تبریز برگزار شد پس‌از خیرمقدم استاندار دبیر سازمان زنان تبریز گزارشی پیرامون فعالیتهای این سازمان بیان کرد و پس‌از گزارش دبیر کمیته پیکار با بیسوادی والاحضرت بیاناتی باین شرح ایراد کردند:

در شهرطوس در کنار آرامگاه فردوسی شاعربزرك ایران، نقش زن را در ۲۵ قرن شاهنشاهی ایران بیان کردم. در اینجا نیز به نمایندگی از طرف تمام‌زنهای ایران میخواهم چند کلمه راجع به ارتباط مستقیم ما با شاهنشاهی ایران و ضرورت‌و مقام این جشنها با شما خواهران و برادران خودم گفتگو کنم و شما را یکایك به اهمیت این جشن واقف و به زبان ساده و بی‌آلایشی دور از هرگونه گزافگوئی و خودنمائی این جشنها را ارزشیابی کنیم.

سلطنت، عامل اتحاد

مطالعه تاریخ طولانی میهن‌ما نشان میدهد که ترکیب‌اجتماعی ایران دردوران‌پیش‌از شاهنشاهی نامتجانس بوده است. درگوشه ها و کرانه های سرزمین ما، اقوام، جوامع و تیره های مختلفی میزیسته‌اند که دارای زبان، سنن، و حتی فرهنك متفاوتی بوده‌اند. عاملی که‌این اقوام غیر متجانس را بهم ربط داده است و از ترکیب آنهایك جامعهٔ متجانس با فرهنك وسنن مشترك بوجود آورده و بعبارت دیگر باعث تشکیل ملت‌ایران شده، سلطنت و شاهنشاهی ایران‌بوده است.

ازطرف دیگر، ایران بسبب وضع جغرافیائی استثنائی‌خود، همواره از هر سو در معرض هجوم و حمله‌قرار داشته است. براثر این تعرضات، که هر یك برای انقراض ملل دیگر کافی بود، نقشه جغرافیائی ایران در ادوار مختلفه دچار انقباض و انبساط میشده، یعنی بادست‌اندازی‌ها و حوادث زمان کوچك و بزرك میگردیده است، ولی هرگز از بین نمی‌رفت زیراباز همان‌عامل نیرومند یعنی شاهنشاهی، باعث حفظ موجودیت آن میگشت. علاوه برآن، سلطنت غالبا بصورت ملجائی برای بسط و اجرای عدالت در مفهومهای آن زمان بوده است. بنابراین اصلی که برخی از جامعه‌شناسان درمورد منشاء و نقش حکومت در اجتماعات وضع کرده‌اند، و برحسب آن، رژیم سیاسی را تابع و انعکاسی‌از رژیم‌اقتصادی و طبقاتی میدانند، لااقل در مورد ایران مصداق نداشته است. زیرا سلطنت نماینده هیچیك از طبقات اجتماعی‌نبوده و بلکه در رأس همه طبقات قرار داشته است. سلطنت از منافع طبقه خاصی مدافعه نمیکرده، بلکه مصالح ملی را معیار سنجش و داوریهای اجتماعی خود قرار میداده است. باین جهت با از بین رفتن یك‌طبقه و بوجود آمدن طبقات دیگر، مداومت شاهنشاهی ایران قطع نشده است. سلسله های شاهنشاهی، مانند حلقه های ناگسستنی زنجیر، اقوام ایران را در طول تاریخ بهم ربط‌داده، و آنها را از گسستن وتجزیه و نابودی باز داشته‌اند.

در حقیقت شاهنشاهی ایران محور ثابتی است که باقدرت جاذبهٔ خود تمامی عوامل ایجاد کننده ملت و میهن ما را بهم ربط داده است و یکپارچگی و وحدت و قومیت و ملیت ما را از مخاطرات و عوارض خارجی مصون نگهداشته است. بر محور ثابت سلطنت، فرهنك و مدنیت ایران رشد کرده و عوامل بقاء ملی ماتقویت گشته است.

اصول پایدار انسانی

ما بامپراتوریهای بزرك و نیرومند هخامنشی یا ساسانی که سرزمینهای وسیعی را تحت اختیار خود داشتند از لحاظ عظمت و فتوحات آنها نمی‌بالیم، بلکه باین میبالیم که احداد ما، شاهنشاهی بزرك و پرقدرت ما، از عظمت و قدرت خود سوء ـ استفاده نکردند و رفتارشان با اقوام مغلوب همچون غالب و مغلوب نبوده، بلکه برای‌آنها اصولی را به ارمغان بردند که تازه در قرن بیستم بصورت اعلامیه حقوق بشر ومنشور ملل متحد، در جهت تعیین حقوق اساسی و انسانی مدون گردیده‌اند.

افتخار ما از این لحاظ است که اصول عالیه انسانی، مبانی شاهنشاهی ما راتشکیل میدهند. ما باین می‌بالیم که قالب حکومتی ما با گذشت زمان کهنه نمیشود، و خود راپیوسته با ضرورتهای جدید هم‌آهنك میسازد، و در پیشاپیش این ضرورتها پیش میرود.

آنچه باعث مباهات ما است قضاوت خارجیان و ایران‌شناسان است که‌دربارهٔ مداومت ملیت، فرهنك، سنن و در یك کلمه، ناسیونالیسم ایران در برابر تجاوزات خارجی برزبان می آورند.

بنظر آنها فرهنك وناسیونالیسم ایران از آنچنان اصالت و استحکامی برخوردار است که حتی یورش وحشتناك و منهدم کننده چنگیزی نیز قادربه‌امحاء آن نبوده است.

ناسیونالیسم و فرهنك ایرانی، قرنها است که مداومت دارد، و آنچه عامل و نشانه این مداومت بوده‌وهست، شاهنشاهی است. بهمین‌دلیل است که ما اینك دو هزارو پانصدمین سال شاهنشاهی و تاریخ مدون خود را جشن میگیریم.

مابخوبی میدانیم در قرن‌بیستم نیز مانند گذشته، شاهنشاهی بهترین قالب‌حکومتی برای ملتی است که میخواهد از برکات امنیت‌وثبات که رفاه اجتماعی مولود انست‌برخوردار شود و از خطر تجزیه و انقیاد ونابودی مصون بماند.

ازطرف دیگر ما میدانیم عامل سلطنت باعث شده مسائل و مشکلات ملی که امروزه حتی در ممالك صنعتی پیشرو نیزبه چشم میخورد وتعادل وپیوستگی آنها راتهدید می کند، درایران وجود نداشته‌باشد.

پس می‌توان گفت که‌سلطنت برای جامعیت وتمامیت‌ملی‌ایران یك ضرورت تاریخی بوده‌است.

استقلال میهن زرتشت

اما در زمان ماشاهنشاهی برای‌ایران، بیش از هرزمان دیگرضرورت‌اصالت‌وعلت‌وجودی یافته‌است. دراین‌عصر، شاهنشاهی نه‌تنها موجب‌جامعیت ملی و وحدت‌وبقاء قومیت‌ماشده، بلکه عامل اساسی تامین استقلال سیاسی‌واقتصادی وبسط رفاه‌و تعمیم عدالت اجتماعی‌نیز گردیده است. در حیات همین نسل کنونی واوایل سلطنت برادر تاجدارم، کشورما بیش از یکبار درورطه تجزیه قطعی قرارگرفت، ولی عاملی که مرکز تجمع وجرات ووحدت اراده نیرو های میهنی وقوام تمامیت ارضی و جامعیت ملی‌ایران شد، مقام سلطنت بود.

آذربایجان دربین‌استان های ایران، این تمایز را دارد که مصداقهای زنده‌تری از اهمیت شاهنشاهی ایران را عرضه می‌کند. دراین مهد زرتشت و کانون میهن‌پرستی، همواره حوادث تلخی که قربانیان، ضایعات و صدمات‌فراوانی همراه داشته، روی داده‌است، ولی هربار خوشبختانه همان عامل وحدت وپیوستگی وجهاد ملی یعنی شاهنشاهی، موجب‌پایداری ودفع خطر گردیده‌است.

آتشکده های زرتشت سوزان‌تر از آن‌بوده‌است که عمال وسنت های خارجی بتوانند در این کانون‌میهن پرستی دوام بیاورند. اخرین بار، عوامل متجاسری که مقاصدشوم تجزیه طلبانه خود را در زیرالفاظ فریبنده مکتوم داشته بودند، درصدد تجزیه‌این‌استان، که قسمت عمده تاریخ‌علائق ملی و نوامیس میهنی ما، با نام‌و خاك ومردم آن توام است، برآمدند. اماشاهنشاهی‌ایران و همت و قیام مردم میهن ـ دوست آذربایجان، دستگاه پوشالی آنانرا در یك لحظه بهم‌ریخت، در یك طرفة ـ العین طومار زندگی کسانی‌را که‌خوابهای شومی‌علیه‌تمامیت ایران دیده‌بودند درهم‌نوردید وهیولای سیاه قیدواسارت را که‌برسر ساکنین این‌سرزمین سایه‌افکنده بود، از آسمان آذربایجان دورکرد.

بیجهت‌نیست که پیوستگی عمیقی‌بین شاه‌ومردم آذربایجان وجود دارد و مردم‌این سامان‌در بین شاهدوستان زبانزد هستند. زیراآنها موهبت سلطنت را به دست‌خویش لمس کرده‌اند، و به‌رابطهٔ ناگسستنی شاهنشاهی‌و موجودیت‌خود وقوف کامل‌دارند. بسیاری از شما استقبال تاریخی، بی نظیروفراموش نشدنی مردم آذربایجان را ـ متعاقب‌سقوط دستگاه‌پوشالی تجزیه طلبان ـ بخاطر دارید. این‌استقبال که‌بر اثر آن تمامی آذربایجان از احساسات شاهدوستانه ومیهن پرستانه لبریز شد، بخوبی نشانه‌ای‌ازقدرشناسی‌قلبی وعمیق مردم آذربایجان از ناجی خطه خودواعتماد صادقانه آنها به ضرورت واصالت و اهمیت شاهنشاهی‌ایران‌بود.

درسال جاری که سال جشن‌های دوهزار و پانصدمین سال شاهنشاهی ایران است، یقین‌دارم که مفهوم عمیق این جشن ها در آذربایجان‌تجلی بارزتری دارد. زیرا این خطه‌ومردم آن از مواهب شاهنشاهی همواره به طور اخص برخوردار بوده‌اند.

بانك پارس، برای خدمت بیشتر در رستاخیز فرهنگی جشن شاهنشاهی ایران، علاوه بر یك میلیون تومان پول نقد و ۵۰ پیکان جوایز مخصوص اوراق مدارس یادبود، بکسانی که اوراق مدارس یادبود را از شعب بانك پارس خریداری کنند، مادام‌العمر ماهی ۴ هزار تومان جایزه فوق‌العاده میدهد.

مادام‌العمر ماهی ۴ هزار تومان

جایزه فوق‌العاده

بانك پارس

برای خریداران

اوراق مدارس یادبود

کف پوش «پگولان» آلمان

تایل دراندازه‌های ۴۰×۴۰ ویک پارچه، رنگهای مختلف ـ زیبا ـ بادوام ـ مدرن

PEGULAN

شرکت سهامی آریک «خاص» شاهرضا کاج شماره ۱۳۳ تلفن ۶۶۳۷۹۹-۴۲۲۶۲

آگهی مناقصه

شرکت دخانیات ایران مقدار یکصدو بیست و پنجهزار کیلو گرم کاغذ کرافت برگی مورد نیاز خود را سی‌انداف خرمشهر یا بندر شاهپور یا بندر پهلوی یا تحویل مرکز جلفای ایران‌از طریق مناقصه خریداری‌مینماید داوطلبان شرکت در مناقصه می توانند پیشنهاد های صریح و قطعی خود را با اطلاع ورعایت کامل مشخصات و شرایط و مفاد طرح پیمان از اداره‌معاملات خارجی این شرکت واقع در خیابان ایرانشهر شمالی دریافت و مبلغ یکصد و پنجاه هزارریال وجه نقد یا ضمانتنامه بانکی بعنوان سپرده شرکت درمناقصه ضمیمه پیشنهاد خود نموده و تا ساعت ۹ صبح روز ۱۳۵۰/۶/۲ مطابق با ۲۴ اوت ۱۹۷۱ باداره دفتر شرکت‌دخانیات‌ایران‌تسلیم نمایند جلسه مربوط به‌بازکردن پاکات محتوی نمونه ها درساعت ۱۰ صبح همانروز و جلسه مربوط به قرائت پیشنهادات در ساعت ۱۰ صبح روز ۱۳۵۰/۷/۳ برابر با ۲۵ سپتامبر ۱۹۷۱ در اداره معاملات خارجی تشکیل میشود. حضورپیشنهاد دهندگان یا نمایندگان آنان در هر دو جلسه آزاد و شرکت درمناقصه بمنزله قبولی کلیه شرایط مناقصه میباشد ـ سپرده نفر دوم تا قطعیت معامله با نفر اول آزاد نخواهد بود.

م‌الف ۳۸۷۶

شرکت دخانیات ایران

آ ـ ۱۸۴۲۶ ۱ـ۲

مؤسسه انتشارات امیرکبیر

دایرة‌المعارف دانش بشر

با ۸۴۱ موضوع کلی

بامو فقیتی کم نظیر دومین هفته نمایش در سینما پلازا همچنان ادامه دارد

انتونی کوئین، ویرنا لیزی در

ساعت ۲۵

"THE 25th HOUR"

سینماسکوپ رنگی — محصول کپانی متروگلدوین مایر

برنامه آینده ـ هنك جانبازان

رباعیات خیام فارسی وعربی

تنها کتابیست که با کاغذ الوان و چاپ افست با ۲۲تابلو رنگی و مشکی چاپ و منتشر شده است برای سفارشات کلی در تهران به انتشارات امیر کبیر ـ فروغی ـ صفی‌علیشاه یا در شیراز به خود ناشر بنگاه پخش مطبوعات کشور مراجعه‌شود

بمناسبت پایان امتحانات مدارس‌وآغاز تعطیلی وفراغت کودکان و نوجوانان و دانش آموزان، باردیگر

سینه موند

نمایش یك سری آثار ارزنده‌مخصوص کودکان ونوجوانان را آغاز میکند.

اولین برنامه‌انتخابی ازامشب

والت دیسنی تقدیم میکند

ماجراهای میکی موس

پخش از کمپانی متروگلدوین مایر

در بازکن برقی

EFBOX

اف باکس

باگوشی نشکن مدل ۱۹۷۱

باقساط ماهانه

نماینده انحصاری و مرکز فروش و نصب شرکت کارور خیابان روزولت میدان ۲۵ شهریور ساختمان منوچهری

سفارشات کلفتی جهت نصب دستگاه در مدت ۶ ساعت انجام میگیرد

تلفن ـ ۸۲۲۳۸۴-۸۲۳۶۹۸

● اگر به سرمایه خود علاقمند هستید ● اگر صرفه جو هستید

● اگر به حفظ ثروت اقتصادی مملکت علاقه دارید

● وسیله نقلیه ای را انتخاب کنید که دوام زیاد داشته وسالیان دراز برای شما کار کند

انواع ماشینهای لندرور

LAND ROVER

(همه مدل های شهری و بیابانی)

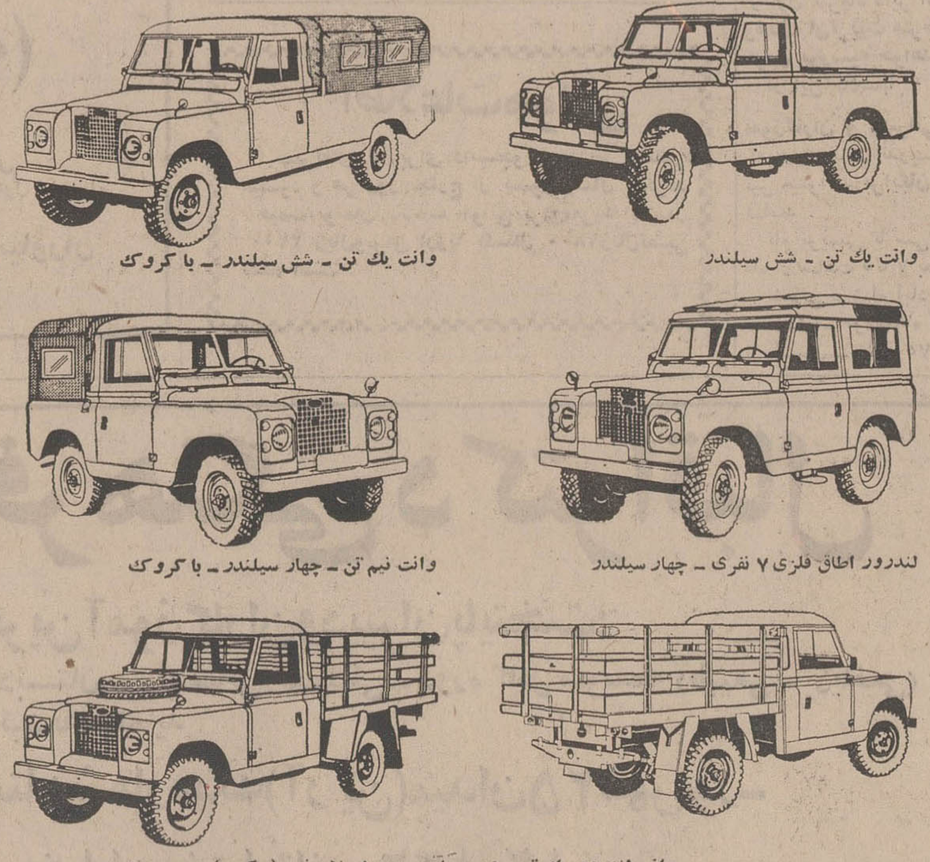

وانت یك تن ـ شش سیلندر

وانت یك تن ـ شش سیلندر ـ با کروک

لندرور اطاق فلزی ۷ نفری ـ چهار سیلندر

وانت نیم تن ـ چهار سیلندر ـ با کروک

وانت لندرور یك تن ـ شش سیلندر ـ مدل پلات فرم (سکوب)

● دو دیفرنسیال ـ پر قدرت

● مستحکم ـ با دوام ـ مطمئن ـ رقابت ناپذیر

● موتورهای ۴ و ۶ سیلندر، پر قدرت و کم مصرف

شرکت سهامی صنعتی تولیدی مرتب

خیابان شاه، چهار راه شیخ هادی، شماره ۲۹

تلفن مستقیم دایره فروش ۶۶۰۰۷۳ (شماره های تلفنخانه شرکت ۶۶۵۶۸۴ ـ ۴۸۱۴۹ ـ ۶۶۴۲۰۳)

اکثریت نمایندگان فروش لندرور در تهران وشهرستانها در صورت لزوم تسهیلات نقد و اقساط را نیز در اختیار مشتریان خود میگذارند.

دعوت بجلسه مجمع عمومی عادی

بدینوسیله از کلیه دارندگان سهام‌شرکت تعاونی‌تهیه وتوزیع مواد اولیه صنف شیرینی سازو کافه قنادی تهران و حومه‌دعوت میشود که روز چهار شنبه ۵۰/۴/۹ ساعت پنج بعد از ظهر در جلسه مجمع عمومی عادی که در محل شرکت تشکیل خواهد شد حضور بهمرسانند. دستور جلسه.

۱ـ گزارش هیئت مدیره بازرسان مدیرعامل.

۲ـ قرائت بیلان مالی سال ۴۹ و تصویب آن.

۳ـ تصویب تقسیم سود سهام و سود خرید تعیین خط مشی شرکت.

رئیس هیئت مدیره شرکت ـ علی ایلیکچی

آ ـ ۸۵۳۷

ساختمان راه چالوس از دو طرف باعجله دنبال میشود

چهل سال قبل در همین روز

عملیات ساختمانی در راه چالوس با موفقیت پیش میرود . ساختمان راه مزبور که کوتاهترین راه بین طهران و دریای خزر میباشد از دوطرف ادامه دارد قسمت‌ازدمنو (حبیب‌آباد) ـ بعدها دمنو ، نوشهر شدـ بطول ۷ فرسخ پیش رفته است‌که بیش‌ازپنج فرسخ آن اتومبیل‌رو شده و دو فرسخ آن کوهبری گردیده مشغول ساختمان ان میباشند . از سمت گرج نیز ۱۳ فرسخ ساختمان انجام شده که بیش از ده فرسخ آن اتومبیل‌رو میباشد.

روزها بالغ بر پنجهزار عمله که گاهی هم به ده‌هزار نفر از دوسمت میرسد، مشغول راهسازی هستند ، همه‌گونه‌ابزار وادوات راهسازی در دسترس عملجات ومأمورین راه گذارده شده و بواسطه کوههای بزرگی که در وسط راه میباشد بایستی طونل بزرگی زیر کوه ساخته شود. امید میرود بزودی راه چالوس باز شود.

خانه مشیرالسلطنه برای شرکت تجارتی

هیئت عامله شرکت سهامی تجارتی ایران برای محل شرکت چند نقطه را در نظر گرفته‌اند واز قرار معلوم در خیابان جلیل‌آبادمنزل‌آقای مشیرالسلطنه را بهتر تشخیص داده و انتخاب‌کرده‌اند که هرچه زودتر شروع بکار کنند.

پلمپ دفاتر تجارتی

از طرف اداره کل تجارت متحدالمالی صادر گردیده که طبق قانون تمام‌شرکت ها و تجارتخانه‌ها باید دفاتر پلمپ شده داشته باشند و اسناد مربوطه را باداره تجارت ارائه دهند .

مجمع‌عمومی شرکت‌قند سازی

حسین خواجه‌نوری

مجمع‌عمومی صاحبان سهام شرکت ملی‌قند سازی کهریزک در اداره کل‌صناعت تحت ریاست آقای میرزا سید مهدی خان فرخ رئیس اداره کل صناعت و با حضور آقایان ذیل تشکیل گردید :

حسین خواجه‌نوری ودکتر مارتین به نمایندگی ازبانک ملی ایران ، ارباب کیخسرو شاهرخ ،ارباب بهرام اردشیر، ارباب رستم ، ارباب مهربان رستم ، ارباب خدابخش گودرز ، ارباب‌سهراب کیانیان ، فرهمند ، گشتاسب فریدون ، ارباب بهرام مهربان .

در این جلسه پس از تصویب‌اساسنامه پنج نفر بسمت هیئت مدیره و سه نفر بعنوان هیئت تفتیشیه انتخاب شدند .

هیئت مدیره قند سازی

ارباب کیخسرو

پس از ختم جلسه مجمع عمومی شرکت قند کهریزک بلافاصله هیئت مدیره تشکیل گردید و آقای فرخ بسمت ریاست هیئت مدیره و مدیر عامل و آقای ارباب کیخسرو بسمت نیابت ریاست‌وآقای فرهمند بسمت منشی‌گری انتخاب شدند .

توضیحات فرخ درباره عوارض قند

فرخ

آقای فرخ رئیس‌کل صناعت‌اظهار داشت: عوارض قند از حیث حقوق گمرکی و باج راه و حقوق انحصار و غیره در حدود ۱۳ ریال است و برای آنکه مساعدتی نسبت بمحصول کارخانه کهریزک‌بشود ازطرف هیئت معظم دولت و مخصوصا شخص حضرت اشرف آقای‌وزیر دربار پهلوی توجهی خاص مبذول و مقرر فرموده‌اند از محصول قند کهریزک فقط یکمن پنج ریال وده دینار اخذ شود و در حدود ۸ ریال برای یکمن تخفیف قائل شده‌اند واین‌عمل‌برای محصول‌هذه‌السنه کارخانه که در حدود هشت هزار خروارپیش‌بینی میشود یک کرور وشصت هزار تومان تفاوت قیمت‌دارد .

پس از اظهارات آقای فرخ مجمع عمومی باتفاق آراء رأی‌داد که تشکرات شرکت از این مساعدت بزرگ تقدیم حضور حضرت اشرف آقای وزیر دربار گردد و نیز از اقدامات آقای‌فرخ و مساعدت‌های ذی‌قیمت ایشان تشکر شد.

قونسول ایران در بصره

آقای میرزا حسین‌خان دلپاک قونسول جدید ایران در بصره وارد این شهر گردید .

مستخدم و مستخدمین لایق

را فقط مرکز کل معاملات ملکی خیابان ناصریه بفوریت برای شما حاضرمینماید جنب شمس‌العماره روبروی بازارمروی.

امتحانات خیاطی

امتحانات خیاطی محصلات مدارس ابتدائی اناث و امتحانات خیاطی شاگردان مدارس متوسطه‌اناث درمدرسه علمیه بعمل آمد و از فردا امتحانات شفاهی سیکل اول مدارس متوسطه‌اناث انجام خواهد شد .

سرویس تعیین‌نرخ اجناس

پارسای

برحسب‌ابلاغ صادره از طرف اداره کل تجارت سرویس‌تعیین نرخ اجناس و کرایه حمل ونقل ازسرویس احصائیه تفکیک گردید و ریاست آن‌به آقای‌فرخ دین‌پارسای تفویض گردید وایشان تشکیلات‌جدیدی برای این اداره داد.

عزیز و عزیزه برای دو شب

حرم خلیفه هارون‌الرشید بقلم توانای فاضل محترم آقای شهرزاد .

اقتباس از آثار شاعر معروف‌فرانسوی ویکتورهوگو باشتراک مادموازل لرتا و آقایان معزدیوان واتحادیه‌و اسکندری‌پور وشمسی در سالون تئاتر استودیو درام کرمانشاهی .

شبان تیره

بقلم آقای ارباب افلاطون شاهرخ توسط مجمع تاترال طهران .

بانضمام آواز روح‌انگیز خانم سه شب متوالی در سالون تابستانی استودیودرام کرمانشاهی بلقیس وسلیمان توسط مجمع تاترال طهران .

(نقل از اطلاعات ۲۶ خرداد ماه ۱۳۱۱)

از : محمد علی سفری

گفتند: مقررات است!

انتقاد

او را به عنوان تظلم که چه‌عرض کنم ، شاید بعنوان شاکی‌و یا باین عنوان که حرفهائی بزند تا راهنمای نگارنده در نگارش شود و احتمالا مسئولان را در درك واجرای اصول انقلاب اداری راهنمائی کندبه دفترم آورده بود . آورنده یکی ازدوستان اداری‌و مطبوعاتی مخلص‌بود وآورده شده‌یك‌پیرمرددهاتی ولی روشنفکر و روشن‌ضمیر!

باب سخن را از آنجا گشود که گفت من هیچ اعتراضی به‌افراد ندارم چون در دستگاهی که میخواهم از آن انتقادکنم افرادش‌آن چه مقدورشان باشد کمك می کنندودلشان میخواهد بیشتر کمك کنند ولی متاسفانه آنهاهم از همان چیزی‌ناراحت و ناراضی‌اند که مرا باین‌جا کشانده و آنهم این نفرین شده «مقررات »است .

او می گفت : چندسالی است که سایه نامبارك«ارباب» از سرماکم شده‌واین حق را پیداکرده‌ایم که از دسترنج خودبدون مزاحمت دیگران استفاده ببریم وبرای بهتر وبیشتراستفاده کردن ازاین موهبت ،امکاناتی هم برای ما فراهم ساخته‌اند ولی‌بمصداق مثل معروف «از تو حرکت از خدابرکت » ما هم باید تلاشی کنیم تا هم شکرانه نعمت به جای آورده باشیم وهم استفاده‌بیشتر از امکانات ببریم وبرای رسیدن باین هدف به موسساتی که می‌خواهند بماکمکهای مالی کنند مراجعه می کنیم ولی دراین موسسات متاسفانه «مقررات » در پاره‌ای اوقات مزاحم و در بعضی موارد حتی سدراه ماست وبوجودی که بهر در میزنیم تا شایدازشر این «مقررات » هم مانندشر «ارباب » آسوده خاطرشویم، نمیشود .

پیر مرد دل پری از«مقررات» داشت .اما در میان درد دل ها، بیش از همه به خاطر اهمیت وکثرت ارباب رجوع از مقررات بانکی شکایت داشت‌و می گفت‌این بانك‌ها برای‌پول دادن بما زارعین‌آن قدر «مقررات بازی » دارندکه انسان بستوه می آید ، به خصوص که کمك مالی‌آنان ملازمه باتائید وتصویب‌ادارات دیگری دارد که انها عرصه رابه ماتنك‌میکنند.

پیر مرد شاهد مثال از خودش آورد که‌بیانك‌مراجعه کردم‌و گفتم برای عملیات کشاورزی‌پول‌میخواهم،ورقه‌ای دادندو گفتند هر کاری می‌خواهی بکنی در این ورقه بنویس‌و حدود مبلغی را هم که‌لازم‌داری قید کن . این کار را کردم ، گفتند ده در صد از مجموع پولی که می خواهی بایدبعنوان سپرده در صندوق بگذاری . این کار را هم کردم وبعد رونوشت شناسنامه و سند مالکیت خواستند ، آنرا هم دادم و بعد نامه‌ای نوشتند باداره‌ثبت که‌آیااین ملك مال من‌هست یانه‌واگر هست آزاداست یا بازداشت می باشد ؟

البته‌برای این کار ها چند روزی صرف وقت شدو بعدشماره نامه‌ای را که به ثبت نوشته بودند گرفتم و چون ملکی که‌دارم مربوط‌به «فشم» میشود روز بعد به‌ثبت فشم‌رفتم و از اینجا بود که مشکلات آغازشد.

پس از چند روز معطلی ثبت فشم قبول کرد که‌مالك ملك هستم و ملك‌هم‌بازداشت نیست. خوشحال شدم و در انتظار ارسال پاسخ ثبت به بانك بودم که خبردار شدم ثبت فشم نامه های متعددی نوشته به اصلاحات ارضی ، منابع طبیعی ، جنگلبانی و خلاصه تابخود آمدم دیدم اصلاحات ارضی تابع‌شمیران است،برای منابع طبیعی باید به‌رودهن در جاده مازندران بروم و هر چه خواستم به ثبت ثابت‌کنم که ملك من نه مشمول قانون اصلاحات ارضی است‌ونه‌قوانین منابع طبیعی موفق‌نشدم و گفتند «مقررات»است.

برای اثبات این‌امر که اصلاحات ارضی و منابع طبیعی ودیگرادارات هیچکدام بر ملك من حقی ندارندفریب سه هفته صرف وقت کردم و بااتوبوس وسواری وباری مرتب درراه های مازندران و شمیران وغیره در رفت‌وآمد بودم‌والبته خودتان هم خبر دارید که‌برای آوردن مامور به محل وبازرسی آن وتعیین محدوده‌و هزاران مشکل دیگر چقدر هم باید «خرج » کرد ! همه این کار هاشد و همه جوابهای مثبت به بانك رسیدو درست موقعی که خواستند مرا به محضربرای امضای قرارداد معرفی کنند مشاهده شد از تاریخ صدور نامه ثبت فشم ۲۹روزگذشته و فقط‌یك‌نصفه روزمهلت‌باقی است ! زیرا اعتبار استعلام از ثبت درمورد املاك فقط سی‌روزاستو بمن گفتند حالا دوباره‌باید از ثبت فشم‌تاییدیه بیاوری .

قیافه مضطر و درمانده‌من مسئولین بانك را به رقت آورد، بهر ترتیبی بوددرهمان فرجه چندساعتی مرا راهی محضر کردندو وقتی بمحضر رفتم همین‌اشکال را صاحب محضر گرفت ، منتهی‌سخت‌گیری فراوانی نکرد و اجازه داد درروز بیست‌و نهم‌در دفترثبت شود که مقررات رعایت‌گردد .

ناگفته نماند که پس از این همه معطلی بیش ازنصف پولی که خواسته بودم‌تصویب نشدو از این نصف هم فقط نصفش را دادندوگفتند هر وقت ارزیاب ما آمد و دید این نصف را به مصرف رسانده‌ای نصفه دوم را می‌دهیم.

نصفه اول که چه عرض کنم ، دوبرابر آنراخرج کردم ودوباره به‌بانك مراجعه‌کردم وگفتم بقیه پول را که‌تصویب کردید بدهید . ارزیاب فرستادندو او هم حرفم راتائید کرد ، روز بعد رفتم بانك پول بگیرم . بازدیدم یك‌نامه بدستم دادند که برو ثبت‌قشم وجواب‌استعلام‌را بیاور که ملك مال توست‌وبازداشت نیست.

گفتم پدرجان اینکاررا که یك‌دفعه کردم وشما به اعتبار همان‌نامه هابود که بمن پول دادید ، گفتند این مقررات است.

دوباره راهی ثبت قشم‌شدم وسرانجام توانستم جواب‌بانك رابگیرم و بیاورم اما باز هم دیدم «مقررات » جلوی پایم سنك‌انداخت یعنی‌دوباره‌باید تعهدنامه امضا کنم ،دوباره‌به محضربروم ، دوباره باید سند بنویسندو دوباره باید خرج محضر بدهم.

گفتم مگر خودتان این پول را تصویب نکردید و مگر خودتان تکفتید که‌اگر نصف آنراخرج کنی نصف دیگر را میدهیم ، پس این تشریفات که قبلا یکبارانجام شده‌برای‌چیست؟ گفتندمقررات است!

خلاصه درد سرتان ندهم ، برای دریافت بقیه‌پول باز هم مدتی دوندگی کردم تا موفق شدم‌این‌وام را بگیرم حالا آمده‌ام پیش شما که کاری کنیداین «مقررات»رابردارند ویالااقل‌اینهمه‌پیچ‌درپیچ‌نباشد.

مثلا وقتی من برای بانك نامه‌آوردم که در دهستانی‌که زندگی میکنم کار اصلاحات ارضی تمام شده‌است‌و یااین که‌وقتی وزارت منابع طبیعی درجواب‌استعلام من اعلام‌کرد این‌دهستان جزو منابع‌طبیعی نیست ،دیگر از همسایه های من نخواهند برای دریافت‌وام همین تشریفات را طی کنند ویااینکه خود بانك‌و یا ثبت اختیار داشته باشند که در کمیسیون خاصی مرکب از نمایندگان صاحب صلاحیت وزارتخانه های موردبحث‌تمام این کار ها را انجام‌دهند.

پیرمرد میخواست باز هم «بنالد » اما مجالش ندادم‌و گفتم پدرجان تا همینجا که گفتی‌کافی‌است چون اگر گوش شنواباشد . . حتی یك حرف بس‌است !

اطلاعات مردم

نوشدارو !

سخن حقیر از سهل‌انگاری های جانسوز است که به قیمت‌جانها تمام میشود و فرزندان را یتیم و زنها را بیوه یا شوهران‌رابی‌همسر میکند و زندگیها را ازهم می‌پاشد و خانمانها برباد میدهد . با این مقدمه می خواهم واقعه جانکاهی را در جاده کرج بنویسم که خود ناظر آن بودم وایکاش نبودم . و اینهمه لرزه براندام نمی داشتم و با کابوس های شبانگاهی میعادم نبود . شب چهارشنبه هفته پیش بود . در حدود ده کیلومتری جاده تهران کرج صدای ضجه وناله‌زنی میانسال و شیوه های پیاپی چند بچه قدونیم‌قد برجای میخکوبم کرد . تصادفی بود وحشتناک ، دو وسیله‌جیپ و سواری باهم‌شاخ بشاخ‌شده‌بودند . تصادف خونین درست‌درنقطه‌ای‌رخ‌داده‌بودکه‌جاده راتعریض میکنند . ومثل‌اغلب‌موارد نه چراغی و نه علامتی که«این جاده تحت تعمیر و مرمت » است. نتیجه اینکه راننده‌های دواتومبیل با ناآشنائی به وضع جاده‌بشدت به‌هم برخورد کردند و زن و کودکی از سرنشینان سواری جلو چشمان من جان به جان‌آفرین تسلیم کردند .

فردای شب تصادف بر حسب اتفاق باز از جاده کرج میگذشتم دیدم وزارت‌خانه‌یا سازمان مسئول تعمیرجاده (درنتیجه این‌تصادف هولناک‌منجربه‌مرگ)به‌خود آمده و دو چراغ خطر (ولوکس‌نور) در تقاطع جاده و منتهی الیه نقطه «تحت‌تعمیر » کاشته است دود از کله‌ام بلند شد و کلی افسوس خوردم که این حزم و احتیاط و « عمل‌خیر » را چراقبلابانی‌نشدند که طفلی بی مادر نشود پدری بی همسر و گروهی مجروح‌نشوند واینکه مسئول یا مسئولین این بی احتیاطی جواب ندای‌وجدان‌را چه‌وچگونه میدهند . الف ـ ناظر

من«حیرت» کردم!

روزگار عجیب و غریبی را میگذرانیم ، در حالیکه بسیاری از کسبه تهران هرروز نرخ بالاتری برای انتخاب کالای خود در نظر میگیرند و بواسطه عدم کنترل هم در کار خود موفق هستند،تعدادی بسیار قلیل حرمت انسانیت را از یادنبرده ودر کسوت فروشندگی کالا روشی اتخاذ کرده که‌حقیقتا در این دنیای وانفسا سبب حیرت دیگران میشوند . شماخوب‌میدانید که مثلا وقتی به یک مغازه قنادی مراجعه میکنید و مثلا نیم کیلو شیرینی‌تر یا خشک میخرید ، فروشنده شیرینی را در یک جعبه مقوائی میگذارد که شاید بین ۱۰۰ تا ۱۲۰ گرم وزن آنست ومابقی آنرا که بین۳۸۰ تا ۴۰۰ گرم میباشد شیرینی میگذارد و بحساب « شیرینی مقوائی » تحویل خریدار میدهد وحال آنکه‌فروشنده مقواراهم بقیمت شیرینی با مشتری حساب کرده است اما بشنوید از آنچه که باعث تعجب من شد و قطعا پس از مطالعه شماهم متحیر خواهید شد : بواسطه آنکه‌هوارو بگرمی گذاشته است و احتمال بیدزدگی برای کالای‌پشمی‌میرود ، بدستور والده آقا مصطفی مصمم شدم که قدری نفتالین بخرم و برای مصرف بیاورم . باین نیت به کاسب محل مراجعه کردم و تقاضای یک کیلو نفتالین نمودم . کاسب ، قبلا یک پاکت معمولی را در ترازو گذاشت و آنرا که فقط چند گرم بود وزن نمود وبعدسنگ یک کیلو راهم کنار آن قرار داد و سپس نفتالین را در پاکت توزین شده ریخت و دقیقا با ترازو کشید و سپس بدست من‌داد .

برای چند لحظه از این عالم بدر شدم ، فکر میکردم که آیااین کاسب ، تظاهر میکند ، آیا او میخواهد نظر مرا جلب کند ، آیا چه مقصودی دارد که با این دقت کارش را انجام میدهد ، مگرغیراز این است که در این شهرهرکس رسیده کلاه دیگری را برداشته است ، پس چطور کسی‌پیدامیشود که اینگونه عمل کند .ناگزیرسینه‌ام را صاف کردم و از فروشنده که عاقل مردی بود پرسیدم: این‌طرز فروش را همیشه مورد توجه قرار میدهید یا این‌بار برای فروش نفتالین در نظر گرفته‌اید . آهسته وآرام همانطور که سرش زیربود، گفت: اگرکسی ایمان داشت ، سرکسی را کلاه نمی گذارد ولو اینکه یک ارزن باشد

راستی اگر مامردم ، اهل ایمان باشیم و به آنچه میگوئیم واقعا اعتقاد داشته باشیم . مشکلات ما حل خواهد شد واگر غیر از این است شما جواب دهد .

خریدار نفتالین

---

۹ هتل جدید در تهران شروع بکار میکنند ...

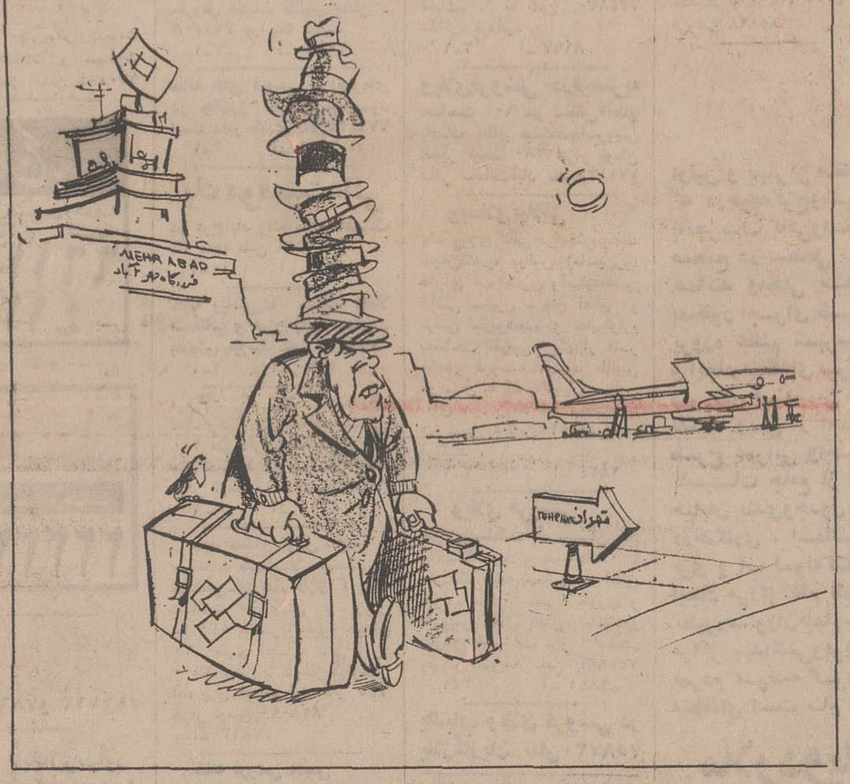

اطلاعات مردم

کارگران را بیمه کنید

تعمیرگاه شرکت‌اتوتوکل حدود یکصد کارگر داردو از سالهای دور از زمانی که تازه این شرکت تشکیل شده بود ، در این تعمیرگاه مشغول کار شده‌اند ، این کارگران بخلاف سایر کارگران کشور که از مزایای بیمه‌های اجتماعی کارگران برخوردار میباشند از هیچگونه مزایائی‌استفاده نمی کنند . لذا از مقامات وزارت کار و خدمات‌اجتماعی تقاضا میشود بااعزام بازرسی باین تعمیرگاه و با توجه‌به تعداد کارگران با سابقه ، ترتیبی اتخاذ نمایند که تمام کارگرانیکه‌در این‌تعمیرگاه مشغول هستند از مزایای‌بیمه استفاده کنند .

کارگر تعمیرگاه

باز هم جاده کرج

با آنکه بارها گزارش شده است که جاده مخصوص کرج مرگ میافریند ، ولی هنوز ، توجهی که باید باین جاده‌نشده است ، چه اشکالی دارد که یکی از مقامات مسئول فقط برای یکبار از این جاده که شاهراه کشور است عبور کند و وضع را از نزدیك مشاهده نماید ، پریشب یکنفر در اثر تصادف در این جاده کشته‌شده بود و تا فردا ساعت ۷ و نیم صبح که من مجددا از این راه میگذشتم هنوزجسد ازمکان تصادف حمل نشده بود ومردم دیگر هم میدیدند و میرفتند . اکنون میلیونها تومان صرف عمران و آبادانی مملکت می شود و برنامه های عمرانی یکی پس‌ازدیگری‌برای‌جاده سازی ، شهرسازی ، خیابان سازی ، میدان‌سازی مصروف میگردد، چه مانعی دارد که مبلغی از این‌بودجه صرف جاده‌کرج‌شود، اگر آمار تصادفات و کشته شدگان این جاده مورد مطالعه قرار گیرد ، مسلما توجه بیشتر مقامات مسئول را باصلاح این جاده معطوف خواهد داشت و امیدوارم که این تذکر آخرین یادآوری براصلاح این جاده باشد و وزارت راه توجه کافی بجاده مزبور بنماید .

مسافر

حق بجانب مردم، «هیلی»هیوست!؟

بنده یکی از طرفداران پروپا قرص‌اجرای صحیح مقررات و قوانین راهنمائی و رانندگی هستم چه در مواقع رانندگی وچه هنگام پیاده‌روی و به همین علت هروقت در خیابان رانندگی و یا پیاده‌روی میکنم دچارجنگ‌اعصاب شدیدی هستم که اغلب عوارضی نیز دربرداشته است گاه‌گاهی نیز بخاطر پیروی از مقررات مورد سرزنش همراهان قرار گرفته ومیگویند ای‌بابابایک گل بهار نمیشه و جواب من همیشه این بوده که تکتک گلها هستند تا بهار بوجود می‌آید .

امروز برای انجام کاری پیاده‌بخیابان‌آمدم‌در کنار خیابان ودر محل خط کشی مخصوص عابرین پیاده برای عبور به آنطرف خیابان توقف کردم از مشاهده مردمی که دسته‌دسته بابچه‌های قدونیمقد از وسط‌خیابان و هرمحلی که میخواستند عبور میکردند دچار همان ناراحتیهای کذائی شده بودم و با خود فکر میکردم چرا بایدمردم‌تااین حدبی توجه باشندو خلافکار و ضمن این افکار در صدد عبور و زمانی بخود آمدم که تمام خلافکاران بکار خود رسیده و من مقرراتی هنوز در انتظار عبور و بالاخره‌هم چون اتومبیل سواران محترم به‌بنده ودیگران توجهی نفرمودند اجبارا قدم پیش گذارده و چند قدمی‌هم بجلوبرداشتم‌امانتوانستم خودراحتی بوسط خیابان برسانم اتومبیلها به بنده سراپا تقصیر که میرسیدند بجای اینکه اگر این گذشت را ندارند که توقف کنند لااقل قدری از سرعت خود بکاهند با مشاهده‌بنده گاز میدادند و بهمراه آن‌ویراژو میگذشتند وزمانی توانستم عبور کنم که پراثر شلوغی راه بند آمده بود و خط‌کشی عبور پیاده که باید همیشه در مواقع توقف اتومبیلها خالی باشد تا عابرین بتوانند با سرعت بیشتری عبور نمایند کاملا وبطور نامنظم وسیله اتومبیلها اشغال شده بود که البته با عملیات اکروباسی از لابلای آنها گذشته و دیگران نیز به همین ترتیب‌عبور نمودند و کاری نداریم باینکه بمحض بازشدن راه عده‌ای بازن و بچه در آن پیچ و خم اتومبیلها گیرافتاده و یک اتومبیل حرکت‌میکرد ویکی بوق میزد و خلاصه ازدحام‌بود وسرسام . اگرچه بنده به این فکر نیافتادم که ایکاش مانند سایرین پشت‌پا به تمام مقررات وقوانین زده و بی محابا‌خود را بوسط خیابان انداخته واز هرکجا که دلم خواست به آنطرف بروم ولی آیا شما فکر میکنید همه اینطور رفتار کنند مسلما نه و در این میان حق را بجانب آنهادادم که‌بقول‌معروف‌هیلی‌هیو میکنندوخودرا به بی خیالی میزنند چون لااقل اعصاب خودرا به مبارزه نمی طلبند به نظم شهر واینکه باعث گندی ترافیک میشوند توجهی ندارند وبه‌ریش بنده مقرراتی هم میخندند .

حتما توجه دارید که نظیر این صحنه‌ها در تمام نقاط شهر وجود دارد و باید گفت حتی یک درصدهم احتمال غیر از این بودن ندارد چون وقتی قرار باشد عابر در خط‌کشی تامین نداشته باشد و در غیر خط‌کشی‌هم همینطور پس چه اصراری است که راه خود رادور کندو از خط‌کشی عبور نماید از هر محلی که به مقصود نزدیکتر بود میگذرد و باین ترتیب‌هم زودتر به مقصد رسیده و هم اینکه‌بخاطراجرای مقررات پدر اعصاب خود را در نیاورده‌است

این کوچکترین مشکل‌و مهمترین آن در امر عبور و مرور و قطره‌ای است در مقابل دریا و تازمانی که جزءجزء رسیدگی نشودنبایدانتظار داشته‌باشیم مسئله ترافیک حل شود نه با احداث مترونه ترامواى نه جریمه و نه هیچ چیز دیگر .

مهدی‌لک

اطلاعات مردم

مدت انتظار معلوم‌شود

من دارنده فیش تلفن شماره ۱۴۸۰۸۴ می‌باشم‌که در اول اردیبهشت ماه سال ۱۳۴۸ مبلغ ودیعه مقرر را پرداخته و تا بامروز منتظر نتیجه مانده‌ام ، نمیدانم واقعا چندسال دیگر باید در انتظار بمانم ، آیا بیش ازدو سال انتظار کشیدن کافی نیست ، لطفا این مدت را معین کنند که خیال من تا آن موقع آسوده باشد.

عباسعلی ابراهیمی فرکوش

تکلیف حریم‌کوچه‌ها چه‌میشود؟

چندی قبل شما نوشتید و انجمن‌شهر پایتخت‌هم قول داد که ظرف ۱۵ روز دیگرتکلیف حریم کوچه‌ها روشن خواهد شد و بالاخره کاری خواهند کردکه مردم ازاین بلاتکلیفی که فعلا گریبان گیرشان‌شده است نجات یابند.

در حال حاضر بسیاری از خانه ها درحال فروریختن است و بسیاری از خریداران و فروشندگان اراضی و ساختمان های داخل محدوده دست روی دست گذاشته اند تا کی باشد که تکلیف اینکار روشن‌شود و سبب گرمی بازار معاملات ونوسازی خانه‌ها شروع گردد، ولی متاسفانه ۱۵روزی که قرار بود اینکار فیصله یابد بیش‌از یکماه‌گذشته و هنوزشهرداری تهران و انجمن شهر تصمیمی در این مورد اتخاذ نکرده‌اند. اگر واقعا قرار است فکری برای اینکار بشود بجاخواهد بود که این مسئله ضروری هرچه زودتر حل شود و اگر هم قرار نیست در این مورد تصمیمی گرفته شود چه بهتر که‌قبل‌ازاینکه‌انتظارها بصورت «اشد من‌الموت» درآید دو کلام در جواب مردم بگویند که : منتفی است » و ما را از این «خیربرنامه حریم کوچه‌هاومعابر سرگردانی نجات دهند .

صاحب‌ملك

متولدین متکفل ۱۳۲۷

چند روز است که مقررات جدید نظام وظیفه عمومی به موقع اجراء گذاشته شده است، ولی هنوزبرای عده‌ای بدرستی روشن نیست . این دسته کسانی هستند که متولد ۱۳۲۷ میباشند وقتی مراجعه میکنند ، عده‌ای‌می‌گویند ، شما کفیل‌هستیدو عده‌ای دیگر مغایر این‌نظر را دارند ، در هر صورت استدعا دارد مسئولان نظام‌وظیفه عمومی هر چه زودتر تکلیف‌متکفلین زن وفرزندان دار متولد سال ۱۳۲۷ را روشن فرمایند.

داود الماسی

افزایش اتوبوس ومینی‌بوس

مدتی‌است‌مینی‌بوسهای خط ۲۶۴ خیابان دامپزشکی‌راتقلیل داده‌اند و تعدادی اتوبوس یك طبقه در این خط گمارده‌اند با توجه به اینکه اکثریت مسافران کارمند دولت هستند و باید در ساعت اداری بکار خود برسند و برای این‌منظور باید از مینی‌بوس استفاده کنند خواهشمند است ترتیبی داده شود تا بر تعداد اتوبوسهای یك طبقه و مینی‌بوسهای خط مزبور افزوده شودتاهم‌ازمعطلی مسافرین در ایستگاه‌ها کاسته شود و هم موجبات دعاگوئی مردم فراهم گردد.

غلامرضا قدرتی

قبوض‌آبونمان رانیاورده‌اند

من مشترك تلفن شماره ۳۱۲۰۷۶ هستم و مدت هشت ماه است که قبض آبونمان تلفن رانپرداخته‌ام . البته دلیل نپرداختن مربوط به‌عدم‌دریافت قبض از طرف شرکت تلفن میباشد . تقاضا مینمایم بعلت آنکه نمیتوانم این پرداختی‌را یکجا انجام دهم ، هرچه زودتر قبوض مربوط را صادر ومبلغ معلوم دارند تا تکلیف خود را بدانم .

مشترك

جدول کلمات متقاطع

شماره ۵۰۵۹

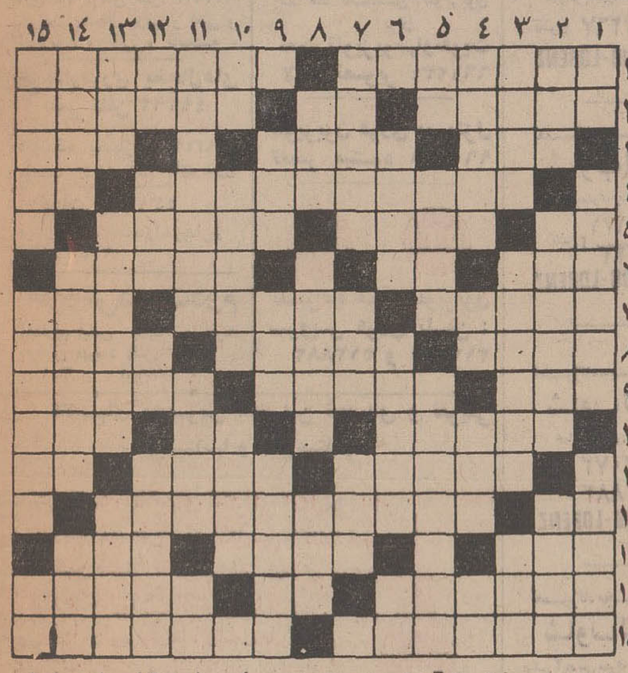

افقی :

۱ـ نوبل‌اختراعش کرد و از آن سخت پشیمان شد ـ تانباشد خیابانی پدید نیاید! ۲ـ سوداگری استو برای فراهم آوردن روزی !ـ بلی به‌زبان آلمانی ـ اگر سر به زیر افکنده ازخجالت است ۳ـ جاده آهنین ـ مثل ونظیر ـ خبط و اشتباه را گفته‌اند ۴ـ اتاق مجلل و کم مصرف ـ عید ملی ویتنامی ها ۵ـ می زنند تا مچ کسی را گرفته باشند ـ رسته‌ای در ارتش ـ در آن شراب فراهم آورند۶ـ برادر گرامی مرك ـ از کلمات‌نفی‌ـ دانه کشان بی آزار۷ـ واحدسنجش‌حرارت ـ درخور وشایسته‌نباشد ـ حافظه و ذهن ۸ ـ آلری معروف از ژان، ژاك‌روسوـ ازدیادمصرفش‌رانشان پیشرفت‌صنعت دانسته‌اند!ـ کسی که به اسب خدمت می کند ۹ـ وقتی که نباشد ، از نشان نیز خبری نیست ـ در زمینی این چنین ، گیاهی نرویدا!ـ به‌نوبت کاری را انجام دادن ۱۰ـ یاری کردن وصحه گذاردن‌بر کاری‌ـ واحدی در وزن ـ نومیدی ۱۱ـ از درختان سایه گستر ـ تنومند و درشت هیکل ـ یادداشت ۱۲ـ سمتی دربازی فوتبال ـ گم و ناپدید شده ۱۳ـ وسیله‌ای برای کار صیاد ـ زهرش ،امان ندهد !ـ اگر دم خروسی دربین باشد ، چگونه باورش توان کرد ؟! ۱۴ـ از پرندگان قوی منقار ـ می‌دهند و رسوا می کنند ـ شورایش اکنون بسیار برسر زبانهاست ۱۵ـ بوئیدن است و هوا دربینی فرو بردن‌ـ پرنده‌ای که انسان مزوررابدان تشبیه کنند .

عمودی :

۱ـ دفع مزاحم ـ تاچندی‌پیش کمرباریکش خواهان بیشتری داشت ـ آغاز و اول ۲ـ دوست ورفیق‌ـ از آن شیخ عجبی‌نیست وقتی که شیره را بخورد و آنرا شیرین بیند !ـ جائی برای خواندن درس ۳ـ از عیاران‌به نام ـ یکی ازپیامبران که بامور گفتگو ها دارد ـ شهر شلوغی که هنوز کسی آنرا ندیده !۴ـ یکی از نامهای شیطان ـ فرمان ـ اسب چاپار ـ گوئی نزدیك تهران ۵ـ از مسکرات ـ یکی از جشنها و اعیادی که هندیها در اوایل بهار برپا میکنند ـ حبیب لبنیات دار خدا ۶ـ اشاره به دور ـ جائی برای نهادن لباس ـ حرف همراهی ۷ ـ پرستاری و مراقبت از چهارپا را گویند ـ ازگلهای تابستانی ـ دهان پرندگان ۸ـ پایتختی در اروپا ـ درخشان و نورانی ـ حرفی در زبان فارسی ۹ـ گره برابرو افکندن ـ دماغ سرخته ـ وسیله‌ای برای نظافت خانه ۱۰ـ غذائیست ـ عقیده داشتن ـ به غمدیده دهند ، تا از غم خویش رنج بسیار نبرد ۱۱ـ وسیله‌ای برای کار کشاورز ـ از انگلهای معروف بدن ـ مرك غم و غصه ۱۲ـ مایه اصلی آهنك ـ ضایع و برباد رفته ـ ضمیریست ـ از واحد های‌اندك وزن ۱۳ـ گیج و کم‌هوش ـ گریه به صدای بلند ـ عادات و روشها ۱۴ـ اگر استفهام باشد در دستور زبان‌جستجویش باید کرد ـ عاجز و درمانده ـ از معروفترین شهر های‌آسیائی ۱۵ـ پوشیده و پنهان ـ سنك حتما بدان خورد !ـ واحد پول کشور ژاپن .

حل جدول شماره ۵۰۵۸

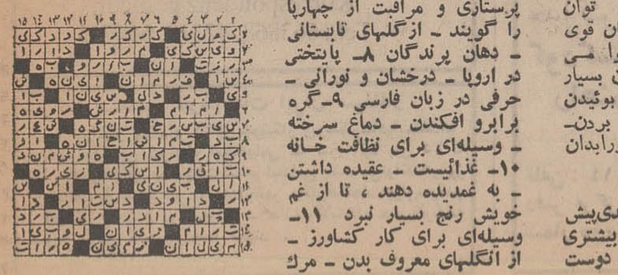

نیازمندیها

تلفنهای ۳۱۱۲۲۰ـ۳۱۱۲۲۴

اثاثیه

خرید

بازرگانی فرش کیهان
تلفن ۸۲۳۷۷۶
خریدار نقدی همه رقم فرش کهنه و نو جهت صادرت۱ روزولت میدان ۲۵ شهریور

فرش طوسی ۷۵۹۰۲۹
فرشهای کهنه‌ونوسنگین قیمت شما را جهت صادرات‌از سایرین‌بهتر خریداری مینماید .

فروشگاه فرش صمد
تلفن ۴۹۹۸۵ خریدار همه‌نوع فرش‌های نو و کهنه‌وسایر لوازم منزل و اشیاء قدیمی چلچراغ ظروف‌بلوروچینی ورشو

فروشگاه‌آستارا۶۶۶۴۰۲
خریدار یخچال برقی و نفتی‌تلویزیون کولرفرش وکلیه لوازم منزل بقیمت عادلانه شاه ٤ راه‌پیروز

فروشگاه مشرق۴۹۳۲۷
بهترین خریدار یخچال های نفتی برقی قالی قالیچه نو و کهنه اثاث منزل و عتیقه

نمایشگاه گلشن ۶۲۱۴۲۱
همه نوع فرش های کهنه خریداریم و همه رقم فرش نو موجود میباشد فرش های‌کهنه با نو معاوضه می‌شود خیابان پهلوی بالای ایستگاه بیمه جنب بانک ملی یوسف‌آباد .

فروشگاه‌آسیا ۶۶۲۸۳۲
خریدار یخچال‌تلویزیون فرش‌و سایر لوازم منزل بقیمت‌عادلانه خیابان‌شاه

فروشگاه‌فرش تهران‌کالا
خریدار انواع فالیهای نو و کهنه و لوازم منزل ۶۶۹۲۲۶

فروشگاه ایران فرش
تلفن ۷۷۴۹۷۲
کلیه لوازم شما بهر مبلغ باشد بیشتر از سایرین نقد خریداریم .

فروشگاه فرش فروردین
خریدار فرش کهنه و نو تلفن ۶۶۱۶۵۵ و۴۳۰۸۵

خواجه‌نصیر ۷۵۲۶۹۰
بهترین خریدار و معاوضه فرش کهنه ونو جهت صادرات

فروشگاه فرش شایان
تلفن ۶۶۳۳۸۱ بهترین خریدار فرش‌ولوازم‌منزل

فروشگاه آرمان تلفن ۶۶۹۶۲۳
خریدار یخچال برقی و نفتی و تلویزیون و قالی و قالیچه .

خریدارفوری یخچال‌های نفتی تلفن ۴۹۳۹۳

فروشگاه بختیاری‌تلفن۷۵۹۳۲۹
بهترین خریدار کلیه لوازم منزل

نجات ۵۳۱۲۴۷
فرشهای کهنه شماراخریداریم .
آ ـ ۲۶۴۷

فروش‌دست‌دوم

مقداری لباس بعلت مسافرت بفروش میرسد تلفن ۴۸۲۱۳
۱ـ۳ آ ـ ۲۷۸۶

بمناسبت مسافرت خارج کلیه اثاثیه منزل شامل مبل صندلی و تختخواب و میز نهارخوری واتومبیل پژو ۵۰۴ مدل ۱۹۷۰ بفروش میرسد طالبین به تلفن شماره ۶۲۹۰۸۶ مراجعه نمایند
آ ـ ۲۸۳۶

ماشینهای‌تحریر و حساب
دست دوم فروشی دروازه دولت بنگاه فنی ناصر تلفن ۸۲۶۲۰۵
۱ـ۱۳ آ ـ ۲۵۵۶

فروش دست اول

حراج
همه نوع لباسها و پارچه های زمستانی و تابستانی با قیمت ارزان در مزون میناسیان‌میدان سنائی کوچه ایران شماره ۳۲ بفروش میرسد تلفن ۸۲۹۳۷۶
۱ـ٤ آ ـ ۲۷۱٤

مبل‌ودکوراسیون

پرده دوزی ارجمند ۳۱۷۳۷۰
پیراهن مبل : ۳۱۹۵۰۵
تعویض پارچه مبل: ۳۱۹۵۰۵
پرده‌دوزی شهرزاد : ۳۱۹۵۰۵

شستشوی‌مبل وفرش

دوراگلین‌سرویس‌آمریکا
خشکشوئی مبل و فرش در محل وابسته بتاول‌ماسنر ایران تلفن ۷۵۸۳۹۵ ـ ۷۵۸۳۹۶ و ۷۵۳۶۸۳
شستشوی فرش با آب چشمه علی. خرید وفروش فرش‌تلفن‌ ۳۰۵۰۹۲

کارخانه قالیشوئی‌اطلس
با سابقه و مجهز ۹۶۰۲۸۹

آناهیتا سرویس
بزرگترین خشکشوئی مبلمان فرش موکت باقیمت عادلانه و ۲۰٪ تخفیف ۷۹۵۳۰۷

شستشوی مبل و فرش
کلین سرویس مهرمیتکروبیشرو نظافت مبل وفرش . پادستگاه منحصر بفرد تلفن ۹۰۲۵٤۶

تعمیرات

تلویزیون

تعمیرگاه‌تلویزیون الکترون
تلفون ۷۶۳۶۸۲
تعمیر تلویزیونهای R.C.A
شاوب لورنس. فیلیپس. سیرا تلفونکن وسایرمارکها باسرویس مجهز سیار در شهرشمیرانات.

شرکت مهندسین تلویزیون ایران
تعمیر تلویزیون‌تاوتقویت لامپ تصویر ۶۶۱۲۳۴

تلویزیون فوری در منزل تعمیر میشود ۹۶۰۵۴۶

RTI RCA
تعمیرگاه مجاز تلویزیون سرویس فوری تلفن : ۳۱۲۸۸۲ و ۳۱۲۰۷۲

تعمیرگاه مرکزی :
شاوب‌لورنس
خیابان آیزنهاور ایستگاه سیناکو پلاک ۵۵۸
تلفن: ۹۶۳۰۱۶-۲۰
SCHAUB-LORENZ

تعمیرگاه مجاز شماره ۲
شاوب‌لورنس
خیابان سیمتری نارمک بالاتر ازمیدان هفت حوض جنب بانک اصناف
تلفن: ۷۹۵۵۶۵
SCHAUB-LORENZ

تعمیرگاه مجاز شماره ۳
شاوب‌لورنس
میدان ۲۵ شهریور اول خیابان آذری پلاک ۸
تلفن: ۸۲۳۵۶۰ ۴۴۹۹۱
SCHAUB-LORENZ

تعمیرگاه مجاز شماره ۴
شاوب‌لورنس
خیابان شاه بین چهارراه جمشید و پیروز پلاک ۵۰۰
تلفن: ۶۶۱۵۸۶
SCHAUB-LORENZ

تعمیرگاه مجاز شماره ۵
شاوب‌لورنس
خیابان آریامهر جنب بانک ملی پلاک ۲۳۴ ـ ۲۳۲
تلفن: ۶۲۲۷۲۰
SCHAUB-LORENZ

تعمیرگاه مجاز شماره ۶
شاوب‌لورنس
شمیرانات ۲ راهی فلیکه
تلفن: ۸۶۳۸۵۵ ۸۶۶۷۸۶
SCHAUB-LORENZ

تعمیرگاه مجاز شماره ۷
شاوب‌لورنس
خیابان شمیران قدیم وعباس‌آباد نبش چهارراه قصر
تلفن: ۷۶۰۵۳۶
SCHAUB-LORENZ

تعمیرگاه مجاز شماره ۸
شاوب‌لورنس
خیابان نادری کوی گوهرشاد پلاک ۱۵
تلفن: ۳۱۱۹۹۱
SCHAUB-LORENZ

تعمیرگاه مجاز شماره ۹
شاوب‌لورنس
خیابان نهنداز شماره ۴۶۸
تلفن: ۷۵۶۵۰۴
SCHAUB-LORENZ

تعمیرگاه مجاز شماره ۱۰
شاوب‌لورنس
خیابان‌فردوسی‌دو بروی‌فروشگاه‌فردوسی اول کوچه‌سیرک تکنیکال‌سرویس
تلفن: ۳۱۴۲۶۷
SCHAUB-LORENZ

تعمیرگاه مجاز شماره ۱۱
شاوب‌لورنس
خیابان پهلوی پائین تراز امیرکرم
تلفن: ۶۶۷۱۷۱ ۴۲۷۳۳
SCHAUB-LORENZ

تعمیرگاه مجاز شماره ۱۴
شاوب‌لورنس
خیابان سنائی پلاک ۵۴/۵۲
تلفن: ۳۱۲۰۷۲ ۳۱۲۸۸۲
SCHAUB-LORENZ

تعمیرگاه مجاز شماره ۱۵
شاوب‌لورنس
عباس آباد سی متری نظامی پلاک ۱۲۹
تلفن: ۷۶۴۲۵۱
SCHAUB-LORENZ

کولر

موسسه گاما نصب و تعمیرات کولر نهویه کانال هدایت هوا دریچه تنظیم هوا فوری ۷۹۲۶۰۰ و ۷۹۳۸۹۷

جنرال سرویس
نصب وسرویس کولرو آبگرمکن تلفن ۷۹۶۱۵۱

موسسه مونت کارلو
نصب کولر سازنده‌کانال دریچه‌تنظیم‌هوا۷۹۶۱۰۳۱

موسسه فنی کالج
نصب و سرویس کولر آبگرمکن ـ تلفن۷۵۹۷۵۷

شرکت ریکولد
نصب و سرویس کولر و کانال کشی فوری
۲۸۰۷۸

جنرال سرویس
آبگرمکن ـ کولر یخچال ـ تجارتی ـ اجاق گاز
تلفن ـ ۸۲۱۰۶۱

موسسه فنی ۱۱۰
سرویس کولر فوری ۲۰۰ ریال
قطعات یدکی ۲۰ در صد تخفیف تلفن ۷۶۱۱۹۹۵

یخچال

تعمیرگاه سید حسین۸۸۲۴۳۸
تعمیرهرنوع یخچال ، کولر، اجاق گاز ،خشکشوئی، آبگرمکن

تعمیرگاه یخچال‌کیانوس
تعمیر هرنوع یخچال . کولر گازی وآبی ، لباسشوئی‌تلفن ـ ۳۱۳۶۳۹

تعمیرگاه یخچال‌فریجیدر
اساس یدکی موجود است‌تلفن ۷۵۲۳۳۶

سرویس مجازشماره۱۰۳
ارج ARJ
زیر نظر متخصصین مجرب و کار آزموده تعمیرات و رنگ آمیزی یخچال و پخش قطعات یدکی ارج تلفن۴۰۶۶۴

فروش‌اتومبیل

پیکان ۴۸ تمیز بدون تصادف آلبالوئی رنگ ۳۸۰۰ کیلو متر کارکرده است بدون واسطه ۱۹،۰۰۰ تومان از ٤ تا ٦ با تلفن ۶۲۰۵۷۷ تماس بگیرید .

اوپل رکورد ۶۳ شیری‌چهاردر ۱۷۰۰ فوق‌العاده تمیز کار کرده مقطوع ۱۷۰۰۰ تومان تلفن ـ ۷۶۳۲۰۱

بنز
مدل۶۵
بنز ۱۹۰ تلفن ۴۶۱۰۲ خیابان نادری پاساژ فرقانی طبقه‌اول شماره ۶

پیکان
مدل ۴۸
پیکان مدل ۴۸ بسیار تمیزبعلت مسافرت بفروش میرسد تلفن ـ ۹۵۳۲۰۲

فروشگاههای اتومبیل

سیامك سمیع
نماینده مجاز فروش اتومبیلهای‌آریا ـشاهین و جیپ تلفن ۶۶۷۵۸۰

ژیان ۵۰
نقدواقساط
آماده برای تحویل
نمایشگاه اتومبیل امیر
میدان محمدرضاشاه
تلفنهای ۹۵۰۰۹۰ و ۹۵۹۶۶۶

برای اتومبیل شما

کارشهر
روکش صندلی اتومبیل بانصب فوری
میدان فردوسی اول ایرانشهر
تلفن : ۸۲۰۳۵۲

اتوسرویس تمام اتوماتیك سریع

روشوئی اتومبیل‌باشامپوپولیش مخصوص با کارت آبونمان ۵۰ ریال سرویس کامل ۱۴۰ ریال شستشوی تشک های پارچه‌ای و تنظیم موتور با دستگاه‌های الکترونیک پذیرفته میشود .
ساعات کار تابستانی ازاول تیرماه از ساعت ۷ صبح الی یک بعدازظهر واز ۳ الی ۸ بعدازظهر .
روزهای جمعه از ۸ صبح تا یک بعدازظهر .
آدرس ـ خیابان شاه‌عباس شمالی بین تخت‌طاوس و عباس‌آباد تلفن ۶۲۰۳۸۵
آ ـ ۴۸۳۰

کرایه

اتومبیل کرایه
برادران منصوری
تلفن ۹۵۶۲۲۵
اتومبیلهای آخرین سیسته آریا ـشاهین ـپیکان
بارانده و بدون راننده در تمام شبانه روز خرید وفروش اتومبیل‌های‌آخرین مدل آریانا بین چهار راه قصردشت و کارون .
۱ـ۱۰ آ ـ ۲۷۲۸

ام ـ آ ـ اس
اتوبوس و میني‌بوس دربست برای کارخانجات و مسافرت های دستجمعی تلفن ۹۷۰۸۱٤

کالج بار
بارکش شهر وحومه وبیمه اثاثیه منزل
تلفن‌های
۶۶۱۱۱۱
۴۱۱۱۱

توکل بار
بارکش شهر وحومه
تلفن ۲۲۲۲۲

جرثقیل پارس
تلفن ۷۸۶۶۲و ۷۸۱۱۱۲

جرثقیل بابك‌آیزنهاور
تلفن۹۷۸۰۸۰،۹۵۹۵۸۸

جرثقیل و تریلی ملك
تلفن۹۵۰۰۶۸و۹۵٤۰۰۰

ماشین آلات

یکدستگاه موتور قایق دونفره ساخت آمریکا
MODEL No. 574. 597.60
کارخانه
SEATS RUILLIAME
بفروش میرسد خواستاران بمغازه های مستجابیان تلفن ـ ٦٦٤٤٠٢ زیربهداری کل‌استان خیابان آیزنهاور مراجعه‌فرمایند

املاك ومستغلات

فروش
معاملات تهران‌پارس و نارمك و پول امینی ـ ۷۹۰۰۹۰

برای فروش املاك خود با تلفن ۳۱۹۷۸٤ به ـ بنگاه کوشان توضیحات و قیمت را بفرمائید .

خانه فروشی
خانه مدرن بسبك آمریکائی دو طبقه واقع در جاده قدیم شمیران با ٤۰۰ متر زیربنا با شوفاژ و کولر و تلفن آب‌وبرق ، فروش میرسد تلفنهای ۸٦۲٦۲۵ و ۸٦۵۰٦۱ مراجعه شود .
۱ـ٤ آ ـ ۲٤۰۹

در امیرآباد شمالی اوایل خیابان هیراد
خانه‌ای بمساحت ٤٦۰متر ۳طبقه شخصی‌ساز دونبش دو شماره تلفن بعلت مسافرت از ایران از قیمت روز کمتر بفروش میرسد تلفن ٦۳۱۵۲٤

خانه فروشی‌ـ اکازیون‌ـ قلهك
پشت فروشگاه فردوسی دو طبقه مستقلاتی ۱۲ اطاق دو تلفن قیمت ٤۵۰ هزار تومان ۸٦٤۵۹٤

خانه فروشی در قیطریه
مساحت ۵۲۰ متر جنوبی۲طبقه هرطبقه هر طبقه ٦ اطاق با سرویس وزیربنا با دوگاراژ و اطاق مستخدم نوساز مدرن قیمت ٤۰۰ هزار تومان دفتر سلطنت‌آباد تلفن ۷۷۱۸۳۵
آ ـ ۲۷۰۲ ۱ـ۳

خانه شخصی سازواقع در سید خندان نزدیك باشگاه نفت در کوی والی بقیمت مناسب بفروش میرسد و یا باجاره واگذار میشود به‌تلفن ۷۷٤٦۵۷مراجعه فرمائید

خیابان بهارمقابل منبع آب
خانه شمالی ویلائی۲۱ × ۱۱٫۵ دارای ۵ اطاق ۲ طبقه پاتراس بدون مشرف قیمت ۲۰۰ هزار تومان تلفن ۷۵۷۰۸۲
۱ـ۳ آ ـ ۲٦٤۸

جاده قدیم شمیران
انتهای خیابان معلم خانه‌ای یکطبقه نیم بمساحت ۱۰۰ متر دارای ۳ اطاق آب و برق بمبلغ ٦۳ هزار تومان مقطوع بفروش میرسد طالبین بتلفن ـ ۷۷۱۵۰۸ مراجعه نمایند.
۱ـ۳ آ ـ ۲۵۸٦

خانه های فروشی و اجاره‌ای در چالهرز دروس موجود است دفتر کندی تلفن۷۷٦٤۳۵
۱ـ۲ آ ـ ۲٤۹٦

یك موقعیت‌عالی
در فرح‌آباد ژاله خانه باقساط ۲٤ ماهه تلفن ۳۹۱۳۵٦
۱ـ۱۰ آ ـ ۱۲٤۰

خانه ویلائی با سبک کاملا استثنائی و مدرن بعلت مسافرت بفروش میرسد تلفن ۷۷۵۸٤۷
۱ـ۳ آ ـ ۲۷۳۰

فرح‌آباد ژاله کوی ساختمانهای بانک رهنی منزلی تخلیه شمالی ۲۸۰ متر دارای ٤ اطاق بزرگ هال حمام کرکره بیواسطه ۱۵۰ هزار تومان۶۲۷۵٤۳ـ۶۲۳٤۷٤
۱ـ۲ آ ـ ۲۷۳۲

سید خندان اوایل داودیه
مستغلات کاملا شخصی و مهندسی‌ساز تمام فلزی ٤ طبقه مساحت ۱٦۵ متر و زیر بنا ۵٤۰ متر جبهه خیابان ۲۰ متری اجاره می آورد ۲۵۰۰ تومان با شوفاژ کولرتلفن آب برق افاف لوله گاز ۲٤۵ هزار تومان ۸۲۸۰۹۰
آ ـ ۲۸۱۳

خانه فروشی قدیمی
برخیابان چرچیل ۱۲۰۰ متربا تلفن‌رجوع‌فرمائید۳۱۹۷۸٤بنگاه کوشان .
آ ـ ۱۷۹۸۰

خانه‌ای بمساحت ۸۰ متر زیربنا ۱٦۰ متر دارای پنج اطاق.آب. برق . تلفن وکولر در حوالی میدان۲۵ شهریوربمبلغ ۱۲۰۰۰۰ تومان بفروش میرسد . طالبین به تلفن ۷٦۰۰۰۳مراجعه‌نمایند.
آ ـ ۲۷۸۸

خانه فروشی
خانه‌ای بمساحت صدمتر با آب وبرق دو طبقه چهار اطاق با سرویس ، نوساز بدون واسطه ٦۵ هزار تومان ۱۵ هزارتومان بدهی بانکرهنی دارد آدرس جاده تهران‌نو ده متری‌سابق کوچه امیرحسینی پلاک ۳۰ تلفن ۳۱۸۵۲۰
آ ـ ۲۷۹۰

خانه فروشی
در حوالی ۲٤ اسفند یکباب خانه شخصی‌ساز بمساحت۲۲۰ متر با تلفن آب و برق قیمت ۱۹۵ هزار تومان تلفن ٤۵۱۳۱
۱ـ۳ آ ـ ۸۱۵۳

خانه‌های‌مدرن ومجهزدر شمال‌شهر قیمت‌از۱۵۰ هزار تایك‌میلیون تومان برای فروش آماده‌است آژانس‌ویلاتلفن۶۶۱۳۷۷

خانه‌ای بمساحت ۱٤۰ متر . نوساز . دوطبقه مستقلاتی هر طبقه با سرویس کامل . کولر و دئوترم .ماشین‌رو بقیمت ۱۱۰ هزار تومان که ۳۰ هزار تومان آن بدهی بانکی است بدون واسطه بفروش میرسد تلفن ـ ۷۹۲٤۰۹ جاده‌تهران‌نو۲۷متری خاتم . فروزدین غربی جنب پلاک ۲٦
آ ـ ۸۱۵۵

فروش فوری بعلت مسافرت مستقل ۳ طبقه و نیم شخصی سازپهلوی بر خیابان زرتشت (کیان هتل)
جنوبی بمساحت ٤۵۰ متر ۳٦ × ۱۲ هرطبقه ٦ اطاق هال و کلیه لوازم باضافه ۲ اطاق و سرویس در طبقه‌تحتانی‌بدون اشراف با بهترین مصالح ساختمانی در مرغوب‌ترین‌محل تهران واجاره‌بندی قابل توجه‌ـ بانضمام شوفاژ سانترال،کولر و دورشته تلفن
آژانس شایسته تلفن۶۲۷۲۵۷

خانه‌فروشی فوری
خانه بمساحت ۱۳۰ متر دوطبقه شمالی جنوبی دوبر دارای ٤ اطاق بزرگ هرطبقه دارای سرویس کامل با هال وکولر و آب و برق فرح‌آباد ژاله‌خیابان پرواز کوچه حیدری کاشی ۱۲ تلفن ۳۵٤۰۲ و ۳۱۵٤٦۰برای مشاهده روزهای جمعه
۱ـ۲ آ ـ ۱۸۱۱٦

ویلا فروشی

ویلای ارزنده
یک طبقه مهندسی‌ساز ۳۵۰ متر با تلفن بدون واسطه بفروش میرسد تهران‌ویلا خیابان ششم پلاک ۳۰

اکازیون
ویلاهای مدرن زمین های مختلف در شمال ۵۰۰ متری متل‌قو اراضی شمس‌آباد با خیابان اسفالته وبرق منطقه‌ای وآب لوله‌کشی و سند مالکیت بفروش میرسد طالبین بتلفنهای ٤۰۸۱۸ و ۲۳٤٤۵ مراجعه فرمایند .
۱ـ۱۵ آ ـ ۲۰۹۷

ویلائی در خیابان کامرانیه‌قلهك
با دوهزار متر باغ دارای سه اطاق خواب سالن . تلفن . استخر . اطاق نشیمن . اطاق مستخدم آماده برای اجاره میباشد . با تلفن ۷۷٤۸۲۰ مذاکره فرمائید .
۱ـ۲ آ ـ ۸۱۹۷

ویلای‌فروشی درقیصریه
مساحت ٦۰۰ متر شمالی۱۷اطاق باضافه اطاق مستخدم‌باسرویس مجهز قیمت ۳۸۰ هزار تومان دفتر سلطنت‌آباد تلفن۷۷۱۸۳۵

ویلای‌ییلاقی
یک ویلای عالی در بهترین‌نقطه خوش‌منظره میگون (ماشین‌رو) دارای آب جاری وآب‌لوله‌کشی دائمی ـ برق ـ پنج اطاق و تراس سرپوشیده و سایرلوازم بمساحت تقریبی یکهزار متر مشجر فروخته میشود طالبین در محل به کلوپ بیلیارد میگون آقای سید زاهد میر محمدی و در شهر به تلفن۱۵۳۱مراجعه فرمایند .
۱ـ۳ آ ـ ۲۸۲٤

ویلای فروشی
خیابان سلطنت‌آباد بوستان پنج یکدستگاه ویلائی بمساحت ٤۰۰ متر یک طبقه شمالی سه اطاق خواب سالن نهار خوری و سرویس کامل اطاق مستخدم شوفاژ کولر آب برق استخر بفروش میرسد تلفن ۷۷۵۸۳٤
۱ـ۳ آ ـ ۲۸٤۱

یك‌باب ویلای فروشی در پلاژغازیان تلفن۷۵۸۷۲۰

باغ فروشی
نوشهر باغ دکتر فریدون باتمانقلیچ (لیلاشهر) قطعات ۵۰۰ الی ۱۲۰۰ متری با ویلا و بدون ویلا آماده فروش می‌باشد خریداران قبلی برای اخذ سند خود مراجعه فرمایند دفتر طالبی تلفن ٤۲۷٤٤ و۸۸۰۲۷۸

(برای کارخانه ـ بیمارستان‌ـ مهمانخانه و یا تقسیم به ٦باغ) باغ مشجر زینتی و میوه‌بیست‌و چند ساله با ۵۲ آب‌نما و ۷ استخر با چاه عمیق وپاژتراتور لوله‌کشی آب و لوله‌کشی برق زیرزمینی اول کلاك دونبش (بر جاده کرج) بفروش‌میرسد تلفن ۳۱۹۵۸۱ مراجعه فرمائید.

دماوند باغچه‌ویلائی
بمساحت ٤۰۰ متر با آب وبرق بفروش میرسد تلفن۷۷۲۲۱۷
۱ـ۲ آ ـ ۲۸۳۹

یک باغچه محصور هزار متری با چاه آب موتور برق‌دوبر قابل تقسیم به دو قطعه مناسب با اجازه ساختمان در سه راه‌ونک خیابان خشایار مقابل جردن بدون واسطه بفروش میرسد عصرها تلفن ٦۲٦۹۸۸ مذاکره فرمائید .

زمین زمین
قطعات ۱۲۰ متری واقع درمسعودیه نقدو اقساط تلفن ۷۸۱۹٤۱

بوسیله
خرید یکقطعه
اززمینهای ساختمانی ما با آب بحد وفور در بهترین نقطه کرج
متری ۱٦ تومان
نقدواقساط
بازگذشت زمان
صاحب
همه‌چیز بشوید
تلفن ٦۲٦۷٦٦

زمین همه رقم
باقساط دو ساله بهترین مکان از متری ۷۵ ریال ببالا باسند مالکیت از ۱۲۰ متری‌الی۱۵۰۰ متری براسفالت و غیر اسفالت شهر کاروان‌ـمشیریه‌ـسفرودیه‌ـ سلیمانیه ـ کرج ـ ملارد و گلستان نارمک ـ کوی سرسبز و سمنگان ۲٤ اسفندبازارایران دفتر وحید تلن ٤۸۸۳٤
آ ـ ۲۸٤۵

قابل توجه کارخانه‌ها و کارگاههای صنعتی یک قطعه زمین بمساحت سه‌هزارمتردیوار کشی مجهز به برق سه‌فاز و تلفن دوباب مغازه٤ اتاق‌کارگری تفکیک شده به ٦ قطعه واقع درنارمک خیابان‌سی‌متری‌فرجام شرقی آماده فروش میباشد خواستاران بتلفن ۷۹۰۱۸۹ و ۷۹۱۵۲۵ مراجعه فرمایند .
۱ـ۳ آ ـ ۸٤۸۹

برجاده قدیم کرج کیلومتر ۲۰ زمین ۲۰۰۰۰ هزار متر تفکیکی و ۲۵۰۰و ۵۰۰۰ ، فروشی ۸۵۸۲۸

نمونه!
اولین و بهترین منطقه‌ای که درحومه کرج‌وشهریار باتجربیات کافی‌واسلوبی صحیح در سطحی بی‌ـ همانند ومحلی متناسب بمنظور اجرای طرح و پروژه عظیم شهرسازی و ایجاد منطقه‌ای سرسبز زیر نظر مهندسین مطلع تفکیك وپس از اجرای طرح عمرانی واحداث تاسیسات جامع از فیبل خیابان بندی‌وجدول‌بندی درختکاری ، اسفالت . برق و آب لوله‌کشی و ایجاد مراکز عام المنفعه نظیررستوران‌بیمارستان مراکز بهداشتی‌وفرهنگی بمردم عرضه گردید منطقه‌ای است بنام
ملاردویلا
که در نزدیکترین فاصله از مرکز شهر بین‌دو شاهراه‌تهران کرج در محلی کاملا ییلاقی واقع شده ـ در مدنی کمتراز یکسال که از اجرای پروژه وسیع‌و عملیات عمرانی وفروش آن نمیگذرد بدلیل امتیازاتی مخصوص بخود و ارزانی‌قیمت باتوجه بسند مالکیت جداگانه برای هرقطعه بطور قابل ملاحظه‌ای مورد قبول و خرید طبقات مختلف بوده ومیباشد.
شما نیز ازاین منطقه بازدیدکرده وپس‌ازاثبات مطلب بمنظور تامین آتیه خود واحداث باغ و ویلا از زمین‌های ملارد ویلا خریداری‌فرمائیدتاازترقی سریع آن‌برخوردارشوید
سرویس برای دیدن محل آماده است ـ نماینده فروش زمینهای ملاردویلا و گلستان ـ سازمان املاك شایسته تلفن ٦۲۷۲۵۷
آدرس : از پهلوی اول آریامهر میدان آریامهر سازمان املاك شایسته
آ ـ ۲۵۰٦

زمینهای ارزان
٦ کیلو متری میدان خراسان بر اسفالت متری ۵۰ تومان و غیر اسفالت متری ۲۰ تومان باقساط طویل‌المدت و همچنین قطعات ۱۲۰ متری باسند مالکیت ۸ کیلو متری نقد و اقساط ۹۲۷ تومان بدون خرج محضر سه راه امین‌ـ حضور فروشگاه حاجیاز ۳۵۰۱٤٤ و ۳۵۱۸۳۸

بسوی
ترقی
گام بردارید
باخرید
یکقطعه زمین
۱۵در۳۰متر
باماهی ۳۷۵
تومان
نقد واقساط در کرج
صاحب
سرمایه شوید
تلفن ٦٦۷۹۳۸
آیا بهتر نیست
کوی‌ارم‌را
از نزدیك ببینید
بعد زمین
دلخواهتان را
انتخاب فرمائید
قطعات ۱۰۰۰ متری مجهز به تاسیسات آب رسانی و اسفالت موجود اتوبان کرج جاده‌ملارد ـ شهریار نرسیده به نیروگاه‌برق
سرویس تمام روز آماده است.
۸۲٦۰۸۷ ۸۲٦۰۸۸

کرج
نیمساخت فاصله‌ازمیدان شهیاد
زیباشت
امکان داشتن خانه‌ای زیبا دربا‌غی مصفا برای شما فراهم نموده است .
شما اگر از هوای تهران و مشکلات روز افزون شهرنشینی خسته شده‌اید مثل تمام‌ساکنین پایتخت‌های بزرگ عالم خانه مسکونی خود را به صورت یک ویلا در محیطی سالم و خوش آب‌وهوا وسیع در منطقه زیبا دشت قرار دهید . هوای کوهستانهای چالوس و نسیم دریاچه‌پشت‌سد امیرکبیر باغات قدیم و جدید آبنماهای متعدد و خیابانهای وسیع و مشجر زیبادشت این منطقه را مناسب برای ساختن یک ویلا وزندگی راحت‌و مدرن‌نموده است .تمام هزینه‌های باغات ویلائی را که تحویل آن در بهار سال ۱۳۵۲ خواهد بود عهده داریم . ما از شما دعوت میکنیم که از باغاتی که به مساحتهای مختلف از بهترین نوع درختان میوه باغ کلکسیون و محصور با دیوار کوتاه سنگ و آجر و نرده‌فلزی دراین منطقه سر سبز و خرم آماده شده است دیدن‌فرمائید .
تلفن ۵۸۹۸۹ ـ نشانی :
اتوبان کرج پس از خروجی کرج : کرج‌ـ ملارد ـ خروجی جاده شاهدشت ـ بسمت جنوب ۹ کیلومتر زیبادشت .
۱ـ۲ آ ـ ۲۷٦۰

زمین‌های ارزان
قطعات‌جدیدجاده‌خراسان هرقطعه ۱۲۰ متر متری ۸۵ ریال و قطعات دیگر براسفالت متری٤۵ تومان نقد و اقساط زمینهای کاروان متری ۲۵ تومان وسیله دیدن‌آماده میدان شاه جنب پاسگاه پلیس دفترساختمانی شایسته فرد تلفن ۳۵٦۳۸۷

فروش‌سرقفلی
مغازه‌واگذاری
دو باب مغازه واقع در تقاطع خیابان ایرانشهر و ثریا واگذار میشود.
تلفن۸۲۱۱۹۰و۸۲۳۲۲۱

واگذار میشود
فروشگاهی‌بمساحت۱۰۰ مترمربع دو نبش بدون ستون دارای دفتر و سرویس و۲ انبار وتلفن جهت بانکها و فروشگاه های‌بزرك درمنطقه شمال غربی تهران .
تلفن ٦٦۹۹٦۰

فروش
محل ایده‌آل برای بانکها شرکتهای تجارتی ، فروشگاهها کمی بیش از ۱۰۰ متر واقع در خیابان پهلوی بالاتر از تخت‌جمشید دونبش بدون واسطه بفروش میرسد بتلفن ٦٦٦۰٦۵ از ساعت۸ صبح الی ۱۰واز ۳الی ۵ مراجعه فرمائید
۱ـ۳ آ ـ ۲۸۲۸

دفتر کار مبله
با تلفن مستقیم بادرآمد کافی‌در بهترین نقطه تهران‌بقیمت‌مناسب بعلت مسافرت واگذار میشود .
تلفن ٤۵٤۰۷
آ ـ ۲۸٤٦

قابل توجه بانکها وموسسات
۲باب مغازه با زیرزمین وبالکن، خیام مقابل پارکشهر واگذار میشود ۳۰۵۱۸۷
۱ـ۲ ۸۵۲۳

اجاره‌داده‌میشود

نبش بلوار امیرآباد
آپارتمان ٤ و ۵ اطاقه با من کوئل سرد و گرم آسانسور و تهویه مطبوع و تلفن زیرزمین ۳۰۰ متری برای مطب یا دفتر کار ویا شرکت‌اجاره‌داده‌میشود به تلفن ٦٦۹٦۳٤ یا به دفتر ساختمان مراجعه نمائید .

آپارتمان اجاره قابل توجه پزشکان مهندسین وشرکتها
تعداد آپارتمان ۳ اطاقه با تهویه مطبوع و آسانسور و تلفن واقع در نبش خیابان ایرانشهر و ثریا جنب بانك اعتبارات ایران اجاره داده میشود .
طالبین‌بدفتر ساختمان‌مراجعه فرمایند تلفن ۸۲۱۱۹۰ و ۸۲۳۳۲۱

در بهترین نقطه خیابان تخت جمشید
سه طبقه از یکساختمان‌بسیار مجهز هر طبقه ۸ اطاق باتلفن اختصاصی برای هر طبقه‌یکجا یا جداجدا اجاره داده میشود تلفن ۸۲۵۱۲۵

آپارتمان لوکس با تمام وسائل‌ـ کولر ـ شوفاژ ـ تراس عالی خیابان جردن آماده اجاره ـ ۸۹۰۲۷۰
۱ـ۲ آ ـ ۱۷۵۲٤

آپارتمان اجاره
در خیابان تخت‌جمشید غربی جهت مطب و دفتر شرکت لطفا عصرها با تلفن ٤۹٤٤٤
آ ـ ۲۸۲۱

اجاره فوری داریم
چندین دستگاه آپارتمان لوکس نوساز ٤ و ۵ و ٦ اطاقه‌دربست وویلائی موجود است تلفن ـ ۷٦۳۸٤۵ و ۷٦۰۹٤۳
آ ـ ۲۸٤۲ ۱ـ٦

قابل توجه پزشکان مهندسین وشرکتها چنددستگاه آپارتمان۳ و٤ اطاقی باهال و سرویس کامل مجهز به شوفاژ وکولر و آسانسور و تلفن مستقل واقع در نبش روزولت ویژه اجاره داده میشود ۸۲۷۲۱۳
۱ـ۷ آ ـ ۲۸۳٤

B.K.D
در بازکن برقی
بکد
قیمت یکدستگاه کامل ۲۵۰ تومان
بدون پیش قسط به اقساط ماهیانه ۵۰ تومان بپردازید
بوسیله تلفن سفارش و بیدرنگ در مدت ۳ ساعت نصب و تحویل میشود
شرکت بکد الکتریک تلفنهای ۷۷۲۰۰۸ ـ ٦۲٤٤۱٤

مبلمان اطاق پذیرائی، غذاخوری، اطاق خواب خارجی، بوفه وصندلی‌قدیمی،میزوپاراوان‌خارجی، گرام استریوفونیك، تختخواب یك نفره ومقداری اجناس دیگر بفروش میرسد تلفن : ٦۲٤۸٤۳

اکازیون
فقط تا ۳۱ خردادماه
شما که مایل بخرید باغ‌و زمین در حوالی کرج هستید کوپن زیر را پرکرده و برای ما ارسال دارید تا اطلاعات لازم در اختیار شما گذارده شود چنانچه پسندید این کوپن بامضای شما به جای ۱۰،۰۰۰ ریال وجه بقدهنگام انتقال سند مالکیت مورد قبول است همین امروز کوپن زیر راپر کرده‌و بصندوق پستی ۱۱۳۵ تهران ارسال دارید
نام و نام خانوادگی .....
نشانی کامل .....
تلفن .....
تاریخ .....
امضاء

ELECTRONIC COMPUTERS TRAINING
SERVICES & TRAINING GSC SYSTEM & COMPUTER
آموزش کامپیوتر
جی . اس.سی(موسسه‌جنرال سیستمز)برای‌آموزش‌دوره‌های کمپیوتر (حسابگرهای الکترونیکی (NCR, IBM, نام نویسی مینماید.نبش‌بلوارو‌امیرآبادبالا کوچه‌ارجمندشماره٦تلفن٦٦٢٢٩١

ازاول تیرماه تعمیرگاه مجهز
برادران گلپایگانی
مجددا افتتاح میشود جهت هرگونه کار اتومبیل شب وروز بتلفن ۲۷۹۰۰ مراجعه فرمائید

اطلاعیه
مکتب پارس
ثبت‌نام دانش آموزان مکتب‌پارس حداکثر تا پن

نیازمندیها

تلفنهای ۳۱۱۲۲۹ـ۳۱۱۲۲۷

نیازمندیهای اجاره

سازمان نیازمندیهای خارجیان
خانه‌ها را اجاره میدهد ۸۲۳۹۳۹

اجاره مربوع مستغلات خود بخارجیان تلفن ۸۲۳۹۶۴ و ۸۲۹۷۱۳

ساختمانی در شمال غرب تهران با حداقل ۱۶ اطاق و حیاط وسیع اجاره میشود ـ تلفن ۹۷۶۱۳۵
۱ـ۱۵ آـ۱۶۷۱

برای اجاره یا فروش
مستغلات شما نیاز فوری داریم ۷۶۳۸۴۵
۱ـ۶ آـ ۲۸۴۴

کارخانه مسقف با برق به مساحت تقریبی ۶۰۰ متر مربع برای اجاره موردنیاز است ۷۶۳۹۳۴

خریداری میشود

کوهک کوهک کوهک
خریداریم گلکار یزدی ۹۵۶۶۰۶

زمینهای مبارک اباد را نقدا خریداریم آژانس مهر کاشانی تلفن ۷۷۰۲۸۳

اراضی عباس‌آباد نقدافوری خریداریم دفتر اندیشه ـ تلفن ۷۶۱۷۴۷
آـ ۲۱۱۴

خریداراضی مبارک‌آباد
شمس‌آباد ـ کاظم‌آباد ـ مجیدیه ۷۷۰۹۵۹
آـ ۵۵۶

مشاوراملاک کیشاهجری
تلفن ۶۳۴۲۴۴

زمینهای زعفرانیه درمقشلاق مکانیر و سعادت‌آباد فرحزاد خریداریم بازرگانی جلالی خیابان پهلوی تلفنهای ۶۲۶۴۱۱ ۶۲۴۱۹۳

اراضی طرشت لتمال ویسکتن باغات طرشت و مزرعه کن خرگوش درمحصارک شمیران خریداریم ۴۰۸۲۹
آـ۲۵۰۰

اطلاعیه
کلیه اراضی اهواز و خرمشهررا خریداریم تلفن ۶۶۸۴۸۷

دفتر پارس اراضی
داخل طرح عباس ابادرا خریدار است تلفن ۷۶۱۵۵۸

اراضی ام .ام سی چینگر تهران پریم ام آراس تهرانسر ورد آورد شرکت شن مونترال کلاک گرمدره خریداریم ۴۸۶۶۳
۱ـ۱۲ آـ۲۴۹۹

خرید اراضی سرحدآبادملارد کردان جاده کرج جاده قزوین ۴۸۴۶۳
۱ـ۱۲ آـ۲۴۹۸

خریدار زمین افسریه ۷۹۳۳۴۶

زمینهای افسریه‌خریداریم ۷۹۱۳۵۹

خریدار زمین تهران‌پارس ـ ۷۹۳۰۲۰

اراضی شمس‌آباد مجیدیه کاظم‌آباد خریداریم .
املاک مرمر تلفن ۷۷۲۷۸۷

خریدار زمین افسریه ۷۹۳۷۰۵
آـ ۱۷۸۴

خریدار زمین تهران‌پارس ـ ۷۸۱۹۲۶

اراضی دره فشلاق خریداریم تلفن ۶۲۳۴۰۶

تلفن ۷۹۴۱۵۹ خریدار
زمینهای افسریه

خرید عباس آباد کوهک جنت‌اباد سرحد اباد ملارد کرج ۶۶۶۲۰۳

زمینهای جنت‌اباد باغ فیض پونک حسین‌آباد حسن‌آباد حاجی‌آباد کن کوهک‌خریداریم ۹۷۰۸۱۸

ولنجک
علی‌آباد حمودیه خریداریم ـ ۸۹۰۱۵۰ لطفی

اراضی حسین‌آباد مبارک‌آباد لویزان شیان خریداریم دفتر ملایری ۸۸۲۱۹۰ و ۸۸۱۳۹۵
۱ـ۲ آـ۲۶۷

بنگاههای معاملات املاک

خرید و فروش‌واجاره مستغلات شمال شهر ۸۲۷۴۶۶

بورس املاک شمیران دفتر براتی باغ فردوس ۸۵۲۰۷۵

بورس اراضی سرحدآباد ۴۶۹۵۴

بورس اراضی شمیران ولنجک اسدآباد املاک براتی ۸۵۴۵۸

برای ساختمان شما

تلفن ۷۸۱۹۷۷
کاغذ دیواری ، باقساط
پرده کرکره ، به‌اقساط
کف‌پوش ، باقساط
نقاشی‌ساختمان، باقساط

۷۸۱۹۷۷

تعمیرات ساختمان تلفن ۹۵۳۵۰۴

نقاشی ساختمان باقساط
تلفن ۷۹۵۰۵۹
آـ۲۴۱۹

تزئینات ساختمان باقساط
پرده پارچه . کاغذ دیواری
پرده کرکره به اقساط تلفن ۳۱۵۶۸۰

حراج‌در ایران تزئین
کاغذ دیواری هانزا ساخت آلمان و انگلستان متر مربع ۱۰ و ۲۰و ۵۰ ریال صددرصد قابل شستشو ۹۱۳ ۷۷۲
آـ ۱۵۴۸

تزئینات
کارآمد
کاغذهای‌دیواری‌جدید مدل ۷۱ در رنگها و طرحهای مختلف و آگوستیک های جدید تزئینی وارد شد اول فردوسی کوچه طبس پاساژ ۱۱۰ تلفن ۳۱۸۳۱۵

کارگاه فنی حداد
لوله‌بازکنی فاضل‌آب
تلفن ۳۱۸۸۹۵
آماده کار در تمام نقاط تهران

لوله‌بازکنی
لوله بازکنی فاضل آب برای مشترکین اولین سرویس مجانی ۵۲۵۵۰ تخلیه چاه فاضل آب باسیستم موتوری

لوله‌بازکنی فاضل آب
سرویس دائم
تلفن ۸۲۷۴۰۸

رفع گرفتگی لوله ساختمان
در ۲۴ ساعت سیاران تراکم
تلفن ۸۸۱۶۸۱

لوله‌بازکنی فاضل آب
جنرال
۷۹۶۲۵۱

لوله‌بازکنی فاضل آب
سرویس منظم مسعود
بلوار تلفن ۶۶۴۴۸۵

رفع گرفتگی هر نوع لوله ساختمانی
باه‌سنگاه‌تراکم‌هرا ـ تلفن ۷۸۷۲۷

لوله‌بازکنی فاضل آب
مقدم: ۶۶۵۳۷۴

سازمان شبانه روزی ۳۰۱
نصب و تعمیرات کولر یخچال تلویزیون
تلفن ۳۰۱
لوله‌بازکنی فاضل آب
با سرویس مجهز و آماده
۳۰۱
تلفنی آبگرمکن پرده کرکره و ....

لوله‌بازکنی فاضل آب
تلفن ۹۵۵۱۱۶

معاملات پول

پول موجود
پول شرطی موجود ۸۲۲۶۵۹

پول ۱٫۵ شاهی ۶۲۴۸۷۲

ازیك میلیون ریال به‌بالا موجود پاکپور ۶۶۴۶۱۸

پول نومالی دوشاهی همیشه موجود ۸۲۸۰۹۰

خانه پول فرح شمالی
مرکز معاملات پول تهران
۷۷۱۳۸۸

پول‌باسود بانکی ۴۸۴۶۳

وام‌درمقابل تلفن‌واتومبیل
۳۰۳۲۳۶

پول فوری در مقابل اتومبیل ۶۶۰۴۷۲

پول مورد نیاز
پول‌نیازمندیم ۸۲۶۲۳۰

پول‌شرطی ۱۵٪ نیازمندیم ۴۰۸۲۹

فروشنده‌تلفن

یك شماره تلفن ۲ و ۵ و ۷۹ خریداری میشود ۲۷۹۳۸
۱ـ۱۹ آـ ۲۱۳۹

یك شماره تلفن ۳ خریداریم ۳۱۷۴۳۷
۱ـ۶ آـ۲۶۸۶

قبوض

فرش‌کهنه وبو صادراتی وقبوض بانك کارگشائی را موسسه ۱۱۱واقع در بهارستان جنب فنادی یاس خریداری مینماید. تلفن ۳۹۱۵۰۰

خریدار قبوض اصلاحات ۶۶۴۶۱۸

اطلاعیه
فرش گران شده ازقیمت واقعی فرشهای خود در بانك کارگشائی مطلع شوید اردهالی خریدار فرشهای نوو کهنه‌تلفن ۲۳۴۸۳

استخدام

مشاور بیمه
بچند نفر مشاور در امور بیمه احتیاج است ساعات مراجعه از ۱۶ ـالی ۱۹ آدرس : خیابان سپهبد زاهدی نرسیده به کریم‌خان زندساختمان پارکر ـ شماره ۲۴۵ طبقه سوم

آگهی استخدام
چندنفر نقشکش و تکنیسین کارکرده که زبان انگلیسی‌بدانند برای کار در شیرازموردا‌حتیاج مهندسین مشاورجستین‌وکورتنی هستند ـ از متقاضیان خواهش میشود که به آدرس زیرسوابق و شرائط کار خود را بنویسند شماره ۴۲ ـ خیابان‌خوشبین‌ـ خیابان سپهبد زاهدی ـ تهران

استخدام میشود
شرکت سهامی‌آرساگازبتعدادی ویزیتور نیازمند است داوطلبان به کارگزینی شرکت واقع در خیابان روزولت ـ کوی نیک مراجعه فرمایند . تلفن ۸۲۴۰۲۱ تا ۸۲۴۰۲۵

دوشیزه یا بانو جهت کاردفتری موسسه فرهنگی مورد نیازاست مدرک تحصیلی مورد نظرنیست تلفن ۹۵۲۷۸۹

مهندس راه و ساختمان
چندنفرمهندس راه و ساختمان با تجربه در کار های آسفالتی مورد نیاز موسسه‌مهندس‌مشاور میباشد واجد شرایط‌میتوانندبه خیابان شمیران مقابل بی سیم خیابان امیرابراهیمی شماره۳۳ مراجعه نمایند .
۱ـ۳ آـ ۸۲۲۱

کارخانه ریسندگی و بافندگی تبد احتیاج به چندنفرسرپرست محصول ریسندگی و رنگرزی و برق با شرایط زیر دارد .
۱ـ پایان نامه دوره انستیتوی نساجی و رنگرزی .
۲ـ سه سال سابقه کار در کارخانجات پشمی .
۳ـ معافیت یا دفترچه خاتمه خدمت وظیفه عمومی .
۴ـ نداشتن پیشینه کیفری و یا جزائی .
داوطلبان میتوانند با دو قطعه عکس ودو عدد رونوشت شناسنامه به تلفن ۵۰۴۸۱ و ۲۸۵۸۳ دفتر شرکت واقع در خیابان بوذرجمهری غربی کوی نوری شماره ۲۴ برای انجام مصاحبه رجوع نمایند .
۱ـ۳ آـ ۲۷۳۹

استخدام بشرط ۲۵ روز کار آموزی
ماشین نویسی یا دفترداری دوبل و حسابداری را بطور کامل در کلاسهای نشرده با ضمین بیاموزید و بلافاصله با حقوق مکفی استخدام شوید میدان مخبرالدوله اول خیابان شاه‌آباد ساختمان‌ده طبقه‌شماره ۲۳۳ کانون بهروز نو
۱ـ۱۱ آـ ۲۵۵۷

موسسه هنری زولیابه تعدادی هنرپیشه مرد یا زن جهت امور فیلم ، سینمائی ، تلویزیون ، نیازمند است .
خیابان شاه چهارراه‌اسکندری جنب مبل مینا طبقه دوم تلفن ۹۶۲۹۳۷

آگهی استخدام
تاسیسات توریستی دردویست کیلومتری بافراد زیر احتیاج دارد :
۱ـ مدیر تاسیسات با سابقه‌و تضمین یکنفر
۲ـ صندقدار با تضمین‌یکنفر
۳ـ آشپز دونفر
۴ـ پیشخدمت ۴نفر
خواهشمند است درخواست خود را همراه با یک قطعه‌عکس و شرح سابقه‌کار و حقوق مورد تقاضا و آدرس کامل براهنمای شماره ۶۵۷ روزنامه اطلاعات ارسال فرمایند .
۱ـ۳ آـ ۸۲۹۷

مزون اسکار
به یك فروشنده دوشیزه و یابانو نیازمند است .
فرح جنوبی بالای چهار راه دیبا جنب بانك تهران

بازاریاب
جوانی با تحصیلات متوسطه و ۸ سال سابقه بازاریابی جویای کار است تلفن ۳۱۱۲۳۱ راهنمای ۶۶۱ اطلاعات
آـ ۸۴۹۱

تحصیلدار
به یك نفر باسواد کافی ودارای موتور دنده‌ئی وتضمین کافی برای تمام وقت‌احتیاج است بخیابان ویلای شمالی . شماره ۳۴۵ جنب کلیسای ارامنه مراجعه نمائید .

شرکت سهامی صنعتی پهناب ایران
برای اداره فروش خودبه‌دونفر مهندس مکانیک و یکنفر نماینده فروش را با شرایط زیر با حقوق مکفی استخدام مینماید :
۱ـ ملیت ایرانی .
۲ـ تسلط کامل به زبان انگلیسی .
۳ـ داشتن‌برگ‌خاتمه‌خدمت.
۴ـ دارا بودن حداقل۲ سال تجربه .
متقاضیان میتوانند بین ساعتهای ۳ـ۵ بعداز ظهر به آدرس شرکت خیابان روزولت شمالی ـ بالاتر از میدان ۲۵ شهریور ـ نبش کوچه شایگان‌ـ شماره ۳۶۰ مراجعه نمایند .
۱ـ۳ آـ ۱۷۴۲

بدونفر فروشنده دوشیزه یابانو جهت فروشندگی لوازم آرایش و تریکو نیازمندیم .
آدرس محل کار ـ رشت فروشگاه هولیوود خیابان شیک مقابل شهربانی کل .
در تهران ـ با تلفن ۶۶۴۴۸۶ تماس بگیرید .
۱ـ۳ آـ ۲۷۴۹

SITUATION VACANT WANTED for immediate employment a young man, below 30 years, for full office hours, experienced in trade business. Good knowledge of Farsi and English correspondence is essential. Please call 313269, 313026.

بیکنفر پرستار زن باسابقه برای نگهداری بچند مورد نیاز است ۶۲۹۷۲۴
آـ ۲۸۲۳

داوطلبان استخدام
میتوانند فقط با ۶۰ تومان شهریه ماهیانه برای دوره های کامل علمی و عملی .
رادیو تلویزیون (برقی‌ـ ترانزیستوری) یخچال و کولر
در مجهزترین لابراتوار همراه‌با کلیه وسایل کارآموزی
مجانی
تا اخذ گواهینامه رسمی ثبت‌نام ویا معرفی ما با حقوق مکفی استخدام شوند .
میدان مخبرالدوله ـ اول‌خیابان شاه‌آباد ساختمان دهطبقه‌شماره ۲۳۳
کانون بهروز نو تلفن ۳۱۵۹۹۳
آـ ۲۸۳۷

شرکت سهامی ترگل
جهت کار در قزوین کارگر برقکار با سابقه استخدام‌میکند. علاقمندان به آدرس شرکت خیابان صبای جنوبی‌ـ شماره ۱۳ مراجعه نمایند .
آـ ۸۵۰۱

برای سردخانه و کارخانه‌درجه بندی میوه در قزوین مدیر فنی با سابقه که بزبان‌انگلیسی آشنا باشد استخدام میشود . علاقمندان به شرکت سهامی ترگل ـ خیابان صبای جنوبی‌ـ شماره ۱۳ مراجعه نمایند .
آـ ۸۴۹۹

بیمه ایران زمین
به تعدادی خانم و آقا که مایل به امور بازاریابی بیمه باشند نیازمند است داوطلبین میتوانند درخواست خود را با ذکر مشخصات کامل و درج آدرس صحیح به صندوق پستی شماره۱۵۹۴ـ ۱۱ تهران‌ارسال دارند .
آـ ۷۹۰۵

قابل توجه داوطلبان
استخدام
فقط بانصف شهریه
رادیو، تلویزیون
کولر ، یخچال
را درلابراتوار و لوازم مجانی
نقشه‌کشی و
نقشه برداری
وحسابداری، منشی گری
ماشین نویسی را تا اخذ گواهینامه‌رسمی فراگرفته با معرفی ما باحقوق‌مکفی استخدام شویدشاهرضا اول ایرانشهر (نزدیك‌ـ میدان فردوسی)
آموزشگاه افرین
تلفن ۸۲۴۲۷۲

REPRESENTATIVE OFFICE OF THE BANK OF TOKYO, TEHRAN need an English and Farsi typist. Candidate must have a good knowledge of English. Applicants may refer in person to this office up to June 20, 1971, 7:30 a.m. to 12:30 p.m. Saadi Jonoubi Avenue, No. 750, fourth floor.

آگهی‌استخدام
چندنفر مهندس راه وساختمان که در کار آبیاری وساختمان کانالهای بزرگ خاکی سابقه داشته باشند برای مهندسین مشاور جستین و کورتنی در شیراز مورد نیاز هستند ـ از متقاضیان خواهش میشود که سوابق و شرایط کار خود را به آدرس زیر مرقوم بفرمایند .
شماره ۴۲ خیابان خوشبین خیابان سپهبد زاهدی ـ تهران
۱ـ۳ آـ ۸۲۶

بیك‌ویزیتور دوشیزه یا بانوآشنابه‌زبان‌انگلیسی خوش برخورد و یك‌نفر تلفنچی و یك راننده شخصی متاهل نیازمندیم تلفن ۶۶۷۷۸۳ و ۶۶۱۹۶۹

بدونفر فروشنده با سابقه‌ماشین آلات رامسازی با آشنائی‌بزبان انگلیسی نیازمندیم با صندوق پستی ۱۱٫۲۷۵ مکاتبه‌فرمائید
۱ـ۳ آـ ۱۸۱۴۴

بیك جوان دیپلمه که خدمت وظیفه را انجام داده و بزبان انگلیسی‌و ماشین نویس لاتین و فارسی آشنائی کامل داشته باشد برای کاردر شرکت نیازمندیم .
تلفن ۱۹ـ۸۲۸۱۱۸

داوطلبان استخدام

شما باید کاری بدانید که مورد احتیاج اکثر موسسات میباشد آموزشگاه بازرگانی اقتصاد در تابستان امسال نیزماندسال‌قبل به منظور معرفی هرچه بیشتر خود بعموم به ۳۰نفر خانم و آقای داوطلب اول هرروز در هرسن وبا هرمیزان‌تحصیلاتی که داشته باشند یکدوره کامل :
دفترداری دوبل و حسابداری‌عالی‌منشیگری (سکرتری) و ماشین نویسی فارسی و لاتین‌را
مجانا
با اعطاء گواهینامه تعلیم میدهد هرچه زودتر برای رزروجا به‌میدان فردوسی تلفنهای ۸۲۸۳۲۶ و ۸۲۸۳۸۷ مراجعه نمائید.
۱ـ۳ آـ ۲۸۳۳

شرکت ساراول
مهندس تاسیسات یا مهندس مکانیک با دو سال سابقه کار و دارابودن برگ خاتمه خدمت سربازی یا برگ معافیت دائم برای تمام وقت استخدام میشود واجدین شرایط بخیابان ویلا خیابان دامغان شماره ۶ آقای صلاح مراجعه نمایند .

پزشک
کارخانجات ریسندگی وبافندگی فخرایران برای تکمیل کادر درمانگاه کارخانه خود واقع در هشتاد کیلومتری جاده تهران‌ـ قزوین بیکنفر پزشک عمومی تمام‌وقت نیازمند است.داوطلبان بتلفن ۴۷۰۵۸ مراجعه نمایند :

موسسه‌ای وابسته بدولت‌یکنفر بایگان فارغ‌التحصیل دوره بایگانی مدارک پزشکی را با حقوق مکفی استخدام مینماید داوطلبان میتوانند در ساعات اداری به نشانی بلوار الیزابت دوم ـ خیابان میکده شماره ۳۱ مراجعه نمایند .
۱ـ۳ آـ ۱۸۱۸۶

شرکت سهامی گروه پزشکی برزویه
تعدادی متخصص با حداقل ماهیانه زیربرای بیمارستان قدس‌اراک بطور تمام‌وقت بهمکاری دعوت مینماید .
۱ـ متخصص جراحی عمومی ۸۰٫۰۰۰ ریال
۲ـ متخصص جراحی زنان ۸۰٫۰۰۰ ریال
۳ـ متخصص گوش و حلق و بینی ۸۰٫۰۰۰ ریال
۴ـ متخصص چشم‌پزشکی ۸۰٫۰۰۰ ریال
۵ـ متخصص بیهوشی ۸۰٫۰۰۰ ریال
۶ـ متخصص امراض داخلی ۸۰٫۰۰۰ ریال
۷ـ متخصص اطفال ۸۰٫۰۰۰ ریال
۸ـ متخصص رادیولژی ۸۰٫۰۰۰ ریال
۹ـ متخصص آزمایشگاه ۶۰٫۰۰۰ ریال
۱۰ دندان‌پزشک ۵۰٫۰۰۰ ریال
۱۱ـ ماما نرس ۳۵٫۰۰۰ ریال
۱۲ـ داروساز ۵۰٫۰۰۰ ریال
۱۳ـ بهیار ۲۱٫۰۰۰ ریال
پزشکان فوق علاوه برحداقل ماهیانه دریافتی‌ازبورسانتاژ دستمزد خودهم طبق آئین‌نامه گروه پزشکی برزویه استفاده خواهند نمود ـ داوطلبان میتوانند همه روزه بین ساعت ۳تا۵ بعدازظهر به بیمارستان بهادری مراجعه فرمایند .
تلفن ۳۵۵۸۱۱ ـ ۳۵۵۲۶۸ و ۳۵۰۶۳۱
۱ـ۲ آـ ۸۳۸۳

تایپ لاتین
دوشیزه یا بانوئی که مسلط به ماشین‌نویسی لاتین باشد استخدام میشود لطفا برای ۷۶۴۵۳۸ بین ساعت۸٫۳۰صبح مصاحبه با تلفنهای ۷۶۵۵۶۲ و الی ۱بعدازظهر و ۵ بعدازظهر الی ۷٫۳۰ تماس بگیرند .

استخدام سکرتر
سازمان تبلیغات و روابط‌عمومی وگایکنفر دوشیزه یا بانوی خوش‌برخورد و باسابقه‌ومسلط به ماشین‌نویسی فارسی ولاتین استخدام مینماید . داوطلبان میتوانند از ساعت ۵ الی۷بعداز ظهر به سازمان وگا جاده قدیم شمیران ـ پائین‌تر از چهارراه حقوقی ـ نبش کوی پیر جمالی پلاک ۳۴ ـ ساختمان‌آتش‌نجات طبقه سوم مراجعه نمایند .

یکنفر مسئول‌انبار باتجربه‌کافی در انبارداری قطعات یدکی و مصالح ساختمانی با تضمین کافی مورد نیاز است .
تلفن ۳۱۲۴۱۷

سکرتر
بیک نفر دوشیزه یا بانو مسلط بزبان انگلیسی و ماشین نویسی لاتین وفارسی که حداقل دو سال سابقه کار داشته باشد جهت امور سکرتری نیازمندیم‌از ۹صبح الی ۱۲ظهر روز شنبه ۲۹٫۳٫۵۰ بنشانی بوذرجمهری غربی مقابل پمپ‌بنزین شرکت مقوآسازی شرق تلفنها۵۱۵۳۰ـ ۵۳۱۵۴ مراجعه شود .

به تعدادی کارگر وارد به امور فنی که دارای موتور دنده‌ای باشند نیازمندیم تلفن ـ ۵۲۵۵۰

یک پیشنهاد جالب
در مناطق زیر به‌افرادیکه‌دارای تلفن باشند نیازمندیم شمیرانات شاهرضا تهران‌ویلا مهرآباد بازار تخت جمشید امیرآباد تهران‌پارس فرح‌آباد نازی‌آباد تلفن ۵۲۵۵۰

استخدام
سرآشپز
یک واحد بزرگ تولیدی برای اداره آشپزخانه رستوران خود به یکنفرسرآشپز با مشخصات زیر نیازمند است :
۱ـ آشنائی کامل به طبخ و تهیه غذا های ایرانی وفرنگی داشته‌باشد .
۲ـ سن حداکثر ۴۰ سال
۳ـ دارابودن مدرک خدمت زیر پرچم ویا معافیت دائم غیر پزشکی .
۴ـ داشتن گواهی تندرستی از بهداری
۵ـ سواد در حدود ششم ابتدائی .
واجدین شرایط میتوانند درخواست خود را با ذکر سوابق کار تجربی‌به صندوق پستی ۱۹۲۶ ارسال دارند .
۱ـ۲ آـ ۸۴۵۳

آگهی استخدام سکرتر
یک واحد بزرگ تولیدی بیک نفر بانو ویا دوشیزه ماشین نویس فارسی‌ولاتین که آشنائی باسلوب منشیگری و ترجمه داشته باشد با شرایط زیر نیازمند است .
۱ـ تسلط بزبان انگلیسی
۲ـ سن حداکثر ۳۵ سال
۳ـ تحصیلات دیپلم و یا پنجسال سابقه کار تجربی .
واجدین شرایط میتوانند بوسیله تلفنهای شماره ۳۰۵۰۰۱ الی ۳۰۵۰۰۵ و۳۰۵۵۳۴ الی ۳۰۵۵۳۸ درخواست خود را اعلام فرمایند .
۱ـ۲ آـ ۸۴۵۵

شریک

بیك سرمایه‌دار برای کار پر درآمد نیازمندیم. تلفن ۶۶۷۳۷۱

شریک
برای‌کار پرتنوع و سودسرشار ماهی سی هزارریال‌بیک شریک با ۶۵ هزار تومان نیازمندیم بعدازظهرها ساختمان پلاسکو طبقه ششم شماره ۶۰۴
۱ـ۲ آـ ۸۵۲۷

جویای کار

راننده پایه یکم ۴٫۵ بعدازظهر تا ۹٫۵ پایه تحصیلات سیکل آشنا بزبان انگلیسی باتضمین تلفن ۳۱۱۲۳۱ راهنمای ۶۵۸ اطلاعات .
۱ـ۶ آـ ۸۳۰۷

جوانی ۱۷ ساله با سیکل اول. درستکار فعال حاضر است در منازل ویاشرکتهاانجام‌وظیفه نماید تلفن ۳۱۱۲۳۱ راهنمای ۶۵۵ اطلاعات .
۱ـ۳ آـ ۸۱۸۱

جوانی با گواهینامه ۲ شخصی ۶ سال سابقه کار مجرد با معرف تمام وقت آماده کار تلفن ۹۵۸۷۲۴
۱ـ۲ آـ ۸۴۱۳

جوانی ۲۰ ساله با پنجم فنی هنرستان و گواهینامه‌دوشخصی جویای کار است تلفن ۷۷۱۶۱۸ از ۸ و نیم صبح تا ۱۲ و نیم واز ۴ تا۷ و نیم مراجعه‌فرمایند

جوانی با تحصیلات متوسطه و فولکس استیشن جویای کار است راهنمای ۶۶۲ اطلاعات تلفن ۳۱۱۲۳۱

معمار برای‌مقاطعه‌کاری‌ساختمان و تعمیرات کلی ساختمان با سرمایه جویای کار است تلفن ۷۹۳۹۰۷

جوانی ۳۵ ساله آشپز جهت کار در منازل و یاشرکتهاجویای کار است تلفن۳۱۱۲۳۱راهنمای ۶۶۰ اطلاعات
۱ـ۲ آـ ۸۴۲۱

گمشده

یکجلد شناسنامه بنام عزت‌الله ملکی باگواهینامه رانندگی برگ خاتمه خدمت سپاه دانش و مقدار ۱۰۰ تومان و برگ‌اوراق خرید مدرسه ۲۵۰۰ ساله‌مفقود گشته از یابنده تقاضا دارم به آدرس: سرآسیاب‌دولاب‌خیابان شیوا آرایشگاه اسماعیلی‌پور ـ بیاورد و مژدگانی دریافت کند.

دسته چک تقریبا ۲۳ برگ از حسابشماره ۱۳۴۷ بانک اعتبارات تعاونی توزیع شعبه کشتارگاه با کت و شناسنامه اینجانب داود عبدالحمید شفا بسرقت رفته و از درجه اعتبار ساقط است .

آگهیهای متفرقه

اسناد لاوصول خریداریم
۳۵۱۶۱۷

کمباین
نو برای دروگندم ـ جو و برداشت آفتابگردان‌آماده‌است تلفن ۶۲۹۶۴۳ ـ ۶۲۳۲۸۴

هواکش هیتاچی
بورس هواکش ـ مالکی ـ دروازه دولت تلفن ۸۲۵۵۸۷ ۳۱۸۷۶۸
نصب هواکش هیتاچی
۶ ساعت پس از اطلاع تلفنی شما

گاز

شرکت پخش بوتاگاز
شرکت بوتاگاز از۷ویم صبح تا ۸ شب تلفنهای ۳۹۲۳۸۹ و ۳۹۳۲۲۳

ارساگاز
پخش گاز
۸۲۴۰۲۱
۸۲۴۰۲۲
۸۲۴۰۲۳
۸۲۴۰۲۴
۸۲۴۰۲۵

بوتان
تلفن پخش گاز
شرکت بوتان
از ۷ صبح تا ۹ شب
۹۵۳۰۵۱

ایران گاز
پخش گاز
۸۲۷۱۳۱
تعمیرات
۸۲۳۰۵۱ـ۵۳
همه روزه ازساعت ۷ صبح الی ۱۱ شب نمایشگاه مرکزی خیابان شاهرضا شماره ۳۳۰

پرسی گاز
گازوسرویس
غرب خیابان سپهبدی
۹۶۳۰۲۱
الی
۹۶۳۰۲۵
از ۷ صبح تا ۷ شب
شرق خیابان پهلوی
۸۲۲۰۲۵ الی ۸۲۲۰۲۱
۸۲۷۹۹۰ـ۸۲۷۲۴۷
از ۷ صبح تا ۱۰ شب
تلفن مخصوص تعمیرات ۸۲۶۲۴۰

داروخانه‌ها

داروخانه مهران
خیابان شیروخورشید چهارراه استخر تلفن ۹۵۴۰۰۷

آگهی استخدام
فروشگاه مرکز صنایع دستی چندنفر فروشنده زن که به زبان انگلیسی آشنائی داشته باشند استخدام مینماید .
داوطلبان میتوانند همه روزه در ساعات اداری به‌مرکز صنایع دستی واقع‌در خیابان ویلای‌شمالی شماره ۲۹۶ مراجعه نمایند . م

برنامه‌سینماها

★ماجراجویان ـ رنگی ـ گندیس‌برگن ـ ارنست بورگناین
دیاموند (۸۲۸۴۰۰) ۱۱ـ ۴۵ـ۲ـ۱۵ـ۶ـ۴۵ـ۹٫
★ تریستانا ـ رنگی ـ کاترین‌دونوودـفرانکونرو شهر قصه (۶۲۷۲۹۰) ۱۱ـ۲ ـ۴ـ۶ـ ۸ـ ۱۰
★درتابش آفتاب یونان ـ رنگی ـ انتونی‌کوئین امپایر (۶۲۳۹۴۲) ۱۵ر۱۱ـ ۱۵ر۳ـ۳۰ر۵ . ۳۰ر۷ـ ۴۵ر۹

★ ملاقات دررم ـ رنگی ـ سوزان پله‌شت شهرفرنگ (۶۲۷۶۲۸) ۱۵ر۱۱ـ ۳۰ر۳ـ۳۰ر۵ـ ۳۰ر۷ـ ۴۵ر۹

★ خداحافظ باربارا ـ رنگی دیواسوان رادیوسیتی (۴۳۳۲۰) ۱۵ر۱۱ـ ۳۰ر۳ ـ۳۰ر۵ـ ۳۰ر۷ـ ۴۵ر۹

★ مردی‌بنام بلو ـ ترنس استامپ سانترال (۴۸۶۸۶) ۱۱ـ ۱ـ ۳ـ۵ـ ۷ـ۱۵ر۹ نیاگارا (۶۶۵۳۰۷) ۳۰ر۱۱ـ ۳۰ر۱ـ ۳۰ر۳ـ ۳۰ر۵ـ ۳۰ر۷ـ ۳۰ر۹
متروپل (۳۱۹۴۱۰) ۳۰ر۱۰ـ ۳۰ر۲ـ ۳۰ر۴ـ ۳۰ر۶ـ ۳۰ر۸
ب.ب (۸۲۹۶۴۱) ۳۰ر۱۰ ۲ـ ۴ـ۶ـ۸ـ۱۰
درایوین ونک (۶۲۲۵۵۷) ۸ـ۱۰

★ ماجراهای میکی‌موس ـ محصول‌والت‌دیسنی سینموند (۴۸۳۲۲) ۱۱ـ۳ـ ۵ـ۷ـ۹
★ سقوط عقابها ـ رنگی ـ فردریک استافورد کاپری (۴۸۴۰۱) ۱۱ـ ۳ـ۵ـ ۱۵ر۷ـ ۳۰ر۹
پولیدور (۴۲۶۳۱) ۳۰ر۱۱ـ ۱۵ر۳ـ ۱۵ر۵ـ ۳۰ر۷ـ ۴۵ر۹
تاج (۳۱۳۸۶۴) ۱۰ر۱۲ـ۲ـ ۱۵ر۴ ـ۱۵ر۶ـ ۳۰ر۸ـ ۳۰ر۱۰
★ کلبه‌ای آن‌سوی رودخانه ـ ملک مطیعی‌ـ زری‌خوشکام
آسیا (۴۲۹۰۹) ۱۱ـ ۳ـ۵ـ۱۵ر۷ ـ۳۰ر۹
رکس (۳۱۵۲۹۳)شهوند (۳۵۴۰۴۰) سیلورسیتی (۸۶۱۲۰۵) ۳۰ر۱۰ ـ ۳۰ر۲ـ ۳۰ر۴ ـ۳۰ر۶ـ ۳۰ر۸
لیدو (۹۵۱۲۸۲) همای (۳۱۱۶۶۹) المپیا (۹۵۶۷۹۶) شرق (۵۴۰۲۴) فیروزه (۷۵۷۶۶۹) ۹ـ۱۱ـ ۱ـ۳ـ۵ـ۷ـ۹
رویال(۸۲۹۷۸۵) ۱۰ـ۱۲ـ۲ـ ۴ـ۶ـ۸ـ۱۰
نپتون (۷۶۰۱۳۶) ژاله (۳۰۵۴۲۰) ۹ـ۱۱ـ۱ـ ۳ـ۵ـ۷ـ۹٫۱۵
رنگین کمان (۷۵۶۷۶۰) پاسارگاد (۷۹۲۷۸۲) ۱۰ـ ۱۲ـ ۲ـ ۴ـ ۱۵ر۶ـ ۳۰ر۸
توسکا (۵۸۵۴۴) چرخ وفلک (۹۵۰۵۵۸) ۱۰ـ ۱۲ـ ۲ـ ۴ـ ۶ـ۸

★آخرین قطار گان‌هیل‌ـ رنگی‌ـ کرکداگلاس ایفل (۳۱۱۴۷۷) ۱۰ـ ۱۲ـ۲ـ۴ـ۶ـ۸ـ۱۰
★ شاطر عباس ـ صادقپور ـ فریده نصیری‌ـ فروهر
مولن‌روژ (۷۵۲۹۲۹)دیانا (۴۷۳۶۵) ۱۱ـ۳۰ر۳ ـ۳۰ر۵ـ ۷ر۳۰ ـ ۳۰ر۹
مهتاب (۴۷۷۷۷) دریا (۷۹۱۷۴۶) دروازه‌مطلائی (۳۵۲۱۶۰) ارانوس (۲۷۹۷۱) ۹ـ۱۱ـ ۱ـ ۳ـ ۵ـ۷ـ ۹
الوند (۳۵۶۵۳۸) سهیلا (۳۱۶۴۲۴) کریستال (۳۱۷۶۷۵) اسکار (۹۵۰۸۹۸) کیهان (۹۵۷۳۶۰) مراد (۷۵۳۳۸۲) ۳۰ر۱۰ـ ۳۰ر۲ـ ۳۰ر۴ ـ۳۰ر۶ـ۳۰ر۸ سامانداتا (۷۹۹۸۲)۳۰ر۲ ـ ۳۰ر۴ ـ۳۰ر۶ـ ۳۰ر۸
★ درشگه‌چی ـ شهلا کریمی ـاسداللهی ـ کسری (۸۲۶۹۳۹) ۳۰ر۱۰ر۲ـ۴ـ ۶ـ ۸ـ ۱۰
★ دختری درسوب من ـ رنگی سیترسلرز بولوار (۶۶۰۲۹۲) ۱۱ـ ۲ـ ۴ـ ۶ـ ۸ـ۱۰
★ چهره‌های فریبنده ـ رنگی ـ جرج‌هیلتون ریولی (۷۵۷۷۷۷) ۱۱ـ۳ر۳ـ ۳۰ر۵ ـ۳۰ر۷ـ ۳۰ر۹

★لاله‌زرد ـ رنگی ـ جان میلز ـ لوچاناپاتزی
آتلانتیک (۶۲۷۱۷۱) ۱۵ر۱۱ـ ۳۰ر۳ ـ۳۰ر۵ـ ۳۰ر۷ـ ۳۰ر۹
★ دختران رایان ـرنگی ـ۷۰میلیمتری ـ رابرت میچام
پارامونت (۴۸۳۲۱) ۱۰ـ۴۵ر۱ـ ۳۰ر۵ ـ۱۵ر۹
★ پهلوان مفرد ـ ملک مطیعی سبک‌ایمانوردی اونیورسال (۶۶۶۹۵۳)۱۱ـ۳ـ۵ـ۱۵ر۷ ـ۳۰ر۹ پاسیفیک (۷۳۳۱۱) میامی (۷۵۴۳۲۹) سیلوانا (۳۹۳۷۷۷) پانوراما (۷۹۴۵۷۰) مارلیک (۹۶۳۶۱۶) ۱۱ـ ۱ـ ۳ـ۵ـ ۷ـ ۹

ایران (۳۱۶۳۵۴) تیفون (۹۵۸۸

راه آهن ۲ـ۳ بر آتش نشانی پیروز شد و بانک ملی ـ پیام ۱ـ۱ مساوی شدند

این گل اول دیدار پیام ـ بانک ملی است که در دقیقه ۷۳ روی ضربه پنالتی بوسیله خدر زاده بثمر رسید ولی ٦ دقیقه بعدبانک ملی گل مساوی را بدست آورد.

سه‌شنبه ـ استادیوم امجدیه، دیدار کنندگان تیمهای بانک‌ملی و پیام ، داور سعید صدری و کمك داوران اکبر حق بین و مهدی مجمع. تماشاگر حدود ۳۰۰ تن،نتیجه وقت اول صفر‌ـ صفر و پایان وقت ۱ـ۱ مساوی گلها دقیقه ۷۲ خدر زاده از روی نقطه پنالتی برای پیام و دقیقه ۷۸ کریم پاژخ برای‌بانک ملی ، بازیکنان دو تیم :

بانك ملی : فرامرز صباحی (دروازه‌بان) ـ مجید مسیحنیا، رضا اکبری ، محمد کبرباتی ، ابوالفضل جلالی ـ امیرحسین حجازی . حمید ناجی ـ عباس رجبی‌فرد ، مهدی تهرانی ، نایب روئین‌دل (ناجی) ، کریم پاژخ .

پیام : محمد صفاری(دروازه‌بان) ـ فریدون ممبینی (اکبر قاسمی) ، فیروز خدرزاده ، عباس اکبری ، پرویز اکبری‌ـ مهدی مجتهدی ، حسین والی‌ـ کاظم خیبری ، داود خضرائی، حسن الهی، هادی صفاری .

پیام و اولین امتیاز

بعد از ظهر دیروز با دیدار بانك ملی و پیام‌در هفته‌سیزدهم مسابقات فوتبال‌قهرمانی باشگاه های تهران باردیگر پس از دو هفته که بازیها بخاطرمسابقات جام دوستی بتعویق، افتاده بود، آغاز گردید .

بانك ملی قبل از این‌دیدار از سه مساوی خود برابر راه آهن، قصریخ وشهربانی سه امتیاز بدست آورده بود و در مقابل پیام که هنوز در پایان هفته دوازدهم بدون امتیازمانده بود تا حد زیادی این دیدار در سرنوشت این تیم برای ماندن‌درگروه اول‌اهمیت‌داشت، چه با پیروزی در این دیدار در بازی با آتش نشانی سرنوشت نهائی خود را تعیین مینمود و در مقابل بانك ملی با سه‌امتیاز وضع امیدبخش تری داشت.

درپایان این دیدار دو تیم به نتیجه مساوی ۱ـ۱ رسیدند که تیم بانك ملی صاحب ٤ امتیاز و پیام نخستین امتیاز را طول مسابقات انجام داده بدست آورد و باین ترتیب مشکل می توان انتظار داشت‌که سال‌آینده این تیم را در گروه اول ببینیم.

نیمه اول بدون گل

مساوی برای پیام در شرایطی بدست آمد که علیرغم برتری نسبی بانك ملی براین تیم ، پیام تا دقیقه ۷۸ بلطف یك پنالتی برحریف پیروز بود .

بازی در آغاز شکلی نداشت و اکثر حملات بی آهنگ و پراکنده بود ولی در همین‌زمان ها پیام بزرگترین‌شانس گل را بدست آورد که عکس‌العمل صباحی دروازه‌بان بانك ملی در آخرین لحظه دروازه رااز خطر سقوط نجات داد .

در دقیقه سه مهدی مجتهدی بدنبال پاس اکبر اکبری توپ را روی خط هیجده بانک ملی دریافت کرد و دفاع بانک ملی بخیال آفساید او راآزاد گذاشت که این یکی تنهامقابل دروازه‌بان بانك ملی قرارگرفت ولی شتابزدگی او و عمل کرد خوب صباحی که توپرا از روی پای او ربود دروازه را نجات داد .

گذشته از این موقعیت پیام اکثرا ابتکار بازی در دست بازیکنان بانك ملی بود که با حرکات انفرادی فراوان بر حریف برتری‌داشتند ولی‌آخرین لحظات شانسهای خودرا هدر میدادند درصورتیکه با همکاری دسته جمعی میتوانستند صاحب چندین‌شانس‌مسلم گل‌باشند ، بهرحال نیمه اول باهمین‌کیفیت بدون گل مساوی به پایان رسید .

گل پیام

در نیمه دوم بازی شکل‌آرامی داشت و علیرغم ۲ گل بدست آمده هیجان نیمه نخست را نداشت و این آرامش تا دقیقه ۷۲ که گل پیام بثمر رسید ، همچنان ادامه داشت .

دراین دقیقه مجتهدی‌فوروارد پیام روی یك حادثه بدنبال‌توپ از کنار مسیحنیا گذشت و رو در روی دروازه‌بان حریف قرار گرفت ، شانسی بود مسلم‌برای گل پیام ولی خطای مسیحنیا در آخرین لحظه اورا متوقف‌نمود وجریمه آن یك ضربه پنالتی بود که خدر زاده برای پیام با حالتی خوب بثمر رساند .

برتری پیام ٦ دقیقه بیشتر بطول نیانجامید و بانك ملی روی ضربه پاژخ گل مساوی را بدست آورد .

گل مساوی

ابوالفضل جلالی مدافع راست بانك ملی بدنبال یك نفوذ سریع تاگوش راست پیش رفت و بدنبال یك‌حرکت‌سریع یك ـ دو باناجی دفاع حریف را بسوی خود کشید در این گیرودار پاس خوب ناجی در فاصله ٦ متری دروازه حریف روی سر پاژخ نشست و این یکی‌باضربه‌ای خوب گل‌مساوی را بثمر رساند .

طول زمان باقی مانده بانك ملی با اشتهای فراوان برای گل برتری تلاش میکرد در دقیقه ۸٦ شانس بزرك بانك ملی درحالیکه با پاس حجازی روی خط دروازه میغلتید از جلوی‌پای رجبی وپاژخ مهاجمین بانك ملی گذشت! مساوی ۱ـ۱ در این دیدار سبب شد که‌پیام اولین امتیاز را طول ۱۳ بازی بدست آورد .

دیدار دوم این شب را راه‌آهن و آتش‌نشانی برگزار کردند که نتیجه پیروزی ۲ـ۳ بود برای راه‌آهن ، در نیمه اول نتیجه ۱ـ۲ بسود راه‌آهن بود ، فرهنك صادق‌پور‌ـ عباس غائب دوست و حاجی آزادان گلهای راه‌آهن رابثمررساندند ومنصور کاویان پور و حاجی آزادان دفاع تیم راه‌آهن گل های آتش نشانی را بدست آوردند .

اخبار کوتاه ورزشی

شنا

*کالیفرنیا :برای‌اولین بار در تاریخ‌شنا ، یك تیم شنااز کشور شوروی ، ماه آینده به‌آمریکا سفر خواهد کرد.

درتیم شوروی نیکولائی پانکین ر کورددار شنای ۱۰۰ مترسینه مردان‌جهان‌و گالینااستپان‌ر کورددار۱۰۰ متر و۲۰۰ متر شنای‌سینه سابق‌بانوان جهان حضوردارند ،این‌تیم‌در یك سری مسابقات بین‌المللی که‌باحضور کشور های‌ژاپن‌ـ استرالیا ـآمریکا وشوروی‌وچندین کشور اروپائی انجام میگیرد ، شرکت میکند .

جام جاکارتا

*جاکارتا :باانجام مرحله نیمه نهائی مسابقات‌فوتبال جام جاکارتا دوتیم‌اندونزی وبرمه برای دیدار نهائی‌بازیها انتخاب گردیدند ،اندونزی درنیمه نهائی مقابل مالزی۱ـ۲ به‌پیروزی رسید و برمه ۰ـ۸ کامبوج راشکست داد وباین ترتیب‌برمه ـ اندونزی برای بدست آوردن عنوان‌قهرمانی بایکدیگرروبرو می گردند ، مالزی در دیدار رده‌بندی‌با پیروزی ۱ـ۲ مقابل کامبوج‌بمکان سوم‌دست‌یافت .

فوتبال

دریك‌دیدار دوستانه که بین‌تیمهای فوتبال استرالیای غربی و کره‌جنوبی که هر دوتیم در مسابقات جام جاکارتا حضور دارند ، انجام گردیدتیم استرالیا ۰ـ۲ به‌پیروزی دست‌یافت .نیمه‌اول مسابقه صفر ـصفر به‌پایان رسیده‌بود.

بکس

«رافائل‌هاوررا» بکسوردسته خروس‌وزن مکزیك در مبارزه خود مقابل حریف پرقدرتش «تایاگانون » در روند دوم‌بانك‌اوت به‌پیروزی رسید.

این‌سی‌وپنجمین پیروزی از ٤۱ مبارزه‌ایست که بکسور ۲٤ساله مکزیکی تابحال انجام داده .

فوتبال بدون تماشاگر !

*تونس:رهبران فوتبال کشور تونس‌اخیرا اعلام کردند که از این پس تا پایان فصل مسابقات فوتبال امسال این کشور ، تمام‌بازیهابدون حضورتماشاگر برگزار خواهند شد !

این تصمیم بدنبال بی‌نظمی واغتشاشی که‌تماشاگران مسابقه فوتبال فینال جام تورنمنت‌تونس بدنبال شکست تیم موردعلاقه خوددرمیدان بوجودآوردند ، اتخاذ گردید.

مسابقات کشتی نواحی چهارگانه تهران

ازبعدازظهر روزگذشته مسابقات کشتی آزادنواحی چهارگانه تهران در سالن های محمدرضاشاه و فرح‌پهلوی باحضور ۹٦۸ کشتی‌گیر درروی سه‌تشك آغازشد .

این‌دوره مسابقات که‌بعلت کثرت شرکت کنندگان در ۲ مرحله‌انجام میشود از کیفیتی مطلوب‌برخوردارمی ـ باشد . جوانان نوخاسته و امیدکه درمناطق۱ و ۳ مبارزه می‌کنند برای‌رسیدن بدورنهائی وقرارگرفتن در رده‌بندی اول تاششم‌راه‌دشواری‌درپیش‌دارنددرناحیه یك که مبارزاتش درسالن محمدرضا شاه انجام‌میشود ٤۷٦ شرکت کننده حضوردارند که بترتیب‌دروزنهای ٤۸ کیلو (۵۸)،۵۲ کیلو (۸۰)۵۷ کیلو (۱۲۵)،٦۲ کیلو (۱۰۱)،٦۸ کیلو (۵۷)،۷٤ کیلو (۲۳)،۸۲ کیلو (۱۷)،۹۰ کیلو (۱۱)،۱۰۰ کیلو (۲)و ۱۰۰ کیلوببالا ۲ نفرشرکت دارند . درحالی که در ناحیه ۳ که‌درسالن فرح‌دیدار هاشکل میگیرد ٤۹۲ نفرشرکت‌دارند.

مسابقات این‌دوناحیه ۵روزبطول خواهدانجامید و بلافاصله پس از پایان دیدار های نواحی ۱و۳مسابقات‌نواحی ۲و٤ازروزسی‌ام خرداد ماه الی ۳تیر ماه دنبال میشود.

درپایان این‌دو مرحله نفرات‌اول تاششم هروزن حق شرکت در مسابقات انتخابی‌تهران را داراخواهندشد .

جایزه‌ای بزرگ برای خدمتی بزرگ

شما با خرید

حتی یك برگ ۲۰ تومانی

اوراق مدارس یادبود

در رستاخیز فرهنگی جشن شاهنشاهی ایران

و ایجاد ۲۵۰۰ مدرسه یادبود شریك و سهیم میشوید و علاوه بر آن

از

یك میلیون تومان

پول نقد

و

۵۰ پیکان

جوایز این اوراق استفاده میکنید

فقط ۱۳ روز فرصت باقیست

در محافل سیاسی تهران

برای شرکت درچهارمین کنفرانس عالی‌سران آر- سی- دی

رؤسای جمهوری پاکستان وترکیه بتهران میآیند

تصادف سفر زاهدی با استقلال بحرین و تبریک ایران

ناظران سیاسی در تهران اخبار مربوط به استقلال قریب الوقوع امارت بحرین‌را با علاقمندی و دقت فراوان دنبال میکنند . کلیه گزارش های چند روز گذشته تاریخ اعلام استقلال بحرین‌راظرف چند روز آینده پیش بینی میکند و در این بین پیش بینی دو شنبه اطلاعات مبنی بر تصادف دیدار اردشیر زاهدی وزیرخارجه ازبحرین با روز های استقلال این امارت با انتشار و تاییدغیر رسمی سفر زاهدی مورد تایید قرار میگیرد.

مقامات وزارت خارجه در مورد سفر زاهدی به‌بحرین تاکنون سکوت‌اختیارکرده‌اند و انتظار میرود خبر رسمی مربوط باین مسافرت بعد از بازگشت زاهدی‌از سفرجاری از پاکستان روز شنبه‌انتشار یابد .

نزدیکان به وزیر خارجه تاریخ سفر زاهدی‌را اواسط هفته آینده و احتمالا روز های سه شنبه و یا چهار شنبه آینده می‌پندارند.

چنانچه دیدار زاهدی با استقلال بحرین مصادف‌شود، درآنصورت‌بازدیدوزیرخارجه ایران از بحرین در عین‌حال جنبه سفر حسن نیتی‌خواهد داشت که طی آن زاهدی پیام تبریك شاهنشاه و ملت ایران را برای شیخ عیسی بن سلمان آل خلیفه و مردم بحرین حامل خواهد بود .

تاسیس سفارت ایران در بحرین

در کریدور های وزارت خارجه این پیش بینی مورد تایید است که با اعلام استقلال بحرین تهران در ردیف نخستین کشور هائی خواهد بود که به برقراری روابط کامل سیاسی‌بابحرین همت گمارد و در اولین فرصت سفارت ایران‌درمنامه پایتخت این امارت تاسیس می‌گردد.

مدت اقامت زاهدی در بحرین از سه روز متجاوز نخواهد بودوبرای وی دراین سفر مقامات بحرینی برنامه مفصلی از بازدید و ملاقات تهیه دیده‌اند .

زاهدی با سفر قریب‌الوقوعی که به بحر ین درپیش دارد نخستین وزیر خارجه ایران خواهد بود که از یکی از امارات خلیج فارس دیدن‌می کند .

کنفرانس سران آر- سی- دی

ایران میزبان چهارمین کنفرانس عالی سران‌سازمان همکاری های منطقه‌ای برای عمران «آرسی‌دی» خواهد بودکه بدنبال تشکیل‌اجلاسیه وزیران خارجه این سازمان که آنهم در ایران تشکیل می شود قبل و یا بعدازبرگزاری جشن های دوهزارو پانصد ساله برگزار خواهد شد .

نخستین کنفرانس عالی سران در اسلامبول شش‌سال قبل شاهد بنیاد گذاری آرسی‌دی گردید .دومین کنفرانس درکراچی‌و سومین آن در «ازمیر» ترکیه در فروردین ۴۹ تشکیل گردید .

یکی از موارد بحث و تبادل نظر وزیر خارجه با رئیس جمهوری پاکستان در زمینه تشکیل چهارمین کنفرانس‌سران «آرسی‌دی» خواهد بود که برای شرکت در آن رئیس جمهوری پاکستان ، رئیس جمهوری، نخست وزیر و وزیر خارجه ترکیه بایران سفر خواهند کرد .

میانجیگری ایران در پاکستان ؟

اردشیر زاهدی وزیرخارجه که دیشب از تهران برای یك دیدار دو روزه غیررسمی رهسپار کراچی شد ، بامداد امروز کراچی را برای‌ملاقات و تبادل نظر و تقدیم پیام همایونی‌به‌پرزیدنت یحیی‌خان رئیس جمهوری پاکستان به سوی راولپندی پایتخت‌موقت سیاسی پاکستان ترك گفت. زاهدی بلافاصله پس‌از ورود به دیدار یحیی‌خان شتافت . وزیر خارجه فردا نیز مجددا با پرزیدنت یحیی‌خان ملاقات و مذاکره خواهد داشت و ظهر جمعه به تهران بازمیگردد .

ناظران سیاسی در تهران و راولپندی انتظاردارندقسمت اعظم مذاکرات زاهدی با یحیی خان و دیگر رهبران پاکستان مسائل مربوط به بحران روابط پاکستان وهند رادربر گیرد . زاهدی دیشب هنگام ترکتهران حاضر نشد بگویدکه‌در مرحله فعلی‌اصولا مسئله میانجیگری‌وجود دارد یانه ، اما گفت ایران آماده است در این زمینه هرنوع کمک‌و همکاری که لازم باشد انجام‌دهدبشرطی که‌این کمک و همکاری مورد طلب هردو کشور هند و پاکستان قرار گیرد .

سفر قابوس

«قابوس‌بن سعید» سلطان عمان که اینک در لندن بسر میبرد در بازگشت به وطن احتمالاتوقف‌کوتاهی درتهران خواهد داشت .

در این زمینه هنوز اطلاع دقیقی دردست‌نیست اماآنچه مسلم است اینست که پادشاه جوان عمان اوائل هفته آینده به‌دیدارومذاکرات خوددرلندن پایان خواهد داد .

امضا قرارداد

امروز در منامه پایتخت امارت بحرین قرارداد نهائی ایران‌وبحرین در زمینه‌تحدید آب های فلات قاره بامضاء خواهد رسید . هیئتی مرکب از مقامات وزارت خارجه‌و شرکت ملی نفت برای امضای این قرار داد به بحرین سفر کرده‌اند.

وزیر خارجه در مهرآباد در میان خبرنگاران‌مطبوعات تهران و خبرگزاریهای خارجی قبل از عزیمت به پاکستان به پرسش‌های آنان پاسخ گفت .

اضافه‌شدن جرائم رانندگی

مورداظهار نظر طبقات مختلف قرار گرفت

پروفسور جمشید اعلم رئیس کمیسیون ترافیک‌مجلس سنا‌امروز گفت آئین‌نامه‌اجرائی اخذجرائم رانندگی بااصلاح چندمورد مختصر، از تصویب گذشت.

(متن‌آئیننامه اجرائی در شماره پریروز اطلاعات چاپ شده بود) موارد اصلاح شده عبارت استاز افزایش میزان جرائم (نداشتن شماره عقب یاغیر خوانا بودن آن ـنداشتن شماره جلو اتومبیل) که به‌ترتیب میزان‌جرائم این خلافها به‌۵۰۰و۲۰۰ریال‌افزایش‌یافت‌میزان جرائم این دو مورد خلاف درآئین نامه ۲۰۰و ۱۰۰ ریال در نظر گرفته شده بود.

دگرگونی در ترافیك

پروفسور جمشید اعلم اضافه کرد : اجرای این آئین‌نامه وضع ترافیک پایتخت را دگرگون‌خواهد کرد. بنظر من آئین‌نامه مذکور عامل مهمی در کاهش تخلفات رانندگی وسوانح عبور و مرور بشمار میرود . بااجرای آئین‌نامه وقانون جدید «امور فنی وعبور مرور وسائل نقلیه» تعداد متخلفین جرائم رانندگی تاحدقابل توجهی تقلیل میابد . زیرا راننده متخلف علاوه براینکه‌جریمه سنگین‌میشود بواسطه ضبط گواهی نامه وی از طرف پلیس‌راهنمائی، حق‌رانندگی از او سلب میگردد واگر هم مبادرت به‌رانندگی کند در حکم اشخاصی خواهد بود که بدون پروانه‌رانندگی نموده و طبق‌قانون به ٦ ماه حبس محکوم خواهدشد.

کمکی نمیکند

دکتر حسین‌پارساستاد دانشکده پزشکی درمورد آئین‌نامه اخذ جرائم گفت: بنظر من بالا بردن جرائم هیچ کمکی به‌بهبود وضع ترافیک نمیکند فقط و فقطبواسطه اینکه میزان جرائم بالا است ، مامورین مجبور به‌گذشت خواهند شد و نتیجه مطلوب حاصل نمیشود بارها دیده شده در نقاط ممنوعه دردوطرف خیابان‌اتومبیلها توقف کرده‌اند و مامور پلیس با مشاهده وضع اقدامی برای‌جریمه آنها نکرده است. یا اینکه راننده متخلفی از چراغ قرمز عبورمیکند وپاسبان راهنمائی به‌یک چشم غره رفتن اکتفا میکند . بنظر من میزان جرائم تخلفات رانندگی عادلانه است بشرطی که واقعا بدون استثنا و بدون در نظرگرفتن رتبه‌و مقام متخلف اجرا شود.

کاری ازپیش نمیبرد

«اخذ جرائم» از متخلفین مقررات رانندگی بر اساس آئین‌نامه جدید نیز کاری از پیش نخواهد برد . این نوع مجازات هیچگونه تاثیری در اینکه راننده متخلف خود را ملزم به‌رعایت‌مقررات بداندنخواهد داشت .

این عقیده سپهبد حسین آزموده درباره آئین‌نامه جدید اخذ جرائم رانندگی است .

وی اضافه کرد :

ـ بعقیده من‌با همین عوامل‌بخوبی میتوان ترافیك پایتخت را درست کرد . باید مردم را ارشاد و هدایت کرد . به نظر من جریمه نقدی که وجه آن در بودجه دولت برود ودولت در بودجه سالانه‌خود دراین‌مورد پیش‌بینی‌کند، معنی‌اش این است که اگر ماموری بیشتر جریمه اخذکرد، حسن انجام‌وظیفه نموده و اگر کمتر ، سوء وظیفه !

من معتقدم رانندگان وسائل نقلیه عمومی مثل تاکسی بهرطور که میسر شود جریمه پرداخت شده‌را با سرپیچی از مقررات دور از نظر مامورین جبران‌می‌نمایند .رانندگان وسیله خصوصی‌هم‌دو دسته‌هستند یك عده آن ژیگولوها و بی‌تفاوتها که پرداخت‌جریمه‌را نوعی تشخص میدانند و وقتی در برابر مامور قرار میگیرند برای نشان دادن شخصیت خود به زن یا دوستش که در کنارش نشسته است با لحن تعرض‌آمیز خطاب به مامور میگوید «آنچه باید جریمه بدهم حاضر است زودتر قبض را بده که کار دارم !» دسته‌دیگرهم کسانی هستند که فکر میکنند اگر صاحب منصبی بودند، باید خلاف کنند .

بدون تبعیض

سپهبد آزموده افزود جرائم سنگین زمانی خوب است که در مردم بیم و امید باشد باین معنی که آنها درك کنند درمورد خلاف وزر تبعیض‌وجود نداردو فی‌المثل اگر وزیر یا سناتوری تخلف کرد، شب در تلویزیون اعلام شود که فلان وزیر یا سناتور که ازمقررات رانندگی تخلف ورزیده ، برای‌مدت شش‌ماه‌ازرانندگی‌محروم گردیده

میزان جرائم بجاست

یك راننده تاکسی بنام مراد زنجانی‌فرد گفت :

ـ من حدود ۱۵ سال است که راننده تاکسی هستم و در ظرف این مدت حتی یکبار هم جریمه نپرداخته‌ام چرا که هیچگاه مرتکب خلاف نشده‌ام . بنظر من برای راننده‌ای که‌مبادرت به خلاف‌میکند و نظم عبورومرور را مختل‌میسازد، اخذ این جرائم بجا است . زیرا وقتی راننده تاکسی که در روز بیش از ۳۰ تومان درآمد ندارد مرتکب‌خلاف‌بشودودوبارهربار۱۰۰ تومان جریمه بدهد ، دیگر جرات خلاف کردن نخواهد داشت و متوجه خواهد شد که اینکار یعنی زحمت و رنج بیهوده کشیدن برای امرار معاش و از دست دادن درآمد است .

جریمه منطقی

خانم پریوش مهرابی کارمنددولت اظهار داشت در آئین‌نامه جدید برای تاکسی‌هائی که با داشتن مسافر مسافر دیگری بگیرند ، مبلغ ۱۰۰ ریال جریمه تعیین شده. من سئوال میکنم آیا با کمبود وسایل نقلیه که اکثرا خودمسافرین داوطلب سوار شدن در تاکسی مسافردار میباشنداین جریمه‌منطقی میباشد .

مالیات اصناف

بماخذ سال۴۶ محاسبه ووصول‌میشود

تبصره ناظر به ضرائب مالیات اصناف بوسیله کمیسیون صالحه وزارت دارائی نسخ شد واز این پس مالیات اصناف بماخذ پرداخت آنها در سال ۴۶ محاسبه ووصول خواهد شد ـاین تصمیم وزارت دارائی مورد خواست دویست‌هزار نفر پیشه‌وران تهران و یک میلیون نفر پیشه‌وران ایران بود.

* توجه

سرانجام ممیزین وزارت دارائی بدرخواست جامعه عظیم اصناف ایران گردن نهادند و توجه وزارت دارائی بمطالب منطقی‌ومستندافراد اصناف وسران اتحادیه ها در محافل صنفی و اجتماعی تهران بااستقبال بی نظیری روبروگردید. از ششماه پیش سرویس‌اجتماعی روزنامه اطلاعات تقاضا ها و درخواست‌های افرادصنفی‌رادر این زمینه منتشر کرد واین‌مطالب که همه واقعیت و منطقی بودمورد توجه و موافقت وزارت دارائی‌قرار گرفت‌وآنها اعلام داشتند که‌مالیات اصناف بماخذ سال ۴۶ وصول‌می شود. در این زمینه وزارت دارائی اقدام به انتشار بخشنامه‌ای کرد و در آن تصریح‌نمود که براثر تماس مداوم باپیشه‌وران ومذاکره با آنان‌کمیسیون تعیین ضرائب‌مالیاتی در جلسه خود باستناد ماده ۳۲۲ الحاقی به قانون مالیاتهای مستقیم تبصره یک جدول ضرائب مالیاتی سال ۴۹ عملکرد سال ۴۸ راحذف کرد و بجای آن تبصره جدیدی تصویب نمود.

بموجب متن تبصره جدید درآمد مشمول مالیات سال های ۴۸ و۴۹ اصناف و کلیه صاحبان مشاغل، سوای پزشکان ووکلای دادگستری ودیگر مشمولان ماده ۵۹ قانون برابر بادرآمد مشمول مالیات سال ۴۷ عملکرد ۴۶ آنان محاسبه و براساس‌آن‌مطالبه‌ووصول‌میشود

بموجب ماده ٦٤ قانون مالیات اصناف و مودیان صنفی بر طبق اظهار نامه‌ای که در سال ۴۶ به وزارت دارائی تسلیم داشته‌اند در آن سال مالیات داده و سپس هر سال بموجب تصویب کمیسیون ضرائب اضافی به مالیات آنان بسته شده ودرنتیجه میزان مالیات اصناف بدون تناسب با درآمد آنان افزایش یافته واین موجب نگرانی وناراحتی جامعه اصناف را فراهم آورده بود و بهمین علت وزارت دارائی رسما اعلام کرد که‌مالیات اصناف بماخذ سال ۴۶ محاسبه ودریافت خواهد شد.

مقامات این وزارتخانه اعلام داشتند که با تصمیم اخیر و نسخ تبصره ضرائب هزاران پرونده‌مورد اختلاف در زمینه مالیات اصناف مختومه شده و بهمین تعداد از مراجعان دارائی‌کاسته خواهدشد. شورایعالی اصناف‌امروزاعلام کرد که درمورد اتخاذ تصمیم اخیر از رئیس‌دولت‌ووزیردارائی قدرشناسی خواهد کرد.

این شورا اظهار نظر کرد که اقدام اخیروزارت دارائی مهمترین قدم بنفع اصناف بوده و آنها رااز یک گرفتاری‌بزرگ رهانیده است.

روسای اتحادیه‌هاو افرادپیشه‌وران امروز اعلام کردند که هرگز قادر بپرداخت‌مالیات‌براساس‌ضرائبی که تعیین شده بود نبودند آن ها گفتند که افراد اصناف جملگی خواستار پرداخت‌مالیات حقه‌دولت هستند و حال که وزارت دارائی‌در این زمینه حسن نیت بخرج داده آنها نیز با پرداخت سریع مالیات باماموران مالیه همکاری خواهند کرد.

آخرین اخبار از شهرستانها

کشف سرمجسمه

رشت : سر یك مجسمه قدیمی که از شخصی بنام عباس‌پورفولادچی‌درکپورچال کشف شده بود ، از طریق اداره کل‌فرهنك و هنرگیلان به اداره کل باستانشناسی فرستاده شد .

سرمجسمه مذکور توسط ماموران اداره کل فرهنك و هنر گیلان‌وپاسگاه ژاندارمری کپورچال، ازاتومبیل «عباس» کشف‌گردید . عباس باپرونده تنظیمی‌به‌دادسرای بندرپهلوی اعزام شد .

٤ هزار ورزشکار

فردا بکرمان میروند

کرمان : فردا ، بیش از چهار هزار دختر و پسر ورزشکار از سراسر کشور برای شرکت در مسابقات قهرمانی آموزشگاه ها وارد کرمان می شوند .

ورزشکاران پس‌از ورود، طی مراسمی در میدان مشتاقیه کرمان پیکره شاهنشاه آریامهر را گلباران می کنند .

درایام برگزاری مسابقات ورزشکاران از تاسیسات ذوب‌آهن درپابدانا دیدن‌می کنند . روز دوازدهم تیرماه‌با حضور والاحضرت شاهپور غلامرضا پهلوی ریاست‌عالیه کمیته المپیك ایران مراسم اختتام مسابقات آموزشگاه‌ها برگزار خواهد شد .

انفجار کپسول گاز

تبریز : بعلت انفجارکپسول گاز درآشپزخانه یکی از ساختمان‌های تبریز ، حریقی روی داد و خسارت زیادی وارد آمد .

این واقعه در منزل‌شخصی بنام حسن فرشباف واقع در خیابان «بهار» تبریز بوقوع پیوست‌و مامورین آتش‌نشانی تبریز ساعتی بعد ، آتش را خاموش کردند .

دزد اتومبیل !

بدام افتاد

مردی که اتومبیل سواری شماره ۷۸۹۷۵ تهران ج را از خیابان‌کاخ‌دزدیده و به قنبرآباد برده‌بود در حال بازکردن چرخ های اتومبیل وسیله مامورین پاسگاه ژاندارمری مهر آباد شمالی دستگیر شد ، اتومبیل مسروقه‌متعلق به مهندس «احمد اشرف» میباشد سارق بنام سید محمد تقی ۲۱ ساله ، کارمند سابق‌شرکت‌واحد است وسابقه دزدی هم ندارد .

در بازار تهران

سستی در بازار چای

ورود سه کشتی حامل‌چای از سیلان بازار معاملات گرم چای راسست کرد . در بازار چای گفته میشود، ورود توام سه کشتی چای از سیلان که بعلت اغتشاشات داخلی این کشور مدتی به‌تاخیر افتاده‌بود، اثر نامطلوبی در روحیه بازار بجا گذاشته و سبب شده ،که بازار معاملات چای تحت ـ الشعاع حجم تقریبا قابل ملاحظه‌ای از چای وارداتی قرار بگیرد و معاملات شیرین هفته‌های قبل تجار چای ،به سردی گراید.

محافل بازار چای علاوه بر این دلیل ، می‌گویند :مبارزه با قاچاق چای که ازاوایل‌سال جاری بصورت خیلی جدی، دنبال میشد و موجب گرمی بازار چای داخلی شده بود این روزها از شدت‌سابق برخوردار نیست وبهمین جهت سرو کله چای قاچاق در بازار پیداشده است . بهر صورت مطلعین امور چای معتقدند که ورود سه پارتی بزرگ محمولات‌چای از سیلان و کاسته شدن‌شدت مبارزه با قاچاق چای ، باعث شد که حواله چای داخلی از کیلوئی ۸۷٫۵ ریال به کیلوئی ۹۱ ریال افزایش یابدو به بازار چای داخلی لطمه بزند .

قیمت ها

قیمت چای خارجی هم بعلت زمینه‌و عرضه زیاد آن هرکیلو ده ریال تنزل پیدا کرده است. همین گروه می‌گویند : قیمت چای داخلی لشگری از کیلوئی ۱۰۰ ریال به کیلوئی ۸۰ ریال کاهش یافته و نوع جنس بعلت خشکی برگ چندان مطلوب نیست و بازار کشش معاملات آنرا ندارد و فعلا هر کیلو ۲۰ ریال ضرر میدهد . این چای در شمال کیلوئی ۱۰۰ ریال خریداری میشود ولی در بازار تهران قیمت‌ها از کیلوئی ۸۰ ریال تجاوز نمیکند .

مظنه چای سیلان ازکیلوئی ۳۷۰ ریال تا ٤٦٠ ریال‌است. زمینه چای کلکته دربازار کم استو بهمین دلیل‌مظنه‌صحیحی ندارد وهر مقداری‌که پیداشود از کیلوئی ٤۳۰ ریال تاکیلوئی ٦۰۰ ریال قیمت دارد .

اطلاعیه حزب ایرانیان

دفتر سیاسی حزب ایرانیان اطلاعیه‌ای در باره انتخابات دوره بیست وسوم مجلس شورای ملی منتشر نموده است که متن آن باطلاع خوانندگان گرامی میرسد.

آقای دکتر فضل‌الله صدر

هم میهنان گرامی

مدتی بیش نیست که حزب ایرانیان موجودیت خود را اعلام کرده است.

از آن نخستین روزی که هسته کوششهای این حزب گذاشته شد و وسپس ایدئولوژی حزب در چهار چوب نظام « شاهنشاهی ایران » تدوین و بگونه یکی از مترقی ترین مرامنامه هابصورت مانیفست حزب ایرانیان یملت‌ایران عرضه شد،فکر نو آوری، ارائه کار سالم حزبی اعتقاد بمداومت در کار اجتماعی و سیاسی و عدم‌شتابزدگی وبی‌قراری ازهدفهای بزرگ واولیه این حزب بشمار آمده است.

در طول این زمان همه کوششها براین محور بوده است که حزب بتواند افراد اولیه خود را درمسیر افکار وعقایدحزبی پرورش داده و آنان را از صورت عناصر بی شکل وخام بصورت‌افرادی پرورده وشکل گرفته و معتقد باصول و مبانی ناسیونالیسم ایران درآورد.

بزرگترین افتخارحزب ایرانیان در موقعیت کنونی این است که در پناه تعالیم آکنده از اعتقاد ببزرگی ایران توانسته است کیفیتی کم‌نظیر را برای خود فراهم آورد ودر این مدت همه کوشش آن صرف ساختن زیر بنای حزبی و دادن تعلیمات همه‌جانبه بافراد حزب‌بوده است و بهمین دلیل هنوز آنگونه‌که باید و شاید حزب فرصت آنراپیدا نکرده است که بتواند در شهر هاو روستاهای ایران گسترش پیدا کند و بگرد درفش حزبی خود گروههای کمی راکه ضامن پیروزی یک حزب سیاسی در مبارزات اجتماعی وبویژه انتخابات میباشند فراهم آورد.

حزب ایرانیان با اعتقاد کامل بارائه یک کار سالم ، علمی ، و مطمئن‌درزمینه تحزب وعدم‌انحراف وانصراف از این اصل غیر قابل تغییر اعلام میدارد که بدلائل‌بسیار واز آن جمله عدم گسترش حزب در سرتاسر ایران ، عدم شناسائی مردم میهن ما به آنچه که حزب بعنوان افکار و عقاید خود بشارت داده است و به سبب آنکه هنوز ایدئولوژی حزب ما مورد سنجش وارزیابی قشر های مختلف ملت ایران قرار نگرفته است ، حزب ایرانیان صمیمانه اعتراف میکند که‌درشرایط کنونی آمادگی برای یک مبارزه اصیل انتخاباتی راکه به پیروزی آن امیدوار باشد ندارد.

افق امیدبخش و آینده آرزو آفرین ایران روبروی ما گشوده است و همانگونه که معلم خردمند ورهبر سربلند ملت ما« شاهنشاه آریامهر» در یکی از سخنان‌تاریخی خود عنوان فرمودند که عرصه سیست و پهت مبررات اجتماعی عرصه لیاقت‌وشایستگی است حزب ما نیز در طول زمانهای که‌فراروی اوست و درچنگ او، صمیمانه خواهد کوشید که شایسته‌ترین و لایقترین حزب فردای ایران باشد تابتواند باکسترش کیفی و کمی عظیمی که در سرتاسر ایران و حتی خارج از ایران پیدا میکنددر بثمررسانیدن‌آرمانهای بزرگی‌افرین ورزم ضد استعماری رهبر ملت خود درفردای‌پر از افتخارسرزمین مقدس ایرانیان دین خود را اداء کند.

پس در شرایط کنونی که‌همه سرود انتخابات را سر داده‌اندو همه جا سخن انتخابات است ما پایه های یک حزب نیرومندسیاسی را بیش از پیش مستحکم میکنیم و برای نخستین باردرتاریخ مبارزات سیاسی و اجتماعی افتخار ایجاد یک حزب ، اصیل درست اندیش‌و واقع بین را در مفهوم واقعی کلمه «حزب» پیدا مینمائیم.

برای آگاهی بیشتر ملت ایران دفتر سیاسی حزب ایرانیان اعلام میدارد که در انتخابات آینده بجز آقای دکتر فضل‌اله صدر دبیر کل حزب‌که‌نماینده‌کنونی مجلس‌شورای ملی و کاندیدای مردم گرامی شهرستان قم میباشند کاندیدائی‌در این دوره ازانتخابات ندارد بدیهی است که‌اگرخدای نخواسته‌کسانی بهوای رامیافتن‌بپارلمان و نه‌بخاطر ایدئولوژی و نبرد ضد استعماری که فراپیش ماست در حزب‌ایرانیان راه پیدا کرده‌اند نخواهند توانست در کنار افرادمعتقدو درست‌اندیش حزب درکسب‌افتخارات فردا سهیم باشند.

حزب ایرانیان باتکیه باصل «لیاقت و شایستگی» و گسترش که درآینده در سرتاسر ایران خواهد داشت‌واز هم اکنون میتواندبیاران وفادار خود و بهمه کسانیکه معتقد به بزرگی ایران و پیاده کردن یک نظم سالم در زمینه تحزب و دموکراسی میباشند بشارت دهد که باکوشش های شبانه روزی‌خود خواهد کوشید که بتواند در پناه اعتقادسرشارخودبه‌نظام‌شاهنشاهی ایران» و پذیرفتن بی‌چون و چرای رهبری ، رهبر ملت ایران بگونه‌ای از نیرومندی خیره کننده حزبی که ضامن پیروزی حزب‌ما و حرکت‌آن بسوی فردای پر ازامید و پیروزی است دست یابد.

بار دیگر همه افراد حزب ایرانیان بگونه یک سرباز گردان جاویدان اعلام میدارند که جان باختن در راه شاهنشاه و ملت ایران را بزرگترین آرزوی خود میدانند.

دفتر سیاسی حزب ایرانیان

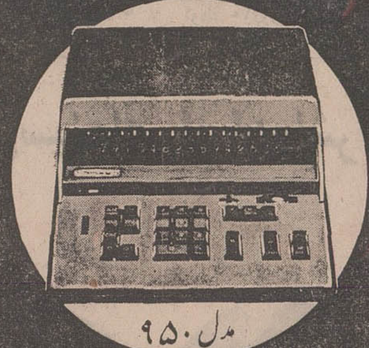

مدل ۹۵۰

مونرو معجزه‌ایست درعالم تکنیک
مونرو حسابگری است دقیق ومنظم
مونرو پاسخگوی تمام سؤالات محاسباتی شما .
ماشین حساب الکترونیکی ومکانیکی مونرو
حاصل تجربه وکوشش مهندسین کشور آمریکا
درقالب مجموعه بسیار دقیق وزیبا .
شرکت ارقام نماینده انحصاری
مونرو شما را باجزئیات کاراین حسابگر
قرن آشنا میکند .
تهران - کریم خان زند شماره ۵٫۸
تلفن ۱-۸۲۳۸۸۰

مونرو پیشرو صنایع الکترونیکی ومکانیکی
درخدمت ارقام
مونرو حسابگر قرن

PUMPS & ELECTROPUMPS
from RUMANIA
تجارتخانه فتحی پور
اهواز - خیابان ششم بهمن

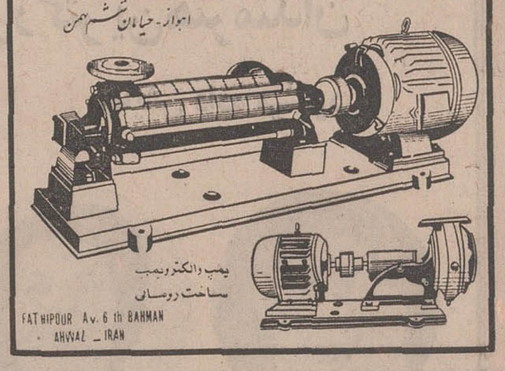

پمپ والکتروپمپ
ساخت رومانی
FATHIPOUR Av. 6 th BAHMAN
AHVAZ _ IRAN

سپید و سیاه

برای مسابقات فوتبال شعار
پیدا کنید و جایزه بگیرید

اینمرد که تا چندی قبل همسر یك خواننده فرانسوی بود ، اکنون راننده او شده است ! لی‌لی بابینی عمل کرده خوشگلتر است یا قبلا بهتر بود ؟ چرا جینا جرات نمی‌کند بامرد دلخواهش ازدواج‌کند؟ بدبیاریهای پاتریشیا نیکسون نزدیك بود ازدواج او را بهم بزند ـ یك تابلوی برهنه ژاکلین باعث اختلاف‌اوواوناسیس شد ! این قهرمان ایرانی سرش را در دهان شیر میگذارد! دوشس ویندسور بعنوان بهترین هدیه جهت شوهرش صورت و اندام خود را جراحی پلاستیك کرد ! پزشکان این مرد ایرانی را یك موجود استثنائی اعلام کردند . ماجرای نه قلو ها و مردی که با اتومبیل بداخل دریاچه سقوط می کند

اینها و دهها مطلب خواندنی و جالب دیگر
مطالب این شماره سپیدوسیاه را
تشکیل میدهد

آگهی ابلاغ

در اجرای ماده ۳۰۱ قانون‌مالیاتهای‌مستقیم مصوب۲۸ر۱۲ر۱۳٤۵ بدین‌وسیله دعوت کمیسیون مودیان مالیاتی مشروحه‌زیر بعلت نداشتن نشانی کنونی‌نامبردگان به آنان ابلاغ میشود.

ردیف نام و نام خانوادگی	منبع مالیاتی	شماره برگ دعوت کمیسیون	تاریخ تشکیل کمیسیون	مالیات
۱ـمادام گردا	مشاغل ماده ٦۳	۹۹٦ـ۱۷ر۳ر۵۰	۲۷ر٤ر۵۰	۳٤۵٦
۲ـ پرنیای زری	مشاغل ماده ٦۳	۹۹۵ـ۱۷ر۳ر۵۰	۲۷ر٤ر۵۰	۱۳۵۰
۳ـ قاسم خوش طینت	مشاغل ماده ٦۳	۹۹۹ـ۱۷ر۳ر۵۰	۲۷ر٤ر۵۰	۵٤۰۰
٤ـ غلامحسین شفیع زاده	مشاغل ماده ٦۳	۹۹۸ـ۱۷ر۳ر۵۰	۲۷ر٤ر۵۰	—
۵ـ سید ابوالفضل محبی	مشاغل ماده ٦۳	۱۰۰۰ـ۱۷ر۳ر۵۰	۲۷ر٤ر۵۰	—
٦ـ شهاب ذوقی	مشاغل ماده ٦۳	۱۰۰۱ـ۱۷ر۳ر۵۰	۲۷ر٤ر۵۰	۱۰۸۰۰
۷ـ غلامحسین مخدوم	مشاغل ماده ٦۳	۱۰۰۲ـ۱۷ر۳ر۵۰	۲۷ر٤ر۵۰	—
۸ـ حسینقلی اعتضادی	مستغلات	۹٤۸ـ۱۵ر۳ر۵۰	۲۷ر٤ر۵۰	۷۰۲۰
۹ـ پرویز روشن	مستغلات	۹٤۷ـ۱۵ر۳ر۵۰	۲۷ر٤ر۵۰	۸۷۷۵
۱۰ـ محمد رضا مینائی	مستغلات	۹۷۳ـ۱٦ر۳ر۵۰	۳۰ر٤ر۵۰	٦٤٤٦
۱۱ـ پروین افشار	مستغلات	۹۷٤ـ۱٦ر۳ر۵۰	۳۰ر٤ر۵۰	٦٤٤٦
۱۲ـ ارسلان نصیبی	مشاغل ماده ٦۳	۹۰۱ـ۱۳ر۳ر۵۰	۲۷ر٤ر۵۰	۹۷۲۰
۱۳ـ رحیم شیرازی	مشاغل ماده ٦۳	۹۰۳ـ۱۳ر۳ر۵۰	۲۷ر٤ر۵۰	۵٤۰۰
۱٤ـ مسعود محمدی	مشاغل ماده ٦۳	۸۹۹ـ۱۳ر۳ر۵۰	۲۷ر٤ر۵۰	٦٤۸۰
۱۵ـ رحیم شیرازی	سرقفلی	۹۰۸ـ۱۳ر۳ر۵۰	۲۷ر٤ر۵۰	۷٤۲۵۰
۱٦ـ علی حسینی	تریکو مشاغل	۹۰۹ـ۱۳ر۳ر۵۰	۲۷ر٤ر۵۰	۵٤۰۰
۱۷ـ حسن شهیدی	مشاغل ماده ٦۳	۹۰۲ـ۱۳ر۳ر۵۰	۲۷ر٤ر۵۰	—
۱۸ـ هاشم پولادیان	مشاغل ماده ٦۳	۹۰۵ـ۱۳ر۳ر۵۰	۲۷ر٤ر۵۰	۵٤۰۰
۱۹ـ هاشم پولادیان	سرقفلی	۹۰۷ـ۱۳ر۳ر۵۰	۲۷ر٤ر۵۰	۷۵۰۰۰
۲۰ـ دکتر موسی حکمت روان	مشاغل	۹٤۳ـ۱۵ر۳ر۵۰	۲۷ر٤ر۵۰	۱۱۸۸۰
۲۱ـ یوسف داد	مشاغل	۹٤٦ـ۱۵ر۳ر۵۰	۲۷ر٤ر۵۰	۳۲٤۰۰
۲۲ـ حاج حسین گلچین	سر قفلی	۹٤۲ـ۱۵ر۳ر۵۰	۲۷ر٤ر۵۰	۱۵۷۰۰۰
۲۳ـرحمان ذبیحیان	مشاغل	۹٤۵ـ۱۵ر۳ر۵۰	۲۷ر٤ر۵۰	٦۷۵۰
۲٤ـ محمد زیبا فرد	مشاغل	۹٤٤ـ۱۵ر۳ر۵۰	۲۷ر٤ر۵۰	۷۹۲۰

تا تاریخ فوق ردیفهای ۸ ، ۹ ، ۱۰،۱۱درکاخ‌وزارت‌دارائی‌ـاداره‌کل مالیاتهای تهران‌وبقیه در سرممیزی‌مالیاتی شماره ۱۰ تهران واقع درخیابان سیروس شمالی مقابل‌مسجدسپهسالار شماره ۱۲ تلفن ۳۹۲۷۰۵ باکلیه اسناد و مدارك مربوط به میزان درآمددر کمیسیون‌حضور بهمرسانند.

ممیز حوزه مالیاتی ۳۸ تهران
ابوالقاسم زمانیان

۹ نفر از اعضای یک خانواده

در تصادف شدید راه بهشهر کشته شدند

این عده از تهران از طریق راه شمال عازم مشهد بودند این حادثه خونین را سرعت بیش از حد یک مینی بوس پدید آورد

صحنه‌ای از تصادف خونین راه بهشهر

در یک رانندگی که بعد از ظهر دیروز در بیست و یک کیلومتری بهشهر روی داد ۹ نفر کشته شدند و ۲ نفرمجروح گردیدند .

همه مقتولین ، اعضای یک خانواده بودند و بنا باظهاریکی از بستگان آنها که در تهران سکونت دارد . برای زیارت حرم مطهر حضرت رضا (ع) به مشهد میرفتند .

جریان حادثه را خبرنگار ما در بهشهر به این شرح گزارش کرده است :

ساعت ۱۴وسی دقیقه‌هنگامیکه مینی‌بوس شماره ۷۲۷۶۲تهران الف از گرگان عازم بهشهر بود با اتومبیل‌سواری شماره۴۲۸۸۷ تهران الف تصادف‌کرد.درهمان لحظه اول ٦ نفراز سرنشینان اتومبیل سواری کشته شدند و ۳ نفر دیگر نیز پس از انتقال به بیمارستان جان سپردند . مجروحین حادثه را چند تن‌از رانندگان وسائط نقلیه عبوری ازلابلای آهنپاره‌های‌دواتومبیل خارج ساختند و آنان را به بیمارستان انتقال دادند .

مقتولین حادثه عبارتند از عباس راغبی مقدم (راننده سواری) همسر وی، مادر زن عباس راغبی‌مقدم ،عباس‌آزادی سیامک، سیاوش، سیماو سهیلا راغبی مقدم نام وی اعلام نشده که هنوز نام وی اعلام نشده است حال دو تن ازمجروحین حادثه که سیروس و فرهاد میباشند چندان رضایت بخش نیست. کارشناس تصادفات‌پس از بازدیدازمحل حادثه،سرعت بیش از حد مینی بوس راعامل اصلی تصادف دانست.

فرهاد و سیروس دو مجروح حادثه

۳ حادثه با ۳ کشته

طی سه حادثه‌مختلف رانندگی در اردبیل سه نفر جان خود را از دست دادند .

در اولین حادثه موتوسیکلت سواری بنام‌حمداله ملک‌محمدی بازنی بنام حلیمه تصادف کردو اورا کشت .

سلیم فرزند آقا اهل روستای شاماسبی دومین عابری بود که در تصادف با موتورسیکلت کشته شد .

اتوبوس بارکش شهری متعلق به شخصی‌بنام‌حسن مهرجونژاد با موتوسیکلت سواری بنام انوشیروان خسروی بیست‌وپنج ساله تصادف کرد . در این حادثه انوشیروان کشته‌شد .

بجای دندان فك را کشید !

یك دندانسازساکن‌جوادیه که به جای کشیدن دندان فك‌مردی‌رااز جای‌خوددرآورد تحت‌تعقیب قرار گرفت .

شاکی‌این‌دندانساز یك‌مرد ۲۰ساله به نام حسین است‌و پرونده واقع در کلانتری۱۷ تنظیم شده است .

برسر ۲ ازدواج

اهالی یك روستا به جان هم افتادند و۳۳ نفر زندانی شدند

دیروز دریك نزاع دستجمعی بیش از یکصد نفر از ساکنان «خادملو» حوزه استحفاظی پاسگاه ژاندارمری «کورائین» اردبیل باسنك و چوب بجان هم‌افتادند و در این میان عده زیادی زخمی شدند .

باوساطت مامورین ژاندارمری از گسترش دامنه نزاع جلوگیری بعمل آمد و سی وسه نفر از منازعین از طریق بازپرسی شعبه اول دادسرای اردبیل باصدور قرار روانه زندان شدند .

بطوریکه گفته می شود علت منازعه وجود پاره‌ای اختلافات قبلی برسر ازدواج دوتن از دختران و پسران روستا بوده است .

از امشب فقط در

سینما دنیا

نقطه عطف سینمای فارسی

شوهرآهو خانم

از درجه اعتبار ساقط است

چکهای شماره۹۴۰۱۱۲ و۸۷۹۰۰۵ ۳۲۰۱۹۷ و ۹۳۱۳۴۴ از حساب ۱۸۴۸ بانک سپه شعبه اراك و ۲۸۸۵۷۴ و ۳۱۱۱۰۵ از حساب ٤٤ بانک صادرات شعبه اراک بسرقت رفته وازدرجه اعتبارساقط است.

اراك اول بازار سرای‌نو- محمد علی ربیعی

آ-۸۵۳۵

درخیابان مرتضوی

کودکی مورد حمله میمون قرار گرفت

امروز یك عنتری که میمونش دیروزدرخیابان مرتضوی تهران دست یك کودك را مجروح کرده‌بود به دادسرای تهران تسلیم شد .

میمون این شخص به کودکی که سیب سرخی‌را گاز میزد حمله کرد وبا مجروح کردن دست او ، سیب‌را گرفت. برای کودك ۱۰روز درمان تعیین شده است .

قاتل بحبس ابد محکوم شد

چراوچگونه

مرد نابینا شوهر همسر سابق خودرا با ۸ ضربه کارد کشت

* مقتول مدتها از همسرمرد نابینا می خواست که طلاق بگیرد و به عقد او درآید، اما پس‌از تحقق این امر آتش این عشق خیلی زود خاموش شد و . . .

* مرد نابینا غم بی وفائی همسر خودرا باالکل‌بدست فراموشی می سپرد

درجلسه دیروز شعبه ۳ دادگاه جنائی تهران علی‌اکبر خیام‌مرد نابینای ۳۵ ساله‌ای که پارسال رستم جعفرآبادی شوهر همسر سابقش‌راکشت منکراین جنایت شد ، حال آنکه دربازجوئی کلانتری‌و بازپرسی دادسرا قتل را اعتراف کرده و دادستان برایش تقاضای مجازات اعدام کرده است .

علی‌اکبر قبل از ارتکاب قتل ازراه بلیط فروشی‌امرارمعاش می کرد . .

درجلسه دیروز ، پس از قرائت کیفر خواست دادستان، سئوال های رئیس دادگاه از متهم‌شروع شد و آنگاه ، وکیل مدافع متهم به دفاع پرداخت . از مطالبی که دیروز در دادگاه گذشت چنین برمی آید که :

رستم از مدت ها قبل به کبری همسر علی‌اکبر علاقه پیدا کرده بود و دائما به او پیشنهاد می‌کردکه ازشوهرش طلاق بگیردو همسر اوشود.

رستم می گفت شوهر نابینا نمی تواند سعادت «زن» را تامین کند ، زن گردش و تفریح میخواهد و آدم نابینا چون جائی را نمی بیند علاقه‌ای به گردش ندارد .

حرف های رستم سرانجام درکبری موثر واقع شد و علی‌اکبررا زیرفشار گذارد و از او طلاق گرفت . کبری‌از علی‌اکبر دو دختر داشت که قرارشددختر کوچکتر (ناهید) را کبری و هما را علی‌اکبر نگهداری کند .

علی‌اکبر چون نمی‌توانست هما را نگهداری کند او رابه پدرومادر خودسپرد . پس‌از «عده» کبری به عقد رستم‌آمد و ناهید را به خانه اوبرد.

آتش عشق رستم خیلی‌زود خاموش شد و اولین ایرادی که به کبری گرفت این‌بودکه ناهید را به پدرش بسپارد کبری‌که از ترس بدگوئی‌مردم نمیتوانست به این زودی از رستم طلاق بگیرد ، جریان‌را به‌علی‌اکبر خبرداد وعلی‌اکبر برای بردن‌ناهید بخانه«رستم» رفت . درآنجا گفتند که تحویل ناهید باید درکلانتری صورت گیرد ، زیرا ممکن است بعدا علی‌اکبر تحویل گرفتن‌او را انکار کند وبرای کبری‌وشوهرش دردسربوجود آورد .

آنان به کلانتری رفتند ، ولی مسئول کلانتری گفت : رسیدگی به دعاوی حقوقی امر ازدواج مربوط بدادگاه حمایت خانواده است و آنها رابه این دادگاه هدایت‌کرد.

دردادگاه کبری زیر قولش زدو گفت که جگر گوشه‌اش را از خود دور نخواهد ساخت .

آنها بدون اخذ نتیجه از دادگاه خارج شدند و پی کار خود رفتند ، اما وجود ناهید در خانه رستم بمنزله خاری بود که دائما به چشم اوفرو میرفت و بر سر این موضوع اغلب‌باکبری جرو بحث‌داشت و کبری تحمل میکرد.

رستم‌که‌چنین دید با علی‌اکبر وارد مذاکره شد که ناهید را ببرد . علی‌اکبر گفت : ناهید بموجب قرار دادگاه به‌کبری داده شده است ، باید تحویل او با اعلام رضایت کبری در دادگاه صورت گیرد .

رستم که‌چنین دید علی‌اکبر را تهدید کرد که ناهید را خواهد کشت علی‌اکبر ترسید و حاضر شد ناهید راتحویل بگیرد . او روز بعد برای گرفتن ناهید به خانه رستم رفت .

وی‌قبلامشروب‌الکلی نوشیده بودویک کارد برهنه در جیب خود گذارده بود.

علی‌اکبر پس‌ازنخستین‌جلسه‌دادگاه بایکی‌ازماموران‌صحبت می‌کند . مامور در حالیکه به‌چشمان او نگاه‌می کندمیپرسد: واقعا تو نابینا هستی ؟

درخانه‌رستم‌میان او وعلی‌اکبر نزاع درمیگیرد و علی‌اکبر که کینه‌رستم‌را از سابق بدل‌داشت رستم را میگیرد و با ۸ ضربه کارد او را از پای درمی‌آورد.

کبری که شاهد صحنه‌جنایت بود با فریاد از مردم استمداد کرد.علی‌اکبرپس‌ازارتکاب‌جنایت با لباس خون‌آلود در حالی که کارد را نیز به دست داشت در گوشه‌اتاق‌ایستاده بودکه پاسبان خیابان‌وارد شد واو را دستگیر کرد . کارد و لباس علی‌اکبر به پزشکی قانونی فرستاده شد ، تحت آزمایش‌قرارگرفت و تایید شدکه به خون رستم آلوده‌است.

علی‌اکبر درجلسه امروز دادگاه گفت : من رستم را نکشته‌ام‌زیرا یک‌آدم‌نابینا چگونه میتواند مرد جوان‌و زورمندبینائی را بکشد ! من برای گرفتن دخترم به خانه رستم که‌زنم‌را از چنگم درآورده بود رفتم . کبری مرا در اتاقی نشاند و چند دقیقه بعد ماموری مرا دستگیر کرد . من مست بودم ، برای اینکه پس از طلاق گرفتن زنم‌گرفتار غمی شده بودم که جز الکل نمیتوانست مرا از آن نجات دهد ، ولذا چیزی نفهمیدم .

وکیل مدافع‌علی‌اکبرنیز روی نابینا بودن او تکیه کرد و اتهام وارده را رد کرد .

جلسه دادگاه‌آخر وقت‌دیروز پایان یافت و دنباله محاکمه به امروز موکول شد.

آخر وقت امروز قضات شعبه سه دادگاه جنائی مرکز علی اکبر را با یك درجه‌تخفیف‌به حبس ابد با اعمال شاقه محکوم کردند .

شرکت سهامی تی.بی.تی

شرکت سهامی تی.بی.تی

از تاریخ اول تیر ماه ۱۳۵۰ سرویس تهران - **خرم‌آباد** و بالعکس دائر مینماید برای کسب اطلاعات بیشتر به تلفنهای ۳-۸۲۱۰۲۱ اداره مرکزی و شعبات خیابان ناصرخسرو۳۰۲۲۷۵ فردوسی ۳۱۱۹۲۷

خرم‌آباد دفتر تی.بی.تی

بزرگترین فستیوال پدیده های درجه‌اول سینمای ایران باشرکت بزرگترین هنرمندان

ازفردا صبح درسینماهای **ری - حافظ - فردوسی - ستاره** نمایش داده میشود

فیلمهائی که در این فستیوال نمایش داده خواهدشد

جهان پهلوان
عشق و انتقام
آواره‌های تهران
قفس طلائی
قصر زرین
گنج قارون
قهرمان قهرمانان
آقای قرن‌بیستم
مو طلائی شهرما
خوشگل خوشگلها
سلطان قلبها
روسپی
انسانها
دزد سیاهپوش
ببر مازندران
مرد بی‌ستاره
حاتم طائی
نیم‌وجبی

فیلمهائی که در این فستیوال نمایش داده خواهدشد

زن‌وحشی
نامادری
گدایان تهران
معجزه
شوهر آهوخانم
شیر مرد
قهرمانان نمیمیرند
گذشت
ساحل انتظار
نعره طوفان
قهوه‌خانه قنبر
مرید حق
بسترهای جداگانه
گوهر شب چراغ
سوگلی
تکخال
خشم کولی
شکوه جوانمردی

نامگذاری یک مدرسه بنام پاسبان شهید

اوراق یك مدرسه یادبود بوسیله شرکت یخ‌خریداری‌شد

آقای کاظم کوروس

آقای کاظم کوروس از طرف شرکت سهامی تولید و پخش یخ مصنوعی کارخانجات تهران و حومه با خرید ۱۵۰۰ برگ اوراق‌مدارس‌یادبود به‌رستاخیز فرهنگی جشن‌شاهنشاهی‌پیوست و درخواست نمودکه این‌مدرسه بنام پاسبان شهید عباس پارسی نامگذاری گردد .

وی طی‌گفتگوئی دراین‌زمینه اظهار داشت‌ایجاد ۲۵۰۰مدرسه یادبودکه به پیروی ازنیات عالی شاهنشاه آریامهر پرچمدار پیکار جهانی با بیسوادی‌انجام میشود باعث ریشه‌کن‌شدن جهل و بیسوادی و گسترش فرهنگ در روستاها خواهدشد وجامعه را بسوی پیشرفت و رفاه پیش میبرد .

آقای کاظم کوروس سپس افزود در کشوری چون ایران که فقر و بیسوادی در حال ریشه‌کن شدن است وظیفه هرایرانی است‌که باالهام‌ازنیات رهبر بزرگ خود در راه مبارزه با بیسوادی گام بردارد وایجاد مدارس یادبود قدم بزرگی در این راه بشمار میرود .

آقای کوروس در پایان‌گفت انگیزه‌نامگذاری‌مدرسه‌خریداری شده بنام پاسبان شهید عباس پارسی این است که جانبازی و فداکاری این فرد میهن‌پرست و شاهدوست در خاطرها باقی بماند وفراموش نشود .

آگهی دعوت مجمع عمومی عادی صاحبان سهام

حسب تقاضای بازرسان قانونی شرکت‌ولزوم وقت کافی‌جهت رسیدگی به تراز کل حسابها با توجه‌به‌تراکم آنها مجمع عمومی عادی بجای روز ۲۹ر۳ر۵۰ به ساعت ٦ بعد از ظهر روز ۲٦ر٤ر۱۳۵۰ موکول میشود و از کلیه آقایان سهامداران شرکت تعاونی تهیه و توزیع گوشت گاو تهران و حومه دعوت میشود که در راس ساعت مقرربادر دست داشتن کارت‌عضویت حضور بهمرسانند .

دستور جلسه

۱ـ طرح گزارش ریاست هیئت مدیره و بازرسان قانونی
۲ـ تصویب تراز کل و حساب سود و زیان سال ۱۳٤۹
۳ـ تصویب بودجه سال ۱۳۵۰ شرکت

رئیس هیئت مدیره شرکت تعاونی تهیه وتوزیع گاو وگوساله تهران وحومه ـ مرتضی طوسی

۱ـ۱۸۵۵٦

آگهی دعوت مجمع عمومی فوق‌العاده صاحبان سهام

دراجرای مصوبه مجمع عمومی مورخ ۳۱ر۳ر٤۹ صاحبان سهام شرکت تعاونی تهیه و توزیع گوشت گاو تهران از کلیه صاحبان سهام دعوت میشود که در ساعت چهار ونیم بعد از ظهر روز ۲٦ر٤ر۱۳۵۰ با دردست داشتن کارت عضویت در محل شرکت (دروازه شمیران خیابان هدایت) حضور بهمرسانند .

دستور جلسه

تغییرماده۵ اساسنامه و ازدیاد سرمایه شرکت

رئیس هیئت مدیره شرکت تعاونی و توزیع‌گوشت گاو وگوساله تهران وحومه

۱ـ۱۸۵۵۸

آگهی تشکیل مجمع عمومی سالانه

چون مجمع عمومی عادی سالیانه شرکت سهامی کارخانه صنعتی آزمایش در ساعت چهار بعد از ظهر روز سه‌شنبه‌هشتم‌تیرماه‌سال جاری در محل شرکت تشکیل میشود از کلیه دارندگان سهام خواهشمند است در روز و ساعت مقرر شخصا یاتوسط نماینده قانونی خود در جلسه حضور بهمرسانند.

دستور جلسه عبارتست از:

۱ـ رسیدگی به‌سود وزیان شرکت و تصویب ترازنامه سال۱۳٤۹
۲ـ اتخاذ تصمیم در مورد سودویژه سالیانه

مدیر عامل

آ ـ ۱۸٤۸٤

آشنائی بانحوه امتحانات کنکور سراسری دانشگاهها

عمده ترین نقش رادرقبولی داوطلبان دارد

قوی‌ترین دانشجویان وقتی اولین باربا امتحانی ناشناخته روبرومی‌گردندقسمت عمده وقتشان صرف آشنا شدن باطرق پاسخ به سئوالات امتحانی می‌گردد. و گاه پیش می‌آیدکه تا پایان امتحان‌متوجه نمی‌گردندکه ازآنها چه خواسته شده است . . . ووقتی پی به اشتباه خودمی برند که کاری جز تاسف ندارند .

کمك به‌چنین ناآشنایانی‌بزرگترین کمك به موفقیت درامتحانات آنان است.

کلاسهای انگلیسی سیمین، جدا از دوره‌های متعدد کنکور خود، دوره‌ای بسیار کوتاه ـ فقط به‌مدت ۳۰ساعت ـ اختصاص به تمرین انواع تستهای مشابه امتحانی داده‌است تا داوطلبان برای گذراندن کنکور سراسری دانشگاهها و مدارس عالی ایران کاملا مجهز گردند.

فرصت ثبت‌نام : تا اول تیر

دفتر ثبت‌نام تخت جمشید، مقابل سینما پارامونت ـ تلفن‌های ٦٦۰۳٤۰ـ ٤۱٦۰۳

مجالس ترحیم

درگذشت شادروان بانو منصوره جابری همسر آقای محمود جابری معاون اداره کل تصفیه امور ورشکستگی‌وزارت دادگستری را باطلاع میرساند . مجلس ترحیم آنمرحومه از ساعت ۱۰ الی ۱۲ روز جمعه ۲۸ر۳ر۵۰ درخانقاه صفی‌علیشاه برگزار میشود .

آ ـ ۱۸۵۸۸ — وزارت دادگستری

بانهایت تاسف درگذشت ناگهانی بانو منصوره جابری همسر آقای محمود جابری معاون اداره کل تصفیه راباطلاع میرساند .

مجلس ترحیم مردانه وزنانه روز جمعه ۲۸ خرداد از ساعت ۱۰ الی ۱۲ در خانقاه صفی علیشاه‌منعقد خواهدبود

۱ـ۲ آ ـ ۸۵۷۱ — اداره‌کل تصفیه‌امور ورشکستگی

خانواده‌های. جابری. عبقری. کاتوزیان. رضوی. عبده. عابدی. هاشمی. بهشتی. ایرانزادی. مقبل. عبدمنافی. امیرچوپانی بانهایت تاثر وتالم درگذشت ناگهانی بانو منصوره جابری (عبقری) همسر آقای محمود جابری و همشیره آقای مهندس حسین عبقری را باطلاع دوستان وبستگان میرسانند .

مجلس ترحیم مردانه وزنانه روز جمعه ۲۸ خرداد از ساعت ۱۰ الی ۱۲ در خانقاه صفی‌علیشاه منعقدخواهدبود.

۱ـ۲ آ ـ ۸۵۷۳

مصیبت‌وارده را بعموم بازماندگان آن‌مرحومه تسلیت میدهیم

باکمال تاسف درگذشت عموی عزیزم شادروان غلامرضا دمپهلوان کرمانشاهی را باطلاع فامیل و بستگان می رسانم مراسم شب هفت آن‌مرحوم از ساعت ٤الی٦ بعدازظهر روز جمعه ۲۸ خردادماه در آرامگاه بهشت‌زهرا برگزار وسیله ایاب وذهاب درخیابان گرگان میدان ثریا کوچه هدایت پلاك ۹٤ مستقر می‌باشد .

آ ـ ۸۵۷۹ — پزشکیار محمد دمپهلوان

بعموم بازماندگان آنمرحوم مصیبت‌وارده را تسلیت‌میدهیم

در شاهزاده حسین قزوین

با نهایت تاسف فوت مرحوم ابوالقاسم نیك‌نژاد مدیر باربری میهن قزوین را که یکی از پیش‌کسوتان حمل و نقل قزوین بودند باطلاع همکاران محترم میرساند . مجالس ترحیم از طرف خانواده و صنف محترم حمل و نقل در قزوین تشکیل گردیده شب هفت آن مرحوم هم روز شنبه ۲۹ر۳ر۵۰ از ساعت ٤ الی ۷ بعداز ظهر در شاهزاده حسین قزوین منعقد است امید است برای شادی روح آن مرحوم همشهری های عزیز در مجلس یادبود شرکت خواهند فرمود .

خانواده های نیك‌نژاد ، منفکر ،میرمعزی ، کیانی ، شفائی ، اقمشه ، هاشمیان ، سیدقوام قوامی ، خیابانی ، موسوی ، خوانساری ،استوار یزدی ، عطاری ، لطفعلیان.

آ ـ ۸۵٤۹

بعموم بازماندگان آن مرحوم تسلیت میدهیم .

باکمال تاسف و تاثر درگذشت مرحوم علی‌عباس ستایشی‌فرد پدر آقای جعفر ستایشی‌فرد کمك ممیز سرممیزی مالیاتی ۲۸ تهران را باطلاع دوستان و همکاران میرساند . مجلس ترحیم فقید سعید از ساعت ۵ تا ۷ بعداز ظهرروز پنجشنبه۲۷ر۳ر۵۰ در مسجد مهدیخان واقع در میدان شاهپور خیابان‌مهدیخان منعقد است .

کارمندان سرممیزی مالیاتی ۲۸ تهران

آ ـ ۱۸٤۸۲

باکمال تاسف و تالم درگذشت نابهنگام دوشیزه ناکام نادره نادری را باطلاع دوستان و آشنایان میرساند مجلس ختم مردانه و زنانه آن ناکام ساعت ۵ الی ۷½ روز شنبه بیست و نهم خردادماه در خانقاه (صفی علیشاه) منعقدخواهد بود .

خانواده های نادری ـ شاهرخشاهی ـ شاهرخ ـ سنجابی ـ جلالی ـزمانی ـ دیهیم ـ رستمی ـ رستمپور ـ خوشنویس ـ اطمینان ـ فرهمند ـ فرهمندی ـ محبوبی ـ تمامی ـ آل محمد ـ

آ ـ ۸٤۸۱ — ۱ـ۲

بعموم بازماندگان آن مرحوم مصیبت وارده را تسلیت میدهیم .

بانهایت تاسف درگذشت شادروان سیداحمد کبیری‌نژاد را باستحضار دوستان و آشنایان میرساند .

مجلس ترحیم مردانه آنمرحوم روز پنجشنبه ۲۷ خرداد از ساعت ۳ تا ۵ بعد از ظهر در مسجد مظهری واقع در چهارراه ملک و مجلس ترحیم زنانه در منزل آنمرحوم برگزار خواهد شد .

خانواده های : کبیری نژاد . پاك نژاد . صادقی . پورسید احمدی . موسوی . مجتهدزاده . شربتی . گلشن . عیار . صباغیان

آ ـ ۸۵٦۱

بعموم بازماندگان آنمرحوم مصیبت وارده را تسلیت میگوئیم

خانواده های : خاکسار . کلالی . شرافت منصوری. خمسی . امیرهوشمند . رجالی . سرلشگر مکرمی راد . وثیق . میرهادی . یمین افشار . درگاهی . امیری فیروزکوهی. مشحون. میراشرافی . لاریجانی . اویسی. سیفتی . ربخش. خصوصی . رکنی . سجادی . لطفی . رسائی . سجی . دهکان . معدلت . کاظمی . بهرامی . دادور . رفیعی . جلالی . اعتماد شهابی . مشیری آزاد . راجی . ورزی . نیکنژاد . فرنود . صالحی . نیری . قهرمانی . شب‌زاده .

بانهایت تاسف و تاثر درگذشت نابهنگام مرحوم علی‌اصغر خاکسار کارمند عالیرتبه‌بازنشسته وزارت کشاورزی را باطلاع بستگان و دوستان میرسانند.

مجلس ترحیم مردانه و زنانه آن شادروان روز پنجشنبه ۲۷ خرداد ماه ازساعت ۳ تا ۵ بعداز ظهر در مسجد مجد برگزار خواهد شد.

بدرالزمان خاکسار (کلالی) . شهناز خاکسار . لیلی‌لطفی ملکه خمسی . امیرحسن شرافت منصوری . حبیب‌اله خاکسار غلامرضاخاکسار . دکتر پرویز خاکسار . مصطفی امیرهوشمند نیرکنی . اشرف سجادی. حبیب‌اله کلالی. دکتر تیمور کلالی. منوچهر کلالی . هوشنگ امیرکلالی . سیاوش کلالی . رضا امیرکلالی

آ ـ ۸۵٦۹

مصیبت وارده را بعموم مازماندگان آنمرحوم تسلیت میدهیم

درگذشت اسفناک بانو مهین‌دخت موثقی خواهر همسر گرامی جناب آقای ستایشی ریاست اداره حقوقی بانک را باطلاع عموم همکاران میرساند.

مجالس ترحیم ازساعت ۵ و نیم تا ۷ و نیم بعداز ظهر روز پنجشنبه ۲۷ خرداد ماه جاری در خانقاه صفیعلیشاه منعقد میباشد.

بانک بیمه بازرگانان

آ ـ ۱۸۵۷۸

هوالباقی

خانواده های موثقی . معتمدی . ستایش . میثمی‌وکیل. جاهد کشتکار . غفار ی. شاهیده پور . فخر موسوی . نثار منتصر

درگذشت نابهنگام بانوی ناکام مهین دخت موثقی را در اثر حادثه اتومبیل باطلاع دوستان و بستگان میرسانند مجلس ختم زنانه و مردانه از ساعت ۵ ونیم تا ۷ ونیم بعد از ظهر روز پنجشنبه ۲۷ خرداد ماه ۵۰ در خانقاه صفیعلیشاه برگزار خواهد شد

آ ـ ۸٤۲۷ — ۲ـ۲

خانواده‌های سعیدی . حاج مشیری . مشیرنیا .

فقدان نورچشم‌عزیز امیرسعیدی راباطلاع فامیل و آشنایان میرساند. جلسات ترحیم زنانه و مردانه ساعت۵ونیم تا ۷ونیم بعد از ظهر پنجشنبه۲۷خرداد در خانقاه‌صفیعلیشاه منعقد است

آ ـ ۸٤۲۹ — ۲ـ۲

پرسه

همکیشان گرام در روز اورمزد و تیرماه برابر شنبه ۲۹ر۳ر۱۳۵۰ پرسه همگانی تیر ماه میباشد و خانواده های پرسه‌دار از ساعت ٦ بامداد تا۱۱ که مراسم پرسه در تالار ایرج برگزار میگردد دراین مراسم حضور دارند :

خانواده ورهرامیان . خورسند. برزیان خلیل‌آبادی وفاداری. نقدی.عزتی. بهزادیان. جمشید بنداریان. پورکیانی وفاداری (بهزادیان). یزدان‌بیوکی. بختیاری . ورهرامی . باستانی. بختیاری.شهریوری‌نیا. آبادیان. برخوردار.شهروین

آ ـ ۸۵۹۷

با قلبی داغدار درگذشت همسر عزیز و پدر بزرگوارمان مرحوم سرهنگ‌سیدهاشم‌ارجمند راباطلاع بستگان ودوستان میرساند . مجلس ختم زنانه و مردانه آن فقید سعیدروز جمعه ۲۸ خرداد ماه از ساعت پنج و نیم الی هفت و نیم درخانقاه صفی‌علیشاه برگزار میگردد.

عفت ارجمند (غفاری اعتبار) . مهین ارجمند (غفاری) . جهانگیرارجمند. شهین ارجمند. نوشین‌ارجمند. عنایت‌ارجمند.

بااندوه فراوان فوت سرکار سرهنگ سید هاشم ارجمند رابه اطلاع دوستان میرساند . مجلس ترحیم زنانه و مردانه آن‌مرحوم روز جمعه ۲۸ خرداد ماه از ساعت پنج و نیم الی هفت و نیم در خانقاه صفی علیشاه برگزار میشود.

خانواده های : ارجمند . محمد ارجمند . ابوتراب ارجمند. مجد. ارمنده . موثق. بنی‌صدر . غفاری . غفاری اعتبار. دیلمی . وزیری. رضوی پور. خیرخواه . محبوبی . پوئید. وخشوری. دکتر پارسا. زاهدی . تیمسار حسین مشیری . ابراهیم مشیری.دادگستر. عبدالله زاده

آ ـ ۱۸۱۲۰ — ۲ـ۲

بانهایت تاسف درگذشت دوست عزیزمان سرهنگ سید هاشم ارجمند را باطلاع دوستان میرساند . مجلس ترحیم زنانه و مردانه آنمرحوم روزجمعه ۲۸ خرداد ماه از ساعت پنج و نیم الی هفت‌ونیم بعد از ظهر در خانقاه صفی علیشاه منعقد است.

حسن جنابزاده . منصور انشاء. عبدالعلی گوهری . تقی فتح‌پور. ملک زاده (آملی).ضرابی . حسین فرتاش. فتح‌الله‌فرتاش. علی جناب‌زاده . مالک . جواد فتح‌پور. صدیقی . دارش.

آ ـ ۱۸۱۲۰ — ۲ـ۲

با نهایت تاسف فوت مرحوم احمد مهرنیا وکیل پایه یک دادگستری را باطلاع آقایان قضات و همکاران وبستگان و دوستان آن‌مرحوم میرساند .

مجلس ترحیم فقید سعید از ساعت ۵ر۳ تا ½۵ روز پنجشنبه بیست و هفتم خرداد ماه در خانقاه صفی علیشاه تشکیل است .

رئیس کانون وکلای دادگستری

آ ـ ۸٤۱۵ — جلالی نائینی — ۲ـ۲

باتاثر و تاسف فراوان درگذشت نابهنگام آقای‌احمد مهرنیا، وکیل‌پایه‌یک دادگستری، همشیرزاده شیرمردارجمند جناب آقای رضا نقابت را باعرض تسلیت باطلاع شیرمردان وسایر دوستان میرسند .

مجلس ترحیم آن‌مرحوم روز پنجشنبه ۲۷ خردادماه ۵۰ ازساعت ۳ونیم تا۵ ونیم در خانقاه صفی علیشاه برگزار خواهد شد

باشگاه لاینز ـ محمد رکن‌الدین ذوالنصر

آ ـ ۸٤۱۵ — ۲ـ۲

با عرض تسلیت به همسر ومادر داغدار وفرزندان خردسال دوست عزیزمان آقای احمد مهرنیا وکیل پایه یک دادگستری درگذشت دلخراش وناگهانی اورا باطلاع‌دوستان و همکاران وآشنایان میرساند. مجلس یادبود زنانه و مردانه آن شادروان روز پنجشنبه ۲۷ خردادماه ۱۳۵۰ ازساعت ۳ ونیم تا۵ونیم در خانقاه صفی‌علیشاه برگزار میشود حضور دوستان و آشنایان در این مجلس موجب تسلی خاطری برای بازماندگان خواهد بود

جعفر منصوریان. کریم شایسته. امیرهوشنگ‌معظمی فلاح. دکتر احمد هاشمی. محمد سپهرداد. جوادروحانی‌زاده. محمد ابریشمیان. صمد چوبک. پرویز اسفندیاری . هوشنگ کنجوی . امیرحسن‌نیکپور .

آ ـ ۸٤۱۵ — ۲ـ۲

بانهایت تاسف و تاثر درگذشت ناگهانی عزیزمان مرحوم احمد مهرنیا وکیل پایه‌یک دادگستری را باطلاع‌اقوام و دوستان میرساند. مراسم یادبود آنمرحوم زنانه و مردانه‌از ساعت ۳ونیم تا۵ونیم روز پنجشنبه ۲۷ خردادماه در خانقاه صفی‌علیشاه برقرار است شرکت در مراسم باعث تسلی خاطر بازماندگان میباشد ضمنا مراسم شب هفت آنمرحوم روز جمعه ۲۸ خردادماه از ساعت ۵تا۷ بعداز ظهر در امامزاده عبداله مقبره مافی منعقد است

خانواده‌های: مهرنیا. صیرفی. تفضلی. نقابت پویان. رزاقزاده. مهدی‌زاده.فاضل.کوچکزاده وخانواده‌های‌وابسته

آ ـ ۸٤۱۵ — ۲ـ۲

بسمه‌تعالی

در اینموقع که بیت بزرگ علمی شیعه بمرگ جوان برومند محمدحسین آشتیانی فرزند آیة‌اله آقای حاج میرزا محمد باقر آشتیانی مصیبت‌زده است .

جامعه روحانیت مجلس ترحیمی از ساعت ۷ر۵ تا۹ر۵ بعدازظهر پنجشنبه ۲۳ ربیع‌الثانی در چهلستون مسجد جامع منعقد امید است مومنین خاصه علماء اعلام دامت‌برکاتهم با شرکت خود طلب مغفرت و تجلیل از مقام شامخ روحانیت فرمایند .

الاحقر عبداله‌بن مسیح‌الطهرانی

باکمال تاثر و تاسف درگذشت حاجیه بانو لعیا برمکی بزرگ خانواده را باطلاع اقوام دوستان و آشنایان میرسانیم مجلس‌ترحیم مردانه آن مرحومه روز شنبه ۲۹ر۳ر۵۰ از ساعت پنج الی هفت بعد از ظهر در مسجد قائم خیابان سعدی شمالی بالای چهارراه سید علی و مجلس زنانه روز پنجشنبه ۲۷ر۳ر۵۰ از ساعت پنج‌الی هشت بعد ازظهردرمنزل شخصی آنمرحومه واقع در انتهای‌خیابان شاه چهارراه اسکندری خیابان شهرداری شرقی پلاك ۱۰۲ برگزار خواهد شد.

خانواده های برمکی . برمکی پور. نجار زاده . فراهانی . خرمی . رضائی. بهشتی . سرابی. اکبر شاهی . پیشداد. ذاکر صفائی . عباباف . قماشچی وذاکری

آ ـ ۸٦۱۷

بعموم بازماندگان آنمرحومه مصیبت وارده را تسلیت میدهیم

بمناسبت فوت مرحومه مغفوره مادر آقایان حاج‌ابراهیم و جواد قاسمیان که از بانوان متدین و خیر بودند مجلس ختم روز پنجشنبه ۲۷ر۳ر۵۰ مطابق ۲۳ ربیع‌الثانی از ساعت ۹تا۱۱ صبح درمسجد آذربایجانیها (بازار) منعقد میباشد

حاج سید ابراهیم میلانی . الاقل‌علی‌الحسینی انگجی الداعی. مهدی الموسوی الکماری .

آ ـ ۸۵۹۹

باتالم‌وتاسف فراوان درگذشت مرحوم مغفور حسین‌منشئی را باطلاع دوستان و آشنایان آن مرحوم میرساند .

مجلس ترحیم روز پنجشنبه ۲۷ر۳ر۵۰ از ساعت ٤ تا ٦ بعداز ظهر درمسجد کاظمیه واقع درخیابان ری ایستگاه دربدار منعقد میباشد .

خانواده های : منشئی . افیونی . وداعی . بلوچیان . مشفق . تهرانی . صادقی . بیسادی . حاجی‌بابا . صدقی‌نژاد.

آ ـ ۸۵۸۷

بعموم بازماندگان آنمرحوم مصیبت وارده را تسلیت میدهیم .

یادبود

روز پنجشنبه ۲۷ر۳ر۵۰ مصادف با چهلمین روزدرگذشت مادر بزرگوارمان می باشد هزینه برگزاری مراسم به بنگاه های خیریه هدیه شده و در ساعت چهارونیم بعداز ظهر باتفاق عده‌ای از دوستان و خویشاوندان که‌به بنده منزل تشریف خواهند آورد به بهشت‌زهرا عزیمت و برسر مزار آن مرحومه حضور خواهیم یافت .

نصرت فتاحی ، دکتر فتاحی ،

آ ـ ۸۵٤۱

باطلاع میرساند شب‌چهلم مرحوم اسفندیار پهلوان علاوه براینکه در سوادکوه (الاشت) برگذار میشود بواسطه گرمی هوا و جلوگیری از ایجاد مزاحمت جهت قرائت فاتحه وانجام مراسم در آرامگاه فقط خانواده آن عزیز ازدست رفته حضور بهم میرسانند . از فامیلهای محترم و منسوبین و دوستان عزیز تقاضا میشود جهت شرکت در مجلس از ساعت ۳۰ر۱۹ روز پنجشنبه ۲۷ ماه جاری در منزل شخصی واقع در تجریش کوچه کاشف پلاك ۵۲ سرافراز و مفتخر فرمایند

منور پهلوان

آ ـ ۸٤۷۳ — ۱ ـ ۲

بمناسبت اولین سالروز درگذشت مرحوم ثقةالاسلام آقای حاج شیخ مهدی شریعتمداری بزرگ‌خاندان‌شریعتمداری مجلس یادبودی شب جمعه ۲۷ر۳ر۵۰ از ساعت ۷ و نیم تا ۹ و نیم بعد از ظهر در مسجد نو خیابان خراسان منعقد میباشد .

امید است بمنظور قدردانی از خدمات فقید سعید در ترویج دین علماء اعلام و وعاظ محترم و دوستان آنمرحوم باشرکت‌خوددرمجلس مزبور روح آن فقید را شاد و بازماندگان را تسلی بخشد .

خاندان شریعتمداری

آ ـ ۸۵۱۳

غم خانه است سینه ما از فراق تو
آنکس که هست ازغم ما باخبر خداست

فرامرز عزیز چهل روز است که از حادثه جانسوز و دلخراش درگذشت تو میگذرد روحت شاد است که باکسب افتخار ابدی در راه خدمت بمیهن و هنگام‌انجام وظیفه مقدسی که عهده‌دار بودی جان خودرافدانمودی ولی بردل و جان ما چنان آتش افروختی که تا هنگام مرگ هیچگاه خاموش نخواهد شد .

فرامرزجان طبیعت غدار چه زود تورا از ما گرفت و کانون گرم‌مارا باغم آشناساخت

هزینه مراسم چهلمین‌روز برای شادی روح پرفتوح آن عزیز از دست رفته به بیمارستان روانی امین‌آباد داده‌خواهدشد.و روزپنجشنبه ۲۷ خرداداز ساعت ۵ تا ۷ بعدازظهر برمزارت در بهشت‌زهرا گرد میائیم تا بااشک دیده آرامگاهت را شستشو دهیم .

آ ـ ۸٦۰۵ — **خانواده اژدری و خانواده‌های وابسته**

بمناسبت اولین سال درگذشت مادر عزیزمان خانم نیره شمس‌الشریعه شریعتمدار (کشفی) مراسمی از ساعت ٦بعد از ظهر روز پنجشنبه ۲۷ خرداد ۱۳۵۰ در آرامگاه خانوادگی شریعتمدار واقع درحضرت عبدالعظیم (سرتخت)برگزارمیگردد

خانواده کشفی

آ ـ ۱۷۹٤۸ — ۱ ـ ۲

روز جمعه بیست و هشتم خرداد ماه جاری مصادف باسالروز درگذشت شادروان بوراندخت سپنجی میباشد وبدین مناسبت‌مجلس یادبودی برای تجلیل روحش در منزل شوهر داغدار وی برقرار است از آشنایان و دوستان تقاضا دارد دورهم گرد آیند و بیادش باشند.

آ ـ ۱۸۵۵٤ — **یحیی سپنجی (ناصر)**

باطلاع دوستان و بستگان میرساند

مراسم شب هفت‌شادروان پرویز پویان‌راد کارمند بانك ملی روز پنجشنبه۲۷خرداد ماه از ساعت ٤ تا۷ بعد از ظهر در منزل آنمرحوم واقع در خیابان نواب چهارراه مرتضوی‌کوچه شاهین‌برگزار میشود .

آ ـ ۸٦۱۱ — **خانواده‌های: پویان. شایگان**

ولتکن منکم امة یدعون الی الخیر

«حسینیه ارشاد»

تاریخ واقعه نگاری و قصه پردازی ویا اطلاع‌برگذشته‌ها نیست بلکه علم انسان شناسی و چگونگی تکوین نوع انسان در طی زمان‌است ،زیراتاریخ است‌که‌طرح الهی خلقت انسان را تحقق می بخشد و تاریخ اسلام که غنی ترین اعصارتکوین تمدن و فرهنك و روح بشریت است ، بزرك ترین سهم را در شناخت «انسان دیروز» که مقدمه لازم شناخت «انسان فردا» است برعهده دارد .

از سوی دیگر ،میان ما و حقیقت راستین و سرچشمه نخستین مکتب اسلام دره آشفته و تاریك تاریخ حائل شده است و در طی این مسیر چهارده قرنی که اسلام در بستر زمان جاری بوده است ، گل ولای های سرزمین‌های‌گوناگون و پیوستن نهر های بیگانه ، زلال پاك اولیه آنرا ، آنچنان که در عمق ادراك و احساس بزرگمردان صدر اسلام بوده است کدر ساخته و به تعبیر عمیق وزیبای حضرت امیر(ع) اسلام پوستین خویش را وارونه پوشیده است و یکی ازراه های باز شناختن چهره حقیقی اسلام نخستین و پیوستن نسل دور افتاده و بیگانه شده امروز به سرچشمه اولیه‌آن، باز یافتن آغشتگی ها و دگرگونی ها و پیرایه بستن ها و عناصر خارجی است که دست جهل و خرافه و سنت های قومی و اغراض سیاسی در طی ادوار پریشان و پرحادثه زمان پدید آورده است و این کاری است فوری و حیاتی که برعهد علم تاریخ است‌و شناخت منطقی و تحقیقی و منصفانه تاریخ اسلام .

حسینیه ارشاد ، با آگاهی براین حقیقت ، در راه شناختن و شناساندن حقایق اسلام از چند تن از اساتید بنام و متخصص تاریخ اسلام دعوت کرده است تا تاریخ اسلام را ، طی ادوار مختلف ، برای همه کسانی که‌ضرورت شناخت علمی اسلام را احساس میکنند تدریس نمایند .

دوره نخستین ، **از ولادت تا رحلت حضرت رسول (ص)** رااستاد دکتررزیاب‌خوئی به‌پایان‌بردند ودر ادامه آن ، از این هفته **(هر شب جمعه)** جناب آقای **دکتر محمد اسماعیل رضوانی** کنفرانس های علمی خویش را تحت عنوان «پس از پیغمبر (ص) آغاز میکنند .

حسینیه ارشاد امیدوار است که با تعقیب این سلسله کنفرانس های علمی ،یك‌دوره کامل تاریخ اسلام را به شکل تحلیلی و عمیق آن دراختیار دانشجویان ، و دانشپژوهان و دیگر روشنفکران قرار بدهد و از این طریق بتواند سیمای تابناك **اسلام حقیقی را به نسل نیازمند زمان ما** بشناساند .

شب شنبه :

چون نوشته «حسین ، (ع) وارث آدم» از آقای دکتر علی شریعتی اثری عمیق و سرشار از اشارات تاریخی و تعبیرات پیچیده است و از طرفی شامل اساسی ترین نظریات مربوط به فلسفه تاریخ و تحلیل های جامعه شناسی وشناخت مذاهب و نقش اجتماعی اسلام و بررسی بزرك ترین‌مبارزه تاریخ بشریت در همه ادوار وهمه جامعه ها است و ناچار به توضیح و تشریح بسیار نیاز دارد ، عده کثیری از دانشجویان و دانشپژوهانی که پلی‌کپی آنرا خوانده‌اند و یا خبر آنرا شنیده‌اند چنین نیازی را مکررا ابراز کرده‌اندلذا از جناب آقای دکتر علی شریعتی دعوت شده است که شخصا متن آنرا بخوانند و به تفسیر و توضیح آن بپردازند و احیانا به سئوالات شنوندگان پیرامون این امر پاسخ‌گویند

شروع برنامه ۸ بعداز ظهر

موسسه خیریه تعلیماتی وتحقیقات علمی و دینی حسینیه ارشاد

تلفن ۷۷٤٦۵۱ ـ ۷۷۳۹۹۹

فبشر عباد الذین یستمعون القول فیتبعون احسنه

مسجد جواد (ع)

برنامه هفتگی برای اطلاع برادران و خواهران گرامی و ارجمند بشرح ذیل اعلام میدارد ...

شب جمعه . آیاتی از قرآن مجید تلاوت خواهد شد

سپس جناب‌آقای مرتضی مطهری تفسیر قرآن میفرمایند

شب شنبه پس از تلاوت آیاتی از قرآن کریم سخنرانی جناب آقای حسین نوری پیرامون . واکنش اعمال و آثار آن در پایان بسئوالات دانشجویان عزیز پاسخ داده خواهد شد

تسلیت

دوست عزیز سرکار سروان وطن پرست

باتاثر و اندوه فراوان درگذشت پدر گرامیتان را تسلیت‌میگوئیم وبقای عمر بازماندگان را آرزو داریم.

احمد عراقی ـ خلیل مقدم ـ پرویز جلایر ـ پرویز مقدم

آ ـ ۸۵٦۷

فدراسیون فوتبال ایران از طرف اعضاء کلیه قاطبه فوتبال کشور مصیبت وارده را به فامیل محترم وزین بویژه سرکار سرهنگ اسدالله وزین دبیر فدراسیون فوتبال ایران صمیمانه‌تسلیت میگوید .

سرتیپ مکری

آ ـ ۸۵۳۱

فدراسیون‌فوتبال ایران از طرف اعضاء و کلیه‌بازیکنان فوتبال مصیبت وارده را بفامیل محترم کیانی ، غفاری بویژه آقای کیانی بازیکن تیم فوتبال قصریخ صمیمانه تسلیت میگوید .

سرتیپ مکری

آ ـ ۸۵۳۱

هیئت فوتبال تهران

از طرف کارکنان و سرپرستان و کلیه داوران وبازیکنان کلیه باشگاه های تهران مصیبت وارده را به آقای عباس رضوی سرپرست و کاپیتان تیم فوتبال باشگاه اقبال صمیمانه تسلیت میگوید .

آ ـ ۸۵۳۱

جناب آقای ادیک خاچاطوریان

باکمال تاسف و تاثر مصیبت وارده را تسلیت گفته خود را درغم شما شریک میدانیم

خلیل جلیل زاده ـ علی مزین‌فرـشاپور کیائی

۱ـ۱۸۵۱٤

دوست‌و همکار عزیز آقای‌میرزائی

با نهایت تاسف مصیبت وارده را بشما وخانم‌محترمتان تسلیت میگوئیم .

آرام ـ باقریان ـجهانگشت ـ ایلخان ـ غضنفری‌ـخیری ـ صادق جنتی عطائی ـ منشی ـ شمشکی ـ غبائی ـ عمادی ـ انصاری ـ صمیمی ـ ایرانگرد ـ پرنیان ـ احسانی .

۱ـ۱۸۵۰٤

جناب آقای حاجیلو مدیر عامل محترم سازمان توریستی آپادانا

بانهایت تاهف و اندوه فراوان درگذشت خواهر گرامیتان را تسلیت عرض نموده بقاء عمر آنجناب و سایر بازماندگان را از درگاه ایزد متعال خواستاریم.

کارمندان و کارکنان سازمان توریستی آپادانا

آ ـ ۱۸٦۷۲

سپاسگزاری

از محبتها و همدردیهای دوستان و آشنایان و همکاران گرامی و سروران ارجمند و مشارکت آنان در مراسم تشییع و مجالس یادبود شادروان رایا آهی همسر مرحوم مجید آهی صمیمانه سپاسگزاری مینماید و چنانچه بواسطه تالمات روحی در عرض امتنان و شرفیابی قصوری روی دهد امید عفو دارد .

از طرف خانواده آهی و بستگان ـ دکتر حمید آهی

آ ـ ۸۵۵۱

ازسروران گرامی ودوستان ارجمند وبستگان عزیزکه در سوگواری ما همدردی داشته با محبت و بزرگواری درمراسم تشییع و یادبود مادر عزیزمان مشارکت فرموده‌اند صمیمانه سپاسگزاریم و برای تاخیر یا قصوری که ممکن است درتشکر حضوری روی‌دهد بدینوسیله پوزش‌می‌طلبیم . سلامت وکامیابی همگی را از خداوند متعال خواهانیم .

مهری آهی . لیلی ایمن . جهانگیر آهی

آ ـ ۸۵۵۱

تشکر و اعتذار

از محضر مبارک علما که در مراسم تشییع‌و مجالس ترحیم والده‌ام شرکت و یا با تلگراف و نامه ابراز همدردی فرموده‌اند ممنون‌و سپاسگزارم چنانکه در عرض تشکرتاخیری حاصل شده باشد بدین وسیله معذرت میخواهم .

آ ـ ۱۸۳۱۸ — **سقز ـ شریف صالحی**

جناب آقای احمد کریمی

رئیس واستادان و کارکنان و دانشجویان مدرسه عالی پارس درگذشت پدر گرامیتان را بجنابعالی و همه اعضای خانواده‌محترم کریمی صمیمانه تسلیت عرض میکنند.

مدرسه عالی پارس

آ ـ ۱۸۵۵۲

سرکار خانم پروین جاویدیان و جناب آقای مهندس جاویدیان

دوستان شادروان علی‌اکبر جاویدیان را درغم و اندوه خودتان شریك بدانید .

عبدالامیرزمانیان . عزت‌الله بردبار

آ ـ ۸۵۸۵

جناب آقای حاجیلو مدیر عامل محترم سازمان توریستی آپادانا

مصیبت

اطلاعات ۱۳۰۱

چهارشنبه ـ بیست و ششم خردادماه ۱۳۵۰
بیست‌ودوم ربیع‌الثانی ۱۳۹۱ ـ شانزدهم ژوئن ۱۹۷۱
شماره ۱۳۵۴۰ ـ سال چهل وپنجم
استخراج دکتر ریاضی کرمانی

ساعات شرعی

اذان صبح	ساعت ۲ و۵۳ دقیقه
طلوع آفتاب	ساعت ٤ و٤٧دقیقه
ظهر شرعی	ساعت ۱۲ و٦دقیقه
اذان مغرب	ساعت ۷ و ۳۹ دقیقه

۴۳۰۰ نفر در کنکور اعزام بخارج شرکت میکنند

*** بداوطلبان یکساعت و نیم وقت داده میشود**

اولین کنکور سال جاری ساعت ۹صبح روزجمعه‌پس‌فردا با شرکت ٤۳۰۰نفرازداوطلبانی که عازم تحصیل در خارج از ایران هستند برگزار خواهد شد.

امروز یک مقام وزارت علوم و آموزش عالی‌گفت: حوزه‌هائی که کنکور اعزام دانشجو انجام خواهد شد عبارتند از مدرسه عالی بازرگانی، دانشسرای عالی و دبیرستان رضا شاه کبیر. امتحانات در راس ساعت ۹ صبح شروع خواهد شد وبه داوطلبان‌برای پاسخ به مواد امتحانی‌یکساعت و نیم وقت داده‌میشود درکنکور اعزام دانشجو دانش‌آموزان سال ششم سال‌تحصیلی٤۹ـ۵۰ که امتحانات نهائی و پایان تحصیلی آنها ظرف چند روز گذشته‌خاتمه‌یافته‌است، شرکت نموده‌اند و این عده درصورت موفقیت در امتحانات بایستی برای مسافرت بخارج از کشور گواهی نامه قبولی‌سال‌ششم‌خود را ارائه بدهند و درغیر این صورت به آنان اجازه تحصیل در خارج داده نخواهد شد.

گروه ٤۳۰۰ نفری داوطلبان کنکور اعزام از لحاظ تعداد تقاضا برای تحصیل در کشور های مورد علاقه خود به ترتیب برای آمریکا ـ انگلستان ـ فرانسه ـ هندوستان ـ پاکستان و ایتالیا ثبت‌نام نموده‌اند.

امیر عباس هویدا نخست وزیر هنگام ورود به‌بروکسل درفرودگاه مورد استقبال‌نخست‌وزیر ومقامات عالیرتبه بلژیک قرار گرفت. عکس بالا «گاستن ایسکنر» راهنگام‌گفتن خوش‌آمد به آقای هویدا نشان میدهد. دکتر مهدی پیراسته سفیر ایران در بلژیک (نفر وسط) درعکس دیده میشود.

نیروی‌دریائی‌شاهنشاهی ۲ مدرسه و دانشکده افسری یك مدرسه‌یادبود خریدند

تیمسار دریا سالار رسائی فرمانده‌نیروی‌دریائی شاهنشاهی هزینه ایجاد ۲ مدرسه یادبود را بنام افسران، درجه داران و کارمندان‌نیروی‌دریائی‌شاهنشاهی تامین کرد.

از طرف‌دانشجویان دانشکده افسری نیز اوراق یک مدرسه یادبودجشن‌شاهنشاهی‌خریداری شد.

والاحضرت شاهدخت‌اشرف پهلوی‌در تبریزاظهار داشتند:

سلطنت درایران، از منافع طبقه‌خاصی دفاع نمیکند

* فرهنك ایرانی در برابرهر یورشی پایداری کرده‌است

* افتخار ما در اینست که اصول عالیه‌انسانی، مبانی شاهنشاهی را تشکیل می دهد

در صفحه ۱٦

میدان ژاله به‌چهارراه تبدیل‌شد

میدان ژاله ازردیف‌میدانهای تهران حذف شد و این‌گذرگاه به چهارراه تبدیل گردید. ساختمان‌این میدان در زمان موسی مهام شهردار‌اسبق‌شروع ومجسمه عقاب وسط میدان نیز بوسیله برق تهران خریداری ودروسط این میدان نصب گردید.

تبدیل میدان ژاله به چهارراه براساس نظرات‌مهندسان‌ترافیك صورت گرفته‌و آنها نظرداده‌اند که باحذف میدان ترافیك تقاطع ژاله و شهبازسهل‌خواهد شد.

در همین موقع که ماموران دست‌به کارساختمان چهارراه درمیدان‌ژاله هستند، مجسمه عقاب رانیزاز میدان‌برده‌اند و اکنون برسر این مجسمه که یك بالش نیز شکسته است‌میان شهرداری‌وبرق‌تهران و نیروی هوائی مکاتباتی در جریان است وچون مجسمه عقاب سمبل شهباز بوده‌وشهبازنیز آرم‌نیروی هوائی شاهنشاهی‌است ممکن است‌این‌عقاب رابه میدان‌نیروی هوائی «فرح»انتقال‌ودرآنجانصب نمایند.

از طرف کانون مهندسین آبادان

هشتادمین مدرسه در خوزستان خریداری شد

جنبش طبقات مردم خوزستان برای دریافت اولین جام‌افتخار استانها باوج خود رسیده‌است.

آقای مهندس رمضان نیا، اوراق یک مدرسه یادبود را بنام «کانون مهندسین‌آبادان» خریداری میکند.

با خرید ۱۵۰۰ برگ اوراق مدارس یادبود از طرف کانون مهندسین آبادان هزینه ایجاد هشتادمین مدرسه در خوزستان تامین گردید.

اوراق هشتادمین مدرسه را، آقای مهندس رمضان‌نیا رئیس کل شرکت سهامی‌تصفیه‌نفت ایران ورئیس کانون‌مهندسین آبادان‌خریداری کرد.

طی دو روز اخیر هزینه ایجاده مدرسه‌دیگردرخوزستان تامین شده است.

خبرنگار ما در گزارش خود می‌افزاید:

با ادامه خرید مدارس و استقبال بی‌نظیر از اوراق ۲۰ تومانی مدارس یادبود جنبش عظیم طبقات مختلف مردم خوزستان، برای دریافت‌اولین جام افتخار استانها باوج خود رسیده است.

نرخ خرید گندم و جو تعیین شد

*** سازمان غله در نقاطی که سیلو و انبار دارد اقدام بخرید میکند**

نرخ خرید مازاد غله‌براساس برنامه‌ایکه بتصویب هیات دولت‌رسیده درسالهای ۵۰و۵۱ تعیین شد وبدین‌شرح ازطرف وزارت تولیدات کشاورزی و مواد مصرفی‌بسازمان غله‌کشور اعلام گردید.

۱ ـ نرخ خرید گندم بوزن خالص (پس از وضع افت) هرتن پنجهزار ریال.

۲ ـ برای گندم درجه یك هر تن یکهزار ریال و برای گندم درجه دو هرتن پانصد ریال جایزه پرداخت خواهدشد

۳ ـ نرخ خریدجوبوزن‌خالص (پس از وضع افت) هر تن چهار هزار ریال.

٤ ـ سازمان غله کشور در نقاطی‌که سیلو وانباراختصاصی دارد، اقدام بخرید محصول خواهد کرد وفروشندگانی که مایل به تحویل محصول خود بدولت باشند باید آنرا به نزدیکترین انبار غله به هزینه خود حمل وتحویل نمایند.

۵ ـ گندم از عموم عرضه کنندگان خریداری خواهدشد ولی حق تقدم در تحویل باشرکتهای سهامی زراعی و تعاون روستائی است وبرای هر تن گندم که توسط شرکتهای سهامی زراعی و تعاون روستائی تحویل شود علاوه براصل بها وجایزه‌مبلغ سیصد ریال حق‌العمل پرداخته خواهد شد، بدین ترتیب ۲۵ درصد از این مبلغ بابت‌هزینه های جمع آوری وتحویل‌گندم به انبارها دراختیار شرکت‌های مذکور قرار میگیرد و ۷۵ درصد بقیه درحساب‌مخصوصی متمرکز میشود و براساس طرحی که وزارت تعاون‌وامور روستاها تهیه خواهد کرد، بارعایت اولویت بتدریج‌بمصرف ساختمان‌انبار وآسیاب درحوزه عمل شرکتهای سهامی‌زراعی‌و تعاون روستائی خواهدرسید.

واردات جو

بیست هزار تن از جوهای خریداری شده ظرف یکی دو روز آینده بوسیله کشتی‌وارد بندر شاهپور خواهد شد. پارتی‌های بعدی نیز براساس برنامه‌ای‌که تنظیم شده‌بتدریج وارد خواهد شد.

خبرنگارما مینویسد: وزارت تولیدات کشاورزی برای جلوگیری از افزایش قیمت جو وتوازن عرضه‌وتقاضا در سال جاری اقدام بخرید مقداری جو نموده است. جوهای وارداتی بلافاصله به نقاطی‌که احتیاج بیشتری دارند وکمبود احساس میشود حمل خواهد شد.

مردم شرافتمند تهران

محسن پزشکپور، رهبر حزب پان‌ایرانیست در اجتماع بزرگی که ساعت ٦ونیم عصر روز پنجشنبه ۲۷ خرداد ماه در باشگاه مرکزی‌حزب پان‌ایرانیست برگزار میشود با شما آزادگان ایرانپرست سخن خواهد گفت.

نشانی: خیابان نادری کوچه شاهرخ شماره ۳۱ آ ـ ۲۸٤۹۰

برنامه کنفرانس هفتگی مرکز پزشکی فیروزگر

پنجشنبه ۲۷ر۳ر۵۰ ساعت ۱۱ صبح سالن کنفرانس موضوع: بیوشیمی وموارد استعمال بیکوانید ها بحث کننده: دکتر BECKMAN از کشور آلمان م‌الف ۳۸۷۰ آ ـ ۱۸٤۳٤

سخنرانی دربیمارستان جرجانی

ساعت ۱۰ صبح پنجشنبه ۲۷ خرداد ماه (فردا) آقای پرفسور اشپون‌استادجراحی دانشگاه هایدلبرگ درسالن‌کنفرانس بیمارستان جرجانی در مورد(معالجه‌جراحی یرقانهای انسدادی) سخنرانی خواهند نمود.

از کلیه همکاران و علاقه‌مندان دعوت میشود در ساعت مقرر در این جلسه حضور بهمرسانند.

دانشکده پزشکی دانشگاه ملی ایران

اطلاعیه سونا کاخ در صفحه نیازمندیها

یک تن پول

جایزه فوق العاده

بانک بیمه بازرگانان

برای خریداران

اوراق مدارس یادبود

بانك بیمه بازرگانان علاوه بریك میلیون تومان پول نقدو۵۰ پیکان جوایزمخصوص اوراق‌مدارس یادبود، بکسانی که اوراق مدارس یادبود را از شعب بانك بیمه بازرگانان خریداری کنند یك تن پول جایزه فوق‌العاده میدهد.

برنامه دنباله مسابقه‌های قهرمانی فوتبال باشگاههای تهران

دیهیم ـ برق ساعت۵ بعد ازظهر

افسر ـ عقاب ساعت ۷ بعداز ظهر

پنجشنبه ۲۷ خرداد ماه جاری (فردا)ـ استادیوم امجدیه

م‌الف ۳۸۷۷ آ ـ ۱۸۵٤

بانك اعتبارات تعاونی توزیع

DISTRIBUTORS COOP. CREDIT BANK

حساب مشارکت تعاون

باسود تضمین شده بمیزان حداقل ۸¼ درصد در

بانك اعتبارات تعاونی توزیع

ابتکاری جالب ومفید

هموطن‌عزیز! شما اگرپولی دارید وبهرعلتی نمیخواهید یا نمیتوانید آنرا شخصاً درجریان معاملات بازرگانی بگذارید وازاینراه سودی ببرید ویا نمیخواهید درحساب پس انداز بگذارید واز بهره وجوایزآن بهره‌مند شوید، میتوانید آن را به:

حساب مشارکت تعاون بانك اعتبارات تعاونی توزیع

بسپارید

تمام سرمایهٔ شما دراین حساب باضافه حداقل ۸¼ درصد سود سالیانه ازطرف بانك تضمین میشود. شمامیتوانید هروقت برای احتیاجات اتفاقی پول لازم داشته باشید تا ۷۰ درصد موجودی خودرا ازبانك وام بگیرید.

حداقل ۸¼ درصد سود

که ازطرف بانك تضمین شده است

بهرهٔ پول نیست و

فقط سود معامله میباشد

بنام

السلطان علی بن موسی الرضا (ع)

و

اعلیحضرت رضاشاه کبیر

هزینه ایجاد ۲ مدرسهٔ یادبود ازطرف

والاحضرت شاهدخت اشرف پهلوی

درمشهد مقدس تامین گردید.

۱۳۵۱ مدرسه

از ۲۵۰۰ مدرسه یادبود

نامگذاری شد

دراین ستون، با زنان ومردان نیك‌اندیشی آشنا میشویم که با خرید اوراق بنای مدارس یادبود جشن‌شاهنشاهی هزینه ایجاد یك یا چندمدرسه راپرداخته‌اند و نام آنان برکتیبه هرمدرسه و در صحیفه تاریخ ثبت خواهد گردید

اطاق بازرگانی وصنایع ومعادن مشهد
۱ مدرسه از بانکهای ملی ایران، اعتبارات ایران و بازرگانی ایران شعبه مشهد

اتحادیه صنف فروشندگان لبنیات تهران و حومه
وابسته به حزب ایران نوین
۳ مدرسه از بانك ملی ایران شعبه سپهبدزاهدی

کارکنان اداره کل بهداری گیلان
۱ مدرسه از بانك ملی ایران شعبه رشت

اداره کل کشاورزی خراسان
۱ مدرسه از بانك ملی ایران شعبه مشهد

اعضاء حزب ایران نوین خوزستان
۲ مدرسه از بانك ملی ایران شعبه اهواز

اعضاء شرکت تعاونی وکارکنان ناحیه آهن آلات
۱ مدرسه ازبانك ملی ایران شعبه اندیمشك

آقای رضا افتی
بنام مادرشان خانم قمر سرخوش
۱ مدرسه از بانك رهنی ایران شعبه مرکزی

افسران و درجه داران لشکر ۹۲ زرهی
۶ مدرسه از بانك سپه ـ شعبه اهواز

کارکنان بانک مرکزی ایران
۱ مدرسه از بانك مرکزی ایران شعبه مرکزی

آقای غلامرضا بنان
۱ مدرسه از بانك بیمه بازرگانان شعبه اصفهان

آقای حاجی کاظم توکلیان
۱ مدرسه از بانك ملی ایران شعبه نظرآباد بزرگ

دانش آموزان و فرهنگیان سه مؤسسه پرورش ناحیه ۱۱ تهران
۱ مدرسه از بانك بازرگانی ایران شعبه مجیدیه

کارکنان و کارگران سازمان آب مشهد
۲ مدرسه از بانك بازرگانی ایران شعبه مشهد

هیئت مدیره و مدیرعامل سازمان آب مشهد
۱ مدرسه از بانك بازرگانی ایران شعبه مشهد

سازمان اصناف مشهد
وابسته به کمیته حزب ایران نوین خراسان
۱ مدرسه از بانك بیمه بازرگانان شعبه مشهد

خانم نسفی «حکیمی»
۱ مدرسه از بانك ملی ایران شعبه سپهبدزاهدی

کارکنان و کارگران شرکت برق منطقه‌ای خراسان
۱ مدرسه از بانك بازرگانی ایران شعبه مشهد

شرکت تعاونی گوشت گاو تهران
وابسته به حزب ایران نوین
۱ مدرسه از بانك ملی ایران شعبه سپهبد زاهدی

شرکت ساختمانی مثلث
بنام آقای علی اکبر محلوجی
۱ مدرسه ازبانك پارس ـ شعبه فردوسی

شرکت سهامی الیاف
بنام آقای علی اکبر محلوجی
۱ مدرسه ازبانك پارس ـ شعبه فردوسی

شرکت سهامی ریسندگی کاشان
۳ مدرسه از بانك ملی ایران شعبه کاشان

شرکت سهامی کارخانجات صنعتی گازر
۱ مدرسه ازبانك‌سپه ـ شعبه ۲۴ اسفند

شرکت سهامی کارخانجات مقدم
۱ مدرسه ازبانك‌ملی ایران ـ شعبه بازار

صنف چوب فروش تهران
وابسته به حزب ایران نوین
۱ مدرسه از بانك ملی ایران شعبه سپهبد زاهدی

صنف فخار تهران
وابسته به حزب ایران نوین
۱ مدرسه از بانك ملی ایران شعبه سپهبد زاهدی

آقای مرتضی طوسی
۱ مدرسه ازبانك ملی ایران شعبه سپهبد زاهدی

آقای حاجی جواد طوسیان
۱ مدرسه از بانك صادرات ایران شعبه مشهد

آقای نیرم طوماس
بنام دخترشان خانم ادیت طوماس
۱ مدرسه از بانك صادرات ایران شعبه مشهد

فرهنگیان تفرش
۱ مدرسه از بانك ملی ایران شعبه تفرش

آقای احمد قاضی
۱ مدرسه از بانك ملی ایران شعبه حافظ

آقای محسن قندهاری
بنام پدرشان آقای ابوالقاسم قندهاری
۱ مدرسه ازبانك بیمه بازرگانان شعبه بازار

کارخانه قند شاه آباد
۱ مدرسه از بانك ملی ایران شعبه شاه آباد

کارخانه قند نقش جهان
۱ مدرسه از بانك صادرات ایران شعبه چهارباغ اصفهان

کارخانه ماشین سازی اراك
۱ مدرسه از بانك ملی ایران شعبه اراك

کلوب روتاری تهران
۱ مدرسه از بانك ملی ایران شعبه مرکزی

آقای صمد کمپانی
بنام پدرشان آقای ابراهیم کمپانی
۱ مدرسه از بانك سپه ـ شعبه خیام

آقای کوچشکی
مسئول کمیته حزب ایران نوین در زنجان
۱ مدرسه ازبانك بیمه بازرگانان شعبه زنجان

پسران آقای ابراهیم نبیل سمیعی
بنام پدرشان
۱ مدرسه از بانك ملی ایران شعبه مرکزی

آقای محمدعلی نظام مافی
۱ مدرسه از بانك ملی ایران شعبه مرکزی

نیروی هوائی شاهنشاهی
۸ مدرسه ازبانك سپه ـ شعبه مرکزی

آقایان سید محمد و سید هاشم هاشمی
بنام پدرشان آقای حاج میر رحیم هاشمی
۱ مدرسه از بانك ملی ایران شعبه بازار

پنجشنبه نامهای جدید