# اطلاعات

۲۴ صفحه

دوشنبه دوم امرداد ماه ۲۵۳۷ ـ شماره ۱۵۶۶۹ تکشماره ۱۰ ریال


# تاریخ پرداخت دومین کارانه معلمان

★ کارانه برخی از معلمان دارای دو نرخ متفاوت خواهد بود .
در صفحه ۳ ستون سوم

# دکتر شیخ‌الاسلام‌زاده از وزارت بهداری کنار رفت

مژدهی

صالحی

آگاه

صفویان

# آموزگار صبح امروز برای سومین بار کابینه خود را با چند چهره جدید ترمیم کرد

# کابینه ترمیم شد

جمشید آموزگار

## رؤسای دانشگاهها‌ی آذرآبادگان و سپاهیان انقلاب تعیین شدند

مجیرمولوی

ودیعی

## عزاداری یکپارچه مردم همدان در مرگ آیت‌الله معصومی

• جنازه مرحوم آیت‌الله معصومی (آخوند ملاعلی همدانی) به تهران منتقل میشود
در صفحه ٤ ستون پنجم

تغییر کابینه از عصر دیروز با جمع آوری لوازم شخصی وزیر بهداری از دفتر کارش بشدت شایع شد

## ویزیت پزشکان بیمه افزایش میابد

★ نرخ خدمات بیمارستانهائی که بیمار بیمه‌ای می‌پذیرند بانرخ تورم متناسب می شود .
در صفحه ۲۱ ستون ششم

بارد پیشنهاد صلح امریکا و مصر :

## بگین صلح خاورمیانه را به بن بست کشاند

★ بگین گفت زیرفشار امریکا استعفا نمی دهد .

★ اسرائیل پیشنهاد استرداد العریش و کوه طور را به مصر رد کرد .
در صفحه ۲

## برای تهران اتوبوس گازسوز خریداری شد

★ تمام اتوبوس‌های شرکت واحد بتدریج گازسوز میشود .
در صفحه ۲۱ ستون چهارم

## میهمانان ناخوانده و شب مانده

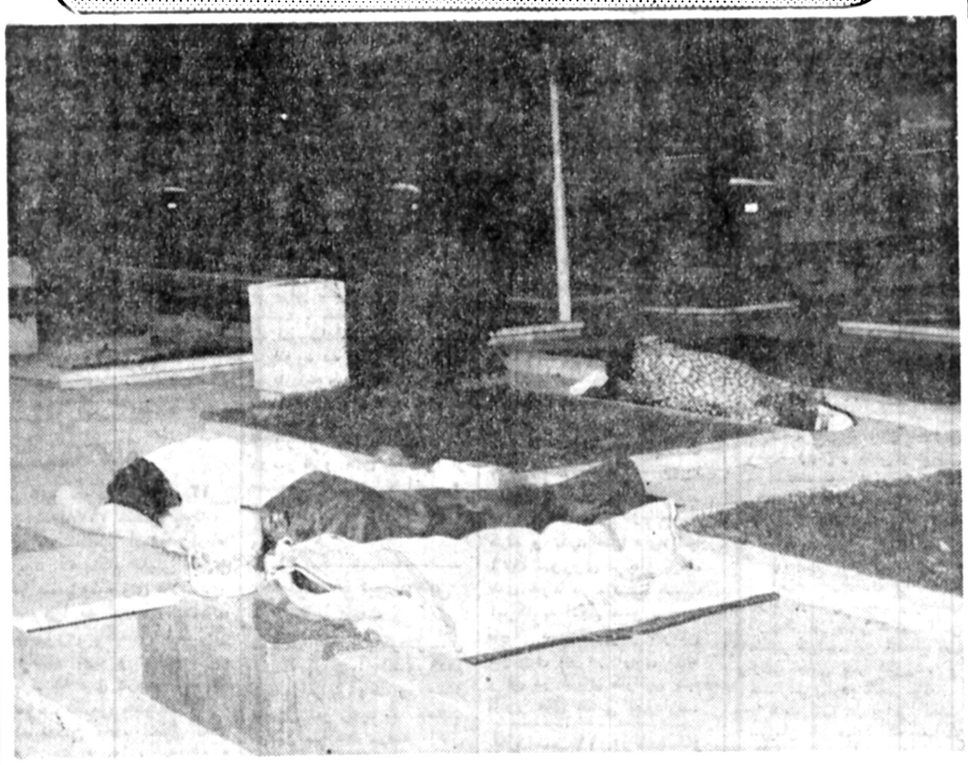

## ضوابط سانسور فیلم دگرگون می‌شود

★ اعضای نظارت برنمایش فیلم تغییر می کنند و در اینمورد نظامنامه خاصی تدوین خواهدشد .
در صفحه ٤ ستون چهارم

**جناب آقای جواد شهرستانی و جناب آقای فریدون مودت**

ساکنان منطقه غرب تهران درگذشت مرد فعال و دلسوز وبا ارزش وسربازی فداکار برای آن جنابان مرحوم حاجی عباسعلی مجدی را که خدمات ارزنده‌ای برای ساکنان این منطقه انجام داده بودند به آنجنابان وکلیه اعضای شهرداری تسلیت عرض می‌نمایند.

**از طرف ساکنان غرب تهران**

**دکتر مهدی استوار ـ جواد کریمی ـ رضا شریعتی ـ منوچهر موسی‌زاده ـ نادر افشار**

## اول ای جان دفع شر موش کن!

مقاله دکتر حسن حاج سید جوادی صفحه ٦

**نیازمندیها**
**۳۱۱۲۱۹**
**۳۰۳۷۰۲**

## دنیای ورزش شنبه‌ها منتشر میشود

## تغییرات درمیان معاونان حزب

سخنان نخست‌وزیر در پایان اجلاس دفتر سیاسی حزب مبنی بر ابقای تنها یک نفر قائمقام دبیر کل حزب و ادغام حوزه های معاونت‌در دو یا سه پست معاونت ، گفتگو های تازه‌ای را در حزب برانگیخته است که براساس آن ، ظرف امروز و فردا تکلیف معاونان جدید حزب نیز روشن خواهدشد. گفته میشود بعد از اتکه نخست‌وزیر نظر قطعی خود را در باره کاهش تعداد معاونان اعلام کرد ، حزب اینک درصدد است تا از وجود معاونانی که از این سمت کنار می‌روند در بخش های دیگر حزب استفاده کند. بقرار اطلاع طی طرحی که قائمقام دبیر کل در دست دارد ، قرار است از این گروه در راس شاخه ها و قسمت های مختلف حزبی که سمت آنها کمتر از معاونت نیست استفاده گردد . در این میان گفته شد که گروهی نیز بدنبال تنزل مقام حاضر به ادامه همکاری در ستاد حزب نیستند و ناگزیر کار خود را رها خواهند کرد .

معاونان حزب در حال حاضر در سرکار خود حاضر می‌شوند وکار های روزانه خود را انجام می‌دهند و همه از آنان در مورد تغییرات اظهاربی‌اطلاعی میکنند و در حقیقت مقام های تصمیم گیرنده در حزب نیز در باره معاونان بجز یک یا دو نفر آنها تصمیمی نگرفته‌اند .از جمله معاونانی که تا امروز کار های بیشتری را برای اجرا دریافت کرده است داود قاجار مظفری است که به گفته محافل حزبی دربست معاونت خود ابقاء خواهد شد .

## اسکلت اولین قربانی مهاجمان جاده‌های جنوب پیداشد

شیراز ـ خبرنگار اطلاعات

قسمتی از اسکلت محمدعلی عاوی ماهوتی کارمند شرکت عمران جیرفت شعبه‌بندرعباس که اولین قربانی مهاجمان جاده های جنوب کشور بوده است در منطقه « شاه پریان» بین‌دو راهی کهگه ـ بندر عباس پیدا شد .

در پی دستگیری دو متهم دیگر جنایات جاده های جنوب بنامهای زین‌العابدین نیکبخت و نورالدین زنگی نژاددر داراب ، این دو متهم باتفاق محمد حیدری راننده اتومبیل عبدالحسین گودرزی ،رهبر مهاجمان توسط ماموران به محل جنایاتی‌که انجام داده‌اند اعزام شدند تا نسبت بدستگیر ساختن بقیه متهمان اقدام شود .

متهمان که روانه منطقه‌بندر عباس و بندرلنگه شده بودند درمنطقه «شاه‌پریان» محل اولین جنایت خود را که زیر یک پل بود به ماموران نشان‌دادند. ماموران در حالی که زیر پل را بدقت بازرسی میکردند ، مقداری از استخوان های اسلکت محمد علی عاوی ماهوتی‌راپیدا کردند استخوان ها بعدا به شیراز انتقال داده شد .

ماموران سپس متهمان‌را به روستای « تاشگرد» بندرعباس که سومین جنایت در آن به وقوع پیوسته بود ، بردند. ساکنان روستا بادیدن متهمان شروع به گریه و زاری‌کردند و بستگان قربانی جنایت خواستار اعلام تاریخ دقیق محاکمه متهمان شدند .

پنجمین قربانی مهاجمان ، پهلوانی بنام محمد نجفی بود که در میان جنگل های فسا به قتل رسیده و جسدش همانجا رها شده بود .

ساکنان منطقه در همانجا آرامگاهی برای این پهلوان ساخته‌اند .

محمد حیدری با دیدن آرامگاه این پهلوان،کنار قبرش‌نشست و در حالی که گریه می کرد از مقتول طلب بخشش کرد.

محمد حیدری بهنگام نشان دادن محل جنایت ، بجز محل جنایت پهلوان محمد نجفی ، هیچگونه عکس‌العملی از خود نشان نمی‌داد .

متهمان سپس به شیرازانتقال یافتند و با پرونده تحویل تیموری بازپرس شعبه اول دادسرای شیراز شدند .

گرمای شدید، هر شب گروه کثیر ی‌را به پارک‌ها و مناطق شمال پایتخت و شمیران می‌کشاند . در این میان ، پارک شاهنشاهی و محوطه چمن واقع دربین بزرگراه شاهنشاهی،بیشتر طرف توجه مردم است . جالب اینکه ، عده‌ای از هشمهری‌های خوش‌سلیقه ، که با بار وبدیل و رختخواب و آشپزخانه سیار مجهز هستند ، ترجیح می‌دهند شب را در پارک‌ها سحر کنند ! عکس، که نیمه شب گذشته در پارک شاهنشاهی گرفته شده ، خانواده‌ای را نشان می‌دهد که در حاشیه پارک خوابیده‌اند . گفتنی است که تجمع خانواده‌ها به این صورت، بخصوص در بزرگراه شاهنشاهی و در نقطه‌ای که اتومبیل‌ها قاعدتا با سرعت‌زیاد عبور می‌کنند، خطرات و حوادث احتمالی دربی دارد.

**ارتحال مرد خدا و مظهر دیانت و حقیقت و صفا عالم‌ربانی حضرت آیة‌الله العظمی آخوند ملاعلی معصومی همدانی را که ضایعه بزرگی‌برای عالم تشیع محسوب می‌شود بعموم هموطنان بخصوص اهالی محترم استان همدان که از نزدیک بدرک فضائل و خصائل فقید سعید مفتخر بودند تسلیت می‌گویم .**

**علی اکبر جلیلوند ـ سناتور استان همدان**

با کمال تاسف ودر نهایت تاثر درگذشت ناگهانی شادروان احمد زهری ریاست منطقه شماره ٥ شرکت‌ملی نفت ایران را به‌استحضار همکاران ودوستان آن‌مرحوم می‌رساند ضمن عرض تسلیت بخانواده آن فقید سعید مجلس ختمی از ساعت ٦ الی۸ بعداز ظهر روز سه‌شنبه سوم امرداد ماه جاری در مسجد سید اصفهان منعقد خواهد بود .

**کارکنان منطقه شماره ٥ اصفهان**


## اطلاعیه شرکت دخانیات ایران قابل توجه مصرف کنندگان سیگارت مارک وینستون

بدینوسیله به‌آگاهی مصرف کنندگان سیگارت مارك وینستون میرساند که کمپانی سازنده امریکائی چاپ عبارات مندرج در کنار پاکت این نوع سیگارتها را بجای چهار خط به سه خط تبدیل کرده است .

از خریداران خواهشمند است بیجهت بهای اضافی به فروشندگانی که سیگارتهای مانده قدیمی را به‌بهای گرانتری عرضه میکنند ، نپردازند .

**شرکت دخانیات ایران** م الف ۱۰۶۹۳

# بگین اعلام کرد که زیر فشار آمریکا استعفا نخواهد کرد

- نخست وزیر اسرائیل با دادن هرگونه امتیاز یك‌جانبه بمصر مخالفت کرد
- بگین یك پیام خصوصی برای سادات فرستاد
- مذاکرات بعدی مصر و اسرائیل ۱۲ مرداد انجام میشود

بیت‌المقدس ـ خبرگزاریها ـ دولت اسرائیل رسما با درآمدن العریش (واقع در شمال صحرای سینا) بمحوزه قلمرو اداری مصر وهمچنین احداث یک مسجد و یک کنیسه درکوه سینا (طور) مخالفت کرد وپیشنهاد مربوط به‌آنرا رد کرد .

«مناهیم‌بگین» نخست‌وزیر اسرائیل در پایان جلسه کابینه این کشور که ۷ساعت ادامه داشت به خبرنگاران مطبوعات گفت: اتخاذ ان تدابیر یکطرفه نمی‌تواند باشد، ولی‌ما آماده‌ایم که هرنوع تقاضائی را براساس رفتار متقابل و دوجانبه مورد بررسی قرار دهیم و در اطراف آن به‌گفتگو بنشینیم. بگین تصریح کردکه در ساعات‌آینده یک پیام شخصی خطاب به رئیس جمهوری‌مصر خواهد فرستاد وضمن آگاهساختن وی ازتصمیم دولت اسرائیل. آمادگی خودرا برای ادامه گفتگوها در قاهره یا یکی‌از شهرهای بیت‌المقدس، اسکندریه و حیفا یا هرنقطه‌دیگری که مناسب تشخص داده شود اعلام خواهد داشت .

باید یادآور شد رئیس جمهوری مصر درگفتگوهای خود با«مزرو ایزمن» وزیر دفاع اسرائیل که درسالزبورگ صورت گرفت ازوی خواسته بود که به دولت اسرائیل بقبولاند بعنوان پاسخی به‌ابتکار تاریخی او «العریش» را به‌قلمرو اداری مصر مسترد دارد .

### مقاومت بگین

مناهیم‌بگین نخست‌وزیر اسرائیل در یک مصاحبه تلویزیونی اعلام کرد که‌وی طرحی برای برقراری صلح در اراضی ساحل غربی رودارد‌ن تدارک دیده‌که‌پیشنهاد کردن آن بخودی‌خود بمنزله داده شدن امتیازی بزرگ ازطرف اسرائیل به اعراب خواهد بود، اما، باوجوداین، دولت وی زیربار قبول تقاضای مصر که خواستار پس گرفتن شهر العریش وکوه سیناست نخواهد رفت .

بگین دراین مصاحبه مصر را متهم کرد که‌درمذاکرات اخیر وزیران خارجه دوکشور در «لیدز کاسل» عملا هر فکری را درزمینه مصالحه درساحل غرب رود اردن طرد کرده است. بگین گفت‌که‌موشه‌دایان وزیرخارجه‌اسرائیل سه‌بار درکنفرانس لیدز ازمحمد ابراهیم کامل‌وزیرخارجه مصر سئوال‌کردکه‌آیا حاضر است درباره چنان‌مصالحه‌ای صحبت کند اما جواب وزیر خارجه مصر هربار مانند دفعه قبل بکلی منفی بوده است.

بگین اضافه کرد که اعطای خودمختاری داخلی به اراضی ساحل غربی‌رودارد‌ن مصالحه‌ای استکه وی حاضر است آنرا پیشنهاد کند .

نخست‌وزیر اسرائیل دراین مصاحبه تاکید کرد که برغم هرفشاری‌که ممکن است از این‌پس از طرف آمریکا بروی وارد شود استعفا نخواهد کرد، زیرا خود را نخست‌وزیری می‌داند که‌تقریبا بطور مستقیم از طرفمردم اسرائیل به‌زمامداری رسیده است. بگین گفت که به‌عقیده وی کارتر رئیس جمهوری آمریکا به تعهدات کشورش درقبال اسرائیل وفادار خواهد ماند ولی بهرحال هر نشناری که از جانب دولت کارتر بروی وارد شود با مقاومت اسرائیل روبرو خواهد شد. و بنحوی مصمم طرد ومحکوم خواهد گردید .

### ملاقات آینده

یکی‌از سخنگویان دولت اسرائیل دیشب از قول بگین‌اعلام کردکه موشه‌دایان وعزرو ایزمن وزیران‌خارجه ودفاع اسرائیل روز سوم آینده اوت با وزیران خارجه ودفاع مصر در صحرای سینا ملاقات خواهند کرد تا مذاکراتی را که هفته قبل در «لیدز» انگلستان آغاز شده است دنبال کنند .

سخنگوی اسرائیل ازقول بگین اضافه کرد که وی ضمنا آماده است به‌هردعوتی که احتمالا از طرفسادات برای ملاقات مجددشان عنوان شود جواب مثبت بدهدو در هرجایی که رئیس جمهوری مصر بخواهد با او ملاقات کند .

### موافقت باپیشنهاد

مناهم بگین امروز رسما اعلام کرد که نه استعفا خواهد داد ونه حاضر خواهد شد که بطور یکجانبه امتیازاتی‌بصورت تخلیه اراضی اشغال شده صحرای سینا و یا ساحل غربی‌رود اردن به اعراب بدهد.

نخست وزیر اسرائیل همچنین گفت که دولت وی پیشنهاد سایروس‌ونس وزیر خارجه آمریکا را دایر بر اینکه وزیران دفاع دو کشور نیز در جلسه آینده مذاکره کنندگان دوطرف شرکت داشته باشند ، قبول کرده‌است. این جلسه و نشست‌های بعدی دنباله مذاکراتی خواهند بود که هفته گذشته بین‌وزیران خارجه مصر و اسرائیل درلیدز ـ انگلستان ـ انجام شد و در آن سایروس ونس و نیز خارجه مصر هربار مانند دفعه قبل بکلی منفی بوده است.

بطوریکه منابع دولتی اسرائیل میگویند در جلسه‌دیروز کابینه این کشور برخی از وزیران بگین طرفدار این فکر بودند که کشورشان بطور یکجانبه امتیازاتی در زمینه ارضی بمصر بدهد اما سایر وزیران اصرار داشتند که از چنین کاری‌پرهیز گردد.

بگین در جواب پرسش یکی از خبرنگاران که نظروی را در باره حملات انورسادات به شخص وی جویا شده بود گفت: برخلاف ادعای رئیس جمهوری مصر که مرا تنها مانع در راه برقراری صلح در خاورمیانه معرفی میکند کار من‌فعالیت در راه صلح است و به ضرورت صلح نیز اعتقاد دارم.

### نفرین به پرز

به گزارش «نیوزویک» موشه دایان وزیر خارجه اسرائیل در ملاقات هفته پیش خود با محمد ابراهیم کامل‌همتای مصری خود در انگلستان پیشنهاد کرد مسئولیت حفظ امنیت داخلی ساحل غربی رود اردن را به اعراب‌واگذار کند.

«نیوزویک» همچنین در آخرین شماره خود می‌نویسداین پیشنهاد بخشی از طرح اسرائیل در مورد اعطای خودمختاری محدود به ساکنان «عرب ساحل غربی رود اردن» است وزیر خارجه اسرائیل بعنوان یک زشت آشتی‌جویانه دیگر گفت اسرائیل اجازه میدهد ساکنان قبلی ساحل غربی که در حال حاضر در اردوگاههای خارج از این منطقه زندگی می‌کنند دوباره به ساحل غربی باز گردند.

نیوزویک از طرف دیگر گزارش میدهد مناهیم بگین در یک مباحثه تلویزیونی با شمعون پرز رهبر حزب کارگراسرائیل خشمگین شد و بطور علنی وی را به زبانهای روسی و لهستانی نفرین کرد.

مجله تایم در آخرین شماره خود می‌نویسد: مناهیم‌بگین فاش ساخت شمعون پرز بدنبال گفتگوهای خود با سادات در وین بطور محرمانه با ملک حسن دوم پادشاه مغرب در رباط ملاقات و مذاکره کرده است.

بگین گفت با درخواست پرز در مورد ملاقات با ملک حسن پادشاه اردن هاشمی مخالفت کرده است.

**اسرائیل پیشنهاد استرداد العریش وکوه طوردا به‌مصر رد کرد**

## تیراندازی در بیروت

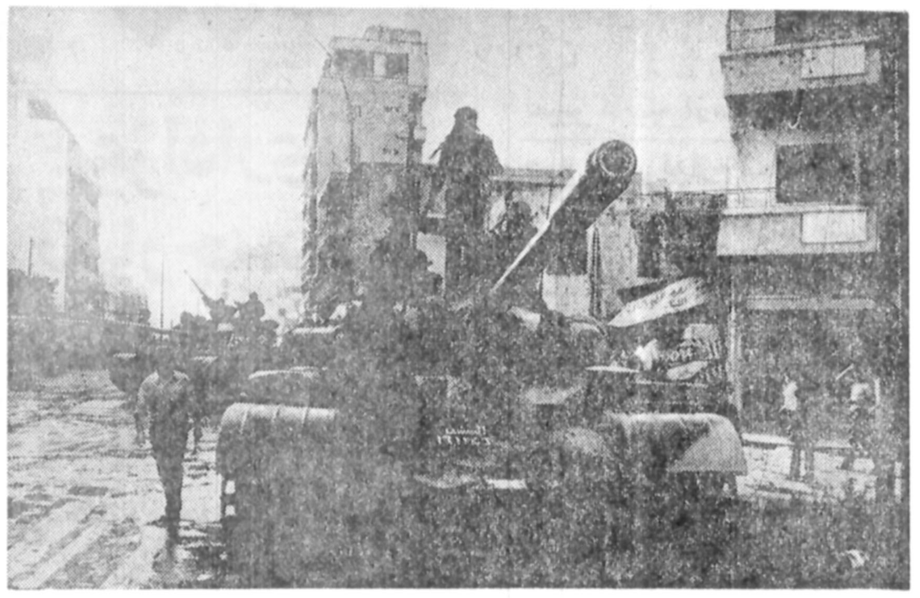

عصر دیروز برای سومین‌بار در ۴۸ ساعت گذشته ، در محله حداس واقع در جنوب شرقی بیروت میان نیروهای سوریه و راست گرایان مسیحی با توپ و موشک انداز تیراندازی‌رویداد.درباره پایان یافتن‌آخرین زد وخورد گزارشی نرسیده است.عکس، تانکهای‌سوریه‌را در یکی از خیابان‌های این محله نشان می‌دهد.

به‌نوشته هفته‌نامه اکتبر

## یمن جنوبی یك جزیره در اختیار تروریستها گذارده است

قاهره ـ خبرگزاری فرانسه ـ بنابه‌گزارش هفته نامه‌مصری «اکتبر»جزیره سوقطره«واقع در یمن جنوبی به صورت پایگاه عملی و دائمی جنبش های تروریستی بین‌المللی درآمده است .

این هفته نامه مدعی است که رژیم جدید یمن جنوبی‌این جزیره را به رهبران ارتش سرخ‌ژاپن،پریگارهای‌سرخ ایتالیا جبهه‌خلق‌آزادی بخش‌فلسطین وسرانجام کارلوس تروریست معروف واگذار کرده است . «اکتبر» می افزاید که اتحاد شوروی کارشناسانی به این جزیره اعزام داشته است .

سایروس وانس :

## گفتگوهای وزیران خارجه مصر واسرائیل به نتیجه نرسید

واشنگتن ـ آسوشیتدپرس ـ بهرحال شرکت کنندگان در سایروس ونس‌وزیر خارجه آمریکا دیروز تصدیق کرد مذاکرات‌صلح خاورمیانه که هفته گذشته در لیدز انگلستان برگزار شد به نتایج واقعی نرسیده اما حداقل‌این حسن را داشته است که دو طرف درباره مسائل مهم با یکدیگر مذاکره کرده‌اند.

وانس گفت هر دو طرف خواستار مصالحه هستند و حاضرند در راه نیل بدان تلاش کنند. بااین حال نمی توان گفت اختلاف نظر های اساسی دو طرف کاهش‌یافته است و هنوز فاصله زیادی میان نظرات مصر و اسرائیل وجود دارد. وانس گفت مذاکرات هفته پیش در باره امنیت اسرائیل که بخش مهمی از هرنوع مصالحه نهائی را تشکیل خواهدداد، بایکدیگرمذاکره کردند.وانس گفت‌مذاکرات‌تااین‌حدموفقیت آمیز بوده است .

وزیر خارجه آمریکا حاضر نشد مناهیم‌بگین را بخاطر کندی پیشرفت مذاکرات‌مورد انتقاد قرار دهد و از اظهار نظر در مورد تصمیم کابینه اسرائیل در مورد لغو درخواست مصر جهت‌تخلیه دوناحیه صحرای سیناتوسط اسرائیل خودداری کرد و گفت وی مایل است هر دو طرف انعطاف بیشتری از خود نشان دهند .

واکنش مطبوعات درقبال‌اظهارات پریشب سادات

مسکو ـ خبرگزاری فرانسه ـ مطبوعات امروز شوروی هیچگونه اشاره‌ای به سخنرانی سادات بعمل‌نیاوردندو درمقابل بطور گسترده اعلام محاکمه علنی او از سوی کنگره خلق عرب را منعکس کردند .

پراودا در این زمینه‌مینویسد رئیس جمهوری مصربا انصراف از تامین جنگ افزار وتجهیزات نظامی از اتحاد شوروی ،ارتش مصر را از قابلیت جنگی خود محروم ساخته و بطور تصنعی اختلافاتی میان مصر و اتحاد شوروی بوجود آورده‌است.

### تغییر افراد

بیروت ـ خبرگزاری فرانسه ـ روزنامه اردنی الدستور نوشته است ظاهرا رئیس جمهوری مصر مناخیم بگین را مانع‌تحقق صلح در خاورمیانه شمرده‌ولی باید یادآور شد که صلح را نمی‌توان با تغییر افراد تحقق بخشید، بلکه در درجه اول لازمست تغییر ژرفی در سیاست اسرائیل بوجود آید.

روزنامه‌الرای در این زمینه می‌نویسد پرزیدنت سادات‌نباید بروش معتدل رهبران حزب کارگر اسرائیل دل بندد زیرا زمانی که اسرائیل سرزمین‌های عربی را اشغال کرد این حزب قدرت را در اسرائیل دردست داشت.

### انتقاد سوریه

روزنامه نیمه رسمی الثوره چاپ دمشق نیز رئیس‌جمهوری مصر را متهم کرده‌است کهدست آوردهای انقلاب ۲۳ ژوئیه‌این کشور را نابود کرده و خود را به آمریکا فروخته است.

روزنامه عربی زبان الفجر چاپ بیت‌المقدس نیز خاطر نشان ساخته طی ۸ سال اخیر انقلاب مصر از مسیر خود منحرف شده، و سیاست مصر طی این مدت به آرمان اعراب لطمه زده است.

### واکنش منفی

در این میان، خبرنگارروزنامه اسرائیلی یدعوت‌آهارونوت از واشنگتن گزارش داد که‌حملات انورسادات‌بمناخیم بگین‌نخست وزیر اسرائیل‌با واکنشهای‌منفی مقامات دولتی آمریکا روبرو شده است.

این مقامات می‌گویند بکرات رئیس جمهوری مصر را از عواقب‌نامطلوب حملات‌شخصی علیه بگین بر حذر داشته و تاکید کرده‌اند این حملات تنها به تقویت موضع نخست وزیر کنونی اسرائیل منجر خواهد شد.

با ایجاد ۳ حزب جدید

## مصروارد بین‌الملل‌سوسیالیستها خواهد شد

به گزارش الاهرام انور سادات رئیس جمهوری‌مصر حزب جدید خود راکه‌هنوز دربارمانامگذاری آن‌تصمیمی اتخاذ نشده و در ماه اوت آینده تشکیل خواهد داد،این روزنامه نوشته است تشکیل حزب جدید و انتشارمرامنامه و اساسنامه آن تا قبل از اجلاس جدیدپارلمان مصردر اکتبر آینده تحقق خواهد یافت .

مصر با تشکیل ۳ حزب که اساس‌سوسیالیستی خواهند داشت کوشش خواهد کرد وارد بین‌الملل سوسیالیسم شود. دراین زمینه در وین مذاکراتی‌میان سادات،برانت، کرایسلی وپرز صورت گرفته است حزبی‌که سادات‌تاسیس خواهدکردیک حزب‌سوسیال دمکرات از نوع حزب سوسیال دمکرات آلمان و سوئد خواهد بود.

## زهیرمحسن فالانژیست‌ها را از همکاری بااسرائیل برحذر داشت

زهیر محسن، رهبر سازمان الصاعقه و رئیس بخش‌نظامی سازمان آزادیبخش فلسطین‌در مصاحبه‌ای‌با روزنامه انگلیسی زبان «موندی مورنینگ» چاپ لبنان از احزاب راستگرای فالانژیست و ناسیونال لیبرال این کشور خواست که از رویدادهای اخیر عبرت بگیرند وگرنه در آینده نزدیک باید منتظرضرباتی‌به مراتب‌کوبنده‌تر باشند.

رهبر «الصاعقه»افزوده است نیروی بازدارنده عرب نمی تواند برای مدت طولانی‌نسبت به تحریکات احزاب محافظه‌کار در لبنان بی‌اعتنا بماند.به‌عقیده زهیر محسن، فالانژیست ها و متحدان آنها به هوا داران خود به غلط تلقین می کنند که کشورهای‌ایالات متحده‌آمریکا، فرانسه و انگلیس حاضرندمنافع اتباع خودرا به خاطر «شبیر- جمایل»و کامیل شمعون نادیده بگیرند و قربانی کنند- زهیر محسن به احزاب مسیحی راستگرای لبنان اخطار کرد هرگونه کوشش از سوی‌آن ها برای فراهم آوردن مقدمات دخالت نظامی اسرائیل درلبنان به زیانشان تمام میشود ومالا سوریه رادر هدف خود مبنی بر امحاء قطعی ستون پنجمی که دراین کشور با اسرائیل همکاری‌میکند، مصمم‌تر خواهد ساخت.

## سیاازیک‌دیپلمات شوروی‌درحال‌معاشقه بایک‌زن‌عکس گرفت

★ این دیپلمات بدام جاسوس امریکا شد

نیویورک ـ آسوشیتدپرس ـ به گزارش‌نیوزویک « آناتولی فیلاتوف» دیپلمات شوروی که بجرم جاسوسی‌به‌اعدام محکوم شده است عملا مجبور شد بعنوان پرداخت حق‌السکوت بمنفع امریکا جاسوسی‌کند.

نیوزویک درآخرین شماره خود می نویسد: دستگاههای اطلاعاتی‌امریکاعکسی‌از فیلاتوف که در آن موقع یک دیپلمات شوروی در الجزایربود در حال معاشقه بایک زن گرفتندو بااستفاده از همین عکس پس از بازگشت فیلاتوفبه‌شوروی ویرا وادار به جاسوسی‌برای آمریکا کردند.

تنها آمریکائی که بافیلاتوف تماس داشت مردی بنام «وینسنت کراکت» جاسوس «سیا» بودکه‌بعنوان‌آرشیویست دردفتر «رابرت و انترز» وابسته نظامی امریکا در سفارت آن کشور در شوروی کارمیکرد.

به گزارش نیوزویک منابع اطلاعاتی عقیده دارند تنها ارزشی که فیلاتوف برای«سیا» داشت آن بود که میتوانست بامقاماتوزارت خارجه‌شوروی فعالیت‌های‌گراکت‌شد وفیلاتوف دستگیر گردید.

کنفرانس کشور های غیر متعهد امروز دربلگراد گشایش می یابد :

## ترك‌بیطرفی

### خطری که کشورهای‌غیرمتعهدرا تهدید می‌کند

بلگراد ـ خبرگزاری فرانسه ـ ششمین‌کنفرانس کشورهای غیر متعهد جهان در اوضاع‌و احوالی‌تشکیل‌میشود که‌وجود تفرقه و اختلاف میان این کشور ها درگذشته تا به این درجه ژرف و پردامنه نبوده است این کنفرانس که روز دوشنبه در سطح وزیران خارجه کشور های غیر متعهد در بلگراد گشایش می یابد با پرسشی اساسی مواجه است و آن خطری است که براثر کوشش برخی کشور ها برای منسلیل ساختن جنبش بطرف یک ایدئولوژی ناسازگار با اصل بیطرفی مثبت‌وطردگروه بندی ها وجود دارد .تعداد زیادی از کشورهای آفریقائی آسیائی و اروپائی کوبا را متهم ساخته‌اند که بحساب اتحاد شوروی در آفریقا مداخله می کند وفیدل‌کاسترو رهبر کوبا از زمان تشکیل کنفرانس الجزیره در سال ۱۹۷۳ به اینطرف ، چند بار تاکید کرده که جنبش غیر متعهد ها باید به صورت‌متحد طبیعی‌کشورهای سوسیالیست درآید . در این میان‌حضور مرافائل رودریگز« معاون نخست وزیر کوبا در بلگراد نشان می دهد که کوبا تمام مساعی خود را بکار خواهد برد تا مسئله انتخاب هاوانا به عنوان‌محل‌تشکیل کنفرانس سران درسال۱۹۷۹ درمعرض چون و چرا قرار نگیرد .

از سوی‌دیگر شرکت‌کشور های انقلابی بی‌نظیر ویتنام، کامبوج، موزامبیک‌و افغانستان که در پی کودتای اخیر در کابل به اتحاد شوروی‌نزدیک شدند در کنفرانس غیر متعهد هالاجرم این جنبش‌را تاحدود زیادی به گرایش‌در جهت‌مفاید و نظریات‌کشور های‌اردوگاه شرق سوق می دهد .

بعلاوه جنبش غیر متعهدها امروز براثر کشمکش های داخلی دوجانبه مانند ویتنام و کامبوج ، اتیوپی‌و سومالی جد بالیبی و ... با چندجبهه مانند مناقشه الجزایر، مغرب و موریتانی برسر صحرای غربی آفریقا بیمارگونه بنظر میرسد .

در کلیه این موارد قدرت های بزرگ از لحاظ نظامی‌و سیاسی جانب یکی ازدوطرف درگیر در مناقشه را گرفته‌اند. بطوری که بیش از پیش از مناقشات میان این کشور ها خاصه در آفریقا و آسیا به عنوان صحنه های پیکار در زمینه توسعه مرام های خاص و تحقق بخشیدن به منافع خود بهره گیری می کنندچنان که دیگر نمی توان ازمروحیه باندونگ« سخن گفت .

کنفرانس اخیر سران کشور های آفریقائی‌در خرطوم‌نشان داشت‌که‌تاچه‌حدمشکل است که براختلافات داخلی چیره شدو آنها را به کنار گذاشت.

کنفرانس بلگراد‌نیز احتمالا نمونه‌ای دیگر از این امر خواهد بود .

برادر کارتر ، به‌تعقیب «آنارشیست» پرداخت

وانکوور ـ خبرگزاری فرانسه ـ «بیلی کارتر» برادر رئیس جمهوری امریکا که دیشب با گروهی از شخصیت های کانادائی در یکی‌از هتل های «وانکوور» در مراسمی شرکت کرده‌بود جنجال‌بزرگی بپا کرد و آن هنگامی بودکه یک آنارشیست کانادائی خواست یک نان خامه‌ای به صورت او پرتاب کند ولی یکی از نگهبانان‌هتل بموقع‌نان خامه‌ای را از دست هرج و مرج طلب کانادائی‌گرفت.بیلی کارتر فریاد زنان به تعقیب آنارشیست پرداخت ولی نتوانست او را دستگیر کند.

ولی بیلی همچنان فریادمی کشید وپس‌از مدتی‌دوستانش توانستند او را ساکت کنند.

### فاشیست‌ها ۱۱ بمب در آتن منفجر کردند

آتن ـ خبرگزاری فرانسه ـ افراد ناشناس دیشب یازده‌بمب کوچک در شهر های آتن منفجر کردند. این انفجار ها تلفات جانی ببار نیاورد و خسارات وارده ناچیز بود.

هفت بمب در برابر دفتر سازمان ملل متحد یک بمب در برابر وزارت امور خارجه یونان در آتن،و دو بمب‌دیگر در شهر «پیره» منفجر شد . هیچ یک از سازمان های تروریستی‌مسئولیت‌این انفجار هارا بعهده نگرفته‌اند ، اما به گفته ماموران پلیس باحتمال زیادگروههای افراطی‌فاشیستی عامل این انفجار هابوده‌اند .

روز۲۴ ژوئیه ۱۹۷۸ چهارمین سالروز سقوط رژیم سرهنگ هاو برقرارمجدد رژیم‌دموکراسی در یونان بود.

### ملاقات صدام حسین با وزیر نفت چین

بغداد ـ خبرگزاری فرانسه ـ «سونگ» وزیر نفت چین که بتازگی وارد بغداد شده با صدام حسین نایب رئیس‌شورای فرماندهی انقلاب عراق دیدارو گفتگو کرد.

خبرگزاری عراق گزارش‌داد دراین مذاکرات که با شرکت وزیر نفت عراق انجام شدمسئله تحکیم مناسبات دو کشورمورد بررسی قرار گرفت.صدام‌حسین وسونگ از روابط حسنه‌ای که میان دو کشور وجود دارد ابراز خرسندی کردند.

وزیر نفت عراق برای شرکت در مراسم‌جشن‌های انقلاب‌عراق به‌بغداد آمده است.

## حملات شدید مطبوعات چین به کوبا

پکن ـ خبرگزاری فرانسه ـ همزمان با راهی شدن هیئت های نمایندگی کشور های‌غیر متعهدبلگراد و تشکیل‌کنفرانس غیر متعهدها، مطبوعات چین‌بر حملات‌خود علیه کوبا افزوده و رژیم این کشور را به تبعیت ازسیاست مسکو متهم کرده‌اند .

خبرگزاری چین جدید در تفسیری از ماشین عظیم جنگی کوبا نام برده و میافزایدکوبا نقش سکوی نظامی اتحاد شوروی را در قبال ایالات متحده آمریکا ایفا میکند .

خبرگزاری چین جدید خاطر نشان ساخته‌که‌اتحاد شوروی پایگاه های متعدد نظامی ، هوائی و دریائی ( خاصه‌زیر دریائی اتمی ) در کوبا‌احداث کرده و بمب افکن های« اتو ۹۵» شوروی مرتبا‌از پایگاه های خود در نزدیکی خاک آمریکا به انجام ماموریت‌های متوالی دست میزنندو ناوگان شوروی نیز در آبهای کوبا واقع در دریای کارائیب به مانور های نظامی میپردازند.

### بازداشت۱۷روزنامه‌نگار پاکستانی

کراچی ـ خبرگزاری فرانسه ـ بدستور مقامهای پاکستانی هفده نفر از روزنامه نگاران و کارکنان روزنامه های پاکستان که بعنوان اعتراض به سیاست دولت دست باعتصاب فذا زده بودند بازداشت شدند.

خدام :

## سوریه‌مایل‌بخارج ساختن نیروهای خودازلبنان‌است

کیفهاك ـ خبرگزاری‌فرانسه «عبدالحلیم خدام» وزیرخارجه سوریه که سرگرم بازدید از کشور دانمارک است در مصاحبه‌ای با روزنامه نگاران این کشور انور سادات‌رئیس جمهوری‌مصررا یک «خیانتکار» خطاب کرد و حمایت خودرا از محاکمه رئیس کشور مصر در برابر یک دادگاه عربی‌اعلام داشت . خدام افزود ازآنجا که انورسادات‌از تکالیف خود در مورد دفاع از آرمان‌اعراب سرباز زده باید محاکمه‌شود.

از سوی‌دیگر وزیر خارجه سوریه خاطر نشان ساخت که کشور او علاقمند است هرچه زودتر نیرو های خود را از سرزمین لبنان فراخواند و وظیفه اعاده صلح در این کشور رابه رئیس جمهوری لبنان بسپارد.

### جمعیت توکیو کاهش یافت

دولت ژاپن اعلام کرددر سال گذشته جمعیت آن کشور۹دهم درصد افزایش یافت و به۱۱۴ میلیون نفر رسید اما جمعیت توکیو سه دهم درصد کاهش یافت و به ۳ر۱۱ میلیون نفر رسید . بموجب آماری که توسط دولت ژاپن تهیه شده است زنان۵۰ر۶ درصدجمعیت ژاپن را تشکیل می دهند .

کاهش جمعیت توکیو که برای اولین‌بار از سال گذشته آغاز شد ، امسال‌نیز ادامه یافت .

## امکان تجدیدنظر اساسی در سیاستهای داخلی وخارجی‌مصر

قاهره ـ یونایتدپرس ـ اعلام تصمیم انورسادات دایر براینکه درنظر دارد حزب‌جدیدی برهبری‌شخص خود تاسیس کند به قوت گرفتن این شایعه که تجدید نظری بزرگ در سیاستهای داخلی و خارجی مصر درپیش‌است کمک‌کرده‌است. طبق شایعاتی که از شنبه گذشته در محافل قاهره برسر زبانها افتاده است ممکن است ضمن تغییرات مهم و قریب‌الوقوعی که در مصر روی خواهد داد سادات با حفظ مقام ریاست جمهوری تصدی وظایف نخست‌وزیری را نیزبرعهده بگیرد اما شایعه‌ای دیگر حکایت از این دارد که سادات پست نخست‌وزیری را بکلی در خود باوجود آوردن یک سیستم حکومتی ریاست جمهوری نظیر آنچه که فی‌المثل در آمریکا وجود دارد، تمام امور کشور و دولت مصر را رهبری و اداره خواهد کرد.

## رئیس‌جمهوری پاکستان ضیاءالحق را تهدید به استعفا کرد

روزنامه «تعمیر» چاپ راولپندی‌مینویسد فضل‌الهی چودری طی نامه‌ای خطاب به ژنرال ضیاء الحق رئیس دولت نظامی نوشته است از آنجا که دولت نظامی انجام انتخابات را به تعویق انداخته است و نیز زمان معینی را برای برگزاری آن تعیین‌نکرده‌است وی‌علاقمند است که هرچه زودتر بار مسئولیت ریاست جمهوری از دوشش برداشته شود. رئیس جمهوری پاکستان در نامه خود بتاریخ ۱۳ ژوئیه ۱۹۷۸ خطاب به‌رئیس دولت نظامی اضافه کرده بود که‌بهنگام تغییر کابینه در پنجهژوئیه وی علاقمندی خودرا به ادامه ریاست جمهوری پاکستان ابراز داشته بود و شرط کرده بود که وی درصورتیکه دولت نظامی حکومت را به نمایندگان مردم انتقال دهد بکار خود ادامه خواهد داد .

## یك زن ومرد جعبه الماس های قیمتی را سرقت کردند

نیویورک ـ یونایتدپرس ـ دیروز یک مرد و زن در جریان نمایش جواهرات در هتل هیلتون نیویورک یک جعبه جواهر شامل الماس و سنگهای قیمتی دیگر به ارزش ۱۴۰ هزار دلار رابه سرقت بردند.

سخنگوی پلیس گفت این زن و مرد با جواهراتی‌که از غرفه‌ای که به جواهر سازان لوس‌آنجلس تعلق داشت ربوده بودند فرار کردند.

مرد و زن مذکور از متصدی غرفه خواستند یک الماس کبود ۲۰ قیراطی را به آنها نشان دهد . وی یکجعبه محتوی جواهرات جورشده را جلوی آنها گذارد موقعی که متصدی غرفه برای گذاشتن چند جواهر در جعبه‌های دیگر روی خود را برگرداند اینبار با جعبه حامل جواهر با به فرار گذاردند.

بنگاه ترجمه و نشر کتاب
دانشنامه ایران و اسلام
جزو هشتم منتشر شد

## اطلاعیه دانشگاه سپاهیان انقلاب ایران درباره داوطلبان رشته مشاوره وراهنمایی

از کلیه داوطلبانی‌که شماره رشته ۳۹۹ (مشاورو راهنمایی) این دانشگاه را جزو یکی از انتخاب های خود در برگ درخواست پذیرش نوشته و دارای کلیه شرایط مندرج درصفحات ۲۹ و ۳۰ راهنمای ورود به آموزش عالی هستند ونمره کل مندرج دربند۷ کارنامه امتحانات ورودی آنها از ۳۷۷۰ بیشتر است دعوت می‌شود که روزهای هفتم وهشتم امرداد ماه جاری با در دست داشتن اصل یا رونوشت حکم استخدامی وزارت آموزش و پرورش، فتوکپی کارنامه امتحانات ورودی و شناسنامه عکسدار یا هربرگ عکسدار رسمی دیگر بمحل دانشگاه واقع در۳۰ کیلومتری جاده خراسان‌برای تعیین وقت مصاحبه که در همان دروس خواهد بود رجوع کنند. افرادی‌که در تاریخ مقرر حضور پیدا نکنند یامدارک لازم‌را نتوانند ارائه دهند حقی نخواهندداشت
آ ـ ۱۰۸۲۱ دانشگاه سپاهیان انقلاب ایران

## زن تروریستی که باگذرنامه جعلی ایرانی وارد امریکا شده است۲بار زندانی شده است

نیویورک ـ اسوشیتدپرس ـ وکیل‌کریستینابرستر زنی که باتهام ورود غیر قانونی به آمریکا بازداشت شده است صریحا عضویت خود در گروه تروریستی بادرماینهوف را در گذشته‌و حال حاضر تکذیب کرد .

وکیل کریستینا پس‌ازدو ساعت مذاکره با خانم‌برستر در زندان شهر آلبانی واقع در ایالت نیویورک گفت صریحا اعلام می‌کند وی عضو گروه بادرماینهوف نیست .

وی گفت در عین حال حاضر نیست‌بگوید که‌موکلش واقعا به چه سازمانی بستگی دارد یکی از مقامات آلمان غربی که مایل نبود نامش فاش شود گفت خانم برستر عضو دیگر گروه اشتراکی شهر هایدلبرگ بود که قبل ازایجاد گروه بادرماینهوف بوجود آمده بود .

وکیل دعاوی کریستیناگفت که بزودی دلایل سفر خانم برستر به آمریکا روشن خواهد شد و در صورتیکه اتهامات جنائی متوجه وی نمی‌بود علل‌سفروی‌به‌آمریکا خیلی‌زودتر روشن میشد .

در این بین امنیی‌ای اعلام کرد پلیس محلی دونفر از سه نفری را که با قضیه عبور خانم برستر از مرز کانادا و آمریکا در ناحیه آمبورگ و رمونت ارتباط داشتند پیدا کرده و با آنها در این مورد گفتگو شده است.پلیس‌هنوزدرجستجوی فرد سوم است .

خانم برستر در مقابل اتهام ورود غیر قانونی به آمریکا خودرا بی‌گناه می‌داند ولی یک مقام‌آلمان‌غربی گفت خانم برستر در سال ۱۹۷۱ مدت هفت ماه در بازداشت بود وی در سال ۱۹۷۳ نیز باتهام شرکت در یک رشته فعالیت های تروریستی از قبیل‌بمب‌گذاری و جعل اوراق شناسائی‌تحت تعقیب قرار گرفت .

خانم برستربایک‌گذرنامه جعلی ایرانی و تحت نام شهرزادنوبری وارد آمریکا شده بود .

## پدرخوانده‌های ایرانی !

چند شب پیش باتعدادی از دوستان برای ساعتی وقت گذرانی به کاباره جزیره‌رفتیم و ایکاش اینکار را نمیکردیم.

آنشب حادثه‌ای اتفاق افتاد که توبه کردیم تاآخر عمر پا بچنین اماکنی نگذاریم.

مدتیست که از افتتاح این کاباره میگذرد ، ولی در همین زمان‌اندک هر از چندگاه‌شاهد سرو صدا و جارو جنجالی در اطراف این مرکز باصطلاح تفریحی بوده‌ایم ، که اگر پای کاباره های « سازرن ضربی » درمیان بود بلافاصله تخته‌اش میکردند.

هنوز ماجرای اسید پاشی به داریوش و چند دعوای بزرگ بسبک فیلمهای سینمائی در خاطر مردم زنده است .

آنشب‌هم مدیر و مسئولان‌این کاباره دست گل تازه‌ای به‌آب دادند.

قضیه اینجاست‌که مدیر محترم! کاباره بسبک گانگستر های مافیائی تعدادی گردن کلفت را دور خود جمع کرده و در مواقع ضروری! و غیر ضروری از وجود آنها برای ترساندن ، زور گفتن و حتی کتک زدن مردم استفاده میکند.

اینگونه پدر خوانده ها در اجتماع‌ما کم نیستند ، نوکیسه هائی‌که‌بدون جهت صرفا برای چشم و هم چشمی و ارضای عقده های سرکوفته ، تعدادی جیره خوار تن پرور را گرد خود جمع کرده و برای مردم عرض اندام میکنند.

در آنشب کذائی ، گویا شخص‌که‌ازقیمت های سرسام آور کاباره مورد بحث بی اطلاع بوده،هنگام پرداخت صورتحساب‌مقداری کم‌میاورد. درکافه های درجه پائین‌همیشه رسم بود ، دراینگونه مواقع از مشتری گروئی میگرفتند ، ولی‌گویا این کاباره رسم‌دیگری دارد. مدیروگردن کلفت هایش مشتری از همه جا بی خبر را بقصد کشت میزنند.

اشخاصی که باین وحشیگری اعتراض کردند نیز از توهین .کتک بی نصیب نماندند.«این بگیوبند مدیریت!!

صحبت از مدیریت‌شد. پرس وجو کردیم ، معلوم شدکاباره در اختیار شخص دیگری غیر ازصاحبان اصلی «دنیای خرم» است‌و تعجب آور اینکه‌بخشی از این مرکز تفریحی وسیع که با سرمایه بسیار و امکانات کافی ساخته شده است، چرا باید درآختیارو اجاره افرادی قرارگیردکه بحیثیت وموقعیت آن لطمه میزند و زحماتی را که صاحبان اصلی این مرکز کشیده‌اند ، هدر میدهند.

بهر جهت ، چادرد تااین «مافیا بازی» در اجتماع ریشه محکم نکرده و بصورت سنت درنیامده ، فکری کرد . درغیر اینصورت این ریشه‌ی فساد آنچنان محکم‌وگسترده میشود که چاره‌ای بر آن نمی توان اندیشید.

# تاریخ پرداخت دومین کارانه معلمان

پرداخت کارانه معلمان در سراسر کشور همچنان ادامه دارد و ظرف چند روز آینده کارانه معلمان در کلیه نقاط به آنان داده خواهد شد .

کارانه معلمان در تعطیلات تابستانی به آنان پرداخت‌نمی‌شود و بهمین جهت پس از پرداخت کارانه سه ماهه اول سال ازآخر مهرماه سال‌جاری مجددا پرداخت کارانه ماهیانه معلمان شروع می‌شود .

امروز آموزش و پرورش در مورد نحوه محاسبه‌کارانه ماهیانه معلمان اعلام کرد :پس از تعیین نرخ کارانه هرفرد ، از ابتدای هرماه ساعات کار موظف هفتگی افراد در فرم مخصوص ثبت می‌گردد و در آخر ماه جمع ساعات قابل محاسبه در نرخ تعیین‌شده‌ضرب می‌گردد و در نتیجه مبلغ‌کارانه افراد مشخص می‌شود که پس از کسر مالیات ویژه، مبلغ پرداختی تعیین می‌شود .

بمنظور نگهداری ساعات‌کار دقیق‌هر فرد در فرم مخصوص، ساعات کار به تفکیک ،ساعات موظف ، ساعات غیبت‌موجه ، ساعات غیبت‌غیرموجه ،تعطیلات ومرخصی ها ثبت میگردد ودر ستون‌جمع ، ساعات قابل محاسبه.با کسر ساعات غیبت موجه ودو برابر ساعات غیر موجه و ساعات تعطیلات و مرخصی ها از جمع‌ساعات موظف ، میزان ساعات کار انجام گرفته مشخص می‌شود .

چنانچه معلمی در بیش ازیک سطح آموزشی تدریس میکند، (مانند راهنمائی و دبیرستان) دارای دو نرخ متفاوت برای ساعت تدریس درهر سطح‌می ـ باشد که جداگانه محاسبه‌می ـ گردد .

همچنین مادام که مقررات مربوط به هیات امناء در مورد دانشسرای راهنمائی ، مرکز تربیت معلم فنی و حرفه‌ای ، انستیتوهای تکنولوژی وهنری ومدارس عالی بهداشت اجرا نشده است، کارکنان این واحد هااز امتیازات مندرج در طرح کارانه معلمان استفاده خواهند کرد .

## برق یاخچی آباد یک هفته قبل قطع است

۴۰هزار نفر از ساکنین‌منطقه یاخچی‌آباد از یکهفته قبل که‌از برق محروم مانده‌اند .

ظهر دیروز گروهی ازاهالی یاخچی‌آباد (نازی آباد جنوبی) بنمایندگی از طرف اهالی آن منطقه به روزنامه اطلاعات آمدند و ضمن انتقاد شدید از وزارت نیروخواستار تامین‌برق منطقه خود شدند.

از میان این گروه سه نفر بنام های ذوالقدر ، قوامی‌نژاد و مهدوی بنمایندگی دیگران انتخاب شدند تامشکلاتشان را باخبرنگار مادرمیان گذاشتند . آنها گفتند :

یکماه بود که بطور متناوب برق منطقه یاخچی‌آباد بالاخص پنج متری ولیعهدو کوچه ها و خیابان های مجاور آن قطع میشد . مسئولین شعبه مربوطه نیز در قبال این وضع بهانه‌ای می‌آوردند و جواب‌های‌سربالا میدادند ، بطور مثال یکبارمی‌گفتند کابل سوخته است وبار دیگر می‌گفتند می‌خواهیم ترانسفورماتور نصب کنیم ،از یکهفته پیش برق‌این منطقه‌بطور دائم قطع شد ودر این مدت‌بهر نحو بود مشکلات خاموشی‌برق رادر گرمای طاقت‌فرسا تحمل کردیم ، تااینکه کاسه صبرمان لبریز شد و به اتفاق گروه کثیری از اهالی محل بسازمان برق این منطقه مراجعه کردیم، اما آنها علاوه براینکه حتی‌مثل دفات قبل بما وعده‌ی سرخرمن ندادند مارا جواب کردند و گفتند : چون چند نفر ازاهالی این منطقه در مورد پرداخت آبونمان برق‌مرتکب‌سوءاستفاده شده‌اند و خارج از کنتور برق رامصرف کرده‌اند . لذا ما هم تمام اهالی محل را جریمه‌می ـ کنیم !

آنها اضافه کردند : ما از مسئولان اجرائی مربوط می‌خواهیم اول در اسرع وقت نسبت بمتامین برق این منطقه اقدام کنند . ثانیا علت قطع‌برق این منطقه را توضیح دهند تا اهالی دراین‌زمینه توجیه‌شوند، وبدانند خساراتی که بهنگام قطع شدن برق به آنها وارد شده بچه دلیل بوده است .

ثالثا ما میخواهیم آگاه‌شویم که‌چرا بمحض اینکه برق یکی از مناطق شمال شهر قطع میشود فورا وزارت نیروطی‌اطلاعیه‌ای وسیله جرایدورادیو تلویزیون علت آنرا توضیح میدهد ،اما مدت یکماه بطور متناوب و اخیرا مدت یک هفته بطوردائم برق منطقه یاخچی‌آبادقطع‌بوده وهست ولی مسئولان وزارت نیرو حتی حاضر نشدند برای اهالی محل هم علت قطع برق را بازگو کنند !

## چندصباح دیگر هم دندان روی جگر بگذارید

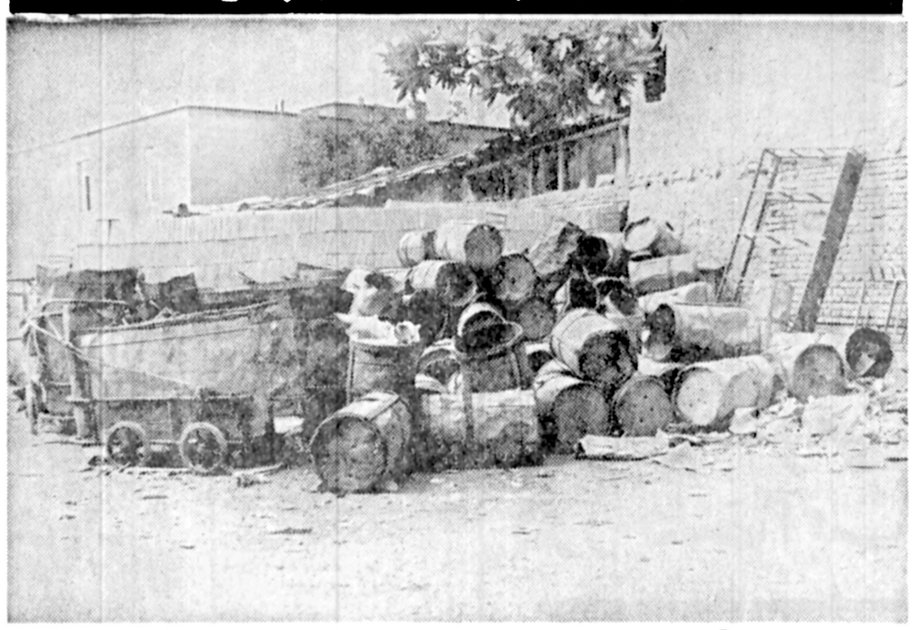

وعده داده‌اندکه جمع‌آوری زباله در تهران ماشینی و مدرنیزه میشود ، آن چنان مدرنیزه که چشم کسی به‌حتی یک سطل کوچک آشغال نخواهد افتاد . بخاطر همین وعده رویائی است که ما به اهالی خانه های حول و حوش منطقه‌ای که در عکس دیده میشود (انتهای خیابان آریانا) ، ونیز دیگر مناطق‌که وضعی مشابه دارند ،توصیه می‌کنیم چند صباح دیگری هم دندان روی جگر بگذارند با بوی تعفن و مزاحمت پشه و مگس بسازند و به‌رفتگرانی‌که این قبیل زمین‌ها را زباله‌دانی رسمی شهرداری تبدیل‌کرده‌اند چشم غره نروند .

## سپاس فرهنگیان چالوس به‌پیشگاه همایونی

### آریامهرا

باسرافرازی مراتب سپاس و حق شناسی کارکنان و دبیران دبیرستان های چالوس بمناسبت صدور فرمان همطراز نمودن فوق‌العاده شغل معلمان با سایر کارمندان دولت‌به‌خاکپای‌همایونی معروض میگردد .

چالوس : از طرف کارکنان و دبیران دبیرستان رضا پهلوی :میراکبر عظیمی ـاز طرف کارکنان و دبیران دبیرستان دخترانه ثریا : فریده وهابی ـ ازطرف کارکنان و دبیران دبیرستان شریف : سید شریف حدیقی ۲۶۳۷ـ۲

### پیشگاه مبارک شاهنشاه آریامهر

بااظهار مراتب سپاس و حقشناسی خود را ازصدور فرمان ملوکانه مبنی‌بر همطراز نمودن فوق‌العاده شغل معلمان باسایر کارمندان دولت بپیشگاه همایونی معروض میدارد .

چالوس : گروه فرهنگی وحید : دبستان و مدرسه راهنمائی مهستی : بانو عدالت منش ـ دبیرستان وحید : کاظم وحید و مدرسه راهنمائی تحصیلی سینا : علی‌عباس‌پور

## پیشگاه مبارک شاهنشاه آریامهر

شاهنشاها ، با افتخار مراتب سپاس کارکنان ودبیران دانشسرایمقدماتی چالوس بمناسبت صدور فرمان ملوکانه ، مبنی بر همطراز نمودن فوق‌العاده شغل معلمان باکارمندان دولت به خاکپای همایونی معروض میگردد .

**از طرف کارکنان و دبیران دانشسرایمقدماتی چالوس: قدرت‌اله جعفریان**

## شاهنشاها

باسرافرازی و افتخار ، کارکنان و معلمان دبستان های شهرستان چالوس مراتب سپاس‌و حقشناسی خودرا ازصدور فرمان همطراز نمودن فوق‌العاده شغل معلمان باسایر کارمندان دولت به‌خاکپای همایونی معروض ومراتب جانبازی و فداکاری خودرا درراه اجرای فرامین شهریار دانش‌پرور ایران‌اعلام میدارد.

چالوس ـ ازطرف کارکنان و معلمان دبستان چهارم آبان : خسروکیا.

از طرف کارکنان و معلمان دبستان سعدی: علی چراغ‌لو

از طرف کارکنان و معلمان دبستان دخترانه پروین اعتصامی :مهین کیا

از طرف معلمان و کارکنان دبستان فردای روشن : افراسیاب فقیه .

ازطرف کارکنان و معلمان دبستان فردوسی :وجیه‌الله مقیمی .

ازطرف کارکنان و معلمان دبستان تربیت : بانوشیرزاد.

از طرف معلمان وکارکنان دبستان ارتشبد نصیری: منصور سمائی .

ازطرف معلمان و کارکنان دبستان امامرود :وجمان علیجان کرمی .

ازطرف کارکنان و معلمان دبستان نظامی هچیرود : ایرج کیاکجوری

از طرف کارکنان و معلمان دبستان هرته‌کلا : سید محمود حسینی.

ازطرف معلمان و کارکنان دبستان صفاری کلاجان: طوبی رستگاری .

از طرف معلمان و کارکنان دبستان رابعه : فرزانه نوبهار .

## پیشگاه مبارک شاهنشاه آریامهر

بااظهار مراتب سپاس و حق شناسی کارکنان و دبیران دبیرستان های چالوس بمناسبت صدور فرمان همطراز نمودن فوق‌العاده شغل معلمان باسایر کارمندان دولت به‌خاکپای همایونی معروض میگردد .

چالوس : از طرف کارکنان و دبیران دبیرستان رضا پهلوی :میراکبر عظیمی ـاز طرف کارکنان و دبیران دبیرستان دخترانه ثریا : فریده وهابی ـ ازطرف کارکنان و دبیران دبیرستان شریف : سید شریف حدیقی ۲۶۳۷ـ۲

## پیشگاه مبارک شاهنشاه آریامهر

بااظهار و سرافرازی ، کارکنان و معلمان مدارس راهنمائی تحصیلی شهرستان چالوس مراتب سپاس وحقشناسی خودرا ازصدورفرمان ملوکانه مبنی برهمطراز نمودن فوق‌العاده شغل معلمان با سایرکارمندان‌دولت‌به‌خاکپای همایونی معروض ومراتب جانبازی وفداکاری خودرا درراه اجرای فرامین شهریار دانش‌پرور ایران اعلام میدارد.

چالوس ـ از طرف کارکنان و معلمان مدرسه راهنمائی ششم بهمن ـ بهمن مالک مقدم ـ از طرف کارکنان و معلمان مدرسه راهنمائی رازی جهانگیر غفاری ـ از طرف کارکنان و معلمان مدرسه راهنمائی ارتشبد خاتمی : پانها مختاری ـ از طرف کارکنان و معلمان مدرسه راهنمائی های سعادت: بانو صفاخو ـ از طرف کارکنان و معلمان مدرسه راهنمائی امیر کبیر هچیرود : فرج‌اله غفاری ـ از طرف کارکنان و معلمان مدرسه راهنمائی دخترانه شریف : بانو مومنی اعرابی ـ از طرف کارکنان و معلمان مدرسه راهنمائی پسرانه شریف : صادقعلی‌کیا ـ از طرف کارکنان و معلمان مدرسه راهنمائی ابونصر فارابی کلاجان : سید محمد الحسینی ـ از طرف کارکنان و معلمان مدرسه راهنمائی شفیعیان :لطفاله خرمی ـ از طرف معلمان و کارکنان مدرسه راهنمائی‌فرهنار: بانو اسیری .

## ۴۸ میلیون کتاب درسی توزیع میشود

۳۵ میلیون جلد کتاب درسی سال تحصیلی آینده چاپ و آماده توزیع شد. قسمتی از این کتابها در چند روز گذشته برای توزیع به چند استان حمل شده است.

امروز گفته شد در سال تحصیلی آینده مجموعا ۴۸ میلیون جلدکتاب درسی‌مورد نیاز است که ۳۵ میلیون‌جلد آن چاپ و آماده شده است و ۱۳ میلیون جلد بقیه نیز زیر چاپ می‌باشد وقراراست تاآخرهمین‌ماه توزیع‌شود.

کتاب های درسی امسال نیز مثل سال قبل زیر نظر اتاق اصناف پایتخت در چاپخانه های داخلی چاپ‌شده‌است

در سال تحصیلی آینده در تهران‌مجموعا۱۲ میلیون‌جلد کتاب برای دانش آموزان تهرانی مورد نیاز است که بزودی توزیع آن در سطح شهر آغاز خواهد شد، تاقبل ازشروع سال تحصیلی برای فروش عرضه گردد .

نمایندگی کشتیرانی ایران واسکاندیناوی
(شرکت سهامی خاص)

**بمنظور نظارت و سرپرستی ترمینال کانتینر اختصاصی این شرکت در بندر شاهپور بمساحت ۴۰/۰۰۰ مترمربع، یک نفر سرپرست و مدیر ناظر مورداحتیاج میباشد.**

**وظایف مدیرمسئول** عبارت خواهد بود از نظارت مستقیم بر کلیهٔ امور عملیاتی کانتینر که شامل تحویل و تحول کانتینرها در ترمینال، همکاری با مسئولین محترم سازمان بنادر و گمرک و سایر مقامات مسئول، نظارت و همکاری با پیمانکاران حمل و نقل داخلی، مؤسسات ترخیصی و سایر پیمانکاران و کلیهٔ امور مربوط به ترمینال.

شخص موردنظر باید ایرانی و دارای برگ پایان خدمت یا معافی غیرپزشکی باشد. آشنائی به زبان انگلیسی ضروری است. تجربهٔ قبلی در امور کشتیرانی بخصوص حمل ونقل کانتینر بعنوان مزیت تلقی میگردد،

**شخص موردنظر از حقوق و مزایای کافی برخوردار خواهد بود.**

خواهشمند است درصورت دارابودن شرایط با آقای یوهانسون با تلفن‌های ۸۲۸۰۰۴- ۸۲۸۰۱۳ و یا آدرس نمایندگی کشتیرانی ایران و اسکاندیناوی خیابان تخت‌جمشید، ساختمان بیمهٔ ملی تماس حاصل فرمائید.

## اطلاعیه

### اصلاحی سازمان سنجش آموزش کشور

**درباره پذیرش دانشجو برای‌دوره های دانشیابی، دبیری (لیسانس دبیری) فنی وعلوم**

پیرو اطلاعیه مورخ ۲۵۳۷ر۳ر۱۳ درباره پذیرش دانشجو برای‌دوره های دانشیابی دبیری (لیسانس دبیری) فنی وعلوم به اطلاع می رساند :

۱ـ درمورد انواع گواهینامه های فوق دیپلم مورد پذیرش علاوه برگواهینامه های ذکر شده درآگهی مزبور:

الف ـ برای ورود به‌رشته شماره۱۰۱ و۱۰۲ (دبیری مکانیک) دارندگان گواهینامه های فوق دیپلم دررشته های مکانیک ماشین‌افراز ـوسائط نقلیه ـافزار شناسی ـ مکانیک ماشین‌آلات ـ تشاورزی ـ مکانیک عمومی ـ مکانیک ماشین‌نیز می‌توانندداوطلب شوند.

ب ـ برای ورود به‌رشته شماره ۱۰۸ (دبیری بازرگانی) دارندگان گواهینامه های فوق دیپلم در رشته های بازرگانی ـبازرگانی ،حسابداری ـ بازرگانی حسابداری، صنعتی ـ امور عمومی بازرگانی ـ علوم ریاضی و تجربی نیز می توانند شرکت کنند.

ج ـ برای ورود به رشته شماره ۱۰۹ و ۱۱۰ (دبیری ریاضی) دارندگان گواهینامه های فوق دیپلم علوم تجربی وریاضی وعلوم ریاضی نیز می توانند شرکت کنند.

د ـ برای ورود به‌رشته های شماره ۱۱۱ و۱۱۲(دبیری فیزیک) دارندگان گواهینامه های فوق دیپلم در رشته های علوم تجربی وریاضی ـعلوم ریاضی نیزمی‌توانند شرکت کنند.

ه ـ برای ورود به‌رشته های‌شماره ۱۱۳و۱۱۴ (دبیری‌شیمی) دارندگان گواهینامه های فوق دیپلم دررشته های شیمی ـ پتروشیمی ـصنایع‌شیمیائی ـ صنایع غذائی ـصنایع سیلیکات ـ بهداشت مدارس ـ علوم تجربی و ریاضی ـعلوم ریاضی ـ علوم تجربی نیز می‌توانند شرکت‌کنند.

۲ـ درمورد شرایط پذیرش:

داوطلب نباید دراول‌مهرماه۲۵۳۷شاهنشاهی بیش از۴۰ سال داشته باشد .

۳ـ در مورد تاریخ ثبت نام وتوزیع کارت:

داوطلبان باید مدارک خودرا تاآخر وقت‌اداری روز ۱۲ر۰ر۳۷ ارسال دارند.

کارتهای ورودی داوطلبان از ساعت ۸ تا۱۲و ازساعت ۲تا۶بعداز ظهرروزپنجشنبه ۲۶ر۰ر۳۷ در دانشکده علوم صنعت ایران واقع درنارمک توزیع خواهد شد. ساعت ومحل اجرای امتحان در روز توزیع کارت اعلام می‌شود.

۴ـ گزینش دانشجو براساس سهمیه‌استانی انجام خواهد گرفت.

م‌الف ۱۰۶۷۴ ۱ـ۲ **سازمان سنجش آموزش‌کشور**

## در محافل ومجالس

### «خارطوم» نیست « خرطوم» است بمعنی خرطوم فیل ...

اجتماع سران کشور های آفریقائی در سؤدان ،باردیگر بحث قدیمی تلفظ صحیح فارسی نام پایتخت این کشور را طرف توجه قرار داده است .دررسانه های‌گروهی صوتی‌و تصویری (رادیو ـ تلویزیون) نام پایتخت سودان «خارطوم» گفته می‌شود و مطبوعات کشور نیز اغلب چنین واژه نامفهومی رابکار می‌برند. درحالیکه به‌اعتبار نوشته دکتر حمید عنایت استادسابق دانشگاه سودان نام صحیح پایتخت‌سودان «خرطوم» است که بامحدوده طبیعی شهر ـ که شبیه خرطوم فیل است ـ تناسب دارد . دکتر حمیدعنایت، این مطلب‌را چند سال‌پیش، برای اولین بار درمجله «سپیدوسیاه» عنوان کرده بود.حمید عنایت ۴۶ساله، فارغ‌التحصیل رشته دکترای فلسفه سیاسی است که پس‌از یازده سال تحصیل و تدریس‌در انگلستان ، ویکسال تدریس «فلسفه سیاسی در اسلام» در دانشگاه خرطوم ، چهارده سال پیش به ایران آمد وبکار تدریس و تحقیق سرگرم شد . استاد عنایت، چند سالی است که مسئولیت دپارتمان سیاسی دانشکده حقوق دانشگاه تهران رابعهده دارد ، کلاس درس‌او، همیشه بیشترین‌تعداد دانشجویان را بخود جلب می‌کند. حتی در روزهائیکه کلاس های دانشکده ها، بعللی، بطور منظم تشکیل نمی‌شود ،شرکت کنندگان در کلاس درس دکتر عنایت پرشمار هستند. همسر انگلیسی عنایت نیز بانوئی فاضله واهل کتاب و جامعه‌شناس است ودوشادوش شوهرش در تحقیقات و پژوهش‌های فلسفی و جامعه شناسی مشارکت دارد. جالب اینکه دکتر حمید عنایت، که کمتر حاضر به مقاله نویسی واظهار نظر پیرامون مسائل روز می‌شود ، برادر توامان دکتر محمود عنایت نویسنده پرمایه وروزنامه‌نگار ارزشمند است که‌سوای انتشار منظم ماهنامه خواندنی «نگین» درروزنامه‌ها نیزپیرامون مسایل سیاسی روزمقاله می‌نویسد . حمید ومحمود ، برادر بزرگتری هم دارند بنام «جلال» که‌سال ها ازمترجمین خوب مطبوعات بود و حالا دبیراول سفارت ایران درمغرب است. گفتنی است که چاپ سوم کتاب «بنیاد فلسفه سیاسی درغرب ازهراکلیدتاهایز» نوشته دکتر حمید عنایت با اقبال کم‌نظیر کتابخوان‌ها روبرو شد. درباره‌این‌کتاب جالب‌فلسفی نقل این مطلب ازمجله راهنمای کتاب خالی از لطف نیست که«حمید عنایت یکی از معدود نویسندگانی است که‌توانسته است‌بعد ازمرحوم فروغی در بیان مفاهیم ومطالب فکری و فلسفی قدرت زبان فارسی و توانائی قلم خود را نشان بدهد.»

### جالبترین عروس و داماد سال برای ماه عسل به‌تهران آمدند...

جالبترین‌عروس وداماد سال ،که برای استحکام زندگی زناشوئی خود به عجیب‌ترین شرط‌بندی ازدواج، از زمان بابا آدم و ننه حوا تاکنون تن در داده‌اند ،برای گذراندن ماه عسل بتهران را انتخاب کرده‌اند ...

عروس ،مهری دیهیم ، و داماد مریدون فیروزگر ، چند روز پیش ، هنگام برگزاری مراسم عقد در شهرداری ژنو ، تعهد کرده‌اند چنانچه هر یک از طرفین ، بخواهد بهر دلیل برای جدا شدن اقدام کند ، باید مبلغ ده میلیون تومان به جمعیت شیر و خورشید سرخ ایران کمک کند..

ظاهرا این زن و شوهر میانسن سه هریک دوبار زندگی زناشوئی را تجربه کرده‌اند ، از تعهد بحث انگیز خود خوشحال هستند و انرا نشانه‌ی پیوند همیشگی زندگی مشترک میدانند ... به اعتقد محفل‌نویس ،تنهاعیب کار در اینست که چون در تعهدنامه قید نشده که تمامی مبلغ ده میلیون تومان باید یکجا پرداخت شود این خطر وجود دارد که چنانچه ، یکی از طرفین ، بخواهد در راه اجرای «تعهدنامه» پاپیش بگذارد ، استفاده ازقسط‌بندی طویل‌المدت امکان‌پذیر خواهد بود ... که خدا کند که با گنجاندن یک شرط کوچک در «تعهدنامه» این راه گریز اضطراری هم گرمه شود ... بقول قدیمی‌ها کار از محکم کاری عیب نمیکند ...

### مصریها دورورزش‌هم، راه‌مستقلی پیش‌گرفتند...

حبیب‌اله روشن‌زاده ، سرپرست ورزش صدا و سیمای ایران وسنها گزارشگر اعزامی رادیو تلویزیون ملی ایران به مسابقات فوتبال جام جهانی ارژانتین دو روز پیش بتهران بازگشت.

روشن‌زاده، بعد از پایان مسابقات ، برای بازدید ازتاسیسات ورزشی برزیل به‌انگلستر رفت ولی برای خروج ازآرژانتین، شش روز بین شهرومرودگاه در حرکت بود. چون خروج ناگهانی ۱۷ هزار توریست به‌امریکا و امریدی جنوبی،شلوغی عجیبی در ترافیک هوائی بوئنوس ایرس بوجود اورده‌بود.

روشن‌زاده طی ۲۵ روزی که در ارژانتین بود، ۱۵ مسابقه از سی مسابقه جام را گزارش کرد (بمدت ۱۲۵۰دقیقه) که باتوجه به مصاحبه‌ها وخبرهای حاشیه‌ای که برای صدا و سیمای ایران فرستاد قریب ۱۶۵۰ دقیقه گزارش فرستاد که جالبترین آن، گزارش مسابقه نهائی بین ارژانتین و هلند بود طی ان مسابقه، روشن‌زاده، آمار وارقام دوبائی ازتاریخچه ۴۸ ساله جام جهانی را چاشنی گزارش کرد که برای‌علاقمندان ارزنده بود. در مسابقات جام جهانی ارژانتین ۱۷۳ گزارشگر از رادیو ـ تلویزیون حضور داشتند که از کشورهای همسایه ایران باید از شوروی ـ عراق ـ ترکیه وکویت نام برد.

جالب اینکه در مسابقه‌هائی که داور وسط از اسرائیل بود، کشورهای عراق و کویت از پخش آن خودداری‌میکردند در حالیکه مصریها بی‌آنکه اشاره‌ای بنام وملیت داور کنند مسابقه را پخش میکردند ...

روشن‌زاده از جمعه آینده برنامه ورزشی صبح جمعه سیمای ایران را اداره خواهد کرد. اگر چه در این فصل، برنامه‌های ورزشی تلویزیون نیز چون دیگر برنامه‌های آن گرفتار «افت» فصلی است ...

## آگهی

مجمع عمومی عادی شرکت سهامی خاص قند فسابطور فوق‌العاده در تاریخ دوشنبه شانزدهم امرداد ماه ۲۵۳۷ ساعت ۱۲ صبح در محل شرکت واقع در خیابان صبا جنوبی نبش کوچه ماه شماره ۵۲ تشکیل میشود.

دستور جلسه عبارتست از :

۱ـ انتخاب اعضاء هیئت مدیره شرکت .

۲ـ انتخاب بازرسان قانونی .

از عموم صاحبان سهام دعوت میشود در روزوساعت مقرر درمحل‌شرکت‌حضوربهمرسانیده ودر تصمیمات مجمع شرکت فرمایند .

**شرکت سهامی خاص قند فسا**

**بانک ایرانشهر**

**بهترین راهنمای اقتصادی وبانکی شماست**

**اطلاعیه نامنویسی در انستیتو سیمین**

انستیتو انگلیسی سیمین برای دوره هائی که از۹ تا۱۱ مرداد شروع میشوند دانشجو می پذیرد .

این دوره ها دربخش‌های :

TOEFL Preparation Center

برای کسانی که میخواهنددر توفل یاتست های چند جوابی دیگر شرکت کنند.

و English School

برای داوطلبانی که میخواهند برروانکوئی ،روانخوانی و درک گفتار هایزبان انگلیسی تسلط یابند .

تشکیل خواهند شد.

داوطلبان باید برای شرکت در این دوره ها حداکثر تاپایان روز ۲۵۳۷ر۴ر۵ کارت شرکت در آزمون های ورودی رااز مرکز ثبت‌نام ـ ساختمان ۳۵ خیابان تخت‌جمشید ـ دریافت کرده باشند.

**دفتر روابط**

**بنیادآموزشی کورش کبیر اصفهان**

بنیانگذار مدرسه عالی کورش کبیر اصفهان

برای مجتمع آموزشی کورش کبیر در سطح مدارس بین‌المللی و برای مقاطع زیردانش آموز میپذیرد.

۱ـ سال اول نظری یک‌کلاس ۳۰نفر

۲ـ سال اول دبستان ۲ کلاس ۵۰ نفر

تاریخ ثبت‌نام تا ۲۰امرداد ازساعت ۹ الی ۱۲

نشانی ـاصفهان خیابان کاخ سعادت‌آباد شماره ۲۹

تلفن‌های ۴۴۰۶۹ ـ۴۴۰۶۸ ـ۴۴۰۶۷

**داوطلبان غیر اصفهانی توجه فرمایند**

حسب پیشنهادو اصله در مورد تشکیل مدرسه شبانه‌روزی محدودی بتعداد ۱۲نفر برای کلاسهای اول نظری درنظر گرفته شده است برای کسب‌اطلاع بیشتر با دفاتر ما در تماس باشید.

## آگهی دعوت مجمع عمومی عادی (دومین بار)

چون عده‌حاضر در جلسه مورخ۲۵۳۷ر۴ر۳۱ مجمع‌عمومی عادی سال ۲۵۳۶ شرکت تعاونی مصرف کنندگان سپه که‌به موجب آگهی مندرج در شماره۱۵۶۵۴ مورخ ۲۵۳۷ر۴ر۱۵ روزنامه اطلاعات دعوت به تشکیل شده بود بشهادت صورت جلسه موجود بحدنصاب قانونی نرسیدلذا بنا بدستور قانون شرکت‌های تعاونی و مقررات اساسنامه شرکت مجمع مزبور مجددا برای ساعت‌چهار بعدازظهر روز پنجشنبه ۲۵۳۷ر۵ر۱۹ بدین وسیله دعوت به تشکیل میشود و لزوما برای استحضار متذکر میگردد که دراین جلسه بحکم قانون باعده حاضر در جلسه رسمیت آن اعلام وبارای اکثریت حضار تصمیمات لازم که برای کلیه اعضاء لازم‌الاتباع است اخذ خواهدگردید . محل تشکیل مجمع همان خیابان‌ویلا ـ شعبه شماره ۷ شرکت و دستور جلسه بشرح زیر میباشد.

۱ـ استماع‌و اصغاء گزارش عملیات سال ۲۵۳۶ هیئت مدیره و گزارش بازرسان قانونی شرکت.

۲ـ تصویب ترازنامه و حساب سودوزیان و طرز تقسیم آن.

۳ـ تصویب بودجه ـ خط مشی و سایر پیشنهاد های‌هیئت مدیره.

۴ـ انتخاب یاتجدید انتخاب سه نفر از اعضاء اصلی هیئت مدیره که‌مدت تصدی آنها پایان یافته است .

۵ـ انتخاب یکنفر برای عضویت اصلی هیئت مدیره بجای یکنفر از اعضاء که مستعفی شده‌است .

۶ـ انتخاب دونفر عضو علی‌البدل هیئت مدیره برای مدت سه سال.

۷ـ انتخاب و یاتجدید انتخاب دونفر بازرس قانونی برای مدت یکسال.

از کلیه اعضاء محترم شرکت «صاحبان سهام» یاوکلای آنان درخواست میشود سرساعت مقرر در مجمع مزبور حضور و مشارکت فرمایند.

**رئیس هیئت مدیره شرکت تعاونی مصرف کنندگان سپه**

# تغییرات وسیع در کابینه آموزگار

**شاهنشاه آریامهر صبح امروز آقای دکتر جمشید آموزگار نخست‌وزیر را بحضور پذیرفتند . در این شرفیابی نخست‌وزیر آقایان مرتضی صالحی وزیرراه را بسمت وزیر مشاور ورئیس سازمان برنامه و بودجه و منوچهرآگاه رابسمت وزیر مشاورونایب نخست‌وزیردر اموراقتصادی وعمرانی و سناتور نصرالله مقتدرمژدهی هم‌آهنگ‌کننده جناح پیشرو را بسمت وزیر بهداری و مهدی‌صفویان معاون‌سازمان برنامه را بسمت وزیر راه وترابری معرفی‌کرد. وزرای جدیدپس‌ازشرفیابی ومعرفی بلافاصله نوشهررا باهواپیما ترک کردند تا در مراسم معارفه که بعدازظهر امروز انجام میگردد شرکت‌کنند.**

**در شرفیابی امروز همچنین آقایان سناتورمجیر مولوی بسمت‌ریاست‌دانشگاه آذرآبادگان و کاظم ودیعی بسمت رئیس دانشگاه سپاهیان انقلاب بحضور ملوکانه معرفی شدند.**

کابینه دکتر جمشید آموزگار در آستانه روزهای پایانی اولین سال نخست‌وزیری او برای سومین بار ترمیم شد .

اولین نفر کاظم ودیعی بود که گفته شد به‌ریاست دانشگاه سپاهیان انقلاب منصوب شده است . سپس دکتر نصراله مقتدر مژدهی وارد فرودگاه شد که سمت وی‌نیز وزارت بهداری‌حدس زده میشد . بعد از مژدهی سناتور دکترمجیر مولوی وارد شد که اسمش برای ریاست دانشگاه آذرآبادگان برده میشد . آقایان مهدی صفویان ودکترآگاه معاون و رئیس سازمان برنامه پشت‌سرهم وارد شدند که سمت جدید آنها عنوان نشد .

در پایان آقای دکتر آموزگار نخست‌وزیر باتفاق آقای مرتضی صالحی وزیر راه و ترابری‌وارد فرودگاه شدند و با اتومبیل مستقیما ۹و ۵۰ دقیقه بطرف نوشهر پرواز کرد .

جمشید آموزگار ، نخست وزیر بزرگترین نیروگاه گازی جهان را دیروز در شهری‌کشود .با بهره برداری کامل از این نیروگاه، مشکل کمبود نیروی برق و خاموشی برای تهران منتفی خواهد شد .در عکس جمشید آموزگار ، در حالی‌که تقی توکلی وزیرنیرو او را همراهی میکند بهنگام بازدید ازتاسیسات این‌نیروگاه دیده میشود .

## هوای ایران و جهان

**ایران**

هوای تهران صاف درشب همراه با مقداری ابر وغبار محلی ، هوای سواحل دریای مازندران قسمتی ابری در بعضی نقاط نیمه ابری، هوای استانهای آذربایجان کمی تا قسمتی ابری، هوای سواحل خلیج فارس، دریای عمان، جزایر قشم، کیش، خارک وتمب‌وابوموسی واستان فارس کمی‌ابری گاهی نیمه ابری، هوای خوزستان صاف همراه با وزش باد وگردو غبار در طول روز، هوای سایر شهرهای ایران صاف تاکمی ابری.

حداکثر درجه حرارت امروز تهران به ۳۹ یا۴۰ درجه میرسد که نسبت بهروز گذشته یک درجه کاهش دارد. در۲۴ ساعت گذشته گرمترین شهر آغاجاری باحداکثر ۴۹ وخنکترین شهرها سنندج و همدان با حداقل ۱۰ درجه بالای صفربوده است.

**جهان**

لندن نیمه ابری، فرانکفورت نیمه ابری همراه با رگبار و رعد وبرق، مونیخ قسمتی ابری، مسکو نیمه ابری همراه با رگبار ورعد وبرق، وین نیمه‌ابری، پاریس نیمه ابری احتمالا بارگبار خفیف، رم کمی تا قسمتی ابری.

## هشدار به مسافران ایرانی عازم آتن

**هواپیمای ملی ایران اعلام کرد : مسافرانی که از طریق پروازهای تهران - آتن‌عازم یونان هستندباید هنگام ورود و خروج از مرز های یونان مقدار ارزی را که همراه‌دارند اعم از دلار ، پوند ، مارکو فیره به ماموران گمرک‌یاپلیس یونان اطلاع دهند . زیراطبق قوانین ومقررات کشوریونان ورود و خروج هرگونه ارز بدون اطلاع‌پلیس و گمرک‌آن کشور قاچاق ارز تلقی شدهو دارندگان آن‌به دادگاه‌فرستاده میشوند.**

هما همچنین اعلام کرد که به پیروی‌از سیاست‌مثبت‌دولت شاهنشاهی و در جهت استحکام روابط فیمابین ایران و کشور همسایه افغانستان وسائل امدادی آماده شده توسط جمعیت‌شیرو خورشید سرخ ایران جهت کمک به سیل زدگان افغانستان رابدون دریافت کرایه از تهران‌به کابل حمل خواهد کرد .

## دبیر جمعیت حقوقدانان ایران انتخاب شد

در جلسه دیروز شورای مرکزی جمعیت حقوقدانان ایران‌عبدالکریم لاهیجی(وابسته به گروه پیشرو وکلا) بعنوان دبیر جمعیت انتخاب شد .

در پی تشکیل دومین مجمع عمومی‌که در ماه گذشته‌توسط این جمعیت برپا شد دیروز شورای مرکزی جمعیت که در مجمع عمومی گذشته انتخاب شده بود عبدالکریم لاهیجی‌را به عنوان دبیر شورا انتخاب کرد .

دکتر عبدالکریم لاهیجی در تماس تلفنی به خبرنگارقضائی ماگفت : این شورا مشغول تهیه مقدمات انتخاب هیئت اجرایی است . همچنین‌برنامه اعزام چند وکیل‌ازطرف‌جمعیت برای دفاع از دانشجویان‌در شهر ساری وتدوین آئین‌نامه های عضویت‌و پرداخت حق عضویت جمعیت در درجه‌اول قرار دارد که باید تاپایان شهریور ماه انجام گیرد .

## خبرهای کوتاه

### دریافت نشان

بفرمان اعلیحضرت‌همایون شاهنشاه آریامهر جناب آقای گمرکچی اوغلو سفیر سابق ترکیه در دربار شاهنشاهی بدریافت یکقطعه نشان همایون درجه یکنائل گردید. نشان مزبور ازطرف تشریفات کل شاهنشاهی به ایشان اهداء شد.

### سمینار دانشجویی

دومین سمیناردانشجوئی بررسی مسائل ایران بعد از ظهر دیروز در بابلسر کار خود را آغاز کرد .

در این سمینار رئیس باشگاه دانشجویان‌گفت‌چون دانشجویان بدلیل سنگینی دروس‌وقت‌اینرا پیدا نمیکنند تا به مسائل دیگر اجتماعی و سیاسی بپردازند ،باشگاه دانشجویان کشور این امکان را فراهم کرده است که دانشجویان علاقمند در زمانیکه فرصت دارند به مطالعه و تحقیق در امور سیاسی و اجتماعی بپردازند این‌سمینار بمدت یک هفته‌در بابلسر ادامه دارد .

### بهره‌برداری از کارخانه تغلیظ مس سرچشمه

مهدی ضرغامی مدیر عامل مس سرچشمه طی سخنرانی خود در کلوپ روتاری باختر گفت: بهره‌برداری از کارخانه تغلیظ مس ظرف‌چند روز دیگر آغاز میشود . برای تولید محصولات نیمه نهائی مس نیز کارخانه‌هائی در مجتمع مس سرچشمه در دست ساختمان است‌که تادوسال‌دیگر باظرفیت سالانه هزار تن مفتول مسی آماده بهره‌برداری میگردد.

### مردم ساری دیشب نخوابیدند !

**ساری - خبرنگار اطلاعات**

هوای ساری از دیروز بشدت گرم و دم کرده شد و مردم این شهر دیشب نتوانستند به خواب بروند .

با گرم شدن هوا ، فشار آب در لوله های آب قسمتی از شهر ساری نیز پائین آمدو مردم را کلافه کرد .

هوای دم‌کرده ساری‌معدود مسافرانی را که در این شهر مانده بودند فراری داد .

### قطع ووصل برق در شمیران

**شمیران -خبرنگار اطلاعات**

برق شمیران‌دیشب‌در مناطق امامزاده صالح، بازار تجریش و صالحیه چندین نوبت‌قطع شد .

مدت قطع‌برق در هر نوبت بین ۱۰ تا۱۵ دقیقه بود .

قطع برق زمانی اتفاق افتاد که تلویزیون برنامه مصاحبه‌با نخست‌وزیر ومدیرکل وزارت نیرو را پخش‌میکرد وساکنان این مناطق موفق به دیدن‌کامل این برنامه نشدند .

### توسعه همکاریهای بازرگانی ایران ورومانی

امروز کاظم خسرو شاهی وزیر بازرگانی در راس هیاتی از مقام های دولتی و بخش خصوصی عازم رومانی شد.

سفر این هیات به رومانی برای‌امضای پروتکل همکاری های اقتصادی و بازرگانی بین ایران و رومانی است.

مذاکرات‌هیات بازرگانی دو کشورفردادر بخارست پایتخت رومانی آغاز خواهد شد . ریاست هیات ایرانی رادراین مذاکرات کاظم خسرو شاهی وزیر بازرگانی‌و ریاست هیات بازرگانی رومانی را وزیر بازرگانی آنکشورعهده‌خواهد داشت.

دو هیات‌در طول مذاکرات خود پیرامون توسعه همکاری بازرگانی و صنعتی بین دو کشور بررسی‌هائی را انجام خواهند داد.

### عضو انجمن سلطنتی پزشکی انگلیس

دکتر عبدالحسین طبا رئیس منطقه مدیترانه شرقی‌سازمان بهداشت جهانی بعنوان عضو افتخاری‌انجمن سلطنتی‌پزشکی انگلیس برگزیده شد .

مراسم اعطای این عنوان‌به دکتر طبا در لندن با حضور جمعی از دانشمندان برجسته بهداشتی از جمله دوشیزه آنافروید متخصص مشهور روانشناسی کودک ، دختر زیگمن فروید روانشناس مشهور جهان برگزار شد .

### بررسی وضع حفاظتی پرواز درایران

اعضای یک هیئت عالیرتبه از نمایندگان سنتو در امور هواپیمائی که جهت بررسی‌و تبدل نظر با مقامات سازمان هواپیمائی کشوری‌درامربهبود تکنیک کنترل پرواز و مسائل حفاظتی فرودگاه ها بتهران آمده بودند . امروز پس از۳ روز مذاکره با کارشناسان سازمان هواپیمائی کشوری ایران بهکار خود پایان‌دادند.

اعضای این هیئت ماموریت دارند پس از تبادل نظر و دریافت مجموع نظر ها و پیشنهادات کشور های عضو در مورد کاربرد تکنیک جدید کنترل پرواز، خصوصامسائل حفاظتی فرودگاه ها آنها رادر جلسه نهائی این سمینار که با شرکت تمام اعضاء در نیویورک تشکیل می شود ، طرح کنند .

### سخنرانی

عطاءاله بهمنش سخنگوی ورزش ایران فردا بعدازظهر در جلسه ناهار هفتگی کلوپ روتاری شمال درهتل اینترکنتیننتال (درباره بینش های ایران درزمینه ورزش) سخنرانی خواهد کرد.

## عزای عمومی مردم همدان در رحلت آیت‌الله معصومی

**همدان - خبرنگاراطلاعات**

جنازه حضرت آیت‌الله معصومی معروف به آخوند ملاعلی همدانی ، ساعت ۸ امشب ، با هواپیما ازلندن به تهران حمل میشود.

خبر درگذشت‌این‌روحانی بزرگ دیروز تلفنی از لندن به همدان اطلاع داده شدو با اعلام این خبر ، بازار و مغازه‌های همدان ، تعطیل شد .

امروز بازار همدان ، به احترام رحلت شادروان حضرت‌آیت‌الله آخوندملاعلی همدانی ، تعطیل بود.

همچنین امروز سردر تمام ادارات ، بازار و مغازه‌های شهر با پارچه سیاه پوشانده شدو سینماها و اماکن عمومی تعطیل گردید.

در میدان‌های همدان با برافراشتن پرچم سیاه ، مردم، عزاداری خود را اعلام کردند.

**تسلیت استاندار**

دیروز، خدایاری‌استاندار همدان، معاونان‌استانداری، فرماندار ، مدیران کل و سایر شخصیتهای محلی ، در منزل حضرت آیت‌الله معصومی - آخوند ملاعلی همدانی - حضور یافتند و این ضایعه را به بازماندگان آن فقید تسلیت گفتند.

برای شرکت در مراسم تشییع جنازه‌حضرت‌آیت‌الله آخوند ملاعلی همدانی ، بیش از پنجهزار نفر از اصفهان، تبریز، شیراز ، قم و کرمانشاه به همدان آمده‌اند.

دیروز هم گروه زیادی‌از مردم نقاط مختلف استان همدان با بیش از چهارصد اتومبیل ، اتوبوس و مینی‌بوس از همدان بتهران رفتند تا در مراسم انتقال جنازه این روحانی بزرگ، به شهرشان شرکت کنند.

در حال حاضر حدود یکصد و پنجاه اتومبیل در اطراف فرودگاه مهرآباد ، متوقف شده و صدها نفر در انتظار انتقال جنازه حضرت آیت‌الله آخوند ملاعلی همدانی از لندن هستند.

قرار است جنازه ساعت ۸ بامداد فردا، به همدان حرکت داده شود اما هنوز روشن نشده که میخواهند جنازه حضرت‌آیت‌الله‌آخوند ملاعلی همدانی را بهواپیما به‌همدان انتقال دهند یا با آمبولانس وهمراه‌کاروان مشایعت‌کننده . بنابه‌وصیت شادروان آیت‌الله معصومی جنازه آن فقید سعید ، پس از انتقال به همدان در باغ «بهشت زهرا»ی این شهر، بخاک سپرده خواهد شد.

## شیخ‌الاسلام‌زاده در هر سنگری خدمت میکنم

صبح امروز دکتر شیخ‌الاسلام‌زاده در محل وزارت بهداری وبهزیستی حضور یافت و از کلیه همکاران خود خداحافظی کرد .

دکتر شیخ‌الاسلام‌زاده در اجتماع معاونین ، مدیران‌و کارمندان وزارت بهداری‌و بهزیستی از همکاری آنان‌با خود تشکر کرد.

دکتر شیخ‌الاسلام زاده سپس در گفتگوی کوتاهی باخبرنگار روزنامه اطلاعات درمورد اینکه در آینده چه کاری انجام میدهد گفت : در درجه اول یک سرباز هستم و در هر سنگری که بعهده‌ام سپرده شود خدمت خواهم کرد، و در درجه دوم من‌یک‌متخصص‌ارتوپدی هستم کهاز تخصص خودم استفاده خواهم کرد.

## بیوگرافی چهره‌هائی که امروز معرفی شدند

**دکتر مژدهی**

**دکتر نصرالله مژدهی،دانشکده پزشکی دانشگاه تهران را در سال ۱۳۲۶ بپایان رسانید وپس از گذراندن دوره تخصصی در بیماریهای عفونی رشته مزبور را در انگلستان با تهیه رساله‌ای تحت عنوان امراض نقاط گرمسیری وبیماریهای عفونی تکمیل کرد.**

**دکتر مژدهی از سال ۱۳۳۰ در دانشگاه تهران به تدریس اشتغال دارد و در دوره اخیر بعنوان سناتور انتخابی تهران بمجلس سنارامیافت وهم‌اکنون عهده‌دار سمت هم‌آهنگ کننده جناح پیشرو در حزب رستاخیز ملت ایران است.**

**وی تاکنون دو جلد کتاب در زمینه‌های علمی و پزشکی انتشار داده است.**

**دکتر آگاه**

دکتر منوچهر آگاه در سال ۱۹۵۹ از دانشگاه آکسفورد به دریافت درجه دکترا در رشته اقتصاد نائل شد.

وی از سال ۱۹۵۹ تا ۱۹۶۱ باسمت کارشناس اقتصاد در بانک ملی ایران مشغول بکار بود.

دکتر آگاه همچنین سمتهای مختلفی از جمله مدیر کل اداره تحقیقات و مشاور رئیس کل بانک مرکزی ایران، کارشناس سازمان ملل متحد را بعهده داشت.

آخرین سمت وی معاونت وزارت امور اقتصادی ودارائی و وزیر مشاور در امور اجرائی بود.

**مرتضی صالحی**

مرتضی صالحی در سال ۱۳۴۱ موفق به اخذ درجه فوق‌لیسانس مهندسی راه و ساختمان از دانشکده صنعتی تهران شد و دکترای خود را در رشته برنامه‌ریزی‌و ارتباطات وشهرسازی از دانشگاه بیرمنگام انگلستان دریافت داشت.

وی در سالهای خدمت خود عهده‌دار سمت کارشناس ارشد فنی دفتر فنی سازمان برنامه ، معاونت امور عمرانی شهری ساختمان و مسکن سازمان برنامه بودجه و همچنین‌درسال های ۱۲۵۳ معاونت امور عمران‌و‌زارت‌کشور‌و استانداری خوزستان را بعهده داشت.

**مهدی صفویان**

مهدی صفویان، دکترای‌خود را در رشته اقتصاد ازدانشگاه تهران بپایان رسانید و دوره اختصاصی مسائل توسعه اقتصادی در کشورهای توسعه پذیر را در فرانسه و آمریکا گذرانید.

وی در سالهای خدمت خود عهده‌دار ریاست دفتر بودجه سازمان برنامه، رئیس کمیته امور اجتماعی و اقتصادی‌دفتر **مرکزی بودجه و رئیس هیات مدیره شرکت سهامی چای‌ایران بوده است.**

**دکتر مجیر مولوی**

**● دکتر محمدعلی مجیرمولوی استاد دانشگاه آذرآبادگان تحصیلات عالی خود را در رشته پزشکی در دانشگاه تهران بپایان رسانید و دوره تخصص خود را در فرانسه گذرانید.**

**دکتر مولوی در مراجعت به ایران فعالیت خودرا درسازمان شیروخورشید تبریز آغاز کرد ومدتی نیز ریاست این سازمان راعهده‌دار بود.**

**وی در دوره ششم و هفتم بعنوان سناتور انتخابی استان تبریز برگزیده شد و تاکنون آثار متعددی در زمینه‌های پزشکی انتشار داده است.**

**دکتر ودیعی**

دکتر کاظم ودیعی، رشته دکتری جغرافیای اقتصادی رادر فرانسه بپایان رسانید و در بازگشت به ایران به عنوان استاد دانشگاه تهران به تدریس پرداخت.

وی در سالهای اخیر سمت های زیر را بعهده داشته است: رئیس بخش تحقیقات روستائی، رئیس موسسه تعاون دانشگاه تهران، معاون‌آموزشی وزارت آموزش وپرورش، معاون آموزشی حزب رستاخیز ملت ایران.

دکتر ودیعی عضو شورای عالی هماهنگی گروه بررسی مسائل ایران و همچنین دبیر کل مرکز هم‌آهنگی مطالعات محیط زیست دانشگاه تهران نیز هست.

## نگاهی به اولین ترمیم کابینه آموزگار

در اولین ترمیم کابینه آموزگار که در روز دهم آذرماه گذشته ، پس از گذشت ۱۱۵ روز از عمرآن انجام شد هوشنگ‌انصاری از کابینه خارج شد و بجای دکتر اقبال بسمت رئیس هیات مدیره و مدیر عامل شرکت ملی نفت ایران به پیشگاه شاهنشاه معرفی‌شد. در مراسم این معرفی که‌در آئین سلام عید غدیر انجام گرفت آقای آموزگار آقای محمد یگانه را بسمت وزیر امور اقتصادی و دارائی‌و آقای منوچهر آگاه رابسمت وزیر مشاور و رئیس سازمان برنامه و بودجه به پیشگاه شاهنشاه معرفی‌کرد.

بفاصله دوروز از ترمیم‌اول کابینه،آموزگار ترمیم دیگری در کابینه صورت پذیرفت : روز دوازدهم آذر ماه جمشید آموزگار به پیشگاه شاهنشاه شرفیاب شد و هلاکورامبد را بسمت وزیر مشاور در امور پارلمانی و محمود کاشفی را بسمت وزیر مشاور در امور اجرائی به پیشگاه شاهنشاه معرفی کرد .

## درگذشت دکتراحمدعلی رجائی

دکتر احمدعلی رجائی ، محقق ، ادیب و استاد مشهور دانشگاه ، دیروز ، سرانجام مغلوب سرطان‌شد و در سن ۶۰ سالگی ، بدرود زندگی گفت .

دکتر رجائی، که‌مرگ‌او، ضایعه‌ای برای ادب‌و فرهنگ معاصر پارسی و مایه‌ملالی عمیق برای دوستان و دوستداران اوست، خدمات ارزنده و فعالیت‌های سازنده خود را در زمینه تدریس‌و تحقیق ، سال‌ها پیش از دانشگاه آذرآبادگان آغاز کرد و سپس، در سمت‌های استادی دانشگاه فردوسی مشهد ، ریاست کتابخانه آستان قدس رضوی و استادی دوره دکترای‌ادبیات دانشگاه تهران ، ادامه‌داد.

از دکتر رجائی ، تالیفات و آثار گرانقدری بجا مانده که فرهنگ اشعار حافظ ، هرچند که استاد به تکمیل آن توفیق نیافت، ازآن‌جمله است.

جنازه دکتر رجائی،صبح امروز، با قطار به زادگاه‌او مشهد ، حمل شد تا باآئین خاص از سوی دانشگاه فردوسی و استانداری خراسان در مقبره‌خانوادگی به خاک سپرده شود.

روزنامه‌اطلاعات، درگذشت شادروان دکتر احمدعلی رجائی را به خانواده‌ایشان جامعه دانشگاهیان، دوستان و دوستداران استاد و همه کسانی که در طول زندگی پربار او، ازمکتب واندیشه بلند استاد ، درس ایران - پرستی آموخته و به گنجینه گرانبهای ادب و فرهنگ ایران راه برده‌اند ، تسلیت میگوید.

## رئیس جمهوری اسبق پرتغال به لیسبون بازگشت

لیسبون - آسوشیتدپرس- «آمریکو تو ماز» رئیس‌جمهوری اسبق پرتغال ، که اکنون ۸۳ سال دارد و در دوران‌حکومت دیکتاتوری سابق این کشور یکی‌ازمهمترین مخالفان‌برقراری آزادی‌های‌سیاسی درکشورش بوده است بعد از گذراندن یک دوره تبعید چهار ساله‌در برزیل به‌کشورخود بازگشت.

« آنتونیو اینش» رئیس جمهوری پرتغال دو ماه قبل اعلام کرده بود که توماز به دلایل انسانی می تواند به کشور بازگردد. اعلام این‌نکته از طرف رئیس جمهوری‌پرتغال در همان وقت سبب شد که هیاهویی اعتراض آمیز از طرف کمونیستهاو جناح‌چپ حزب سوسیالیست پرتغال که «ماریو سوارش»نخست وزیر در راس آن قرار دارد برپا شود .

اما با وجود این سرو صدا ها دیروز هنگامی که رئیس جمهوری دست راستی سابق پرتغال از برزیل به کشورش بازگشت هیچ نوع تظاهرات مشهودی اعم از خصمانه یا دوستانه در فرودگاه لیسبون برپا نشد . توماز که یکی از دوستان نزدیک ، آنتونیو - سالازاردیکتاتورمعروف پرتغال بوددر زمان‌ریاست جمهوریش نیز به عنوان رئیس جمهوری تشریفاتی که صرفا آلتی برای خدمت به مقاصد سالازار می باشد شهرت پیدا کرده بود.

## بومدین ومارشال تیتو گفتگو کردند .

بلگراد- خبرگزاری فرانسه - «هواری‌بومدین»رئیس‌جمهوری الجزایر پس از یک توقف‌بیست و چهار ساعته در یوگوسلاوی شهر بلگراد را ترک گفت .

خبرگزاری یوگوسلاوی‌گزارش داد که بومدین و مارشال‌تیتو در محیط دوستانه مسایل‌بین‌المللی مورد علاقه دو کشوررا مورد بررسی قرار دادند ولزوم تقویت روز افزون وحدت و همبستگی کشورهای غیرمتعهد را تاکید کردند.

## اف‌.بی‌.آی درصدد کشف محل اختفای سه‌تروریست برآمد

**اخبار خارجی**

واشنگتن - یونایتدپرس- اف.بی.آی از دیروز سرگرم جستجو برای پیدا کردن سرنخی جهت کشف محل اختفای سه تروریستی‌است که از کانادا وارد خاک آمریکا شدند و مجددا به کانادا بازگشتند این سه نفر در محل یک‌پست‌بازرسی مرزی در نزدیکی «آلبورگ ورمونت»، بدون آنکه کسی مزاحم آنها شود وارد آمریکا شدند و دوباره به کانادا بازگشتند.

اف.بی.آی اعلام کرد حدس زده‌می‌شود که دوتن از آنها یعنی یک مرد و یک زن‌دوباره وارد خاک‌آمریکا شده باشند.

به گفته یکی از مقامات «اف.بی.آی» ماموران آمریکایی فقط در ایالتهای شمال شرقی آمریکا دنبال این دو نفر می‌گردند .

مقامات وزارت‌دادگستری آلمان غربی حدس میزنند این مردان عبارتند از دکتر «ولفانگ‌هوبر» و « آلکس اختزات»، هر دو نفر به اتهام شرکت در عملیتهای متعدد تروریستی در آلمان تحت تعقیب قرار دارند

هوبر در سال ۱۹۷۲ به اتهام عضویت دریک‌سازمان تبه‌کار جعل اسناد رسمی و ساختن بمب به یکسال ونیم زندان محکوم شد. وی پس از آزادی‌مخفی‌شد. «اختزات» به‌اتهام همکاری با «بادر - ماینهوف» تحت‌تعقیب است.

نفر چهارم این بند که یک فراری آلمانی بنام «کریستینا برستر» و ۲۷ ساله است بدان‌علت دستگیر شد که از گروه چهار نفری جدا شد و سعی کرد پیاده از مرز عبور کند. وی یک گذرنامه جعلی ایرانی در دست داشت.

یکی ازمقامات اف بی.آی روز جمعه اظهار داشت ماموران «اف.بی آی» کشف کرده‌اند در دسامبر گذشته یک زن بنام شهرزاد نوبری وارد لوس‌آنجلس شده است. احتمالا آن زن همین کریستینا برستر بوده و در آن موقع با گذرنامه‌شهرزاد نوبری وارد آمریکا شده است. وی در دسامبر گذشته که وارد آمریکا شد با مردم تماس گرفت تا اطلاعاتی در موارد امکان اشتغال خوددر آمریکابدست آورد.

در حال حاضر خانم برستر در زندان آلبانی واقع در نیویورک باقرار ۵۰۰ هزار دلاربه‌اتهام جعل گذرنامه زندانی است و جمعه آینده مجددا مورد بازجوئی قرارخواهدگرفت.

## جنازه مرحوم کافی به مشهد حمل شد

جنازه مرحوم شیخ احمد کافی از پزشکی قانونی تحویل خانواده آنمرحوم شد .

امروز اطلاع حاصل شد که شب گذشته پس ازانجام معاینات لازم در پزشکی قانونی جنازه مرحوم شیخ احمد کافی که روز جمعه‌در یک حادثه رانندگی در راه قوچان - مشهد درگذشت به خانواده آنمرحوم‌تحویل داده شد و نیمه شب گذشته با هواپیما به مشهد حمل گردید.

## ۵ کیلو تریاک کشف شد

شیراز - ماموران ژاندارمری شیراز از داخل « خیک» پنیر متعلق به یک قاچاقچی‌باسابقه ۵ کیلو و ۲۰۰ گرم تریاک کشف کردند .

ماموران‌که از مدت هاپیش در تعقیب‌امیرحسین منصوری بودند در بازرسی از خانه ییلاقی وی واقع درروستای «حسین آباد» ۱۲ کیلو متری شیراز تریاک ها را کشف کردند .

## دانشمندان دانمارک گیاه دورگه ساختند

**کپنهاک - خبرگزاری ها-** امروز فاش شدکه‌دانشمندان گیاه شناس دانمارک در لوله آزمایشگاه ، از امتزاج یک سلول سیب زمینی و یک سلول گوجه فرنگی ، گیاهی بوجود آورده‌اند که ۵۰ سانتیمتر طول دارد . این گیاه به گل و میوه نشسته است و میوه سبز رنگ کوچکی دارد که هنوز کسی آنرا نچشیده است .

پس از ایجاد چنین در لوله آزمایشگاه در انگلیس که در روز های آینده‌ازمادر متولد خواهد شد ، این گیاه نیز کاملا نوظهوراست قرار است در آینده‌ای‌نزدیک آکادمی علوم دانماک درباره این گیاه که میتواند تحولی در جهان پدید آورد و راه را برای تربیت و پرورش بسیاری از گیاهان‌بااستفاده از این روش بازکند و در نتیجه گیاهان و درختان جدیدی بوجود آورد .

## ضوابط سانسور فیلم دگرگون میشود

ضوابط ممیزی‌فیلم‌درایران تابع «نظامنامه»ای خواهد شد که هم اکنون دردست تهیه است.

« رضا کاشفی» مدیر کل روابط عمومی وزارت فرهنگ و هنر دراین‌مورد به‌خبرنگار ما گفت : پس از تهیه این نظامنامه متن آن در معرض داوری مردم گذاشته می شود و از مردم نظرخواهی‌خواهد شد و پس از کسب نتایج حاصله جهت‌تصویب به‌مراجع دولتی ارجاع میگردد.بااجرای این‌نظامنامه،نحوه ممیزی فیلم درایران دگرگون خواهدشدو اعضای‌شورای‌نظارت برنمایش فیلم نیز تغییر خواهند کرد .

بطور کلی هدف این است که ضوابط نظارت بر نمایش فیلم در ایران ، متناسب با شرایط و مقتضیات اجتماعی امروز ایران تعیین گردد تاپاسخگوی نیاز های جامعه‌امروز ماباشد.

مدیر کل روابط عمومی وزارت فرهنگ و هنر یادآور شد که در سال گذشته به‌بیش از ۵۰ فیلم‌ایرانی پروانه‌نمایش داده شده است از این تعداد ده فیلم رنگی و ۴۰ فیلم‌سیاه و سفید بوده است . همچنین طی سال‌گذشته، وزارت‌فرهنگ و هنر ، ده درصد عوارض دریافتی از چند فیلم را به صاحبان فیلم بازگردانده است از جمله میتوان به فیلم های در امتداد شب و «سوته‌دلان» اشاره کرد . فرهنگ و هنر همچنین برای تهیه چند فیلم‌در سال گذشته وام پرداخت‌کرده است .بالاترین رقم وام را که یک میلیون و دویست هزار تومان بود ، مسعود کیمیائی بابت فیلم « سفرسنگ» دریافت کرد وپائین‌ترین‌رقم‌وام را«پرویز صیاد بابت فیلم « مصیبت مشترک است » دریافت نمود که مبلغ آن سیصد و پنجاه هزار تومان بود .

## شرجی هوای اهواز از بین رفت

**اهواز- خبرنگار اطلاعات :**

وزش باد شمال در جنوب، شرجی ورطوبت بیش ازاندازه هوای اهواز را از بین برد.

شرجی بیش از اندازه و خفقان‌آور که همراه باگرمای توان‌فرسای ۵۱ درجه بالای صفر، از هفته پیش امان مردم اهواز را بریده بود، دیروزدر پی وزش بادی که به بادشمال معروف است. از بین رفت.

خبرنگار اطلاعات می‌نویسد: بااینکه دیروز شرجی هوا از بین رفت اما گرمای اهواز در گرمترین ساعات روز از ۵۱ درجه سانتیگراد پائین نیامد . اما اهوازیها از این وضع راضی بودندچرا که آنهاتحمل گرما را دارند . ولی شرجی بیش از حد، آنها را آزار میدهد.

## مردی در دادسرا خودرا چاقو زد

صبح امروز شخصی بنام «ابوالقاسم پکیزه تنها» در حالی‌که‌بدادستان‌تهران اعتراض میکرد خودرا‌با‌چاقو مجروح کرد .

ابوالقاسم که در اثر ضربه های چاقو شدیدا مجروح‌شده بود بحالت‌اغماء افتادو توسط ماموران‌اورژانس به‌بیمارستان انتقال یافت .

علت اعتراض‌وی به دادستان تهران هنوز معلوم‌نشده است.

## مرگ مشکوک یک جوان در بیمارستان روانی

سه روز قبل جوان ۲۵ ساله‌ای بنام «بهنام» که از مدتها قبل در بیمارستان روانی رازی بستری بود ، بطور اسرارآمیزی‌درگذشت.

ساعت ۶ بعد از ظهر روز سی‌ام تیر ماه این جوان توسط ماموران بیمارستان روانی رازی به بیمارستان خزانه منتقل شد.در معاینات اولیه که توسط پزشکان بیمارستان خزانه صورت گرفت اعلام شد « بهنام» شدیدا مجروح شده است. معالجات در مورد وی موثر واقع نشد و نامبرده براثر خونریزی روده در ساعت ۱۰شب همان روزدرگذشت. جریان ازطرف بیمارستان خزانه به مقامات انتظامی و پزشکی قانونی اطلاع داده شد .

از سوی دیگر صبح‌امروز اقوام « بهنام» شکایتی علیه مسببین ماجراتسلیم‌دادسرای تهران کردند . بطوری که گفته میشود بهنام دراخرین لحظات زندگی‌نام عامل‌ماجرا را به مقامات بیمارستان خزانه اطلاع داده است . رسیدگی به پرونده‌در دادسرا به یکی از شعب بازپرسی ارجاع شد .

هراچیک استفان در میان ماموران دیده میشود

## مردی‌را خفه کرد

مردی بنام احسان الله نقدچی توسط شخصی بنام «هراچیک» خفه‌شد.

ماجرای این قتل از طریق کلانتری ۵ به دادسرای تهران گزارش شد و رضائی بازپرس شعبه ۱۲ از طرف دادسرادر محل جنایت حضور یافت و موضوع را موردبررسی قرار داد .

در حال حاضر« هراچیک» متهم به قتل دستگیر شده و تحقیقات از وی ادامه دارد.

با فروش فرش و مبل و کمد، و قرض از آشنا و غریبه پیش قسطی فراهم کرده اند تا صاحب خانه های خیالی شرکت «واوان» شوند. آنچه در حال حاضر دارند بادهواست و آنچه صاحبان شرکت «واوان» دارند خدا میداند!!

## شرکت های خانه سازی بیابانهای تهران را به بهشت خیالی تبدیل کرده اند

# شرکت‌های ساختمانی قلابی هزاران نفر را خاکسترنشین کرده‌اند!

**بوق و کرنای بعضی از شرکت‌های خانه سازی فرو نشسته و «تق» کار آنان در آمده است. هزاران نفر از مردمی که به امید یافتن یک سرپناه، آفتابه و لگن خود را گرو گذاشته، اثاثه منزل و فرش زیرپایشان را فروخته و خوشباورانه اندوخته‌شان را در اختیار اینگونه شرکت‌ها قرار داده‌اند، اکنون دریافته‌اند که با چه سوداگرانی روبرو بوده و چگونه اعتماد و باورشان در فساد و سودپرستی مشتی فریبکار رنگ باخته است. اینروزها مال باختگانی از این دست در راهروهای دادگستری حیران و سرگردانند، و برای بازیابی تنها اندوخته زندگیشان چشم امید به دولت دوخته‌اند**

به نام خداوند متعال
شرکت گسترش خانه‌های کارگری
آگهی رزرواسیون و
اطلاعیه شرکت گسترش خانه‌های کارگری
خانه‌های کارگری
جدول قیمت

در دو سه سال گذشته که تنگناهای کمبود مسکن در ابعاد گسترده‌تری چهره نمود، برخی از این شرکت‌ها با بوق و کرنا شروع به کار کردند و با انتشار آگهی‌های رنگین، وعده‌های شیرین برای صاحبخانه شدن دادند و اعلام داشتند که شهرکی با امکانات رفاهی گسترده در کمترین زمان ممکن بنا می‌کنند.

در پی انتشار این آگهی‌های رنگی، هزاران تن از مردمی که سالها قناعت کرده‌اند تا از رنج مستمر اجاره نشینی خلاص گردند، در آرزوی به کف در آوردن یک چهار دیواری، به اعتبار اینکه دولت شرکت‌های آگهی دهنده را به رسمیت شناخته، با گرو گذاشتن کاسه و کوزه‌شان پولی فراهم کرده، آنرا همراه با اندوخته سالیان درازشان به کیسه سردمداران شرکت‌ها ریختند. اکنون که وعده‌های دروغین شهرک سازان بسر آمده، ادعاهای توخالی آنان نیز برملا شده است. در ماههای اخیر خبرهای گوناگونی از خلف وعده شرکت‌های تامین مسکن خوانده‌ایم. در چند روز گذشته نیز دو شرکت شهرک و خانه سرگردانی هزاران نفر را باعث شده‌اند.

### ۸۰۰ میلیون تومان

صدها نفر از کسانیکه به امید صاحب خانه شدن نزدیک به ۸۰۰ میلیون تومان به حساب شرکت‌های خانه سازی «واوان» واریز کرده‌اند تا این تاریخ صاحب خانه نشده‌اند. عده زیادی از اعضاء این شرکت چند روز پیش در مقابل نخست وزیری اجتماع کرده از دولت خواستند، حالا که شرکت نمی‌تواند خانه‌هایشان را طبق قرار داد تنظیمی به آنان تحویل دهد، لااقل پولشان که با خون جگر تهیه شده به آنها بازگردانده شود.

«شرکت خانه سازی واوان» چندی قبل با انتشار اعلامیه‌هائی در روزنامه‌ها طرح احداث یک شهرک چند ده هزار نفری در اطراف فرودگاه بین‌المللی تهران در جاده ساوه را به اطلاع عموم رساند و از داوطلبان درخواست کرد برای خرید خانه براساس یک برنامه زمان بندی شده مبلغی بین ۴۰۰ هزار ریال تا ۲ میلیون ریال بحساب «شرکت» در بانک‌ها واریز کنند.

در طول این مدت مدیران شرکت بنام‌های محمد مسعود حسن‌پور، روح‌الله توفیق و جمشید سازگار اعلام می‌کردند که کارهای ساختمانی شهرک به سرعت در حال پیشرفت است و نخستین آپارتمانها در سال جاری تحویل خریداران خواهد شد.

### اعتراض خریداران خانه

از حدود ۲ ماه پیش که شرکت اعلام کرد به علت عدم دریافت وام بانکی عملیات ساختمانی متوقف شده کوششهائی از طرف خریداران خانه‌های شهرک واوان برای روشن کردن وضع مشکوک شرکت آغاز شده است ولی از آن تاریخ تا کنون مدیران شرکت خود را پنهان کرده‌اند.

مدتی پس از شروع اعتراض
بقیه در صفحه ۱۹

### شرکت واوان چه میگوید؟

در هیاهوی مردم بی خانه، که پول بی‌زبان خود را به عنوان پیش قسط خرید خانه یا آپارتمان به شرکتهای خانه سازی سپرده‌اند و در حال حاضر دستشان به جائی هم بند نیست، یک شرکت خانه سازی بنام «واوان» که شهرکی بهمین نام در جاده ساوه شروع کرده است از همه بیشتر سر زبانهاست، تا آنجا که گروهی از مردم کارمند دولت و کم در آمد، برای احقاق حق خود و تعیین تکلیف در مقابل نخست وزیری اجتماع کردند، تا تکلیف خانه آنان و یا پولشان را که به شرکت واوان سپرده‌اند روشن کنند. در اینکه مردم در مقابل اجحاف و یا زورگوئی و یا مال از دست دادن حق همه گونه اعتراض دارند شکی نیست ولی مطالبی هم از طرف شرکت واوان ابراز شده است که بمنظور رعایت کامل بی طرفی بطور مختصر اقدام به انتشار آن میشود. شرکت واوان، پس از ارائه سوابق امر مبنی بروضع زمین و مسکن دردوسال قبل، توضیح میدهد که در چنان شرایطی، این شرکت توانست طرح شهرک واوان را پی ریزی کند و با جلب نظر و حمایت مسئولان وقت اقدام به خانه سازی ارزان قیمت بنماید. ولی با شروع عملیات و پی ریزی تعداد کثیری خانه در شهرک واوان، بتدریج تفاوت هائی در قیمتهای زمین ظهور کرد که عده‌ای از متقاضیان خانه از درخواست خود صرفنظر کردند و با مراجعه به شرکت پیش قسط خانه خود را پس گرفتند و این روش تا به آنجا ادامه یافت که حدود یکهزار نفر از جمع سه هزار متقاضی پیش قسط پرداختی خود را گرفتند و شرکت دچار بحران مالی گردید، زیرا عملیات مذکور در مورد دو هزار نفر باقیمانده نیز مقدور نبود و با بازدیدی که وزیر مسکن و شهر سازی از شهرک نموده‌اند، روشن شد که خانه سازی در این شهرک بین ۲۰ تا ۸۰ درصد انجام گرفته و توقف کارها بدلیل نداشتن اعتباراتی است که قبلا پیش بینی شده بود در حالیکه اینک نه تنها باز پرداخت پیش قسط های متقاضیان مشکلی برای شرکت بوجود آورده است، بلکه قادر به دریافت اقساط بعدی از متقاضیان نیز نمی باشد.

بدین جهت شهرک واوان نیم کاره باقی مانده است، حال چنانکه دولت از محل کمک به خانه سازی ارزان قیمت اقدام نماید و مبلغی معادل ۵۰ میلیون تومان بعنوان وام در اختیار شرکت قرار دهد، شهرک واوان آماده بهره برداری و خانه های نیمه ساخته تکمیل و تحویل متقاضیان خواهد شد.

## عده زیادی از کسانیکه در شرکت های خانه‌سازی سرمایه‌گذاری کرده‌اند، در آستانه آوارگی قرار دارند

# برای بیمارایرانی داروی لوکس وجود ندارد

**داروهای بیمه‌ای برای بیماران مصونیت ایجاد کرده است**

داروهای لوکس یا غیر لوکس، کدامیک باید در بازار باشد و بدست مصرف کننده برسد؟ اگر دارویی قابل استفاده نباشد، اصلا نباید به بازار عرضه شود، خواه لوکس یا غیر لوکس... ولی اگر به بازار عرضه شد باید مورد استفاده قرار گیرد، پس بهانه‌های خدمات درمانی و وزارت بهداری را چگونه میتوان توجیه کرد؟

طب.... پزشک.... دارو.... درمان... و بیمار بیمه شده.....

اینها، پنج زاویه یک شکل نامنظم و کج و معوج هستند که از سالهای پیش، مردم، پزشکان، متصدیان بیمارستانها و داروخانه‌ها و مسئولان امور درمانی کشور با آن کلنجار میروند تا شاید با پیدا کردن «مجهولات» آن بتوانند «معلوماتی» مانند طول اضلاع ومساحت و محیطش را بدست آورند. اما، هر چه بیشتر تلاش کرده‌اند، کمتر توفیق یافته‌اند، زیرا همینکه امید دست یابی به حل مساله افزایش یافته، ناگهان یکی از اضلاع کوتاهتر یا بلندتر شده و همه زاویه‌ها و طول و عرض و مساحت و محیط این شکل کج و معوج و عجیب و غریب را درهم ریخته است...

براستی چرا اینهمه پزشکان تحصیلکرده و مسئولان امور و کارشناسان و متخصصان فن، که هزاران مساله کوچک و بزرگ را حل کرده‌اند، از حل چنین مساله کوچکی عاجز مانده‌اند و نمی‌توانند یکبار، برای همیشه هر کدام از اضلاع این شکل هندسی را بطور ثابت درجای خود بنشانند و یکباره همه‌ی مجهولات مربوط به آن را بدست آورند و خیال مردم را راحت کنند؟

اگر بخواهیم از دیدگاه گسترده‌تری قضیه را نگاه کنیم، باید بیاد بیاوریم که از سالهای پیش، مساله طب و درمان در کشور ما، همیشه با سروصدا مواجه بوده و همیشه حقایق و واقعیات پشت پرونده‌ی این جنجال‌ها، پنهان مانده است.

تا قبل از ایجاد سازمان خدمات درمانی، مهمترین مشکلات مردم در زمینه‌ی طب و درمان عبارت بود از افزایش دایمی حق ویزیت پزشکان و بی‌ضابطه بودن میزان دریافتی پزشک از بیمار و دلبخواهی بودن این مبلغ، و گرانی هزینه معالجه در بیمارستانها و بدتر از همه، کمبود تخت بیمارستانی، حتی در مواقعی که بستری شدن برای بیمار جنبه‌ی فوری و حیاتی داشت.

اما پس از ایجاد سازمان خدمات درمانی، این مشکلات، تا حدودی تغییر شکل و تغییر جا دادند و یکباره موجی از نارضایی از طرف پزشکان و صاحبان داروخانه‌ها و بیمارستانها بوجود آمد. مشکل اساسی این گروه، و اعتراض اصلی‌شان این بود که می‌گفتند سازمان در پرداخت حق الزحمه و هزینه داروها و خدمات ارائه شده از طرف آنها تعلل و تاخیر می‌کند و باعث دلسردی پزشکان و رکود سرمایه داروخانه‌ها و بیمارستانها میشود و در نتیجه، موردی برای ادامه‌ی این خدمات باقی نمی‌گذارد.

از سوی دیگر مردم نیز همچنان ناراضی بودند. نارضایی آنها نیز بر این اساس بود که بسیاری از پزشکان و بیمارستانها طرف قرارداد سازمان نیستند و از پذیرفتن بیماران بیمه شده خودداری می‌کنند و آن دسته از پزشکان و داروخانه‌ها و بیمارستانها هم که طرف قرارداد سازمان هستند، بیماران بیمه شده را با اکراه می‌پذیرند و میان آنها و بیماران غریبه تبعیض قایل میشوند، و حتی در برخورد و رفتار با آنها، جنبه‌های ناهنجاری پیش می‌آید. و تازه بر این مشکلات پیچیده، مدتی است که مساله تازه‌یی هم افزوده شده است و آن اینکه سازمان خدمات درمانی، براساس طرحی یکطرفه، داروها را به چهار گروه «آ»، «ب»، «ث»، و «د» تقسیم کرده است که از این چهار گروه، فقط داروهای گروه اول و دوم طبق مقررات قبلی با محاسبه پرداخت ۸۰ درصد قیمت از طرف سازمان و ۲۰ درصد بقیه از طرف بیمار، در اختیار بیمه شدگان قرار میگیرد، ولی داروهایی که در گروه «ث» قرار گرفته‌اند، داروهایی هستند که وجودشان غیر ضروری تشخیص داده شده و خریدن آنها به عهده‌ی خود بیمار است، و سازمان حتی یک ریال از قیمت آنها را نمی‌پردازد و داروهای گروه «د» هم داروهایی هستند که پروانه‌ی پخش مجدد به آنها داده نخواهد شد.

با بوجود آمدن این مشکل تازه و افزوده شدن آن بر مشکلات قبلی موج نارضایی از هر طرف افزایش یافته است. و برای بررسی این مسائل و مشکلات است که گروه گزارش اطلاعات با گروهی از بیمه شدگان، پزشکان، داروخانه‌داران و مسئولان امور گفت و گو کرده است تا شاید از این طریق، مشکل موجود، دست کم مورد بررسی قرار گیرد و عیوب و نقایص آن از جنبه‌های مختلف تجزیه و تحلیل شود.

### زیان داروخانه ها

دکتر چیت ساز عضو انجمن داروسازان می گوید:

ـ البته این کار برای ما بدون اشکال نیست، زیرا در حال حاضر بیش از ۳۵۰۰ نوع دارو وجود دارد که ۴۰ درصد آنها در گروه «ث» و «د» جای دارند، و از آنجا که بیاد سپردن تمام داروهایی که در گروه «ث» می‌باشند کار آسانی نیست، داروخانه‌ها اکثرا داروهای گروه «ث» را به حساب بیمه می‌نویسند، ولی سازمان خدمات درمانی پس از محاسبه پول آن گروه از داروها را نمی‌پردازد و این ضرری است که متوجه داروخانه‌ها میشود. از طرف دیگر مشکلاتی هم با مردم داریم به این ترتیب که مردم این طبقه بندی را قبول نمی‌کنند و همیشه بر سر این موضوع بحثهایی پیش می‌آید که اکثرا با ناراحتی توام می‌باشد.

ـ آیا ۳۵۰۰ نوع دارو زیاد نیست؟

البته که زیاد است و مسبب این امر، هم پزشکان و هم بیماران هستند به این ترتیب که برای رفع یک بیماری در حدود ۳۰ الی ۳۵ «آنتی بیوتیک» لازم است اما پزشکان بیش از ۱۲ الی ۱۶ «آنتی بیوتیک» برای بیمار تجویز می‌کنند و بجای آن داروهای دیگری برای بیمار تجویز می‌کنند بیمار هم از این تعداد بیش از ۷ یا ۸ عدد را مصرف نمی‌کند و به محض اینکه بیمارشان برطرف شد از خوردن «آنتی بیوتیک» خودداری می‌کنند که همین کار باعث مصونیت میکروب در برابر آن نوع «آنتی بیوتیک» میشود و بار دیگر معالجه بیمار سخت‌تر میشود. پس اگر پزشک معالج فقط همان «آنتی بیوتیک» را به اندازه کافی تجویز کند و بیمار هم کاملا از آنها استفاده کند، دیگر احتیاجی به داروی اضافی نخواهد بود.

ـ با این گروه بندی تعداد داروها به چه میزانی تغییر میکند؟

با این گروه بندی و گروه بندی جدیدی که در آینده صورت خواهد گرفت، تعداد داروها به ۲۵۰۰ نوع تقلیل خواهد یافت.

ـ آیا داروهایی که در گروه «ث» قرار داده شده‌اند، کاملا غیر ضروری هستند؟

البته این تشخیص متخصصان سازمان می‌باشد، اما این داروها کاملا غیر ضروری نیستند. برای مثال باید بگویم که، «آنتی بیوتیک» بایستی با قرص جوشان ویتامین «ث» همراه باشد، ولی سازمان خدمات درمانی قرص جوشان ویتامین «ث» را غیر ضروری تشخیص داده، همچنین داروی «سی. ام. آ» که برای ضد عفونی کردن دهان بکار میرود و کلیه‌ی پمادهای مسکن و قرص‌های ضد التهاب که هر یک در جای خود ضروری میباشند در گروه «ث» جای داده شده‌اند. از طرف دیگر شیر خشک که یک ماده‌ی حیاتی برای کودکان است بنظر سازمان غیر ضروری تشخیص داده شده که البته دلیل آن میتواند تنظیم خانواده باشد.

### اهانت به جامعه پزشکی

یکی از پزشکان می گوید:

گروه بندی داروها اهانت به جامعه‌ی پزشکی است، زیرا به این طریق سازمان خدمات درمانی پزشک را در مورد تجویز دارو محدود میکند. در صورتیکه پزشک باید برای تجویز دارو آزادی کامل داشته باشد. همچنین در هنگام معالجه‌ی بیمار و نوشتن نسخه افکار پزشک باید کاملا بر روی بیمار و داروی معالج وی متمرکز باشد، در صورتیکه امروزه پزشکان نیمی از حواسشان در کاوش دارویی است که از طرف سازمان خدمات درمانی حذف نشده باشد تا بتوانند آنرا برای بیمار تجویز کنند.

آقای دکتر مهدیان می گوید:

از نکات مهم بهداشت، طب پیشگیری است که بوسیله بهداشت محیط و تقویت مردم از راه تغذیه درست صورت میگیرد و از ابتلای آنها به بیماری جلوگیری می کند. در صورتیکه سازمان خدمات درمانی، داروهای تقویتی و ویتامین ها را غیر ضروری تشخیص داده است. کمبود ویتامین در بدن اشخاص کم درآمد که نمیتوانند تغذیه‌ی سالم داشته باشند و از خوراکی‌ها و میوه های مقوی استفاده کنند موجب بیماری میشود و این بیماریها فقط با داروهای مقوی و ویتامین ها جلوگیری میشوند.

همچنین تاخیر سازمان در امر پرداخت ویزیت پزشکان باعث دلسرد شدن این طبقه، از کارشان شده، بطوریکه دیگر با جان و دل به مریض ها نمی رسند. البته وجدان کاری به جای خود، ولی باوجدان که مخارج زندگی تامین نمیشود.

وقتی یک طبیب ۸۰ درصد ویزیت خود را پس از یک ماه و ۲۰ درصد بقیه را پس از چند ماه انتظار دریافت می کند و در عوض به ازاء هر برگ دفترچه‌ی سازمان خدمات درمانی یک ریال از وی مسترد میشود و همچنین، ۵ درصد مالیات برای ویزیت و مالیات سالیانه از وی گرفته میشود، چطور میتواند کارش را با میل و رغبت انجام دهد؟

**داروساز:**
**ما نمی توانیم نام ۳۵۰۰ دارو را بعنوان داروی لوکس بخاطر بسپاریم. بهمین دلیل اغلب، بسیاری ازاین داروها را بحساب بیمه می گذاریم و درپایان ماه با اعتراض بیمه روبرو می شویم**

### ضرر بیمه شدگان

یکی از پزشکان دارو ساز می گوید:

از نظر ما فرقی نمی کند که کدام دارو در کدام گروه قرار دارد، بلکه ضرر این کار مستقیما متوجه مصرف کننده می باشد. زیرا مردم علاوه بر پرداخت حق بیمه، مجبور به پرداخت بهای داروهایی میشوند که در گروه «ث» قرار دارند. از طرف دیگر پزشک را نمیشود در چهار چوب قرار داد و آنها را از نظر دارو محدود کرد. وقتی بیمه ملی اطلاق شد بایستی داروی تمام مملکت تامین شود، و هر کس بتواند از هر نوع دارویی استفاده کند. اشکال دیگر این است که وزارت بهداری دروازه‌ی مملکت را بر روی همه نوع دارو باز گذاشته. و پس از اینکه داروها وارد کشور شد، آنوقت شروع به گروه بندی آنها می کند و تعدادی را ضروری، و تعدادی را غیر ضروری اعلام می کند. در صورتیکه باید هیئتی مرکب از متخصصان درباره‌ی ورود انواع داروها تصمیم بگیرند تا داروها پس از ورود به کشور دچار گروه بندی نشوند. برای مثال ویتامین «ث» محصول کارخانجات «امرک» در گروه «ث» قرار دارد در صورتیکه مشابه همین دارو ساخت کارخانه‌ی دارو پخش در گروه «آ» و «ب» می باشد.

البته بنظر من علت این گروه بندی صرفه جویی می باشد هر چند که این کار ممکن است برای سازمان مقرون به صرفه باشد، اما از نظر مردم اینطور نیست، زیرا داروهای مشابه از نظر کیفی همانند داروهای اصلی نیستند و به این ترتیب نمیتوانند کار داروهای اصلی را انجام دهند. بنابراین بیمار مجبور است که یا مدتی طولانی از داروهای مشابه استفاده کند و یا پول داروهای گروه «ث» را بپردازد تا بتواند سلامتی خود را باز یابد از طرف دیگر داروهای مشابه داروهایی هستند که پزشکان زیاد با آنها سر و کار نداشته و در نتیجه آشنایی زیادی با آنها ندارند و به این ترتیب مدت زمانی برای تطبیق داروهای اصلی با داروهای مشابه لازم است.

### داروهای حیاتی در گروه «د»

آقای دکتر مولوی مسئول شرکت تولیددارو می گوید:

با آنکه سازمان دارویی از یک سال و نیم قبل قرار بود که شروع بکار کند، اما از نظر مجلسین مورد قبول واقع نشده، طبقه بندی داروها از سه سال قبل شروع شده و تا امروز نیز تغییراتی در آن رخ داده است.

وی در مورد اشکال این گروه بندی میگوید:

اولا، طبق این گروه بندی عده‌ای از داروهایی که در گروه «د» قرار دارند از داروهای حیاتی می باشند و بنظر میرسد کسانی که این داروها را در این گروه قرار داده‌اند، اطلاعات کافی درباره‌ی این داروها نداشته‌اند. از طرف دیگر حذف داروها باعث بهم ریختن برنامه ها و پیش بینی های ما شده و همچنین در مورد پخش داروها نیز اشکالاتی پیش آورده است. همچنین حذف شدن یک سری از داروها از عهده‌ی سازمان خدمات درمانی باعث رکود کار شده است. ولی اگر این گروه بندی با مطالعه‌ی دقیق صورت بگیرد کاملا ضروری است و حتی بالا رفتن سطح فرهنگ مردم بایستی گروهی از محصولات باشند تا مصرف کننده بدون نسخه دکتر، قادر به دریافت آنها باشد. درباره‌ی محصولات داخلی نیز باید بگویم که بصورت عملی از آنها حمایت نمیشود. زیرا با مباحثاتی که صورت گرفته فقط ۱۰ درصد به قیمت داروهای داخلی اضافه شده است که این نمیتواند حمایت جالبی از محصولات داخلی باشد.

ـــ مردم سردرگم مانده‌اند:

آقای «ناصر توکل» می گوید:

با تغییراتی که هر روز در مورد بهداشت و دارو صورت میگیرد، ما واقعا سردرگم مانده‌ایم که چکار کنیم؟ قبلا مشکل بر سر این بود که تعدادی از پزشکان و بیمارستانها بیمه نبودند. و با مراجعه به آنها دست خالی باز می گشتیم و حالا نوبت به داروها رسیده، به این ترتیب که پول گروهی از داروها را بیمه می پردازد و پول گروهی دیگر را باید از جیب خودمان بپردازیم.

خانم نسرین محمدی میگوید:

با آنکه هر ماه مبلغ قابل توجهی را بابت حق بیمه میدهیم، اما خرید شیر خشک کودکم بعهده خودم می باشد. همچنین چند روز پیش مجبور شدم پماد مسکنی را که دکتر برای کودکم تجویز کرده بود، از جیب خودم بخرم. اگر داروهای تقویتی و ویتامین ها را به این علت که ویتامین را میشود توسط تغذیه مناسب به بدن رساند در گروه «ث» قرار داده‌اند دلیلشان برای پماد مسکن چیست؟

آیا بوسیله تغذیه درست میتوان از درد و ناراحتی کاست؟!

اطلاعات
بنیانگذار: عباس مسعودی
صاحب امتیاز و مدیر: فرهاد مسعودی
سال پنجاه و سوم
محل اداره: خیابان خیام، ساختمان اطلاعات
تلکس ۲۱۲۳۳۶ـ تلگرافی: اطلاعات. تهران
تلفن ۳۲۸۱

## سخن روز

### هر دو شرط ضروری است!

در جلسه عمومی کمیسیون شاهنشاهی، دو مساله مورد تاکید خاص قرار گرفت. یکی دقت در انتخاب مدیران اداری و دیگر سازماندهی صحیح و سنجیده بطوری که اگر افرادی به وسوسه لغزش یا فساد دچار شوند راه به رویشان بسته باشد.

این نکته از دیر زمان مورد بحث بوده است که مدیریت توانا و دلسوز در اصلاح امور اداری و بالا بردن میزان کارایی موثرتر واقع میشود یا تشکیلات منظم و منضبط؟

این بحث هرگز به یک نتیجه قطعی نرسیده است. زیرا در حالیکه اثرات شخصیت بر محیط مکرر تجربه شده و به اثبات رسیده است، این نکته نیز جای انکار ندارد که نظم تشکیلاتی پیشرفت کار را بطور قطع تضمین و در مواردی حتی کمبودهای ناشی از فقدان مدیریت قوی و قاطع را جبران میکند. اما مواقعی پیش می‌آید که جز در سایه هر دو عامل، اصلاح کار به آسانی میسر نمیشود و از آن جمله است وضع کنونی دستگاه اداری ما و ضرورت اقدام سریع در اصلاح آن.

کشور ما در مرحله‌یی خاص از حیات تاریخی و اجتماعی خود سیر میکند که وجود دستگاه نارسا و ناسالم اداری نه فقط بازدارنده، بلکه حتی خطرناک است.

این حالت را میتوان با وضع اتومبیلی مقایسه کرد که در حال حرکت سریع یکی از چرخهایش بلنگد و یا «پنچر» شود. هنگامی که اتومبیل در یک جاده ناهموار و لنگ لنگان راه می‌پیماید اگر یکی از چرخهای آن دچار نقص باشد و قدرت حرکت منظم خود را از دست بدهد، خطری ایجاد نمیکند و حداکثرش این است که اتومبیل از رفتن باز بماند ولی همین اتومبیل، هنگامی که در جاده صاف و همواری مانند «اتوبان» با سرعت حرکت میکند عدم هماهنگی یکی از چهار چرخ آن میتواند خطری جدی برای اتومبیل و سرنشینانش به وجود آورد.

اصلاح سازمان اداری برای کشور ما مساله‌یی بسیار اساسی است. اهمیت موضوع از یکطرف و ضرورت تسریع در انجام امر از طرف دیگر اقتضا میکند که رفع نقایص تشکیلاتی و گماردن مدیران کاردان و لایق و دلسوز را در عین حال، و همزمان، مورد توجه قرار دهیم. یعنی همانطور که نخست وزیر در جلسه اخیر کمیسیون شاهنشاهی اظهار داشت در گزینش مدیران اداری حداکثر دقت را بکار بریم و ضمنا از این اشاره رئیس کمیسیون غافل نباشیم که وجود یک سازمان منضبط، بخودی خود مانعی است در راه سقوط و لغزش افراد و جلوگیری از نفوذ وسوسه‌های نادرستی و فساد.

## تفسیر سیاسی روز

### مصر و سیستم چند حزبی

علیرضا جهانشاهی

انور سادات رئیس جمهوری، مصر دیروز در سالگرد تاسیس حکومت جمهوری در مصر اعلام کرد که این کشور از این پس با یک نظام چند حزبی اداره خواهد شد و بنا بر این میتوان دید که کوششهای سادات که طی چند سال اخیر سعی کرد سیستم سیاسی مصر را یک سیستم یک حزبی بکند، باموفقیت روبرو نبوده است.

رئیس جمهوری مصر اعلام کرد که از امروز کمیته‌ای تشکیل می شود که وظیفه آن بررسی به تقاضای کسان یا گروههایی است که میخواهند در مصر حزب تازه‌ای درست کنند.

وی افزود که خودش هم یک حزب سوسیال دمکرات که بدون تردید شباهت قابل توجهی با احزاب سوسیال دمکرات اروپای غربی خواهد داشت بر پا خواهد کرد.

حال باید دید که حزب اتحاد سوسیالیستی عرب یعنی تنها حزبی که تا کنون بطور قانونی مجاز به فعالیت در مصر بوده چه سرنوشتی خواهد یافت، چون طی چند سال اخیر هم صفوف این حزب هیجوقت آن طور که ایده‌آل رهبران آن بود متشکل و متحد نبودند واکنون که رئیس جمهوری مصر هم شخصا در صدد تشکیل حزب جدیدیست میتوان ابر های تیره‌ای را در افق آینده حزب اتحاد سوسیالیستی عرب مشاهده کرد.

مردم مصر همیشه وحتی در دوران حکومت ملک فاروق و پدرش در مقایسه با سایر ملل عرب از رشد سیاسی واجتماعی بالاتر و عمیق تری برخوردار بوده‌اند و طبقه روشنفکر مصر همیشه در زندگی سیاسی اجتماعی کشور کوشیده تاتقش سازنده‌ای را ایفا کند.

البته همزمان با پیشرفت وتحول طبیعی سازمان های سیاسی و حزبی در مصر میتوان بوجود احزاب یاگروههایی هم پی برد که ایده اصلی تشکیل آنها در تقاطی واقع در خارج از چار چوب منافع ملی مصر شکل گرفته بود و لاجرم آنها نمیتوانستند در راه پیشبرد اهداف و منافع ملی مصر گامی بردارند. آخرین نمونه این احزاب چندی پیش مورد توجه افکار عمومی جهان قرار گرفت وانور سادات بعنوان رئیس کشور وهمچنین شخصیت اصلی حزب اتحاد سوسیالیستی عرب با اقداماتی قاطع توانست جلوی رشد این قارچ سمی را سد کند.

اقدام انور سادات در ترک سیستم یک حزبی نشان میدهد که ازاین ببعد کشور وملت مصر در راه تحولات سیاسی و اجتماعی خود راهی جدا و متفاوت ازشیوه سایر اعراب در لیبی، سوریه و عراق در پیش خواهد گرفت چه در این سه کشور یاد شده سیستم یک حزبی همچنان بعنوان نظام پذیرفته شده و غیر قابل تردید زندگی سیاسی ـ اجتماعی کشور پا بر جا میباشد.

تصمیم برقراری دوباره سیستم چند حزبی در مصر بهمراه خود مخاطراتی رانیز خواهد داشت که اگر مردم مصر درباره این مخاطرات دانش قبلی نداشته باشند این تحول در تجزیه وتحلیل نهایی نخواهد توانست ارزوهای ملت مصر را براورده کند. همه می‌دانند که مصر بخاطر خصوصیات اجتماعی واقتصادی واقلیمی خود با مشکلاتی سخت رودررو میباشد و تجربیات گذشته نشان داده اگر در مقابله با این مشکلات مصر نتواند روی نیرو های متحد و متشکل خود حساب کند مقابله با آنها کار سخت دشواری خواهد بود. سیستم چند حزبی در مصر نباید باین معنی باشد که منافع کشور فدای مبارزات احزاب مختلف در راه کسب امتیازات سیاسی از یکدیگر گردند بلکه مصریان باید بکوشند تاهمانطور که سیستم های چند حزبی در اروپای غربی توانسته زندگی سیاسی کشور را تبدیل به صحنه مقابله سازنده افکار گروههای مختلف کنند در مصر هم بدون اینکه بر جسب اقلیت و اکثریت نیروی فکری گروهی را عاطل و باطل بکند همه فعالان زندگی سیاسی کشور در راه تحقق بخشیدن به اهداف مورد نظر ملت بکوشند.

# اول ای جان دفع شرموش کن!

دکتر حسن حاج سید جوادی

معلوم شد که تمام بدبختی های مملکت، ناشی از نبودن «قانون» است! و بالاخره برای رفع تمام نارسائی ها مقرر گردید قوانین متعدد یکی بعد از دیگری، توسط همین دولت تهیه شود و به وسیله همین قوه مقننه به تصویب برسد که از آن جمله است قانون تظاهرات، قانون انتخابات، قانون مطبوعات وقس علی ذلک...

وقتی آقای نخست وزیر فرمودند که به منظور بسط آزادی، قانون تظاهرات تهیه خواهد شد و حزب رستاخیز اعلام کرد که به خاطر آزادی، قانون مطبوعات و قانون انتخابات را مورد مطالعه قرار میدهد و در معرض قضاوت افکار عمومی میگذارد، بیاد حکایتی افتادم که قسمتی از آن با مسئله مورد بحث ما بی تناسب نیست:

در روزگاران گذشته سرزمین‌ها و ممالک مختلف هریک قوانینی خاص خود داشتند. در یکی از سرزمین‌ها قانون ارث به صورت ظالمانه‌ای بسود فرزند ذکور ارشد و به ضرر سایر فرزندان بود بدینقرار که طبق قانون یابرحسب رسوم، تمام اموال متوفی به دو نیمه مساوی تقسیم میگردید. یک نیمه به پسر ارشد و نیمه دیگر به سایر فرزندان تعلق میگرفت. این رسم در مورد تمام افراد از شاه و گدا معمول بود تا روزی که امیر آن سرزمین دارفانی را بدرود گفت و پسر ارشد برمسند فرمانروائی جلوس کرد. امیر ماضی ثروت هنگفتی از منقول و غیر منقول برای فرزندان به ارث گذاشته بود. پسر ارشد به خواهران و برادران اظهار داشت: قانون ارث در وطن ما بسیار ظالمانه است و باید بسود همه فرزندان تغییر کند. من خود در این کار انسانی پیشقدم خواهم بود. بدین منظور بزرگان قوم را جمع کرد تا قانونی بر مبنای عدالت اجتماعی و تساوی و برابری بین همه برادران و خواهران تدوین گردد. چنین قانونی تهیه شد و به اشاره امیر ذیل آن ماده‌ای نیز قرار گرفت مبنی براینکه پسر ارشد موظف است چنانچه خللی در ارکان عقل و شعور سایر فرزندان وجود نداشته باشد تمامی اموال آنان را بدست ایشان بسپارد. مجلس مشاوره بزرگان قانون جدید ارث را برای اجرا به سراسر مملکت ابلاغ کرد. امیر زادگان از سخاوت برادر خوشحال شدند و پس از چند روزی به مطالبه سهمیه خود پرداختند ولی به تقاضای انها ترتیب اثری داده نشد تا آنکه موضوع را بطور جدی با برادر درمیان گذاشتند و اجرای قانون را خواستار شدند وی در پاسخ گفت: اتفاقا من بخاطر اجرای کامل مفاد قانون نمیتوانم سهم شمارا در اختیارتان قرار دهم زیرا شکی ندارم که در ارکان عقل و شعور شما خللی وجود دارد، در غیر اینصورت چگونه جرئت میکردید که سهمی از من مطالبه نمائید؟!

وقتی آقای آموزگار میگویند که تصمیم دارند قانونی برای تظاهرات تهیه نموده و به قوه مقننه یا مجالس بزرگان تقدیم کنند شخص بدبینی مثل بنده بیاد همان قانون ارث و همان ماده کذائی و همان امیر و تلقی وی از قانون میافتد!

اگر باور کنیم که امیر کذائی از تدوین قانون جدید ارث منظوری جز بسط عدالت اجتماعی نداشت میتوانیم قبول نمائیم که دولت‌ها نیز در مورد تدوین قانون تظاهرات جز فراهم ساختن تسهیلات برای تظاهرات مخالفین خود نظر دیگری ندارند! یقینا باید منتظر بود در ذیل این قانون نیز ماده‌ای به این مفهوم گنجانیده شود که تظاهرات برای کسانی آزاد است که خللی در ارکان عقل و شعورشان نباشد! و بدون هیچگونه تردید هرگونه تظاهراتی از سوی مخالفین طبق استنباط مجریان محترم قانون دلالت بر نقصان عقل و شعور آنان خواهد داشت!!

در قانون جدید مطبوعات و نیز انتخابات که توسط دولت آقای آموزگار تهیه شده مواردی از این دست به فراوانی گنجانیده شده است!

پس از گذشت هفتادواندی سال از مشروطیت ایران و تدوین قانون اساسی، تازه میخواهند قانونی برای تظاهرات تنظیم نمایند تا آنها که با عقاید هیئت حاکمه موافق نیستند بتوانند نظریات خودرا ابراز دارند! کدامیک از اصول و مواد قوانین اساسی و قوانین حقوقی و جزائی و جنائی مغایر با تظاهرات وابراز نظرات موافق و مخالف است که نیاز به تدوین قانون جدیدی پیداشده است؟ مگروقتی طبق روایت خبرگزاری پارس صدها هزار نفردر تبریز و نهاوند و خرمشهر علیه نمایندگان خوددرمجلس شورایملی و به نفع دولت وحزب رستاخیز دست به تظاهرات زدند قانون تظاهرات وجودداشت؟

پس این بیان آقای آموزگار که جهت تظاهرات، قانونی تدوین خواهد شد فقط ناظر به تظاهرات مخالفین است و به تظاهرات موافقین مربوط نیست زیراسال هاست که برای تظاهرات موافق ملاک و معیار و ضابطه وقانونی وجود ندارد و هرگز هم کسی دراین مورد احساس کمبودی نکرده است.

مولانا جلال الدین مولوی در مثنوی خود حکایتی و نصیحتی دارد بدین مضمون که مادر انبار گندم میریزیم ولی پرنمیشود به غلط گمان میبریم که خلل در انباراست درصورتیکه چنین نیست و اگر خللی است در موش دزد است:

مادراین انبار گندم میکنیم
گندم جمع آمده گم میکنیم
می نیاندیشیم آخرمابه هوش
کاین خلل در گندم است از مکرموش
موش تاانبار ما حفره زده است
وزفنش انبارما ویران شده است
اول ای جان دفع شرموش کن
وانگه اندر جمع گندم جوش کن
گرنه موش دزدرانبار ماست
گندم اعمال چل ساله کجاست؟

به جای تدوین و تنظیم هرگونه قانونی اول باید دفع شرموش کرد!

چه کسانی میخواهند این قوانین را تنظیم و .تصویب واجراکنند؟

وقتی شماخودامروز از فضای باز سیاسی وگسترش آزادی وبسط عدالت اجتماعی صحبت میکنید، عدم ایمان و اعتقاد خودرابه فضای گذشته و آزادی های آن ابراز میدارید، در حالیکه مجالس قانون گزاری وحزب رستاخیز محصول گذشته‌ای است که از نظر وجود آزادیهای لازم و فضای بازسیاسی مورد تردید خودشما قرارگرفته است. پس چگونه توقع دارید قوانینی که به وسیله شما وگردانندگان حزب رستاخیز تهیه و تنظیم میشود و توسط همین مجالس مقننه تصویب میگردد مورد قبول و احترام تمامی افراد ملت بوده به گسترش آزادی و بسط عدالت اجتماعی کمک نماید؟!

ازسوی دیگر، تدوین و تصویب بهترین قوانین چه تاثیری در نفس امر و نتیجه عمل میتواند داشته باشد؟ مگر قوانین گذشته و جاری کشور مسئولین را در سانسور مطالب و مقالات وحتی رویدادها و اخبار جراید مجاز شناخته بود؟ مگر به بند کشیدن قلم‌و زبان توسط دولت ها تا کنون با اجازه قانون بود و یا ارتکاب آن توسط مسئولان از ضعف و نارسائی قانون ناشی میشده که حال چاره کار در تدوین و تصویب قوانین جدید تشخیص داده میشود؟!

هیچیک از اعمالی که موجبات محدودیت آزادی ها را فراهم میسازد و یا فضای سیاسی کشوررا تنگ و تاریک میکند مطابق قانون و متکی برقانون نبوده ونیست، بلکه مخالف ابتدائی ترین قوانین حتی در عقب مانده ترین جوامع بشری است.

بلی، انبار فی حدذاته عیبی ندارد و درریختن گندم به انبار نیز قصوری نشده است، مسئله این است که موش در انبار ما حفره زده است! اگر موش هارا از انبار بیرون نریزیم گندم ها به پایان میرسدو چیزی جزگرسنگی نصیب مانخواهد شد.

آیا دراین مرحله حساس از تاریخ مملکت وقت آن نرسیده است که با تمام گرفتاریها و مصائب ونارسائی ها صادقانه وصمیمانه روبرو شویم و به کارهای نمایشی خاتمه بدهیم.

چندین سال قبل که بخشی از خراسان براثر زمین لرزه شدید دچار خسارات فراوان گردیده بود به نظامیان یکی از مناطق نزدیک دستورداده شد که به کمک مجروحین و مصدومین بشتابند. فرمانده هنگ به جای آنکه دررساندن کمک به زلزله زدگان شتاب بخرج دهد به مرتب کردن صفوف و بازدید تجهیزات و اموری ازاین قبیل پرداخت تاوقتی نفرات اوبه روستامیرسند لباس های تمیز و پاکیزه، کفش های واکس زده و صورت های اصلاح شده داشته باشند ووی مورد توجه و تحسین فرمانده هان و رجالی که از مرکز به منطقه زلزله زده آمده اند قرارگیرد. یکی از نفرات که خود اهل آن روستا بود و برای بستگان خویش در آتش اضطراب میسوخت فریاد براورد جناب سرهنگ این کارهارا بگذار برای روز رژه ونمایش، برق واکس کفش و درخشش بیل وکلنگ بچه دردمجروحین و مقتولین زلزله میخورد؟!

حال مادرکش و قوس گرفتاریهائی که حیات و هستی مارا مورد تهدید قرار میدهد به فکر تدوین قانونی برای تظاهرات و مطبوعات و انتخابات هستیم! تابازهم مانندگذشته تظاهرات نمایشی براه اندازیم و قانون مترقی مطبوعات و انتخابات را به رخ مخالفین و موافقین بکشیم ولی نه تظاهرات واقعی، نه مطبوعات حقیقی و نه انتخابات دموکراتیک داشته باشیم.

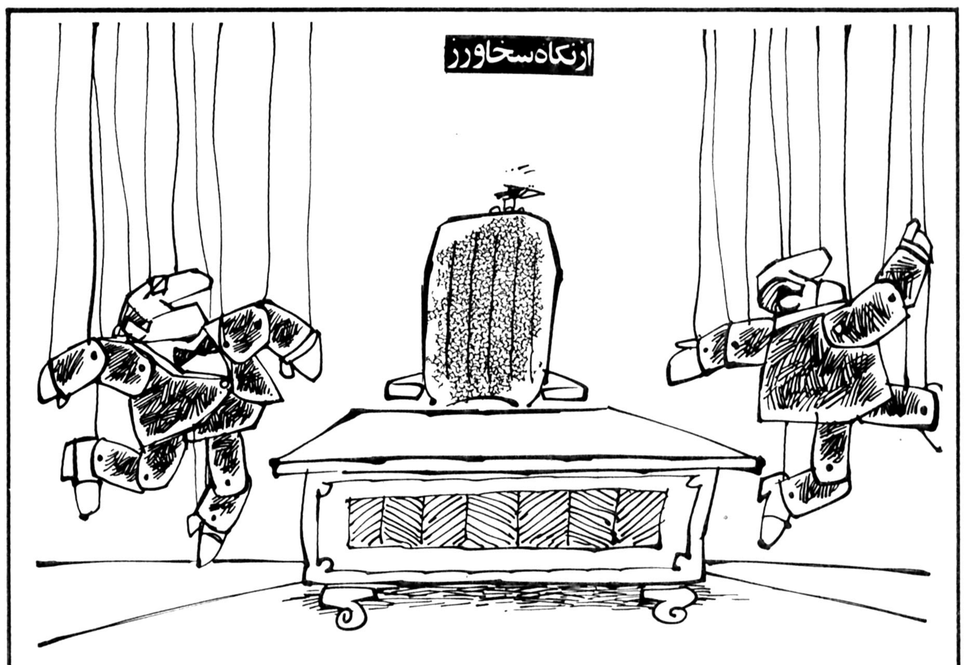


## چهل سال قبل...

### دولت انگلیس درباره وقایع خاوردور با ژاپن کنار آمد

توکیو ـ وزارت امورخارجه ژاپن اعلام داشت متعاقب مذاکراتی که از پانزدهم ژوییه تا کنون بین وزیر امورخارجه ژاپن آقای «اریتا» و «سر رابرت کریجی» سفیر کبیر انگلیس صورت گرفته اعلامیه زیر صادر گردیده است:

دولت انگلیس اوضاع کنونی چین و جنگی را که در آن سامان جریان دارد برسمیت می‌شناسد و قبول میکند تا موقعی که این غائله ادامه دارد نیروی ژاپن حق دارد در خاک چین آسایش و نظم عمومی را در مناطق متصرفی خود برقرار سازد و همچنین از کلیه اعمالی که مانع پیشرفت کار ژاپن یا موجب پیشرفت دشمنان این کشور است جلوگیری نماید.

دولت انگلیس بهیچ‌وجه خیال ندارد با عملیات و اقداماتی که منافی با نظم عمومی مذکور در فوق باشد شرکت یا همکاری کند و در این باب بعموم زمامداران محلی و اتباع خود در چین دستورات لازم داده است که از هرگونه اقدام مخالف اجتناب نمایند.

### اظهارات چمبرلن

لندن ـ نخست وزیر راجع به مذاکرات انگلیس و ژاپن در مجلس شوری چنین اظهار داشت: اوضاع عمومی در «تی ین تسن» تغییری نکرده و اخیرا هیچگونه حادثه‌ای رخ نداده ولی از تاریخ پانزدهم ژوئیه در توکیو بین سفیر کبیر ما و وزیر امورخارجه ژاپن یک رشته مذاکرات مقدماتی صورت گرفته و در ضمن این مذاکرات دولت ژاپن اظهار داشته که هرگاه بخواهیم باین سوءتفاهم‌ها خاتمه داده شود و مناسبات بهتری بین ژاپن و انگلیس برقرار گردد باید برای مذاکرات راجع به «تی ین تسن» یک مبنا و اساسی قائل شد. این مطلب بهیچ‌وجه با سیاست دولت انگلیس در چین ارتباطی نداشته و امری است عادی. عجالتا جنگ چین در یک زمینه بسیطی ادامه دارد و بنابراین ارتش ژاپن باید در نقاط متصرفی خود وسایل امنیت خویش و استقرار نظم عمومی را فراهم سازد پس مجبور است طوری رفتار نماید که در این موضوع به مانعی برخورد نکند. دولت انگلیس هم برای آنکه راهی جهت مذاکرات قضیه «تی ین تسن» با دولت ژاپن قرارهائی گذاشته است. ضمنا باید دانست که این قرارها بهیچ‌وجه در سیاست عمومی انگلستان نسبت به چین تغییری نخواهد داد.

### نظریات پاریس

پاریس ـ محافل سیاسی فرانسه گفتگوی جاری توکیو را بدیده علاقه و دقت مینگرند. روزنامه «تان» مینویسد: انگلیس تصمیم گرفته گذشت‌های فراوان نسبت به ژاپن بکند و این گذشت‌ها نه تنها از ترس آنست که مبادا ژاپن به پیمان‌های ایتالیا و آلمان ملحق شده و عهدنامه سه جانبه جنگی بوجود آید بلکه بمناسبت آنست که گفتگوی نمایندگان دولت‌های دموکراسی و روسیه پیشرفت نکرده است و انگلیس تصمیم دارد از بروز کشمکش در خاور دور جلوگیری کند و برای اینکه آزادی عمل خود را در اروپا از دست ندهد با ژاپن از در صلح و مسالمت درآمده است.

### تقبیح جراید امریکا

نیویورک ـ اکثر جراید آمریکا عقب نشینی انگلیس را در خاوردور تقبیح مینمایند. روزنامه «نیویورک تایمز» و «نیویورک هرالد» خاطرنشان میکنند که یادداشت انگلیس و ژاپن را باید بمنزله شناسائی جنبه متخاصم ژاپن در چین تلقی نمود. همان روزنامه‌ها تأیید میکنند که دولت امریکا تا کنون از اعطاء جنبه متخاصم به ژاپن خودداری کرده است و در آینده نیز رویه خود را تغییر نخواهد داد. روزنامه «هرالد تریبون» روزولت را به نابینائی درامور خاوردور متهم ساخته خاطرنشان میکند که دولت امریکا نه تنها انگلیس را در حفظ حقوق و مقررات عهدنامه‌های خود در چین یاری نکرد بلکه بکلی از اتحاد با دموکراسی‌های اروپا سر باز زد و اینک هرگاه قرارداد انگلیس و ژاپن بزیان منابع امریکا تمام شود ملت امریکا گناه را بگردن دولت خود خواهد دانست.

### پیشنهاد مرد آزاد

پاریس ـ روزنامه «مرد آزاد» پیشنهاد میکند که «موریس تورز» پیشوای حزب کمونیست فرانسه بوزارت تبلیغات انتخاب شود. چون این روزنامه ناشر افکار شخص «بونه» وزیر امورخارجه است این پیشنهاد را محافل سیاسی خیلی جدی تلقی کرده‌اند. روزنامه مزبور مینویسد چون تا کنون حزب کمونیست فرانسه در زمینه تبلیغات زبردستی و مهارت فوق‌العاده ابراز داشته لهذا باید «تورز» پیشوای این حزب بوزارت تبلیغات منصوب شود. بخصوص که از چندماه پیش حزب کمونیست دست از مبارزه طبقاتی برداشته و در اثبات فرانسوی بودن خود از سایر احزاب فرانسه عقب نمانده است.

«نقل از اطلاعات سوم امرداد ۱۳۱۸ ـ ۲۶ ژوئیه ۱۹۳۹»

ضعف رهبری امریکا یا ضعف دیپلماسی امریکا (۸)

# دولتی، با پشتیبانی امریکا

دکتر سید مهدی پیراسته

شاه بیت برنامه این دولت «اصلاح امور مالی» و«مبارزه با فساد» بود. بدیهی است در همه جای دنیا برای اصلاح امور مالی جلب اعتماد عمومی اعم از داخلی وخارجی شرط اول واساسی است. ولی در ایران فکر بکری بنظر رئیس دولت رسید و«اعلام ورشکستگی» مملکت ایران را کرد. محتاج بتوضیح نیست که این اعلام از طرف بزرگترین مقام دولتی چه اثری در اقتصاد کشور و«اصلاح امور مالی» یعنی اولین قسمت برنامه دولت داشت. هر کس میتوانست ودستش بدهنش میرسید سرمایه خود را بخارج منتقل کرد وتمام فعالیت های مملکت در همه زمینه ها یکباره متوقف شد. تمام خارجیان ارتباط مالی خود را با کشور ما قطع کردند وهر خارجی بر خلاف عرف تجارت، تا بهای هر کالا را تمام وکمال نمیگرفت از حمل اجناس خود بایران خودداری میکرد. یکی از روسای بانکها میگفت قبل از این تاریخ گاهی بانک ما میلیون ها مارک ببانک طرف در آلمان بدهی پیدا میکرد وبر روال معمول بتدریج تسویه میشد وهیچوقت هم مطالبه ای نمیکردند. مقارن همین ایام برای هفده هزار مارک باقیمانده بدهی بانک ما بیک بانک بزرگ آلمانی چندین تلکس وتلگراف پشت سر هم فرستادند ومطالبه این مبلغ ناچیز را کردند. این روش غیر منتظر وحتی مخالف ادب ونزاکت باعث شد که خودم شخصا بآلمان رفتم واز رئیس بانک علت این تغییر روش آنهم باین صورت توهین امیز را سئوال کردم. خیلی خونسرد بریده روزنامه ای را جلوی من گذاشت وگفت وقتی رئیس دولت شما ورشکستگی کشورتان را اعلام کرده از ما چه انتظاری دارید. من در مقابل صاحبان سهام مسئولم ومجبور بودم نگذارم این ۱۷ هزار مارک سوخت شود! خلاصه اجرای این قسمت مهم برنامه بصورتی در آمد که همه از آن اطلاع دارند.

اما مبارزه با فساد یعنی قسمت اساسی دیگر برنامه «دولت اصلاح طلب» داستانی خوشمزه تر (از دیدگاه یک خارجی) ودردناک تر (از نظر یک ایرانی) دارد. عدلیه ای بوجود آوردند که با میر غضب های محمد علیشاه مرحوم که مردم را شقه میکردند ودهان صور اسرافیل ها را میدوختند برقابت برخاسته بود. این دولت با رفتار وروش خود طبعا مخالفین بسیاری داشت و«دیوان عدالت عظمی» یعنی قوه ای که برای بوجود آوردن آن انقلاب مشروطیت با ریختن هزاران خون عاشق آزادی وعدالت برپا شده بود قلع وقمع مخالفین دولت را بعهده گرفت. صورت اسامی همه مخالفین دولت را بنام «لیست سیاه» که هر روز هم بر آن اضافه میشد نخست وزیر تهیه میکرد ودادگستری مامور بود که برای هر یک پرونده ای بسازد.

نحوه پرونده سازی هم در نوع خود بی نظیر بود، شبها چند نفر معدود گردانندگان این دستگاه عدالت! «دور منقل» جمع میشدند وکاغذی ماشین شده بی امضاء یا با امضای مجهول ومجعول مینوشتند وبنشانی خودشان پست میکردند وروز بعد که این «مدرک مستند!» بعنوان اعلام جرم بدست آنها میرسید یکی از همان حضار در «جلسه منقل» که خودش اعلام جرم را نوشته یا در تهیه آن دخیل بود مامور رسیدگی میشد. دیگر نتیجه معلوم است. شخص مورد نظر با بوق وکرنا وبقول روزنامه فروشها با «عکس وتفصیلات» بدیوان عدالت جلب میشد (نه احضار) ویکسره با قید «ممنوع الملاقات» بسیاه چال می افتاد ومدتها در زندان میماند وگاهی هم برای ایجاد هیاهوی بیشتر کیفر خواستی هم صادر میشد که بدلایلی نظیر «اظهارات بی آلایش شاکی وانکار سخت متهم» مزین بود. بقدری قضیه شور بود که با تمام پس و پیش کردن قضات وانحلال وتاسیس محاکم (برخلاف نص صریح قانون اساسی) ونصب افراد عضو جلسات منقل در راس دادگاههای مورد نظر از تمام این پرونده های مستند! حتی یک مورد هم به محکومیت قطعی هیچکس منتهی نشد. در «عدالت خانه» آن روز چیزی که بکلی بی سابقه ونو ظهور بود مصاحبه وزیر وقت دادگستری حتی قبل از احضار یا جلب متهم بود. یکی دو روز قبل مصاحبه ای ترتیب میدادند که فلان کس البته (از مخالفین دولت) چنین وچنان کرده (یعنی مضمون کاغذهائی که خودشان بعنوان اعلام جرم نوشته بودند بازگو میکردند) او را احضار کرده ایم وخدمتش میرسیم! ولحن این مصاحبه ها خواننده را بیاد:

چو فردا بر آید بلند آفتاب
من وگرز ومیدان افراسیاب

میانداخت.

اینک یک مورد از این مصاحبه ها که جزئیات آن بخاطرم مانده نقل میکنم:

راجع ببیکی از شهرداران سابق تهران که از مخالفین سرسخت دولت بود ودر منزل خود جلساتی تشکیل میداد از طرف مقامات دادگستری مصاحبه وگفته شد که این شخص در موقع تصدی شهرداری برای اینکه پیاز املاک خود را به قیمت خوب بفروش برساند نگذاشته پیاز بتهران وارد شود ودر نتیجه سوء استفاده کرده وباین جهت تحت تعقیب است وخدمتش میرسیم!

این شهردار سابق که مرد محترمی است اتفاقا قبل از اصلاحات ارضی در حوزه ای که من نماینده اش در مجلس بودم صاحب املاک وسیعی بود وچون از دوستان من است از این حیث بر من حقی داشت. من با وزیر دادگستری ملاقات کردم وپرسیدم این حرفها چیست وتا چه حد این دولت میخواهد دادگستری را تنزل بدهد وباو گفتم اتفاقا من همه املاک این شخص را دیده ام وحتی یک پیاز هم در املاک او عمل نمیاید وبعلاوه بفرض اینکه تمام محصول املاک او پیاز باشد یک شهردار تهران چگونه وبا چه وسیله ای میتواند جلوی حمل پیاز را از همه اطراف واکناف کشور به تهران بگیرد. در پاسخ بمن گفته شد که او منزلش را کانون ومحل اجتماع مخالفین دولت کرده است وباید تعقیب قانونی! بشود. گفتم اگر نخست وزیر با او مخالف است بعناوین دیگری که بحمداله در کشور ما زیاد ودست دولت برای سرکوبی مخالفین خود بکلی باز است او را بگیرد وحبس کند چرا عدلیه را الت دست کرده اید. مگر دستگاه دادگستری میر غضب وجلاد دولت است! بالاخره این حرفها تاثیری نکرد واو را نزدیک یکسال زندانی قانونی! کردند.

بیاد دارم وقتی حرفم با وزیر دادگستری تمام شد گفتم این کار را نکنید. عدلیه ضعیف هفت تیری است که یک روز دست شماست ودشمنان را میزند ویک روز دست همان دشمنان وشما را. وای بحال مملکتی که عدلیه اش جای فراشباشی های عهد استبداد را بگیرد.

ناتمام

## امروز در تاریخ

نوشیروان کیهانی زاده

### ۲۴ ژوئیه (دوشنبه)

۱۷۰۴ ✱ انگلیس در جریان جنگ با اسپانیا جبل‌طارق را تصرف کرد.
۱۷۸۳ ✱ سیمون بولیوار رهبر استقلال آمریکای لاتین که به وی لقب «آزادیبخش» داده اند به دنیا آمد. وی در سال ۱۸۳۰ درگذشت.
۱۷۹۹ ✱ ناپلئون قشون ترک را در مصر در منطقه ابوخیر درهم شکست.
۱۸۰۲ ✱ الکساندردوما (پدر) نویسنده فرانسوی به دنیا آمد. وی در ۱۸۷۰ درگذشت.
۱۹۲۳ ✱ ترکیه، یونان و دولتهای متحد در جنگ جهانی اول پیمان «لوزان» را امضاء کردند.

## انگلیس جبل طارق را تصرف کرد

### سلطان قابوس پدر خود را از سلطنت عمان برکنار کرد

۱۹۲۹ ✱ هربرت هوور رئیس جمهوری وقت آمریکا منشوری را اعلام کرد که بموجب آن جنگ بعنوان یک وسیله سیاست ملی مردود شناخته شد.
۱۹۴۲ ✱ بمب افکن های انگلیسی شهرهای فرانکفورت و مانهایم را درآلمان درهم کوبیدند.
۱۹۵۲ ✱ هند با دولت محلی کشمیر به توافق رسید.
۱۹۶۴ ✱ جانسون رئیس جمهوری وقت آمریکا پیشنهاد دوگل را در زمینه «بیطرف اعلام شدن شبه جزیره هندوچین» رد کرد.
۱۹۷۰ ✱ قابوس بن سعید پدر خودش را از سلطنت عمان برکنار کرد و خود پادشاه این کشور شد.

# یک تصحیح ضروری!

استاد محیط طباطبائی

سردبیر محترم روزنامه اطلاعات:

نامه این جانب به روزنامه که زیرعنوان «سوء تفاهم» درصفحه ۱۷ از شماره ۱۵۶۵۶ روز هجدهم تیرماه اطلاعات به چاپ رسید با کمال تاسف درنقل دوعدد مهم که یکی به سال ختم شاهنامه مربوط بوده ودیگری که سال تحریر نسخه اساس چاپ مسکور اتسجیل میکرده دستخوش اشتباه شده وبه جای ۳۸۹ عدد ۳۸۷ را نوشته وسال تحریر نسخه را از ۳۷۵ به ۳۹۲ تغییر داده است. با وجودیکه این تغییرشکل عددها درکیفیت استدلال مطلب وموضوع تاثیری نمی بخشد از چنین لغزشی پوزش میطلبد وپس از تصحیح دوعدد به ۳۸۹ و۶۷۵ توضیح میدهد:

نسخه های خطی شاهنامه که شماره آنها ازکامل وناقص درسراسر جهان شاید به هزار نسخه برسد مشتمل برسه گونه تاریخ ختم کتاب هستند. یکی ۳۸۴ ودیگری ۳۸۹ وسومی ۴۰۰ که درپایان برخی از نسخه ها به صراحت یاد شده اند واحیانا درشعری که مشتمل براین سالهاست اختلاف روایتی وجوددارد. مثلا تاریخ ۳۸۴ دریکجا:

زهجرت شده سیصدازروزگار چو هشتاد وچارازبرش برشمار.

ودرروایتی دیگر:

گذشته از ان سال سیصد شمارېرو برفزون بود هشتادوچار.

یا «زهجرت سه صدسال وهشتادچار...» است.

وتاریخ ۴۰۰ دربیت «زهجرت شده پنج هشتادباد» مسجل میباشد اما تاریخ ۳۸۹ که درنامه معهودبه نقصان دوعدد ضبط شده بود نخستین باردریک نسخه کهنه موزه بریتانیا موردتوجه خاورشناسان قرارگرفت وبه اعتبار اشعار ملحق بدان که هیچگونه مناسبتی با شاهنامه گوی طوس نداشت نقطه ارتباطی میان زندگانی یکی از نویسندگان شاهنامه با سرگذشت شاعرطوس یافته وبران اساس استنباطهای ناروائی کرده بودند. این امرپس ازانکه از حماسه تلدکه به مقاله تقی زاده درکاوه منتقل شد مرحوم قروغی را برانگیخت تا دراصل روایت تاریخ نسخه هم تردید کند وچنین پندارد که بیت تاریخ اخرنسخه به جای «نهم سال وهشتادیاسیصدایست». دراصل «نهم سال وهشتادبا ششصد» بوده وکاتب نسخه بعدی آن را تبدیل به سیصد کرده واین تاریخ فرضی را به نسخه ای داده بود که کاتب برای خان لنجان نوشته ونسخه لندن ازروی آن نوشته شدهٔ باشد. این تصور یافرض قروغی تا وقتی که نسخه دارای تاریخ ۳۸۹ منحصر به همان نسخه لندن بودموردی برای بحث وتوجه وتوجیه پیدامیکرد ولی بعداز آنکه تقی زاده نسخه دیگری بهمین روایت درالمان یافت ونشان داد وکتابفروشی خاور به نسخه دیگری دست یافت ودرچاپ خودمورد استفاده قرارداد واین جانب هم به استناد نسخه چهارمی که دراختیار داشتم درمقاله عقیده دینی فردوسی نامه مجله مهرطلبی نقل کردم، اساس فرض ذکاء الملک ازمیان برداشته شد وکوشش دیگران برای تجدید این بحث درصورتیکه نسخه پنجمی هم درکتابخانه مجلس به این کیفیت به دست آمد از مقوله کاربیهوده محسوب میشود.

اما نسخه قدیمی لندن که درپایان بخش نونوشته آن تاریخ ۶۷۵ قیدشده نسخه ای است که مرحوم قزوینی درمقاله مقدمه قدیم شاهنامه به کیفیت حاضر آن اشاره کرده بود ولی ناشران متن چاپ مسکو بدون توجه به وضع موجود نسخه ومعرفی آن به قدمت واعتبار واهمیت آن تسلیم شده ودرمقدمه فارسی چاپ شاهنامه خودچنین وصفش کرده اند.

«۱ـ نسخه خطی موزه بریتانیا که درسال ۶۷۵ هجری کتابت شده ازکلیه نسخ خطی که تابه حال معلوم ومشهور است قدیمتر وبه نظر ما بهترین نسخه موجود است».

درصورتیکه ایشان به معرفی وضع کامل آن میپرداختند ومیگفتند که این نسخه افتادگیها داشته وازجمله صفحه آخر آن که تاریخ ۶۷۵ برآن نقل شده به خطی است که لااقل دوقرن ازخط نسخه اصل تازه تراست.

ازطرف دیگر تکمیل افتادگی این نسخه معلوم نیست ازروی چه نسخه ای بوده وآن نسخه را میشده با متن اصلی کتاب دریک دسته ازمتون قرارداد یا نه؟ صرف نظر ازاینکه صورت عکسی کتاب متن اصلی را مربوط به نیمه اول سده هشتم معرفی میکند وتاریخ اصلی که افتادگی ازروی آن تکمیل شده به فرض اصالت درقدمت مربوط به بخش ناچیزی از کتاب میشود نه بهمه کتاب. پس دراین صورت معرفی پیشگفتار چاپ مسکو برای جلب اهمیت نسخه لندن کافی نیست وباید به کاوش بیشتر پرداخت.

رپرتاژ روزروزنامه اطلاعات ازقول پروفسورعلیف درصفحه ۷ ازشماره ۱۲۵۶۴ اول اردیبهشت ۱۳۴۷ درپنجمین کنگره باستانشناسی وهنرایران که درشیراز تشکیل شده زیر عنوان «متن اصلی شاهنامه ازبین رفته است» به چاپ رسیده که درنامه بدان استناد شد. درخاتمه باید این نکته را برجزء اول براین توضیح افزود. که دردو بخش ازتوصیف شاهنامه از محمود که به سال جلوس اووسال لغو خراج اشاره میکند میتوان دوتاریخ ۳۸۷و۴۰۲ را نیز برای نظم شاهنامه برتاریخهای ۳۸۴ و۳۸۹و۴۰۰ افزود.

# کار افزایش بلیت سینماها را یکسره کنید

صاحبان سینما، از چندی قبل، به میزان بهای بلیت های سینما، اعتراض داشتند. این اعتراض ها، رفته رفته به فریاد مبدل شده، چرا که گوش شنوا برای شنیدن حرفهای سینماداران نبود، یا اگر بود، انقدر بی توجه خواست ها و حرفها را می شنید که آب، از آب، تکان نخورد.

فریادها کم کم به اعتراض مبدل شد و به واکنش. انگونه که تهران بزرگ، یک شب را بدون سینما سر کرد و میرفت تا ایران شب یا شب های بی سینما را بخود ببیند.

بگذریم که توقف نمایش فیلم به تعبیری توقف فرهنگ جامعه تلقی می شود اگر از آنسوی هم بنگریم، نبودن فیلم وسینما، جامعه سینما رو را به حرکت نامناسب و روی کردن به تفریح نامناسب تر می کشاند. فرهنگ و هنر ـ که ظاهرا تنها مرجع تصمیم گیرنده برای افزایش بهای بلیت سینماهاست ـ با در دست داشتن وسایل تبلیغی، بویژه در این چند روزه، بیشتر به بازگویی، همان حرفهای همیشه تکرار شده ... و انجا که باید قاطعانه عمل کند، کج دارومریز رفتار کرده است. نهایت اینکه گفته است، بهای بلیت سینما را باید مردم تعیین کنند! خوب، این منطق چه معنی دارد؟ آیا مردم باید یک جا جمع شوند و تصمیم بگیرند که چقدر پول بابت بلیت سینما بدهند؟ آیا سازمانی، موسسه ای، چیزی باید بیاید، جلوی در سینماها صندوق بگذارد و از مردمی که می خواهند به سینما بروند، یا از رهگذران حاشیه پیاده رو رای جمع کند که بلیت سینما چقدر باید باشد؟

این جمله خیلی قشنگ است که مردم باید تعیین کننده نرخ باشند ولی آیا در مورد نرخ بلیت سینماها می توان آراء عمومی را جمع آوری کرد و رفراندوم براه انداخت؟ مسلما نه!

به اعتقاد من که یکی از آدمهای طرفدار سینما و سینمای خوب هستم، وزارت فرهنگ و هنر یا هر مرجع دیگری که مسئول است باید به صاحبان سینماها اجازه دهد نرخ بلیت را خود تعیین کنند و پشت تابلوهای اعلانات خود بچسبانند. آنوقت جامعه سینما رو نگاه می کند مثلا فیلمی از الیاکازان را چقدر باید بپردازد، اگر رقمی که صاحب سینما تعیین کرده مورد پسند اوست، بلیت می خرد و وارد سینما می شود وگرنه، از جلوی سینما دور خواهد شد. مگر ندیده اید که همین مردم، از بازار سیاه بلیت دانه ای ۱۰۰ تومان هم خریده اند؟

می گوئید این امکان پذیر نیست، بیائید عوارض را کم یا حذف کنید. معتقدید بودجه شهرداری کم می شود، آنرا از جای دیگر تامین کنید. شما که جای تامین بودجه بسیار دارید. ولی خواهش می کنیم در جابجایی این بودجه، دیگر عوارض وضع نکنید، چرا که نباید آن جماعتی که سال تا سال به سینما نمی روند، بجای آنکه عاشق و شیفته سینماست پولی بنام عوارض بدهد.

سینماداران را متهم نکنید. اینها مردمانی هستند که با وجود این همه گرفتاری از جمله همین گرفتاری افزایش بلیت سینما، سرمایه خود را در این راه بکار بسته اند.

مهدی نصری حیدرآبادی

## پاسخ مسئولان به نامه های مردم

### واحد آلرژی دایر شده است

در زمینه شکایت آقای محمد نیرومندی بشرح روزنامه اطلاعات بشماره ۱۵۵۵۴ ـ ۳۶/۱۲/۱۵ پیرامون عدم همکاری کلینیک آلرژی با واحد تامین خدمات درمانی وهزینه درمانی سنگین واحد مذکور اطلاعابه آگاهی میرساند.

کلینیک الرژی از اوائل سال ۲۵۳۶ بعلت عدم موافقت واحد تامین خدمات درمانی با بالا بردن هزینه های درمانی بیمه شدگان، قرار داد همکاری خود را یکجانبه لغو نموده و واحد مذکور برای جلوگیری از سرگردانی بیماران بیمه شده که با عارضه آلرژی مبتلا هستند مبادرت به تاسیس واحد های آلرژی در بیمارستانهای هدایت و به‌آور نموده است. این قبیل بیماران میتوانند برای ادامه درمان به واحدهای آلرژی بیمارستانهای مورد بحث مراجعه نمایند ـ

سازمان منطقه ای بهداری وبهزیستی استان مرکزی

اقای احمد کریمی از شهرستان فیروزآباد فارس با ارسال نامه‌ای در مورد اصلاح قوانین اداری و استخدامی کشور نوشته است:

درباره آموزگارانی که قبلا برای ادامه تحصیل دانشگاهی مجبور به ترک خدمت و یا گرفتن مرخصی بدون حقوق شده‌اند و پس از پایان تحصیلات دانشگاهی مجددا به آموزش و پرورش برگشته و مشغول بکار شده اند باید ترتیبی اتخاذ گردد که این مدت به حساب خدمت آنها گذاشته شود، زیرا این عده از آموزگاران برای ادامه تحصیل خود هیچ چاره‌ای بجز ترک خدمت و یا گرفتن مرخصی بدون حقوق نداشته‌اند.

آقای کریمی در دنباله نامه خود نوشته است:

اخیرا وزارت آموزش و پرورش دستور داده است تا معلمان دانشجوئی که قصد ادامه تحصیلات را دارند به دانشگاه یا مدرسه عالی مورد نظر منتقل شوند، درصورتیکه قبلا کار انتقال بسیار مشکل بود و تنها راه ادامه تحصیل ترک خدمت و یا گرفتن مرخصی بدون حقوق بوده است و بدین لحاظ پیشنهاد می شود که دوران ترک خدمت و یا مدت مرخصی بدون حقوق این عده جزو سابقه خدمت انان محسوب گردد.

همچنین در حال حاضر دوران تحصیل فارغ‌التحصیلان دانشسرای مقدماتی به حساب خدمت آنان گذاشته می شود، درصورتیکه دوران تحصیل آموزگارانی که تا ۵ سال قبل فارغ‌التحصیل شده اند به حساب خدمت آنها گذاشته نمی شود و در ضمن دوران تحصیل دبیران در دانشسرایعالی را جزو سابقه خدمت محسوب می کنند ولی دوران تحصیل سایر لیسانسیه هائی که به معلمی مشغول می شوند جزو سابقه خدمت آنان محسوب نمی گردد.

موارد فوق هرکدام نشان دهنده اختلافات موجود در مقررات اداری و استخدامی است و همزمان با تجدید نظر در لایحه نهائی قانون استخدام کشوری باید نسبت به یکسان نمودن اینگونه مقررات اقدام شود.

## نظریات کارمندان دولت درمورد قانون استخدام

نظریات خود را برای اصلاح لایحه نهائی قانون استخدام کشوری بوسیله ارسال نامه به روزنامه اطلاعات و یا تماس با تلفن ۳۲۸۶۲۲ از ساعت یک و ۳۰ دقیقه تا ۳ بعد از ظهر هرروز بجز روزهای پنج شنبه و جمعه مطرح کنید.

## سوابق تحصیلی معلمان جزو خدمت آنان باید محسوب شود

اقایان صفری و حیدری دفتردار ان مدارس آموزش و پرورش نیز ضمن ارسال نامه‌ای به روزنامه اطلاعات خواستار این شده اند دفتداران مدارس که در رشته آموزش و فرهنگی و در رشته متصدی امور آموزشی مشغول خدمت هستند و قبل از سمت دفترداری بیش از ۲۰ سال سابقه خدمت آموزگاری یا مدرک سوم متوسطه داشته اند از گروه ۵ استخدامی به گروه ۶ ارتقاء یابند.


# آگهی

**یک باب مغازه بمساحت بین ۵۰ تا ۸۰ متر مربع بصورتی که دهنه آن از سه متر و نیم کمتر نباشد با آب و برق و تلفن در مناطق زیر و بدون واسطه مورد نیاز است:**

۱ـ شمیران ـ خیابان کوروش کبیر از قلهک به بالا و یا خیابان پهلوی از محمودیه به بالا و یادر میدان تجریش

۲ـ میر داماد

۳ـ سلطنت آباد

۴ـ آریاشهر یا تهران ویلا

۵ـ آیزنهاور حدود پپسی کولا

۶ـ خیابان شاه یا بین چهار راه شاه و میدان‌محمد رضا شاه

۷ـ اطراف پارک شهر، میدان سپه ـ خیابان خیام ـ بوذرجمهری

۸ـ حوالی شوش یا میدان خراسان ـ سه راه آذری ـ نظام آباد.

جهت کسب اطلاع بیشتر بین ساعات ۸ تا ۲ بعد از ظهر با تلفن ۸۳۷۱۴۱ تماس حاصل فرمائید.



# شرکت کشتیرانی ایران اکسپرس لاینز

سرویس کشتیرانی کانتینر ومعمولی ازایالات متحده وخاوردور **مستقیم به خرّمشهر**

کشتی ایران بندر (سفر ۱۰۵) ازاین درتاریخ ۲۷ تیرماه وارد خرمشهر شد وهمانروز پهلوگرفته وشروع به تخلیه کرده است.

## برنامه حرکت کشتیها

| ازخاوردور | (ایران پارس) سفر ۱۰۷ | (سان دایموند) سفر ۱۰۱ | (ایران پیشگام) سفر ۱۰۱ | (ایران بندر) سفر۱۰۷ |
|---|---|---|---|---|
| حرکت از کلونگ | حرکت کرده | ۱۳ مرداد | ـ | ۲۴ مرداد |
| 〃 شی میزو | حرکت کرده | ۷ مرداد | ـ | ۳۰ مرداد |
| 〃 کوبه | حرکت کرده | ۹ مرداد | ۱۹ مرداد | ۳ شهریور |
| 〃 یوکوهاما | حرکت کرده | ۵ مرداد | ۱۱ مرداد | ۱ شهریور |
| 〃 هنگ کنگ | حرکت کرده | ـ | ـ | ـ |
| 〃 پوسان | حرکت کرده | ۲ مرداد | ـ | ۸ شهریور |
| 〃 فوکویاما | ـ | ـ | ۱۷ مرداد | ۵ شهریور |
| 〃 یاواتا | حرکت کرده | ـ | ۷ مرداد | ـ |
| 〃 ناگویا | حرکت کرده | ـ | ۱۴ مرداد | ـ |
| ورود به خرمشهر | ۳ مرداد | ۱ شهریور | ۷ شهریور | ۲۷ شهریور |

| ازایالات متحده | (ارگون رین بو) سفر ۹ | (آلیاک مون لیدر) سفر ۱ | (رویال سفایر) سفر ۱ | (جوهانا یو) ۱۳ سفر | (فرش اوشن) سفر ۹ |
|---|---|---|---|---|---|
| حرکت از نیوارلئان | حرکت کرده | حرکت کرده | حرکت کرده | ۷ مرداد | ۲۰ مرداد |
| 〃 هوستون | حرکت کرده | حرکت کرده | حرکت کرده | ۱۰ مرداد | ۲۴ مرداد |
| 〃 چارلستون | ـ | حرکت کرده | ـ | ۲ مرداد | ۱۶ مرداد |
| 〃 بالتیمور | حرکت کرده | حرکت کرده | ۹ مرداد | ۱۶ مرداد | ۳۰ مرداد |
| 〃 نیویورک | حرکت کرده | حرکت کرده | ۶ مرداد | ۱۸ مرداد | ۱ شهریور |
| 〃 سنت جان | ـ | ـ | ۳ مرداد | ـ | ـ |
| ورود به خرمشهر | ۱۳ مرداد | ۲۱ مرداد | ۲ شهریور | ۱۲ شهریور | ۲۵ شهریور |
| ورود به آبادان | ۱۹ مرداد | ـ | ۸ شهریور | ـ | ـ |

تهران : خیابان ثریا شماره ۱۳۰ تلفن : ۹ـ۸۲۵۰۷۶ـ۸۳۳۹۸۱ـ۸۲۹۷۳۳ خرمشهر: خیابان فردوسی شماره ۷۰ تلفن : ۳۴۴۱ـ۳۹۹۱

خبرگزاری فرانسه

# راه دموکراسی در بولیوی دشوار است

«هوگو بانزر» رهبر برکنار شده بولیوی

ژنرال «پردا» رهبر تازه این کشور

به قدرت رسیدن ژنرال «خوآن پره دا» دربولیوی که با اراده نظامیان فرمانروایی خودرا براین کشور تحمیل کرده درواشنگتن بعنوان ضربتی سخت برسیاست دفاع ازحقوق بشرکه دولت جیمی کارتر برای آمریکای لاتین تجویز می کند، تلقی شده است. کودتای بدون خونریزی ژنرال پره دا درواقع هنگامی روی میدهد که ماههای گذشته کرارا شاهد اعمال فشارهایی ازواشنگتن بردولت «لاپاز» برای تسریع بازگشت دمکراسی دربولیوی بوده است. واشنگتن این نکته مورد وقوف بسیاری ازناظران سیاسی بود که دولت کارتر - درحالیکه قصدندارد احساس ها وعقایدش را دراین زمینه پرده پوشی کند امیدواربوده است که انتخابات بولوی کماکان امکانی برای بازگشت این کشور به شرایط دمکراسی عادی ومتکی براراده مردم آن کشور باشد وحتی بصورت سرمشقی برای سایررژیم های دیکتاتوری نظامی درآمریکای لاتین درآید.

وزارت خارجه آمریکا تا صبح روزشنبه (۳۱تیر) هنوز فرصت نیافته بود که غیرازابراز تاسف بخاطر تسلسل سریع وقایعی که عصرروز جمعه گذشته به نصب ژنرال پره دا درمقام ریاست جمهوری منتهی شد کاردیگری دراین باره انجام دهد.

گروه هایی که درآمریکای لاتین برای دفاع ازحقوق بشر فعالیت می کنند، دیگر شبهه ای نسبت به واقعیت آنچه که اکنون دربولیوی روی داده است ندارند. یکی ازاین گروهها که با نام دفتر واشنگتن برای امورآمریکای لاتین فعالیت میکند از رئیس جمهور آمریکا تقاضا کرده است که تدابیری انتقامی علیه رژیم تحت رهبری ژنرال «پره دا» بکاربندد واز جمله اعطای کمک نظامی آمریکا به بولیوی را متوقف کند.

## کارهای خلاف قاعده

درواشنگتن نیز اظهار نظر میشود که انتخابات ریاست جمهوری نهم ژوئیه جاری دربولیوی - انتخاباتی که در ۱۲ سال اخیر برای اولین باربرپا شد سراسر مملو ازکارهای خلاف قاعده وتقلب وتجارب نامشروع دیگر بوده است. محافل دولتی آمریکا نیز نمیتوانستند قبول کنند که ژنرال «پره دا» بعنوان کاندیدای رژیم نظامی بولیوی برای مقام ریاست جمهوری بطور مشروع به این مقام برگزیده شده باشد.

- گرچه ارقامی که بطور رسمی درلاپاز انتشار یافت حکایت ازآن داشت که ۵۰ درصد از آراء شمرده شده به ژنرال «پره دا» تعلق گرفته ورقیب غیرنظامی وی «هرنان سیلزسوازو» نامزد حزب میانه رومتمایل به چپ اتحاد دمکراتیک خلق بولیوی تنها ۲۲ درصد ازآراء را بدست آورده است.

پروفسور «رابرت گلدمن» استاد کرسی حقوق دانشگاه آمریکایی واشنگتن که بعنوان یک ناظر بیطرف به بولیوی رفته بود تا ناظر برانتخابات ریاست جمهوری اخیر باشد هنگام بازگشت به کشورش اعلام کرده بود که به شهادت دلایل محکم دولت نظامی لاپاز (تحت رهبری ژنرال هوگزبانسرز - رئیس جمهوروقت که اکنون جای خودرا به ژنرال «پره دا» سپرده است) درانتخابات دستکاری کرده تا پیروزی کاندیدای خود ژنرال «پرهدا» را تضمین کند.

بعداز داوری علنی پروفسور «گلدمن» وقتی شورای انتخابات بولیوی (مرجعی که نام رسمی آن «دادگاه انتخاباتی» است) به ابطال انتخابات روز نهم ژوئیه ومخدوش ونامعتبر شناختن نتایج آن رای دادطبیعی بود که این امر غافلگیری مطبوعی درمحافل کاخ سفید واشنگتن بوجود آورد. این محافل حتی با خوش باوری بسیار قول ژنرال پره دا را که علنا گفته بود به رای شورای انتخابات بولیوی احترام خواهد گذاشت قبول کردند.

اما برعکس این امیدواریها - شورش نظامی روز جمعه گذشته که بدنبال صدوررای شورای انتخابات برپا شد وبرغم تمام محاسبات خوشبینانه دولت کارتر به استقرار ژنرال پره دا درمسند ریاست جمهوری بولیوی منجر گردید همه چیز را دگرگون کرده ویاس وتلخکامی را جایگزین امیدواریهای سابق ساخته است. دولت کارتر دراظهار نظرهای رسمی خود هنوز هم مایل است ابراز امیدواری کند که ژنرال «پره دا- همانطور که خودش روز پنجشنبه گذشته هنگام اعلام کردن تصمیمش وعده داده بود دولت خود را صرفا قدرتی موقتی وانتقالی بداند وفراهم کردن مقدمات برای برگزاری یک انتخابات تازه - شرافتمندانه وقانونی تا پیش از پایان سال جاری را تنها رسالت دولتش بداند.

اما دراظهار نظرهای واقع بینانه تری که مقامات دولت کارتر بطور خصوصی عنوان می کنند بهیجوجه امیدی ندارند که چنین مسیری برای تحولات آتی اوضاع بولیوی قابل تصور باشد. زیرا ژنرال پره دا ضمن اولین نطق خود بعد ازروی کارآمدن چندین بار تاکید کرده است که خویش را رئیس جمهور قانونی کشورش میداند وطبعا هیچ تردیدی نسبت به معتبر بودن نتایج انتخابات نهم ژوئیه ابراز نکرده است.

باین ترتیب کارشناسان امور آمریکای لاتین دردولت کارتر عقیده دارند که بولیوی کماکان طعمه ای باقی میماند که اهریمنان قدیمی حاکم برسرنوشت خودرا همراه نیرومندتر کردن عوامل مختل کننده ثبات آن وسوسه می کند. این سرنوشت ظرف ۱۵۳ سالی که از شروع استقلال بویلوی میگذرد تاکنون بابه قدرت رسیدن وبرافتادن نزدیک به ۶۰ رئیس جمهور وظهور وسقوط پی درپی ۱۸۰ دولت ملازمت داشته است.

درواشنگتن انتظار میرود که بهرحال دولت کارتر به همان شیوه ای که تا کنون درروابطش با رژیم های دیکتاتوری نظامیان درشیلی واوراگوئه وارژانتین ونیکاراگوئه رفتار کرده است - فشارهای تازه ای نیز برحکومت تازه روی کارآمده ژنرال پره دا اعمال کند وخواستار اعاده قدرت غیرنظامیان - بصورت بازگشت دمکراسی پارلمانی دربولیوی شود.

# کاپیتان مور:
# تحولات نوظهور در تقویت ناوگان ها

رشد ناوگان های کوچک در کشورهای متعدد رفته رفته سیاق های جهانی متعارفی را که تا کنون وجود داشته اند، دگرگون میکنند. این پدیده در عین حال طبق عقیده ای که کاپیتن «جان مور» انگلیسی کارشناس صاحب صلاحیت امور ناوگانهای نظامی دنیا اظهار کرده است برای آن عده از کشورها که در جستجوی بازارهای تازه یا تحصیل نفوذهای وافرتری هستند فرصتهای مساعدی بوجود آورده است.

کاپیتن «مور» طی مصاحبه ای که هفته گذشته با وی در لندن صورت گرفته گفته است که اقدام برخی از ممالک برای بسط قلمروهای ساحلی آنان (این مطلب که در بعضی از کشورها عمق قلمرو ساحلی به ۲۰۰ میل افزایش داده شده است) موجب پدید آمدن گرایش شایعی گردیده که بصورت فزونی سریع تعداد کشتی های جدید جنگی خود نمایی کرده است.

در همین حال محدودیتی که آمریکا در برنامه واعتبارات تولید کشتی برای ناوگان جنگی خودش ایجاد کرده فرصتی در دسترس دولتهای متعدد خارجی گذاشته است تا سفارش های بیشتری برای ساخت کشتی های جنگی به کارگاههای کشتی سازی مهم دنیا بدهند.

مصاحبه کاپیتن مور مصادف با انتشار چاپ جدید سالنامه ای است که وی با نام «کشتی های جنگی» برای سال مالی ۱۹۷۸-۷۹ منتشر کرده است. در این کتاب «مور» که نظراتش درباره امور نظامی - بویژه در مورد قدرتهای دریایی همواره حجت تلقی شده است هشدار میدهد که وجود کمیته ها وکمیسیون های بی شمار وقرطاس بازی وتوقعات وقفه ناپذیری که برای تجدید ارزیابی های مکرر اعتباری وبودجه ای در کشورهای باختری رواج دارد بیم آن میرود که بنیه دفاعی این ممالک را دچار تزلزل کند.

جان مور در مصاحبه اش اظهار داشت که تشبث شوروی به ایراد ضربتی پیشگیرانه بر چین اکنون نا محتمل بنظر میرسد اما در عوض شیوه های رنگارنگی که ممکن است این یا آن کشور برای بهره برداری های سیاسی یا استراتژیک از مسائل - یا دشواریهای محلی بکار برد فی نفسه خطری است که میتواند هنوز هم وقوع مخاصمات مهمه را باعث شود.

«مور» که روز افزون قدرت ناوگان شوروی را از دیر باز به چشم یکی از شگرف ترین پدیده های نظامی نیمه دوم قرن حاضر نگاه کرده است - هم در مصاحبه هفته گذشته وهم در چاپ جدید سالنامه خود - «کشتی های جنگی جینز» سعی در شنواندن پیامی به طراحان نقشه های استراتژیکی در آمریکا وسایر کشورهای قدرتمند باختری دارد که شاید بتوان آن را در کلماتی معدود - اینطور خلاصه کرد: در حالیکه آمریکائیان مشغول محدودتر کردن قدرت دریایی خود هستند - شوروی ها بدون وقفه در تلاشند تا ناوگان جنگی خود را نیرومندتر کنند.

به پیوست چاپ جدید سالنامه جان مور کاتالوگی انتشار یافته که در آن گفته شده است که شوروی برنامه ای برای ساخت کشتی های نظامی دارد که طبقات تازه ای از زیر دریایی ها ونبرد ناوها را باضافه ناوهای هواپیما بر وسفاین کراوزر وناوشکن های بسیار مدرن تر در بر میگیرد. غایبت تمام این مجاهدات، آنطور که رهبران شوروی فکر میکنند بوجود آوردن ناوگان بسیار متجددی است که بتواند تمام ظرفیتهای یک نیروی دریایی برخوردار از صفت «جهان گستر» بودن را احراز کند. کاتالوگ ضمیمه آنگاه یاد آوری میکند که ناوگان های کوچکتر نیز ضمن تلاشی که برای کنترل قلمروهای دریایی ۲۰۰ میلی جدید ممالک مختلف بخرج میدهند بنوبه خویش توانایی های روز افزون کسب میکنند.

کاپیتن مور در جواب توضیحات روشن کننده تری در این باره از وی خواسته شد در مصاحبه اش اظهار داشت که بعنوان نمونه کشور آفریقایی کوچکی مانند موریتانی نیز «ناگهان» برای خود صاحب یک ناوگان جنگی شده است.

طبق اظهار نظر «مور» چین در حال حاضر به ۷ یا ۸ کشور آفریقائی که تانزانیا وسیرالئون نیز از آن جمله اند کمک میکند تا نیروهای دریایی مستقل خود را تدریجا بوجود آورند.

کاتالوگ راهنمای سالنامه مور حکایت از آن دارد که در مقام مقایسه درجات توانایی دریایی ابر قدرتها شکافی که تا کنون در قوای متعارضی وجود داشته است با مجهز شدن ناوگان آمریکا به موشکهای هارپون - فالانکس و استاندارد رفته رفته کوچکتر میشود. به اعتقاد جان مور در صورتیکه نیروی دریایی آمریکا هر دو نوع تاکتیکی واستراتژیکی موشکهای هدایت شونده «توماهاوک» را تصاحب کند کفه آمریکایی در موازنه موجودمیان ابر قدرتها بزیان کفه ای که از آن شوروی است سنگین تر خواهد شد.

طبق نظر تحلیلی جان مور از لحاظ برخورداری از موشکهای بالیستیکی دریایی ناوگان شوروی هنوز هم دارای برتری است در حالیکه نیروی دریایی آمریکا از نظر قدرتی که هواپیماهایش دارند دارای تفوق است. مور با این حال اضافه میکند که توانایی قابل ملاحظه ناوگان شوروی دارای وضوحی است که از این پس نمیتواند موجی برای نگرانی پیوسته قدرتهای باختری نباشد. تازه ترین مثالی که مور ارائه میدهد بمباران بندر «مساوا» در اریتره (از بنادر بحر احمر) بوسیله کشتی های جنگی شوروی در ماههای اخیر است که بنا به شواهدی که مور بدست آورده جزیی از پایمردی های شوروی برای حمایت از رژیم نظامی ادیس آبابا در نبرد ارتش اتیوپی برضد شورشیان جدایی طلب اریتره بوده است.

سهل الهضم ترین فتوایی که ناشر سالنامه کشتی های جنگی جین میدهد این است که جستجوی پایان نیافتنی پایگاه وتسهیلات دریایی برای سفاین ناوگان جنگی شوروی روشن تر از آن است که تردیدی در مقاصد نهایی روسها باقی بگذارد.

اکدا

# ۷۰۰ تومان، سهم هر انسان در هزینه های تسلیحاتی

«سازمان آمریکایی برای کنترل تسلیحات و خلع سلاح» (اکدا) با انتشار گزارشی حقیقت وحشتناکی را تائید کرد: «هزینه های نظامی جهان در سال ۱۹۷۶ به چهار صد میلیارد دلار رسیده است»

یعنی اگر در آن سال جمعیت جهان را ۴ میلیارد تن حساب کنیم. هزینه نظامی برای هر یک از ساکنان روی زمین در سال به حدود صد دلار (هفتصد تومان) میرسد.

اگر افزایش هزینه های نظامی با این آهنگ ادامه یابد در آخر قرن بیک هزار میلیارد دلار خواهد رسید!

به گزارش سالانه «سازمان آمریکایی کنترل تسلیحات و خلع سلاح» که در واشنگتن انتشار یافته ملت های جهان در سال ۱۹۷۶ سیصد و نود و هشت میلیارد و نهصد میلیون دلار برای هزینه های نظامی خرج کرده اند. سهم کشورهای درحال توسعه از این مبلغ سیصد و هشت میلیارد و سیصد میلیون و کشورهای درحال توسعه نود میلیارد و هفتصد میلیون دلار بوده است که نسبت به سال ۱۹۷۵ سه در صد فزونی داشته است. (هزینه های نظامی جهان در سال ۱۹۷۵ به ۳۷۰ میلیارد و هشتصد میلیون دلار میرسید) این چهار صد میلیارد دلار در حدود پنجاه درصد تولید ملی خام آمریکا، دو برابر تولید ملی خام قاره آفریقا و چهارده برابر کمکهایی است که به کشورهای جهان سوم داده میشود.

شوروی با یکصد و بیست و هفت میلیارد دلار هزینه نظامی مقام اول را در میان کشورهای بزرگ اشغال کرده است. آمریکا با ۹۱ میلیارد دلار در مقام سوم قرار دارد. جمهوری خلق چین با سی و چهار میلیارد و چهارصد میلیون دلار، آلمان فدرال با ۱۶ میلیارد دلار و فرانسه با چهارده میلیارد و دویست میلیون دلار به ترتیب مقام های سوم، چهارم و پنجم را احراز کرده اند.

کشورهای درحال توسعه بنوبه خود در این مسابقه تسلیحاتی سهیم هستند. ده سال پیش هشتاد در صد هزینه های نظامی به دو بلوک نظامی: سازمان اتحادیه آتلانتیک شمالی «ناتو» و «پیمان ورشو» اختصاص داشت و سهم کشورهای جهان سوم منهای چین از شش درصد تجاوز نمیکرد. درحالیکه اکنون این نسبت به صدی ۷۱ و صدی چهار ده رسیده و عربستان سعودی در میان خریداران اسلحه در مقام هشتم قرار گرفته است.

به گزارش «سازمان آمریکایی کنترل تسلیحات» بازرگانی سلاحهای غیراتمی در سال ۱۹۷۶ به سیزده میلیارد و سیصد میلیون دلار رسیده است. درحالی که در سال ۱۹۷۵ از دوازده میلیارد تجاوز نمیکرد. واردات تسلیحاتی کشورهای توسعه یافته در سال گذشته سه میلیارد و پانصد میلیون و کشورهای درحال توسعه ۹ میلیارد و هشتصد میلیون بوده است. درسال ۱۹۷۵ جمع واردات تسلیحاتی کشورهای درحال رشد از هشت میلیارد و پانصد میلیون دلار تجاوز نمیکرد.

صادرات تسلیحاتی کشورهای توسعه یافته از یازده میلیارد و چهارصد میلیون دلار در سال ۱۹۷۵ به دوازده میلیارد و پانصد هزار دلار در سال ۱۹۷۶ رسیده است.

آمریکا به تنهایی در سال ۱۹۷۶ پنج میلیارد و دویست میلیون دلار و شوروی سه میلیارد و هفتصد میلیون دلار جنگ افزار به کشورهای خارج صادر کرده اند. در میان صادر کنندگان اسلحه فرانسه با ۸۴۰ میلیون دلار، آلمان فدرال با ۶۵۶ میلیون دلار و انگلیس با ۶۳۸ میلیون دلار به ترتیب مقامهای سوم، چهارم و پنجم را اشغال کرده اند.

هزینه های نظامی آمریکا، شوروی و قدرتهای بزرگ دیگر بیشتر در راه تولید سلاحهای هسته ای تکامل یافته بویژه تقویت ناوگان جنگی صرف میشود.

با بن بست گفتگو های «سالت» (محدود کردن سلاحهای استراتژیکی) آمریکا و شوروی همچنان به مسابقه تسلیحاتی ادامه میدهند. شوروی حتی سالهای اخیر عقب ماندگی خود را نسبت به ناوگان جنگی آمریکا جبران کرده و حتی درزمینه زیر دریائی به واشنگتن پیشی گرفته است.

آمریکا میکوشد باوارد کردن زیر دریائیهای تازه از نوع «اوهایو» که به موشکهای «تریدنتز» مجهز هستند موازنه را حفظ کند.

موازنه بین نیرو های دریایی آتلانتیک شمالی و ناوگان پیمان ورشو در سالهای اخیر بسود شوروی تغییر یافته است. انگلیس در پی اعتصاب کارگران کشتی سازی نتوانسته است برنامه کشتی سازی خود را به انجام برساند اماناوگان جنگی فرانسه، ایتالیا واسپانیا در دو سال اخیر بطور چشمگیری تقویت شده است.

در مدیترانه موازنه نیروهای دریایی شرق و غرب پیوسته در تغییر است.

به گزارش فرمانده ناوگان ناتو تقویت ناوگان لیبی در مدیترانه چشمگیر است. اگر نیروی دریایی لیبی بتواند ازتسهیلات جزیره مالت استفاده کند راه ارتباط بین کشور های عضو اتحادیه آتلانتیک بخطر خواهد افتاد.

به گزارش سرفرماندهی ناوگان ناتو چین و ژاپن نیز بطور چشمگیری نیروی دریایی خود را تقویت میکنند. ژاپن بتازگی هلیکوپتر های جدید وارد نیروی دریایی خود کرده است.

نیروی دریایی چین نیز زیر دریائیهای تازه و ناوچه های تندرو و موشک انداز دریافت کرده است.

فرانس پرنس

# انرژی، مشکل بزرگ کارتر در کنفرانس بن

کنفرانس سران هفت کشور بزرگ صنعتی جهان در حالی پایان یافت که جیمی کارتر نتوانست بدر خواست جامعه اقتصادی اروپا درباره کاهش واردات نفتی آمریکا پاسخ قانع کننده ای بدهد.

از دید کشور های اروپای غربی افزایش واردات نفتی آمریکا عامل اصلی رکود اقتصادی جهان سرمایه داری است. کسری تراز بازرگانی خارجی که زائیده واردات نفتی بی حد و حساب است وضع دلار را در بازار های بین المللی بشدت متزلزل ساخته و روی اقتصاد غرب سنگینی میکند. از پانزده ماه پیش پرزیدنت کارتر میکوشد موافقت کنگره را برای تصویب برنامه صرفه جوئی در مصرف نفت بدست بیاورد ولی تا کنون نتیجه ای بدست نیاورده است. نمایندگان نمیخواهند با تصویب طرح پیشنهادی کارتر موقع خود را در کنگره بخطر بیاندازند. آنها بیشتر به حفظ کرسی های خود در مجلس سنا و نمایندگان میاندیشند تا بحران اقتصادی کشور.

باین ترتیب طرح انرژی کارتر در کنگره خاک میخورد و با اصلاحاتی که تا کنون در آن بعمل آمده ماهیت اصلی خود را از دست داده است.

کارتر که میخواست واردات نفتی آمریکا را سهمیه بندی کند در برابر مخالفت شدید نمایندگان کنگره از این تصمیم چشم پوشید. پس از آن پیشنهاد کرد که به نفت وارداتی مالیات سنگین بسته شود. هفته گذشته سنا اعلام کرد که با این پیشنهاد نیز مخالف خواهد کرد. رئیس جمهوری آمریکا قانونا حق دارد واردات نفتی را سهمیه بندی کند. اما با دست زدن به این اقدام محبوبیت خود را در میان آمریکائیها بکلی از دست خواهد داد. آخرین نظر خواهی عمومی که در ایالات متحده انجام شده نشان میدهد که محبوبیت کارتر در میان امریکائیها هم اکنون به حداقل کاهش یافته است. و اگر با استفاده از اختیارات قانونی واردات نفتی امریکا را سهمیه بندی کند شانس پیروزی در دومین دور ریاست جمهوری را بکلی از دست خواهد داد گو اینکه بسیاری از ناظران سیاسی از هم اکنون پیش بینی میکنند که جیمی کارتر در انتخابات آینده از جرالد فورد یا هر رقیب انتخاباتی دیگر شکست خواهد خورد.

امریکائیها از صف کشیدن در جلو پمپ های بنزین نفرت دارند و از این رو تا کنون هشدارهای کاخ سفید را درباره خطر کمبود نفت در سالهای آینده ندیده گرفته اند.

کارتر قبل از آنکه واشنگتن را برای شرکت در کنفرانس کشورهای صنعتی بسوی بن ترک کند کوشید تا شاید بتواند توجه کنگره را به وضع دشواری که در رویارویی با همتا های غربی اش خواهد داشت جلب کند اما سر انجام با دست خالی راهی آلمان غربی شد.

وی در پایان نخستین روز مذاکرات کنفرانس بن گفت هنوز درباره اقداماتی که در صورت رد شدن طرح انرژی کاخ سفید در کنگره بعمل خواهد آورد تصمیمی نگرفته است. کمیسیونهای مجلس سنا و مجلس نمایندگان که مامور بررسی مساله انرژی هستند روز پنجشنبه این هفته برای نخستین بار پس از ماه دسامبر ۱۹۷۷ تشکیل جلسه خواهند داد.

جالب اینکه کارتر بتازگی تاکتیک خود را تغییر داده است در حالیکه تا چند ماه پیش کنگره را مسئول اوضاع نابسامان کنونی معرفی میکرد، هفته گذشته از اعتمادی که کنگره نسبت بوی ابراز میدارد سپاسگزاری کرد و گفت بر خلاف آنچه که گفته میشود کسری موازنه بازرگانی آمریکا مربوط به واردات نفتی آمریکا نیست، بلکه زائیده خرید کالاهای ساخته شده از کشورهای خارجی است. باین ترتیب ظاهرا واشنگتن تصمیم گرفته است در زمینه بازرگانی بین المللی بیک حمله متقابل دست بزند.

نماینده امریکا در کنفرانس بین المللی بازرگانی در ژنو گفت: ما محکوم به موفقیت هستیم و می توانم بگویم که پرزیدنت کارتر حاضر است برای ایستادگی در برابر فشار طرفداران حمایت صنعتی در سیاست داخلی ضرباتی بر خود هموار سازد.

در زمینه کاهش بیکاری معلوم نیست تصمیماتی که در کنفرانس گرفته میشود تا چه حد موثر خواهد بود. در حال حاضر شماره بیکاران در هفت کشور شرکت کننده در کنفرانس بن به ۱۷ میلیون نفر میرسد. آلمان غربی اطمینان داده است در صورتی که امریکا واردات نفتی خود را محدود کند با ایجاد یکصد هزار شغل جدید بطور موثر به کاهش بیکاری کمک خواهد کرد.

در شرایط کنونی نمیتوان اثر تصمیم های کنفرانس هفت کشور را در حرکت دادن اقتصاد جهان پیش بینی کرد. ماههای آینده نشان خواهد داد که سران کشور های سرمایه داری در تلاش های خود موفق شده اند یا تصمیم های چهار مین کنفرانس سران غرب به سرنوشت تصمیمات کنفرانسهای قبلی دچار شده است.

نبرد سوئز

آخرین کتاب ۸

محمدحسنین هیکل

## مذاکرات بروی دوچرخه برای نابودی عبدالناصر

سیاستمداران سخت از سیاست سرخورده بود وگوشه نشینی در دهکده زادگاهش را به اقامت در کلوب های سیاسی پاریس ترجیح داده بود. بدین ترتیب فرانسه در حالتی غریب از عصبانیت، یاس، حرمان وناکامی بسر می برد، حالتی که ممکن بود بهرطرف متمایلش کند.

باید اضافه کنم که مصر از حال فرانسه غافل نبود بیاد می آورم تیتو عبدالناصر مذاکرات مفصلی درباره موقعیت فرانسه داشتند این مذاکرات در دهکده «سوتیسکا» که در آن تیتو مهمترین نبردهایش را علیه آلمان هیتلری انجام داده بود در یک خانه کوچک که از چوب ساخته شده بود صورت گرفت. ناصر وتیتو از ساعت ۹/۵ شب تا ۳ بامداد درباره مسائل جهان بحث میکردند.

شیمون پرز به پاریس رفت، فضای پاریس همچنان آشفته وسرگیجه آور بود که خود پرزنیز در آغاز دچار نوعی حیرت آمیخته به یاس شد. فرانسویان جمهوری چهارم را در میان نوعی نبرد روانی برپا کرده بودند، نبردی که یک طرف آن انگلیس و آمریکا قرار داشتند ومی خواستند به فرانسویان بقبولانند که آنها پیروزمندان جنگ دوم نبودند، بلکه جنگ را باخته اند وبمدد تکنولوژی آمریکائی و به برکت مقاومت انگلیسی و مهمان نوازی انگلوساکسونی کشور خود را بازپس گرفتند.

دوگل رایت فخر وپیروزی فرانسه را برافراشته بود ولی دراعماق دل و روح فرانسویان وشاید خود دوگل هنوز خاطره اشغال پاریس، شکست از آلمان وورود پیروزمندانه سربازان آمریکائی بجا مانده بود.

شاید بهمین دلیل بود که فرانسه برای نشان دادن قدرت خود همه توجهش را متوجه حفظ مستعمراتش کرده بود واین توجه نزدیک بود فرانسه را در برنجزارهای هندوچین نابود کند. شکست «دین بین فو» از ژنرال جیاب بیشتر از آن بود که فرانسه بتواند تحملش کند. پیش از آن فرانسه ضربه ای پس از ضربه دیگر نوش کرده بود، سوریه ولبنان در مشرق عربی به استقلال رسیده بودند وفرانسه گمان میکرد آمریکا و بریتانیا برای بیرون کردنش از مشرق نقشه کشیده اند وقصد دارند فرانسه را از ثروتهای طبیعی مستعمراتش محروم کنند و مشرق عربی را تحت تسلط قدرت واحدی درآورند بهمین دلیل با پیمان بغداد مخالفت میکرد. فرانسویان بچشم می دیدند که آمریکا ارتباط خاصی با بریتانیا برقرار کرده است و رفتارش با فرانسه رفتاریک متحد نیست بلکه بیشتر شبیه برفتار یک سروریا آزاد کننده است. دراین میان دوگل تنها کسی بود که می توانست جمهوری چهارم را نجات دهد اما او به سبب بازیهای سیاسی

تیتو درآن شب حرفهای زیادی زد که همه جالب بودند از داستان اختلافش با استالین، وضع سیاسی اروپای غربی وشرقی و آمریکا سخن گفت، زمانیکه به فرانسه رسید من شخصا تعجب کردم چرا که او گفت درمیان کشورهای اروپائی فرانسه تنها دولتی است که می تواند روزی سیاستش را برپایه عدم تعهد پی ریزی کند. ناصر به تیتو گفت بسیار خوشحال میشوم اگر فرانسه را درمیان دولتهای غیرمتعهد ببینم ولی شما باید بدانید که ما با جنبش آزادیبخش شمال آفریقا که برای استقلال سرزمینهای عربی مستعمره فرانسه می جنگد درارتباط نزدیک هستیم وفرانسه باید بپذیرد که دیگر روزگار مستعمره داری نیست. عبدالناصر آنشب برای تیتو گفت: که چگونه همه امکانات مصر را در اختیار ملت تونس قرارداد تا آنها به استقلال برسند و گفت که امروز این امکانات را در اختیار پادشاه قانونی مراکش سلطان محمد پنجم قرارداده است وتازمانی که سلطان محمد از تبعید بازنگردد وسلطان تابع فرانسه «بن عرفه» کنار نرود ومراکش به استقلال نرسد این مبارزه ادامه خواهد داشت. همینطور در مورد الجزایر که مردمش مبارزه ای طولانی وسخت پیش رودارند وبه ناصر بعنوان تنها تکیه گاه نگاه می کنند، تیتو با تمام این احوال معتقد بود فرانسه روزی از غرب خواهد برید.

***

بدینگونه فرانسه با همه سرگشتگی سیاسی اش نریک نکته با اسرائیل هم عقیده بود. اینکه: «مصر بسبب کمکش به مبارزان الجزایری ومراکشی علیه فرانسویان بنوعی دشمن عظمت وقدرت یابی مجدد فرانسه است» در چنین فضائی شیمون پرز به اسرائیل رسید وبعد از دوهفته که در پاریس بود توانست با کمک دوستان یهودش با رهبران فرانسه ارتباط برقرار کند

ادامه دارد.

«پل نیومن» میگوید:

# مارلون براندو زیادی چاق است!

در ۲۶ ژانویه در اوهایو کلیولند متولد شد. درمدرسه‌ی هنرپیشگی «بیل» تحصیل کرد و بعد بانمایشات سیار تابستانی فعالیت های هنری خویش را شروع نمود و پیش «پیک‌نیک» در برادوی او را مورد توجه کارگردان های هالیوودی قرار داد.

اوائل خیلی سعی داشت دنباله رو مارلون براندو باشد و کارهای او را تقلید کنداما بعدا که پخته‌تر شد ترجیح داد خودش باشد.

زنش نیز هنرپیشه سینما است «جووان وودوارد» که تقریبا با او کار سینما راشروع کرده‌است.

پل نیومن ۳ فیلم هم‌کار ـ گردانی کرده‌است و در کار ـ گردانی نیز موفق بوده است. آخرین فیلم او «ضربه‌ی‌محکم» بود که در ششمین جشنواره‌ی جهانی فیلم تهران نمایش داده شد. ضربه‌ی محکم را «جرج ـ روی‌هیل» ساخته بود.

عمده فیلمهای پل نیومن اینهاست:

تابستان گرم و طولانی. هاد. گربه روی شیروانی داغ. اکسدوس. بیلیاردباز. جایزه. محاکمه در آفتاب. پرده پاره. مردان حادثه جو. نیش. و بوفالوبیل.

در فیلم امشب تلویزیون یك «چه زندگی پر جنجالی» پل ـ نیومن نقش یکی از مرد های زندگی شرلی مك‌لین رابازی میکند.

یکی از آرزو های من این است که بتوانم آدم مضحك و مفرحی باشم ولی هرگز در این کار موفق نشده‌ام و برعکس من همیشه برای مردم موجودی عصبانی بوده‌ام.

من واقعا اکتور خوبی هستم! البته خوب میدانم که کارم بی عیب نیست و بهمین جهت‌همیشه سعی‌میکنم کارم را در هرفیلمی بهتر کنم.

محبوب بودن نزد تماشاگران برای هرکس دوره‌ای دارد ولی در مورد من فکر می کنم که خوب بودن اکثر فیلمهایی که بازی کرده‌ام باعث شهرت و محبوبیتم شده باشدنه وجودخود من.

گاهی مواقع وقتی خودم را در مقابل دوربین فیلمبرداری‌می یابم که مشغول انجام حرفه‌ی اکتوری هستم از کار خودم خنده‌ام میگیرد.

مارلون براندو زیادی چاق است.

سوفیالورن زنی‌است‌مملو از زندگی. هیجان زیبایی و انسانیت.

«سیاست» یك کار جدی نیست درست مثل حرفه‌ی هنرپیشگی.

پل‌نیومن در کنار آلفرد هیچکاك بهنگام‌فیلمبرداری فیلم «پرده پاره»

## دوست دارم آدم مضحکی باشم

●

## من واقعا بازیگر خوبی هستم

من هیچگاه به زن ایده‌آل فکر نکرده‌ام ذهن من همیشه‌در پی این‌بوده که‌چگونه زن‌ایده‌آل بسازم. نقش یك زن درزندگی بسیار مهم است.

فکر می‌کنم منهم مثل هر فرد عادی دیگر باشم. مگر هنرپیشه بودن شخصیتی فوق شخصیت یك انسان بودن به شخصی‌می‌بخشد. من هم مثل تمام مردم دنیا از زیبائیها لذت می‌برم و به آثار ادبی علاقمندم مثل آثار مولیر و شکسپیر.

زن من بسیاربا هوش است وخوب‌فهمیده است که من‌چطور آدمی هستم.

بنظر من‌خوشبختی واقعی فقط در زندگی خانوادگی حاصل‌می شود.

حرفهایی از رابرت میچم

# رابرت‌میچم: اگر هنرپیشه نمیشد دزد میشد

## من هرگز عصبانی نمیشوم هم شرافتمندم هم نادرست

رابرت‌میچم یکی از هنرپیشگان به‌شدت استثنائی سینمای امریکاست. به‌کارش بی‌اندازه بی‌اعتناست و با خانواده ودوستانش هم‌میانه خوشی ندارد. درحالیکه یکی از محبوبترین و موفق ترین هنرمندان سینمای آمریکاست حتی فیلمهایش را نمی‌بیند و باوجودیکه برای خودش شخصیتی است میان‌لات‌ها وولگردها بر میخورد و قاچاق ماری جوانا میکند و اساسا با وجودیکه بزرگترین پسرش جیم میرود که چهل ساله شود رابرت خود را از تکوتا نیانداخته است و همچنان با شور و حال جوانیش کار می‌کند.

وی متولد ششم اوت ۱۹۱۷ است. نخستین کار سینمایی او شرکت در یک مجموعه پیاپی بود. مجموعه‌ی «هپالوانگ کاسیدی».

رابرت‌میچم در این مجموعه چندان جلوه‌ای نکرد.

اولین فیلمی که او را شناساند: ما هرگز لیسیده نشده‌ایم و سی ثانیه‌برفراز توکیو بود.

فیلمهای زن مورد پسند او و ماکائو باعث شد که منتقدین از او و جین‌راسل بعنوان داغ‌ترین زوجی که تاکنون روی پرده سینما ظاهر شده‌اند یاد کنند. در آخرین فیلمش رابرت‌میچم نقش کارآگاه مارلو راخوب ایفا کرد. این فیلم که خدا حافظ خوشگله نام داشت توسط دیک ریچاردز کارگردانی شده است.

عمده‌فیلمهای او اینهاست: داستان سرجوخه جو،

بقیه‌در صفحه ۱۶

رابرت‌میچم در صحنه‌ای از فیلم «یاکوژا» ساخته سیدنی پولاک

# گام به گام، با سینما

## فریاد در غبار

بالاخره فیلم جدید «م صفار» که‌عنوان آن «فریاد در غبار» است مراحل تکنیکی خود را پشت سر نهاد و تا چندی دیگر آماده نمایش‌برپرده عمومی میشود.

«م. صفار» نویسنده وکارگردان«فریاد در غبار» از دست اندرکاران قدیمی‌مطبوعات است که چند سالی است در جوار کار های مطبوعاتی خود به فیلمسازی روی آورده و تاکنون فیلمهای «خورشید در مرداب»، «هیاهو»، قاصدک وخاکستری راساخته است، «فریاد در غبار»جدیدترین فیلم اوست که در آن‌رضا بیک‌ایمانوردی، شورانگیز طباطبایی، آرمان،نادرمو عنایت بخشی بازی دارند. فیلمبرداری این فیلم بر عهده جمشید الوندی بوده است و موسیقی متن آن را فریدون خشنود و بابک بیات متفقا ساخته‌اند. تهیه کننده فیلم خسرو تسلیمی است و مونتاژ فیلم برعهده‌مونتورهمیشگی فیلمهای‌صفار،مهدی رجائیان‌بوده است.

گفتنی است که فیلم بعدی «صفار» پرستار شب نام دارد که بطریقه رنگی در تهران و شمال توسط جمشید الوندی فیلمبرداری خواهد شد. «پرستار شب» یکپاورقی نوشته خود صفار است که آنرا در یک مجله سینمایی منتشر میکرد.

★ شورانگیز طباطبایی

# اطلاعیه سازمان سنجش آموزش کشور

درباره

## گزینش دانشجو برای یازده رشته تحصیلی دانشگاه فرح پهلوی

ازهر داوطلبی که با دارا بودن شرائط لازم، شمارهٔ یکی ازرشته های تحصیلی دانشگاه فرح پهلوی مندرج درجدول (۱) را به عنوان انتخاب یکم در برك درخواست پذیرش خود نوشته ونمرهٔ کل کارنامهٔ امتحانات ورود به آموزش عالی او ازحداقل لازم و مندرج در جدول (۱) این اطلاعیه کمتر نیست دعوت می‌شود که باتوجه به جدول زمانی همین اطلاعیه برای مصاحبه یا تعیین وقت آن به دانشگاه فرح پهلوی تهران ـ ونك بادر دست داشتن دوقطعه‌عکس،اصل کارنامه و شناسنامه عکسدار رجوع کند.

**جدول (۱) ـ شمارهٔ (کد) رشته های تحصیلی وحداقل نمره‌کل لازم برای شرکت درمصاحبه.**

| کد یاشمارهٔ رشتهٔ تحصیلی | ۴۱۹ | ۴۲۰ | ۴۲۱ | ۴۲۲ | ۴۲۳ | ۴۲۴ | ۴۲۵ | ۴۲۶ | ۴۲۷ | ۴۲۸ | ۴۲۹ |
|---|---|---|---|---|---|---|---|---|---|---|---|
| حداقل نمرهٔ کل لازم | ۳۳۰۰ | ۳۳۰۰ | ۳۰۸۰ | ۳۰۵۰ | ۳۱۴۰ | ۳۷۶۰ | ۳۷۱۵ | ۳۲۵۵ | ۳۳۶۰ | ۳۴۷۵ | ۷۰۰ |

**جدول زمانی ـ برحسب حرف اول نام خانوادگی داوطلب و روز مراجعه**

| حرف اول نام خانوادگی | الف تا ث | ج تا س | ش تا ک | گ تا ی |
|---|---|---|---|---|
| روز مراجعه در امرداد ماه | ساعت ۸ روز پنجشنبه پنجم | ساعت ۱۵ روز پنجشنبه پنجم | ساعت ۸ روز جمعه ششم | ساعت ۱۵ روز جمعه ششم |

ساعت اجرای مصاحبه صبحها بین ۸ تا ۱۲ وعصرها بین ۱۵ تا ۲۰ خواهد بود. کسانی که در تاریخ مقرر حاضر نشوند درمصاحبه شرکت داده نخواهند شد.

اسامی کسانی که درمصاحبه پذیرفته شوند به ترتیب تقدم نمرهٔ کل وباتوجه به برك درخواست‌پذیرش ونیز ظرفیت رشته جزو پذیرفته شدگان نهائی‌محسوب‌وازفهرست داوطلبان ورود به آموزش عالی حذف خواهد شد. اسامی بقیه داوطلبان مورد بررسی قرار می گیرد تااگرداوطلبی دریکی‌ازرشته های انتخابی دیگر خود پذیرفته شودجزوپذیرفته‌شدگان دانشگاه یا مؤسسه آموزش عالی مربوط درآید.

**سازمان سنجش آموزش کشور**

# اطلاعیه سازمان سنجش آموزش کشور

درباره

## گزینش دانشجو برای دانشگاه فرح پهلوی در رشته هنروتزیین داخلی (کد۴۳۰) ورشته طراحی وخیاطی (کد۴۳۱)

کسانی که یکی از دورشتهٔ فوق الذکر را درانتخابهای یکم تا سوم برك درخواست پذیرش‌خودنوشته ودارای شرائط مندرج در راهنماو دفترتکمیلی‌وپشت‌برك درخواست پذیرش بوده‌اند می‌توانند برای دریافت‌کارت ورودبه‌جلسهٔ‌امتحان خاص، روز پنجشنبه پنجم امرداد ماه بین ساعات ۸ تا ۱۲ و۱۵ تا ۱۸ به دانشگاه فرح پهلوی ـ ونك با در دست داشتن دوقطعه عکس و شناسنامه عکسدار واصل کارنامهٔ امتحانات ورود به آموزش عالی، رجوع کنند.

مواد امتحان واطلاعات مربوط به آنها برای هر رشته طبق‌جدول‌زیر خواهد بود.

| رشتهٔ تحصیلی | روزامتحان | ساعت برگزاری | مواد امتحانی | ضریب | روز مصاحبه |
|---|---|---|---|---|---|
| هنروتزیین داخلی | هفتم امرداد | ۸ تا ۱۳ | طراحی‌ازروی مدل‌وطراحی تخیلی<br>شناخت و درک مسائل هنری | ۳<br>۲ | نهم امرداد |
| طراحی و خیاطی | هفتم امرداد | ۱۶ تا ۲۰ | طراحی‌ازروی مدل و طراحی تخیلی | ۲ | نهم امرداد |

**سازمان سنجش آموزش کشور**

۱۶۶۲

# آگهی مناقصه نوبت سوم

شهرداری سمیرم باستناد نامه شماره ۳۹۸۶ـ ۱۳ر۲ر۳۷ دفتر برنامه وبودجه استان اصفهان عملیات زیرسازی، جدول سازی‌و اسفالت وسنگفرش خیابان های سمیرم را برابر نقشه ومشخصات باشرایط زیر مناقصه واگذار مینماید.

الف ـ عملیات زیرسازی ـ جدول سازی واسفالت و سنگفرش خیابان شقاقی بمبلغ ۴۳۰۰۰۰۰ ریال.

ب ـ عملیات زیرسازی‌وجدول‌سازی‌قسمتی از خیابان شفق بمبلغ ۲۰۰۰۰۰۰ ریال.

۲ـ پیشنهاد دهندگان بایددارای رتبه‌بندی ازدفتر برنامه و بودجه استان اصفهان بوده و معادل ۵درصد کل هر اعتبار را اسناد خزانه یاضمانت‌نامه بانکی ضمیمه پیشنهاد مربوط به همان اعتبار نماید.

۳ـ پیشنهاد دهندگان باید تا آخر وقت اداری روز چهارشنبه ۱۱ر۵ر۳۷ بدفتر فنی استانداری اصفهان مراجعه‌وبا پرداخت مبلغ ۵۰۰ ریال‌براساس کار و نقشه و مشخصات و مدارك مناقصه را دریافت نمایند.

۴ـ پیشنهاددهندگان‌باید پیشنهادات خود را تا ساعت ۱۰ صبح روز پنجشنبه ۱۲ر۵ر۳۷در دو پاکت لاك‌ومهر شده (الف‌وب) بدفتر فنی استانداری اصفهان تسلیم ورسید دریافت‌دارند پاکت (الف) محتوی نقشه و مشخصات وسپرده پیمانکار پاکت (ب) محتوی پیشنهاد پیمانکار که باید براساس قیمت های پایه و ضرائب متعلقه داده‌شده وباید با عدد وحروف خوانا نوشته شود وزیرآن مهر وامضاء نمایند حضور پیشنهاد دهندگان یا نمایندگان آنها در کمیسیون مناقصه آزاد است.

۵ـ پیشنهادات رسیده در ساعت ۱۱صبح همانروز در کمیسیون مناقصه که در دفتر فنی استانداری اصفهان تشکیل میگردد باز وقرائت خواهدشد کمیسیون در رد یا قبول یك یا کلیه پیشنهادات مختار است و به پیشنهاداتی که بعد از موعد مقرر آگهی رسیده و یا مشروط مبهم مخدوش‌وبدون سپرده‌باشد ترتیب‌اثرداده‌نخواهد شد کمیسیون‌می‌تواند‌درصورت لزوم ظرف مدت یك هفته پیشنهادات را بررسی و نتیجه را اعلام دارد.

۶ـ سپرده نفرات دوم و سوم تا انعقاد قرارداد بانفر اول در شهرداری باقی خواهدماند وچنانچه نفر اول ازتاریخ ابلاغ کتبی ظرف مدت هفت‌روز ازعقدقرارداد خودداری نماید سپرده‌او بنفع شهرداری وقرارداد با نفر دوم منعقد واگر نفردوم نیز ظرف مدت مقرر حاضر بعقد قرارداد نشود سپرده آنان بسود شهرداری ضبط خواهد شد.

۷ـ مدت انجام کار از تاریخ عقد قراردادبه مدت ۴ ماه خواهد بود.

۸ـ برنده مناقصه در موقع عقدقراردادباید معادل ۱۰درصد کل کار را بعنوان تضمین انجام تعهدات پیمانکار بصورت اسناد خزانه یاضمانت نامه بانکی بشهرداری تادیه نمایداین‌ضمانت‌نامه پس از تصویب صورت جلسه تحویل موقت با توجه به مفاد شرائط عمومی پیمان مسترد خواهد شد.

۹ـ هرگونه هزینه از قبیل عوارض مالیات بیمه وغیره بعهده برنده مناقصه می باشد.

۱۰ـ پرداخت هزینه کارهای انجام شده طبق صورت های تنظیمی و براساس قیمت‌واحد کار پس از گواهی مهندس ناظر مربوطه وسایر مقررات خواهد بود.

**شهردار سمیرم ـ سامی**

# بسکتبال قهرمانی تهران

مسابقات بسکتبال قهرمانی مردان باشگاه های تهران از فردا «سه شنبه» در سالن بسکتبال نصیری آغاز میگیرد.

دراین دیدار ها جمعا ۱۷تیم حضور دارند که طبق تصمیم کمیته برگزار کننده بازیها ، ۶ تیم دخانیات ، ایرانا، تاج ، شهباز ، پهلوی وپاس که‌سال گذشته مقامهای اول تا ششم این مسابقات را کسب کرده بودند در دیدار های مرحله‌اول استراحت دارند.

درحالی که ۱۱ تیم باقیمانده به‌دوگروه ۶و۵ تیمی تقسیم شدند و مسابقات مرحله اول‌را بطور دوره‌ای به‌انجام میرسانند که در پایان آن از هر گروه ۲تیم راهی مرحله دوم میشوند تا در کنار ۶تیم برگزیده‌دیگر دریک گروه ۱۰ تیمی بازیها رابطور دوره‌ای برگزارنمایند تا قهرمان امسال باشگاه هـای تهران شناخته شود.

در گروه اول مرحله نخست بازیها تیمهای ورزنده ، آرارات تهرانجوان ، شهپر وایران ما قرار دارند ، درحالی که گروه دوم راتیمهای اسپرت ،افسر ، فردوسی ، پیروز ، راه‌آهن و فروهر تشکیل میدهند ، ضمن این که تیمهای برگزیده این مرحله تاروز ۲۴ مردادکه‌بازی های این مرحله به پایان می‌ـ رسند ، تعیین خواهندشد.

برنامه کامل دیدار های مرحله نخست ازاین قراراست:

سه شنبه ۳مرداد : ورزنده‌ـ شهپر « ۵بعدازظهر ». آرارات‌ـ تهرانجوان «۳۰ر۶ بعداز ظهر»

پنجشنبه ۵ مرداد :اسپرت ـ فروهر «۴ بعدازظهر ».فردوسی‌ـ پیروز «۳۰ر۵ بعداز ظهر » . راه‌آهن‌ـ افسر «۳۰ر۶ بعداز ظهر ».

یکشنبه ۸ مرداد : ورزنده ـ آرارات « ۵بعداز ظهر » . تهرانجوان ـ ایران ما «۳۰ر۶ بعدازظهر ».

سه شنبه ۱۰مرداد :فروهرـ پیروز «۴ بعداز ظهر ».اسپرت‌ـ راه‌آهن «۳۰ر۵ بعداز ظهر ». افسر ـفردوسی «۳۰ر۶ بعداز ظهر ».

پنجشنبه ۱۲ مرداد :آرارات‌ـ شهپر «۵ بعداز ظهر ».ورزنده‌ـ ایران ما «۳۰ر۶ بعداز ظهر ».

یکشنبه ۱۵ مرداد: راه‌آهن‌ـ فردوسی «۴ بعداز ظهر » . افسر ـ فروهر «۳۰ر۵ بعداز ظهر ». اسپرت ـ پیروز «۳۰ر۶ بعدازظهر » .

سه شنبه ۱۷ مرداد:ورزنده‌ـ تهرانجوان « ۵ بعداز ظهر » . شهپر ـ ایران ما «۳۰ر۶بعداز ظهر ».

پنجشنبه ۱۹ مرداد :اسپرت‌ـ فردوسی «۴ بعدازظهر ».پیروزـ افسر «۳۰ر۵ بعداز ظهر » . راه‌آهن ـ فروهر «۳۰ر۶ بعداز ظهر ».

یکشنبه ۲۲ مرداد : ایران ماـ آرارات «۵ بعدازظهر » . تهرانجوان ـشهپر «۳۰ر۶بعداز ظهر ».

سه‌شنبه ۲۴ مرداد :اسپرت‌ـ افسر «۴ بعداز ظهر ».فردوسی‌ـ فروهر «۳۰ر۵ بعداز ظهر » . راه‌آهن ـ پیروز «۳۰ر۶ بعداز ظهر ».

کلیه این دیدار ها درسالن بسکتبال محمد نصیری انجـام میگردد.

## اخبار کوتاه

### کلاس مربیگری هاکی

نخستین کلاس تربیت مربی درجه ۲هاکی که از روز ششم تیرماه در ورزشگاه آریامهر گشایش یافته بود ، بعداز ۲۵ روز به آخر رسید .

از جمع ۲۰ شرکت کننده این کلاس ۱۰ تن از عهده آزمایشات تعیین شده برآمدند و بعنوان مربی درجه ۲ انتخاب شدند.

این کلاس زیر نظر خداداد جاماسپیان مربی و سرپرست کمیته هاکی ایران اداره شدو قرار است در دهه سوم مرداد ماه برای داوطلبین مربی‌گری درجه ۲شهرستانی کلاسی دیگر از روز ۲۱ مرداد ماه‌درورزشگاه آریامهر گشایش یابد.

### افغانستان اولین میهمان جام آریامهر

« افغانستان » بعنوان اولین میهمان دوازدهمین دوره مسابقه های بین‌المللی جام آریامهر آمادگی خودرا برای شرکت در این دیدار ها به فدراسیون کشتی‌ایران‌اطلاع داددوازدهمین دوره مسابقه های بین‌المللی‌جام آریامهر امسال بخاطر در پیش بودن بازیهای آسیائی ۱۹۷۸ تایلند زودتر از همیشه در روز های ۱۲ تا۱۰ آبانماه انجام می شود.

افغانها همچنان قول داده‌اند که در چند مسابقه دوستانه‌در مشهد و یا هر جای ایران که فدراسیون کشتی تعیین کند شرکت نمایند.

## مسابقه‌های وزنه برداری قهرمانی‌ایران

# «تبریز» انتظار «آغاز» رامیکشد

## اردوی ایران‌در نبود نصیری ودهنوی لنگ‌میزند!

## «شوروی» برای جابجائی رکوردهای جهانی دورخیز کرده‌است

**تبریز :حبیب جرندابی :**

تبریز بااینکـه هنوز رقابت میهمانانش باپولاد های سرد را آغازنکرده ولی این روز ها درتب وتاب مسابقه های قهرمانی ایران آرام و قرار ندارد ، زیرا سوای نخبه ترین وزنه‌برداران‌کشور ما، ۲۱ وزنه‌بردار روسی و پاکستانی نیز حاضر هستند که اگر شرکت پاکستانی ها سودی آنهنانی‌برای بزرگان مادربر ندارد ، روس ها حضورشان در تبریز برای وزنه برداری ما ثمربخش‌و مفیدخواهد بود .

زیـرا تیمی که از جمـهوری مبلوروسی» به‌ایران آمده ، از جمله قوی‌ترین‌وزنه‌برداران اتحاد جماهیر شوروی است که درجمع خود چند چهره سرشناس نظیر نیکولای کولسینکف قهرمان جهان والمپیک در دسته ۶۰ کیلو ، آدام سعید الله اف مرد مقتدر میان سنگین و پاول سیرچین» قهرمان سابق جوانان جهان در ۹۰ کیلو را بخدمت دارد .

روسها که چند روزی است در تبریـز ازدو زده‌اند ، بیش از آنکه در اندیشه رقابت باقهرمانان ایرانی باشند در اندیشه برپائی رکورد های تازه برای جهان‌وزنه برداری هستند .

نیکولای کولسینکف شاخص‌ـ ترین میهمان روسی که همین‌چندی پیش رکورد جهانی دوضرب و مجموع پروزنها را بنام خودثبت کرد ، حالا نگاهش بهرکورد یک ضرب ۱۳۰ کیلوئی تـودروف بلغاری است. درحالیکه دررده‌های دیگر نیز روسها درپی پاک کردن رکورد های ملی ، اروپائی و جهانی هستند .

### نگرانی در اردوی ایران

اگر روسها چنین فارغ‌البال‌به نظر میرسند، اردوی ایران بـه واسطه غیبت نصیری و دهنوی آرامش لازم را ندارد ، زیراوزنه برداران تیم الف ایران برای‌آنکه در رده بندی بـالاتر از همگـان بایستند نیاز دارند ، ترکیبی کامل ومهره هائی امتیاز آور را در خدمت داشته باشند.

اگر در۸ وزن همه چیز بروفق مراد مربی تیم ملی است ،برومند نمی‌تواند نگرانی خود را از محمدنصیری و نصرالله دهنوی قهرمانان مگس وزن و سبک وزن پنهان کند، زیراهنوز برای پرکردن جای این دو چهره قدیمی وزنه برداری ، جوانان جهشی نداشته‌اند و بطور کلی فـاصلـه نصیری ـ دهنوی باحریفان بعدی قابل لمس است .

اگر نصیری بواسطه دوری‌از تمرینات از آغاز یک غایب بزرگ بحساب میامد ، نصرالله دهنوی باتوجه به‌تمرینات اردوی داودیه یکی از کسانی بود که شانس شکستن رکورد های کهنه ایران را داشت. ولی حالا این هر دو ملی پوش آشنا در تبریز غایبندو به‌این ترتیب مشکل بتوان شکست وزنه‌برداران روسی را بچشم‌دید، هرچند که در برخی اوزان‌روسها شرکت کننده ندارند .

### دلیل شادمانی برومند

ولی اگر نصیری و دهنوی نیستند ، در تمرین شنبه شهـرام یوسفی و مصطفی پاکیزه جهدلیل شادمانی مربی تیم ملی بودند ، یوسفی که یک کیلو سنگین‌تر از وزن طبیعی پروزنها بود ۱۲۰ کیلو را یکضرب زد که البته این وزنه ۵۰۰ گرم کمتر از رکورد ملکی است ولی برای یوسفـی سخت باارزش بحساب میاید .

ملکی برخلاف رقبا همه چیز را به روی صحنه موکول کرده است ولی جالبتر از همه اینکـه ملکی قصد دارد در رده قهرمانان تیم تبریز بصحنه مسابقه ها قدم بگذارد ، زیرا او در مسابقه‌های باشگاهی تهران‌غایب‌بود ومقررات این اجازه را به‌او میدهد !

بعداز یوسفی نوبت علی‌پاکیزه جم است که روز بهروز بسوی اوج گام برمیدارد ، پاکیزه جم بگفته منوچهر برومند در تمرین شنبه ۱۴۵ کیلو یکضرب ! و ۱۸۰ کیلو در دوضرب :رکورد بجای گذارد که در صورت واقعیت باید که آتش بازی حقیقی پاکیزه‌جم را در روز مبارزه بارقبای روسی‌دید.

باگذشت روز ها ، تیمهـای شرکت کننده هم کم‌کم وارد تبریز میشوند ، زیرا تا عصر دیروز بجز چهارمحال بختیاری‌و هرمزگان همه تیمهای شرکت کننده درسی و هشتمین دوره مسابقه های وزنه برداری به تبریز وارد شده‌بودند ودرخوابگاه مجهز تربیت بدنی تبریز استقرار یافته بودند .

تعداد تیمهای شرکت کننده در این دوره از این قرار است ، خوزستان ۱۶ نفر ، تهران ۱۲ نفر ، کرمانشاه ۱۶ نفر ، خراسان ۱۱ نفر ، مازندران ۱۶ نفر ، لرستان ۱۲نفر ، کردستان ۸ نفر، فارس ۱۳ نفر ، گیلان ۱۲نفر ، زنجان ۱۸ نفر، تبریز ۱۲ نفر ، رضائیه ۷نفر ، همدان ۷نفر ، شوروی ۱۵ نفر ، پاکستان ۱۶ نفر ، اصفهان ۱۰نفر و تیم‌منتخب ایران ۳۰ نفر، لازم بیادآوریست تعداد یادشده به اتفاق سرپرستان و همراهان می‌باشد .

### ادعای مربی پاکستانی

پاکستانی ها که با ترکیبی کامل در تبریز هستند برای آنکه از قافله عقب نمانند شروع بهکرکری خواندن کرده‌اند ، جالبست اگر عنوان کنیم که مربی پاکستانـی گفته که باتوجه به موجـودیت منظور احمد در ۵۲ کیلو ، محمد صابر در ۹۰کیلو و محمدامینی‌در ۱۰۰ کیلو تیمش صاحب ۳ طلا خواهد شد و باهمین پیروزی می‌تواند قهرمان شود !

به همه اینها باید سخت‌گیری مسئولین فدراسیون وزنه‌برداری ایران را افزود که باتوجه به رکورد های ورودی‌اجازه شرکت برای قهرمانان واجد شرائط را داده‌اند .

بخاطر همین مسئله دیروز ۴ زنجانی بواسطه اینکه در رکورد گیری ورودی موفق نبودند تیم زنجان را تنها گذاشتند .

## بسکتبال دختران:بازهم تمرین برای«ملی‌پوشها»!

از بعد از ظهر فردا (سه شنبه) یکبار دیگر تمرینات دختران برگزیده بسکتبال‌ایران از سرگرفته میشود کـه فدراسیون بسکتبال از ۲۲ بازیکن برای حضور در این تمرینات دعوت به عمل آورده است .

تیم ایران، قرار بود در مسابقات قهرمانی دختران‌آسیا که در کوالالامپور پایتخت مالزی برپا میشود ، شرکت نماید و حتی بهمین خاطـر تمرینات چند هفته‌ای نیزانجام گرفت ،ولی بطور ناگهانـی فدراسیون مسئله حضور در بازیها را منتفی‌شده اعلام‌کرد!

و در پی این مسئله عنوان گردید بخاطـر تلاش و علاقمندی بازیکنان شرکت‌کننده در تمرینات ، تیم ملی به یک سفر خارجی فرستاده خواهد شد تا نرفتن‌به مالزی جبـران گردد . ضمن اینکه گفته می شود که تمرینات تازه بـرای گزینش تیم اعزامی به یک کشور اروپائی است .

۲۲ بازیکن دعوت شده که در سالن شاهپور علیرضـا پهلوی قرار است زیـر نظر «محمد خلخالی» تمرینات خود را انجام دهند ، اینهاهستند:

● مهین کورمچیان ،مهوش طباطبائی ، منیژه مینوئی ، مهشید مختاری، شهلا حجت، فتانه‌هادوی ،منیژه افسری ، فریده شجاعی، ژنیک‌شهبازیان ـ شهره اسکندری ، سوسن ضیائی ، نسرین اکبری ،آلهه شجاعی ، مینا فتحی ، مهشید نونهالی ، فاطمه یونسی ، کاترین خاچاطوریان ، هیلدا ملکیان ، اودت آقاجانیان ، دیانا آوانسیان، فرح‌فاروغی، فرزانه فکور .

تاریخ و برنامه سفر را فدراسیون هنوز اعلام نکرده است .

**۱۱ مرداد، آغاز مسابقه های دوچرخه‌سواری‌باشگاهها ....**

# رکاب‌زنان آلمان، اسپانیا،سویس برای «دورشمال»می آیند

## فدراسیون جهانی به هزینه خودیك‌پزشك برای كنترل «دوپینك» به ایـران اعـزام میدارد !

**مسیر تورنمنت دور شمال واسامی اردونشینان اعلام شد .**

اصغر خدایاری ، مرد باتجربه جاده ها که از امید های ایران در تورنمنت بین‌المللی دور شمال محسوب میشود . او ، اخیرا هم ستاره‌ی دوچرخه سواری قهرمانی کشور شناخته شد .

### دوچرخه‌سواری

اردوی دوچرخه سواران‌ایران از بعد از ظهر امروز دردهکده‌ی المپیک برپا میشود ، و ۵۵ دوچرخه سوار تهرانـی و شهرستانی ، زندگی اردویـی طولانی خود را آغاز میکنند .

علاوه بر این عده ۵ نفر مربی و مکانیسین دوچرخه هم همراه اردونشینان خواهند بود ، و دوچرخه‌سواران‌برای‌عضویت در۵یا۶ تیمی‌که درتورنمنت بین‌ـ المللی دور شمال شرکت میکنند، تلاش خواهند نمود .

فدراسیون‌های دوچرخه‌سواری آلمان غربی ، سویس‌واسپانیا، طی تلگرافی بـه فـدراسیون دوچرخه سواری‌ما،اعلام کردند که تیم های خودرا برای‌شرکت در تورنمنت شمال به ایران‌اعزام میدارند .

مسئولان دوچرخه سواری شوروی هم تلگرافی مبنی بر علاقمندی خود برای شرکت در تورنمنت ایران مخابره کرده‌اند، منتها آخرین سطرهایی که در تلگراف آمده ، مفهوم نیست و فدراسیون دوچرخه سواری کشور ، هنوز یقینا نمیداند که در این دوره روسها هم بـه تورنمنت می‌آیند یا نه ؟!

دوچرخه سواران در این‌دوره‌ی تورنمنت ،که چهار روز ازموعد مقرر جلو افتاده و از ۲۸ شهریور آغاز میشود ، مورد معاینه دوپینگ هم قرار میگیرند.

فدراسیون جهانی دوچرخـه سواری برای کنترل دوچرخه سواران ایرانی و خارجی از حیث مصرف‌داروهای‌تخدیـر کننده ، قبول کرده که یک داور بین‌المللی و یک پزشک را بـه هزینه‌ی خود به ایران اعزام‌کند تورنمنت دور شمال که ازگرگان آغاز شده . و در کرج ختـم میشود ، مجموعا ده روز طول خواهد کشید .

### تیمهای ایران

ایران ، به احتمال قوی ۴ تیم ۵ نفره و باحتمال ضعیف ۵ تیم ۵ نفره در تورنمنت شمال‌شرکت میدهد .

فدراسیون دوچرخه سواری پس از ده روز زندگی اردویی ۵۵ دوچرخه سوار هر هفته یک مسابقه برای شناخت چهره های آماده وبرتر ترتیب میدهد و انگاه در پی یکماه و نیم زندگی اردویی ، نسبت بهتشکیل چهار یا پنج تیم تصمیم میگیرد.

«کوستا» مربی ایتالیائی و آینده‌ی تیم ملی‌دوچرخه سواری نیز در شهریور ماه رهبـری دوچرخه سواری ما را برعهده میگیرد.

وی پس از مسابقه‌های قهرمانی آمبور و حرفه‌ای دوچرخه ـ سواری که هر دو از تاریخ ۲۲ مرداد در موئیخ انجام میشود، به ایران می‌آید .

سیمـون پطـروسیان دبیر فدراسیون دوچرخه سواری و احتمالا خسرو حق‌شنا مربی کنونی تیم دوچرخه سواری کشور در این پیکار جهـانی حضور خواهند یافت .

سیمون به عنوان عضو هیات ژوری ، و حق‌شنا برای‌کسب تجربه از عرصه‌ی دوچرخه ـ سواری‌جهانی .

### مسیر رکاب زنان

مسیردوچرخه سواران شرکت کننده درتورنمنت بین‌المللی‌شمال بشرح زیر خواهد بود :

«گرگان ـ ساری»
«ساری ـ بابلسر»
«بابلسر ـ تهران»
«سه روز اقامت در تهران و برگزاری یک مسابقه تایم تریل‌ـ در جاده های اطراف اسـتدیوم آریامهر» .
«تهران ـ قزوین»
«قزوین ـ بندر پهلوی»
«بندر پهلوی ـ رامسر»
«رامسر ـ چالوس»
«چالوس ـ کرج» .

### مسابقه های باشگاهی

علاوه بر برپایی اردو به‌برنامه نزدیک فدراسیون دوچـرخه سواری برگزاری مسابقه های قهرمانی بشگاههاست که از ۱۱ تا ۱۳ مرداد ماه فقط درپیست انجام میگیرد .

### دعوت شده‌ها

دوچرخه سوارانی هم که‌تاکنون برای شرکت در اردوی دهنده المپیک تاکنون دعوت شده‌اند، عبارتند از :

ابوالفضل خندقی ، وحیـد هشترودی ، محمود فرخزاد ، محمد لایموت ، شکور اقملی، علی جعفری ، حسن حسینی ، احمد رضایدی ، مسعود نصر اصفهانی ، حیدر شهاب پور ، مهدی دظمی ، مسعود درزمخواه، ایرج برویس ، محمودنصری، رضا گوهری ،حسین قراب‌ابدی، حبیب‌الله عرب ، علی صدقی ، ابوالفضل مرادی، ارسلان‌نمیپی، علی زنگی آبادی ، علی شرفی ، صفر مروارید ، محسن قلی‌زاده، امیر شمخانی ،منوچهرسوردی، چکش ،نیلینی ، نصر عرب‌زاده، جعفر مدرسی ، احمد اکبر پور ، اکبر خانبابئی ، مسعود مبرکی، هوشنگ امیر آخوری ، علی‌پور مهر ، علی کریمی ، محمود علی محمدی ، قدرت داودی ،ابراهیم پناهی ، اصغر خدایاری ، محمد علی محمدی ، رضا حکمی ،احمد شمسی ، صالح وکیلی ، حسین رضائیان ، رامین احمدی ،بیژن امیر آخوری ، علی کریمی ، مجید فیض ، فرید فرهان ،حسن آریانفر .

# والیبال:تلاش درراه بانکوک

### والیبال

والیبال کارخودرا درراه تدارک‌برای بازیهای آسیائی ۷۸ بانکوک آغاز کرده است‌و با انتخاب ۴۲ بازیکن ،تمرینات‌ملی را از اول هفته جاری برپا داشته است.

ضمن این که کثرت بازیکنان وعدم امکان تمرینات جمعی آنان ، فدراسیون رابه این فکر انداخته است تابه عنوان راه حل نفرات انتخاب شده را دردو گروه «آ»و «ب» برای تمرینات قرار دهد.

ملی پوشهای «آ» روزهای زوج زیر نظر فاروق فخرالدینی و مسعود صالح وملی پوشهای «ب» روزهای فرد زیر نظر حسن کردو محمدحیدر خان . کار خودرا دنبال میکنند.

دیروز دومین جلسه ملی پوشهای «ب» در سالن والیبال نصیری ضمن حضور ۱۹ بازیکن برگزار گردید که‌مهرم هاچند ساعتی رابانرمش و توپ زدن ، پشت سر گذاشت .

در تمرینات «آ»و «ب» مهره های قدیمی نیز در کنار بازیکنان آشنای این روزها فراوان به چشم میخورند و باتوجه به حضور گروهی چهره های تازه یا بنظر میرسد فدراسیون والیبال خواسته است به همه بازیکنان شانسی برای آزمایش داده شود ، گوئی این که تحت چنین شرائطی جای خیلی از بازیکنان نیز ، خالی است .

آنهائی که دیروز در تمرین تیم«ب» حضور داشته‌اند اینها هستند:

جاوید نجفی ، بیژن کاظمی و اصغر کیمور نیا «دخانیات تهران»ـ اصغررزاقی‌و علی مددی «نوب‌آهن » ـپرویز کاظمی ، مجید ارگی ، رسول آوازی‌و محمداسکندری «تاج» ـخسرو اروجعلی«دخانیات اصفهان » علی معمری و سید ابراهیم اباشی«شهپر» ناصر نظافت دوست «ایرانا» ـ حسین‌حسین آبادی و قاسم تاجری «لیفت تراك سازی » ـبهمن نایب اصلی «پیکان» ـحمیدشائیگی «راه‌آهن مشهد» ـ ابراهیم وطن پرست «ساندیس رضائیه » ـ سعید امینی«تراکتور سازی » .

مربی : حسن کردو محمدحیدرخان.

## تیم کشتی ارتش معرفی شد

در فاصله‌ای که قرار است تیم کشتی آزاد ارتش شاهنشاهـی ایران از بعد از ظهر فرداازمقام جهانی سال ۱۹۷۴ خود برابر مدعیان دفاع کند ، آرایش تیم برگزیده ایران اعلام شد .

ابوالفضل انوری تنها بازمانده تیم سال ۱۹۷۲ همچنان درخدمت تیم ارتش قرار دارد

سوای انوری باید از محمد رضا طهری دستی‌گیر۷۴ کیلوی ایران یاد کرد که در سال ۱۹۷۴ درمسابقه‌های جهانی‌صاحب مدال طلا شد .

در حقیقت طهری تنها بازمانده تیم ایران از مسابقه های جهانی ایتالیاست ، تیمی که ۸ طلا و ۲ نقره گرفت و با مقام قهرمانی به پایان راه رسید .

در طول سال های گذشته‌ایران ۵بار در صحنه مسابقه‌های‌کشتی ارتش های جهان شرکت کرده که سوای سال ۱۹۷۲ که در ترکیه مغلوب ترکیه شد ، ۴ بار درتهران‌ـ استانبول‌ـ سالونیک و ایتالیا کشتی‌گیران ارتشی‌بمقام قهرمانی رسیدند .

ترکیب تیم کشتی آزاد ارتش ایران به این شرح اعلام شده

۴۸ کیلو : قربان ساداتزاده.
۵۲ کیلو : نوروز امینی
۵۷ کیلو : محمد علی‌یعقوب‌زاده
۶۲ کیلو : محمد انصاری
۶۸ کیلو : محمد ذوالفقاری
۷۴ کیلو : محمد رضاطهری
۸۲ کیلو : حمید علیدوستی
۹۰ کیلو : هاشم کلاهی
۱۰۰ کیلو : علیرضا سلیمانی
۱۰۰ کیلو به بالا : ابوالفضل انوری .

ناصر گیوه‌چی و اکبر حیدری مربیان این تیم هستند . مسابقه های کشتی آزاد روز های ۵ـ۴ـ ۳ مرداد ماه در سالن مهران امجدیه برگزار میشود .

**شطرنج قهرمانی جهان : باگیوـ فیلی‌پین**

# کارپف وکورچنوی هنوزخودرا گرم‌می کنند!

## «پیکار»هاباعدم‌استقبال تماشاگران روبرواست

مبارزه کارپف‌وکورچنوی بی‌شباهت به یك مسابقه مشتزنی نیست ، بااین تفاوت که ضربه های این پیکار بجای «چانه » ، «اندیشه »حریف را درهم می‌ـ کوبد.

در شرایطی که مشتاقان‌شطرنج در تب و تاب پیکار بزرگ کورـ چنوی و کارپف می‌سوزند و بی‌ـ صبرانه در انتظار پیروزی یکی از این دو هستند، دو فینالیست قهرمانی جهان باحوصله و بردـ باری به‌شناسائی یکدیگرپرداخته‌اند وهیچکدام حاضر نیستند باریسک کردن موقعیت خودرا به خطر بیاندازند ! دیدار کورچینوی و کارپف از روز سه‌شنبه هفته قبل آغاز شده است واین درشرایطی است که چند ساعت قبل ازشروع مسابقات هردو شطرنجباز بهجنگ اعصاب بر علیه یکدیگر ادامه‌داده بودند آخرین مشکل دوشطرنجباز «مسئله ساعت» مسابقات بود ، که کورچینوی تمایل داشت بـا ساعت ساخت سوئیس بازی کند وکارپف می‌گفت ساعت آلمانی‌بهتر است !

بهرحال این مسئله با قرعه‌کشی حل شد و ماقبت ساعت آلمانی برای مسابقات انتخاب گردید.

روز سه شنبه ۲۷ تیر مـاه ساعت ۵ر۲ بعدازظهر بوقت‌تهران ویکتورکورچنوی شطرنجباز از خانه گریخته با حرکت دادن پیاده مقابل فیل جناح وزیر ، نخستین پیکار نهائی قهرمانی جهان رادر برابر هم وطن سابق خود ، آناتولی کارپف که عنوان قهرمانی جهان را نیز دردست دارد آغاز نمود .

| سفید: کورچنوی | سیاه: کارپف |
|---|---|
| 1.c4 | Cf6 |
| 2.d4 | e6 |
| 3.Cc3 | Fb4 |
| 4.e3 | c5 |
| 5.Ce2 | p.pd |
| 6.p.pd | d5 |
| 7.c5 | Ce4 |
| 8.Fd2 | C.d2 |
| 9.D.C | a5! |
| 10.a3 | F.C |
| 11.C.F | Fd7 |
| 12.Fd3 | a4 |
| 13.o-o | o-o |
| 14.f4 | g6 |
| 15.Rh1 | Cc6 |
| 16.Fc2 | Ce7 |
| 17.Ta-e1 | b6 |
| 18.Tf3 | Te8 |
| 19.Tf-e3 | Fc6 |
| 20.p.p | D.P |
| 21.g4 | Dc7 |
| 22.f5 | pe.pf |
| 23.p.p | Dd6 |
| 24.Th3 | C.p |
| 25.F.C | p.F |
| 26.Tg1. | Rh8 |
| 27.Th6 | Te6 |
| 28.T.T | D.T |
| 29.Dg5 | Dg6 |
| 30.Dh4 | De6 |
| 1/2 | 1/2 |

دوقهرمان در نخستین مبارزه خود به ارزیابی یکدیگر پرداختند بههمین دلیل با انجام حرکـات کلاسیک بعداز دو ساعت مبارزه وانجام هجده حرکت مسابقه‌با پیشنهاد کارپف با نتیجه مساوی بهاتمام رسید، دیدار نخست از نظر «شطرنج» ارزش چندانـی نداشت و نتوانست خـواسته مشتاقان این مبارزه را برآورده سازد ، دراین دیدار کورچنوی بامهره سفید بازی میکرد وکارپف مهره‌های سیاه را داشت .

دوروز بعد یعنی پنجشنبه۲۹ تیرماه دومین پیکار برگزار گردید دراین دیدار کارپف با مهره سفید و کوچنوی بامهره سیاه بازی می‌نمودند.کارپف باحرکت‌دادن پیاده مقابل شاه بازی را آغاز نمود ۱۴ حرکت اول این‌مبارزه که باروش روی لوپزآغاز شده بود. بسیار سریع انجام شد ولی کارپف‌برای‌حرکت‌پانزدهم‌نزدیک به۲۰ دقیقه فکر کرد و پیاده‌مقابل رخ جناشاه خودرا یک خانه بجلو راند.

دراین‌دیدار کورچنوی‌بسیار خونسرد بازی میکرد و کارپف حالتی عصبی داشت ، این دیدار نیزبعد از ۲۹ حرکت بهپیشنهاد کارپف مساوی شد.

به‌اعتقاد کارشناسان بازی دوم پیکاری زیبا و دیدنی بود وهر دو حریف برای ارائه بهتر تلاش زیادی نمودند.

**نبرد سوم**

بازی سوم ، این‌دو روز شنبه برگزار گـردید . در این دیدار کارپف بامهره سیاه وکورچنوی بامهره سفیدبازی‌نمودندکورچنوی باحرکت دادن پیاده‌مقابل فیل‌جناح وزیر شیوه انگلیسی را برگزید و کارپف آنرا‌تبدیل به‌دفاع نیمزو هندی‌نمود. کارپف برای‌حرکت ۱۲ خود حدود ۳۰ دقیقه فکر نمود وفیل خود رابه خانه‌چهارم مقابل وزیر آورد. این بیشترین زمانی است که در این مسابقات‌بر روی یک حرکت‌فکر شده است .

کورچنوی‌نیز برای‌حرکت‌۲۴ خود نزدیک به ۲۰ دقیقه وقت صرف نمود . ، کارپف در حرکت نهم پیاده مقابل رخ جناه وزیـر خود را دوخانه بجلو راند که‌این کار بعقیده صاحب نظران حرکتی تحسین انگیز بود .

این دیدار بعد از ۳۰حرکت‌با نتیجه مساوی به اتمام رسید واز سومین مسابقه این‌دونیز نتیجه‌ای بدست نیامد .

در این دور کارپف درمجموع دو ساعت و بیست و یک دقیقه فکر کرده دربازی سوم کارپف تمام لحظات را برسر میز نشسته بود وهیچگاه از سرجای خود بلند نشد.

کورچنوی هرروز با یک رنگ کت و شلوار به سالن مسابقات می‌آید ولی کارپف در هر سه‌دور کت و شلوار آبی رنگ برتـن داشته است ، سالن مسابقات که گنجایش ۱۲۰۰ تماشاگر را دارد درهر سه دور تقریبا خالی بوده است واین بخاطر گرانی بلیط مسابقات و طولانی بودن پیکارها می‌باشد هوای باگیو معتدل است و بیشتر روز ها باران می‌بارد.

ساعت ۵ر۲ بعدازظهر امروز پیکار چهارم این‌دو آغاز شده‌است دراین دورکورچنوی با مهره سیاه وکارپف بامهره سفید بازی می‌کنند.

در زیر پیکار سوم این دو شطرنجباز را که باز هم بانتیجه مساوی تمام شده است ملاحظه می‌کنید.

## گامبوش درسپاهان؟

پیروزی «نیرو »برابر ذوب‌آهن در اصفهان در روز نهم فوتبال‌جام تخت جمشید ، پاداشی ۵۰ هزار تومانی برای یاران تیم اهوازی دربرداشت.

هوشنگ علیزاده سرپرست تیم نیرو ضمن تقسیم‌پاداش هامیان بازیکنان تیم پیروز در گفتگوئی باخبرنگار اطلاعات دراصفهان عنوان داشت: «نیرو» این روزها دارد باپایان خوبی کارش را با«گامبوش »مربی مجاری خودتمام میکندوپیروزی بر ذوب‌آهن و نتایج هفته‌های پیش دلایلی براین مسئله‌اند.

گامبوش تا دوهفته دیگرقراردادش با نیرو به آخرمیرسد وجای اوراقرار است، یك مربی آلمانی درتیم اهوازی بگیرد و برای آوردن این مربی‌که اهل‌هامبورك است فعلا در حال مذاکره‌ایم

از سوی دیگر همچنین شنیده شدکه گامبوش باترك نیروبه خدمت سپاهان درخواهد آمدکه دراین باره محمود حریری مدیر سپاهان اصفهان به‌خبرنگار ماگفت: درخصوص انتقال «گامبوش » به سپاهان اصفهان به توافق رسیده‌ایم و بزودی او رهبری تیم فوتبال سپاهان رابعهده خواهد گرفت .

گامبوش نیز در گفتگویی انتقال خودرابه سپاهان اصفهان تائید نمود.

# نیازمندیهای اطلاعات تلفنی آگهی می پذیرد

استخدام: ۳۰۳۷۰۲ـ۳۱۱۲۱۹ املاک و مستغلات: ۳۰ - ۳۱۱۲۲۹ خرید و فروش: ۳۲۸۲۵۷ـ۳۲۸۴۱۴ خدمات: ۳۱۲۴۱۳ - ۳۱۱۲۲۷

**مبل و دکوراسیون**

## تالار جنرال مبل
عرضه کننده زیباترین مبلمان استیل و مدرن ایتالیائی وایرانی انتهای وزراء نبش خیابان ۲۷ تلفن ۶۲۵۸۴۵

تعویض رویه مبل فوری تلفن ۶۶۲۸۹۷

تعویض رویه مبل فوری در محل و رنگ کاری پذیرفته می شود ۷۳۶۸۹۲ آزموند

**فروش دست اول**

ماشین حریر بوفی (۱۲تا۲)
۸۲۰۸۴۳

## اکازیون
فقط یك هفته دیگر
رادیو پخش سه موج استریو کاستوکارتریج با دو عدد بلندگوی ۲۵ وات۱۶۵۰۰ ریالورادیو پخش دو موج استریو کاست و کارتریج با دو عدد بلندگوی ۲۵ وات ۱۳۵۰۰ ریال،رادیوپخش دو موج اتومبیل کاستو کارتریج بادوعدبلندگو ۶۰۰۰ ریال پخش صوت کاست اتومبیل بادوبلند گو ۳۵۰۰ ریال،دك پخش کاست و کارتریج ۴۲۰۰ ریال.کاخ شمالی بالاتر از بلوار کوچه نعیم پلاك ۴۴ طبقه اول از ساعت۹ صبح‌الی ۹شب یکسره .

مقداری لباس نو شب و روز خارجی از لندن و پاریس به فروش‌میرسد از ساعت ۹صبح تا۵ بعدازظهر تلفن ۲۲۲۴۲۵
آـ۱۸۸۱

فروش کلیه لوازم زندگی نو آخرین‌مدل امریکائی ۲۷۲۳۰۴
۱ـ۲ آـ۱۷۷۱

انواع لباسهای تابستانی به فروش میرسد سید خندان ـ خواجه عبداله انصاری شماره ۵۲ تلفن ۲۳۸۸۷۶
۱ـ۳ آـ۱۷۱۴

فروش مبلمان امریکائی لوکس تلفن ۲۹۸۸۰۲
آـ۱۸۹۲

ارك آمریکائی هاموند برای فروش تلفن ۶۸۵۰۲۹

اکازیون
لباس های عروسی و لباس های گران قیمت شبو روز بعلت‌انتقال فوری به امریکا به‌نصف قیمت بفروش می رسد تلفن ۲۷۰۴۲۸

مقدار ۲۴۰۰ متر موکت بلژیکی گلدار پشت فوم با عرض ۴ مترباقیمانده از یك پارتی بفروش می رسد ۹۲۵۸۴۵

## فروش استثنائی
واقعا خوب وارزان بعلت مسافرت‌کلیه اثاثیه‌منزل بفروش میرسد تلفن ۹۷۴۲۰۷
آـ۱۸۶۶

مقداری لباس فرانسوی‌و آلمانی فروشی ۲۷۳۶۵۷
آـ۱۸۱۸

لباس خارجی و ایرانی نو و دست‌دوم کیف و کفش‌فروشی تلفن ۸۳۵۴۴۸
آـ۱۸۶۵

انو اع‌لباسهای نخی و ابریشمی ولباسهای فرنگی درجمیگ موجود است. سفارش لباس برای دوخت پذیرفته میشود ۹الی‌۱و از ۴ تا۸ تلفن۲۹۵۹۵۰
آـ۱۸۶۴ ۱ـ۴

سرویس پذیرائی و نهار خوری‌وبوفه لوکس ولوستر ایتالیائی کاردست بفروش می رسد از ۶ تا ۹ شب تلفن ۸۲۶۳۲۲
۱ـ۲ آـ۱۸۷۰

به علت مسافرت اثاثیه منزل ظروف‌وکارد و چنگال‌امریکائی ولباس و پارچه خارجی زنانه بفروش‌میرسدیکشنبه و دوشنبه از ساعت ۹ الی ۵ بعد ازظهر جردن- گلشهر- ساختمان هاید پارك شماره ۳۱ طبقه‌هم کف تلفن ۲۲۶۶۹۱

## یکدستگاه سکرتر تلفن برای فروش تلفن : ۲۶۱۰۵۸

آبگرمکن گازی با دو کپسول گاز قیمت ۱۸۰۰ تومان تلفن ۸۲۴۰۸۶
آـ۱۸۲۷

**خرید اثاثیه**

## گالری فرش
شایان ۶۶۱۰۶۹ و ۶۶۶۲۳۰ خریدار قالی‌و قالیچه‌کهنه ونوکاخ ۷۹

کلیه لوازم منزل شما را خریداریم ۳۰۲۶۳۹

**اتومبیل فروشی**

**پیکان**

پیکان دولوکس ۵۵ بطلت مسافرت بفروش میرسد تلفن ۵۵۹۸۸۹
آـ۱۷۲۳

پیکان دولوکس صفر کیلومتر لیموزین‌روشن فروشی۳۲۴۸۴۸
آـ۱۹۰۴

پیکان‌دولوکس ۵۵ یشمی‌بسیار تمیز تلفن صبح ها و عصر ها ۶۳۲۸۲۸
آـ۱۹۰۲

پیکان دولوکس آلبر ۵۵شیشه تمام رنگی‌بسیار تمیز رنگنشیری ۲۳۵۸۷۹
آـ۱۹۰۱

پیکان ۵۴ جوانان نارنجی با رادیو پخش فروشی ۸۴۳۰۰۱
آـ۵۱۷۰

**ژیان**

رنو-پیکان- سوبارو -تویوتا باوام‌بانکی ۳۰ ماهه و با وام آزاد ۹۲۱۹۳۱

**هیلمن**

هیلمن سفید ۷۰ بفروش می رسد تلفن ۸۴۰۲۳۳ از ۸ر۴ الی ۸ر۵ بعدازظهر
آـ۱۵۷۵

**فولکس**

فولکس های استیشن کمپینگ وانت یک کابین و دو کابین ۷۹۰۵۰۸

فولکس استیشن ۷۲ مبله ۸الی ۱۴ تلفن ۹۳۲۱۱۹

**ب.ام.و**

بی‌ام‌و ۵۱۸ ـ مدل ۷۷ سبز متالیک رنگ کارخه فروشی ۶۸۶۷۴۷ از ۴ بهبعد
آـ۱۶۹۶

بی‌ام‌و ۵۱۸ نارنجی مدل ۷۷ بیو اسطه۱۰۰ هزار تومان‌تلفن ۶۴۶۱۹۰
آـ۱۸۳۴

بی‌ام‌و ۷۳ سفارش آمریکاسبز کاهوئی‌متالیک فوق‌العاده تمیز ۲۲۷۶۲۰
آـ۱۵۷۴

بی‌ام‌و ۳۲۰ مدل ۷۷ آبی‌متالیک گمرک شده نمره نشده صفر کیلو متر ۸۳۷۶۶۵
آـ۱۸۲۶

بی‌ام‌و، مدل ۷۴ رنگ قرمز فوق‌العاده‌تمیز باوسائل اضافی واستریو مقطوع هفتاد هزار تومان‌تلفن ۸۳۵۷۸۸ از ساعت ۸ صبح الی ۵ بعدازظهر
۱ـ۲ آـ۲۶۲۵

بعلت مسافرت لانچیا مدل ۷۵ کولر داربفروش میرسد تلفن ۶۶۱۰۹۵
آـ۱۹۲۵

**پونتیاك**

پونتیاك رفورمولا (فایر برد) مدل ۷۶ فول ۸۲۳۷۶۰

**دوج**

گالانت ۷۸ بدون نمره متالیک قهوه‌ای ۶ الی ۹ بعد از ظهر تلفن ۷۸۱۳۸۹
آـ۱۹۱۷

دوج والیانت ۶۶ باکولربسیار مرتب ۸۹۱۹۴۰ داخلی ۱۰ و منزل ۳۴۶۲۱۷
آـ۱۸۶۷

**فیات**

فیات ۱۳۱ نقره‌ای متالیک‌مدل ۷۶ قیمت ۵۵ هزار تومان ۸۳۴۸۴۶
آـ۱۸۰۷

فیات۱۲۴ کوپه ۱۶۰۰ سی‌سی سال ۷۱ تلفن مصرها۲۲۶۵۸۰

فیات ۱۳۱مدل ۷۷ تهران ۲۲ باوسائل اضافه بفروش میرسد ۹۲۳۱۶۰

**پژو**

پژو ۵۰۴ مدل ۷۲ فروشی ۸۳۸۲۶۶

پژو ۵۰۴ مدل۷۷ جی ال رنگ شکلاتی متالیک شیشه رنگی کارکرد۱۲ هزار کیلو متر قیمت ۱۳۰ هزار تومان تلفن ۶۸۳۱۴۱
آـ۱۹۲۵

آریا
آریا سفید رنگ مدل ۴۸ به فروش میرسد تلفن۹۲۸۴۸۲
آـ۱۹۳۰

یك دستگاه بیوك بی تو ایران‌مدل۳۶ رنك‌نقره‌ای متالیك کارکرد ده هزار کیلومتر باوضعیت‌بسیار عالی‌بفروش میرسد‌تلفن ۸۵۲۲۹۳ صبحها از ساعت ۹ تا ۱۳ وعصر ها از ۱۴ تا۱۷
آـ۱۹۰۸

بنز ۲۲۰ مدل ۷۱ بسیار تمیز باوازم اضافی فروشی ۶۶۸۷۲۲

**فورد**

یکدستگاه تویوتا سلیکا مدل ۷۵ باکولر بفروش می رسد ۶۵۹۵۵۹

**خرید اتومبیل**

انواع اتومبیل از دم ضبط خریداریم تلفن ۹۲۱۹۳۱
۱ـ۲۷ ۱ـ۱۷۴۳

**فروشگاههای اتومبیل**

انواع تویوتا و پیکان و وانت

رنو و هیلمن ۳۷ با وام‌بانکی تلفن۹۲۷۵۸۸

انواع اتومبیل های ایرانی‌و خارجی با وام بانکی ۳۰ ماه و باوام آزاد ۹۳۴۴۲۵

## نمایشگاه برادوی
کادیلاك . بیوك .شورلت ایران بی ام و ۵۱۸ . چروکی‌جیف . رنجرور . پژو ال . رنو . گالانت با وام بانکی ۳۰ ماهه تحویل فوری تلفن ۸۵۰۸۰۷

## داتسون
خیابان قدیم شمیران نرسیده به پلرومی تلفن۲۶۲۱۷۰ ۲۶۴۳۷۰ـ۲۶۶۴۰۱

داتسون
انواع و اقسام اتومبیل های داتسون سواری ووانت نقد و اقساط موجود: سیمتری نارمک تلفن۷۹۳۰۳۸ـ۷۹۱۶۱۲

## تویوتا
کارینا ـ کرونا وانت تحویل فوری نقدواقساط تلفن : ۳۱۴۵۷۱ـ ۳۰۲۸۱۸

## تویوتا۷۸
کارینا و کرونا و پیکان دولوکس نقدواقساط ۳۰ ماهه با وام بانکی آماده تحویل
۲۶۴۷۱۵

انواع و اقسام اتومبیل با وام بانکی تحویل فوری تلفن ۹۳۹۷۸۴

## لانسر
اتومبیل استثنائی. ۱۹۷۸ زیبا . محکم . سریع نماینده فروش در ایران
شرکت پلام
کوروش کبیر نبش شهناز ۵
۷۵۳۹۵۸و۷۵۵۰۸۴
نماینده انحصاری شرکت‌اتوتهران

## تویوتا
دوج گالانت
دوج لانسر
با وام بانکی ۳۰ ماهه تلفن ۶۶۱۳۴۰

پیکان نقد و اقساط با وام بانکی تلفن۶۴۱۹۵۶

۱ـ پیکان دولوکس ۵۳
۲ـ پیکان جوانان ۵۴
۳ـ فورد کاپری ۷۳
۴ـ سوباروی ۷۷
نقد و اقساط فروشنده‌ایم ۹۲۱۹۳۱

## تویوتا
بمنظور رفاه خریداران محترم
شرکت‌جهان‌تویا
انواع‌اتومبیل های‌تویوتا را با شرایط نقد واقساط عرضه میکند
تلفن فروش تهران ۵۴۶۸۶۴ـ ۵۴۹۲۶۳
خرمشهر ۲۱۵۵ـ ۵۹۴۹

## انواع
پیکان تویوتا
داتسون. رنو
۳۰ ماهه با وام بانکی: ۸۵۵۱۷۷

## جیپ آرو

قابل توجه وزارتخانه ها بخش های خصوصی موسسات کشاورزی و دامپروری
جیپ آرو
بامشخصات فنی زیر :
۴ سیلندر ۲ دفرنسیال سقف فلزی‌فول پلاتین باشرایط سهل حتی بدون پیش قسط تحویل فوری عرضه می گردد
تلفن فروش تهران ۵۴۹۲۶۳ ـ ۵۴۶۸۶۴
خرمشهر ۲۱۵۵و ۵۹۴۹

**برای اتومبیل شما**

## سایبان اتومبیل
سقف‌حیاط‌خلوت
۳۱۲۹۹۱

کولر پژوبا نصب۵تومان فوری ۸۲۱۸۳۰

فروش کاروان ۴ نفره آلمانی مجهز به یخچال بخاری گاز ظرفشوئی تلفن ۸۵۱۶۴۷ و ۲۲۲۲۶۴ کوچکیان
آـ۱۹۲۱

**اتومبیل کرایه**

## تاکسی‌سرویس هیلتون ونك
با ماشین های اخرین مدل در ۲۴ ساعت در خدمت‌شماست سن‌هی
۶۸۶۹۰۰ ـ ۶۸۱۰۵۹

## M.A.S
اتوبوس و مینی بوس‌دربست باارکاندیشن ( کولر)مخصوص مسافرتو آژانسهای توریستی ۹۷۸۸۱۵ و ۹۷۰۸۱۴
آـ۱۶۱۶

**بارکش شهری**

## شوش بار
حمل باروآثاثیه‌منزل با بسته‌بندی درشهروشهرستان
۳۶۱۱۱۱
۳۶۱۱۱۲
۳۶۱۱۱۳
۳۶۱۱۱۴
بیمه ازمبداء تامقصد

## توسن بار
۹۲۰۱۱۱
بیمه‌کالا از مبدا تامقصدبارکش شهر و شهرستان
۱ـ۱۳ آـ۱۸۷۱

**ماشین آلات**

اکازیون
ماشین‌پرس برای مکس‌برگردان لباس واطو در اندازه های مختلف موجود است۲۹۲۲۵۹
آـ۱۹۰۳

بیك دستگاه دوخت پلاستیك اتوماتیك‌خیلی فوری نیازمندیم تلفن ۹۳۶۷۹۳

انواع دیك ورادیاتور شوفاژ کار تلفن : ۶۴۱۸۴۷

**جرثقیل کرایه**

## جرثقیل جاسب
۵۵۴۰۲۷-۵۵۴۰۲۶
۵۵۴۰۲۹-۵۵۴۰۲۸

**آنتن تلویزیون**

نصب آنتن رنگی ۷۳۷۳۵۰

**تعمیر تلویزیون**

تعمیرگاه مجاز شاوب لورنس و گروندیك ویژه رنگی و سیاه و سفید نصب آنتن رنگی ۸۲۴۴۳۳

تلویزیون شما فوری در منزل تعمیر میشود ۲۷۴۷۷۰

**تزئینات و دکوراسیون**

نقاشی پرده کرکره کاغذ موکت تلفن ۶۶۸۹۵۰

## توجه توجه
شرکت تزئیناتی رنگ وارنگ با مجربترین متخصصان دکوراتور شمارا باهرسلیقه‌ای که‌داشته باشید راضی خواهند نمود
تلفن ۶۵۵۸۱۸
۱ـ۶ آـ۱۸۳۲

نصب انواع موکت کاغذ دیواری نقاشی و کلیه امور تزئینات ۷۶۹۸۵۴

## نقدواقساط
با یک تلفن منزل و محل کار خود را تزئین نمائید
۳۱۴۸۳۹

موکت حدی بلژیکی با نصب متری ۲۲تو مان تلفن۷۹۷۴۹۰

موسسه حاتم
مقاطعه و تعمیرات ـ ساختمان تزئینات ، کوکت ، کاغذ دیواری و نقاشی ۷۳۶۶۵۵

کلین سرویس دلیجان‌نو
تحویل فوری پرده‌کرکره از شهرستانها نماینده میپذیرد ۷۵۶۷۹۷

## سازمان تزئینات کریمی
موکت ، کاغذ دیواری . پرده، سقف پوش . کفپوش نقاشی بقیمت تجارتی نقد و اقساط ۷۳۵۳۶۰

خدمات تزئینی آناهیتا
موکت‌کاغذدیو اری پرده کرکره سقفپوش کف پوش . نقاشی ساختمان در اسرع وقت تلفن ۳۱۵۲۶۲

## فقط بایك تلفن
انواع کاغذ دیواری ، موکت ، پرده کرکره نقاشی ساختمان باقیمت تجارتی نقد و اقساط ۸۵۲۵۱۵

**برای ساختمان شما**

سازنده انواع مصنوعات آلومینیومی و اهنی در اسرع وقت دربو پنجره توری‌ونماسازی‌واسکلت فلزی ۳۱۲۹۹۱

## پوکه
جهت شیب بندی سقف و بتون سبک هر متر مکعب ۲۵۰۰ ریال
۶۴۴۳۱۷ ـ ۶۶۷۵۳۷
۱ـ۱

## مقاطعه کاری
نقشه‌کشی نوسازی تعمیرات و نماسازی ساختمان با کلیه مصالح
۷۵۳۳۹۰
آـ۱۷۲۱

## سقف‌حیاط خلوت
سایبان اتومبیل
۸۴۴۳۷۰

ایزولاسیون‌پشت‌بام با
## ایزوگام
انواع پشم شیشه تحویل فوری
شرکت‌بامپاد۶۲۶۰۱۴
شعبه مشهد تلفن۴۹۸۷۶

نمای ضد رطوبت
## سوتکس
باروش جدید و سیمانکاری زیر دراسرع وقت ۹۲۸۷۹۴

## متال آلومین
درب و پنجره فوری آلومینیومی فوری ۵۶۱۴۰۸

## داربست فلزی
عین آبادی
تلفن ۲۶۵۳۲۱

اسفالت کاری بام، محوطه ، کوچه، پیمانکاری ۳۲۳۶۵۶

## اسفالت
قیروگونی محوطه سازی با تضمین ۷۹۳۴۵۶

## اف ـ اف
و کلیه کار های برقی ساختمان‌فوری ۸۹۹۰۴۱ و ۸۹۹۹۵۸

## سایبان اتومبیل
سقفهای سالن سقف حیاطخلوت ۸۴۵۸۰۷

## انباری
قابل نصب روی‌بام ۷۵۶۱۷۱
۱ـ۵ آـ۱۶۲۳

## آسفالت
با تضمین ۵۳۰۹۲۷ و ۵۳۴۳۱۰

موسسه حاتم
اسفالت کاری ساختمان ۷۳۶۶۵۵

ورق وج‌دار ۷۶۱۲۸۱

اکوستیك تلفن۷۶۱۲۸۰

آردواز تلفن ۷۶۱۲۸۰

آسفالت
قیرگونی با تضمین ۷۵۳۹۶۷

رابیتز تلفن ۷۶۱۲۸۱

فروش و نصب انواع سقف های کاذب‌درسطح کشور ۷۶۱۲۸۰

نقاشی‌مدرن‌ساختمان ۸۴۸۰۹۹

رولپلاك سنك نصب فوری ۶۶۸۶۷۹

شرکت تکنوم گام
فروشنده‌کلیه لوازم ساختمانی ۸۲۷۶۸۳
آـ۱۷۲۴

قیر و گونی واسفالت
باتضمین ۷۳۸۴۵۵ـ ۷۳۰۱۰۸
۱ـ۱

## سمپاشی شهریور
منازل باغات درختان ۷۳۸۲۲۲

ایرانیت تکنوکام ۸۳۱۱۳۶

کاشی ایتالیائی ۸۳۱۱۳۶

آردواز تلفن ۸۲۷۶۸۳

سیمان و آهن آلات ۸۳۱۱۳۶

درب پیش‌ساخته ۸۲۷۶۸۳

نوسازی و تعمیرات ساختمان شرکت آرتاج ۶۶۵۲۷۰

داربست پلیت ۷۳۶۰۱۹ نصب‌فوری‌داربست‌فلزی

داربست فلزی فردوس نصب فوری ۷۳۴۲۱۸

آسفالت پشت‌بام وکوچه وقیرگونی فوری ۹۶۲۲۵۳

فروش و نصب داربست ۸۵۶۲۵۴

نقاشی ساختمان مدرن فوری تلفن ۷۳۲۱۵۹

سیمانکاری- نماسازی رولپلاك سنك ۶۶۸۶۷۹

درب وپنجره آلومینیومی و توری و کلیه مصالح ساختمانی آسفالت و نقاشی ۸۹۵۷۳۲

## داربست فلزی
ایرانشهر
۸۲۶۳۴۸

**شستشوی مبل و فرش**

قالیشوئی شربت اوغلی شستشو بااصول‌مذهبی ۹۲۶۱۸۹ـ ۶۲۶۱۴۶

## قالیشوئی زمرد
قالیهای شمارا طبق موازین اسلامی شستهوسریعتر تحویل میدهد ۹۲۱۷۷۴
۱ـ۱

قابل توجه بیمارستانها وهتل ها
کارخانه خشکشوئی و سفید شوئی امپریال با دستگاه های مجهز سفارشات کلی و جزئی می پذیرد ۷۹۵۶۰۹ و ۸۹۸۸۱۵
۱ـ۱

## شرکت آلمان خشکشوئی
موکت متر مربع ۲۵ ریال ـ مبلمان یکدست ۱۵۰ تومان
فرش متر مربع ۸۰ ریال ـ تشک اتومبیل و نظافت کلی ساختمان
تلفن : ۸۵۰۱۱۱

## خشکشوئی موکت
متری ۵ تومان مبلمان یکدست ۱۰۰ تومان تشك اتومبیل‌ پردهو نظافت کلی ساختمان
۶۴۶۸۷۷ ـ ۶۴۸۲۹۱

قالیشوئی برف ۵۹۱۱۶۳ و ۵۹۳۳۰۷

## قالیشوئی بیوك
بسرپرستی داریوش
رفوگری‌و رنگ برداری‌پذیرفته می شود تلفن ۵۵۱۳۶۰ و ۹۷۷۱۱۸

کلین سرویس‌انسی
خشکشوئی موکت ۴۰ ریال، شستشوو واکس‌انواع کفپوش وسنگ شیشه استیل ، پرده کرکره نظافت کلی ساختمان تلفن ۷۵۰۲۱۷
۱ـ۱۰ آـ۱۷۰۵

## قالیشوئی تهران
تحویل در ۲۴ ساعت
۵۵۰۰۹۸
آـ۱۶۱۶

خشکشوئی ایران‌کلینز
خشکشوئی موکت ، مبل ، کفشوئی مکالئوم ، موزائیک و اکس زنی تزئینات و نظافت کلی ساختمان پارکت ۸۴۳۷۴۹
آـ۱۶۱۸

## دوواکلین‌سرویس آمریکا
خشکشوئی مبلمان ، موکت ، فرش ، تشک اتومبیل با اصل و مطابق با آخرین تکنیک متداول در آمریکا
۸۴۵۶۸۳
۸۴۸۳۹۵ـ۸۴۸۳۹۶

قالیشوئی پارس
پرسابقه ترین قالیشوئی در ایران فرشها را دراسرع وقت شسته و کر میدهد تلفن ۵۵۳۷۷۲
۱ـ۸ آـ۱۸۲۵

## قالیشوئی بیوك
بسرپرستی داریوش
رفوگری‌و رنگ برداری پذیرفته می شود تلفن ۵۵۱۳۶۰ و ۹۷۷۱۱۸
آـ۱۶۱۵

.کلین سرویس دلیجان‌نو
خشکشوئی مبلمان‌موکت فرش ـ پرده و داخل اتومبیل در محل ما
۷۵۶۷۹۷

رفوگری‌فرش نعمت ۳۱۰۳۷۵
۱ـ۱

## قالیشوئی اخوان
تلفن ۵۹۰۵۳۹

## سرویس‌شهریور
بزرگترین خشکشوئی مبلمان موکت ، فرش ، پرده و تعمیر پرده‌کرکره
۷۳۸۲۲۲

## خشکشوئی‌موکت
مبل ـشبانه روزی ۷۸۱۷۱۳

شستشوی‌موکت‌ومبلمان وپرده در اسرع‌وقت
تلفن ۶۸۵۲۵۹

## قالی‌شوئی وطن
۵۵۱۶۷۰

**لوله کشی گاز**

لوله‌کشی موری گاز با تائید شرکت گاز ۲۳۵۵۳۴
آـ۱۶۰۳

## لوله‌کشی گاز
باتایید شرکت ملی گاز ایران شرکت‌پدیك۸۳۵۸۵۶

لوله‌کشی گاز با تائید ۹۲۹۸۲۸

لوله‌کشی گاز با تائید شرکت ملی گاز
۹۳۵۷۶۱

## لوله‌کشی گاز باضمانت ۵ساله
باتایید شرکت‌ملی‌گاز خانگی ، تجاری ،صنعتی شرکت ایران کانال ۸۳۴۵۲۸و ۸۳۰۸۵۰

## لوله‌کشی گاز
طرح‌و اجرا زیر نظرمتخصصین باتائید شرکت ملی گاز ۷۶۵۵۵۴ و ۸۲۶۱۰۸

لوله‌کشی گاز باتائید شوفاژ ـ تهویه برق شرکت جتیسکو ۲۲۷۸۷۸

لوله‌کشی گاز
باتائید شرکت ملی گاز شرکت دماده ۶۵۵۳۹۲
۱ـ۲۰ آـ۱۵۸۱

**تعمیر و سرویس شوفاژ**

شرکت تاسیساتی بی‌بی‌ان
با۲۰ سال تجربه تهیه‌ونصب موتورخانه (شوفاژ) در مدت ۲۰روز تعمیر شوفاژ وتهویه مطبوع ( چیلر) شبانه روزی ۷۹۷۱۲۹

نصبو لوله‌کشی شوفاژ تهویه ـ آبرسانی ـگاز شرکت تاوسا ۲۳۰۸۰۷
آـ۱۸۷۴

## شرکت مهندسی ژیسکار
بامهندسین و تکنیسین های مسلط و با تجربه آماده سرویس سب تهویه مطبوع وشوفاژ و نگهداری و راه اندازی و در تهران و شهرستانها میباشد ۶۵۴۷۷۰ـ ۶۵۴۹۶۰ـ ۶۳۰۹۱۶

## گالری ارغوان
خرید وفروش‌لوازم‌منزل نوودست دوم ساخت خارج تلفن ۲۴۰۵۴۴
خیابان سلطنت‌آباد فرمانیه خیابان میهن (جنب تلانتری ۲) خیابان نسترن خیابان خوش‌قدم‌نبش برستو پلاك ۱۶

## ایزوگام
نمایندگان رسمی شرکت پشم شیشه ایران در تهران
سازمان بنیاد ۶۶۷۵۶۸ـ ۶۶۲۹۳۲ـ۶۴۶۲۱۱ـ ۶۶۴۳۹۰ـ ۶۴۷۱۵۱
بامپاد ۶۲۶۰۱۴شعبه مشهد ۴۹۸۷۶
اینسوله ۹۲۱۶۸۴ ـ ۹۲۸۵۳۷
ایران‌ایزول ۶۶۷۵۳۷ـ ۶۴۸۵۲۱ـ ۶۴۴۳۱۷
نمایندگی تبریز شرکت ایناد ۳۸۱۰۷

نصب و نگهداری فوری شوفاژ ، تهویه ، برق ، ۸۹۴۱۵۱ و ۸۹۱۷۴۸

نصب و سرویس‌شوفاژ ونگهداری ۷۶۱۶۰۱

نصب سرویس نگهداری شوفاژ ۲۶۲۶۹۸

نصب شوفاژ و تهویه مطبوع و آب رسانی‌شرکت مکرول ۸۲۲۷۸۸

## نصب وسرویس شوفاژ۲۴۲۰۰۸

**تعمیر و سرویس کولر**

نصب و سرویس کولر استخر ، شوفاژ ، برق و تهویه تعمیر و نگهداری

هامدشور۹۲۱۰۰۹

سرویس و تعویض پوشال کولر ۳۷۰۸۵۳

نصب و سرویس کولر ۸۵۳۹۵۹

نصب و سرویس کولرو شوفاژ ـ رحمانی ۷۶۱۴۴۹

سرویس کولر فوری
۳۵۴۵۴۴

تعمیر فریزر کولر یخچال ۸۲۱۸۳۰

نصب و سرویس کولر ۷۶۳۴۷۲

کولر شوفاژ برق لوله کشی و آبگرمکن .
۷۵۲۶۶۶

سرویس کولر فوری
۳۵۴۱۳۴

سرویس کولر و شوفاژ در اسرع‌وقت۶۶۳۷۶۲

نصب سرویس کولر شمیرانات تلفن ۲۶۲۶۹۸

شرکت خدمات
فنی شهاب
نصب و سرویس انواع لباسشوئی و ظرفشوئی فوری‌با تضمین۸۹۹۹۸۶ و۸۹۴۸۷۸

سرویس کولر تعمیرات برق ساختمان ۸۳۷۲۱۱

نصب و سرویس کولر ۷۶۳۴۷۱
۱ـ۱۳ آـ۱۸۶۱

شرکت سهامی ماتاژکو
شبانه روزی
تهویه‌مطبوع- حرارت‌مرکزی- سردخانه ـ تهیه و نصب و نگهداری تلفن ۷۶۵۲۷۴

راهنمای سرویس
ارج
۹۶۲۰۳۵
از ساعت ۷ صبح تا ۷ بعدازظهر

**تعمیر یخچال**

تعمیر یخچال فریزر صیدحسین ۲۴۲۴۳۸

تعمیر انواع یخچال و آب مردکن تلفن ۲۴۲۳۶۶

تعمیر یخچال فریزر اجاق‌گاز تلفن ۲۴۷۳۵۸

**تعمیر بخاری و آبگرمکن**

تعمیر انواع ابگرمکن و کولر ۷۶۷۴۷۳

تعمیر انواع ماسین‌لباس شوئی ۷۶۴۰۳۰

**لوله بازکنی**

تشخیص ترکیدگی . ترمیم و بنائی ، تعمیر لوله‌کشی ولوله بازکنی فوری
۲۳۵۵۳۴

نشتیابی و لوله کشی بنائی در تمام تهران ۷۵۸۵۷۱

لوله‌بازکنی و تشخیص‌ترکیدگی تلفن ۲۶۲۶۹۸

## امداد سرویس تشخیص ترکیدگی
لوله بادستگاه الکترونیکی و ترمیم وولوله‌کشی و لوله بازکنی‌و بنائی بامصالح شبانه روزی ۹۳۱۴۱۴ و ۹۲۱۶۹۷

تخلیه چاه تهران وشهرستان متری ۳۰ تومان ۹۶۹۵۱۳

لوله‌بازکنی ۷۶۱۶۰۱

## تخلیه‌چاه
لوله بازکنی
تلفن ۵۶۶۹۸۷

لوله بازکنی وترکیدگی
۹۶۷۲۵۳

# نیازمندیهای اطلاعات تلفنی آگهی می پذیرد

استخدام: ۳۰۳۷۰۲ـ ۳۱۱۲۱۹ املاک و مستغلات: ۳۰ ـ ۳۱۱۲۲۹ خرید و فروش: ۳۲۸۲۵۷ـ ۳۲۸۴۱۴ خدمات: ۳۱۲۴۱۳ ـ ۳۱۱۲۲۷

موسسه فنی داریوش
**لوله بازکنی تخلیه چاه تشخیص**
ترکیدگی با دستگاه الکترونیکی و ترمیم و بنائی آنها ـ لوله کشی بدون تعطیل
**۵۴۳۴۷۳**

لوله بازکنی فردوسی بدون تعطیل ۳۵۵۰۰۹

تشخیص ترکیدگی بادستگاه و ترمیم و بنائی و لوله بازکنی فوری ۳۴۱۵۹۲ تلفن ۶۴۷۵۳۰
۱ـ۱

ترکیدگی ولوله بازکنی فوری ۸۵۳۹۵۹

لوله بازکنی و تشخیص ترکیدگی شمیران ۲۶۳۵۴۶

نشت یابی رامتین
الکترونیک و ترمیم بلافاصله تشخیص ترکیدگی با دستگاه ۶۳۷۱۳۶

لوله بازکنی شبانه روزی ۷۶۳۴۷۲

لوله بازکنی وتخلیه چاه فوری ۳۷۰۸۵۳

لوله بازکنی فوری
فوری ۶۳۶۳۷۹

## تخلیه چاه

تخلیه چاه فوری ۷۶۲۰۱۰

ارزانترین تخلیه تراش چاه ولوله بازکنی تلفن ۶۴۸۵۵۲

**تخلیه چاه**
ولوله بازکنی تلفن ۳۵۰۷۳۷ و ۷۶۶۸۸۶ و ۳۶۰۲۲۰

شرکت تخلیه اس. اف
هرمتر ۲۰ تومان تلفن ۵۴۴۸۶۸ ۵۴۴۷۹۲

موسسه فنی دل آرام
**تخلیه چاه و لوله بازکنی**
**۳۵۰۷۲۷**
**۷۶۶۸۸۶**
**۳۶۰۲۲۰**

لوله بازکنی فوری ۷۶۰۶۲۷

تخلیه چاه تهران و شهرستان ۹۵۱۱۵۲ و ۹۶۰۳۶۹

امداد سرویس
**تخلیه چاه**
تخلیه هر نوع چاه و سپتیک ولجن باهر غلظت باتانکرهای متعدد و برق سه فاز و موتور های مخصوص لجن کش و لایروبی با دستگاه مخصوص و انحصاری بدون دخالت دست شبانه روزی فوری
**۹۳۱۴۱۴**
**۹۲۲۰۵۸**
**۹۲۱۶۹۷**
**۶۲۱۴۷۵**

تخلیه چاه و لوله بازکنی ۷۶۶۷۳۳

## آگهیهای گوناگون

خدمات حسابداری و مالیاتی ۸ تا ۴ ۹۴۲۵۶۱

BW
**پارکت**
فرش چوبی BW ایران بساختمان شما جلوه خاصی می بخشد . روی پارکت آتش سیگار ، جوهر ، اسید و سایر مواد شیمیائی اثر ندارد.
MISCHLER
**میشلر**
سرماگرما و نور از کرکره چوبی میشلر عبور نمیکند . پرده چوبی میشلر درعین زیبائی در مقابل سرقت مقاوم بوده وبصورت حفاظ قفل خواهد شد .
شرکت ساختمانهای کشوری
نمایشگاه پارکت وپرده کرکره میشلر خیابان شاهرضا کوچه فتوحی تلفن های ۸۲۴۸۷۰ـ
۸۲۹۰۹۶ـ۸۲۹۳۹۰ـ۸۲۴۳۰۷

## گمشده

اجازه اقامت شماره ۸۹۱۰ر۱۳۶ر۲۷۵ بتاریخ صدور ۱۴ر۶ر۳۶ به نام آقای خیام بشهر تبعه هندوستان دارنده گذرنامه شماره ۷۰۹۶۴۰ج گمشده تلفن ۴۲و ۹۲۴۳۴۱
آـ۱۸۲۹

باطلاع میرساند تعداد یازده برگ چک ( در وجه حامل) ازشماره ۰۰۴۸۰۵ تا ۰۰۴۸۱۵ ازتاریخ ۲۵ر۴ لغایت ۲۵ر۱۲ر۳۷ و ۲۰ر۱و ۲۰ر۲ر۲۸ جمعا بمبلغ ۳۶۵۰۰۰ ریال از حساب جاری شماره ۷۸۲ بانک بازرگانی شعبه بازار که نزد اینجانب محمدحسین حکیمی بوده مفقود گردیده و از درجه اعتبار ساقط است.
آـ۱۸۰۸

دو برگ چک بکی بشماره ۶۴۷۱۲ الف ۲ بانک فرهنگیان همدان بمبلغ پانصد هزار ریال دیگری بمبلغ چهارصد هزار ریال بشماره ۶۳۹۴۷۸ر۱ر۳۰۶ـ بانک ملی شعبه سازمان آب که هردو در وجه اینجانب نوشته شده بود مربوط به آقایان مطاءالطیبی و مهدی موسوی مفقود شده و از درجه اعتبار ساقط است.
سید حسن موسوی

دسته چک ۵۰ برگی از جاری ۱۳۴۵ بانک ملی سر اسیاب دولاب از شماره ۵۶۹۴۰۱ الی ۵۶۹۴۵۰ باپسیاری چیز های دیگر به سرقت رفته ازدرجه اعتبار ساقط است
۱ـ۱

**سگی از نژاد ایرلندی به رنگ قهوه ای با گوشهای بلند افتاده به نام دیوک حوالی بین چهارراه ظفر و پمپ بنزین جردن گمشده از یابنده تقاضا می شود با تلفن های ۲۲۰۲۷۶ و ۲۲۴۰۴۱ و ۶۲۰۰۵۲ تماس گرفته مژدگانی دریافت دارند.**
آـ۱۸۲۰

## آپارتمان فروشی

**بورس آپارتمان های اکباتان علاقمندان بخرید و فروش آپارتمان های شهرک اکباتان بمامراجعه نمایند .**
تلفن ۶۵۵۸۱۵

**زعفرانیه سعدآباد**
**۲ طبقه ۸۰۰ متر زمین ۷۰۰ متر بنا ۴ اطاق خواب ۲ انبار ناهارخوری پذیرائی شوفاژ کولر استخر تلفن ۲۷۲۱۳۸ و ۲۷۰۴۸۵**

قیطریه ۶ دستگاه ۲ خوابه مهندسی ساز ۱۲۰ متر ۵۱۰۰۰۰ تومان ۸۴۷۹۸۲
۱ـ۳ آـ۱۷۸۹

یکدستگاه از آپارتمان های شرکت اسکان نبش خیابان میرداماد وپهلوی ۳ اطاق خوابه و سرویس مستخدم بمساحت ۲۰۲ متر واگذار می شود تلفن ۲۷۱۳۲۸
آـ۲۹۳

دو دستگاه آپارتمان بمساحت ۱۶۵ و ۱۳۸ متر مربع مفید با پارکینگ و موکت و کاغذ دیواری خارجی و کمد های متعدد جادار و شیک و شوفاژ روشن واقع در خیابان ژاله زرین نعل با ۴۵۰ و ۳۸۰ هزار تومان و وام بانکی ۱۵ ساله بفروش می رسد تلفن ۵۳۹۷۵۸ و ۵۲۴۱۲۲
۱ـ۲ آـ۱۸۲۷

بین پهلوی و جردن ۱۶۰ متر پارکینگ و انبار فروشی ۸۵۳۷۳۶
۱ـ۳ آـ۱۵۲۷

شهر مسکن
به تعداد ۹۴ دستگاه آپارتمان ۱ و ۲ و ۳ و ۴ اطاق خوابه در جا های مختلف از ۳۰۰ هزار تا ۲ میلیون تومان فروشی ۸۵۷۷۹۸
۱ـ۵ آـ۱۷۰۳

یکدستگاه آپارتمان تک واحدی ۳ اطاق خواب با شوفاژ و کولرو پارکینگ واقع درخیابان سپه خیابان خورشید پلاک ۶۴ طبقه سوم باوام بانکی مقطوع ۷۰۰ هزار تومان تلفن ۶۶۰۶۲۹
۱ـ۲ آـ۱۷۵۹

آپارتمان طبقه اول در خیابان سی متری مقابل ژاندارمری نبش کوچه کلات بمساحت ۹۲ متر برای محل کار و سکونت ۳۳۰ هزار تومان و آپارتمان دیگر در همین ساختمان با مستاجر ۲۳۰ هزار تومان بفروش می رسد تلفن ۶۴۵۲۹۳
۱ـ۲ آـ۱۵۸۰

**فروشی**
**عباس آباد طبقه دوم ۳ اتاق خواب سالن پذیرائی شوفاژ . کولر تلفن مستقل تلفن :۸۵۹۸۷۸**

**آپارتمان فروشی گاندی نبش خیابان هشتم شماره ۳۴ دو وسه اطاق خوابه کاملا شخصی ساز با تهویه و آسانسور باقیمت مناسب تلفن ۶۸۲۹۲۳**

اکازیون
آپارتمان های ۲ اطاق خوابه ۸۵ متر ۱۰ متر انباری شوفاژ آسانسور تلفن موکت دید عالی مهندسی ساز در بهترین نقطه قلهک ۴۹۰ هزار تومان نصف نقدبقیه ۳۰ ماهه بابهره بانکی تلفن ۶ـ۸۲۰۰۰۴
آـ۱۸۱۶

**فرح عباس آباد**
یکدستگاه آپارتمان ۳ اطاق خوابه فروشی یا اجاره ۸۵۲۸۰۷
۱ـ۳ آـ۱۷۰۶

**آپارتمان طبقه دوم بسیار لوکس دارای تمام تجهیزات حتی حمام سونا واستخر ۲۳۳۷۲۴**

فرح جنوبی ۷۵ متر محل کار فن کوئل و آسانسور فروشی ۸۵۳۷۳۶
۱ـ۳ آـ۱۵۱۸

فرح شمالی ۲ خوابه ۱۲۰ متر شخصی ساز تک واحدی شوفاژ پارکینگ پارکت وموکت ۸۴۷۹۸۲
آـ۱۵۱۶

**انتهای فرح شمالی چند دستگاه آپارتمان ۸۰ متر و ۱۰۰ متری با آسانسور و فن کوئل بفروش می رسد ۲۳۹۶۰۹ و ۲۳۲۸۵۹**

داودیه ۱ و ۲ خوابه با شوفاژ وپارکینگ فروشی ۸۴۷۹۸۲
۱ـ۳ آـ۱۵۱۹

زرگنده ۲ اطاق خوابه ۱۲۰ متر انبار تلفن و پارکینگ ۸۴۷۹۸۲
۱ـ۳ آـ۱۵۲۰

**فروش فوری**
دو دستگاه آپارتمان ۲ اطاق خوابه هر کدام ۱۰۰ متر و یک دستگاه آپارتمان ۱ اطاق خوابه ۳۲ متر با کلیه وسایل لازم و تلفن ـ شمیران ـ خیابان مژده ـ خیابان نخجوان تلفن ۲۲۴۷۳۰
۱ـ۴ آـ۱۸۳۸

کریم خان اول آبان شمالی دو دستگاه آپارتمان بفروش میرسد ۸۵۰۹۷۲
آـ۱۵۳۳

**فرح آباد تهران نو آپارتمان یک خوابه نوساز تلفن ، شوفاژ روشن ، پارکینگ کولر ، انباری، ۷۰ متر ۳۷۰ هزار تومان تلفن ۷۹۸۷۴۱**

**شهرک اکباتان فاز یک**
۳ اطاق خوابه ۱۵۵ متر با تلفن،پارکینگ و انباری ۲۷۵۶۱۰
آـ۱۸۱۹

**۴ دستگاه آپارتمان ۲**
اطاق خوابه لوکس باسرویس وپارکینگ خیابان کوروش کبیر مقابل حسینیه ارشاد کوچه هدیه یکجا و یا تک واحدی بفروش میرسد تلفن ۲۲۸۹۷۱
۱ـ۴ آـ۰۱۳۷

یکدستگاه آپارتمان
از یک خانه ۳ طبقه دارای سه اطاق هال و سرویس و زیر زمین و انباری و حیاط مستقل و بنای مفید ۹۰ متر باوام بانکی بفروش میرسد تلفن ۷۳۱۹۱۸
۱ـ۲ آـ۱۸۸۲

**بر فرح جنوبی ۹۰ و ۱۲۵ متر ۴ و ۵ اطاقه باتلفن برای محل کار فروشی تلفن ۸۵۳۷۳۶**
۱ـ۳ آـ۱۸۸۰

**آپارتمان های مهندسی ساز ۲ و ۳ اطاق خوابه بالای میدان ونک ۶۲۳۰۰۵**

**اکازیون**
بهترین محل گیشا آپارتمان ۳ اطاق خوابه با تجهیزات کامل نصف نقد بقیه بابهره بانکی ۸ ساله تلفن ۶۳۶۳۴۹
۱ـ۷ آـ۱۸۳۲

آپارتمان ۲ اطاق خوابه با آسانسور پارکینگ در طبقه چهارم پشت پارک کوروش خیابان دیلمان بفروش میرسد تلفن ۲۷۰۷۳۶
آـ۱۸۲۸

طبقه اول آپارتمانی با ۲ اطاق خواب سرویس خارجی و ایرانی آشپزخانه هال و مهمانخانه پارکینگ زیر زمین برای خدمه یا انباری حیاط مستقل برق مستقل شوفاژ کولر پارکت موکت و ۱۷۰ متر مساحت بفروش میرسد تلفن ۲۹۴۳۲۶
۱ـ۲ آـ۱۷۱۷

خیابان پهلوی خیابان سرو آپارتمانی به مساحت ۲۲۳ متر باپارکینگ و تلفن مستقل و دکوراسیون شخصی ساز و مهندسی قیمت مقطوع متری ۵۵۰۰ تومان تلفن ۷۵۱۱۵۹ و ۲۲۸۷۱۱
۱ـ۵ آـ۱۶۴۴

**دریای نور آپارتمان فوق العاده لوکس وزیبا ۲ اطاق خوابه ۱۳۵ مترمربع باتمام تجهیزات تلفن ۶۵۲۴۱۱**

**آپارتمان های دو اطاق خوابه ۳۵۰ هزار تومان ببالا ۱۲۰ هزار تومان نقد با وام بانکی ۷۸۰۴۶۸**

**آپارتمان فروشی**
۲ و ۳ و ۴ اطاق خواب در وزراء گاندی جردن پهلوی از ۶۰۰ هزار تومان ببالا ۶۲۵۲۰۱ و ۶۲۴۶۱۳
آـ۱۸۳۴

آپارتمان لوکس باوام بانکی از ۴۰۰ هزار تومان ببالا درشمال شهر ۲۲۸۹۷۱ تفکری

**آپارتمان فروشی**
۳ و ۴ و ۵ اطاقه با قیمت مناسب نقد و اقساط تلفن ۷۹۴۶۵۴

**آپارتمان قسطی**
تهران پارس ۱۵۰ هزار تومان نقد بقیه وام بانکی ۱۵ ساله
**۷۸۱۹۱۸**

**انتهای خیابان پاستور**
اول خیابان کیوان کوچه مصطفی نژاد پلاک ۱۲ آپارتمان در طبقه زیر بمساحت ۱۵۶ مترباحیاط بزرگ ۲ اطاق خواب و سرویس کامل و انباری ۳ × ۴ بمبلغ ۴۵۰ تومان فروشی تلفن ۳۵۹۶۱۲

## خانه فروشی

**یکباب منزل بمساحت ۲۰۶ متر در انتهای فرح شمالی**
۳ طبقه ساختمان طبقه اول تماما سالن پذیرائی با بار باتمام دکوراسیون دو طبقه دیگر دارای ۸ اطاق خواب وسرویس باتلفن به مبلغ یک میلیون و هشتصد هزار تومان بفروش میرسد تلفن ۲۳۷۷۴۱

اکازیون
نبش سیمتری جی و ۱۶ متری امیری ساختمانی ۲ طبقه نیمه تمام ۱۸۰ متر دارای ۵ر۶ باب مغازه با مستاجر بقیمت یک میلیون و دویست هزار تومان تلفن ۹۶۸۴۶۴
۱ـ۲ آـ۱۶۲۳

**عباس آباد**
**۹ وباب خانه کلنگی باجواز سه طبقه ۲۰۰ متر و ۲۱۴ متر آب برق تلفن بفروش میرسد ۸۴۵۰۵۱**

خانه سه خوابه مقطوع ۹۸۰ هزار تومان ۵ بعد ۲۷۹۱۴۵
۱ـ۳ آـ۲۴۴۴

**در خیابان پهلوی ـ مهدیه**
ساختمان مهندسی ساز دو طبقه مستقل شمالی مساحت ۲۵۵ زیربنا ۳۲۰ متر بادو تلفن لو ازم باده اتاق و زیرزمین فروش یک میلیون و ششصد هزار تومان تلفن ۶۶۳۲۰۰
آـ۵۰۹۷

**خانه ویلائی مجهز به شوفاژ واستخر و کولر مدرن در فرمانیه تلفن : ۲۷۸۸۳۸**

خانه جنوبی مستغلاتی دو طبقه ونیم بایکباب مغازه شمال آیزنهاور تلفن ۹۳۰۶۲۵ از ساعت ۸ تا ۱۴ بعد ازظهر
آـ۱۸۶۸

خانه ای واقع در نیروی هوائی سلیمانیه بادو اطاق و هال و تلفن و حمام به مساحت ۱۰۸ متر جنوبی بسیار تمیز فروشی ۲۳۶۳۱۷ از ۸ صبح الی ۵ بعد ازظهر
آـ۱۹۳۱

خانه قدیمی ساز سمبر مساحت ۱۶۷ متر در خواجه نصیر طوسی بفروش می رسد تلفن ۷۶۹۵۷۱

## اکازیون

**خانه ای ۵ اطاق خوابه با ۲ هال ، زمین ۵۷۵ متر بنا ۲۷۵ متر نما سنگ ترمانتین دارای آب برق استخر و ۳۰۰ مترفضای سبز موکت تمام اطاقها لوستر شوفاژ پرده کرکره کولرواقع در گوهردشت کرج به فروش می رسد تلفن ۵۲۸۳۱۸ از ۹ صبح الی ۱ر۵ بعد از ظهر**

**خانه ای واقع در خیابان کوروش کبیر ـ سه راه زندان ـ خیابان بیستون کوچه شهنواز ـ پلاک ۷۲ شمالی و جنوبی (۱۴۵) متر سه طبقه با سرویس کامل بفروش میرسد قیمت ۷۵۰ هزار تومان تلفن ۷۵۹۵۰۷**

منزلی در خیابان نواب چهار راه رضائی ۱۰۸ متر زمین دارای ۵ اطاق آب و برق تلفن حمام انباری نزدیک به خیابان به فروش میرسد ـ تلفن ۵۴۶۶۹۸
۱ـ۲ آـ۱۸۰۶

خانه فروشی واقع درخیابان قلمستان کوچه صمیمی پلاک ۹ مساحت ۱۲۸ متر مربع ۲ طبقه دارای ۶ اطاق حمام کولر تلفن و زیر زمین از ساعت ۱۰ صبح الی ۶ بعدازظهر تلفن ۵۵۲۵۶۶
آـ۱۸۷۳

**خانه ای بین زرتشت و آریامهر جنوبی زمین ۱۴۵ متر زیربنا ۲۵۰ متر دارای ۷ اطاق زیرزمین موکت کاغذ دیواری کولر تلفن بدون واسطه تلفن ۶۵۱۶۸۳**

ساختمان ۳ طبقه شامل مغازه وخیاطی و انبار با شرایط مناسب و درآمد کافی در خیابان لاله زار کوچه مهران بعلت مسافرت یک میلیون و سیصد هزار تومان بدون واسطه به فروش میرسد ۲۱۳۰۷۹ بعد ازظهر ۶۵۲۵۳۲
۱ـ۲ آـ۱۸۸۴

خانه ۵ اتاقه تمیز با کولر و فیش تلفن فروشی ـ خیابان کارون چهارراه هاشمی کوچه ثقفی پلاک ۹ ـ از ساعت ۱۰ تا ۱۲ صبح

یکباب خانه دو طبقه مستغلاتی هرطبقه ۳ اطاق خواب جمعا ۴۰۰ متر زیر بنا و ۳۰۸ متر زمین بمبلغ یک میلیون و ۶۵۰ هزار تومان بفروش می رسد نشانی : آریاشهر فلکه اول خیابان گلناز خیابان ۲۷ پلاک ۲۹ آقای قهرمانی

تجریش : خانه شخصی ساز مساحت ۲۵۰ متر شمالی ۲ طبقه ۳ اطاق خواب با تلفن و کولر فروشی ۲۷۲۸۷۳
آـ۱۶۴۶

خانه ای ۳ طبقه مستغلاتی شمال جنوبی شامل ۵ واحد مسکونی بمساحت ۳۷۰ متر و ۷۰۰ متر زیربناباپارکینگ و شوفاژ کولر تلفن و استخر شنا واقع در شاهرضا ایستگاه درختی کوچه اعتماد مقابل پلاک ۲۵ بقیمت یک میلیون و نهصد هزار تومان بدون واسطه بفروش میرسد تلفن از ۱۱ تا ۵ بعد از ظهر ۵۲۷۹۱۴
۱ـ۲ آـ۱۷۷۷

**بعلت مسافرت**
خانه ای ویلایی نبش ۱۱۱ و ۱۳۰ تهرانپارس بدون واسطه بفروش میرسد تلفن ۷۸۱۸۷۰
آـ۱۹۲۱

**صد دستگاه کرج**
۲۵۰ متر یک طبقه ۲۰۰ متر زیر بنا نوساز بافیش تلفن و سرویس کامل بعلت مسافرت بفروش می رسد تلفن ۷۸۱۸۷۰
۱ـ۴ آـ۱۹۲۰

خانه ای حدود هفتاد متر بر خیابان شاهپور بین فرهنگ و ارامنه سه اتاق و کلیه تجهیزات با تلفن سیصد و بیست هزار تومان یک تا ۸ بعد از ظهر ۵۶۳۹۹۹

**اکازیون بقیمت آپارتمان**
**خانه ای شمالی ۲ طبقه ۲ اطاق خواب سرویس کامل با تلفن مساحت ۲۰۸ متر آیزنهاور شادمان مستعانیه غربی قیمت یکمیلیون تومان مقطوع ۹۸۲۵۵۷**
۱ـ۳ آـ۱۵۲۹

خانه ای بمساحت ۷۵ متر دارای آب و برق و تلفن سه اتاقه نشانی خیابان جیحون کوچه بینا تلفن ۹۵۴۸۷۸
۱ـ۳ آـ۱۵۳۰

**اکازیون و اقعی**
منزلی شمالی بمساحت ۲۸۰ متر ۲ طبقه ۶ اطاقه و ۲ اطاق جنوبی جمعا ۸ اطاق با حیاط بزرگ و تلفن واقع درقلمستان کوچه اسلامی پلاک ۱۵ شبها با تلفن ۵۲۷۶۵۹
۱ـ۲ آـ۱۵۳۹

منزلی شمالی سلسبیل چهارراه وثوق ۱۱۴ متر، زمین ۵ اطاق تلفن کولر پرده کرکره کاغذ دیواری استثنائی ۸۰۰ تومان تلفن ۹۵۶۸۵۱
۱ـ۲ آـ۱۵۲۳

**شهر مسکن**
تعداد ۴۳ دستگاه خانه ۱و ۲ طبقه از ۵۰۰ هزار تا ۲ میلیون تومان در جا های مختلف برای فروش موجود است ۸۵۷۷۹۸
آـ۱۶۹۹

**خانه ای بازیر بنای ۱۵۳ متر ۳ طبقه دارای ۱۷ اطاق آب و برق و تلفن واقع درخیابان فخرآباد فروشی ۳۹۳۹۱۳**

## ویلای فروشی

**شهر مسکن**
به تعداد ۷۲ دستگاه ویلای ۱ و ۲ طبقه در جا های مختلف از ۲ میلیون الی ۸ میلیون تومان برای فروش موجود ۸۵۷۷۹۸
۱ـ۵ آـ۱۷۰۱

**تهیه مسکن لایف**
**ویلا و اپارتمان شما را فورا بفروش میرساند ۲۲۸۱۲۸**

**ویلا به مساحت ۵۱۰ متر زیر بنا ۲۴۰ متر واقع در تخت طاووس ـ خیابان غفاری ـ منشعب ازمیدان ۲۵ شهریور بفروش می رسد عصرها از ساعت ۴ تا ۸ با تلفن ۸۲۲۸۴۹ تماس بگیرید .**

**اکازیون**
**تهران پارس ویلائی جنوبی ۳۷۵ متر شوفاژ تلفن و مبله بفروش می رسد تلفن ۷۸۴۰۷۱**

نوشهر ویلا باباغ صد هزار متری فروشی یا معاوضه ۹۳۱۰۷۴
۱ـ۳ آـ۱۵۲۵

**ویلا درخزر شهر**
**ویلای یک طبقه شیک ۳ اطاق خوابه با ۳ دستگاه سرویس و حمام وسالن نشیمن ناهارخوری بزرگ با شومینه آب و برق و سایر تاسیسات بقیمت مناسب نقد و اقساط به فروش میرسد تلفن ۳۷۰۰۱۱ داخلی ۲۵ ساعت ۱۰ تا ۵**

## باغ فروشی

باغچه خوشامیان متل قو فروش یامعاوضه ۹۳۱۰۷۴
۱ـ۳ آـ۱۵۲۴

باغ مشجر باسند مالکیت حدود ۱۷۰۰ متر دارای ساختمان نوساز در بهترین نقطه دماوند تلفن ۳۵۹۴۸۷
آـ۱۸۸۶

**یک باغ میوه محصور به مساحت یک هکتار با ویلاوموقعیت بسیارعالی در انتهای ملاردوویلاکرج به فروش میرسد تلفن : ۶۳۶۱۶۴**

## سرقفلی مغازه

همه نوع مغازه جهت فروش واجاره تلفن ۹۳۶۷۵۳

**سه باب دکان**
**مناسب برای نمایشگاه ـ دفتر تجارتی ـ جواهر و ساعت فروشی در پاساژ ساختمان آلومینیوم خیابان شاه اجاره داده می شود تلفن ۳۷۴۴۸۰**

**کارگاه دوزندگی**
در موقعیت عالی با جواز و وسایل واگذار می شود تلفن ۷۸۱۸۷۰
آـ۱۹۲۲

**قابل توجه شرکت های بازرگانی و بازرگانان محترم یکباب انبار به مساحت ۲۰۵۰ متر مربع برجاده قدیم کرج جنوب فرودگاه مهرآباد دارای ۳ اطاق برای دفتر و سرایدار و ۲۰۰ متر انبار مسقف با برق و تلفن بعلت مسافرت بفروش میرسد تلفن صبحها ۳۱۵۰۹۶۵ و عصرها ۸۲۳۰۸۶**

**۲ باب مغازه اول جمشید آباد شمالی با موقعیت عالی و تلفن وجواز با مساحت ۱۱۰ متر سرویس کامل بفروش می رسد ۹۳۲۴۸۰**

## زمین فروشی

زمین صنعتی خریدار و فروشنده ایم ۹۳۶۷۵۳
۱ـ۱۹۶۵

**فروش زمین های تاکستان ۶۴۵۱۴۲**

زمین در مهر شهر و کوی ولیعهد نقدو اقساط فروشنده ایم تلفن ۹۲۲۷۳۹

**شهرک غرب مهرشهر ۷۵۵۷۳۴ و ۷۵۲۸۹۸**

**زمین ساختمانی و خانه کلنگی در شمال شهر فروشنده ایم تلفن ۹۳۲۴۳۴**

زمین ۵۰۰ متر در بهترین نقطه کرج تلفن ۹۳۱۰۷۴

**قابل توجه صاحبان صنایع**
زمین های ۸ و ۲ و ۶۰ و ۳ هکتاری در جاده تهران مشهد بترتیب در کیلو متر های ۱۵ و ۱۷ و ۲۷ و ۳۰ بفروش می رسد که ۶۰ هکتاری دارای قطعات تفکیکی برای شهرک سازی است طالبین در جمعه با تلفن ۲۹۳۵۵۳ تماس حاصل فرمایند.

**زمین فروشی در کلاردآباد نزدیک متل نو مساحت ۷۱۴ متر مربع مشجر محصور بفروش میرسد عصرها از ۵ تا ۸ بعد از ظهر به تلفن ۸۵۴۷۷۰ مراجعه شود .**

قابل توجه
مرتفع ترین قطعه زمین نیاوران باديد و منظره بسیار عالی ۳۵۰۰ مترمربع شمالا و جنوبا به خیابان ۱۰ متری اسفالته باجریان برق و آب و ۳ رشته تلفن بفروش میرسد از ساعت ۳ تا ۵ بعدازظهر تلفن ۳۰۲۷۷۸

**چند قطعه زمین در قاسم آباد نارمک فروشنده ایم ۷۹۸۷۷۳**

**صنعتکاران و انبارداران تا وقت باقی است فرصت راازدست ندهید ازمنطقه صنعتی تهرانپارس دیدن فرمائید خریدار و فروشنده ایم . ۷۹۴۶۴۱ و ۷۸۱۴۳۴**

زمین مناسب برای ویلا و باغ ۲۷۰۹۸۰
آـ۱۹۲۰

**زمین اکازیون متری ۵ تومان**
باآب جاری واقع در جاده اسفالته شاهدشت کرج (اشتهارد) جهت احداث باغ و تاسیسات و خانه های ارزان قیمت بقطعات ۲۰۰۰ و ۳۰۰۰ و ۵۰۰۰ متری باسند مالکیت به فروش میرسد
**تلفن ۹۳۹۵۵۹**

زمین درمهر شهر وکوی ولیعهد نقدو اقساط فروشنده ایم تلفن ۹۲۲۷۳۹

**زمین ساختمانی و خانه کلنگی در شمال شهر فروشنده ایم تلفن ۹۳۲۴۳۴**

**زمین های صنعتی و کارخانه ای فروشنده و خریداریم تلفن ۹۲۵۹۴۸**

## اجاره آپارتمان

**خیابان خردمند شمالی**
آپارتمان ۵ اطاقی برای محل کار یا سکونت اجاره داده میشود ۸۲۱۸۱۴
آـ۱۷۷۲

آپارتمان های بهجت آباد ۲ اطاق خوابه مبله تلفن ۸۹۶۳۰۰
۱ـ۴ آـ۱۵۲۸

**اجاره محل کار ومسکونی جهت ایرانی و خارجی موجود است تلفن : ۲۳۲۸۵۹**

**ویلائی وهمکف ۶۵۷۹۴۴**

**اجاره فقط با یک زنگ ۶۵۷۹۴۴**

**اجاره فوری محل کار یا سکونت ۶۴۸۵۵۲**

آپارتمان های ۲ و ۳ و ۴ اطاق خوابه وویلا جهت سکونت ودفترکار از ۵ هزار تومان ببالا در عباس آباد گاندی و پهلوی و جردن فوری اجاره داده می شود ۶۲۵۲۰۱ و ۶۲۳۵۱۱

مسکونی و تجاری
آپارتمانی واقع در خیابان دریای نور بین تخت طاووس و عباس آباد باسه اطاق و هال بزرگ و سالن باموکت و پرده کرکره و کولرو شوفاژ به اجاره داده میشود تلفن ۶۵۲۵۲۰
آـ۱۷۵۸

**اجاره محل کار وسکونت فوری**
۳ دستگاه آپارتمان ۲ و ۳ و ۵ اطاق خوابه در داودیه ـ و میرداماد برای اجاره ۲۲۲۱۱۱ و ۲۲۵۱۷۰ و ۲۳۵۰۳۳
آـ۱۸۰۷

**خانه ای اجاره ای**
در عباس آباد با ۲ شماره تلفن برای سکونت و شرکت ۸۵۱۵۰۶
آـ۱۶۹۰

ساختمان اداری نزدیک بلوار اجاره ۷۰ هزار تومان ۹۳۱۰۷۴
۱ـ۳ آـ۱۵۲۶

**۱ تا ۴ اطاق خوابه جهت سکونت و محل کار ۶۵۵۱۳۷ و ۶۵۵۴۲۶**

یکدستگاه آپارتمان در خیابان روزولت جنب سینما دیاموند جهت محل کار شامل ۸ اطاق ۳ تلفن تلکس مبلمان کامل برای اجاره یا فروشی ۶ـ۸۲۰۰۰۴
آـ۱۸۱۷

**محل کار با دو تلفن و تلکس جهت اجاره با تلفن های ۶۶۹۶۴۵ یا ۶۴۷۸۷۱ تماس بگیرید.**

گاندی ۴ اطاق ۴۷۰۰ تومان تلفن ۲و ۶۸۱۲۳۱ و ۶۸۵۳۳۳
آـ۱۷۷۶

توانیر ۴ اطاق ۴۵۰۰ تومان تلفن ۲و ۶۸۱۲۳۱ و ۶۸۵۳۳۳
آـ۱۷۷۵

گاندی مبله ۵ اطاق ۶۵۰۰ تومان ۲و ۶۸۱۲۳۱ و ۶۸۵۳۳۳
آـ۱۷۷۴

**شهر مسکن**
تعداد ۲۸۰ دستگاه آپارتمان خانه و ویلائی اجاره ای در جاهای مختلف از ۴۰۰۰ تومان تا ۲۰۰۰۰ تومان برای اجاره ۸۵۷۷۹۸
آـ۱۷۰۰

یک اطاق از یک شرکت باسرویس مشترک اجاره داده میشود ۶۳۸۷۸۲
آـ۱۹۶۹

برعباس آباد مطب جهت اجاره به پزشکان ساعت ۳ تا ۵ بعداز ظهر تلفن ۸۹۰۴۹۹
۱ـ۳ آـ۱۸۲۱

اطاق دو تخت مبله شده کامل جهت کلیه دوشیزگان و خانم های کارمند تلفن ۷۳۴۶۹۷
آـ۱۸۷۷

آپارتمانی دو اطاق خوابه با آسانسور و فن کوئل و فیش تلفن در خیابان ویلا مبله اجاره داده میشود بین ساعت ۳ الی ۸ بعد از ظهر تلفن ۲۲۶۲۲۷
آـ۱۵۰۴

**مسکن لایف**
**اجاره ویلا اپارتمان خانه تلفن ۲۲۸۱۲۸**

## نیاز به آپارتمان اجاره

**۴۸ ساعته اپارتمان ویلا محل کار شما رافروخته یااجاره میدهیم ۶۸۱۲۷۷**

**بدو ویلا در سطح خوب جهت دو مقام عالیرتبه سفارتی فوری نیازمندیم ۲۲۲۶۳۰ و ۲۲۷۵۱۱**

**تهیه مسکن لایف**
**ویلاو اپارتمان شمارافورا اجاره میدهد ۲۲۸۱۲۸**

**ویلا و آپارتمان در شمال شهر برای کارمندان عالیرتبه شرکت خارجی فوری نیازمندیم . ۲۲۲۶۳۰ و ۲۲۷۵۱۱**

اطاقی برای دختر دانشجو یا کارمند باتمام وسایل از ۴ر۵ ببعد تلفن ۳۷۲۹۵۷
آـ۱۵۷۸

چند دستگاه آپارتمان درعباس آباد تخت طاوس جهت خارجیان فوری نیازمندیم
۱ـ۲۹۵۸۷۰
آـ۱۶۴۵

ویلا و آپارتمان شمارا فوری بخارجیان اجاره میدهیم
۱ـ۲۹۵۸۷۰
آـ۱۶۴۳

**انبار کالا نیازمندیم**
**بیک انبار سرپوشیده با حداقل مساحت ۲۰۰ متر مربع نیازمندیم تلفن ۸۳۰۸۱۹ ـ ۸۳۳۷۸۲ و ۳**

**شرکت چالنج**
**بتعدادی همکف آپارتمان وویلا نیازمند است**
**۶۲۲۷۳۴**
**۶۲۹۱۸۷**

**چند خانواده آلمانی و آمریکائی به تعدادی ویلا و آپارتمان مخصوصا همکف با شوفاژ و تلفن واستخر نیاز فوری دارد تلفن ۶۸۷۸۱۲**

ویلاو همکف درشمال شهر جهت اجاره بخارجیان فوری نیازمندیم
۱ـ۲۹۵۸۷۰
آـ۱۸۸۵

تعدادی آپارتمان مبله وغیره مبله در شمال شهر برای خارجیان نیازمندیم ۱ـ۲۹۵۸۷۰
آـ۱۸۸۴

## نیاز به خرید زمین

**زمین اهواز**
**خرمشهر ـ بقیمت روز فوری خریداریم تلفن ۳۷۵۴۸۷ و ۳۷۴۸۸۶**

**خریدار زمینهای افسریه ۳۴۳۳۴۶**

زمینهای تهران پارس خریداریم ۷۹۳۰۲۰
۱ـ۱

**زمین های داخل محدوده و** زمین صنعتی تجارتی وزراعی خریدار و فروشنده ایم تلفن ۹۳۶۷۵۳
۱ـ۲۵ آـ۱۹۱۸

خریدارزمین افسریه و بلوار رضا پهلوی تلفن ۳۴۴۹۸۲
آـ۱۸۸۱

یکباب مغازه با صد هزارتومان پیش قسط خریداریم ازشاهرضا به بالا تلفن ۸۴۰۶۶۸
آـ۰۱۷۵

خریدار زمین افسریه ۲۴۱۳۵۹
۱ـ۱

تهران پارس زمین خریداریم تلفن ۷۳۱۳۶۶

**قولنامه ۶ ماهه**
زمین دست دوم حدود ۲۰۰ مترحوالی و یا شمال شاهرضا خریداریم ۶۳۰۸۸۷
آـ۱۷۷۱

شهرمسکن
به ما تلفن کنید مستاجر دلخواهتان را در اختیارتان قرارداده و خریدار دلخواهتان ۸۵۷۷۹۸
۱ـ۵ آـ۱۷۰۴

**بیواسطه خریداریم**
**ولنجکیا زعفرانیه حدود ۵۰۰ متر زمین نصف آپارتمان بقیه نقد تلفن ۶۳۶۳۴۹**

**زمینهای کوچک وبزرگ اطراف کرج و ملارد خریداریم ۳۱۱۸۳۶**

**شهرک غرب مهرشهر ۷۵۵۷۳۴ و ۷۵۲۸۹۸**

**زمین های صنعتی و مسکونی خریدار و فروشنده ایم تلفن : ۹۲۲۷۱۶**

**چند قطعه زمین تراکم کم و زیاد بین پهلوی و جردن نیاز است ۶۲۳۰۰۵**

**خانه های کلنگی و زمین ساختمانی در شمال شهر خریداریم تلفن ۹۲۸۰۸۲**

## بنگاه معاملات املاک

**حرید و فروش زمین های بلوار رضاپهلوی ۳۴۵۶۵۳**

## معاملات پول

پولدر مقابل املاک شمال شهر و شمیرانات موجود است تلفن های ۸۲۵۲۶۳ و ۸۲۹۵۲۷

**پول ارزان**
**از ۵ میلیون ببالا موجود است ۸۹۲۶۰۲**

**پول شرطی موجود ۶۸۴۵۲۵**

## خانه شمارا بخارجیان اجاره میدهیم

سازمان مسکن پارس
مرکز اجاره بخارجیان
۸۴۸۴۲۴
۸۵۳۸۵۳
۸۵۷۵۸۵
خرید وفروش

مؤسسه نیازمندیهای خارجیان
خانه بخارجیان اجاره میدهد
۸۳۰۰۸۱ ـ ۸۳۰۰۸۲
۸۲۱۸۱۱ ـ ۸۲۱۷۲۳
۳۱۱ تخت جمشید مقابل سفارت آمریکا

مرکزاجاره خریدوفروش ۲۴ ساعته ۸۳۲۹۳۳
آـ۱۸۹۶

سازمان مسکن کندو
کانون اجاره بخارجیان
ویلا آپارتمان دفترکار
۲۲۷۶۳۸ـ۲۲۷۶۳۹

سازمان نیازمندیهای فرخ
مرکز اجاره وخرید وفروش
۲۲۹۱۵۵ـ۲۲۹۱۵۷
مباشرت نیز میپذیریم

مسکن اگشن
کانون اجاره بخارجیان
۶۸۷۸۱۲

مرکزاجاره
موسسه امور خارجیان
تخت جمشید جنب بهار
۷۵۱۷۸۲ ـ ۷۵۲۳۵۸

مرکز خرید ـ فروش و اجاره تلفن ۲۳۶۱۴۳

۸۲۴۹۵۳
سازمان نیازمندیهای خارجیان
خانه شمارا بخارجیان اجاره میدهد
۸۲۷۹۰۱ـ۸۳۸۱۰۶

رابینسون
اجاره بایرانی وخارجی
خریدو فروش
۶۵۵۴۲۶

شرکت خدمات بین المللی
آ. اچ. زد مرکزاجاره
به خارجی و ایرانی
وخرید وفروش
۶۲۹۸۶۸ و ۶۲۴۱۱۴
۶۲۹۸۶۹ و ۶۲۷۳۴۶

**شرکت دامان**
مشاور شما در خرید فروش و اجاره ۲۳۹۶۰۹

شرکت ریل استیت
اجاره بخارجیان ۹۳۶۲۷۸

وزیری
۶۵۸۱۸۸
۶۵۳۷۴۳
اجاره بخارجیان ـ خرید ـ فروش .

۸۳۵۱۲۰ ـ ۸۲۹۷۶۶
سازمان کورش
اجاره منازل بخارجیان

موسسه فرد
بزرگترین مرکز اجاره بخارجیان
۶۸۶۱۵۸ـ۶۸۵۷۳۷

امداد خانواده
ایرانی خارجی
سکونت
محل کار
خرید ـ فروش
۶۵۱۴۱۹ ـ ۶۵۴۸۵۱

# نیازمندیهای اطلاعات تلفنی آگهی می پذیرد

استخدام: ۳۱۱۲۱۹ـ۳۰۳۷۰۲ املاک و مستغلات: ۳۰ ـ ۳۱۱۲۲۹ خرید و فروش: ۳۲۸۴۱۴ـ۳۲۸۲۵۷ خدمات: ۳۱۱۲۲۷ ـ ۳۱۲۴۱۳


## وام ارزان

**ملك ـ اتومبيل ـ چك كارمندی ـ فرش ۸۵۰۷۴۷**

پول فوری در مقابل ملك وساختمان هر مقدار بخواهید پهلوی دفتر جلالی ۸۹۶۵۱۱ و ۸۹۴۱۹۳

### پول مورد نیاز

بپول راکد شما درمقابل مبیع ارزنده با بهره عالی نیازمندیم ۸۹۲۶۰۲

به پول شما بهره خوب میدهم ۶۵۱۹۲۰ ـ ۹۲۱۹۳۱ ـ ۹۳۴۴۲۵

### استخدام و کار

نصاحچی مرد و زن تمام ونیمه وقت با حقوق مکفی نیازمندیم ۷۵۳۵۴۲

**۱۰۰ نفر ویزیتور** باپورسانت و بعد از ۱۵ روز با حقوق ثابت نیازمندیم ۹۳۶۷۹۳
آ ـ ۱۸۰

برای توزیع مواد غذائی در تهران به چند مدیر فروش و فروشنده باتجربه همچنین چند راننده کامیونت خاور ساکن تهران یا کرج را به همکاری دعوت میکنیم خیابان ویلای جنوبی شماره ۵۲ طبقه دوم ۸۳۲۵۶۹
آ ـ ۱۹۰۰

۱ـ مهندس راه و ساختمان با حداقل ۵ سال تجربه برای سرپرستی کارگاه ساختمانی در زاهدان
۲ـ مهندس راه و ساختمان جهت کارگاه راهسازی در استان کرمان تلفن : ۳۷۳۴۸۵ ـ ۳۷۳۶۱۷
آ ـ ۱۹۰۶

**تعدادی جوشکار درجه یك ودو و تعدادی مونتاژکار نیازمندیم . ۷۹۳۱۹۰**

**جامعه دندان ـ پزشکی ایران**
ماشین نویس فارسی و لاتین استخدام می نماید خیابان حافظ ۴۶۹ طبقه چهارم تلفن ۳۷۱۵۵۴ ـ ۳۷۰۴۵۹

خانم با تحصیلات حدود سوم متوسطه و تعدادی نظافتچی استخدام می شوند تلفن ۳۷۴۴۸۰

بخدمتکار زن جهت شرکت نیازمندیم ۹۳۶۷۹۳

بچند نفر کارگر لوله کش نیازمندیم تلفن ۷۵۲۶۱۹

بدوشیزه ای جهت جوابگوئی تلفن و تایپ فارسی بعد از ظهر ها نیازمندیم خواهشمند است از ساعت ۵ر۱۹ الی ۲۱ تماس بگیرید تلفن ۶۸۲۴۱۳
۱ـ۲ آ ـ ۱۸۳۹

**استخدام میشود**
جهت انجام پروژه بزرگ ساختمانی در گرگان تعدادی تکنیسین باحقوق مکفی و یک نفر مترجم زبان انگلیسی مورد نیاز است تلفن تهران ۶۴۱۹۲۲ گرگان ۸۰۸۴
۱ـ۹ آ ـ ۲۶۲۰

**استخدام**
فروشنده دارو های دامپزشکی باسابقه برای تهران و شهرستان استخدام میشود ۹۲۶۳۵۹
آ ـ ۱۸۹۰

**مستخدم بانو**
بیک بانوی مستخدم نیازمندیم ۵ تا ۸ر۵ تلفن ۲۰۵۰۳۸
آ ـ ۱۸۸۳

سکرتر تمام وقت مورد نیاز است
شرکت دلیش ۸۲۲۰۴۱ ـ ۹ الی ۱۰ تماس بگیرند
آ ـ ۱۸۹۹

تعدادی کارگر ریخته گر و ساده نیازمندیم ۵۹۱۴۳۸
۱ـ۲ آ ـ ۱۹۱۰

یک شرکت بازرگانی استخدام میکند
۱ـ دوشیزه یابانو برای تایپ فارسی
۲ـ مستخدم ۶۳۸۷۸۲
آ ـ ۱۹۷۰

**مهندسین مشاور**
به افراد زیر نیازمند است
۱ـ تلفنچی
۲ـ رانندهبرای خارج ازتهران خیابان شاه عباس کوچه یکم شماره ۲۱
آ ـ ۱۹۲۸

بیک نفر باغبان نیازمندیم ۵۴۹۶۱۹ و ۵۴۹۷۷۱
آ ـ ۱۸۰۷

بانوی منشی تمام وقت از ۹ صبح تا ۴ بعد ازظهر بااستفاده از نهار آدرس پستی منطقه ۱۶ تهران جاده قدیم شمیران خیابان آمل خانه شماره ۴۶ مکاتبه یابعدازظهر ها با تلفن ۷۵۱۶۰۱ تماس بگیرند
آ ـ ۱۸۰۲

**استخدام**
خانمی باسن متوسط برای آشپزی و کارمنزل یک خانواده بطور شبانه روزی مورد نیاز استبین ساعت ۴ تا ۸ بعد ازظهر باشماره تلفن ۶۸۹۲۶۰ تماس بگیرید
آ ـ ۱۸۱۹

بچند نفر کارگر ساده نیازمندیم جهت مبل فروشی در میرداماد سن ۲۲۸۵۰۰ و ۲۲۹۶۶۱
آ ـ ۱۹۱۱

به یك پرستار بچه تمام وقت نیازمندیم ۹۲۷۱۶۴
آ ـ ۱۹۱۲

بیکنفر دوشیزه یا بانو که بتایپ فارسی و لاتین آشنائی داشته باشد برای تمام وقت موردنیاز است شرکت ساپرس تلفن ۲۲۲۰۰۱
آ ـ ۱۹۱۵

بیك نفر نقشه بردار با سابقه ۵ سال کار مفید برای خارج از تهران استخدام میشود تلفن ۳۱۴۳۹۳ و ۳۱۶۵۱۵ از ۸ صبح الی ۱۲
آ ـ ۱۸۹۱

مهندس راه و ساختمان با حداقل ۵ سال سابقه راهسازی جهت کارنظارت در حوالی تهران مورد نیاز است خیابان شاه عباس کوچه یکم شماره ۲۱

به چند نفر تایپست نیم وقت ویك منشی با ۲ سال سابقه کار و تسلط کامل به زبان انگلیسی نیازمندیم ادرس ـ سید خندان میدان فرح نبش خیابان سرسبز پلاك ۱۲ طبقه سوم شرکت بلاور
آ ـ ۱۹۳۳

**مهندس مشاور**
جهت نظارت کارگاه در رشت احتیاج به یك نفر مهندس یا تکنیسین و برای دفتر تهران به تعدادی مهندس و نقشه کش ساختمان نیازمند است .
تلفن : ۲۲۹۷۳۰ ـ ۲۲۹۰۸۰
آ ـ ۱۹۳۲

**استخدام کارگر ساده**
بچند نفر کارگر ساده مورد نیاز است
متقاضیان بین ساعت ۶ تا ۸ بعد از ظهر به آدرس خیابان جمال زاده شماره ۱۶ طبقه چهارم شرکت پرمافرم مراجعه نمایند
آ ـ ۱۸۸۹

بچند نفر دست دوز نیازمندیم ۳۰۴۷۷۸
۱ـ۳ آ ـ ۱۹۰۰

مستخدم زن شبانه روزی نیازمندیم ۲۳۲۵۸۹
آ ـ ۱۸۹۹

**فکر کنید**
چنانچه اتومبیل با تحصیلاتی حداقل دیپلم و آشنائی به زبان انگلیسی وکمی استعداد دارید با ماهی ۷ هزار تومان هم قانع نخواهید بود عباس آباد چهار راه فرح سازمان مسکن ۸۵۰
آ ـ ۱۸۹۸

**ماشین نویس**
دوشیزه یا بانو برای دفتر وکالت از ساعت ۶ تا ۹ بعد ازظهر ها تماس گرفته شود. تلفن ۶۶۸۵۵۵ ۶۶۸۸۸۹
آ ـ ۵۰۸۷

بیک دوشیزه یابانو جهت مدیریت یک شرکت معتبر تمام وقت نیازمندیم باتلفنهای ۸۹۲۹۰۴ و ۸۹۷۶۱۱ تماس بگیرید
آ ـ ۱۸۲۰

**دعوت بهمکاری**
**شرکت ساوانا**
یك نفر ویزیتور باتجربه را که دارای اتومبیل باشد بمنظور فروش مواد دفع آفات در شهرستان ها بطور پورسانتاژی به همکاری دعوت میکند تلفن ۶۶۷۴۱۳

**استخدام راننده**
راننده ۲ شخصی باسواد نیازمندیم تلفن ۸۵۰۷۴۷
آ ـ ۱۷۷۱

مستخدم با تضمین برای تهران تلفن ۸۳۹۰۸۶

شرکت ساختمانی بافراد زیر برای مسجدسلیمان نیازمند است .
۱ـ مهندس راه و ساختمان با حداقل ۵ سال تجربه در کار های ساختمانی .
۲ـ انباردار کارگاه ساختمانی با سابقه ۳ سال کار تلفن ۸۳۲۳۱۲

شرکت کالیپسو
به تعدادی ویزیتور مرد فوری نیازمند است تلفن ۸۹۶۴۲۶

**سکرتر**
بیك نفر ماشین نویس باتجربه و برای جوابگوئی تلفن با حقوق مناسب بطور تمام وقت ۸۴۹۵۲۴
آ ـ ۱۸۸۲

بیك پرستار بچه شبانه روزی نیازمندیم ۸۲۳۸۸۷
آ ـ ۱۸۱۹

بیك خانم شانه کن جهت آرایشگاه نیازمندیم . ۶۵۳۴۷۵

**استخدام نامه رسان**
یکنفر نامه رسان دارای گواهینامه موتورسیکلت و آشنائی کامل به شهر تهران مورد نیاز می باشد از داوطلبان تقاضا می شود به نشانی : بانك توسعه و سرمایه گذاری ایران ـ خیابان سپهبدزاهدی ـ خیابان آذرشهر شماره ۱۶ ( اداره کارگزینی ) مراجعه نمایند.
آ ـ ۱۰۱۵۶

به چند نفر دوشیزه یا بانو جهت تایپ فارسی و لاتین نیازمندیم جاده قدیم شمیران خیابان جنب سینما مولن روژ شماره ۱۹ طبقه سوم تلفن ۷۵۱۹۰۵ شرکت نارکو
آ ـ ۱۹۰۳

تعدادی کارگر جوشکار برنج نیازمندیم تلفن ۳۵۳۶۴۵
آ ـ ۱۸۷۰

بدوشیزه یا بانوی فروشنده احتیاج است ۶۴۱۰۱۴
آ ـ ۱۵۸۹

**استخدام سرایدار و نظافتچی**
اداره فرهنگی سفارت ژاپن به یکنفر سرایدار و نظافتچی مرد باحداقل سن ۴۰ سال و دارای سواد خواندن و نوشتن نیازمند است ( خدمتگزار بازنشسته مقدم می باشد) داوطلبان از این تاریخ تا ۵ مرداد از ساعت ۱۰ تا ۱۲ صبح بادر دست داشتن یک نسخه فتوکپی شناسنامه به نشانی زیر مراجعه نمایند خیابان شاهرضا صبای شمالی شماره ۵۳ تلفن ۶۴۰۹۰۹
آ ـ ۱۸۵۹

سکرتر تلکس
یکنفر خانم وارد بامور تلکس وسکرتری تمام وقت با حقوق مکفی مورد نیاز است تلفن ۷۵۵۰۵۰ و ۷۵۲۴۹۴
آ ـ ۱۸۰۱

بچند خیاط پرده دوز دوشیزه یابانو نیازمندیم تلفن : ۹۲۰۷۵۶ ـ ۹۲۰۶۱۷

**مربی شنا**
دوشیزه یا بانو نیازمندیم ۲۴۴۲۲۹
آ ـ ۱۸۸۲

به آشپز پیتزا و تعدادی کارگر رستوران و گارسن نیازمندیم تلفن : ۸۵۷۵۴۴

پرستار بچه نیازمندیم تلفن ۳۹۱۰۸۹
آ ـ ۱۸۸۸

موسسه ای به یك دوشیزه یا بانو جهت نامه نگاری و تایپ لاتین نیازمنداست تلفن ۳۹۱۰۰۶ از ۱۰ صبح به بعد .

بیک معلم ریاضی برای تدریس خصوصی کلاس سوم راهنمائی نیازمندیم ۷۳۵۲۵۳
آ ـ ۲۴۵۹

بتعدادی دوشیزه یا بانو جهت پانسیون احتیاج است تلفن ۹۷۹۰۵۱

**استخدام سکرتر**
سکرتر آشنا به تایپ فارسی وبرای جوابگوئی تلفن بطور تمام وقت استخدام میگردد تلفن ۲۳۰۳۰۴ و ۲۳۷۶۸۵

۲ نفر فروشنده باسابقه وخیاط سری دوز نیازمندیم تلفن ۸۳۴۱۵۸

تلفنچی آشنا بتایپ فارسی برای بعد ازظهر ها ۳ر۵ الی ۷ر۵ مورد نیاز است ۸۳۴۲۶۳
آ ـ ۱۹۴۳

به چند نفر فروشنده دوشیزه یا بانو نیازمندیم تلفن : ۸۲۱۰۲۹ ـ ۸۳۹۲۴۸
آ ـ ۱۸۳۰

**منشی**
یك نفر خانم منشی با تجربه مسلط به تایپ فارسی و بایگانی و پاسخگوئی تلفن بفارسی وانگلیسی برای تمام وقت مورد نیاز است .
تلفن ۹ ـ ۸۳۵۰۹۶

نقشه بردار
بیك نقشه بردار کار های ساختمانی با حداقل ۵ سال سابقه کار جهت کارگاه جنوب نیازمندیم تلفن : ۶۸۰۶۱۱ ـ ۶۸۰۶۱۴

تعدادی دوشیزه یا بانو جهت بازاریابی با حقوق مکفی نیازمندیم تلفن : ۸۵۹۱۱۲

یك شرکت ساختمانی برای کار در تهران بچند نفر نقشه بردار وارد به امور ساختمانی باحداقل ۵ سال سابقه کار مفید نیازمند است تلفن : ۳۴۶۰۲۸ ـ ۳۳۵۳۳۵

سرویسکار و نصب کننده کولر نیازمندیم ۶۵۹۱۴۹
آ ـ ۱۵۶۰

یك کدبانوی ۴۵ سال به بالا که از عهده کلیه کار های منزل برآید با حقوق مکفی نیازمندیم در خانواده ۴ نفره ۸۵۴۵۵۷

**انباردار لوازم برق**
یکنفر انباردار وارد به لوازم برقی با تحصیلات حدود سیکل با حقوق مکفی استخدام میشود . متقاضیان لطفا دراولین فرصت مشخصات کامل خود را با ادرس ، به صندوق پستی ۱۸۴۲ـ۱۱ ارسال نمایند .
آ ـ ۱۸۷۳

**استخدام منشی**
شرکت ساختمانی یکنفر دوشیزه یا بانو وارد به امور تایپ و بایگانی استخدام می نماید تلفن ۸۳۰۵۹۶ـ۷

بچند نفر ویزیتور با تضمین و سابقه کار جهت توزیع نوار نیازمندیم ۳۰۴۷۶۸

**استخدام خدمتکار**
خدمتکار زن شبانه روزی برای خانواده سه نفری مورد احتیاج است از ساعت ۵ تا ۷ با تلفن ۸۹۷۴۸۵ تماس بگیرید.

بیکنفر ماشین نویس با سابقه کار نیازمندیم ویلای جنوبی شماره ۱۳۵

دوشیزه یا بانو وارد بامور دفترداری و ماشین نویسی استخدام میشود تلفن ۶۸۵۱۱۰ آدرس میدان ونك ملاصدرا ۵۳ همکف

**استخدام**
تعدادی فوق دیپلم یا دیپلمه جهت کاردرجنوب نیازمندیم .
تلفن : ۶۸۰۶۱۱ ـ ۶۸۰۶۱۴

**استخدام فوری**
ماشین نویس و تلفنچی زن و بازاریاب مرد و کارگر ساده تلفن ۹۲۶۱۴۶

یک شرکت ساختمانی جهت کار در تهران در شهرستان به افراد زیر نیازمند است.
۱ـ حسابدار باحداقل ۵ سال سابقه کار
۲ـ راننده ۲ شخصی باحداقل ۵ سال سابقه کار
تلفن ۸۹۲۶۵۱ ـ ۸۹۴۹۸۷
۱ـ۲ آ ـ ۱۷۱۶

**استخدام**
۱ـ تعدادی ویزیتور
۲ـ دو نفر صاف ایزوگام ۶۴۱۸۴۷

قابل توجه دکتر های داروساز جوینده کار جهت هرگونه اطلاع برای اشتغال به جامعه داروسازان ایران مراجعه فرمائید .
۶۵۵۴۷۹ و ۶۵۲۳۲۹

بیك نفر بانو یا دوشیزه ماشین نویس و متصدی تلفن نیازمندیم تلفن : ۸۹۸۳۴۲

فرهنگسرای نیاوران
**استخدام**
فرهنگسرای نیاوران از واجدان شرایط عمومی استخدام را در زمینه های زیر دعوت می کند
۱ـ کارشناس مالی و اداری
۲ـ کارشناس روابط عمومی
۳ـ کارشناس هنرهای تجسمی
۴ـ کارشناس پرسنل
۵ـ کتابدار
۶ـ کارشناس امورچاپی
۷ـ گرافیست
۸ـ امبلور
۹ـ مدیرخدمات
۱۰ـ نظافتچی زن و مرد
۱۱ـ کارگرفنی برق وتاسیسات
۱۲ـ سرایدار
۱۳ـ نگهبان
۱۴ـ آشپز
۱۵ـ پیشخدمت رستوران
۱۶ـ صندوق دار
۱۷ـ فروشنده زن و مرد
از واجدان شرایط درخواست می شود مدارک کامل خود را حداکثر تا چهارم امردادماه جاری به نشانی فرهنگسرا ـ ضلع غربی پارک نیاوران ـ ارسال دارند. تلفن ۲ـ۲۸۷۰۸۱

به تعدادی راننده پایه دوشخصی نه دارای معافی باشند برای کار خارج از تهران نیازمندیم شاهرضا فرصت کوچه بهبهان پلاك ۱۶

تکنیسین نقشه بردار برای کار های اجرائی مورد احتیاج است مراجعه یکشنبه صبح آدرس تخت طاووس خیابان جم خیابان تابنده پلاك ۶۵ شرکت شوسه
آ ـ ۱۵۸۲

به خانم ماشین نویس فارسی برای کار در دفتر حقوقی بعد از ظهر ها از ساعت ۵ الی ۸ نیازمندیم متقاضیان با تلفن ۸۳۱۰۵۸ تماس بگیرند
آ ـ ۱۵۸۳

بیک دوشیزه خوش برخورد جهت فروشندگی و پاسخگوئی تلفن تمام وقت یا نیمه وقت نیازمندیم ۶۵۳۹۵۷
آ ـ ۱۵۹۵

۱ـ ویزیتور مرد برای محصولات بهداشتی.
۲ـ سکرتر وارد به تایپ فارسی.
تلفن از ۲ تا ۶ عصر ۹۲۲۱۶۹ و ۹۳۱۵۶۸
۱ـ۲ آ ـ ۱۵۸۲

بیکنفر دوشیزه یا بانو تمام وقت جهت پاسخگوئی به تلفن و مراقبت ازمنزل نیازمندیم ، نیاوران خیابان گلستان کوی پورداد شماره ۲۰ ایزدی تلفن ۲۷۵۸۵۳

### جویای کار:

جوانی دیپلم و دارای گواهینامه رانندگی و برگ خاتمه خدمت جویای کار است راهنمای ۹۳۶ تلفن ۳۱۱۰۸۰ مراجعه فرمائید
۱ـ۲ آ ـ ۵۱۶۱

جوانی با اتومبیل پیکان و تحصیلاتی در حدود دیپلم دارای برك خاتمه خدمت تمام وقت جویای کار می باشد .
۳۳۴۱۲۱

جوانی ۲۳ ساله مسلط بهزبان عربی و تاحدودی انگلیسی برای کار تمام وقت آماده است به آدرس سبزه میدان کوچه سید ولی پاساژ مسعود شماره ۳۵ مراجعه فرمائید
خوانساری
۱ـ۳ آ ـ ۵۰۶۵

### تدریس

تدریس خصوصی پیمن شورت هند در ۴۴ جلسه تلفن ۸۲۰۱۳۵
آ ـ ۱۸۸۹

ششم طبیعی با تضمین ساعتی ۶۰ تومان دانشجویان مهندسی. ۶۵۶۶۲۷

تدریس خصوصی انگلیسی توسط لیسانس زبان از آمریکا تلفن ۹۳۱۰۹۸
۱ـ۳ آ ـ ۱۸۶۹

کلیه دروس تضمینی ساعتی ۸۰ تومان ۲۳۸۱۵۲

ریاضیات فیزیك شیمی
راهنمائی نظری ششم قدیم توسط ناصری دبیر ریاضی با ۱۸ سال سابقه تدریس ۲۲۶۳۵۹

**تجدیدیها**
گسترش اموزشی با کادری مجهز و ورزیده ترین مهندسین آریامهر و فنی و بقت دانش آموزان ـ هنر آموزان و دانشجویان را در کلیه دروس تضمین می نماید تلفن ۲۵۶۷۱۱ و ۶۲۱۵۶۹
آ ـ ۱۵۹۱

ورزیده ترین گروه
**دبیران**
آماده تدریس در منازل ۷۵۹۴۴۴

**تدریس تضمینی**
راهنمائی دبیرستان توسط دانشجویان فوق لیسانس آریامهر ۹۸۲۶۷۴
۱ـ۳ آ ـ ۱۵۵۱

تدریس وین خارجی ۲۶۷۲۵۷

ریاضیات و ادبیات راهنمائی و متوسطه رشته های ریاضی فیزیک علوم تجربی خدمات ۹۵۴۲۷۳

تدریس خصوصی
آمار حسابداری ریاضیات بازرگانی تلفن ۵۶۳۵۲۴ بعد ازظهر ها
۱ـ۳ آ ـ ۱۶۰۰

ریاضیات راهنمائی اول دوم نظری ساعتی ۵۰ تومان ۶۳۷۸۱۵

راهنمائی نظری دبستان با اعزام دبیر در منزل ۸۲۲۹۸۲

**شرکت امداد خانواده**
تدریس خصوصی ، کلیه دروس توسط استادان متخصص ۶۵۴۸۵۱ ـ ۶۵۱۴۱۹

تدریس خصوصی توسط دو شیزه دانشجوی فنی ـ جبر ـ مثلثات ـ زبان ـ حساب ـ مکانیک ۹ تا ۱۲ تلفن ۹۶۶۵۳۲
۱ـ۲ آ ـ ۱۷۵۴

تخصص در کلیه دروس ابتدائی مخصوصا پنجم باه سال سابقه کار در آموزش و پرورش ۹۶۰۵۹۴

**تدریس تضمینی**
ریاضیات راهنمائی باکمترین وجه تلفن ۷۹۶۹۲۹
آ ـ ۲۵۷۳

**ریاضیات**
**فیزیك ، شیمی**
دوره کامل نظری
تضمینی ۶۵۲۴۵۷

تدریس خصوصی شیمی و ریاضی توسط دانشجوی فارغ التحصیل ۱۳۷۱۸۰ از ۴ به بعد

تدریس خصوصی
دانشجویان آریامهر ملی تلفن ۲۵۶۵۳۰
آ ـ ۱۶۹۱

کلیه دروس دبیرستانی ، راهنمائی ، دبستانی تضمینی ۷۵۶۵۶۳

ریاضیات راهنمائی دبیرستان کنتراتی تضمینی معدلی تلفن ۲۶۵۸۵۲

تدریس خصوصی توسط کادر ورزیده ساعتی ۵۵ تومان ۹۲۴۵۳۱

تدریس ریاضیات فیزیك توسط دانشجوی آریامهر تلفن ۸۵۶۳۲۷

**توسط خانم**
فیزیك شیمی ریاضی زبان ششم نظری راهنمائی دبستان تضمینی ۲۸۳۳۳۰

تدریس خصوصی ـ عمومی
دبستان ـ دبیرستان ـ راهنمائی ـ هنرستان تلفن ۵۶۲۳۱۷

تدریس خصوصی با تضمین قبولی تلفن ۳۴۶۸۴۵

**ریاضیات**
فیزیك شیمی آمار
**تلفن ۸۲۰۹۷۳**

تدریس توسط دانشجوی با تجربه آریامهر ۶۴۴۵۶۳

حسابداری آمار بازرگانی باتضمین دبیر ۸۴۲۸۶۲ ـ ۸۵۱۸۷۶

فیزیك شیمی ریاضیات با تضمین دبیر ۸۵۱۸۷۶ ـ ۸۴۲۸۶۲

کلیه دروس راهنمائی نظری تلفن ۸۵۱۸۷۶

**ریاضیات مدرن**
باهمکاری دبیران پایتخت
تلفن ۸۴۲۸۶۲
۱ـ۸

قابل توجه دختر خانمها ریاضی و فیزیك توسط خانم تلفن ۲۳۶۰۳۲
آ ـ ۱۸۸۳

### پانسیون

پانسیون شبانه روزی شیرین بابرنامه های آموزشی و زبان با تسهیلات بهتر در ساختمان جدید آماده پذیرش فرزندان شما روزانه و شبانه روزی می باشد نامنویسی شنبه ، دو شنبه ، چهارشنبه آدرس انتهای . مرح شمالی پالیزی نبش سیبویه پلاك ۱۰ تلفن ۲۲۴۲۲۹
۱ـ۱

خوابگاه دختران دانشجو و کارمند میدان کاخ ۶۵۲۴۴۴ و ۶۵۳۸۳۱

**مهد کودك مریم**
ضمن در نظر گرفتن همه گونه سرویس آماده است فرزندان شمارا از نوزاد تا ۶ سال زیر نظر پزشک اطفال و پرستاران لیسانسیه قبول نماید ظفر بین بزرگراه و جردن ۲۵۲ تلفن ۲۲۲۱۴۳
۱ـ۱

**پانسیون برای دختران دانشجو و کارمند در آریاشهر ۹۷۹۰۵۱**

### ترجمه و مکاتبات

**دارالترجمه حسن پور**
کلیه امور ترجمه و اوراق رسمی و غیر رسمی شما را دراسرع وقت انجام می دهد شاه چهارراه امیراکرم تلفن ۶۶۱۱۹۳

**شرکت تولیدی پلی فام**
بیك نفر برق کار و چند نفر کارگر ساده جهت کار در کارخانه واقع در شهر صنعتی کوروش (ساوه) نیازمند است طالبین بدفتر مرکزی تهران خیابان شاه عباس پلاك ۱۰۰ مراجعه فرمائید .

## هوخست

HOECHST

**برای شناساندن معرف ها و دستگاههای آزمایشگاهی به همکارانی با مشخصات زیر نیاز داریم :**

۱ ـ تحصیلات حدود لیسانس علوم آزمایشگاهی
۲ـ سابقه کار حدود ۲ تا ۳ سال
۳ ـ آمادگی برای مسافرتهای کوتاه به شهرستانها
درآمد قابل توجه و آتیه ثمربخش تامین میشود

شرکت سهامی خاص ایران هوخست :
تهران : امیرآباد ، روبروی پارک فرح
تلفنهای : ۵ ـ ۶۱۰۲۲۴

## شرکت مهندسی و بازرگانی پارس

**نماینده انحصاری لوازم خانگی جنرال الکتریک و هات پوینت و دستگاههای تهویه مطبوع جنرال الکتریک**

به منظور تقویت کادر پرسنلی خود افراد واجد شرایط ذیل را بهمکاری دعوت مینماید .
۱ـ کارمند امور اداری با تحصیلات دیپلم و حداقل ۲ سال تجربه کار .
۲ـ نگهبان باتحصیلات ششم ابتدائی وتضمین معتبر .
۳ـ کارگر ساده با سواد خواندن و نوشتن.
از واجدین شرایط خواهشمند است با در دست داشتن مدارك لازم دریکی از ساعات اداری به آدرس خیابان حافظ روبروی دانشکده پلی تکنیك کوچه آرزانتین شماره ۱ر۴ مراجعه نمایند .

## شرکت سهامی عام شیشه و گاز

بیکنفر سکرتر زن(منشی ) که واجد شرایط زیر باشد نیازمند است .
۱ـ تسلط کامل به زبان انگلیسی .
۲ـ ماشین نویسی فارسی ولاتین .
۳ـ حداقل سه سال تجربه کار .
متقاضیان می توانند همه روزه غیر از روز های تعطیل از ساعت ۸ الی ۱۵ باداره کارگزینی شرکت واقع در سرآسیاب مهر آباد جنوبی جنب کارخانه کانادادرای مراجعه نمایند

## استخدام در شرکتهای پارس توشیبا

مهندس دررشته های مکانیک ، صنایع ،تولید ، ماسین (جهتشهرستان رشت) لیسانس در رشته های حسابداری ،بازرگانی ، اقتصادکارمند فروش و بازاریابی با حداقل تحصیلات دیپلم متوسطه و ۳سال سابقه کارموثردرامور بازاریابی و فروش لوازم خانگی کارمند حسابداری با تحصیلات حداقل دیپلم متوسطه و ۲ سال سابقه کار موثر تکنیسین جهت تعمیرات وسائل برقی خانگی و کولر گازی .
کارمند انبار با تحصیلات حدود دیپلم ، آشنائی کامل به کاردکس دیپلم در رشته های ریاضی ، بازرگانی ، فنی ، منشیگری با داشتن برك پایان خدمت یا معافیت دائم .
پیشخدمت ـ نظافتچی ـ کارگر ساده جهت حمل ونقل کالا و بسته بندی انجام خدمت نظام وظیفه یا معافیت دائم الزامی است .
نگهبان با داشتن ضامن معتبر و انجام خدمت و ظیفه با حداقل تحصیلات ششم ابتدائی.
متقاضیان می توانند همه روزه از ساعت ۸ لغایت ۱۶ بنشانی ایرانشهر جنوبی پائین تر از ثریا پلاك ۷۱ مراجعه نمایند .

# نیازمندیهای اطلاعات

تلفنی آگهی می‌پذیرد

استخدام: ۳۰۳۷۰۲ـ۳۱۱۲۱۹ املاک و مستغلات: ۳۰ ـ ۳۶۱۲۲۹ خرید و فروش: ۳۲۸۲۵۷ ـ ۳۲۸۴۱۴ خدمات: ۳۱۲۴۱۳ ـ ۳۱۱۲۲۷

---

IRANO SWEDISH COMPANY, AB

شرکت ایران وسوئد

TEL. 65 41 41-5
تلفن: ۵ ـ ۶۵۴۱۴۱

**Has an immediate vacancy as Coromant Carbide Cutting Specialist**

Pre-requisits of the position are:

— Technical School graduation or more
— Min. of 3 years practical experience of Carbide Cutting Tools
— Good command of the English language

The right candidate will enjoy commensurate salary and many fringe benefits including **training possbility in Sweden.**

The interested parties may call personnel dept. Sat. thru Wednesdays for further information and/or interview appointments.

---

## ASSISTANT CHIEF ACCOUNTANT

Towlid Rowghan Refining (Public) company requires a highly qualified Iranian Accuntant, well experienced with accounting techniques and proven supervisory abilities. The position demands B.A. in accounting and a good working knowledge of the English language.
Suitable applicants should telephone at 963284 between 9-11 a.m. Saturday through Wednesday.

---

ایران گاز

شرکت‌سهامی خاص ایرانگاز جهت کاردر شهرری به تعدادی کارگر فنی و ساده نیازمند است . متقاضیان می توانند همه روزه به آدرس تهران ـ جاده قم ـ انتهای خیابان پالایشگاه ـ کارخانه گازپرکنی‌ایران گازآقای مهندس‌اسکوئی مراجعه نمایند .

---

## EXECUTIVE SECRETARY

**Leading consulting engineers has immediate and challenging vacany for an Executive Secretary. Candidates should be highly-qualified Iranian nationals, with perfect knowledge of handling independently Executives Office and with good speed of bilingual typing; shorthand; telex machine. Salary commensurate with ability.**

Please send application with resume giving correct address and telephone number to P.O. Box 214.

---

یك شرکت دولتی‌جهت تکمیل کادرپرسنلی خود احتیاج بتعداد ۲۰ نفر دیپلم مرد جهت‌خدمت در تهران بعنوان تکنیسین نگهداری لوازم‌پزشکی ودارو با حقوق و مزایای مکفی دارد . داوطلبان‌می توانند تاتاریخ ۱۵ر۵ر۳۷ از ساعت ۸ صبح الی ۴ بعد از ظهر با تلفن های شماره ۹۲۵۸۰۲ـ۴ تا ۹۲۶۰۷۱ امور اداری تماس‌گیرند .

---

شرکت سهامی خاص ایرانگاز جهت کاردر تهران‌به چند نفر مکانیك اتومبیل باگواهی‌نامه رانندگی نیازمند است . متقاضیان می توانندهمه روزه از ساعت ۸ الی ۱۳ به‌آدرس‌تهران ـ خیابان سپهبد زاهدی (فیشرآباد) خیابان نیکو شماره ۶۹۹ مراجعه نمایند .

---

صنایع پشته‌بندی ایران
(شرکت سهامی عام)

**ماشین نویس ۲ زبانه با تحصیلات دیپلم و حداقل یکسال سابقه‌کار باحقوق مکفی بهمکاری دعوت می نماید .**
**واجدین شرایط‌می‌توانند به‌اداره استخدامی‌شرکت واقع در خیابان سپهبد زاهدی شماره ۱۷۹ مراجعه نمایند .**

---

استخدام بازاریاب جهت آذربایجان

شرکت سهامی خاص ایران‌گاز در جهت توسعه بازاریابی و فروش خود یکنفر بازاریاب فعال که دارای مشخصات‌ذیل باشدجهت آذربایجان‌شرقی وغربی با حقوق‌و مزایای مکفی استخدام می‌کند .
۱ـ تحصیلات : دیپلم متوسطه ۲ـ داشتن تجربه در امر بازاریابی و فروش لوازم خانگی . ۳ـ داشتن‌برگ خاتمه خدمت و یا معافیت غیر پزشکی . ۴ـ سن‌مابین۲۵ تا ۳۰ سال . ۵ـداشتن گواهی‌نامه رانندگی .
واجدین شرایط فوق می توانند همه روزه ازساعت ۸الی ۱۲به آدرس شعبه شرکت درتبریز واقع در بلوار باغ گلستان مراجعه نمایند .

---

کشتیرانی ملی آریا
(سهامی عام)

**استخدام‌ماشین نویس فارسی ولاتین**

**کشتیرانی ملی آریابه‌چند نفر ماشین نویس‌فارسی و لاتین دارای دیپلم وبرگ معافی نیاز دارد . از واجدین‌شرایط‌درخواست‌میشود صبحها ازساعت ۸ الی ۱۲و۲ الی ۵ بعدازظهر به کارگزینی این شرکت واقع درخیابان شاه عباس شماره ۱۲۷ مراجعه فرمایند .**

---

آگهی استخدام پرستار و بهیار
**بیمارستان آپادانا**

تعدادی پرستار و بهیار را بشرح زیر بهمکاری دعوت میکند .
**۱ـ سرپرستار بخش واطاق عمل**
**۲ـ پرستار بخش واطاق عمل**
**۳ـ بهیار**
از داوطلبان تقاضا میشود جهت مصاحبه به بیمارستان آپادانا سپهبد زاهدی نبش سپند مراجعه فرمایند .
پس از مصاحبه با حقوق و مزایای مکفی نسبت به استخدام آنان اقدام خواهد شد
**بیمارستان آپادانا**

---

بیمه دانا
شرکت سهامی عام بیمه‌گران کمرشیال یونیون لندن

شرکت بیمه‌دانا علاقمندان به شغل بازاریابی بیمه رابه مصاحبه دعوت مینماید .
داوطلبان پس از انجام مصاحبه برای یک دوره کوتاه مدت آموزش انتخاب وسپس بعنوان بازاریاب بیمه‌دانا منصوب خواهند گردید .
لطفا" بین ساعت ۸ تا ۱۲ صبح و ۲ تا ۴ بعدازظهر به خیابان شاهرضا شماره ۸۷۸ (بین‌فردوسی‌و ویلا) مراجعه فرمائید .

---

**سازمان ملی انتقال خون ایران**

بچند نفر فوق لیسانس و لیسانسیه و فوق‌دیپلم علوم آزمایشگاهی جهت خدمت در آزمایشگاه تهران و پایگاه ساری نیازمند است داوطلبان می توانند در روزهای اداری از ۸ صبح الی ۱۶ به کارگزینی سازمان واقع‌در خیابان ویلا شماره۱۳۸ مراجعه نمایند .

---

## شرکت پخش سراسری ایران واجدین شرایط ذیل را جهت اشتغال در بخش واردات ومعاملات بین المللی بهمکاری دعوت مینماید

۱ـ تسلط کامل به زبان انگلیسی .
۲ـ حداقل یکسال سابقه کار مفید در رشته مربوطه .
داوطلبین می توانند جهت تعیین زمان مصاحبه با شماره تلفن های :
۶۶۶۲۶۹ و ۶۶۳۳۷۰و ۶۶۳۴۱۱
آقای بدیع تماس حاصل فرمایند .

---

## استخدام

شرکت‌تهران الکتریك‌جهت‌فروش یخچال ، فریزر، لباسشوئی ،ظرف شوئی وچراغ خوراك پزی تعدادی فروشنده با سابقه در محصولات فوق را بهمکاری در تهران دعوت مینماید .
از داوطلبین خواهشمند است شخصا به آدرس شرکت واقع در خیابان ایرانشهرجنوبی‌شماره ۸۰ ازساعت ۸ الی ۵ بعدازظهرمراجعه نمایند .

---

## استخدام

بافرادزیرجهت‌همکاری نیازمندیم:
۱ـ مهندس تولید باتجربه ۲ نفر
۲ـ تکنیسین مکانیك باتجربه۲ نفر
۳ـ کارمند سفارشات خارجی با آشنائی کامل به زبان انگلیسی و۲ سال سابقه‌کار درامور تدارکات
تلفن ۵ـ ۹۶۶۰۳۱

---

## آگهی استخدام

شرکت سهامی فیروزو شرکت‌های‌وابسته احتیاج‌به اشخاص ذیل جهت استخدام درقسمت های تابعه خود دارد .
۱ـ فروشنده
۲ـ راننده پایه یك
۳ـ تکنیسین ومتخصص سرویس لوازم برقی خانگی وماشین آلات
۴ـ نگهبان
۵ـ مستخدم زن یامرد باسواد
۶ـ پشخدمت باسواد
متقاضیان بایستی حداقل ۵ سال سابقه کار تخصصی کاری خود را داشته باشند و سن آنها بین ۲۰ الی ۴۵ سال باشد .
داوطلبین واجد شرایط با در دست داشتن مدارك به آقای محمود اژدری در شرکت سهامی فیروز خیابان تخت جمشید شماره ۲۱۹ مراجعه نمایند

---

## استخدام

یک‌شرکت بزرگ‌خارجی برای تکمیل‌پرسنل‌خودبافرادزیر که به‌زبان‌انگلیسی تسلط‌کامل‌داشته باشندنیازمنداست:
**۱ـمنشی باحداقل‌درجه‌لیسانس**
**۲ـکارمندحسابداری باسابقه‌کار**
**۳ـمدیرفروش باحداقل‌لیسانس**
**۴ـمسئول کارپردازی باحداقل‌دیپلم**
داوطلبان با راهنمای‌شماره ۹۳۱ اطلاعات مکاتبه کنند .

---

GM IRAN
شرکت جنرال موتورز ایران
(شرکت سهامی خاص)
GENERAL MOTORS IRAN LTD.

جنرال موتورز ایران استخدام میکند .
سرپرستخدمات‌پرسنلی با مشخصات ذیل
۱ـ سابقه کار در امور اداری وپرسنلی ۳ سال
۲ـ معلومات فوق دیپلم یا لیسانس یا معادل آن
۳ـ مسلط به زبان انگلیسی
۴ـ سن‌از۲۵ تا۴۰سال
واجدین شرایط باداشتن دفترچه خاتمه خدمت یا معافی از نظام وظیفه همه روزه غیراز پنجشنبه و جمعه‌به کارگزینی‌شرکت واقع در کیلومتر ۷ جاده مخصوص کرج مراجعه فرمایند .

---

## گروه‌صنعتی‌پاریز استخدام‌میکند

۱ـ ماشین نویس فارسی ولاتین
۲ـ مهندس مکانیك
۳ـ کارمند حسابداری
۴ـ مدیر فروش
۵ـ مهندس برق
۶ـ مهندس ساختمان
۷ـ مهندس شیمی
۸ـ نقشه‌کش باسابقه
۹ـ کارمند دفتری
علاقمندان با راهنمای شماره ۹۳۳ روزنامه اطلاعات مکاتبه کنند .

---

## آموزشگاهها توجه کنند!

صفحه نیازمندیهای آموزشی روزنامه اطلاعات روزهای یکشنبه و چهارشنبه کاملترین فهرست آموزشگاههای رانندگی ، زبان ، خیاطی، کامپیوتر ، موسیقی ، حسابداری ، منشیگری ، آرایش،دروس‌دبیرستانی ونقاشی را در اختیار خوانندگان‌خودقرارمیدهد

**مراکز آموزشی برای درج آگهیهای خودمیتوانند باتلفن‌های ۳۱۱۲۲۷و۳۱۱۰۸۷ تماس بگیرند**

---

## هپکو

هپکو به منظورتکمیل کادرخود در اداره سرویس و قطعات یدکی واقع‌درجاده خصوص کرج احتیاج به افراد زیر دارد :
۱ـ کارمند حسابداری با حداقل سه سال سابقه‌کار درامور حسابداری
۲ـ مکانیك‌درجه یك‌هیدرولیك با حداقل سه سال سابقه کار موثر
۳ـ نگهبان‌باتضمین‌کافی متقاضیان می توانند به آدرس خیابان ثریا چهارراه روزولت ساختمان شماره ۱۰ مراجعه یا با تلفن های ۹ ـ ۸۳۹۳۶۰ تماس حاصل نمایند .

# نیازمندیهای اطلاعات تلفنی آگهی می‌پذیرد

استخدام: ۳۰۳۷۰۲ ـ ۳۱۱۲۱۹ املاک و مستغلات: ۳۰ ـ ۳۱۱۲۲۹ خرید و فروش: ۳۲۸۲۵۷ ـ ۳۲۸۴۱۴ خدمات: ۳۱۲۴۱۳ ـ ۳۱۱۲۲۷


## آگهی استخدام

دوشیزه یا بانو تلفنچی با سابقه کار با دستگاه مرکزی و حداقل مدرك تحصیلی سیکل اول متوسطه و مستخدم‌باسواد خواندن ونوشتن برای کار تمام وقت دریك شرکت ساختمانی از ۸ صبح الی ۱۳ و بعد از ظهر ۱۶ الی ۱۹٫۳۰ دقیقه نیازمندیم تلفن ۱۸ـ۶۲۴۰۱۵

## آگهی استخدام

شرکت پخش لوازم و سرویس تندر افرادزیر را استخدام مینماید .

۱ـ مهندس مکانیك با سابقه کارو تسلط به زبان انگلیسی

۲ـ فروشنده‌دستگاههای تست و تنظیم پمپ که به کار های فنی آشنائی داشته باشد

امیرکبیر پلاك ۱۸۰ تلفن ۲۰ـ۳۰۸۱۱

## استخدام مدیر ومنشی

به‌مدیرفروش‌ومنشی برای کاردریک‌شرکت تولیدی‌وخدماتی نیازمندیم

شماره تلفن و آدرس خود را به راهنمای ۹۲۹ ارسال کنید .

## مرکز مشاوره و راهنمایی

ماسما را برای انجام امور تعمیرات کولر و شوفاژ راهنمایی می کنیم . عصرها با تلفن ۳۱۱۲۲۶ تماس بگیرید .

## آگهی استخدام مهندس راه و ساختمان

برای کارگاههای مختلف در شهرستانها نزدیك تهران به چند نفر مهندس راه وساختمان با ۵سال سابقه کار در کارگاههای شرکت های ساختمانی موردنیاز است متقاضیان به شماره ۹۲۲۶۴۹ و ۹۲۳۶۹۷ تماس حاصل فرمایند.

## آگهی استخدام

شرکت آسانسور اوتیس ایران تعدای از افراد واجد شرایط زیر را که سواد خواندن و نوشتن داشته باشند جهت کار در قسمت نصب آسانسور به همکاری دعوت می نماید :

| | |
|---|---|
| ۱ـ کارگر برق‌کار درجه۲ | ۶ نفر |
| ۲ـ کارگرمونتاژکار درجه۲ | ۶ نفر |
| ۳ـ کارگر برقکار | ۶ نفر |
| ۴ـ راننده پایه۲ شخصی | ۱ نفر |
| ۵ـ نظافتچی | ۳ نفر |
| ۶ـ کارگر ساده | ۸ نفر |

متقاضیان می توانند همه روزه بغیر از پنجشنبه و جمعه با در دست داشتن برگ خاتمه خدمت یامعافی ـعکس واصل‌شناسنامه به‌خیابان شاه‌عباس شمالی مقابل تهران کلینیك خیابان چهارم پلاك ۲۴ طبقه سوم اداره کارگزینی‌مراجعه فرمایند .

## فروش ترانس‌اتوماتیك تلویزیون

تعداد ۵۱۷۰ ترانس اتوماتیك تلویزیون ۲۲۰ و ۱۱۰ ولت آماده تحویل در تهران‌به قیمت ۱۷٫۲۰ دلار کلا بفروش می رسد ۶۸۵۸۳۴

## راهنمای مبل‌وسرویس اتاق‌خواب

یکشنبه، سه‌شنبه‌و پنجشنبه

در نیازمندیهای اطلاعات

## استخدام کارگر

به تعدادی کارگر معمولی جهت‌کار در تهران نیازمندیم. باراهنمای شماره۹۲۸ روزنامه‌اطلاعات مکاتبه کنید .

## آگهی استخدام

### شرکت تله کابین توچال

نیازمند به تعدادی راننده پایه یك با سابقه روی بنز ۱۰ تن و تعدادی راننده پایه دو می‌باشد . واجدین شرایط می توانند همه روزه از ساعت ۸ صبح تا ۳ بعداز ظهر با تلفن ۲۷۹۹۴۴ شرکت تله‌کابین توچال تماس بگیرند .

## گروه صنعتی بهشهر یکنفرمنشی را باشرایط ذیل دعوت به‌همکاری مینماید :

۱ـ تسلط به تایپ فارسی و لاتین .
۲ـ دارا بودن دیپلم متوسطه .
۳ـ دارا بودن برگ معافیت دائم .
واجدین شرایط به استثناء روز های پنجشنبه و جمعه به نشانی خیابان سپهبد زاهدی شماره ۵۶ امور کارمندان مراجعه فرمایند .

## بازاریاب‌مسکن

یك آژانس مستغلات و مسکن به تعدادی دیپلمه آشنا به زبان انگلیسی برای امور بازاریابی نیازمند است .

داوطلبان شماره تلفن خود را به راهنمای شماره ۹۳۵ روزنامه اطلاعات ارسال کنند .

## قابل توجه بیمارستانها وهتلهاوشرکتها ورستورانها

کلیه مواد غذائی و بهداشتی مورد احتیاج شما را در اسرع وقت در اختیار شما میگذاریم برای دادن سفارش واطلاعات بیشتر با تلفن ۹۳۴۶۷۲ موسسه مواد غذائی افشار تماس حاصل فرمائید .

## آگهی استخدام

یك نفر تلفنچی دوشیزه یا بانو با حداقل تحصیلات سوم متوسطه و سابقه کار برای تمام وقت‌استخدام میشود .

علاقمندان بخیابان تخت جمشید غربی خیابان کیوان جنوبی پلاك ۶۷ ساختمان جنرال طبقه‌پنجم تلفن ۶۶۲۹۲۲ مراجعه فرمایند.

## The Iran Pan American Oil Company

requires services of a full time System Analyst and Programmer having following qualifications:

1. At least 5 years experience in System Analysis and Programming in Cobol and RPG 11.
2. Full command in English Language.

Applicants may call on Personnel Department at 4th Floor, No. 583, Hafez Ave., Corner of Soraya Ave., Tehran on Saturdays thru Wednesdays between 7:30 a.m. to 13:30 p.m.

## استخدام فوری

به تعدادی خانم و آقای بازار یاب دیپلمه نیازمندیم .

علاقمندان باراهنمای شماره ۹۳۴ روزنامه اطلاعات مکاتبه کنند .

شرکت نفت پارس

PARS OIL CO.

## Pars Oil Company

Has a vacancy at its Refinery at Km 19. New Karaj Road for a

PROJECT ENGINEER / INSPECTOR.

A challenging position with bright prospects for the suitable person with initiative.

He is to administrate a variety of new projects including design development, specification and coordination of implementation.

In addition his responsibilities includes plant inspection.

We Require:

— A Universty Degree in Mechanical Engineering
— Good command of spoken and written English.
— Preferable 2 or more years experience in a similar position in the Petro-chemical, Chemical or Allied Industry.

Qualified applicants should telephone 660141-660142-941500-944920 for an appointment.

## استخدام فوری

شرکت ایتالیائی برای دفتر درتهران نیازبه‌افراد زیر با حقوق مکفی دارد .

۱ـ منشی با تجربه آشنا به زبانهای انگلیسی ایتالیائی و فارسی .
۲ـ ماشین نویس فارسی و لاتین با حداقل ۲ سال تجربه .

متقاضیان می توانند با تلفن های ۲۲۲۹۵۲ و۲۲۶۴۲۱ و ۲۲۱۰۶۲ تماس حاصل نمایند .

## مهندس مکانیك وساختمان

به‌چند نفر مهندس مکانیك و ساختمان که در فعالیت های تاسیساتی و تهویه مطبوع سابقه داشته باشند ، نیازمندیم .

شماره تلفن و آدرس خودرا به‌راهنمای۹۲۶ روزنامه اطلاعات ارسال کنید .

## بانك ایرانشهر

### آگهی استخدام

بانك ایرانشهر تعدادی کارمند با شرایط ذیل برای کار در شعب ارزی استخدام می‌نماید .

۱ـ آشنائی کامل بزبان انگلیسی (افرادی‌که زبان انگلیسی را بطور روان صحبت نکنند در مصاحبه پذیرفته نخواهند شد) .

۲ـ حد اقل تحصیلات دیپلم دبیرستان

۳ـ داشتن برگ خاتمه‌خدمت‌وظیفه یا معافی دائم .

۴ـ داشتن ضامن معتبر

برای مصاحبه ، همه روزه بین ساعت ۱۰ الی ۱۲ با یك قطعه عکس ۴×۶ باداره خارجه بانك واقع در خیابان پهلوی ـبین تخت‌طاوس و عباس‌آباد شماره ۹۵۵ مراجعه نمائید .

## ویلای فروشی در شمال

باغ مشجر زیبا بمساحت حدود ۱۲۰۰ متر مربع لب دریا با پلاژ خصوصی دارای ساختمان مجهز سه اطاق خواب و سرویس کامل آن باکلیه وسائل و اثاثیه (مبلمان ـ یخچال ـ فریزر ـ تلویزیون ـ استریو) کلیه اطاقها دارای کولر همچنین دارای دو اطاق خواب برای مهمان واطاق ها برای راننده و سکونت باغبان و سرایدار و انبار با سرویس آن‌بانضمام قایق موتوری ساخت آمریکا با گاراژ مخصوص آن در بهترین نقطه شمال بین هایت هتل و متل‌قو بمناسبت‌مسافرت فوری بفروش می‌رسد.طالبین‌می‌توانند چالوس ـ خیابان شاه ـ جنب بانك صادرات بنگاه معاملات ملکی شمال تلفن ۲۷۰۰ کد چالوس ۰۲۴۵۱ آقای حیدری تماس گرفته محل را مشاهده نمایند .

### آگهی دعوت مجمع عمومی فوق‌العاده

بدین وسیله از سهام داران شرکت سهامی خاص بافندگی پاك دعوت بعمل می آید تاجهت تشکیل مجمع عمومی فوق‌العاده شرکت در ساعت ۵ بعد ازظهر شنبه ۲۱٫۶٫۲۵۳۷ در محل شرکت واقع در خیابان سپهبد رزم‌آرا ـ خیابان ۱۳ پلاك ۲ حضور بهم رسانند دستور جلسه شور و اتخاذ رای درباره انحلال شرکت.

شرکت سهامی خاص بافندگی پاك

## آگهی دعوت مجمع عمومی فوق‌العاده شرکت بلبرینك‌ایران (سهامی خاص)

مجمع عمومی فوق‌العاده شرکت بلبرینك ایران ( سهامی خاص) در ساعت ۹ صبح روز سه شنبه ۷ شهریور ۲۵۳۷ (۲۹ اوت ۱۹۷۸) در محل کارخانجات ایران ناسیونال واقع درکیلومتر ۱۸ جاده مخصوص کرج تشکیل میشود .ازسهامداران شرکت تقاضا میشود در روز وساعت مقرر در محل حضور بهمرسانند .

دستور جلسه بقرار زیر است:

۱ـ اتخاذ تصمیم‌درمورد کاهش‌یا افزایش‌سرمایه طبق ماده ۱۴۱ لایحه اصلاحی قسمتی از قانون تجارت .
۲ـ تغییرات اساسنامه .
۳ـ هرنوع اتخاذ تصمیم که رسیدگی به آن در صلاحیت مجمع باشد .

شرکت بلبرینك ایران (سهامی‌خاص)

## آگهی استخدام

شرکت سهامی‌عام نوردولوله‌اهواز

برای دفتر مرکزی خود در تهران به عده‌ای ماشین‌نویس فارسی ولاتین درجه‌یك باتحصیلات حدود دیپلم متوسطه با حقوق مکفی‌ومزایای‌رفاهی وامکان پیشرفت شغلی استخدام می‌نماید .

متقاضیان می توانند همه روزه به غیر از پنجشنبه وروز های تعطیل ازساعت ۱۳½ تا ۱۵ به امور اداری دفتر مرکزی شرکت واقع‌درتهران طبقه چهاردهم ساختمان بانك کار خیابان حافظ مراجعه نمایند .

## شماره تلفنهای ضروری

| | |
|---|---|
| اورژانس تهران ۱۲۳ | پلیس راه ۹۶۰۱۹۶ |
| پلیس تهران ۱۱۰ | تصادفات ۳۲۳۲۳ |
| هواشناسی ۶۴۳۲۳۲ | آتش نشانی ۶۴۴۴۴ |

سازمان رادیو و تلویزیون ۲۱۹۶۱

اطلاعات فرودگاه ۱۵ـ۶۴۳۰۱۲

اطلاعات راه آهن ۵۳۰۹۹۳

شرکت ایران سوپر به افراد زیر نیازمند است .

۱ـ حسابدار تمام وقت وارد بامور دفترپلومب وتهیه بیلان و ترازنامه با حداقل۱۰ سال سابقه کار .
۲ـ کمك‌حسابدار با تجربه ۵ ساله .
۳ـ انباردار تمام وقت با تجربه ۵ ساله .
۴ـ کمك انباردار با تجربه .
۵ـ مدیر فروش برای اجناس وارداتی .

متقاضیان می توانند مابین ساعت ۹ تا ۱۲ صبح و ۴ تا ۷ بعداز ظهر همه روزه به دفترایران سوپر واقع در خیابان تخت جمشید ـ نبش ویلا با آقای مقدسی تماس بگیرند .

## آگهی استخدام سوپر

شرکت سوپر دونفر دیپلمه مرد را جهت کار کارتکس بهمکاری دعوت می نماید .

### شرایط استخدام :

۱ـ سن ۲۵ الی ۳۰ سال .
۲ـ داشتن برگ معافی یا پایان خدمت .
۳ـ نداشتن اشتغال به تحصیل.
۴ـ کسانی که به امور کارتکس آشنائی دارند مقدمند .

متقاضیان به نشانی خیابان شاهرضا ـبین کالج و پهلوی خیابان خارك شماره ۶ مراجعه‌و یاباتلفن ۱۵تا ۳۷۰۰۱۱ داخلی ۳۵ تماس حاصل نمایند .

## استخدام

یك شرکت تولیدی بزرك برای فروش فرآورده های خود به یکنفر لیسانس بازرگانی یا رشته های مشابه با حداقل ۳ سال سابقه کار نیازمند میباشد .

صندوق پستی ۶۱۹۸ـ ۸

## آگهی دعوت مجمع عمومی فوق‌العاده شرکت بازرگانی بلبرینك ایران (سهامی خاص)

مجمع عمومی فوق‌العاده شرکت بازرگانی بلبرینك ایران (سهامی خاص) در ساعت ۱۱ صبح روز سه شنبه ۷ شهریور ۲۵۳۷ (۲۹ اوت ۱۹۷۸)در محل کارخانجات ایران ناسیونال واقع‌درکیلومتر ۱۸جاده مخصوص کرج تشکیل میشود . از سهامداران شرکت تقاضا میشود در روزوساعت مقرر در محل حضور بهمرسانند .

دستور جلسه بقرار زیر است :

۱ـ اتخاذ تصمیم در مورد کاهش یا افزایش سرمایه طبق ماده ۱۴۱ لایحه اصلاحی قسمتی از قانون تجارت .
۲ـ هرنوع اتخاذ تصمیم که رسیدگی به‌آن در صلاحیت مجمع باشد .

شرکت بازرگانی بلبرینك ایران (سهامی خاص)

## اطلاعیه استودیو ۲۰۲

استودیو ۲۰۲ بگروهی خواننده ، نوازنده، هنرپیشه و گوینده اعم از آماتور و حرفه‌ای را به همکاری دعوت می نماید .

تلفن : ۲۳۱۷۲۱

## مدیران باتجربه

یك شرکت بزرك تولیدی برای تکمیل‌کادر فنی کارخانه خود واقع در تهران (کیلومتر ۷جاده قدیم کرج) افراد زیر را به همکاری دعوت می‌نماید .

### ۱ـ معاون مدیر کارخانه

دارای ۷ـ۱۰ سال تجربه در مدیریت امور فنی‌و اجرائی .

### ۲ـ مدیر تولید

دارای ۵ـ۷ سال تجربه کار مفید

### ۳ـ مدیر برنامه ریزی

دارای ۳ـ۵ سال تجربه کار مفید

### شرایط :

تحصیلات تخصصی‌در رشته‌های مربوطه‌به عنوان امتیاز تلقی میشود .
ـ آشنائی کافی بزبان انگلیسی‌مورداحتیاج است .
ـ سن ۲۷ الی ۳۷ سال

از واجدین شرایط تقاضا میشودمشخصات دقیق خود را با توضیح کامل در مورد تحصیلات، ومسئولیت های شغل حال و گذشته با ذکرآدرس وشماره تلفن به راهنمای شماره (۹۳۲ روزنامه اطلاعات) ارسال نمایند .

کلیه مکاتبات محرمانه‌تلقی شدمودرصورت تقاضا مسترد خواهد شد .

**این میدان قدیمی تهران ، امروز مبدل به یکی از کثیف ترین و شلوغ ترین میدان های شهر شده است**

# میدان توپخانه: زیر بار دود و ترافیک از نفس افتاده است!

**میدان توپخانه بعداز میدان ارک قدیمی ترین میدان پایتخت است ، این میدان قدیمی درسال ۱۲۸٤ هجری قمری توسط محمد ابراهیم خان معمار باشی ساخته شد و درمقابل میدان توپخانه قدیم یا (میدان ارک) به‌میدان توپخانه جدید شهرت یافت . این میدان قدیمی و تاریخی تهران امروز یکی از کثیف ترین و شلوغ ترین میدان های شهر است و میزان آلودگی هوا در این نقطه از تهران تاحد خطرناکی بالا رفته است .**

**میدان توپخانه نسبت به‌بنای قدیمیش تغییرات بسیاری کرده و جز ساختمان بانک بازرگانی بقیه بناهاو ساختمان های میدان تخریب و بجای آنها ساختمان و مغازه های‌جدید ساخته شد.**

میدان توپخانه یا میدان‌سپه تاچند سال پیش که تهران از هرطرف گسترش پیدا نکرده‌بود مرکز شهر محسوب می‌شد و یکی از میدان های معروف و اسم ورسم‌دارتهران‌بود. اما باپاگرفتن میدان های جدید و پیدا شدن خیابان های عریض‌و جدول بندی شده در شمال‌شهر میدان توپخانه‌از رونق و اعتبار قدیم افتاد و مبدل به یکی از میدان های کثیف و پرسروصدا شد . تاجائیکه امروز براثر فشار ترافیک و دود میدان توپخانه از نفس افتاده است. علاوه برمواد آلوده کننده‌ای که توسط اتومبیل ها درآسمان این میدان پراکنده می‌شود ، ریختن زباله در گوشه وکنار میدان و به‌آتش کشیدن آنهادر شب ، آلودگی هوا و محیط زیست را به چند برابر می ـ رساند .

علاوه بر این میدان توپخانه در مقابل برف و باران کاملا بی‌دفاع است و بعد از هر بارندگی جزئی سیلاب درخیابان و پیاده‌رو های این‌میدان جاری می‌شود و عبور ومرور مردم و اتومبیل ها بسختی انجام می‌گیردو تا مدتها بعد ازبارندگی گل‌ولجن سطح خیابان را می‌ـ پوشاند .

در ضلع‌شمالی میدان‌توپخانه یک توالت‌عمومی قرار دارد که بوی تعفن آن تافاصله صدمتری آزار دهنده‌است‌و باعث ناراحتی وعذاب دائمی کسبه این محل شده است .

## میدان توپخانه در روزهای جمعه

**میدان توپخانه بعد از ظهر جمعه وروزهای تعطیل‌تفریحگاه وپاتوق اصلی شهرستانی هائی است که در مسافرخانه های خیابان ناصرخسرو اقامت‌دارزند، روز های جمعه میدان توپخانه چهره دیگری پیدا می‌کند ، دستفروشهای دورمگرد انواع و اقسام خوردنی ها را درطبق های چوبی در کنار پیاده‌رو قرار میدهند و از کباب پیچی گرفته تا زولبیا و آجیل و شیرینی و سایر تنقلات رامی ـ فروشند ،در جابجای این‌میدان هم عکاس‌های‌سیاربامو توسیکلت اکایتان که برای رفتن به محل کارش همیشه ازاین میدان‌عبور می‌کند میگفت :**

دستفروش هائی که رادیو و ضبط صوت و نوار کاست می‌فروشند و در ضلع شمالی میدان و روبروی پارکینگ شهرداری بساط پهن کرده‌اندبا بلند کردن صدای پخش صوت خود که بصورت استریو هم پخش می‌شود بدجوری باعث مزاحمت عابران پیاده شده‌اندو هر عابری که قصد گذشتن از این‌مسیر را داشته باشد ، از شنیدن صدا های ناهنجار خوانندگان کوچه و بازاردچار سرسام می‌شود و برای فرار ازاین مهلکه‌باید قدمهارا تندکرده وهرچه زودتر از کنار این دستفروشها رد شد .

## تاریخچه میدان

قبل از اینکه میدان‌توپخانه در سال ۱۲۸٤ هجری قمری ساخته شود ، این قسمت از تهران خندق و بیابان بیرون‌از شهربود،اما باتوسعه وگسترش تهران خندقها از خاک‌انباشته شد و برج وباروهای قدیمی فروریخت و این محل که در آنزمان بیابان شمالی ارک بود به میدان بزرگ و مستطیل شکلی مبدل شد و محل‌استقرار توپچی ها شد، ساختمان‌میدان توپخانه جدید به محمدابراهیم خان معمارباشی واگذار شده بود واو در شمال و جنوب وغرب میدان حجره‌ها و انبار های دوطبقه‌ای ساخت که در طبقه پائین توپ‌ها را نگهداری می‌کردند و طبقات بالا محل تاسیس بانک شاهنشاهی‌ایران یا بانک انگلیس از طرف‌بانک خریداری شد و حالا در محل این عمارت شعبه مرکزی‌بانک بازرگانی قرار دارد .

علاوه بر این عمارت سابق اداره پست در اول خیابان لاله‌زار نیز خانه شخصی‌امین لشکر بود .

### منظره قدیم میدان

در سمت غربی میدان‌علاوه بر اتاق های توپچی ها و انبار توپخانه، دیوارقورخانه دولتی و دروازه خیابان سپه قرار گرفته بود، در وسط میدان تقریبا بهمین اندازه که امروز هم دیده میشود باغچه واستخر بزرگی وجودداشت که دورتادور آن با نرده‌هایی محصور شده بود ، در چهار گوشه باغچه وسط میدان، بر روی چهار سکوی مدور، چهار توپ بزرگ قرار گرفته بود و گاهی توپهای داخل انبارها را نیز در دورباغچه ردیف میکردند .

در قدیم از میدان توپخانه شش خیابان منشعب میشد و ادامه داشت‌وهمه این‌خیابانها از طرف میدان دارای دروازه یا سردر بود.

در جنوب ضلع شرقی میدان ، دروازه خیابان چراغ گاز قرار داشت که دارای در بزرگی بود و با کاشی های رنگی زینت شده بود ، این خیابان بعلت ایجاد کارخانه چراغ گاز در آن باین نام شهرت یافت ـ پس از اینکه چراغ برق جای چراغ گاز نشست و عمومیت یافت و کارخانه چراغ برق جای‌چراغ گاز را گرفت نام این خیابان نیز عوض شد و به خیابان چراغ برق معروف گردید و حالا خیابان امیر کبیر نامیده میشود.

در گوشه شمال غربی‌میدان توپخانه ، دروازه و خیابان علاءالدین یا باغ ایلخانی‌قرار داشت و بسبب اینکه خانه های امین‌السلطان‌دراین‌خیابان بود،بنام خیابان امین‌السلطان نیز نامیده میشد و حالا بنام خیابا فردوسی معروف است.

در شمال غربی میدان ، دروازه و خیابان سپه ساخته شده بود که به آن خیابان مریضخانه هم میگفتند چون اولین مریضخانه‌دولتی دراین خیابان تاسیس شد ، از طرفی بعلت اینکه این خیابان از جلو عمارت‌و باغ‌کامران‌میرزا ملقب به امیرکبیر میگذشت‌این خیابان معروف به‌خیابان‌امیریه شد ، عمارت و باغ امیرکبیر حالا محل دانشکده‌افسری‌شده است .

**میدان توپخانه در طول۷٤ سال عمرخود تغییرات‌فراوانی را بخود دیده است ونسبت‌به روز اولش کاملا عوض شده و هیچ مشابهتی بین بنای امروزی آن با ساختمان قدیمیش وجود ندارد ، تمام بنا های قدیمی میدان بتدریج خراب شد و جای آنها را عمارت های دیگری گرفت .**

**آخرین یادگاری‌که ازمیدان توپخانه قدیم باقی مانده همین ساختمان بانک بازرگانی است که تا این لحظه تن به ویرانی نسپرده است .**

**میدان توپخانه در سال ۱۲۸٤ هجری قمری توسط محمد ابراهیم خان معمارباشی ساخته شد وبنای آن ده سال طول کشید**

●

**این میدان درمقابل برف و باران بی‌دفاع است‌وزمستان‌ها درسطح آن ، سیلاب به‌راه می افتد**

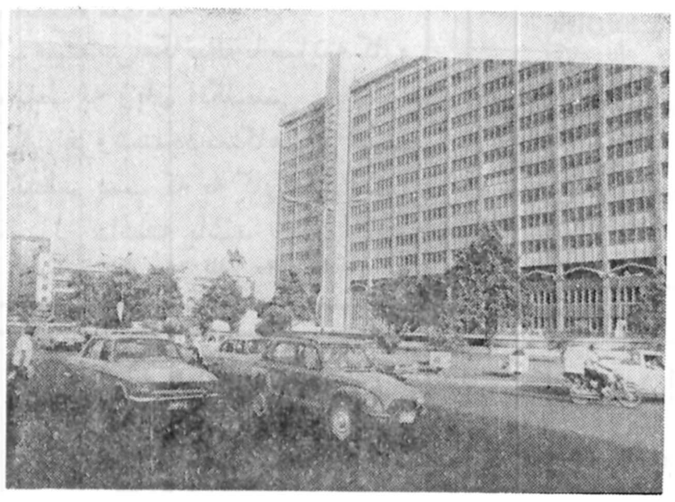

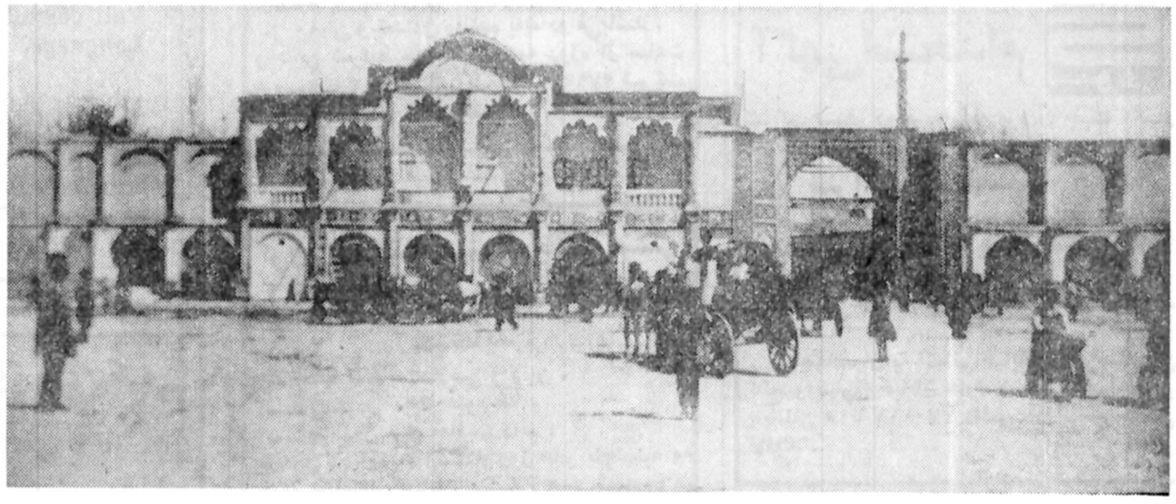

★ این‌چهره جدید میدان توپخانه است ، عمارت‌بزرگ شرکت مخابرات بجای‌حجره‌ها و انبار های قدیمی نشسته است و دورتادور میدان هم مغازه ها و ساختمان های بزرگ ساخته شده ، این‌میدان قدیمی تهران که ۷۳ سال از عمر آن گذشته چهره‌اش‌بکلی تغییر کرده‌است و نسبت بنای قدیمی آن اصلا قابل مقایسه نیست .

★ این عکس از میدان قدیمی توپخانه برداشته شده است.

در این عکس عمارت بانک شاهنشاهی ایران و سر در خیابان چراغ‌گاز کاملامشخص شده است ، قبل از اینکه‌این عمارت محل بانک شود خانه شخصی امین لشکر بود .

## اگر هنرپیشه

بقیه‌از صفحه۹

خون روی ماه ، ماکائو ، دومین شانس ، رودخانه بدون بازگشت ، خدا میداند آقای آلیسون، ارثخونین، چمن همسایه سبزتر است ، طولانی‌ترین روز ، پرسر دوراهی ، آقای مرسی ، فهرست مرموز ، چه زندگی پرجنجالی ، الدورادو ، راهی بسوی غرب ، بازی سرنوشت ، مردان خوب، مردان بد ، دختر رایان و خداحافظ خوشگله .

زنهایم ، فرزندانم و اسب و گاوهایم و کبوترهایم و چند خرس و خرگوش در خانه‌ی من زندگی می کنند .

وقتیکه وقت دارم‌درفیلم ها بازی می‌کنم.

من هرگز عصبانی نمی شوم، هرگز مشتم را روی میز نمی‌کوبم ، فقط دریک مورد است که عصبانی می شوم و آن موقعی است که میخواهم با چکش میخی را بکوبم . در این جور مواقع اغلب اتفاق می‌افتد که من چکش را یکبار با شدت فراوان روی یکی ازانگشت هایم بکوبم .

من مثل هر آدم دیگرهم خوب هستم هم بد هم شرافتمند و هم نادرست ولی‌اگر بمن بگویند که‌آدم عادی نیستم شدیدا ناراحت میشوم.

اگر هنرپیشه نمی‌شدم‌شاید متصدی پمپ بنزین میشدم. شاید هم سارق می‌شدم و به بانکها دستبرد می‌زدم و شاید هم کماکان چیز می نوشتم و ادامه میدادم .


۱۶۶۱
۲۹ر٤ر۳۷

## آگهی مناقصه نوبت دوم

شهرداری سمیرم باستناد نامه شماره ۲۳٦۲ ـ ۳ر۳ر۳۷ دفتر برنامه وبودجه استان اصفهان عملیات زیرسازی ، جدول سازی‌و اسفالت خیابان ورودی شهر سمیرم را برابر نقشه ومشخصات باشرایط زیر به‌مناقصه واگذار مینماید .

۱ـ شرح عملیات و مبلغ آن .
عملیات زیر سازی و جدول سازی اسفالت خیابان ورودی شهر بمبلغ ده میلیون ریال .
۲ـ پیشنهاد دهندگان بایددارای رتبه‌بندی ازدفتر برنامه و بودجه استان اصفهان بوده و معادل ۵درصد کل هر اعتبار را اسناد خزانه یاضمانت‌نامه بانکی ضمیمه پیشنهاد مربوط به همان اعتبار نماید .
۳ـ پیشنهاد دهندگان باید تا آخر وقت اداری روز چهارشنبه ۱۱ر۵ر۳۷ بدفتر فنی استانداری اصفهان مراجعه‌وبا پرداخت مبلغ۵۰۰ ریال‌براساس کار و نقشه و مشخصات و مدارك مناقصه را دریافت نمایند.
٤ـ پیشنهاددهندگان‌باید پیشنهادات خود را تا ساعت ۱۰ صبح روز پنجشنبه ۱۲ر۵ر۳۷در دو پاکت لاك‌ومهر شده (الف‌وب) بدفتر فنی استانداری اصفهان تسلیم ورسید دریافت‌دارند پاکت (الف) محتوی نقشه و مشخصات وسپرده پیمانکار پاکت (ب) محتوی پیشنهاد پیمانکار که باید براساس قیمت های پایه و ضرائب منطقه داده‌شده وباید با عدد وحروف خوانا نوشته شود وزیرآن مهر وامضاء نمایند حضور پیشنهاد دهندگان یا نمایندگان آنها در کمیسیون مناقصه ازاد است .
۵ـ پیشنهادات رسیده در ساعت ۱۱صبح همانروز در کمیسیون مناقصه که در دفتر فنی استانداری اصفهان تشکیل میگردد باز وقرائت خواهدشد کمیسیون در رد یا قبول یك یا کلیه پیشنهادات مختار است و به پیشنهاداتی که بعد از موعد مقرر آگهی رسیده و یا مشروط مبهم مخدوش‌وبدون سپرده‌باشد ترتیب‌اثرداده‌نخواهد شدکمیسیون‌می‌تواندرصورت لزوم ظرف مدت یك هفته پیشنهادات را بررسی و نتیجه را اعلام دارد .
٦ـ سپرده نفرات دوم و سوم تا انعقاد قرارداد بانفر اول در شهرداری باقی خواهدماند وچنانچه نفر اول ازتاریخ ابلاغ کتبی ظرف مدت هفت روز عقد قرارداد خودداری نماید سپرده او بنفع شهرداری وقرارداد با نفر دوم منعقد واگر نفردوم نیز ظرف مدت مقرر حاضر بعقد قرارداد نشود سپرده آنان بسود شهرداری ضبط خواهد شد.
۷ـ مدت انجام کار از تاریخ عقد قراردادبه مدت ٤ ماه خواهد بود .
۸ـ برنده مناقصه در موقع عقدقراردادباید معادل ۱۰درصد کل کار را بعنوان تضمین انجام تعهدات پیمانکار بصورت اسناد خزانه یاضمانت نامه بانکی بشهرداری تادیه نمایداین‌ضمانت‌نامه پس از تصویب صورت جلسه تحویل موقت با توجه به مفاد شرائط عمومی پیمان مسترد خواهد شد .
۹ـ هرگونه هزینه از قبیل عوارض مالیات بیمه وغیره بعهده برنده مناقصه می باشد .
۱۰ـ پرداخت هزینه کارهای انجام شده طبق صورت های تنظیمی و براساس قیمت‌واحد کار پس از گواهی مهندس ناظر مربوطه وسایر مقررات خواهد بود .

شهردار سمیرم ـ سامی



دانشگاه ملی ایران

## آگهی ثبت‌نام وتاریخ برگزاری کنکور اختصاصی

پیرو آگهی های مربوط به «مواد امتحانی کنکور اختصاصی دانشگاه ملی ایران» که در دهه اول تیر ماه ۲۵۳۷ شاهنشاهی‌در روزنامه ها انتشار یافته است، به‌اطلاع میرساند، هر داوطلب که با رعایت کامل مفاد مندرجات صفحات ٤۷، ٤۸ و ٤۹ راهنمای داوطلبان ورود به آموزش عالی یکی از رشته های روزانه و یا شبانه دانشگاه ملی ایران را به عنوان اولین انتخاب در برگ درخواست پذیرش خود نوشته و مجموع نمرهٔ مندرج در بند ۵ کارنامه امتحانات‌وروذی او (نه نمرهٔ کل مندرج‌در بند ۷) حداقل مساوی نمره‌ای است که در جدول های ۱ و ۲ این اطلاعیه مقابل رشته انتخابی یکم او درج شده است باید یکی از روزهای چهارم یا پنجم‌امردادماه بین‌ساعات ۸ تا ۱۲ یا ۱٤ تا ۱۹ به دانشکده مربوط در دانشگاه ملی ایران رجوع کندومدارك‌زیررا دردست‌داشته باشد . کنکور اختصاصی در ساعت ۹ر۳۰ دقیقه صبح روز جمعه ششم مرداد ماه در محل‌دانشگاه انجام‌میشود

۱ـ اصل کارنامه شرکت درامتحانات ورودی‌خرداد ماه ۲۵۳۷

۲ـ شناسنامه یاهرمدرك رسمی عکس دار دیگری که‌مشخصات کامل‌داوطلب درآن ذکر شده باشد .

۳ـ دوقطعه عکس برقی ٤×۳ که درسال‌جاری‌تهیه شده باشد .

جدول‌شماره۱ـ رشته‌های تحصیلی دوره روزانه و حداقل مجموع نمره هر رشته

| شماره رشته | رشته تحصیلی | حداقل مجموع نمره‌مندرج‌در بنده کارنامه |
|---|---|---|
| ٤۹٦ | تاریخ | ۱۵۱۰ |
| ٤۹۷ | جامعه شناسی | ۱۷۵۰ |
| ٤۹۸ | جغرافیا | ۱۵٤۰ |
| ٤۹۹ | علوم سیاسی | ۱۷۳۰ |
| ۵۰۰ | روانشناسی | ۱۵۹۰ |
| ۵۰۱ | علوم تربیتی | ۱۵٤۰ |
| ۵۰۲ | اقتصاد | ۱۸٦۵ |
| ۵۰۳ | حقوق | ۱۳۸۵ |
| ۵۰٤ | زبان و ادبیات فارسی | ۱۵۹۰ |
| ۵۰۵ | فلسفه | ۱٤٤۵ |
| ۵۰٦ | زمین شناسی | ۱۷۳۵ |
| ۵۰۷ | شیمی | ۱۸۵۵ |
| ۵۰۸ | علوم ازمایشگاهی | ۱۹۰۵ |
| ۵۰۹ | علوم زیستی | ۱۸۹۰ |
| ۵۱۰ | میترالوژی (کانی شناسی ـ سنك شناسی) | ۱۸۱۵ |
| ۵۱۱ | اپتومتری ـ ادیومتری | ۱۵۷۰ |
| ۵۱۲ | پزشکی عمومی | ۱۷۷۰ |
| ۵۱۳ | دندانپزشکی | ۱٦۷۰ |
| ۵۱۷ | آمار کاربردی | ۱۷۷۵ |
| ۵۱۸ | ریاضی | ۱۵۹۰ |
| ۵۱۹ | علوم کامپیوتر | ۱۸۹۵ |
| ۵۲۰ | فیزیك | ۱۷۱۵ |
| ۵۲۱ | مهندسی سیستم | ۱۹۲۵ |
| ۵۲۲ | معماری | ۱۷۹۰ |
| ۵۲۳ | زبان و ادبیات آلمانی | ۳۰۰ |
| ۵۲٤ | زبان و ادبیات انگلیسی | ۱۷٦۰ |
| ۵۲۵ | زبان و ادبیات فرانسه | ۳۰۰ |

جدول شماره ۲ـ رشته های تحصیلی دوره شبانه‌وحداقل‌مجموع نمره هررشته

| | | |
|---|---|---|
| ۵۲٦ | جغرافیا | ۱۷۸۵ |
| ۵۲۷ | علوم سیاسی | ۱۸۸۰ |
| ۵۲۸ | اقتصاد | ۲۰۱۰ |
| ۵۲۹ | حقوق | ۱۸۰۰ |
| ۵۳۰ | شیمی | ۱۸۵۰ |
| ۵۳۱ | علوم زیستی | ۱۸٦۵ |
| ۵۳۲ | آمار کاربردی | ۱٦۵۰ |
| ۵۳۳ | ریاضی | ۱٦۰۰ |
| ۵۳٤ | علوم کامپیوتر | ۱۷۵۰ |
| ۵۳۵ | فیزیك | ۱۵۸۰ |
| ۵۳٦ | مهندسی سیستم | ۱۸۵۰ |
| ۹٤۳ | تاریخ | ۳۰۰ |
| ۹٤٤ | جامعه شناسی | ۱۸۰۵ |
| ۹٤۵ | زبان وادبیات انگلیسی | ۱۹۰۵ |
| ۹٤٦ | زبان و ادبیات فارسی | ۱۵۸۰ |
| ۹٤۷ | میترالوژی (کانی شناسی ـ سنك شناسی) | ۱۷۵۵ |

### یادآوری های مهم

۱ـ داوطلبان نباید نمره کل‌مندرج‌در کارنامه را ملاك عمل قرار دهند بلکه‌باید مجموع نمره‌آزمایش‌عمومی بند ۵ کارنامه را در نظر گیرند چه در غیر اینصورت کارت ورود به جلسه امتحانات اختصاصی به‌چنین داوطلبانی داده نمی شود.

۲ـ داوطلبان غیر واجد شرائط نباید برای امتحان اختصاصی به دانشگاه ملی ایران رجوع کنند زیرا نام این گونه افراد جزو فهرست داوطلبان ثبت نشده و کارت ورود به جلسه امتحان برای آنان صادر نشده است .

۳ـ رعایت مندرجات آگهی های‌مربوط به مواد امتحان اختصاصی برای داوطلب هر رشته ضروری‌است .

### نحوهٔ ثبت‌نام

۱ـ داوطلبان باید بادردست‌داشتن‌مدارك ذکر شده در تاریخ فوق به دانشگاه ملی ایران واقع در اوین مراجعه کنند تا ترتیب ثبت نام آنها جهت شرکت در امتحان‌اختصاصی داده شود.

۲ـ داوطلبان بایستی شخصا جهت ثبت نام و دریافت کارت‌رجوع کنند.

### توجه

۱ـ در صورتیکه مدارك خواسته شده ناقص باشد یا داوطلب دیرتر از تاریخ مقرر رجوع کند دانشگاه‌ملی ایران از ثبت نام وی جهت شرکت در امتحان اختصاصی معذورخواهد بود .

۲ـ برای اطلاع از زمان مصاحبه داوطلبان باید بلافاصله پس ازاتمام امتحان کتبی به دبیرخانه دانشکده های مربوط رجوع کنند .

۳ـ ساعات تدریس‌دانشکده معماری‌در دو نوبت در فاصله ساعات ۹ صبح تا ۸بعداز ظهر است . انتخاب نوبت با خود دانشکده است .

٤ـ دانشگاه ملی ایران از بابت انجام‌امتحان اختصاصی پولی‌دریافت نمی دارد .

دانشگاه ملی ایران

کشاورزی

# قیمت دانه‌های روغنی بعلت کمی محصول، روبه‌افزایش است

امروز در بازار گفته شد: محصول امسال بعضی دانه های روغنی کمتر از سال گذشته است و بهمین دلیل قیمت برخی دانه های روغنی از جمله کنجد سفید و فندوق افزایش یافته است و قیمت کنجد جنوبی از کیلوئی ۵۲ ریال به کیلوئی ۶۵ تا ۷۰ ریال و کنجد شمالی از کیلوئی ۷۰ به ۱۰۰ ریال و فندوق از کیلوئی ۶۰ تا ۷۵ ریال به ۱۸۰ تا ۲۰۰ ریال و مغز هسته تلخ به کیلوئی ۱۲۵ ریال و مغز هسته شیرین به ۱۳۵ ریال رسیده است. قیمت برخی دانه های روغنی نیز بعلت افزایش مقدار عرضه از جمله بزرگ در حد متعادل و خشخاش تازه پاک کرده کیلوئی ۲۰ ریال بفروش میرسد. همچنین کرچک مخصوص کیلوئی ۴۰ ریال و شاهدانه کیلوئی ۴۵ ریال مورد معامله قرار میگیرد.

### رونق محسوس

بازار مغز بادام نیز بعلت فروش چند پارتی به بعضی از کشور های عربی و شیخ نشینهای خلیج فارس از رونق محسوسی برخوردار است و قیمت آن کیلوئی ۱۵ تا ۲۰ ریال افزایش یافته و قیمت صادراتی آن به کیلوئی ۲۵۵ تا ۲۶۵ ریال رسیده است.

یکی از بازرگانان گفت: تا چندی قبل مقداری کنجد و کرچک از دو، سه کشور همسایه از جمله کنجد از افغانستان وارد میشد، ولی در ماه های اخیر واردات دانه های روغنی از افغانستان متوقف شده است.

صنایع

## ۵ طرح بزرگ تولیدی در کرمانشاهان به اجرا درآمد

کرمانشاه ـ خبرنگار اطلاعات ۵ طرح بزرگ تولیدی کشاورزی و دامداری با سرمایه چندمیلیاردریال در استان کرمانشاهان بمرحله اجرا درآمد.

این طرحها شامل ۲۰ مجتمع بزرگ باغداری و تولیدشیر به ظرفیت ۵۰۰ راس دام، یک کارخانه تولید خوراک دام با ظرفیت ده تن درساعت، مجتمع تولید مرغ با ظرفیت یک میلیون و ۶۰۰ هزار قطعه، مجتمع تولید بوقلمون با ظرفیت ۱۲۰ هزار قطعه و تولید مرغ تخم گذار با ظرفیت ۱۰۲ هزار قطعه میباشد که بزودی بمرحله بهره برداری خواهدرسید.

بورس

## دربورس تهران ۷۳/۷۸ میلیون ریال معامله شد

براساس گزارش سازمان بورس تهران، دیروز درسازمان مذکور ۷۳/۷۸ میلیون ریال اوراق بهاداربه شرح زیرمورد معامله قرارگرفت:

سهام بانکها وشرکتها ۵۳/۹۸ میلیون ریال، اوراق قرضه گسترش ۱۹/۷۸ میلیون ریال وقرضه دولتی ۲۲/۳۵ هزارریال.

دراین روز نرخ سهام بانک اعتبارات صنعتی ۱۳۰ ریال وبانک ایران و خاور میانه ۲۰۰۰ ریال کاهش ونرخ سهام شیشه قزوین ۵۵ ریال، بانک ایران وعرب ۲۰ ریال، کارتن سازی ایران ۱۹۸ ریال وصنایع فلزی ایران ۲۰ ریال افزایش یافت.

## احداث ۱۲ واحد بزرگ تولیدی درخوزستان

یک کارخانه تولیدی «شستشو و دانه بندی شن و ماسه» باسرمایه اولیه ۷۹ میلیون و ۹۰۰ هزارریال دررامشهر خوزستان بزودی آغاز بکار میکند.

پروانه بهره برداری این کارخانه که روزانه تولیدی معادل ششصد مترمکعب شن و ماسه خواهد داشت، صادرشده است و بزودی آغازبکار میکند.

اداره کل صنایع ومعادن استان خوزستان همچنین پروانه تاسیس ۱۱ واحد بزرگ و کوچک تولیدی در چند شهراستان را صادرکرده که کارهای اجرائی آن بزودی آغاز میشود، یکی از کارخانه های درشرف تاسیس استان خوزستان کارخانه تولید آجر «هوفمن» است که سالانه ۶ میلیون قالب آجر تولید میکند و تاکنون ۱۵ میلیون هشتصدهزارریال برای احداث آن سرمایه گذاری شده است.

## فروش صنایع دستی ۲۵ درصد افزایش یافت

شرکت سهامی فروشگاه مرکز صنایع دستی ایران در ماههای فروردین اردیبهشت و خرداد سال جاری در ۳ فروشگاه تهران فروشی بیش از ۶۴ میلیون ریال داشته است، که تنها میزان فروشگاه شماره ۱ (خیابان تخت جمشید) درفروردینماه بیش از ۲۵ درصد نسبت به میزان فروش در مدت مشابه سال گذشته افزایش داشته است.

شرکت سهامی فروشگاه مرکزی صنایع دستی ایران با سه فروشگاه در تهران و ۹ فروشگاه در شهرستانهای اصفهان، شیراز، سمنان، رضائیه و..... به عرضه و فروش فراورده های دست ساز در تهران و شهرستانها میپردازد.

شرکت همچنین بیش از ۶۵ میلیون ریال از فراورده های تولید شده توسط صنعتکران و تولید کنندگان عضو شرکتهای تعاونی را در سه ماههی اول سال جاری خریداری و در اختیار متقاضیان قرارداده است.

## انتقادازروش کشورهای صنعتی

ژنو ـ اسوشیتد پرس ـ دوجونز ـ نمایندگان ۷۶ کشور در حال توسعه که در مذاکرات بازرگانی بین‌المللی در ژنو شرکت دارند ضمن انتقاد از روش کشورهای صنعتی گفتند که نظرات کشورهای درحال توسعه در مذاکرات اصلی ژنو منظور نشده است.

کشورهای صنعتی ضمن بیانیه‌ای گفته بودند که مذاکرات ژنو با پیشرفت همراه بوده و توافقهای کلی بدست آمده است. این بیانیه از طرف نمایندگان امریکا، اعضای بازار مشترک اروپا و ژاپن صادر شده بود. ولی «پتارتومیچ» نماینده یوگسلاوی پس از جلسه‌یی که نمایندگان کشورهای درحال توسعه مستقلا تشکیل دادند گفت، این بیانیه نظرات کشورهای درحال توسعه را منعکس نمیکند. وی تاکید کرد که برای روشن شدن بسیاری از مسائل مذاکرات بیشتری باید صورت بگیرد.

در مذاکرات بازرگانی بین‌المللی در ژنو نمایندگان ۹۸ کشور جهان شرکت دارند.

نیازمندیهای اقتصادی

## نرخ خرید و فروش ارز در بانکهای کشور

| نوع ارز | نرخ خرید | نرخ فروش |
|---|---|---|
| یک دلار امریکا | ۷۰/۳۵ | ۷۰/۶۰ |
| یک دلار کانادا | ۶۲/۷۵ | ۶۳ |
| یک دلار استرالیا | ۸۱/۰۵ | ۸۱/۴۰ |
| یک لیره انگلیس | ۱۳۴/۶۰ | ۱۳۶/۲۰ |
| یک مارک المان غربی | ۳۴/۲۵ | ۳۴/۶۰ |
| یک فرانک سوئیس | ۳۹/۲۰ | ۳۹/۶۵ |
| یک فرانک فرانسه | ۱۵/۸۵ | ۱۶/۰۵ |
| یکصدفرانک بلژیک | ۲۱۷/۵۰ | ۲۱۹/۵۰ |
| یک صد لیر ایتالیا | ۸/۳۰ | ۸/۴۵ |
| یک فلورن هلند | ۳۱/۷۰ | ۳۲/۰۵ |
| یک کورن سوئد | ۱۵/۴۵ | ۱۵/۶۵ |
| یک کورن نروژ | ۱۳ | ۱۳/۱۵ |
| یک کورن دانمارک | ۱۲/۶۰ | ۱۲/۷۵ |
| یک شیلینگ اتریش | ۴/۷۰ | ۴/۸۰ |
| یک صدین ژاپن | ۳۵/۰۵ | ۳۵/۴۰ |
| یکصدروپیه هندوستان | ۸۶۰ | ۸۸۰ |
| یک دینار کویت | ۲۵۶/۵۰ | ۲۶۰ |
| یک دینار عراق | ۲۳۹ | ۲۴۱/۵۰ |
| یک دینار بحرین | ۱۸۰/۵۰ | ۱۸۵/۵۰ |
| یک ریال سعودی | ۲۰/۲۰ | ۲۰/۷۰ |
| یک درهم امارات عربی متحده | ۱۷/۹۵ | ۱۸/۸۵ |

## شرکتهای جدیدالتاسیس

| نام شرکت | موضوع | موسسین ومدیران |
|---|---|---|
| پرچم | ساختمان و تاسیساتی | محمد صادق غفاری ساروی |
| کاردیاک | تولید مصنوعات بیمارستانی | علی ایرانلو |
| تعاونی اعتبار کارگران | تامین نیازهای اعضاء | عبداله بیصدا |
| سلطان چاپ | ساختمانی و راهسازی | اصغر رحیمی ارزبه |
| ایرکانت | خرید و فروش انواع کالاها | کوروش فرزین |
| بازارسازان | تاسیساتی و ساختمانی | داریوش افشار قاسملو |
| بکتار | خدمات بازرگانی درصنعت گاز | علی اکبر صابری زفرقندی |
| کالای گاز | حفاری و آبرسانی | علی عنایت پورابرغانی |
| آبخست | تاسیسات ساختمانی | حیدرملک پور |
| شاهینخو | تهیه آمار اقتصادی و بازرگانی | کوانگ ایل کیم |
| آهن و فولاد پوهانک لیمیتد | تاسیسات ساختمانی | مجید بنیادی |
| صنایع فلزی ماها | انجام امور بازرگانی | سیروس بابک سمیعی |
| استانیرک | ساختمانی و راهسازی | عبدالخالق رحمانی |
| دونایل | ساختمانی و راهسازی | ارسلان قاسم پورتهرانزاده |
| باتیکاران | راهسازی و ساختمانی | داریوش افشار قاسملو |
| ایران یو.اس.آبیلدینگ | ساختمانی و تاسیساتی | عبدالزهراعرفانی |
| آپلایدسایتس | بازرگانی لوازم ازمایشگاهی | عزیزاله دادگر |
| هستو | تولید انواع کیک و کلوچه | کورش آیرسلو |
| شسکا | ساختمانی و راهسازی | |

## پولاویژن

مارک معروف پولاروید، دوربین عکاسی که عکسهای فوری چاپ می کند، اکنون پولاویژن را که از جدیدترین پدیده های عکاسی می باشد معرفی می کند.

این محصول که از پیشرفته ترین دوربین ها می باشد حتی قبل از رسیدن به بازارهای اروپائی اکنون وارد ایران شده است.

این محصول درآمریکا با موفقیت بی سابقه‌ای روبرو شد و اکنون آماده فتح بازارهای ایرانیست.

یکی از دلائل زیبائی پولاویژن این است که می تواند در عرض ۹۰ ثانیه فیلم برداشته و فیلم را تحویل پرده نمایش دهد. در ضمن پولاویژن می تواند مثل دوربین پولاروید کار کند و عکس را در چند ثانیه تحویل دهد

قیمت دوربین و پرده نمایش در حد متوسط بفروش میرسد.

هانس ون دریل مدیر فروش پولاروید در روز دو شنبه در اصفهان بودند تا یک دوره تعلیمی برای فروشندگان پولاروید ترتیب دهند وی گفت پولاویژن نه تنها می تواند مفرح و لذت بخش برای آماتورها باشد بلکه موهبتی است برای حرفه‌ای ها.

پولاویژن حتی می تواند وسیله مناسبی برای تعلیم و تربیت بصیری در کلاسهای درس و استادیومهای ورزشی باشد.

بیمارستانها بخصوص قادر خواهند بود که از این پدیده علمی که فیلم و عکس فوری ظاهر می کنند استفاده های قابل توجه نمایند.

آقای وان دریل بخصوص در مورد بازارهای ایرانی گفتند که پولاویژن تنها جوابگوی هرگونه احتیاجات تکنیکی و فنی می باشد

آقای ا ـ ر ـ چیما مدیر پخش و توزیع گفتند که پولاویژن با چاپ جدید و کلیات دقیقی عرضه شده است. فیلم پولاویژن لبخندی را که در چشمان فاعل می باشد آشکار نموده و با روشی ساده و سهل در شبها نیز با فلاش قابل بهره برداریست.

سهام ریسندگی کاشان را خریدار و فروشنده هستیم تلفن ۳۰۵۲۶۲

قابل توجه مهندسین مشاور وپیمانکاران

شرکت سازگان آغاز تولید لوله های بتونی ساده ومسلح ازقطر های ۳۰۰ الی ۱۰۰۰ میلیمتررااعلام میدارد. برای کسب اطلاع بیشتر وسفارش لوله به خیابان کاخ شمالی شماره ۸۲، تلفن ۶۵۹۳۸۲ مراجعه فرمائید.

# آنها که یخچال فریزر آدمیرال را ساخته‌اند دستور زبان فارسی میدانسته‌اند.

سرد، سردتر، سردترین.
برودت در یخچال فریزر آدمیرال با روش جدید و انقلابی جریان هوای سرد تأمین میشود و هریک از قسمت‌ها یخچال، فریزر و یخ ساز برودت لازم را بمیزان سرد، سردتر و سردترین از طریق جریان هوای سرد دریافت میدارند.
با استفاده از کلید ترموستات قابل‌تنظیم میتوانید درجه برودت یخچال یا فریزر را بطور جداگانه تا حد دلخواه تشدید کنید.
ساختمان صحیح فضای داخلی با محفظه‌های پوشیده و باز و روش پیشرفته جریان هوای سرد به شما امکان میدهد که مواد غذائی و نوشیدنی‌ها را در سرمای مطلوب و مناسب آنها نگهداری نمائید.
و بالاخره کلید تنظیم جریان و میزان هوای سرد داخل محفظه نگهداری گوشت، تردی و تازگی آن را ضمانت میکند.

یخچال فریزر سه‌درب آدمیرال ساخت آمریکا به ظرفیت ۲۸ فوت برای برق ۲۲۰ ولت و ۵۰ سیکل ایران ساخته شده است و بزرگترین و جادارترین یخچال آمریکایی است.
طبقات داخلی آن در ارتفاعات مختلف قابل تنظیم است و سیستم پیشرفته ضدبرفک (فراست‌فری) همیشه داخل آن را خنک و پاکیزه نگه‌میدارد.

آب‌سردکن آن مستقیماً به جریان آب لوله‌کشی متصل است بنابراین هیچگاه دچار کمبود آب سرد نخواهید شد.
یخ ساز خودکار آن یخ مصرفی خانواده شما را همیشه تأمین میکند و بالاخره با پوششی همانند چرم در رنگهای قهوه‌ای، خردلی، زیتونی و سفید جلوه خاصی به آشپزخانه شما خواهد داد.

نماینده انحصاری در ایران شرکت سهامی خاص اتوتهران Admiral شماره ۳۵۳ خیابان کورش‌کبیر تلفن‌های ۷۵۷۳۱۱ تا ۲۰

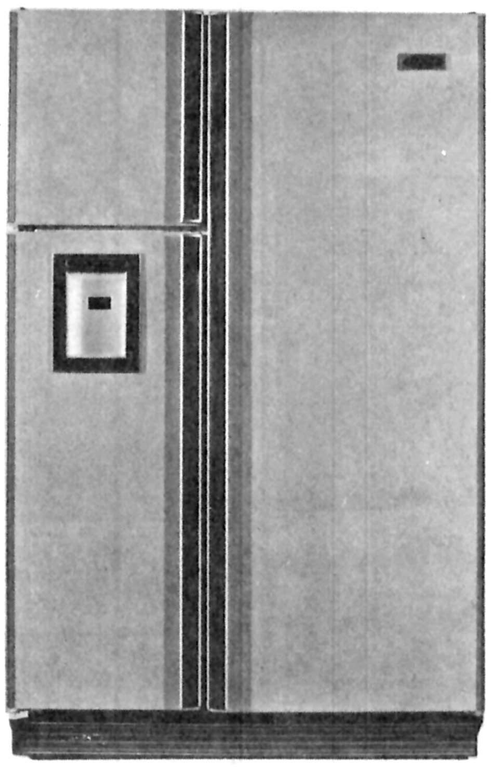

## فرانکو زفیرلی

**کارگردان باارزش سینمای ایتالیا که تاکنون دو فیلم رام کـــردن زن وحشی و رومئو و ژولیت او را دیده و تحسین کرده‌اید، اینک سومین و تازه‌ترین فیلم خود را به علاقمندانی که همواره فیلم‌های خوب و ارزنده میخواهند، تقدیم میکند.**

از صبـــح چهارشنبه

فقط در سینما

**بولوار**

**سیـــنمای ویژه روشنفکران**

**برای اولین مرتبه در ایران**

**خورشید برادر ماه خواهر**

آخرین فیلم فرانکو زفیرلی

"BROTHER SUN SISTER MOON"

باشرکت: گراهام فالکنر
جودی باکر
و الک گینس

پاناویژن و رنگی
محصول کمپانی پارامونت

**شما که همیشه تقاضای نمایش فیلم خـــوب و پـــرارزش داشتید اینک نمایش این فیلم محکی است برای استقبال شما...**

سینمای هند ـ سینمای داستانهای اجتماعی و خانوادگی بار دیگر یک اثر کوبنده تقدیم میدارد

از صبح چهارشنبه

فقط در سینما

**همای**

**شنبه‌ها دنیای ورزش**

منتشر میشود

**افکار پلید**

## مژده ای بزرگ برای علاقمندان سینمای ایرانی

پس از مدتها انتظار اینک اثری انسانی و مردمی... فیلمی برای تمام انهائی که سینمای وطن خود را دوست دارند و حال و هوای ایرانی بدلشان مینشیند..

از صبح چهارشنبه درگروه سینماهای

**میامی ـ ایران ـ سیلوانا**
**ساینا ـ تیسفون ـ المپیا**
**توسکا و آستارا** تجریش

**منوچهر وثوق**
**جلال ◇ آرمان**
با معرفی **شکوفه بیاتی** در فیلم
**خان نایب**

کارگردان: غلامرضا سرکوب

باشرکت: رمضانی فر ـ آتوسا ـ حسن رضائی
کهنمویی ـ افرندنیا ـ هنرمند خردسال حمیدخسروی
باشرکت افتخاری: هنگامه
خوانندگان: خسرو ـ پروا
فیلمبردار: سعید بنوندی ـ سناریست: محمد بلوری
آهنگها: حسین واثقی ـ پخش از: پانوراما

همزمان باتهران درشهرستانها
✱ شیراز (پارس ـ سعدی) ✱ اصفهان (نقش جهان) ✱ مشهد (آسیا ـ سانترال) ✱ اهواز (اریا) ✱ رشت (کوروش) ✱ همدان (هما) ✱ گرگان (مهتاب) ✱ قزوین (اریا)

یک قصه تازه ـ یک فیلم شیرین ـ یک طنز ایتالیائی برای تمام آدمهاباذوق و سلیقه ...
داستان یک زن زیبا که بخاطر زیبا بودنش دچار گرفتاریهای گوناگون میشود

از فردا صبح

**سینماپولیدور**

**ادویژفنک ـ اوگوتونیاتسی**
در فیلم

## اطـــلاعیه سینمـــا اروپا

سینما اروپا باطلاع کلیه علاقمندان فیلمهای هندی می‌رساند که گلچینی از بهترین فیلمهای هندی را انتخاب نموده و از روز پنجشنبه ۳۷/۵/۵ اقدام بنمایش آنها می نماید.

نخستین برنامه از صبح پنجشنبه

**جدائی دو عشق**

رنگی با شرکت ریشی کاپور ـ امجد خان
محصول ۱۹۷۸ برای اولین مرتبه در ایران

از فردا صبح در سینما

**سینه موند**

سینمای ممتاز ۴ ستاره ✱✱✱✱

(نمایش دهنده آثار سینمائی برتر)
فیلمی جسورانه برای نسل امروز

**قاضی و دختر جوان**

کارگردان: فرانکو نونچی
با شرکت: رومی شل ـ پیرومازاریدا

با فروشی متجاوز از ۳۲ میلیون دلار.....
پر فروش ترین فیلم خانوادگی در سراسر دنیا
زیباترین قصه انسانی از یک خانواده مبارز که برای دست یافتن به خوشبختی و کشف سرزمین های تازه بالاترین شهامت ها را از خود نشان دادند

از صبح چهارشنبه در سینما های

**دیانا ـ ریولی**

سینما های ممتاز ۴ ستاره ✱✱✱✱

شما که فیلم خانه کوچک و خانواده والتونها را در تلویزیون دیده‌اید اطمینان داشته باشید که از این فیلم بیشتر لذت خواهید برد

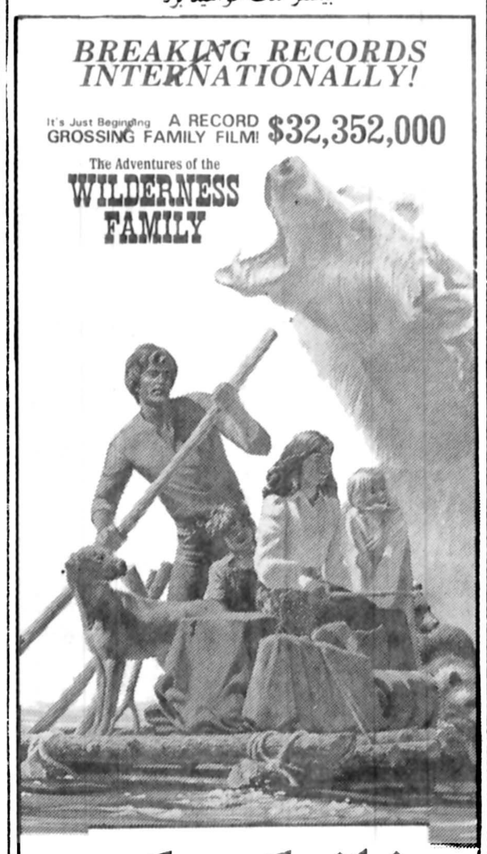


**خانه کوچک**

رنگی ـ باشرکت: رابرت لوگان
سوزان دامانت‌شا ـ هالی هلمز

از صبح چهارشنبه
فقط در سینما

**شهر قشنگ**

سینمای مدرن و خانوادگی شما

**خوشگل حقه باز**

باشرکت: نادیا تیلر
برج هیلتون

**پلیس راه می‌گوید**

یک قانون ساده ای وجود دارد که میگوید هر چه حس بینائی، بویائی و شنوائی موجود زنده بیشتر باشد از خطر بیشتر در امان میماند بنابر این شما که با تنظیم یک آئینه کوچک اتومبیل میتوانید تمام دنیای پشت سر خود را ببینید چرا با تنظیم آن خود را بیشتر در امان نگاه نمیدارید.

**نیازمندیها**
**۳۱۱۲۱۹**
**۳۰۳۷۰۲**

از صبح چهارشنبه

فقط در سینما

**شهر قشنگ**

سینمای مدرن و خانوادگی شما

سینمای پرقدرت امریکا باتهیه این فیلم باردیگر ثابت کرد که همواره سوژه های بکر و تازه وهنرپیشگان غول آسا ازآن هالیوود است وسینمای هیچ کشوری نمیتواند درمقابل سینمای امریکا عرض اندام کند

از امشب فقط در

**سینما دیاموند**

سینمای ممتاز ۴ ستاره ✱✱✱✱

آخرین شاهکار: رابرت آلدریچ

**برت رینولدز** درفیلم رنگی

**بالاتر از خشونت**

باشرکت:
**ادی آلبرت**
**مایک کنزاد**

محصول کمپانی پارا



"THE LONGEST YARD"

برای رزرو بلیت صبحها بگیشه مراجعه فرمائید

بعداز موفقیت کم نظیر فیلم بازماندگان ـ رنه کاردونا کارگردان و هوگواستیگلیز هنرپیشه آن باتفاق جان هوستن ـ گلوریا گیدا ـ کلودین اوژه و مارینا ولادی یک فیلم موفق دیگر ساخته‌اند از راز «مثلث برمودا» که حوادث عجیب و اتفاقات محیرالعقول آن در مثلث فرضی برمودا (۵۰ کیلومتری خلیج فلوریدا) رخ میدهد جائیکه تاکنون صدها کشتی و هواپیما بطرز مرموزی دران ناپدید گشته‌اند.

از امشب در سینما

**آتلانتیک**

سینمای ممتاز ۴ ستاره ✱✱✱✱

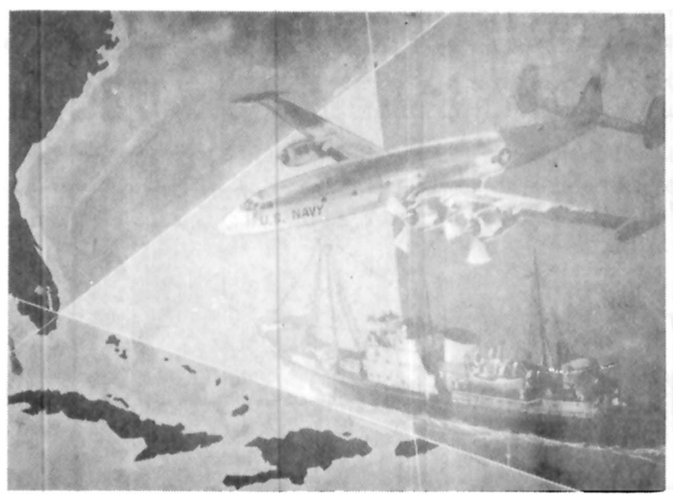

**مثلث برمودا**

باشرکت: جان هوستون ◇ گلوریا گیدا
مارینا ولادی ◇ کلودین اوژه
هوگو استیگلیز
کارگردان: رنه کاردونا

# برنامه سینماها

تماشای فیلمهائیکه با علامت (×) مشخص شده برای اشخاص کمتر از ۱۸ سال ممنوع است

✱ آلوده گناه ـ رنگی ـ گلوریا لید ـ داگمار لاساندر
شهر قشنگ (۶۴۷۷۷۷) ۱۱ـ ۱ـ ۳ـ ۵ـ ۷ـ ۹

✱ آخرین رومی ـ سینما سکوپ رنگی
میامی (۷۵۴۳۲۹) ۹ـ ۱۱ـ ۱ـ ۳ـ ۵ـ ۷ـ ۹

✱ اسم من دلقک ـ راج کاپور
ایفل (۳۱۱۴۷۷) ۱۲/۳۰ـ ۱۰/۳۰ـ ۲/۳۰ـ ۴/۳۰ـ ۶/۳۰ـ ۸/۴۵

✱ بالاتر از خشونت ـ برت دینولدز ـ ادی البرت
دیاموند (۸۲۸۴۰۰) ۱۱/۳۰ ـ ۳/۱۵ ـ ۵/۳۰ ـ ۷/۴۵ ـ ۱۰

✱ ببر دریاها ـ سینما سکوپ رنگی
نپتون (۷۶۵۱۳۶) ۹/۳۰ـ ۱۱/۳۰ـ ۱/۳۰ـ ۳/۳۰ـ ۷/۳۰ـ ۹/۳۰

✱ برخورد نزدیک از نوع شوم ـ ریچارد دریفوس ـ تری گار
کریستال (۳۱۷۶۷۵) ۹/۳۰ـ ۱۲ـ ۲/۳۰ـ ۵ـ ۷/۳۰ـ ۹/۴۵
گلدیس (۶۲۸۷۱۳) ۱۱/۳۰ ـ ۲ـ ۴/۳۰ـ ۷ـ ۹/۳۰ـ زبان انگلیسی

✱ پاپیون ـ استیو مک کوئین ـ داستین هوفمن
رادیوسیتی (۶۴۳۳۲۰) ۱۱/۳۰ـ ۱/۳۰ـ ۳/۳۰ـ ۵/۳۰ـ ۷/۳۰ـ ۹/۳۰

✱ پنجه های نقابدار ـ خمپاره‌ای در آتش
نادر (۳۱۴۷۹۵) ۹ـ ۱۱ـ ۱ـ ۳ـ ۵ـ ۷ـ ۹

✱ تعطیلات در اتوبوس.
دروازه طلائی (۳۵۲۱۶۰) ۱۰ـ ۱۲ـ ۲ـ ۴ـ ۶ـ ۸ـ ۱۰

✱ جنگ ستاره ها ـ ۷۰ میلیمتری ـ باصدای استریوفونیک ۶ باندی
شهر فرنگ (۶۲۷۶۲۸) ۱۰/۳۰ـ ۱ـ ۱۵/۳ـ ۵/۳۰ـ ۸ـ ۱۰/۳۰

✱ جولیا ـ جین فوندا ـ ماکزیمیلیان شل
سهر قصه (۶۲۷۲۹۰) ۱۱ـ ۲/۳۰ـ ۵ـ ۷/۳۰ـ ۱۰

✱ جولی ـ رنگی ـ ویکرام ـ نادیرا ـ ام پراکاش ـ اوپتال
حافظ (۳۹۱۰۷۴) ۱۰/۳۰ـ ۱ـ ۳/۳۰ـ ۶ـ ۸/۳۰

✱ جنگ زمین و فضا ـ سینما سکوپ رنگی
برلیان (۳۹۳۵۳۵) ۹ـ ۱۱ـ ۱ـ ۳ـ ۵ـ ۷ـ ۹

✱ (×) چشمهاتو باز کن زن بگیر ـ رنگی
ولیدور (۸۹۲۷۳۱) ۱۱/۳۰ـ ۱/۳۰ـ ۳/۳۰ـ ۵/۳۰ـ ۷/۳۰ـ ۹/۳۰

✱ حامی ـ فریدون ژورک ـ مرجان
ایران (۳۱۶۳۵۴) ۹ـ ۱۱ـ ۱ـ ۳ـ ۵ـ ۷ـ ۹

✱ خطر سازان ـ رابرت فوستر ـ فیونالوئیس
پارامونت (۶۴۸۳۲۱) ۱۱/۳۰ـ ۱/۳۰ـ ۳/۳۰ـ ۵/۳۰ـ ۷/۳۰ـ ۹/۳۰

✱ خانم دکتر وارد میشود ـ موریتسیو آرنا ـ
سانترال (۹۲۸۶۸۶) ۹ـ ۱۱ـ ۱ـ ۳ـ ۵ـ ۷ـ ۹/۱۵

✱ خشم یک قهرمان ـ بت شکن
فلور (۵۲۸۰۹۶) ۱۰ـ ۱۲ـ ۲ـ ۴ـ ۶ـ ۸ـ ۱۰

✱ خاطرات یک عشق ـ رنگی ـ ششی کاپور ـ هما مالینی
همای (۳۱۱۶۶۹) ۹ـ ۱۱ـ ۱ـ ۳ـ ۵ـ ۷ـ ۹

✱ دهاتی عاشق پیشه ـ رنگی ـ پاتریشیاگوری
ادئون (۳۶۸۱۱۸) ۹ـ ۱۱ـ ۱ـ ۳ـ ۵ـ ۷ـ ۹

✱ داستان یوسف و زلیخا
توسکا (۵۲۶۵۴۴) ۹ـ ۱۱ـ ۱ـ ۳ـ ۵ـ ۷ـ ۹

✱ دام ببر ـ کلید معما
البرز (۳۰۴۲۵۸) ۸/۳۰ ـ ۱۲ـ ۳/۲۰ـ ۷ـ ۸/۳۰

✱ دیولوبو ـ سینما سکوپ رنگی ۹/۴۵
مازستیک (۶۶۸۴۶۱) ۱۱/۳۰ـ ۱/۳۰ـ ۳/۳۰ـ ۵/۳۰ـ ۷/۳۰ـ

✱ زیبای خطرناک ـ سینما سکوپ رنگی
سهیلا (۳۱۶۴۲۴) ۱۰/۳۰ ـ ۲/۳۰ـ ۴/۳۰ـ ۶/۳۰ـ ۸/۳۰
مراد (۷۵۳۳۸۲) ۹ـ ۱۱ـ ۱ـ ۳ ـ ۵ـ ۷ـ ۹

✱ راه اژدها ـ رنگی ـ بروس لی
تاج (۳۱۳۸۶۴) ۱۰ـ ۱۲ـ ۲ـ ۴ـ ۶ـ ۸ـ ۱۰

✱ رمولوورومو ـ سینما سکوپ رنگی
اروپا (۳۰۳۱۷۹) ۱۰/۳۰ـ ۱۲/۳۰ـ ۲/۳۰ـ ۴/۳۰ـ ۶/۳۰ـ ۸/۳۰
الوند (۴۵۶۵۳۸) ۱۰ـ ۱۲ـ ۲ـ ۴ـ ۶ـ ۸

✱ سفرسنگ ـ سعیدراد ـ فرزانه تائیدی ـ رضافاضلی
ریولی (۷۵۷۷۷۷) ۱۱/۳۰ـ ۱/۳۰ـ ۳/۳۰ـ ۵/۳۰ـ ۷/۳۰ـ ۹/۳۰
کاپری (۹۲۸۴۰۱) ۱۲/۴۵ـ ۱۰/۳۰ـ ۳/۱۵ـ ۵/۳۰ـ ۷/۳۰ـ ۹/۴۵
امپایر (۸۹۳۹۴۲) ۱۱/۱۵ـ ۱/۳۰ـ ۳/۳۰ـ ۵/۳۰ـ ۷/۳۰ـ ۹/۴۵

✱ سوپرمن فولادین ـ سینما سکوپ رنگی
سیلوانا (۳۶۳۷۳۷) ۹ـ ۱۱ـ ۱ـ ۳ـ ۵ـ ۷ـ ۹
کیهان (۵۳۶۴۶۰) ۱۰ـ ۱۲ـ ۳ـ ۴ـ ۶ـ ۸

✱ شوفر کمر باریک ـ ادویژفنگ
آسیا (۶۴۲۹۰۹) ۱۱ـ ۳ـ ۵ ـ ۷ـ ۹/۱۵
پاسیفیک (۷۵۲۳۱۱) ۱۱/۳۰ ـ ۳/۳۰ـ ۵/۳۰ـ ۷/۳۰ـ ۹/۳۰

✱ علی بابا چهل دزد بغداد ـ فرناندل
قصر طلائی (۷۵۹۶۲۴) ۹ـ ۱۱ـ ۱ـ ۳ـ ۵ـ ۷ـ ۹

✱ طبیعت بیجان
مولن روژ (۷۵۲۹۲۹) ۱۱ـ ۱ـ ۳ـ ۵ـ ۷ـ ۹/۳۰

✱ ضدروح ـ جان مایکل وینسنت
متروپل (۳۱۹۴۱۰) ۹ـ ۱۱ـ ۱ـ ۳ـ ۵ـ ۷ـ ۹

✱ فرشتگان مرگبار
لیدو (۵۴۱۲۸۲) ۹ـ ۱۱ـ ۱ـ ۳ـ ۵ـ ۷ـ ۹

✱ فستیوال فیلمهای بهروز وثوقی
جرخ فلک (۹۵۰۵۵۸) ۹ـ ۱۱ـ ۱ـ ۳ـ ۵ـ ۷ـ ۹

✱ فرار بزرگ
پاسارگاد (۳۴۲۷۸۲) ۱۰/۳۰ـ ۲/۳۰ـ ۴/۳۰ـ ۶/۳۰ـ ۸/۳۰
المپیا (۵۲۶۷۹۷) ۹ـ ۱۱ـ ۱ـ ۳ـ ۵ـ ۷ـ ۹

✱ فروغ بی پایان ـ جفری هانتر ـ ویوکالیندفورس
بولوار (۶۵۵۲۹۲) ۱۰/۳۰ـ ۱/۱۵ـ ۴ـ ۶/۴۵ـ ۹/۳۰

✱ فرمان هیتلر ـ دیل کامنگیز
رویال (۸۲۹۷۸۵) ۱۰ـ ۱۲ـ ۲ـ ۴ـ ۶ـ ۸
رکس (۳۱۸۲۴۲) ۱۰/۳۰ـ ۱۲/۳۰ـ ۲/۳۰ـ ۴/۳۰ـ ۶/۳۰ـ ۸/۳۰

✱ گناه فامیلی ـ سینما سکوپ رنگی
دیانا (۶۴۷۳۶۵) ۱۱ـ ۱ـ ۳ـ ۵/۱۵ـ ۷/۳۰ـ ۹/۳۰

✱ گناه خواهر خوشگل ـ راف لوکا ـ ادویژفنک
شهرتماشا (۹۲۸۶۸۶) ۱۱/۳۰ـ ۳ـ ۵/۱۵ـ ۷/۱۵ـ ۹/۳۰

✱ گزارش ـ شهره اغداشلو
سینه موند (۶۴۸۳۲۲) ۱۱ـ ۳ـ ۵ـ ۷ـ ۹

✱ گناه معشوقه داشتن ـ سینما سکوپ رنگی
پلازا (۶۴۴۲۵۵) ۹ـ ۱۱ـ ۱ـ ۳ـ ۵ـ ۷ـ ۹

✱ گرفتار انتقام جو
ایران (۳۱۶۳۵۴) ۹ـ ۱۱ـ ۱ـ ۳ـ ۵ـ ۷ـ ۹
ساینا (۳۵۲۴۴۲) ۹ـ ۱۱ـ ۱ـ ۳ـ ۵ـ ۷ـ ۹
تیسفون (۵۴۱۸۸۲) ۱۰ـ ۱۲ ـ ۲ـ ۴ـ ۶ـ ۸ـ

✱ (×) گناه خواهر خوشگل ـ ادویژفنک ۹/۳۰
شهر تماشا (۹۲۸۶۸۶) ۱۱/۳۰ـ ۱/۳۰ـ ۳/۳۰ـ ۵/۳۰ـ ۷/۳۰ـ

✱ الهه سیاه
شهوند (۳۵۴۰۴۰) ۱۰/۳۰ـ ۲/۳۰ـ ۴/۳۰ـ ۶/۳۰ـ ۸/۳۰

✱ محبوب بچها ـ بیک ایمانوردی ـ جمیله
مارلیک (۹۶۳۶۱۶) ۹ـ ۱۱ـ ۱ـ ۳ـ ۵ـ ۷ـ ۹

✱ مک ـ شمشیر سیاه ـ سینما سکوپ رنگی
نادر (۳۱۴۷۹۵) ۹ـ ۱۱ـ ۱ـ ۳ـ ۵ـ ۷ـ ۹

✱ نیاز جوانی ـ جویس جیلسون ـ
ب. ب (۸۲۹۶۴۱) ۱۰ـ ۱۲ـ ۲ـ ۴ـ ۶ـ ۸ـ ۱۰

✱ مثلث برمودا ـ جان هستون ـ گلوریا گیدا ـ مارینا ولادی
آتلانتیک (۸۹۷۱۷۱) ۱۱/۳۰ـ ۳/۳۰ـ ۵/۳۰ـ ۷/۳۰ـ ۹/۳۰

✱ هوسهای قبل از مرگ ـ سینما سکوپ رنگی
پارک (۳۱۹۶۳۷) ۹ـ ۱۱ـ ۱ـ ۳ـ ۵ـ ۷ـ ۹

✱ هدیه مادر بزرگ
شهر نمایش (۳۱۹۸۸۴) ۹ـ ۱۱ـ ۱ـ ۳ـ ۵ـ ۷ـ ۹

✱ یک مرد یک شهر ـ بیک ایمانوردی
آستارا (۲۷۴۰۲۲) ۱۰/۳۰ ـ ۲/۳۰ـ ۴/۳۰ـ ۶/۳۰ـ ۸/۴۵

سانس انگلیسی
سینما گلدیس ساعت ۹/۳۰ (برخورد نزدیک ازنوع سوم)

**کریستال:** برخورد نزدیک از نوع سوم
بطریقه ۷۰ میلیمتری با صدای استریوفونیک:
برنده ۳ جایزه اسکار

گوناگون

بقیه از صفحه ۵

# شرکت‌های ساختمانی قلابی

خریداران خانه‌های «شرکت واوان»، مدیران آن با انتشار اعلامیه‌هائی از خریداران خواستند تا زمان دریافت وام بانکی صبر کنند ولی این مدت هم بیش از حد طولانی شد و خریداران ناگزیر به مقام‌های دولتی شکایت بردند. اکنون نیز ششماه از آخرین تاریخ تحویل خانه‌ها می‌گذرد و هنوز از «خانه» خبری نیست.

## نه خانه، نه اثاثه زندگی

جمال غفاری راننده ـ شرکت واحد ـ که یکی از متقاضیان این خانه‌هاست می‌گوید:

برای یک خانه ۱۲۰ متری تا کنون ۶۰ هزارتومان پول به شرکت پرداخته‌ام و می‌بایست تا قبل از عید «خانه» به من تحویل می‌شد ولی تا کنون چیزی دستگیرم نشده است. وی اضافه می‌کند من این پول را با فروش قسمتی از اثاثه خانه‌ام تهیه کردم، ولی حالا نه خانه دارم و نه وسایل زندگی.

## وظیفه دولت

حرف‌های چند تن از دیگر اعضاء این شرکت را که پولشان تا کنون «سوخت» شده، باهم می‌خوانیم:

مرتضی الماسیان: با داشتن ۶ فرزند بخاطراینکه شرکت واوان نتوانسته است به تعهدات خود عمل کند مجبور به زندگی در یک زیرزمین تاریک هستم و نمیدانم جواب زن و بچه‌ام را چه بدهم.

احمد حقیران (یکی از خریداران خانه‌های کارگری واوان): من و خواهرم جمعا ۲۰۰ هزارتومان به حساب شرکت واوان واریز کرده‌ایم تا به اصطلاح صاحبخانه شویم، اما سرمان کلاه رفته است و پولمان را بالا کشیده‌اند. حالا هم دستمان به هیچ جا بند نیست، چون وقتی که سراغ مسئولان شرکت را می‌گیریم حاضر نیستند با ما حرف بزنند و خودشان را از دیده‌ها پنهان می‌کنند. بی‌تردید دولت که به این شهرک سازان اجازه کار داده، باید به وضعمان رسیدگی کند.

## آوارگی مستاجرها

عده زیادی از کسانی در این شهرک سرمایه گذاری کرده و اجاره نشینند، در آستانه آوارگی قرار دارند، زیرا قرار دادهایشان با صاحبخانه‌ها بپایان رسیده و مجبور به ترک واحدهای مسکونی خود هستند.

از دیگر شرکت‌های خانه سازی که مانند شرکت‌های پل ـ پیوند ـ شرکت واوان، شرکت تعاونی مسکن رانندگان کامیونها «وایت» خوزستان، شرکت تعاونی مسکن وزارت راه و..... خشم مردم را بر انگیخته اند، شرکت سهامی گسترش خانه های کارگری را باید نام برد که در چند روز گذشته بحث فراوانی در این زمینه بر پا کرده است.

## شرکت گسترش خانه های کارگری چه شد؟

مسئوولان شرکت سهامی خاص گسترش خانه های کارگری متهم اند که به بهانه ساختن خانه در اراضی یافت آباد و جاده کرج از ۲۵۰۰ متقاضی، میلیونها تومان پول گرفته و متواری شده‌اند.

مدیران این شرکت که توآ ـ رستیمان، ادوارد حلیمی و مهندس فرزان ساعدی نام دارند تاکنون در انظار عمومی ظاهر نشده و از ادای هر گونه توضیحی به اعضاء این شرکت خود داری کرده اند.

پای درد دل میر حسین حسینی ـ کارمند ـ می نشینیم، او که مثل بسیاری از دیگر مال باختگان در راه بدست آوردن یک چهار دیواری مستقل، پس از سالها قناعت و در ازای تحمل بهره های کمر شکن پولی فراهم نموده و به حساب شرکت گسترش خانه های کارگری و کارمندی واریز کرده است، می گوید:

ـ در بحبوحه فعالیت شرکت های خانه سازی که با اعلان های مکتوب و شفاهی مردم را به خانه دار شدن ترغیب می کردند، از این موسسه به آن موسسه رفتم و مثل کودکی که فریفته بادکنک های رنگارنگ می شود و هر لحظه ارزو می کند یکی از آنها را داشته باشد، شادمانه به سراغ این شرکت ها می رفتم و پس از ماهها تلاش و جستجو بالاخره عنوان «شرکت گسترش خانه های کارگری و کارمندی» مجذوبم کرد و احساس کردم با اشخاص دلسوزی روبرو شده ام که خانه بدوشی کارگران و کارمندان زحمتکش وجدانشان را بیدار کرده، در پی آنند که تسهیلات لازم را برای خانه دار شدن قشر های زحمتکش فراهم کنند، همین خوشباوری ها وادارم کرد که مثل دهها نفر دیگر از مردم اجاره نشین این مملکت ۵۰ هزار تومان یعنی حاصل سالها تلاش و رنج شبانه روزی ام را به کیسه گردانندگان شرکت مذکور واریز کنم، شرکت به من و دیگر متقاضیان خانه «در باغ سبز» نشان داد، برایمان نقشه خانه های آینده مان را ترسیم کرد و بطریقی ما را به سراب کشاند که از شادی سر از پا نمی شناختیم، پس از انقضای مدتی که شرکت برای واگذاری خانه ها تعیین کرده بود برای تحویل خانه‌ام به شرکت مراجعه کردم اما هر بار مسئولان شرکت وعده «فردا» را دادند و این «فردا» ها تکرار شد و بعد از ماههای مدید من و خوشباوران دیگری که در این دام گرفتار آمده اند دریافتیم که با چه سوداگرانی روبرو هستیم و چگونه اعتماد و باورمان در فساد و سود پرستی مشتی فریبکار رنگ باخته است.

## فرار مسؤولان شرکت

آقای حسینی اضافه می کند: «بهمراه کسانی که مثل ما همه هستی شان را به این شرکت غارتگر سپرده بودند به دادسرای ناحیه ۴ شکایت بردیم، دادیار این ناحیه نیز کلانتری ۵ تهران را مامور تعقیب شکایت کرد، اما با دریغ بسیار تاکنون تلاش ماموران برای دستگیری گردانندگان این شرکت که با بالا کشیدن اندوخته زحمتکش ترین افراد این جامعه به مال اندوزی پرداخته اند بجائی نرسیده است.

بسیارند کسان دیگر که ۱۵۰ تا ۲۰۰ هزار تومان در اختیار این شرکت قرار داده اند و تنها امیدشان را برای بازیابی سرمایه خود در اقدامات اساسی دولت می جویند».

## عدم شناخت دقیق امکانات

با بر ملا شدن هدف های سوداگرانه و فریبکارانه بعضی از شرکت های خانه سازی این سئوال مطرح است که چرا ضوابطی برای کنترل کار این قبیل شرکت ها در مملکت ما وجود ندارد و چرا بدون بررسی و شناخت دقیق امکانات و شرایط، شرکت های خانه سازی به آنها «پروانه کار» داده می شود تا با خود کامگی زهرشان را بکام خلق بریزند. براستی دولت و مقامات قانونی کشور تا کی دست روی دست خواهند گذاشت تا با استفاده از تنگنا های کنونی مسکن عده‌ای غارتگر با نمایش های فریبنده، دسترنج و هستی مردم را به یغما ببرند؟

## نقص قوانین

گفته می شود وزارت مسکن و شهر سازی تنها از نظر فنی کروکی و نقشه های ساختمانی شرکت های خانه سازی را بررسی می کند و در صورت تصویب نقشه ها و بلا مانع بودن اجرای آن به این گونه شرکت ها اجازه فعالیت داده می شود و هیچ ضابطه دیگری بر این فعالیت ها اعمال نمی گردد.

این وضع در حالیست که شرکت های خانه سازی بر اجازه نامه های دولتی تاکید کرده، آنرا به رخ متقاضیان می کشند و متقاضیان هم به اعتبار اینکه دولت فعالیت شرکت را تائید کرده و به رسمیت شناخته، هستی خود را در اختیار آن قرار می دهند، بی تردید قوانین در این زمینه نقش مهمی به عهده دارد. باید ضوابط دقیقی بر این کار اعمال گردد، کارنامه هیات مدیره و موسسان شرکت به دقت بررسی و صلاحیت آنان تایید شود، پشتوانه های مالی و ضمانت اجرائی لازم برای شروع و ادامه فعالیت بطور دقیق مشخص شود تا معلوم گردد این شرکت ها به چه اعتباری از مردم پول می گیرند و در مقابل چه تضمینی به آنها میدهند؟ تا از تکرار اینگونه کلاه برداریها و اجحاف ها جلو گیری به عمل آید.


## تمدید ثبت نام دانشجوی علوم کامپیوتر

مرکز آموزش علوم کامپیوتری نیک اطلاع داد ثبت نام برای دوره تابستانی علوم کامپیوتر بصورت عملی تاتاریخ ۳۷/۵/۴ تمدید شد. علاقمندان میتوانند بمرکز آموزش خیابان پهلوی چهارراه امیراکرم ساختمان کوروش مراجعه نمایند ـ تلفن ۶۴۹۲۵۸ ـ ۶۶۴۱۲۳


سیلوی وارتان و جانی هالیدی

# اتفاق غیر منتظره برای سیلوی وارتان

«سیلوی وارتان» در شب نمایش تازه ترین فیلم ژاپنی اش، با یک واقعه غیر منتظره مواجه شد. در شب نمایش «جانی هالیدی» شوهر سیلوی وارتان بطور غیر مترقبه به توکیو آمد تا به اتفاق همسرش جشن سی و پنجمین سال تولد خود را برگزار کند. این زن و شوهر، آن شب در یک رستوران مشهور توکیو، شام خوردند و «جانی» با سی و پنج قطعه شیرینی از همسرش پذیرایی کرد. «سیلوی» در بازگشت به فرانسه تهیه یک فیلم تابستانی بزرگ را آغاز کرد و قرار است که روز ۲۵ اوت به «لوکول ویل» برود تا جشن بیست و چهارمین تولد خود را به اتفاق «جانی» دیوید پسرش، ادی، برادرش و پدرش برگزار کند.

## پاسخ مسئولان به نامه های مردم

بازگشت به مطلب مندرج در شماره ۱۵۶۱۸ مورخ ۳۷/۳/۳ باعنوان «حرفهایی از آن سوی سیم»، خواهشمند است دستور فرمائید شرح زیر را برای آگاهی اهالی خیابان خاوران و آقای عبدالله مسلمیان بر اساس قانون مطبوعات درج نمایند.

خاموشی خیابان خاوران بعلت استفاده غیر مجاز از نیروی برق توسط گروهی از ساکنان انتهای خیابان مذکور و افزایش بیش از حد بار بوده است که نتیجتا کابل خیابان مزبور از محل کیوسک مسعود دچار سوختگی شده و جریان برق در ساعت ۲۰/۳۰ روز جمعه ۳۷/۳/۵ قطع گردیده بود که بلافاصله با کوشش ماموران و ترمیم کابل در ساعت ۸ صبح روز بعد ۳۷/۳/۶ جریان برق دایر شده است.

روابط عمومی وزارت نیرو

قطع فاضل اب منازل

بازگشت بشرح مندرج در شماره ۱۵۶۱۵ـ ۲۵۳۷/۲/۲۱ در مورد شکوائیه آقای حسن پیروی ساکن کوچه فرشته واقع در خیابان انتظام اعلام میدارد.

برابر گزارش شهرداری منطقه پنج بوسیله اداره عمران منطقه نسبت به قطع فاضل اب منازل که به کوچه اتصال داده شده بود اقدام گردید.

شهرداری پایتخت

تخلیه و حمل گردید

بازگشت بشرح مندرج در شماره ۱۵۶۲۱ـ ۲۵۳۷/۳/۷ تحت عنوان «از میدان شهناز بسمت جنوب بدلیل شیب تندی که دارد هر چه زباله و کثافت و لجن از مجرای فاضلاب جاری است» اعلام میدارد.

برابر گزارش شهرداری منطقه شش محل مورد تقاضا کاملا نظافت و لجن های نهر تخلیه و حمل گردیده. ضمنا دستور داده شد مرتبا محل مورد نظر را نظافت نمایند.

شهرداری پایتخت

اقدامی بعمل نیامده است

در پاسخ شرح مندرج در شماره ۱۵۶۰۵ زیر عنوان «نجف نجفی» باطلاع میرساند:

برابر اعلام اداره پلیس تهران مستند به گزارش اداره اماکن عمومی در مورد تعطیل ساعات کار قهوه خانه ها از طرف ادارات مزبور اقدامی معمول نگردیده و از نجف نجفی نیز سابقه بدست نیامده است.

روابط عمومی شهربانی کشور

دستور لازم صادر گردید

بازگشت بشرح مندرج در شماره ۱۵۶۱۹ـ ۲۵۳۷/۳/۴ تحت عنوان «این خیابان درخت میخواهد» اعلام میدارد:

برابر گزارش شهرداری منطقه سه بقسمت مربوطه دستور لازم صادر شده که در فصل درختکاری اقدام نمایند.

شهرداری پایتخت

# کجا برویم

## نمایشگاه

* آثار نقاشان امپرسیونیست
نگارخانه سولیوان ـ خیابان دانشگاه (۱۷ تا ۲۰)

## موزه

* هنرهای تزئینی
بلوار کریمخان زند. (۹تا۱۶و۱۵تا۲۰)
* سلسله پهلوی
خیابان پهلوی ـ کاخ مرمر ـ (۹تا۱۶)
* خزانه جواهرات سلطنتی
بانک مرکزی ـ (۱۵/۳۰تا۱۸)
* موزه هنرهای معاصر
سنت وهویت معماری فنلاند
امیرآباد ـ پارک فرح ـ (۱۱تا۲۰)
* ایران باستان
خیابان قوام السلطنه ـ (۹تا۱۳ و ۱۵تا۱۸)
* شهید آریامهر
میدان شهید ـ (۹تا۱۶)
* کاخ گلستان
میدان ارک ـ (۹تا۱۲ و ۱۵تا۱۷)
* هنرهای ملی
میدان بهارستان ـ (۹تا۱۶)
* فرش
امیرآباد شمالی ـ جنب پارک فرح ـ (۱۰تا۱۸) باستثناء روزهای تعطیل

## تئاتر

* مضرات دخانیات ـ خودکشی
اثر: آنتوان چخوف
کارگردان: حمید لیقوانی
خانه نمایش (۲) ـ اداره برنامه های تئاتر ـ (ساعت ۲۰)
* تحویلدار
بکارگردانی پرویز بشر دوست ـ خانه نمایش (۱) اداره برنامه های تئاتر (ساعت ۲۰)

## فال فردای شما

• مجرد ها لازم است که در بررسی ازدواج عقل را ملاک داوری قرار دهند و از عجله و شتاب خودداری کنند.

• برای آدمهای متاهل روز های دلپذیری در کنار اقوام همسر فرا میرسد، از این فرصت استفاده کنید.

• روز های پرتلاشی را پشت سر میگذارید، سعی کنید روز تعطیل را استراحت مطلق داشته باشید.

• در مسائل عاطفی و عشقی خیلی سخت گیر نباشید، گل بی خوار وجود ندارد و همه محاسن در یک نفر جمع نمی شود.

• مسئولیت ها و کار های خود را به گونه‌ای ترتیب دهید که برای امور خصوصی و شخصی شما فرصت کافی باقی باشد.

• از موفقیت هائی که در انجام وظایف و مسئولیت های خود بدست میاورید احساس شادمانی خواهید کرد.



• منتظر باشید بزودی از جانب «او» نامه‌ای دریافت خواهید کرد و یا پیامی بشما میرسد



• با متولدین آذر برخورد هائی خواهید داشت که بظاهر ناخوشایند است، اما از این برخوردها نتایج جالبی نصیب شما میشود.



• کار های کوچک و یا بزرگی انجام میدهید که وجهه بهتری را برای شما ایجاد میکند



• در یک ملاقات غیر منتظره زمینه‌ای عشقی برایتان فراهم میشود اما از عاقبت کار غافل نشوید.



• بفکر سلامت خود باشید و کار ها را طوری ترتیب بدهید که وقت استراحت شما را نگیرد

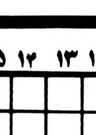

• یکی از عزیزانتان دچار بیماری است، تنها کاری که میتوانید بکنید عیادتهای مکرر است که او را خشنود میسازد.

# جدول

ویژه ۹۹۷۶ — ۱۲۲۹۷ عادی

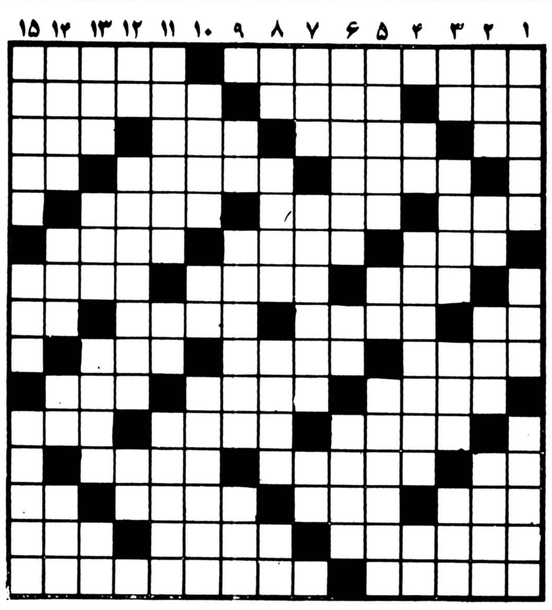

**افقی: ویژه**

۱ ـ مظهر سر و بدی و فساد در دین زرتشت ـ یکی از خلفای بنی عباس
۲ ـ به معنی ساحل آمده ـ شهر ادارات مسکو ـ حالت بیمار قبل از مرگ
۳ ـ از حاستی های غذا ـ نام یکی از آهنگهای موسیقی در قدیم ـ زنان ـ دردل سنی وجود ندارد
۴ ـ فسنگ و زیباست ـ خطی به گرد زمین ـ بلی به زبان خارجی
۵ ـ انچه از مایع نه سبین سود ـ برآمدگی میان حنزی ـ مجلسی به باد از دست رفته ای
۶ ـ مجلس سوخ ـ باز دارنده ـ از فحس و دشنام دادن ابا ندارد
۷ـ فرزند عرب ـ واحدی است در پول ـ یکی از فرزندان سسک
۸ ـ برخور ـ پل بیروزی لقب گرفت ـ ماجرائی را ناظر بوده ـ ورزشی است
۹ ـ مرگ و نیستی ـ نوعی قمار که با کارت های نمره دار انجام میگیرد ـ مغلوب در بازی سطرنج
۱۰ ـ همیسه باعث بهم خوردن وضع اقتصاد سده ـ سرد و خنک کننده ـ سنگ خانه آخرت
۱۱ ـ کلمه احترام برای زنان ـ بالاترین رنگها ـ از نواحی مکه
۱۲ ـ نم نم باران ـ با سوختی میکنند ـ راهنما
۱۳ ـ میل و مانند ـ در کنار منقل می زنند ـ علم نسب میداند ـ در ارزوی مو است!
۱۴ ـ سکسنگی ـ گریزان در سخن میرود! ـ نر از هر حیوانی
۱۵ ـ عاشق بسیار می سود ـ انری از حخوف

**افقی: عادی**

۱ ـ داستان عسق او با سلامان سندبنی و زیباست ـ هوای گرم ـ مرض سر و صدا
۲ ـ بندگان خدا ـ پایه و بنیان ـ عنوان ـ از انواع عطر خارجی
۳ ـ زبانه اتش ـ از مرغانی که حرف می زنند ـ حرف درد و افسوس ـ شهری در مازندران
۴ـ خدانکند بسوزد ـ کنیه مولا علی(ع) ـ زهر ـ نیم طاقت
۵ ـ از فرسنگان مغضوب درگاه خدا ـ جنس قوی ـ مخالف هم بودن
۶ ـ قبل از طلوع افتاب ناله سر میدهد ـ مرضی است ـ گذر کردن
۷ ـ اسب حابار ـ منفار خون مته دارد ـ از رفتنی ها
۸ ـ دهان برنده ـ تا دنیا باقی است ـ افتدا کردن
۹ ـ گرداگرد دهان ـ از روزهای عزاداری در عالم تسیع ـ از استفاده نقطه‌ای اضافه دارد
۱۰ ـ جلگه وسیع ـ حرفی در زبان موسیقی ـ سلوغ ترین اداره دولتی است.
۱۱ ـ با یکدیگر سخن گفتن ـ اراده ـ زهری که امان نمیدهد.
۱۲ ـ اسب در زبان ترکی ـ عوض و بدل گرفتن ـ تیر پیکان دار
۱۳ ـ زبان اور ـ سرسرا ـ طاقت باسد ـ حرفی در زبان موسیقی
۱۴ ـ از شرکتهای بر حرف بی ثمر ـ عضوی در درون ـ رود ارام ـ سرمه
۱۵ ـ طبیعی و عادی ـ نیز تازه ـ انری دیگر از نویسنده کتاب داستان زمستان.

**عمودی: ویژه**

۱ ـ زمانی لقب بهترین ساعز بود ـ گرفتاری
۲ ـ حافظه و ذهن ـ اهسته خودمانی ـ خلق الله
۳ ـ از برجهای قدیمی فرانسه ـ خدمتکار خانه ـ درویش ندارد ـ با رفت آید
۴ ـ کارس حیله گری است ـ در کاری با دیگری سازش کرده است ـ از ویتامین ها
۵ ـ بارحه معروف یعنی پراکنده کننده ـ لقب حضرت فاطمه دخت گرامی پیامبر اسلام (ص) است
۶ ـ هنوز پده نشده ـ فرزند معروف سمسیر ـ نیست سده
۷ ـ وقت روستی ـ اساره به دور ـ علامت رضا است
۸ ـ زهر ـ شهری در استان مرکزی ـ توت از آنجا امده ـ واحدی در وزن
۹ ـ جلگه وسیع ـ از اقیانوسهای جهان ـ دلاک از تن میگیرد
۱۰ ـ به حیزی رسیدن ـ خدای هندوها ـ حین و حروک بوست بدن
۱۱ ـ گاهی ابرو را به آن تشبیه می کنند ـ خدا نکند اخلاق جنین باشد ـ رودی در اروپا
۱۲ ـ صد متر مربع ـ فراهم شده ـ برای معاس ضروری است
۱۳ ـ کسور امپراتوران ـ گاهی کله را به آن تشبیه می کنند ـ بزرگتر ـ طایفه ایرانی
۱۴ ـ اکنون اگر مصنوعات جنین سده ـ بزرگان ـ عضوی در درون
۱۵ ـ همه گرفتاریهای اجتماع از اوست ـ گلی است در بهار.

**عمودی: عادی**

۱ ـ شهری در استان فارس ـ از احادیث منعبی ـ مرض سیاه زخم در اصطلاح علمی
۲ ـ زبان بسته ـ باز پس دادن ـ سن و سالی از او گذسته ـ انری از فروید
۳ ـ نمره اول تماس با شهرستان با تلفن ـ اداره کننده ـ درخت انگور ـ کمک و مساعدت
۴ ـ دهان برنده ـ در آسمان پرواز می کند ـ پیشاوندیست
۵ ـ در آن آب نوسند ـ از مارکهای سیگار ـ خداوند جنین است و جای معینی ندارد
۶ ـ زهری که امان نمی دهد ـ تکخال ورق ـ از کار خود بشیمان است
۷ ـ عیب و ننگ ـ کار بزرگ و نمایان ـ ورزشی است
۸ ـ از کارخانه های دارو سازی ـ هر لحظه ـ جائی برای خوشگذرانی ـ فحش و دشنام
۹ ـ می گویند باعث رماتیسم میسود ـ باید همه جا جلو جلو برود ـ عقاید
۱۰ ـ با تربیت است ـ جنس قوی ـ زمانی کمر باریک بود
۱۱ ـ حتما بیراسته هم هست ـ غذای زمستانی ـ فرزند را از سر علاقه جنین خوانده اند
۱۲ ـ بسوندیست ـ از معروفترین نویسندگان روسی ـ واحدی در سطح
۱۳ ـ از حاستی های غذا ـ حیوانی بر سب دارد ـ با ناخن بر بوست می اندازند ـ بهانه گیر مرتب می زند
۱۴ ـ تغار خمیر گیری ـ روسن دلس خوانده ـ طایفه و عسیره ـ سخن گزاف
۱۵ ـ مال گمرک بزرگ است ـ دسته ورزسی فرس در روسان

## حل جدول های شماره قبل

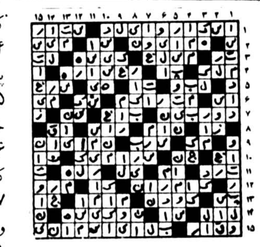


بك كمی اسمش مشكله اما...

## اگر سیگاری هستید

کلمه سیلفتر را یادبگیرید

## سیلفتر بله سیلفتر

SILFTER

آخرین راه حل است

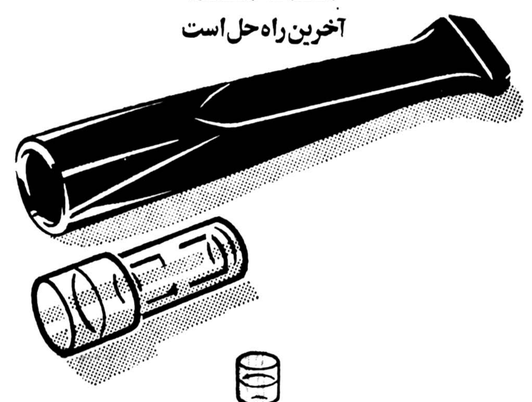

سیلفتر با ۱۲ ریه اضافی

بجای ریه های شما نیکوتین سیگار را جذب میکند

سیلفتر ساخت سوئیس، در داروخانه ها و سوپرمارکت ها

تلفن پخش: ۸۴۸۳۱۳

KHANEH AGAHIE

## نمایشگاه شرکت لومبارد در تجریش جنب سینما آستارا افتتاح شد

ما از شما دعوت میکنیم

که در تهیه و اجرای طرحهای سازنده خود از پدیده‌های نو استفاده میکنید

که از مدرنترین وزیباترین لوازم بهداشتی، کاشی و کابنیت های آشپزخانه ایتالیائی محصول: گروه صنعتی لومبارد ایتالیا در نمایشگاه این شرکت دیدن فرمائید

شرکت لومبارد

نماینده انحصاری گروه صنعتی لومبارد ایتالیادر ایران

روزولت شمالی سه راه دیبا کوچه پارس شماره ۵

تلفن: ۸۲۴۸۶۷ـ۸۳۵۵۷۴

نمایندگان ما در تهران

نمایشگاه لومبارد تجریش: تلفن ۲۷۳۷۸۲

فروشگاه بزرگ رضا: گوهردشت کرج

شرکت آسام تلفن ۶۵۴۶۸۷

نمایندگان ما در استانها

خرمشهر: نمایشگاه لومبارد تلفن ۶۶۰۴

تبریز: فروشگاه اس. پی. تلفن ۳۹۰۴۴

کرمان: شرکت سهامی خاص کا.اس. سی تلفن ۹۹۳۰۹

قزوین: فروشگاه پیمان خیابان فردوسی.

این شرکت از هر استان فقط یک نماینده می پذیرد.

## نیازمندیها ۳۱۱۲۱۹ ۳۰۳۷۰۲

## تلویزیون

توجه: برنامه های زیر از سوی رادیو تلویزیون در اختیار ما قرار گرفته و روزنامه اطلاعات هیچگونه مسئولیتی در تغییرات احتمالی برنامه‌ها ندارد.

### دوشنبه

سیمای ایران

۱۸:۰۰ اخبار
۱۸/۰۵ کودکان
۱۹:۰۰ در استان ما
۱۹:۱۵ دهقان
۱۹:۲۵ گرگ ـ راهنما
۱۹:۵۵ میان پرده
۲۰:۰۰ سرزمین ما
۲۰:۳۰ اخبار + اخبار ورزشی
۲۱:۱۵ صمیمانه
۲۱:۳۰ سینمای دوشنبه شب ـ باتلاق مرگ
۲۳:۰۰ موسیقی کلاسیک

تلویزیون دوم

۱۹:۰۰ اخبار
۱۹:۱۰ کارتون «کوچولوهای جهانگرد»(پرنسس گرفتار)
۱۹:۲۰ جانوران رادریابید «جهان تارگا»
۱۹:۴۵ ره آورد
۲۰:۳۰ کوجاک «خواهر ماریا»
۲۱:۳۰ اخبار
۲۲:۰۰ شب اپرا اپرای آرایشگر سویل برنامه‌ای از تالار رودکی

تلویزیون بین‌المللی

۱۸/۰۰ اسلاید و موزیک
۱۸/۳۰ اخبار
۱۸/۵۵ واریته
۱۹/۰۰ زیگموند و هیولای دریائی
۱۹/۲۵ داستان حیوانات
۱۹/۵۰ دایره ویژه
۲۰/۴۰ شو مری تیلرمور
۲۱/۰۵ واریته
۲۲/۰۰ اخبار
۲۲/۱۵ هاری او

### سه شنبه

سیمای ایران

۱۸:۰۰ اخبار
کودکان
۱۹:... در استان ما
۱۹:۱۵ فرستاده ویژه
۱۹:۴۵ بهداشت
۲۰:۰۰ خانه پربرکت
۲۰:۳۰ اخبار + اخبار ورزشی
۲۱:۱۵ صمیمانه
۲۱:۳۰ رویدادهای تئاتر
۲۲:۳۰ آگاهی ـ مردک دوست داشتنی

تلویزیون دوم

۱۹:۰۰ اخبار
۱۹:۱۰ دنیای بچه ها «کانادا، ماکی روی یخ»
۱۹:۳۵ تمدن
۲۰:۴۰ ادبیات جهان «معرفی زندگی و بررسی افکار «اوجینو مونتاله» شاعر معاصر ایتالیائی
۲۱:۳۰ اخبار
۲۲:۰۰ غارتگران
۲۳:۰۰ موسیقی کلاسیک: سمفونی شماره ۴۰ موتسارت

تلویزیون بین‌المللی

۱۸/۰۰ اسلاید و موزیک
۱۸/۳۰ اخبار
۱۸/۵۵ معرفی برنامه ها
۱۹/۰۰ سر اشپز فرانسوی
۱۹/۳۰ سرزمین گمشده
۱۹/۵۵ کاراگاه راکفورد
۲۰/۴۵ اما
۲۱/۳۵ با مامان میشیم سه تا
۲۲/۰۰ اخبار
۲۲/۱۵ فیلم سینمائی وحشی به شهر میاید.

*به مناسبت نمایش فیلمی از سینماگر بزرگ فرانسوی «ژان رنوار» در تلویزیون*

# «رنوار» شاعر شعر طبیعت

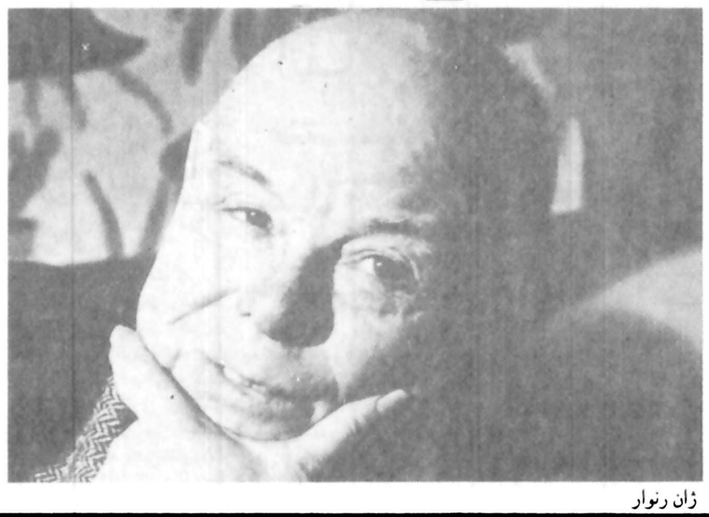

ژان رنوار

امشب تلویزیون یک اقدام به نمایش فیلمی از استاد بزرگ سینمای فرانسه «ژان رنوار» میکند واین فرصت مغتنمی است برای اینکه رنوار را بهتر بشناسیم هرچند این فیلم اوچندان نشانگر ذوق وتسلط فراوان این فیلمساز درکار سینما نیست.

فیلم «باتلاق مرگ» را که نام اصلی آن باتلاق (مرداب) میباشد «رنوار» زمانی ساخت که اندکی پس از اشغال فرانسه به دست آلمانها، به آمریکا رفت. فیلمهای دیگری که درهمین زمان ساخت عبارتنداز: این زمین مال منست، سلام برفرانسه، جنوبی، خاطرات یک مستخدمه وزنی درساحل که دراین میان فیلم «جنوبی» دارای اهمیت بیشتری است چون رنوار درآن واقعیت زمین فقیر جنوب آمریکا وشرایط زیست وکار درانجا را درک کرده است.

«ژان رنوار» فرزند «اگوست رنوار»، نقاش امپرسیونیست بزرگ ومشهور قرن نوزده واوایل قرن بیست است. بنابراین پرورش یافتن دردامان پدری دارای چنان نبوغ وتخیل درآفرینش تصاویر وضبط شاعرانه طبیعت وانسانها، می بایست پسری بسازد که ازیک سو نبوغ پدر را به ارث ببرد وازسوی دیگر این نبوغ را روی یک هنر بصری دیگر که زاده زمان پرتحرک وزنده قرن بیستم است یعنی روی سینما، پیاده کند.

آنچه ژان رنوار ازاگوست رنوار به ارث برده یک نظام فکری جالب یعنی اخذ الهام ازحقایق، دخل وتصرفی شاعرانه درآن وبیان آنها به زبانی شاعرانه است، بگونه ای که جای پای آفریننده بخوبی آشکارومشهود است. همانگونه که یک پرده اگوست رنوار را هنرشناسان بسرعت تشخیص میدهند، یک صحنه ازفیلم ژان رنوار هم ناخودآگاه امضای خوانای اورا دربردارد. مضافا به آنکه ژان رنوار فرانسوی می اندیشد ومیگوید واثرش برخوردارازفرهنگ وپرورشی سخت فرانسوی است با آنکه صاحب آن سالها درآمریکا زیسته وکارکرده است. رنوار دراین باب میگوید:

«یک فرانسوی که شراب قرمز نوشیده ودربرابر مناظر خاکستری پاریس، پنیر این دیار را خورده، نمی تواند جز با تکیه برسنت های مردمی که چون اوزیسته اند اثری مشخص بوجود آورد. من این را درآمریکا وبه هنگامی که میکوشیدم از استادان آمریکائیم تقلید کنم فهمیدم.»

رنوار درجوانی شیفته سینما شد. آن زمان حرفه اش سرامیک سازی بود وباید درنظر داشت که این هنرظریف ومشکل که اساسش بردقت وظرافت وذوق ترکیب اجزاء ریز وپدید آوردن یک فرم زیبا ازان اجزاء است درساختمان ذائقه سینمایی «رنوار» تأثیری به سزا داشته است، زیرااودراینده نشان داد که به فیلم نیز همچون سرامیک مینگرد واز تصاویر پراکنده وکوچک، یک ترکیب کلی بدیع وزیبا می آفریند. رنوار بعداز نوشتن سناریویی بنام «یک زندگی بی نشاط» دست بکارگردانی زد ودر ۱۹۲۴ فیلم «دخترآب» را بوجود آورد که سرود محزون شاعرانه ای بود.

درتعریف خصوصیت ژان رنوار میتوان گفت که او فرانسوی ترین کارگردان قبل ازجنگ فرانسه است. روی این صفت باید بسیارتکیه کرد زیرا حفظ خصوصیات روحی وحیاتی یک هنرمند، خصوصیاتی که ناشی از یک قومیت وفرهنگ وپرورش آن قوم است ودمیدن آن درآفریده های هنری، خبراز شخصیتی با شعوروآگاه وبا فرهنگ میدهد.

هرچند ما جنبه بین المللی وگسترده سینما را حسن بزرگی برای آن میدانیم اما همین جنبه دریک لحظه خطرناک ممکن است به ضرر هنرمند سینماگر تمام شود. برای یک فیلمساز احتمال بسیار هست که آلوده خصوصیت بین‌المللی بودن سینما بشود وشخصیت واصالت قومی خودرا ازدست دهد ومثلا اگرایتالیایی است دست به ساختن فیلم وسترن بزند. دراین حال است که وقتی فرانسوی هائی مانند رنه کلر، ژان رنوار وژاک بکر دراثر خودفرانسوی میمانند برایشان امتیاز بزرگی محسوب میشود وبه این جهت است که روی خصوصیت فرانسوی بودن ژان رنوار تکیه می شود.

باید گفت رنوار ازجهت شیوه برداشت هنری پیرو رئالیسم شاعرانه است، یعنی واقع بین است حقایق را می بیند ومی نماید، اما به زبانی لطیف وشاعرانه وعاری از خشونت تند وتلخ رئالیست های جدید.

فیلمی را که امشب از او درساعت ۲۱/۳۰ دقیقه می بینیم برای کمپانی فوکس قرن بیستم ساخته است ودران هنرپیشگانی چون والتر برنان، والتر هوستون، ان باکستر، دانا اندروز، ویرجینیا گیلمور، جان کارادین و... بازی دارند.

فیلمنامه فیلم نوشته دادلی نیکولز براساس داستانی نوشته ورین بل است وموسیقی متن آنرا پورل مارلی ساخته است.

## امشب دوآدمکش اجیرمیشوند

داستان این هفته سریال پلیسی کوجاک «خواهر ماریا» نام دارد که کارگردان آن «ارنست پینتوف» است و مثل همیشه جناب تلی ساوالاس ایفا کننده نقش اصلی است و در کنار او سی زون هابلی، دان فریزر، تدبنی ایدز، کوین دابسون و.... بازی دارند. داستان از اینقرار است: «جی جی» نگران حضور شهود غیر منتظره‌ای به اسامی «استوارت ویلیس» و «والدمی» خلبان و میهماندار شرکت هواپیمایی خویش است که میخواهند در دادگاه علیه او گواهی بدهند.

او متهم است که از عواملش در شرکت هوایی برای قاچاق سود میبرده. جی جی میکوشد به دادگاه بقبولاند که او نمی تواند مسئول کار های خلاف خلبانهایش باشد.

ظاهرا دلانسل جی جی طرفداری ندارد و به همین جهت با استخدام دو آدمکش آنها را به همراه مامور محافظشان «یاورز» ترور میکند. در این مرحله است که ستوان کوجاک وارد ماجرا میشود و...

# تعیین اضافه بهای فیلم‌ها ضوابطی ندارد

ظاهرا سینمای ایران دارد مراحل بحرانی خود را طی میکند چرا که با خبر شده‌ایم پس از ازهم پاشیدن بسیاری از گروههای نمایش دهنده فیلم فارسی در چند ماهه اخیر، یک گروه جدید سینمایی افتتاح میشود که نخستین فیلم آن، فیلمی بنام «خان نایب» است که «غلامرضا سرکوب» آنرا مدتها پیش ساخته و اکنون بنمایش در می آید. بدین مناسبت با این فیلمساز گفتگوی کوتاهی داشته‌ایم:

✱ آیا بوجود آمدن چنین گروهی قطعی شده است؟

سرکوب ـ بله، این گروه شامل هشت سینما میشود که از آن میان میتوان سینماهای میامی، سیلوانا، ایران و تیسفون را نام برد، در واقع بسیاری ازین سینماها قبلا در گروههای نمایش دهنده فیلم فارسی بوده‌اند اما تفاوتی که فی‌المثل بوجود آمده اینست که سینما اروپا از این گروه، خارج شده و بجای آن سینما ایران جایگزین شده است.

✱ فیلم «خان نایب» را شما چند مدت پیش فیلمبرداری کردید؟

سرکوب ـ مدت زیادی است حدود دو سال و نیم پیش فیلمبرداری آن پایان یافت.

✱ چگونه شد که به طرف این سوژه جلب شدید بخصوص آنکه میدانیم سناریو و داستان فیلم متعلق به خود شما نیست؟

سرکوب ـ من بهنگام شروع این فیلم میخواستم یک کار متفاوت کرده باشم و بهمین جهت خیلی به دنبال سوژه خوب گشتم تا اینکه «داوود ملاپور» داستانی را بمن پیشنهاد کرد که نوشته «محمد بلوری» بود و گفت که داستان خوبی است در باره فرهنگ جامعه خودمان، من داستان را خواندم و با توافق بلوری آنرا ساختم.

✱ آیا بهنگام فیلمبرداری، سناریو دستخوش تغییراتی هم شد؟

سرکوب ـ مطلقا تغییری نکرد چون ما پیش از فیلمبرداری همه حرفهایمان را زدیم و به اتفاق به توافق رسیدیم و از آنجا که من نمی خواستم خواسته های نویسنده از بین برود بنابراین تغییری در نوشته ندادم.

✱ به چه دلیل این فیلم اینهمه دیر به اکران می آید درحالیکه بقول خودتان حدود دو سال و نیم از تهیه آن میگذرد؟

سرکوب ـ برای این فیلم پروانه نمایش صادر نشده چون کمیته بازبینی فیلم مدعی بودند که «کبوتربازی» را ترویج کرده است، در صورتیکه تم قصه مبارزه با کبوتربازی است.

✱ ازین رهگذر چه چیزی عاید تماشاگر میشود؟

سرکوب ـ قصد فیلم بطور کلی بررسی فرهنگ جماعتی است که علاقه‌مند به کبوتر و کبوتر بازی هستند و از همین طریق است که فیلم سعی می کند به درون روحیات آدمهای داستان نفوذ کند و روشن کند به چه دلیل این آدمها این چنین عاشقانه به کبوترهای خود عشق میورزند تا آن حد که حاضرند حتی موجودیت خود را فدای بقای آنها سازند.

✱ چطور شد که فیلم بالاخره موفق به دریافت پروانه نمایش شد؟

سرکوب ـ این فیلم پس از مدتها به همراه چند فیلم دیگر مثل «دایره مینا» و «مرثیه» که آنها هم مدتی بود به انتظار پروانه نمایش خاک میخوردند برای کمیته خاصی به نمایش درآمد که تحت نظارت آقای فرخ غفاری بود و این کمیته به این فیلمها بالاخره پروانه نمایش داد. مسئله دیگری که باعث به تعویق افتادن نمایش فیلم من شد همین قضیه ازهم پاشیدن گروههای نمایش دهنده فیلمهای فارسی بود.

✱ آیا به فیلم شما اضافه بها تعلق گرفته است؟

سرکوب ـ کمیسیون اضافه بها این فیلم را ندیده است و به این جهت نمیدانم که اگر فیلم را میدادم اضافه بها به آن تعلق میگرفت یا نه، به هرحال فکر نمی کنم اگر هم فیلم را میدادم این مسئله اتفاق می افتاد چون فکر میکنم این مسئله هم براساس رابطه ها استوار است نه ضابطه ها.

✱ دراین فاصله دوسال و نیمه تا حاضر شدن و به نمایش درآمدن «خان نایب» چکار میکردی؟

سرکوب ـ این اواخر مشغله‌ام تهیه فیلم «سرخپوستها» بود که غلامحسین لطفی آنرا میسازد و خوشبختانه بالاخره کارهای فنی آنهم بپایان رسید و تا چند وقت دیگر آماده نمایش میشود، کار دیگری نکرده‌ام چون آنچنان سینمای فارسی در حالت رکود بسر میبرد و وضعیت نابسامان و خطرناکی داشت که به هیجوجه نمیشد ریسک کرد و کاری انجام داد تازه اگر هم میخواستم وضعیت طوری بود که میل به کار را در من میکشت، دراین میان نه تنها من بلکه بسیاری دیگر از دست اندرکاران سینما هم بیکار بودند.

✱ دراین میان چه عامل مهمی باعث میشود که فیلم ایرانی کم ساخته شود؟

سرکوب ـ یک مقدار زیادی بعلت کمبود سناریو است، البته اشتباه نشود ما سناریونویس داریم اما سناریوی خوب نداریم چون بخاطر مشکلات سانسور مجاز نیستیم هرنوشته‌ای را برای فیلم بدهیم و اگر هم اینکار را بکنیم تصویب نمیشود، در نتیجه دچار کمبود نوشته خوب میشویم و مجبوریم همان سوژه های ضعیف اما به اصطلاح بدون ایراد را تکرار کنیم.

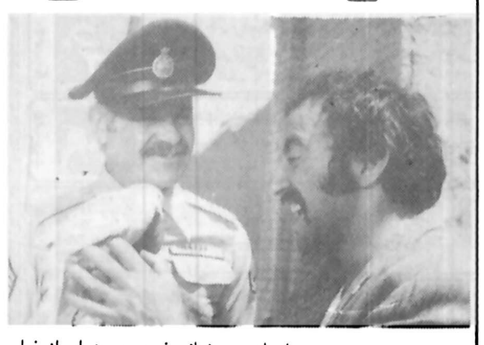

ارمان و رمضانی فر در صحنه‌ای از فیلم

## نمایش فیلم در انجمن ایران و شوروی

انجمن روابط فرهنگی ایران وشوروی پس از بپایان رسیدن تعطیلات تابستانی که از اول تا شانزدهم مرداد ماه خواهد بود از روز هفدهم مرداد اقدام به نمایش چهار فیلم از آثار فیلمسازان روسی مینماید.

روز سه شنبه هفدهم مرداد فیلم «زاغچه دزد» به کارگردانی «ن. تراختنبرگ» بنمایش در میاید وباز همین فیلم در تاریخ شنبه ۲۱ مرداد تکرار میشود.

روز دوشنبه ۲۳ مرداد فیلم «داستان شمال» نمایش داده میشود که کارگردان آن «ی. آندریکانیس» میباشد.

روز سه شنبه ۲۴ مرداد اختصاص به نمایش فیلم «جزیره زجر» ساخته «ماناگادزه» دارد ونمایش همین فیلم در تاریخ شنبه ۲۸ مرداد نیز تکرار میشود.

آخرین فیلم، «رودولگا» نام دارد که ساخته «ای. بولدیریف» است ودر روز سه شنبه ۳۱ مرداد نمایش داده میشود.

همه فیلم ها جز «داستان شمال»، تماما با زیر نویس فارسی به معرض نمایش گذارده میشوند.

ساعت شروع سیانس ها ۱۹/۳۰ دقیقه بعد از ظهر روزهای ذکر شده میباشد

## اپرای آرایشگر سویل

ساعت ۲۲ امشب را، تلویزیون دوم اختصاص به نمایش برنامه‌ای از تالار رودکی داده است که اپرای معروف «آرایشگر سویل» است. موسیقی این اپرا را «جواکینو روسینی» ساخته است و خوانندگان آن عبارتند از: لوچیانا سرا، الک ملکونیان، میکل کازاتو و عنایت رضائی. کارگردانی ضبط تلویزیونی این اپرا بر عهده پاشا شاهنده بوده است. داستان اپرای آرایشگر سویل در قرن ۱۸ در شهر سویل در جنوب اسپانیا جریان دارد. (کنت آلماویوا) یکی از جوانان متشخص اسپانیا در جستجوی دختری است که چشم به مال و مقام او نداشته باشد. پس از سالها جستجو، سرانجام دختری بنام (روزینا) را بدلخواه خود مییابد. ولی (روزینا) در خانه پزشک پیری بنام (بارتلو)، زندگی میکند و به علت مراقبت های شدید (بارتلو)، دسترسی به او برای کنت جوان ممکن نیست. (کنت) ناچار بسوی (فیگارو) که در کنار خانه (روزینا) دکان آرایشگری دارد روی میکند و از او میخواهد که وسیله آشنائی با روزینا را برایش فراهم کند. فیگارو نخست به کنت هشدار میدهد که دکتر بارتلو خود درصدد ازدواج با روزینا و تصاحب ثروت های اوست. سپس به کنت پیشنهاد میکند که با لباس مبدل و نام دیگری به خانه (بارتلو) برود. از طرف دیگر بارتلو نیز مردی بنام (بازیلیو) را اجیر کرده است که در ظاهر بعنوان معلم آواز نزد روزینا برود و در اصل کوشش کند تا روزینا را به ازدواج با بارتلو راضی نماید.

کنت یکبار در لباس سربازی به خانه بارتلو میرود و چون ملاقات او با روزینا موجب جنجال و سر و صدای بارتلو و دخالت ماموران انتظامی می شود. مجددا تصمیم میگیرد با لباس دیگری و به عنوان شاگرد بازیلیو معلم آواز روزینا به خانه بارتلو مراجعه کند. فیگارو نیز برای آنکه فرصت مناسبی به کنت و روزینا برای راز و نیاز بدهد به تراشیدن ریش بارتلو میپردازد. فیگارو ضمنا میکوشد تا کلید بالکن روزینا را برباید ...

## پلیس راه میگوید

یک قانون ساده ای وجود دارد که میگوید هر چه حس بینائی، بویائی و شنوائی موجود زنده بیشتر باشد از خطر بیشتر در امان میماند بنابر این شما که با تنظیم یک آئینه کوچک اتومبیل میتوانید تمام دنیای پشت سر خود را ببینید چرا با تنظیم آن خود را بیشتر در امان نگاه نمیدارید.

## شنبه‌ها دنیای ورزش

کاشی کف ایرانا
مناسبترین پوشش برای کف سالن پذیرائی، ناهارخوری، اطاق خواب، حمام
فقط یکبار نصب میشود، احتیاج به ترمیم ندارد
لکه پذیر نیست، هرگز نمی سوزد و به آسانی تمیز و شناخته می‌شود.
کاشی کف توکسی ۲۰ × ۲۰ متر مربع ۹۰۰ ریال
کاشی کف ساده ۲۰ × ۲۰ متر مربع ۸۰۰ ریال
نمایشگاه خیابان پهلوی مقابل پارک ساعی
فروش درکلیه نمایندگیهای ایراد در تهران و شهرستانها

چه کسی می تواند در برابر مشتهای این مرد زورمند مقاومت کند؟....
از فردا صبح در سینما های
متروپل ـ پانوراما

فروشگاه بزرگ ساختمان
فروش با مسئولیت محدود
اولین نمایشگاه دائمی مصالح ساختمانی

قابل توجه
خانمها و آقایان شیکپوش
گر طالب بهترین های مد اروپا خصوص فرانسه هستید پارتی جدید شامل لباس، کفش، کیف بانه ومردانه آماده عرضه از ۹ صبح الی ۸ شب یکسره کاخ شمالی بالاتراز بلوارکوچه نمبر پلاک ۴۴ طبقه اول

آگهی استخدام دراصفهان
کارخانه آجر سازی هراب برای تکمیل کادر تولیدی خود ۱۰ نفر دیپلمه جهت اپراتوری دستگاه ها استخدام مینماید.
دارا بودن دیپلم، سپردن تعهد ونداشتن منع استخدامی شرائط استخدام میباشد. (داوطلبین متاهل حق تقدم دارند).
از متقاضیان خواهشمند است همه‌روزه بین ساعات ۹ الی ۱۱ به دفتر شرکت واقع درخیابان عباس‌آباد ـ شماره ۱۰۶ اصفهان مراجعه نمایند.

سری کامل پوشش سقف
کارخانجات پرشیان متال فورمز
فقط یک سرپناه معمولی نیست
پروفیل پوشش
متال سقف
پرشیان متال فورمز با تولید انواع پروفیل های کرکره ای و ذوذنقه‌ای، از ورق گالوانیزه، آلومینیوم و گالوانیزه رنگی بطول دلخواه تا ۲۱ متر، سری کامل پوشش سقف و پوشش بدنه ساختمانهای صنعتی و کشاورزی با انبارها، سالنهای سرپوشیده استادیوم های ورزشی و بناهای شهری و ویلایی را عرضه می‌کند.
متال سقف قالب دائمی بین طبقاتی است که از پروفیل گالوانیزه باقیمت مناسب و امتیازات ویژه بجای سقف های متداول قابل استفاده می باشد
سقفی که از محصولات پرشیان متال فورمز ساخته میشود، تنها یک سرپناه معمولی نیست، همانطور که دیواره های ساخته شده از محصولات پرشیان متال فورمز دیواره هایی معمولی نیست.
پرشیان متال فورمز
یکی دیگر از تولیدات جدید خود را معرفی میکند:
پرلین!
پرلین
پرلین، از مقاوم‌ترین نوع فولاد گالوانیزه (۵۵ هزار پوند بر اینچ مربع) و بطول دلخواه. جدید ترین محصول پرشیان متال فورمز است که با ارزانترین قیمت ممکن میتواند بسهولت جایگزین هر گونه تیرآهن، ناودانی یا قوطی پوششی دیگری باشد.
تهران، عباس آباد خیابان پاکستان خیابان دهم بلاک ۲۱ تلفنهای ۶۲۹۱۴۸ ـ ۶۲۶۶۷۷ ـ ۶۲۷۳۴۵ ـ ۶۲۳۳۲۷
DOODEJ CO.

# ساختمان اولین تونل متروی تهران شروع شد

همزمان با شروع ساختمان اولین تونل متروی تهران که از چندی پیش در منطقه‌شهستان پهلوی آغاز شده است ، در آینده نزدیك ساختمان نخستین ایستگاه راه آهن زیر زمینی تهران و حومه نیز شروع‌خواهد شد.

امروز در متروی تهران گفته شد: با اتمام کار حفاری وخاك برداری قسمت اول از خط یك مترو . تونل سازی این بخش از راه آهن شهری پایتخت‌آغاز شده است و به‌این ترتیب به زودی اولین‌ایستگاه آنهم‌احداث خواهدشد . این بخش از خط یك، درای چهار ایستگاه در منطقه شهستان پهلوی است‌که ایستگاه اول در زیر بلوار شهبانو فرح . ایستگاه دوم در زیر میدان‌انقلاب. ایستگاه‌سوم در زیر بلوار داریوش بزرك و ایستگاه چهارم در زیر بلوار محمدرضاشاه احداث میشود.

پس‌از آن ، بخش دوم از مسیر خط یك آغاز میشود که ایستگاه پنجم آن در میدان۲۵ شهریور ساخته خواهدشد .خط یك مترو از میدان ۲۵شهریور بسوی خیابان روزولت ـسعدی‌ـ آکباتان ـمیدان سپه ـخیابان خیام‌ـ میدان شوش و سپس‌به سوی راه‌آهن تغییر مسیر می‌دهد و باخط دو برخورد پیدا میکند.

ساختمان خط یك مترو که مجموعا دارای ۱۲ایستگاه‌خواهد بود از نیمه دوم امسال وارد مرحله جدیدی میشود بدین معنی که‌عملیات حفاری وخاك‌برداری به خیابان های اصلی و شلوغ تهران خواهد رسیدو در نتیجه باید بین‌مردم‌وماموران راهنمایی و رانندگی برای جلوگیری‌ازبوجود آمدن‌ترافیك ودردسر های‌ناشی‌از آن‌همکاری بوجود آید .

فاصله ایستگاه های مترو از یکدیگر در حدود ۷۰۰ الی ۱۰۰۰ متر در نظر گرفته شده است و در پاره‌ای از خیابان ها که نقشه های آن نیز تاکنون تهیه شده حفاری‌در روی‌خیابان و در پاره‌ای نقاط دیگردر زیر زمین انجام خواهدشد.

# اینها آفت ترافیك تهران هستند

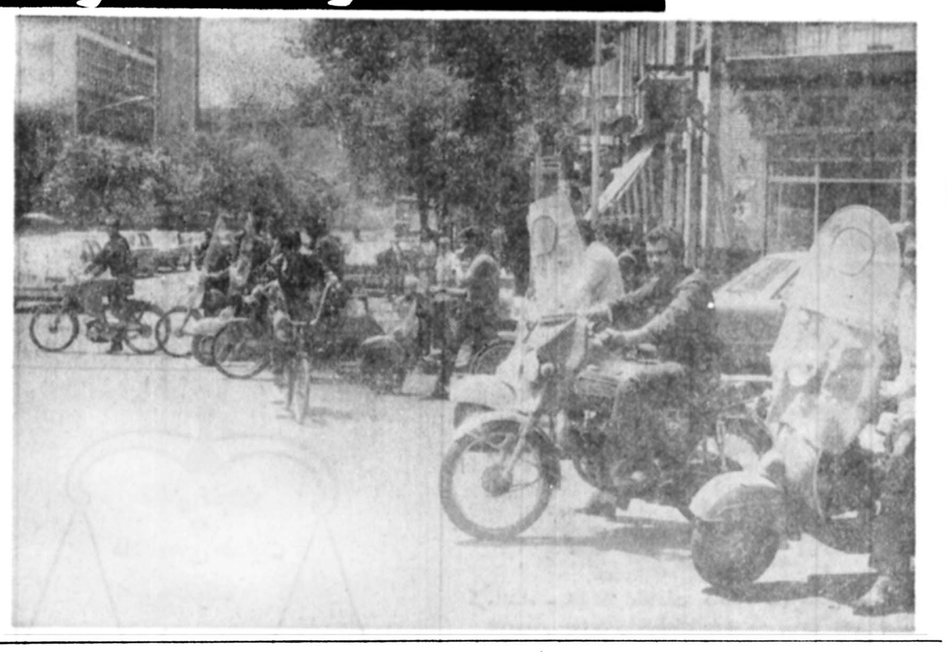

«موتوسیکلت سوار » ها ، از آفات ترافیك سردرگم و آشفته تهران هستند . هرچند، آن ها که موتور سواریرا، بسبك « سینمائی »و از نوع آزاردهنده‌اش پیشه خود ساخته‌اند اینها افت ترافیك تهران هستند در قیاس باخیل موتور سوارانی که این وسیله رابه خدمت ایاب و ذهاب‌آسان گرفته‌اند، در اقلیت قراردارند. اما در هرحال ، بین اکثریت این جماعت ، و جوه مشترکی هست :

بی اعتنائی به مقررات ،ویراژ های حادثه آفرین . و استقبال از خطر که حاصل آن ،صحنه های دردناکی است که هرروز شاهد آن هستیم.

# ضوابط اخذ مالیات اراضی بایر تعیین شد

وزارت امور اقتصادی و دارائی طی بخشنامه‌ای‌ضوابط اخذ مالیات اراضی بایر را اعلام کرد.

در این بخشنامه آمده‌است نظر بینده در مورد اراضی مشجری که طبق ضوابط و مقررات مالیاتی اراضی بایر، مالکین آنها در موقع خود همه ساله اظهار نامه‌موضوع تبصره ماده ۲۱۴ قانون‌مالیات های مستقیم را تسلیم حوزه مالیاتی صلاحیتدار نموده واز طرف مرجع مزبور گواهی‌ـ نامه حاکی از تائید مندرجات اظهار نامه (مشجر بودن در حد نصاب قانونی)صادر شده و بعداباأخذ پروانه‌شهرداری محل‌مبادرت باحداث ساختمان در حد نصاب ماده ٦ آئین‌نامه تبصره ٤ماده فوق‌الاشاره‌شده باشد این نظر برای بعضی از ماموران تشخیص پیش آمده است که آیا تغییر وضع‌زمین مشجر به محل سکونت با احداث ساختمان‌درحد قانونی موجب تعلق‌مالیات اراضی‌بایر در مدت این تحول و تغییر وضع خواهد بود یا نه . به منظور ایجاد رویه واحد در این باره شورای عالی‌مالیاتی نظر داده‌است‌چون زمین‌های مورد بحث برای احداث ساختمان الزاما تغییر وضع پیدا نمیکنند و از صورت مشجر بصورت زمین دارای ساختمان‌درمی‌آیند لذااینگونه اراضی را اراضی بایر مقرردر ماده ۲۱۴ قانون مالیات های مستقیم نمیتوان تلقی کرد علیهذاخواهشمند است‌دستور فرمائید ماموران تشخیص به شرح نظریه فوق‌الذکر که براساس بند ۳ ماده ۵۷قانون مالیات‌های‌مستقیم صادرگردیده اقدام نمایند .

# برای تهران اتوبوس گازسوز خریداری شد

شرکت واحد اتوبوسرانی تهران قرار داد خرید ۱۲۰ دستگاه اتوبوس بنز ۳۰۵ گاز سوز را با کارخانه مرسدس بنز امضاء کرد . درآینده نیز با خرید تعداد دیگری اتوبوس از این‌نوع بتدریج تمامی اتوبوس های شرکت واحد گازسوز خواهد شد . اولین تعمیرگاه اتوبوسهای گاز سوز که ظرفیت تعمیر سیصد اتوبوس را داردنیز بزودی آماده بهره برداری می‌شود .

یک مقام آگاه در شرکت واحد اتوبوسرانی در این زمینه گفت :

قرارداد خرید ۱۲۰ دستگاه اتوبوس گاز سوز بنز ۳۰۵ به قیمت هر دستگاه ٦۰۰ هزار تومان‌به امضاء رسید. این‌اتوبوسها به مرورتحویل شرکت‌واحد اتوبوسرانی خواهد شد ، اما چون این شرکت تنها امکان تعمیر اتوبوسهای معمولی را دارد ازفروشنده خواسته است که همزمان‌با ساخت و تحویل این اتوبوسها،با همکاری‌شرکت واحد اتوبوسرانی نسبت‌به ایجاد تعمیرگاه مخصوص برای تعمیر این نوع اتوبوسها نیز اقدام کند . در این زمینه کارخانه مرسدس بنز موافقت خود را اعلام کرده است . در همین حال گفته شد که تعمیرگاه مزبور به این‌لحاظ با ظرفیت تعمیر ۳۰۰دستگاه اتوبوس ساخته میشود که در نظر است با موفقیت اجرای این طرح به مرور اتوبوسهای گازی جایگزین اتوبوسهای معمولی بشود. گازسوز شدن اتوبوسها به گفته مسئولان محیط‌زیست کمک موثری به وضع آلودگی هوای پایتخت خواهد کرد .

## طلا گران شد

امروز بانکملی ایران قیمت طلای شمش را مجددا کیلوئی یکهزار ریال افزایش داد و نرخ آنرا کیلوئی ٤۷۵ هزار ریال اعلام کرد.

براساس گزارش خبرگزاری های خارجی، در روزهای‌اخیر نرخ طلای شمش در بازارهای پولی بین‌المللی از نوسان‌زیادی برخوردار بود و امروز هر اونس طلای شمش در بورس های مهم جهان ۱۹۵ تا ۱۹٦ دلار مورد معامله قرار گرفت.

در چند روز اخیر نرخ طلای شمش در بازار تهران‌نیز بیش از نرخ بانکملی افزایش یافته وقیمت آن به کیلوئی ۴۷۷ر۵ تا ٤۷۸هزار ریال‌رسیده است.

یکی از طلا فروشها گفت بعلت بالا بودن قیمت این فلز، معاملات عمده و بزرگ روی طلای شمش کاهش یافته و عمده معاملات در سطح خرده‌فروشی انجام میگیرد.

وی افزود ممکن است رکود بازار معاملات عمده طلا تاپایان ماه مبارک رمضان ادامه داشته باشد.

# ویزیت پزشکان بیمه افزایش می‌یابد

طرح افزایش حق‌العلاج‌کلیه پزشکان‌طرف قرارداد بیمه از سوی وزارت بهداری تهیه و برای تصویب به هیئت دولت فرستاده شد .

در حال حاضر ویزیت‌پزشکان عمومی ۱۵۰ ریال متخصص ۳۰۰ ریال است . ضریب‌اعمال جراحی نیز اینک یکصد ریال است .

بنا بر طرح جدید ، ویزیت پزشکان متخصص ۵۰۰ ریال وپزشکان عمومی ۳۰۰ ریال‌و ضریب اعمال‌جراحی ۱٤۰ریال خواهد شد .

از سوی دیگر گفته شد : نرخ بیمارستان‌هائی که‌بیماران بیمه را می‌پذیرند براساس‌نرخ تورم که از سوی بانک‌مرکزی ایران اعلام شده است افزایش می‌یابد که‌دراین صورت‌تفاوت میزان حق العلاجی که بیمه‌ـ گر طرف قرارداد خود بابت‌معالجه بیماران بیمه میپردازد باپولی که پزشکان و بیمارستان ها بطور آزاد از بیماران دریافت می‌کنندکم‌خواهد شد و افزایش نرخ‌نیز‌بوسیله وزارت‌بهداری وبهزیستی پرداخت میشود نه بیمار بیمه شده .

# پرونده اتهامی شهرداران مشهد بایگانی شد

پرونده‌اتهامی شهرداران مشهد در دیوانکیفر بایگانی شد. در این پرونده چند نفر از شهرداران سابق مشهد متهم به تصرف‌عدوانی زمینهای دولتی بودند در این‌باره پرونده‌ای تشکیل و به‌دادسرای دیوان کیفر فرستاده شد . این پرونده در دیوانکیفر مورد بررسی قرار گرفت‌تااینکه چندی‌قبل گفته شد چون پرونده قابل تعقیب نبود ، اقدامات بعدی در مورد آن متوقف شود و بدین ترتیب پرونده شهرداران مشهد مختومه شد .

# مرگ ۴ کودکی که داخل یخچال مردند مشکوك تشخیص داده‌شد

پرونده ٤کودک که درداخل یخچال دبستان خفه شدند جهت تحقیقات و بررسی بیشتر از طرف بازپرس دادسرای تهران به شعبه اول اداره آگاهی فرستاده شد. جنازه این‌چهار کودک چندی قبل در داخل یخچال دبستان جعفری بدست آمدو بدنبال این حادثه بازپرس دادسرای‌تهران سرایدارقبلی دبستان را بازداشت کرد .

ماموران آگاهی پس‌ازدریافت پرونده تصمیم گرفتند که صحنه ورود چهار کودک بداخل‌یخچال‌را مجددا توسط چهار کودک همسال مقتولین پیداه کنند، زیرا بنظربازپرس و ماموربن آگاهی مرگ‌این چهار کودک مشکوک بنظر می رسد .

# سپاس معلمان ناحیه یک آموزش و پرورش تهران به پیشگاه مبارک شاهنشاه آریامهر

## شاهنشاها

سپاس بیکران و قلبی خودرا بمناسبت تاسیس بانک فرهنگیان، ایجادفوق‌العاده شغلی‌و فنی‌برای معلمان، ایجاد خانه‌های فرهنگی ، اجرای پروژه کارانه و همطرازی فوق‌العاده‌های شغلی معلمین با سایر کارمندان دولت . به پیشگاه مبارک آن شهریار عظیم‌الشان‌تقدیم میداریم

**از طرف معلمان دبستان وزین ناحیه یک حبیب‌فقیهی**

آ_۱۰۷۹۹

## شاهنشاها

سپاس بیکران و قلبی خودرا بمناسبت تاسیس بانک فرهنگیان، ایجادفوق‌العاده شغلی‌و فنی‌برای معلمان، ایجاد خانه‌های فرهنگی ، اجرای پروژه کارانه و همطرازی فوق‌العاده‌های شغلی معلمین با سایر کارمندان دولت ، به پیشگاه مبارک آن شهریار عظیم‌الشان‌تقدیم میداریم

**از طرف معلمان دبستان اوشتا ناحیه یک آموزش و پرورش تهران ـ شمسی مشائی .**

آ_۱۰۸۰۰

## شاهنشاها

او امر شاهانه مبنی برتامین رفاه و آسایش بیشتر طبقه‌فرهنگیان که مربیان و سازندگان زنان و مردان‌فردای این کشورند، موجب نهایت خوشوقتی و افتخارگردیده است. سپاس قلبی و صمیمانه خودرا بدین‌مناسبت به پیشگاه مبارک شهریار عظیم‌الشان تقدیم میداریم

**از طرف معلمان دبستان بامدادنو ناحیه یک آموزش و پرورش تهران امامقلی باقریان**

آ_۱۰۸۰۱

## شاهنشاها

او امر شاهانه مبنی برتامین رفاه و آسایش بیشتر طبقه‌فرهنگیان که مربیان و سازندگان زنان و مردان‌فردای این کشورند، موجب نهایت خوشوقتی و افتخارگردیده است سپاس قلبی و صمیمانه خودرا بدین‌مناسبت به پیشگاه مبارک شهریار عظیم‌الشان تقدیم میداریم

**از طرف دبیرستان سیمرغ ناحیه یک ابوالفضل ممتازی**

آ_۱۰۸۰۲

## اعلیحضرتا

بدینوسیله باردیگر سپاس بیکران خود را بمناسبت فرمان همایونی درمورد برابری فوق‌العاده شغل معلمان باکارمندان دولت‌بخاکپای شاهنشاه خردمند تقدیم‌میدارد

**از طرف آموزگاران دبستان اورانس ناحیه‌یک‌بتول میرزا بزرگ**

آ_۱۰۷۸۱

## شاهنشاها

فرمان مبارک ملوکانه مبنی برهمطرازی فوق‌العاده شغل‌معلمان باکارمندان اداری‌یکی‌ازمظاهر عدالت‌اجتماعی رهبر عالیقدر ملت ایران است .

**ازطرف دبیران دبیرستان عاصمی ناحیه یک مهرگان‌بقائی**

آ_۱۰۷۸۲

## پیشگاه مبارك شاهنشاه آریامهر

سپاس خودرا بمناسبت فرمان ملوکانه جهت همطرازی فوق‌العاده شغل معلمان باسایر کارکنان دولت تقدیم‌میدارد .

**ازطرف‌دبیران‌مدرسه‌راهنمائی تحصیلی فرمانیه ناحیه یك‌ـ مرتضی میرقریشی**

آ_۱۰۷۷۱

## شهریارا

معلمان باردیگر مشمول عنایات خاص شاهانه در مورد ترمیم فوق‌العاده شغل مورد لطف قرار گرفتند سپاس قلبی خود را تقدیم خاکپای مبارک مینمایند .

**از طرف دبیران دبیرستان دکتر مجد ناحیه یک عطاءاله باقری**

آ_۱۰۷۸٤

## پیشگاه مبارك شاهنشاه آریامهر

بدینوسیله مراتب امتنان وسپاس قلبی معلمان دبستان شبلی را بمناسبت صدور فرمان ملوکانه مبنی برهمطرازی شغل معلمان باسایر کارمندان تقدیم میدارد

**از طرف دبیران دبیرستان هخامنش ناحیه یک علی پاشا اردلان**

آ_۱۰۷۸۵

## شاهنشاها

فرمان مبارک ملوکانه مبنی برهمطرازی فوق‌العاده شغل‌معلمان باکارمندان اداری‌یکی‌ازمظاهر عدالت‌اجتماعی رهبر عالیقدر ملت ایران است .

**از طرف دبیران دبیرستان چهارم آبان ناحیه یک پوراندخت سفیری**

آ_۱۰۷۸٦

## پیشگاه مبارك شاهنشاه آریامهر

مراتب سپاس خودرا جهت صدور فرمان مطاع ملوکانه درمورد همطرازی فوق‌العاده شغل معلمان با سایرکارمندان دولت بخاکپای همایونی تقدیم میدارد

**از طرف دبیران دبیرستان دانش افروز ناحیه یک صاحب‌السلطان علی آبادی**

آ_۱۰۷۸۷

## اعلیحضرتا

بدینوسیله باردیگر سپاس بیکران خود را بمناسبت فرمان همایونی درمورد برابری فوق‌العاده شغل معلمان باکارمندان دولت‌بخاکپای شاهنشاه خردمند تقدیم‌میدارد

**از طرف دبیران مدرسه راهنمائی بامداد شماره ۳ ناحیه یک راهیل رهنمای مقدم**

آ_۱۰۷۸۸

## آریامهر شاهنشاها

ازاینکه همیشه او امر تامین رفاه معلمان را صادر میفرمائید سپاسگزاریم .

**از طرف دبیران مدرسه راهنمائی نیک آفرین ناحیه یک ـ فروغ مشیری**

۱۰۷۸۹

## پیشگاه مبارك شاهنشاه آریامهر

بدینوسیله مراتب سپاس وحقشناسی خودرا بمناسبت صدور فرمان ملوکانه مبنی برهمطرازی فوق‌العاده شغل معلمان باسایر کارمندان تقدیم و از توجهات آن رهبر خردمند بفرهنگیان کشور سپاسگزارند

**از طرف دبیران دبیرستان گام ناحیه یک ـ عذرا ضیائی**

آ_۱۰۷۸۳

## اعلیحضرتا

بدینوسیله باردیگر سپاس بیکران خود را بمناسبت فرمان همایونی درمورد برابری فوق‌العاده شغل معلمان باکارمندان دولت‌بخاکپای شاهنشاه خردمند تقدیم‌میدارد

**از طرف دبیران مدرسه راهنمائی گردآفرید ناحیه یك امین واحدی**

آ_۱۰۷۹۰

## شاهنشاها

سپاس بیکران وقلبی خود را بمناسبت تاسیس بانک فرهنگیان، ایجاد فوق‌العاده شغلی وفنی برای معلمان ، ایجاد خانه‌های‌فرهنگی، اجرای پروژه‌کارانه وهمطرازی فوق‌العاده‌های شغلی معلمین با سایر کارمندان دولت، به پیشگاه مبارک آن شهریار عظیم‌الشان تقدیم میداریم

**از طرف معلمین مدرسه راهنمائی مولوی ـ ماموش سعیدی**

آ_۱۰۷۹۳

## شاهنشاها

او امر شاهانه مبنی بر تامین رفاه و آسایش بیشتر طبقه فرهنگیان که مربیان و سازندگان زنان و مردان‌فردای این کشورند ، موجب نهایت خوشوقتی و افتخار گردیده است . سپاس قلبی و صمیمانه خود را بدین مناسبت به پیشگاه مبارک شهریار عظیم‌الشان تقدیم میداریم .

**ازطرف مدرسه راهنمائی رودابه ناحیه یك ـ عاطفه افشته .**

آ_۱۰۷۹۳

## شاهنشاها

او امر شاهانه مبنی برتامین رفاه و آسایش بیشتر طبقه فرهنگیان که مربیان و سازندگان زنان و مردان‌فردای این کشورند، موجب نهایت خوشوقتی و افتخار گردیده است سپاس قلبی و صمیمانه خودرا بدین‌مناسبت به پیشگاه مبارک شهریار عظیم‌الشان تقدیم می‌داریم .

**ازطرف معلمین مدرسه راهنمائی تحصیلی لامعی ناحیه یك ـ جنید انصاری**

آ_۱۰۷۹٤

## شاهنشاها

سپاس بیکران وقلبی خود را بمناسبت تاسیس بانک فرهنگیان، ایجاد فوق‌العاده شغلی وفنی برای معلمان ، ایجاد خانه‌های‌فرهنگی، اجرای پروژه‌کارانه وهمطرازی فوق‌العاده‌های شغلی معلمین با سایر کارمندان دولت، به پیشگاه مبارک آن شهریار عظیم‌الشان تقدیم میداریم

**ازطرف معلمین دبستان عذرا ناحیه یك ـ خوب‌چهره صالح‌زاده**

آ_۱۰۷۹۵

## اعلیحضرتا

بدینوسیله باردیگر سپاس بیکران خود را بمناسبت فرمان همایونی درمورد برابری فوق‌العاده شغل معلمان باکارمندان دولت‌بخاکپای شاهنشاه خردمند تقدیم‌میدارد.

**از طرف آموزگاران دبستان منیره عاصمی ناحیه یك‌ـ رحیل غازان‌شاهی**

آ_۱۰۷۹٦

## اعلیحضرتا

بدینوسیله باردیگر سپاس بیکران خود را بمناسبت فرمان همایونی درمورد برابری فوق‌العاده شغل معلمان باکارمندان دولت‌بخاکپای شاهنشاه خردمند تقدیم‌میدارد

**از طرف آموزگاران دبستان دماوند پسران ناحیه یك‌ـ خورشیدلقا امینی .**

آ_۱۰۷۹۷

## اعلیحضرتا

بدینوسیله باردیگر سپاس بیکران خود را بمناسبت فرمان همایونی درمورد برابری فوق‌العاده شغل معلمان باکارمندان دولت‌بخاکپای شاهنشاه خردمند تقدیم‌میدارد.

**از طرف آموزگاران دبستان عاصمی پسران ناحیه یك ـ محسن مرادی**

آ_۱۰۷۹۸

## پیشگاه مبارك شاهنشاه آریامهر

دبیران و کارکنان دبیرستان هشتم اسفند سنندج‌مراتب سپاس و امتنان قلبی خودرا بمناسبت صدورفرمان ملوکانه مبنی‌بر همطرازی فوق‌العاده شغل معلمان باسایر کارمندان به خاکپای همایونی تقدیم میدارند.

**رئیس دبیرستان هشتم‌اسفند سنندج‌ـافسرلاجوردی**

آ_۲٦۲۷

## پیشگاه مبارك شاهنشاه آریامهر

دبیران مدرسه راهنمائی تحصیلی عادل ناحیه ۱۳آموزش و پرورش تهران بار دیگر سپاس بیکران خودرا بخاطر اینهمه عنایاتی که برای طبقه معلم میفرمایند اعلام میدارند.

**ازطرف دبیران مدرسه راهنمائی عادل‌ـ یوسف نوحی**

آ_۵۱۷۹

## شاهنشاه آریامهر رهبر خردمند ایران

کارکنان و کارمندان هنرستان صنعتی شماره ۸ناحیه ۱۱ آموزش وپرورش تهران فرمان مبارك ملوکانه مبنی بر همطرازی فوق‌العاده شغل معلمان و کارمندان اداری راکه یکی از مظاهر عدالت رهبر عالیقدر ملت‌ایران میباشد سپاس میگویند.

**ازطرف کارکنان هنرستان مهندس‌منوچهر عرشی**

آ_۵۱٤۱

## شاهنشاها

**سپاس قلبی معلمان را بپذیرید**

**از طرف کارکنان مدرسه راهنمائی سرفراز بخش ۱۰ مساعد**

آ_۵۱۷۳

## پیشگاه مبارك شاهنشاه آریامهر

دبیران و کارکنان دبیرستان بوعلی سنندج سپاس بیکران خودرا از مراحم وعنایات شاهانه نسبت به همطراز نمودن فوق‌العاده شغل معلمان‌باسایر کارمندان‌دولت به‌خاکپای بزرك شهریار محبوب تقدیم میدارند.

**رئیس دبیرستان بوعلی سنندج‌ـ بیدارپور**

آ_۲٦۲۸

# در شهرستانها

**حمله استاندار فارس و کارگران به گروه اندیشمندان**

## تمام مردم ایران بجز گروه اندیشمندان را باید به رودخانه ریخت!

شیراز- خبرنگار اطلاعات : «گروه اندیشمندان درتهران صحبتهایی می‌کنند که هیچ رستاخیزی از آنها توقع ندارد وما کارگران انتظار نداریم در زیر لوای حزب رستاخیز ،این عده‌به کارگران‌که طبقه‌زحمتکش مملکت هستند بتازند».

این مطلب را شاپوریان رئیس سازمان کارگران شیراز درجلسه ماهانه کارگران که با حضور استاندار فارس تشکیل شده بود عنوان کرد.

وی افزود: آیا اندیشمند و روشنفکر فقط در بین آنان پیدا می‌شود؟ اگر فضل ودانش فقط به داشتن تیتر و عنوان است پس در تمام مملکت هزار اندیشمند وجود ندارد وبقیه ملت ایران را باید به‌رودخانه بریزند چون اندیشمند نیستند!

دکتر آزمون استاندارفارس درپاسخ‌گفت: اندیشمندان‌واقعی جامعه ما زحمتکشان یعنی طبقه کارگر هستند و اندیشمندواقعی کسی است که از دانش و فکرش در جهت سازندگی بهره گیرد.

استاندار فارس همچنین‌گفت: آنهایی که در اتاق دربسته می‌نشینند، فکر می‌کنند وخود را اندیشمند می‌دانند، دانش و فکرشان هم به درد همان اتاقهای دربسته می‌خورد ، بسیاری از باصطلاح تحصیل‌کرده‌های ما قادر نیستند حتی۵ دقیقه‌درمورد مسائل جامعه‌شان حرف بزنند و نامربوط‌نگویند.

## کلیه دکه‌های اغذیه فروشی «تاق بستان» تعطیل شد

کرمانشاه ـ خبرنگاراطلاعات: کلیه دکه های فروش‌اغذیه در « تاق‌بستان» کرمانشاه به علت فروش مشروبات الکلی غیر مجاز تعطیل شد .

این اقدام در پی دستور سروان دارائی ـ فرمانده گروهان ژاندارمری کرمانشاه انجام شد .

در منطقه « پارک غربی»تاق بستان ۲۰ دکه اغذیه فروشی قرار دارد که فعالیت خود را از سال گذشته آغاز کرده بودند . این دکه ها به علت فروش مشروبات الکلی تعطیل شد . قرار است با گرفتن تعهدات لازم مجددا پروانه تاسیس اغذیه فروشی دراین منطقه داده شود .

## خیابان قائم مقام اراك ۳۵ متری میشود

اراک- خبرنگار اطلاعات : خیابان مقام» اراک تعریض میشود و بصورت یک خیابان ۳۵ متری در می‌آید فتورمجی شهردار این شهر به خبرنگار ما گفت: از شانزدهم امرداد ماه جاری تعریض این خیابان شروع میشود و با برآوردی که شده است غرامت مستغلاتی که دردو طرفخیابان مذکور قرار گرفته و الزاما بایستی خراب شود. حدود سیزده میلیون تومان خواهد بود. وی در ادامه سخنانش اضافه کرد: بعضی از مالکین مستغلات‌این‌خیابان نمی‌خواهند ساختمانشان خراب شود. در این مورد بررسی میشود و به تقاضاها و اعتراضهای منطقی توجه خواهد شد. فتورمجی افزود: تعریض خیابان قائم‌مقام یک شبکه مهم مواصلاتی بین شهر فعلی و شهرک اداری که در شمال اراک ساخته خواهد شد، برقرار میکند.

## فارغ‌التحصیلان دانشکده پزشکی دانشگاه پهلوی گواهینامه گرفتند

شیراز- خبرنگار اطلاعات : مراسم جشن فارغ‌التحصیلی دانشکده پزشکی دانشگاه پهلوی در محوطه «باغ ارم» شیراز برگزار شد.

در این مراسم ۲۲٤ نفر از فارغ‌التحصیلان این دانشکده گواهینامه‌های خود را دریافت کردند و به شاگردان اول دانشکده نیز جوائزی اهداشد.

## کاندیداهای شهرری جلسات سری تشکیل میدهند

شهرری- خبرنگار اطلاعات کاندیدا های نمایندگی ، در شهر ری‌جلسات سری ترتیب می‌دهند .

هفته گذشته ۳جلسه‌متوالی در منازل و دفتر کارکاندیدا های شرکت در انتخابات مجلسین تشکیل شد که طی آن کاندیداها خود را بهم معرفی می‌کرده‌اند .

گفته می شود در شهر ری ۱۳۲ کاندیدا برای رامیابی به‌دوره آینده مجلسین‌فعالیت می‌کنند .

شهر ری در حال حاضردو نماینده درمجلس شورای‌ملی دارد. این دو نفر دهقان‌نژاد ودکتر فیروزآبادی هستند.

**عضو انجمن شهر اصفهان گفت :**

## ناراضی تراشان به مملکت خیانت می‌کنند

اصفهان ـ خبرنگاراطلاعات

★ « آنها که ناراضی می ـ تراشند و نارضایی بوجود می‌آورند خائن به مملکت و دشمن انقلاب اداری‌هستند.»

این مطلب را کریم پوستی عضو انجمن شهر اصفهان‌در جلسه اخیر انجمن شهر عنوان کرد . وی با اشاره‌به محدودیت ساختمان و صدور پروانه کسب گفت : روزانه بطور متوسط یکصد و پنجاه نفر به شهرداری مراجعه می‌کنند و بیشترشان دست از پا درازترو ناراضی برمیگردند .

پوستی در دنباله‌سخنانش گفت : خیلی مخارج پائین بودکه‌سازمان‌آب وفاضلاب هم قوزبالاقوز شد . این سازمان اخیرا بهای آب مصرفی را از هر متر مکعب ۵ ریال به سی ریال افزایش داده است . من نمیدانم این افزایش بی‌رویه را چگونه توجیه می‌کنند ؟!

چرا دستگاه ها باندانه‌ـ کاری‌هایشان‌نارضایی‌بوجود می‌آورند ؟!

عضو انجمن شهر افزود: من از این سنگر اعلام میکنم که سازمان آب اصفهان‌باید در نرخ فعلی تجدیدنظرکند کریم‌پوستی به رفع‌محدودیت ساختمان سازی اشاره کردو افزود همچنانکه در تهران محدودیت ساختمان سازی از میان رفته ، در اصفهان هم باید بهمین ترتیب عمل شود .

## مربوطه قلابی به دام افتاد

شیراز- خبرنگار اطلاعات

مربوطه قلابی که بیش از ۵۰فقره سرقت وکلاهبرداری کرده است، در تهران به‌دام ماموران‌آگاهی‌افتاد و دستگیر شد .

مربوطه قلابی که مدر پاره‌ای موارد خودراسروان‌مسعود شاملو معرفی می‌کرد، منهم است که در بهمن ماه سال گذشته یک اتومبیل مسروقه ب.ام.و ، برای تعمیر به یکی از تعمیرگاههای شیراز برد. و با تقلید حرکات‌وآقای مربوطه، تلویزیون اتومبیل ب.ام.و ، مدیر تعمیرگاه را بطور موقت از او گرفته و فرار کرده است .

در پی شکایت مدیر تعمیرگاه مذکور ماموربن آگاهی‌تلاش خود برایرای‌دستگیری‌مربوطه قلابی آغاز کردند ودرادامه فعالیتهای خود متوجه شدند که این شخص یکی از کلاه‌ـ برداران معروف ایران است. سرانجام هفته گذشته هنگامی که مربوطه قلابی سرگرم سرقت یک اتومبیل‌درخیابان «پهلوی» تهران بود توسط ماموران بدام افتاد وی در بازجوئی به ۵۰ فقره کلاه‌ـ برداری وسرقت در شهرهای ایران اعتراف کرد محل نگهداری‌چند اتو[illegible] را به‌مامور

# اعلام جرم علیه مسئولان استخر ورزشگاه آریامهر

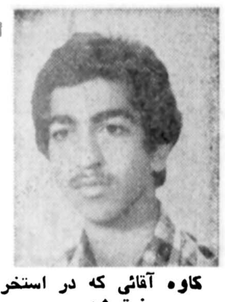

کاوه آقائی که در استخر غرق شد.

**به‌اتهام سهل‌انگاری علیه مسئولین استخر ورزشگاه آریامهر اعلام جرم شد .**

دو هفته قبل‌جوان۱۷ ساله‌ای بنام کاوه آقائی کمبرای فرار از گرما همراه بستگانش به استخر ورزشگاه آریامهر رفته بود در آب غرق شد ،مسئولین استخر کاوه را به‌بیمارستان شماره ۲ بیمه‌های اجتماعی رساندند ولی مفروق بین راه فوت شد. بنابه ادعای برادر مقتول موقعی که کاوه در استخر مشغول شنابود دچار حادثه‌ای شدو به زیر آب‌رفت، برادر مقتول در شکوائیه‌ای‌که تسلیم دادسرای تهران کرد توضیح داد باوجود اینکه برادرم در استخر غرق شده‌بود نجات غریق استخر برای‌خارج کردن برادرم‌از داخل آب‌اقدام فوری نکرد تا اینکه یک شخص خارجی جسد نیمه‌جان برادرم را از داخل آب استخر خارج کرد و با استمداد از مسئولین بالاخره پس‌از ساعتی تاخیر آمبولانسی در اختیار مفروق قرار گرفت ولی متاسفانه داخل آمبولانس دستگاه‌اکسیژن‌نبود، مهمتر از همه اینکه راننده آمبولانس‌آدرس محل‌اورژانس و بیمارستان را نمی‌دانست . راننده نابلد بدون‌داشتن دستگاه اکسیژن و پزشکیار بالاخره با تاخیر فراوان برادرم را به اورژانس بیمارستان شماره ۲ بیمه های اجتماعی رساند ولی پزشک اورژانس اعلام کرد بعلت تاخیر در انتقال مفروق بین رامفوت‌شده‌است .شکوائیه تسلیمی برادر مفروق بدادیار دادسرای تهران تسلیم شد که در این مورد تحقیق کند.

# دانشجوی بیمار روانی نظم فرودگاه را برهم زد!

غرب تهران ـ خبرنگار اطلاعات

یک دانشجوی ایرانی که بعلت ناراحتی روانی، با هواپیما از آمریکا به ایران بازگردانده شده بود ، در فرودگاه مهرآباد ، حاضر نشد از هواپیمابپیاده شود. هواپیما که متعلق‌به‌شرکت هواپیمایی پان‌آمریکن بود، به‌بهبئی پرواز کرد و دانشجوی ایرانی که در هواپیما جا خوش‌کرده‌بود، صبح دیروز ، باهمین هواپیما ، به تهران آمد .

دانشجوی جوان که «فرهاد» نام دارد از مدتی پیش در یکی از دانشگاه های شیکاگودرس میخواند ولی چون تعادل روحی نداشت از تحصیل درآمریکا بازماند و ناگزیر ازبازگشت به ایران شد .

فرهاد ، در دومین‌پرواز خودبا هواپیمای‌پان‌آمریکن به تهران ، پس از پیاده شدن از هواپیما در سالن فرودگاه مهرآباد، نظم‌سالن پروازهای خارجی را برهم زد .

افسر نگهبان پلیس فرودگاه ، او را دعوت به آرامش کرد ولی او پساکت نشد و مدت چند دقیقه همچنان فریاد می‌کشید .

پلیس ، او را تحویل بستگانش داد تا او را در یکی از بیمارستانهای‌روانی بستری کنند .

گفته میشود «فرهاد» از مدتها پیش دچار اختلال حواس بوده است .

# متهم بقتل خیابان سلیمانیه بازداشت شد

ابوالقاسم مهدوی

عزیز شمنی

چند شب قبل در یک نزاع خونینی که بین عده‌ای جوان در انتهای خیابان سلیمانیه رخ داد ، جوانی بنام ابوالقاسم مهدوی براثر ضربه چاقو بقتل رسید، و جوان دیگری که عباس نام دارد بسختی مجروح‌شد که هم‌اکنون در بیمارستان بستری است .

باوقوع نزاع ماموران پاسگاه ژاندارمری سلیمانیه منازعین را همراه پرونده تنظیمی به دادسرای تهران‌فرستادند، عباس‌جوان دیگری که در این حادثه بسختی مجروح شده در بیمارستان بستری شد .

مستوفی زاده بازپرس شعبه ۳ دادسرای تهران که مسئول رسیدگی به پرونده شده است برای روشن‌شدن چگونگی حادثه دست به تحقیقات دامنه‌داری زد و عصر دیروز عزیز شمنی را به‌اتهام قتل بازداشت کرد و از ماموران پاسگاه سلیمانیه خواست باردیگر به محل حادثه بروند و از کسانی که شاهد نزاع بوده‌اند تحقیق کنند و نتیجه را به شعبه مزبور اعلام کنند ، تحقیقات در این زمینه‌ادامه همراه او درگیری پیدا کرد. مامورین پاسگاه ژاندارمری سلیمانیه منازعین را همراه پرونده تنظیمی به دادسرای تهران‌فرستادند، عباس‌جوان دیگری که در این حادثه بسختی مجروح شده در بیمارستان بستری شد .

مستوفی زاده بازپرس شعبه ۳ دادسرای تهران که مسئول رسیدگی به پرونده شده است برای روشن‌شدن چگونگی حادثه دست به تحقیقات دامنه‌داری زد و عصر دیروز عزیز شمنی را به‌اتهام قتل بازداشت کرد و از ماموران پاسگاه سلیمانیه خواست باردیگر به محل حادثه بروند و از کسانی که شاهد نزاع بوده‌اند تحقیق کنند و نتیجه را به شعبه مزبور اعلام کنند ، تحقیقات در این زمینه‌ادامه دارد .

هایده

بانوی آواز ایران و ...

فرشته

ویک شوکامل‌خارجی‌در

باکارا

۸۹۸۲۰۸ـ ۸۹۵۱۷۷

مجهز به دستگاه های تهویه‌مطبوع و خنک‌کننده

افتتاح تراس تابستانی

شکوفه‌نو

شهره

شهرام

سیدکریم

و برنامه های جالب خارجی

شکوفه‌نو

۵۴۴۰۴۴ـ ۵۴۳۰۳۳

آنچه از اتومبیل پس از تصادف بجای مانده است

# هوس رانندگی، تعمیرکار اتومبیل را به کشتن داد

کرمانشاه ـ خبرنگاراطلاعات **تعمیرکار بدون‌گواهینامه رانندگی ، اتومبیل مشتری را برای تفریح از تعمیرگاه بیرون برد و در تاق‌بستان کرمانشاه تصادف کرد و کشته شد .**

این اتومبیل متعلق به اردلان رئیس شعبه ششم دادگاه شهرستان کرمانشاه بود که برای تعمیر به تعمیرگاهی سپرده بود .

مهدی جفاکش شاگرد تعمیرگاه بدون اجازه‌صاحب تعمیرگاه ، اتومبیل را از تعمیرگاه خارج‌کرد وبه‌اتفاق ۶ تن از دوستانش‌به‌گردش رفت و در تاق‌بستان با اتومبیلی بشدت‌تصادف کرد و کشته شد .

۶ سرنشین دیگر اتومبیل که بسختی مجروح شده بودندبه بیمارستان‌دوبست تختخوابی، کرمانشاه انتقال یافتند .

اتومبیل پس از تصادف بصورت آهن پاره‌ای‌درآمد.



بهرام روستائی

# ۳ توزیع کننده هروئین دستگیر شدند

بنا برگزارش سخنگوی شهربانی : مامورین اداره‌مبارزه باموادمخدر اطلاع یافتند که دونفر بنام شمس‌الله کرمی و بهرام روستائی‌مقداری هروئین ازهمدان آورده و قصد فروش آنرا دارند، لذا مامورین به عنوان خریدار با آنها تماس گرفتند و قرار خرید ۲۵۰ گرم هروئین را گذاشتند . در موعد مقرر مامورین بادریافت هروئین فروشنده ها را دستگیرکردند. دربازجوئی نامبردگان اظهار داشتند که هروئین مکشوفه متعلق به شخصی بنام محمد ملکی معروف به محمد کوچیکه می‌باشد و حاضرند بعنوان همکاری با مامورین مقدار یک کیلو هروئین در همدان ازوی خریداری نمایند . در تاریخ ۲۲ر۴ر۲۵۳۷ گروهی‌ازمامورین اداره مبارزه با مواد مخدر به اتفاق شمس‌اله و بهرام عازم همدان شدند و ساعت ۲۰ر۲۲ شمس‌اله و بهرام تحت‌مراقبت به منزل محمدملکی رفته و با وی قرار خریدیک کیلوهروئین راگذاشتند. روز ۲۳ر۴ر۳۷پول کافی جهت خرید این مقدار هروئین در اختیار نامبردگان قرار دادهشدو دوتن ازمامورین بمتهمین آموزش دادند که پس از تحویل‌گرفتن‌هروئین‌مامورین راآگاه نمایند. اتومبیل حامل متهمین تحت مراقبت مامورین بدر منزل محمد رفت و بمداز سوار کردن وی درمیدان‌چهارباغ محمد پیاده شد و بعد از چند لحظه بایک بسته (هروئین) مراجعه کرد و سوار اتومبیل شد . در خیابان تهران‌اتومبیل ناگهان متوقف شد ومامورین محمد را در حال شمارش پول ها دستگیر کردند. نامبردگان پس‌از دستگیری‌با پرونده‌متشکله به‌مقامات قضائی‌تسلیم‌و هروئین های مکشوفه که جمعا ۲۴۵ر۱ کیلو گرم بود به اداره کل نظارت برمواد مخدر تحویل گردید.

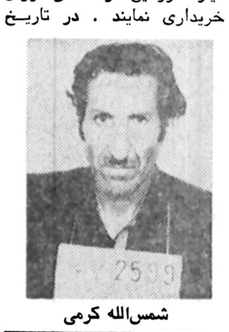

محمد ملکی

شمس‌الله کرمی

# پایان تحمل یک‌مادر

زن جوان در حالی که‌قطرات اشکی‌راکه‌بی‌پایی برگونه‌هایش فرو میریخت به آرامی پاک میکرد بالهجه شیرین اصفهانی شروع به صحبت کرد. . .

آذر بعد از ۱۹ سال زندگی زناشوئی و داشتن پنج فرزند به شعبه ۵۴ دادگاه حمایت خانواده مراجعه کرده بود تا خود را از قید و بند زندگی زناشوئی‌بی سرانجامش رهایی دهد .او که تمام این مدت‌را به تنهایی برای استحکام و پایداری کانون خانوادگی‌اش تلاش کرده بود ، گویی دگر تاب و توانی در خود نمی یافت تا با سهل انگاری ها و بی توجهی‌های‌شوهرش‌مقابله کند و حالا آذر بجائی رسیده است که دیگر حتی وجود فرزندانش هم نمیتواند اورا از تصمیم‌اش باز دارد ،زمانی که بداستان‌زندگی «آذر»گوش کردم دریافتم که حقیقتا زندگی یک مادر مجموعه‌ایست از گذشت و فداکاری ، یکمادر تا چه حد میتواند بخاطرفرزندان و آسایش کودکانش بامصائب و مشکلات مبارزه کند ؟ و بطور کلی تمام زندگی و احساسش را در شادی های کودکانه آنان خلاصه نماید.

۱۹ سال قبل آذر و پرویز با دنیایی سرشار از امید و آرزو زندگی مشترک را آغاز کردند ، بعد از یکسال زمانی که نخستین فرزندشان متولد شد خوشبختی آندو به بی نهایت رسید ، و پرویز مانند هر پدر جوانی‌تمام آرزو های تحقق نیافته خود را درپسرش خلاصه میکرد. اما متاسفانه بعد از مدتی مجید ، کودکیک ساله خانواده به بیماری غیر قابل علاجی مبتلا شد و خیلی زود زوج جوان پسرشان را از دست دادند ، این حادثه ضربه کشنده‌ای برای «پرویز» بود و شاید عاملی که او را از زندگی و خانواده دلسرد کرد. از آن پس حالت روحی «پرویز» بکلی دگرگون شد ، او به الکل روی آورد و معتاد شد .

البته در طول این مدت این زن و شوهر صاحب فرزندان دیگری شدند ولی وجود هیچکدامشان نتوانست«پرویز» را از راهی که انتخاب کرده بود و جز تباهی و فقر چیز دیگری بهمراه نداشت باز گرداند . پناه بردن او به‌الکل سبب شد که کم‌کم احساس مسئولیتش را از دست بدهد و کوچکترین کمک مادی بزن و فرزندانش نکندو بدین‌ترتیب آذر با کارکردن در خارج از منزل بطریقی که اساسا درشان زنی چون او نبود مخارج فرزندانش را تامین میکرد . اما «پرویز» باز هر چند ماه یکبار سری بمنزل میزد و آنچه را که در دسترس بود بدون اطلاع «آذر» همراه خودمیبرد بدینگونه بر مشکلات فراوان آذر اضافه میکرد و بر همین تقدیر آذر که دیگر نمیتوانست وجود چنین شوهری راتحمل کند دادخواست طلاقش رابه دادگاه حمایت خانواده تسلیم کرد . رسیدگی به این پرونده در شعبه ۵۴ دادگاه حمایت خانواده مطرح شده است.

تهیه و تنظیم: ازمهری

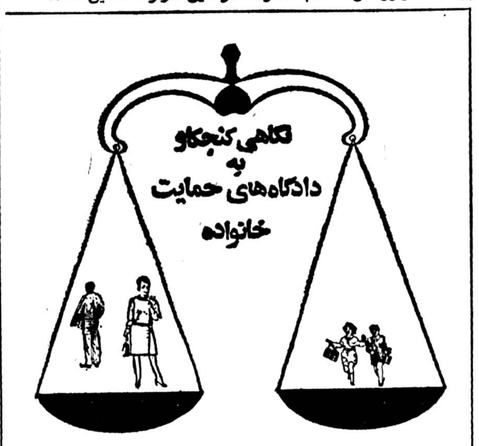


# حادثه‌ای بایک کشته و ۴ مجروح

شیراز ـ خبرنگار اطلاعات **براثر واژگون‌شدن اتومبیل سواری یک نفر کشته‌شد.**

پیکان ۱۲۱۵۲ شیراز به رانندگی مهدی خردمند که با ۴ سرنشین از اردکان بسوی شیراز درحرکت بود از جاده منحرف شد و واژگون گردید .

در این حادثه مجید ایران‌نژاد یکی‌از سرنشینان اتومبیل کشته شد و راننده پیکان ، وحید و حمید سمنان‌پور و عزیز پورنگی دیگر سرنشینان اتومبیل بشدت مجروح شدند مجروحین به بیمارستان انتقال یافتند .

## فوت شده‌ها

**طی۴۸ ساعت گذشته‌افراد زیر در حوادث گوناگون درگذشتند.**

**مردان‌علی قنبرعلی ۴۵ ساله، غلامرضا آهنیهی ۲۵ ساله، شکرآله شهریاری ۵۵ ساله، علی‌حسین استرکی۱۳ ساله، محبوبه محمدی ۷۰ ساله، محمد درمیان ۶۰ساله، به علت شکستی جمجمه و خونریزی‌داخلی،حسین‌نوری ۲۵ ساله، فاطمه یعقوبی یک ساله، سید موسی اشرفی ۳۵ ساله محمود خدابنده‌لو ۳۲ ساله به علت سوختگی، سیدتقی فخرفاطمی ۲۴ساله، محمود خیرآبادی ۲۸ ساله دراثر سقوط ازبلندی، زینت مرادقلی ۲۴ ساله، رضا احمدی‌تنکابنی ۳۳ساله‌خفگی در آب . سیدعباس طلوعی دماوند ۴۵ساله برق گرفتگی و عالین اسکندری ۵۲ ساله مسمومیت .**

# ۲ هنرجوی جوان در رودخانه غرق شدند

شیراز ـ خبرنگار اطلاعات **جسد جوانی که دوروز پیش ، در رودخانه «قره آغاج» شیراز غرق شد، پس از چهل ساعت ، از آب بیرون کشیده شد .**

وی قاسم نامداری نام داشت و ۲۰ ساله‌بود.قاسم که هنرجوی دانشسرای مقدماتی بود ، دوروزپیش همراه همکلاسی خودقاسم جوکار ۱۹ ساله ، برای‌شنا به رودخانه «قره‌آغاج»رفت. قاسم جوکار بعلت وارد نبودن به شنا ، درآب غرق شد .

قاسم نامداری که برای نجات دوستش خود را به خطر انداخته بود ، دچار سرنوشت دوستش شد و هردو غرق شدند .

جسد قاسم جوکارساعتی پس از غرق شدن از آب گرفته شد و رودخانه ، دومین قربانی خود را ۴۰ ساعت بعد ، پس داد .

# راننده کامیون، در اولین سفرش کشته شد

قائن ـ خبرنگار اطلاعات **براثر واژگون شدن یک کامیون ، راننده آن کشته شد و ۵ پسر بچه‌سرنشین کامیون مجروح شدند .**

سید رمضان تقی‌زاده ۴۵ ساله که دو شب قبل یک دستگاه کامیون باری خریداری کرده بود، ۵پسر بچه از بستگانش را سوار کرد و شبانه بطرف مشهد براه افتاد . بین راه به‌علت خرابی جاده کامیون به‌تپه برخورد کرد و واژگون شد .

در این‌حادثه سیدرمضان تقی‌زاده راننده کامیون‌کشته شد و ۵ پسر بچه بشدت مجروح شدند که به بیمارستان گناباد انتقال یافتند .

## فرماندار شاه‌آباد غرب تقدیر شد

آقای عین‌اله مهرپویا فرماندار شاه آباد غرب به پاس فعالیتهای عمرانی و خدمات عمومی از طرف وزیر کشور مورد تقدیر قرار گرفت متن قدردانی از آقای مهرپویا فرماندار شاه‌آباد غرب چنین است .

**آقای‌عین‌اله مهرپویا فرماندار شاه‌آباد غرب**

چون در پیشبرد برنامه های عمرانی و گسترش خدمات شهری وسایر مسائل مربوط به شهرستان شاه آباد غرب کوشش فراوانی معمول داشته و خدمات قابل‌توجهی بانجام رسانیده‌اید بدینوسیله از زحمات‌و مساعی ارزنده شماقدردانی میشود. **اسداله نصر اصفهانی ـ وزیر کشور**

## آگهی

مجمع عمومی فوق‌العاده شرکت سهامی خاص قند فسا در تاریخ دوشنبه سانزدهم امرداد ماه ۲۵۳۷ ساعت ۹صبح در محل شرکت واقع در خیابان صبا جنوبی نبش کوچه ماه شماره ۵۲ تشکیل میشود:

دستور جلسه عبارتست از :

۱ـ تبدیل نوع شرکت از سهامی خاص به سهامی عام.
۲ـ ازدیاد سرمایه شرکت .
۳ـ تغییر اساسنامه شرکت .
۴ـ تعیین روزنامه کثیرالانتشار جهت درج آگهی های شرکت .
۵ـ اتخاذ هر نوع تصمیم دیگری که بمنظور تبدیل‌نوع شرکت و ازدیاد سرمایه و تعیین خط مشی آتی شرکت ضروری باشد .

از عموم صاحبان سهام دعوت میشود در روز و ساعت مقرردرمحل شرکت حضور بهمرسانیده و درتصمیمات مجمع شرکت فرمایند .

**شرکت سهامی خاص قند فسا**

## آگهی

بدینوسیله آقای ولی‌اله پاداله پاکاری اهل گاوگان که فعلا مجهول‌المکان میباشد اعلام میشود که ظرف دوماه پس از نشر آخرین آگهی برای رسیدگی در دادگاه بخش مستقل شبستر حاضر شود در صورت عدم حضور و انقضاء مدت مزبور طبق مقررات اقدام خواهد شد .

**جانشین بازپرسی شبستر : حسین نجفی**

## آگهی استخدام کارآموز قضائی

چون وزارت دادگستری برای تکمیل و توسعه سازمان قضائی در سال ۲۵۳۷ شاهنشاهی احتیاج به تعدادی کارآموز قضائی دارد که‌باید طبق قانون از بین لیسانسیه های رشته قضائی و دارندگان درجات بالاتر ازآنهاازطریق امتحان‌ومسابقه ورودی انتخاب‌نمایند بنابراین‌مراتب باطلاع داوطلبان میرساند که با در دست داشتن مدارک زیر :

**۱ـ فتوکپی دانشنامه لیسانس یا گواهینامه موقت پایان تحصیلات یا کارنامه قبولی**
**۲ـ فتوکپی دفترچه پایان خدمت زیر پرچم یابرگ معافیت از خدمت وظیفه برای متولدین از ۱۳۲۳ببعد.**
**۳ـ فتوکپی شناسنامه**
**۴ـ دوقطعه عکس ۴×۳**

حداکثر تا آخر وقت اداری ۳۱ر۵ ر۲۵۳۷ برای ثبت نام و کسب‌اطلاع بیشتر باداره کل کارگزینی واقع‌در خیابان سپهبد زاهدی کوچه‌فردیس مراجعه نمایند. م‌الف ۱۰۶۹۴ ۱ـ۲

وزارت دادگستری

## استخدام کارگر

**بیمارستان مهر تعدادی کارگر زن رااستخدام مینماید داوطلبین میتوانند همه روزه بین ساعت ۸صبح الی ۴بعدازظهر به دفتر بیمارستان مهر واقع درخیابان زردتشت مراجعه نمایند.**

## نمایندگی محصولات ایرانیت

در کرج تلفن ۳۳۰۰

## آگهی حضار

بدینوسیله به‌آگاهی اقلیت های مذهبی که گورستان آنهادرمسیر خیابان‌خاوران تهران‌قرار گرفته اطلاع میدهد که‌ظرف مدت شش ماه‌از تاریخ‌انتشار آگهی محل دیگری جهت دفن‌اموات خود درنظر بگیرند درغیر اینصورت ناگزیروپس از انقضای مدت مقررشهرداری پایتخت ازدفن اموات دراینگونه گورستانها بناچار جلوگیری خواهد نمودبزای کسب اطلاعات بیشتر دراین مورد بسازمان بهشت‌زهرا مراجعه شود .

**سازمان بهشت زهرا**

## نیازمندیها

۳۱۱۲۱۹
۳۰۳۷۰۲

## مطب دکتر سیدجلال معصومی

از اول شهریور فقط صبح‌ها ۹تا۱
امیریه ـ ایستگاه گنجه‌ای روبروی دبیرستان ستوده دایراست.
تلفن ـ رزرو ـ ۵۲۷۱۱۲

## آگهی پذیرش دانشجوی پرستاری آموزشکده پرستاری بیمارستان مهر (فوق‌دیپلم)

آموزشکده پرستاری بیمارستان‌مهر در نیمه اول سال تحصیلی ۳۸ـ۲۵۳۷ جهت دوره (فوق دیپلم) پرستاری تعدادی دانشجوی دختر طبق شرایط مندرج درصفحه ۱۴۰ راهنمای داوطلبان ورود به آموزش عالی میپذیرد.

از داوطلبان تقاضا میشودپس‌ازانتشار آگهی سازمان سنجش و آموزش کشور در این مورد جهت ثبت نام بدفتر آموزشکده واقع در خیابان زرتشت مراجعه نمایند. ۱ـ۵

## تبریک

**جناب آقای دکتر مهندس صالحی**
**وزیر محترم وزارت راه و ترابری**
**جناب آقای دیبا ریاست محترم کل‌راه‌آهن دولتی ایران**

انتصاب بجای آقای مهندس عبدالرضا جلالی بسمت مدیریت کل آمار و بررسی های فنی راه آهن مایه مباهات و دلگرمی جوانان تحصیلکرده شاه دوست و وطن پرست گردیده است. این حسن انتخاب را تبریک عرض مینماید.

مهندس فرهاد جمشیدی راد

زندگی حادثه‌دارد، حادثه‌قصه میسازد

# ارثیه‌خونین ـ ۳

## یك داستان واقعی در ۶ قسمت

**تنظیم از: بهروز**

**آغاز داستان « ارثیه خونین » چنین بود:**

**سلیمان پس‌از نماز صبح، به محله‌های انتهای شهر میرفت و به ساکنان چندخانه سر میزد و خرجی یك‌هفته‌شان را میداد.**

**سلیمان جز دختر شوهرکرده‌اش، کس‌دیگری رانداشت... یکی از همان روزها .سلیمان درتصادف با اتومبیلی کشته شد .**

**یکی از ماموران بادیدن صحنه تصادف گفت: «بنظرم میرسد این حادثه تصادفی نبوده ،وکسی ازروی عمد پیرمرد رازیر گرفته‌وکشته ...**

**زهره ، دخترسلیمان از شوهرش خواست که اداره حجره پدرش رابه‌دست بگیردو زهره که تنها وارث سلیمان بود، عینا برنامه پدرش رادنبال کردو خرجی کمك بگیران را برایشان برد. اما اوهم ،مرگ‌پدرش رابه عنوان مرگ ناشی‌از تصادف غیر عمد اتومبیل تلقی‌نکرده بود ...**

پس‌از مرگ سلیمان و بعدز انتقال ثروت اوبه‌دخترش«زهره» کار زهره و شوهر جوانش فقط رسیدگی به حجره سلیمان و دارایی سرشار او شده بود . جواد داماد سلیمان ، حجره و شغل و تجارت او را ادامه‌میداد و زهره ، شب به شب به دخل و خرج حجره رسیدگی می‌کرد از درآمد خالص مخارج زندگی خودش و شوهرش را کنار میگذاشت و بقیه را،مانند پدرش ، صرف امور خیریه میکرد ...

یکی دوبار میان زن وشوهر جوان ، بر سر این موضوع بحث و گفتگو درگرفت .جواد میگفت : بهتر است من سر شغل اصلی خودم برگردم . تو هم آنچه را که‌از ثروت پدرت میخواهی به عنوان ارثیه بردار وبقیه رابه یك بنگاه خیریه بسپار یا بآن مدرسه و بیمارستان و درمانگاه بساز ،یا یك موسسه موقوفه‌درست کن» بهرحال بیا خودمان را ازاین وضع که بصورت ماموربرداخت روزانه خرجی عده‌یی از مردم درآمده‌ایم ، نجات دهیم .

ولی زن جوان ، پیشنهاد شوهرش را قبول نداشت و می گفت : من باید قاروزی که زندهام دقیقا رفتار پدرم رادنبال کنم و همان کاری راکه اومی کرد ادامه بدهم . چون تنها دراین صورت است که‌روح و از من راضی خواهدبود ...

زهره استدلال میکرد: پدرم بارها دراین مورد به من گفته بود که اولا واگذاری ثروتش‌به بنگاه های مختلف راضی‌اش نمی‌کند چون احتمال حیف و میل شدن قسمتی ازاین دارایی نیز باعث تردید در واگذاری آن میشود . ثانیا او معتقد بود با نجام این کار ، ثروت اوبه صورت مقداری پول راکد درمی آید که هرچه هم زیاد باشد، پس‌از مدتی تمام خواهدشد . در صورتی که ادامه کار تجارت باعث میشود اصل ثروت ،بجای خود بماند و درآمد و تولید آن ، سالهای سال، صدها آدم مستمند را دستگیری کند و از فقر و گرسنگی نجات دهد...

و از آنجا که بهرحال‌اختیار آنهمه دارایی بازهره بود، هر بار، دراینگونه بحثها ،پیروزی ازآن او میشدو شوهرش‌ناگزیر سکوت میکرد ...

●●●

آن روز نوبت‌رفتن به‌محله‌یی بود که چند ماه پیش ،سلیمان، هنگام رفتن به آنجا . درحادثه اتومبیل کشته شد.

زهره صبح زود برخاست و کیف پول رابدست گرفت و به سراغ ساکنان‌همان‌محله رفت. نزدیك ظهر بودکه کارسرکشی به افراد مورد نظر تمام شدو زهره خسته و کوفته به خانه آمد. سر راه . مقداری میوه و سبزی خوردن هم خریده بود. وقتی به خانه رسید، فورا غذای ظهر را آماده کردو روی اجاق گذاشت و بعد مشغول تمیز ـ کردن سبزی خوردن شد تا همه چیزرابرای هنگامی‌که شوهرش از حجره می‌آید ،آماده کرده باشد ...

جواد، ساعت یك بعداز ظهر که حجره راتعطیل کرد.شاگرد حجره رابرای ناهار فرستاد و خودش نیز به سوی خانه راه افتاد ...

ساعت ۲۰ دقیقه پس‌از یك بعداز ظهر ، جواد باکلیدی که همراه داشت ، در خانه را باز کردو وارد شد. خانه درسکوتی سنگین فرو رفته بود . جواد . طبق عادت هر روز . همین که قدم به داخل ساختمان گذاشت به صدای بلند گفت :

ـسلام ، عزیزم ... کجایی امروز ؟...

و چون باز جوابی نیامد ، جواد به سرعت شروع‌به‌جستجو در گوشه و کنار خانه کرد . دو تا از اتاق‌هارا نگاه کردو بعدبه سراغ آشپزخانه رفت و ناگهان . فریادی هراس آلود کشیدو در آستانه ایستاد... چند لحظه نمی توانست آنچه‌را که دیده است باور کند:زهره در گوشه آشپزخانه . بی ـ حرکت افتاده بود، سر سیم ماشین آمیوه گیری در میان انگشتان دست خشك شده‌ش دیده میشدو حالت او طوری‌بود که انکار هنگام تهیه آب میوه. ناگهان دچار برق گرفتگی شدو قدرت برق . او را خشك کرده و به کناری‌پرتاب کرده‌است...

ناتمام

# مجالس ترحیم

نظر بفوت مرحومه مغفوره بانوی متدینه وبا فضیلت سیده **علویه قاضی طباطبائی** متعلقه مرحوم مغفور ثقةالمحدثین آقای حاجی میرزا رضا شبیری (عربی‌خوان) وام‌الزوجه عمدالذاکرین جناب آقای حاجی سید عبدالحمید قره سید ووالده آقایان‌شبیری مجلس ختم آن مرحومه روز سه‌شنبه سوم مرداد ماه برابر با۱۹ شعبان‌المعظم از ساعت ۱۰ الی۱۲ در مسجد آذربایجانیها منعقد است انتظار میرود آقایان علماء اعلام و همشهریهای مقیم مرکز باشرکت خود در آن مجلس روح آن مرحومه را شاد نمایند.

**الاحقر حاج سید علی اصغر خوئی- الاحقر حاجی سیدمهدی کماری- الاحقر حاجی سید هادی خسروشاهی- الاحقر حاجی‌سید علی انگجی- الاحقر حاجی میرزا محمد علی چرندابی- الاحقر حاجی‌میرزا مهدی ششگلانی.**

آ-۵۲۰۵

بمناسبت فوت مرحومه مغفوره **بانو علویه قاضی طباطبائی** مادر بزرگ جناب آقای حاجی سید حسن سیدی روز سه‌شنبه سوم مرداد ماه برابر نوزدهم شعبان المعظم مجلس ختمی درمسجد آذربایجانیها از ساعت ۱۰ الی ۱۲ منعقد است انتظار میرودعموم هیات آذربایجانیهای مقیم مرکز در مجلس مزبور حضوربهمرسانیده روح آن مرحومه را شاد نمایند.

**هیئت مکتب‌النبی**

بانهایت تاسف درگذشت‌مرحومه مغفوره **بانو علویه‌قاضی طباطبائی** متعلقه ثقةالمحدثین آقای حاجی‌میرزا رضا شبیری معروفبه (عربی خوان) مجلس ختم آن مرحومه سوم مرداد ماه برابر ۱۹شعبان المعظم در مسجد آذربایجانیها از ساعت ۱۰ الی۱۲ منعقد ومجلس ختم زنانه همان روز عصر در منزل شخصی واقع در امیریه خیابان منیریه دست راست بن‌بست اول پلاک ۵۵ منعقد است . امید است با حضور در آن مجلس روح آن مرحومه را شاد نمایند.

**خانواده‌های: شبیری - قرمسید - سیدی- صدیقی- عربلین- نورانی-نوین- ماهر- موسوی. فرشی.سلماسی. دباغی.مراغه‌چی. سعیدالذاکرین- پارسا- قاری‌زاده- برازنده- رهبری- غفاری - بقائی،جوادی،یزدچی، سیگاری،جعفرزاده، منصورزاده ،اسکوئی، عزیزی، پیراسته، رشتی، بهزاد، واحدی. سلیمانی، طسوجی ، خالق‌پور، عباسپور . معماریور، رستمخانی، بنانی، فاطمی،حاذقی. شبستری، شکوری، تسلیمی. کوچه‌مشکی. حسینی برغم،طهوری.**

آ-۵۲۰۵

اطلاعات - مصیبت وارده را بخاندان محترم قاضی طباطبائی وسایر خانواده‌های وابسته بویژه بازماندگان آنمرحومه تسلیت میدهد.

باکمال تاسف فوت جانگداز **حاج اصغر حجارپور** فرزند آقای حاج غلامحسین حجارپور واخویزاده آقای حاج‌محمد حجارپور وبرادر آقایان حاج اکبر، حاج حسن وحاج‌جواد حجارپور رابااطلاع همکاران ودوستان‌گرامی میرساند.مجلس ختم آن مرحوم روز سه‌شنبه سوم امرداد از ساعت۵ الی۷ بعدازظهر در مسجد حضرت امیرالمومنین (ع) واقع در امیرآباد شمالی برگزار میشود. خواهشمند است بـرای شادی روح آنمرحوم شرکت فرمایند .

**اتحادیه صنف فخار - غفارپندخو**

باکمال تاسف درگذشت مرحوم **حاج اصغر حجارپور** را که یکی از اعضاء ارزنده شرکت سهامی آجر آریاشید بودند باطلاع میرساند. ضمن عرض تسلیت بخاندان محترم حجارپور مجلس ختم آن‌مرحوم روز سه‌شنبه سوم امرداد از ساعت ۵ الی۷ بعداز ظهر در مسجد امیرالمومنین (ع) واقع درامیرآباد شمالی مقابل پمپ‌بنزین برگزار میگردد .

**هیئت مدیره**

**هو الباقی**

بانهایت تاسف درگذشت جانگداز مرحوم **حاج اصغر حجارپور** را باطلاع دوستان و بستگان می رساند . مجلس ختم مردانه وزنانه آن مرحوم روز سه‌شنبه سوم مرداد (۳ر۵ر۳۷) از ساعت ۵ الی۷ بعداز ظهر در مسجد حضرت امیرالمومنین (ع) واقع در امیرآباد شمالی برگزارمیگردد

**خانواده‌های حجارپور، پیروزنیا، ماکانوند، بردبار، شیخان، علی‌الحسابی، صالحخو، منبعچی، احمدی،نجیمی، نوروز حداد، حجتی اصل، توسلی، توتونچی، اسماعیلی، غفوریان، شهراد، صالحی، نصیبی، پورتولمی، امیر شریفی، تاج ترقی، دارابی فرد، مصلحی، سبزواری، نیکراه، دکتر آژیر، دکتر مجیر ، شیبانی ، ساوجی ، حاجی سعیدی ، پیرسیدی، شریف شیرازی، آقاسی، کرد .**

آ-۵۲۲۹

باکمال تاسف فوت داماد عزیزمان مرحوم **حاج اصغر حجارپور** را باطلاع بستگان وآشنایان میرساند . مجلس ختم مردانه وزنانه آن‌مرحوم روزسه‌شنبه ۳ر۵ر۳۷ ازساعت ۵ الی۷ بعداز ظهر در مسجد حضرت امیرالمومنین (ع) واقع در امیرآباد شمالی برگزار میگردد .

**فاطمه پیروزنیا، انسیه پیروزنیا، قدسیه پیروزنیا، مهندس جعفر پیروزنیا، مهندس‌عباس‌پیروزنیا، مهندس‌حسین‌پیروزنیا، مهندس محمد پیروزنیا .**

آ-۵۲۲۹

باندوه فراوان درگذشت جانگداز و عزیز از دست رفته خود مرحوم **حاج اصغر حجارپور** همسر، پدر، فرزند برادرزاده و برادر عزیزمان را باطلاع بستگان و آشنایان میرساند مجلس ختم مردانه وزنانه آن‌مرحوم روز سه‌شنبه ۳ر۵ر۳۷ ازساعت ۵تا۷ بعداز ظهر در مسجد حضرت امیرالمومنین (ع) واقع در امیرآبادشمالی‌ومراسم شب هفت در روز جمعه ششم امرداد ماه از ساعت ۵تا۷ بعد از ظهر در مسجد فیروزآبادی واقع در شهرری برگزار میگردد .

**زهرا حجارپور (پیروزنیا)، مریم حجارپور (ماکانوند)، مجید، حمید، مهناز حجارپور، حاج غلامحسین حجارپور ، حاج محمد حجارپور، کبری حجارپور، مهین حجارپور (منبعچی)، حاج اکبر حجارپور، مهری حجارپور (احمدی)، حسن حجارپور ، زهرا حجارپور (نجیمی) ، حاج جواد حجارپور .**

آ-۵۲۲۹

اطلاعات - مصیبت وارده را به خانواده‌های عزادار بویژه بازماندگان آن‌مرحوم تسلیت می‌دهد .

بانهایت تاسف درگذشت شادروان **دکتر احمد علی رجائی** بخارائی وکیل پایه یک دادگستری واستاد دانشگاه، دائی‌ارجمند همسر خود را باطلاع آقایان قضات ووکلاء و دوستان و آشنایان آن مرحوم میرساند.

مجلس ترحیم فقید سعید از ساعت ۶تا۸ بعدازظهر روزچهارشنبه ۴مرداد ماه ۲۵۳۷ در خانقاه صفی‌علیشاه منعقد خواهد شد.

**رئیس کانون وکلای دادگستری- حسن نزیه**

آ-۵۲۱۱

**بانو ملک آفاق سیل سپور برحمت ایزدی پیوست .**

مراسم یادبود آنمرحومه در ساعت۱۶ تا۱۸ روز چهارشنبه ۴ر۵ر۳۷ درخانقاه صفی‌علیشاه منعقد است .

**مهدی سیل سپور**

مادر عزیزمان **بانو ملک آفاق سیل‌سپور** (تهرانی) دارفانی را وداع گفت. مراسم سوگواری آنمرحومه از ساعت ۱۶تا۱۸ روز چهارشنبه ۴ر۵ر۳۷ در خانقاه صفی‌علیشاه منعقد است .

**رزی - ماری - مهری - سودابه - کامبیز و حسین تهرانی**

**خانواده های : سیل‌سپور - خانلری - بقائی - تهرانی - شیشنه - ممتاز - سلطانی - موحدی - آرین - قطبی‌راوبندی - بیرجندی - کریمی - درویش - قائم‌مقامی - قیومی - فرمنش - مظفریان - حرارت تهرانی -عامری - افشار - زمانی- حریری - مشیرنیا - نورجهان -خیر -دادبین -حرفت‌پویان - زندی. ایمانی و حمیدیان.**

فوت **بانو ملک آفاق سیل‌سپور** را باستحضار اقوام و دوستان عزیز میرسانند . بهمین مناسبت مجلس ختمی از ساعت ۱۶تا۱۸ روز چهارشنبه ۴ر۵ر۳۷ درخانقاه صفی‌علیشاه منعقد است . از التفات و محبت کسان و اقوام که جهت شادی‌روی‌آن مرحومه مارا سرافراز میفرمایند قبلا تشکر مینماید.

آ-۵۱۹۳

اطلاعات - مصیبت وارده را بخانواده های عزادار بویژه بازماندگان آنمرحومه تسلیت میدهد .

مجلس ختم زنانه ومردانه شادروان **حاج عبدالکریم محبی** امروز از ساعت ۶الی۸ بعدازظهر در مسجد سجاد واقع درخیابان شاه برگزار میگردد.

آ-۱۰۷۳۲

**بسمه تعالی**

بمناسبت درگذشت مرحوم ثقةالمحدثین **آقای شیخ‌احمد کافی خراسانی** رحمةاله علیه روز سه‌شنبه ۱۹ شهر شعبان از ساعت ۹ الی۱۱ صبح از طرف حضرت آیةاله آقای‌والد دام‌ظله مجلس ترحیم در مسجد حاج سید عزیزاله منعقد است .

**جعفر الموسوی الخونساری**

آ-۱۰۸۱۹

همکار گرانقدر ما **محمد رشاد** که درتمام عمر مدافع حق بود دعوت حق را لبیک گفت وبسرای باقی شتافت یاد او درخاطر تمام شیفتگان حق وعدالت جاودانی‌است باحترام وصیت آنمرحوم مجلس‌فاتحه برگزار نمی‌شود.

از طرف کانون وکلای دادگستری درگذشت این‌وکیل شریف را بعموم بازماندگان تسلیت می‌گوییم .

**رئیس کانون وکلای دادگستری**
**حسن نزیه**

**کن للظالم خصما و للمظلوم عونا**

«حضرت علی علیه‌السلام»

مردی آزاده، محققی ارزشمند و معلمی گرانمایه ، دوستی‌خوب، رفیقی شفیق **محمد رشاد** شب‌سی‌امتیر مطابق باشب پانزدهم شعبان از دست بشد ودیده از جهان‌فروبست چه ضایعه‌ای وچه خبر دردناک وناگواری .

**محمد رشاد** چه درمقام قضاوت وچه در کسوت‌وکالت ودرهمه احوال فرمان بزرگ **«کن‌للظالم خصما وللمظلوم‌عونا»** را سرمشق کار و نصب‌العین خود داشت .

**محمد رشاد** که درایام‌حیات یارشاطر بودونه بارخاطر، ودرهمه‌احوال فرمان‌بزرگ **«کن للظالم خصماوللمظلوم عونا»** درگذشتش از برگزاری مجلس ختم خودداری شود تادراین هوای گرم تهران و شلوغی رفت وآمد اسباب‌زحمت‌آشنایان وخویشاوندان ورفقا ودوستان نشویم .

یادش گرامی‌باد وخدایش بیامرزاد .

**حسینقلی اشرفی، محمود هرمز، صارم‌الدین صادق‌وزیری، حسین تبریزی، امیر هوشنگ خوشخو ، کامران جهانبانی، جواد معینی، هوشنگ ابتهاج، روح‌اله فروزان ، منوچهر انسانی سعید، کریمکری ،محمود تیوای، غلامحسین‌عمرانی، ابوالحسن فرهی، ابوالفضل رزاقی، مرتضی هدایت‌تبار ، عباس جعفری، محمد علی بایار، دکتر کاظم آملی ، موسی پارسی، محمد مشیری، حسین‌باشی، دکتر حسین یمین ، اسمعیل فدائی، دکتر منوچهر فرید، حسن سجادی، بهمن روشن، محمد باقر ربیعی ، میثمی وکیل ، احمد وکیلی ، مرتضی لنکرانی ، محمد حسین شریعت، دکتراحمدرضوانی، رسول اردهالی ، ژرژ کریم، اسمعیل خجسته‌نژاد ، مهندس منوچهر درودی، مصطفی لنکرانی، حسین سهندی،اسمعیل پاکزاد، دکترحبیب‌هدایت، مسعود لنکرانی، حسین‌اسماعیلی، علیرضا امامبخش، عباس سلطانلو ، سهراب برزگر ، محمد ناصری، مسعود رمضانی ، عبداله خاکی ، احمد انکرانی، علی اصغر روح‌بخش، محمدتقی حسنی .**

آ-۲۶۴۳

باتاثر فراوان درگذشت جانگداز شادروان **محمد رشاد** پدر گرامی همسرم را باطلاع اقوام و آشنایان میرساند . طبق وصیت آن‌مرحوم مجلس ترحیم برگزار نمی‌گردد .

**شیده جهانبانی**

با اندوه فراوان درگذشت همسر و پدر عزیز خود **محمد رشاد** را باطلاع اقوام و دوستان آن‌رادمردمیرساند بنابروصیت آن‌مرحوم مجلس ترحیم برگزار نخواهد شد .

**لطیفه غروی - دکتر کاظم رشاد**

اطلاعات - مصیبت وارده را ببازماندگان و دوستان وآشنایان آن‌مرحوم تسلیت می‌دهد .

بانهایت‌تاثر وتاسف درگذشت شادروان **جلال خلیلی‌فر** بزرگ خاندان **خلیلی‌فر** را باطلاع دوستان و آشنایان میرساند. طبق وصیت آنمرحوم مخارج ختم وسوگواری صرف امور خیریه خواهد شد.

**خانواده‌های خلیلی‌فر- هانفپور- دولتخواه- همایونفر**

اطلاعات- مصیبت وارده را بازماندگان آنمرحوم تسلیت میدهد.

باندوه فراوان درگذشت ناگهانی وجانگداز جوان ناکام **حسین عجم‌پور** فرزند دلبند جعفر عجم‌پور را باطلاع دوستان و آشنایان محترم میرساند.

مجلس ترحیم زنانه ومردانه آنمرحوم روز سه‌شنبه۳ر۵ر۳۷ از ساعت ۵ الی۷ بعدازظهر درمسجد امام محمدتقی (ع) درخیابان فرح‌آباد ژاله انتهای ۲۱ متری رضا پهلوی برگزار خواهد شد.

**خانواده‌های عجم‌پور- آرام- پوراصغر- مقدم- آرام - نازداکی- عزیزی- میرواحدی- پورحیدری- شهابی- راستین‌راد- عالمی.**

اطلاعات- مصیبت وارده را بخانواده‌های عزادار بویژه بازماندگان آنمرحوم تسلیت میدهد.

بانهایت تاسف فوت شادروان **دکتر غلامعلی فرهت** رئیس اسبق شعبه ۹ دیوان عالی کشور را باطلاع اقوام ودوستان میرساند. مجلس ختم فقید سعید روز چهارشنبه ٤ مرداد ماه ۲۵۳۷ ازساعت ۸الی۱۰ بعدازظهر در خانقاه صفی علیشاه منعقد است.

**رباب فرهت- محسن فرهت - احمد فرهت- شاهین‌فرهت - علی فرهت.**

باندوه فراوان فوت شادروان **دکتر غلامعلی فرهت** رئیس اسبق شعبه۹دیوان‌عالی‌کشور رابه‌اطلاع خویشان‌ودوستان‌میرساند. مجلس ختم فقید سعید روز چهارشنبه ٤ مرداد ماه ۲۵۳۷ ازساعت ۸الی۱۰ بعد ازظهر در خانقاه صفی‌علی‌شاه منعقد است.

**خانواده‌های: فرهت - رئیس- خبیر- آمیزش- ملایری- کبودوند- مستوفی، کمانگر، وهاب‌زاده، پناهی، افشار، جاویدان، مستشار، دره، امیروفائی، مجتهدی، مشحون، ناصریان ،شهرابی، غفاری، شاهرخ.**

اطلاعات - مصیبت وارده را بخانواده‌های عزادار بویژه بازماندگان آنمرحوم تسلیت میدهد.

کارکنان شرکت ملی نفت ناحیه یزد

درگذشت شادروان **مهندس زهیری** را بخانواده آن مرحوم تسلیت عرض می‌نمایند ضمنا مجلس ترحیم از ساعت ۹ الی ۱۱ صبح روز چهارشنبه ٤ر۵ر۳۷ در مسجد قریشی یزد مقابل شرکت نفت برگزار می‌گردد .

**رئیس شرکت ملی نفت ناحیه یزد - حبیب‌اله شیروانی**

بانهایت تاسف وتاثر درگذشت مرحومه مغفوره **بانو حاجیه معصومه ایروانی (همدانی)** مادر گرامی دوست عزیزمان آقای محمد اسماعیل ایروانی را باطلاع میرساند.

مجلس ترحیم زنانه و مردانه فقید سعید روز چهارشنبه٤ امرداد از ساعت ۱۵ الی۱۷ در مسجدالجواد برگزار خواهدشد.

**از طرف دوستان همدوره دبیرستان پهلوی همدان - محمود امین- قاسم امین- جواد عالمی- عباد رشیدی.**

بانهایت تاسف درگذشت جانگداز شادروان مرحومه **بانوحاجیه معصومه ایروانی (همدانی)** بزرگ خاندان را باطلاع میرساند . مجلس ترحیم زنانه و مردانه آنمرحومه روز چهارشنبه چهارم امرداد از ساعت ۳ تا۵ بعد ازظهر در مسجدالجواد میدان ۲۵ شهریور برگزار میگردد.

**خانواده‌های: ایروانی - شایسته- یوسفی- کوثری- شیری- شیرازی- شمس- بنی‌صدر- ایران‌پور- مبین- دولتیاری - کشاورزی- احمدی- اصفهانی- بوستی‌زاده- خسروی- مکارمچیان**

آ-۵۱۶۹

اطلاعات- مصیبت وارده را بخانواده‌های عزادار بویژه بازماندگان آنمرحومه تسلیت میدهد.

# یادبود

روز سه‌شنبه نوزدهم ماه شعبان (۳مرداد) مصادف با یکمین سالگرد درگذشت همسر وپدر بزرگوارمان مرحوم **حاج حسن قطبی** میباشد .

یادش را گرامی می‌داریم و هزینه شب سال صرف‌امور خیریه می‌گردد .

**خانواده قطبی**

آ-۱۰۸۲۰

# تسلیت

**دوست عزیز جناب آقای دکتر هرمز طالقانی**

مصیبت وارده را بمناسبت درگذشت عموی گرامیتان از صمیم قلب تسلیت گفته وسعادت وبقای عمر شما و خانواده محترمتان را خواستارم .

**منوچهر سرشار**

آ-۱۰۸٤٦

**جناب آقای علی افشار قاسملو**

مصیبت وارده را صمیمانه تسلیت میگوییم .

**منصور یزدان سپاس**

**همکار گرامی خانم به‌آفرین بهزادیان**

باکمال تاسف مصیبت وارده را بسرکار وآن‌خانواده محترم وآقای خداداد نامداریان تسلیت عرض می‌نمائیم.

**کارمندان مهندسین مشاور ونداد**

آ-۱۰۸۱٦

**آقای هوشنگ اعتمادی**

مصیبت وارده را تسلیت عرض میکنیم.

**ازطرف فامیل حاج ضیاءالدین نوری در تهران**

**فخر -مهدی - جنت - کیوان - باقر وملیحه‌نوری**

آ-۵۱۸۵

**کارکنان منطقه خطوط لوله شرکت ملی نفت اصفهان**

درگذشت آقای احمد زهری رئیس منطقه پخش اصفهان را بخانواده آن مرحوم صمیمانه تسلیت میگویند.

آ-۲٦٤٦

**سرکار خانم شورانگیز طبسی**

بدینوسیله مصیبت وارده را صمیمانه به آن خاندان‌گرامی تسلیت عرض نموده دوام وبقاء عمر برای یکایک وابستگان از خدای بزرگ آرزوداریم.

**خرم‌آباد- هادی رجائی وبانو**

آ-۲٦٤۵

**جنابان آقایان دکتر کامران سپهبدی - مهندس کامبیز سپهبدی- سرکار خانم ملکه ومهین سپهبدی**

مصیبت وارده را تسلیت عرض نموده و خود را در غمشما عزیزان شریک دانسته بقاء عمر بازماندگان را از خداوند بزرگ خواهانیم.

**خرم‌آباد- هادی رجائی وبانو**

آ-۲٦٤٤

**خانم قدسی ابراهیم شمیرانی**

مصیبت وارده را بشما و خانواده محترمتان تسلیت عرض می‌نمائیم .

**مدرسه عالی پرستاری شفا**

آ-۵۲۱۷

**جناب آقای دکتر عباس فهید**

همکار محترم مصیبت وارده را صمیمانه تسلیت میگوئیم.

**گروه پزشکی برزویه**

آ-۱۰۸۳۱

**حضرت آقای دکتر عباس فهید**

مصیبت وارده را صمیمانه تسلیت گفته بقاء عمر بازماندگان را از خداوند متعال خواستاریم.

**اطاق عمل مرکز قلب ۵۰۲ ارتش**

آ-۱۰۸۳۰

**جناب آقای دکتر عباس فهید**

مصیبت وارده را تسلیت عرض مینماید.

**اکبرپور**

آ-۱۰۸۳۲

**جناب آقای جعفر عجم‌پور**

باتاثر و تا.. فراوان درگذشت نابهنگام نورچشم عزیزتان جناب آقای جعفر عجم‌پور را تسلیت عرض نموده بقاء عمر شماو خانواده گرامتان را از خداوند متعال خواستار است.

**شرکت پخش بافته‌های ایران- شرکت ایران‌تکس تایل- شرکت ایران جیکا**

آ-۱۰۸۳٤

**جناب آقای مهندس کیکاوس طاهرزاده قیومی‌پور**

باندوه و تاسف بسیار مصیبت واردمرا از صمیم قلب به جنابعالی تسلیت عرض نموده واز خداوند بزرگ برای کلیه بازماندگان صبر وبردباری آرزو داریم .

**محمد ناصر محمود آبادیان- تیمور وحیدپور**

آ-۱۰۸٤۲

**سرکار خانم مهرانگیز ثابت‌ایمانی دارابنیا**

بدینوسیله مصیبت وارده را از صمیم قلب تسلیت‌عرض نموده دوام وبقاء عمر برای یکایک بازماندگان از خداوند آرزو می‌نمائیم .

**ابوالحسن خطیب‌لوئیان و بانو**

آ-۱۰۸٤۷

**جناب آقای مهندس منصور ناهیدیان سروشیاری**

باندوه وتاسف بسیار مصیبت وارده را از صمیم قلب‌تسلیت عرض نموده دوام وبقاء عمر برای یکایک بازماندگان از ایزدتوانا آرزومندیم.

**محمد حسین ابطحی راضی‌پور- احمد کیوانی زادگان**

آ-۱۰۸٤۵

**سرکار خانم حوا نصرآبادی شیرازیان زاده**

باکمال تاسف وقلبی اندوهناک مصیبت وارده را از صمیم قلب تسلیت عرض نموده و از ایزد توانا برای کلیه بازماندگان صبر وشکیبائی آرزومندیم.

**حسین نادم‌پرست وبانو- ابراهیم خالقی‌وبانو**

آ-۱۰۸٤۲

**جناب آقای مهندس تورج رسنگاران عطاخانیان**

باندوه وتاسف بسیار مصیبت وارده را از صمیم قلب‌تسلیت عرض نموده و از ایزد توانا برای یکایک بازماندگان صبر و شکیبائی آرزو مینمائیم.

**کوروس کارائی‌پور- هرمز انگورانی‌زاده**

آ-۱۰۸٤۳

**همکار ارجمند جناب آقای علینقی رئیس‌دانا**

مصیبت وارده را صمیمانه تسلیت میگوئیم.

**اصلانی- تابان- امینی- فتورچی- فلاح- سیاسی - بدیع‌اله کاظمی-محمودشهریاری-خسروانی- فرزامفر- صمدی- باجولوند- باباحاجی- سیف‌اللهزاده.**

آ-۵۲۲۳

# سپاسگزاری

**«سپاسگزاری»**

بدینوسیله از سازمان رادیو تلویزیون ملی ایران ورادیو تلویزیون مرکز مشهد که درمدت بیماری فرزندم مرحوم **عبدالله رضوانی** نهایت محبت وهمکاری را معمول داشته‌اند وهمچنین از مقام مدیریت کل کارمندان‌و کارکنان رادیو تلویزیون خراسان که‌درمراسم تشییع جنازه تدفین و ترحیم آن مرحوم مرا یاری‌داده وباعث تسکین آلام ورنج‌های‌ما شده‌اند تشکر و قدردانی مینمایم.

**افضل رضوانی**

آ-۵۰۲۵

**تشکر**

ازکلیه سروران گرامی واقوام ودوستان که کتبا و تلگرافا وحضورا درمصیبت وارده نسبت به اینجانب ابراز محبت وهمدردی فرموده‌اند تشکر می‌نماید و چنانچه به‌علت مسافرت اضطراری در عرض تشکر حضوری قصوری پیش آید بزرگوارانه معذورمبدارند .

**تیمور رفیعی**

از دوستان گرامی و خویشان که در مراسم تشییع ومجالس ترحیم شادروان **محمد ناصری** شرکت ویا بوسیله تلگرام‌تلفن‌وروزنامه‌ابرازهمدردی نمودندنهایت‌سپاسگزاریم **ایراندخت ثقفی (ناصری)، دکتر جمشید ناصری، ناهید ناصری (انتخابی)، گیتی ناصری .**

آ-۱۰۸۲۲

# ۵۲۰۰ گرم تریاک درخیک پنیر بود!

★شیراز - ماموران ژاندارمری شیراز از داخل یک «خیک» پنیر متعلق به یک قاچاقچی باسابقه ۵کیلو و ۲۰۰ گرم تریاک کشف کردند.

ماموران که‌از مدتها پیش در تعقیب امیرحسین منصوری بودند دربازرسی از خانه‌ییلاقی‌وی واقع‌درروستای «حسن آباد» واقع‌در۱۲ کیلومتری شیراز تریاکها را کشف کردند.

## دانشسرای هنر درشیراز ساخته میشود

شیراز : از سوی وزارت فرهنگ و هنر با اعتبار یکصد میلیون ریال یک دانشسرای هنر در شیراز ساخته میشود .

این دانشسرا در ۱٦ هزار هکتار ازاراضی موقوفه «حسین آباد» شیراز ساخته خواهد شد و داوطلبان فارس‌و مناطق‌جنوبی کشور در این دانشسرا به تحصیل خواهند پرداخت .

## تغییرات درسطح فرمانداران فارس

شیراز : به دستور استاندار فارس تغییرات زیر در سطح فرمانداران استان فارس صورت گرفت .

مظیم ابراهیمی رئیس دفتر امور اجتماعی استانداری،بسمت فرماندار آباده ، جواد امامی فرماندار لار، به سمت رئیس دفتر امور اجتماعی استانداری و حسین مشکوت سرپرست فرمانداری سپیدان ، به سمت فرماندار سپیدان شدند .

## تامین آب آشامیدنی رودهن

رودهن- خبرنگار اطلاعات :

**قرارداد ساختمان منبع آب آشامیدنی رودهن بظرفیت پانصد متر مکعب بین شهردار این شهر و پیمانکار به‌امضاء رسید.**

**بابهره‌برداری از این منبع کمبود آب آشامیدنی در رودهن از بین خواهد رفت.**

**ساختمان منبع آب رودهن که در بلندترین نقطه شهر ساخته میشود، تا دو ماه دیگر مورد بهره‌برداری قرارخواهد گرفت.**

## عوارض نوسازی ساختمان پارکینگ در شیراز لغو شد

شیراز : عوارض ساختمانی و نوسازی و پروانه کسب‌پارکینگ عمومی در شیراز لغو شد .

در جلسه اخیر انجمن شهر شیراز لایحه بخشودگی عوارض ساختمانی به هنگام صدور پروانه عوارض نوسازی به مدت۳ سال از تاریخ اتمام پارکینگ عمومی وعوارض‌کسب‌از شروع‌بهره‌برداری پارکینگ تا ۳ سال ، مطرح و تصویب شد .

باین ترتیب افرادی که قصد ایجاد پارکینگ عمومی درشیراز داشته باشند تا مدت ۳ سال از دادن عوارض معاف خواهند بود .

ابطحی شهردار شیراز در این جلسه گفت : به علت مالیات‌و عوارض سنگینی که در شیراز برای ایجاد پارکینگ وضع شده ، کسی رغبتی برای ایجاد پارکینگ ندارد و نبودن پارکینگ عمومی گره ترافیک خیابان های شیراز بخصوص‌خیابان‌های زندوداریوش راکورتر کرده است .

## قاتل فراری به ۸ سال زندان محکوم شد

اصفهان- خبرنگار اطلاعات:

**یک متهم بقتل پس از ۱۸ سال فرار وسرانجام دستگیری در دادگاه جنائی شعبه دوم استان اصفهان به ۸ سال‌زندان محکوم شد.**

براساس کیفرخواست‌صادره - عباس جمالوند - متهم بود که ۱۸ سال قبل، در یکی ازروستا های چهار محال و بختیاری ، در جریان یک منازعه مردی‌بنام حیاتعلی همتی را بقتل رسانده است.

عباس سال گذشته پس از ۱۸ سال فرار، خود را بـه مقامات انتظامی استان اصفهان معرفی کرد و دادگاه پس ازه ساعت شور باتوجه بهگذشت شاکیان خصوصی عباس رابه۸ سال زندان محکوم کرد. وی‌از رای دادگاه تقاضای فرجام‌کرد.

## خودکشی

مرد ۳۳ ساله‌ای خود را با طناب نایلونی به سقف اتـاق بدار آویخت.

ساعت شش و چهل وپنج دقیقه صبح روز گذشته زنی بنام مرثیه احمدی تلفنی بـه ماموران کلانتری ۱۲ اطـلاع داد که برادرم «رضا احمـدی تنکابنی»در منزل مسکونی خود داخل اطاقش واقع در خیابان مولوی کوچه ضرابی پلاک ۲ر٤۲ خود را با طنـاب نایلونی به سقف اتاق بـدار آویخته است.

ماموران بمحل حادثه‌رفتند وپس از تحقیقات اولیه جسد متوفی رابرای تعیین علت مرگ به‌اداره پزشکی قانونی انتقـال دادند.

تحقیقات در باره این حادثه از طرف مقامات مسئول ادامه دارد.

## آب «زرینه‌رود» میاندوآب به‌تبریز انتقال مییابد

بمناسبت میلاد حضرت‌قائم «ع» ، باحضور تیمسارارتشبد جعفر شفقت استـانـدار آذربایجان‌شرقی‌و نمایندگان انجمن های محلی ، بهره‌برداری ازمنابع جدیدوخطوط انتقالی آب شهر تبریز ،آغاز شد .

دراین مراسم ، مهندسن موسوی مدیر عامل سازمان آب و برق آذربایجان ، گزارش داد که ظرف‌یکسال گذشته ، دولت برای تامیـن آب آشامیدنی تبریـز ، سیصدمیلیون تومان،سرمایه گذاری کرده و با اعتبار یکصدو چهل میلیون تومان، برای توسعه تاسیسات‌شهر، لوله خریداری کرده است .

یکصد کیلو متر لوله‌گذاری شده که در مقابل این رقم ، تنها ۲۰میلیون تومان‌ازمحل حق‌انشعاب از ساکنان تبریز پول گرفته شده است.

وی خاطرنشان ساخت در حالیکه برای هر متر مکعب آب آشامیدنی ۱۵ ریال صرف میشود ،بطور متوسط ۵ ریال از مصرف کننده دریافت میشود .

مهندس موسوی گفت : برای تامین آب آشامیدنی تبریز ، در ۲۵ سال آینده ، پروژه وسیعی در دست اقدام است که در اجرای‌این‌طرح، آب «زرینه‌رود» میاندوآب به تبریز ، انتقال خواهد یافت و آب مصرفی شهر هـای مسیر نیز تامین خواهد شد.

## ۱۰ نفر باخوردن مرغ فاسد ، مسموم شدند

تبریز- خبرنگار اطلاعات :

**خانواده‌های میزبان ومیهمان تبریز در اثر خوردن مرغ‌فاسد دچار مسمومیت شدند.**

اهالی محل جریان را بـه ماموران‌اطلاع دادندومسمومین به بیمارستان «راه‌آهن» تبریـز منتقل شدند واز خطر مرگ نجات یافتند.

جواد حمزه‌زاده اصل، چندتن از اقوام، باجناقش و همسر و فرزند او را برای صرف شام به منزل دعوت کرده بود.

هفت نفر از مسمومین که در حال حاضردربیمارستان بستری هستند موسی ٤ ساله ـ صادق ۲ساله ـ مجید ۱٤ ساله ـ معصومه ۱٦ ساله‌ـ عیسی ۷ ساله ـ بانو کبرا (همسرجواد) و جواد حمزه‌زاده، نام دارندو اعضای‌خانواده جوادحمزه‌زاده ونیز میهمانان پس از خوردن غذایی که باگوشت مرغ تهیـه شده بود، مسموم شدند و هر ۳ نفر دیگر باجناق جواد و همسر وفرزند او هستند. کدام به گوشه‌ای افتادند.

## انتخاب شهردار جدید میاندوآب

میاندوآب - انجمن شهر میاندوآب‌در هشتاد وچهارمین جلسه خود غلامعلی شرافتی را بسمت شهردار جدید این شهر انتخاب کرد .

غلامعلی شرافتی قبلا رئیس یکی از مدارس راهنمائی‌تبریز بود و به جای وندیوسفی شهردار قبلی میاندوآب انتخاب شده‌است.

## ۴ روستای «ماهدشت» صاحب برق شدند

**روستائیان در مراسم افتتاح برق ، بمدت چند ساعت با سازو دهل به رقص و پایکوبی پرداختند .**

امیرحسین‌امیرپرویزاستاندارکرمانشاهـان در این مراسم خطاب به روستائیان گفت : **باتوجه باینکه در تمام مراکزشرکت های تعاونی مرکز خرید غله سهیم شده‌اند مع‌الوصف چنانچه‌در بازار ازاد نرخ گندم بالاتر بود،کشاورزان می‌توانند آنـرا در بازار بفروشند .**

## راننده کامیون ، زن وشوهر جوانی را کشت وگریخت

● رفسنجان : **زن و شوهر جوانی که مدت زیادی** از ازدواجشان **نمیگذشت در یک حادثه رانندگی در نزدیکی رفسنجان کشته شدند .**

**صفر محمدی و صغری رمضانی سوار بر موتوسیکلت** از «کریم آباد» **عازم رفسنجان بودند که دردوکیلومتری شهرکامیونی با آنها برخورد کرد و هر دو را کشت .**

راننده کامیون **پس از کشتن این دو گریخت و ماموران انتظامی در تعقیب وی هستند .**

## کشف ٤۵۰ گرم تریاک

●راین : **ماموران گروه مبارزه با موادمخدر ژاندارمری‌بخش راین از خانه علی افضلی کارمند برق منطقه‌ای راین مقدار ٤۵۰ گرم تریاک افغانی کشف کردند .**

**این شخص به مقامات قضائی تحویل گردید و تحت تعقیب قانونی قرار گرفت .**

## ۱۱ معتاد به مواد مخدر دستگیر شدند

به ماموران اداره مبارزه با مواد مخدر اطلاع داده شد که شخصی بنام امیر بیندریان در منزل مسکونی خود واقع در خیابان هدایت‌بساط تریاک‌کشی دایر نموده است . ماموران بارعایت تشریفات قانونی بـه منزل وی رفتند و در بازرسی از منزل مقدار ۲۰ گرم تریاک و ۲۰ گرم سوخته کشف نمودند .نامبرده پس‌ازدستگیری باپرونده متشکله بـه مقامات قضائی تسلیم شد.

همچنین مامورین اداره مبارزه باموادمخدرموفق شدند طی چند روز گذشته ۱۰ نفر از دست اندرکاران خریدوفروش مواد مخدر را با مقدار ٦.۵۵ گرم هروئین و ٤ گرم‌تریاک دستگیر نمایند .

این افراد از راست:فریدون مختاری، حسین اهوازی ،محمد حسن صفری، داود سیفی ، حمید دواتگر ، حسین اجابتی، داود ریحانی ،علی محمدقانونی، امیل کارتنیان ،وعباس یعقوبی میباشند که پس از تشکیل پرونده به مقامات قضائی‌تسلیم شدند.

اینست نمونه‌ای از صدها مطالبی که این هفته بشما تقدیم میکنم

کویر ایران عرصه بشقاب‌های پرنده

همراه ۳عکس‌رنگی‌استثنا ئی از پرواز بشقاب های پرنده که درانحصار مجله جوانان است .

کتاب عظیم حقایق پشت پرده تاریخ

کتاب پرسروصدای پزشک خود باشیم

بحث داغ فوتبالیستهای تیم ملی

فوتبالیستها : حرف حساب مارا هم گوش کنید

دوشنبه‌ها شما هم مجله جوانان، پرتیراژترین نشریه در تمام ایران را مطالعه کنید

# دولت برنامه‌های عدم تمرکز را تصویب کرد

هر پایان جلسه سه ساعت و نیمه دیروز هیات وزیران که به ریاست جمشید آموزگار تشکیل شد. داریوش همایون وزیر اطلاعات و جهانگردی و سخنگوی دولت در باره تصمیمات هیات وزیران اطلاعاتی در اختیار نمایندگان رسانه های همگانی قرار داد و طی آن گفت :

در جلسه امروز گزارش اخیر کنفرانس استانداران در هیات وزیران مطرح شدو باتغییرات مختصری بتصویب رسید. این گزارش که نکات آن مورد تاکید هیات وزیران قرارگرفت در واقع دستورالعملی برای اجرای سیاست عدم تمرکز در سراسر کشور خواهد بود. بموجب این دستورالعمل از این پس هر هر استانداری یك معاون جدیدبرای هماهنك‌کردن امور برنامه ریزی و خدمات مدیریت فعالیت خواهد کرد که مسائل استخدامی نیز جزء وظایف او خواهد بودو طبعا با هماهنگی باسازمان امور اداری و استخدامی کشور وظایف خود را انجام خواهد داد. این‌وظایف باین دلیل بعهده این معاون تفویض شده است که سازمان امور اداری واستخدامی کشوردر سطح استان ها حضور داشته باشد.

داریوش همایون افزود : همچنین پیش بینی شده است سازمان برنامه و بودجه‌اعتبارات و بودجه استان ها را با کسب نظر از خود استان ها تنظیم کند بدین منظور اعتبارات‌جاری و عمرانی هر سال استان در سال قبل به استانداری ها ابلاغ میشودو این بودجه دراستان مربوط مورد بررسی مجددانجمن های ملی و مسئولان محلی‌قرار خواهد گرفت و پس‌از تصویب و ارسال آن به مرکزدر بودجه کل کشور منظور خواهد شد.

همایون در ادامه سخنان خود با اشاره به‌این مساله که‌یکی از مشکلات عمده در کار عدم تمرکز . متمرکز بودن بودجه است گفت دراین زمینه پیش‌بینی های دیگری نیز شده‌است که بنحوی کار بودجه را در حدودی که شایسته‌است‌وامکان دارد غیر متمرکز کند.

همایون افزود اختیارات اجرائی در زمینه پرسنلی نیزبه استان ها تفویض میشود .ضمنا چون وزارت نیرو حالت خاصی دارد و تشکیلات آن دقیقا در استان هامنطبق نیست وسازمان های آن در بعضی موارد چندین استان رادربر میگیرد از اینرو پیش بینی شده است که کار این وزارتخانه در استان ها هماهنگ شود.

همایون سپس‌گفت: دراین جلسه توصیه های متعددی نیز در زمینه مسکن و شهرسازی شدکه از جمله آنها مساله تهیه و تصویب طرح های جامع شهر ها بود که باید در استان ها انجام گیرد.

## واگذاری زمین های دولتی

سیاست خانه سازی نیزپس از آنکه در مرکز تعیین شد برای اجراو برای‌انطباق با شرایط محلی به استان هاداده خواهدشد . سخنگوی دولت افزود یکی از موضوع های بسیار مهم دراستان هاواگذاری زمین های دولتی است .

دراین جلسه تصمیم گرفته شدکه کار واگذاری این زمین هابجای آنکه در مرکز تعیین شود به عهده مقام های استان واگذار شود .

در زمینه آموزش سخنگوی دولت تصریح کرد که‌اعتبارات آموزشی هر استان جداگانه به آن استان تخصیص خواهدشد و توزیع اعتبارات در سطوح پائین‌تر استان نیز توسطمقامات استانی انجام خواهد گرفت . همچنین برنامه آموزشی باتوجه به سیاست های ملی در استان ها و با مقتضیات و اولویت های استانی و نیاز های نیروی‌انسانی خود استان تطبیق داده خواهد شد .

## نظام بازرسی

سخنگوی دولت افزود : پیشنهاد دیگر ،هماهنك کردن نظام بازرسی است که هم‌اکنون توسط واحد های مختلفی انجام میشود و باتصویب این‌پیشنهاد از دوباره کاری که در کار بازرسی زیاد به چشم میخورد جلوگیری خواهدکرد .موضوع از موضوع های مطرح شده در عوارض استان ها نیز یکی‌دیگر جلسه هیات‌وزیران بود،عوارض متعددی که در استان ها دریافت میشود مانند عوارضی که از پیمانکاران میگیرند وهمچنین عوارض و جرائم رانندگی که متعلق به شهرداریهاست که تاکنون به مرکز میامدوسپس دراختیار شهرداریها قرار می‌گرفت ازاین ببعد مستقیمادرخود شهر ها عمل خواهدشد.

داریوش همایون در پاسخ یکی از خبرنگاران که علت تاکید دولت رابر اجرای‌سیاست عدم تمرکز پرسش کرده بود گفت :شاهنشاه آریامهرهمواره تاکید زیادی بر اجرای‌سیاست عدم تمرکز دارندو این سیاست همانطور که میدانید در صدر برنامه های دولت قرار دارد. کمیته مخصوصی که در دفتر شاهنشاه دراین باره تشکیل شده‌است کار خودرا دنبال خواهدکرد ولی مرجعی که بطور مستقیم بکار عدم تمرکز رسیدگی میکند هیات وزیران است که در هر جلسه این موضوع مطرح‌و پیگیری‌میشود و هربار تصمیمات تازه‌ای در این زمینه گرفته میشود.

منتهی این مسئله در ارتباط با مسائل مختلف جامعه امروزی کشورمان از آنچنان وسعتی برخوردار است که باید آنرا به تدریج وگام بگام به‌انجام برسانیم . داریوش همایون سپس گفت :تصمیم دیگرامروز هیات وزیران تشویق مهندسان مشاور و پیمانکاران برای‌تمرکز کارهای خود در سطح استانها است .

بدین منظور تصمیم گرفته شده است طرحهای استانی و منطقه حتی‌المقدور بمشاوران استانی داده شود.

## نظر علماوروحانیون درباره مرحوم شیخ‌احمد کافی

# حضرت آیت‌الله‌العظمی مرعشی نجفی در مجلس ترحیم مرحوم کافی شرکت کردند

**قم ـ خبرنگار اطلاعات**

بمناسبت درگذشت‌مرحوم حاج شیخ احمد کافی‌و اعظ شهیر مجلس ترحیمی از طرف حضرت آیت‌الله‌العظمی آقای‌سید شهاب‌الدین‌مرعشی نجفی در حسینیه «مرعشی نجفی» قم برگزار شد.

در این مجلس دهها‌هزار نفر از طلاب علوم دینی ، دانشمندان ، روحانیون ، مدرسین حوزه علمیه قم‌و طبقات مختلف مردم شرکت داشتند .

درکویت‌نیز از سوی‌حضرت آیت‌الله‌العظمی سید محمد شیرازی مجلس ختم با شکوهی با شرکت هزاران نفر ، برگزار شد .

## نظر روحانیون

دربی‌حادثه رانندگی‌جاده قوچان ، مشهد که منجربه کشته شدن حاج شیخ احمد کافی شدچند تن ازشخصیت های روحانی در مورد این ضایعه مطالبی اظهارداشتند.

● حضرت آیت‌اله حاج میرزا باقر آشتیانی ، کافی را مجدثی پرشور و حال خواند و گفت :

مرحوم کافی‌با ذکر روایاتی از اهل عصمت و طهارت گروه زیادی از منحرفین را به راه راست هدایت کرد .

● حضرت آیت‌اله حاج سید محمد علی سبط اظهار داشت :

کافی مردی با اخلاص‌و با تقوی بود .

وی با کلمات دلنشین و موثر خود مردمی را که زنجیر گناه به دست و پایشان‌بسته‌بود از منجلاب بدبختی نجات داد .

● حضرت آیت‌اله علامه یحیی نوری گفت :

کافی از مقامات ارزنده‌و پرثمر روحانیت بود .

این اخلاص و عشق‌بود که در خود او هیجانی خاص و در مردمی که به سخنش گوش می کردند طراوت و شور و حال بوجود می‌آورد

می‌توانم این تعبیر را در حقش بکار ببرم که او «واعظ مردم» بود .

مرگ‌کافی در این‌موقعیت سنی و نیز با توجه به اشتهار نفوذ معنوی وی ضایعه‌ای اجتماعی و دینی بشمار میرود .

● دکتر عبدالرضا حجازی خطیب شهیر نیز اظهار داشت : کافی چون پروانه برگردشمع وجود مولایمان امام زمان عجل‌الله‌تعالی آنقدر پرپر کرد تا سوخت او مردمی‌دلسوخته وشیفته امام زمان تربیت کردکلماتش سازندگی داشت و مردی راستگو و صادق بود .

پریشب و دیشب نیز در شهرهای یزد ، اهواز ، کرمانشاه ، کاشان ،کرمان، تبریز ، اصفهان و شیراز، بمناسبت مرگ ناگهانی حجت‌الاسلام شیخ احمد کافی ، مجالس ترحیم برگزار شد .


**نشانی جدید شرکت میلا**

بامسئولیت محدود

خیابان پهلوی ـ جنب فروشگاه کورش ـ خیابان پزشك شماره ۲۳ تلفنهای ۸۹۲۶۱۲ـ ۸۹۰۳۰۵



بنیاد نیکوکاری والاحضرت شاهدخت شمس پهلوی

**آگهی پذیرش دستیار رشته کودکان**

بیمارستان کودکان شهرآزاد برای سال تحصیلی ۲۵۳۸ـ ۲۵۳۷ تعدادی دستیارمقیم از طریق امتحان کتبی و مصاحبه انتخاب می‌نماید .

از داوطلبان تقاضا میشود تا پایان وقت اداری ۳۷٫۵٫۲۶ با در دست داشتن مدارك زیر به دفتر بیمارستان واقع در داودیه ـ خیابان ظفر نرسیده به بزرگراه شاهنشاهی مراجعه نمایند .

تاریخ امتحان ساعت ۸ صبح روز ۳۷٫۶٫۲ در محل بیمارستان مذکور خواهد بود .

۱ـ گواهی پایان خدمت وظیفه یا معافی دائم .

۲ـ دیپلم پزشکی .

۳ـ فتوکپی شناسنامه دو برگ .

٤ـ فیش بانکی یکهزار و پانصد ریال بحساب جاری شماره ٤۰۰ بانك عمران خیابان شمیران ـ دوراهی قلهك ـ جنب بیمارستان ایرانمهر .


## تقویم اطلاعات

ساعات شرعی

استخراج دکتر ریاضی کرمانی

دوشنبه ـ دوم امرداد ماه ۲۵۳۷

هجدهم‌شعبان۱۳۹۸ـ بیست‌و چهارم‌ژوئیه۱۹۷۸

اذان مغرب . . . . . ساعت ۹ و ٦ دقیقه

اذان صبح (فردا) . . ساعت ٤ و ٤۹ دقیقه

طلوع آفتاب (فردا) . . ساعت ٦ و ۳۳ دقیقه

ظهر شرعی (فردا) . . ساعت ۱ و ٤۲ دقیقه

اذان مغرب (فردا) . . ساعت ۹ و ٥ دقیقه

# اطلاعات دیپلماتیك

## نایب رئیس مجلس آلمان فدرال درتهران

دکتر «هرمان اشمیت‌وکسن هازن »نایب‌رئیس‌مجلس آلمان فدرال امشب‌برای‌یک دیداردو روزه خصوصی وارد تهران میشود .نایب رئیس پارلمان آلمان با مهندس شریف امامی رئیس‌سنا و مهندس‌ریاضی رئیس مجلس شورا ملاقات‌وپیرامون مناسبات پارلمانی ایران‌و آلمان فدرال گفتگو خواهد کرد.

وی روز ٥ شنبه تهران‌را بقصد بانکوك ترك میکند.

# مذاکرات نهائی ایران و کنسرسیوم هفته آینده شروع میشود

دور پنجم مذاکرات ایران‌و کنسرسیوم هفته آینده آغاز می شود . در شرکت ملی‌نفت انتظار عمیقی وجود دارد که این دور مذاکرات دور پایانی باشد .

ظاهرا تمام مسائل مورد اختلاف مراصولا حل‌و فصل شدن یا نزدیک به حل‌و فصل نهائی است .

در دو هفته گذشته مسائل مربوط به آخرین اختلافات را نمایندگان کنسرسیوم در لندن و امریکا با شرکت های خود به بحث گذاردندو بهمین‌جهت گفته میشود که کنسرسیوم حرف آخررا اینبار درتهران خواهد زد .

مطلعین قرارداد جدید را نسبت به قرارداد فعلی یک تحول پرتفاهم تلقی میکنند . قرارداد جدید زائیده شرایط موجود جهانی نفت است ، بهمین جهت با هر نوع تغییر در روابط اقتصادی و سیاسی نفت در جهان قابل تغییر و دگرگونی است .

راه های تغییردر خودقرارداد مادربرای سه دوره پنجساله دانست که برای دو دوره‌دیگر مطابق شرایط روز تغییر و تبدیل خواهد یافت . ظاهرا کنسرسیوم بعد از مذاکرات مفصل سرانجام باین توقع مستمر و دائمی ایران تن در داد و قبول‌کردکه حرف‌امروز آخرین حرف در یک قرارداد دراز مدت نیست .

برای مسئله بزرگ و پیچیده نفت حداقل زمان برای حرف تازه پنجسال پیش بینی شده، لذا قرارداد جدید تا پنجسال دیگر نافذوبدون تغییرخواهد بود و ازپنجسال بعد دوباره مذاکره در چهارچوب قرارداد آغاز میگردد .

مسائل مالی و روابط مالی شرکت ملی نفت وکنسرسیوم دستخوش تغییرات بیشمار می شود . این تغییرات در جهت تامین منافع ایران است.ایران در قرارداد فعلی تخفیفی راکه همه‌ی کشور های خلیج‌فارس به‌کمپانیهای‌طرف قراردادخود برای معاملات دراز مدت و متعهد می پردازندبه‌کنسرسیوم خواهد پرداخت ، اما آنرا یک اصل ثابت نمی داند . اگر در خلیج فارس این رقم تقلیل‌یافت ایران هم آنرا تقلیل خواهد داد . درقرارداد ماده‌ای هست که دست شرکت‌ملی‌نفت را در گرفتن امتیازات مالی مشابه کشور های دیگر بازمیدارد . چه بسا یک کشور نفت خیز خلیج فارس موفق شود در یک مورد امتیازی کسب کند که این امتیاز خود بخود شامل ایران نیز میگردد .

بطور کلی مسائل اساسی اختلاف رابایدحل شده‌دانست ظاهرا در این مسائل شرکت ملی نفت هیچ نوع گذشتی نکرده است. آمادر مقابل‌همین وتضمین کافی برای تحویل مستمر نفت به کنسرسیوم داده است. در مسائل فرعی نیز نرمش تفهم آمیزی بین‌طرفین برقرار بود . طولانی شدن مذاکرات از یکطرف برای‌تفهیم نظرات ایران و از طرف‌دیگر بعلت فراوانی موارد و مسائل مطروحه بود .

هوشنگ انصاری اواخر هفته جاری از مرحصی‌خود به تهران‌باز میگرددو میهمندار وزیر نفت جمهوری خلق‌چین ومیزبان جشن بزرگ شرکت ملی نفت در۹مرداده روزنفت» است. او ازهفته آینده رهبری غیر مستقیم مذاکرات را بعهده خواهد داشت .

حسنعلی مهران قائم مقام‌وی که مرخصی چند روزه او موجب شایعات استعفای وی وتکذیبش شده بود تابازگشت انصاری ، بسر کربرمیگرددو ریاست هیئت ایرانی را بعهده میگیرد .

مطلعین انتظار دارند که مذاکرات در همین ماه پایان یابدمگرآنکه‌اعضای کنسرسیوم با تعلیمات جدید و توقعات جدید وارد تهران شوند .

# سادات به‌چهار ایرانی مدال شایستگی داد

★ سفیرمصر از جمشید آموزگار نخست وزیر کشورمان بهنگام ورود او به‌مجلس‌جشن‌روز ملی‌مصر استقبال می‌کند .

علی سمیر صفوت سفیر مصر در دربار شاهنشاهی دیشب به مناسبت روز ملی کشورش‌ضیافت عصرانه‌ای‌در محل اقامت خود ترتیب داد.

در این ضیافت که جمشید آموزگارنخست وزیر،روسای مجلسین شوراو سنا،گروهی از مقامات وزارت خارجه و جمعی از مقامات کشوری و لشکری و نیز دیپلمات ها و سفرای خارجی مقیم دربار شاهنشاهی حضور داشتند٤ مدال به چهار نفر از اعضای اسبق‌سفارت شاهنشاهی ایران در مصراز طرف پرزیدنت‌انور السادات رئیس‌جمهوری مصر به وسیله سفیر این کشوردر دربار شاهنشاهی اهداء شد.

اسامی افرادی که بدریافت نشان‌از طرف ریاست‌جمهوری مصر نایل شدند عبارتست از:

۱ـ سرتیپ‌سید قاسم‌بیگاهی وابسته نظامی ایران در مصر مدال شایستگی درجه ۲

۲ـ عبدالباقی یزدانی‌مشاور سفارت ایران در مصر نشان شایستگی درجه ۲

۳ـ سرهنگ‌دوم میرمعصوم حسینی معاون وابسته نظامی سفارت ایران در مصر نشان شایستگی درجه ۳

٤ـ عبدالجلیل آرمان کارمند سفارت شاهنشاهی ایران در مصر مدال شایستگی درجه٥

# همکاری گسترده ایران‌وافغانستان

تهران- خبرگزاری فرانسه ـ دکتر نجیب سفیرتازه افغانستان در تهران طی مصاحبه‌ای با خبرنگار فرانس پرس اظهار داشت افغانستان جزو اقمار اتحاد شوروی نبوده و هیچ مرام و مسلکی را صادر یا وارد نخواهد کرد. وی افزود رژیم تازه مستقر در کابل کشورهائی را دوست خود میشمارد که رفتاری دوستانه‌با آن داشته باشند که از میان آنها می‌توان اتحاد شوروی‌و کشورهای اروپای شرقی رانام برد. دکتر نجیب اظهارامیدواری کرد که برفهرست دوستان افغانستان افزوده شود وکشور فرانسه همکاری‌های خود رابا کابل توسعه بخشد ، وی در مورد مناسبات افغانستان و ایران گفت: افغانستان مایل است که روابط بهتری باایران نسبت به گذشته برقرار سازدو اضافه کرد که هیچگونه اختلافاتی‌میان‌دوکشور هم‌جوار وجود ندارد. سفیر افغانستان پیشنهاد کرد که دوستی افغانستان با ایران بر اساس احترام متقابل به تمامیت ارضی، استقلال و اوضاع و احوال اجتماعی و سیاسی دوکشور استوار باشد. وی خاطرنشان ساخت دیدار و گفتگوی اخیر او با عباسعلی خلعتبری وزیر خارجه ایران باعث چرخش۱۸۰ درجه‌ای موضع اولیه ایران‌در قبال رژیم جدید شده است . بطوریکه هر دو کشور ازنظر اصولی تصمیم به یک همکاری گسترده دو جانبه گرفته‌اند که چگونگی این‌همکاریها وتصریح هدفهای آن اکنون در دست بررسی است.

# ۳ ضلع یک مثلث خطر

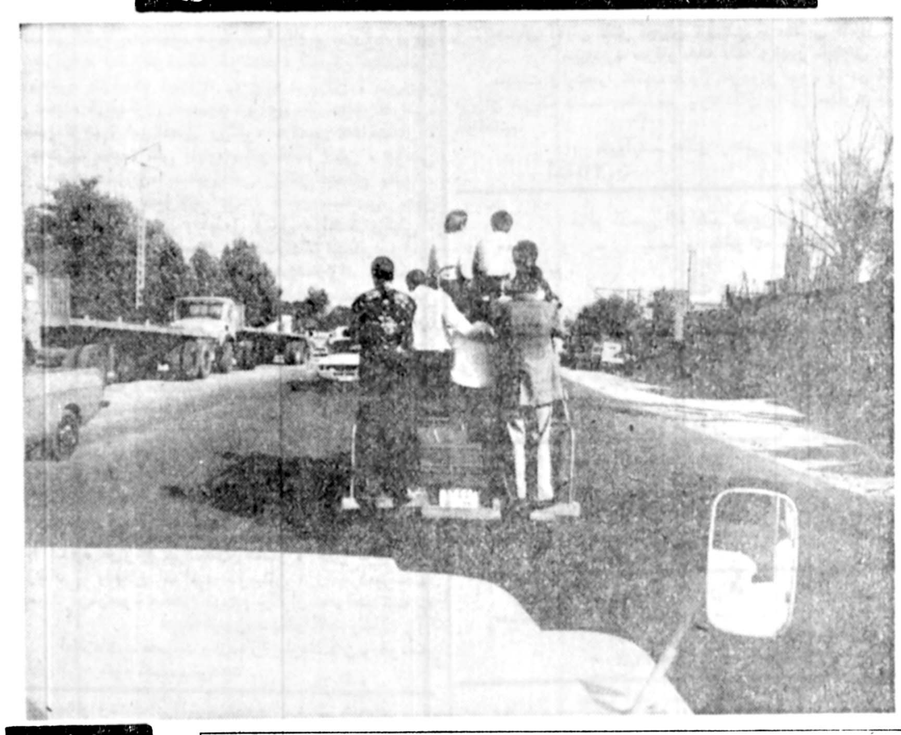

این صحنه ،استعاره‌ای ازیك مثلث خطر است که هر ضلع آن ، نقض مقررات از جانب گروه خاصی را یادآوری می‌کند. راننده مقصر است ،

زیرا که در گرماگرم ترافیك گر گرفته تابستان تهران ، حرکت با این محوله آمیزاد، چیزی جز استقبال از حادثه نیست .مسافران‌یکایك‌مقصرند.

زیرادر حقیقت، باگام نهادن براتاقك و انت، .جان بر کف نهاده‌اند و ماموران ، آنجا که باید از حرکت این قبیل‌خودرو ها تحت چنین شرایطی جلو‌گیری کنند.

# تولید برق نیروگاه شهری به‌یک میلیون و ۴۰۰ هزار کیلووات میرسد

تمام‌توربین های گازی‌نیروگاه شهر ری تا شهریور ماه‌آینده تکمیل خواهد شد و در آن زمان میزان تولید برق در این نیروگاه به‌یک میلیون و ٤۰۰ هزار کیلووات میرسد .

دراین‌نیروگاه قبلا ۱٤مولد نصب شده‌بود از سال گذشته بعلت عدم توازن در تولید و مصرف برق شبکه سراسری وزارت نیرو تصمیم گرفت یک میلیون‌کیلووات برقدرت‌تولید برق آن بیفزاید .

بهمین منظور از کارخانجات هیتاچی ، فیات ، آ ـ ا ـ گو میتسوبیشی به ترتیب۱۰ ، ۷، ۱۰و ۳ مولد برق خریداری گردید و نصب سی مولد مذکور از سوی کارشناسان این کارخانجات شروع شد، تاکنون دو سوم توربین ها نصب شده و کار نصب بقیه مولدها نیز در شهریور ماه پایان خواهد یافت .

مجموع‌سرمایه گذاری‌دولت برای بکار انداختن مولدهای تازه نیروگاه گازی ری حدود ۲٤ میلیارد ریال بوده که در ازای هر کیلووات برق ۲٤۰ دلار اعتبار بمصرف رسیده است .

در نیروگاه گازی شهر ری ۳۰۰ نفر تکنیسین و متخصص بکار اشتغال دارند و تمام وسایل آن از نوع مدرن‌ترین مولد های جهان است ،نصب و بهره برداری از مولد های این نیروگاه در کوتاهترین مدت انجام شده و قسمتی از لوازم آن نیز با هواپیما به ایران حمل شده است .

یک مقام وزارت نیرو در مورد نحوه استفاده از برق این نیروگاه گفت:برق‌نیروگاه گازی شهر ری برای مصارف برق ساعات اولیه شب که مصرف به بالاترین سطح میرسد اختصاص خواهدیافت ولی در حال حاضر بلحاظ کمبود تولید نیروگاه های آبی و حرارتی در تمام‌ساعات روز و شب از این نیروگاه استفاده میشود.

# یک زن ایرانی باتهام سرقت در لندن محاکمه شد

رادیو لندن دیشب اعلام کرد که یک زن ایرانی بنام فاطمه حاجی عسگری باتهام یکسرقت ۱۲۰ تومانی‌دریک دادگاه لندن محاکمه و به پرداخت ۱۳ هزار تومان جریمه محکوم شده است رادیو لندن در گفتاری دراین زمینه گفت :

در انگلستان جریمه‌کسانی که از مغازه ها دزدی میکنند بالا رفته و یک هزار لیره استرلینگ تعیین شده است. یک زن ایرانی نخستین دزدیست که بپرداخت جریمه جدید محکوم میشود ایزن فاطمه حاجی عسگری است. محاکمه وی دیروز بود .

فاطمه‌حاجی‌عسگری‌در‌دادگاه اظهار داشت که لباسی به قیمت ده لیره (۱۳۰تومان) از یک فروشگاه‌دزدیده‌است. در دادگاه گفته شد که وی هنگام دزدی لباس ده‌لیره‌ای حدود سه هزار لیره پول باخود بهمراه داشته است.


صاحبان صنایع و بازرگانان کشور

الاخبار

تنها مجله عربی زبان ایران از گروه نشریات موسسه اطلاعات با داشتن نمایندگی در ۱۲ کشور عربی روزهای شنبه منتشر میشود



**آگهی ثبت‌نام وتاریخ برگزاری کنکور اختصاصی**

در صفحه ۱٦



دانشگاه ملی ایران

**آگهی ثبت‌نام وتاریخ برگزاری کنکور اختصاصی**

در صفحه ۱٦



مؤسسه ملی زبان

THE NATIONAL INSTITUTE OF ENGLISH LANGUAGE

**ثبت نام نیمه دوم تابستان**

برای کلاسهای فشرده٥ هفته‌ای ثبت نام‌میشود داوطلبانی که‌بخواهند ازاول شروع کنندا‌حتیاج بامتحان قوه ندارند.

دپارتمان آموزشی موسسه ملی زبان

شاهرضا ـ چهار راه پهلوی تلفن ٦٤٤٦٨٤ ـ ٥ـ٦٤٤٦٧۳



بنیاد نیکوکاری والاحضرت شاهدخت شمس پهلوی

**آگهی استخدام پزشك**

بنیادنیکوکاری جهت‌مراکز خود در شهرستان های بهبهان ـ خرم‌آباد ـ همدان ـ سنندج تعدادی پزشك متخصص اطفال یا پزشك عمومی دارای سابقه کار در کار طبابت اطفال را بهمکاری‌دعوت می‌نماید .

از متقاضیان خواهشمند است همه روزه غیر از روز های‌تعطیل از ساعت ۸ صبح تا۳ بعداز ظهر به بنیاد نیکوکاری واقع در خیابان پهلوی بالاتر از پارك ساعی مراجعه و یا با تلفن های ۹ الی ٦۸٦۰۰٥ تماس حاصل نمایند .



بنیاد نیکوکاری والاحضرت شاهدخت شمس پهلوی

بنیاد نیکوکاری جهت بیمارستان شماره ۲ کودکان (مفید) یك تکنیسین بهداشت دندان‌و یك منشی دندانپزشکی را برای شیفت صبح استخدام می نماید .

واجدین شرایط میتوانند به دبیرخانه بیمارستان واقع درخیابان کورش‌کبیر بالاتراز حسینیه‌ارشاد کوی کاووسی مراجعه نمایند.



**اطلاعیه تعطیلات تابستانی**

بدینوسیله باطلاع میرساند : بعلت تعطیلات تابستانی، کارخانجات وادارات مرکزی این شرکت ازتاریخ هفتم الی چهاردهم مرداد ماه ۲۵۳۷ شاهنشاهی تعطیل خواهد بود .

شرکت سهامی عام کارخانجات صنعتی ایران ناسیونال

آ ـ ۱۰۸۱۲



# اطلاعات هفتگی

**شماره ۱۷ و ۱۸**

دائرة المعارف دانش و هنر وادبیات

با داستانهای جذاب و مقالات وتفسیرهای عمیق و خواندنی

بارپورتاژهای اختصاصی از رویدادها و مسائل سیاسی ، علمی ، هنری ، اقتصادی ، ورزشی ، فرهنگی وغیره

باآلبوم های نفیس‌وجالب‌از شاهکارهای عکس، کاریکاتور ، طرح‌ونقاشی

بزودی‌منتشر میشود

بهاء ۴۰۰ ریال