اسامی ۷۳۱۹ نفر قبولشدگان کنکور

- **اسامی قبولشدگان برای ۱۰۶ رشته دانشگاهی دانشگاه ها و مدارس عالی دولتی میباشد**
  - قبولشدگان رشته های مختلف دانشکده‌هنر های زیبای تهران ورشته تربیت‌بدنی‌دانشکده علوم تربیتی دانشگاه تهران بعدا و اسامی قبولشدگان چندرشته‌روز‌پنجشنبه‌اعلام‌میگردد
- **ثبت‌نام قبولشدگان‌دانشگاه‌تهران از ۲۵ شهریور و در دانشگاه ها و مدارس عالی که تاریخ ثبت نام را اعلام نکنند از ۲۲ تا ۲۷ شهریور است**

اطلاعات

یکشنبه ۱۶ شهریورماه ۱۳۴۸ شماره ۱۲۹۸۶ — ۲۴ صفحه
سال چهل‌وچهارم . . . . . تکشماره ۴ ریال

اسامی قبولشدگان در ۸ صفحه ضمیمه جداگانه‌ومجانی همراه‌این‌شماره‌است

مقررات شهریه دانشگاهها تغییر کرد

- **دانشجویان می‌توانند شهریه خود را پس‌از پایان تحصیل قسطی بپردازند**
- **جمعی‌ازدانشجویان‌ممتاز‌از‌پرداخت شهریه معاف میشوند**

در صفحه‌چهارم

طرح انتظامی ترافیک درجاده پهلوی اجرا میشود

- **افسران پلیس با بیسیم - های دستی در جاده‌پهلوی عبور ومرور‌را‌کنترل‌میکنند**

از طرف پلیس راهنمائی تهران برای جلوگیری از توقف ترافیک جاده پهلوی‌یك طرح انتظامی‌تنظیم و بمورد اجرا گذاشته شده‌است.

طرح مزبور باین ترتیب اجرا میشود که شبها در فواصل معین از میدان ولیعهد تا میدان‌تجریش چند نفر از افسران ورزیده‌پلیس با بیسیم های دستی‌مستقر‌میشوند بین این فواصل افسران موتور سوار‌درحرکتند هریك از موتور-سیکلت ها نیز مجهز به بیسیم است وسیله این بیسیم ها و ماموران مستقر در جاده ترافیك سراسر جاده پهلوی تحت کنترل قرار میگیرند .

معاون انتظامات تهران نیز در یك‌اتومبیل بیسیم‌دارپلیس عملیات کنترل‌راتحت فرمان دارد بااجرای این طرح از توقف ترافیك در جاده پهلوی جلوگیری بعمل می‌آید تمام اتومبیل ها بحرکت خودادامه میدهند منتها بعلت تراکم شدید و کثرت اتومبیل حرکت ترافیك کند انجام میشود اما در گیری و توقف از بین میرود .

ماموران گشتی‌پلیس که‌سراسر جاده پهلوی را تحت کنترل دارند ازدورزدن وسائط نقلیه جلوگیری میکنند .

کاهش تراکم

خبرنگار اجتماعی ما مینویسد : هم‌اکنون بعلت تجدید اسفالت جاده قدیم شمیران ترافیك این خیابان نیز به جاده پهلوی ریخته شده است و تا افتتاح نمایشگاه که اتوبانها و «پارك -وی»ها و جاده‌ها و خیابان های فرعی جدید احداث و مورد بهره‌برداری قرار میگیرد وضع خیابان پهلوی‌بهمین صورت باقی خواهد ماند .

بقیه در صفحه هفدهم ستون اول

اولین عکس از کودتای لیبی این اولین عکس از جریانات بعداز کودتای نظامی لیبی است که‌بدنیای خارج فرستاده شده است و واحدهای نظامی را هنگام حرکت بسوی میدان های اصلی شهر تریپولی پایتخت‌لیبی‌نشان میدهد .

اعلامیه دربار شاهنشاهی درباره

افتتاح حساب برای تعمیر مسجد الاقصی

شاهنشاه یك‌میلیون ریال برای تعمیر مسجد الاقصی مرحمت فرمودند

در صفحه‌چهارم

مبادله‌زندانیان سیاسی باسفیرامریکا، برزیل رابابحران روبرو ساخت

در برزیل شورش شد

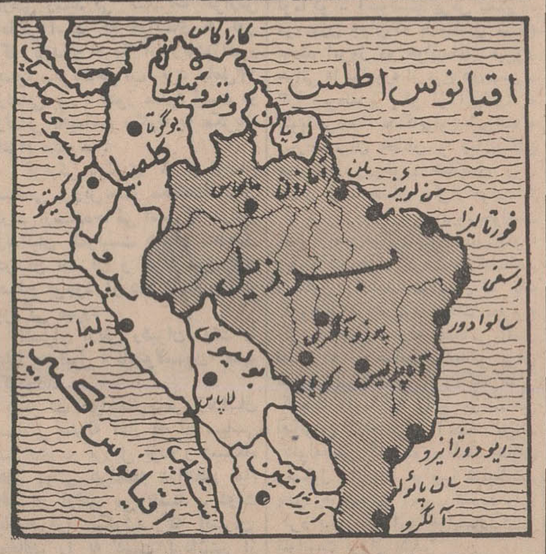

در این نقشه موقعیت بربزیل وکشور های همسایه آن مشخص شده است .

واحد های چتربازیك ایستگاه‌رادیوئی‌تصرف کردند

افسران ضدکمونیست‌از این رایو اعلامیه هائی‌بر ضد دولت انتشار دادند

افسران برزیلی اعلام کردند مبادله زندانیان سیاسی با سفیر آمریکا یك آبروریزی ملی‌است

افسران‌نیروی‌دریائی‌چند ساعت جلوی حرکت حرکت هواپیمای حامل زندانیان را گرفتند

در صفحه ۲

اگر بحران سیاسی برزیل ادامه پیدا کند ممکن است چریکهای این کشور بقول خود در مورد آزادی سفیر آمریکا وفا نکنند .

«چارلز بورك‌ال‌بریك» سفیرآمریکا در برزیل امروز از مخفی‌گاه خود یك نامه دیگر به همسرش‌نوشت واطلاع دادکه حالش خوب است

خانم «الویرا ال‌بریك» همسر سفیر آمریکا در برزیل نگران سرنوشت شوهر خود میباشد .

ژنرال «آرتورکوستاسیلوا» رئیس جمهوری برزیل که بایك کودتای نظامی حکومت را بدست گرفته بود دو هفته‌قبل برائرسکته شدید بسختی بیمار شد بطوریکه هنوز قادر بتکلم نیست . پس از بیماری رئیس جمهوری سه نفر از وزرای کابینه که درجه ژنرالی داشتند زمام امور را بدست گرفتند

۱۳ زن و مرد مسلح کمك خلبان را کشتند و هواپیما رارابودند

- **مقاومت کمك خلبان یك هواپیما سبب مرك او و مجروح شدن مسئول رادیوی‌هواپیما گردید**
- **زنان و مردان مسلسل بدست میخواستند دو هواپیما را باهم بربایند**

در صفحه ۲

بر سر تحویل جتهای فانتوم باسرائیل

کشور های عربی ممکن‌است روابط خود را با آمریکا قطع کنند

در صفحه ۳

دولت لبنان و کماندوها بیکدیگر التیماتوم دادند

- **کوماندوهای عرب اخطار کردندکه‌علیه دولت‌لبنان وارد جنك میشوند**
- **دولت لبنان تهدید کرد که مراکز چریکها را نابود میکند**
- **وضاع مرز های لبنانو اسرائیل بشدت‌روبوخامت میرود**

در صفحه۳

حمله عمومی ویتکنگ ادامه دارد

- **یکصد وپنجاه نقطه‌ویتنام جنوبی‌هدف‌حملات‌موشکی ویتکنگ قرار گرفت**
- **دولت ویتنام جنوبی پیشنهاد‌آتش‌بس‌ویتکنگ راردکرد**

در صفحات ۲وآخر

ایران‌رژیم جدیدلیبی رابرسمیت شناخت

آقای‌اردشیر زاهدی وزیرخارجه امروز قبل از ترك تهران‌در‌گفتگو باخبرنگار اطلاعات گفت که روز گذشته به آقای قدیمی سفیر شاهنشاه آریامهر در تونس که‌در عین‌حال سفیرایران در لیبی نیزمی باشددستور داده شد که مراتب شناسائی رژیم جدید لیبی را از طرف‌دولت شاهنشاهی ایران به اطلاع مقامات آنکشور برساند . بدین ترتیب ایران رژیم لیبی رابه رسمیت شناخت .

آقای زاهدی در گفتگوی خود اظهارداشت که در سرراه خودبه مراکش در استانبول با وزیر خارجه ترکیه ملاقات و مذاکرات کوتاهی انجام‌خواهد داد ظاهرا این‌مذاکرات پیرامون کنفرانس سران کشور های اسلامی‌خواهد بود.آقای‌زاهدی اظهارداشت که بنظر میرسد علاوه بر ۶ کشوریکه برای شرکت در کمیته مقدماتی‌از آنان دعوت‌بعمل آمده‌است نماینده پاکستان نیز در کنفرانس وزیران خارجه کشورهای اسلامی که ازفردا به مدت دوروز دررباط تشکیل می شود شرکت‌کند .

گشایش بنای جدید بانك‌پارس شعبه شیراز

ساعت ۶ بعداز ظهر روز دوشنبه دهم شهریور ماه جاری بنای جدید بانك پارس شعبه شیراز که در مناسب ترین نقطه بازرگانی شیراز قرارگرفته وباسبکی‌دلپسند بارعایت شیوه ساختمانی کلاسیك ایران ساخته شده و هنرمندان کاشی کار شیراز در کاشی کاری این بانك حقا اعجاز کرده وروز گذشته نیز این افتخاررا داشته که موردبازدید علیاحضرت شهبانوی هنرپرورایران قرار بگیرد بنام نامی شاهنشاه - آریامهر بوسیله آقای ناصرصدری استاندار فارس گشایش یافت . در مراسم گشایش مدیران کل و روسای ادارات ،همچنین گروه کثیری از شخصیت های مختلف محلی حضور داشتند محوطه زیبای بانك بطرز شکوهمند و چشمگیری تزئین شده بود و دهها سبد گل زیبا که از طرف موسسات مختلف اهداء شده بود برشکوه این جشن افزوده و چشم مدعوین را خیره میکرد .

بقیه در صفحه هفدهم

افزایش بهره‌پرداختی به سپرده‌های پس‌انداز مسکن بانك رهنی ایران

بانك رهنی ایران از اول مهرماه سال جاری به‌سپرده‌های غیرمسدود حساب پس‌انداز مسکن بجای چهار و نیم درصد ۵ره‌درصد بهره‌خواهد پرداخت این بهره‌به‌تمام‌مبلغ‌پس‌انداز حتی اگر از ۲۰۰ هزار ریال تجاوز کندوبه‌هرمیزان بالغ گردد نیز تعلق خواهد گرفت .

دانشکده‌هنرهای‌دراماتیك

به اطلاع داوطلبان شرکت در امتحان ورودی میرساند که‌در روزهای ۱۷و۱۸ شهریور ماه ۴۸ کارتهای ورود به جلسه امتحان در محل دانشکده توزیع خواهد گردید وساعت ۹صبح پنجشنبه ۲۰ شهریور ماه ۴۸ امتحان عمومی برگزار خواهد شد.

داوطلبان باید در ساعت ۸صبح روز ۲۰ شهریور ماه‌در محل دانشکده حضور داشته باشند.

اداره دبیرخانه دانشکده هنرهای دراماتیك

۱-۴۲۱۰۰

اطلاعیه دفتر دادوستد مرکز معاملات املاك

بدینوسیله باطلاع هموطنان عزیز میرساند که ساعت **کار دفتر دادوستد** از ۱۵ شهریور سال جاری‌همه روزه از ساعت **۸ صبح تا ۸ بعداز ظهر** وروزهای جمعه از۸ صبح تا ۱۲ میباشد .

خواهشمنداست **برای‌خرید وفروش زمین-خانه- ویلا- مستغلات** درتهران و کلیه شهرهای‌ایران **به دفردادوستد** مراجعه فرمائید . نشانی دفتر دادوستد **تهران - خیابان‌تخت‌جمشید‌شماره۳۱۶** میباشد .

فراموش نفرمائید شماره تلفن‌دفتردادوستد ۷۵۷۰۳۱ و۷۵۶۰۹۹ میباشد .

آگهی برای سرایندگان گرامی کشور

۱-۴ آ-۴۰۶۴۸ بقیه در صفحه آخر

هرمشکلی درباره فرزندان خود دارید
باما درمیان بگذارید
اطلاعیه انجمن ملی حمایت‌کودکان درصفحه ۵
آ-۴۱۸۵۲ ۱-۷

اطلاعیه کفش ملی

درصفحه اقتصادی

قابل توجه کلیه شرکت های تعاونی و مصرف‌و فروشندگان کالای کشباف و جوراب

درصفحه۱۸

تلویزیون ملی ایران ۲۵ نفر کار - آموز مباشرت‌تهیه ازطریق‌امتحان ورودی انتخاب میکند .
۲۱ آ-۴۱۹۵۴ شرح‌درصفحه۱۸

تلویزیون ملی ایران ۲۵ نفر کار - آموز منشیگری از طریق امتحان ورودی انتخاب میکند .
۱-۲ آ-۴۱۹۴۸ شرح در صفحه ۱۸

اخطار

شهرداری پایتخت دراجرای مفاد قانون پیشگیری و مبارزه با خطرات سیل مصوب پنجم‌خرداد ماه ۱۳۴۸مسیل اختیاریه را از این‌تاریخ الی مدت یکماه تصرف‌مینماید. علاقمندان وصاحبان مستحدثات واقع‌در مسیل میتوانندبرای کسب اطلاعات وآگاهی بیشتربدفتر مجری طرح مسیلها واقع‌در خیابان تخت جمشید ابتدای ایرانشهر شمالی‌مراجعه نمایند.

۱-۳ آ-۴۱۷۲۰ شهردار پایتخت

بداوطلبان استخدام
در تلویزیون فارس (شیراز)
آ-۳۹۳۱۶ ۱-۵ شرح در صفحه ۵

مذاکرات ایران و کنسرسیوم از فردا آغاز میشود

موقعیت ایران درمذاکرات لندن تقویت‌شده‌است

شرکت ملی گاز از آبانماه مشترك میپذیرد

از فعالیت های شرکت - های توزیع گاز که‌دارای وسایل مدرن نیستند جلوگیری میشود

در صفحه آخر

قابل توجه‌واردکنندگان تخته‌وتراورس

بقرار اطلاع در حدود ۱۸ر۰۰۰ تن تخته وتراورس موجود در گمرك جلفا در مسیر بادهای دائمی محل قرار گرفته هرلحظه بیم آن میرود که بایش آمد کوچکی‌دچار حریق گردد . اداره کل گمرك بمنظور ایمنی کالاهای‌وارده در نظردارد چنانچه‌ازاین تاریخ تامدت‌یکماه وارد کنندگان اقدام به ترخیص اجناس خود ننمایند کالاهای وارده را بهزینه صاحبان آنها بتهران پاساوان نمایند اطاق بازرگانی تهران بار دیگر از کلیه وارد - کنندگان محترم بخصوص وارد کنندگان تخته وتراورس تقاضا دارد بااستفاده از این‌فرصت در ترخیص کالاهای‌خود تسریع فرمایند تا از خسارات احتمالی آنها جلوگیری‌شود.

اطاق بازرگانی تهران

۱-۴۲۱۲۶

به‌فکر تهیه‌خانه برای‌فرزندان‌خود باشیدواز‌هم‌اکنون یک حساب پس‌انداز مسکن برای آنان‌در بانك رهنی ایران افتتاح کنید

سرمقاله

چه دولتی در عراق حکومت میکند؟

در مقاله دیروز خاطرنشان ساختیم که اقدام نماینده دائمی ایران در سازمان ملل و درخواست وی دائر بهمکاری این مرجع جهانی نسبت بحل و فصل اختلافات ایران و عراق نشانه‌یی است از حسن نیت دولت شاهنشاهی ، اما امیدی نیست که این حسن نیست و حسن سلوك از طرف عراق متقابلا پاسخ داده شود.

این بحث سئوالی را پیش می‌آورد که اگر عراق معتقد به مرجعیت سازمان ملل نیست و بحل و فصل اختلافات جاری از طریق همکاری وحکمیت سازمان ملل یا شورای داوری لاهه تسلیم نمیشود پس چرا چندی پیش به دبیر کل سازمان ملل ملتجی شده بود؟

دولت عراق ازینگونه اقدامات هدف مثبتی ندارد و صرفا دربی ادامه وتوسعه نمایشات سیاسی است، چیزی که برای سرپا نگهداشتن یك حکومت منفی و بی‌ثبات بهترین داروی تقویتی محسوب میشود.

در شرایط کنونی دولتی بمعنای کلمه در عراق وجود ندارد که خود را مسئول روابط خارجی یا مسائل داخلی آنکشور بداند ودر مقام رفع مشکلات وتنظیم سیاست عمومی مملکت باشد. طی سالهائی که از کودتای نظامی واعلام حکومت جمهوری در عراق میگذرد حکومت عراق مثل نوبی که در مسابقات «رگبی» گردش میکند وهرکس قلدرتر است انرا از دیگری ربوده مدتی در اختیارخود میگیرد ،میان دست و بال نظامی‌های عراقی گشته و ازین‌دست به‌آن دست شده تا اینکه عجالتا بدست عامی‌ترین و جاهل‌ترین دستجات افتاده است و کسانیکه امروز در راس حکومت عراق قرار دارند مطلقا از اصول مملکتداری و دیپلماسی و حقوق وحدود بین‌المللی بوئی نبرده‌اند . بهمین جهت خودرا مقید بهیچ اصل واساسی نمیدانند و همینقدر دریافته‌اند چون کار مشتی ازدستشان ساخته نیست برای آنکه مردم را سرگرم نگهدارند و بحکومت ادامه دهند لازم است بساط لوطی غلامحسینی را هر روز باشعبده جدیدی رونق بدهند.

دولت فعلی عراق اصلا غم آن ندارد که مثلادر موضوع اختلاف باایران حق باکدام طرف است و این اختلافرا چگونه و ازچه راه میتوان فیصله بخشید ، چون دولتی که مسئله میافریند دنبال رفع ورجوع هیچ مسئله‌یی نیست . شما می‌بینید دولت عراق هر چند روز یکبار بایکی از ممالك همسایه یا غیر همسایه سرشاخ میشود و بهمان سهولت که کودکی از همبازیهای خود فهرمیکند به قطع رابطه بااین کشور وآن کشور توسل میجوید.

صرفنظر از اینکه اولیای دولت عراق نمیدانند مفهوم روابط بین‌المللی چیست و یك مملکت از مناسبات‌خارجی خود چه‌منافعی میبرد و چرا کشورهای مختلف جهان اینهمه خرج و تلاش میکنند تا با ممالك دیگر حسن رابطه داشته باشند ، اصولا خودرانسبت بحفظ روابط خارجی لافید وبی‌تفاوت حس میکنند، چون همه این حرفها فرع است بر سیاست عمومی و هدفهای کلی یك دولت و وقتی دولتی به‌آن معنی که سیاست و هدفی داشته باشد درمیان نبود طبعا موضوع مناسبات و روابط خارجی نیز منتفی خواهدبودو بهترین راه استفاده از روابط خارجی برای دولتی مثل‌حکومت کنونی عراق ایجاد اختلال وبحران در روابط خارجی است که میتواند خوراك تازه‌یی برای دستگاه تبلیغاتی و نمایشی حکومت فراهم سازد.

خدا میداند که سرنوشت کشور عراق، کشوری که بجهات عدیده نزد ما ایرانیان عزیز است و مابستگی‌های ناگسستنی با مردمش داریم در صورت ادامه موجودیت و حکومت دارودسته‌یی که زمام امورآن مملکت را در اختیار دارند بکجا خواهدکشید وچه بهای سنگینی بکفاره ماهها و سالهای حیات این حکومت، ملت عراق باید بپردازد . اما از لحاظ ما امید اینکه حکومت‌فعلی منشاء اثری در زمینه حل و عقد مسائل والتیام روابط دو کشور واقع شود ،امید واهی است . ما طی مدتی که از عمر حکومت کنونی عراق میگذرد بقدر کافی نسبت بماهیت این‌حکومت آشنائی‌حاصل کرده‌ایم وبجای هرگونه علامتی در بهبود وضع عمومی عراق‌و سامان یافتن این کشور برادر و همسایه،مادام که‌دارودسته کنونی بعنوان دولت روی خود گذارده‌وبرمسند حکومت عراق‌چنك‌انداخته است، متاسفانه باید هرروز منتظر شنیدن اخبار ناگوار ازتشدید فشار واختناق،اعدامهای جمعی ،حبس و تبعید وشکنجه وآزارطبقات مختلف ، حادثه تراشی‌ها و جهالت‌ها وبالمآل ادامه آشفتگی ، نابسامانی ، ازهم پاشیدگی اوضاع اقتصادی و اجتماعی درعراق وادامه رنجهای ملت برادر باشیم .

اولیای
اطفال کودن و غیر طبیعی
چنانچه از همه جا حتی از کشورهای دیگر مایوس شده‌اید ونتوانسته‌اند باری از دوش فرزند شما بردارندبه تلفن ۸٤۱۱٤ مراجعه فرمائید تافرزند شما ازاین گرداب رهائی یابد .

کورش «خانه زبان»
ترم پائیز کلاسهای
انگلیسی - فرانسه - آلمانی
باهمکاری استادان دانشگاه تهران و دانشگاه ملی
خیابان پهلوی بین چهارراه پهلوی (شاهرضا) و امیراکرم
روبروی کوچه بیدی - تلفن ٦۱۲۰۱۱

دبیرستان دخترانه تربیت
درسال تحصیلی ٤۸- ٤۹ برای دوره‌های اول ودوم دبیرستان همه روزه صبحها ثبت‌نام می‌کند . وسیله آمد و رفت آماده است .
نشانی- جاده قدیم شمیران - داودیه ایستگاه مینا
تلفن : ۷۷۲۸۸۰ ٦-۱ آ-۱۸۲۰۹

گروه فرهنگی دکتر میرزاده
جهت دبستانهای دخترانه وپسرانه ودوره اول ودوم دبیرستان دخترانه وپسرانه ثبت‌نام مینماید وسیله رفت و آمد مهیاست .
خیابان ری دوراهی مهندس تلفن ۳۵۲۹۲۸ و ۳۵۲٦۱٤

نمونه یکتا
زیر نظر دکتر حشمت بیگدلی
کلاسهای انگلیسی بمدیریت Miss Catrine
کودکستان - دبستان پسرانه و دخترانه - دبیرستان‌دخترانه طبیعی و ریاضی (درسه محل مجزا و مجاور هم) .
همه‌روزه صبحها ازساعت ۸الی۱۲ یکشنبه وسه شنبه ها ٥ تا ۷ بعد از ظهر ثبت‌نام‌مینماید .
نشانی : از باغ صبا انتهای خیابان ملك - میرهادی .
از فرح جنوبی کوچه دکتر شفیعی کوچه سوگند .
وسیله آمد و رفت آماده است . تلفن ۷۰۲٦۸

اسامی زندانیان

در فهرست اسامی پانزده زندانی سیاسی که‌چریکهای «نهضت انقلابی برزیل» منتشر کردند نام‌دونفر از رهبران معروف کمونیستهای برزیل دیده میشود یکی از آنها «ولادیمیرپال‌مثیرو» رهبر جوانان کمونیست و دیگری «گرگوریوبزوا» ۷۰ ساله است که پنج سال در زندان‌بوده است. این شخص یکی از قدرتهای افسانه‌ای سیاست برزیل است. در میان زندانیان سیاسی نام سه زن دیده میشود که یکی از آنها دانشجوی طب‌است چریکهای «نهضت انقلابی» فهرست اسامی پانزده زندانی سیاسی‌رادر سوپر مارکت محله «لیلون» قرار داده بودند. وبا تلفن‌محل قرار دادن آن را به روزنامه‌ها اطلاع دادند.

ریودوژانیرو - آسوشیتدپرس - دولت برزیل پانزده زندانی سیاسی را که با سفیر آمریکا در این‌کشور مبادله کرد بامداد امروز بایك هواپیما به سوی کشور مکزیك حرکت داد .

دولت نظامی برزیل این اقدام را علیرغم اقدامات وتلاش‌های شدید دویست نفر از افراد نیروی دریائی‌برزیل‌که مبادله زندانیان‌سیاسی‌راباسفیر آمریکا یك «آبروریزی ملی» نامیدند انجام داد.

بعد از ظهر دیروز گزارش رسیده بودکه‌زندانیان سیاسی که چریکهای کمونیست تقاضای آزادی آنها را کرده‌بودند آزادشده و بطرف مکزیك حرکت کرده‌اند اما نیمه‌شب دیشب اعلام گردید مشکلات مربوط به «برج مراقبت»مانع‌پروازفوری هواپیماگردیدو هواپیمای‌حامل زندانیان‌سیاسی چند ساعت درفرودگاه ریودوژانیرو معطل ماند .

شورش در برزیل بر سر آزادی زندانیان سیاسی

یك سخنگوی وزارت خارجه برزیل‌حاضرنشدبگوید‌مشکلات«برج مراقبت»چه نوع مشکلاتی‌بوده‌اند. اظهارات سخنگوی وزارت خارجه یکساعت و ده دقیقه بعد از آن بود که وزیر خارجه رسماحرکت هواپیما را اعلام کرده‌بود .بامداد امروز وزارت خارجه اطلاع داد که «مشکلات برج‌مراقبت» رفع شده‌و زندانیان سیاسی بایك هواپیمای نیروی هوائی‌فرودگاه«ریودوژانیرو» را به قصد مکزیك ترك گفته است.

بعدامعلوم شد علت تاخیر پرواز هواپیما‌مقاومت‌افسران نیروی‌دریائی برزیل در مقابل تصمیم دولت‌نظامی این‌کشور بوده‌است .

هواپیمائی که زندانیان سیاسی را باخود به مکزیك حمل کرده‌از نوع هواپیما های چهار موتوره‌سی-۱۳۰ هرکول می‌باشد.

این هواپیما درساعت۳۰ر۹ بامداد امروز بوقت‌تهران پایتخت برزیل رابه‌طرف مکزیك ترك گفت.چریك های طرفدار فیدل‌کاسترو که به وسیله چهار مرد مسلح پریروز سفیر آمریکا را از یکی ازشلوغ ترین خیابان های ریودوژانیرو پایتخت برزیل ربوده‌دانلتیماتوم داده بودند که اگر دولت برزیل ظرف ٤۸ساعت پانزده زندانی‌سیاسی آن ها را آزاد نکند‌سفیر آمریکارا اعدام خواهندکرد . دولت برزیل زیرفشار دولت آمریکا این‌پیشنهاد راپذیرفت و دیروز طی اعلامیه‌ای موافقت خود را باآزادی پانزده زندانی سیاسی اعلام کرد . چریك های‌کمونیست گفته‌اند هنگامی سفیر ٦۱ساله آمریکا راآزاد می کنند که زندانیان سیاسی به مکزیك رسیده باشند علت‌این‌که چریك‌هاخواسته‌اند زندانیان‌سیاسی به مکزیك فرستاده شوند این است که دولت‌برزیل دیگر به‌آنها دسترسی نداشته باشد .

* مقاومت نیروی هوائی

بامداد امروزعلت تاخیرهواپیمای حامل زندانیان‌سیاسی‌فاش گردید. ماجرا ازاین قرار بوده که بدنبال تصمیم دولت برزیل در مورد آزاد کردن پانزده زندانی سیاسی این دولت از طریق‌رادیو و مطبوعات از چریك ها خواست که‌اسامی زندانیانی را که مایل‌به آزادشدن آنهامی‌باشند به اطلاع دولت‌برسانندچریکها که‌قبلا اسامی این‌عده‌راآماده کرده‌بودند یادداشت حاوی اسامی آنهائی را در یك سوپر مارکت قراردادندو بوسیله تلفن روزنامه ها را از محل قرار گرفتن یادداشت حاوی‌اسامی زندانیان سیاسی مطلع کردند. ومامورین یادداشت را پیدا کردند. زندانیان مزبور همه در یك‌زندان نبودند باین‌جهت مامورین پلیس آنها را اززندان های مختلف‌جمع آوری کردند و در حالی‌که بشدت وبسختی از آنهامراقبت می نمودند به‌فرودگاه« ریودوژانیرو» منتقل کردند .این کاربیست وچهارساعت بعدازآنکه چریك ها اسامی زندانیان سیاسی را اعلام کرده بودند بطول انجامید . زندانیان سیاسی‌پس ازواردشدن به محوطه فرودگاه در داخل اتومبیلهای‌پلیس بانتظار انتخاب هواپیمائی که‌باید آنها را به خارج کشور منتقل کندنشستند . دراین‌حال صد ها خبرنگار داخلی‌وخارجی‌دراطراف‌صف پلیس نگهبان‌زندانیان سیاسی‌گرد آمده بودند و میکوشیدند که خبر و عکس از این حادثه جالب تهیه کنند .

موافقت مکزیك

دولت مکزیك موافقت خود رابا پناه دادن زندانیان‌سیاسی برزیل اعلام کرد . یك سخنگوی دولت‌مکزیك گفت که آزادی‌این پانزده نفرمانع کشته شدن سفیر آمریکا میشود وبهمین‌دلیل این‌دولت آنها را می‌پذیرد . هنوزمعلوم نیست زندانیان سیاسی چه موقعی وارد مکزیکو پایتخت مکزیك یایك نقطه‌دیگر این کشور خواهند شد.

خبرنگاران توانستند یکی از زندانیان سیاسی را بشناسند این همان زندانی سیاسی بود که در زندان «گوناباره» محبوس بود و هنگامی که مامورین برای تحویل گرفتن وی‌به افسران زندان‌مراجعه کرده بودندافسران‌مزبور خشمگین شده و قضیه را با افسران نیروی دریائی درمیان گذاشتند و مجموعا با این تصمیم دولت به مخالفت برخاسته بودند . سرانجام دولت‌با اعزام نیرو های‌اصلی افسران‌نیروی دریائی را وادار به تسلیم می نماید در برابر چریك ها تسلیم شده و درحقیقت از آنها طرفداری کرده است .

بدنبال مخالفت افسران ارتش با اقدام دولت تکرابی شدیدی ازبروز حوادث وخیم در این کشورافزایش یافته است .

* هیجان ارتش

فرماندهان نیرو های دریائی و زمینی و هوائی برزیل در ساعت ٦ بامداد امروز بوقت تهران جلسه فوق‌العاده‌ای تشکیل دادند تا به بحران ناشی از مخالفت افسران ارتش رسیدگی کنند.یك گزارش حاکی است که هواپیمای هرکول که بامداد امروز از ریودوژانیرو بسوی‌مکزیك‌حرکت کرد شامل۱۳ زندانی بود و هنوز معلوم نیست دو زندانی باقیمانده چگونه به مکزیك اعزام میشوند .

گزارش دیگری که از اوضاع سیاسی برزیل‌بعداز مخالفت‌افسران ارتش رسیده‌حاکی است که آزادی زندانیان کمونیست هیجان شدیدی درمیان افسران و افراد نیرو های مسلح بوجود آورده‌و انتظارحوادث بزرگی میرود .

افسران ارتش رهبران دولت را علنا به قبول «کاپیتولاسیون» متهم کرده‌اند .

حرکت هواپیمای‌حامل زندانیان سیاسی بمنزله آغاز بحران سیاسی شدیدی در برزیل بوده و دستگاه های دولتی هرلحظه درانتظار قیام افسران ارتش می باشند . دولت باتمام قوا میکوشد که افسران مخالف را به دست برداشتن از مخالفت راضی کند .

مزایای
دبستان بیژن مه‌داد
۱- اگر فرزند شما در دروس ریاضی ضعیف‌است با متد ریاضی بیژن مه‌داد عقب ماندگی او جبران و در ریاضی قوی خواهد شد بشرط اینکه‌در قسمت ریاضی شما به او کمك نکنید .
۲- فرزندان شما در کلاس اول با متد بیژن‌مه‌داد خواندن و نوشتن را در ظرف مدت پنج ماه بدون داشتن کتاب و رونویسی یادخواهند گرفت‌وخواهند توانست همه چیز بخوانند و بنویسند.
۳- در تمام کلاسها انگلیسی تدریس میشودوسیله ایاب و ذهاب مهیاست .همه روزه صبحهاو عصر شنبه - ۲شنبه -٤ شنبه نام نویسی میشود.
نشانی -خیابان پهلوی بالاتر از چهار راه امیراکرم کوچه آذر تلفن ٤۳۳۰٥ -٤٦۹۱۰

گروه فرهنگی علوم
متشکل ازدبیران دانشگاه
دبیرستان شماره یک پسران گروه فرهنگی علوم
برای دوره اول و دوم «ریاضی و طبیعی» نام نویسی مینماید
صبحها ۸-۱۲
بعدازظهرها ۵-۷
خیابان شیرین بین ویلا و حافظ شماره ۲۹
تلفن ٦۱۲٥۷۰ / ٤۷٤۳۲

وزارت بهداری
آموزشگاه فنی و حرفه‌ای
تاریخ امتحان ورودی
بدینوسیله به اطلاع کلیه داطلبینی‌که برای تحصیل در رشته های مختلف آموزشگاه فنی‌وحرفه‌ای وزارت بهداری ثبت‌نام نموده‌اند می رساند که امتحان کتبی ورودی درساعت ۸ صبح‌روز دوشنبه ۲٤ شهریور جاری درمحل آموزشگاه‌انجام‌خواهدشد داوطلبان می توانند از بیستم‌شهریور برای دریافت کارت شرکت در جلسات امتحان‌به دفتر آموزشگاه مراجعه نمایند.
م الف ٦٤۱٥ آ-٤۱۱۷٥۰ ۱-۲

کلاس ششم طبیعی
دبیرستان دخترانه دشتستانی
با همکاری دبیران نامبرده زیر تشکیل گردید:
فیزیك : آقای ابوالحسنی
شیمی : آقای پور ملکی
طبیعی : خانم اثنی‌عشری - آقای دکتر جعفری
انگلیسی : خانم جواهری
ریاضیات : آقای شاهدی
ادبیات فارسی : خانم فریور
ثبت نام : همه روزه صبح و عصر
خیابان نظامی عباس‌آباد - خیابان میترا -تلفن۷٦۲۹٥۹

فردوس برین
کودکستان - دبستان (دبیرستان دخترانه)
با همکاری مربیان ایرانی و خارجی همه روزه‌ثبت نام مینماید وسیله آمد و رفت آماده است .
آدرس - بالای سه‌راه‌ونك کاوسیه - خیابان برون
تلفن ٦۲٥۹٥٤

دبستان و کودکستان فیروزه
بامتد مخصوص به کودکان شما فارسی و انگلیسی می‌آموزد .
وسیله رفت‌وآمد مهیا و دفتر دبستان صبح وعصر آماده نام نویسی است .
خیابان شاه روبروی سینمانیاگارا
تلفن ٤٦٦۹۱
۱-٥ آ-٤۱٥٦٤

گروه فرهنگی پارت
کودکستان پانسیون‌شبانه‌روزی دبستان
دیده بان
ازخانواده های محترم و دانش‌آموزان عزیز دعوت مینماید که برای ثبت‌نام و بازدید از کلاس های نمونه دبستان - کودکستان- کتابخانه -موزه تاریخ و جغرافیا و آزمایشگاه همه روزه صبح و عصر مراجعه فرمایند .
شماره ۱ خیابان پهلوی بعداز تلویزیون کانال ۳
تلفن ٦۲۹٥۸۸
شماره ۲ خیابان شاهرضا خیابان ارفع پلاك ۲۹
تلفن ٤۳۰۱۸

جانشینان هوشی‌مین در اختلافات مسکو و پکن بیطرف میمانند

کاسیگین نخست وزیرشوروی هنگامی‌که عازم شرکت‌در مراسم تشییع جنازه‌هوشی‌مین بوددرسر راه خودوارد دهلی‌نو شدودر مدت توقف پنجاه دقیقه‌ای‌خود درفرودگاه دهلی‌نو بابانو گاندی نخست وزیر هنددرباره روابط دو کشورواوضاع ویتنام بعد از مرگ‌هوشی‌مین گفتگو کرد . این عکس از ملاقات دیروز رهبران شوروی وهند گرفته شده است .

عکس‌رادیوئی اطلاعات

مسکو -آسوشیتد پرس -الکسی کاسیگین که برای شرکت در مراسم تشییع جنازه هوشی‌مین‌وارد هانوی شده است در یك کنفرانس مطبوعاتی اظهار داشت که اتحاد جماهیر شوروی به پیروی از اصول انترناسیونالیسم بپرولتاری خود با جمهوری دموکراتیك‌ویت‌نام شمالی ادامه داده و ملت ویت‌نام را در مبارزه علیه تجاوز امپریالیستی‌یاری خواهد کرد.

کاسیگین که‌در راس هیئت‌مهم دولتی وحتی‌بی‌وارد هانوی شده‌است در فرودگاه از طرف مقامات ویت-نام شمالی‌مورداستقبال قرارگرفت.

دولت چین کمونیست نیز بنوبه خودبه‌مقامات ویت‌نام شمالی‌اطمینان داده است که ملت ویت‌نام را در مبارزه مسلحانه علیه امریکا یاری خواهد کرد.علاوه‌برهیات‌نمایندگی شوروی‌ازسایر کشورهای کمونیستی وبرخی کشورهای‌افریقائی وآسیائی ورهبران‌احزاب کمونیست کشورهای مختلف برای شرکت در تشییع جنازه‌هوشی‌مین یکی بعد ازدیگری وارد هانوی شده‌اندورود هیات‌های خارجی همچنان ادامه دارد .

گزارشهای رسیده از هانوی حاکی است که هیات رهبری دستجمعی ویتنام شمالی‌و جانشینان هوشی‌مین میکوشند که بیطرفی خود را در اختلافات مسلکی چین و شوروی حفظ کنند.

۱۳ زن ومرد مسلسل بدست کمك خلبان را کشتند و هواپیما رابه‌کوبا بردند

توماکو - آسوشیتد پرس -سیزده مرد وزن جوان که بامسلسل مسلح بودند امروز دو هواپیمای نیروی هوائی «ا کوادور» از نوع دی -سی-۳را ربودند و یکی از آنها را به کوبا بردند . هنگام‌وقوع این‌حادثه بین افسران خلبان و رباینده‌گان هواپیماها زدوخورد شدیدی روی داد و کمك خلبان یکی‌از هواپیماها که ستوان‌دوم ارتش‌بود ومیخواست مانع ربودن‌هواپیماشود هدف گلوله رباینده‌گان قرار گرفت و کشته‌شد ومسئول رادیوی هواپیما که یك گروهبان ارتشی‌بود بشدت مجروح گردید .این حادثه هنگامی اتفاق افتاد که دو هواپیمای نظامی برای تجدید سوخت در فرودگاه شهر کوچك «توماکو» واقع در ساحل اقیانوس آرام فرود آمده بودند گلوله‌هائی که بسوی کمك خلبان ومسئول رادیوی هواپیما شلیك‌شد بخود هواپیمانیز آسیب شدید وارد کرد بطوریکه این هواپیمادیگر نتوانست پرواز کند.

ناچار سیزده زن‌ومرد مسلح با تهدید مسلسل خلبان و سایر کارکنان این‌هواپیمارا وادارکردند که بسوی هواپیمای دیگر بروند و چون در این هنگام افراد پلیس کولومبیا به محل فرودگاه رسیده بودند رباینده‌گان هواپیما ازخلبان و کارکنان هواپیماها یك«سپر - گوشتی» در مقابل خود بوجود آوردند تا پلیس نتواند بسوی آنها شلیك کند.

باین ترتیب رباینده‌گان هواپیما بداخل هواپیمای‌دیگر رفتندوخلبان این هواپیما را وادار کردند بسوی کوبا پرواز کند این هواپیما بعدا در فرودگاه‌هاوانا پایتخت کوبافرود آمد. مسافران هواپیمای‌آسیب‌دیده که در فرودگاه مانده بودند به مقامات دولتی‌در فرودگاه گفتند که برخی ازرباینده‌گان‌هواپیما همسران خود را نیز همراه داشتند.

مسافران مزبور افزودند که رباینده‌گان هواپیماها کمونیست و طرفدار کاسترو بودند .

پانسیون شبانه‌روزی جام‌جم
برای دبستان (دختروپسر) ودوره کامل‌دبیرستان(دختر) ثبت نام میکنند . تلفن ۷۸۳٦۳
نشانی- مقابل گرمابه تهران پارس
۱-۸ آ-۱۷٥۳۹

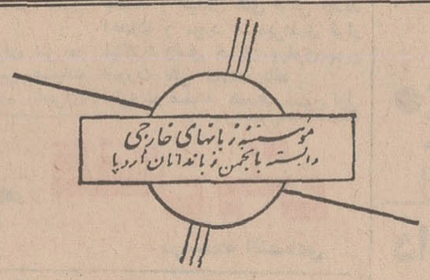

ثبت نام ترم پائیزه ازامروز تا ٥ مهرماه ۴۸
بااستفاده ازروشهای نوین آموزشی New Concept English وزیرنظر
استادان کاردان ایرانی و خارجی برای دوره‌های عادی‌وفشرده زبانهای انگلیسی- فرانسه- آلمانی - ایتالیائی- اسپانیولی-روسی- مکالمه انگلیسی و فرانسه- اعزام دانشجو- لورکمبریج - پروفیشنسی-تندنویسی (شورت هند) - نامه‌نگاری - اصول منشیگری - ماشین نویسی فارسی ولاتین . صبح وعصر تشکیل میگردد.
دوره جدید کلاسهای آلمانی زیرنظراستاد آلمانی زبان فوق‌لیسانس‌زبان‌آلمانی ازدانشگاه مك ماستر باجدید ترین روش اداره میشود ولابراتوارزبان - فیلم های آموزشی - نوار ونقشه مورد استفاده کلیه کلاسها قرار میگیرد . چون ظرفیت کلاسها محدود است حق تقدم باگسانی است که‌زودتر ثبت‌نام نمایند .
دفتر ثبت نام همه روزه از ساعت۸صبح تا ۸ شب دایراست .
آدرس : خیابان شاه - ساختمان آلومینیوم - طبقه پنجم .
تلفنهای : ٦۰٦۷۸ -٦۰۸۲۹

سازمان فرهنگی عزیزی
امسال هم شاگرد اول ودوم دوره امتحان نهائی ششم از دبستان عزیزی بوده است . برنامه دبستانهای عزیزی همه روزه شش ساعته بوده و یکساعت آن اختصاص به زبان انگلیسی دارد و فرزندان پنج سال ونیم شمارا در کلاس اول وکمتر از آنرا در کودکستان میپذیرد.
دبستان عزیزی شماره۱ : اسکندری شمالی چهارراه ساسان تلفن ۹٥٤۸۸۱-
دبستان‌عزیزی‌شماره دو : دامپزشکی بین خوش و قصرالدشت تلفن ۹٥۲٥۹۲
وسیله‌ایاب‌وذهاب آماده‌است

کاخ کودک
پیشرو آموزش و پرورش نوین برای نسل امروز
کودکستان ژیلا - استخر شنا-دبستان شاهین
«مجهزترین پانسیون شبانه‌روزی»
باکادر مجهز بیان باتجربه وتدریس زبان‌انگلیسی توسط آموزگاران انگلیسی آماده آموزش وپرورش نونهالان عزیزشما میباشد .
حشمت‌الدوله غربی - خیابان‌کیوان- محل سابق سازمان ملل متحد تلفن۴۷۱۲۸

چریکهای عرب بدولت لبنان التیماتوم دادند

بیروت - خبرگزاری فرانسه - بدنبال حوادث مرزی اخیر در مرز های اسرائیل ولبنان اوضاع سیاسی و نظامی دراین کشور پیوسته رو بوخامت میرود.روزنامه های بیروت همچنان از خطریك حمله اسرائیل بمناطق جنوبی لبنان بحث میکنند. ناظران سیاسی در بیروت میگویند باحتمال زیاد اسرائیل میخواهد به بهانه حضور کماندو های فلسطین در لبنان در آینده دور یانزدیك خاك این کشور را مورد حمله قرار داده و قسمت هائی ازمناطق جنوبی لبنان را اشغال کند.

محافل سیاسی لبنان مخصوصا از روشی که دولت های عربی همجوار این کشوردر پیش گرفته اند سخت خشمگین هستند آنها میگویند مثل این است که همسایگان خواستار اضمحلال ما هستند. در بعضی محافل بیروت صحبت ازیك شورش قریب الوقوع بمیان آمده و ادامه بحران سیاسی وضع رابرای فرمانروایان کشور دشوارتر کرده است گفته میشود که شماره پناهندگان فلسطین در لبنان به صدها نفر بالغ شده و بیشتر آنها مسلح بوده وازخارج کشوردستور میگیرند. هنوز احزاب سیاسی نتوانسته اند درباره استقرارفدائیان دراین کشور با یکدیگر توافق کنند.

گزارش های رسیده از قاهره حاکی است که ارتش لبنان به کماندو های فلسطین اردوگاه «نهرالبارد» در جنوب لبنان اخطار کرده است که اگر مسئول حوادث اخیر و کسانی را که چند روز قبل بسوی مامورین پلیس تیر - اندازی کردند و سه نفر آنها را کشتند به مقامات لبنانی تحویل ندهند نیرو های نظامی اردوگاه آنها را اشغال خواهند کرد.

طبق این گزارشها ارتش لبنان دراولین اولتیماتوم خود به فدائیان اخطار کرده است که در صورت رد درخواست مقامات نظامی کلیه خانه های چوبی راکه از آنها بعنوان دفتر فرماندهی مبارزه مسلحانه فلسطین استفاده میشود نابودخواهد کرد.

ازطرف کنگره ملی فلسطینی ها که اخیرا در قاهره تشکیل شد نیز نامه اعتراضیه شدیداللحنی برای دولت لبنان فرستاده شده است.

دراین نامه گفته میشود کنگره ملی فلسطین اقدامات تهدید آمیز و فشار شدید دولت لبنان راعلیه ملت فلسطین در اردوگاه های پناهندگان عرب درخاك لبنان بشدت نگران کننده میداند و آن را جزئی از توطئه امپریالیستی برای از بین بردن انقلاب فلسطین میداند ما از مقامات لبنانی میخواهیم از آزار و اذیت ملت بی دفاع ما دست برداشته مقرراتی را که به اردوگاه های فلسطین مخصوصا اردوگاه «نهرالباده» تحمیل کرده لغو کنند.

دیشب یك افسر عالیرتبه لبنانی با هواپیما از بیروت وارد قاهره شد تا در باره یادداشت کنگره ملی فلسطینی ها با مقامات سازمان های مقاومت واعضای کنگره تماس بگیرد. افسر لبنانی پیامی ازجانب رئیس ستادارتش لبنان برای «یاسر عرفات» رئیس شورای اجرائیه سازمان فلسطین همراه آورده است. سخنگوی سازمان نهضت مقاومت فلسطین اظهار داشت که فرستاده ستاد ارتش لبنان درجه سرهنگی دارد دیشب پیام خود را به «یاسر عرفات» تسلیم کرد.

در چنین شرایطی است که اوضاع درمرزهای لبنان نیزپیوسته رو بوخامت میرود. روزنامه های بیروت درشماره های امروز خود نوشته اند که لبنان در برابرهرگونه حمله ناگهانی اسرائیل مقاومت خواهد کرد.

روزنامه «صوت الاروبا» نوشته است آخرین حوادث مرزی نشان داد که لبنان میتواند از حمله نیرو های زمینی و هوائی اسرائیل جلوگیری کند. و تنها بانیروی نظامی میتوان از مرز های کشور دفاع کرد.

روزنامه «المحرر» از قول یك مقام نزدیك به کماندو های فلسطین نوشته است که اسرائیل میخواهد اردوگاه پناهندگان فلسطین رادر «عین الحلوه» نزدیکی «صیدا» بمباران کند.

در قاهره یك سخنگوی دولتی تایید کرد که از طرف دولت لبنان اتمام حجتی برای کماندو های فلسطین فرستاده شده است وی افزود در حوادثی که بین پناهندگان اردوگاه نهرالباده و مقامات پلیس روی داد از طرف پناهندگان بسوی ماموربن پلیس تیراندازی شد ودر نتیجه زدوخوردی که بدنبال آن بین دو طرف روی داد گروهی از دو طرف کشته و زخمی شدند.

گزارش های رسیده به قاهره حاکی است که یاسرعرفات بزودی برای گفتگو با مقامات لبنانی وارد بیروت خواهد شد.

گفته میشود که رهبران سازمان مقاومت فلسطین لبنان از «یاسر عرفات» درخواست کرده اند که در اختلافات بین آنها و مقامات لبنان مداخله کند.

• وارد جنگ میشوند

رهبران سازمان مقاومت فلسطین امروز بدولت لبنان اخطار کردند در صورتی که به مخالفت خود با عملیات چریکی ادامه دهد باارتش این کشور واردجنگ خواهندشد.

کشمکش کاتولیکها و پروتستانهای ایرلند شمالی همچنان ادامه دارد و هر لحظه احتمال میرود زدوخوردهای مذهبی شدیدی ازنو آغازشود. معذالك مردم که ازحالت جنگی شهر خسته شده اند شروع به جمع آوری راه بندها و پاك کردن خیابانها از سنگرها شده اند تا عبور ومرور وسایط نقلیه امکان پذیر شود. این عکس یك صحنه از همکاری مردم را در جمع آوری راه بندها نشان میدهد.
(عکس رادیوئی اطلاعات)

کشورهای بزرگ رژیم کودتای لیبی را برسمیت شناختند

تونس - خبرگزاری فرانسه - گزارشهای رسیده از تریپولی حاکی است که پس از کودتای اخیر اکنون اوضاع در سراسر لیبی بحال عادی درآمده ولی هنوز مقررات حکومت نظامی درشهرهای بزرگ حکمفرما است. دیروز مقررات منع رفت و آمد در پایتخت لیبی از ساعت ۷ بامداد تاهفت بعد ازظهر برطرف گردید. این نخستین بار است که مردم پایتخت در تمام مدت روز توانستند به آزادی در خیابانها و محله های شهر رفت و آمد کنند.

دولتهای خارجی یکی پس از دیگری رژیم جدید لیبی را برسمیت میشناسند دیروز دولتهای امریکا، انگلیس، ایتالیا، یوگوسلاوی، تونس، ویت نام شمالی و چند کشور دیگر رژیم جدید لیبی را برسمیت شناختند. دیشب از طرف وزارت امور خارجه انگلیس اعلامیه ای باین شرح در مورد شناسائی دولت جدید لیبی صادر شد. دولت انگلیس درخواست فرماندهی انقلاب لیبی را در مورد برقراری روابط دوستانه با انگلیس و محترم شمردن قراردادها وتعهدات بین المللی مورد توجه قرار داده و تمایل خودرا به ادامه روابط دوستانه بالیبی ابراز میدارد کاردار سفارت انگلیس در لیبی تصمیم دولت انگلیس را به اطلاع فرماندهی انقلاب رسانیده است. دولت شوروی اعلامیه ای در مورد پشتیبانی اززرژیم جدید لیبی صادر کرد.

در این اعلامیه که بامضای سفیر شوروی در تریپولی رسیده است گفته میشود:

من بنام خود وبنام اتحاد جماهیر شوروی به ملت قهرمان لیبی درود میفرستم و پشتیبانی کامل خودرا از اقدامات ارتش لیبی برهبری شورای انقلابی که در جمهوری عربی لیبی رژیم سوسیالیستی برقرار کرده است اعلام میدارم.

ما پیوسته از ملت عرب در مبارزه آنها علیه امپریالیسم و صهیونیسم پشتیبانی کرده ایم از طرف دیگر فرماندهی انقلاب لیبی به کلیه هیئت های نمایندگی سیاسی آن کشور در خارج دستور داده است که آثار رژیم سابق را ازبین ببرند

سخنگوی دولت لیبی اظهارداشت که جمال عبدالناصر نیز یك پیام پشتیبانی به رهبران لیبی ارسال داشته است.

شاهزاده سعودی را بخاطر پولش کشتند

بیروت - پرنس جوهر آل سعودیکی از ثروتمندترین شاهزادگان سعودی دریکی از مناطق ییلاقی لبنان بطور اسرارآمیزی کشته شده است.

پرنس جوهر که سینه او بوسیله خنجر سوراخ سوراخ شده بود بیدرنگ به بیمارستان انتقال یافت ولی پزشکان با وجود کوشش زیادی که بعمل آوردند نتوانستند اورانجات دهند.

شاهزاده ۷۰ ساله عربستان سعودی قبل از مرگ توانست چند کلمه ای برزبان بیاورد وگفت بخاطر پول اورا کشته اند.

اخطاریه شدیداللحن پلیس راهنمائی پاریس

پاریس - «موریس گریمود» رئیس پلیس راهنمائی پاریس امروز هنگام عزیمت به اداره خویش دریکی از راه بندان های شدید خیابان های پاریس گرفتار آمد و این موضوع آنچنان وی را ناراحت و عصبانی ساخت که بلافاصله پس ازورود به اداره اش اعلامیه شدیداللحنی خطاب به دو میلیون رانندگان و دارندگان وسائط نقلیه موتوری صادر کرد.

متن اعلامیه پلیس پاریس بشرح ذیل است:

«بدینوسیله به کلیه رانندگان و دارندگان وسائط نقلیه موتوری ساکن پاریس وحومه اعلام میشود که برای حل مسئله ترافیك پاریس وسایل نقلیه موتوری خودرا در خانه و گاراژ بگذارند ویاوسائط غیرموتوری از قبیل درشکه و اسب سرکار خودببروند.»

اخطار رئیس پلیس راهنمائی پاریس در همان ساعات اول انتشار مورد تفسیر و تعبیر قرار گرفت ورنود اظهار نظر کردند که یحتمل گرفتار آمدن رئیس پلیس راهنمائی پاریس درراه بندان ترافیك به شبکه اعصاب وی آسیب وارد ساخته است!

گدائی ممنوع

هندوستان - «پرادش» یکی ازایالت های هندوستان امروز رسما اعلام شد که از روز دوم اکتبر آینده باحترام سالگرد تولد مهاتما گاندی گدائی دراین ایالت ممنوع خواهد شد.

بدین منظور اعلامیه ای از طرف استاندار این ایالت انتشار یافته و پیشاپیش به کلیه گدایان و متکدیان اخطار گردیده که فقط تا پایان مهلت قانونی هرچه میتوانند گدائی کنند!..

بدنبال تحویل جتهای فانتوم به اسرائیل

کشورهای عربی ممکن است روابط خود را با امریکا قطع کنند

واشنگتن - خبرگزاری فرانسه - آسوشیتدپرس دولت ریچارد نیکسون پس از مدتی شك و تردید سرانجام درخواست اسرائیل را در مورد تحویل هواپیما های شکاری باسرعت مافوق صوت ازنوع فانتوم به نیروی هوائی اسرائیل پذیرفت.

وزارت امورخارجه امریکا دیشب رسما اعلام داشت که بموجب قراردادی که در ۲۷ دسامبر ۱۹۶۸ بین اسرائیل و امریکا امضاء شده طی ماه های آینده ۵۶ فروند هواپیمای «فانتوم» باسرائیل تحویل داده خواهدشد. نخستین قسمت این هواپیما ها هم اکنون تحویل اسرائیل شده است اسرائیل برای خرید هواپیمای فانتوم از امریکا تلاش زیادی به خرج داد. آخرین درخواست اسرائیل در ماه ژوئیه گذشته پس از نبرد هوائی شدیدی که بین هواپیما های «میك ۲۱» مصر وجنگنده های «میراژ» اسرائیل در منطقه کانال سوئز درگرفت توسط ژنرال «رابین» سفیر اسرائیل در واشنگتن بمقامات امریکا تسلیم شد.

تصمیم دوگل به منع فروش هواپیما های جنگی به اسرائیل ازیك طرف و خساراتی که در جنگهای هوائی به هواپیما های اسرائیل وارد میشد از طرف دیگر اسرائیل را از لحاظ نیروی هوائی در وضع دشواری قرار داده بود و از این رو برای خرید هواپیما های فانتوم که از مدرن ترین هواپیما های جنگی امریکا است اسرائیل با امریکا وارد مذاکره شد. سرعت هواپیما های فانتوم بیش از دو هزار و پانصد کیلومتر در ساعت است و مسلسل های آن می تواند هر دقیقه شش هزار گلوله شلیك کند.

تحویل این هواپیما ها موج احساسات ضد امریکائی بزرگی درکشور های عربی بوجود آورده است. هواپیمای مسافر بری امریکا که هفته قبل ربوده شد در حقیقت جنبه یك اقدام تلافی جویانه دربرابر تصمیم امریکا به تحویل هواپیما های فانتوم باسرائیل راداشت چند کشور دست چپی عرب پیشنهاد کرده اند که کشور های عربی به عنوان اعتراض باین اقدام دولت امریکا روابط سیاسی خود را با واشنگتن قطع کنند. دولت امریکا معتقداست که تحویل این هواپیما ها برای برقراری موازنه قوا در خاورمیانه ضروری است.

مقامات امریکائی میگویند که تصور نمی کنند تحویل هواپیما های فانتوم باسرائیل در کوشش دولت های امریکا وشوروی برای پیدا کردن راه حل مسالمت آمیز جهت رفع بحران خاور میانه تاثیر بدی داشته باشد همان محافل یادآور میشوند که امریکا بار ها تمایل خود را برای امضای قراردادی باشوروی در مورد عدم تحویل سلاح های جنگی به کشور های منطقه عربی خاورمیانه ابراز کرده است ولی تاکنون این پیشنهاد پذیرفته نشده است.

سخنگوی رسمی وزارت امور خارجه عراق در یك مصاحبه مطبوعاتی اعلام داشت که اقدام امریکا در تحویل دادن هواپیما های فانتوم بارتش اسرائیل دنباله همان سیاست مخالفت آمیز واشنگتن نسبت به نهضت های آزادیبخش ملی است وی گفت دولت امریکا باید مسئولیت عواقب این اقدام خود را به عهده بگیرد. سخنگوی نظامی عراق در پایان گفت کشور های عربی هرگز امریکا را به خاطر اقدام خصومت آمیزی که نسبت به آنها به عمل آورده است نخواهند بخشید و به زودی واشنگتن نتیجه این اقدام خود را احساس خواهد کرد.

• تاثیر جنك

روزنامه های اسرائیل از اقدام دولت آمریکا در تحویل هواپیماهای فانتوم اظهار خرسندی کرده و نوشته اند واردشدن این هواپیما ها در نیروی هوائی اسرائیل تاثیر زیادی در جنك های آینده خواهد داشت.

روزنامه های «تل اویو» نوشته اند قابلیت جنگی هواپیماهای فانتوم با تسلیحات مدرن خود بمراتب از هواپیماهای میك ۲۱ شوروی بیشتر است این هواپیما ها میتوانند بیش از هفت تن بمب باخود حمل کرده ودورترین هدفهای دشمن را در هم کوبند این هواپیما ها میتوانند در صورت لزوم از ناوگان اسرائیل در دریای سرخ حفاظت کنند.

معذلك محافل نظامی اسرائیل میگویند که تحویل ۵۰ هواپیمای فانتوم تکافوی نیازمندیهای اسرائیل را نخواهد کرد.

آگهی مناقصه

شرکت ملی ذوب آهن ایران هشت قلم لوله و لوازم لوله کشی را از طریق مناقصه خریداری مینماید.

داوطلبان مایل بشرکت دراین مناقصه میتوانند اسناد مناقصه و برگ مشخصات را در مقابل پرداخت مبلغ ۵۰ ریال از دبیرخانه قسمت کار پردازی شرکت واقع در خیابان پهلوی نبش خیابان تخت جمشید دریافت نمایند. پیشنهادات باید درپاکت لاك و مهر شده باذکر جمله مربوط بمناقصه هشت قلم لوله و لوازم لوله کشی، تاساعت ۹ صبح روز ۴۸٫۶٫۳۰ در مقابل اخذ رسید بدبیرخانه قسمت کارپردازی شرکت تحویل شود. پیشنهادات واصله در ساعت ۹٫۵ صبح همانروز بازو قرائت میشود حضور پیشنهاد دهنده در جلسه مناقصه آزاد است. شرکت ملی ذوب آهن در ردو قبول یك یا کلیه پیشنهادات مختار است در صورتی که برنده اول حاضر بعقد قرارداد نشود سپرده او ضبط واز نفر دوم دعوت میشود در صورتی که نفر دوم حاضر بعقدقرارداد نشود سپرده وی نیز ضبط خواهدشد. شرکت کننده درمناقصه باید معادل مبلغ ۵۰۰۰۰ ریال اسناد خزانه ببانك تسلیم و حواله آنرا در پاکت جداگانه بپیوست پاکت پیشنهاد ارسال نماید. مدت تحویل ظرف بیست روز پس از اعلام برنده شدن میباشد و در صورتی که شرکت صلاح بداند از عقد قرارداد خودداری و سپرده شرکت در مناقصه بمنزله سپرده حسن اجرای پیمان تلقی خواهد گردید.

سایر شرایط در اسناد مناقصه مندرج است. م الف ۶۲۳۴
شرکت ملی ذوب آهن ایران

تلویزیون
بلر
جام جهان نما

هنرستان ملی باله ایران
وابسته به وزارت فرهنگ و هنر
تا اول مهرماه ۱۳۴۸ همه روزه از ساعت ۸٫۳۰ الی ۱۲ و بعداز ظهر ها از ساعت ۵ الی ۷ نامنویسی مینماید. علاقمندانیکه سن آنان ۸ تا ۱۵ سال باشد میتوانند با ارائه دو قطعه عکس و گواهی صحت مزاج از پزشك به هنرستان مراجعه و ثبت نام نمایند.
نشانی - خیابان ورزنده «خیابان جنوبی امجدیه» تلفن ۷۶۴۰۵۶

متروپل — گروه سینمائی — پولیدور
سانترال — ایفل — رویال

ازصبح چهارشنبه - نمایش میدهند

شون کانری در فیلم پاناویژن - رنگی
شما فقط دوبار زندگی میکنید

موزیك از جان باری محصول کمپانی یونایتد آرتیست

مهیج ترین، پر حادثه ترین و آخرین فیلمی که از عملیات (جیمز باند مامور ۰۰۷) تهیه شده وتنها یك دکور آن بیش از یك میلیون دلار هزینه برداشته است.

هیجان، حادثه، عشق درفیلمی که صحنه های مهیج آن تاکنون روی پرده سینما دیده نشده وفیلمبرداری هنرمندانه اش اعجاب جهانیان را برانگیخته است

ازهمین هفته

متروگلدوین مایر تقدیم میکند
برت لنکستر - دبوراکر
در فیلمی بکارگردانی: جان فرانکن هایمر

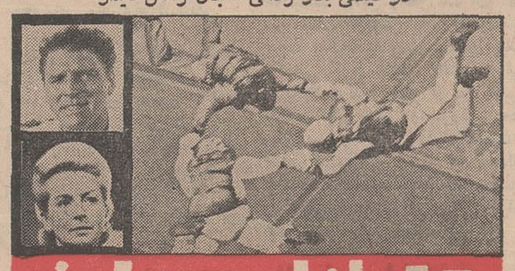

چتربازان میایند
رنگی MGM "The Gypsy Moths"

موزیك از: المر برنشتاین

دو مرد ... دوتیرانداز ..
از صبح سه شنبه در سینماهای
مهتاب - کریستال

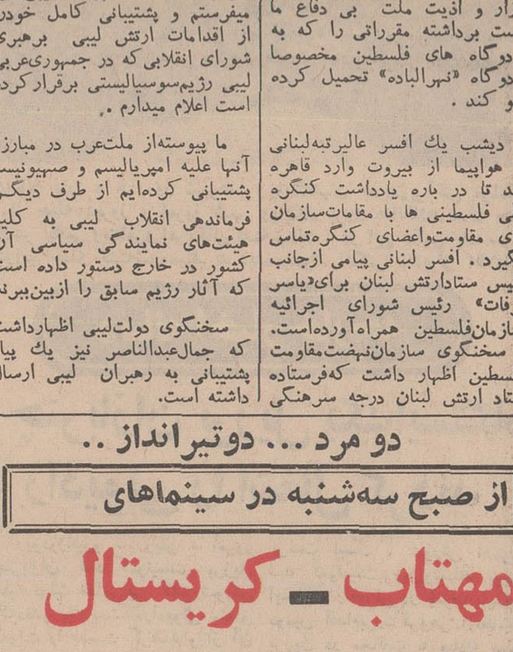

از صبح چهارشنبه درسینماهای
سالن تراس
دیانا - رکس - لیدو - نپتون - شهوند - همای
پاسارگاد - اسکار - ارانوس وآستارا (تجریش)

قصه ای لطیف از یك عشق ... حماسه ای بزرگ ازیك مرد ... ازیك انسان ... ازیك فوتبالیست .. قهرمانی که درمیدان فوتبال طوفان بپا میکرد و درزندگی همواره نمونه یك انسان شجاع وباشرف بود ..
پخش ازشرکت سینمارکس

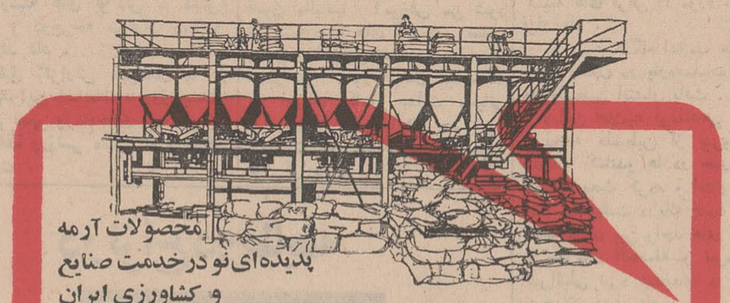

اطلاعات
صفحه ٤
یکشنبه ۱۶ شهریور ماه ۱۳۴۸
شماره ۱۲۹۸۶

تقاضای وام خرید و تکمیل خانه از امروز قبول میشود

خبرهای روز

پیام شاهنشاه

شاهنشاه آریامهر امروز بمناسبت سالروز اعلام استقلال برزیل پیام شادباشی بعنوان حضرت رئیس جمهوری آن کشور فرستادند در این پیام شاهنشاه سعادت ملت برزیل را آرزو فرمودند.

معاون وزارت دربار شاهنشاهی به مسکو رفت

بدعوت آکادمی علوم اتحاد شوروی آقای شجاع‌الدین شفا معاون وزارت دربار شاهنشاهی و مدیرعامل کتابخانه پهلوی امروز باهواپیما عازم مسکو شدند. در این سفر دانشگاه بزرگ مسکو طی مراسمی به آقای شفا درجه دکترای افتخاری دررشته زبان شناسی و ادبیات اعطاء خواهد کرد.

معاون بازرگانی وزارت اقتصاد

عطاءالله سلمان‌پور

عصر دیروز آقای هوشنگ انصاری وزیر اقتصاد به پیشگاه شاهنشاه آریامهر شرفیاب شدو آقای عطاءالله سلمانپور رابسمت معاون بازرگانی وزارت اقتصاد معرفی کرد.

آقای عطاءالله سلمانپور تحصیلات عالیه خود را در رشته بانکداری در انگلستان به‌پایان رسانده‌است.

آقای سلمانپور خدمت‌خودرا از بانک ملی ایران‌شروع کردو پس از چندی به ریاست شعب مختلف بانک ملی منصوب گردیدو پس ازتاسیس بانک مرکزی ریاست اداره خارجه‌بانک مرکزی‌را به عهده گرفت وسپس ریاست‌اداره نظارت بر ارز را عهده دارشد. آخرین سمت آقای سلمان پور معاونت بانک مرکزی‌بود.

معاون بازرگانی وزارت‌اقتصاد، استاد رشته مقررات ارزی انستیتو علوم بانکی می‌باشد و در امور اقتصادی ، بانکی ، بازرگانی ، حکمیت ، درامریکا وانگلستان و سویس و آلمان مطالعات زیادی انجام داده‌است.

مراجعت ژنرال ارشاد احمدخان

اداره روابط عمومی ستاد بزرگ ارتشتاران‌به آگاهی میرساندساعت ۸٫۳۰ دقیقه بامداد امروز ژنرال ارشاد احمدخان رئیس دبیرخانه مشترک وزارت پدافند پاکستان که برای یک دیدار یک هفته‌ای از بنیادهای نوین ارتش شاهنشاهی و آثار باستانی به ایران سفرکرده بود تهران را به سوی پاکستان‌ترک نمود. در فرودگاه تیمسار سپهبد غلامرضا ازهاری‌جانشین رئیس‌ستاد بزرگ ارتشتاران و گروهی ازافراد ارتش شاهنشاهی و چند تن از کارمندان سفارت‌پاکستان اززنرال احمدخان بدرقه نمودند.

بررسی آئین‌نامه اجرائی قانون کشت محدود خشخاش

بامداد امروز کمیسیون های اصلاحات ارضی وداد‌گستری‌مجلس سنا جلسه فوق‌العاده تشکیل‌دادند تاآئین نامه‌های اجرائی موادسه، چهار ، پنج، شش ، هفت‌و نه‌قانون کشت محدود خشخاش و صدور تریا کرا مورد بررسی قرار دهند.

آئین نامه مذکور پس ازتصویب دراین دوکمیسیون در جلسه کمیسیون بهداری مجلس سناکه بامداد چهار شنبه بطور فوق ـ العاده تشکیل میگردد موردبررسی قرار خواهدگرفت.

بازگشت از اروپا

آقای حاج آقا بزرگ ابوحسین که برای معالجه باروپا مسافرت نموده‌بود پس از بهبودی بتهران بازگشت .

پیش بینی هوا

هوای کرانه های دریای مازندران صاف گاهی کمی ابری‌بتدریج دراستان گیلان‌بر مقدار ابر ها اضافه همراه‌با بارندگی خفیف‌خواهد بود ، هوای استانهای آذربایجان کمی ابری بتدریج دربعضی ساعات قسمتی ابری همراه بابارندگی خفیف در مناطق کوهستانی ، هوای تهران صاف که‌دربعضی ساعا ت‌همراه با لکه های‌ابرو غبارآلود خواهد بود ، هوای کرانه های خلیج فارس وبحر عمان غبارآلود ،سایر نواحی صاف‌گاهی همراه با لکه های ابرو غبارآلود پیش‌بینی می‌شود .ضمنا حداکثر درجه حرارت‌امروز تهران‌نسبت‌بروز گذشته ۱ تا ۲ درجه گرمتر خواهد شد . گرمترین نقطه‌در ۲۴ساعت گذشته اهواز با حداکثر ۴۶ وحداقل ۲۶ ، خنکترین نقطه همدان با حداکثر ۲۸ وحداقل ۱۰درجه تهران‌با حداکثر ۳۳ وحداقل ۲۰درجه بوده‌است

اعلامیه دربار شاهنشاهی درباره افتتاح حساب برای تعمیر مسجد الاقصی

به‌امر مطاع مبارک اعلیحضرت همایون شاهنشاه آریامهر برای تعمیر و تزئین مسجد الاقصی اولین قبله مسلمانان جهان حساب‌شماره ۷۷۰۰۰ در بانک ملی ایران شعبه مرکزی افتتاح و شاهنشاه شخصا مبلغ یك میلیون ریال بدین‌منظور مرحمت فرمودند .چون همه روزه تلگرافات‌ونامه‌های‌زیادی‌ازسراسر کشور به‌پیشگاه مبارك همایونی مخابره میشود و آمادگی خود را برای کمك باین امر مقدس ابراز میدارند باکسب اجازه از پیشگاه ملوکانه بدین وسیله باطلاع ملت مسلمان ایران میرساند که هرکس مایل باشد میتواند کمك‌های خودرا باین حساب بریزد . بامر مطاع همایونی مبالغ‌جمع‌آوری شده تحت نظارت هیئتی از علمای اعلام ایران ومتخصصین فن که‌به‌موقع ازطرف شاهنشاه به‌بیت المقدس عزیمت خواهد نمود صرف مرمت‌این آستان مقدس خواهد شد.

وزیر دربار شاهنشاهی اسداله‌علم

پنجمین کنگره کوهنوردی در اصفهان گشایش یافت

بعد از ظهر روز گذشته باپیام والاحضرت شاهپور غلامرضا پهلوی ریاست کمیته ملی‌المپیك‌ایران‌پنجمین کنگره کوهنوردی ایران با حضور آقای طه استاندار اصفهان تیمسار سرلشکر نجیمی فرمانده مرکز توپخانه عده‌ای‌از روسای ادارات روسای هیئت های کوهنوردی و ورزشکاران در سالن شهرداری اصفهان گشایش یافت .

بنابگزارش خبرنگار مادراصفهان دراین کنگره که به مدت ۷ روز بطول‌خواهد انجامیدروسای سازمان های کوهنوردی شهرستانهای‌ایران وکوهنوردان کشور شرکت دارندو پیرامون مسائل مربوط‌به کوهنوردی به بحث وتبادل‌نظر خواهندپرداخت.

تغییرات در کادر معاونین وزارت‌کشور و کشاورزی

امروز خبرنگار ما کسب اطلاع کرد که در کادر معاونین وزارت کشور تغییراتی داده میشود .

امروز آقای حسن زاهدی وزیر کشور در جلسه‌هیئت اجرائیه‌حزب ایران‌نوین بود و فردا معاون جدید وزارت کشور معرفی میشود .

گفته شده که وزیر کشوربا‌حتمال قوی یکی از همکاران سابق خوددر وزارت کشاورزی را بهمکاری در وزارت کشور دعوت می کند . بنابراین در کادر معاونین وزارت کشاورزی نیز تغییراتی داده می شود .

ملاقات هیئت مدیره انجمن های محلی با وزیر کشور

اعضای هیئت رئیسه شورایعالی انجمن های محلی تهران امروز با وزیر کشور ملاقات کردند در این ملاقات آقای ویژه رئیس‌شورای عالی انجمن محلی به وزیر کشور تبریك گفت و آمادگی انجمن‌های محلی را در انجام خدمات اجتماعی. و عمرانی اعلام کرد .

وزیر کشورخدمات انجمن های محلی تهران را ستود و گفت : انجمن ها واحد های اجتماعی‌فعالی هستند که همواره در جهت عمران و آبادی و رفاه اجتماعی مردم کوشش کرده‌اند و افزود که این خدمات و فعالیت ها بایدادامه‌یابد و میان شهرداری و وزارت کشور و این انجمن ها همکاری نزدیکی ایجاد گردد .

مراسم سالروز بنیانگذاری حزب پان‌ایرانیست

بمناسبت روزپانزدهم شهریورماه که روز بنیانگذاری حزب پان ـ ایرانیست می‌باشد عصر دیروز کنفرانس‌بزرگی درباشگاه‌مرکزی این حزب برگزار گردید . گروه زیادی از اعضاء حزب‌و نیز گروهی از نمایندگان دو مجلس و کلای دادگستری ،فرهنگیان، دانشجویان کارگران در این کنفرانس حضور داشتند.

آقای‌محسن پزشکپور رهبرحزب پان‌ایرانیست و همچنین آقای‌دکتر محمد رضا عاملی قائم مقام رهبر حزب و گروهی دیگر به نمایندگی از طرف سازمانهای وابسته به حزب پان ـ ایرانیست در خارج‌از کشورپیرامون ملیت و هشتمین سال بنیانگذاری حزب پان‌ایرانیست و اصول انقلاب شاه و مردم ونقش مبارزات حزب پان‌ایرانیست در راه استیفای‌حقوق تاریخی ملت ایران سخنانی بیان داشتند .

مراسم سالروزبنیانگذاری حزب پان‌ایرانیست ازطرف کلیه‌سازمان‌های حزب مذکور در شهرستانهاو نیز در خارج از کشور برگزار گردید.

تقدیر

آقای دکتر ناصر مسنن پزشك قانونی‌تهران از طرف آقای وزیر دادگستری بعلت جدیت درانجام وظائف محوله کتبا موردتقدیرقرار گرفت .

● شعبات بانك در تهران تا ۵۰ درصد وصولی خود را برای پرداخت‌وام اختصاص میدهند

بانك رهنی ایران از امروز ، تقاضای پرداخت وام خریدساختمان و تکمیل و تعمیر خانه‌قبول میکند. این تصمیم صبح‌امروز بوسیله‌بانك رهنی ایران طی بخشنامه‌ای بکلیه شعب ابلاغ شد .

در این بخشنامه به هر شعبه اجازه داده شده است تا میزان پنجاه درصد وصولی خود را اختصاص به‌پرداخت‌وام های‌مذکور بدهند .

خبرنگار ما اضافه میکند چون امروز متقاضیان ازاین تصمیم‌اطلاع نداشتند ، لذا مراجعه زیادی ببانك شدولی انتظار میرودازفردا متقاضیان ببانك رهنی‌ایران‌وشعب‌آن مراجعه نمایند .

باید توجه داشت که این بانك از دیماه سال گذشته برای‌اجرای سیاست جدیدخوددر جهت‌آپارتمان سازی تصمیم گرفت که ازپرداخت وام‌خرید خانه‌و ساختمان وتکمیلی ساختمان خودداری نماید. بخشنامه امروز عملا این تصمیم را لغو کرد.

روز دفاع پاکستان

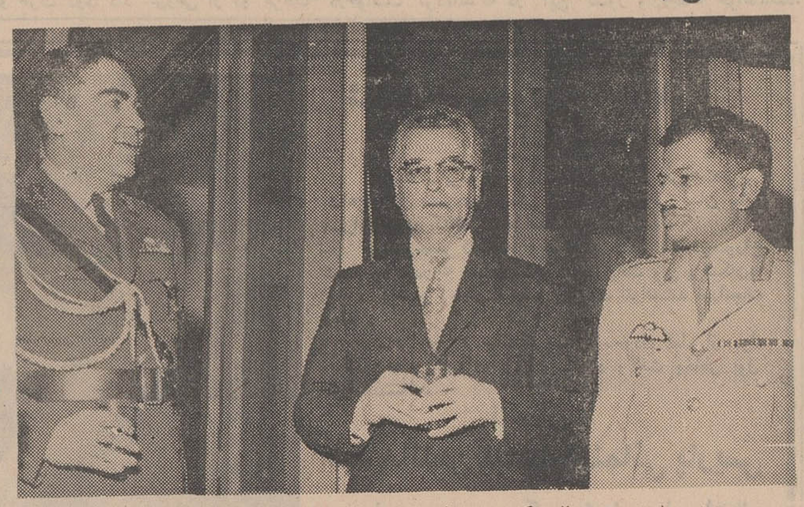

عصر دیروز بمناسبت روز دفاع پاکستان مجلس ضیافت عصرانه‌ای از طرف‌سرهنك «طریق محمدمیر» وابسته نظامی سفارت پاکستان‌برپا گردید که در آن گروهی از شخصیت های مملکتی‌و وابستگان نظامی سفارت‌خانه های خارجی‌حضور داشتند .

دراین عکس از راست به چپ وابسته نظامی سفارت پاکستان ، سردار شهنواز سفیر پاکستان ، تیمسار ارتشبد فریدون جم رئیس‌ستاد بزرگ ارتشتاران در ضیافت‌دیشب دیده میشوند .

توضیحات مقامات مرکز آزمون‌شناسی درباره نتایج کنکور

امروز اسامی ۷۳۱۹ نفر از قبول‌شدگان ۱۰۶ رشته‌دانشگاه که از طریق کنکور سراسری برای دانشگاههای تهران ـ تبریز ـ مشهد ـ اصفهان ـ جندی شاپور اهواز ـ و مدارس عالی بازرگانی ، هنرسرایعالی نارمك دانشکده کشاورزی رضائیه و دانشسرای تهران ، دانشسرای عالی سپاه دانش موسسه آمار ایران‌و دانشکده پلی‌تکنیك (صنعتی تهران) انتخاب شده‌اند ، اعلام گردید.

آقای دکتر خسرو مهندسی‌سخنگوی مرکز آزمون‌شناسی و استاددانشگاه ضمن اعلام اسامی قبولشدگان اضافه کرد : علاوه بر این رشته ها اسامی پذیرفته شدگان رشته های مختلف دانشکده هنر های زیبای تهران‌و رشته تربیت بدنی دانشکده علوم تربیتی دانشگاه تهران و دانشسرای عالی‌که امتحانات‌اختصاصی آنان‌بطورجداگانه انجام میشود بعدا اعلام خواهد شد .

همچنین اسامی پذیرفته شدگان چند رشته باقی مانده که باید در باره آنها باداشکده‌های مربوط مذاکراتی بعمل بیاید روز پنجشنبه اعلام خواهدشد.

بطوریکه تعداد پذیرفته شدگان‌نشان میدهد در برخی از رشته ها یك یا چند نفر بیش از ظرفیت تعیین شده قبلی پذیرفته شده‌اند . این افزایش بعلت‌آنستکه در پایان‌صورتهای‌تعدادی از داوطلبان نمره واحد مشابه‌ای داشته اند که حذف هیچیك از آنها امکان پذیر نبوده است و بدین دلیل در بعضی از صورتها چند نفر قبول‌شده بیشتر اعلام شده‌اند .

دکتر مهندسی اضافه کرد در باره عنوانهای تکراری برخی از رشته ها نظیررشته‌شیمی دانشکده علوم دانشگاه تهران داوطلبان باید توجه نمایند که تکرار عنوان باین علت بوده است که این گونه دانشکده ها دانشجویان خود را از میان دیپلمه های ریاضی وطبیعی‌بطورجداگانه انتخاب نمودند. بنابراین هر یك از عنوانهاوصورتهای اسامی مربوط بیکی از دیپلم هااست.

قبولشدگان پلی‌تکنیك

همچنین در باره پذیرفته شدگان پلی‌تکنیك تهران همانطور که قبلا اعلام شده بود این دانشکده در دو نیمسال ۲۴۹ دانشجو خواهد پذیرفت که از میان آنها بترتیب تقدم ۱۲۴ نفر میتوانند در شهریور ماه جاری و ۱۲۵ نفر باقیمانده در بهمن ماه ۴۸ برای نیمسال دوم ثبت نام نمایند و واردین دانشکده شوند .

نحوه ثبت‌نام

تاریخ و نحوه ثبت نام برخی از دانشگاهها نظیر دانشگاه تهران هم اکنون اعلام شده است و ثبت نام از ۲۵ شهریور می باشد و بقیه دانشگاه ها و مدارس عالی دولتی نیز تاریخ و نحوه ثبت نام خود را بعدا و بطور جداگانه اعلام خواهند کرد. اما در صورتیکه آگهی جداگانه از طرف دانشگاه ها و مدارس عالی منتشرنشود ثبت‌نام آنها از ۲۲ الی ۲۷ شهریور ماه بعمل خواهد آمد و پذیرفتشدگان میتوانند در آنروز ها برای ثبت نام به‌دانشگاهها و مدارس عالی مربوطه مراجعه نمایند .

در مرداد ماه تهرانیها ۱۵۰ شتر و ۱۲۰۰ تن مرغ و خروس خورده‌اند

مرداد امسال در تهران دویست‌و شصت‌وششهزارراس گوسفند و بز کشتار شده و گوشت آنها بوسیله دکانهای قصابی درسراسر شهر توزیع گردیده‌است بموجب آمار کشتارگاه تهران درهمین ماه یکصد و هشتاد و هشت نفر شترو چهارهزار وششصدراس گاو و گوساله وسه هزار سر خوك‌بوزن هشتادوشش‌هزارسر کیلو کشتار و توزیع گردیده است .

درمدت یکماه گذشته یك میلیون ودویست هزار مرغ و خروس بوزن هزارو دویست‌تن وسه‌تن‌ماهی‌بوسیله‌مردم‌مصرف شده است اداره کشتارگاه تهران اعلام کرد که درمرداد امسال مصرف گوشت‌قرمز در تهران به مقدار قابل توجهی بالا رفته و گوشت سفید نیز بقدر احتیاج، مصرف شده است .

دراین ماه بیش‌ازهزارلاشه گوشت معلول به وسیله دامپزشکان از ردیف گوشت های مصرفی خارج شده و به پودر تبدیل شده‌است .

مقررات شهریه دانشجویان تغییر کرد

صبح‌امروز وزارت علوم‌وآموزش عالی مقررات جدیدو اصلاح شده شهریه دولتی ها و موسسات آموزش عالی دانشگاه را‌اعلام نمود این مقررات که درده ماده تدوین گردیده جایگزین کلیه مقرراتی که‌تاکنون در دانشگاه ها ومدارس عالی‌دولتی وجود داشته شده‌است.

بفرمان شاهنشاه آریامهر در اجرای منشورانقلاب آموزشی وبه منظور تامین حداکثر تسهیلات‌در مورد دانشجویان دانشگاه ها و موسسات آموزش عالی دولتی‌آئین‌نامه‌اجرائی وصول شهریه دوره‌های لیسانس و دانشکده های گروه پزشکی و دوره های مهندسی دانشگاه ها و موسسات آموزش‌عالی دولتی بشرح زیر از طرف وزارت علوم و آموزش عالی‌اصلاح وجهت اجرا ابلاغ گردید :

ماده ۱ : دانشجویان می‌توانند شهریه خود را به‌یکی‌از طرق‌دو گانه‌زیرپرداز‌ند.

الف : شهریه هر نیمسال‌تحصیلی رانقدابحساب دانشگاه یا موسسه آموزش عالی بپردازند .

ب : در صورت عدم توانائی مالی شهریه تمام مدت تحصیل را پس از پایان تحصیل طبق موافقت‌نامه‌ای که‌قبل از دریافت گواهینامه پایان تحصیلات با دانشگاه یا موسسه عالی‌ا موزشی‌به‌امضاء خواهندرسند بپردازند.

این‌دسته ازدانشجویان می‌توانند برك تعهدنامه‌پیوست را ازدانشکده خود دریافت وپس‌ازتکمیل وامضاء دانشکده ، دانشگاه یا موسسه آموزش عالی‌تسلیم کنند. تعهد نامه امضا شده برای ثبت نام دانشجویان مشمول بند ب کافی خواهدبود.

تبصره :در مورد کسانی که‌در نظردارند ازمقررات‌این‌بند استفاده کنند دانشکده پس از تسلیم تعهد نامه وثبت نام مستقیما از طریق انجمن های دانشجویان‌پرسشنامه ها را مورد رسیدگی قرارداده در صورتی که عدم توانائی مالی‌در- خواست‌کننده مورد تائید قرار نگیرد دانشجو موظف است شهریه خود را طبق بند الف بپردازد.

ماده ۲ : دانشجویانی که‌میانگین نمرات دو نیمسال آنان درهرسال تحصیلی حداقل ۳٫۲ باشد درسال تحصیلی بعداز پرداخت‌شهریه معاف می‌باشد و چنانچه شهریهٔ آنسال را پرداخته‌باشند به‌آنان مسترد‌خواهد شد.

تبصره :دانشجویان مشمول ماده ۲ که بنابعلل موجهی نتوانند در سال‌تحصیلی بعد‌ثبت‌نام کنند هی- توانددراولین‌ثبت‌نام‌بعدی از معافیت مذکور استفاده نمایند .

ماده ۳ : کسانی که در امتحانات مسابقه ورودی دانشگاهها و موسسات آموزش عالی دولتی در ردیف ۵درصد اول قبول شدگان هر گروه امتحانی قرار گیرند از پرداخت شهریه سال اول تحصیلی معاف می باشند ولی‌برای پرداخت شهریه بقیه سالهای تحصیلی در صورتیکه مشمول ماده ۲ این آئین نامه نشوند شهریه خود را بیکی از طرق دوگانه مذکور در ماده یك خواهند پرداخت .

ماده ٤ : این آئین‌نامه فقط در مورد دانشجویان دوره‌های لیسانس دانشکده های گروه پزشکی و دوره های مهندسی قابل اجرا است و دانشجویان دوره های فوق لیسانس و دکترا غیر از گروه پزشکی و دوره های شبانه و تابستانی باید شهریه خود را در اول هر نیمسال تحصیلی نقدا بپردازند .

ماده ۵ : در مورد کسانی که ازیك دانشگاه یا موسسه آموزش عالی دولتی بدانشگاه‌یاموسسه آموزش عالی دولتی دیگری منتقل‌شوند شهریه پرداختی آن نیمسال‌بدانشگاه یاموسسه آموزش‌عالی دولتی جدید انتقال داده خواهد شد.

ماده٦ : دانشجویانی که سال آخر تحصیل خود را می گذرانند درصورتی که حداکثر ٦ واحد درسی آنان باقی مانده‌باشدوبرای واحد های باقیمانده ثبت نام نمایند فقط نصف شهریه خود راخواهندپرداخت و اگر از شش‌واحد بیشتر باقیمانده باشد باید تمام شهریه را بپردازند .

ماده ۷ ـ دانشجویان سال هفتم پزشکی که در بیمارستانها بکار ورزی اشتغال دارند از پرداخت شهریه آنسال معافند .

ماده ۸ ـ دانشگاهها و موسسات آموزش عالی دولتی موظفند پس از ختم تحصیلات دانشجو بمحض ارائه گواهی دال بر تصفیه حساب شهریه مربوطه حداکثر ظرف مدت یك هفته نسبت‌بصدورگواهی‌نامه ختم تحصیلات دانشجو اقدام کنند و در صورت عدم تصویه حساب مجاز بصدور گواهینامه نخواهند بود .

ماده ۹ : دانشجویانی که برای دریافت وام شهریه در گذشته سفته امضاء کرده‌اند میتوانند بتدریج با سپردن تعهدنامه وام شرافتی سفته های خود را دریافت دارند .

ماده ۱۰ ـ این آئین‌نامه جایگزین آئینامه ها و بخشنامه هائیست که در گذشته د ر مورد وصول شهریه ابلاغ گردیده است .

دنباله حوادث شهرستانها

اتوبوس با ۳۱ مسافر واژگون شد

● در این حادثه ۲ نفرکشته وعده‌ای مجروح شدند

دیروز هنگامی‌که اتوبوس‌شماره ۷۳۶۶۸ تهران برانندگی هرمز ابراهیم صفت وسرنشینی ۳۱ نفر مسافراز رشت عازم تهران بودبر ۱۸ کیلومتری جاده آبیك قزوین براثرسرعت زیاد با پسربچه ده ساله‌ای بنام‌علی تصادف کرد و پس از طی مسافتی در کنار جاده‌واژگون گردید .

گزارش خبرنگار مادر آبیك حاکیست دراین واقعه عده ای از سرنشینان اتوبوس مجروح شدندو جهت معالجه به بیمارستانهای‌آبیك وکمالی کرج انتقال یافتند ولی معالجات درباره دونفر از مجروحین باسامی علی رجبی و پیرزنی ۵۰ ساله موثرواقع‌شد وآنهادر گذشتند اسامی مجروحین حادثه عبارتست‌از محمودمهدیزاده سکینه کیانی‌محمد ولی‌نوظهوری سید علی‌روزی خواه هادی قدردانی و حسن رضی پور .

پدری دختر ۱۶ ساله خودرا کشت

محمد علی عبداله نژاد ساکن بجستان گناباد دختر شانزده ساله خود را که در خواب بود کشت .

خبرنگار ما در گناباد گزارش داد شب گذشته هنگامی که‌زهرا به خواب رفته بود محمد علم به بالین او رفت‌و با چند ضربه‌کلنك که برسر زهرا وارد ساخت اورا از پای در آورد .

با اطلاع جریان به مقامات مربوطه زهرا به بیمارستان‌گناباد انتقال یافت ولی براثر شدت جراحات وارده درگذشت و محمد علی باپرونده متشکله برای‌تعیین مجازات قانونی‌دوانه زندان گردید.

تصادف اتوبوس و وانت

یك نفر کشته شدو ۲ نفر آسیب دیدند

دیروز یك اتوبوس مسافری و یك وانت استیشن‌در حوالی‌«تیکمه داش» تبریز با هم تصادف کردند و براثر شدت برخورد واژگون شدند .

با اتوبوس مذکور که بشماره ۷۴۲۴۳ بود و رانندگی آنراخلیل امیر اصلانی بعهده داشت چندین نفر مسافر قصد عزیمت‌از تهران‌به تبریز را داشتند ولی در نزدیکی «تیکمه داش» اتوبوس آنان دچار حادثه‌شد و بعلت برخورد باوانت شماره ۴۷۲۳ واژگون گردید .

طبق گزارش خبرنگار ما در تبریز دراین واقعه هردو وسیله نقلیه بعلت شدت تصادف واژگون شدند و ۲۵ نفر از سرنشینان اتوبوس آسیب دیدند.

راننده وانت نیز در اولین لحظه تصادف جان‌سپردو کلیه‌مصدومین به بیمارستان های تبریز انتقال یافتند . حال چند تن از مجروحین رضایتبخش نیست .

دختری که از خرمشهر فرار کرده بود در تجریش پیدا شد

دختری که قصد ازدواج باجوان مورد علاقه‌اش را داشت ، پدرش بقصد تنبیه او ، پیرمرد ۶۰ساله‌ای را که از هردو چشم نابینا بودبجای مرد مورد نظر وی برسر سفره‌عقد نشاند و بدون اینکه خود دختر متوجه جریان باشد خطبه عقد و ازدواج را بنام آنان جاری ساخت‌و دختر هنگامی که از وضع با خبر گردید که پیرمرد ۶۰ ساله ونابینا رسما شوهر شرعی او شده بود .

مطالب مذکور را صبح امروز دختر ۱۸ ساله‌ای بنام زهرا که‌شب گذشته توسط مامورین کلانتری تجریش جلب شده بود به‌خبرنگار ما در شمیران اظهار داشت وافزود پدر من که شدیدا با عروسی من و جوان موردعلاقه‌ام‌مخالف بودتصمیم داشت با عمل خود باصطلاح مرا تنبیه کند ولی منهم که نمیتوانستم یك عمر با این شرایط زندگی کنم از خانه وی در خرمشهر فرار کردم و بتهران آمدم. زهرا صبح امروز پس‌از تنظیم پرونده تحویل مددکاری اجتماعی گردید تاترتیب انتقال وی به خرمشهر داده شود.

نصیب «بدبخت» یك جفت گیوه شد !

روز گذشته یکی از سارقین معروف پیشینه‌دار شمیران که از چند ماه قبل‌تحت تعقیب بودهنگام سرقت یك جفت گیوه در یکی از مساجد شمیران دستگیر شد و تحویل مقامات قانونی گردید .

خبرنگار ما درشمیران گزارش داد : سارق مذکور پس از اعزام به کلانتری خود را اکبر قربانی معرفی کرد و ماموران آگاهی شهربانی شمیران پس ازرسیدگی دریافتند که وی یکی از سارقین پیشینه‌دار است و معروف به‌اکبر بدبخت میباشد اکبر پس ازتنظیم پرونده روانه زندان گردید .

دومین دوره آموزش ضمن خدمت وزارت دارائی شروع شد

بمنظور تجهیز بیشتر کادر ماموران تشخیص مالیاتی انجام می‌شود .

دومین‌دوره آموزش ضمن‌خدمت دروزارت دارائی‌برای‌ماموران‌مالیاتی شهرستانها افتتاح گردید درمراسم مذکور که باشرکت‌مقامات وزارت دارائی و جمعی از اساتید مدرسه عالی‌بازرگانی صورت گرفت آقای رهبر معاون وزارت دارائی ضمن تشریح برنامه و هدف آموزش‌ضمن خدمت‌گفت‌دوره های آموزش‌ضمن خدمت که از طرف اداره کل آموزش وزارت دارائی طبق برنامه منظمی در سطح مملکتی پی‌ریزی‌و به مرحله اجرا گذارده شده است

دردومین دوره برنامه مذکور که اینك‌بنام نامی شاهنشاه آریامهر افتتاح‌می گردد ۳۲ نفر کارمند معرفی شده از هفت استان ودوازده شهرستان بمدت ده هفته زیر نظر کارشناسان مالیاتی و اساتید مدرسه عالی بازرگانی بفرا گرفتن تخصص واطلاعات لازم در زمینه شغلی خود خواهند پرداخت‌وتوفیق درگذراندن‌دوره آموزش ضمن خدمت در انتخاب .انتصاب. ترفیع وتغییر شغل آنها معیار ارزنده و قابل‌توجهی محسوب خواهد شد.

معاون وزارت دارائی افزود : در این‌دوره که با همکاری سرسه‌عالی بازرگانی انجام می گیرد اصول حسابداری وحسابرسی مالیاتی و همچنین تفهیم و توجیه موادمختلف قانون مالیاتها آموزش می شود شرکت‌دردوره های آموزش ضمن خدمت بماموربن تشخیص مالیات‌ها درسراسر کشور امکان میدهد که در اجرای کامل عدالت مالیاتی مواد مختلف قانون‌را در حوزه ماموریت خود بادید واحدی مورد عمل قراردهند .

آغاز مسابقات ورزشی واحدهای ژاندارمری

از صبح‌دیروز مسابقات ورزشی واحد های ژاندارمری کل کشور طی مراسمی در مشهد آغاز شد. شرکت‌کنندگان دراین مسابقات در رشته های بوکس ، کشتی، شنا و دوچرخه سواری مسابقه خواهد داد .

طبق گزارش خبرنگار ما در مشهد این مسابقات تا روز بیست‌و پنجم شهریورماه‌جاری درزمین‌های مختلف ورزشی مشهد ادامه‌خواهد داشت .

در نزاع دوطایفه

عده‌ای مجروح ومصدوم شدند

بیمارستان امدادی شفیع‌زاده امیرکلا وابسته به جمعیت‌شیرو- خورشید سرخ بابل طی مردادماه سال جاری ، ۱۴۶۸ نفر بیمار رادر بخشهای مختلف این بیمارستان معاینه و معالجه کرد . از این عده ۴۹۶ نفر بیمارسرپائی ، ۱۸۵ نفر در آزمایشگاه ، ۱۵۳ نفر دربخش رادیولژی ، ۳۵۸ نفر در بخش اورژانس و ۱۲۳ نفر در بخش جراحی بیمارستان مذکور تحت درمان قرار گرفتند .

ویتنام جنوبی پیشنهاد آتش‌بس ویتکنك را رد کرد

حملات سراسری ویت کنك‌همچنان‌ادامه دارد و هر روز شهرها و پایگاههای جدیدزیرآتش موشکها وخمپاره‌های‌ویتکنگ‌اقرارمیگیرند. از جمله دیروز و امروز شهر وپایگاه بزرك «دانانك» هدف حمله شدید ویت کنك‌قرارگرفت وعده‌ای‌غیر نظامی ویتنامی‌و امریکائی‌کشته‌شدند . در این عکس یك سرباز ویتنامی که برجنازه برادرش که‌دراین حمله کشته‌شده‌میگیرید دیده‌میشود. (عکس رادیوئی اطلاعات)

دنباله اخبار خارجه

چتربازان برزیل یک‌ایستگاه رادیوئی را اشغال کردند

ریودوژانیرو ـ رویتر ـ امروز چتربازان ضد کمونیست برزیل علیه دولت نظامی‌این کشورشورش کردندو یك‌ایستگاه‌رادیوئی متعلق بدولت را بدست گرفتند و از آن به پخش اعلامیه هائی برضد دولت پرداختند . در این اعلامیه ها دولت نظامی برزیل متهم شده که میهن پرست نیست . شورش افسران ضد کمونیست‌برزیل‌وتسلط بریك ایستگاه رادیوئی در جنوب پایتخت دومین اقدام‌بزرگ گروهی ازنظامیان برزیل در مخالفت با مبادله سفیر امریکا و پانزده چریك کمونیست زندانی است . دیروز افسران‌نیروی دریائی مدت چند ساعت مانع‌پرواز هواپیمای حامل زندانیان سیاسی شدند . برای مقابله با شورش چتربازان فرماندهان نظامی این کشور جلسه فوق‌العاده‌ای تشکیل داده‌اند . شورش چتربازان‌برزیلی جنبه کاملا ضد کمونیستی دارد و در حقیقت ناشی از آزادی زندانیان کمونیست است.ارتش برزیل‌بهمین مناسبت اعلامیه‌ای انتشار داد و اعلام داشت گسانی که ایستگاه رادیوئی را اشغال کرده‌اند چترباز نیستند بلکه گروهی تروریست‌می باشند .

تهدید کردند

چریك های نیکاراگوئه امروز سفیر کوستاریکا رادر نیکاراگوئه تهدید کردند که اگر دولت کوستاریکا فورا سه نفر چریك اسیر نیکاراگوئه‌ای را آزاد نکند او را بقتل خواهند رساند . چریك های‌مزبورهفته گذشته در کوستاریکا باتهام دستبرد زدن بیك بانك دستگیر شدند .

چریك های نیکاراگوئه امروز طی نامه‌ای از سفیر کوستاریکا خواستند که هرچه زود تر وسایل آزادی زندانیان را فراهم کند .

زدو خورد های شدیدنیرو های اسرائیل و کوماندو های عرب

قاهره ـ خبرگزاری فرانسه ـ کنگره ملی فلسطین که از چند روز قبل در قاهره تشکیل جلسه داده بود بکار های خود پایان‌داد. از یازده عضو کمیته اجرائیه‌سازمان آزادی‌بخش فلسطین‌هشت نفرشان دوباره‌بعضویت کمیته انتخاب‌شدند کنگره ضمناسه عضو جدیدبعنوان علی‌البدل انتخاب کرد . کنگره در آخرین جلسه خود توصیه های کمیته های فرعی را مورد تصویب قرار داد .

در همین هنگام اعلامیه هائی در قاهره وعمان در باره‌عملیات کماندو های‌فلسطین انتشار یافت .

دراین اعلامیه فرماندهی مبارزه مسلحانه فلسطین از پیروزیهای جدید کماندو ها در جبهه های مختلف بحث کرده و اعلام داشته است که‌دیشب دریك جبهه بیست کیلو متری بین واحد های وابسته به سازمان العاصفه و نیرو های اسرائیلی نبرد شدیدی در منطقه جولان روی داد .

این نبردها چهار ساعت طول کشید وتلفات سنگین‌جانی‌بدشمن وارد آمدو کماندو ها تعدادزیادی از وسائل جنگی اسرائیلی ها را از بین بردند .

اعلامیه دیگری که از طرف سازمان مقاومت‌فلسطین صادرشده حاکی است که در ۲۴ ساعت‌اخیر کماندو های فلسطین در غزه «منطقه بحرالمیت» به عملیات کماندوئی وسیعی دست زده و تلفات و خسارات سنگینی بدشمن وارد ساخته‌اند . کماندو ها دراین مدت دفتر نظامی اسرائیل در «دمیرالجیل» و یك تلمبه آب را منفجر ساخته و خطوط ارتباطی اسرائیل را قطع کرده‌اند .

کماندوها ضمنا در عملیات‌خود در دره اردن یك زره‌پوش یك اتومبیل نظامی ویك‌آشیانه‌مسلسل را منهدم ساخته و عده زیادی از سربازان دشمن را کشته یازخمی کرده‌اند .

سفر مهم ملك‌حسین به‌لبنان

بیروت ـ خبرگزاری فرانسه ـ یك مقام رسمی در بیروت اظهار داشت که ملك‌حسین پادشاه اردن روزچهارشنبه این‌هفته‌بدعوت‌شارل- حلو رئیس جمهوری لبنان وارداین کشور خواهد شد .

پادشاه اردن درمدت توقف خود درباره مسائل مربوط به جهان‌عرب و بویژه آخرین تحولات روابط لبنان‌با کشورهای عربی‌مورد بررسی قرار خواهد گرفت .

براثر حوادث روز های اخیر لبنان در وضع حساسی قرار گرفته است . سفر ملك‌حسین به لبنان مهم تلقی شده است .

اطلاعات ۱۳۰۴
صفحه ۵
یکشنبه ۱۶ شهریور ماه ۱۳۴۸
شماره ۱۲۹۸۶

سوءِ ظن

فخری کیومرثی ۳ سال قبل بدست شوهرش که به او سوء ظن پیدا کرده بود بقتل رسید

فریده زمانی چند روز قبل توسط شوهرش که به او بدگمان شده بود خفه شد

ولی شوهر ۵۵ ساله ام‌البنین قدیانی که به‌او ظنین شده بودوی‌رانیمه شب کشت

آفتی که بعضی زنهاوشوهرهابه آن گرفتار می‌شوند

هفته گذشته در کوی خزانه اتابکی تهران در یك سحرگاه ،مردی همسر جوانش را که به‌او سوءظن پیدا کرده بود درخواب خفه‌کرد وسپس او رادر همان حال در رختخواب گذارده و خود را به ضابطین دادگستری محل معرفی کرد .

اواعتراف کرد که زنش‌را دیوانه‌وار دوست‌میداشت وکوچکترین حرکات غیرعادی او، در نظروی بزرك جلوه میکردواعصابش‌رادرهم میفشرد،اتفاقاهمزمان بااین‌حادثه‌در کرمان نیز شوهری، مردی را که‌گمان می‌کرد درصدد اغفال همسرش می‌باشد کشت .این ۲حادثه که نظایر متعددی داشته است سبب شد که مطلب امروز رابه ذکر مختصری از چندحادثه «سوءظن» که در سال های اخیر روی داده است اختصاص دهیم. هدف اینست که‌مطالعه این‌وقایع درس عبرتی باشد تاهر سوءظن بیجائی باعث پریشانی خاطر نشود وزندگی راه‌تباه نسازد .

چند سال پیش مردی که‌همیشه ساعت ٤ بعداز ظهر به‌خانه میرفت یك‌روز بعلت کسالت ساعت ۱۰ صبح به‌منزلش که در کوی نازی‌آباد واقع بودمراجعه کرد،همسرش در خانه نبود، از همسایگان سراغ اورا گرفت گفتند که‌ساعت ۹صبح جوان خوش‌قیافه و بلندقدی به‌خانه اووارد شدونیم ساعت بعدبا همسر وی ازخانه بیرون‌رفت .

از ازدواج این‌مردچند ماه‌بیشتر نمی‌گذشت معذلك همه بستگان زنش را جزبرادر کوچك او که در خوزستان کارمیکرد می‌شناخت . قیافه مردی که همسایگان برایش شرح‌داده بودند باقیافه هیچیك از بستگان زنش مطابقت نمی کرد ودر فکربرادر کوچك‌زنش هم‌نبود. این مرد که اصولازود رنج بود تحت‌تأثیر کسالت خود دچار آن چنان سوءظنی شد که به حال‌غیر عادی افتاد.یك موتوسیکلت کرایه کرد وبه‌جستجوی‌همسرش‌پرداخت. اتفاقا در نزدیکی ایستگاه راه‌آهن تهران دریك تاکسی چشمش به زنش که‌در کنار «مردجوان» نشسته بود افتاد، چون دیوانه‌ای راه را بر تاکسی بست آنرا متوقف ساخت ، جوان راباائین کشید وزیر مشت و لگد افکند، زنش که از دیدن این صحنه مبهوت شده بود تاچنددقیقه نتوانست حرفی بزند .دراین موقع مردم صارب‌را که‌بقصد کشت کتك می‌زد گرفتند و این مرد پس از اینکه اطلاع یافت آن جوان‌برادر کوچك همسرش می‌باشد که همان روز صبح از خوزستان برای دیدن او به‌تهران آمده بود از عمل خود سخت شرمنده و پشیمان شد.برادر زن این‌مردگفت که‌باتفاق‌خواهرش به‌گاراژ رفته بود تا اثاثه خود رابه خانه‌او منتقل کند .

● ماجرای عکس

اخیرا یك زن جوان یك روز در جیب‌شوهرش عکس دختری را پیدا کردوچون دیوانه‌وار شوهرش را دوست میداشت بدون اینکه در باره عکس باشوهرش صحبت‌کندو ناراحتی خود رارفع نماید از آن‌پس نسبت به‌شوهرش‌دچار سوءظن‌شد. این بدگمانی بقدری شدید بودکه هرحرکت غیرعادی شوهر این زن، حتی خنده‌هایش در نظر او تعبیر دیگری داشت. تااینکه مطلب نزد این زن آنقدر بزرك شد که‌تصمیم گرفت شوهرش را تعقیب کند و برای اینکه شناخته نشود موهایش راکوتاه کرد و بصورت مردانه درآورد ، ناخنهایش را نیز کوتاه نمود ویك دست لباس مردانه تهیه کرد وباتومبیل برادرخود به‌تعقیب شوهرش پرداخت .

اتفاقاموقع تعقیب چون حواسش متوجه اتومبیل شوهرش بوداز خیابان منحرف شد و بایك ستون فلزی برخوردکرد وبراثر اصابت سرش باشیشه اتومبیل ازحال رفت وبه‌بیمارستان منتقل شد ، دراینجا بود که‌شوهرش بادیدن آن‌قیافه نسبت به زنش بدگمان شد ، اما حقیقت زودآشکار گردیدو درآنجا معلوم شد عکسی را که‌این زن‌در جیب شوهرش پیداکرده‌بود متعلق به‌دختر یکی از همکاران‌وی بودکه درگذشته بود و شوهر او بخاطر همکاری موافقت کرده بود که عکس را به‌عکاسی که دوست او است بدهد تا آنرا بزرك کند و «شب‌هفت» برمزار دختر بگذارند. مردی که براثر سوءظن خانه‌اش را آتش زده بود میگفت :

از ساعتی که به خانه می‌آمدم تا موقع خواب چند بار تلفن خانه زنك میزد،ولی‌وقتی گوشی‌رابر می‌داشتم‌طرف که‌صدای‌مرا میشنید‌قطع میکرد و این عمل مرا آنچنان‌دچار سوءظن کرد که یك شب که این تلفن۷بار تکرار شد حوصله‌ام سررفت ، بطوریکه بالگد بخاری دستی را سرنگون کردم‌وخانه آتش گرفت . پس‌از سوختن قسمتی از خانه، تازه متوجه شدم که چرا قبل از انجام‌این‌عمل امتحان‌نکردم‌ببینم وقتی همسرم گوشی رابرمیدارد‌آیا بازهم تلفن قطع می‌شود یانه ؟

در همین موقع مامورین آتش‌نشانی رسیدند و مشغول‌اطفاء حریق شدند که تلفن دوباره زنك زد .به زنم گفتم‌گوشی رابردارد خودم‌نیز، یك‌تلفن دیگر را که‌در خانه‌داشتم به پریز وصل کردم‌و باکمال‌تعجب دیدم که‌با صدای همسرم نیز تلفن قطع شد ودر اینجابود که به‌اشتباه خود پی‌بردم واز اینکه دچارسوءظن شده بودم شرمنده شدم .

● آدرس عوضی

چندی پیش یك مهندس جوان نامه‌ای از پست دریافت داشت که بعنوان همسرش بودو به آدرس خانه آنها فرستاده شده بود . مهندس نامه را خواند از جانب جوانی بود که خطاب به دختر مورد علاقه‌اش نوشته بود، سخت ناراحت شد و چون توقع بی وفائی از همسرش نداشت ، خود را مسموم کرد ، اما همسرش که متوجه مسموم شدن او گردیده بود وی را به بیمارستان رسانید و نجات داد . مهندس علت خودکشی رابیان کردو همسرش‌سوگند خورد که چنین مردی را نمی شناسد . دراین‌زمینه‌تحقیقاتی بعمل آمد و معلوم شد که‌در کوچه مهندس‌دختری که‌نامزد دارد ، با همین اسم و فامیل زندگی می کند و نمره خانه آنها ۳۷ است ، در حالیکه نمره خانه مهندس ۳۷ بود و نویسنده نامه «۳»را شبیه «۳» نوشته بود واین ماجرای غم‌انگیز را پدید آورده بود. مهندس پس از کشف‌حقیقت می‌گفت پاکت را به این‌جهت بازکرد که دلش با دیدن آن به شور زدن افتاد و بعلاوه در آنموقع همسرش به‌تمرین رانندگی رفته بودو در خانه نبود.

● حوادث متعدد

«سوءظن» حوادث متعددی در خانواده ها پدید آورده است . چندین سال قبل دشمنان یك مرد از این «امر» استفاده کرده‌و مردی را با ارسال نامه ، نسبت به همسرش ظنین کرده بودند و بااین عمل او را گرفتار ناراحتی روحی و اختلافات خانوادگی‌دامنه‌داری‌نموده بودند .

بسی اوقات این وقایع‌سبب«قتل» شده است . از آن جمله قتل ام‌البنین قدیانی در ۲۷ اردیبهشت ماه سال ۱۳۴۷ بدست شوهر ۵۵ ساله‌اش ولی‌دمیرچینی بود که پس از انجام قتل ثابت شد سوء ظن بی جا بوده است . این مرد زنش را که‌ازاو جوانتر بود درخواب‌خفه کرد.

همچنین قتل فخری کیومرثی بدست شوهرش رضا ازهمین«سوء ظن» منشاء گرفته بودودر آخرین حادثه که هفته پیش صورت گرفت، محمد مختاری ساکن کوی اتابکی زن جوانش فریده زمانی را درخواب خفه کردو ٤ فرزند خود را بی سرپرست نمود . این حادثه ناشی ازاین بود که فریده چند ساعت دیرتر به خانه آمده بود . این ۳ مرد هر ۳ خود را پس از ارتکاب جنایت معرفی کردند .

* قابل حل

این مسائل اگر کمی دقت در آن شود ، همه قابل حل است . یك صاحبنظر اجتماعی می‌گفت: زن هاو شوهر ها در اختلافات و کدورتهای خود نباید موضوع «مذاکره» را فراموش کنند ، بر اثر مذاکره بسیاری از مسائل حل میشود ، نباید گذارد ناراحتی ها بصورت عقده درآید . روانشناسان سوءظن را ناشی از غرور و عزت نفس و همچنین نتیجه حس تعلق زن و شوهر نسبت بهم میدانند.

چند ماجرای خواندنی از «سوء ظن»

توشیبا سازنده بیش از ۶۰۰۰ نوع لوازم الکتریکی والکترونیکی Toshiba

اتومبیلی که همیشه پول است
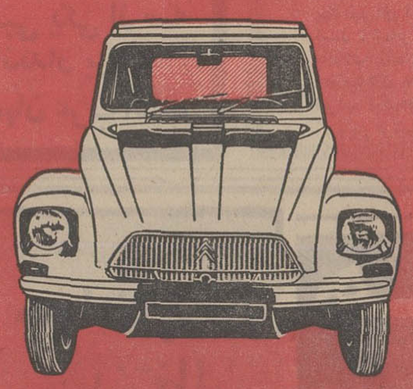
ایران
اتومبیل سواری
ساخت سیتروئن ایران

آگهی استخدام پیمانی

هواپیمائی کل کشوری درنظردارد یکنفر مهندس الکترونیك از محل طرح عمرانی عیر مستمر طبق شرایط‌زیر باحقوق مکفی بطور قراردادی (فعلا برای یکسال) استخدام نماید.
الف ـ تابعیت ایران.
ب ـ متدین بیکی از ادیان رسمی کشور
ج ـ داشتن تحصیلات عالی مهندسی از دانشگاه های ایران و یا دانشگاه های معتبر خارجی.
د ـ داشتن حداکثر ٤٠ سال سن.
ه ـ داشتن حداقل دوسال سابقه‌کار در شغل مربوطه در موسسات معتبر .
و ـ آشنائی کامل به زبان انگلیسی.
ز ـ داشتن برك خاتمه خدمت وظیفه یا معافی دائم.
داوطلبان واجد شرایط میتوانند با دردست داشتن دو قطعه عکس ٤×٦و یکبرك رونوشت شناسنامه حداکثر تا آخر وقت اداری روز ۲۷ر۶ر۴۸ برای نام‌نویسی به‌اداره کارگزینی‌هواپیمائی کل کشوری واقع در ساختمان قدیم فرودگاه مهرآباد مراجعه نمایند تا ترتیب آزمایش ومصاحبه حضوری آنان داده شود .
م‌الف ٦٣١٦ هواپیمائی کل کشوری
۱ـ۳ آ ـ ۴۰۹۳۲

پیرو آگهی قبلی مربوط به استخدام در تلویزیون فارس مرکز شیراز باطلاع میرساند کلیه داوطلبان می توانند با ارائه قبض مبلغ پانصد ریال پرداختی بحساب جاری شماره ۷۱۰ سازمان تلویزیون ملی ایران در بانك مرکزی ایران (قابل پرداخت درکلیه شعب بانکها) تا پایان وقت اداری روز پنجشنبه بیستم شهریور ماه برای دریافت کارت شرکت در امتحان :
۱ـ درشیراز بدفتر جشن هنر واقع در ساختمان دانشکده مهندسی دانشگاه پهلوی.
۲ـ درتهران بکارگزینی سازمان‌تلویزیون ملی ایران خیابان پهلوی بلوار جانسپار شماره ۲۳ مراجعه فرمایند .
امتحان روز جمعه بیست‌ویکم شهریورماه همزمان در شیراز و تهران برگزار وخاهد شد.
محل‌امتحان درشیراز: ساختمان دانشکده مهندسی دانشگاه پهلوی .
محل امتحان درتهران : اداره مرکزی تلویزیون ملی‌ایران واقع در خیابان پهلوی‌خیابان جام جم ساختمان شماره ۳ است .
آ ـ ۳۹۳۱۶ ۱ـ۵

شرکت سهامی ایرانی‌تولید اتومبیلهای‌سیتروئن برای تعمیر اتومبیلهای سیتروئن در ناحیه مرکز شهر تهران ونواحی جنوب وغرب و جنوب غربی تعمیرگاه مجاز میپذیرد . داوطلبان جهت کسب اطلاعات بیشترمیتوانند همه‌روزه‌ازساعت ۱۰ صبح الی۱۲ ظهر به‌تعمیرگاه‌مرکزی‌سیتروئن خیابان آیزنهاور شماره ۵۵۳ مراجعه نمایند .
آ ـ ۴۱۸۹۰

دبیرستان پهلوی‌قاینات

احتیاج بیکنفر دبیر لیسانسیه فیزیك برای تدریس دوره دوم دارد،که علاوه بر مزایا وسیله انجمن همکاری خانه و مدرسه دبیرستان کرایه محل سکونت و بهاء آب وبرق مضرفی هر ماه مبلغ ده هزار ریال پرداخت خواهدشد داوطلبین می‌توانند تابیستم شهریور آمادگی خود را بدبیرستان اعلام‌دارند.
انجمن همکاری خانه و مدرسه دبیرستان پهلوی
آ ـ ۴۱۹۰۴

آگهی استخدام در نیروی هوائی شاهنشاهی

۱ـ نیروی‌هوائی شاهنشاهی بمنظورتامین‌پرسنل کادردرجه‌داری تعدادی‌داوطلب بمنظور استخدام‌درآموزشگاه گروهبانی باشرایط زیر میپذیرد :
الف ـ تابعیت دولت شاهنشاهی ایران .
ب ـ متدین بیکی از ادیان رسمی کشور .
پ ـ سن بین ۱۸ سال تمام و ۲۴ سال تمام .
ت ـ دارا بودن حداقل گواهینامه قبولی دوم متوسطه .
ث ـ صحت مزاج و تناسب اندام برطبق گواهی بهداری نیروی هوائی و حداقل قد ۱۶۳ سانتیمتر .
ج ـ نداشتن پیشینه بد .
چ ـ سپردن تعهد خدمت درنیروی هوائی شاهنشاهی بمدت شش سال از تاریخ پایان دوره آموزشی .
ح ـ نداشتن عیال و اولاد و کسان‌تحت تکفل .
۲ـ مدت تحصیل درآموزشگاه مزبور یکسال بوده و داوطلبان درطول این‌مدت شبانه روزی بوده و ماهانه مبلغ ۱۲۵۰ ریال بعنوان کمك هزینه تحصیلی دریافت مینمایند .
۳ـ داوطلبان پس‌از خاتمه دوره یکساله آموزشگاه و احراز موفقیت درآزمایشها بدرجه گروهبانسومی مفتخر و برطبق‌مقررات قانون استخدام نیروهای مسلح شاهنشاهی از حقوق و مزایای مربوطه استفاده مینمایند .
٤ـ داوطلبان میتوانند برای کسب اطلاع بیشتر و ثبت‌نام با دردست داشتن فتوکپی گواهینامه تحصیلی ـ عین شناسنامه (بفرم جدید باعکس) ۱۰ برگ رونوشت مصدق شناسنامه ۲۲ قطعه عکس ٤×۳ از تاریخ این آگهی تاتامین احتیاج (باستثناء روزهای تعطیل و پنجشنبه ها) از ساعت ۷ الی ۱۲ بمرکز آموزش های هوائی واقع درخیابان تهران‌نو ـ ایستگاه فرودگاه مراجعه نمایند . م ا ف۶۳۸۲
نیروی هوائی شاهنشاهی
آ ـ ۴۰۹۶۰ ۱ـ

ارزانترین و گرانترین
کاغذ دیواری
ساخت کشورهای بزرگ جهان
با نصب دقیق و فوری
شرکت مکالئوم ایران با ۱۵ سال سابقه در
امور تزئینی ساختمان
خیابان شاه ساختمان آلومینیوم ـ طبقه دوم
تلفن ۶۴۲۲۶ـ۶۰۰۳۵

آگهی دعوت مجمع عمومی عادی

از دارندگان سهام شرکت سهامی پنبه گرگان دعوت میشود که در مجمع عمومی عادی سالیانه شرکت که در تاریخ سی‌ویکم شهریور ماه ساعت پنج‌بعداز ظهر در محل شرکت واقع درسرای رازی تشکیل میگردد شرکت فرمایند .
دستور جلسه
۱ـ تصویب بیلان ۲ـ انتخاب بازرس
شرکت سهامی پنبه گرگان
آ ـ ۱۸۹۷۹

آگهی تجدید مناقصه

واحد ساختمانی کارخانه آریامهر اصفهان واقع در ٤۵ کیلو متری راه شهرکرد دو دستگاه ماشین‌ازقبیل دستگاه‌برش کاربید ودستگاه برش ورق وسه قلم لوازم‌از قبیل مانومتراکسیژن یك ساعته و دو ساعته مورد احتیاج خودرا از طریق مناقصه خریداری مینماید . داوطلبین شرکت در مناقصه میتوانند باپرداخت مبلغ پنجاه ریال برك مشخصات و اسناد مناقصه را در تهران از دبیرخانه قسمت کارپردازی شرکت ملی ذوب آهن ایران واقع در چهارراه پهلوی تخت‌جمشید و در اصفهان از دفتر تدارکات واحد دریافت و پیشنهاد خود را بر اساس مفاد مندرج در برك شرایط تنظیم و تا ساعت ۹ روز چهار شنبه دوم مهر ماه ۴۸ تسلیم دبیرخانه واحد نمایند .
پیشنهادات واصله در ساعت ۱۰ همانروز در قسمت تدارکات واحد باز و قرائت خواهد شد . حضورپیشنهاد دهندگان یا نمایندگان آنها در جلسه مناقصه آزاد و سایر شرایط دربرك شرایط مندرج میباشد .
واحد ساختمانی کارخانه آریامهر اصفهان
۱ـ۳ آ ـ ۴۱۲۷۴

قابل توجه اهالی محترم تهران پارس، تهران نو ، نارمك، تهرانشرق

لبنیات دست اول تهران پارس در اول تهران پارس ایستگاه داریوش از تاریخ۲۱ر۶ر۴۸ دوغ و کره مشکی دراین فروشگاه موجود است . ضمنا کسانی که بنام این لبنیات بخصوص پنیر تازه جنس میفروشند بدین وسیله اطلاع‌داده میشود این‌فروشگاه فقط جنس را در همان مکان میفروشد تلفن ۷۸۲۰۳۶ .
۱ـ۲ آ ـ ۱۸۹۱۷

آگهی تجدید مناقصه

واحد ساختمانی کارخانه آریامهر اصفهان واقع در ٤۵ کیلو متری راه شهرکرد دوازده قلم‌ابزار کار از قبیل قیچی و دریل برقی و غیره مورد احتیاج خود رااز طریق مناقصه خریداری می‌نماید. داوطلبین‌شرکت در مناقصه میتوانند باپرداخت مبلغ پنجاه ریال برك مشخصات و اسناد مناقصه را در تهران ازدبیرخانه قسمت کارپردازی شرکت ملی ذوب‌آهن ایران واقع‌در چهارراه پهلوی تخت‌جمشید و در اصفهان از دفتر تدارکات واحد دریافت وپیشنهاد خود را براساس مفاد مندرج دربرك شرایط تنظیم‌و تاساعت ۱۵ روز سه‌شنبه هشتم مهرماه ۴۸ تسلیم دبیرخانه واحد نمایند. پیشنهادات واصله در ساعت ۱۵ونیم همان روز در قسمت تدارکات‌واحد باز و قرائت خواهد شد .
حضور پیشنهاد دهندگان یا نمایندگان آنها در جلسه مناقصه آزاد وسایر شرایط دربرك شرایط مندرج می‌باشد .
واحد ساختمانی کارخانه آریامهر اصفهان
۱ـ۳ آ ـ ۴۱۸۱۴

انجمن ملی حمایت کودکان

انجمن ملی حمایت‌کودکان برای شناخت‌وبررسی مشکلات مربوط به کودکان ازهمه خانواده‌ها و افراد صاحبنظر استمداد میکند

در اجرای طرح وسیعی که برای آشنائی بیشتر با مشکلات‌طبقات مختلف مردم و خانواده ها در زمینه نگهداری وتعلیم‌و تربیت کودکان تهیه گردیده انجمن ملی حمایت کودکان از همه کسانی که بنحوی با امور کودکان سروکار دارند تقاضا مینماید این‌پرسشنامه را تکمیل و به آدرس انجمن ملی حمایت کودکان ارسال دارند.
شما هرکه هستید وهرشغلی دارید باتکمیل این پرسشنامه وارسال آن به انجمن ملی حمایت کودکان مارا در راهی‌که به‌بهبود وضع زندگی‌کودکان شما منتهی‌میشود یاری خواهیدکرد .
مشکلات‌و پیشنهادات خود رابرای ما بنویسید، همکاری ارزنده‌شما را سپاس میداریم و از اظهار نظرتان متشکریم.

الف ـ مشخصات پاسخگو . ۱ـ مرد ▢ زن ▢ ۲ـ سن . . . . . ۳ـ تحصیلات . . . . .
٤ـ شغل . . . . . ۵ـ محل سکونت (شهر ،محله) . . . . . .
٦ـ متاهل ▢ مجرد ▢ ۷ ـ بطور کلی از زندگی کودکی خود رضایت داشته‌اید ؟ بلی ▢ نه ▢
اگر رضایت نداشته‌اید در صورت تمایل علل آنرا ذکر کنید . . . . . .
۸ـ آیا اعضاء خانواده شما از لحاظ مخارج زندگی بشما کمك میکنند ؟ بلی ▢ نه ▢ اگر کمك میکنند باشما چه نسبتی دارند . . . . . .
ب ـ مشخصات فرزندان ۱ـ تعداد فرزندان بزرگتر از ۱۵سال تمام . پسر . . . نفر دختر . . . نفر
۲ـ تعداد فرزندان کوچکتر از ۱۵ سال تمام . پسر . . . نفر . دختر . . . نفر
۳ـ اگر فرزندان شما از نظر جسمانی بیماری یانقص عضو دارند مشخصات آنها را ذکر کنید.
۱ـ۳ـ پسر ▢ دختر ▢ سن . . . کلاسی که‌تحصیل میکند . . . باشمازندگی میکند بلی ▢ نه ▢
اگر با شما زندگی نمیکند باچه کسی زندگی میکند ؟ . . نوع بیماری یا نقص عضو او چیست ؟ . . . .
۲ـ۳ـ پسر ▢ دختر ▢ سن . . . کلاسی که تحصیل‌میکند . . . باشما زندگی میکند بلی ▢ نه ▢
اگر باشما زندگی نمیکند باچه کسی زندگی میکند ؟ . . . نوع بیماری یانقص عضو او چیست ؟ . . . .
ج ـ مشکلاتی راکه در مورد نگهداری فرزندان‌ویاکودکان‌وابسته به خود (در زمینه های اجتماعی ، اقتصادی ، تربیتی ، روانی ، بهداشتی) دارید بتفکیك و بطور مشروح بنویسید.
د ـ در مورد مشکلاتی که دارید چه راه حل و پیشنهاد مناسبی بنظرتان میرسد ؟
(پاسخ سئوالات (ج و د) را در ورقه جداگانه نوشته به اصل پرسشنامه ضمیمه . ارسال فرمائید).

نشانی تهران خیابان پهلوی بالاتر از میدان ولیعهد کوچه‌خسروخاور شماره ۲۹ انجمن ملی حمایت کودکان
۱ـ۷ آ ـ ۴۱۸۵۲

آگهی دعوت مجمع عمومی

مجمع‌عمومی عادی سالیانه شرکت سهامی بیمه ایران‌در ساعت ۸ونیم صبح روز یکشنبه سی‌ام شهریور ماه ۱۳۴۸ در محل‌شرکت واقع در خیابان سعدی تشکیل میشود :
دستور جلسه :
۱ـ استماع گزارش هیئت مدیره و بازرسان دولت و تصمیم‌در درباره آنها .
۲ـ رسیدگی و تصویب ترازنامه و حساب سود و زیان شرکت درسال ۴۷و تصمیم راجع بنوع و میزان اندوخته ها .
۳ـ انتخاب بازرسان و یکنفر عضو برای شورایعالی طبق بند۳ ماده ۱۶ اساسنامه .
٤ـ اتخاذ تصمیم نسبت‌بمسائل دیگریکه از طرف مدیر عامل بمجمع عمومی پیشنهاد میشود .
مدیر عامل و رئیس هیئت مدیره

تشکر از سپاه دانش

اینجانبان اهالی قریه حاجی آباد الیگودرز از آقای سیروس قمی‌که فعالیت زیادی درراه خدمت‌باهالی نموده بدین وسیله تشکر و سپاسگزاری مینمائیم .
از طرف اهالی : عبداله صالحی، کوچکعلی جمشیدی ، خدارحم جمشیدی ، سید حاتم موسوی ، علیرضا جلیلی .
آ ـ ۱۸۹۰۷

استامیکاربون ن.و. ،مالك‌اختراع شماره ۳۸۴۳ مربوط‌به طریقه‌برای تهیه L—A امینولاکتام‌از یك مخلوط L—A.D امینولاکتام میل دارد با صاحبان صنایع در ایران برای بهره‌برداری‌از اختراع خود وارد مذاکره شود برای‌اطلاع بیشتر به دفتر حقوقی دکتر آ . آقایان وهمکاران خیابان‌سوم‌اسفند ۱۴۹ مراجعه فرمائید .
آ ـ ۱۸۹۵۳ ۱

اطلاعات دختران و پسران روزهای یکشنبه منتشر میشود

ویتنام:

اطلاعات هفتگی

صفحه ٦
یکشنبه ١٦ شهریورماه ١٣٤٨
شماره ١٢٩٨٦

اولین مصاحبه باملك ادریس پادشاه لیبی پس از کودتای اخیر این کشور

«ملك ادریس»: میخواستم استعفا دهم

از: دیلی اکسپرس
ترجمه: شاهین شهیدی

ملك ادریس پادشاه لیبی که پس از کودتای نظامیان ، ازاین کشور خارج شد اخیرا مصاحبه‌ای با « جان الیسون » مفسر و خبرنگار روزنامه دیلی اکسپرس چاپ لندن‌در یونان انجام داده است .وی دراین مقاله شرح تلاشهائی را که در سالهای‌اخیر در کشور انجام داده و همچنین حوادثی را که‌منجر به برکناری وی و برقراری حکومت ارتشیان شد بازگو کرده‌است . در زیر ترجمه خلاصه‌ای ازاین مصاحبه نقل میشود :

ملك ادریس در اطاق ۳۰۲ طبقه سوم هتل «گالینی» که هتلی کوچك است - سکنی دارد.وی در طول مدت مصاحبه با انگشتان قهوه‌ای رنگ‌خود بازی میکرد و با دقت به سخنان مترجم که جملات عربی او رابه انگلیسی ترجمه میکرد گوش فرا میداد .

«تا زمانی که وضع لیبی بدین گونه‌است نمیتوانم در باره آن ، جزآنچه از رادیو شنیده‌و میشنوم ،بگویم «آنچه میتوانیم درباره‌اش صحبت کنیم جز خود من وآنچه به من مربوط میشود نیست .»

«من بدون توسل به زور و بدون استفاده از حق وراثت به پادشاهی رسیده‌ام .بوسیله مردم انتخاب شده‌ام. آنها از من خواستند که‌پادشاه‌شوم و من نیز پذیرفتم .»

« در هیچ وضعی خوشحال نبودم . در تمام زندگیم فکر میکردم که از سلطان بودن‌خسته‌ام. وظائف پادشاهی را تنها بخاطر احساسی که نسبت به لیبی و مردم آن داشتم ،انجام میدادم . حتی در سال ۱۹۶۳ این عدم تمایل خودرا - به ادامه پادشاهی - به‌دوتن ازمهمترین مقامات قضائی و حقوقی کشور ابراز داشتم.»

● خسته هستم

« در حال حاضر مردی مسن هستم ، خسته‌و محتاج استراحت . فکر میکنم که آنها گمان‌می برند که من به‌معنی آنچه میگویم چندان اعتقادی ندارم. در هر حال آنها مرا به ماندن در کشور دلالت کردند . »

امسال ملك ادریس تمام تابستان را درترکیه و یونان گذراند تا درمانی برای امراض خود بیابد ولی بنظر میرسد که سلامت او بیش ازپیش در خطر است .

● کنار میروم

« روز چهارم اوت از این هتل به‌همان‌دونفری که قبلا یکبار دیگر عدم تمایل مرابه انجام امور مربوط به‌سلطنت شنیده بودند تلگرافی‌زده‌وعلاقه خودرا به استعفا ازاین مقام به‌آنها اطلاع دادم.»

آنها جواب دادند:تابازگشت صبر کن .بعد، در نوامبر میتوانیم در لیبی راجع‌به این موضوع مذاکره کنیم .»

« من موافقت کردم ولی گفتم حتی اگر آنها به اصرار خود در مورد استعفا نـدادن من ادامه دهند، بهر حال کنار خواهم رفت .»

« اینکه آیا شاهزاده حسن پس‌ازمن به‌اریکه سلطنت تکیه خواهد زد یا خیر ،امری کاملا‌مربوط به اوومردم لیبی است و من در آن دخالتی ندارم.»

کودتای نظامیان چندی پس‌ازمخابره‌تلگراف های مذکور انجام شد .

در حال حاضر آنچه ملك‌ادریس‌رابیش‌ازپیش ناراحت ساخته ،اعلامیه هائی است که مشاوران‌وی بدون اطلاع او انتشار میدهند و بدروغ خود را سخنگوی او معرفی‌میکنند. بهمین‌خاطر ملك‌ادریس اعلامیه‌ای در زمینه بازگشت قریب‌الوقوع به‌لیبی انتشار داده است .

«بسیار زود است که درباره‌لیبی فعلی گفتگو شود . من‌مایلم همه بدانند که‌اگر سخنی بگویم جز درباره خودم نخواهد بود. »

* پرنسس سلیمان

آنچه در حال حاضر فکر ملك ادریس‌رابخود مشغول داشته است سلامتی ووضع پرنسس سلیمان دختر خوانده شانزده ساله اوست که پدر ومادری الجزیره‌ای دارد.

این دختر در سفر ملك ادریس با او همراه بود ولی اندکی قبل از کودتا برای دیدار اعضای خانواده خود به لیبی بازگشت و اکنون اطاق او همچنان خالی ، در هتل محل‌اقامت آنها نگاهداری میشود . وی قرار بود چندروز پیش‌به‌یونان‌بازگردد ولی تاکنون خبری به‌ملك ادریس نداده است.

در باره ثروتش سئوال کردم. گفت:هرگز ثروتمند نبوده‌ام . نمیخواستم ثروتمند باشم .تمام مدت عمرم از دولت حقوق گرفته‌ام و این تنها منبع درآمد من بوده است . »

میخندد :

« اگر دولت جدید مایل به پرداخت مستمری باشد چه بهتر ، ولی در هر حال همیشه خداوند برای من وجود خواهد داشت . »

یکصدهزار سرباز ویتنام‌شمالی در جنوب

چراپرزیدنت نیکسون‌نگران‌خروج سربازان آمریکائی از ویتنام‌است

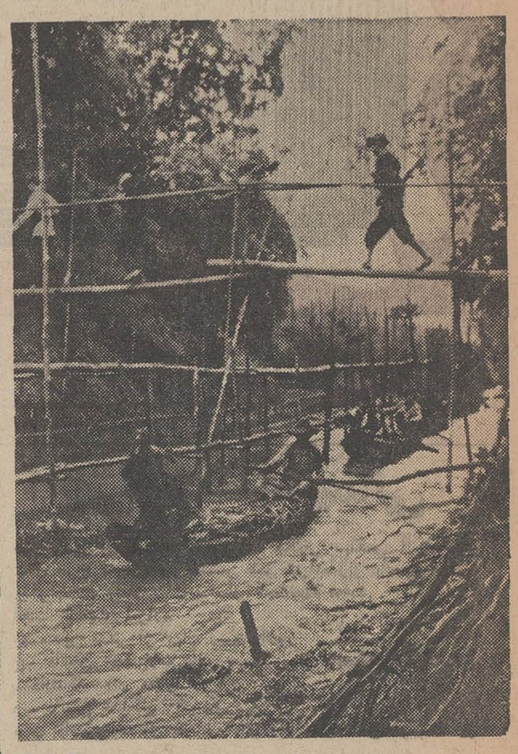

صلح وجنك درویتنام

هوشی‌مین رهبر کمونیستهای ویتنام درگذشت لکن‌مذاکرات صلح درپاریس وجنك در جبهه‌های‌ویتنام همچنان ادامه دارد.

در این عکس گروهی از ویت‌کنك‌ها بهنگام حمل‌سلاح‌در دلتای مکونك دیده میشوند.

عکس از : خبرگزاری فرانسه

از ماه ژوئن گذشته، یعنی اززمانی که پرزیدنت نیکسون اعلام کرد که گروهی از سربازان ارتش امریکا از ویتنام جنوبی خارج خواهند شد، واشنگتن بابی‌صبری منتظر بودتاشاید نشانه‌یا نشانه‌هائی از واکنش‌های مساعد هانوی در قبال این‌تصمیم،بدست داده شود . انتظار نیکسون بیهوده بودزیرا تاقبل از مرك‌هوشی‌مین هیچگونه عکس‌العملی از طرف هانوی نشان داده نشد وحتی‌سکوت چند هفته‌ای کمونیستها با حملات سخت وبرق‌آسای آنها‌به‌مراکز مهم و حساس ویتنام جنوبی ، شکسته شد. بدین ترتیب‌نیکسون تصمیم گرفت کار خروج سربازان را بتعویق‌اندازد .

● کاهش نفوذ

از جمله دین‌راسك وزیر خارجه پیشین امریکا طی‌سخنرانی که دریکی از دانشگاههای این کشور ایراد کرد با اشاره‌به کاهش نفوذ ورخنه سربازان ویتنام‌شمالی به جنوب ، این عمل‌را دلیل‌تمایل هانوی به پائین‌آوردن سطح نبرد در جنوب دانست. بدنبال این سخنرانی ، خبرنگاران مشتاقانه به وزارت خارجه هجوم بردندتااز «رابرت .جی . مك کلوسکی» سخنگوی این وزارتخانه اطلاعاتی کسب کنند.

«مك کلوسکی» که بفوریت چگونگی اوضاع را دریافته‌بود برای پاسخ گفتن به سئوالات آنها کاملا آماده مینمود .وی‌اظهار داشت «در زمینه نفوذ و داخل شدن نیروهای ویتنام شمالی به‌جنوب کاهش قابل توجه بوجود آمده است.»وی اضافه کرد که دیگر تعداد سربازان شمالی که وارد جنوب میشوندبانعداد کشته‌شدگان آنها در میادین نبرد برابر نیست . بسیاری از خبرنگاران‌باشنیدن سخنان «مك کلوسکی» نوشتند که «ویلیام راجرز»وزیر خارجه‌فیلا به‌وی گوشزد کرده بود.به گونه‌ای جواب خبرنگاران را دهد که علت تازه‌ای برای خروج تعداد بیشتری از سربازان امریکائی از ویتنام جنوبی بوجود آید.

* معیار نفوذ

پنتاگون بدون فوت وقت از ،وزارت خارجه خواست که‌معیار «نفوذ» را تفسیر کند .یکی از رهبران وزارت دفاع‌اظهارداشت : «آنها فرضیه‌هائی بسیار پیچیده رابرپایه برآوردهائی سطحی‌بنا میکنند .» پنتاگون در این باره میگوید که در شش‌ماه اول‌سال ۱۹۶۹ صد هزار نفر از سربازان ویتنام شمالی به جنوب اعزام شده‌اند تاجای ۹۴ هزار کمونیستی را که در عرض این مدت کشته شده‌اند پر کنند . بدین ترتیب نفوذ ورخنهٔ شمال در جنوب‌نه‌تنها کاهش نیافته بلکه اضافه شده است. علاوه براین‌رهبران پنتاگون معتقدند که آن دسته از سربازان ویتنام شمالی که‌از جنوب‌خارج شده‌اند به لائوس رفته‌اند و در آنجا برای عملیات جنگی‌آمادگی کامل دارند.

* پیشنهاد ده ماده‌ای

هانوی متقاعد شده است که به تاخیر انداختن خروج بقیه ۳۵ هزار سرباز امریکائی از ویتنام جنوبی چیزی جز یك مانورتو خالی نیست بدین ترتیب کاملا منطقی است که یکی از اعضای هیات نمایندگی ویتنام شمالی بگوید که وی مطمئن است فشار افکار عمومی وبرخی مسائل دیگر سرانجام پرزیدنت نیکسون رابه قبول پیشنهاد ده ماده‌ای صلح که از طرف ویت‌کنك ارائه شده است، وادار کند.

رئیس جمهوری امریکا خروج تعداد بیشتری از سربازان ارتش کشور خودرا از ویتنام مشروط‌به‌یکی از این سه‌شرط کرده است ۱-مذاکرات در پاریس جنبه جدی‌تری بخود گیرد ۲-ویتنام جنوبی بیش از پیش کنترل نبرد را در دست گیرد ۳-از شدت جنك کاسته شود . کاملا واضح‌است که پرزیدنت نیکسون هراس دارد که مبادا خارج کردن قسمت بیشتری از نیروهای امریکائی در نظر رهبران هانوی نشانه‌ای از ضعف امریکا بشمار آید .

تا دو هفته قبل ، رئیس جمهوری امریکا در نظر داشت که بدنبال خروج اولیه ۲۵ هزار سرباز،۳۵ هزار تن دیگر از سربازان امریکائی را به وطن فراخواند و بدین ترتیب هنگامی که او در آخرین لحظه تصمیم خود را عوض کرد راجرز ولردوزرای‌خارجه ودفاع تقریبا غافلگیر شدند.

مرك هوشی‌مین مسلما تاثیری بسزا در اوضاع ویتنام‌خواهد گذارد وبدین ترتیب بعید نیست که نیکسون نیز از تصمیم‌خود عدول کندو شتاب بیشتری به‌کار خارج کردن قوای‌امریکاازویتنام دهد . از طرف دیگر این امکان نیز وجود دارد که رئیس جمهوری امریکا بتواند بارهبر تازه ویتنام شمالی به توافق‌برسد.

از : فرانس‌سوآر وفیگارو

لیبی

صاعقه سهمگین در مدیترانه!

لیبی یکی از سه بانکدار بزرك جهان عرب است

پس‌از عراق ، سوریه ،سودان ویمن جنوبی یك کشور دیگر عربی در کام انقلاب فرورفت .این یك صاعقه‌سهمگینی است که برروی‌مدیترانه‌فرود آمدواثرات آن‌به مراتب وخیم تر از نفوذ تدریجی ناوگان شوروی دراین منطقه است .

بااثبات‌ترین کشور عربی

لیبی‌ازسال ۱۹۵۱ که به‌استقلال‌رسید تاکودتائی که منجر به برقراری رژیم جمهوری‌انقلابی‌در تریپولی‌شد از باثبات‌ترین کشورهای عربی‌بشمار میرفت . سلطان سالخورده لیبی با وجود طوفانهای هولناکی‌که در سالهای اخیر جهان عرب رادر هم ریخت حاضر نشدرشته‌های کشور خودرا با غرب پاره کند وباین‌ترتیب‌لیبی با ثروت عظیم نفتی خوددر راه پیشرفت گام‌برمیداشت تاجائی که به آن لقب (تکزاس جدید)داده بودند .

ولی اکنون تکزاس مدیترانه‌بحال نوسان و بی ثباتی‌در آمده است .

افسران جوانی که ظاهرا تحت‌تاثیر تحریکات قاهره قرار گرفته بودنددرغیاب ملك ادریس قدرت‌رابدست‌گرفتندوبدون پرده‌پوشی اعلام داشتند که می خواهند یك‌لیبی (سوسیالیستی)، (ترقیخواه)و (انقلابی) بوجود آورند .

ازنظرمصریها ،سوریه‌ای‌ها والجزایریها ملك ادریس (جسم‌زایدی) بود که می - بایستی ازبین‌برده شود .

بعثی‌ها

البته هنوزنمی توان بماهیت واقعی افسرانی که پس‌از کودتای اخیر قدرت رادر دست گرفته‌اند پی‌برد ولی نخستین پیام شورای انقلاب تاحدی صریح وروشن است : (مابرای اعتلای پرچم عرب دست بانقلاب زده‌ایم .) این کلمات‌وعبارات اعلامیه‌های بعثی های دست چپی دمشق‌و اعراب ترقیخواه خرطوم‌را بیاد می آورد. باین ترتیب می توان گفت که کودتای لیبی جنبه یك انقلاب دست چپی‌را دارد .

مسئله از جنبه سیاسی ونظامی حائز اهمیت زیادی است زیرا تغییرات‌شگرفی درموازنه قوادر حوزه مدیترانه بوجود خواهد آورد .

بطوریکه میدانیم‌لیبی - با کویت و عربستان سعودی -یکی‌ازسه بانکدار مهم جهان عرب است . پس‌از جنك ژوئن ۱۹۶۷ لیبی یك سوم‌کمکهائی که مصراز خارج‌دریافت می کند پرداخته است . وهمین کمکها است که به‌جمال‌عبدالناصر امکان‌داده است به مساعی جنگی خود علیه اسرائیل ادامه دهد .

ظاهرامر نشان‌میدهد نظامیان تریپولی کاری راکه‌ملك‌ادریس ازانجام آن‌اکراه داشت‌با اشتیاق فراوان انجام خواهدداد.اما دراین میان اسرائیل تنها کشوری نیست که از حوادث اخیر لیبی دوچاراضطراب شده‌است بلکه امریکا و انگلیس نیز از کودتای نظامی لیبی بوحشت افتاده‌اند . لیبی برای شرکت های نفتی یك‌سرزمین (ایده‌آل)است‌وبرای حمل نفت باروپا نیازی‌به کانال سوئز ندارد . اما با بهم خوردن آرامش‌این کشور طولی نخواهد کشید زمزمه ملی کردن نفت و شایدهم تحریم صدور نفت بسوی کشور های امپریالیستی بلند خواهد شد زیرا کودتا کشور (میانه‌رو) لیبی‌رادر صف‌کشور های (ترقیخواه) عراق ، سوریه و الجزایرقرار داده‌است .

درست‌است که رهبران‌جدید(تریپولی) اطمینان‌داده‌اند که به تعهدات دولت‌سابق وفادار خواهند ماند ولی بی گمان پس از آنکه وضع خودرا در داخل کشوراستوار که خاك لیبی را ترك گویند. بندر(طبروق) وپایگاه (العدم)را بروی‌انگلیسی‌هاخواهند بست‌وباین‌ترتیب‌پایگاههای مزبور بتدریج ساختند از امریکائیها خواهند خواست تحت نفوذ شورویها قرار خواهد گرفت .

هر نوع «انسان» که میخواهید ساخته میشود!!

جوان پزشکی در انتظار تحولی بزرگ

دانشمندان آمریکائی در ساختن انسان آزمایشگاهی بموفقیت های چشمگیری رسیدند

بوجود آوردن زندگی در آزمایشگاه ، عمل آوردن ساختمان بیولوژیکی‌یك‌موجود زنده ، تعیین وراثت آنها و بطور کلی «ساختن » انسان های عاقل و کامل یا دیوانه ورزشکار یا دانشمند بهرطور که بخواهند هدف گروهی‌از دانشمندان زیست شناس‌است که بسر پرستی پروفسور «گوبنین کورانا » تحقیقات عمیقی را برای تهیه یك «ژن» مصنوعی آغاز کرده‌اند .

* سرچشمه زندگی

معنی ژن در زبان یونانی «زندگی » است و درحقیقت «ژن»ها سرچشمه زندگی را بوجود میاورند .

در هر یك از میلیارد ها سلول که بدن انسان را تشکیل میدهند مولکولهای مرکب و «ژن» ها که از «اسیددزوکی‌ریبونو کلئیك » یا (آدن) تشکیل شده است وجود دارد . این مولکول ها و «ژن » ها ماده شیمیائی جدیدی بنام « ریبونو کلئیك» یا (ارن) تولید می کند و این ماده کاری را که هر یك از سلولها باید انجام دهند‌تعیین می‌کند .

*وظیفه جداگانه

هر «ژن» تمام خصوصیات لازم‌رابرای تبدیل‌کردن یك سلول که دارای کار معینی است بیك سلول دیگر که وظیفه جداگانه‌ای را انجام می دهد دارا میباشد .

تنها با تولید یك مولکول از (ر .ا.ن)ازمولکول(ا.د.ن) است که «ژن» ها کار معینی برای سلول هاتعیین می‌کنند.

باین ترتیب برای تغییر دادن نقش هر سلول ازروی ساختمان بیولوژیکی کافی است که «ژن» را « عمل » بیاوریم .

برای این کار باید به ترکیب«ژن» ها وطرزساختمان آنها آشنائی داشت و بتوان آنها را بوجود آورد .

این کاری است که اکیپ دانشمندان زیست شناس امریکائی تحت سرپرستی پروفسور « کورانا » برنده جایزه نوبل پزشکی ۱۹۶۸ به آن دست زده است و چند تن دیگر از معروفترین پزشکان زیست شناس امریکا با وی همکاری می‌کنند .

* مصنوعی

دکتر « کورانا » که‌ضمنا استاد انستیتوی تجسسات «آنزیمی»دانشگاه«ویسکانس» میباشد اکنون سر گرم تحقیقات برای ایجاد یك«ژن» بوسائل مصنوعی است او در این زمینه به پیشرفت بزرگی دست یافته و تاچند ماه دیگر دراین باره موفقیت کامل به دست خواهد آورد . آنوقت که تحول عظیمی در جهان پزشکی بوجود خواهد آمد و دانشمندان خواهند توانست‌به میل خودمردان‌نابغه‌وموجودات عجیب به جامعه تحویل‌دهند.

سرویس علمی خبرگزاری فرانسه .

عبور از پنج قاره

رقاصه های «لخت» عقده دارند !

«جیمزسیکیر» و «چارلزمك‌گای» دوتن از دانشمندان جامعه‌شناس آمریکا که مدتها درباره رقص هفت‌پرده مطالعه کرده و بسیاری از شبها کاباره دانسینك‌ها و بارها زیرپاگذاشته‌اند سرانجام باین نتیجه رسیده‌اند زنانی که بی‌پروا در برابر مردان لخت میشوند دارای عقده‌روانی هستند و احساس میکنند که باید بدن عریان خودرا به‌مردم نشان بدهند .

البته دراین میان بعضی ها فقط بخاطر پول‌درآوردن جلو مردم لخت میشوند ولی درآمد آنها نسبت‌به«مدل»ها بسیار کم است .

رقاصه‌های هفت‌پرده هفته‌ای معمولا ۱۷۵ دولارمزد می‌گیرنددرحالیکه دستمزد مدل‌ها به ۱۵۰۰ دولار در هفته میرسد .

اورور

زیبای ربوده شده

دختر زیبائی که دو یوز- پلنك را رام‌کرده است«آینج هاین» نام دارد وسرپرست میهمانداران هواپیمائی بود که هفته گذشته توسط فلسطینی‌ها به دمشق ربوده شد .

این عکس دو روز پیش‌از آنکه «آینچ هاین» گرفتار فلسطینی‌ها شود در پاریس گرفته شده است .

باتمام شهامتی که‌این‌دختر میهماندار در رام کردن یوز پلنك ها نشان داد معذلك مانند سایرین تسلیم فلسطینیها شد و بعدا آزاد گردید .

باید توجه داشت رهبر رباینده‌گان هواپیمای‌امریکائی نیز یك دختر بود .

عکس‌از:خبرگزاری‌فرانسه

گاوی با دم عاریه

در سالهای اخیر همه‌جاز گیسوی عاریه که‌مورداستفاده خانمهای مدپرست قرار می‌گیرد صحبت میشود ولی لابد هرگز نشنیده‌اید که‌دم یك گاو هم عاریه از آب درآید این مسئله اخیرا در مورد یکی از گاوهای جنگی اسپانیا مصداق پیدا کرد و جنجال بزرگی بپانمود .

حقیقت اینکه ، اخیرایکی از گاوهای جنگنده پس از چندین سال مبارزه درمیدان های‌نبردکشته‌شد وهنگامیکه لاشه آن را از میدان خارج میکردند معلوم شد که دم‌آن عاریه بوده است ولی تا آن زمان کسی باین مطلب پی نبرده بود . دم عاریه با نخ نایلونی سیاه رنك به‌جای دم گاو دوخته شده بود و با دم طبیعی کوچکترین اختلافی نداشت .

دیلی اکسپرس

۱۰۰ میلیارد مارك درسال برای ایمنی‌های اجتماعی

آلمان فدرال درسال‌جاری بیش از یکصد میلیارد مارك (۲۵ میلیارد دلار) برای ایمنی‌های اجتماعی مردم‌خود خرج‌میکند. درسال گذشته جمع‌هزینه ایمنی‌های‌اجتماعی به۹۷٫۰۵ میلیارد مارك (۲۶٫۴ میلیارد دلاربالغ گردید). این هزینه‌ها شامل اقلامی مانند بیمه‌های اجتماعی، حمایت خانواده . درمان رایگان همگانی وسایر کمکهای اجتماعی میباشد وطی هیجده سال اخیر از ۱۵٫۶۹ میلیارد مارك (۳٫۹۲ میلیارد دلار) به رقم عظیم یکصد میلیارد مارك رسیده است. بویژه در مورد بیمه در برابر بیماری،اعتبارات تامین شده از ۲٫۵۴ میلیارد مارك (۶۳۵ میلیون دلار)به ۲۱٫۶۲ میلیارد مارك (۴۰۵٫۵ میلیارد دلار) افزایش‌داده شده است.

د.آ.د

داروی تقویت‌حافظه

بزودی داروی جدیدی‌برای تحریك حافظه به‌بازارخواهد آمد و بطوری که میگویند این دارو روی حافظه آثر معجزه‌آسائی دارد . مخترع داروی جدید پروفسور وندل استاد دانشگاه «لیندالوما»در کالیفرنیا است .

پروفسور وندل برای تهیه فرص‌های جدید که نام «زیبامینول»رابرای آن‌انتخاب کرده پنج سال زحمت‌کشیده است .

فیگارو

۵۹۸ کیلو تریاك میان عدل پنبه !

ماموربن مبارزه با قاچاق مواد مخدر از یك سال قبل در فرانسه و آمریکا دنبال دوقاچاقچی تریاك میگشتند. سرانجام ماموربن فرانسوی توانستند آنها را در بندر مارسی بدام بیاندازند و۵۹۸ کیلو تریاك در میان عدلهای پنبه کشف کنند . از این مقدار تریاك در حدود ۵۰ کیلو هروئین خالص بدست می‌آید .

تریاك ها متعلق بیك«بازرگان» لبنانی است که توسط یك «بازرگان» ترك بوسیله کشتی ایتالیائی «استلویو» ازترکیه بمقصد مارسی حمل شده‌بود «محمد باربا‌گازینی» تبعه‌لبنان و «لزاولی‌توفیق» خودرا یك بازرگان ثروتمند عوض می‌کردند و اغلب شبها را در بهترین بارهای «نیس» با دختران زیبا می‌گذرانیدند ، ولی کارشناسان مبارزه با مواد مخدر سرانجام به‌هویت اصلی آنها پی بردند وتریاك هارا که در میان عدل های پنبه پنهان شده بود کشف کردند

دیلی‌اکسپرس

شکایت علیه آقاخان

یك عکاس ایتالیائی «الیلوپورکاری» از کریم آقا خان رهبر فرقه اسمعیلیه به دادگاه رم شکایت کرده است . عکاس ایتالیائی در عرضحال خود به محکمه نوشته است که آقاخان دو ماه قبل در جزیره ساردنی‌با کمك ملوانان خود اوراکتك زده و دوربین عکاسیش رااز دستش گرفته و فیلم‌های‌آن راخراب کرده‌است .

دادگاه ایتالیا بزودی به درخواست این عکاس خبرنگار رسیدگی خواهد کرد

فرانس‌سوار

از این گوشه دنیا تا آن گوشه

از این گوشه دنیا تا آن گوشه

از این گوشه دنیا تا آن گوشه

مسابقات فوتبال قهرمانی باشگاههای آلمان - فرانسه - انگلستان

«لیدز» قهرمان سال گذشته انگلستان مغلوب در هفتمین روز!

ورزش

آلمان - «هانوور» و «اوبرهازن» در صدر رده بندی

فرانسه - دیدار جنجالی مارسی و سنت اتین در ۷۵ دقیقه پایان یافت !!

• **آلمان**

سومین روز مسابقات فوتبال قهرمانی باشگاه های آلمان غربی در دو روز اول هفته گذشته آغاز گردیدو در این روز جمعا سی و هفت گل بدست آمد.

بهترین نتیجه مسابقات این هفته در دیدار دو تیم «اف.سی. کلن» با دویزبورک بدست آمد.

تیم کلن که از دو مسابقه گذشته خود تنها یک پیروزی داشت، در این دیدار با نتیجه (۲-۶) پیروز شد. همین تیم در دیدار هفته پیش خود، (۱-۲) مغلوب تیم «وردربرم» گردیده بود.

*** دومین پیروزی بایرن مونیخ**

تیم بایرن مونیخ قهرمان باشگاه های آلمان در مسابقات سال پیش این هفته، بدومین پیروزی خود در طول سه روز گذشته مسابقات دست یافت. حریف این هفته بایرن، تیم اینتراخت فرانکفورت بود که در یک دیدار پرهیجان و سخت (۱-۲) مغلوب مونیخ گردید.

بایرن در هفته دوم با همین نتیجه مغلوب تیم مونشن گلادباخ گردیده بود!

«هانوور» تیم صدر جدول (۲-۳) حریف سومین روز خود را نیز مغلوب کرد، درحالیکه گل پیروزی این تیم در آخرین دقایق وقت دوم مسابقه بثمر رسید. نتایج تمام مسابقات این هفته از این قرار است.

اف.سی. کلن ۶- دویزبورک ۲، اشتوتگارت ۳- مونیخ ۱، روتوایس اوبرهازن ۲- بورشیادورتموند ۱، هانوور ۳- وردربرم ۲، هامبورک ۳- اینتراخت برانشویک ۳، شالکه ۱- کیسرسلاترن ۲، هرتابرلین ۲- آخن ۱، بورشیامونشن گلادباخ ۲- روتوایس اسن ۱، بایرن مونیخ ۲- اینتراخت فرانکفورت ۱.

● **رده بندی تیمها در پایان سومین روز:**

۱- هانوور ۵ امتیاز ۲- روتوایس اوبرهازن ۵ امتیاز ۳- بایرن مونیخ ۴ امتیاز ۴- کلن ۴ امتیاز ۵- اشتوتگارت ۴ امتیاز ۶- هرتابرلین ۴ امتیاز ۷- مونشن گلادباخ ۴ امتیاز ۸- مونیخ ۳ امتیاز ۹- وردربرم ۳ امتیاز ۱۰- هامبورک ۳ امتیاز ۱۱- دورتموند ۲ امتیاز، سایر تیمها بدون امتیاز در یک سطح قرار دارند.

*** فرانسه**

پنجمین روز مسابقات قهرمانی باشگاه های فرانسه، شاهد یکی از هیجان انگیز ترین و در عین حال سخت ترین نبرد های دو تیم درجه اول باشگاهی فرانسه بود.

تیم «سنت اتین» قهرمان چندین ساله مسابقات قهرمانی، در این هفته برای دیدار اول خود با تیم مارسی فاتح مسابقات جام حذفی سال پیش می بایست درخود مارسی با این تیم دیدار کند.

● **۴۵ هزار تماشاگر در مارسی!**

برای تماشای نبرد سخت این دو تیم بیشتر از چهل و پنج هزار تماشاگر باستادیوم بزرک مارسی روی آورده بودند و داوری این مسابقه حساس بعهده «موسیو ماشن» سرشناس ترین داور فرانسوی از نقطه نظر بین المللی که دیدار «منچستر-یونایتد» و «آ.ث. میلان» را در مسابقات سال پیش جام باشگاه های اروپا بعهده داشت، سپرده شده بود.

هردوتیم با آرایش (۴-۲-۴) در برابر هم صف آرائی کردند، تیم سنت اتین از لحاظ تعداد بازیکنان تیم ملی خود برمارسی برتری دارد. ولی درتیم مارسی هم بغیراز «اسکال» دروازه بان بی نظیر این تیم ویاژورف بازیکن مشهور سیاهپوست فرانسه، ماگنوسن هافبک ممتاز تیم ملی سوئد نیز عضویت دارد.

مارسی که از همان نخستین لحظات مسابقه از پشتیبانی بیدریغ چهل و پنج هزار تماشاگر خودی برخوردار بود، تا حد ممکن دروازه «سنت آتین» رادرمعرض خطر قرار داد و بالاخره در دقیقه بیست «لوبه» گوش چپ این تیم نخستین گل مارسی را وارد دروازه سنت اتین کرد.

● **گل مسابقه**

گل اول مارسی که بدنبال فشار بسیار افراد این تیم بثمر رسید حاکی از هیجان هر چه بیشتر مسابقه بود، ولی «سنت اتین» با داشتن نفرات ملی پوشی چون کیتا، روولی و لارک با وجود از دست دادن یک گل، بحملات خود بیشتر افزود و بالاخره نبرد، تن بتن جورکف. بک چپ مارسی با کیتا گوش راست سنت اتین در دقیقه ۳۸ نیمه اول برای نخستین بار بسود فوروارد مشهور سنت اتین پایان یافت و کیتا پس از عبور از جورکف باوجود تلاش بسیار اسکال دروازه بان مارسی، گل مساوی را به ثمر رسانید

مارسی با خوردن این گل بطور ناگهانی بدفاع کشید و همین تغییر روش موجب گل دوم در دو دقیقه بعد شد، و لارک بغل چپ سنت اتین موفق بثمر رساندن این گل دوم گردید.

نیمه اول مسابقه با نتیجه «۱-۲» بسود سنت اتین پایان یافت ولی درست سه دقیقه پس از آغاز نیمه دوم، «لوبه» زننده گل اول مارسی و گوش چپ این تیم بدنبال یک حرکت یکدور با ژوزف بغل راست تیم، در مقابل دروازه سنت اتین صاحب موقعیت گل گردیده و گل دوم مارسی را بثمر رساند.

در حالیکه تا این دقیقه ازبازی چهار گل رد و بدل شده بود، هر دو تیم برای بدست آوردن گل دیگری بتلاش پرداختند و دودقیقه بعد از گل دوم مارسی، تلاش «سنت اتین» در این راه نتیجه داد. و کتیا زننده اولین گل سنت اتین موفق به زدن سومین گل این تیم گردید.

• **جنجال چگونه آغاز شد**

این گل ضربه سنگین به پیکر مارسی بود ... و برای جبران آن یازده سفید پوش تیم مارسی ازهیچ کاری روی گردان نبودند.

در دقیقه ۷۴، ماگنوسون بازیکن سوئدی و گوش راست مارسی بدنبال یک شلیک وحشتناک ازفاصله دور، «کارنو» دروازه بان سنت اتین را مجبور به یک حرکت بسیار زیبا مقابل دروازه نمود، و بظاهر «کارنو» درست روی خط افقی دروازه موفق به مهار این توپ گردید، لیکن بازیکنان مارسی با فریاد های خود خبر از گل بودن این توپ می دادند.

موسیو «ماشن» بهترین داور حال حاضر فرانسه، بااندکی تامل، امر به بودن این گل داد و همین رای داور باعث پرخاش بازیکنان مارسی بداور و سپس جنک وستیز آنها با افراد تیم «سنت اتین» بعدا هجوم بیش از یکهزار تن تماشاگر مارسی بداخل زمین گردید.

زد و خورد داخل زمین آنقدر زیاد بود که پلیس مجبور به دخالت شد و موسیو ماشن ادامه مسابقه را صلاح ندانست. و بازی در دقیقه ۷۵ نیمه کاره رها گردید!

در حالیکه مارسی امیدوار بود، کمیته نظارت کننده به مسابقه، رای بجانب آنها داده و بازی را «۳-۳» مساوی اعلام کند، رای به حقانیت رای داور داده شد و سنت اتین در این مسابقه نیمه کاره «۲-۳» پیروز شناخته شد و دو امتیاز دیگر به امتیازات این تیم افزوده گردید.

*** نتایج کلی بازیها**

نتیجه سایر مسابقات این هفته از این قرار است. ستاره سرخ ۱، بوردوا ۱، سدان ۱، روئن صفر، آنگولم ۲، نانت ۲، لیون ۲، سوشو ۲، مارن ۲، مت صفر، سنت اتین ۳، مارسی ۲، نیم ۵، باستیا ۲، والسنسین ۱، آنجر صفر، استراسبورک ۲، آجاچیو صفر،

*** جدول رده بندی تیمها**

۱- سنت اتین ۹ امتیاز
۲- آنجر ۷ امتیاز
۳- لیون ۷ امتیاز
۴- استراسبورک ۷ امتیاز ۵- ستاره سرخ ۷ امتیاز ۶- آنگولم ۷ امتیاز ۷- مارسی ۶ امتیاز ۸- بوردو ۶ امتیاز ۹- روئن ۵ امتیاز ۱۰- آجاچیو ۵ امتیاز.

*** انگلستان**

در هفتمین روز مسابقات فوتبال قهرمانی باشگاههای انگلستان تیم فوتبال لیدز قهرمان مسابقات سال پیش که ازسی و چهار مسابقه گذشته خود تاکنون بدون شکست باقی مانده بود، مغلوب تیم صدر جدول «اورتون» گردید.

این مسابقه که در استادیوم «گودیسون پارک» لندن انجام شد در پایان وقت اول (۰-۳) بسود اورتون خاتمه یافت. «جوروبل» بهترین سنترفوروارد تیم ملی جوانان انگلیس ۲ گل اول ودوم و «جیمی هازبند» گل سوم اورتون را وارد دروازه «لیدز» کردند.

باآغاز نیمه دوم بازی، لیدز تا سرحد ممکن برفشار خود برحریف افزود و سرانجام «بیلی برمر» هافبک اسکاتلندی این تیم نخستین گل لیدز را بشمررساند.

«آلن کلارک» بازیکن تیم ملی انگلستان، لحظاتی بعد دومین گل لیدز را وارد دروازه اورتون کرد، ولی باوجود تلاش بسیار لیدز در باقی مدت بازی، گل دیگری بدست نیامد و اورتون باکسب این پیروزی موقعیت خودرا در صدر جدول تثبیت کرد، چه تیم لیورپول که تا هفته قبل در کنار اورتون درصدر قرار داشت، در دیدار این هفته خود باتیم شفیلدونزدی فقط موفق به کسب نتیجه مساوی (۱-۱) گردید. واکنون اورتون با سیزده امتیاز از هفت مسابقه انجام شده تنها در صدر جدول قراردارد.

«جیمی گریوز» سلطان گل بازیهای انگلستان در فصل گذشته «باپیراهن سفید» در وسط دو مدافع حریف، هفته گذشته در سیصدمین مسابقه باشگاهی خود «توتنهام» دویستو پانزدهمین گل را بثمر رساند!!

• **سیصدمین بازی گریوز**

جیمی گریوز سلطان گل فصل گذشته مسابقات باشگاهی انگلیس، این هفته سیصدمین مسابقه را برای تیم باشگاهی خود، توتنهام انجام داد وبا زدن گل پیروزی توتنهام برابر تیم ایپسویچ دویست و پانزدهمین گل خود را در مسابقات باشگاهی به ثمر رسانید، توتنهام در مجموع (۲-۳) برایپسویچ غلبه کرد.

منچستر یونایتد تیم صاحب نام باشگاههای انگلیس که تااین هفته از مسابقات بردنداشت، سرانجام به اولین پیروزی خود دست یافت وباسه گلی که جورج بست در دیدار با تیم «ساندرلند» وارد دروازه این تیم کرد، منچستر سیتی فاتح جام حذفی مسابقات پیروز شد. منچستر یونایتد دیدار هفته ششم خودرا باتیم نیوکاسل بدون گل مساوی بپایان رسانیده بود.

منچستر سیتی فاتح جام خدمی مسابقات سال پیش که هفته قبل (۰-۴) برتیم «ساندرلند» پیروز شده بود در این هفته در برابر تیم بورنلی دچار نتیجه مساوی (۱-۱) در حالیکه گل مساوی منچستر سیتی درآخرین لحظات توسط «فرانسیس لی» بثمر رسید.

نتایج تمام مسابقات این هفته از این قرار است.

بورنلی ۱- منچستر سیتی ۱، کریستال پالاس ۱ - چلسی ۱، وولوز صفر- کاونتری ۱، لیدز ۲- اورتون ۳، منچستر یونایتد ۳ - ساندرلند ۱، نیوکاسل ۳- آرسنال ۱، نوتینگهام فارست ۱- وستهام صفر، شفیلدونزدی ۱ - لیورپول ۱، استوک سیتی ۲ - سوسهامپتون ۱، توتنهام ۳- ایپسویچ ۲، دربی ۲- وست برویویچ صفر.

• **رده بندی جدول**

۱- اورتون ۱۳ امتیاز ۲- لیورپول ۱۲ امتیاز ۳- دربی ۱۰ امتیاز ۴- وولوز ۱۰ امتیاز ۵- کاونتری ۱۰ امتیاز ۶- توتنهام ۹ امتیاز.

جمعیت شیروخورشید سرخ ایران

اسامی قبول شدگان کنکور ورودی

آموزشگاه عالی پرستاری رضاشاه کبیر

نامبردگان ذیل در روزهای ۱۹ و ۲۰ شهریورماه ۴۸ ساعت ۸ صبح در محل آموزشگاه جهت مصاحبه حضور داشته باشند.

ازاین عده ۴۰ نفر در حین مصاحبه انتخاب خواهند گردید.

۱۹ر۶ر۴۸ (گروه اول)

ردیف	نام خانوادگی	نام	شماره کارت
۱	ابراهیم	خدیجه	۱۱۱
۲	ابلغی داریان	زهرا	۳۵۷
۳	اولیائی	مریم	۱۸۱
۴	اویسی	فرزانه	۲۲۱
۵	برموری	زهرا	۲۶۹
۶	بغدادی	اعظم	۱۲۲
۷	حاج صادقی ورنوسفادرانی	طاهره	۱۴۸
۸	حاجی شمس ابیانه	کبری	۳۷۶
۹	حسینی	زهرا بیگم	۳۰۷
۱۰	خانباشی	زهرا	۱۲۰
۱۱	خلیل راده شبستری	فرزانه	۱۳۳
۱۲	رحیمی نیا گرگان رود	معصومه	۳۳۷
۱۳	رستکار	فاطمه	۲۵۸
۱۴	صادقی	پروانه	۳۴۸
۱۵	صالحی آزاد	طاهره	۳۴۳
۱۶	صدیقی نژاد	صغری	۲۹۵
۱۷	صرافی	ملیحه	۲۴۹
۱۸	صفدریان علی آبادی	مهری	۱۲۶
۱۹	صفری	لوئیز	۳۱۴
۲۰	عسکرپور حلحالی	عزیزه	۲۹۲
۲۱	غیائی	پریوش	۱۶۷
۲۲	کرم بین	مریم	۲۳۹
۲۳	مشهدی تفرشی	مولود	۳۰۰
۲۴	واحد طبالوندانی	فریده	۱۱۲
۲۵	هلالی ساری قیه	رقیه	۱۲۳
۲۶	اخگر عراقی	آذر	۳۵۳
۲۷	اسماعیلی فلاح	آذرمیدخت	۱۷۸
۲۸	اکبری اصطهبانات	صدیقه	۳۷۵
۲۹	انزان پور	فاطمه	۲۰۳
۳۰	انصاری	فرح تاج	۲۹۰
۳۱	پیر صالح مشتقین	منصوره	۱۳۶
۳۲	تاجیک	بدری	۱۰۶
۳۳	تباری	اکرم	۳۵۹
۳۴	تفتیان	شهلا	۲۴۸
۳۵	توسلی لاریجانی	ام کلثوم	۲۸۰
۳۶	تو کلی نیک	خدیجه	۲۲۵
۳۷	ثباتی	زهرا	۲۸۳
۳۸	جزءنکومندی	معصومه	۳۰۱
۳۹	جلالی	فاطمه	۱۰۴
۴۰	جوادی	فاطمه	۱۳۰
۴۱	حافظی	سکینه	۳۴۰
۴۲	حریرچی	فرشته	۲۹۶
۴۳	حسین آبادی فراهانی	روحانیه	۳۲۰
۴۴	حکمت آمیر	صدیقه	۱۵۳
۴۵	حیدر علی فرد	ماه منیر	۱۵۴
۴۶	حطیبی	شکریه	۲۴۴
۴۷	حلیل پور ماهان	پریدخت	۱۴۹
۴۸	رعدی	منیره	۳۷۸
۴۹	روشن	رحمت	۲۹۹
۵۰	سادات رضوی خواه	اعظم	۲۰۵
۵۱	سعدی	فرح بانو	۱۴۰
۵۲	سیادتی	شهربانو بیگم	۱۳۱
۵۳	سبحان دار	گیتی	۳۲۵
۵۴	سید حسینی	زهرا	۲۸۵
۵۵	شریف رندیه	پروانه	۱۵۹
۵۶	شریفی	حشمت	۳۵۶
۵۷	شناور ماسوله	عالیه	۱۹۷
۵۸	شه ستا	فاطمه	۳۲۲
۵۹	شیح الاسلامی	حاجیه	۳۲۷
۶۰	صابر کرمانشاهی	اکرم	۳۵۴
۶۱	صدیق بهرادی	شکرانه	۳۸۰
۶۲	صفری حلیفه سلطان	پروین	۲۰۹
۶۳	صمدی سمنانی	محبوبه	۲۴۰
۶۴	ضیغمی کاشانی	ربابه	۳۳۰
۶۵	عفوری اصفهانی	زهرا	۱۸۹
۶۶	فاطمی جهرمی	فاطمه	۳۴۷
۶۷	فرخی گدرچی	پروین دخت	۱۹۰
۶۸	فرزانگان	زهرا	۱۱۰
۶۹	فنائیان	فردوسیه	۳۳۴

۲۰ر۶ر۴۸ (گروه دوم)

ردیف	نام خانوادگی	نام	شماره کارت
۷۰	فیروزی	اختر	۱۹۹
۷۱	قره گوزلو	زهرا	۳۶۹
۷۲	کامرانی	معصومه بیگم	۲۷۰
۷۳	مجد مقدم	فریده	۱۰۷
۷۴	معتمدی محمدیان	فاطمه	۱۰۹
۷۵	معین پور	ناهید	۲۵۶
۷۶	مقیمی	فاطمه	۳۰۶
۷۷	نامدار یزدی	الهه	۳۱۲
۷۸	نامقی	خدیجه	۳۳۸
۷۹	نظمی	مرسده	۱۷۴
۸۰	نوری رضائی	مه لقا	۳۷۳
۸۱	نیرو	حلیمه خاتون	۱۳۵
۸۲	یعقربیان	فریده	۲۰۲
۸۳	یگانه	زهرا	۳۶۶
۸۴	ابوعلی زاده	صغری	۱۴۵
۸۵	ازلی	زهرا	۱۹۶
۸۶	افجه	نادره	۲۳۴
۸۷	امیر واقفی	عزت السادات	۲۳۷
۸۸	امینیان یزد	ملیحه	۱۳۲
۸۹	بهادری	طیبه	۲۳۱
۹۰	پاک رای	عالیه	۳۶۲
۹۱	پهلوان منشد	مهری	۱۶۸
۹۲	تقوی دینانی	گیتی	۲۳۸
۹۳	حاج نقدی	خدیجه	۲۰۰
۹۴	حاج نوروز	فاطمه	۱۸۸
۹۵	حبیبی قهرودی	عصمت	۲۰۸
۹۶	حسینی سعدآبادی	صدیقه	۲۹۳
۹۷	حسینی مروجی	زهرا	۲۹۸
۹۸	خضرادوست	زهرا	۲۴۷
۹۹	رحیمی	فاطمه	۳۶۱
۱۰۰	رفعت	پروانه	۳۵۰
۱۰۱	روان	صفیه	۲۶۶
۱۰۲	زنجانی	منیژه	۲۶۳
۱۰۳	سرحدی	فرح دخت	۱۲۸
۱۰۴	سهی کیش	نرجس	۱۲۹
۱۰۵	سیف هاشمی	میره	۲۷۲
۱۰۶	صادق راده	زهرا	۱۴۱
۱۰۷	علاف نوبریان	زهرا	۲۱۵
۱۰۸	علی عسکر افجه	زهرا	۱۹۱
۱۰۹	عفاری	شهرزاد	۱۴۷
۱۱۰	علامرضائی صابری	فاطمه	۳۱۰
۱۱۱	فرخ زاد	فرخنده	۳۶۴
۱۱۲	فقیه دامغانی	منصوره	۲۷۴
۱۱۳	فلکی مقدم	کوچک	۳۷۷
۱۱۴	قمشه	زهرا	۱۷۵
۱۱۵	کاویان	شهلا	۲۶۰
۱۱۶	کاویانی	فاطمه	۲۲۲
۱۱۷	کرامتی	صغرا	۲۰۴
۱۱۸	کاهچاهی ثابت	طاهره	۲۱۲
۱۱۹	محمدباقر خان کلهر	مریم بانو	۲۱۹
۱۲۰	مسکینی	زهره	۳۱۹
۱۲۱	مفتاح	فاطمه	۳۲۹
۱۲۲	میرزاآقا	مه لقا	۱۹۴
۱۲۳	میرمیران	فاطمه	۳۱۵
۱۲۴	نقیبی نیشابوری	شیرین	۱۴۶
۱۲۵	هوداد	فاطمه	۲۶۱

مدیره آموزشگاه عالی پرستاری رضا شاه کبیر
ن - فتوحی
آ-۴۱۷۷۶   ۱-۲

کاغذدیواری دکورا
یک لا قابل شستشو مترمربع ۲۰ ریال
دوبل برجسته قابل شستشو مترمربع ۴۰ ریال
بامراجعه به تلفنهای
۵۰۱۸۵-۲۴۰۸۰-۷۶۲۳۸۳
کاتالوک مخصوص دکورا جهت مشاهده شما ارسال میگردد
دفتر کارخانه و نمایشگاه تخت جمشید مقابل سفارت آمریکا

قابل توجه آقایان اطباء محترم وداروخانه‌های تهران وشهرستانها

بدینوسیله باطلاع می رساند که داروهای ذیل رسیده وبهای مصرف کننده آنها از اینقرار میباشد:
آروویت آمپول ۳۰۰ر۰۰۰ واحدی در جعبه ۳ عددی ۱۰۲ ریال
بیانتن آمپول ۵۰۰ میلی واحدی در جعبه ۳ عددی ۷۲ ریال
گانتریزین شربت ۱۰۰ سی سی ۸۹ ریال
دونیکول قرص ۲۵ میلی در شیشه ۵۰ عددی ۶۱ ریال
نمایندگی «روش» سویس
آ-۱۸۹۰۱   ۱-۲

ماشین لباسشوئی جنرال
تمام اتوماتیک با آب گرم کن برقی

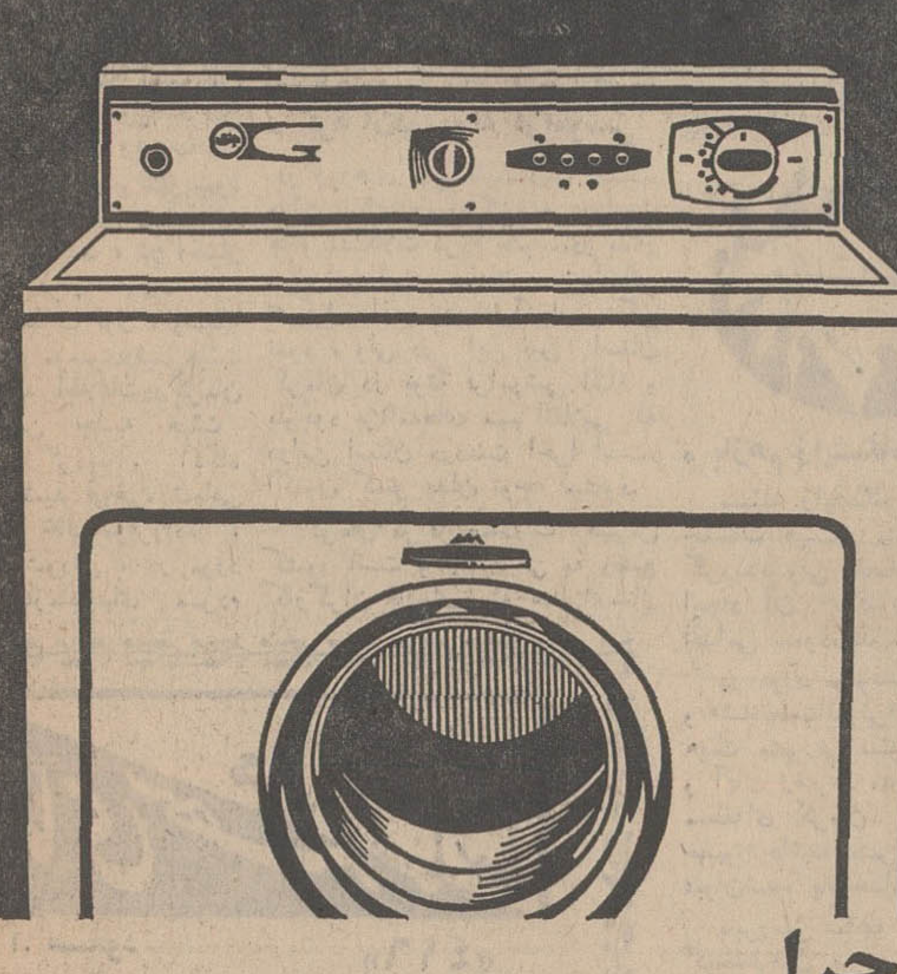

چرا
ماشین لباسشوئی جنرال
بهتر وارزانترمیشوید؟

■ ماشین لباسشوئی جنرال با ظرفیت ۶ کیلو لباس، ۱۴ برنامه کارشستشوی مختلف، هر نوع لباسی را به بهترین وجهی میشوید.
■ ماشین لباسشوئی جنرال دارای محفظه شستشو دهنده اتوماتیکی است که متناوبا براست وچپ میچرخد وبهمین دلیل هرگز لباسها را مچاله نمیکند و شستن آنها را بطور عالی انجام میدهد.
■ ماشین لباسشوئی جنرال دارای دو مخزن پودر رختشوئی است که بطور اتوماتیک پودر مورد احتیاج را در موقع خیساندن وشستشوی اصلی به لباسها میرساند وبدین ترتیب تاتمام شستشو احتیاجی به سر زدن به ماشین لباسشوئی نیست.
■ ماشین لباسشوئی جنرال باطرح مخصوصی ساخته شده که درآن ازجلو باز میشود ومصرف آب و پودر رختشوئی آن ۵۰ درصد کمتر است.
■ ماشین لباسشوئی جنرال پیوسته سطح آب را بطور اتوماتیک کنترل میکند وبهمین جهت آب روی هر مقدار لباس راکه در محفظه شستشو ریخته شود بطور منظم میپوشاند وعمل شستشو بهتر انجام میگیرد ودیگر احتیاجی به تنظیم سطح آب نمیباشد.
■ ماشین لباسشوئی جنرال بوسیله دو دستگاه کنترل کننده حرارت، درجه حرارت آب رادر موقع خیساندن وآخرین آبکشی روی حداقل ۳۰ وحداکثر ۹۰ درجه سانتیگراد بطور متعادل نگهمیدارد.
■ ماشین لباسشوئی جنرال با ۵ مرتبه آبکشی اثر هرگونه پودر رختشوئی یاصابون را از بین برده ولباسها رابه نرمی ولطافت اولیه خود را برمیگرداند.
■ ماشین لباسشوئی جنرال دارای دستگاه خشک کننده‌ایست که باسرعت ۵۳۰ دوردرهر دقیقه آب لباسها را میگیرد وفقط نم بسیار مختصری که برای اطوکشی لازم است درلباسها بجا میگذارد.
■ ماشین لباسشوئی جنرال تمام اتوماتیک باآب گرم کن برقی، آب گرم وپودر رختشوئی کمتری مصرف میکند وبدین ترتیب در مدت نسبتا کوتاهی صرفه جوئی دراین هزینه‌ها قیمت ماشین رامستهلک میسازد.

باتوجه بااین امتیازات است که کارخانجات صنعتی جنرال توصیه میکند،
مقایسه کنید، حتما جنرال راانتخاب خواهیدکرد

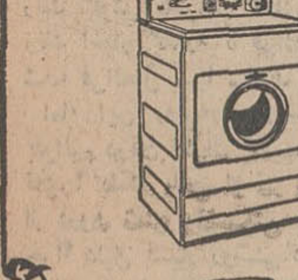

جنرال
افتخار صنایع ایران
48 G30

برای خرید کفش تا ۱۷ شهریور
دست نگهدارید

برنامه‌های عمرانی در کرمان راکدمانده است!

هیات دولت بکرمان نیامد وکرمانیها در این باره از دولت گله دارند ...

امروز که نیات مقدس شاهنشاه آریامهر، درسراسر کشور بمرحله اجرا در می‌آید و پیشرفت استان های کشور در ردیف هدفهای اصلی قرار گرفته است، لازم است مقامات مسئول کرمان را فراموش نکنند وبودجه‌ای که لازم برای پیشرفت وبهبود وضع امور عمرانی و آبادانی این استان باشد، در اختیار استانداری قرار دهند».

باعنوان شدن مطالب فوق، وسیله سرکار سرهنگ موسوی، رئیس هیئت مشورتی روزنامه اطلاعات در کرمان مذاکرات هفتادمین جلسه هیئت مشورتی آغاز گردید. آنگاه آقایان دکتر رشید فرخی، شعاعی محمد صنعتی و خانم موقرزاده، اعضای هیئت مشورتی، در مورد مشکلات و نیازمندیهای مردم کرمان سخن گفتند. مذاکرات این جلسه که باحضور آقای رضوی مدیر کل اوقاف منطقه‌ای کرمان، تشکیل شده بود، براساس گزارش منشی هیئت و خبرنگار اطلاعات در کرمان بدینقرار است:

*** کرمان در بوته فراموشی**

در روزهای داغ تابستان، هیئت دولت برای رسیدگی به خواست ها و مشکلات مردم جنوب، در بنادر و جزایر این سامان، جلساتی تشکیل داد و بدرددل آنها رسیدگی نمود، ولی در این بین استان کرمان در بوتهٔ فراموشی افتاد و باوجود برنامه‌های مهم انقلابی که دراین استان دردست اجرا است، اکنون کمتر بدان توجه میشود.

کرمان مرکز صادرات فرش کشور است و رسیدگی به وضع کارگران قالیباف که سالهای‌سال از دسترنج خود کمترین سودی نمی‌بردند، یکی از اصول مهم برنامه‌های انقلابی دولت بود که سال گذشته در کرمان و سایر نقاط سراسر کشور بمرحله اجرا درآمد، اما هیئت دولت، برای بازدید از چگونگی اجرای این برنامه و مشاهده وضع کارگران قالیباف اقدامی انجام نداد! وبکرمان نیامد کرمانیها حق دارند در این باره از دولت گله داشته باشند.

مذاکرات هیئت های مشورتی

*** بازهم زایشگاه**

مسئله زایشگاه نیز بارها در جلسات هیئت مشورتی مطرح گردیده ولی مقامات مسئول برای ایجاد آن تاکنون کوچکترین اقدامی ننموده‌اند.

در مورد موقوفات «گنجعلیخان» و «شاه‌نعمت‌اله‌ولی» از طرف اعضای هیئت مشورتی سئوالاتی مطرح شد و آقای رضوی مدیر کل اوقاف منطقه‌ای کرمان که در جلسه حضور داشته بشرح زیر بسئوالات عنوان‌شده پاسخداد:

بابررسی سابقه ۴۰۰ ساله املاك گنجعلیخان بازحمت زیادتوانستیم عده‌ای از مستاجرین املاك مزبور رابشناسیم. اغلب مستاجرین باین دلیل که از بدو اجاره ماهی سی شاهی بابت مال‌الاجاره پرداخته‌اند بهیچوجه حاضر نیستند، مبلغ بیشتری بپردازند! ولی بهرحال ماسرگرم تعیین کرایه‌های اصولی برای املاك موقوفه گنجعلیخان هستیم ودر نظر داریم قسمتی از املاك مزبوررا به قطعات ۴۰۰ متری تقسیم کنیم و به‌کسانی که قصد خانه‌سازی دارند به‌اجاره واگذار کنیم که هم‌اکنون مهندسین مربوطه سرگرم طرح نقشه‌های مورد نظر هستند و خود من و سایر کارکنان اوقاف، مرتبا دراجرای این‌برنامه فعالیت میکنیم.

در مورد منطقه اوقافی «شاه‌نعمت‌اله‌ولی» در ماهان، همانطوری که اعضای هیئت، استحضار دارند این منطقه بصورت آبرومندانه‌ای برای تفریح و استفادهٔ مردم‌درآمده است.

آقای رضوی‌افزود: چون کارمندان اوقاف کرمان در مورد اجرای طرحهای مربوطه فعالیت های‌دامنه داری انجام داده بودند مبلغی به عنوان پاداش از طرف‌سازمان‌اوقاف مرکز برای آنان حواله شد.

*** فقط عصرها**

بانك ملی ایران «شعبه کرمان» فقط بعدازظهرها وجه آبونمان آب وبرق رااز مردم دریافت میکند و صبح ها از دریافت آن خودداری مینماید واین امر باعث شده که، اگر کسی بعللی نتوانست وجه آبونمان رادر موعد مقرر بپردازد جریان برق یا آبش را قطع کنند البته بانك در صبح آخرین روز مهلت نیز از دریافت وجه آبونمان آب‌و برق خودداری میکند. بهتر است ترتیبی داده شود که‌مراجعین بتوانند در تمام ساعات کار بانك وجوه آبونمان آب و برق خودرا به‌بانك پرداخت نمایند.

*** خرج زیادی**

هزینه ساختمان میدان‌آریامهر کرمان مبلغ یکمیلیون‌و هفتصد هزارتومان برآورد شده در حالی که برای اینکار مبلغی کمتر از این لازم بود و دراین راه اسراف شده است! باعث تاسف است که مقامات مسئول بااینکه ازپرداخت پول برای اجرای کارهای عمرانی خودداری میکنند در مصرف آن نظارت کافی ندارند. بهرصورت، مردم کرمان از مسئولین امور تقاضا دارند در اینمورد رسیدگی شود.

سیمای شهرستانها

از: ا. مسعود

«۴۱۶»

لب زنده رود و نسیم بهار

میوه‌های درختی و زمینی، تنباکو، باقلا، پنبه، گندم، جو وبرنج از محصولات عمده کشاورزی اصفهان می‌باشد. این محصولات با اندکی توجه به حال کشاورزان و گشایش سد عظیم شاه‌عباس‌کبیر، درسالهای آینده، میزانی چند برابر اکنون خواهد داشت.

* شب به‌عمق خیال‌انگیز ورازپرور خود رسیده است. گذرگاه گسترده وزیبای چهارباغ در پرتو چراغهای خیابان جلوه‌یی شگرف دارد ومادر چنین وضعی با اعصابی کوفته، ملال سفر دردل، خسته از گردش کوتاه درشهر و دیداری زودگذر از چند خیابان «مدرن» و جدیدالاحداث که با طول و عرض حساب شده‌ی خود، شهرسازی جدیدرا رسوا می‌کند.

مقایسه‌ی این خیابانها با گذرگاه پهناور و دلپذیری‌چون چهارباغ که‌یادگاری از معمار عهد صفویه است، نتیجه‌یی ناامید کننده دارد. ومن چهارباغ را در پی می‌گذارم و راه مسافرخانه خویش را در پیش می‌گیرم. نام مسافرخانه به میان آمد، چه بهتر فرصتی از این که قلمی‌هم درباره مهمانسرای شاه‌عباس‌کبیر زده شود:

در اصفهان مهمانسرای راحت و پرآسایش برای‌مسافران فراوان وجوددارد وازجمله همین مهمانسرای شاه عباس که‌از لحاظ زیبایی ساختمان، تزئینات عالی و دکوراسیون کلاسیك، الحق که دست کمی از کاخهای شاهانه سلاطین صفوی‌ندارد.

گرچه دهها‌پیشخدمت کمربسته و مودب با لباس‌های‌سرخ رنك گوش به‌فرمان آماده‌اند تاکسی دست به نگین سلیمان زنك اخبار گذارد تا فی‌الحال حاضر شوند وهرچه که خواسته شد، فی‌الحال مهیا سازند!

اما، این روضه‌رضوان - متاسفانه -جایی نیست که‌من وشما بتوانیم درآن اطراق کنیم. البته نه‌آن که جلو ی ماراگیرند. نخیر! بلکه بااحترام نیز پذیرای ما خواهندبود. آنچه که‌مارا از درون رفتن باز می‌دارد، فرمان عقل است! لابد می پرسید چرا؟ دلیل بسیار روشنی دارد: هرگاه من یا شما بخواهیم یك شبانه‌روز را در این مهمانسرای شاهانه بسر بریم، ناگزیریم که روزها و شبهای دیگر ماه را، گرسنه شکم سر به بالین گذاریم!

بااین حساب، مهمانسرای شاه عباس می‌ماند برای از ما بهتران و سپاس خدای را که در اصفهان آن چه فراوان‌می‌توان یافت، مهمانسرا است!

اصفهان دستکم پنجاه هتل دوستاره وسه ستاره و (بی ستاره!) دارد و تعدادی مسافرخانه از درجه یك گرفته تاچهار.

* راه زاینده‌رود را در پیش می‌گیریم. جایی‌که محل گلگشت و تماشا است. کناره‌های زاینده رود، گردشگاهی فرح‌بخش، سبز وخرم محسوب می‌شود، در عین حال این که زاینده‌رود، شریان حیاتی منطقه اصفهان است.

آبی که در بستر زاینده رود، جاری است، خون پاکی را می‌ماند که در رگهای استان اصفهان جریان دارد. خونی‌که شور زندگی می‌دهد.

لب زنده رود و نسیم بهار
رخ دلستان و می خوشگوار
چنان بیخ‌انده زدل برکند
که بیخ ستم، خنجر شهریار

شعاع فروزان خورشید، در بستر پهناورزنده‌رود، انعکاسی دلپذیر دارد وآب جاری در بستر را نوازش می‌کند. آبها، به آرامی می‌لغزد، ساحل رامی‌بوسد و می‌گذرد... می‌گذرد. در دو سوی رودخانه درختان، برسینه‌ی‌دشت آرمیده‌اند.

زنده‌رود، راه خودرا از ارتفاعات کوههای بختیاری - پرشور- می‌آغازد واز زردکوه تا مرداب گاوخونی، نزدیك به پانصد کیلومتر راه را می‌پیماید. در سراسر راه زنده رود، زندگی می‌دهد، گل می‌رویاند، سبزه می‌رویاند و کشتزارمی‌سازد وباغ... آن‌گاه، در پایان راه، پس از مشروب ساختن «النگان» وبخشهای پهناور دیگر، ازکنار کوهی که بنسای تاریخی «آتشگاه» برفرازش واقع است، می‌گذرد. همه جا و همه‌جا را از برکت خویش سیراب می‌سازد وبخش «ماربین»را نیز.... بخش ماربین را ازآن جهت ماربین خوانده‌اند که در تمام فصول سال، زنده‌رود چون ماری نقره پوست، از جنوب‌و شمال این بخش می‌گذرد، زندگی‌می‌دهد‌تا در مرداب‌گاوخونی، خود فرو بمیرد... که‌این‌پایان غم‌انگیز یك رودخانه‌ی زندگی بخش است. سرانجام فرومردن!

انعکاس شهرستانها

بازرسان شاهنشاهی در هرسین

هیئت بازرسی شاهنشاهی‌اعزامی بغرب بسرپرستی تیمسار شادمان، جهت رسیدگی‌به‌شکایات وخواست های اهالی «هرسین» کرمانشاه‌وارد منطقه شد و مورد استقبال قرار گرفت.

خبرنگار مادر هرسین گزارش داد: بازرسان شاهنشاهی پس از توقف کوتاهی در هرسین وبررسی نیازمندیهای مردم هرسین را به مقصد کنگاور ترك گفتند.

بررسی امور تربیتی

نخستین جلسه شورای بررسی‌و مطالعات اداره کل آموزش و پرورش آذربایجان شرقی باحضور آقای مجیدی مدیر کل آموزش‌و پرورش استان و باشرکت روسای ادارات تابعه در محل اداره کل آموزش و پرورش در تبریزتشکیل شد.

گزارش خبرنگار مادر تبریز حاکیست: دراین جلسه پیرامون امور تربیتی، پیشاهنگی و اداره تربیت بدنی بحث و تبادل‌نظرشدو تصمیماتی اتخاذ گردید.

بشهردار مستعفی شهسوار انجمن شهر پاداش داد ...

آقای‌حسن‌نوائی شهردار شهسوار که مدت ۲۳ ماه تصدی شهرداری این شهرستان را بعهده داشت چند روز پیش از سمت خود استعفا کرد، انجمن شهر شهسوار، درسی‌ودومین جلسه خود، بااستعفای شهردار موافقت کرد و بمنظور قدردانی از زحمات وی مبلغ سی‌هزار ریال پاداش برای او تصویب نمود.

خبرنگار مادر شهسوار گزارش داد: فعلا تاتعیین شهردارجدید آقای سیدمحمدمحمدی بسمت کفیل شهرداری شهسوار انجام‌وظیفه میکند.

۱۶۰۰ کیلو چای قاچاق در بندر «گناوه» کشف گردید

تعداد یك میلیون نخ‌سیگار خارجی و یکهزاروششصد کیلو چای قاچاق همچنین مقدار زیادی اجناس لوکس در حوالی‌بندرگناوه از عده‌ای قاچاقچی کشف گردید.

بنابگزارش خبرنگار مادر بندربوشهر: کشف اجناس قاچاق وسیله مامورین مبارزه باقاچاق هنك ژاندارمری بندربوشهر و بامساعی سرکار سروان خدابنده‌لو معاون هنك صورت‌گرفت. اجناس‌مکشوفه تحویل اداره گمرك و دخانیات بندربوشهر شد.

بمنظور صعود به قلل تخت‌سلیمان و «علم‌کوه» کوهنوردان آلمانی به‌کلاردشت آمدند

چهارنفر کوهنوردان آلمانی بقصد صعود بقلل تخت سلیمان‌و «علم‌کوه» وارد کلاردشت شدند و براهنمائی یکی از کوهنوردان معروف کلاردشت عازم مقصد گردیدند.

طبق گزارش خبرنگار مادر کلاردشت: ارتفاع قلل‌تخت‌سلیمان و علم‌کوه به‌بیش از چهارهزارو هفتصدوپنجاه‌متر میرسد و کوهنوردان آلمانی پس از صعود بقلل آن مجددا به‌کلاردشت باز خواهند گشت.

زنی درکلاس درس زائید!

در بخش حمیدیه از توابع اهواز زن جوانی بنام گوهرسپهری هنگامی که در کلاس پیکار بابیسوادی دبستان «خرم‌دشت» بوددچار دردزایمان شد و باکمك دوشیزگان سپاهی دانش، دختری‌بدنیاآورد که نامش را معصومه نهادند.

خبرنگار مادر اهواز گزارش داد: حال نوزاد و مادرش کاملا خوب و رضایت‌بخش است.

خانه‌ای درآتش

طی آتش‌سوزی شدیدی که‌پریروز در یکی از خانه‌های کوچه‌قاضیان تربت حیدریه متعلق به حسن حصیرباف اتفاق افتاد مقدار زیادی اثاثه منزل طعمه حریق شد و خساراتی ببار آورد.

بنابگزارش خبرنگار مادرتربت حیدریه: حریق پس از چندلحظه وسیله مامورین آتش‌نشانی تربت حیدریه اطفاء گردید.

هنوز علت این آتش‌سوزی‌برای مامورین روشن نشده است.

توضیح مسئولین امور درباره تقاضاهای مردم

سروستان

در مورد مطلبی که تحت‌عنوان «خیابانهای خاکی و وعده های عمل‌نشده» چندی پیش ازقول‌عده‌ای از اهالی سروستان در این صفحه درج گردید توضیحی بشرح زیر از طرف آقای «ایرج‌فرزانه»شهردار سروستان رسیده است:

«... انجام برنامه‌اسفالت‌خیابان سرتاسری سروستان در برنامه عمرانی کشور گنجانده شده و شهرداری قبل از اجرای طرح کلی و پیش‌بینی‌شده نمیتواند راساًاقدام به‌اسفالت خیابان نمایند. ضمنا برای جلوگیری از گرد و خاك در ساعات مختلف شب وروز مامورین مربوطه در سراسر خیابان‌آب‌پاشی میکنند.

۱۰۳ پیشه‌ورمتخلف تسلیم دادگاه شدند

مامورین اداره بهداشت استان گیلان، باردیگر مغازه‌ها ومراکز تهیه و توزیع و فروش مواد غذائی شهرستان رشت را مورد بازدید قرار دادند و در نتیجه صدوسه پیشه‌ور راکه به‌تعهدات بهداشتی‌خود عمل نکرده‌بودند، بدادگاه‌خلاف معرفی کردند. ضمنا از چندپیشه‌ور دیگر نیز در مورد رعایت بهداشت در محیط کارشان، تعهدکتبی گرفته شد.

ساز ودهل، درجشن افتتاح خانهٔ انصاف

دیروز طی مراسمی، باحضورآقایان کیانپور استاندار آذربایجان غربی، مهندس اربابی معاون استانداری و فرماندار رضائیه، زرگرزاده نماینده مجلس شورای ملی، مدیران کل ادارات دولتی، قضات دادگستری و عده کثیری از طبقات‌مختلف مردم روستای «سیلوانا» خانه انصاف‌این‌قریه‌افتتاح شد.

خبرنگار مادر رضائیه گزارش داد: دراین مراسم پس از سخنان آقای‌سیفی کفیل‌دادگستری استان، اعتبارنامه‌های اعضاءخانه انصاف وسیله آقای استاندار توزیع شد در پایان روستائیان‌قریه سیلوانا باسازهای محلی چند برنامه جالب اجرا کردند.

در عکس بالا استاندار آذربایجان غربی وهمراهان در میان روستائیان قریه سیلوانا دیده میشوند.

۶۴ کیلو تریاك کشف شد

ماموران گروهان ژاندارمری زاهدان در نصرت‌آباد واقع در۱۵ فرسنگی زاهدان از کامیون شماره ۵۴۲۵ یزد ۵۷ که اززابل عازم زاهدان بود، مقدار شصت‌وچهار کیلووششصدگرم تریاك بدست آوردند (جهانگیر پوران‌نیا) راننده کامیون دستگیرشده و همراه تریاکهای مکشوفه، بدادسرای زاهدان اعزام گردید.

براساس‌تصمیم روسای ادارات اصلاحات ارضی خراسان

در۸ میلیون‌متر زمین، خشخاش میکارند..

در جلسه‌ای که با حضورروسای ادارات اصلاحات ارضی و تعاون روستائی شهرهای گناباد، بیرجند قاین، تربت‌حیدریه، کاشمر، تربت جام، نیشابور، سبزوار، مشهد در دفترکار آقای مهندس‌خسروی مدیر کل اصلاحات ارضی وتعاون روستائی خراسان تشکیل شد پیرامون کشت خشخاش درمناطق مذکور مذاکراتی صورت گرفت.

بنابگزارش خبرنگار مادر مشهد: دراین جلسه قرار شد طبق دستور وزارت اصلاحات ارضی، امسال بیش از هشت میلیون متر مربع‌از اراضی مزروعی شهرهای مذکور برای کشت خشخاش مورداستفاده قرار گیرد.

آقای مهندس خسروی مدیر کل اصلاحات ارضی در اینمورد به خبرنگار اطلاعات گفت: کلیه عملیات کشت خشخاش، زیرنظر و قسمت مراقبت ماموران اصلاحات ارضی میباشدوباحدی اجازه‌دخالت داده نخواهد شد.

نمایندگان اطلاعات در خدمت مردم

تاکستان کانال مستقیم میخواهد

اداره پست و تلگراف و تلفن تاکستان فاقد کانال مستقیم جهت ارتباط تلفنی‌با تهران میباشد. بهمین‌علت اداره پست و تلگراف وتلفن قزوین بطور موقت روزانه یك کانال در اختیاراهالی‌تاکستان قرار میدهد و بعداز مکالمه فورا آن را قطع میکند. این کار سبب اتلاف وقت‌وناراحتی مراجعین میگردد. با توجه بمراتب فوق از مقامات‌مسئول درخواست میگردد جهت تامین ارتباط کامل تلفنی تهران - تاکستان و جلب رضایت مردم کانال مستقیمی باداره پست و تلگراف وتلفن تاکستان اختصاص داده‌شود.

مطلب بالا را عده‌ای از اهالی تاکستان ضمن مراجعه بدفتر نمایندگی روزنامه اطلاعات عنوان کردند.

مرغها درکومله می میمیرند

عده‌ای از اهالی «کومله» گیلان بامراجعه به دفتر نمایندگی روزنامه اطلاعات اظهار داشتند: اخیرا بیماری مرموزی بین مرغهای این منطقه شیوع یافته و روزی نیست که صدها مرغ‌وخروس تلف نشود. بااینکه چندین بار باداره دامپزشکی لنگرود مراجعه کرده‌ایم و برای جلوگیری از شیوع بیشتر این بیماری و مرك ومیرمرغ و خروس تقاضای کمك کرده‌ایم ولی متاسفانه‌کوچك ترین اقدامی دراین زمینه انجام نگرفته است.

اهالی تاچند روز پیش با مشکل کمبود گوشت گاوو گوسفند روبرو بودندوگوشت مورد نیاز خودرا از گوشت مرغ و خروس تامین‌میکردند ولی با شیوع بیماری مذکور بین مرغان این منطقه‌مشکل فوق صدچندان شده‌است.

شهرها و نرخها

نرخهای کوهدشت لرستان

*هندوانه محصول کوهدشت هرکیلو ۳ریال.
* خربزه محلی: کیلوئی سه ریال.
* گوجه‌فرنگی: یك کیلوهفت ریال.

نرخهای شیراز

* خربزه کشاورزی درجه یك: کیلوئی ۵ریال.
* خربزه درجه یك شهری: یك‌کیلو ۴ریال
* شلیل درجه‌یك: هرکیلو۱۷ ریال.
* انگور عسکری درجه یك: کیلوئی ۸ریال.
* گوجه‌فرنگی: هرکیلو۵ریال
* انجیر درجه یك: یك کیلو ۱۰ ریال
* بادمجان: هرکیلو ۳ ریال

سوغات ولایات

مرده‌شورهای لاری! شهرداررافراری‌دادند!

سوغات لار

چندی قبل آقای‌سیداسداله‌سیدافقهی شهردار لار برای این شهرقبرستان ساخت ولی افتتاحش نکرد!

علت افتتاح نکردن قبرستان هم‌این‌بود که مرده‌شور قبلی حاضرنشدبه‌قبرستان جدید برود و گویا میخواست بابرنامهٔ نوسازی دولت مخالفت بورزد!

بهمین جهت جناب مرده‌شوربی‌البداهه تقاضای بازنشستگی کرد و آقای‌شهردار هم که از بی‌مرده‌شوری به تنك آمده بود برای شستن اموات از شهرداران شهرستانهای دیگر کمك طلبید!(البته سوءتفاهم نشود.کمك طلبید که‌برایش مرده‌شور بفرستند).

اما از طرف شهرداران بی‌خیروبرکت دور ونزدیك هیچگونه مساعدتی دراین مورد بعمل نیامد و آقای‌شهردارهمچنان بامشکل عدم مرده‌شور دست به‌گریبان بودند، تااینکه آقای سوغاتچی که‌خدا پدرش را بیامرزد و بی‌مرده‌شورنگذارد شرح این ماجرا را در سوغات ولایات ۱۴ تیرماه به‌زیورطبع آراست‌وبلافاصله سیل مرده‌شور از شهرستانها بسوی‌لار سرازیر گردید. بطوریکه نزدیك‌بود آقای شهردار راسیل ببرد!!

مرده‌شورهای محترم بمحض ورود به لار به شهرداری مراجعه کردندوتقاضای تحویل گورستان را نمودند. وجناب شهردار ناگهان متوجه شد که سخت درمحاصره مرده‌شورها قرار گرفته! گورستان هم که یکی بیشتر وجود نداشت. لذا ابتدا سعی کرد با زبان خوش مرده‌شورهارا برگرداند سرجای اولشان. به‌آنها گفت من که کارخانهٔ قبرستان‌سازی ندارم. یك قبرستان هست یك مرده‌شورهم بیشتر نمیخواهم. مرده‌شورها گفتند نه‌خیر! ما این‌چیز ها سرمان نمیشود؟

شهردار که دید زبان خوش فایده‌ای ندارد به تهدید متوسل شد وگفت‌اگر متفرق نشوید میگویم سپورها شما را جارو کنند! بریزند توی سطل‌آشغال!

مرده‌شورها که وضع را اینطور دیدند باهم تبادل‌نظر کردند و قرار گذاشتند بایك مانور ماهرانه به شهرداری حمله کنند و این کار را هم کردند وشهردار بنده خدا که وضع را چنین دید فراررا برقرار ترجیح داد و شبانه‌راه شیراز در پیش گرفت!

مرده شورهاوقتی از قضایاباخبر شدند بدنبال شهردار راهی شیراز گردیدند. ولی وقتی به‌شیراز رسیدند و پرس‌وجو کردند معلوم شد شهردار از شیراز یکسره‌به‌تهران گریخته است.خواستند به‌تهران بروند بودجه‌شان اجازه نداد. لذا حالا در شیراز مانده‌اند تا آقای شهردار از تهران بیاید.

اهالی لار حالانمی‌دانند از بی‌شهرداری چکار کنند.

م. لاری (یکی ازاهالی)

سوغاتچی: فعلا یکی از مرده‌شورها راشهردار کنند تابعد!

بیردانه‌نانوائی ۷ هزار نفر جمعیت لری ..!

سوغات قره ضیاءالدین

قره‌ضیاءالدین بیردانه از غربی آذربایجان‌بخشلری می‌باشد. سوغاتچی جان سنه‌اوله‌سن یالاه نمیکویم.

قره‌ضیاءالدین اهالی لرین شغلی بودی که کشاورزی میکنند و گندم زراعت‌ایله جاخ. یعنی اول زمین‌لری شخم ووریللر بعدار اینکه زمین لری شخم ووردیلر، تخم‌لری می‌پاشند توی شخم‌لری. کم‌کم تخم‌لری توی شخم‌لری سبز میشود.

کشاورزان یاخچی مواظبت میکنند. زمین‌لر آب‌میدهند. سومیدهندتامحصول یاخچی اولسون.بعد از اینکه محصول یاخچی اولدی، «درو» ایله‌جاخ.بعد خرمن ایله‌جاخ.بعد گندم لری پاك میکنند.

پاکیزه که‌اولدی سوارماشین میکنندمی‌فرستند دیگر شهرستانهای مختلف! سوغاتچی جان. سن‌اوله‌سن یالان‌نمی‌گویم.

نتیجه بودی که‌اهالی گندم تولیدایله‌جاخ ولی خودشان گران‌چورك‌لری میخورند. سوغاتچی جان سن‌اوله‌سن یالان نمی‌گویم. توبمیری حقیقت دارد. قره‌ضیاءالدین الان یدی‌یوزنفر جمعیت دارد که دوبله بفارسیش میشود ۷ هزار نفر. و آنوقت این۷هزار نفر جمعیت‌فقط بیردانه دکان نانوائی‌لری دارد!سوغاتچی جان باور میکنی باور ایله‌باور نمیکنی‌جهنمه!

این بیردانه دکان نانوائی البته ۷ هزار نفر جمعیت‌لری را راضی نمیکند. حالا اگر جمعیت‌لری ۶هزار و پانصد نفر بود، اشکالی نداشت ولی حالا واقعا تاسف‌آور اولمیش.

خلاصه بیزیم دکان نانوائی ما برای چورك لری‌اوچ‌دانه نرخ لری وار. سن اوله‌سن سوغاتچی جان.

بیردانه نرخ شهرداری. بیردانه نرخ خودد‌کان. بیردانه هم نرخ عادی!

نرخ‌شهرداری سکیزقران‌دی که میشود ۸ریال نرخ‌خود دکان دوقوزقران‌دی که میشود ۹ریال‌برخ عادی‌هم‌میشود اون‌قران که یکتومن وجه رایج مملکت دی. سن اوله‌سن سوغاتچی‌جان. عین حقیقت را عرض‌الیرم.

حالاسن‌الله این رسم روزگاردی؟ ما خودمان گندم صادر ایله‌جاخیم. اونوقت یدی هزار نفرجمعیت لری بیردانه نانوائی داشته باشد که اول بیردانه نانوائی اوچ دانه نرخ داشته باشد؟

آخر بیرنفراز مسئولین مربوطه نبایست باین اوضاع رسیدگی ایله‌جاخ؟ نیه‌پس به‌اهالی شکایت‌لری ترتیب‌اثرورمیللر؟

جواب سوغاتلری

-برای اینکه مسئولین مربوطه‌هیکلی وار همتی یوخدی!

پنساتیوا

-۶۲-

خود رابابشکم روی تختخواب‌انداختم، ومشتهایم راگاز گرفتم. آخرین‌نگاهش را درآن هنگام که تازه طوفان آغازشده بود، بخاطر آوردم. درآن لحظات عالی بمن گفته‌بود:

«ترادوست دارم.» اواین جمله را در برابر عموم گفته بود: «تویگانه عشق منی» او خودش این کلمات را بر زبان آورده بود و من باهردو گوشم آنرا شنیده بودم. او مرا دوست میداشت‌ومن تصور میکردم به اوج سعادت‌رسیده‌ام.

-ولی راستی چنین تصور میکردم؟آیا این بود که‌نمیدانستم او «تیمسار»است؟

خودم بخود جواب دادم:

-نه، نه، او علیرغم دستور کشیش، طی نامه‌ای همه چیز را اعتراف کرده بود و آن نامه رابدست بازیلیو داده بود تابمن برساند امابازیلیو نخواست آنرابمن‌بدهد تامن ازواقعیت اطلاع‌پیدانکنم.

پس پنساتیوا نمیخواست مرافریب دهد. روی تختخواب میلرزیدم. لذا برخاستم ونشستم بعدبخود گفتم:

-خوب بعد؟ او قصد نداشت مرافریب دهد ولی موفق هم‌نشده‌بود گذشته‌رامحو کند. اشباح ظاهر شده بودند. هرگونه اعترافی نمیتوانست جلوی فاجعه رابگیرد زیرا من‌هرگزبا«تیمسار» ازدواج‌نمیکردم. بفرض که‌بازیلیو آن نامه رابدستم میرساند، هماندم چمدانهایم را میبستم و عازم مکزیکو میشدم.

چگونه ممکن بود بازنی مانند «تیمسار» عروسی کنم؟

اندکی خود را آرام کردم و یا بهتر بگویم برنومیدی خودم مسلط شدم و توانستم فکرکنم. همه چیز پایان یافته بود و من دیگرکاری نداشتم جز اینکه آنجا را ترك کنم وآماده حرکت شوم. «پنساتیوا» از جنایت باغ کنت بعدها به درجه‌ای پشیمان شده بود که اقامت در ویرانه «توردوس» وهمدمی بایکمشت‌مردم زبان نفهم‌رابرزندگی‌مجلل شهری‌ترجیح داده و بدینوسیله خودرا تنبیه‌کرده بود. پشیمانی و توبه اورا دنبال مینمود وبهر حال او «تیمسار»بود و برای من درحکم میوه ممنوعه بشمار میرفت. او منبعدبرای من حکم مرده راداشت.. و من فقط یك کار داشتم: به مکزیکو برگردم و در آنجا همه چیز رابدست فراموشی‌بسپارم.

بخود گفتم: «راه بیفت.» ولی قادر نبودم ازآنجا بروم. ازاعماق وجودم صدائی برمیخاست که فریادمیزد: پنساتیوا!

آنکه درباطن وجودم‌فریاد میکشید، روح مضطربم بود. آری، روح من‌بود که پنساتیوا را میخواست‌و بدینمنظور بتمام قیودوسنن‌لگد میزد وقیود را پشت سر میگذاشت.. اوبود که فریاد میکشید: پنساتیوا و من این صدا را باهردوگوشم میشنیدم!

این روح همان عشق بود. عشق بودکه بامن حرف میزد و نفرتها را در من نابود میکرد: عشق بود که افکار بد درباره پنساتیوا راازمغزم میراند. عشق بود که میخواست احساس تنفر مرا مبدل‌به علاقه کندوبالاخره عشق بود که درسراسر وجودم ریشه دوانیده بود اینك تمام‌وجودم پنساتیوا را صدا میزد. صحنه‌های‌خونین گذشته، کینه ها، انتقامجوئی ها، بیرحمی ها و شقاوتهای گذشته چه اهمیت داشتند مگر همینقدر کافی نیست که من اورا دوست میداشتم و کماکان دوستش خواهم داشت؟ خواستم در برابرش‌مقاومت کنم وبرآن لگام زنم ولی عشق‌چنان بسرعت و چهار نعل میتاخت که‌هر لگامی را پاره‌میکرد. او از افکارو اندیشه‌های من‌تندترمیرفت. عجبا! من اورا دوست میداشتم. او را باوجود تمام این خصوصیات دوست‌می‌داشتم. او را ازنو در تصویری میدیدم که‌هاله‌ای نورانی اطراف چهره معصومش رافراگرفته بود. اومال من‌بود. او بروح من تعلق داشت و اصلا او خودش روح من‌بود.

«تیمسار» برایم چه اهمیتی داشت؟ جنگجویان، فدائیان، متعصبین، جلادان وفریادهای درحال نزع برایم چه اهمیتی داشتند؟ من پنساتیوا را دوست‌میداشتم وبقیه مهم نبود.

ناگهان مثل کسی که‌در خواب راه میرفته وناگهان براثر اصابت سرش‌به دیوار، ازخواب بیدار شده باشد، بخود آمدم‌و گفتم:

«مگر عقلت را از دست داده‌ای؟ آیا دیوانه شده‌ای؟»

اما عشق، این افکار را مسخره میکرد. قادر نبودم قدم ازقدم بردارم واز«رموروزا» دور شوم. حتما میبایستی پنساتیوا را دوباره پیدا کنم و درکنارش باشم. من برده و غلام اوبودم.

دستم را به پیشانی کشیدم واز اطاقم‌که همچون کوره‌آهنگری داغ بود، فرار کردم. پزشك و شاشا دوان دوان خود را بمن رساندند و پزشك ازمن‌پرسید:

- مگر کسالتی داری؟ تراچه میشود؟

در جوابش گفتم:

- دکتر، هنوز او را دوست دارم‌وقادر نیستم دل‌ازاو برکنم.

پزشك فریاد زد:

-فورا یك اسب زین کنید.

دختر عمو و شاشا باسورچی دویدند و اسبم را زین کردند. عمه‌اماز خوشحالی گریه میکرد. بایك جهش روی اسب پریدم.

پزشك بمن گفت:

- چهار نعل بتاز. شاید بتوانی در راه باوبرسی.

وارد جاده شدم وازخودم پرسیدم: «باو برسم؟» مقصود دکتر از گفتن این جمله چه‌بود؟ زیرامحال‌بود من‌بتوانم‌به‌پنساتیوا برسم برای اینکه ساعتها بود پنساتیواو همراهانش به «توردوس» رسیده‌بودند و اکنون در آن باغ ویرانه بسر میبردند. پس چگونه من میتوانستم درراه به او برسم؟ قطعا دکتر منظور خاصی ازادای این جمله داشت.

همچنان سوار براسب میرفتم وتاگدار رودخانه از اسب‌پیاده نشدم ولی وقتی بدانجا رسیدم همان راهی راانتخاب‌کردم که‌هنگام اولین دیدارم از اقامتگاه پنساتیوا درپیش گرفته بودم، سراسر دشت طلائی رنك بود. درختان جاده در پشت سرمن، بسیار کوچك شده‌بودند و درجلوی خود درختان بید را میدیدم که بالای رودخانه خم میشدند. اسبم بسرعت از سرازیری پائین پائین رفت، باانتهای بستر رودخانه یعنی بجائی رسید که‌آب درمیان طبقات شن جاری بود. در طول مدتی که از میان‌جریان‌آب عبورمیکردم، حالتی شبیه اشراق ووهم بمن‌دست داد. پنساتیوا رادیدم که روی اسب نشسته واسبش روی دوپا بلند شده است. دوباره صدای زمزمه‌آب بگوشم رسیدوسنگینی بدن اورا درمیان بازوانم احساس کردم که از میان آب نجاتش داده و به طرف ساحل میبرم.

باسب‌نهیب زدم وچهار نعل‌بطرف‌ساحل مرتفع رودخانه تاختم، درحالیکه خودم‌از سنگینی خاطرات به‌نفس زدن‌افتاده‌بودم.

تشکیل حزب جدید در ترکیه و مراسله مصطفی کمال پاشا

چهل سال قبل در همین روز

از موقع پیدایش ترکیه جدید فقط یك حزب (حزب خلق) زمامدار امور بود و در راس آن مصطفی کمال پاشا رئیس جمهور ترکیه قرار داشت وقتی که فتحی بیك تصمیم به تشکیل حزب جدید (جمهوریخواه آزاد) گرفت واز سفارت پاریس مستعفی شد مراسله‌ای به غازی مصطفی کمال پاشا نوشت و استعفای خود را باذکر عللی که اورا وادار باتخاذ این تصمیم نموده بود شرح داده و جواب ذیل را از مصطفی کمال پاشا دریافت نمود.

عین مراسله غازی مصطفی کمال‌پاشا به فتحی بیك:

مصطفی کمال «آتاتورك»

عزیزم فتحی بیك! مراسله شما رادریافت نمودم وبا دقت زیادی آنرا خوانده ملاحظه کردم که مرا ازحیث اینکه رئیس جمهور و رئیس حزب‌ملی هستم مخاطب قرار داده‌ای. من بامقام رسمی که داراهستم‌ریاست‌حزب ملی (خلق)با من‌نبوده وریاست فعلی حزب ملی باعصمت پاشاست‌وازطرف اوحزب اداره میشودودر انقضای مدت ریاست جمهور حتما ریاست حزب ملی را دومرتبه اشغال‌خواهم نمود. نظریاتی‌را که دایر بوجهه‌نظرخود درباب‌مداخله دولت حاضره شرح داده بودید جواب آن در موقع خود بادولت میباشد ومن

عصمت پاشا (اینونو)

هیچ شکی ندارم که جواب‌های‌مزبور باظهار حقایق بسیار مساعدت خواهد کرد. قیام اشخاصی که دارای حسن نیت هستند و احزاب سیاسی و مذاکراتی که آزادانه در مجلس ملی و در مقابل ملت برای‌دفاع از منافع عالیه ملت بعمل می‌آید رویه‌ای است که از زمان صباوت‌بشخصه برای خوداختیارنمودم. من اگر چنانچه رئیس حزب ملی‌بودم تاخیری برای گوش دادن و استماع مطالعات شخصی مانند شما با آن اخلاق سیاسی و نظریات صائبه که در انتقادات‌ازپروگرام حزب‌واجرائیات آن می‌نمودید روا نمیداشتم. چیزی را که بدقت ومسرت ملاحظه نمودم این بود که مادر اساس‌سیاست عالیه مملکت موافقت داریم بنابراین قیام یك فرقهٔ سیاسی که متکی باین‌اصل واساس باشد ودر مجلس ملی‌کبیر ظهور نماید موجب تحکیم اساس مملکت‌داری میباشد و میتوانید کاملا اطمینان داشته باشید که در تمام‌مدت ریاست‌جمهورمن‌عمل بصلاحیت‌خودنموده وقوانینی را که تقدیم میشود بابیطرفی کامل تلقی خواهم نمود، مادامی‌که از روی قواعد واصول جمهوریت رفتار میشود باحزب‌شماکاری نبوده وآزادی نام و تمام در کارهای خود دارد. رئیس جمهور -غازی مصطفی کمال.

سفیر جدید ترکیه‌درایران

آقای خسروبیك سفیر کبیر ترکیه در صوفیه بسمت سفیر کبیر آن دولت در دربار شاهنشاهی معین گردید و وارد طهران شد، در وزارت امور خارجه آقای فروغی را ملاقات نمود و قرار است برای شرفیابی و تقدیم اعتبارنامهای او بحضور ملوکانه‌تعیین شود.

وزیر مختار عراق درایران

آقای رئوف بیك چادرچی وزیرمختار سابق عراق در آنقره بوزارت مختار عراق در ایران تعیین گردید.

انتشار مجله بلدیه

این مجله پس‌ازدوسال تعطیل اینك بریاست آقای سعدالملك مافی رئیس سرویس ارزاق بلدیه‌وبمدیریت آقای میرسید کاظم‌خان شریفی انتشاریافت وحاوی اخبار انجمن بلدی وقوانین و نظامنامه‌های مصوبه انجمن میباشد.

نمایندگان بارفروش در مجلس

از مجموع آراء مستخرجه شهربار- فروش‌و حوزه‌های فرعی شامل‌صندوق آمل. مشهدسر. کپورو غیره آقایان دادگر، جمشیدی و ملك‌زاده حائز اکثریت شدند و بنمایندگی دوره هشتم مجلس انتخاب گردیدند.

نمایندگان ملایرونهاوند

پس از قرائت آراء ملایر ونهاوندو توابع آقایان ملك‌مدنی‌و مخبرفرهمند بنمایندگی مجلس در دوره هشتم انتخاب شدند.

نماینده قم

قرائت آراء در حوزه انتخابیه قم‌ظهر امروز خاتمه پذیرفت و آقای دربانی نماینده دوره هفتم مجلس شورایملی برای دوره هشتم انتخاب گردید.

کسری محصلین اعزامی

۹ نفرکسری آقایان‌محصلین اعزامی که امتحانات آنها هفته قبل خاتمه پذیرفت وقرار است باتفاق ۷۱ نفر محصلین اعزامی باروپا حرکت کنند بشرح ذیل میباشد.
آقا کمال‌الدین داناحائری. عنایت‌اله خان اتحادیه رشتی. رضاخان بانکی. علی‌خان اقبالی. علی‌آقا کاظمی. شهاب‌الدین علائی. لطف‌اله‌اریه. میرزا علی غروی. آقا مرتضی‌مدرسی.

کافه موزیکال وکا

برای اینکه رضایت خاطر مشتریان محترم بیشتر حاصل شود کافه وقنادی (وکا) میدان مخبرالدوله متحمل یك مخارج فوق‌العاده‌ای شده یك شیرینی پز خیلی قابلی را که امتحانات‌خودرا در کافه‌های برلن و مسکو داده‌است وارد و استخدام نموده است بطوریکه شیرینی‌های قنادی(وکا) خارج‌ازرقابت وباسلیقه‌ترین مشتریان‌محترم راراضی خواهد نمود. برای اینکه موضوع ثابت شود یك خرید کوچکی برای امتحان بفرمائید. کمال دقت‌در انجام‌سفارشات برای عروسی ومهمانی‌های بزرك‌خواهد شد. شیرینی‌های‌قندی‌وتقلی که‌توسط خود وکا تهیه میشود از قبیل دراژه. پرالین. نوگا. کارامل. آب‌نبات ترش. مارملاد. میوه‌های مربائی خشك. شکولاد و غیره‌بی‌نظیراست. موزیك از ساعت ۶ونیم‌ونیم بعد ازظهر الی ۹مترنم است.
(نقل از اطلاعات ۱۶ شهریور۱۳۰۹)

خوش حدیثی است اگر...

احمد احرار

انتقاد

با یکی از رفقا که طبیب‌است و اتفاقا طبیب قابل و شریفی‌هم هست شوخی‌میکردیم. او در باره روزنامه نویسها مضمونی گفت. من جواب دادم که معروف است عزرائیل چون کارش زیاد و دستش تنها بود شما اطباء را با خودش شریك کرد، اما بعد از مدتی‌متوجه‌شد شریك وی‌رقیبش شده است. چنانکه شاعر درین باره میگوید:

ملك‌الموت رفت پیش خدا
گفت سبحان ربی‌الاعلی
درفلان کوچه یك طبیبی‌هست
من یکی میکشم و او ده تا
یا بفرما که جان او گیرم
یا مرا کار دیگری فرما!

رفیقمان گفت: خوشبختانه‌من شخصا هیچگونه اختلاف یا تضاد منافعی با ملك‌الموت‌ندارم. زیرادرمحله ما کلیه اموردرمانی رااز‌معاینه و معالجه وتجویز و فروش دارو،دواخانه محل‌مباشرت میکند و به التفات همکار داروخانه‌چی بیماری پیش من نمیآید که زنده یا مرده بیرون برود!

شوخی‌لطیفی بود و حقیقتش، من حیفم آمد آنرا بگذارم تا مناسبتی برای بازگفتن پیدا شود. بعلاوه خوانندگان این ستون معتاد شده‌اند و انتظار دارند که مقالات انتقادی با لطیفه یا حکایت یا مثلی همراه باشد. منتهی امیدوارم عادت نکرده باشید در شکم هر شوخی دنبال یك غرض جدی بگردید، چون اتفاقا این مطایبه را صرفا‌بعنوان‌معترضه و نمك کلام وخالی‌ازهر گونه قصد و غرضی نقل کردم و ابدا با موضوع مقاله ما که در باره داروست ارتباط جدی ندارد.

درزمینه‌دارو و امور دارویی مثل تجارت دارو، تولیددارو، توزیع دارو، قیمت دارو، نوع دارو و بالاخره سیاست دارویی دولت مکرر بحث شده است و مشکلاتی‌که‌در هر کدام ازموارد فوق‌الذکر وجود دارد بر اهل بصیرت پوشیده نیست، منتهی یك نکته‌رابطور کلی بایدمتذکر بود که مسئله دارو با مسائل‌دیگر زندگی مثل نان و گوشت وپیاز فرق دارد. گوشت باوجود آنکه در عداد حوائج عادی و جاری زندگی است اگر دو روز کم‌بود یا نبود یا اینکه بازار سیاه پیدا کرد و قصابها بجای گوشت تازه گوسفند گوشت یخ‌زده دردسترس مشتری گذارند قابل انتقاد هست ولی بهر حال قابل تحمل است چون هیچکس از نخوردن گوشت‌نمیمیرد. اما دارو اینجور شوخیها برنمیدارد، داروباجان مردم مربوط است و چه بسیار مواردی که چند لحظه دیروزود رسیدن دارو یا اشتباه کوچکی در تجویز و استفاده از آن به قیمت جانی تمام میشود و این تسامح در خور عنوانی چون جنایت است.

بحث دارو البته بحث دامنه‌داری است و من تصمیم ندارم داخل در جزئیات و نکات این بحث بشوم، چون آنچه را بعقل خودم میرسید، یا از زبان اهل فن شنیده بودم در فرصت های مختلف‌نوشته‌ام و برای تکرارش نه علتی هست و نه مجالی. اما آنچه‌باعث‌شد نوبتی دیگر ذکری ازمسئله‌دارو بکنم خبری است‌که اخیرا خواندم و حکایت از آن داشت که‌وزارت‌بهداری در باره امردارو تصمیمات تازه یی‌گرفته و عازم است این تصمیمات را جدا تعقیب و اعمال بکند.

لحن یك خبر عادتا بهترین معیاری است که میتواند آدم را بدرجه سفت یا شل بودن نفس خبر منتقل کند و این شم را که یکوقتی اختصاص به روزنامه‌نویس جماعت داشت حالا اکثر مردم پیدا کرده‌اند، نهایت هر کس در موضوع و مطلب مورد علاقه خودش! بهر حال لحن مطلبی که در باره تصمیمات‌اخیر وزارت بهداری انتشار یافته بوداز‌حدو‌دمتعارف کمی جدی‌تر بنظر‌میرسید و همین‌مرا امیدوار کرد. بجهت اینکه ما مردم مسئله دارو را آنقدر که واقعا جدی است، جدی نمیگیریم و این صفت در همه ما اعم ازوارد کننده یا تولیدکننده یا توزیع کننده یا مصرف کننده یا مقامات تعیین کننده سیاست و نظامات دارویی مشترك است. مثلا برای وارد کننده اهمیت محاسبات تجارتی بمراتب بیشتر است تا کیفیت و اثرات‌دارو، همانطور که در سازمانهای مربوطه نفس مسئله دارو همواره تحت‌الشعاع بوروکراسی و تشریفات و سنت های اداری قرار دارد و بالاخره توده مصرف کننده نیز به تاثیر طلسم دست نویس رمال و معجون مرکب از خاك قبرستان و پشك شتر و پیشاب خرس بیشترمعتقد است تا اثر دارو های امروزی!

بنابراین‌وضع‌دارو وقتی‌سامان می‌پذیرد که هر کس در سهم خودش امر دارو را جدی تر بگیرد و مقدم برهمه دستگاهی که مسئول‌ومباشر تنظیم واجرای سیاست دارویی کشور است.

سیاست جدید وزارت بهداری در زمینه امور دارویی بر یك نظارت دقیق و مستمر و جدی مبتنی است که تا این تصمیم را نسبت‌بورود دارو ،تولیدداخلی دارو، پخش و توزیع و قیمت و حتی مصرف دارو اعمال نکند در هیچکدام از شقوق مختلف مسئله دارو تحول و تغییری صورت نخواهد گرفت و آثارآن دورانی که مردم ایران مثل خرگوش آزمایشگاهی وسیله آزمایش دارو های مختلف بودند همچنان باقی خواهد ماند.

این نکته را شاید خوانندگان ما مسبوق نباشند که در غالب کشورهاعلاوه بر آنکه لابراتوار دولتی هر نوع دارویی رادقیقا آزمایش میکند و دارو تا زمانی که مورد تایید و قبول لابراتوار مذکور قرار نگرفته است بیازار ارائه نمیشود برای بعضی دارو ها بتفاوت مدتی قائل میشوند که مبادا دوادارای اثرات منفی باشد و مانند قرصهای «تالیدومید» بعد از مدتی آن اثرات را ظاهر کند. علیهذا این فاصله زمانی را قرار میدهند تااینکه داروبر روی حیوانات آزمایشگاهی امتحان شود و در صورتیکه پس از مدتی عکس‌العمل نا مطلوب باقی گذاشت‌از فهرست دارو های مجاز حذفش میکنند.

انواع این دارو ها تا چندی قبل که عرض کردم ایران حکم خرگوش آزمایشگاهی داشت، پیش از آنکه تایید لابراتوار دولتی کشور های مبدا برسد یا دوره آزمایشی خود را طی کرده باشد به مملکت ما وارد میشد و در دسترس مصرف‌کننده قرار میگرفت و اگر بگویم یکی از کار های مثبت سالهای اخیر جلوگرفتن از ورود چنین دارو هائی بوده است مبالغه نیست.

معهذا تا استقرارنظم نوینی‌در زمینه امور دارویی راه درازی باقیست‌ودرین‌راه وزارت‌بهداری مسئولیت‌های سنگینی بعهده‌دارد که بازشناختن این مسئولیت ها و تدوین و تنظیم آنها در قالب آئین‌نامه جدید دارویی درحکم نیمه‌یی ازین مهم بوده و نیمه دیگر کار، اجرای آئین‌نامه است. آئین‌نامه یی که من‌تصور میکنم یکنوع نظام دارویی‌است بموازات نظام پزشکی.

همانطور که بعد از سالها تجربه معلوم شد ایجاد یك‌محیط سالم پزشکی موکول به تدوین مقررات نظام پزشکی است و این فکر سرانجام‌بمرحله عمل درآمد اگر اشتباه نکنم وزارت بهداری یك نظام‌دارویی را بهمین‌منظور لازم و مفید تشخیص داده و آئین‌نامه‌اخیرچیزی جزمقررات این نظام دارویی نیست.

نمیدانم این آئین‌نامه را دیده‌اید یا خیر؟ اساس آئین‌نامه همانطور که عرض کردم مبتنی است بر اعمال یك نظارت‌مستمر برامور دارویی، مخصوصا خرده فروشی دارو که ارتباط مستقیم با منافع مصرف کننده دارد.

پیش‌بینی شده است که هرنوع داروی مشکوك برای آزمایش‌به لابراتوار کنترل دارو فرستاده شود. مقرر شده است که حتما داروخانه‌باید مدیر مسئول«دکتر داروساز» داشته باشد و نسخه پیچی‌مطلقا بوسیله دکترداروساز صورت گیرد. تکلیف شده‌است داروهائی که موارد مصرف ضروری و فوری دارد همیشه درداروخانه مهیا باشد وهرگونه دارویی که بوسیله پزشك تجویز میشودچنانچه‌در داروخانه‌موجود نبود حداکثرتاچهار ساعت تهیه و تحویل صاحب نسخه شود.

بهمین گونه بسیاری از مواردی که معمولا در روابط مصرف‌کنندگان و فروشندگان دارو اسباب حرف و نقل فراهم می‌سازد در خلال مواد آئین نامه بچشم میخورد که هر کدام بنوبه خود امیدوار کننده است. ملاحظه میفرمائید انتقاد نویس جماعت آنطور ها که میگویند با کلمات امیدواری و خوشبینی غریبه نیست!

برق تهران پرسشنامه توزیع میکند

اطلاعات و مردم

مسمومیت در اردوی منظریه

خبری در اطلاعات سه شنبه ۱۱ شهریور ماه نسبت بمسمومیت ۱۷۰ نفر مربی و معلم در اردوی منظریه منتشر شده بود که بینهایت باعث تاسف عموم گردید گرچه رئیس بیمارستان مسمومین به خبرنگاران گفته بود همه‌مسمومین‌بهبودی‌یافته‌اند ولی من اطمینان دارم اگر بجای‌طبقه معلم و مربی دیگران بودند بزودی‌از این مسمومیت هلاك میشدند چون واقعا بطبقه معلم‌واکسن ضدمسمومیت بمقدار زیاد تزریق کرده‌اند این مسمومیت غذائی که چیزی نیست، مسمومیت خرجهای گزاف‌بدون‌درآمد مسمومیت تعداد زیاد دانش آموزان کلاسها، مسمومیت سرگرم نمودن آنها بانحاءمختلف و نظایراینها‌کاملا مقدار زیادی‌پادزهر را دربدن‌همکاران ما بوجود آورده است که هیچ نوع زهری در بدنشان کارگرنیست‌راستی در این عصر انقلاب دور از انصاف است در یك اردوی بزرك بمواد اولیه غذاهای میهمان خود نرسند.

محمدعلی بابائی

تاکنون خبری نشده

۳۱۱۰۸۰

چندی قبل اهالی قلهك از شرکت تاکسیرانی درخواست کردند که تاکسیهای ۵ ریالی که‌تاسیدخندان ۵ ریال وتاکاخ جوانان ۷ریال‌مسافر می‌آورند، تا قلهك بیایند و ۱۰ ریال هم از این مسافرین‌بگیرند‌متاسفانه تاکنون خبری از اجرای این پیشنهادنشده، ولی میبینم که نوشته روی تاکسیها را پاك کرده‌اند، نمیدانیم میخواهند بنویسند میدان ارك، سید خندان، یا میدان ارك، قلهك، انشاءالله که نظرات مارا‌تامین میکنند.

احمدالهی

پرونده زیر بغل!

در بخش پنج آموزش‌وپرورش تهران‌یك مدرسه ملی‌وجود دارد که هر سال شهریه خود راافزایش میدهدواهالی‌ناگزیرند بسبب کمبود مدارس‌دولتی باین مدرسه مراجعه کنند. امسال رفتم نامنویسی یکی از فرزندانم که چهار سال است‌در این مدرسه درس میخواند، دیدم شهریه را بالابرده‌اند. رفتم یك نامه آوردم که معیل هستم و نمی توانم چنین شهریه‌ای رابپردازم. پرونده چهارساله‌فرزندم راگذاشتند زیربغلش گفتند، بدون شهریه دانش‌آموز نمی پذیریم. تکلیف من بافرزندم وآینده او چه می شود؟

فدائی شیران

بحال خفقان!

من پیرمرد صبح روز چهارشنبه پنجم‌شهریور ماه جاری با هزارزحمت خودم را به بانك رهنی شعبه تجریش رساندم که قسط وام بپردازم. ولی‌از شدت دود ودماکه در پلکان و سالن بانك پیچیده بود بحال خفقان دچار شدم و تاچندین روز ناراحت بودم و چون ناراحتی ریوی‌دارم‌پزشك‌تشخیص داده است که کسالت مجدد من در اثر استنشاق همان دود بوده است.

آیا برای مسئولین‌امرامکان‌نداشت این بانك راکه محل‌مراجعه اکثریت مردم میباشد در جای مناسبتری‌دائر کند؟

علی اعتضادی
سلطنت‌آباد ایستگاه قنات.

مسائل روز از نظر نویسندگان اطلاعات

تعلیم غلط رانندگی

این آموزشگاه‌های رانندگی امیرآباد شمالی را کرده‌اند محل تعلیم رانندگی، بهمین جهت مشتی مردم ساکن این محل ازصبح آفتاب‌نزده‌تا پاسی ازشب رفته‌باید دلهره ونگرانی داشته باشند، نگرانی ازراننده هائیکه تازه پاروی پدال گاز گذاشته‌اند و فرمان اتومبیل بدست گرفته‌اند کوچه ها و خیابانهای امیرآباد شمالی از تصدق سر فعل و انفعالاتی که در گذشته شده همه تنك و باریك است‌یك‌ذره رعایت‌اصول شهر سازی دراین منطقه پر جمعیت نشده است‌آنوقت همین معابر تنك وباریك و در بعضی نقاط قناس، جولانگاه تمرین های رانندگی شده است. جان بچه‌ها در خطر است، بزرگتر هاا گر ذره‌ای دیربجنبند باخطر تصادف و مرك روبرو میشوند اتومبیل های مردم که کنارخانه هاشان پارك شده از آسیب های تصادفات جزئی بی‌نصیب نمی‌ماند، رانندهای وسائط نقلیه در معابر فرعی امیرآباد شمالی اغلب بلاتکلیف و سرگردان میمانند که با این راننده های ناشی چه کنند.

من نمیدانم کی گفته حتی آموزشگاه های‌رانندگی جنوب شهرو غرب وشرق تهران‌برای تعلیم رانندگی امیرآباد را انتخاب کنند، امیرآباد خود از نظر کثرت وسیله نقلیه و تنگی معبر گرفتاری کافی دارد، بنظر من پلیس‌با مطالعه کافی باید تمرکز موسسات تعلیم رانندگی را از یك نقطه‌شهر و فعالیت اتومبیلها رادر یك‌محله ازبین ببرد وبه نحوی درنقاط مختلف شهر پراکنده نماید که از این حالت نگران کننده خارج شود، مگر اهالی‌ساکن امیرآباد جان بچه های خود را ازسر راه‌پیدا کرده‌اند که سر تعلیم رانندگی سرکار خانم شهین خانم دختر سبزی فروش سرگذر لوطی صالح که در امیر آباد مشغول یاد گرفتن رانندگی است از دست بدهند؟

راه اصولی و منطقی تعلیم رانندگی‌اینست که‌پلیس‌صاحبان آموزشگاه های رانندگی را وادار سازد که آنها باهزینه جمعی محلی رادر بیرون ازشهر برای یاد دادن‌مراحل ابتدائی راندن اتومبیل دایر کنند در این محل راننده های تازه‌کار را تعلیم دهند و بعد که پس‌از تمرین های مکرر آماده تمرین درشهر شدند آنها را به‌شهر بیاورند ودر تمام محلات خلوت شهر پراکنده سازند. اینکه در شرایط حاضر فرمان اتومبیل بی‌زبان را بدست آدمهای ناشی میدهند و آنها را بجان مردم میاندازند کار درستی نیست، نادرست تراز آن اینست که معابر تنك و پررفت‌و آمد نظیر امیرآباد را برای این منظور انتخاب کنند.

داود ذوالفقاری

اطلاعات و مردم

۳۱۱۰۸۰

خیابان گل امتداد یابد

برای اصلاح‌ترافیك خیابان‌شمیران و خیابان پهلوی، شهرداری باید هر چه زودتر نسبت به امتداد و توسعه خیابان ۴۰ متری گل واقع در شرق ضرابخانه که تنها خیابان شمالی و جنوبی نیاوران است اقدام نمایدبنظر میرسد ۲۵ درصد وسائل نقلیه‌هریك از خیابان شمیران و خیابان پهلوی باین خیابان تغییر مسیر داده شودو برای مدتی قسمت شمال تهران از وضع فعلی نجات یابد.

عباس‌شایان

جیره‌بندی کنید

۳۱۱۰۸۰

من نوکر بی‌جیره و مواجب دولت هستم و به تفاوت سال۵۰ تا ۳۰۰ هزار تومان هم برای دولت کاسب میشوم و مالیات دریافت میکنم، ولی متاسفانه در این سن وسال ۶۵ سالگی یك گرفتاری دارم که از دولت حل آنرا بسبب خدمتگزاری طالب هستم. خلاصه و واضح عرض کنم که من مدت چهل سال است که تریاك میکشم و مدت یکسال هم هست که‌بامید جیره‌بندی دولت برای کهنسالان معتاد بسر میبرم ودرنتیجه‌تریاك را گرانتر میخرم، تقاضاا ینست که باین خدمتگزار محبت‌کنند وزودتر تکلیف این‌جیره‌رامعلوم کنند.

تریاکی چهل ساله

مقصرین معرفی شوند

هنوز خاطره اسفالت خیابان‌شاهرضا که دوسال از عمر آن بیشترنمیگذرد از یاد نرفته که مردم در طول تجدید اسفالت که ماهها طول کشید چه صدمه‌ها کشیدند و چقدرمارپیچ وار از کوچه و خیابانهای فرعی‌عبور کردند تابه منزل یا محل کار خود رسیدند

اکنون مدت چند روز است‌اسفالت خیابان شاهرضا از میدان‌فوزیه‌بطرف پیچ شمیران تعمیر میشود!

هرروز قسمت عمده وقت هر کس در این مسیر رفت وآمد میکندصرف زیگزاك رفتن میشود.

آخر در کجای دنیا معمول است که اسفالت جدید ۲ساله را که‌باآن تشریفات مفصل درست شد تعمیر کنند! چرا مقاطعه‌کار معرفی نمیشود.

دکتر علی‌محسنی

تاکسی هم حاضر به رفتن مجیدیه نیست

اهالی مجیدیه نشین با اینکه در محدوده تهران قرار گرفته‌اند، ظاهرا بخاطر انکه اشخاص صاحب نفوذی در محله ایشان نیست و اکثر کارگران و زحمتکشان می‌باشند، مورد بی مهری شهرداری قرار گرفته‌اند. وقتی‌روزنامه هار می خوانیم ویابه‌رادیو گوش می‌دهیم متوجه میشویم که اکثرخیابان‌های پایتخت یا اسفالتش پایان یافته و یااین که در دست اسفالت است، ولی‌هیچوقت نشد که شهرداری تهران خود را در مقابل‌حداقل‌یکصدهزارنفراز اهالی‌مجیدیه مسئول بداند. حدود ده یادوازده سال قبل مالکین این اراضی‌قسمتی ازمجیدیه را اسفالت کردند که زمینها رابه قیمت بیشتری بفروشند و مثل همیشه یخ انها گرفت و در کارشان موفق شدند ولی در عرض این مدت ان اسفا لت کذائی بکلی از بین رفته‌و خیابان بصورت‌دست‌اندازهای هولناك درامده است وحاصل عبورمرتب وسائل نقلیه از این خیابان گردو غباری است که سرورو‌ی مردم‌را پوشانده و کسبه هم‌برای مبارزه باگرد وخاك مرتب اب‌پاشی می کنند وابهاهم در این‌چاله ها جمع میشودوبا عبور هر وسیله نقلیه بجای خاك گل، بسرورو‌ی عابرین‌می‌باشد این وضع منطقه مجیدیه است البته تاچند صبای دیگر که‌مدارس باز شود، گرفتاری بیشتر خواهد شد، زیرا علاوه بروضع فعلی خیابان ها و کمبود اتوبوس‌انوقت دیگروضع‌تماشائی تراست،زیرادر این‌منطقه‌یکصدهزارنفری دبیرستان دخترانه‌ویا پسرانه وجودندارد و فرزندان اهالی ناگزیرند که با همین وسائل ایاب وذهاب کنندو هنوز فکری هم بحال مانشده است.

سابقا مجیدیه دارای تاکسی های پنج ریالی بود، ولی انها رابرچیدند وباهالی گفتندبجای این تاکسی ها مینی بوس بکار خواهد افتاد، ولی تاکنون حتی یك مینی بوس در خط مجیدیه کارنمی‌کند. در صورتیکه در سایر خطوط‌تهران برای کمك بوضع ترافیك تاکسی های پنج‌ریالی گذاشته‌اند، چه دلیل دارد که از این نعمت هم‌مارا محروم کرده‌اند. در خیابانهای تهران اگر اتفاقا تاکسی هم گیربیاوریم حاضرنیست، مارابمجیدیه بیاورد. بهرصورت تقاضا میشود تاباز شدن مدارس که‌فرصتی باقی است‌فکری بحال وسیله نقلیه این منطقه واسفالت ان بشود.

هادی حقیقی

جدول کلمات متقاطع

شماره ۴۱۳۷

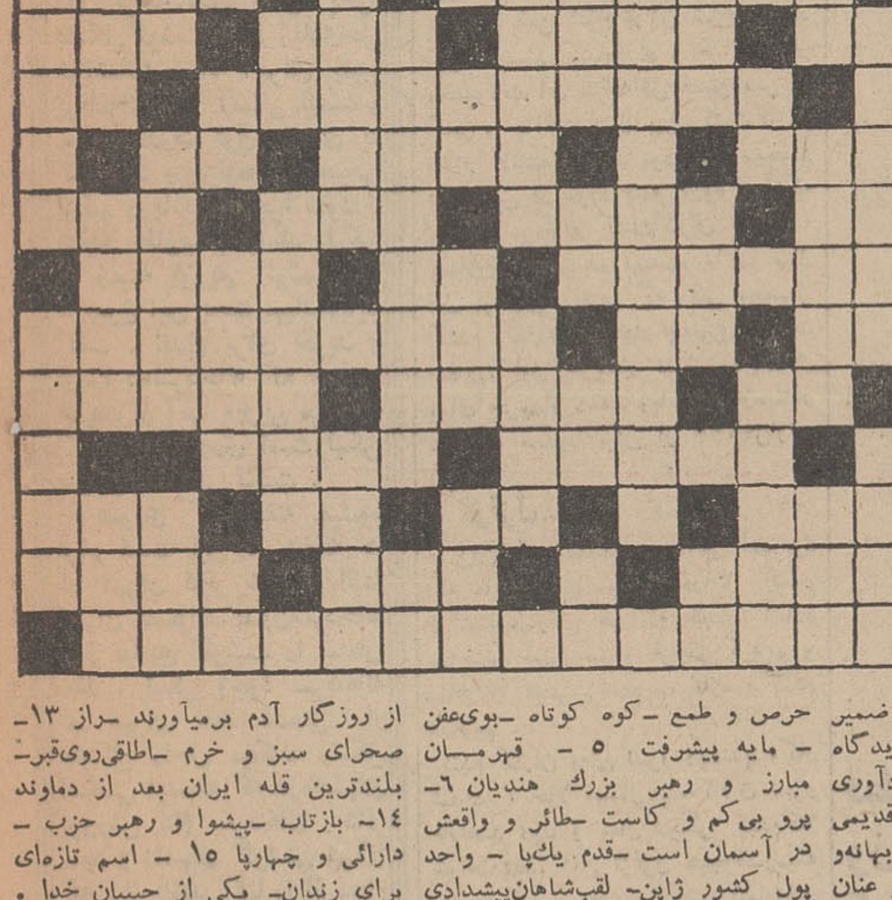

افقی: ۱- تزار بی‌رحم روسیه-منطقه‌ای‌از توابع بروجرد ۲- بنده و جنابعالی - اردشیر بابکان‌هم داشت-ضمیر متصل ۳- درد و رنج- هواپیما- برای رفع بلا به بازو می‌بندند ۴- وسیله بازی نرد-مولوی همه جا بجای شکم گفته ۵- یکی از نتها -جواب- قصه وحکایت -تیره‌ای از مردم قدیم آذربایجان ۶- اولی نگاهدار اسب است و دومی جای نگهداری اسب - دشمن قدیمی گربه ۷- صحرا ودامنه کوه - از ویرانی درآن خبری‌نیست - مخورید که‌میکشد ۸-مادرتازی -برپشت خر مینهند و در آن بار میگذارند- پولیکه در مقابل پوکر باز است - بلندترین نقطه کوه ۹- لخت بودن- رودی در اروپا- رشته‌ای در دبیرستان ۱۰- ضمیر انگلیسی - تصدیق روسی - دیدگاه مردم است وبرای جلب توجه‌یادآوری میکنند ۱۱- نفس و خون -نام قدیمی شهر کربلا -زن نورانی ۱۲- بهانه‌و دستاویز و دبه‌درآوردن- زمام و عنان ۱۳- از بیماریهای جلدی - تکیه‌به پشتی - تصدیق انگلیسی - حرارت‌و گرما ۱۴- جزء اول اسم خدای زرتشتیان - ظاهر و آنچه دیده‌میشود -نیزه ۱۵- آهنگی از پتهوون است و آندره‌ژید کتابی بهمین‌نام دارد.

عمودی: ۱- چون بیاید کارخراب میشود - یك فیلسوف و یك شاعربا این عنوان داریم -تن پوش بطوراعم ۲- شهری که در آن دوکنفرانس‌مهم در ربع قرن اخیر برپا شد -گلابی- گرو ودرگرو گذاشته شده ۳-مغز- روحانی آتشکده -توصیفا شده ۴- حرص و طمع -کوه کوتاه -بوی‌عفن - مایه پیشرفت ۵- قهرمان مبارز و رهبر بزرك هندیان ۶- پرو بی‌کم و کاست -طائر و واقعش در آسمان است -قدم یك‌پا - واحد پول کشور ژاپن- لقب‌شاهان‌پیشدادی ۷- عاشق وواله -زندگیش از قبل زندگی دیگران تامین میشود ۸- سیاهرك - پزشکی - از مارك هائ اتومبیل- منار شکسته ۹- صوفی بقا را در آن میجوید -در جنگهای‌قدیم نقش فعالی داشت - فلز هادی ۱۰- کاشف وزن مخصوص اجسام - علم شناسائی آسمان و حرکات‌ستارگان ۱۱- گله گوسفند -زمام است و بدست مستش نسپارید - تاری‌باسیم کلفت و صدای بم ۱۲- بایدباشد که باناله سودایش کرد- معاون فراری هیتلر که هنوز زندانی است - گاهی از روزگار آدم برمیآورند -راز ۱۳- صحرای سبز و خرم -اطاقی‌روی‌قبر- بلندترین قله ایران بعد از دماوند ۱۴- بازتاب -پیشوا و رهبر حزب - دارائی و چهارپا ۱۵ - اسم تازه‌ای برای زندان- یکی از حبیبان خدا.

حل جدول شماره ۴۱۳۶

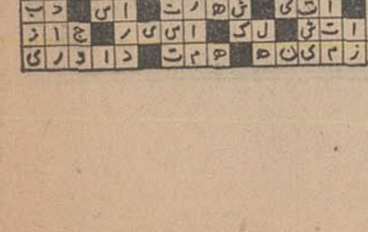

تقویم اطلاعات

یکشنبه -شانزدهم شهریور ماه ۱۳۴۸ - بیست و چهارم جمادی الثانی ۱۳۸۹ -هفتم سپتامبر ۱۹۶۹.

ساعات شرعی

اذان صبح ساعت ۴ و ۱۶ دقیقه، طلوع آفتاب ساعت ۵ و ۴۰ دقیقه، ظهر شرعی ساعت ۱۲ و ۳ دقیقه، اذان مغرب ساعت ۶ و ۴۰ دقیقه.

تلویزیون ملی ایران — کانال ۷

برنامه امشب

۱۷-۱۵ اسلاید و موزیك
۱۸-۰۰ اعلام برنامه
۱۸-۰۲ خلاصه اخبار
۱۸-۰۶ کودکان
«داستان مصور - پسر دریا- فستیوال کودکان»
۱۹-۰۰ اخبار
۱۹-۱۵ واریته
«آلبوم موسیقی»
۱۹-۳۰ آفرینش هنر
۲۰-۰۰ گلنیس
۲۰-۳۰ مشروح اخبار همراه بافیلمهای خبری
۲۱-۰۰ سازمان«اس» «تانکر تروجن»
۲۲-۰۰ برنامه مخصوص جشن‌هنر

برنامه نیمروز فردا

۱۲-۴۵ اسلاید و موزیك
۱۳-۰۰ اعلام برنامه
۱۳-۰۲ آلاخون‌والاخون «قضیه قالپاق»
۱۳-۳۰ واریته
۱۳-۴۵ اخبار
۱۴-۰۰ روز های زندگی

کانال ۳

برنامه امشب

۱۸-۰۰ آهنگهای درخواستی
۱۸-۳۳ سر زمینها
۱۹-۰۰ نوجوانان
۱۹-۳۰ هری برانت
۲۰-۰۰ موسیقی کلاسیك
۲۰-۳۰ مشروح اخبار همراه بافیلمهای خبری
۲۱-۰۰ مستر ویزارد
۲۱-۳۰ برنامه‌مخصوص‌جشن وهنر
۲۱-۴۵ جنك هفته
۲۲-۱۵ التهاب
۲۳-۰۰ ایران زمین
۲۳-۳۰ آخرین اخبار

برنامه نیمروز فردا

۶-۳۳ نیایش
۶-۳۵ ورزش
۶-۴۵ مضحك فلمی
۷-۰۰ اخبار
۷-۱۵ موسیقی ایرانی
۷-۳۰ میزگردخانواده

تلویزیون آموزشی

برنامه فردا

۸-۳۰ آهنگها و چشم‌اندازها
۹-۰۰ کودکان و نو جوانان
۹-۳۰ ریاضیات دوره اول
۱۰-۰۰ فیلم آموزشی
۱۰-۱۰ طبیعی دوره اول
۱۰-۳۰ برنامه دانش‌آموزان
۱۰-۴۰ شیمی دوره اول
۱۱-۰۰ انگلیسی دوره اول
۱۱-۳۰ مسابقه اطلاعات‌عمومی
۱۱-۴۰ فیلمهای‌داستانه

تلویزیون آمریکا

برنامه امشب

۱۴-۴۰ خانواده کریستافرها
۱۵-۱۰ مسابقه بیس‌بال
۱۸-۰۰ اخبار
۱۸-۱۶ برنامه ورزشی
۱۸-۳۰ جنگهای قرن ۱۷ و۱۸
۱۹-۰۵ متهم
۱۹-۳۰ بی‌صفریك
۲۰-۰۰ کاخ هالیوود
۲۱-۰۰ بونانزا
۲۱-۵۵ فیلم سینمائی
۲۳-۵۰ قلب مقدس

ازعلی باستانی

جنگ بین کشتکاران و صادر کنندگان پنبه

اقتصادی

• دولت باید قیمت پنبه را تضمین وتثبیت کند
• نرخ تخم پنبه نیز باید تثبیت شود

کشت کاران پنبه شکایت دارند که امسال هم صادر کنندگان پنبه درآغاز بدست آمدن محصول نو نغمه همیشگی ساز کرده‌اند و مجددا : بدی بازار پنبه ، و بائین بودن قیمت‌پنبه‌و زیادی محصول و مسائلی نظیر آنرا پیش کشیده‌اند ، تا قیمت‌ها را در سطح‌بائین تثبیت کنند، واز جیب ضعیف‌کشت کاران سود کلان خود را تامین سازند .

متقابلا ، صادر کنندگان هم معتقدند که‌بازار پنبه کشش ندارد، امسال محصول در سراسرامریکا و کشور های پنبه خیز خوب‌و زیاد شده است‌و بهمین جهت امیدترقی قیمت نباید داشت . نرخهای حاضر که از بورس های معتبر جهان‌می رسد ، گواه گویای این امراست. آنها میگویند : افزایش قیمت‌پنبه برای ماهم‌مثل‌پنبه کاران‌سودبخش است آنچه که اضافه شود نصیب ما و پنبه کاران هردو خواهد شد، ولی وقتی نرخ تنزل میکند ،برای هردو ما سخت گرفته میشود و وجود قریب پانزده هزار تن پنبه کهنه بهترین نشانه عدم کشش بازار صادراتی است .

حقایق

بنظر ما هردو دسته‌در گفته‌های خود حقایقی دارند ، و اگر هم مقصری وجود داشته باشد ، در درجه اول خود این‌دو دسته‌نیستند. زارعین‌و کشت کاران درسال جاری بامخارج سنگین وبدی آب و هوا توانستند پنبه را به‌ثمر برسانند . بارندگی فراوان موجب شد که‌بزرگ‌ترین منطقه پنبه‌خیز ایران یعنی گرگان کشت خودرا بتاخیربیاندازد. این منطقه ازنظر گندم نیز همین ناراحتی‌را داشته‌است، در نتیجه‌قسمت اعظم زمینهای زیرکشت گندم که‌در آنها زراعت نشده بود بناچار به زیر کشت پنبه‌دیم رفت. بطوریکه امسال سطح زیرکشت پنبه در گرگان‌بیش از سالهای دیگر شده است. این افزایش‌سطح را اگر همراه با چند بار مبارزه باکرم خاردار به حساب آوریم، آنوقت سنگینی هزینه‌بردوش کشت‌کاران احساس میشود .

• جبران

عدم مساعدت هوا و طولانی شدن بارندگی و سرما تایکماه قبل امید تمام کشت کاران پنبه را از بین‌برده بود، اما گرمای یکماه اخیرکمی‌آنها را امیدوار ساخت و حالا انتظاردارند که باهمین محصول که باخون دل بثمر رسیده، جبران‌کمبودهای فراوان خود رابنمایند. اما این رویا هم به حقیقت نمی‌پیوندد. تقلیل قیمت‌ها باز گرفتاریهای کشت کاران را مجسم میسازد و بار سنگینی قرض ونزول، بردوش آنها سنگین‌تر میشود. بهمین جهت تمام کاسه و کوزه‌ها بر سر صادر کننده شکسته‌میشود. صادر- کننده‌ای که شاید مقصر باشد . اما نه باین‌حد. این است که بنظر ما مقصر اصلی را باید پیدا کرد . مقصر اصلی هم «هوای مساعد » و «محصول فراوان دنیا» نیست. مقصر اصلی دولت امریکا ، که از کشت کارش حمایت میکند و قیمت پنبه او را در بهای مناسب تضمین میکند نیست، بلکه مقصر اصلی سیستم و رویه حمایت از محصولات کشاورزی در مملکت ما میباشد. برای‌محصولات کشاورزی ما هیچ نوع‌حمایتی وجود ندارد. مردم هرسال بدنبال محصولی میروند که سال قبل‌بازارخوبی‌داشته. در همین‌گرگان یکسال‌بدنبال گندم رفتند در نتیجه محصول پنبه تقلیل یافت و محصول گندم افزایش پیدا کرد ولی بعلت فراوانی گندم ضرر دیدند و سال دیگر دنبال پنبه‌رفتند و این‌بار هم بهمان علت بازهم ضرر دیدند .

• منفعت خیالی

مردم سرگردان بدنبال منفعت خیالی که وامهای‌آنها را مستهلک، یا نزول‌های سنگین آنها راسبک کند هر روز باین شاخ و آن شاخ‌میپرند. این سیستم کشاورزی و حمایت از محصولات آن نتیجه‌اش همین سر در گمی و جنگ وجدال بین کشت‌کار و صادر کننده خواهد بود. این سیستم بخصوص در مورد پنبه علاوه برآنکه بصلاح مردم و کشت‌کاران نیست ، بصلاح کشور هم نیست. ما در سال قبل بوضوح دیدیم که وقتی محصول گندم زیاد شد دوچار چه‌نوع‌مشکلات شدیم. اول خریدار نداشتیم بعد که برای خریدار دست وپا شد تازه‌بنادر ماقادربه صدور بیش از ۲۰۰هزارتن نبود .

• تزلزل

این نوع مشکلات بخاطر آن بود که ما سالهای سال صادرات گندم نداشتیم، وقتی هم که خودرا آماده ساختیم یعنی سیلو فراهم کردیم و بنادر را تجهیز نمودیم، تازه گندم نداریم .

گندم کاران وقتی ضرر دیدندپنبه کار شدند . حالا امسال پنبه‌کاران ضرر خواهند دید و سال دیگر گندم‌کار خواهندشد. این تزلزل هیچوقت‌زمینه مناسب و مساعدی‌برای‌رشد کشاورزی فراهم نخواهد کرد .

روزیکه وزارت تولیدات کشاورزی و مواد مصرفی تاسیس شد ، یکی از وظایفش را حمایت از محصولات و تولیدات داخلی عنوان کرد ولی هنوز در این مورد حمایتی‌بعمل نیامده و کار این وزارتخانه مبدل به توسعه کار فروشگاه فردوسی و گوشت و مایحتاج مبتلابه روزانه‌ما شده است .

• پیشنهاد

پیشنهاد ما اینست که وزارت

تلویزیون انگلیسی
پاک
صفحه تصویر پا نوراما
تلویزیون رنگی و سیاه-سفید
تلفن های ۳۱۱۵۷۲ و ۶۴۸۳۸

تفسیر اقتصادی روز

توزیع گوشت (۱)

تامین گوشت مورد نیاز شهر تهران سالهاست‌بصورت مساله بسیار بغرنج‌وپیچیده‌ای درآمده‌است . از دستهائی که در کار توزیع گوشت‌به‌انحاء مختلف مداخله میکنندومنافع سرشاری که از این راه عاید آنها میشود سخن بسیار گفته میشود . برنامه ها یکی بعداز دیگری توسط سازمان های مختلف وشهردار های مختلف که بطور مرتب جا عوض می کنند طرح‌و اجرا میشود ، معهذا مشکل نه فقط‌همچنان پابرجاست ، بلکه با کمال تاسف باید گفت بطور روز - افزون عمیقتر میشود .یک‌وقت صحبت از سیاه بهار گوشت بود به‌این تعبیر که در فصل بهار دامهای ماده باردارهستند و مصلحت نیست ذبح شوند . سپس زمستان سیاه بر سیاه بهار افزوده شد به‌این عنوان که برف و سرمای شدیدمانع نقل و انتقال دام‌ازمحل‌پرورش تاکشتارگاه میشود . اینک تابستان و پائیز سیاه نیز بر آن مزید شده است . یعنی در تمام ایام سال گوشت گران و کمیاب است .

در زمینه وارد کردن‌گوشت از خارج ، آنچنان بی نظمی‌و هرج‌و مرج حکمفرما شد که فقط دریک نوبت چندین هزار تن گوشت منجمد خریداری شده از خارج توسط مامورین بهداشت غذائی معدوم‌گردید. معامله خرید گوسفند از ترکیه در هر نوبت با عدم اجرای بموقع تعهدات روبرو گردید .اینکه چه عواملی سبب شدند تایک کار عادی روزانه دردادو ستد بین‌المللی، در کشور ما به‌این صورت درآید ، در حد خود قابل‌توجه است و برای سامان دادن به وضع گوشت باید شناخته شوند.

اما آنچه در مرحله فعلی توجه به آن ضرورت دارد مساله تولید و توزیع گوشت است . چند روز قبل در همین ستون راجع به لزوم ایجاد نظم برای چرای دام‌در مراتع با خوانندگان سخن گفتیم . اینک باید تاکید کنیم که اگر عوامل قدرتمند در امر گوشت بگذارند و تولید گوسفند در سطح‌مملکتی‌و نه در سطح یک یاچند دامدار صاحب نفوذ - افزایش یابد، و عرضه گوشت فزونی گیرد و ضمنا جلوی صدور وقاچاق دام گرفته شود خود بخود مشکل‌گوشت تاحد زیادی‌حل خواهدشد . اما اجرای چنین برنامه‌ای کار آسانی نیست و میباید قدرت فوق‌العاده‌ای به کار رود و برنامه صحیحی تنظیم و با دقت اجرا شود تا نتیجه مطلوب را بدهد .لیکن در زمینه توزیع گوشت که موضوع این بحث میباشدباید گفت . اقدام برای خرید و نصب ده‌سردخانه که ظرفیت هریک از آنها ۴۰ تن میباشد، اگر چه ضروری است لیکن بهیچوجه کافی نیست .

بطوری که گفته میشود قرار است این سردخانه ها در تهران دائر شود . البته تهران نمیتواند بدون‌سردخانه کار توزیع گوشت را سامان دهد ، لیکن وجود سردخانه در تهران فقط قسمتی از مشکل راحل میکند مشکل اساسی اینست که درمحلهای پرورش دام سردخانه دائر شود و دامهای گوشتی بی‌آن که نیاز باشد آنها را از محل پرورش تا تهران انتقال دهند، در همان محل ذبح و درسردخانه محل نگهداری شود ودر فصول مناسب با استفاده از کامیونهای سردخانه‌دار - به سردخانه های تهران و سایر شهرها حمل گردد . اجرای چنین برنامه‌ای از نظر قیمت تمام شده و ایجاد نظم در توزیع گوشت اثرات عمده دارد ، فردا در این باره بحث خواهیم کرد .

MELLI SHOE
اطلاعیه کفش ملی
برای اولین بار
بمناسبت آغاز فصل مدارس از ۱۵ شهریور
الی ۱۵ مهرماه
«۵ درصد تخفیف»
کلیه فروشگاههای کفش ملی درسراسرکشور برای دانش آموزان
ودانشجویان عزیز نسبت بقیمت های مقطوع خود ۵٪ تخفیف
منظور مینمایند .
کفش ملی درخدمت ملت ایران

ماشین های تراش عمودی:
برای تولیدات سری وفردی قطعات بزرگ وسنگین
متضمن بازده عالی وسودمند
ساخت کارخانه FMUAB رومانی در بخارست
برطبق لیسانس MORANDO ایتالیا وطرحهای اصلی

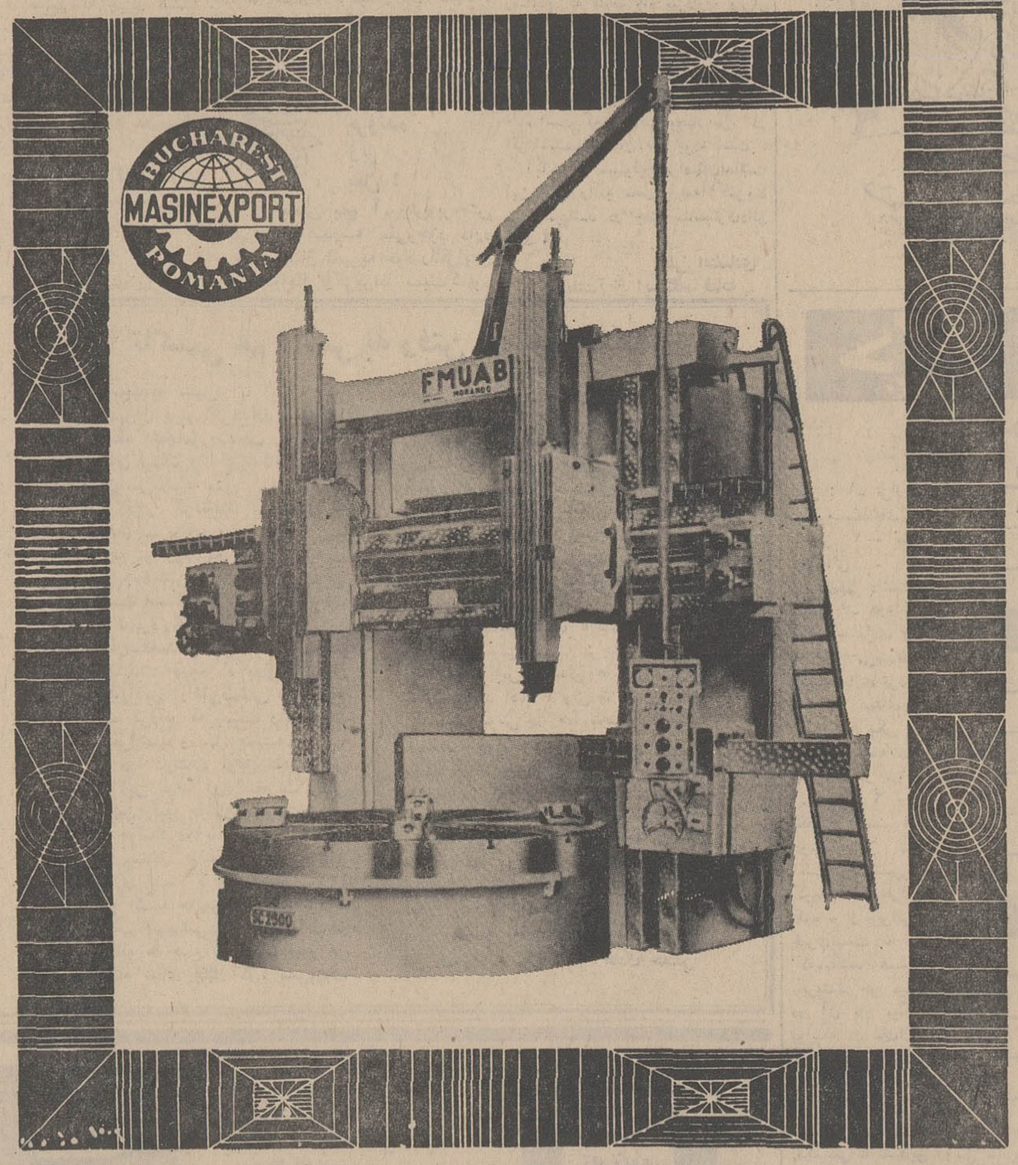

قطر کار : ۱۰۰۰ و ۳۳۰۰ میلیمتر
وزن قطعات کار: بین ۵۰۰۰ و ۱۸۰۰۰ کیلوگرم
تراشکاری : داخلی-خارجی-سیلندری -
مسطح ومخروط
برش: سوراخ کردن و کالیبر تراشی
صادرکننده: ماشین اکسپرت بخارست رومانی
MASINEXPORT
FOREIGN TRADE STATE COMPANY BUCHAREST ROMANIA
BUCHAREST ROMANIA
7, Matei Millo Str. Cables: MASEXPORT-Bucharest
Telex: 216.
خواهشمنداست دعوت مارا برای دیداری ازنمایشگاه کالاهای صادراتی رومانی واقع درخیابان سعدی شمالی ساختمان زیبا شماره ۲۵۳ بپذیرید وبرای کسب اطلاعات بیشتر به‌قسمت بازرگانی رومانی درخیابان روزولت‌میدان ۲۵ شهریور خیابان غفاری‌خیابان بهزادافشارتلفن۶۲۲۹۹۵-۶۲۲۹۹۴ و یا به شرکت پرس موتور خیابان سعدی ۴۰۲- ۳۹۶ مراجعه فرمائید . آ-۴۱۸۹۸

استخدام

به تعدادی آقا ۱۸ سال به‌بالا علاقمند به موسیقی (پیانو ، ارگ، الکترنیک ، گیتار الکتریک آکوردئون و جاز) در دوره های معین شده ساز های فوق (در صورتیکه تعهد و تضمین حداقل سه ماه کار سپرده شود) مجانا تعلیم داده خواهد شد و سپس‌برای تشکیل ارکستر جاز و یا تدریس موسیقی استخدام خواهند گردید، کلیه وسائل نیز مجانا در اختیار قبول شدگان قرار خواهد گرفت . برای‌تعیین وقت‌مصاحبه قبلا با تلفن ۷۵۹۱۰۰ تماس‌حاصل نمائید .

مبل عدالت تخت‌جمشید
به یکنفر جوان تحصیل کرده جهت‌فروشندگی‌که بزبان‌انگلیسی آشنائی کامل داشته باشد نیازمند است.ساعت‌کار ۸ صبح الی ۹شب
۱-۴ آ-۴۱۰۲۸

کارگر دوزنده مورد
احتیاج است خیابان فردوسی مقابل‌بانک رهنی شماره ۱۵۳
۱-۵ آ-۴۱۱۲۰

بعده‌ای ویزیتور نیازمندیم
تزئینات ایران آدرس میدان ۲۴ اسفند بازار ایران طبقه سوم تلفن ۴۵۵۰۲
۱-۵ آ-۱۹۹۰

یك شرکت تجارتی درتهران
به یکنفر حسابدار خبره آشنا بزبان‌انگلیسی که دارای‌دانشنامه لیسانس در رشته حسابداری و یا لااقل ۱۰ سال سابقه کار در حسابداری صنعتی و تجارتی‌باشد نیازمند است .
از بانوان و آقایان داوطلب خواهشمند است فتوکپی مدارك خود را همراه با مشخصات کامل خویش‌بصندوق پستی شماره ۶۹۲ ارسال و حقوق موردتقاضا را نیز قید نمایند .
۱-۳ آ-۴۱۵۹۸

یك جوان خدمت کرده
شهربانی فعال و مودب با گواهینامه سوم متوسطه و ضامن معتبر برای کاردائم در تهران با خدمت عالی‌استخدام میشود خیابان تخت طاوس شرقی جنب باشگاه سپه پلاك ۱۱۵ دفتر حکمی باخط ۱۱۱ میتوانید بمحل مراجعه فرمائید .
۱-۲ آ-۲۰۷۶

راننده متاهل ۲ شخصی
برای کودکستان در شمیران صبحها استخدام میشود تلفن ۸۵۵۹۶
آ-۲۰۷۴

چند نفر راننده پایه
یك و دو مورد نیاز است تلفن ۷۱۰۴۸
۱-۲ آ-۴۱۹۰۰

PARS PRODUCTIVE GROUP
گروه تولیدی پارس

استخدام تراشکار
۳ نفر استاد تراشکار بامشخصات زیر مورد احتیاج است :
۱- حداقل معلومات - شش ابتدائی
۲- حداکثر سن ۳۵ سال
۳- دارای ۵ سال تجربه کاردر تراشکاری
۴-ارائه برك معافیت ازخدمت نظام وظیفه
از واجدین شرایط متمنی است درخواست کتبی خود را با ذکر نام- نام خانوادگی - نشانی کامل حداکثر تا آخر شهریور ماه‌جاری به آدرس (صندوق پستی شماره ۱۹۸۲ کارگزینی) ارسال‌فرمایند،
۱-۲ آ-۴۱۹۳۸

استخدام کارگر الکتریك و مکانیك درجه یك
چون این شرکت بتعدادی کارگر الکتریك و مکانیك درجه یك بطور موقت نیاز دارد لذا اشخاصیکه‌واجد شرایط‌استخدامی باشند دعوت میشود جهت ثبت‌نام و آزمایش لازم و تسلیم مدارك استخدامی باداره کارگزینی‌واقع در نارمك مراجعه نمایند تا در صورت احراز صلاحیت نسبت به استخدام موقت آنها اقدام‌گردد،
شرکت واحد اتوبوسرانی
۱-۲ آ-۴۱۹۱۶

کارخانجات اتومبیل‌سازی جیپ - آریا، شاهین استخدام میکند
۱-مهندس‌مکانیك آشنا بزبان انگلیسی
۲- سرپرست قالبسازی با ده سال سابقه کار
۳- انباردار فنی آشنا بزبان انگلیسی و کاردکس
۴- کارمند آشنا به بایگانی اسناد
۵- نقشه‌کش و طراح قالب
۶- صافکار
۷- تشك‌دوز اتومبیل
واجدین شرایط می توانند همه روزه باستثنای روز های تعطیل از ساعت ۸ صبح الی ۴ بعد از ظهر با در دست داشتن مدارك تحصیلی و ورقه خاتمه خدمت یا معافیت دائم از نظام وظیفه به کارگزینی کارخانجات اتومبیل سازی جیپ - آریا ، شاهین‌واقع درکیلومتر ۱۴-جاده کرج مراجعه نمایند .
۱-۶ آ-۴۱۸۰۶

آگهی استخدام
شرکت تعاونی توزیع هتلها کافه رستورانها - چلوکبابیها و اغذیه فروشان کشور راننده‌ای‌که سابقه پخش کالا داشته باشد با حقوق کافی استخدام میکنند واجدین شرایط به‌نشانی (لاله‌زار نو بین چهار راه مهنا و کنت پاساژ صدری مراجعه فرمایند.)
آ-۴۱۷۸۸

موسسه تزئینا تام‌هاش
بیکنفر مدیر فروش ورزیده و با تجربه و تعدادی فروشنده‌فعال نیازمند است میدان ۲۴ اسفندا‌ول آیزنهاور کوچه جنب سینما سانترال طبقه دوم بازار ایران موسسه ام - هاش .
۱-۲ آ-۲۰۶۰

کارخانه صنعتی زه بافراد زیر نیازمند است .
۱-کارگر قالب‌بند ۲- کارگر ورق‌کار ۳- کارگر مونتاژ کار اجاق گاز ۴- سرویس کاراجاق گاز ۵- یك نفر سرآشپز برای سرپرستی آشپزخانه کارخانه ۶- کارگر نقاش پیستوله‌کار .
داوطلبین با در دست داشتن برك معافیت نظام وظیفه و سایر مدارك به‌کارخانه زه‌جاده قدیم کرج مراجعه نمایند .
تلفن ۹۵۳۰۹۱ - ۹۶۱۰۴۷
۱-۱۰ آ-۳۷۸۷۴

آگهی استخدام
موسسه اوکی جهت کالای تبلیغ شده بتعدادی فروشنده خانم و آقا با حقوق ثابت و پورسانتاژ نیازمند است .
آدرس : خیابان قدیم شمیران نرسیده به سه راه تخت جمشید جنب بیمارستان پاسارگاد‌ساختمان فداج طبقه چهارم شماره ۳ تلفن ۷۶۲۶۰۷
۱-۵ آ-۲۰۶۵

IRAN AIR
آگهی استخدام
هواپیمائی‌ملی ایران برای تکمیل کادر فنی خود ۳۲ نفر افراد فنی را با شرایط ذیل استخدام می‌نماید .
۱- داشتن دیپلم فنی در رشته های مکانیك ، برق ، تراش و جوشکاری .
۲- آشنائی به زبان انگلیسی
۳- داشتن گواهینامه انجام خدمت زیر پرچم یا معافیت‌دائم
۴- حداکثر سن ۲۶ سال
۵- سپردن ۵ سال تعهد خدمت باضافه ایام دوره آموزش
داوطلبان پس از موفق شدن‌در آزمایشات‌مربوطه‌در دوره‌تحصیل و کارآموزی با حقوق ۷۲۰۰ریال به استخدام در خواهند آمد وپس از دوره آموزش با حقوق ۹۱۰۰ ریال در واحد های مختلف فنی هواپیمائی ملی‌ایران بکار گمارده خواهند شد . افراد واجد شرایط میتوانند از تاریخ ۴۸٫۶٫۱۵همه روزه‌باستثنای‌ایام‌تعطیل‌و(پنجشنبه ها) تا تاریخ ۴۸٫۷٫۱۵ ازساعت ۱۲ تا ساعت ۱۴ بعد از ظهر با دردست داشتن فتوکپی مدارك تحصیلی و برك معافیت نظام وظیفه و دو قطعه عکس ۴X۶ به اداره استخدام هواپیمائی ملی ایران واقع در خیابان فرصت چهارراه‌ثریا مراجعه نمایند .
هواپیمائی ملی‌ایران
۱-۵ آ-۴۳۰۸

استخدام مهندس کشاورزی
همکاری شرکتهای مهندسان مشاور جهت انجام طرح عمران خراسان .
-مهندس کشاورزی با آشنائی کامل بزبان فرانسه و عدم تعهد خدمت دولت - برای خراسان استخدام مینماید .
از داوطلبان خواهشمند است منتها تا آخر ساعت اداری روز شنبه ۲۲ شهریور با در دست‌داشتن مدارك تحصیلی و خدمتی و یك فتوکپی از آنها و رونوشت شناسنامه و برك معافی خدمت به نمایندگی این همکاری در شرکت ستکوپ (خیابان نادر شاه کوی مهران شماره ۱۵) مراجعه‌نمایند.
۱-۳ آ-۱۸۹۳۷

یك نفر حسابدار باضامن‌معتبر
وحداقل۵سال تجربه‌درحسابداری دوبل و توانائی تنظیم ترازنامه با کمی آشنائی بزبان انگلیسی (بحد توانائی خواندن و درك مشخصات فاکتور ها وسفارشات) برای شرکت تجارتی میباشد .
داوطلبان مشخصات و خلاصه سابقه و تجربیات خود را با ذکر حقوق موردنیاز و یك قطعه عکس بصندوق پستی شماره ۱۱۵۵ - تهران ارسال دارند .
آ-۱۸۹۵۱

راننده دو همگانی مورد نیاز
است داوطلبان به‌امیرآباد شمالی بالاتر از پمپ بنزین دست راست آخر خیابان انتصاریه ساختمان هفت طبقه‌نیمه تمام درب شمالی رجوع نمایند تلفن ۶۳۰۱۶۸
آ-۱۸۹۶۷

یك خدمتگزار زن
که آشپزی و خانه داری خوب بداند و ضامن معتبر داشته باشد شبانه روزی نیازمندیم به تلفن ۶۲۸۰۹۶ یا ۶۲۵۸۷۷مراجعه نمائید :
۱-۲ آ-۲۰۷۷

آموزشگاه بهیاری نوربخش مشهد
به دو نفر پرستار تحصیل کرده برای‌تدریس در آموزشگاه‌بهیاری احتیاج‌دارد . داوطلبان میتوانند بامدارك‌تحصیلی خود به‌میسیون آمریکائی خیابان قوام‌السلطنه شماره۱۰۷یامستقیما به آموزشگاه بهیاری نوربخش مشهد مراجعه نمائید .
۱-۳ آ-۱۸۷۴۵

بیك نفر حسابدار که
ایرانی باشد و خدمت نظام وظیفه را انجام داده و یا دارای‌معافیت دائم باشد ضمنا از عهده تکلم زبان انگلیسی و نوشتن آن براید مورد احتیاج است شخصا به شرکت گری‌مکنزی در ساختمان امینی نبش کوچه برلن خیابان فردوسی مراجعه فرمایند .
۱-۳ آ-۴۱۳۵۸

موسسه فیوپوره
برای معرفی کالا های تجارتی عده‌ای ویزیتور زن و مرد می‌پذیرد .
خیابان‌پهلوی‌جنب سینامهتاب کوچه ملك پلاك ۹۵
۱-۱۶ آ-۲۰۵۰

موسسه هنری آناهیت
عده‌ای خانم و آقا جهت بازی در فیلم های فارسی و تبلیغاتی طبق قرار داد می‌پذیرد . عصر ها پهلوی چهار راه امیر اکرم ساختمان کاشانی .
۱-۲ آ-۱۸۷۶۱

استخدام پزشك
بدو نفر پزشك عمومی جهت بیمارستان‌وزایشگاه آرین آبادان با شرایط خوب نیازمندیم ۷ تا ۸ بعد از ظهر ها تلفن ۶۱۱۱۶۳
۱-۲ آ-۱۸۷۳۳

استخدام میشوند
بازرگانی آرا عده‌ای کارمند بشرح ذیل برای تمام روزاستخدام مینماید :
۱- یکنفر تحصیلدار با ضامن معتبر و وارد بامور تحصیلداری
۲- یکنفر کارمند جهت اداره امورنامه‌نگاری. که بزبان‌انگلیسی تسلط داشته باشد .
۳- چند نفر خانم یا آقا فروشنده سیار (ویزیتور)
داوطلبان برای ویزیتوری‌باید دارای شرایط ذیل باشند :
الف: داشتن برك خاتمه خدمت یا معافی دائم .
ب : داشتن سواد حداقل در حدود سیکل
ج : داشتن استعداد و ذوق فروشندگی
د : داشتن ضامن و یا معرف معتبر
واجدین شرایط میتوانند همه روزه بغیر از ایام تعطیل با در دست داشتن دو قطعه عکس واصل شناسنامه بدفتر بازرگانی آرا واقع در خیابان ویلا شماره ۷۴ از ساعت ۸ الی یك و از ۴ الی ۸ عصر مراجعه نمایند .
بازرگانی آرا
۱-۲ آ-۱۸۹۲۹

لابراتوار دارو سازی
به چند نفر دوشیزه با تحصیلات سیکل‌اول متوسطه برای‌بسته‌بندی دارو نیازمند است تلفن۳۰۳۷۴۳
آ-۱۸۹۷۵

پرستار بچه مورد نیاز است
به تلفن ۷۴۶۶۶ مراجعه شود .
آ-۱۸۹۷۱

استخدام میکند
شرکت‌تجارتی کوفرد (ناسیونال) به چند نفر بازاریاب با تجربه حداقل ۵ سال سابقه کار تمام‌وقت جهت تهران و شهرستان نیازمند است.داوطلبان میتوانند از ساعت ۵ الی ۷ بعد از ظهر بدفتر شرکت واقع در خیابان قدیم شمیران سه راه تخت جمشید بالای بانك صادرات طبقه اول مراجعه‌نمایند.
شرایط استخدام :
۱- داشتن دیپلم
۲- دفترچه خاتمه خدمت یا معافیت دائم
۳- صحت مزاج
۴- آشنائی بزبان انگلیسی
آ-۴۱۸۸

استخدا م کارگر لوله‌کش
باتجربه و مورد اطمینان تلفن : ۶۰۲۶۹
۱-۲ آ-۲۰۸۲

IRANIAN ALUMINUM
Company requires male secretaery/typist; English and Farsi, for work in Arak. Apply in person: 435, Takhte Jamshid Ave. between Roosevelt and Bahar.

موسسه فرهنگی وتربیتی صبح سعادت
برای تکمیل کادر کلاسهای فشرده خود بچند نفر دیپلمه و لیسانسیه نیازمند است تهران‌نو- فرح‌آبادانتهای حافظ غربی‌چهار راه رودکی .
آ-۲۰۷۳

یکنفر بانو یا دوشیزه
جهت پرستاری در منزل‌شبانه روز موردنیاز تلفن ۴۹۹۴۲
آ-۱۸۹۸۳

CARDEX-MAN
باسابقه با حقوق مکفی استخدام میشود تلفن ۴۸۷۸۳
آ-۱۸۹۸۵ ۱-۵

سینما شهر فرنك بدونفر بلیط فروش
ورزیده و دو نفر کارگر نظافت‌کار نیازمنداست ازساعت ۱۰ الی ، ۱۲ صبح به سینما شهر فرنك مراجعه فرمایند
آ-۴۱۹۶۶ ۱-۲

کارخانجات
مهندس سیروس ارجمند
استخدام میکند
۱- انباردار تحصیل کرده باسابقه حداقل ۵ سال کار آشنا به کاردکس
۲- مترجم زبان انگلیسی با سابقه حداقل ۵ سال کار و آشنا باصطلاحات فنی .
۳- مهندس یاتکنیسین مسلط‌بزبان آلمانی
نشانی جاده دماوند
تهران - تهران پارس تلفن۳-۷۸۱۵۶۱

نیازمندیهای شما

تلفنهای ۳۱۱۲۲۴ و ۳۱۱۲۲۰

راهنمای پزشکی اطلاعات

فشارخون و بیماریهای مزمن درمان فلج . چپی چشم و روماتیسم
با روش هموپاتیك بیسابقه در ایران دکتر حسن بهره‌مند از دانشگاه هند با ۴۱ سال سابقه ـ سعدی شمال بیمه تلفن ۳۰۱۶۱۷ و ۸۶۳۲۸

متخصص فیزیوترابی
دکتر فیصر درمان فلجها ـ دردهای عصبی و عضلانی و روماتیسم وسیاتیك تخت جمشید چهار راه بهار کوچه آفتاب تلفن ۷۶۵۶۱۴

متخصص بیماریهای جهاز هاضمه
بیماریهای معده ، کبد وروده ، بواسیر بدون عمل جراحی دکتر رفیعی متخصص ازدانشگاه پاریس ـ جامی اول کوچه پاریس تلفن ۴۸۱۸۹

متخصص بیماریهای ریوی وسل
دکتر هوشنگ طبیب‌راده خیابان پهلوی نزدیك سینما مهتاب ۴۰۵۰۲

متخصص بیماریهای پوست وموی سر
دکتر خشنود متخصص بیماریهای پوست
شاهرضا مقابل لاله‌زار نو بذیرائی بعد از ظهرها ٤ تا ۸ تلفن ۴۹۶۳۲

متخصص بیماریهای اطفال
دکتر رمضانخانی متخصص بیماری های اطفال قلهك دولت عصرها ۸۱۱۷۰

بیماریهای داخلی
دکتر مهدی صدر بیماریهای داخلی نارمك ایستگاه دفتر تلفن ۷۹۱۴۴۱

متخصص جراحی مغز واعصاب
دکتر اسلامدوست خیابان جامی شماره ۱۳۹ تلفن ۴۸۳۲۳
دکتر محمود عالم چهار راه شاه‌اول کوچه سیمرغ تلفن ۶۱۱۲۱۲ ـ ۷۵۸۶۴۳

جراحی زنان و زایمان
دکتر فریور ساجد جراح و متخصص بیماریهای زنان و زایمان و نازائی از آمریکا میدان ۲۵ شهریور جنب مسجد مطب ۷۶۲۵۵۷ منزل ۷۵۷۶۷۵
دکتر کیقباد کاوسی طبیب و جراح بیماریهای زنان وزایمان ازمسافرت علمی آمریکا مراجعت نموده آدرس شاهرضا مقابل فرصت تلفن ۳۱۳۲۳۸

متخصص غدد ومترشحه
دکتر داود حکیمیان چهار راه عزیزخان اول سوم اسفند ۴۶۱۵۸

متخصص خون
دکتر نصرت الله گرجی دروازه دولت از دانشگاه پاریس ۳۳۴۳۸۹

جراحی عمومی واستخوان
دکتر رفیعی سرشکی چهار راه ناهید فروردین ۴۹۵۲۰

متخصص جراحی فك وصورت
دکترموچهر بهروزمهر جراح فك و دندانپزشك از آلمان ایرانشهر جنوبی ۳ر۹۰ تلفن ۴۶۰۱۰ پذیرائی از ٤ تا ۸
دکتر پیامی دندانپزشك گواهینامه از آمریکا ۷۴۳۳۷ عصر ها فوزیه

پوست و موی سر
دکتر منصور وزیری دیپلم ناسیونال بیماریهای پوست از دانشکده پزشکی پاریس جاده قدیم شمیران جنب وزارت بهداری تلفن ۷۴۰۰۱ عصر ها

آزمایشگاه
آزمایشگاه تشخیص‌طبی پاسکال میدان ۲۴ اسفند جنب سینما اونیورسال

زیبائی وبهداشت
دکتر حسین آیدین
شاهرضا ـ ایرانشهر جنوبی کوچه نمازی شماره ۳ تلفن ۶۵۶۸۷

متخصص گوش وحلق وبینی
دکتر منوچهر زرگر پور خیابان شمیران کمی بالاتر از مولن‌روژ پذیرائی ۵ تا ۸ و نیم بعد از ظهر ۸۳۸۶۶ ـ ۷۳۲۶۸

درمان بواسیر بدون عمل جراحی
فیسور و فیستول با متد موثر ـ دکتر عباس نیك‌نژاد ـ پذیرائی عصرها خیابان روزولت شمالی زیر تخت طاووس کوی مدائن پلاك ۳۵

اورژانس قلب ومسمومین
بیمارستان تخت جمشید واقع در خیابان بهار شمالی تحت نظر پزشکان متخصص از آمریکا و اروپا بطور شبانه روزی و بدون تعطیل ۷۴۹۳۹ ـ ۷۵۶۷۹۲

ترك تریاك و هروئین
درمان اختصاصی معتادین ـ دکترپرویز برجیس
با سابقه ده سال تجربه در ترك اعتیاد ، بدون تشنج و بیهوشی خیابان پهلوی ـ جنب سینما امپایر ، صبح و عصر ـ تلفن ۶۲۷۹۵۶
ترك تریاك وهروئین طبق آخرین روش متداول در امریکا بدون ناراحتی در ۵ روز دکتر برجیس شاهرضا جنب پمپ بنزین فوزیه ۷۶۴۱۴۷ صبح وعصر
ـ دکتر محمدعلی صدیقی ـ داخلی پوست ـ آمیزشی ترك هروئین ـ ترك الکل شاه چهار راه فروردین پذیرائی صبح و عصر تلفن ۴۹۵۲۶
ترك تریاك دکتر رحمانی ـ متخصص امراض اعصاب روح از دانشگاه لندن خیابان پهلوی بالاتر ازچهاد راه‌امیراکرم تلفن ۴۵۱۱۴

بیماریهای آمیزشی
دکتر ضیائی شاهرضا مقابل پمپ‌بنزین فوزیه ۷۵۶۷۲۳
کلینیك دکتربرجیس شاهرضا جنب پمپ بنزین فوزیه ۷۶۴۱۴۷
دکتر یحیی صدری
بیماریهای آمیزشی و مجاری اوارمیدان بهارستان خیابان صفی‌علیشاه
دکتر معانی ـ بیماریهای آمیزشی ـ فردوسی مقابل بانك ملی پس‌انداز
دکتر محمد رضا مسدد ـ دیپلم امریکا ـ دروازه‌دولت ۳۳۴۳۸۹
دکتر جنابزاده بیماریهای آمیزشی خیابان منوچهری مقابل کوچه ژاندارك
دکتر اردشیر کوچك‌پور بیماریهای آمیزشی مجاری ادرار سیه چهارراه پهلوی

داروخانه‌ها

داروخانه شبانه روزی پارس
جاده پهلوی شمال پارك ساعی تلفن ۶۲۰۲۷۹ و ۶۲۹۴۹
داروخانه مهران خیابان شب وخورشید چهار راه استخر تلفن ۹۵۴۰۰۷

فورا باحقوق مکفی استخدام میشوید
آموزشگاه فرهنك بزرگترین مرکز آموزش حسابداری و تنها آموزشگاه دارنده کتاب حسابداری برای اولین بار با توجه به احتیاجات موسسات دولتی و ملی تحت نظر آقای منوچهر جمشیدی مولف کتابهای حسابداری .
کاملترین کلاس دفترداری دوبل وحسابداری
را همراه با ماشین حساب برقی و ماشین‌نویسی مجانی با فقط ۱۰۰ تومان شهریه آنهم باقساط تشکیل داده است با شرکت در این کلاس و اخذ دیپلم آن فورا با کمك و راهنمائی کارکنان آموزشگاه که پیوسته جویای احتیاجات استخدامی موسسات هستند در صورت لزوم استخدام میشوید .
آموزشگاه فرهنك شاهرضا نبش ایرانشهر

خرید و فروش اثاثیه

خرید

فرش کیهان تلفن ۷۶۳۷۷۶
خریدانواع قالی وقالیچه
در منازل می‌باشد لطفا یادداشت فرمائید برای معاملات همه نوع فرش با تلفن ۷۶۳۷۷۶ فرش کیهان مکالمه فرمائید خیابان روزولت میدان ۲۵ شهریور

فرش رضوی تلفن ۷۶۴۸۰۰
خریدار انواع فرشهای کهنه و نو صادراتی سنگین قیمت و فروشنده بهترین فرش های نو کاشان روزولت میدان ۲۵ شهریور

فرش پارس نو تلفن ۷۳۳۰۶
فرشهای کهنه و سنگین قیمت جهت صادرات با وجه نقد از منازل باعالیترین قیمت خریداریم فرشهای کهنه با نو معاوضه می‌شود .
۱ـ۲۶ آ ـ ۱۹۵۸

فروشگاه فرش فروردین
تلفنهای ۶۱۱۶۵۵ و ۴۳۰۸۵
با پول نقد و قیمت عالی فرشهای کهنه را جهت صادرات خریداریم خیابان شاه چهار راه اردیبهشت
۱ـ۲۶ آ ـ ۱۹۵۶

نمایشگاه فرش گلشن
تلفنهای ۶۲۸۴۵۵ و ۶۳۱۴۲۱
انواع فرشهای نو از تمام شهرستانها موجود می‌باشد قیمت یك کلام در ضمن فرش نو وکهنه خریداریم .

فرش محسن
فرشهای کهنه ونوشما نقدا خریداری ومعاوضه میشود . تلفن ۶۰۹۴۰
سیمتری بین چهرراه شاه وحشمت الدوله مقابل بانك بازرگانی

فرش طباطبائی
فرشهای کهنه و نو شما را نقدا خریداری و معاوضه مینماید .
امیرآباد تلفن ۴۰۴۱۰
۱ـ۱۵ آ ـ ۱۹۱۰

فرش طوسی تلفن ۷۵۹۰۲۹
فرشهای کهنه مخصوصا سنگین قیمت شما را برای صادرات از سایرین بهتر خریدار است .
۱ـ۲۶ آ ـ ۲۰۷۵

فروشگاه ایران فرش
تلفن ۷۷۴۹۷۲
کلیه لوازم شما بهر مبلغ باشد بیشتراز سایرین نقد خریداریم
۱ـ۲۶ آ ـ ۱۵۰۰

فروشگاه و نمایشگاه آسیا
یخچال ـ تلویزیون ـ اجاق گاز و فرش عادلانه خریداریم شاه چهارراه پیروز تلفن ۶۱۲۸۳۲

فروشگاه خالقی
تلفنهای ۳۰۳۰۸۰ و ۳۵۲۰۹۰
فرش کهنه و نو و یخچال ، تلویزیون و لوازم منزل شما را خریداریم

فرش اردیبهشت تلفن ۶۸۱۶۴
بمدیریت اسماعیل اسدی
فرشهای کهنه و سنگین قیمت جهت صادرات نقدا خریداریم .

فروشگاه آریا ۴۹۳۹۳
بهترین خریدار یخچال نفتی و برقی ، فرش ، تلویزیون خیابان شاه

فروشگاه آرمان تلفن ۶۹۶۳۳
بهترین خریدار تلویزیون فرش چراغ گاز و هر نوع یخچال نفتی

فروشگاه صمد تلفن ۴۹۹۸۵
خریدار همه رقم فرشهای کهنه و نو و اشیاء قدیمی و لوازم منزل
۱ـ۲۶ آ ـ ۱۸۰۲

فروشگاه بختیاری تلفن ۷۵۹۳۲۹
منصف‌ترین خریدار کلیه لوازم منزل کولر ـ پنکه ـ رادیو ـ فرش
۱ـ۲۶ آ ـ ۱۸۳۸

فروشگاه شایان تلفن ۶۱۳۳۸۱
قالی و قالیچه جهت صادرات خریداریم

فرش صدری تلفن ۷۶۵۲۹۴
بهار بالاتر از بیمارستان شهر بانی

موسسه بهمن ۶۳۱۸۰۰
خریدار قالی و قالیچه جهت صادرات
۱۰ـ۲۶ آ ـ ۱۶۷۳

فرش تخت طاوس ۶۲۷۸۶۵
خریدار فرشهای کهنه و نو ترشلی
۱ـ۲۶ آ ـ ۲۰۱۹

گاز مورد نیاز شما

بخش گاز شرکت بوتان
از ساعت ۷ و نیم صبح تا ۸ بعدازظهر با تلفن های شماره : ۹۵۳۰۵۱ تا ۹۵۳۰۵۵ و ۳۳۸۲۲۱ و ۳۳۸۲۲۲ و ۳۳۲۹۲۴ آماده قبول سفارشات مشتریان محترم خود در تهران میباشد

ایران گاز

همه روزه از ساعت ۷ صبح الی ۱۱ شب تلفن بخش گاز و سرویس ۶۱۱۳۰۱ ۷ شماره

اسا گاز
از ۷ و نیم صبح تا ۷ شب تلفن پخش گاز و سرویس : ۴۴۸۰۲ ـ ۴۶۷۶۶ ـ ۶۹۷۴۵ دایره فروش ۶۱۲۴۷۱

سرویس پخش گاز **جنرال**
تلفنهای : ۹۵۸۲۵۲ ـ ۹۵۷۶۹۳ ۹۵۹۱۶۴ ـ ۹۵۷۷۹۴
پخش گاز در تمام ایام هفته

نمایشگاه های مبل

پیراهن مبل ۳۳۹۵۰۰
تعویض پارچه مبل ۳۳۹۵۰۰
پرده دوزی شهر راد ۳۳۹۵۰۰

پرده‌دوزی ارجمند ۳۳۷۳۷۰

شستشوی مبل و فرش

شستشوی مبل و فرش ادیب
مبل و فرش تشکهای ماشین در جای خود تمیز مینماید ۹۵۲۴۵۴
۱ـ۲۶ آ ـ ۱۴۱۹

شستشوی مبل و فرش ساحل
نظافت مبلمان و پلیش بوسیله دستگاه برقی درجای خود ۹۵۶۵۶۵

کارخانه قالی شوئی داوید
فردوسی ۱۳۱ تلفن ۳۱۲۵۴۲

دورای کلین ـ سرویس آناهیتا
تلفن ۸۹۳۹۴۳ ـ ۷۹۱۵۶۸
سرویس آناهیتا بزرگترین موسسه تمیز نمودن مبلمان و فرش و موکت و اتومبیل در سراسر جهان بطریقه خشك شوئی و لکه‌گیری فنی
۱ـ۱۲ آ ـ ۴۰۸۷۰

شستشوی مبل و فرش کلین
سرویس مهرمبتکر و پیشرو
نظافت مبل و فرش در جای خود با مواد آزمایش‌شده با دستگاه منحصر بفرد تلفن ۹۵۲۰۴۶

دوراکلین سرویس آمریکا
خشکشوئی مبلمان . فرش . موکت و اتومبیل در محل وابسته بکارخانجات تاول ماستر ایران ۷۵۸۳۹۵ ، ۷۵۸۳۹۶ ، ۷۳۶۸۳

تعمیرات

تعمیرگاه تلویزیون الکترون
تلفن ۷۶۳۶۸۴
تعمیر تلویزیون های R.C.A شاوب لورنس ـ تلفنکن ـ سیرا فیلیپس ـ وسایر مارکها و نصب کنورتور و آنتن تمام کانال با سرویس مجهز سیار بویژه شمیرانات

اهم الکترونیك سرویس
یگانه تعمیرگاه مجهز تلویزیونهای شاوب لورنس
فیلیپس تلفنکن آر سی ای گروندیك و کنورتور ۶۲۴۸۱۷

ورتیکال سرویس
تعمیر تلویزیونهای شاوب‌لورنس آر ـ سی ـ آی ـ فیلیپس ـ تلفنکن ـ گروندیك و کنورتور ۶۲۰۱۲۸

شرکت مهندسین تلویزیون
سرویس‌سیار در تمام شهرتعمیرات انواع تلویزیون دستگاه های الکترونیك باکارمزد کم ۶۱۱۲۳۴

تلویزیون سرویس یونر
تعمیرات انواع تلویزیون های اروپائی و آمریکائی شاوب ـ لورنس آر ـ سی ـ آی ، امرسن دمونت و کلیه دستگاههای برقی با سرویس سیار تلفن ۷۶۳۲۱۸
۱ـ۲۲ آ ـ ۲۰۸۰

شرکت تلویزیون سرویس
R.C.A آر ـ سی ـ آ
تعمیر انواع تلویزیون ۳۱۳۲۷۸ و ۳۱۳۲۹۲
۱۲ـ۲۶ آ ـ ۱۴۷۳

تعمیرگاه مجهز تهران الکترونیك
الکترونیك برای تعمیر کلیه تلویزیونهای آمریکائی و اروپائی افتتاح گردید تلفن ۶۱۱۸۳۶

سرویس تلویزیون سعید ۷۳۴۳۴
R.T.I-R.C.I صفائی رئیس سابق تعمیرگاه تلویزیون ایران

آنتن تلویزیون حمید.
نصب آنتن خارجی و ایرانی با فیلتر مخصوص تلفن ۳۱۳۱۴۷

تعمیر انواع یخچال و تلویزیون
درمنزل با تضمین تلفن ۷۶۱۴۹۵

تعمیرگاه فریجیدر ۷۲۳۳۶

تعمیر تلفن
تعویض و تبدیل قلك سه ریالی تلفن با قلك دو ریالی تعمیر و سرویس هر نوع تلفن بفاصله نیم ساعت در محل تلفن الکترونیك خیابان سیه کاشی ۱۰۷ تلفن ۴۹۸۹۴

سازمانهای فنی و فرهنگی

شورت هند
(تندنویسی) ماشین‌نویسی
را بیاموزید و شهریه را بعد از آموختن و استخدام بپردازید.
تحصیلات حدود دیپلم
آکادمی زبانهای دنیا
دروازه دولت اول روز ولت ساختمان جم موسسه فوق مجهز باسانسور و کولر و شوفاژ تلفن های ۷۵۸۲۱۳ و ۷۶۴۸۲۵

آموزشگاه نور
(نوراسکول) خیابان آبان شمالی کوچه‌روش نو برای تدریس زبان انگلیسی تا گواهینامه لوور کمبریج و خیاطی نام‌نویسی می‌کند . تلفن ۶۲۸۰۷۵
۱ـ۳ آ ـ ۱۸۸۳۱

کلاس رقص
هنرستان رقص کیشیه
رقصهای مدرن را کنتراتی با کمترین قیمت زیر نظر خانم ژیلا بیاموزید دروازه دولت ـ جنب روزولت تلفن ۷۵۶۷۰۲

تعلیم رانندگی
هنرستان فنی پرستو
مرکز آموزش صحیح رانندگی ، مکانیکی ، ترافیك مجهز به بهترین ومدرنترین وسیله آموزش تهران خیابان شاهپور چهار راه گمرك تلفن : ۲۳۹۱۶

آموزشگاه رانندگی کالج
سه راه امین حضور اول ری تلفن ۳۵۰۱۷۰ رانندگی را تحت نظر مربیان دیپلمه با اسلوب صحیح فرابگیرید

تدریس خصوصی

انگلیسی یا فرانسه
توسط خارجی تلفن ۴۷۱۴۱

معاملات املاك و مستغلات

فروش

اراضی نارمك تهران‌پارس
پول هرطی امهنی تلفن ۷۹۰۰۹۰
۱ـ۳۰ آ ـ ۱۹۹۱

سازمان تعاون ۴۵۰۵۷
فروشنده املاك شما در شهر و شمیران.

فروش فوری
خانه و ویلائی یك طبقه ونیم مهندسی ساز در یوسف‌آباد محکم مدرن ـ ارزان بمساحت ۴۰۷ متر مشتمل بر ۷ اطاق ۳ زیر زمین با تلفن شوفاژ و کولر و بادکوربندی بسیارزیبا با تمام لـوازم آژانس شایسته ۳۰۵۳۴۹

دراجودانیه شرق صاحبقرانیه
زمینی محصور ۵۰×۲۵ شمالی فروشی دفتر مسعود ۷۷۰۲۴۱
۱ـ۴ آ ـ ۲۰۱۴

بر احتشامیه دونبش
شمالی ۴۴۰ مترفروشی
دفتر مسعود ۷۷۰۲۴۱

سالن چلوکبابی دربهترین نقطه
شمال‌شهرمدرن و بادکوراسیون عالی آماده بکار بعلت مسافرت بفروش میرسد تلفن ۷۶۴۴۸۰
۱ـ۵ آ ـ ۲۰۰۶

بورس اراضی اهواز
دفتر خوزستان پارس ساختمان آلومینیوم طبقه ششم تلفن ۶۸۴۸۷
۱ـ۶ آ ـ ۲۰۵۶

مستقل شخصی ساز در روزولت وتخت طاوس اوکازیون ۳ طبقه ۲۶۰ متر ۵۰۰ متر بنای لوکس بعلت مسافرت ۲۶۰ هزار تومان
۳۱۰۱۶۸ و ۳۱۰۱۶۹
۳۱ـ آ ـ ۲۰۳۱

خانه‌های سه اطاقه
یك طبقه ۱۵۰ متری بقیمت ۴۳ و ۴۵ هزار تومان با ۱۵ هزار تومان‌پیش‌قسط بقیه باقساط ماهی بانصد تومان ببالا تلفن ۳۳۳۰۵۸
۱ـ۱۰ آ ـ ۱۹۴۸

چند دستگاه مستقل وویلا
در شمال شهر نقد و معاوضه بفروش میرسد تلفن ۷۳۳۵۱
۱ـ۲۶ آ ـ ۱۷۷۹

مستغلات شخصی ساز ۴۰۰ متـر تقریبی ۸۰۰ متر بنا ۳ طبقه لوکس با شوفاژ روزولت فرح جنوبی ۴۵۰ هزار تومان نصف ملك و نصف پول ۳۱۰۱۶۸ و ۳۱۰۱۶۹
۱ـ۳ آ ـ ۲۰۳۰

اکازیون بی نظیر
خانه‌ئی در آیزنهاور اول خیابان بهبودی دونبش نوساز ماشین رو با فضای روشن مدرن دارای پنج اطاق و آشپزخانه حمام وان و دئوترم و آب سازمان و بـرق بعلت مسافرت بخارج فورا بقیمت ۹۲ هزار تومان فروشی دفتر فنی و ساختمانی تجادتی تلفن ۴۴۶۴۱
آ ـ ۲۰۷۲

در بهترین محل کوی کاخ
منزلی‌یك‌طبقه ۴۴۰ متر ۶اطاق هال ، حمام و آشپزخانه باسرویس کامل و گاراژ ، آب برق تلفن و استخر شنا بقیمت مناسب بفروش میرسد آژانس محمدی تلـفن : ۷۷۱۱۵۵
۱ـ۳ آ ـ ۲۰۷۱

یك ازکازیون
مستقلی مهندسی ساز در خیابان پهلوی‌چهارطبقه و نیم تمام‌زیربنا باشوفاژ سانترال و کولر درقیمت حدود ۳۶۰ هزار تومان بخرید ماهیانه ۴هزار تومان و در یکسال ۴۸ هزار تومان اجاره دریافت فرمائید . آژانس شایسته ۳۰۵۳۴۹
۱ـ۳ آ ـ ۲۰۷۰

زمین فروشی متری ۴۰۰ تومان
با انشعاب آب و برق موجود خیابان شاه کوچه نوبهار ۵۰۰ متر بنگاه کوشان ۳۳۹۷۸۴
۱ـ۳ آ ـ ۴۱۹۷۸

خانه قدیمی فروش فوری
خیابان ری . خیابان صفادی کوچه حدادی پلاك ۱۰ و ۸ اول محل را ملاحظه و بـرای مذاکره‌رجوع فرمائید اول‌لاله‌زار میدان سپه‌بنگاه‌کوشان ۳۳۹۷۸۴
۱ـ۴ آ ـ ۴۱۹۷۶

لاله‌زار بنگاه کوشان ۳۳۹۷۸۴
فروشنده املاك در همـه جـا لطفا باتلفن دستور فروش‌بفرمائید
۱ـ۵ آ ـ ۴۱۹۷۴

زمین فروشی خیابان روزولت
میدان ۲۵ شهریور ۲۰۰۰ متر بنگاه کوشان ۳۳۹۷۸۴
۱ـ۲ آ ـ ۴۱۹۸۲

زمین فروشی پلاژ نوشهر
۱۶۰۰۰ متر ۳۳۹۷۸۴ بنگـاه کوشان
۱ـ۲ آ ـ ۴۱۹۸۰

خیابان سپهبد زاهدی
فیشرآباد مقابل هتل‌مرمرشماره ۷۶ منزلی‌بفروش و یا آماده‌اجاره به سفارتخانه ها و شرکتها از ۲ تا ٤ بعد از ظهر بتلفن ۴۵۰۶۴ ویا ۶۲۳۳۱۲ مراجعه فرمائید .
۱ـ۵ آ ـ ۱۸۹۴۹

۴۰ کیلومتری جاده مشهد
جنب پلیس راه زمین به‌قطعات ۲۵۰۰۰ متر با آب
دفتر املاك آریا ۸۸۲۶۹۲
۱ـ۱۰ آ ـ ۴۱۹۹۰

زمینی است در کیلومتر ۱۲ جاده مخصوص کرج
تفکیك شده بقطعات دو هزار متری دوبردیوارکشی شده‌مناسب برای کارخانه
بنگاه رویال آقای مباشری تلفن ۴۵۰۴۰ و ۶۸۵۶۲
۱ـ۳ آ ـ ۱۸۹۱۵

۳ قطعه زمین بمساحت ۵۰۰ متر و ۱۲۰۰ متر و ۲۲۵۰ متر فوزی بفروش میرسد هرکت الهام تلفن ۶۲۷۷۵۶ مراجعه فرمائید .
۱ـ۲ آ ـ ۲۰۷۹

در بهترین نقطه نارمك
خانه‌ای دو طبقه با آب و برق و تلفن بفروش میرسد تلفن ۷۹۴۰۲۸
۱ـ۴ آ ـ ۲۰۸۳

آژانس شایسته تلفن ۳۰۵۳۴۹
باکادری مجرب و صلاحیتدار آماده انجام امور ملکی شما در شهر و شمیرانات
آ ـ ۲۰۸۱

خریداری میشود

پهلوی‌دره قشلاق داودیه
قیطریه ولنجك عابدی ۸۵۰۰۹۵

زمینهای زعفرانیه دره قشلاق مکالیر وسعادت‌آباد ، عباس آباد ، فرحزاد
را خریداریم بازرگانی جلالی خیابان پهلوی تلفن های ۹۲۶۴۱۱ و ۶۲۴۱۹۳

دفتر پارس هر نوع خانه
ومستغل ورمین درعباس‌آباد و شمیرانات برای شما خریداری ، معاوضه مینماید تلفن ۷۶۱۵۵۸

دفتر برالی شمیران
خیابان پهلوی باغ فردوس ۸۵۲۵۷۵
۱ـ۳۰ آ ـ ۱۰۴۱

پهلوی دره قشلاق‌داودیه
جردن خریداریم یزدی ۶۲۳۸۳۹
۱ـ۲۰ آ ـ ۱۸۴۳

املاك یزدی ۶۳۰۸۹۶
اراضی دیدونددید یوسف آباد سعادت آباد و غیره خریداریم
۱ـ۵ آ ـ ۳۰۳۶

دفتر مسعود ۷۷۰۲۴۱
زمینهای داودیه ـ دروس ـ دده قشلاق خریدار است
۱ـ۳۰ آ ـ ۲۰۵۹

بتعدادی منازل شخصی ساز
بزرك و کوچك در شمال شهر برای خرید نیازمندیم دفتر مسعود ۷۷۰۲۴۱
۱ـ۱۰ آ ـ ۲۰۶۷

اجاره داده می‌شود

ساختمانی بمساحت ۸۰۰متر
۲۰ اطاق باوسائل نزدیك‌سرچشمه جهت موسسات ـ شرکتها و مدارس تلفن ۳۵۰۰۰۵
۱ـ۸ آ ـ ۱۸۶۳۷

بر خیابان امیرآباد ساختمان مدرن نوساز دارای شوفاژ و کولر و تلفن با ۳۰ اطاق و ۶ سرسرا بزرك باجاره واگذار میشود . لطفابه تلفن ۴۰۴۱۰ مراجعه فرمائید.
۱ـ۶ آ ـ ۱۸۹۱

زرتشت نبش کیان هتل
یك ساختمان نوساز دارای هفت آپارتمان باشوفاژ ـ کولر ـ تلفن یکجا و جداگانه اجاره داده‌می‌شود . تلفن ۸۵۷۷۳
۱ـ۳ آ ـ ۴۰۷۹۰

یك طبقه آپارتمان ٤ اطاقه
مبله با کلیه وسائل زندگی بعلت مسافرت بمبلغ ۱۵۰۰۰ ریال ماهیانه اجاره داده میشود . خیابان کاخ جنوبی کوچه نودبخش شماره ۳۸۷ تلفن ۴۰۳۰۰
آ ـ ۲۰۶۸

قابل توجه برای اجاره
ساختمان جدید لوکس سه طبقه باشوفاژکولر تلفن خیابان‌شمیران خیابان سی متری ملك یکجا و یا بطبقات برای خانواده یاشرکتها خواستاران بتلفن ۳۳۹۹۹۹ مراجعه فرمایند .
۱ـ۲ آ ـ ۱۸۵۶۷

اجاره میشود

سازمان تعاون
مخصوص اجاره منازل بخارجیان تلفن ۴۵۰۵۷

یکدستگاه آپارتمان
۲ یا ۳ اطاقه با تلفن مورد نیاز است تلفن ۳۰۴۵۴۶

موسسه امور خارجیان
مخصوص اجاره منازل تخت‌جمشیدشرقی کاشی ۵۰۳ ـ ۷۱۷۸۲
۱ـ۲۶ آ ـ ۱۳۶۲

یکدستگاه آپارتمان
باتلفن مستقل
دو یا سه اطاقه جهت دفتر کار مورد نیاز است تلفن ۳۱۴۷۹۱
۱ـ۵ آ ـ ۲۰۲۰

یك خانه مدرن
با ٤ اطاق خواب و سالن بزرك ۲ حمام ، شوفاژ و کولر و استخر که باغ داشته باشد در دروس ، داودیه ، الهیه ، محمودیه ، زعفرانیه برای یك دیپلمات اروپائی اجاره میشود تلفن ۴۸۹۹۶
۱ـ۲ آ ـ ۲۰۴۸

واگذار میشود

مطب لوکس فرصت (شاهرضا)
تلفن ۶۲۲۶۱۹
۱ـ۳ آ ـ ۱۸۷۱۷

یك فروشگاه بزرك با دفتر کار
واقع در خیابان سعدی شمالی واگذار میشود به تلفن ۳۳۹۲۶۲ مراجعه فرمائید .
۱ـ۶ آ ـ ۱۸۴۹۹

در بهترین نقطه لاله‌زارنو
مغازه سه‌نبش با سالن بزرك و دکوراسیون عالی مناسب برای بانك فروشگاه رستوران واگذار میشود تلفن ۳۳۱۹۷۰ و ۶۵۸۸۱
۱ـ۳ آ ـ ۲۰۶۶

فروش اتومبیل

فروشگاه نو کل جیپ و لندروز
میدان باغشاه سپه تلفن ۴۷۰۷۵

اولین بازار اتومبیل در ایران
خرید ، فروش و معاوضه اتومبیل بقیمت روز و عادلانه انجام میشود سرچشمه توقفگاه کاروان ۳۰۱۳۲۷
۱ـ۱۳ آ ـ ۱۷۱۷

شورلت ایمپالا ٦٤
بسیار تمیز بعلت مسافرت بدون واسطه بفروش میرسد ۶۳۳۹۱۳
۱ـ۴ آ ـ ۱۸۹۱۹

فولکس واگن اتوماتیك مدل ۶۸
شیری رنك بسیار تمیز کدفقط ۲۶هزار کیلومتر کار کرده بفروش میرسد ۵۳ و ۶۲۱۰۵۲
آ ـ ۱۸۹۶۵

کرایه

اتولوکس
اتومبیلهای تشریفاتی باراننده برای داخل وخارج تهران میدان فردوسی تلفن ۴۴۶۰۵ و ۶۱۱۲۷۰

دروس بار
تلفن ۸۸۳۵۸۴ ـ ۸۸۳۷۴۹
بارکش شهرو حومه نشانی شمیران قلهك خیابان دولت چهار راه‌قنات
۱ـ۱۰ آ ـ ۱۹۲۷

کالج بار
بارکش شهر وحومه بیمه اثاثیه منزل
تلفن
۴۱۱۱۱
۶۱۱۱۱۱

شرکتهای ساختمانی

سازمان تعمیر وتکمیل
تعمیرات اساسی ساختمان
تغییر فرم بنا
ساختن طبقات فوقانی و اطاقهای اضافی و هرگونه تعمیرات مربوط به ساختمان

هم نقد و هم اقساط
(پیمانکاری بهادر)
سه راه شاه ـ ساختمان آزاد طبقه چهارم تلفن ۶۵۴۶۴

شرکت ساختمانی بالارو
داربست فلزی و کفراژبندی آریامهر نبش کاخ تلفن ۶۳۳۴۴۷
۱ـ۲۶ آ ـ ۱۸۵۷

دفتر فنی داریوش
طرح نقشه و نظارت
ساختمان تلفن ۶۲۱۴۸۹
۱ـ۶ آ ـ ۲۰۴۹

برای ساختمان شما

کاغذدیواری ونقاشی‌ساختمان جانفدا باقساط تلفن ۷۸۱۹۷۷

رفع گرفتگی لوله ساختمان
در ۲ دقیقه سازمان تراکم
تلفن ۸۸۱۶۸۱

لوله بازکنی فاضل آب
بادستگاه تراکم هوا
مقدم ۶۴۶۳۵

لوله بازکنی فاضل آب
بادستگاه تراکم هوا
۶۴۴۸۵ مسعود

رفع گرفتگی هرنوع لوله ساختمانی
بادستگاه تراکم هوا ـ تلفن ۷۸۷۲۷

لوله بازکنی فاضل آب
بادستگاه تراکم هوا
تلفن ۷۵۶۴۰۸

لوله بازکنی فاضل آب
بادستگاه تراکم هوا
تلفن ۷۶۳۲۸۶

قبوض اصلاحات ارضی

خریدار قبوض اصلاحات ارضی وسهام . یاکپور ۲۲۷۲۹ و ۶۲۷۶۹۷

قبوص فرش بانك
کارگشائی راچندبر صداضافه‌تر از قیمت ارزیابی خریداریم سبزه‌میدان سرای حاج رحیم‌خان عبداله محسنی تلفن ۲۳۱۱۰

قبوض قالی

قبوض قالی و قالیچه بانك
کارگشائی رابحد اکثر قیمت خریداریم . سبزه‌میدان اول‌سرای حاج رحیم‌خان‌خامسی تلن ۵۸۶۶۰

قبوض قالی بانك کار ـ گشائی اضافه ترازقیمت ارزیابی شده خریداری میشودفرش اردهالی‌اول بازار کفاشها سرای‌مهدیه تلفن ۲۳۴۸۲

معاملات پول

پول شرطی باقیمت
بانك موجود است ۴۵۱۴۲
۱۲ـ۲۶ آ ـ ۱۴۷۷

پول درمقابل املاك شمال
شهر وشمیرانات موجود است به تلفنهـای ۳۳۹۰۶۷ و ۳۳۶۸۸۵

وام درمقابل تلفن فوری ۳۳۷۴۳۷

پول تومانی ۲ شاهی ۷۳۵۴۱

پول شرطی باسود بانکی ۴۸۴۶۳

پول شرطی نیازمندیم ۴۸۴۶۳

وام در مقابل تلفن ۳۳۷۴۳۷
۱ـ۵ آ ـ ۱۸۷۹

وام در مقابل تلفن ۳۳۳۳۰۳
۱ـ۲۶ آ ـ ۱۸۸۰

وام در مقابل تلفن ۳۰۱۳۲۴
۱ـ۲۶ آ ـ ۱۸۸۱

وام در مقابل تلفن ۷۶۵۶۸۸

وام در مقابل تلفن ۷۵۷۶۳۹

وام در مقابل تلفن ۳۰۱۳۲۵
۱ـ۲۶ آ ـ ۱۷۷۸

وام درمقابل تلفن ۷۶۳۶۰۷
۱ـ۶۰۰ آ ـ ۲۰۵۵

پانسیون

پانسیون مریم
آسایش بانوان و دختران‌دانشجو را تامین‌مینماید . پهلوی ایستگاه زهره پلاك ۵۱۱ تلفن ۸۵۱۴۲۳

نصب کولر

نصب و تعمیرات
کولرو آبگرمکن کانال کشی ساختمان تلفن ۷۶۵۲۶۴

متفرقه

دفتر کار تهران
صندوق پستی ۱۲۴۱ر۱۱
۱ـ۱۰ آ ـ ۲۰۵۷

ظریفیان تلفن ۵۵۰۳۲
مشاور فنی پیمانکاری راه و ساختمان و تسطیح اراضی خاکبرداری ـ خرید و فروش ـ اجاره ماشین آلات. راهسازی و ساختمانی . خریدار ماشین آلات و آهن‌آلات کارگاهها و کارخانجات
۱ـ۱۳ آ ـ ۲۰۲۹

حاتم

خیابان پهلوی تلفن ۶۲۲۳۸۱

امپلی فایر های استریووهای فیدلتی بقدرت ۲۰ تا ۲۰۰ وات تلفن : ۶۱۳۷۶۰
۱ـ۵ آ ـ ۱۹۰۰۳

جویای کار

بارمن ورزیده جویای کار است تلفن ۹۶۰۷۶۲
۱ـ۲ آ ـ ۱۸۹۴۵

گمشده

حاج اسمعیل غلامی (عکس بالا) شش ساله از روز پنجشبه ظهر تاکنون خبری از وی نیست هر کس اطلاعی از نامبرده دارد خواهشمند است بنشانی پهلوی کارخانه سیمان شهر ری بادوت کوبی خانه مراد علی غلامی یا بکلانتری شهرری خبردهد .
آ ـ ۱۸۹۶۹

چك ۱۳۵۰ بانك بازرگانی
شعبه سرای جدانو بمبلغ بیست هزار ریال حساب جاری ۲۸۰ سررسید ۲۵ر۷ر۴۸ بانضمام ۱۵ برك چك سفید حساب جاری ۳۶۸ بانك صادرات شعبه فاطمیه مفقود شده و از درجه اعتبار ساقط است.
نوراللهی
آ ـ ۱۸۸۸۱

دسته چك جاری ۱۸۷۴
اینجانب سید محمد تقوی ازشماره ۴۵۰۱ تا ۴۵۲۵ بانك عمران‌شعبه امیرآباد مفقود شده و از درجه اعتبار ساقط است .
آ ـ ۱۸۸۷۳

اطلاعات
صاحب امتیاز و مدیر مسئول
عباس مسعودی
خیابان خیام ـ ایران چاپ
تلفنخانه اطلاعات
۳۱۱۰۷۱ تا ۳۱۱۰۸۹
شعبه آگهی‌ها ۳۱۱۲۱۳

برنامه سینماها

همسران جوان ـ رنگی ـ هیلی‌میلز ـ جان‌میلز
شهر فرنك (۶۲۷۶۲۸) ۱۱ـ ۳ـ ۱۵ر۵ـ ۳۰ر۷ـ ۴۵ر۹
تقدیر باعشق ـ رنگی ـ سیدنی پواتیه
تراس امپایر ۴۵ر۷ـ ۱۰
اولیور ـ رنگی ـ ۷۰ میلیمتری ـ ران‌مودی
دیاموند (۶۲۸۴۰۰) ۱۱ـ ۳۰ر۳ـ ۳۰ر۶ـ ۳۰ر۹
شب جوانان ـ رنگی ـ ژاك پرن ـ استابلی
ریولی (۷۵۷۷۷۷) ۱۱ ـ ۳۰ر۳ ـ ۳۰ر۵ـ ۳۰ر۷ـ ۳۰ر۹
ببوس ولی گازم نگیر ـ رنگی ـ شارون تیت ـ روس پولانسکی
گلدن‌سیتی (۶۱۳۲۶۹) ۱۵ر۱۱ـ ۳۰ر۳ـ ۳۰ر۵ ـ ۳۰ر۷ـ ۳۰ر۹
مارلو ـ رنگی ـ جیمز گارنر ـ ریتامورنو
مولن‌روژ (۷۲۹۲۹) رادیوسیتی (۴۳۳۲۰) ۱۵ر۱۱ـ ۳۰ر۳ـ ۳۰ر۵ ـ ۳۰ر۷ـ ۴۵ر۹ نیاگارا (۶۵۳۰۷) ۱۱ـ ۳ـ ۵ـ ۷ـ ۹ ب.ب (۶۹۶۴۱) ۴۵ر۱۰ ـ۲ـ ۴ـ ۶ـ ۸ـ ۱۰
بازی تقدیر ـ سینماسکوپ ـ رنگی ـ آنتونی کوئین
تخت جمشید (۴۳۵۵۰) ۳ر ۵ـ ۷ـ ۹
تنها درتاریکی ـ سینماسکوپ ـ رنگی ـ ادری هیبورن
ماژستیك (۶۸۴۶۱) ۱۱ـ ۳ـ ۵ـ ۷ـ ۹
آدمی ـ رنگی ـ دلیپ کومار ـ وحیده رحمان
دنیا (۳۳۳۸۱۲) ۳۰ر۱۰ـ ۳۰ر۲ ـ ۳۰ر۴ـ ۳۰ر۶ـ ۴۵ر۸
امیل وکارآگاهان ـ رنگی ـ والتر سلزاك
سینه‌موند (۴۸۳۲۲) ۱۱ـ ۳ـ ۵ـ ۷ـ ۹
شیاد هند ـ شمی کاپور ـ سارابانو
اروپا (۳۰۳۱۷۹) ۳۰ر۱۰ـ ۳۰ر۱۲ـ ۳۰ر۲ـ ۴۵ر۴ـ ۴۵ر۶ـ ۹ ایران (۳۳۶۳۰۴) ۱۰ـ ۱۲ـ ۲ـ ۴ـ ۱۵ر۶ـ ۳۰ر۸ اونیورسال (۶۶۹۵۳) ۱۱ـ ۱ـ ۳ـ ۱۵ر۵ـ ۴۵ر۷ـ ۱۰ داریوش (۲۶۲۶۵) ۱۰ـ ۳۰ر۱۲ـ ۳ـ ۳۰ر۵ـ ۸ تیمفون (۹۵۸۸۸۲) ۹ـ ۱۵ر۱۱ـ ۳۰ر۱ـ ۴ـ ۳۰ر۶ـ ۹ سایتا (۳۵۲۴۴۲) ۱۰ـ ۳۰ر۱۲ـ ۳ـ ۳۰ر۵ـ ۸ مایامی (۷۴۳۲۹) ۱۱ـ ۳۰ر۱ـ ۴ـ ۳۰ر۶ ۹ مونت‌کارلو (۷۹۷۴۱) ۱۰ ـ ۱۵ر۱۲ ـ ۳۰ر۲ـ ۴۵ر۴ـ ۱۵ر۷ـ ۱۵ر۹ آستارا (۸۴۰۲۲) ۳۰ر۱۰ـ ۱۵ر۲ـ ۱۵ر۴ـ ۳۰ر۶ـ ۴۵ر۸ پانوداما (۷۹۳۵۷۰) ۹ـ ۱۵ر۱۱ـ ۳۰ر۱ـ ۴۵ر۳ـ ۶ـ ۱۵ر۸
سینما رویال بعلت تعمیرات تعطیل است
همه درجستجوی قاتل ـ رنگی ـ کریستو فرلی
پولیدور (۶۴۵۸۵) ۱۵ر۱۱ـ ۳۰ر۳ـ ۳۰ر۵ـ ۳۰ر۷ ـ ۳۰ر۹ حافظ (۳۳۴۰۷۴) ۳۰ر۱۰ـ ۳۰ر۲ـ ۳۰ر۴ـ ۳۰ر۶ـ ۳۰ر۸
روسها دارند می‌آیند ـ رنگی ـ اوامری سنپت
درایوین ونك (۶۲۲۵۵۷) ۴۵ر۶ـ ۹ـ ۱۵ر۱۱
افسانه یك انسان ـ مالاسینها ـ منوچ کومار
ری (۲۲۵۷۸) فردوسی (۳۳۵۷۸۴) ۹ـ ۱۱ـ ۱ـ ۳ـ ۵ـ ۷ـ ۹ کیهان (۹۵۷۳۶۰) پرسپولیس (۵۸۱۰۸۳) کارون (۹۵۱۰۶۵) ۳۰ر۱۰ـ ۳۰ر۲ـ ۳۰ر۴ـ ۳۰ر۶ـ ۳۰ر۸
ملاقات کوتاه ـ رنگی ـ ویجنتی مالا
اسکار (۹۵۰۸۹۸) ۳۰ر۱۰ـ ۳۰ر۲ـ ۳۰ر۴ـ ۳۰ر۶ـ ۳۰ر۸
اولین فضانورد کره ماه ـ رنگی ـ مارتاهایر
فری (۹۵۳۳۳۶) ۳۰ر۱۲ـ ۳۰ر۲ـ ۳۰ر۴ـ ۳۰ر۶ـ ۳۰ر۸
دختر شاه پریان ـ فروزان ـ منوچهروثوق
تراس اولیورسال ۷ـ ۱۵ر۹
مشهدی عباد ـ محصول آذربایجان شوروی
آریا (۳۳۹۸۸۴) ۱۱ـ ۳ـ ۵ ـ ۷ ـ ۹
حجله ـ رنگی ـ ویجنتی مالا
همای (۳۱۱۶۶۹) ۹ـ ۱۱ـ ۱ـ ۳ـ ۵ـ ۷ـ ۹
جدال در نیمه شب ـ گریگوری پك
بولوار (۶۰۲۹۲) ۱۱ـ ۲ـ ۴ـ ۶ـ ۸ـ ۱۰
تقلید زندگی ـ رنگی ـ سینماسکوپ ـ لاناترنر
پلازا (۴۴۲۵۵) ۱۱ـ ۳ـ ۱۵ر۵ـ ۳۰ر۷ـ ۴۵ر۹
جدال در دیابلو ـ سیدنی پواتیه
شهرام (۷۷۴۵۴۹) ۹ـ ۱۱ـ ۱ـ ۳ـ ۵ـ ۷ـ ۹
راشل راشل ـ رنگی ـ جوآن وود وارد
پارامونت (۴۸۳۲۱) ۱۱ـ ۳۰ر۳ـ ۳۰ر۵ـ ۳۰ر۷ـ ۳۰ر۹
مکتب عشق ـ رنگی ـ ربرت حسین ـ ناتالی دلون
کاپری (۴۸۴۰۱) ۱۱ـ ۳ـ ۵ـ ۷ـ ۹ کسری (۷۵۶۹۳۹) ۳۰ر۱۰ـ ۲ـ ۴ـ ۶ـ ۸ـ ۱۰
شبهای عشق ـ سینماسکوپ ـ رنگی ـ دوبله بفارسی
مهتاب (۴۷۷۷۷) ۱۱ـ ۳ـ ۵ـ ۷ـ ۹ گریستال (۳۳۷۶۷۵) ۳۰ر۱۰ـ ۳۰ر۲ـ ۳۰ر۴ـ ۳۰ر۶ـ ۳۰ر۸
رام‌کردن زن سرکش ـ رنگی ـ الیزابت تیلور
درایوین (۷۸۱۷۹۵) ۷ـ ۹ـ ۱۱
شکار ـ رنگی ـ درمندرا ـ هلن ـ آشاپارك
دیانا (۴۷۳۶۵) ۱۱ـ ۲ـ ۳۰ر۴ـ ۷ـ ۳۰ر۹ رکس (۳۳۵۲۹۳) ۳۰ر۱۰ـ ۱ـ ۳۰ر۳ـ ۶ـ ۳۰ر۸ شهوند (۳۵۴۰۴۰) لیدو (۹۵۱۲۸۲) ۹ـ ۱۵ر۱۱ـ ۳۰ر۱ـ ۴ـ ۳۰ر۶ـ ۹
نپتون (۷۶۰۱۳۶) ۹ـ ۱۵ر۱۱ـ ۳۰ر۱ـ ۴ـ ۳۰ر۶ـ ۹
گوژپشت سوهو ـ گاناتر استار
پارك (۳۳۹۶۳۷) ۹ـ ۱۱ـ ۱ـ ۳ـ ۵ـ ۷ـ ۹
طولانی‌ترین روز ـ ۷۰ میلیمتری ـ جان وین
امپایر (۶۲۳۹۴۲) ۱۱ـ ۳ـ ۱۵ر۶ـ ۳۰ر۹
۵ جانباز ـ سینماسکوپ ـ رنگی ـ مارگارت‌لی
ایفل (۳۱۱۴۷۷) ۱۰ـ ۱۲ـ ۲ـ ۴ـ ۶ـ ۸ـ ۱۰ متروپل (۳۳۹۴۱۰) ۳۰ر۱۰ـ ۳۰ر۲ـ ۳۰ر۴ ـ ۳۰ر۶ـ ۳۰ر۸ سانترال (۴۸۶۸۶) ۱۱ ـ ۳ـ ۵ـ ۷ـ ۹
ولگردها ـ سپهرنیا ـ متوسلانی
پاسارگاد (۷۹۲۷۸۲) ۱۱ـ ۱ـ ۳ـ ۵ـ ۷ـ ۹
یك مرد، یك اسلحه ـ رنگی ـ گلن‌فورد
ماندانا (۷۹۹۸۲) ۳۰ر۱۰ـ ۳۰ر۲ـ ۳۰ر۴ـ ۳۰ر۶ـ ۳۰ر۸
ماجرای دریای‌جنوب ـ رنگی ـ ۷۰ میلیمتری
آتلانتیك (۶۲۷۱۷۱) ۱۱ـ ۳۰ر۳ـ ۳۰ر۶ـ ۳۰ر۹
تعطیلات بزرك ـ رنگی ـ لوئی دوفونس
تراس آتلانتیك ۳۰ر۷ـ ۴۵ر۹
رازکیهان ـ سینماسکوپ ـ رنگی
تراس نیاگارا ۱۵ر۷ـ ۳۰ر۹

قابل‌توجه شرکتهای ساختمانی وتاسیساتی وخریداران دریچه‌های تنظیم هوا
کارخانه شاهرخی SHAHROKHI
خواهشمند است در موقع خرید به آرم کارخانجات شاهرخی توجه فرمائید که دریچه های متفرقه را بشما عرضه ننمایند برای سفارش و اطلاع بیشتر با تلفن های ۷۹۴۳۱۵ و ۷۹۳۵۱۰ تماس بگیرید .

درباز کن برقی
بکد
B.K.D

باگوشی رنگی
وتضمین ۵ ساله
بدون پیش قسط به اقساط ۶ ماهه
مرکز فروش ونصب شرکت بکد ـ سفارش تلفنی پذیرفته میشود ـ تلفن ۶۲۸۷۷۴ ۶۲۷۸۸۲
خیابان پهلوی متقابل پارك ساعی شماره ۶۸۰

اطلاعات
یکشنبه ۱۲ شهریورماه ۱۳۴۸
شماره ۱۲۹۸۶

گزارش گروه فرستادگان اطلاعات درجشن هنر شیراز

«جرج گیبل» ، «ماکس روچ» ، دکتر «منون» و هرمز فرهت‌درباره موسیقی جاز برای شما سخن میگویند

ماکس روچ ما به گذشته باز گشته ایم!

میز گردی بود با شرکت «ماکس روچ » ، دکتر « منون » موسیقی شناس هندی ، پروفسور «جرج گیبل » و « هرمز فرهت »:

در ابتدای بحث هرمز فرهت ، از ماکس روچ خواست‌تا در باره جاز باختصار توضیحی دهد . ماکس روچ توضیح داد که در رشته جاز باید از سن خیلی کم‌شروع کرد، تحصیل دراین رشته جنبه آکادمیك ندارد هنرمند میتواند در اثرتجربه و آمیزش باکسانی که دراین‌رشته سرآمد و صاحب سبك هستند با رموز کار آشنا شود. ـاو خود چنین است ـ و همزمان با تجربه های گوناگون تحصیلاتی هم در کنسرواتوآر مانهاتان کرده ، در در آنجا با «فیزی »نوازنده«تیمپانی» آشنا شده است .

*** بداهه سرائی**

ماکس روچ‌می گوید: بداهه ـ سرائی در جاز اساس کار است از نظر زمینه سازی ساخته های جاز بر اساس هارمونی استواراست اما از نظر ملودی ، بداهه سرائی است که سبك کار هر نوازنده را مشخص میکند.

بداهه پردازی متکی بر احساس قوی است . اشاره می کنم به‌قطعه دعا ، اعتراض و صلح که بوسیله ابی‌لینکلن اجرا شد . این قطعه معرف نوعی بداهه سرائی بر مبنای احساس شخصی است و هنرمند با درك‌آنی خود میتواند به خلق چنین اتمسفری نائل شود .

در جاز نه تنها مرکزیت یك «تونالیته » مهم است و اصول «هارمونی » در آن‌نقشی دارد بلکه مورالیته (مقامهای موسیقی غربی)نیز در سبك متاخر جاز وارد شده‌است.

در هنری که بر بداهه سرائی متکی است و ذوق فردی در آن دخالت دارد ، انتخاب همکار خیلی مهم است ، چرا که همکاران یك گروه باید بایکدیگر همخوانی داشته باشند.

کسانی که با من کار می‌کنند همانقدر به کار های من آشنا هستند که من باشیوه وروش آنها.

*** مالت دراماتیك**

دکتر منون در باره برنامه‌ماکس‌ـ روچ و نیکلن گفت : تجربه دیشب برای من فوق‌العاده بود .اصولی که در بداهه سرائی جاز مطرح است در موسیقی هند نیز وجود دارد در جاز خاصه آنچه که از کار «ماکس روچ » معلوم میشد‌ـ نوعی حالت دراماتیك وجود دارد بیانی درونی که موضوع را ازنظر روانی به موسیقی هندی نزدیك‌می کند.

● خارج ازمرزهای‌قراردادی

در قطعاتی که شنیدم ، نوعی آزادی و رهائی وجود دارد ،آزادی از قرارداد ها که در موسیقی هند کمتر دیده میشود . درموسیقی‌هند، آزادی و بداهه سرائی در حیطه محدودی از قرارداد ها میسراست، اما در جاز ، بداهه سرائی از مرز قرارداد ها میگذرد .

این عقیده که موسیقی هند در هزار سال اخیر فرقی نکرده، صحیح نیست . سبك کار هر هنرمند به ذوق و قریحه او مربوط میشود ، هر سبك‌بیان دیگری بوجود می ـ آورد همین اختلاف درشیوه‌برداشت هاست که تحول موسیقی راامکان‌ـ پذیر میسازد .

نظریه دیگری شنیدم (اشاره به مصاحبه با مسیان در باره‌فرمول های بداهه سرائی) که بداهه ـ سرائی جنبه قراردادی دارد ، این نظر صحیح نیست ، در بداهه‌سرائی آزادی بیشتری وجود دارد و اجرا های یك قطعه در موقعیت های مختلف ، کاملا با یکدیگر فرق دارد . بداهه سرائی یکنوع داد و ستد بین مجری (که خلاق هم هست) باشنونده برقرار می کند، قبل از این که حالت سخنرانی داشته باشد ، شکل یك گفتگو را بخود می گیرد .

درجاز بداهه سرائی اساس کاراست

*** گیبل چه گفت**

جرج گیبل گفت : من سی‌و پنج سالست که در موسیقی تجربه دارم ، چه در ارکستر ها و چه‌از نظر علمی . کمتر فستیوالی‌دیده‌ام که مثل جشن‌هنرشیراز باموفقیت‌ـ ترین باشد .

در ده روزی که جشن برقرار است ما با جنبه های مختلف سازهای ضربی از سراسر دنیا آشنا می شویم ، تنوع برنامه ها و ربط‌آنها بایکدیگر تحسین آمیز است .

در شهری مثل نیویورك که‌اتفاقات هنری کم نیست اما ما باتجربه‌های تك‌تك مواجه میشویم ، اما فستیوال این امکان را میدهد که مسائل مربوط بیکدیگر در یك محل‌مورد ارزیابی قرار گیرند.

بعدتوضیح داد که ریشه جاز از ضرب های آفریقائی و ساز های اروپائی مشتق شده و محل تلفیق آن شهر نیوارلئان بوده‌است .

*** پنج صدائی**

آقای کارل (پیانیست گروه ماکس روچ) توضیح داد مقام‌هائی که ابتدا در جاز بوجود آمده‌بیشتر پنتاتونیك (پنج‌صدائی) بوده است خواص مودال (مقامی) از طریق همراهی گیتار و بعد ها پیانو با آواز ها، پدید آمده است . البته جاز تنها از ریشه های آفریقائی و ساز های غربی نیست بلکه از موسیقی اروپای شرقی را گا های هند ، موسیقی ژاپنی نیز استفاده جسته است . تاسرانجام‌جازامروزی آفریده شد.

در مورد بداهه سرائی با پیانو از ایشان سئوال شد:

گفت : هارمونی یك جنبه‌خصوصی دارد و به سبك اجرائی یك‌نوازنده مربوط میشود ، که باتجربه به حدود الفبای آن توسعه میابد.

نوازنده پیانو لمی تواندهارمونی پیچیده‌ای بکار ببرد ، از آنروزکه هماهنگی او را با نوازندگان دیگر از بین می‌برد .

*** فرهنك رمیل**

گفتو شنودی در گرفت بین حاضران جلسه و آقایانی که‌پشت میز گردنشسته بودند. یکی از حاضران گفت :

ـ سابقا گفته میشد که سیاه ـ پوستان از فرهنك سفید پوستان استفاده می کنند ، امااکنون‌سیاهان متوجه فرهنك اصیل خود شده‌اند . دراین نوع موسیقی که گروه‌شما اجرا کرد ، این تمایل به گذشته اصیل دیده میشد ، ماکس روچ گفت ، اینجا مساله تحول مطرح است نه جانشین کردن یکنوع زندگی و موسیقی در برابرموسیقی تحمیلی دیگر . تجربه و تحول که پیش می‌آید ، جمع شدن و اضافه شدن است ، مابه شیوه‌ای طبیعی به گذشته خود باز گشته‌ایم .

ـ آیا در بداهه سرائی قبلا توافقی بعمل می‌آید یا این که‌در عمل پیش می‌آید ؟

ـساختمان های ضربی و جمله‌ـ بندی های مشخصی در موسیقی هست ، نوازنده‌ای که می خواهد کار خود را شروع می کند، با اشاراتی که در پاراگراف وجوددارد و یا بانیازی که به تعقیب و ادامه لحن احساس میشود بدنبال‌نوازنده قبلی بداهه پردازی خود را شروع می کند . البته تجربه و دیسیپلین نیز دراین کار نقش مهمی دارد.

● نوازنده پرقدرت

ـ نظرتان در باره‌موسیقیدانان بزرك جاز چیست ؟

ماکس روچ گفت:

اینروز ها کسانی مثل « بیلی‌ـ هالیدی » ، کم هستند ، خواننده هائی هم هستند که استیل خاصی دارند مثل ابی لینکلن ومونس .

ـ کلارنیت قبلا نقش مهمی داشت حالا چرا از کلارنیت‌استفاده نمیشود ؟

کارل گفت : کلارنیت هنوز هم در ارکستر های مشهور مثل دوك‌ـ الینگتون وجود دارد ، باید منتظر یك‌نوازنده پر قدرت شدتاکلارنیت را دوباره اعتبار ببخشد نسل جوان حالا در برابر شیوه قدیمی خاصه استفاده از ابزار هائی چون کلارنیت عکس‌العمل نشان میدهد . اما نوازنده خوب میتواند دو باره‌این ساز ها را در ارکستر های جازوارد کند.

جلسه ساعت یك و نیم‌بعدازظهر پایان یافت .

آوای گرم « لینکلن » درجشن هنر

ابی‌لینکلن‌روی‌صحنه

در شماره گذشته ازبرنامه «ماکس‌روچ» در جشن هنر شیراز سخن رفت.درزیراطلاعات تازه‌تری پیرامون گروه ماکس روچ و برنامه آنها میخوانید . «ماکس روچ» یکی اززیبا‌ـ ترین آهنگهای خود را به نام «دعا ، اعتراض‌و صلح ، نثارروح پروفسور پوپ کرد .

گروه پنج نفری «ماکس‌روچ» در تا تر هوای آزاد شیراز‌ازجاز اصیل امریکا،جاز «نیواورلئان» را ارائه داد . در این گروه «کاول» (پیانو) ، «رگی‌در کمن» (کنترباس) و « ودی‌شاو » (ترومپت) و «گری بارتـز » (ساکسیفون) مینوازند .

«ابی لینکلن» خواننده «دعا، اعتراض، آزادی» در قسمت‌دوم پنج آواز دیگر خواند که‌بسیار مورد توجه قرار گرفت . آنگاه نوبت به تك‌نوازی روح رسید که واقعا تحسین همگان را برانگیخت .

*** موجی از احساسات**

بدین ترتیب ماکس روچ و گروهش برنامه‌هائی جالب به مردم عرضه کردند و موجی از احساسات عمیق در تآتر هوای آزاد بوجود آوردند .

هریك از اعضای گروه در ساز تخصصی‌خود مهارت‌فراوان نشان دادندو «ابی‌لینکلن»همسر ماکس‌روچ نیز بنحوی بسیار جالب و عالی از عهده اجرای برنامه برآمد .

درپایان، جمعیت حاضر‌مشتاق و افسون شده به‌برنامه‌اضافه‌ای که با ابراز احساسات فراوان از ماکس روچ خواسته بود ، گوش فرا دادند و شب به‌پایان رسید در حالیکه طنین آوای گرم لینکلن و صدای طبل‌روچ هنوز در گوشها طنین‌میافکند.

آه.... که این ماکس روچ فراموش ناشدنی چگونه به‌این مهارت مینوازد ؟ .

اطلاعیه

موسسه استاندارد وتحقیقات صنعتی ایران وابسته‌به‌وزارت اقتصاد با استفاده از گروه کارشناسان و تاسیسات آزمایشگاهی خود پس از دریافت تقاضای مهراستاندارد کلیه مراحل تهیه و تولید کالارابازرسی نموده‌ومحصول نهائی را آزمایش میکند .در صورتیکه مشخصات کالای مورد نظر با مشخصات استاندارد ملی ایران مطابقت داشته باشد اجازه استفاده از مهر استاندارد ایران راطبق مقررات خاص به تولید کننده اعطاء مینماید . بنابراین وجود مهر استاندارد بر روی کالا بمنزله تضمین مرغوبیت آن از طرف این موسسه است کالاهائی را که دازای‌مهر استاندارد هستند با اطمینان خریداری نمایند.

موسسه استاندارد و تحقیقات صنعتی ایران

آگهی مزایده

موسسه استاندارد و تحقیقات صنعتی ایران چهار دستگاه جیپ استیشن موجود در شهر صنعتی کرج راز طریق مزایده بفروش می‌رساند .

داوطلبان می‌توانند تاروز سی‌ام شهریور ماه ۴۸ همه روزه در اوقات اداری برای دریافت برك شرایط مزایده و تسلیم پیشنهادات بدفتر کمیسیون های‌تدوین استاندارد هاواقع درخیابان پهلوی مقابل سینما امپایر کوچه‌هروی ـپلاك ۱۴ مراجعه فرمایند.

م.الف۶۳۹۳

موسسه استاندارد و تحقیقات صنعتی ایران

آـ۴۱۷۹۶ ۱ـ۲

PHILIPS

WANTED FOR employment by PHILIPS IRAN LTD. and its affiliated organizations in Tehran, the following Iranian personnel:

1. **SALES/COMMERCIAL ASSISTANT** to Department Manager, with experience in sales and commercial affairs, preferably college graduate.
2. **SENIOR TELECOMMUNICATION ENGINEER/TECHNICIAN** for a responsible position in supervising a telephone technicians' service. College or university degree.
3. **EMPLOYMENT OFFICER** with experience in personnel matters.
4. **PERSONNEL OFFICER** with experience of at least two to three years in personnel affairs.
5. **SECRETARY/STENOGRAPHER**
6. **COSTING CLERK**
7. **ACCOUNTANTS & COST ACCOUNTANT** with experience.
8. **TYPIST — ENGLISH/FARSI**
9. **STOREKEEPER**
10. **ADMINISTRATIVE CLERKS**
11. **SALESMEN**
12. **BOOK-KEEPING CLERKS** nearing level of junior accountant.
13. **PRODUCTION ENGINEERS** with experience in leadership of Industrial Production Units.
14. **SENIOR RADIO/T.V. TECHNICIANS**

Conditions of employment:

a) Iranian nationality by birth.
b) Completion of military service or permanent exemption.
c) With the exception of jobs under No. 14, all other functions require working knowledge of English language.
d) Salaries and general employment conditions and future prospects attractive for the right and ambitious persons.
e) Maximum age limit 35 years.

Applications to be sent to the:
Personnel Dept.,
Philips Iran Ltd.,
P.O. Box 1297,
Tehran.

Applications must be in Farsi and English with a personal photograph of applicant attached, stating short curriculum vitae, the position applied for, and the expected salary. All applications will be answered, and answers will be mailed through the Post Office, therefore, correct and complete address should be stated in application letter.

Final date of acceptance will be of applications mailed or handed in, on or before September 17, 1969.

ONLY QUALIFIED PERSONS WITH EXPERIENCE AND KNOWLEDGE NEED APPLY.

و اکنون

اتومبیل دنده اتوماتیك آریـــا

برای آنها که خواستار شیك‌ترین و راحت‌ترین اتومبیل سواری هستند

آریا باکولر و دنده اتوماتیك
آریـا با کولر و دنده معمولی
آریا با شیشه رنگی
آریا با رنگ‌های زیبای متا لیك

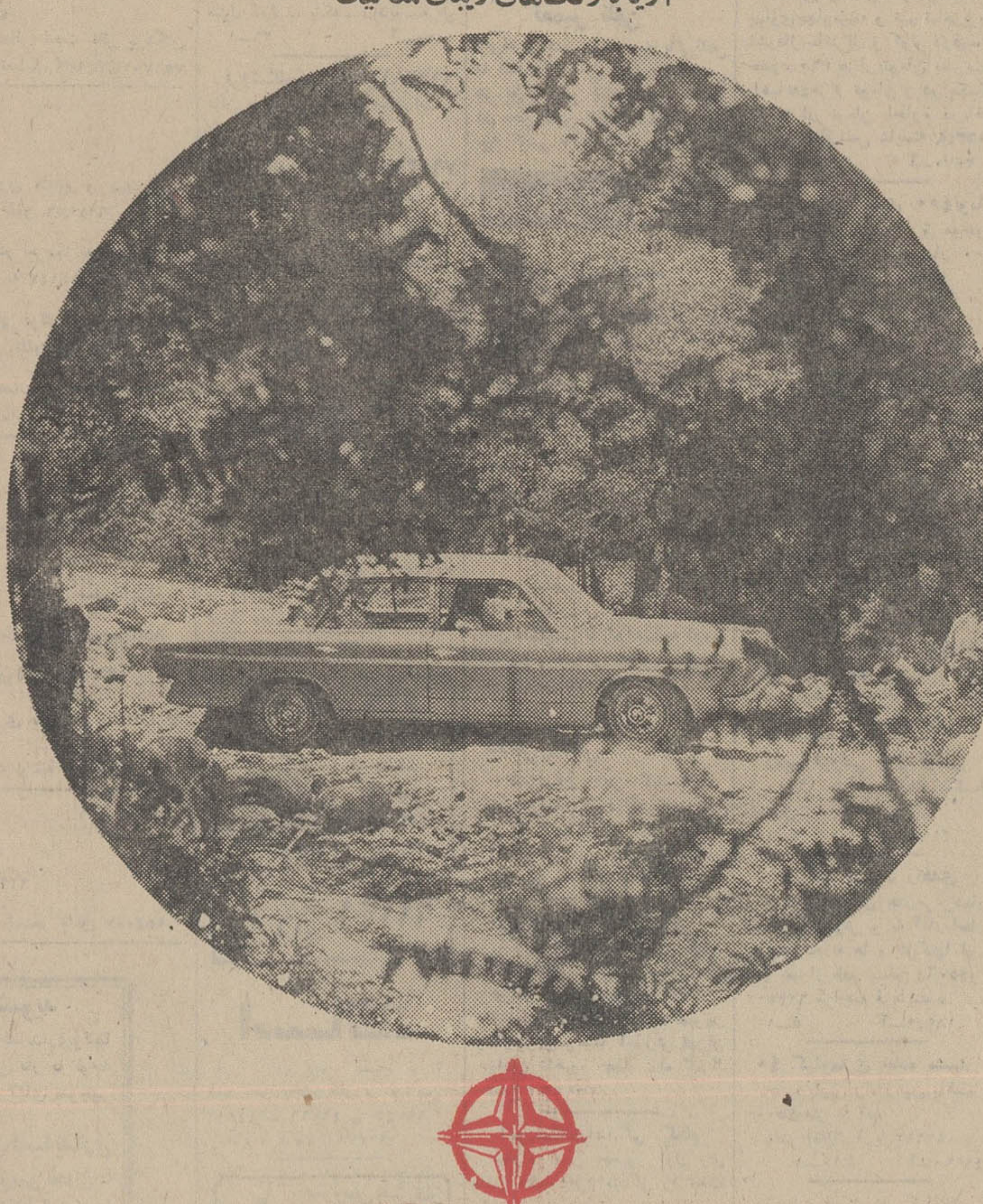

شرکت سهامی جیپ
اولین کارخانه سازنده اتومبیل

آگهی زیبا

قابل توجه صاحبان صنایع و مدیران محترم کارخانجات

شرکت آلتك باچندین سال سابقه کار

انواع تاسیسات الکتریکی کارخانجات شمارااعم ازفشارقوی وفشارضعیف باداشتن کلیه مواداولیه (انواع لوازم الکتریکی وکابل) درکوتاهترین مدت وسهل ترین شرایط انجام میدهد .

شرکت آلتك خیابان رازی شماره ۱۲۸ تلفنهای ۴۲۰۰۸ ـ ۴۵۵۲۱

ماشین لباسشوئی جنرال
تمام اتوماتیك باآب‌گرم‌کن برقی

امتیازات مخصوص ماشین لباسشوئی جنرال رادرصفحه ۷ مطالعه فرمائید و آنگاه

مقایسه کنید،حتماً جنرال راانتخاب خواهید کرد

جنرال
افتخار صنایع ایران

48 G29

آرامگاه پروفسور «پوپ» گلباران شد

قبلا اطلاع داده شد طی‌مراسم پرشکوهی که با حضور استاندار اصفهان و گروه کثیری از دانشگاهیان، وکلای اصفهان در مجلس شورایملی، آمریکائیان مقیم اصفهان و جمعی از طبقات مختلف مردم در اصفهان برگزار شد، جنازه پروفسور «پوپ» ایران شناس معروف در محل بولوار خواجو مدفون گردید.
عکس بالا هنگام حمل جنازه پروفسور پوپ بطرف پل خواجو محل آرامگاه وی برداشته شده است.

عبور از خیابانهای شوش و سعدی‌شمالی ممنوع شد

شهربانی استان تهران طی‌اطلاعیه هائی که‌امروز منتشر ساخت مقررات عبورو مرور وسائط نقلیه را در خیابان های شوش و سعدی شمالی بشرح زیر اعلام کرد.

شوش

چون شهرداری پایتخت عملیات تجدید اسفالت قسمتی از خیابان شوش (از میدان زاهدی الی‌میدان خانی‌آباد شوش) ازتاریخ ۱۷ر۶ر۴۸ شروع خواهد نمود لذا بمنظور تسهیل در امر عبورو مرور وسائط نقلیه از تاریخ مذکور تا خاتمه عملیات اسفالت کاری عبورو مرور وسائط نقلیه می بایستی از خیابان های مولوی، خزانه، فرح‌آباد، سپهبد زاهدی و بالعکس انجام گیرد.

شهربانی استان مرکز قبلا از همکاری‌اهالی محترم‌پایتخت‌بخصوص رانندگان عزیز که در این مورد با مامورین مبذول خواهند داشت تشکر می نماید.

شهربانی استان مرکز

سعدی

چون تعمیرات اساسی اسفالت ضلع شرقی خیابان سعدی شمالی از تاریخ ۱۷ر۶ر۴۸ آغاز خواهدشد لذا شهربانی استان مرکز بمنظور جلوگیری از تراکم‌و ایجادتسهیلات لازم در امر عبورو مروربدین‌وسیله باطلاع کلیه رانندگان محترم می رساند.

۱ ـ از تاریخ فوق الی خاتمه عملیات اسفالت خیابان مذکورعبور وسائط نقلیه از میدان ۲۸ امرداد از جنوب بشمال ممنوع خواهد بود.

۲ـ عبور وسائط نقلیه درخیابان لاله‌زارنو از جنوب بشمال آزاد و بالعکس ممنوع اعلام میگردد.

شهربانی استان مرکز قبلا از همکاری رانندگان‌محترم‌با مامورین راهنمائی در استقرار نظم عبور و مرور صمیمانه تشکر می نماید.

شهربانی استان مرکز

وزیر خارجه به رباط رفت

آقای اردشیرزاهدی وزیرخارجه نیمساعت بعد از ظهر امروز برای شرکت در اجلاسیه وزیران‌شش کشور آسیائی‌وافریقائی که‌مامور تهیه مقدمات برگزاری کنفرانس سران کشور های اسلامی‌میباشند تهران را بسوی رباط پایتخت مراکش ترك گفت.

وزیر خارجه امشب را در رم بسر خواهد برد و بامداد فردا رهسپار رباط میگردد.

وزیر خارجه ایران باتفاق وزیر امور خارجه کشور های مراکش، عربستان سعودی، مالزی، نیجریه و سومالی درباره تاریخ و محل تشکیل کنفرانس سران کشور های اسلامی تصمیم میگیرد.

این کمیته همچنین طرحی‌برای دستور مذاکرات کنفرانس سران تهیه میکند و نسبت به دعوت از کشور های اسلامی اتخاذ تصمیم خواهد کرد.

کشور های عربستان و مراکش از طرف کنفرانس وزیران خارجه کشور های عرب که هفته گذشته در قاهره تشکیل شدو به تشکیل کنفرانسی از سران کشور های اسلامی برا ی‌رسیدگی به‌فاجعه آتش سوزی مسجدالاقصی داد ماموریت یافتند تا ضمن تماس با کشور های اسلامی جهان مقدمات ملاقات سران کشور های اسلامی را فراهم آورند.

عربستان و مراکش از چهار کشور اسلامی دیگراز جمله‌ایران دعوت بعمل آوردند که آنان را در تهیه مقدمات کنفرانس یاری کنند بهمین منظور هفته گذشته وزیر خارجه مراکش به‌تهران سفرکرد و ضمن شرفیابی بحضورشاهنشاه از وزیر خارجه ایران دعوت کرد که‌عضویت کمیته مقدماتی کنفرانس سران مسلمان را بپذیرد.

در رباط

بنا برگزارش هائی‌که از منابع موثق به تهران واصل میگردد اینطور بنظر میرسد کنفرانس سران اسلامی در مهر ماه آینده در رباط تشکیل خواهد شد.

براساس همین گزارش ها برگزار کنندگان این کنفرانس یعنی عربستان و مراکش علاقمندند که این کنفرانس از یکروز و حداکثر دو روز تجاوز نکند وفقط مسئله حادثه آتش سوزی‌الاقصی بعنوان یك‌مسئله اسلامی دردستور مذاکرات قرار گیرد.

این گزارش ها حاکیست که رهبران عربستان‌و مراکش باتوجه به اختلافات عمیقی که بین‌کشور های عربی و در بعضی مواردمیان کشور های اسلامی‌وجود داردمایل نیستند که این مذاکرات جریان تلخی بخود گیرد.

بازگشت زاهدی

گزارش خبرنگار اطلاعات حاکیست که وزیر خارجه پس از شرکت‌در کنفرانس وزیران‌خارجه شش کشور مسلمان که حداکثر چهار روز بطول خواهد انجامیدبه تهران باز میگردد و سپس درراس هیئت نمایندگی ایران رهسپار ایالات متحده امریکابرای شرکت در اجلاسیه مجمع عمومی سازمان ملل متحد خواهد شد.

۳۱۱۲۲۵

تلفن ما و خوانندگان

در صفحه ۸نوشته‌اید‌مسابقات کشتی فرنگی آزاد ادامه‌دارد، در صفحه ۱۷ نوشته ایدپایان یافت و خوزستان قهرمان‌شد.
م-ج

صفحه شهرستان خبر روز قبل‌را چاپ کرده‌ولی درصفحه ۱۷آخرین خبر روز به چاپ رسیده‌است‌اختلافی که‌مشاهده می فرمائید ناشی از همین مساله است.

در مطلب سوغات شهرستانها در تیتر نوشته‌اید شهرداری ماشین‌را فروخت و «کرایه داد» در مطلب نوشته شده «کرایه کرد».
محمدعلی جداری فروغی

ـ از تذکری که دادید سپاسگزاریم همان کرایه‌کرد درست است.

ـ در صفحه ۱۶ در مطلب تحلیلی از موسیقی اندونزی نوشته شده از جواد مجابی ولی در مطلب نوشته شده از فرستادگان اطلاعات!
محمدعلی جداری فروغی

ـ آقای مجابی هم از فرستادگان اطلاعات هستند.

توضیح

در خبر ازدواج در بازپرسی که قبلادرروزنامه درج گردیده نام آقای کیانزاد بازپرس دادسرای شمیران اشتباها نیکزاد درج شده بود که بدین وسیله تصحیح میگردد.

طرح انتظامی ترافیک

بقیه از صفحه اول

خبرنگار اجتماعی ما اضافه میکند: برای کاهش تراکم‌شدید جاده‌پهلوی که از ساعت ۶ بعداز ظهر شروع میشود باید از آن‌عده مردم که برای گردش و تفریح به پل تجریش میروند خواست‌که حتی‌المقدور برای کمك به همشهریان خود که در شمیران ساکن هستند شبها از رفتن به شمیران خودداری کنند یا مطلقا درسمت راست جاده توقف‌ننمایند.

بین خانواده‌ها رسم است که عروس وداماد را سوار اتومبیل میکنند بابوق زدنهای ممتد روانه شمیران میشوند بطور تفریحی‌سر پل تجریش خودی نشان میدهندو مجددا به تهران باز میگردند و با توجه به مشکلی‌که در حال‌حاضر اضطرارا در جاده پهلوی وجود دارد اینگونه برنامه های تفریحی باید کنار گذاشته شود.

*** سبقت کامیونها**

خبرنگار ما میافزاید: حرکت کامیون ها در ساعت های بین یك بعد از ظهر تا ۴ بعد از ظهر در جاده پهلوی آزاد است کامیونها اگر پشت سر هم در این جاده حرکت کنند مانعی ایجاد نمیشود ولی مکرر مشاهده شده است‌که رانندگان کامیونها از یکدیگر سبقت میگیرند و چون حرکت کامیونها بابارسنگین در سربالائی جاده کند است در زمان سبقت دو کامیون کنار هم قرار میگیرند وتایك کامیون‌از دیگری جلوبزند مدتی طول میکشدودر همین‌فاصله زمان ترافیك پشت سر کامیون ها از حرکت عادی و سرعت مجاز باز میماند.

ماموران انتظامی پلیس مستقر درجاده پهلوی باید حرکت‌اینگونه رانندگان کامیونهارا کنترل کنند واجازه‌سبقت به آنها ندهند چون سبقت گرفتن کامیونها از هم‌خالی ازاشکال نیست‌وجز ایجادمزاحمت برای سایر وسائط نقلیه فایده‌ای ندارد.

اطاق اعدام سگهای ولگرد آماده شد

برای خرید سگهای ولگرد هنوز اعتبار تامین نشده‌است

مرکز سك‌کشی نارمك که به وسیله بهداری تهران ساخته شده آماده معدوم ساختن سگهای ولگرد است‌ولی این سازمان برای‌شروع بکار پول واعتبار ندارد.

اکنون در این مرکز حدود سی قلاده سك ولگرد و خانگی نگاه‌داری میشود که همه روزه مقداری آشغال گوشت به آنها داده می شود وبهداری تهران تنهابودجه این هزینه ها را تامین می‌کند.

اطاق‌گازی که برای اعدام‌فوری و بدون تشنج سگهای ولگرددر این مرکز ساخته شده تابحال آزمایش نشده‌و ماموران منتظر تصویب اعتبار هستند تا ازطریق جمع آوری و یا خرید سگهای ولگرد برای‌رفع خطراین حیوانات اقدام‌نمایند.

بهداری تهران در سال های پیش بااجرای طرح خریدسگهای ولگرد در مدت کوتاهی توانست چند هزار قلاده سك ولگردرامعدوم سازد در موقع ماموران امرقلاده سك ولگرددابیست ریال میخریدند وچندین هزارقلاده سك طی دو روز بوسیله مردم بماموران اعدام تحویل شد.

*** ۳۰ هزار سك**

این ماموران گزارش‌داده‌اند که در تهران حدود سی هزار قلاده سك‌ولگرد وجود دارد واین سگها در محلات حومه زندگی کرده‌و به‌صورت گله‌های بزرك درآمده‌اند ماموران بمرکز سك کشی‌اطلاع داده‌اند که در صورت وجوداعتبار در مدت کوتاهی می‌توانند همه‌سك های ولگرد تهران را جمع‌آوری و بمرکز اعدام تحویل‌نمایند!

چهارمین قطار در خط مشهد بکار افتاد

مسافران مشهد زیاد شده‌اند

بعلت افزایش روز افزون مسافر در خط مشهد، بدستور راه آهن چهارمین قطار مسافری در این خط حرکت‌کرد. مقامات راه آهن اعلام کردند که تعداد مسافران خط مشهد همه روزه در افزایش است.

مسافران مشهد در حال حاضر بیشتر افراد روستا ها هستند که پس از برداشت محصول عزم زیارت کرده‌اند و این مسافران که بطور خانوادگی سفرمیکنندبوسیله قطار های‌آذربایجان و جنوب و شمال بتهران آمده و سپس به مشهد میروند.

شاندیز
همه روزه صبح وعصر ثبت‌نام مینماید
دبستان و کودکستان شاندیز
دروس انگلیسی را وسیله معلمین خارجی
Miss. Nerinka
متخصص تعلیم و تربیت فارغ‌التحصیل دانشگاه
WESTERN RESERVE آمریکا
Miss. Erika تدریس مینماید
شاهرضا ـ خیابان رامسر ـ تلفن ۶۹۹۳۸

گشایش بنای جدید بانک پارس شعبه شیراز

آقای صدری استاندار فارس هنگام‌ایراد سخنرانی در مراسم افتتاح ساختمان جدید بانک پارس.

بقیه از صفحه اول

ابتدا سرود شاهنشاهی نواخته‌شد و بعد آقای کریم‌آبادی رئیس‌بانك پارس شعبه شیراز پشت تریبون قرار گرفته و مطالبی باین شرح اظهار داشت:

جناب آقای صدری استاندار فارس، حضار گرامی بدوا‌ازاینکه دعوت کارکنان این‌بانك راپذیرفته وماراسرافرازفرموده‌ایدسپاسگزاری نموده و ازطرف جناب‌آقای نیکپور ریاست محترم‌هیئت‌مدیره خیرمقدم عرض می نماید باکمال خوشوقتی باستحضارمیرساند که‌تحت‌توجهات اعلیحضرت‌همایون‌شاهنشاه آریامهر و تلاش مدیران بانك پارس بنای جدید این بانك با هزینه‌ای بالغ‌بر بیست میلیون ریال که شامل‌زمین و ساختمان است در مناسب ترین ناحیه بازرگانی شیراز بنا شد و همانطوری که ملاحظه میفرمائید طبق دستور مدیر عامل بانك آرشیتکت جوان و با استعداد ما آقای مهندس پرویز دبیراحیاءیکی از اصیل ترین هنر های ایرانی را رعایت نموده و دیرینگی‌های اصیل هنری ما را بانواری مناسب باهم آمیخته است که این خود یکی‌از افتخارات خدمتی بانك پارس می باشد که به پیروی از نیات بلند شاهنشاه آریامهرو شهبانوی هنر-دوست که همانا احیای هنر های اصیل میباشد انجام شده. بانك پارس طی‌هیجده‌سال خدمت‌باقتصاد مملکت توانسته است طوری جلب رضایت مشتریان عزیز و گرامی بانك را بنماید که در تمام شعب بانك پارس در سراسر مملکت با استقبال گرم قاطبه بازرگانان از هردسته و طبقه روبرو شود اکثر حضار ساختمان قدیم بانك پارس شعبه شیراز را ملاحظه و زحمت ایاب‌و ذهاب آنرا با بیست‌وپنج پله خسته کننده تحمل فرموده‌اندواقعا برای کارمندان این بانك بسیار مشکل است تا بتوانند از آنهمه محبت مشتریان عزیز خود قدردانی و سپاسگذاری نمایند ما امیدواریم در این ساختمان که اساس آنرا حقا خود آقایان مشتریان پی‌ریزی نموده‌اند و از این پس صبح‌و عصر برای انجام امور بانکی دائر است بتوانیم بیش‌ازپیش بخدمات‌صادقانه خود را ادامه‌داده وجزئی ازهزاران محبت‌و بزرگواری‌آقایان راجبران نمائیم وظیفه خود میدانم از طرف اولیای بانك باافتخاربه رهبرعالیقدر و منجی بزرگ ما شاهنشاه آریامهر و خاندان جلیل سلطنت که موجد ایران نوین و امنیت واقعی در این مرزو بوم هستند درود فرستاده و از جناب آقای‌صدری استاندارمعظم فارس که در عمران‌و آبادی این استان‌سهم‌بسزائی‌دارندسپاسگزاری نمایم و استدعا کنم‌با بیانات‌شیرین و شیوای خود به جشن افتتاحیه ما شکوه‌و معنویت‌بیشتری بخشند.
جاوید شاهنشاه آریامهر - پاینده ایران.

آنگاه آقای صدری استاندار فارس پشت میکروفون قرار گرفته و اظهار داشت: جای نهایت‌مسرت است که ذو قو سلیقه و طرز کار هنرمندان کاشی‌کار بانك پارس مورد رضایت خاطر شهبانوی‌ایران قرار گرفته است و این از روح هنر دوستی علیاحضرت که پیوسته مشوق هنرمندان کشور میباشند سرچشمه گرفته است.

استاندار فارس سپس در مورد فعالیت های بانکی و اقتصادی و عمرانی که اینك در استان فارس صورت گرفته است مطالبی ایراد و مردم را به کار های عمرانی و اقدامات اقتصادی دعوت کرد و پس از آن با قطع نوار سه رنگی که بروی یکی از ماشین حساب های اتوماتیك بانك نصب شده بود بنای جدید را گشود. پس از این مراسم مدعوین به‌قسمت فوقانی‌بانك پارس که‌برای‌پذیرائی درنظر‌گرفته شده بود راهنمائی و با میوه و شیرینی و نوشیدنی های غیرالکلی پذیرائی شدند کارمندان بانك‌پارس چنان باگرمی از مدعوین پذیرائی میکردند که تحسین همگان برانگیخته شده بود.

این مراسم باشکوه پس ازپذیرائی گرمی که بعمل آمد خاتمه یافت.

نمای خارجی ساختمان جدید بانك‌پارس شیراز که باسبك معماری و کاشی کاری قدیم ساخته شده.

اسامی قبولشدگان کنکور سراسری

بقیه از صفحه ۸ ضمیمه

کلیه رشته‌های دانشکده‌ادبیات دانشگاه تهران

حدادعادل غلامعلی ۱۲۲۵۵۲
توحیدی اسفهلانی نیره ۱۳۱۳۷۹
قولیان نیسان ۱۴۲۰۲۲
یزدان‌پناه حسین ۶۱۱۰۷۷
گرکانی‌نژاد مجتبی ۱۲۷۷۳۳
کمداری غلامعباس ۱۲۸۳۵۶
عدالتیان ذاکری معصومه ۱۳۰۰۱۳
پروین عباس ۱۲۵۱۶۸
منصوری احمد ۱۳۳۴۳۵
پزشك‌نوشین‌دخت ۱۱۵۸۷۵
بهروزی باویل علیایی ربابه
کوهن شهناز کلیمه ۱۱۸۳۰۸
۱۱۷۳۳۰
علیمددی ترکمانی‌اسداله ۱۱۱۵۸۵
بوستان داود ۱۱۴۱۰۷
جرجانی منیژه ۱۱۳۸۵۴
شفیعی اقدم محمدعلی ۲۱۲۶۶۶
ماجدی زهرا ۱۳۰۵۰۸
اقوامی فرهاد ۱۳۳۱۵۵
اسدی گرکانی فاطمه ۱۱۶۷۶۷
شاه بخشی ایراندخت ۱۲۵۷۶۳
فرخیان جمیله ۱۱۴۶۱۸
رضوانی توچاهی عبدالعطوف
۱۱۳۵۴۱
آذرکشی سلوط محرم ۱۱۱۹۲۶
نصرتی گیتی ۱۳۱۱۲۱
معینی سیدعلی حسین ۱۱۳۴۶۱
آقاحسینی عاطفه ۱۱۳۸۵۱
عدالت محسن ۱۱۷۵۶۰
داوری قمی مهدی ۱۳۷۷۹۶
معینی سید عبدالحمید ۱۱۳۴۵۶
اسد ایوبی محمود ۱۱۳۷۲۰
قره باغی محمد باقر ۲۱۲۴۱۳
کلابی سیاوش ۱۱۰۰۴۵
بحرینی بهروز ۱۱۶۶۲۰
کارگشا اسماعیل ۱۱۹۴۱۸
احمدی رحمت‌الله ۱۱۱۹۹۲
آقابابایی عبدالحمید ۸۱۰۰۷۶
فرازمند بهرام ۱۲۷۷۴۰
محمود حسینی هاشم ۱۱۵۲۶۱
اغبالی احمد ۱۱۹۷۲۳
دوانی احمد ۱۲۱۳۴۷
محمدی یوسف ۱۲۵۹۱۴
خاوری مهوش ۱۱۴۰۰۲
سجادیان سیدعبدالحسین
۴۱۳۵۰۳
بازگیری اسمعیل ۱۱۱۸۵۵
مهدی‌علی‌نیا محمدعلی ۱۲۰۱۰۱
جاویدی علی ۱۳۲۰۷۲
رحیمی نادره ۱۱۰۸۴۶
صبیحی احسان ۱۱۹۶۶۹
سیدیان مجتبی ۱۳۰۰۸۹
رامین‌فرد راشل ۱۱۶۴۲۴
رنجی علامحسین ۱۲۳۸۷۷
اواکی‌وندی پطروسیان صونیا
نادری فریده ۱۱۹۷۷۰
سلیم مینا ۱۱۲۹۸۸
معمارزاده محمد سعید ۴۱۰۸۸۳
خلیلی داشکسن علی ۷۱۰۳۰۴
داوری عباس ۱۱۱۰۲۹
قانعی علی ۱۱۵۰۲۳
۱۱۵۰۶۹
هادی‌زاده کفاش نصرت‌اله ۱۱۸۳۴۴
روحانی کلاگری‌شهلا ۱۳۶۸۴۱
فانی‌زاده نسرین ۱۱۲۹۵۵
وحدانی‌میشامندانی ناصر ۱۳۲۰۷۰
مرغزار ریتا ۱۳۵۷۶۵
خاکی صدیق علی ۱۳۹۴۲۵
ناظم‌زاده سیدحسین ۱۲۲۴۰۷
رضوانیانی فرشته ۱۲۵۹۸۵
شجیعی شهره ۳۱۰۴۱۶
فرزانه رفعت کبری ۱۱۱۰۱۲
هوشمندزاده ناهید ۱۲۷۲۵۷

نقاش منیر ۱۱۲۸۱۶
عسجدی محمدرضا ۴۱۱۰۰۲
قاسمزاده سید عباس ۱۱۱۶۸۸
دباغی فایق ۱۱۳۲۶۴
ولی‌حصار امیر ماشاءاله ۱۱۵۴۶۴
مرتضوی قوام‌آبادی بدرالسادات
۱۳۰۵۲۵
اعتصامی منوچهر ۱۱۹۸۹۸
صالحی زهرا ۱۱۲۹۶۷
صالحی کنی ناهید ۱۳۰۵۳۱
محمودی محمدعلی ۱۱۸۷۰۳
هنرمندتمیزکار معصومه ۱۱۹۵۱۶
همتی حسن ۱۲۰۴۲۷
اسدی‌نژادطاهرگورابی فرامرز
۱۲۱۲۳۲
اخوین فهیمه ۱۳۱۲۵۰
ابراهیمی بهمن ۱۱۲۶۳۰
عزتی بهمن ۲۱۲۰۶۱
امین‌ریوفپور محمدحسین ۱۲۲۹۶۹
یاوری آزاده ۱۳۲۴۲۳
تابش احمد ۱۲۸۷۴۷
عمادی مجید ۲۱۳۱۰۶
خیاط‌باهری‌ایرانی محمد ۱۳۹۰۴۰
حسینی‌نژادرابری سید محمد
۶۱۲۰۰۴
دست‌کوتاه حمیده ۱۲۶۶۳۹
معادی محمدحسن ۱۱۸۴۹۵
فامیلی هوشنك ۱۳۸۴۸۶
کمالی سروستانی عطااله ۱۱۰۲۴۸
غلامعلی عایدی‌نوری غلامعلی
۱۱۱۷۴۲
فرخنده مسعود ۱۱۲۱۷۳
شفیعی اسماعیل ۱۲۱۹۳۵
تدینی علی ۱۱۲۷۵۸
دستوربند شفیقه ۱۱۵۱۷۵
علیدوست‌ابدی‌خواه محمدعلی
۱۳۹۵۸۷
خرمیان رضا ۱۱۹۴۶۵
مدبی‌اثاری شمس‌الملوك ۱۲۰۲۲۷
کی‌نوش‌احمدنهاد هادی ۱۱۸۶۸۰
خیرآبادی مسعود ۱۳۲۷۱۶
اعلمانی‌فرد منوچهر ۱۱۰۳۱۰
پزشکیان منصور ۱۳۲۵۱۹
مشیره فرشید ۱۳۹۳۶۵
لطفی محمدحسن ۱۱۸۴۷۴
افشارقتلی مهرانگیز ۱۲۶۵۶۷
فامیل ذوقی اکرم ۱۲۲۷۸۹
سیاوش موخر بهمن ۱۳۶۳۲۱
حاجی‌قربانی حسین ۱۱۴۳۰۹
دریاباری سیده زهرا ۱۲۹۰۹۱
دزفولی میرابوالقاسم ۱۳۴۰۹۳
ابادی‌خسرقی حسن ۱۱۲۴۳۱
ادیب‌صابره طاهره ۱۲۴۷۷۶
امتیاز احمد ۱۱۷۲۸۵
امیدی‌خالکی عیسی ۱۱۸۸۵۴
عزیزی خوش‌سیرت صلاح‌الدین
۱۴۲۰۷۴
علایی مشیت‌اله ۳۱۱۱۵۴
خطیبی‌بانه مسعود ۷۱۱۰۶۹
تهرانچی‌اصل سیما ۱۱۹۲۳۲
صفاریان مسعود ۱۲۳۹۰۶
کاظمی رحمت‌اله ۱۳۷۱۶۹
ساده رضا ۱۴۱۲۳۱
کیلاردی دیاناکلیمه ۱۱۶۹۶۲
صدرالحافظی شیرین ۱۲۶۹۸۴
توکلی محمد حسین ۱۱۰۸۱۳
مصلحی غلامرضا ۱۲۵۴۲۲
خلیلی ادینه ۱۱۳۵۷۳
عبدالرزاقی محمد ۱۲۲۳۳۱
رفیعی هادی ۱۱۰۴۸۲
فاتحی زهره ۱۳۷۵۵۶
نیکتاش شهلا ۱۲۱۸۵۷
رفیع‌زاده نجا ۱۲۵۹۰۳
تارویردیزاده اردشیر ۱۱۶۵۱۲
اخوت فوده سعید ۴۱۳۷۷۵

فکرتی جلال ۱۱۱۱۹۸
حجازی‌مقدم فروغ‌السادات
۱۱۰۹۳۶
مشهدی موسی‌پورمحمود ۱۴۲۱۱۸
صایب‌طاهری غلامرضا ۱۱۲۸۱۷
کلایی عالمتاج ۱۳۷۱۶۳
مفرح فرنگیس ۱۲۲۷۳۶
انوشهر عزت ۱۴۱۴۲۴
استانی رحیم ۱۳۳۱۸۳
ملکی مراد حسین ۱۲۷۶۰۲
ونکچو زهرا ۱۲۰۸۸۶
ساده محمد مهدی ۱۱۳۰۷۲
کریمی شیفته ۱۴۲۲۱۰
صالحی بهدخت ۱۱۴۴۳۶
قزوینی ایرج ۱۴۱۲۹۸
رضایی‌زاده احمد ۱۱۹۳۳۲
شریفی ابوالفضل ۱۲۲۰۶۳
رییس فیروز منیژه ۱۱۴۲۵۸
سرایی مجتبی ۱۱۸۵۰۵
مکی افتخار سادات ۱۱۰۷۷۹
خلج امیری قمر ۱۲۱۲۵۳
مناجاتی جعفر ۱۱۷۳۷۴
افرا فرشته ۱۱۲۴۹۷
لوکاسیان الیس ۱۲۰۲۴۳
قوامی‌زاده کامبیز ۱۱۹۱۳۵
بهارستان خدیجه ۱۲۵۲۸۴
اکبری حامد صمد ۱۱۴۷۷۰
دلیری محمد حسین ۱۱۱۹۲۹
یروینیان غلامحسین ۱۴۰۹۲۳
بهجی فروز ۱۱۸۵۴۰
صاحبی سکینه ۱۱۳۷۸۱
دیانت سید عبدالرضا ۱۱۱۰۵۷
جنتی دست‌گردی مهدی ۱۳۷۸۰۷
شیرنظر فاطمه ۱۱۳۲۳۲
مشهدی فراهانی محمدتقی ۱۲۹۶۴۲
درویش رکن‌الدین ۱۱۶۰۴۶
بهلولی نهضت‌الملوك ۱۱۷۴۷۸
رودگری علی رضا ۱۱۶۲۳۷
مهدیون ناصر ۱۱۱۲۸۳
اذری منصور ۱۲۹۰۹۵
خالقی‌فرد حسین ۱۱۳۱۱۴
صدیقی هدایت‌اله ۱۱۶۵۰۴
تدریسی محمود ۱۲۰۶۰۳
غلامی قمصری منیره ۱۳۲۹۵۳
نقیب‌زاد فاطمه ۱۱۲۰۲۲
مومنی منوچهر ۱۲۰۷۶۱
خانقاهی زینت ۱۲۹۰۹۸
هاشمی‌نیا کمال‌الدین ۱۳۶۰۵۸
شریفی ساوجبلاقی عباس ۱۱۰۶۰۱
شفیق مسعود ۴۱۳۱۵۶
صدامی حمید ۱۱۱۷۲۹
سلیمانی دودران محمد ۱۱۴۷۸۴
یزدانی چراتی یداله ۱۱۴۸۲۹
نوروزی فضل‌الله ۱۱۱۳۸۰
زرین قلم محمد مهدی ۱۲۸۲۶۸
کریمی درمنی پروانه ۱۳۴۲۲۶
فلاح‌طوله کلایی تقی ۱۱۱۷۳۷
چاپاری بیژن ۱۳۶۰۶۵
هدایتی قربانعلی ۱۱۰۶۵۰
عابدی اسدالله ۱۱۷۶۸۲
تسبیحی محمد ۵۱۱۲۷۱
خرمی غلامرضا ۱۲۲۱۶۴
فخری توسکی باهره ۱۲۷۵۶۳
خاچاطوریانس ایطا ساتنیك
۱۲۹۰۴۴
فرهنك راضی شیرین ۱۲۰۰۱۸
بنکدار سیدعلی ۱۲۱۷۸۷
زرنانی فرخ ۱۱۱۹۲۷
ترابی‌زاده شوشتری غلامعلی
۱۱۶۰۸۷
تولمی مقدم مرضیه ۱۲۲۰۹۶
ورقانجف‌آبادی سروش ۱۱۲۶۵۷
سیدغفوری سیدناصر ۱۱۸۱۰۴
اشکوری اکرم ۱۱۶۳۹۸
خوشخط محمد کاظم ۱۲۲۴۴۵
شیشه‌چی‌ها محمود ۱۳۳۱۹۳

کریمخان زندهادی ۱۱۹۰۵۷
همراه مجید ۱۲۵۴۸۳
اشتری النخعی پرویز ۱۲۵۲۷۸
گلابی پری ۱۳۲۲۶۰
رفابیل‌زاده هما ۱۳۴۷۶۳
صالحی‌طرخورانی منصوره ۱۱۴۶۴۸
پاکزاد مقدم سید احمد ۱۱۸۲۰۳
علی‌زاده فیروز ۱۱۲۸۳۴
غروی جعفر ۱۱۳۰۴۲
صدری محمود ۱۲۵۵۱۵
رفیعی پری سیما ۱۲۰۸۶۲
میرحسینی سید صالح ۱۲۸۶۵۲
اردشیری اردشیر ۱۳۸۶۶۲
نبوی نوری پروین ۱۲۵۲۰۹
محمودزاده مهین ۱۳۳۲۶۳
زندی محمد حسن ۱۳۱۹۱۳
پزشکان جلیلی شکوه ۱۲۶۱۶۳
معنوی علی رضا ۱۳۳۶۵۳
نخست کریمی بیژن ۴۱۳۱۰۶
نجم‌آبادی سیمین دخت ۱۳۶۷۲۲
معالی اهری احمد ۲۱۲۲۱۹
جعفری حسن ۱۴۱۹۱۵
مفتخر محسنی سیده‌فاطمه ۱۱۰۷۸۰
مشعوف پوراندخت ۱۳۳۸۷۷
واعظی نصرت‌اله ۱۱۲۲۶۷
رضوی پرویز ۱۱۹۶۷۸
صبح‌چهر محمود ۱۳۰۸۵۷
شیخ‌رضایی شادان ۱۱۶۶۹۳
احمدی سعید ۱۲۳۲۹۲
فرزام مصطفی ۱۲۳۸۱۳
فرنیا محمد علی ۱۱۴۱۸۶
ادیبی کمساری حمیده ۱۱۴۸۳۹
جابری علی اکبر ۱۱۱۵۶۴
هوشیارساوجی سیامك ۱۱۲۱۳۰
فرنام حسین ۱۴۱۱۹۵
رنجی‌پیما هاجر ۱۲۰۶۶۲
انسان حسن ۱۴۰۸۱۶
شیخ‌صنعت کاران عذرا ۱۱۲۷۳۲
تقوی مریم ۱۱۷۵۵۸
نیك‌خواه محمد جعفر ۱۲۱۹۶۴
مینا مصطفی ۶۱۰۱۱۱
رحمانی کیوی معصوم ۱۱۰۸۰۴
مقیمی ورزنه ناصر ۱۱۷۰۹۰
عراقی فتیحه ۱۳۳۴۰۴
کتابیان سید محمد حسن ۱۱۷۹۱۹
محمدپور تویسرکانی طیبه ۱۳۴۳۳۶
زندی رحیم ۱۱۹۰۷۲
خلیلیان ثریا ۱۲۷۲۴۳

کلیه‌رشته‌های ادبی دانشکده علوم تربیتی دانشگاه تهران

ظریف نجفی‌نوشین کاظم ۱۲۵۱۰۲
فرهنگیان جمشید ۱۱۰۸۱۹
مؤمنی فرامرز ۱۲۶۳۶۷
افشار حبیب‌اله ۱۲۰۱۸۳

صادقاوغلی خوجین غلامحسن ۱۳۴۶۱۰
طبایی سیدمرتضی ۱۴۰۷۶۴
انصاری یداله ۶۱۱۹۰۲
بهشتیان بهجت ۳۱۱۴۶۰
سمیعی‌نوری اسیه ۱۳۲۲۰۶
معصوم‌زاده کیایی میراحمد ۱۳۴۵۲۹
اسدی سید حسین ۱۱۳۶۳۱
نجفلو عزیز ۱۱۱۱۳۶
رنجبرمحمدآبادی محمد ۱۲۶۶۰۱
رزاقی ایرج ۱۳۶۳۹۵
علی اکبری منصوره ۱۳۶۶۲۶
مرادی هوشنك ۱۲۷۷۵۸
خواجه بکلی عبدالرضا ۱۱۰۱۹۲
پیغامی محمد ۱۱۲۲۱۳
تمیمداری احمد ۱۳۶۹۷۷
ترابی یوسف ۱۱۰۵۹۶
خطیبی بدری زمان ۱۳۷۳۳۰
قولتوقچیان دیروهی ارمنیه
۱۳۹۱۸۱
دارابی مسعود ۱۳۹۳۶۰
اخوان طباطبائی سید حسین
۱۲۳۳۵۳
سخایی سید باقر ۱۱۲۸۰۳
حسین‌زاده اردکانی اکبر ۱۲۲۴۰۱
فلاحتگر ماموردان حسین ۱۱۱۹۵۰
یعقوبی اصفهانی منیجه ۱۱۳۳۰۱
اشتری محمود ۱۱۴۵۳۷
رستمی اعظم ۱۱۶۱۹۴
آقامیری ثریا ۱۱۴۰۷۸
دانه‌کار ماهرخ ۱۳۳۴۴۱
زاهدنیا مهرداود ۱۲۱۴۴۶
ایقانی هایده ۱۱۲۴۱۷
اردوبادی فرخ ۱۱۲۵۶۲
مفیدی ذاتی مرتضی ۱۱۶۶۴۵
نوایی پریناز ۱۱۳۱۵۰
ایزدی غلامرضا ۱۱۷۷۶۴
لیاقت روش ثریا ۱۳۴۳۴۴
اسماعیلی حصار فرمانعلی ۷۱۱۳۰۶
نبیی پروین ۱۱۹۳۹۸
اعرابی هاشمی عباس ۴۱۲۷۰۳
نعمت محمد حسن ۱۲۸۳۸۲
گلکار صغری ۱۲۸۹۱۴
سپنج ناهید ۱۱۵۴۶۵
عسکری فریدون ۱۳۲۳۱۷
زیارتی شیردخت ۱۴۰۲۷۴
پوراکبری صیقانی احمد علی ـ
۱۱۱۰۳۰
شهنازی عبدالحکیم ۱۴۲۰۹۴
جمال عباسی حسین ۱۳۴۱۱۸
امیراصفی توراندخت ۱۱۴۳۴۲

اسرار هالیوود غوغا کرده
هزاران نفر که کتاب اسرار هالیوود رادر مجله جوانان میخوانند تصدیق میکنند که درسالهای اخیر هیچ کتاب مستندی اینگونه آنها را بهیجان نیاورده است.
همه‌هفته دوشنبه‌ها
درمجله جوانان

شکایت علیه شوهر بی‌وفا

روی گردن فاطمه آثار طناب دیده میشود

دیروز زنی ۳۰ ساله با چهار کودك برای شکایت از شوهرش به دادسرای تهران آمده بود.

این زن که خود را زهرا معرفی میکرد به خبرنگار ما گفت : من اهل کرمانشاه هستم باشوهرم احمد زندگی مرفه و راحتی داشتم . از احمد دارای چهار پسر شدیم یکسال پیش، شبی در سر سفره هنگامیکه دورهم نشسته بودیم و شام میخوردیم و میخندیدیم شوهرم بمن گفت برای کسب درآمد بیشتر درصدد است به آبادان برود. چون عائله ما به شش نفر رسیده بود و درآمد احمد مخارج ما را کفاف نمیکرد با پیشنهاد او موافقت کردم.

این زن افزود یکهفته بعد شوهرم جامه‌دان خود را بست و بسوی آبادان حرکت کرد. احمد هفته‌ای یك نامه برای من میفرستاد و من هم جواب نامه‌های او را میدادم واگر به پول احتیاج داشتم برایش مینوشتم واو هم تلگرافی برای ما پول حواله میکرد.

از شش ماه پیش دیگر نامه‌ای از احمد بدستم نرسید، چند نامه به نشانی او فرستادم بدست اونرسید و به کرمانشاه عودت داده شد و مامور پست روی پاکتها نوشته بود «مخاطب در آبادان به نشانی ذکر شده شناخته نشده است»

از جهت روحی و مادی سخت ناراحت شده بودم بتدریج برای امرار معاش خود و بچه‌هایم به فروش اثاث منزل مشغول شدم یکماه پیش یکی از دوستان احمد به کرمانشاه آمد و گفت توانیجا در نهایت سختی باچهار کودك قدو نیم قد زندگی میکنی ولی احمد در آبادان با رقاصه‌ای زیبا سرگرم خوشگذرانی و عیش ونوش است و میخواهد با او ازدواج کند.

زهرا گفت ، با شنیدن این خبر برق از چشمانم پرید و از شدت ناراحتی و عصبانیت تمام بدنم به رعشه افتاد. تصمیم گرفتم به آبادان بروم ، بقیه اثاث منزل را به پانصد تومان فروختم ودست بچه‌هایم را گرفتم تابه آبادان بروم، چون یکی از بستگانم در تهران بود صلاح بر این دانستم که به خانه اوبروم و با او مشورت کنم . بتهران آمدم و بخانه او رفتم ، چند روز بعد یکی از بچه‌ها مریض شد و من برای معالجه و مداوای او اندوخته‌ای را که داشتم صرف حکیم و دوای او کردم و اکنون فقط ۲۵ ریال پول دارم که قادر نیستم با این مختصر وجه خود و بچه‌هایم را به آبادان برسانم . اکنون بدادسرای تهران آمده‌ام تاعرضحال خودرا به دادستان بدهم که شوهرم را بتهران احضار نماید .

دریك حادثه رانندگی
۶ نفر اعضای یک خانواده کشته شدند

در یك حادثه رانندگی که غروب روز گذشته در ۲۵ کیلومتری نائین بوقوع پیوست ۶ نفر اعضای یك خانواده کشته شدند و خدمتکار آنان نیز بسختی مجروح شد .

خبرنگار ما در نائین که از محل واقعه بازدید کرده گزارش داد اتومبیل سواری حاج محمد آقای جلیلی که راننده‌اش خود او بود و سرنشینان اتومبیل همسر و خواهر همسر وسه کودك و خدمتکار وی بنام سکینه بودند و از یزد رهسپار تهران بودند در بیست و پنج کیلو متری نائین با یك تانکر نفتکش تصادف کرد دراین حادثه راننده و پنج نفر اعضای خانواده‌وی در دم جان سپردند.

خبرنگار ما در نائین افزوده است در این واقعه اتومبیل سواری بصورت آهن پاره‌ای درآمده و ماموران انتظامی که خود رابه‌محل واقعه رسانده بودند قادر بخارج ساختن اجساد از میان آهن پاره‌های اتومبیل نبودند.

از ۷ نفر سرنشینان اتومبیل تنها سکینه خدمتکار منزل مرحوم جلیلی زنده مانده است ولی بعلت شدت جراحات وارده او نیز قادر بتکلم نیست و پزشکان برای نجات جان وی تلاش میکنند .

اسامی مقتولین حادثه نائین

خبرنگار ما در نائین ساعت یازده صبح امروز بدنبال گزارش خود افزود یکی از سرنشینان اتومبیل مذکور خانم فرشته مروستی ۲۷ ساله همسر آقای نصیری بازپرس دادگستری اصفهان بود که با فرزند دوساله‌اش شهرام نصیری در این حادثه درگذشت .

سایر سرنشینان اتومبیل که کشته شده‌اند ملیحه مروستی ، فهیمه جلیلی ،فروغ جلیلی و مرحوم جلیلی راننده اتومبیل بودند .

۲ حادثه با ۲ کشته

طی دو حادثه در مشهد دونفر جان خود را از دست دادند و دونفر دیگر بسختی مجروح شدند.

* مردی بنام مجید مرادی که بقصد سرقت وارد دهکده «پشته» از توابع مشهد شده بود مورد تعقیب عده‌ای از اهالی قریه قرار گرفت و هنگام فرار از روی پل رودخانه «پشته» بداخل رودخانه سقوط کرد و بعلت عدم آشنائی به شنا درآب خفه شد !

* جوان ۲۴ ساله‌ای بنام کربلائی ایوب ساکن قریه «کاهوی» مشهد هنگامیکه در مزرعه خود مشغول کار بود مورد حمله دو جوان باسامی محمدوغلامعلی قرارگرفت و براثر ضربات کارد وچوبدستی آنها کشته شد .

گزارش خبرنگار ما در مشهد حاکیست دراین نزاع محمد و غلامعلی نیز بسختی مجروح شدند ضاربین وسیله ماموریں ژاندارمری محل دستگیر و به بیمارستان سوانح مشهد اعزام گردیدند .

اتومبیل سواری با ۸ نفر سرنشین واژگون شد

شب گذشته اتومبیل سواری شماره ۹۴۹۸۳ط برانندگی عزت‌الله بیانی که با هشت نفر سرنشین از مشهد عازم تهران بود درعباس‌آباد واقع درصدوچهل‌وچهار کیلومتری شاهرود با یك اتوبوس مسافربری تصادف کرد .

بنابگزارش خبرنگار ما در شاهرود : در این حادثه منیره بیانی یکی از سرنشینان اتومبیل سواری در دم جان‌سپرد و هفت نفر دیگر مجروح شدند که برای معالجه به بیمارستان شیرو خورشید سرخ شاهرود انتقال یافتند .

بزودی
دو سمبل عشق دوهنرمند بین‌المللی
چون باروت و آتش در مقابل یکدیگر قرار میگیرند

مترو گلدوین مایر تقدیم میکند

مارچلو ماستروپانی

فی داناوی در فیلم رنگی

مکانی برای عشق

اسرار هالیوود غوغا کرده

هزاران نفر که کتاب اسرار هالیوود رادر مجله جوانان میخوانند تصدیق میکنند که درسالهای اخیر هیچ کتاب مستندی اینگونه آنها را بهیجان نیاورده است .

اسرار هالیوود
همه هفته دوشنبه‌ها درمجله جوانان

بخاطر پول مردی میخواست زن برادرش را خفه کند

زنی بنام فاطمه صیاد جفرودی از اهالی هشتهر طوالش که دو سال پیش شوهر خودرا ازدست داد و چهار کودك یتیم دارد دیروز شکایتی علیه برادر شوهرش به دادستان تهران تسلیم نمود .

فاطمه درشکایت خودنوشته است دوسال پیش شوهرم را که بشغل کشاورزی اشتغال داشت از دست دادم وازاومقداری زمین و ۴ کودك یتیم خردسال برایم بجای ماند . من که چاره‌ای جز سازش بازندگی نداشتم کودکانم را زیر پروبال خود گرفتم وبا مختصر میراث شوهرم شروع به نگهداری از آنها نمودم.

فاطمه اضافه کرده است : پس از مدتی که از مرگ شوهرم گذشت برادراو چندین بار و بعناوین مختلف مزاحم من شد واز من خواست که بعقدو در آیم ولی من که پس از فوت همسرم دیگر مایل به ازدواج نبودم زیربار پیشنهاد او نرفتم واز اوخواستم که دیگر مزاحم نشود، ولی او که بعد ها فهمیدم می خواهد «ماترك» شوهرم را از چنگم خارج کند چندین بارمرا کتك زد و حتی یکبار نیز با تبر به من حمله نمود و خواست مرا بکشد که فرار کردم و به‌مامورین انتظامی پناه بردم .

فاطمه نوشته است : این جدال علنی و پنهانی من وبرادر شوهرم مدتها ادامه داشت و من امیدی به زنده ماندن خود نداشتم و همیشه جریان را به مامورین گزارش می دادم تا اینکه چند روز قبل برای دروکردن محصول مزرعه خود کارگری را اجیر کردم ومشغول رتق وفتق امور بودم که برادر شوهرم آمد و پس از اینکه با من اتمام حجت نمود ومتوجه شد که بهیچوجه زیر بار حرفهای او نمیروم طنابی بگردنم انداخت و می خواست مرا بکشد که زنش مانع شد و من فرار کردم و به تهران آمدم تا از شکایت بکنم.

فاطمه دیروز در راهرو دادگستری به خبرنگار ما گفت : برادرشوهرم مراخواهد کشت و من به تهران آمده‌ام که در اینجا مرا از دست اونجات دهند .

وی افزود شکایتی نوشته‌ام که به دادستان تهران تسلیم کردم و تمام ماجرای زندگی خودرا در آن شرح داده‌ام واز قانون خواسته ام که زندگی مرا در مقابل تعدی برادر شوهرم حفظ کند .

وی در حالیکه به شدت ناراحت بنظر میرسید گفت : با چهار فرزند یتیم خود آنقدر در تهران خواهم ماند تاقانون مرا تحت حمایت خود قرار دهد .

۲ حادثه در کرج

خبرنگار ما در کرج گزارش داد: بعدازظهر روز گذشته دختربچه چهار ساله‌ای بنام کریمیان که در منزل خود واقع در هشتگرد مشغول بازی بود در آب انبار منزل افتاد و خفه شد .

همچنین اتومبیل سواری شماره ۷۹۹۱۳ تهران الف برانندگی پرویز آموزگار شهیدی که از کرج عازم قزوین بود در شش کیلو متری این شهر با عابری بنام سکینه نظری که کودك دو ساله‌ای بنام جواد رضائی را در بغل داشت تصادف کرد . در این حادثه سکینه وجواد بسختی مجروح شدندو برای معالجه به بیمارستان کمالی کرج منتقل گردیدند ولی جواد بعلت شدت جراحات درگذشت .

قابل توجه

کلیه شرکت های تعاونی و مصرف و وفروشندگان کالای کشباف جوراب

برمبنای قانون تعاون فروشگاه شرکت تعاونی تهیه و توزیع صنف کشباف و جوراب تهران مفتخر است که از روز افتتاح (پنجشنبه ۴۸٫۶٫۲۰) همه گونه تسهیلات را در امر خرید برای مشتریان خو دفراهم ساخته و فرآورده‌های خودرا با حداقل قیمت به مراجعین محترم عرضه نماید .

آ-۴۲۰۱۴

قابل توجه کارخانجات کمپوت ومرباسازی

ظرفهای مخصوص کمپوت ومرباکه مدتی بعلت نداشتن درب مخصوص عرضه نمیگردید اینك بارسیدن دربهای فلزی دور لاستیکی آمریکائی آماده تحویل به خریداران محترم میباشد برای توضیح بیشتر لطفا به تلفن‌های ۲۸۷۷۲ و ۵۶۴۵۳ مراجعه فرمایند . **شرکت سهامی کارخانجات شیشه ایران**

تلویزیون ملی ایران برای تکمیل کادر تولیدی خود ۲۵ نفر کارآموز منشیگری صحنه از طریق امتحان ورودی انتخاب میکند

قبولشدگان یك دوره کارآموزی عملی و نظری بمدت ششماه طی خواهند کرد و درصورت موفقیت باستخدام تلویزیون ملی ایران در خواهند آمد . «معمولا این شغل را خانمها عهده‌دار میشوند .»

شرایط شرکت در امتحان ورودی بشرح زیر است :

۱ـ حداکثر سن ۲۲ سال
۲ـ حداقل تحصیلات پنجم متوسطه
۳ـ آشنائی کافی بیك زبان خارجی
۴ـ قبول شدن در امتحان ورودی
۵ـ سلامت کامل
۶ـ داشتن برك خاتمه خدمت یا معافی دائم .

برای نام نویسی و کسب اطلاع بیشتر داوطلبان میتوانند باردست داشتن دوبرك رونوشت شناسنامه- دوقطعه عکس ۴×۶ و برك رسید پانصد ریال وجه که بحساب شماره ۷۱۰ بانك مرکزی پرداخت شده باشد از تاریخ درج آگهی لغایت ۱۸ شهریورماه ۴۸ به خیابان تخت جمشید روبروی سفارت آمریکا پلاك ۳۶۵ قسمت بازرگانی تلویزیون ملی ایران مراجعه کنند .

قبولشدگان در مسابقه ورودی یك دوره کارآموزی بمدت نه ماه خواهند گذراند وپس از موفقیت در دوره کارآموزی باستخدام تلویزیون ملی ایران درخواهند آمد.

امتحان روز جمعه بیست و یکم شهریور ماه ۴۸ در دانشکده پزشکی دانشگاه تهران برگزار خواهد شد.

کارت شرکت در امتحان روز های ۱۹ و ۲۰ شهریور ماه در محل ثبت نام توزیع میشود .

۲ـ۳ آ-۴۱۹۴۸

تلویزیون ملی ایران برای تکمیل کادر تولیدی خود ۲۵ نفر کارآموز مباشرت تهیه از طریق امتحان ورودی انتخاب میکند

قبولشدگان یك دوره کارآموزی نظری و عملی در رشته مباشرت تهیه بمدت نه ماه طی خواهند کرد و در صورت موفقیت باستخدام تلویزیون ملی ایران درخواهند آمد.

« این شغل را معمولا آقایان عهده‌دار میشوند ».

شرایط شرکت در امتحان ورودی بشرح زیر است.

۱ـ حداکثر سن ۲۵ سال
۲ـ حداقل تحصیلات سیکل اول متوسطه
۳ـ آشنائی بامور مالی
۴ـ قبول شدن در امتحان ورودی
۵ـ سلامت کامل
۶ـ داشتن برك خاتمه خدمت یا معافی دائم

برای نام نویسی و کسب اطلاع بیشتر داوطلبان با دردست داشتن دوبرك رونوشت شناسنامه - دوقطعه عکس ۴×۶ و برك رسید پانصد ریال وجه بحساب شماره ۷۱۰ بانك مرکزی پرداخت شده باشد از تاریخ درج آگهی لغایت ۱۸ شهریور ماه ۴۸ به خیابان تخت جمشید روبروی سفارت آمریکا - پلاك ۳۶۵ قسمت بازرگانی تلویزیون ملی ایران مراجعه کنند .

قبولشدگان در مسابقه ورودی یك دوره کارآموزی بمدت نه ماه خواهند گذراند و پس از موفقیت در دوره کارآموزی باستخدام تلویزیون ملی ایران درخواهند آمد .

امتحان روز جمعه بیست و یکم شهریور ماه ۴۸ در دانشکده پزشکی دانشگاه تهران برگزار خواهد شد.

کارت شرکت در امتحان روز های ۱۹ و ۲۰ شهریور ماه در محل ثبت نام توزیع میشود .

۲ـ۳ آ-۴۱۹۵۴

از صبح سه‌شنبه در سینما شهر فرنگ

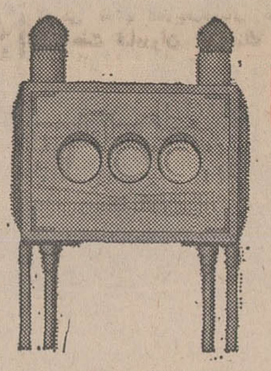

اولین سینمای ممتاز چهارستاره ایران

★★★★ یك اثر شیرین، پرجاذبه ، کمیك و تماشائی برای پسران ، پدران، مادران ودختران !

فومانچو .... نابغه هوش و درایت ، سمبول تبهکاری و جنایت ... مردی که تمام نیروی شیطانی خودرادرراه تبهکاری وخباثت بکار میانداخت ، باردیگر بازگشته است تادراثری پرحادثه و مهیج قلب شما را بلرزه درآورد

برنامه آینده سینماهای
مولن روژ ـ سهیلا

کریستوفرلی در فیلم
بازگشت فومانچو
سینماسکوپ رنگی

باشرکت : هورست فرانک ماریاروهم سوزان روکت

لوئی دوفونس در فیلم رنگی و سینماسکوپ
دردر ازدواج ژاندارم

باشرکت : ژنو یوگراد
کریستیان مارن ، ژان لوفور

ازپذیرفتن اطفال کمتر از ۵ سال معذوریم

شروع سانسها : ۱۱٫۱۵ صبح ـ ۳٫۳۰ ـ ۵٫۳۰ ـ ۷٫۳۰ ـ ۹٫۴۵ بعدازظهر ـ بلیط در گیشه سینما رزرو میشود.

رستوران شهر فرنگ باغذاهای مخصوص آماده پذیرائی میباشد

بانك اعتبارات تعاونی توزیع

بدارندگان حساب پس‌انداز ((تامین مسکن)) جوائز نقدی و خانه‌های مدرن جایزه میدهد

زنگ‌ها بصدا درمیآیند

کتاب ـ نوشت افزار ـ پوشاك کیف وکفش مدرسه را از

فروشگاه بزرگ ایران

بطریق سلف سرویس

راحت ـ سریع و ارزانتر از همه جا خریداری فرمائید

ساعات کار : ۹ صبح تا ۱۲½ و ۴½ تا ۸½ شب

مجالس ترحیم

باکمال تاسف درگذشت شادروان دکتر ابوالقاسم نجم‌آبادی استاد عالیقدر دانشکده پزشکی رااطلاع عموم میرساند.
مجلس ترحیم آن مرحوم روز سه‌شنبه ۱۸ شهریورماه ۴۸ از ساعت ۹تا۱۱ صبح در مسجد مجد برگزار میگردد.
رئیس دانشگاه تهران - دکتر عالیخانی
۱-۲ آ-۱۸۹۴۷

بانهایت تاسف درگذشت شادروان دکتر ابوالقاسم نجم‌آبادی استاد دانشگاه تهران وبرادر گرامی آقای دکتر محمودنجم‌آبادی صاحب‌منصب عالیرتبه بازنشسته این‌وزارت رااطلاع میرساند.
مجلس ترحیم فقیدسعید روز سه‌شنبه ۱۸ شهریورماه از ساعت ۹تا۱۱ صبح در مسجد مجد منعقدخواهد بود.
آ-۴۲۱۳۶ وزارت بهداری

بانهایت تاسف وتالم درگذشت‌شادروان دکترابوالقاسم نجم‌آبادی استاد عالیقدر دانشکده پزشکی راکه مدت۳۰سال به‌تعلیم و تربیت دانشجویان اشتغال داشته است بااطلاع کلیه همکاران و دوستان میرساند. مجلس ترحیم آن مرحوم‌روز سه‌شنبه ۱۸ شهریور ماه ۴۸ از ساعت ۹تا۱۱ صبح درمسجد مجد منعقد میگردد.
سرپرست دانشکده پزشکی
۱-۲ آ-۱۵۹۴۷

باکمال تاسف درگذشت نابهنگام شادروان‌دکترابوالقاسم نجم‌آبادی استاد دانشکده پزشکی تهران و برادر همکار دانشمند آقای دکتر محمود نجم‌آبادی استاد و مدیر بخش تحقیقات تاریخ پزشکی و بهداشت این دانشکده را بااطلاع کلیه همکاران و دوستان میرساند.مجلس ترحیم آن‌شادروان از ساعت ۹تا۱۱ روز سه‌شنبه ۱۸ شهریور در مسجد مجد برگزار است.
دانشکده بهداشت و انستیتو تحقیقات بهداشتی
۱-۲ آ-۱۵۹۴۷

درگذشت شادروان دکترابوالقاسم نجم‌آبادی برادرارجمند آقای دکتر محمود نجم‌آبادی پزشك معتمد سازمان اوقاف رااطلاع میرساند. مجلس ترحیم آنمرحوم روز سه‌شنبه هیجدهم شهریور ماه جاری از ساعت ۹الی ۱۱ در مسجدمجد منعقد خواهد بود.
آ-۱۹۱۱۱ سازمان اوقاف

باکمال تاسف درگذشت شادرون‌مرحوم دکترابوالقاسم نجم‌آبادی همکار عزیز رااطلاع میرساند. مجلس‌ترحیم‌آن سعید فقیدروز سه‌شنبه ۴۸٫۶٫۱۸ از ساعت ۹تا ۱۱ درمسجد مجد برگزار میشود.
آ-۱۸۹۹۷ پروفسور یحیی‌عدل

جمعیت جراحان مکتب عدل بااندوه فراوان درگذشت استاد معظم مرحوم دکتر ابوالقاسم نجم‌آبادی رئیس هیئت عامله جمعیت را بااطلاع میرساند. مجلس ترحیم آن‌استاد بزرگوار روز سه‌شنبه ۴۸٫۶٫۱۸ ازساعت ۹تا۱۱ در مسجد مجد برگزار میشود.
دبیر جمعیت - دکتر محمدحسین منصور
آ-۱۸۹۹۹

کارمندان فنی و اداری بیمارستان سینا بدینوسیله‌فوت استاد محترم دانشگاه‌تهران‌خلدآشیان مرحوم دکترابوالقاسم نجم‌آبادی که یکی از خدمتگذاران قدیمی علم پزشکی واز پایه‌گذاران جراحی کشور بوده‌اند به‌خانواده جلیل آنمرحوم تسلیت عرض مینمایند. مجلس ترحیم‌آن‌مرحوم روزسه‌شنبه ۴۸٫۶٫۱۸ از ساعت ۹الی ۱۱ صبح در مسجد مجد برگزار میشود.
معاون بیمارستان سینا-دولت‌آبادی
آ-۱۹۰۰۷

جراحان وپزشکان بیمارستان ابن‌سینا
بایکدنیا تاثر و تاسف درگذشت شادروان دکترابوالقاسم نجم‌آبادی استاد معظم دانشگاه تهران‌وجراح سابق‌بیمارستان سینا رااطلاع میرسانند. مجلس‌ختم‌آن‌فقیدسعیدروزسه‌شنبه ۱۳۴۸٫۶٫۱۸ از ساعت ۹تا۱۱ در مسجد مجد منعقداست
آ-۱۹۰۰۵

بایکدنیا تاثر وتاسف فوت ناگهانی شادروان جناب آقای دکتر ابوالقاسم نجم‌آبادی استاد عالیقدر دانشکده پزشکی - مدیر اسبق گروه آموزشی تشریح وعضوموسس انجمن نوروآنالوقی ایران رااطلاع میرساند. مجلس ترحیم فقیدسعید از ساعت ۹تا۱۱ روز سه‌شنبه هجدهم شهریور ماه در مسجد مجد منعقد میگردد.
گروه آموزشی تشریح
آ-۱۹۰۱۵

بانهایت تاسف درگذشت نابهنگام مرحوم دکترابوالقاسم نجم‌آبادی استاددانشگاه، برادر و پسرعم عزیزمان را که درپاریس برحمت ایزدی پیوسته بااطلاع عموم خویشاوندان و دوستان و آشنایان و همکاران آنمرحوم میرساند. مجلس ترحیم مردانه و زنانه آن شادروان روز سه‌شنبه ۱۸شهریور ماه جاری از ساعت ۹تا۱۱ صبح در مسجد مجد منعقد خواهد بود.
علی‌اکبر نجم‌آبادی، دکتر محمودنجم‌آبادی، پوراندخت نجم‌آبادی، آذرمیدخت نجم‌آبادی، حاجی حسن نجم‌آبادی، اسمعیل نجم‌آبادی، ابوالقاسم نجم‌آبادی، حاج‌شیخ‌ابوالحسن نجم‌آبادی، عبدالحسین نجم‌آبادی، محمد نجم‌آبادی، دکتر فخرالدین نجم‌آبادی، مهندس فرخ‌نجم‌آبادی، مهندس‌محمد تقی نجم‌آبادی، دکتر کیوان نجم‌آبادی، حسن فرزان،دکتر محمدعلی معدل، حاج‌محمدعلی میرفخرائی، علی اعتمادپور، عیسی‌نجم‌آبادی، یوسف‌نجم‌آبادی، دکتر عباسعلی نجم‌آبادی دکتر کاظم نجم‌آبادی، دکتر سیف‌الدین نجم‌آبادی، حسام‌الدین نجم‌آبادی، خلیل نجم‌آبادی، سهام‌الدین‌نجم‌آبادی دکتر سیاوش نجم‌آبادی، موسی نجم‌آبادی، اسحاق‌نجم‌آبادی دکتر ابوالقاسم نجم‌آبادی، صدرالدین نجم‌آبادی، سرهنك بدرالدین نجم‌آبادی، هوشنك نجم‌آبادی، مهندس هاشم نجم‌آبادی، مهندس‌جمال نجم‌آبادی، مهندس‌عباس‌نجم‌آبادی دکتر ناصر نجم‌آبادی، مهندس حسن نجم‌آبادی، دکتر حسین نجم‌آبادی، فرهاد نجم‌آبادی، مهدی نجم‌آبادی،محمد تقی نجم‌آبادی، کاظم نجم‌آبادی، دکتر اسمعیل نجم‌آبادی جلال‌نجم‌آبادی، دکتر علی کنی، دکتر عباس‌ریاضی کرمانی مهدی ریاضی کرمانی، دکتر سیف‌الدین نبوی، دکتر قاسم خدادادی، دکتر حسن وکیل، علی فرزان، مهندس رضا حیدری، مهندس هاشم مجتهدی
۱-۲ آ-۱۵۹۴۷
ضایعه ناگواررا بعموم بازماندگان و افراد خانواده‌های عزادار تسلیت میدهیم

بانهایت تاثر فوت نابهنگام مرحوم محمد بصیرت که در روز ۴۸٫۶٫۱۵ اتفاق افتاده است باستحضارفامیل‌ودوستان محترم میرساند مجلس ترحیم مردانه در مسجد رحمتیه واقع در خیابان فرح‌آباد خیابان شکوفه و مجلس ترحیم‌زنانه در منزل آن مرحوم روز ۴۸٫۶٫۱۷ از ساعت ۳الی ۵ برگزار خواهد شد.
خانواده‌های: بصیرت، بینش‌پور، حاج‌محمدعلی
آ-۱۹۰۳۳
بعموم بازماندگان آنمرحوم مصیبت وارده را تسلیت میدهیم

پرسه
بانهایت تاسف درگذشت روانشاد گوهراستاد جوانمرد (شاه‌بهرامی) رااطلاع دوستان و خویشاوندان میرساند.
پرسه آن مرحومه روز دوشنبه ۱۷ شهریورماه ۱۳۴۸ازساعت ۴تا۶ بعداز نیمروز در سالن‌ایرج‌چهارراه قوام‌السلطنه خیابان استالین کاشی ۸ برگزار میباشد.
خانواده‌های: شاه‌بهرامی، جمشیدیان، ناهیدی، فروزش پورمستدام، آبادیان، جوانمردی، شهروین
آ-۱۹۰۳۱
بعموم بازماندگان آن مرحومه مصیبت ورداه را تسلیت میدهیم

هوالحی‌الذی‌لایموت
خانواده‌های: تقی‌زاده‌انصاری، وحیدانصاری، انصاری عسگری‌پور، طیبی، باقری‌نسب، عسگری، صدرزاده، فاتح‌پناه، شیسی، حائری، فقیهی، ادیب، آرامجویان، ترابی، کرمی
بانهایت تاثر درگذشت بانو مدینه‌انصاری همسر جناب آقای حاج‌علی‌انصاری و مادر محترمه سرکار سرگرد خلیل وحید انصاری و حاج حسین عسگری‌پور را بااطلاع فامیل و دوستان و همشهریان میرسانند. مجلس ترحیم مردانه روز دوشنبه ۱۷ شهریورماه ۴۸ از ساعت۴تا۶بعدازظهر درمسجد علیجانی در قرب‌سه‌راه سلسبیل و مجلس زنانه در همان‌روز و ساعت در منزل شخصی آن مرحومه واقع‌درخیابان‌مرتضوی شماره ۲۰۲ برگزار میشود و نیز در روز سه‌شنبه۱۸شهریور ۴۸ از ساعت ۴تا۶ بعدازظهر در مسجد صاحب‌الزمان واقع در چهارراه عباسی بهمین منظور مجلس ترحیمی منعقداست.
حاج‌علی‌انصاری، سرگرد وحید انصاری، حسین‌عسگرپور حاج‌شیخ‌آقامحمد انصاری، حاج‌شیخ‌زین‌العابدین انصاری، شیخ‌محمدحسین فقیهی، امیرانصاری، حاج شیخ ضیاءالدین انصاری، شیخ‌آقامحمد حسین انصاری، شیخ‌مجتبی انصاری جلال‌الدین امین‌حائری، حسن صدرزاده، حاج‌حسین طیبی، حاج‌محمدعسگری، باقری‌نسب، فضل‌اله انصاری، عبدالعلی انصاری، تقی‌انصاری، نظام‌الدین انصاری، ادیب، یحیی انصاری، مسعود انصاری، آرامجویان، ترابی، کرمی، حسام‌انصاری، سروان جعفرانصاری، شجاع‌انصاری،مهندس بهروز صدرزاده، خلیل‌انصاری، شهاب صدرزاده، بدر تقی‌زاده انصاری، مرآت فقیهی، ابراهیم انصاری
آ-۱۹۰۵۹
بعموم افراد خانواده‌های عزادار بویژه بازماندگان آن مرحومه مصیبت وارده را تسلیت میدهیم

بازگشت همه بسوی خداست
باکمال تاسف درگذشت شادروان مرحوم مغفور حاجی بابرامعلی‌علی‌عبادی رااطلاع مومنین و دوستان میرساند.
مجلس ختم آن مرحوم روز دوشنبه ۴۸٫۶٫۱۷ از ساعت۳تا۶ بعدازظهر در مسجد خاتم‌واقع در خیابان خواجه‌نظام‌الملك سه‌راه زندان برقرار است.
حسنعلی قهرمانی استوارهادی نیساری، بخشعلی‌عبادی قلجعلی‌عبادی، قوچعلی‌عبادی، جانعلی‌عبادی، محبوب‌نصیری
آ-۱۹۰۶۷
بعموم بازماندگان آنمرحوم مصیبت وارده را تسلیت میدهیم

باکمال تاسف درگذشت شادروان خلیل فرشچیان را که از صاحب‌منصبان مطلع و صدیق وزارت دارائی بودند بااطلاع میرساند. مجلس ختم آن مرحوم ساعت ۴تا۶ بعداز ظهر روز سه‌شنبه ۴۸٫۶٫۱۸ در مسجد الجواد واقع‌در میدان ۲۵ شهریور برگزار میشود.
مدیر کل بقایای مالیاتهای مستقیم
آ-۱۹۰۹۵

محمد غروی کاشانی و خانواده‌های: فرشچیان، بهشتیان سجادی، ارتجائی، دکتر تهرانیان، صادق تهرانی،محبوب، فرشچی، میزانی، تراشی، محجوبی، صمدی، احمری‌نیا، صفازاده، دکتر تولیتی، محسنی، افشار
بانهایت تاسف وتاثر وقلوبی مملو از اندوه درگذشت نابهنگام آقای‌خلیل فرشچیان رااطلاع عموم‌دوستان‌وآشنایان میرسانند. مجلس ترحیم فقیدسعید روز سه‌شنبه۱۸شهریور ماه از ساعت ۴تا۶ بعدازظهر در تالار تبلیغ مسجد الجواد واقع در خیابان روزولت میدان ۲۵ شهریور و مجلس‌ترحیم زنانه هم در همان ساعت در مسجد مذکور برگزار خواهد شد.
آ-۱۹۰۸۳
بعموم بازماندگان آنمرحوم مصیبت وارده را تسلیت میدهیم

خانواده‌های: زرینه، شرکت، رضازاده، فرحی، راجی، عباچی، کمپانی، افشار، شکری، نیکنام، جورابی صدقیانی، خسروشاهی، بیك‌زاده، رشیدی، باباپور، ناصحی دکتر آزمون، دکتر دادگر، دکتر صدقی شبستری، دکتر صدقیانی، دکتر خسروشاهی، شکوئی، خسروشاهیان، دباغ‌مشین، صدیق‌آذر
بانهایت تاسف درگذشت مرحوم حاج‌حسین‌زرینه رااطلاع میرسانند. مجلس ختم آن شادروان از ساعت ۹تا۱۱ روز دوشنبه هفدهم شهریور ماه جاری در مسجد حاج شیخ عبدالحسین معروف به آذربایجانیها و مجلس ختم زنانه از ساعت چهار تاشش بعدازظهر همان روز در منزل شخصی سعید فقید واقع در تهران‌پارس بالاتر از فلکه دوم خیابان روئین‌تن پلاك ۲۹ برگزار خواهد شد.
آ-۱۸۹۴۳ ۲-۲

باکمال تاسف درگذشت بانو ابتهاج مستحق از صاحب‌منصبان عالی‌رتبه ورئیس مرکز نمونه خدمات‌اجتماعی شماره ۲ این وزارت رااطلاع میرساند. مجلس ختم نامبرده روز دوشنبه ۱۷ شهریور ازساعت ۹تا۱۱ صبح در مسجد الجواد واقع در خیابان روزولت میدان ۲۵ شهریور برگزار میشود.
وزارت کار و امور اجتماعی
آ-۱۸۹۵۹ ۲-۲

سازمان داوطلبان شیروخورشید ایران
باکمال تاسف فقدان بانوی نیکوکار ابتهاج‌مستحق عضو کمیسیون خدمات اجتماعی این سازمان را بااطلاع کلیه اعضاء میرساند. مجلس ترحیم آن مرحومه روز دوشنبه ۱۷ شهریورماه ۴۸ ازساعت ۹تا۱۱-در مسجد الجواد خیابان روزولت منعقد میباشد.
آ-۱۸۹۵۹ ۲-۲

شورای زنان ایران
بانهایت تاسف وتاثر فوت بانوی خیر و باتقوی ابتهاج مستحق عضو هیئت مدیره شورای زنان رااطلاع کلیه‌اعضاء ودوستان میرساند.
مجلس ترحیم آنمرحومه روز دوشنبه ۱۷ شهریور ماه ۴۸ از ساعت ۹تا۱۱ صبح در مسجد الجواد خیابان روزولت منعقد میباشد.
آ-۱۸۹۵۹
آ-۱۸۹۵۹ ۲-۲

انجمن بین‌المللی زنان در ایران
بانهایت تاسف درگذشت شادروان بانو ابتهاج‌مستحق راکه از اعضای قدیمی و فعال این انجمن بوده‌اند و مدت۱۸ سال در اندرزگاه لیلاداوطلبان خدمت کرده‌اند و وقت‌خودرا صرف کمك و مراقبت زنان و کودکان بدون سرپرست نموده‌اند اعلام میدارد مجلس ترحیم آن مرحومه روزدوشنبه ۴۸٫۶٫۱۷ از ساعت ۹تا۱۱ در مسجد الجواد خیابان روزولت منعقد میباشد.

بانهایت تاسف درگذشت مرحومه مغفوره بانوابتهاج‌مستحق بانوی خیر وباتقوی رااطلاع اقوام و آشنایان میرساند.
مجلس ختم‌زنانه‌ومردانه آنمرحومه‌روزدوشنبه ۱۷شهریور ازساعت ۹تا۱۱ صبح در مسجد الجواد واقع در خیابان روزولت میدان ۲۵ شهریور منعقد خواهد بود. ضمنا مراسم شب هفت آن مرحومه درتاریخ چهارشنبه ۱۹ شهریور از ساعت ۵ بعداز ظهر در باغچه‌علیجان برقرار خواهد بود.
خانواده‌های: مستحق، صدیقی، روح‌الامین، شمسا وثوق‌زاده، حنانه، امیرقبله، مدبری، سمیعی، مفتاح، پری‌نژاد، مستوفی
آ-۱۸۹۵۹ ۲-۲

بانهایت تاسف درگذشت‌شادروان آقای‌حاج‌میرزاعباس‌زاد بزرك خاندان‌زاد رااطلاع میرساند. هزینه مجلس ترحیم طبق وصیت آنمرحوم بمصرف امور خیریه خواهد رسید.
خانواده‌های: زاد، باب‌احمدی، سرکشیك‌زاده، هاشمی، شاکری
آ-۱۹۰۰۱ ۲-۲

بانهایت تاثر درگذشت شادروان یحیی فتحی رابااطلاع میرساند. مجلس ختم روز پنجشنبه ۲۰ شهریورماه از ساعت ۹الی ۱۱ در مسجد مجد برگزار میگردد.
یوسف خوش‌کیش، مرتضی نوریانی
آ-۴۲۱۵۴

خانواده‌های: فتحی، خضرائی مقدم، بقائی، اشتری، زنگنه، شریف، توسلی، توانگر، فرخ‌پی، مراستی، نجاتی، مهمان‌دوست، زاهدی، پطروسیان، زمانی، اشرف، ملکشاهی
بانهایت تاسف وتاثر فوت مرحوم یحیی‌فتحی عضوهیئت مدیره اطاق بازرگانی ایران و آلمان را که روز ۱۲شهریور ماه در سوئد برحمت ایزدی پیوسته بااطلاع اقوام و دوستان‌و آشنایان میرسانند. مجلس ترحیم مردانه و زنانه در مسجد مجد روز پنجشنبه ۲۰ شهریور از ساعت ۹تا۱۱ برگزار میگردد.
ضمنا تشییع جنازه روز سه‌شنبه ۱۸ شهریور ساعت۹ صبح از مسجد سجاد خیابان شاه - چهارراه گیتی به‌صحن حرم مطهر حضرت عبدالعظیم محل آرامگاه آن مرحوم‌حمل میشود.
ملکتاج‌فتحی، ملکه‌فتحی (خضرائی‌مقدم)، فاطمه بقائی، سرلشگر حسن بقائی، زینت‌الدوله بقائی، باقربقائی، سرتیپ دکتر یداله شریف، هادی اشتری، ملکه فتحی، مهرانگیز فرخ‌پی، دکتر فتحیه، دکتر مسعود زنگنه، فرشته شریف دکتر محمد حسین شریف، علی فتحی، فرناز فتحی، فرزانه وسروان رحمت‌توسلی، فیروزه. فروردین و فلوریتا فتحی. پری‌رخ و حسین‌توانگر، پری‌دخت‌وحمید مروستی، فخرالزمان نجاتی، حسین. محمود. ابوالقاسم. محمد. منوچهر. کامران فرخ‌پی، پری و سرهنك محمدعلی زاهدی، مرتضی مهماندوست. اسمعیل اشرف. هاراطون پطروسیان، ریاحی‌نژاد ملك‌شاهی، هما و مسعود فتحی. مارلنا و مهندس حبیب‌اله فتحی.
۱-۲ آ-۱۹۱۰۳
درگذشت آقای یحیی‌فتحی موجب تاسف است ما مصیبت وارده را بعموم افراد خانواده‌های عزادار بویژه بازماندگان آنمرحوم تسلیت میدهیم

درگذشت مادر عزیزمان بانو مریم کرمی (عباسی) را بااطلاع فامیل و دوستان میرساند. مجلس ترحیم آن مرحومه روز دوشنبه ۱۷ شهریور از ساعت ۴تا۶عصر در مسجدفخریه خیابان امیریه ایستگاه البرز و ختم زنانه در همان روز وهمان ساعت‌در خیابان البرز - کوچه‌سالارخورشید - کاشی ۴ منعقد است.
حاج‌صادق‌عباسی، غلامحسین عباسی، حسن عباسی، امیرعباسی، ملك‌عباسی، و خانواده‌های: عباسی، کرمی، زمردی، کرمانی، کریمی، پیشرو، بخشنده‌پور، کرم‌یزدی میرآفتابی، بهبهانی
آ-۱۸۹۸۷
بعموم بازماندگان آنمرحومه مصیبت وارده را تسلیت میدهیم

بانهایت تاسف درگذشت شادروان حاج‌نصیب نصیری رااطلاع کلیه اقوام و دوستان میرساند. مجلس ترحیم‌زنانه و مردانه فقیدسعید از ساعت ۴تا۶ بعدازظهر روز سه‌شنبه۱۸ شهریورماه در مسجد مجد منعقد و مراسم شب هفت‌روزجمعه ۲۱ شهریورماه از ساعت ۴تا۶ بعدازظهردرآرامگاه‌خانوادگی آن مرحوم واقع در صحن مطهر حضرت عبدالعظیم برگزار میشود.
بدرالملوك نصیری، فخرالملوك‌نصیری، ملیحه کامیاب ماه‌منیر دولتشاهی، مارال‌نصیری، منصوره‌نصیری، رفعت‌الملوك نصیری، فاطمه کازرونی، سرلشگر پولاد نصیری، یوسف نصیری، سرهنك یونس لزگی، دکتر همایون نصیری، امیرارسلان کامیاب، پرویز کامیاب، فرامرز کامیاب، حسنعلی میرزاد دولتشاهی، عبدالحسین بوذرجمهر، غلامحسین‌شاملو آرام، امیرسپهرم، محمدعلی نصیری، دکتر ضیاءالدین نصیری، محمد نصیری، حسین‌نصیری، عباس نصیری، مهدی نصیرخانی، حسین حریری، همایون کامیاب، احمد امینیان احمری
آ-۱۸۹۸۹
بعموم افراد خانواده‌های عزادار بویژه بازماندگان آن مرحوم مصیبت وارده را تسلیت میدهیم

بانهایت تاسف وتاثر فوت مرحومه بانو منظر طباطبائی رئیس سابق دبیرستان طبری راکه در اثر تصادف با اتومبیل برحمت ایزدی پیوسته بااطلاع همکاران میرساند. مجلس‌ختم آن مرحومه از ساعت ۹الی ۱۱ صبح‌روز دوشنبه ۴۸٫۶٫۱۷ در مسجد مجد منعقد خواهد شد.
مدیر کل آموزش و پرورش استان مرکز-یمین
آ-۱۹۰۸۵

دبیران، کارمندان و دانش‌آموزان دبیرستان طبری
بانهایت تاسف درگذشت ناگهانی بانو منظر طباطبائی رئیس سابق دبیرستان رااطلاع دوستان و همکاران فرهنگی میرسانند. مجلس یادبود آن شادروان از ساعت ۹تا۱۱ روز دوشنبه ۴۸٫۶٫۱۷ در مسجد مجد منعقد خواهد بود.
رئیس دبیرستان - ملوك سهرابی
آ-۱۹۰۸۷

گروه فرهنگی هدف
بانهایت تاسف درگذشت همکار خود خانم منظر طباطبائی را بااطلاع اعضای گروه و فرهنگیان دیگر میرساند. مجلس ترحیم مردانه و زنانه روز دوشنبه ۱۷ شهریور از ۹تا۱۱ در مسجد مجد منعقد است.
آ-۴۲۱۴۲

خانواده‌های: رحیمی‌فرد، شیخ‌الاسلامی، همائی‌زاد، مهاجر، صادقی، جایمند، عظیمی‌پناه، فیروزمنش، فرجامی، ملکوتی
بانهایت تاسف درگذشت شادروان ابوطالب رحیمی‌فرد را بااطلاع کلیه اقوام و دوستان و آشنایان میرساند. مجلس ترحیم آن مرحوم از ساعت ۴تا۶ بعدازظهر روز سه‌شنبه۱۸ شهریورماه ۴۸ در مسجد فخریه خیابان پهلوی و ختم زنانه در همان ساعت در منزل شخصی آن مرحوم واقع در خیابان قدیم شمیران ایستگاه سیدخندان خیابان ۴۵ متری خیابان گیتی کوچه ۸متری دوم پلاك ۸ منعقد میباشد.
سروان امیر رحیمی‌فرد، سروان تیمور رحیمی‌فرد، منصور رحیمی‌فرد
آ-۱۸۸۹۹
بعموم بازماندگان آن مرحوم مصیبت وارده‌را تسلیت میدهیم

بمناسبت فوت ناگهانی دوشیزه ناکام شادروان‌ملیحه غفرانی مجلس ترحیمی از ساعت ۴تا۶روزدوشنبه ۱۷شهریور ماه در مسجدمیثم خیابان شاه‌باستان جنوبی چهارراه نشاط منعقد خواهد بود.
خانواده‌های: غفرانی، نجاتی، فخری، سلیمانیان، خوشدل
آ-۱۸۹۹۱
بعموم بازماندگان آن مرحومه مصیبت وارده را تسلیت میدهیم

یادبود

باطلاع خویشاوندان و آشنایان محترم میرساند.
مراسم چهلمین روز درگذشت مرحومه حاجیه‌عطاردمنوچهری کاشانی عصر دوشنبه ۴۸٫۶٫۱۷ از ساعت ۴ونیم برمزار او واقع در مسجد فیروزآبادی برگزار خواهد شد.
خانواده‌های منوچهری - احسان
آ-۱۹۰۳۷

خاندان طباطبائی و خانواده‌های وابسته باستحضار دوستان و آشنایان میرسانند. مراسم هفتمین شب درگذشت بانو منظر طباطبائی دبیر بازنشسته وزارت آموزش وپرورش و مدیره اسبق‌دبیرستان طبری از ساعت ۴تا ۷ بعدازظهر روز سه‌شنبه ۴۸٫۶٫۱۸ در زاویه مقدسه حضرت عبدالعظیم در آرامگاه خاندان طباطبائی برگزار خواهد شد.
آ-۱۹۰۳۵

خانم مسافر ۱۵ پوست «مینك» قاچاق کرده بود

در بین مسافرینی که پریشب از خارج وارد فرودگاه مهرآباد شدند، چشم مامور گمرك به خانم جوانی‌افتاد که ضمن زیبائی پالتو قشنگی نیز بتن داشت، مامور گمرك سرصحبت را با خانم باز کرد و پس از چند دقیقه کم‌کم صدای خانم بلند تر شد و تازه معلوم شد که مامور گمرك بخانم و بخصوص به پالتو برجسته‌وبادکرده‌او مشکوك شده است! هنوز چند دقیقه‌ای از این گفتگو نگذشته بود که مامور و خانم مسافر و رئیس قسمت مربوطه، باتفاق بداخل اطاقی راهنمائی شدند. در اطاق پالتوراازتن خانم درآوردند و وقتی آستر آنرا شکافتند گنج بزرگی نمودار شد و در زیر آستر ۱۵ پوست مرغوب «مینك» بیرون کشیده شد.

پوست مینك

در اینموقع خانم به عجز و لابه افتادوماموریـن هم ضمن ضبط پوستهای مینك مبلغ ۶۰ هزار ریال جریمه نیز برای خانم تعیین کردند. این خانم که ناشیانه دست باین قاچاق زده بود اگر مینك های خریداری شده رابه پالتو تبدیل میکرد باحتمال اینکه این پالتو باشئونات او مناسب است می‌توانست آنرا مجانی از گمرك خارج سازد و اگر هم نمیتوانست این عمل را ثابت کند خود پالتو را با حقوق و عوارض گمرکی خیلی کمتر از ۶ هزار تومان جریمه، ترخیص مینمود.

انگشتری

درهمان شب از مسافرایرانی دیگری که یك مرد بود و از «بمبئی» به‌کشور باز گشته بود، ۱۸ انگشتری جواهر نشان کشف شد که‌بلافاصله ضبط گردید کارشناسان گمرك‌مشغول ارزیابی این انگشتر ها هستند تا معلوم کنند که قیمت آنها چه مبلغ است تا براساس قیمت جرائم قانونی قاچاق را تعیین نمایند.

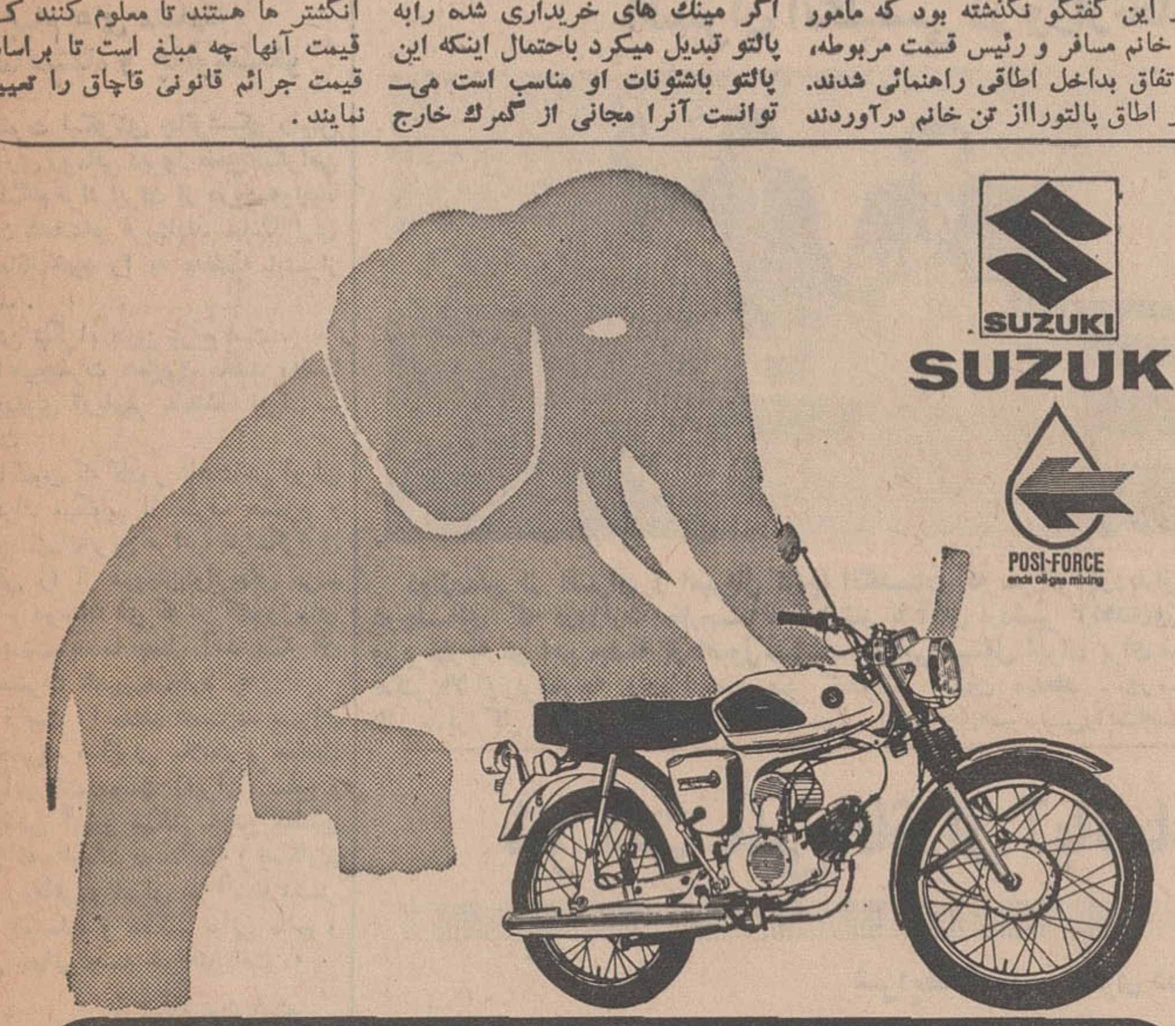

قدرت، زیبائی، استحکام، سرعت، کمی مصرف از مزایای انحصاری
موتورسیکلت های سوزوکی
نماینده انحصاری در ایران شرکت سهامی بازرگانی پیروزاف
تهران - خیابان بوذرجمهری - جنب بازارآهنگرها تلفن ۲۲۳۸۶-۵۴۲۸۸ - از شهرستانها نماینده فعال می‌پذیریم
سوزوکی بالوازم یدکی اصلی فراوان وارزان در تمام نقاط کشور

تسلیت

تیمسار سرتیپ حسین حیات‌غیب
فوت برادر عزیزتان رااز طرف خود و کلیه افسران، درجه‌داران و کارمندان سرای نظامی شاهنشاهی تسلیت میگویم.
آ-۱۹۰۳۷ ارتشبدرضا عظیمی

ازشمار دوچشم یك‌تن کم وزشمار خردهزاران بیش
فوت جانگداز دوست عزیز خود خانم منظر طباطبائی را که‌از بانوان فرهنك‌پرور و دانشمند کشور بوده به خانواده محترم طباطبائی و عموم فرهنگیان تسلیت عرض میکنیم.
طوبی مینو، فاطمه بهزادی، توران مقاره‌ای، فخری شمسیان، عفت پوریمین، امینه شیخ‌الاسلامی
آ-۱۹۰۱۳

جناب آقای دکتر حاج‌دائی
بانهایت تاسف مصیبت وارده بشما و خاندان نقدی‌تسلیت میگویم.
از طرف دوستان همدوره دانشکده پزشکی سال۳۰-۳۱
آ-۱۹۰۱۹ دکتر فریدون سمیعی

هیئت تحریریه مجله رامین
بمناسبت درگذشت استاد عالیقدر وپزشك دانشمند دکتر ابوالقاسم نجم‌آبادی که مدت ۳۰ سال عمر خودرا وقف‌تربیت پزشکان و درمان بیماران نموده بود مراتب تسلیت خودرابه حضور همکار دانشمند و محقق جناب آقای دکتر محمود نجم‌آبادی رئیس محترم هیئت تحریریه مجله رامین تقدیم میدارند.
مدیر مجله رامین - دکتر منوچهر طراز
آ-۴۲۰۲۶

جناب آقای دکتر محمد بریمانی
مصیبت وارده را تسلیت عرض نموده آرزومند سلامتی و موفقیت شما هستم.
آ-۱۹۰۴۵ محمدحسیبی

سرکار خانم قدسی حبیبی
بانهایت تاسف مصیبت وارده‌را بنابعالی‌وخانواده‌محترمتان تسلیت عرض مینمائیم و خودرا دراین اندوه سهیم میدانیم.
اختر افضلی، رضوان‌غفارزاده، علی‌اکبرصالح
آ-۴۲۰۵۶

جناب آقای دکتر نجم‌آبادی ریاست محترم آسایشگاه شاه‌آباد
از ارتحال جناب آقای دکترنجم‌آبادی استاد دانشگاه که یکی از ضایعات جبران‌ناپذیر است متاثر و بدینوسیله مصیبت وارده را به‌آنجناب و فامیلهای وابسته تسلیت عرض مینمائیم.
دکتر هدایتی، دکتردهدشتی، دکتر گوهری، دکتر ابراهیمی، دکتر عدل، دکتر اکبری، دکتر ذکاء، دکتر میرخانی، دکتر سریر، دکتر مساوات، دکتر خاتمی، دکتر سپهری، دکتر دریاباری، دکتر گلشن، خانم دکتر طارمی، خانم دکتر میرحسینی، دکتر بازارگادی، دکتر شریفیان، دکتر موسویان، دکتر خوشنویسان، دکتر معتقد دکتر مومنی، دکترماه‌گرفته، دکتر مقصودی، دکتر رسولی خانم سجادی، خانم خواجوی، خانم وکیلی، بورفلاح، مروتی فرح‌زاد، سبزواری
آ-۱۹۱۰۹

جنابان آقایان مهندس حبیب‌اله فتحی و مسعود فتحی
درگذشت تاسف‌آور برادر گرام آن‌جنابان موجب‌تاثر عموم کارکنان ناحیه گردید. بدینوسیله این فقدان راتسلیت گفته و بقای عمر و سلامت خود و خانواده آن همکاران ارجمند رااز خداوند مسئلت داریم.
کارکنان ناحیه راه‌آهن تهران
آ-۴۲۱۲۲

سپاسگزاری

بدینوسیله از سروران‌ارجمندم و خویشاوندان‌ودوستان گرامی که با تشریف‌فرمائی خود در مراسم تشییع و ختم و شب هفت شادروان سرهنك بازنشسته حبیب‌اله‌مختاری (مختارالسلطنه) بذل عنایت فرموده و بوسیله تلگراف ونامه و جراید ابرازتفقد وهمدردی فرموده‌اند صمیمانه‌سپاسگذاری نموده چنانچه بواسطه تالمات روحی برای تشکر حضوری یا پاسخ تلگراف و نامه قصوری روی دهد پوزش میطلبیم.
خانواده‌های: مختاری، دفتری، شهرپور، پسیان‌ووابسته
آ-۱۹۱۰۷

از سوی خود و خاندان باوند از عموم بستگان ودوستان وارجمندانی که دراندوه بزرك درگذشت روانشاد پدر و عموی بزرگوارمان آقای کیومرث باوند سوادکوهی ابراز مهر و همدردی فرمودند سپاسگزاریم و برای‌همه آن گرانمایگان نیکبختی آرزو میکنیم.
مهرانگیز باوند، شهربانو باوند، فریدون باوند
آ-۱۹۰۲۹

سپاسگزاری
خانواده‌های: زمانی ووابسته از روحانیون عظام وسروران گرام و نمایندگان محترم مجلسین سنا و شورای ملی، گیلانیان مقیم پایتخت و سایر طبقات مختلف، روسای‌محترم بازرگانان، اصناف، پیشه‌وران، بستگان، آشنایان ودوستان ارجمند و ذوات محترم از شهرستان های رشت و بندرپهلوی و سایر نقاط ایران که در مجلس تذکر - تشییع و مجالس ترحیم شادروان مرحوم حاج‌علی‌زمانی‌شرکت و توسط‌تلگراف نامه و درج درجراید مصیبت‌زدگان آن مرحوم را بامحبتهای بیدریغ خود مورد لطف و عنایت قرارداده و تسلی‌بخش‌خاطر آزرده آنها گشته‌اند صمیمانه تشکر و سپاسگزاری‌مینمایند.
اگر بعلت تالمات روحی در عرض تشکر حضوری تاخیری‌رخ دهد و قصوری در پاسخ‌گوئی الطافشان شود صمیمانه پوزش طلبیده امید عفو دارند.
خانواده‌های زمانی ووابسته
آ-۱۹۰۵۷

از دوستان گرامی و خویشان و همکاران محترم که در مرك شادروان بانودلشاد قاسم‌زاده شرکت و موجبات‌تسلی خاطر شده‌اند بی‌نهایت سپاسگزاربوده و چنانچه بعلت‌تالمات روحی در توفیق دیدار و عرض تشکر تاخیر شود بدینوسیله پوزش میطلبیم.
خانواده قاسم‌زاده - فیروزبخت و خانواده‌های‌وابسته
آ-۱۹۰۰۹

سپاس و پوزش
از کلیه سروران معظم و همکاران و دوستان ارجمندو بستگان عزیز که در مراسم‌ترحیم‌وهفته شادروان عبدالحسین کاتوزیان شرکت فرموده ویا بوسیله تلگراف و نامه‌وآگهی در جراید نسبت به بازماندگان آن مرحوم اظهار تفقد و همدردی فرموده‌اند از صمیم قلب سپاسگزاری نموده‌چنانچه بعلت تالمات‌روحی تاخیری در شرفیابی و عرض امتنان حضوری حاصل شود امید عفو دارد.
آ-۱۹۰۷۳ خانواده کاتوزیان

دوست عزیز آقای کاوس‌فائد
باکمال تاسف وتاثر درگذشت پدر بزرگوارتان را به جنابعالی و عموم بازماندگان محترم تسلیت عرض مینمایم.
آ-۴۱۹۸۴ ایرج‌ناظریان

جنابان آقایان برادران شکلی
بانهایت‌تاسف مصیبت‌وارده را تسلیت عرض نموده‌و از خداوند متعال صبر و شکیبائی برای شما و خاندان‌محترم شما آرزومندیم.
آ-۱۹۱۳۹ عالیخانی - سلمان

اتحادیه بازرگانان وپیشه‌وران تهران
بانهایت تاسف مصیبت وارده را بخاندان نشاط بویژه آقای حاج‌اسمعیل نشاط تسلیت میگویند.
رئیس اتحادیه - حاج‌سیدذبیح‌اله‌ملك‌پور
آ-۱۹۱۳۳

اطلاعات
۱۳۰۴
یکشنبه
● ۲۴ جمادی‌الثانی ۱۳۸۹
● هفتم سپتامبر ۱۹۶۹
● شماره ۱۲۹۸۶
● سال چهل‌وچهارم

مذاکرات ایران و کنسرسیوم از فردا آغاز میشود

موقعیت ایران در مذاکرات لندن تقویت شده‌است

● وضع ثابت ایران درمیان کشورهای نفت‌خیز واوضاع واحوال‌لیبی به‌اثبات‌حقانیت دعاوی ایران کمک میکند

آقای دکتراقبال دیروز هنگام عزیمت‌به لندن تائید کرد که مذاکرات نفتی لندن صرفا پیرامون افزایش درآمد نفت‌ایران طی‌سه سال آینده خواهدبود.

وی همچنین اضافه کرد که جلسات تبادل نظرکماکان در موعد مقرر در مهر ماه در لندن برگزارخواهد شد.

آقای دکتراقبال افزود : دراین جلسات کار معوقه وجود ندارد و مسائلی که قراربود در جلسات تبادل نظر مطرح گردد ، بین نمایندگان شرکت ملی نفت و کنسرسیوم حل و فصل شده ودر این مورد هیچ موضوع معوقه‌ای وجود ندارد و اما هر جلسه‌برای خود مواردو موضوعاتی داردکه مورد بررسی قرار خواهد گرفت.

● نگرانی

امروز در محافل نفتی تهران گفته میشد اوضاع و احوال‌جهانی نفت موقعیت ایران را در این مذاکرات تحکیم نموده است . شناسائی لیبی توسط انگلیس و آمریکاوفرانسه،نشان دهنده‌نگرانی های این کشورها از منافع نفتی کمپانی های آنها در لیبی می - باشد.

لیبی تنها کشورنفتی‌است که‌سرعت رشد تولیدنفت آن بی اندازه‌سریع و فوق‌العاده بوده است ، سرمایه گذاری نفتی دراین کشور سرعت فوق‌العاده داشته است‌وتثبیت‌موقعیت سیاسی آن بهترین مشوق برای کمپانی های نفتی بوده‌است. آنچه در لیبی‌انجام گرفت‌بهیوجه‌درجهت منافع کمپانی های نفتی نیست‌واز طرفی‌دیگر اختلاف عراق‌و لبنان وتهدیدقطع‌لوله نفت آن کشورباز یکی ازعوامل نگرانی غرب محسوب میشود.

● پایگاه ثابت

نظیر همین اوضاع‌واحوال مدت هااست که غرب رانگران ساخته‌و متقابلادر تمام این‌مدت ایران به عنوان یکی‌از پایگاه های نفتی‌ثابت چه موقعی که نفت‌برروی کشور های اروپائی بسته شده‌بود و چه هنگامی که‌تمام هم و کوشش‌همین کمپانی های نفتی مصروف توسعه اکتشاف و تولیدنفت لیبی بودچریان نفت‌ایران بغرب بدون کوچکترین وقفه‌ای ادامه داشت . مذاکرات فردا در حقیقت به خاطر همین‌وضع است.

ایران معتقداست در مقابل جمعیتی‌که بیش از مجموع‌جمعیت کشور های نفتی خاور میانه و افریقاست و سابقه‌ای چند برابر طول عمرفعالیت نفتی کشور های دیگر، حق‌دارد که تولید سرانه نفت خود را حداقل معادل‌آنهابالا ببرد . درحالی‌که تولیدسرانه نفت امروز ایران آنقدر کم‌است که قابل مقایسه با هیچیک ازکشورهای نفتی خاور میانه‌نیست .

افسران انگلیسی در وزارتخارجه

دوازده‌تن از افسران (امپریال کالج) انگلستان که سرگرم‌بازدیدازایران می‌باشند بعد از ظهردیروز درجلسه‌ای که دروزارت خارجه تشکیل‌شد با آقای اردشیر زاهدی‌وزیرخارجه ملاقات کردند .

وزیرخارجه در این جلسه از اصول‌سیاست خارجی مستقل ایران برای میهمانان انگلیسی سخن گفت .

عکس‌بالا وزیرخارجه رادر صدرمیز کنفرانس نشان میدهد . درسمت چپ وزیرخارجه آقای‌منوچهر ظلی‌مدیر کل سیاسی وزارت‌خارجه‌ودرسمت راست وی«سردنیس‌رایت»سفیرانگلیس درایران‌دیده میشوند.

طرح‌افزایش محصول برنج

درسال آینده درسطح ۱۲۰ هزار هکتار اجرا میشود

اساس افزایش محصول گندم را بایستی برروی کشت‌آبی قرارداد و در حال حاضر سطح زیر کشت گندم آبی یك میلیون‌و پانصدهزار هکتار می باشد .

این مطلب را آقای حسین‌میرحیدر معاون فنی وزارت کشاورزی در سمینار تحقیقاتی غله کشور که در شهسوار تشکیل شده است بیان داشت .

سمینار تحقیقاتی غله کشور که امسال برای دومین سال تشکیل‌می گردد ، مسائل مربوط به کشت بذور مختلف گندم ، بخصوص‌بذر مکزیکی را که ازسال گذشته‌مورد عمل کشاورزان قرار گرفته‌است، مورد بررسی و تحقیق قرارمیدهد.

سطح کشت

در این سمینار که بمدت ۱۳ روزتشکیل خواهدبود، کارشناسان خارجی و کشاورزان و مهندسین کشاورزی ، نتایج بدست آمده از بذر مکزیکی‌گندم رابررسی کرده و اساس کار کشت سال آینده و بذر مورد لزوم را تعیین خواهند کرد .

آقای حسین میرحیدر که‌دیروز قبل از افتتاح کنفرانس بوسیله وزیر کشاورزی صحبت میکرد . بدنبال مطالب خود در موردبررسی افزایش محصول گندم افزود سطح کشت گندم دیم بین ۳ تا ٤ میلیون هکتار می باشد ولی باید اساس کار را کشت آبی‌قرار داد .

بازدید

آقای ایرج وحیدی پس‌از افتتاح کنفرانس باتفاق معاون فنی وآقای شهروزی مدیر کل کشاورزی‌استان مازندران و تاج‌بخش رئیس‌موسسه بذر مازندران‌از چند شالیزاربازدید کرد . در این مزارع بذور اصلاح شده برنج کشت گردیده بود .

طرح افزایش محصول برنج‌امسال در مقیاس ٦۰ هزار هکتار مورد عمل قرار گرفته است‌و طبق‌برنامه وزارت کشاورزی در سال آینده زراعی در سطح ۱۴۰ هزار هکتار این طرح مورد عمل قرار خواهد گرفت .

افزایش قیمت

بهترین مزرعه برنجی که مورد بازدید وزیر کشاورزی وهمراهان قرار گرفت مزرعه‌ای‌بود که‌بوسیله کارشناسان چین ملی در سطح‌پنج هکتار بطور نمونه مورد عمل قرار گرفته بود .

قیمت خرید برنج از کشاورزان هم‌اکنون بین۲۰تا۲۲ ریال‌میباشد.

شرکت ملی گاز از آبانماه مشترک گاز میپذیرد

شرایط قبول مشتری در ماه آینده اعلام میشود

● از فعالیت شرکتهای گازی که دارای وسائل فنی و مدرن نیستند جلوگیری میشود

از ادامه کار شرکت های‌توزیع کننده گاز مایع که مجهزبدستگاه آزمایش سیلندر نباشند بوسیله شرکت ملی گاز جلوگیری می‌شود.

شرکت ملی گاز که طبق‌مقررات نحوه توزیع گاز شرکت های خصوصی را مورد بازرسی وکنترل قرار میدهد، از چندی قبل‌متوجه شده که متاسفانه در اطراف هریك از شرکت های بزرك توزیع گاز که مجهزبه‌دستگاه‌آزمایش‌سیلندر وگازووسائل فنی پرکردن گاز هستند ، چندشرکت کوچك توزیع کننده نیز که‌از همین شرکت‌ها تغذیه میشوندوجود دارد که‌معمولا سیلندر مخصوص یا وسائل‌کنترل سیلندر ندارندوباعتقاد بازرسان ، این شرکت هاسیلندر های‌دیگران راپر می کنند وپرکردن آنها هم چندان فنی نیست . بهمین جهت از طرف مردم شکایت میشدکه سیلندر باندازه کافی پرنیست‌وبد تر از آن ، مخاطراتی برای‌مردم بوجود می آمد که‌از آن جمله می‌توان به‌اتفاقی‌که چند روز قبل در تهران پارس افتاد و سیلندر گازی در خانه‌ای ترکید اشاره کرد.

*** جلوگیری**

بنابه تحقیقاتی که بعمل آمده این سیلندر متعلق به‌یکی ازهمین شرکت های بدون‌سرمایه وکوچك و غیرمجهز توزیع گاز بوده‌است. در موقع بروزحوادث از آنجائی‌که سیلندر ها معمولا متعلق بشرکت های بزرك توزیع است‌و مخاطرات نیز متوجه همین شرکت ها می‌شود . روی‌این‌اصل ، شرکت‌ملی گاز از یك طرف این شرکت‌ها را مورد کنترل ومراقبت شدید قرار میدهد (امروز هم تعقیب و رسیدگی به حادثه تهران پارس را آغاز کرده‌است)واز طرفی‌دیگر کوشش می کنند که‌این شرکت ها مجهز به تمام‌وسایل ایمنی‌گاز شوندوالا از فعالیت آنهاجلوگیری بعمل خواهدآورد.

*** فروش گاز**

شرکت ملی‌گاز،گاز مایع خودرا راسا در آبان ماه واردبازارخواهد کردبهمین جهت‌از ماه‌آینده‌شرایط قبول مشتری را اعلام خواهدنمود. شرکت ملی گاز برای پرکردن گاز ماشین‌آلات ودستگاه های مدرنی واردکرده‌و اتومبیلهای توزیع‌گاز شرکت مجهز به‌تلفن بیسیم می‌باشدو در نتیجه از چند دقیقه تاچندساعت‌بعد از اعلام‌تقاضا فورا گاز به‌مشتری خواهد رسید شرکت‌ملی‌گاز میزان‌پذیرش‌مشترك رامحدودساخته‌تاشرکتهای‌خصوصی بتوانندفعالیت خود را به همان‌میزان سابق ادامه دهند.

این‌رقابت‌محدود موجب خواهدشد که شرکت های خصوصی برای نگهداری مشتری‌های‌قدیم و جلب مشتری جدید تجهیزات وسرعت عمل خود را افزایش دهند وبهبود همه‌جانبه‌ای در توزیع گاز به‌وجود آید.

● شکایات

طی‌روز های اخیرشکایاتی از طرف مردم‌رسیده‌است که مصرف کنندگان گاز مایع از تحویل نشدن بموقع گاز وعدم ارسال سیلندر گاز مایع بوسیله‌بعضی‌از شرکت ها اظهار ناراحتی میکنند، همین شکایات موجب‌شد که مقامات شرکت ملی گاز نظرات خود رابه خبرنگار ما اظهاردارند که عینا به نظر خوانندگان‌ارجمند رسید.

پیام های متبادله شاهنشاه و چائوشسکو

حضرت نیکولای چائوشکو رئیس جمهوری رومانی دیروز ضمن تلگرامی که هنگام ترك ایران از درون‌هواپیما بعنوان شاهنشاه فرستادند سپاسگزاری صمیمانه خود را به معظم‌له ابراز داشتند .

متن تلگرام بدین شرح است:

اعلیحضرت همایون محمد رضا شاه پهلوی آریامهر شاهنشاه ایران — تهران

«اکنون که کشور شاهنشاهی ایران را ترك میکنیم از طرف همسرم و خودم‌صمیمانه‌ترین مراتب سپاسگزاری خویش را از میهمان‌نوازیهای بی‌نظیر و دوستانه ای که در کشورزیبای شما نسبت به ما بعمل آمد به آن اعلیحضرت تقدیم میدارم .»

«فرصت را مغتنم شمرده برای اعلیحضرت همایونی سلامت و سعادت و برای ملت دوست (ایران) صلح و نیك‌بختی آرزو میکنم . من مطمئن هستم که مناسبات دوستانه و همکاری میان رومانی و ایران در آینده نیز بنفع دو ملت و تحکیم مبانی صلح و تفاهم جهانی‌توسعه خواهد یافت .»

نیکولای‌چائوشکو

پاسخ شاهنشاه

در پاسخ تلگرام حضرت رئیس شورای دولتی جمهوری سوسیالیستی رومانی تلگرامی بدین شرح از طرف شاهنشاه مخابره شد .

حضرت نیکولای چائوشکو رئیس شورای دولتی جمهوری سوسیالیستی رومانی — بخارست .

«از پیام محبت آمیزی که آن حضرت هنگام مراجعت از ایران‌ارسال فرموده‌اند صمیمانه تشکر میکنم . پذیرائی‌ازآن‌حضرت و بانوچائوشکو در مسافرت فراموش نشدنی شما بایران برای شهبانو و من مایه کمال خرسندی بود. این سفر در تقویت هر چه بیشتر روابط مودت و همکاری میان ایران و رومانی سهم بسزائی خواهد داشت‌و یقین دارم که این مناسبات طی سالیان آینده‌بسودوملت‌ما وتقویت‌صلح‌وحسن تفاهم بین‌المللی بسط خواهد یافت بدین وسیله برای آن حضرت تندرستی وشادکامی‌وبرای ملت دوست ،رومانی صلح و سعادت آرزو میکنم .»

محمد رضا پهلوی

انتخاب دبیر کل حزب ایران نوین

وتغییر اساسنامه دردستور کار کنگره قرار گرفت

برای بررسی گزارش کمیته مامور برگزاری کنگره حزب‌ایران نوین بامداد امروز هیئت اجرائیه حزب مذکوربا‌حضور آقای نخست وزیر تشکیل جلسه داد.

دراین جلسه گزارش کمیته مامور برگزاری کنگره حزب ایران نوین به تصویب رسید .و دستور کار کنگره تعیین گردید انتخاب دبیر کل و بررسی مواد اساسنامه حزب جزو دستور کار کنگره است و کمیته هائی مامور بررسی پیرامون این امور شده‌اند تا نتیجه بررسی حزب را به رای عمومی کنگره بگذارند .

جلسات کنگره صبح و بعد از ظهر تشکیل خواهد شدوتصمیمات نهائی آن در پایان همان روز اعلام میگردد .

دراین کنگره علاوه‌بر مسئولان حوزه های‌تهران، مسئولان کمیته‌ها و اعضای هیئت های عامل سازمان های وابسته بعنوان ناظر شرکت خواهند داشت .

دنبال اخبا رخارجه

ارتش جمهوری یمن یک‌شهر رااز طرفداران امام‌پس گرفت

عدن -یونایتد پرس - ارتش و قبایل یمن باکمك یکدیگر شهر بزرك «سعدا» را که از هنگام‌خروج سربازان مصری از یمن بتصرف نیروهای طرفدار امام‌البدر درآمده بودتصرف کردند. رادیو صنعاضمن اعلام این خبر گفت که نیروهای ارتش چند شهر کوچکتر را نیزاز وجود نیروهای امام پاك کرده‌اند سرهنك «مجاهد ابوشاورب»فرمانده نیروهای دولتی گفت که قوای وی روز جمعه هنگام‌نمازوارد شهرسعدا شدند ودر جنك سختی که درگرفت پنجاه‌نفرازطرفداران امام‌البدر کشته شدند و مقداری اسلحه‌و مهمات بدست نیروهای دولتی افتاد . بعداز خروج مصریها از یمن تسخیرشهر «سعدا»یکی‌ازبزرگترین‌پیروزیهای جمهوریخواهان بشمار میرود.

ویتکنگ باموشک به۱۵۰ نقطه ویتنام حمله برد

سایگون خبرگزاری فرانسه- حمله عمومی و شدید ویت‌کنك‌ها و نیروهای ویت‌نام شمالی که پس از اعلام مرك هوشی‌مین درسراسر جبهه‌های جنوب ویت‌نام آغاز شده است دیشب نیز ادامه داشت .

خونین‌ترین میدان نبرد در اطراف سایگون و دانانك قرار داشت ویت کنك در دوشب متوالی متجاوز ازیکصد و پنجاه هدف نظامی آمریکائیها در سراسر ویت‌نام جنوبی‌رابوسیله خمپاره‌اندازوموشك گلوله‌باران کرده و به‌پانزده‌موضع نظامی آمریکا شبیخون زده‌اند .

در جریان یکی از این عملیات۳۵ آمریکائی کشته شد و ۳۱ نفر زخمی گردیدند .

سخنگوی ارتش آمریکا اظهار داشت که از ویت کنك‌ها نیز در این نبرد دویست‌وده نفر کشته شده‌اند .

سخنگوی ارتش آمریکا افزود که دراثر حمله ویت کنك‌ها به پایگاه دانانك ۱۵ نفر آمریکائی کشته شدند و ۱۳۵ نفر دیگر زخمی گردیدند . ویت کنك‌هاجمعا ۱٤۰ موشك وگلوله خمپاره باین فرودگاه فرو ریختند علاوه براین ویت کنك‌ها و نیروهای ویت‌نام شمالی در نزدیکی کامبوج بشدت مواضع نیروهای آمریکائی رامورد حمله قرار دادند و نبردی که‌بدنبال این حمله بین نیروهای دوطرف درگرفت تمام مدت دیروز ادامه داشت و سرانجام ویت کنك ها توانستند خود را به خطوط مقدم دفاعی آمریکائی‌ها برسانندواندکی بعد بارسیدن نیروهای کمکی ، آمریکائیها توانستند موقعیت خود را در این جبهه تقویت کنند.

آخرین گزارشهای رسیده‌حاکی است دراین حمله ٦۳تن‌ازمهاجمین کشته شده‌اند ولی تلفات‌امریکائی هاسبك» گزارش داده شده‌است. در جبهه «تان‌تین» نیز ویت کنك‌ها بیك حمله ناگهانی دست‌زده و در نبرد شدیدی که بین دوطرف درگرفت عده‌ای از دوطرف کشته و زخمی شدند دراین حملات به تاسیسات آمریکائیها و انبارهای مهمات و خواربار تفنك‌داران آمریکا خسارات سنگینی‌واردشده است بطوریکه تخمین‌زده شده‌است در حمله دیشب چندین میلیون دلار خسارات مالی به آمریکائیها وارد شده‌است .

آخرین گزارش رسیده ازجبهه دانانك حاکی است که ویت کنك ها بداخل شهر نفوذ کرده‌ونیروها و تاسیسات آمریکائی‌رازیر بارانی از موشك و گلوله خمپاره قرار داده‌اند .

بزودی

فیلمی شاد و فرحبخش‌از عشق و زندگی‌جوانان‌آمریکا درسواحل نیلگون دریا .... جائیکه عشق وشادی وجوانی و موزیك بهم آمیخته است.

آگهی استخدام

وزارت پست‌وتلگراف وتلفن مطابق مفادآئین‌نامه‌استخدام پیمانی‌تعداد ٤۰ نفر مهندس در رشته های (الکترونیك -الکتروتکنیك-برق) و ۱۱۰ نفردیپلمه ریاضی‌یافارغ‌التحصیل رشته های برق و مکانیك از هنرستان های صنعتی راجهت تعلیم وسپس خدمت در مراکز نگهداری خطوط مختلفه پروژه‌مایکروویو کل کشور واقع در شهرستان های‌رشت . قزوین . بابل . سمنان . شاهرود . سبزوار. نیشابور . مشهد. دزفول . اهواز .خرمشهر .همدان.خرم‌آباد وشیراز ازطریق‌آزمایش ورودی‌و مصاحبه استخدام مینماید.

الف - داوطلبان باید حائز شرایط زیرباشند :

۱- تابعیت‌ایران، ۲- انجام خدمت وظیفه یا معافیت‌دائم (غیراز معافیت‌پزشکی)۳- دانستن زبان انگلیسی ۴- گواهی عدم اعتیاد بمواد مخدره ، ۵- گواهی توانائی‌انجام کار وصحت مزاج کامل ٦۰- حداکثر سن برای داوطلبان دیپلمه ۲٦وبرای مهندسین ۲۸سال.

ب - حقوق و مزایادر بدو استخدام

۱- مهندسین فوق لیسانس در گروه موقت٦ودرجه ۳بمیزان ماهیانه ۲۵٤۰۰ ریالو مهندسین لیسانس در گروه ۵درجه۴ بمیزان ماهیانه ۱۹۰۰۰ریال و دیپلمه ها درگروه ۳ ودرجه یك بمیزان ۷٦۰۰ ریال از بدواستخدام دریافت نموده‌وسپس‌در حین انجام کار و باتوجه به‌لیاقت‌و کاردانی آنها حقوق ومزایا مطابق مقررات وآئین‌نامه های مربوطه‌افزایش خواهدیافت.

۲- از مهندسینی که‌انتخاب واستخدام‌خواهندشدپس‌از طی‌یك دوره آموزشی هشت ماهه در رشته الکترونیك وارتباطات مسابقه‌ای به عمل آمده وعده‌ای از بهترین آنها از حیث کاردانی‌وشایستگی جهت گذراندن دوره تخصصی سیستم مایکروویو برای مدت یکسال نیز بکشور ژاپن اعزام خواهند شدوبقیه‌نفرات درایران دوره‌های تخصصی لازم راادامه داده‌وسپس به نقاط بالااعزام خواهند شد.

۳- داوطلبان دیپلمه‌پس از طی یك دوره کارآموزی در تهران در رشته های اختصاصی ارتباطات جهت خدمت در مراکز نگهداری مایکروویو بنقاط مختلفه فوق‌الذکراعزام خواهدشد .

واجدین شرایط می‌توانند فرم رابطور کامل پرنموده و همراه با فتوکپی آخرین مدرك تحصیلی یك برگ رونوشت‌شناسنامه - دوقطعه عکس ٤×٦ حداکثر تا پایان روز ۱۰مهر ماه ٤۸وسیله پست سفارشی باداره کل شاهراههای مخابراتی وزارت‌پست‌وتلگراف‌وتلفن ارسال‌نمایند.

تبصره۲- دوره های آموزشی را که مهندسین ودیپلمه ها طی مینمایند دارای هیچگونه ارزش تحصیلی وفرهنگی‌نبوده وگواهی نامه‌ای از این‌بابت‌داده‌نخواهدشد .

تبصره ۲- مستخدمین شاغل دولت فقط درصورتی می توانندتقاضای شرکت در امتحانات را بنمایند که‌موافقت نامه سازمانی متبوع خود رانیزضمیمه فرم نمایند.

تبصره ۳- مواد امتحانات ورودی ریاضیات-انگلیسی ، فیزیك و هوش‌بطور کتبی‌برای‌داوطلبان دیپلمه و از مهندسین فقط مصاحبه به عمل‌خواهد آمد. تاریخ‌ومحل امتحان متعاقبا در همین روزنامه آگهی‌و همچنین به‌آدرس‌داوطلبان اطلاع‌داده‌خواهدشد. م‌الف ٦٤۱۳

اداره کل کارگزینی وزارت پست و تلگراف و تلفن

نام خانوادگی	نام	نام پدر
شماره شناسنامه	محل صدور	سن
مدرك تحصیلی	رشته‌تحصیلی معدل	سال دریافت مدرك تحصیلی
وضع‌نظام‌وظیفه	داوطلب‌خدمت‌درشهرستان	
نشانی کامل	شماره تلفن	
	امضاء داوطلب	

آگهی استخدام

اداره کل بهداری استان مازندران بمنظورخدمت در اداره بهداشت و تنظیم خانواده درمرکز استان «بابل» تعداد دو نفر کارمند طبق شرایط مندرج در آئین نامه استخدام‌پیمانی با مشخصات زیر از طریق مسابقه و مصاحبه استخدام مینماید.

نوع شغل	حداقل مدرك تحصیلی	تعداد	حقوق ماهیانه
۱-پزشك مسئول امور فنی و نظارت « حق تقدم با پزشکان زن است »	دکتری‌پزشکی	۱ نفر	۲۵٤۰۰ ریال
۲- مربی بهداشت	دانشنامه لیسانس‌وگذراندن دوره مربوطه	۱نفر	۱٤٤۰۰ ریال

داوطلبانی که دارای مدارك فوق‌الذکر بوده‌وخدمت زیر پرچم را گذرانیده و یا برك معافی‌دائم داشته‌باشندمیتوانندبعداز تدارك خودرا تاآخر وقت اداری روز ۱۰ر۷ر٤۸ شخصیاباوسیله‌پست سفارشی به اداره کل بهداری استان مازندران تسلیم‌نمایندضمنا تاریخ‌تشکیل جلسه مسابقه و مصاحبه بعدا آگهی خواهد شد .

دکتر ضیائی مدیر کل بهداری‌استان مازندران
آ_۴۱۹۰۲

آگهی استخدام

اداره کل بهداری استان مازندران بمنظورخدمت در اداره بهداشت و تنظیم خانواده درمرکز استان «بابل» تعداد دو نفر کارمند طبق شرایط مندرج در آئین نامه استخدام‌پیمانی با مشخصات زیر از طریق مسابقه و مصاحبه استخدام مینماید.

نوع شغل	حداقل مدرك تحصیلی	تعداد	حقوق ماهیانه
۱-پزشك مسئول امور فنی و نظارت « حق تقدم با پزشکان زن است »	دکتری‌پزشکی	۱ نفر	۲۵٤۰۰ ریال
۲- مربی بهداشت	دانشنامه لیسانس‌وگذراندن دوره مربوطه	۱نفر	۱٤٤۰۰ ریال

داوطلبانی که دارای مدارك فوق‌الذکر بوده‌وخدمت زیر پرچم را گذرانیده و یا برك معافی‌دائم داشته‌باشندمیتوانندبعداز تدارك خودرا تاآخر وقت اداری روز ۱۰ر۷ر٤۸ شخصیاباوسیله‌پست سفارشی به اداره کل بهداری استان مازندران تسلیم‌نمایندضمنا تاریخ‌تشکیل جلسه مسابقه و مصاحبه بعدا آگهی خواهد شد .

دکتر ضیائی مدیر کل بهداری‌استان مازندران
آ_۴۱۹۰۲

تلویزیون آمریکائی
وستینگهاوس
باتصویر فوری

نمایشگاه پارکت BW
وگرگره های چوبی عمودی و افقی میشلر
۶۹۳۹۰
خیابان شاهرضا- مقابل لاله زارکوچه فتوحی تلفن ۶۹۵۹۶

آخرین هفته هیجان‌انگیزترین نمایش
بندبازان مشهور جهانی

مندیس‌وسایتس
تاج افتخار برنامه بی‌نظیر جهان در
شکوفه نو

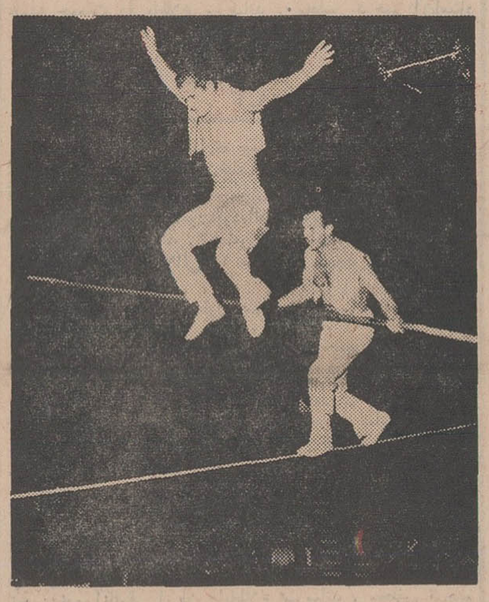

این برنامه فقط تا روز پنجشنبه ۲۰ شهریوراجرا خواهد شد از این فرصت کوتاه برای دیدن این برنامه بی‌نظیر استفاده فرمائید.
تلفن رزرو میز ۹۵۳۰۳۳ و ۹۵٤۰٤٤

روزنامه فردا
چهارشنبه‌ها منتشرمیشود

آگهی دعوت مجمع عمومی فوق‌العاده
شرکت روابط عمومی پارس محدود
از صاحبان سهام شرکت روابط عمومی پارس دعوت میشود روز اول مهر ۱۳٤۸ ساعت ۵بعد ازظهر در محل شرکت حضور بهمرسانند.
دستور جلسه - تغییر مواد اساسنامه و در صورت لزوم انحلال
مدیر عامل — مدیر عامل
آ_٤۲۰۲٤

قابل توجه مرغداران محترم
جوجه‌یکروزه (بلوبرد) بهترین نوع جوجه گوشتی
قفس های کاملا مدرن ساخت ژاپن
شرکت پرنده آبی - دکترملك تلفنهای۷۹۳۲۲۴-۷۹۱۹۵۷

آقای مهندس نوروز
بدینوسیله اززحمات وتلاشهای شما درایجاد یك سینمای نمونه ومدرن که مورد استقبال وتحسین عامه‌قرار گرفته است تشکر نموده وپیروزی روز افزون شما را خواستارم . آ_٤۱۹٦۸ مدیریت سینماکسری

قابل توجه آقایان پزشکان
نوالژین اکنون بصورت شیاف
در داروخانه‌های سراسرکشور موجود میباشد.
شماره پروانه ساخت۲٤۱۲-٤۷

بقیه‌از صفحه ...
انجمن های ادبی پایتخت درآبانماه امسال همزمان با
جشنهای فرهنگ و هنر
برای معرفی بهترین نمونه های تازه شعر فارسی برنامه‌ویژه‌ای بمدت سه روز اجرا خواهند نمود.
از سرایندگان گرامی سراسر کشور خواهشمند است که بهترین وتازه‌ترین اثر خودرا که تاکنون نشر نیافته و در موضوعات اخلاقی ، اجتماعی ، ملی و حماسی باشد تا اول مهر ماه باداره کل آفرینش های هنری و ادبی وزارت فرهنگ و هنر بفرستند. چون زمانی که برای خواندن برگزیده های آثار در نظرگرفته شده محدود است نباید شماره ابیات از بیست تجاوز نماید . م‌الف٦۳۰۷ انجمن های ادبی پایتخت
۱_٤ آ_٤۰٦٤۸

سومین برنامه
هنرمندان اصفهانی (گروه هنری آریا)
اجرا کنندگان برنامه های موفق
خانم اروپائی و سوغات فرنك
(چی چی‌علاج دردمه؟)
از سه‌شنبه ۱۸ شهریور ماه
درسالن انجمن دوشیزگان و بانوان
اجرا کنندگان نقش‌ها دوشیزگان پروانه دوگیچی. زری دوگیچی آقایان موذن (صفر) بیات (خلیل) احمد امین خندان . بهروز فرحناك. محمد قهرمانی . اکبر شمس این نار دو کمدین محبوب شکر پاره‌های اصفهانی موذن وبیات در قالب هنری نو وتازه‌دو ساعت تمام شما را میخندانند .
محل تهیه بلیط دبیرخانه انجمن دوشیزگان و بانوان خیابان بهار شمالی نبش نامجو
قصر آئینه درك‌استور تخت جمشید وآون بزرك

ضمنا شما می‌توانید با مراجعه به سرویس تلفنی ۳۱۰۲۲۵بلیط مورد نظرخود رادرمحل کاریا منزل دریافت نمائید .