پلیس رودزیا سیاهان را بگلوله بست

د ررودزیامقاومت سیاهان درمقابل دولت یان اسمیت شکل میگیرد و در تظاهرات کارگران این کشور برای اولین بار یك ، سیاهپوست کشته و عده زیادی مجروح و بازداشت شده‌اند و بهمین سبب پلیس سفید پوست بر فعالیت خود افزوده است. این عکس یك اتومبیل پلیس را در خیابان های بولاوایوهنگام مقابله با اعتصابیون نشان میدهد .

اطلاعات

چهارشنبه سوم آذرماه ۱۳۴۴ . . . . . شماره ۱۱۸۴۰
. . . . . سال چهلم . . . . . تکشماره ٤ ریال

- ویلسون اعلام کرد انگلیس به تنهائی صدور نفت به رودزیا را ممنوع نمیکند
- در تظاهرات خونین سیاهان علیه حکومت «یان اسمیت» یك تن کشته وعده زیادی مجروح شدند
- ٦۰ درصد مردم در اعتصاب بر ضد حکومت اسمیت شرکت کردند

در صفحه ۳

میهمانان عالیقدر ایران

بامداد فردا تهران رابسوی افغانستان ترك میگویند

- دیشب والاحضرت ولیعهد افغانستان و همسرشان در یك میهمانی خانوادگی سلطنتی که ازطرف والاحضرت شاهدخت شمس پهلوی و آقای پهلبد ترتیب یافته بود شام را درحضور شاهنشاه و شهبانو صرف کردند

در صفحه ۱۳

ضریح مطهر

مورد بازدید حضرت آیت‌الله حکیم قرار گرفت

گزارش رسیده از کربلا حاکیست که حضرت آیت‌اله العظمی آقای سید محسن حکیم ظهر دیروز باتفاق گروهی از روحانیان که باایشان وارد کربلا شده‌اند از حرم مطهر حضرت سید الشهداء علیه‌السلام زیارت کردند و سپس بحرم حضرت ابوالفضل علیه السلام مشرف شدند .

حضرت آیت‌اله العظمی حکیم در حالیکه هزاران تن بایشان اقتدا کرده بودند درحرم مطهر حضرت ابوالفضل نماز گزاردندو سپس‌از ضریح ودرهای حرم‌مطهر که از ایران‌به عراق منتقل

بقیه در صفحه ۱۵ ستون اول

شورایعالی شهر و شورایعالی اصناف پیشنهادمیکنند

بیکاران تهران بایددرصنایع جدیدبکار گمارده شوند

- عصر امروز برای بررسی وضع بیکاران تهران جلسه‌ای تشکیل میشود

د راجتماعی از معتمدین محلات تهران ، در باره بیکاران پایتخت مذاکره میشود و برای اشتغال بکار آنان چاره جوئی بعمل می‌آید ، این اجتماع بدعوت شورایعالی اصناف و شورایعالی انجمن های محلی تشکیل میگردد و پیشنهاد شده است که از هم‌اکنون از بیکاران تهران برای کار در طرح های صنعتی‌و اقتصادی جدید ایران مانند صنایع ذوب آهن وپترو- شیمی ثبت نام شود .

در اجتماع مذکور که عصر امروز تشکیل میشود در باره وضع‌بیکاران و بیکاره‌ها و دستفروشان دوره گرد

بقیه درصفحه ۱۳ ستون پنجم

برنامه سال اول دانشگاه صنعتی تهیه شد

- جلسه هیئت‌امنای‌دانشگاه صنعتی آریامهرروزدوشنبه تشکیل خواهد شد تا به مسائل‌اساسی‌رسیدگی کند

امروز کسب اطلاع شدکه از طرف شاهنشاه فرمان نیابت تولیت عظمی دانشگاه صنعتی آریامهر بنام آقای دکتر مجتهدی صادر شده است.

بقیه درصفحه ۱۳ ستون‌هشتم

ماهی قاچاق

در تهران هر عدد چهار صد ریال بفروش میرسد

ماهی در تهران نایاب است وماهی سفید را در مغازه‌ها دانه‌ای‌چهارصد ریال میفروشند ، انواع مختلف‌ماهی های دریای شمال‌نیز درحدود دویست ریال بفروش‌میرسد فروشندگان ماهی میگویند امسال درشمال صیدنمیشودو ماهی هائی که بتهران میرسد ازطریق قاچاق صید شده است .

از هفته آینده ماهی فروش ها در تهران ماهی جنوب توزیع خواهند کرد ، انواع این ماهی ها بشرح زیر است . حلوا،قباد ، سنکر،سوبین. سرخو ، میش ،جیش ، شیر که‌بتعداد فراوان در تهران عرضه خواهدشد.

«یول برینر» وهمسرش درتهران

یول برینر و همسرش در فرودگاه مهرآباد در حالیکه بوسیله پلیس اسکورت میشوند بلافاصله سوار اتومبیل و عازم محل اقامت خود شدند

- هزار نفر در فرودگاه مهرآباد از یول‌برینر و همسرش استقبال کردند

در صفحه ۱۵

مصاحبه با «ترنس‌یانك»

کارگردان فیلم گل های جهنم

«ترنس‌یانك» کارگردان فیلم گلهای جهنم که دیشب وارد تهران شد در یك مصاحبه اختصاصی در باره‌فیلم گلهای جهنم اطلاعات جالبی داد .

«ترنس یانك» که بزحمت پنجاه سال دارد با چشمانی میشی ، رنك سفید سوخته شده و پیشانی بلند در پاسخ این‌سئوال‌که چراکارگردانی «فیلم گلهای جهنم» را پذیرفت‌گفت: سازمان ملل متحد بمن پیشنهاد کرد در نبرد علیه توسعه مصرف‌مواد

بقیه در صفحه ۱۵ ستون سوم

نیکخواه ، منصوری ، کامرانی و شریف

در دومین جلسه دادگاه تجدیدنظر نظامی بسئوالات‌رئیس دادگاه پاسخ دادند

در جلسه دوم دادگاه تجدید نظر نظامی که بریاست تیمسار سرلشکر صلاحی عرب‌تشکیل شد دادگاه‌پس از استماع دنباله اعتراضات وکلای مدافع‌و مدافعات تیمسارسرتیپ‌فرسیو دادستان‌پس ازشور بصلاحیت‌خودرای دادوپس‌ازقرائت‌رای‌دادگاه‌بدوی‌نظامی در مورد محکومیت‌های‌متهمین دادگاه تجدید نظر رسیدگی بپرونده‌متهمین را آغاز کرد.

در این جلسه که‌مشروح آن در صفحه هفتم چاپ شده است رئیس دادگاه ازنیکخواه،منصوری، کامرانی وشریف سئوالاتی عمل آورد .

ترجمه از : الحیات چاپ بیروت

یک نامه بنخست‌وزیر عراق

آقای شیخ محمد رضاشبیبی از رهبران شیعیان عراق اخیرا در زمینه اوضاع عمومی کشور عراق نامه‌ای به‌آقای بزاز نخست وزیر عراق نوشته‌اند که در

بقیه در صفحه ۱۳ ستون سوم

پس از پیروزی بر پاترسن

کلی بخاورمیانه‌سفرمیکند

رقیب آینده کلی برای‌مسابقه دانی‌ترل خواهد بود

در صفحه ٤

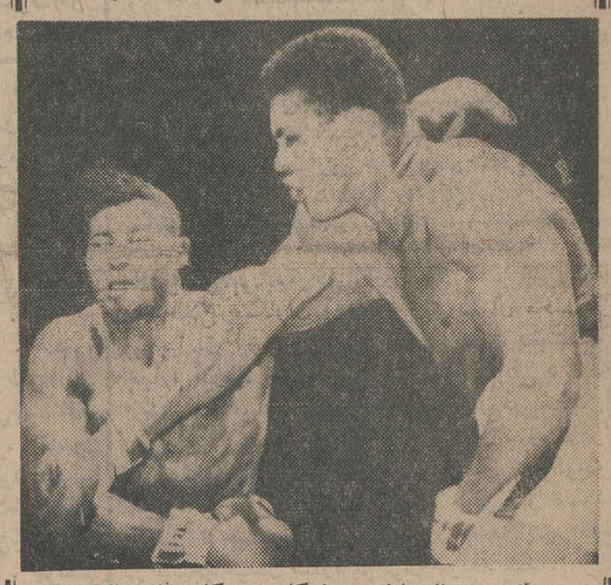

یك صحنه از مبارزه دیروز کاسیوس کلی وفلویدپاترسون غولهای سیاه در رینك بکس.

در این مسابقه ضربات مشت‌های کاسیوس کلی چنان سهمگین بودند که حریف بکلی از حرکت باز مانده بود ودر روند دوازدهم داور در حالیکه پاترسون هنوز برسر پاایستاده بود مسابقه را پایان یافته اعلام کرد. این عکس لحظه‌ای را نشان میدهد که کلی مشت درهم‌شکن خودرابرچهره. پاترسون فرود آورده است. (عکس رادیوئی اطلاعات)

نتیجه امتحانات استخدامی در اداره کنترولرستاد بزرك ارتشتاران

در صفحه هشتم

پس‌انداز سودبخش بانك سپه

حداکثر تاپایان آذرماه

در صفحه پنجم

فقط ری . اُ . واک

دارای نوار اطمینان کارخانه میباشد

ری . اُ . واک

قویترین باطری برای هرنوع رادیو وچراغ دستی

تلفنهای جدید دفتر مرکزی

شرکت سهامی نفت پارس

۹۰۴۳۴ـ۹۰۴۳۵ـ۹۰۴۳۶ـ۹۰۴۳۷

۹۰۴۳۸ ـ اداره فروش ۹۴۶۶۳

قابل توجه شرکت کنندگان در

جشن بزرگ

آدامس خروس نشان

و اطلاعات دختران و پسران

بطوریکه اطلاع دارید در مراسم برگزاری جشن بزرگ‌روی شماره کارتهای دعوت قرعه‌کشی بعمل آمد و ۲۰۰ شماره‌بعنوان برنده ۲۰۰ جایزه که از طرف کارخانه آدامس خروس نشان اهداء شده اعلام گردید . در چند روز گذشته عده‌ای از این ۲۰۰ نفر برنده بسازمان ایده مراجعه کرده و جایزه خود را دریافت داشتندواز بقیه برندگان که شماره کارت آنها ذیلا اعلام میگردد خواهشمندیم برای دریافت‌جایزه خود بسازمان‌ایده- خیابان شاه ـ ساختمان رویال طبقه ٤ مراجعه نمایند .

کارتهای آبی بشماره های: ۳٤۸۵- ۵٦۷۰ - ٤۹٦۰ - ۳۱۸۸-٤۸۳۸- ۵٦٤٦ -۱٤۰٤- ۳٤۱۳ - ۳۸۳۳ - ۲۱۱٦ - ۵۷۹۷ - ۲۹۱۷- ۳۲۷۸ - ۳۱۰۱ -۳۲٦۹ - ۳۱٦۲ - ۱۹۵۸ - ۲۲۳۷- ٤٦۲۵ - ۲۹۰۸ - ۵٤۲۸ - ۵٤۰۲ - ۱۸۹۹- ۲۲۳۱- ۵۷٦۱- ۵٤۳۰ - ۳ ۱۱۲ -۱۳۲۵ - ٤٦۳۱ - ۲٦۳۲ - ۳۲۹۹ - ٤٦۹۲- ۱۲٤۰ - ۳۲۲۲- ٤۱۳۲ - ۲۷۳۷ - ٤۲۲۳ - ۲۰۹٤ - ۵٦۵۵ - ٤۲۹۱ - ۳٦۲۹ - ۲۵۸٤ - ٤۵٦۰ - ۱۹۰۰- ۳۹٤۳ - ۲۹۹۱-- ٤۷۵۹ -۱۳۲٤ - ۲۹۲۳ - ۵۷۸۵ - ۳۳۵۲- ۳۹٤۲- ۲۱۱۸ - ۵۱۵۱ - ۲۱۲۳ - ۱۵۰۰ - ۱۰۷۱- ۳۵۳۵- ۳۷۵۸ - ٤۳٤۲ - ۲۹۲۸ - ۳۲۹۷ - ۱۳۲٦ - ۳۵٤۹- ۲۵۵۱- ۲۱۳۲ - ۲۱۳۸ - و کارتهای زرد بشماره‌های ۸۷۵۰ - ۱۰۹۸۸- ۷٦۰۱ - ٦۰٤۲- ۱۰۷۲۹ -۱۰۹٤۹ - ۹٤۷۹ -۸۸۱٦- ۸٦۷۵ ۸۲۱٤ - ٦۰٤۳- ٦٤۱۹ - ۱۰۸۵۸ - ۹۱۹۲ - ۹۹۵۷- ۸۹۹۰ - ۹٦٤۷ - ۸۸۱۷- ۷۷۸۸ - ۸۵٤٤ - ۸۹۲۷ - ۲۷۱۵ - ٦۰٤٤ - ۷۲٦۱ - ۸۰۷٤ -۸٤٦۱ - ۹۷۸۰ - ۸۳۱۸ -٦٤٤۸- ۹٤۷۸ - ۱۰۷۳۰ - ۹۲۸۹ - ۸٤۷۲ - ٦۹۱۸ - ۷۵۲٦ - ۹۸٦٤ - ۹۰۲۸ - ۱۰۱٤۳ - ۹۵۳٤ - ۸۵۲۹ - ۸۸٦٦- ۹۷٤۸- ٦۰٤۵ - ۹۰۲۷ - ٦۰٤۱ - ۱۰۷۲٦ - ۷۷۹۱.

کارخانه آدامس خروس نشان

بنیانگزاران آینده صنایع کشور کسانی هستند که پس‌اندازهای خودرادرراههای تولیدی بکار میاندازند

با خرید سهام شرکت سهامی نساجی مازندران نه تنها، یك قدم درراه صنعتی کردن کشور ، برداشته‌اید ، بلکه‌با استفاده از

۸ در صد سود تضمین شده

و تضمین باز خرید سهام ، آینده خودرانیز تامین نموده‌اید

برای خرید سهام تا قبل از ظهر روزهای پنجشنبه ببانك اعتبارات صنعتی‌بهارستان - خیابان آتشکده - تلفن ۳۱۷۳۳ مراجعه فرمائید .

نمایندگی جدید بانک سپه

درشهرستان سنقر کلیائی برای انجام‌اموربانکی افتتاح شده است

از بار ـ رستوران ـ کافه‌تریا ـ آرایشگاه ـقنادی

هتل تهران پالاس

دیدن کنید

قابل توجه مصرف کنندگان محصولات کاغذی حریر

قرعه‌کشی بزرك کارتهای ارمغان حریرطی‌مراسم جالبی جمعه ۵آذر ساعت ۷ونیم بعد از ظهر از تلویزیون ایران پخش‌میشود ۱ـ٤ آـ۳۰۸۵۸

نمایشگاه کالای ایران

کوشش ملت بیدار مادر راه عظمت و افتخار

نمایشگاه کالای ایران بقدری عظیم و جالب و متنوع است که شاهنشاه آریامهر و علیاحضرت شهبانو دوبار وهرباره ۵ساعت از آن دیدن فرمودند

در این نمایشگاه‌پیشرفت‌های ۲۰۰ تولید کننده بزرك و خلاقیت میلیونهاکارگرایرانی را تحسین میکنید

- وسائل آسایش شما در نمایشگاه تامین است :پارکینك ـ بوفه ـ رستوران مشروبات غیرالکلی و تلفن‌عمومی
- علاوه بر تماشای غرفه‌ها از امکانات تفریحی نمایشگاه نیز میتوانید استفاده کنید

ورود برای عموم آزاد و مجانی است

آخرین فرصت دیدار از نمایشگاه است

جریان روز

مشکلی بنام اتوبوسرانی!

چند روز پیش خبری درروزنامه داشتیم که اتوبوسرانی تهران ازحومه تفکیك میشود . این تصمیم ظاهرا بقصد اصلاح وضع اتوبوسرانی شهر اتخاذ شده ولی بعقیده‌ما جهت ترمیم وضع اتوبوسرانی اتخاذ تصمیمات وسیعتر و جدی‌تری لازم است.

تهران ، اکنون بیك شهر بزرك تبدیل شده‌است که بیش از دومیلیون جمعیت دارد ، در حالیکه وسایل کافی برای تامین آسایش دومیلیون نفوس ندارد .در خصوص مطالب دیگر بحث نمیکنیم. همینقدر کافی‌است محض نمونه شما وضع «ترافیك» را درین شهر مورد مطالعه قرار دهید. شهری باین‌عظمت ووسعت تنها وسیله عمومی نقلیه‌اش اتوبوس است. نه‌ترامواى دارد نه مترو ونه‌انواع وسایلی که امروزه برای رفت‌وآمد عمومی در شهرهای بزرك جهان متداول‌است. در نتیجه عده‌ای‌بیش از حد معمول بسوی تاکسی حمله میبرند و عده زیادی نیز از اتومبیل شخصی استفاده میکنند و اینستکه‌هر روز برتعداد اتومبیلهای شهر اضافه میشود ،بی‌آنکه خیابانهای شهر مستعد اینهمه وسیله‌نقلیه باشدوبالمال وقتی شما میخواهید از گوشه‌ای بگوشه دیگر شهر بروید مدت زیادی طول میکشد و هستند مردمی که‌براثر این وضعیت ، ترجیح میدهند پیاده‌بروند وزودتر بمقصد برسند.

زمانی ،تهران بود واتوبوسهای بی‌درو‌پیکری که تناسب باموقعیت شهر نداشت . برای اصلاح وضع اتوبوسرانی شرکت واحد تشکیل شد و اتوبوسهای قراضه تبدیل گشت‌به اتوبوسهای لوکس و خطوط اتوبوسرانی افزایش یافت اما بهمان نسبت که شرکت واحد اتوبوسرانی تشکیلات وخطوط خودرا توسعه‌میداد جمعیت شهرنیز روبازدیادمیرفت .چنانکه هیچگاه‌شرکت واحد فرصت پیدا نکرد احتیاجات شهر را تامین و تاسیسات خودرا باحوائج روز افزون مردم متناسب و منطبق کند. امروزه در حالیکه شرکت دچار کمبود اتوبوس واعتبارات وامکانات محدود میباشد ، احتیاجات شهر از لحاظ عبور ومرور نامحدود شده وبدینجهت‌است که مردم ناچارند ساعتها در صفوف‌اتوبوس انتظاربکشند ومثل گذشته اتوبوس‌ها اجبارا اضافه برظرفیت سوار میکنند وماحصل‌کلام، وضع اتوبوسرانی شهر چنانکه باید مطلوب ومطبوع ومورد رضایت اهل شهر نیست .

درشهرهای بزرك دنیا ، چنانکه اشاره شد تنها اتوبوس وسیله نقلیه همگانی نیست . بلکه وسائلی‌مثل «مترو» است که بیشتر رافع‌حوائج‌عمومی است واتوبوس در درجه دوم اهمیت قراردادد . بهمین جهت نیز ،تاکسی بطور کلی جنبه یك وسیله‌عمومی نداردبلکه وسیله‌ایست لوکس وتجملی که نرخ‌آن فوق‌العاده گران وموارد‌ی که مردم از تاکسی استفاده میکنند محدود ومعدود است.

بامطالعاتی که صورت گرفته ایجاد «مترو» برای شهر تهران در شرایط حاضر از جهات مختلف دشوار بنظر میرسد وبنابراین تنها راهی که جهت حل مشکل «ترافیك» درین شهر بزرك بنظر میرسد همان افزودن تعداد اتوبوسهاست. وقتی اتوبوس باندازه کافی در دسترس مردم قرار داشت وسوار شدن باتوبوس‌مستلزم مشکلات فعلی نبود بسیاری مسائل دیگر نیز به تبع آن خودبخود حل میشود ، منجمله مسئله تاکسیرانی . زیرا اگر تاکسی در این شهر بصورت یك وسیله‌عمومی حمل ونقل درآمده بعلت آنستکه اتوبوسرانی تهران جوابگوی حوائج‌مردم‌نبوده‌است‌والا اگروضع‌اتوبوسرانی سروسامانی پیدا کند بدیهی است قسمتی از مسافران کنونی تاکسی را جذب خواهد کرد.

برای انجام این‌امر، دولت باید شرکت واحد اتوبوسرانی را حمایت و تقویت کند و متقابلا شرکت نیز باید نسبت بدخل وخرج خود توجه بیشتری داشته باشد تا ازرقم زیان هراندازه ممکن است‌در بیلان‌سالانه شرکت واحد کاسته گردد .

یکوقتی شرکت واحد ناگزیر بود اتوبوسهای‌مورد احتیاج را حتما از خارج تهیه کند وچون قیمت اتوبوسی که بتهران وارد میشد گران‌بود طبعا شرکت‌نمیتوانست باندازه کافی اتوبوس در خطوط خود بکار اندازد . اما حالیه درتهران کارخانجاتی هستند که اتوبوس میسازند وطبیعی است که بایستی قیمت این اتوبوسها با آن اتوبوسی که مثلا از آلمان وارد میشد تفاوت فاحش داشته باشد، مگر اینکه قیمت‌اتوبوسهائی که درتهران ساخته میشود عادلانه نباشد .

در اینصورت نیز دولت میتواند بااعمال نظارت دقیق، کاری کند که اتوبوس ساخت ایران با قیمت عادلانه در دسترس شرکت واحد گذارده شود و شرکت باخرید اتوبوس بمقدار کافی حوائج خودرا تامین کند ودیگر مردم اینقدر آه وناله نداشته باشند که‌اتوبوس نیست ودر صفها بایستی ساعتهامعطل شویم واتوبوسها زیاده‌برظرفیت سوار میکنند وچه وچه ...

اینست نخستین قدم در راه گشودن مشکل ترافیك تهران که اگر دولت مصمم شود بدان عمل‌کند یقینا خیلی از دشواریهای عبور ومرور در این‌شهراز میان خواهد رفت.

مجالس ترحیم و یاد بود

خانواده‌های : مستوفی الممالکی . معیر ـ الممالك (معیری) . امامی (امام‌جمعه) . بختیار. والی . ناصری قاجار و تیمسار سپهبد علوی مقدم . سرکار سرهنك‌منصوربهبهانی و آقایان میرحسین برمکی . سرتیپ سیاوش صمصام بختیاری . محمد علی اصفهانیان . علی محمد مولانا . غلامحسین سمیع . محسن فرزانه . حمیدنیری . سیف‌اله رشیدیان . احمد افخمی. عبداله‌ممتاز . عبداله دولتشاهی .محمد درستان

درگذشت شادروان **بانو عصمت‌الملوك** متعلقه مرحوم میرزا حسن خان مستوفی الممالك طاب ثراه و همسر جناب آقای دوستعلی خان معیرالممالك به استحضار بستگان و دوستان می رساند . مجلس ترحیم مردانه در ساعت ۹ تا ۱۱ و نیم روز پنج شنبه چهارم آذر درمنزل آقای دکتر محمد مستوفی الممالکی و ختم زنانه نیز درهمانروز از ساعت ۳ تا ۵ بعد ازظهر در همان محل چهارراه گلوبندك گذر مستوفی منعقد خواهدبود .

مراسم شب هفتم شادروان **محمود محمود** همسر و پدر عزیزمان روز پنجشنبه ٤ آذر از ساعت ۱۳الی۵ بعدازظهردرابن‌بابویه مقبره‌مرحوم استوار برقرار است امیداست دوستان و آشنایان باشرکت خود روح آن‌مرحوم‌راشاد فرمایند .

صوفی محمود . خنجی . رسا محمود

باکمال تاسف فوت همسر عزیزم **محمود محمود** را باطلاع‌میرساند بعلت‌دور بودن‌فرزندان آن مرحوم از وطن خانمهای پرتوخنجی(محمود) ورسا محمود از برگذاری مجلس ختم‌خودداری وبرای اقوام و دوستان‌که مایل باشند جهت ابراز همدردی سرافرازم فرمایند روز جمعه ۵ آذراز ساعت ۳ تا ۵ در منزل شخصی خیابان شاهرضا ـ خیابان کاخ جنوبی کوچه خواجه نصیر شماره ۲۲ آماده پذیرائی می‌باشد .

آ ـ ۲۰۰۹۷ **صوفیه محمود**

خانواده های : فیضانی . عضدالملکی . سنائی . حاج محمد حسینی . مطیعی .قاضیانی. روشندل . نیری

با نهایت تالم درگذشت بانوی محترمه شادروان **سکینه حکیم‌زاده (فیضائی)** را باطلاع بستگان و آشنایان میرساند . مجلس ختم مردانه از ساعت ۱۳الی ۵ بعداز ظهر روزپنجشنبه چهارم آذر ماه ٤٤ د رمسجد مروی (خیابان ناصر خسرو) و ختم زنانه در همان روز وساعت در منزل آن مرحومه خیابان ناصر خسرو کوچه رکنی برگزار خواهد شد .

بعموم بازماندگان‌آنمرحومه مصیبت وارده را تسلیت میدهیم .

خانواده های احمدی . خسروانی . عسگری فراهانی ، حسینی . فاضلی . امیرخانی . مقدس ـصدر ،شاه خلیلی ، آزرم ، محلاتی .اسداللهی. صدر الغروی.معاصر. میر فخرائی ، جمالی . موسوی . مومنی ، نامدار ، هاشمی .عربشاهی. غضنفری

باکمال تاسف فوت مرحومه‌**خانم شاهزاده خسروانی** همسر آقای‌علی‌اکبر احمدی‌صبیه‌مرحوم حاج‌محاسب‌الدیوان محلاتی‌مادر(سروان‌غلامرضا لطف‌اله .مهندس‌مهدی) احمدی‌را باطلاع‌دوستان وآشنایان میرساند مجلس‌ختم مردانه‌آنمرحومه روز پنجشنبه چهارم آذرماه از ساعت ۹الی۱۱ در مسجد فخر الدوله و ختم زنانه در همانروزدر منزل شخصی واقع‌درخیابان‌سپه غربی چهار راه وثوق‌ـ‌کوچه خبازان کاشی ٦ برگزارخواهدشد ضمنا شب هفت آنمرحومه در روزجمعه ازساعت ۳الی ۵در صحن مطهر حضرت معصومه برگزار خواهد شد .

خانواده های خدابنده . احسابی . سرداری . پوریان .وزیری‌الهی . کلانی .نوژن . بقائی

بانهایت تاسف در گذشت شادروان مرحومه **بانو زری خدابنده** را باستحضار خویشان و آشنایان‌میرساندطبق وصیت‌آن مرحومه‌هزینه مجالس ختم به امور خیریه اختصاص یافته و مراسم شب هفت روز شنبه ششم‌آذرماه‌ازساعت ۳تا۵ بعداز ظهر بر مزار آن مرحومه در امامزاده عبداله آرامگاه بدر برقرار می باشد .

آ ـ ۲۰۳۲۷

با کمال تاسف فوت ناگهانی مرحومه **بانو صغری غفاری تهرانی** والده اینجانبان هاشم . غلامحسین . عباس و بانو عذرا غفاری تهرانی را باطلاع دوستان و خویشاوندان میرسانیم . مجلس ختم مردانه آنمرحومه در روز پنج شنبه ٤٤ر۹ از ساعت سه الی پنج بعد از ظهر در مسجد (لرزاده) واقع در خیابان خراسان وختم زنانه در همانروز و همان ساعت در منزل آن مرحومه واقع در خیابان شهناز اول خیابان‌رسام میباشد .

خانواده‌های : **غفاری تهرانی . توتیا .یوسفی. پهلوانی . لاجوردی . صادقی . باقی . برقی . حکیمی نژاد . خبیری . مدنی . حاجی‌زاده . حسینیان**

آ ـ ۲۰۳۶۵

بعموم فرزندان و سایر بازماندگان آنمرحومه مصیبت وارده را تسلیت میدهیم.

خانواده‌های : دیهیم .نیرو . منصور.محوی. باقری . شاهرخشاهی . سیاح .ناصر .بختیار مهبد . کاظمی .حاجبی. شایگان . بیگلری . ناصری . صوفی . کامرانی . پزشگان. پروین. وحید . نیك فرجام . حالتی . مظفر . شاهقلی. امیرحسینی . سیگردسن . کیانی . انیسی . شریعتیان . عدل ضرابی . رهبری . شاهدی

باکمال تاسف درگذشت‌شادروان **بانو ماه رخسار دیهیم (رخسار السلطنه)** را باطلاع دوستان و خویشان میرساند . مجلس یادبود مردانه آنمرحومه از ساعت سه تاه بعداز ظهر روز پنجشنبه٤ آذرماه در مسجد مجد و ختم زنانه در همانروز وهمان ساعت در منزل آن مرحومه واقع در خیابان پهلوی کوی همایون کاشی ۲٦ بر قرار خواهدبود .

آ ـ ۳۱۱۲۸

این بار ماتم تو که بردوش قامت است
بامنتش کشم چه‌اگر تا قیامت است

پنجشنبه پنجم آذرماه مصادف باچهلمین روز درگذشت برادر عزیزم شادروان **صادق شفیعی تویسرکانی** میباشد بنا به تصمیم قبلی هزینه مربوطه بمصرف امورخیریه در امین آباد میرسد ضمنا مراسم یادبودبر سرمزار آنمرحوم از ساعت ۳ الی ٤ بعداز ظهر برگزار خواهدبود.

آ ـ ۲۰۳۳۵ **داود شفیعی**

نه‌در مقابل چشمی نه غایب از نظری
نه یاد میکنی از ما نه میروی از یاد

فرهنك عزیز :

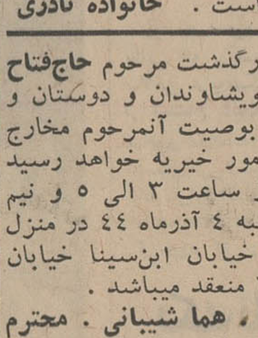

نازنین پسرم آیااین خاك سرد و تیره که‌بر روی قلب پر امید تو نهاده شده نماینده‌آررو هائی نیست که اکنون در درون خاك نهان‌شده است . افسوس از آنجائیکه گردش‌روزگار دون بر مراد دل نمی ـ گردد ناگهان تند باد اجل سر راهت گرفت‌و نو گل زیبائی ترا ناشکفته از شاخه هستی بر کند و پرپرساخت وتمام آرزوهایت را یکسره بدل خاك سپرد . اکنون در این خاك تیره دلی از حرکت ایستاده است که روز های درازی در کنار قلب من‌می طپید و هنوز هم با گذشت روز . ماه وسال دل من‌بیاد آخرین روزهایش می‌طپد و گذشت‌زمان نتوانسته و نمی تواند دلی‌را از یاد تو ناکام پسرم غافل نماید .

پیوسته بروان پاك‌تو فرزند برومند درود میفرستم . **مادر داغدارتو ـ فاطمه نادری**

بمناسبت یکمین‌سال درگذشت جوان‌ناکام **ستوان یکم شهید فرهنك نادری** مراسمی درروز پنجشنبه ٤٤ر۹ از ساعت ۲ الی ٤ بعد از ظهر بر مزار آنمرحوم واقع در امامزاده‌عبداله برگزار میباشد امید است کلیه فامیل و دوستان با تشریف فرمائی خود روح آنمرحوم را شاد فرمایند . ضمنا هزینه مجلس سال بمصرف‌امور خیریه تعلق داده شده‌است . **خانواده نادری**

با کمال تاسف درگذشت مرحوم **حاج‌فتاح بهرامیان** را باطلاع خویشاوندان و دوستان و آشنایان میرساند بنا بوصیت آنمرحوم مخارج ختم مردانه بمصرف امور خیریه خواهد رسید و مجلس ختم زنانه از ساعت ۳ الی ۵ و نیم بعداز ظهر روز پنجشنبه ٤ آذرماه ٤٤ در منزل شخصی یوسف آباد خیابان ابن‌سینا خیابان نهالی کاشی شماره ٦ منعقد میباشد .

رضوان شادانلو ، هما شیبانی . محترم شادانلو . حیدرعلی شادانلو . فتح‌اله شادانلو. سرهنك فتحعلی‌شادانلو .حاج مصطفی‌شادانلو. پرویز شادانلو . خسرو شادانلو . منصور شادانلو . منوچهر شادانلو . سرگرد رضا شادانلو . مرتضی شادانلو . طهمورث‌شادانلو. علی‌شادانلو . مهدی شادانلو . حسین‌شادانلو. جهانگیر شادانلو . سهراب شادانلو . هرمز شادانلو . داریوش شادانلو . فرامرزشادانلو. کیومرث شادانلو . نادر شادانلو . اقبال‌ایزدی. علی‌ذاکری . عباس نیری . رستم خلیلی .ثانیه وزیری . سیدمحمد السعید حیرت سجادی

بعموم بازماندگان آنمرحوم تسلیت میدهیم

کل من علیها فان

خانواده‌های : **لاری . علوی . لاری‌زاده . تاتج . گرجی . ناظم‌پور . سپهر یزدی . رزاق زاده یزدی** با کمال تاسف و تاثر درگذشت شادروان **بانو حاج بی‌بی خدیجه لاری** مادر رجمند آقایان محمد مهدی لاری محمد لاری و کاظم لاری را باطلاع اقوام و آشنایان میرسانند مجلس ختم ازساعت ۹ الی ۱۱ صبح جمعه پنجم آذرماه درمسجد مجد منعقد خواهد بود و مجلس ترحیم زنانه درساعت سه تاپنج بعد از ظهر پنجشنبه چهارم آذرماه درمنزل شخصی واقع درخیابان سهیل‌شمال دبستان فردوسی برگزار میگردد .

بخانواده محترم لاری بویژه فرزندان گرامی آنمرحومه مصیبت وارده راتسلیت میدهیم .

چهلمین روز درگذشت جوان ناکام **جمال دها** را باستحضار اقوام و دوستان میرساند . بدین مناسبت مجلس تذکری در سر مزار آن مرحوم واقع در ابن‌بابویه مقبره شکروی‌ازساعت دوونیم تاچهارونیم بعداز ظهر پنجشنبه چهارم آذرماه (فردا) برگزار خواهد شد .

خانواده‌های : دها. شیخ‌الاسلام‌زاده .اورنگی

بانهایت تاسف فوت شادروان مرحومه مغفوره **بانو سمحاربیع** والده آقای‌موریس‌مثلون را باطلاع‌کلیه دوستان و آشنایان میرساند . مجلس ترحیم آنمرحومه از ساعت ۹ صبح الی ۱۲و۱۸ الی ۲۰ تا تاریخ ششم آذرماه‌جاری‌در منزل آقای مثلون واقع درکاخ شمالی کوچه فروتن کاشی ۲٤ برگزار خواهدشد .

خانواده های .مثلون ، مرادیان ، شعیا . ربیع اسحقی . آئینه‌چی . عزرا هلالی

مصیبت وارده رابه بازماندگان آنمرحومه تسلیت میگوئیم .

با نهایت تاسف درگذشت ناگهانی‌شادروان **سرکار سرهنك ابراهیم بلوچ خسروی** را که‌از افسران صدیق و فداکار ژاندارمری بود باطلاع میرساند . مجلس ترحیم فقید سعید از ساعت۹ الی ۱۱ صبح روز پنجشنبه چهارم آذر ماه در مسجد مجد برگزار میشود .

آ ـ ۲۰۳٤۹ **ژاندارمری کل کشور**

بدینوسیله فوت مرحوم سرهنك باز نشسته **ابراهیم بلوچ خسروی**راباطلاع‌دوستان‌میرساند مجلس ختم آنمرحوم روز پنجشنبه ٤ آذرماه ساعت ۹الی ۱۱در مسجد مجد منعقد خواهدبود **رئیس انجمن همکاری خانه ومدرسه‌دبیرستان خرداد . سرلشگر هاشمی حائری**

با نهایت تاسف درگذشت **حاج میرزا محمود مرتجی ساوجی** کارمند بازنشسته‌فرهنك را باطلاع همکاران و اقوام و دوستان محترم میرساند . مجلس ترحیم آن مرحوم‌روز پنجشنبه چهارم آذرماه جاری از ساعت ۲ ونیم الی ۵ بعد ازظهر در مسجد حاج ابوالفتح واقع‌در خیابان ری ونیز مجلس ختم زنانه در همان ساعت در منزل شخصی آنمرحوم واقع در میدان شاه‌کوچه نظام‌وفا (شترداران) پلاك ۱۷ برقرار و ضمنا مجلس ترحیم دیگری صبح روز جمعه پنجم‌آذر در مسجد میدان ساوه برگزار خواهد شد .

حاج شریعتمدارساوجی .خانواده های‌مرتجی. هاشمی . ساوجی .حبیب‌زاده .سلامت.شیرازی

آ ـ ۲۰۳۵۳

مصیبت وارده را بعموم بازماندگان آنمرحوم تسلیت میدهیم .

چاپ کتاب وپخش کتاب فقط مشغله‌ای است .
اما انتخاب کتاب خوب وترجمه خوب و چاپ خوب :
مسئله‌این است !

مجموعهٔ کتابهای جیبی پرندهٔ آبی

یکدوره کتاب خوب‌است‌که مطالعه آنهابرای کتاب خوانان نکته‌سنج ضرورت دارد و در انتخاب و چاپ آنها بجای عجله در «کتاب شماری» هدفی و اصالتی منظور گردیده است . امیدواریم در نشر این مجموعه نفیس همواره از عهده این عهد برآئیم و داوری را به خوانندگان فهیم وامیگذاریم .

اینك پنج‌کتاب از مجموعه کتابهای جیبی پرنده‌آبی:
(۱) بشر چیست؟اثر:مارك‌تواین، نویسنده‌امریکائی، (گفت‌وشنید فلسفی) ترجمه دکتر محمدحسن گنجی ، چاپ دوم (۲۵ ریال)
(۲) در آستانه‌زندگی اثر : ایوان‌تورگنیف ، نویسنده روسی ، (داستان) ترجمه‌کمال‌هاشمی، (۳۰ ریال)
(۳) غصه‌ای و قصه‌ای نوشته‌ای تازه از « محمود کیانوش» نویسنده‌ایرانی (هفت داستان پیوسته) ، (۲۵ ریال)
(٤) فلسفه‌زندگی اثر:لئون‌تولستوی (حکمت‌اخلاقی) ترجمه جلال‌دادگری ، چاپ دوم (۲۵ریال)
(۵) رستاخیز حسینی تالیف علی هاشمی حائری (تاریخ تحلیلی واقعهٔ‌عاشورا) چاپ‌دوم ، (۳۰ ریال)

سازمان کتابهای جیبی پرنده آبی درکار است . بزودی سه کتاب دیگر وبعد کتابهائی دیگر همه برگزیده ،همه خوب و خواندنی و پسندیدنی تقدیم میکند.

کتابهای پرنده آبی را درهمه کتابفروشی‌های معتبر تهران و شهرستانها میتوان یافت.

مرکز پخش:موسسه مطبوعاتی اشرفی
تهران ـ میدان شهناز ـ تلفن ۷٤۰۵۳

تغذیه و تربیت کودك
تالیف : **دکتر بینامین اسپاك**
ترجمهٔ : **دکتر مصطفی مدنی**
شامل بیست‌وهشت فصل و ۸۰۵ مطلب‌ازفن‌پرستاری و تغذیه و تربیت و بعضی از امراض اطفال وجلوگیری‌ازآن
محل فروش کتابفروشی زوار ـ شاه‌آباد

جلد ۲ تاریخ کامل ابن‌الاثیر
بزرگترین تاریخ مستند اسلام و ایران ترجمه‌دانشمند محترم آقای عباس خلیلی مدیر اقدام از طبع خارج و منتشر گردید باجلد اول از کتابفروشان تهران و شهرستانها ابتیاع فرمائید جلدسوم و چهارم نیز قریبا منتشر خواهد شد .
۱ـ۳ آ ـ ۳۱۰۹۸ **موسسه‌انتشارات علی‌اکبرعلمی**

قابل‌توجه دبیران محترم دبیرستانهای کشور
دفتر نمرات دبیران
شامل لوحه‌های برنامه تدریس وجدول‌های اسامی ونمرات ۸۰۰ دانشجو با صفحات یادداشت وتلفن‌بقطع کوچك جیبی باجلد پلاستیکی ظریف ببهای ۱۵ ریال انتشار یافت .
موسسه مطبوعاتی اشرفی
تهران میدان شهناز تلفن ۷٤۰۵۳

کوروش کبیر
بزرگترین و بهترین تاریخ کوروش کبیر تالیف و تصنیف دانشمند محترم آقای عباس خلیلی مدیر اقدام ازطبع خارج ومنتشر گردید .
محل فروش ـ کتابفروشی علمی شاه آباد و سایر کتابفروشان تهران و شهرستانها

ایران شهر

یا

دائرةالمعارفی درباره‌ایران

کتابی است که با توجه به برنامه جهانی یونسکو : « طرح حسن تفاهم شرق و غرب » درباره اوضاع تاریخی ، جغرافیائی ، سیاسی ،اقتصادی وتمدن و فرهنك ایران از ادوار باستان تادوران‌معاصر باهتمام کمیسیون ملی یونسکو در ایران تدوین ومنتشر شده است .
برای تصنیف این کتاب که در نوع خودبیمانند است جمعی از دانشمندان‌و نویسندگان‌ایرانی و خارجی شرکت داشته و در کار تالیف و چاپ آن‌پنجسال متوالی وقت صرف شده است .
کتاب ایرانشهر منبع موثقی است برای‌متصدیان امور دانشمندان و دانش پژوهان ایرانی و خارجی این کتاب در ۲۱۵۰ صفحه بقطع بزرك و با گراور ها و نقشه های رنگین‌وساده و توام باآخرین اطلاعات و آمار های مختلف در دو جلد زرکوب ببهای سه هزار ریال بفروش میرسد . علاقمندان میتوانند برای تهیه آن بدبیرخانه کمیسیون ملی یونسکو در ایران (خیابان‌قوام‌السلطنه ـ موزه ایران باستان) یا کتابفروشیهای معتبر مراجعه نمایند .
۱ـ۳ آ ـ ۳۱۱۳۲

خط کشتیرانی هانزا نمایندگی تهران
بدینوسیله باستحضار آقایان‌بازرگانان و دارندگان‌باردر
کشتی «پاناگوس» (از خاوردور)
میرساند که‌این‌کشتی بنابدستور سازمان بنادروکشتیرانی به‌بندر شاهپور اعزام و امروز وارد بندر مزبور گردید.
کشتی تمام محمولات خرمشهر خودرا در بندر شاهپور تخلیه خواهد کرد .

رهبران مشروطه
جزوه بیستم‌بیوگرافی معاضدالسلطنه پیرنیا
حاوی تحقیقات جالب و دقیق و مطالب‌خواندنی‌و ناگفته از وقایع پس‌پرده مشروطه وچندحادثهٔ مهم از دادگستری چهل و دوسال پیش .
بقلم : ابراهیم صفائی‌منتشر شد

پیش‌بینی هوا

پیش بینی هوای ایران‌تاظهر فردا
هوای‌نواحی خراسان قسمتی ابرای خواهد بود هوای تهران و بقیه نقاط کشور صاف گاهی همراه با کمی ابر پیش بینی میشود .
گرمترین نقطه بندر عباس با حد اکثر ۳۰ درجه و حد اقل۲۰ درجه .
سردترین نقاط همدان با حد اکثر ۱٤ درجه و حد اقل ٦ درجه زیر صفر بوده است حد اکثر حرارت هوای تهران ۱۷ درجه و حد اقل ۵ درجه بود .

توفیق منتشر شد

پلیس رودزیا سیاهان را بگلوله بست

شدیدترین تظاهرات پس از اعلام استقلال یك جانبه رودزیا امروز در شهر «بولاوایو» دومین شهر بزرك این کشور صورت گرفت و پلیس تظاهر کنندگان را به گلوله بست.

بولاوایو ـ ۲۳ نوامبر

تظاهر کنندگان سیاهوست که تابلو هائی در دست داشتند علیه حکومت اسمیت شعار میدادند. در این تظاهرات گروه زیادی مجروح شدند ویك تن بقتل رسید دولت که اخبار را شدیدا سانسور میکند مانع از آن گردیده است که جریان تظاهرات بدرستی پخش شود.

● **مجهز به مسلسل**

سیاه پوستان که اکثرا کارگر بودند با سنك و چوب به پلیس که مصمم بود آنها را متفرق سازد حمله کردند.

بین «بولاوایو» و «سالیسبوری» پایتخت رودزیا تظاهرات شدیدتر بوده و در این ناحیه صنعتی که چندین هزار تن کارگر کار می‌کند پلیس مجهز به مسلسل‌های سبك داخل جیپ مشغول گشت بود.

● **نخستین کشته**

نخستین کسی که پس از اعلام استقلال یکجانبه رودزیا در تظاهرات درگذشت یك کارگر سیاه‌پوست بود که بسوی جیپ گشتی پلیس سنك پرتاب کرده بود.

بدنبال کشته شدن این جوان سیاه پوست در محله سیاه‌پوست نشین بولاوایو هیجان شدیدی بوجود آمد و صدها تن سیاه پوست بسوی افراد پلیس حمله کردند.

یك مقام مطلع گفت ۶۰ درصد از کارگران ۴۰۰ کارخانه صنعتی بولاوایو در تظاهرات شرکت کردند. روسای کارخانه ها اعلام کردند کارگرانی که سر کار خود حاضر نشدند از کار بر کنار میشوند.

* **اعتصاب نانواها**

بدنبال تظاهرات خونین سیاه‌پوستان شهر زیبای بولاوایو از نان محروم گردید زیرا کارگران نانوائیها نیز اعتصاب کردند. در چندین هتل نیز مشتریان شخصا اطاقهای خود را تمیز کردند زیرا مستخدمین نیز به اعتصابیون پیوستند ودر بعضی از هتل ها مشتریان حتی شخصا غذای خود را آماده کردند.

* **مسلط است**

با وجود آنکه شهر بولاوایو مبدل بصحنه زدو خورد های خونین شده و تمام امور فلج گردیده اعلامیه پلیس حاکی از آنست که تشنج کاهش یافته وپلیس براوضاع مسلط است.

یك مقام مطلع پلیس تائید کرد که در جریان زدو خورد های خونین عده زیادی بازداشت شدند.

هنوز معلوم نیست که تظاهرات بولاوایو در سراسر کشور توسعه پیدا میکند یانه؟ برای نخستین بار است که پس از اعلام استقلال رودزیا پلیس بسوی تظاهر کنندگان تیراندازی میکند.

یکی از خبرنگاران خبرگزاری فرانسه که با اتومبیل به «های فیلد» محله سیاه پوست نشین سالیسبوری رفته بود تائید کرد حتی یك اتومبیل پلیس ندیده و اوضاع دراین محله آرام است. ناظرین امور معتقدند تظاهرات امروز سیاه پوستان در بولاوایو و اعتصاب بیش از ۶۰ درصد کارگران و کارکنان هتل ها سر آغاز یك سلسله زدوخورد های خونین در این کشور خواهد بود.

● **اساتید دانشگاه**

دولت رودزیا برای جلوگیری از حوادث احتمالی نیرو های پلیس و ژاندارم را بحالت آماده باش در آورده و نقاط حساس راتحت کنترل دارد.

۲۰ تن ازاساتید دانشگاه رودزیا طی قطعنامه‌ای مخالفت خود را با دولت یان اسمیت اعلام کرده و استقلال یك جانبه رودزیا رامحکوم کردند.

هارولد ویلسون نخست وزیر انگلستان طی نطقی که امروز در مجلس عوام این کشور ایرادنمود گفت قطعنامه شورای امنیت تائید سیاست انگلستان در مورد رودزیاست وی گفت معذلك دولت انگلستان تصمیمات یك جانبه در مورد رودزیا اتخاذ نخواهد کرد. نخست وزیر انگلستان اظهار امیدواری نمود که دولت یان اسمیت سرانجام سرعقل آید.

ویلسون گفت انگلیس به تنهائی صدور نفت را به رودزیا ممنوع نمی کند، زیرا اقدام باین کار بتنهائی بسیار بی‌معنی و ابلهانه است. وی گفت قطعنامه سازمان ملل راجع به محاصره اقتصادی رودزیا یك قطعنامه سازشکارانه است و انگلیس مایل است منع صدور نفت و سایر مواد به رودزیا بنحو موثری انجام گیرد، و انگلیس خواهد کوشید دول دیگر نیز در این اقدام شرکت موثر داشته باشند.

با موافقت آمریکا

چین در کنفرانس جهانی خلع سلاح شرکت میکند

سازمان ملل متحد ـ ۲۳ نوامبر ـ خبرگزاری فرانسه ـ کمیسیون سیاسی سازمان ملل متحد با ۹۱ رای موافق و بدون مخالف قطعنامه مربوط به تشکیل یك کنفرانس جهانی در باره خلع سلاح را تصویب کرد. باین قطعنامه تنها نماینده فرانسه رای ممتنع داد.

کمیسیون سیاسی سازمان ملل متحد تصویب کرد که در کنفرانس جهانی خلع سلاح نماینده چین کمونیست نیز شرکت کند. در قطعنامه تاییدشده است که کنفرانس باید در سال ۱۹۶۶ تشکیل شودو قبلا یك کمیته مخصوص مقدمات تشکیل این کنفرانس را تهیه کند.

ارتوگلدبرك نماینده آمریکا اعلام کرد دولت آمریکا حاضر است در این کمیته مقدماتی شرکت کند بشرط آنکه پنج قدرت بزرك اتمی و دول دیگری که از اتم در راه صلح استفاده میکنند در آن شرکت نمایند.

این قطعنامه را ۴۲ کشور آفریقائی و آسیائی تسلیم کمیسیون سیاسی سازمان ملل متحد کردند.

نماینده آمریکا پیشنهاد کرد که مقر کمیته مقدماتی در آمریکا باشد و نماینده چین کمونیست نیز در آن شرکت کند بدین ترتیب گلدبرك با سفر نماینده چین کمونیست به آمریکا موافقت کرد.

در چهار گوشه جهان

حراج میشود

لندن ـ گذرنامه سروینستون چرچیل که در سال ۱۸۹۵ صادر شده ونخستین چاپ کتاب «چرا انگلستان خوابید» نوشته پرزیدنت کندی رئیس جمهوری فقید آمریکا ماه آینده در حراج لندن فروخته خواهد شد.

در این حراج مقدار زیادی از اشیاء و لوازم دیگر متعلق به چرچیل و همچنین نامه ها و عکس ها و یادداشتهای عده زیادی از شخصیت های قرن نوزدهم و قرن بیستم بمعرض فروش گذاشته خواهد شد.

همراه با گذرنامه چرچیل نامه‌ای که از طرف کمیسر پلیس پرتوریا در سال ۱۸۹۹ در باره «زندانی فراری جنك وینستون اسپنسر چرچیل» نوشته شده حراج خواهد شد.

درگذشت مادر پادشاه بلژیك

بروکسل ـ ملکه الیزابت بلژیك مادر بزرك بودوئن دیشب در ۸۹ سالگی بدرود حیات گفت.

بلافاصله پس از اعلام مرك ملکه الیزابت بودوئن پادشاه بلژیك باتفاق ملکه فابیولا و سایر اعضای خاندان سلطنتی بلژیك باقامتگاه وی رفته.

تابوت ایوان مخوف

مسکو ـ تابوت ایوان مخوف پس از دو سال تحقیقات و تجسسات کامل بسته شد ولی پاره ای از مورخان شوروی هنوز از خود می پرسند:

آیا بقایای جسدی که دراین تابوت قرار دارد واقعا متعلق به ایوان است؟

تابوت ایوان مخوف در سال ۱۹۶۳ هنگام تعمیر کلیسای ـ کرملین باز شده بود.

یك هامرشولد دیگر

سازمان ملل متحد ـ امروز یك هامرشولد دیگر واردسازمان ملل متحد شد.

«پدر هامرشولد» که چهل و دو سال دارد کارشناس امور خلع‌سلاح سفارت سوئد و برادر زاده داك هامرشولد دبیر کل سابق سازمان ملل متحد است.

«پدر هامر شولد» مانند عمویش هنوز همسر اختیار نکرده است و از ۳۶ سالگی در وزارت خارجه سوئد مشغول خدمت‌شده است.

رد شد

شورای امنیت سازمان ملل متحد قطعنامه مبنی بر محاصره اقتصادی پرتقال را رد کرد. باین قطعنامه تنها چهار کشور شوروی، اردن، کت‌دیوآرو مالزیا رای موافق و هفت‌تن از اعضای شورا به آن رای ممتنع دادند. قطعنامه ای برای آنکه بتصویب شورای امنیت برسدباید حداقل هفت رای بدست آورد.

در قطعنامه تائید شده بودکه بعلت سیاست استعماری پرتقال در آفریقا تمام کشور های جهان باید مناسبات بازرگانی خود را با این کشور قطع کنند.

پشتیبانی از کامبوج

چین کمونیست توپ های تبلیغاتی خود را امروز متوجه «سیام» کرد و اعلام داشت در صورت «تجاوز» سیام به کامبوج از کامبوج حمایت کامل خواهد کرد.

وزیر خارجه ویتنام شمالی نیز ضمن اعلامیه ای «تجاوز سیام» را محکوم کرد و آنرا متهم کرد که به کامبوج تجاوز کرده است.

درهر دو اعلامیه گفته میشود ۵۰ سرباز سیامی به پاسگاه‌های مرزی کامبوج حمله کرده‌اند این اقدام را باتوطئه گریهای آمریکا برای توسعه جنك ویتنام مربوط دانسته اند.

آشتی کرد!

پاریس ـ دیشب فیلم «لوئی مال» که بریژیت باردو و ژان مورو در آن نقش اول را بازی کرده اند در یکی از سینماهای پاریس با حضور بریژیت باردو و بوب زاگوری بمعرض نمایش گذاشته شد.

پس‌از پایان فیلم زاگوری بریژیت‌باردو راکه با حال‌گریپ در نمایش این فیلم حضوریافته بود در آغوش گرفت و بوی تبریك گفت دراین موقع جمعیت نسبت‌باو بشدت ابرازاحساسات کرد و بریژیت باردو برای ـ سپاسگزاری‌ازاین ابرازاحساسات بپاخاست و پس از آن به عکاسان اجازه داد که از وی عکس بگیرند.

باین ترتیب دیشب پس از مدتها ستاره فرانسوی باعکاسان آشتی کرد.

جیمز باند (مامور ۰۰۷) را فراموش کنید ـ حالادیگر نوبت (مامور ۰۰۵) است که با عملیات محیرالعقول خود در شهر های پاریس وهامبورك و بیروت شما را مبهوت کند

از چهارشنبه ۱۷ آذر

در بزرگترین سینماهای پایتخت

مامور ۰۰۵
در پاریس
هامبورگ
بیروت
باشرکت
ریچارد بریسون
دومینیک بوشرو
سینما سکوپ
رنگی

قیچی قندشکن ساخت اتحاد شوروی

نمایندگی جاده تهران‌نو فروشگاه ترکمن تلفن ۷۹۱۷۶۰
مرکز فروش خیابان منوچهری فروشگاه سینا تلفن ۳۰۲۵۹۹

از امشب درسینماهای سهیلا ـ رویال

راس تامبلین ـ کایرون‌مور ـ ماریاگرانادا در فیلم

کینه توز
"SON OF A GUNFIGHTER"
سینماسکوپ ـ رنگی محصول سال ۱۹۶۵ کمپانی متروگلدوین‌مایر

هفته دوم نمایش درسینماهای

سانترال ـ تاج

مضحك‌ترین کمدین‌های دنیا در یك فیلم شیرین و شادی‌بخش

استوارت ویتمن
سارا مایلز
ایرینا دمیك
آلبرتو سوردی
رد اسکلتون
هرچه خنده دارید برای این فیلم ذخیره‌کنید

درفیلم

هدیه کمپانی
فوکس
قرن بیستم
چه فیلم شیرین و خنده‌آوری
باین میگویند یك فیلم واقعا کمدی
مردان عجیب
درماشینهای پرنده
سینماسکوپ ـ رنگی

ازفردا آغازهفته دوم نمایش در

رادیوسیتی ـ ایفل ـ ب.ب ـ ماژستیك

آلفرد هیچکاک
مارنی
تقدیم میکند
رنگی تکنی کالر دوبله بفارسی

MARNIE
شون کانری
تیپی هدرن . دیان بیکر
محصول کمپانی یونیورسال انترنشنال
Universal International

بزودی در سینماهای

تاج ـ نیاگارا ـ سانترال ـ متروپل ـ امپایر

ماموریت
چارلزواین
باشرکت: تام آدامز
کارل استپانک
فرانسیس دوولف
رنگی

نشریه علمی وفنی
سخن
شماره هفتم ـ دوره چهارم
منتشر شد

ازامشب درسینماهای ازامشب

پلازا ـ ادئون ـ آتلانتیک

الویس پریسلی
همراه با
ماری آن موبلی
فران جفریز
درفیلم
Metro-Goldwyn-Mayer
HARUM HOLIDAY
رنگی
دوبله بفارسی
تعطیلات درحرم
محصول کمپانی متروگلدوین مایر

ساعت ۹٫۴۵ بعدازظهر روزشنبه این فیلم درسینما پلازا بزبان انگلیسی نمایش داده میشود
ساعت ۱۱ صبح روز یکشنبه این فیلم درسینما آتلانتیك بزبان انگلیسی نمایش داده میشود

پمپهای سیر کولاتور

جهت حرارت مرکزی باندازه‌های مختلف

«ساخت امریکا»

شرکت سهامی ایران تکنو ـ خیابان تخت جمشید
شماره ۲۹۰ـ۲۹۲ـ تلفن ۷۵۶۸۶۴٫۶

اخبار خاورمیانه

امیر کویت بشدت بیمار است

پزشکانی که امیر کویت را درمان میکنند مرتب با واکسیژن میدهند ودستور استراحت‌مطلق برایش صادر کرده‌اند . بعضی از این پزشکان با هواپیما از لندن آمده‌اند تا امیر ۷۰ ساله را که به بیماری قلبی مبتلاست درمان کنند

اعضای خاندان امیر ، از جمله وزرای کابینه ، درجلسه پارلمان که در باره نفت بنابود بحث کنند حضورنیافتندوبهمین جهت بحث بتاخیر افتاد .

آنها ظاهرا بربالین امیر بوده‌اند . امیر کویت موقع افتتاح پارلمان دچار حمله قلبی (بسته شدن‌یکی‌از شرائین‌قلب) شده بود .

تقاضای خلع میانجی

ترکیه باردیگر مخالفت خودرا باتوصیه های «گالوپلازا» میانجی سازمان ملل اعلام کرد وخلع اورا خواستار شد .

اورلاپ نماینده ترکیه‌ازاوتانت‌درخواست مزبور را بعمل آوردوگفت مدت‌ماموریت پلازاباپایان یافته وباید بکارش خاتمه داده شود.

ترکیه پلازا را متهم کرد که درتوصیه های خود یکباره جانب اسقف‌ماکاریوس رئیس جمهوری قبرس را گرفته است و این روشن با روشی که یك میانجی باید داشته باشد سازگار نیست . پلازا و ماکاریوس هردو عقیده دارند قبرس باید یك دولت مستقل‌ودستگاه اداری‌یکدست داشته واز هرگونه تعهدات بین‌المللی آزاد باشد .

جمهوریخواهان و طرفداران امام‌یمن روبوسی کردند

یمنی‌های طرفدار امام و جمهوریخواهان که امروز پس از سه‌سال جنك داخلی با یکدیگر دراین شهر ملاقات کردند ، یکدیگر را درآغوش گرفته بوسیدند.

درهیئت جمهوریخواهان که دیروز وارد شداحمد محمدنعمان نخست‌وزیر سابق یمن که مدتها پیش از کنفرانس ناصر- فیصل درجده برای صلح یمن میکوشید عضویت دارد .

پنج نفر نماینده هم که خود را«نیروی سوم» میدانند در کنفرانس‌عضویت‌دارند. کنفرانس دریك مسجد بزرك تشکیل می شود وسه‌روز ادامه خواهد داشت . در این کنفرانس دولت موقتی یمن انتخاب میشود.

انفجار مین

امروز دراثر انفجار مینی که در سرراه یك‌اتومبیل کار گذاشته شده بود دونفر کشته وهشت نفر زخمی شدند . یکی از کشته‌ها پسری ۱۲ساله است .

مین‌درجاده‌ای گذاشته شده بود که کمتر اتومبیلها ی‌نظامی عبور میکنند . گفته میشود کارمین‌گذاری راافرادقبایل عدنی که طرفداریمن‌هستند انجام‌داده‌اند.

حمله شدید چریکهای ویت‌کنگ

سایگون ـ ۲۳ نوامبر ـ آسوشیتد پرس ـ یك هنك ویت کنك امروز راه خود را با جنك بسوی مواضع محکم قوای دولتی گشود و آنها را در شمال ایالت « توی هوا » مجبور به عقب‌نشینی کرد . این حمله صبح شنبه با شرکت بیش از دو هزار چریك به شهر «توی‌آن» و همچنین‌دوپاسگاه نظامی و مرکزپلیس صورت‌گرفت. در نخستین ساعات حمله ارتباط‌با مراکز مزبور قطع شد .

قوای دولتی با آنکه نیرو های زرهی در اختیار داشتند ناگهان خود را با دیواری از آتش‌چریکها روبرو دیدند و عقب رانده شدند. علیرغم بمباران هوائی و شلیك‌ناو ها از ساحل ، بر شدت حمله‌چریك ها افزوده میشد .

تلفات قوای دولتی متوسط بوده است . آخرین خبر از شهر« توی هوا » حاکی است که دوروزاست قوای مدافع شهر در برابر ۲۰۰۰ چریك از آن دفاع میکنند . اما قوای کمکی که قرار بود برای‌آنها برسد سر راه مورد حمله چریکها قرار گرفته و ناچار به عقب نشینی شده‌اند .

ویلسون با جانسون ملاقات میکند

جانسون سیتی ـ ۲۳ نوامبر ـ آسوشیتد پرس ـ کاخ سفید اعلام‌کرد که پرزیدنت جانسون و هارولد ـ ویلسون نخست وزیر انگلیس در اکتبر رباهم ملاقات کرده در باره یك سلسله مسائل جهانی گفتگو میکنند.

این ملاقات یا در واشنگتن صورت خواهد گرفت یا در جانسون سیتی . مسائل مورد مذاکره عبارتند از : سیاست انگلیس در ناتو ، مسئله رودزیا ، ویتنام ، روابط شرق وغرب و جلوگیری از پراکندگی سلاح های اتمی از سال ۱۹٦٤ ببعداین نخستین ملاقات سران آمریکا و انگلیس‌خواهد بود .

نطق در سازمان ملل

در سازمان ملل متحد رسما اعلام شد که روز ۱٦ دسامبر آینده هارولد ویلسون نخست وزیر انگلستان طی سفری که بواشنگتن‌میکند دربازگشت به نیویورك نطقی درمجمع عمومی‌ایراد خواهد کرد .

وزیر دفاع هند اعلام کرد در جنك با پاکستانی ۵۸۰۰ پاکستانی کشته شدند

دهلی‌نو ـ ۲۳ نوامبر ـ یونایتدپرس ـ چاوان وزیر دفاع هند در مجلس عوام این کشور گفت تاکنون ۵۸۰۰ پاکستانی درجنك هندوپاکستان کشته شده‌اند . تلفات هند در این جنك ۲۲۲٦ کشته ، ۷۸۷۰ زخمی و ۱۵۰۰ نفر مفقودالاثراست که ۱۸۱ نفر آنها طبق اعلام پاکستان در اسارت پاکستان بسر میبرند .

دختری خود را بخاطر خدا آتش زد !

وست‌چستر ـ (پنسیلوانیا) ۲٤ نوامبر ـ خبرگزاری فرانسه ـ امروز یك دوشیزه ۲۳ ساله دانشجوی کالج وست چستر (پنسیلوانیا) در یك پارکینك خودرا آتش زد .

وی که باتریجیاکنوری نام‌دارد و۲۳ ساله‌است‌روی لباسهای خود بنزین ریخته و سپس بایك کبریت خودراطعمه حریق‌ساخت.

دانشجوی جوان رافورا به بیمارستان بردند اما امیدی بزندگی او نیست .

باتریجیا در بیمارستان کشیشی طلبید و باوگفت بخاطر عشق به پروردگار خود را آتش زده است.وی افزود خود سوزی او ربطی به‌مسئله ویتنام ندارد . از آغاز ماه‌نوامبر این چهارمین خودکشی با آتش در آمریکا است. سه مورد قبلی با مسئله ویتنام ارتباط داشت .

پس از پیروزی برپاترسن

کلی بخاورمیانه میآید

لاس‌وگاس ـ ۲۳ نوامبر ـ یونایتد پرس ـ کاسیوس کلی که‌به‌آسانی در ۱۲ روند مسابقه قهرمانی‌بوکس جهان برپاترسون پیروز شد ، «ارنی‌ترل» رابعنوان رقیب آینده خود معین کرد.

ارنی‌ترل یك مشت‌زن نیرومند است که‌بعضی ایالات آمریکا که طرفدار «انجمن جهانی بوکس» هستند اورا قهرمان جهان‌میشناسند گفته میشود مسابقه آنها دراواخر سال جاری مسیحی یا اوایل سال آینده صورت خواهد گرفت .

اخبار بعد از مسابقه حاکی است که کلی وپاترسون بجای آنکه طبق معمول سابق بهم دشنام‌بدهند درکنار هم نشستند و خوش‌وبش و تعارف کردند .

کلی بخبرنگاران گفت بزودی از عربستان سعودی ، پاکستان ، ترکیه ورم بازدید خواهم کرد«تاهمه مردم بتوانند مرا ببینند »

کلی درباره ارنی‌ترل گفت :او برخلاف پاترسون چیز عمده‌ای نیست .

درآمد دورقیب

امروز اعلام شد که ازدرآمدمسابقه ۷۰۰ هزار دلار به‌کلی و ۳۵۰هزار دلار به پاترسون پرداخت شده‌است

کلی همانطور که قول داده و پیش‌بینی کرده‌بود باضربه‌های‌چپ برق‌آسای خود دست و صورت پاترسون راسخت درهم کوبید ،اما آنچه باعث شد پاترسون نتواند به‌مسابقه ادامه دهد انقباض دردناك شدید عضلات پشتش بود.

اکثر کارشناسان مشت‌زنی‌عقیده دارند این آخرین مسابقه‌پاترسون بوده است . اما خود او ظاهرامایل نیست از جریان خارج شود وگفته است بعداز اظهار نظر کارشناسان پزشکی درباره پشتش دراین باره تصمیم خواهد گرفت .

در مسابقه ۷٤۰۲ تماشاچی‌حضور داشتند که اغلب‌پاترسون راتشویق می‌کردند و مقاومت اورا در مقابل حملات دائمی کلی می‌ستودند.

سرماوطوفان بیسابقه‌در امریکا و اروپا

لندن ـ ۲۳ نوامبر ـ آسوشیتدپرس ـ طوفان برف‌و یخبندان سراسر اروپا را فرا گرفته وخطر درجاده‌های یخ‌زده، کولاك و گرگهای گرسنه افزایش یافته است.

در نتیجه اولین بارش برف، گرگهای گرسنه در نزدیکی شهر ترامو در ایتالیا دیده‌شدند و یك‌قاطر را دریدند .

از ایتالیا به‌طرف شرق وسراسر بالکان را جبهه هوای سردی گرفته اما در اطراف‌ریویرا هواگرم‌است‌و شناگران در دریا شنامیکنند.

در انگلیس بعلت‌یخ‌بندان حوادث‌رانندگی افزایش یافته و حرارت در لندن به‌۷درجه زیر صفر رسیده‌است. اما هیچ جاده‌ای بسته نشده است.

سردترین شهر اروپا «کیرونا» در شمال سوئد است که حرارت هوابه ۳۸ درجه زیرصفر رسیده است.

احتمال دارد سرما طی روزهای آینده شدیدتر گردد درسوئد از سال ۱۸۸٤ تاکنون در چنین فصلی سرمابابن شدت نبوده است . در دانمارك هوا ۲۰درجه زیرصفر است ورکورد تازه‌ای در این فصل شدت‌سرما بدست آورده است.

درسوئیس نیز سرمای بسیار شدیدی است وبرف تمام جاده‌هارا پوشانده است . شمال ایتالیا نیز درزیر پوشش ضخیمی از برف فرو رفته‌ودر بعضی نقاط‌ضخامت برف به۷متر رسیده وخطوط ارتباطی بسیاری ازدهکده‌ها قطع گردیده است، در فرانسه نیز وضع بهترنیست. حرارت سنج همچنان زیر صفر است. سرما و برف ناگهانی موجب بوجود آمدن تصادفات زیادی گردیده است.

طوفان در امریکا

طوفان شدیدی امروز سراسر کالیفرنیا را فرا گرفته وآب‌دریاها رابسوی جاده‌ها ودر درون بعضی شهرها ریخت و اتومبیل‌ها را مثل اسباب بازی بچه‌ها باخود شست وبرد. حداقل ده تادوازده نفر در این‌جریان کشته شده‌اند.

نیمی از ساختمانهای پلاژ «پام‌اسپرینك» درنتیجه هجوم آب دریا ویران شد و طوفان نصف ساختمانها و سه اتومبیل را باسرنشینان آن بدریابرد. بمحض‌اینکه طوفان شروع شد رانندگان و پیادگان خودرا به‌نقاط مرتفع رساندند .

آتش نشانان که‌به نردبانهای طنابی خود چسبیده بودند توانستند یك اتومبیل را نجات بدهند .

همراه باطوفان باران شدیدی باریدن گرفته بطوریکه دربعضی جاده‌ها در عرض یکشب ۱۰ سانتیمتر باران باریده است .

بسیاری از راهها در اثر ریزش‌کوه ،سیل ورسوب گل بسته شده است.

مقامات هواشناسی کالیفرنیا اعلام کردندسرعت حرکت امواج دریا که به ساحل ریخته ۵۰ کیلومتردر ساعت بوده است و هلیکوپترهابسیاری از کسانی راکه به‌بام خانه‌هایشان رفته بودند و سیلاب دورآنها راگرفته بودنجات دادند.

بوتو در مسکو

مسکو ـ ۲۳ نوامبر ـ بوتووزیر خارجه پاکستان امروز واردمسکو شد تا درباره پیشنهادشوروی‌راجع به میانجیگری بین هند وپاکستان در مسئله کشمیر مذاکره کند .

بوتو همچنین از ارسال اسلحه شوروی‌به هند گله و شکایت خواهد کر د.رئیس‌تشریفات‌وزارت خارجه درفرودگاه از بوتواستقبال کرد . وی یك ملاقات فوری با گرومیکو خواهد داشت‌و سپس با کوسیگین‌نخست‌وزیرشوروی‌درباره روابط شوروی و پاکستان مذاکره می کند .

سرخورد !

امروزچون برف سبکی درفرودگاه باریده بود بوتو موقعی که می‌خواست سوار اتومبیل خود شود سر خورد و بزمین افتاد ،اما استقبال کنندگان شوروی باو کمك کردند تابرخیزد و داخل اتومبیل شود .

اهالی محترم گلپایگان

قبل از خرید بخاری از هشت مدل بخاریهای زیباو جدید ارج دیدن فرمائید .

۱ـ٤ آ ـ ۳۱۰۳۲ **بازارچه ایران فروشگاه‌صحت**

آگهی

بدینوسیله باطلاع کلیه مراجعین و مشتریان‌محترم میرساند که بسبب فوت شادروان والده جناب آقای موریس‌مثلون دفتر شرکت میدل ایست‌کمرشیال هاوس از تاریخ ۸ر۳۰ الی ٦ر۹ر۱۳٤٤ تعطیل خواهدبود

آ ـ ۲۰۳۲۱ **مدیرعامل . یوسف مرادیان**

بازدید شاهنشاه آریامهر و علیاحضرت‌شهبانو از غرفه شرکت سهامی صنعتی پارس

(تهیه کننده محصولات مینو) در نمایشگاه کالای ایران

بعداز ظهر روز یکشنبه بیست‌وسوم آبانماه‌شاهنشاه آریا مهر و علیا حضرت شهبانوازغرفه شرکت‌صنعتی پارس در نمایشگاه کالای ایران بازدید فرمودند . در این بازدید فعالیت شرکت صنعتی پارس مورد توجه اعلیحضرتین قرار گرفت و پرسش هائی در مورد انواع محصولات و وضعیت کارخانه فرمودند که پاسخ لازم بعرض رسید .

در پاسخ پرسش شاهنشاه آریامهر در مورد طرز تهیه اجناس تولید شده بعرض رسید که محصولات مینو با مدرن ترین ماشین آلات‌تحت نظر متخصصین زبده داخلی و خارجی تهیه میگردد ودر تهیه آن از بهترین نوع‌مواد اولیه استفاده میشود .

ماشین‌آلات‌شرکت‌صنعتی‌پارس اکنون با ماشین آلاتی که در مدرن‌ترین کارخانجات‌اروپائی بکار میرود از هر نظر برابری میکند .

شاهنشاه آریا مهر سپس در باره قسمت های مختلف کارخانه پرسش فرمودند به اطلاع رسید که کارخانه در زمینی بمساحت ٤٦۰۰۰ متر مربع قرار گرفته و در آن قسمت های مختلف آب‌نبات‌و تافی سازی. پاستیل سازی . شکلات سازی . آدامس‌سازی ویفرسازی وبیسکویت‌سازی وجود دارد .

● ●

علاوه براین‌شرکت صنعتی پارس دارای یك واحد مجهز ساخت دارو و لوازم آرایش می باشدکه محصولات‌شرکت های معظم‌دارو سازی بوتس انگلستان و اورآل فرانسه را درایران تولید میکند .

شاهنشاه آریا مهر هنگام خروج ازغرفه شرکت سهامی صنعتی پارس

شاهنشاه‌آریامهر به نمونه محصولات مینو توجه فرموده‌اند .

شاهنشاه آریامهردرمورد کارخانه شرکت‌صنعتی‌پارس پرسشهائی میفرمایند .

این شرکت اکنون بزرگترین تولید کننده انواع شیرینی‌جات درایران می باشد و تشکیلات آن اکنون از نظر تکامل و وسعت در ایران و خاورمیانه بی نظیر است .

شرکت سهامی صنعتی‌پارس در طی چند سال اخیر موفق شده است انواع بهترین شیرینجات‌را درتحت‌شرایط بهداشتی تهیه و در اختیار مصرف کنندگان قرار دهد. بجهت‌خوبی جنس،محصولات مینو مورد استقبال بی نظیر هموطنان عزیز قرار گرفته و اکنون‌پر مصرف‌ترین‌شیرینی جات در تمام کشور می باشد زیرا مصرف کنندگان میدانند که محصولات مینو علاوه بر داشتن طعم خوب سالم بوده و از هر نظر بابهترین محصولات مشابه خارجی برابری می کند .

مدیران و کارکنان این شرکت همیشه کوشش می کنند تا محصولات بهتری تولید کرده و در دسترس مصرف کنندگان محترم قرار دهند . برای تامین این منظور هم‌اکنون ماشین آلات جدیدی در حال نصب می باشد و بزودی‌تولید محصولات‌تازه‌ای توسط این ماشین آلات آغاز خواهد گردید .

اطلاعات

مقالات وگزارشهای خارجی

از: نوول ابسرواتور

در رودزیا: زمان علیه انگلیس کار میکند

بحران رودزیا برای هارولد ویلسون ماجرای ناگواری بشمار میرود زیرا این قمار که کمتر امید برد در آن وجود دارد ممکن است برای نخست وزیر انگلیس خیلی گران تمام شود. در حال حاضر ظاهرا پرستیژ رهبر حزب کارگر بر اثر حوادث اخیر رودزیا افزایش یافته است.

سخنان رادیو تلویزیونی ویلسون و مصاحبه های مطبوعاتی وی اندکی قبل از اعلام استقلال یکجانبهٔ رودزیا از طرف یان اسمیت، نخست‌وزیر انگلیس را بصورت قهرمانی درآورده است که نقش خود را مصممانه و با رعایت اصول ایفا کرده و در عین حال برای جلوگیری از ایجاد هرج و مرج و بی نظمی از هیچگونه تلاشی خودداری نکرده است.

کوشش های ویلسون از نظر رهبران حزب محافظه کار نیز پوشیده نمانده و بهمین جهت نه تنها محافظه کاران از حمله به نخست وزیر انگلیس در مورد بحران رودزیا خودداری کرده‌اند بلکه ادوارد هیث و سلوین لوید رهبران این حزب اصول سیاست او را تائید کرده‌اند. معذلك بسیاری از صاحبنظران سیاسی وقتی که دورنمای طوفان هائی را که انگلیس در آینده نزدیکی با آنها روبرو خواهد شد پیش خود تجسم می کنند دوچار وحشت میشوند.

آنها بیم این دارند که در آینده نزدیکی ماهیت بحران رودزیا بکلی تغییر پیدا کند در نتیجه وحدت ملی نسبی که اکنون هارولد ویلسون به آن متکی است از میان برود.

در زمینه بین‌المللی نیز روش ویلسون در مورد بحران تاکنون به نفع وی تمام شده است.

ویلسون در عین حال که ماجرای رودزیا را در شورای امنیت سازمان ملل متحد مطرح ساخت اعلام داشت که سیاست وی بر اساس جلوگیری از هرگونه مداخله خارجی در رودزیا استوار است. اکثریت قریب باتفاق مردم انگلیس که هنوز ماجرای کنگو را از یاد نبرده‌اند از این سیاست ویلسون پشتیبانی میکنند ولی حال باید دید که اگر جریان حوادث در مسیر دیگری بیافتد باز هم ویلسون از پشتیبانی افکار عمومی برخوردار خواهد بود یا نه؟

● **مشکلات تازه**

درست است که ریشه های بحران رودزیا به سال قبل میرسد ولی در حقیقت هنوز آغاز کار است و ویلسون طی این هفته ها و ماه های آینده با مشکلات تازه‌ای روبرو خواهد شد.

نخستین خطری که متوجه هارولد ویلسون است این است که ادامه حیات دولت سفید پوست رودزیا اساس این دولت را استوارتر می کند. بطوری که میدانیم بسیاری از دولت هائی که در گذشته مانند دولت رودزیا یاغی بشمار می‌آمدند اکنون وجود خود را بر کشورهای دیگر تحمیل کرده‌اند.

در حالی که «کولون» های انگلیس از ٤٠ سال قبل یك دستگاه دولتی اداری و نظامی و پلیسی در این سرزمین بوجود آورده‌اند بنا بر این برای ویلسون این خطر وجود دارد که در آینده در خود انگلستان به مخالفت شدیدی برخورد کند.

شك نیست که از فشار های اقتصادی علیه رودزیا نتیجه قطعی بدست نخواهد آمد. در این صورت افکار عمومی ویلسون را بیش از پیش تحت فشار قرار خواهد داد تا باقدامات جدی تری برای در هم شکستن مقاومت رودزیائی‌ها دست بزند بهترین راه برای حل مسئله رودزیا تشکیل شدن یك دولت جدید سوای دولت یان اسمیت است که بتواند قدرت را در رودزیا بدست گرفته و جای پائی برای انگلیس باز کند.

شایع است که گفتگو هائی در این باره با شخصیت های اروپائی و افریقائی آغاز شده است ولی متاسفانه در این ماجرا زمان علیه رهبر کارگر کار میکند.

از: لوموند

موانع بزرگ صلح در ویتنام

پس از کنفرانس بین‌المللی دانشگاهها که در دانشگاه میشیگان برپا شد روز ١٣٠ کتبر روزنامه نیویورك تایمز نامه سرگشاده ای را از طرف ششصد تن از استادان دانشگاههای امریکا خطاب به پرزیدنت جانسون انتشار داد. در این نامه از رئیس جمهوری امریکا درخواست شده بود که هرچه زودتر به جنك و خونریزی در ویت‌نام پایان داده شود.

بموجب قرارداد ژنو وحدت ویت‌نام می بایستی از راه انجام انتخابات آزاد تحقق پذیرد. این انتخابات قراربود در ماه ژوئیه ١٩٥٦ تحت کنترل یك کمیسیون بین‌المللی صورت گیرد. امریکا این قرارداد ها را امضاء نکرد ولی نماینده آن کشور رسما اعلام داشت که «ایالات متحده کوشش خواهد نمود که وحدت این کشور از راه انتخابات آزاد عملی شود.»

لی از سال ١٩٥٤ دولت نگودین دیم درسایگون مستقر گردید ... نگودین دیم ٩ سال تمام بساط دیکتاتوری در این کشور گسترد ودرسال ١٩٦٣ امریکائی ها پس از آنکه اطمینان یافتند که دیگر نمی‌توانند بیش از این ازوی حمایت کنند اورا بحال خود گذاشتند و **باین ترتیب انجام انتخابات عمومی درویت‌نام منتفی گردید روی کار آمدن حکومت‌های متعدد پس از سرنگون شدن رژیم «دیم» در ویت‌نام جنوبی نشان می دهد که تاچه حد این رژیم ها از پشتیبانی افکار عمومی بی‌بهره‌اند.**

درحال حاضر امریکا برای مقابله با ویت کنگ‌ها نیرو های «نگودین دیم» را با سلاحهای امریکائی مجهز می کند و کمونیست ها نیز از ویت‌نام شمالی و سایر کشور های کمونیست اسلحه دریافت می کنند.

● **ویتنام و الجزایر**

بین حوادثی که اکنون در ویت‌نام روی میدهد و وقایعی که در جریان جنك الجزایر در آن کشور رخ میداد وجه تشابه زیادی وجود دارد: وقتی در سال ١٩٥٦ دولت گی‌موله تصمیم گرفت واحد هائی به الجزایر بفرستد کشور های عربی به کمك جبهه آزادیبخش الجزایر شتافته و کشور های تونس، مراکش و مصر به صورت زرادخانه پارتیزانهای الجزایر درآمدند. دولت فرانسه به منظور تلافی از این اقدام اعراب بود که درلشکر کشی سوئز شرکت کرد واگر مداخله سریع امریکا نبود بیشك حوادث کانال سوئز بیك جنك عمومی میان کشور های عربی ودولت های اروپای باختری منجر می شد.

بمباران خونین منطقه «ساخت» در تونس نیز یکی از اقدامات تلافی جویانه ای بود که فرانسه پس از لشکر کشی کانال سوئز به آن دست زد.

امروزه نیز خاك ویت‌نام شمالی در معرض حملات تلافی جویانه نیروی هوائی امریکا قرار گرفته است.

پرزیدنت جانسون می گوید که تنها هدف بمباران ویت‌نام شمالی این است که دشمن را وادار کند که به «مذاکرات بدون قید وشرط» تن در دهد ولی تجربه جنك الجزایر نشان میدهد که چه موانع بزرگی در این راه وجود دارد.

چهل سال قبل، در همین روز

درایران

مدرسه در عمارت سمیتقو

اسماعیل آقاسمیتقو
از سرکردگان یاغیان شمال غرب

به پیشنهاد امیر لشکر غرب (احمد آقاخان) و تصویب مقام همایونی دستور داده شد عمارت سمیتقو در قریه هوسین درسلماس برای تاسیس یك باب مدرسه شبانه روزی اطفال بنام (شاپور اول) افتتاح شود و عایدات قریه هوسین را برای مخارج مدرسه مزبور اختصاص دهند.

مستمری ورثه مرحوم نصر

مجلس ماده واحده‌ای را تصویب کرد که بموجب آن مبلغ یکصد وبیست وسه تومان وسه قران طبق حقوق مرحوم میرزا سید محمدخان نصر که درموقع ایفای وظیفه واشتغال بخدمت مقتول گردیده ماهیانه بوراث آن مرحوم پرداخته شود.

چون بعضی ها این مبلغ را کافی نمیدانستند آقاسید یعقوب اظهار داشت اگر مقصود قدرشناسی دولت است ملاحظه نمودید که چون این شخص را در وزارت مالیه کشتند نعش او با تجلیل واحترامات تشییع گردید و وزارت مالیه در آن روز تعطیل گردید واین مبلغ حقوق مستمری عادلانه است.

شیروانی مخبر کمیسیون بودجه گفت بنده در کمیسیون پیشنهاد کردم این پول که بنام شهریه داده میشود یك مبلغی از آن هم به ورثه مرحوم هلاکو (قاتل) داده شود ونظرم این بود یك قتلی واقع شده و دو نفر کشته شده و چون هر دو نفر مقتول شده‌اند و علت وجهت مشخص نیست بهتراست بخانواده هر دوکه بدبخت گردیده‌اند کمك شود ولی کمیسیون این پیشنهاد را نپذیرفت.

فیروز آبادی پیشنهاد کرد مبلغ ٩٠ تومان تادیه شود تابالاخره ماده واحده بهمان صورت تصویب شد.

(نقل از اطلاعات سوم آذر ماه ١٣٠٥)

صندوق پس‌انداز سود بخش

بموجودی حساب پس‌انداز سودبخش بانك سپه علاوه بر بهره قابلی که بتدریج تعلق میگیرد واندوخته شما بخودی خود پیوسته افزایش خواهد یافت در اسفند سال جاری نیز **بیش از ده میلیون ریال جایزه** بین‌دارندگان حساب سود بخش بانك سپه تقسیم میشود که **جایزه اول آن:**

یک میلیون ریال است

در هشت سال اخیر جوایز نقدی پرداخت شده بصاحبان پس‌انداز سود بخش از ٣٠٠٠٠٠٠٠ **ریال تجاوز نموده ودر حدود پنجاه میلیون ریال نیز بدارندگان حساب سود بخش بهره پرداخت گردیده است** ودر این سال کسانی از این جوایز استفاده خواهند نمود که **تاپایان آذرماه** پس انداز ایشان درحساب سود بخش **کمتر از هزار ریال نباشد.**

سینما تئاتر کسری نمایش میدهد

برنامه تئاتری امشب

گربه‌روی شیروانی داغ

بکارگردانی: محمد علی جعفری
شروع ٨ر٣٠ بعد از ظهر

برنامه سینمائی

گناه سوزان اسلید

رنگی - دوبله بفارسی - باشرکت
تروی داناهیو - کانی استیونس
شروع ١٠ر٣٠ صبح ٢-٤-٦ بعد از ظهر

خضاب جمالیه

خضاب جمالیه رنگ سحرآمیز برای مشکی کردن موها باسابقه ٤٠ سال مورد مصرف میلیونها نفر

جناب آقای دکتر بهشتی و کارکنان محترم دبستان بهشت

خدمات تازه و ذیقیمت موسسه فرهنگی بهشت در راه آموزش وپرورش نونهالان وانتقال بمحل جدید که از هر لحاظ شایسته آنموسسه است تبریك عرض نموده و موفقیت بیشتری را آرزودارم
ابراهیم صفائی

تبریکات

جناب آقای نصرت‌اله حاج عظیمی مدیرکل وزارت فرهنگ

انتصاب آنجناب را بریاست اداره کل تربیت بدنی ایران با حفظ سمت صمیمانه تبریك میگوئیم.
استاد ورزش غلامحسین مفید و بانو

تیمسار سرتیپ وثیق ریاست محترم پلیس تهران

حسن انتخاب سرهنك شهرستانی افسر شریف و پاکدامن پلیس را بمعاونت پلیس تهران بجنابعالی تبریك میگوئیم
از طرف کسبه ناصرخسرو - جواد عابدینی

انتصاب بجا و شایسته جناب آقای دکتر مجتهدی نیابت تولیت دانشگاه بزرك آریامهر و جناب آقای دکتر منتصری معاون نیابت تولیت که هردو از شخصیت‌های فعال وبصیر و کاردان فرهنك میباشند طلیعه سعادت ومایه امیدواری است.
این حسن انتخاب را بطبقه اصلاح‌طلب فرهنك تبریك عرض میکنم
محمود چمنی

شورایعالی ورزش بانوان انتصاب جناب آقای نصرت‌اله حاج عظیمی مدیرکل سازمان تربیت بدنی و تفریحات سالم ایران را به مدیریت کل امور تربیتی و تربیت‌بدنی ایران تبریك عرض مینماید و موفقیتشان را از خداوند متعال خواستار است.
دبیرکل شورایعالی ورزشی بانوان ایران - عزت پیرنیا

جناب آقای رضا وفائی

انتصاب جنابعالی را بریاست هیئت مدیره شرکت تعاونی نانوائیهای فریز تهران و حومه تبریك عرض مینمائیم
شهرری - آقاجان کاظمی - حسین - حسینلوئی

از فردا صبح

مولن روژ دیانا مهتاب حافظ
کریستال اسکار برلیان زهره

یول برینر
در فیلم
دعوت بیک تیراندازی
رنگی
دوبله بفارسی در استودیو مولن روژ

قرعه‌کشی حساب پس‌انداز

بانک بین‌المللی ایران و ژاپن

کلیه حسابهای پس‌انداز که درپایان آذرماه ١٣٤٤ دارای مانده دو هزار ریال یابیشتر باشد از جوائز پانصدریالی - یکهزار ریالی - دو هزار ریالی - پنجهزار ریالی ده‌هزارریالی - وجایزه ممتاز استفاده خواهند نمود

جایزه ممتاز ٢٥٠٠٠٠ ریال است

حسابهای پس‌انداز که‌مانده آنها درپایان آذرماه ١٣٤٤ یکهزار ریال یابیشتر بوده وبه دو هزار ریال نرسد فقط از جوائز پانصد ریالی - یکهزارریالی - و دوهزار ریالی استفاده خواهند نمود برای بازکردن حساب مشتریان محترم میتوانند به شعب بانک مراجعه نمایند.

آگهی مناقصه

موسسه خاك شناسی وزارت کشاورزی واقع در امیرآباد ١٨٥ قلم لوازم آزمایشگاهی مورداحتیاج خودراز طریق مناقصه خریداری مینماید. فروشندگان میتوانند بدفتر موسسه مراجعه وصورت وسائل و مشخصات وشرایط مناقصه رادریافت وپیشنهادات خودرا حداکثر تاساعت ١٠ صبح روز شنبه ١٣ آذرماه ٤٤ بدفتر موسسه تسلیم نمایند. پیشنهادات واصله در ساعت ١١ روزشنبه ١٣ آذربازوقرائت خواهدشد حضور پیشنهاد دهندگان درجلسه مناقصه آزاد است. الف ٦٠٤٦

رئیس موسسه خاك شناسی -
مهندس قاموری
آ-٣٠٢٩٢ ١-٢

حسن معرفت شیرازی مدیر کانون معرفت
هفته کتاب

میان روزها و هفته‌هائی که اختصاص بمناسبت های مختلف یافته است مثل روز دهقان ، روزکارگر ، روز مادر و هفته پیشاهنگی یا هفته نیکوکاری و غیره جای «هفته کتاب» خالی بود که آنهم باتوجه اولیای امر پرشدو هفته‌ای بنام «کتاب» اختصاص یافت .

هفته اخیر ،مصادف بودبا هفته کتاب و باین مناسبت مراسمی با مساعدت ناشرین برگزارشد وهنوزهم درخیابان های شهر تابلوهائی بچشم میخورد که جهت ترغیب نسل جوان خصوصا و سایر طبقات عموما بمطالعه کتاب تهیه ونصب گشته است .

ازقضا ، دوهفته پیش که درآستانه هفته کتاب قرار داشتیم روزی حدود ظهر پیچ‌رادیو راباز کردم و معلوم شدکه دربرنامه کارگران هم بخشی به‌کتاب و هفته کتاب اختصاص یافته است .

ضمن ابتکارات گوناگون نمایشنامه‌ای درین برنامه پخش شدباین مضمون که روزی یك مدیر چاپخانه ، کتاب چاپ شده‌ای به‌گراورساز خودارائه میکند و دستور میدهد از روی‌صفحات آن عینا گراور ساخته و سپس چاپ شود. گراورساز تعجب میکند و در پاسخ مدیر چاپخانه میگوید : این کتاب راپیش از ما دیگری حروفچینی وطبع وتوزیع‌کرده وهنوز نسخه هائی ازآن نیز دربازار موجود است . اما مدیر چاپخانه تاکید میکند که هر کاری گفتم همانکار بکن و بالاخره گراورساز نیز عین‌کتاب را گراور میکند و چاپچی آنرا چاپ میزند و مدیر چاپخانه ببازار عرضه میدارد!

البته ، قضیه بعدا کشف میشودکه چون کتاب مزبور هواخواهانی پیدا کرده ونسخ آن کمیاب شده بود ، آقای مدیر چاپخانه اقدام بانتشارمجدد آن ازراه جعل وتزویر میکند و چون ناشر اصلی کتاب متوجه میشودشکایت میکندوشکایت بجریان میافتدوطبق اظهار گوینده‌رادیومیرود که بعدازطی تشریفات قانونی ، محکمه جاعل رابپرداخت از پنجاه تا پانصد تومان جریمه کند .

حالاکه هفته کتاب‌است وما شانی برای کتاب قائل شده‌ایم بگذارید تعارف رایکسونهاده‌بدون‌مجامله‌بگوئیم بخلاف آنچه بعضی تبلیغ میکنند ، درسالهای اخیر اگر انتشار کتاب رونق وافزایشی پیدا کرده صرفا از لحاظ کمیت بوده‌است نه‌کیفیت و کتاب خوب کمتربازار آمده ،دلیلش نیزهمین است که‌در نمایشنامه رادیو منعکس بود. یعنی مولف وناشر تضمین ندارند .

درممالك دیگر جهان ، همانطور که‌حق یك‌کاشف ویك مخترع ویك تاجر محفوظ است ، حقوقی هم برای مولف وناشر کتاب قائل میباشند و قانون ، سفت وسخت ازین حقوق حمایت میکند .

من شنیدم یکی‌از مترجمین ایرانی که کتاب یك نویسنده معروف اروپائی را بفارسی ترجمه‌کرده است ، در سفر اروپا بملاقات آن نویسنده میرود ونسخه‌ای از ترجمه فارسی کتاب او را بوی هدیه میکند ، بخیال اینکه نویسنده ممنون خواهدشد واز وی تشکر خواهد کرد که‌اثر او را به ـ خوانندگان فارسی زبان شناسانده است. امابعکس، همینکه مترجم‌محترم مطلب راعنوان میکند نویسنده برآشفته میشود و پرخاش کنان او را از خودمیراند و بعدهم بعنوان تضییع حق‌خویش، ازمترجمی که بدون‌اجازه وبدون پرداخت حق‌التحریر کتاب او را ترجمه کرده است بمحکمه شکایت میکند و بدیهی است محکمه نیزبنفع نویسنده رای میدهد .

بنظرشما آیا حق‌بااین نویسنده نیست که کوشش کرده ، زحمتی کشیده ، کتابی نوشته و بدون‌آنکه گوشش خبرداشته‌باشد در اینطرف‌دنیا مردناشناسی اثر اورا ترجمه کرده و استفاده برده است ؟ !

کتاب،سرمایه‌نویسنده‌است‌همانطور که پارچه سرمایه بزازاست وتصرف درکتاب یك‌نویسنده ، بهره‌برداری‌از زحمتی که‌او متحمل شده مثل آنست که‌کسی پارچه بزاز را بفروشد و منفعتش بجیب خود بریزد ، همنطور است حق ناشرکه سرمایه‌ای درراه طبع‌و انتشار یك کتاب میگذارد و نفع یاضرر آنرا بجان میخرد . اماآن کتابی‌که ضرر میکند روی دستش باقی میماند. کتابی را که‌نفع میدهد دیگری برمیدارد سرخود تقلید میکند و انتشار میدهد و منفعتش میبرد ، اگرناشر بیچاره راضی شد زحمت عرضحال دادن‌وکیل گرفتن و مراجعه بدادسرا ودودنگی و اتلاف وقت و سایر تشریفات قضائی را بخودهموار سازد ودرمقام‌شکایت برآید دست‌آخر ازآن منافع سرشار ، پنجاه تومان نیز آقای جاعل بعنوان خسارت می‌پردازد و بریش ناشر و مولف میخندد.

اینکه شما می‌بینید کتاب باارزش چه‌ازلحاظ شکل وچه‌از جهت محتوی کمتر درایران چاپ ومنتشر میشود و میدان افتاده است بدست‌مشتی کتاب بازاری و کتابفروش و چاپچی منفعت پرست، برای اینستکه در ایران‌هنوز قانونی که از حقوق مولف و ناشر حمایت کند وجود ندارد و فوقش‌همین جریمه پنجاه تا پانصد تومانی است که هیچ‌آدم عاقلی بخاطر آن خود را بدردسر پیچ‌وخمهای قضائی نمیاندازد. جاعلین نیز گویابدین نکته پی‌برده‌اند که چنین رکاب‌کش شلتاق‌میکنند .

چندسال پیش قانونی برای حفظ حقوق مولف، مصنف ، ناشر و هنرمند بمجلس رفت ودر مجلس دفن شد ، اما اکنون‌که با تخصیص هفته‌ای بنام کتاب واجرای مراسمی‌بدین مناسبت، یادی ازکتاب‌میشود وعلی‌الظاهر کتاب اجروقربی پیداکرده است جادارد‌همان قانون مدفون ، یاقانون جامعتری برای حفظ حقوق این طبقات تصویب واجرا شود، تابلکه درراه انتشار کتاب‌خوب نیز قدمی برداشته شود .

گفتگوی تلفنی
با ۳۰۰۱۰

اهالی محترم تهران هر روز بعداز ظهر ها از ساعت ٦ تا ۷ر۳۰ میتوانند تلفنی دردلها وگرفتاریها وشکایتهای خود را با ما درمیان بگذارند

● دور از انصاف

بنده معلمی هستم که درسال ۳۷ استخدام شده‌ام طرف این هفت سال بمن یك رتبه بیشتر نداده‌اند ، بااین تفصیل‌وترتیب معلمی که باید در سن سی‌سال خدمت بازنشسته شود با رتبه چهار بازنشسته خواهد شد آیا فکر نمی کنند که دور ازانصاف است ؟

آموزگار بخش۸

● آیا باید ...؟

من درپای راست خود نقصی دارم ولی این نقص بهیچوجه‌مانع انجام وظیفه من در قسمت حسابداری و امور بانکی نیست بااینحال بانك صادرات بانظر بیمه های اجتماعی‌از استخدام من خود داری کرد آقایان‌می فرمایند من بااین پای ناقص ودیپلمی که در دست دارم و معلوماتی که در زمینه امور بانکی کسب کرده‌ام بروم‌گدائی کنم ؟ یا گرسنگی بکشم؟

● بلای موز

بنده در خیابان عبورمیکردم پایم روی یك تکه پوست موز سر خورد و کم مانده بود سکندری روم که خوشبختانه یکی رسید دستم را گرفت ، بنظر من پوست‌موز برای‌عابرین پیاده بلائی است و عامل این بلامردم بی احتیاط وبی‌اعتنا هستند .

علیرضا هدایت

● نداده‌اند

۸ماه است آموزگاران اکابر حقوق خودرا نگرفته‌اند ضمنا هزینه های دوسال پیش را هم نداده‌اند

اکابری!

● ۱۰۰ روز یکبار

مادر سر آسیاب از آب محل استفاده میکنیم چون آب‌لوله کشی نداریم . آب‌محل‌هم هر صد روز یکبار بما میرسد.

محمد علی نوروزی

● خاموشی

برق‌شوش از دو ماه پیش تا بحال مرتبا شب جمعه‌هاخاموش میشود، ما کارخانه داریم‌برق کارخانه ما خاموش است وهر روز بیش از هزارو پانصدتومان ضرر این خاموشی را میدهیم. همین دیروز برق‌ما خاموش‌بود کارخانه رهبر

● راه نداریم

اینجا کوچه متین دفتری‌است من ساکن‌این کوچه‌هشتم مدتی است که خیابان حشمت‌الدوله را یکطرفه کرده‌اند پاستور هم از اینطرف یکطرفه‌است ماهالی کوچه متین دفتری مانده‌ایم معطل که چطور باتاکسی‌خود رابه‌مرکز شهر برسانیم چون نه از پاستور راهی داریم نه‌از حشمت‌الدوله

ساکن کوچه

● قرار بود

وظیفه عمومی قرار بودیکماهه برگهای معافی مارا بدهد ولی بعداز چند ماه هنوز برگ‌معافی ما را نداده‌اند ، تاریخ تحویل برگ معافی مرا آخر شهریور ذکر کرده‌اند .

دارنده شماره ۱۱٦٤

● تشکر بجای شکایت!

من بدنبال شکایتی که از وضع خط ٥٤ کردم حالابه‌علت‌خوبی وضع آن که‌مورد توجه قرار گرفته است تشکر می‌کنم .

ف ـ محمدی

● جا دارد

چندروز پیش گذارم‌بیکی ازخیابان های جنوب تهران افتاد منظره‌ای دیدم که‌بسیار ناراحت‌شدم، عده‌ای جوان بالباس پاره گرد هم جمع شده و بساط قماربازی گسترده بودند، همینکه عابرین را میدیدند بنای تکدی میگذاشتند جا دارد اولیاء امور نسبت به جمع‌آوری ولگردان وایجاد اردوهای کاراقدام نمایند تاازاین گونه مناظر ناپسند دیده نشود .

غلامرضا قدرتی

در جلسه گذشته سنا گفته شد
قرارداد ایران و فرانسه

در مورداقامت‌ودریانوردی‌ازنظر ترجمه فارسی‌بایداصلاح‌شود

در جلسه علنی مجلس سنا ، شور دوم لایحه حمل و نقل‌هوائی بین دولت شاهنشاهی ایران ودولت اتحادجماهیر شوروی‌پس‌ازتذکرات آقای دکتر صدیق و توضیحات سناتور مسعودی مخبر کمیسیون خارجه بتصویب رسید .

پس از آن شور اول لایحه‌قرارداد اقامت‌ودریانوردی‌بین‌دولت‌شاهنشاهی ایران ودولت فرانسه مطرح شد.

در کلیات اول آقای دکتر رعدی ضمن موافقت نامفهوم این‌قرارداد متن فارسی آنرا که قرار است‌پس ازتصویب نهائی مثل‌متن فرانسه معتبر باشد از لحاظ عدم مطابقت‌با متن‌فرانسه موردانتقاد قرارداد وبا ذکر بعضی‌ازنقائص‌ترجمه‌اصلاحاتی پیشنهاد کرد که مورد تائیددولت‌و مخبر کمیسیون قرار گرفت وقرار شد درفاصله شور اول ودوم وزارت خارجه اقدامات لازم بمنظورتصحیح متن فارسی وانطباق آن با متن فرانسه بعمل آورد .

نامه‌های مردم

بازرس اعزام دارید

اینجانبان زارعین ملك کلاته‌علی خراسان که مدت بیست سال است پدروخودمان دراین‌ملك مشغول‌بوده‌ایم اخیرا مالك ملك مزبور چون‌میخواهد مقررات رابنفع خود تغییر دهد دستور داده که مارا در محضرحاضر کنند و از ماالتزام بگیرد که بصورت کارگر روزمزدانجام‌وظیفه مینمائیم‌وبدینوسیله مارا از حقوق مسلم خود محروم‌نماید وتاکنون چندین بار باداره کشاورزی مراجعه نموده‌ایم وهنوز موفق‌نشده‌ایم تقاضا داریم بازرسی بمحل بفرستند تانسبت به‌کار مارسیدگی نماید.

سید میرزا طالبی ـ رمضان آراسته ـ رضانزاکتی ـ اصغر رجب‌پور ـ حاجی لشگری

فقط ماماندهایم

اخیرا باطرح قوانینی مفیددهقانان، کارگران ، زنان ، فرهنگیان قضات واخیرا لیسانسیه‌ها از تبعیض نجات یافته‌اند و تا اندازه‌ای بحقوق حقه‌خود رسیده‌اند ولی در این میان سایر کارمندان باوضع‌ناراحت‌زندگی‌میکنند وامیدوارند که اشل حقوق نیز بنفع آنان تغییر داده شود .

بامضای عده‌ای از کارمندان‌دارائی استان آذربایجان شرقی

ما را معاف کنید

بادرآمد روزی ٦٥ ریال سه‌فرزند رابابد بمدرسه‌بفرستم ومدرسه‌مربوطه مبلغ دویست تومان شهریه مطالبه مینماید ،در صورتیکه اینجانب یك کارگرساده میباشم و حق‌اینستکه از پرداخت شهریه اطفالم معاف شوم . البته نظیر اینجانب بسیار هستند و بهتر است وزارت آموزش وپرورش دراین مورد بخشنامه بنماید که شامل همه آنهائیکه استحقاق دارند بشود.

عیسی ملائی ـ شهسوار ـ خیابان خرم‌آباد

سازمان شاهنشاهی خدمات اجتماعی ۱۳۳۶

پذیرش دانشجو

آموزشگاه عالی پرستاری اشرف پهلوی برای‌دوره جدید خود دوشیزگان داوطلب را با این شرایط بطورشبانه‌روزی می‌پذیرد: دارابودن گواهینامه ششم طبیعی ـ سن بین ۱۸و۲۵سال.

داوطلبان حائز شرائط میتوانند از اول آذر لغایت دوم دیماه از ۱۰تا۱۲صبحو از ۲تا۳بعدازظهر (باستثنای بعدازظهر های پنجشنبه و ایام‌تعطیل) با در دست داشتن شش قطعه عکس ٤×٦وچهاربرگ‌رونوشت‌شناسنامه‌برای‌نام‌نویسی بدفتر آموزشگاه واقع در خیابان نصرت جنب بیمارستان پهلوی مراجعه کنند. امتحان ورودی ساعت ۹ صبح روز یك شنبه ۱۲ دی ماه بعمل خواهد آمد و مهلت تسلیم و تکمیل مدارك تا هشتم دیماه خواهدبود.

۱ـ۳ ۱ـ۳۰٦٦۸

کود شیمیائی ایران

گاز آمونیاك ۹۹٪

محصول کارخانه کودشیمیائی‌شیراز

در کپسولهای شرکت بظرفیت ٦٥ تا ۷٤ کیلواز قرار هر کیلو ٥۰ ریال بفروش میرسد .

محل های فروش ـ فروشگاه مرکزی پولیکا ـ تهران ـ خیابان پهلوی جنب خیابان شاهپور علیرضا شماره ۳٥۳ تلفن ٦۱۲٤۹٥

فروشگاه پولیکا ـ شیراز ـ خیابان زند

آگهی مناقصه شماره ۱٥۸۲ر٤٤

راه‌آهن دولتی ایران بیست دستگاه موتور تلمبه دیزل جهت آب‌رسانی از مخازن منتهی به‌برج هوائی‌را برابر بابرگ‌مشخصات وشرایط و طرح قرارداد مربوطه از طریق مناقصه سی.اند.اف یکی‌از بنادر ایران (خرمشهر یا شاهپور) یامرز جلفا خریداری می نماید .

داوطلبان شرکت درمناقصه میتوانند درساعت اداری جهت دریافت اسناد مناقصه باداره کاربردازی مراجعه نمایند شرکت کنندگان درمناقصه باید مبلغ ۲۳۰۰۰۰ریال اسناد خزانه‌بعنوان سپرده شرکت درمناقصه از اداره اسناد خزانه وزارت دارائی یا بانکهای عامل مقیم ایران خریداری و بصندوق راه‌آهن پرداخت ورسید آنرا بضمیمه پیشنهاد خود تاساعت ۹ صبح روزیکشنبه ۸ر۱۲ر٤٤ مطابق با ۲۷ر۲ر۱۹٦٦ درصندوق پیشنهادها واقع در اداره کاربردازی بیاندازند موسسات خارجی میتوانند از طریق کارگزار بانك مرکزی ایران نسبت بخرید اسناد خزانه توسط بانك مزبور اقدام نمایند . پیشنهادهای واصله ساعت ده همان‌روز باز وقرائت خواهد شد . حضور پیشنهاددهندگان یا نمایندگان مجاز آنها درجلسه مناقصه آزاد است و راه‌آهن در رد ویاقبول هریك یاتمام پیشنهاد ها مادامیکه قرارداد مبادله نشده است مختار میباشد . به‌پیشنهاد فاقد سپرده و مشروط و مبهم و پیشنهادیکه بعداز موعد مقرر برسد ترتیب اثر داده نخواهدشد سپرده برنده اول‌ونفردوم مناقصه نگهداری و درصورت‌استنکاف از انجام معامله بدون هیچگونه تشریفات بنفع راه‌آهن ضبط خواهدگردید . هزینه درج آگهی در جراید بعهده برندگان مناقصه است وراه‌آهن میتواند صدی بیست‌وپنج از میزان‌معامله راکسر یا اضافه نماید .الف ٦۱۱٦ **راه‌آهن دولتی ایران**

۱ـ۲ آ ـ۳۰۹۳٤

آگهی مزایده

سازمان تعاون مصرف کادر نیروهای انتظامی تعداد ۱٥ قلم انواع گونیهای مختلف (سالم .مستعمل . زده دار و پاره) مقداری لفاف گونی و متقالی سفید موجود در مخازن خودرا طبق نمونه و تعداد ومشخصات معین از طریق مزایده بفروش میرساند .

داوطلبین شرکت درمزایده میتوانندبرای‌بازدید نمونه‌واطلاع‌ازتعداد ومقدار و دریافت برگ مشخصات همه روزه در ساعات اداری به دایره کنترلر سازمان مراجعه نمایند .

پیشنهاد دهندگان بایستی‌صدی‌پنج قیمت پیشنهادی را بعنوان ودیعه اسناد خزانه ضمیمه پیشنهاد خود نموده ودر پاکات لاك و مهر شده‌تاپایان وقت اداری روز دوشنبه ۱٥ر۹ر٤٤ بدفتر سازمان تسلیم و رسید دریافت دارند هزینه درج‌آگهی و هر گونه هزینه متعلقه بعهده خریدار است . به پیشنهادات مشروط و بدون سپرده ترتیب اثر داده نمی شود .

پیشنهادات واصله در ساعت ۸ صبح روز سه شنبه ۱٦ر۹ر٤٤ در هیئت مدیره سازمان باز و قرائت می شود .

حضور پیشنهاددهندگان‌درجلسه مزایده آزاد بوده و سازمان در رد یا قبول‌یك یا کلیه پیشنهادات مختار می‌باشد .

مدیرعامل سازمان . سر لشگر به آفرید

آ ـ۳۱۰٤٦

آگهی شماره ۷۳ قبول درخواست نشعاب آب تصفیه شده در خارج حد شهری

سازمان آب منطقه‌ای تهران از ساکنین و مالکین واقع در محدوده زیر شمالا:

الف ـ بر جنوبی خیابان سیاری بین کوچه ایلخانی و میدان بروجردی (خیابان بروجردی)

ب ـ بر غربی خیابان بروجردی بین خیابان های سیاری وجوادیه

ج ـ بر جنوبی خیابان جوادیه بین خیابانهای بروجردی و وثوق شرقا :

الف ـ بر عربی خیابان وثوق‌بین خیابانهای جوادیه و شیوا

ب ـ بر شمالی خیابان شیوا بین خیابان وثوق و کوچه ٦ متری

ج ـ بر غربی کوچه شش متری بین‌خیابان شیوا و نوچه حدادی

د ـ بر جنوبی کوچه حدادی بین کوچه‌شش متری‌وخیابان‌محمدی

ه ـ برغربی‌خیابان محمدی بین کوچه حدادی وخیابان‌حاجی قربانی

جنوبا : بر شمالی خیابان حاجی قربانی بین خیابان های‌محمدی و آهنگران

غربا :

الف ـ بر شرقی‌خیابان آهنگران بین خیابان های‌حاجی قربانی و جوادیه

ب ـ بر جنوبی خیابان جوادیه بین خیابان آهنگران و کوچه‌رضوانی

ج ـ بر شرقی کوچه رضوانی بین خیابان جوادیه و کوچه‌شمالی دستان

د ـ بر شمالی کوچه شمالی دبستان بین کوچه رضوانی و کوچه احمدی

ه ـ بر شرقی کوچه احمدی بین کوچه شمال دبستان و باغ سید محمدی (درختی)

و ـ بر جنوبی کوچه باغ سید محمدی بین کوچه احمدی وایلخانی

ز ـ بر شرقی‌کوچه ایلخانی بین کوچه باغ‌سید محمدی (درختی) و خیابان سیاری طبق نقشه های موجود در باجه مرکزی سازمان آب منطقه‌ای تهران دعوت مینمایند چنانچه مایل به استفاده از آب تصفیه شده می باشند از اول آذرماه ۱۳٤٤ تا آخر وقت اداری روز ۳۰ر۹ر۱۳٤٤ بنوبت (طبق تاریخهای تعیین شده دربرگ اطلاعیه) برای تسلیم برگ اعلام تمایل و انجام تشریفات لازم بباجه مرکزی این سازمان واقع درخیابان جنوبی پارك شهر مراجعه فرمایند تا پس از حصول حد نصاب مقرر در تصویب نامه و وجود داوطلب بحد کافی ترتیب درخواست انشعاب داده شود ضمنا باطلاع علاقمندان میرساند که تاریخ تقریبی انجام لوله کشی در نواحی خارج از حد نهائی ۱۸تا ۲٤ ماه پس از پرداخت هزینه توسعه تاسیسات لوله کشی پیش بینی میشود و فرصت استفاده ازاین آگهی فقط یکبار آنهم در مدت آگهی شده در تاریخ فوق‌الذکر می باشد .

سازمان آب منطقه‌ای تهران

آگهی شماره ۷۲ قبول درخواست‌انشعاب آب تصفیه شده در شمیرانات

سازمان آب منطقه‌ای تهران از ساکنین و مالکین واقع در محدوده زیر :

۱ـ شمالا :

الف ـ برشرقی خیابان خیام بین جاده پهلوی و کوچه‌سوسن‌پور

ب ـ برجنوبی کوچه سوسن‌پور بین‌خیابانهای‌خیام وجهانگیری

ج ـ برشرقی خیابان جهانگیری بین کوچه‌های سوسن پور و خدایگان .

د ـ برجنوبی کوچه خدایگان بین‌خیابان‌های جهانگیری وژاله

ه ـ برشرقی خیابان ژاله بین کوچه‌های خدایگان و فغانی

و ـ برجنوبی کوچه فغانی بین خیابانهای ژاله ونامدار

ز ـ برشرقی خیابان نامدار بین کوچه‌های فغانی ومحتشمی و امتداد آن .

ح ـ برجنوبی کوچه‌محتشمی وامتداد آن‌بین خیابانهای‌نامدار وامین‌الدوله .

۲ـ شرقا ـ برغربی خیابان امین‌الدوله بین کوچه محتشمی وخیابان فرشته :

۳ـ جنوبا :

الف ـ برشمالی خیابان فرشته بین خیابان امین الدوله و کوچه مقدم .

ب ـ برغربی کوچه مقدم بین خیابان فرشته و امتداد کوچه گرجی تا تقاطع نقطه بفاصله ۱۸۰متر از جاده‌پهلوی

ج ـ برشمالی‌کوچه‌گرجی وامتداد آن از نقطه بفاصله ۱۸۰ متر از جاده پهلوی ـ تا جاده پهلوی .

٤ ـ غربا ـ بر شرقی جاده پهلوی بین کوچه گرجی و خیابان خیام .

طبق نقشه‌های موجود درباجه مرکزی سازمان آب منطقه‌ای تهران دعوت مینماید چنانچه مایل باستفاده از آب تصفیه شده بالوله میباشند باتوجه بشرایط زیر اقدام فرمایند .

۱ـ درخواستهائی مورد توجه قرار میگیرد که بضمیمه فرم درخواست انشعاب مبلغی بصورت وام بدون بهره برابر ۷٥ ریال برای هرمتر مربع برای تمام‌مساحت زمین مستغل ولی حداکثر تاهزار متر مربع بعلاوه هزینه تهیه لوازم انشعاب و نصب آن بصورت نقد واقساط تعهد شود .

۲ـ سفارش لوله‌های موردنیاز شبکه این‌ناحیه وآغازساختمان تلمبه خانه‌ها و مخازن منوط به آنستکه از ۲۱۰ مستغل واقع درمساحت۳۱ر٦٥ هکتار محدوده فوق‌حداقل نصف‌تعداد‌مستغلات که مساحت مجموعشان از۱٥ر۸۲ هکتارکمتر نباشد درخواست اشتراك توام باپرداخت وام و هزینه انشعاب بشرح بند۱ راکرده باشند واقساطشان را منظما پرداخت نمایند .

۳ـ باتوجه به‌حد نصاب مندرج دربند۲ مدت انجام کارهای ساختمانی ولوله‌گذاری درمعابر بین۱۸ الی۲٤ماه از تاریخ‌تصفیه حساب وام و هزینه انشعاب پیش‌بینی میشود .

٤ـ اگر درظرف یکسال از تاریخ آگهی تعداد مشترکین و مساحتی‌که برای آن درخواست آب شده‌است بحد نصاب‌مندرج دربند۲ نرسد چون اجرای طرح از لحاظ مالی متعسر وغیرقابل اجرا خواهد شد بنابراین سازمان آب مراتب را به مشترکین اطلاع خواهد داد تا درصورت تمایل وجوه پرداختی را مسترد دارند .

مدت قبول درخواست انشعاب از اول آذرماه ۱۳٤٤ تا آخر وقت اداری روز ۳۰ر۹ر٤٤ به ترتیبی‌که اوراق توزیع میگردد تعیین میشود . خواهشمند است مشترکین محترم برای تسلیم برگ اعلام تمایل وانجام تشریفات و پرداختهای‌لازم بباجه مرکزی سازمان آب منطقه‌ای تهران واقع درخیابان جنوبی پارك شهر مراجعه فرمایند .

سازمان آب منطقه‌ای تهران

۱ـ۲ آ ـ۳۰۸٥٤

آگهی مزایده

شهرداری ساری‌فروش اعیانی یك دستگاه ساختمان بارانداز محل‌فعلی چاپخانه آثر واقع در محوطه امامزاده یحیی را با شرایط زیرین بمزایده برگزار مینماید .

۱ـپیشنهاد دهندگان باید معادل ٥٪ مبلغ پیشنهادی خود را به حساب شماره ۱۱۰۳ سپرده شهرداری نزد بانك ملی‌ساری واریز و فیش مربوطه را ضمیمه پیشنهاد خود نمایند .

۲ـپیشنهاد دهندگان می توانند ضمن مراجعه بمحل‌ساختمان وملاحظه آن از نزدیك پیشنهادات لاك و مهر شده خودرا تا آخر وقت اداری رور۲۲ر۹ر٤٤ بدفتر شهرداری تسلیم نمایند و پیشنهادات واصله ساعت ده صبح روز ۲۳ر۹ر٤٤ با حضور اعضاءمربوطه کمیسیون مزایده باز و قرائت‌خواهدشد .

۳ـ حضور پیشنهاد دهندگان‌در جلسه مزایده آزاد بوده و مزایده حضوری نیز انجام نخواهد شد .

٤ـبه پیشنهادات مبهم و یامشروط و فاقد سپرده و نیز دیرتر ازموعد مقرره برسد ترتیب اثر داده نخواهد شد .

٥ـشهرداری در قبول یارد یك و یا کلیه پیشنهادات مختاراست

٦ـهزینه های مربوطبه درج آگهی در روزنامه و مالیات و سایر حقوق دیوانی بعهده برنده مزایده خواهدبود .

آ ـ۳۰۹۸۸ **شهردار ساری خاوری**

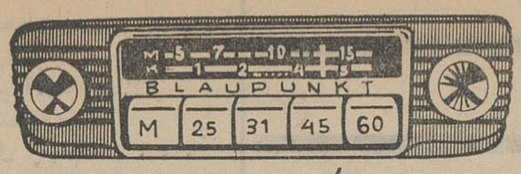

مترو

بلاپونکت

رادیوماشین ۵ موج

از محصولات شرکت کارخانجات رادیوشهاب تلفن ٤٤۳۸۸

پخش: جنرال رادیو، پشت شهرداری تلفن ۳۲٥۱٤

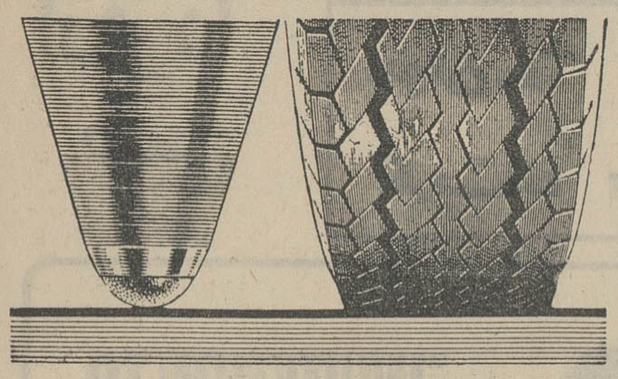

نوك متخلخل گی بال هما نطور که یك لاستیك خوب جاده را میگیرد کاغذ را بخود جذب مینماید

خودکار تی بال پارکر

با فولاد زنگ نزن

نوك متخلخل تی‌بال درجای خود که از فولاد زنگ نزن با مقاومت زیاد ساخته شده قرار دارد و متجاوز از هشتاد هزار کلمه را خیلی تمیز و خوانا مینویسد .

نوك متخلخل تی‌بال پارکر کاغذ را بخود میگیرد و روی کاغذهائیکه با خودکارهای معمولی نوشتن مشکل میشود بخوبی مینویسد .

دوام مخزن خودکارهای تی‌بال پارکر تقریبا ۵ برابر خودکارهای معمولی است .

بهترین هدیه ـ وسیله نوشتن نامه تشکرآمیزی میگردد که پس ازدریافت آن بشماخواهند نوشت

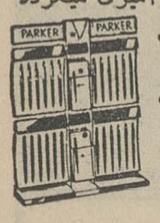

از این غرفه در مغازه‌های پارکر دیدن کنید

PARKER

پارکر ـــ سازنده مطلوبترین قلمهای جهان

در دومین جلسه‌دادگاه تجدیدنظر نظامی ، دادگاه بصلاحیت خودرای داد و

رسیدگی به‌پرونده‌متهمین آغازشد

رئیس‌دادگاه از نیکخواه ، منصوری ، کامرانی و شریف سئوالاتی بعمل آورد

ساعت ۸ وده دقیقه بامداد دیروز ، دومین‌جلسه دادگاه تجدیدنظر نظامی، برای رسیدگی باتهام ۹نفر محکومین دادگاه بدوی ، بریاست تیمسار - سرلشگر صلاحی‌عرب وبه دادستانی تیمسار سرتیپ ضیاء فرسیو تشکیل شد .

رئیس : (خطاب بدادستان) درپاسخ اظهارات وکلای مدافع مطلبی دارید بیان فرمائید .

● سخنان دادستان

تیمسار فرسیو : محترما بعرض میرساند : آقای سرهنگ خلعتبری‌در جلسه گذشته فرمودند که در مورد متهمین اعلام اتهام نشده است ،در حالیکه این امر صحیح نیست ، اعلام اتهام شده وسرکار سرهنگ سرفراز بازپرس اعلام اتهام نموده ودر همان مورد آخرین دفاع راهم اخذ نموده است، این جریان در پرونده کاملا شرح داده شده و خلاصه آن عینا قرائت میشود :

(دادستان دراین موقع اعلام اتهام وآخرین دفاع متهم ردیف یکم را از روی پرونده قرائت کرد).

تیمسار سرتیپ فرسیو سپس در دنباله اظهارات خود گفت :

ملاحظه بفرمائید دراین سئوالها هم از ترورپادشده و جریان هم کاملا شرح‌داده شده است ، بنابراین هردو اتهام بمتهم اعلام شده است ، ازاین نظر هیچگونه نقصی در پرونده وجود ندارد، درخلاصه گزارشی که تهیه شده دادستان ارتش عینا اظهار نظر نموده است و دادیار ارشد هم اظهار نظر کرده کەعینا اظهار نظر دادیار قرائت میشود (قرائت‌شد) ،بنابراین سرکار سرهنگ خلعتبری اینکه بیان فرمودند که اختلافی بین دادستان و بازپرس وجود داشته درست نیست ، چون تمام‌این مسائل درجراید منعکس میشود وباطلاع‌مردم ایران میرسدباید منطبق باواقع باشد بنده عرضی‌ندارم.

※ هیئت منصفه

رئیس: (خطاب به تیمسار دکتر شایانفر) ، چنانچه مطالب مجددی دارید بیان کنید .

تیمسار شایانفر : همانطور که قبلا عرض‌کردم بعقیده بنده باید هیئت منصفه دراین قبیل موارد حضورداشته باشد .

رئیس: (خطاب به‌تیمسار سرتیپ سالم) چنانچه‌باز هم مطالبی دارید بفرمائید ؟

سرتیپ سالم:ریاست محترم‌دادگاه، بعقیده اینجانب نیز باید هیئت منصفه دراین دادگاه حضور داشته باشد ، زیرا این جرم سیاسی است ، تمام جرائم کەدر قانون ایران است ،تقریبا ازروی کیفر تعیین میشود و دادگاه‌به جرائم نظامی و دادگاه های عمومی‌به جرائم عمومی رسیدگی‌میکنند، دادگاه های اختصاصی‌بجرائم‌سیاسی‌رسیدگی میکند ودر بعضی از دادگاه ها باید هیئت منصفه وجود داشته باشد ، قانونگزار نخواسته است که مجرمین رابحال خودشان واگذار کند .

رئیس: (خطاب بسرکار سرهنگ خلعتبری) چنانچه باز هم مطالبی دارید بفرمائید ؟

سرهنگ خلعتبری : بنده دراین‌مورد ماده۱٤۹را قرائت میکنم (قرائت شد) از موکل بنده (نیکخواه) دربارەحادثه کاخ سئوالاتی کرده‌اند وایشان‌جواب داده است ، بعد در مورد ترور سئوال کرده‌اند واو هم جواب داده است ، ولی راجع‌به این توطئه سئوالی نشده وبازپرس هم سئوالی نکرده است .

قبلا بعرض رسانیدم که قرار در پرونده دیگری بود و بنده در دفتر دادگاه تجدیدنظر آنرا قرائت کردم ، دردادگاه بدوی بنده‌این قرار راندیده بودم واین پرونده مکاتباتی را هم که الان دادستان اشاره فرمودند ندیده بودم ، دادستان هم فرمودند که بنده پرونده را مطالعه کرده‌ام معلوم‌میشود پرونده‌ای که ایشان‌مطالعه فرموده‌اند بنده ندیده‌ام ، اجازه میخواهم در جلسات دادگاه ، منشی دادگاه این پرونده را دراختیار من بگذارد تاآنرا قرائت کنم .

باید بعرض برسانم که موکل‌بنده بهیچوجه از حادثه کاخ مرمر اطلاعی نداشته است .

یك مرتبه دیگر دادستان محترم در دادگاه عادی استناد بموضوعی کردند کەدر پرونده نبود و آن امر مربوط بشرفیابی یکی از متهمین‌بود که‌مدارك آن را ارائه دادند .

● دفاع متهمین

رئیس: متهمین‌اگراضافه براظهارات وکلای خودشان مطالبی دارند ایراد نمایند ، مثل‌اینکه متهم ردیف یك صحبتی دارند ، بفرمائید ؟

پرویز نیکخواه : باسفسطه نمی‌شود بحقیقت رسید ، هیچکسی در پرونده بمن اعلام اتهام نکرده کەدر حادثه کاخ دخالت داشته‌ام ، آقای دادستان !اگر اینطور نبود پیش‌از اینکەدادگاه عادی بپایان برسدنمی - آمدید توضیح بدهید، مطالب استنادی در پرونده نیست، اگراتهام اعلام‌شده چەلازم بود که سئوال و جواب قرائت شود ؟

درست‌است که در بازپرسی سئوال شده است ، سئوال بازپرس براساس گزارش سازمان امنیت که باداره دادرسی داده شده بوده است .

دراین موقع آقای پرویز نیکخواه گزارش مذکور را کەباداره دادرسی ارسال شده قرائت کرد .

(دراین نامه اعلام اتهام در مورد حادثه کاخ بمنصوری و کامرانی‌شده ولی به‌نیکخواه نشده بود).

مهندس نیکخواه سپس افزود : در این گزارش نوع اتهام برای دونفر متهم ذکر شده است و آقای بازپرس براساس همین گزارش به آنهااعلام اتهام کرده است ، ولی موظف است‌از نقطه نظر قانونی از من سئوال کند ، این‌حق قانونی من‌است کەپاسخ ندهم، اگر جواب دادم آیامعنی آن این‌است کەمن اتهام راقبول کرده‌ام ؟

آقای دادستان پرونده بنده را در اینجا قرائت میکنند ، بنده هم‌جوابش را میخوانم .

در این هنگام مهندس نیکخواه جوابهائی کەدر بازپرسی داده بود قرائت کرد و ضمن آن گفت : من اصولا باترور بطور اعم ودرباره ترور شاهنشاه بطور اخص موافقت ندارم،چه این کار بزیان توده مردم است ، پس ازپایان جواب‌و سئوال درمحضر بازپرس ، بازپرس محترم براساس همین دلایل قانع شد و اتهام مرا در حادثه کاخ ذکر نکرد،زیرا در گزارش سازمان امنیت نیز ذکر نشده بود و از منصوری هم دراین‌باره سئوال کرده بودند ولی منصوری اظهار داشته من دخالتی نداشته‌ام و آقای دادستان نکته‌ای را که صراحت دارد میخواهد با سئوال و جواب کردن مخدوش کند. **از ریاست محترم دادگاه استدعا دارم توجه جدی مبذول فرمایند ، ادامه راه غیر قانونی ، راه قانونی را نشان‌نمی دهد و پرونده من دلالت دارد که در حادثه کاخ دخالت نداشته‌ام ، من اذهان عمومی را مشوب نمیکنم،اذهان عمومی را کسانی مشوب میکنند که مطالبی را خلاف حقیقت بگویند .**

رئیس دادگاه : (خطاب به‌مهندس نیکخواه) الان‌موقع‌دفاع نیست، خارج از موضوع صحبت نکنید فعلادرمرحله صلاحیت هستیم ، در این موردمطالبی دارید بفرمائید .

پرویز نیکخواه : آقای دادستان اشاره فرمودند ، منهم‌باید جواب‌بدهم و پرونده بر اساس همین مطالب تشکیل شده ، دیگر عرضی ندارم .

※ ورود درشور

در این هنگام رئیس دادگاه اعلام کرد که دادگاه برای اتخاذ تصمیم درمورد صلاحیت وارد شور میشود ، در ساعت ۹ بامداد دادگاه وارد شور شد .

درساعت ده‌و۱٥ دقیقه هیئت دادرسان از شور خارج شدند و رسمیت جلسه دادگاه اعلام گردید .

● رای دادگاه

رئیس: جلسه رسمی است قرار قرائت شود ، در این هنگام قراربەاین شرح بوسیلەمنشی دادگاه قرائت‌شد:

هیئت دادرسان دادگاه تجدیدنظر شماره یك اداره دادرسی ارتش با استماع ایراداتی که وکلای مدافع و متهمین بصلاحیت‌دادگاه‌و نقص‌پرونده نمودند و توجه بپاسخ دادستان‌دادگاه بایرادات مذکور و اظهارات مجدد وکلای مدافع در غیاب اصحاب دعوی بشور پرداخته‌بادرنظر گرفتن‌محتویات پرونده پس‌ازانجام مشاوره متفقاچنین اظهار نظر مینمایند :

۱- در مورد حضور هیئت منصفه در دادگاه با توجه باصل هشتادوهفتم متمم قانون‌اساسی که مینویسدمحاکم‌نظامی‌در تمام مملکت برطبق قوانین مخصوصه تاسیس خواهد شد و بادرنظر گرفتن اینکه در قانون خاص دادرسی و کیفر ارتش در هیچ مورد اشاره‌بلزوم شرکت هیئت منصفه در دادگاه های نظامی نشده است وبا عنایت به رویه معمول و آراء صادره قبلی که مورد ابرام و تائید دیوانعالی کشور نیزقرارگرفته است‌هیئت دادرسان‌این‌ایرادوکلای مدافع را غیر وارد تشخیص و مردود میدانند .

۲- اینکه وکیل مدافع متهم ردیف یکم مـدعی است کـه موکلشان فقط باتهام عضویت در دسته و جمعیتی با مرام و رویه اشتراکي تحت بازجوئی و بازپرسی قرار گرفته و در کیفرخواست ابتدا بساکن اتهام توطئه بمنظور سوءقصد بحیات اعلیحضرت همایون شاهنشاه- آریامهر بایشان‌نسبت داده‌شده و گفته‌اند که روح موکلشان تا حضور در دادگاه ازاین جریان بی‌اطلاع بوده است . مطابق با واقع نیست ، زیرا در اوراق بازجوئی و بالاخص در برك‌های ۲۸۱ الی ۲۸۳ پرونده مربوطه هردو اتهام بموکل ایشان‌اعلام شده و متهم در مقابل آن دفاع نموده و در آخرین دفاع نیز مینویسند که اتهامات را رد میکنم ، بنابراین ایراد وکیل مدافع دراین مورد نیز غیروارد تشخیص گردید .

۳- ادعای وکلای‌مدافع باینکه ماده۳۱۹ قانون دادرسی و کیفر ارتش فقط در موقعی در صلاحیت محاکم نظامی‌است که مرتکب نظامی باشد، و رسیدگی باین اتهام متهمین باید در دادگاه‌های عمومی بعمل آید، مورد قبول دادگاه نمیباشد ، زیرا با عطف توجه باینکه مواد ۳۱٦ و ۳۱۷و ۳۱۹، ادعا شده‌در کیفرخواست ، هرسه از مواد خاص مندرج در قانون دادرسی و کیفرارتش میباشد ، رسیدگی باین مواد بدون تردید در صلاحیت محاکم نظامی‌است، وبادرنظر گرفتن متن مواد مزبور که نوشته است هرکس مرتکب سوءقصد شود الی آخر ... ویا اگر اشخاصی مرتکب توطئه شوند الی آخر .. عام بودن مواد مذکور کاملا محرز میگردد، زیرا در غیر این صورت مانند اغلب مواد مندرج در قانون مذکور کلمه «هرنظامی» قیدو تصریح میگردید .

٤- اینکه وکیل مدافع متهم ردیف یکم مدعی‌است بین‌بازپرس ودادستان درمورد ماده ۳۱۹ قانون دادرسی و کیفر ارتش اختلاف وجود داشته بهیچوجه صحیح نیست ، زیراگذشته از اینکه اگر چنین ایرادی در پرونده بزعم وکیل‌مدافع موجودبود میبایست در دادگاه بدوی موضوع را عنوان می نمودند که این کار را نکرده‌اند ، اصولا دراین‌مورداختلافی‌بنظر نرسید، بدین معنی که اولا ماده استناد شده در کیفرخواست‌ماده۳۱۹ بتنهائی‌نبوده بلکه ناظر بمواد ۳۱٦و ۳۱۷ قانون دادرسی و کیفر ارتش میباشد که‌مورد نظر بازپرس نیز بوده است . ثانیا باتوجه به برك ٤ پرونده مکاتباتی ملاحظه میشود که بازپرس مربوطه‌نیز بانظردادستان‌ارتش‌دراین موردموافقت نموده‌اند وبا درنظر گرفتن اینکه با اظهارات مجدد دادستان دادگاه ،وکیل مدافع ازنظر خود دراین مورد عدول نمودند اصولا موضوع منتفی است .

٥- ایراد وکلای مدافع باینکه‌دادستان دادگاه‌همان‌دادستان‌دادگاه‌بدوی‌هستندو صلاحیت شرکت در این دادگاه را ندارند وارد نیست ، زیرا کلیه دادستان های نظامی در تمام کشور بنام دادستان ارتش و بنمایندگی دادستان ارتش اقامه دعوی وانجام وظیفه مینمایند .

لذا هیئت دادرسان دادگاه ایرادات وکلای مدافع را چه‌در نقص وچه‌درمورد صلاحیت وارد ندانسته متفقاپرونده را ازهر جهت کامل‌میدانند و دادگاه را باوضع‌موجود صالح دانسته به رسیدگی ادامه داده میشود .

※ رای دادگاه‌بدوی

رئیس : (خطاب‌به‌منشی‌دادگاه) رای دادگاه بدوی خوانده‌شود.

دراین موقع منشی دادگاه رای دادگاه بدوی را قرائت کرد .

(متن رای دادگاه بدوی قبلادر روزنامه چاپ شده بود)

درساعت ده و ٥٥ دقیقه‌قرائت رای دادگاه بدوی پایان یافت و رئیس دادگاه یك ربع تنفس‌اعلام داشت .

● جلسه مجدد دادگاه

درساعت یازده وده دقیقه‌جلسه دادگاه مجددا تشکیل شد .

رئیس : (خطاب به مهندس نیکخواه) رای‌دادگاه‌بدوی‌خوانده شد واز اتهام خود اطلاع حاصل کردید ، آیا بگناه خود اعتراف دارید ؟

پرویز نیکخواه : ابدا ، بهیچ وجه .

رئیس : شما دربازجوئی هـای خود گفته‌اید عضوحزب‌توده‌بودید، در خارج از کشور نشریات حزب توده بشما میرسید ، در تظاهرات مخرب علیه کشور در انگلستان شرکت کرده‌اید، در کنفدراسیونها شرکت نموده‌اید ، آیا موردتائید شما هست ؟

نیکخواه : یك قسمت حقیقت دارد ، تقاضا میکنم نکته به‌نکته سئوال کنید تا جواب بدهم .

رئیس : شما در دوره‌دبیرستان عضو حزب توده بوده‌اید ؟

نیکخواه : بنده در کلاس‌هشتم عضو سازمان جوانان بودم .

رئیس : آیا نشریات حزب‌توده درانگلستان بشما میرسید ؟

نیکخواه : بطور اخص برای‌من نمیرسید ، برای همه میرسید .

رئیس : عضو کنفدراسیون بودید ؟

نیکخواه : بله

رئیس : درتظاهرات‌درانگلستان شرکت میکردید ؟

نیکخواه : در هیچ تظاهراتی کەعلیه امنیت کشور باشدشرکت نکردم .

رئیس : شما بکشور هـای کمونیستی مسافرت کردید و در کنفدراسیون‌هائی که دراین کشور ها تشکیل میشد شرکت کرده‌اید؟

نیکخواه : مسافرت ها بمنظور فعالیت حزبی نبوده .

رئیس : پرونده موجود حاکی است کەپس‌از بازگشت‌ازانگلستان برای تشکیل یك حزب درگروه چهارنفری تصمیم گرفته‌اید ؟

نیکخواه : ما بهیچوجه حزب سیاسی تشکیل ندادیم وصلاحیت تشکیل آنرا هم نداشتیم و هیچ نشریه حزبی هم منتشرنکردیم .

رئیس : شماگفته‌اید که بدین مبین اسلام معتقد نیستید و خدا را نمی‌شناسید . آیا صحیح‌است؟

نیکخواه : اصولا طرح این سئوال غلط است .

رئیس : این بشما نیامده کـه این سئوال غلط است یا نه ، مودب‌تر صحبت کنید .

نیکخواه : شماکه این سئوال را طرح نکردید .

رئیس : سئوال کننده من‌هستم، شماگفتید خداپرست نمیباشید ؟

نیکخواه : محتویش موردتائید من نیست .

رئیس : یعنی چه ؟ پس شما خداپرست هستید و معتقد بدین اسلام‌هستید ؟

نیکخواه : این سئوال که در بازجوئی بعمل‌آمده نادرست‌است.

رئیس : من هم میگویم ایـن سئوال دربازجوئی از شما شده ، آیا جوابی که داده اید درست است یانه ؟

نیکخواه : محتویش درست است ، اما طرح این سئوال غلط بود .

※ سئوالات دیگر رئیس

رئیس دادگاه سپس در باره تزی که مهندس پرویز نیکخواه نوشته‌وبخط‌منصوری درحاشیه آن نوشته‌است درگروه ٦نفری‌مطرح وتصویب شد سئوالاتی از متهم ردیف یك‌نمود که مهندس‌نیکخواه به آنها پاسخداد وگفت تز را من نوشتم ولی نظر من اجرای آن نیست .

سپس سئوالاتی در باره مسئله جنك های پارتیزانی مسافرت بشمال و تروربعمل آمد که مهندس نیکخواه مانند جلسات دادگاه بدوی به‌آن پاسخداد .

تیمسار سرلشکر صلاحی عرب سپس بترتیب مهندس منصوری ، حسن شریف و احمد کامرانی را بجلوجایگاه دادرسان فراخواند وسئوالاتی درباره موارد اتهام وآشنائی با رضا شمس‌آبادی از آنان نمود که متهمین مزبور بـه سئوالات رئیس دادگاه‌جواب دادند .

(مشروح سئوالات از متهمین بوسیله رئیس دادگاه بدوی نظامی درهمان هنگام ، در جریانات دادگاه دراطلاعات درج شد و بواسطه محدود بودن‌ستونهای روزنامه وعدم تکرار ، از درج سئوال و جوابهائی که قبلا نیز بعمل آمده خودداری‌گردید) .

● وضع مادی کامرانی

رئیس دادگاه ضمن سئوال و جوابهائی پی درپی ، ناگهان از احمد کامرانی پرسیدشما که گفتید وضع مادی‌تان خوب نبود ، چطور مبلغ ۲۰ تومان برای چاپ ونشر جزوات کمونیستی داده‌اید ؟

احمد کامرانی گفت : آقـای مهندس منصوری هنگامیکه در کارخانه ارج باهم کار میکردیم از من ۲۰ تومان طلبکار بود ، از این بابت دادم .

رئیس : آیا در دادگاه بدوی چنین مطلبی راگفتید ؟

کامرانی : خیر نگفتم ، آنچه در بازپرسی گفتم واقعیت ندارد . آقای منصوری گفتند ، پول جمع میکنیم بعد فعالیت میکنیم .

رئیس : (خطاب به مهندس منصوری) صحیح است ؟

مهندس‌منصوری :بله . صحیح است.

رئیس : (خطاب به کامرانی) عقیده‌تان نسبت به رژیم سلطنت مشروطه و سلطنت شاهنشاه‌آریا مهر چیست ، آیا آنرا مفید می دانید ؟

کامرانی : بنده‌سلطنت‌شاهنشاه آریا مهر را مفید میدانم و به شاهنشاه وفادار بوده ، هستم و خواهم‌بود . اصلاحاتی که درایران شده ، اصلاحات ارضی ، سهیم شدن کارگران درسود کارخانجات کەاز ابتکارات شاهنشاه آریامهر است مورد تائید اینجانب می‌باشد واینکه باتهام توطئه سوء قصد به حیات شاهنشاه مرا محاکمه می کنند صحیح نیست ، این اتهام‌و اتهام اینکه دارای مرام کمونیستی هستم نادرست است .

※ ختم جلسه

چهل دقیقه بعداز ظهر جلسه دادگاه بعنوان تنفس تعطیل شد وجلسه سوم بساعت ۸ صبح امروز موکول گردید .

جدول کلمات متقاطع شماره ۳۰۹۴

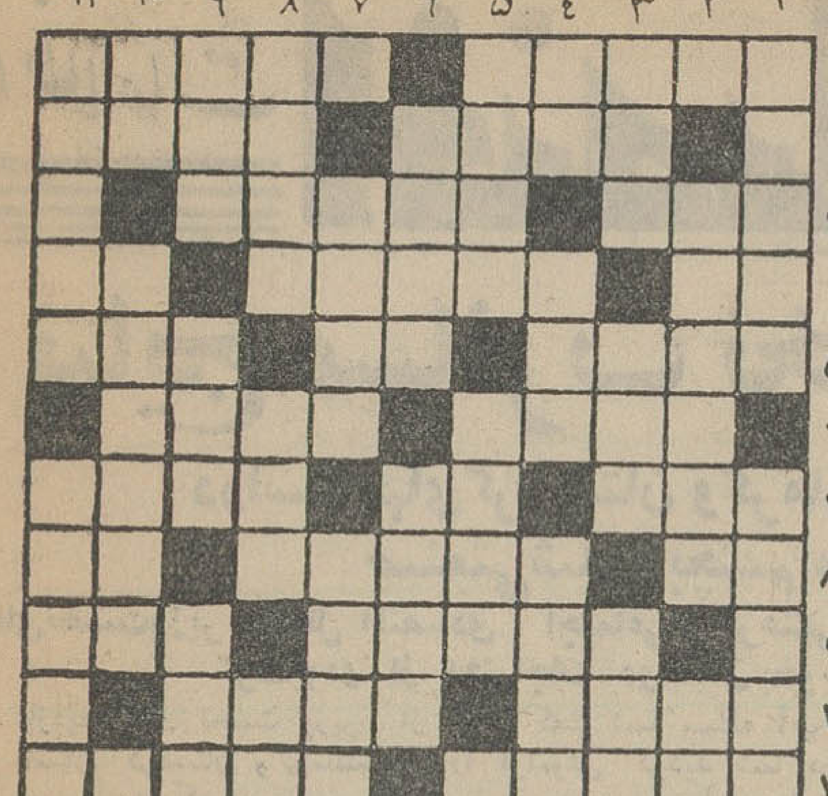

افقی ۱ - دانش آموز از بیخ عرب ! - برای انبارش کبریتی کافی است تا به آسمان برود۲- ازگویندگان نوپرداز فرانسوی - پایتخت پرو ۳- از مخلفات ترشی انبه - مرغوبترین نوع خاکشیر که خاصیت فراوان‌نیز دارد ٤-شراب فرنگی - فصاحت راکامل میکند- حرف‌نفی ٥- بازاغ صحبت‌هادارد- آواز درازگوش - از وسایل ماهیگیری ٦- گوشت ریزه کـه گاهی بالپه‌هم می‌آید - حدفاصل انگلستان وفرانسه ۷- چراغ‌بدن- واحد سطح - می‌کشندکه تندتر بروند و زودتر برسند ۸- سودای ناله - از سرداران مغولی - بلی بزبان خارجی ۹- سابقا برای‌رفع بیهوشی نیز بکار می آمد - از اصطلاحات وزنه‌برداری ۱۰-چشم داشت همه از یاران - بیهوده و بی اساس ۱۱- قسمتی از گل را گویند - اجرت خوش خبری .

عمودی : ۱- عصاره‌الکلی‌گیاهان- آدمهای نکته‌سنج‌بیشتر می‌بینند ۲- روشی برای انجام معاملات دولتی - خاندان ۳- از حیوانات - گردش وسیاحت -کارآشفته ٤- شهر وارون - از لوازم نقاشی - ترسناك ٥-عاجز وناتوان وبیچاره- حلقه‌ای بدور ماه ٦- مغزحرام - طاس‌کباب فرنگی‌مآب ۷- شیفته وآزمند به چیزی - از دهان درمی‌آید برای ادای مقصود ۸- همراه ادوات می‌آیند - ازیقه‌ها ! - هوش‌کم ۹- واگن برآن میرود - کم پشت - از نخست‌وزیران معروف فرانسه ۱۰- درخت معکوس - از ترکیبات خیلی تند وتیز ومحرك ! ۱۱- فیلسوف وشاعر بزرك هندوستان - سابقا ریسه‌ریسه از ملایر می‌آوردند .

حل جدول شماره ۳۰۹۳

آدامس خروس نشان

✱ دهان را خوشبو
✱ هضم را آسان
✱ اعصاب را آرام
✱ وهوش رازیاد میکند

« بادکنکی »

دلکش

میزبان منحصر بفرد این هفته برنامه« عصرانه»است پنجاه نفر از خوانندگان مجله اطلاعات دختران و پسران‌می توانند در میهمانی منزل‌خانم دلکش شرکت نمایند .

دلکش هنرمند پرقدرت ومحبوب میزبان منحصربفرد برنامەعصرانه مجله اطلاعات دختران و پسران است بعلت تقاضاهای زیادی که برای ملاقات خانم دلکش رسیده بود تصمیم گرفتیم دراین هفته‌فقط از ایشان برای میزبانی برنامه عصرانه دعوت نمائیم .

خانم‌دلکش‌درمقابل قبول کرده‌اند ازپنجاه‌نفر دختران وپسران‌علاقمند خود درمنزل پذیرائی نمایند .

ما ضمن تشکر از خانم دلکش ازمیان نامه‌هائی که جوانان‌خواهند فرستاد ، پنجاه نفر را به‌قید قرعه انتخاب واعلام خواهیم‌کرد.

کارت شرکت دراین برنامه و ملاقات با خانم دلکش در مجله اطلاعات دختران و پسران‌که روز دوشنبه منتشرگردید چاپ شده است و تا پایان این هفته برای ارسال کارت مزبور بدفتر مجله فرصت هست کارتهائی که دیرتر از موعد معین یعنی تا آخر این هفته بدست‌ما برسد شانس‌شرکت درقرعه‌کشی را نخواهد داشت .

اطلاعات دختران وپسران

آگهی مزایده فروش گندم

اداره امور هنرستان دختران وآموزشگاه حرفه‌ای پسران گندم محصول سال جاری دهات موقوفه هنرستان دختران را در انبار قریه پلشت بفروش میرساند .

خریداران بامراجعه بدفتر اداره درخیابان سوم اسفند واطلاع از مقدار ومیزان سپرده وسایر شرایط مزایده میتوانند پیشنهاد خودرا تا ظهر روزسه‌شنبه نهم آذرماه بدفتر اداره تسلیم‌فرمایند پیشنهادات درساعت ۹صبح روز دهم آذرماه خوانده میشود . حضور پیشنهاددهندگان درجلسه آزاد است .

اداره امور هنرستان دختران وآموزشگاه حرفه‌ای‌پسران

انواع زیرپوش برای همه

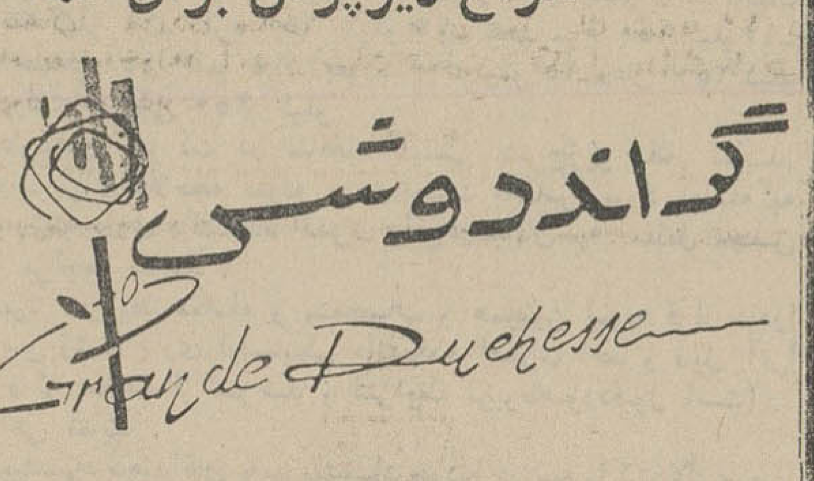

نمایشگاه‌وفروشگاه‌محصولات‌شرکت‌سهامی‌جوراب‌مخبرالدوله
شعبه -مغازه دوشس قوام السلطنه شمالی

آگهی مناقصه شماره ۳

سر رشته‌داری‌دانشکده‌افسری

گوشت موردنیاز غذای نیمروز افسران ودرجه داران جمعی سال ٤٤- ٤٥ خود را بشرح زیر از طریق مناقصه خریداری مینماید .

۱- گوشت راسته‌بدون استخوان چهارهزار کیلو

۲- گوشت راست سر دست بدون استخوان ۱۰۰۰۰ کیلو

۱-داوطلبان شرکت در مناقصه بایستی بشرح‌زیر رفتار نمایند.

الف - برای ملاحظه نمونه و مشخصات اجناس مورد معامله به سر رشته داری دانشکده افسری واقع‌درخیابان‌سپه مقابل مجلس سنا مراجعه نمایند .

ب-برك شرایط معامله و مشخصات و همچنین نمونه قرار دادرا از سر رشته داری لجستیکی دانشکده افسری اخذ و ذیل آنرا (با ذکر عبارت قرائت شد و شرایط مربوطه مورد قبول است) گواهی نماید .

ج-پیشنهاد دهندگان باید پیشنهاد خودرا در سه پاکت لاك و مهر شده بشرح پائین تسلیم نماید .

پاکت اول محتوی سپرده‌مناقصه برك‌شرایط و مشخصات نمونه قرار داد باشد .

پاکت دوم محتوی قیمت پیشنهادی باشد .

پاکت سوم محتوی رونوشت قیمت پیشنهادی باشد که‌باید قبل از مناقصه بعنوان اداره بازرسی کل‌وزارتی واقع در ستاد بزرك ارتشتاران‌جاده‌قدیم شمیران ارسال و رسید آنرا دریافت‌ورسید دریافتی راضمیمه پاکت اول که‌باید به‌سررشته‌داری لجستیکی دانشکده‌افسری‌تسلیم شود بنماید .

د-پیشنهاد دهندگان بایستی پاکتهای اول و دوم را بشرح بالاتا آخر وقت اداری روز یکشنبه ١٤ر٩ر٤٤بدفتر سررشته داری لجستیکی دانشکده افسری تسلیم و رسید دریافت دارند .

۲-سپرده کل‌مناقصه بمبلغ ۹۰۰۰۰ ریال‌ضمانت‌نامه‌بانکی‌یاقبض رسید وجه ازشعبه پرداخت دانشکده افسری خواهد بود .

۳-به پیشنهادات واصله که پس از ساعت مقرره دراین آگهی واصل گردد و یااینکه فاقدسپرده‌مناقصه‌بوده‌ویا خارج ازبرك شرایط معامله‌مشروط و مبهم باشدبهیچوجه ترتیب اثر داده نخواهد شد .

٤- کمیسیون مناقصه در ساعت ده صبح روز دوشنبه١٥ر٩ر٤٤ در دفتر فرماندهی لجستیکی دانشکده افسری تشکیل و پیشنهاد واصله باز و قرائت خواهد شد و حضور پیشنهاد دهندگان در جلسه مناقصه اختیاری است

٥- سایر شرایط معامله دربرك شرایط و مشخصات و نمونه قرار داد قید شده و پیشنهاد دهندگان باید با مطالعه دقیق و اطلاع کامل از کلیه شرایط‌بپیشنهادخودراتنظیم‌وتسلیم‌دارند

سر رشته داری لجستیکی دانشکده‌افسری

آ-۳۰۸۸۲

محصولات فیلیپس برای زندگی بهتر

ضبط صوت برقی EL 3548 دوسرعت ۴ لبه، یکی ازضبط صوتهای کامل برای علاقمندان

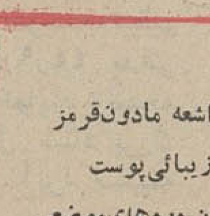

ماشین لباسشوئی HA 2920 اتوماتیك،کم مصرف

رادیوی L4 IR 26T چهار موج تمام ترانزیستوری قابل حمل

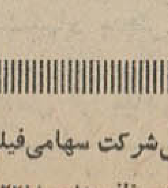

چراغ اشعه مادون‌قرمز برای زیبائی‌پوست ودرمان دردهای‌موضعی

انواع دستگاههای تلفن

PHILIPS
فیلیپس علامت برتری واطمینان

برای راهنمائیهای فنی ویا تعمیرات به سرویس‌شرکت سهامی‌فیلیپس ایران خیابان شاهرضا ساختمان فیلیپس مراجعه فرمائید . تلفن ۸۵ - ۶۱۲۲۸۱

آوازه

اطلاعات اقتصادی

نتایج مسافرت نخست‌وزیر

دراستانهای کردستان و کرمانشاهان توقع صنعتی‌شدن بچشم میخورد

آقای نخست‌وزیر مسائل اقتصادی ، اجتماعی و فرهنگی‌این استانها راقبلا مطالعه کرده‌بودو از احتیاجات دواستان بخوبی اطلاع داشت .

بازدید آقای نخست وزیر از دو استان کردستان و کرمانشاهان نتایجی داشت که به نظرخبرنگار اعزامی ما باید آنرا به سه‌مرحله تقسیم کرد .

اول نتیجه قبل از مسافرت : معمولا وقتی آقای نخست‌وزیر به اتفاق وزراء و عده‌ای از مقامات عالی رتبه کشور از استانی بازدید میکنند طبعا با تدارکاتی که قبل از مسافرت دیده میشود و عده‌ای ازمردم از آن بهره‌مند میشوند. تعمیر جاده و دست کاری بعضی از خیابان ها وساختمانهاونظایرآن موجباتی‌است که استفاده کنندگان ازجاده درروزهای قبل‌از مسافرت به آثار مثبت‌مسافرت پی میبرند.

● **کمک‌های نقدی**

نتیجه دوم در حقیقت شامل‌نتایج آنی مسافرت میشود معمولا در هر بازدید نخست‌وزیر دستوراتی‌میدهد و کمکهای نقدی میکند این کمک ها تاکنون‌کمتر از صد هزارریال نبوده است .

بانك کشاورزی نیز در مواقع ضروری فورا اعتبار طرحی را تامین میکندو بانك ملی نیز مبلغی در اختیار میگذارد و بهمین‌نحو مقداری از کار ها فی‌المجلس انجام‌می‌پذیرد که این نتایج مثبت رانیز باید « نتایج آنی مسافرت»دانست و مرحله سوم ـ «نتایج بعدی»است که‌دراین مورد معمولا ماهیت و کمیت نتیجه قابل مقایسه وارزیابی با دو مورد فوق نیست .

● **مشکلات دربخش‌خصوصی**

بیشتر مشکلات هم در اجرای همین مرحله‌است زیرا این تصمیمات محتاج «مطالعه»و «تامین اعتبار» است‌که هر یك از آنها چه از نظر زمان وچه‌ازنظرتصویب‌مراحلی داردکه در بعضی موارد بدست فراموشی سپرده میشود .

مشکلات تنها موارد فوق‌نیست بلکه د ربخش خصوصی نیز جنبه های منفی وجود دارد .

وقتی نخست وزیرویایك هیات‌دولتی پس از سالها واردیك استان و یا بعضی نقاط فراموش شده میشوند انتظارات مردم زیاد میشود ومردم تصور میکنند که میتوانند تمام خواستهای خود را جامه عمل بپوشانند ودربعضی موارد توقعات خارج از مطالعه و مقدورات طرح میشود . حتی برای مقامات دولتی، نیز همین نوع توقعات پیدامیشود.

● **تاسیس کارخانه قند**

این روز ها کشور دوچار تب صنعتی شدن است

در دو استان کردستان و کرمانشاه توقع صنعتی شدن به وضوح بچشم میخورد در هر دو استان پیشنهاد تاسیس کارخانه‌قند شد ولی متخصصین امر هردورا قابل مطالعه میدانستند ومعتقدبودند که باید چغندر به کارخانه‌هائی که در نزدیکی آنها است حمل گردد ، بعضی مواقع توقع خارج از هرگونه اطلاع و مقدورات طرح میشد . مثلا در قصرشیرین و کرمانشاه توقع‌شد که صنایع‌پترو- شیمی برای استفاده از گاز این منطقه‌دراین نقطه تاسیس گردد .

● **عدم اطلاع**

پیشنهاد کنندگان مطلع‌نبودند که‌اصولاصنایع پتروشیمی‌به واحد بزرك وسرمایه بزرك و بازارخارجی بزرك احتیاج دارد .

نخست‌وزیرقبلا روی تمام مسائل اقتصادی و اجتماعی و فرهنگی دو استان مطالعه کافی کرده بود و بدقت میدانست که در این دو استان چه چیز مورد احتیاج می باشد.

وقتی هیات مشورتی روزنامه اطلاعات در کرمانشاه با نخست‌وزیرملاقات کرد و تقاضا های‌مردم راعنوان نمود نخست وزیربه آنها گفت که با چه درخواستهائی‌می تواندموافقت کند و کدامیك را نمیتواند فعلا تصویب نماید و در آخر گفت شما مسئله آب شهر را فراموش کردید شما در ۲۴ ساعت چند ساعت آب ندارید من برای این کار فکری کرده‌ام‌که بزودی عملی خواهد شد .

هیات دولت کوشش داشت که نوقعات مقاما ت‌دولتی و مردم محل رادر قالبی شکل عملی بدهد واین سخت ترین کار دو طرف‌بود که‌در این مسافرت باآن آشنا شدیم .

راندمان قند

در چغندر ایران کم است

مدیر یکی ازکارخانجات خصوصی قند امروز بخبرنگار ما اظهار داشت : محصول چغندر امسال نسبت بسال قبل بهتراست و پیش بینی میشود تولید کارخانجات داخلی درسال‌جاری بیش از سال پیش باشد مدیر مزبور افزود بهره‌برداری از کارخانجات تا حدود دوماه دیگر ادامه‌خواهد داشت مشکل موجود کارخانجات قند بیشتر ازنظر کمی بازده قند چغندر میباشد و وزارت کشاورزی باید در این خصوص اقدامات وسیعی بعمل آورد و بذر بهتری وارد یا تولید کند .

بذر موجود بتدریج ارزش‌خودرا از دست میدهد و اگر در این مورد اقدامی صورت نگیرد هرسال میزان بازده قند در چغندر تقلیل خواهد یافت و بدیهی است که هر قدر کارخانجات سطح کشت را توسعه دهندو یا با تحمل مخارج‌راندمان تولید درواحد سطح‌را بالا برند نتیجه خوب بدست نخواهد آمد .

مدیر مزبور در پایان گفت درحالی که در کشور های اروپائی میزان قند وچغندر به ۱۶ و ۱۷ و ۱۸ در صد رسیده‌است صحیح‌نیست که میزان قند در چغندر ایران بین ۱۳وحداکثر ۱۴ در صدباشد

نماینده ایران بسمت رئیس کمیته کشتیرانی انتخاب شد

بقراراطلاع آقای‌محمدعلی جعفری نماینده وزارت اقتصاد از طرف‌اعضای کمیته کشتیرانی کنفرانس توسعه و تجارت بریاست این کمیته انتخاب گردید .

کمیته مزبور که یکی‌ازچهار کمیته مهم کنفرانس میباشدمسائل مربوطبه کشتیرانی و مشکلات آنرا در امور بازرگانی مورد بررسی قرار میدهد .

آقای«پونس»رئیس هیات‌نمایندگی آرژانتین بسمت معاون کمیته انتخاب شده است .

رئیس هیات مدیره بانك رهنی بخبرنگار ماگفت :

نحوه‌پرداخت«وام رهنی» باید تغییر کند

بانك رهنی بایدبه طبقات متوسط‌وام‌بدهدوبرای طبقات‌کم درآمد بایددولت خانه‌سازی‌نماید .

آقای مهندس بهنیا رئیس هیات مدیره‌ومدیر عامل بانك رهنی‌ایران درمصاحبه‌دیروزضمن تشریح‌مشکلات مالی بانك رهنی به خبرنگار ما گفت نحوه اعطای وام در بانك‌رهنی باید دگرگون شود و بانك رهنی باید فقط بطبقات متوسط وام‌دهد.

وی گفت در حال حاضر ۹۸ در صد متقاضیان وام بانك رهنی از طبقات‌کم در آمد هستند .

در نتیجه وام های محدودی دریافت نموده و با سرمایه محدود خود ساختمان نامناسبی بنا میکنند که بمشکلات‌شهرسازی تهران‌میافزاید و از نظر معماری فاقد ارزش میباشد و بزیبائی شهر لطمه میزند .

در حالیکه برای این اکثریت عظیم لازم است وزارت آبادانی و مسکن خانه‌های ارزان قیمت بسازد و اکثر بهای آنرا باقساط ۱۵ تا ۲۰ ساله دریافت دارد .

● **نارضایتی مردم**

رئیس بانك رهنی افزود : بااین اقدام بزرگترین‌طبقه کشور صاحب خانه خواهند شد و متقاضیان وام بانك رهنی ازنوع متوسط خواهند بود.با توجه بمحدود بودن‌متقاضیان این طبقه بانك رهنی خواهدتوانست متوسط وام‌ها را از۵۰۰۰ بحدود ۱۵٫۰۰۰ تومان افزایش دهد .در نتیجه امور ساختمانی کشور بکلی تغییر خواهد کرد و ارزش‌ساختمانی کشور زیاد خواهد شد .

آقای مهندس بهنیا در مورد نارضائی مردم از بانك رهنی گفت: مردم حق دارنداز این بانك ناراضی باشند چون‌بانك‌رهنی تنهادستگاه وام دهنده کشور است و اعتباری در اختیار ندارد تا بتمام متقاضیان وام دهد .

لکن بانك رهنی نیز مقصر نیست بانك‌رهنی۲۲۰ میلیون تومان‌سرمایه قبلی‌خودرابمردم‌وام داده‌است و۱۰۰ میلیون تومان نیز سال گذشته‌بابت افزایش سرمایه بانك پرداخت شده است .

از این مبلغ حدود ۲۵ میلیون تومان صرف استردادسپرده‌های‌قبلی شد و بقیه‌بعنوان وام بمردم‌پرداخت گردید .

همچنین۵۵ میلیون‌تومان ازمحل اعتبارات عمرانی کشور بعنوان وام در اختیار بانك قرار گرفت وبمردم پرداخت شد .

بالغ بر ۶۰ میلیون تومان اعتبار نیز از بانك مرکزی بتدریج‌دریافت شد و آنهم بمصرف پرداخت وام رسید .

سایر سپرده‌های بانك نیز بهمین ترتیب بعنوان وام در اختیار مردم قرار گرفته است در نتیجه تنهامعر درآمد بانك وصولی های خود بانك است .

● **وصولی ماهانه**

آقای مهندس بهنیا گفت بانك رهنی در هر ماه حدود ۱۳ تا ۱۴ میلیون تومان وصولی دارد .

از این‌مبلغ پس از تامین مخارج و استهلاك بدهی های بانك بقیه آن صرف پرداخت وام در ۳۰ شعبه بانك رهنی در سراسر کشورمیشود.

تاکنون اغلب شعبه های بانك از محل وصولی ها ، تقاضا های قبلی وام را پرداخت میکردند .

لکن هم‌اکنون که پرداخت این قبیل وام ها در شرف اتمام است بانك رهنی خود را برای پرداخت‌وام از نیمه دوم آذر ماه آماده میکند .

رئیس بانك رهنی گفت برای‌حل این مشکلات دولت لازم است به تنها موسسه رهنی‌کشور بهر ترتیب و بطور مداوم که ك‌مالی نماید .

زیرا تعداد شعبه بانك رهنی و سرمایه آن با توجه بجمعیت‌کشور بسیارکم است بخصوص که‌مرتبا بر تعداد متقاضیان افزوده میشود. در حالیکه اعتباری برای پرداخت وا م‌باین عده موجود نیست .

بدین جهت برای رفع نارضائی مردم و بگردش در آوردن بانك رهنی افزایش دهد . و قسمتی از پس‌انداز های بانکی باین بانك منتقل گردد .

همچنین در صورت امکان لازم است مبالغی از وام های خارجی ، اعتبارات عمرانی کشور و اعتبارات بانك مرکزی در اختیار بانك قرار گیرد و در بودجه اعتباری برای بانك رهنی تامین گردد .

فروش انواع نهال مرغوب

انواع نهالهای میوه (گیلاس ـ هلو ـ سیب ـ گلابی)وهمچنین چنار ـ کاج ـسروخمره و گل کاغذی و رز کلی و جزئی درباغ شرکت سهامی ریسندگی قرقره زیباواقع در جاده مخصوص (کرج) کیلومتر ۲۱ موجود است از باغداران محترم دعوت میشود قبل از تهیه نهال از باغ مزبور دیدن فرمایند.

شرکت‌سهامی ریسندگی‌قرقره زیبا

۱ـ۴ آ ـ۱۹۸۵۳

آگهی مناقصه شماره دو

سر رشته داری بجستیکی دانشکده افسری

۱۶قلم فاسد شدنی مورد نیاز غذای‌نیمروز افسران ودرجه‌داران جمعی سال۴۴ـ۴۵خودرا بشرح‌زیرازطریق‌مناقصه خریداری‌مینماید ۱ـروغن نباتی۷۰۰۰ کیلو ۲ـ مرغ زنده ۲۰۰۰۰ کیلو ۳ـ سبزی قرمه سبزی ۸۰۰۰ کیلو ۴ـپیاز ۵۰۰۰ کیلو ۵ـ سیب‌زمینی ۸۰۰۰ کیلو ۶ـرب کوجه فرنگی ۹۰۰ کیلو ۷ـ هویج فرنگی ۳۵۰۰ کیلو ۸ـ لئم ۲۵۰۰ کیلو ۹ـ چغندر ۵۰۰ کیلو ۱۰ـ ماست ۲۵۰۰ کیلو ۱۱ـ کره ۶۵۰ کیلو ۱۲ـ تخم مرغ ۶۵۰ کیلو۱۳ـ نان خشك ۴۵۰ کیلو ۱۴ـآبغوره ۵۰۰ کیلو ۱۵ـذغال۲۵۰۰ کیلو ۱۶ـرشته فرنگی ۲۵۰ کیلو

۱ـداوطلبان شرکت در مناقصه بایستی بشرح‌زیر رفتار نمایند.

الف ـ برای ملاحظه نمونه و مشخصات اجناس مورد معامله به سر رشته داری دانشکده افسری واقع‌درخیابان‌سپه مقابل مجلس سنا مراجعه نمایند .

ب‌ـبرك شرایط معامله و مشخصات و همچنین نمونه قرار دادرا از سر رشته داری لجستیکی دانشکده افسری اخذ و ذیل آنرا (با ذکر عبارت قرائت شد و شرایط مربوطه‌موردقبول است) گواهی نماید .

ج‌ـپیشنهاد دهندگان باید پیشنهاد خودرا در سه پاکت لاك و مهر شده بشرح پائین تسلیم نماید .

پاکت اول محتوی سپرده‌مناقصه برك‌شرایط و مشخصات نمونه قرار داد باشد .

پاکت دوم محتوی قیمت پیشنهادی باشد .

پاکت سوم محتوی رونوشت قیمت پیشنهادی باشد که‌باید قبل از مناقصه بعنوان اداره بازرسی کل‌وزارتی واقع در ستاد بزرك ارتشتاران‌جاده‌قدیم شمیران ارسال و رسید آنرا دریافت‌ورسید دریافتی را ضمیمه پاکت اول که باید به سررشته‌دای لجستیکی دانشکده‌افسری‌تسلیم شود بنماید .

دـپیشنهاد دهندگان باید پاکت های اول و دوم را بشرح‌بالا تا آخر وقت اداری روز سه شنبه۱۶٫۹٫۴۴ بدفترسر رشته‌داری لجستیکی دانشکده افسری تسلیم ورسید دریافت دارند .

۲ـ سپرده کل مناقصه بمبلغ ۸۵۰۰۰ ریال ضمانت نامه بانکی یا قبض رسید وجه از شعبه پرداخت دانشکده افسری خواهد بود (پیشنهاد دهندگان می توانند پیشنهاد خودرا برای‌یك یا چند قلم از اجناس مورد مناقصه تنظیم نموده و سپرده خود را بمیزان ۵در صد مبلغ کل پیشنهاد تنظیمی بطور ضمانت‌بانکی ویا قبض رسید وجه از شعبه پرداخت دانشکده تسلیم نمایند)

۳ـبه پیشنهادات واصله که پس از ساعت مقرره دراین آگهی واصل گردد و یااینکه فاقدسپرده‌مناقصه‌بوده‌ویا خارج ازبرك شرایط معامله‌مشروط و مبهم باشدبهیچوجه ترتیب اثر داده نخواهد شد .

۴ـ کمیسیون مناقصه در ساعت ۱۰ صبح روز ۱۷٫۹٫۴۴ دردفتر فرماندهی پشتیبانی دانشکده افسری تشکیل و پیشنهاد واصله باز و قرائت خواهد شد و حضور پیشنهاد دهندگان در جلسه مناقصه اختیاری است.

۵ـسایر شرایط معامله در برك شرایط و مشخصات و نمونه قرار داد قید شده و پیشنهاد دهندگان باید با مطالعه دقیق و اطلاع کامل از کلیه شرایط‌پیشنهادخودراتنظیم‌وتسلیم‌دارند

سر رشته داری لجستیکی دانشکده‌افسری

آگهی مزایده

سررشته‌داری لشکر ۵ پیاده گرگان ملبوس واشیاء فرسوده موجوده درانبار فرسوده پادگان گرگان را بشرح برك‌مشخصات از طریق مزایده بفروش میرساند .

داوطلبان بایستی مبلغ ۲۰۰۰۰ ریال اوراق خزانه از بانك ملی‌شعبه گرگان اخذ وبعنوان سپرده ضمیمه پیشنهادخودنمایند.

پیشنهاددهندگان بایستی پیشنهادات خودرا در دونسخه‌تنظیم و یك نسخه از آنرا تا ساعت ۱۰صبح روز ۳۰٫۹٫۴۴ بدفتر سررشته‌داری لشکر ۵ گرگان تسلیم و رسید اخذ نمایند ونسخه دوم را باپست سفارشی بعنوان اداره بازرسی کل ستاد بزرك ارتشتاران به طهران ارسال داشته و قبض پستی آنرا ضمیمه پیشنهاد خود نمایند .

پیشنهاددهندگان موظفند قبل‌از تنظیم و تسلیم پیشنهاد بدفتر سررشته داری لشکر ۵ گرگان مراجعه و یك نسخه از برك مشخصات مربوطه را اخذ و پس‌از قرائت واطلاع کامل از مفاد آن باقید (اینکه بدقت مطالعه شده و مورد قبول است) امضاء نموده ضمیمه پیشنهاد خود نمایند .

سررشته‌داری لشکر ۵ گرگان

پیانو پتروف

مدلهای جدید رسید

تلفن ۲۲۲۵۹ ـ ۶۱۲۹۱۷

۱ـ۴ آ ـ۱۹۸۵۳

آگهی مزایده نوبت سوم

یکدستگاه ساختمان مشتمل برسه‌باب مغازه منصل بهم رو بجاده اصلی وسه باب انبار در پشت مغازه و شش اتاق نیمه کار در قسمت فوقانی مغازه هامساحت یکصد و چهل و دو متر باضافه یکصد متر عرصه در پشت انبار واقع در قریه گالیکش متعلق بوراث قانونی مرحوم سید رشید جبل عاملی در قبال طلب آقای محمد مشهدچی از طریق مزایده با حضور نماینده آقای دادستان بشرح زیر بفروش میرسد طالبین می توانند ظرف سه ماه از تاریخ نشر اولین آگهی پیشنهادات خودرا بدفتردادگستری شهرستان گنبد کاوس تسلیم نمایند .

۱ـ محل وقوع ملك قریه گالیکش ۲ـ مبلغ فروش از۲۷۷۷۸۴ ریال شروع میشود ۳ـ تاریخ فروش ساعت چهار بعداز ظهر روز چهار شنبه دهم آذرماه ۱۳۴۴ ٤ـ آگهی درسه نوبت هر نوبت یکماه منتشر می شود طالبین می توانند برای کسب اطلاعات بیشتری بدفتر دادگستری شهرستان گنبد کاوس‌مراجعه‌نمایند

مدیر دفتر دادگستری گنبد کاوس ومتصدی‌اجراءو فروش. ناطق

۱ـ۲ آ ـ۲۸۷۱۰

اداره کنترولر ستاد بزرك ارتشتاران

بنامبردگان زیر که درامتحانات استخدامی‌قبول شده‌اند اطلاع میدهد که درساعت ۱۲ظهر روز ۵شنبه ٤ آذرماه جاری باداره کنترولر (اطاق ۱۵۶) مراجعه نمایند (قبول‌شدگان وظیفه‌مستثنی خواهند بود):

خسرو وحید کاشانی ـ توران‌ایپکچی ـ طیوان‌زادوریان ـ دارا حزینی بهرام آبادی ـ غلامحسین مشایخی ـ ایرج ربیع‌زاده ـ اکبر سلامتیان ـ منوچهر تااور ـ جهانگیر ادراکی مطلق ـ میرمنصور مهری ـ علی‌خیری ـ ناهیدشریفی ـ جواد یزدان‌پناه‌ـ جواد نامجوفسائی ـ منیره عازمی‌خواه ـ سیدباقر یوسف زاده ـ سیدعلی علوی چترودی وهایراپت بوغوسیان رضائیه .

ضمنا نامبردگان زیر نیز بعنوان ذخیره خواهند بود :

سیون‌حکاکیان ـ داریوش فرهمندی ـ جلال‌زبده ـ یونس سلیمانی ـ حسن‌جان ایرانی ـ احد حبیب‌نیا ـ میراشرف‌حاجی سیدیان

آ ـ۳۱۰۸۲

آگهی مناقصه

موسسه سرمسازی رازی واقع در۴۸ کیلومتری جاده‌تهران ـ قزوین ساخت ونصب خرپای آهنی بوزن درحدود ۵۰تن وپوشش باصفحات ایرانیت موجدار سقف یکباب اصطبل اسبهای سرمی را بمناقصه میگذارد داوطلبانی‌که سابقه کار و صلاحیت آنها مورد قبول موسسه واقع باشد میتوانند برك شرایط ونقشجات مربوطه را درمقابل پرداخت یکهزار ریال از دفتر موسسه‌دریافت وپیشنهاد خودرا تا موعد مقرر بدفتر مزبور تسلیم نمایند.پیشنهاد ها باید تاساعت ۱۲صبح روز دوشنبه۱۵ آذرماه ۱۳۴۴ بدبیرخانه موسسه رازی در حصارك تسلیم گردد و پیشنهادات واصله در ساعت ۲بعداز ظهر همانروز دراداره حسابداری باز و خوانده خواهد شد ـ حضور پیشنهاددهندگان درجلسه مناقصه آزاد و موسسه در ردیاقبول یك‌یاکلیه پیشنهادات‌مختاراست‌ـالف۶۱۱۲

موسسه واکسن وسرمسازی رازی ـ حصارك

۱ـ۲ آ ـ ۳۰۹۳۸

انتخاب هیئت مدیره صنف

بنا بدعوت قبلی در ساعت چهار بعداز ظهر روز چهار شنبه ۲۶٫۸٫۴۴ عده کثیری از کامیونداران برای‌تجدید انتخابات‌هیئت مدیره در محل سندیکا حضور پیدا کردند . آقای آذرفر رئیس اتحادیه کامیونداران ایران‌نیزدراین‌جلسه‌حضورداشت ابتدا جلسه بنام نامی شاهنشاه آریا مبرافتتاح گردید وآقای آذرفر پیرامون مشکلات کامیونداران و کمك هائی که دولت بنا بدستورشاهنشاه معظم‌نسبت برفاه‌حال این طبقه انجام داده است بیاناتی ایراد نمود آنگاه اخذ رای بعمل آمد و آقایان زیر بسمت هیئت مدیره سندیکای کامیونداران‌اصفهان برای مدت دو سال انتخاب شدند:

احمد خیامباشی رئیس . حاج نیازعلی شمسیان نایب رئیس . براتعلی خسرویان ، حاج غلامحسین وفائی ، حاج نعمت‌الله گلبان علی غلامعلی‌بیگی . خچوبارسقیان ، حاج‌عباس عدلخواه بسمت اعضای هیئت مدیره و آقایان عبدالله اصیلان و خلیل زندیان‌و علی مرتهب بسمت بازرسان‌و نیزآقای عزیزالله مجلسی‌بسمت‌دبیر سندیکای کامیونداران اصفهان تعیین گردیدند .

آ ـ۳۰۹۸۲

کلاس تکنیسین برق (جریان‌قوی)

بمنظور تربیت متخصصین برق جریان قوی برای اولین بار کلاس با همکاری متخصصین کمپانی زیمنس ایران از دهم آذرماه در کاخ دانش تشکیل میشود .برنامه این کلاس کار با انواع مختلف کابل الکتروموتور . کلید های حفاظ و کنتاکتور . ترانسفورماتور ژنراتور . کلید های جریان قوی وخازنهاخواهدبود . فارغ‌التحصیلان بلافاصله برای کار در کارخانه های بزرك برق معرفی واستخدام خواهندشد . قبلا نامنویسی کنید.

کلاس منشیگری

دوره جدید کلاس‌منشیگری از پانزدهم آذر ماه در کاخ دانش تشکیل میشود . ماشین نویسی فارسی و لاتین . نامه نگاری اداری و تجارتی . قوانین اجتماعی ، حسابداری و دفتر داری ساده و بایگانی از دروس این کلاس‌است موسسات و ادارات مهم منشیان خود را از فارغ‌التحصیلان کاخ دانش استخدام میکنند . قبلانام نویسی کنید.

کلاس نقشه برداری

دوره جدید کلاس نقشه‌برداری از روز دهم آذرماه بااستفاده ازدوربین های مدرن نقشه‌برداری در کاخ‌دانش تشکیل میشود . قبلا نامنویسی کنید.

کاخ دانش

خیابان نادری . پاساژ معتمد. خیابان فرانسه . کوچه مرجان

نیازمندیها

استخدام

آگهی استخدام

ژاندارمری کل کشور جهت بیمارستان مرکزی خود احتیاج به بیست نفر پرستار وبهیار فارغ‌التحصیل آموزشگاه های‌پرستاری و بهیاری دارد‌داوطلبان میتوانند با دردست داشتن معرفی‌نامه از سازمان هدایت فارغ التحصیلان کشور باداره پرسنل و کارگزینی ژاندارمری کل (خیابان سی متری- نزدیك میدان ۲۴ اسفند) مراجعه نمایند ـ ضمنا ا زاشخاصیکه قبلاثبت نام نموده‌اند دعوت میشود برای‌تنظیم اوراق استخدامی خود هرچه زودتر مراجعه نمایند و چنانچه تاتاریخ ۱۰٫۹٫۴۴ حاضر نشوند بجای آنان از داوطلبین جدید استخدام خواهد شد . الف ۶۱۰۶

ژاندارمری کل کشور

آگهی استخدام

هواپیمائی ملی ایران‌به تکسین رادیو که واجد شرایط زیر باشدنیازمند است .

۱ـ فارغ‌التحصیل دانشکده فنی‌یا مدارس عالی عرفه‌ای وفنی.

۲ـ داشتن حداقل‌سه‌تا ۵سال‌تجربه در تعمیرات رادیو.

۳ـ دانستن زبان انگلیسی

۴ـ داشتن برك معافی نظام وظیفه.

داوطلبان با در دست داشتن چهار قطعه عکس ۴×۶ ودوبرك رونوشت شناسنامه واصل مدارك تحصیلی همه روزه از ساعت ۵تاهفت بعد ازظهر تا تاریخ ۷٫۹٫۴۴ به دائره استخدام هواپیمائی ملی ایران واقع در خیابان سعدی کوچه بانك تجارت خارجی مراجعه نمایند.

۱ـ۱۰ ۱ـ۲۹۸۴۲

استخدام

کارخانه فیبر بابلسر (احتیاج به یك نفر مدیر و یك مهندس جوان‌و یك نفر مکانیك ویك نفر شیمیست بطور دائم یا متناوب جهت بابلسر و یك بانوی ماشین‌نویس لاتین وفارسی جهت تهران دارد .

داوطلبین از ساعت ۵الی ۷ بعداز ظهر به خیابان روزولت روبروی‌درب اول دانشسراشرکت‌پخش تخته‌مراجعه فرمایند .

(تلفن ۶۰۸۱۴)

آگهی استخدام

ارتش

نقشه کش

با حد اقل تحصیلات دیپلم فنی‌در رشته فلزکاری و سه سال تجربه در نقشه‌کشی بادر دست داشتن برك‌خاتمه خدمت یامعافی نظام وظیفه استخدام میشود .

بادرس شوش شرقی شرکت ارج مراجعه فرمائید .

کارمند روابط عمومی

باپایه تحصیلات در حدودلیسانس- تسلط کامل بزبان انگلیسی- داشتن قدرت نویسندگی مطالب تبلیغاتی و مطبوعاتی - تجربه کافی درامورهنر های تبلیغاتی وترئینات مدرن‌استخدام میشود .

بادر دست داشتن برك خاتمه‌خدمت یامعافی نظام وظیفه بادرس شوش شرقی شرکت ارج مراجعه فرمائید تلفن ۵۳۲۱۳ الی ۵۳۲۱۷

بچندنفر سرویس کاربخاری و آبگرمکن

احتیاج داریم تلفن ۲۸۰۵۳

بنگاه مشاورین مهندسی

انگلیسی به یك ماشین‌نویس درجه‌یك درزبانهای فارسی و انگلیسی باشرایط وحقوق بسیار خوب نیاز فوری دارد. باشماره ۳۶۸ راهنمای‌اطلاعات مکاتبه فرمائید .

نرس برای مطب

از ساعت ۵تا۷ بتلفن ۶۲۱۴۷۱ مراجعه نمایند .

استخدام راننده

یك راننده باسابقه برای تمام وقت مورد احتیاج‌است . داوطلبان صبحها از ۹ تا ۱۲ بدفتر مجله اطلاعات بانوان (شاهرضا ـ خیابان فرصت ـ شماره ۷۳) مراجعه نمایند .

یك مهندس راه وساختمان

با تجربه کار حد اقل ۵سال کاردر خارج از تهران مورد احتیاج می‌باشد . داوطلبین میتوانند با تلفن شماره ۴۸۰۹۱ بین ساعت ۹تا۵ بعد از ظهر کسب اطلاع نمایند.

۱ـ۲ آ ـ۲۰۲۸۱

گم شده

بدینوسیله باطلاع میرساند

کهسندمالکت اینجانبه‌رویا روح‌الامین روز دوشنبه ۴۴٫۹٫۱ بین ساعت ۱۰ الی ۱۱ بین راه دادسرا تا بانك ملی . شعبه حافظ مفقود گردیده .از جوینده تقاضادارد‌بآدرس زیرمراجعه.

تهران ـ خیابان ملك ـ خیابان آقا اوغلی ساختمان روح‌الامین ویابه تلفنهای ۷۵۶۴۲۴ یا ۹۱۵۱۹ اطلاع داده مبلغ‌یکهزاررریال مژدگانی‌دریافت دارند .

مفقود شده

چك شماره ۹۵۱۹۷۹ ـ ۴۴٫۹٫۵ از حساب جاری ۴۰۱۴۲ نزد بانك پارس شعبه مرکزی بحواله‌کرد حامل مبلغ ۲۰۰۰ ریال مفقود و از درجه اعتبار ساقط میباشد .

مژدگانی

فقط سند مالکیت خانه پلاك ۳۵۸۹٫۱۱۹ بخش ۷ طهران درمسیر خیابان سعد ی‌وسپه وحسن آبادمفقود شده از یابنده استدعا دارد آنرا در مجلس سنا به (کامل رفائی) داده مژدگانی دریافت دارد.

کیف جیبی محتوی چندین

برك چکهای اشخاص مربوط بانکهای لاهیجان متعلق باینجانب مفقودگردیده از پیدا کننده استدعامیشود به‌نشانی زیر مراجعه یابه تلفن ۴۱۶ لاهیجان اطلاع داده مژدگانی آن پرداخت میشود .

لاهیجان غلامعلی مهندس صنایع

ویزیتور

بده‌نفر دوشیزه‌یابانوی خوش‌بیان (وگوینده)

با حقوق مکفی حتی بانوان‌کارمند میتوانند استفاده نمایند همه روزه‌از ساعت ۴تا۷بعدازظهر بخیابان شاهرضا نبش‌لاله‌زار نوشبرنك‌مراجعه فرمایند.

۱ـ۳ آ ـ۲۳۶۲

آگهی استخدام کارمند فنی آزمایشگاه

دانشکده علوم مشهد برای خدمت فنی‌در آزمایشگاه‌شیمی‌به یکنفر کارمند فنی تعلیماتی شیمی احتیاج دارد که از طریق مسابقه انتخاب مینماید .

داوطلبان که باید در رشته شیمی لااقل دارای مدرك لیسانس باشند می توانند تادهم آذرماه ۴۴ بادر دست داشتن مدارك در تهران باداره کل تعلیمات عالیه ودر مشهد به اداره‌کل دبیرخانه دانشگاه مراجعه و ثبت نام نمایند و یامدارك‌خودرا بایست‌سفارشی ارسال دارند . از متقاضیان خدمت‌در آزمایشگاه صبح روز ۲۰ آذر ماه‌در دانشکده علوم تهران دپارتمان شیمی امتحان مسابقه بعمل خواهد آمد .

الف ۶۱۱۹

کفیل دانشکده علوم ـ دکتر سعادت

سفارتکبرای ژاپن

درتهران‌یکنفر کارمند مرد را طبق شرایط زیر استخدام میکند :

۱ـ دارای مطالعات کافی درامور اقتصادی وبازرگانی ایران باشد

۲ـفارغ‌التحصیل دانشگاه در علم اقتصاد ومسلط بزبان انگلیسی باشد

۳ـسن کمتر از ۴۰ سال‌باشد.

۴ـ داوطلبان بایستی بیوگرافی‌خود را ضمن سوابق تحصیلی و کار بطور تفصیلی و دقیق بزبان انگلیسی‌نوشته بانضمام یك قطعه عکس ۹×۶توسط صندوق پست شماره ۲۱۶۵ طوری ارسال دارند که تا روز نهم آذرماه ۴۴ باین سفارتکبرا برسد .

سفارتکبرای ژاپن ضمن دعوت از چندنفر از داوطلبانی که ازروی‌تقاضا نامها ومدارك مربوطه انتخاب‌شده‌اند طی امتحان ترجمه کتبی مربوط به علوم اقتصادی از انگلیسی بفارسی و بالعکس و مصاحبه شخصی یکنفر را که واجد شرایط باشد بین آنهاانتخاب خواهند نمود .

ضمنا به سئوالات تلفنی ترتیب اثر داده نخواهد شد .

سفارتکبرای ژاپن در تهران

دبیر زبان انگلیسی مورد احتیاج است

نیروی هوائی شاهنشاهی برای‌تقویت کادر معلمین آموزشگاه‌زبان انگلیسی مرکز آموزشهای هوائی خوددرتهران احتیاج به چند نفر دبیر باتجربه‌زبان انگلیسی دارد تدریس در ساعت اداری بوده و حق‌التدریس آن درآخر هر ماه پرداخت وسعی میشود هریك از دبیران روزانه ۱تا۴ ساعت متوالی تدریس نمایند ا زداوطلبان خواهشمند است ظرف ۲۰ روزاز تاریخ نشراین آگهی جهت مصاحبه وتعیین میزان حق‌التدریس وساعات درس بمرکز آموزشهای هوائی واقع‌در جاده‌تهران نو مراجعه نمایند .

نیروی هوائی شاهنشاهی

قابل توجه خانمهاو آقایان

اگر فعال باشید میتوانید با صرف فقط ۴۰۰ ریال پول قابل ملاحظه‌ای کسب کنید. برای اطلاع از جزئیات با ما مکاتبه نمائید .

صندوق‌پستی (۳۱۶۷)تهران

برنامه سینماها...

● **زن‌پوشالی ـ رنگی ـ شون کانری ـ جینالولوبریجیدا**
مولن روژ (۷۲۹۲۹) دیانا (۴۷۳۶۵) ۱۱ـ۳۰ر۳ـ۳۰ر۵ـ۳۰ر۷ـ ۳۰ر۹ مهتاب(۴۷۷۷۷)۳۰ر۱۰ـ ۳ـ۵ ـ۷ـ ۹ حافظ (۳۴۰۷۴) کریستال (۳۷۶۷۵) ۳۰ر۱۰ـ۳۰ر۲ـ۳۰ر۴ ۳۰ر۶ـ۳۰ر۸ اسکار (۹۵۰۸۹۸) ۱۰ـ ۳۰ر۲ـ۳۰ر۴ـ۳۰ر۶ـ۳۰ر۸

● **غنچه کشمیر ـ رنگی ـ شمی کاپور ـ شرمیلا تاگور**
آسیا (۴۲۹۰۹) ۱۱ـ۳ـ۵ـ۷ـ۹ همای (۶۴۶۶۹) رکس(۳۵۲۹۳) ۳۰ر۱۰ـ۳۰ر۲ـ۳۰ر۴ـ۳۰ر۶ـ۳۰ر۸ کیهان(۹۲۳۶۰)۱۰ـ۲ـ۴ ـ ۶ـ۸

● **کینه‌توز ـ سینماسکوپ ـ رنگی ـ راس تامبلین ـ کایردن‌مور**
رویال (۴۹۷۸۵)۱۱ـ۳ـ۵ـ۷ـ۹ سپیلا (۳۶۴۲۴)۳۰ر۱۰ـ۳۰ر۲ ـ ۳۰ر۴ـ۳۰ر۶ـ۳۰ر۸

● **مارنی ـ رنگی ـ شون کانری ـ تیپی‌هدرن ـ دیان‌بیکر**
رادیو سیتی (۴۳۳۲۰) ۱۱ـ ۴۵ر۱۲ـ ۵ـ ۱۵ر۷ـ ۳۰ر۹ ب.ب (۶۹۶۴۱) ۳۰ر۱۰ـ ۲ـ ۴ـ ۶ـ ۱۵ر۸ـ ۱۵ر۱۰ ایفل (۴۵۳۷۷) ۳۰ر۱۰ـ ۱۵ر۱ـ ۳۰ر۳ـ ۴۵ر۵ـ ۸ـ ۱۵ر۱۰ ماژستیك(۶۸۴۶۱)۱۱ـ ۳۰ر۲ـ۴۵ر۴ـ ۷ـ ۱۵ر۹

● **مردان عجیب درماشینهای پرنده ـ سینماسکوپ ـ رنگی**
سانترال (۴۸۶۸۶) ۱۱ـ ۳۰ر۲ـ ۴۵ر۴ـ ۷ـ ۳۰ر۹
تاج (۳۳۰۶۴) ۴۵ر۱۰ـ ۳۰ر۱ـ ۴۵ر۳ـ ۶ـ ۱۵ر۸ـ ۱۵ر۱۰

● **تعطیلات درحرم ـ رنگی ـ الویس پریسلی ـ ماری‌آن‌موپلی**
پلازا (۴۴۲۵۵) ۱۱ـ۳ـ۵ـ۷ـ۱۵ر۹ ادئون (۳۸۱۱۸) ۳۰ر۱۰ ـ ۳۰ر۲ـ۳۰ر۴ـ۳۰ر۶ـ۳۰ر۸ آتلانتیك (۶۲۷۱۷۱)۱۱ـ۳۰ر۳ ـ ۳۰ر۵ـ۳۰ر۷ـ۴۵ر۹

● **نمایش بزرك ـ سینماسکوپ ـ رنگی ـ استرویلیامز**
امپایر (۶۲۳۹۴۲)۱۱ـ۳۰ر۳ـ۳۰ر۵ـ۳۰ر۷ـ۴۵ر۹ نیاگارا(۶۵۳۰۷) ۱۱ ـ ۳ـ۵ـ۷ـ۱۵ر۹ متروپل (۳۹۴۱۰)۳۰ر۱۰ـ۳۰ر۲ ـ۳۰ر۴ ـ ۳۰ر۶ـ۳۰ر۸

● **رستاخیز ـ تاماراسینومینا ـ یوگنی‌ماتوئف**
سعدی (۳۶۴۶۸)۳۰ر۱۰ـ۱۵ر۲ـ۳۰ر۴ـ۴۵ر۶ـ۹

● **گنج‌قارون ـ فردین ـ فروزان ـ آرمان ـ ظهوری**
اونیورسال (۶۶۹۵۳) ۳۰ر۱۰ـ۴۵ر۱۲ـ۳ـ۱۵ر۵ـ۳۰ر۷ ـ ۴۵ر۹ میامی (۷۴۳۲۹)۱۰ـ۱۲ـ۱۵ر۲ـ۳۰ر۴ـ۴۵ر۶ـ۹ ایران (۳۶۳۵۴) ۱۵ر۱۰ـ۱۲ـ۳۰ر۲ـ۴۵ر۴ـ۷ـ۱۵ر۹ سیلوانا (۳۳۷۷۷) ۱۰ ـ۱۲ ۳۰ر۲ـ۳۰ر۴ـ۳۰ر۶ـ۳۰ر۸ آستارا (۸۴۰۲۲)۳۰ر۱۰ـ۲ ـ ۴ ـ۶ـ ۱۵ر۸

● **ترن ـ برت‌لنکستر**
برلیان(۳۳۵۳۵) زهره (۳۰۴۸۰۸) ۱۰ـ۱۲ـ۲ـ۴ـ۶ـ۸
مونت‌کارلو (۷۹۷۴۱) ۳۰ر۱۰ـ ۳۰ر۲ـ ۳۰ر۴ـ ۳۰ر۶ـ ۳۰ر۸

● **عاشق ـ راج کاپور ـ پادمینی ـ نامنرا**
نادر (۳۹۰۹۵) ۹ـ ۱۲ـ ۳ـ ۶ـ ۹
دنیا (۳۳۸۱۲) ۹ـ ۱۲ـ ۳ـ ۶ـ ۹
کارون (۴۰۰۶۵) ۱۲ـ ۳ـ ۶ـ ۹
مراد (۷۳۳۸۲) ۹ـ ۱۲ـ ۳ـ ۶ـ ۹
رامسر (۵۲۰۶۰) ۹ـ ۱۲ـ ۳ـ ۶ـ ۹
ماندانا (۷۹۹۸۲) ۹ـ ۱۲ـ ۳ـ ۶ـ ۹
جهان (۶۰۳۵۰) ۹ـ ۱۲ـ ۳ـ ۶ـ ۹
فلور (۲۸۰۹۶) ۹ـ ۱۲ـ ۳ـ ۶ـ ۹

● **جانور ـ رنگی ـ شمی کاپور**
فری (۹۵۳۳۳۶) فردوسی (۳۵۷۸۴) المپیا (۶۵۷۹۸) ۹ـ ۱۱ـ ۱ـ ۳ـ ۵ـ ۷ـ ۹ پرسپولیس (۵۸۱۰۸۳) فیروزه (۵۸۷۲۱) ۱۰ـ ۱۲ـ ۲ـ ۴ـ ۶ـ ۸

● **عملیات کرامبو ـ رنگی ـ سوفیالورن ـ جرج‌پیارد**
تخت‌جمشید (۴۳۵۰۰) ۳ـ ۵ـ ۷ـ ۱۵ر۹

● **کاپیتان‌سندباد ـ سینماسکوپ ـ رنگی ـ دوبله بفارسی**
پارك (۳۹۶۳۷) ۳۰ر۱۰ـ۳۰ر۲ـ۳۰ر۴ـ۳۰ر۶ـ۳۰ر۸

● **بعضی ها داغشو دوست‌دارن ـ تونی کورتیس ـ جك‌لمون**
مشعل (۳۳۸۲۶) ۳۰ر۱۰ـ۲ـ۴ـ۶ـ۸

● **ستاره سوزان ـ سینماسکوپ ـ رنگی ـ الویس پریسلی**
پردیس (۳۹۶۹۲) ۳۰ر۱۰ـ ۳۰ر۲ـ ۳۰ر۴ـ ۳۰ر۶ـ ۳۰ر۸

● **فرار بزرك ـ رنگی ـ جیمزگارنر ـ استیومك کوئین**
فردوسی (۳۵۷۸۴)۹ـ۱۱ـ۱ـ ۳ـ۵ـ۷ـ۹ ژاله (۳۰۴۱۲۰)۲ـ۴ـ۶ـ و۳۰ر۸

● **گناه سوزان اسلید ـ رنگی ـ تروی دناهیو ـ کانی استیونس**
سینما تاتر کسری (۷۵۶۹۳۹) ۳۰ر۱۰ـ ۲ـ ۴ـ ۶

● **گربه‌روی‌شیروانی داغ ـ مهرزاد ـ دیهیم ـ جعفری**
تاتر کسری (۷۵۶۹۳۹) شروع ۳۰ر۸ بعد از ظهر

● **جنگجویان‌ماسین ـ سینماسکوپ ـ رنگی ـ گوردن اسکات**
فرح(۵۵۲۳۵) ۹ـ۱۱ـ۱ـ۳ـ۵ـ۷ـ۹

● **مادر فداکار ـ فارسی ـ قصر بلورین‌هندی (دوبله بفارسی)**
باغ گلستان (۹۳۲۷۶) سه‌راه سلسبیل

● **پرفسور کم‌حافظه ـ زمانیکه دزدبودم .**
البرز (۳۰۴۲۵۸) شروع مکسره از ۳۰ر۸ صبح

● **فانتوماس ـ رنگی ـ ژان‌ماره ـ میلن‌دوموتژو**
آریا (۳۹۹۸۴) ۹ـ۱۱ـ۱ـ۳ـ۵ـ۷ـ۹

● **انجمن فیلارمونیك تهران (۶۷۵۷۷) ۳ آذرماه**
ارکستر سولیست‌های باخ توسط ۱۷ نفرازهنرمندان آلمان

خرید اثاثیه

نمایشگاه ایران کالا خیابان شاه چهارراه گلشن
تلفنهای ۴۵۶۸۹ ـ ۴۵۶۸۶ هر نوع قالی واثاثیه دیگر منزل شما را نقــدا خریداری مینماید .

فروشگاه تهران کالا ۷۵۷۲۱۶
همه نوع فرشهای کهنه و نو مخصوصا سنگین قیمت جهت صادرات بخارج با عالیترین قیمت از منازل خریداریم ضمنا یخچال و تلویزیون بایك اطلاع تلفنی در محل نقدا خریداری میشود .

فروشگاه گلشن تلفنهای ۶۸۷۱۴ و ۶۸۰۱۴
منصف ترین خریدار کالای دست دوم قالی واثاثیه منزل خریداریم خیابان شاه گلشن مقابل بمپ بنزین

فروشگاه و نمایشگاه آسیا تلفن ۶۱۲۸۳۲
یخچال . تلویزیون . اجاق گازو فرش عادلانه خریداری شاه چهارراه پیروز .

فروشگاه حاجیات تلفن : ۳۸۸۳۸
قالی ـ قالیچه وسایر لوازم منزل شمارا عادلانه خریداریم

فروشگاه کالای ایران
بهترین خریدار فرشهای نو و کهنه خیابان شهناز تلفن ۷۵۷۳۷۶
۱ـ۲۶ آ ـ۲۲۹۷

فروشگاه سعید ـ سرچشمه
تلفنهای ۵۸۱۶۱۸ ـ ۳۸۶۶۷
کلیه اثاث خانگی شما را عادلانه خریداریم مخصوصا فرشهای سنگین

کالای مرکزی تلفن ۶۵۰۵۷
بهترین خریدار اجناس دست دوم یخچال ، تلویزیون ، گرام ، فرش ، اجاق گاز خیابان شاه چهارراه گلشن

تلفن جدید
فرش پاریس ۶۶۸۴۵
عزیزخان خیابان جامی خیابان پاریس ـ خریدار فرشهای کهنه فرش نو باقساط بفروش میرسد.

فروشگاه ایران تلفن ۶۱۲۷۲۳
فرشهای کهنه و نو ، یخچال ، تلویزیون ، اجاق گاز ، ماشین رختشوئی و سایر لوازم منزل را در محل نقدا خریدار است نشانی خیابان شاه ـ چهار راه پیروز .

فروشگاه پارس
فروشگاه دست اول فرش و لوازم خانه خریدار فرش و لوازم خانه دست دوم خیابان پهلوی ایستگاه تلویزیون تلفن ۶۲۶۵۳۶

فرش کیهان
تلفن : ۶۲۲۷۷۶
خریدار فرش ـ کهنه و نو

فروشگاه ماه تلفن ۳۳۶۷۵
کلیه لوازم منزل شما را با انضمام فرشهای کهنه و نو بهتر وبیشتر از دیگران خریداریم سه‌راه امین حضور

«فرش» ـ «فرش»
شرکت صادرات فرش عالی تهران
فرش های شمارا بقیمت صادرات آلمان خریدار است تلفن ۲۲۴۱۸ و ۶۸۰۱۴

فروشگاه شایان تلفن ۶۱۳۳۸۱
هرنوع لوازم منزل وفرشهای نوو کهنه واتومبیل شمارانقدا خریداریم.

فروشگاه مسیح
خریدار فرشهای کهنه شما مقابل بیمارستان زنان تلفن ۵۳۲۴۶

فروشگاه نیک ۷۵۷۵۴۶
منصف ترین خریدار کالای دست دوم قالی . قالیچه . یخچال . تلویزیون

فروشگاه شایان تلفن ۶۱۳۳۸۱
هرنوع لوازم منزل و فرشهای نو وکهنه واتومبیل شمارا نقدا خریداریم

فروشگاه فروردین ۶۱۱۶۵۵
قالی . یخچال . تلویزیون . رادیوگرام وسایر اثاثیه منزل شما را خریداریم

فروشگاه حسان تلفن ۵۸۱۵۵۸
همه نوع فرش نو و کهنه وسایر لوازم شمارا بقیمت عادلانه خریداریم

فروشگاه دادگستر تلفن ۹۵۰۹۷۱
خریدار فرش وسایر لوازم منزل

فرش صادرات تلفن ۴۳۰۸۵
بهترین خریدار قالیهای نو وکهنه

POLAR شرکت پلار
برای سرویس آبگرمکن و بخاری پلار در تهران بتلفن ۵۵۹۸۴ مراجعه فرمائید

فروش اثاثیه

ازنمایشگاه ایران کالا
بهترین ومدرنترین مبلمان منزل رابه نصف قیمت خریداری نمائید.
خیابان شاه تلفن ۴۵۶۸۹ ـ ۴۵۶۸۶

فروشگاه کالای ایران
فروشنده مدرنترین لوازمات منزل خیابان شهناز ـ ایستگاه خیام تلفن ۷۵۷۳۷۶
۱ـ۲۶ آ ـ۲۲۹۷

تعمیرات

سرویس تلویزیون پاراموت تلفن ۷۰۷۳۵
تعمیر تلویزیونهای آرث‌آ فیلیپس شاوب لورنس مبیرا. مدیتاتور. بلاپونکت. گروندیك. تلفونکن. وستنیگهاوس . جنرال الکتریك. دمونت. امرسون . کوبا. امپریال. ارافت. متز. صبا. هایپا. سیلوانا هیتاچی توشیبا آدمیرال وسایر مارکهای دیگر در منازل با سرویس مجهز سیار تلویزیونهای نامبرده پس از تعمیر گارانتی میشود .
۱ـ۳۰ آ ـ۲۳۴۸

سرویس پرده کرکره کرش
تعمیرات پرده کرکره های فلزی شما را با سرویس مجهز سیار در منازل ودر هر نقطه ۹۵۱۷۰۳
۱ـ۳۰ آ ـ۲۳۱۳

سرویس تلویزیون کیانوس
تعمیر انواع مارکهای تلویزیون در منازل و در هر نقطه تهران باسرویس مجهز سیار تلفن ۴۹۶۳۹
۱ـ۳۰ آ ـ۲۲۹۴

تعمیرگاه تلویزیون زیمنس
تلفونکن ، گرندویك ، بلاپونکت، شاوب لورنس ، سیبرا .R.C.A رکورد درافنا با سرویس سیار تلفن ۴۹۰۷۴

سرویس تلویزیون گارانتی
تعمیر انواع مارك های تلویزیون در منازل با سرویس مجهز سیار نشانی نادری پاساژ نوبهار تلفن ۶۱۲۱۷۹

تعمیرگاه تلویزیون R.C.A تلفن ۴۲۷۳۳
تعمیر تلویزیونهای شاوپ لورنس، فیلیپس ، زیمنس ، بلاپونکت ، تلفونکن ، وستیگهاوس ، دمونت با سرویس سیار

مهندسی رادیوتلویزیون تابتی
تعمیر تلویزیونهای اروپائی ـ امریکائی تحت نظر متخصصین فارغ‌التحصیل امریکا شاه مقابل سینما نیاگارا تلفن ۶۹۱۷۰

سرویس تلویزیون فیلیپس
زیمنس ، پلاپونکت .R.C.A وسایر مارکهای اروپائی و امریکائی با بیمه‌نامه مجانی تلفن ۴۲۳۲۷

سرویس تلویزیون سعیدی
تعمیر انواع تلویزیون در منازل با کارمزد کم با تضمین نامه ۳۲۴۶۳
۱ـ ۲۶ آ ـ۲۲۳۷

شرکت مهندسین تلویزیون
با کارمزد کم و سرویس سیار تعمیر همه‌نوع تلویزیون تلفن ۶۱۱۲۳۴

تعمیرگاه تلویزیون .R.C.A
تعمیر هر نوع تلویزیون خیابان نادری تلفنهای ۴۸۵۳۳ ـ ۶۷۵۹۸
۱ـ۲۶ ۱ـ۲۱۸۳

تعمیرگاه یخچال نورژ تلفن ۷۵۰۴۸
۱ـ۲۶ آ ـ۲۱۷۲

نصب آنتن تلویزیون
تلفن ۴۹۶۳۹
۱ـ۳۰ آ ـ۲۳۰۸

تعمیرگاه پرده کرکره نیکنام
شاهرضا ایستگاه درختی ۲۰ متری دروازه شمیران ۷۵۶۱۷۷

الکترو سرویس آسیا
باشش سال سابقه هرنوع بخاری و آبگرمکن را با ۱۲۰ ریال سرویس و با ۳۰ ریال نصب مینماید رنك مخصوص بخاری ۴۸۰ ریال تلفن ۲۸۰۵۳
۱ـ۱۰ آ ـ۲۳۷۶

بخاری

موسسه مارکو تلفن ۷۵۴۷۵
نصب وتعمیر همه نوع بخاری آبگرم کن ، کولر، یخچال ، کانال ، شوفاژ ماشینهای رختشوئی بمدیریت وسرپرستی واللودیامارکاریان رئیس سابق اداره سرویس کارخانه ارج جاده قدیم شمیران مقابل کلانتری سوار پلاك ۸۹۴

نصب بخاری مجانی
الکترو سرویس آسیا با ۶ سال سابقه سرویس هرنوع بخاری و آبگرمکن ۱۵۰ ریال و رنك مخصوص بخاری ۵۵۰ ریال تلفن ۲۸۰۵۳

موسسه صنعتی کیهان
زیر نظر متخصصین سابق ارج سرویس هرنوع بخاری و آبگرمکن ۱۴۰ ریال رنك ۵۰۰ ریال نصب فقط ۲۰ ریال با تضمین سالانه تلفن ۷۵۸۶۷۶

کارگاه امپایر تلفن ۷۳۱۵۷
سرویس بخاری وآبگرم کن
۱ـ۲۶ آ ـ۲۲۸۹

فروشگاههای اتومبیل

برای خرید فولکس واگن
مدل ۶۶ بشرکت عباد مراجعه فرمائید تلفن ۳۰۴۱۸۱ و ۳۰۴۴۷۲
۱ـ۲۶ آ ـ۲۳۳۱

اولین بازار اتومبیل درایران
دربازار اتومبیل ۹۴۰ خرید وفروش یا معاوضه اتومبیل بقیمت روز و عادلانه انجام میشود ـ سرچشمه توقفگاه کاروان تلفن ۳۱۳۲۷

ساعتچی
فولکس واکسهای مدل ۱۹۶۶ را با شرایط بسیار مناسب تقدیم میکند شرکت و فروشگاه اتومبیل ساعتچی خیابان سعدی تلفن های ۳۹۳۴۲ و ۳۸۰۳۵
۱ـ۳۰ ۱ـ۲۲۲۳

نمایشگاه اتومیلان
اتومبیل شما را نقدا خریداریم ۷۱۹۶۴
۱ـ۲۵ آ ـ۲۲۳۲

فروش اتومبیل

شورلت ۱۹۶۵ امپالا(نو) سفارشی نمره شده
تلفن ۴۷۱۲۵

بارکش های شهری

اتوبار فردوسی
اثاثیه منزل شما رابسته بندی مینماید
تلفن ۷۹۱۱۱۱

البرز بار شمیران
بارکش شهر و حومه تلفن ۸۵۱۷۱۷
۱ـ۲۶ آ ـ۲۲۳۸

جهان بار
بارکش شهر وحومه
تلفنهای جدید
۹۰۰۱ ـ ۹۰۰۲

آگهیهای متفرقه

پوست دوزی مولن روژ
سفارش بهترین پوستهای ایرانی و خارجی خیابان شمیران نرسیده بمولن روژ ۷۳۰۰۲

مصنوعات فلزی طلوع
کارخانجات صنعتی طلوع

از این پس درنمایشگاه صنایع فلزی طلوع قفسه آشپزخانه متری ۱۵۰۰ ریال بفروش میرسد برای مشاهده و سفارش انواع کابینت‌های مدرن آشپزخانه به خیابان پهلوی بالاتر از سینما امپایر نمایشگاه صنایع فلزی طلوع مراجعه فرمایند تلفن ۶۲۶۸۶۹

تانکرسازی لوپ
تانکر از ۵۰۰ تا ۵۰۰۰۰ لیتر موجود سفارشات لغایت ۴۸ ساعته تحویل میگردد ، نشانی خیابان قزوین نرسیده به سه راه آذری تلفن ۹۴۴۱۴

شستشوی مبل و آباژور کلین سرویس مهر
نظافت مبلمان و آباژور بوسیله کارشناسان آزموده بااسلوب جدید در جای خود با ۲۰٪ تخفیف تلفن ۹۵۱۹۹۱

یك ابتکار جدید
با اطلاع بتلفن ۹۵۱۹۹۱ مبل های کثیف سرجای خود شسته میشود

نظافت مبلمان ادیب
مبلهای پارچه‌ای را بدون شکافتن درجای خود تمیز میکند تلفن ۹۵۲۴۵۴

PHILIPS
یگانه تعمیرگاه مجاز
تلویزیون ، رادیو
ضبط صوت و گرامافون
ساخت
فیلیپس ـ زیمنس
سیبرا و مدیاتور
تعمیرگاه شرکت سهامی فیلیپس ایران
خیابان شاهرضا ـ ساختمان فیلیپس
تلفن ۶۱۲۲۸۱ـ۸۵

املاک و مستغلات

آژانس ۲۵ شهریور
منازل و زمین های حدود چهل متری ایرانشهر را خریداریم تلفن ۶۲۵۴۸۷
۱ـ۲۳ ـــ۲۳۵۹

بورس معاملات اراضی
شمال شهر و حومه تلفن ۷۷۲۲۰۹
۱ـ۲۵ آ ـ۲۲۲۴

بورس املاك شمیران
دفتر براتی باغ فردوس ۸۵۲۵۷۵
۱ـ۲۶ آ ـ۲۲۸۸

مستغلات در شمال شهر
بیواسطه خریداریم ۲۲۷۲۹ و ۷۶۹۷...
۱ـ۱۰ آ ـ۲۳۰۴

زمین عباس آباد خریداریم ۷۵۴۸۵
۱ـ۲۶ آ ـ۲۳۸۲

در منطقه عباس آباد و روزولت
آپارتمان و حیاط دربست نیازمندیم ۷۵۴۸۵
۱ـ۲۶ آ ـ۲۳۶۴

برای خرید و فروش اراضی
عباس آباد بتلفن ۷۳۲۶۵ آژانس پارس ، مراجعه فرمایند

بفروش میرسد

یك موسسه تولیدی شیمیائی
بعلت مسافرت فوری بفروش میرسد از ساعت ۲۰ به تلفن ۶۲۲۸۲۹ مراجعه شود
۱ـ۲ آ ـ۲۰۳۰۷

جهت سکونت چندخانواده انگلیسی
تعدادی آپارتمانهای مدرن و لوکس درشهر ویا ویلاهای مدرن در حوالی زعفرانیه . محمودیه . الهیه و دروس موردنیازبرای اجاره لطفا باتلفنهای ۳۳۲۷۷ و ۳۲۳۶۸ مذاکره فرمائید .
۱ـ۵ آ ـ۲۳۴۹

زمین فروشی در فرمانیه اوکاذیون قابل تقسیم
نزدیك سفارت هلند و ایتالیا ۲۴۰۰ متر ۳۹۷۸۴ بنگاه کوشان
۱ـ۵ آ ـ۳۰۷۴۰

ویلای فروشی در شمیران
مشجر قدیمی دو هزار متر بابنای تازه ساز دومرتبه سالن ونهار خوری هال سر هم سه اطاق خواب ولوازم وسه اطاق برای خدمه ۳۹۷۸۴ بنگاه کوشان

زمین فروشی بقیمت مناسب
بمساحت هفتهزار متر صد متر بر خیابان نزدیك ساختمان های شهرزیبا مقابل منبع آب کن و قابل استفاده از آب منبع جهت دام داری وغیره به تلفن ۶۱۲۸۱۷ مراجعه فرمائید

خانه یك طبقه مساحت ۲۰۰ متر
باتمام وسائل در نارمك سه‌بر بدون واسطه بفروش میرسد بعد از ظهرها به تلفن ۹۲۴۳۸ مراجعه شود
۱ـ۲ آ ـ۲۳۸۴

اجاره داده میشود

میدان ۲۴ اسفند
دودستگاه ساختمان باکلیه لوازم ودکوراسیون یکدستگاه در طبقه سوم برمیدان ویکدستگاه درطبقه اول داخل پاساژ سینما اونیورسال میدان ۲۴ اسفند اجاره داده میشود بتلفن ۶۶۹۵۳ مراجعه شود .

آژانس ۲۵ شهریور
مابین خردمند وروزولت حیاط نوساز دارای ۶ اطاق وماشین روجهت اجاره موجود است تلفن ۶۲۵۴۸۷
۱ـ۵ آ ـ۲۳۴۵

خانه و آپارتمان درشمال
شهر موجود است تلفن ۶۸۵۰۳
۱ـ۲۰ ۲۲۵۸

محلی مناسب سیزده کیلومتری
سه‌راه آذری راه ساوه با دویست خروار کاه و پنجاه خروار یونجه و یك سیلوی بزرك ذرت برای نگهداری پنجاه راس گاو با تمام وسایل اجاره داده میشود طالبین تا ساعت هشت صبح و بعد از ظهر از ساعت یك تا سه بعد از ظهر به شماره ۴۷۷۷۶ تلفن نمایند

اجاره می‌شود

خانه و آپارتمان درشمال
شهر نیازمندیم تلفن ۶۸۵۰۳
۱ـ۲۰ آ ـ۲۲۵۷

برای اجاره منازلتان بخارجیان
باتلفن ۶۰۰۰۰ تماس بگیرید
۱ـ۲۳ آ ـ۲۳۶۷

واگذار می‌شود

یك مغازه با مقداری کالای
خرازی امیرآباد تلفن ۶۲۴۱۵۷
۱ـ۲ آ ـ۲۰۱۳۹

خیابان شمیران چهارراه حقوقی
دوباب مغازه باریرزمین برق تلفن واگذار میشود تلفن ۵۲۱۸۵

بنگاههای معاملات ملکی

زمینهای عباس آباد رانقدا
خریداریم خیابان پهلوی بالای پمپ بنزین بازرگانی جلالی تلفنهای ۶۳۶۴۱۱ ـ ۶۳۴۱۹۳

نارمك بازرگانی امینی ۷۹۰۰۹۰ معاملات زمین و خانه نقدواقساط

ساختمان

نقاشی ساختمان جانفدا
فوری ارزان باقساط تلفن ۷۸۱۹۷۷
۱ـ۱۶ ۱ـ۲۱۸۲

رفع گرفتگی هرنوع لوله ساختمانی بادستگاه تراکم هوا تلفن ۷۸۷۲۷

فرش ماشینی متر مربع
فقط ۴۵ تومان
زیباترین پوشش کف در دنیا فرش ماشینی است تلفن ۹۲۶۱۳ قلی نیا
۳۰ـ آ ـ۲۲۴۹

باستاره سرامیك یزدانی
روکار ساختمان خودرا تزئین نمایند باب همایون تلفن ۳۰۴۶۹۵

مژده بصاحبان ساختمانها
چنانچه حواهان استقامت ساختمان خود هستید بایك نوع اسفالت جدید لاستیکی انگلیسی پشت‌بامهای خودرا اسفالت یا لکه گیری نمائید تاازنفوذ رطوبت جلوگیری نمائید تلفن ۹۵۲۶۷۸
۱ـ۱۰ آ ـ۲۳۸۷

رفع گرفتگی لوله ساختمان بادستگاه الکتریکی ۹۲۹۲۲

مژده بصاحبان ساختمانها
نوع جدید اسفالت پلاستیك آمریکائی وانگلیسی بهر رنك برای جلوگیری از نفوذ رطوبت بامها وشیروانی و استخر خود بموسسه بزرك اسفالت پلاستیك تلفن ۹۵۲۹۸۱ مراجعه فرمایند
۱ـ۱۵ آ ـ۲۳۶۸

فروش اصلاحات ارضی

قبوض اصلاحات ارضی
موجود است نیلچی تلفن ۶۹۶۹۰

قبوض اصلاحات ارضی بیواسطه
خریداریم پاکپور ۲۲۷۲۹ ـ ۶۲۷۶۹۷
۱ـ۲۶ آ ـ۲۳۷۰

معاملات پول

پول شرطی نیازمندیم ۷۳۲۴۲
۱ـ۱۵ آ ـ۲۳۷۹

پول بیواسطه موجود ۲۲۷۲۹ـ۶۲۷۶۹۷
۱ـ۲۰ آ ـ۲۳۶۹

معاملات تلفن

شماره تلفن برای محل
مورد نیاز شما موجود است بتلفن ۵۳۸۴۰ ـ ۵۶۳۲۹ مراجعه فرمائید

بورس تلفن البرز ۳۹۳۲۰
۱ـ۲۶ ۱ـ۲۱۷۴

بصاحبان تلفن وام میدهد ۶۰۰۲۵
۱ـ۲۶ آ ـ۲۱۹۵

تلفن شما را نقدا میخریم و ماهی ۱۵۰ تومان بخودتان میفروشیم ۵۱۹۶۱
۱ـ۲۵ ۱ـ۲۲۱۸

معاملات تلفن انجام میشود ۴۴۳۳۳

آموزشگاههای فنی وفرهنگی

مجانی ـ مجانی ـ مجانی
پس از شرکت وموفقیت در کلاس های برق ، رادیو ، تلویزیون ورادیو ترانزیستوری این انجمن علاوه براخذ گواهینامه و استخدام فوری یکدست افزار کار مجانی دریافت خواهید داشت .
کار ودانش تلفن ۴۹۴۹۴

کانون فرهنگی فروزنده اربابی
برای دوره جدید کلاسهای خیاطی وآرایش در دوره های ۳ ماهه و ۶ ماهه و یکساله با حد اقل قیمت انگلیسی ـ ماشین نویسی ـ حسابداری ودفترداری دوبل و تقویت دروس وآشپزی و گلسازی و گلدوزی ژاله نرسیده به آب سردار تلفن ۳۲۰۴۷

ازکودکستان تا دبیرستان
اطفال شما را برای پانسیون قبول میکنیم تلفن ۷۵۹۲۷۱ و ۷۱۶۶۰

تدریس خصوصی

انگلیسی ساعتی پنجاه ریال ۷۷۱۱۵۲
۱ـ۱۵ آ ـ۱۹۶۴۳

گروه معلمین خصوصی ۷۸۳۷۳
۱ـ۵ آ ـ۲۰۰۶۵

انگلیسی . آلمانی . فرانسه
توسط بانوی انگلیسی ۴۲۰۸۶

آبلیموی فارس
صددرصد خالص
تلفن : ۲۱۰۵۶

راهنمای پزشکی اطلاعات

درمان کامل سوزاك تازه و کهنه
بیماریهای آمیزشی سستی وناتوانی مردان خیابان صفی علیشاه
دکتر یحیی صدری

دکتر محمد رضا مسدد
دارای گواهینامه ازبروك مدیکال امریکا
درمان قطعی بیماریهای مقاربتی مجاری ادرار ـ زنان ـ تلفن ۳۳۶۰۲ خیابان سعدی شمالی ـ روبروی پمپ بنزین پذیرائی عصر ها

دکتر معانی
امراض مقاربتی ـ مجاری ادرار ـ معالجه قطعی سوزاك تازه و کهنه ـ ورم پروستات و سستی و ناتوانی ضیق مجرا خیابان فردوسی مقابل بانك ملی مرکز

دکتر محمدعلی صدیقی
سوزاك و سفلیس . داخلی ـ ترك الکل ـ تریاك وهروئین شاه فروردین پلی کلینیك . ازی صبح وعصر ۴۹۵۲۶

ترك تریاك هروئین
دکتر اسلامدوست خیابان حشمت الدوله چهار راه گلشن تلفن ۶۱۳۰۶۷

ترك تریاك و هروئین
دکتر صفائی با ۲۵ سال سابقه و متدجدید بستری و سرپائی ، سعدی کوچه جنوبی بانك بیمه تلفن ۳۰۴۱۵۳

درمان قطعی سوزاك تازه و کهنه و تقویت قوای تناسلی
دکتر عباس جناب‌زاده دارای گواهی‌نامه ازدانشکده طب فرانسه ـ خیابان منوچهری مقابل کوچه ژاندارك اول کوچه مهر پذیرائی صبح و عصر ها

دکتر عنایت‌اله حافظی
دیپلمه امریکا جراحی . بیماری‌های زنان . مامائی و نازائی نشانی ـ انتهای خیابان شاه سه‌راه رودکی

ترك تریاك دکتر رحمانی
متخصص امراض اعصاب و روح از دانشگاه لندن خیابان پهلوی بالاتراز چهارراه امیر اکرم تلفن ۴۵۱۱۴

دکتر مرتضی شریفی
متخصص بیماریهای قلب و عروق وروماتیسم قلبی و مفصلی ـ خیابان جامی چهار راه حاج شیخ هادی ـ پذیرائی عصر ها

دکتر عباس نیك‌نژاد
متخصص از دانشگاه پاریس بیماری های معده ، روده ، کبد ، لوزالمعده درمان بواسیر بدون عمل ، فیستول فیسور ، متدمونر دروازه شمیران خیابان گرامی پذیرائی ۳ تا ۷ بعدازظهر

دکتر در طب پولوسا
متخصص بیماری های مقاربتی (سوزاك تازه و کهنه سفلیس) امراض مجاری ادرار و تناسلی ـ خیابان فردوسی شمالی کوچه صادق پذیرائی ۹ تا ۱۲ و ۵ تا ۸ تلفن ۴۶۵۸۹

درمان قطعی سوزاك
خیابان شاهپور جنب سینما جهان نرسیده به سه‌راه بودرجمهری ـ دکتر جلال بهی‌زاد .

بیماریهای معده ـ کبد ـ روده
بواسیر بدون عمل جراحی دکتر رفیعی متخصص از دانشگاه پاریس خیابان جامی اول کوچه پاریس تلفن ۴۸۱۸۹

دکتر دانشگر
امراض مقاربتی وجلدی و سوزاك تازه و کهنه ورم پروستات ضیق مجراء سستی و بواسیر امراض زنانه ونازائی خیابان سپه مقابل پستخانه ۳۰۲۴۱۶

فلج اعصاب. سکته. فشارخون
قند با روش جدید هموپاتیك علاج قطعی و مدارك موجود دکتر حسن بهره‌مند شاه‌آباد تلفن ۳۶۶۳۸

دکتر فرنوش تلفن ۴۸۵۵۵
داخلی ، مقاربتی «سفلیس وسوزاك» گواهینامه از دانشگاه پاریس پذیرائی صبح و عصر امیریه اول منیریه

دکتر آسایش
پزشك بیماریهای آمیزشی ومجاری ادرار خیابان منوچهری ارباب جمشید شماره ۱۱ تلفن ۳۹۲۹۲ پذیرائی عصر ها

دندانپزشکان

دکتر محمد شباهنك
پذیرائی ۴ تا ۹ بعد از ظهر تلفن ۵۳۶۶۹ شهباز چهار راه شمس

دکتر فرهنك دندانپزشك
باسابقه ۲۵ سال تجربه و بهترین متد پیوره ، خونریزی لثه ، رفع بوی بد دهان کشیدن و پر کردن دندان بدون درد پذیرائی ۴ الی ۸ بعد ازظهر میدان ۲۴ اسفند تلفن ۴۳۹۹۸

درمانگاه های خصوصی

درمانگاه شبانه روزی نارمك در تمام ساعات و مواقع ضروری سوانح واتفاقات و امور دندانپزشکی وزایمان درخدمت شما است تلفن ۷۹۵۵۵

سالن مد و آرایش

آموزشگاه ارایش هنگامه باامتیاز وزارت فرهنك
باسابقه چندین ساله دیپلمه پاریس ورم
کلیه متد ارایش سر وصورت و مانیکور ـ پدیکور ـ ماساژ با برق گیسوی مصنوعی و انواع فرهارا علمی و عملی باناز لترین قیمت تااخذ گواهینامه رسمی باهزینه تعلیم تضمیر مینماید . نامنویسی یکشنبه ـ سه‌شنبه پنج شنبه ۹ تا ۱۲ وشنبه ـ دوشنبه ـ چهار شنبه ۳ر۵ تا ۶ر۵ خیابان شاه جنب ایران کالا خیابان دقیقی پلاك ۱۵۵

آموزشگاه آرایش وزیبائی هنر
کلیه متد ارایش سرو صورت و انواع فرها را بمدت کوتاهی بانازل ترین بهاء تعلیم ودیپلم میدهد سه‌راه ژاله مقابل ساختمان مجلس تلفن ۳۰۴۴۷۳

آموزشگاه آرایش ابتکار
جهت دوره جدید آرایش وزیبائی هنرجو میپذیرد ـ نشانی میدان ژاله
۱ـ۱۵ آ ـ۲۲۷۴

آموزشگاه آرایش موج
باامتیاز رسمی وزارت فرهنك
خانمهای محترم آرایش مو وزیبائی صورت ماساژ ـ مانیکور ـ انواع گیسوی مصنوعی رابیاموزید واخذ دیپلم رسمی و گیسوی موج نائل شوید . شاهرضا مقابل در دانشگاه فخر رازی چهارراه سزاوار شماره ۱۸۴
۱ـ۱۰ آ ـ۲۳۳۷

شرکت سهامی صنعتی جنرال
سرویس جنرال
خواهشمند است برای نصب بازدید آبگرمکن بخاری یخچال اجاق گاز جنرال باتلفن ۶۹۷۲۰ و ۴۷۴۸۹ تماس بگیرید

جویای کار

جوانی که دارای مدارك پنجم
ریاضی و برك معافی میباشد برای نصف روز یاتمام روز آماده کاراست باراهنمای ۳۷۰ اطلاعات مکاتبه فرمائید

مترجم باتجربه
انگلیسی ـ فرانسه وماشین‌نویسی لاتین آماده کار برای بعد از ظهرها میباشد ـ تلفن ۶۲۷۶۶۰

خانمی خارجی با دانستن چند
زبان اروپائی ودارای دیپلم پرستاری حاضر است تمام روز در منازل یا موسسات پرستاری از بچه یاتدریس زبان نماید به‌راهنمای شماره ۳۷۱ مراجعه فرمائید

گریم برای بالماسکه (خانمها و آقایان)
خیابان ابتهاج (کاخ شمالی) نزدیك بلوار کاشی ۷۵ سالن آرایش زنانه چشمان سیاه باتعیین‌وقت قبلی تلفن ۴۳۸۹۶

اهالی قمصر در انتظارند ...

آقای دکتر هدایتی وزیر آموزش و پرورش درمسافرت بقمصر جهت افتتاح دبستان «باباثیان» بمردم این شهر وعده‌داده بود که نسبت به تاسیس دبیرستان حرفه‌ای درقمصر اقدام نماید .

بنابگزارش خبرنگارما در قمصر تاکنون دراین مورد اقدامی بعمل نیامده‌است و اهالی در انتظارروزی هستند که کار تاسیس دبیرستان حرفه‌ای دراین منطقه آغاز گردد و به‌سر گرفته و بلاتکلیفی فارغ‌التحصیلان دبستانها خاتمه داده شود.

مدیر موسسه اطلاعات در اصفهان

نمایندگان دانشجویان اصفهان ، درمحل دانشکده پزشکی ، بامدیر موسسه اطلاعات ملاقات کردندو آقای مصطفی‌شهرام نماینده دانشجویان ، خواسته‌هاونظرات دانشجویان‌اصفهان‌را بتفصیل تشریح کردو گفت :

ساختمان کوی دانشجویان و تاسیس‌بیمارستان‌چندصدتختخوابی وایجاد دانشکده های فنی ، کشاورزی و هنرهای زیبا را خواستاریم .

از بورسهای تحقیقی سهمی هم بدانشکده‌های اصفهان بدهید

هنگامیکه سناتور مسعودی مدیر موسسه اطلاعات ،وارد سالنی که نمایندگان دانشجویان دانشکده پزشکی در آن اجتماع کرده‌بودند شدند،دوشیزه شیرنشان یکی از دانشجویان دانشکده، بایشان خیر مقدم گفت واز طرف دانشجویان دانشکده‌تشکر کرد. سپس‌نمایندگان دانشجویان بمدیر موسسه اطلاعات معرفی شدندو آقای مسعودی‌باهر یك از آنان مذاکره مختصری نمودند.

● کوی دانشجویان

آنگاه آقای مصطفی شهرام دانشجوی دانشکده پزشکی‌اصفهان بنمایندگی از طرف‌عموم‌دانشجویان خواسته های آنهارا بدین شرح عنوان کرد . آقای شهرام اظهار داشت: نخستین‌درخواست‌دانشجویان دانشکده پزشکی اصفهان که‌تصور میکنم خواسته دانشجویان تمام دانشکده های‌اصفهان‌باشد‌ساختمان (کوی‌دانشجویان) یا کوی‌دانشگاه در اصفهان است‌ودراین‌باره‌توضیح داد عده نسبتازیادی که‌دردانشکده های اصفهان بـه‌تحصیل مشغول هستنداز شهرستانهای دیگر باین محل آمده‌اند ودرحال حاضر از لحاظ خانه‌ومسکن در مضیقه‌هستند بدین‌لحاظ‌ساختمان کوی‌دانشجویان برای محصلین دانشکده های اصفهان یك امر حیاتیست و ما امیدواریم باین موضوع توجه کامل بشود و دانشکده های اصفهان هم صاحب کوی دانشگاه گردند .

● بیمارستان کم‌داریم

خواسته‌دیگر ما که‌مربوط‌به دانشجویان دانشکده پزشکی است ،برپاداشتن یك بیمارستان چندصدتختخوابیست این نکته از لحاظ‌پیشرفت دانش پزشکی وتجربه‌علمی دانشجویان و همچنین حمایت‌ومساعدت به‌بیماران شهری وحتی روستا هاحائز کمال اهمیت میباشد . با اینکه اخیرا دروضع دانشکده پزشکی ما بـه خصوص‌ازلحاظ‌دسترسی‌دانشجویان بـه بیمارستان تحـولی به وجود آمده است مـع الوصف باز هم ما از نظر بیمارستان تا حـدودی در مضیقه هستیم واگر باین امر توجـه بشود علاوه بـرخرسندی دانشجویان‌دانشکده‌پزشکی‌مساعدت فوق‌العاده‌ای به بیماران‌مستمندشهر خواهدشد.

● فنی وکشاورزی

آقای شهرام بسخنان خودافزود: سومین تقاضای ما دانشجویان با همصدائی و تائید عموم‌مردم‌اصفهان، توام است . شهر بزرك و تاریخی اصفهان هم اکنون دارای‌دانشکده های پزشکی ، ادبیات و علوم می باشدوقراراست بار دیگر دانشکده داروسازی‌بوجودآیدوآگهی‌پذیرفتن دانشجو برای آن منتشر شده که موجب خوشوقتی ما است ولی با تحولات اخیر که نوید آن‌داده‌شده یعنی‌ایجاد کارخانه ذوب‌آهن و ساختمان سدزاینده‌رود حق‌اینست که برای تاسیس دانشکده های فنی‌وکشاورزی در این شهراقدامی بشود . اصفهان باید از هم اکنون بفکرتربیت مهندس فنی ومهندس کشاورزی باشد تادرآینده نزدیك و درخشانی که‌در پیش داریم از متخصصین بیگانه بی نیاز باشیم بنده‌با اطمینان میتوانم عرض کنم که تمام مردم اصفهان دراین‌موردبا ما همصداهستند.

● اعطاء کلمه دانشگاه

ما علاقه داریم درحالیکه‌اصفهان مهد هنروذوق و استعداد است‌و حتی از سرپنجه کودکان این شهر علائم‌هنرمندی آشکار میباشد،دارای دانشکده هنر های زیبا شویم تا در این عصرخجسته ،ذوق و هنر ایرانی در جهان ، مقام‌بلندتر و منیعتر ی‌راکسب کند. آنگاه‌خواسته ما اینست که به‌مجموعه‌این‌دانشکده ها کلمه دانشگاه اعطاء شود . نماینده دانشجویان گفت : جناب آقای مسعودی ، ما هرروز وهرهفته می‌بینیم که ازگوشه‌و کنارجهان برای دیدارشکوه و عظمت‌هنرهای شهر تاریخی اصفهان شخصیت های والامقام کشور ها،سیاحان‌و جهانگردان باین شهر می آیند و با آنکه بیگانه هستند دستخوش غرور میشوند وبه‌بنیان گذاران‌این بناهای شکوهمند تاریخی درودمی فرستند ولی وقتی‌میپرسند دانشگاه دارید؟به‌آنهاپاسخ داده میشود نه، تعجب میکنند مادرخواست داریم اجازه‌دهنددرسرلوحه‌اوراق‌افتخارات شهر اصفهان کلمه‌دانشگاه‌بدرخشد

● مبادله اطلاعات

درخواست دیگری که‌داریم‌این است‌که ترتیبی داده شود تا بین دانشکده پزشکی‌اصفهان‌ودانشکده های پزشکی‌تهران‌وسایرشهرستان ها اطلاعات علمی مبادله بشودبدین معنی که‌باتشریف آوردن استادان دانشکده پزشکی تهـران و سایر شهرستانها‌باصفهان و متقابلاعزیمت استادان دانشکده اصفهان‌به‌تهران وشهرستانها جلسات مبادله‌اطلاعات علمی (سمپوزیوم) تشکیل شود و پیرامون تازه‌های پزشکی وپدیده های جدید این علم سخنرانی‌گردد انجام این امر در بالابردن سطح دانش دانشجویان تاثیر عمیق و موثری خواهد داشت این‌جلسات برای سایر دانشکده‌ها یعنی بحث درمسائل ادبی ، فنی، کشاورزی، و هنری هم‌بسیار مفیدخواهدبود . ضمنا درخواست داریم ترتیبی‌داده شودکه همه‌ساله انتخاب بهترین دانشجو در هرکلاس و در هررشته برگزار گردد تا معلوم شودکدام یك از دانشکد ه‌ها در امرآموزش وپرورش کوشش کرده‌اند.

● مکتب خاص

خواست دیگر ما که‌اگرازطرف استادان ارجمند حمل‌برزیاده روی نشود،پدید آوردن یك مکتب‌خاص پزشکی در ایران با جمع‌آوری‌آمار و تحقیقات علمی روی بیماریهای مختلف یا محلی است بطوریکه اساتید ارجمند و گرامی دانشکده های طب ایران ، خود در رشته های‌مربوط و تخصصی ، صاحب نظر و مکتب شوند و تنهابه‌مکتب های خارجی تکیه نکنند تابجای تقلید ، خود محقق و صاحب عقیده گردند . البته نمونه این کار در باره بیماریهای «تب مالت» و «آسکاریس» هم اکنون‌در اصفهان انجام شده ومشغول آمارگیری‌و بررسی هستند . کشور ما مهد پرورش فرهنك و دانش بوده‌وچهره های ابدی و بی نظیری مانند«بو ـ علی‌سینا» و «رازی» در دامان‌این سرزمین پرورش یافته است‌ما می خواهیم باز هم سیماهای‌درخشانی نظیر این نوابغ عالم پزشکی داشته باشیم .

● ترمیم کمك هزینه

مسئله دیگری که با استفاده از فرصت باستحضار میرسانم و برای عده‌ای حائز کمال اهمیت می باشد موضوع لزوم ترمیم کمك هزینه دانشجویان «بهدار »است‌با اینکه حقوق آقایان پزشکان‌ترمیم شده‌است معذالك هنوز بهداران دانشجو که کمك هزینه‌میگیرند مورد توجه و عنایت وزارت‌بهداری قرار نگرفته‌اند در حالیکه جاداشت این ترمیم شامل حال‌آنهاهم‌بشود این بهداران دانشجو که عشق به تحصیل آنها رابدانشکده کشانده است‌هم درس میخوانندوهم وظیفه‌ای انجام‌میدهند.باین عده‌فقط در ماه ۳۶۰۰ ریال کمك هزینه پرداخت میشود وازحقوق‌زمان‌شاغل‌بودن‌هم محروم هستند . اینها هرکدام‌بین ٤ تا ۷ سال از عمر خود را در دورافتاده‌ترین روستاهای مملکت وقف خدمت بمردم‌کرده‌اند وبجا خواهد بودکه امروز به‌آنان‌توجه بیشتری بشود .

● بورس مسافرتی

عرض دیگر بنده و رفقایم که خیلی مختصر میباشد مربوط به بورسهای مسافرتی و تحقیقی‌است تابحال آنچه از بورسهای مزبور فراهم گردیده‌شامل‌حال‌دانشجویان عزیز دانشگاه تهران و دانشگاه پهلوی شده است . امیدواریم در آینده دانشجویان دانشکده هـای اصفهان را هم فراموش نفرمایند. مطلب دیگر اینکه اگر موافقت بفرمایند بیمارستانهای سازمان بیمه‌های اجتماعی و فیض هم مورد استفاده دانشجویان دانشکـده پزشکی قرارگیرد کمك موثری بما خواهد بود .

تقاضای دیگر ما اینستکه یا وسیله نقلیه دراختیار دانشکده‌ها بخصوص دانشکده پزشکی قرار گیرد یا اداره محترم راهنمائی و رانندگی ترتیبی‌بدهند که اتوبوس های خطوط شهری تا«هزارجریب» که‌محل آزمایشگاههای دانشکده پزشکی است رفت و آمدکنند . نکته دیگر ، احتیاج ما به باشگاه ورزشی است . تا درپناه پرورش ورزشی و بدست آوردن پیکری سالم ومغزی روشن در راه‌تحصیل گامهای بیشتری برداریم و بجلو برویم . عرض دیگر اینکه اگر دانشکده هـای اصفهان دارای چاپخانه‌ای باشند برای چاپ کتب درسی ونشریه های علمی بسیار مفید خواهد بود .

آخرین درخواست دانشجویان دانشکده های اصفهان اینست که بتوانند ازبیمه وبهداشت‌دانشجوئی بهره‌مند شوند و ضمنا از وامهای اعتباری دانشگاه برخوردار گردند تابتوانند با خیالی آرامتر بتحصیل ادامه دهند .

آقای مصطفی شهرام درپایان توضیحاتی که پیرامون خواسته های دانشجویان بیان داشت گفت: بنده بنمایندگی از طرف عموم دانشجویان دانشکده های اصفهان از جنابعالی کمال تشکر وامتنان را دارم که با توجه و علاقه قابل احترامی درحالیکه سرپاایستاده‌اید بعرایض بنده کـه درخواست دانشجویان بود عنایت فرمودید .

آقای مسعودی درپاسخ ایشان اظهارداشتند . بنده خیلی‌خوشوقتم که امروز توانستم در این محل خدمت‌خانمها وآقایان که‌نمایندگان دانشجویان عزیز اصفهان هستید برسم . اطلاع بنده از مطالبی که بعنوان خواسته های دانشجویان بیان فرمودید بسیار مفید بود و دقت و تعمقی که درانتخاب‌نظرات مبذول داشته‌اید شایسته تحسین‌و تمجیدمیباشد چه‌نکاتی که‌فرمودید حقیقتا ارزنده و جالب بود و جا دارد مورد توجه قرار گیرد بنده امیدوارم بتوانم تکلیفی که در انتشار خواسته های دانشجویان فرمودید انجام دهم .

ناتمام

در ملاقات نمایندگان دانشجویان اصفهان با مدیر موسسه اطلاعات آقای مصطفی شهرام خواسته‌های دانشجویان راتوضیح دادند ...

نمایندگان اطلاعات در خدمت مردم

مردم شهرستانها بوسیلهٔ نمایندگان اطلاعات خواسته‌های خود را شرح میدهند

زاویه زرند دفتر طلاق ندارد

جمعی از اهالی زاویه زرند بدفتر نمایندگی اطلاعات مراجعه کردند واظهار داشتند :

ماقصد نداریم همسران خود راطلاق بدهیم وخدا کند اصلا فکرطلاق بمغز هیچیك از اهالی زاویه‌زرند خطور نکند ولی بهرحال تاسیس دفتر طلاق دراین شهر ضروری است زیرا زاویه زرند فعلافاقد چنین دفتری می‌باشد ومردم برای انجام امور مربوط بطلاق ناگزیر بعزیمت بسایر شهرها وطبیعتا تحمل هزینه می‌باشند . جادارد در مورد تاسیس دفتر طلاق در زاویه‌زرند اقدام موثری بعمل آید .

وضع تلفن تفرش نامطلوب است

عده‌ای ازاهالی تفرش ضمن مراجعه بدفتر نمایندگی اطلاعات گفتند: مکالمات تلفنی بین تفرش و تهران باواسطه انجام میشود و وضع تلفن تفرش بقدری نامطلوب است‌که کمتر میتوان از آن استفاده کرد . هفت‌سال پیش هریك مبلغ دوهزار ریال بعنوان پیش قسط تلفن کاریر که قرار بود نصب شود پرداختیم ولی هنوز دراینمورد اقدامی صورت نگرفته است. ازاولیای امور تقاضا داریم یاپول مارا مسترد دارند یانسبت به‌تبدیل تلفن این شهرستان اقدام فوری بعمل آورند .

در سومین جلسه هیئت مشورتی روزنامه اطلاعات

نیازمندیهاواحتیاجات آبادان بررسی شد

سومین جلسه هیئت مشورتی روزنامه اطلاعات‌درآبادان باحضور اعضای آن در دفتر نمایندگی اطلاعات تشکیل یافت و ضمن آن پیرامون نیازمندیهای عمومی‌ونقائص شهر مذاکراتی صورت گرفت .

بنابگزارش خبرنگار ما در آبادان در این‌جلسه‌بانوان ریاحی وادیب و آقایان دکتر آریانپور ،مدنی‌نژاد، زرین‌نژاد ، هژبری ، دکتر نراقی و شماس درباره بهداشت محیط ، محرومیت عده زیادی از آب لوله‌کشی ، زیان نگهداری دام درشهر و فروش موادخوراکی درمقابل مدارس ،عدم تثبیت نرخ نان و‌گوشت، کمبود مدرسه ومعلم واینکه آموزش و پرورش باید‌برنامه‌های ۵، ۱۰یا۲۰ ساله داشته باشد نظراتی ابراز داشتند و قرارشد درهر مورد تحقیقات و مطالعات بیشتری بعمل آید و پیشنهاد لازم تهیه و ارائه گردد . عکس‌بالا گوشه‌ای از این جلسه‌را نشان میدهد .

معاون فرمانداری ساوه ، شهردار شد

وطی‌مراسمی ، احتیاجات عمومی شهر باطلاع وی رسید

آقای‌سیدرضا موسوی معاون فرمانداری ساوه ، به‌پیشنهاداستانداری مرکز ازطرف وزارت کشور بسمت‌شهردار این شهرستان منصوب شدو آقای شهابی فرماندار ساوه ضمن مراسمی مشارالیه رابکارمندان شهرداری‌معرفی کرد .

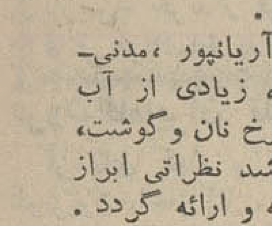

بنابگزارش خبرنگار ما در ساوه آقای موسوی درمراسم آشنائی با معاریف این شهر از مردم تقاضا نمود که او رادر اجرای برنامه‌های اصلاحی یاری‌کنند. معاریف ساوه تکمیل میادین، جدول بندی‌خیابانها، تکمیل لوله‌کشی آب وایجاد رختشویخانه را بعنوان‌تقاضای مردم‌یادآور شدند وآقای موسوی ضمن اشاره بمضیقه مالی شهرداری اظهار داشت که‌برای انجام خواستهای اهالی اقدامات‌موثری‌انجام خواهد داد .

نامادری سنگدل دختر ۸ ساله را داغ کرد

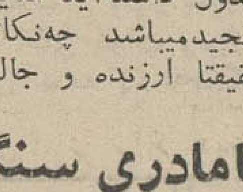

خبرنگارما در اهواز گزارش داد :پریشب دختر ۸ساله‌ای بنام شوکت کرمی که‌از ناحیهٔ شکم وهر دوپا دچار سوختگی شده‌ودست‌راستش نیز شکسته بودبرای معالجه به‌بیمارستان جندی‌شاپور اهواز انتقال یافت . شوکت دختر سیف‌الله یکی از ساکنین اهواز است وطی تحقیقاتی که بعمل آمد معلوم شد که دخترك توسط نامادری سنگدلش با میله آهنی گداخته داغ‌شده وبراثر ضربات وارد از طرف وی نیز دستش شکسته است. بااطلاع‌جریان بمقامات‌مربوطه نامادری شوکت دستگیر شدوتحت بازجوئی قرارگرفت . هنوز دخترنچه بیچاره از شدت سوختگی و ضربات وارده درحال اغماء بسرمیبرد و حالش رضایتبخش نیست و قضیه تحت‌تعقیب می‌باشد .

تقاضای مردم

خبرنگارما در ایستگاه راه‌آهن گرمسار اطلاع میدهد گرمابه ایستگاه راه‌آهن گرمسار که‌متعلق براه آهن دولتی ایران می‌باشد وضع زننده و غیر بهداشتی دارد. براثر استعمال «مازوت » بعنوان سوخت ، همیشه دراطراف گرمابه بمقدار زیادی دوده در فضا شناور است واین امر بهداشت عمومی را تهدید میکند خوبست برای رفع نقائص گرمابه مزبور هرچه زودتر اقدام شود .

اساسنامه‌شرکت تعاونی صیادان تصویب‌شد

رودخانه‌هائیکه‌صیددرآنهاممنوع است تحت‌مراقبت قرار گرفت

خبرنگارما دربندرپهلوی گزارش داد : پریروز ، درجلسه‌ای که با حضور آقایان سرهنك زیبائی و مهندس فرید پاك معاونین مدیر عامل شیلات شمال و نمایندگان صیادان در شیلات بندرپهلوی تشکیل‌شد ، مشکلات وخواستهای صیادان مطرح‌گردید و دربارهٔ‌آن مذاکراتی صورت‌گرفت .

در این جلسه ، نمایندگـان صیادان پیشنهاد‌کردند ماهیهائی که‌صید میشود بوسیله یك‌شرکت بفروش برسد .

آقای‌سرهنك زیبائی اعلام‌داشت که حداکثر تا آخر آذرماه کار صید شروع میشود و فروش‌ماهی بوسیلهٔ شرکتهای تعاونی‌صیادان انجام خواهد‌گرفت .

● تصویب اساسنامه

پریروز اساسنامهٔ شرکت‌تعاونی صیادان ، از طرف وزارت کـار تصویب و به‌شیلات ابلاغ شد وهم اکنون بدستور آقای سپهرنیا فرماندار بندر پهلوی و رئیس کمیسیون صید ، کار رسیدگی بصلاحیت صیادانی که‌برای‌عضویت درشرکت ثبت نام کرده‌اندبسرعت انجام میشود و ظرف یکی دو روز آینده باتمام خواهد رسید .

پریروز عده‌ای از ماموران انتظامی برای حفاظت از رودخانه‌هائیکه صید درآنها ممنوع اعلام شده است وارد بندرپهلوی‌شدند وسپس برای انجام ماموریت خود بنواحی مختلف شیلات اعزام گردیدند .

آقای سرهنك زیبائی‌اعلام‌کرد، حداکثر تا هفتم آذرماه وسائل صید کلیهٔ ماهیگیرانی‌که لوازم صید دارند ، برای‌کمك به آنها خریداری خواهد شد واز آن‌تاریخ ببعد ازخریدوسائل‌صید خودداری میگردد .

ضمنا دیروز تلگرافی ازطرف وزیرکشور باستانداریهای گیلان و مازندران دستور داده شد کـه برای تشکیل شرکتهای تعاونی صیادان ، هرگونـه راهنمائی و اشتراك مساعی را بافرمانداریهای تابعه بعمل آورند . موضوعی که اکـنون در شیلات مورد بحث و گفتگو است ، تعیین مدیر عامل جدید شیلات می‌باشد ، زیراآقای تاجبخش مدیر عامل کنونی‌شیلات بسمت سفیرایران درکویت‌تعیین شده‌است و ظرف چند روز آینده مدیرعامل جدید تعیین و مشغول کار خواهد شد .

اقدام مفید

خبرنگارما در آبیك گزارش میدهد چند روز پیش بدعوت بخشدار و رئیس بهداری آبیك‌اعضای‌انجمن شهر و صاحبان کوره‌های تهیه‌ذغال درسالن بخشداری حضور یافتند و جلسه‌ای تشکیل دادند .

دراین جلسه پس از مذاکرات لازم صاحبان کوره‌هائی که در نزدیکی شهر قراردارددووجود آنها به‌بهداشت و سلامت‌اهالی‌لطمه‌میزند موافقت کردند که نسبت بانتقال کوره‌ها به‌نقاط دوراز شهر اقدام نمایند .

مایه کوبی

خبرنگارما در تفرش می‌نویسد دراین شهرستان نیز نوبت سوم مایه‌کوبی علیه التور شروع‌شده و چند اکیپ بروستاهای تابعه اعزام گردیده است .

سارقین مسلح در جزیرهٔ صلبوخ

زن صاحبخانه را بضرب گلوله مجروح کردند

خبرنگارما در آبادان گزارش داد: دیشب سارقین مسلح وارد منزل‌آقای فرهانی یکی‌از ساکنین جزیره‌صلبوخ شدند . بانو فضیه همسر صاحبخانه که از صدای پای سارقین بیدار شده بود بحیاط منزل رفت و ضمن داد و فریاد باسارقین گلاویز گردیدسارقین باشلیك چندگلوله‌او را مجروح کردند ومتواری شدند .

فعلا بانو فضیه که بشدت مجروح گردیده به‌بیمارستان شیر وخورشید سرخ آبادان منتقل و بستری شده‌و حالش وخیم است.

کامیون فرو رفت

خبرنگارما درگرمسار مینویسد چند روز پیش کامیون شماره ۶٦٤۹ هنگام عبور از روی پل‌جدید گرمسار بعلت عدم استقامت پل ، فرورفت . باهمکاری مامورین شهربانی و رانندگان وسائط نقلیه ،کامیون مزبور ازفرورفتگی خارج گردید و بحرکت خود ادامه داد. این‌دومین باراست که کامیونی روی این پل فرومیرود .

برنامه تلویزیون ایران
فرستنده آبادان

پنجشنبه ـ ٤ر۹ر۱۳٤٤

ساعت ٦ ـ موسیقی باتصویر
ساعت ۳۰ـ٦ ـ سلام‌شاهنشاهی واعلام برنامه
ساعت ۳۲ـ٦ ـ تدریس زبان
ساعت ۷ ـ اخبار
ساعت ۱۵ـ۷ ـ نمایش بزرك
ساعت ۸ ـ موسیقی ملی
ساعت ۳۰ـ۸ برنامه ٦٤هزارریالی
ساعت ۹ ـ درراه خدمت بمردم
ساعت ۳۰ـ۹ ـ فیلم سینمائی
ساعت ۱۱ ـ اخبار
ساعت ۱۵ـ۱۱ ـ پایان برنامه

در تصادف وانت و تانکر

٤ نفر بشدت مجروح شدند

طبق گزارش خبرنگارما در قلهك پریروز اتومبیل وانت شماره ۸۹۷۲ متعلق‌بسازمان بیمه‌های اجتماعی برانندگی اسدالله امیریان هنگام عبور از خیابان هدایت قلهك درچهارراه امید باتانکر آب‌کش شماره ٤۳٦۸ متعلق بسازمان آب تهران برانندگی سیداحمد طاهری تصادف کرد .دراین‌حادثه راننده وسیدعلی سیداحمد نژاد وهمسرش وابراهیم کودك۲ ساله‌اش‌سرنشینان اتومبیل وانت بشدت مجروح شدند وبه بیمارستان شماره ۵سازمان بیمه‌های اجتماعی انتقال یافتند . کاردان فنی علت وقوع حادثه رابی احتیاطی راننده وانت تشخیص داد . در این حادثه به‌وانت وتانکر آسیب زیادی واردشد .

حوادث شهرستانها

● رشت : سکته در سینما

آقای سیداحمد نوری یکی‌از کارمندان شهرداری رشت هنگامیکه‌در سینما نیاگارا برای تماشای فیلم نشسته بود دچار عارضه سکته شدوقبل ازرسیدن به‌بیمارستان درگذشت . وی درحدود ٦۵ سال داشت .

● گرگان :متهم‌کشته‌شد

سرکار گروهبان سوم‌حسن خیرخواه مامور ژاندارمری گرگان علی اصغرمهاجر راکه درحدود چهار صد هزار ریال به‌بنگاه توسعه ماشین‌آلات کشاورزی بدهکار بود وتحت‌تعقیب قرارداشت دستگیر ساخت ولی هنگامیکه هردو درکنار جاده منتظر اتومبیل بودند کامیونی سررسید وبه آندو برخورد کرد. دراین حادثه علی‌اصغر و گروهبان خیرخواه مجروح شدند وجهت معالجه به‌بهداری گرگان انتقال یافتند لکن علی‌اصغر بعلت شدت جراحات درگذشت .

● رشت : خودکشی کرد

دوشیزه ۱۵ ساله‌ای بنام زلیخا عزتی ساکن چوکان رشت باگرد.د.ت خودکشی کرد و پس‌از انتقال به‌بیمارستان پورسینا جان سپرد . هنوزعلت خودکشی وی معلوم نیست .

● اهواز : رفت و بازنگشت

بنابگزارش خبرنگارما در اهواز: بعداز ظهر پریروز زن هشتاد ساله‌ای بنام معصومه اهل اهواز برای انجام کاری ازخانه‌خارج شد ودیگر بازنگشت. پس‌از چند ساعت جستجو، جنازه وی دررودخانهٔ کارون پیداشد وپس‌از معاینهٔ پزشك قانونی مدفون گردید .

بقرار اطلاع زن مزبور اختلال حواس داشته است .

● مسجد سلیمان : قربانی زدوخورد

خبرنگار مادر مسجدسلیمان اطلاع داد: طی زدوخوردی که در قریهٔ «بهمن‌آباد» نفت‌سفید بین عده‌ای از اهالی رویداد ،دونفر باسامی علی‌اکبر کریمی وقربانعلی کریمی بضرب چوب وچماق بشدت مجروح شدند .علی‌اکبر ازشدت جراحات جان‌سپرد و قربانعلی تحت معالجه قرار گرفت .

● تبریز : کامیون بدره افتاد

خبرنگارمادر تبریز گزارش داد: بعداز ظهر پریروز کامیون دیزل حامل۲۵تن‌برنج برانندگی «زینال» که‌از رشت عازم تبریزبود ، در گردنهٔ شبلی ازمرتفع‌ترین نقطه گردنه بعلت نامعلومی بقعر دره سقوط کرد .

هنگامیکه کامیون بطرف دره سرازیر شده‌بود ، کمك راننده ویك نفرسرنشین دیگر آن آقای بهروز تخجوانی کارمند آموزش و پرورش بستان‌آباد توانستند خودرا بخارج پرت کنند ونجات یابند ولی راننده‌نتوانست خودرا نجات دهد وبراثر سقوط کامیون بقعر دره‌کشته شد و کامیون متلاشی گردید. راننده مزبور ۳۲ ساله ودارای همسر و پنج فرزندبود .

شما! بیماری «قند» دارید؟

● درآلمان ۲۷هزارنفر بدون‌آنکه‌آگاه باشندبه بیماری قند مبتلا بودند .
*** پزشگان آلمانی از تمام بیماران خود مجانا آزمایش بیماری «قند» کردند .**

اتحادیه پزشکان آلمان فدرال در شهر کلن به عمل بی سابقه‌ای در تاریخ پزشکی دست زد .
انجمن مزبور از تمام پزشکان در آلمان درخواست کرد که بهنگام معاینه بیماران خود بدون توجه به نوع بیماری همچنین آزمایشی در مورد وجود بیماری‌قند در آنان بعمل آورند .

تقاضای انجمن مورد استقبال پزشکان آلمانی قرار گرفت وبیش از ۲۴ر۵۰۰ طبیب از تمام بیماران بطوررایگان‌آزمایش بیماری(دیابت) را نیز انجام دادند . علت اساسی اقدام مذکور این بود که باعتقاد پزشکان بسیاری از مردم مبتلا به بیماری قند هستند ولی خود از آن آگاه نیستند .

اینك نتیجه آزمایشات پزشکان آلمانی منتشر شده است. درحقیقت بایستی گفت که ارقام منتشره‌تکان دهنده است .

تابحال از میان افرادیکه بعلت ناراحتی های دیگری غیر از مرض قند به پزشك مراجعه کرده بودند ۲۷ هزار نفر مبتلا به این بیماری تشخیص داده شده‌اند .

البته علم پزشکی از مدتها قبل بدین نکته واقف بوده است که بیماری قند در مراحل اولیه تکوین خود بعلت آنکه آثارمشخصی ظاهر نمینماید و درد شدیدی نیز تولید نمیکند در بین‌بیماران ناشناخته میماند . از طرف دیگر تشخیص مرض قند در مراحل ابتدائی آن موجب تسهیل معالجه خواهد بود . و طبعا این مطلبی است که کم و بیش در باره‌تمام انواع امراض‌صدق میکند .

پس از انتشار گزارش مربوط به تجسس بیماران قند در آلمان ، دکتر (ژوزف اشتوکهاوزن) رئیس انجمن پزشکان آلمان اعلام خطر نمود که بیماری قند در جهان کنونی روزبروز توسعه بیشتری می‌یابد و قربانیان زیادتری میطلبد . تخمین زده میشود که در حال حاضر مابین ۱ر۵ تا ۳ در صد از مجموع جمعیت آلمان غربی مبتلا باین بیماری‌باشند در حالیکه این رقم قبل‌از آغاز جنك جهانی دوم فقط مابین ۰ر۳ تا ۰ر۳ در صد بوده‌است .

طبق‌آمار موجودتاکنون فقط نیمی‌از افراد مبتلا به این بیماری درآلمان تحت‌درمان قرارگرفته‌اند .بنابراین وظیفه‌اساسی پزشکان آلمانی‌یافتن نیمه دیگر بیماران و درمان هرچه زودتر آنان میباشد .

این اقدام‌بزرك‌و بیسابقه‌پزشکان آلمانی که با موفقیت کامل بانجام رسیده است‌علاوه بر آنکه‌موجبات بهبودی سریع هزاران نفر و رهائی آنان را از چنگال درد و رنج فراهم میسازد و بخوبی نشان میدهد که امروزه طب پیشگیری تا چه حد ضروری و مورد احتیاج بشر میباشد . مبارزه با بیماری قرن یعنی دیابت وظیفه پزشکان‌تمام‌کشور های‌جهان است . خبرگزار آلمان غربی

«سرطان»ورزش

پنجاه پزشك ، حقوقدان وورزشکار که نماینده ۲۱کشور اروپائی هستند در دانشکده پزشگی استراسبورك کنگره‌ئی تشکیل داده‌اند تاخطرات استفاده از داروها برای «تقویت » ورزشکاران را مورد بحث قرار دهند و در این مورد به همه ورزشدوستان اعلام خطر نمایند .

این استفاده غیر معقول از داروها برای «سرحال آوردن» قهرمانان اصطلاحا «داپینك »نامیده می‌شود و کارشناسان آنرا «سرطان ورزش » میدانند .

پروفسور «شیلی‌برت » رئیس فدراسیون بین‌المللی طب ورزشی‌اعلام داشت که تعاریف مختلفی برای «داپینك» وجود دارد: اعضای کنگره تعریف زیر را جامع‌تر ازهمه تشخیص‌دادند:
«تجویز یك دارو‌بیك شخص سالم ـ یا استفاده از این دارو توسط خود او ـ بمنظور افزایش مصنوعی قدرت او درانجام یك سلسله اعمال خاص ورزشی.»

در اروپا چندین نوع داروی «داپینك » یا داروی «سرحال آورنده »وجود دارد .
گروه اول داروهائی هستند که ایجاد سرخوشی میکنند و خستگی را از بین میبرند . اینها از گروه «آمفتامین» هستند .
گروه دوم مخدر ها هستند که احساس درد را از بین می‌برند .

این داروها ممکنست درهمه‌حال خاصیت مثبت خودرا ظاهر نسازند .ولی بهرحال اثر سمی‌شان همیشه قطعی است .
این داروها را بیش‌ازهمه برای دوچرخه‌سواران‌تجویزمیکنند.
دکتر «بنکور» در کنگره استراسبورك اعلام داشت که‌هفتاد درصد دوچرخه‌سواران حرفه‌ئی باین داروها متوجه هستند .
ولی ورزشهای دیگرهم ا زاین خطرها درامان نمی‌باشند . کمااینکه چندی‌پیش یك راننده اتومبیل قبل‌از مسابقه آمفتامین خورد وبراثر از دست دادن حواس خود دچار سانحه شد . اورور

زدو بند درانتخاب ملکه‌زیبائی جهان

دراین عکس ملکه زیبائی رودزیا در وسط ملکه‌زیبائی‌گامبی(چپ)وملکه زیبائی‌لیبریا دیده میشود .
عکس از خبرگزاری فرانسه

بدنبال انتخاب‌شدن ملکه زیبائی انگلستان بعنوان ملکه زیبائی‌جهان موقعیت هیئت داوران مسابقه سخت متزلزل گردیده است .
عده‌ای سخت به‌هیئت داوران حمله کرده ومیگویند سال گذشته‌ملکه زیبائی جهان انگلیسی بود و بطور کلی ظرف پنجسال اخیر سه‌بار ملکه زیبائی از انگلستان برگزیده شده و دراین انتخاب صداقت وجود نداشته است .
مخالفین پیشنهادمیکنند که باید محل برگزاری مسابقه های انتخاب ملکه زیبائی‌ازلندن به نقطه‌دیگری تغییر داده شود و هیئت داوران مسابقه تغییر داده شده وعده‌ای که تقریبا از همه‌کشور ها باشندبجای هیئت داوران کنونی برگزیده‌شوند.
کسانی که هیئت داوران را مورد انتقاد قرار داده‌اند میگویند که هیچکس درماهیت و بی‌نظری آن‌ها شکی‌ندارد ولی وقتی مسابقه‌هرسال در یك کشور واحد صورت‌گیرد هیئت داوران طبعا نسبت به زیبا ـ رویان محلی توجه بیشتری خواهند داشت .
از نه نفر هیئت داوران مسابقه انتخاب ملکه زیبائی امسال چهار نفر انگلیسی بودند به این شرح یك هندی مقیم انگلستان ، یك جمایکائی با تربیت انگلیسی و دو امریکائی ، یك‌عضو دیگر هم ستاره فرانسوی مارتین کارول‌بود که‌اخیرا او هم انگلیسی شده است و مقیم انگلستان مدعیان ملکه زیبائی‌جهان میگویند که اکثریت اعضای ژوری راانگلوساکسن هاتشکیل میدهند درصف زیبارویان‌نیز‌انگلوساکسن‌ها پشت‌سر یکدیگرهستند مثلا پس‌از ملکه زیبائی انگلستان، ملکه‌زیبائی امریکا و ایرلند قرار داشتند .
درصورتیکه اگر درترکیب هیئت داوران‌تغییرداده‌شود ومحل‌مسابقه‌ها هرسال درکشور مختلفی تعیین گردد جانب عدالت بیشتر مراعات خواهد شد .
این عده میگویند که اگر با پیشنهادات آنها موافقت نشودملکه زیبائی جهان حیثیت خودرا ازدست داده و دیگر نمیتوان بطور قطع ملکه زیبائی برگزیده شده از جانب این‌هیئت را ملکه‌زیبائی‌جهان نامید .
فرانس سوآر

افسانه شجاعان

نوشته : احمد احرار

ـ ۴۷ ـ

چند کلمه ای بتعارف میان سلطان ومردجوان رد وبدل شد و آنگاه مرد جوان پیغامی راکه ازطرف میرانشاه آورده بود بیان کرد. او گفت :
ـسرور من میرانشاه پیام میدهد که سردار بالیان بادیدگان باز مراقب حرکات سپاه مسلمین است . درکوچه‌ها و بازارهای بیت‌المقدس جارزده‌اند که خصم نیرومند به‌پشت دروازه‌های شهر مقدس رسیده ووظیفه مردم است که ازخرد وکلان درحفاظت شهر ومدافعه ازجان‌و مال وناموس خود بکوشند . جمعیتهای مسیحی از هر طرف قیام‌کرده برای کمك بحکومت داوطلب میشوند . برجها وباروهای شهر باانواع وسائل حفاظت میشود . مردم در ساختن سنگرها وخندق ها برهم سبقت میجویند وبیت‌المقدس تبدیل به‌آتشی شده است که اگرناشیانه بدرون آن پای نگذارید سراپایتان خواهد سوخت ...
این پیام میرانشاه بود که به‌برادرش صلاح‌الدین هشدار میداد ومرد جوان پس ازآنکه پیغام را باطلاع صلاح‌الدین رسانید ازجای برخاست و گفت :
ـاکنون اجازه میخواهم تامرخص شوم ، زیرا مولای من‌میرانشاه ماموریتهای دیگری بعهده ام واگذار فرموده است که باید بدنبال آن بروم ... صلاح‌الدین مبهوت در چهره جوان ناشناس مینگریست‌و دردل بقدرت وذکاوت میرانشاه آفرین میگفت که رابطه خودرا باسپاه برادرش از قعر زندان بیت‌المقدس محفوظ داشته است مرد جوان برسر پا ایستاده ومنتظر رخصت بود . صلاح‌الدین از وی تشکر کرد وباو اذن داد ومرد همانسان که بچادر صلاح‌الدین قدم نهاده بودچون سایه‌ای ازدر خارج شد .
پیغام میرانشاه صلاح‌الدین را برانگیخت تا قبل از هر چیز برتعداد جاسوسان وکارآگاهان خود بیفزاید وآنها را مامور سازد تاپیاپی از وضع دفاعی شهر بوی خبر بدهند . سپس دستور داد تاپرچم های رنگا رنك سپاه اسلام‌را برافراشتند وازیمین ویسار سپاه سان‌دید ودرست هنگامیکه آفتاب روز پانزدهم رجب طلوع میکرد، مجاهدان اسلام بسوی شهر مقدس حرکت کردند .
صلاح‌الدین درحالیکه اسب سفید خودرا سوار بود ، از فراز تپه‌ای حرکت سپاه‌را نظاره میکرد که چون سیلی خروشان بجانب بیت‌المقدس درحرکت بود . باچنان سپاه عظیمی ، هرگاه شهری بجز بیت‌المقدس در سرراه سلطان قرار داشت ، صلاح‌الدین در فتح آن لحظه‌ای تردید نمیکرد . اما بیت‌المقدس شهری بجز شهرهای دیگر بود . درآنجا مردمی آماده بودند که تاآخرین نفس وآخرین قطره خون از مقدسات خود دفاع کنند . آنجا تربت عیسی بود وبرای یك مسیحی جان سپردن در راه مدافعه ازتربت مسیح شیرین‌تر وگواراتر ازهر عشرتی بود . بدین سبب صلاح‌الدین یقین داشت سپاه نیرومند او نبردی سخت درمقابل دارد ودژی که باره‌های آن ازدور پیدا بود بآسانی تسخیرپذیر نیست .
اخباریکه ازطرف جاسوسان سپاه اسلام میرسید حکایت از آن داشت که برفراز حصار بیت‌المقدس انواع وسایل برای دفاع آماده شده ، دیگهای‌سرب برسر آتش میجوشد ، کمانداران موضع گرفته‌اند، منجنیق ها آماده‌اند تاسنگهای درشت‌تر برسر مهاجمین ببارند وزنان ومردان مسیحی دوشادوش‌یکدیگر برای‌مقابله‌باخصم همکاری می‌کنند. وجود سردار بالیان ، مرد جنك دیده و باتدبیر درراس این مدافعان از جان گذشته کار را برصلاح‌الدین وسپاه او دشوارتر میساخت‌وحصار عظیم بیت‌المقدس نیز بنوبه خود ، قلب مسیحیان را قوت می‌بخشید.
شصت هزار جنگجوی صلیبی ، همینکه طلیعه پرچمهای رنگا رنك سپاه اسلام را از دور دیدند درحالی‌که قلبشان ازهیجان می‌تپید روی سینه خود صلیب رسم کردند وهرکدام درمقامی که داشتند برای دفاع آماده شدند .

سخنان رئیس مجلس شورایملی و وزیرآموزش‌وپرورش و معاون دانشگاه تبریز

درجشن نوزدهمین سال تاسیس دانشگاه‌تبریز

دنباله سخنان وزیر آموزش وپرورش

امیدوارم اجرای طرحهای جدید که بطور قطع از سالهای آینده پس از تصویب قطعی با نهایت قدرت و قاطعیت اجرا خواهد شد رفع مشکلات جوانان ما را ازلحاظ تحصیلات‌عالی‌بکندو وضع‌نامطلوب فعلی را که جوانان ما پس از ۱۲ سال تحصیلی مجهز به وسائل تامین معاش در دنیای‌صنعتی امروز نیستند و بیشتر در رشته هائی تحصیل می‌کنند که مورد نیاز مملکت ما نیست تغییر دهد و ما بتوانیم جوانان کشور را به‌رشته هائی هدایت کنیم که مورد نیاز ما و وسیله تجهیز آنهاست . بار دیگر از اینکه می‌بینم دانشگاه تبریز زیر نظر سرپرست ارجمند خود تیمسارصفاری‌با قدمهای‌سریع در جهت پیشرفت گام برمیدارد خوشوقتی خود را ابراز می‌کنم و به تیمسار صفاری که همواره‌برای من نمونه واقعی و کامل یك‌انسان مدیر و علاقمند هستند واستادان عالیقدر و روسای ارجمند دانشکده ها تبریك می‌گویم .»

سخنان رئیس مجلس شورایملی

آنگاه آقای مهندس عبدالله ریاضی رئیس مجلس شورایملی چنین گفت : « اگر اینجاعرایضی می‌کنم بعنوان یك معلم قدیمی و استاد یکی ا زدانشگاههای کشور است که به نظر خودم تهران و شهرستان نداردوتفاوتی بین‌تهرانی و شهرستانی نیست. جای‌خوشوقتی است که در این دوران کوتاه دانشگاه تبریز بموفقیتهای بزرگی نایل شده است و چند سال پیش که در جشن دانشگاه تبریزشرکت کردم تفاوتهائی از لحاظ کمبود ساختمان یا سازمان نسبت به‌امروز که برای دومین بار در جشن تاسیس آن شرکت کرده‌ام‌بچشم میخورد .
مطالبی که تیمسار صفاری و آقای دکتر هدایتی در مورد تحول فرهنگی کشور بیان داشتند مرا بی‌نیاز از صحبت می‌کند ولی‌تنها از نظر اینکه خودم در دانشکده فنی خدمت کرده‌ام لازم میدانم توجه حضار را بیك نکته جلب نمایم .
گفته می‌شود که داوطلبان ما پشت در دانشگاهها میمانند و مردم خیال می‌کنند‌دانشگاهها نمی‌توانند آنها را بپذیرند . تصور میکنم‌اگر منظور این بود که دانشجو را سر کلاس بیاورند و فقط به او درس بدهند پذیرش تعدادزیادی دانشجو نه‌تنها مشکل نیست بلکه برای قسمتی از دانشکده راحت خواهد بود که کلاسهای ۴۰۰ یا ۵۰۰ نفری دایر کنند و معلم بیاید و درس بدهد . چند سال بعد هم لیسانسی بعنوان دلخوشی باوبدهند اما حقیقت غیر از این‌است . کشور احتیاجاتی دارد باید دانشگاهها اشخاص مناسب احتیاج روزکشور را تربیت کنند اگردر بعضی‌رشته ها بعلت نبودن وسیله دانشجوی کافی نمی‌پذیرند بهمین علت‌است. زیرا برای آنکه یك دانشکده‌فنی کامل باشد ۵۰۰ میلیون تومان خرج‌دارد و چنین دانشکده‌ای‌است که می‌تواند تا ده هزار دانشجو داشته باشد »
مادر مرحله جدیدی از زندگی وارد شده‌ایم که طلیعه آن‌تاسیس کارخانجات ذوب آهن و پتروشیمی است که بمنزله مادر صنایع محسوب میشوند . این صنایع، صنایعی محلی نیست . وقتی یك میلیون و دویست هزار تن‌فولاددر مملکت تولید شود اینها باید تبدیل بماشین گردد و برای این فعل و انفعال وجود کارخانجات مختلف برای بوجود آمدن آلات وادوات مختلف ماشینی ضروری خواهدبود . پس استبعادی نخواهد داشت بعد ها مقداری زیاد ازاین کارخانجات صنعتی ایجاد شود.»
آقای مهندس ریاضی در پایان سخنان خود به دانشگاه تبریز توصیه کرد که در توسعه وتکمیل دانشکده علوم خود بکوشند ودر تشریح این توصیه اضافه کرد : «دانشکده علوم اگر تکمیل شود هم کادر معلم تربیت خواهد کرد و هم کمکی خواهدبود برای دانشکده های دیگر . »

سخنان معاون دانشگاه‌تبریز

پس از سخنان‌رئیس مجلس‌شورای ملی آقای دکتر آزمون معاون دانشگاه تبریز ضمن گزارش فعالیت های دانشگاه چنین اظهار داشت :
«جشن امسال دانشگاه علاوه بر رونق سالهای قبل این مزیت را دارا می باشد که با حضور جناب آقای مهندس ریاضی‌رئیس مجلس شورایملی و جناب آقای دکتر هدایتی وزیر محترم آموزش و پرورش و تیمسار صفاری استاندار کاردان آذربایجان شرقی برگزار میشود و این امر مایه بسی‌مباهات وافتخار دانشگاهیان می باشد .
دانشگاه تبریز امروز نوزدهمین سال تاسیس خودرا جشن می‌گیرد اگر به تاریخچه این موسسه‌علمی نگاهی بیفکنیم ملاحظه می کنیم که هجده سال قبل بعد از سالهای بحرانی در روزهای تیره که هنوز آثار شوم وقایع‌شهریور ۲۰ آذر ماه ۲۴ از بین نرفته بود .شاهنشاه دانش پرور ما بمنظور بسط واشاعه دانش و معرفت در خطه زرخیز آذربایجان که زمانی مهد تمدن ایران بود در آبان ماه سال۱۳۲۶ فرمان تاسیس دانشگاه تبریز را صادر فرمودند . این دانشگاه بعد از دانشگاه تهران اولین‌دانشگاهی بود که در کشور کهنسال ایران و در زمان سلطنت فرخنده اعلیحضرت همایون محمد رضاشاه پهلوی تاسیس می یافت . این موسسه در اوان تاسیس از دو دانشکده پزشگی‌و ادبیات تشکیل می یافت که‌درعمارت‌های‌استیجاری و محقر که بهیچوجه متناسب با شئونات یك موسسه علمی نبود دوران کودکی خودرا طی مینمود اولین بازدید شاهنشاه از این موسسه علمی در تاریخ ۲۷فروردین ماه ۱۳۲۷ انجام یافت . شاهنشاه پس از بازدید کلاسها وآزمایشگاه ها و سالن تشریح فرمان شروع ساختمانها را صادر فرمودند. متن دستخط ملوکانه که زیب اولین صفحه دفترچه یادبود دانشگاه‌می باشد بشرح زیر است : «دانشگاه تبریز را با کمال خوشوقتی بازدید نمودم امید است بزودی ساختمان آن شروع شده و متناسب آذربایجان عزیز و اهالی غیور و میهن پرست آن باشد . »
از آن پس ساختمانها آغاز شد نواقص رفع گردید و وسایل‌آماده شد . آزمایشگاهها و کتابخانه‌ها و دانشکده ها یکی پس ازدیگری تاسیس یافت تااینکه‌امروز بصورت یکی از مجهز ترین دانشگاه های کشور در آمده و روز بروز نیز بر تعداد تاسیسات‌و دانشجویان آن افزوده می شود.
مقام علم و معرفت مقام بس‌شامخ و رفیع است دراین روزگارسربلند ومفتخرآن ملت و قومی است که بزیور علم و دانش مزین بوده و در راه پیکار با بیسوادی ومبارزه با عفریت جهل و نادانی گام‌بردارد خوشبختانه تحت رهبری شاهنشاه آریا مهر این افتخار نصیب ملت ایران گردیده و این جهاد مدتی است آغاز گردیده
دانشگاه تبریز به پیروی ازمنویات ملوکانه آنی از انجام وظیفه‌خطیری که بر عهده دارد غافل ننشسته مدت ۱۸ سال تمام است که‌مشعل علم و دانش رادر این منطقه‌حساس بدست گرفته و افتخار دارد که تاکنون متجاوز از ۳۵۰۰ نفر پزشك ، داروساز و لیسانسیه و مهندس و پرستار در رشته های مختلف تحویل جامعه‌داده که‌اغلب آنها پستهای حساس و مهم را در استانهای کشور بر عهده داشته‌و حتی بعضی از آنها نیز خودبه‌افتخار تدریس در بعضی از دانشکده ها نایل آمده‌اند.استادان این‌دانشگاه در تربیت جوانان که در واقع سرمایه علمی ومعنوی کشوربشمار می آیند آنی غفلت نورزیده و توانسته‌اند دین خودرا بشاهنشاه‌و جامعه ایرانی ادا نماید . بیان تفصیلی فعالیت های داشگاه وشرح جزئیات کارهای انجام‌یافته موجب اطناب کلام و تصدیع خاطرخواهد شد و بهمین علت گزارش‌فعالیت ها علیحده چاپ و در دسترس حضار محترم گذاشته شده اینك بطور خلاصه بذکر رئوس مطالب می پردازد :
۱ـدر سال تحصیلی ۴۳ـ۴۴ جمعا ۱۵۴۳ تن دانشجو ۲۷۹ تن دختر ـ ۱۲۶۴ تن پسر بشرح آمار مندرج در جدول فعالیت ها دررشته های مختلف به تحصیل اشتغال داشتند و طی سال گذشته۴۳۷نفر از موسسات تابعه دانشگاه تبریز فارغ التحصیل شده‌اند .
از بین پذیرفته شدگان درامتحانات ورودی ۲۱۸ تن به دانشگاه‌معرفی و ازاین عده ۱۹۰ نفر مشغول تحصیل در دانشکده های‌مختلف بودند .
ـبودجه کل دانشگاه جمعا بالغ‌بر ۱۳۱ میلیون و ۲۶۴ هزار ریال بوده‌است .
۲ـامور نشریه : طی سال تحصیلی گذشته انجمن تالیف و ترجمه دانشگاه چاپ کتب زیر راتصویب کرد واین کتب طی سال تحصیلی گذشته‌طبع ودردسترس‌دانشجویان و علاقمندان قرار گرفت : اصول و روشهای آمار . جغرافیای طبیعی. فرهنك لغات ازیادرفته .فیزیولوژی بارداری . بیماری اعصاب ،مقاومت مصالح. تشریح توصیفی‌سروگردن دارو سازی جالینوسی ،حدیقه امان‌الهی نشریه های دانشکده پزشگی و ادبیات .
۳ـامور تعاونی . با تشکیل کمیسیونهای مختلف بوضع مالی و تحصیلی دانشجویان رسیدگی‌و تعدادی بشرح زیر از کمك های مالی دانشگاه و موسسات دیگر استفاده کرده‌اند . از موسسه‌بنیاد پهلوی ۹تن . از موسسه اعتباری دانشگاه و شرکت ملی نفت ایران ۸۴تن .از موسسه البرز ۲ ۱تن . از وزارت بهداری ۴۹ نفر از محل کمك بدانشجویان .
۴ـمسافرت های علمی و بازدید ها : در سال تحصیلی گذشته دانشجویان دانشگاه تبریزمسافرت هائی بشرح زیر در داخل و خارج از کشور انجام داده‌اند مسافرت دانشجویان سال چهارم داروسازی تهران‌جهت بازدیدموسسات داروئی مرکز . دانشجویان سال چهارم کشاورزی جهت بازدید موسسات کشاورزی فرانسه . دانشجویان کشاورزی جهت بازدید سدشهناز ومحمد رضاشاه‌پهلوی ،دانشجویان رشته تاریخ و جغرافیا جهت‌بازدید آثار تاریخی اصفهان .رشته‌فیزیك دانشسرایعالی جهت بازدیدشیلات و سد سفید رود .
۵ـبورس های تحصیلی :بموجب قرار داد منعقده بین اداره‌همکاری های فنی دولت فرانسه ودانشگاه تبریز از فارغ التحصیلان سال تحصیلی گذشته دانشکده های کشاورزی و فنی تعداد ۷نفرجهت ادامه تحصیل و تکمیل معلومات‌به فرانسه اعزام شده‌اند .
۶ـمرکز بهداشت : در سال تحصیلی گذشته در اجرای برنامه های دانشجویان اقدامات سودمندی از طرف مرکز بهداشت‌دانشگاه بعمل آمده تعداد قابل ملاحظه‌ای از دانشجویان مورد معاینه ومداوا قرار گرفته‌اند و همچنین‌مشارکت مرکز بهداشت دانشجویان در مبارزه با بیماری التور و ریشه کن کردن آن‌از اقدامات دیگر این موسسه بوده‌است .
۷ـآزمایشگاه هاو کتابخانه ها : کارهای علمی‌دانشجویان‌وتعلیمات آزمایشگاهی آنان در سال‌تحصیلی گذشته در آزمایشگاه های‌مربوطه انجام یافته است .
دانشگاه تبریز ۳۲ آزمایشگاه به شرح زیر دارد :
۱۸آزمایشگاه در دانشکده‌پزشگی
۹آزمایشگاه دردانشکده کشاورزی
۲آزمایشگاه دردانشکده ادبیات
و ۳ آزمایشگاه در دانشکده فنی و علوم
جمع کتب موجوده در چهار کتاب خانه دانشکده ادبیات .پزشگی . کشاورزی و فنی ۵۰ هزار ۲۹۵ جلد کتاب است .
۸ـ ساختمانها. ساختمان کوی دانشجویان شامل ۶۰ اتاق و خوابگاه دانشجویان بانضمام حمام و سایر وسایل مربوطه .ساختمان مهمانان و استادان خارجی ، ساختمان سلف سرویس ۲۰۰نفری برای دانشجویان و همچنین‌دستگاه حرارت مرکزی کوی دانشجویان که در دست تکمیل است
۹ـخرید لوازم و کتاب . در سالهای تحصیلی گذشته علاوه بر پانصد جلد کتاب که‌با ۸۵٪ تخفیف بوسیله اداره کل تعلیمات عالیه بکشور امریکا سفارش‌شده تعداد ۸۷۲ جلد کتاب برای کتاب‌ـ خانه‌های موسسات ودانشکده های تابعه خریداری و تحویل گردیده است و از اعتبار کنسرسیوم نیز پنج میلیون ریال اعتبار جهت تهیه وسایل سلف سرویس دانشجویان بوسیله جناب آقای دکتر اقبال رئیس هیئت مدیره و مدیر عامل محترم شرکت ملی نفت و رئیس سابق دانشگاه تبریز تامین گردیده که بمحض خاتمه ساختمان تحویل خواهد شد
۱۰ـامور کارگزینی . در سال تحصیلی ۴۳ـ۴۴ ده تن‌استادخارجی جهت تدریس در دانشکده ها استخدام شده و پنجنفر از آقایان استادان و دبیران و روسادرمانگاه ها جهت مطالعه و تکمیل معلومات بخارجه مسافرت کرده‌اند و شش نفر استادیار نیز استخدام‌شده‌اند.
۱۱ـفعالیت های ورزشی .در سال تحصیلی گذشته انجمن ورزشی و شورای تربیت بدنی و تفریحات سالم و فدراسیون های ورزشی در دانشگاه تبریز تشکیل و مسابقات قهرمانی در قسمت های والیبال . پینك پنك . تنیس. کشتی دو و میدانی ، اسکی و کوهنوردی انجام یافته است .

ناتمام

استاندار آذربایجان شرقی و سرپرست دانشگاه تبریز شمعهای‌کیك «تاسیس» دانشگاه را خاموش می کند . آقای مهندس ریاضی نیزدر عکس‌دیده‌میشود.

کیك نوزدهمین سال دانشگاه تبریز که بصورت‌آرم دانشگاه تبریز تهیه‌شده‌بود

آشنائی باورزش کارگران

– هی جانمی ، ماشاءالله کفاش ، دوخم بگیر .
– مواظب باش لنك نشی .
– بارك‌الله کفاش ،ماشاءالله کفاش .

این سر و صدای هیجان‌انگیز از سالن محمد رضا شاه پهلوی است که درآنجا مسابقه کشتی بین کارگران انجام میشد ، قهرمانانی که روز ها چرخهای عظیم کارخانجات بزرك تولیدی و صنعتی را بکار میاندازند در این سالن جمع شده و با هم رقابت میکنند .

روز جمعه از ۸۰ واحد کارگری درحدود ۵۰۰ کشتی گیر باهم زور آزمائی نمودند و قهرمانان و پهلوانان کارگر در پیشگاه والاحضرت مسابقه نهائی را برگزار کردند .

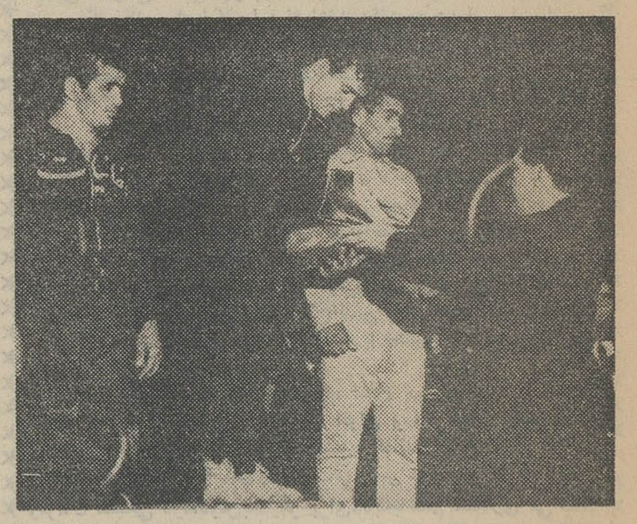

پس از خاتمه مسابقات کشتی که‌در حضور والاحضرت شاهپور غلامرضا پهلوی ، آقایان خسروانی وزیر کار و مهندس مجد معاون فنی وزارت کار انجام گردید والا حضرت شاهپور غلامرضا پهلوی جوائز قهرمانان اول تاسوم را توزیع فرمودند

در اختیار این سازمان گذاشته‌شد و از آن ببعد تماس های ورزشی کارگران بصورت نوینی درآمد .

*** مسابقات متعدد**

آقای مهدی نجم رئیس اداره کل تفریحات سالم وزارت کار که خود از استادان و قهرمانان رشته های مختلف ورزشی ازجمله بوکس ، وزنه برداری ، پرورش اندام بوده و مدتی هم ریاست سازمان ورزشی‌دانشگاه راعهده‌دار بوده است میگوید : ما تا کنون‌در اثرپشتیبانی وعلاقمندی آقای‌وزیر کار وآقایان مستوفی و مهندس مجد معاونین وزارت کار در رشته های مختلف ورزشی مسابقات متعددی ترتیب داده‌ایم از جمله چهار مرتبه مسابقه قهرمانی کشتی وچهار مرتبه‌مسابقه قهرمانی‌بوکس و همچنین دوچرخه سواری ، دوو میدانی ، دو صحرا نوردی ، هالتر، پرورش اندام ، شنا ، فوتبال ، والیبال ، بسکتبال ، ضمنا برای اولین بار مسابقه باستانی کارگران در رشته های میل ، چرخ ، کباده، سنك و ضرب نیز برگزار شده است .

● قهرمانان کارگر

دربین کارگران قهرمانان‌معروفی دیده میشوند ، اکبر بشر دوست کارگر چاپخانه اطلاعات مدت ۲۵ سال است که کوهنوردی مینماید و بطوریکه خودش اظهار میدارد تاکنون راهنمائی عده زیادی از کوهنوردان خارجی را برای رفتن به قلل مختلف ایران عهده‌داربوده است .

دوچرخه سواران اکثرا خبار هستند چه آنهائی که‌قبلا قهرمان بودند و چه آنهائی که فعلاهستند. از جمله آقایان : امین سرور و اکبر پور ، مرتضی ابوطالب ، طهماسبی ، کریمیان وعده زیاد دیگری .

همچنین اغلب کشتی گیران‌تیم ملی‌نیزازمیان کارگران‌برخاسته‌اند وبمقام قهرمانی جهان رسیده‌اند .

● ورزش کارگران

اهمیت این مسابقه و سایر فعالیت های ورزشی کارگران ما را بر آن داشت که مختصری از وضع ورزشی کارگران را برای علاقمندان چاپ کنیم .

در سال ۱۳۳۵ وزیر وقت کار باشد برای کارگران باشگاه هائی با محیط باز ساخته شود لذا با توجهات خاص‌همایونی سازمانی‌بنام اداره کل تفریحات سالم وزارت کار و امور اجتماعی تشکیل گردید که علاوه بر امور ورزشی ، کلیه برنامه های تفریحی کارگران نیز

نمایشنامه لئوکادیا

از روز دوشنبه هشتم آذر نمایشنامه «لئوکادیا» اثر «ژان آنوی»نویسنده معاصرفرانسوی بوسیله گروه هنری پاریزگاد در تالار نمایش انجمن فرهنگی ایران و فرانسه بروی صحنه‌می آید .کارگردانی‌این نمایشنامه بعهده آقای حمید سمندریان‌می باشد .

گروه‌پاریزگاد که درگذشته نمایشنامه های با ارزش‌جهانی، از قبیل : مرده های بی کفن و دفن ـ شش شخصیت در جستجوی نویسنده و کمدی طبیب اجباری رابروی صحنه آورده است ، این بار دست به اجرای کمدی مشهوری‌زده‌است که دربین نمایشنامه های«ژان‌ـ آنوی» این نمایشنامه شیرین ترین و متنوعترین آنهاست .

هیئت مدیره کانون باشگاههای ورزشی باستانی

انتخابات هیئت مدیره باشگاههای ورزشی باستانی تهران باحضورکلیه مدیران باشگاهها انجام گردید و در نتیجه آقای مصطفی تاجیك رئیس هیئت مدیره و آقایان سید احمدمیر اشرف،علی کیانتاش ،علی‌قدرخان ، اصغر شیرخدا ،حسن خطیر مهر ، کریم‌اولیائی ،عباس پاکراد و حمزه پهلوانپور بعضویت‌هیئت مدیره‌انتخاب شدند .

نمایشگاه« موزائیك های راون »

که از طرف‌ایزمئو(انستیتوی خاور میانه و خاور دور رم) با همکاری اداره کل روابط فرهنگی وزارت فرهنك و هنرو انستیتو فرهنگی ایتالیا و دانشگاه تهران در سالن نمایشگاه دانشکده های هنرهای زیبا ترتیب داده شده است از تاریخ چهار شنبه ۳آذر ماه بمدت ۱۵ روز صبحها از ساعت نه تادوازده وبعداز ظهر هااز ساعت شش تا هشت برای بازدید هم‌میهنان عزیز مفتوح خواهدبود الف ۶۱۸۱

اداره کل روابط فرهنگی وزارت فرهنك وهنر

۱ـ۵ آ ـ ۳۱۰۴۴

کنسرت توسط ارکستر سیمفونی تهران برهبری حشمت سنجری

سه‌شنبه نهم آذر ساعت ۸ شب

انجمن ایران وامریکا ـ عباس‌آباد

جناب‌آقای دکتر گرجی متخصص وجراح بیماریهای‌استخوان بدینوسیله از زحمات وحذاقت جنابعالی و آقای دکترخسرو منیری و سایر پزشکان وکارکنان بیمارستان فیروزگر که د رعمل جراحی پای اینجانب نهایت‌زحمت را کشیده‌اندکمال تشکر و امتنان را دارد.

اصفهان ـ حسن‌زاهدی

دهم آذر جواهر حلب کوچولوی قو قرعه کشی میشود

۷ روز دیگر

این جواهرات گران قیمت
متعلق به کیست ؟

یك‌سری جواهر یاقوت کبود وبرلیان به ارزش ۵۰۰ هزار ریال ویکصد انگشتری طلا دهم‌آذرقرعه‌کشی میشود .
هرچه بیشتر حلب‌کوچولوی قو خریداری کنید برای‌بدست آوردن جوائز حلب کوچولوی قوشانس بیشتری دارید .

دومین سری جواهر حلب کوچولوی قو :

سری جواهر یاقوت کبود و برلیان شامل گردن‌بند ،یك‌جفت گوشواره وانگشتری ، جایزه‌حلب‌کوچولوی قو بمبلغ پانصد هزارریال‌ازجواهری مظفر واقع درچهار راه لاله‌زار خریداری شده‌وهمانجابمعرض‌نمایش گذارده شده‌است .

پنجشنبه ها اطلاعات هفتگی یك دنیا شادی بشما میبخشد

یغما

شماره آبان ماه ۱۳۴۴
انتشار یافت

نویسندگان : حسین نواب ـ دکتر سید فخرالدین شادمان ـ دکتر مهدوی دامغانی ـ ژاله قائم‌مقامی ـ احمدراد ـ واجد ، شاعر افغانی ـ پژمان بختیاری ـ دکترباستانی ـ دکتر مظاهرمصفا محبوبی اردکانی ـ دکترباستان‌ـ حمالزاده ـ ودیگران

پیروزی یك دانشجوی ایرانی در آمریکا

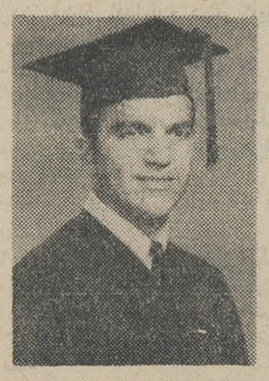

گزارش رسیده از دانشگاه تنیسی آمریکا حاکی است که آقای خسرو درخشانی دانشجوی ایرانی رشته راه و ساختمان آن دانشگاه ریاست کلوب بین‌المللی وقهرمانی والیبال دانشگاه‌مذکور را بدست آورده و رسما دربست جدید مشغول کار شده است .

درخشانی چهارسال است در آمریکا تحصیل میکند وپیوسته از شاگردان برجسته دانشگاه بوده و امسال از دانشگاه مزبور فارغ‌التحصیل شده و اکنون دوره دکتری را میگذراند .

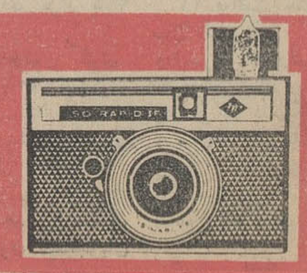

دوربین آگفا ایزو راپید

فیلم را بطور اتوماتیك عوض میکند وعکاسی را برای همه آسان میسازد

Agfa

محصول آگفاگورت

بخاطر نگرانی از حمله احتمالی آمریکا

چندین شهر چین کمونیست تخلیه شد

واشنگتن ـ ۳۴ نوامبر ـ خبرگزاری فرانسه ـ یك خبرنگار امریکائی امروز گزارش داد که چین کمونیست دست‌کم مقدمات تخلیه شش شهر بزرك این کشور را ازمردم غیر نظامی فراهم کرده‌است.

خبرنگار امریکائی اظهارعقیده کرده‌است که ظاهرا دولت چین کمونیست برای مداخله در جنك ویت‌نام و یا از ترس بمباران های هوائی تصمیم به تخلیه این شهر ها گرفته ا ست .

آخرین اخبار خارجه

در شورش زندانیان سه نگهبان کشته شد

چستر ـ امریکا ـ ۲۴ نوامبر ـ رویتر زندانیان زندان ایالتی چستر رحالی که هر یك چاقوئی بدست داشتند سر بشورش برداشتند . در زد و خورد شدید شورشیان و زندانیان سه نگهبان زندان کشته شدند و زندانیان سه نگهبان دیگر رانیز به گروگان گرفتند سرانجام پس از آنکه پلیس شهر وارد میدان شد شورش سرکوب شد با اینحال هنوز ۵ نفر از رهبران شورشی در گوشه های زندان مخفی هستند . شورشیان خواستار تفریح بیشتر و رادیو و غذای بهتر هستند .

طی یك هفته اخیر
آمریکا در جنك ویتنام ۲۴۰ نسته داد

سایگون ـ ۲۴ نوامبر ـ اسوشیتد پرس ـ امروز منابع امریکائی رسما اعلام کردند که قوای نظامی این کشور در ویتنام در هفته گذشته ۲۴۰ کشته داده واین بزرگترین رقم تلفات امریکائیها در جنك ویتنام است. در هفته گذشته سخت‌ترین جنگهائی که تاکنون نظیر نداشه بین امریکائی‌ها و سربازان ویتنام شمالی وویت‌کنگها روی داد.

ایران و پاکستان

برای توسعه بازرگانی دو کشور مذاکره میکنند

وزیر اقتصاد ایران دیروز به لاهور وارد شد و رادیو کراچی اطلاع داد که آقای عالیخانی با معاون سازمان برنامه پاکستان ملاقات کرد و در باره امکان تاسیس کارخانه های مشترك آلومینیوم و آهن و فولاد با وی مذاکره بعمل آورد .

همچنین وزیر اقتصاد اظهارداشت که بزودی یك کمیته از کارشناسان برای اتخاذ تصمیم در باره پیشنهاداتی که اخیرا جهت توسعه بازرگانی دو کشور بعمل آمد تشکیل خواهد شد. روز گذشته آقای عالیخانی ناهار را با استاندار و اعضای کابینه پاکستان غربی صرف کرد و قرار است امروز وارد «مانیل» شود تا در کنفرانس «اکافه» شرکت نماید.

محاکمه محمد بارانی

خبرنگارما گزارش میدهد که چون روز شنبه مصادف با میلاد مسعود امام حسین علیه‌السلام و تعطیل عمومی است جلسه دادگاه سرباز وظیفه محمد بارانی روز یکشنبه تشکیل خواهد شد.

یك نامه بنخست‌وزیر عراق

بقیه ازصفحه اول

مطبوعات غربی منعکس شده است در زیر ترجمه قسمتی از این نامه را از روزنامه الحیات چاپ بیروت نقل میکنیم :

آقای نخست‌وزیر محترم ـ عطف بمذاکره تلفنی ده بین اینجانب و شما پس از تشکیل کابینه صورت گرفت میل دارم آن مذاکرات را بوسیله این یادداشت تاکیدو قضایا و مشکلات خطیری را که کشور با آن مواجه میباشد یادآور شوم. آرزومندم که در مطالعه وبررسی یکایك مطالب و اجرای مفاد آن تا آنجا که ممکن است موفق شوید. آنچه باعث تنبه این یادداشت در این موقع شده آنست که یکی از قانون دانان ریاست دولت را عهده‌دار میباشد واین خود یك اقدام نیك است و بهتر خواهد بود که شخص مسئول از طرف ملت نیز پشتیبانی شود ولی این موضوع فعلا بنظر ما مشکوك میباشد .

ـ آقای نخست‌وزیر در کنفرانس مطبوعاتی خود اظهار داشتند که دولت تصمیم دارد رژیم پارلمانی را باز گرداند وانتخابات آزاد را اجرا نماید تاملت بتواند از حق قانونی خود در انتخاب اشخاصی که بنظر او برای اداره مملکت و قبول مسئولیت صالح باشند استفاده کند و مالزوم اقدام عاجل را جهت تنبیه قانون انتخابات عمومی بانظر ملت تاکید میکنیم تا انتخابات مستقیم درمدت معین صورت گیرد، مشروط براینکه زیر نظر مقاماتی که به بیطرفی ودرستی معروف باشند و بطوریکه آزادی مطبوعات و اظهار نظر تامین شود انجام گیرد.

ـ آقای نخست وزیر در باره سیستم سوسیالیستی مطالبی گفته‌اند ما نمی خواهیم درباره سوسیالیستی وارد بحث ومجادله شویم که آیا برای عراق سودمند یا بی فایده است و فقط بحقایق و آنچه عملا اتفاق افتاده استناد می کنیم تا حکم خودرا براساس واقع بینی‌نه خیال صادر کنیم . از موقعی که مقررات سوسیالیستی در چهاردهم ژوئیه ۱۹۶۴ بموقع اجرا گذارده شد مشاهده می شود که اوضاع اقتصادی عراق وخیم تروپیچیده‌تر شده‌است . بیکاری افزایش یافته، محصول کم شده ، اموال دولت به یغما رفته وسرمایه های ملی به خارج برده شده و بودجه دچار کسر گردیده است . بنظر ما دمکراسی اقتصادی سیستمی است که با وضع واحتیاجات ما سازگار می‌باشد .

ـ یك مسئله دیگر که سبب عدم رضایت مردم شده موضوع نفت است . مذاکرات بین دولت عراق و شرکت های غاصب نفت همچنان محرمانه نگاهداشته شده و تفصیل امر معلوم نیست . ما با قدردانی از اقداماتی که جهت دریافت حق عراق از شرکت های بیگانه بعمل می‌آید عقیده مندیم که قانون شماره هشتاد سال ۱۹۶۳ و تاسیس شرکت ملی نفت یك موفقیت ملی بوده که باید حفظ شود .

ما از دولت میخواهیم که نتیجه مذاکرات را قبل از آنکه تعهدی سپرده شود بنظر نمایندگان ملت در موقعی که رژیم پارلمانی بازخواهد گشت رسانده شود تا ملت نظرخود را اعلام دارد .

نامه آقای شیخ محمدرضا شبیبی پس از اشاره بمطالبی نظیر رژیم عراق و روابط اعراب و کردها و اتحادیه ها و سندیکا های عراق و اوضاع کشاورزی‌چنین پایان می‌یابد.

بمنظور وفاداری به میهن و ملت و انجام وظیفه‌ای که بعهده داریم و برای رفع مسئولیت از خود باعلام مهمترین مسائلی که افکار مردم را در حال حاضر بخود مشغول کرده مبادرت کردیم وامیدواریم که یك مطالب آن را مورد بررسی و مطالعه قرار دهید و در راه عملی کردن آنها توفیق حاصل نمائید . در پایان از خداوند متعال خواستاریم که همه مارا موفق بدارد .

بیکاران تهران

بقیه از صفحه اول

و نحوه عودت دادن آنها بروستا ها و مزارع کشاورزی بحث میشود .

● پیشنهاد شورا

دبیرخانه شورایعالی شهر پیشنهاد کرد ه است که برای کار در اجرای طرحهای صنعتی واقتصادی مانند دوب آهن و پتروشیمی از بیکاران ودست‌فروشان تهران ثبت نام شود واجازه ندهند برای کار در این مراکز افراد روستائی که باید بامر دامپروری و کشاورزی مشغول شوند بکار گمارده شوند .

● پیشنهاد اصناف

دبیرخانه شورایعالی اصناف نیز اعلام داشت که اصناف تهران طی سالهای سال همکاران دستفروش‌خود را در مقابل مغازه های خود جای داده و آنها را برای امرار معاش یاری کرده‌اند . در حال حاضر که مملکت در راه صنعتی و کشاورزی مدرن‌قدم نهاده دیگر صحیح نیست که جمعی افراد فعال و جوان بخاطر امرار معاش در وسط خیابان و کوچه بطور سیار کاسبی کنند و یا بیکار بگردند ، این افراد باید باکمك دولت ومردم به‌مناطق کشاورزی و صنعتی فرستاده شوند و بکار های مفید اشتغال ورزند .اصناف تهران و تجار بازار و کسبه خیابان های تهران اعلام داشتند که حاضرند برای اجرای این طرح کمکهای لازم را بنمایند .

اجرای مرحله دوم

بقیه ازصفحه آخر

در حال حاضر ۱۷ اکیپ نقشه‌برداری سازمان نقشه‌برداری کشور در سیستان مشغول نقشه برداری از ۲۰۰ هزار هکتار اراضی این منطقه می باشد وهمراه با نقشه‌برداران مامورین اصلاحات ارضی نیز مشغول اجرای مقررات تصویب نامه اخیر هیئت دولت و مراحل اول ودوم قوانین اصلاحات ارضی می باشند .

آقای دکتر ولیان که در معیت آقای نخست‌وزیر به کردستان و کرمانشاهان رفته‌بود اظهارداشت: کار اجرای مرحله دوم قانون اصلاحات ارضی دراستان کردستان و کرمانشاه باقاطعیت وسرعت ادامه دارد .

اجرای مرحله دوم قانون در استان کردستان تاکنون در ۱۱۲۰ قریه و مزرعه خاتمه پذیرفته و تکلیف ۴۰۱۱۴ نفر اززارعین روشن شده‌است .

در استان کرمانشاهان نیز تاکنون در ۱۶۲۴ قریه و مزرعه کار اجرای مرحله دوم قانون خاتمه پذیرفته و تکلیف ۵۳۷۴۵ نفر از ارعین روشن شده است و باین ترتیب تاکنون مرحله دوم قانون درسراسر مملکت در تعداد ۴۴۵۵۱ قریه و مزرعه با موفقیت خاتمه پذیرفته است .

ضمنا اجرای این مرحله از قانون در مندر لنگه نیز آغاز شده است.

یك شخصیت فرهنگی جهانی در ایران

آقای روژه کوکی مدیر شعبات لاروس در کشورهای خارجه باتفاق آقای برتن از موسسه لاروس فرانسه ساعت ۲۱ و نیم دوشنبه باهواپیمای پان امریکن وارد تهران شدند .

مسافرت آقای کوکی بمنظور فعالیتهای فرهنگی جدیدی است که بوسیله شرکت کتاب برای همه ، قریبا انجام خواهد پذیرفت.

میهمانان عالیقدر ایران

بقیه از صفحه اول

فردا ساعت هفت صبح والاحضرت ولیعهد افغانستان و والاحضرت خاتول همسرشان باتشریفات رسمی که در فرودگاه مهرآباد انجام میگیرد ، تهران را بسوی کابل ترك خواهند کرد.

مسافرت والاحضرتین و همراهان که بدعوت والاحضرت شاهدخت شمس پهلوی ریاست عالیه جمعیت شیروخورشید سرخ ایران صورت گرفت دوهفته بطول انجامید و در این مدت میهمانان عالیقدر ایران قسمتی از نقاط کشور را در شمال وجنوب بازدید نمودند ، موسسات شیروخورشید سرخ رادیدن کردند ودر اصفهان عمارت زیبای بانك خون را افتتاح نمودند و در شهرهای بابل وآمل ولنگرود بیمارستانهای نوساز شیروخورشید سرخ را گشودند و پس از دوروز اقامت در رامسر دیروز بتهران مراجعت کردند و بعدازظهر از کارخانه داروسازی سازمان شاهنشاهی خدمات اجتماعی (داروـ بخش) بادزید نمودند.

*** در ضیافت خانوادگی**

والاحضرت ولیعهد افغانستان و والاحضرت خاتول و همراهان دیشب در یك ضیافت خصوصی خانوادگی سلطنتی در عمارت اختصاصی والاحضرت شاهدخت شمس پهلوی شرکت داشتند و شام را با اعلیحضرت همایونی وعلیاحضرت شهبانو صرف فرمودند . والاحضرت شمس پهلوی وآقای پهلبد از مهمانان خود با گرمی و محبت پذیرائی نمودند.

سردار اسدالله‌خان سراج سفیر کبیر وآقای ضیاء وزیر مختار افغانستان در ایران وآقای محمد ذوالفقاری سفیر کبیر ایران در افغانستان و کلیه همراهان والاحضرت سردار احمدشاه دراین ضیافت شرکت داشتند و درپایان این میهمانی خانوادگی که تا پاسی از شب ادامه داشت ،مراسم تودیع انجام یافت وشاهنشاه پیامهای دوستانه و برادرانه خودرا بوسیله والاحضرت ولیعهد برای اعلیحضرت محمدظاهر شاه فرستادند .

***

درطول دوهفته اقامت والاحضرت ولیعهد افغانستان و همسرشان شاهزاده خانم خاتول درایران ، مردم درهمه نقاط کشور ،پیوسته با گرمترین احساسات از میهمانان عالیقدر ایران استقبال کردند و مقدمشان را گرامی داشتند واین سفر، دوستی وبرادری دیرین دوملت ایران و افغانستان را بیش از پیش تائید و تسجیل کرد، احساسات مردم و دولت ایران نسبت به میهمانان عزیز افغانی یکبار دیگر نشان داد که ایران و افغانستان پیوندهای ناگسستنی دارند و هیچیك دیگری را از خود جدا نمیداند.

مایقین داریم مسافرت والاحضرت سردار احمدشاه و همسرشان بایران پایه‌های دوستی و برادری دو کشور را بیش از پیش استحکام خواهد بخشید . چه والاحضرتین از نزدیك شاهد بهترین و پاك‌ترین احساسات ملت ایران سبت بملت دوست و برادر ما افغانستان بودند وهمه‌جا ودر هرشهر ودیار که قدم گذاردند باچنین احساسات بی‌شائبه‌ای روبرو گردیدند .

برنامه سال اول

بقیه ازصفحه اول

بعدازظهر روز دوشنبه اولین جلسه هیئت امناء دانشگاه صنعتی آریامهر تشکیل میشود تا درباره نحوه تاسیس دانشگاه و قبول دانشجو سایرمسائل مربوط بدانشگاه مزبور تصمیماتی اتخاذ گردد.

بطوریکه خبرنگارما اطلاع حاصل کرده است برنامه سال اول دانشگاه صنعتی آریامهر تعیین گردیده است ومیزان احتیاجات دانشگاه از نظر کادر آموزشی نیز برآورد شده است .

بقرار اطلاع در جلسه مزبور برای تامین کادر آموزشی دانشگاه صنعتی تصمیماتی اتخاذ خواهدشد وبطوریکه گفته میشود جوانان مستعد فارغ‌التحصیل خارج از کشور بایران خواسته میشوند وبدون تشریفات بلافاصله باسمت استادی دانشگاه صنعتی باستخدام درمیایند.

بقرار اطلاع از طرف شخصیت‌های مملکتی وعده‌ای از افراد خیرو موسسات صنعتی کمکهائی در اختیار دانشگاه صنعتی قرار گرفته است واز طرفی در آینده نیز قرار است کمکهائی باین دانشگاه بشود.

دنباله گزارش شهرستانها تا بعداز ظهر امروز

تصفیه در شهرداری رشت

عده‌ای از کارمندان عادی، بریاست دوائر شهرداری تعیین شدند

صبح امروز بدستور آقای دکتر صوفی شهردار رشت ، تغییراتی در کادر اداری شهرداری داده شد .

چند نفر از روسای دوائر شهرداری که از سالها قبل درراس امور شهرداری بودند تغییر کردند و چهار نفر از کارمندان عادی باسامی آقایان ناصر صادق امینی ، عباس آمنین ، محمد صادقی و زمان واحدبترتیب بریاست برزنهای شماره یك ، دو، چهار وپنج تعیین شدند :

همچنین آقایان محمودواحدی، محمد ظهیری ، ناصر خلیلی، هادی‌اسلافیان و جعفر خورشیدی بترتیب به‌سر ـ پرستی دوائر خواربار ، بازرسی ، کاربردازی ، کارگزینی و حسابداری تعیین و مشغول کار گردیدند . ضمنا آقای خرسند رئیس برزن ۴ بریاست برزن ۳ تعیین شد ولی هنوز معاون شهرداری وروسای ساختمان، صندوق آتش نشانی و درآمد شهرداری تعیین نگردیده‌اند .

کشف ۶ کیلو حشیش ازدوجهانگرد

خبرنگارما در تربت جام گزارش داد : دونفر جهانگرد آلمانی بنام «بتر هفمان» و «ودلیف‌ونش» که از افغانستان وارد خاك ایران شده بودند درگمرك «یوسف‌آباد» از توابع تربت جام بازرسی بعمل آمد ودر نتیجه مقدار ۶ کیلو و چهار صدگرم حشیش از اثاثیه آنان کشف گردید .

مواد مخدره مکشوفه به بهداری تربت جام تحویل شد و دو جهانگرد آلمانی بدادگاه تسلیم گردیدند . فعلا قرار بازداشت موقت آنها صادر شده است تاتکلیف آنان روشن شود.

بازهم حادثه مرزی

۳ نفر کشته شدند و یکنفر بشدت مجروح گردید

خبرنگار مادر شاهپور آذربایجان گزارش داد: عصر پریروز چهارنفر ازاهالی حومه‌شاهپور که برای انجام کاری بمحل «گله‌رس» واقع در فاصلهٔ ۶ کیلومتری مرز ایران و ترکیه رفته بودند هدف گلوله‌چند نفر افراد مسلح و ناشناس قرار گرفتند .

براثر تیراندازی افراد ناشناس سه‌نفر باسامی موسی فرزندشیرور ۴۰ ساله اهل قریهٔ «گله‌رس» رشید فرزند صدیق ۳۵ ساله اهل قریه گله‌رس ونادعلی فرزند ابراهیم رضازاده ۲۵ ساله‌ازساکنین تازه‌شهر دردم کشته شدند . یکی دیگراز آنها نیز بنام علی‌اصغر فرزندمختار ۲۵ ساله اهل تازه‌شهر نیز بشدت مجروح گردید و فعلا حالش وخیم است .

۳۷ عدل پارچه دراسکلهٔ گمرك سرقت شد

خبرنگار ما در خرمشهر گزارش داد : دیشب به پلیس گمرك خرمشهر اطلاع داده شد که از یك کشتی تجارتی که در اسکله شماره ۲ گمرك لنگر انداخته مقداری کالا بسرقت رفته است .

بدستور آقای ژاله‌چیان رئیس گمرك خرمشهر ،آقای سروان‌اورنك فرمانده پلیس گمرك مامور رسیدگی شد و مامورین پس از دوساعت فعالیت موفق شدند کالای مسروقه را کشف کنند. کالای مسروقه ۳۷ عدل پارچه بارزش یکصد هزار ریال بوده و متهمین بسرقت باسامی علی و محمد که بارانداز گمرك بودند تحویل دادسرا شدند .

یك عطسه ناگهانی
چهار فرزند یك خانواده را کشت

خبرنگار ما در رشت گزارش داد: ظرف چند روز پی در پی چهار فرزند محمد تقی احمدی یکی از کشاورزان قریه «چوکام» خمام یکی پس ازدیگری بدنبال یك عطسه ناگهانی بزمین افتادند وجان سپردند .

این چهار کودك باسامی مسرور ۶ ساله ناصر دوساله، مریم سه ماهه و مرضیه ۱۳ ساله و هر چهار نفر تا قبل از آنکه با یك عطسه بزمین بیفتند وبمیرند سالم بودند .

آخرین فرزند این خانواده که باین کیفیت دیروز جان سپرد مرضیه ۱۳ ساله بود که دیروز بدنبال یك عطسه بزمین افتاد و جان سپرد . جریان به دادستان رشت اطلاع داده‌شدو دیشب جنازه مرضیه آخرین فرزند خانواده احمدی وسیله آقای دکتر روشن‌ضمیر رئیس بیمارستان پورسینا رشت معاینه گردید و چون در مورد مرك وی علتی تشخیص داده نشد برای کالبدشکافی بتهران ارسال شد .

طبق نظر پزشکان رشت نوع بیماری که باعث مرك چهار فرزند این خانواده شده است تاکنون در گیلان دیده نشده است .

جوان دانش‌آموزی باخوردن اسید خودکشی کرد

صبح دیروز ، یکی از دانش‌آموزان دبیرستان بوذرجمهر بندر پهلوی که از شاگردان ممتاز این دبیرستان بود، باخوردن مقداری اسید خودکشی کرد. وی «مهدی مکی» نام داشت و هنوز علت خودکشی او معلوم نشده است.

خبرنگارما در بندر پهلوی گزارش داد: ظهر دیروز هنگامیکه مهدی از دبیرستان بخانه برگشت ، برخلاف روزهای دیگر برای خوردن ناهار حاضر نشد و ساعتی بعد بحال اغماء افتاد . پدرش که از این تغییر حالت او نگران شده بود وی را بلافاصله به بیمارستان رساند وپزشکان متوجه شدند که وی دچار مسمومیت شدید ناشی از خوردن یکنوع اسید شده است . فوراشروع بمعالجه او کردند اما فعالیت آنان بی‌نتیجه ماند و نیمه شب دیشب در بیمارستان درگذشت .

جنازه مهدی، صبح امروز در حالیکه عده کثیری از دانش آموزان دبیرستان بوذرجمهر و عده‌ای از کارکنان دبیرستان آنرا مشایعت میکردند از بیمارستان بگورستان منتقل گردیدو مدفون شد.

صاحب لباسشوئی ، لباسهای مردم را میفروخت

خبرنگار ما در شمیران گزارش داد: دیروز مامورین ژاندارمری ونك، صاحب یکی از مغازه‌های لباسشوئی ونك را باتهام کلاهبرداری وسرقت دستگیر کردند.

وی متهم است ، لباسهای مردم را که برای شستشو باو داده شده‌بود، در میدان گمرك تهران بدونفر باسامی ابراهیم زرین‌چهره و علی آقائی فروخته است. براساس شکایت صاحبان لباسها، وی ودونفر متهم دیگر باپرونده متشکله بدادسرای شمیران اعزام شدند . گفته میشود لباسهای فروخته‌شده تعداد ۲۰ قطعه کت ، ۲۲ قطعه شلوار و یك بارانی بوده است.

حافظ شمالی یکطرفه شد

پلیس تهران امروز اعلام کرد ، کار اسفالت دو طرف خیابان حافظ از میدان حسن آباد تا چهار راه یوسف آباد پایان یافته و عبور وسایط نقلیه آزاد شده است .

پلیس همچنین اعلام کرد که چون از چهار راه یوسف آباد تا چهار راه کالج شاهرضا برای اسفالت کنده خواهد شد ،حرکت وسائط نقلیه در این خیابان فعلا از جنوب بشمال یك طرفه وآزاد است و رانندگان برای عبور از شمال بجنوب باید ازخیابان های فرعی و مشابه استفاده نمایند .

ان‌الحسین مصباح‌الهدی و سفینة‌النجاة

بمناسبت میلاد مسعود اعلیحضرت حسین بن علی علیه‌السلام طبق معمول همه ساله مجلس جشنی روز شنبه سوم شعبان المعظم مطابق ۶ر۹ر۴۴ از ساعت ۹ الی ۱۲ صبح دربنده منزل منعقد است متمنی است برای تعظیم شعائر مذهبی دراین مجلس شرکت فرمائید

سیدجواد ذبیحی

نشانی : جنب گرمابه تهران‌پارس ـ خیابان ۱۰۴

آگهی دعوت مجمع عمومی

باطلاع آقایان سهامداران شرکت در شرف تاسیس تعاونی توزیع صیادان آزاد فرح آباد مازندران میرساند که اولین جلسه مجمع‌عمومی شرکت نامبرده ساعت ٤ بعد از ظهر روز شنبه ۲۰ آذر ماه ٤٤ در محل استان ساری ، فرح آباد مازندران ، تشکیل خواهد شد ـ از آقایان سهامداران خواهشمند است در روز و ساعت مقرر بادردست داشتن رسید بانکی سهامی که خریداری نموده اند در محل مزبور حضور بهمرسانیده در جلسه مجمع‌عمومی شرکت فرمایند ، ضمنا از آقایان افراد صنف داوطلب خرید سهم که تاکنون موفق بخرید سهم نشده اند ، تقاضا میشود وجه سهامی را که مایل بخریداری هستند با در دست داشتن معرفی نامه هیئت موسس، در بانك اعتبارات تعاونی توزیع بحساب شماره ۲۷۷۰ پرداخت نموده و با همراه داشتن رسید بانکی در جلسه مجمع عمومی شرکت فرمایند .

دستور جلسه ۱ـ تصویب اساسنامه ۲ ـ انتخاب هیئت مدیره و اعضای علی‌البدل و بازرسان

از طرف هیئت موسس . محمد باقریان

با تهیه و نمایش فیلم «گنج‌قارون» سینمای ملی ما وارد مرحله جدیدی از پیشرفت و ترقی شده است

این عقیده تمام کسانی است که در یك هفته اخیر فیلم کمدی‌درام گنج‌قارون را دیده و از داستان شیرین وبازی خارق‌العاده هنرمندانش لذت برده‌اند . گنج قارون فقط یك فیلم نیست بلکه گنجی است از هنرو استعداد و کسانیکه شب و روز کوشش میکنند تا صنعت سینمای وطن مارا به‌پایه کشورهای بزرك و مترقی برسانند.

از امروز دومین هفته نمایش موفقیت‌آمیز

این فیلم موثر و عمیق سینمای فارسی در سینما های

اونیورسال ـ ایران ـ میامی
تهران ـ سیلوانا ـ آستارا

آغاز میگردد واز شماهم دعوت میشود اگر این اثر با شکوه راندیده‌اید حتما به‌تماشای آن بیائید چون بعقیده همه کسانیکه تاکنون فیلم را تماشاکرده‌اند گنج‌قارون عالیترین محصول سینمای میهن ماست .

گنج قارون

اثری تازه از: سیامك یاسمی

باشرکت

فروزان ظهوری و آرمان

فروزین

تعطیل دو روزه

از پنجشنبه چهارم تا ششم آذرخود را در مهمانخانه های

رامسر ـ چالوس ـ بابلسر ـ بگذرانید

قیمت مخصوص برای یکنفر در دوروز

اطاق ـ صبحانه ـ نهار ـ سرویس

فقط ۷۵۰ ریال

برای ذخیره جا به موسسه مهمانخانه‌های خیابان بهار شماره ۱۳۸

ویا به تلفن ۷۵۶۰۹۵ مراجعه فرمائید

یک ماجرای حیرت انگیز و تأثر آور!

۱۴ سوزن در تن کودک ۲ ساله‌ای فرورفته و پدر او ، زن دوم خود را متهم میداند

صمد برج‌خانی : ۱۴ سوزن در تن دختر ۲ ساله‌ام فروشده است

قمر زن پدر منیر از جریان اظهار بی‌اطلاعی میکند

عصر دیروز زن جوانی که متهم است که ۱۴عدد سوزن بزرگ و کوچک در بدن دختر ۲ ساله‌شوهرش فروبرده از طرف کلانتری جوادیه به دادسرای ناحیه ۳ تهران اعزام شد این‌زن که قمر نام دارد بنابشکایت شوهرش تحت‌تعقیب قرار گرفته است .

آقای صمد برج‌خانی دیروز با عکس‌هائی که در بیمارستان از دختر ۲ ساله‌اش گرفته شده باطاق آقای زند معاون دادسرا آمده بود. این‌عکس‌ها نشان میداد که ۱۴عدد سوزن در نقاط مختلف بدن کودک وجوددارد .

آقای برج‌خانی افزود : چون‌دوا درمان موثر واقع نمیشد بچه رابه بیمارستان بردم‌وپس ازعکسبرداری معلوم شد اینهمه سوزن درتن‌طفل معصوم وجود دارد . دراین موقع بود که من به‌زنم «قمر» شك بردم وبنظرم رسید اینکار بدست‌اوانجام شده .بچه را برای حفظ جانش‌در همان بیمارستان بستری کردم .

چیزی که بیشتر باعث‌سوءظن من میشود اینست هروقت دربیمارستان اسم‌از قمر میبرم . بچه‌ام مثل بید بخود میلرزد .

من‌باتوجه‌باینکه‌درخانه ما بجزمادر وزن وبچه‌هایم اشخاص دیگری زندگی نمی‌کنند ، حدس میزنم‌به احتمال قوی فروکردن سوزن هادر تن منیر کار زنم‌قمر میباشد وبهمین جهت بدادسرا آمده‌ام تا مامورین این موضوع‌را روشن کنند و مرا از این دودلی نجات بخشند .

● **خبر ندارم**

خبرنگار مابمنزل آقای‌برج‌خانی رفت وبابانو قمر صحبت کرد . خبرنگار ماازقمر پرسید بنظرشما چه‌کسی این سوزنهارا در بدن دختر شوهرتان فرو کرده است.قمر باخونسردی جواب داد: من خبری ندارم .

شوهر قمر پس از آنکه مرجوعه‌ای از آقای زند گرفت‌بکلانتری جوادیه مراجعه کرد واز طرف کلانتری‌قمر احضار شد واز او تحقیقاتی بعمل آمد.

منیر دختر ۲ ساله‌ایکه ۱۴ سوزن‌در تن او وجود دارد

قمر در کلانتری نیز منکرفروکردن سوزنها به‌بدن کودك‌بودواز‌موضوع اظهار بی‌اطلاعی میکرد.

مامورین کلانتری‌پرونده‌ای‌براساس اظهارات پدربچه و همسر او تنظیم کردند و به ناحیه سه دادسرا فرستادند تامعلوم شود که آیااین سوزنها توسط زن‌پدر ، بتن کودك فروشده یاآنکه اشخاص دیگری دست باین عمل غیرانسانی‌زده‌اند.

● **در بازپرسی**

قمر در دادسرای ناحیه ۳ گفته است: نمیدانم این سوزنها چطور بزیر پوست بچه فرو رفته است . دو هفته قبل مادر شوهرم که پیش مازندگی میکند گفت چند سوزن لحافدوزی گم شده است و نمیدانم کجا است . قمر گاهی شوهر و گاهی مادرشوهرخودرا متهم‌مینماید. تحقیقات در این باره فعلا ادامه‌دارد.

صاحب لباسشوئی، لباسهای مردم را فروخت‌وفرارکرد

دیروز مردی بنام محمد باتهام‌فروختن بیش از هفتاد دست لباسهای مردم ، از طرف‌ژاندارمری مرکز دستگیرشد.

او متهم است که باتاسیس یك کارگاه لباسشوئی مردم را فریب داده وپس از اینکه در کارگاه او بیش از هفتاد دست لباس جمع شده ،لباسها را فروخته و کارگاه را تعطیل کرده‌و متواری شده است !

محمد بعمل خود معترف است و میگوید بعلت قرض زیاد چنین عملی را انجام داده ،لکن‌مامورین باین‌اقدام او قانع نیستند و عقیده‌دارند که‌محمد قبلا نیز از این اعمال در نقاط‌دیگر شهر انجام داده است.

۹۵ نفر در حوادث‌ماه گذشته کشته شدند

بموجب آمار اداره پزشکی‌قانونی در آبان ماه گذشته ۹۵نفر در اثر حوادث مختلف کشته شده‌اند .

تلفات حوادث بشرح‌زیر بوده‌است: خفگی در آب ۱۹ نفر، تصادف۴۱ نفر تحت آزمایش ۱۴نفر ، سوختگی ۳ نفر ،سقوط ۴نفر ، خودکشی۴ نفر ، قتل باچاقو یك نفر ،گاز ذغال ،سقوط در چاه،سقوط‌چترباز ۳نفر ، تصادف قطار،شوك تزریق،سقوط جسم‌سنگین ۳نفر ، زیر آوار۳نفر د رماه گذشته ۹۷ بیمار روانی ،۹۰نفرازجهت منافی عفت ،۲۰۲ نفربرای تائید استعداد جسمانی مورد معاینه قرار گرفته‌اند . هم چنین ۸۰۱ نفر در نتیجه‌تصادف و ۱۷۹۲ نفر بعلت نزاع مجروح‌شده بودند که در اداره پزشکی قانونی معاینه شده‌اند .

آماری که امروزازطرف دادگستری‌منتشر شده‌حاکیست

طرفداران «تعددزوجات» زیاد شده‌اند !

بموجب آماریکه از طرف وزارت دادگستری منتشر شده ، در تیر ماه گذشته جمعا ۱۸۴۹ فقره ازدواج‌در تهران‌صورت گرفته‌است.از این‌تعداد ۱۷۹۹ مورد نکاح‌دائم ،۳۶ مورد رجعی و ۴ موردنکاح منقطع‌بوده‌است ۱۱۱ نفر از آقایان با داشتن یك زن دائم و دو نفر دیگر باداشتن دو زن و یك نفر نیز باداشتن سه زن دائم مجددا ازدواج نموده‌اند .

ادیان زوجین نیز در این آمار بررسی شده است . از ۱۸۳۹ازدواج ۱۷۵۹ مورد مسلمان ۳۴ مورد مسیحی ۵مورد زردشتی ۵۱مورد کلیمی‌بوده است . زنان و مردانی که با هم خویشاوندی نسبی دارند ۱۵۷ نفر بوده‌اند . بین شوهران ۵۷۹ نفرمحل صدور شناسنامه شان تهران و۱۲۵۴ نفر شهرستانها بوده است .

بین خانمها ۷۷۴ نفر تهرانی و ۱۰۶۰ شهرستانی و ۵ نفر هم‌دارای شناسنامه خارج از ایران بوده‌اند .

عروس های ۶۰ساله

شوهران بیسواد ۳۳۸ نفر دکتر ۴۹ نفر لیسانسیه ۱۳۹ نفربوده‌اند.

تعداد خانمهای‌بیسواد ۶۲۴بوده والبته ۳۴ نفر هم بادرجه لیسانس عروس شده‌اند .

۳۴نفر از مردان کمتر از ۱۸سال داشته و در عوض ۴۷ نفر هم بیش از شصت سال داشته و داماد شده‌اند بین خانمها نیز۱۰ نفر باوجود داشتن ۶۰سال ببالا عروس شده و تعداد عروس هائیکه کمتراز۱۶سال‌داشته‌اند به ۲۶۸ نفر میرسد .

اختلاف سن بین عروس و داماد ها از اینقرار بود :۶ ۸نفر از شوهران از ۲۰سال تا بیش از ۵۰ سال از زنان خود مسن تر بوده و بین خانمها نیز ۱۱نفر از ۲۰ تا ۴۰ سال از شوهران خود بزرگتر هستند . این آمار حاکیست ۷۵ نفر از عروس‌خانم هابدون مهریه و ۵۶نفرهم بامهریه‌ای بیش از یك‌میلیون ریال بخانه‌شوهر رفته‌اند .

زنی که بچه‌دار نمیشد دست بخودکشی زد

پریشب زن ۳۲ساله‌ای‌پس ازاینکه اطمینان یافت دارای فرزند نمیشود خود را مسموم کرد .

این زن که‌لطیفه نام دارد پس از اینکه توسط مامورین ژاندارمری به بیمارستان منتقل شد و معالجه‌گردید گفت :۷سال است که شوهرکرده‌ام و در پنج سال گذشته شوهرم رابه این امید که روزی معالجه خواهم‌شد وبرای او فرزندی خواهم آورد، از ازدواج مجدد مانع شده‌ام . در این پنج سال یك باغ ویك خانه و یك دکان نانوائی که از پدرم برایم بارث مانده بود فروخته صرف معالجه خود کردم ،اما نتیجه‌ای نبردم . چون شوهرم تصمیم‌قطعی گرفته‌است ازدواج کند، از زندگی مایوس شدم وخودرا مسموم کردم .

از امشب در سینماهای متروپل - نیاگارا - امپایر

تازه‌ترین هدیه کمپانی فوکس قرن بیستم

نمایش بزرگ

سینماسکوپ - رنگی

از امروز در سینماهای رکس همای - کیهان - آسیا

یك اثر شیرین ونشاط بخش از سرزمین‌سرسبز و پر طراوت کشمیر همراه با زیباترین صحنه‌های‌رقص و آواز وموسیقی‌از کشور هندوستان

رنگی ایستمن کالر

غنچه کشمیر دوبله بفارسی محصول ۱۹۶۵

سینما آستارا بعلت تعهدبرای نمایش فیلم دیگر چند روز بعداین فیلم رانمایش خواهد داد .

آگهی مناقصه

شرکت‌سهامی کارخانجات‌شیشه ایران به چهار هزار عدل یکصدکیلوئی پوشال برنج‌خشك نیاز دارد که‌تدریجادرظرف یك‌سال تحویل شود اشخاصی‌که مایل به‌شرکت درمناقصه میباشند پیشنهاد خود رابه ضمیمه یکصد هزار ریال‌سپرده بصورت‌وجه‌نقد یاتضمین نامه بانکی بمدت یکماه تاساعت‌ده صبح‌روزچهارشنبه دهم آذرماه ۱۳۴۴ بدفترشرکت واقع‌در خیابان‌سیلوشماره۵۲ تسلیم‌ورسیددریافت‌دارند. پیشنهادات رسیده درساعت‌یازده‌همان‌روز بازوقرائت خواهدشد.حضور پیشنهاد دهندگان درجلسه آزاداست وشرکت در ردیاقبول یك‌یاکلیه پیشنهادات مختار میباشد. ۱-۲ آ-۳۰۹۶۴

آگهی مناقصه

سازمان بیمه‌های اجتماعی مقداری کاغذ تحریر و الوان ۵۰ گرمی وماشینی سفید وکتاب بشرح صورت ریز موجود درادارہ سرویسهای تدارکات وانبارها از طریق مناقصه خریداری‌مینماید طالبین میتوانند جهت دریافت ریز مشخصات کاغذ های مورد احتیاج تاآخر وقت اداری روزشنبه ۱۳ر۹ر۴۴که آخرین روز قبول پیشنهاد است به اداره مذکور مراجعه و پیشنهادات خودرا درپاکت لاك ومهر شده تسلیم نموده رسید دریافت دارند (پشت پاکت باید کلمه مربوط به پیشنهاد مناقصه کاغذ قیدگردد) پیشنهادات رسیده درساعت ده‌روزیکشنبه ۱۴ر۹ر۴۴درکمیسیون مناقصه باز وخوانده خواهد شد حضور پیشنهاددهنده درجلسه آزاد است پیشنهاددهندگان باید معادل ۵.ر.کل مبلغ‌پیشنهادی وجه‌نقد بابت سپرده شرکت درمناقصه بحساب شماره ۱۰۰۴۸ حسابداری اداره سرویسهای تدارکات وانبارها نزد بانك رفاه کارگران تودیع کرده و قبض رسید مربوطه را ضمیمه پیشنهاد خود نمایند و ضمانت نامه بانکی از بانك رفاه کارگران یا بانکهائیکه باسازمان طرف معامله هستند بدون قید و شرط در صورتیکه مدت آن کمتر از دوماه نباشد هم بهمین مبلغ پذیرفته میشود اسناد خزانه نیز مورد قبول است به‌پیشنهادات مبهم و فاقد سپرده بشرح فوق ترتیب اثر داده نخواهد شد عوارض و مالیات مربوطه واجرت چاپ آگهی بعهده برنده مناقصه است بدیهی است درصورتیکه برنده‌مناقصه از انعقاد پیمان ویاتحویل جنس خودداری نماید سپرده شرکت درمناقصه بنفع سازمان ضبط خواهد شد .

رئیس هیئت مدیره ومدیرعامل ـ دکتر محمود خواجه‌نوری

پیشنهاد مهندسین کارمند دولت

درباره اصلاح مجلس سنا در لایحه اصلاح قانون استخدام مهندسین

لایحه تکمیل قانون استخدام مهندسین و کمك مهندسین که هفته گذشته در سنا تصویب شد ،فردا درمجلس شورای ملی مورد بحث و بررسی قرار خواهد گرفت.

لایحه استخدام مهندسین و کمك مهندسین در مجلس سنا، بنابه پیشنهاد یکی از آقایان سناتورها بااینصورت اصلاح شد که دولت مکلف است مشمولین این قانون را که دردرشته‌های غیرفنی خدمت میکنند درظرف یك سال پس از تصویب قانون در امور فنی بکمارد .

کسانی که پس از انقضای مهلت مزبور در غیر رشته فنی باقی بمانند حقوق پایه مهندسی خودرا معادل حقوق اداری همان پایه دریافت میدارند.

دراین مورد گروهی از مهندسین عضو وزارتخانه‌ها امروز به روزنامه مراجعه واعلام کردند که در قسمت دوم اصلاحی سنادرقانون استخدام مهندسین نه تنها از لحاظ سلب کردن حقوق مکتسبه، بلکه از لحاظ نحوه تبدیل «پایه مهندسی» به «پایه اداری »رعایت اصول نشده است زیرا طبق قانون استخدام مهندسین ، یك مهندس با درجه لیسانس باپایه یك مهندسی استخدام میشود و تارتبه پنج هر دو سال یك رتبه میگیرد ولی طبق قانون استخدام کشوری یك نفر مهندس با درجه لیسانس باپایه ۲ اداری استخدام میشود وتارتبه پنج هرسال یك رتبه میگیرد.

حال اگر قرار شود اصلاحی که در قانون منظور گردیده اجرا شود یك مهندس که بایك پایه یك مهندسی استخدام شده بپایه یك اداری تنزل رتبه پیدا خواهد کرد، در صورتیکه همین فرد میتوانسته است دربدو استخدام رتبه ۳ اداری داشته باشد.

گروهی از مهندسین امروز پیشنهاد کردند که در قسمت دوم اصلاحیه مجلس سنا، سنوات خدمت نیز گنجانیده وقید شود که مهندسان و لیسانسیه‌هائی که باین ترتیب از حقوق مهندسی محروم میشوند از حقوق وقوانین ومقررات مربوط به لیسانسیه‌ها استفاده نمایند.

روش تدریس در مدارس یکنواخت میشود

● **استخدام آموزگار فقط از طریق تربیت معلم و سپاه دانش صورت میگیرد**

سخنگوی وزارت آموزش و پرورش امروز اعلام داشت که از این پس استخدام آموزگار روز مزد در این وزارتخانه ممنوع شده است وآموزگاران دبستانهای مناطق روستائی از طریق سپاه دانش و آموزگاران مدارس شهرستانها از طریق آموزشگاههای تربیت معلم استخدام میشوند .

سخنگوی مزبور افزود : در حال حاضر ما دو نوع آموزشگاه تربیت معلم داریم ، در یکی از این دو نوع افراد دیپلمه و در دیگری فارغ ـ التحصیلان سیکل اول متوسطه پذیرفته میشوند . برای اجرای طرح جدید آموزش و پرورش نیز کلاسهای مخصوص کار آموزی برای معلمین دایر میشود تا روش تدریس در سراسر کشور یکنواخت شود .

ضریح مطهر

بقیه از صفحه اول

شده است دیدن کردند در این موقع حجت السلام آقای طباطبائی یزدی هنرمندان اصفهانی را که درساختن ضریح درها، زحمت کشیده اند بحضرت آیت‌اله معرفی نمود.

آقای صنیع‌زاده استاد میناکاری هنگام معرفی طی سخنانی گفت: شاهنشاه مابرای بزرگداشت شعائر مذهبی و باایمان و عقیدتی که بخاندان نبوت و اعتقاد خاصی که بحضرت ابوالفضل علیه السلام دارند هنگام حمل ضریح مطهر امر فرمودند همه گونه تسهیلات برای کاروان حامل ضریح فراهم شود ومورد تجلیل قرار گیرد .من ازجانب مردم ایران وهنرمندان اصفهانی استدعا دارم دراین مکان مقدس برای سلامت شاهنشاه مادعا کنید.

حضرت آیت‌اله العظمی آقای حکیم دراین هنگام برای سلامت وموفقیت شاهنشاه وملت ایران و عموم مسلمانان جهان دعا کردند و فرمودند امیدوارم زحماتیکه در راه ساختن این ضریح کشیده شده مورد قبول حضرت ابوالفضل علیه السلام قرار گیرد .

پس از پایان مراسم دعا حضرت آیة‌الله العظمی آقای حکیم باردیگر از قسمتهای ضریح ودرهای حرم مطهر حضرت ابوالفضل دیدن کردند و کار هنرمندان و کارگران رادر ساختن این اثر نفیس وذیقیمت ستودند.

آنگاه در میان ابراز احساسات شورانگیز مذهبی مردم حرم مطهر حضرت ابوالفضل راترك گفتند.

برنامه امشب

سینمای فرهنگیان در تالار فرهنگ ستارگان و مانکنها ـباشتراکجری لوئیس ـدین مارتین ـشرلی مك‌لین شروع ۶٫۳۰ بعد از ظهر

تقویم اطلاعات

چهارشنبه سوم آذرماه ۱۳۴۴ـ سی‌ام رجب ۱۳۸۵ـ بیست و چهارم نوامبر ۱۹۶۵

اذان صبح ساعت ۵ و ۱۱ دقیقه
طلوع آفتاب ساعت ۶ و ۴۷ دقیقه
غروب آفتاب ساعت ۴ و ۴۶ دقیقه

تلویزیون ایران

۵٫۰۱ اعلام برنامه
۵٫۰۴ آموزشی
۵٫۳۰ خردسالان
۶٫۰۰ تدریس زبان انگلیسی
۶٫۳۰ پلیس راهنمائی
۷٫۰۰ اخبار
۷٫۳۰ پلیس بین‌المللی
۸٫۰۰ برنامه هنری وزارت فرهنگ وهنر
۸٫۳۰ ماوریك
۹٫۳۰ بلندآکس
۱۰٫۰۰ بخش دوم اخبار
۱۰٫۱۰ تئاتر وزارت فرهنگ و هنر
۱۱٫۱۰ شما وسینما
۱۱٫۳۰ پایان برنامه

از نیمه دوم آذر برای پرداخت قرض خرید خانه :

بانك رهنی وام میدهد

بانك رهنی از نیمه دوم این ماه بمردم وام میدهد . پرداخت وام در چهار شعبه مرکزی ـغرب ـ شرقو شمیران بانك رهنی در تهران انجام می شود ۳۰ شعبه شهرستانها قبلا پرداخت وام را شروع نموده‌اند .

اعطای وام ها از محل حدود ۱۳۰ میلیون ریال وصولی های ماهانه بانك رهنی درسراسر کشور صورت می گیرد . بقیه افزایش سرمایه و اعتبار جدید مورد درخواستی بانك هنوز در اختیار قرار نگرفته است و بدین جهت تقاضا های وام محدود به تقاضا های وام عمده ارجح خواهد بود و با توجه به سپری شدن فصل ساختمانی ، بانك رهنی بیشتر هم خود رامعطوف به پرداخت وام های قرض خرید خانه خواهدکرد

کاهش نرخ بهره

یك مقام مطلع به خبرنگار ما گفت : کاهش نرخ بهره وامهای بانك رهنی مورد بررسی قرار گرفته است تا بدین وسیله بحل مشکل مسکن کمك بیشتری شود.

در حال حاضر نرخ بهره وامهای بانك رهنی بین ۸ تا ۱۰ در صد می باشد . در حالیکه برای کمك به مردم لازم است نرخهای مزبور به ۶ تا ۷ درصد استهلاکی تقلیل یابد ...

وام

برای تاسیس و توسعه دبستان های ملی پرداخت میشود

به‌دارندگان امتیاز تاسیس دبستان های ملی ،دولت وام میپردازد اعتبار پرداخت این وام بمبلغ ۲۰ میلیون ریال از طرف سازمان برنامه تصویب شد .

وام مزبور بدون بهره در اختیار بانك رهنی ایران گذارده میشود و بانك میتواند فقط با ۲ در صد بهره به دبستانهای ملی وام بپردازد .

دارندگان امتیاز دبستانهای ملی در تهران باید به اداره کل اجرای طرح های فرهنگی و درشهرستانها بادارات آموزش وپرورش یا فرمانداری محل مراجعه نموده و از این طریق برای دریافت وام معرفی شوند .

از محل این وام برای ایجاد ساختمان و یا خرید محل مناسب و توسعه و تکمیل ساختمانهای موجود دبستانهای ملی میشود استفاده کرد .

باز پرداخت این وام ۱۵ ساله است.

مصاحبه

بقیه از صفحه اول

مخدره در بین جوانان با این سازمان همکاری کنم و من با کمال میل این همکاری را پذیرفتم زیرا آنرا خدمت بزرگی به بشریت میدانم .

ترنس یانك

تهیه کننده فیلم «چهار پر سفید» در حالیکه تبسمی برلب داشت در پاسخ سئوال دیگر من گفت **از اینکه یول برینر ، مارلو ماستروپانی . ریتاهیورث و ترور هوارد و فرانك سیناترا در این فیلم شرکت دارند بسیار خرسند است . این نخستین بار است که هنرپیشگانی فقط با دریافت یك دلار حاضرند در فیلمی که من کارگردانی آنراعهده دارم شرکت کنند .**

پدر جیمزباند در مورد سناریوی این فیلم گفت : **یان فلمینك خلاق جیمز باند ونویسنده مشهورانگلیسی اندکی قبل از مرگ سناریوی « گل های جهنم» را نوشت او از مصرف روز افزون مواد مخدره در بین جوانان سخت نگران بود و یان فلمینك اعتقاد داشت باید از سینما برای نبرد علیه این بلای بزرگ که نسل جوان معاصر را تهدید میکند استفاده کرد .**

ترنس یانك درپاسخ این سئوال که موضوع فیلم چه میباشد گفت : **دراین فیلم اثرات زیان بخش مواد مخدره نه سطحی وموعظه مانند بلکه عمیقا تماشاچی را تحت تاثیر قرار میدهد . ترنس یانك افزود ما نمی‌خواهیم فیلمی تهیه کنیم که بیننده تصور کند تحت تاثیر وتبلیغ قرار گرفته است .**

کارگردان فیلم « مول فلاندرز»، درپاسخ سئوال دیگری گفت : **دراین فیلم تماشاچی خودرا درمحیط قاچاقچیان احساس میکند.قسمتی از صحنه‌های فیلم در استودیوی ویکتورین دررم وناپل تهیه میشود زیرا رم وناپل بعنوان چهارراه جهانی قاچاق مواد مخدره شناخته شده است**

ترنس یانك از اینکه برای تهیه فیلم از ایران دیدن میکند اظهار خرسندی کرد و گفت :

ایران بعنوان کشوری کهنسال همیشه مورد توجه من بوده وعلاقمند آشنائی باسنن وفرهنك این ملت کهنسال هستم .

ترنس یانك تائید نمود که بعضی از صحنه‌های فیلم او در مناطق کوهستانی وکویر ایران فیلمبرداری میگردد .

ترنس یانك بافیلمهای جیمزباند خصوصا «دکترنو» مشهور شد.وی قبل از آنکه بعنوان پدر جیمزباند شناخته شود ده فیلم دیگر تهیه کرده بود .

آمدند ،صبح امروز باتفاق آقای دلامار معاون تهیه جهت بررسیهای لازم در مورد تهیه فیلم گلهای جهنم عازم اصفهان شدند.

یول برینر

بقیه از صفحه اول

ساعت ۹ و ۳۵ دقیقه بعد از ظهر دیروز هنرپیشه معروف سینما «یول‌برینر» وارد فرودگاه مهرآباد شد تا درتهران واصفهان در فیلم «گلهای جهنم» که از طرف سازمان ملل متحد تهیه میشود شرکت کند .

«یول‌برینر» که همراه همسرش بایران آمده است از لحظه ورود لبخندی بلب داشت بطوریکه تنها دندان طلائی او بخوبی دیده میشد . بدنبال ورود «یول‌برینر» کارگردان فیلم «گلهای جهنم» «ترنس یونك» وتهیه کننده «لوید» و هنرپیشه دیگر فیلم «هیوگریفیث» وارد فرودگاه مهرآباد شدند . قریب هزار نفر که برای دیدن «یول‌برینر» به فرودگاه مهرآباد آمده بودند ، با شتاب بطرف وی رفتند ولی نتوانستند اورا از نزدیك ملاقات کنند .

افراد پلیس از ترس اینکه مبادا «یول‌برینر» و همسرش زیر دست و پای مستقبلین بیافتند ازنزدیك شدن مردم به آنان جلوگیری میکردند. تنها عکاسان موفق شدند چند عکس از آنان بردارند .

● **هیجان همسر یول‌برینر**

در این لحظه همسر «یول‌برینر» که از آنهمه سر و صدا کاملا بهیجان آمده بود در حالیکه بازوی شوهرش را محکم گرفته بود بطرف اتومبیل رفت و چند لحظه بعد اتومبیل حامل «یول‌برینر» وهمسرش و همراهان در حالیکه بوسیله افراد پلیس اسکورت میشد عازم هتل هیلتون شد .

هنرپیشگان دیگر فیلم «گلهای جهنم» که عبارتند از بانوان ریتاهیورث، گیل کلداستون و آقایان تریورهوارد، ئی . جی مارشال ، هارولدساکاتا ـ واستیفن بوید امشب وارد تهران خواهند شد و روز پنجشنبه جهت تهیه فیلم گلهای جهنم باصفهان خواهند رفت .

اکثر هنرپیشگان مزبور باتفاق بانوانشان بتهران خواهند آمد .

● **حرکت باصفهان**

آقایان «ترنس یانك» کارگردان و «لوید» تهیه کننده که دیشب بتهران

مجالس ترحیم و یاد بود

با نهایت تاسف درگذشت **آقای محمدهادی چایچیان** بزرك خانواده چایچیان کرمانشاهی را باطلاع دوستان و آشنایان میرساند مجلس ختم مردانه صبح روز پنجشنبه چهارم آذرماه ۱۳۴۴ ساعت ۹ الی ۱۱ درمسجد حاج شیخ عبدالحسین معروف به اذربایجانیها و مجلس ختم زنانه بعد از ظهر همانروز در منزل آنمرحوم خیابان عباس آباد فرح شمالی انتهای خیابان پناهی کاشی ۴۳ برگزار میگردد .

عبدالحمید چایچیان . مهدی چایچیان . سیروس چایچیان . عبدالمجید چایچیان .پرویز چایچیان . حسن چایچی . دکتر علی شکیبائی. سرهنك عباس دولتشاهی . سرهنك طاهر قنبر. اسداله غفاری . سرگرد عزیزاله غفاری .سروان امیر کیوان سلماسی‌زاده . سید علی بشارت . یحیی فروهر . میرحسین میرزاده . محمدی‌نژاد. زارعی آ ـ ۲۰۳۹۳

بعموم افراد خانواده های مصیبت دیده بویژه بازماندگان آنمرحوم مصیبت وارده را تسلیت میدهیم .

مراسم هفتمین روز درگذشت هنرمند فقید روح‌اله خالقی

از ساعت ۲ ونیم تا ٤ ونیم بعد از ظهر روز پنجشنبه چهارم آذردر مقبرهٔ ظهیرالدوله برگزار میشود . **وزارت اطلاعات**

مراسم هفتمین روز درگذشت شادروان **حاج رحیم پورمند** افسر بازنشسته ارتش از ساعت ۳ الی ۵ بعداز ظهر روز پنجشنبه چهارم آذر ماه در صحن مطهر حضرت معصومه علیها سلام برگزار میشود . **دکتر کیومرث پورمند**

مجلس ترحیم در خانقاه کرمانشاه

چون **بانو امالیلی** عیال وفا علی درویش خاکسار درخانقاه درگذشته بدین مناسبت باطلاع کلیه دوستداران فقرا خاکساری میرساند که مجلس یادبودی از ساعت ۲ الی ٦ بعد از ظهر روز پنجشنبه ٤٤ر۹ر٤ از طرف فقرا خاکسار در محل خانقاه منعقد میباشد .

از طرف فقرا خاکسار کرمانشاه حاج میر طاهر شیخ خانقاه خاکسار کرمانشاه

بنگاه کل داروئی ایران با نهایت تاسف و تاثر فوت ناگهانی جوان ناکام **فیروز ماهوتچی** راکه یکی از کارمندان صدیق ولایق بنگاه بوده است باطلاع عموم میرساند .

مجلس یادبود آن مرحوم روز پنجشنبه چهارم آذرماه در مسجد آذربایجانیها از ساعت ۲ ونیم الی ۵ بعداز ظهر منعقد خواهدبود .

مدیرعامل بنگاه کل داروئی ایران

خانواده های ماهوتچی .مهوتی . ملکی . دکتر فاخر. هاشمی .هوشیار .شعار .عشایری. کهنموئی . نصیرزاده . بهادری . امامی‌خوئی . علائی . زرندی . اصغرپور . خسروشاهی . افتخاری . فضائی . قدسیان . دکتر نورائی . ساسانی . حریری . خلیقی . مهندس صادقی نیا. سلطانی . گورو انچی . وزیری .ابریشمی

با کمال تاسف فوت ناگهانی جوان ناکام **فیروز ماهوتچی** را در تبریز باطلاع دوستان و آشنایان میرساند . مجلس یادبود فقید سعید روز پنجشنبه چهارم آذرماه ۱۳۴۴ در مسجد آذربایجانی ها از ساعت دونیم الی پنج بعد از ظهر ومجلس ختم زنانه در همان ساعت و روز در منزل شخصی واقع در خیابان سینا اول خیابان کبریت سازی کوچه اردشیر کاشی ۲۳ منعقد خواهد شد . آ ـ ۲۰۴۰۹

بعموم بازماندگان آنمرحوم مصیبت وارده‌را تسلیت میدهیم .

تسلیت

سرکار سرهنك وجدانی ریاست پلیس راه آهن شمال شرق

با نهایت تاثر درگذشت ناگهانی پدر گرامیتان را صمیمانه تسلیت گفته‌دراین مصیبت بزرك سهیم میباشیم . **ستوان یکم صمدرهنما. عباس معاونی . سید محمد شریعت پناهی . میر شمس مهاجرانی .استوار یکم میری .استوار یکم مقیمی . استوار دوم خدابخشیان . استوار یکم کوثری . محمدزاده .**

سازمان ملی پیشاهنگی ایران مصیبت‌وارده رابهمکار ارجمند خود آقای محمد تقی خوشنویسان معاون بین‌المللی سازمان و خاندان محترم ایشان صمیمانه تسلیت میگوید . **دکتر حسین بنائی . رئیس سازمان ملی پیشاهنگی ایران**

تیمسار سرلشگر دکتر ایزدپناه ریاست محترم سازمان تربیت بدنی ومعاون وزارت آموزش و پرورش

مصیبت وارد ه‌را ازطرف خود و کارمندان و سازمان های ورزشی کشور به جنابعالی و سایر فامیل محترم تسلیت عرض مینماید .

مدیرکل سازمان و امور تربیتی و تربیت‌بدنی آ ـ ۲۰۳۹۵ **حاج عظیمی**

سروران عالیقدر آقایان حسین جمشیدی.حسن جمشیدی متصدی کافه قنادی رویال نازی آباد

با یکدنیا تاسف و اندوه درگذشت شادروان غلام احمدی را بشما و برادران ارجمند وخانواده محترم آن فقید سعید تسلیت عرض نموده بقاء عمر و سعادت و سلامت شما را از درگاه ایزدی مسئلت داریم و امیدواریم در غم و اندوه خود مارا سهیم وشریك بدانید .

ستوان یکم ناصر ناصحی . عباسعلی توسلی

درگذشت شادروان دکتر صادق داورپناه‌را بخانواده های محترم خزاعی و داورپناه تسلیت عرض می کنم . **سرهنك ستاد حسن یزدی**

هیئت مدیره و کارکنان شرکت سهامی بیمه آسیا با نهایت تاسف و تالم فوت نابهنگام والده جناب آقای محمد مهدی لاری را بمعظم له وخاندان ارجمند لاری صمیمانه تسلیت عرض بقاء عمر و دوام سلامتی بازماندگان آنرحومه را ازخداوند خواستارند . آ ـ ۲۰۳۹۱

کارمندان اداره اطلاعات و مطبوعات سازمان تربیت بدنی مصیبت وارده را به همکار خود آقای امیر عدل ضرابی و خانواده محترم دیهیم تسلیت میگویند . **مشاور سازمان و سرپرست اداره اطلاعات و مطبوعات ـ رجبی**

سرکار سروان محمد هاشم اولیاء وسرکار سروان حمید اولیاء

فوت ابوی گرامتان را در شیراز حضور محترمتان تسلیت عرض نموده خود را در غم شما شریك میدانیم .

آ ـ ۲۰۳۸۳ **حاج‌علی قنبری قلعه‌گیروپسران**

سرکار سرهنك ستاد فشارکی

مصیبت وارده به آنجناب و فامیل معظم‌را تسلیت عرض مینمایم . **سرهنك‌ستاد سبحانی**

سرور معظم تیمسار سپهبد مهدیقلی‌علوی‌مقدم

مصیبت وارده رابه جنابعالی و سرکار علیه خانم و کلیه فامیل محترمتان تسلیت عرض نموده سلامت و دوام عمر آن تیمسار محبوب و خاندان جلیل رااز خداوند سبحان وایزد منان مسئلت مینمایم . **هوشنك بهمن پور**

جناب آقای موریس مثلون

ضایعه اسف‌انگیزی که از وفات والده گرامی سرکار عارض شده سخت مارا متاثر نموده‌است استدعا دارد همه مارا در غم بزرگی که نصیب شما و خانواده محترم آقای مرادیان شده‌است شریك بدانید .

حسن بلوری . نورالدین خان . صمد ناصر حقیقی . اسمعیل گلشن . پورنیام . مصطفی سنگیان . کارکنان شرکت میدل ایست کرشیال هاوس

جناب آقای موریس مثلون

واقعه تاسف آور فقدان والده گرامی آنجناب موجب نهایت تاثر و تالم ماست ضمن عرض تسلیت بسرکار و جناب آقای یوسف‌مرادیان شادی روح آن فقید رااز خداوند احدیت می‌خواهیم و سعادت و سلامت کلیه بازماندگان ایشان را صمیمانه آرزو میکنیم .

خلیل شعبانی . هوشنك شعبانی.فریدون شعبانی . کارکنان فروشگاه دوشس کارکنان فروشگاه شنل . سعید فاریاب . سلیمان کهن

سرکار خانم عزت‌الملوك بختیار (مستوفی) و آقای سالار بختیار

مصیبت وارده رابه آن خاندان‌محترم تسلیت میگوئیم

فرح‌جهانبانی ، سرهنك نادر جهانبانی

تیمسار معظم سپهبدنصراله خوشنویسان

مصیبت وارده را بجنابعالی و خانواده‌محترم تسلیت عرض نموده بقاء عمر بازماندگان را از خداوند متعال خواهانم . **سرهنك‌دکترخرمی**

تیمساران معظم ، تیمسار سرلشکر دکتر خوشنویسان‌و تیمسارسپهبدنصراله‌خوشنویسان

بانهایت تاسف مصیبت وارده راتسلیت عرض می نمایم . **سرهنك دکتر میررشیدی**

جناب آقای بغس گالستیان و فامیل محترم

از فوت نابهنگام همسر گرامتان بی اندازه متاثر و محزون هستیم تمنی داریم مارا دراین مصیبت وارده شریك و سهیم نمائید .

آبادان .دکتر مهتدی وخانواده . احمد صادقیان و خانواده . حسن فرخی . منوچهر اخلاقی

با نهایت تاثر و اندوه درگذشت فقیدسعید **سرکار سرهنك عباس رسائی** رابه فامیل‌محترم رسائی تسلیت عرض نموده و بدین وسیله‌خود رادر غم آنان شریك میدانم .

آبادان .دکتر مشرف زاده

سرکار خانم پوران داورپناه

مصیبت وارده را به شما و آن خانواده گرامی تسلیت گفته بقای عمر شما و خانواده محترمتان را از ایزد متعال خواهانیم .

محمد باقر شمشیری و خانواده

آ ـ ۳۱۰۲۶

تیمسار سرلشکر خزاعی

افسران و درجه داران بهداری دانشکده افسری مصیبت وارده راابه آن فرماندهی معظم وفامیل محترم تسلیت میگویند .

آ ـ ۲۰۳۰۱ **سرهنك‌دکتر جبل‌عاملی**

افسران وکارمندان سازمان تسلیحات ارتش درگذشت بانو خوشنویسان رابه خانواده جلیل خوشنویسان بویژه تیمسارسپهبد خوشنویسان تسلیت عرض مینماید . **دریاسالار رافت**

جناب آقای دکتر علیرضا ژندی

اعضای اکیپ‌های مطالعاتی اصفهان وحوزه سد کسیك داش باکمال تاسف فوت شادروان محمد معینی شیرازی راخدمت آنجناب وخانواده محترم تسلیت میگویند . **پرویز حریری**

مصیبت وارده را به خاندان محترم مستوفی الممالکی معیرالممالك بختیار تسلیت عرض مینماید **علی عمران کیان**

مصیبت وارده رابه خاندان محترم مستوفی‌الممالکی معیرالممالك بختیار تسلیت عرض مینماید **مهدی‌ملکی. ناصر کشمیریان**

بایك دنیا تاسف درگذشت برادر ارجمند مرحوم حاج‌رحیم پورمند رابه فامیل محترم خصوصا جناب آقای دکتر کیومرث پورمند تسلیت عرض مینماید . **تکلانی وبانو**

تیمسار سپهبد خوشنویسان

با کمال تاثر و تاسف مصیبت وارده را تسلیت عرض مینمایم .

آ ـ ۲۰۳۷۱ **سرلشگر ناصر ـعاصمی وبانو**

از طرف خود و درجه داران لشگر چهار مصیبت وارده را بخانواده محترم تسلیمی مخصوصا سرکارسرهنك تسلیمی تسلیت عرض نموده بقاء عمر وسعادت آن خانواده را ازخدای توانا خواستارم . **رضائیه سرلشگر احمدی**

سرکار سرهنك جلال خوشنویسان ـ تیمسار معظم دکترکمال خوشنویسان ـ تیمسار معظم سپهبد نصراله خوشنویسان ـ جناب دکتر فخرالدین خوشنویسان استاد محترم دانشگاه . مصیبت وارده را حضور محترمتان تسلیت عرض نموده سلامتی و بقاء عمر سروران ارجمند را از پیشگاه باریتعالی مسئلت مینمائیم . **شهسوار علیرضا مومنی . میرعماد مومنی .جعفر تنکابنی مقدم**

آ ـ ۲۰۲۱۷

تیمسار سرلشگر دکترکمال خوشنویسان

با نهایت تاثر فوت مادر بزرگوارتان رابه جنابعالی و فامیل محترم تسلیت عرض نموده و دراین اندوه خودرا شریك میدانیم .

قربانعلی بهرامپور .ولی‌اله‌بهرامپور .سرهنك محمود امیری . کیومرث بهرامپور

جناب آقای دکتر مهران توکلی

با کمال تاسف مصیبت وارده رابجنابعالی و فامیل محترم تسلیت عرض می‌نمایم .

آ ـ ۲۰۳۵۹ **کیومرث بهرامپور**

تیمسار سرتیپ دیهیم

مصیبت وارده را بحضور تیمسار وخانواده محترم دیهیم تسلیت عرض نموده و بقای عمر و عزت بازماندگان فقید سعید را از ایزد یکتا مسئلت داریم . **سرتیپ کریمی و بانو**

با نهایت تاثر و تاسف درگذشت شادروان سرکار سرهنك عباسعلی رودی را بسرکارعلیه بتول خانم رودی و آقایان صادق و باقر رودی وکلیه بازماندگان آنمرحوم تسلیت عرض می نمائیم . **تیمواخوین علی‌اکبر اخوین**

تیمسار سرلشگر دکتر ایزدپناه ریاست سازمان تربیت‌بدنی و تفریحات سالم ایران

درگذشت دائی گرام تیمسار را از طرف خود و اعضای فدراسیون بکس کشور و همه قهرمانان به شخص تیمسار و خانواده محترم ایزدپناه صمیمانه تسلیت میگویم .

رئیس فدراسیون بکس کشور علی عبده

سرکار سرهنك ۲ سعادت فرماندهی هنك ژاندارمری گرگان

با نهایت تاسف و تاثر مصیبت وارده را از طرف عموم افسران و درجه داران و افراد لشگر ۵ پیاده گرگان به سرکار و بازماندگان فقید سعید تسلیت گفته و دوام وبقاء عمرهمگی را از خداوند بزرك خواهانم .

سرلشگر حسین موحد

آقای امیرعدل ضرابی

فدراسیون کشتی ایران مصیبت وارده را به جنابعالی و خانواده محترم تسلیت میگوید .

آ ـ ۳۱۱۵۸ **منوچهر قراگزلو**

سرکار سرهنك وجدانی

مصیبت وارده را بهمکار عزیزمان تسلیت عرض مینمائیم .

سرگرد میلانی ، سرگرد زندمقدم

آ ـ ۲۰۱۲۹

اطلاعات

چهارشنبه
● ۳۰ رجب ۱۳۸۵
● ۲۴ نوامبر ۱۹۶۵
● شماره ۱۱۸۴۰
● سال چهلم

اعضای شوراهای حل اختلاف محلی

از طرف مردم انتخاب خواهند شد

● مقامات مسئول امور شهری و صنفی میگویند، رسیدگی بدعاوی خصوصی مردم در محلات هشتاد در صد مشکلات دادگستری را کم میکند

● در شوراهای حل اختلاف محلی عرف و عادت جای قانون را میگیرد

مقامات مسئول مشغول تنظیم آئین نامه اجرائی طرح تشکیل شوراهای حل اختلاف در محلات تهران هستند و پس از آماده شدن آئین‌نامه، مقررات مذکور در سراسر تهران به مرحله اجرا گذارده خواهد شد، به موجب این مقررات دعاوی واختلافات خصوصی مردم در شوراهای حل اختلاف حل و فصل میگردد و از مراجعه بدادگستری خودداری می‌شود.

● نظر معاون شهردار

آقای پیروز، معاون کل شهرداری تهران در مورد تشکیل شوراهای حل اختلاف در محلات پایتخت گفت: شوراهای حل اختلاف همان وظایفی را در تهران انجام خواهند داد که در خانه های انصاف در شهرها و روستاها انجام میدهند، این شوراها دعاوی کوچك و بزرگ مردم را در اسرع وقت حل و فصل خواهند کرد.

*** عضویت افراد**

باعضویت افراد شاخص و باصلاحیت اجتماع تهران مانند بازنشستگان، بانوان، دبیران، فرهنگیان، اصناف بازاریان، معتمدین و معمرین و روحانیون محلات تهران در این شوراها، مسائل و اختلافات خصوصی مردم که هشتاد در صد وقت دادگستری را تلف میکند بسهولت بوسیله ریش‌سفیدان و معمرین حل و فصل خواهد شد.

*** عرف و عادت**

در این شوراها بعلت نبودن مقررات پیچیده اداری و ضابطه سخت و غیر قابل انعطاف قانونی، مسائل مردم زودتر حل و فصل خواهد شد و ریش‌سفیدان بموجب مقررات عرف و عادت که مردم نیز بآنها علاقمند بوده و خو گرفته اند اختلافات را رفع خواهند کرد.

باید برای عضویت در این شوراها برجسته ترین افراد محلی انتخاب شوند و آنها که عمری را باپاکدامنی گذرانده، در گوشه خانه، کنج تجارتخانه و یا کتابخانه دوران بازنشستگی را میگذرانند بموجب آراء مردم باین شوراها راه یابند و باین طریق کار مردم بمردم سپرده شود.

● نظر رئیس اصناف

آقای حسینقلی قبادیان رئیس شورایعالی اصناف نیز امروز بخبرنگار ما گفت: تشکیل شوراهای حل اختلاف قدم بزرگی است که از طرف دولت و شهرداری برای واگذاری کار مردم بمردم برداشته میشود، اگر این کار عملی شود بسیاری از مسائل لاینحل اجتماعی حل خواهد شد.

اجرای مرحله دوم قانون اصلاحات ارضی

در ۴۴۵۵۱ قریه ومزرعه در سراسر کشور خاتمه یافته است

آقای دکتر ولیان معاون وزارت کشاورزی وسرپرست سازمان اصلاحات ارضی کل کشور امروز اظهار داشت:

کار تقسیم املاك خالصه سیستان و اجرای مراحل اول و دوم قوانین اصلاحات ارضی دراین منطقه بسرعت جریان دارد. و تا این تاریخ کار تقسیم زمین بین ۸۴۶ نفر زارع در ۱۵ ده خاتمه پذیرفته و به ۷۷۳ نفر از زارعین زمین رایگان واگذار گردیده است

سرپرست سازمان اصلاحات ارضی کل کشور افزود در نتیجه اجرای تصویب‌نامه اخیر دولت بوسیله مامورین اصلاحات ارضی، از طرح ۸۴۶ دعوی در دادگستری به طرفیت دولت و زارعین جلوگیری شده وچنانچه برای تعیین تکلیف اراضی خالصه سیستان و اجرای مراحل اول و دوم قانون اصلاحات ارضی تصویب نامه اخیر هیئت دولت به مرحله اجرا گذارده نشده بود دولت ناچار بود ۲۵ الی ۳۰ هزار دعوی بر علیه زارعین در دادگاهها طرح نماید.

بقیه در صفحه ۱۳

سفیر سوریه

عصر امروز تهران را ترك گفت

ساعت سه بعدازظهر امروز آقای «برهان کی‌یال» سفیر کبیر سوریه باتفاق اعضای سفارت سوریه در تهران عازم دمشق شد.

سفیر کبیر سوریه در تهران بدنبال احضار سفیر کبیر و اعضای سفارت کبرای ایران دردمشق به سوریه بازگشت. سفیر کبیر ایران دردمشق به‌جهت‌سخنان توهین‌آمیز وبی‌رویه نخست‌وزیر آن کشور در مورد خوزستان از سوریه احضار گردید.

خبرنگار سیاسی ما می‌نویسد: با عزیمت سفیر واعضای سفارت سوریه ازتهران آقای «راتم رسلان» جهت حفظ منافع اتباع سوریه مقیم ایران درتهران باقی مانده است.

پاسخ شاهنشاه

به تلگرام تبریك دبیر كل حزب ایران نوین

تلگرام زیر درپاسخ تلگرام تبریك دبیرکل حزب ایران نوین ازطرف شاهنشاه صادر گردید:

جناب عطاءالله‌خسروانی دبیر کل حزب ایران نوین

از تبریکات صمیمی وابراز احساسات خالصانه شما بمناسبت عیدباسعادت بعثت حضرت ختمی مرتبت رسول اکرم (ص) خوشوقت‌شدیم توجهات وعواطف خاصه مارا به‌کلیه اعضاء حزب ایران نوین و سازمان‌جوانان وسندیکاهای کارگری و اتحادیه‌های روستائی و سایر وابستگان حزب ابلاغ نمائید. ۲ آذرماه ۴۴ شاه

عیسی انزانی

در «هامبورك» زندانی بوده

امروز کسب اطلاع شد ده‌پلیس «هامبورك» سوابق عیسی انزانی را درآن شهر بدرخواست مقامات ایرانی، ارسال داشته است.

عیسی انزانی که اکنون بنابه شکایت‌عده‌زیادی باتهام کلاهبرداری تحت تعقیب میباشد و دستور جلب اواز طرف بازپرس صادر شده، متواری میباشد.

دراین سوابق اشاره شد که عیسی انزانی مدتی در هامبورك آلمان زندانی بوده و سه‌قطعه عکس وی که بشماره ۵۷ـ۱۸۷۶ زندان‌هامبورك روی‌آن دیده میشود، ضمیمه این سوابق است.

توزیع گواهینامه های فارغ‌التحصیلان البرز

ساعت ۴ ونیم بعد از ظهرفردا آقای هویدا نخست‌وزیردر مراسم توزیع گواهینامه های فارغ‌التحصیلان سال ۴۳و۴۴دبیرستان البرز شرکت خواهد کرد. ضمنا دراین مراسم ازدوتن ازبنیانگزاران دبیرستان البرز آقایان پرتوی وذوقی نیز تقدیر خواهد شد

وزیر دادگستری و مدیر کل ثبت فردا به لرستان میروند

صبح فردا آقای دکتر عاملی وزیر دادگستری باتفاق آقای غلامرضا سلحشور مدیرکل ثبت‌برای بازرسی ادارات‌دادگستری وثبت‌بروجرد وخرم آباد عازم لرستان میشود. وزیر دادگستری روز جمعه دادگاه بخش کوهدشت و یکی از خانه های انصاف را افتتاح مینماید.

هیئت‌مدیره‌کانون‌سردفتران

امروز اعضاء هیئت مدیره جدید کانون سردفتران از طرف وزارت دادگستری بشرح‌زیر انتخاب‌شدند:

آقایان دکتر احمد مهدوی، جمال الدین‌جمالی، ابوالحسن رضوی، سید مصطفی سلطانزاده و نصرالله لاهوتی اعضاء اصلی و آقایان فتح‌الله‌زندی، سید محمد حسین انوار و محمدبهنیا اعضاء علی‌البدل.

اداره پلیس راهنمائی اعلام‌کرد:

پلیس بادریافت جریمه نقدی مخالف نیست

● در صورت عدم اعتراض رانندگان جریمه تخلف نقدا دریافت میشود

بدنبال اعتراض رانندگان‌اتومبیل‌های شخصی تاکسی تهران به‌نحوه اخذ جرائم، مقامات پلیس تهران امروز گفتند:

رانندگانیکه به مورد تخلف خود اعتراضی نداشته‌باشند میتوانندجریمه نقدی رادر محل‌پرداخت نمایند وچون معمولا ماموران انتظامی با اعتراض رانندگان مواجه میشوند ناچار طبق قانون رفتار کرده وبرای اخذجریمه برك اخطار پنج روزه صادر میکنند.

● جریمه در محل

سخنگوی پلیس تهران دراین‌باره اظهار داشت، مطابق قانون اخذجرائم، روسای مناطق‌و کلانتران پاسگاههای پلیس راهنمائی در صورت مشاهده تخلف، رانندگان را در محل‌جریمه نقدی می‌کنند ودر گذشته نیز این عمل انجام میشد. لیکن در بسیاری موارد مشاهده میشود که رانندگان نسبت به تخلفی که مرتکب‌شده‌اند اعتراض دارند. از اینرو برای‌جلوگیری ازمشاجره واتلاف وقت بااستفاده از اختیارات قانونی به متخلفین برك‌اخطار پنج روزه میدهند، در بعضی موارد بخصوص تخلفات‌توقف ممنوع وتوقف دوبله وسد معبر رانندگان در محل حضور ندارند بنابر این ناچار برای اینگونه متخلفین اخطار قانونی روی شیشه اتومبیل نصب میشود.

*** جریمه بدون تسهیلات**

سخنگوی پلیس‌تهران درموردنحوه اخذ جرائم‌ظرف پنج روزازرانندگانیکه اخطار قانونی دریافت داشته‌اند گفت:

بعضی ازرانندگان متخلف اعتراض دارند.که چرا در صف پرداخت‌جرائم معطل میشوند ویاراه دادگاه ومرکزو صندوق اخذ جرائم دور است.

دراین مورد باید توضیح داد که‌از اینگونه متخلفین مالیات وعوارض‌اخذ نمیشود تاتسهیلاتی در جهت رفاه و آسایش آنان فراهم گردد.

قند و شکر امسال تامین شده است

وزارت دارائی اطلاع داد قندوشکر مصرفی کشور تا پایان‌سال تامین‌شده است‌و برای کارخانجات داخلی دراین هفته مقدار چهل هزارتن شکر خام خریداری شده که به کارخانجات‌داده خواهد شد این شکر بمصرف سال آینده خواهد رسید.

سازمانها و موسسات دولتی هنگام طرح دعوا بایدازوکلای دادگستری استفاده کنند

امروز کسب اطلاع شد با اضافه کردن تبصره‌ای بیکی از تصویب‌نامه های قانونی، از این‌پس موسسات و سازمانهای دولتی مکلفند هنگام طرح دعاوی خود علیه افراد یا شرکت‌های خصوصی، از وجودوکلای دادگستری استفاده کنند.

خبرنگار قضائی ما گزارش میدهد: با اضافه شدن این تبصره ازاین‌پس گشایشی در کار وکلای دادگستری پیدا خواهد شد و تا حدی جبران صرف وقت آنان را در وکالت‌تسخیری مینماید.

درگذشته موسسات و سازمانهای دولتی هنگام طرح‌دعاوی خوددرمراجع قضائی نماینده‌ای معرفی میکردند. در زمان نخست وزیری آقای علم تصویب نامه‌ای به پیشنهاد وزارت دادگستری صادر گردید که وزارت دارائی بموجب آن مجاز بود، معادل نیمی از حق‌الوکاله‌مقرر رابنمایندگان سازمانهای اداری که در محاکم‌حاضر میشوند، بپردازد. این تصویبنامه در مجلس شورای ملی تصویب شد ولی قبل از تصویب در مجلس سنا، به پیشنهادآقای‌دکتر سجادی‌تبصره‌ای که ذکر شد به آن اضافه و در سنا تصویب شد و به مجلس شورای ملی ارسال گردید.

دکتر پرویز مشگریز

متخصص درجراحی زنان

بیماریهای زنان وزایمان

از دانشکده‌های پزشکی هایدلبرك و مونیخ

خیابان شاهرضا جنب‌میدان فردوسی ساختمان ایزدی شماره ۳۳۲

پذیرائی: باستثنای ایام تعطیل از ساعت ۳ الی ۷ بعداز ظهر تلفن‌مطب ۶۶۷۰۰ـ تلفن منزل ۷۸۵۰۴

سپید و سیاه

همه سپید وسیاه میخوانند...

شما هم بخوانید

سپید وسیاه امروز منتشر شد

مرغوب‌ترین و باصرفه‌ترین سیمانها

سیمان تهران

سیمان تهران سیمان شمال

خیابان شاهرضا ـ کوچه فتوحی تلفن ۶۴۸۶۹

آوازه

فقط سه‌روز دیگر فرصت باقی است

تا با افتتاح

حساب تشکیل سرمایه در بانك عمران

خانواده خود را سعادتمند سازید

شما با افتتاح یك‌حساب‌میتوانید هرماهه در قرعه‌کشی های بی‌نظیر بانك عمران شرکت نموده و ازاین مزایا بهره‌مندشوید

۱ـ دریافت وام‌تاسه برابر موجودی در حساب ۲ـ استفاده از بیمه مجانی در برابر تصادفات تایکصد هزار ریال

۳ـ شرکت در قرعه‌کشی ماهیانه یکصد هزارتومان‌وام‌بدون‌بهره

۴ـ شرکت در قرعه‌کشی ممتازمادام‌العمرماهی یك‌هزارتومان

این جایزه ممتاز در اواسط بهمن‌ماه قرعه کشی خواهدشد

پنجشنبه‌شب وجمعه‌شب

برنامه فوق‌العاده دینه‌دانسان در نایب کلوب

هتل مرمر

با ارکستر معروف‌دگرم پپینوروما باجوائز جالب

شروع برنامه‌ازساعت۸بعد ازظهر رزرواسیون- تلفن ۶۶۱۰۱ـ۶۴۴۷۸ـ۶۴۴۷۹

در مخبرالدوله ترمز کنید!

شرکت اتومبیل سعدی

اتومبیل شما را با هر نوع اتومبیل آخرین‌سیستم‌باسهل ترین شرایط نقد و اقساط معاوضه میکند.

سعدی پائین روبروی کوچه مهران اتومبیل سعدی(رضاپور)

تلفن ۳۲۴۰۴ و ۳۹۸۴۵ ۵ـ۱ آـ۳۰۹۵۴

جهان متالیك

۹۰۰۳ـ۹۰۰۴

دکتر حسین‌پور

از مسافرت خارج کشور مراجعت پذیرائی بعداز ظهرها فقط با تعیین وقت قبلی ۴۸۳۰۸

آـ۳۱۰۸۶

استخدام منشی

یك خانم منشی باتجربه که ماشین‌نویسی فارسی خوب بداند برای تمام روز استخدام می‌شود (کسانیکه ماشین نویسی لاتین بدانند حق تقدم دارند). واجدین شرایط مشخصات کامل‌خودرا به شرکت شبرنك خیابان تخت جمشید مقابل سفارت آمریکا ارسال دارند. آـ۳۰۹۱۴ ۱ـ۲

با نهایت احترام - از بازدیدکنندگان محترم غرفه ایرانا در نمایشگاه کالای ایران ...

کادرفنی این کارخانه را مورد لطف و تشویق قرار داده‌اند صمیمانه تشکر مینماید و وظیفه خود میداند از

کلیه صاحبان ساختمانهای در دست اقدام و یا آنهائیکه حتی تصمیم به ساختمان و یا مرمت منزل خود دارند

تقاضا نماید قبل از تهیه هر نوع کاشی سفید از غرفه ایرانا در بازار ... گلدار ... تزئینی ... جدید در نوع

خود بی‌نظیر بوده و موجب تحول عظیم صنعت کاشی‌سازی ... است دیدن فرمایند.

تعیین نسبت پس از بازدید از غرفه ایرانا از پیشرفت صنعت ملی خود تقویت خواهید فرمود.

گروه تولیدی ایرانا

ایرانا