۲۸ صفحه

اطلاعات

شنبه ۱۶ مهر ماه ۲۵۳۶ ـ شماره ۱۵۴۳۲ تکشماره ۱۰ ریال

هشدار رهبران مصر و سوریه:

اسرائیل آماده جنگ باعراب شده است

سادات: اسرائیل وضع فوق‌العاده برقرار کرده و شروع به ذخیره آذوقه کرده است

●

حافظ اسد: فقط یك معجزه میتواند جلوی جنگ جدید اعراب واسرائیل را بگیرد

هزاران واحد صنفی درهم ادغام میشوند

★ در امور مربوط به اصناف و وظائف اتحادیه های صنفی تغییراتی داده خواهد شد

در صفحه ٤ ستون دوم

درجلسه بررسی مشکلات استخدامی کارکنان بانکها اعلام شد

وام مسکن به کارکنان بانکها

توسط صندوق تامین اجتماعی پرداخت میشود

درصفحه ۲۵ ستون سوم

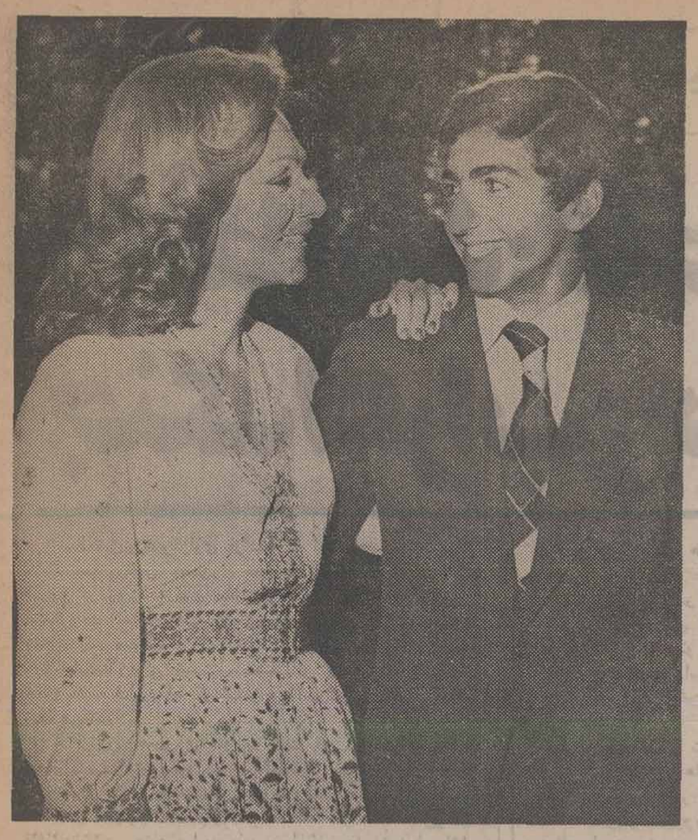

ایران ۲ نیروگاه اتمی و ۱۲ اتوبوس هوائی از فرانسه میخرد

★ در برابر قیمت ٤ نیروگاه اتمی، ایران به فرانسه نفت میدهد

در صفحه ٤ ستون هفتم

تازه ترین عکس شهبانو و والاحضرت ولیعهد

این عکس دیروز در کاخ سعد آباد برداشته شده و علیاحضرت شهبانو و الاحضرت ولیعهد را در یکی از بهترین و صمیمی ترین حالت ها نشان میدهد.

عکس ازجعفر دانیالی خبرنگار عکاس اطلاعات

سوریه طرحی برای مقابله با بمب اتمی اسرائیل تهیه کرد

در صفحه ۲ ستون اول و هفتم

درقاهره بمناسبت چهارمین سالگرد جنگ اکتبر سال ۱۹۷۳ اعراب و اسرائیل رژه نظامی برپا شد. در عکس نمونه‌ای از موشکهای ارتش مصر که در این رژه نمایش گذارده شد دیده میشود.

عکس رادیو ئی آسوشیتدپرس

محاکمه معاونان پیشین وزارت بازرگانی آغاز شد

★ اتهام این دونفر شرکت در تدلیس ۲۲۰ میلیون تومان بابت خرید شکر میباشد

در صفحه ٤ ستون ششم

اعضای تیم ملی فوتبال ایران انتخاب شدند

★ در میان انتخاب شدگان چند چهره جوان نیز دیده میشود

در صفحه ۱۰

۱۰۰۰ «چوب بدست فینی» قالی مقدس را شستشو دادند

باحضور قریب ۱۵۰ هزار نفر ازمردم که به مشهد اردهال رفته بودند طبق یک آئین دیرپا، هزار نفر از مردم فین کاشان باچوبدستی های مخصوص، مراسم شستشوی قالی مقدس را برگزار کردند. گزارش صفحه ۱۱ را بخوانید.

چه کنیم که بچه‌ها رفوزه نشوند

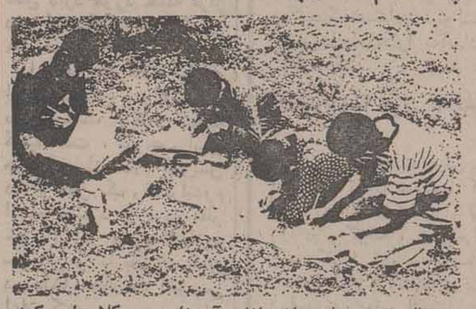

همه‌ساله، عده زیادی از دانش آموزان، در کلاسهایی که درس می‌خوانند، رفوزه‌می‌شوند واز رفتن به کلاس بالاتر، بازمیمانند. رفوزه شدگان مدارس، نیروی عظیمی هستند که یکسال از حرکت میمانند، یکسال دیرتر به بازار کار وارد می‌شوند در حالیکه میلیون ها ریال صرف هزینه تحصیلی، تهیه کتاب درسی، لوازم‌التحریر و غیره آنان شده است. گزارش صفحه ٥ را بخوانید.

از نهصد سال پیش تا امروز ...

مقاله دکترحسن حاج سید جوادی، نویسنده اطلاعات را امروز همراه‌دیگر مقاله های اطلاعات، نامه های خوانندگان و دردلهای تلفنی مردم، در صفحات ٦ و ۷ می‌خوانید.

جان وین: خداحافظ سینما

صفحه ۲۱ امروز، اختصاص به مطالب مربوط به سینما دارد. دراین صفحه مطالبی از جان وین غول پیر سینما رادر آستانه خداحافظی باسینما و خبرهای سینمایی رامیخوانید.

یك روز شاد، فارغ از هیاهوی مدرسه

نخستین پیکنیک معلمان که قرار است ازاین پس، هر ماه یکبار برگزار شود، در منظریه برپا شد. سه هزار معلم، دیروز همراه خانواده خود، روزی شاد را پشت سرگذاشتند گزارش صفحه ۹ رابخوانید.

گوگوش، مجری شو رنگارنگ

خبرهای هنری مربوط به رادیو، تلویزیون و سینما همراه جدول برنامه های امروز و فردای تلویزیون در صفحه ۲٤ چاپ شده است.

درکار خیر، حاجت هیچ استخاره نیست

کوتاه‌نوشته‌هایی به‌طنز، از مشکلات و مسایل مردم‌شهرستان ها امروز در صفحه زیر آسمان کبود (صفحه ۱۲) چاپ شده است.

شرایط تازه ارتقاء گروه معلمان اعلام شد

در صفحه ٤ ستون سوم

سالهای تدریس و فعالیت آموزشی معلمان معیار تعیین کننده امتیازات برای ترفیع به گروههای بالاتر خواهد بود

خوردن ترشی به مصونیت در مقابل شبه وبا کمك میکند

در صفحه آخر ستون سوم

یك کارشناس اتریشی در امور تروریست اعلام کرد:

تروریست‌ها مشغول تدارك ساختن بمب اتمی هستند

در صفحه ۲ ستون سوم

نتیجه امتحان اعزام دانشجو

روز سه‌شنبه یا چهارشنبه اعلام میشود

صبح دیروز امتحان اعزام دانشجو در تهران و چند شهرستان برگزار شد.

در امتحان اعزام دیروز حدود بیست هزار نفر ثبت‌نام کرده بودند که در حدود دوهزار نفرازآنان درامتحان شرکت نکردند.

این امتحان در زبانهای انگلیسی، فرانسه و آلمانی بود اما تعداد شرکت‌کنندگان در دو زبان آلمانی و فرانسه بسیار کم بود.

دیروز یک دختر بجای یک پسر در امتحان شرکت‌کرده بود که دقت مراقبین سبب شد که مسئله فاش شود زیرا این دختر با کارت خودش در جای یک پسر نشسته‌بود که برای او ورقه پرکند و چون اینبار با آلبوم عکس، مشخصات داوطلبان کنترل میشد، این دختر شناسائی شد و مطابق آئین‌نامه امتحانات درباره این دونفر تصمیمات لازم اتخاذ میشود.

دکتر مسلم بهادری رئیس سازمان سنجش آموزشی کشور که اجرای این آزمون را زیرنظر داشت دیروز در پایان امتحان گفت همکاران نهایت دقت را بخرج دادند تا امتحان به بهترین وجه برگزار شود. وی افزود ۹۵ سئوال داده شده که وقت برای پاسخ باین سئوالات نود دقیقه تعیین شده بود.

وی افزود اسامی قبولشدگان این امتحان سه‌شنبه یا چهارشنبه اعلام میشود.

دکتر رحمت حقدان رئیس سازمان دانشجویان کشور گفت بمحض اعلام اسامی قبولشدگان از جانب سازمان سنجش آموزش کشور، این سازمان کلاسی برای قبولشدگان تشکیل میدهد و آنانرا با فضای محیط جدیدی که برای تحصیل خواهند داشت آشنا میکند. سازمان در گرفتن پذیرش نیز به قبولشدگان امتحان اعزام کمك مینماید.

بهره برداری از تاسیسات کیش در آبان ماه آغاز میشود

پرواز هواپیمای کنکورد از پاریس به کیش

★ ۲۱ «مزون» معروف پاریس در کیش بوتیك دایر میکنند

در صفحه ٤ ستون اول

با نهایت تاسف درگذشت نابهنگام شادروان مهندس منوچهر پاك‌اندام را در پاریس به اطلاع دوستان و آشنایان می‌رساند.

مجلس ترحیم بعداً به‌اطلاع خواهد رسید.

خانواده‌های: پاك‌اندام ـ بهروزیان

یادبود

مراسم سالروز درگذشت شادروان ارسلان خلعتبری درروز دوشنبه ۱۸ مهرماه جاری درمقبره ظهیرالدوله از ساعت ۳ تا ٥ بعدازظهر برگزار می‌گردد.

خاندان خلعتبری

اطلاعیه برای مالکین مهرشهر

در صفحه ۲۳

جشن فارغ‌التحصیلی دانشکده علم و صنعت ایران

شرح درصفحه ۲۳

ضدعفونی سبزی ومیوه

میوه وسبزی پس از ضدعفونی کردن مصرف نمائید.

برای پیشگیری قی و اسهال یك قاشق چایخوری از گرد پرکلرین را در یك سطل آب حل کرده سبزی ومیوه را پس از تمیز کردن وشستن به مدت پانزده دقیقه درآن نگهدارید و سپس آنهارا باآب تمیز آبکشی کرده مصرف نمایند.

م الف ۱۵۲٤٥

قابل توجه صاحبان ساختمان‌ها وشرکت‌های تاسیساتی

کلیه لوازم شوفاژ وتهویه از نوع خارجی موجود است شرکت مهندسی و صنعتی اکیپ

تلفن ٦ تا ۸٤۸۰۲٤

جناب آقای صالحی وزیر محترم راه و ترابری

انتصاب شایسته آقای مهندس اکبر مقامی را بمعاونت آن وزارتخانه تبریک عرض می‌کند.

اصفهان ـ حمل ونقل مولودی ـ علی مرتهب

جناب آقای مهندس مسعود دیبا

انتصاب شایسته آن جناب را صمیمانه تبریک عرض میکنم.

فرامرز زاهدی

جناب آقای مهندس امیرپاشا عاطفی

انتصاب شایسته شما را بمقام معاونت وزارت راه و ترابری تبریک گفته و موفقیت روز افزون آن جناب را آرزومند است.

قدسی جورابچی

جناب آقای مهندس مسعود دیبا

باکمال خوشبختی انتصاب آن‌جناب را به سمت معاونت وزارت راه و ریاست راه آهن تبریک عرض می‌نماید.

شرکت ساختمانی بار ومسدس‌وزحل

اطلاعیه شهرداری پایتخت

بمنظور حفظ بهداشت و نظافت بهتر شهر، شهرداری پایتخت برنامه جدید جمع آوری وحمل زباله را از تاریخ ۱۵ر۷ر۳٦ در سطح شهر تهران بموقع اجرا خواهد گذارد ازشهروندان محترم تقاضا میشود همه روزه زباله‌های خودرا درکیسه‌های نایلونی مخصوص زباله جمع‌آوری و ساعت ۸ بعد از ظهر جلو درب منازل خود در کنار پیاده رو قرار دهند تا شبانه‌اقدام بجمع آوری و حمل آن گردد از همشهریان عزیز که در این مورد همکاری خواهند فرمود تشکر مینماید. م الف ۱۵۸۸۰

استخدام ماشین‌نویس مرد برای خدمت در شهرداری

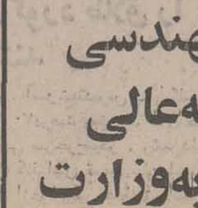

شرح درصفحه ۷

اجاره مطب برای مرکز پزشکی

خیابان بخارست میدان آرژانتین

تلفن ٦۲٦۲٦۰

استخدام کلینیك

CLINIQUE

لوازم آرایش بهداشتی

دوشیزگان دیپلمه را در تهران و شهرستان‌ها استخدام مینماید

تلفن ۸۲۹۳٥۲

آ ـ ۳۰۰۳۷

قبولشدگان دوره‌های مهندسی وکمك مهندسی مؤسسه عالی آموزش ارتباطات وابسته به وزارت پست وتلگراف وتلفن

در صفحه ۲۰

حافظ اسد: فقط یک معجزه جلوی جنگ اعراب واسرائیل رامیگیرد

دمشق- خبرگزاری فرانسه - اسوشیتدپرس -ژنرال حافظ اسد رئیس جمهوری سوریه ضمن مصاحبه‌ای که امروز در روزنامه های دمشق و مجله «النهار» چاپ‌پاریس انتشاریافت گفت‌اگرجنگ جدیدی‌میان اعرابو اسرائیل درگیرد نشود یک «معجزه بزرگ» خواهد بود. حافظ اسد اضافه کرد. این‌به‌آن‌معنی نیست مابه‌کنفرانس صلح ژنو یاقرارداد صلح علاقه نداریم اما گرداب ژرفی اسرائیل و ماراازیکدیگر بجدا می‌کند.

رئیس جمهوری سوریه گفت من نمی‌خواهم منکر احتمال برقراری صلح بشوم. امااقرار می‌کنم که‌اگر جنگ جدیدی در خاورمیانه درگیر نشود واقعا معجزه شده است. صلح در خاورمیانه برقرار نخواهد شد مگر آنکه صلح‌واقعا عادلانه باشد. چنین صلحی باید بر اساس عقب‌نشینی‌اسرائیل ازهمه سرزمین های اشغالی و شناسائی حقوق ملی فلسطین استوار باشد . هدف مادسترسی بهچنین صلحی است .

رئیس جمهوری سوریه ضمن اشاره بعدم حضورسوریه در کنفرانس ژنو ۱۹۷۳ گفت که ازآن پس سوریه بـرای فراهم کردن محیط مساعدی جهت بازگشائی کنفرانس تلاش کرده است .

ژنرال اسد ضمن اشاره به‌تغییر روش امریکا گفت در حال حاضر میتوان گفت شرایط اوضاع بسود ما است .

تلاش های پرزیدنت جیمی‌کارتر بمنظور برقراری صلح در خاورمیانه بسیار جدی و یک عامل مهم درراه دسترسی به‌صلح عادلانه است .تاکنون دلیلی در دست نیست که‌بتوان گفت کنفرانس صلح ژنو کارخود را ازسر خواهد گرفت‌اما احتمال تشکیل آن کاملا ازمیان نرفته است .

حافظ اسد در مورد اعلامیه مشترک امریکا وشوروی درباره خاورمیانه گفت که‌برخی از جملات این اعلامیه باید روشنتر شود. روش شوروی کاملا روشن است امااروش مشترک امریکا و شوروی تا حدی مبهم است . سوریه طرفدار شرکت یک هیات واحد عربی در کنفرانس ژنو است .

درحال حاضر سوریه نمی‌تواند وجود سلاح های اتمی را دراسرائیل تائید یا تکذیب کند اما دست‌بکار تهیه طرحی است که بتوانددر برابر تسلیحات احتمالی اسرائیل مقابله کند. حافظ اسد ضمن اشاره به جنگ ۱۹۷۳ اعراب واسرائیل گفت که‌این جنگ یک میدان آزمایش برای جنگ مدرن بود .

ازسوی دیگر نخستین مرحله گفتگو های امریکا با اسرائیل و کشور های عربی خط مقدم جبهه دیروز دریک محیط خوش‌بینی در نیویورک پایان یافت .

دیروز سایروس‌ونس وزیر امور خارجه امریکا با همتای اردنی خود به گفتگو نشست و «سند‌کار» اسرائیل وامریکا را برای بازگشائی کنفرانس ژنو برای‌او تشریح کرد .

وزیر خارجه اردن پس‌از پایان گفتگو هایش با سایروس‌ونس گفت باید تغییراتی در پیشنهاد امریکا و اسرائیل داده شود تابرای همه طرفهای درگیر در اختلاف های خاورمیانه قابل قبول‌باشد. نماینده سازمان آزادی‌بخش فلسطین نیز تاکید کرد که باید از این سازمان برای شرکت درکنفرانس ژنو رسما دعوت شود .

قرار است دولت‌های عربی پس‌از بررسی دقیق پیشنهاد مشترک امریکا و اسرائیل به‌آن پاسخ دهند .

موفقیت بیسابقه

برزیدنت جیمی‌کارتر در یک مصاحبه مطبوعاتی اظهار داشت که پیشرفت هائی در جهت بازگشائی کنفرانس ژنو پیرامون خاورمیانه بدست آمده است .وی تاکید کرد که اعلامیه مشترک امریکا و شوروی یک موفقیت بیسابقه‌بود وباتغییر روش شوروی موانع بیهوده‌ای که‌در راه ازسر گرفته شدن مذاکرات وجود داشت برطرف شده است.

رئیس جمهوری امریکا کمیک روز پس از موج اعتراض شدید محافل یهود و محافظه‌کاران دموکرات علیه اعلامیه مشترک امریکا و شوروی سخن می‌گفت تاکید کرد که ایالات متحده ازراه عدل و انصاف نسبت به طرفهای‌درگیر قدم فراتر نخواهد گذاشت من باید در مسئله خاورمیانه با عدالت قضاوت کنم و همین کار راهم‌خواهد کرد .

دربیروت روزنامه السفیرمتن «سندسری» اسرائیل و امریکا راکه مدعی است از محافل موثق بدست آورده‌انتشار داد .

بنوشته این روزنامه امریکا و اسرائیل پیشنهادکرده‌اند که یک هیات واحد عربی در جلسه افتتاحیه کنفرانس‌شرکت کند وپس‌از آن هیات‌های اسرائیل و اعراب کمیسیون‌هائی برای بررسی مسائل مورد علاقه تشکیل دهند . کمیسیون مامور بررسی سرنوشت سرزمین های ساحل غربی اردن‌و نوارغزه‌شامل نمایندگان اردن ،مصر ، فلسطین واسرائیل خواهد بود .

خودکشی سیاسی

از طرف دیگر کارتر درملاقات با یک گروه ۲۷نفری از اعضای یهودی کنگره امریکا گفت ترجیح می‌دهم دست به خودکشی سیاسی‌بزنم و اسرائیل رانرنجانم. اعضای یهودی کنگره امریکاهنگام ملاقات با کارترنگرانی خود را از اعلامیه مشترک امریکا و شوروی در مورد خاورمیانه اعلام داشتند و گفتند این‌اعلامیه پای‌شوروی را بار دیگر بخاورمیانه بازمیکند درحالیکه مصر نفوذ شوروی را قطع کرده بود. سخنگوی این گروه پس از ملاقات با کارتر گفت مطمئن شده‌است که‌امریکا درتعهدات خـود نسبت به اسرائیل‌متزلزل نشده است . «الیزابت هوتزمن» یکی از اعضای یهودی کنگره امریکا گفت کارتر اعتبار خود را درمیان یهودیـان از دست داده و مدتی طول میکشد تا آن را جبران کند .

چین مانع شرکت موشکهای خود در رژه‌نظامی مصر شد

سادات:اسرائیل‌سرگرم ذخیره‌موادغذائی‌است

قاهره -خبرگزاری فرانسه- پرزیدنت انورسادات در یک مصاحبه تلویزیونی بمناسبت چهارمین سالروز جنگ اکتبر ۱۹۷۳ گفت اسرائیل وضـع اضطراری در کشور بـرقرار کرده و بهمان تدابیری که در آستانه جنگ ماه‌ژوئن ۱۹۶۷ اتخاذ کرده بود دست زده است .

سادات اظهار عقیده کرد که اسرائیل بزودی یک دولت وحدت ملی تشکیل خواهدداد وهم‌اکنون سرگرم‌ذخیره مواد غذائی است‌ودر سراسرکشور وضع اضطراری اعلام کـرده سادات گفت اسرائیل با دست‌زدن باین‌اقدامات‌میکوشد افکار عمومی‌را برای انجام نقشه هائی که در پیش دارد بسیج کند و اما اسرائیل چه نقشه‌ای در پیش دارد ؟ مـا باید همه گوش بزنگ باشیم‌و توانائی بعهده‌گرفتن مسئولیت خود را داشته باشیم .

سادات در این باره‌توضیح بیشتری نداد اما یادآور شد که در اول ژوئن ۱۹۶۷ یعنی چهار روز پیش از جنگ شش روزه اسرائیل‌یکدولت‌وحدت ملی تشکیل داد و اکنون نیز در صدد تشکیل چنین دولـتی است .

سادات ضمن اشاره به‌اعلامیه مشترک امریکاو شوروی‌گفت این اعلامیه نشان میدهد کـه دوکشور باصول خودپای‌بند هستند و یک روش واحـد دارند .

سادات بار دیگر شوروی را مورد انتقاد قرارداد وگفت شوروی میکوشید در سال ۱۹۷۳ مصر را از دست زدن به عملیات علیه اسرائیل بـاز دارد ورئیس هیات‌کارشناسان شوروی در مصر عقیده‌داشت که نابود کردن خط بارلـو مستلزم بکار بردن بمب اتمی است . سادات گفت ماهـواره های شوروی در جریان جنگ اکتبر از نبرد های جاری در صحرای سیناعکسبرداری می‌کردند ولی این عکسها در اختیار مصر گذاشته نشد .

روز پنجشنبه بمناسبت چهارمین سالروز جنگ اکتبر مراسم سان و رژه در قاهره برگزار شد.

قرار بود موشکهای زمین بزمین ساخت چین‌که بادستگاه های رادار مجهز هستند در کامیون های بزرگ در مراسم رژه شرکت کنند . اما سفارت چین بمقام های مصری اطلاع داد که جدا با شرکت ایـن موشکها در مراسم رژه مخالف است .

تیراندازی درجنوب لبنان آتش‌بس منطقه را درهم‌شکست

متولاه (اسرائیل)- رویتر - نیروهای مسیحیان دست راستی و دشمنان دست چپی مسلمان آنها که با فدائیان فلسطینی متحدهستند دیشب‌درجنوب‌لبنان بطرف یکدیگر تیراندازی‌کردند وآتش‌بسی‌راکه از دوهفته پیش در این ناحیه حکمفرما شده‌بود شکستند .

از قول ساکنان شهراسرائیلی متولاه که نزدیك مرز جنوب لبنان قراردادگزارش داده‌شده که ظاهرا نیرو های دست چپی با استفاده از موشکهای ضد تانك‌و خمپاره هادهکده المیری راکه ساکنانش‌از دروزهاهستند مورد حمله قرار داده‌اند و به دهکده دیگری بنام تل‌اشمیاکه مشرف بردهکده اولی است ودر کنترل نیروهای مسیحی قرار گرفته است نیز حمله کرده‌اند تیراندازی میان نیرو های دو طرف‌تا بامداد امروز ادامه‌داشته ولی گویا تلفاتی ببار نیاورده است .

بانوگاندی‌دوباره بدادگاه‌احضارمیشود

دهلی نو - رویتر - دولت هند دیروز به یک پیروزی قضائی نائل آمد زیرا دیوان عالی این کشور موافقت کرد تا به شکوائیه‌ای که ازطرف دولت تسلیم شده و در آن آزادی بدون قیدوشرط خانم ایندیرا گاندی نخست‌وزیر پیشین هند مورد اعتراض قرار گرفته است رسیدگـی کند .

ایندیراگاندی که اکنون۵۹ سال‌دارد روز دوشنبه‌گذشته باتهام ارتکاب فساد دردوره زمامداریش بازداشت شدولی فردای آن روز بدون قید و شرط آزاد گردید.

و.د.میسرا قاضی دیـوان عالی هند دیروز اعلام کرد که شکایت دولت را علیه آزادی بدون قـید و شرط نخست‌وزیر سابق و رهبر حزب اقلیت کنگره پذیرفته است . دولت هند مدعی‌است که لازم بود آزادی خانـم گاندی به قیدضمانت یاکفالت صورت میگرفت و دادگاهی که در دهلی نو حکم‌آزادی بدون قـید وشرط وی را صادر کرده است‌نباید به‌این نتیجه میرسید که هیچ دلیلی برای بازداشت خانم گاندی وجود ندارد .

بازداشت ایندیراگاندی که مدت ۱۱ سال در راس حزب کنگره و دولت هند قـرار داشت سبب گردید کـه هواخواهان وی تظاهـرات اعتراض آمیزی علیـه دولت کنونی در نقـاط مختلـف کشور برپا کنند .

روزنامه‌های هندی نیـز روش دولت موراجی‌دسایی نخست‌وزیر ۸۱ ساله ایـن کشور را در روبروشدن با ماجرای‌بازداشت‌اخیر ایندیرا گاندی مورد انتقاد قـرار داده‌اند . طبق حکمی کـه دیروز از طرف دیوانعالی هند صادر شده است وکیل خانم گاندی قانونا ملزم مـی شود که در دادگاه حضـور یابد و نظر دیوانعالی را در این‌باره که حکم آزادی بدون قیدوشرط موکل وی‌بی‌اعتبار بوده است استماع کند

جنگ‌دراطراف شهر«حرار» دراوگادن‌آغاز شد

طرح امریکابرای‌انجام رفراندوم‌دراوگادن

نایروبی - آسوشیتدپرس - گزارشهایی که از برپاشدن جنگهای سخت در اطـراف شهر حرار - یکی ازآخرین مراکز مهم استحکامـات ارتش اتیوپی در ایـالت اوگادن حکایت مـی‌کند دیروز در محافل دیپلماتهای خارجـی در آدیس آبابا بگوش رسیده است و این گزارشها نشان میدهد کـه سرانجام جنگ حساسی که باید سرنوشت مهمترین‌شهر اوگادن را تعیین کند ممکن است آغاز شده باشد.

منابعی که از آنها نـقل قول شده است گفته‌اند که بعد از یـک دوره آرامش نسبی چنین بنظر میرسد که معرکه کارزار در اطـراف حرار بار دیگر در حـال داغ شدن است ولـی در حال حاضر نمیتوان گفت‌که کدامیک از دوطرف جـنگ مبتکر بوجود آوردن‌وضع جدید بوده است .

دراینحال دولت کنیـا دیروز به سومالی اخطار کرد که اگر در صدد برآید نواحی شمال کنیا را کـه طبق ادعای سومالـی بـا دلایل تاریخی بدان کشور تعلق دارد مورد حمله قرار دهد ارتش‌کنیابه جوابگویی خواهد پرداخت .

ازطرف دیگر گفته شد که امریکا طرحی بـرای پایان دادن بجنگ اوگادن تهیه کرده است ، بموجب ایـن طرح پس از اعلام آتش‌بس در اوگادن یک رفـرانـدوم انجام میشود تا مردم نظر خود را در مورد الحاق‌به سومالی و یا باقی مـاندن در داخل حکومت اتیوپـی اعلام کنند .

ضمنا دولت امریکا اعلام کرد مادامی که سومالی با اتیوپی در حال جنگ است از امریکا اسلحه دریافت نخواهد کرد .

ازواج پسر ملك فاروق

پرنس فواد ۲۵ ساله پسر ملک فاروق پادشاه سابق‌مصر و نامزدش دوشیزه دومینیک ۲۹ساله‌اهل فرانسه درموناکو باهم ازدواج کردند در عکس عروس و داماد در مراسم عروسی هنگامی که دست‌های خود را روی قرآن مجید گذارده‌اند دیده میشوند.دومینیک پس از ازدواج با پسر ملک فاروق پرنس‌فضیله نامیده شد

کوزنتسف‌معاون برژنف‌شد

مسکو - یونایتدپرس - شورایعالی اتحـاد شوروی که در حکم پارلمان این‌کشور است دیروز علاوه برآنکـه قانون اساسی جدیدی را که ازطرف لئونیدبرژنف پیشنهاد شده بود باتفاق آراء تصویب کرد واسیلی کوزنتسف ۷۶ ساله‌رانیز بعنوان نایب‌رئیس جدید خود (معاون ریاست جمهوری) انتخاب کـرد . پستی که کوزنتسف بـرای تصدی‌آن برگزیده شده‌بتازگی در شوروی بوجود آمده است .

برژنف طی نطقی که قبل ازتصویب‌شدن قانون‌اساسی جدید ایراد کرد گفت که۱۴۷ ماده‌این‌مجموعه جدیدقانونی مدرکی تشریفاتی نیست بلکه راهنمایی است که تمام‌شئون زندگی روزمره مردم‌شوروی را دربر خواهد گـرفت و برآن شمول خواهد یافت .

قانون اساسی جدید که‌آن را بطور رسمی منشوربرژنف لقب داده‌اند نقش حــزب کمونیست رادررژیم شوروی نیرومندتر میکند و تکالیـف و تعهداتی را که مردم این کشور در قبال دولت بـرای خدمت کردن به آن دارند مورد تاکید قرار میدهد. در قسمتی از قانون اساسی‌تازه کارگران شوروی از کاهلی و کمکاری برحذر داشتـه شده‌اند .

مواد دیگری در قانـون اساسی جدید وجود دارد که‌حقوقی ازقبیل‌برخورداری از مسکن و کار و تحصیل و آموزش را باضافه حقوقـی معین در زمینه بهره‌مندی از آزادی مطبوعات و آزادی کلام و آزادی برپاکـردن اجتماعات ضمانت کرده‌است. برژنف در سخنرانی خـود اظهار داشت که تمام موادو پیش‌بینی‌های قانون اساسی جدید باید برتمام جنبه‌هـای فعالیت همه سازمانهای‌دولتی و خدمتگـزاران دولت و فردفرد مردم شوروی شمول یابد و برآنها منطبق باشد.

گزینش کوزنتسف به‌نیابت ریاست شورایعالی اتحـاد شوروی متعاقب‌کاندیدا شدن وی در روز دوشنبه گذشته برای عضویت یافتن در دفتر سیاسی حزب کمـونیست شوروی پرنفوذترین دستگاه در تشکیلات رهبـری کننده شوروی است .

معاون وزارت خارجه عمان و سازمان‌ملل گفت:

رهبران‌یمن‌جنوبی تروریست‌هستند

سازمان ملل-رویتر-نماینده عمان‌در سازمان ملل‌متحددیروز دولت یمن جنوبی را متهم‌کرد که هزاران نفرازمردم آن‌کشور را قتل‌عام کرده و بیش از نیم میلیون نفراز مردمان آن سر زمین را آواره ساخته و آنهارا مجبور کرده است که به‌کشور های همسایه بگریزند و دربدر شوند .

یوسف عبداله معاون وزارت خارجه عمان که درجلسه مجمع عمومی سازمان ملل سخنرانی میکرد رهبران رژیم یمن‌جنوبی را «مشتی تروریست» وصف کرد و گفت که رهبران یمن جنوبی نه‌تنها برای‌ایجادبی‌نظمی وبی‌ثباتی در منطقه‌ای که خود نیز در آن قرارگرفته‌اند تلاش می‌کنند، بلکه‌در عین‌حال سعی دارند روحیه مردم یمن جنوبی را نیز درهم بشکنند. اظهارات معاون وزارت خارجه عمان بطور آشکارا جواب‌سخنانی‌بود که‌روز دوشنبه گذشته بوسیله سالم ربیع‌علی رهبر دولت یمن‌جنوبی در مجمع عمومی سازمان ملل عنوان شد و در آن عمان را بخاطر دریافت کمك نظامی از کشور های دیگروهمجوارمورد حمله قرارداد .

رهبر یمن جنوبی گفته بود که عمان را نیروهای خارجی اشغال کرده‌اند . این اتهام اشاره به‌کمك های نظامی‌مورد استفاده عمان برای سرکوب کردن شورشیان منطقه‌ظفاربوده است.

معاون وزارت خارجه عمان‌در سخنرانی‌خود گفت که سیاست های دارو دسته فرمانروایان‌یمن جنوبی منجر به قصابی‌و کشتار هزاران نفراز مردم‌و قتل‌بسیاری از رهبران سیاسی درداخل و خارج از یمن جنوبی شده‌است. یوسف عبداله اضافه کرد که بیش‌از نیم میلیون نفراز مردم یمن جنوبی به این دلیل آواره شده واز کشورشان گریخته‌اند که حاضر نبودنداز ایمان‌مذهبی خود دست‌بردارندو یافرمانروایی قوانین و مسلکهای ستمگرانـه را تحمل کنند .

عبداله سپس گفت‌که عمال دارو دسته تروریستهای رهبری کننده رژیم یمن جنوبی می - توانند ایمنی رفت‌وآمد کشتیهای نفتکش بین‌المللی را درتنگـه هرمز - در خلیج فارس به‌خطر اندازد .

عبداله اضافه کرد که‌یمن جنوبی بکلی مسئولیتهای بین المللی خود را فراموش کرده‌و ارزش آن را ندارد که ازطرف هیچ کشوری پشتیبانی شود و یادریك سازمان بین‌المللی‌مانند سازمان ملل عضویت داشتـه باشد .

مرد ۱۱۰ ساله بایك زن ۴۰ ساله ازدواج کرد

کوالالامپور - مالزی - آسوشیتدپرس - پیر مرد ۱۱۰ ساله‌ای پس از گروگذاری مقداری از اموال منقول خود ، و برداشت قسمتی از پس‌انداز خود ، ۴۳ کیلومتر راه را با دوچرخه طی کرد تا جریمه معشوقه ۴۰ساله‌اش را بپردازد و او را از بازداشتگاه بیرون آورد .

این دو ، پس از آزادی زن ، دوچرخه خود را به یک تاکسی بستند وبروستای‌خود بازگشتند تا درهمان دادگاه که آنهارا محکوم کرده بود ، با هم ازواج کنند .

لبای‌عمربن‌راتوک ، و معشوقه‌اش بوخابنت‌دان ، ۱۵ روز پیش بعلت‌آنکه بی‌ازدواج با هم زندگی میکردند دادگاه که آنها را محکوم کرده بود. باهم ازدواج کنند.

« لبای‌عمر» جریمه خود را پرداخت و بروستای خود رفت تا ۸۰ دلار دیگر تهیه کند و معشوقه‌اش را هم از بازداشت نجات بدهد .

جایزه نوبل به یك شاعر اسپانیائی داده شد

استکهلم- رویتر- جایزه نوبل ۱۹۷۷ در رشته‌ادب بشاعر اسپانیائی، ویسنته‌الگزاندی تعلق گرفت، وی‌درسال ۱۸۹۸ درشهر «سویل» تولد یافته و آکادمی سوئد، این جایزه‌را بخاطر قدرت خلاقه‌اش درسرودن شعرهائی که دارای ریشه‌های غنائی وآرایش شعر امروزی هستـنـد بوی داده است .

جایزه امسال، همراه ۱۴۵۰۰۰ دلار نقدینه است .

ویسنته، ازهمان گروه نویسندگان و شاعرانی‌است که فدریکو گارسیالورکا در زمره آنان بوده، اما او هممانند اوژینوفوتاله شاعر اسپانیائی‌که‌درسال ۱۹۷۵ برنده جایزه نوبل در رشته ادب شد در خارج از اسپانیا شهرت‌زیادی ندارد .

تروریستها درصدد ساختن بمب اتمی هستند

نیویورک- یونایتدپرس- یک کارشناس اطریشی‌امور تروریسم که درماجرای کشتار ورزشکاران اسرائیلی در المپیک ۱۹۷۲ مونیخ مشاور دولت آلمان غربی بوده‌مدعی است‌که گروههای افراطی دراین اواخر مشغول ردوبدل کردن مدارک و اطلاعاتی هستندکه‌درآنها چگونگی‌ساختن بمب‌های اتمی شرح داده شده است .

کارشناس اطریشی که دکتر «فردریک هاکر» نـام دارد درمصاحبه‌ای که مجله «پنت‌هاوس» چاپ نیویورک آنرا درشماره جدید خود منتشر کرده گفته است: مابااین نتیجه رسیده‌ایم که‌گروههای افراطی و تروریستی ازتمام امکاناتی که تکنولوژی پیشرفته دردسترس آنها گذاشته است برای رسیدن به‌هدفهایشان استفاده خواهند کردو بکار بردن مواد وحربه‌های اتمی ویاالاقل تهدید استفاده از این وسایل وسلاحها ازجمله امکاناتی خواهد بودکه گروههای تروریست ازبکار بردن‌آن‌خودداری نخواهند کرد .

هاکر گفته است که تنها راه مقابله کردن‌باتروریسم بوجود آوردن محیطی استکه بتوان‌درآن همه مشکلات را ازراه مذاکره حل کرد .

تصورش را بکنید که‌اگر روزی یک گروه تروریستی ناگهان‌فاش‌کنندکه‌عده‌ای ازاعضایش‌درآسمان‌شهرنیویورک سوار برهواپیمایی شده‌اند که درآن بمب اتمی قرار دارد وآماده‌اند تاآنرا برسر مردم نیویورک پرتاب کنند- شما نمی‌توانید به‌تروریستها جواب بدهید که متاسفیم.اصول بما اجازه نمی‌دهدکه باشماازدر مذاکره درآئیم.کارشناس اطریشی تروریسم همچنین اظهارنظرکرده استکه رسانه های عمومی وتروریسم برای یکدیگر ساخته شده‌اند . بطوری‌که اگر یکی‌از اینها وجود نداشت دیگری آن را برای خود ایجاد می‌کرد .

ازچهارگوشه‌جهان

نخستین پروازکنکورد بخاورمیانه بدون مسافر انجام شد

لندن - آسوشیتدپرس - يك هواپیمای کنکورد ، دیروز بی‌هیچ مسافری از لندن‌عازم خاورمیانه شد .

يك‌سخن‌گوی شرکت هواپیمائی بریتانیا ، گفت:« ما هرگز انتظار نداشتیم‌که نخستین سفر کنکورد بخاورمیانـه مسافری داشته باشد یاپولزیادی بمابدهد .»او همچنین گفت که بهای سوخت و عوارض فرود در این‌پرواز ۱۱۰۰۰ پاوند (برابر ۱۹۲۵۰ دلار) خواهد بود،این‌مبلغ باضافه مبلغ‌نامعلومی برای حقوق کارکنان هواپیما، تنهازیان این پرواز بی‌مسافر است .

وبا ۷ نفر دیگر را در اندونزی کشت

بغداد - خبرگزاری فرانسه - یک مقام رسمی دربغداد اعلام‌داشت ،ظرف ۲۴ ساعت اخیر هفت نفردیگر در عراق به‌بیماری وبامبتلا شده‌اند از۸۱ نفرکه تاکنون در این‌کشور دچار بیماری وبا شده‌اند فقط یک نفرشان جان سپرده‌است. ازسوی دیگر در جاکارتا اعلام‌شد که‌براثر اپیدمی وباهفت نفر جان سپرده‌اند و سی‌و دونفر دیگر بستری گردیده‌اند.

الدستور روزنامه عربی زبان که در لندن چاپ‌میشود نوشت که‌تاکنون ۱۵ هزار مورد وبادر سوریه ثبت‌شده است .درحالیکه مقامهای سوری شماره مبتلایان را دوهزار وپانصد نفر ذکرکرده‌اند که یکصدنفراز این عده درگذشته‌اند. درحالیکه بگزارش این روزنامه شماره تلفات بمصد ها نفر میرسد .

الدستور نوشته است که بیماری وبا از بهار گذشته درسوریه شیوع یافته و مقامهای سوریه تنهادرماه سپتامبر بوجود بیماری درآن کشور اعتراف کرده‌اند .

وزارت بهداری عربستان سعودی نیزاعلام کـرد که وبا دراین کشور تحت کنترل درآمده است و ظرف دو هفته اخیرا درشهر خیبر که محل بروزوبا بوده هیچ موردتازه‌ای مشاهده نشده است .

هزاران کارگر رومانی درزیر زمین اعتصاب کردند

بلگراد - رویتر - منابع آگاه یوگسلاوی دیروز اظهار داشتند که هزاران کارگر معدن دررومانی دوروز است که ابزارکار خودرا زمین گذارده‌اند و در زیرزمین باقی‌مانده، بزرگترین اعتصاب عمومی ۳۰ ساله اخیر رومانی را که دارای حکومت کمونیست است براه انداخته‌اند ، بطوریکه پرزیدنت چائوشسکو رئیس جمهوری رومانی، دیروزمجبور شده است دراین اعتصاب مداخله کند وبی‌آنکه تقاضاهای کارگران را بپذیرد ، کارگران اعتصابی خواستار قانون‌جدید بازنشستگی، نحوه تازه پرداخت حقوق‌ها و بهبود وضع تغذیه خود هستند .

انگلیسی ها رکورد طلاق را شکستند

هاروگیت - انگلستان - آسوشیتدپرس - انگلستان، قاضی بیکر گفت :«بیش‌از ۷۰درصد پیشنهاد های طلاق دربرابر هر دو ازدواج .قاضی سرجرج‌بیکر ، رئیس‌دادگاه عالی خانوادگی، دیروز در یک کنفرانس ضمن بیان این‌نکته، گفت: «درمیانه‌دهه ۶۰ازهر۷یا۸ ازدواجیکی به‌طلاق‌میانجامید. امادر سال پیش، دربرابر ۳۵۶۰۰۰ ازدواج ۱۴۶۴۱۵ طلاق صورت گرفت.

قاضی بیکر گفت: «بیش از۷۰درصد پیشنهاد های‌طلاق را خانم ها بدادگاه میاورند.

اخبار کوتاه جهان

سفر سوهارتو به خاورمیانه

● جاکارتا-آسوشیتدپرس- ژنرال سیارف تایب کفیل وزارت امـور خارجـه اندونزی دیروز گفت‌که پرزیدنت سوهارتو، دیدار ۷ روزه‌ئی ازکشور هـای خاورمیانه داردکه‌ازلحاظ اقتصادی و سیاسی مهم است .

تایب که در این‌سفرهمراه پرزیدنت سوهانـو است گفت اندونزی با بیشترین جمعیت مسلمان در جهان، همیشه حامی آرمان های عرب درمبارزه‌شان علیـه اسرائیل بوده و هست .

ولیعهد اردن در سنگاپور

●سنگاپور - یونایتدپرس - شاهزاده حسن‌بن طلال ولیعهد اردن و شاهزاده خانم ثروت همسرش فردا عازم سنگاپور خواهندشد تا دیدار دو روزه‌ئی از این کشور داشته باشند . ولیعهد اردن ، دراین‌سفر با کفیل نخست‌وزیر ونیز باوزیر دفاع سنگاپور ، گفتگو خواهد کرد .

وزیر دفاع امریکا در ایتالیا و یوگسلاوی

● ناپل ، رویتر - هارولد براون ، وزیر دفاع‌امریکا دیروز با ورود به ناپل نخستین قسمت از سفر ۹ روزه خود را به ایتالیاو یوگسلاوی آغاز کرد. براون، در ناپل، بـا دریاسالار هارولد شیر ، فرمانده‌کل نیروهای«ناتو» درجنوب اروپا دیدارکرد وی پس از ایتالیا برای دیدار با رهبر یوگسلاوی با هواپیما به بلگراد می رود .

قرارداد چند میلیاردی امریکا و شوروی

● نیویورک- یونایندپرس - مجله آمریکائی«بیزنس ویک»دیروزنوشت:بیش از یکصد آمریکائی تولید کننده‌لوله نفت‌و تجهیزات حفاری، در هفته آینده بمسکو میروند تا برای کمک بتوسعه صنایع‌نفت وگاز شوروی، قرارداد های بارزش چند میلیارد دلار منعقد کنند .

ناوگان شوروی در نزدیکی امریکا

● آلتانا- خبرگزاری‌فرانسه- دریاسالار « ویلیام‌رید » فرمانده ناوگان امریکا در اقیانوس اطلس گفت‌کشتی های جنگی شوروی که‌در اقیانوس اطلس و خلیج مکزیک مستقـر شده‌اند، بقدری بسواحل امریکا نزدیک‌هستند که‌درصورت یک‌جنگ‌هسته‌ای میتوانند شهرهای‌امریکارا به‌آسانی نابود کنند .

باران باعث مرك ٤ نفر شد

● جنوا - آسوشیتدپرس - باران و توفان شدیدی که سه روز است شمال ایتالیا را در برگرفته ، باعث مرك دست‌کم ٤ تن، و جریان یافتن سیل و اختلال دررفت وآمد قطار ها و اتومبیل ها شده است .

یك زن ویك مرد براثر فرو ریختن سقف و دیوار خانه‌شان مردند .

مهرروز،روزمعلم

کتابی دربزرگداشت‌معلم

ویژه‌نامه ماهنامه آموزش وپرورش

ازانتشارات:مرکزانتشارات آموزشی،

وزارت آموزش‌وپرورش

باهمکاری : سروش ، انتشارات سازمان رادیو تلویزیون ملی ایران

در همه کتابفروشی‌ها و روزنامه‌فروشی‌ها

بها: پنج تومان

باآثاری از :

سخنوران ، نویسندگان،شاعران و معلمان بنام درباره معلم و معلمی

موسسه‌ملی‌زبان

THE NATIONAL INSTITUTE OF ENGLISH LANGUAGE

تافل

موسسه ملی زبان تعدادی دانشجو برای کلاس های تافل جهت امتحان ۱۲ آذر می‌پذیرد شروع کلاس هاسه‌شنبه ۱۹ مهرماه.

دفتر آموزش موسسه‌ملی‌زبان

شاهرضا - چهارراه پهلوی تلفن ۵-۶۴۴۶۷۳

آگهی پذیرش‌دانشجوی‌پرستاری

آموزشکده پرستاری بیمارستان مهر

(فوق‌دیپلم)

آموزشکده پرستاری بیمارستان‌مهر در سال تحصیلی ۳۶-۳۷جهت دوره فوق‌دیپلم (دانشجوی) پرستاری‌تعدادی دانشجوی دختر طبق‌شرایط مندرج در صفحه ۱۵۱ راهنمای‌داوطلبان ورود به آموزش عالی می پذیرد از داوطلبان تـقاضا میشودجهت ثبت‌نام بدفتر آموزشکده‌واقع در خیابان زرتشت مراجعه نمایند.

درمحافل ومجالس

مسعود فرزاد و حال‌ونگرانی او

فخری فرزاد همسر استاد مسعود فرزاددر نامه‌ای که‌خطاب به ناصر امامی سرپرست نمایندگان و خبرنگاران اطلاعات در استان فارس نوشته است از بهبودحال فرزاد که‌اکنون برای ادامه معالجه درانگلستان بسر می‌برد اظهار مسرت‌کرده و نوشته است : رنك صورت استادطبیعی شدهو دستو پای چپ او حرکت بیشتری دارد، مدتی امید ازدهان تغذیه‌می کنندو مایعات رابکمك نی مینوشد. چشم راست که پزشکان آنرا از بین رفته میدانستند تقریبا بینائی خودرا بازیافته اما لوله مخصوص رادرگلودارد‌وبکمك آن حرف میزند. نکته جالب این‌که مسعود فرزاد در چنین حالی، یك‌رباعی خطاب به «حافظه سروده که چنین است:

تا توان بود خدمتت کردم چون توان‌رفت‌عذرمن بپذیر
کوهکن کوه‌کندتاجان‌داشت بعداز آن‌عذر کوهکن بپذیر.

خانم فرزاد اضافه کرده است: فرزاد ازیك نگرانی و اضطراب نیفته رنج میبرد زیرا مطلع یك قصیده را بشرح زیر آغاز کرده ودلش میخواهد بزودی آنراباتمام برساند.

ماندەایم و دل نگرانی ـ نگرفته بهره‌یی زجوانی
فبریده منزلی زمنازل ـ نگشوده نکته‌ای‌ز معانی ...

جمع روزنامه‌نگاران

دکتر عزیزی معاون مدیر عامل درامور روابط عمومی هواپیمائی ملی دراواخر هفته گذشته ضیافتی بشام در هتل‌محل اقامت خود به‌افتخار روزنامه‌نگاران داده بودکه یك‌بار محل هتل ویك‌بار هم‌شب ضیافت عوض‌شد، محل‌هتل برای‌آن بود که نخواستند اسراف کرده‌باشند وتغییر وقت ضیافت بخاطر آن بود تایکی از وزراء بتواند شرکت‌کند دراین ضیافت یك وزیر ویك معاون نخست وزیر ودوتن معاون وزیر شرکت داشتند که هرچهار تن باعتبارسابقه روزنامه‌نگاری دعوت شده بودند

مشکل بداخلاقی مقامات !

تغییرات وسیعی که‌اخیرا در پست‌های مهم صورت‌گرفت، بعضی مشکلات کوچك هم‌بهمراه آورد، بخصوص برای آنعده از مقامات که‌عصبی وتندخو هستند .

کارگزینی یکی از سازمان های دولتی مدتی است به دنبال یك خانم منشی در سازمان خودش میگردد‌تا منشیگری یکی ازاین مقامات‌رابعهده بگیرد، چون هیچ‌خانمی بعلت قند خونی این مقام‌حاضر نیست سمت منشیگری وی راقبول‌کند.

رئیس کارگزینی پس‌از مشورتها و مذاکرات فراوان بالاخره تصمیم گرفت دخترخانمی را استخدام کندو بدین‌طریق به مشکل پایان بخشد.

هیات رئیسه سنا در تجدید انتخابات

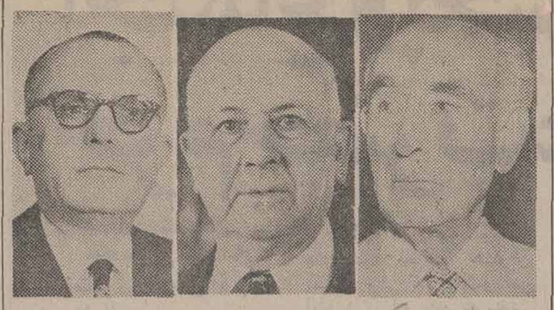

سناتور سرلشگرایرج مطبوعی (کاربرداز) | سناتور مهندس جمال گنجی (کاربرداز) | سناتور سید جلال شادمان (کاربرداز)

سناتور پرویز یارافشار(منشی) | سناتور رضا جعفری (منشی) | سناتور دکتر طاهر ضیائی (منشی)

سناتور شوکت ملك جهانبانی (منشی) | سناتور محمد علی مسعودی منشی) | سناتور روحیه‌الله‌فاضل سرجوئی (منشی).

در پارلمان ایران

از : علیرضا شقاقی

آنتخابات هیات رئیسه مجلس سنا بلافاصله پس‌ازگشایش اجلاسیه جدید دریك جلسه علنی که بریاست سناتور دکتر سید محمد سجادی تشکیل گردید تجدید شدو همانطورکه پیش بینی میشد:

- مهندس جعفر شریف‌امامی رئیس مجلس سنا از دوره چهارم قانونگزاری تاکنون ـبرای شانزدهمین بار به‌ریاست مجلس سنا‌انتخاب‌شد.
- سناتور دکتر سید محمد سجادی باهفت دوره عضویت در سنا و پانزده سال نیابت ریاست ـبار دیگر به سمت«نایب رئیس »انتخاب گردید.
- سناتور دکتر عزت‌الله یزدان‌پناه که‌از ابتدای این دوره نایب‌رئیس مجلس سنا است برای سومین بارنایب رئیس مجلس سناشد.
- سه کارپرداز قدیمی :سناتور سرلشکر ایرج مطبوعی ، سناتور مهندس‌جمال گنجی وسناتور سیدجلال‌الدین‌شادمان بار دیگر در سمت خود باقی ماندند.
- در هیات رئیسه مجلس سنا که‌با درگذشت مرحوم‌سناتور محمود جلیلی یك‌کرسی «منشی » خالی شده بود وباعدم فعالیت سناتور علی رضائی « منشی دراجلاسیه گذشته‌برای انتخاب مجددا خود »دوکرسی شده بود- دو چهره جدید : سناتور شوکت ملك جهانبانی و سناتور وجیه‌الله فاضل سرجوئی به عنوان منشی به هیات رئیسه راه یافتند.
- سناتور شوکت ملك جهانبانی باراه یافتن به هیات رئیسه رکورد« اولین» راشکسته است زیراوی «اولین » بار که زنان بنمایندگی مجلس شورای ملی‌انتخاب شدند از حوزه انتخابیه تهران به مجلس رفت‌وطی سه‌دوره نمایندگی«اولین» بانوئی بودکه به ریاست یك‌کمیسیون پارلمانی « کمیسیون آموزش و پرورش »انتخاب شد. اینك باعضویت در هیات رئیسه مجلس سنا- «اولین» بانوئی است‌که طی هفت دوره عمر سنابه هیات‌رئیسه مجلس سنا انتخاب گردید.
- سناتور دکتر محمدحسین‌موسوی‌که قبل از تشکیل‌جلسه علنی سنا برای تجدید انتخابات هیات رئیسه این مجلس از نامزدی وی برای « منشی» صحبت بود بیست رای آورد که در مقایسه بانفر ششم هیات رئیسه باعنوان « منشی» سیزده رای‌کمتر بود.
- برای پست «منشی » در هیات رئیسه ـ سناتور علی‌رضائی ۲۹ رای و سناتور ها: مصاحب وعلی‌اکبر جلیلوند نیز آرائی داشتند.
- در شمارش آراء نیابت‌ریاست سنا: سناتورهاصفاری ،عماد تربتی، دکتر صدیق، محسن رئیس وقاسم لاجوردی بااینکه «کاندیدا» نبودند ، آرائی داشتند.
- برای سمت «کارپرداز» نیز آرائی بنام سناتور ها: مهندس صادق، خزیمه علم ،رضائی ودهادد گلدان رای ریخته‌شد.
- در تجدید انتخابات هیات رئیسه مجلس شورای ملی‌آقای مهندس عبدالله ریاضی بار دیگر بسمت رئیس مجلس شورای ملی انتخاب گردید.

مهندس ریاضی در دوره‌بیست‌و یکم برای اولین بار به نمایندگی مجلس شورای ملی انتخاب شد و در همان دوره عهده‌دار ریاست‌مجلس گردید.درادوار چهار ساله۲۱ـ۲۲ـ۲۳ وطی دوسال اخیردوره بیست‌و چهارم درکرسی ریاست‌مجلس قرار دارد. اکنون باانتخاب مجدد بریاست مجلس رکورد ریاست مجلس از نظرادوار ومدت ریاست را شکسته‌است زیرا سابقه ریاست هیچیك از روسای گذشته مجلس شورای ملی باندازه وی‌نبوده است.

تغییرات تازه‌درهیأت رئیسه‌مجلس‌سنا

- دردوره اول ـریاست مجلس‌بامرتضی‌قلی‌خان صنیع‌الدوله‌ـ حاج میرزا محمود خان احتشام السلطنه علامیر- میرزا اسمعیل‌خان ممتازالدوله بود.

در دوره دوم نیز چهارنفر عنوان ریاست مجلس را به دست آوردند که به‌ترتیب عبارتند از: میرزا صادق‌خان مستشارالدوله ـمیرزا محمدعلی‌خان ذکاءالملك فروغی ـ میرزا اسماعیل‌ممتازالدوله،میرزا حسین‌خان موتمن الملك پیرنیا.

در ادوار سوم‌و چهارم و پنجم، میرزا حسین‌خان موتمن‌ـ الملك پیرنیا ریاست مجلس رابعهده داشت و در نیمه‌دوم عمر مجلس پنجم میرزاحسن‌خان مستوفی بریاست مجلس رسید.

- ریاست ششمین دوره قانونگزاری باسید محمد تدین و میرزا حسین‌خان موتمن‌الملك پیرنیابود. حسین دادگر«عدل‌ـ الملك» نماینده بابل نیز درسه‌دوره :هفتم، هشتم و نهم ریاست مجلس رابعهده داشت.

در ادوار دهم ،یازدهم ، دوازدهم و سیزدهم، ریاست‌مجلس با میرزا حسن‌خان «مختشم‌السلطنه»بود.

- حاج سید محمد صادق طباطبائی در دوره چهاردهم رئیس مجلس شد، در دوره های پانزدهم و شانزدهم ریاست‌مجلس رازضا حکمت « سردارفاخر » بعهده داشت.

ریاست هفدهمین دوره قانونگزاری با دکتر سید حسن امامی «امام‌جمعه»، کاشانی و دکترعبدالله معظمی‌بود.

- رضا حکمت «سردارفاخر» علاوه بر دوره‌های۱۵و۱۶ در ادوار هیجدهم ،نوزدهم و بیستم نیز ریاست مجلس شورای ملی رابعهده داشت.
- دکتر جواد سعید ودکتر حسین خطیبی که درسه دوره اخیر نایب رئیس مجلس شورای ملی بودند درتجدید انتخابات مجلس شورای ملی کرسی خودرا در هیات رئیسه مجلس شورای ملی حفظ کردند.

دائره مهندسی تکنوکوبلان تضمین میکند
روزی ۲۳ ریال بپردازید
وکلیه تعمیرات وسائل خانگی اعم از برقی ـ گازی ـ نفتی ـ لوله کشی وسیم کشی ساختمان خودرا با تضمین بیمه کنید .
تکنوکوبلان ـ تلفن ۲۲۷۳۹۸

آماده تحویل فوری
کاشی ایتالیائی
شرکت کوپارت تلفن ۲۳۷۸۴۹

گرانترین است...
قفل زایس ایکون
ZEISS IKON
ساخت آلمان
...چون بهترین است

مجله دنیای ورزش روزهای شنبه منتشر میشود

قابل توجه : هتل ها ـ رستوران ها ـ بیمارستان ها ـ شرکت ها
پیتزا پزی زانوسی ZANUSSI
دردونوع : برقی‌وگازی ودواندازه
نماینده‌انحصاری درایران
صنایع ایران دومك
طراح و سازنده آشپزخانه های صنعتی
IRAN DOMAK
آدرس: خیابان کورش‌کبیر ایستگاه عوارضی شماره ۳۸۵ تلفن: ۷۵۸۶۸۰ـ ۷۵۱۴۶
Z-10

شرکت بیمه البرز (سهامی عام)

ترازنامه

در تاریخ ۲۹ اسفند ماه ۲۵۳۵

ارقام به ریال

دارائیها	یادداشت	انواع بیمه	شخص ثالث	سال ۲۵۳۵	سال ۲۵۳۴
دارائیهای جاری :					
موجودیهای نقدی	۱	۴۵۰۰۱۶۱۰	۶۵۲۰۴۵	۴۵۶۵۳۶۵۵	۳۱۵۰۳۲۵۹
سپرده های بانکی	۲	۷۴۹۰۰۰۰۰	۲۰۰۰۰۰۰۰	۹۴۹۰۰۰۰۰	۹۳۹۰۰۰۰۰
تمبر		۸۸۱۵۳	ـ	۸۸۱۵۳	۱۹۸۸۵۳
اسناد دریافتنی	۳	۲۱۲۴۴۱۷۳۸	۲۵۶۹۶۷۴	۲۱۵۰۱۱۴۱۲	۱۸۴۸۹۹۸۹۷
سپرده های اتکائی قبولی	۴	۳۰۷۱۰۷۱	ـ	۳۰۷۱۰۷۱	۲۸۶۸۸۰۲
ودایع وپیش پرداختها	۵	۱۶۷۴۴۳۳۰	ـ	۱۶۷۴۴۳۳۰	۱۶۷۷۱۳۵
بیمه گران اتکائی	۶	۸۹۲۲۰۰۷۸	ـ	۸۹۲۲۰۰۷۸	۶۳۱۱۲۸۳۹
بدهکاران حق بیمه	۷	۲۲۷۲۴۷۸۰۲	۵۶۲۳۳۳۰۶	۲۸۳۴۸۱۱۰۸	۱۹۱۱۰۸۴۹۵
سایربدهکاران	۸	۲۸۴۵۴۲۰۲	۲۰۸۳۳۴۷	۳۰۵۳۷۵۴۹	۱۲۴۳۸۰۸۷۱
		۶۹۷۱۶۸۹۸۴	۸۱۵۳۸۳۷۲	۷۷۸۷۰۷۳۵۶	۶۹۳۶۰۰۱۵۱
سرقفلی و حق امتیازها	۹	۲۰۲۷۱۳۵	ـ	۲۰۲۷۱۳۵	۲۰۰۰۰۰
حسابها واسناد دریافتنی بسررسید بیش از یکسال	۱۰	۳۲۷۸۶۷۱۴۳	ـ	۳۲۷۸۶۷۱۴۳	۲۳۹۹۲۹۰۲
اوراق قرضه	۱۱	۱۳۸۴۵۰۰۰۰	۴۴۵۰۰۰۰۰	۱۸۲۹۵۰۰۰۰	۱۲۷۵۰۰۰۰۰
سهام بانکها وشرکتها	۱۲	۲۴۲۹۰۷۲۸۹	ـ	۲۴۲۹۰۷۲۸۹	۲۶۹۵۶۳۰۸۹
		۷۱۱۲۵۱۰۶۷	۴۴۵۰۰۰۰۰	۷۵۵۷۵۱۰۶۷	۶۳۷۲۵۵۹۹۱
دارائیهای ثابت:					
تبعیت تمام شده	۱۳	۲۸۱۲۰۴۹۸۳	ـ	۲۸۱۲۰۴۹۸۳	۲۶۲۴۱۲۹۰۸
کسرمیشود : ذخیره استهلاك		(۵۰۸۱۸۱۸۶)	ـ	(۵۰۸۱۸۱۸۶)	(۳۸۷۴۶۷۲۴)
مانده مستهلك نشده		۲۳۰۳۸۶۷۴۷	ـ	۲۳۰۳۸۶۷۴۷	۲۲۳۶۶۱۸۴
جمع دارائیها		۱۶۳۸۸۰۷۳۴۸	۱۲۶۰۳۸۳۷۲	۱۷۶۴۸۴۵۷۲۰	۱۵۵۴۵۷۷۳۲۶
حسابهای انتظامی		۳۵۲۷۲۸۴۲		۳۵۲۷۲۸۴۲	۹۴۵۶۶۴۲
		۱۶۷۴۰۸۰۱۹۰	۱۲۶۰۳۸۳۷۲	۱۸۰۰۱۱۸۵۶۲	۱۵۶۴۰۳۳۹۶۸

بدهیها و سرمایه	یادداشت	انواع بیمه	شخص ثالث	سال ۲۵۳۵	سال ۲۵۳۴
بدهیهای جاری :					
اضافه برداشت بانکی	۱۴	۸۷۱۶۵۹۸۷	۱۳۳۸۷۶۹	۸۸۵۰۴۷۵۶	۳۹۷۲۹۳۷۸
بیمه مرکزی ایران	۱۵	۱۲۱۰۰۳۹۷	ـ	۱۲۱۰۰۳۹۷	۴۰۲۴۹۹۲۲
صندوق مشترك آتش سوزی	۱۶	۲۶۷۶۹۶۳	ـ	۲۶۷۶۹۶۳	ـ
بیمه گران اتکائی	۱۷	۶۳۳۷۷۳۶۷	ـ	۶۳۳۷۷۳۶۷	۱۱۱۳۶۲۰۷۹
رابط شخص ثالث باسیمه البرز		۲۶۳۶۰۳۰۹	(۲۶۳۶۰۳۰۹)	ـ	ـ
بستانکاران حق بیمه	۱۸	۱۵۶۰۹۶۰۸	۳۳۱۰۴۷۷	۱۸۸۲۰۰۸۵	۱۱۱۶۴۳۹۳
سایربستانکاران	۱۹	۴۵۳۷۶۵۵۷	۱۲۵۰۸۰۶۸	۵۷۸۸۴۶۲۵	۱۶۳۰۰۹۱۴۶
صندوق تأمین خسارتهای بدنی	۲۰	ـ	۴۴۵۸۱۱۲۷	۴۴۵۸۱۱۲۷	۴۱۰۶۷۶۲۵
سپرده بیمه گران اتکائی	۲۱	۱۲۳۹۸۶۹۱	ـ	۱۲۳۹۸۶۹۱	۷۵۰۳۸۶۲۰
وام کوتاه مدت	۲۲	۴۶۵۴۴۵۸۳	ـ	۴۶۵۴۴۵۸۳	ـ
حق بیمه سال ۲۵۳۶	۲۳	۲۰۰۵۶۳۳۰۰	۷۰۸۰	۲۰۰۵۷۰۳۸۰	۱۶۸۰۹۳۲۴۳
سود سهام پیشنهادی	۲۴	۹۰۰۰۰۰۰۰	ـ	۹۰۰۰۰۰۰۰	۱۲۰۰۰۰۰۰۰
ذخیره مالیات سود شرکت	۲۵	۱۶۳۰۰۰۰۰	ـ	۱۶۳۰۰۰۰۰	۱۱۴۵۳۵۰۲
ذخائرحق بیمه	۲۶	۳۱۹۷۲۵۸۴۵	۱۳۸۸۳۸۴۷۵	۴۵۸۵۶۴۳۲۰	۳۳۲۸۷۱۱۵۹
		۹۴۸۱۹۹۶۰۷	۱۶۴۱۲۳۶۸۷	۱۱۱۲۳۲۳۲۹۴	۱۱۱۴۵۳۶۱۱۷
حق بیمه سالهای۳۸و۲۵۳۷	۲۳	۴۲۱۳۶۴۴۷	ـ	۴۲۱۳۶۴۴۷	۵۸۲۳۷۵۰۲
ذخیره فنی تکمیلی	۲۷	۲۵۹۳۷۶۳۰	۱۸۸۷۴۰۰۴	۴۴۸۱۱۶۳۴	۲۵۳۱۶۸۶۰
		۶۸۰۷۴۰۷۷	۱۸۸۷۴۰۰۴	۸۶۹۴۸۰۸۱	۸۳۵۵۴۳۶۲
حقوق صاحبان سهام:					
سرمایه	۲۸	۵۰۰۰۰۰۰۰	ـ	۵۰۰۰۰۰۰۰	۳۰۰۰۰۰۰۰
اندوخته قانونی	۲۹	۳۳۷۲۲۰۷۶	ـ	۳۳۷۲۲۰۷۶	۲۸۲۵۲۷۴۱
اندوخته سرمایه	۳۰	۲۸۴۴۳۲۸۶	ـ	۲۸۴۴۳۲۸۶	۲۲۹۷۳۹۵۱
سود تقسیم نشده		۶۰۳۶۸۳۰۲	(۵۶۶۵۹۳۱۹)	۳۴۰۸۹۸۳	۵۲۵۷۱۵۵
		۶۲۲۵۳۳۶۶۴	(۵۶۶۵۹۳۱۹)	۵۶۵۰۷۴۳۴۵	۳۵۶۴۸۳۸۴۷
جمع بدهیها		۱۶۳۸۸۰۷۳۴۸	۱۲۶۰۳۸۳۷۲	۱۷۶۴۸۴۵۷۲۰	۱۵۵۴۵۷۷۳۲۶
طرف حسابهای انتظامی		۳۵۲۷۲۸۴۲		۳۵۲۷۲۸۴۲	۹۴۵۶۶۴۲
		۱۶۷۴۰۸۰۱۹۰	۱۲۶۰۳۸۳۷۲	۱۸۰۰۱۱۸۵۶۲	۱۵۶۴۰۳۳۹۶۸

(یادداشتهای شماره ۱ تا ۳۸ جزئی ازاین ترازنامه است)

هیات مدیره :

مدیرعامل ـ روح الکهنائی

حسابرسان مستقل
موسسه حسابرسی خبره

حسابداررسمی وبازرس قانونی ـ رضا میرآفتاب زاده

مدیرامورمالی ـ عباس لولوئی

پیام شاهنشاه به مناسبت روز معلم

شاهنشاه از خدمات معلمان کشور قدردانی فرمودند

شاهنشاه آریامهر بمناسبت روز معلم (۱۶ مهر ماه) پیامی باین شرح فرستاده‌اند :

روز معلم‌راکه باسالروزجشن باستانی مهرگان تقارن دارد به عموم معلمان کشور شادباش میگوئیم . مراسمی که از این پس همه ساله در روز ۱۶ مهر ماه بمنظور قدردانی ازمعلمان در سراسرکشور برگزارخواهد شد ، نشانه حقشناسی وسپاسی است که ملت ایران همواره بنابر سنت های ملی خودنسبت به این گروه سازنده و پرتلاش ابراز میدارد .

ما اعتقاد داریم که بعد از دفاع ملی که ضامن استقلال و سربلندی میهن ماست ، آموزش و پرورش در جامعه انقلابی ایران مهمترین‌رسالت رابه‌عهده دارد. براین اساس‌از آغاز انقلاب شاه‌و ملت‌گسترش آموزش و پرورش از اولویت ویژه‌ای برخوردار بوده‌است، تا آنجا که طی این مدت نسبتا کوتاه تعداد دانش آموزان به حدود پنج برابررسیده وتعداد دانشجویان درهر برنامه‌پنجساله عمرانی تقریبا دو برابر افزایش یافته است . میزان سرمایه گذاری درامرآموزش وپرورش در برنامه چهارم‌سه برابربرنامه سوم و در برنامه پنجم چهار برابربرنامه‌چهارم بوده است و بموجب برآورد های‌موجود در برنامه ششم عمرانی خود پنج برابر کل سرمایه‌گذاری‌برنامه پنجم ، درامور آموزشی خواهد بود. گسترش سریع آموزش وپرورش ، نمایانگر توسعه دموکراسی فرهنگی و فراهم ساختن تساوی فرصت برای‌همه فرزندان این آب و خاك است، تاهرکس امکان داشته باشدبنا برشایستگی و تلاش خود از مواهب دانش و فن برخوردار شود .

در این فضای مساعدی که برای سازندگی ایجادشده‌است، طبعا معلمان‌رسالتی سنگین وبر اهمیت بعهده دارند .نگاهداری‌و حرمت هویت ملی ، و اصالت فرهنگی و فضیلت اخلاقی ، در صدر وظایف معلمان قرارداره . مدارس و مراکز آموزشی‌باید کانونهای وطن پرستی‌و فضایل اخلاقی باشند و روح کار و کوشش‌رادرنسل جوان‌پرورانند. انتقال میراث فرهنگی واشاعه هرچه بیشتر دانش و تکنولوژی در میان نسل جوان از وظایف اساسی معلمان است ، زیرا همواره باید بخاطر داشته‌باشیم که منابع طبیعی سرشار دیر یا زود بپایان می‌رسد ونیروی خلاق و سازنده ملت ما بایدتا آنزمان به دانش و تکنولوژی بسیار پیشرفته‌ای برای حفظ استقلال و سربلندی ایران فردا مجهز شده باشد .

ما از تلاشهای پرثمرمعلمان در سراسر کشور و کوشش‌های صادقانه آنان در اجرای وظایف سنگین‌خودبخوبی‌آگاهی داریم‌و مراتب رضامندی خویش را نسبت به‌نقشی که این‌گروه بویژه در سالهای پس‌ازانقلاب شاه و ملت ایفا کرده است ، ابراز میداریم.

توفیق بیش‌از پیش همه معلمان کشور را در اعتلای عظمت‌ایران و فرهنگ ملی خواستاریم .

هنگام تشریف فرمائی علیاحضرت‌شهبانو به‌نمایشگاه هنرو معماری‌بریتانیا، پرنسس الکساندرا از معظمله‌استقبال میکند.

بازدید شهبانو از نمایشگاه معماری وهنر بریتانیا

در پیشگاه علیاحضرت‌شهبانو عصر شنبه نمایشگاه معماری و هنر اخیر بریتانیا دردانشکده هنرهای زیبای دانشگاه تهران گشایش یافت.

دراین نمایشگاه که‌درچارچوب جشنواره فرهنگی بریتانیا در ایران ترتیب یافته است ،آثار معماری و هنری بریتانیابه‌نمایش گذاشته شده‌است. علیاحضرت شهبانو هنگام ورودمورداستقبال والاحضرت شاهدخت‌فاطمه‌پهلوی و والاحضرت الکساندرا که مشترکا ریاست عالیه‌جشنواره فرهنگی بریتانیا راقبول کرده‌اند قرار گرفتند.

دراین نمایشگاه مجموعه‌ای‌از طرح‌ها و نقشه ساختمان ها وبنا های مختلفی که بوسیله‌معماران و مهندسان‌انگلیسی‌درانگلستان و سایر کشور های جهان‌ساخته شده است به نمایش گذارده شده است . علیاحضرت‌شهبانو از قسمت های مختلف دیدن فرمودند و در هر قسمت ازطرف مسئولان نمایشگاه توضیحات لازم داده شددراین بازدیدرئیس دانشگاه تهران،رئیس دانشکده هنر های زیبا، سفیر انگلیس‌در دربار شاهنشاهی و بانو،شهردار پایتخت ، رئیس دفتر مخصوص علیاحضرت شهبانو و گروهی‌از استادان و هنرمندان کشور حضور داشتند.

اجتماع و پخش اعلامیه در حرم حضرت عبدالعظیم

★ شعاردهندگان با متحصنین کلیسای سنت‌مری باریس ارتباط دارند

★ در اعلامیه ها از مارکسیست های اسلامی و رکتاب اشهید جاوید طرفداری شده است

بعدازظهر دیروز حدود ۱۲۰ نفرازکسانیکه خواهان آزادی سید مهدی هاشمی‌ـ لطف‌اله میثمی ـ عزت‌اله سحابی و چند نفر دیگر بودند در صحن حضرت عبدالعظیم حضور یافته و کوشش کردند زائران‌حضرت عبدالعظیم را گردآورده و برای آنها در زمینه خواسته های خود مطالبی عنوان نمایند. ولی چون کوشش آنان بی‌نتیجه ماند به پخش چند فقره اعلامیه که باخود داشته‌اند اکتفا و صحن حضرت عبدالعظیم را ترك و در برخی ازخیابانهای‌اطراف حضرت عبدالعظیم به دادن شعار به نفع خمینی و سید مهدی‌هاشمی مبادرت‌کرده‌اند.

برگزاری این اجتماع بنا به خواست‌کسانی‌صورت گرفته است که در هفته گذشته در کلیسای سنت‌مری پاریس متحصن شده و خواستار آزادی سید مهدی هاشمی و چند نفر از زندانیان وابسته به گروه‌تروریست‌مارکسیست اسلامی شده‌اند .

مهدی‌هاشمی

سیدمهدی‌هاشمی از قاتلین آیت‌اله شمس‌آبادی و چند نفر دیگر دراصفهان‌است که در سال گذشته در دادگاه به اعدام محکوم ولی هنوزحکم صادره درباره او قطعیت نیافته است .

لطف‌اله میثمی و عزت‌اله سحابی نیز ازاعضای گروه تروریستی معروف به مارکسیست‌های اسلامی می باشند که در سالهای گذشته به جرم عضویت در گروه مزبور دستگیر و محاکمه و به زندان محکوم شده‌اند.

متحصنین در کلیسای سنت‌مری پاریس و کسانیکه روزگذشته در صحن‌حضرت عبدالعظیم‌اجتماع کرده‌بودند، دارای شعارهای مشابهی بودند که‌از جمله دادن‌شعار هائی به نفع خمینی بوده است. زیراخمینی‌نیز تاکنون اقداماتی به‌نفع عاملین قتل آت‌اله شمس‌آبادی بعمل آورده است و کتاب شهید جاوید را که‌در‌آن به حضرت امام‌حسین علیه‌السلام توهین شده مورد تائید قرار داده است .

یکی از دلائل قتل آت‌اله شمس‌آبادی آن بوده است که وی مخالف کتاب شهید جاوید بوده و بهمین جهت مورددشمنی طرفداران کتاب مذکور که‌ازطرفداران خمینی به‌وده‌اند واقع شده است .

قسمتی ازکتاب شهید جاوید

کتاب شهید جاوید نوشته صالحی نجف‌آبادی است که در آن از دیدگاهی متفاوت‌با اعتقادات شیعیان حسین بن علی «ع» به واقعه کربلا نگریسته شده است . قسمتی از مقدمه کتاب را در زیر میخوانید :

عقده گشوده :

سال‌ها بود وقتی‌میشنیدم که میگفتند : « امام حسین علیه‌السلام باین‌قصدحرکت‌کرد که خونش ریخته شود و خانواده‌اش اسیر گردند» بر خودمیلرزیدم وناراحت می شدم وباخود میگفتم: امامی که باید خون مقدس و پرحرارتش در رگهایش بجوشد و به‌اجتماع انسانی حرارت بدهد، حرکت بدهد، نور ببخشد، پشتوانه اسلام و مسلمانان باشد، چرا آن حضرت میخواست این‌خون پاک و پرحرارت روی خاک بیابان بریزد و جهان‌انسانی از چنین رهبرعظیمی محروم گردد .

وچرا امام میخواست بانوان سراپرده عصمت که نمونه های کامل‌عفت‌اسلامی بودند بدست دشمنان خونخوار اسیر گردند و در گذرگاه عمومی ، در معرض تماشای چشمان حریص اراذل و اوباش درآیند.

این حالت‌تعجب و استفهام که باگذشت‌زمان بصورت‌یک عقده‌روحی جانکاه و مشکل دردناکی درآمده‌بود مرابرآن داشت که در طول‌چندسال، در فرصت‌های مناسب ، مطالعات پی‌گیری در باره‌قیام مقدس سیدالشهداء (ع) بکنم و نتیجه مطالعات این بود که‌آن‌عقده روحی‌گشوده شد ومشکل حل‌گشت . شما حدس میزنید که آن مشکل چگونه حل گشته ؟

آیا معلوم شده است واقعیت قیام امام غیرازآنست که برای ما ترسیم میشد و در خاطر ما نقش بسته بود و آنچه می‌گفتند ومی‌شنیدیم که «امام باین قصد حرکت کرد که خودش کشته شودو خانواده‌اش اسیر گردند » سند قاطع تاریخی ندارد و از این راه مشکل حل شده یا اینکه راز دیگری در این میان هست؟ این کتاب را بخوانید تاحقیقت رادریابید.

مقدمه

بین نویسندگانی که‌درباره قیام حسین‌بن‌علی علیه‌السلام اظهار نظر کرده‌اند دوگروه را می‌بینیم که در دوطرف افراط و تفریط واقع شده و نظرآنان درست‌برضد یکدیگر بوده و در دو قطب مخالف قرار گرفته است .

یک گروه ازاهل‌سنت،قیام امام‌حسین(ع) را یکشورش ابتدائی نارس و یك انقلاب حساب نشده ونافرجام‌برضد دولت وقت دانسته و در این قیام‌منسبت‌خطا به‌امام‌داده‌اند!

منطق این‌گروه اینست‌که: حسین‌بن‌علی (ع) با نداشتن نیروی نظامی ومالی وبدون یک‌نقشه صحیح وبدون بند و بست‌های کامل سیاسی‌و تاکتیک‌های دقیق دیپلماسی‌بر ضد حکومت قوی‌پنجه یزید شورش کرد و نظم عمومی را برهم زد ودستگاه حکومت‌را ناچار نمود که برای‌برقرار کردن نظم‌اجتماع، شورش‌را سرکوب کند و امنیت اجتماعی را برقرار سازد ، و این دستور پیغمبرخدابود که :

«من‌ارادان‌یفرق امرهذاالامه و هو‌جمیع‌فاضربوه بالسیف کائنا من‌کان.»

یعنی هرکس بخواهدمیان امت اسلامی تفرقه‌بیندازد با شمشیر سرکوبش کنید .»

پس مسئول حادثه‌و حشتناک کربلا شخص‌حسین‌بن‌علی(ع) است ...

اطلاعات فردا منتشر میشود

هزاران واحد صنفی درهم ادغام میشوند

طرح ادغام واحد های صنفی کوچك و مشابه در یکدیگر تهیه شد . این طرح که‌ظرف چند روز آینده برای تصویب در اختیار هیات عالی نظارت براتاق های اصناف قرار خواهد گرفت پس از بررسی نهائی برای اجرا به‌اتاق اصناف‌پایتخت و اتاقهای دیگر شهر ها ابلاغ میشود .

یك مقام آگاه امروز دراین مورد گفت : هدف از تبدیل واحد های کوچك صنفی که بکارهائی مشابه‌هم اشتغال‌دارند، استفاده صددر صد از نیروی فعال انسانی و تبدیل واحد های غیر اقتصادی به واحد های‌بزرك مقرون به‌صرفه وکارآمد است.

بهمین منظورازحدود یکسال پیش‌بررسیهائی‌درزمینه‌شناسائی مشاغل مشابه آغاز شد و با مطالعات گسترده‌ای که راجع به‌وظایف و مسئولیت های هریك از اتحادیه‌ها و واحد های‌صنفی انجام شد این نتیجه بدست آمد که برای‌جلوگیری ازضرر وزیان ناشی از بوجود آمدن واحد های بزرك مواد غذائی ، پوشاك و لوازم مورد نیاز مردم به کسبه جزء، میبایست واحد های صنفی کوچکتر را که از لحاظ‌اقتصادی نیز برای خودو جامعه مقرون به‌صرفه نیستند، تبدیل به واحد های اقتصادی بزرك کرد این مقام‌اضافه کرد: برای اجرای طرح ادغام واحد های صنفی مذاکراتی باواحدهای بزرك در زمینه های‌مختلف‌انجام خواهد شدتا با خریداری واحد های کوچکتر و یا استفاده از نیروی فعال صاحبان واحد های ادغام شده،برای ایجادفروشگاه های بزرك مواد غذائی لوازم خانگی ، پوشاك و غیره استفاده شود.

رسول رحیمی رئیس اتاق اصناف پایتخت‌نیز باتاییدمطالب بالا به مسئله انتخابات اتحادیه های صنفی که بدنبال‌ادغام‌واحد های صنفی باید برگزار شود اشاره کرد و گفت :

انتخابات این دوره با توجه‌به مسئله ادغام اتحادیه های‌صنفی فقط در مورد ۷۰ـ۸۰ اتحادیه بیشتر انجام نخواهد شد ،زیرا با اجرای ادغام واحد های‌صنفی کوچك و مشابه از ۱۳۰اتحادیه کنونی، نیمی از آن ها منحل میشود .

این انتخابات تابحال سه‌بار بعلت‌تغییراتی که‌ازلحاظ‌اصلاحات نظام صنفی انجام شد ونیزتهیه طرح‌ادغام اتحادیه‌ها‌به‌تعویق‌افتاد ولی باتصویب و اجرای طرح تا پایان‌سال‌جاری درسراسر کشور انجام خواهد شد.

وی سپس‌موضوع مبارزه پیگیر با گرانفروشی، به‌ویژه درباره عرضه‌کنندگان مواد غذائی را مورد بحث قرار داد و گفت : هر روز صبح بطور فوری برای بررسی و تصویب به مجلسین تقدیم خواهد شد و بدنبال آن تغییرات وسیعی در طرزکار و وظایف اتاقهای اصناف ایران پدید خواهد آمد.

هدف‌ازتشکیل اتاق‌اصناف ایران، کنترل نحوه فعالیت تمامی اتاقهای کشور و ایجاد یک شبکه بزرگ‌توزیع در سراسر مملکت میباشد.

سازمان مبارزه با گران فروشی نیز که از ارکان اصلی اتاق اصناف ایران خواهد بود، باوجود آنکه دردل اتاق مزبور جای‌دارد ولی وظایف مستقلی را بر عهده خواهد داشت وبطور مجزابفعالیت خواهدپرداخت.

باتشکیل این سازمان نیز مسئله مبارزه با گرانفروشی بصورت پیگیر و اساسی دنبال خواهد شد. یکی از هدفهای این سازمان‌جلوگیری از بالارفتن بی‌رویه قیمت‌ها و کنترل آنها میباشد.

کاهش حداکثر سرعت‌مجاز

برای جلوگیری‌از تصادفات و کاهش میزان خطر رانندگی در جاده تهران به مشهد حداکثر سرعت مجاز درقسمت هائی از این جاده ۱۰ تا ۳۰ کیلو متر در ساعت کاهش‌یافت و برای اعلام حداکثر سرعت مجاز تعدادی از تابلو های راهنمائی این مسیر تغییرکرد.

یک مقام آگاه در پلیس راه ژاندارمری کشور شاهنشاهی در مورد این تصمیم گفت : بدنبال وقوع تصادفات‌خونین در جاده تهران ـ مشهدپلیس راه ژاندارمری گروهی ازکارشناسان امور ترافیک برای مطالعه و بررسی علل بروز تصادفات مکرر باین مسیر فرستاد .

براساس نتایج مطالعات و توصیه های فنی و ایمنی‌این گروه حداکثر سرعت مجاز در بخش هائی از این مسیر به۸۰ تا ۹۰ کیلو متر در ساعت کاهش یافت ، و با نصب‌تابلو های راهنمائی جدید نشان ـ دهنده‌تعیین‌حداکثر سرعت‌مجاز در این جاده از دیروز اجرا شد .

شرایط تازه ارتقاء گروه معلمان اعلام شد

عوامل‌و ضوابط جدیددریافت امتیازات معلمان در گروههای مختلف از سوی وزارت‌آموزش و پرورش و سازمان اموراداری واستخدامی کشوراعلام‌گردید.

یك مقام آگاه در وزارت آموزش و پرورش امروز به اطلاعات گفت : با توجه به درخواستهای مکررمعلمان‌کشور برای ارتقاء به‌گروههای ۱۰ و ۱۱ شغلی مطالعات وسیعی‌انجام گرفت و مقررگردید عامل اصلی و معیار تعیین کننده امتیازات‌معلمان‌به‌سالهای‌تدریس وانجام کار های آموزشی داده شود.

طبق ضوابط جدید برای‌هر سال تدریس یادرجه لیسانس‌در مقاطع تحصیلی دبیرستان ، راهنمائی و دبستان ۲ امتیازدر نظر گرفته شده است و برای دارندگان دیپلم در دبیرستان‌و دوره راهنمائی ۱٫۵ امتیازوبرای دیپلم‌در دوره ابتدائی یك‌امتیاز منظور شده است .

همین‌منبع خاطرنشان ساخت چون به امر مدیریت ونظافت و مشاوره راهنمائی نیز در این تصمیم گیری توجه خاص‌مبذول گردیده است در ازاء هر سال مدیریت یا نظامت یا مشاوره راهنمائی امتیازات یاد شده به این گروه نیز تعلق می‌گیرد‌و باین ترتیب مدیر و ناظم و مشاوره راهنمائی در گروههای مختلف از یك تا۲امتیازدریافت خواهند داشت. بررسی ومطالعه در این زمینه همچنان ادامه‌دارد تانتایجی که‌همواره‌مورد‌تقاضای معلمان کشور بوده است اتخاذ گردد.

تعیین‌عوامل ارتقاء معلمان به گروههای بالاتر بخش دیگری از برنامه‌ریزیهای آموزشی کشور براساس‌طرح کارانه است‌که به کلیه‌معلمان و فعالان امور تربیتی و پرورشی ایران امکان‌میدهد معلم را افزایش داده است‌و ازاین‌رو وزارت آموزش و پرورش موفق به‌اعمال‌ضابطه های موردنظر خود برای انتخاب معلم از نظر کیفیت نشده است ولی انتظارمیرود با جایگزینی روشهای جدید و اجرای طرح کارانه و سیاست عدم تمرکز علاوه‌بر استفاده از ظرفیت کامل ذهنی و نیروی‌سازنده‌معلمان کنونی در انتخاب معلم نیز ضابطه‌های مطلوبی مورد بهره‌گیری‌قرارگیرد وبموازات افزایش‌نیروی بازدهی‌معلمان به کیفیت آموزشی که از هدفهای اساسی وزارت آموزش و پرورش است‌نیز توجه کافی شود.

فروش رادارپرنده به‌ایران قطعی شد

واشنگتن ـ رویتر ـ کنگره امریکا با خودداری از وتو کردن فروش ۷ هواپیمای حامل سیستم راداری‌آواکس موسوم به رادار پرنده ، در حقیقت به دولت کارتر اجازه داد کەکار فروش این هواپیماها را به ایران انجام دهد . این هواپیماها ۱٫۲ میلیارد دلار ارزش دارد . اما سناتور دمکرات «رابرت بیرد» تقاضا کرد در مورد فروش سلاحهای بیشتر به ایران مذاکرات و مطالعه بیشتری صورت گیرد .

پیشنهاد کارتر برای‌فروش هواپیماهای حامل سیستم آواکس به ایران درنخستین مرحله با مخالفت گروهی‌از اعضای کنگره مواجه شداما دولت به کنگره اطمینان‌داد که این هواپیماها صرفابرای مقاصد دفاعی بکار میرود و حامل تجهیزات «فوق سری» نخواهد بود.

هفته گذشته سناتوردمکرات «جان‌کالور» با حمایت ۲۱ سناتور قطعنامه‌ای تسلیم‌کرد که بموجب آن دولت از فروش هواپیماهای حامل سیستم‌آواکس به‌ایران‌ممنوع میشد اما سناتورهای دیگر از این قطعنامه حمایت‌نکردند و درنتیجه موفقیتی بدست نیاورد. طبق مقررات ، پس از آنکه‌کارتر برای دومین‌بار پیشنهاد فروش « آواکس » به ایران را تسلیم کنگره‌کرد کنگره یکماه فرصت داشت‌که باصدور قطعنامه‌ای جلوی اینکار را بگیرد اما کنگره با عدم تصویب قطعنامه سناتور «جان‌کالور» در حقیقت با پیشنهاد دولت کارترموافقت کرد. مهلت کنگره برای‌وتو دیروز پایان یافت .

سناتور «رابرت‌بیرد» در مخالفت با فروش سلاحهای بیشتر به‌ایران گفت فروش سلاحهای بیشتر به ایران باید پس از مطالعه درباره احتیاج ایران انجام گیرد.

بموجب قانون کنگره می تواند وقتی میزان فروش اسلحه به یک کشور دیگراز ۲۵ میلیون دلار بیشتر باشد و یا اگر سلاحهای فروشی از سلاحهای اصلی و مهم باشد و میزان آن از۷میلیون دلار بیشتر باشد، کار فروش را وتو کند.

طرح جمع آوری زباله دراولین‌شب اجراموفق نبود

در اولین شب اجرای طرح جدیدجمع‌آوری زباله پایتخت، یک رفتگر شهرداری درخیابان شوش براثرتصادف باأتومبیل کشته شد.

برنامه جمع آوری زباله‌در ساعات شب که از سوی شهرداری پایتخت‌بمنظوربهبود نظافت شهر و کمک به ترافیک از دیشب بمرحله اجراعدرآمده بعلت نارسائی که در عمل پیش آمد ، طبق برنامه انجام نشد. خبرنگار ما امروز کسب‌اطلاع کرد که در نخستین شب اجرای برنامه جمع کردن‌زباله عده‌ای از مردم که از طرح جدید اطلاع نداشتند کیسه ها وظروف مخصوص زباله‌خود را قبل از ساعت هشت‌جلوی در منازل خود قرار نداده بودند ، از سوی دیگر بدلیل ناهماهنگی که‌در برنامه‌نواحی شهرداری پایتخت در این زمینه وجود داشت . رفتگران ومامورآن نتوانستند وظایف خود را به موقع و راس ساعت های تعیین شده انجام دهند بطوری که در بسیاری از خیابانها زباله ها تاصبح جلوی منازل باقی ماند ، و در نتیجه سگها و گربه ها کیسه های زباله را پاره کردند و اشغال ها رابه وسط خیابان ها ریختند .

امروز درشهرداری پایتخت گفته شد : جواد شهرستانی دیشب به چند ناحیه‌شهرداری سرکشی کرد تا نحوه کار جمع‌آوری زباله را مورد رسیدگی قرار دهد .

آگاهان نیز اظهار نظرکردند که جمع‌آوری انتقال زباله‌شهر تهران در شب چنانچه روی یک برنامه تنظیم شده و با آموزش قبلی مردم ورفتگران انجام میگرفت کاملا موفق‌بود، بنابراین شهرداری‌باید ازطریق وسایل ارتباط جمعی کلیه جنبه های مثبت این کار را برای مردم تشریح کندوازطرف دیگر در برنامه کار رفتگرهانیز هماهنگی لازم بوجود آید تا اینکار بسرعت وصحیح انجام شود.

محاکمه معاونان پیشین وزارت بازرگانی آغاز شد

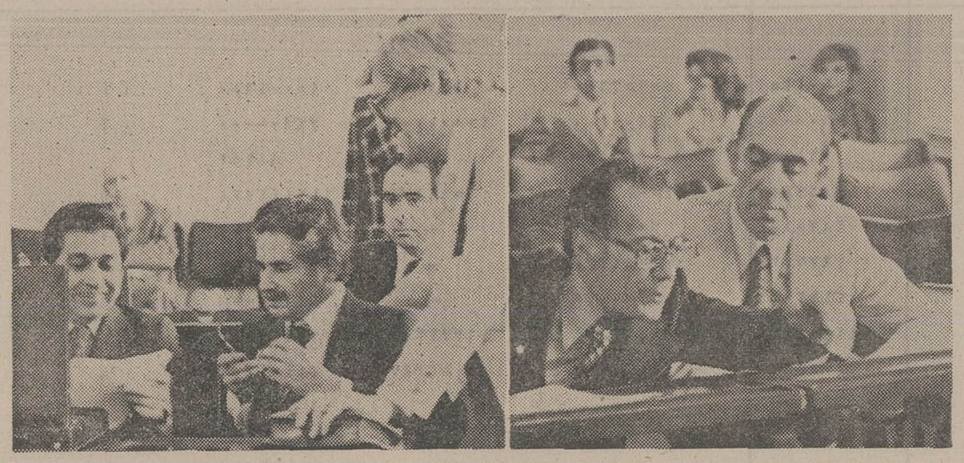

علیزاده (نفرسمت‌راست) و صیرفی (نفرسمت‌چپ) باتفاق وکلای مدافع خود درجلسه امروز دادگاه

محاکمه صیرفی و علیزاده معاونان پیشین وزارت بازرگانی صبح امروز در شعبه اول دیوان‌کیفر به ریاست‌سیدمحمود هاشمی‌نژاد آغاز شد.

معاونان پیشین وزارت بازرگانی باتهام تدلیس با پرونده‌ای در حدود ۵ هزار برگ محاکمه می‌شوند.

ساعت ده و سی دقیقه صبح امروز در شعبه اول دیوان کیفر منشی دادگاه کیفرخواستی را که درتاریخ ۲۶ اسفند ماه سال گذشته صادر شده است قرائت کرد و متهمان نیز خودرا معرفی کردند.

در این پرونده از طرف وزارت بازرگانی مبلغ ۲۲۰ میلیون تومان ضرر و زیان علیه دو معاون پیشین‌وزارت بازرگانی ادعا شده است .

۸ فوتبالیست شوشی مجروح شدند

دزفول- خبرنگاراطلاعات با وانت شماره ۸۹۹۶۷ تهران ـ ل ، براندگی احمد آئینه‌وند اتفاق افتاد .

در این حادثه راننده‌وانت که ۲۵ سال داشت کشته‌شد سگوند ، حسنعلی اکبروند، احمدهدایت، محمودکیارش، علی دینارونده، ولی‌دینارونده، حسین کریمی و علی خدادادگان فوتبالیستهای مجروحند

تصادف بعلت سرعت زیاد مینی‌بوس شماره ۱۸۱۵۱ اهواز براندگی اسدمکوندی

ایران ۲ نیروگاه اتمی و ۱۲ اتوبوس هوائی از فرانسه میخرد

پاریس ـ خبرگزاری ها ـ ایران تایید کرد که سفارش ۲ نیروگاه اتمی‌و ۱۰تا۱۲ فروند هواپیما های موسوم به‌ارباس (اتوبوس هوایی)راکه مشترکا ساخت فرانسه و آلمان غربی است به فرانسه سفارش داده است .

تایید سفارش های ایران برای خرید دونیروگاه اتمی و هواپیما های ارباس در سفر اخیرمیشل پونیاتوفسکی وزیر کشور پیشین فرانسه کەبعنوان فرستاده ژیسکاردستن رئیس جمهور آن کشور به تهران آمده بود ابلاغ شده و روز گذشته این خبر بوسیله ژان‌ـ فیلیپ لوکا سخنگوی کاخ الیزه در پاریس نیز فاش‌گردیده است .

لوکا ضمنا اظهار داشت که ایران علاوه براین خواستار آن است که ٤ نیروگاه اتمی دیگر نیز بر اساس ترتیبات پایاپای و به ازای تحویل‌دادن نفت بفرانسه از این کشور خریداری کند.

سخنگوی کاخ الیزه پس‌از آنکه پونیاتوفسکی گزارش‌سفر اخیرش بتهران را تسلیم‌رئیس جمهور فرانسه کرد ، به خبرنگاران اظهار داشت که هواپیمایی ملی ایران تصمیم گرفته است خود را بهواپیما های ارباس نیز مجهز کند . دیدار پونیاتوفسکی از ایران شامل شرفیابی وی و پذیرفته شدن بوسیله اعلیحضرت شاهنشاه ایران نیز بوده‌است.

سخنگوی کاخ الیزه به خبرنگاران گفت که هواپیمایی ملی ایران به ۱۰تا۱۲ فروند هواپیمای ارباس نیاز دارد ، کەقرار است چهار فروند از آنها تاپایان سال‌جاری (۱۹۷۷) بەایران تحویل داده شود .

تصمیم هواپیمایی ملی ایران درباره خریدهواپیما های‌ارباس حاصل‌مذاکرات مفصل‌و مطالعات فنی دامنه‌داری است که به اظهار نظر موافق در مورد مجهز کردن هواپیمایی ملی ایران به هواپیما های مذکور منجر شده است . برای هواپیمایی ملی‌ایران کەتاکنون همیشه محصولات بوئینگ بیشترین تعدادفروند های‌مورد استفاده‌اش را تشکیل داده تصمیم خریدار باس‌امری بی ـ سابقه است، چون این‌هواپیما یک محصول اروپایی است .

هواپیمای ارباس آ ـ۳۰۰که از طرف ایران انتخاب شده‌در شرایط عادی ۲۵۰ مسافر حمل می‌کند ولی در صورتیکه آنرا به یکهواپیمای تک طبقه‌چارتر تبدیل کنند میتوان ظرفیت آن را بطوری افزایش دادکه قادر به حمل ۳۴۵ مسافر باشد .این هواپیما دارای دوموتور جت است ، و بااینکه بالهایش در انگلستان ساخته میشود با این حال هواپیمایی استکه اساسا یک محصول مشترک آلمان غربی وفرانسه‌به حساب‌آورده میشود .

مذاکرات درباره خرید دو نیروگاه اتمی ساخت فرانسه برای ایران ظرف‌چند روزآینده انجام خواهد گرفت.

امضای قرارداد این‌معامله که ایران را به ۲واحد ۹۰۰ مگاواتی از نیروگاه های اتمی مجهز خواهد کرد قبلا قرار بود درماه گذشته انجام‌گیرد ولی بطوریکه معلوم شده است در آخرین‌مراحل‌دشواری‌هایی درمورد شرایط مالی معامله پیش‌آمد که از امضاء شدن قرارداد درآن تاریخ جلوگیری کرد .

پرواز هواپیمای کنکورد از پاریس به کیش

درآذرماه‌هواپیمای‌کنکورد پروازهائی را بین پاریس ـ کیش آغاز میکند. ممکن‌است این پروازها هرهفته یکبارو تا چند ماه اول سال ۱۹۷۸ ادامه یابد . رئیس کل هواپیمایی ارفرانس ومعاون وی که اخیرا جهت مذاکره با هواپیمائی ملی ایران به تهران آمده بودند در مورد پروازهای فوق با سازمان کیش به توافق‌های مقدماتی رسیدند.

آقای مهندس‌منصف رئیس سازمان عمران کیش امروز تایید کرد که در دسامبر مسافران تعطیلات ژانویه کیش، از پاریس با هواپیمای کنکورد به‌کیش خواهندآمد. مدت این پرواز سه ساعت‌و ۲۰ دقیقه است .

گزارش خبرنگار ماحاکی است در حال حاضر پرواز ارفرانس از پاریس به‌حوزه خلیج فارس بین ۸ تا۹ساعت طول میکشد که با آغازپرواز های کنکورد این مدت به۳ ساعت و ۲۰ دقیقه تقلیل خواهد یافت . مطلعین‌گفتند استمرار پروازهای «پاریس‌ـ کیش» منوط به استقبال مسافران این حوزه میشود. خود کیش در فصولی از سال مسافر فراوان خواهد داشت که ممکن است قسمتی از ظرفیت هواپیمای کنکورد را تامین کند.

امروز همچنین گفته شد، تاسیسات کیش از دهه دوم آبان ماه افتتاح میشود.

در مرحله اول ۲۰۰ ویلا و یک هتل ۲۰۰ اتاقه آماده بهره‌برداری خواهد بود . بموازات آن مجموعه رستوران‌ها و کازینو نیز افتتاح میشود .

سازمان کیش مسافرین‌و میهمانان خودرا تحت‌شرایط و مقررات خاصی می‌پذیرد تا بتواند سرویس کافی و رفاه لازم را برای آنهافراهم سازد. بهمین‌جهت از ژانویه خواهد یافت . مطلعین‌گفتند سازمان عمران کیش نمیتواند ازاین تاسیسات استفاده‌کند. حق عضویت سازمان سالی ده هزار تومان است که در آن استفاده از تاسیسات و ایاب و ذهاب مجانی داخلی کیش نیز منظور می‌باشد.

از اول دسامبر (دهم‌آذر) ۲۱ مزون معروف فرانسه بوتیک‌های خود را درکیش افتتاح میکنند . این مزون‌ها از چندی قبل فروشگاه‌های متعددی در کیش خریداری کردند و آنرا آماده افتتاح نمودند. در این بوتیک‌ها آخرین مد لباس و لوازم آرایش و انواع دیگر کالاها عرضه میشود.

امام صادق، رئیس مذهب شیعیان جهان

رحلت حضرت امام جعفر صادق (ع) را به عموم شیعیان جهان تسلیت می دهیم

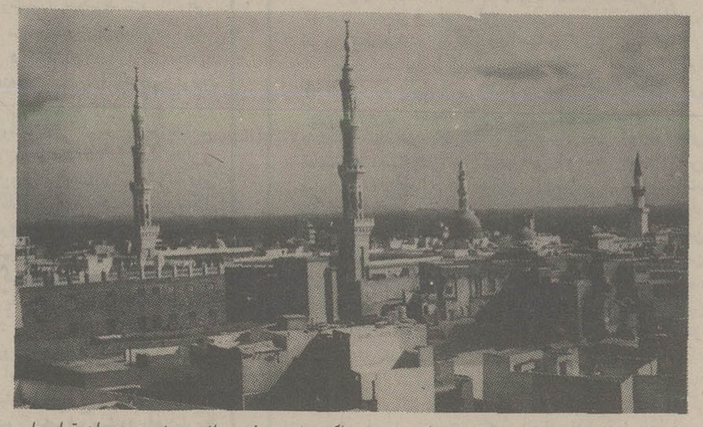

اینجا مدینه است. شهر مقدسی که تربت پاک رئیس مذهب اثنی عشری در ان قرار دارد

باران با شدت هرچه تمامتر برپیکر شب تازیانه می کشید. باد و طوفان، سکوت شبانگاه را فرو می ریخت، شب سیاه، و زمین بی گیاه بود. دنیا داران و مال پرستان در خانه های گرم و بسترهای نرم چنان به خوابی خوش فرو رفته بودند که گوئی هیچ اتفاقی نیافتاده است. گوئی باد و طوفان و باران به نزدیکی خانه های اعیان که میرسد راه خود را کج کرده و تازیانه بیرحم خویش تنها بر سرفقیران و بی چیزان فرود می آورد.

دو پیرمرد، در شب ظلمانی و در میان باد و بوران در آن دشت ره می سپردند. انها در آن دل شب بسوی (کپر) های (بنی ساعده) می رفتند یکی از آن دو مرد، میدانست برای چه منظوری در آن شب استثنائی بستر گرم را ترک کرده است، ولی آن دیگر، تنها به اطاعت از مولای خود، او را همراهی می کرد. تاریکی شب و ناهمواری زمین، حرکت آنانرا دشوار کرده بود.

دو مرد سرسختانه پیش میرفتند و ناگهان.....

ناگهان پای یکی از آندو برزمین ناهموار پیچ خورد و برزمین درغلتید وانسانی را که در دست داشت ازدستش افتاد و رازش نزد همراهش بر ملاشد.

محتویات انسان برروی زمین پراکنده گشت. و هردومرد، در حالیکه، چشم، چشم را نمیدید تنها با لمس کردن بوسیله دست محتویات انسان را که جز مقداری نان نبود ازروی زمین جمع کرده ودرون انبان جای داده وبراه خود ادامه دادند.یکی از ان دو مرد به همراهش گفت: تو از شهر، انبان نان با خود حمل میکردی و بمن هیچ نگفتی؟ اکنون بگذار بقیه راه کمکت کنم و انبان را من بردارم. مرد اولی گفت: ابدا چنین کاری نخواهم کرد. زیرا من از تو خواستم فقط همراه من بیائی و من اولی ترم از تو به حمل این انبان.

«معلی بن خنیس»: میگوید: آنشب پاسی از نیمه گذشته بود که من و امام جعفر صادق (ع) بهر مشقتی بود خود را بمحل «زاغه نشینان بنی ساعده» رساندیم وقتی رسیدیم که «کپر»نشینان همه بخواب رفته بودند. خواستم بیدارشان کنم، امام «ع» اجازه نداده و فرمودند: آنها از سرما و باران بزحمت خودرا بخواب سپرده‌اند وروانیست که با بیدار کردن آنان رنج سرما و طوفان را بانها هموار گردانیم. سپس کنار بستر هریک از آنان یک یادوقرص نان میگذاشت و تا نان آخرین نفررا که گذاشت ماموریت مهم را بانجام رسانده بود. آنگاه نفس براحت کشیده و فرمودند «معلی» اکنون میتوانیم برگردیم.

عرض کردم: فدایت شوم این جماعت از شیعیان شما بودند؟ حضرت فرمودند نه، انها مرا نمی شناسند. لیکن بندگان خدا که هستند!...

***

این گوشه کوتاهی از زندگی امام جعفر صادق (ع) رئیس مذهب شیعیان جهان بود که شیخ صدوق (ابن بابویه) بنقل از «معلی بن خنیس» نوشته است.

امام صادق (ع) در روز دوشنبه هفدهم ماه ربیع‌الاول سال ۸۳ هجری قمری مصادف بازادروز جدش رسول خدا دیده بجهان گشود و در سال ۱۱۴ هجری پس از وفات پدر بزرگوارش در سن ۳۱ سالگی به مسند امامت تکیه زد و ۳۴ سال امامت و رهبری امت فرمود.

در زمان امام صادق (ع) علم و دانش مقام رفیع خودرا باز یافت و در محضر مقدس انجناب شاگردان بسیاری در رشته های مختلف علوم از جمله «شیمی»، کسب فیض میکردند و حتی بسیاری از علما وفقهاء اهل سنت از دانشکده جعفری فارغ‌التحصیل شده‌اند. احادیث و مقالاتی که از انحضرت نقل شده، نزدیک بچهار هزار است و این تعداد موثق ترین آنهاست.

ابوالعباس سفاح اولین خلیفه عباسی، انحضرت را از مدینه بعراق طلبید، با اینکه قصد جان او را داشت لیکن براثر مشاهده فضایل و کرامات عدیده انحضرت، از قتلش در گذشت و او را بمدینه فرستاد. ولی وقتیکه منصور دوانیقی برادر سفاح بخلافت رسید از محبوبیت و احترامی که امام صادق (ع) در بین مردم داشت بوحشت افتاد وبار دیگر انجناب را بعراق فرا خواند و چندین بار سوءقصد نسبت بجان حضرت روا داشت که عقیم ماند. سرانجام در ۲۵ شوال سال ۱۴۸ هجری امام را مسموم کرد و در سن ۶۵ سالگی بشهادت رسانید.

سالروز رحلت رئیس مذهب اثنی عشری، صادق ال محمد (ع) را بجهان شیعه و به پیروان مکتب جعفری، بویژه هموطنان گرامی تسلیت میدهیم و توفیق همگان را در پیروی از این مکتب سازنده، از خداوند بزرگ خواستاریم.

هرسال چند میلیون سال عمر خود را تلف میکنیم. هزاران نیروی انسانی فعال را عاطل و باطل میگذاریم. میلیونها کتاب درسی را دور میریزیم. میلیونها تروت را به هدر میدهیم، چرا که نظام آموزشی مابرمبنای امتحانات سنتی، قرارگرفته، چرا که آئین‌نامه درسی مابخاطر ۲۵ صدم از یک نمره شاگرد را مردود میشناسد. چرا که تغییر رشته تحصیلی را بی هیچ دلیل قانع کننده‌ای منع کرده‌اند و چرا که دردوره راهنمائی به هدف‌هایمان نرسیده‌ایم:

نظام آموزشی ما نیاز به تغییر بنیادی دارد

آئین نامه امتحانات یکی از عوامل بازدارنده دانش آموزان است

یک آمارنسبی نمایانگر آن است که دردوره ابتدائی بین ۴ تا ۸ درصد شاگرد مردود داریم این رقم دردوره راهنمائی به ۱۵ تا ۲۰ درصد و دردوره نظری به ۲۵ تا ۴۰ درصد میرسد. حالا اگر فرض را براین قراربدهیم که در مجموع، هرسال فقط ۵ درصد شاگرد مردود داشته باشیم رقم مردودین ما از چهار صدو پنجاه هزارنفر تجاوز میکند.

درمیان این مردودین، کسانی هم هستند که گاهی بخاطر، فقط ۲۵ صدم نمره رد شده‌اند و باید یک سال دیگر در کلاس درس سال گذشته «درجا» بزنند. یااینکه احتمالا بعد از دوبار «ردشدن» از مدرسه اخراج شوند و راه پیشرفت و ترقی اجتماعی انان مسدود گردد.

متخصصان مسائل آموزشی میگویند، اگر هزینه‌هائی که هرسال برای این گروه صرف میشود، اگر سرمایه‌هائی که در جهت آموزش انها به کارگرفته میشود، اگر استهلاک ساختمانها یا از بین رفتن میلیونها کتب درسی، لوازم‌التحریر و ابزار ازمایشگاهی را به حساب اوریم، انوقت باید دید که ارزش انرا دارد که این آئین نامه نادرست و این نظام فعلی را همچنان پابرجا نگاهداریم؟ اگر این شیوه درسی را منسوخ کنیم و بجای ان مثل همه ممالک صنعتی، نظام پیشرفته‌ای بکار بگیریم، بسیاری از کمبودهای معلم، کتاب، جا و سرمایه را جبران کرده‌ایم یابه صرفه‌جوئی‌های چشمگیری دست یافته‌ایم. یکی از بزرگترین مشکلات آموزشی ما، نداشتن کلاس درس است. درحالیکه هرسال بیش از نیم میلیون در مقاطع مختلف تحصیلی شاگرد مردود داریم که اگر آئین‌نامه امتحانی اصلاح شود، این گروه میتوانند به آسانی جای خود را به شاگردان تازه وارد بدهند و کمبودها را جبران کنند

احساس حقارت

روانشناسان میگویند: سوای به هدردادن نیروهای مالی و انسانی، رد شدن شاگرد سبب میشود که در او نوعی حقارت بوجود بیاوریم واورا یک عمر در تاروپود این حقارت اسیرش سازیم، یااینکه اورا اصولا نسبت به تحصیل علم و دانش یانسبت به معلم بدبین کنیم.

متخصصان مسائل آموزشی میگویند: رد شدن شاگرد، بخاطر عدم توجه شاگرد به درس نیست، بلکه نارسائی‌های آموزشی ماآین «ردشدن»ها را بوجود می‌آورد چون معمولا در اوایل سال، شاگرد کتاب ندارد، معلم ندارد و برنامه‌های درسی کامل نیست و از سوی دیگر حجم کتاب‌های درسی و مواد درسی ما فوق‌العاده زیاد است.

مثلا شاگرد سال سوم نظری ۲۲ ماده درس دارد یاکتاب مکانیک سال چهارم هفتصد صفحه حجم دارد. جانورشناسی بادروسی جنبی ان یعنی باتکامل و گیاهشناسی بیش از ۶۵۰ صفحه می‌شود. حالا شاگرد چگونه می‌تواند همه این دروس را که غالبا هم «حفظی» هستند، حاضر کند و بخاطر بسپارد. معلوم نیست.

چه اشکالی دارد که ۲۲ ماده درسی را در ده ماده درسی خلاصه کنیم و به شاگرد فرصت بدهیم آن چیزی رابیا موزد که جامه امروز ما به آن نیاز دارد.

چرا شاگرد باید دنبال آن باشد که مثلا مورچه‌های جنگل آمازون چقدر وزن و چقدر طول دارند.

چون حتی یک در ملیون از شاگردان ما گذرشان به جنگل‌های آمازون نخواهد افتاد و با این مورچه‌های آدمخوار سر و کار پیدا نخواهند کرد. بنا بر این به سادگی میتوانیم بسیاری از مواد درسی یا دروس زائد را حذف کنیم و شاگرد را به کلاس بالاتر بفرستیم و جای او را برای شاگردان تا زه تر خالی کنیم.

یکی دیگر از نارسائی‌های آموزشی، آئین نامه امتحانات است.بموجب این آئین نامه شاگرد باید در خرداد از دروس اختصاصی نمره ۱۲ و از دروس غیر اختصاصی نمره ۱۰ بگیرد و مجموع نمرات چهارگانه او در جدول افقی کمتر از ۶۰ و دردروس غیر اختصاصی کمتر از ۵۰ نباشد. این شیوه به شاگرد لطمه میزند و او را بدون آنکه تقصیری داشته باشد، مردود میسازد.

شاید هم اصولا هدف تنظیم کنندگان این آئین نامه مردود کردن بچه‌ها بوده است در حالیکه هدف از آموزش در سراسر دنیا شاگرد و آموزش‌های او است.

متخصصان میگویند هدف از ایجاد دوره راهنمائی ان بود که شاگرد در این «مقطع تحصیلی» استعداد خود را بشناسد و راهی را انتخاب کند که به دردش میخورد. اما از آنجائیکه راهنمائی ما با نارسائی‌های فراوان در زمینه کتاب‌های درسی؛ معلمان ورزیده؛ کارگاهها و ازمایشگاههای ضروری و مجهز و راهنمایان تحصیلی مجرب روبرو شده، هنوز نتوانسته‌ایم استعدادهای شاگردان را بشناسیم و بکار گیریم و او را در تعیین مسیر آینده‌اش کمک کنیم.

متخصصان میگویند: چرا شاگردی که در بیست ماده درسی قبول شده و فقط در یک یا دو ماده درسی بعلل نارسائی‌ها ضعیف شناخته شده باید مردود شود و یک سال دیگر همان درس‌ها را، مجددا بخواند و احتمالا در امتحانات سال بعد قضیه بر عکس شود.

یعنی شاگرد در دروس قبولی سال قبل نمره کم بیاورد.

باید مسیر شاگرد را از همان آغاز تحصیل در دبستان با راهنمائی تعیین کنیم یعنی به شاگرد ان مطالبی را بیاموزیم که بدنبالش میرود. مثلا کسی که بدنبال پزشکی و دارو سازی است، مطالبی در جهت علم طب و درمان به آو بیاموزیم و او را از جبر و هندسه معاف سازیم. یا کسی که بدنبال دریافت دکترای ادبیات است، چه الزامی دارد که در ریاضیات نمرات خوب بگیرد. بعبارت دیگر باید مدارس ما در کنار دانشکده های ما و برای آنان ساخته شوند تا سریعتر بیاموزند. بهتر بیاموزند و بیشتر بیاموزند.

در کنار صنعت

هم اکنون در آلمان و سویس و بعضی از ممالک دیگر، مدارس در جوار صنعت وجود دارد که در این مدارس هم شاگرد دیپلم و لیسانس میگیرد و مدارج عالی تحصیلی را طی می کند و هم آنکه بموازات تحصیل در صنعت مشغول کار میشود، هزینه زندگی‌اش را تامین میکند، کمبود نیروی انسانی در صنعت را جبران میسازد و از مردود شدن و در جا زدن هم خلاص میشود.

این روش خواه ناخواه در ده یا بیست سال آینده، در مملکت ما رواج خواهد گرفت چرا که صنایع ما مجبور هستند کارگران ماهر و باتجربه داشته باشند، تا از دو باره کاری ها بپرهیزند.

حالا این وظیفه دستگاه آموزشی کشور است که از هم اکنون صاحبان صنایع ما را به این شیوه آشنا سازد، یا آنکه خود مدارس در کنار صنعت را ایجاد کند. در نتیجه بسیاری از مواد درسی زائد از کتب درسی و نظام درسی، یکنواخت ما حذف خواهد شد، شیوه آموزشی ما تغییر پیدا خواهد کرد تا بر مبنای نیاز روز جامعه استوار گردد. اگر بتوانیم مدرک را در زمینه های فن و حرفه توسعه و گسترش بدهیم و به جامعه بیاموزیم که در مدارس فنی و حرفه‌ای هم میتوانند به درجات دکترا و مهندسی دست یابند و خواهند توانست در کارسیاست و اجتماع هم پیشرفت های مناسبی داشته باشند، بسیاری از مشکلات موجود را حل کرده‌ایم بشرط آنکه امکانات این شیوه آموزشی را فراهم کنیم. دکتر نصرت‌اله حکیم‌الهی یکی از متخصصان سرشناس آموزشی ما میگوید: حجم کتاب های درسی، نارسایی مواد درسی، مغشوش بودن کتاب های درسی شیوه های تدریس معلم همه اینها عامل رد شدن شاگرد است در حالیکه «عامل شاگرد» در این مسیر، نقش زیاد حساسی ندارد، اما باید کفاره نارسایی های دیگر را بپردازد و عجیب‌تر آنکه در این پرداخت، دولت و جامعه نیز مشارکت دارند. چون اگر شاگرد اجبارا یک سال از عمرش را تلف میکند، جامعه هم سرمایه های تحصیلی او را میپردازد.

دکتر محسن دانا بهشتی یکی دیگر از کارشناسان ما میگوید: در بعضی از مناطق دنیا مثلا در لوس آنجلس، همینقدر که شاگرد در کلاسی

بقیه در صفحه ۲۲

آلوپن
ALUPAN
آلوپن مظهر صنعت پیشرفته آلومینیوم در دنیا
پروفیلهای آلومینیومی آلوپن هم تراز بالاترین فرآورده های آلومینیومی در جهان، بین ۱۰ تا ۳۰ میکرون آبکاری و در رنگهای مختلف از رنگ طبیعی آلومینیوم تا سیاه تولید میشوند.
• آلوپن آماده تهیه و نصب انواع در و پنجره و نمای
• آلومینیومی و پذیرش هرنوع سفارش در ایران و خاورمیانه
نشانی: شماره ۱۶۷ خیابان عباس‌آباد چهارراه پاشا تهران
تلفن: ۸۵۰۶۹۱ - ۸۵۳۶۱۷ - ۸۵۴۳۸۸

شرکت
اِل ـ اِس ـ آی
تکنولوژی فردا را امروز به خدمت میاورد
آخرین تکنولوژی پیشرفته مخابرات رادر
تلفنهای کی سیستم ایواتسو جستجوکنید.
مدل B.T.104 تلفن رئیس و منشی الکترونیکی با دو خط خارج
مدل B.T.206 تا دوخط خارج، و تا ۶ شماره داخلی
مدل B.T.510 تا ۵ خط خارج، و تا ۱۰ شماره داخلی
مدل B.T.820 تا ۸ خط خارج، و تا ۲۰ شماره داخلی
مدل B.T.1030 تا ۱۰ خط خارج، و تا ۳۰ شماره داخلی
نماینده انحصاری -خیابان ایرانشهر شمالی
خیابان آذرشهر شماره ۳۰ ساختمان اِل اِس آی تلفن: ۸۲۶۹۲۲ - ۸۳۹۶۴۶
۸۳۹۶۴۷-۸۲۳۰۰۲-۸۲۳۶۴۰ عنوان تلگرافی ۱۱۱ تهران تلکس ۲۱۲۹۷۶

کارخانجات ارد و علوفه
Baideschi and Sandreani
کمپانی بالدسچی یکی از بزرگترین سازندگان کارخانجات ارد و علوفه. با ظرفیتهای مختلف در اروپا میباشد.
برای کسب هر نوع اطلاع به شرکت سهامی خاص ایران کادر نماینده کمپانی مزبور تلفنهای ۸۳۱۴۱۱ و ۸۳۰۴۵۱ یا صندوق پستی ۱۳۲۵-۱۱ تهران رجوع فرمائید.

خانم کارمند...
پشت میز اداره آشپزی کنید!!

ریگال Regal
هفته آینده معرفی میشود

اطلاعات
۱۳۰۴
بنیانگذار: شادروان عباس مسعودی
صاحب امتیاز و مدیر: فرهاد مسعودی
سردبیر: حسین بنی احمد
سال پنجاه‌و دوم
محل اداره: خیابان خیام. ساختمان اطلاعات
تلکس ۲۱۲۳۳۶ ـ تلگرافی: اطلاعات: تهران.
تلفن ۳۲۸۱

سخن روز

دوران رشد و تنگناها

اجلاسیه جدید پارلمان ایران طبق سنت با بیاناتی از طرف شاهنشاه گشایش یافت که نگاهی اجمالی را به مسائل عمده مملکتی در خلال یکسال گذشته متضمن بود.

شاهنشاه، ضمن اشاره به تنگناهای ناشی از دوره رشد و تاکید براین نکته که همه مردم ایران میباید از نارسایی ها اطلاع پیدا کنند و همه حقایق بطور روشن و بی پیرایه موردبررسی و موشکافی آنها قرار گیرد، اظهار فرمودند: «در فرهنگ ما چنین فرضی قابل قبول نیست که بعنوان چاره مشکلات، سطح زندگی مردم ایران ثابت بماند و یا خدای نخواسته پائین بیاید. بالعکس، ما خواستار آنیم که این سطح زندگی انقدر بالا برود که به سطح ممالک پیشرفته دنیا برسد. منتها باید این نکته را درنظرداشته باشیم که بین مصرف و اسراف فرق زیادی است و درحالی که یکی ازاین دو مفهومی مثبت و حاکی از رونق و پیشرفت دارد، دیگری مذموم و زیان‌بخش است».

دراین نکته هیچ تردید نیست که رشد سریع جامعه، یک «دوران انتقالی» را در بردارد و وجود تنگناها و دشواریها از مقتضیات این دوره انتقالی است. تاسیس یک دانشکده تربیت معلم، بفرض آن همه عواملش در دسترس باشد، دست کم سه سال طول می کشد. تربیت کردن یک دیپلمه برای احرازمقام معلمی نیز، بفرض آنکه استعداد و شرایط کافی داشته باشد، لااقل پنج سال وقت میبرد. اما در یک جامعه متحول مانند ایران تعداد دانش آموزانی که هرسال وارد مدرسه میشوند یا برخلاف ادوار گذشته به تحصیلات ابتدایی و حتی متوسطه قناعت نمیکنند، میلیون میلیون افزایش می یابد. بنابراین هرگاه جامعه از حیث معلم دچار مضیقه شود اتفاق غیرمنتظره یی نیست. همچنان که درمورد استادان دانشگاه یا استادکاران ومتخصصان وتکنیسین ها یا مدیران امور اداری و صنعتی و غیره این فرض وجود دارد. بلکه باید گفت اجتناب ناپذیر است.

وقتی جمعیت شهری درطول مدتی کمتر از پنج سال دو برابر، سه برابر، چهاربرابر میشود و نفوس شهرنشین در سایه رشد اقتصادی توانایی آن را پیدا میکنند که در خانه های بهتر و بزرگتر زندگی کنند، تنگنای آجر و سیمان و کارگر ساختمانی امریست محتوم و چاره ناپذیر. اما امتیاز یک جامعه منضبط و کوشا دران است که میتواند این دوره انتقالی را حتی المقدور کوتاه و مشکلات آن را برای مردم قابل تحمل سازد.

شرط تحقق چنین مقصودی ـ همانطورکه شاهنشاه ما گوشزد میفرمایند ـ برنامه ریزی صحیح، مراقبت و دلسوزی پیگیر، آگاه ساختن مردم به حقایق امور و جلب همکاری و همفکری آنها، تعادل در مصرف و اجتناب از اسراف و ریخت و پاش است.

شاهنشاه یادآور میشوند که «بهرحال، بموجب قوانین کلی اقتصاد پس از مدتی بازار داخلی ایران در هر زمینه‌یی از لحاظ عرضه و تقاضا تعادل خود را بدست خواهد آورد» ولی سعی ما باید متوجه آن باشد که هرچه زودتر به این مرحله از سکون و تمکین برسیم و بخاطر چنین هدفی است که شاهنشاه در بیاناتشان تاکید میفرمایند: «برنامه ریزی ما برای برنامه های عمرانی آینده باید با برداشت های تازه‌یی انجام گیرد که از هرجهت جوابگوی هدفها و ارمان های ملی ما باشد».

از نهصد سال پیش تاامروز...

دکتر حسن حاج سیدجوادی

مشکل درمان و گرانی دارو مربوط به امروز و دیروز نیست. آنطور که از حکایات و امثال قدیم بر میاید هزار سال قبل هم ما همین مشکلات را در برابر خود داشتیم.

یک داستان قدیمی نشان میدهد که مشکل دارو و درمان سابقه چندین صد ساله دارد:

میگویند در نیشابور شخص ثروتمندی که بسیار خسیس و ممسک بود گرفتار بیماری صعب العلاجی شد. اطبای شهر از درمان او عاجز ماندند. ثروتمند خسیس هر روز رنجورتر میشد تا جائیکه توش و توانی در تن باقی نماند و از زندگی قطع امید کرد. قضا را طبیبی که از هند به ایران آمده بود گذرش به نیشابور افتاد و نزدیکان بیمار طبیب را بر بالین او حاضر کردند. پزشک معالجت او را تعهد نمود و کار درمان را بدون از کف دادن فرصت آغاز کرد. از داروهای گرانقیمت که با خود داشت برای مداوای بیمار تجویز کرد و به یمن حذاقت و معرفت خود و معجزه داروهای حیاتبخش صحت و عافیت را به تن رنجور بیمار باز گردانید. روزی که طبیب هندی قصد عزیمت از نیشابور را داشت صورتحسابی از حق العلاج خود و قیمت داروها به دست بیمار بهبود یافته داد. وی که ثروتی سرشار و طبعی فقیر و ممسک داشت وقتی رقم یکهزار دینار را در پای صورتحساب دید در دم فجاة کرد و از دم زدن باز ایستاده جان به جان آفرین تسلیم نمود.

از تاریخ نقل این حکایت نزدیک نهصد سال میگذرد ولی هنوز هم وقتی صورتحساب‌های کلان پزشکان، ازمایشگاهها، رادیو گرافیها و بیمارستانها بدست بیماران میرسد اگر به قول قدیمی‌ها فجاة نکنند و به اصطلاح جدیدیها دچار سنکوپ نشوند حداقل دچار ضعف و سرگیجه و ناراحتی‌های قلبی میگردند تا انجا که بیماری عود میکند و بار دیگر نیاز به معالجه پیدا میشود.

یکی از دوستان نقل میکرد که در مجمع پزشکان معروف شمال شهر غالبا صحبت از رابطه پزشک و بیمار است. آنها از طرز رفتار برخی بیماران که حق پزشک را ضایع میسازند و احیانا خرج معالجه و هزینه بیمارستان را نیز نمیپردازند گله دارند. از تعداد بیماران آنها سئوال کردم از چهل نفر در روز تجاوز میکرد و از حق ویزیت پرسیدم به یکصد تومان بالغ میشد. تعداد بیماران را در حق ویزیت و تعداد روزهای ماه ضرب کردم، روزهای تعطیل و بیماران رایگان را کسر نمودم، مبلغ عواید بدون در نظر گرفتن عواید بیمارستانی به یکصد هزار تومان میرسید! با خود گفتم اگر پزشکی یک سوم این عواید را داشته باشد حق گله و شکایت از بیماران بینوائی را که مجموع حقوق و مزایا و اضافه کارشان به چهار هزار تومان در ماه نمیرسد ندارد!

باری بحث بر سر گرانی دارو و درمان است که برخی از این گرانی‌ها بدون علت است. چند روز قبل داروئی خریدم که بر روی قوطی آن یک برچسب دیده میشد. قیمتی که بر چسب تعیین میکرد در حدود یازده تومان بود. برچسب را از روی قوطی کندم در زیر آن قیمت دارو برای مصرف کننده مبلغی در حدود شش تومان تعیین شده بود. معلوم شد بر روی قیمتی که قبلا چاپ شده بر چسبی الصاق گردیده که نزدیک پنج تومان بر بهای دارو افزوده است!

این دارو که بوسیله وارد کننده با قیمت ارزان قبلی خریداری شده و گمرک آن نیز بر مبنای همان قیمت پرداخت گردیده معلوم نیست چرا یکمرتبه به دو برابر فروخته میشود! ترقی قیمت بابت نوسان‌های ارزی و غیره حداکثر از چند ریال تجاوز نمیکند و دلیل دیگری برای این افزایش سرسام آور غیر از طمع فراوان وارد کننده وجود ندارد.

تا همین چند سال قبل و شاید هم اکنون در گفتگوها، کوچکی نسخه طبیب ضرب المثل بود اما امروز نسخه برخی از پزشکان به صورت طومار در آمده است زیرا برای یک بیماری کم اهمیت چندین دارو تجویز میگردد که سه چهار قلم آن ویتامین‌ها و شربت‌های تقویتی و ضد پیری و امثال آن‌ها است! اینها به قدرت معجزه «اشانتیون» یعنی نمونه دارونی و سایر باجهائی که بوسیله کمپانی‌های تولید کننده و وارد کننده داده میشود در نسخه پزشگ وارد شده در حالیکه از جهت مداوای بیمار ضرورتی نداشته است.

وقتی تولید کننده و وارد کننده صدها بسته و قوطی «اشانتیون» یا نمونه دارونی برای پزشک ارسال میدارد برخی از پزشکان هم هر هفته یا هر ماه این داروها را در گونی ریخته به نمایندگان عمده فروشیها و داروخانه‌ها میفروشند. قیمت دارو خود بخود بالا میرود و بر چسب‌های افزایش قیمت یکی بعد از دیگری بر روی رقم واقعی چسبانده میشود. شما به مطب هر پزشکی بروید در روز به دو سه نفر ویزیتور دارو بر میخورید که داخل کیف بزرگ خود بسته‌های دارو را جای داده است. ویزیتورها چند بسته از داروهای گرانقیمت را به پزشک تحویل داده رسید میگیرند و برخی از پزشکان نیز که حتی فرصت ملاحظه و مطالعه بر و شور پیوست را برای اطلاع از خواص درمانی آنها ندارند بسته ها را داخل گونی ریخته در پایان هفته یا ماه با اسکناس عوض میکنند. اگر اشانتیون جنبه رشوه برای تجویز را ندارد چرا تولید کننده و وارد کننده به ارسال بروشورهائی شامل شرح خواص درمانی داروها اکتفا نمینمایند؟ من پیشنهاد میکنم وزارت بهداری و بهزیستی ارسال نمونه های دارونی و بسیاری از نمونه های دیگر را ممنوع سازد. تولید کنندگان اگر میخواهند نمونه رایگان بفرستند آن را به سازمان مخصوصی در دانشگاه یا وزارت بهداری ارسال دارند و پزشکان نیز برای مصارف شخصی و یا درمان های ازمایشی در مقابل برگ رسیددارو را از آن سازمان دریافت نمایند، تا بدینوسیله رسم با جگیری و باج دهی از جیب بیمار بیچاره، متروک شود.

اکنون بسیاری از داروها تاریخ تولید انقضای مدت برای مصرف را ندارند. در آینده برای جلوگیری از مصرف داروهائی که سالها در انبارهای خارج و داخل مانده‌اند کلیه داروهائی که در کشور مصرف میشود باید تاریخ تولید و تاریخ مصرف داشته باشد.

چند سال قبل مقاله‌ای در یکی از مجلات معتبر فرانسه خواندم که نظر کارشناسان دارو در آن منعکس بود. آنها اظهار عقیده کرده بودند تولید دارو باید در محیطی سالم صورت گیرد، محیطی که کوچکترین آلودگی نداشته باشد بدینجهت باید کارخانه های تولید کننده دارو در نقاط کوهستانی و دره مراکزی ایجاد شود که به گردوغبار و دودبنزین و گازوئیل آلوده نباشد. اکنون در کشورهای پیشرفته اغلب کارخانه های تولید کننده دارو به چنین مناطقی نقل مکان کرده‌اند و به هیچ کارخانه دارونی اجازه تاسیس دراطراف و یا داخل شهرها داده نمیشود. ما اکنون در جاده آرامگاه و سایر جاده های اطراف تهران کارخانه های تولید دارو و محلول های تزریقی داریم، یعنی در مناطقی که آلودگی هوا به حداکثر میرسد و گردوغبار و دودگازوئیل و بنزین حتی نفس کشیدن را مشکل میسازد!

امر دارو و درمان که بازندگی و حیات مردم سروکار دارد بسیار مهم است. در حل مشکلات مربوط به دارو درمان باید مطالعات دقیق به عمل آید و روش های مختلف کشورهای جهان مورد بررسی قرار گیرد.

در اجرای راه حل های اساسی و مطمئن نیز باید قاطعیت بخرج داده شود و منافع نامشروع یک اقلیت سودجو فدای زندگی و حیات اکثریت مردم جامعه گردد. همیشه دیده شده است که وقتی منافع سودجویان به خطر می‌افتد از هیچ تلاش و کوششی خودداری نمیکنند و برای تامین منافع خود بهر وسیله‌ای متشبث میشوند. آنها حتی به بیماران فقیر و ضعیف ترحم نمیکنند و به آخرین سکه های کیسه تهی آنها نیز چشم میدوزند.

شکی نیست که خدمات درمانی باید دچار تحول شود و دارو و درمان هر روز از روز قبل باید وضع بهتری پیدا کند. بیمه درمانی با سایر بیمه ها نباید تفاوتی داشته باشد. در حال حاضر تفاوت بیمه درمانی بسیار است. هیچ آدم ثروتمندی در مراجعه به کمپانی های بیمه اتومبیل برای دریافت خسارت احساس ناراحتی نمیکند ولی برای مراجعه به پزشک و داروخانه در صورتیکه دفترچه بیمه دردست داشته باشد ناراحت و شرمنده است. آیا تعجب‌آور نیست که شخص حق بیمه بدهد و خود را بیمه نماید اما هنگام مراجعه به بیمه گویا عوامل او احساس خجالت و ناراحتی نماید؟

بامید آن روز که دفترچه بیمه درمانی در دست اشخاص نشانه فقرو نیاز آنها نباشد.....

افکار یک پادشاه

نوشته: ر.ک ـ کارانچیا ۱۱۹

انقلاب بزرگ

سئوال: سیاستمداران و رهبران بزرگ براین عقیده‌اند که مردان دارای قدرت عالی‌تر، علیرغم اشغالات گوناگون، افرادی تنها هستند آیا شما هم احساس تنهائی می کنید؟

جواب: همانطور که بشما گفتم کارم را دوست دارم چرا که مبارزه طلبی ان و رضایتی که از انجام وظایفم می گیرم برایم بزرگترین پاداش است هنگامیکه در سرتاسر مملکت نشانه های پیشرفت را می بینم، زمانی که چهره های شادمان مردم را نظاره می کنم، وقتی که دختر بچه ها را می بینم که با شادمانی در خیابان با همدیگر حرف می زنند احساس تنهائی از من جدا میشود و گونه‌ای ارتباط با عالم هستی احساس میکنم. در حقیقت تمام این موارد به من کمک می کند و این عقیده را که مرا رهبری میهن کند و من میتوانم به حمایت کریمانه‌اش اتکاء کنم، قوت می بخشد. خود این مسئله نشان آن است که اعتماد من و هماهنگی این اعتماد با سرنوشت امری کاملا درست است گذشته از نماز گذاردن از خداوند متعال طلب راهنمائی میکنم و از اینکه می بینم در خواست هایم اجابت میشود احساس اعتماد میکنم. مادام که تحت حمایت خالق بزرگوار هستم هرگز نمیتوانم احساس تنهائی کنم. انسان فنا پذیر سزاوار و ارزومند چه همدمی بهتر از این میتواند باشد.

سئوال: ما در هندوستان اعتقاد داریم که موفقترین وسیله برای ارتباط با خالق جهان هستی، تفکر است. من اعتقاد دارم که نخست وزیر ما بواسطه ورزش یوگا به نیروئی فیزیکی، دماغی و روحانی دست پیدا می کند. آیا شما فرصت این گونه ورزش روحی را دارید؟

جواب: دقیقا خیر. همانطور که قبلا بشما گفتم من برای خود پشتوانه عرفانی دارم و بدون آنکه از آن آگاه باشم نیروی روحانی‌ام را از این منبع بدست می آورم.

سئوال: بدین معنا که به حالتی از آگاهی اعلاء دست یافته‌اید؟

جواب: باید چیزی شبیه این باشد.

«پایان فصل دوازدهم»

فصل سیزدهم

پادشاهان در سرتاسر دنیا و در تمام اعصار بر علیه دشمنان جنگیده‌اند و کشورهای همسایه را فتح کرده‌اند تا باین وسیله سر حدات خود را گسترش دهند.

شاهنشاه محمد رضا پهلوی چنین جاه طلبی ندارند در عوض ترجیح میدهند که بر علیه بی‌عدالتی، نابرابری‌های اقتصادی و ظلم اجتماعی و فریب های سیاسی نبرد کنند. در این فصل شاهنشاه در مورد زمینه انقلاب شاهانه خود که انقلاب «شاه و ملت» نامیده شده است صحبت می کنند. این انقلاب شامل جنگ بر علیه مالکین قدرتمند و انتقام آنها بشکل کوششی بر علیه جان ایشان و براه انداختن یک انقلاب اقتصادی و اجتماعی منحصر بفرد است. ایشان جزئیات هفده اصل انقلابشان را توضیح می‌دهند و نشان میدهند که چگونه موفق شده‌اند مشکلات حیاتی که در برابر مردم قرار داشت از میان بردارند.

اعلیحضرت از طریق شهامت و بصیرت موفق شده‌اند که شکاف بین فقیر و غنی، حاکم و محکوم را با مقیاسی که هیچ پادشاهی در گذشته نتوانسته بود از میان ببرند.

سئوال: اعلیحضرت در گذشته با توضیحات جامعی، فرمودید که چگونه بحران نفت را حل کردید و چگونه موفق شدید قید و بند متعصبین مذهبی را بشکنید.

ممکن است اکنون بفرمائید چگونه قانون و نظم را باز گرداندید و مسائل اقتصادی متعددی از جمله مسئله روستائیان بی‌زمین را حل نمودید؟

جواب: در ماههای نخستین سال ۱۹۵۶ مجلس هیجدهم منحل شد، انتخابات تازه برگزار شد و مجلس نوزدهم با ادامه نخست وزیری حسین علاء تشکیل شد.

نخست وزیر، بر اساس راهنمائی های شخصی من، برنامه‌ای اساسی در جهت پیشرفت اجتماعی و اقتصادی ملت ترسیم کرد و اما او با مخالفت قابل توجهی از طرف نمایندگان محافظه کار قدیمی که تغییرات اساسی را آغاز نزول قدرت و شکوه خود می‌دیدند روبرو شد. در این وقت مجبور شدم که دکتر منوچهر اقبال را به نخست وزیری برگزینم.

قبلا گفتم که او در ابتدای کارش اعتراف کرده بود که سکان دولت را فقط بمنظور اجرای برنامه‌ها و سیاستهای من بدست گرفته است.

سئوال: آیا اقبال توانست در جائی که علاء شکست خورده بود به موفقیت دست یابد؟

جواب: دکتر اقبال کار را با اصلاحات حیاتی در قانون اساسی آغاز کرد. او پیشنهاد کرد که مجلس موسسان تشکیل شود. باین دلیل که اصلاحات مهم در مواد قانون اساسی بتواند بدون هیچ گونه اشکالی باجرا در آید. در گذشته نمایندگان مرتجع با روش‌های گوناگون در نظر داشتند که اجرای قوانین اساسی را سد کنند. متمم ماده چهل و نه قانون اساسی به پادشاه اجازه داده است با صدور فرمان اعمال قوانین را بدون هیچ درنگی خواستار شود. با این ماده جدید اقبال توانست اصلاحات وسیعی را برای زدودن فساد از تشکیلات اداری مملکت اعمال کند.

او موفق شد تا اندازه زیادی فساد را با معرفی یک قانون که تمام کارمندان دولت را مجبور می کرد که منابع درامد خود را اشکار سازند و همه ساله جزئیات ثروت و درامد خود را اعلام کنند از میان بردارد. این قانون «قانون از کجا آورده‌ای» نامیده شد علاوه بر این ما تشکیلات دولتی را دوباره سازمان بخشیدیم و معاونان وزیر بطور دائمی انتخاب شدند و یک کمیته هم آهنگ کننده مرکزی بمنظور جلوگیری از دوباره کاری و تداخل وظائف تاسیس شد.

بمحض اینکه او برنامه مرا توزیع زمین و بافراد فاقد زمین آغاز کرد، بخشی از نمایندگان با شدت و با پشتیبانی پا بر جای مالکین سنتی به مخالفت با او برخاستند.

سؤال: میدانم که آنها با رهبری دکتر علی امینی گرد هم جمع شدند تا گروهی را که استقلال طلبان جدید نامیده شد، تشکیل دهند. اقبال چگونه با این حمله روبرو شد؟

جواب: در سال ۱۹۵۰ گروه مخالف مرتجعین و مالکین چنگالهای خود را آماده ساخته بودند. بنابراین ما با تشکیل دو حزب سیاسی تازه با آنها به مقابله برخاستیم.

اقبال رهبر حزب ملیون شد در حالیکه اسدالله علم یک سیاستمدار وفادار و فداکار رهبری حزب مردم را بعهده گرفت. هدف ایجاد یک سیستم پارلمانی در ایران بود. اما بخت با اقبال یاری نکرد چرا که نقشه‌ها و اقتصاد گسترش یابنده باعث شد تا قیمت‌ها و هزینه زندگی سر به فلک کشد.

در این اثنا آمریکا ناگهان کمکهای خودش را قطع کرد. دکتر اقبال طرحی داشت، که بوسیله آن میتوانست یک اقدام فراگیر را در زمینه اصلاحات ارضی انجام دهد اما طولی نکشید که مجلس بپایان دوره خود رسید و دستور انتخابات جدید صادر شد.

سئوال: نتیجه انتخابات چه بود؟

جواب: احزاب اقبال و علم بامقاومت شدید منفردین روبرو شد. ازانجا که نتایج انتخابات برعلیه دکتر امینی پیش رفت او این اتهام را که انتخابات قلابی است براه انداخت.

ازانجا که انتقاد اورا تا اندازه‌ای درست یافتم به نمایندگان توصیه کردم که استعفادهند.

ادامه دارد

چهل سال قبل...

واژه‌های جدید سیاسی و جغرافیایی برگزیده فرهنگستان

برای بعضی از واژه های سیاسی برابرهائی در فرهنگستان برگزیده شده است که در پائین درج میگردد:

رجل سیاسی: مرد سیاسی
شارژدافر: کاردار
مستشار سفارت: رایزن
قنسول: کنسول
ژنرال قنسول: سرکنسول
ویس قنسول: کنسولیار
اتاشه: وابسته
نایب سفارت «سکرتر»: دبیر
اگر: سازش
پاکت: پیمان
تهاتر: پایاپای
مقاوله نامه: پیوندنامه
انتخاب: برگزیدن
نصب: گماشتن
احضار مأمور: فراخواندن
عضو: کارمند
اگرمان: پذیرش
مشرق: خاور
سابقه: پیشینه
قدمت، سابقه خدمت: دیرنگی
شریک: انباز
شرکت: انبازی

نامهای جغرافیائی

همچنین نام های جغرافیائی زیرین بجای نام هائی که بزبان بیگانه بوده برگزیده شده است:

بندرجز: بندرگز
کردمحله: کردکوی
گمش تپه: گمیشان
بشبوسقه: پنج پیکر
سلاخ: سرلاد
یلقی: نوشیروان
قان یوخمز پناده
گنبد قابوس: گنبد کاووس
امچه‌لی: بنادر
پیشیک محله: وشیگر
رباط گوزلک: دیدگاه
حاجی علیقلی: مازیار
خدیجه خدیش
ابوالمؤمن: پارسا
اصحاب: یاران
الطون علیا: زرینه بالا
الطون سفلی: زرینه سفلی
آق تپه: سفید تپه
الله یار: آلگون
باشماق: باشه
باش ولاق: سرچشمه
تکان لو: تیکان
عرب لنگ: پلنگ دژ
قاشق: کوشک
قبله بولاغی: قبله چشمه
قره گل: سیاه گل
قطانجق: سبزده
حسن اباد قاشق: آبادکوشک
چاغرلو: جاغر
طاهریوغدا: کندمان
عرب اوغلو: فرخ زاد
قوزلوسفلی: گلزار قوزلو علیا: گلزار بالا
قیلون: کلان ده
قلیان: گل خیزان
ماهق بالا: مامک بالا
قامیشله: نیستان
قره غان: سیه دشت
قره غایه: سیاهپایه
قلعه جقه: کلاچک

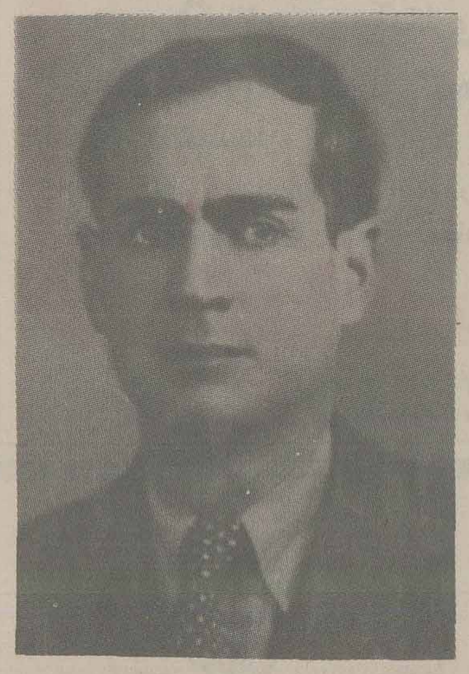

مهندس احمد علوی

کفیل اداره کشاورزی

تیمسار سرتیپ تاج بخش حسب الامر بکفالت اداره کل کشاورزی «فلاحت» منصوب و برقرار گردیده‌اند:

«فلاحت» بنابه معمول هرساله بمنظور اصلاح نژاد گاو و کمک و همراهی به گاوداران از گاوهای تخمی نژاد خالص اروپائی اداره دامپروری حیدراباد کرج عده‌ای در باغ و طویله مخصوصی که برای نگاهداری آنها پشت باغ شاه نزدیک دانشگاه جنگ تهیه شده حاضر نموده است تا صاحبان گاوهای ماده خوب با مراجعه به آن محل ماده گاوهای خود را مجانا بارور نمایند.

انتقال

آقای مهندس احمد علوی از دیوان پست و تلگراف و تلفن به دیوان پیشه و هنر «وزارت صنعت» منتقل شده‌اند.

***

آقای علی اکبر فروهنده رئیس بخش شهرداری شرق به وزارت امورخارجه منتقل و آقای خلیق به کفالت آن بخش منصوب شدند.

صدریال مژدگانی

به اورنده سگ کوچک زردی که مانند شیر است و میکی نام دارد داده خواهد شد. مجید بختیار کوچه بختیاری تلفن ۴۶۳۰

رئیس هیئت مدیره

آقای جمال الدین قطب از مدیریت شرکت سهامی ریسمان ریسی و پارچه بافی تهران استعفاء نموده و بجای ایشان آقای مهدی سلامت انتخاب گردیده است.

«نقل از اطلاعات ۱۶ مهر ۱۳۱۷»

اصلاح نژاد گاو

اداره کل کشاورزی

بدون تفسیر

گزارشهای روزانه اطلاعات از اروپا

۴۵

وحشت کشورهای صنعتی از توسعه صنایع جهان سوم

سخن امروز کلیه جراید اروپا بحث پیرامون نطق، ربرت مک‌نامارا، در جلسه افتتاحیه صندوق بین‌المللی پول و بانک جهانی است.

درحالیکه امریکا و اروپا مجموعا حدود یازده میلیون بیکار دارند و طی یک سال آهنگ رشد تورم حدود ده تا یازده درصد بوده است. ربرت مک‌نامارا، در واشنگتن تابلوی بسیار خوش بینانه‌ای از اقتصاد آینده جهان ترسیم کرد که موجب شگفتی کلیه محافل اقتصادی جهان گردید. محتوای نطق ربرت مک‌نامارا، غیرمنتظره بود و اینک سخن از اینست که چه عواملی موجب گردیده وزیر دفاع اسبق امریکا که هرساله در چنین مجمعی دورنمای اقتصادی جهان را بسیار تیره ترسیم میکرد، امسال باخوش‌بینی خود همه را غافل گیر کند.

محور اصلی نطق «ربرت مک‌نامارا، توسعه و عمران در جهان سوم بود. او گفت آنچه طی ربع قرن در زمینه توسعه و عمران در جهان سوم صورت گرفته است بیسابقه بوده است. هرگز در زمانی باین کوتاهی دو میلیارد انسان به چنین پیشرفتهای عظیم عمرانی و اقتصادی نرسیده‌اند. در ربع قرن درامد متوسط سرانه در جهان سوم ۳ درصد افزایش یافته است درحالیکه کشورهای بزرگ صنعتی در زمانی بسیار طولانی‌تر موفق به چنین پیشرفت اقتصادی شدند.

متوسط عمر در جهان سوم طی ۲۵ سال از، چهل به نحاه سال افزایش یافته است. مواد غذائی فراوان گردیده و تعلیم و تربیت جهش قابل توجهی پیداکرده است. زیرا اینک بیش از نیمی از مردم کشورهای جهان سوم از نعمت سواد بهره‌مند هستند ربرت مک‌نامارا تاکید کرده است که طی ۲۵ سال یعنی از سال ۱۹۵۰ تا ۱۹۷۵ درامد واقعی مردم کشورهای جهان سوم بیش از دو برابر شده است.

روبرت مک‌نامارا پیشنهاد کرد که برای زنده کردن کنفرانس شمال و جنوب و ادامه بحث بین کشورهای صنعتی و غیر صنعتی یک کمیسیون مستقلی بریاست ویلی برانت صدارعظم سابق آلمان بوجود آید. وزیر دفاع اسبق امریکا گفت اگر درامد سرانه کشورهای جهان دودرصد دیگر افزایش یابد تاپایان قرن میتوان «فقر مطلق» را از روی کره زمین حذف کرد. اما برای رسیدن باین هدف ضروری است که تولیدات کشاورزی و صنایع شهری افزایش یابد. رئیس بانک جهانی از کشورهای ثروتمند جهان خواست میزان خرید از کشورهای درحال رشد را افزایش دهند و گامهای تازه‌ای درراه آزادی بازرگانی جهان بردارند.

گزارش ربرت «مک‌نامارا» دربرابر سه هزار کارشناس مالی و اقتصادی جهان که چون پزشگان حاذقی بربالین «اقتصاد بیمار» جهان حضور یافته‌اند تابا بررسی دقیق وضع بیمار داروی انرا بیابند همه را شگفت‌زده کرده است.

کشورهای درحال رشد در پایان سال ۱۹۷۵ بیش از ۱۷۴ میلیارد دلار بدهی خارجی داشته‌اند. این بدهی درسال گذشته کاهش نیافت که افزایش یافت دراینصورت چگونه میتوان باچنین اطمینانی از پیشرفت همه‌جانبه جهان سوم سخن گفت: بدهی خارجی ۷۵ کشور غیرنفتی جهان سوم درسال ۱۹۷۵ برابر ۱۴۰ میلیارد دلار بوده است. ۹ کشور صادرکننده نفت در همین تاریخ بدهی حدود ۳۳ میلیارد دلار داشته‌اند. بعلت افزایش بدهی کشورهای جهان سوم بانک جهانی در سال ۱۹۷۷ وام و کمک‌های خودرا به این گروه از کشورها کاهش داد. بانک جهانی تلاش میکند که کشورهای جهان سوم بیشتر به کشاورزی بپردازند تا صنعت در سال جاری ۶۱ درصد اعتبارات تصویب شده توسط این بانک درزمینه اجرای طرحهای کشاورزی بوده است درحالیکه در سال ۱۹۷۵ پنجاه درصد اعتبارات بانک جهانی را کشاورزی پنجاه درصد آنرا صنایع تشکیل داده بود.

استراتژی کنونی بانک جهانی انصراف کشورهای جهان سوم از پرداختن به صنایع سنگین و تشویق آنها به توسعه کارخانه‌های کوچک است که رفع احتیاج داخلی را تاحدودی بکند. بانک جهانی مجموع اعتبارات خودرا برای سال ۱۹۷۸ حدود کمی بیش از ۶ میلیارد دلار تعیین کرده است. کاهش اعتبار ووام بانک جهانی و سایر سازمانهای بین‌المللی موجب آن شده است که بسیاری از کشورهای جهان سوم از بانکهای خصوصی وام بگیرند دوسوم وام‌دهندگان خصوصی به کشورهای درحال رشد بانکهای امریکائی هستند. تنها «فرست ناشیونال سیتی بانک» از مجموع وامهای پرداختی به برزیل در سال گذشته سیزده در صد سود خودرا تامین کرد درحالیکه همین بانک در امریکا فقط ۲۸ درصد سود داشته است.

بدین ترتیب هنوز معلوم نیست هدف غائی ربرت مک‌نامارا از ترسیم تابلوئی چنین خوش‌بینانه از پیشرفتهای اقتصادی جهان سوم و پرهیزداشتن جهان سوم از پرداختن به صنایع چیست؟ لکن یک موضوع کاملا روشن اینست که گسترش صنایع جهان سوم و صنعتی شدن این کشورها موجب بیکاری روزافزون در جهان غرب خواهد شد و کشورهای صنعتی اروپا و امریکا بامشکلات تازه اقتصادی روبرو خواهند شد و تعداد بیکاران این کشورها افزایش خواهد یافت.

اگر جهان سوم از صنعت و تکنولوژی چشم پوشد و فقط توسعه کشاورزی را هدف خود قراردهد تادنیا، دنیاست همچنان وابسته و دنباله‌روی جهان صنعتی خواهد بود. والسلام.

منصور تاراجی

هشتم مهرماه ۲۵۳۶

پزشکان زبان فهم را به روستاها بفرستید

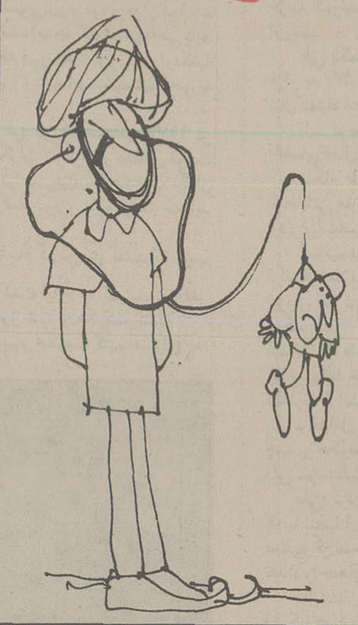

صحبتی بود از اوضاع بعضی از درمانگاه های روستائی، ظریفی میگفت اخیرا یکنفر طبیب فیلیپینی یا کره‌ای و یا پاکستانی درست نمیدانم، برای روستای ما فرستاده‌اند که نسخه هایش فقط با ایماو اشاره و یا بقول مردم شهر «بازبان بین المللی» نوشته میشود، نه او درد بیماران را میدادند و نه بیماران زبان اورا میفهمند، و نسخه اله بختگی نوشته می شود!

گفتم ازاین نسخه ها چه نتیجه‌ای میگیرند؟

گفت نتیجه که چه عرض کنم، انهائی که توانائی دارند به دکترهای آزاد مراجعه میکنند و انهائی هم که توانائی ندارند ناچار خودرا به امان خدا میسپارند و به درمانگاه بهداری مراجعه می کنند و اگر عمری باقی بود خوب میشوند والا جان بجان افرین میدهند و کسی هم ماجرا را دنبال نمیکند.

خوب است جناب وزیر بهداری و سایر مقام های مسئول این مسئله را مورد توجه قرار دهند و از پزشکان خارجی دربیمارستانهای مجهز مرکزی و یا مراکز استانها استفاده کنند تاهم نتیجه مطلوب از استخدام آنان عاید شود و هم بیماران شهرستانها بتوانند از پزشکان به اصطلاح خودی و زبان فهم استفاده کنند.

عبدالحسین شریعتی اهری

گره ترافیک و متخصصان ترافیک

دکتر علی امیر حکمت

چون شهردار جدید از ترافیک تهران بعنوان یکی از گرفتاریهای در خور توجه یاد کرده و در مقام چاره جوئی بر آمده در روزنامه اطلاعات از طرف افراد مختلف، ابراز نظر هائی شده است و بدین مناسبت من نیز که مکرر بجهاتی در مسیر این موضوع و مشکل تهران بوده‌ام، نظر خود را در این باره ابراز میکنم:

مشکل اساسی ترافیک دو چیز است: یکی نا اشنائی اختیار داران به این امر و دیگری متاسفانه بی ترتیبی اکثریت رانندگان.

در مورد اول باید دانست امر ترافیک پدیده‌ایست که در زندگی شهر نشینی و دنیای امروز بصورت صنعت و رشته‌یی علمی و تخصصی در آمده است و بهمین جهت متصدیان مربوط باید از لحاظ نظری و علمی آموزش کافی بیابند. و در مدارس مربوط تحت تعلیم قرار گیرند.

بنا بر این بدون هیچ چون و چرا باید از کارشناسان خارجی استعانت و یاری جست. اما در مورد دوم یعنی مسئاله رانندگی با تاسف باید اذعان نمود که نه تنها نسل حاضر که رانندگی می کند بر اثر فقدان تعلیم و تربیت علاج پذیر نیست. بلکه در این مورد از نسل آتی هم نمی‌توان چشم امید داشت، زیرا انان نیز فرزندان همین اشخاص هستند و زیر دست اینها بار میایند. بخاطر دارم در روزنامه اطلاعات چند سال قبل خواندم که مخبرین بعضی از روزنامه ها بسراغ یک خانم فرانسوی که ارتیست معروفی بوده و در سر راه خاور دور، چند روزی در تهران توقف کرده بود رفته بودند و ضمن طرح سئوالاتی، یکی از انها از خانم پرسیده بود که تهران را چگونه یافتید؟ او بلا درنگ گفت:

«دو چیز تهران در اولین روزها توجه هر تازه واردیرا جلب میکند، یکی تضاد بناها که برخی چندین طبقه و با مرمر ساخته شده و بعضی درست چسبیده بان به صورت خشت و گلی یک طبقه دیده میشود.

در مورد نکته دوم، چنین بنظر می اید که چند هزار دیوانه از تیمارستان فرار کرده و پشت فرمان اتومبیل ها قرار گرفته‌اند)!

همچنین، روزی را بخاطر دارم که در مجلس سنا کمیسیونی بنام ترافیک تشکیل گردید و با اینکه من ایجاد چنین کمیسیونی را در سنا چندان مناسب نمیدانستم، معذلک چون یکی از منتخبین عضویت این کمیسیون شناخته شده بودم در ان شرکت کردم. در اولین جلسه بنا بر دعوتی که شده بود متصدیان ترافیک شهربانی (انوقت راهنمایی جزو شهربانی بود) و همینطور متصدیان مربوط به وزارت راه و پلیس راه هم حضور یافته بودند. بحث آغاز شد و هر یک نظریاتی ابراز کردند و چون نوبت به بنده رسید گفتم: این امر و بحث در ان فقط تا انجائیکه مربوط به گرفتاریها و نابسامانی های انست هر قدر کشیده شود کافی نخواهد بود، اما اینکه چه باید کرد در صلاحیت و حدود اطلاعات و دانش هیچیک از ما ها نیست. چون امر ترافیک بعنوان صنعت و یک رشته علمی، نیاز به دانش و اموزش دارد که نسبت بوضع هر شهر با خصوصیات ساختمانی ان از لحاظ شهر سازی و همینطور خصوصیات اخلاقی مردم ان، باید باکارشناسان شهرسازی و روان پزشکان و روانشناسان همکاری داشت، والا اظهار نظر کردن بنده پزشک، که در مداوای بیماران میتوانم تا حدی نظر بدهم یا اظهار نظر کردن آقایان افسرانی که اینجا حضور دارند و از لحاظ داشتن مهارت فرماندهی لشگری انکار ناپذیرند، بحث درباره ترافیک و حل مشکل ان بهیچوجه نتیجه مطلوب نخواهد داشت و جز اتلاف وقت و گمراهی بیشتر حاصلی نمی تواندداشته باشد. به دنبال این تذکر، اضافه کردم که در سفر دو سال قبل خود به لندن باماجرایی روبرو شدم به این شرح:

در این سفر، هموطنی که ساکن انجا بود، مرا به منزلش دعوت کرد و من با همسر انگلیسی و فرزندان انها که زبان فارسی نمی دانستند آشنا شدم. در این اثنا مرد نسبتا مسنی وارد شد که پدر همسر هموطن معرفی گردید و ضمنا گفته شد که کلانتر یکی از محلات لندن است. من برای اینکه صحبتی با این شخص کرده باشم، ترافیک لندن را مساله کردم وگفتم نسبت به سه سال قبل که اینجا بودم خیلی بهتر شده است. او ضمن ابراز خوشوقتی گفت:

«ما که اینجا زندگی میکنیم زیاد متوجه نمی‌شویم، ولی شخصی مدتی که اینجا نبوده بهتر توجه میابد وباید هم، توجه شما منطبق با حقیقت باشد، زیرا ما از سه سال قبل سه نفر کارشناس ترافیک از سوئد دعوت بهمکاری کردیم وانها تدابیر علمی وعملی را توصیه کردند که ما بکار گرفته‌ایم و ضمن ان عده‌ای را هم تحت تعلیم وتربیت خاص قرار دادیم که اخیرا پایان نامه تحصیلی رشته ترافیک نائل امده اند وترافیک فعلی لندن بدست انها سپرده شده است.»

سپس خطاب به آقایان حاضر در جلسه کمیسیون عرض کردم وقتی لندن ومتصدیان ترافیک ان نیاز به کارشناسان ماهرتر از خود را احساس کنند ودست استعانت بسوی انها ببرند، اظهار نظر کردن ما در این امر تخصصی ایا معقول است؟ چنانکه دیدیم ان کمیسیون وده‌ها نظیر ان که تا کنون در قسمتهای مختلف کشور وپایتخت تشکیل شده وتوصیه هائی را هم با تحمیل هزینه های سنگین بر خزانه مملکت اعمال کرده اند، نتیجه ای بدست نیامده

قیاس تهران با لندن از لحاظ شهر سازی قیاسی است باصطلاح مع الفارق، زیرا شهر تهران که بهیچوجه بر اساس قوانین وقواعد شهر سازی ساخته نشده وشهریست کهنه با معابر مال رو از این گذشته، قسمت جدید پایتخت هم بی حساب وبدون رعایت اصول علمی شهر سازی ساخته شده که با وجود همه اصلاحات وهزینه هایی که تا کنون برای پارک وی وشاهراه های ساخته شده صرف میشود باز هم قسمت عمده شهر قابل استفاده برای عبور ومرور وسایل نقلیه امروز نیست ونمی تواند باشد.

اما خاطره دیگری که براثر خواندن شرحی در مجله یی تحت عنوان «جریمه تخلفات رانندگی و رفتار مجریان امر وسرگردانی مردم در یافتن محل پرداخت جریمه ورویه دادگاه مربوطه بیاد امد اینست که در همان منزل هموطن ساکن در لندن پاسی از شب گذشته افسر جوانی وارد شد که برادر همسر میزبان معرفی گردید و معلوم شد مامور جریمه کردن رانندگان متخلف است این جوان وقتی که وارد شد، دسته قبض جریمه ای که داشت روی میز گذاشت و بخوشحالی گفت: خوشبختانه امروز حتی یک برگ از این اوراق حاجت نشد تا مصرف شود. همان هنگام تفاوت روحیه ان جوان با جوانان همکار او در تهران در نظرم مجسم شد ووقتی شکوائیه مجله اشاره شده در بالا را خواندم، بار دیگر بفکر فرو رفتم که این تفاوت از چیست؟ چون ماموری از ماموربن جریمه کننده تخلفات رانندگی ما نزد کسانش ابراز خوشوقتی کرده بود که تمام یکدسته اوراق قبض جریمه را در یک روز بمصرف رسانده، از لحاظ روانشناسی باین نکته اندیشیدم که بعضی از ماموربن ما براثر محرومیتهایی که در ایام طفولیت ونوجوانی براثر تنگدستی والدین خود داشته اند، دچار عقده روانی گشته که جبران انرا با ارضای خاطر در ازار دادن این وان جستجو میکنند. این است که در بعضی از کشورها مانند سوئد، افسران شهربانی بالاخص، باید از خانواده های مرفه برگزیده شوند، البته نا گفته نماند که ما هم خوشبختانه افسران شایسته وشریف فراوان داریم واز طرفی رعایت قانون با خونشان عجین شده است. یکی از گرفتاریهای ما چنانکه در کمیسیون شاهنشاهی صراحتا عنوان شده اغلب طرح ریزی‌هائی است که برخی طراحان کم تجربه ومحروم از تدابیر علمی ومدیریت با سرسری گرفتن امور از لحاظ زمان بندی مدت کار، براورد هزینه واعتبارات ونیز وسایل کار ونیروی ما هر انسانی عرضه می‌کنند، ولی در عمل، طرحی که باید در ماه پنجم سال ۲۵۳۶ بپایان وبهره برداری رسیده باشد، گاه در مقدمات کار معقوق مانده است.

افسوس که جهل آدمی را نهایتی نیست

تصور میکنم مرحوم آقای داروین با علم و اتکاء باینکه انسان مقلد است فلسفه تکامل خود را ارائه کرده است حقیقتا در این مورد برای اینکه خدای ناکرده از میمون‌ها عقب نمانیم پای فراتر نهاده‌ایم اگر دامن کوتاه مد روز شود کوتاهی دامن را تا کمر می‌کنیم و اگر مهاجم بازی رونق بگیرد خبرش را هر شب در روزنامه میخوانیم حال هم ترس از این دارم که تلفن کردن به هواپیما و اخطار دروغین وجود بمب در ان رواج پیدا کند جراید را تا حد زیادی مقصر میدانم که با چنین اب و تابی این نوع اخبار را منتشر می کنند و در مغز یک مشت ولنگار و بیکاره تخم بازیگوشی خطرناکی را میکارند باز اگر این عده متوجه میشدند که عاقبت چنین کارهای کثیفی خوش نیست شاید بمنزله هشداری بود. چه بسا از هول و ترس و شوک ناگهان افرادی جان عزیز شان را از دست بدهند قهرمان ساختن از چنین مجنون هائی عاقلانه نیست عمر و عشق انسان را اگر پایانی هست، جهل آدمی را نهایتی نیست چه کارها که تلویزیون و سینما و روزنامه‌ها بما یاد نداده‌اند! بچه دزدی، پس از ربودن نوزاد لیندبرگ و قلمفرسائی مطبوعات در اینمورد جهان بان عادت کرد پسر بچه های خودمان با دیدن فیلم های «مرد شش میلیون دلاری» و «سوپر من» هوس پریدن از پشت بام‌ها بسرشان زده.

جوان‌ها با دیدن اینهمه فیلم و خواندن اینهمه کتاب مبتذل تفاوت بین عشق و سکس تبلیغاتی را بکلی از یاد برده‌اند و هر انچه را که زیبا و دوست داشتنی و محترم بود تبدیل به زشتی و پلیدی کرده‌اند و خود نیز از اینهمه خشونت و نابسامانی هاج و واج مانده و روح و جانشان خسته و فرسوده شده است.

شما را بخدا بهتر بنویسد، بهتر نشان بدهید و بهتر نتیجه گیری کنید خوب را با بد فرق باید و چرا بجای زیبائی این چنان تیز بدنبال پلیدی‌ها دویدن؟

مینو مشیری

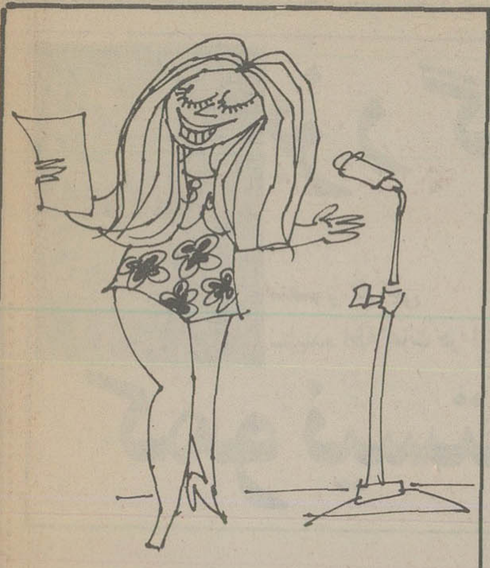

درج آگهی برای شاعری!

این روزها هر خانم هنرمندی که برای مدتی از کار «هنریش» دست می‌کشد می‌رود دست بدامان شعر می‌شود منظورم فال از کتاب حافظ گرفتن نیست، بلکه هدف، شاعریست!

اخرین خبر در این زمینه اینستکه سر کار علیه خانم فرزانه تاییدی هنرمند تئاتر و سینما هم به شعر و شاعری روی اورده است!

البته ایشان در زمینه شعر به کشف و شهودی هم دست یافته‌اند، و ان اینکه چون سرودن شعر به آدمی ارامش می‌دهد، این راه تازه را برای پر کردن ساعات فراغت و ایجاد ارامش روحی پیش گرفته‌اند.

قبل از خانم تاییدی یکی دو تا از خانم های هنرمند، مثل اکی بنائی و شهرزاد هم چنین کاری را دنبال کردند که خدا کند این خانم‌ها، برای پر کردن ساعت فراغتشان دست به شعر و شاعری نزده باشند، که در اینصورت معلوم نیست محصول فکرشان چه از اب در خواهد امد!

موضوع شعر و شاعری خانم تاییدی مرا بیاد شعر گفتن مردی انداخت که شرح ان در این جا بی مناسبت نیست:

عادت داشت، بعد ازظهرها، بعد از انکه ناهارش را خورد، شعری هم بسازد! روزها کارش همین بود روزی به میهمانی رفت، بعد از صرف ناهار از میزبانش خواست تا به او کاغذ و قلمی بدهد، میزبان علت را پرسید، جواب داد:

قصد دارم شعری بسازم

میزبان تعجب کرد و با خود گفت الان چه وقت شعر گفتن است؟

مرد که میزبانش را متعجب دید، گفت:

نگران شعر ساختن من نباش قصد دارم، با این کار غذاهائی را که بخورد من داده‌ای در معده هضم کنم!

حالا حکایت خانم فرزانه تاییدی است، البته خدا کند، موضوع شعر و شاعری ایشان درست نباشد، که در این قرن هنر شاعری بر خلاف ان شاعری که گفته بود:

شاعری طبع روان می‌خواهد نه معانی نه بیان می‌خواهد.....

نیست و هر کس با چند مصرع سر هم کردن شاعر نمیشود ولو اینکه گونی گونی کاغذ سیاه کرده باشد بهرحال بهتر بود خانم تائیدی قبل از اینکه دست بکار شعر و شاعری بزنند اگهی نمی‌کردند، که برای شاعر شدن اگهی لازم نیست بلکه سالها مطالعه می‌خواهد و بقول معروف دود چراغ خوردن!

ساری ـ احمد آزمون

یک سئوال از آموزش و پرورش

از وزارت آموزش و پرورش یا سازمان امور اداری و استخدامی کشور یا هر سازمان ذیصلاح دیگر تقاضا دارم باین سئوال من پاسخ داده شود:

آیا آموزگاری که ۲۴ سال سابقه تدریس دارد و ۴۵ روز مرخصی بدون حقوق از ۱۵ اردیبهشت میگیرد، اگر روز ۳۱ خرداد خود را معرفی نکرد، باید از حقوق تیر و مرداد و شهریور هم محروم شود؟ چرا که رئیس آموزش و پرورش مشهد چنین روشی را در مورد من اعمال کرده است.

از مشهد ـ امضاء محفوظ

کوتاه شده از میان نامه‌ها

از مسمومیت جلوگیری کنید

مدتی است یک فروشنده سیار، بدون کسب مجوز از شرکت شیلات، با زدن یک پارچه به بدنه کامیون، سر خیابان بهزاد(ایزنهاور) ایستاده بدون رعایت بهداشت اقدام به فروش ماهی جنوب می کند. چون در کامیون وسیله سرد کننده نیست، در نتیجه ماهی ها فاسد می‌شود و خریداران بی خبر به مسمومیت های شدید دچار میشوند. چه خوبست وزارت بهداری و بهزیستی و یا بهداری شهرداری برای نجات مردم فکر فوری بکند.

دکتر حسام‌الدین مقبلی(تهران)

طرفین پل را اسفالت کنید

اگر مسئولان امور عنایتی داشته باشند خیلی از مشکلات در کمترین زمان و کمترین هزینه حل میشود، مثلا خیابان مجیدیه را در نظر بگیرید.

عصر ها سر تا سر خیابان بخصوص مقابل دانشگاه پدافند تا اوائل خیابان سبلان در قرق بار فروشان طواف چه با چرخ دستی و چه وانت است، کمی بالاتر، خیابان مجیدیه یکطرفه میشود و سیل ماشینهائی که مسیر انها بطرف نارمک و تهران پارس است در حرکت هستند. در این خیابان مجیدیه، خیابان باریکی است که مربوط میشود به(پل مجیدیه) که اگر طرفین پل اسفالت شود از انهمه سنگینی ترافیک بمقدار زیادی کاسته خواهد شد.

هادی حقیقی

باج راه یا مالیات نامریی!

بعضی از بنگاههای حمل و نقل داخلی که بنمایندگی کمپانیهای خارجی محمولات انگشورها را وارد و به گمرکات تهران تحویل میدهند، موجب تورم مصنوعی میشوند، بدین معنی که از کلیه‌ی کالاهای وارده با کامیونها که از مرزهای زمینی کشور وارد میگردد و یکسره و بدون انجام عملیات گمرکی به تهران می‌آیند، تحت عنوان مجعول پاساوان از هر تن کالا مبلغ یکهزار ریال از وارد کننده کالا در یافت میدارند و بعلاوه مبلغی هم تحت عنوان حق ترخیص (یعنی حق تحویل قبض انبار) بسته بانصاف خود دریافت میدارند و اگر وارد کننده‌ای هم از پرداخت این پول مربار زند با تحویل ندادن قبض انبار کالا، ناچارش میکنند که این تنی یکهزار ریال را بپردازد! بدیهی است وارد کننده کالا هم این مبلغ را در قیمت تمام شده‌ی کالای خود منظور میکند و از مصرف کننده کالا دریافت میدارد که البته مأمور وصول این مالیات یا بهتر است بگوئیم باج راه تقصیری هم ندارد زیرا المأمور معذور، بهر حال جای آن دارد مقامات مملکتی و کمیته حمایت از مصرف کننده موضوع را جدا تعقیب کنند. برای ادای هر نوع توضیح و ارائه دلایل در اینمورد اماده هستم.

حفیظ‌الدیوان

این ۲۰۰ متر را هم اسفالت کنید

ساکنین انتهای خیابان دردشت خیابان ۷۴ نارمک بارها از شهرداری منطقه ۸ ضمن نامه انتظار داشتند به خیابانی که فقط ۲۰۰ متر اسفالت ان باقی مانده بذل توجهی شود، که تا کنون تقاضای ساکنین اجابت نشده است امیدواریم شهردار جدید شهر ما با توجه به ترافیک زیاد و گرد و خاک این خیابان خواسته کوچک اهالی را تحقق بخشد.

از طرف ساکنین محل حبیب اله نمازی

چرا فقط لیسانسیه های دانشگاه تهران؟

در امتحان ورودی دوره فوق لیسانس دانشکده بهداشت دانشگاه تهران در سال جاری(۳۷ ـ ۳۶) علاوه بر امتحان کتبی شرط مصاحبه نیز مانند هر سال وجود داشت ولی گویا شرط اساسی برای موفقیت در مصاحبه، دارا بودن مدرک لیسانس از خود دانشگاه بود و در اکثر رشته های مورد بحث فقط فارغ‌التحصیلان خود دانشگاه تهران برای دوره فوق لیسانس بخصوص رشته پر طرفداری چون پاتوبیولوژی پذیرفته شدند و برای فارغ‌التحصیلان سایر مراکز و مدارس عالی یا جائی نبود و یا خیلی محدود در نظر گرفته شده بود پس خوب بود در آگهی مربوط به شرکت در این امتحان این تذکر داده می‌شد که تنها فارغ‌التحصیلان دانشگاه تهران میتوانند در امتحان ورودی شرکت کنند.

حبیب امیر شاهی

حرفهائی از آن سوی سیم

مشکلات خود را با «اطلاعات» در میان بگذارید

باستثنای بعدازظهر پنجشنبه‌ها و روزهای تعطیل
تلفن ۳۲۸۴۳۱ از ساعت ۸/۳۰ صبح
تا ۴ بعدازظهر در اختیار شماست

فریده سیفی:

هر چند گاه یکبار بعضی از فروشگاههای معروف اعلام اجاز میکنند و مردم را از گوشه و کنار شهر بامید خرید جنس ارزان بجانب خود میکشد ولی متاسفانه از حراج که خبری نیست هیچ در حقیقت نوعی گول زدن مردم مطرح است خواستم بپرسم چرا مردم را اینقدر به بی اعتمادی و بی اعتقادی سوق میدهند و چرا مسئولان امور باینگونه مسائل توجهی ندارند؟

ساری ـ رضا هوشمند:

هنرستان صنعتی پسران ساری سال گذشته حدود ۲۰۰ نفر مردود داشت و از یک کلاس ۵۰ نفری فقط ۵ نفر قبول شدند. بما امید دادند که با استفاده از تبصره قبول میشویم ولی سال تحصیلی جدید مدتیست آغاز شده است و هنوز از تبصره و قبولی ما خبری نیست و ما بلاتکلیف مانده‌ایم.

یک مادر:

در بعضی از مدارس ظاهرا هنوز بروش مکتب خانه های قدیم بچه های شیطان را به چوب و فلک می‌بندند و یا اگر خیلی مسئولان اینگونه مدارس متمدن باشند کودکان مردم را تنبیه بدنی می کنند و نمونه‌اش مدرسه روش نو در خیابان آبان شمالی است که دو روز پیش باین دلیل که فرزندم در راهروی مدرسه میدویده است کتک مفصلی نوش جان کرده است!

قم ـ عبدالکریم توکلی فخر: مغازه من در چند کیلومتری قم (حسن آباد) واقع است و هر روز که این مسیر را طی میکنم شاهد هستم که ماموران شهرداری قم بجای اینکه اشغال‌ها را حداقل در فاصله ۵ کیلومتری جاده بریزند و دفن کنند انرا کنار جاده می‌ریزند که این منظره بسیار زننده است.

مریم اردلان:

قطعه زمینی را سالها پیش با مرارت و پس انداز در سعادت آباد (غرب تهران و خارج از محدوده) خریدم باین امید که روزی بتوانم برای خود سر پناهی بسازم، اما مثل اینکه عنایات مسئولان امور فقط مشمول مردم جنوب شهر است حال انکه دیگران هم استحقاق حمایت و معاضدت دارند.

مازیار فرخ منش:

اخیرا بخشنامه کرده‌اند که دوره نظری چهار سال و دوره هنرستان صنعتی سه و سال و نیم است که باین ترتیب یک دانش آموز هنرستان صنعتی شش ماه زودتر از یک دانش آموز نظری دیپلم میگیرد دلیل اتخاذ این تصمیم یا بعبارتی تبعیض چیست؟

شهرری ـ بهجت احمدی:

در خیابان احمد تبریزی ـ کوچه سقاباشی (بازار شهر ری) خرابه‌ای وجود دارد که زباله دانی شده است پیشنهاد می‌کنم در زمین این خرابه دانشسرای دخترانه تاسیس کنند که دختران این شهر ناچار نباشند کیلومترها مسافت را تا هنرستان در تهران طی کنند.

بزم خانوادگی در دنیای خرم

کیلومتر ۱۰ اتوبان تهران کرج
تلفن ۱۲ـ۹۴۱۷۱۱

استخدام ماشین نویس مرد برای خدمت در شهرری

شرکت سهامی تولید و انتقال نیروی برق ایران (نوانیر) وابسته به وزارت نیرو به یک نفر ماشین نویس مرد با مدرک تحصیلی دیپلم کامل متوسطه جهت خدمت در نیروگاه ری نیازمند است. داوطلبین واجد شرایط میتوانند حداکثر تا آخر وقت اداری روز چهارشنبه ۲۵۳۶/۷/۲۰ با همراه داشتن شناسنامه و پنج قطعه عکس به امور کارکنان این شرکت واقع در تهران ـ میدان ونک ـ خیابان برزیل مراجعه نمایند.

م الف ۱۶۱۳۰
آ ـ ۲۹۹۶۸

کیفیت وستینگهاوس داشته باشید تا بهترین را داشته باشید

کیفیت لوازم خانگی وستینگهاوس

نماینده انحصاری لوازم خانگی وستینگهاوس در ایران شرکت وست الکتریک تلفنهای ۶۶۷۱۶۹ـ۶۶۲۶۹۶

White-Westinghouse

بزرگترین مانور تاریخی کمونیستهای فرانسه

منصور تاراجی
نماینده اطلاعات در اروپا

میتران (سمت راست) و مارشه بعد از مذاکرات

رهبران دو کشور مناسبات سیاسی و اقتصادی خود را تحکیم می‌بخشند شورویها اجازه میدهند اتوبوس هوائی فرانسه در مسکو فرود آید و بدین ترتیب صنایع هوائی فرانسه ۶ میلیارد فرانک سفارش تازه دریافت میکنند ۵۵ میلیون فرانسوی روی پرده

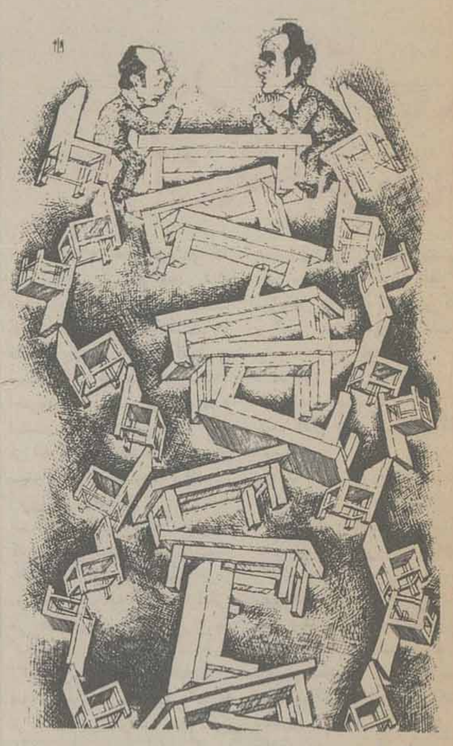

مذاکرات «ثمربخش» مارشه و میتران!

حزب کمونیست فرانسه در نخستین مرحله بزرگترین مانور تاریخی خود پیروزی شگفت انگیزی بدست آورد که کلیه محافل سیاسی اروپا را حیرت زده کرده است.

کمونیستهای فرانسه هم پیمانهای خود را در جبهه چپ ـ سوسیالیستها و رادیکالهای چپ ـ بعنوان دار بستی میخواستند که کاخ پیروزی آنها را شکل دهد و داد و اینک که نیازی بآن نیست میبایستی از شر داربست مزاحم خلاص شوند و شدند در هفتم شهریور ماه ۲۵۳۶ اطلاعات اولین روزنامه‌ای در ایران بود که نوشت هدف کمونیستهای فرانسه رسیدن به حکومت نیست. بررسی دقیق استراتژی امروزی حزب کمونیست فرانسه و شناخت بشری که رود خانه فکری‌اش در آن جریان دارد روشنگر بسیاری از پدیده های سیاسی جهان معاصر بویژه اروپاست.

در دوران «مارسل کاشن»، «موریس تورز» «ژاک دوکلو» «والدیک روشه» هرگز حزب کمونیست فرانسه مانند عصر «ژرژ مارشه» که امروز وارث کاخ فکری آنها است زیرکانه راه تسلط بر جامعه فرانسه را نیافته بود.

چرا وحدت چپ پا گرفت؟ نقش کمونیستها در جامعه امروز فرانسه چیست؟ کمونیستها از هم پیمانی با رادیکالهای چپ برهبری «بربرفابر» سوسیالیستها برهبری «فرانسوا میتران» چه هدفی داشتند؟ چرا کمونیستها مایل نیستند در کنار سوسیالیستها در دولت شرکت کنند؟ چرا امریکا و شوروی مایل به پیروزی اتحاد چپ در فرانسه نیستند؟ «ژیسکاردستن» رئیس جمهوری چه نقشی در این میان عهده دار است؟ نتایج انتخابات مارس آینده فرانسه چه خواهد بود؟ و دهها پرسش دیگر در این زمینه وجود دارد که میبایستی پاسخ آنها را یافت.

در سال ۱۹۷۲ حزب کمونیست فرانسه و حزب سوسیالیست با تدوین یک برنامه مشترک جبهه واحدی تشکیل دادند بعدا رادیکالهای چپ بآنها پیوستند و سه حزب زیر عنوان اتحاد چپ طی پنج سال در انتخابات انجمنهای شهر و روستا، مجلس نمایندگان، انتخاب ریاست جمهوری و شهرداری پی در پی پیروزیهای بزرگ بدست آوردند. در انزمان ۴۴ در صد فرانسویان طرفدار اتحاد چپ بودند و احزاب حاکم بزحمت موفق شدند برتری نسبی خود را حفظ کنند انتخابات اخیر شهر داری ها در مارس ۱۹۷۷ بکلی تعادل نیرو ها را بر هم زد اتحاد چپ با حدود ۵۲ در صد آراء موفق شد هزاران کاندیدای خود را پیروز ساخته و کمونیستها و سوسیالیستها و رادیکالهای چپ را در راس بیش از نیمی از ۳۶ هزار شهر داری فرانسه قرار دهد (در فرانسه حتی دهاتی با ۵ نفر جمعیت یک شهردار دارد) و گامهای استواری برای پیروزی بعدی بردارد. بحران اقتصادی جهان غرب تورم و بیکاری (فرانسه بیش از یک میلیون و نیم بیکار دارد) و بویژه نیروی جوانان (در فرانسه جوانان در سن ۱۸ سالگی حق رای دارند) که در همه جا طالب تغییرات هستند «اتحاد چپ» را به آنچنان قدرتی رساند که در آخرین آمار ـ پیش از شکست مذاکرات سران اتحاد چپ ۵۴ در صد فرانسویان به حمایت از آن رای دادند.

مسئله حکومت

کمونیستها که پیش از «اتحاد چپ» معمولا ۱۸ تا ۲۰ در صد آراء فرانسویان را در هر انتخاباتی داشتند ناگهان به رقمی حدود ۳۸ در صد رسیدند سوسیالیستها نیز بمراتب بیش از گذشته موقعیت خود را استوار یافتند. سوسیالیستها و کمونیستها از همکاری با یکدیگر بهره فراوان گرفتند و توجه بسیاری از طرفداران احزاب حاکم را جلب کردند. فرانسوا میتران به حزب سوسیالیست که در دوران «گی موله» به یک حزب کاملا محافظه کار تبدیل شده بود خون و چهره تازه بخشید و نفوذ خود را در میان محافل پیشرو و مترقی بسط داد. حزب کمونیست فرانسه نیز با دفاع از «اروکمونیسم»، «کمونیسم اروپائی) صلابت دوران «موریس تورز» را رها ساخت. کمونیستهای فرانسه به فراست دریافتند که برای جلب حمایت فرانسویان ضروری است نشان دهند وکیل مدافع مسکو نیستند در این زمینه حتی بر خلاف سنت چندین ساله شان از نیروی ضربتی اتمی فرانسه و تسلیحات این کشور دفاع کردند جدال لفظی کمونیستهای شوروی و فرانسه به اعتبار حزب کمونیست فرانسه در جامعه امروزی فرانسه کمک فراوان کرد بدین ترتیب کمونیستهای فرانسه برهبری ژرژ مارشه موفق شدند طی ۵ سال قدرت و حرکت تازه ای یابند و در استانه در هتل ماتی یو (مقر کار نخست وزیر فرانسه) قرار گیرند بدون آنکه تمایلی به عبور از آستانه در داشته باشند. آنها یک بار در نخستین سالهای پس از جنگ دوم وارد حکومت شدند اما با موقعیتی ضعیف تر انرا ترک کردند و امروز نمیخواهند همان اشتباه تکرار شود. آنها پیروزیهائی را که طی ۵ سال اخیر بدست آورده اند میخواهند بهر ترتیب شده حفظ کنند نه آنکه باز گردند به نقطه شروع.

تاکتیک های حزب کمونیست فرانسه در صحنه این کشور طی یک ماه اخیر چپ و راست را غافل گیر کرد کمونیستها پس از انتخابات شهرداریها در مارس گذشته دریافتند که اگر اتحاد چپ بهمین شیوه پیشرفت کند موفقیت اتحاد چپ در انتخابات مجلس نمایندگان در مارس ۱۹۷۸ (ششماه دیگر) قطعی است و سپس باید در کنار سوسیالیستها در شورای وزیران شرکت کنند.

وضع آشفته

وضع اشفته اقتصاد کنونی جهان (بیکاری، تورم، افزایش قیمت مواد اولیه و غیره) توفیق برنامه «اتحاد چپ» در سروسامان دادن به اقتصاد فرانسه، فراهم ساختن کار برای یک میلیون و نیم بیکار و رفاه بیشتر برای مردم امری محال و دور از واقعیت است در چنین شرایطی چرا در کشیدن بار گناهان شکست برنامه یک دولت چپ با سوسیالیستها همکاری کنند؟

آیا بهتر نیست همچنان نقش مخالف را ایفا کنند و به بسط نفوذ خود در میان روشنفکران، کارگران و دهقانان پردازند؟ آیا بهتر نیست زمانی بر مسند وزارت نشینند که در هیئت دولت در اکثریت باشند نه اقلیت؟ وانگهی دوستان آنها در کرملین نمیخواهند تعادل کنونی نیرو ها در اروپا بهم بخورد و قطب جدید کمونیسم بنام اروکمونیسم قدرتمند شود و چین تازه‌ای در برابر آنها در غرب قد علم کند در اینجا است که برژنف به دیدار ژیسکاردستن میشتابد و اندکی بعد ریمون بار در مسکو برژنف را زیارت میکند.

کمونیستهای فرانسه در این میان ظریف ترین تاکتیک را بر میگزیند طی پانزده روز روزنامه اومانتیه ارگان حزب کمونیست فرانسه دوبار و هر بار ۶ میلیون نسخه چاپ میکند. (تیراژ معمولی اومانتیه حدود ۱۲۰ هزار نسخه است) و ژرژ مارشه در صفحه اول آن با تیتر درشت خطاب به فرانسویان مینویسد «ما را یاری کنید تا اتحاد چپ به توافق خوبی برسد»

۱۲ میلیون نسخه اومانتیه رایگان در سراسر فرانسه از شهر و روستا توزیع میگردد و میلیونها فرانسوی زن و مرد و جوان انرا ادعا نامه‌ای علیه حزب سوسیالیست فرانسه (متحد کمونیستها) می یابند هر سطر و هر جمله ۱۲ میلیون نسخه فوق العاده روزنامه اومانتیه تیراتهامی است بسوی سوسیالیستها و اینکه سوسیالیستها گامی به عقب برداشته اند.

ژرژ مارشه در سرمقاله تاریخی خود در ۲۶ سپتامبر ۱۹۷۷ در روزنامه اومانتیه خطاب به روشنفکران کارگران و دهقانان نوشت شما از شکست آخرین جلسه مذاکرات رهبران اتحاد چپ نگران هستید و از خود میپرسید چرا چنین وضعی روی داد و اینک چه باید کرد؟

من میخواهم باین دو سئوال شما پاسخ گویم بمن گفتند که حزب سوسیالیست در تراکتی سئوال کرده است ایا حزب کمونیست واقعا میخواهد اتحاد چپ در انتخابات پیروز شود و حکومت کند؟ تردید نیست که ما میخواهیم برنده شویم و حکومت کنیم اما برای چه چیز؟ تنها سئوال واقعی که مطرح است چنین است: سیاست کنونی افزایش قیمتها بیکاری بدبختی و خود کامگی آیا باید به شیوه و شکل دیگر ادامه یابد؟ یا آنکه میبایستی راه را بروی سیاست تازه‌ای گشود؟ ژرژ مارشه سپس می افزاید در سال ۱۹۷۲ احزاب چپ در تدوین یک برنامه مشترک با هم کنار آمدند. اما ۵ سال سپری گردید و ضروری بود برنامه مشترک «امروزی» شود که با شرایط روز تطبیق کند. ما پیشنهاد امروزی کردن برنامه مشترک را داریم مذاکرات طولانی صورت گرفت ولی سوسیالیستها در زمینه مسئله اساسی ملی کردن صنایع و بانکها عقب نشینی کردند. و حتی از برنامه مشترک سال ۱۹۷۲ نیز عدول نمودند.

دبیر کل حزب کمونیست فرانسه تمام گناهان شکست مذاکرات تلویزیون باشکوه ترین استقبال از ریمون با رو گرم ترین دیدار برژنف و «ریمون بار» را می بینند و در می یابند که رهبران کرملین تا چه حد به عوض «ژرژ مارشه» به ژیسکاردستن دل بسته اند اما فرانسویان پیش از آنکه روی پرده تلویزیون چهره خندان ریمون بار و برژنف را به بینند ناظر استقبال و مذاکرات بسیار صمیمانه جیمی کارتر و ریمون بار بودند.

رئیس جمهوری امریکا میگوید در فرانسه همیشه دموکراسی پیروز بوده است او بسیاری از مشکلات اقتصادی و سیاسی «ریمون بار» را حل میکند و نخست وزیر فرانسه با دست پر از واشنگتن به پاریس باز میگردد و سپس به مسکو میرود و با دست پرتر کرملین را ترک میکند بدین ترتیب نخست وزیر فرانسه توجه فرانسویان را اعم از چپ و راست بسوی خود جلب میکند.

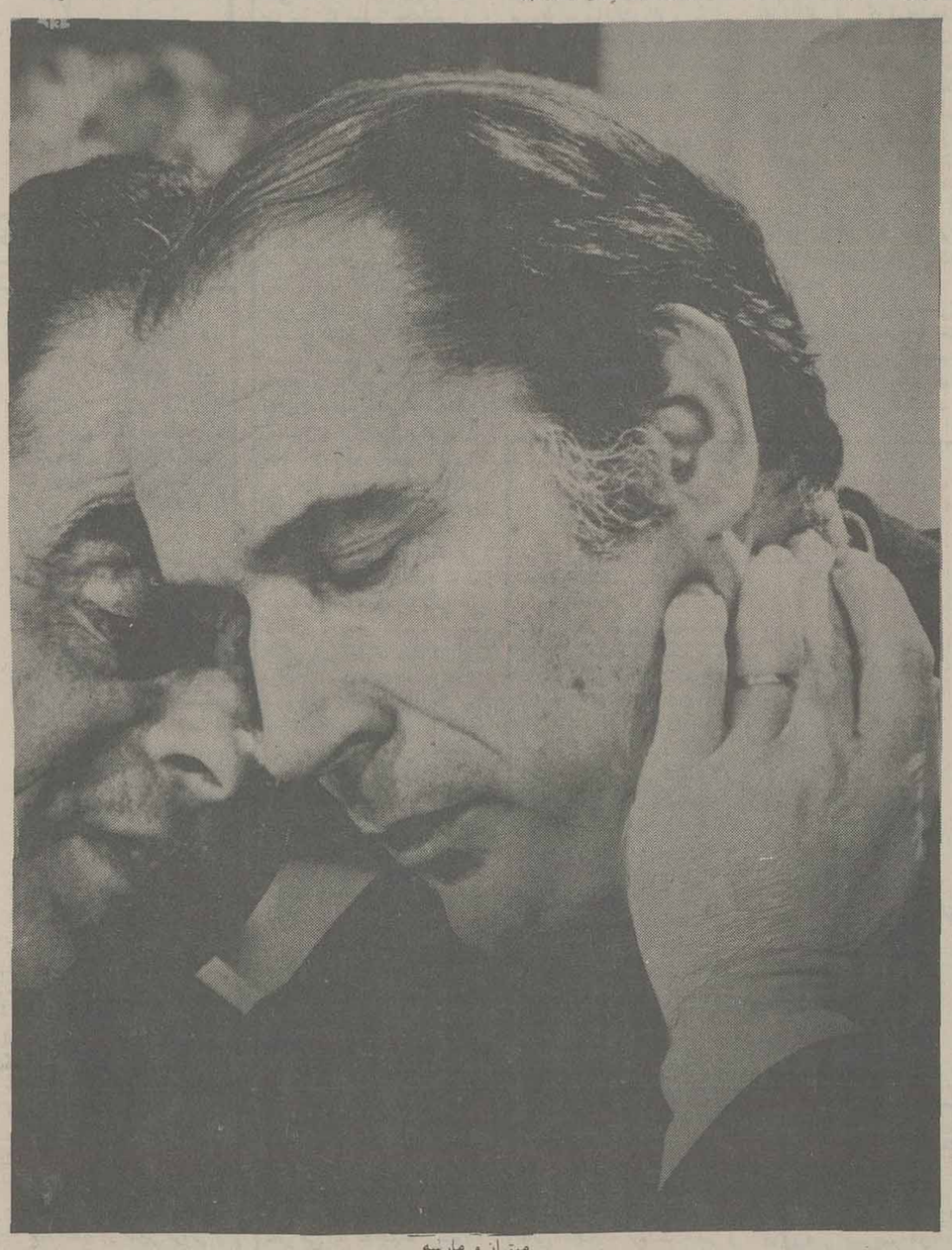

میتران و مارشه

رهبران « اتحاد چپ » را متوجه سوسیالیستها و رادیکالهای چپ میکند.

کمونیستها طی یک ماه صدها متینگ و کنفرانس تشکیل دادند و در جشن روزنامه اومانتیه حدود یک ملیون نفر شرکت کردند. در تمام این مدت کمونیستها یک هدف داشتند:

ایجاد تزلزل در دستگاه رهبری حزب سوسیالیستها؛ جدا ساختن روشنفکران و طبقه متوسط حزب سوسیالیست و کشاندن آنها به حزب کمونیست و توفیق بزرگی در رسیدن باین هدف بدست آوردند.

طی یکماه تعداد اعضای فعال حزب کمونیست فرانسه از ۴۲۰ هزار به ۵۳۰ هزار رسید و اومانتیه اعلام کرده است که باید تا پایان سال تعداد اعضای فعال حزب به ۶۰۰هزار نفر برسد.

باید توجه داشت که احزاب فرانسه در انتخابات چندین برابر اعضای فعال و رسمی رای دهنده دارند.

هنگام طرح کردن برنامه مشترک اتحاد چپ برای مبارزه انتخاباتی مارس نمایندگان کمونیستها به نحوه شگفت انگیزی بهره برداری سیاسی کردند.

کمونیستها حمایت خود را از حفظ برنامه نیروی ضربتی اتمی فرانسه اعلام داشتند در حالیکه سوسیالیستها تاکید کردند باید نیروی ضربتی اتمی که هزینه گزافی برای دولت دارد و در یک جنگ اتمی کارائی چندانی نخواهد داشت منحل شود کمونیستها میدانند که فقط با اتکا به نیروی ضربتی اتمی مستقل فرانسه است که میتوانند خروج قطعی فرانسه را از اتحاد اتلانتیک اعلام کنند و نگذارند فرانسه زیر چتر حمایتی اتمی امریکا قرار گیرد.

ـ حداقل حقوق: کمونیستها معتقدند باید بمحض آنکه اتحاد چپ به حکومت رسید حد اقل حقوق به ۲۴۰۰ فرانک افزایش یابد ولی سوسیالیستها رقم ۲۲۰۰ را پیشنهاد کرده‌اند.

ملی کردن: سوسیالیستها معتقدند فقط ۹ گروه بزرگ صنعتی که با شعب ان حدود ۱۲۰۰ واحد صنعتی میگردد (یک در صد کل صنایع فرانسه) باید ملی شود در حالیکه کمونیستها معتقدند باید تعداد واحدهای مشمول ملی شدن به حدود ۱۷۸۰ برسد.

مالیات: سوسیالیستها معتقدند در آمدهای بیش از ۲ ملیون فرانک ضروری است مشمول ۵٪ تا دو در صد مالیات شود در حالیکه کمونیستها میگویند ثروتهای بیش از یک ملیون فرانک باید مشمول این مقدار مالیات گردد.

تردید نیست که برای طبقه جوان کارگر و دهقان شعارها و پیشنهادهای حزب کمونیست فرانسه فریبنده تر از حزب سوسیالیست فرانسه است ولی یک فرانسوی منطقی از خود میپرسد بودجه اینهمه گشاده دستی از کجا خواهد امد؟ و جوابی برای پرسش خود نخواهد یافت.

تاکتیک دیگر حزب کمونیست فرانسه بهره گیری از بال چپ حزب سوسیالیست فرانسه است «سر» که چپ های تند روی حزب سوسیالیست بان خوانده میشوند با تبلیغات حزب کمونیست بیشتر به سرکشی علیه رهبران خود تشویق میگردند و احتمال زیاد دارد که به حزب کمونیست به پیوندند.

حزب کمونیست فرانسه هرگز نمیخواهد که متحدش حزب سوسیالیست آنچنان قوی و فربه گردد که یکه تاز میدان سیاست شود و پرچم ترقی فرانسه باو واگذار شود.

سوسیالیستهای فرانسه جز فرانسوا میتران که تشنه رسیدن به قدرت است ـ دیگر مانند سال ۱۹۷۲ علاقمند به حفظ اتحاد چپ و همکاری با کمونیستها نیستند آنها بخوبی دریافته اند که همکاری با کمونیستها زیر یک سقف چندان آسان نیست و بدون تردید در نخستین روزهای حکومت مشترک برنامه مشترک اتحاد چپ با شکست روبرو خواهد شد و بکلی وجه خود را از دست خواهند داد. آنوقت احزاب دست راستی با قدرت بسیار زیادتری از امروز به پیکار علیه چپ برمیخیزند.

سوسیالیستها خود را قوی‌ترین و بزرگترین حزب سیاسی فرانسه میدانند و اعتقاد راسخ دارند که در انتخابات مارس آینده بیش از ۴۰ درصد آراء را بدست خواهند آورد بهمین جهت است که امروز بسیاری از محافل سیاسی فرانسه معتقدند دوستان دیرین دیگر بوجود هم ـ لااقل در مبارزه انتخاباتی ۱۹۷۸ ـ نیازی ندارند.

در برابر چنین وضعی آینده سیاسی فرانسه چه خواهد بود؟ یک فرض بسیار ضعیف اینست که ژیستکاردین ها.. با سوسیالیست ها کنار بیایند و حکومت آینده بانها سپرده شود.

فرض دیگر اینست که سوسیالیست ها و کمونیستها هریک جداگانه با لیست نامزدهای خود وارد مبارزه انتخاباتی شوند و تعداد نمایندگان سوسیالیست و کمونیست مجموعا اکثریت بعلاوه یک مجلس آینده را تشکیل دهد.

در چنین وضعی سوسیالیستها و کمونیستها میتوانند حکومت ائتلافی تشکیل دهند و هریک آزادی خود را حفظ کنند و در مانورهای سیاسی دست بازی داشته باشند.

فرض دیگر اینست که احزاب نتوانند با ائتلاف حکومت مشترکی تشکیل دهند در این صورت ژیستکاردستن از قدرت ریاست جمهوری خود استفاده کرده و مجلس را منحل میکند.

میدانیم که رئیس جمهوری میتواند دوبار مجلس را منحل کند در این صورت بیش از ۲۳ میلیون رای دهنده فرانسوی یا باید از کمونیست ها حمایت مطلق کنند که حتی بسیار دور از تصور است و یا بسوی حزب سوسیالیست کشانده شوند و یا انکه اجازه دهند احزاب حاکم فعلی به اصطلاح به حکومت خود ادامه دهند.

با جنب و جوشی که اخیرا در بین احزاب حاکم پدید آمده احتمال زیاد وجود دارد که آنها موفق شوند اکثریت لازم را در مجلس آینده فرانسه بدست اورند و همچنان به حکومت خود منتهی با یک سلسله اصلاحات اساسی ادامه دهند. آنچه یقین است کمونیستها تا زمینه را برای حاکمیت مطلق بر جامعه فرانسه مناسب نیابند ترجیح میدهند همچنان در صف مخالفان حکومت باقی بمانند.

موشکها: توافق بزرگ امریکا و شوروی

تایم

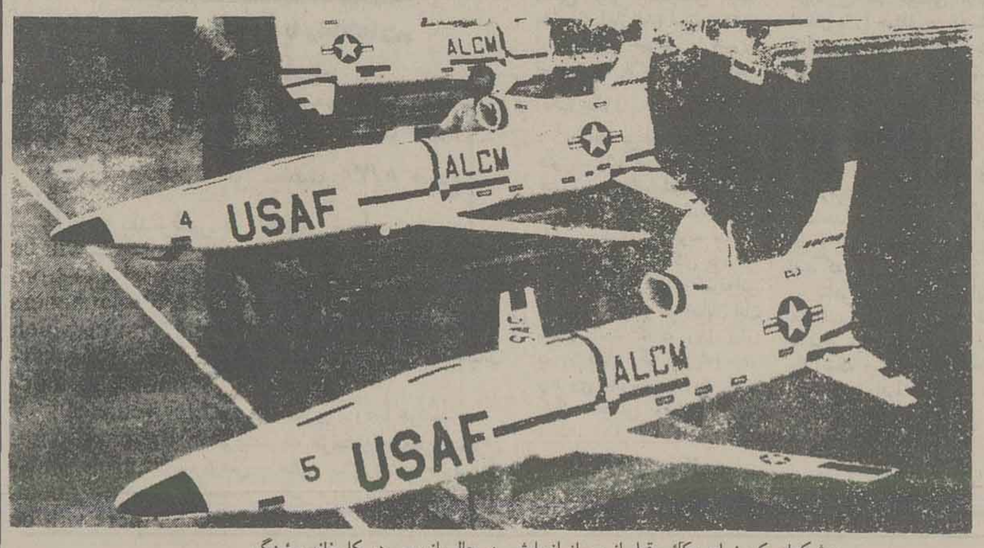

موشکهای کروز امریکائی قبل از پرواز ازمایشی در حال بازرسی در کارخانه بوئینگ

رئیس جمهور امریکا بهر حال اضافه کرد که با وجود این انتظار نداریم که بلافاصله پس از این مذاکرات قرار داد جدیدی میان امریکا و شوروی برای محدود کردن سلاحهای استراتژیکی امضاء شود و یا قرار دادی از این نوع در اینده‌ای بسیار نزدیک منعقد گردد.

با اینحال مقامات دولت کارتر در تماسهای خصوصی با نمایندگان مطبوعات گفته‌اند که «فتح بابی قابل تصور» در مذاکرات سالت حاصل شده و شانس اینکه دومین قرار داد سالت تا قبل از پایان سال جاری بطور نهایی امضاء شود وسیعا افزایش یافته است. تفاهم تازه میان شوروی و امریکا عملا در استانه انقضای مدت اعتبار یکی از بخش های مفتاحی قرار داد سالت یک بدست امده و بنابراین توانسته است اجازه دهد که نفس زندگی به کالبد روابط تشنج زدایی دمیده شود و روح این روابط را که از مدتی بانظرف محکوم به افول و تزلزل شده بود تقویت کند.

ملاقات پیش بینی نشده‌ای که هفته گذشته بین گروه میگووکارتر در کاخ سفید صورت گرفت دیداری بود که به تقاضای وزیر خارجه شوروی برپا شد. این ملاقات سایروس ونس وزیر خارجه امریکا را که برای شرکت کردن در اجلاسیه مجمع عمومی سازمان ملل به منهاتان رفته بود وادار کرد که خود را با شتاب به واشنگتن برساند. گرمیگو حامل تائید دفتر سیاسی کمیته مرکزی حزب کمونیست شوروی برای فرمولی بود که آن را با هدف بوجود آوردن گشایشی در بن بست سالت طراحی کرده بودند. از جلسه گرومیگو و کارتر در کاخ سفید و از مذاکراتی که بعدا بین وزیران خارجه امریکا و شوروی پس از بازگشت آنها به نیویورک انجام گرفت دور نمایی برای مصالحه دو ابر قدرت در مذاکرات سالت دوم خودنمایی کرده که میتوان آن را بشرح زیر خلاصه کرد:

ـ ضابطه‌های ولادی وستوک برای تعیین تعداد کل موشکهای سوق الجیشی همانطور که برژنف از مدتها قبل تقاضا کرده است ـ هسته و محتوای اصلی قرار داد جدیدی را برای سالت تشکیل خواهد داد که برای مدت ۸ سال بین امریکا و شوروی به امضاء خواهد رسید. با اینحال نصاب‌هایی که در این قرار داد پیش بینی خواهد شد (شاید تا ۱۰ درصد) در مقایسه با اندازه‌های حدی که در ولادی وستوک در نظر گرفته شده و با شمول یافتن بر بمب افکن های دور پرواز به ۲۴۰۰ میرسید تنزل خواهد یافت. طرفین موافقت خواهند کرد که از نصاب تازه ۱۳۲۰ فروند را پرتاب کننده هایی تشکیل دهند که امکان تجهیزشان به کلاهک های خوشه‌ای ـ معروف به «میرو» وجود خواهد داشت («میرو» مخفف موشکهایی است که کلاهک های خوشه‌ای دارند و در هر یک از آنها چندین بمب قابل اصابت به هدفهای متفاوت و کثیرالعده و جدا از یکدیگر تعبیه شده است).

ـ شورویها پیشنهاد خود را در این باره که هواپیماهای امریکایی حامل موشکهای موتور دار و هدایت شونده (کروز) در برابر شمول یافتن ضابطه‌های محدود کننده بر موشکهای نوع «میرو» متقابلا به حساب اورده شوند و مانند انها مشمول سهمیه بندی محدود کننده قرار گیرند تعدیل کرده‌اند بعنوان امتیازی که از طرف روسها به امریکائیان داده شده است شوروی قبول خواهد کرد که امریکا حق استفاده از بمب افکن های حامل موشکهای کروز را گرچه در تعدادی معین برای خود حفظ کند. اما تعدادی که در این زمینه از نظر شوروی قابل اغماض شناخته خواهد شد ـ کمتر از ۲۰۰ فروندی خواهد بود که فرماندهان نیروی هوایی امریکا در صورت امضاء نشدن دومین قرار داد سالت فکر بسیج کردن انها را در سر می‌پروراندند. طبق فرمولی که هنوز باید تا قبل از امضاء شدن دومین قرار داد سالت درباره آن گفتگو شود موشکهای موتور دار هدایت شونده و بدون خلبان امریکا بطور غیر مستقیم در چهار چوبی که بر ای محدود کردن موشکهای «میرو» در نظر خواهند گرفت گنجانیده خواهند شد.

ـ محدودیتهای ناظر بر شعاع پرواز یا برد عمل موشکهای موتوردار هوا برد از بخش اصلی دومین قرار داد سالت حذف خواهد شد ولی در عوض این ضوابط مضمون پرروتکل جداگانه‌ای را تشکیل خواهند داد که احتمالا برای سه سال امضاء خواهد رسید به این حساب امریکا که همواره در برابر هر پیشنهادی برای ایجاد محدودیتهای بزرگ در برد موشکهای کروز مقاومت کرده شاید این حق را برای خود تحصیل خواهد کرد ه صفات عملیاتی کروز های خود را تعالی بخشد و در صورت لزوم ارزش بازدارنده‌ای را که این موشکها دارند حفظ نماید. (توانایی موشکهای کروز امریکایی برای نفوذ کردن در حریم دفاع هوایی شوروی مهمترین عنصری است که در حال حاضر در ارزیابی ارزش بازدارنده این موشکها به حساب آورده میشود)

ـ موشکهای غول آسای شوروی از قبیل اس. ۱۸ ـ بر خلاف تقاضای قبلی امریکا از نظر تعداد محدود نخواهد شد.

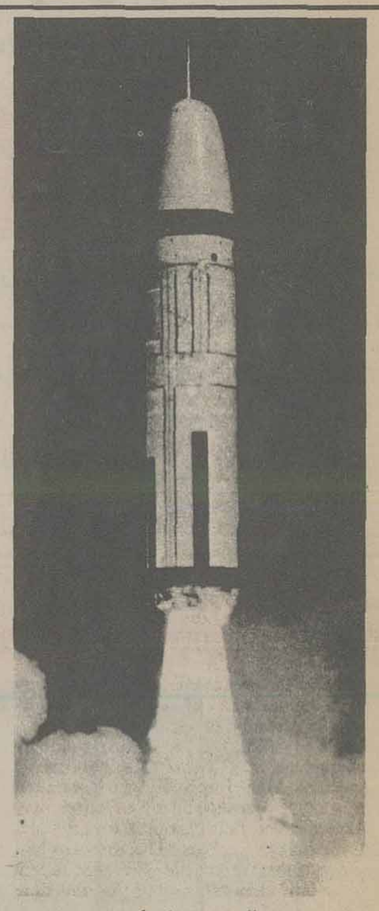

سالت بسوی یک گشایش

هفته گذشته روزی که اندره گرومیگو وزیر خارجه شوروی به کاخ سفید رفته بود میزبانش جیمی کارتر بطرف یک قفسه رفت و مدل های پلاستیکی موشکهای مرگباری را که امریکا و شوروی در زرادخانه های جنگی دو ابر قدرت گرد اورده اند برداشت و انها را به روی میزی که مذاکرات در پشت آن انجام میگرفت منتقل کرد. موشکهای شوروی به رنگ خاکستری تیره‌ای که حکایت از شومی انها میکرد رنگ امیزی شده بودند در حالیکه موشکهای امریکایی را برنگ شاد و فرخنده سفید مشخص کرده بود. از انجا که ماکت سازی از روی موشکهای استراتژیکی امریکا و شوروی انجام گرفته بود که تفاوتهای انواع متعلق به هر یک از دو کشور را نسبت به یکدیگر از لحاظ ابعادشان نمایان میکرد.

موشکهایی که با رنگ خاکستری تیره نشان داده میشدند چندان هیولا و مهیب بودند که موشکهای سفید در برابرشان «کوتوله»های حقیری را معرفی میکردند. این تفاوت فاحش بروشنی نشان میداد که اتحاد شوروی قدرت موشکهایش را با چه امتیاز عظیمی افزایش داده و چه برتری انکار ناپذیری در این زمینه بر امریکا پیدا کرده است. رئیس جمهور امریکا در حالیکه تبسم میکرد و مدل های پلاستیکی را به وزیر خارجه شوروی نشان میداد گفت:

«حالا ملاحظه می کنید که چرا محدود کردن این چیزها تا باین اندازه اهمیت دارد.» لحظه‌ای که کارتر ان نکته را به میهمان خود گوشزد میکرد حسن ختام بایسته‌ای برای مذاکراتشان بود.

رئیس جمهور امریکا و رئیس دیپلماسی شوروی دقایقی قبل از آن گفتگویی را به پایان رسانده بودند که ممکن است پر ثمرترین دور مذاکرات درباره محدود کردن سلاحهای سوق الجیشی از تاریخ ملاقات لئونید برژنف رهبر حزب کمونیست شوروی و جرالد فورد رئیس جمهور پیشین امریکا در اولادی وستوک بوده باشد. آن دیدار تاریخی که در نوامبر ۱۹۷۴ صورت گرفت فرصتی بود که رهبران امریکا و شوروی قرار داد سالت ۲ را ضابطه بندی کردند. کارتر در کنفرانس مطبوعاتی خود که بعدا در هفته گذشته برپا کرد اظهار داشت که شورویها روشی واقعا انعطاف پذیر ابراز کردند و ما نیز کوشیدیم تا این انعطاف پذیری را تلافی کنیم. در مذاکره با وزیر خارجه شوروی ما اختلاف را به تعدادی نسبتا اندک کاهش داده‌ایم. برای آنکه از ظهور امیدهای واهی و شتابزده پرهیز شود ـ

گزارش

نخستین پیک‌نیک معلمان در منظریه برگزار شد

یک روز شاد، فارغ از هیاهوی مدرسه

برای نخستین‌بار سه‌هزار نفر از آموزگاران پایتخت و اعضای خانواده‌هایشان «۵۷۰خانوار» در پیک‌نیک بزرگ منظریه شرکت کردند.

پیک‌نیک تعطیلات آخر هفته معلمان تهران از جمله اقداماتی است که در سال جاری به منظور رفاه آموزگاران و اعضای خانواده‌شان ترتیب یافته است.

درنخستین‌پیک‌نیک‌معلمان که‌دیروز برگزار شد وزیر آموزش و پرورش نیز حضور داشت.

پیک‌نیک دیروز بزعم برگزار کنندگان، پیشبازی بود از روز معلم که امروز در سراسر کشور برپا می‌شود. از نخستین ساعتهای بامداد دیروز خانواده های معلمان تهران گروه گروه‌به باغ منظریه وارد شدند و بتدریج چهره این باغ مصفا تغییر یافت.

در ترتیب دادن این‌پیک‌نیک بزرگ و تماشایی سازمان پیشاهنگی نقش موثری داشت و ادارات آموزش‌و پرورش نواحی مختلف با این سازمان همکاری های لازم را معمول داشته‌بودند.

هریک از نواحی‌نوزده‌گانه آموزش و پرورش تهران با به خدمت گرفتن سه دستگاه اتوبوس، وسائل رفت‌وآمد معلمان و کارکنان آن اداره را فراهم کرده بودند.

تعدادی از معلمان نیز با اتومبیل شخصی به منظریه آمده بودند که بعلت‌مقررات خاص این روز به پارک اتومبیل خود در خارج از محوطه اردوگاه مجبور شدند.

بنا به تصمیم برگزارکنندگان این پیک‌نیک ازورود‌اتومبیل به محوطه منظریه به‌منظور تامین امنیت بیشتر برای بچه‌ها جلوگیری میشود.

آقای جعفری رئیس پیشاهنگی پایتخت که مسئولیت اداره کردن پیک‌نیک معلمان را به عهده داشت به گزارشگر ماگفت: مسئول برگزاری و میهماندار معلمان درپیک‌نیک های منظریه، از نظر مکان و وسائل راحتی پیشاهنگی پایتخت است، ما سعی کرده‌ایم که در این روز از وسائل موجود و دانش آموزان پیشاهنگ که همه شاگردان همین معلمان‌هستند حداکثر استفاده را کرده و راحتی و آسایش‌معلمان‌عزیز را که همکاران ما می‌باشند تامین کنیم.

برای اجرای این طرح پیک‌نیک معلمان اردوگاه منظریه را به تعداد نواحی آموزش وپرورش‌تقسیم‌بندی کردیم و هریک از مناطق تقسیم شده را در اختیاریک ناحیه قرار دادیم، وسائل اردوئی پیشاهنگی هم در اختیار کلیه خانواده ها قرار دارد.

جهار دسته موزیک پیشاهنگان در چهار نقطه اردوگاه مستقر شده و به اجرای موسیقی می‌پردازند. بعد از ظهر نیز در محل آمفی‌تئاتر اردوگاه برنامه هنری اجرا خواهد شد، از عده‌ای از هنرمندان‌فرهنگو هنر نیز دعوت شده است تا به‌گرمی هرچه بیشتر این مراسم بیافزایند.

یک گام نویدبخش

یک گام اساسی‌و موثر برای رفاه معلمان و خانواده آنان برگزاری پیکنیک معلمان تهران که دیروز برای نخستین بار درباغ منظریه برپا شد براستی یک گام نویدبخش است و شایسته است این طرح در شهرستانها نیز اجرا شود.

عکس نصویری از برگزاری پیکنیک را نشان می‌دهد.

در یک نیمروز گرم پائیز، معلمان و اعضای خانواده آنان گرم وصمیمانه درکنار یکسفره طویل ناهار صرف می‌کنند.

غذای معلمان در پیک‌نیک

تغذیه معلمان شرکت کننده در اردو که در دهکده المپیک بسر میبرند از طرف آقای خلیل اشراق که غذای اردوهای فرهنگی ودانشجوئی را تامین میکند، فراهم و توزیع میگردد. روز گذشته نیز غذای معلمان در پیکنیک بسته بندی شده بود که با میوه ونوشابه بین آنان توزیع گردید.

شادی در منظریه پیکنیک معلمان تهران با همکاری‌ادارات نواحی‌آموزش وپرورش و سازمان پیشاهنگی در محیطی شاد و آرامبخش برگزار شد.

دیروز در گوشه و کناریاغ منظریه، از چنین مناظر شادو دلپذیری فراوان دیده می‌شد، فرزندان معلمان در کنار همهبه رقص وپایکوبی پرداختند و تعطیلات پایان هفته خود را به شادی سپری کردند.

تعداد شرکت کنندگان

هر ناحیه از آموزش و پرورش تهران از۳۰خانواده دعوت بعمل آورده بود که‌از بعضی نواحی تعداد کمتر و از بعضی تعداد بیشتری‌آمده بودند، مثلا از ناحیه ۱۲ تهران ۴۵ خانواده به پیک‌نیک آمده‌بودوبطورکلی تعداد افرادی که در این پیک‌نیک شرکت کرده بودند به ۳ هزار نفر بالغ می‌شد.

آقای رفیع‌زاده رئیس ناحیه ۱۱ تهران به‌گزارشگر ما گفت:

من خیلی خوشحالم که گروهی از معلمان تهران در این باغ مصفا دور هم جمع شده‌اند، امیدوارم به‌همه آنهاخوش بگذرد، همه معلمان‌با خانواده های خود آمده‌اند و بااینکه اکثر آنها قبلا یکدیگرآشنائی نداشته‌اند همچون دوستان‌و آشنایان دیرینه گرد هم جمع شده‌اند خانواده های‌معلمان قبل از ورود به منظریه به عنوان خانواده های مختلف وارد شدند اما زمان مراجعت این اطمینان هست که همه در حکم یک خانواده خواهند بود وی در پاسخ این سئوال‌که چرا محل استقرار روسای نواحی را از محل معلمان‌جدا کرده‌اند گفت: اینطورنیست، بلکه، محلی بوجود آمده تا روسای نواحی‌که باهم‌آشنائی قبلی و نزدیکتری دارند در یک محل جمع شدند، درحالی که بیشتر آنها در مناطق که به نواحی مختلف اختصاص داده شده باز میگردند و با معلمان و کارکنان آموزش و پرورش ناحیه خود به گفتگو می نشینند تا باهم بیشتر آشنا شوند. من حتما در میان کارکنان و معلمان ناحیه ۱۱ آموزش‌وپرورش ناهارخواهم خورد.

آقای اربابی از ناحیه ۵ آموزش وپرورش تهران‌گفت: مراسم امروز بسیار مراسم خوبی است،درزندگی روزمره ما نوعی ایجاد خواهد کرد، به امید اینکه ادامه پیدا کندبید ترتیبی اتخاذ شود تا هرهفته یا ۱۵ روزیک بار معلمان‌همین طور گردهم بیایند تاهمبستگی بیشتری بین آنان ایجاد شود، من ازسازمان پیشاهنگی‌برای‌در اختیار گذاردن وسایل لازم تشکر میکنم.

یوسف خدائی معلم ناحیه۶ تهران گفت: امروز مصادف بود با روز امتحان ارتقاء گروه معلمان، بهمین دلیل بسیاری از آنان که امتحان داشتند متاسفانه نتوانستند در این پیکنیک شرکت کنند.

دیروز هر خانواده برای خود غذا تهیه کرده بود، این غذا ها بیشتر بصورت غذای پیک نیک بود.

لوبیا پلو

معلمان ناحیه ۱۲ تهران به جای اینکه هرکدام بخشای مخصوص بیاورند، با همکاری یکدیگر اقدام‌به تهیه‌یک نوع غذای یکسان‌نمودند.غذای‌آنان لوبیا پلو با مرغ بود که سرایداری آموزش و پرورش ناحیه ۱۲ آنرا تهیه کرده‌بود. از هر نفر، ۲۰۰ ریال دریافت شده بود و یک خانواده ۳ نفری ۶۰۰ ریال پرداخته‌بود. این ناحیه در بعد از ظهر روز پیکنیک برای کارکنان خود آش رشته داد.

رئیس آموزش و پرورش ناحیه ۱۲ به خبرنگار ما‌گفت: علاوه بر تمام فعالیت هائی که معلمان این ناحیه انجام‌داده‌اند نمازخانه‌ای در اردوگاه ناحیا ۱۲ ایجاد شد تامحل مخصوص و امنی برای بجا آوردن این وظیفه دینی وجود داشته باشد.

گوی قرمز یا گوی آبی

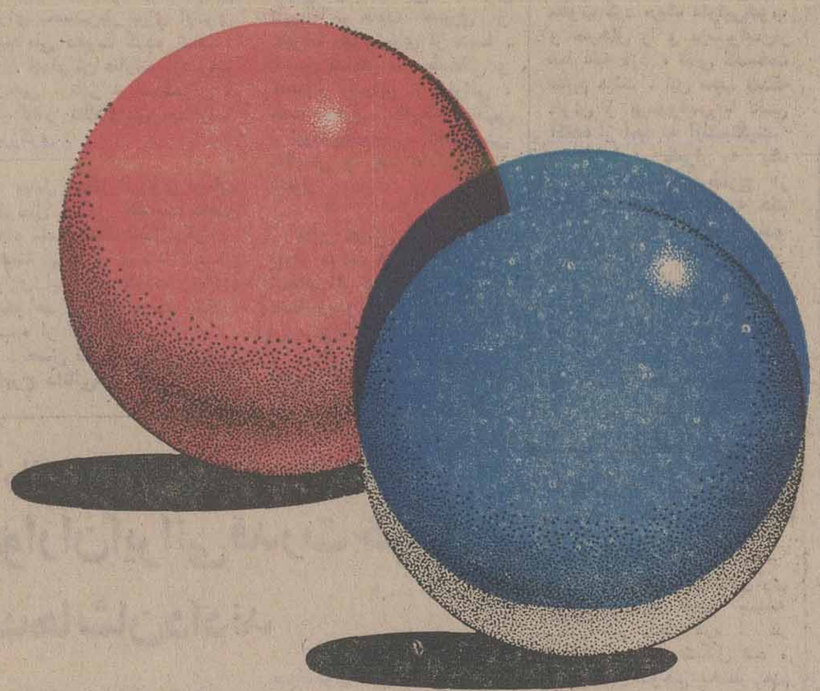

امتیازی بزرگ

برای برندگان یک رقمی بخت آزمائی ملی

هر هفته ۲۰۰هزارتومان و هر سال بیش از ۱۰میلیون‌تومان به جوایز یك رقمی بخت‌آزمائی افزوده شد. از این پس، بلیت‌های بخت‌آزمائی، هر هفته ۵۰ درصد با گوی آبی و ۵۰ درصد با گوی قرمز منتشر میشود.

هر چهارشنبه، وقتی شماره برندگان یك رقمی تعیین شد، بلافاصله بین گوی آبی و گوی قرمز قرعه‌کشی میشود و برنگ برنده ۵۰ درصد بیشتر، یعنی بجای ۸۰ ریال ۱۲۰ ریال، جایزه تعلق میگیرد.

این امتیاز بزرگ پاسخی است به خواست صدهاهزار برنده یك رقمی بلیت‌های بخت‌آزمائی که از این پس هر هفته ۲۰۰ هزار تومان و در سال بیش از ۱۰ میلیون تومان جوائز بیشتر دریافت خواهند داشت.

بلیطهای جدید بخت آزمائی با گوی قرمز و گوی آبی در سراسر کشور منتشر شد

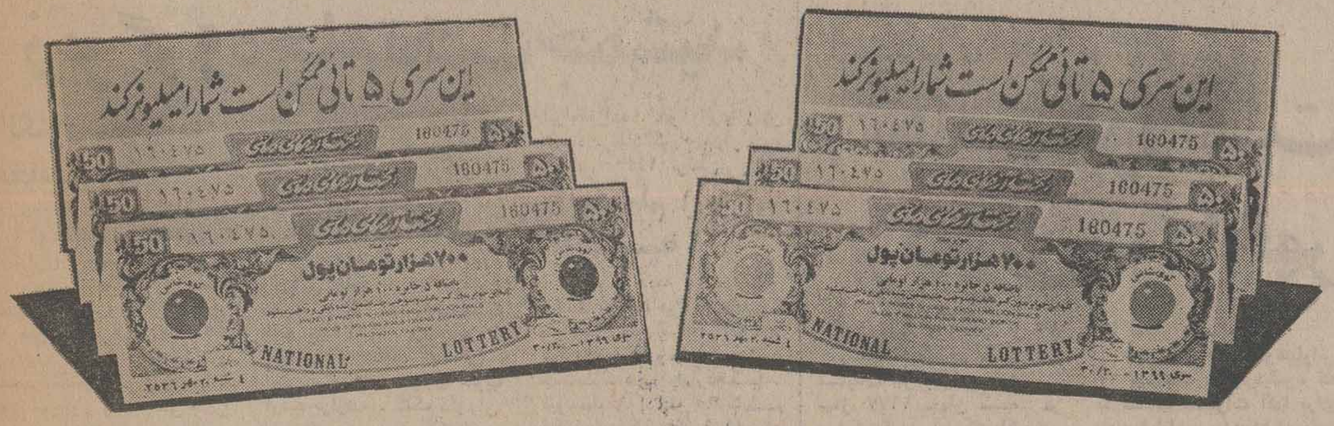

این شما و این شانس

این گوی و این میدان

آگهی استخدام

شرکت سهامی سیمان‌آریا بمنظور تکمیل کادر پرسنلی خودافراد مشروحه زیر را بهمکاری دعوت مینماید:

عنوان شغل	درجه تحصیلی	تجربه	سایر شرایط	تعداد
۱ـ حسابرس	لیسانس حسابداری (حسابرسی)	چهارسال درزمینه مربوط	تسلط بزبان‌انگلیسی	۱ نفر
۲ـ حسابدار	لیسانس حسابداری	چهارسال درزمینه مربوط	تسلط بزبان‌انگلیسی	۱ نفر

از واجدین شرایط دعوت میشود که درساعات اداری بقسمت‌کارگزینی وتشکیلات شرکت واقع در خیابان‌شاه‌عباس روبروی تهران کلینیك کوچه چهارم پلاك ۹ر۱ مراجعه فرمایند. **شرکت سهامی سیمان آریا**

۳۰ بازیکن برای تیم ملی فوتبال ایران فراخوانده شدند

۳۰ فوتبالیست برگزیده دیروز حشمت مهاجرانی مربی تیم ملی فوتبال ایران، اسامی ۳۰ تن بازیکنان نامزد تیم ملی فوتبال را اعلام کرد. این گروه باید روز یکشنبه ساعت ۱۲ در محل اردوی تیم ملی در دهکده المپیک حاضر باشند.

انتخاب تازه نفرات نامزد تیم ملی به دلیل در پیش بودن مبارزه با تیم ملی کویت (جمعه ششم آبان) در ادامه مسابقات مقدماتی جام جهانی و در مسابقه تدارکاتی با تیم های باشگاه گالاتاسرای از ترکیه (۲۵ مهر) و منچستر یونایتد از انگلستان (۲ آبان) می‌باشد.

مربی تیم ملی فوتبال در انتخاب تازه خود از ٤ بازیکن برای نخستین‌بار برای اردوی تیم ملی دعوت کرده است. این چهار تن عبارتند از: رضا رجبی، نادر فریاد شیران ـ ذوالفقار نظام‌آزادی و عبدالرضا برزگری.

بدلیل تشکیل اردوی تیم‌ملی فوتبال از این هفته‌مسابقه‌های جام تخت جمشیدبعدازبرگزاری هفته بیست و دوم تا پایان بازی ایران و کویت تعطیل خواهد بود، نفرات انتخاب شده از این قرارند:

حسن نظری ـ حسن‌روشن ـ ایرج دانائی‌فرد و آندرانیک اسکندریان از تاج.

حسین کازرانی ـ محمد صادقی ـ حسین‌فرکی و محمود حقیقیان از پاس. محمدداداکان بیژن ذوالفقار نسب و علی پروین از پرسپولیس، رضا رجبی از بانک ملی. حسن نایب‌آقا ـ حبیب خیبری و علیرضا خورشیدی از هما. حسین فداکار ـ مسلم‌خانی و منصور رشیدی از دارائی، ناصرحجازی ـ نصرالله‌عبداللهی ـ ابراهیم‌قاسمپور ـ غلامحسین مظلومی و رضا عادلخانی از شهباز.

غفور جهانی از ملوان، بهرام مودت از سپاهان، علی شجاعی از ذوب‌آهن ـ علیرضا قشقائیان و نادر فریادشیران از برق شیراز، ذوالفقارنظام‌آزادی و عبدالرضا برزگری از صنعت نفت.

فوتبال جام تخت‌جمشید

پاس، ملوان و پرسپولیس همچنان در پی هم میتازند

پاس همچنان بیش‌آهنگ‌باقی ماند و وقتی که نتوانست بر شهباز غلبه کند، صلاح رادر آن دید که خود را حفظ کند و از شکست بگریزد.

ملوان و پرسپولیس، نزدیکترین رقیبان پاس روز خوبی را پشت‌سر نهادند. ملوان در پایتخت دارایی را مغلوب کرد، یک دارایی‌خوب و سرحال را و پرسپولیس‌پر هما غلبه کرد، تیمی که‌سخت تسلیم میشد. این سبب شدکه ملوان و پرسپولیس با دلی آکنده از امید به آینده‌بنگرند.

نفتی‌ها در شیراز به یک پیروزی دلچسب و خارج از انتظار رسیدند، آنها به حکم حادثه برق را مغلوب کردندو با همان گل بود که برق راازمگان چهارم بزیر کشیدند.

تراکتورسازان از جا کنده شدند و به لطف یک پیروزی شیرین بر نیرو بالاتر شهبازو جدا از ماشین سازی قرار گرفتند.

در ته جدول، نبرد همدردان و فانوس بدستان هم دردی‌را دوا نکرد. سپاهان و راه‌آهن جز مساوی‌کاری‌از پیش‌نبردند اما همین مساوی سبب شدکه بانکی‌ها زیر پای سپاهان بنشینند، با این وجودسپاهان یک تیم شهرستانی است و فاصله‌ی نزدیکترین شهرستانی با این تیم سه امتیاز است. نیرو که در تبریز باخت ازحالا باید باین فکر باشد که مبادا چنگال سپاهان دامن آنها را بگیرد.

دیشب پیکار پرسپولیس و هما هم دیدنی بود، ازآنجهت که ورزشگاه‌آریامهرباسکوهای پر از تماشاگرش هیجان و گرمی خاصی داشت و از آن جهت که پرسپولیس و هما چون روزهای خوب در پی پیروزی و گل چهره‌ی‌هجومی داشتند.

دیشب دیرکهای دروازه دو تیم مثل دل طرفدارانشان بارها لرزید. چهار بار سکونشینان از جا پریدند اما روی گل را بخود ندیدند. دهان کجی دیرکها مهاجمان دو تیم را هم کلافه کرده بود اما پرسپولیس که مردانی پر تجربه چون آلن ویتل و پروین را داشت با پای این دو به پیروزی‌رسید و هما به لطف مهاجم‌تازه‌پیدار شده‌اش نورایی بود که‌یکبار دروازه پرسپولیس را بازکرد.

● ملوان برابر دارائی ۰ـ۲ به پیروزی رسید. تیم تهرانی خیلی اوقات که صاحب توپ بود، برتری خود را به‌تناوب و در این زمینه نشان میداد، اما بیشتر از اینکه در پی شکافتن دفاع ملوان و خلوت کردن مقابل دروازه باشد خود به ازدحام این منطقه‌می‌افزود و بدین کیفیت بود که بارها دست خالی‌ازحملات بی‌نتیجه‌ی خود برمیگشت.

درست برعکس دارایی، ملوانان بودند که همه‌ی‌فرصت های خود را در شرایطی‌رها از مراقبان دائمی خودبدست آوردند و اگر شتابزده عمل نمیکردند، تعداد گل‌های‌خود را به دوبرابر افزایش‌میدادند.

● مقابل بانک ملی برای ذوب‌آهنی‌ها دو امتیازی که‌از تیم تهرانی میخواستند مطرح بودو گلی که در دقیقه پنجم زدند آنها را باین مقصود رسانید و از آن پس نیازی ندیدند که خود را به آب و آتش بزنند و با این گل نامطمئن به قماری دست بزنند که سرنوشت آن نامعلوم بود.

★ وقتی که تاج به تبریز میرفت لبریز ازنگرانی‌ونشویش بود. یکجا محرومیت روشن، کاپیتن و بهترین مهره‌ی تیم، یکجا آسیب دیدگی دانایی‌فرد که قادر به بازی نبود.

اما، اخمهای تاج درخانه‌ی حریف باز شد. زمانی که میزبان را دید که خود با یکدنیا گرفتاری و غم وغصه درمقابل تاج قرار میگرفت، ٦ بازیکن غیر بومی ماشین‌سازی از بازی کردن عذر خواسته بودند و تیم تهرانی را اززیر بار سنگین غم و غصه‌یی که‌از تهران تا تبریز با خود آورده بود، نجات دادند.

● برای اهوازیهاورزشگاه رضا پهلوی تبریز تنگتر ازهر میدان دیگر بود که تابحال‌دیده بودند. بیش از ۲۰ هزار تماشاگر تبریزی یکصداتیم‌خود را تشویق و تحریک میکردند تماشاگران گامبوش را در همان لاک دفاعی نگهدارند. در واقع، آنها حریف خودرا به تله انداخته بودند.

تراکتورسازان که خوب شروع کرده بودند در تمام۴۵ دقیقه اول بدروازه نیرو کوبیدند. تا به آنچه‌میخواستند رسیدند. گلی که آنها را به پیروزی رسانید و موجب شد که دو همشهری تبریزی ازهم فاصله بگیرند. حالا تیم‌شهباز تراکتورسازی و ماشین سازی را از هم جدا نگهمیدارد.

★ برقی‌ها بیشتر از همه بد آوردند. هرچه‌تاختندنتیجه نگرفتند و هرچه کوبیدند به در بسته بود، اما بحکم یک تصادف تنها گل بازی را خوردند. آنهم در لحظاتی‌که فرصت جبرانش نبود. درست ۵ دقیقه بپایان بازی.

نادر فریاد سیر آن که در این فصل بازیهای درخشانی داشته است و دیروز پاداش آنرا با دعوت به اردوی تیم ملی گرفت بدترین اشتباه‌عمرش را کرد. توپی را که نظام آزادی بروی دروازه فرستاده بود و نه او و نه هیچکس فکر نمیکرد که خطری داشته باشد سرسری گرفت و بگمان آنکه براه خارج خواهد رفت رهایش کرد و همین توپ ـ که سرکش بود ـ بدرون دروازه رفت.

در محاصره

● پاس نمیخواهد دم به‌تله بدهد. همان یکدفعه‌که‌ملوانان پا برسر پاس نهادند کافی بود. پیش‌آهنگ بهر مشقتی که باشد میخواهد خود راازآ محاصره‌ی رقیبان برهاند. ملوان و پرسپولیس روزبروز دارند این محاصره را تنگتر میکنند بویژه که برق‌و صنعت نفت، همچنین تاج هم دارند به جمع این محاصره کنندگان افزوده میشوند.

هردو تیم در طلب پیروزی، نقشه‌ها در سر داشتندوشهباز که پیش‌آهنگ را در پیش رو داشت میخواست با این دیدار گرد غم را از هرچه ناکامی‌در روزهای اخیر بود بزداید.

برای شهباز مساوی با پاس، یک غنیمت و یک‌برگ برنده بود، حداقل میتواند این تیم را برای دو دیدارعقب افتاده باهما و برق که طی‌این هفته و هفته دیگر انجام‌میشود قوت قلب بدهد. که بهرحال کار صفر ـ صفر به آخر رسید.

پرسپولیس اواخر وقت دوم که تاحدودی از حملاتش کاست‌دچار حملات تلافی‌جویانه هما شد. اینجا در حضور محمد شافعی (۱٤) ذوالفقارنسب وخوردبین‌در تلاش دفع توپی برآمده‌اند.

نتایج روز بیست‌ویکم

پرسپولیس ۲ـ هما ۱

جمعه ۱۵ مهرماه ۲۵۳٦ ـ ورزشگاه آریامهر ـ (جام پنجم تخت‌جمشید دور برگشت) پرسپولیس ۲(آلن ویتل دقیقه ٦، علی پروین دقیقه ۵۲) هما ۱(ناصر نورائی‌دقیقه ۷۹)، داوری خوب رضا حیدری، کمک داوران رضا غیاثی و مصطفی ممیز، تماشاگر حدود ۷۰ هزار نفر، زمین چمن عالی، هوا خوب، بازی در زیر نور.

ارزش بازی ★★★

پاس صفر ـ شهباز صفر

جمعه۱۵ مهرماه ۲۵۳٦ شاهنشاهی ـ ورزشگاه آریامهر ـ (جام پنجم تخت جمشید ـ دور برگشت) پاس صفر ـ شهباز صفر، نتیجه بازی ۰ـ۱ بنفع پاس، داوری خوب محمدصالحی، کمک داوران محمود خوشخوان و بهرام رضوی، تماشاگر بیش از ۵۰ هزار نفر، زمین چمن عالی، هوا خوب.

ارزش بازی ★★★

ماشین‌سازی ۱ـ تاج ۲

تبریز: پنجشنبه ۱٤ مهرماه ۲۵۳٦ شاهنشاهی ـ ورزشگاه رضا پهلوی (فوتبال جام پنجم ـ روز بیست‌ویکم) ماشین‌سازی۱ (دقیقه ۵۲ کیومرث پورفاضل) ـ تاج ۲ (دقایق ۱۰ عباس‌نوین روزگار و ٦۷ حسن نظری)، داوری خوب جعفر نامدار. کمک‌ها: اطهری ومسیر، هوا‌خوب، چمن عالی تماشاگر ۱۸ هزار تن.

ارزش بازی ★★★

بانک ملی صفر ـ ذوب‌آهن ۱

امجدیه ـ پنجشنبه ۱٤ مهرماه ۲۵۳٦ (پنجمین دوره جام تخت جمشید ـ روز بیست‌ویکم)، بانک ملی تهران صفر ـ ذوب آهن‌اصفهان ۱ (دقیقه ۵ محمود ابراهیم‌زاده)، نتیجه دیدار رفت صفر ـ صفر، داوری نسبتا خوب محسن زمانی ـ کمک داوران: خیراله فرخ‌نیا و دشتگرد، هوا خوب و آفتابی، زمین چمن زرد، تماشاگر حدود ۱۵ هزار تن.

ارزش بازی ★★

دارائی صفر ـ ملوان ۲

امجدیه ـ پنجشنبه ۱٤ مهرماه ۲۵۳٦ (پنجمین دوره‌جام تخت جمشید ـ روز بیست‌ویکم)، دارایی تهران صفر ـ ملوان بندرپهلوی۲ (دقیقه ۱۲ میخائیل پطروسیان ـ دقیقه ۵۲ غفور جهانی)، نتیجه دیدار رفت (۱ـ۱)، داوری خیلی خوب ارشد برازنده ـ کمک داوران: حمید خوشخوان و محمود خوشخوان، هواخوب، بازی در زیر نور چراغ، زمین‌چمن زرد، تماشاگر بیش‌از ۱۷هزار تن.

ارزش بازی ★★★

برق صفر ـ نفت ۱

● شیراز ـ استادیوم تاجگذاری ـ جمعه ۱۵ مهر (جام پنجم تخت جمشید ـ روز بیست ویکم). برق صفر ـ صنعت‌نفت۱ (دقیقه ۸۵ نظا آزادی). داوری عالی عباس مقدس‌زاده. کمک ها: هادی دزفولی ـ منصور بهرامی ـ تماشاگر حدود ۱۵۰۰۰ تن، هوا وزمین خوب. بازیکن اخطاری عبدالرضا برزگری (نفت).

ارزش بازی ★★★

تراکتورسازی ۱ـ نیرو صفر

جمعه ۱۵ مهرماه ۲۵۳٦ شاهنشاهی، ورزشگاه رضاپهلوی تبریز (پنجمین دوره جا تخت جمشید ـ دیدار برگشت)، تراکتور سازی ۱ (دقیقه ۳٦ عباس کارگر)، نیرو صفر، داوری خوب محسن زمانی ـ کمک داوران: حمید خوشخوان و مصطفی خرمی، هواخوب، چمن خوب، تماشاگر بیش از ۲۰ هزار تن، درآمد ۸۵۰۰۰ تومان.

ارزش بازی ★★★

سپاهان ۲ ـ راه‌آهن ۲

اصفهان: جمعه ۱۵ مهرماه ۲۵۳٦ـ استادیوم ورزشی باغ همایون (پنجمین دوره‌جام‌تخت‌جمشید ـ روز بیست‌ویکم) سپاهان ۲ (دقایق ۲۵ و ۳۵ فرامرز امیدوار) راه‌آهن ۲ (دقایق ۳٦ بهروز تابانی و ۷٦ حسین نوروزی) داوری بد وجنجال آفرین رحیم عباسقلی‌زاده، کمک داوران ایرج ثباتی و ایرج نجاران. تماشاگران۸ هزارتن، هوا آفتابی‌وگرم، زمین‌نیمه چمن.

ارزش بازی ★★

دوچرخه‌سواری

دوچرخه‌سواری بین‌المللی دور شمال ـ مرحله ششم

دوچرخه‌سواران ایرانی قدرت خود را به‌چک‌ها نشان دادند

غلامحسین کوهی بخاطر حمله به‌زنگی‌آبادی از شرکت در بقیه مسابقه ها محروم شد

رشت ـ تقی صومی:

ایرانی‌ها دیروز در مسیر رشت ـ رامسر مرحله ششم همان کردند که مربی تیم ملی دوچرخه‌سواری‌ایران‌پیش‌بینی کرده بود، او گفته بود اگر «چک‌ها» در دو مرحله چهارم و پنجم پیروزی داشتند، باید آنرا مرهون تازه‌نفسی خود باشند و ایرانی‌ها از مرحله ششم خصوصا در جاده های کوهستانی به چک‌ها امان نخواهند داد و برتری خود را به آنان دیکته خواهندکرد و دیدیم که گفته مربی به حقیقت پیوست.

فقط فورکورنی

ششمین مرحله از سومین دوره تورنمنت بین‌المللی دوچرخه سواری جام والاحضرت شاهپور غلامرضا پهلوی (دور شمال) باپیروزی «فورکورنی» از چکسلواکی با زمان ۳٫٤۱٫۰۵ همراه بود. دو ایرانی دیگر با همین زمان اما فقط با چند سانتیمتر اختلاف از «فورکورنی» به خط پایان رسیدند. در این مرحله تنها «فورکورنی» صاحب عنوان شد و هیچیک از اعضای تیم المپیکی‌چکسلواکی نتوانستند در رده‌بندی دوم تا هفتم مکانی بدست آورند.

اصغر خدایاری و محمدعلی محمدی هم با زمان ۳٫٤۱٫۰۵ ساعت پشت‌سر فورکورنی از خط گذشته و دوم و سوم شدند. محمود محمدی ازتیم «ب»زمان ۳٫٤۱٫۱۰ دقیقه را بدست آورد ارسلان فقیهی‌از تیم «ب» احمد از عربستان و زنگی‌آبادی هم رکوردی‌معادل ۳٫٤۳٫۰۵ ساعت بر جای گذاشتند و پشت‌سر هم قرار گرفتند.

کوهی محروم شد!

غلامحسین کوهی کاپیتن‌تیم ملی دوچرخه سواری ایران به علت بی‌انضباطی، توهین بداور و حمله به دوچرخه سوار ایرانی از ادامه مسابقه ها محروم شد. این‌محرومیت موجب عصبانیت کوهی‌گردید. کاپیتن تیم ملی‌دوچرخه‌سواری ایران در پایان خط به زنگی‌آبادی حمله کرد. در جلسه‌ای هم که تشکیل شد، غلامحسین کوهی بخاطر عدم رعایت شئون ورزشی‌ومقررات همچنین کتک زدن ورزشکار دیگر و توهین به داور، از شرکت در بقیه مسابقه ها محروم شد.

امروز هفتمین مرحله دوچرخه‌سواری بین رامسر ـ چالوس انجام خواهد شد و فردا در هشتمین دور،به‌تهران خواهند رسید.

در جلسه‌ای که با حضور جهانبانی رئیس فدراسیون دوچرخه سواری کشور، دبیر، داوران و مسئولان برگزار کننده مسابقه ها در رامسر تشکیل شد، اعلام گردید. دبیر فدراسیون درباره این‌موضوع گفت: گویا هرگاه غلامحسین کوهی برای فرار از گروه جدا میشد، زنگی‌آبادی او راتعقیب می‌کرد. وی به زنگی آبادی هشدار داده بود که از این پس حق ندارد به تعقیب او بپردازد. اما در مسیر رشت ـ رامسر وقتی کوهی فرار کرد، بازهم زنگی‌آبادی به تعقیب او پرداخت و همین موضوع

تنیس جام آریامهر ـ تهران

دوایرانی باقیمانده‌هم حذف شدند

ویلاس ۰ـ۲ تیریاک را برد

گیلرمو ویلاس دیروز «تیریاک» راشکست داد و یک قدم دیگر به سوی فینال پیش رفت

گیلرمو ویلاس آرژانتینی که «قهرمانی» انفرادی در رقابت او و مانوئل‌اورانتس صیاد اسپانیائی و فاتح‌دوره قبل جستجو میشود، دیروز یک جدال نسبتادشوارمقابل «بان‌تیریاک» از رومانی داشت که بهرحال ویلاس ٤ـ٦ و ٤ـ٦به‌پیروزی‌رسید.

و جالب اینکه ویلاس و تیریاک درکنار هم دردوبل یک زوج موفق‌اند که بخت بزرگ قهرمانی‌بشمارمی‌آیند. «هیویت و مک‌میلان» نیزکه از دوبل‌های قابل بحث‌دیدار ها میباشند مقابل برتولوچی و زفیرلی از ایتالیا ۳ـ٦ و ۲ـ٦ پیروزی داشتند.

دیدارهای این دوره جام آریامهر با جایزه ۱۷۵۰۰۰ دلار برپا گردیده است که دوشنبه آینده به نقطه پایان خود خواهد رسید و سرنوشت جدال‌های دوبلو انفرادی روشن میگردد.

در بازیهای انفرادی اگر حادثه‌ای غیر مترقبه پیش نیاید، میتوان ویلاس و اورانتس را بازهم در فینال دید. اینان‌سال پیش‌فینالیست بودند که اورانتس فاتح میدان شد.

با دو باخت‌دیگر، آخرین مهره‌های باقیمانده ایران در صحنه دیدارهای «تنیس بین‌المللی جام ششم‌آریامهر» نیز بجمع حذف کنندگان پیوستند.

علی مدنی و منصوربهرامی که با پیروزی مقابل‌حریفان آمریکائی و مراکشی به‌دور دوم راه یافته بودند، در دور دوم با دو حریف سرسخت و پرتوان روبرو بودند که پایان کار برای آنان با باخت همراه شد.

بهرامی در دیدار با باب هیویت از آفریقای جنوبی ۲ ست ۳ـ٦ و ٤ـ٦ باختررا پذیرفت و مدنی هم مغلوب فیباک آمریکائی گردید.

مدنی ست اول را خیلی راحت ۱ـ٦ به فیباک‌واگذار کرد، ولی در دومین ست چهره‌ای دلپذیر ارائه دادو پس از جدالی سخت ۵ـ۷ ناکام ماند که بهرحال کیفیت کار او جلب کننده مینمود.

بدین صورت بقیه راه بازیها در حالی دنبال می‌شود که ایران دیگردرصحنه بازیها نماینده‌ای ندارد.

٤ داور شهرستانی تنیس در انتظار ارتقاء درجه

مسابقات تنیس بین‌المللی جام آریامهر که در باشگاه شاهنشاهی جریان دارد، تا دو روز دیگر به نقطه پایان میرسد.

قضاوت جمعی از این مسابقات بر عهده داوران ایرانی می‌باشد که در این میان ٤ داور از ۳شهرستان نیز حضور دارند، که برای ارتقاء درجه‌شان برای قضاوت مسابقات به تهران آمده‌اند.

اینان چنانچه بخوبی از عهده انجام قضاوتها برآیند موفق خواهند شد که دیپلم داوری درجه (۱) تنیس را بدست آورند، ضمن اینکه فدراسیون تنیس بر نحوه قضاوت‌ها نظارت میکند.

چرندابی و رنجبر از تبریز ـ ایرانمنش از کرمان‌و علی اصغری از سمنان ٤ داور شهرستانی هستند.

زیر گروه جام تخت جمشید

الکترونیک ۲ ـ هخامنش ۲

شیراز: پنجشنبه ۱٤ مهر ماه ۲۵۳٦شاهنشاهی ـ استادیوم تاجگذاری (دومین دوره زیر گروه جام تخت جمشید ـ هفته چهاردهم) الکترونیک ۲(دقایق ۲۰ فتح‌الله علی‌آبادی و ٤۷ بزرگمهر مرادی)، هخامنش مسجد سلیمان ۲ (دقایق ٤۸ سعید فتاح‌پور و ۵۵ علی‌اصغر جمالی) داوری ضعیف ناصر تهرانی. کمک داوران: محمد رضا محمدی و مجیدراستیان. تماشاگر ۲ هزار تن. درآمد ۳ هزار تومان. بازیکنان اخطاری: فتح‌الله علی آبادی و محمد یوسفی از الکترونیک

آتش‌نشانی ۱ـ تهرانجوان ۱

کرمانشاه: جمعه ۱۵ مهر ماه۲۵۳٦شاهنشاهی ـ استادیوم خسرو پرویز (دومین‌دورمزیر گروه جام تخت جمشید. هفته چهاردهم) تهران جوان ۱ (دقیقه ۳٤ ایرج ارشدی) آتش‌نشانی ۱ (دقیقه ٦۰ رضا یغموری) بازیکن اخراجی: محمد علی‌بیدادی‌از آتش‌نشانی

رستاخیز ۱ ـ آرارات صفر

خرمشهر: جمعه ۱۵ مهرماه ۲۵۳٦ شاهنشاهی ـ استادیوم ورزشی خلیج فارس (دومین دوره زیر گروه‌جام‌تخت‌جمشید هفته چهاردهم). رستاخیز ۱ (دقیقه ۱۱ مجید بشکار). آرارات صفر. داوری خوب ارشد برازنده. کمک داوران: امیر الهی و صدرالاشراف. تماشاگر ۱۲ هزار تن درآمد ۳٦ هزار تومان. بازیکن اخطاری: مارتیک میربیگیان‌از آرارات.

خانه جوانان ۱ ـ ایرانجوان ۱

شاهی: جمعه ۱۵ مهرماه ۲۵۳٦ شاهنشاهی ـ زمین ورزشی تربیت بدنی. (دومین دوره زیر گروه‌جام‌تخت‌جمشید ـ هفته چهاردهم) خانه‌جوانان ۱(دقیقه ٦۵ علی‌زاده) ایران جوان بوشهر ۱ (دقیقه ۷۰ سید احمد صالحی‌زاده، به داوری خوب مرتضی زاهدی کمک داوران: متبسم ومهدی ابراهیم‌زاده. هوا ابری زمین لغزنده. تماشاگر ۵ هزار تن درآمد ۱٤۳۰۰ تومان

ابومسلم ۱ ـ بانک سپه ۱

مشهد: جمعه ۱۵ مهرماه ۲۵۳٦ شاهنشاهی ـ استادیوم ورزشی سعدآباد. (دومین دوره زیر گروه جام تخت جمشید ـ هفته چهاردهم). ابومسلم ۱ (دقیقه ٦۵ کاظم غیاثیان) بانک سپه ۱ (دقیقه ۸۵ مهدی فاتح) داوری خوب بهمن بهلولی. کمک داوران: حسن‌زاده و رعیت. تماشاگر ۱۰ هزار تن. بازیکن اخطاری: عبانیان از بانک سپه.

پهلوی ۱ـ سپیدرود ۱

امجدیه ـ پنج‌شنبه ۱٤ مهر ماه ۲۵۳٦شاهنشاهی ـ ورزشگاه امجدیه ـ (دومین دوره زیر گروه جام تخت جمشید ـ هفته چهاردهم) پهلوی ۱ (دقیقه ۷۲ بهرام گلشنی)سپیدرود ۱(دقیقه ٦٤ عبدالحسین عترتی). داور: اکبر حق‌بین. کمکها: دکتر پرویز سیار و سید رضاغیاثی

اتومبیلرانی قهرمانی جهان

«هانت» تورنمنت آمریکارا برد، ولی «لودا» قهرمان است

پانزدهمین تورنمنت از ۱۷ تورنمنت گراندپری، در کادر مسابقات اتومبیلرانی قهرمانی سال ۱۹۷۷ جهان که در «وانکینزگان» آمریکابرپاگردید، یک فاتح انگلیسی داشت.

جیمزهانت «قهرمانی» را تصاحب کرد، در شرایطی که «نیکی‌لودا» راننده اتریشی با بدست آوردن مقام چهارم، قهرمان جهان شدن خود در رقابت‌های امسال را مسلم‌کرد.

هانت که سال‌پیش قهرمان جهان شد، در شرایطی فاتح تورنمنت آمریکا گشت‌که‌امسال امیدی به قهرمانی ندارد و پیروزی «نیکی‌لودا» بدون تردید است.

«نیکی‌لودا» تا بحال ۷۲ امتیاز ازتورنمنت‌های برگزاری بدست آورده درحالیکه نفر دوم رده‌بندی «ماریو اندرتی» ۴۷ امتیاز دارد.

طول یک فصل اتومبیلرانی ۱۷ تورنمنت برگزارمیشود که با حساب امتیازات آنها برای اتومبیلرانان، رده‌بندی‌قهرمانی جهان تعیین میگردد و درفصل جاری تاکنون ۱۵ تورنمنت صورت گرفته و ۲ تورنمنت دیگر باقیست.

در گراندپری آمریکا، در شروع رقابت «هانس اشتوک» آلمانی پیشتاز شد، ولی در مرحله پانزدهم بعلت نقص فنی در اتومبیلش ناچار به ترک صحنه گردید و در مکان‌بیست و دوم قرار گرفت.

رده‌بندی تورنمنت واتکینس گلن «آمریکا»: ۱ـ جیمزهانت (انگلستان) ۲ـ ماریو اندرتی (آمریکا) ۳ـ جودی شکتر (آفریقای جنوبی) ٤ـ نیکی لودا (اتریش) ۵ـ کای‌رگازونی (سوئیس) ٦ـ کارلوس رتمان (آرژانتین) ۷ـ جاکوس لافیته (فرانسه) ۸ـ رابرت کیگان (انگلستان) ۹ـ ژان‌پیر یاریر (فرانسه) ۱۰ـ برت لونگر (آمریکا).

رده‌بندی مسابقات قهرمانی اتومبیلرانی سال ۱۹۷۷ جهان: ۱ـ نیکی لودا (اتریش) ۷۲ امتیاز ۲ـ ماریو اندرتی(آمریکا) ۴۷ امتیاز ۳ـ جودی شکتر (آفریقای جنوبی) ٤٦ امتیاز ٤ـ کارلوس رتمان (آرژانتین) ۳٦ امتیاز ۵ـ جیمز هانت (انگلستان) ۳۱امتیاز٦ ـ یوخن ماس (آلمان غربی) ۲۱ امتیاز ۷ـ گونار نیلسون (سوئد) ۲۰ امتیاز ۸ـ جاکوس لافیته (فرانسه)، آلن‌جونز(استرالیا) ۱٦ امتیاز ۱۰ـ هانس اشتوک (آلمان غربی) ۱۲ امتیاز.

عکس دو نامدار بزرگ‌رقابت ها را با لبخند شادمانی کنارهم نشان‌میدهد. نیکی‌اودا(راست) و جیمزهانت.

در مراسمی که باحضور ۱۵۰ هزار نفر در مشهد اردهال برگزار شد

یکهزار «چوب بدست فینی» قالی مقدس را شستشو دادند

★ معاون نخست‌وزیرو سرپرست سازمان‌اوقاف در مراسم قالیشویان ، شرکت کرد

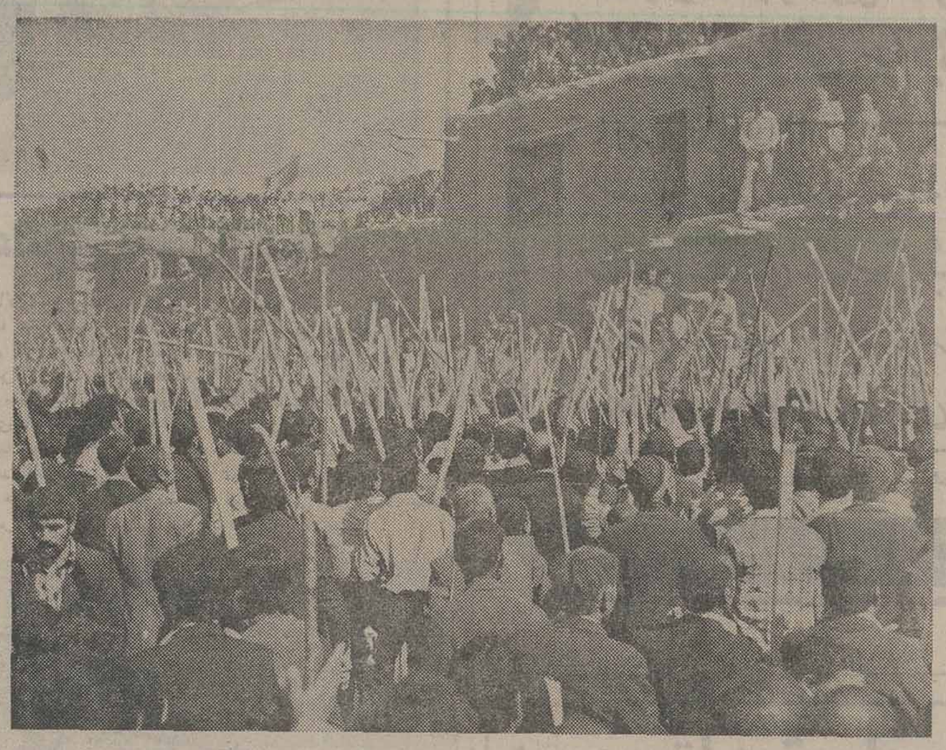

کاشان ـ خبرنگاراطلاعات :

مراسم مذهبی قالیشویان دیروز با شرکت‌بیش از۱۵۰ هزار نفر در «مشهداردهال» برگزار شد .

در این مراسم بیش از یکهزار چوب بدست فینی‌با خلوص نیت و ایمان‌فراوان مراسم قالیشوئی را انجام دادند .

هنگام اجرای مراسم‌مذهبی قالیشویان ، آقای علی فرشچی معاون نخست‌وزیر و سرپرست سازمان اوقاف، فرماندار کاشان ، سرهنگ زاهدی مدیر کل اوقاف اصفهان و عده‌ای ازمقامات محلی شرکت داشتند .

از چند روز قبل دهها هزار نفر از ساکنان‌شهرهای کاشان ، قم ، محلات،تهران و بخش‌های اطراف کاشان با وسائط نقلیه گوناگون خود را به مشهد اردهال ـ ٤٥ کیلومتری کاشان‌ـرسانده بودند تا در آئین قالیشوئی که در دره سبز وخرم‌دامنه کوه مشهد اردهال در کنار زیارتگاه «حضرت سلطانعلی بن محمد باقر (ع) » برگزار گردید شرکت کنند .

در مراسم قالی‌شویان امسال ، شلوغی جمعیت کم سابقه بود و از چند روز پیش جاده‌های اطراف‌مشهد اردهال و کاشان ترافیک سنگینی را تحمل نمودند .

پیش از آغاز مراسم قالیشوئی چند نفر در صحن بقعه امامزاده سلطانعلی ـ فرزند امام محمد باقر (ع) پنجمین پیشوای شیعیان جهان ـ درباره مراسم قالیشوئی صحبت کردند و سپس آیاتی از قرآن مجید تلاوت گردید و آنگاه‌برای سلامت شاهنشاه آریامهر و خاندان جلیل سلطنت دعاشد و پس از آن بیش ازیکهزار چوب بدست‌فینی‌قالی مقدس را از محل مرقد مطهر به کنار جوی شاهزاده حسین (ع) بردند و پس‌از شستن قالی ، آنرا به محل اولش، بازگرداندند .

در تمام این مدت، طنین پرشکوه صلوات و حسین، حسین، از هرسو به گوش میرسید .

مراسم قالی شویان، آیین ویژه‌ای است که همه ساله در بخش «فین»کاشان‌برگزار میشود و ده ، دوازده‌سال است که نظر مردم سایر شهرهای کشور ، به‌ویژه ساکنان تهران نیز به این آیین مذهبی ، جلب شده است . هزاران نفر باشرکت در این مراسم ویژه آن را به صورت یک آیین سنتی که جنبه مذهبی هم دارد ، درآورده‌اند .

این مراسم ، همه‌ساله در دومین جمعه مهرماه انجام میگیرد .

فینی‌ها ، تنها خود رادر مراسم شستن قالی مرقد مطهر حضرت امامزاده سلطان علی‌بن محمد باقر علیه‌السلام پنجمین پیشوای شیعیان جهان ، ذبحق می‌دانند و به‌کسی دیگر ،اجازه نمی‌دهند که به «قالی‌مقدس» دست بزند ..

چرا قالی میشویند؟

۱۲۱۳ سال پیش ، عربی بنام «زبیر نراقی» معروف به «زرین کفش» به تحریک حاکم وقت ـ حسام‌بن مروی‌اموی‌ـ با همکاری عده‌ای مزدور ، شاهزاده سلطان علی فرزندامام محمد باقر «ع» را که بدعوت مردم کاشان ، برای ارشاد ساکنان این شهر ، بایران آمده بود در« مشهداردهال»بقتل رساند .

این فاجعه ، انتقام خونینی در پی داشت . بطوری‌که ساکنان « فین» کلیه کسانی را که در کشتن شاهزاده‌سلطان علی فرزند پنجمین پیشوای شیعیان جهان دست داشتند ، کشتند و جنازه امامزاده را با آب نهری‌که هنوز هم دراین دهکده جریان دارد، غسل دادند و سپس در قالی پیچیدندو بخاک سپردند ...

به یاد این فاجعه ، اهالی «فین» همه ساله در حالی که هریک از آنان چوبی بدست دارند، به آرامگاه‌فرزندامام، روی می آورند و بسان پیشینیان خود ، مراسم مذهبی و نمایشی از آنچه که در ۱۲۱۳ سال پیش رخ داده است ، برپا میکنند ..

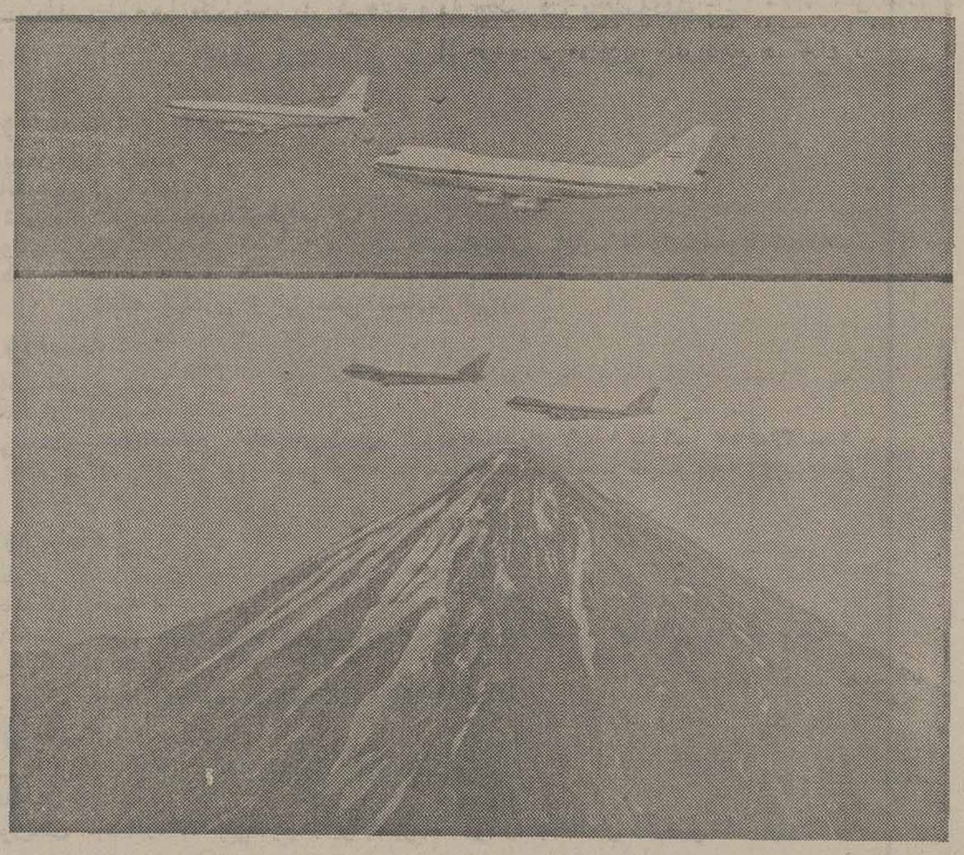

اسرار طول عمر

بقیه از صفحه ۲۰

مخصوصا کلیسم ،فوسفورو آهن است .

وقتی شما بین‌دو غذاگرسنه شدید سیب درختی بخورید اشتهای شما را بسوی‌شیرینی ها مثل آب نبات ها و آب‌های شیرین گازدار بنام کولامنصرف خواهد کرد .

به نظر میرسد بسیاری از اشخاص نمی دانند شوکلاتو یا آنچه از کاکائو ساخته شده است قندی دارد که معادل تقریبا قند دوازده سیب‌درختی استو وقتی‌مصرف شودبطور خود مرکز مسیری، ازخوردن سیب درختی زیادی جلوگیری میکند ولی نمی داند چگونه‌با زیادی قند متمرکز شده مبارزه کند زیرا این شیرنی های شکلاتی زیان‌آور اشتهای‌عادی را مختل میسازند .

وقتی شیرینی‌های آب‌نباتی (بون‌بون) و غذاهای مضر دیگر را از رژیم غذائی حذف کنیدو بجای آب سیب‌درختی بگذارید تا اشتهای شدید و ناگهانی بین دو غذا را آرام کند شما موفق خواهید شددر چند هفته احتیاج به هرنوع شیرینی را از بین ببرید .

ادامه دارد

نمایشی از یک کار استثنایی نیروی هوایی شاهنشاهی

قبلا اطلاع دادیم که نیروی هوایی شاهنشاهی در زمینه سوخت رسانی هوایی، دست به‌یک کار استثنایی زده است که در دنیا سابقه نداشته است.

سوخت رسانی ازتانکر یک بوئینگ ۷٤۷ (جامبوجت) نیروی هوایی برای هواپیمای فانتوم (افـ٤) صورت گرفت.

این عمل از آن جهت استثنائی بشمار می‌آید که تاکنون سابقه نداشته از یک هواپیمای جت به هواپیمای‌جت دیگر در آسمان سوخت‌رسانده شود، حتی امریکا نیز تاکنون به‌ترتیبی که درایران انجام‌شده، سوخت رسانی نکرده بود .

برای انجام‌این کار، کارشناسان نیروی هوایی شاهنشاهی، تغییراتی درساختمان هواپیمای دریافت کننده سوخت بوجود آوردند و آنرا برای سوخت‌گیری در آسمان آماده کردند.

عکس‌ها از عملیات سوخت رسانی برفراز آسمان برداشته شده است . قله زیبای دماوند درعکس بخوبی دیده‌میشود.

آغازی شاد و پرنشاط با آندره ...

باردیگرسال‌جدید تحصیلی آغازمیگردد . تمام نقاط ایران‌عزیز به یک‌پارچه‌شورونشاط وهیاهومبدل گردیده‌است .

بچه‌های شاداب وهوشیارایرانی خودرا برای سپری‌کردن یکسال تحصیلی دیگرآماده میکنند ودراین‌آمادگی میتوان گروه‌های مختلف آنهارا درجلوی‌کتابفروشی‌ها ، نوشت‌افزارفروشیها ، خیاطی‌ها وفروشگاههای کفش بلامشاهده‌کرد .

آندره‌امیدواراست که‌عنوان بهترین دوست وهمراه‌بچه‌ها را در شادیها وموفقیتهایشان داشته‌باشد .

آندره بهترین دوست وهمراه شماست

شرکت ملی ذوب آهن ایران

آگهی فروش

بدینوسیله باطلاع میرساند ذوب آهن آریامهر مقداری سنگ‌آهن با دانه‌بندی۵ـ۰میلیمترو بامشخصات زیر را در اصفهان، معدن پیربکران و در وسیله حمل خریدار بفروش میرساند .

خواهشمند است درصورت‌تمایل به خرید دستور فرمائید قیمت پیشنهادی خودرابامقدار مورداحتیاج به شرکت ملی ذوب‌آهن ایران‌ـامور بازرگانی واقع در تهران ـ دهکده‌المپیك و یا قسمت فروش و امور بازرگانی این شرکت واقع در کیلومتر ٤٥ جاده اصفهانـ شهر کرد اعلام فرمایند .

درصد	CAO	بطور متوسط	٥٤
«	Mgo	« «	۰ر۲۵
«	نامحلول در اسید	« «	۰ر۸۰
«	S03	« «	۰ر۰۲
«	P205	« «	۰ر۰۱

ذوب‌آهن آریامهر (شرکت سهامی)

در کار خیر، حاجت هیچ استخاره نیست

اعضای انجمن شهر کوچصفهان پس از اینکه برای انتخاب‌مجدد شهردار، محلی پیشین ، یا شهردار جدید، (بعلت مساوی بودن آراء) به نتیجه نرسیدند ، متوسل به استخاره شدند ، از قضایای روزگار استخاره نیزبرای هردو شهردارخوب و یکسان آمد !

بایپش‌آمدن این وضع‌اعضاء انجمن برسر چنان دوراهی سوزناکی قرار گرفتند ، که صد رحمت‌به برسر دوراهی های معروف مجلسی و رادیوئی !

باری این مشکل پیچیده ، خوشبختانه با گوشه چشم داشتن رئیس‌انجمن شهردار جدید، حل شد، چون عضو استخاره دوست هم که قبلا از دادن رای امتناع کرده بود، با استنباط علاقه‌رئیس خود به شهردار جدید ، به وی رای داد و بدین ترتیب شهردار کوچصفهان (به مبارکی و میمنت) انتخاب گردید ، اهالی کوچصفهان در این باره می گویند ، استخاره بسیار خوب و نیکوست، لکن‌مابیم آن داریم که در آینده نیز اعضاء محترم انجمن (جز در باره دریافت حق‌الزحمه) برای انجام هرگونه اقدام احتمالی عمرانی و مثبت هرگزبتوافق نرسند و هر ساعت و هرروز متوسل به استخاره شوند، حال آنکه شاعر فرموده: در کارخیر حاجت هیچ‌استخاره نیست !

در این محل، عابران مچل میشوند

در یک کوچه هشت متری، همیشه هشتاد تا اتومبیلو کامیون و سواری و گاری قطار شده ، مضافا به اینکه هرچه تیرآهن و تیر وتخته هم که بدست هرکس برسد، دراین محل می‌ریزد .

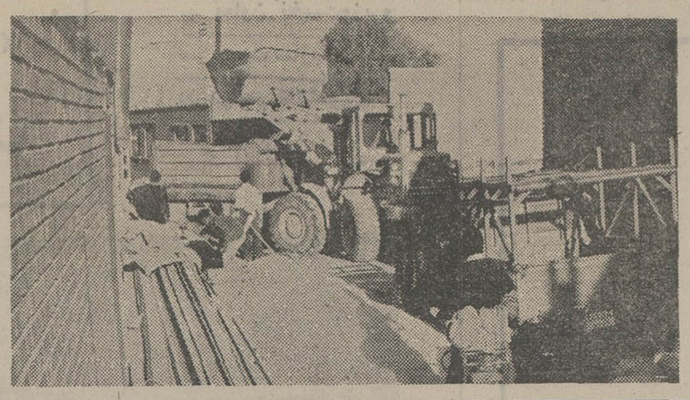

مهم اینست که کوی ۸متری پشت پاساژپهلوی تبریزمحل عبور صدها دانش آموز مدرسه انوشیروان و دیگر رهگذرانست که هرروزهنگام عبور ازاین‌کوی عزامیگیرند و حق هم دارند، خلاصه بد نیست بخاطر راه بندان های طولانی هم که شده‌مسئولان ترافیک شهر، سری به این محل بزنند، اگروقت ندارند، لااقل عکس کوچه را که ما چاپ کرده‌ایم تماشا کنند!

کاتو، پسر اژدها، ناتو پسر عموی ناتنی اژدها!

اژدها وارد میشود .
راه اژدها .
خشم اژدها .
کاتو پسر اژدها .
و بالاخره ناتو پسر عموی دختر عمه ناتنی اژدها !

سرانجام وجوه اهالی بخصوص‌نوجوانان‌وجوانان ساری را نیز مانند دیگر شهرستانها این سعادت بازیافته نصیب گردید که به تماشای‌فیلم‌یک قلم‌ازاژدهایان مذکور ، مفتخر ومباهی گردند، اما چشمتان روز بد نبیند و گوشتان صدا های، عجیب ناک ! نشنود ، در تمامی ساعاتی که جوانان نابالغ و بالغ از سینمای نمایش دهنده«اژدها» خارج میشدند، غریوکشان از رفتن به بالای تیر راست و دیوار صاف همرویگردان نبودند.، باری هر چه خاک مرحوم بروس‌لی است ، عمر خلف وی یعنی مرد شش میلیون دلاری باشد و سالها، با لگد ساختمان خراب کند و با انگشت اتومبیل بلند کند ، لکن حرف اینجاست بااینکه، بروس خان سالهاست آب‌به آب‌شده معلوم نیست،بالاخره اژدها پردازان،چه زمانی‌می خواهند دست از سر بچه های آرام و سربزیر ولایات ما بردارند و به آنها‌آموزش شرارت و سرشکستن و در شکستن ندهند، چون ازاین لحاظ ،تماشای بعضی‌ازفیلم های وطنی برای هفت پشت نوجوانان ، کافیست !

اداره«استاندارد»هم خدا رامیخواهد،هم خرما!

اگر استانداری ، به «اداره استاندارد»اروندکنارسفارش کند، «استاندارد» خانه های مردم را بهم نزند ، وجوه اهالی خیلی منون میشوند .

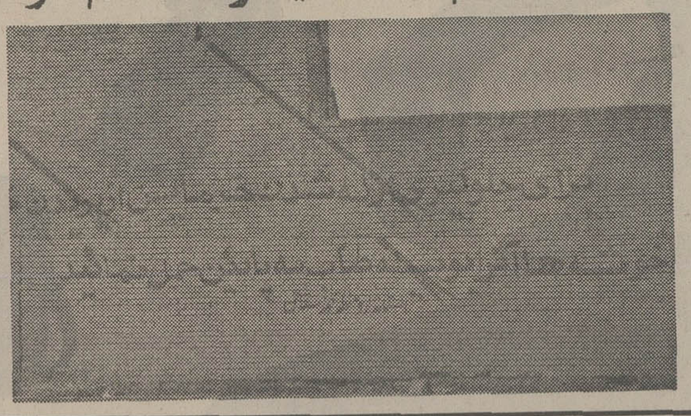

از موقعی که فصل‌برداشت خرما درارو ندکنار فرارسیده اداره استاندارد منطقه خوزستان هم ، شروع‌کرده به شعار دادن به نفع خرما و به ضرر صاحبان منازل کنار خیابان ! ضرر از این جهت که همه شعار ها به در و دیوار منازل نوشته شده است .

به روایت خبرنگار اطلاعات

در اروندکنار ، عده‌ئی از کسانی که از این بابت دلخور شده‌اند ، با مراجعه بنمایندگی اطلاعات گفته‌اند : «اگر اداره‌استاندارد، یادش رفته که شعار را روی‌پوستر می نویسند، ما بدینوسیله یادش می آوریم، اگرآدرس موسسات تبلیغاتی و تهیه پوستر را بلد نیست ، ما نشانش می‌دهیم اینکه‌اصولی نیست بردارند به درودیوار خانه‌های مردم بنویسند : برای جلوگیری از له شدن خرما خوشه‌ها را با طناب بپائین حمل نمائید !

گروه فرهنگی پگاه
کلاسهای ششم و آخرین کلاس پنجم متفرقه
طبیعی - ریاضی - ادبی - خانه داری
باهمکاری آقایان :
فرشید الموتی - امیری - آهویی - بیدار - پشیکاری - تفضلی
جهانگیری - حیدری - مهندس عربشاهی - مهندس فرتو
احمدقندهاری - پرویزموسوی - ناصری - ناظمی
هوشنگ نظری - هجرتی - یوسفی
ثبت نام همه روزه ۸ صبح الی ۹ شب همراه با دو قطعه عکس
مخبرالدوله - سعدی شمالی - کوچه جنوبی شرکت بیمه تلفن ۳۹۳۰۸۵

دبیرستان شماره ۲ خرداد
برای کلاسهای ششم ریاضی و طبیعی رسمی نوبت دوم همه‌روزه‌صبح‌وعصر ثبت نام مینماید .
نشانی ـ میدان‌شهناز ـ اول‌خیابان مهران

گروه فرهنگی خزائلی
آموزشگاههای دخترانه و پسرانه
گروه فرهنگی خزائلی برای کلاسهای ششم (ریاضی - طبیعی - ادبی) متفرقه و همچنین کلاسهای پنجم که
در ۳ نوبت صبح - بعدازظهر - شب
تشکیل میشود از ۳۶/۶/۲۷ همه روزه صبح و عصر ثبت نام مینماید.
نشانی: شاه‌آباد - کوچه محمودی - تلفن ۳۹۱۸۸۱-۳۱۸۰۰۶
شاه‌آباد - ظهیرالاسلام - تلفن ۳۱۷۲۶۷

شرکت ملی ذوب آهن ایران
آگهی پذیرش کارآموز بهیاری
شرکت سهامی ذوب آهن آریامهر جهت دورهٔ دوساله آموزشگاه بهیاری خود به تعدادی دوشیزه از طریق مصاحبه باشرایط وامتیازات زیر احتیاج دارد :
۱ـ سن داوطلب دراول سال تحصیلی کمتر از شانزده سال وبیشتر ازبیست ودوسال تمام نباشد .
۲ـ دارا بودن حداقل مدرک قبولی سال سوم متوسطه در نظام قدیم آموزش و یاسال دوم نظری (گروه خدمات بهداشتی مرجح است).
۳ـ داشتن سلامت جسمی وروانی.
۴ـ داشتن دو نفر معرف مورد قبول آموزشگاه.
۵ـ مجرد بودن .
دانش آموزان در مدت تحصیل بطور شبانه روزی بوده واز کمک هزینه کارآموزی مکفی و مسکن و خوراک وایونیفورم استفاده مینمایند وپس از پایان دوره و موفقیت بعنوان بهیار باحقوق و مزایای مکفی واستفاده ازمزایای پس انداز خاص شرکت و بازنشستگی به استخدام رسمی شرکت درخواهند آمد، داوطلبین می توانند برای آگاهی بیشتر و ثبت نام بادر دست داشتن مدارک پرسنلی همه روزه تاتاریخ ۳۶/۷/۲۶ به استثنای روزهای پنجشنبه و جمعه و ایام تعطیل از ساعت ۷ صبح تاساعت شانزده به اداره‌کاریابی و استخدام شرکت واقع‌درکیلومتر ۴۵ جاده اصفهان- شهرکرد مراجعه‌نمایند.مصاحبه‌درساعت چهارده‌رو زچهارشنبه ۳۶/۷/۲۷ درمحل بهداری و بهداشت ذوب آهن آریامهر انجام خواهد گرفت.
م‌الف ۱۵۵۷۷

مرکز آموزش زبان خوارزمی
KHARAZMI'S LANGUAGE CENTER
در دوره پائیزی برای کلاسهای ترمی با تاکید بر مکالمه و استفاده از نوار و آزمایشگاه مجهز زبان ، کلاسهای اعزام دانشجو ، تافل T.O.E.F.L پروفیشنسی و تقویتی وکلاس های خاص مبتدی های خردسال که از ۱۳ مهر شروع میشود همه روزه صبح و عصر در واحد های زیر ثبت نام میکند .
شماره ۱ـ خیابان آناتول فرانس ـ روبروی در شرقی دانشگاه تهران ـ شماره ۲۵ تلفن ۶۴۳۴۰۶ ـ ۶۴۶۶۰۷
شماره ۲ـ میدان شهناز ـ خیابان شهناز ـ ایستگاه کلانتری تلفن ۷۶۲۹۰۲
شماره ۳ـ خیابان رودکی (سلسبیل) چهارراه وثوق تلفن ۹۵۱۶۴۴
شماره ۴ـ شمیران ـ پل تجریش ـ خیابان ارم تلفن ۲۷۱۹۲۲

اطلاعیه

سازمان منطقه‌ای بهداری و بهزیستی استان مرکزی بمنظور رفاه اهالی محترم پایتخت باطلاع میرساند که در حال‌حاضر در ۱۲۰ مرکز درمانی وبهزیستی تهران بمقدار کافی‌ماده ضدعفونی‌کننده‌پرکلرین تامین نموده‌اند واهالی محترم می توانندبه نزدیکترین واحد درمانی وبهزیستی محل خود مراجعه وپرکلرین مورد نیازرا همراه بادستورالعمل مربوطه بطوررایگان‌تحویل گرفته وبه مصرف برسانند .

سازمان منطقه‌ای بهداری وبهزیستی استان مرکزی

بیمارستانهای وابسته :
بیمارستان هدایت ـ بیمارستان طرفه .
پلی کلینیک ها و درمانگاههای وابسته:
۱۵ـ۲۰ ـ پلی‌کلینیک شماره ۲۸ مرداد ـ درمانگاه‌طرفه.
درمانگاههای فرح‌زاد ـ ونک ـ اقبال ـ کوروش کبیر ـ میگون ـ فشم‌ـاوشان ـ آهار ـ گلندوک ـ سوهانک ـ دزاشیب ـ چیذر ـ ظهیرالاسلام ـ هما
شبکه بهداری و بهزیستی شماره۲ تهران

بیمارستانهای وابسته :
بیمارستان شماره۲ـ بیمارستان کوروش کبیر
پلی‌کلینیک هاودرمانگاههای وابسته:
حبیب‌رامبلر ـ کفش‌ملی ـ ارج ـ برق‌آلستوم ـ تخصصی شماره ۲ ودرمانگاههای ۶ـ۱۰ ـ۱۴ـ ۱۷ ـ۲۳ ـ۲۵ ـ جی ـ شهداد ـ زیبا شهر ـ نظام‌مافی ـ مرکز بهداشتی خزانه ـ یافت‌آباد ـ بهرام‌آباد ـ شبکه بهداری‌وبهزیستی شماره ۳ تهران

بیمارستانهای وابسته :
بیمارستان سرخه‌حصار
پلی‌کلینیک هاو درمانگاههای وابسته :
درمانگاههای ۴ـ۵ـ۱۶ـ سد لتیان ـ سدلار ـ تخصصی شماره ۴ ـ مراکز بهداشتی ودرمانی دماوند ـ نارمک ـ محمدی ـ صلواتی ـ افسریه ـ مسعودیه
شبکه بهداری و بهزیستی شماره ۴ تهران

بیمارستانهای وابسته :
بیمارستان فیروزگر ـ بیمارستان به‌آور ـ بیمارستان کودکان
پلی‌کلینیک هاو درمانگاههای وابسته :
درمانگاههای کاخ ـ ابوریحان ـ شماره۱۳ـ پلی‌کلینیک ایرانشهر ـ مراکز بهداشتی ودرمانی۲۵شهریور ـ یوسف‌آباد
شبکه بهداری و بهزیستی شماره ۵ تهران

بیمارستانهای وابسته :
بیمارستان خزانه
پلی‌کلینیک هاو درمانگاههای وابسته :
درمانگاه شماره ۱و۲ شهرری ـ نائی‌آباد ـ ۱۱ ـ۱۲ ـ ۱۸ـ شهدای ۲۸ مرداد ـ درمانگاه شماره ۳ شوش ـ درمانگاههای مهدیه ـ شهرک‌شوش ـ محمدیه ـ پارک‌آریامهر کامرانی ـ کوشک کهریزک ـ حسن‌آباد ـ شاپورغلامرضا ـ۹ آبان ـ مرکزبهداشتی ودرمانی رضا پهلوی شهرری ـ مرکز بهداشتی ودرمانی ششم بهمن‌شهرری ـ مرکز بهداشتی و درمانی نادر
شبکه بهداری و بهزیستی شماره۶ تهران

بیمارستانهای وابسته :
بیمارستان‌های شماره ۱و۲ راه‌آهن
پلی‌کلینیک هاو درمانگاههای وابسته :
پلی‌کلینک شوش ـ درمانگاههای شماره ۷ـ۹ـ۲ ـ درمانگاههای راه‌آهن ـ رستم ـ فرمانفرمائیان ـ مختاری ـ جوادیه ـ خانی‌آباد ـ ابوسعید ـ والاحضرت اشرف‌پهلوی غرب‌هاشمی ـ ابن‌سینا ـ قلعه‌مرغی ـ عباسی ـ ۲۱فروردین ـ پرندک
شبکه بهداری و بهزیستی شماره ۷تهران

بیمارستانهای وابسته :
بیمارستان دادگستری ـ بیمارستان بوعلی
پلی‌کلینیک هاو درمانگاههای وابسته :
پلی‌کلینیک فرانسه درمانگاههای شماره ۱۹ـ فاضل ـ برق‌ـجلالی ـ صفاری ـ غیاثی ـ احمدی ـ ژاله ـ ژاله ـ گرگان ـ دریفوس ـ
شبکه بهداری و بهزیستی شماره۸ تهران

بیمارستانهای وابسته :
بیمارستان نوتردام لوفاتیما ـ بیمارستان شهناز کرج
پلی‌کلینیک هاو درمانگاههای وابسته :
پلی‌کلینیک شماره ۱کرج ـ درمانگاه شماره ۲ کرج ـ درمانگاههای فخر ایران ـ مقدم ـ سدامیر کبیر ـ آب منطقه‌ای کرج ـ دیزین
۳۳ درمانگاه تک‌واحدی وزارت بهداری و بهزیستی درکرج وشبکه هشتگرد .

آگهی تغییرات‌درشرکت قند شازند (شرکت سهامی عام) ثبت شده بشماره ۱۱۵۹۲

طبق صورت جلسه مورخ ۳۶/۲/۱۵ مجمع عمومی شرکت قند شازند «سهامی عام» تغییرات زیر در شرکت نامبرده بعمل آمده است :

۱ـ سرمایه شرکت از مبلغ یکصدو هشتاد و پنج میلیون ریال بمبلغ دویست و چهل ویك میلیون ریال منقسم به بیست و چهار هزار و یکصد سهم ده هزار ریالی بانام تمام پرداخت شده افزایش یافته است‌واضافه سرمایه بر موجب فیش‌شماره هشتاد و هفت و سه هزار و سیصدو نودو دو بحساب بانك ملی شعبه‌مرکزپرداخت گردیده است.

۲ـ اساسنامه جدید شرکت مشتمل بر چهار فصل و پنجاه‌و هشت ماده تصویب و جایگزین اساسنامه قبلی شرکت شده است .

۳ـ بشرح‌صورت جلسه‌مورخ ۳۶/۲/۱۵ هیئت مدیره ضمن تفویض اختیارات بشرح بند الف صورت جلسه اختیاراتی به شرح بندب که ذیلا درج می‌گردد به مدیر عامل تفویض شده است .

ب ـ مدیر عامل که مسئول اداره امور شرکت میباشدبرای هرگونه اقدام بنام شرکت‌وانجام هر نوع عملیات و معاملاتی که مربوط به موضوع شرکت بوده و اتخاذ و تصمیم در باره آنها صراحتا در صلاحیت مجامع عمومی قرار نگرفته است دارای اختیار میباشدو هیئت مدیره پس‌از شور و موافقت امضاء کنندگان زیر اختیارات‌مشروحه ذیل را به مدیر عامل شرکت آقای مهندس ایرج اعتمادی تفویض نمودند.

۱ـ اداره امور شرکت بطور کلی ۲ـ ادای دیون و وصول مطالبات ۳ـ استخدام متخصصین و کارمندان و کارگران‌درحدود بودجه مصوبه از طریق هیئت مدیره و همچنین عزل آنها ۴ـ انجام هرگونه معاملات اعم از منقول و غیر منقول و اجاره‌و استجاره برای شرکت و به‌اسم شرکت ۵ـ عقد هرگونه پیمان باشرکت هاو بانکها و ادارات‌و اشخاص به هر ترتیب که باشد ۶ـ تحصیل هرگونه اعتبار و وام از بانکها یا اشخاص‌اعم از حقیقی یاحقوقی یا وثیقه یا بدون وثیقه و افتتاح حساب‌جاری و ثابت نزد بانکها وبنگاه ها برای شرکت وبنام شرکت ۷ـ انجام امور مرافعات چه‌شرکت مدعی باشد چه مدعی علیه در تمام مراحل باتمام اختیارات از رجوع به‌مقامات‌انتظامی ودادسرا هاو دادگاه های صالحه اعم از خانه های انصاف و شورا های داوری و محاکم ابتدائی و استیناف و دیوان کشور باحق تعیین حکم مصدق و کارشناس و قبول اهل خبره و همچنین ادعای جعل وتعیین وکیل‌ووکیل در توکیل ودادن اختیارات‌لازمه به نامبردگان و عزل آنهاو قطع و فصل دعاوی باصلح ـ ذیل‌دفتر در تاریخ ششم شهریور ماه ۲۵۳۶ از نظر امضا تکمیل گردیده .

م‌الف ۱۶۰۰۶

مدیر کل ثبت شرکتهاومالکیت صنعتی ـ یحیی‌مدنی

نیازمندیهای اطلاعات

تلفنهای: ۳۱۲۴۱۳-۳۱۱۲۲۷

نیازمندیهای اطلاعات تلفنی آگهی میپذیرد

فروش دست دوم

دوربین فیلمبرداری سوپر ۸نیـتزو ۲۰۵۶ آلمانی مدل ۱۹۷۷ با صدا ــ عدسی ۴ر۱دور ۹ الی ۳۶ با میکسر استریو ترانزیستور اوهر آلمان و ۵میکروفون اوهر ـ هدفون استریو ـ تنظیم صدا ساده و اتوماتیك پروژکتور ۲۰۰۰ وات رادارفیلم برداری باطری قابل شارژ و خشك قیمت ۴ هزار مارك جهت فروش ۲۴۳۲۳۲ ـ ۲۴۳۳۶۳

کالسکه سلطنتی نوزاد مارك مارمت انگلیسی فروشی ۲۶۵۱۱۶

به علت مسافرت چادر دو اتاق خوابه با لوازم اضافی تلفن ۲۳۵۰۸۴

دوربین فیلمبرداری ناطق و عکاسی ـ کانون لباسهای شب و وسایل کودک و منزل ۶۳۲۹۲۱
آ ـ ۱۳۷۶

فرش ـ تابلو ـ میز ـ پارتیشن ـ گلدان واثاثیه منزل از ۸ صبح تا ۸ شب شهرآرا خیابان ۲۱ پلاك ۹ طبقه سوم

اثاثیه منزل پیکان چرخ خیاطی لباس به علت مسافرت فوری دوراهی قلهك انتهای یخچال شماره ۱۵۶

توجه
مقداری لوازم منزل فوری به فروش میرسد تلفن ۶۳۷۷۵۸
آ ـ ۱۳۶۷

انواع لباس‌های خارجی نو و دست دوم پالتو و پالتو پوست ـ لباس های ژرسه فرانسوی و ایتالیائی به مدت ۵روز به فروش می‌رسد تلفن ۶۶۸۷۲۶ ازصبح تا ظهر

مقداری لوازم منزل لوستر کریستال سقفی از ساعت ۱۴تا ۲۰ ـ ۸۲۱۸۸۱
آ ـ ۱۷۷۶

مقداری لباس دست دوم زنانه و مردانه خارجی و ایرانی و مقداری وسایل خانه با نازلترین قیمت به مدت ۴ روز فروشی آدرس میدان ژاله چهارراه خورشید وحید دست گردی پلاك ۹۵ تلفن ۷۶۳۶۹۵
آ ـ ۱۷۶۰

اکازیون
به‌علت مسافرت خارج ازکشور کلیه اثاثیه منزل با نازلترین قیمت به فروش مـی رسد ۸۳۱۲۶۴
آ ـ ۱۷۰۳

ویدئو کاست رنگی
گروندیک مدل ۴۰۰۰ ـ وی ـ سی ـ آر باکاست ۱۳۰ دقیقه‌ای ساعت ۲۰ الی ۲۲ تلفن ۹۷۷۲۳۵
آ ـ ۱۷۶۲

لوازم منزل به علت مسافرت مبلمان بسیار لوکس ساخت ایتالیا و بنز ۲۳۰ مدل ۱۹۷۶ و داتسون اسپرت مدل ۱۹۷۴ بفروش میرسد خیابان ظفر خیابان حجند (رئیسی) کوی نور شماره ۴۲ تلفن ۲۲۵۹۸۱

لوازم منزل به فروش میرسد
بعلت انتقال کلیه اثاثیه و لوازم منزل یک خارجی در رشت به فروش میرسد تلفن ۳۱۹۴۷
۱ ـ ۳ آ ـ ۶۳۳۳

یک خانواده آمریکائی به علت مسافرت کالاهای خود را در روز ۵اکتبر از ساعت ۱۲ الی ۷ و در تاریخ ۶اکتبر از ۸ صبح تا ۶ بعدازظهر بفروش میرساند. این اجناس عبارتست ازمبل، لباس آمریکائی ، لباس بچه‌های ۶ ساله لباس مردانه و زنانه‌کفش های آمریکائی و غیره ـ آدرس انتهای تاج خیابان آریا شهر پلاك ۱۹۵ تلفن ۹۷۵۶۱۴
آ ـ ۱۴۳۸

مبل نهارخوری و پذیرائی و خواب ایتالیائی به فروش می‌رسد تلفن ۸۹۰۸۸۷

حراج
به علت مسافرت یک خانواده آمریکائی مقداری البسه زنانه و مردانه تابستانی و زمستانی نو و دست دوم با مقداری وسایل زندگی و تعدادی دوربین عکاسی بمدت ۲ روز بفروش میرسد تلفن ۲۹۴۴۰۳

حراج
مقداری البسه زنانه و مردانه تابستانی و زمستانی دست اول و دست دوم و مقداری وسایل زندگی و دوربین عکسبرداری بمدت سه روز به فروش می رسد تلفن ۲۹۴۴۰۳
آ ـ ۱۴۸۹

لوازم منزل یك آمریکائی به فروش میرسد تلفن ۷۵۸۴۷۵ از ساعت ۱۰ صبح ببعد

به علت مسافرت لباس زنانه خارجی سایز۳۶ و اثاث منزل به مدت دو روز فروشی پهلوی خیابان غفاری پلاک ۲ طبقه اول
آ ـ ۱۶۳۱

لباس نو ودست دوم خارجی فروشی پنج شنبه و جمعه آدرس : امیرآباد روبروی پارکفرح کوی فردوسی پلاک ۱۰ طبقه اول ۹۲۷۴۲۳
آ ـ ۱۶۳۲

به‌علت مسافرت مقداری لباس و پارچه فرنگی و لوازم منزل نو و دست دوم فروشی تلفن ۲۲۲۴۳۹
آ ـ ۱۶۳۳

به‌علت مراجعت به امریکا اجناس و وسایل امریکائی و قالی فوری به فروش می رسد تلفن ۸۵۰۸۲۴
آ ـ ۱۶۳۴

بعلت مسافرت مقداری لباس خارجی نو و دست دوم به فروش میرسد آدرس یوسف آباد خیابان مدبر خیابان ۴۳ پلاک ۱۴ طبقه دوم تلفن ۶۲۶۶۸۸ از ساعت ۲ الی ۸ بعدازظهر
آ ـ ۱۶۲۴

اثاثیه‌منزل و لباسهای خارجی مردانه و زنانه به فروش می رسد ۸۴۸۶۲۲
آ ـ ۱۴۴۰

حراج
لباسهای دست اول و دست دوم خارجی تلفن ۹۳۷۷۵۰
آ ـ ۱۴۴۱

ارگ
ارگ یاماها باآمپر کله قندی به‌علت مسافرت به فروش می رسد ۷۹۳۲۹۷
آ ـ ۱۴۴۲

لباس نو ودست دوم خارجی به فروش می رسد آدرس بلوار الیزابت اول ۲۱ آذر بن بست عقاب پلاك ۳۳ تلفن ۶۵۴۴۰۷
۱ ـ ۲ آ ـ ۱۴۱۸

بعلت مسافرت لباس های نو و دست دوم خارجی بفروش می رسد ۶۲۰۰۰۴
آ ـ ۱۴۲۶

فروش دست اول

فرسودگی ناشی از تکنولوژی را با خوابی عمیق و آرام با روتختی هانی‌وال التیام بخشید تلفن ۸۳۸۷۲۴

مقداری لباس زنانه و بچه‌گانه خارجی بفروش میرسد ۲۶۵۱۱۶

لباس عروس نو دوخت پاریس سایز ۳۸ و البسه خارجی فروشی ۲۷۵۴۵۶
آ ـ ۱۴۳۵

بهترین نوع کامل استریو پایونیر ـ دوعدد ضبط‌صوت تنبرک ۳۳۰ و ۳۱۰ ـ گرام ساندك ـ بلندگو جی ـ بی ـ ال ـ پراژکتور اسلاید کداك ، دوربین المیوس با دو عدد لنز ـ دوچرخه امریکائی خیلی فوری به فروش می‌رسد تلفن ۶۳۹۸۰۴
آدرس :
امیرآباد شمالی خیابان دوازدهم پلاك ۹۹ طبقه دوم

جارو برقی
بیدون ارزان ۵۴۹۹۹۳
آ ـ ۱۳۶۸

فروش آشپزخانه فلزی ۶۲۳۲۰۴

فروش و تهیه و دوخت لباس بچه از نوزاد تا ۱۰ سال از روی کاتالوگ مادر کروژنال تلفن ۲۷۷۴۰۰ خانم سعادت

۹ تا ۷ شب
البسه خارجی نو و دست‌دوم آدرس کورش‌کبیر نرسیده به بولینگ خیابان مجد چهارراه اول دست چپ دشتی پلاك ۷ تلفن ۲۶۱۳۷۹
۱ ـ ۲ آ ـ ۱۳۵۷

خرید اثاثیه

گالری تهران فرش
کلکسیون فرشهای اعلاء تبریز خریدار ومعاوضه فرشهای کهنه و نو در منازل
۷۶۱۰۸۲ ـ ۷۶۱۰۷۸

فرش آریا
بهترین خریدار قالی و قالیچه نو و کهنه کیقبادی ۹۷۷۶۰۰

فرش خواجه نصیر خریدار فرش کهنه و نو ۷۵۲۶۹۰
۱ ـ ۲۶ آ ـ ۱۲۶۹

خرید اجناس دست دوم ۷۶۵۱۶۴ و ۷۶۷۹۸۴ نوروزی

فرش ایران نوین
خریدار قالی و قالیچه و تعویض فرشهای نو با کهنه تلفن ۶۵۳۱۹۵

فرشهای دست باف درجه ۱ کاشان و غیره با فرهنگیان و سایر کارمندان دولت نقد یا اقساط باچك كارمندی معامله می‌شود ۵۳۷۹۰۴ علی‌فرشباف

خریدارفرش
خریدارقالی و قالیچه و تعویض فرشهای کهنه با نو تلفن ۵۳۱۳۴۲
۱ ـ ۲۰ آ ـ ۱۶۲۵

کرایه
ماشین تحریرکرایه (۱۲ تا۲) ۸۲۰۸۴۳

مبل ودکوراسیون

بهترین مبلمان اسکاندیناوی برای منزل و ویلای شما دفتر فوروارد راو درخیابان روزولت پائین تراز چهارراه ثریا کوچه کیوان شماره ۱۳
تلفن ۸۲۲۴۸۷

تعمیر مبل
هرگونه سفارش و تعمیر مبل و تعمیر رنگهای چوبی ازشرکت ها و بیمارستانها پذیرفته می شود تلفن ۵۶۰۸۳۶ از۹تا۸ شب

مبل مظفر
تعویض رویه مبل و صندلی ۶۲۹۹۶۸
۱ ـ ۱۳ آ ـ ۲۶۷۲

تعمیر مبل
کلیه مبلمان کهنه شما بامبلمان نو معاوضه میشود کلیه تعمیرات مبل پذیرفته میشود ۹۳۷۲۲۰
۱ ـ ۱۵ آ ـ ۳۵۴۹

فروش اتومبیل

پیکان
پیکان دولوکس‌مدل ۵۳ بدون واسطه به فروش می رسد ۹۷۷۵۱۳
آ ـ ۱۴۵۰

پیکان جوانان ۳۶ رنگ حنائی روشن‌کارکرد ۲۰۰۰ کیلو متر تلفن ۹۶۱۲۳۶

پیکان دولوکس ۳۶ صفر کیلو متر فروشی تلفن ۳۱۰۵۱۹
آ ـ ۱۴۵۳

پیکان دولوکس مدل ۲۵۳۶به فروش میرسد تلفن ۳۴۲۷۳۹
آ ـ ۱۴۹۲

ایده‌آل جوانان پیکان کار ۵۰ تمیز سی‌سی ۱۷۲۵ با تضمین فوری‌به‌فروش میرسد ۹۴۳۸۶۰ عصرها ۵تا۷

اوکازیون
پیکان ۵۱ متالیک دست اول‌با رادیو مقطوع ۲۹هزارو پانصد تومان تلفن ۹۳۲۳۲۱
۱ ـ ۳ آ ـ ۱۳۳۷

پیکان صفر کیلو متر فروشی تلفن ۹۵۹۲۹۹
آ ـ ۱۳۸۸

پیکان کیلو متر صفر همه نوع موجود است ۷۵۳۰۷۲
آ ـ ۱۷۶۱

پیکان ۵۵ اتوماتیك‌رنك فیلی متالیك کارکرد ۷ هزار کاملا نو با رادیو پخش و لوازم اضافی شماره شهرستان ۴۱ هزار تومان تلفن ۸۳۷۲۵۵

پیکان ۳۶ با پژو ال ۷۸ دنده گیربکسی ترانزیت معاوضه می شود ۹۶۱۲۱۰
آ ـ ۱۷۵۵

هیلمن
هیلمن نو و کارکرده نقد و اقساط ۹۸۱۶۱۶
هیلمن فروشی ۶۶۴۷۱۵

هیلمن مدل ۷۵ سفید تمیز با رادیو پخش فروشی ۹۵۹۱۱۹
آ ـ ۱۴۹۸

هیلمن مدل ۷۵ سفید رنگ با رادیو پخش فروشی ۷۵۹۶۶۴
آ ـ ۱۳۷۶

ژیان
ژیان آخر ۵۵ رنگ زیتونی سفارش از کارخانه قیمت ۲۳ هزار تومان ۲۴۳۷۶۵

ژیان‌مسقف آخر ۵۳ تمیزارزان فوری فروشی ۶۴۶۳۶۸
آ ـ ۱۳۹۰ ۱ ـ ۲

ژیان‌مهاری مدل ۳۵ کارکرد۱۶ هزار فروشی ۳۱۷۳۵۸
آ ـ ۱۳۹۱

ژیان ۴۹ فروشی ۹۴۱۷۹۶
۱ ـ ۴ آ ـ ۱۳۵۵

ژیان فروشی آخر ۵۴
آجری‌تمیز۱۸ هزار تومان‌تلفن ۷۹۶۱۷۵ ازساعت۱۶الی ۲۱
آ ـ ۱۴۳۳

ژیان مدل ۱۳۵۳ به فروش می رسد ۳۴۲۷۳۹
آ ـ ۱۴۹۱

شورولت
بلیزر شایان ۷۷ کار نکرده بعلت مسافرت فوری فروشی ۸۵۹۱۶۲
آ ـ ۱۳۱۲

شورولت رویال۵۵
بسیارتمیزمتالیك دنده‌اتوماتیك بعد ازظهرها ۸۴۱۱۳۰
آ ـ ۱۳۲۴

بلیزر مدل ۷۷بالوازم اضافی بمبلغ ۱۳۵ هزار تومان بفروش می رسد تلفن ۶۲۳۳۷۷

شورولت بلیزر شایان مدل ۷۷ اتوماتیک بعلت احتیاج مبرم‌به پول گمرک شده و نمره نشده فروشی ۸۵۰۱۷۰ و ۸۵۰۱۵۰
۱ ـ ۲ آ ـ ۱۳۷۷

یکدستگاه شورلت ایمپالا مدل ۱۹۷۳هشت سیلندر فول اتوماتیك شیشه برقی و رنگی در وضعیت بسیار عالی و تمیز متعلق‌به مدیرعامل شرکت بفروش میرسد تلفن ۲۵ ـ ۸۲۲۰۲۲ صبحهااز ساعت ۷ ـ ۱۴

شورولت کامارو اتوماتیک مدل۷۶ در وضعیت بسیارعالی بعلت‌مسافرت با نازل ترین‌قیمت ۶۵۷۱۹۸
آ ـ ۱۴۹۶

ب.ام.و
ب‌ام‌و ۵۲۰ مدل ۷۳ فروشی تلفن ۶۸۱۳۵۷ بعدازظهر ۴تا۷
۱ ـ ۲ آ ـ ۱۶۲۶

موقعیت استثنائی
ب ام و ۵۱۸مدل ۷۸
باتمام تجهیزات اضافی تحویل فوری آلمان یا تهران بقیمت خیلی مناسب تلفن ۶۲۸۶۵۵ فقط روزهای شنبه و یکشنبه ۱۶ و ۱۷ مهر ماه از ساعت ۴ تا۷ بعد ازظهر
۱ ـ ۲ آ ـ ۱۴۹۰

بی‌ام‌و ۵۱۸ مدل ۷۷ شرابی متالیك شیشه رنگی گمرکو نمره شده بیو اسطه به فروش میرسد تلفن ۲۴۲۸۴۷

آریا
آریا مدل ۵۰ قیمت ۳۲ هزار تومان بفروش می‌رسد تلفن ۶۵۱۱۶۸

بنز
بنز ۲۲۰ اس مدل ۶۰ در وضعیت عالی ۲۲ هزار تومان تلفن ۳۲۸۲۱۶ آقای عباسی

بنز۲۸۰اس ۷۳با گرمکن‌نامرئی ورنگ جالب متالیك سقف برقی هیدرولیك شیشه رنگی پشت‌سری‌رادیو ضبط اتوماتیك ۲۱۰هزارتومان تلفن ۵۴۸۱۴۰
۱ ـ ۳ آ ـ ۱۲۵۲

بنز ۲۲۰ مدل ۷۰ فروشی ۹۳۴۰۴۷

بنز ۲۸۰ـ اس مدل ۷۷ رنك آبی متالیك کیلومتر ۵۰۰۰ بدون واسطه فروشی تلفن ۸۵۴۳۵۳

اکازیون
بنز ۲۸۰اس‌آئی نقره‌ای متالیك مدل۷۶بدون واسطه بفروش میرسد تلفن ۲۳۷۷۹۵ ازساعت ۳تا۹ بعد ازظهر
آ ـ ۱۷۴۹

بنز ۲۵۰ـ مدل ۷۳ رنگ سفید بافرمان هیدرولیك و رادیو تلفن : ۶۲۲۸۷۴
آ ـ ۱۷۴۸

یکدستگاه وانت مرسدس بنز ۳۰۹ ناسیونال مدل ۵۰ تمیز ومرتب و آماده‌به کار بقیمت ۲۷۵۰۰۰ ریال نقدا بفروش‌می رسدبا تلفن ۹ـ۸۳۸۰۵۶ تماس گرفته شود.
۱ ـ ۲ آ ـ ۱۷۵۹

بنز ۴ـ۲۳۰ مدل ۷۴ فرمان هیدرولیك رادیو پخش استریو بیکر ـ مکسیکو آنتن برقی به علت مسافرت به‌فروش میرسد تلفن ۹۸۲۹۶۷

فورد
فورد آمریکائی
مدل۶۵ در موقعیت عالی هشت سیلندر با قیمت مناسب تلفن ۶۳۰۲۲۲ از۱۷ ببعد
۱ ـ ۳ آ ـ ۹۸۸۳

کامارو نقره‌ای ۷۷ دانشجوئی فول۶سیلندر نمره موقت فروشی تلفن ۲۳۸۰۸۹

فورکو تیناسفارشی
جی‌ال مدل ۷۷ با تودوزی و شیشه رنگی سبز به رنگ‌سبز متالیک بابیمه بدنه و وسایل اضافی‌به علت مسافرت فروشی تلفن ۹۷۹۸۵۰
آ ـ ۱۳۸۴

و انت‌فوردترانزیت ۱۰۰ مسقف دور بسته‌مدل ۷۷ رنگ لیموئی گمرک و نمره شده تلفن ۳۳۴۰۰۱ امینی
آ ـ ۱۳۸۷

فولکس
فولکس استیشن مسقف مدل ۷۷ نمره ترانزیت گمرک داده شده۹صبح‌تا ۱۹ تلفن ۶۶۳۵۲۴
۱ ـ ۲ آ ـ ۱۳۷۸

فولکس‌استیشن۷۵ دور شیشه باصندلی تلفن ۸۹۴۵۴۰
آ ـ ۱۶۲۹

یکدستگاه فولکس ۶۷ بسیار تمیز قیمت ۲۴ هزار تومان ۵۴۶۰۴۱ و ۵۴۳۸۸۱
آ ـ ۱۴۹۳

آاودی
۴۷ هزار تومان
آاودی ۱۰۰ال۷۷سبز کاهوئی متالیك فروشی تلفن ۷۹۷۷۶۵
آ ـ ۱۴۳

مرجوعی
آاودی ۱۰۰ ال اس مدل ۷۷ بفروش‌میرسد تلفن ۵۶۱۹۲۱
آ ـ ۷۲۵

آاودی‌سبز متالیك ال۱۰۰نمره شده از ساعت ۸ الی ۱۱ شب تلفن ۷۳۵۰۳۹
ـ ۱۷۵۲

پژو
پـژو ۵۰۴ ال ۷۸ ترانزیت ۷۶۷۴۳۶
آ ـ ۱۴۵۳

۵۰۴ جی‌ال مدل ۷۷ شیری گمرکونمره شده برای فروش تلفن ۲۸۲۸۶۲
۱ ـ ۴ آ ـ ۶۴۱۲

پژو ۵۰۴ جی‌ال مدل ۷۲ تمیز ۸۵۸۹۶۹
۱ ـ ۲ آ ـ ۱۴۹۴

پژو ۳۰۴ مدل ۷۳ با لوازم اضافی‌فروشی تلفن ۷۹۵۲۸۷ از ۴تا۸ بعدازظهر
آ ـ ۱۴۹۵

پژو ۳۰۴ اس مدل ۷۴ سند ۷۳ قیمت ۲۹۵۰۰ تومان تلفن ۸۴۱۵۸۰
آ ـ ۱۳۶۴

پژو ۵۰۴ جی ال مدل ۷۷ گمرك شده نمره شده بفروش می‌رسد تلفن ۲۸۲۸۶۲

پژو ۵۰۴ال‌شیری ۷۷ ترانزیت بیو اسطه ۶۸۱۸۸۲
آ ـ ۱۷۷۷

پژو ۵۰۴ استیشن کاروال‌مدل ۷۷ نمره ترانزیت بفروش می رسد ۶۶۶۰۷۰
آ ـ ۱۷۵۱

فیات
فیات ۱۲۴ اسپرت ۷۲ ارزانتر از همه ۳۱۶۱۶۱ و ۲۸۶۸۰۱
آ ـ ۱۴۹۹

یکدستگاه اتومبیل فیات ۱۲۴ـ ۱۸۰۰ مدل ۷۴ رنگ قرمز به فروش میرسد . طالبین از ساعت ۹ تا۴ بعد از ظهر به تلفن ۶۲۸۸۱۱ و از ساعت ۵ تا۸ بعد ازظهر به‌تلفن ۲۷۹۳۹۰ رضوانی تماس بگیرند.
آ ـ ۱۷۴۷

دوج
گالانت۷۷ اروپا متالیک طلائی شیشه گرمکن ۷۳۰۲۷۷

دوج کورنت مدل ۶۶ تمیز رنگ‌سبزمتالیك تلفن ۵۶۰۹۱۳ ساعت ۵الی ۱۰ شب
۱ ـ ۲ آ ـ ۱۶۲۸

گالانت مدل۷۷ سفید رنگ ـ شیشه رنگی بعلت مسافرت به فروش میرسد تلفن ۷۹۲۰۸۴ نویدی پور
آ ـ ۹۹۷۱

گالانت۷۷گمرک شده نمره‌نشده فروشی یامعاوضه ۹۲۴۱۲۱
آ ـ ۱۷۴۸

لانچیا
لانچیامدل ۱۹۷۷ سه‌ماه گمرک شده رنگ نقره‌ای متالیک رادیو پخش شیشه گرمکن سالم به فروش میرسد ۹ صبح الی ۶ بعد ازظهر ۳۱۵۴۳۸
آ ـ ۱۳۶۴

تویوتا
تویوتا کرونا ۷۷ نمره نشده آدرس پارکینگ جنب سینما شهر فرنگ تلفن ۶۲۷۶۲۸

تویوتا مدل ۷۵ ـ بسیار تمیز ـ کار کرد ۲۰ هزار ـ رنگ شیری ـ بعلت مسافرت فوری بدون واسطه بفروش میرسد تلفن: ۸۹۳۰۴۳
آ ـ ۱۴۴۱

اکازیون
تویوتا مدل ۷۵ ـ بسیار تمیز ـ کارکرد ۲۰ هزار ـ رنگشیری ـ بعلت مسافرت فوری بدون واسطه بفروش میرسد تلفن : ۸۹۳۰۴۳

جگوار
جگوارمدل ۷۲ با کولر قیمت ۷۵ هزار تومان ـ تلفن ۲۷۷۶۸۱

ولوو
یکدستگاه‌ولوو مدل ۷۳ـ ۱۴۴ دولوکس‌تهران‌ـم تلفن ۶۲۶۲۷۲

تریمف
تریمف ۶ـآرتی کورسی رنگ قرمز مدل ۱۹۷۳ سقف چرمی و آهنی۶سیلندر با رادیوپخش ۴۷ هزار تومان بعد از ۵بعد از ظهر تلفن ۲۴۰۱۲۸
۱ ـ ۳ آ ـ ۱۷۴۴

پلیموت
قابل‌توجه شکارچیان،کارگاههای راهسازی و صاحبان مزارع یدستگاه پلیموت استیشن تریلر داستر ۸ سیلندر باکولر ۲۵ هزار کیلومتر کار کردبا شرایط مناسب فروشی تلفن ۸۲۱۳۴۶ از ۴ تا۷ بعد ازظهر

اپل
اکازیون فروش فوری
اپل رکورد ۶۷ پخش رادیو فقط ۲۵ هزار تومان از ۸ صبح ۸۹۰۲۱۱ از ۵ عصر ۷۹۵۳۵۳

بیوک
بیوک الکترا مدل۶۶ سفارشی فوق‌العاده تمیز۷۹۵۹۴۷
آ ـ ۱۳۷۲

مینی ماینر
مینی کوپر اینوچنتی مدل ۷۱ تمیز فروشی تلفن ۸۴۰۹۳۳
آ ـ ۱۰۳۸

اولدزمبیل
اولدزمبیل ۷۰ بسیار تمیز به قیمت مناسب فروشی تلفن ۶۵۱۳۳۷

کادیلاك
کادیلاك۸سیلندر فول‌اتوماتیك باکولر از ۲ بعدازظهرببعد ۶۵۷۱۹۸

ماك
ماك جنگی آبکش ۹۴۱۷۹۶
۱ ـ ۴ آ ـ ۱۱۷۳

ماك مدل ۷۵
تعدادی تریلی‌کش با کانتینر و کفی بفروش میرسد از ۵ الی ۷ بعد ازظهر ۸۳۸۷۳۸ و ۸۳۴۹۷۲

جنسن
جنسن اینترسپتر بدنه ساخته شده‌توسط‌کاخانه‌رولزرویس مدل ۱۹۷۶ بعلت مسافرت برای فروش عرضه میگردد ۲۴۱۳۳۸

مزدا
اتومبیل مزدا استیشن ۹۲۹ مدل ۷۷ فروشی ۵۳۱۴۶۴

یکدستگاه از کاملترین نوع اتومبیل پی‌سر (PACER-X) مدل ۱۹۷۵فول با کلیه تجهیزات و خوشرنك و کار کرد بسیار کم بقیمت مناسب بفروش میرسد یا معاوضه . تلفن ۷۵۵۳۸۷ و ۸۴۱۳۴۵

جیپ
لندرور ۷ نفره صفر کیلو متر فروشی تلفن ۶۵۲۱۱۹
رنجرور ۷۸ـ ۲۹۲۸۵۲

خرید اتومبیل

نمایشگاه اتومبیل بیرجندی داتسون‌دست دوم راخریداریم تلفن ۹۵۰۸۷۵ و ۹۵۰۸۷۹

فولکس‌استیشن مدل ۷۰ به‌بالا ازاول قسط خریداریم ۲۳۷۷۵۶ از۵ تا۸ بعد ازظهر
آ ـ ۱۴۵۱

بنز ۶۰۸ پلاک سفید خریداریم تلفن ۷۹۲۰۸۱

فروشگاههای اتومبیل

انواع داتسون
نقدو اقساط
خیابان جیحون تلفن ۹۵۰۸۷۹

سواری داتسون
مشمول تخفیف در ۴ مدل سه راه تهران و یلا تلفن ۹۷۴۴۵۳

انواع داتسون
نو ودست دوم
در۷مدل نقد و اقساط نیروی هوائی تلفن ۷۹۴۴۲۸ و ۷۹۲۸۴۲

انواع داتسون
نقد و اقساط
خیابان‌پهلوی‌ایستگاه محمودیه پاکپیکر تلفن۹ـ۲۹۱۹۰۸

نمایندگی شماره۲
تویوتا
سواری‌وانت‌آماده‌تحویل با بهره بانکی ۷۵۹۴۷۰

نمایندگی فروش
فولکس و اگن و اودی
نقد و اقساط ۹۳۷۱۴۸

گلپایگانی
مرکز خرید و فروش
اتوبوس
مینیبوس
سیمتری سه‌راه‌مختاری
۵۲۷۹۰۰
۵۳۶۳۰۱
۵۲۳۱۲۵
۵۳۹۳۲۰

فیات ۱۳۱و۱۳۲
مدل ۷۷ نقد و اقساط
۳۹۳۲۰۳ و ۳۱۶۲۸۱

با وام بانکی
همه نوع اتومبیل داخلی و خارجی ۳۰ماهه تلفن۹۳۴۲۵۸

گالانت
نقدو اقساطموجود است
۳۱۲۳۱۵ و ۳۱۱۰۶۸

دوج گالانت
دوج لانسر
نقد و اقساط بابهره بانکی نمایشگاه اتومبیل پرویز کورش کبیرنبش شهناز۵ ۷۵۳۹۵۸ و ۷۵۵۰۸۴

تویوتا
سواری و انت باوام بانکی بقیمت کمپانی تلفن ۷۳۴۸۶۲

انواع پیکان تحویل فوری ۹۵۶۲۲۵ و ۹۶۵۴۵۴

تویوتا کرونا
۷۸ نماینده‌فروش احتشامی ۷۶۳۴۳۹

فروش کامیون و کمپرس نقدواقساطشیروخورشید نمایشگاه مهتاب‌ـصادقی ۵۴۶۵۹۰ ـ ۵۴۶۲۴۱

برای اتومبیل شما

تعمیرگاه مجهز
مرسدس بنز مهرسا
بمدیریت: کاظم سازش و داود صدیقی
آمادگی خود را جهت هرنوع تعمیرات باطلاع دارندگان مرسدس بنزمیرساند. میدان دوم آریا شهر جاده باغ‌فیض مقابل آریاشهر شمالی تلفن ۹۴۱۹۱۸

کرایه اتومبیل

تکنو ترافیك تاکسی
سرویس شبانه‌روزی
۲۳۵۷۸۰ ـ ۲۳۲۰۴۷

ام.آ.اس M.A.S
قابل توجه کارخانجات و آژانسهای توریستی اتوبوس و مینی بوسهای لوکس جهت داخل و خارج شهر تلفن ۹۷۰۸۱۴ و ۹۷۸۸۱۵

سید خندان
پارامونت تاکسی ۲۴ ساعت ۲۳۱۷۳۲

اینترنشنال
سرویس
شبانه‌روز درخدمت شماست تلفن مرکز کرایه اتومبیل ۹۳۶۸۷۰ و ۹۲۹۴۷۰ و ۹۳۶۸۸۱

اینترنشنال تاکسی
جهت قرارداد باشرکت ها و ادارات آماده میباشد تلفن‌های ۹۳۶۸۷۰ و ۹۲۹۴۷۰ و ۹۳۶۸۸۱

پارک تاکسی سرویس
تاکسی مدرن تلفنی فوری در خدمت عموم ایاب و ذهاب محصلین و شرکتها برای‌استفاده های ساعتی روزانه و ماهانه بوسیله سواری مینی‌بوس‌و اتوبوس۲۴ ساعته آماده خدمت می باشد تلفن ۲۴۱۰۲۴ و ۲۴۰۸۸۰

موردنیاز کرایه

پارامونت تاکسی
تعدادی پیکان و هیلمن وژیان‌با راننده‌موردنیاز است ۲۳۱۷۳۲

به تعدادی اتومبیل با راننده جهت کار در آژانس نیازمندیم تلفن ۲۴۰۸۸۰

اتومبیل پیکان بدون راننده موجود است ۵۴۱۴۲۵

بارکش شهری
حافظ‌بار
بارکش‌شهروشهرستان
مجهز به تریلی ـ کامیونهای سنگین و کفی
۵۲۲۲۲۰ـ۵۳۷۵۵۳

توکل‌بار
بارکش‌شهر وحومه
۵۲۲۲۲۲
۵۲۲۲۲۳

جرثقیل کرایه

جرثقیل جاسب
۵۲۵۷۶۳ـ۵۲۷۸۱۸

جرثقیل بلوار
تلفن ۳۴۶۱۱۱

جرثقیل و تریلی شبانه‌روزی ناصر
ازیک تن تا ۳۵ تن تمام شبانه‌روز آماده بکار هستند
۹۷۱۳۴۹ـ۹۷۹۴۰۲

ماشین آلات

چند عدد دستگاه پرس ۵۰ تنی اتومات مخصوص باکلیت وملامین و کشش‌بقیمت مناسب بفروش میرسد سفارشات‌برای پرسهای قویتر پذیرفته می شود ۷۹۱۴۳۲

شرکت کاراوان
۶۵۰۶۹۰

انواع کاروان و ماشین‌آلات راهسازی و ساختمانی آماده تحویل

مولد برقهای سیار و موتور جوشهای سیار و موتور پمپ‌و الکتروپمپ جهت چاههای عمیق و نیمه عمیق جهت کرایه تلفن ۳۵۵۵۶۴ ۳۵۵۵۶۵

قابل توجه فلزکاران
مقداری‌تیغ‌اره خشکبر آلمانی رسید تلفن ۸۴۶۹۴۶

تعدادی کفی تریلی ۱۲ متری خارجی چرخ ۲۴ بفروش می رسد از ۵ الی ۷ بعد ازظهر ۸۳۸۷۳۸ و ۸۳۴۹۷۲
آ ـ ۱۷۳۰

آنتن تلویزیون

نصب آنتن
رنگی معمولی
۳۰۱۲۲۲ و ۳۰۵۳۹۲

تعمیر تلویزیون

تعمیرگاه مجاز تلویزیون
شاوب لورنس بلر ار.تی ای
نصب انواع آنتن
۳۳۸۱۱۳

تلویزیون شما فوری در منزل تعمیر میشود ۲۷۴۷۷۰

مرکز تعمیرات
سرویس
همه نوع
تلویزیون
در
منازل فوری
نصب آنتن رنگی معمولی
تلفن ۳۴۸۴۲۹

شرکت
تلساندالکتریک
نصب سکام و تعمیر تلویزیونهای
نصب رنگی آنتن
گروندیک
فیلیپس شاوب لورنس
تلفن : ۸۲۲۸۷۹

تزئینات و دکوراسیون

با۳تومان
کاغذ موکت برسیانا کفپوش نقاشی
تزئینات بیتا
۵۲۶۶۳۳

فقط یك تلفن کافیست که موکت ـ کاغذ دیواری ـ کف پوش پرده افقی ـ عمودی ـ پرسیانا ـ اکوستیک کف پوش رادر اسرع وقت انجام دهیم
۸۴۶۱۱۳
آ ـ ۱۱۶۴ ۱ ـ ۸

R-U- ENGLISH SERVICE
آر. یو
انگلیش سرویس

موکت نمدی با نصب متری ۲۲تومان .
موکت کبریتی فودار با نصب متری ۴۵ تومان
نصب کاغذ دیواری
شرکت آریو انگلیش سرویس ۸۵۵۳۴۰ ـ ۸۴۳۸۴۵
۱ ـ ۱

دکوراما
موکت ، کاغذ دیواری ،پرده کرکره‌و کفپوش تلفن ۷۰۴۱۳۱
آ ـ ۴۱۸

موکت و فرش ماشینی
تجارتی‌باقیمت مناسب موجود است تلفن ۵۲۸۸۲۲
آ ـ ۱۴۳۵

شرکت فورهاش
تزئینات‌ساختمان انواع موکت کاغذ دیواری کفپوش و پرده ۷۰۶۵۵۸
آ ـ ۴۲۹

تزئین فوری فوری پرده کرکره کاغذدیواری موکت کفپوش سقف‌پوش پرسیانا ۵۳۷۷۰۸

تعمیر پرده کرکره
۷۳۳۷۲۱ و ۷۳۷۸۹۲

نصب کاغذ و موکت
۶۸۴۹۵۴
آ ـ ۱۵۲۹

انواع کاغذ دیواری، پرده کرکره، موکت را در اسرع وقت نقد واقساط طولانی‌از شرکت کالیران بخواهید . تلفن۳۱۰۷۷۲ سفارش تلفنی پذیرفته میشود .

خدمات تزئینی قزلباش
نصب فوری کاغذ دیواری ـ موکت ـکفپوش ـ آکوستیک ۳۱۸۰۷۲

هانی‌وال
رنك هـای دلپذیر تزئینات هانی‌وال به زندگی شما جلامیبخشد تهیه و نصب انواع موکت، کاغذ دیواری ، پرده کرکره در کوتاه ترین مدت با نازلترین قیمت ۸۳۸۷۲۴

برای ساختمان شما

پاکتان
انجام کلیه خدمات ساختمان ۸۲۴۵۸۱

آسفالت
و قیرگونی پشت‌بام ۵۲۲۱۰۱

پارکت
ایتالیائی ـ آلمانی ـ گردو ـ بلوط با نصب فوری و فروش کلی و جزئی تلفن ۸۵۸۹۸۸

آجر
هرنوع آجر موجود است تحویل ۲۴ ساعته ۲۳۶۴۵۰ و۲۳۲۰۲۷

شرکت نارمکان تهران
نصب داربست فلزی‌با مسئولیت محدود ۷۳۰۳۶۲

نشتیاب
پیداکردن‌محل ترکیدگی لوله آب با دستگاه الکترونیك فقط ۶۰تومان تلفن ۲۴۵۹۹۱

رول پلاك سنك تلفن ۶۴۶۱۳۶

نوسازی‌تعمیرات نقاشی ۶۶۵۴۳۹

داربست پلیت
نصب فوری داربست فلزی‌تلفن ۷۳۶۰۱۹

فیروگونی و اسفالت
باتضمین ۷۳۸۴۵۵ـ ۷۳۰۱۰۸

نشتیابی ناهید
بادستگاه لیکسنج آمریکائی وترمیم بلافاصله ۶۳۷۱۲۶

آسفالت
قیرگونی و آسفالت ساختمان‌خیلی‌فوری‌تلفن ۶۲۳۳۷۷

شرکت ساختمانی
نقشه‌واجرا

آجرسفید
۵ر۵ و ۳و۴ سانتی و سفال بلوك ـ فشاری و کلیه مصالح ساختمانی تحویل فوری ۲۳۹۱۴۴و ۲۳۵۷۳۳

آسفالت و قیرگونی تلفن ۶۲۴۵۵۹

تحویل آجر وگچ
پای کار
تلفن ۹۵۴۳۲۲

آسفالت
قیرگونی ومحوطه
۷۹۳۴۵۶

سقف کاذب
فروش و نصب هـر نوع اکوستیک و سقف کـاذب ۹۳۳۶۵۰

مقاطعه
تعمیرات و نوسازی
نقشه ۵۳۱۶۰۶

ایزولاسیون پشت بام با ایزوگام ۶۳۶۰۱۴
یوسف‌آباد محمدرضاشاه شماره ۱۳۰ شرکت ساختمانی بام پاد (اطل پریکابت) شعبه ایران ایزول

فروش و نصب داربست ۸۵۶۲۵۴

اسفالت‌کاری تلفن ۸۵۳۳۶۵

رابیتز
فروش‌ونصب‌سقفهای‌کاذب
۷۶۱۲۸۰
۷۶۱۲۸۱

نیازمندیهای اطلاعات

تلفنهای: ۳۲۸۲۵۷-۳۲۸۴۱۴

نیازمندیهای اطلاعات تلفنی آگهی میپذیرد

سازمان آموزشی خسروی

سازمان آموزشی خسروی

برای کلاسهای پنجم وششم

ریاضی- طبیعی- ادبی- خانه‌داری و بازرگانی زبان انگلیسی- ماشین‌نویسی - حسابداری - رادیو و تلویزیون - خیاطی- پانچ و دوره های ابتدائی و راهنمائی ثبت‌نام مینماید.

شاهرضا نرسیده بمیدان شهناز مقابل فروشگاه کورش تلفن ۷۵۵۹۹۵ و ۷۵۲۹۴۵

باشکوه‌ترین کاشی جهان

بتصدیق متخصصین اروپائی در فن زیبا شناسی ساختمان ساخت آلمان در ۷۰ طرح و رنگ موجود است تلفن ۶۲۱۱۷۰

مصنوعات فلزی طبری

آمادگی خود را جهت انجام امور ذیل اعلام میدارد:
کانال‌کشی هوای گرم و سرد - سقف کاذب با جوشکاری در اسرع وقت تلفن ۷۹۴۸۰۲

نقاشی ساختمان همه‌رقم فوری‌تلفن ۷۳۲۱۵۹

فروش و نصب اف . اف
شرکت آیرون ۶۳۱۳۲۴

نقاشی ساختمان
در هر نقطه کشور - انواع پولیستر لاک الکل و رنگ فوری ۷۶۴۵۳۷

واتراستاپ موجود است تلفن ۸۳۲۹۸۶ و ۷۶۱۹۹۶

ارزانترین فوری ترین
ژالاموند: نظافت ساختمان موزائیک مکالئوم شیشه موکت و پولیش ۸ صبح تا۸شب تلفن ۹۶۱۱۳۲

شستشوی مبل وفرش

کلین سرویس ایران نایس
خشکشوئی موکت،فرش پرده، مبلمان ، تشک اتومبیل موزائیک و پارکت در محل
۲۲۷۲۸۵

پیام کلین
خشکشوئی موکت متری ۳ تومان مبلمان یکدست ۵۰ تومان
بانضمام مرش پارکت کفپوش و داخل اتومبیل
۳۳- ۳۲- ۸۵۳۰۳۱

قالیشوئی اخوان
تلفن ۵۹۵۳۹

کلین سرویس پارس
نصب و شستشوی موکت مکالئوم و موزائیک در کوتاه ترین مدت و با نازلترین‌قیمت درمحل
تلفن ۳۱۶۲۵۱

قالیشوئی برف
بااصول‌مذهبی کرمیدهد ۵۹۱۱۶۳ و ۵۹۳۳۰۷

سازمان نصب
شستشوی موکت مبلمان فوری ۸۴۷۱۲۲
۱ـ۱۰ آـ۳۳۱

قالیشوئی طهران‌روحانی
با ۲۰ سال سابقه درخشان ۵۳۴۰۷۷

قالیشوئی شربت اوغلی
شستشو با اصول‌مذهبی
۹۳۶۱۸۹

قالیشوئی شیرازی تلفن ۷۵۷۶۸۷
آـ۱۱۷۲

قالیشوئی بیوک
بسرپرستی داریوش
رفوگری و رنگ برداری پذیرفته می شود تلفن ۵۵۱۳۶۰ و ۹۷۷۱۱۸

آمریکن کلینر هوم سرویس
خشکشوئی مبل، فرش، موکت، پرده داخل اتومبیل در محل. واکس پارکت . موزائیکو مکالئوم ۷۶۹۹۰۴ و ۷۵۳۸۷۳ و ۷۵۳۸۸۵

دوراکلین سرویس آمریکا
تلفن های رزرو وقت ۸۴۸۳۹۵ و ۸۴۸۳۹۶ و ۸۴۵۶۸۳

R.U. English service آر. یو
انگلیش سرویس

خشکشوئی موکت-فرش مبل-پرده تشک اتومبیل نظافت کلیه ساختمان
۸۵۵۳۲۰-۸۴۳۸۴۵

کلین سرویس پاکزا
خشکشوئی فرش مبل . موکت وکلیه کفپوش ها با آخرین تکنیک تمیز تر و ارزانتر تلفن ۸۵۳۹۹۵

بدون ادعا
ناتالی اکسپرس خشکشوئی موکت مبل فرش پرده و نظافت کلی‌ساختمان ۸۳۳۲۳۲ و ۸۳۷۹۰۳

کلین‌ماستر
تنها موسسه مجاز درایران خشکشوئی مبلمان موکت فرش و تشک اتومبیل درمحل ۸۳۳۷۲۷ و ۸۲۸۶۶۶
۱ـ۱۵ آـ۹۳۰

کارخانه قالیشوئی زمرد ۹۲۱۷۷۴

قالیشوئی‌وطن
با ۲۰سال سابقه درخشان آماده شستن فرش بادستگاه های اتوماتیک تلفن :
۵۵۱۶۷۰

کارگاه رفوگری نعمت ۳۱۰۳۷۵

CERTIFIED HOME SERVICE CLEANING CO

بعمل کار برآید به سخن دانی نیست امریکن سرتیفاید هوم سرویس کلینینگ مجهز ترین سازمان خشکشوئی مبلمان فرش، موکت ، پرده ونظافت‌منزل ومحل کار با برخورداری از نیم قرن تجربه‌وتکنیک پرترامریکائی تلفنهای‌رزرو ۷۵۸۴۹۶ - ۷۵۴۸۱۳

تعمیروسرویس یخچال

تعمیر گاه یخچال‌فریجیدر اثاث یدکی موجود ۸۴۸۷۵۶

تعمیر یخچال فریزر
سیدحسین ۲۴۲۴۳۸

لوله کشی گاز

لوله‌کشی گاز
باتائید شرکت ملی گاز
تلفن ۸۴۰۵۹۹

لوله‌کشی گاز
شرکت ایران باخار
باتائید شرکت ملی گاز
۸۴۸۴۲۱

لوله‌کشی گاز
طبق استاندارد شرکت ملی گاز ایران - شرکت رفیکان تماس ۷ صبح تا ۲ بعدازظهر ۷۹۱۸۲۵

شرکت مهندسی رئومور
برق، گاز، نصب و نگهداری شوفاژ
۹۲۴۷۱۱

لوله‌کشی گازمنازل
باتائید شرکت ملی گاز ایران تحت نظر متخصصین
دفتر فنی پدرام
۳۹۳۳۰۰
آـ۱۷۱۱

لوله‌کشی گاز
با تائید شرکت ملی‌گاز میهن گاز تلفن۵۵۴۵۰۱

شرکت ایران‌مانوهیت
لوله‌کشی گاز
باتائید شرکت ملی گاز
شوفاژ ، تهویه. سریع ارزان
۸۹۰۱۵۸
۸۹۷۱۹۵

تعمیروسرویس لوازم‌منزل

تعمیر لباسشوئی ۷۶۴۰۳۰
آـ۱۰۷۴

جنرال برق
تعمیرونصب لباسشوئی وآبگرمکن‌فوری۳۵۸۹۰۸

کوئیک سرویس
تعمیر لباسشوئی فوری با تضمین ۸۴۲۳۶۶
۱ـ۳ آـ۱۳۳۰

تعمیر بخاری‌و اجاق‌گاز
۷۳۶۶۴۱

تعمیر لوازم منزل در محل ۶۲۳۲۰۴

تعمیروسرویس کولر

سرویس و رو‌کش کولر
۲۶۲۶۹۸

راهنمای سرویس
در سراسر کشور
۹۶۲۰۴۵
از ساعت ۷½ صبح تا ۷½ بعدازظهر

روکش کولر آبگرمکن
۷۳۶۶۴۱

تعمیرگاه آبگرمکن

سرویس‌وتعمیر آبگرمکن
برق اف اف کولر فوری
۸۴۳۹۱۹

موسسه فنی ۱۱۲
سرویس فوری بخاری‌و آبگرمکن نفتی و گازی
۹۶۴۱۹۱

تعمیروسرویس شوفاژ

از همین حالا
در فکر زمستان باشیدما در نصب و سرویس و نگهداری شوفاژ وتهویه باشما همکاری می کنیم شرکت مراك تلفن ۹۲۵۹۴۹

نصب شوفاژ و تهویه فوری
۸۴۷۱۴۴ و
۷۹۴۶۹۴
شرکت تاوسا

نصب و سرویس و نگهداری
شوفاژ شمیرانات
۲۶۲۶۹۸

سرویس‌شوفاژو نگهداری
۷۵۵۶۱۴

شرکت‌مهندسین آتی‌پی بامسئولیت محدود
نصب و نگهداری
شوفاژ،تهویه
در اسرع وقت
۸۹۴۱۵۱
۸۹۱۷۴۸

نصب‌سرویس و نگهداری
شوفاژ ۲۶۲۶۹۸

سرویس و نگهداری
شوفاژ ۷۶۵۶۸۸

تعمیر و سرویس و نگهداری سالانه شوفاژ تلفن
۷۶۳۴۷۲

سرویس و نگهداری
شوفاژ سالیانه
۸۵۳۷۳۱

شرکت هیت استیل
نصب ، نگهداری ، تعمیرات شوفاژ بطور شبانه‌روزی تاسیسات شهرستان پذیرفته می شود ۹۳۵۷۶۱

از حالا بفکر زمستان باشید
طرح و اجراء شوفاژ تهویه شرکت مهندسی حریف تلفن ۸۵۵۷۵۲
۸۴۱۸۸۴

ایران دارسل
مجری‌ومشاور تاسیسات تهیه و نصب (شوفاژ، تهویه مطبوع وبرق)لوله کشی گازبا تائیدشرکت ملی گاز تلفن ۸۳۸۹۶۸

نصب شوفاژوتهویه مطبوع و آبرسانی شرکت مکرول ۸۲۲۷۸۸

نصب شوفاژ باقساط ۱۰ ماهه
۹۲۱۱۰۸
شرکت کولدو اتر

شرکت ایتافان
تولیدو واردکننده‌انواع هواکش های صنعتی لوکس - هود آشپزخانه شوفاژ برقی
ایتافان
هواکش‌های دلخواه شمارا در محل عرضه و نصب مینمایدشاه چهارراه باستان ۹۲۳۷۱۳

لوله بازکنی

لوله‌بازکنی فوری سعدی
۳۵۵۴۷۳

تشخیص ترکیدگی
لوله با دستگاه الکترونیکی و لوله بازکنی و لوله‌کشی تلفن ۶۵۹۰۴۷ و ۹۲۰۱۷۵
۱ـ۲۰ آـ۹۲۳

تشخیص ترکیدگی
لوله بادستگاه الکترونیکی
۲۲۷۱۴۴

لوله‌بازکنی شبانه‌روزی فوری ۶۳۶۳۷۹

لوله بازکنی و ترکیدگی لوله
شمیرانات
۲۶۲۶۹۸
۱ـ۱۵ آـ۹۰۲

تشخیص ترکیدگی لوله
بادستگاه‌مجهز آمریکائی و ترمیم بلافاصله
۹۳۹۴۲۹

ترکیدگی و لوله‌بازکنی
داریوش
۶۴۷۵۳۰

لوله‌بازکنی تشخیص ترکیدگی‌لوله ۸۲۱۸۳۰

تخلیه‌چاه

تخلیه‌چاه
۵۳۴۴۲۲ - ۵۶۲۹۰۴ و ۵۳۷۸۱۷ - ۵۳۸۳۲۷
لوله‌بازکنی ۵۰ تومان

تخلیه چاه فوری
۵۴۸۹۶۳

تخلیه‌چاه
۹۲۰۱۷۵ و ۶۵۹۰۴۷

تخلیه چاه
لوله‌بازکنی کاوه
باپمپهای مخصوص لجن کشی در تهران و شهرستانها
۹۶۲۲۵۳

تشخیص ترکیدگی لوله و ترمیم آن
تلفن ۵۳۷۸۸۵

شرکت تخلیه اس . اف
با مسئولیت محدود
تلفن های
۵۴۴۸۶۸
۵۴۴۷۹۲

تخلیه هرنوع چاه ولوله بازکنی
جهت تهران وشهرستانها
شرکت دلیجان ۹۷۵۷۴۲

تشخیص ترکیدگی لوله
بادستگاه الکترونیکی
ولوله بازکنی فوری
تلفن ۹۲۶۱۵۶

تخلیه‌چاه
فوری ۸ تومان
۳۴۴۶۲۷

تخلیه چاه متری ۱۵۰ ریال تلفن ۵۲۱۶۷۶
۶۴۳۰۲۷ مهتاب

تخلیه چاه باقیمت مناسب
تلفن ۵۳۷۵۸۸
۱ـ۲۰ آـ۷۱۲

تخلیه هرگونه چاه ولوله بازکنی
تعمیروحفرچاه
۲۰٪ تخفیف ازکلیه شرکتها
ایران تخلیه ۹۳۵۲۸۶

تخلیه‌چاه
باپمپ های مخصوص لجن کش تلفن :
۵۴۹۶۸۳

تخلیه چاه ولوله بازکنی فوری ۸۳۴۹۶۹

آگهیهای متفرقه

دفترخوانندگان ۶۵۱۹۲۰

استخر
نصب و فروش همه نوع دستگاههای تصفیه آب نقد و اقساط باناز لترین قیمت تلفن ۸۵۲۹۴۸

هرنوع
غذای آماده
برای‌هرگونه‌مجالس و موسسه ۳۶۶۵۴۸

سالهای ۲۰۰۰
شماکه وقت ندارید هرچه که احتیاج دارید به ما مراجعه کنید.
لوازم‌اداری - منزل - کارهای خدماتی تلفن ۸۳۶۴۷۱
۱ـ۱۵ آـ۱۴۱۹

اجازه‌و رو دکلیه اجناس‌خارجی خانه‌و اگذار میشود همه روزه ۲۳۷۲۴۳
۱ـ۲ آـ۱۶۱۲

کرکره چوبی
MISCHLER میشلر
سرما، گرما و نور از کرکره چوبی میشلر عبور نمیکند
پارکت BW
نمایشگاه: شاهرضا کوچه فترچی
۸۲۴۳۰۷-۸۲۹۳۹۰
۸۲۹۵۹۶-۸۲۴۸۷۰

قابل توجه موسسات بازرگانی وکارخانجات
باتلفن۳۵۷۲۶۲ تماس دراسرع وقت کارهای چاپی شماآماده میشود.
۱ـ۱۰ آـ۱۲۸۱

کابینت آشپزخانه فلزی وایرو و ضد زنگ تحویل و نصب فوری
۹۶۳۹۴۰ و ۹۵۱۹۴۱
آـ۱۷۱۳

گمشده

قابل توجه
از دسته چک حساب جاری شماره۵۴۵ بانک تهران(شعبه ۲۴ اسفند) پانزده قطعه چک، ازشماره۶۴۲۰۳۵ الی ۶۴۲۰۵۰ شرکت‌ایرلام مفقود گردیده‌از درجه اعتبار ساقط است.
شرکت ایرلام
آـ۱۰۰۱۵

مفقود شده دسته چک جاری ۷۲۲۱۵ بانک ملی ایران شعبه جوادیه مفقود گردیده لذا از درجه اعتبار ساقط است.
آـ۷۲۴

کارت‌بازرگانی‌شرکت‌اتو دیترویت با مسئولیت محدود بشماره ۲۶۷۶۱ بمدیریت حیم‌جواهری مفقود شده از درجه اعتبار ساقط است.
آـ۱۸۸۳

مفقود شده
چک بانک ملی تجریش شماره ۴۸۴۵۲ بتاریخ ۱۵ر۷ر۳۶ به مبلغ یکصد هزار ریال و چک بانک صادرات الیزابت شماره ۷۶۱۱۷۶ بتاریخ ۱۵ر۷ر۳۶ به مبلغ ۱۴۰ هزار ریال و چک بانک ملی شماره ۷۹۵۱۵۵ به تاریخ۲۶ر۷ر۳۶ بمبلغ ۳۵هزار ریال و چک بانک صادرات شماره ۵۴۱۱۹۰ بتاریخ ۱۵ر۷ر۳۶ بمبلغ ۵ هزار ریال و سفته ۵۷۰۲۴۸ سر رسید ۱۵ر۷ر۳۶بمبلغ ۲۰ هزار ریال و سفته شماره ۵۷۰۲۴۷ سر رسید ۲۰ر۷ر۳۶ بمبلغ ۲۰ هزار ریال و سفته شماره ۵۷۰۲۴۶ سررسید ۲۵ر۷ر۳۶ بمبلغ۲۰ هزار ریال‌وسفته‌شماره ۵۷۰۲۵۰ سررسید ۳۰ر۷ر۳۶ بمبلغ ۲۰ هزار ریال مفقود گردیده‌و از درجه اعتبارساقط میباشد. از یابنده درخواست میشود باشماره ۳۹۲۶۶۷ تماس و مژدگانی دریافت نمائید.
آـ۱۷۷۰

۲ برگ چک بانک تهران شعبه میرداماد شماره های ۹۶۴۹۳۵ (۸ر۷ر۳۶) و ۹۶۴۹۴۲ (۱۸ر۷ر۳۶) هر کدام به مبلغ ۱۵۰۰۰۰ ریال بنام سید رحیم موسوی بانضمام شناسنامه شماره۱صادره از تبریزبامدارک دیگرچند روز پیش در خیابان آیزنهاورنبش خیابان شاد مهر گمشده از یابنده محترم تقاضا داردبه آدرس خیابان سلسبیل خیابان قصرالدشت پائین تراز چهار راه مرتضوی کوچه‌پور شکوری شماره ۲۷ر۱ مراجعه و یا با تلفن ۹۶۱۶۲۹ تماس گرفته با دریافت مژدگانی‌چک ها ومدارک و شناسنامه را تحویل نمائید.
سید رحیم موسوی
آـ۱۷۶۶

کارت بازرگانی شماره ۵۷۷۷۰ متعلق‌بشرکت ایران استرامیت مفقود گردیده از درجه اعتبار ساقط است

کارت‌بازرگانی‌شرکت‌اتو دیترویت بامسئولیت محدود بشماره ۲۶۷۶۱بمدیریت‌رحیم جواهری مفقودشده از درجه اعتبار ساقط است.
آـ۱۸۸۳

گمشده
کیف مشکی بغلی محتوی‌کارت های اعتباری داینر کلاب - امریکن اکسپرس- ماستر چاپ همراه‌بایک برگ چک۵۰۰۰۰۰ ریال و یکبرگ سفته بمبلغ ۵۰۰۰۰۰ریال‌ومبلغی درحدود ۲۵۰۰۰ریال وجه نقدومقداری اوراق و گواهینامه رانندگی در حوالی خیابان ویلا و پارکینگ‌خصوصی پلاک‌شماره ۲۵ مفقود شده. از یابنده خواهشمنداست به‌تلفن۸۲۴۰۷۴ ویا ۸۲۵۰۵۹ محمد مهاجری مراجعه ومژدگانی خود را دریافت دارند.

ازکلیه کسانیکه کارت‌شناسائی وگواهینامه‌ایرانی و امریکائی وکارت بیمه به نام ناصر خالصی را پیدا نموده‌اند خواهشمند است با تلفن ۹۶۵۴۵۲ تماس‌بگیرند.
آـ۹۹۹۷

چکشماره ۷۱۹۹۸۵ سر رسید ۳۱ر۶ر۳۶ بانک تهران شعبه بزرگمهر بمبلغ هیجده هزار تومان در تاریخ ۱ر۶ر۳۷ مفقو دگردیده و از درجه اعتبار ساقط است
شرکت استکانچی

آپارتمان فروشی

آپارتمانی با ۲۰۰ متر زیربنای مفید درفرح- شمالی با مستاجر کمتر از قیمت روز به فروش میرسد تلفن ۸۳۳۶۲۱

آپارتمان تهران پارس نقد و اقساط ۷۸۱۹۱۸

فروش‌آپارتمان
۹۵ متر مساحت مفید در بهترین نقطه شمال‌جردن بدون‌واسطه ۵۹۰۰۰۰ تومان ۱۲ـ۶۲۵۱۱۱

میرداماد رازانی
آپارتمان سه اطاق خوابه تک واحدی بمساحت ۲۰۰ متر با شوفاژ و سرویس کامل‌قیمت ۸۵۰هزارتومان تلفن ۸۴۵۵۴۴
آـ۱۳۶۹ ۱ـ۱۰

عباس‌آباد روزولت شمالی
آپارتمان مهندسی ساز تک واحدی بمساحت ۲۰۰ متر با انباری و پارکینگ بفروش‌می رسد تلفن ۸۵۶۷۸۷
۱ـ۱۰ آـ۱۳۷۲

آپارتمان فروشی در شمال شهر ۸۳۵۲۲۲ـ ۸۳۲۴۴۰

۳ دستگاه‌ساختمان هر دستگاه دارای ۲ آپارتمان باپارکینگ یکجا یا تک واحدی بفروش میرسد تلفن ۹۷۸۴۵۶
۱ـ۱۵ آـ۱۷۳۵

آپارتمان ۳ و۴ و۵ اطاقی باسرویس کامل فروشی تلفن ۷۳۲۳۴۱
۱ـ۱۲ آـ۱۱۴۲

آپارتمان دو اطاق خوابه ببالا ۳۷۰ تومان ببالا تهران پارس۷۸۰۴۶۸

اکازیون
آپارتمان ۱۳۰ متری در بهترین منطقه‌گیشا با وضعیت‌استثنائی دارای ۲ اطاق خواب بزرگ دربهای چوبی مخصوص پارکت- تلفن- انباری تهویه مطبوع تلفن ۶۳۵۶۴۶
آـ۱۴۰۰

آپارتمان فروشی
نارمك ۳و۴اطاق خوابه‌ب‌سرویس کامل تلفن ۷۳۵۶۳۱

اکازیون
آپارتمان‌با ۳ اطاق خواب۱۵۵ متر زیر بنا باپارکینگ و انباری بافیش تلفن در شهرک اکباتان بفروش‌می رسد. بعد ازظهرها تلفن : ۸۴۲۵۳۲
۱ـ۱

آپارتمان‌از ۳۰۰ هزار تومان ببالا از چهار راه قصر تا شمیرانات تلفن ۲۲۸۹۷۱تفکری

آپارتمان فروشی
آپارتمان های ۲ و ۳ و ۴ اطاق‌خوابه‌در وزراء بخارست جردن پهلوی ونك از ۷۰۰ هزار تومان ببالا ۶۲۲۹۵۴و ۶۲۴۶۱۳ و ۶۲۳۵۱۱ و ۶۲۵۲۰۱

شهرك اکباتان فاز يك
يکدستگاه آپارتمان چهار اطاق خوابه ۱۸۶ متر مربع زيربنا وپارکينگ و انبار اختصاصی‌و فيش وتلفن و برق آب‌و گاز تلفن ۸۳۶۳۰۱
۱ـ۲ آـ۱۷۲۷

آپارتمان شمیران‌پاریس
۲۹۲۸۵۲

اکازیون واقعی
يکدستگاه آپارتمان اول خیابان‌سید خندان(زرین کلاب) بدون واسطه به مساحت ۱۰۳ متردارای دو اطاق خواب شوفاژ روشن سرویس کامل بقیمت بسیار مناسب‌به فروش میرسد لطفا با تلفن ۸۲۹۴۴۱ تماس حاصل فرمائید .

آپارتمان فروشی در نارمك دارای دو اطاق خواب با شوفاژروشن موکت دئوتره‌و قفسه‌های‌خیلی جالب‌باسرویس کامل وپارکینگ بفروش می رسد تلفن ۷۹۰۹۰۷
۱ـ۷ آـ۱۲۳۸

سلطنت آباد
آپارتمان ۲اطاق خوابه شرکت نسیم تلفن ۸۲۹۹۸۴
آـ۱۷۵۹ ۱ـ۵

آپارتمان‌لوکس ۲ اطاق‌خوابه ۸۵ متر حوالی سینما شهر فرنگ با تلفن و پارکینگ ۴ تا۴ بعد ازظهر ۶۲۵۴۵۶
۱ـ۲ آـ۱۷۶۹

دو دستگاه‌آپارتمان در یوسف آباد بین محمد رضا شاه و مدبر طبقه همکف به مساحت ۱۵۰ متر مربع و طبقه سوم بالای پارکینگ به مساحت۲۰۹ متر مربع بفروش میرسدقیمت ۶۳۰۰۰۰ و ۹۵۰۰۰۰ تومان تلفن ۶۲۳۲۲۵ و ۸۴۲۴۰۸

آپارتمان و خانه
در بهترین خیابان های شمال شهر فروشی ۹۳۳۹۷۶ و ۹۲۸۰۸۲

آپارتمان دواطاق خوابه دربهترین منطقه‌آرام شمال‌شهر

قیمت کاملا مناسب‌و فروش بدون واسطه مدرن کاملا نوساز با پارکت ، موکت ممتاز خارجی ، کفپوش با دکوراسیون عالی مجهز به‌آسانسورشوفاژروشن کولر بزرك ارج، فیش تلفن، فیش گاز - حیاط مشجر وسیع اشتراکی قابل استفاده برای تمام طبقات، پارکینك بزرك مسقف، سرویس‌ایرانی وفرنگی، برق اختصاصی و اشتراکی ،کنتور های فرعی آب گرم و سرد ضمنا ساختمان ۴ طبقه اسکلت فلزی بوده‌ونما های شمالی و جنوبی ان از سرامیك خارجی می باشد . نکته مهم اینکه هر آپارتمان دارای انباری بزرك اختصاصی موکت شده‌بمساحت تقریبی۱۸ متر مربع (۳×۶ متر) است که برای سکونت خدمتکار مناسب میباشد و سالن پذیرائی از هال و اطاقهای خواب مجزا بوده‌وبطور کاملامستقل می‌باشد . زیربنای هر آپارتمان با پارکینك و انباری حدود ۱۶۰ متر مربع .

نشانی : بلوار پهلوی (میرداماد) خیابان نفت کوی یازدهم پلاك ۱۷۴ ساختمان به تمام مغازه ها برای تهیه مایحتاج ضروری زندگی نزدیك است علاقمندان می- توانندمستقیما همه‌روزه درتمام‌ساعات ازآپارتمان ها که فقط ۳ دستگاه از آنها باقی مانده است بازدید بعمل آورند .

آپارتمان
۳و ۴ و ۵ اطاقه باقیمت مناسب نقد و اقساط تلفن ۷۹۴۶۵۴
آـ۲۱۸۴

۸۰۰ هزار تومان قبلی فقط ۶۰۰ هزار تومان
۱۰ دستگاه آپارتمان شخصی سازازیک ساختمان هردستگاه ۱۲۵ متر خالص زیر بنا باکلیه تجهیزات کامل - پارکینگ - آسانسور- شوفاژ- کولر و فیش‌تلفن هر دستگاه دو اطاق خواب سالن ناهار خوری و پذیرائی - موکت شده در خیابان کاخ - سزاوارفروشی تلفن ۶۴۵۲۶۶ و ۶۴۷۰۳۳
۱ـ۴ آـ۱۷۶۳

اکازیون واقعی
یکدستگاه آپارتمان یك اطاق خوابه مساحت۸۳ متر دارای‌شوفاژ روشن سرویس مجهز در جاده قدیم شمیران ابتدای سید خندان بدون‌واسطه کاملا نوساز بفروش‌می رسدجهت هرگونه‌اطلاع به تلفن ۸۳۸۵۰۷ تماس حاصل نمائید

چند دستگاه آپارتمان لوکس مهندسی ساز
دواتاق‌خوابه با پارکینك آسانسور فن کوئل واقع در جهت شمالی خیابان میرداماد مقابل ساختمان بیمه پیکان به فروش میرسد۸۴۱۵۵۸

دو دستگاه آپارتمان ۳ اطاقه فروشی‌درخیابان ظفر شهریار نبش انوری پلاک ۳۴ طبقه ۲و ۴ به سرایدار مراجعه و با تلفن ۲۷۶۷۵۸ عصر ها تماس بگیرید.
آـ۱۴۳۶

آپارتمان دو اطاق‌خوابه
و پذیرائی‌در بهترین نقطه‌تهران موجود است ۷۳۱۳۶۶
آـ۱۴۳۶

آپارتمان جهت فروش‌یا اجاره میدان آریامهر برخیابان سی متری دو اطاق خواب سالن ناهارخوری جهت مطب یادفتر و یا مسکونی کاملا نو ساز دارای دستگاه تهویه مطبوع و پارکینگ‌بعد ازظهرها ۴ـ۸تلفن ۸۴۹۸۶۵
آـ۱۴۳۱

سیمان
وارداتی بقیمت مناسب ۷۶۶۱۳۹

ارزان ارزان
کاشی ایتالیائی
ساده در ۵ رنك ازهمه جا ارزانتر
تلفن ۷۶۶۱۳۹

درب پنجره آلمینیومی ساختمان شمارا ازهمه جا بهتر و ارزانتر میسازیم تلفن ۷۶۶۱۳۹

شهرك اکباتان
آپارتمان ۳ اطاق خوابه فاز اول ۱۴۸ متری بعلت‌مسافرت بفروش میرسد تلفن ۸۹۵۲۳۵

آپارتمان فروشی
۳و ۴ اطاقه نقد و اقساط با بهره بانکی تلفن ۷۹۰۳۵۳
۱ـ۱۰ آـ۱۴۰۷

آپارتمان فروشی تهران- پارس با وام بانکی ۲۵۰ هزار تومان پیش قسط‌به اقساط ۱۵ ساله از يك الی ۵ اطاق تلفن ۷۸۲۰۳۰ و ۷۸۰۰۶۱

ساختمان مستقل به مساحت ۲۵۰ متر ۳ آپارتمان هريك ۱۳۸متر ۲اطاق‌خوابه تفکیك‌شده با شوفاژ کولر تلفن طبقه يك بانضمام‌سالن همکف حیاط يك‌میلیون تومان طبقه ۲و ۳ هر يك به مبلغ ۸۵۰۰۰۰ تومان جداگانه و یایکجا به فروش میرسد یوسف آباد مستوفی تلفن ۶۲۴۹۲۲ از ۴ الی ۸ بعدازظهر

گاندی بر جردن
آپارتمان سه بردو اطاق خوابه طبقه دوم حدود ۱۲۰ متر بنای مفید بیو اسطه بقیمت فوق‌العاده ارزان فروشی‌تلفن ۶۶۷۷۰۸
آـ۱۷۶۸

خانه‌فروشی

یکباب‌خانه بمساحت ۸۴ متر درخیابان‌خاوران‌سه راه هاشم آباد دارای دو اطاق تیر آهن درب ماشین‌رو نقد و اقساط ۳۴۸۱۱۲ شبها ساعت ۸ تا۱۱
۱ـ۲ آـ۱۳۵۴

اوکازیون واقعی
منزل مهندسی و صد درصد شخصی ساز واقع در سلطنت آباد اول گلستان هفتم به مساحت ۵۴۰ متر حدود ۹۰۰ متر زیر بنا سه طبقه هر طبقه چهاراطاق خواب سالن‌پذیرائی وهال بزرگ سرویس ایرانی، وفرنگی استخر شوفاژ روشن چوب سازی عالی تفکیک شده بادو فیش تلفن بعلت مسافرت بفروش میرسد لطفا از ساعت ۸تا ۱۰ بعد ازظهر با تلفن ۲۴۰۵۱۳ تماس حاصل‌بنمائید.

منزلی شمالی بامساحت۲۶۸متر دو اطاق خواب با هال و پذیرائی تلفن آب و برق واقع درخیابان تاج بعلت مسافرت به فروش میرسد تلفن ۲۲۹۵۰۲

ساختمانهای بانك‌رهنی
فرح آباد ژاله خانه‌ای ویلائی حدود۳۰۰متر بسیار لوکس‌با دو حیاط و دو اطاق خواب هال‌پذیرائی نهار خوری‌انباری سرویس کامل تلفن کولر بعلت مسافرت با قیمت استثنائی فروشنده‌ایم تلفن ۳۴۵۲۰۷
۱ـ۲ آـ۱۴۰۵

اکازیون
خانه‌ای شمالی بمساحت ۱۵۶ متر دارای ۶ اطاق بازیر زمین و سرویس کامل ۹۵۰ هزار تومان تلفن ۷۹۶۳۲۰
آـ۱۳۳۲

اکازیون
خانه‌های کوچک بمساحت۱۸۰ متری و ۲۰۰ متری شمالی و جنوبی بادرب ماشین‌رو تلفن ۷۹۶۳۲۰
۱ـ۳ آـ۱۳۳۱

بعلت مسافرت فوری فروشی
در تهران پارس ۳ طبقه مستغلاتی شمالی به مساحت ۲۴۰ متر مربع زیربنا ۴۰۵ متر مربع۳ برق ۳ فیش تلفن پرده کرکره موکت شوفاژ روشن با ۴۵۰ هزار تومان وام بانکی يك میلیون‌و ۶۰۰ هزار تومان تلفن ۷۸۱۹۵۷

خانه ویلائی و مستغلات فروشی ۸۳۹۷۴۰ - ۸۳۹۰۲۵

خانه ویلائی در قلهك‌به مساحت۲۴۰متر۴ اطاق ویك هال سرویس‌کامل و تلفن به مبلغ‌يکمیلیون و دویست و هفتادهزار تومان‌فروشی ۲۶۲۸۱۵ و ۲۶۲۹۵۰

معاوضه میشود
خیابان شاد مهر خانه‌ای‌شمالی دوطبقه ۱۸ × ۶ با ۵ اطاق‌دو کولر حمام آشپزخانه باکابینت و تلفن‌باخانه یکطبقه معاوضه میگردد تلفن ۹۷۶۲۵۹ از ۲ بعدازظهر ببعد
۱ـ۳ آـ۱۳۰۴

یک باب منزل واقع در میدان ثریا خیابان سیاوش بمساحت ۲۵۴ متر زیربنا ۱۳۰ متریک طبقه دارای زیر زمین آب و برق تلفن و کولر۷۶۳۷۵۸
۱ـ۵ آـ۱۴۳۷

اکازیون
یک منزل دو طبقه مستغلاتی‌به مساحت۲۰۰ متر دارای‌۴اطاق وتلفن و سرویس کامل و واقع در سه راه ضرابخانه به مبلغ ۱ر۴۰۰ر۰۰۰ تومان به علت مسافرت فوری به فروش می رسد تلفن ۸۳۴۲۳۷
آـ۱۷۴۰

خانه فروشی
خانه‌ای دو نبش بمساحت ۶۵ متر یک طبقه ، بی دو طبقتکه در صورت لزوم می توان ساخت‌واقع‌درخیابان خاوران جنب خیابان بهشت کوچه‌عامر پلاک۸ ـ ۳۶۰ هزار تومان فروشی تلفن ۳۱۱۲۲۹
آـ۱۷۳۵

خانه‌ای در بهترین نقطه باغ صبا ۲۱۶ متر زمین ۳۴۰ متر زیربنا ۳ طبقه مستقل ۲ برق ۲تلفن گاراژ وزیرزمین‌گلخانه مقطوع‌یک میلیون و دویست هزار تومان تلفن ۸۳۱۳۲۹از ساعت ۵تا۹
۱ـ۳ آـ۱۷۷۰

یک منزل ۳ طبقه به مساحت ۳۵۰ متر هر طبقه دارای ۵ اطاق شوفاژ تلفن واقع در خیابان عباس آباد میرعماد به مبلغ ۲ر۷۰۰ر۰۰۰ تومان فوری‌به فروش می رسد تلفن ۸۳۴۲۳۷
آـ۱۷۳۷

قابل‌توجه
خانه‌های ۲و ۳و۴ اطاقه ویلائی در قاسم‌آباد شاهی نقدو اقساط
به فروش می‌رسد تلفن ۶۶۶۸۷۲ و ۶۴۸۶۷۹ سلطانی

ویلا و خانه فروشی نیازمندیم ۸۳۵۲۲۲ و ۸۳۹۰۲۵

اکازیون در شمال شهرمنزلی شخصی سازدو طبقه مجزا به مساحت ۵۷۲ متر زیر بنا ۶۲۰ متر هر طبقه ۴اطاق خواب، انبار، سالن ناهار خوری و تلفن و کولر باسرویس کامل طبقه همکف گاراژ واستخر به فروش می رسد طالبین همه اوقات‌روز به شماره تلفن های ۸۴۴۹۷۳ و یا ۲۴۶۵۵۲ تماس حاصل فرمائید.
۱ـ۳ آـ۱۳۹۲

خانه بمساحت ۶۰ متر ۲طبقه با ۳ اطاق حمام و آشپزخانه تلفن فروشی ۷۳۰۰۷۵

فرح آباد ژاله ساختمان های بانک رهنی
یکدستگاه‌خانه دو طبقه‌جنوبی هرطبقه شامل سالن ، نهار خوری ودو اطاق خواب و باسرویس مجزا مجهز به تلفن وکولربمساحت ۲۰۰ متر ،زیر بنا ۲۴۰ متر بدون واسطه به فروش‌میرسد. باتلفن ۳۴۵۸۰۲ از ساعت ۵ر۴ تا ۵ر۷ بعد از ظهر تماس بگیرید.
آـ۹۶۴۲

نیازمندیهای اطلاعات

تلفنهای: ۳۱۱۲۳۰-۳۱۱۲۲۹

نیازمندیهای اطلاعات تلفنی آگهی می‌پذیرد

چه میخواهید ؟ آپارتمان !
همه نوع آپارتمان جهت سکونت یا دفترکار از۱تا ۱۰ اطاق‌خوابه موجود ۲۳۶۴۵۰و۲۳۲۰۲۷
نگو خالیست ... اجاره میدهیم
آپارتمان شمارا به ایرانی و خارجی اجاره میدهیم بگو کوپریك ۲۳۶۴۵۰ و ۲۳۲۰۲۷

درشهرک‌غرب فاز یک مساحت ۸۰۰ متر با نقشه و پروانه ساختمان فروشی یابا خانه مناسب در شمال شهر معاوضه میشودبعد ازظهرها ساعت ۱۶ ببعد با تلفن ۳۴۰۸۰۲ تماس گرفته شود. آـ۱۳۵۳

خانه‌ای فروشی درکرج
خانه‌ای بمساحت ۱۶۵ مترزیر بنا ۱۲۵ متر با زیر زمین ۵۵ متری آب و برق نوساز دید عالی واقع در جاده پائین حصار کرج بعد از مسجد پلاک۱۵۰ بعلت بدهی بفروش میرسد (بهاء بهترین پیشنهاد) درتهران باتلفن ۹۶۸۳۹۶ ۱ـ۲ آـ۹۶۴۳

خانه‌ای در فرح آباد ژاله به فروش میرسد ۴تا۶ تلفن ۳۴۲۴۵۰ ۱ـ۳ آـ۱۷۳۱

منزلی واقع در خیابان فرحبه مساحت ۲۰۰ متر دارای۵اطاق تلفن و سرویس کامل بمبلغ ۱٫۵۰۰٫۰۰۰ تومان بفروش می رسد تلفن ۸۳۴۲۳۷

یک منزل مستغلاتی ۲ طبقه‌هر طبقه دارای ۵ اطاق و شوفاژ وتلفن و سرویس کامل واقع در خیابان‌کریم خان زند سپهبد زاهدی به مبلغ ۲٫۲۰۰٫۰۰۰ تومان‌به علت مسافرت فوری به فروش می رسد تلفن ۸۳۴۲۳۷ آـ۱۷۳۹

خانه‌ای در خیابان دماوند ایستگاه فرودگاه دو طبقه به مساحت ۱۷۵متر زمین ۵ اطاق باتلفن و کولر فروشی تلفن ۷۵۲۶۹۷ ۱ـ۳ آـ۱۷۴۲

خانه‌های ارزان قیمت قاسم آباد شاهی دو سه و چهار اطاقه نقد و اقساط ۹۵۰۲۰۷ ـ ۹۶۳۵۶۸

ویلافروشی

ده دستگاه‌ویلا درمتل‌قو خیابان‌دریابوشه خیابان ۴۱ و۳۹ با سرویس مجهز با نازل‌ترین‌قیمت آماده فروش می‌باشد طالبین می‌توانند با تلفن ۸۳۱۶۹۶ تماس حاصل نمایند

گیشا بلوار جوادفاضل ویلائی با ویژگی های زمان صفوی ۱۹اطاق‌مبله با استخر اکازیون ۶۳۳۸۳۴ و ۶۳۵۲۸۸

یکدستگاه ویلا شمالی در مهر ویلای کرج بمساحت ۵۷۰ متر زمین و ۴۵۰ متر زیر بناکه شامل ۵ اطاق خواب‌یک سالن ناهار خوری وهال پارکینگ واستخرو شوفاژ روشن و زیر زمین با دواطاق خواب قیمت ۱۱۰۰۰۰۰ تومان تلفن ۹۶۹۸۴۵

سرقفلی

اکازیون
یکباب مغازه باجواز خیاطی در مکانی مناسب در خیابان شهباز خیابان مازندرانی‌دارای برق و فیش تلفن با وسائل خیاطی بفروش می رسد ۳۵۸۱۳۳

یکباب مغازه ۴ دهنه در خیابان دماوندباآب برق تلفن و اجناس لوازم منزل با پروانه یکجا واگذار میشود ۷۹۰۳۷۱

یکباب مغازه ۲ طبقه با دکور و جواز پوشاک در چهارراه یوسف‌آباد داخل بازار حافظ به فروش می‌رسد تلفن ۳۱۶۸۱۶

کارگاهی بعداز میدان شهیاد اوایل جاده مخصوص کرج بفروش میرسد تلفن ۹۵۴۵۴۹

شعبه نفت فروشی در موقعیت عالی فروشی ۹۷۴۲۰۰ و ۹۷۳۵۷۷ ۱ـ۲ آـ۱۷۶۵

سرقفلی واگذاری یک باب مغازه در خیابان نیاوران تلفن۲۸۶۹۸۵

دو باب مغازه
دو نبش با ۹۰ متر زیر بنا با برق ۳فاز و تلفن برخیابان شارق نظام‌آباد تلفن ۷۳۸۷۹۳

باغ فروشی

دربهترین نقطه خادم آبادقدس باغی۱۷۰۰ متر با درختان‌میوه در خیابان انور متری ۱۵۰۰ ریال تلفن ۸۳۹۹۷۷ آـ۱۷۶۶

محدوده‌نو شهر ۱۰۰۰ مترباغ باویلا یابدون ویلا فروشی ۶۸۰۴۶۷ آـ۱۷۵۰

زمین فروشی

فروش زمین مهرشهر ۹۳۶۷۵۳

زمین شرق میدان خراسان‌قطعات ۱۰۰متر ببالا متری ۳۰۰ و ۴۰۰ و ۵۰۰ تومان فروشی تلفن ۳۶۰۲۲۰

زمین شرق میدان خراسان شهرک مسعودیه‌ومشیریه‌متری ۳۰۰ تومان به بالا فروشنده وخریداریم ۳۵۴۹۴۶

زمینی صنعتی در جاده دماوند کیلو متر ۳ دیوارکشی شده ۳۰۰۰ متر باجواز ساختمان ۶۶۳۸۲۴ آـ۱۳۷۷

فروش زمین ساختمانی ۹۲۸۰۸۲

زمین مهرشهر فروشی ۸۳۱۴۰۲ و ۸۲۴۰۱۰

دو قطعه زمین در تهران‌دشت کرج قطعه ۱۵۰۰ متری بعلت احتیاج فوری بقیمت خیلی ارزانتر بفروش میرسد تلفن ۳۵۲۲۹۹ صفرزاده ۱ـ۲ آـ۱۵۶۲

اکازیون
زمین فروشی در اراک
۴ قطعه تفکیکی هریک به مساحت در حدود ۴۰ هکتاربا سند قطعی وهر قطعه دارای چاه عمیق ۸اینچ باالکترو موتور وبرق قوی‌وترانسفور موتور در ۸ کیلو متری شهرستان اراک و ۳ کیلومتر کنار جاده اسفالته قطعات جداگانه و یا یکجا بفروش می رسد تلفن ۸۳۹۲۳۱ صبح ها از ساعت ۱۰ تا ۱۲ وبعد از ظهرها ۵تا۷ غیرازپنجشنبه آـ۹۶۵۶

فروش زمین در آمریکا
۳۰۰ جریب زمین با چشم‌اندازی زیبا در اوهایو مرکزی بفروش میرسد . علاقمندان لطفابانشانی زیر مکاتبه کنند .
CARL NETHERS
P.O. BOX 2651
NEWARK, OHIO,
USA 43055 OR
TEL.: (614)763-4237.

زمینهای‌صنعتی و کارخانه از ۱۸۰ متر ببالا با جواز ۷۸۰۴۶۸

اراضی تهران‌پارس
خارج از محدوده قنات کوثرسازمان‌چای‌حکیمیه جوادیه خریدار و فروشنده‌ایم تلفن های ۷۸۲۰۳۰ و ۷۸۰۰۶۱ آـ۱۰۵۱

جاده خراسان شهرک کاروان قواره‌های ۳۰۰ و ۶۰۰ متری ۲۰ × ۱۲برخیابان برای احداث کارگاه و کارخانه تلفن ۳۰۰۰۴ ۱ـ۱۸ آـ۱۰۱۸

زمینی تراکم متوسط جنوبی‌با جواز ۸دستگاه آپارتمان ۱۸۰ و۱۳۰ متری در انتهای بلوار الیزابت به فروش می‌رسد تلفن ۶۶۲۸۴۴و ۶۴۸۳۵۶

اکازیون زمین برای فروش
یکقطعه زمین در بهترین نقطه تهران پارس به مساحت ۳۶۰ متربه‌علت مسافرت خیلی ارزان بفروش‌می رسد تلفن۸۳۴۲۳۷ آـ۱۷۳۶

زمینی واقع در شمال شهربه مساحت۳۳۰مترمربع(۳۰ × ۱۱) بانقشه و جواز آماده برای ساختمان ۵ طبقه با آب وبرق وتلفن و مصالح موجود به فروش میرسد۸ صبح ببعدتلفن ۸۵۲۷۶۴ ۱ـ۶ آـ۱۷۶۱

اجاره‌داده‌میشود

آپارتمان یک اطاق خوابه‌مقابل پارک کورش ۳۷۰۰ تومان ۲۳۷۴۷۵ آـ۱۴۶۵

یک آپارتمان ۴ اطاق خواب و سالن و نهارخوری و ۲ هال باکلیه وسائل شوفاژ پارکینگ آشیخ‌هادی برای اجاره تلفن: ۶۴۷۳۲۸

در خیابان گاندی
آپارتمان طبقه همکف ۳ اطاق خواب هال و سالن‌وپذیرائی اطاق مستخدم انباری کولر شوفاژ تلفن مستقل با خیاط و استخر مستقل اجاره داده میشود ۲۲۲۴۷۹و ۲۲۲۴۸۰ آـ۱۴۶۸

برای محل کاروسکونت
جهت‌اجاره موجود ۸۴۷۹۸۲ و۸۵۳۷۳۶ آـ۹۷۲

آپارتمان های اجاره‌ای در آریامهر غربی برای شرکت‌ها تلفن۹۳۲۶۳۱

آپارتمان برای اجاره با یک اتاق‌خواب سالن ناهار خوری ـ اتاق مطالعه با فن‌کویل تمام مبله با فیش تلفن مجهز اجاره داده می‌شود متقاضیان با تلفن ۲۸۰۲۰۳ تماس حاصل نمایند

اجاره
ویلای ۵ اطاق خواب با هال وسالن پذیرایی بزرگ و زیر زمین برای انبار یا سکونت مستخدمو آشپزخانه و تراس وسیع و گاراژ جمعا ۶۰۰متر زیربنا و شوفاژ و ۲ شماره تلفن مستقل در قلهک مجاور خیابان‌دولت و دروس مناسب برای دفاتر شرکتها یاسکونت تلفن ۲۶۱۱۳۲ـ ۲۶۶۱۰۰ ۱ـ۲ آـ۱۷۶۴

اجاره
یکدستگاه آپارتمان دارای ۶ آطاق بمساحت ۲۷۰ متر مربع با کلیه وسائل و تلفن مستقل عباس آبادخیابان مهنازکوی یکم پلاک ۲۷ با تلفن ۸۴۶۸۵۸ تماس حاصل نمائید. آـ۱۷۶۵

آپارتمان رهن و اجاره ۳۴۷۵۷۵

آپارتمان با سرویس کامل ۳۴۷۵۷۵

بهترین‌منطقه تهران۴اطاق‌خوابه همکف یااول ۳۵۰ تومان‌رهنی یااجاره ۷۳۶۹۳۷ ۱ـ۲ آـ۱۴۳۷

یک‌طبقه آپارتمان همکف واقع در خیابان پهلوی جهت محل کار بدون واسطه اجاره داده میشود تلفن ۶۲۷۷۸۱ از ۹ صبح تا۴ بعدازظهر آـ۱۴۱۲

ساختمان مهندسی ساز دارای ۳۰اطاق‌یکجا باجاره یابفروش میرسدآدرس آیزنهاور میدان شهیاد تلفن ۹۷۸۴۵۶ ۱ـ۱۵ آـ۱۷۳۶

جهت خارجیان‌ویلااجاره و فروشی تلفن۲۹۲۹۸۲

محل کار
از۴ تا ۳۰ اطاق موجود ۸۵۰۶۳۱ ۱ـ۱۰ آـ۷۱۲

اجاره‌فقط
بایک زنک
سازمان‌تهیه‌مسکن‌ارمغان ۲۲۱۱۷۶ـ ۲۲۳۹۱۵

آپارتمانهای ۲و۳و۴و۵ اطاق خوابه با اجاره ۴ هزار تومان ببالا.
تهیه مسکن‌گلدهاوس تلفن۶۵۰۴۱۳و ۶۵۲۶۳۲

اجاره در بهترین نقطه شمال شهر
خانه‌با سه اطاق خواب‌باحیاط هال واطاق پذیرائی بزرگ باسرویس فرنگی و ایرانی مبلمان شده اجاره داده‌میشود از ساعت ۳ بعد ازظهر تلفن ۲۶۷۸۰۸

آپارتمان تك اطاقی
(استریو)مدرن در شمال شهر برای‌یک خانم کارمندیادانشجو اجاره داده میشود لطفا صبح وعصر با تلفنهای ۶۵۵۶۱۵و ۶۵۰۴۹۶ آـ۱۷۲۳

آپارتمان ویلا،دفتر کار
درتمام نقاط تهران موجود است
۷۶۹۰۷۴ و ۷۶۹۰۷۱

طبقه دوم خانه را به تعدادی دانشجو دختر اجاره می‌دهیم تلفن ۹۶۵۶۲۹

ساختمان‌دو طبقه برای محل کار یاطبقه دوم جهت سکونت واقع در خیابان پهلوی‌بالای نانک ۸ متری روان پلاک ۱۰ مساحت هر طبقه ۲۸۵ مترسه اطاق خوابه هال، پذیرائی ، نهارخوری، دو کولر،شوفاژ، تلفن مستقل و لوستر، موکت مجهز به تمام وسائل بدون واسطه اجاره واگذار می شود. ۶۸۰۴۶۷ ۱ـ۲ آـ۱۷۴۹

مورد نیاز اجاره

طالب یك منزل اجاره در شمیران تلفن ۲۷۱۱۵۳

آپارتمان ۲اطاق خواب باتلفن حوالی آریامهر-پهلوی- نصرت غربی‌تاج- تا۳۵۰۰ تومان‌جهت زن و شوهر مورد نیاز است ۵۶۵۸۳۰ آقای یحوی ۱ـ۳ آـ۱۳۷۱

آپارتمان های شما را سریعا به خارجیان اجاره‌میدهیم ۶۸۴۸۳۰ـ ۸۴۶۱۵۴

به ویلا و آپارتمان در شمال شهر نیازمندیم تلفن ۲۶۱۶۵۷

نیاز اجاره فوری
بدو دستگاه آپارتمان۲ اطاق خوابه در شمال شهرازعباس آباد ببالا برای سکونت با اجاره حداکثر ۶۵۰۰ تومان نیازمندیم ۸۵۳۰۳۳ آـ۱۷۲۲

به دو اطاق حدودخیابان های اذربایجان ایزنهاور و رودکی برای سکونت یك خانواده ۲ نفری مورد نیاز است از ۵ر۸ الی ۱ و از ۴ الی ۵ر۶ بعداز ظهر تلفن ۳۲۸۳۸۷

نمایشگاه که ۱۰۰ الی ۱۵۰ متر مساحت‌داشته باشد با آب و برق‌وتلفن در شمال تهران‌بااجاره مکفی نیازمندیم ۹ الی ۶ بعدازظهر ۶۸۷۰۶۳

تعدادی آپارتمان ویلا درمنطقه شمیرانات‌جهت سکونت خانواده‌خارجی نیازمندیم ۲۴۰۶۱۳

یك‌شرکت آمریکائی به ۲۰ دستگاه آپارتمان ۲ تا ۴ اطاق خوابه حوالی پهلوی جردن نیازمند است تلفن ۶۸۱۴۴۸ ـ ۶۸۰۴۰۷

چندین خانواده
آمریکائی و آلمانی
بتعدادی آپارتمان و ویلا در شمال شهرمخصوصا پهلوی ، داودیه، دروس، سلطنت‌آباد با شوفاژ و کولر و تلفن نیاز فوری دارند تلفن ۶۸۷۸۱۲

مورد نیازدر یوسف‌آباد
یک دستگاه آپارتمان نو ساز۳ اطاق خوابه دارای شوفاژ تلفن ، کولر و سرویس کامل با حیاط برای یک خانواده اروپائی‌مورد نیاز می باشد فورا باتلفن ۸۳۴۲۳۷ تماس گرفته شود. آـ۱۷۳۸

با ۱ تلفن
ملکشمارادر کوتاهترین مدت به‌ایرانی‌و خارجی اجاره می دهیم گلدهاوس ۶۵۰۴۱۳ و ۶۵۲۶۳۲ ۱ـ۱۲ آـ۱۲۵۱

تعدادی ویلاوآپارتمان برای خارجیان شرکت شمال شهراحتیاج است ۸۵۰۶۳۱

خانه . آپارتمان. ویلابایرانی وخارجی اجاره می دهیم ۶۸۴۱۰۹ ۱ـ۲۲ آـ۱۸۵۰

خانه آپارتمان ویلا برای خارجیان نیازمندیم ۶۸۴۱۰۹ ۱ـ۲۲ آـ۱۸۵۱

ویلاو همکف‌شمال‌شهر برای‌خارجیان نیازمندیم ۲۳۰۲۷۳

ویلا و آپارتمان درشمال شهر برای کارمندان عالیرتبه شرکت خارجی فوری نیازمندیم۲۲۲۶۳۰ و ۲۲۷۵۱۱

مورد نیاز برای خرید

خریدار زمین افسریه ۳۴۱۲۵۶ ۱ـ۱۱ آـ۷۹۵

خریدار یك خانه یا یك قطعه زمینی در شمیران ۲۷۱۱۵۳

خرید و فروش زمین بلوار رضا پهلوی ۳۴۴۹۸۲ ۱ـ۱۰ آـ۲۹۰۳

خریدار زمین افسریه ۳۴۳۳۴۶ ۱ـ۱۰ آـ۲۰۹۶

تهران‌پارس‌موسسه‌کیان زمین های تهران‌پارس خریداریم تلفن ۷۸۰۲۹۴

زمین صنعتی کارخانه جاده
کرج خریدار فروشنده‌ایم ۹۲۷۹۶۹

یکدستگاه آپارتمان یك اطاق خوابه حوالی‌میدان شهیاد خریداریم .تلفن ۸۳۸۶۷۷ ـ ۸۳۵۹۹۱

خریداریم
ساختمانی بین ۷۰ تا ۱۰۰ اتاق از عباس‌آباد به بالا برای دفتر کار تلفن ۶۵۹۸۰۰ صبحها از ۱۰ تا ۱۲

اهواز
زمین‌خریداریم۷۹۴۴۱۸

زمین‌های فرامرزیه کرج را خریداریم ۳۱۱۸۳۶

خانه های کلنگی وزمین های ساختمانی شمال شهر را خریداریم ۹۳۳۹۷۶

زمین در مهرشهر خریداریم ۸۲۴۰۱۰ و ۸۳۱۴۰۲

اهواز
زمینهای‌اهواز-خرمشهر آبادان‌خریداریم۶۶۸۳۷۴

زمین های تهران پارس خریداریم۹۳۰۲۰ ۷

زمین در مهرشهر خریداریم ۸۲۴۰۱۰ و ۸۳۱۴۰۲

خرید و فروش زمین های بلوار رضا پهلوی تلفن ۳۴۵۶۵۳

بنگاههای معاملات املاک

بورس املاک شمیران
دفتر برائی ۲۷۲۵۷۵

دفتر پارس
مرکز معاملات املاك شهر و شمیرانات ۸۴۱۵۵۸

بورس اراضی مهرشهر کوی ولیعهد گوهردشت ۶۴۸۲۵۵

معاملات پول

پول راکد شما رابا انتقال مبیع هراری ۵۰ تومان سود می‌دهیم ۷۵۶۴۲۴ و ۷۵۷۵۳۵

پول شرطی موجود ۶۸۴۵۲۵

پول‌در مقابل املاك‌شمال شهر و شمیران موجود تلفن ۸۲۵۲۶۳ ـ ۸۲۹۵۲۷

در محل‌کار شما ، روی هر نوع اتومبیل، تلفن ارزانتر وام داده می‌شود تلفن ۸۵۵۳۵۳

پول فوری در مفابل‌خانه و مستغلات موجود ۹۲۸۴۶۵

پول شرطی از صد هزار تا ۵ میلیون تومان بباز ۹۲۰۸۲۹

برای تهیه وام‌در قابل وثیقه ملکی ازیکمیلیون تومان ببالا با ما تماس بگیرید ۶۶۴۶۱۸ ۶۶۶۲۶۳ ـ ۶۶۰۲۰۰

به پول شما در مقابل سند مالکیت هزاری ۲۰۰ ریال بهره میدهیم تلفن ۹۶۱۸۶۹

پول در مقابل املاک شمیران موجود است ۲۷۵۴۰۷ ـ ۲۷۱۷۹۱

چك كارمندی
تلفن ۸۳۹۷۴۰

وام درمقابل چك کارمندی
۶۴۶۴۵۵
آـ۱۹۷۲

پانصد هزار تومان
پول شرطی موجود ۶۸۴۵۲۵

مورد نیاز
پول شرطی در مقابل خانه ارزنده مورد نیاز است ۷۵۷۵۳۵ و ۷۵۶۴۲۴

به‌پول راكد شمادرمقابل مبیع نیازمندیم
۶۴۶۴۵۵

معاملات تلفن

مرکز خرید وفروش‌ تلفن چنانچه تاکنون موفق بخرید تلفن نشدید با شرایط آسان صاحب تلفن شوید ۳۳-۳۲ ـ ۸۵۳۰۳۱

استخدام

آگهی استخدام کارخانه باباصنیع
واقع در میدان شوش خیابان سپهبد رزم‌آرا ۲۰ متری احداثی‌تلفن ۵۳۹۴۰۶ افراد زیر را با حقوق مکفی‌استخدام مینماید .
۱ـ قالب‌سازوسوهانکار ممتاز و درجه ۲
۲ـ تراشکار ممتاز
۳ـ جوشکار کاربیت با سابقه در رشته رادیاتورسازی
۴ـ کارگر پرسکار زن یامرد دررشته پلاستیك و ملامین یکسال سابقه کار
۵ـ کنترول مرغوبیت کالا زن یا مرد یکسال سابقه کار
۶ـ نقاش پیستوله‌کار داوطلبان میتوانند همه روزه از ساعت ۹ صبح الی ۷ بعدازظهر به‌آدرس وتلفن فوق‌الذکر تماس بگیرند

به‌تعدادی زیگزال دوز و چرخکار نیازمندیم . ۳۵۰۵۴۶

بیك نفر ماشین نویس فارسی برای بعدازظهر ها مورد نیاز است بین ساعت ۸ تا ۱۲ با تلفن ۶۵۲۰۷۰ تماس حاصل نمائید.

کارگرساده مرداستخدام میشود آریامهر خیابان بیستون خیابان هشتم پلاك۵ ـ ۶ تا۸ بعدازظهر

یکنفر بایگان ماشین‌نویس مورد نیاز است تلفن : ۶۶۲۵۹۸ ـ ۶۴۰۶۵۰

بچند نفر ویزیتور نیازمندیم تلفن ۶۳و ۸۵۱۳۶۲

یك شرکت حفاری چاه عمیق چندنفر حفار با سابقه استخدام مینماید با تلفن ۵۴۴۰۷۱ تماس بگیرید

دفتر ۱۱۱
بیك منشی با سابقه‌و پیشخدمت نیازمنداست خیابان شاه اول رازی

ماشین نویس تلفنچی نیازمندیم تلفن۳۹۲۰۷۷

بیك نفر آشنا به امور حسابداری نیازمندیم تلفن ۳۹۳۷۹۹

بیك نفر جوان دیپلمه وارد به انجام امور ثبت دفاتر مورد احتیاج‌است تلفن ۶۴۳۵۱۴

نقشه‌بردارباتجربه‌آشنا به‌زبان انگلیسی برای کار در شیراز استخدام میشوند داوطلبین به خیابان ثریا شماره ۲۵ شرکت نوید مراجعه نمایند .
آـ۱۱۹۰

جهت کار در کرمانشاه استخدام میشوند
۱ـ تکنیسین برق
۲ـ برقکار صنعتی
۳ـ لوله‌کش
۴ـ جوشکار
۵ـ اسکلت‌ساز
۶ـ جوشکار
طالبین به تهران‌خیابان ثریا شماره ۲۵ و در کرمانشاه به‌جاده طاق‌بستان شرکت نوید مراجعه نمایند .

اینترکلین استخدام می کند
۱ـ دوشیزه یابانو آشنا به زبان انگلیسی یکنفر
۲ـ دوشیزه‌یابانو آشنابه امور دفتری و تایپ فارسی یکنفر
۳ـ تلفنچی یکنفر
۴ـ بازاریاب زن و مرد (ده نفر)
داوطلبین با تلفن ۸۴۳۲۰۴ از ۲ بعد ازظهر به بعد تماس بگیرند. ۱ـ۳ آـ۹۹۴۹

بیکسکرتربانو دارای‌تحصیلات معمولی جهت جوابگوئی تلفن نیازمندیم تلفن ۳۱۶۲۵۱ ۱ـ۲ آـ۱۴۸۱

یك کارخانه بزرگ صنایع‌فلزی کارگر برش کار ـ خم کار ـ جو شکار‌ـیخچال‌ساز استخدام مینماید تلفن ۹۶۹۰۰۹ و ۹۶۹۰۱۰ و ۸۲۴۷۱۳ آـ۱۴۲۳

خانمی جهت منشیگری مورد نیاز است از ۳تا ۶ تلفن ۶۴۸۲۸۹

دوشیزه یا بانو جهت سکرتری‌یك شرکت‌تمام وقت نیازمندیم تلفن ۸۴۶۲۴۸ و ۸۴۳۲۰۲

دو نفر منشی مرد باسابقه کار برای دفتر اسناد رسمی واقع در امیرآباد شمالی نیازمندیم تلفن ۶۵۴۴۲۹ ۱ـ۲ آـ۱۷۱۲

STOCK-KEEPER
Stock-keeper with 2 years experience for construction site in the south of Iran. Knowledge of English and Farsi essential. Please call 837031-4.

خانمی‌جهت صندوقداری نیازمندیم تلفن۹۳۷۹۲۹

شرکت‌تولیدی وصنعتی پارس ابزار افراد زیر را با حقوق‌و مزایای مکفی دعوت بهمکاری مینماید.
۱ـ حسابدار با ۳ سال سابقه کار دو نفر
۲ـ تراشکار ۲نفر
۳ـ پرسکار ۵ نفر
۴ـ کارگر ساده ۲۵ نفر
آدرس جاده آبعلی نرسیده به کارخانه‌آزمایش خیابان‌سازمان آب‌دست‌راست اولین کارخانه تلفن ۷۸۰۲۵۳ آـ۱۷۰۳

آگهی استخدام
یک زن و شوهر برای سرایداری انبار استخدام می شود. باتلفن های شماره ۳۱۸۹۴۷ـ ۳۹۱۶۳۳ تماس بگیرید. ۱ـ۳ آـ۹۲۵۸

COOK
Cook for European and Iranian dishes for construction site in the south of Iran. Please call Tel. 837031-4.

یك زن وشوهر جهت کار منزل‌و باغبانی تمام روز نیازمندیم تلفن ۳۱۳۳۱۹

استادکار برق نیازمندیم کارگاه اسکان پهلوی نبش میرداماد ۱ـ۳ آـ۱۷۰۱

بتعدادی‌قلمگیر نقاش روی‌چرم نیازمندیم تلفن ۳۴۷۸۶۴ آـ۱۷۰۴

استخدام لوله‌کش‌درجه یك با حقوق مکفی تلفن ۸۳۸۹۶۸

سکرتر
آشنا به تایپ فارسی‌و لاتین به‌همکاری دعوت میشود تلفن ۶۲۴۸۴۰

دوشیزه یا بانو جهت دفتر تزئینات‌نیازمندیم تلفن ۶۳۶۸۷۱

پرستار کودك بطورنیمه وقت با حقوق مکفی نیازمندیم تلفن۸۵۸۸۶۴

هنرپیشه زن‌و مرد
آموزشگاه‌هنری پاترا با امتیاز رسمی از وزارت فرهنگ و هنر عده‌ای خانم و آقا جهت تعلیم هنرپیشگی و شرکت در فیلم‌سینمائی و سریال‌تلویزیونی میپذیرد داوطلبان همه روزه‌از ساعت ۱۱ صبح الی ۵ر۱۲ و از ۵ر۵ الی ۵ر۷ بعدازظهر مراجعه نمایند. احمد کاشانی کارگردان‌تاتر- نشانی دروازه دولت‌روبروی‌پمپ‌بنزین کوچه حمیدالدوله تلفن ۳۱۴۵۳۹ آـ۱۷۴۴

فروشنده‌بو شاکزنانه با سابقه وبرشکارزنانه دوز مورد نیاز است تلفن ۳۱۴۹۰۰ ۱ـ۲ آـ۱۷۶۴

پرستار بچه تحصیل کرده‌آشنا به زبان‌انگلیسی تلفن۲۲۸۲۲۹ بین ساعت ۸ تا۱۰ بعدازظهر تماس بگیرید. آـ۱۷۴۷

مدرسه ایتالیائی تهران یکزن وشوهر بدون بچه را جهت نگهداری و امور نظافت محیط مدرسه برای کار در ساعت۸ صبح‌الی ۶ بعد ازظهر هر روز بابهترین‌حقوق‌و مزایا استخدام مینماید. داوطلبین جهت انجام مصاحبه روز شنبه ۱۶ مهرماه ساعت ۳ بعد ازظهر به آدرس تهران خیابان فرمانیه تقاطع مهماندوست مدرسه ایتالیائی مراجعه‌نمایند تلفن۲ـ۲۸۶۵۰۱ ۱ـ۲ آـ۱۷۲۰

تعدادی کارگر بدنه‌ساز یخچال و مونتاژکار ـ نجار ـ لحیم‌کار و کارگر ساده نیازمندیم . تلفن ۷۳۹۲۸۵ ۷۳۰۰۶۷ از ساعت ۹ صبح الی ۱۲ و از ۲ تا ۵ بعداز ظهر .

استخدام دامن‌دوز
تعدادی دامن دوز زن و مرد نیازمندیم ۳۱۱۷۳۹

INTERVIEW DESIJNER
سه‌نفردو شیزه یابانو دکوراتور ترجیحا دیپلمه از مدارس‌خارج برای نیمه وقت و یا تمام‌وقت باحقوق مکفی و مزایا فوری استخدام میشود. متمنی است است روزهای یکشنبه،سه‌شنبه پنجشنبه از ساعت ۱۰ الی ۱۲ باتلفن ۱۴ـ۸۳۵۹۱۳ تماس بگیرید. ۱ـ۳ آـ۱۳۲۵

دو شیزه‌یابانو جهت جوابگوئی بتلفن و امور دفتری موردنیاز است تلفن صبحها ۲۲۹۷۷۰ ۱ـ۳ آـ۱۳۱۹

دو شیزه یابانوی آشنا بامور خیاطی نیازمندیم تلفن صبح‌ها ۲۲۹۷۷۰ ۱ـ۳ آـ۱۳۰۰

شرکت های‌وی
بیك نفرحسابدار با سابقه کار در کارگاه های شرکت های ساختمانی جهت کار در بندر شاهپور احتیاج دارد متقاضیان با تلفن های۳ـ۸۹۵۶۹۲ تماس حاصل نمایند

به چند نفر دوشیزه یا بانو جهت آلبوم سازی نیازمندیم تلفن ۵۶۲۵۷۰ از صبح تا ۵ بعد ازظهر ۱ـ۲ آـ۱۷۶۰

به‌خانمی کاملا مسلط‌به‌مکاتبات انگلیسی‌صبح ها نیازمندیم‌صبح ها ۳۱۱۰۶۰ ۱ـ۲ آـ۱۷۴۴

جویای کار

مهندس ساختمان با ۱۳ سال سابقه کار در کارهای اجرائی آماده همکاری با شرکت ها و یا اداره کارگاههای بزرگ در تهران میباشد تلفن ۶۸۵۵۹۱ ۱ـ۲ آـ۱۳۱۸

دبیر لیسانسیه بازنشسته تمام یانیمه وقت برای تدریس یا امور دفتری و حسابداری جویای کار است راهنمای ۲۸۳ تلفن ۳۱۱۰۸۰ روزنامه اطلاعات مراجعه شود. ۱ـ۳ آـ۹۹۹۱

جوانی با ۹ سال سابقه بانکی وارد به کلیه‌امور حسابداری بعدازظهرها از ۳ به بعد آماده کار راهنمای ۲۸۷ تلفن ۳۱۱۰۸۰

آشپز ایرانی و فرنگی‌متاهل باسابقه‌کارشبانه روزی‌جویای کار است راهنمای ۲۸۸ تلفن ۳۱۱۰۸۰ روزنامه اطلاعات آـ۱۰۰۱۹

راننده بااتومبیل ۴۷ ساله و آشنائی کامل به تهران جویای کار تمام وقت در شرکت ها و موسسات خصوصی تلفن ۹۶۳۶۲۰ از ۲ تاه بعد ازظهر ۱ـ۳ آـ۱۷۴۶

راننده ۲ شخصی با ۱۶ سال سابقه آماده کار در شرکت‌ها براهنمای شماره ۲۸۶ تلفن ۳۱۱۰۸۰ مراجعه فرمایند . ۱ـ۲ آـ۹۹۷۵

آموزشگاهها

تعلیم آواز و کلیه‌سازها ۶۴۲۶۳۳ و ۶۴۱۳۲۲

آموزشگاه ربانی
ماشین نویس فارسی و لاتین رابا متد جدید ده انگشتی در آموزشگاه مجهزومدرن ربانی بیاموزید و در بهترین سازمان هاباحقوق مکفی استخدام شوید شاه آباد مقابل سینما حافظ ۳۱۷۱۳۵

کانون
آموزش حرفه‌ای تهران (ثابت) برای اولین‌دوره دتایلر ساختمانی
(شامل نقشه کشی- معماری استراکچرو تاسیسات داو طلب میپذیرد)
تلفن ۶۴۰۰۳۰

خانه‌شمارا بخارجیان اجاره‌میدهیم

موسسه نیازمندیهای خارجیان
خانه بخارجیان اجاره‌میدهد
۸۳۰۰۸۲ - ۸۳۰۰۸۱
۸۲۱۷۲۳ - ۸۲۱۸۱۱
۳۱۱ تخت جمشید مقابل سفارت آمریکا

موسسه امپایر ۲۳۷۵۰۰
خانه بخارجیان اجاره میدهد
۲۳۸۹۵۵-۲۳۲۲۲۲

سازمان مسکن پارس
مرکز اجاره بخارجیان
۸۴۸۴۲۴
۸۵۳۸۵۳
۸۵۷۵۸۵
خرید وفروش

پیشتاز
پیشتاز اجاره به خارجیان
۳۱۷۷۴۲-۳۹۱۰۵۵

۸۳۵۱۲۰- ۸۲۹۷۶۶
سازمان کورش
اجاره منازل بخارجیان

شرکت خارجیان
ویلا آپارتمان مبله و غیرمبله و محل کار نیاز دارد ۶۲۱۷۹۹ و ۶۲۹۴۷۰
آـ۱۴۸۴

موسسه امور خارجیان
مرکزاجاره تخت جمشید جنب شماره ۵۰۳
۷۵۱۷۸۲-۷۵۲۳۵۸

ZAFAR موسسه ظفر
سریعترین مرکز اجاره خانه بخارجیان در شمال شهر
تلفنهای:
۲۲۵۵۰۴
۲۲۷۷۴۶-۲۲۸۵۸۹

سازمان مسکن کندو
کانون اجاره بخارجیان
ویلا
آپارتمان
دفترکار
خریدوفروش
۲۲۷۶۳۸-۲۲۷۶۳۹

سازمان خدمات خارجیان T مرکز اجاره TOP
تلفن
خرید، فروش ۶۸۰۶۰۰ و

آژانس منوچهر
سریعترین مرکز اجاره به خارجیان و ایرانی
۸۵۰۴۵۰ ـ ۸۴۹۶۶۳

سازمان مسکن هیلتون
سریعترین مرکز اجاره بخارجیان
خرید و فروش
۲۹۴۴۱۹ و ۲۹۱۱۱۰

مرکزاجاره بخارجی و ایرانی
خرید ـ فروش
۷۶۹۰۷۴ و ۷۶۹۰۷۱

مرکز اجاره بخارجیان
خرید و فروش ۹۳۶۲۷۸ و ۹۲۲۲۱۶

ونیزی
۶۵۸۱۸۸
۶۵۳۷۴۳
اجاره بخارجیان، خرید، فروش

سازمان گلدن سیتی
مرکزاجاره به خارجیان
تلفن ۷۵۶۹۲۲-۷۶۲۲۵۷

آژانس استار
اجاره بخارجیان
۸۵۶۱۷۴-۸۴۶۱۶۳

آژانس بین‌الملل
جهت خارجیان
مستغلات مدرن شمارا اجاره میکند
تلفن ۸۳۰۸۴۱-۸۳۰۸۴۲-۸۳۰۸۴۳

ایران مسکن
IRAN
گروه مجرب ۳۵ نفری- اجاره بخارجیان- شمال، شهر، شمیرانات (خرید و فروش)
۲۳۰۲۷۳-۲۲۰۸۴۴

شرکت پنج قاره
باکادرمجهز درامور اجاره خارجی وایرانی وخریدوفروش
۸۵۰۸۳۴ و ۸۵۸۰۴۶
۶۸۱۲۳۱ و ۶۸۵۳۳۳

سازمان نیازمندیهای خارجیان
۸۲۴۹۵۳
خانه شمارابه خارجیان اجاره میدهد
۸۳۸۱۰۶-۸۲۷۹۰۱

تلفن ۶۶۰۰۰۰
مرکزمعاملات‌و اجاره بخارجیان

۲۶۷۲۲۹
سریعترین مرکز اجاره منزل شمابه خارجی و ایرانی

آژانس کیهان
اجاره به ایرانی وخارجی
۸۴۷۴۵۸

مرکزاجاره
بایرانی وخارجی
۶۶۵۹۸۰

۶۸۷۰۶۴ مرکز اجاره‌بخارجی

تهیه مسکن آگشن
اجاره بخارجیان ۶۸۷۸۱۲

موسسه فرد
بزرگترین مرکزاجاره بخارجیان
۶۸۶۱۵۸-۶۸۵۷۳۷

جنرال هاوس
مرکز اجاره بخارجیان
۶۶۵۷۲۷

نیازمندیهای اطلاعات

تلفنهای: ۳۱۱۲۲۷-۳۱۲۴۱۳

نیازمندیهای اطلاعات تلفنی آگهی میپذیرد

سازمان آموزشی خسروی

برای کلاسهای پنجم وششم
ریاضی- طبیعی- ادبی- خانه‌داری وبازرگانی
ثبت‌نام مینماید.
شاهرضا نرسیده بمیدان شهناز مقابل فروشگاه کورش تلفن ۷۵۵۹۹۵- ۷۵۲۹۴۵

تدریس خصوصی

مکالمه انگلیسی
رادر مدت کوتاه بیاموزید
تلفن ۶۵۲۴۵۷

انگلیسی فرانسه
تلفن ۶۵۲۶۵۹

انگلیسی خصوصی
مکالمه
۹۷۱۸۷۶
فرانسه خصوصی ۹۳۴۴۰۲
آ-۶۳۳۲

انگلیسی ، فرانسه ، آلمانی ، عربی .
تلفن ۶۶۹۷۸۳
آ-۱۰۵۳

تدریس چهارم نظری توسط استاد متخصص با ۸ سال سابقه ۶۳۴۴۰۵

دروس
فیزیک مکانیک شیمی ریاضی هندسه مخروطات ترسیمی رقومی رسم‌فنی حساب استدلالی ریاضیات عمومی علوم تجربی آمار حسابداری جبر مثلثات وگرامر انگلیسی توسط دبیران مدارس تهران
تلفن ۸۲۰۹۷۳

کلیه دروس
۶۶۹۷۸۳

ریاضیات فیزیک شیمی ششم راهنمائی نظری توسط ناصری دبیر ریاضی ۲۳۶۳۵۹
۱-۳ آ-۱۴۹۰

تدریس زبان انگلیسی خصوصی در شمیران
MISS LINDBERG
۲۴۴۹۶۵

انگلیسی خصوصی تلفن ۸۵۵۸۰۱

انگلیسی فرانسه
۸۲۴۷۶۶

مکالمات انگلیسی فرانسه آلمانی کنتراتی
۶۲۲۵۵۳

انگلیسی برای بزرگسالان
۱۰۰ ساعته کنتراتی تضمینی
در موسسه و محل شما
تلفن ۸۴۲۸۶۲
و ۸۴۵۴۱۵
۱-۵ آ-۱۷۰۸

انگلیسی فرانسه
توسط استادان ایرانی وخارجی کنتراتی
۸۳۳۳۱۹

ریاضیات

فیزیک شیمی
توسط لیسانس بیالا
تلفن ۸۳۳۳۱۹

تدریس خصوصی از مقدماتی تا عالی در منزل و محل کار شما تلفن ۳۵۴۲۴۲

شرکت مدرن اسپرت استخدام میکند

۱ـ حسابدار دیپلمه با سابقه
۲ـ انباردار
۳ـ فروشنده
داشتن برگ خاتمه خدمت الزامی است
واجدین شرایط میتوانند به خیابان سلطنت‌آباد نگارستان دوم شماره ۶ یا تلفن ۲۳۳۲۶۷ مراجعه نمایند.

استخدام ماشین نویس

یك نفر خانم ماشین‌نویس ورزیده فارسی با حقوق و مزایای خوب استخدام میشود .
داوطلبان در روزهای کار (شنبه- چهارشنبه) بین ساعت ۹ صبح تا سه بعدازظهر به خیابان شاهرضا ، چهارراه کالج، کوچه البرز، پلاك ۲ مراجعه نمایند .

آگهی استخدام

جهت‌بانج ماشینهای‌حروفچینی به تعدادی دوشیزه یا بانوکه دارای شرایط زیر باشند نیازمندیم.
حداقل سن ۱۸سال وحداکثر ۳۰ سال ، دارا بودن مدرک سوم متوسطه، واجدین شرایط از حقوق و مزایای قانون کار و بیمه های‌اجتماعی برخوردار میگردند.
آدرس- خیابان‌بهارستان‌خیابان ابن‌سینا شماره ۴۸۹ تلفن - ۳۰۵۱۹۰- ۳۱۸۲۳۹ ۱-۲ آ-۹۹۳۹

شرکت رنگ‌سازی ایران

تعدادی کارگر ساده را با حقوق و مزایای فوق‌العاده استخدام مینماید
۱ـ حقوق ثابت ماهیانه ۹۵۰۰ ریال.
۲ـ استفاده از غذای مجانی.
۳ـ برخورداری از سودویژه بر مبنای سه‌ماه درهرسال.
۴ـ امکانات رفاهی کارگری درسطح عالی.
۵ـ استفاده از سرویس ایاب وذهاب منظم.
۶ـ استفاده از خدمات بیمه کامل درمانی.
طالبین به جاده ساوه کیلو متر ۶ دست راست شرکت رنگسازی ایران مراجعه نمایند.
آ-۱۴۲۱

آگهی استخدام

یك‌شرکت خارجی به افراد زیر نیازمند است
۱ـ راننده پایه یك مجرب برای کار در خارج از تهران با حداقل پنجسال سابقه کار: افرادیکه بزبان انگلیسی آشنائی دارند حق‌تقدم خواهند داشت غذاو محل‌سکونت‌بعهده شرکت‌خواهدبود
۲ـ نامه‌رسان برای کار در دفتر تهران
از متقاضیان خواهشمند است برای تعیین وقت با تلفن ۲۲۹۲۱۲ تماس حاصل نمایند .

سازمان فروش بنگاه ترجمه و نشر کتاب
بنیاد پهلوی
برای تکمیل کادر نمایندگی فروش خود به ده‌نفر خانم‌و آقای دیپلمه نیازمند است .
علاقمندان میتوانند روزهای دوشنبه ۱۸و سه‌شنبه ۱۹و چهارشنبه ۲۰مهرماه ۲۵۳۶ ازساعت ۹الی ۱۲به خیابان‌سپهبد زاهدی ساختمان ۸۴ طبقه ۵مراجعه فرمایند .

شرکت پلی‌اکریل ایران (سهامی خاص) بامشارکت کمپانی ای .آی. دوپان دونمور تولید کننده الیاف پلی‌استرو اکریلیك برای دفتر تهران در جستجوی :

تکنیسین خدمات فنی برای بافندگی با تحصیلات دیپلم و ۱۰ تا ۱۵ سال تجربه .
تکنیسین خدمات فنی برای سیستم پشمی و پتوبافی با تحصیلات دیپلم و ۵ تا ۱۰ سال‌تجربه میباشد .
افراد واجدشرایط میتوانند ازساعت ۸ صبح الی ۵ بعدازظهر با تلفن ۵-۶۸۷۰۴۱ داخلی ۳۸ تماس بگیرند .

استخدام

مدرسه عالی فنی
برای تدریس مدارها و شبکه‌ها و الکتریسیته احتیاج به‌یك‌نفر استاد تمام‌وقت دارد که درجه تحصیلات مشارالیه حداقل فوق‌لیسانس دررشته برق یا الکترونیك باشد .
داوطلبان بمدرسه عالی فنی واقع در خیابان کاخ روبروی خیابان ایتالیا شماره ۲۱۷ مراجعه نمایند .

آگهی استخدام

یك شرکت بزرك ساختمانی بافراد زیر جهت کار درتهران نیاز دارد :
۱ـ منشی مدیر
با تحصیلات دیپلم متوسطه که ماشین نویسی فارسی را خوب بداندواز عهده جوابگوئی تلفن برآید .
۲ـ مترور راهسازی
با حداقل ۵سال سابقه کار
۳ـ نقشه‌کش
با سابقه کار در نقشه کشی راهسازی
داوطلبان به خیابان آبان شمالی ـ شماره ۱۰۴ به آقای بهرام غفاری مراجعه فرمایند .

IRAN MCA LTD.

Consulting Engineers have the following openning:

1. Highway Engineer.
2. Structural Engineer.
3. Executive Secretary.

The applicants must have minimum of 3 years Experience with good knowledge of English language. For appointment call 235470.

آگهی استخدام

شرکت دژپاد بامسئولیت محدود
افراد زیر را بهمکاری دعوت مینماید
۱ـ پرسکار با حداقل دوسال سابقه کاره ۱نفر
۲ـ کارگر ساده ۲۰ نفر
حق‌تقدم با کسانی است که تحصیلات‌ابتدائی و سابقه کار دارند از داوطلبان تقاضا دارد با در دست داشتن برگ‌خاتمه‌خدمت‌یا معافی به نشانی ذیل مراجعه کنند
جاده مخصوص کرج کیلومتر ۱۲ تلفن ۹۷۷۰۱۸ و ۹۷۸۰۴۹

استخدام حسابدار

دو نفر حسابدار باحداقل یکسال سابقه‌کار مورد نیاز است .
داوطلبین میتوانند با تلفن های ۱۶الی۸۲۷۰۱۴ تماس حاصل نمایند

استخدام کارآموز

مرکز کارآموزی کارخانجات گروه صنعتی‌رنا تعدادی کارآموز در رشته های فنی با شرایط‌زیر میپذیرد .
۱ـ سواد دوره ابتدائی و بالاتر .
۲ـ سن بین ۲۰ الی ۲۵
کارآموزان در مدت آموزش‌سه ماهه‌ماهیانه ۵۰۰۰ ریال کمك هزینه تحصیلی دریافت‌داشته و از غذای گرم ووسیله رفت و آمد بطور رایگان استفاده خواهند نمود و در پایان دوره آموزش‌در صورت تمایل با حقوق و مزایای کافی مشغول به کار خواهند شد .
متقاضیان می توانند همه‌روزه باستثنای پنجشنبه و تعطیل بمرکز آموزش کارخانه‌زامیاد واقع در کیلومتر ۱۸ جاده قدیم کرج مراجعه نمایند .
تلفن ۶-۹۶۳۰۰۲

ماشین نویس

یك ماشین‌نویس فارسی ولاتین و۲ماشین‌نویس فارسی مورد نیاز است تلفن ۴-۲۷۹۰۰۱ داخلی ۳۹

آگهی استخدام

بیك نفر دوشیزه یا بانو جهت ماشین نویسی فارسی و لاتین بطورتمام وقت نیازمندیم تلفن ۶۲۹۷۶۳

مهندس مکانیک

با ۵ سال سابقه‌کار جهت نظارت در تبریز احتیاج است لطفا با تلفن های ۶۲۸۲۱۴ و ۶۲۸۰۳۳ تماس بگیرید .

Industrial Engineer

Required for Technical Consulting Group. English Language Mandatory, plus B.S. Degree Min. and 3 years experience in T & M, Ergonomics, Production Planning, etc. Pls. Contact Mr. Khosravi between 7.30 - 4.15 Tel. No. 640216.

برای استان خوزستان استخدام میشود :
۱ـ تکنیسین ساختمان : دو نفر با تجربه در امر بتون‌ریزی و محوطه سازی
۲ـ فورمن کارگاه : ۲ نفر
۳ـ انباردار
تلفن ۵ ـ ۸۵۹۹۹۳

شرکت درجه یک تاسیساتی

برای کار درشهرستانها استخدام میکند
۱ـ تکنیسین برق و مکانیك باتجربه کافی
۲ـ استادکار ، برق‌کار و میکانیك
خواهشمند است با تلفن های ۸۳۴۷۱۵ و ۸۲۹۱۸۴ شرکت‌تله‌تك‌خیابان‌شاه‌عباس ساختمان ۱۳۰ از تاریخ ۱۸ر۷ر۳۶ مذاکره فرمائید .

مستخدم و نامه‌رسان

جهت شرکت یك‌نفر نامه‌رسان و مستخدم زن و شوهر بدون بچه مورد احتیاج است ضمنامحل سکونت زن‌وشوهر در منزل شخصی خواهدبود
تلفنهای ۸۲۹۰۱۲ و ۸۲۹۰۱۴

آگهی استخدام کارخانجات اتومبیل‌سازی رنو

افراد مشروحه زیر را با حقوق‌و مزایای‌فوق‌العاده استخدام مینماید
۱ـ مکانیك ماشین‌آلات صنعتی
۲ـ مکانیك دستگاههای نقطه‌جوش
۳ـ مکانیك ماشین‌های خودرو
۴ـ قالب‌بند
۵ـ جوشکار کاربید
۶ـ صافکار
۷ـ برقکار اتومبیل
۸ـ مونتاژکار درجه یك و درجه دو
۹ـ کارگر پرس‌کار
۱۰ـ کارگر آهنگر درجه یك و درجه دو
۱۱ـ کانال‌ساز درجه یك
۱۲ـ کارگر آتش‌نشانی با سابقه کار
۱۳ـ پیستوله کار
۱۴ـ نقطه‌جوشکار
۱۵ـ کارگر سرویس‌کاراتومبیل
۱۶ـ آشپز
۱۷ـ نگهبان
۱۸ـ کارگر ساده
شرایط استخدام
دارا بودن برگ خاتمه خدمت یا معافیت دائم غیر پزشکی
تحصیلات برای کارگران حداقل خواندن و نوشتن واجدین شرایط می‌توانند همه روزه از ساعت ۸ صبح الی ۱۵ به کارگزینی کارخانجات اتومبیل سازی رنو واقع در جاده مخصوص کرج کیلومتر ۱۳ مراجعه نمایند .

یک‌ویک

استخدام مدیر امور مالی جهت رضائیه
شرکت سهامی اروم دشت جهت تکمیل کادر مدیریت مالی خود در کارخانه واقع در رضائیه بیکنفر لیسانس در رشته های حسابداری ـ حسابرسی ـ مدیریت مالی یا بازرگانی با دارا بودن حداقل ۳ سال سابقه‌کار موثر در زمینه حسابداری صنعتی ـ بازرگانی ـ تنظیم بودجه و گزارش های مالی احتیاج دارد .
واجدین شرایط میتوانند همه روزه غیر ازایام تعطیل (پنجشنبه‌و جمعه) بدفتر مرکزی شرکت واقع در خیابان کاخ‌شمالی بین بزرگمهر ومیدان کاخ شماره ۱۰۴ مراجعه نمایند .

شرکت تهران مو (ولا)

جهت بسته بندی تعدادی دوشیزه یا بانو ویکنفر نگهبان استخدام می نماید .
استخدام شدگان از سرویس ایاب و ذهاب، نهار ارزان قیمت ، پنج‌روز کار در هفته و سود ویژه و سایر مزایای کارخانه بهره‌مند خواهند گردید . آدرس :
کیلومتر ۹ جاده مخصوص کرج بین‌کارخانه لنت‌ترمز وارگانون تلفن ۵-۹۷۳۵۷۴

IIM

خیلی فوری
بچند نفر کارگر تعمیرات کمپرسور و تلمبه نیازمندیم بین ساعات ۹ تا ۱۷
تلفن ۸۹۵۵۴۲

اونیورسال

شرکت سهامی عام
جهت تکمیل کادر پرسنلی خودافراد ذیل‌را به همکاری دعوت مینماید :
۱ـ منشی برای مدیرعامل باتسلط به‌تایپ‌فارسی ولاتین و آشنائی به زبان‌انگلیسی و دارای سابقه کار .
۲ـ کارمند زن بادیپلم بازرگانی و یاریاضی‌آشنا به‌تایپ فارسی
۳ـ دیپلمه‌فنی‌جهت‌معاونت‌تولید اولیه باسابقه کار
۴ـ کارمند کنترل‌ومرغوبیت‌کالا ـ تحصیلات سیکل ببالا ارجحیت با افرادیست که دارای سیکل فنی باشند .
۵ـ قالب‌ساز ـ صفحه تراشکار
۶ـ متصدی ترخیص کالا
۷ـ کارگر ساده
۸ـ کمك انباردار جهت‌انبارقطعات اتومبیل
۹ـ کارگر برق کار
داوطلبان به محل کارگزینی شرکت واقع در انتهای سیمتری نارمك خیابان ۴۰ جنب دانشکده علم‌و صنعت مراجعه فرمایند .

مهندسین مشاور سمکا

بتعدادی مهندس ارشد دارای بیش ازده‌سال تجربیات عملی کافی وممتد برای احراز مشاغل زیر نیازمند است
۱ـ یکنفر مهندس محاسب برای سرپرستی قسمت محاسبات ایستائی .
۲ـ یکنفر مهندس تاسیسات برای نظارت‌بر عملیات اجرائی دستگاههای مرکزی تهویه‌مطبوع در استان لرستان .
۳ـ چند نفر مهندس ساختمان برای امور نظارتی در دفتر مرکزی شرکت و سرپرستی کارگاههای نظارتی در استانهای مختلفه‌کشور .
داوطلبان حائز شرائط برای مصاحبه‌وترتیب استخدام وهمکاری باستثنای روزهای پنجشنبه و جمعه به کارگزینی شرکت واقع در پلاك ۴۲ خیابان آذرشهر (بین خردمند جنوبی‌و ایرانشهر شمالی) مراجعه فرمایند .

فروشنده صنعتی

شرکت تولیدی معتبر نیاز به استخدام فروشنده صنعتی با مشخصات ذیل دارد :
۱ـ دارابودن دیپلم (دارندگان تحصیلات‌بالاتر از دیپلم در رشته های فنی ارجحیت خواهند داشت)
۲ـ حداقل ۳سال تجربه‌درامور فروش‌صنعتی.
۳ـ آشنائی کافی بزبان انگلیسی
۴ـ دارا بودن‌برگ خاتمه خدمت یا معافی .
از متقاضیان واجدشرایط‌خواهشمنداست بین ساعات ۹ الی۱۱ صبح با تلفن ۹۶۳۲۸۴ برای تعیین وقت مصاحبه تماس حاصل نمایند .

به‌چندنفر حسابدار

با ۴ سال سابقه کار و حداکثر ۳۰ سال سن نیازمندیم .
تلفن ۹۵۹۴۹۲ و ۹۵۵۱۴۰

یک‌ویک

استخدام
شرکت سهامی‌دشت مرغاب‌جهت تکمیل‌کادر پرسنلی خود به افراد زیر احتیاج دارد .
۱ـ **حسابدار** دیپلمه با دارا بودن‌حداقل ۲ سال سابقه کار موثر در قسمت های مختلف حسابداری و ثبت دفاتر قانونی (روزنامه و کل) دو نفر .
۲ـ **ویزیتور مرد** دیپلمه‌با دارابودن‌حداقل ۲ سال‌سابقه‌کارموثردر فروش مواد غذائی‌یکنفر.
۳ـ **سان** موتورسوار با مدرك‌تحصیلی سوم متوسطه‌و دارابودن یکسال‌سابقه کاریکنفر.
۴ـ پیشخدمت مرد با مدرك تحصیلی ششم ابتدائی و دارا بودن یکسال سابقه کار یکنفر .
واجدین شرایط میتوانند همه روزه غیر ازایام تعطیل (پنجشنبه و جمعه) به دفتر مرکزی‌شرکت واقع در خیابان کاخ شمالی بین بزرگمهر ومیدان کاخ شماره ۱۰۴ مراجعه نمایند .

نیازمندیهای اطلاعات

تلفنهای: ۳۱۲۴۱۳-۳۱۱۲۲۷

نیازمندیهای اطلاعات تلفنی آگهی میپذیرد

IDI

استخدام فوری

کارخانجات بین‌المللی دارو سازی آی.دی.آی جهت تکمیل کادر پرسنلی اداری خود افراد مشروحه زیر را با حقوق و مزایای مکفی و دو روز تعطیل در هفته استخدام مینماید.

۱ـ حسابدار دیپلمه باسه سال تجربه کار در موسسات تولیدی و حداکثر سن ۳۵ سال.
۲ـ تحصیلدار با داشتن موتورسیکلت و ضامن معتبر
۳ـ کمك راننده با حداقل سواد (خواندن و نوشتن)
٤ـ کارگر انبار با حداقل سواد (خواندن و نوشتن)
٥ـ کارگر ساده‌زن جهت کاربسته بندی با حداقل سواد (خواندن و نوشتن)

از داوطلبان خواهشمند است همه روزه به‌استثنای ایام تعطیل به کارگزینی شرکت واقع در کیلومتر ۸ جاده مخصوص کرج روبروی کارخانه ری .او .واك داروسازی آی.دی.آی مراجعه فرمایند

MANAGEMENT AND COMPUTER CONSULTANTS COMPANY

require

MALE UNIVERSITY SCIENCE GRADUATES

Must be:

* Iranian Nationals
* Free of Military Obligations
* Fluent in English
* Willingness to travel within Iran

Qualified Candidates need only apply to:

Personnel Dept., 20 Nowzari Street
Farah Park, Amirabad Avenue, TEHRAN

TEL: 932158, 932159.

سکرتر جهت شرکت

دیپلمه باتجربه کافی وسابقه کار برای ماشین نویسی لاتین و فارسی و تلفنچی از ساعت ۹الی ۱۲ تلفن ۸۹۷۳٤۳ و ۸۹۵۹۹٤

آـ۲۹۹٦٤

شرکت ایران انترکال

نماینده انحصاری

مشعلهای اینترکال

آلمان در ایران

تلفنهای ٦۲۳۸۸۰- ٦۲۲٥۱٤

آدرس: عباس‌آباد خیابان پاکستان نبش خیابان شانزدهم

از شهرستانها نماینده فعال میپذیریم

خانه‌های ویلائی مهندسی ساز باقساط ۳ تا ۵ سال

فاز دوم خانه های ویلائی مهندسی ساز کوی بهراد که با استیل بسیار جالب و زیبا و با توجه به آب و هوای تبریز در بهترین نقطه شهر تبریز ساخته شده است با شرایط مناسب و سهل نصف نقد و نصف باقساط ۳ تا ۵ سال بفروش میرسد.

این ویلاها دارای آب و برق و تلفن میباشد.

ازاین کوی زیبا و خانه های مدرن و مهندسی ساز آن دیدن فرمائید.

نشانی: تبریز خیابان چهارم اردیبهشت روبروی بهداری لشگر کوی بهراد تلفن ۴۰۴۴۱

شرکت نفت پارس

PARS OIL CO.

PARS OIL COMPANY

Has vacancies at its Refinery at km 19 New Karadj Road for the following positions.

Engineering Manager With B.S. in mechanical engineering or equivalent and at least six years experience in maintenance/construction supervision. A good command of the english language is required and experience in electrical and instrumentation fields is desirable.

Construction engineer With B. S. in mechanical enginiering or equivalent, at least four years experience in construction supervision. A good command of the english language is required.

Please call 660142 fo ran appointment.

آگهی استخدام

دو نفر مهندس راه و ساختمان با حداقل ۳ سال سابقه کار درکارگاههای ساختمانی موردنیاز این شرکت در خوزستان می‌باشد.

واجدین شرایط از ساعت ٥ الی ۷ بعد از ظهر به آدرس شرکت ساختمانی بام رود کاخ شمالی خیابان دوازدهم شماره ۱۷ مراجعه فرمایند.

آگهی استخدام

شرکت پرس ترانسپورت بار (حمل و نقل بین‌المللی)

جهت تکمیل کادر اداری خود به چند نفر با شرایط ذیل نیازمند است.

۱ـ کارمند مسلط به زبان انگلیسی وآلمانی با ٤ سال سابقه کار درامور حمل‌ونقل بین‌المللی
۲ـ تایپست فارسی و لاتین درجه یك

خیابان تخت طاوس بین امیراتابك وروزولت شماره ۱٦٥ تلفن ۸٥۹۰٥۰

تحصیلدار دیپلمه

یك جوان دیپلمه بسیار خوش برخورد و پرانرژی برای امور تحصیلداری شرکت استخدام میشود. کسانیکه بکار حسابداری آشنائی‌داشته باشند حق تقدم دارند.

شرکت کاسپین ـ خیابان پهلوی ـروبروی فروشگاه کورش ـ کوچه نوربخش شماره ۱۹ تلفن: ۷ـ۸۹۳۰٤۳

استخدام در اصفهان

شرکت سهامی پرساپك جهت تعمیرات و نگهداری ماشین آلات بسته بندی کارخانه شیر پاستوریزه اصفهان بچند نفر

تکنیسین یا دیپلم فنی

با تجربه حدود دو سال‌درتعمیرات ونگهداری در رشته های برق و مکانیك نیازمند است.

از متقاضیان خواهشمند است در روز های ـ چهارشنبه و پنجشنبه ۱۳ و۱٤ مهر ماه بین ساعت ۹ صبح الی ۳ بعدازظهر به کارخانه شیر پاستوریزه اصفهان واقع در کیلومتر ۲۰ جاده دلیجان مراجعه نمایند.

آگهی استخدام

کانون پرورش فکری کودکان و نوجوانان چند نفر راننده را که واجد شرایط زیر باشند با حقوق مکفی استخدام می نماید.

۱ـ دارا بودن گواهی‌نامه رانندگی باحداقل ۲سال سابقه کار،
۲ـ دارا بودن برك پایان خدمت یا معافیت دائم.
۳ـ حداقل مدرك تحصیلی ششم ابتدائی
٤ـ دارا بودن شرایط عمومی استخدام

داوطلبین واجد شرایط می توانند ازتاریخ نشر این آگهی حداکثر تا مدت یك هفته‌همه‌روزه باستثناء ایام تعطیل و پنجشنبه ها به قسمت استخدام پرسنل کانون واقع در خیابان تخت طاووس ـ خیابان جم شماره‌ی ۳۱ مراجعه‌نمایند.

آگهی استخدام کارخانجات اتومبیل سازی رنو

افراد مشروحه زیر را با حقوق‌و مزایای‌فوق‌العاده استخدام مینماید

۱ـ مهندس مکانیك تسلط کامل به زبان فرانسه با سابقه کار
۲ـ مهندس تولید ـ صنایع ـ طراحی و یاقالب سازی تسلط کامل بزبان فرانسه
۳ـ تکنیسین مکانیك عمومی آشنا به نقشه‌خوانی با سابقه کار
٤ـ تکنیسین شیمی جهت سرپرستی کارگاه های نقاشی با سابقه کار و داشتن تسلط بزبان فرانسه.
٥ـ منشی دوشیزه یا بانو تسلط کامل‌بترجمه زبان فرانسه و آشنا به تایپ فرانسه
٦ـ دوشیزه یا بانوی‌دیپلمه
۷ـ دیپلمه فنی رشته فلزکاری و مکانیك
۸ـ دوشیزه یا بانو آشنا به تایپ فارسی با سابقه کار

شرایط استخدام ـ دارا بودن برك خاتمه خدمت یا معافیت دائم غیرپزشکی

واجدین شرایط می‌توانند همه روزه از ساعت ۸ صبح الی ۱٥ به کارگزینی کارخانجات اتومبیل سازی رنو واقع در جاده مخصوص کرج کیلومتر ۱۳ مراجعه فرمایند.

استخدام فوری

برای کار در کارگاه گلوگاه به افراد زیر نیاز فوری داریم:

۱ـ اوپراتور رادیو (دستگاه بی سیم) آشنا به زبان فرانسه.
۲ـ راننده جرثقیل
۳ـ راننده لودر
٤ـ راننده ساید بوم.

آدرس: تهران ـ خیابان آناتول فرانس شماره ۹۹ شرکت آنتروپوز.

آگهی استخدام

کارخانجات تولیدی پرسیك سازنده تشك های فنری خوشخواب تعدادی کارگر ساده زن‌و مرد و چند نفر کارگر خیاط راسته‌دوز را باحقوق مکفی همراه باسایر مزایای رفاهی جهت‌کارگران استخدام مینماید.

آدرس: جاده مخصوص کرج بعداز میدان شهیاد مقابل پل‌فرودگاه ۲۰ متری ریاحی از٥ر۷ صبح الی ٤ بعدازظهر مراجعه نمایند.

آگهی استخدام

جمعیت بهزیستی و آموزشی فرح پهلوی‌برای تکمیل کادر خود افراد زیر را بهمکاری دعوت مینماید.

۱ـ حسابدار با داشتن دیپلم دریکی از رشته های بازرگانی، ریاضی وطبیعی جهت خدمت در شهرستانها.
۲ـ مراقب کودك با داشتن حداقل معلومات سیکل اول متوسطه یا پایان تحصیلات، دوره راهنمائی برای خدمت درتهران.
۳ـ کارگر ساده با داشتن حداقل مدرك تحصیلی ششم ابتدائی و یا دوره اول تعلیمات عمومی.

داوطلبان واجد شرایط عمومی استخدام می توانند برای کسب اطلاعات بیشتر همه روزه در ساعات اداری (غیراز پنجشنبه و ایام تعطیل) بامور اداری جمعیت واقع درخیابان میرداماد میدان محسنی، خیابان فرناز، نبش کوچه‌چهارم مراجعه نمایند.

استخدام نظافتچی وگارسن باشگاه امریکائی پارس

بچند نفر کارگر نظافتچی و چندنفرگارسن با آشنائی بزبان انگلیسی نیازمند است.

علاقمندان میتوانند با تلفنهای ۲۳۱٤۷۷ یا ۲۳۲۱٦٦ بین ساعت ۱۲ الی ۱۸ و یا مستقیما به آدرس خیابان کورش‌کبیر بالاتر از حسینیه ارشاد خیابان شهرزاد باشگاه امریکائی پارس تماس حاصل نمائید.

شمارا به‌همکاری دعوت‌مینمائیم

شرکت سهامی مدار جهت تکمیل کادر اداری خود به افرادزیر احتیاج دارد.

۱ـ لیسانس حسابداری با سه سال سابقه کار.
۲ـ حسابدار دیپلمه با حداقل سه‌سال سابقه کار.
۳ـ دیپلمه‌ریاضی
۴ـ لیسانس بازرگانی که مسلط بزبان انگلیسی بوده و دارای سابقه‌درامورسفارشات خارجی بوده باشد.

خواهشمند است‌خانمها وآقایانیکه واجد شرایط استخدامی بوده باشند همه روزه باستثنای ایام تعطیل به‌محل کارخانه‌جاده‌مخصوص کرج کیلومتر ۹ جنب جامکو کارگزینی شرکت‌مدار مراجعه‌نمایند

DEUTSCHE BAUFIRMA

Sucht

Zum baldigen dienstantritt:

2 Lohnbuchhalter/-innen
Mit guten fachkenntnissen und beherrschung der deutschen sprache

1 Sekretaerin,

Nach moeglichkeit mit deutscher muttersprache, fuer korrespondenz in deutsch und Farsi, stenographiekenntnisse erwuenscht.

Maennliche bewerber muessen ihren militaerdienst abgeleistet haben oder davon befreit sein interessanten wollen sich bitte unter der Tel. Nr. 969017/18 mit herrnblum oder herrn wember in verbindung setzen.

آگهی استخدام

شرکت صنایع کاشی اصفهان (سهامی عام)

افراد مشروحه زیر را برای خدمت در اصفهان با حقوق و مزایای مکفی دعوت بهمکاری مینماید.

۱ـ انباردار فنی آشنا باصول‌انبار داری با تحصیلات دیپلم و سه سال سابقه کار. یك نفر
۲ـ کارمند انبار باتحصیلات دیپلم و آشنا به سیستم کارتکس. دونفر
۳ـ سرپرست پرسهای سرامیك با تحصیلات دیپلم و پنج سال‌سابقه کار. دو نفر
٤ـ پرس‌کار سرامیك با دو سال سابقه کار. شش‌نفر
٥ـ قالب‌ساز با ٥ سال سابقه کار. دو نفر
٦ـ سنك‌زن حداقل با سه سال سابقه کار. دو نفر
۷ـ فرزکار با ٥ سال سابقه کار. یك‌نفر
۸ـ مکانیسین با تجربه آشنا به اصول کاروانجام تعمیرات‌ونگهداری ماشین‌آلات کارخانجات کاشی‌سازی ۷ نفر

واجدین شرایط برای‌تکمیل پرسشنامه و تعیین وقت مصاحبه‌می توانند از تاریخ ۱۸ر۷ر۳٦ بمدت ۳ روز قبل ازظهر ها بدفتر کارخانه واقع در اصفهان خیابان نظر مقابل سینما مهرویا در تهران. خیابان کاخ شمالی. بالاتر از بلوار شماره ۷۸ طبقه سوم بدفتر شرکت مراجعه نمایند.

ماشین آلات سنگین مورد نیاز است

برای یك پروژه بزرك که حداقل دو سال طول خواهد کشید دستگاه های زیر مورد نیاز است که با هم یا جداگانه اجاره میشود.

کامیون کمپرسی	٦۰ دستگاه
بلدوزر	٥ دستگاه
لودر	٥ دستگاه
گریدر	۴ دستگاه
تانکر آب	۳ دستگاه
انواع غلطك	۱۰ دستگاه

برای کسب اطلاعات بیشتر به شرکت های‌وی بنشانی خیابان‌آبان شمالی ـ شماره ۱۰٤ آقای بهرام غفاری مراجعه فرمائید.

نیازمندیهای روزنامه اطلاعات تلفنی آگهی می پذیرد

خدمات عمومی (متفرقه) ۳۱۱۲۲۷ ۳۱۲۴۱۳

نیازمندیهای اطلاعات

تلفنهای: ۳۰۳۷۰۲-۳۱۱۲۱۹-۳۱۱۲۲۵-۳۱۱۲۲۴

نیازمندیهای اطلاعات تلفنی آگهی میپذیرد

شرکت ایران‌مکا ۷۶۳۴۸۲
مجری اسکلت فلزی و ساختمان

سرمایه‌گذاری بابهترین سود

پول خود را در مرغوب‌ترین املاك و مستغلات در کالیفرنیای ایالات متحده‌امریکا سرمایه‌گذاری کنید. در این ایالت که سریع‌ترین رشدوتوسعه را دارد سرمایه گذاری کنید.

ما منافع شما را در خرید و فروش مستغلات و اجاره و سایر معاملات بعهده خواهیم گرفت. و در عین حال خودمان نیز در خرید توسعه و اجرای طرح های ساختمانی و ایجاد مستغلات فعالیت داریم وشما را دعوت میکنیم‌که دراجرای این قبیل طرح‌ها یکی از شرکای ما شوید. ما بعنوان واسطه های معاملات خرید و فروش و اجاره مستغلات وهمچنین بعنوان پیمانکاران فعالیت‌های ساختمانی دارای‌پروانه رسمی‌هستیم و برای کسانیکه نمایندگی آنها را برعهده‌داریم تنها در معاملات مربوط به مرغوب ترین‌وباثبات ترین املاك و مستغلات فعالیت می‌کنیم و ازشما دعوت می‌کنیم که این فرصت را از دست ندهید.

ما برای جواب دادن به‌پرسش‌های‌شماآماده هستیم. لطفا با نشانی زیر مکاتبه کنید.

BAYWOOD REALTY & MANAGEMENT CO., AND BECK CONSTRUCTION COMPANY.
POST OFFICE BOX 5282,
SHERMAN OAKS,
CALIFORNIA U.S.A. 91413.

یک موسسه پژوهشی فرهنگی برای تکمیل کادر پرسنلی خود بافرادزیر نیازمنداست

۱ـ کتابدار
۲ـ ماشین‌نویس لاتین با تسلط به زبان انگلیسی.
۳ـ ماشین‌نویس فارسی باآشنائی به‌زبان انگلیسی.
۴ـ خدمتگذار مرد

داوطلبان برای تعیین وقت مصاحبه باتلفن ۷۵۷۷۶۷ از ساعت ۷ الی ۱۵مذاکره نمایند.

بچند نفر جوان فعال دارای وسیله شخصی تسلط کامل بزبان انگلیسی جهت تهیه مسکن کوپریك مورد نیازاست.
فرح شمالی میدان پالیزی کمی بالاتر ازمیدان ساختمان‌شماره۱۵ ,طبقه سوم

قابل توجه
مدیران محترم حج

بدینوسیله باطلاع میرساند که مرکز پخش کلیه چمدانهای ساخته شده حج از این محل توزیع می گردد: سرچشمه فروشگاه نبوت حاج سید حسین عسگری تلفن ۳۱۹۷۱۳

مبلیران

بزودی بزرگترین مرکزفروش «شماره ۱» مبلیران در بلوار پهلوی «میرداماد» کمی بالاتر ازمیدان محسنی افتتاح میشود
تلفن ۲۲۶۴۶۶
محل فروش فعلی مبلیران همچنان درخیابان فرح کمی بالاتر ازتخت طاوس ادامه دارد تلفن ۸۴۳۱۸۲

سردک

انواع سردخانه ـ فریزر ـ یخ‌سازی
شاه، رازی چهارراه فرانسه پلاک ۸۵
تلفن ۶۴۳۵۵۴

دعوت به‌سرمایه گذاری

شرکتی معتبرجهت انجام‌یك پروژه اقتصادی شریك میپذیرد.
لازم بیادآوری است سود سهام سهامداران که تا میزان ۱۰۰٪ سرمایه افزایش خواهد بود تضمین میگردد.
جهت اطلاعات بیشتر بین ساعات ۵ تا ۷ بعدازظهر با تلفنهای۸۲۲۶۴۶ و ۸۳۲۹۷۶تماس برقرار فرمائید.

کارخانه باطری‌سازی
ری.او.واک
استخدام‌میکند

۱ـ یکنفر کارمند وارد به امور انبارداری
۲ـ یکنفر کارمند وارد بامور حسابداری.
۳ـ تعدادی دیپلمه خانم یاآقاجهت کار در حسابداری
۴ـ یکنفر مکانیك ماشین‌آلات صنعتی با تحصیلات حدود سیکل‌و ۵ سال سابقه کار.
۵ـ یکنفر لوله‌کش با تحصیلات ششم ابتدائی و ۳ سال سابقه کار
۶ـ ۲ نفر برقکار ماشین‌آلات صنعتی باتحصیلات دیپلم فنی و۵ سال سابقه کار.
۷ـ نظافت‌چی ۳ نفر

متقاضیان همه روزه از ساعت ۷ الی ۴بعداز ظهر به کارگزینی شرکت واقع در کیلومتر ۱۴ جاده مخصوص کرج جنب کارخانه مینومراجعه نمایند.

آماده‌تحویل فوری
کاشی ایتالیائی
شرکت‌کوپارت تلفن ۲۳۷۸۴۹

شرکت مرغداری ایران و آلمان

بیکنفر کارمند مرد که دارای پایان خدمت و معافیت سربازی و آشنا بامور و نقشه‌ساختمانی و معلومات در حدود دیپلم باشد جهت اجرای پروژه خود در محل ۲۴ کیلو متری نرسیده به قزوین احتیاج دارد که در محل پروژه ساختمانی مقیم گردد.
داوطلبین بین ساعت ۹ الی ۱۲ قبل‌از ظهربا تلفنهای ۵ـ۹۳۲۰۲۱ تماس بگیرند.

عده‌ای از دانشجویان دختر و پسر دانشگاه تهران احتیاج به اجاره اطاق‌و خانه‌های‌ارزان قیمت دارند صاحبان خانه‌ها میتوانند با تلفن‌های ۹۳۴۵۰۰ و ۶۱۱۲۶۶۹ و ۶۱۱۲۲۷۰ تماس حاصل نمایند.

قابل توجه‌مهندسین‌محترم
دکوراتورها ـ شرکت ها

نماینده کارخانه صنعتی واگانو سازنده مبلمان دفترومنزل نمایشگاه وارتان گاسپاریان میباشد.
آدرس: انتهای روزولت شمالی پلاك ۴۷۰ تلفن۸۵۰۱۹۸

قابل توجه‌تجارمحترم

شرکت فراس باکادر مجهز بازاریابی‌سرتاسر ایران آماده فروش و بازاریابی کالای تولیدی و وارداتی شما میباشد تلفن ۶۴۶۴۵۵

به دونفر نامه‌رسان با مشخصات ذیل نیازمندیم:

۱ـ دارای گواهی‌نامه‌موتورسیکلت دنده‌ای.
۲ـ متاهل.
۳ـ حداقل تحصیلات ششم ابتدائی.
۴ـ دارای برك پایان خدمت وظیفه و یا معافیت از خدمت.
۵ـ دارای ضامن معتبر

داوطلبین به‌آدرس‌خیابان ایرانشهر شمالی، خیابان بهشهر (هاشمی) شماره ۴۸ طبقه دوم.
شرکت تاپکاور مراجعه و یا با تلفن های ۳۷ـ۸۳۹۳۳۶تماس حاصل نمایند.

آگهی استخدام
شرکت ایران سنکرون

افراد زیر را با حقوق و شرایط کارمناسب بصورت تمام وقت استخدام می نماید.
۱ـ ماشین نویس فارسی و لاتین مرد یازن ۲ نفر.
۲ـ مامورترخیص کالا از گمرك ۱ نفر.
داوطلبین می توانند بکارگزینی‌شرکت‌واقع در خیابان آریامهر شماره ۷۹ مراجعه نمایند.

آدرس جدید شرکت مولتی‌الکترونز

خیابان عباس‌آباد خیابان آپادانا خیابان نیلوفر کوچه یکم پلاك ۴۰ تلفن ۸۴۶۱۸۹ و ۸۴۲۸۷۱

تعمیرات وسوارکردن انواع ماشین‌های چاپخانه وانواع ماشین‌های چاپ

وچاپخانه دربست مشغول به‌کار برای فروش آماده است
سازمان فنی باژیل
۵۳۰۹۴۷،۵۳۴۵۹۲

قبول نمایندگی

یک آژانس امریکایی که عملیات نمایندگی انجام میدهد مایل است انواع مختلفی از اتاق های سیار را که برای مقاصدی مانند تبدیل کردن به دفاتر سیار صحرایی ـ خانه های سیار ـ واحدهای پزشکی ـ کتابخانه و کلاس های درس سیار و کاربردهای دیگر قابل استفاده هستند، در ایران وارد بازار کند.

خواهشمند است برای دریافت بروشورها و اعتبار نامه نمایندگی با نشانی زیر مکاتبه نمائید.

STS ENT INC.
ONE TIMES SQ, NEW YORK. NY 10036

آگهی دعوت

بدینوسیله از صاحبان سهام شرکت سهامی خاص‌تویسکان رفاه‌دعوت میشودجهت‌اتخاذ تصمیم‌درمورد انحلال شرکت‌وتعیین مدیران تسویه ازساعت ۵الی۶ بعدازظهر روز ۳۰ر۷ر۲۵۳۶ در آدرس زیرحضور بهم‌رسانند شاهرضا روبروی سینماکاپری طبقه فوقانی بانك صادرات ایران
شرکت سهامی خاص تویسکان رفاه

سازمان ملی انتقال خون ایران جهت استخدام نیازمند به افراد ذیل میباشد:

۱ـ چند نفر دوشیزه لیسانسیه در رشته های علوم اجتماعی جهت کار در روابط عمومی.
۲ـ دونفر دیپلمه آشنا بکار دستگاه های نمایش فیلم و اسلاید جهت‌کار در کادر سمعی و بصری از داوطلبان درخواست می‌گردد حداکثر تاتاریخ ۲۰ر۷ر۳۶به کارگزینی سازمان خیابان ویلا پلاك ۱۳۸ مراجعه نمایند.

سالن کارخانه‌وانبار
واقع در منطقه صنعتی خاك‌سفید تهران‌پارس تلفن ۷۸۰۳۵۸

پشم شیشه
۸۲۷۵۸۴ و ۸۳۷۴۸۸

شرکت سرویس وخدمات لوازم خانگی سهامی خاص

قابل توجه کارخانجات تولیدی‌وشرکتهای وارداتی
لوازم‌خانگی

یخچال ـ کولر گازی ـ کولر آبی ـآبسردکن ـشوفاژ ـ آبگرمکن های گازوئیلی، برقی و نفت‌سوز و بخاری نفت‌سوز ـ اجاق گاز و لباسشوئی.

شرکت سرویس وخدمات لوازم خانگی (سهامی خاص)

با چندین سال سابقه درخشان در امر توزیع و نصب‌وسرویس‌لوازم خانگی بانیروی انسانی مکفی و متخصصین و کادر مجهز در تهران‌با تعمیرگاهی در پنج هزار متر مربع مساحت و سه هزار متر مربع زیربنا وچندین شعبه سرویس مخصوص در شهرستانها و همچنین پنجاه سرویس مجاز در سرتاسر کشور مشغول بکار می باشند.

چنانچه برای توزیع و نصب وسرویس کالا های فوق‌الذکر نیاز بهمکاری داشته باشند، این شرکت‌حاضر است همکاریهای صمیمانه معمول دارد.

در صورت تمایل با تلفن های‌زیر تماس حاصل نموده تا نماینده شرکت جهت مذاکره‌وادای‌توضیحات لازم اعزام گردد.

شرکت سرویس وخدمات لوازم خانگی (سهامی خاص)

آدرس: تهران‌ـ جاده قدیم‌کرج‌ـ کیلومتر ۶ـ جنب کارخانه پشم شیشه ایران.

تلفن های: ۹۵۹۱۶۴ ـ ۹۵۸۲۵۲ ـ ۹۶۲۰۶۱ ـ ۹۵۰۸۱۹ ـ ۴ـ۹۶۳۹۷۲

گمشده

گذرنامه‌ای بشماره ۱۹۲۶۳۱۸ بنام محمد مهری و زهرامهری در تاریخ ۱۱ر۷ر۳۶ مفقود گردیدیابنده با تلفن ۷۳۹۹۱۳ تماس‌بگیرند و مژدگانی دریافت دارند.

گمشده

بدین وسیله باطلاع میرسانم‌که کیف بغلی اینجانب محمد فرید میرزا عبدالکریم اعتمادی‌حاوی گواهینامه رانندگی بشماره ۴۳۳۸۱۸و کارت دانشجوئی‌و گواهینامه‌رانندگی‌موتورسیکلت بشماره ۴۴۵۷۰ و سند موتورسیکلت‌و مقداری پول‌در تاریخ ۱۵ر۵ر۳۶ در حوالی خیابان‌سیمتری وثوق گم شده از یابنده تقاضا دارم وجه‌نقد رابعنوان مژدگانی برداشته و باتلفن ۳۴۲۲۳۶ تماس حاصل نمایند.
آـ۹۹۰۳

اطلاعیه نظام پزشکی مرکز در مورد فقدان پروانه

پروانه موقت پزشکی متعلق‌به آقای‌دکتر محمد حلمی‌اسکوئی، فرزند محمد باقر بشماره ۳۶۳۹ر۳۱مفقود گردیده است. از یابنده تقاضا می شود آن رابه‌نظام پزشکی مرکز(خیابان حافظ خیابان شیرین یابوسیله صندوق پستی ۳۴۷۴ تهران) ارسال دارند. چون پروانه جدید صادر میگردد، پروانه مفقود شده بهرحال از درجه اعتبار ساقط است.
سازمان نظام پزشکی‌مرکز
آـ۹۹۲۳

کارنامه ۴ و۵ و۶ و مدارک ترجمه‌شده امین‌الله آقاجانپور وارژنگ مهدیون مفقود یابنده بتلفن ۶۶۳۸۲۷ مراجعه و مژدگانی دریافت دارد.

دسته چکهای بانک صادرات بوعلی جاری ۱۰۶۰ از شماره ۲۲۲۴۲۶الی ۲۲۲۴۵۰ و بانک اعتبارات تعاونی توزیع‌سرای سجاد جاری، ۱۴۲۱ از شماره ۴۸۰۳۰۳الی۴۸۰۳۲۵ و دفترچه حساب اندوخته جاوید، بعلت سرقت شدن از درجه اعتبار ساقط است.
قربان کرمانشاهی راد

مقداری‌از مدارک اینجانب‌محمد تحصیلی ششم ابتدائی وبرگ پایان خدمت و برگ احتیاط میباشد در مورخ ۲۵ر۶ر۳۶ مفقود گردیده از یابنده تقاضا می کنم به آدرس آسارای‌کرج تحویل نمایند.

فوراً استخدام میشوند
تکنیسین درجه۱ برق ـ طراح ونقشه کش صنعتی ـ آهنگروجوشکار درجه۱ودرجه۲
باحقوق ومزایای عالی باشرایط زیر:

	تعداد
۱ـ تکنیسین درجه۱ برق (با حداقل ۵ سال سابقه کارومعلومات دیپلم)	۲ نفر
۲ـ طراح ونقشه کش صنعتی (با حداقل ۴ سال سابقه کار)	۲ نفر
۳ـ آهنگروجوشکاردرجه۱ (با حداقل ۵ سال سابقه کار)	۲ نفر
۴ـ آهنگروجوشکاردرجه۲ (با حداقل ۳ سال سابقه کار)	۲ نفر

حداقل معلومات برای، آهنگردرجه۱ودرجه۲ سواد خواندن و نوشتن

وچنانچه افرادی بامعلومات وسابقه کار بیشتر در کارخانه های صنعتی باشند ـدروضعیت‌مساوی‌حق تقدم‌خواهندداشت

از داوطلبان واجد شرایط تقاضا داردبا دردست‌داشتن شناسنامه‌ـ برك‌پایان‌خدمت یا معافیت از وظیفه عمومی و سایر مدارك به نشانی زیر:

کیلومتر۸ جدیدجاده‌مخصوص کرج (بین کارخانه‌های‌مینووکیم)
کارخانه‌تولیدات‌شرکت‌ژنرال‌الکتریک‌ایران(سهامی خاص)

شخصا مراجعه نمایند تاترتیب استخدام آنان داده شود.

تلفن‌های: ۹۵۲۴۰۵ و ۹۷۶۰۲۵

شرکت‌سهامی خاص‌ژنرال‌الکتریک‌ایران

یک‌هفته پس از آتش‌سوزی بزرگ بازار تهران

خسارت دیدگان بازار به کمک دولت نیازدارند

خسارت دیدگان ۱۵۰ مغازه در گفتگو با اطلاعات

بازار ، سینما ها ، دکاکین واماکن عمومی تهران دربرابر آتش‌سوزی ایمن ندارند

یکهفته از آتش سوزی بزرگ بازار تهران سپری می‌شود. خسارتهای وارده و تلفاتی که‌این‌آتش‌سوزی عظیم‌بوجود آورد هشدار دیگری است به مسئولان امرو همه کسانی که در اماکن عمومی ساکنند و لاجرم باید مسایل ایمنی محل مسکونی خود را مورد توجه قرار دهند . هنوز هم اکثراماکن عمومی ، بازارها، سینماها و دکاکین و مغازه ها ، چه در تهران و چه در شهرستانها از ایمنی در برابر آتش‌سوزی برخوردار نیست .

اینک یکهفته پس‌از آتش سوزی‌بازارتهران گزارشگران مابه محل وقوع حریق رفته‌اند و گزارش زیررا فراهم‌آورده‌اند.

اینروزها صاحبان مغازه ها و حجره‌های بازار بزرگ تهران‌که در آتش سوزی از میان رفت سرگرم پاك سازی محیط‌تیمچه بهرام هستند .

«تیمچه بهرام» جایی است که حریق از آنجا شروع شد. از این تیمچه و مغازه های اطراف آن چیزی باقی نمانده است. همه‌چیز سوخته‌وخاکستر شده ودر مقابل در اصلی‌تیمچه بجز انبوهی ،آهن پاره، خاك، آجر و مغازه های سوخته و شیروانی های فرو افتاده همراه با خاکستر و سیاهی دود ،چیز سالمی نمیتوان یافت .

به‌روایتی در این حادثه ۶۰ میلیون تومان به بازاریان این منطقه خسارت وارد شده است، درتیمچه بازار ۱۵۰ مغازه و حجره وجود داشت که همه‌آنها سوخته و از بین رفته‌اند که خرابه های آن باید بازسازی شود .

گزارشگران ما با خسارت دیدگان این حادثه تاسف‌آور که چهار قربانی داشت‌به‌گفتگو پرداختند .

احمد رشتیان صاحب تریکو فروشی فروزان به خبرنگار ما گفت :

آتش سوزی از طبقه چهارم ساختمان رحمانی آغازشد.همان محل که قبلا بعلت کمبود برق موتور کوچکی قرار داده‌بودند. زمانی که برق بطور متناوب قطع می‌شد، صاحبان مغازه‌های ساختمان رحمان با شراکت یکدیگر موتوربرقی درآنجاتعبیه کردند که با گازوئیل کار می کرد. تصورمی‌کنم که‌بااتصالی در سیمهای برق و باوجودمخزن گازوئیل موتوربرق آتش‌سوزی از آنجا آغاز شده‌باشد .

احمد رشتیان افزود : میزان خسارتی که به من وارد آمده حدود دو میلیون تومان است‌در حالیکه حق بیمه مغازه من‌حدود ۲۰۰ هزار تومان است .

حق نظر لاوی تنها بزازی که مغازه‌اش‌دچار حریق شده‌در حالیکه اظهار تاسف می‌کردو ناراحت بود گفت : چه می‌توان گفت، من این یك هفته خواب درست و حسابی نداشته‌ام‌تقریبا

محل سوزاندن زباله

برادران نوین که دو مغازه بایك زیرزمین را در تیمچه بهرام‌دراختیار دارند ادعاداشتند که خسارت‌وارد برآنان نیزبیش از دو میلیون تومان است ، در حالیکه حق بیمه آنان چیزی‌در حدود ۲۵۰ هزار تومان راشامل می شود .

صمد نوین‌در مورد علت‌آتش سوزی بزرك بازار تهران‌گفت: آتش سوزی از بام تیمچه‌بهرام آغاز شد، بام این بازارچه‌چند متر بلندتر از بامهای‌دیگراست. برروی آن آت‌وآشغال همه مغازه هارا که زیاد بود جمع می‌کردند تا بسوزانند . معمولا بعداز ظهر شاگردان حجره ها آشغالها را آتش می‌زنندودرون چاهی که برای روزهای برفی وباران برروی این‌بازارچه‌ساخته شده می‌ریزند . من تصور می کنم که‌آنروز یادقت‌تمام‌آشغال هاوزباله های نیم سوخته را بدرون چاه ریخته باشندوبه‌نظر من این علت آتش سوزی بوده است.

آقای معینی که چهار مغازه فروش لوازم منزل او نیز دچار حریق شده گفت :

معمولا حق بیمه‌مغازه ها۱۰٪ سرمایه اصلی آن تعیین می شود مثلا بنده که یك‌میلیون تومان سرمایه داشته‌ام حالاتنها ۱۰۰ هزار تومان حق بیمه خواهم گرفت که گرفتن آن هم جای حرف دارد ، و معلوم نیست چه موقع پرداخت‌خواهد شد .

آقای اسماعیل نوین می‌گفت: من روز چهارشنبه ۵۰۰ هزار تومان جنس تریکو برای‌مغازه وارد کردم که‌تا چند روزآینده که بازار خرید و فروش داغ خواهد شد دست و بالم بسته نباشد . همان روز بعد ازظهر بود که آتش سوزی شروع‌شد و تمام اجناسی‌را که تازه‌آورده بودم طعمه حریق شدند .

آقای چاووشی‌گفت :خسارت وارده به صاحبان مغازه هائی که طعمه حریق شده‌اند رانمی توان تخمین زد، بیشتر مغازه های سوخته شده تریکو فروش بوده‌اند تریکو فروشی ۶ ماه برای رسیدن فصل فروش صبر می‌کند و ۶ماه می‌فروشد .

معمولادرفصل بهار وتابستان مافروشی جالبی نداریم . در پائیز وزمستان است که بازار تریکو رونق می‌یابد ، ۶ ماه کسادی بازار را تحمل کردیم‌و اجناس تازه را نیزتولید یاوارد نمودیم ، زمانی‌که‌آماده فروش می‌شدیم‌مغازه‌هایمان دچارآتش سوزی شد. حالا باید ۶ ماهه رونق بازار را یکبار بگردیم و به باز سازی مغازه هایمان بپردازیم. بی‌کار گشتن دراین ۶ماه هم ضرر است. چون مبادلات پولی ما راکد می‌ماند. پس اگر بخواهیم خسارت‌واقعی حادثه بازار را تخمین بزنیم چیزی در حدود ۱۰۰ میلیون تومان می‌شود .

خسارت دیدگان حادثه بازار گردهم آمده‌اند و از میان خود سه نفربه اسامی اسماعیل نوین، رحمانی و علی استلی را انتخاب کرده و این عده با بوجود آوردن دفتری از هریك از کسبه به اندازه توانائی‌مالی آنها پول دریافت می‌کنند تابه صرف باز سازی تیمچه بهرام برسانند .

از آقای استلی در این‌مورد که چرا صاحب اصلی تیمچه بهرام اقدام به‌ساختن دوباره‌آن نمی‌کند گفت:حاج محمدناظری که صاحب این مغازه‌هاست به ما گفته که‌اگر می‌خواهید من مغازه ها را دوباره بسازم باید سه‌سال صبر کنید وکسبه هم نمی‌توانند این مدت را بی‌کار بمانند . پس ترجیح داده‌ایم که خود اقدام به ساختن دو باره آن کنیم.

درجریان آتش‌سوزی بازار بزرك تهران‌افراد زیر مغازه‌های خود را از دست دادند .

تام صاحب مغازه	تعداد مغازه
حق‌نظرلاوی	۱ مغازه
رشتیان	۲ »
احمد متقیان	۱ »
عباس خانزاده	۱ »
برزگر	۱ »
هاشمی	۱ »
برادران نوین	۳ »
یوسف عمرانی	۱ »
حاج علامه	۱ »
حاج محمد ناظری	۱ »
شعبانی	۲ »
عباس بختیاری	۱ »
جلال فتاح‌پور	۱ »
حیدری	۱ »
آقامصطفی	۱ »
خجسته	۱ »
حاج محسن ناصری	۱ »
کاشانی	۱ »
زمردیان	۱ »
حاج‌آقامیر	۱ »
فیروز شایگان	۱ »
حسین زیانی	۱ »
حسن عرب کاتوزیان	۱ »
احمد ابوصدق	۱ »
چاوشی	۱ »
احمد فردپور	۱ »
محمود اپهچی	۱ »
ابوالقاسم فراهانی	۱ »
ابوالقاسم دهقان	۱ »
عبدالله هادیان	۱ »
دادسپاه	۱ »
کریم جمودی	۱ »
علی استکی	۱ »
صمد حیدری	۱ »
رحمانی	۳۰ »
معین	۴ »
گوهرچی‌و امیر	۴ »
حسین بهشتی	۱ »
حسابی	۱ »
رحیمی	۱ »

نمایی از دهنه ورودی تیمچه بهرام، مرکز آتش سوزی بازار بزرك تهران

بازاریان ـخسارت دیدگان آتش سوزی تهران مشکلات خود را باگزارشگر اطلاعات‌در میان گذاشتند . فقط وام و مساعدت دولت‌راه گشاست .

تمام سرمایه‌ام رااز دست‌داده‌ام چه کسی مسئول این حادثـه است ؟

من که‌نیستم آیادولت به ما کمك می‌کند ؟

دولت می‌تواند با شرایـط سهل و ساده‌ای‌درحدود سرمایه از دست رفته‌مان به ما وام‌دهد تا بتوانیم به‌کارخود ادامه‌دهیم.

مرك دلخراش

واقعه‌ای که منجربه کشته شدن چهار آتش نشان شد در محل تریکو فروشی نوین‌اتفاق افتاد . آقای اسماعیل نوین‌که هنوز از بهت حادثه خارج‌نشده می‌گفت :

من در هنگام وقوع حادثه‌در کنار آتش‌نشانان شهیدایستاده بودم نمی‌دانم چگونه از ایـن ماجرا جان سالم بدر بردم . فقط معجزه شد .

آگهی حراج

بانك سپه تعداد دو دستگاه اتومبیل شورلت مدل ۵۳ باشماره‌شهربانی ۷۹۱۶۱ تهـران ص و ۸۱۲۹۴ تهران ص را از طریق حراج عمومـی در ساعت ۳ بعد از ظهرروز دهم آبان ماه ۲۵۳۶در محوطه ساختمـان اداره مرکزی واقع در خیابـان سپه در مقابل وجه نقـد بفروش میرساند.طالبین شرکت در حراج میتوانند تا قبل از رسیدن تاریخ حراج همه روزه باستثناءروزهای تعطیل از ساعت اداری در محل تعیین شده از نزدیك اتومبیل هـا را بازدید نمایند .ضمنا کلیه هزینه های متعلقه به‌عهده خریداران بوده و بانك‌در رد ویاقبول پیشنهـادات مختار است .

حضور درجلسه حراج برای عموم آزاد است .

م‌الف ۱۶۴۰۲ بانك سپه

وزارت‌جنگ

آگهی مناقصه شماره ۱ مورخه ۱۳ر۷ر۲۵۳۶

لشکر پیاده گارد مقداری سیم خاردار، نبشی و سیم جوش مورد نیاز خود را از طریق‌مناقصه خریداری می‌نماید .

پیشنهاد دهندگان می‌توانند با مراجعه بـه پست مهندسی لشگر واقع در سربازخانه قصر و ملاحظه نمونه و دریافت برك مشخصات‌معامله پیشنهاد خودرا طبق مفادمندرج در شرایط‌معامله تنظیم‌و تاساعت۱۰صبح‌روز یکشنبه۱ر۸ر۲۵۳۶ به دفتر پست مهندسی تسلیم ورسید دریافت نمایند .

لشگر پیاده گارد

بانك مرکزی‌ایران‌باطلاع‌میرساند

جواهرات سلطنتی روز یکشنبه هفدهم مهر ماه ۲۵۳۶ تعطیل خواهد بود .

آـ۳۰۰۲۱

آگهی دعوت مجمع عمومی عادی سالیانه شرکت سهامی عام قند شازند

بشماره ثبت ۱۱۵۹۲ از کلیه صاحبان سهام شرکت‌سهامی عام قند شازند دعوت میشود که در جلسه مجمع عمومـی عادی سالیانه شرکت که در ساعت۵ بعد از ظهر روزپنجشنبه ۲۸ر۷ر۲۵۳۶ در محل‌شرکت واقع در خیابان پارک (وزراع) خیابان هفدهم پلاك ۲۵ تشکیل میگردد حضور بهمرسانند:

دستور جلسه

۱ـ استماع گزارش هیئت مدیره و بازرس
۲ـ تصویب ترازنامه و حساب سودو زیان
۳ـ تعیین بازرسان شرکت برای مدت یک سال مالی
۴ـ تعیین روزنامه کثیرالانتشار جهت درج اطلاعیه و دعوت نامه های شرکت .

رئیس هیات‌مدیره شرکت سهامی عام قندشازند
آـ۶۰۰۳۶

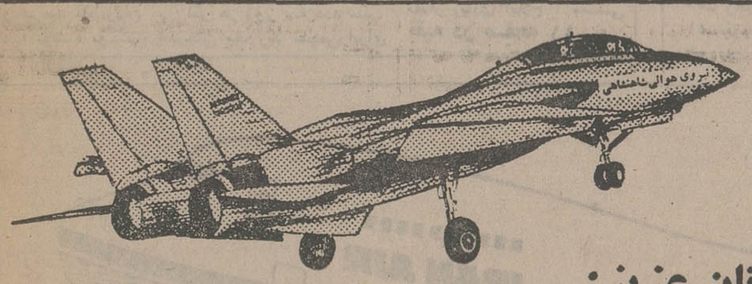

جوانان عزیز :

اکنون که نوبت به انتخاب شغل ، یعنی بزرگترین تصمیم زندگیتان رسیده ، بیش از گرفتن چنین تصمیم حیاتـی ، به امتیـازات استثنائی خدمت درنیروی هوائی شاهنشاهی توجه فرمائید .

شرایط عمومی :

الف ـ تابعیت دولت شاهنشاهی ایران .
ب ـ متدین به‌یکی ازادیان (اسلام ـ مسیحی‌ـکلیمی‌ـ زرتشتی) .
پ ـ داشتن صحت مزاج و تناسب اندام .
ت ـ قد داوطلبان افسری خلبانی حداقل ۱۶۱سانتی‌متر وآموزشگاه همافری حداقل ۱۵۴ سانتیمتر .
ث ـ سن داوطلبان : افسری از ۱۷ تا ۲۴ سال، برای کسانیکه خدمت زیر پرچم را انجام داده اند ۲۶ سال و همافری از ۱۷ تا ۲۷ سال .

۱ ـ دانشکده خلبانی :

★ مدرك تحصیلی : دیپلمه ریاضی ، طبیعی ، ادبی‌ودیپلم هنرستان (برق و الکترونیك ، صنایع فلزی ،ماشین افزار، اتـومکانیك) .

امتیازات ویژه :

★ حقوق اولیه دانشجوئی ماهیانه ۱۱۷۵۰ ریال‌و بـاشروع پرواز ۱۸۰۰۰ ریال کمك هزینه نیز اضافه‌میگردد.
★ دانشجویان با مزینه نیروی هوائی شبانـه روزی‌بوده و پس از طی آموزشهای مقدماتی و عمومی کـه مدت آن حداقل یکسال می‌باشد به درجه ستوان سومی مفتخرو از کلیه مزایای درجه افسری و حقوق ماهیانه بالغ بـر ۳۶۵۷۰ ریال برخوردار خواهند شد .
★ افسران دانشجو بمنظور تکمیل دوره خلبانی بـه‌کشور آمریکا اعزام و پس از خاتمه آموزش پرواز به‌درجه ستوان دومی مفتخر و از مزایای فارغ‌التحصیلان دانشکده‌افسری و حقوق ماهیانه ۷۳۶۸۰ ریال ودر خارج از مرکز تا ۸۸۱۱۲ ریال استفاده خواهند کرد ودرصورت عدم موفقیت در دوره خلبانی ، به یکی از دوره‌های تخصصی‌نیروی هوائی معرفی واز مزایای فارغ‌التحصیلان آموزشگاههای افسری استفاده خواهند نمود .

۲ـ آموزشگاه افسری کنترول اسلحه :

★ مدرك تحصیلی : دیپلمه ریاضی ، طبیعی و دیپلم هنرستان (برق والکترونیك ، اتـومکانیك ، صنایـع فلزی ، ماشین افزار) .
★ حقوق و مزایا : حقوق اولیه ماهیانه ۱۰۷۵۰ ریال و پس از شروع پرواز ۱۷۰۰۰ ریال کمك هزینه‌تحصیلی دریافت خواهند نمود .
★ دوره دانشجویان شبانه روزی بوده و پس ازطی‌دوره و نیل به درجه ستوان سومی ۶۰۲۲۰ ریال‌ودرصورت خدمت در خارج از مرکز تا ۷۲۱۸۸ ریال حقوق دریافت‌خواهند نمود .

۳ـ آموزشگاه همافری :

★ مدرك تحصیلی : دیپلمه ریاضی ، طبیعی ، دیپلم هنرستان (برق‌و الکترونیك ، صنایع فلزی ، مکـانیك ماشینهای کشاورزی ، ماشین افزار ، اتومکانیك ، تهویه و تبرید) .
★ حقوق و مزایا : هنرجویان در سال یکم ۱۰۵۰۰ریال و سال دوم ۱۱۷۵۰ ریال کمك هزینه تحصیلی‌دریافت خواهند نمود ضمناً دوره هنرجویان شبانه‌روزی بوده وپس از طی دوره ونیل به‌درجه همافر سومی ۴۸۳۲۰ ریال و باگذشت ۳ ماه ۵۰۸۲۰ ریال ودر صورت خدمت درخارج‌از مرکز ۶۲۷۸۸ ریال حقوق ومزایا دریافت خواهند نمود.

۴ـ امتیازات عمومی :

★ کلیه فارغ‌التحصیلان دانشکده افسری خلبانی وآموزشگاههای مذکور از مزایائی نظیر طی دوره تحصیل خارج ازکشور ـ دوبار پاداش سالیانه ، خانه‌های سازمانی،درمان رایگان و استفاده از فروشگاههای ارتشی باتخفیف قابل ملاحظه بهره‌مند میگردند .
★ محل ثبت نام : داوطلبان میتوانند همه‌روزه‌باستثنای پنجشنبه‌ها و تعطیلات رسمی از ساعت ۷ر۵ صبح الـی ۱۶۰۰ با در دست داشتن مدارك تحصیلی وفتوکپی آن وعین شناسنامه،درتهران به دایره استخدام فرمانـدهی آموزشهای هوائی واقع در خیابان دماوند (جاده تهران نو)ایستگاه فرودگاه و در شهرستانها به پایگاهها وایستگاه های نیروی هوائی ویا مراکز کاریابی وزارت‌کار و امور‌اجتماعی مراجعه نمایند .

آگهی استخدام مربی‌مامائی

دانشگاه بوعلی‌سینا بمنظور تامین کادر مورد نیـاز خوددردوره‌آموزش‌مامائی بتعدادی پـرستار ماما و لیسانسیه مامائی نیازمنداست .

از داوطلبان تقاضا میشود مدارك خودرا به آدرس همدان ـ خیابان‌جهان‌نما ـ مجتمـع علوم پـزشکی و بهـداشتی ـ ساختمـان‌شماره ۳ صندوق پستی ۲۱۷ ارسال دارند .

اسرار طول عمر، شادابی و تندرستی (۱۰۵)

اثر جدید : دکتر ئیلو ردهاوزر ترجمه مهدی نراقی

درسویس چگونه لاغر میشوند

چندی پیش اتحادیه بازرگانان میوه های سویس با دکتر ادوارد ژنی توافق کردند و به مردم سویس پیشنهاد نمودند که رژیم سیب درختی بگیرند نتیجه این رژیم فوق العاده بود.

کسانی که رژیم سیب درختی میگرفتند از خوردن چیزی ممنوع نمی شدند فقط به آنها گفته میشود غذاهای معمولی خود را کم کنند و انجام این کار برای آنها خیلی آسان بود.

پزشکان معالج با غذا در سویس اجرای یک اصل را قبلا برای کسانی که میخواستند لاغر شوند تعیین کرده بودند و آن اینست که باید به خوردن غذاها ادامه داد تا عادت شود. ولی برای غلبه بر احساس گرسنگی بین دو غذا پزشکان سویسی به شاگردان خود توصیه میکنند سیب خام را با پوست بجوند.

همانطور که هر کس میداند سیب درختی دارای مقدار کمی کالوری است ولی آنچه را اغلب نمی دانند اینست که سیب اشتها را آرام می کند. بنابراین در رژیم های لاغری سیب غذائی ایده آلی است.

رژیم سیب بزودی در سویس همگانی شد و قبول عامه یافت و حال آنکه هیچ رژیم دیگری در این کشور این چنین موفقیت نیافته است.

بیش از سی هزار زن و مرد سویسی که این رژیم را امتحان کرده و موافق آن شده بودند باتحادیه بازرگانان میوه های سویس نامه نوشتند و توافق و پشتیبانی خود را اعلام داشتند.

این موضوع قابل توجه است که هفتاد و هشت درصد از این سی هزار نفر زنان و بیست و دو درصد قطمردان بودند که نامه نوشته بودند.

رژیم سیب درختی بزودی در سویس بقدری جا بازکرد که عده زیادی از بیمارستان ها و بیش از ششصد پزشک سویسی آنرا توصیه کرده اند. در مجموع مردان بیش از زنان استفاده کرده اند و کسانی که توصیه های پزشک خود را اجرا کرده اند بیشتر فایده برده اند.

پزشکان سویسی باخوشحالی کشف کرده اند که رژیم سیب درختی دارای مزایای اضافی است باین ترتیب اشخاصی که فشار خون آنها بالانیست بعد از چند هفته که رژیم گرفتند، بدون اینکه دوای دیگری مصرف کنند فشار خونشان به درجه عادی و طبیعی میرسد

تحقیقاتی که در کشور های متحده امریکای شمالی به وسیله دکتر آنجلکی به عمل آمده ثابت کرده است که سیب بعلت پکتین زیادی که دارد در بالا آوردن فشار خون بحد طبیعی تاثیر میکند.

در طی آزمایش های انجام شده پانزده گرم پکتین را تجویز کردند که معادل دو سیب درختی است و البته چنانکه میدانید مقدار بیشتر پکتین در پوست سیب است و بهمین علت است که سیب را نباید پوست کند بلکه باید آنرا بدقت با آب پاک شست و خوردو در خوردن آن باید بخوبی آنرا جوید از شاگردان مکتب من که بین غذا وقتی گرسنه میشوند سیب میخورند ملاحظه کرده اند که سیب درختی احساس گرسنگی های شدید و ناگهانی را آرام میکند و در این مورد هیچ میوه دیگری چنین اثری ندارد.

مزیت دیگر اینکه سیب درختی ارزان است و طعم و مزه آن بهتر از چیز هائی است که از سیب درست می کنند و در قوطی میفروشند.

اگر هر روز سه عدد سیب درختی بخورید حجمی را برای دستگاه بدن بوجود میاورد که کمک به تخلیه روده ها می کند.

با رژیم سیب هیچ غذای مخصوصی لازم نیست بخورید و میتوانید غذا های معمولی خود را مصرف کنید و اگر سیب درختی را بین غذاها خوب بجوید حرص پرخوردی را برای غذای بعد از بین خواهد برد.

با رژیم سیب درختی کم شدن وزن تدریجی است ولی این رژیمی سرگرم کننده است که میتواند به یک شکم بی هنر پیچ پیچ میوه ای سرشار از ویتامین ها، املاح معدنی و پکتین ها بدهد که فراهم کردن آنهم آسان است.

بعلاوه کم شدن وزن بدن بطور آهسته و دلپذیر، خستگی چین های پوست، پوست شل و سست را که از مشخصات رژیم های نمایشی است دور میسازد.

خانم های خانه نمی توانند برای هریک از افراد خانواده رژیم های غذائی مخصوص تدارک به بینند ولی رژیم سیب درختی برای هرکس مناسب و مفید است و صورت های غذا سرگرم کننده و دارای مقدار کافی پروتئین ها، املاح معدنی، ویتامین ها، روغن های مایع اشباع نشده و هیدرات کربون های ممتاز و عالی نه نشاسته ها و قند های خالی!

یک سیب درختی باندازه متوسط دارای مواد زیر است:

۱ـ ویتامین آ ۵۰ واحد بین المللی
۲ـ ویتامین ٤ درصد میلی گرم
۳ـ ریبوفلاوین ۲ درصد میلی گرم
٤ـ میناسین ۱ درصد میلی گرم
۵ـ ویتامین ۳٫۰ میلی گرم

سیب درختی چنین دارای مقدار زیادی املاح معدنی

بقیه در صفحه ۱۱

قبولشدگان دوره های مهندسی و کمک مهندسی مؤسسه عالی آموزش ارتباطات وابسته بوزارت پست و تلگراف و تلفن

الف : دوره چهار ساله مهندسی

ردیف	نام خانوادگی نام	نمره
۱	نعمتی مبدل آبادی حمید رضا	۴۸۳۱
۲	نظافتی بیژن	۴۵۹۶
۳	ایلچی قزاآغاجی محمد	۴۵۴۵
٤	سعید محمد	۴۵۳٤
۵	عطائی حسین آبادی سید جلال	۴۵۲۶
۶	مشکلانی سعید	۴۵۰۶
۷	ساکت عباس	۴۵۰۵
۸	صفریان سید رسول	۴۴۹۹
۹	بروجردیزدی سید محمد مهدی	۴۴۹۶
۱۰	حیدری ارسلان	۴۴۹٤
۱۱	ناصحی طاهری فاطمه	۴۴۹۲
۱۲	اسدالهی کیومرث	۴۴۹۱
۱۳	میاشریان حمید	۴۴۹۱
۱٤	نظافتی حمید رضا	۴۴۸۸
۱۵	اسماعیل پورمرزونی مرضیه	۴۴۸۳
۱۶	فرحناک نادر	۴۴۶۷
۱۷	رشیدی محمد	۴۴۶۷
۱۸	ولوی محمدرضا	۴۴۶۵
۱۹	برنجیان بهرام	۴۴۵۱
۲۰	اکبری ابیانه شهره	۴۴۵۱
۲۱	دائمی محمد حسین	۴۴۵۱
۲۲	صاحبی محسن	۴۴۴۷
۲۳	ذاکری عباس فاضل	۴۴۴۵
۲٤	جهانی مجید	۴۴۳۹
۲۵	خوشنویسان محمد	۴۴۳۷
۲۶	برزوئی خسرو	۴۴۳۳
۲۷	اسودی مسعود	۴۴۳۲
۲۸	نمازی مهدی	۴۴۳۲
۲۹	نصرت نظامی کامران	۴۴۳۱
۳۰	کلباسی انارکی ناهید	۴۴۲۸
۳۱	رجائی فیروزآبادی محمدرضا	۴۴۲۸
۳۲	شادفر فرید	۴۴۲٤
۳۳	امینیان مسعود	۴۴۲٤
۳٤	نازلومیان نازیه	۴۴۲٤
۳۵	فوق ابریکوه حسنعلی	۴۴۲۳
۳۶	مسعودی مجید	۴۴۲۳
۳۷	دوانی خسرو	۴۴۱۸
۳۸	یاراحمدی خراسانی عباس	۴۴۱۵
۳۹	مولانیان نادر	۴۴۱۵
٤۰	معالج عبدالرضا	۴۴۱٤
٤۱	جزایری مفاظو جمال	۴۴۱۲
٤۲	بهمن زاده کمال	۴۴۱۰
٤۳	نیارکی اصلی ایزدبخش	۴۴۰۹
٤٤	فرهی عباس فریبرز	۴۴۰۷
٤۵	پیرویان داراب	۴۴۰۷
٤۶	هنرپیشه حمید	۴۴۰۶
٤۷	فروهر محمود	۴۴۰۵
٤۸	اصغری آستانه ای ابوالقاسم	۴۴۰٤
٤۹	بخشنده داود	۴۴۰۳
۵۰	رجبی سعید	۴۴۰۳
۵۱	فرجی مطلب	۴۴۰۳
۵۲	جاندار دوست کریم	۴۴۰۳
۵۳	ثقفی محمد حسن	۴۴۰۱
۵٤	اسلامی امیرآبادی جمال	۴۳۹۶
۵۵	ناظمی فریبا	۴۳۹۶
۵۶	پروین سهیلا	۴۳۹۵
۵۷	محمودی محمد علی	۴۳۹۵
۵۸	قطب رزمجو داراب	۴۳۹۵
۵۹	گلهریان محسن	۴۳۹٤
۶۰	فاتحی پیکانی مصطفی	۴۳۹٤
۶۱	ترکمان علی	۴۳۹۲
۶۲	آقاجانی سیروس	۴۳۹۲
۶۳	برقعی سید جعفر	۴۳۹۰
۶٤	طباطبائی سید قاسم	۴۳۸۷
۶۵	حدیثی چنگیز	۴۳۸۷
۶۶	گلزاری مهدی	۴۳۸۷
۶۷	رحیمی فرد مسعود	۴۳۸۶
۶۸	آقاخانی اسداله	۴۳۸۵
۶۹	کیوان غلامحسین	۴۳۸۰
۷۰	دیدار تورتولمش مرتضی	۴۳۷۷
۷۱	موثقی نیا عبدالرضا	۴۳۷۷
۷۲	وفائی حسن آبادی حسن	۴۳۷۷
۷۳	جعفری سرمدی ممحد جعفر	۴۳۷۷
۷٤	کوزگر رضا	۴۳۷۶
۷۵	هاشمی نیا محمه	۴۳۷۶
۷۶	هادی صادق آذر	۴۳۷٤
۷۷	اسلامی عباس فرهاد	۴۳۷۲
۷۸	تمجیدی مسعود	۴۳۷۱
۷۹	فاضلی ولی پور محمد صادق	۴۳۷۱
۸۰	فرامرزعلیرضا	۴۳۶۸
۸۱	گوینده کاوه	۴۳۶۷
۸۲	شجاعی باغینی مهدی	۴۳۶۷
۸۳	خورشیدیان خاچیک	۴۳۶۶
۸٤	صادقی محسن	۴۳۶۶
۸۵	بلوچ فرد فرهاد	۴۳۶۴
۸۶	شفیعی طباطبائی ایرج	۴۳۶٤
۸۷	بنی فاطمی فروزان	۴۳۶۳
۸۸	فرآریا زهرا	۴۳۶۲
۸۹	عسگری نجفی حافظ	۴۳۶۲
۹۰	داب محمد صادق	۴۳۶۱
۹۱	امیری مهدی	۴۳۶۰
۹۲	یوسفی سهزابی علی	۴۳۵۹
۹۳	ضیائی طبری فرهاد	۴۳۵۷
۹٤	فرزانه تقی	۴۳۵۶
۹۵	هاشمیان منصور	۴۳۵۵
۹۶	حسینی نعمت اله	۴۳۵۵
۹۷	شاه محمدی مهرجردی عبدالکریم	۴۳۵۵
۹۸	عماری سیامک	۴۳۵۵
۹۹	سلیمی عین اله	۴۳۵٤
۱۰۰	سحری مقدم بهروز	۴۳۵۳
۱۰۱	میرمهدوی هادی	۴۳۵۱
۱۰۲	مرتضوی علیرضا	۴۳۵۱
۱۰۳	اخلاقی زاده مجید	۴۳۴۸
۱۰٤	بختیاری وحید	۴۳۴۷
۱۰۵	فرجنژاد علیرضا	۴۳۴۵
۱۰۶	رضاخانی ها بهنام	۴۳۴۳
۱۰۷	فرودی علی اکبر	۴۳۴۳
۱۰۸	حاجی ولی زاده شهستری علی اکبر	۴۳۴۱
۱۰۹	خوشنام بهروز	۴۳۴۰
۱۱۰	پوراسد محمود	۴۳۳۹

ب: دوره دوساله کمک مهندسی

ردیف	نام خانوادگی نام	نمره آزمون
۱	الهی غلامرضا	۴۳۳۷
۲	بهمن پور یداله	۴۳۳۶
۳	پور رحیمی گیتا	۴۳۳۵
٤	طوبی صادق	۴۳۳٤
۵	ضابط خصوصی حامد	۴۳۳٤
۶	ج ـ رشنو صحبت اله	۴۳۳٤
۷	مهدوی مهرداد	۴۳۳۲
۸	باروط کوب بهمن	۴۳۳۲
۹	حاجی حسینی مرتضی	۴۳۳۱
۱۰	صفری نصرآبادی جمشید	۴۳۲۸
۱۱	مرتضی اسمعیل	۴۳۲۷
۱۲	فرقانی سید مهدی	۴۳۲۷
۱۳	شهید آیدا	۴۳۲۶
۱٤	صحرائیما رمضانعلی	۴۳۱۹
۱۵	احمدپور خانقشلاقی قاسم	۴۳۱۸
۱۶	جهانی محمد حسن	۴۳۱۶
۱۷	برهانی داریان علیرضا	۴۳۱۵
۱۸	مطاعی جهانگیر	۴۳۱٤
۱۹	انوار سید جلال	۴۳۱۰
۲۰	معتمدی محمد آبادی جمشید	۴۳۰۸
۲۱	دانشی عبداله	۴۳۰۱
۲۲	شیرانی بیدآبادی اخگر	۴۲۹۸
۲۳	پریساری سیمین	۴۲۹٤
۲٤	مشایخی مهرداد	۴۲۹۳
۲۵	راست بین ارسلان	۴۲۹۰
۲۷	خسروی هرمزدیار	۴۲۸۷
۲۸	توجه حمید رضا	۴۲۸۵
۲۹	برخدائی پیروز	۴۲۷۸
۳۰	قریب محمد علی	۴۲۷۶
۳۱	توحید اسفهلانی عبدالعظیم	۴۲۷۵
۳۲	حاج سیدمحمد شیرازی محمدرضا	۴۲۷٤
۳۳	معتمدی نقندری محسن	۴۲۷٤
۳٤	کسائی سید محمد صادق	۴۲۷۴
۳۵	کاملان بقائی غلامرضا	۴۲۷۳
۳۶	پروانه ایرج	۴۲۷۳
۳۷	رضائی مجتبی	۴۲۷۱
۳۸	وکیلی احمد	۴۲۶۸
۳۹	حج فروش غلامحسین	۴۲۶۷
٤۰	زنجره فروش عباسعلی	۴۲۶۶
٤۱	شیخ الاسلام سید محمد	۴۲۶۵
٤۲	ربیع فتاح سید علی اکبر	۴۲۶۵
٤۳	امامی محمود رضا	۴۲۶۳
٤٤	وداد امید	۴۲۶۱
٤۵	اشرف الکتابی امیر	۴۲۵۹
٤۶	خوشنویس یزدی سهیلا	۴۲۵۶
٤۷	فیروزیان بندبی سیامک	۴۲۵۶
٤۸	حاتمی ایمانعلی	۴۲۵۵
٤۹	بهزادی پور علیرضا	۴۲۵۵
۵۰	جلالی زاده بهرام	۴۲۵٤
۵۱	مهید امیر جهانشاه	۴۲۵۳
۵۲	مهدوی لاله	۴۲۵۰
۵۳	باقری منافی علیرضا	۴۲۵۰
۵٤	امینانی چترودی محمد قاسم	۴۲۵۰
۵۵	نیک روش شهیار	۴۲۵۰
۵۶	متظمی اخلاقی محمود	۴۲۴۹
۵۷	تقوی ابوالفضل	۴۲۴۸
۵۸	ضیاء قزوینی سهراب	۴۲۴۷
۵۹	عرب خزائلی غلامعلی	۴۲۴۶
۶۰	باقری سرشگی محمدعلی	۴۲۴۵
۶۱	نیکپور قنواتی احسان	۴۲۴۵
۶۲	دری نوگورانی کامران	۴۲۴۲
۶۳	طهرانی امیر	۴۲۴۰
۶٤	ـامانت بین‌تر	۴۲۳۹
۶۵	شناه‌بخش رضوی رضا	۴۲۳۷
۶۶	عبادانی شهزاد	۴۲۳۶
۶۷	چهل امیران حسن	۴۲۳۵
۶۸	نعیمی امیرمعز	۴۲۳٤
۶۹	ستوده افسانه	۴۲۳۲
۷۰	سخی علی‌محمد	۴۲۲۹
۷۱	کریاسی آرانی عباس	۴۲۲۷
۷۲	شکرالهی خسرو	۴۲۲۷
۷۳	اکبری محمد طاهر	۴۲۲۶
۷٤	بریمانی عبدالوهاب	۴۲۲۵
۷۵	نادری بیژن	۴۲۲۳
۷۶	نمازقلن حسین	۴۲۲۲
۷۷	نجیائی ژاله	۴۲۱۹
۷۸	اکبر نژاد قره‌لو ولی‌اله	۴۲۱۸
۷۹	ابوالقاسمی منصور	۴۲۱۸
۸۰	ناطقی حسن	۴۲۱۷
۸۱	گلشن مهدی‌رضا	۴۲۱۶
۸۲	لشگری تفرشی مجید	۴۲۱۴
۸۳	صمیمی زهره	۴۲۱۳
۸٤	جلالی فراهانی امیر	۴۲۱۲
۸۵	خورشید محمدرحیم	۴۲۱۲
۸۶	جلیلی ایزدی عیسی	۴۲۱۲
۸۷	گیل بهرام	۴۲۱۲
۸۸	نصر اصفهانی مرتضی	۴۲۱۲
۸۹	دهقان عظیمی احمد	۴۱۱
۹۰	قاسمی رحمت اله	۴۲۱۱
۹۱	سخا کمال الدین	۴۲۱۰
۹۲	اخباری فرید	۴۲۱۰
۹۳	آقابیگی بهزاد	۴۲۱۰
۹۳	مهرآسا علی	۴۲۱۰
۹۵	رشیدی اعظم	۴۲۰۹
۹۶	وهابزاده حامد	۴۲۰۹
۹۷	بیشه‌ئی امیر	۴۲۰۸
۹۸	عالم بخش مجید	۴۲۰۷
۹۹	شریفی مهدی	۴۲۰۷
۱۰۰	عیار مرتضی	۴۲۰۳
۱۰۱	تفقدی یوسفی حسن	۴۲۰۳
۱۰۲	پور شیرازی عباس	۴۲۰۲
۱۰۳	اسمعیل‌پور مطلق محمدرضا	۴۲۰۲
۱۰٤	شایزاز مهوش	۴۲۰۱
۱۰۵	ژیان عمرانیان غلامرضا	۴۲۰۱
۱۰۶	اخوت علویان سید اعزاز	۴۲۰۰
۱۰۷	حسینی شهلا	۴۲۰۰
۱۰۸	فادری نجف‌آبادی اکبر	۴۱۹۸
۱۰۹	یزدانفر محمود	۴۱۹۸
۱۱۰	نظریان رافیک	۴۱۹۷
۱۱۱	گلکارحمزه یزد علی	۴۱۹۶
۱۱۲	نعیمی سید محمود	۴۱۹۴
۱۱۳	پورامینی محمد	۴۱۹۳
۱۱۴	عقدائی محمد	۴۱۹۲
۱۱۵	دانشفر جلال	۴۱۹۲
۱۱۶	یار محمودی مصطفی	۴۱۹۱
۱۱۷	کریمیان همایون	۴۱۹۱
۱۱۸	چمنی محسن	۴۱۹۱
۱۱۹	عصابدست غلامحسین	۴۱۹۰
۱۲۰	همایونفر مهدی	۴۱۹۰
۱۲۱	امامی سید محمد	۴۱۹۰
۱۱۲	رمشکارپور احمد	۴۱۸۹
۱۲۳	فرهودی‌حسین	۴۱۸۷
۱۲٤	شهبازی سلطانی امرالله	۴۱۸۷
۱۲۵	نجفی حقی امیرسعید	۴۱۸۷
۱۲۶	رحیمی ریزی مریم	۴۱۸۷
۱۲۷	پور شهیدی فرشید	۴۱۸۷
۱۲۸	سیاس محمدعلی	۴۱۸۷
۱۲۹	صمیمی اکبر	۴۱۸۶
۱۳۰	جعفری آنی حسین	۴۱۸۶
۱۳۱	داودی کهکی محمد	۴۱۸۶
۱۳۲	بلورچی فرد فرزین	۴۱۸۵
۱۳۳	قطان کاشانی محمد	۴۱۸٤
۱۳٤	جدیدنوری جواد	۴۱۸٤
۱۳۵	صمدانیان علی محمد	۴۱۸٤
۱۳۶	سعادتمند حسام‌الدین	۴۱۸۳
۱۳۷	خوشدل سلاکجائی محمد	۴۱۸۳
۱۳۸	شرافتی عبدالرضا	۴۱۸۳
۱۳۹	سالك محمد	۴۱۸۲
۱٤۰	طاهرپور سیدرضا	۴۱۸۱
۱٤۱	دیباجی فروشانی سیدعباس	۴۱۸۱
۱٤۲	دادجو محسن	۴۱۸۱
۱٤۳	صدری مهیار	۴۱۸۱
۱٤٤	قربتی هادی مسعود	۴۱۸۱
۱٤۵	قاسمی مسعود	۴۱۸۱
۱٤۶	دریابیگی میرحسین	۴۳۲۹
۱٤۷	قاضی‌نور اکبر	۴۳۲۷
۱٤۸	صمدیان مهدی	۴۲۲۵
۱٤۹	صادق‌وزیری عثمان‌سراج‌الدین	۴۲۲۵
۱۵۰	شمس شراره	۴۱۸۷

توضیح : قبولشدگان دوره مهندسی حداکثر تا آخر وقت اداری روز دوشنبه ۳۶٫۷٫۲۵ و قبولشدگان دوره کمک‌مهندسی روز های سه شنبه ۳۶٫۷٫۲۶ و چهارشنبه ۳۶٫۷٫۲۷ با دردست داشتن اصل کارنامه آزمون همگانی به موسسه مراجعه نمایند و چنانچه در تاریخ‌های تعیین شده مراجعه ننمایند ثبت نام آنها میسر نخواهد بود.

موسسه عالی آموزش ارتباطات

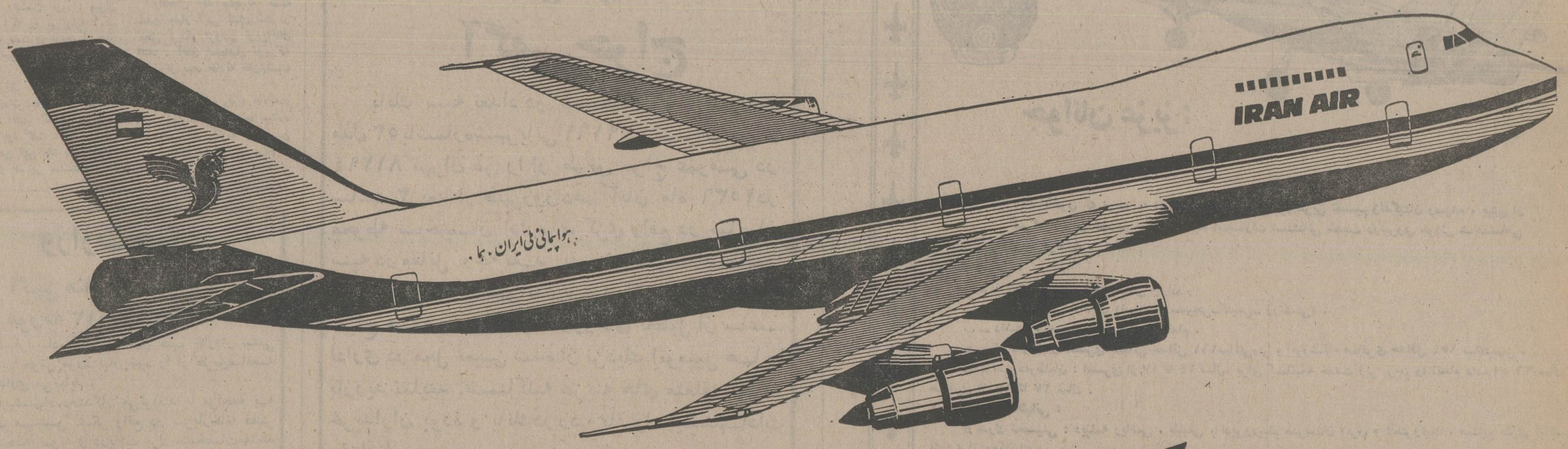

... واکنون پروازهای بعد از ظهر
تهران ـ لندن
فقط با هواپیمائی ملی ایران

حرکت از تهران ۶ بعد از ظهر ـ ورود به لندن ۸/۳۰ بعد از ظهر

از حالا به بعد شما میتوانید با پرواز دلخواه خود به لندن وارد شوید و تنها هواپیمائی ملی ایران با سه پرواز فوق العاده بعد از ظهر به لندن این امکان را به شما میدهد.

شما پس از یک روز پر کار درست بموقع تهران را به قصد لندن پشت سر میگذارید، همزمان برای تفریح و صرف شامی لذتبخش... و پس از یک استراحت کافی برای روز بعد کاملا" سر حال خواهید بود.

علاوه بر این شما میتوانید از میان ۱۸ پرواز هفتگی دیگر هواپیمائی ملی ایران به لندن نیز پرواز مورد علاقه خود را انتخاب کنید.

برای کسب اطلاعات بیشتر به آژانس مسافرتی خود و یا دفاتر هواپیمائی ملی ایران تماس بگیرید.

خیابان شاهرضا، بین حافظ و ویلا
خیابان ویلا شماره ۴۴
میدان فردوسی

هواپیمائی ملی ایران «هما»

پیرمرد و مرگ فیلم خداحافظی جان وین از سینما

جان وین: خداحافظ سینما سینما: خداحافظ پیرمرد

بچه ها دارند غول پیر را از پای می افکنند

معمولا هنرپیشه های هالیود که بدوران کهولت و باز نشستگی میرسند صنعت عظیم فیلم سازی را بر ان میدارند تا فیلم های خداحافظی از انان بسازد که هم پولی بجیب صاحبان استودیوها سرازیر کند و هم یاد بودی از این هنرمندانی که روزگاری مطرح بودند بر پرده سینما ها تصویر کنند.

یکی از اخرین باز مانده گروه قهرمانان باز نشسته هولیوودی، جان وین است که بقولی در اخرین فیلم وسترن خود بنام «مرد پیر و مرگ» شرکت جسته است و بطوریکه از نام فیلم نیز بر می اید میکوشد تا برخوردهای روانی و عاطفی انسانی را که بکام مرگ فرو میرود مشخص و معلوم سازد.

خلاصه داستان از این قرار است که قهرمان داستان(جان وین) پیر مرد یکه بزن که دست از شرارت ها و قلدری های زمان جوانی باقتضای ضعف و کهولت برداشته پیش دکتری(جیمز استوارت) که از دوستان دوران جوانیش است میرود و او بعد از معاینه خبر وحشتناکی بوی میدهد و میگوید که به مرض سرطان مبتلا شده است پیر مرد خبر را با شهامت پذیرا میشود و به کوچه و بازار میرود و میکوشد تا زندگی عادی را از سر بگیرد. احتی در یک شب تاریک پیر مرد تالان که افتان و خیزان براه خود میرود هنگامی که مورد حمله دو اوباش قرار میگیرد با شجاعت از خود دفاع میکند و با شلیک گلوله انها را نقش زمین میسازد و بار دیگر بعالم جوانی باز می گردد و این فکر در او زنده میشود که پیری یک احساس است و میتوان با این احساس مبارزه کرد.

جان وین که بارو دوک نیز میگویند در یکی از روستاهای «ایوا» بدنیا امد. او را ماریون موریسون نام نهادند و اسم هنرپیشه‌ای کارامد و مشهور ساخت.

> ضدقهرمانانی چون آل پاچینو، داستین هافمن و رابرت دونیرو، بلای جان قهرمانانی چون جان وین و جیمز استوارت شده اند

کارگردان های بزرگ و معروفی چون جان فورد و ریچاردهاوکز والش و هاتاوی او را بکار گرفتند و انچه از فوت و فن هنرپیشگی میدانستند بوی اموختند و جان وین نیز تا دهه شصت و هفتاد خوش درخشید. اما از ان ببعد نسل جدید قهرمانان روی کار امد. قهرمانانی مثل داستین هوفمان، ال پاچینو و رابرت دونیرو و غیره که امیزه‌ای امریکائی ـ ایتالیائی داشتند با چهره های ضد قهرمان و غالبا زشت با انداء های نحیف و بیقواره پرده عریض سینما را اشغال کردند و جان وین و غولهای باز مانده دوران طلائی سینما بناگهان خود را در مقابل هجوم هنرپیشه های ریز و درشتی یافتند که با هیچ معیار و ضابطه‌ای از نظر استتیک و هنر و غیره جور در نمیاید. علاوه بر ان انها درست در نقطه مقابل جان وین که مظهر قهرمانان قدیم عالم سینما بود قرار میگرفتند.

جان وین هیکلی ورزیده و تنومند و مشت هایی سنگین و چهره‌ای جذاب و صدایی مردانه داشت حال انکه این قهرمانان نوظهور کوچک اندام و نحیف و ناتوان هستند، جان وین از فضا و طبیعت بهره میگیرد و انها در گتوها و بیغوله ها و نوانخانه ها بسر میبرند. جان وین علاقه خود را به مرتجعان و راست گرایانی از قبیل مک کارتی و نیکسون و گلدواتر و غیره اشکارا ابراز میکند حال انکه این قهرمانان نسبت به جنبش های چپ گرا و شخصیت های مترقی از قبیل کندی و کارتر اظهار علاقه میکنند و جنگ ویتنام را زشت و کثیف توصیف می کنند و از رفاه و ازادی سخن میگویند. رویهمرفته میتوان گفت که بچه های تازه نفس دارند غول پیر را از پا می اندازند»

هر چند که غول پیر هنوز هم دارد نفس میکشد و هنوز هم سینماهای جهان فیلم های او را نمایش میدهند و علاقمندان نیز با اشتیاق نظاره گر صحنه های مهیج و پر زد و خورد فیلم های قدیمی او میگردند و راضی تر بخانه میروند.

کوچک او یعنی ماریون همیشه پسرک را زجر میداد زیرا معمولا این نام را روی دختر ها میگذارند و باین دلیل جان وین اسم مستعاری بود که او بمجرد نام نویسی در استودیوی فوکس قرن بیستم برخود گذاشت و با همین نام نیز شهرت عالمگیر پیدا کرد. جان فورد کارگردان شهیر سینما او را به فیلم های وسترن کشانید و از او

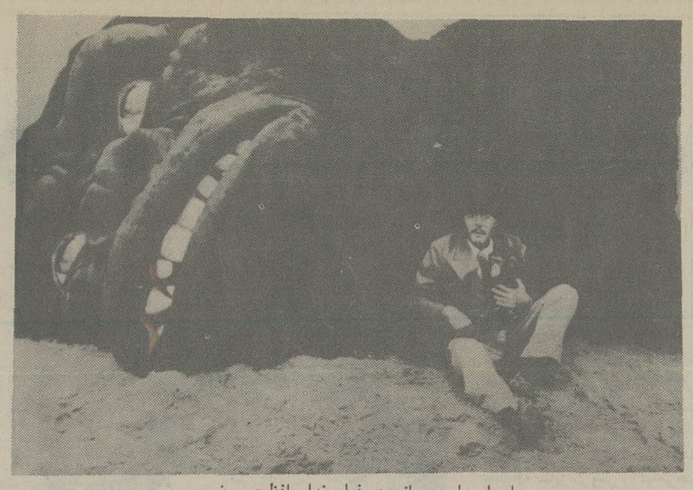

مارچلو ماسترویانی در فیلم خدا حافظ میمون

خداحافظ میمون

مارچلو ماسترویانی هنرپیشه ایتالیائی در یک فیلم کمدی به کارگردانی مارکوفری شرکت دارد فیلم بازگوی زندگی چهار مرد است که خود را تا سر حد مرگ می خورند این فیلم؛ که از طنز گیرای نمایشی برخوردار است و «خدا حافظ میمون» نام دارد باغبانی پیر مبتلا به بیماری اسم را نشان میدهد که در شهری بی نام سرگردان است و بقای یک غول سینمائی به نام ماچو کنگ (ارتباطی با کینگ کنگ ندارد) را می یابد. مارچلو که صدائی از درون اندام غول می شنود؛ بچه شمپانزده ئی را از ان بیرون می کشد که با او مثل بچه ئی رفتار میکند. ماسترویانی ۵۳ ساله میگوید: « این؛ یک فیلم خیال انگیز و فانتزی است.

اما مگر نه این است که زندگی هم خیال انگیز و فانتزی است؟ »

تجلیل بزرگان سینما در جشنواره مونرال

فستیوال سینمائی مونرال با درخشش بی نظیری بکار خود پایان داد. در این جشنواره سینمائی که اینگرید برگمن هنرمند سوئدی ریاست انرا بعهده داشت ابتدا طی مراسمی از گلوریا سوانسون ستاره سر زنده دهه بیست تجلیل بعمل آمد و آنگاه اینگرید برگمن در نطق افتتاحیه اش فرصت تازه اورد و از هاواردها و کز سلطان فیلم‌های وسترن بخاطر مساعی ارزنده اش در اعتلای هنر سینما تقدیر نمود و جایزه‌ای نیز از جانب هیات ژوری بوی تقدیم کرد. در بین مدعوین ارتورهیلر کارگردان داستان عشق وسامی دیویس و ژان لوک گودار وادی کنستانتین و غیره نیز هر کدام بنحوی مورد ستایش قرار گرفتند. ادی کنستانتین که اشکارا میکوشید تا هنوز هم خود را جوان و سر حال نشان دهد در پشت تریبون بجای هر جوابی اعلام داشت که تصمیم بازدواج با خانمی دارد که وکیل دعاوی است.

رویهمرفته بعد از اینکه استودیوهای هولیوودی هلیوودی از فستیوال تورونتو خارج شدند بازار جشنواره مونرال داغ‌تر بنظر میرسید هر چند که برگزار کنندگان میخواستند دکانی در مقابل فستیوال کان باز کنند اما گویا باین زودیها نتوانند با این رقیب برقابت برخیزند.

اثر تازه‌ای از والت دیسنی فقید

نا مادری سیندرلا، به یک کندو تنبل مبدل شد ـ و سر جوناتان وینترز، اکنون همان سرنوشت را پیدا کرده است.

وینترز به کمک یک صورت پرداز زبر دست، برای ایفای نقشی در فیلمی از اثار والت دیسنی، به نام تالار شهرت «به این قیافه مضحک در آمده است قرار است که این فیلم روز (۸ ابان) از طریق شبکه تلویزیونی ران. بی. سی.» امریکا پخش شود.

وینترز، که در چند اثر والت دیسنی فقید زیر نظر و به کارگردانی خود دیسنی بازی کرده است، می گوید: «با این سرکدو تنبلی، خیلی راحت میتوانم از اثرات آموزش دیسنی» بهره مند شوم.

بچه عروسک آواز خوان

کارول بیکر ستاره اواز خوان امریکائی که با فیلم بی بی دال «بچه عروسک» به شهرت رسید در فستیوال موسیقی و یمبلی خوش درخشید و با استقبال بیش از سی هزار تماشاچی روبرو گردید تا جائیکه تصمیم گرفته است از این ببعد بیشتر اوقات خود را در صحنه صرف کند تا در مقابل دوربین فیلمبرداری.

لسلی کارون کارگردان می شود

لسلی کارون ستاره فیلم رودلف و الثینمو اینروزها عزم جزم کرده است که بجای بازی در فیلم بکارگردانی بپردازد عقیده دارد محیط هنری انگلیس سالم تر از سایر نقاط جهان است و تصمیم دارد شانس خود را در این محیط هنری بیازماید.

اثر تازه یی از والت دیسنی فقید

شباهت بین پرگار و پاهای زنان

فرانسواتروفو میخواهد اخرین فیلم خود را تحت عنوان «مردی که زنها را دوست داشت» بسازد، تروفو عقیده دارد که پاهای زنان به پرگاری میماند که کره زمین را در تمام جهات ترسیم میکنند و در عین حال بدان تعادل و هارمونی می‌بخشند انهم پرگاری که بسیاری از مردان دلشان میخواهد با ان دایره‌هائی ترسیم کنند.

ایومونتان خواننده

ایومونتان هنرمند فرانسوی که اوازه خوان خوبی نیز هست در فیلمی از الن کورنو بنام «تهدید» شرکت خواهد کرد

مرد انکار و ایمان

پاریس حسین مهری

یک عارف بی خدا، یک زیست شناس خداشناس: «ژان روستان» امیزه یی غریب بود، امیزه یی از انکار و ایمان.

مرگ او خاموش رخ داد، هیاهوی سیاست، نمی گذارد صدای زندگی های راستین به گوش ها رسد نمی گذارد مرگ های بزرگ، در قلب ها، بازتاب های بزرگ خود را بیابند.

این جانشین ناپذیر که بیش از پنجاه اثر سزاوار خواندن به جا گذاشته است به گفته «اتین ولف» نویسنده فرانسوی، همه الهام ها، همه فضیلت های فکری و انسانی را درخود داشت: طبیعی دان و زیست شناس تجربه گر بود، نویسنده مادرزاد بود و ذهنی به همان اندازه ادبی داشت که علمی، ساده ساز درجه یک علم، تاریخ نگار زیست شناسی، جدل پرداز و اخلاق گرا و از همه برتر، از مظاهر حسن نیت و خیر و صلاح بود. یک یک بر شمردن فضایل و ملکاتش، هتک حرمت اوست. او همه این فضایل را همزمان و یک جا داشت، شوق، ایمان و هیجان را نیز براین امیزه بیفزائید «ژان روستان» عشق خستگی ناپذیر بود یک عشق بزرگ بود. «نیچه» گفته است:

«عشق بزرگ، عشق نمی خواهد، بیشرمی می خواهد «ژان روستان» چنین عشقی بود. «ژان گیتون» از فرهنگستان فرانسه، در باره «ژان روستان» می نویسد: «نزد او چنانکه نزد بسیاری از نوگرایان، ایمان از طریق نفی و انکار حاصل می شد، حرکت از گذرگاه عصیان، و انعطاف از رهگذار خشونت. در چهره فرشتگانی اش، که در عین زمان،ملایم و خشم اهنگ بود، می دیدم که نقیض ها یکی می شوند، اضداد درمی امیزند و عشقی مسحور، مسحور طبیعت و انسان، سربر می اورد.

پدرش شاعر بود و خود او، نماد این شعر پدرش:

«آه، که برای خوشبختی تو،

«خوشبختی خود را نثار خواهم کرد....

«با این همه، تو نباید هرگز از این ایثار چیزی بدانی.

«کاش می شد از دور، صدای خنده خوشبختی و سعادتی را که «من انگیزه ان بوده ام،بشنوم»

مرد دانش و مرد قلب بود. از نسلی بود که به گفته اقبال لاهوری «قلب او مومن، دماغش کافر است» نسل انسان هائی که حرم و بتخانه‌شان یکی است.

دو هفته پس از مرگش رساله‌ئی به عنوان «کوتاه سخن های یک فیلسوف علم» در پاریس منتشر شده است که مجموعه اندیشه ها و گاه اندرزهای او به جهان امروزین است.

برخی از این اندیشه ها و اندرزها را مرور کنیم:

ـ دانش از ما خدایانی ساخته است، پیش از انکه شایسته انسان بودن شویم...

ـ انسان، اعجازی است که هنوز مجذوبیت و کشش به سوی آن نیست.

ـ همه شکوه و بزرگی انسان در این است که جرات آورده، رویاروی خویش، حقیقتی ناسزاوار خویش را ببیند.

ـ جنایت معصومانه طبیعت، انکه جانداران را با مواد و مصالح اشیاء ساخته است.

ـ تنها چیزی که نمی توانیم آن را زیبا سازیم مگر آنکه دستخوش فساد و پوسیدگی کنیم حقیقت است.

ـ طبیعی دان گاه نمی داند آیا طبیعت را، از آن روی که آن را دوست دارد می خواهد بشناسد یا ان را از ان جهت که می خواهد بشناسد، دوست دارد.

ـ عجب هسته‌یی: این فرزند غول آسای هم بستری فیزیک عالی و هنر نظامی!

ـ انفجارهای هسته‌یی: ایزوتوپ های سرمایه‌داران.

و ایزوتوپ های مارکسیست ها، در استخوان های فرزندان همزیستی مسالمت امیز می کنند!

هنگ کنگ
سود بیشتری را در تجارت بین المللی پیشنهاد میکند.

نمایندگان صنایع هنگ کنگ بار دیگر بتهران میایند.

گروه بازرگانی هنگ‌کنگ که شامل بزرگترین تولیدکنندگان و صادرکنندگان این کشور می‌باشد با همکاری سازمان توسعه تجارتی هنگ‌کنگ و اطاق بازرگانی هند ـ هنگ‌کنگ به‌تهران می‌آید. همزمان با دیدار بازرگانان هنگ‌کنگ از ایران نمایشگاهی از صنایع هنگ‌کنگ در روزهای ۱۹ و ۲۰ مهرماه در هتل اینترکنتینتال تهران برای واردکنندگان ایرانی برگزار خواهد شد.
محصولات عرضه شده در این نمایشگاه شامل: وسائل الکتریکی و الکترونیکی، پوشاک، ابزار ـ آلات، جواهرات مصنوعی، لوازم خانگی پلاستیکی، لوازم ورزشی، لوازم‌التحریر، انواع پارچه، اسباب‌بازی، وسائل مسافرت و ساعت‌های مچی و دیواری می‌باشند.
نمایندگان گروه هنگ‌کنگ از تاریخ ۱۶ الی ۲۳ مهرماه ۲۵۳۶ در هتل اینترکنتینتال اقامت خواهند داشت.
برای کسب اطلاعات بیشتر درباره گروه تجارتی هنگ‌کنگ در روزهای فوق با هتل اینترکنتینتال تلفن: ۹ـ۶۵۵۰۲۱
و یا تا پانزدهم مهرماه با:

شرکت خدمات بازاریابی اندیشگر
خیابان کوروش‌کبیر
خیابان بسطامی ـ شماره ۱۲،تلفن: ۲۳۲۹۰۸
تماس بگیرید.

AIR FRANCE

The Indian Chamber of Commerce Hong Kong

T.D.C. Business Groups
PROMOTING HONG KONG BUSINESS WORLDWIDE
HONG KONG TRADE DEVELOPMENT COUNCIL
Connaught Centre, 1 Connaught Place Hong Kong

ماشینهای تراش اتوماتیک باچرخ محورواحد

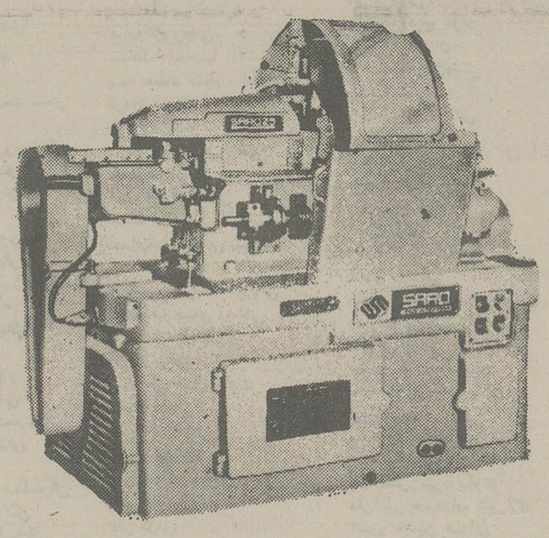

	سارو ۱۶	سارو ۲۵	سارو ۴۲	سارو ۶۰
قطر میله: حلقه های درونی	۱۲میلیمتر	۱۸میلیمتر	۳۶میلیمتر	۵۲میلیمتر
ـ خورند جبران وزن	۱۶	۲۵	-	-
ـ حلقه‌های بیرونی	-	-	۴۲	۶۰
تعداد اسلایدهای تودرتو	۴	۴	۴	۴
محرک اصلی (به کیلووات)	۰۴	۴	۵/۵	۵/۵
بازده (پی سی اس دردقیقه)	۲۰ـ۰۳	۲۰ـ۰۳.	۰۱/۸/۵	۰۱ـ۸/۵

ماشین‌های تراش اتوماتیک نوع «دروم تورت»

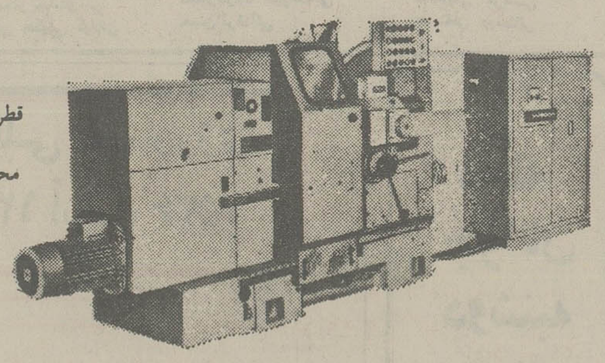

	دی آرتی ۳۲/۴۰آ	۶۰	و ۶۳	۸۰ آ
قطر میله: ـ خورند درونی ـ به میلیمتر	۳۲	۵۰		
ـ خورند بیرونی ـ به میلیمتر	۴۰	۶۰	ـ۶۳	۸۰ـ
محرک اصلی به کیلووات	۶/۸ـ۵/۳	۶/۸	۵/۳	۷/۹ـ۵/۳

تراشهای اینجینی

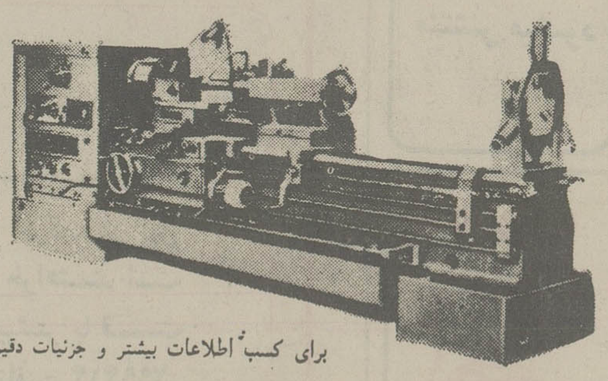

	اس ان بی		اس ان آ		اس ان آ	
ارتفاع کانون ها (میلیمتر)	۳۲۰	۴۰۰	۵۰۰	۵۶۰	۷۱۰	۸۰۰
فاصله میان کانون ها "	۱۹۰	۱۵۸۰	۲۶۵	۲۳۵	۳۹۲	۳۴۲
محرک اصلی (کیلووات)	۷۵۰	۵۰۰	۳۰۰۰	۱۰۰۰	۵۰۰۰	۲۰۰۰
	۳ ۷/۵ـ۶/۱			۱۰!		۱۸/۵

برای کسب اطلاعات بیشتر و جزئیات دقیق تر لطفا مراجعه کنید به:

MASINEXPORTIMPORT
شرکت بازرگانی خارجی
بوخارست ـ رمانی
7 MATEI MILLO STREET
CABLES: MEXIMA
TELEPHONE: 137596 332720
TELEX: 11206, 11216

سینما حافظ:
عشق زندگیست

چه کنیم که بچه‌ها رفوزه نشوند

بقیه از صفحه ۵

مرتبا حضور یابد و مطالعه کند او را قبول میشناسند و دیپلم میدهند. در حالیکه اینجا هنوز نتوانسته‌ایم برنامه های آموزشی خودمان را با انها تطبیق بدهیم. مثلا در شرایطی که حتی کلفت فیلی پینی وارد میکنیم، هنوز نتوانسته‌ایم برنامه های آموزشی خود را بر مبنای فن و حرفه گسترش بدهیم تا نیاز های نیروی انسانی فعال و کارامد را مرتفع سازیم. وقتی که میدانیم به نیروی انسانی ماهر نیاز داریم پس باید بطرف یک آموزش صنعتی هم گرایش پیدا کنیم و عوامل این آموزش را هم بوجود بیاوریم.

سلیقه و روش

سعید بلوریان رئیس مدرسه جهان تربیت میگوید: برای قبولی شاگرد، هیچ معیار و ضابطه مشخصی نداریم، چون هر معلمی با توجه به سلیقه و روش مخصوص خودش امتحان میکند چه بسا شاگردی را که من رد میکنم همکار من او را قبول کند. بنابراین «مردود کردن» شاگرد غلط است و نباید این راه غلط را ادامه بدهیم.

چرا شاگرد باید به خاطر ۲۵ صدم نمره در حساب و هندسه رفوزه شود و یک سال از عمرش را به هدر بدهد، این شاگرد باید به کلاس بالاتر برود، و در انجا نقاط ضعف سال های گذشته‌اش را جبران کند یا در آخرین سال، دیپلم او را در گرو امتحان حساب و هندسه قرار دهیم، این شیوه سبب میشود که شاگرد همه موادی را که آمادگی دارد، بخواند و امتحان بدهد و ارتقاء پیدا کند تا در فرصت مناسب تری به موادی که ضعیف بوده است، بپردازد، چون این شاگرد در یک یا دو سه درس ضعیف است نه در همه دروس.

یک اصل

خانم سکینه سهراب رئیس مدرسه آذر دختران میگوید: باید اصل بر این باشد که شاگرد «رد» نشود وقتی که پایه را بر این اصل قرار دادیم، انوقت معلم و خانواده مراقبت خواهند کرد تا شاگرد درس بخواند و شاگرد هم ترس رد شدن را نخواهد داشت تا طوطی وار محفوظات خود را برای یک یا چند روز تقویت کند.

از طرف دیگر باید تغییر رشته برای همه شاگردان و در تمام کلاس‌ها آزاد بشود، چون شاگردی که نمیتواند در یک رشته پیش برود، امکان پیشرفت در سایر رشته‌ها برای او موجود است، اما آئین نامه فعلی این راه را برای او بسته است، در نتیجه شاگرد از اینجا رانده و از انجا مانده میشود چون نه میتواند رشته فعلی را ادامه دهد و نه میتواند در رشته دیگری استعدادش را به تجربه بگذارد.

ناصر شفیعائی، رئیس مکتب پارس هم میگوید: از انجایی که تحصیل در رشته های فنی و حرفه‌ای برای جامعه ما قابل اطمینان نیست، یعنی تصور میکنند که نمیتوانند در این رشته‌ها به تحصیلات عالیه و مدرک دانشگاهی دسترسی پیدا کنند در نتیجه همه شاگردان بطرف دروه نظری گرایش پیدا کرده‌اند.

باید ترتیبی داده شود تا شاگرد در سال سوم راهنمایی مسیر خود را به اسانی انتخاب کند اما دستگاه اموزشی ما هم نباید سختگیری زیاد داشته باشد، متاسفانه نظام اموزشی ما بر پایه «التزام و اجبار» قرار گرفته بطوریکه شاگرد مجبور است همه مواد درسی را بخواند و امتحان بدهد، شاگردی که بدنبال تحصیل علم پزشکی است و از زبان عربی خوشش نمیاید چرا باید او را مجبور کنیم که عربی بخواند و در اخر سال هم مردودش سازیم، شاگرد باید ان موادی از دوره ۱۰

بخواند که در مسیر اینده تحصیلی او قرار میگیرد، مساله دیگر این است که امتحانات مدارس یا کنکورهای دانشگاهی ما «شانسی» است در مدرسه شاگرد تصادفا درسی را امتحان میدهد که یاد گرفته است در حالیکه سایر دروس را نیاموخته است، یا تصادفا درسی را باید امتحان بدهد که در همان لحظه فراموش کرده است.

سیستمی که مسائل حفظی را اجبارا به شاگرد تزریق میکنند مناسب با نیازهای امروز ما نیست این نظام اموزشی احتیاج به اصلاح و تغییر دارد و باید محتوای ان بر اساس علائق شاگردان، هدف های اموزشی و نیازهای اجتماعی استوار شود.

انتخاب دیپلمه کارآموز جهت تأمین کادر افسری دریائی شرکت ملی نفتکش ایران

پیرو آگهی های قبلی منتشره در امرداد ماه سال جاری بدینوسیله باطلاع داوطلبان منتخب زیر که از بین متقاضیان واجد شرایط انتخاب گردیده‌اند میرساند که جهت آزمایش کتبی و مصاحبه در تاریخهای مندرج در زیر بادرداشتن مدارک :

۱ـ شناسنامه عکسدار .
۲ـ اصل دیپلم متوسطه یا گواهی پایان تحصیلات ششم متوسطه
۳ـ ۶ قطعه عکس ۴×۶
۴ـ اصل ریز نمرات امتحان ششم متوسطه .

به ترتیب از شماره ۱ تا ۷۳ در ساعت ۸ صبح روز شنبه ۳۶٫۷٫۱۶ و از شماره ۷۴ تا ۱۱۹ در ساعت ۸ صبح روز سه‌شنبه ۳۶٫۷٫۱۹ به تهران خیابان قدیم شمیران باغ صبا خیابان ملک اداره مرکزی هشتم شرکت ملی نفت ایران(شرکت ملی نفتکش ایران) طبقه همکف و از شماره ۱۲۰ تا ۱۷۲ در ساعت ۸ صبح روز شنبه ۳۶٫۷٫۲۳ و از شماره ۱۷۳ تا ۲۱۱ در ساعت ۸ صبح روز سه‌شنبه ۳۶٫۷٫۲۶ به آبادان شرکت ملی نفتکش ایران ساختمان گلشن مراجعه نمایند .

صورتاسامی متقاضیانی که در تهران امتحان و مصاحبه خواهند شد

فریدون عبدالوهابی
ضیاءالدین گلشن شیرازی
بهرام دانشمند
رحمن چنگیزی ماسوله
رامین معانی
حسن وجدی
مهرزاد دلفان آذری
محمد رضا کتولی
سید محمد اکراسیدی
بهزاد شیر علیان
احمد براتی
احمد صالحی شره جینی
سید حسن امیر احمدی
عیسی حسین‌زاده
مسعود جهانی
یوسف صمیمی‌فر
حسن کولجی
محسن درفشن
محمد صادق سعادت
سیروس غضنفری لاکه
جواد یزدانی کهنه شهری
طاهر شمسی‌پور
عباس موسی نژاد شالکوهی
محمدرضانوعی خوشکبیجاری
عبدالغفور نیک روان

ابراهیم غفائی
رحیم خوشدل دیوشل
کاظم حاتمی خانقاهی
بهمن آلام
محمد جواد علیدوست سحر خیز لاهیجی .
امیر ارسلان منصور سماکی
رمضانعلی کشور دوست
جواد اکبرزاده توتونچی
مجید فلاح
شکور ملک محمدپور
داریوش یعقوبی بقرآباد
سید احمد یگانه‌پرست
محمد حسین مردانه
حسن اسدزاده کلجائی
نصراله سردشتی
علی حسین ذکریاپور
فرزاد فروغی شمسی
علی حیدرنیای رودسری
علی‌اکبر قربان صادقی
حسین حسینی
سید علی موسوی سنگسرکی
محمد رضا فتاحی لائی
شاهرخ رونقیان ماسوله
بهرام ظفر بالا نژاد
محسن خیرخواه
رحمت‌اله دژبان‌گل‌یاشا
حسن نامدار خشکوائی
محمد علی حکیمی گیلانی

مرتضی مشکور
عبدالعلی پور معصومی
علیرضا توفیقی
میرویس نادری
احمد مصراف اصل
محمد فرامرزی
مهرداد گلعلی‌پور
محمد ملیحی شجاع
علی نیک نژاد زنجانی
مهدی امیر مقدمی
جلیل شکری‌زاده
اسداله جهنی
مجاهد ضیائی قهنویه
منوچهر نامور
اکبر ابراهیم زاده رضائی
کاظم حاجی حسینی شیرازی
احمد شهبازی
علی نجف آبادی
سید مرتضی‌هاشمین فروشانی
رامین رشدیه
مهدی آقانجفی
کامران جراحی
سید منصور طبائی
دریوش رفیعی
سیامک احمدنیا آلاشتی
سید محمد کاظم سلطنی
فرهاد سماک رجبی
جلال دانشفر
فرهاد دولتشاهی مقدم
محمود عاصری اشترانی
امیر اشرف‌الکتابی
محمد صادق کسائی
عبدالرضا شیبانی‌زاده
حسینعلی قریب
مرتضی پوراسد مهربانی
کشتاسب سیفی رستمی
کامران پدرام رازی
فریبرز ثقفی
سید علی کمال علوی
محمد دادگر
حمید فرزام‌مهر
حمید شهبازی
بهزاد عابد سلیمی
رضا بالیزیان
علی کرمی
مرتضی دیدار فورتولمشی
شهرام امیربشیری
مجید صادق پورشهاب
محمود رضا شیرخدائی
حسن فرقدائی

عباس مقرب فورتولمش
منصور لطفی مظیمی
علی غیرومند
علیرضا میرداود
محسن زرگرالهی
محسن صالحی فشمی
بهزاد شادلی
حسن اردوئی
محمد سلیمانی طامه
مهدی جلوس حقی
اصغر خوشرروی بهربانی
همایون غفاری
رضا یادگاری
علی‌اصغر عبادی
عبدالکریم یل‌علی‌بیگی
محمدتقی خراسانی

صورتاسامی متقاضیانی که در آبادان امتحان و مصاحبه خواهندشد

احمد دهله حسین زاده
محمدتقی جهاندیده
ایرج طالبی
علیرضا فرج نژاد
حمید ساجدیان
محمدرضا خان‌دشتی
خلیل رشنی
رجبعلی گلپایگانی
عبدالرضا مجبی
بهاءالدین حسینی
حسین گل‌سنبل
بهروز خوشنام
شارخ زارع
حمید اسفندیارپور
ناصر ریحانی
رضا برخورداری شریف آباد
علیرضا یزدانی
مصطفی زرقانی
محمد کاکه محمودی
سید علینقی موسوی
عبدالحسین وزیری
سید عبدالمحمد شریفی
حمید کاهانی
جهانبخش میردریکوند
علی‌اکبر حمیدزاده شیرازی
خسرو خامین همدانی
یداله قهرمانی
عباس نخعی پیشکشی
مهدی عبدالبی علی بیک
محمدعلی کرباسی
حسینقلی روستائی

غلامرضا عابدینی
محمد قادرمزی
سیدعلی‌اکبر قانع خزآبادی
منوچهر قاضی‌نژاد
مرتضی صادقی
فرشید فرح‌بخش
سعید شاهی
حسنعلی کمالیان
ابراهیم معصومی حقیقی
اکبر فتاح‌المان نجف‌آبادی
مجید پاک نیت جهرمی
سیامک سیدصالحی
سیدجمال‌الدین شمس امامزاده
حمید رحیمی منجزی
هلی خازن
عبدالرسول خازن
علی‌اصغر باقریان سرآرودی
مرتضی جنتی
شهزاد امین‌زاده
حیدر دهقانی
مهران بهبهانی
مصطفی یارمحمودی
ارسلان صادقی مهارلوئی
حسین قدیری ادری
عبدالمجید فرهمند
شاداله قهرمانی
بهرام شکاریان مقدم
ابراهیم ظهیری
ابراهیم حسینی‌پور
حسنعلی روستائی
قجر نظری
عبدالرسول اولنج
سید رحمت رحمت‌آبادی
سعید لیاکان
منوچهر شجاعت
بهزاد گودرزی‌فر
مسعود روحانی
فرزاد ستوده قهفرخی
مهدی شاملو جولانی‌فرد
سید عبدالعلی صالحی پیهبانی
قدرت‌اله عسگری واصل‌آبادی
حجت‌اله مهربانی حنین آبادی
محمد باقری
فرزان شهنواز
سعید بیات
علی مشرف رضوی مقدم
محمدرضا زارع مهرجردی
سید ساعد موید اصفهانی
کاظم سبزواری جوزانی
نگهدار سنائی
محمود رمضانی‌زین‌آباد
مجید کلانتری خاندانی
سهراب باورساد ولی‌پور
عبدالرحیم نقاش زاده
خاچیرپارسائی قادرآبادی
علی‌اصغر آب‌جام
رحیم معتمد
عبدالعلی شهبازی
حمید میرشمسی
علیرضا نیک‌اندیش
اردشیر کوه‌پایه

دومین نمایشگاه بین المللی کشاورزی،
مواد غذائی و آبیاری ۶ـ۱۳ آبانماه ۲۵۳۶

وزارت بازرگانی
نمایشگاههای بین المللی ایران

بدینوسیله از عموم صاحبان صنایع، بازرگانان و سازمانهائی که علاقمند به شرکت در این نمایشگاه بین المللی میباشند، خواهشمند است برای ثبت نام و کسب اطلاعات بیشتر با قسمت ثبت نام و خدمات نمایشگاهی و یا تلفن ۲۹۹۴۱۴ تماس حاصل فرمایند.

حداکثر مهلت ثبت نام ۲۸ مهرماه ۲۵۳۶
م الف ۱۶۱۱۹
آ ـ ۲۹۹۶۹

مجله جوانان دوشنبه ها منتشر میشود

لوناپارک
دردنیای خرم
کیلومتر ۴ اتوبان تهران کرج
تلفن ۱۲ـ ۹۴۱۷۱۱

GEECO
جیکو بزرگترین سازنده
کارخانجات و دستگاههای مولد
آرگن ـ اکسید دوکربن ـ اکسیژن
نیتروژن ـ هلیوم ـ هیدروژن
وانواع گازهای سرمازا میباشد
برای کسب اطلاع بمشرکت سهامی خاص ایران‌کادر نماینده‌کمپانی‌مزبور تلفنهای ۸۳۱۴۱۱ و ۸۳۰۴۵۱ یاصندوق پستی ۱۳۲۵ـ۱۱ تهران رجوع فرمائید

بعد از موفقیت جهانی فیلم «پدرخوانده» اینک یک اثر کوبنده و پرتحرک دیگر از دنیای زیرزمینی گروه مخوف مافیا و مبارزات پنهانی انها برای بدست گرفتن قدرت شومی که چون سرطان چنگ برزندگی جامعه امریکا انداخته است

از صبح دوشنبه در سینماهای

ریولی
گلدن‌سیتی

باهنرمندی «آنتونی کوئین» که اینک مهمان کشور ماست

آنتونی کوئین
در فیلم زنگی

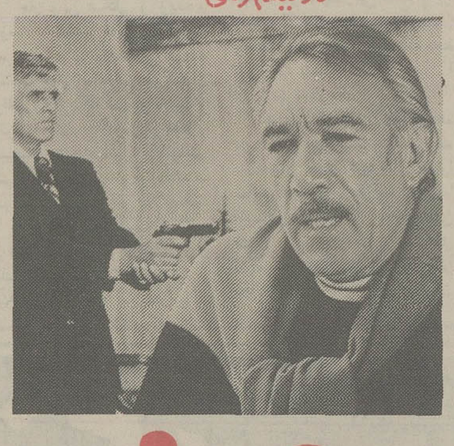

یورش

باشرکت: فردریک فارست
رابرت فارست

محصول یونیورسال . پخش از شرکت آلدارم

بزرگان سینمای وسترن آمریکا اینک برای اولین بار در کنار هم می تازند، میزنند، می کشند و ولوله بپا می کنند

از فردا صبح فقط در
سینما متروپل
خیابان لاله زارنو ـ تلفن ۳۱۹۴۱۰

جک پالانس
لی وان کلیف
ریچارد بون
در فیلم زنگی

تفنگ خدا
God's Gun

سینما کسری: تین ایجر

برنامه سینماها

تماشای فیلمهائی که با علامت (×) مشخص شده برای اشخاص کمتر از ۱۸ سال ممنوع است.

✱ اسم من دلقک ـ رنگی ـ راج کاپور
رکس (۳۱۸۲۴۲) ۱۰/۳۰ـ ۲/۳۰ـ ۴/۳۰ـ ۶/۳۰ـ ۸/۳۰

✱ الوده گناه ـ رنگی ـ گلوریاگیدا
ب.ب (۸۲۹۶۴۱) ۱۰ـ ۱۲ـ ۲ـ ۴ـ ۶ـ ۸ـ ۱۰

✱ آقا بچه‌اش نمیشه ـ رنگی ـ لاندوبوزانگا
پارک (۳۱۹۶۳۷) ۹ـ ۱۱ـ ۱ـ ۳ـ ۵ـ ۷ـ ۹

✱ آسمان خراش جهنمی ـ سینما سکوپ رنگی
دروازه طلائی (۳۵۲۱۶۰) ۹/۱۵ـ ۱۲ـ ۳ـ ۶ـ ۹

✱ ازظهر تا سه ـ رنگی ـ چارلز برونسون
تخت جمشید (۶۵۲۵۵۰) ۱۱ـ ۲ـ ۴ـ ۶ـ ۸ـ ۱۰

✱ انگشت نما ـ منوچهر وثوق
مارلیک (۹۶۳۶۱۶) ۱۱ـ ۱ـ ۳ـ ۵ـ ۷ـ ۹

✱ بلوف ـ رنگی ـ آنتونی کوئین
بولوار (۶۵۵۲۹۲) ۱۱/۳۰ـ ۱/۳۰ـ ۳/۳۰ـ ۵/۳۰ـ ۷/۳۰ـ ۹/۳۰

✱ بخت بلند ـ رنگی ـ لیزامینلی
دیاموند (۸۲۸۴۰۰) ۱۱/۱۵ـ ۲/۳۰ـ ۵ـ ۷/۳۰ـ ۱۰

✱ پلنگ صورتی مبارزه میکند ـ رنگی پیترسلرز ۹/۴۵
شهرفرنگ (۶۲۷۶۲۸) ۱۱/۱۵ـ ۱/۱۵ـ ۳/۱۵ـ ۵/۳۰ـ ۷/۳۰

✱ تین ایجر ـ رنگی ـ سینماسکوپ
کسری (۸۲۶۹۳۹) ۱۰/۳۰ـ ۲ـ ۴ـ ۶ـ ۸ـ ۱۰

✱ جیمزباند و مردطپانچه طلائی ـ رنگی ـ راجرمور
مارینیک (۶۶۸۴۶۱) ۹ـ ۱۱ـ ۱ـ ۳ـ ۵ـ ۷ـ ۹

✱ چیچوی جن گیر ـ رنگی ـ چیچو ۹/۳۰
گلدن سیتی (۶۶۳۲۶۹) ۱۱/۳۰ـ ۱/۳۰ـ ۳/۳۰ـ ۵/۳۰ـ ۷/۳۰

✱ خشم اژدها ـ رنگی ـ بروس‌لی
کاپری (۹۲۸۴۰۱) ۱۱ـ ۱ـ ۳ـ ۵ـ ۷ـ ۹
امپایر (۸۹۳۹۴۲) ۱۱ـ ۱ـ ۳ـ ۵ـ ۷ـ ۹

✱ خوشگلا بی بندوبارن، رنگی ـ الدوجوفره ۹/۳۰
بولیدور (۸۹۲۷۳۱) ۱۱/۳۰ـ ۱/۳۰ـ ۳/۳۰ـ ۵/۳۰ـ ۷/۳۰

✱ خشم یک قهرمان ـ نعره وحشت
فلور (۵۲۸۰۹۶) ۹ـ ۱۱ـ ۱ـ ۳ـ ۵ـ ۷ـ ۹

✱ دستت را رو کن رفیق ـ دین مارتین
متروپل (۳۱۹۴۱۰) ۹ـ ۱۱ـ ۱ـ ۳ـ ۵ـ ۷ـ ۹

✱ درشهر خبری نیست ـ مرتضی عقیلی ـ آرام
اسپا (۶۴۲۹۰۹) ۱۱ـ ۱ـ ۳ـ ۵ـ ۷/۱۵ـ ۹/۳۰

مولن روژ (۷۵۲۹۲۹) ۱۱ـ ۳/۳۰ـ ۵/۳۰ـ ۷/۳۰ـ ۹/۳۰ ۸/۳۰
شهوند (۳۵۴۰۴۰) ۱۰/۳۰ـ ۱۲/۳۰ـ ۲/۳۰ـ ۴/۳۰ـ ۶/۳۰
نپتون (۷۶۱۰۳۶) ۹ـ ۱۱ـ ۱ـ ۳ـ ۵ـ ۷ـ ۹
ژاله (۳۰۴۱۲۰) ۱۰/۳۰ـ ۲/۳۰ـ ۴/۳۰ـ ۶/۳۰ـ ۸/۳۰
توسکا (۵۳۶۵۴۴) ۹ـ ۱۱ـ ۱ـ ۳ـ ۵ـ ۷ـ ۹
المپیا (۹۲۶۷۹۶) ۱۱ـ ۱ـ ۳ـ ۵ـ ۷/۱۵ـ ۹/۱۵
لیدو (۹۵۱۵۱۱) ۹ـ ۱۱ـ ۱ـ ۳ـ ۵ـ ۷ـ ۹
شرق (۵۳۴۰۲۴) ۱۰/۳۰ـ ۲/۳۰ـ ۴/۳۰ـ ۶/۳۰ـ ۸/۳۰

✱ دختر عمو ـ پسرعمو ـ رنگی ـ زیزی زانگر
دیانا (۶۴۷۳۶۵) ۱۱/۱۵ـ ۱/۳۰ـ ۳/۳۰ـ ۵/۳۰ـ ۷/۳۰ـ ۹/۳۰

✱ ریوبراو ـ زن خشن مرد بی آرام
البرز (۳۰۴۲۵۸) ۸/۱۵ـ ۱۱/۴۵ـ ۳/۱۵ـ ۷ـ ۸/۳۰

✱ رفقا عجب کلکی زدیم ـ رنگی ـ باب گلدن
استارا (۲۷۴۰۲۲) ۱۰/۳۰ـ ۲/۳۰ـ ۴/۳۰ـ ۶/۳۰ـ ۸/۴۵

✱ سورج ـ رنگی ـ راجندراکومار ـ ویجینتی مالا
ایفل (۳۱۱۴۷۷) ۱۰ـ ۱۲ـ ۲ـ ۴ـ ۶ـ ۸ـ ۱۰

✱ سنگام ـ رنگی ـ راج کاپور ـ ویجنتی‌مالا
اورانوس (۵۲۷۹۷) ۱۰ـ ۱/۳۰ـ ۵ـ ۸/۳۰

✱ شیرقهرمان ـ رنگی اسکوپ
سهیلا (۳۱۶۴۲۴) ۱۰/۳۰ ـ ۲/۳۰ـ ۴/۳۰ـ ۶/۳۰ـ ۸/۳۰
مراد (۷۵۳۳۸۲) ۹ـ ۱۱ـ ۱ـ ۳ـ ۵ـ ۷ـ ۹

✱ شیرفروش ـ نورمن ویزدوم ۷/۳۰ـ ۹/۳۰
پانوراما (۳۴۴۷۵۰) ۹/۳۰ـ ۱۱/۳۰ـ ۱/۳۰ـ ۳/۳۰ـ ۵/۳۰

✱ شب آفتابی ـ مرتضی عقیلی ـ تقی مختار
اونیورسال (۹۲۶۹۵۳) ۹ـ ۱۱ـ ۱ـ ۳ـ ۵ـ ۷ـ ۹
ایران (۳۱۶۳۵۴) ۹ـ ۱۱ـ ۱ـ ۳ـ ۵ـ ۷ـ ۹
ساینا (۳۵۲۴۴۲) ۹ـ ۱۱ـ ۱ـ ۳ـ ۵ـ ۷ـ ۹
نیسفون (۸۵۸۸۲) ۹ـ ۱۱ـ ۱ـ ۳ـ ۵ـ ۷ـ ۹
رنگین کمان (۷۴۵۷۶۰) ۱۰ـ ۱۲ـ ۲ـ ۴ـ ۶ـ ۸
کارون (۹۵۵۱۶۵) ۱۰/۳۰ـ ۲/۳۰ـ ۴/۳۰ـ ۶/۳۰ـ ۸/۳۰
دریا (۳۴۱۷۴۶) ۹ـ ۱۱ـ ۱ـ ۳ـ ۵ـ ۷ـ ۹
پاسیفیک (۷۵۳۳۱۱) ۱۱ـ ۳/۳۰ـ ۵/۳۰ـ ۷/۳۰ـ ۹/۳۰

✱ شیرهای رینگ ـ سینما سکوپ ـ رنگی
اروپا (۳۰۳۱۷۹) ۱۰/۳۰ـ ۱۲/۳۰ـ ۲/۳۰ـ ۴/۳۰ـ ۶/۳۰ـ ۸/۳۰
سیلوانا (۳۶۳۷۷۷) ۹ـ ۱۱ـ ۱ـ ۳ـ ۵ـ ۷ـ ۹
میامی (۷۵۴۳۲۹) ۹ـ ۱۱ـ ۱ـ ۳ـ ۵ـ ۷ـ ۹

✱ صلیب آهنین ـ رنگی جیمزکابرن
شهرتماشا (۹۲۸۶۸۶) ۱۱/۳۰ـ ۲ـ ۴/۳۰ـ ۷ـ ۹/۳۰
ریولی (۷۵۷۷۷۷) ۱۱ـ ۲ـ ۴/۳۰ـ ۷ـ ۹/۴۵

✱ عشق زندگیست ـ رنگی ـ امیتابچن ـ ششی کاپور
حافظ (۳۹۱۰۷۴) ۱۰/۳۰ـ ۱ـ ۳/۳۰ـ ۶ـ ۸/۳۰

✱ فراری گرفتار ـ رنگی ـ سانجیور کمار
سهناز (۷۵۴۴۶۶) ۹ـ ۱۱ـ ۱ـ ۳ـ ۵ـ ۷ـ ۹

✱ قسم ـ بیک ایمانوردی
الوند (۳۵۶۵۳۸) ۹ـ ۱۱ـ ۱ـ ۳ـ ۵ـ ۷ـ ۹

✱ کاوبوی نیمه شب ـ راستین هافمن
گلدیس (۶۲۸۷۱۳) ۱۱/۱۵ـ ۱/۳۰ـ ۳/۳۰ـ ۵/۳۰ـ ۷/۳۰

✱ کاتوپسر اژدها ـ اوستاکریم نوکرتیم
اسمان ابی (۳۴۱۶۶۸) ۹ـ ۱۱ـ ۱ـ ۳ـ ۵ـ ۷ـ ۹

✱ گوزپشت نتردام ـ رنگی ـ انتونی کوئین
سینه‌موند (۶۴۸۳۱۱) ۱۱ـ ۱ـ ۳ـ ۵ـ ۷ـ ۹

✱ گذرگاه کاساندرا ـ رنگی ـ سوفیالورن
اتلانتیک (۸۹۷۱۷۱) ۱۰ـ ۱۲/۱۵ـ ۲/۳۰ـ ۵ـ ۷/۳۰ـ ۱۰

✱ گنج کوسه ها ـ رنگی ـ کرنل وایلد ۷/۳۰ـ ۹/۳۰
کریستال (۳۱۷۶۷۵) ۹/۳۰ـ ۱۱/۳۰ـ ۱/۳۰ـ ۳/۳۰ـ ۵/۳۰

✱ لبریز از عشق ـ سینما سکوپ ـ رنگی
اریا (۳۱۹۸۸۴) ۹ـ ۱۱ـ ۱ـ ۳ـ ۵ـ ۷ـ ۹

✱ مردی با لنگ دراز ـ رنگی پیر بیشار
شهر قصه (۶۲۷۲۹۰) ۱۱ـ ۲ـ ۴ـ ۶ـ ۸ـ ۱۰

✱ مردان مزدور ـ رنگی ـ بوداسپنر
سانترال (۹۲۸۱۸۱) ۱۱ـ ۱ـ ۳ـ ۵ـ ۷ـ ۹/۱۵

✱ مایو شش میلیون دلاری ـ رنگی ـ لنیوونتورا
رویال (۸۲۹۷۸۵) ۱۰ـ ۱۲ـ ۲ـ ۴ـ ۶ـ ۸ـ ۱۰

✱ مرد دوم ـ رنگی ـ شون کانری
پارامونت (۶۴۸۳۲۱) ۱۱/۱۵ـ ۳/۳۰ـ ۵/۳۰ـ ۷/۳۰ـ ۹/۳۰

✱ مادرهند ـ رنگی ـ نرگس ـ سونیل‌دات
همای (۳۱۱۶۶۹) ۱۰/۳۰ـ ۲/۳۰ـ ۴/۳۰ـ ۶/۳۰ـ ۸/۳۰

✱ نسل اژدها ـ رنگی ـ کاترین هیپورن
شهرقشنگ (۶۴۷۷۷۷) ۱۱ـ ۱/۳۰ـ ۴ـ ۶/۳۰ـ ۹

✱ نهنگ سفید ـ رنگی ـ گریگوری پک
ادئون (۳۱۸۱۱۸) ۱۱ـ ۱ـ ۳ـ ۵ـ ۷/۱۵ـ ۹/۳۰
سیلورسیتی (۲۶۱۲۰۵) ۱۱/۳۰ـ ۱/۳۰ـ ۳/۳۰ـ ۷/۳۰ـ ۹/۳۰

✱ وای سرافینا ـ رنگی ـ رناتوپوزتو ۹/۳۰
رادیوسیتی (۶۴۳۳۲۰) ۱۱/۱۵ـ ۱/۳۰ـ ۳/۳۰ـ ۵/۳۰ـ ۷/۳۰

✱ وحشی آزاد ـ رنگی ـ امانوئل
تاج (۳۱۳۸۶۴) ۹/۱۵ـ ۱۱ـ ۱ـ ۳ـ ۵ـ ۷ـ ۹/۱۵

✱ هوسباز حیله‌گر ـ رنگی ـ ادویژننگ
بلازا (۶۴۴۲۵۵) ۱۱ـ ۱ـ ۳ـ ۵ـ ۷ـ ۹

✱ هرجائی ـ مرجان ـ منوچهروثوق
کیهان (۵۴۶۳۶۰) ۹ـ ۱۱ـ ۱ـ ۳ـ ۵ـ ۷ـ ۹

✱ ۵ مافوق بشر ـ قدرت یک مرد
نادر (۳۱۴۴۹۵) ۹ـ ۱۱ـ ۱ـ ۳ـ ۵ـ ۷ـ ۹

✱ ۹۹/۴۴درصد مرگ ـ سینما سکوپ ـ رنگی
برلیان (۳۹۳۵۳۵) ۹ـ ۱۱ـ ۱ـ ۳ـ ۵ـ ۷ـ ۹

✱ سانس انگلیسی
گلدیس ساعت ۹/۳۰ (کاوبوی نیمه شب)

سینما کریستال: گنج کوسه‌ها

گروه فرهنگی خوارزمی

شروع ثبت نام کلاسهای متفرقه ششم طبیعی و ریاضی را در واحدهای زیر اعلام میدارد.

۱ـ شماره ۱ـ خیابان دانشگاه چهارراه سزاوار تلفن ۶۴۰۸۸۴

۲ـ شماره ۲ـ خیابان شاه آباد میدان بهارستان تلفن ۳۱۸۶۳۳

۳ـ شماره ۳ـ خیابان دماوند ایستگاه ارباب خیابان ششم بهمن دبیرستان خوارزمی شماره ۲۲ تلفن ۷۳۱۰۴۵

گروه فرهنگی آذر

کلاسهای متفرقه شبانه‌ششم‌ریاضی و طبیعی را از شانزدهم مهر ماه تشکیل میدهد.

داوطلبان برای ثبت نام می توانند همه روزه از ساعت ۴½ الی ۸ بعد از ظهر به‌محلهای‌زیر مراجعه‌نمایند

۱ـ دبیرستان شماره ۱ آذر خیابان نادری چهارراه قوام‌السلطنه‌تلفن ۶۴۳۶۴۲ـ ۶۶۷۱۷۰

۲ـ دبیرستان شماره۲ آذر هیدان بهارستان اول صفی‌علیشاه تلفن ۳۱۸۴۸۱ـ ۳۰۱۱۰۶

گروه فرهنگی هدف

برای کلاسهای متفرقه پنجم وششم ریاضی و طبیعی همه روزه از ساعت ۴ تا ۹ بعدازظهر درمحلهای زیر نام‌نویسی میکند:

۱ـ دبیرستان شماره ۱ هدف ـ خیابان امیریه ـ البرز ـ تلفن ۶۴۷۹۷۶

۲ـ دبیرستان شماره ۳ هدف ـ خیابان ژاله ـ کوچه فلاح ـ تلفن ۳۶۱۰۸۰

۳ـ دبیرستان شماره ۴ هدف ـ خیابان پهلوی ـ جنب کلانتری مرکز تلفن ۶۶۶۸۲۳

بیمه تهران

(شرکت سهامی عام)

بزای توسعه فعالیت‌های تولیدی خود از خانم‌ها و آقایانی که مایل باشند از وقت آزادخودبرای‌تحصیل درآمد ماهانه‌ای بیش از یکصدهزار ریال استفاده نمایند .

با مشخصات زیر

- حداقل سن ۲۵ سال
- معلومات کافی
- خوش بیان و خوش برخورد

برای همکاری از طریق مصاحبه‌حضوری‌دعوت مینماید‌که‌روزهای دوشنبه وچهارشنبه‌هرهفته از ساعت ۹ ـ ۱۲ صبح به ساختمان‌بیمه‌تهران ـشماره۴۳ کوچه‌خوشبین خیابان ویلا (جنوبی) مراجعه نمایند .

دانشگاه آزاد ایران

آگهی توزیع کارت آزمون مربوط به استخدام تکنولوژیست آموزش

پیرو آگهی مربوط به استخدام تکنولوژیست آموزشی، از کلیه داوطلبان واجد شرایطی که درخواست استخدام خود را به موقع ارسال داشته‌اند، خواهشمند است برای دریافت کارت شرکت در ازمون در روزهای ذیل به نشانی تهران ـ بلوار کریمخان زند ـ ابتدای خیابان ابان شمالی مراجعه کنند.

دارندگان مدرک لیسانس (یا بالاتر) در رشته های: زمین شناسی ـ انگلیسی ـ فیزیک ـ شیمی ـ زیست شناسی ـ ریاضی ـ تاریخ و علوم تندرستی از ساعت ۸ صبح الی ۴ بعدازظهر روز چهارشنبه ۳۶/۷/۲۷.

دارندگان مدرک لیسانس (یا بالاتر) در رشته های: محیط زیست ـ ادبیات فارسی ـ اقتصاد ـ علوم تربیتی و الکترونیک، از ساعت ۸ صبح الی ۱۲ روز پنجشنبه ۳۶/۷/۲۸

تاریخ امتحان روز جمعه ۳۶/۷/۲۹ خواهد بود.

توجه: برای دریافت کارت شرکت در ازمون در دست داشتن شناسنامه عکس‌دار و دو قطعه عکس که مشخصات داوطلب در پشت هر یک از انها ذکر شده باشد ضروری است سایر اطلاعات به هنگام تحویل کارت ازمون به آگاهی داوطلبان خواهد رسید.

شرکت ملی ذوب آهن ایران

بدینوسیله باطلاع میرساند ذوب آهن آریامهر آماده فروش یکی از فراورده‌های جنبی خود با مشخصات زیر تحویل در محل انبار ذوب آهن آریامهر (واقع در کیلومتر ۴۵ جاده اصفهان ـ شهرکرد) و در وسیله حمل خریدار میباشد.

خواهشمند است در صورت تمایل به خرید دستور فرمائید مقدار مصرف و قیمت پیشنهادی خود را جهت بررسی و اعلام نتیجه به قسمت فروش و امور بازرگانی این شرکت اعلام و در صورت لزوم نماینده مطلع خود را جهت بازدید کالای فوق الذکر و دریافت نمونه به قسمت مزبور به نشانی اشاره شده در فوق اعزام فرمایند.

رنگ: سرنجی

صورت ظاهری: لجن صنعتی خشک شده

ترکیب شیمیائی:

Ca0	4.79	Si02	1.46
Mn0	3.13	Fe0	2.88
Fe203	85.00		

ذوب آهن آریامهر (شرکت سهامی)

آگهی مزایده بهره‌برداری از معدن سنگ تراورتن حجت‌آباد

اداره کل صنایع و معادن استان یزد بهره‌برداری سنگ تراورتن حجت‌آباد را بر طبق قانون معادن و آئین نامه های مربوطه برای مدت دوازده سال از طریق مزایده واگذار مینماید داوطلبین میتوانند به دفتر اداره کل صنایع و معادن استان یزد مراجعه و برگ مقررات و مشخصات معدن را دریافت نموده و با پرداخت مبلغ سیصدهزار ریال بحساب شماره ۲۵۰۳۴ بانک ملی ایران شعبه یزد بابت سپرده شرکت در مزایده پیشنهاد خود را به ضمیمه فیش رسید سپرده مزبور در پاکت لاک و مهر شده تا ساعت ۱۰ روز ۳۵۳۶/۸/۱۶ مستقیما به دفتر اداره کل صنایع و معادن استان یزد تسلیم و رسید دریافت دارند. پیشنهادات رسیده در ساعت ده همان روز باز و برنده مزایده تعیین میشود اداره کل صنایع و معادن استان یزد در رد یا قبول یک یا کلیه پیشنهادها مختار است.

اداره کل صنایع و معادن استان یزد

آ ـ ۶۴۶۷ ۱۶۵ رم الت

اکهی دوخت لباس

بانک سپه دوخت ۶۵۰ دست لباس مستخدمین، نگهبانان، رانندگان و نامه رسانهای خود را بمناقصه واگذار مینماید.

داوطلبان شرکت در مناقصه میتوانند با مراجعه به اداره تدارکات بانک واقع در میدان سپه طبقه سوم ساختمان شعبه مرکزی و دریافت برگ شرایط و مشخصات، پیشنهادات خود را طبق مفاد مندرج در برگ شرایط تنظیم نموده و تا ساعت ۱۰ صبح روز پنجشنبه ۲۵۳۶/۷/۲۱ باداره دبیرخانه بانک واقع در میدان سپه طبقه اول ساختمان اداره مرکزی تسلیم نمایند.

م الف ۱۵۷۶۷

بانک سپه ـ اداره تدارکات

آ ـ ۲۹۸۱۱

دانشگاه هنر اصفهان

جشن فارغ التحصیلی دانشکده علم‌وصنعت‌ایران

چهل‌و نهمین سال تاسیس‌وچهل‌و پنجمین دوره فارغ‌التحصیلی خود را در تاریخ پنجشنبه بیست‌وهشتم‌مهرماه ۲۵۳۶ جشن میگیرد فارغ ـ التحصیلان این دوره جهت دریافت‌کارت ورودی از تاریخ دوشنبه ۱۸ر۷ر۳۶ به امور دانشجویان‌دانشکده علم و صنعت ایران‌مراجعه نمایند .

اطلاعیه برای مالکین مهرشهر

با کمال خوسوقتی باطلاع‌مالکین مهرشهر میرساند . کلیه عملیات شهر سازی از قبیل لوله‌کشی فاضلاب ـ برق ـ تلفن ـ آسفالت‌و غیره در فاز یك و دو تکمیل و فاز سه نیز روباتمام است . ازآنجائیکه آدرس دقیق بعضی از مالکین در دسترس نبوده و بعضی نیز نسبت به پرداخت قسمتی از بدهی خود در سررسیداقدام ننموده‌اند و بموجب متن سند از تاریخی که اولین قسط سررسید گذشته پرداخت نشده ، کلیه بدهی بدین حال تبدیل‌گردیده است . بدینوسیله باطلاع میرساند بمنظور جلوگیری از افزایش بهره دیرکرد و هزینه های ناشی‌ازصدور اجراتیه و حفظ حق‌تقدم تخصیص تلفن ـ آب‌و برق خواهشمند است ظرف پانزده روز از تاریخ نشراین آگهی برای تسویه حساب به تقاطع پهلوی‌ـسپه سازمان فروش اراضی مهرشهر مراجعه فرمایند در غیراین صورت ازطریق مراجع قانونی‌نسبت به صول مطالبات‌و هزینه های‌ناشی از آن اقدام خواهد شد .

ضمنا بانکهای ذیربط موافقت نموده‌اند چنانچه بدهکاران تا آخر سال جاری نسبت به تسویه حساب خود اقدام نمایند ۱۰٪ از مجموع بهره دیرکرد بانکی‌راتخفیف بدهند.

برای کسب اطلاعات بیشتر باتلفن های ۶۴۲۱۳۶ و ۶۴۵۷۰۰ میتوانید تماس حاصل فرمائید .

از کلیه مالکین محترم نیزتقاضا میشود چنانچه آدرس ذکر شده در سند تغییری حاصل نموده مراتب‌را کتبا یا بوسیله تلفن های مذکور اطلاع فرمایند و برای سایر امور مربوط به ایجاد ساختمان به شهرداری مهرشهر مراجعه‌فرمایند.

کجا برویم

نمایشگاه

انجمن ایران و آمریکا:
خیابان وزراء ساعت بازدید ۱۷ تا ۲۰

نقاشی و طراحی های «فردبول» نقاش امریکایی و خطاطی و مناجات صابر فیوضی .
از ۱۲ مهر تا ۲ آبان
نگارخانه شهر: خیابان پزشکپور شماره ۸۶ ساعت بازدید از ۰۰ ـ ۱۰ تا ۰۰ ـ ۱۳

آثار نقاشی مسعودیاسمی فوق لیسانس دانشگاه‌ایالتی آریزونا
گالری سیحون خیابان عباس آباد خیابان وزراء کوچه چهارم ساعت بازدید ۱۷ تا ۰۰ ـ ۲۰

نمایشگاهی از عکس‌های ابراهیم گلستان
خانه آفتاب: خیابان روزولت مقابل دانشکده تربیت معلم ساعت بازدید از ۰۰ ـ ۱۶ تا ۳۰ ـ ۱۹

نمایشگاهی از آثار ایوان آنتین ژیرارد
نگارخانه کلوب بانوان: بلوار الیزابت، خیابان لوس آنجلس، ساعت بازدید از ۰۰ ـ ۱۷ تا ۰۰ ـ ۲۱

نمایشگاهی از آثار :
طلوع شریفی
نگارخانه شیخ: خیابان بخارست، ساعت بازدید از ۰۰ ـ ۱۶ تا ۰۰ ـ ۲۰

نمایشگاه نقاشی گروهی از نقاشان ایرانی و تعدادی از لیتوگرافی‌های اروپایی
نگارخانه مهرشاه: خیابان اپادانا، نبش نوبخت، ساعت بازدید از ۰۰ـ۹ تا ۰۰ـ۱۲ و از ۰۰ـ۱۷ تا ۰۰ـ۲۰

نمایشگاه نقاشی ازکشور یوگسلاوی
گالری نیازی: خیابان عباس آباد، روبروی سینما شهرفرنگ، ساعت بازدید از ۰۰ـ۱۷ تا ۰۰ـ۲۰

نمایشگاهی از آثار فواد نجفزاده و ژازه‌ی طباطبائی
انجمن سینمای جوان: خیابان پهلوی، کوی برعلی

نمایشگاهی از عکس‌های رضا نور بخنیار
نگارخانه کرته: خیابان وزراء شماره ۱۵۵، ساعت بازدید از ۰۰ ـ ۱۶ تا ۳۰ ـ ۱۹

آثار نقاشی محسن‌وزیری
این نمایشگاه‌تا۲۰ مهرماه دایر خواهد بود.
گالری تهران: عباس آباد، چهار راه قصر، ساعت بازدید از ۰۰ ـ ۱۷ تا ۰۰ ـ ۲۰

آثار نقاشی شهین حنانه

فیلم

تئاتر شهر: خیابان شاهرضا، چهارراه پهلوی.

تئاتر شهر : خیابان شاهرضا چهارراه پهلوی
اتللو (بزبان اصلی)
کارگردان : اورسن‌ولز
شنبه ساعت ۱۷
آنتونی و کلئوپاترا (دوبله)
کارگردان : چارلتون‌هستون
شنبه ساعت ۲۰
واحد نمایش: خیابان پهلوی، کوی برعلی، شماره ۱ ساعت ۱۸.۰۰
ماورای یک شک منطقی (بزبان اصلی)
کارگردان: فرینس‌لانگ
انجمن فرهنگی فرانسه: خیابان شاهورعلیرضا، شماره ۵۸
ساعت ۲۰
طعنه (بزبان فرانسه)
کارگردان: ادواردو مولینارد

تئاتر

تالار مولوی: خیابان ۲۱ آذر، ساعت ۲۰
کوچ
نویسنده وکارگردان : بهزاد فراهانی

موزه

مرکز فرهنگی و هنری رضا عباسی: خیابان کورش کبیر سید خندان ساعت بازدید از ۱۵ تا ۱۹
مجموعه‌ای از آثار هنری ایران،از هزاره‌ی دوم قبل‌از میلاد تاقرن‌چهاردهم هجری، همراه با دو نمایشگاه از مجموعه‌ی مهندس محسن فروغی ونقاشی‌های کارل‌می
موزه نگارستان: تقاطع خیابان سپه و کاخ
مجموعه‌ی‌هنری‌نگارستان: آثار سده‌های ۱۱ و ۱۲ و ۱۳ هجری

فال فردای شما

فروردین نامه یا هدیه با ارزشی بدستتان می رسد. اقدام به ساختمان خانه های مسکونی خوب است.

اردیبهشت اوقات بیکاری خود را با مطالعه و پیاده روی پر کنید. نیک است انتخاب شغل و ملاقات با بزرگان.

خرداد مشکل کوچکی برسر راهتان ظاهر می شود اما با آرامش ان را حل می کنید. از راه دور منتظر شنیدن خبر های خوشحال کننده باشید.

تیر با بهتر شدن اوضاع مالیتان بعضی از مشکلات را حل می کنید. در محیط کار از زحمات شما قدردانی می شود.

مرداد موفقیت تازه‌ای در زمینه کاری در انتظارتان است. در فکر تدارک تحول تازه‌ای هستید

شهریور فعالیت های خود را با پشتکار فراوان دنبال خواهید کرد، ولی از قبول مسئولیت های جدید فعلا بپرهیزید.

مهر در برابر اطرافیانتان رفتار صمیمانه تری داشته باشید. با متولدین دی ماه معاشرت های سودمند خواهید داشت.

آبان فعالیت هایتان بیشتر می شود و بار مسئولیت بیشتری را بر دوش احساس می کنید. موقعیت مالی شما بهتر می شود.

آذر در محیط کار اوضاع مطابق میلتان است به یک مسافرت طولانی بروید

دی این روز ها بیشتر مراقب سلامتی خود باشید. نگرانی شما در مورد یکی از بستگان پایان می گیرد.

بهمن موقعیت مالی شما بهتر می شود و در محیط کار از زحمات شما قدر دانی می شود. دوستی برای شما خبر های خوشی می اورد.

اسفند مقداری از مسئولیت های شما کاسته می شود و آزادی عمل بیشتری خواهید داشت. روز خوشی در پیش دارید و با افراد جالبی ملاقات خواهید کرد

جدول

ویژه شماره ۹۷۵۷ — عادی ۱۲۰۲۹

افقی:

۱ـ یکی از معروفترین آثار نظامی گنجوی ـ هواپیمائی که مورد بی مهری قرار گرفت! ۲ـ فلزیست ـ برپلنگ تیز دندان روا نباشد ـ حرف شرط ـ باز داشتن کسی از کاری ۳ـ روی که چنین کنند ناراحت شده‌اند ـ عددیست ـ زوبین کوتاه ـ واحدیست در پول ۴ـ دفعه و مُرتبه ـ نویسنده کتاب عنکبوت زجاجی ۵ـ نقطه و خال ـ پیشاوندیست ـ خوب نیست ـ گوشت در لفظ تازی ۶ـ فرشته‌ای در دین زرتشت ـ گریزان ـ مظهر سردی است ـ روز گذشته ۷ـ یکی از فرشتگان مقرب ـ نا امیدی ـ گونه ۸ـ هوش کوتاه ـ اسباب خانه ـ بانگ جرس ـ گلیم دراز ۹ ـ از الات طرب ـ پنیر تازه ـ کاخ عظیمی در لندن ۱۰ـ خداوند یکتا ـ علامت مفعول صریح ـ از مردان سیاسی دوره ناپلئون ـ سراب ۱۱ـ اندازه دو دست وقتی که به طرفین بدن باز باشد ـ پژمرده و افسرده ـ گاهی میگیرد ـ از قدیمی‌ترین خیابانهای تهران ۱۲ـ بزرگترین نویسنده فلسفی فرانسه که کتاب ملاحظات در باره عظمت و انحطاط روم از اوست ـ عددیست ۱۳ـ جنس خشن ـ در هم پیچیدن ـ لاستیک اتومبیل ـ بت پرستی ۱۴ـ پارچه ایست ـ از کشیدنی‌ها ـ ورزش بی وسیله ـ دندانی در دهان ۱۵ـ زهرسیگار ـ اثری از داستایوسکی.

عمودی:

۱ـ گربه ـ درجه بندی شده ـ دو کاخ در ورسای که شاهکاریست از مهندسی ۲ـ واحدی در طول ـ عجز و التماس ـ آش ـ هم صحبت برهمن ۳ـ برای برپا کردن چادر به کار اید ـ در زورخانه مقامی دارد ـ بادسرد ـ اثر چرکی ۴ـ نامرد از ان بهره نبرده ـ شکوه ـ برج قدیمی فرانسه ۵ـ هنوز در لفظ خارجی ـ مرمت کردن ـ توجه داشتن به کسی ۶ـ اندوه و مشقت ـ بر آمدگیهای زمین ـ از انواع چاشنی غذاست ـ کلمه خطاب ۷ـ از صفات حضرت حق است ـ فرزند زاده ـ شانه ۸ـ زمانی در دستگاه سلاطین مقامی داشت ـ ملخ دریائی ۹ـ علامت صفت تفضیلی ـ جوانمرد ـ کسیکه هوشش زیاد است ۱۰ـ رها شده ـ خالص از هرچیز ـ مرض سروصدا ـ باراز هم می اید ۱۱ـ دردل که لانه کند دیگر از کار خبری نیست ـ فیلسوفی با چراغ در روز دنبالش می گشت ـ فساد ۱۲ـ کوک لباس ـ عقل درست و حسابی ندارد ـ گاهی از سر میزود ۱۳ـ شراب فرنگی ـ نام قدیم فرانسه ـ سایه دیوار است و پشتیبان ـ تاخیر در کار ۱۴ـ از شاعران معروف وطن ـ اندازه ـ می میفروشد ـ مرزبان بود ۱۵ ـ اختراع نوبل است ـ تندرست و بی عیب ـ سنگریزه.

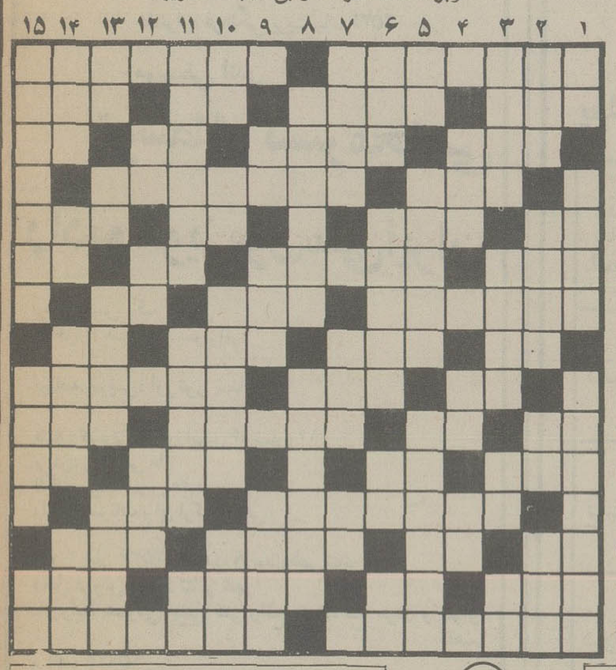

حل جدول های شماره قبل

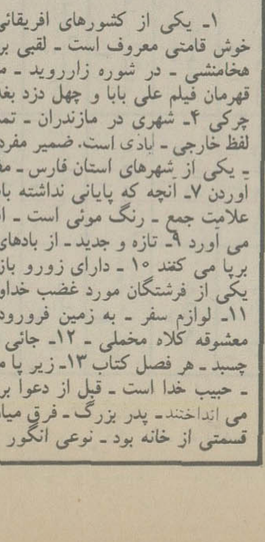

افقی:

۱ـ یکی از کشورهای افریقائی ـ بندری در اروپا ۲ـ در خوش قامتی معروف است ـ لقبی برای یکی از پادشاهان سلسله هخامنشی ـ در شوره زار رویید ـ محله ۳ـ فروش اول کاسب ـ قهرمان فیلم علی بابا و چهل دزد بغداد بود ـ شراب فرنگی ـ اثر چرکی ۴ـ شهری در مازندران ـ تمام محصلین دارند ۵ـ بالا در لفظ خارجی ـ بادی است. ضمیر مفرد ـ اضافه بار ۶ـ واحد چهارپا ـ یکی از شهرهای استان فارس ـ مظهر سردی است ـ بچه به دنیا آوردن ۷ـ انچه که پایانی نداشته باشد ـ اسم ـ عدد و شماره ۸ـ علامت جمع ـ رنگ مونی است ـ اهلی شده ـ شگفت زده برزبان می آورد ۹ـ تازه و جدید ـ از بادهای خطرناک ـ گاهی در زیبائی برپا می کنند ۱۰ ـ دارای زورو بازوست ـ از عناصر شیمیائی ـ یکی از فرشتگان مورد غضب خداوند ـ برای عشقبازی می زنند ۱۱ـ لوازم سفر ـ به زمین فرورود ـ گاهی خیال چنین شود ـ معشوقه کلاه مخملی ـ ۱۲ـ جائی که زمستان کار در انجا می چسبد ـ هر فصل کتاب ۱۳ـ زیر پا مانده ـ تنش را لای دیوار نهند ـ حبیب خدا است ـ قبل از دعوا برمیدارند ۱۴ـ به گردن اسیران می انداختند ـ پدر بزرگ ـ فرق میان سر ـ روز عرب ۱۵ـ زمانی قسمتی از خانه بود ـ نوعی انگور مرغوب.

عمودی:

۱ـ از انواع بازی با ورق ـ همان سپل است ـ کشوری در اروپا ۲ـ گل سرخ عرب ـ کارمند در پی گرفتن است ـ تکرارش نکنید که بچه میترسد ـ از اقوام وحشی اروپائی ۳ـ قسمتی از تلفن ـ فرمان کشتی ـ سنگریزه ـ نیم صدای مرغ ۴ـ شهری در ایران ـ ضمیر مفرد ـ از موجودات خیالی ۵ـ ضمیر متصل ـ سرحال و خندان ـ در دانشگاه درس میخواند ۶ـ وسیله کار دروگر است ـ انس و الفت گرفته ـ رایحه ـ رود ارام ۷ـ از شهرهای صنعتی ایران ـ وزارتخانه‌ای است ـ عیب و عار ۸ـ شهری در جنوب ـ دولت مستقیم هم میگیرد ۹ ـ طرف و جهت ـ جای مشروب خوران است ـ سمت چپ ۱۰ـ حرف درد ـ تازه ـ نوعی پارچه است ـ به دور از گناه ۱۱ـ عاقبت عشق پیری است ـ برگزیده شده ـ از کشیدنی‌ها ۱۲ـ اثر رطوبت ـ جای شراب است ـ نوعی طریقه فیلمبرداری ۱۳ـ اثر چرکی ـ اخرین نازی زندانی ـ طریقه و راه ـ انچه دارای رایحه است ۱۴ـ حرکت به سبک کرم ـ گل سرخ ـ مرد دلاور و بخشنده ـ با رفت اید ۱۵ـ از صدر نشینان بهشت است ـ قسمتی از میوه ـ ضمیر جمع

امروز و فردا در تلویزیون ببینید

جدول برنامه های تلویزیون براساس ساعات پخش برنامه ها تنظیم شده وخوانندگان گرامی می توانند ازروی ساعت پخش، برنامه های دلخواه خود راانتخاب کنند.

شنبه ۱۶ مهر

۱۵ـ۰۰ برنامه‌ی دوم
پخش مستقیم مسابقه تنیس جام آریامهر

۱۸ـ۰۰ شبکه
برنامه‌ی کودکان : (زورو ، دانشگاه آزاد ، ورزش و نوجوانان)

۱۹ـ۲۰ برنامه‌ی بین‌المللی
مطب دکتر

۱۹ـ۳۰ شبکه
مجله‌ی پیوند

۱۹ـ۳۰ برنامه‌ی دوم
گفت و شنود معلمان بمناسبت روز معلم

۱۹ـ۴۵ برنامه‌ی بین‌المللی
کارآموزان وکالت

۲۰ـ۰۰ شبکه
چهاردیواری

۲۰ـ۰۵ شبکه
برنامه‌ی ویژه

۲۰ـ۳۰ برنامه‌ی دوم
فیلم مهرگان

۲۰ـ۳۵ برنامه‌ی بین‌المللی
فیلیس

۲۰ـ۵۰ شبکه
میزگرد مسائل مذهبی

۲۱ـ۰۰ برنامه‌ی بین‌المللی
پری‌میسن باشرکت : ریموندبر

۲۱ـ۳۰ شبکه
اخبار

۲۱ـ۳۰ برنامه‌ی دوم
اخبار

۲۱ـ۴۵ برنامه‌ی دوم
برنامه‌ی‌ویژه بمناسبت روز رحلت امام‌جعفر صادق (ع)

۲۲ـ۰۰ برنامه‌ی دوم
لحظه

۲۲ـ۱۰ برنامه‌ی دوم
فیلم سینمائی: «پیرمرد و دریا» اثر ارنست همینگوی بکارگردانی جان‌استرجس و با شرکت اسپنسرتریسی

۲۳ـ۱۰ برنامه‌ی دوم
برنامه‌ای از مهدی اخوان ثالث با نام : درودی ، سرودی و بدرود

یکشنبه ۱۷ مهرماه

۱۵ـ۰۰ برنامه‌ی دوم
فینال مسابقه‌ی تنیس جام آریامهر

۱۸ـ۰۵ شبکه
قرائت قرآن

۱۸ـ۱۵ شبکه
گفتار مذهبی

۱۸ـ۴۵ شبکه
فیلم مستند ، اتومبیل

۱۹ـ۱۰ برنامه‌ی دوم
سریال جدید : راما اثر جین‌آستین

۱۹ـ۱۵ شبکه
فیلم مذهبی

۱۹ـ۲۰ برنامه‌ی بین‌المللی
داستان حیوانات

۱۹ـ۳۵ شبکه
فیلم مستند : اسرار دریاها

۱۹ـ۴۵ برنامه‌ی بین‌المللی
نمایشی از زندگی حیوانات وحشی

۲۰ـ۰۰ برنامه‌ی دوم
برنامه‌ی‌ویژه‌ی‌مهرگان

۲۰ـ۱۰ برنامه‌ی بین‌المللی
راز بقا

۲۰ـ۳۰ شبکه
همه از یک خانواده

۲۱ـ۳۰ شبکه و برنامه‌ی‌دوم
مشروح اخبار

۲۱ـ۴۵ برنامه‌ی دوم
مجله‌ی خبری

۲۱ـ۵۵ شبکه
آقای مربوطه

۲۲ـ۰۰ برنامه‌ی دوم
تئاتر ایرانی ماه ، ارثیه‌ی‌ایرانی‌نوشته‌ی اکبررادی بکارگردانی محمود محمدیوسف وباشرکت محمدمطیع و آذر فخر

۲۳ـ۳۰ برنامه‌ی دوم
برنامه‌ای از مهدی اخوان ثالث با نام: درودی ، سرودی و بدرود

فیلمهای کیمیایی، جلال مقدم، خسرو هریتاش، فرخ غفاری، پرویز کیمیاوی و داریوش مهرجویی، در تلویزیون

نمایش فیلم ایرانی، اقدام تازه تلویزیون

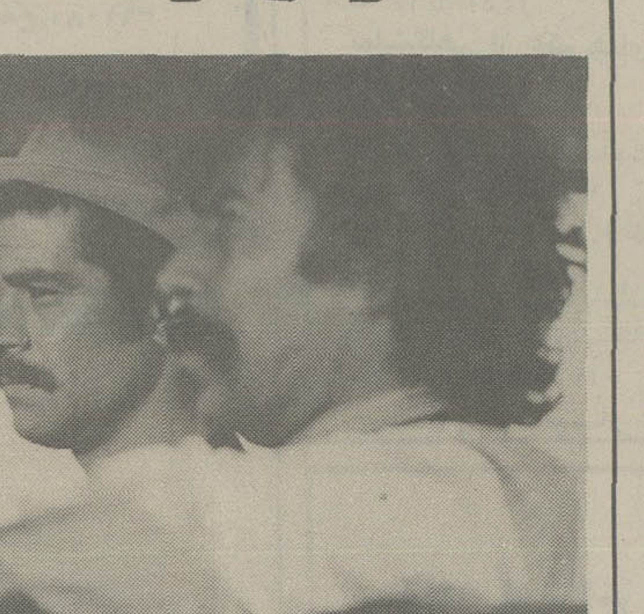

داود رشیدی و بهروز وثوقی در صحنه‌ای از فیلم فرار از تله ساخته‌ی جلال مقدم فیلمی که احتمالا در تلویزیون خواهیم دید

برنامه های جدید کانال دوم اعلام شد و نوشتیم چهار سریال جدید، مجموعه‌ی کوتاه «لحظه» سرودی، درودی و بدرودی از اخوان ثالث نگاهی بدرون، کتابها و دیدگاهها، ره اورد، فیلم ایرانی هفته و چند برنامه‌ی دیگر نمایششان از امروز اغاز خواهد شد. فیلم ایرانی هفته از جمله برنامه های خوبی است که این کانال قصد ادامه انرا دارد. هدف اینست هر هفته یک فیلم ایرانی نمایش داده شود. معامله بزرگ نوشته و کار هوشنگ پاکروان که در ان داود رشیدی فرشته جنایی و خسرو شجاع‌زاده بازی دارند. بعنوان اغاز این برنامه روز جمعه بیست و دوم مهرماه نمایش داده خواهد شد. این فیلم را پاکروان بسرمایه‌ی تلویزیون ملی ایران ساخته است و مقدمه‌ی فعالیت فیلمسازی تلویزیون در زمینه‌ی تهیه فیلمهای تلویزیونی محسوب میشود. بدنبال این فیلم تلویزیون سه فیلم دیگر هم ساخته است که بتدریج نمایش خواهد داد.

سه فیلم دیگر را پرویز نوری، زکریا هاشمی و وحیدزاده ساخته‌اند. فیلم پرویز نوری گمشده نام دارد و دران جمشید مشایخی بازی میکند. درخت مراد را زکریا هاشمی ساخته و گلچین بازی میکند. تلویزیون علاوه برنمایش ساخته‌های این سازمان یک سری فیلم خوب ایرانی نیز تدارک کرده است که ضمن ان تماشاگر با آثار خوب سینمائی اشنائی حاصل کند. فیلمهای فیلمسازانی از قبیل حاتمی جلال مقدم، کیمیائی، هریتاش کیمیاوی، داریوش مهرجونی، ابراهیم گلستان فریدون رهنما و فرخ غفاری برای نمایش در تلویزیون رزرو شده‌اند. بهر صورت این اقدام تلویزیون اگر تحقق پیدا کند قابل تقدیر است و میتواند در حال حاضر که سینمای ایران احتیاج به کمک همه جانبه دارد مفید افتد.

گوگوش مجری شو رنگارنگ

شوی رنگارنگ در تغییرات وسیع برنامه های جدید کانال دوم هفته‌ای دو مرتبه و هر بار بمدت بیست و پنج دقیقه پخش خواهد شد. برنامه های جدید و رنگارنگ بگونه‌ی گذشته با شرکت هنرمندان ایرانی و خارجی تهیه شده است. هدف و نیت تهیه کنندگان این برنامه براین است که بتوان با کارهای تکنیکی، اهنگها را تصویری ارائه داد. اسفندیار منفردزاده ناصر چشم اذر، محمد حیدری، حبیب، شماعی‌زاده، و پازوکی بعنوان اهنگساز با این برنامه همکاری دارند و حسین عطایی و شهریار قنبری نیز ترانه سرای رنگارنگ هستند.

دراین برنامه بهیچ وجه خوانندگان جوان و آماتور شرکت نخواهند کرد و حرفه‌ایها خوانندگان برنامه هستند. در ابانماه امسال بمناسبت دومین سال فعالیت این برنامه اسماعیل احمدی و داودجم تهیه کنندگان برنامه‌ی ویژه‌ای تدارک دیده‌اند که در زمانی بیشتر و با شرکت ۱۸ خواننده معروف تهیه شده است.

این برنامه را گوگوش اداره خواهد کرد و یک ارکستر بیست و پنج نفری با خوانندگان همکاری دارند.

آیا مک کلود، زنش را کتک می زند

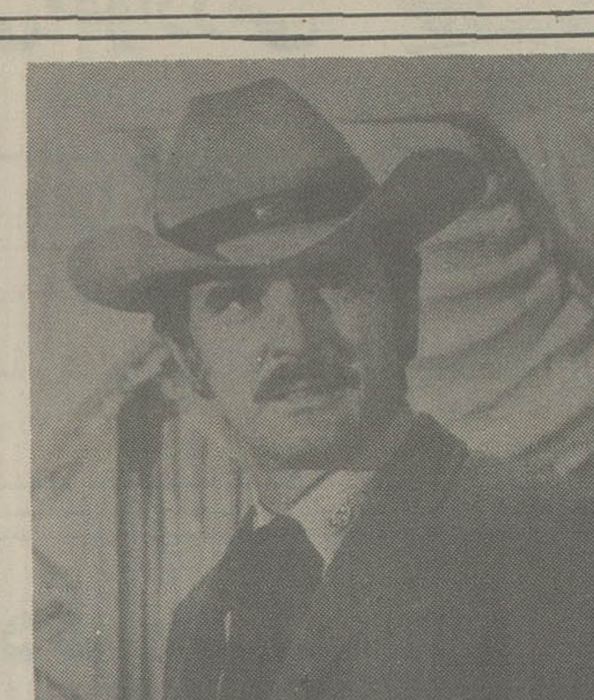

بله درست است. مک کلود همسرش را کتک میزند. دنیس دیور «کلانتری در نیویورک»، بازی در فیلمی دوساعته را برای تلویزیون پایان داده به نام «کتک خورها».

دراین فیلم مک کلود را خواهید دید که همسرش را روی میزش میاندازد و با مشت وسیلی، به او «خدمت» جانانه‌یی میکند. زنی که او کتکش میزند، «سالی استروزرز» نام دارد.

دنیس میگوید: «این خانم یک کمدین مشهور تئاتر است. او با اصرار تمام میخواست که تمام صحنه کتک زدن او، بی هیچ حقه سینمایی، فیلم برداری شود.

و من با آن که از این کار خوشم نمیامد، واقعا او را زدم».

دنیس دیور، برای نخستین بار، ایفای نقش قهرمانانی را که تماشاگران تلویزیون به ان ها عادت کرده‌اند، ترک کرده است. او میگوید: دراین فیلم من دیگر مهربان و زن دوست نیستم. پدری هستم که مشکلاتی در زندگی‌اش دارد که یکي از ان ها الکلیسم است. پدری که مادر فرزندانش را به شدت میزند.»

دنیس دیور فکر میکند که بسیاری از زن ها دوست دارند کتک بخورند تا احساس عدم تامین خود را در جامعه سرکوب کنند. ان ها نمیخواهند کتک خوردن را بپذیرند، اما صحنه هایی در زندگی زناشویی پدید میاورند که فقط با مشت و سیلی تکمیل میشود.

همسران کتک خورو کودکان قربانی ان ها، دومساله عمده در جامعه امریکاست.

در تلویزیون

مردی که نمرده بود

دورتی مالون ایفاگرنقش کنستانتین مک کنزی در سریال موفق پیتون پلیس بهمراهی «کنیان وین هنرپیشه قدیمی سینما که بیشتر او را در کنار جان وین در اثار وسترن دیده ایم.

هنرپیشگان یک فیلم جدید تلویزیونی هستند با نام «مردی که نمرده بود». این فیلم همانطور که از اسمش پیدا است داستانی پلیسی و جنایی دارد و بگونه‌ی فیلم جن گیر از فضای خوف انگیز و ترسناک برخوردار است، الدوری بازیگر امریکایی فیلم برهنگان و مردگان نیز دراین فیلم نقشی دارد.

بچه های دیروز

پت وین پسرجان وین و شرلی جونز دختر افرم زیمبالیست جونیور بازیگران فیلم جدیدی هستند که برای تلویزیون ساخته شده است. این فیلم «بچه های دیروز» نام دارد و بازگو کننده‌ی ماجراهای عاشقانه دختر و پسر جوانی در دوران گذشته میباشد.

واترمن

دردومدل جدیدواستثنائی

روان مینویسد و خشك نمیشود

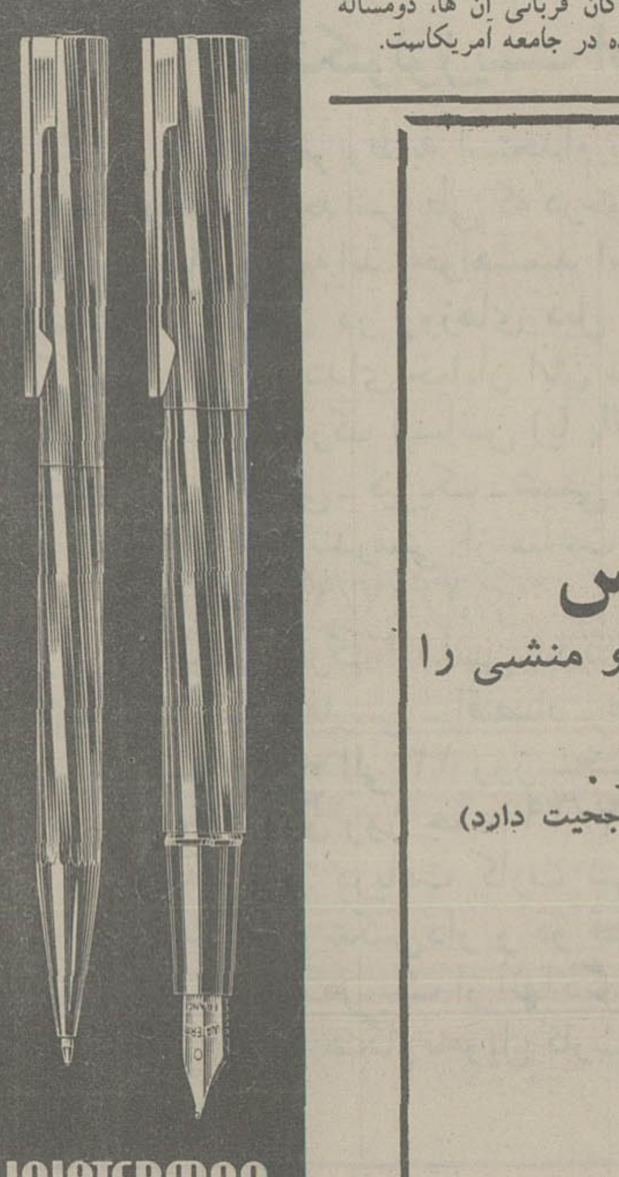

WATERMAN

خودنویس فرانسوی

شرکت آلزوم

تلفنهای: ۸۳۳۷۸۱و۸۵

آگهی استخدام منشی وماشین نویس

سازمان رادیو تلویزیون ملی‌ایران گروهی ماشین نویس و منشی را باشرایط زیر بهمکاری دعوت مینماید :

۱ـ ماشین نویس : دیپلم کامل متوسطه و داشتن حداقل یکسال سابقه کار .

۲ـ منشی : دیپلم بعلاوه ۲ سال تجربه مفید (دیپلم منشیگری و بازرگانی ارجحیت دارد)
فوق دیپلم منشیگری ـ بازرگانی ـ اداری
لیسانس منشیگری ـ بازرگانی ـاداری ـ زبان ـ علوم اجتماعی و علوم انسانی.
آگاهی به یك زبان خارجي درحد کافی

شرایط عمومی داوطلبان :

۱ـ حداکثر سن ۳۰ سال

۲ـ دارا بودن برك خاتمه خدمت یا معافیت‌دائم

۳ـ عدم اشتغال به تحصیل در موسسات آموزش عالی

٤ـ عدم اشتغال و تعهد خدمت در موسسات دولتي و خصوصي

از داوطلبان واجد شرایط که علاقمند به همکاری با ما باشند درخواست میشود جهت کسب اطلاعات بیشتر و ثبت‌نام همراه با۲قطعه عکس ،فتوکپی مدرك تحصیلی ، معافی یا برك پایان خدمت تا پایان وقت اداری روز چهارشنبه ۲۷ مهرماه ۲۵۳۶ بامور استخدام سازمان‌رادیو تلویزیون ملی ایران واقع در خیابان جردن بلوار ناهید ، ساختمان شماره ۱ مراجعه فرمایند.

م الف ۱۵۹۳۸

آگهی استخدام

کانون پرورش فکری کودکان و نوجوانان برابر مقررات خود به یك نفر منشی که مسلط به‌ماشین نویسی فارسی ولاتین باشد ، برای خدمت تمام وقت در تهران از طریق امتحان ومصاحبه باشرایط زیر نیازمند است .

شرایط استخدام :

۱ـ حداکثر سن ۳۵ سال.

۲ـ داشتن برك معافیت یابرك‌خاتمه خدمت نظام وظیفه .

۳ـ داشتن برك معافیت یابرك‌خاتمه خدمت نظام وظیفه .

۳ـ داشتن‌حداقل‌گواهینامه‌تحصیلی دوره اول دبیرستان .

٤ـ دارابودن‌شرایط عمومی‌استخدام

داوطلبین واجد شرایط میتوانند از تاریخ نشر این آگهی حداکثر تا مدت٤روز همه‌روزه باستثناءایام تعطیل و پنجشنبه ها به قسمت استخدام پرسنل کانون واقع در خیابان تخت‌طاووس ـ خیابان جم ـ شماره‌ی ۳۱ مراجعه نمایند .

دورال

پنجره استاندارد آماده

دورال میلیونهـا ریال سرمایه گذاری کرد که در و پنجره آلومینیومی را با تولید انبوه، قیمت ارزان و کیفیت بهتر تهیه نماید.

پنجـره‌های استاندارد آماده دورال حـاصل این سرمایه‌گذاری و کوشش است.

تلفن ۶۲۹۰۳۲ ـ ۶۲۹۶۰۰

افیشنتا

یك ضرورت برای مدیریت امروز

افیشنتا تابلوهای مغناطیسی مخصوص نمودارهای آماری و برنامه ریزیها

افیشنتا ساخت هلند

نماینده انحصاری شرکت مدیرافزار

تلفن : ۶۶۹۲۹۸ـ ۶۶۹۲۵۷ ـ ۶۴۷۹۳۲

جشنواره فرهنگی بریتانیا ـ ۲۵۳۶

موسیقی لندن

توسط ارکستر مجلسی رادیوتلویزیون ملی ایران

رهبر: دنیس مک کالدین
تکخوان: هدرهارپر، سوپرانو

برنامه: بویس: اورتور شماره ۹

هندل: کنسرتوگروسو، اپوس ۶، شماره ۱۲
بریتن: روشنایی ها
الگار: سرناد، اپوس ۲۰
والتون: سونات برای ارکستر زهی

۱ و ۲ آبان ۲۵۳۶ـ ساعت ۸ بعدازظهر تئاتر شهر
محل فروش بلیت: تئاتر شهر
ـ روابط عمومی جشن هنر واقع در تقاطع جردن و بلوار ناهید

م الف ۱۵۹۴۰

آ ـ ۲۹۸۳۵

برنامه هفتگی رادیوتلویزیون آموزشی برای مدارس کشور از تاریخ ۱۸ مهر ۲۵۳۶

سال تحصیلی ۲۵۳۷-۲۵۳۶

پخش ازشبکه سراسری

ساعات شروع برنامه های صبح

ایام هفته	۸/۱۵	۸/۳۵	۸/۵۵	۹/۱۰	۹/۳۰	۹/۴۵	۱۰/۰۵	۱۰/۲۰	۱۰/۴۰	۱۰/۵۵	۱۱/۱۵	۱۱/۳۰	۱۱/۵۰	۱۲/۰۵
شنبه	جغرافیا -	علوم ۳	حرفه و فن ۲	ریاضی ۱	جغرافیا ۲	علوم ۵	علوم ۲	ریاضی ۳	حرفه و فن ۱	تاریخ ۱	تاریخ ۳	فیزیک ۱ - د	علوم ۱	ریاضی ۲
یکشنبه	علوم اجتماعی -	علوم ۱	زبان ۳	ریاضی ۲	ریاضی ۳	ریاضی ۵	ریاضی ۱	علوم ۲	زبان ۲	حرفه و فن ۲	علوم اجتماعی ۳	علوم ۵	حرفه و فن ۳	علوم اجتماعی ۲
دوشنبه	زبان -	علوم ۱	حرفه و فن ۱	تاریخ ۲	ریاضی ۲	تاریخ ۵	زبان ۲	ریاضی ۳	حرفه و فن ۲	تاریخ ۳	علوم ۳	ریاضی ۵	زبان ۳	جغرافیا ۵
سه‌شنبه	زبان -	علوم اجتماعی ۱	علوم اجتماعی ۲	علوم ۳	حرفه و فن ۱	فیزیک ۱ - د	زبان ۲	حرفه و فن ۳	جغرافیا ۲	جغرافیا ۱	علوم ۱	جغرافیا ۱ - د	حرفه و فن ۲	ریاضی ۳
چهارشنبه	جغرافیا -	علوم ۲	ریاضی ۱	زبان ۱	حرفه و فن ۲	جغرافیا ۱ - د	علوم اجتماعی ۲	زبان ۲	علوم ۳	ریاضی ۲	حرفه و فن ۳	جغرافیا ۵	علوم اجتماعی ۳	تاریخ ۲
پنجشنبه	تاریخ -	ریاضی ۳	علوم اجتماعی ۳	علوم ۲	ریاضی ۱	حرفه و فن ۲	تاریخ ۲	علوم ۱	ریاضی ۲	زبان ۳	حرفه و فن ۱	حرفه و فن ۱ - د	علوم اجتماعی ۱	علوم ۳

ساعات شروع برنامه های بعدازظهر

ایام هفته	۱۲/۲۰	۱۲/۳۵	۱۳/۰۰	۱۳/۲۰	۱۳/۳۵	۱۳/۵۵	۱۴/۱۰	۱۴/۳۰	۱۴/۵۰	۱۵/۱۰	۱۵/۳۰	۱۵/۴۵	۱۶/۰۰
شنبه	زبان ۲	فیلم مستند	جغرافیا ۱	علوم ۳	حرفه و فن ۲	ریاضی ۱	جغرافیا ۲	علوم ۵	علوم ۲	ریاضی ۳	حرفه و فن ۱	تاریخ ۱	ریاضیات جدید ۴ - د
یکشنبه	فیزیک ۱ - د	آلمانی ابتدائی	علوم اجتماعی ۱	علوم ۱	زبان ۳	ریاضی ۲	ریاضی ۳	ریاضی ۵	ریاضی ۱	علوم ۲	زبان ۳	حرفه و فن ۲	جبر و آنالیز ۴ - د
دوشنبه	علوم ۵	فیلم مستند	زبان ۱	علوم ۱	حرفه و فن ۱	تاریخ ۲	ریاضی ۲	فیزیک ۱ - ۵	زبان ۲	ریاضی ۳	حرفه و فن ۲	تاریخ ۳	ریاضیات هندسه ۴ - د
سه‌شنبه	تاریخ ۵	آلمانی پیشرفته	زبان ۱	علوم اجتماعی ۱	علوم اجتماعی ۲	علوم ۳	حرفه و فن ۱	تاریخ ۱ - ۵	زبان ۳	حرفه و فن ۳	جغرافیا ۲	جغرافیا ۱	ریاضیات جدید ۴ - د
چهارشنبه	حرفه و فن ۱ - د	فیلم مستند	جغرافیا ۱	علوم ۲	ریاضی ۱	زبان ۱	حرفه و فن ۲	حرفه و فن ۱ - ۵	علوم اجتماعی ۲	تاریخ ۲	علوم ۳	ریاضی ۲	ریاضیات جدید ۴ - د
پنجشنبه	تاریخ ۳	فیلم مستند	تاریخ ۱	ریاضی ۳	علوم اجتماعی ۳	علوم ۲	ریاضی ۱						

توضیح:
شماره هائیکه درزیر نام درس ذکر شده به مفهوم: ۱ـ سال اول راهنمائی ۲ـ سال دوم راهنمائی ۳ـ سال سوم راهنمائی ۱ـ د. سال اول دبیرستان ۴ـ سال چهارم دبیرستان (ریاضی ـ فیزیک) ۵ـ سال پنجم دبستان

سیرک

دردنیای خرم

کیلومتر ٤ اتوبان‌تهران کرج

تلفن۱۲ـ ۹٤۱۷۱۱

بانوان سه‌شنبه هامنتشر میشود

۵ر۴ میلیون نفر در برنامه ششم بکارگمارده میشوند

بیشترین تعداد نیروی انسانی را امور مسکن نیاز خواهد داشت

دربرنامه ششم ۸۷۰هزار نفرجذب صنایع میشوند

براساس بررسیهای‌مقدماتی که‌درمورد سطح اشتغال‌توسط برنامه ریزان صورت گرفته است در دوره ۵ ساله‌برنامه عمرانی ششم به ٤ میلیون و ٥٤٩ هزار نفر برای فعالیت‌در زمینه های گوناگون صنعتی، کشاورزی ، اجتماعی، آموزشی و مسکن نیاز است که‌بیشترین آن مربوط به مسکن میشود.

گزارش کمیته های برنامه ریزی نشان می‌دهد که‌دربرنامه ششم تنها در زمینه مسکن، یک میلیون و ۲۳ هزار نفر نیروی انسانی‌موردنیازخواهد بود و پس از آن صنایع با ۸۷۰ هزارنفر ، ساختمان۵۵۰ هزار نفر ، آموزش با ۳۳۹ هزار و ۶۰۰ نفر ، حمل‌ونقل و ارتباطات با ۳۷۷ هزار و ۸۲ نفر ، بهداشت‌و بهداری با ۲۳۰ هزار و ۷۵۹ نفر ، بازرگانی با ۱۳۰ هزارو ٤۸۵ نفر ، ورزش و امورجوانان با ۱۱هزارو ۱۷۰ نفر،مخابرات و پست با ۱۰۵ هزار نفر در ردیف های بعدی قرار دارند.

علاوه بر این در امـور عمومی مانند تنظیم خانواده، آب ، خدمات روستائی ، کشاورزی ، ایجاد و توسعه صنایع هسته‌ای بـرق ، جهانگردی ، فرهنگ و هنرو منابع طبیعی نیز به نیروی انسانی تازه‌ای نیاز استوبـه جز بخش جامعه روستائی‌که به ٦٦ هزار و ۳٤۰ تن نیاز دارد بقیه‌بخشها تعداد نیروی انسانی مورد نیازشان از۵۰ هزار تن کمتر است.

مطابق گزارش کمیته هـای برنامه ریزی کمترین تعـداد نیروی انسانی مورد نیاز در برنامه عمرانی ششم مربوطبه بخش کشاورزی صنعتی می‌شود که جمعا ۷ هزار و ٦۲۵ نفر را در بر می‌گیرد.

اقتصاد جهان

افزایش دستمزد کارگران درچین

توکیو ـ خبرگزاری فرانسه ـ خبرگزاری ژاپنی «کیودو» گزارش داد برای نخستین‌بار پس از۱٤سال‌دستمزد حدود ٤۰ درصد کارگران چینی بین ۱۵ تا ۲۰ درصد افزایش خواهدیافت .

طبق این گزارش‌مقامات‌چینی‌افزایش دستمزد کارگران را ضمن ملاقاتی بـا عده‌ای از سردبیران روزنامه‌های‌ژاپنی اعلام کرده‌اند .

جزئیات طرح افزایش‌دستمزدهافاش نشده ولی گزارش «کیودو» حاکیست که افزایش دستمزدها شامل ٤۰ درصد کارگران کارخانه‌ها خواهد شد که به هشت طبقه تقسیم شده‌اند .

در همین ملاقات مقامات‌چینی‌گفته‌اند که از ناحیه تورم نگرانی ندارند چون عرضه کالاها با سرعتی‌پنج‌برابرافزایش حجم پول بیشتر شده است .

پیش بینی تولید گاز درجهان

استانبول ـ آسوشیتدپرس ـدوجونز ـ طبق گزارشی که در کنفرانس‌بین‌المللی انرژی دراستانبول مطرح‌شد. تولیدگاز طبیعی جهان تا سال ۲۰۰۰ نسبت بـه سطح جاری تولید تقریبا سه برابر خواهد شد و ولی از آن پس به‌سرعت رو به کاهش خواهد نهاد . این‌گزارش که بوسیله یک گروه تحقیقاتی‌امریکائی تهیه شده است حاکیست که تا سال ۲۰۲۰ میلادی حدود نصف ذخایر گاز «براساس برآورد جاری»مصرف‌خواهد شد و از آن پس ذخایر باقی‌مانده به سرعت تحلیل خواهد رفت . درگزارش مورد بحث پیش‌بینی شده است‌که‌تولید گاز طبیعی تا سال ۱۹۸۵ به ۸ر۷۱ «اکسازول» و تا سال ۲۰۰۰ تقریبا به ۳ر۱٤۲ تا ۵ر۱٤۳ «اکسازول» افزایش خواهد یافت . ولی از سال ۲۰۲۰ به بعد به ۸ر۱۱٤ «اکسازول» پائین‌خواهد آمد و سیر نزولی تولید آغاز خواهد شد . میزان تولید جاری گاز طبیعی طبق برآورد سال ۱۹۷٦ معادل ۳ر۵۰ «اکسازول»است. «اکسازول»واحدیست که براساس آن محتوای‌انرژی‌سوختها اندازه‌گیری می‌شود . هر اکسازول معادل ۷ر۲۲ میلیون تن نفت خام‌است.

کمک‌های تکنیکی انگلیس به امارات متحده عربی

ابوظبی ـرویترـ احمدخلیفه‌السوید وزیر خارجه امارات متحده عربی با دوید اون وزیر خارجه انگلیس‌درباره کمک‌های تکنیکی انگلیس به امارات متحده عربی گفتگو کرد .

خبرگزاری امارات متحده عربی می نویسد : در این دیدار که در مقر وزارت خارجه انگلیس در لندن‌صورت گرفت مسائل مختلف از جمله‌مناسبات اقتصادی و بازرگانی دو کشور مورد بررسی قرار گرفت .

لازم به یادآوری است که امارات متحده عربی اولین شریک مهم تجاری انگلیس پس از عربستان سعودی در خاورمیانه است از جمله امارات‌متحده عربی یگانه کشور نفتخیزدرخاورمیانه است که با بریتانیا روابط ویژه‌تجارتی دارد .

همچنین قرار است درآینده نزدیک کمیسیون مشترک وزیران دو کشور که دو سال قبل‌بخاطرتوسعه وگسترش مناسبات بازرگانی دو کشورایجادشد، مجددا تشکیل جلسه دهد .

مقامهای انگلیس و امارات متحده عربی گفتند وزیران شرکت کننده در کمیسیون مشترک اقتصادی در دیدار قریب‌الوقوعشان وارد جزئیات‌نخواهند شد بلکه سعی خواهد شد رئوس کلی مناسبات مورد توجه قرار گرفته و در کلیات رهنمودهای تازه‌ای بر فصول مناسبات اقتصادی دو کشور افزوده شود .

۱۱ واحد صنعتی وتولیدی جدیددر خراسان تأسیس میشود

وزارت صنایع و معادن اعلام‌کرد : در شهریور ماه گذشته تعداد ۱۱ فقره پروانه تاسیس و موافقت اصولی‌از طرف اداره کل صنایع‌ومعادن استان خراسان بشرح زیر صادر گردیده است.

پروانه های تاسیس

ـ دو واحد تولید آجربه ظرفیت تولیدسالیانه ۲۷میلیون قالب و سرمایه گذاری ۷۸ میلیون ریال .

ـ یک واحد پتوبافی به ظرفیت تولید سالیانه ۸۰هزار تخته پتو و سرمایه گذاری ۱۰٦ میلیون ریال.

ـ یک واحد تولید شن و ماسه بظرفیت ۱۲۰ هزار متر مکعب شن شسته و سرمایه گذاری ۲۹ میلیون ریال.

ـ یک واحد تولید نان ماشینی بظرفیت تولید سالیانه ۷۲۰ تن و سرمایه گذاری ۱۷ میلیون ریال.

ـ یک واحد سنگ کوبی بظرفیت سالیانه ۳ هزار تن پودر سنگ و سرمایه گذاری ۱٤ میلیون ریال.

ـ یکواحد موزائیکسازی بظرفیت تولید سالیانه ۲٤ هزار مترمربع‌و سرمایه‌گذاری ۲ر۳ میلیون ریال.

موافقتهای اصولی

ـ یک واحد یخسازی به ظرفیت تولید سالیانه ۹۰۰تن و سرمایه گذاری ۱٦ میلیون ریال .

ـ یک واحد ساخت‌قطعات پلاستیکی بظرفیت سالیانه ۳۰ تن‌و سرمایه گذاری۹ میلیون ریال.

ـ یک واحد سنگبری و سنگ‌کوبی‌بظرفیت‌تولید سالیانه ٦ هزار تن پودر سنگ و۱۵ هزار متر مربع سنگ نما و سرمایه‌گذاری ۲۱ میلیون‌ریال.

ـ یک واحد سریش سائی بظرفیت سالیانه ۳ هزار تن و سرمایه گذاری ۲٦ میلیون ریال.

فزونی نیاز غذائی کشورهای درحال توسعه

طبق گزارش سازمان خوار بار و کشاورزی جهان ملل متحد «فائو» هرچند برداشت فراوان موجب انباشته شدن مجدد ذخائر غلات و سایر موادغذائی شده‌است ولی وضع نامساعد جوی تولید مواد غذائی را در بسیاری از کشور ها کاهش داده‌است . براساس پیش‌بینی «فائو» حجم تولید غلات جهان در سال۱۹۷۷ ممکنست به یک میلیاردو ۳٦۲ میلیون تن برسد. همینطور برآورد میگردد که حجم برداشت گندم در اینسال نسبت بسال قبل سه درصد«٤۵۰ میلیون تن» کمتر باشد .

علیرغم تصویر روشن مربوط به تولید در سطح جهانی گزارش فائو قید میکند که‌در بسیاری از کشور ها بویژه مناطق درحال توسعه سال ۱۹۷۷ سال برداشت بد خواهد بود. در نتیجه نیازهای غذائی وارداتی کشور های درحال توسعه فزونی خواهد گرفت. کمک های غذائی‌وعده داده شده‌از جانب کشور های توسعه یافته و برنامه های چند جانبه هرچند برای سال های ۷۸ ـ ۱۹۷۷ بمیزان ۹ میلیون تن افزایش یافت اما همچنان کمتر از میزان ۱۰ میلیون تن هدف تعیین شده توسط کنفرانس جهانی خوراک درسال ۱۹۷٤ است .

در گزارش تاکید شده است که خشکسالی در شمال آفریقا وخاور نزدیک موجب کاهش تولید غلات گردیده است .

۸۵۰ هزار تن گندم داخلی خریداری شد

میزان گندم خریداری شده‌از کشاورزان به ۸۵۰ هزار تـن رسید . گزارش های رسیده‌از ادارات‌کل‌کشاورزی استان ها این رقم را تائید میکند. بالاـ ترین رقم تحویل با ۱۱۰ هزار تن بکردستان تعلق دارد و سپس کرمانشاه با ۱۰۳ هزار تن و گرگان و دشت با ۸۲ هزار تن گندم تحویلی بترتیب در ردیف دوم و سوم قرار دارند.

سخنگوی وزارت کشاورزی گفت : حدود ۷٦۰ هزار تن‌از کل گندم خریداری‌شده به‌سیلو های کشور تحویل شده‌است. است .

وی یادآور شد که کـار خرید گندم‌مازاد بـر مصرف کشاورزان هنوز پایان نیافته است .

نیازمندیهای اقتصادی

نرخ فروش ارزهای خارجی

نوع ارز	ارزش- ریال دربانکهای کشور	اسکناس دربازار آزاد	حواله در بازار آزاد
دلار امریکا	۷۵ر۷۰	٤۰ر۷۱	۲۰ر۷۱
دلار کانادا	۳۰ر٦۵	۷۰	-
دلار استرالیا	۲۵ر۷۹	۸۰	-
لیره انگلیس	۳۰ر۱۲۵	۷۵ر۱۲٤	۷۰ر۱۲٤
مارک آلمان فدرال	۵ر۳۱	۵۵ر۳۰	٦۵ر۳۰
فرانک سویس	۷۵ر۳۰	۳۰	۷۵ر۲۹
فرانک فرانسه	٦۵ر۱٤	۵۵ر۱٤	۵۰ر۱٤
یکصد فرانک بلژیک	۲۰۰	۲۰۰	٤۰ر۱۹۸
یکصد لیر ایتالیا	۱۰ر۸	۱ر۸	۱۵ر۸
فلورن هلند	۱۵ر۲۹	۲۹	-
کورن سوئد	۸۵ر۱٤	۱۵	-
کورن نروژ	۹۵ر۱۲	۵ر۱۲	-
کورن دانمارک	٦۵ر۱۱	۱۲	-
شلینگ اتریش	۳۲ر٤	۳۵ر٤	-
یکصد ین ژاپن	۲۵ر۲۷	۲۷	٦۵ر۲٦
یکصد روپیه هند	۸۲۵	۸۰۰	۸۲٦
دینار کویت	۵۰ر۲٤۹	۲٤۸	۵ر۲٤۹
دینار عراق	۵۰ر۲٤۱	۲۳۹	-
دینار بحرین	۱۸۱	۱۷۷	-
ریال سعودی	۳۰ر۲۰	۲۲۰	-
درهم امارات متحده	۵۰ر۱۸	۸۵ر۱۷	-

ازخریداران‌ارز های خارجی دربانکهاهزینه‌زیروصول‌میشود
۱ـکارمزد فروش اسکناس ۵ر۱ درصد
۲ـکارمزد فروش تراول‌چک ۱ درصد
۳ـکارمزد فروش حواله ۵ر۱درهزاربااضافه هزینه:پست ،تلگرام‌و تلکس

نرخ فروش سکه های طلا

نوع سکه	دربانکملی	دربازار آزاد
ربع پهلوی	۸۵۰	۷۳۰
نیم پهلوی	۱٦۰۰	۱٤۳۰
یک پهلوی	۲۹۰۰	۲۹۰۰
دو ونیم پهلوی	۷۵۰۰	۷۲۵۰
پنج پهلوی	۱۵۰۰۰	۱٤۸۰۰

نرخ فروش طلای شمش

(اونس=۳۱/۹۹ گرم، هرکیلوگرم=۳۱/۹۹اونس)

	وزن	ارزش
لندن	اونس	۲۰ر۱۵۵ دلار
پاریس	اونس	۲۳ر۱۵۸ دلار
فرانکفورت	اونس	۸۲ر۱۵۵ دلار
زوریخ	اونس	۱۲۳ر۱۵۵ زوریخ
هنگکنگ	اونس	۳۷ر۱۵۲
بانکملی ایران	کیلو	-
بازار آزاد	کیلو	-

معاملات بورس سهام شرکت ها در هفته گذشته

نام شرکت	تعداد سهام معامله شده	قیمت اسمی	قیمت دیروز
بانک توسعه صنعتی	۳ر۱۲۲۰۵	۱۰۰۰	۱٦۰۰
بانک توسعه‌و سرمایه	۳ر۱٦٦۷٤	۱۰۰۰	۱٦٦۰
بانک ساختمان	۱۹۱۰	۵۰۰۰	٦۰۸۰
بانک گسترش‌خوزستان	۱۵۵۰	۵۰۰	۵۸۰
بانک ایرانیان	۱۳۰۰۰	۱۰۰۰	۳۱۵۰
بانک ایران و هلند	۹۷	۱۰۰۰	۲۱٤۰
بانک بین‌المللی‌ایران	۱۵٤	۱۰۰۰۰	۱٦۳۵۰
بانک صنایع	٦۷ر۱۱٦۳	۱۰۰۰۰	۱٦۰۰۰
سیمان تهران	۲٤۷	۱۰۰۰	۱٦۷۵

ایران ۸۲۰ میلیون دلار وام بصندوق بین‌المللی پول میپردازد

اجلاس سالانه بانک جهانی که در واشنگتن تشکیل شده بود پایان یافت و در پایان آن‌اعلام شد ایران‌موافقت‌کرده است بمنظور مشارکت در ایجاد تسهیلات تازه اعتبار صندوق بین‌المللی پول ۸۲۰ میلیون دلار وام با شرایط معمول دربازار ، باین‌صندوق پرداخت کند .

براساس تصمیماتی که در این زمینه اتخاذ شده است۱٤ کشور عضو صندوق‌بین‌المللی پول که ۷کشور از آنهاعضو اوپک و ۷ کشور دیگر از گروه کشور های صنعتی هستند مجموعا ده میلیارددلار اعتبار در اختیارصندوق بین‌ـ المللی پول قرار میدهند تااین اعتبار بکشور های در حال توسعه پرداخت شود .

اجلاس اخیر بانک جهانی‌و صندوق بین‌المللی پول هفته گذشته خاتمه‌یافت‌و درجلسات آن علاوه بر تصمیمات فـوق مذاکراتی نیز در جهت مبارزه با تورم در سطح جهانـی صورت گرفت .

بورس،هفته‌آرامی راپشت‌سرگذاشت

هفته گذشته جمعا ۷ر۲۹٦ میلیون ریال اوراق بهادارشامل ٤ر۱۹۷ میلیون ریال سهام‌بانک ها وشرکتها٦ر٦٦ میلیون‌ریال قرضه‌دولتی و ۷ر۳۲میلیون‌ریال قرضه گسترش مالکیت ازطریق بورس اوراق بهادار تهران مورد معامله قرار گرفت.

در هفته گذشته بورس‌هفته آرامی داشت و نسبت به‌هفته ماقبل معادل ۵ر٦۵۵ میلیون ریال ونسبت به هفته مشابه‌در سال گذشته معادل ۱ر۳۲۹ میلیون ریال کاهش نشان داد. بیشترمعاملات‌توسط‌سهامداران کوچک انجام شد و معاملات در سطح بالا وجود نداشت.

معاملات سهام در هفته‌گذشته نسبت به هفته قبل‌از آن۵ر۵۵۳ میلیون ریال کاهش یافت.

طی هفته‌گذشته سهام‌معامله‌شده نسبت بمتوسط سال جاری کاهش یافت و فقط ۲۲ نوع سهم از ۲۱ شرکت خرید و فروش شد که در نتیجه قیمت پنج سهم افزایش پیدا کرد و قیمت ۱ سهم نیز کاهش پیدا کرد. بقیه سهام با قیمتهای‌قبلی خرید وفروش شد.

دانشجویان اردوهای عمران ملی ۳٦٦ کیلومتر راه روستائی دربوشهر ساختند

با بهره‌گیری از خودیاری مردم و انجمن های ملی و مشارکت دانشجویان اردوـ های عمران ملی ۵ر۳٦٦ کیلو متر راه روستائی با اعتبار ٤٤۷۵۸۵۰۰۰ ریال در استان بوشهر احداث و آماده بهره برداری شد .

دفتر استانداری بوشهر بـا اعلام این خبر ، مشارکت همه جانبه ساکنان روستا های این استان را در تحقق این امر مورد تاکید قرارداد و خاطر نشان ساخته است با توجه به اهمیت راه های ارتباطی در بهبود زندگی روستائیان در ابتدای سال جاری مردم‌نواحی «درودگاه» تحت هدایت انجمن ده آمادگی خود را در احداث پلی بر روی رودخانه«دالکی» اعلام داشتند و پس از تهیه نقشه های لازم از طرف اداره کل تعاون و امور روستاها و نظارت مهندسین این اداره کل ساختمان پل مذکور در بخش حاصلخیزی که ۲۲ ده و ٤٦۱۰ خانوار و ۲٤ هـزار نفر جمعیت را بهم ارتباط میدهد با خودیاری مردم و مشارکت‌دانشجویان اردوهای عمران ملی و اعتبارات دولتی کـار ساختمان پـل را آغـاز کردند .

هزینه احداث این پل در شرایط معمولی بیش از ۲۰۰ میلیون ریال برآورد شده‌بود ولی از آنجا کـه‌برای مهندسی مشاور نیروی انسانی اعم از کارگرفنی و غیرفنی،دستمزدی پرداخت نمیشود هزینه هـای برآورد شده تا ۳۰ در صد تقلیل پیدا کرده است .

یک مقام مسئول دراستانداری بوشهر یادآورشد : مشارکت یک گروه فنی مرکب از ۱٤ نفر از دانشجویان اردوهای عمران ملی در دو ماه تابستان در ترغیب افراد روستائی‌برای احداث این پل نقش موثری داشته ، بطوری که در حال حاضر با تامین روشنائی‌شب و روز روستائیان مشغـول کار هستند ، پل در فرودگـاه ۱۷۰ متر طول و عرض مفید آن ۷ متر است وطبق برآورد های‌انجام شده احداث پایه های آن آخر ماه جاری بـه اتمام خواهد رسید .

کارکنان بانکها درجلسه بررسی مشکلات استخدامی

صندوق تأمین اجتماعی به کارکنان بانکهاوام مسکن میدهد

بدعوت دکتر محمد باهری دبیر کل‌حزب رستاخیز ملت ایران روز پنجشنبه گذشته جلسه‌ای با حضور امیر قاسم معینی وزیر کار و اموراجتماعی‌و شیخ‌الاسلام زاده وزیر بـهداری و بهزیستی و نـمایندگـان بانکهای خصوصی در محل حزب تشکیل یافت .

در این جلسه که چند تن از مدیران بانکهـای خصوصی و نمایندگان اتحادیه کارکنان بانکها نیز شرکت داشتند آئین‌نامه استخدامی بانکها مـورد بررسی قرار گرفت .

دبیر کل حزب ضمـن توجیه هدف تشکیل اینگونه جلسات گفت : هدف حزب از تشکیل این جلسه‌ایجاد فضای تفاهم و موافقت‌بین دو گروه است کـه در اقتصاد کشور نقش‌موثری دارند و حزب هرگز در موضع قضاوت نیست.

چند تن از نمایندگان اتحادیه کارکنان بانکهای خصوصی درباره بعضی از مسائل مشکلات و مـواد آئین‌نامه جدید بویژه درباره پرداخت وام مسکن بـه کارکنان بانکهای خصوصی نظراتی ابراز و ارائـه داشتند که قـرار شد در جلسه‌ای کـه هفتـه آینده تشکیل خواهد شد در این موارد تصمیم گرفته شود.

پس از ارائه این نظرات وزیر بهداری و بهزیستی آمادگی صندوق تامین اجتماعی را برای پرداخت وام مسکن بکـارکنـان بانکهای خصوصی اعـلام داشت و توضیح داده شد که این وام از محل‌بیست درصد وصول حق بیمـه سالانه ، که از کارکنـان بانکهای خصوصی دریافت میشود ، با همان شرایطی که کارگران از اینگونـه وامها استفاده میـکـنند پرداخت خواهد شد .

آگهی افزایش‌سرمایه شرکت جنرال مکانیک «سهامی خاص»

بنا به تصویب مجمع عمومی فوق‌العاده مندرج درروزنامه رسمی ٦۰٦۹ مورخ ۲۸ر۱۱ر۵٤ و پیرو آگهی افزایش سرمایه شرکت جنرال مکانیک « سهامی خاص » در شماره ۹۵۵۳ مورخ ۱۳ر۷ر۲۵۳٦ روزنامه رسمی کشورشاهنشاهی مبلغ پانزده میلیون ریال دیگر از طریق انتشار سیصد سهم پنجاه هزار ریالی بی‌نام به سرمایه شرکت افزایش داده می شود که با این افزایش سرمایه شرکت به مبلغ‌یکصد میلیون ریال برابر ۲۰۰۰ سهم بی‌نام بالغ میگردد . مراتب طبق‌مواد ۱٦٦ و ۱٦۹ و سایر مواد لایحه اصلاحی قانون تجارت در روزنامه اطلاعات آگهی میشود .

صاحبان سهام شرکت جنرال مکانیک « سهامی خاص» به نسبت سهامی که مایلند حق تقدم در خرید سهام جدید را دارند . در صورت تمایل خرید از تاریخ نشر این آگهی تـا شصت روز به بانک ایرانشهر شعبه دانشگاه مراجعه‌وبهای رسمی هر سهم را بقرار پنجاه هزار ریال بحساب‌سپرده مخصوص شماره ۳۱۱۱۱۱ تادیه و رسید دریافت دارندپس از انقضاء مدت فوق در صورتیکه بهای سهام‌به بانک‌پرداخت نشده باشد سهام مانده به افراد دیگر فروخته خواهد شد.

هیئت‌مدیره شرکت جنرال مکانیک‌ـسهامی‌خاص

مجله دنیای ورزش روزهای شنبه منتشر میشود

شرکت های جدیدالتاسیس

شرکت	موضوع	مدیران و موسسین
بوشیدا	انجام امور ساختمانی‌شهر و شهرکسازی	اکبر اصلانیان . منوچهر اصلانیان
ساهکو لاهتین	عمده و خرده‌فروشی و پیمانکاری در رشته الکتریسته	موری آتیروویوتا
دکوتویدبنگ . اس . آ	اقدام‌بعنوان‌کارگزارتجارتی بوسیع‌ترین طریق ممکنه نمایندگی از شرکت های خارجی	پل همبربلکبرن
کامیون یدک	واردات و خرید وفروش کلیه وسائل و قطعات‌یدکی کامیون و سواری	صفرعلی گلدسته . محمد اسماعیل یعقوبی
لابشت	وارد کننده و فروشنده لوازم‌آزمایشگاهی‌تحقیقاتی بیمارستانی	نادر عبادی
گلدن‌کوبن	واردات و صادرات کالا های مجاز و فروش کارخانجات وماشین آلات	جواد موثق . محسن‌موثق
مارادشت	انجام هر نوع فعالیت کشاورزی و دامداری	یداله فارسی
آزیمان	واردات و صادرات‌مقاطعه کاری تولید محصولات صنعتی	علی‌ذاکرزاده . محمد علی ذاکرزاده
اینزواپ	واردات و صادرات کالا های مربوط به مصالح ساختمانی وسائل‌بهداشتی	جعفرولی‌خوجین .سیروس سیروسی
تهران‌فارن‌گاید	انجام خدمات مجاز و راهنمائیهای قانونی برای اتباع خارجی	بن‌ژرمن اصیل بارفروش
دراگارین	انجام عملیات ساختمانی و تاسیساتی اعم از مسکونی و غیر مسکونی و پروژه های ساختمانی	مهرداد خادمی سیسان
دوشریک	انجام کلیه امور بازرگانی مجاز واردات صادرات و اخذنمایندگی داخلی وخارجی‌مخصوصا مصالح ساختمانی	پرویز شاهسیاه . هادی رجبی
تعاونی مسکن کارکنان سازمان شاهنشاهی	تامین مسکن	عنایت‌اله دستغیب. عباسعلی سرابندی
تعاونی مصرف کارگران کارخانه شوکومارس موته	خرید انواع‌کالاهای‌مصرفی	سید وهاب‌افکار. میرزا باباشی
	طرح و نظارت و اجراء ساختمانی پیمانکاری و تاسیساتی آب و برق و تلفن	یحیی خالقی . حمیدباقری
ترافن	واردات ماشین‌آلات فنی ساختمانی و تاسیساتی	علی اصغر بقائی
بافندگی H.S غربیران	بافندگی و تهیه و خرید مواد اولیه و تولیدفروش فرآورده‌های آن	محمود سعیدی وحدت ابوالفضل حاجی اسدالهی
قلعه‌رام	اکتشاف و استخراج و بهره‌برداری ازمعادن ایران	احسان‌اله مشهدی .مهرداد افشارزادگان
خدمات اکسپرس‌بورتر	ترخیص ـ تخلیه،بارگیری حق‌العمل‌کاری	ناصر حقیقی . منصور حقیقی
تدارکات غذائی حباب اج . سی . سی	اداره و انجام پیمان های تدارکات غذائی و تهیه تدارکات از بازار های داخلی و خارجی	محمد حسن‌صولت‌قشقائی ایمان‌اله حباب

کارگاه استاد حاج غلامرضا کاوه

۲۵ سال تجربه و سابقه در صنعت تانکر سازی و تریلر سازی و مخازن با سهل‌ترین شرایط قبول سفارش می‌نماید . کیلومتر ۲۱ جاده مخصوص کرج- شرکت تعاونی رانندگان ترابری تهران

قدردانی

همسر اینجانب که در وضع حمل دچار ناراحتی شده بود بوسیله سرکار خانم دکتر طاهر شیخ‌الاسلام با نهایت دقت و مهارت با انجام سزارین بهبودی کامل حاصل نمود بدین‌وسیله‌از نامبرده قدردانی و سپاسگزاری مینمایم .
مالک اشراقی

آگهی تصمیمات مجمع‌عمومی عادی سالیانه شرکت سهامی عام گازهای صنعتی ایران ثبت شده بشماره ۲٦۳۰۸

طبق صورت‌جلسه‌مجمع عمومی عادی سالیانه مورخ ۱۲ر٦ر۲۵۳٦ شرکت مزبور ۱ـ ترازنامه و حساب سودو زیان سال مالی منتهی به ۳۱ر۳ر۲۵۳٦ بتصویب رسید ۲ـ آقایان دکتر مصطفی نراقی و محمد شریفی بسمت بازرسان اصلی و آقای فرشاد غفاری بسمت بازرس علی‌البدل برای مدت یکسال انتخاب شدند ۳ـ دوروزنامه کثیرالانتشارجهت درج آگهی‌ها و اطلاعیه‌های شرکت تعیین گردید.
مدیر کل ثبت شرکتهاو مالکیت‌صنعتی‌ـیحیی‌مدنی
م‌الف ۱٦۰۰۲
آـ۲۹۸۵۹

آگهی پرداخت بقیه سرمایه تعهدی شرکت هاکسیران دیزل سهامی‌خاص ثبت شده به شماره ۲۲۷٤۷

بنابه مطالبه هیئت مدیره در جلسه مورخ۱۳ر۷ر۲۵۳۵ مبلغ ۱۵۰ر۰۰۰ر۰۰۰ ریال معادل ۵ر۳۷ درصد بقیه سرمایه اولیه شرکت فوق طبق گواهی‌شماره ٤۹۳٦ مورخ۳۰ر۵ر۲۵۳٦ بانک تهران از طرف کلیه شرکاء به حساب جاری شماره ۹۷۵۷ نزدبانک مزبور تودیع گردیده و سرمایه شرکت صد درصد پرداخت شده‌است .
م‌الف ۱٦۰۰۲
مدیر کل ثبت شرکتهاو مالکیت‌صنعتی‌ـیحیی‌مدنی
آـ۲۹۹٤٦

آگهی تصمیمات مجمع عمومی عادی سالیانه شرکت سهامی خاص پارچه‌بافی امید ثبت شده بشماره ٦۰۹۲

طبق صورت‌جلسه مجمع‌عمومی عادی سالیانه مورخ ۱ر٤ر۲۵۳٦ شرکت مزبور ۱ـ ترازنامه‌و حساب سودو زیان سال مالی ۲۵۳۵ بتصویب رسید ۲ـ آقای عبدالوهاب‌شریف یزدی بسمت بازرس اصلی وآقای حاج اصغرباقی الموسوی‌به سمت بازرس علی‌البدل برای مدت‌یکسال انتخاب شدند ۳ـ روزنامه کثیرالانتشار اطلاعات جهت درج آگهی ها و اطلاعیه های شرکت تعیین گردید ٤ـ آقایان احمد رسولیان،ابوالقاسم رسولیان و محمد رسولیان بسمت اعضاء اصلی هیئت مدیره وآقای علی رسولیان بسمت عضو علی‌البدل هیئت‌مدیره برای مدت دوسال انتخاب شدند و بموجب تصمیم هیئت مدیره‌آقای احمدرسولیان بسمت رئیس هیئت‌مدیره و مدیرعامل شرکت برگزیده شدندو کلیه اوراق بهادارو چك و غیره با امضاء مدیر عامل ومهرشرکت‌و در غیاب مدیرعامل با امضاء دونفر از اعضاء اصلی هیئت‌مدیره و بامهرشرکت معتبر خواهدبود.
م‌الف ۱٦۰۰٤
مدیر کل ثبت شرکتهاو مالکیت‌صنعتی‌ـیحیی‌مدنی
آـ۲۹۹٤۷

دعوت مجمع عمومی گروه‌فرهنگی دکتر هشترودی تهران (شرکت سهامی خاص)

بدین‌وسیله از عموم آقایان سهامداران گروه فرهنگی دکتر هشترودی تهران تقاضا میشود برای شرکت در جلسه مجمع عمومی ساعت ۳۰ر۱۳ روز شنبه ۳۰ مهر ۲۵۳٦ درمحل شرکت واقع در خیابان تخت‌جمشید بالاتراز میدان کاخ دبیرستان خجسته حضوربهمرسانند.

دستور جلسه
۱ـ رسیدگی به بیلان مالی سال گذشته .
۲ـ اخذ تصمیم در مورد مشی آینده شرکت گروه فرهنگی دکتر هشترودی.

هیات‌مدیره گروه‌فرهنگی دکتر هشترودی سهامی خاص

آگهی تصمیمات مجمع عمومی عادی سالیانه شرکت سهامی خاص ارساگاز ثبت‌شده به شماره ۵۹۱۸

طبق صورت‌جلسه مجمع عمومی عادی سالیانه مورخ ۲۵ر۳ر۳٦ شرکت مزبور ۱ـ ترازنامه وحساب سودو زیان‌سال مالی ۲۵۳۵ بتصویب رسید ۲ـ آقای جعفر پژند بسمت‌بازرس اصلی وآقای علیرضا بیرجندی بسمت بازرس علی‌البدل برای مدت‌یکسال انتخاب شدند۳ـ روزنامه کثیرالانتشار اطلاعات‌جهت درج آگهی هاو اطلاعیه های شرکت تعیین گردید.
م‌الف ۱٦۰۰٤
مدیر کل ثبت شرکتهاو مالکیت‌صنعتی‌ـیحیی‌مدنی
آـ۲۹۹٤۵

آگهی انتخاب مدیرعامل وحدود اختیارات در شرکت سهامی عام بیمه تهران ثبت شده به شماره ۳۰٦٤۲

بموجب تصمیم هیئت مدیره بیمه تهران شرکت سهامی عام در جلسه مورخه ۸ر۱۲ر۳۵ آقای ایرج صمدی علی‌آبادی بسمت مدیر عامل این شرکت انتخاب و حدود اختیارات ایشان بشرح ذیل اعلام میگردد مدیرعامل بالاترین مقام‌اجرائی واداری بیمه تهران بوده و مسئول اداره کلیه امور بیمه تهران اعم از مالی و فنی و اداری برطبق قانون بیمه‌گری قانون اصلاح قسمتی از قانون تجارت اساسنامه شرکت و آئین نامه ها و مصوبات هیئت مدیره میباشد و اعم‌وظایف ایشان بدین قرار است :

۱ـ تهیه و تنظیم آئین‌نامه های مورد نیاز بیمه تهران و در صورت ضرورت اصلاح‌و تکمیل آئین نامه های‌موجود و پیشنهاد آنها به هیئت مدیره .

۲ ـ تهیه و تنظیم نمودار سازمان بیمه تهران و جدول تشکیلات آن برای هردوره مالی و پیشنهاد هرگونه تغییردر آن با توجه به تحولات محتمله در سال های بعد به هیئت مدیره

۳ـ پیشنهاد استخدام و انتصاب و تعیین حقوق و اختیارات ووظایف قائم مقام و معاونان مدیر عامل‌وهمچنین عزل آنها به هیئت مدیره .

٤ـ استخدام و تعیین حقوق و شغل‌ووظایف کارکنان شرکت ها (باستثنای موارد مذکور در بند ٤) و عزل و نصب و ترفیع آنان در حدود بودجه و آئین نامه ها و سازمان مصوب هیئت مدیره .

۵ـ انجام کلیه معاملات جاری شرکت و معاملات‌بیمه برطبق مقررات . انجام امور اتکائی اعم از واگذاری‌وقبولی تسویه خسارات معاملات بیمه . افتتاح حساب های جاری‌و ثابت نزد بانک ها بنام بیمه تهران و برداشت از آنها باحفظ اصول دوامضائی ووصول و ایصال مطالبات وپرداخت تعهدات شرکت .

٦ـ تهیه و تنظیم بودجه سالانه شرکت تا نیمه اول بهمن ماه هر سال برای سال بعد وپیشنهاد آن به هیئت‌مدیره و احراز بودجه مصوب .

۷ـ نمایندگی بیمه تهران دربرابراشخاص ثالث‌و مراجع قضائی و غیر قضائی دولتی و غیر دولتی داخلی یاخارجی و بین‌المللی .حق طرح دعوی و دفاع از هرگونه دعوی‌در کلیه مراجع قضائی و اداری با تمام اختیارات . حق‌توکیل‌و حق ترک دعوی‌و حل و فصل کلیه اختلافات و دعاوی از طریق سازش و داوری .

۸ـ پیشنهاد هرگونه سرمایه گذاری و معاملات غیر منتقول به هیئت مدیره طبق مقررات مصوب بیمه مرکزی‌ایران و اصول وروبه هائی که هیئت مدیره تعیین مینماید .

۹ـ پیشنهاد تاسیس نمایندگی و شعبه در داخل یـا خارج کشور و پیشنهاد قبول نمایندگی از موسسات‌داخلی و خارجی که با موضوع شرکت ارتباط دارد به هیئت‌مدیره

۱۰ـ حفظ دارائی ها و اموال بیمه تهران و تنظیم ترازنامه شش ماهه و سرمایه در موعد مقرر قانونی برای تقدیم به هیئت مدیره و همچنین تهیه و آمار اطلاعات مورد نیاز هیئت مدیره .

۱۱ـ رسیدگی و نظارت در حسن جریان امور کلیه ادارات و قسمت های شرکت و صدور دستور هاو تصمیمات لازم و بخشنامه های عمومی برای تامین حداعلای دقت و صحت و انضباط در جریان امور شرکت و همچنین‌پیشنهاد های لازم به هیئت مدیره به منظور اصلاح و بهبود امور فوق .

۱۲ـ اجرای تعلیمات و مصوبات هیئت عامل که در حدود اختیارات آن هیئت برحسب آئین نامه مصوب هیئت مدیره اتخاذ میگردد .

۱۳ـ همکاریهای لازم با مشاوران و کمیته هائی که‌از طرف هیئت مدیره به منظور رسیدگی به امور بخصوصی تعیین میشود .

۱٤ـ انجام هرگونه وظایف دیگری که در حدوداساسنامه از طرف هیئت مدیره به مدیر عامل محول میشود .
م‌الف ۱٦۰۰۷
مدیر کل ثبت شرکتها ومالکیت صنعتی‌ـ یحیی‌مدنی
آـ۲۹۹٤۸

درپی یک سلسله عملیات پلیسی شبانه

کلاهبردار «۶ میلیون تومانی» کرمان دستگیر شد

کرمان- خبرنگار اطلاعات

درپی یک سلسله برنامه‌های پلیسی در کرمان، معروفترین و بزرگترین کلاهبردار این شهر بدام ماموران آگاهی افتاد.

محمد کاردوست معروف به ناصر چپ‌دست، که مردم کرمان به‌او لقب «مرد ۶ میلیون تومانی» داده‌اند مدتی پیش با ۶ میلیون تومان بدهکاری از دست طلبکارانش گریخت و ناپدید شد.

تلاش مالباخته‌ها و ماموران آگاهی کرمان برای یافتن ردپائی از «ناصر چپ دست» تا مدتها بدون نتیجه ادامه داشت تا اینکه یکی از طلبکاران ناصربا سپردن مبلغ ۵هزار تومان به دفترمجله‌جوانان‌برای‌دستگیری وی جایزه تعیین کرد. ساعت ۱۲ پریشب‌اکبر گلستانی کارمند دامپزشکی کرمان که او نیزاز «مرد ۶ میلیون تومانی» پانصد هزار ریال طلبکار است باوانت خود از خیابان «تهران» شهر کرمان عبور می‌کرد که مردی در تاریکی از پشت یک درخت به کنار خیابان آمد و باعلامت دست از او خواست توقف کند.

وی که مردی ریشو وعینکی بود ویک ساک بزرگ ویک کیف همراه داشت از اکبر گلستانی خواست او را بهچند نقطه شهر ببرد.

آنها ابتدا مقابل یک خانه توقف کردند، اما چون کسی در خانه نبود مرد ریشو به راننده گفت به خیابان «محمد رضاشاه» برود.

دراین محل مسافر مرموز بهداخل کوچه مجاور آتش‌نشانی کرمان رفت و پس از ۲۰ دقیقه بازگشت.

در خیابان «سپه غربی» مرد ریشو مجددا بهداخل یککوچه رفت واکبر گلستانی که‌ناخود آگاه حرکات او را زیر نظر داشت واز طرز راه رفتن و لحن صحبت او به شک‌افتاد.

اینبار مرد ریشو دربازگشت ده تومان بعنوان کرایه به‌اکبر گلستانی داد واز اوخواست مجددا ساعت دو بعد از نیمه شب به همان محل مراجعه‌کند. راننده وانت که مطمئن شده بود مسافر مرموزش همان محمد کاردوست معروف به ناصر چپ دست است پس از خداحافظی ماجرا را باچندتن از مال باخته‌ها و طلبکاران مرد ۶ میلیون تومانی در میان گذاشت.

آنها سپس به‌اداره آگاهی کرمان‌مراجعه‌کردند وموضوع را مطرح ساختند.

ساعت یک بعد از نیمه‌شب ماموران آگاهی با طرح یک نقشه دقیق از اکبر گلستانی خواستند راس موعد مقرر به سراغ ناصر چپ دست برودو پس از سوار کردن او مترصد علامت آنها باشد تا با متوقف ساختن وانت مرد ۶میلیون تومانی را دستگیر کنند.

اکبر گلستانی ساعت دوبامداد به‌محل مراجعه کرد. ابتداهمسر ناصر چپ دست از خانه‌یی بیرون آمد و بدنبال او مرد ریشو با دو قالیچه از خانه خارج و سوار وانت شد.

او از اکبر گلستانی خواست در مسیر خیابان «سرباز» حرکت کند. در تقاطع«خیابان احمدی» کرمان ماموران آگاهی با روشن وخاموش کردن چراغ اتومبیل خود، علامت دادندو اکبر گلستانی نیز بلافاصله‌وانت را متوقف ساخت.

در این هنگام ماموران‌آگاهی بسرپرستی ستوان‌اسعدی ناصر چپ دست رااحاطه کردهو به دستهایش دستبند زدند.

بادستگیری ناصر چپ‌دست بدستور دکتر رفعتی دادستان کرمان، شمس بازپرس‌دادسرای این شهرستان مامور رسیدگی به پرونده کلاهبردار معروف شد.

ناصر چپ‌دست سالها پیش در کرمان راننده تاکسی بود اما از طریق خرید و فروش صاحب اندوخته‌یی شد.

گفته میشود وی باپرداخت ۳میلیون تومان نزول به یکی ازنزولخواران معروفکرمانی ورشکست شد و در حالیکه حدود ۶ میلیون تومان بدهی داشت از کرمان گریخت.

بازپرس دادسرای کرمان‌در گفتگویی با خبرنگار ما اظهار داشت:

ـ مسلما اگر هشیاری و خونسردی اکبر گلستانی نبود ما بهیچوجه موفق به‌دستگیری ناصر چپ دست که با مهارت فراوانی تغییر چهره داده بود نمیشدیم.

بنابراین جا دارد جایزه دستگیری این کلاهبردار که‌به مجله جوانان سپرده شده است به‌او که خود از طلبکاران می‌باشد پرداخت شود.

خیابان دهان باز کرد

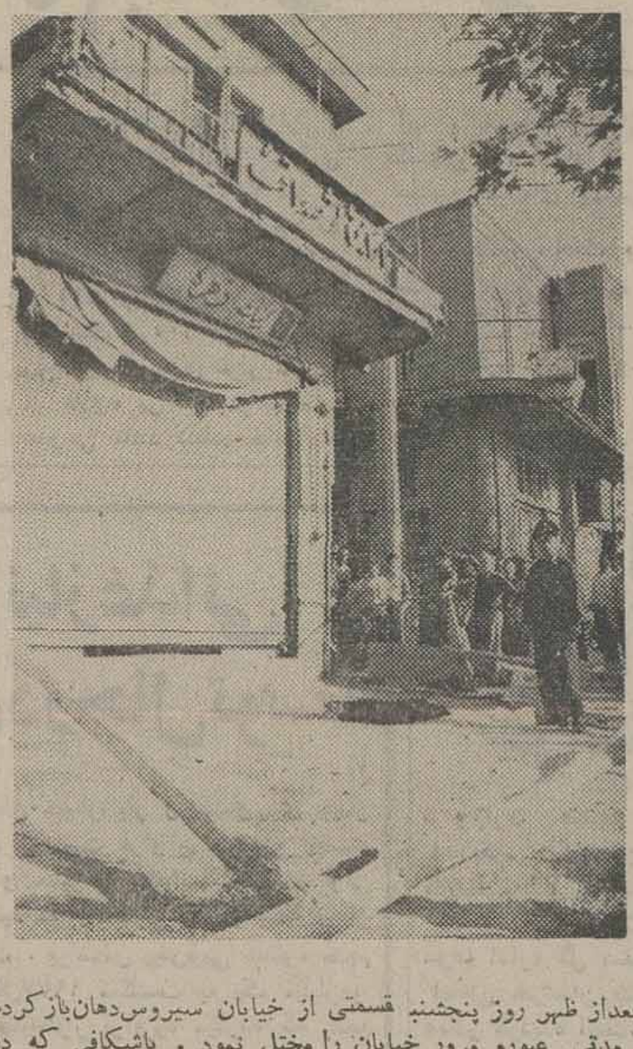

بعدازظهر روز پنجشنبه قسمتی از خیابان سیروس‌دهان‌باز کرده و مدتی عبورو مرور خیابان را مختل نمود. باشکافی که در قسمتی ازاین خیابان ایجادشده است هرآن تعدادی از مغازه های مجاور را تهدید به سقوط میکند.

حادثه در شهرستانها

دستگیری قاچاقچی

همدان- «اصغر یارم قاقلو» قاچاقچی معروف وباسابقه‌همدانی توسط ماموران اداره مبارزه با مواد مخدر شهربانی این شهر دستگیر شد.

اصغر که از توزیع کنندگان بزرگ تریاک و هروئین بودهنگام دستگیری یک کیلو و ۶۵۰ گرم شیره تریاک و یک کیلو تریاک لول همراه داشت.

سرنشین اتومبیل کشته شد

چالوس - کامیون ۹۱۳۵۳ برانندگی رحمان جعفر صالحی در نزدیکی چالوس با اتومبیل فیات ۵۴۱۲۱ تهران ـم که با ۳ سرنشین در حاشیه جاده متوقف بود بشدت تصادف کرد.

دراین حادثه علی برهمت راننده ۲۵ ساله اتومبیل که‌اهل چالوس بود کشته شد شهلاکیا همسرو جمیله کیا و ربابه مظفری‌خواهرومادر همسر راننده بشدت مجروح و در بیمارستان شیرو خورشید سرخ چالوس بستری شدند.

علی برهمت در خارج تحصیل میکردو اخیرا به ایران آمده بود.

پلیس راه چالوس مقصر حادثه را راننده کمپرسی اعلام کرد.

مرگ رهگذر

تبریز - مینی بوس ۷۷۳۳۹ تهران ـب برانندگی معصوم عابدی اسکویی هنگام عبور از «سرد رود» تبریز زن جوانی راکه از عرض جاده می گذشت زیرگرفت و کشت.

این زن بانو خاور ربیعی‌نام داشت و ۳۰ ساله‌بود.

راننده‌پس‌از حادثه دستگیر و تحویل مقامات قضائی شد.

۲ نفر کشته شدند

قم-پیکان ۶۶۸۸۶ تهران ـع برانندگی ابوالفضل حسینی‌که با دو سرنشین از تهران عازم قم بود در ۲۰ کیلو متری قم با اتوبوس ۴۲۳۲۷ـ همدان به رانندگی قنبر علی رضائی‌بشدت تصادف کرد.

دراین حادثه پیکان به‌دونیم شدو دو سرنشین آن که هویتشان هنوز معلـوم نیست کشته شدند.

راننده مجروح پیکان نیز در بیمارستان کامکار قم بستری گردید.

در «پارتی» دخترها و پسرها چاقوکشی شد

۵۰ دختر و پسر جوان در این «پارتی» شرکت داشتند

مردی که تازگی باعمل جراحی زن شده‌مسبب چاقوکشی بود

پسررقاصه، صاحبخانه راکه در خانه او پارتی برگزار شده بود چاقو زد.

شب جمعه بماموررین‌کلانتری ۵تهران اطلاع دادندکه دونفر بنام نوربخش و فریدون، نورزاده، براثر چاقو خوردگی به‌بیمارستان جم انتقال داده شده‌اند.ماموررین جهت‌تحقیقات بمحل رفتند و معلوم شدکه‌در خانه فریدون واقع در خیابان گنجه‌ای پارتی ترتیب داده شده بود و ۴۰الی۵۰ دختر و پسر در آنجا بودند.

در تحقیقاتی که ماموررین انجام دادند روشن شد که پارتی بوسیله دختری در خانه فریدون برگزار شده است در ضمن از لوریتا مردی که چندی قبل زن شده است دعوت شد که در مهمانی شرکت کند و برقصد، لوریتا نیز پسرش بنام کامران‌و دوستش بنام حسین وچند نفر دیگر را باخود به پارتی برد، در این بین میان صاحبخانه و پسر لوریتا که دارای ریش و سبیل بود، اما لباس زنان به تن داشت بر سر دختری اختلاف افتاد، کامران ودوستش حسین باچاقو به صاحبخانه ویکی از بستگانش حمله کرده و آنها را با چاقو مجروح کرده و متواری‌شدند.

ماموررین لوریتا و چند نفر دیگر را که در محل بودند دستگیر و جهت تحقیقات به کلانتری بردند:

لوریتا گفت که چندی قبلبا عمل جراحی زن شدم ودارای ۴ فرزند هستم، زنم را نیز بتازگی طلاق‌داده‌امو دیشب‌با پسرم به پارتی رفتیم، وهنگامی که من سرگرم اجرای برنامه بودم ناگهان سرو صدایی شنیدم و گفتند صاحبخانه به وسیله چاقومجروح‌شده است، کیان‌زاده‌معاون دادسرای‌تهران دیروز دستور داد تا پسر لوریتاو دوستش را دستگیر کرده همراه پرونده بدادسرا اعزام کنند.

۲ برادر متهم بقتل به ۱۸ سال زندان محکوم شدند

تبریز - خبرنگار اطلاعات

دو برادر آذربایجانی‌که در جریان یک نزاع‌جمعی دردشت مغان باضربات سنگ یکی از منازعین را بقتل رسانده‌بودند در دادگاه جنائی آذربایجان شرقی محاکمه و هریک به ۱۸ سال زندان و پرداخت۳۲ هزار تومان ضرر و زیان به شاکیان‌خصوصی محکوم‌شدند.

هزار جهانبخش ۵۲ ساله‌و «شهید جهانبخش» ۳۸ ساله۱۴ ماه پیش در نزاع باعث مرگ یک روستائی بنام اسماعیل سلیمی شدند.

متهمین پس از صدور رای فرجام خواستند.

هزار جهانبخش

شهید جهانبخش

دادگاه متهمان ربودن سئوالهای امتحانات نهائی ادامه دارد

امروز نیز دادگاه شعبه ۱۹ جنحه مرکز رسیدگی‌به پرونده اتهامی متهمان ربودن و افشاء سئوالات امتحانات نهائی ششم متوسطه « خرداد ۳۶» ادامه داشت.

این چهارمین روزی بود که متهمان این پرونده محاکمه شدند.

روز چهارشنبه و پنجشنبه ، وکلای مدافع متهمان بدفاع از موکلین خود پرداختند.

روز پنجشنبه وکیل مدافع ثباتی‌در حالی که فتوکپی ۱۸ برگ تقدیرنامه از سازمان های مختلف رابه دادگاه ارائه داد به دفاع از موکل خود پرداخت.

ساعت ۱۲ روز پنجشنبه دادگاه به عنوان تنفس تعطیل شدو دنباله آن‌امروز صبح‌ادامه یافت .بررسی و رسیدگی به پرونده اتهامی متهمان ربودن و افشاء سئوالات امتحانات‌نهائی ادامه دارد.

سومین روز محاکمه جنایت قریه «شال» قزوین

شعبه دوم دادگاه جنائی‌مرکز، امروز سومین روز محاکمه‌شش تن از متهمان قتل قریه شال‌را آغاز کرد.

در تیرماه ۲۵۳۴ بدنبال اختلافی که بین برخی از اهالی قریه شال در قزوین روی داد مردی به نام عبدالله به ضرب گلوله کشته شد.

ماموران انتظامی پس از تحقیق شش نفر رابه اسامی‌امیر مسعود نادری، رضا عظیمی ، محمد علی‌عظیمی،مظفر عظیمی، حاج رجب علی عظیمی و حاج خان نامری رابااتهام قتل‌دستگیر کردند.

پرونده‌ای دراین موردتشکیل شدکه پس‌از بررسی و تحقیق جهت رسیدگی نهائی‌به دادگاه شعبه ۲ جنائی مرکز ارجاع‌شد.

روز چهار شنبه‌گذشته اولین جلسه دادگاه و روز پنجشنبه دومین جلسه دادگاه برگزار شد، دراین دو جلسه وکلای مدافع به دفاع از متهمان پرداختند.

امروز نیز سومین روز دادگاه متهمان قتل در دهکده « شال» تشکیل شد . دادرسی درباره این جنایت ادامه دارد.

دو مسافر اصفهانی دانش آموزی را در شیراز چاقو زدند

شیراز - خبرنگار اطلاعات

دو مسافر اصفهانی ، دانش آموز همشهری خودرا که با اتومبیلش ، آنها را به شیراز می‌آورد ، در نزدیکی شیراز ، با ۳۷ ضربه چاقو مجروح کردند و پس ازاینکه مجروح را بحال خود در بیابان رهـا کردند، اتومبیل او راربودند و گریختند .

اتومبیل پیکان ۶۸۹۷۸ - تهران ط دانش آموز اصفهانی صبح‌روزبعد، در یک پناهگاه در نزدیکی تخت‌جمشید پیدا شد. در حال حاضر ماموران آگاهی شیرازو اصفهان برای شناسایی ضاربین و دستگیری آنها ، در تلاشند .

مجروح ۲۰ ساله است و غلامرضا فروزش نام داردکه‌در بیمارستان نمازی شیراز بستری است .

غلامرضا در بیمارستان بـه خبرنگار اطلاعات‌درشیرازگفت: در خیابان «محمدرضا شاه » اصفهان، دو نفر را سوارکردم و به‌سوی شیراز حرکت‌کردم. من برای انجام کاری به‌شیراز می‌آمدم و چون بین راه تنها نباشم، آنهارا سوار اتومبیلم کردم.

مسافران اتومبیل در یکصد کیلومتری شیراز خـواستند اتومبیل را نگهدارم . همینکه ایستادم یکی از آنها،ازاتومبیل پیاده شد و دیگری از پشت‌سر طنابی را به‌گردن من انداخت من دریک فرصت کوتاه ، از اتومبیل پیاده شدم‌وبه‌بیابانهای اطراف دویدم . آنها هم‌بدنبال من آمدندوباچاقو بجانم‌افتادند.

وقتی‌بیهوش شدم . آنها با اتومبیل من فرار کرده‌بودند.

ساعتی بعد که بهوش آمدم، خودرا کنارجاده‌رساندم .ساعت ۳،۳۰ دقیقه بامداد بااتوبوسی که به شیراز می‌آمد ،به‌شیراز آمدم .

جوانی بعلت نامعلومی خودرا کشت

روز گذشته شخصی بنام کوروش قبادی ۳۱ ساله در خانه مسکونی خود واقع‌در خیابان کاشانک‌پلاک ۷۰ بعلت نامعلومی بوسیله یک رشته طناب خودکشی‌کرد ،اطرافیان پس از اطلاع از حادثه وی‌را به بیمارستان مهر بردند، ولی نتیجه‌ای‌حاصل نشدوکوروش در بیمارستان فوت کرد .

کوروش ۳۱ ساله و دانشجوی دانشگاه تهران‌بود.

قایقرانی
دردنیای خرم
کیلومتر ۴ اتوبان‌تهران کرج
تلفن۱۲ـ ۹۴۱۷۱۱

در شعبه ۵ دادگاه قضائی

جاعلان و توزیع کنندگان دلار و لیر تقلبی محکوم شدند

شعبه ۵ دادگاه جنائی مرکز سرانجام پس‌از ۳ روزرسیدگی به‌پرونده‌متهمان جعل‌و استفاده از پول های خارجی ، رای خود را صادر کرد .

در این دادگاه ۵ نفر بـه اسامی کارلو سیجرانی، جعفری جلال منجم ، ناصر صداقتی‌و راشدی محاکمه شدند .

این ۵ تن متهم بودند که سال گذشته مبلغ معتنابهی دلار آمریکایی و لیر ایتالیائی راکه جعلی بود در تهران خرج کردند .

پلیس پس از دستگیری‌متهمان ایرانی یکی دیگر از متهمان را که ایتالیائی است ، به‌بهانه‌ای توسط جعفر جعفری به ایران کشاند و در فرودگاه‌مهرآباد او را دستگیر کردند .

در تحقیقات اولیه کلیه‌متهمان به جرم خود اقرار کردند،اما در دادگاه همگی آنها منکر آگاهی از جعلی و تقلبی‌بودن پول ها شدند .

سرانجام پس از ۳ روز محاکمه و رسیدگی به این پرونده قضات شعبه ۲ دادگاه جنائی مرکز رای خودراصادر کردند .

هرکدام به ۳ سال زندان جنائی درجه‌یک، جلال‌منجم، ناصر صداقتی و راشدی هرکدام به ۲ سال زندان کارلو و جعفر جعفـری جنحه محکوم شدند.

خیاط سنندجی بایک ضربه کارد دوست خودرا کشت !

سنندج- خبرنگار اطلاعات:

در نزاع بین ۳ جوان‌سنندجی یکی از آنها ،باضربه چاقوی دیگری کشته شد.

دیروز «باقی زند سلیمی» و «سعیدشاهمرادی» همراه‌دوست ۲۴ ساله خود محمدعلی بلند همتیان درانتهای خیابان«فیض» سنندج بساط میخواری برپـا کردند.

ضمن مشروبخواری بین‌این ۳ نفر برسر یک اختلاف جزیی نزاعی رخ‌دادکه‌طی آن‌محمدعلی بلندهمتیان بایک ضربه چاقـو قلب «باقی‌زندسلیمی» ۲۰ ساله را شکافت و پس از کشتن‌او سعید شاهمرادی ۲۰ ساله را نیز مجروح کرد.

مجروح به بیمارستان«پهلوی» سنندج انتقال یافت و پس از چند ساعت تلاش ماموران شهربانی بسرپرستی سروان علیخانی متهم بقتل دستگیر و زندانی شد.

متهم خیاط است و مقتول شاگرد راننده‌بود. حال‌مجروح نزاع که در بیمارستان بستری است وخیم گزارش شده‌است.

دزدان مست با اتومبیل دزدی تصادف کردند !

تربت‌حیدریه- خبرنگاراطلاعات:

دو دزد که‌اتومبیلی را ازمشهد ربوده وبا خود به تربت حیدریه برده‌بودند حین‌رانندگی در حال مستی تصادف کردندو دستگیر شدند.

متهمین ماشاءاله پیشه‌ورو حمید کاشمری نام دارند.

آنها پس از دزدیدن‌اتومبیل ژیان ۹۱۸۲۷ - مشهد درمشهد به تربت حیدریه رفتند امـا اتومبیل حامل آنان هنگام عبور از خیابان شاهرضای این شهر از مسیر خود منحرف شد و باجدول کنار خیابان بشدت برخورد کرد.

دزدان که پس از تصادف هنوز مست ولایعقل بودنـد تحویل مقامات قضائی شدند.

قاتل جنایت خیابان خوش دستگیر شد

در نزاع خیابان خوش‌جوان ۲۰ ساله‌ای به ضرب چاقـو بقتل رسید .

مقتول مهدی نصیری فـرد نام داشت و دو روز قبل در بیمارستان سینا براثر جراحات وارده‌بوسیله چاقو درگذشت.

در تحقیقاتی که ماموران کلانتری یازده تهران به عمل آوردند ، گزارش دادند که مقتول برسر زنی‌با جوانی‌بنام داود امین دادفر معروف بـه امیر اختلاف‌پیداکردو کارشان به نزاع کشید،عده‌ای بین آنها میانجیگری کرده و آنها را آشتی دادند، اما دوباره بین مهدی و داود اختلاف افتاد و داود ناگهان کاردی را از جوراب خود بیرون کشیدو مهدی رامجروح کرد‌و متواری شد ، دونفر از اهالی محل‌نیز گواهی دادندکه مشاهده‌کردند داود بوسیله چاقو امیر رازد و متواری شد . ماموررین پس از جستجو سرانجام داود را دستگیر و روز گذشته همراه پرونده به دادسرای تهران فرستادند، قدیمی‌بازپرس‌کشیک دادسرای‌تهران دیروزتحقیقات خود را آغاز کرد .

اقساط
انواع فرش ماشینی با چك کارمندی نارمك میدان هفت‌حوض گالری تزئینات رز تلفن ۷۹۵۹۴۱

در جستجوی محیطی آرام و مردمی مهربان
تعطیلات هفتگی خود را در شهر تاریخی کاشان بگذرانید
هتل جهانگردی کاشان
وابسته به هتل ۴ ستاره امیرکبیر کاشان
بامدیریت جدید
وتجهیزات نوین آماده پذیرائی از میهمانان عزیز است
کاشان کیلومتر ۳ جاده فین تلفن رزرو ۶۸۶۱ ۶۷۶۷

هایده ـ ستار و شهره
درباشکوه ترین کاباره ایران
کاباره زمستانی جزیره
برای رزرو جا لطفا بادنیای خرم کیلومتر ۴ اتوبان تهران کرج تلفن۱۲ و ۹۴۱۷۱۱ تماس بگیرید

سردک
سلف‌سرویس‌هیتر-کوره‌هوای‌گرم‌بخاری کارگاهی
انواع سردخانه - فریزر - یخ‌سازی
شاه، رازی چهارراه فرانسه پلاک ۸۵
تلفن ۶۴۳۵۵۴

سماور برقی تمام اتوماتیک

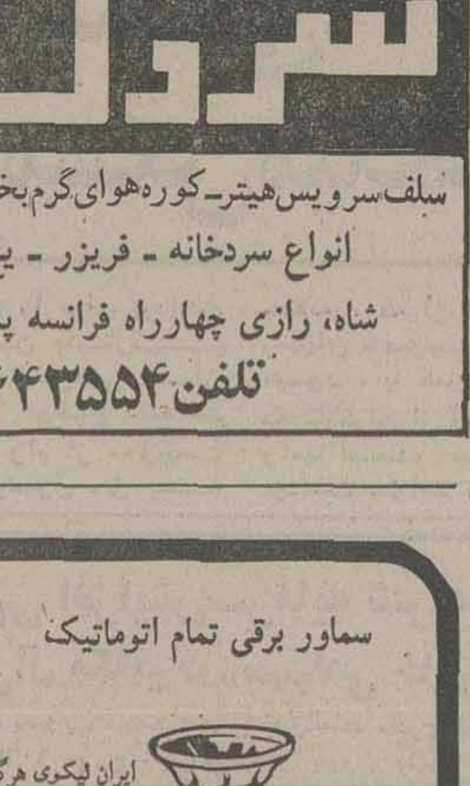

ایران لیکوی هرگز بدون آب نمیسوزد
شما میتوانید سماور مورد نیاز خود را درمنزل و یا محل کارتان تلفنی خریداری نمائید
مرکزپخش ایران لیکوی
شرکت تجارتی با مسئولیت محدود وارد کننده مرکز پخش لوازم خانگی خیابان تخت جمشید بین بهار وجاده قدیم شمیران ساختمان مبل فرشاد طبقه سوم
تلفن ۷۶۷۰۲۶
از شهرستانها نماینده فعال پذیرفته میشود

تبریکات

جناب آقای فتح‌الله قیامی
ارتقاء جنابعالی را صمیمانه تبریک میگوییم .
سید نقی رئیسی
آ-۳۰۰۱۸

جناب آقای دکتر زرنگار
انتصاب شایسته جنابعالی را بسمت ریاست روابط عمومی حزب رستاخیز ملت ایران صمیمانه تبریک میگوییم .
علی اصغر فرخ پور

جناب آقای سیدمهدی ابطحی شهردار محترم شیراز
انتخاب آن جناب را به عنوان شهردار شیراز تبریک میگوئیم .
محمد فروهش - منصور شاکر

جناب آقای محمدرضا مشایخی
انتصاب شما را به مقام رفیع معاونت وزارت کار ازصمیم قلب تبریک عرض مینمایم و مقام والاتری‌رابرایتان آرزومندم.
جواد مشایخی
آ-۱۰۰۳۱

جناب آقای مهندس حقوقی معاونت محترم وزارت کشاورزی و عمران روستائی
انتصاب مجدد شما را صمیمانه تبریک گفته توفیق روزافزون آن جناب را آرزومندم .
شهر کرد - از طرف سهامداران و هیئت مدیره‌شرکت سهامی زراعی کیار - مسعود نورده .
آ-۶۴۸۰

جناب آقای فتح‌الله قیامی
ارتقاء درجه شما را صمیمانه تبریک عرض نموده‌موفقیت روزافزون شمارا آرزومندیم .
گرگان -محمد مهدی اسلامی -حسن‌پولادی
آ-۶۴۸۱

برادر عزیز جناب آقای غفاری
باکمال مسرت ارتقاء درجه آن جناب را صمیمانه تبریک میگوییم .
قم - ماشاءالله غفاری

جناب آقای دکتر باهری دبیرکل محترم حزب رستاخیز ملت ایران
حسن انتصاب آقای دکتر جمال رضائی را بسمت‌معاونت حزب صمیمانه تبریک عرض می‌نماید .
بیرجند - علی اکبر سالاری
آ-۶۴۷۷

جناب آقای منوچهر صالحی
ترفیع آن جناب را صمیمانه تبریک عرض ، توفیق خدمتگزاری جنابعالی را در راه خدمت به شاهنشاه آریامهر و میهن عزیز از خداوند بزرگ مسئلت دارم .
رئیس اطاق اصناف بم - محمود ابوعامری

جناب آقای منوچهر صالحی
ترفیع آن جناب را صمیمانه تبریک عرض ، توفیق خدمتگزاری جنابعالی را در راه خدمت به شاهنشاه آریامهر و میهن عزیز از خداوند بزرگ مسئلت دارم .
بم - داریوش روشنی

جناب آقای منوچهر صالحی
ترفیع آن جناب را صمیمانه تبریک عرض ، توفیق خدمتگزاری جنابعالی را در راه خدمت به شاهنشاه آریامهر و میهن عزیز از خداوند بزرگ مسئلت دارم .
بم - حسین روشنی
آ-۶۴۴۵

جناب آقای ولی قهرمانی
ارتقاء درجه و انتصاب شایسته جنابعالی را تبریک‌و تهنیت عرض نموده سعادت و توفیق خدمت بیشتری را از خداوند بزرگ مسئلت داریم .
گرگان - کیکاوس امین‌نژاد- جمشیدامین‌نژاد- سیاوش امین نژاد
آ-۶۴۸۲

جناب آقای ولی قهرمانی
ارتقاء درجه و انتصاب شایسته شما را صمیمانه تبریک گفته توفیق خدمت روزافزون شمارا در راه خدمت‌بشاهنشاه آریامهر و ملت ایران از خداوند مسئلت داریم .
گرگان- حاج‌سید یعقوب مرد مومن - دکتر کریم مقصودلو - امیر مرد مومن
آ-۶۴۸۳

جناب آقای سیدهادی بابك
با کمال مسرت ترفیع آن دوست ارجمندو فامیل‌گرامی را تبریک عرض نموده سعادت و بهروزی آن جناب رادر کلیه امور آرزومندم .
محمد جعفر حجت
آ-۶۴۸۴

جناب آقای رحیم رشتچی- زنجان
از اینکه بامر مبارک شاهنشاه آریامهر بدریافت مدال پهلوی مفتخر شده‌اید صمیمانه تبریک میگوئیم .
هاشمپور . منوچهری . ارغوانی .آدمی .رجائی . داروئی
آ-۱۰۰۴۱

جناب آقای سعید بهادری
انتصاب شایسته آن جناب را به مقام معاونت وزارت بازرگانی تبریک عرض نموده توفیق شما را در راه خدمت به شاهنشاه آریامهر و کشور عزیز آرزو دارم.
رجبعلی غفوری
آ-۱۰۰۵۹

جناب آقای فریبرز پاکزاد
موجب کمال خورسندیم خواهد شد که بمناسبت‌انتصاب شایسته بمقام معاونت وزارت‌راه‌و ترابری تبریکات‌صمیمانه‌ام را بپذیرید موفقیت شما را بیش‌ازپیش‌درراه خدمت بـه شاهنشاه آریامهر و کشور عزیز آرزو دارم .
رجبعلی غفوری
آ-۱۰۰۵۹

مجالس ترحیم

بمناسبت ارتحال عالم عالیمقام مرحوم آیة‌ا... آقای حاج میرزاعلی آقانائینی نجل‌بزرگوار مرجع عالیقدراستادالفقهاء والمجتهدین مرحوم آقای نائینی قدس سرهما که بدنبال کسالتی ممتددرتهران اتفاق افتاده است مجلس ختمی عصر روز یکشنبه بیست و پنجم شوال المکرم از ساعت ٤ تا٦ در مسجد ارک منعقد است.

محمد باقر الاشتیانی. سید محمد علی سبط. میرزاآقاشیرازی. علی نقی‌الموسوی الطهرانی. سید رضی شیرازی. محمدحسین الطباطبائی‌العلوی. احمدالحسینی‌الشهرستانی. حاج میرزا حسن لواسانی. الاثم محمد مهدی خلخالی. محمد صادق‌اللواسانی. جمال‌الموسوی الملایری.کمال مرتضوی. میرزا یوسف‌ایروانی. حسن سعید. مصطفی مسجد جامعی. محمد تقی الهرندی. محمد الحسینی الهمدانی. عبدالرسول مهدوی. محسن خراسانی. سید حسین هاشمی.مهدی مهدوی.محمدابراهیم البروجردی.ریحان‌الله نخعی. سید محمد حائری.

درگذشت محقق متقی حضرت آیة‌ا.... آقای نائینی قدس سره‌الشریف ابو الزوجه‌اینجانبان راباطلاع عموم میرساند مجلس ترحیم فقید سعید روز یکشنبه بعد ازظهر از ساعت ٤ الی ٦بعد ازظهردرمسجد ارک منعقد میباشد شرکت آقایان و سلسله‌جلیله روحانیت موجب تعظیم شعائر وتشکر است.

سید علی گلپایگانی. مهدی‌الموسوی البجنوردی. مرتضی البروجردی. مصطفی اشکوری.

آ_۱۰۰۸

جمعیت نائینیهای مقیم مرکز

رحلت عالم ربانی حضرت آیة‌ا... آقای نائینی قدس‌سره‌را بسلسله جلیله روحانیت وعموم بازماندگان بالاخص اخـوان گرامیشان و حضرتین حجتین آقای آقا میرزا عباس و آقای آقا جواد فرزندان فقید سعید تسلیت عرض مجلس ترحیم بهمین مناسبت عصر روز ۲۵ شوال از ساعت ٤ تا٦ در مسجد ارک منعقد شرکت آقایان موجب تعظیم شعائر اسلامی است.

نائینی های مقیم مرکز

بمناسبت رحلت حضرت‌آیة‌ا...نائینی قدس سره بزرگ خاندان مجلس ختمی عصرروزیکشنبه ۲۵ شوال‌المکرم از ساعت ٤تا٦ درمسجد ارک منعقد است شرکت موالیان عظام موجب تسلی خاطراینجانبان خواهدبود.

عبدالرحیم الغروی النائینی. مهدی نائینی. عباس الغروری النائینی. جواد الغروری‌النائینی.

ضمنا مجلس ختم زنانه عصر دوشنبه ۲٦ شوال مصادف با۸ مهرماه از ساعت ٤ تا۷ بعد ازظهر در فاطمیه بانوان واقع درپشت مجلس خیابان مستجاب کوچه نظام‌الدوله.

آ_۱۰۰۸۵

اطلاعات _ بخاندان محترم نائینی و جامعه روحانیت و خانواده های وابسته بویژه فرزندان فقید سعید مصیبت وارده را تسلیت میدهد.

هوالحی‌الذی لایموت

بانهایت تاسف درگذشت مرحوم غلامعلی داروگر بزرگ‌خاندان داروگر را باطلاع کلیه فامیل ودوستان میرساند. مجلس ترحیم مردانه وزنانه در روز یکشنبه ۱۷ر۷ر۳٦ از ساعت ۲الی٤ بعداز ظهر در خانقاه صفی عیشاه برگزار میشود.

منصوره داروگر_ حسنعلی داروگر_ محمد داروگر_ هوشنگ داروگر_ بهرام داروگر_ ایراندخت داروگر_ پری داروگر _ مهین داروگر_ ملیحه داروگر_ رضا ختامی_ عبدالعظیم ناظرانی_ محمد جعفری_ عباس رسولی وخانواده‌های وابسته.

بانهایت تاسف‌درگذشت مرحوم غلامعلی داروگر پدر ارجمند آقای مهندس محمد داروگر را باطلاع کلیه دوستان میرساندمجلس ترحیم مردانه وزنانه در روز یکشنبه ۱۷ر۷ر۳٦ از ساعت ۲الی٤ بعدازظهر در خانقاه صفی علیشاه برگزار میشود.

هیئت مدیره وکارکنان شرکت بازرگانی تیرمن

بانهایت تاسف درگذشت مرحوم غلامعلی داروگر پدرارجمند آقای مهندس محمد داروگر را باطلاع کلیه دوستان میرساندمجلس ترحیم مردانه وزنانه در روز یکشنبه ۱۷ر۷ر۳٦ از ساعت ۲الی٤ بعدازظهر در خانقاه صفی علیشاه برگزار میشود.

هیئت مدیره وکارکنان شرکت بازرگانی تراکپارت

بانهایت تاسف درگذشت مرحوم غلامعلی داروگر پدرارجمند همسر خود را باطلاع کلیه فامیل ودوستان میرساند مجلس‌ترحیم مردانه وزنانه در روز یکشنبه ۱۷ر۷ر۳٦ از ساعت ۲ الی٤بعداز ظهر در خانقاه صفی علیشاه برگزار میشود.

عبدالعظیم ناظرانی

با نهایت تاسف درگذشت مرحوم غلامعلی داروگر پدر ارجمند آقای مهندس محمد داروگر مدیر عامل شرکت‌صنعتی وتولیدی چوبی_ چی_ بی_ ان را باطلاع کلیه دوستـان می‌رساند مجلس ترحیم مردانه وزنانه‌درروز یکشنبه۱۷ر۷ر۳٦ ازساعت ۲ الی٤ بعداز ظهر در خانقاه صفی علیشاه برگزار می شود.

هیئت مدیره وکارکنان شرکت صنعتی و تولیدی چوبی _ چی _ بی _ ان

بانهایت‌تاثر و تالم درگذشت پدر عزیزمان سلیمان شتابی رادر کرمانشاه باطلاع دوستان و آشنایان میرساند مجلس‌ترحیم انمرحوم از ساعت ٤ الی٦ بعد ازظهر روز یکشنبه ۱۷ مهرماه در خانقاه صفی علیشاه برگزار خواهد بود.

اسماعیل. هاشم. مهدی. هادی شتابی

۱_۲ آ_۲۹۷۳۹

باکمال تاسف درگذشت شادروان سلیمان شتابی بزرگ خانواده شتابی در کرمانشاه راباطلاع دوستان و آشنایان می رساند. مجلس ترحیم آنمرحوم از ساعت ٤ الی ٦ بعد از ظهر روز یکشنبه۱۷مهرماه‌درخانقاه صفی علیشاه منعقدخواهدبود.

خانواده های: شتابی. ایروانی. ایمانی. کاظم زاده. بهین. اورانوس. حیدری. مهردادیان. هرزام. رضائی نژاد.

باتاثر فراوان درگذشت بانو مرحومه‌سیده مرضیه‌سادات را به اطلاع دوستان و آشنایان می‌رساند مجلس ترحیم مردانه وزنانه آن مرحومه روز یکشنبه ۱۷مهرماه (فردا) ازساعت ٤تا٦ بعدازظهر درمسجد عی واقع در انتهای خیابان آذربایجـان نرسیده به‌سه‌راه قصرالدشت منعقد خواهد بود.

خانواده های سادات_ محمدباقر _عباسی نظری _دولتشاهی_ رضاقلی.

اطلاعات _ مصیبت وارده را بخانواده های‌عزادار تسلیت میدهد.

بانهایت تاثر و تالم درگذشت شادروان یوسف مسعودی تفرشی‌پور پدر دوست و همکار عزیزمان، آقای مهندس مسعود مسعودی مدیر عامل محترم شرکت تکنوگرین را به‌اطلاع کـلیه دوستان و آشنایان میرساند.

مجلس ترحیم‌آن فقید سعید ازساعت۳ الی‌ه‌روز یکشنبه هفدهم مهرماه در مسجد مجد منعقد می‌گردد.

هیئت مدیره شرکت تکنوگرین

بانهایت تاسف وتالم فوت ناگهانی پدر گرامی خودمرحوم یوسف مسعودی تفرشی را باطلاع اقوام و آشنایان میرساند مجلس ختم مردانه وزنانه آن مرحوم روز یکشنبه ۱۷ مهرماه از ساعت ۳تا۵ بعدازظهر در مسجد مجد منعقد خواهد بود.

محبوبه_ مهین_ پرویز_ هوشنگ_ ناصر و مسعود _ مسعود تفرشی.

باکمال تاسف وتالم فوت نابهنگام وجانگداز مرد متقی و نوعدوست مرحوم یوسف مسعودی تفرشی راباطلاع فامیل و دوستان و آشنایان میرساند. مجلس ختم مردانه وزنانه آن‌مرحوم روز یکشنبه ۱۷ مهرماه از ساعت ۳الی۵ بعدازظهر در مسجـد مجد منعقد میباشد.

خانواده‌های: مسعودی تفرشی_ مسعودی_ معینی_ مختاری_ شاه‌علی_ کبیری_ تدین_ بروج_ اشتری_ نوری_ صالحی_مجدآرا

اطلاعات_ مصیبت وارده را بازماندگان آنمرحوم تسلیت‌میدهد

پرسه

باندوه فراوان درگذشت نابهنگام دوشیزه ناهید خسرویانی را به‌آگاهی می‌رساند. پرسه آن روانشاد در روز دین‌ایزد ومهرماه برابر با دوشنبه ۱۸ر۷ر۲۵۳٦ از ٤تا٦ پس‌ازنیمروز در تالارایرج خیابان‌استالین کوچه‌زرتشتیان برگزار می‌شود.

پوران، بهرام، هما، بهروز، بیژن خسرویانی وخانواده های مژگانی، خسرویانی، راستی، هرمزدی،دمهری،کاویانی، فرودیان، مزدابور، خرمدین، خدادادیان، داوری، والاتبار، استقامت، باختری، نصرت، پارسائی، مدارائی، خوبیار، کاجی، ضیاء طبری، ظهرابی، میزانیان، پیلتن، گشتاسبی.

آ_٦٤٤۳

اطلاعات_ بخانواده‌های عزادار تسلیت می‌دهد.

باکمال تاثر درگذشت جانگداز آقای کامران کیانمهر فرزند جناب آقای مهندس محمدکیانمهر کارشناس رسمی دادگستری را باطلاع می‌رساند. مجلس ترحیم آنمرحوم از ساعت ۱۷ تا ۱۹ روز یکشنبه ۱۷ر۷ر۲۵۳٦ در مسجد مجد بـرگزار می گردد.

(کانون کارشناسان رسمی دادگستری)

فوت نابهنگام جوان ناکام مرحوم کامران کیانمهر فرزند برادر ارجمند جناب آقای مهندس محمد کیانمهر را بعموم دوستان‌اعلام می‌نماید. مجلس ختم ان‌مرحوم روز یکشنبه ۱۷ مهرماه ازساعت۵ تا۷ بعداز ظهر در مسجد مجد منعقد می گردد.

مهندس عبدالحسین ابراهیمی، مهندس مصطفی کتیرائی، مهندس علی اکبر معین‌فر، مهندس یوسف طاهری.

اطلاعات_ به بازماندگان ان مرحوم مصیبت وارده را تسلیت می‌دهد.

بانهایت تاسف وتاثر درگذشت بانو راضیه شریف اصفهانی (غفوری) راباطلاع خویشاوندان‌ودوستان می‌رساند. مجلس ترحیم زنانه ومردانه آن‌مرحومه از ساعت ٤ونیم تا ٦ونیم بعداز ظهر روز یکشنبه ۱۷ر۷ر۳٦ در مسجد ولی عصرواقع در حشمت‌الدوله غربی برگزار می‌گردد.

خانواده‌های: شریف اصفهانی، حمیدیه، السنی، اصفهانی، غفوری، صداقتفر، ترکیان،بزرگی، صدرالاشرافی، خامنه‌یان، شریفی، هشترودی، هوسسی، دواچی،دولتشاهی، نایب‌عزیز، فصیحی، ذوالفقاری، فوساز، حامد منفرد،نیکپور، اسپهانی، خیور وسایر وابستگان.

آ_۱۰۰۸۹

اطلاعات _ مصیبت وارده را بعموم خانواده‌های‌عزادار تسلیت می‌دهد.

باکمال تاسف فوت مرحوم رحیم کوچه مشکی (غفار زاده) همسر وپدر عزیزمان را باطلاع دوستان و اشنایان می‌رساند مجلس ترحیم مردانه وزنانه ان‌مرحوم روز دوشنبه ۱۸ مهرماه از ساعت ۳تا۵ بعداز ظهر در مسجد مجد منعقد است.

عالیه ابریشمی، دکتر جمشید کوچه مشکی، سیروس کوچه مشکی، پرشین کوچه مشکی.

خانواده‌های: کوچه‌مشکی، ابریشمیان، ابریشمی، نصیرزاده، زرگر جواهری، خوسبین، شهیبی، داشبد، مدبیت، فریدی، زهتاب، محی، خجسته اقبال، حکم،درکنی، عبوری، نویدی، امیر چوپانی وخانواده‌های وابسته.

اطلاعات_ مصیبت وارده را بخانواده‌های عزادار بویژه بازماندگان آنمرحوم تسلیت میدهد.

باعمیق‌ترین تاسف و تاثر درگذشت ناگهانی لیدا مظفری (اخوان داخری) راباطلاع کلیه دوستان و آشنایان می رساند مجلس ختم ان مرحومه از ساعت ۱۰ الی ۱۲ صبح روزیکشنبه هفدهم مهرماه در خانقاه صفی علیشاه برگزار میگردد.

اخوان ذاکری. مظفری. اتشکاری. احمدی. سرابی.سلیمانی. هنری زاده. صدیق کوچی. رزاقی. توتونچین.

اطلاعات_ مصیبت وارده را ببازماندگان آن‌مرحوم‌تسلیت میدهد.

با نهایت تاسف وتاثر درگذشت برادر گرامی آقای جمشید فریدنیا دبیر اتحادیه را باطلاع کلیه همکاران می‌رساند. مجلس ترحیم آن‌مرحوم ازساعت۳ الی۵ بعدازظهر روزیکشنبه ۱۷ر۷ر۳٦ در مسجد نوریان واقع در خیابان کوروش کبیر باغ صبا منعقد می‌باشد.

اتحادیه صنف دارندگان نمایشگاه و فروشندگان اتومبیل

بانهایت تاسف فوت جانگداز جوان ناکام سیروس امیر حسینی فرزند مهندس احمد امیر حسینی را باطلاع‌دوستان وبستگان می‌رساند. جهت تسلی پدرومادر داغدارش مجلس ختمی روز یکشنبه ۱۷ مهرماه ازساعت ۳ الی٦ بعدازظهردر خیابان حاج خیابان ایتالیا شماره ٤ برگزار می‌شود.

خانواده‌های: امیر حسینی، حاجبی، اسرار، شاهقلی، فروتن، دیهیم، پیشوازاده وسایر خانواده‌های وابسته.

اطلاعات _ بخانواده‌های عزادار مصیبت وارده را تسلیت می‌دهد.

بانهایت تاسف و تالم‌درگذشت همسر گرامی ومادر عزیزمان حاجیه خانم عباسی فرزند حاج محمدمهدی‌دزاشیبی رابه‌استحضار منسوبین ،دوستان ، آشنایان میرساند.

مجلس ختم‌مردانه آن فقیده سعیده در مسجدامیرالمومنین دزاشیب ومجلس ختم زنانه آن مرحومه در خیابان فرمانیه ، خیابان هنگامه کوی عباسی پلاک ٤ درروز یکشنبه هفدهم مهر ماه جاری ازساعت ٤الی٦ بعدازظهر منعقد می‌باشد.

حاج علی‌نقی‌کرمئی و فرزندان داغدارش علی _ محسن _ مصطفی _ مرتضی _ حسین.

اطلاعات _ مصیبت وارده را ببازماندگان آنمرحومه تسلیت میدهد.

بانهایت تاسف و تاثر درگذشت شادروان علی فقیهی رابه‌اطلاع کلیه دوستان و آشنایان می‌رساند.

بهمین مناسبت مجلس ختم آن فقید سعید درروز یکشنبه۱۷ مهرماه سال ۲۵۳٦ ازساعت ٤الی٦ بعدازظهر در مسجد اولیاء واقع در انتهای دامپزشکی منعقد است .باتشریف فرمائی خود روح آن مرحوم را شاد فرمائید.

خانواده های : فقیهی ، شامحسینی ، مقیمی ،ادیبی ، روستائی.

اطلاعات _ مصیبت وارده را ببازماندگان آنمرحوم‌تسلیت میدهد.

باکمال تاسف درگذشت ناگهانی شادروان عباس صادقی رئیس بانک ملی شعبه شاهرضا راکه در انگلستان بدرود حیات گفته باطلاع اقوام، دوستان و همکاران میرساند مجلس ترحیم آن مرحوم از ساعت ۱٤الی۱٦ روز دوشنبه هیجدهم مهرماه جاری درخانقاه‌صفی‌علیشاه برگزار می‌گرددتشریف فرمائی‌سروران موجب شادی روح آن‌مرحوم خواهد گردید.

رضا و مهران‌صادقی_ خانواده‌های صادقی _ شالفروش_ کیانی_ شکورزاده _ ورشوچی _ سوزنی _رضوی _مشایخی_ عظیم‌زاده _ حاجبی _جوان‌بخت _ صدریون _ سراج _صافی_ شادان _ آزموده _ لانگ _ شایان‌فر _ محمود حجت _برادران حکیمیان _ عبدالهیان _ صحرائی_ افشار _ یقوتیل _ستارزاده_ زر_ شادروح_ فرد _ رحیمیان _ وفا _ غفاری _ قدیری _ نیاورانی _ منصوریان _ عربزاده _ جودت _ بدیعی _پروانه_ سلمانیان _ مهدوی _ نخعی.

اطلاعات _ مصیبت وارده راببازماندگان آنمرحوم و خانواده های وابسته تسلیت میدهد.

باکمال تاسف درگذشت مرحوم آقای حسین رزاقی‌فر پدر آقای محمد رزاقی‌فر معاون کمیته امور سازمان برنامه وبودجه راباطلاع دوستان وآشنایان می‌رساند. باین‌مناسبت مجلس ترحیم در زنجانبر کاشان برگزار می‌شود.

دکتر فرهاد ارزنده ، مهندس بهیار

خانواده‌های : رزاقی‌فر، یزدچی، عظیمی، گلچین‌فر، وردی، راجی، کارگر، صفری، تیغ‌بخش لبافزاده ، شریفی، نماینده.

درگذشت آقای حسین رزاقی‌فر بزرگ‌خاندان رزاقی‌فر را درزنجانبر کاشان باطلاع دوستان و آشنایان می‌رسانند.

مجلس ترحیم روز یکشنبه ۱۷ر۷ر۳٦ در زنجانبر برقرار وطبق وصیت آنمرحوم مخارج ترحیم و شب هفت در تهران بمصرف امور خیریه خواهد رسید.

اطلاعات _ مصیبت وارده را بخانواده های عـزادار تسلیت می‌دهد.

پرسه

باندوه و تـاسف فراوان درگذشت روانشاد فـرنگیس نوشیروانی بزرگ خاندان را به‌آگاهی میرساند.

پرسه آن شادروان درروز دی‌بدین و مهرماه برابر با یکشنبه ۱۷ر۷ر۲۵۳٦ از ساعت ٤تا٦ پس از نیمروز در تالار ایرج خیابان استالین کوچه زرتشتیان برگزار میگردد.

مهربان و اسفندیار نوشیروانی.

و خانواده های نوشیروانی _ ورهرامی _ جمشیدی _ آذرگشسب _ ورهرامیان _ منوچهر سفرنگ _ فیروزبخت _ دهناد_ همتی _ زیناباد _ خدابندی _ نوروزی _ فیروزگری _ فرخزاد _ راوری _ مدارائی _ فرزانه _ آبادیان.

اطلاعات _ بخانواده های عزادار تسلیت میدهد.

درعم از دست دادن غمخوارترین موجود زندگیم، مادرم، بسوک نشسته‌ام.

هما میرافشار

بانهایت تاثر و تالم درگذشت بانو زهرا همایون را باطلاع دوستان و آشنایان میرساند. مجلس ترحیم زنانه ومردانه روز دوشنبه ۱۸مهرماه از ساعت ٦الی ۸ در خانقاه صفی‌علیشاه برگزار میگردد.

خانواده های: همایون. میرافشار. انتظاری. همایونیان. آذری میمندی. محمدی.

آ_۳۰۰۷٦

اطلاعات_ مصیبت وارده را بعموم افراد خانواده های عزادار بویژه همکار گرامی آقای اصغر انتظاری تسلیت میدهد.

باکمال تاسف و تاثر درگذشت آقای احمد صمیمی کارمند بازنشسته مجلس شورای ملی را که سابقه ممتدی در چاپخانه مجلس داشته است باطلاع میرساند :

مجلس ترحیم مردانه و زنانه آن مرحوم از ساعت ٤تا٦ بعدازظهر روز سه‌شنبه ۱۹ مهرماه ۲۵۳٦ در خانقاه صفی‌علیشاه برگزار میشود.

عبدالله ریاضی

بانهایت تاسف درگذشت شادروان احمد صمیمی پدرگرامی آقای جعفر صمیمی که‌از خدمتگذاران مطبوعات و یکی ازپایه گذاران صنعت چاپ بوده‌اند به‌اطلاع میرساند. مجلس ترحیم زنانه و مردانه آن مرحوم روز سه‌شنبه ۱۹ مهرماه جاری‌از ساعت ٤تا٦ بعدازظهر درخانقاه صفی‌علیشاه منعقد است.

هیات مدیره سندیکای چاپخانه های بزرگ صنعتی

باکمال تاسف درگذشت همکار ارجمند آقای احمد صمیمی که‌یکی از خدمتگذاران صمیم و صدیق فرهنگ و ازپایه گذاران چاپخانه درایران می‌باشد ضمن عرض تسلیت به‌بازماندگان آن مرحوم به‌اطلاع دوستان و آشنایان می‌رساند.

مجلس ترحیم زنانه‌و مردانه ان مرحوم روز سه‌شنبه ۱۹ مهرماه جاری از ساعت ٤تا٦ بعدازظهر در خانقاه صفی‌علیشاه منعقد است.

ازطرف هیات مدیره طبع و نشر کتاب‌های درسی ایران (درحال تسویه) باقر موسوی

درگذشت شادروان احمد صمیمی خدمتگذار صدیق جامعه مطبوعات رابه‌اطلاع همکاران می‌رساند. شادروان صمیمی با صفای دل به‌خلق خدا خدمت کردو باروح شاد به سرای باقی شتافت. مجلس ترحیم زنانه و مردانه‌آن‌مرحوم روز سه‌شنبه ۱۹مهرماه جاری از ساعت ٤تا٦بعدازظهر در خانقاه صفی‌علیشاه منعقد است.

کارکنان موسسه انتشارات فرانکلین

درگذشت دوست بزرگوار و رفیق شفیق خود آقای‌احمد صمیمی را به اطلاع دوستان و آشنایان و همکاران میرساند.

مجلس ترحیم زنانه و مردانه آن مرحوم روز سه شنبه ۱۹مهرماه جاری از ساعت ٤تا٦ بعدازظهر در خانقاه صفی‌علیشاه منعقد است.

مرتضی نوریانی

بانهایت تاثر و تاسف درگذشت همسر، پدر عزیزمان‌احمد صمیمی بزرگ خاندان صمیمی را باطلاع آشنایان و دوستان میرساند.

بلقیس صمیمی (ملکی)_ جعفر صمیمی _ زهرا (پروین‌دخت)_ صمیمی _ منیژه صمیمی.

خانواده های : صمیمی _ سیار _ مرادی _قاضی‌نور _ مظلوم دوست _ ملکی _ آقائی_ بدخشان _ رفتنی _صیرفی_ جزایری _ ساسان _ بدخشان‌فر _ درویش _ تاج بخش _ حق‌گو _ میرمیرانی _ قطبی _ جوادی _ فیض _ موسوی _ مسعودی _ علاقبند.

درگذشت تاثرانگیز شادروان احمد صمیمی را باطلاع بستگان ، آشنایان ودوستان میرساند مجلس تذکر آن‌مرحوم‌از ساعت ٤الی ٦بعدازظهر روز سه شنبه ۱۹مهر ماه‌در خانقاه صفی‌علیشاه برگزار خواهد شد.

اطلاعات _ درگذشت شادروان آقای احمد صمیمی که‌از پایه گذاران صنعت چاپ‌بوده موجب تاسف است. مصیبت وارده را به‌خاندان محترم صمیمی و خانواده‌های وابسته بویژه به‌آقای جعفر صمیمی مدیر عامل چاپخانه افست‌و فرزندان آنمرحوم تسلیت میدهد.

باکمال تاثر و تاسف فوت شادروان آقای سلطان مجید خان‌وشمگیری عموی خودرا باطلاع فامیل، دوستان و آشنایان میرسانیم. بنابه وصیت آن مرحوم هزینه مجالس ختم ومراسم شب هفت صرف امور خیریه خواهد شد.

سپهبد چنگیز وشمگیر. کیومرث وشمگیر. شیدوش‌وشمگیر

اطلاعات _ مصیبت وارده را به تیمسار سپهبد وشمگیر و سایر بازماندگان آنمرحوم تسلیت میدهد.

باندوه فراوان درگذشت بانو شوکت اشراقی فرزندحاج اسماعیل اشراقی همسر حاج علی‌اشراقی (گلپایگانی) راباطلاع بستگان و آشنایان گلپایگانی مقیم در تهران میرساند مجلس‌ترحیم مردانه آن مرحوم از ساعت ٤ تا٦ بعد ازظهر روز سه شنبه ۱۹ر۷ر۳٦ در مسجد النبی واقع در هفت حوض نارمک‌ومجلس زنانه همزمان درمنزل شخصی‌واقع در چهلو شش متری شرقی نارمک نرسیده به مدائن دست چپ پلاک ۱۰۵ منعقد میباشد.

خانواده های: اشراقی. نیکنام. انصاری. اختری. جابری. سلطانی صدرائی عظیمی. خواجه‌علیخانی و سایر بستگان.

اطلاعات _ مصیبت‌وارده را ببازماندگان آنمرحومه تسلیت میدهد.

باکمال تاسف‌و تاثر درگذشت شادروان جوادکاوه (بشاش) بزرگ خاندان کاوه (بشاش) را به اطلاع عموم بستگان و آشنایان وهمکاران آن‌مرحوم‌می‌رساند. مجلس ترحیم زنانه‌و مردانه آمرحوم روز یکشنبه ۱۷ر۷ر۳٦ ساعت٤ الی٦ در مسجد توتونچی خیابان غفاری برگزار خواهد شد.

خانواده‌های: کاوه (بشاش)، حاج اسدالهی،قرهداغی، میرزائی، آذرمی، صاحبی، شفائی، کبودوند، فهیمی،اسلامی، جلی، اعتضادی، خبیدی، افتخاری، نادری.

بمناسبت فوت‌مرحوم جواد کاوه (بشاش) مجلس ترحیمی درروز یکشنبه ۱۷ر۷ر۳٦ ساعت ٤ الی٦ در مسجد توتونچی خیابان غفاری منعقد می‌باشد.

شرکت کارتراک

هیئت نوباوگان قلعه وزیر

بمناسبت فوت مرحوم جواد کاوه (بشاش) مجلس‌ترحیمی در روز دوشنبه ۱۸ر۷ر۳٦ ازساعت٤ الی٦ درمسجدتوتونچی خیابان امیریه ایستگاه قلعه وزیر برگزار خواهد شد.

اطلاعات_ مصیبت وارده را به خانواده‌های عزادار تسلیت می‌دهد.

اوست باقی

بانهایت تاثر وتاسف درگذشت شادروان دکتر سعید بهاءالدین مجاب را درآمریکا به‌اطلاع می‌رساند مجلس‌ترحیم مردانه ان‌مرحوم روز سه‌شنبه ۱۹ مهرماه ۲۵۳٦ از ساعت ٤ونیم‌تاساعت ٦ونیم بعداز ظهر در شیراز در مسجدسپهسالار ومجلس زنانه درهمان روز وساعت در مسجد حضرت امام حسین (ع) برگزار می‌شود.

خانواده‌های مجاب و فامیل‌های وابسته

آ_۸۷۰۰۸

اطلاعات _ ببازماندگان آنمرحوم تسلیت میدهد.

باندوه فراوان درگذشت مرحوم سرهنگ محمد سپهران پدر همسران خودرا باطلاع بستگان و دوستان می‌رساند. مجلس ترحیم زنانه ومردانه آن‌مرحوم‌روز یکشنبه۱۷ر۷ر۳٦ ازساعت ٦ تا۸ بعداز ظهر در خانقاه صفی علیشاه برگزار می شود.

ایاز درمشوری قشقائی، دکتر جمشید وحیدی، مهندس صلاح‌الدین انصاری، مهندس شاداب افشاری.

بانهایت‌تاسف درگذشت مرحوم‌سرهنگ محمد سپهران را به‌اطلاع بستگان ودوستان می‌رساند مجلس ترحیم‌زنانه ومردانه آن‌مرحوم روز یکشنبه ۱۷ر۷ر۳٦ از ساعت ٦ تا ۸ بعد از ظهر درخانقاه صفی علیشاه برگزار می‌شود.

احترام سپهران ،سیمین سپهران (دره‌شوری قشقائی) ، سوسن سپهران (وحیدی)، سودابه سپهران (افشاری)،سیما سپهران (انصاری)، سینا سپهران ، ایرج سپهران و خانواده های : سپهران _ جانفزا _ دره‌شوری _ قشقائی وحیدی _ افشاری انصاری، نوحی، افخمی، میرمبین،غفوری، لشگری، سعیدی، سلحشور، پوراعتمادی، شهپر، حمیدی، حریری ، علمی ، پیروز، شریفی، غفاری، شادان، حیدریان، مهردوست،آرمین، سهرابی، نوابی، بهبهانی.

اطلاعات_ مصیبت وارده را به بازماندگان آن مرحوم بخصوص آقای ایرج سپهران تسلیت می‌گوید.

باکمال تاسف درگذشت شادروان بانوفرخنده مستوفی (صدرزاده) را باستحضار اقوام، دوستان و آشنایان می رساند. مجلس ختم زنانه ومردانه آن مرحومه از ساعت۱۵ الی ۱۷ روز سه‌شنبه ۱۹ر۷ر۲۵۳٦ در مسجد مجد و مراسم شب هفت در روز ۲۰ر۷ر۲۵۳٦ از ساعت ۱۵ الی ۱۷ در صحن مطهر حضرت امامزاده حمزه (شهر ری) بـرگزار خواهد شد.

صدرزاده (آرامی) ، امیر عرفانی، مستوفی ، دادخواه ، تقوی _ رئیسی _ نور _ انجوی _ پزشک‌فلاح ، موحدی ، فاضل، اسفندیاری، محمدزاده، ملک، هاشمی ، اعتمادی و خانواده‌های وابسته.

آ_۱۰۱۱۱

اطلاعات_ مصیبت وارده را بعموم بازماندگان آنمرحومه تسلیت می‌دهد.

یادبود

باطلاع فامیل ودوستان میرساند.

مراسم‌هفتم مرحومه مغفوره بانو اقدس الحاجیه شیرازی رحمةالله علیها متعلقه حضرت حجت‌الاسلام آقای حاج‌معاون الواعظین شیرازی قدس‌سره روز دوشنبه ۱۸ر۷ر۳٦ ساعت ۳ بعداز ظهر در سالن علی‌ابن جعفر منعقد است. وسیله‌ایاب وذهاب ساعت ۹صبح درمنزل حاج سید عبدالحسین معین شیرازی واقع درمیدان شهناز خیابان حاج اسماعیل_ خیابان شهروا شماره ۳۰ آماده می‌باشد.

سادات شیرازی ، حاج سید عبدالحسین معین شیرازی ، حاج سید ناصر اشرفی، حاج سید غلامحسین شیرازی ، حاج سید غلامرضا شیرازی، پاشائی، تهرانی ، روحانی ، عندلیبی، حسینی، شفیعیان ، میرزائی ، کاری ، عربزاده، رادورزنگنه، کازرانی، برادران، ملک، فرید، رئیسی ، ناظم، عطائی، باطنی‌منش، مرادی، شیدائی، مصدق، گلی.

آ_۱۰۱۱۰

باطلاع دوستان و آشنایان میرساند مراسم سالروز درگذشت مرحومه بانو محترم پزشک شاهنواز در ساعت ۳بعدازظهر روز دوشنبه ۱۸ مهرماه ۲۵۳٦ درمقبره خانوادگی شماره ۸۹۳بهشت زهرا برگزار میگردد.

بزرگ خاندان شاهنواز _ غلامرضا شاهنواز

آ_۳۰۰۰۹ ۲_۲

روز یکشنبه ۱۷ر۷ر۳٦ یکسال از درگذشت شادروان‌حاج سید محمد کاغذچی میگذرد بهمین مناسبت مراسمی در همین‌روز برسر مزار وی دربهشت زهرا برگزار می‌گردد.

خانواده های کاغذچی

شهلا جان روز یکشنبه ۱۷ر۷ر۳٦ مصادف با رحلت حضرت امام جعفر صادق‌علیه‌السلام سالروز درگذشت توست پدر، مادر وکلیه بستگان هیچگاه فراموشت نکرده و نمیکنند خاطر های شیرینت برای ما همیشه جاودانه خواهد ماند در پناه حضرتش برای تو روانی شاد آرزو می کنیم.

هوشنگ ونسرین یغمائی

آ_٦۵۰۹

تسلیت

سرکار خانم مهندس پروین پاک‌اندام

بانهایت تاسف درگذشت برادر گرامی شما را تسلیت گفته واز درگاه خداوند بزرگ برای شما و خاندان محترم طلب صبر وبردباری می‌کنیم.

منوچهر سرشار و بانو

آ_۳۰۰۹۸

دوست گرامی جناب آقای دکتر امیر هوشنگ معتکر

مصیبت وارده صمیمانه تسلیت می‌گوئیم.

دکتر میرکریمی_ دکتر پیکر

همکار عزیز و گرامی، آقای انتظاری

صمیمانه، مارا درغم خود شریک بدانید.

رسول صدر عاملی_ رامین الهامی

سرکار خانم مهرنوش همدانی

بانهایت تاسف درگذشت نابهنگام مادر عزیزتان را تسلیت عرض نموده بقای عمر شما وخانواده محترمتان را از خداوند بزرگ مسئلت داریم.

شرکت پخش بافته‌های ایران

سرکار خانم مهرنوش همدانی

بانهایت تاثر وتالم درگذشت مادر گرامتان را تسلیت عرض نموده بقای عمر شما وبازماندگان آن خانواده محترم را از خداوند بزرگ مسئلت داریم.

شرکت سهامی خاص ایران تکستایل

جناب آقای دکتر رهنوردی معاونت محترم ورزشی آموزش وپرورش

مصیبت وارده را تسلیت می‌گوید.

روابط عمومی ایرانا _ جانان‌پور

جناب آقای دکتر رهنوردی معاونت محترم ورزشی آموزش وپرورش

بانهایت تاسف فوت مادر گرامیتان را تسلیت عرض نموده بقای عمر و سلامت آنجناب را از درگاه خداوند متعال مسئلت دارم.

چینی ایران _ ناصر صراف زاده

جناب آقای بهرام خسرویانی وبانو

باندوه وتاسف فراوان درگذشت ناگهانی دوست عزیزمان ناهید خسرویانی دختر گرامیتان را تسلیت عرض نموده خود را درغم شما شریک می‌دانیم.

خجسته خسرویانی‌زاده _ خدیجه رهبره‌دامی _ ملک طباطبائی.

دوست و همکار گرامی جناب آقای مهندس مسعودمسعودی

باکمال تاسف فوت پدر عزیزتان تسلیت عرض نموده بقای عمر شما و خانواده محترمتان را از خداوند متعال خواستاریم.

دکتر کمال‌الدین نوربخش _ مهندس فریدون نظری _ مهندس مسعود شجاعی طباطبائی _ محسن موسوی.

جناب آقای دکتر رهنوردی معاونت محترم وزارت آموزش وپرورش در تشکیلات ورزشی

بانهایت تاثر و تاسف درگذشت مادر گرامیتان را بشماو سایر بستگان محترمتان تسلیت میگوئیم.

ازطرف دبیران و کارکنان دبیرستان رهنما _حبیب‌الله‌راد

جناب آقای دکتر محمد حسن رهنوردی

بانهایت تاسف درگذشت مادر گرامی آنجناب‌را تسلیت گفته بقای عمر و سلامتی جنابعالی وخانواده محترم را از خداوند متعال خواهانیم.

زنجان _ رسول حکیم‌زاده و بانو

جناب آقای عبدالجواد ایران‌نژاد

مصیبت وارده را به جنابعالی و خانواده محترمتان صمیمانه تسلیت می‌گویم.

منصور اشرف‌زاده

جناب آقای عبدالجواد ایران‌نژاد

مصیبت وارده را به جنابعالی و خانواده محترمتان صمیمانه تسلیت می‌گوئیم.

احمد حمزطوئی _ علی جهادالحسینی

جناب آقای سید غلامرضا شیرازی

درغمت غمینم ودرسوک «مادرت» اندوهگین درمصیبت جانکاهی که بجانت آذرزده است غمین مباش‌که :الله مع‌الصابرین

کارکنان ومربیان فرهنگی سپاهیان دانش پادگان‌گرگان

رضا خطیبزاده _ عبدالعلی فیروزفام _ رحیم جوادی _اکبر قاری _علی‌پاک_ حسین مرادی مقدم_ مهدی رستمانی _ مسعود فروزانفر _ محمدعلی برکچی _ اصغر فیاض‌بخش _عزیزالله ناظری _محمدتقی علیان _ رمضانعلی فهیمی راد _ منوچهر صادق قزوینی _ محمدرضا حشمتی _ بهرامعلی مسعودی‌فر _ هوشنگ مبشری _ عباس نجیبی _ تیمور دربیگی _ مصطفی شفیعی _ جعفر منصوری _ ابوالفضل انوشه‌پور _ ایوب حاجی‌بیگ _ همت رحمانی _ سید محمد تفرشیان _ علی‌اکبر کسائیان.

همکار گرامی آقای ذبیح‌اله تاجیک

مصیبت وارده را صمیمانه تسلیت گفته صبر وشکیبائی شما وسایر بازماندگان آن مرحومه را از خداوند متعـال مسئلت داریم.

کارکنان شعبه آگهی‌های روزنامه اطلاعات

همکار ارجمند جناب آقای سعدالملک

رئیس اداره کارآموزی اداره کل آموزش حرفه‌ای.

فوت مادر گرامیتان را از صمیم قلب تسلیت‌میگویم.

فاطمه (شرافت زاهدی)

تنها خداست کماند و بدین‌سان انسان به ابدیت می پیوندد وروشنی درچراغها می‌میرد وسرنوشت در جاده‌های بیگانه کمین می‌نشیند، مرگ یک انسان فاجعه‌ای عظیم است بویژه آنکه هوشنگ صفائی مرد اخلاق و انسانی تعاونی بود فقدان اورا بهمه آشنایان ودوستان بخصوص‌خانواده محترم وی تسلیت می‌گوئیم.

هیئت مدیره، مدیر عامل وبازرسان وکارکنان شرکت تعاونی مصرف کارکنان دولت وموسسات وابسته درکرمانشاه

سرکار خانم کبری شبابی شاد

مصیبت وارده را بشما وخانواده محترم تسلیت میگوئیم.

کارکنان دبیرستان دخترانه حکمت

جناب آقای جعفر صمیمی

با نهایت تاسف مصیبت وارده را به جنابعالی و خانواده محترم تسلیت عرض می‌نمائیم.

امیر خسروی ، عمیدی، مفتاحی.

جناب آقای محمد غفاری

مصیبت وارده را بجنابعالی وخانواده محترمتان تسلیت عرض نموده سعادت وبقاء خانواده محترم غفاری را از خداوند متعال مسئلت دارند.

کارکنان روابط عمومی وزارت کشاورزی‌وعمران‌روستائی

دوست ارجمند جناب آقای حق‌نظر فرحنیک

سوک عظیم درگذشت مادر گرامی آندوست ارجمند را به آنجناب وخاندان معظم صمیمانه تسلیت میگویم.

نماینده کلیمیان ایران در مجلس شورایملی_ یوسفکهن

جناب آقایان برادران آذری

درگذشت مادر گرامیتان را تسلیت عرض نموده بقای عمر شما وخانواده محترمتان را از خداوند بزرگ مسئلت داریم.

گرگان_ برادران امین‌نژاد

ضایعه درگذشت آقای ابوالقاسم قدوسیان را بفامیل‌محترم قدوسیان وجناب آقای غلامعلی مداح تسلیت عرض می‌نمائیم.

شوشتر_ حسن هاشمی وبانو

جناب آقای مهندس حسن میرمحمدی

درگذشت پدر بزرگوارتان را به شما وخاندان محترم‌تسلیت عرض مینمائیم.

ابراهیم قاسمی_ حسین شکوه

حضرت حجت‌الاسلام والمسلمین جناب آقای ابهری

درگذشت والده مکرمه را تسلیت عرض می‌نمایم.

حاج قربان مشهوری

جناب آقای مهندس عبدالرضا رادپی

بانهایت تاسف درگذشت مادر گرامیتان را تسلیت عرض‌نموده بقای عمر جنابعالی وخانواده محترمتان را از درگاه ایزد متعال مسئلت دارد.

فدراسیون شمشیر بازی ایران

سپاسگزاری

بدینوسیله از کلیه سروران ، دوستان و خویشاوندان‌محترم که باشرکت در مراسم تشییع جنازه ، حضور درمجلس ختم و ارسال‌نامه و تلگرام بمناسبت درگذشت شادروان حاج حسین نوروزی درتهران و تفرش با ما همدردی فرمودند، بخصوص از جناب آقای‌دکترمنصور نماینده محترم تفرش در مجلس‌شورای ملی ، فرماندار وروسای ادارات، شخصیتهای مختلف کشوری ولشگری وسایر طبقات نهایت تشکر و امتنان راداریم و از درگاه خداوند متعال سلامت وسعادت همگی را مسئلت‌مینمائیم.

جواد نوروزی. علی‌اکبر نوروزی. علی اصغر نوروزی . محمد نوروزی. علی نوروزی.

بدینوسیله از کلیه دوستان و بستگان و فامیل ارجمند که درمراسم تشییع جنازه، تدفین و ختم و هفتمین‌روزدرگذشت پدرمان حاج محمود رسول طهیری شرکت و یا وسیله تلگراف وجراید ابراز همدردی نموده‌اند تشکر مینمائیم و توفیق همگان را آرزومندیم.

رشت_ خانواده طهیری

مجالس وعظ وسوگواری

صبح یکشنبه‌روز شهادت امام ابی‌عبدا ... جعفربن‌محمدالصادق(ع) مجلس تبلیغ در مسجد شارعی چهار راه مختاری شاهپور از ساعت ۹ر۵ الی‌۱۲ر۵ برقرار است.

حضور علاقمندان به آنحضرت درجمع ما موجب تعظیم‌شعائر اسلام است.

سید کاظم ارفع

هیئت مکتب الحسین علیه‌السلام

بمناسبت سالروز شهادت رئیس مذهب جعفری وبنیانگزار دانشگاه عظیم اسلامی حضرت امام جعفر صادق علیه‌السلام فردا ۲۵ شوال ازساعت ۷ الی‌۱۱ صبح مجلس سوگواری وتوسل به‌آن‌حضرت منعقد وضمن عرض تسلیت بساحت مقدس حضرت ولی عصر امام زمان عجله... تعالی فـرجـه الشریف خطیب ارجمند آقای دکتر سید عبدالرضا حجازی درباره شخصیت علمی وجهانی آن حضرت سخنرانی‌مینمایند.

آدرس امیریه_ منیریه کوچه فردوس منزل حاج حسن اتفاق.

درمسجد شفا

روز یکشنبه ۲۵ شوال مصادف با۱۷ مهرماه که‌بمناسبت وفات امام‌ششم پیشوای مذهب، کشور تعطیل رسمی است‌مجلس تبلیغ‌و ارشاد از ساعت ۹ر۵ صبح برقرار می‌باشد وبرنامه‌به‌قرار ذیل است.

۱_از ساعت ۱۰ الی ۱۰¾ سخنرانی دانشمند معظم جناب آقای دکتر مقصودی.

۲_ ازساعت ۱۰¾الی۱۱ اشعار مذهبی توسط جناب آقای فرشچی.

۳_ از ساعت ۱۱الی ۱۱¾سخنرانی دانشمند معظم جناب آقای دکتر مناقبی.

٤_ از ساعت ۱۲الی ۱۲¾ سخنرانی فاضل ارجمند جناب آقای نجم‌الدین اعتمادزاده.

۵_ ساعت ۱۳ اقامه نماز جماعت.

آدرس : خیابان پهلوی نزدیک سه‌راه‌عباس‌آباد مسجدشفا

مکتب‌النبی

روز یکشنبه ۱۷ مهرماه مطابق با ۲۵ شوال مصادف با رحلت ششمین پیشوای عالم بشریت رئیس مذهب تشیع حضرت امام‌جعفرصادق (ع) میباشد.لذاهیئت مکتب‌النبی این مصیبت عظمی رابه پیشگاه‌فرزندبرومندش حضرت‌ولی‌عصر (عج)و تمامی‌شیعیان جهان تسلیت عرض نموده شرکت عموم طبقات بالاخص علماء اعلام و هیئات حسینی دراین جلسه تعظیم شعائر اسلامی میباشد برنامه جلسه: ازساعت‌۷الی ۸ر۵ دعای‌توسل تفسیر وقرائت قرآن

از ساعت۹ الی ۱۰ سخنرانی حجةالاسلام والمسلمین‌آقای حاج شیخ رضا سراج

از ساعت‌۱۰ الی ۱۱ سخنرانی دانشمند محترم جناب آقای موحد کرمانی

از ساعت ۱۱ عزاداری (وجلسه تاساعت ۱ بعد ازظهر ادامه دارد.)

امیر آباد شمالی مقابل پمپ بنزین شیراز غربی کوچه‌بهشت منزل آقای حاج ستارتعظیمی

بمناسبت شهادت حضرت امام صادق (ع) بعد از نماز مغرب وعشا درمسجد امام جعفر صادق(ع)مشهور به مسجدچاپچی مجلسی منعقد وخطیب شهیر عالم عارف حضرت آقای حاج سید عباس افتخار خراسانی درباره مذهب جعفری تحقیقات می‌نمایند. از عموم طبقات محترمانه استقبال می‌شود.

تهران‌نو_ خیابان مهرآور مسجد امام جعفر صادق.

خوردن ترشی به مصونیت در مقابل شبه‌وبا کمک میکند

پودر رختشوئی بهترین ضد عفونی کننده گروهی از میوه‌ها است و کسانیکه به مواد ضدعفونی پرکلرین دسترسی ندارند می‌توانند بدون دغدغه خاطر ازپودر رختشوئی برای ضد عفونی کردن برخی از میوه ها استفاده کنند .

دکتر فیاض فیضی دبیر جامعه دارو سازان ایران‌در گفتگوئی با اطلاعات ضمن اظهار مطالب فوق گفت:طی آزمایشهای انجام‌شده‌مصابون و ترکیبات مشابه آن اثر ضد باکتری دارد و چون صابون و پودر رختشوئی خوراکی نیست و خوردن آن همراه با حالت تهوع میباشد لذا فقط میتوان از پودر رختشوئی برای ضد عفونی میوه‌هائی‌مانند سیب، انار ، گلابی ، هندوانه و خربزه و امثال آنهااستفاده کرد. چون این نوع میوه ها را پس‌از ضد عفونی و شستشوی کامل پوست‌آنها را باید جدا کرد و خورد ولی نباید میوه‌هائی نظیر انگور و انجیر وسبزیجات را به این طریق ضدعفونی کرد زیرا این میوه هاهرچه شسته شود باز ممکن است مواد صابونی به داخل‌آنها نفوذ کند و در نتیجه‌نگرانی بوجود آورد .

فیاض فیضی در پایان اضافه کرد : چون سبزی و برخی از میوه‌ها را هنگام شستشو نمیتوان چنگ زد و بهم مالید تا کاملا تمیز شود در نتیجه سبزیجات و میوه‌هائی مانند انگور و انجیر را بهتر است در موادی مانند پرکلرین ونظیر آن ضد عفونی کرد .

دکتر امین‌زاده سخنگوی جامعه داروسازان در این زمینه‌گفت : برای مبارزه با میکرب شبه وبا میتوان با خوردن ترشی‌هائی مانند آبلیمو معده را تاحدودی اسیدی نگهداشت چون مقاومت این‌میکرب در برابر ترشی (اسید) فوق‌العاده کم است .

وی اضافه کرد انواع ترشی‌ها به عدم آلودگی‌کمک میکند و این نسبی است و صد درصد نیست ولی‌توصیه میشود افرادی که ناراحتی گوارشی ندارند هنگام‌صرف غذا تا میزانی از خوردن ترشی خودداری نکنند .

جهت زندگی در مرز های‌مطمئن وپایدار خواهدشدو پاسخی به خواست‌های حقه فلسطینی ها است .

الاهرام ادامه میدهد که شاهنشاه ایران از سوی‌دیگر اعلام‌داشتند که بزودی به واشنگتن سفر خواهند کرد و گفتگوهائی با پرزیدنت کارتر بعمل خواهند آورد وطی گفتگو-هایشان رئیس جمهوری امریکا را درجریان بحران خاورمیانه قرار خواهند داد.

الاهرام سپس اضافه میکند که ملک‌حسین پادشاه اردن‌نیز طی گفتگو های خود با معاون رئیس جمهوری مصراعلام‌داشته است وی با اعلامیه مشترک امریکا و شوروی که اقدامی مثبت بسوی برقراری صلح‌می باشد موافق است . ملک‌حسین از سوی دیگر تصریح میکند که اسرائیل در حال حاضرسعی میکند که‌اقدامات برای‌برقراری صلح درمنطقه‌راخنثی سازد.

اطلاعات دیپلماتیک

شاهنشاه:اعلامیه‌امریکا وشوروی، پاسخی به خواستهای حقه فلسطینی هااست

قاهره - خبرگزاری‌فرانسه- روزنامه الاهرام چاپ قاهره در شماره اخیر خود اظهارات شاهنشاه ایران و ملك حسین پادشاه اردن در جریان گفتگو-هایشان با حسنی مبارك معاون ریاست جمهوری مصر هنگام دیدارش ازپایتخت های‌دوکشور را منتشر ساخت.

دیدار حسنی مبارك از دو کشور در چهارچوب سفری‌که وی به‌چندکشور عربی‌خاورمیانه انجام داد صورت گرفت .

الاهرام که از قول‌خبرنگار خود این خبر را منتشر ساخته است .اضافه‌میکند که‌شاهنشاه ایران در جریان گفتگوهایشان با حسنی مبارك ،رضایت کامل خود از اعلامیه مشترك شوروی و امریکا را که در جستجوی راهی برای حل اختلاف اعراب‌و اسرائیل هستند اعلام‌داشتند.

شاهنشاه همچنین خاطرنشان ساخته‌اند که‌این عمل باعث‌حفظ حقوق تمام کشور های منطقه‌در

انعکاس جهانی سخنان شاهنشاه

فرمایشات شاهنشاه‌آریامهر در مراسم گشایش اجلاسیه مجلسین که در مجلس سنا‌ایراد فرمودند بازتاب گسترده‌ای در سراسر جهان داشت.

از جمله خبرگزاری رویتر گزارش داد که شاهنشاه‌ایران بار دیگر خواستار برقراری‌یک نظام جدید اقتصادی بین‌المللی برای از بین بردن وضع نابسامان موجود در جهان گردیدند.

شاهنشاه در قسمتی ازسخنان خود فرمودند ...

ما خواستار آن هستیم که سطح زندگی مردم ایران به اندازه کشورهای‌پیشرفته جهان بالارود باید خاطرنشان سازم که تفاوت زیادی بین مصرف و اسراف وجود دارد.

خبرگزاری‌آلمانی‌د.پ.آ.گزارش داده است شاهنشاه آریامهر در مراسم گشایش اجلاسیه مجلسین که در مجلس سنا‌ایراد فرمودند بازتاب گسترده‌ای در سراسر جهان داشت.

از جمله خبرگزاری رویتر گزارش داد که شاهنشاه‌ایران بار دیگر خواستار برقراری‌یک نظام جدید اقتصادی بین‌المللی برای از بین بردن وضع نابسامان موجود در جهان گردیدند.

شاهنشاه در قسمتی ازسخنان خود فرمودند ...

ما خواستار آن هستیم که سطح زندگی مردم ایران به اندازه کشورهای‌پیشرفته جهان بالارود باید خاطرنشان سازم که تفاوت زیادی بین مصرف و اسراف وجود دارد.

گزارش خبرگزاری آسوشیتد پرس حاکیست شاهنشاه‌ایران بمناسبت افتتاح دوره جدید مجلسین ضمن اظهاراتی فرمودند که علیرغم کمبود برق درآمد سرانه‌وتولیدات صنعتی در ششماهه اول سال جاری افزایش یافته وبه ۲۲۲۲ دلار بالغ شده است.

شاهنشاه فرمودند با اینکه این خاموشی‌ها باعث حداقل ۴۰درصد کاهش در تولیدات مورد نظر شده بود معذالک تولیدات کشاورزی از ۴درآمر صد و امور ساختمانی از ۴۳ درصد افزایش برخوردار شده است.

آمیدواری به رفع اختلافات افغانستان و پاکستان

وحید عبدالله وزیر امور خارجه افغانستان درسخنرانی سیاسی خود که در مجمع عمومی سازمان ملل متحد ایراد کرد گفت اختلافهای سیاسی پاکستان و افغانستان بزودی پایان خواهد یافت. وحید عبدالله اظهار امیدواری کرد تلاشهائی که بمنظور پایان بخشیدن به تنها مورد اختلاف سیاسی بین دو کشور اسلامی جریان دارد بانتایج مطلوب روبرو خواهد شد.

اوپک بزرگترین سمینار نفتی جهان را تشکیل میدهد

اولین و بزرگترین سمینار نفتی به عنوان فعالیت های اوپک فعلی و آینده شرکت های‌ملی نفت جهان باشرکت ۱۸۰ نفر از متخصصین‌کشور های‌عضو اوپک ، جهان صنعتی وسایر کشور های در حال رشدروز دوشنبه آینده در مقر سازمان اوپک در وین گشایش می - یابد .

حمید ظاهری‌رئیس اطلاعات و سخنگوی اوپک ضمن‌اعلام این خبر اضافه کرد به همین جهت ناظران نفتی دنیاازچندی پیش اهمیت زیادی برای این سمینار قائل شده‌اند .

در این سمینار که یکی از بزرگترین‌اجتماعات‌نفتی میباشد کارشناسان نفتی‌جهان درمورد توسعه فعالیت های شرکت‌های ملی نفت اوپک جهت نفوذ در بازار های جهانی به بحث و تبادل نظر خواهند پرداخت.

رئیس اطلاعات‌و سخنگوی اوپک اضافه کرد تشکیل این سمینار خود نشان دیگری‌است از توسعه فعالیت های اوپک که نه تنهادرمورد قیمت‌گذاری نفت مسئولیت هائی رابعهده دارد بلکه در مورد سایرزمینه ها از قبیل مذاکرات شمال و جنوب و کمک به کشور های در حال توسعه و همچنین بازاریابی در بازار های جهانی نقش حساسی دارد .

حمید ظاهری گفت رئوس مطالبی که در این سمینارمورد بحث خواهد بود آخرین تحولات در صنعت اکتشافو استخراج‌وتولیدنفتو همچنین پالایش و توزیع آنرو مهمتر از همه مسائل بازاریابی نفتو نیز نحوه انتقال تکنولوژی صنعت نفت از کشور های صنعتی به کشور های‌عضو اوپک خواهد بود .

پرویز مینا معاون امور بین-المللی شرکت ملی نفت ایران‌در این سمینار در مورد بازاریابی نفت و گاز سخنرانی خواهد کرد .

روز نیرو های مسلح مصر

سرتیپ‌احمد عبدالرحمان‌نصرو ابسته‌نظامی جمهوری عربی مصر ۵شنبه شب بمناسبت روز نیروهای مسلح‌کشورش ضیافت عصرانه‌ای‌در محل اقامت سفیر آن کشور در دربار شاهنشاهی ترتیب داد که عده‌ای از سفراء - وابسته‌های نظامی و دیپلماتهای خارجی مقیم دربار شاهنشاهی و گروهی از افسران ارشد ارتش شاهنشاهی و شخصیتهای مملکتی‌در آن شرکت داشتند.

رئیس‌شهربانی کشوربمناسبت روزپلیس اعلام کرد :

اقدامات پلیس علیه تبهکاران وشیوع موادمخدر نتیجه‌مطلوب داشته‌است

روز گذشته ، بمناسبت روز پلیس، در سراسر کشورمراسم وآئین‌ویژه‌ای برگزارشدوپیکره های رضا شاه کبیر وشاهنشاه آریامهر از طرف افراد پلیس گلباران‌شد.

بهمین مناسبت در مراسمی که برگزار شد از پلیس های نمونه تجلیل بعمل آمد و طی سخنرانیهائی که شد خدمات‌و وظایف پلیس تشریح شد .

نصر اصفهانی وزیر کشور و سپهبد صمدیان پور رئیس شهربانی‌کشور باتفاق‌نمایندگان برگزیده شهربانی های کشوردر مراسم روز پلیس که‌دیروز انجام شد.

نثار تاج گل

به‌مناسبت روز پلیس بامداد دیروز مقامات شهربانی کشور در آرامگاه اعلیحضرت‌رضاشاه کبیر حضور یافتند و باتاج‌گل نسبت به‌بانی ایران نو ادای احترام کردند .

آئین ویژه

ساعت شانزده دیروز آئین ویژه‌ای با حضور اسداله نصر اصفهانی وزیر کشور رئیس شهربانی کشور و شرکت کلیه امراء و افسران‌ارشد شهربانی‌و همچنین گروه کثیری از افسران پلیس کشوراردن‌هاشمی که‌برای دیدار از یکانهای شهربانی کشور شاهنشاهی به ایران مسافرت کرده‌اند برگزار شد . پس از اجرای تشریفات نظامی فرمانده پلیس مطالب مبسوطی پیرامون نقش ارزنده پلیس در اجتماع ایراد کرد .

آنگاه برنامه گل افشانی‌پر پیکره‌شاهنشاه آریامهر بزرگ ارتشتاران توسط شرکت کنندگان در مراسم و افسران و میهمانان انجام شد .

سخنگوی شهربانی کشوردر پایان اعلام کرد به مناسبت‌روز پلیس نشریات و دانستنی های گوناگون از جمله یکصدهزار جلد نشریه آموزشی در مورد همکاری پلیس با مردم در سطح کشور توزیع شده است .

تیمسار سپهبد صمدیان‌پور رئیس شهربانی در گفتگوئی‌به مناسبت روز پلیس در زمینه فعالیت های گذشته و کنونی شهربانی اظهار داشت سال گذشته فعالیت های همه‌جانبه‌ای در مسیر تامین نظم عمومی و همکاری وتشریك‌مساعی بامردم برای ایجاد محیط آرامش‌بیشتر صورت گرفت از جمله فعالیت های شدید مربوط به مبارزه با هرگونه تبهکاری و جلوگیری از فعالیت مواد مخدرو تعقیب‌و دستگیری مرتکبین بود که‌طبق آماربدست آمده این‌اقدامات نتیجه مطلوب‌داشته‌است‌همچنین جمع‌آوری معتادان وبیکاران و معرفی گروه اول برای معالجه‌و مداوا به سازمان های درمانی‌و ایجادکار برای کسانی که به هر علتی‌راه‌تکدی‌پیش‌گرفته‌اند.

تیمسار سپهبد صمدیان پوردر مورد امور آموزشی اظهار داشت که پرسنل شهربانی دائما در حال آموزش ضمن خدمت‌هستند و امروز افسران دارای‌مدارکی از درجه دکترا و فوق لیسانس و حداقل لیسانس هستند که نتیجه آن کارآئی بیشتر ، و خدمت مناسبتر به طبقات مختلف مردم ودرنتیجه خدمت‌شایسته‌تر درراه اجرای‌منویات اعلیحضرت همایون شاهنشاه آریامهر خواهد بود.

ضیافت شام

دیشب نیز ضیافت شامی به مناسبت روز پلیس در باشگاه شهربانی ترتیب یافت .

در این ضیافت آقای امیر عباس‌هویداوزیردربارشاهنشاهی، وزیر کشور، تیمسار سپهبد صمدیان پور رئیس شهربانی کشور، چند تن دیگر ازمقامات لشکری و کشوری و افسران و درجه داران شهربانی با بانوانشان شرکت داشتند .

سخنان روسای مجلسین سنا و شورای ملی پس‌از انتخاب مجدد .
مهندس شریف‌امامی :

چاره‌جوئی برای تنگناهای ناشی‌از رشد، وظیفه‌ماست

★ مهندس ریاضی: طی اجلاسیه گذشته‌شورا با همکاری سنالوایح مهمی به تصویب رسانید

آقای‌مهندس جعفر شریف امامی رئیس مجلس سنا در نخستین جلسه علنی این مجلس بدنبال انتخاب مجدد خود در سپاسگزاری از سناتورها سخنانی ایراد کرد.

چاره‌جوئی وظیفه همه است

رئیس مجلس سنا گفت: با آغاز اجلاسیه جدید یکسال‌دیگر از عمر ماگذشت و یک سال به عمر سنا افزوده شد وبار دیگر همکاران محترم‌مسئولیت اداره مجلس سنا را به عهده من واگذار فرموده‌اند با تشکر از ابراز اعتماد ولطف وعنایت همکاران محترم امیدوارم با همکاری و مساعدت همه‌خانمها و آقایان توفیق پیدا کنم در انجام مسئولیت خطیر بنحوی که مورد انتظار است از عهده برآیم.

مهندس شریف امامی یادآور شد: مجلس سنا که از عناصر مجرب وورزیده وکار آزموده تشکیل شده است یکی ازارکان مهم مشروطیت ودارای وظایف بسیار خطیر است. لذا بایستی که همه خانمها و آقایان با حفظ نظم و مراقبت و دقت و احساس مسئولیت در تنقیح قوانین و سایر وظایفی که بعهده دارند- انجام وظیفه بکنند.

رئیس‌سنا به سخنان خود افزود: اینک که کشور ما در اثر رشد سریع اقتصادی‌مواجه با تنگناهائی شده است- لازم است که همه با سعی وکوشش ومجاهدت برای رفع این‌تنگناها به‌مطالعه و بررسی و کمک‌های فکری و همکاری با دستگاه وبررسی و کمک‌های فکری و همکاری با دستگاه اجرائی - مساعدتهای لازم و موثربعمل آوریم تا براین‌مشکلات فائق بیائیم. البته اگر همه افراد وظایف خودشان را با ایمان وصمیمیت انجام بدهند بزودی این مشکلات بر طرف خواهد شد.

مهندس شریف امامی آنگاه گفت: مطلبی راکه لازم میدانم یادآوری کنم مساله ایجاد هم‌آهنگی بین دو مجلس است که همیشه سعی بلیغ شده‌است که تفاهم کامل بین دو مجلس باقی بماند و ترتیبی داده‌شود که رسیدگی و تصویب لوایح با مشکلاتی مواجه نشود لازم است از همکاری و هم فکری نمایندگان مجلس شورای ملی‌و روح هم‌آهنگی‌که موجوداست صمیمانه تشکر کنم.

شاهنشاه آریامهر درفرمایشات خود از روح وطن‌پرستی و توجه بمصالح و مسئولیتهای ملی نمایندگان مجلس قدردانی فرموده‌اند. البته این موجب کمال مباهات است و امیدوارم که خداوند به ما این توفیق را عنایت بفرمایدکه‌در تمام‌مواردی که وظیفه‌ای بعهده داریم روح وطن‌پرستی وتوجه‌به مصالح ملی و احساس مسئولیت ملی همانطوریکه شاهنشاه آریامهر فرموده‌اند مد نظر داشته و بتوانیم موجبات رضایت خاطر همایونی را فراهم بکنم و در پیش وجدان وملت عزیز ایران سرفراز باشیم.

سخنان رئیس‌مجلس شورای‌ملی

آقای‌مهندس عبداله ریاضی‌رئیس مجلس شورای ملی‌نیز بدنبال انتخاب مجدد خود طی سخنانی گفت: از اینکه نمایندگان محترم بار دیگر با ابراز اعتماد - وظیفه خدمت گزاری مجلس را به‌اینجانب محول کرده‌اند سپاسگزارم . آرزومندم این توفیق حاصل گردد که‌مانندگذشته باپشتیبانی و مساعدت عموم همکاران‌محترم بتوانم این مسئولیت خطیر را آنگونه که درخوراست انجام دهم.

در دوره اجلاسیه گذشته. مجلس شورای ملی توفیق‌یافت که باهمکاری مجلس سنا لوایح بسیار مفید ومهمی را درجهت تحقق هدفهای انقلاب شاه و ملت وبسط وگسترش عدالت اجتماعی- آنطوری که در اندیشه بلند فرمانده عالیقدر ملت ایران است به تصویب برساند.

و در برابر شاهنشاه بزرگو ملت ایران سرافراز و مفتخر باشد.

عنایتی که شاهنشاه آریامهر در خطابه افتتاحیه نسبت به نمایندگان مجلسین ابراز فرموده‌اند خود بزرگترین پاداشی بود که نمایندگان دوره رستاخیز‌امروز بدریافت آن مفتخر شدند. امیدوارم در این اجلاسیه نیز با همان روح وحدت ویگانگی و پیوستگی‌با درک اصول مقدس حزب رستاخیز بتوانیم بیش ازپیش دراین خدمت مقدس توفیق حاصل نمائیم.

مشکلات ثبتی ومسئله خارج‌ازمحدوده غرب‌تهران

از طریق حزب پی‌گیری‌و دنبال میشود

در یک اجتماع بزرگ حزبی که صبح دیروز در منطقه‌غرب تهران تشکیل‌بود مردم‌مشکلات و مسائل خود را از جمله مشکلات ثبتی‌وخارج محدوده این منطقه را مطرح ساختند و حل این مشکلات‌را ازمسئولان خواستار شدند.

در این گرد هم‌آئی دکتر عاملی دبیر مسئول حزب در پایتخت که در این جلسه نیز حضور داشت بمردم قول‌داد که این مشکلات را در حزب منعکس خواهد کرد .

دکتر عاملی که در پاسخ به سئوالات و درخواست های مردم سخن میگفت متذکر شد: حضور مسئولان حزبی در اینگونه جلسات برای وعده دادن به مردم نیست بلکه میخواهند مشکلات مردم رادر حزب منعکس و از این طریق آنها را پی‌گیری و دنبال‌کنند.

وی افزود :حزب‌وسیله‌ای است که مردم را بطورمتشکل با نمایندگان ومقامات پیوند میدهد و حزب با تشکل مردم نمایندگانشان و مسئولان رادر دسترس آنها قرار میدهد زیرا مردم باید نمایندگان خود و مسئولان را ببینندو مسئولان نباید خودشان را مافوق مردم تصور کنند .

وی سپس اضافه کرد : در مورد مشکلات‌ثبتی مردم منطقه غرب تهران‌باید گفت مسئولان موجودیت شما را احساس نکردند و در این مدت پاسخ اداری دادند نه پاسخ مردمی و حال آنکه بمردم بایدپاسخ مردمی داد نه پاسخ اداری .

در این اجلاس که گروهی از نمایندگان انجمن های ملی مسئولان مناطق دوازده‌گانه حزبی نیز حضور داشتند چند تن از نمایندگان کانون ها و مردم این منطقه‌درباره مشکلات خود به‌تفصیل سخن گفتند.

هر۷هزارایرانی یک پستچی دارند

بهره‌برداری از مراکز مکانیزه پست وضع ارسال بسته‌ها و نامه‌ها را بهبود می‌بخشد

براساس آماری‌که ازطرف دبیرخانه اتحادیه‌پست‌جهانی انتشار یافت در ایران برای هر هفت هزارنفریک‌نامه‌رسان وجود دارد که این تعداد نامه‌رسان هرگز نمیتواند در اسرع وقت محموله های پستی را به گیرندگان‌تحویل دهد .

طبق آمار رسمی ، در نوروز گذشته بیش از ۵۰ میلیون نامه در داخل کشور توزیع شده است که ازاین میان نیمی از نامه‌ها فقط مربوط به‌تهران‌بوده است. یک بررسی دیگر نشان می-دهد که هر سال در ایران حدود پانصد میلیون بسته مختلف پستی وسیله همین تعداد معدود نامه رسان توزیع میشود .

در حال حاضر ، تفکیک مراسلات پستی در اداره پست مرکزی (خیابان سپه) صورت میگیرد . اما بزودی یک مرکز مکانیزه پستی در میدان باغشاه شروع بکار خواهد کرد و با مکانیزه شدن تفکیک نامه‌ها ، گرچه کمبودها کاملادرمان‌نخواهد شد ، ولی باید امیدوار بود که کندی نامه‌رسانی درایران کاهش یابد . همزمان باآغاز کار این مراکز مکانیزه ، ۹ پایگاه مدرن پستی نیز در گوشه و کنار کشور ایجاد خواهد شد .

اولین ساختمان پستی‌مدرن (از پایگاه های ۹گانه‌کشور) منطقه ۱۳ پستی نامیده می شود ، که ظرفیت‌آن ده‌هزار باجه امانت و پنج هزارکیسه پستی خواهد بود . این پایگاه در خیابان باغشاه قرار دارد .

اداره پست‌همچنین درنظر دارد که تعداد صندوقهای پستی را به شانزده هزار دستگاه برساند .

کارشناسان پست معتقدند یکی از عوامل کندی‌نامه‌بری در ایران که حتی گاه باعث میشود که مراسلات پستی‌به دست گیرنده نرسد چند اسم داشتن یا همنام بودن بیشتر خیابانها و کوچه‌های‌تهران است که از بین بردن این دشواری توسط شهرداری، به تسریع نامه‌رسانی کمک بسیار خواهد کرد . مشکل دیگر ، بدخطی نامه نویسان است که خواندن‌پشت‌بعضی پاکتها را حتی برای داروفروشان همکه‌بدترین خطها را می‌خوانند دشوار میکند. درآینده نزدیک ،کلیه‌عملیات تفکیک مراسلات پستی در۹ مرکزتفکیک واقع در ۹حوزه پستی تهران ، مشهد ، زاهدان ، کرمان ، شیراز ، اصفهان ، همدان و تبریز صورت خواهد گرفت و بدینسان، مشکل تفکیک‌پستی نیز ازمیان خواهد رفت ، تفکیک‌پستی در این مراکز ، ابتدا دستی خواهد بود،اما بتدریج که این مراکز به ماشین‌های تفکیک‌مجهزشود، خودکار خواهد شد .

مدیران پست همچنین درنظر دارند که شماره های ویژه پستی در مراکز۹گانه تفکیک پست‌بوجودآورند تا اولا کلیه فرستاده های پستی صادر شده در۹مرکز، برحسب مقاصد مختلف ، تفکیک و به مقاصد تعیین شده رهسپار شوند ، ثانیا کلیه فرستاده‌های‌پستی‌وارده به گیرندگان ساکن شهرها و روستاها که همان شماره ویژه پستی را برخوددارند تسلیم شود .

امروز همچنین اعلام شد که دوشنبه آینده روزجهانی پست است و بهمین مناسبت وزیر پست و تلگراف پیامی خواهد فرستاد .

گاز ایران وصنایع شوروی

رادیو مسکودیشب بمناسبت سالروز گشایش خط لوله سراسری گاز قفسیری‌پیرامون آن منتشر کرد و اعلام داشت که در طول هفت سال گذشته ایران قریب پنجاه‌وهشت‌میلیارد مترمکعب گاز‌بمبلغ‌هفتصدمیلیون روبل به‌اتحاد جماهیر شوروی صادر کرد. در مقابل شوروی نیز در برنامه های قاسیس و توسعه نوب‌آهن آریامهر و احداث معادن ذغال سنك آهن و کارخانه ماشین سازی به ایران کمك کرد .مفسررادیو مسکو در پایان نتیجه گرفت «اجرای موفقیت آمیز موافقت نامه چند جانبه در زمینه‌صنعت گاز موجب گسترش بیش از پیش مناسبات اقتصادی میان اتحاد جماهیر شوروی و ایران خواهد شد » باید به این‌تفسیر اضافه کرد : سود و نفعی که ایران و شوروی هردواز طرح اول بدست آوردندزمینه‌مساعدی برای احداث‌لوله‌دوم شده است. در خط لوله‌دوم‌اگر چه‌شوروی همه‌ی گازی را که از ایران‌در مرز استارا تحویل میگیرد در مرزهای غربی خود به کشور-های اروپای غربی چکسلواکی پس خواهد داد . معهذا این طرح موجب میشود که‌شوروی ازپول آن‌قدرت‌احداث‌بزرگترین خط لوله دنیا را پیدا کندوگاز را از سیبریه بطول ۵ هزار کیلومتر به مرز اروپائی‌برساند و قسمتی از آنرا به اروپا و قسمت دیگر را برای احتیاجات داخلی بمصرف برساند بسیاری از کارخانه های غربی ومرکزی و جنوبی شوروی در حال حاضر با مشکل سوخت مواجه‌اند که در آینده بخصوص در دهه بعدی وضع وخیم‌تر خواهد شد بهمین جهت طی یك برنامه‌دراز مدت این کارخانه هابه‌سیبریه منتقل خواهند شد اما این خط می‌تواند سوخت قسمتی از آنرا تامین سازد و در جنوب هم‌گاز ایران سوخت آنها را تامین خواهد کرد .

سیل در بابل خسارات زیادی ببار آورد

عکس گوشه‌ای از طغیان رودخانه بابل‌رود و جاری شدن سیل‌در محل قاضی‌کتی بابل را نشان میدهد

★ سد تازه‌ساز «بابل-رود» براثر طغیان رودخانه منهدم‌گردید

بابل - خبرنگار اطلاعات: بارندگی شدید و طغیان رودخانه «بابل‌رود»،خسارات زیادی‌به دهها‌خانه روستائی وارد ساخت و سد نوساز رودخانه بابل را بکلی‌منهدم کرد .

براثر بارندگی های اخیر در منطقه بابل رودخانه «بابل‌رود» طغیان‌کرد ودهها خانه در محاصره سیل قرار گرفت .

سیل در محدوده شهر بابل خسارت‌های فراوانی به خانه‌های خیابان های «قاضی‌کتی» ، بیمارستان «شاهپور»و آریامهر،خورشید کلا و ملاکلا وارد ساخت‌و کامیونی را محاصره کرد . همچنین سد نوسازرودخانه بابل‌نیز بکلی منهدم شد.

در پی جریان یافتن سیل در بابل و حومه از طرف جمعیت شیرو خورشید سرخ بابل مامورینی برای بررسی خسارات وارده و احتیاجات مردم بهروستاهای اطراف فرستاده شد ومراتب به جمعیت مرکزی شیر و خورشید سرخ ایران اطلاع داده شد .

دکتر آزادیان مدیر عامل جمعیت شیرو خورشیدسرخ بابل در گفتگوئی با خبرنگار اطلاعات در بابل گفت که جمعیت شیر و خورشید سرخ بابل آمادگی کمک به افراد سیل زده را دارد .

وی افزود :

طغیان «بابل‌رود» و خساراتی که به سیلزدگان وارد ساخته خاطره سیل۱۴ سال پیش این منطقه را در ذهن مردم بابل زنده کرده است .

دیروز چندین موتورپمپ در نقاط سیلزده نصب‌گردید تا با استفاده از آنها آب از منازلی که در محاصره سیل قرار گرفته‌اند خارج گردد و اثاثه مردم از داخل آب بیرون کشیده شود .

در سیل اخیر بابل ساختمان تازه‌سازمیهمانسرای ۴ ستاره بابل ، در خیابان آریامهر - به ارتفاع یکمتر زیر آب رفته است .

بانوروزامنتظمی

برای کلاسهای آشپزی و شیرینی پزی روز های پنجشنبه و شنبه نام نویسی میکند .

برای نام نویسی در سایر روز های هفته از هم‌اکنون میتوانید جای خود را رزرو فرمائید تلفن ۷۵۶۴۳۰

داربست فلزی کوپلر

فروش انواع بست خارجی و ایرانی و لوله مخصوص با نصب و بدون نصب در هر نقطه کشور تلفن ۷۹۷۳۱۳

قابل توجه آقایان

آرشیتکتها

پارتی جدید وسائل بهداشتی

آمریکن‌استاندارد رسید

شرکت سهامی رادکو جاده قدیم شمیران‌شماره ۳۶۷ تلفن ۷۵۲۱۴۱-۴۳ و ۷۵۳۵۱۵

دنیای‌ورزش روزهای شنبه

قابل توجه مصرف کنندگان عزیز شیر پاستوریزه پاك

ازکلیه مصرف‌کنندگان شیر پاستوریزه پاك در بطریهای ½لیتر تقاضا میگردد هنگام خرید به تاریخ مصرف‌و رنك‌قرمز درب بطری‌توجه‌نمایند.

شرکت سهامی لبنیات پاستوریزه پاك

توجه

هشتمین کنگره متخصصین بیماریهای‌زنان ومامائی ایران‌باهمکاری دانشگاه فردوسی‌مشهد نوزدهم و بیستم وبیست ویکم مهرماه ۲۵۳۶ شاهنشاهی‌محل برگزاری، آمفی‌تاتر مرکزپزشکی شهناز پهلوی ورود برای عموم پزشکان و دانشجویان آزاد

دبیر کنگره دکتر محمود متین

با آغاز فصل تازه‌دوره‌جدید کلاس‌های‌انجمن آغازمیشود:

خیاطی،ماشین‌نویسی، آشپزی،زبان انگلیسی،میوه‌باخمیرچینی، گل‌باخمیر چینی،فارسی‌برای‌خانمهای‌خارجی، منشیگری،وآرایش‌وزیبائی

این کلاس‌هازیر نظر بهترین دبیران وبشیوه‌علمی وعملی‌است ودر پایان‌هر کلاس،دیپلم‌داده‌میشود

برای نامنویسی به دبیرخانه انجمن دوشیزگان و بانوان (خیابان بهارشمالی- شماره ۳۵۶ - تلفن ۸۲۴۸۳۱ و۸۲۳۷۳۷ و ۳۲۸۲۶۹ مراجعه فرمائید .

تقویم اطلاعات

ساعات شرعی

استخراج دکتر ریاضی کرمانی

شنبه - شانزدهم مهرماه ۲۵۳۶
بیست‌وچهارم شوال۱۳۹۷-۱۱ اکتبر ۱۹۷۷
اذان مغرب . . . ساعت ۶ و۵۷ دقیقه
اذان صبح (فردا) . . ساعت ۵ و۳۶ دقیقه
طلوع آفتاب (فردا) . . ساعت ۷و۲ دقیقه
ظهر شرعی (فردا) . . ساعت ۱۱ر۵۵ دقیقه
اذان مغرب (فردا) . . ساعت ۶و۵۶ دقیقه