اطلاعات

یکشنبه ۴ امرداد ماه ۱۳۴۹ ـ شماره ۱۳۲۵۲ سال چهل و پنجم ـ تکشماره ۴ ریال

کودتاچیان لیبی، ۵ هزار مرد جنگی بسیج کردند

ژرژ حبش رهبریك گروه‌افراطی‌از جنگجویان عرب هرگونه راه حل مسالمت‌آمیز بحران خاورمیانه‌عربی را رد کرد و گفت فقط با جنك میتوان با اسرائیل روبروشد .

- توطئه گران میخواستند از کشور «چاد» به سیبی حمله کنند و پایتخت را اشغال نمایند
- قرار بود در صورت شکست ، هواپیماهای کودتا چاههای نفت را بمباران کنند
- سرهنك قذافی گفت : کودتاچیان توسط«سیا» رهبری میشدند

درصفحه ۳

- رهبر جنگجویان افراطی عرب اخطار کرددرصورت قبول راه حل‌مسالمت‌آمیز

سلطان عمان استعفا کرد

سلطان تیمور

درصفحه ٤

سالروز درگذشت اعلیحضرت رضاشاه کبیر

در صفحه چهارم

اختلاف نظرناصروحسن البکر علنی وعمیق‌ترشد

عراق، اعراب را علیه ناصر تحریک میکند

روزنامه‌ها و رادیو های عراق حملات شدید خود را به طرح صلح امریکا دنبال کردند

یك‌روزنامه طرفداربغداد در بیروت نوشت: ناصر رژیم های واقعا انقلابی عرب را نادیده گرفته است

درصفحه ٤

با پیام شاهنشاه آریامهر

شورای آموزشی کشور

بعداز ظهر امروز در زیباکنار گشایش مییابد

درصفحه ٤

سرپرست گمرك گفت :

اجازه تأسیس انبارهای اختصاصی در گمرکخانه‌ها صادر میشود

درصفحه آخر

هند دست بآزمایش اتمی میزند

مخالفان باتوگاندی گفتند وی بزودی‌دستورساختن سلاح اتمی‌راصادرمیکند آزمایش اتمی هند جنبه صلح آمیز دارد

درصفحه ۲

هوای ژاپن مسموم‌شد

دود وگاز و اسید هوای توکیو بمرحله خطرناك رسید

بمردم دستور داده شد از خانه‌های خود خارج نشوند

درصفحه ۳

شکاف عظیم در دنیای عرب برسر سیاست ناصر

دنیای عرب به جهنم سوزان تبدیل میشود

- یاسر عرفات سیاست ناصر را شدیدا مورد حمله قرار داد
- چریکها اعلام کردند : هیچ رهبر عربی حق ندارد موجودیت ملت فلسطین را نابود کند .
- الاهرام نوشت: اوضاع خاورمیانه از هر زمان دیگر خطرناکتر شده است
- روزنامه های الجزایر طرح صلح امریکا را بشدت مورد حمله قرار دادند
- در دستجات چریکهاودر کابینه اردن اختلاف‌افتاد امریکا اسرائیل رابرای قبول طرح صلح خود تحت فشار قرار داد

درصفحه ۲

سیل، ۵۰۰ هزار پاکستانی را تهدید میکند

در مناطق‌سیل‌زده زلزله سختی روی داد

در صفحه ۲

علیرغم قبول پیشنهاد صلح امریکااز طرف مصر و شوروی ، چریکهای عرب امروز اعلام‌کردند که تاآخرین‌فشنك خود به جنك ادامه میدهند . اکنون برای ناظران سیاسی این‌سئوال مطرح است که آیا سرانجام تلاشهای صلح پیروز میشود یا درآینده نیز شاهدصحنه‌های جنگی‌نظیر آنچه در عکس دیده میشود خواهیم‌بود .

شرایط شرکت در دومین کنکور اعزام دانشجو اعلام شد

* داوطلبان زبانهای فرانسه، انگلیسی وآلمانی میتوانند درکنکور شرکت کنند
* مشمولین دیپلمه امسال و متولد سالهای قبل از ۲۹ نیز می توانند در کنکور شرکت نمایند
* مشمولین متولد ۱۳۲۹ و دیپلمه سنوات قبل اجازه شرکت در کنکورخواهند داشت

در صفحه سیزدهم

فیلم تنظیم خانواده در سینماها نمایش داده‌میشود

* مدت فیلم‌های بهداشت و تنظیم خانواده ده دقیقه است وطی‌آن بمردم‌برنامه تنظیم خانواده آموزش‌داده میشود

در صفحه سیزدهم

قاتل شارون تیت میخواست رئیس جمهوری بشود

* چارلز مانسون در دادگاه گفت: من ازارتشها دولتها واطاق‌های گاز شما نمی‌ترسم
* چارلز مانسون میخواست باایجاد جنك‌داخلی بین سیاهان وسفیدپوستان، حکومت امریکارا بدست گیرد

درصفحه ۳

شعبه بانك سپه

شعبه جدید بانك سپه در مرکز واقع در ابتدای خیابان کاخ شمالی جب خیابان شاهرضا از روز هشتم مرداد ماه ۱۳۴۹ افتتاح و آماده انجام کلیه امور بانکی خواهد بود .

۲۷۸۵۸ـا

اطلاعیه

شرکت سهامی کارخانه‌های صنعتی آزمایش

بمنظور استفاده کارکنان فنی‌ازتعطیلات‌تابستانی سازمان فنی وتولیدی کارخانه‌های آزمایش واقع درجاده آبعلی کیلومتر ۱۲ ازهشتم الی هفدهم مرداد ماه ۴۹ تعطیل است

سازمان فروش وسرویس محصولات آزمایش (خیابان تهران‌نو) طبق معمول برای‌انجام‌هرگونه سفارش بدون تعطیل آماده است .

آگهی

کارخانجات شرکت سهامی ریسندگی وبافندگی ری

بمنظور استفاده کارگران از تعطیلات‌تابستانی‌ازتاریخ نهم الی شانزدهم مرداد تعطیل میباشند .

آگهی مناقصه شهرداری تویسرکان مربوط به عملیات رگلاژ واسفالت‌کاری خیابانهای شهناز ـ میدان‌شاهنشاهی (جدول واسفالت) ـ نادرشاه افشار ـ امیرکبیر ومستوفی

شرح درصفحه ۱۳

آگهی ثبت نام انستیتو تکنولوژی‌اهواز برای رشته های برق ـ مکانیك ـ ساختمان

درصفحه ۷

اطلاعیه

از تاریخ شنبه ۳ مرداد ماه ۱۳۴۹ شماره تلفنهای اداره مرکزی :

شرکتهای عامل نفت ایران

(شرکت سهامی اکتشاف وتولید نفت ایران)

(شرکت سهامی تصفیه نفت ایران)

در تهران بشرح زیر است :

۴۵۱۳۲

۶۴۲۸۳

۶۴۹۹۱

۶۶۳۷۴

۶۱۳۰۰۱

کاشی ایرانا

کاشی کاری تازیرتف

بهترین طریقه استفاده ازکاشی است

بدین شایستگی جشنی

بدین بایستگی روزی

جشن ملی

به صفحه ۵ رجوع شود

آگهی مناقصه‌سازمان آب بندر بوشهر وبرازجان‌مربوط بخرید کنتورآب ووسائل‌مربوط بآن

در صفحه ۷

آگهی مناقصه‌سازمان آب بندر بوشهر وبرازجان‌مربوط بخرید ژنراتور

در صفحه ۷

سازمان مدیریت صنعتی

برای کلاسهای زیر که در تاریخ نوزدهم مردادماه۱۳۴۹ شروع میگردد نامنویسی‌مینماید

دوره عمومی مدیریت، تئوری سیستم و فنون کمی مدیریت علمی، آشنائی باماشین های‌محاسب الکترونیك (Computer) ،برنامه نویسی کامپیوتر (Fortran & RPG) طرح سیستم های اطلاعاتی، برنامه ریزی خطی ،سیستم کنترل پروژه ،برنامه ریزی و کنترل تولید ، تئوری مقابله و تصمیم گیری ساختن‌مدلهای ریاضی‌و غیریاضی ،آشنائی بامفاهیم مدیریت، اصول‌مدیریت تولید، نگهداری و تعمیرات وایمنی ، حرکت و زمان سنجی در صنایع ، اقتصاد صنعتی ، علم‌آمار ، علوم نوین مدیریت وملاحظات انسانی، سرپرستی ،تشکیلات، مدیریت کارگزینی ،ارزیابی و طبقه بندی‌مشاغل، بایگانی، مدیریت اسناد ، حسابرسی ، حسابداری مدیریت ، حسابداری بازرگانی و صنعتی ، سیستم کنترل انبار ، بازاریابی ، فروشندگی ، مدیریت فروش .

آدرس : خیابان تخت‌جمشید ـ بین ملك‌الشعرای بهار ، سازمان مدیریت صنعتی

شمارهٔ ۴۳۵ تلفن : ۷۵۷۲۵۳ ـ ۷۶۴۴۵۸ ـ ۷۵۶۲۷۵

بلیطهای اعانه ملی با ۳۰۰ هزار تومان جایزه ممتاز و یک پیکان انتصابی

۳ جایزه قهرمان شانس

روز دیگر قرعه‌کشی میشود

سرمقاله

از کاخ آپادانا به ساختمانهای قوطی مانند!

وزیر آبادانی و مسکن که در آخرین ترمیم کابینه اداره امور این وزارتخانه را عهده‌دار شد، در سخنرانی جالبی مسئله مسکن را موضوع بحث قرار داده و نظریاتی ابراز داشته که درخور توجه است.

او میگوید «ما درهرسال احتیاج به احداث صدو پنجاه هزار واحد مسکونی شهری داریم و احتیاجات ما تا بیست و پنجسال آینده به‌چهار میلیون و ششصد هزار واحد مسکونی بالغ‌خواهد شد. باتوجه باین ارقام عظمت سرمایه‌گذاری که بایستی‌برای اینکار اختصاص یابد معلوم میشود».

مسئله مسکن اختصاص به مملکت ما و گروه بخصوصی از کشورهای جهان ندارد. امروزه بهرگوشه دنیا که نظربیندازید اعم از دنیای سوسیالیست یاجهان سرمایه‌داری، ملاحظه خواهید کردکه تامین مسکن برای طبقات مردم درشمار برنامه‌های‌اساسی دولتهاست و در پاره‌ای کشورها اعتبارات سنگین برای اینکار منظور کرده‌اند و حقیقتا سخت کوشی بخرج میدهند و برنامه‌های خانه‌سازی را با سرعت زیادی پیش میبرند معهذا بازهم احتیاجات جامعه ازین حیث برکارهای انجام شده غلبه دارد.

این یك وضعیت منطقی است. برای اینکه جمعیت دنیا بطور تصاعدی افزایش پیدا میکند ودرهمان حال‌نیز شهرنشینی پیوسته رو بتوسعه میرود و بهمان نسبت که زندگی بشر رنگ صنعتی بخود میگیرد و نیضت صنعتی شدن در کشورها بسط می‌یابد، قشرهای تازه بجمعیت شهرنشین می‌پیوندند و احتیاج به مسکن در عداد ابتدائی‌ترین نیازهای این نفوس روز افزون قرار دارد.

در چنین شرایطی برنامه خانه‌سازی نه‌فقط از حیث‌جوابگوئی به احتیاجات مردم، بلکه از لحاظ حفظ تعادل اقتصادی واجتماعی که اهم وظایف هردولتی است جای شایسته خودرا دربرنامه‌های مملکتی باز میکند.

مادر تهران شاهد بوده‌ایم که مسئله مسکن در زمان توسعه شهر چه تاثیر شگفت‌انگیزی در اقتصاد عمومی برجای میگذارد وچه نوسان حیرت‌انگیزی در قیمت زمین و سایر عوامل ساختمانی بوجود می‌آورد. این تجربه‌ایست که هرشهری بمحض آنکه استعداد توسعه‌پذیری پیدا کردو بطرف توسعه رفت، خواه‌ناخواه باآن روبرو میشود. جائی شدیدتر، جائی خفیف‌تر، یکجاسریعتر، یکجا بطیئی‌تر.

آنوقت کافیست که‌دولت دیر بجنبد یامردم را بحال‌خودشان بگذارد تاباندك مدتی معاملات زمین و خانه بطرف بورس‌بازی سوق پیداکند و از حالت طبیعی و مسیر منطقی خود خارج‌شده، سرمایه‌های بزرك و کوچك را بدنبال خود بکشاند و تجارت و کسب را در زمینه‌های معقول متوقف کند و ترخها را درهم‌بریزد وخلاصه چرخ اقتصاد مملکتی را پنچر کند. چنانکه چند سال پیش چیزی نمانده بود معاملات زمین در تهران تایك چنین مراحلی پیش برود و باآنکه تصمیمات سریع و شدید دولت‌مانع از ادامه آن ماجری شد و بهرحال در نیمه راه جلوی این‌بهمن عظیم را که میرفت برمغز اقتصاد ملی ما فرودآید مسدودساخت، هنوز هم اثرات آن دوره بحرانی رادرزندگی اقتصادی واجتماعی خودمان مشاهده میکنیم.

گذشته از اثرات اقتصادی و مالی، معاملات زمین‌و خانه‌سازی بصورت غیر عادی و کنترل نشده آن که از فقدان برنامه‌های حساب شده مملکتی درین زمینه ناشی میشود آثار نامطلوبی نیز از جنبه اجتماعی ببار می‌آورد که یك جنبه آن در اظهارات اخیر وزیر آبادانی و مسکن منعکس است.

در نخستین سالهای توسعه شهر تهران و هنگامیکه اولین برنامه نوسازی درین شهر بمرحله اجرا گذارده میشد متاسفانه برنامه و ضابطه صحیحی در امر شهرسازی و خانه سازی‌دربین نبود و گوئی اصولا ضرورت یك همجو ضابطه‌ای احساس نمیشد، بهمین جهت هم در کار شهرسازی و هم درکار خانه‌سازی‌یکنوع قماس سازی رواج پیدا کرد واین نقیصه را امروز ما از یکطرف در وضع شهر احساس میکنیم و از طرف دیگر در شکل‌خانه‌ها وکوچه‌های شهر، بقول وزیر آبادانی و مسکن نیاکان ما روزگاری بناهائی نظیر کاخ آپادانا و تخت جمشید و طاق‌کسری میساختند که بعد از بیست‌وپنج قرن هربیننده‌یی رابه اعجاب و تحسین وامیدارد وامروز ما در ساختمانهائی زندگی میکنیم که تحت تاثیر تقلید کورکورانه از سبك‌های اروپائی مثل‌قوطی است و فاقد هرگونه زیبائی و استحکام و حفاظت در مقابل‌گرما وسرما!

نکته‌یی درباره سر مقاله دیروز اطلاعات

یکی از خوانندگان عزیز ما تلفنی نسبت بسرمقاله دیروز «اطلاعات» ایراد میکرد که تجلیل از قبول شدگان در کنکور سراسری ممکن است این توهم را بوجود بیاورد که فی‌المثل سایر شرکت کنندگان در کنکور فاقد استعداد لازم بوده‌اند و اسباب تالم گروهی کثیر از جوانان دیپلمه بشود.

ما تصور نمیکنیم چنین استنباطی صحیح بوده باشد. بدلیل اینکه اثبات‌شیئی نفی‌ماعدی نمیکند واگر از شایستگی قبول شدگان صحبتی شده بهیچ عنوان مفهومش این نبوده است که چهل‌هزار دیپلمه دیگر شایستگی نداشته‌اند. اینها و آنهاهمگی دوران متوسطه را تمام کرده و در امتحانات سال ششم متوسطه موفق شده‌و دیپلم گرفته‌اند، حال اگر ظرفیت مدارس عالیه ما محدودتر از آنست که همه دیپلمه‌ها بتوانند بعد از خاتمه دبیرستان وارد دانشگاه شوند تقصیر دیپلمه‌ها چیست؟

بعلاوه بسیاری از کسانی که امسال در کنکور قبول شده‌اند برای چندمین مرتبه «کنکور» میدهند و آنها نیز قبلا شکست خورده و دوباره و سه‌باره برای کسب پیروزی تلاش کرده‌اند. پس آنها هم تافته جدا بافته نیستند، فقط فرصت بیشتری داشته‌اند که خودرا برای کنکور آماده کنند.فرصتی که‌اکنون در مقابل دیگران قرار دارد.

اختلاف در کابینه اردن

بیروت ـ جلسه کابینه‌اردن که قرار بود دیشب برای رسیدگی به طرح پیشنهادی «راجرز» تشکیل شود بدلایل نامعلومی بتعویق افتاد. صبری‌الخولی نماینده مخصوص ناصر نیز که برای گفتگو با مقامات اردنی وارد عمان شده بازگشت خود را بتعویق انداخت گفته میشود باآنکه دولت اردن بطورکلی طرح راجرز را پذیرفته‌وپاسخ ناصر را نیز تائید می‌کند اما چندتن از وزرای کابینه که طرفدار جریکها هستند ظاهرا با این طرح صلح امریکا مخالفت می‌کنند وهمین‌علت تاخیر جلسه دیشب کابینه اردن بوده است.

امریکا به اسرائیل فشار می‌آورد

محافل سیاسی اورشلیم‌اظهار داشتند که بدنبال پذیرفته شدن طرح پیشنهادی راجرز از طرف مصر وشوروی دولت امریکا کابینه گلدامایر را تحت فشار شدید قرار داده است تا به پیشنهاد ایالات متحده پاسخ مثبت بدهد.

سفیر امریکا در اورشلیم امروزباگلدامایر ملاقات‌کرد و مدت یکساعت ونیم با وی پیرامون آخرین تحولات اوضاع خاورمیانه به گفتگو پرداخت در این ملاقات ابا‌ایان وزیر امور خارجه اسرائیل نیز شرکت داشت.

موانع راه‌صلح

تفسیر سیاسی

مشکلاتی که در راه استقرار صلح‌درخاورمیانه وجود داردچند ساعت پس از ارسال پاسخ‌مصر به طرح صلح امریکا ظاهر شده‌اند. چریکها که علیرغم اسرائیل، امریکا و حتی شوروی وکشورهای عربی‌اکنون بقدرت قابل ملاحظه‌ای تبدیل شده‌اند در اعلامیه‌هائی که با تندترین کلمات و عبارات تنظیم شده طرح صلح «راجرز» را مستقیما و جمال عبدالناصر را بطور غیر مستقیم مورد حمله قرار داده‌اند و همه آنها این نکته را تاکید کرده‌اند که‌حل مسالمت‌آمیز مسئله خاورمیانه یعنی نادیده گرفتن حق مردم فلسطین برای بازگشت به‌میهن خود و سرانجام انحلال نهضت های چریکی و تاکید مجدد به اینکه خاورمیانه عربی فقط یك راه‌حل‌دارد که‌آنهم نظامی‌است. بجز چریکها، دولتهای‌عراق، سوریه و الجزایر حاضر به تاکید طرح راجرز و پاسخ‌جمال عبدالناصر نشده‌اند و با آنکه در قاهره از قول مقامات رسمی گفته شده که نورالدین اتاسی رئیس جمهوری سوریه درملاقات اخیرش با ناصر در لیبی با او درمورد تلاش‌های‌صلح بموافقت رسیده آنچه در روزنامه‌های دولتی دمشق منتشر میشود همه حاکی از مخالفت با سیاست عبدالناصر است.

دراین میان‌اسرائیل که‌نقش مهم و اساسی در هرگونه‌تلاش برای صلح دارد هنوز پاسخی‌به طرح راجرز نداده است.

انتظارمیرود اسرائیل‌پیشنهاد صلح آمریکا را درمورد خاور-میانه بطور مشروط قبول‌نماید. این احتمال پس از اطمینان‌هائی که از طرف نیکسون به خانم گلدامایر داده شده بیشترشده است.

درعین حال دولت اسرائیل قبول مشروط پیشنهاد امریکارا توسط عبدالناصرمردود میشمارد و اصرار داردکه آتش‌بس‌بدون قیدوشرط بجای‌آتش‌بس محدود برقرار شود و تضمین شود که مصراز‌این‌آتش‌بس بهره‌برداری نکند و شورویها موشك های سام ۳ و ۳ را برای تقویت‌دفاع ناصر در ساحل کانال سوئز مستقر نکنند.

بر اساس این ملاحظات کابینه اسرائیل آماده میشود که جواب خود را به پیشنهاد امریکا «فرموله» کند و احتمالا آن را به صورت پاسخ پیام نیکسون تسلیم آمریکا کند. گفته میشود پیام نیکسون به گلدامایر شامل نکات زیربوده است:

۱ـ امریکا قصددارد‌تعادل نظامی را در خاورمیانه حفظ کند. اسرائیل از این نکته چنین مینهمد که آمریکا هواپیماهای فانتوم واسکای‌هاوك بیشتری به اسرائیل خواهد فروخت.

۲ـ اسرائیل‌موظف نیست قبل از برقراری صلح پایدار اراضی اشغالی را تخلیه کند.

۳ـ آمریکامنافع‌خود رادرخاور-میانه که در بسیاری از موارد به موازات‌منافع اسرائیل است حفظ خواهد کرد.

چریکها اعلام کردند کشورهای عربی را به‌جهنم سوزان تبدیل میکنند

چریکها باسیاست ناصر به مخالفت‌برخاستند

دراین اعلامیه گفته میشود که هیچ مقام عربی یا خارجی اجازه ندارد موجودیت ملت فلسطین را نابود کرده وطن این ملت را به دست‌صهیونیسم‌وامپریالیسم بسپارد و باین‌ترتیب مسئله فلسطین راحل کند. ملت‌فلسطین که برای‌دفاع از میهن‌وبدست‌آوردن حقوق حقه خوداسلحه‌بدست‌گرفته تا آزادی کامل به‌مبارزه مسلحانه ادامه خواهد داد.

دراعلامیه کمیته مرکزی سازمان مقاومت‌فلسطین اضافه شده است اکثریت دولت های عربی به درخواست های توده های عرب توجه‌نکرده‌اند و در مورد طرح امریکا بایدگفت که این طرح چیزی جز یك توطئه مخفیانه نبوده و هدف آن جدائی انداختن بین صفوف کشور های عربی و ازبین بردن سازمان های فلسطین وپایان دادن به نهضت‌آزادی بخش ملت عرب‌است. اینك کمیته مرکزی از ملت های عربی درخواست می کند که‌بطور قاطع و با اراده تزلزل ناپذیرعلیه توطئه امپریالیستی و صهیونیستی بپاخیزند. ابتکار امریکا در مورد عقب نشینی‌نیرو های‌اسرائیل از سرزمین‌های اشغال شده کامل‌نیست زیراشامل اورشلیم جولان وبعضی‌دیگر ازمناطق عربی نمیشود. در مورد آتش‌بس نیز هدف نهائی‌آن خفه کردن عملیات فدائیان است. از این جهت انقلابیون فلسطین‌بهیچوجه‌بمقررات آتش‌بس تن در نخواهند داد.

کمیته مرکزی سازمان مقاومت فلسطین بریاست یاسرعرفات در شهر عمان تشکیل شد. کلیه رهبران‌سازمان های فلسطین به استثنای جرج‌حبش دراین جلسه شرکت‌داشتند ولی‌یکی از معاونان حبش به نمایندگی ازطرف او در جلسه حضورداشت.

در پایان جلسه سخنگوی کمیته مرکزی اظهارداشت که از ۱۱۲ نماینده مجمع فلسطین درخواست شده‌است که برای بررسی آخرین تحولات اوضاع یك جلسه فوق-العاده‌تشکیل بدهند.

دکترجرج‌حبش رهبر «جبهه خلق برای آزادی فلسطین» و عضوکمیته مرکزی‌مقاومت‌فلسطین نیزطرح امریکا وهرگونه راه حل مسالمت‌آمیز بحران فلسطین رابطور قاطع ردکرد.

«حبش» در یك کنفرانس مطبوعاتی که‌دراردوگاه پناهندگان بدوی واقع در پنج کیلومتری‌شمال تریپولی در لبنان تشکیل داد‌گفت: تلاش‌هائی که‌برای‌رفع بحران فلسطین از راه مسالمت‌آمیز بعمل می‌آید حوادث مهمی برای‌سازمان های فلسطین بوجودمیاورند. این حوادث جنبه کاملا جدی دارند بویژه آن که‌درحال حاضر موازنه نیروهابه نفع‌سازمان های فلسطین‌نیست.

*** مرحله بحرانی**

رهبر جبهه خلق آزادی بخش فلسطین گفت: سازمان مقاومت فلسطین اکنون مرحله بحرانی بسیار دشواری را می گذراندزیرا برخی از متحدین ما که دربرخورد های‌گذشته باارتجاع از سازمان مقاومت پشتیبانی می‌کردند اکنون بیك راه حل مسالمت‌آمیز متمایل شده‌اندو ممکن است به زودی از نهضت فلسطین خارج‌شوند.

«حبش» گفت: منطقه عربی خاور میانه اکنون در زمینه سیاسی‌وارد مرحله جدیدوخطرناکی شده‌است‌و دراین مرحله بعضی ها می‌خواهند سازمان های‌فلسطین را تصفیه کنند. اماجنبش مقاومت عکس العمل شدید نشان خواهد داد. ما فلسطینی ها،لبنان، اردن‌و هرکشور دیگر را که‌بخواهد فلسطین را مفید بقبول شرایط یك‌راه حل مسالمت آمیز بکند به جهنم سوزان تبدیل خواهیم کرد.

رهبر جبهه خلق فلسطین گفت: بین سازمان مقاومت و ناصر و همچنین میان‌سازمان‌مقاومت ورژیم های عربی‌ناسیونالیستی ولواینکه آنها مایل بیك راه مسالمت‌آمیز باشندیك‌برخوردنظامی روی نخواهد داد‌زیرا این رژیم هاهرگز برای ضربت‌زدن به‌انقلاب فلسطین و کمك‌به ارتجاع عرب نیرو های نظامی خود را بکار نخواهندبرد.

در مورد رژیم های ارتجاعی طبیعی است که آنها‌به سازمان های فلسطین ضربت میزنند زیرا آنها عمال امپریالیسم و حامی استعمار هستند.

دکترحبش در پایان گفت توده های خلق فلسطین تصمیم‌گرفته‌اند نبرد را تا پایان ادامه دهند. تنها باادامه جنك ملی‌است که ما می‌توانیم حقوق از دست‌رفته خود را بدست‌آوریم و بدیهی‌است که‌این جنك‌بسیار طولانی خواهدبود.

*** محکوم به شکست**

کشورهای «تند رو»عربی نیز همچنان به مخالفت خود باطرح راجرز ادامه میدهند، باین ترتیب محافل سیاسی اظهار عقیده میکنند که تلاش‌های آتنده امریکا و شوروی برای حل مشکل خاورمیانه از راه گفتگوهای سیاسی هم‌اکنون محکوم به شکست است. بویژه آنکه اسرائیل نیز قلبا با بسیاری از مواد پیشنهادی طرح امریکا مخالف است.

رادیو دمشق در تفسیری که بعد از ظهر امروز پیرامون طرح صلح امریکا انتشار داد گفت: ملت ما حق‌دارد برای آزاد کردن سرزمین‌های‌خودبه مبارزه‌مسلحانه ادامه دهد.

رادیو دمشق ضمن اشاره به مذاکراتی که برای رفع بحران صورت می‌گیرد گفت: مهاجمان یهودی تاکنون‌با کمك‌های‌سیاسی ونظامی امریکا و متحدین‌شان توانسته‌اند خودرا سرپا نگهدارند واز همینجااست که ماروی‌ضرورت مطلق ادامه نبرد تا پیروزی کامل پافشاری می‌کنیم.

در «تل‌اویو» جلیلی وزیرمشاور کابینه اسرائیل که ازنزدیکترین همکاران «گلدامایر» است در یك نطق رادیوئی گفت: هدف مانور سیاسی شوروی و مصر تامین صلح در منطقه عربی خاورمیانه نیست بلکه منفرد کردن اسرائیل وتحت فشار قرار دادن این‌دولت است.

روزنامه نیم رسمی «الاهرام» چاپ قاهره نیز اوضاع خاورمیانه را حساس‌تر و خطرناك‌تر ازهر وقت دیگر دانسته و نوشته است که وجود خطرات عظیم ما راناچار می‌کند که صفوف خود رافشرده تر ساخته و کلیه منابع خود را برای روبرو شدن با حوادث‌آینده بسیج کنیم.

الاهرام میافزاید: پس ازقبول ابتکار امریکا از طرف مصر اسرائیل در یك بن‌بست عجیب قرار گرفته‌است‌زیرا دیگرامریکا برای تامین نیازمندیهای جنگی «تل‌اویو» آزادی عمل نخواهد داشت.

مقامات رسمی الجزایر تاکنون از هرگونه اظهار نظر رسمی‌درباره طرح راجرز خودداری کرده‌اندولی روزنامه‌های الجزایرپیشنهادامریکا را بشدت مورد حمله قرار داده‌اند روزنامه «آکتوآلیته» در این مورد نوشته است که هدف‌طرح راجرز از بین بردن مقاومت فلسطین و وادار کردن کشورهای عربی به شناسائی اسرائیل است.

ناظران‌سیاسی درالجزایریادآور میشوند که این کشور هرگز قطعنامه مورخ ۲۲ نوامبر ۱۹۶۷ شورای امنیت رادر مورد چگونگی رفع بحران خاورمیانه نپذیرفته و هرگونه راه حل‌مسالمت آمیز اختلافات اعراب و اسرائیل رابدون شرکت مستقیم فلسطینی‌ها رد می کند.

عکس دو چریك عرب درداگاه هنگام انجام محاکمه‌دیده میشوند. — عکس رادیوئی اطلاعات

محاکمه دو چریك عرب درداگاه آتن (یونان) امروز پایان یافت و دادگاه هردوی آنها را به چندین سال زندان محکوم کرد. باایتحال بموجب قولی که دولت یونان هفته گذشته به چریکهای عرب رباینده‌یك هواپیمای‌مسافری یونانی داد کمتر از یکماه دیگر این دو نفرهمراه‌با دیگرچریکهای زندانی در یونان‌آزاد خواهندشد.

دادگاه آتن الیاس برك ـ درگاراپدیان‌چریك ۳۴ ساله‌فلسطینی رابجرم قتل عمد و وارد کردن‌خسارت به‌اموال‌خارجیها ومجروح کردن افراد به ۱۸ سال و چهارماه زندان محکوم کرد همکار الیاس یعنی منصور سیف‌الدین ۲۱ ساله بعنوان شریك جرم وبرتاب بمب به ۱۱ سال و سه‌ماه و ۱۵ روز زندان محکوم شد.

این دو نفر سال گذشته به‌دفتر شرکت هواپیمائی اسرائیل بمب انداختند که منجر بمرك یك‌کودك یونانی و مجروح شدن چند نفر دیگر گردید.

سیل ۵۰۰ هزار پاکستانی را تهدید میکند

داکا ـ زمین لرزه‌ای که ۱۰ ثانیه طول کشید بر پریشانی هزاران نفر از مردم پاکستان شرقی که دچارسیل شده‌اند افزود. از زمین لرزه تلفاتی گزارش داده نشده است، اما خانه های بسیار در «دیناج‌پور»، رنك‌پور و کوشتیا ویران شده و بر ۵۰۰ هزار بی خانمان سیل زده هزاران نفر دیگر اضافه شده است.

بحران سیاسی ایتالیا

رم ـ ساراگات رئیس جمهوری ایتالیا بار دیگر گفتگو های خود را برای پایان دادن به بحران سیاسی‌آن کشور از سر گرفت.

اکنون دیگر مسلم شده است که در شرایط فعلی تشکیل یك دولت ائتلافی چپ میانه‌رو در ایتالیا امکان پذیر نیست و ازاین‌رو برای جلوگیری از انحلال پارلمان باید یك دولت حزبی از دموکرات مسیحی‌ها تشکیل شود.

رهبران حزب کمونیست ایتالیا در مذاکرات خود با ساراگات رسما بوی اطلاع داد که با تشکیل یك دولت چپ میانه‌رو مخالف هستند.

آخرین گزارش رسیده حاکی است که «امیلیوکلمبو» یکی از رهبران حزب دموکرات مسیحی مامورتشکیل کابینه جدید ایتالیا شده است.

هند، دست به‌آزمایش اتمی میزند

دهلی‌نو ـ دکتر «سارابهای» رئیس کمیسیون‌انرژی اتمی‌هند گفت: هندمشغول بررسی برای اجرای زیرزمینی آزمایش اتمی بمنظور استفاده‌های صلح آمیز میباشد. اما گمان نمیکند در آینده نزدیك به این کارموفق شود، زیرا آزمایش زیرزمینی اتمی برای مقاصد صلح‌آمیز هنوز در مراحل ابتدائی است.

وی گفت: این آزمایش‌منابع آبهای‌زیرزمینی‌را آلوده‌نمیکند. وی تاکیدکرد در سیاست‌دولت خانم نهرو دایر بر استفاده انحصاری صلح‌آمیز از نیروی اتم تغییری داده نشده و دولت هند عقیده دارد داشتن سلاح اتمی چیزی بر امنیت هند نمی‌افزاید. اما هرگونه‌استفاده معقول از نیروی اتمی را منتفی نمیداند.

وی گفت: یك‌علت مخالفت هند با پیمان‌منع گسترش‌سلاح اتمی که هنوزآنرا امضاءنکرده است تبعیضی است که در این پیمان بین دول اتمی و دول غیر آتمی وجود دارد.

رهبران دست راستی هند گفته بودند خانم گاندی قبل‌از انتخابات ۱۹۷۳ برای تثبیت موقعیت سیاسی خود دستور ساختن و آزمایش سلاح اتمی را صادر میکند.

دکتر «سارابهای» این ادعای مخالفان دولت را تکذیب کرد.

قانون اساسی مراکش تصویب شد

رباط ـ رفراندوم سلطان حسن دوم پادشاه‌مراکش درباره قانون اساسی‌جدید با اکثریت ۹۸٫۳۵درصد آراء مردم پیروز شد.

فقط ۶٫۵ درصد از ۴٫۵ میلیون رای دهنده برضد آن رای دادند. طبق این قانون اساسی مراکش فقط یك‌مجلس خواهد داشت و اختیارات آن محدود خواهد بود و پادشاه در مورد همه قوانین «حق‌وتو»خواهد داشت.

قانون اساسی قبلی مراکش که سه سال نافذ بود در سال ۱۹۶۵ بدنبال انحلال پارلمان مراکش بحال تعلیق درآمدواز آن پس سلطان حسن با صدور فرمان، حکومت میکرده‌است.

معشوقه سمج زندانی شد

ردینگ ـ یك دختر سمج ۲۱ ساله انگلیسی که «ول‌کن» بوی‌فرند سابقش نبود وپیوسته مزاحمت او رافراهم میکرد‌برای ۲۸ روز به زندان فرستاده شد.

این دختر «ایرن‌آوری» نام داشت و دائم به خانه یا محل کار تیلور دوست پسر ۱۸ ساله‌اش سر میزد. دیروز وی در دادگاه حاضر نشد که از مزاحمت پسرك دست بردارد و بهمین جهت به ۲۸ روز زندان محکوم شد. پس از ترك‌دادگاه او فریاد میزد: «من بازهم او را خواهم دید.»

«تیلور» گفت: برای اینکه ایرن مرا رها کند مدتی مخفی شدم، حتی بدروغ گفتم دختر دیگری را آبستن کرده‌ام تا دست از سرم‌بردارد. اومیگفت اینها اشکالی ندارد، ما با هم ازدواج می‌کنیم و بچه را بزرك خواهیم کرد.

سپاسگزاری از ریاست محترم ودبیران گرامی:

دبیرستان دشتستانی

چون موفقیت خود را در سالهای تحصیلی و امتحان ششم طبیعی وهمچنین کنکور سراسری مرهون‌زحمات وآموزش‌صحیح رئیس ودبیران گرامی دبیرستان دشتستانی میدانم. بدین‌وسیله صمیمانه‌ترین سپاس خودرا ابراز داشته، سلامت وموفقیت بیشتر رئیس معزز خانم دشتستانی ودبیران گرامی‌را آرزو دارم.

شعله اسمعیلی

مؤسسه فرهنگی حامدی

کودکستان، دبستان و دبیرستان سیکل اول برای سال تحصیلی (۵۰ ـ ۴۹) نام نویسی می‌نماید. کلاسهای تقویتی همه روزه صبحها دایر است.

قلهك: خیابان دولت ـ شمارهٔ ۱۰۵ ـ تلفن ۸۱۳۹۶

دبیرستان ملی دخترانه رابعه ثبت نام میکند

دوره اول ـ دوره کامل دوم دبیرستان (طبیعی ـ ریاضی)

صبحها ۸ تا ۱۲ بعد از ظهرها ۴ تا ۷

نارمك ۴۶ متری شرقی اول مدائن

کودکستان و دبستان ملی

آینده پیروز

بمحل‌جدید واقع‌درخیابان روزولت روبروی‌سینمادیاموند جنب قنادی کماج کوچه جار پلاك ۲۵ انتقال یافته از اول مرداد ماه ۴۹ ثبت‌نام مینماید وسیله ایاب و ذهاب‌آماده میباشد. ۱ـ۷ آ ـ ۱۲۱۱۳

دبیرستان دخترانهٔ الهام

برای ثبت‌نام دانش آموزان دورهٔ اول وکلیه‌شعب دورهٔ دوم همه روزه‌صبح‌ها‌ازساعت۸تا۱۲مفتوح‌است. به شاگردان ممتاز مدارس تخفیف کلی‌داده‌میشود.

تهران‌نو ایستگاه پل‌خیابان‌بسطامی تلفن۷۹۱۷۰۴

برگزیده‌ئی از غزلها و ترانه‌های

امیر خسرو

نشریه موسسه فرهنگی منطقه‌ئی

بها ۴۰ ریال

کتابفروشیهای معتبر و دفتر موسسه:شماره۵خیابان‌وصال شیرازی شمال بولوار الیزابت ۱ـ۲ آ ـ ۱۳۰۶۹

گروه‌فرهنگی دکتر اقبال:

باهمکاری عده‌ای از دبیران زبده پایتخت برای کلاس های اول تا ششم متوسطه (ریاضی ـ طبیعی)ثبت‌نام می نماید.
صورت اسامی دبیران کلاس های اول تا پنجم متوسطه در محل دبیرستان آگهی شده است.
اسامی آقایان دبیران کلاس های ششم ریاضی و طبیعی بدین وسیله اعلام می گردد:

ششم ریاضی

حساب استدلالی	ـ مهماندوست	
جبر	ـ عابدی	
مثلثات	ـ فیروزنیا	
هندسه‌ترسیمی‌ورقومی	ـ ادیبی	
هندسه‌ومخروطات	ـ نیوشا	
فیزیك	ـ مرتضی امامی	
مکانیك	ـ فروزانفر	
شیمی	ـ دکتر ایزدی	
بان خارجه	ـ حمزه	
ادبیات فارسی	۱ـقرائت‌فارسی	ـ پوران‌پیر
	۲ـفلسفه‌وانشاءفارسی	ـ انصاری
	۳ـدستورزبان‌وتست‌ها	ـ ظهوری

ششم طبیعی

جبرومثلثات	ـ قمصری	
جانوری	ـ تجلی‌پور	
گیاهی	ـ صنیعی	
تکامل	ـ یمقانی	
فیزیك	ـ مرتضی امامی	
شیمی	ـ دکتر ایزدی	
زبان خارجه	ـ حمزه	
ادبیات‌و فلسفه	ـ پوران‌پیر ـ انصاری ـ ظهوری	

قابل‌توجه بدانش آموزانی که معدل نمرات اختصاصی کلاس‌پنجم آنها بیش‌از ۱۴ باشد ۳۰٪ تخفیف داده میشود.

نشانی میدان ۲۵ شهریور خیابان بختیار تلفن ۷۶۰۸۲۶

اورا تور

کشور سوئیس بزرگترین سازنده ساعت

برنده مدالهای طلا

ORATOR

اورا تور قهرمان ساعتی که بهترین است

بامدلهای بسیار جالب واتوماتیک ضد مغناطیس ـ مجهز به ضد ضربه اینکابلوك.

اورا تور براتب بهتر وخیلی از سایر ساعت ها ارزانتر است

قاتل شارون تیت میخواست حکومت امریکا را بدست گیرد

لوس آنجلس ـ دادستان دادگاهی که چارلز مانسون و سه زن هیپی از «خانواده مانسون» را محاکمه میکند، دیروز شاهد اول خود را پشت تریبون احضار کرد این شاهد یکی از متهمین بنام لیندا کازابیان ۲۱ ساله است. وی امروز در دادگاه شهادت کامل دادو به دادگاه گفت که:

۱ـ وقتی بعنوان مراقب دم در خانه شارون تیت مقتوله ایستاده بود شاهد بود که بدستور مانسون سه قتل از ۵ قتل در جلوی چشم او در باغ جلوی خانه صورت گرفته است.

۲ـ مانسون بعدا از قاتلین انتقاد کرد که «تمیز» عمل نکرده‌اند و آنها را برای دو قتل دیگر در شب بعد مامور کرده است.

۳ـ مانسون دهم اوت به او (لیندا) دستور داده‌است برای کشتن هشت نفر دیگر به آپارتمانی بروند، اما وی عمدا گروه قاتلان را منحرف کرد و به آپارتمان عوضی برده است.

مانسون دیروز با یك علامت (×) که با چاقو روی پیشانی خود کشیده بود وارد دادگاه شد و توسط وکلای خود به جماعت گفت:

من خود را از این جهان خلاص کرده‌ام و ایمان من از همه ارتشها، دولتها واطاق های گاز شمانیرومندتر است.

دادستان بار دیگر توضیح داد که قصد مانسون این بود که جنایات بحساب مبارزان سیاهپوست گذاشته‌شود و سفیدها و سیاهان بجان یکدیگر بیفتند و جنك داخلی سیاه و سفید در آمریکا آغاز شود، تا او و گروهش حکومت را بدست بگیرند.

دادستان افشاکرد که برای آنکه لیندا کازابیان‌همه حقایق را بگوید باو وعده عفو داده شده است.

بزرگترین جنك تاریخ

واشنگتن ـ دریادار ریکاور، پدر زیردریائی اتمی‌امریکا، با تصمیم وزارت خارجه آمریکا دایر به فروش زیر دریائی‌های «مستعمل» به کشورهای متحد امریکا یا دادن اطلاعاتی لازم برای ساختن زیر دریائی اتمی‌به آنها مخالفت کرد.

وی گفت ممکن‌است شوروی هم‌اکنون تعداد بیشتری زیر دریائی اتمی از آمریکا داشته باشد.

وی گفت: شوروی میتواند همین فردابزرگترین جنك‌تاریخ را آغاز کند و من صریحا میگویم که مطمئن نیستم‌نتیجه این جنك به‌نفع ما باشد.

کشف تازه در مورد تولد زمین

واشنگتن ـ یك گروه منجم نیروی دریائی آمریکا اعلام کرد که دلایل جدیدی مبنی بر تئوری انفجاری پیدایش کائنات کشف کرده است، یعنی همه کائنات میلیاردها سال پیش در اثر انفجار یك «آتشین‌گوی» عظیم بوجود آمده است.

دلیل آنها اشعه مجهولی است که ازسیاره‌ای که ۷۶ میلیون تریلیون (یا میلیارد میلیارد) با زمن فاصله دارد به زمین میرسد.

توری «انفجاربزرك» از مدتها پیش بیش‌از دو تئوری دیگر برای تولد زمین و کائنات طرفدار داشته است.

طبق این تئوری کائنات یك اتم بزرك بوده که ۱۱ میلیارد درجه حرارت داشته است، این آتشین‌گوی فقط چند ثانیه عمر کرد و بعد منفجر شد و بصورت کهکشانها، منظومه‌ها و سیارات درآمده است.

جشن انقلاب کاسترو

میامی ـ رادیوهاوانا گزارش داد که یك کارناوال و جشن ملی بمناسبت سالگرد انقلاب فیدل کاسترو در کوبا شروع شده‌و تا دوم اوت ادامه خواهد داشت.

مردم بمناسبت جشن انقلاب و پیروزی در برداشت نیشکرو تولید قند در خیابانها میرقصند و فردا(دوشنبه) تمام ادارات و مغازه‌ها تعطیل خواهد بود.

دولت کوبابرای آنکه خللی در کاشت و برداشت نیشکر روی ندهد تعطیلات‌قبلی ازجمله کریسمس را به تعویق انداخته بود.

کودتاچیان لیبی ۵ هزار سرباز بسیج کرده بودند

قاهره ـ خبرگزاری فرانسه ـ خبرنگار خبرگزاری خاورمیانه در لیبی ضمن گزارشی که درباره جزئیات توطئه کودتادر این کشور مخابره کرده نوشته است که تاکنون هفت نفر از توطئه کنندگان باز داشت شده و مورد بازجوئی قرار گرفته‌اند ولی چهار نفردیگر فراری هستند.

خبر کشف این توطئه را دیروز سرهنك قذافی رسمادریك کنفرانس مطبوعاتی اعلام داشت.

طبق گزارش خبرگزاری خاورمیانه توطئه‌گران قرار گذاشته بودند چند روز پس از تخلیه پایگاه «ویلوس» در ماه ژوئن با کمك‌پنج هزارچریك‌مزدور که‌توسطسرویس های اطلاعاتی امریکا سازمان‌یافته است‌قدرت رادرلیبی‌بدست‌بگیرند. توطئه کنندگان که رهبری آنهارا پرنس عبدالله عابدالسنوسی داشته میخواستند قبلا اداره پلیس و پادگان «صبحا» را در ۸۰۰ کیلو متری مرز چاد اشغال کرده و مقدمات ورود پنج هزار مزدور را از این مرز فراهم سازند. این مزدوران از اروپائیان و افریقائیها تشکیل‌میشد و بیشترآنهاهمانهائی بودند که در جنك‌های کنگو و بیافرا شرکت کرده بودند.

این عده با سلاح های ساخت امریکا، فرانسه،انگلیس وبلژیك که از طرف «سیا» برای آنها خریداری شده بود مجهز بودند.

مزدوران پس از عبور از مرز می‌بایستی یکراست‌بطرف تریپولی حرکت کرده و ابتدا مقر شورای انقلاب وپس از آن‌پادگانهای گارد جمهوری و ایستگاه‌رادیو را اشغال کرده و نخستین اعلامیه رادیوئی خود را پخش کنند.

همچنین قرار بود هواپیماهائی که بوسیله مزدوران هدایت می شوند چاههای نفت را بمباران کنند این در صورتی بود که کودتا شکست میخورد و یا رژیم فعلی حاضر نمی‌شد از کودتا کنندگان اطاعت کند.

خبرنگار خبرگزاری خاورمیانه در پایان نوشته است: در میان بازداشت شدگان چند افسرارشد پلیس و یکی ازرهبران سابق جمعیت اخوان المسلمین دیده می شوند.

اغتشاش در ۲ کشور امریکای لاتین

پس از آنکه چریکهای بولیوی دوکارشناس آلمانی را که ربوده بودند آزاد کردند دولت بولیوی ۱۰ چریك زندانی را آزادکرد و آنها را بایك هواپیمای نظامی به شیلی فرستاد.

درعکس یکی از چریکهای‌آزاد شده بالباس محلی هنگام پیاده شدن از هواپیما در یك فرودگاه شیلی دیده میشود.

عکس رادیوئی اطلاعات

لاپاز ـ چریك‌های بولیوی که زمانی‌توسط چه‌گواراانقلابی کوبائی رهبری میشدند، اکنون باهمدستی عده‌ای ایتالیائی، فرانسوی وآلمانی دست بفعالیت مجدد زده‌اند.

دوتن آلمانی که توسطچریکها ربوده شده بودند و چند روزاسیر آنها بودند این خبر را داده‌اند. دستگیری این دوتن‌ضمن یك‌حمله تروریستی به لاپاز، نخستین‌اقدام چریکها پس از مرك چه‌گوارابوده است.

چریکها یك دهکده در ۱۸۰ کیلومتری لاپاز رانیز تصرف کرده تاسیسات یك معدن طلای متعلق به امریکا را ویران کردند.

دولت بولیوی حاضر شد در برابر تقاضای چریکها ۱۰ زندانی سیاسی را آزاد کند تا آنها هم دو نفرآلمانی مزبور را آزاد کنند. آلمانی‌هائی که از اسارت آزاد شده‌اند، حاضرنشدند نام‌خارجیانی راکه باچریکهاهمکاری دارندفاش نمایند اما توضیحات‌مفصلی درباره نحوه فعالیت چریکها دادند.

اوروگوئه ـ دولت اعلام کرد دانشجویان دست‌چپی و تروریست های موسوم به «توپارو» تصمیم گرفته‌اند کشور را در اغتشاش و هرج‌ومرج فروبرند. منابع‌دولتی میگویند:دولت قصددارد تظاهرات خیابانی‌راکه قدم‌اول اغتشاش‌خواهد بود سرکوب کند.

در چند روز اخیر چند فقره زد و خورد خیابانی‌بین جوانان با پلیس در گرفته‌و عده‌ای‌از جوانان زخمی و توقیف شده‌اند.

روز جمعه بعلت تظاهرات دولت مدارس‌متوسطه‌شهر «مونته‌ویدئو» را تعطیل کرد و فعلاکمیته امنیت دولتی «اوروگوئه» مشغول بررسی وضع برای اقدامات بعدی خود میباشد.

بخانه قاضی دادگاه رهبر کاتولیکها بمب انداختند

بلفاست ـ به خانه قاضی دادگاهی که تقاضای پژوهش دوشیزه برنادت دولین، رهبر کاتولیك‌های ایرلند را رد کرد بمب انداخته شد.

بمب که از درجلو بداخل خانه‌انداخته شد خسارتی وارد آورد اما تلفاتی نداشت زیرا خانه‌خالی بود. این قاضی در دادگاه قبلی عضو گروه قضاتی بودکه «برنادت» را به‌شش‌ماه حبس محکوم کرده بود.

زندانی شدن‌دوشیزه «برنادت»باعث بروز اغتشاشات شدیدی درایرلند شمالی شده بود. درست معلوم نیست بمب‌انداز که‌بود ـ زیرا درسال ۱۹۵۳ دختر قاضی به‌قتل رسیده ویك خلبان اسکاتلندی باتهام قتل‌او بزندان‌افتاده بودکه جدیدا آزاد شده است. معلوم نیست انگیزه بمب اندازی شخصی بوده یا سیاسی.

۱۱ میلیون سکنه توکیو ماسك ضد گاز میزنند

توکیو ـ کارشناسان ژاپنی اعلام کردند اگر اقدام فوری برای جلوگیری از آلودگی بیشتر هوای توکیو بعمل نیاید، بزودی ۱۱ میلیون سکنه آن ناچار خواهند شد ماسك ضدگاز بزنند.

دکتر «کاینو» مدیرموسسه تحقیقات بهداشتی گفت: دود وگاز واسید سولفورو هوای شهر توکیو را انباشته است واکنون سه روز است دولت بمردم دستور داده که برای جلوگیری از تحریك چشم ومجاری تنفسی‌در داخل خانه‌ها بمانند، زیرا مقدار گاز ازحد خطرناك ۱۵٪قسمت در میلیون گذشته وبه ۱۷٪ رسیده است.

۴ مرد مسلح هواپیمائی را به کوبا بردند

مکزیکو ـ چهار مرد مسلح یك هواپیمای مسافری مکزیك را ربودند و خلبان آنرا مجبور کردند در کوبا فرود آید. این هواپیما که از «آکاپولکو» به «مکزیکو» میرفت برای سوخت‌گیری در فرودگاه مکزیکو بزمین نشست، اما ربایندگان به مسافران اجازه ندادند پیاده شوند. هواپیما ۲۷ مسافر و چهار نفر سرنشین دیگر داشت.

۱۵ دقیقه پس از برخاستن هواپیما از «آکاپولکو» خلبان به برج مراقبت خبر داد که چهار مرد مسلح اورا مجبور کرده‌اند که به کوبا برود. در فرودگاه مکزیکو ربایندگان فقط به کارکنان زمینی فرودگاه اجازه دادندبه هواپیما نزدیك شوند و آنرا سوختگیری نمایند. بیست و پنج دقیقه بعد هواپیما ازفرودگاه مکزیکو برخاست وبسوی کوبا رفت.

هویت ربایندگان معلوم نشده است، اما گفته شده که دو تن از آنهابا طپانچه وارد کابین خلبان شدند و دو تن در قسمت مسافران ماندند و با سلاح گرم تهدید کردند که کسی از جایش تکان نخورد.

آخرین خبر حاکی است که هواپیمای مزبور در فرودگاه هاوانا فرود آمده است. جالب اینکه هواپیماربائی اخیر هنگامی صورت گرفت که پارلمان مکزیك مشغول بحث در باره قانونی در مجازات تروریسم و هواپیما ربائی بود.

مردم دنیا آب آلوده مینوشند

لندن ـ طبق نظر یك خانم دانشمند روسی، از هر ۹ نفر مردم جهان هشت نفرشان آب آلوده می‌نوشند. دکترس «آنتونینابویانوسکایا» در مجله «بررسی‌علم» نوشت: درآمریکا صد میلیون‌نفرآب‌آشامیدنیشان را از رودخانه‌های آلوده تهیه میکنند

در فرانسه نیمی از رودخانه ها مانند فاضلاب است و در انگلیس نه‌دهم‌مردم آب‌مشکوك مینوشند. وی صنایع اتمی، نفت، لوله اگزوز اتومبیل‌هارا علت آلودگی آب دانست و پیش بینی کرد تا هفت سال دیگر یك ورقه‌نازك‌نفت روی‌آب تمام اقیانوسهارا خواهدپوشاند. راه‌حل این خانم دانشمند برای تصفیه آب تهیه آب‌انبار های بزرك زیرزمینی و تصفیه آنهاو همچنین آب دریا با استفاده از نیروی اتمی است.

اصولا آدامس چیز مهمی نیست!

مسکو ـ نشریه هفتگی«ندلیا» چاپ مسکو درشماره امروزخود پیشنهادکرده‌است‌که درشوروی نیز تولید«آدامس» متداول‌شود. این روزنامه اضافه کرده است که اصولا «آدامس» چیز مهمی نیست و مصرف آن هیچگونه زیانی ندارد.

یك پزشك شوروی در این زمینه نوشته است که آدامس جویدن مانع‌از زیاده‌روی دردود کردن سیگار میشود و دندانها را پاك می‌کند.

وی اضافه کرده است که آدامس هم‌اکنون در بعضی از کشورهای سوسیالیستی تولید میشود و در این صورت چرا نباید آدامس تولید نکنیم.

تلویزیون
بلر
جام جهان نما

شرکت ماجدی
گلچینی ازبهترین محصولات‌سازندگان‌بزرك‌ماشینهای دوزندگی صنعتی دنیا را باامکانات‌وسیع‌وشرایط‌سهل دراختیار شما میگذارد.
خیابان نادری ساختمان فرقانی تلفن۴۲۴۲۱ـ۲۹۲۲۲

آگهی بصاحبان کالاهای متروکه
اداره کل گمرك در اجرای ماده ۶۷ آئین‌نامه تعرفه‌گمرکی سی‌روز پس‌از انتشار این آگهی کالا هائی را که تا پایان مهر ۱۳۴۸ وارد کشور شده و قانونا متروکه تلقی گردیده و به صاحبان آنها یا متصدیان حمل نیز اخطار قانونی قبلا بعمل آمده است بفروش خواهد رسانید صاحبان مال یا نمایندگان آنها می توانند تا موقع فروش کالا آنها را با پرداخت حقوق و هزینه های گمرکی و سایر عوارض متعلقه از گمرك‌مرخص نمایند. م‌الف ۴۵۸۹
اداره فروش کالا های متروکه و ضبطی کل گمرك
آـ۲۷۸۰۸

آگهی مزایده
دامداری و مراتع طبیعی وابسته بسازمان اتکا در حدود هفده تن پشم گوسفند و چهار تن پشم بره در انبار خود موجود دارد که از طریق مزایده بفروش میرساند داوطلبان شرکت درمزایده بدایره معاملات سازمان در خیابان سپه تدارکات‌ارتش طبقه پنجم اطاق ۵۰۷ مراجعه برك‌شرایط مزایده را دریافت و پشم موجود را در انبار ملاحظه و پیشنهاد خودرا حداکثر تاآخر وقت اداری روزپانزدهم مرداد ماه ۱۳۴۹ تسلیم و رسید اخذ نمایند.
آـ۲۷۴۵۰ ۱ـ۳ دامداری و مراتع طبیعی

اطلاعیه متل اوین
روزهای یکشنبه ـ سه‌شنبه وجمعه
ته‌دانسان باارکستر ربلز
ازساعت ۱۸ تا ۲۱ باجایزه
وازساعت ۲۱ به‌بعددینر دانسان
رستورانهای متل‌اوین انواع اغذیه مطبوع راباپذیرائی گرم و صمیمانه یکجا دارد
روزهای جمعه چلوکباب مخصوص
سالنهای متل اوین برای برگزاری جشنهای عروسی، مهمانی، کنفرانس وجشن تولد کودکان با برنامهٔ مخصوص در اختیار شماست.
اطاقهای متل‌اوین مجهزبه تهویهٔ مطبوع، تلفن، یخچال، رادیو، و تلویزیون‌است لطفا برای کسب اطلاعات بیشتر به تلفنهای ۹ـ ۸۹۱۰۳ مراجعه فرمائید
آدرس شاهراه ونك

اسو بنوشید
OSO
اسو
اسود بچسب و عالی

ازفردا صبح درسینماهای
رادیوسیتی
نیاگارا ـ سیلورسیتی ـ ادئون
دختروپسری‌جوان درتلاطم عشقی سرکش درجزیره‌ای بهشت‌آسا بابزرگترین وحساس‌ترین لحظات زندگی خود آشنا میشوند ... و آنگاه‌که‌کینه وحسد آشکار میگردد تراژدی آغاز می‌شود ...
جولیانوجما ۰ بیبی اندرسون ۰ رزماری دکتر در فیلم رنگی

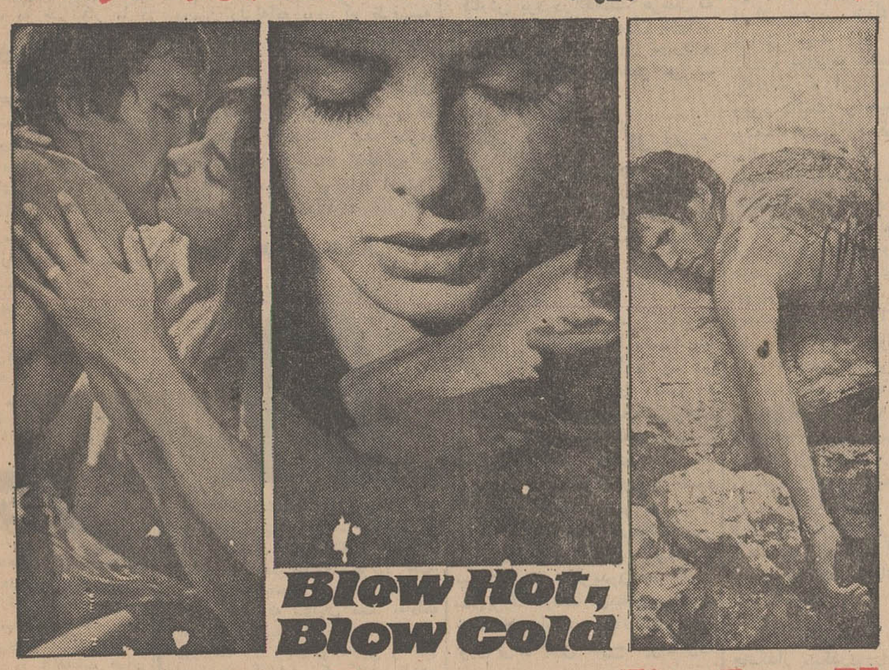

Blow Hot, Blow Cold
تعطیلات پرماجرا
محصول برادران وارنر
پخش از متروگلدوین مایر

ازصبح چهارشنبه
در سینماهای
مولن‌روژ ـ مهتاب
دیانا ـ رکس ـ
شهوند ـ لیدو ـ
نپتون ـ اسکار ـ
ژاله ـ ارانوس
میناکماری
دارمندرا
رحمان
فریده جلال در فیلم
خاطرات یک زن
رنگی ۰ ایستمن کالر

بیمه شخص ثالث ضروری است
چه بهتر که در بانک عمران بیمه فرمائید
کلیه دارندگان وسائط نقلیه میتوانند از اول امرداد
به شعب بانک عمران در تهران مراجعه نموده و
وسائط نقلیه خود را بیمه نمایند.
بیمهٔ ملی

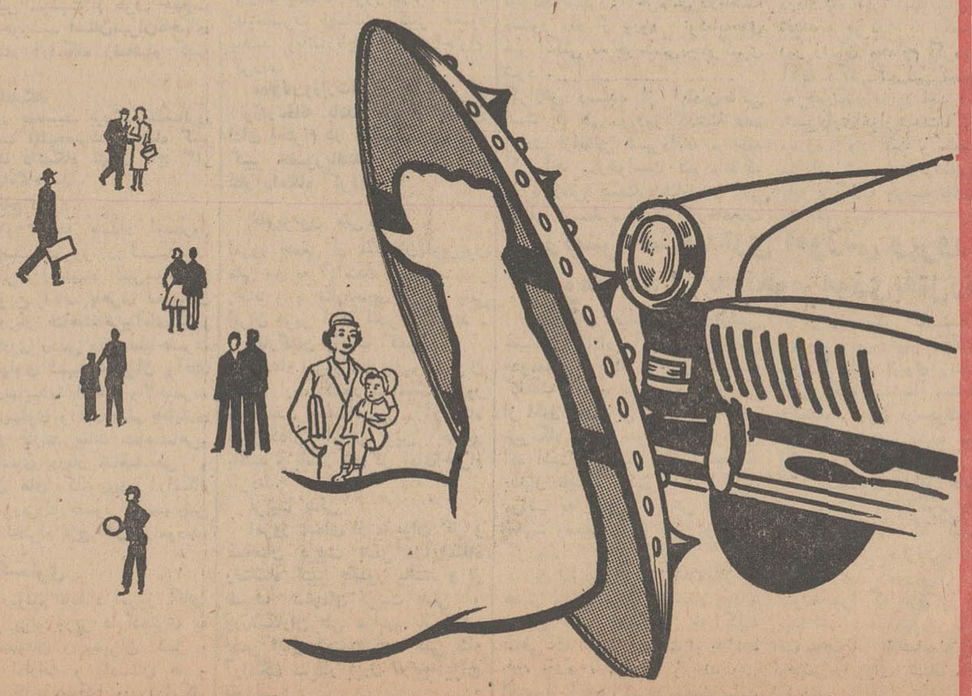

عراق، اعراب را علیه ناصر تحریک میکند

بیروت ـ رویتر ـ نطق پرزیدنت ناصر که درآن وی موافقت خود را باابتکار صلح امریکا درخاورمیانه اعلام داشت تیرگی روابط رئیس جمهوری مصر و دولت حسن‌البکر را علنی کرد. عراق معتقد است که با مستقر کردن ۱۸ هزار سرباز در اردن و سوریه کمك بزرگی به‌جبهه شرقی اعراب علیه اسرائیل می کند معذالك ناصر درنطق خود عراق را بکلی نادیده گرفت و هیچگونه اشاره‌ای باین کشور نکرد. در صورتیکه در همین نطق ناصر از ایران و سوریه‌ونهضت های‌چریکی عرب بخصوص الفتح تمجید فراوان نمود.

عکس‌العمل عراق در برابر نطق ناصر خصمانه بود.

رادیو و روزنامه های عراق که تحت کنترل دولت هستند فقط آن قسمت از نطق‌ناصررا نقل کردند که درآن ناصر طرح امریکا را قبول کرده بود. رادیو هاو روزنامه های عراق‌همچنین خوشحالی‌دولت‌امریکا را ازنطق ناصر منعکس کردند. رادیو ها وروزنامه‌های عراق‌همچنین هنگام اشاره به رئیس‌جمهوری‌مصر اورا«ناصر»نامیدندو ازدادن‌هرگونه عنوان باوخودداری کردند. عراقی‌ها تاکنون مستقیما نطق ناصر را مورد حمله قرار نداده‌اند اما طرح صلح امریکا راکه مورد قبول ناصرقرار گرفته‌بشدت‌محکوم کردند. روزنامه «الکفاح» چاپ بیرون که وابسته به‌حزب بعث عراق است شدیدا از نطق ناصر انتقاد کرده و قبول طرح امریکا را ازطرف وی‌بی‌منطق خوانده است.

«الکفاح» نوشته است چرا آقای ناصر بعضی دولتهای عربی رامورد ستایش قرارداده درحالیکه ازرژیم های واقعا انقلابی نامی‌نبرده است.

روزنامه‌سپس خودش باین‌سئوال پاسخ داده‌و نوشته‌است :زیرا کشور هائی که ناصر از آنها تمجیدنموده مانندخود اوطرفدارحل‌مسالمت‌آمیز مسئله خاورمیانه‌اند در حالیکه دیگران طرفدار مبارزه بی امان با اسرائیل هستند.

ازطرف دیگر دولت بعثی سوریه تمجید های ناصر را ازخود باتمجید متقابل پاسخ داد و در رادیو ها و روزنامه‌های سوریه تقریبا تمام‌نطق ناصر را باستثنای قسمتی که درآن طرح امریکا مورد قبول قرارگرفته منتشر نمود.

سوریه قطعنامه شورای‌امنیت را نپذیرفته و باحل‌مسالمت‌آمیزمسئله خاورمیانه مخالف است.

دربیروت ناظران سیاسی‌معتقدند که تحولات اخیر خاورمیانه بطور غیر مستقیم‌موجب‌نزدیك شدن‌قاهره ودمشق‌شده‌است درحالیکه‌مناسبات بغدادو قاهره روبه‌تیرگی میرود. مطبوعاتی که زیر نظر دولت‌سوریه منتشرمیشوند امروزطی‌سرمقاله‌های خودصحبت از تجدید وحدت بین مصر و سوریه بمیان آورده‌اند واز قرار معلوم سوریها از ستایشی که عبدالناصر طی نطق اخیر خودازآنها نموده است .بسیار خوشنودشده‌اند ازسوی دیگر رادیوها و مطبوعات بغداد امروز نیزبه حملات خودعلیه طرح امریکا ادامه دادند و لحن شدیدی‌را که نسبت به‌ناصر در پیش گرفته‌اند‌دنبال کردند. مطبوعات عراق موضوع قبولی پیشنهادامریکا راتوسط ناصر با عناوین درشت منتشر کرده‌اند و بدین وسیله خواسته‌اند افکار عمومی‌راعلیه‌ناصر تحریك کنند.

سلطان عمان به نفع پسرش استعفا کرد

دوبی ـ رویتر ـ سلطان‌سعیدبن تیمور ، سلطان مسقط و عمان به نفع تنهاپسرش، از کارکناره‌گیری کرد و کشور را ترك گفت . وی از سال ۱۹۳۲ حکومت عمان را عهده‌دار بود .

سلطان جدید ، فارغ‌التحصیل دانشگاه آکسفورد لندن است و دوره آکادمی نظامی انگلیس را نیز به‌پایان رسانده است وی طی اعلامیه‌ای که‌امروزدر مسقط‌انتشار یافت گفت که از روز جمعه پیش جانشین پدرش شده و امور مسقط و عمان را در دست گرفته است .

سلطان جدید مسقط طی این اعلامیه خاطر نشان ساخت ، من باناراحتی زایدالوصف و عصبانیت بسیار عدم توانائی پدرم را دربکار انداختن ثروت کشورم در راه نیازمندیهای مردم نظاره میکردم‌و بدین علت بود که تصمیم گرفتم کنترل امور را خود شخصا بدست گیرم .

رویتر از دوبی گزارش دادکه از مدتها پیش انتظار میرفت که سلطان سعید از کار کناره گیری کند .

وی چندی قبل روسای قبایل را بحضور طلبید و به آنان اطلاع‌داده بود که به علت کهولت سن‌تصمیم دارد از حکومت کناره‌گیری کند.

در گزارش های‌رسیده به محل کنونی سلطان سابق مسقط و عمان اشاره‌ای نشده است .

دنباله اخبار خارجه

هیوم: نفوذشوروی درخلیج فارس روبافزایش است

لندن ـ آسوشیتدپرس ـ دوگلاس هیوم وزیر خارجه انگلیس امروز طی یك مصاحبه اختصاصی با خبرنگاران خبرگزاری‌آسوشیتدپرس گفت شوروی‌مشغول توسعه نفوذ خوددرخاورمیانه ،خلیج‌فارس ودریای‌مدیترانه‌است‌واین‌مسئله‌ای است که پیمان ناتو باید به آن توجه کند .

دراین مصاحبه هیوم گفت‌اخیرا اعراب واسرائیل متوجه‌شده‌اند که ازطریق مذاکره بهتر میتوانند اختلافات خودرا حل کنند.

دوگلاس هیوم گفت‌تهدیدهای کمونیستها درراه آب دماغه امید که‌ازطریق آن نفت خلیج فارس به‌اروپا میرسدزندگی انگلستان‌را بخطر انداخته است. یك چهارم تجارت انگلستان از طریق این‌راه آبی‌انجام میشود .ونیمی ازنفتی که به‌انگلیس میرسد از این راه‌عبور داده‌میشود وشوروی پیمان ناتوباید باین تهدید ها رسیدگی کند.

نویسندگان و خبرنگاران مطبوعات بیمه میشوند

نویسندگان و خبرنگاران‌مطبوعات کشور از محل۵درصد آگهی‌های دولتی که کلیه‌مطبوعات‌میپردازند بیمه عمر خواهند شد .برای‌تامین مسکن این گروه نیز دستوراتی به وزارت آبادانی و مسکن صادر شد .

این مسئله که از چندی قبل مورد نظر بود بدستورآقای‌نخست وزیر توسط آقای شهبازی‌معاون نخست‌وزیر و مسئولین وزارت اطلاعات مورد بررسی نهائی قرار گرفت و گزارش آن به آقای نخست‌وزیر تسلیم شد .

روز پنجشنبه این گزارش و تصمیمات متخذه در جلسه‌ای با حضور آقای نخست‌وزیر وشرکت آقایان منصور وزیر اطلاعات و شهبازی معاون نخست‌وزیر ، فرهنك‌مهر مدیر عامل شرکت سهامی بیمه ایران ، بهرون‌رئیس سازمان مسکن ، مجیدی عضو هیئت مدیره سازمان بیمه های اجتماعی و ٤تن از نمایندگان نویسندگان و خبرنگاران مورد بررسی قرار گرفت .

آقای منصور وزیر اطلاعات اظهار داشت : برای تدوین‌وتهیه صندوق تعاون نویسندگان و خبرنگاران ابتدا مدیران‌مطبوعات آمادگی خودرا برای پرداخت صدی پنج آگهی های دولتی‌اعلام داشتند سپس براساس این تفاهم وتوافق طرح مزبور تهیه شد و صندوقی بنام صندوق تعاون نویسندگان و خبرنگاران تاسیس خواهد شد .

این صندوق زیر نظارت‌وزارت اطلاعات خواهد بود و مادام که اساسنامه آن تنظیم‌نیافته ،ورسمیت نیافته وجوه جمع‌آوری شده در بانك بیمه ایران تحت نظروزارت اطلاعات و سازمان تعاون کشور وشرکت سهامی بیمه‌ایران‌تمرکز خواهد یافت و در آینده کار بیمه نویسندگان و خبرنگاران‌را انجام خواهد داد و خبرنگاران بیمه عمر خواهند شد .

محدودیت نیست

آقای نخست‌وزیر در این‌جلسه تاکید کرد که دولت در مورد استفاده از این صندوق بهیچوجه محدودیتی برای نویسندگان و خبرنگاران مطبوعات اعم ازاینکه بیمه اجتماعی باشند یا نباشند قائل نیست و حتی آن دسته از نویسندگان و خبرنگاران‌مطبوعات که کارمند دولت هستند میتوانند از مزایای بیمه این صندوق استفاده کنند . اما چون درآمد صندوق محدود است لذا بایددر موقع بیمه‌کردن برای آن دسته که از بیمه اجتماعی وبازنشستگی دولتی استفاده نمیکنندحق‌اولویت قائل شد و اول این دسته بیمه شوند و آنگاه معادل‌اعتبارات‌باقی مانده دسته های دیگر بتدریج‌از مزایای بیمه عمر استفاده کنند.

در مورد مسکن نیز آقای نخست وزیر به مدیر عامل‌سازمان‌مسکن دستور داد که برای نویسندگان و خبرنگاران زمین لازم در هر کجای شهر که موجود است‌تهیه شود و در آن آپارتمان‌های‌ارزان قیمت بسازند . در زمینه بهره‌آن نیز کمك لازم بعمل آید تاقیمت آپارتمان‌ها ارزان تمام شود و نویسندگان و خبرنگاران بتوانند ااجاره ماهانه خود قسط آنرا بپردازند .

شورای آموزشی کشور

بعدازظهر امروزدرزیباکنار گشایش مییابد

نخستین اجلاسیه شورای آموزشی کشور ساعت ٥ بعد از ظهر امروز با پیام شاهنشاه آریامهر درزیبا‌کنار گیلان گشایش می‌یابد .

در این اجلاسیه آقایان مهرداد پهلبد وزیر فرهنك و هنر ، مجید رهنما وزیر علوم و آموزش عالی ، خانم فرخ روپارسای وزیر آموزش و پرورش و آقایان عبدالمجید مجیدی وزیر کار و امور اجتماعی، ایرج وحیدی وزیر کشاورزی ، منوچهر شاهقلی وزیر بهداری ، مدیر عامل سازمان برنامه ، سرپرست سازمان‌استخدامی کشور، معاونین وزارت اقتصاد و وزارت اصلاحات‌ارضی . روسای دانشگاه های کشور،رئیس موسسات‌تحقیقات و برنامه ریزی علمی و آموزشی‌و رئیس دانشسرایعالی شرکت‌دارند

این کنفرانس تا روز جمعه نهم مرداد ماه جاری ادامه دارد .

از ساعت نه صبح روز جمعه آینده تا ساعت یك بعد از ظهر همان روز قطعنامه اجلاسیه تهیه و قرائت میشود و اجلاسیه ساعت ١٤ همانروز بکار خود پایان‌خواهد داد .

در محافل تهران

ضیافت خداحافظی دیپلمات فرانسوی وفرزندکابل

اخطار معاون دانشگاه تهران به معلمان قلابی «یوگا»

گدائی که به‌سبك توریست‌های هیپی درتهران«کاسبی»میکرد

درمیان دیپلمات‌های مقیم‌تهران «جین‌ممل» وابسته‌مطبوعاتی سفارت فرانسه نامش همیشه با ذکر این مطلب عنوان میشد که او فارسی را بالهجه افغانی صحبت می کندو حال پس‌از سه سال اقامت در تهران و بازگشت به کابل حتما دوستان او خواهند گفت اوفارسی را بالهجه تهرانی ادا می کند !

دوستان متعدد «ممل» در تهران همه از عزیمت او از تهران متاسف‌اند اما وابسته خوش‌تیپ و جوان فرانسوی که قسمت اعظمی ازسالهای زندگیش‌را درافغانستان بسربرده بااین که از عزیمت از تهران‌متاسف است معذالك قلبا ازاین که به افغانستان وطن‌دومش بازمی گردد خوشحال است.

«ممل» عصر دیروز با برپاکردن ضیافت عصرنه‌ای در کلوب‌فرانسه درخیابان سپهبد زاهدی با دوستان متعدد مطبوعاتی خود خداحافظی کرد و دیشب‌تهران‌را ترك گفت.

«ممل» ایام خردسالی‌را هنگامی که پدرش ریاست کالج فرانسوی ها را درکابل داشت بمدت سیزده سال درکابل گذرانده و بعد برای ادامه تحصیل متوسطه به فرانسه رفت . او از افغانستان خاطرات دل‌انگیزی دارد و بقول جلال‌الدین طرزی وزیرمختارسفارت افغانستان ممل «یك‌پا» افغانی است.

صحبت دو سفیر

در ذکر نام شخصیت ها و دیپلمات های محبوب محفل گرم دیپلماتیك تهران نام ژنرال‌سردار‌اسدالله سراج سفیر افغانستان و جلال‌الدین‌طرزی وزیرمختارسفارت افغانستان همواره مورد گفتگو است . حائز اهمیت است که این دو دیپلمات برجسته که اولی‌پنج سال و دومی چهار سال از مدت ماموریت آنان درتهران میگذرد همواره کوشش داشته‌اند که در تحکیم مناسبات میان ایران و افغانستان دو کشور مسلمان که‌در بسیاری از چیز ها علائق مشترك دارند موثر واقع شوند و حقا دراین امر موفق‌هم شده‌اند.

اتفاقا دیروز در ضیافت وابسته مطبوعاتی سفارت صحبت از علائق مشترك میان ایران و افغانستان‌بود و «طرزی» عقیده براین داشت که میان دو ملت ایران و افغانستان که فرهنك ، مذهب ، نژاد و زبان مشترکی رابارث برده‌اند هیچگاه جدائی وجود نداشته است.

واقعا هم چنین است و درمیان همسایگان ایران افغانستان‌همواره از موقعیت‌خاص‌و ممتازی‌برخوردار بوده و کوشش دیپلماسی تهران هم‌براین اساس قرار دارد که مناسبات میان دو کشور روزبروز توسعه و تحکیم یابد زیرا حداقل ایران و افغانستان هنگام گفتگو نیازی به مترجم و واسطه‌ندارند.

صحبت‌از زبان و فرهنك‌مشترك میان ایران و افغانستان شد و من بی‌اختیار بیاد ماجرائی که یکی از دیپلمات های ایران چندی قبل برایم حکایت کرد افتادم.

این دیپلمات تعریف می کرد که روزی دریك کشور ثالث باسفیر افغانستان بزبان فارسی سرگرم صحبت بود و سفیر یکی از کشور های غربی که متوجه ماجرا شده بود روبه سفیر افغانستان کرد و گفت :

شما هم به زبان ایرانیان صحبت می کنید ؟

اما سفیر ایران با حاضرجوابی گفت :

ـ خیراین من هستم که‌بزبان کشور ایشان تکلم می کنم . زبان ما مشترك است و این اشتراك مسائل مشترك متعددی را میان دو ملت ایران‌و افغانستان بیادکار گذاشته.

افکار بودائی در استرالیا

از تهران به استرالیا فرسنك‌ها فاصله است و اخباری که از این سرزمین میرسد حکایت از رواج افکار بودائی می کند و اخطار سیدحسین‌نصر معاون دانشگاه تهران علیه معلمان قلابی«یوگا» و «بودائی» که بقول‌وی‌روح جوانان را تباه کرده و آنانرا از واقعیات زندگی بدور می کند.

نصر که برای شرکت درکنفرانس سازمان ملل به استرالیا رفته در استرالیا هشدار داد که مردم را باید از «عرفان کاذب» و «علوم خفیه کاذب» آگاه کرد ، زیرا در غرب بسیاری از افراد بی ـ صلاحیت خود را معلم صوفیگری وانمود می کنند که از پدیده های ششصد سال پیش جهان اسلامی است. بسیاری از مردم غرب که بدنبال تجارت جدید هستند ممکن است فریب بخورند ، زیرا عده‌ای دوست دارند که مذهب را بشکل اسرارآمیز آن و براساس تجربه شخصی بپذیرند ، نه براساس تعلیمات رسمی مذهبی.

گدا بشکل توریست

عصر دیروز گدائی خودرابشکل هیپی و توریست خارجی در شمال شهردرآورده بود و برای هزینه اقامت در «هتل» گدائی میکرد و باانگلیسی و فارسی شکسته بسته وضع زندگی خود را در ایران تشریح می کرد !

ناگهان پلیس متوجه او میشود و جلو می آید . هیپی مذکور پا به‌فرار می گذارد ولی پلیس اورا تعقیب می کندو درحالی که‌جمعیت زیاد دورش جمع شده بودندتسلیم می شود.

پلیس می گفت : گدای‌سابقه‌داری است و فعلا باین روزخودش را درآورده و دفعه گذشته که‌بدام افتاد اعتراف کرد درعرض دوساعت درخیابانهای بالای شهر بیش از پنجاه تومان درآمد داشته !

جلال‌الدین طرزی

تاج گل نیروی زمینی‌شاهنشاهی طی مراسمی که ساعت ۱۰ صبح امروز در باشگاه افسران برگزار شد بپای پیکره رضاشاه کبیرنهاده شد . درعکس بالا افسران و درجه‌داران نیروی زمینی‌درحال‌نثار تاج گل دیده میشوند.

سالروزدرگذشت اعلیحضرت رضاشاه کبیر

امروز به مناسبت سالروز درگذشت اعلیحضرت رضا شاه‌کبیر بنیانگذارایران نوین‌و بانی ترقیات‌ایران مراسمی در تهران‌و سایرنقاط کشور برپاگردید .

رضاشاه کبیر از میان‌ملت‌برخاست، برای نجات ایران قیام کرد وهدفی جز احیاء ایران وتجدید عظمت‌آن نداشت وبخاطرحفظ استقلال‌ایران، ناچار به‌جلای‌وطن‌شد ودورازایران درحالیکه مشتی از خاك وطن در کنارش بود درگذشت. هرسال که میگذردملت حقشناس ایران بارج‌این رادمرد بزرك بیشتر پی میبرد و به‌فدا کاریش احترام عمیق می ـ گذارد.

تاج گل نخست‌وزیر

آقای فرشید مدیر کل نخست وزیری اول وقت صبح امروز دو حلقه تاج گل یکی ازطرف هیئت دولت‌و دیگری از طرف‌آقای‌هویدا نخست‌وزیر نثار آرامگاه رضاشاه کبیر کرد .

آئین‌نیایش

ساعت ۱۰ بامداد امروزبمناسبت سالروز درگذشت اعلیحضرت‌رضا شاه کبیرآئین‌سپاسگزاری ونیایش ونثار تاج‌گل از طرف ستادبزرك ارتشتاران ، وزرای جنك ،نیروهای سه‌گانه ارتش شاهنشاهی (زمینی، هوائی ، دریائی)ژاندارمری ، شهربانی ونیروی پایداری با حضور کلیه‌امراء ارتش حاضر در مرکز درآرامگاه‌اعلیحضرت‌رضاشاه کبیر برگزارگردید . دراین مراسم تیمسار ارتشبد فریدون جم رئیس ستادبزرك ارتشتاران‌بیاناتی‌پیرامون خدمت‌های ارزنده بنیانگذار ارتش نوین‌ایران باین شرح ایرادکرد:

تیمساران گرامی :

دیگر بارروز تلخ چهارم‌امرداد فرارسیده‌است ، روزی که‌شاهنشاه رضاشاه کبیر با دلی آکنده از مهر میهن و بانگرانی از آینده آن در دیار غریب بسرای جاودانی شتافت‌و ملت‌ایران را در سوگی بزرك قرار داد همه ماکه دراین مکان برای‌فروداوردن سر، در پیشگاه‌روان تابناکش گرد آمده‌ایم‌درزمان حیات و در زیر سایه بلند آن شاهنشاه عظیم‌الشان خدمت‌سربازی را اختیار کردیم و هر یك بخوبی میدانیم که ملت ایران چه‌دین بزرك وفراموش ـ نشدنی نسبت باین سردار نامدار دارد ، مبارزات ،مشکلات وموانعی که‌درسرراه این پیشوای عالیقدر وجود داشت بر هیچیك از ما پوشیده نیست وهمگی ناظربراراده پولادین ، شجاعت ، پشتکار و قدرت خلاقه فرمانده بیمانند خود بوده‌ایم ، لذا بازگو کردن خدمات شاهنشاه بزرك را لازم نمیدانم، هر فرد ایرانی چه اکنون وچه‌درسال های متمادی‌آینده در تاریخ کشور خویش‌وضع ناگوار میهن‌با افتخار وملت نجیب خود را در سال های پیش از ۱۲۹۹ خواهد خواند و درخواهدیافت تحولی که بدست توانای شاهنشاه رضاشاه کبیرآغاز و برهبری خردمندانه فرزند کامکار وبرومند آن‌سربازمیهن ، شاهنشاه آریامهربزرك ارتشتاران دنبال شده ومیشود و هرروز بیشتر ایران ما را در صف کشور های پیشرفته قرار میدهد، فقط و فقط در اثر راهنمائی‌ومراقبت و اراده آهنین این‌دو شاهنشاه بیمانند سلسله پهلوی‌است.

اینك ۲٦سال از آن واقعه جانگداز میگذردودراین مدت‌روزی نگذشته است که‌بویژه ماسربازان آن‌شاهنشاه بیادفرمانده عظیم ـ الشان خود نبوده‌وهرروز درخدمات سربازی قامت رشید نگاه های‌نافذ وپدرانه او درنظر نیاورده‌باشیم.

امروز همه ما مفتخریم که خدمتگزار شاهنشاه و میهن‌بوده ویکدل ویك جهت دراین مکان مقدس حضوریافته‌ایم که درآستان مبارك شاهنشاه رضاشاه کبیرسر تعظیم فرودآورده ،سوگندوفاداری خود را تجدیدنموده و از درگاه خداوند بزرك برای روان تابناك وروح بزرگش طلب امرزش و مغفرت نموده‌واطمینان‌دهیم که‌پیرو مکتب‌نظامی اوبوده ودرراه‌شاهنشاه و میهن خودبمصداق :

یابزرگی وعزو نعمت وجاه
یاچومردانت مرك رویاروی
کوشاخواهیم‌بود.

تیمساران ارجمند ، بپاس احترام وبیادآن سردار بزرك ملی اینك یك‌دقیقه سکوت مینمائیم .

پس از یك دقیقه‌سکوت رئیس ستادبزرك ارتشتاران گفت:

تیمساران عزیز

اکنون بانثار تاجهای گل از سوی افسران ، درجه‌داران ، سربازان‌و کارمندان‌ارتش‌شاهنشاهی و ژاندارمری وشهربانی ونیروی پایداری ، همراه باپاك‌ترین درود های سربازی از خداوند بزرك خواستاریم که همه ایرانیان و بویژه ماسربازان را درراه‌پاسداری مرزوبوم میهن‌ونگهبانی آئین شاهنشاهی‌و تحقق بخشیدن‌آرمان های بزرك انقلاب سفیدشاه‌و مردم واجرای فرمان های سازنده رهبر بزرك ایران خدایگان شاهنشاه آریامهر بزرك ارتشتاران پیروز و سرافراز فرماید.

شادوغریق رحمت‌باد روان منجی ایران‌اعلیحضرت رضاشاه کبیر سردودمان شکوهمند پهلوی جاوید خدایگان شاهنشاه آریامهربزرك ارتشتاران

پاینده‌ایران

درپیشگانها

نظیر همین آئین درهمین ساعت در روسای کل محاکم در آرامگاه رضاشاه کبیر حضور یافتند و با نثار تاج گل ادای احترام کردند .

ادای احترام

بمناسبت بیست‌وهشتمین سالروز درگذشت‌رضاشاه کبیربامدادامروز معاونان ، مدیران کل وزارت ـ کشاورزی وروسای سازمان ها و موسسات‌تابعه‌درآرامگاه‌اعلیحضرت فقید حضور یافتندو تاج گل نثار کردند.

بامدادامروز معاونان و مدیران کل وزارت‌اصلاحات‌ارضی بمناسبت سالروز درگذشت‌اعلیحضرت رضا شاه کبیر بانی‌ایران‌نوین‌درآرامگاه حضوریافتندو تاج گل نثارکردند.

رئیس کل بانك‌تعاون کشاورزی وهیات‌عامل بانك ومعاونان وروسای ادارات بامداد امروز در آرامگاه اعلیحضرت رضاشاه کبیر حضور یافتند وبانثارتاج گل‌ادای‌احترام کردند.

معاونان‌وزارت‌دارائی و مدیر کل آوزارتخانه بامداد امروز بمنظور ادای احترام در آرامگاه رضا شاه کبیر حضوریافتندو یك تاج گل نثارآرامگاه کردند.

تلویزیون ملی

امروز جمعی از مسئولان‌تلویزیون ملی نیز به آرامگاه رضاشاه کبیر رفتند و با نثار تاج گل به بانی ایران نوین ادای احترام کردند .

کارکنان وزارت کشور

بامداد امروز معاونین و مدیران کل وزارت کشور بمناسبت‌سالروز درگذشت رضاشاه کبیر درآرامگاه بنیان‌گذار ایران نوین حضور یافتند و بانثار تاج گل ادای‌احترام کردند.

تربیت بدنی

امروز عده‌ای از مدیران کل و صاحبان تربیت بدنی درآرامگاه رضاشاه کبیر حضور یافتند و از طرف سازمان تربیت بدنی و ورزشکاران طی مراسم باشکوهی ضمن ادای احترام تاج گلی نثار آرامگاه سردار بزرك تاریخ ایران نمودند.

ورود نوشابه‌های غیرالکلی به‌خرمشهر ممنوع شد

بدنبال عدم اجرای اخطار ۲٤ ساعته شهرداری‌های آبادان و خرمشهر در مورد تقلیل بهای نوشابه‌های‌غیرالکلی توسط‌مدیران کارخانجات نوشابه سازی ازصبح امروز ورود نوشابه‌های غیرالکلی به‌خرمشهر ممنوع شد.

در جلسه‌ای که دیروز دردفتر کار شهردار خرمشهر تشکیل گردیدمدیران کارخانه‌های‌نوشابه سازی به‌اخطار شهردار در زمینه عادی کردن نرخ نوشابه‌ها وقعی ننهادندوشهردار خرمشهربلافاصله دستور داد از ورود نوشابه‌های غیر الکلی به خرمشهر جلوگیری شود .

گزارش رسیده از آبادان‌حاکی است که طی دو روز گذشته عده زیادی ازاهالی بشهرداری مراجعه کرده‌اند ودرخواست نموده‌اند که از بالارفتن قیمت نوشابه‌های غیر الکلی توسط صاحبان کارخانجات جلوگیری شود .

آقای غضنفری شهردار آبادار دیروز بخبرنگار ما اظهار داشت باکمال قدرت جلو گرانفروشی را میگیریم و نمیگذاریم صاحبان کارخانجات در اطاقهای در بسته بدلخواه خود نرخ‌را بالا و پائین ببرند !

دو نفر از روسای کارخانه های نوشابه غیرالکلی در اهواز بجرم تخلف در نرخ شهرداری و بی ـ توجهی به مقررات تعیین شده ، دردادگاه این شهرستان محاکمه شدند و هرکدام به یکصد وبیست روز زندان محکوم گردیدند.

آقای دکتر شیرانی شهرداراهواز به خبرنگار ما در این شهر گفت: شهرداری‌اهوازبشدت‌باگرانفروشی مبارزه می کند و متخلفین از مقررات شهرداری زندانی میشوند یابه پرداخت جریمه نقدی محکوم خواهند شد.

رئیس حسابداری آموزش وپرورش «صومعه‌سرا» به نحومرموزی بقتل‌رسید

جسدآقای «عباس اکبری»رئیس حسابداری اداره آموزش‌و پرورش صومعه‌سرا که از روز پنجشنبه گذشته ناپدید شده بود ، دریکی از اطاق های این اداره پیدا شد. خبرنگار ما در صومعه‌سرا گزارش اده است : بامداد روز پنجشنبه بدنبال ناپدید شدن آقای اکبری مراتب به پلیس گزارش شد و فعالیت وسیعی برای یافتن وی‌آغاز گردید.

این امربیش‌از همه باعث‌نگرانی همسر و فرزندان وی شده بود و بهمین جهت بستگانش به کلیه نقاطی که احتمال میرفت او به‌آنجا رفته باشد ، مراجعه کردند ولی اثری از آقای اکبری بدست نیامد از دو روز پیش کارمندان اداره آموزش‌و پرورش‌و ساکنان منازل اطراف اداره ازبوی زننده‌ای که دراین‌ناحیه استشمام میشد شکایت داشتند . چون درمحوطه اداره‌این بوبیشتربه‌مشام‌میرسید، مستخدمین اداره برای پی‌بردن به این امر به جستجوی اطاق های اداره پرداختند . و بالاخره دریکی از اطاقهای اداره که کمتر مورد استفاده قرار میگرفت ، جسدرئیس حسابداری آموزش و پرورش صومعه‌سرا که غرق در خون بود پیدا شد . مامورین شهربانی صومعه‌سرا بلافاصله تحقیقات وسیعی را برای کشف ماجرا آغاز کردند.

ایران وعربستان درکشتیرانی خلیج فارس همکاری میکنند

هیئت بازرگانی عربستان‌سعودی یکی از موضوعاتی راکه‌در تهران مورد مذاکره قرار داده مسئله ارتباط حمل ونقل دریائی بین‌ایران و عربستان و تفاهم و همکاری در حمل و نقل بین خلیج فارس‌ونقاط دیگر جهان است .

درمورد دوم که در حقیقت حمل‌و نقل‌و ارتباط دریائی منطقه خلیج فارس‌با کشورهای‌مختلف‌جهان‌است بعداتوسط‌یك‌هیئت از متخصصین تعقیب خواهد شد .اما در مورد کشتیرانی بین سواحل ایران و خلیج فارس یکی از اعضای هیئت مشغول مذاکره است .

هدف این مذاکره اینست که کشتی های ایران و عربستان با تسلیهات‌بیشتر بتوانند عامل‌موثری درتوسعه مبادلات کالابین دو کشور باشند .

این مذاکرات هم اکنون درتهران ادامه دارد. شرکت ملی کشتیرانی آریا برای حمل و نقل‌منطقه‌خلیج فارس طرح بزرگی در دست دارد که‌علاوه‌بر حمل ونقل کالا کشتی های مسافربری نیز دراین منطقه بکار خواهند پرداخت .

در حال حاضر هم کشتی های کوچك هزار و هزار و پانصدتنی شرکت مشغول ایاب و ذهاب‌است و کشتی ابن‌سینا حمل ونقل در طولانی‌ترین خط بین‌ایران‌و کشور های عربی راآغاز کرده وسه‌هفته قبل بامحموله به بندرعقبه‌دردریای سرخ‌رفت‌و بزودی ازاین‌بندر کالا به‌خلیج فارس‌خواهد آورد .

پیش‌بینی محافل‌اقتصادی‌اینست که‌مذاکرات هیئت بازرگانی عربستان درموردحمل‌ونقل‌منطقه‌ای خلیج فارس باموفقیت کامل‌پایان خواهد یافت .

زلزله در خراسان

پایگاه زلزله شناسی مشهد ساعت ۲و بیست‌و یك‌دقیقه بامداد امروز زلزله شدیدی را که در حدود ۷ هزار کیلومتری شرق مشهد حادث گردیده است ،ثبت کرد.

یك مقام مطلع در پایگاه‌زلزله شناسی مشهد به خبرنگار ما در این شهر گفت :

باحتمال قوی این زلزله‌در ژاپن یافیلیپین رویداده وتکانهای آن فوق‌العاده شدید بوده است .

وی اضافه کرد: زلزله دیروز سبزوار که در ساعت ده و ٤۹ ثانیه قبل از ظهر دیروز حادث‌شد، دومین زلزله‌ای بود که ظرف‌سه روز گذشته در این منطقه‌رویداده است.

این مقام افزود : دستگاههای زلزله‌شناسی ، زلزله دیروز راکه در یکصد و هشتاد کیلو متری غرب‌مشهد و درست‌در نقطه‌ای‌واقع در شمال سبزوار رویداده است ، بخوبی ثبت کرده‌اند .

سیل فیروزکوه

بعد از ظهر دیروزباران نسبتا شدیدی در منطقه کوهستانی «ساواشی» فیروزکوه، ریزش کرد وبدنبال آن مجددا سیل‌در مسیر رودخانه ساواشی جاری شدومردم را بوحشت انداخت.

اهالی این‌منطقه‌و ساکنان‌مسیر رودخانه که‌از جاری شدن سیل مجدد سخت وحشت زده شده بودند یکی پس از دیگری خانه های خود را تخلیه کرده و به‌نقاط دیگر پناه بردند .

خوشبختانه در جریان این‌سیل خساراتی به محصولات‌واردنیامد .

ضایعه فرهنگی

با کمال تاسف اطلاع حاصل شد که بانو پروین بهنام صاحب امتیاز و مدیر مسئول آموزشگاههای بهنام بعلت عارضه‌قلبی‌بدرود زندگی گفت. مرحومه از بانوان فاضل و دانشمند کشور بود که سالیان ممتد به‌ادامه تحصیلات عالیه و ادامه مطالعات خود در رشته‌های زبانهای خارجی و امور تربیتی وآموزشی کودکان‌پرداخته است .

بانو پروین بهنام پیوسته باسازمان مبارزه با بیسوادی همکاری داشت ، سرپرست امور بانوان در سازمان دفاع غیر نظامی بوده و اخیرا نیز بریاست سازمان شیرزنان «لاینز» برگزیده شده بود .

پیش بینی هوا

هوای کرانه‌های‌دریای مازندران نیمه ابری دربعضی ساعات‌ابری همراه با بارندگیهای پراکنده‌ـ هوای استانهای‌آذربایجان کمی تا قسمتی‌ابری با رگبارپراکنده و رعدوبرق در ارتفاعات هوای شهرستانهای جنوب شرقی‌ایران کمی تا قسمتی ابری‌با باد نسبتا شدید و گردوخاك، هوای‌تهران صاف گاهی همراه با مقداری ابر پیش‌بینی میشود و هوای‌بقیه نقاط صاف تا کمی ابری‌خواهد بود

ضایعه فرهنگی

با کمال تاسف اطلاع حاصل شد که بانو پروین بهنام صاحب امتیاز و مدیر مسئول آموزشگاههای بهنام بعلت عارضه‌قلبی‌بدرود زندگی گفت. مرحومه از بانوان فاضل و دانشمند کشور بود که سالیان ممتد به‌ادامه تحصیلات عالیه و ادامه مطالعات خود در رشته‌های زبانهای خارجی و امور تربیتی وآموزشی کودکان‌پرداخته است .

بانو پروین بهنام پیوسته باسازمان مبارزه با بیسوادی همکاری داشت ، سرپرست امور بانوان در سازمان دفاع غیر نظامی بوده و اخیرا نیز بریاست سازمان شیرزنان «لاینز» برگزیده شده بود .

از کوره گداخته تهران تا تنور داغ پل تجریش...

فقط بچه‌ها و دامادهای تهران میدانند برای چه بتجریش میروند!

و پرسه زدن سر پل تجریش برای بقیه مردم، از زن و مرد و پیرو جوان، نوعی اعتیاد است اعتیاد به یك گردش تکراری و خسته کننده در نقطه‌یی که آب نهرهایش خشکیده است و پرندگانش گریخته‌اند!

این کارت‌پستال قدیمی، یکی از باغهای سرسبز و پر درخت شمیران را نشان میدهد. اما امروز، کمتر باغی این‌چنین سرسبز در شمیران می‌توان یافت. درختها را بریده‌اند و پرندگان هم شمیران را تنها گذاشته‌اند.

اگر شیرازی به گلستان های بهشتواره‌اش می فازد، اصفهانی به چهارباغ مصفایش واهوازی به شبهای پرستاره برفراز کارون، تهرانی درمی‌ماند که به چیزببالد؟

اینجاست که تهرانی، تجریش را از آن خود می‌خواند. راستی‌را نیز که یك تهران است و یك سر پل: مداراگاه گرما از گرما ـ گریختگان! شگفت این که پس از سالهای سال، سرپل رفتن هنوز «دمده!» نشده است. آنهم برای تهرانی جماعت که هر چیز به تندی شیرینی، دلش را می‌زند!

شاهرك تجریش

جاده پهلوی، شاهرك تجریش است. از این جاده‌ی دراز وپردارو درخت، در هر دقیقه ۳۵ اتومبیل به شمیران می رود. بایك حساب ساده این که روز های تعطیل، دستکم بیست هزار اتومبیل از تهران به سرپل و اطراف میکوبند شاخه شاخه جاده‌های دیگر، موی رگهای قلب شمیران‌هستند و این مویرك ها بیشتر «خون مردگی»را می نمایند.

در تمام ایران ـ اگر جستجو کنی ـ خیابانی راچون‌جاده‌ی پهلوی نمی یابی که این همه کافه های رنگارنك و ناهاهنك را یکجا در خود گرد آورده باشد. کافه‌هایی که چون زالو از خون جاری در این شاهرك، تغذیه می کنند.

کمتر کسی است که به درستی ودرشنی جواب‌دهد، چرا راه‌سرپل را پیش می گیرد. اگر برای خنکای هوا باشد که دیگر درسر پل، خبری از صفای هوا نیست. سرپل فاخودآگاه، آدمی را به‌سوی خود می کشاند. جالش، اثیری، جذاب ومعتاد کننده دارد.. واقعا اگر ده سال پیش تهرانی به هوای بهره بردن از هوای پاك و تازه، راه سرپل را پیش می گرفت، امروز چرا باز تاسر پل یکنفس، راه رادرمی‌نوردد؟.. چرا که سر پل، پاك تغییر چهره داده است و دیگر خبری از آن هوای پاك و تازه‌ی دامنه‌ی کوهستان نیست. باتمام این احوال، کشش جادوئی وفریبنده‌ی سرپل و کافه‌های کوچك وبزرگش، بی‌اختیار هر کسی‌را به سوی خود می خواند.

*** مد، در هوای آزاد**

با آگاهی از این نکته که هر دستگاه پمپ بنزین ـ کمی مانده به‌سرپل ـ درروز های تعطیل، ده هزار لیتر بنزین می فروشد، به سادگی می‌توان دریافت که جمعه ها، درسرپل چه‌محشری برپامیشود.

دیروز اگر خیابان لاله‌زار یا کوچه برلن در پذیرش یا رد مد های جدید تصمیم می گرفت، امروز این سرپل است که درباره‌ی مدهای جدید وغریب فرنگی یا که ینگه دنیایی تصمیم می‌گیرد!. روزهای تعطیل، سرپل یك نمایشگاه مد روز است. درآنجا به چشم می توانی ببینی که دراین گرمای سوزنده و توانفرسای، چگونه «مینی» دامنها، جای خود را به «تونیك شلوار!»، میدی و ماکسی داده‌اند.

*** معده ایرانی غذای فرنگی را بهتر جذب می‌کند!**

گفتیم که این سوی و آن‌سوی جاده‌ی پهلوی ـ قادلت بخواهد! ـ کافه های رنگارنك و ناهاهنك هست و بازده‌ی بررسی این که جاده‌ی پهلوی بیست کافه رستوران بزرك و مجهز دارد که روز های تعطیل جای خالی درآنها نمی توان یافت. بیشتر این کافه ها، اسم های فرنگی و آمریکایی دارند، آن هم اسمهای غریب مثل باربکیو (جوجه‌سرخکرده!)، کازبا (زندان!) لاتور (برج) چاتانوگا (نام یکی از قبایل سرخپوستی و یکی از شهر های امروز ینگه دنیا)، لوشاتو (قصر) و ...

در بیشتر این کافه ها، اگر نادرترین غذاهای اروپایی را بیابی، غذاهای ایرانی، کمتر پیدامیکنی! شایدبدین خاطر که عالیترین خوراك ایرانی (مثلا: چلو کباب) را نمی توان به‌قیمت دویست ریال تحویل مشتری داد، اما اگر «شاتوبریان» یا کیفسکی و «بیفستروگانوف» راحتی از ۳۰۰ ریال به بالا قیمت بگذاری ـ چون خارجی است ـ صدا از کسی درنمی آید!

در کافه های تاسرپل حکومت، حکومت ترانه های غربی است. انگار اگر صدای سوسمن را پخش کنند، لباس تجدد و غربزدگی، وصله می شود!.. از آنجا که تهرانی ناگزیر است به کافه های شمیران پناه ببرد، صدایش رانیز کوتاه نگاه می دارد! برای همین اصل، کافه هایی درشمیران‌هست که با یك عبارت فرنگی تمام عیار (می‌نیمم‌شارژ) از هرکس که‌پایش را گذاشت تو، دویست و پنجاه ریال نفری می گیرد. حالا می‌خواهد طرف خود را به غذایا نوشیدنی ببندد یا می‌خواهد گرسنگی بکشد!... به‌هرحال، در مینی امپراتوری کافه‌های جاده‌ی پهلوی، تیغ تیز به‌دست صورت حساب نویسان است.

آنهایی هم که کمتر می‌توانند چنین فایرهیزیهایی کنند، بخوردن یك بلال «سفر» به سر پل را به‌کمال می‌رسانند و اگر شد، گردویی یا لیوانی بستنی خالص ایرانی، دانه‌یی ۶ ریال که توی همان کافه با نرخ ۵۰ ریال ـ حداقل ـ تحویل مشتریان گرامی می‌شود!... این بلال بدندان‌کشان و بستنی خورها، هر روز تعطیل ۲۰ هزار بلال، ۱۵ هزار بستنی، ۱۰ هزار سیخ کباب‌برك و کوبیده و بالاخره ۲۵ هزار ساندویچ و همبرگر، می‌خورندتا کافه‌های کوچکتر وحقیرترقدیمی نیز بتوانند، سرپای خود، بایستند.

در سر پل و اطراف، روزهای تعطیل ۳۰۰ گردو فروش، گردو را با اختلاف قیمت یك تا دوریال در هر فال، به‌تهرانیهامیفروشند. میزان فروش هرکدام ازاین گردو فروشها در روز، به ۸۰۰ دانه‌می رسد.. ضرب که بکنی درمی‌یابی که در هر روز ۱۶۰۰۰۰ دانه گردو فروخته می‌شود. گردو فروشان، به اقتضای فصل تغییر پیشه می‌دهند...

روزهای تعطیل، کاروبار وبازار جریمه اتومبیلها سکه است و تازگیها، موتوسیکلت سوارهای جوان و تندران به‌این بازاررونق بیشتر داده‌اند... جالب این که ۹۰ در صد از اتومبیلهای عروس، وقتی که بوقزنان به سرپل می رسند، نمی‌توانند از دام جریمه بگریزند.

ظاهرا سرپل، مکان مناسبی است برای آن که داماد ازهمان شب اول پیوند، جریمه بدهد!

*** چرا بخوانم آواز؟**

سرپل تجریش و اصولا شمیران، به‌خاطر کوچه‌باغهایش شهرت دارد. اگر چه‌امروزدیگر کوچه باغی نیست. اگر هم‌باشد، از دیوار این کوچه باغهانه‌نسترنی سرخم کرده و نه بید مجنونی، گیسو فروهشته... در کوچه باغهای شمیران دیگر کسی‌غزل نمی‌خواند:

هرگه ز آشیانه‌ی خود یاد میکنم
نفرین به خانواده‌ی صیاد میکنم
یا در غم اسارت او جان‌دهم بباد
یاجان خویش از قفس آزادمیکنم

در کوچه باغهای شمیران‌دیگر کسی درانتظار کسی نیست. دیگراز دریچه‌های پوشیده از چسبك، دختری ـ دور از چشم دیگران ـ با گونه‌های گل انداخته ازشرم، برای شبگرد غزلخوان و سینه چاکش، گل فرو نمی‌ریزد.

درکوچه باغها، در شمیران، باغها را قتل عام کرده‌اند. درختها را بریده‌اند و به جای آن یك دست چمن کاری و یك استخر به شیوه‌ی فرنگیان کم آفتاب دیده... با این حساب، اگر بگوئیم، شمیران کم کمك‌صفای خود راازدست خواهد داد بیراهه نرفته‌ایم.

*** پرندگان رفته‌اند...**

شمیران، روزگاری بهشت پرندگان بود. اما امروز بیشتر پرنده‌ها، کوچ کرده‌اند و از بام خانه‌ها، پرکشیده ورفته‌اند. دیگر کمتر پرنده‌یی را برشاخساری می بینی که آسوده خاطر نشسته و به لحنی، داغ دل تازه می‌کند... بگذار تا باز کافه‌ها و کافه‌های دیگر باز شود. کافه‌هائی که برای آغاز به کار از «مشتریهای‌اجاره‌یی!» سود می‌برند و تا به هوای این «پرندگان جلد!» دیگران را بسوی خود بکشانند.... راستی‌که هیچ کس نمی‌داند چرا باز به‌سر پل پناه می‌برد، مگر پسر بچه‌ها و دختربچه‌ها... که دخترکی ملوس می‌گفت:

ـ من سرپل را به این خاطر دوست می‌دارم که در آن‌جا، بابا و مامان بدون آن که گریه کنم، برایم بستنی می‌خرند!

قصه‌ی سرپل را اگر بیشتر می‌خواهی بشنوی، کنارنهر خشکیده‌اش بنشین که‌آب ندارد و آن را بطریهای‌خالی عرق، آب‌جو و چوب بلال و زباله انباشته است...

در همین محدوده شمیران، آدمیگون مردی هست که ۲هزار پرنده در قفس‌دارد و وقتی‌میگویی پرنده، با این باور، لب به‌سخن می‌گشاید که: «گفتی پرنده! آه... ! من پرنده‌ها را خیلی دوست می‌داوم!».

امروز، جز پرندگان اسیر یا پرندگان به‌خود نیامده، کمتر پرنده‌یی است که از شمیران نگریزد. پرنده خوب می‌داند که دیگر این جا، جای ماندن‌نیست... وشاید هم اگر درختها پای در خاك نداشتند، همنفس پرندگان از شمیران می‌گریختند. چراکه شمیران هم، در برابر ساختمان های غول پیکر، کافه‌هایی که عطر ایرانی ندارند، پشت خم کرده و سرافکنده است...

.... و امروز، شمیران‌مانده است و یك مشت بلال فروش با هایی گرم از دود اگزاستها... چهره امروز سرپل، چنین است!

قدردانی

مااهالی بخش سه شهرستان قزوین از اقدامات عمرانی و پیگیر شهردار جوان و فعال‌خود (جناب آقای شاهرخ معروفخانی) وانجمن شهر که‌با تلاش شبانه‌روزی چهره این شهرباستانی را ازهر جهت تغییر داده‌اند منجمله اسفالت کوچه ها و معابر صمیمانه تشکر و قدردانی نموده موفقیت هرچه بیشتر معظم‌له و انجمن محترم شهر قزوین رادر خدمت بمیهن از ایزد متعال خواستاریم. بامضاء عده زیادی از ساکنین بخش ۳ قزوین

جنرال استیل

اولین یخچال ساخت ایران

در اندازه‌های ۵-۶-۷-۹ و ۱۱ فوتی

آگهی دعوت مجمع عمومی عادی

مجمع عمومی عادی سالیانه شرکت سهامی ریسندگی و بافندگی نجف‌آباد درساعت ۵ بعداز ظهر روز سه‌شنبه بیستم مردادماه ۱۳۴۹ در دفتر شرکت واقع در محل کارخانه در نجف‌آباد تشکیل میگردد. بدین وسیله از دارندگان سهام دعوت میشود در ساعت‌مقرر بارعایت مقررات اساسنامه‌و دریافت برگه ورودیه قبلی حضور بهمرسانند.

دستور جلسه

۱ـ استماع گزارش هیئت مدیره و بازرسان و تصویب ترازنامه و صورتحساب سود و زیان سال ۱۳۴۸ شرکت.
۲ـ انتخاب اعضاء اصلی و علی‌البدل هیئت مدیره برای مدت چهارسال وهمچنین انتخاب‌هیئت بازرسان واعضاء علی‌البدل آنها.
۳ـ تعیین خط‌مشی آینده شرکت.

شرکت سهامی ریسندگی‌وبافندگی نجف‌آباد

آ ـ ۱۳۶۱۳

آگهی قبول دانشجو برای دوره‌های فوق لیسانس دانشکده کشاورزی دانشگاه تهران

دانشکده کشاورزی دانشگاه تهران در نیمسال اول سال تحصیلی ۵۰ـ۴۹ برطبق اصول کلی دوره های فوق‌لیسانس دانشگاه تهران در رشته‌های: آبیاری و آبادانی ـ زراعت واصلاح نباتات ـ بیماریهای گیاهی ـ حشره شناسی کشاورزی ـ خاکشناسی و دامپروری دانشجو میپذیرد.

مدت نام‌نویسی از ۲۰ تا ۲۸ مرداد ۴۹ خواهد بود. داوطلبان میتوانند برای کسب اطلاع‌بیشتر و تسلیم مدارك مورد لزوم باداره آموزش دانشکده کشاورزی دانشگاه تهران واقع در کرج مراجعه نمایند. م‌الف ۴۵۸۳

دانشکده کشاورزی دانشگاه تهران

آگهی مناقصه شماره ۹ مورخ ۲۱ر۴ر۴۹

آمادگاه ۱۰۱ صحرائی کرمانشاه تخم مرغ‌نیازمندی یگانهای ارتش یکم را طبق مشخصات و شرایط معامله موجود دربخش خرید آمادگاه از طریق مناقصه خریداری مینماید. داوطلبان میتوانند بامراجعه به‌بخش خرید آمادگاه ۱۰۱ واقع در جاده طاق بستان و ملاحظه مشخصات تخم‌مرغ مورد معامله ودریافت برگ مشخصات وشرایط معامله پیشنهاد خودرا طبق مفاد شرایط معامله تنظیم و تاساعت ۸ صبح روز شنبه ۱۰ر۵ر۴۹ بدفتربخش خرید آمادگاه ۱۰۱ تسلیم و رسید دریافت دارند. م‌الف ۴۵۷۴

آمادگاه ۱۰۱ صحرائی کرمانشاه

۱ـ۲ ۱ـ۲۷۵۹۶

صنعت جدید ایران کاوه

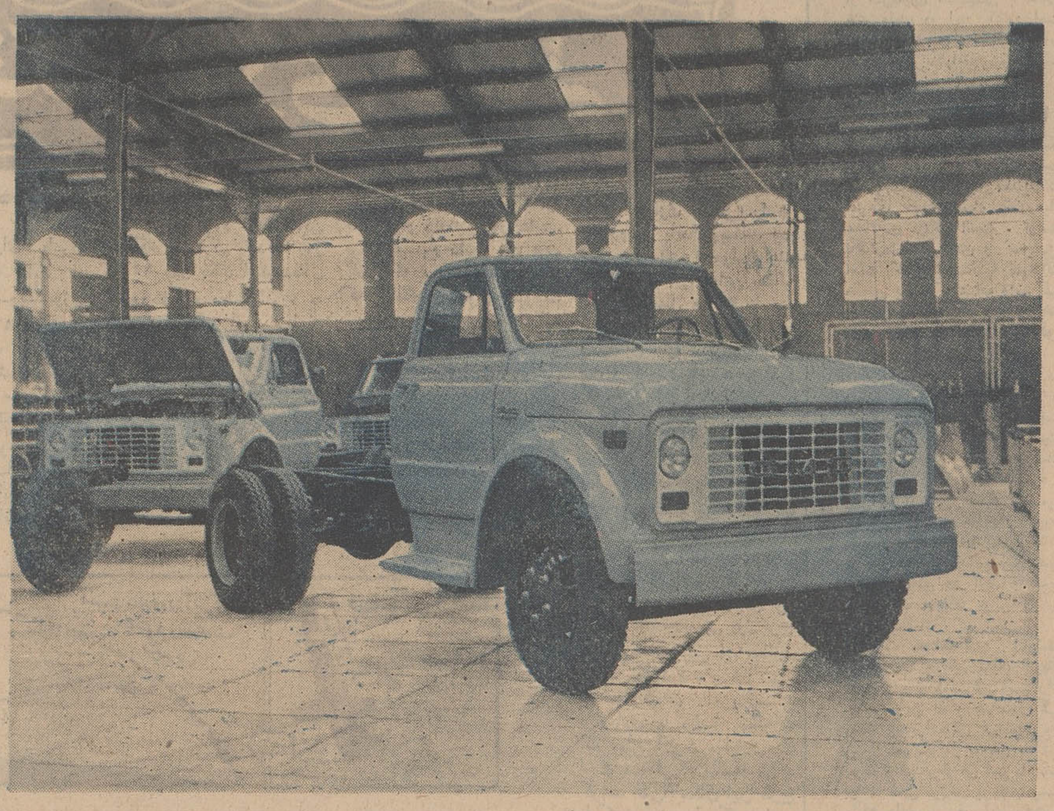

اطاق این کامیونت جمس در کارخانجات شرکت ایران کاوه از ماده‌جدیدورقیب‌سرسخت‌فولاد «فایبرگلاس» ساخته شده است.

*** برای اولین‌بار در ایران اطاق کامیونت‌هاراز «فایبرگلاس» ساخته‌شد**
* فایبرگلاس ماده‌ایست سبك‌تر از فولاد و سخت تر از آن
***فایبرگلاس در برابر تصادف‌عکس‌العمل ندارد.**
*برای اولین بار در ایران کامیونت‌هائی که اطاق آنها از «فایبرگلاس» ساخته شده ببازار آمد. باین ترتیب رشته‌ای از مدرن‌ترین صنایع دنیای حاضر بوسیله شرکت سهامی‌ایران کاوه در تهران پایه گذاری گردید.
***فایبرگلاس‌ماده وکشف تازه ایست که قدرت ضربه پذیری آن از فولاد هموزن خود بیشتر بوده وبهنگام تصادف ضربه و فشار را درهمان محل تماس و تصادف تحمل و خنثی میکند و دیگر به قسمت های دیگر اتومبیل و کامیونی که اطاق و بدنه آن از «فایبرگلاس» ساخته‌شده‌منتقل نمیگردد.**
*«فایبرگلاس» عایق حرارت و الکتریسته بوده، از لحاظ وزن سبك تر از آهن و از نظر مقاومت‌از فولاد سخت‌تر است. بکار بردن این ماده در صنایع اتومبیل سازی این صنعت را وارد مرحله تکامل کرده است.
*** شرکت سهامی ایران کاوه برای اولین‌باراز «فایبرگلاس» درساختمان، اطاق، گلگیر، کاپوت‌ورکاب کامیونت های معروف جمس استفاده کرده است * کامیونت هائی که اطاق آنها از این ماده ساخته شده از لحاظ‌وزن سی‌درصد سبك‌تر وازنظر استحکام بمراتب از نوع فلزات مشابه‌قویتر است.**
* تعمیرات «فایبرگلاس» بمراتب سهل‌تر از آهن و فولاد بوده‌وپس از تصادف فورا مرمت میشود.
*** اطاق‌های‌ساخته‌شده‌از «فایبرگلاس» بر روی کامیونت های جمس که مشخصات فنی آنها بشرح زیر است نصب میگردد.**
*** مدل ۴۵۰۰ موتور بنزینی ۲۵۰ اینچ مکعب ساخت جنرال موتورز آمریکا، شش سیلندر، قدرت ۱۵۵ـ اسب ۴۲۰۰ دور، ترمز هیدرولیك باپوسنر، جعبه دنده، چهار دنده، جلو ساخت جنرال موتورز آمریکا، اندازه لاستیك ۷۵۰ × ۲۰، شش چرخ.**
* شرکت ایران کاوه بدین وسیله باطلاع میرساند که کامیونت های جمس اطاق آهنی نیز در کارخانجات شرکت ساخته میشود وخریداران برای آگاهی بیشتر می‌توانند بمرکز شرکت‌واقع در خیابان فزوین جنب پمپ بنزین شرکت ایران کاوه ویابه نمایندگی های فروش شرکت. تحت جمشید بین چهارراه بهار و جاده قدیم شمیران شرکت ایران جمس و امیرکبیر فروشگاه ایران جمس مراجعه فرمایند.

شرکت سهامی ایران کاوه
تلفن شرکت ایران کاوه: ۹۵۳۰۶۱
تلفن نمایندگی فروش تخت‌جمشید: ۷۲۳۸۹
تلفن نمایندگی امیرکبیر: ۳۰۴۹۶۳

از : نیوزویک — ترجمه : اسدالله آقائی

کره جنوبی در انتظار تصمیم نهائی امریکا

صفحه ۶
اطلاعات
یکشنبه ۴
امردادماه
۱۳۴۹ —
شماره
۱۳۲۵۲

بیست سال پس از جنگ کره، بحران تازه‌ای در این ناحیه بوجود می‌آید

بیست سال پس از خونین ترین حوادث جنگ سرد اینک باردیگر کره جنوبی از دو جانب با بحران تازه‌ای مواجه شده است : عدم اعتماد بخود و عدم اعتماد نسبت به‌متحدش آمریکا . برنامه نیکسون ، دایر به کاهش نیرو های آمریکائی در کره جنوبی ، موجی از عدم‌اطمینان و ناراحتی در سراسر این کشور پدید آورد .

قرار است معاون وزارت دفاع امریکا و وزیر دفاع کره جنوبی با رهبران کره‌ملاقات کرده و در باره مسائل‌حساس روابط دو کشور پس ازجنگ کره ، مذاکره کنند . دراین ملاقات راجع به‌خارج کردن بیست هزار از شصت هزارتن سربازان امریکائی در کره، تبادل نظر بعمل خواهدآمد. مقامات کره جنوبی بر آن عقیده‌اند که با چنین اعمال غیر واقع بینانه آمریکا ، تمام رویا های آنها دایر به آینده مطمئن ودرخشان برباد خواهد رفت .

قطعنامه

هفته گذشته مجلس ملی کره جنوبی باتفاق آراء قطعنامه‌ای صادر کرد که‌طی آن با هر گونه عقب نشینی آمریکا « بهر علت که باشد» مخالفت شده است .وزیر اطلاعات کره جنوبی بمن «خبرنگار نیوزویک » گفت: «سربازان شما در اینجا نسبت به آنچه که در ویتنام دارید، دسته کوچکی بشمار میرود و هیچیك از آنان تاکنون کشته نشده است . وجود آنها در کره جنوبی مانع بروز جنگ است و با عقب کشیدن حتی یکنفر از آنها شما مظهر قدرت باز دارنده‌خود رابنهدام سوق خواهید داد .»

چنین بیم آشکار ، از جانب کشوری که ۵۶۰ هزار سرباز تربیت شده بوسیله آمریکائیان دارد ، شاید غیر قابل توجیه بنظر برسد. اما خاطرات آنچه که بیست سال قبل روی داد و وقتی که قوای « کیم‌ایل سونگ »رهبر استالینیست کره شمالی با پشتیبانی روسیا از مدار ۳۸ درجه عبور کرد،هنوز درأذهان زنده است . یکی از مقامات کره جنوبی همچنین اظهار داشت «شما دارید اشتباه محاسبه خود را در سال ۱۹۵۰ مجدداً تکرار میکنید . بیرون رفتن نظامیان آمریکا ازکره جنوبی ، « کیم ایل سونگ» را متقاعد خواهد ساخت که قدرت امریکا در کشور ما تضعیف شده است و همین موضوع او را به حمله‌جدیدی به جنوب ترغیب خواهد کرد. در آنصورت جریان حوادث بمراتب گران تر ازنگاهداری نیرو های ایالات متحده در سطح کنونی در کره جنوبی، تمام خواهد شد . »

البته کره شمالی در ماه های اخیر ژست های آشتی جویانه‌ای در برابر جهانیان گرفته است . این کشور امیدوار است با این اقدامات امریکا را به فراخواندن‌هرچه بیشتر نیرو های خود از آسیا تشویق کند .حتی کره‌شمالی بمقدار قابل ملاحظه‌ای رخنه به جنوب و فعالیت‌های‌چریکی را علیه کره جنوبی گاهش داده است و پیشنهاد میکنددر باره مسائلی نظیر وحدت مسالمت آمیز ، برقراری‌روابط فرهنگی و بازرگانی ومبادلات پستی بین افراد خانواده های دو طرف مدار ۳۸ درجه مذاکرات علنی با سئول‌داشته باشد ،

* ارتش کارآزموده

بزرگترین عامل در راه جلوگیری از حمله کره‌شمالی ارتش جنگ دیده کره جنوبی است . یك چهارم افراد این ارتش در جبهه های جنگ ویتنام آزموده شده‌اند . با این حال چرا اخبار بیرون کشیدن قسمتی از سربازان امریکا اینقدر کره جنوبی را نگران کرده است ؟

نگرانی رهبران کره‌جنوبی در اساس جنبه روانی دارد . چنانکه یکی از دیپلماتهای امریکائی میگوید ، کره‌ای ها مایل نیستند « پای پدر خود را ول کنند و بگذارند برود.» یك چنین‌عدم‌اعتماد کره‌جنوبی به قابلیت خود ، مقامات آمریکائی را بیمناك ساخته است . آنها میترسند‌این‌وضع در روابط دولت با مردم کره جنوبی اثر بگذارد . رهبران کره جنوبی تصور میکنندهر گونه نرمش در سیاست‌ضد کمونیستی دولت از مقاومت مردم در برابر کمونیست ها خواهد کاست و آنانرا تحت تأثیر تبلیغات کره شمالی‌قرار خواهد داد .

مسئله اساسی دیگر زمان رضایتبخشی نرسند ، از مقام خود استعفا خواهند داد .

بنظر مقامات واشنگتن‌خطر عمده بیرون بردن سربازان از کره جنوبی در آن است که کنترل امریکا برفعالیت های ارتش این کشور ازمیان خواهد رفت . در آنصورت، وسوسه جنوب برای زدن ضربتی بکره شمالی بخاطر وحدت دو کره بامری جدی تبدیل خواهد شد .

از طرف دیگر بیرون رفتن آمریکائیان‌موجبات‌بی‌اعتمادی سرمایه گذاران خارجی را فراهم می آورد . اقتصاد کره جنوبی بر سرمایه های‌خارجی استوار است و بدون آنها قدرتی ندارد .

علاوه بر اثرات منفی اقتصادی ، بیرون بردن سربازان آمریکا ، تسلط نظامیان را بر امور کره‌جنوبی محکمتر خواهد ساخت‌وقانون باصطلاح « ضد کمونیستی » که اکنون آزادی های فردی را ازمیان‌برده ، با شدت بیشتری اجرا خواهد شد .در حال حاضر سانسور مطبوعات برقرار است نامه های مردم سانسور میشود و افرادمخالف تحت تعقیب قرار دارند .یکی از جوانان کره جنوبی می گوید « بنظر میرسد که‌دولت ما به مردم اعتماد ندارد.دولت بر روی امنیت بقیمت آزادی تاکید میکند . »

در این ایام‌در کره جنوبی ثروتمند ، غنی‌تر میشود . سازندگان ساختمانها برای پائین آوردن هزینه از کیفیت کار میکاهند وهرروزحادثه‌ای رخ میدهد از جمله‌چندی‌پیش یك آپارتمان پنج طبقه فرو ریخت و ۳۳ نفر را بقتل رساند .

با همه اینها کره جنوبی یکی از کشور هائی است که افراد و دلار های آمریکا در آن یك دموکراسی محدود بوجود آورده است .همچنین کره جنوبی از کشور های نادری است که از کمك‌های امریکا اظهار ناسپاسی نکرده و از وفاداری آن به ایالات متحده کاسته نشده است . بنظر میرسد امریکا هنوزچیز هائی باین کشور مدیون‌است و در مدرنیزه کردن ارتش کره جنوبی باید تسریع کند و عقب کشیدن سربازان را مبتنی بر محاسبات همه‌جانبه و منطقی سازد .

تغییر الگوی دفاعی بریتانیا

نویسنده :سی.ال.سالزبرگر از : نیویورك تایمز — ترجمه : شاهین شهیدی

پسر(سرباز) به پدر (بارانداز) ــ البته من دلم نمیخواهدجای تورا بگیرم اما اگر دستور بدهند مجبورم بارها راتخلیه کنم!

کاریکاتور از : دیلی‌اکسپرس

مساله اساسی در الگوی دفاعی بریتانیا تحت حکومت محافظه‌کاران این است که در دنیائی که قدرت ماوراء بحار امریکادرآن بطورمداوم کاهش میابدچگونه‌میتوان باتعهدات یك قدرت بزرك نقش قدرتی کوچك را بازی کرد .

دولت هیث تصمیم گرفته‌که همچنان نیروهای انگلیسی رادر بخش غربی اروپا و برخی از نواحی خاورمیانه نگاهدارد و البته در اجرای این تصمیم در صورتی موفق خواهد شد که رژیمهای محلی موافق باشند درحالیکه احتمال موافقت دول مذکور بسیار ناچیز است‌بعلاوه این کابینه قصد دارد بدون اقدام به سربازگیری این مهم را عملی کند .

گرایش‌به سربازگیری‌امروزه نزولی است و ذخیره نیروی انسانی در ارتش بریتانیا ناچیز به نظر میرسد . با بودجه‌ای‌کم نمیتوان مخارج‌حوادث پیش‌بینی نشده نظیرهزینه برقراری‌امنیت در ایرلند شمالی را پرداخت کرد .

مهم‌ترین مساله دفاعی بریتانیا در اروپا این است که آیا امکان دارد همراه بافرانسه در نیروی اتمی ناتو یا خارج‌از آن سهیم باشد یا نه (در ناتو فرانسه چندان‌مایل به همکاری نیست درحالیکه‌در خارج ازاین اتحادیه میتوان به اتحاد باآن امیدواربود) . هنوز راه حلی برای این مساله پیدا نشده‌ولی آگاهی از آن در همه محافل بچشم میخورد .

*توجه اروپا به خود

لندن احساس‌میکند که اروپای غربی بنحو غیرقابل اجتنابی مجبور است پس از خروج نیرو های کشورهای متحد امریکااز اروپا ، بیش از پیش به خود توجه کند . بعلاوه، چون لندن همچنان قصد دارد که برای دخول به بازار مشترك تلاش کند کاملا توجه کرده که این سازمان بنحوی کاملا منطقی مشتاق ایجاد تشکیلات دفاعی اتمی برای خود است .

اگر بریتانیا به بازار مشترك راه یابد بمنظور ایجاد اروپائی متحد (نه فدرال)کوشش خواهد کرد اروپائی متحد که دارای چتر اتمی خواهد بود . اما بدون‌شك بریتانیا بدون‌تصویب واشنگتن نمیتواند در راه‌بوجود آوردن چنین تشکیلاتی اقدام کند چرا که از نظر اطلاعات علمی و فنی و کمکهای دیگر به واشنگتن وابسته است .

الگوی دفاعی‌بریتانیا در غرب ارتباط مستقیم با خروج قطعی نیروهای‌امریکائی خواهدداشت. البته این طرح در شرق نیز بر اساس صحت چنین فرضیه‌ای‌بنا میشود . دولت محافظه‌کار که برنامه دولت کارگر را درمورد خروج از آسیا مردود شمرده است اینك قصد آن دارد که تعهدات نظامی‌و استراتژی خود را در این منطقه شکل داده ، در آنها قائل به جرح وتعدیل شود .

در حالیکه لندن مصمم است قوای نظامی خود را در مالزی و سنگاپور نگاهدارد هنوز نمیداند حضور چه تعداد ازآنها پس از جنك‌هندوچین ،ضروری خواهد بود . پاسخ این‌سئوال بستگی تام به شرایطی دارد‌که تحت آن امریکا ازویتنام خارج میشود و همچنین به وضعی که پس از خروج ارتش امریکا در این منطقه ایجاد میشود .

بی‌اطمینانی و تزلزل بدست دادن طرحی قطعی را غیر ممکن ساخته است . بریتانیائیها به اندازه کافی واقع‌بین هستند و میدانند که پس از خروج‌نیرو های امریکائی از جنوب شرقی آسیا اوضاع متزلزل خواهد بود و از این‌رو برخی کشورهای‌این منطقه با آغوشی‌بازتر از هرزمان دیگر نسبت به تعهدات نظامی بریتانیا علاقه نشان خواهند داد .

بریتانیائیها‌که گمان نمیبرند نیروی اتمی عامل اصلی در محاسبات نظامی جنوب شرقی آسیا باشد معتقدند که بهترین کمکی که میتوانندبه سنگاپور و مالزی کنند نگاهداشتن‌تعدادی از سربازان انگلیسی با سلاح های عادی در این کشور است تا از دولت‌های مذکوردر مقابل حملات چریکی‌حمایت‌وپشتیبانی کنند .

● تحدید نقش آمریکا

این مسائل‌اساسی استراتژیکی بریتانیا درآینده نزدیك است که بستگی کامل‌به تحدیدنقش امریکا خواهدداشت .خاورمیانه مساله‌ای دیگر است . اوضاع بااندازه‌ای غیرعادی و متزلزل است که بریتانیائیها نمیتوانند مطمئن باشندکه‌اعراب واسرائیل در نبردی بزرگ درگیر نخواهند شد و انفجاری عظیم به وقوع نخواهد پیوست .

بریتانیا بزعم به دست‌آوردن و کشف منابع جدید نفت در دریای شمال و داشتن منابع سرشار نیجریه احتیاجی بسیار به نفت منطقه عربی خاورمیانه دارد ـ نیمی از نفت مصرفی بریتانیا از این ناحیه تامین میشود- ولی‌بهرحال‌چه‌درصورت پیوستن و چه نپیوستن‌بریتانیا به بازارمشترك، وضع این کشور از نظر نفتی در اوضاع سایر کشورهای اروپای غربی تاثیر خواهد داشت .

دولت محافظه‌کار کوشش میکند که طرحی برای اروپای غربی و جنوب شرقی آسیاارائه کند . این الگو همانطور که گفته شدبراساس فرضیه‌خروج کامل امریکا از نواحی مذکور است و دیگرطرحی امپریالیستی برای امپراطوری بریتانیانیست بلکه واقع‌بینی در آن بیشتربه چشم میخورد .

تفسیر از سرویس مقالات سیاسی روزنامه اطلاعات

... واینك صلح در خاورمیانه‌عربی

اکنون که طرح صلح «راجرز » وزیر خارجه امریکا توسط مصر وشوروی‌پذیرفته شده ، دولت امریکا تلاش میکند پیشنهاد تازه‌ای را عنوان کند.

بموجب این پیشنهاد تازه‌اعراب واسرائیل باید ظرف مدتی که‌آتش بس برقرار است از خرید وانبار کردن سلاحهای جدید و ایجاد پایگاههای موشکی و اقداماتی نظیر آن خودداری کنند. بعبارت دیگربین‌اعراب واسرائیل نه‌تنها برای مدت سه ماه یابیشتر آتش بس برقرار شود بلکه در عین حال طرفین نتوانند با استفاده از این فرصت بنیه جنگی خودرا افزایش دهند . اسرائیل هنوز به‌پیشنهاد امریکاپاسخ نداده‌ودرمحافل «تل آویو» و همینطور برخی محافل عربی گفته‌میشود که‌قبول‌طرح صلح‌امریکابوسیله ناصر یك اقدام تاکتیکی است که هدف‌آن منزوی کردن اسرائیل ازلحاظ سیاسی است وعلاوه براین‌ناصر ظرف‌مدت سه‌ماه‌آتش‌بس میتواند پایگاههای نظامی جدید و سکو های پرتاب موشکهای‌مدرن «سام-۲» و «سام-۳» را درهرکجا که لازم بداند مستقر سازد ودر عین حال ارتش خودرا برای عبور دادن از کانال سوئز و هجوم به مواضع اسرائیل در سینا آماده سازد .

مصریها در ماههای اخیر باآنکه بطور مداوم هدف بمباران های سخت اسرائیل‌قرار داشته‌اند و بطوریکه عبدالناصر در نطق خود گفت بعضی روزها هواپیما های اسرائیل‌هزار تن بمب بارزش دومیلیون و چهارصد هزار دلار روی مصر فرو میریخته‌اند تا مصری‌ها و شورویها نتوانند پایگاههای موشکی وضد هوائی در نزدیکی کانال سوئز ایجاد کنند، بااینحال افزایش تعداد فانتومهای سرنگون شده وخلبانان اسیر اسرائیل‌نشان میداد که علیرغم بمباران های‌سنگین‌و روزانه‌اسرائیل، مصریها تاحد زیادی در کار خود پیشرفت کرده‌اند .

* نگرانی اسرائیل

حالا اسرائیل سخت نگران آنست که در مدت سه ماه آتش بس ، مصریها با خیال راحت هدفهای خود را تعقیب کنند و در پایان این مهلت چنان قدرتی‌در آنسوی کانال سوئز بوجود آمده باشد که دیگر به‌هواپیما های مهاجم امکان دست زدن‌باقدام موثری راندهد. برای‌رفع‌این نگرانی‌امریکامیخواهد پیشنهاد کند‌که اعراب و اسرائیل در تمام مدتی که آتش بس ادامه دارد از تقویت نیرو های‌نظامی‌خود، خودداری کنند وبدیهی است که اسرائیل تقاضا خواهد کرد این کار زیر نظارت موثر و کافی صورت‌بگیرد، اگر اسرائیل‌هم باطرح صلح امریکاموافقت کند ممکن است پلیس صلح سازمان ملل نظارت بر آتش بس و جلوگیری از تقویت قوای نظامی طرفین را بعهده بگیرد. تلاش تازه برای پایان دادن به بحران خاور میانه واستقرار صلح در این منطقه روز بیست و هفتم تیر ماه بانامه‌ای که«راجرز»وزیرخارجه امریکا به وزیر خارجه مصر و بدولت های اردن واسرائیل نوشت وارد مرحله تازه‌ای شد .

راجرز در نامه خود به وزیر خارجه‌مصر چنین نوشته بود: بیانات‌اول ماه مه‌پرزیدنت ناصر واظهارات بعدی شما به آقای برگس (سفیر امریکا در مصر) را بادقت مطالعه کردم. آقای سیسکو نیز گزارش جامعی در باره گفتگو های خود با پرزیدنت ناصر و شما بمن داده‌است. در باره اینکه راجع به بحران خاور میانه چه می‌توان کرد ما بطور جدی مشغول مطالعه هستیم . من قبول دارم که وضع‌این منطقه‌اکنون سخت‌بحرانی است و گمان میکنم منافع مشترك‌ما ایجاب می کند که امریکا روابط دوستانه‌ای باتمام ملل و کشور های این منطقه داشته باشد امیدوارم که بتوانیم این روابط راحفظ کنیم. ما بسهم خود در این زمینه تلاش میکنیم و از دیگران بخصوص دولت شما که نقش مهمی در استفاده ازچنین فرصتی‌میتواندایفاء کند انتظار کمك داریم . اگر این فرصت از دست برود عواقب آن دامنگیر همه ما میشود، ودر آنصورت ما واقعا متاسف‌خواهیم شد. از این جهت من درخواست مینمایم که دولت متبوع شما نظراتی راکه ذیلا ارائه میشود مورد توجه دقیق قرار دهد .

ایالات متحده پیشنهاد زیر را برای‌توجه و مطالعه دولت مصر ارائه مینماید :

۱ـ اسرائیل‌و مصر مشترکا بایك‌آتش‌بس لااقل محدود موافقت نمایند .

۲ـ اسرائیل و مصر و همچنین اسرائیل و اردن با بیانیه زیر که بصورت گزارشی از طرف آقای یارینك به شورای امنیت‌تنظیم میشود موافقت نمایند .

* بیانیه‌یارینك

مصر واردن واسرائیل بمن اطلاع‌میدهند که قبول میکنند:

۱ـ که مایلند و موافقت نموده‌اندقطعنامه شماره ۲۴۲ شورای امنیت را بطور کامل و جامع اجرا نمایند و نمایندگان خود رابرای شرکت در مذاکراتی که با نظر من انجام شود تعیین نمایند .

۲ـ نظربااینکه هدف این مذاکرات‌عبارت از حصول توافق در باره استقرار یك صلح عادلانه و پایدار بین آنها می باشد ـ صلحی که اساس آن عبارت باشد از (۱) شناسائی حق حاکمیت‌و تمامیت ارضی‌واستقلال‌سیاسی یکدیگر ، (۲) خروج نیرو های اسرائیل از مناطقی که در جنك ۱۹۶۷ اشغال گردید براساس مفاد قطعنامه ۲۴۲ شورای امنیت (۳) برای اینکه وظیفه من دربسط و توسعه توافق همانطور که در قطعنامه ۲۴۲ شورای امنیت ذکر گردیده تسهیل گردد طرفین قطعنامه های شورای امنیت را در مورد آتش بس از اول ژوئیه تا لااقل اول اکتبر جدا رعایت نمایند .

امیدواریم که دولت مصر این پیشنهادرا قابل قبول تشخیص دهد و سعی خواهیم کرد که موافقت اسرائیل را نیز جلب نمائیم .

* ناصر قبول کرد

باآنکه دولت امریکا انتظار موافقت کامل مصر را با این پیشنهادات نداشت ناصر در نطق خود همه آنها را پذیرفت واعلام‌داشت که مصر با پذیرفتن طرح صلح امریکا در انتظار میماند تا جواب اسرائیل به واشنگتن برسد تا همه جهانیان بدانند این اسرائیل است که با صلح مخالف است نه مصر و کشور های عربی .

بانطق ناصر ، مرحله اول تلاش امریکا پایان یافت‌واکنون باید درانتظار آغازمرحله دوم که جلب موافقت اسرائیل ودادن‌تضمین به آن کشور در مورد عدم استقرار پایگاه های جدید موشکی مصر در اطراف کانال سوئز در ایام آتش بس است بود .

از : سندی تایمز

پیشرفتهای آیندهٔ تکنولوژی فضائی

سفینه جدیدی که‌سازمان ملی فضانوردی امریکا قرار است بعنوان گام دیگری در فضا طرح کند «ماکوی‌فضائی» نام گرفته است . آنچه برای ساختن این سفینه لازم است ساده جلوه‌گر میشود واز قرار معلوم «ناسا» می ـ خواهد ۶ میلیارد دلار حدود ۲ میلیون و۵۰۰ هزار لیره استرلینك خرج‌این طرح کند تاطی پنج سال آینده اجرا شود و دلائلی در دست است که‌نشان میدهد مبالغی بیشتر صرف اجرای طرح مذکور خواهد شد .

«ماکو» وسیله نقلیه‌فضائی است که دو مرحله دارد . طبقه بزرگ‌زیرین برای‌پرتاب از سکو است که مانند یك موشك عمل‌میکند درحالی‌که طبقه فوقانی‌بکمك این‌موشك ۴۵ مایل بالا میرود وسرعتی معادل ۷ هزار مایل در ساعت میگیرد. سپس دوطبقه از هم جدا میشود و موشك طبقه فوقانی آنرا برای ملاقات با دستگاه فضائی بالامیبرد. پس از اینکه ملاقات فضائی انجام گرفت طبقه فوقانی مانندیك هواپیمای جت بزمین بازمی‌گردد درحالی که قسمت بالا برنده نیز بسان یك جت قبلا فرود آمده است. واین هردو قسمت باردیگر قابل استفاده خواهند بود.

استفاده مجدد

استفاده مجدد مهمترین هدف طرح مذکور است ، که موشکهای «ساترن ۵» که فضانوردان را بماه می برد بهائی بسیار گزاف‌دارد بدین معنی که برای ساختن هر موشك «ساترن ۵»باید ۲۵۰ میلیون دلار خرج کرد در حالی که این موشکها فقطیك مرتبه قابل استفاده است **از «ماکوی فضائی» می توان دست‌کم صدباراستفاده کرد.**

هزینه هریك ازماکوها حدود ۵ میلیون دلار است و می‌تواند ۲۳ تن‌بار را به مدار زمین ببرد بدین ترتیب‌هزینه بردن هرتن بمدار زمین‌نسبت بموشك «ساترن ۵» یك دهم خواهد بود .

ولی برای اجرای طرح « ماکوی فضائی» باید از پیشرفتهای تکنولوژی برخوردار شد ، پیشرفتهائی که‌بسادگی حاصل نمی‌شود و دارای اشکالاتی شبیه بهمان است که درمورد سفر انسان بماه پیش‌بینی میشد . اولا بایددستگاه مخصوص پرتاب وبازگشت مجدد ساخته‌شود ، دستگاهی که بتواند به طور خودکار طبقه تحتانی وفوقانی را در مسافتی‌بسیار دورتر از نقطه پرتاب فرود آورد . این دستگاه دست‌کم باید ۱۴روز به ۱۴ روز بکار افتد.مسائل آئرودینامیك دراین مورد به سختی چشمگیر است ازطرف دیگر هدایت و محاسبه آن نیز اشکالات فراوان دارد، به ماشینهای کامپیوتر و سیستم برق جدید نیاز فوری وجود دارد وبهرحال مسائل مذکور بسادگی حل نخواهد شد .

مهمترین مساله ، کنترل وزن سفینه است . «ماکوی فضائی» هنگام پرتاب حدود یکهزار و پانصدتن وزن‌دارد. برای توضیح دادن آن باید گفت که بمثابه این است که‌دوکنگورو سوار،جمعوجت شود. در مورد این سفینه‌لازم بتذکر است که هر مقدار اضافه وزن خطراتی بوجودمی آورند که از جمله اشتباه‌در محاسبه است . اضافه وزن سفینه را منحرف کرده‌مانع از درست بودن‌سیر بازگشت آن خواهد شد. هم اکنون دانشمندان سعی میکنند که طرح «ماکوی فضائی» را هر چه زودتر باتمام رسانند ودر عین حال باصرفه‌جوئی‌فراوان اقدام کنند چراکه‌این سفائن فضائی درسال ۲۰۰۰ یا چند سالی پس از آن به عنوان وسیله‌ای مهم شمرده خواهد شد وازاین‌رو باید سعی کرد که خرج آن زیاد نشود .

باتوجه به‌آنچه گفته شد میتوان دریافت که چرا ۶ میلیارد دلار هزینه بسیار کم است و تخمین زندگان آن زیاده ازحدخوش‌بین بوده‌اند. برای اینکه بتوان بحداقل وزن دست یافت ودر مخارج پرتاب و غیره صرفه‌جوئی کرد باید مقدار معتنابهی پول‌خرج کرد ومخارج‌بیش از۶ میلیارد دلار خواهد شد . هم‌اکنون مقاطعه کاران امریکائی قراردادی با «ناسا» بسته‌اند که مبلغ آن ۸ میلیارد دلار است درحالی که «ناسا» می ـ کوشد حتی‌الامکان این طرح را کم‌خرج‌تر جلوه‌گر سازد.

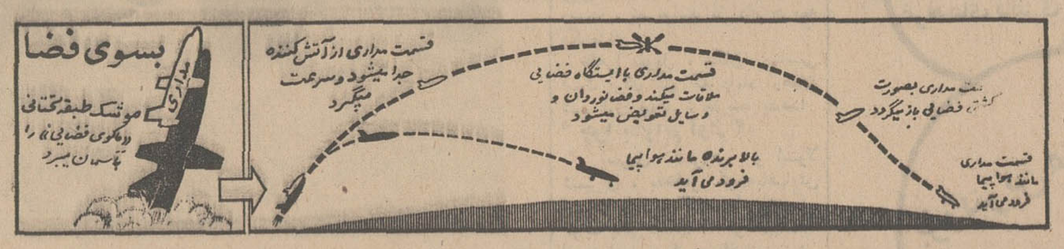

دنیای افسانه‌ای قرن بیست‌ویکم

ـ۵ـ

نوشته: کلارك نویسنده مشهور آمریکائی

ترجمه : دکتر مهین‌حصیبی

دریکی از کتاب های اولیه‌ام بطورنیمه جدی نوشتم که یکروز ممکن است ماده‌ای اختراع شود که از جهت عمودی بقدری جامد باشد که بتواند وزن یك انسان را تحمل کند و در جهت افقی به قدری مایع باشد که بتواند با سرعت های مختلف سیلان کند . گروهی مواد صنعتی وجود دارند که خصوصات آنها در جهت افقی و عمودی با هم متفاوت است. یك مثال ساده از این نوع مواد چوب است . هرنجاری میداند که چوب برحسب اینکه بموازات رگه‌هایش ویا عمود بر آنها بریده شود خصوصیاتش‌فرق‌میکند .شایدمیدان مغناطیسی ـ الکتریکی و یا قوه دیگری وقتی روی پودر یا مایعات غلیظ در موقعیت مخصوصی اگر کنند، بتوانند این نوع خاصیت عدم تشابه افقی و عمودی را در آنها ایجاد کنند. این جسم کشف نشده که ما آنرا جسم ایکس می خوانیم بصورت یك لایه ـ روی پایه‌هائی از اجسام جامد ثابت می شود در داخل این پایه‌ها میدان الکتریکی یا مغناطیسی که مورد لزوم است تولید میشود این میدان های الکتریکی یا مغناطیسی به جسم ایکس مقاومت لازمه را در جهت عمودی و سرعت دلخواه را در جهت افقی میدهند بطوریکه انسان میتواند با کمال اطمینان روی قسمت حاشیه‌ای قدم بگذارد چون در این منطقه سرعت بسیار کم است و بتدریج بطرف مرکز حرکت کند تا وقتی بقسمتی برسد که سرعت بحداکثر رسیده است. نتیجه این است که هیچ‌نوع‌افزایش ناگهانی سرعت احساس نمیشود تغییر دائم سرعت در عرض جاده ممکن است ناراحت کننده باشد چون آدم نمیتواند در یك نقطه ساکن بماند . برای اینکه یك بایش از پای دیگر جلوتر خواهد رفت. راه حل این مشکل این است‌که جامعه را بنوارهای‌وسیعی که سرعتشان ثابت است تقسیم کنیم . واین نوارها را از یکدیگر بوسیله نوارهای باریك تری جدا کنیم که سرعت را ناگهان‌وبمقدار زیاد افزایش بدهند. مسیر حرکت این نوارهای باریك‌را میتوان‌بطور دلخواه و برحسب احتیاجات زمان و مکان تغییر داد ، برای اینکار کافی‌است که‌جهت‌میدان‌الکتریکی و یا مغناطیسی که آنها را بوجود آورده است تغییر دهیم . درانتهای خط جسم ایکس مجددا به پودر و یا ماده معمولی تبدیل میشود و با تلمبه وازراه لوله‌های مخصوص زیرزمینی به‌اول‌خط برگردانده‌می شود.

این ساختمان خیالی آنقدر جذاب و منطقی بنظر میرسد که اگر یکروز جامه عمل نپوشد مایه نهایت تاسف خواهد بود.

البته ممکن است راه حل‌های دیگری برای مساله نقل مکان‌پیدا شود. اگر یك روز وسیله‌ای برای کنترل «قوه ثقل» پیدا شود امکان خنثی کردن وزن وجود خواهد داشت، در نتیجه چنین اختراع ، نه فقط خواهیم توانست اجسام‌جامد رادرهوا بپروازدرآوریم وبهرجهت که میخواهیم بفرستیم بلکه خود ما نیز خواهیم توانست که درجهت افقی و یا عمودی حرکت کنیم.

احساس بی‌وزنی در فضا و در اعماق اقیانوس از جمله تجربیاتی است که در دوره زندگی ماصورت گرفته است بنابراین تصورشهری مملو از پیاده روهائی که بدون زحمت در هوا از جانبی به جانب دیگر در حرکت هستند نباید برای ماخیلی مشکل باشدخواننده ممکن‌است اعتراض کند‌که کلمه (پیاده‌رو) خیلی مناسب نیست و حق با خواننده است ولی لغت مناسبتری در لغت‌نامه های ماوجود ندارد . در ساختمان های بلند مثل‌آسمان خراش (امپایراستیت) میتوان بجای آسانسور های قفس مانند کنونی فقط یك ستون‌توخالی قرار داد که بنظر کسانیکه تحت تاثیر دستگاهی که میدان قوه‌ثقل را در حدود ۹۰ درجه چرخانده است بصورت تونل‌های افقی می رسد که در طول آنها انسان به سرعت و آسانی برگی که درسر راه نسیم ملایمی قرار گرفته‌باشد حرکت خواهد کرد. واضح است که هیچ یك‌از افراد زمان ما در چنین‌شهرهائی نمیتوانند از نظر جسمی و روحی مدت زیادی دوام کنند ولی بهمین ترتیب شخصی که در قرن ۱۸ متولد شده بوددر دنیای امروزی ما زیاد دوام نمیاورد

دنباله دارد

پرنسس آن میرقصد!

«پرنسس آن» شاهزاده‌خانم انگلیسی و خواهر ولیعهد بریتانیا از جمله شاهزاده خانمهای جذاب وسرزنده دنیا است. او که اخیرا در یك میهمانی با شرکت افسران ارتش شرکت کرده بود نتوانست در مقابل تقاضای نظامیانی که باتون بکنار نهاده ولیخند را جانشین آن کرده بودند مقاومت کند واز اینرو باپانزده نفر از آنهاکه از اوتقاضای رقص‌کرده‌بودند رقصید . این ادب و متانت شاهزاده خانم همه را غرق در حیرت و خوشحالی کرد. در حالی که نظامیها می‌گفتند هرگز خاطره این شب را فراموش نخواهند کرد .

ساندی تایمز

۱۴۰ شرکت کننده دختر و پسر در مسابقات شنای قهرمانی ایران

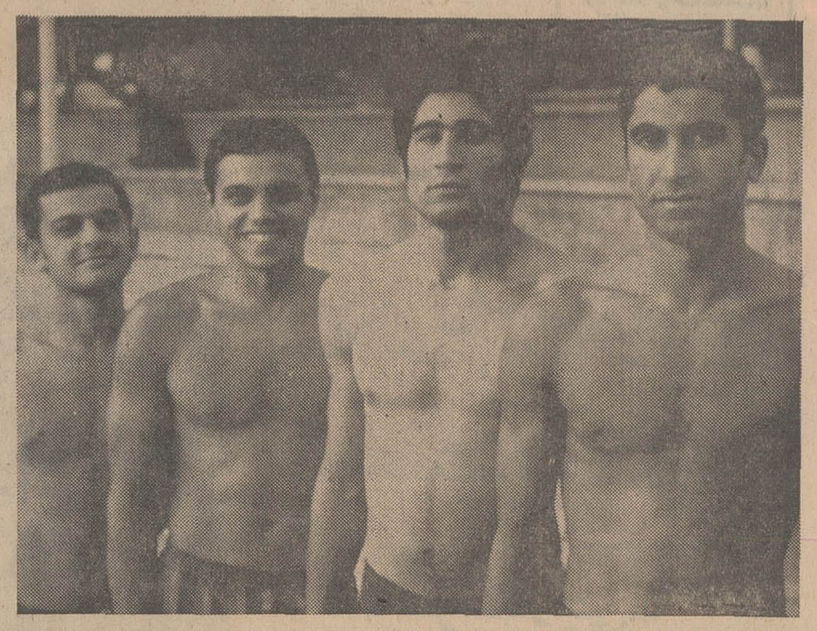

تیم چهار درصدمتر چهار شنای مختلط تهران قهرمان این رشته در نخستین روز مسابقات از راست بچپ توکلی- رحیمیان- آذر فر- عناویم

بعد از ظهر روز گذشته سی امین دوره مسابقات قهرمانی شنای ایران در استخر قهرمانی امجدیه در حضور تیمسار سر لشگر خسروانی رياست سازمان تربیت بدنی و تفریحات سالم ایران بنام شاهنشاه آریا مهر گشایش یافت .

سلام شاهنشاهی در آغاز مراسم نواخته شد و پس از برافراشتن پرچم تیم های شرکت کننده ، سرکار سرگرد راستین رئیس فدراسیون شنای کشور گزارش مسابقات را قرائت کرد، آنگاه رژه تیم های شرکت کننده انجام شد و پس از پایان مراسم رژه ، تیمسار خسروانی سی امین دوره مسابقات شنای قهرمانی ایران را بنام شاهنشاه آریامهر افتتاح نمودند. ۱۱۴ شرکت کننده پسر در کنار ۲۶ شناگر دختر از استان ها و شهرستان های خوزستان -فارس- اصفهان- گیلان- کرمانشاهان - کرج- تهران و فرمانداری کل یزد در این دوره مسابقات حضوردارند.

تهران با ۳۶ و خوزستان با ۳۳ شرکت کننده همچون دوره های گذشته مدعیان بزرگ عنوان های قهرمانی بشمار میروند . در حالی که تیم های فارس - اصفهان و گیلان نیز برای مقام سوم رقابت نزدیکی باهم دارند .

*** کرمانشاه ونخستین سال شرکت**

در جمع تیمهای شرکت کننده تیم ۸ نفره کرمانشاه با سودبردن از «سرگون دانیال» شناگر صاحب نام تهرانی که بخاطر انجام خدمت وظیفه در کرمانشاه ساکن می باشد، برای نخستین بار بمسابقات قهرمانی ایران روی آورده‌اند. واین تیم در اولین روز با یك عنوان سوم در رشته ۴×۱۰۰ متر چهار شنای مختلط تیمی پسران چهره‌ای متعادل ارائه کرد .

درنخستین روز مسابقات قهرمانی ایران تنها ۴ رشته از مسابقات به مرحله اجرا درآمد. که طی آن گلرخ معززی شناگر ۱۳ ساله تهرانی موفق گردید بر مینا مینا رکورد دار ۱۰۰متر قورباغه دختران پیشی گیرد. ولی توفیق بهبود بخشیدن رکورد این رشته نصیبش نشد . نتایج کلی مسابقات روز نخست از این قرار بود .

*** ۴۰۰ متر آزاد پسران**

۱ـ قدرت‌الله شیرازی ازگیلان بازمان ۱ر۰۸ر۵ دقیقه
۲ـ تورج زند از خوزستان با زمان ۳ر۱۶ر۵ دقیقه
۳ـ بهرام باچوند از خوزستان با زمان ۹ر۲۸ر۵ دقیقه
۴ـ ابراهیم یزدان‌پناه ازاصفهان بازمان ۹ر۴۸ر۵ دقیقه
۵ـ شهروز خسرویار از تهران با زمان ۳ر۵۳ر۵ دقیقه
۶ـ مسعود یگانه از گیلان با زمان ۱ر۵۵ر۵ دقیقه

● ۱۰۰متر قورباغه دختران

۱ـ گلرخ معززی از تهران با زمان ۳ر۳۳ر۱ دقیقه ۲ـ مینا مینا از تهران با زمان ۶ر۳۳ر۱ دقیقه ۳ـ عصمت صالحی از یزد با زمان ۳ر۴۴ر۱ دقیقه ۴ـ افسر جعفری از یزد بازمان ۵۳ر۱ دقیقه ۵ـ مرضیه مهاجر از کرج بازمان ۹ر۵۳ر۱ دقیقه ۶ـ مهشید سلحشور از کرج بازمان ۲ر۵۷ر۱ دقیقه

*** ۱۰۰ متر کرال سینه‌دختران**

۱ـ کتایون پوزشی از تهران با زمان ۹ر۲۴ر۱ دقیقه
۲ـ نیلوفر پوزشی از تهران با زمان ۷ر۳۷ر۱ دقیقه
۳ـ ثروت شکوفه قاش از یزد بازمان ۱ر۳۹ر۱ دقیقه
۴ـ خورشید ژیلا نژاد از یزد بازمان ۶ر۴۳ر۱ دقیقه

*** ۴×۱۰۰ متر چهار شنای مختلط تیمی پسران**

۱ـ تیم تهران مرکب ازتوکلی، رحیمیان ، آذرفرو عناویم با زمان ۹ر۴۰ر۴ دقیقه
۲ـ تیم خوزستان مرکب از : نسیم ، فووتن ، باجوند و جوشن پوش با زمان ۴ر۰۲ر۵ دقیقه
۳ـ کرمانشاه مرکب از: اجاق، محیط پور، دانیال افرنجه با زمان ۵ر۲۷ دقیقه

باین ترتیب مسابقات روزنخست بدون فرو ریختن هیچ رکوردی به پایان رسید. وامروز صبح درساعت ۱۰ بامداد با مسابقه واترپلوی تهران- کرمانشاه دنباله مسابقات آغاز شده است .

قدرت‌الله شیرازی قهرمان‌چهارصد متر آزاد که عنوان نخست این رشته را بحساب گیلان گذاردتنها چهره پیروز شهرستانی در روزاول مسابقات بود

ورزشی اطلاعات

قدرت‌الله شیرازی تنها چهره پیروز شهرستانی در روز نخست

گلرخ معززی در صد متر قورباغه بانوان رکورددار ایران راشکست داد !

مسابقات شنای قهرمانی باشگاه اقبال

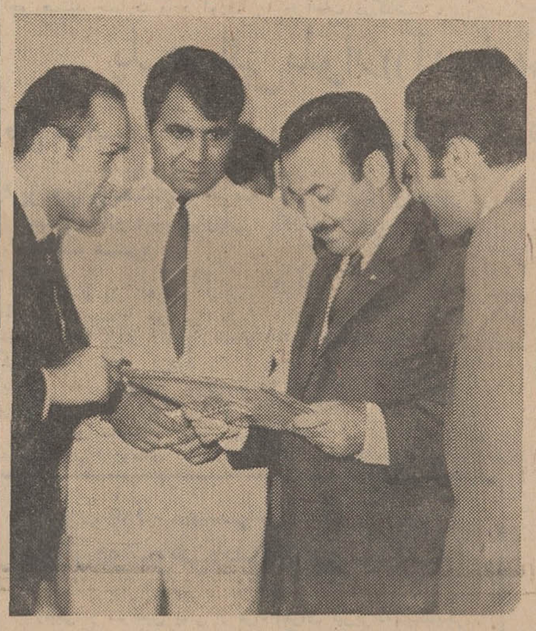

در پایان مراسم مسئولین باشگاه اقبال بنمایندگی از طرف ورزشکاران و قهرمانان جنوب تهران قاب عکس زیبائی مزین به تمثال مبارك ملوکانه به آقای نویدی رئیس دبیرخانه و سرپرست شرکت ملی‌نفت‌ایران‌هدیه کردند .

بعد از ظهر دیروز درمراسم توزیع جوائز مسابقات شنای قهرمانی باشگاه ورزشی اقبال که نزدیك به هزار نفر از علاقمندان محلی در آن شرکت داشتند ، طی مراسمی خاص جوائز قهرمانان رشته های مختلف بوسیله آقای نویدی رئیس دبیرخانه و سرپرست شرکت ملی نفت ایران که به نمایندگی از طرف آقای دکتر اقبال مدیرعامل و رئیس هیئت مدیره شرکت ملی نفت ایران در این مراسم شرکت کرده بودند توزیع گردید .

در آغاز این مراسم آقای محمد علی صنعتکاران رئیس باشگاه‌ورزشی اقبال ضمن خیر مقدم و تشکر از حضور سرپرست شرکت ملی نفت ایران اظهار کرد ، قهرمانان و ورزشکاران این باشگاه از محبت و راهنمائیهای آقای دکتر اقبال که افتخار داده‌اند این باشگاه بنام ایشان فعالیت خود را دنبال نمایند سپاسگزار می باشند ، اینجانب و دوست ارجمندم آقای مصطفی تاجیك بعد از سالها داشتن عنوان قهرمانی میکوشیم با پایدار نگاهداشتن این باشگاه حداقل از مجریان کوچك خواسته‌های بزرگ شخص اول‌مملکت باشیم زیرا به توجهات و عنایات شاهنشاه آریامهر بامرورزش سخت واقفیم و خوشبختانه در راه این‌هدف بزرگ تیمسار سرلشگرپرویزخسروانی معاون نخست‌وزیر وسرپرست‌سازمان تربیت‌بدنی و تفریحات سالم نیز همیشه مددکار ما بوده‌اند و لازم میدانم که سپاسگزار باشم . بعداز ابراز احساسات شدید حاضرین‌برای خاندان جلیل سلطنت در چندرشته، شناگران و قهرمانان شیرجه‌هنرنمائی کردند و سپس جوائز نفرات اول تا سوم هر رشته به این شرح توزیع گردید .

۱۰۰ متر کرال سینه: ۱ـفریدون منصوری ۲ ـ رضا کریمی ۳ـ مرتضی شهبازی .

۲۰۰ متر کرال سینه : ۱ـ حسین بلبل پور ۲ـ فریدون منصوری ۳ـ مجید سلامت‌زاده و حسین اخوان مشترکا .

۲۰۰ متر قورباغه : ۱ـ حسین بلبل پور ۲ـ رضا کریمی ۳ـ مجید سلامت زاده و جعفر محتشمی .

۱۰۰ مترخردسالان : ۱ـ کمال ریخته‌گر ۲ـ شهرام کاظمی ۳ ـ منوچهر گوهرنژاد .

۵۰ متر قورباغه : ۱ـ ناصرخرسند ۲ـ شهرام کاظمی ۳ـ حسن اخلاقیو بهداد سه پنج ، در پایان این‌مراسم رئیس باشگاه اقبال به‌نمایندگی از طرف قهرمانان و ورزشکاران جنوب تهران قاب عکس زیبائی از تمثال مبارك ملوکانه و علیا حضرت شهبانو فرح به آقای نویدی رئیس دبیرخانه و سرپرست شرکت ملی نفت ایران هدیه کرد .

مسابقات شنای قهرمانی باشگاه ورزشی اقبال با شرکت ۱۵۰ شناگر زیر نظر مرتضی صباح‌زاده ومرتضی سیف‌الله‌پور انجام شد .

«هاکی»

بازی هیجان‌انگیز روی یخ به‌تهران‌آمد

بازی«هاکی» که نوعی فوتبال روی یخ‌است و در کشور های امریکا ، کانادا ،شوروی و گروه کشور های اسکاندیناوی طرفداران زیاد دارد این هفته به‌تهران‌آمد.

این بازی هیجان‌انگیز باورود لباسهای مخصوص‌در تهران آغاز شد و تیم های تشکیل شده زیر نظر مربیان خارجی درباشگاه قصریخ باین بازی اشتغال دارند تیم هاکی تمرین های خودرا شروع کرده ودر آینده نزدیك تهران شاهد مسابقه های هیجان‌انگیز قهرمانی فوتبال روی یخ‌خواهد بود .

آگهی استخدام استادیار

دانشکده پزشکی تعدادی استادیار برای رشته های زیر از طریق مسابقه و مصاحبه انتخاب و استخدام مینماید:

اورلژی	یکتن	بهداشت	یکتن
فیزیك پزشکی	یکتن	رادیولژی	یکتن
گوش‌وحلق‌و بینی	یکتن		

داوطلبان میتوانند از تاریخ ۲۰ تیر ماه ۴۹ لغایت ۱۹شهریور ماه ۴۹ با دردست داشتن مدارك تحصیلات عالی و دانشنامه دکترای پزشکی و مدارك و سوابق انجام حداقل سه سال دوره دستیاری همان رشته و فتوکپی برگ انجام خدمت مقدس سربازی یا معافیت از آن در مشهد بسازمان امور اداری دانشکده پزشکی واقع در خیابان فرح مراجعه و ثبت‌نام نمایند م‌الف ۴۵۹۰

دکتر بامشاد
رئیس دانشکده پزشکی مشهد

۱ـ۲ آ ـ ۲۷۸۳۰

دوستان عزیز سلام

صمیمانه آرزو دارم ۳ روز دیگر که بلیط های اعانه طی قرعه کشی میشود، شما نیز

باخرید این بلیط ها برنده جایزه ممتاز ۳۰۰ هزار تومانی بشوید و تمام آرزوهای خود برسید.

ارادتمند شما- علیرضا رهنما

برنده جایزه ممتاز ۳۰۰ هزار تومانی خرداد ماه

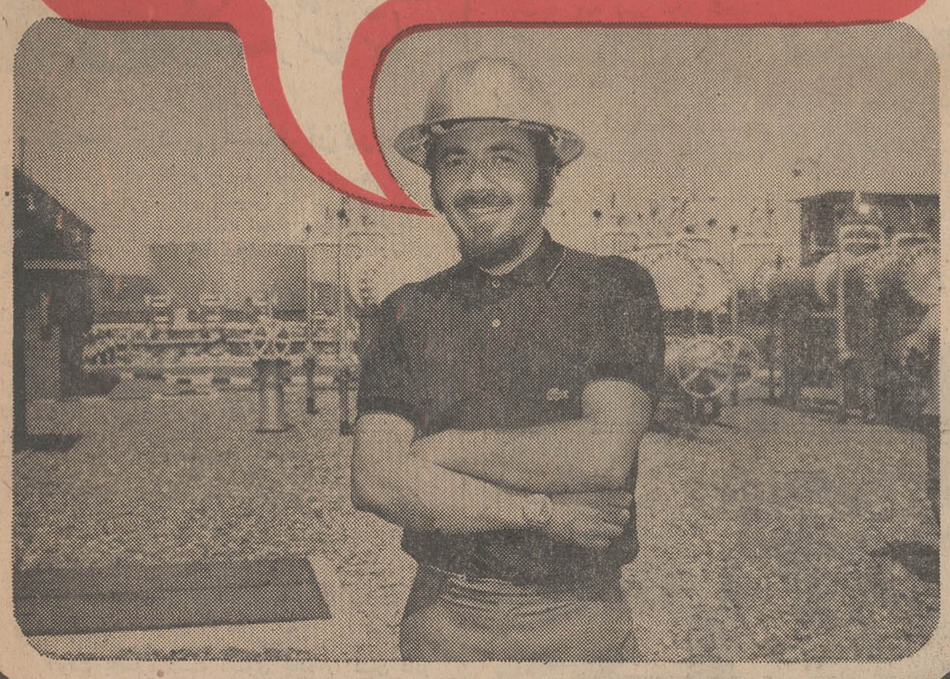

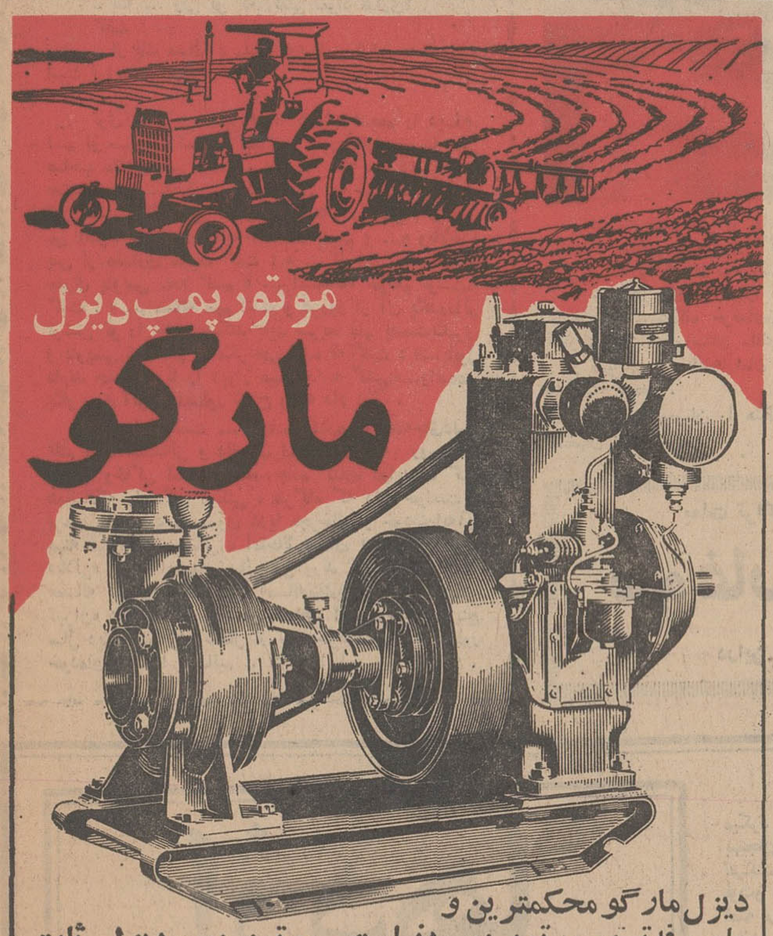

دیزل مارگو محکمترین و
با صرفه‌ترین موتور پمپ دنیاست. موتور پمپ دیزلی ثابت و سیار مارگو جهت آبیاری از ۱½ ۲ اینچ به بالا ثابت و سیار سانتریفوژ و سوپاپ سرخود موجود است. لوازم یدکی و سرویس سیار همه جا در دسترس مصرف‌کنندگان است.

ساخت کارخانجات معظم کرلوسکار اویل انجینز لیمیتد ـ پونا ـ ایندیا

کلیه محصولات کارخانجات کرلوسکار را در نمایشگاه جدید ایران مارگو ملاحظه فرمائید

تهران ـ خیابان آیزنهاور
شماره ۲۱۶ الی ۲۲۲
(بین چهارراه کندی و اسکندری)
تلفن: ۹۵۵۷۷۸ - ۹۶۰۳۶۳

Kirloskar Marco

(Issued in conjunction with the Engineering Export Promotion Council Calcutta INDIA)

آگهی ثبت نام انستیتو تکنولوژی اهواز

رشته‌های برق-مکانیک-ساختمان

انستیتو تکنولوژی اهواز در سال تحصیلی ۵۰ـ۴۹ تعدادی دانشجوی دختر و پسر ازبین‌دیپلمه های طبیعی و ریاضی‌و هنرستان هاو دانش‌آموزان تجدیدی سالهای ششم رشته های ذکرشده برای دوره دوساله میپذیرد .

دیپلمه های فلزکاری و مکانیك در رشته مکانیك‌و دیپلمه های برق در رشته برق‌و دیپلمه های ساختمان و درودگری در رشته ساختمان و دیپلمه های طبیعی و ریاضی در هررشته که مایل باشند میتوانند ثبت‌نام نمایند .

مدارك لازم

۱ـفتوکپی دیپلم یا جواز قبولی سالهای‌ششم یاگواهی اشتغال بتحصیل در کلاس ششم برای دانش‌آموزان تجدیدی .
۲ـسه قطعه عکس ۴×۶ با قید مشخصات داوطلب.
۳ـ رسید بانکی بمبلغ ۵۰۰ ریال بحساب‌جاری ۲۰۲۲۶ بانك ملی اهواز .

داوطلبان باید مدارك فوق را بانضمام‌درخواست کتبی برای ثبت‌نام در رشته مورد علاقه خود تا پایان روز ۲۴ مرداد ماه بدفتر انستیتوتکنولوژی‌اهواز واقع در جنب ایستگاه کارون تسلیم داشته یابا پست سفارشی طوری ارسال دارند که تاروز ۲۴ مرداد ماه بدفتر انستیتو برسد .

توزیع کارت ورود بجلسه امتحان روز ۲۸ وامتحان مسابقه ورودی روز ۲۹ مرداد ماه از مواد فیزیك ـ شیمی ـ ریاضی و معلومات فنی بعمل خواهد آمد .

داوطلبان مشمول در موقع ثبت‌نام باید برگ معافی نظام‌وظیفه یا فتوکپی آنرا ارائه دهند .

رئیس انستیتو تکنولوژی اهواز ـ مهندس سیادت

«سازمان آب بندر بوشهر و برازجان»

آگهی مناقصه خرید کنتور آب ووسائل مربوط به آن

سازمان آب بوشهر و برازجان باستنادتصویب نامه مورخه ۱۸ر۴۹ر۴ هیئت مدیره‌خرید یکهزار کنتور ½ اینچ و یکهزار محفظه و دریچه فلزی وچوبی به ابعاد ۳۷×۲۷ سانتی‌متر که مشخص به‌آرم سازمان آب بندر بوشهر وبرازجان است و ۷۵۰ کمربند که ۳۵۰ عدد آن ½ ۱×۶ اینچ و یکصد عدد ½ ۱×۴ اینچ‌ویکصدوپنجاه عدد ½ ۱×۸ اینچ ویکصد عدد½ ۱×۱۰ اینچ ویکهزار عدد شیر قطع ووصل برنجی ½ دوهزار شیر فلکه ½نوع تی‌یوویکهزار عدد شیر یکطرفه ½اینچ و دوهزار عدد زانو ½اینچ ودوهزارعدد مغزی ½اینچ و یکهزار عدد مهر و ماسوره ½اینچ و یکهزار آنتن شیر قطع و وصل‌و یکصدعدد آچار شیر قطع ووصل کنتور ½اینچ بمناقصه میگذارد .

۱ـ جعبه‌دهنده کنتور می‌بایست تماماپلاستیکی و بدنه آن برنجی و دارای لیترشمار باشد .

۲ـ شرکت‌کنندگان در مناقصه باید بمیزان صدی پنج بهای پیشنهادی وجه نقد بعنوان‌سپرده بحساب شماره ۳۰۱۵ سازمان آب در بانك ملی بوشهر منظور ویا معادل آن اسناد خزانه ضمیمه پیشنهاد خود نمایند .

۳ـ شرکت‌کنندگان در مناقصه باید پیشنهادخودرا به‌ضمیمه رسید سپرده یا اسناد خزانه در پاکت لاك‌ومهر شده تاساعت ۱۰ صبح روز۲۳ر۴۹ر۴ بدفتر سازمان آب بندر بوشهر تسلیم ورسید دریافت دارند .

۴ـ پیشنهادات واصله در ساعت ۱۱ صبح‌همان روز در کمیسیون متشکله از مدیر عامل ناظر مالی ـ رئیس حسابداری و دونفر از اعضاءهیئت مدیره باز وقرائت خواهد شد و حضور پیشنهاددهندگان در جلسه مزبور آزاد است و به پیشنهادهائی که بعد از وقت مقرر برسد و یا مشروط و مبهم ویافاقد سپرده باشد ترتیب‌اثر داده نخواهد شد .

۵ـ سپرده برندگان اول و دوم و سوم تاانجام معامله در سازمان باقی خواهد ماند و چنانچه نفر اول تاسوم به‌ترتیب حاضر بانجام معامله نشوند سپرده آنان بنفع سازمان ضبط خواهد شد .

۶ـ سازمان در رد یاقبول یك یاکلیه پیشنهادات مختار است .

۷ـ هزینه نشر آگهی و عوارض مالیات بعهده برنده مناقصه خواهد بود .

۸ـ برنده مناقصه مکلف است پس از تنظیم‌قرارداد ظرف ۱۰ روز کلیه اجناس مورد معامله را در بوشهر تحویل سازمان نماید .

ارجمند
۱ـ۲ آ ـ ۲۷۰۳۴ مدیر عامل سازمان آب بندربوشهروبرازجان

«سازمان آب بندر بوشهر و برازجان»

آگهی مناقصه خرید ژنراتور

سازمان آب بوشهر و برازجان باستنادتصویب نامه مورخه ۱۸ر۴۹ر۴ هیئت مدیره خرید ونصب دودستگاه دیزل ژنراتور راطبق شرائط‌ومشخصات ذیل بمناقصه میگذارد .

۱ـ دیزل ژنراتور بقدرت ۳۲۵ کیلووات ۷۵۰ دور سیکل ۵۰
۲ـ دیزل ژنراتور بقدرت ۱۰۸ کیلووات ۷۵۰ دور سیکل ۵۰

۳ـ شرکت‌کنندگان در مناقصه باید بمیزان صدی پنج بهای پیشنهادی وجه نقد بعنوان سپرده بحساب شماره ۳۰۱۵ سازمان آب در بانك‌ملی بوشهر منظور ویامعادل آن اسناد خزانه ضمیمه پیشنهاد خود نمایند .

۴ـ شرکت‌کنندگان در مناقصه باید پیشنهادخودرا بضمیمه رسید سپرده و اسنادخزانه‌درپاکت لاك و مهرشده تا ساعت ۱۰ صبح روز ۲۲ر۴۹ر۵ بدفتر سازمان آب بندر بوشهر تسلیم و رسید دریافت دارند .

۵ـ پیشنهادات واصله در ساعت ۱۱ صبح‌همان روز در کمیسیون زیربط باز وقرائت خواهدشدو حضور پیشنهاددهندگان در جلسه مزبور آزاد است به پیشنهادهائی که بعد از وقت مقرر برسدو یا مشروط و مبهم ویافاقد سپرده باشد ترتیب‌اثرداده نخواهد شد .

۶ـ شرکت‌کنندگان در مناقصه باید دفترچه مشخصات (کاتالوك) موتور پیشنهادی را امضاء و مهر نموده و ضمیمه پیشنهاد خود نمایند .

دفترچه مشخصات مزبور ملاك تطبیق کالای مورد معامله‌بوده و درصورتیکه موتورها بامشخصات مندرج در دفترچه تطبیق نکند سازمان مجازاست از انجام معامله خودداری نماید .

۷ـ برنده مناقصه مکلف است از تاریخ‌انعقاد قرارداد ظرف مدت حداکثر یکماه‌ونیم به‌تحویل ونصب موتورها اقدام نماید و برای حسن انجام کار مبلغی معادل ده درصد کل مبلغ قرارداد بعنوان سپرده بسازمان پرداخت کند .

۸ـ سپرده برندگان اول و دوم و سوم تاانجام معامله در سازمان باقی خواهد ماند و چنانچه‌نفر اول تاسوم به‌ترتیب حاضربانجام معامله نشوندسپرده آنان بنفع سازمان ضبط خواهد شد .

۹ـ سازمان دررد یاقبول یك یاکلیه‌پیشنهادات مختار است .

۱۰ـ هزینه نشر آگهی و عوارض و مالیات‌بعهده برنده مناقصه خواهد بود .

ارجمند
۱ـ۲ آ ـ ۲۷۰۳۰ مدیر عامل سازمان آب بندر بوشهر وبرازجان

آگهی مناقصه

شرکت دخانیات ایران ماشین آلات مورد نیاز خود را برای ساخت انواع توتون چپق وقیمکوب و نیمساب در دخانیات منطقه مسقز و انواع تنباکو در منطقه دخانیات اصفهان از طریق مناقصه خریداری مینماید ، داوطلبان شرکت در مناقصه میتوانند پیشنهاد های‌صریح و قطعی خودرا با اطلاع و رعایت کامل مشخصات ، شرایط و مفاد طرح پیمان که از اداره معاملات خارجی این شرکت واقع‌درخیابان ایرانشهر شمالی دریافت و مبلغ بانصد هزارریال وجه‌نقدباضمانت‌نامه بانکی بعنوان سپرده شرکت در مناقصه ضمیمه پیشنهاد خود نموده تاساعت۹صبح روز۱۲ر۷ر۴۹ مطابق باچهاردهم اکتبر ۱۹۷۰ باداره دفتر شرکت دخانیات ایران تسلیم نمایند .

جلسه مناقصه در ساعت ده صبح همان‌روز در اداره معاملات خارجی تشکیل میشود . حضورپیشنهاد‌دهندگان یا نمایندگان آنان در جلسه مناقصه آزاد و شرکت در مناقصه بمنزله قبولی کلیه شرایط مناقصه میباشد .سپرده‌نفر دوم‌تا قطعیت معامله‌بانفر اول آزاد نخواهد شد . م‌الف ۴۵۸۵ .

شرکت دخانیات ایران
آ ـ ۹۷۵۸۲

برنجکاران گیلان، در انتظار تعیین نرخ برنج

برنجکاران: باران بموقع ما را کمك کرد و دولت هم باید با تعیین نرخ برنج قبل از برداشت محصول ما را کمك کند

اگر در موقع «درو» باران شدید نبارد، امسال در گیلان ششصد هزار تن برنج برداشت میشود ...

بارندگی مداوم هفته گذشته در گیلان و مازندران، بنگرانی کشاورزان خصوصا برنجکاران که مزارع آنها بی‌آب مانده‌بود خاتمه داد و بنابا‌ظهار رئیس اطاق بازرگانی رشت اگر بارندگی در موقع درو شدت نیابد و صدمه‌ای متوجه شالیزارها نشود، می‌توان در گیلان حدود ششصد هزار تن برنج برداشت کرد.

آنچه فعلا برنجکاران احتیاج دارند، اینست که دولت نرخ برنج را لااقل یکماه قبل از برداشت محصول تعیین کند تا برنجکار تکلیف خودرا بداند و اکنون که به‌کوشش دولت‌دست واسطه‌ها و دلالها در خرید و فروش دسترنج کشاورزان تا حدودی کوتاه شده و شرکت‌های تعاونی، آرتش، بانك ملی و غیره احتیاجات خودرا راسا تامین میکنند اینکار بسیار لازم است.

برنجکاران میگویند: ماپارسال فقط توانستیم قروض خود را به نزول‌خواران و «پیله‌ور»هابپردازیم که آنها خود نقش واسطه ها را بازی میکنند.

آقای حاج حبیب جفرودی رئیس اطاق بازرگانی رشت گفت: متاسفانه امسال برنج خریدار خوبی نداشته مخصوصااینکه‌هنوز مقادیری برنج «چمپا» از سال قبل مانده است واگر دولت در این باره چاره‌ای نیندیشد واز حالا قیمت برنج را تعیین و تثبیت‌نکند مسلما برای کشاورزان در اول برداشت محصول مشکلاتی پدید می‌آید و آنها مجبور خواهندشد برنج را با بهای نازلی بفروشند.

وضع محصول برنج امسال نسبت به‌سال گذشته بهتر است‌و این بارندگی تا حدودی برای مزارع گیلان و بیشتربرای‌مزارع مازندران مفید بوده است. البته اگر هم بارندگی‌نمیشد کشاورزان نمی‌بایست نگران شوند زیراآب دریاچهٔ سد شهبانو فرح به تمام شالیزارهای گیلان آب میرساند.

*** در مازندران**

یك مقام مطلع در ساری به خبرنگار ما گفت: بارندگی‌اخیر برای مزارع برنج‌مازندران‌مفیدتر از گیلان بود، زیرا شالیزارهای گیلان تقریبا دوره‌ای را که احتیاج به آب دارندتمام کرده‌اندو بیشتر، مزارع‌برنج و صیفی‌کاری مازندران تشنه مانده بود.

مدیر کل کشاورزی گیلان ضمن گفت‌وگوئی با خبرنگار ما در رشت این نظر را تائید کردو اظهار داشت: بارندگی نسبتا شدید در گیلان باعث شده که در بعضی مزارع برنج، ساقه ها بحالت خوابیده در آیند ولی در مازندران که مزارع‌احتیاج‌فراوان به آب داشتند، بارندگی بسیار مفید و سودبخش بوده‌است.

*** نقش پیله‌ورها**

مساله «پیش‌خرید» محصول‌توسط «پیله‌ور» ها، تقریبا از بین رفته ولی باید اصولا از عواملی که باعث زیان کشاورز میشود، جلوگیری کرد. زارعین درآخر برداشت محصول، آذوقه مورد نیاز خودرا به‌بهای گران از «پیله‌ور»ها تامین میکنند و سال بعد دسترنج خودرا به‌بهای نازلی بابت‌آذوقه‌ای که‌گرفته‌اندبه‌پیله‌ور تحویل میدهند و اینکار جززیان برای کشاورزان ثمری ندارد.

رئیس اطاق بازرگانی رشت با بیان این مطلب افزود: در حال حاضر معاملات برنج راکد است وبرنج صدری معمولی کیلوئی۱۸ تا ۲۵ ریال و «چمپا» کیلوئی ۱۰ ریال معامله میشود.

آقای احمد انصاری یکی از بازرگانان برنج به خبرنگار مادر رشت اظهار داشت: امسال اگر برنج گیلان نسوزد، میزان محصول از سال قبل بهتر است اما بازار برنج در مقایسه با سال گذشته تعریفی ندارد، چون نحوهٔ خرید دولت خوب نیست و باید برنج را از ابتدای برداشت محصول خریداری کند نه بعد از برداشت.

بارندگی چند روز اخیر، مزارع برنج گیلان ومازندران راسیراب کرد و به نگرانی کشاورزان، خصوصابرنجکاران‌مازندران‌خاتمه‌داد.

حریق در انبار پشم و پنبه ..
حدود یك میلیون ریال خسارت وارد کرد

در جریان یك آتش سوزی‌شدید در مشهد، بیش ازیکمیلیون‌ریال پشم، پنبه و نخ طعمه حریق شد. حریق در انبار «دانشی» واقع‌در خیابان «پارك کوروش» مقابل دبیرستان «۲۵ شهریور» مشهد رویداد.

خبرنگار ما در مشهدگزارش داد: جریان آتش‌سوزی به مامورین آتش‌نشانی مشهد، اطلاع داده شد و مامورین پس ازتلاش زیاد توانستند حریق را مهار کنند.

علت آتش‌سوزی هنوز برای مامورین انتظامی روشن نشده و کارشناسان مربوطه دراین زمینه فعالیت دارند.

نمایندگان اطلاعات در خدمت مردم

کوچه «حقیقت» و تقاضای ساکنانش

در کوچه «حقیقت» شمیران قطعه زمینی وجود دارد که بتدریج بصورت زباله‌دانی درآمده است.

ساکنان کوچه، تاکنون چندین‌بار برای محصور کردن این زمین با صاحب زمین، تماس گرفته‌اند اما اقدامی در این مورد صورت نگرفته است، چون در شرایط فعلی بهداشت ساکنان کوچه حقیقت بخطر افتاده است، مقامات‌مسئول باید صاحب زمین را موظف به دیوارکشی دور زمین بنمایند.

مطالب بالا را عده‌ای از ساکنان کوچه «حقیقت»، خیابان دزاشیب در دفتر نمایندگی اطلاعات مطرح کردند.

دختر شکارچی...
قلب خود را هدف گلوله قرار داد ..

عصر روز گذشته، دختر ۱۵ساله‌ای بنام میترا ساعدی که همراه والدین خود برای شکار به‌ارتفاعات «رشك» واقع در ۳۰کیلو متری‌مشهد رفته بود،براثر اصابت گلوله تفنگی که در دست داشت کشته شد!

خبرنگار مادر مشهد گزارش داد: «میترا» باتفنك بسوی‌هدفی نشانه‌گیری کرده بود و هنگامی که به ماشه‌فشار داد، گلوله از تفنك خارج نشد. وی که فکر میکرد، نقص از ماشه تفنك است، به‌بررسی ماشه پرداخت و دراین هنگام که لوله تفنك بطرف قلب او قرار داشت ناگهان گلوله شلیك شد و سینهٔ میترا را شکافت. «میترا» به بیمارستان سوانح مشهد انتقال یافت ولی براثر شدت جراحات درگذشت.

نمایشگاه گل

نمایشگاهی از گل های‌مصنوعی وسیله خانم پرویزی در کاخ جوانان تبریز ترتیب یافت. این نمایشگاه به مدت دوروز دائر بود و عده کثیری از اهالی‌تبریز از آن دیدن کردند.

سیل به مزارع رضائیه خسارت زد

باریزش بارانهای سیل‌آسا در رضائیه، آب رودخانه های اطراف شهر بالاآمدودر روستاهای رضائیه سیل، چندین درخت کهنسال راریشه‌کن کرد و باخود برد!

خبرنگار مادر رضائیه گزارش داد: ریزش باران سه ساعت ادامه داشت و بارندگی، بیش از همه، به‌کشاورزان رضائیه که سرگرم برداشت محصول گندم و جو هستند خسارت وارد آورد.

اخبار شهرستانها

فعالیت‌های اوقاف
مورد بازدید قرار گرفت

فعالیتهای مربوط به سازمان اوقاف در چند شهر مورد بازدید جمعی از اعضای عالیرتبهٔ وزارت امور خارجه قرار گرفت.

هیات اعضای عالیرتبهٔ وزارت امور خارجه، اخیرا بشمال و قسمتهائی از آذربایجان عزیمت کردند و ضمن بازدید ازفعالیتهای آبادانی مربوط به سازمان اوقاف، از تاسیسات سد ارس، سدشهبانو فرح وتاسیسات شاه لوله گاز در آستارا نیز دیدن نمودند.

خانه‌ای در سنندج دوساعت میسوخت
صاحبخانه و همسر و فرزندش بشدت مجروح شدند

انفجار چراغ پریموس، خانه‌ای را در خیابان «فرح» سنندج به‌آتش کشید و در جریان حریق که دوساعت ادامه داشت، صاحبخانه و همسر و فرزندش بشدت مجروح شدند.

طبق گزارش خبرنگارمادر سنندج: حریق در منزل آقای «عبداله‌بنا» رویداد و در این‌ماجرا علاوه بر مجروح‌شدن وی، همسرش «افسانه» و همچنین فرزند خردسالش که‌در گهواره‌خوابیده بود براثر سوختگی شدید بحال اغماء افتادند و در بیمارستان پهلوی سنندج بستری شدند.

بقرار اطلاع چون قبلا عده‌ای برای شوخی به اداره‌آتش‌نشانی سنندج تلفن کرده وبدروغ‌وقوع آتش‌سوزیهائی را اطلاع داده بودند، این بار نیز که جریان حریق تلفنی به‌آتش‌نشانی اطلاع داده شد، مامورین تصور کردند که این یك شوخی بیش نیست و بهمین جهت دراعزام‌اتومبیل آتش‌نشانی بمحل تاخیر شد ولی‌سرانجام‌مامورین باتلاش زیاد آتش را خاموش واز سرایت آن بساختمان های اطراف جلوگیری کردند.

پل هوائی بلوار «آریامهر» سنندج
طی مراسمی با حضور استاندار کردستان شروع بساختمان شد

*** پل هوائی سنندج با هزینه بیش از دو میلیون ریال ساخته میشود**

ساختمان پل هوائی بلوار، «آریامهر» سنندج طی مراسمی‌با حضور آقای مهدی رئوفی‌استاندار کردستان، آغاز گردید.

این پل بطول چهل متر می‌باشدو عرض آن ۶ متر است.

دراین مراسم علماو روحانیون، مدیران کل، روسای سازمان‌های اداری و فرماندهان نیروهای انتظامی حضور داشتند.

استاندار کردستان در مورد نقشه جامع شهر سنندج گفت: تغییرات‌جدیدی از نظرشهرسازی و نوسازی در نقشه جامع اینشهر داده میشود. نقشه جامع شهر سنندج ظرف چهار ماه آماده‌شده و قسمتهائی از آن بمرحله اجرا در می‌آید.

استاندار کردستان سپس به بودجه شهرداری‌سنندج‌اشاره کرد و افزود:

شهرداری سنندج در یکسال ونیم پیش، حتی قادر به‌پرداخت دستمزد رفتگران خود نبود، ولی هم‌اکنون مقدار زیادی نیزاندوخته دارد.

بموجب گزارش خبرنگار مادر سنندج: پل هوائی بلوار «آریامهر» بین دو پارك جدیدالاحداث باهزینه بیش از دومیلیون ریال بانظارت دفتر مهندسی استان کردستان ایجاد میگردد.

هزینه اجرای این طرح‌ازمحل کمکهای بلاعوض استانداری کردستان تامین شده است. این طرح تاسه ماه دیگر مورد بهره برداری قرار میگیرد.

یك شهر، ۳ حادثه و ۳ قربانی

طی ۴۸ ساعت گذشته در ۳ حادثه مختلف ۳نفر جان خودرااز دست دادند.

اولین حادثه برای‌دانش‌آموزی از ساکنین کوی «دولت‌آباد»، اهواز اتفاق افتاد.

دراین حادثه این دانش‌آموز که حجت‌اله دلاور فرنام داشت، بعلت برق گرفتگی جان خودرا از دست داد.

متوفی ۱۶ ساله بود.

***

پسربچه خردسالی که درحیاط منزل مسکونی خود مشغول بازی بود، در حوض آب خانه افتاد و خفه شد.

***

این حادثه در بخش ۳ اهواز رویداد

گرمای توانفرسای اهواز، کودکی را گرمازده کرد و کشت. این کودك که امیر حاتم نام داشت، بعدازظهر دیروز بعلت گرمازدگی بحال اغماء افتاد و پس از انتقال به بیمارستان «شاهپور» اهواز درگذشت.

۶۴ دانشجوی ایرانی مقیم خارج
از آثارباستانی اصفهان دیدن کردند

شصت‌وچهار نفر از دانشجویان ایرانی مقیم خارج که‌بایران آمده‌اند بمنظور بازدید از آثار باستانی اصفهان باهواپیما وارد این شهر شدند و باآقای سام استاندار اصفهان ملاقات کردند.

خبرنگار مادر اصفهان گزارش داد: دانشجویان ایرانی مقیم خارج از آموزشگاه حرفه‌ای‌ذوب آهن، کارخانه ذوب‌آهن‌آریامهر آثار تاریخی انگورستان ملك و بازارچه بلند اصفهان دیدن کردند و در ضیافتی که بافتخارشان در کارخانه ذوب آهن ترتیب یافته‌بود شرکت کردند.

عکس بالا دانشجویان را هنگام پیاده‌شدن از هواپیما در فرودگاه اصفهان نشان میدهد.

چون عاقد «مشهدی جعفر بقال» بود:
کارزن‌دوشوهره بدادگاه کشیده‌شد!

چندی پیش دومرد باسامی حبیب اصل‌نژاد و سیدباقر رفیعی از ساکنین یکی از قراء اطراف تبریز که‌بایکدیگر نزاع کرده بودند برای تعیین تکلیف به دادسرای این شهر اعزام گردیدند. در جریان بازپرسی ازاین‌دومعلوم شد که هردوی آنها مدعی هستند زنی بنام‌بهجت نژادی همسر آنهااست وعلت نزاعشان‌نیز وجودهمین زن است.

بدستور بازپرس و برای روشن‌شدن‌حقیقت، بهجت نژادی به‌دادسرا احضار شد و تحت بازجوئی قرار گرفت بهجت در پاسخ سئوالات‌بازپرس‌ماجرای ازدواج خود را چنین شرح داد:

چند سال قبل با نامزدم حبیب‌اصل‌نژاد که در عین حال پسرعموی من است ازدواج کردم. ازدواج بطورغیر رسمی انجام گرفت‌و صیغه عقد را مشهدی‌جعفر ناصری بقال دهکده جاری کرد. مشهدی جعفر درپایان خواندن صیغه‌عقد روی دوتکه کاغذ جملاتی به‌عربی نوشت و یکی رابمن و دیگری را به‌حبیب‌داد و گفت این جواز ازدواج شما است.

من و حبیب سه‌سال باهم زندگی کردیم تا اینکه سرانجام حبیب‌بی‌آنکه بمن خرجی دهد مرا ترك‌کرد و برای کار به شهر رفت. من هم که بلاتکلیف مانده‌بودم به مشهدی جعفر بقال مراجعه کرده وضمن نشان‌دادن کاغذی که‌باصطلاح جواز عروسی من و حبیب بود به‌او اعتراض کردم. مشهدی جعفر بقال‌هم کاغذرا ازمن گرفت و باعصبانیت زیاد پاره کرد و سپس گفت:

شوهر، بی‌شوهر! تو از حالا آزادی ...!

من هم که خودرا مطلقه میدانستم به اولین مردی که بخواستگاریم آمد و همین سیدباقر بود جواب مساعددادم و همراه او بمحضر رفتم و رسما به‌عقدش درآمدم.

شش ماه از ازدواج من و سیدباقر گذشته بود که حبیب از شهر بازگشت و مدعی شد که هنوز شوهر من است وبرسر همین مسئله بین شوهرسابق‌وشوهرفعلیم دعوا شد و کار به‌اینجا کشید ...

بازپرس براساس اظهارات‌بهجت و باتوجه‌به کاغذی که بخط مشهدی جعفر نزد حبیب‌بوددستور جلب‌مشهدی جعفررا بجرم جاری‌کردن صیغه‌عقد غیررسمی صادر کرد و اورا بهمراه حبیب برای تعیین تکلیف به دادگاه‌معرفی نمود.

دادگاه پس از رسیدگی بهجت‌وسیدباقر رارسما زن وشوهراعلام کرد و مشهدی جعفر بقال‌رابجرم‌جاری‌کردن صیغه‌عقد غیررسمی‌وحبیب راباتهام ازدواج غیررسمی‌مجرم شناخت و هرکدام را به‌یکماه حبس تادیبی محکوم‌کرد.

زلزله
درسبزوار

صبح دیروز زمین‌لرزه نسبتا شدیدی سبزوار را تکان داد. وقوع زلزله مقارن ساعت ده‌وده دقیقه اتفاق افتاد و بمدت ۵ ثانیه شهرسبزوار را تکان داد.

گزارش خبرنگار مادر مشهد حاکی است:

بدنبال وقوع زلزله، اهالی شهر وحشت‌زده از خانه ها و مغازه‌های خود بیرون ریختند و به خیابانها و کوچه‌های شهر پناه بردند.

خوشبختانه این زلزله، تلفات جانی ببار نیاورد.

تریاك و هروئین
از ۲ قاچاقچی کشف‌شد

مامورین مبارزه با مواد مخدر شهربانی تبریز پس ازیك‌سلسله تحقیقات، دونفر از قاچاقچیان‌را در مراغه دستگیر کردند و از آنها یکصدوسی گرم هروئین و تریاك بدست آوردند.

خبرنگار مادر تبریز گزارش داد: مامورین ابتدا بعنوان خریدار با مردی بنام میرجلال میربدیعی وارد معامله شدند ولی حین معامله وی را در حالی که ۲۰ گرم هروئین بهمراه داشت دستگیر کردند. مامورین سپس بالباس مبدل باقاچاقچی دیگری بنام فیض‌الله رحیمی،وارد معامله شدند و از او نیز مقدار یکصدو ده گرم تریاك کشف کردند. متهمین همراه پرونده مکشوفه تحویل دادگاه نظامی شدند.

۹۷۲۷۰۷

شماره جدید تلفن دفتر نمایندگی اطلاعات در حومهٔ غرب تهران (مرکز شهرآرا) است. خوانندگان ارجمند برای دادن آگهی وهرگونه امور مربوط به نشریات اطلاعات‌میتوانندبااین شماره تماس بگیرند.

غذای فاسد در اهواز
ده کودك را مسموم کرد

ده کودك در اهواز، بعلت خوردن غذای فاسد دچار مسمومیت شدند.

این عده، مجید ثبوت، اشرف آقا ابراهیمی، مریم بهمنی، عصمت باباجان، افسانه‌چناری، فرزاد کاظمی، رحیم دوبری، یحیی رضوی، زهرا شریفی و فتح‌اله توکلی بودند که در بیمارستان جندی شاپور اهواز معالجه و مداوا شدند.

درحادثه رانندگی
۴ نفرمجروح‌شدند

اتوبوس مسافربری که از تهران عازم بندرپهلوی بود، در نزدیکی «آب‌ترش» از توابع قزوین با تراکتور حامل تریلی تصادف کرد.

مجروحین حبیب اله و عزت‌اله «ساتکین»، غلام کرمی‌و شادمان چگینی هستند که در بیمارستان «کورش کبیر» قزوین بستری و تحت مداوا می‌باشند.

صاعقه‌درلنگرود
آتش‌سوزی‌ایجادکرد

بامداد دیروز همزمان بابارندگی و طوفان شدیددرلنگرود صاعقه‌ای در این شهر بوقوع پیوست وپس از ویران‌کردن دیواریك‌ساختمان حفره‌ای به عمق چهار متردرزمین ایجاد کرد. براثرصاعقه قسمتی از پوشالها وجویهای روی دیوار آتش گرفت ولی براثر شدت بارندگی آتش خاموش شد. صاعقه تلفات جانی ببار نیاورد

بعلت تراکم مطالب، درج ستون
سوغات ولایات
دراین شماره میسر نشد

از: پورنگ
سیمای شهرستانها
۶۸۸

دیوار پول
... و سرگردانی مسافران دریا ..

قصه استقبال‌کننده کوچولوی من و دوستان همراهم را متاثر کرده بود. گفتم افسوس که نمی‌توانم آنگونه دلنشین که میگوئی، بنویسم، اما قول میدهم که‌فریادت رابگوش مسافران مردم آزاربرسانم، اگرتوی گوششان پنبه نباشد.

دوست و هموطن مهربان شمالی‌من بازهم‌بحرف‌آمد اما این بار گفت.

- آقاهمه هم مثل هم نیستند، مثلا چندی قبل‌یك خانواده از من چندتا جارو و کلاه‌خریدند آنها علاوه‌بر اینکه پول اجناسشان را دادند مبلغی هم بمن بخشیدند وحتی یکی از آنها بشوخی گفت: «...یك کلاه هم برای خودت بخر، مهمان ماهستی ...»

دوست کوچولوی ما وقتی که دید خیال خداحافظی دارم گفت

- عکس مرا توی روزنامه‌چاپ کن ...

گفتم

- حتما این کاررا خواهم کرد.

گفت:

- اسم روزنامه‌تان چیست

گفتم

- اطلاعات ...

آنوقت بااشاره دست آنسوی جاده را نشان دادو گفت:

- این تابلو مال روزنامه شماست؟

- بله ... ولی تو که گفتی سواد نداری؟

گفت:

- از یك مسافر پرسیدم روی این تابلو چه نوشته است برایم خواند.

***

توی رشت پرسه‌میزدم که دوست قدیمم را دیدم. اسم او سیروس است، سیروس انوردریك موسسه ملی صاحب مقام مناسبی است. بمجرد اینکه مرا دید گفت: «سیمای شهرستانها را میخوانم ... اما خیال نکنی‌بخاطر تو زحمت مطالعه این قسمت‌از اطلاعات را بخودم میدهم. من اصولا مشتری روزنامه اطلاعات هستم و ...» وبالاخره پس از مقداری محبت گفت: «... از این جاده کناره چیزی بنویس ...» گفتم «... انشاءالله خواهم نوشت.» گفت: «... مساله مهم است و هرروز از آن بگذردا‌ثر نوشتن تو را خنثی میکند باید سریعا قلم بدست‌بگیری و بنویسی!» گفتم: «مگر چی شده؟» گفت: «...باپول دارند جلوی دریا را دیوار میکشند.» گفتم:«...واضحتر بگو ...» آنوقت اینطور شرح واقعه داد:

«... دریا زیباست ... وجاده کناره در همه‌جای‌دنیا یك جاده استثنائی و دلفریب است که مایه روسفیدی هرآب وخاکی است. لطف جاده کناره دراینست که همچنانکه رانندگی میکنی، هرگاه که دلت خواست، فرمان اتومبیلت را بسوی دریا بچرخانی و خودت‌رابه‌آن پهنه فیروزه‌ای برسانی، اماحالا عده‌ای بدون توجه‌دارند «بلائی» برسر اینهمه زیبائی می‌آورند که عنقریب یك «مساله بغرنج» دیگر مثل «مساله‌تنك‌بودن خیابان های تهران» درجاده کناره بوجود خواهد آمد و طی چهارپنج سال دیگر مسافران شمال از خود خواهند پرسید: چطور خودمان رابدریا برسانیم ...؟

اژدها

-۱۶۰-

نوشته: احمد احرار

داستان معروف شاهنامه که ملاصادق بر شاخ‌و برك آن میافزود و باآب و تاب فراوان حکایت میکرد داود خان رابوجد آورده بود. داود خان نقشی از ماجرای خویش درین سرگذشت می‌یافت و آنرا بفال نیك میگرفت. می‌اندیشید داستان رستم و اسفندیارمتضمن یك اشاره غیبی است که از شکست‌شاه صفی در مبارزه با دودمان اللهوردیخان خبر میدهد. ملاصادق نیز چون‌مشاهده میکرد که‌والی قره‌باغ از قصه گوئی او بهیجان آمده و از ابراز مسرت‌خودداری نمیکند، سنك تمام گذاشته بود و همه فوت‌و فن های نقالی را بکار میبرد تا قصه را هرچه بیشتر دلنشین و جذاب سازد.

وقتی داستان به آخر رسید، داود از فرط خوشحالی برخاست و پیشانی ملاصادق رابوسید و مشتی سکه زر بوی انعام داد. روسای قاجار این‌نوازش و توجه را از طرف داود خان بر حسن سلوك وی حمل کردند و به تصور این که حاکم قره باغ از خصومت و لجاجت دیرینه خود منصرف شده و مترصداست استمالتی از طایفه قاجار بعمل آورد بوی تاسی جستند و آنهانیز هر کدام مبلغی زرو سیم در دامان ملاصادق ریختند و همین ماجری بر شورو حال مجلس افزود و آثاری از اعتماد و تفاهم میان روسای قاجار و همراهان داود خان برجای نهاد.

بامدادان، قجرها با اعتماد بیشتری سر از بالین برداشتند و بار دیگر با چهره گشاده داود خان مواجه شدند که اطمینان آنها را از نتیجه این سفر و پیشرفت گفت‌و گوهایی که قرار بود با حضور تهمورث خان آغاز شود افزایش میداد. داودکه گوئی افکار حریفان را بر خطوط چهره آنها میخواند ببازی زیرکانه خود ادامه میداد. گماشتگان او صبحانه مفصل و رنگینی تدارك دیده بودند و بر سر بساط صبحانه نیز پیاله هایی برسم صبوحی دست بدست گشت‌و آنگاه داود خان به میهمانان خودرو کرده گفت:

- حسب‌الوعده تاساعتی دیگرتهمورث خان باین حوالی میرسد و چون بر ماو شما وارد میشود مناسب است که شما در معیت جماعتی از یاران و ملازمان ما پیشاپیش روانه شده او را استقبال کنید، مانیز از پشت سر شما بشما خواهیم پیوست ...

هیچکس نمی دانست که داودخان چه خیالی در سر دارد. خصوصا که او وزیر و تنی چند از ملازمان خویش را باروسای قجر همراه ساخته باستقبال تهمورث‌خان میفرستاد و هرگز کسی تصور نمی کرد که درین استقبال‌نیرنگی نهفته باشد. ازینرو روسای قاجار بی‌آن که تردیدی بدل راه دهند با جمع‌خواص و همراهان خود سوار شدند و در حالی که وزیر ایالت قره باغ و چندنفری از مردان‌داود خان نیز در کنار آنها قرار داشتند بعزم استقبال از تهمورث‌خان‌روانه شدند.

بعد از رفتن این گروه، ملازمان داود خان دست‌و پای خودرا جمع کرده منتظر بودند داودخان برای حرکت‌آماده شده دستور جمع کردن چادرهارابدهد، اما انتظار آنها رفته رفته طولانی میشد و داود خان از جای خود نمی جنبید. فقط گاه‌بگاه برمیخاست، در اطراف چادر قدم میزد و گاه بر لب جاده میرفت و در جهتی که روسای قاجار را روانه کرده بود چشم بافق میدوخت و چنان بنظر میامد که انتظار کسی را میکشد.

پیاله های پیاپی که پرو خالی میشد از التهاب عمیق داود خان حکایت داشت و هرچه آفتاب بالاتر میامد آثار التهاب و بیقراری بیشتر در حرکات وی‌بچشم میخورد. رفته‌رفته‌همه همراهان داودخان دریافته بودند که باید برنامه‌عادی‌حرکت رافراموش کرده با داود خان در انتظار اضطراب آمیزی سهیم شوند. اضطراب بخاطر حادثه‌یی که نمیدانستند چه وقت و چگونه روی خواهد داد.

روز از نیمه گذشته بود که غباری از میان جاده برخاست و اندکی بعددر مسیر نگاه گروهی از ملازمان داودخان که کنجکاوانه چشم بجاده دوخته بودند چهره ملا صادق قصه خوان‌شکل گرفت.

ملای کوتاه قد راکه ریش تنکی گونه های برجسته او را می‌پوشاند و سرو رویش زیر غباری نرم‌خاکستری‌رنك بنظر میامد بامادیانی خسته، لنك‌لنگان پیش میامد و عاقبت، هنگامی که‌بنقطه توقف داود خان و همراهان او رسید شتابان بزیر جسته در حالی که برسر خود میکوفت و امان و فغان میکردخود راپیش پای داود افکندو گفت:

- کشتند ... همه را کشتند ... خان والا فرار کنید ... آنهابقصد کشتار آمده‌اند ... یکنفر را زنده نگذاشتند... همه را کشتند!

دفاع از ساکنین قلهک و تجریش و زرگنده

چهل سال قبل درهمین روز

بقلم آقای ر. اویژه زرگنده‌ای

مقاله‌ای درجواب مقاله آقای مظفرزاده بطبع رسیده از اینقرار : پس از قرائت وتعمق در مندرجات آن مقاله مجبور شدم ازاهالی قلهک دفاع نمایم. هرچند که نویسنده زرگنده‌ای هستم وقلهک ده خرابی کنار جاده بیش نیست ولی بحکم مجاورت و آمیزش باآنان ورعایت بیطرفی عرض میکنم اهالی دهات همیشه دیانت ، سلامت نفس ، حیا ،تکریم و تعظیمشان از بعضی آقایان شهری بیشتر است زیرا هرفسادی را هیئت جامعه تشکیل میدهند و هر توده که اجتماعیاتشان کمتر است فساداخلاق درآنها کمتر مشاهده شده تاچه‌رسد باینکه مانند بعضی از جوانان شهری در جلفی و بی‌نزاکتی همدوش شوند این که نوشته‌اند جوان قلهکی ... بیچاره قلهکی ها جوانانشان در موقعی که آقایان طهرانی مشغول تفریح هستند آنها هم از خنکی هوا استفاده‌نموده در صحرا مشغول تهیه نان و سایر مایحتاج خود می‌باشند و هرگز در تفریحگاه زرگنده یا ایستگاه تجریش قدم نمی گذارند تابچنین حرکات زشتی مبادرت کنند ، هرچه فساد است از همین آقایان شهری ناشی شده تابحال شنیده‌اید که بگویند فلان شمیرانی قتل نفس کرده یا فاعل عمل بدی شده ؟ بدوسیله های کمیسار یای زرگنده و تجریش رجوع فرمائید خواهید دید که تابحال یکنفر ازاهالی باعث بی‌تربیتی نشده‌اند، آنهارعایت احترام مردم راپیوسته نصب‌العین خود قرار میدهند . پیرامون بدکرداری نمیگردند ، آقای مظفرزاده بایستی باین حقیقت تلخ معترف شوند که هر چه بداخلاقی مشاهده میکنند مبداء واصلش از اشخاص بی‌تربیت شهر نشین ناشی بوده .

اما اینکه زن‌های نجیب باشوهرشان باید خارج شوند و تفریح نمایند و اینکه مردها باید احترام آنان را بالخصوص رعایت نمایند بجای خود صحیح است ، ولی خوب بودمتذکر می‌شدند که خانم ها نیز در مقابل جمعیت ومعابر عمومی‌چندین نفرمثل زنجیر بهم‌متصل‌نشده وانواع‌حرکات ناشایست را در معابر عمومی مرتکب نشوند ، در انظار عمومی بعضی رفتار که درنظر زننده است از خود بروز ندهند تادر نزد همان سبک مغزان شهری هم محترم باشند و کسی جرات توهین رانداشته باشد .

تحویل مریضخانه از شرکت نفت

در نتیجه اقدامات اداره صحیه مملکتی‌نسبت به تحویل گرفتن مریضخانه آبادان که کمپانی نفت جنوب آنرا ساخته و اداره میکرده است ، موافقت نظر حاصل شد مریضخانه مزبوراداره صحیه‌واگذار شده تحت نظر صحیه خوزستان کلیه امور مربوطه آن اداره شود، مخارج این مریضخانه ازبودجه صحی بلدی شهرآبادان تامین خواهد گردید و برای اینکه بااصول مرتب و منظمی اداره گردد شالوده صحیحی برای جریان امور آن ریخته شده است .

بودجه های تفصیلی سه اداره کل

بودجه های‌تفصیلی سه‌اداره‌تجارت، صناعت ، فلاحت که مجموع وزارت اقتصاد ملی را تشکیل میدهند بمبلغ پانصدو نود و هشت هزار و پانصد وپنجاه و پنج تومان (۵۹۸٫۵۵۵) به شرح ذیل‌در کمیسیون‌بودجه مجلس بتصویب رسید :

جمع بودجه اداره کل صناعت به ضمیمه اعتبار قند سازی کهریزك ۲۷۹٫۷۹۳ تومان و۸قران،جمع بودجه اداره کل تجارت ۱۱۶٫۶۶۶ تومان و ۶قران وجمع بودجه‌اداره کل‌فلاحت ۲۰۳٫۰۹۵ تومان و ۶قران .

برای توسعه زراعت‌چای

آقای غفاری رئیس تفتیش اداره کل فلاحت که برای بازدید موسسات چایکاری و موسسات دیگر فلاحتی بمازندران عزیمت نموده بود بمرکز مراجعت کرد . برای توسعه زراعت چای در مازندران و اراضی ساحلی بحرخزر اقداماتی بعمل آمده است وبطوریکه در نظر گرفته شده در صدد هستند علاوه‌براراضی چایکاری موجود ۴۰ هزار جریب دیگر علاوه شود که آنیه رضایت بخشی رانشان میدهد و موجب تشویق زارعین می‌باشد که در نتیجه‌درك فوایدچای در صدد احداث باغات چای برآمده‌اند.

شدت گرمی هوا در تهران

هوای شهر طهران‌در این دوروزه برشدت گرمی‌خودافزوده ومخصوصا قبل‌از ظهر امروز فوق‌العاده گرم‌شد ودرجه حرارت یکساعت‌بظهر درسایه به۳۶ درجه رسیده بود وحال آنکه قبل‌از ظهر ها حرارت تااین درجه درظرف هفته اخیر سابقه نداشت . در منطقه جنوب‌شهراز لحاظ اینکه آب وباغات نسبت به منطقه شمال خیلی کمتر است گرمی‌هوا فوق‌العاده محسوس بود و بیش‌از سه درجه در تمام ساعات روزبا منطقه شمال تفاوت دارد .

مدرسه بنات ملی دربوشهر

امیرهمایون بوشهری

بوشهر ـ آقای امیر همایون بوشهری فرزند آقای حاج معین‌التجار بوشهری یك باب خانه ملکی خود را دربوشهر که محل مدرسه بنات ـ ملی‌بود بمدرسه‌بنات ملی تفویض نمود .

در اراضی دروس

چندروز است در اراضی دروس از طرف‌شعبه‌ماشین‌آلات شوروی‌مشغول به‌تهیه‌نمایشگاهی ازماشین‌های‌فلاحتی هستند که ماشین آلات فلاحتی را در اراضی دروس انتقال داده و چند دستگاه چادر برای پذیرائی‌مدعوین نصب کرده‌اند .عده‌ای از رجال و ملاکین دعوت شده‌اند که ازنمایش ماشین آلات فلاحتی شوروی دیدن کنند و در زمین های آنجا مورد آزمایش قرار گیرد .

اسفالت خیابانها

ازطرف بلدیه طهران تصمیم گرفته شده است چند خیابان را اسفالت کنند .این خیابانها عبارتند ازخیابان پهلوی ، خیابان سپه که از نزدیکی باغشاه شروع میشود و رو بمیدان سپه جلو میرود ، خیابان لاله‌زار، برای اسفالت خیابان باب‌همایون‌هیچ گونه تصمیمی گرفته نشده .

پیاده‌رو های خیابان‌های مزبور بجز خیابان لاله‌زار که عریض خواهدشد توسعه داده نمیشود . ماشین های سنگ‌شکن که‌برای ساختمان سطح خیابان لازم است حمل گردیده و تا دو هفته دیگربرای زیرسازی بمرکز وارد خواهد شد .

(نقل از اطلاعات ٤ مرداد ماه ۱۳۱۰)

از : پروفسور منوچهر آراسته

تجارت خاکروبه‌درتهدید زباله‌خواران!

اینست عین اطلاعیهٔ شهرداری پایتخت راجع به هدر دادن زحمات رفتگران :

«اخیرا معلوم گردیدچند نفرسودجوعده‌ای رااستخدام و ملبس به لباس رفتگران شهرداری نموده‌اند تا از داخل سطل های زباله که در کنارخیابان ها گذاشته شده کاغذ و مقوا و امثال آنرا جدا نمایند و بکارخانه های مقواسازی بفروشند . چون عمل آنان زحمات رفتگران شهرداری را هدر داده (!) و خلاف بهداشت عمومی می‌باشد از کلیه ساکنان پایتخت تقاضامی‌شود به محض مشاهده‌چنین صحنه‌هائی مراتب‌را به‌اولین پاسبان یا تلفن ۶۳۸۳۱۷ اطلاع فرمایند.»

این اطلاعیه بخوبی می‌رساند که‌شهرداری پایتخت اطلاع چندانی ازجریان حمل زباله تهران ندارد. اگرچند شبی اولیای شهرداری در ساعات بعداز نیمه شب در کوچه هاو خیابانهای تهران پیاده روی کنند ملاحظه خواهند فرمود که هشتاد در صد مردم تهران زباله های خود را درحلب های بنزینی یاامثال آنها ریخته بیرون‌در منزل خود می‌گذارند تا از صبحگاهان رفتگران آنهارا ببرندولی گربه های مفلوك که‌سابقا گربه‌ها‌ازدیدن‌سگ‌ها وحشت داشتند و حالا شاید بعلت کثرت‌تعداد گربه‌کار برعکس شده است. بهرحال وقتی صبح رفتگر می‌آید زباله را بادست های‌خود از روی زمین جمع میکند وبه داخل حلب می‌ریزد و حلب را در داخل دستگاهی که ریخت و ترکیب آن واقعا برای یك‌پایتخت‌بزرك خجلت آور است می‌ریزد . یقین دارم تمام اهالی پایتخت این دستگاه های غم‌انگیز را دیده‌اند : همان یك چرخه های هفتاد سال قبل است‌که ضمائم مضحك زنده‌ای بهر طرف آن آویخته یا باقرار دادن یك تکه حلبی کثیف در چهارطرف‌آن دیوارهایش رابلندتر کرده‌اند .موقعیکه رفتگر زباله را با دست از روی زمین برمی‌چیند انبوه مگس و پشه ازروی آن به پرواز درمی‌آیندوداخل منازل مامیشوند و میلیاردهامیکروب را بداخل منازل آورده وهمه چیز را آلوده می‌کنند . سپس‌رفتگران آن زباله رابه داخل ماشین هائی میریزندو چند ساعت بعد دوباره تمام زباله را در خیابانها و در نقاط حساس مثلا روبروی بیمارستان هاروی‌زمین پخش میکنند ورفتگران‌با ولعی‌تمام آنچه را برایشان مفید باشد از قبیل کاغذ و مقوا وحتی ته‌سیگار بادست برای خود برمی‌چینند و بقیه را بابیل بهوا پرتاب می‌کنند قسمتی ازآن بداخل ماشین ریخته میشود و قسمتی در هواپخش و بچشم ودهان‌و بینی ماوارد میشود . بااین جریان که هیچکس منکر آن نیست چگونه میتوان‌گفت «کسانی بالباس رفتگری آلت دست عناصر سودجو شده‌و زحمات رفتگران شهرداری را هدر میدهند »؟!

مدتها قبل‌بما وعده دادند که این طرز جمع‌آوری و حمل و نقل زباله موقوف خواهد شد .من نمیدانم با این وجوه هنگفتی که شهرداری ها بعنوان عوارض سطح شهر و نوسازی وغیره از مردم‌می‌گیرند چرا چندتا ازاین ماشین هائی‌که درهمه جای دنیا هست نمی‌خرند و این زباله ها را داخل آن نمی‌سوزانند ؟ چرا مدارسی برای این رفتگران درست نمی‌کنند و آنها را متوجه مخاطرات سیستم فعلی نمی‌کنند و :

خوانندگان عزیز توجه می‌فرمایند که این مناظر در نظر بیگانگان چقدر موهن‌و زننده است و بادیدن این مناظرچه خاطراتی از کشور ما باخود می‌برند . اینها مسائلی است که‌باید مورد توجه‌تمام سازمانها باشد،حالا شهرداری منتی برسر مردم میگذارد و میگوید اگر خواستند قسمتی از خانه‌خود را تعمیر کنند اینکار پروانه لازم ندارد ومردم‌را به‌وجدان پاکشان واگذار می‌کند .باز خوبست که این آزادی عمل رابمردم می‌دهند که اگر اتومبیلی به دیوار منزل‌شما زدو شما برای حفظ جان رهگذرها در صدد تعمیر دیواری که خراب شده برآمدید فورا چند مامور تسبیح بدست شهرداری بنام حفظ منافع‌شهر! مقابل‌منزل شما سبز و مانع تعمیردیوار نمی‌شوند .

با این اوضاع و احوال توصیه می‌کنند که چون‌خیار راباگونی آلوده پاك میکنند و میکربها هم از روی‌پوست خیاربداخل آن نفوذ میکند خوردن خیار خطرناکست شاید چنین‌باشد، ولی‌جریان حمل‌زباله هزاران‌بارازخوردن خیار خطرناکتر است. علاوه براین چون‌میکرب‌از پوست خیار بداخل آن‌نفوذ می‌کند پس تمام‌خیارهابابد خطرناك باشند چون خیار روی‌زمین نمو میکند و قبل از آنکه گونی فروشنده باآن تماس پیدا کند آلوده و مملو از میکربست

خوبست که پزشکان و خیرخواهان اجتماع‌طریقه‌حمل گوشت وخواروبار راملاحظه کنند. هنوزدتهران گوشت رادر داخل ماشین های‌ناپاك وفاقدهرگونه‌وسیله بهداشتی حمل‌می‌کنندومقابل هردکان قصابی شاگرد راننده چند لاشه راروی شانه خود می‌اندازد وبه قصاب تحویل‌می‌دهد . چند روز قبل مقابل بیمارستان نجمیه یکی ازاین سه‌چرخه های‌روباز کثیف‌را دیدم که عقب‌آن آکنده از مرغ پرکنده بود ، در آنجا مردی که‌گوئی در انتظارآن بودسه‌چرخه‌را متوقف‌ساخت. دوچرخه پرگل خود را روی جوجه های پرکنده انداخت وخودش‌شادان ازاینکه چنان جای مناسبی برای حمل دوچرخه پیداکرده بود براه افتاد .

قطعا شهرداری بفکرسلامت مردم هست ، ولی نمیداند از کجا شروع کند . بعقیده‌من باید ابتدا تمام این سگها و گربه ها را بگیرند و این موجودات‌بدبخت آلوده‌کثیف بینوا را تحویل جماعاتیکه‌از آنها حمایت میکنند بدهند. باید مبارزه حسابی و دامنه‌داری برای انهدام مگس و پشه صورت گیرد و مردم پایتخت‌بویژه هزاران‌کارگر وکاسبی را که شبها گوشه کوچه می‌خوابند ازشر آنها خلاص کنند . والا مادام که‌این سگهاوگربه هامگس وپشه‌هاو رفتگران به‌اینطریق عمل می‌کنند یقین بدانید که نه‌تنها میکربهای بیماریهای روده‌ای و فصلی در کشورما خواهد ماند بلکه صد ها بیماری دیگر بوسیلهٔ این‌پنج عنصر ناقل میکرب بهمه‌جا برده میشود .

البته کسانیکه‌قبل‌ازرفتگران بجمع کردن کاغذ و مقوا می‌پردازند کار بدی میکنند ولی برطبق کدام ماده‌قانون کسیکه کاغذ یا مقوا را از میان زباله هائی که برزمین افشانده شده جمع می‌کند مقصر و مجرم است واو را بچه جرم‌باید به‌پاسبان تحویل داد ؟

مدیر برق گفت : برق دفترکار منهم قطع میشود .

ـ بیا ننه ، شما که به فکر ما نیستید اقلا ما یه فکری‌به حال شما بکنیم ....!

اطلاعات مردم

جاده‌پر قلوه‌سنك

۳۱۱۰۸۰

کسانی که می خواستندبه جنوب‌فرودگاه مهرآباد‌بروند، قبلا از جاده اسفالته‌ای که موجود بوداستفاده می‌کردند، ولی اخیرا این جاده نظامی شده و عبور وسائل نقلیه از آن ممنوع گردیده است و لذا شهرداری یك جاده فرعی خاکی را که از میدان شهباد منشعب میشود برای تردد عابرین جنوب فرودگاه مهرآباد در نظر گرفته است . این جاده‌علاوه‌براینکه خاکی می باشد ، دارای قلوه سنك هائی است که حتی کامیون های بزرك هم نمی توانند از آن به آسانی بگذرند ،و در نتیجه دارندگان وسائل نقلیه سرگردان شده‌اند و از شهرداری تقاضا دارند این جاده خاکی خارج از نوبت اسفالت شود ، زیرا در حال حاضر بصورت یك شاهراه درآمده است .

احمدی

۳۱۱۰۸۰

همه روزه ازساعت ٦ تا ۷ بعد ازظهر نظریات شمارا منعکس می کنند

کی کابل اصلاح میشود ؟

۳۱۱۰۸۰

حدود یك هفته است که تلفن های‌خیابان‌فاتح درجنوب هنك موتوری « شمال تخت طاوس» قطع شده است.اهالی چندین بار در هر روزباشماره ۱۷ تماس گرفته‌اند ، ولی نتیجه‌ای نداده است بالاخره چند روز قبل شرکت تلفن اعلام داشته که کابل خراب شده‌است،ولی بازهم‌نیامده‌اند کابل رااصلاح کنند، تاکی بایستی درانتظار اصلاح کابل تلفن باشیم .

دارنده تلفن ۷٦٤٥٨١

هنوز نیامده‌اند!

تعدادی از خیابان های منشعب از خیابان های آیزنهاور برفشان بقدری ضعیف است که نمی توانند از آن استفاده کنند . چند بار به شرکت برق مراجعه وشکایت‌شده است و هربار قول داده‌اند که می آیند و برق را قوی می کنند ولی هنوز نیامده‌اند. بالاخره معلوم کنند تکلیف مردم این منطقه با این‌برق ضعیف چیست ؟

منصور شاهرخی

چه‌تکلیف دیگری داریم

۳۱۱۰۸۰

کوچه اسلامی‌در منتهی ـ الیه یوسف آباد قرار گرفت و حدود ۱۲ سال است که در این کوچه اهالی ساکن شده‌اند و تاتاریخ فعلی کلیه عوارض اعم از سطح شهر و نوسازی را پرداخته‌اند ولی هنوز کوچه بدون اسفالت مانده است . از شهرداری سئوال می کنم که دیگر چه تکلیف قانونی باید انجام‌دهیم تا این کوچه اسفالت شود ؟

فرمانفرمائی

چه کنیم ؟

لابد این مثل را شنیده‌اید که میگویند: از چاله درآمده به چاه افتادم . شاید این مثل بی‌ارتباط به قضیه برق ما نباشد ، برق شرکت های خصوصی لااقل در هفته یادرماه مدت کمی درخاموشی ویا در کم نوری بسرمیبردند . ولی لامپ های وزارت آب و برق در قسمت شمیرانات شاید بی‌شباهت به چراغ موشی های قدیم نباشد . حالا اگر با روشن نمودن چراغهای نفتی این مشکل رفع شود برای بکار انداختن وسائل مورد احتیاجی از قبیل پنکه و یخچال چه باید کرد ؟

اهالی منطقه شمیرانات

یك‌تکه خراب نشده

۳۱۱۰۸۰

مدت دهسال است تعریض خیابان امیریه ازسه‌راه‌امیریه تاچهارراه لشگر خاتمه پیدا کرده است وانصافابه صورت آبرومندی درآمده ، بطوری که‌ازهر طرف‌با پیاده‌روهای عریض آن‌مردم‌به راحتی‌عبور می‌کنند ،لیکن‌در نبش‌خیابان فرشته منشعب‌ازخیابان‌منیریه ملکی وجود دارد که بایستی شش متر عقب بنشیندو این مقدار زمین پیاده‌رو خیابان شود ، ولی این یك تکه هنوز خراب نشده و مردم بایستی ازوسط‌خیابان به‌جای پیاده‌رو استفاده کنند ،لذاازشهرداری تقاضای رسیدگی داریم .

قاسم کشاورز

نیت‌آباد کردن است

طرفین خیابان نصرت امیر آباد قریب دو ماه است که از طرف شهرداری کنده شده و همینطور بحال خود مانده‌است .تنها اقدامی که کرده‌اند ریختن‌چند «بار» خاك در سطح خیابان است که با رفت وآمد وسائط نقلیه گردو خاك آن به حلق مردم میرود و عبورو مرور وسائل نقلیه را کندتر می کند . اگر شهرداری خود را برای آباد کردن این مسیر مجبز نمی دید، چرا دست به خراب کردن زد و اگر هم نیت آباد کردن است ، چرا کاربه‌فوریت انجام نمیگیرد.

ساکن محل

هنوز بهداشتی شده‌است

باتوجه به مطلبی که در شماره ۱۳۲٤۵ مورخ۴۹ر٤۲۷ تحت‌عنوان «آبهای معدنی سرعین بهداشتی می شود » بچاپ رسیده اعلام میدارد که سازمان جلب سیاحان تاکنون هیچگونه سرمایه گذاری در سرعین نکرده و خبر مربوط به ۷۵۰ هزار ریال سرمایه‌گذاری این سازمان‌بهیچوجه صحت‌ندارد.

در حال حاضر برنامه مربوط به سرمایه‌گذاری سازمان جلب سیاحان در سرعین و لاریجان از طرف مهندسین مشاور مربوط در دست مطالعه است . نقشه ها و عکسهای سرعین تهیه شده ، ولی از لاریجان عکس هوائی موجود نیست‌و بایستی اقدام‌به عکسبرداری شود تا اینکار انجام نگیرد تهیه طرح‌جامع‌ایجاد تاسیسات‌بهداشتی برای آبهای معدنی این دومنطقه امکان پذیر نیست . قرار است عکسها و نقشه‌های لاریجان را سازمان نقشه‌برداری هرچه زودتر تهیه و تحویل دهد. و بدیهی‌است پس‌از تهیه طرح جامع و نقشه های اجرائی نسبت به سرمایه‌گذاری درزمینه تاسیسات‌توریستی و بهداشتی در سرعین و لاریجان طبق مصوبات برنامه عمرانی‌چهارم اقدام لازم بعمل خواهد آمد .

رئیس دفتر اطلاعات و روابط عمومی ـ بابك ساسان

برق دفترکار من هم قطع میشود!؟

بحثی بعنوان ذکر شده در بالا در شماره ۱۳۲٤۷ مورخ دوشنبه۲۹تیر ماه ۱۳۴۹ درج شده بود که بنظر من‌احتیاج باصلاح‌دارد .

۱ـ در بحث فوق مصرف کنندگان برق را مورد هدف قرار داده‌اند(که بعلت مصرف زیاد موجب خاموشی برق میگردند). مایه کمال تاسف و تعجب است که دراین عصر (فضا) کسی را بجهت مصرف برق مورد ملامت قرار دهند.

۲ـ شبکه های سست و حساب نشده شرکت های‌برق خصوصی سابق را از موثرترین عامل خاموشی برق‌قلمداد نموده‌اند که‌این مطلب صحیح بنظر میرسد ولی شبکه و سیم کشی خودبرق نیز بهتر از آنها نمیباشد، فی‌المثل محلی که منزل ماآز برق استفاده مینماید خیابان ۱۸ متری فیروزه در کاخ دوم یوسف آباد و کنتر آپارتمان نیزقوی و سه فاز است ، باآنکه‌این محل در جوار ترانسفورماتور برق واقع شده ولتاژ آن در روز هم از ۲۰۰ ولت تجاوز نمیکند شب ها بعلت مصرف زیاد پائین‌تر آمده و موجب قطع برق میشود ، علت آنهم سیم کشیهای خود اداره برق میباشد که برای مصرف‌کم در نظر گرفته شده‌و فعلا که محل دارای ساختمان زیاد و مصرف بیشتر شده است سیم های مربوطه تحمل بار اضافه شده را ندارد وبایستی‌تعویض و قدرت کشش آنها زیادتر شود.

اگر این دو مطلب صحیح است اداره برق پیش‌قدم شده و در اصلاح برق این منطقه قدم مثبتی بردارد.

م‌ـ حاتمی

نکاتی درمورد اسفالت جاده پهلوی

از چندی قبل شهرداری طهران شروع به تجدید اسفالت قسمتی از خیابان پهلوی بین چهارراه ونك و ابتدای پارك‌وی نموده ـ دراینکه این قبیل اقدامات شهرداری درخور تقدیربوده و بایستی از متصدیان مربوطه تشکر نمودحرفی نیست ولی درخلال این امور خیر گاهی‌نکاتی مشاهده میشود که شاید متصدیان شهرداری به آن توجه ندارندیا برعکس کاملا از موضوع مطلعند و دلیلش را هم میدانند ولی ما مردم‌از علت آن بی‌اطلاع هستیم و بی‌جهت به شهرداری خرده میگیریم . مثلا اگر توجه فرموده باشید در همین تجدیداسفالت خیابان پهلوی‌شهرداری از نقطه نظر یك‌نواخت کردن شیب و همچنین بمنظور از بین بردن ناهمواریهائی که درنیمرخ طولی سابق خیابان دیده میشد نیمرخ طولی جدیدی طرح و اجراء نموده که همین عمل‌باعث شده قسمتهائی از خیابان نسبت به کوچه‌های منشعب از خیابان پهلوی بالا آمده وبالنتیجه برای مالکین داخل این کوچه‌ها که بخواهند ساختمان نمایند از نقطه نظر کف تولیداشکال نموده و با مالکین که سابقا در این کوچه‌ها ساختمان نموده‌اند ایجاد اختلاف مینماید تا جائیکه رفع این‌اشکالات واختلافات مدتهاوقت مالکین و درنتیجه کارمندان شهرداری راخواهد گرفت و این موضوع بحث جداگانه دارد که امیدواریم شهرداری آنرا از نظر دورندارد .

اما نکته‌اساسی‌تراینکه شهرداری ازاسفالت کردن تعداد معدودی از خیابانها و کوچه های منشعب از این قسمت خیابان پهلوی بجهاتی که برای ساکنین شاید معلوم نباشد خودداری مینماید درصورتیکه‌اغلب‌ساکنین این کوچه‌ها عوارض نوسازی و غیره را پرداخته‌اند وهیچ معلوم نیست تقصیر آن عده که عوارض‌مربوطه را پرداخته و بازهم باید مرتب گردوخاك‌نوش جان کنند چیست‌ضمنا شهرداری‌به این‌موضوع توجه ندارد که همین کوچه‌های اسفالت نشده اطراف خیابان دهلیزهائی هستند که درتابستان در اثر باد و رفت‌وآمد بی‌حدوحساب ماشین و کامیونها مقادیر فراوانی گردوخاك و کاغذ پاره و اشغال و غیره وغیره و در زمستان گلهای فراوان چرخهای ماشینها و کامیونها رایکسره روانه این خیابان تمیزو اسفالت شده‌مینماید و بالنتیجه همیشه یك قشر گردو خاك در فضای خیابان پهلوی‌پراکنده شده‌و همین گردوخاکها روی درختان اطراف خیابان نشسته ضمن کاستن زیبائی خیابان شهرداری هم ناچار خواهد بود که هرچندیکبار برای تمیز کردن و شستشوی درختان اقدام نماید .

اینستکه ساکنین خیابان تقاضا دارند حالا که در خیابان پهلوی‌وسائل‌اسفالت بنحواکمل و احسن وجود دارد از شهرداری تقاضا شود برای اسفالت خیابانها و کوچه‌های منشعب این قسمت در خیابان پهلوی اقدام و چنانچه این امر فعلا میسر نباشد لااقل هرکدام از این کوچه‌ها را از ابتدای خیابان بطول یکصد و پنجاه متر اسفالت نمایند .

خواننده روزنامه اطلاعات

برنامه رادیو

برنامه اول

برنامه امشب

۵ـ۷٫۴۵ اسلاید و موزیك
۷ـ۶ اعلام برنامه
۶ـ۶٫۲ خلاصه اخبار
۶ـ۶٫۶ کودکان « کارتون بت‌فینك، زیرگنبد کبود،فیلم کیمبا ، ماجرای ساتورنن »
۷ـ۷٫۰۰ برنامه مخصوص به مناسبت سالروز درگذشت رضاشاه کبیر
۷ـ۷٫۱۵ حفاظت و ایمنی
۷ـ۷٫۳۰ فیلم افسونگر
۸ـ۸٫۰۰ قرعه کشی
۸ـ۸٫۳۰ مشروح اخبار همراه با فیلم های خبری
۹ـ۱۰ فیلم غرب وحشی «الماس سوزان»
۱۰ـ۱۰٫۰۰ رور هاو روزنامه‌ها
۱۰ـ۱۰٫۳۰ چهره های ادب‌ایران

برنامه نیمروزدوشنبه

۱۲ـ۱۲٫۱۵ اسلاید و موزیك
۱۲ـ۱۲٫۳۰ اعلام برنامه
۱۲ـ۱۲٫۳۱ کارگر
۱۲ـ۱۲٫۴۵ فیلم‌داستان صفحه‌اول
۱ـ۱٫۴۵ اخبار نیمروز
۲ـ۲٫۰۰ واریته
۲ـ۲٫۱۵ فیلم ستارگان

برنامه دوم

برنامه امشب

۶ـ۶٫۳۰ آهنگهای روز همراه‌با اسلاید
۷ـ۷٫۰۰ اعلام برنامه
۷ـ۷٫۰۲ فیلم روهاید
۸ـ۸٫۰۰ ایران زمین«شرح‌حال حسن صباح »
۸ـ۸٫۳۰ مشروح اخبار همراه‌با فیلم های خبری
۹ـ۹٫۰۵ فیلم سینمائی «تاکسی ران»
۱۰ـ۱۰٫۳۰ آخرین اخبار
۱۰ـ۱۰٫۵۰ در باره موسیقی

تلویزیون آموزشی

برنامه امشب

۶ـ۶٫۳۰ آهنگها وچشم اندازها
۶ـ۷ انگلیسی
۷ـ۷٫۱۵ برنامه هنری
۷ـ۷٫۳۰ آلمانی
۷ـ۷٫۴۵ برنامه هنری
۷ـ۸ فیلم داستانی

برنامه صبح‌دوشنبه

۸ـ۸٫۰۰ آهنگها‌وچشم‌اندازها
۸ـ۸٫۳۰ انگلیسی
۸ـ۸٫۵۰ برنامه هنری
۹ـ۹٫۰۰ شیمی دوره‌سوم
۹ـ۹٫۲۵ زبان آلمانی
۹ـ۹٫۴۰ ریاضی سال سوم
۱۰ـ۱۰٫۰۵ برنامه هنری
۱۰ـ۱۰٫۲۰ فیزیك سال ششم
۱۰ـ۱۰٫۴۵ فیلم آموزشی
۱۱ـ۱۱٫۰۰ طبیعی ششم
۱۱ـ۱۱٫۲۵ علوم اجتماعی
۱۱ـ۱۱٫۵۰ برنامه هنری
۱۲ـ۱۲٫۰۰ پایان برنامه

تلویزیون آمریکا

برنامه امشب

۵ـ۵٫۰۰ قلب مقدس
۵ـ۵٫۱۵ کریستافرها
۵ـ۵٫۳۰ بورلی هیل‌بیلیز
۵ـ۵٫۵۵ برنامه‌آینده تلویزیون
۶ـ۶٫۰۰ اخبار جهان
۶ـ۶٫۳۰ اطلاعات مخصوص
۷ـ۷٫۰۰ دانیل‌بون
۸ـ۸٫۰۰ خلاصه اخبار
۸ـ۸٫۰۵ برنامه درساعت ۵ـ۵٫۵۵ همین روز اعلام میشود
۹ـ۹٫۰۰ راهاید
۹ـ۹٫۵۵ برنامه آگهی
۱۰ـ۱۰٫۰۰ خلاصه اخبار
۱۰ـ۱۰٫۵۵ نمایش دیك کاوت

جدول کلمات متقاطع

شماره ۴۷۹۱

افقی :
۱ـ کشوری که چندیست از قید استعمار اسپانیا رها شده ـ از میوه های تابستانی ۲ـ هنرپیشه بازی می کند ـ فرو دادن غذا ـ بیگانه‌را چنین‌خوانند ۳ـ از گل‌های خوشبو ـ بندری در شمال‌ایران ـ نفی عرب ٤ـ برای شخص ثالث‌چندیست اجرا شده ـ صورت ـ عضوی درون بدن ـ پرنده آهنین بال عصبانی مزاج ۵ ـ اسب ترکی ـ سرپوش جنایاتش خوانند ـ حرص و طمع ـ نوعی زغال طبیعی ـ ساز تنها ٦ـ دانشمند و فیلسوف آلمانی که کتاب « بررسیهای نوین درباره فهم و خرد انسانی » از او بیادگار ماند ـ طایفه‌اش، چندی در ایران‌حکومت کرد ۷ـ شهری در استان اول ـ عملی برای پاك گردانیدن ظرفی ۸ـ از امراض جلدی ـ مثل ومانند ـ اثر رطوبت ـ پدر بزرك ۹ـ مخترع تلفن ـ برای دفع چشم و نظر همراه کودك کنند ـ نورش از هند آمد ! ۱۰ـ از ورزشهای سخت ـ بادبزنش را اسکارواید جاودانه ساخت ۱۱ـ پایتختی در اروپا ـ حرف ندا ـ صفت عدد ـ کلیدش معروف است ـ سلطان بدن باشد ۱۲ـ نمناك ـ بیماری مالاریا را بدان درمان کند ـ عضوی ازبدن حیوانات ـ درکابینه خدمت می‌کنند ۱۳ـ حرف تعجب ـ مرغی که ذکر خدا می‌کند ـ ازآهنگسازان معروف‌آلمانی ۱٤ـ در تئاتر ، سخن برلب بازیکن‌می گذارد ـ شغلی در شهربانی ـ از آفات نباتی ۱۵ـ سخنان‌بیهوده ـ اینهم تصنیف‌ساز است .

عمودی :
۱ـ عاشق ، بسیار چاك دهد ـ شاعر وظیفه خواران خزانه‌غیبشان خوانده ۲ـ امیری و فرمانروائی ـ با رمال از یك راه نان می خورد ـ طرف و جهت ۳ـ خوردنش همان و دم درکشیدن همان ـ اینهم می بسیار زده ـ انتها ـ سك بسیار دارد ! ٤ـ حرارت افزون‌بدن ـ جود و سخا است و نامی عربی ـ ضمیریست ـ جائی برای خواندن درس ۵ـ داستانهای بامزه بسیاری از او نقل کنند ـ فقیر و درویش ـ واحدپول‌در ژاپن ـ واحدی در وزن ٦ـ دشوارتر ـ از حواس پنجگانه ۷ـ یکی از جمهوری های کشور شوراها ـ تکرار یکحرف ـ یکی از پساوند ها ۸ـ از در آوردنی ها !ـ طرف و جهت ـ تمول و دارائی ـ از سلاح‌های آتشین ۹ـ درخت بی‌بیوند ـ نیم تخمه! ـ بوزینه و میمون ۱۰ـ نام نویسنده کتاب گنت‌مونت کریستو ـ ساقی سرش گشاید ۱۱ـ علامت مفعول بیواسطه ـ عددیست ـ اندك ـ فلز سرخ‌روی ـ دردل حاشیه جایگزیده ۱۲ـ رودی معروف در کشوری عربی ـ سرد ـ واحدی در وزن ـ راه کوتاه ۱۳ـ ازرقص های‌خارجی ـ اینهم سمی است بسیار قوی و خطرناك ـ رایگان و مجانی ۱٤ـ بوسه برآن خوشتر است ـ در میدانش اسبدوانی میکردند ـ از اول تا آخر ۱۵ـ بزرگترین‌دریاچه افریقا ـ وسعت و پهنا .

حل جدول شماره ۴۷۹۰

نیازمندیهای شما

اتومبیل

خرید

بازرگانی کیهان
خریدار نقدی همه رقم فرش کهنه و نو جهت صادرات روزولت میدان ۲۵ شهریور ۷۶۳۷۷۶

فروشگاه فرش طوسی
فرشهای کهنه و نوسنگین قیمت شما را جهت صادرات ازسایرین بهتر میخرد : تلفن ۷۵۹۰۲۹

نمایشگاه فرش گلشن ۶۲۱۴۲۱
همه نوع فرشهای کهنه خریداریم و همه رقم فرشنو موجود می باشد فرشهای کهنه بانو معاوضه میشود خیابان پهلوی بالای ایستگاه بیمه جنب بانك ملی یوسف آباد

فروشگاه آستارا ـ ۶۶۴۰۲
خرید وفروش یخچال برقی ونفتی تلویزیون ـ کولر ـ چراغ گاز ـ فرش و لوازم منزل بقیمت عادلانه

فروشگاه و نمایشگاه آسیا
یخچال ـ تلویزیون ـ اجاق گاز و فرش شما را عادلانه خریداریم شاه چهارراه پیروز تلفن ۶۱۲۸۳۲

فروشگاه شایان ۶۱۳۳۸۱
تلفنی خریدار هر نوع قالی قالیچه کهنه نوجهت صادرات یخچال تلویزیون اجاق گاز لباسشوئی.

فرش محسن
فرشهای کهنه ونوشما نقدا خریداری ومعاوضه میشود تلفن ۶۰۹۴۰
سی متری بین شاه وحشمت ـ الدوله

گالری فرش تخت طاوس
قالیهای کهنه و نو نقدا خریداریم تلفن ۶۲۷۸۶۵
ترسلی

فروشگاه خالقی
تلفن ۳۵۲۰۹۰
فرش کهنه و نو و یخچال تلویزیون لوازم منزل شما را خریداریم

فرش کندی ۹۶۰۴۳۷
خریدار فرشهای کهنه شما با عالیترین قیمت جهت صادرات

فروشگاه ایران فرش
تلفن ۷۷۴۹۷۲
کلیه لوازم شما بهر مبلغ باشد بیشتر ازسایرین نقد خریداریم

فروشگاه آرمان تلفن ۶۹۶۴۳
چراغ گاز و هرنوع یخچال نفتی بهترین خریدار تلویزیون فرشو

فروشگاه اریا تلفن ۴۹۳۹۳
بهترین خریدار یخچال نفتی و برقی ، فرشو ، تلویزیون خیابان شاه

فروشگاه بختیاری تلفن ۷۵۹۴۲۹
بهترین خریدار کلیه لوازم منزل

فروش فوردین تلفن ۴۳۰۸۵
بهترین خریدار فرشهای کهنه و نو

فروش دست دوم

وسایل کامل مدرسه
برای فروش آماده است به تلفن ۹۶۳۵۰۰ یا پمپ بنزین ده کیلو متری جاده ساوه مراجعه فرمائید .

فروش استثنائی البسه خارجی
چون مجددا پس از دوماه اقامت در ایران عازم اروپا هستم کلیه اثاث زنانه و لوازم دیگر خارجی دست اول و دوم بفروش میرسد کاخ شمالی بالاتر ازبلوار کوچه رازقی جنب بانك ملی درب اول طبقه سوم
آ ـ ۲۷۶۶

البسه مردانه وزنانه خارجی
با جدیدترین مدل بعلت مسافرت با مناسبترین قیمت بفروش میرسد کاخ شمالی بالاتر از بلوار کوچه نیلوفر شماره ۱۱ طبقه دوم
۱ـ۳ آ ـ ۱۳۴۵۱

فروش دست اول

نمایشگاه رویال
رادیوگرام و تلویزیون شمارا باآخرین مد روز مبله مینمانیم تلفن : ۳۳۸۹۷۵ سعدی شمالی جنب سینما ادئون

یك اکازیون بی نظیر فروش تلویزیون با ماهی
۹۵ تومان
به خریداران محترم تلویزیون یك
(آنتن مجانی)
داده میشود ۲۴ اسفند
بازارایران طبقه سوم سازمان روکا
تلفن ۴۵۷۷۱

توجه توجه
فروش لباسهای خارجی وایرانی دست اول ودست دوم و لباسهای دریا با قیمت مناسب
بفروش میرسد کاخ شمالی بالاتر از بولوار جنب بانك ـ ملی کوچه رازقی دست راست درب اول طبقه سوم

کرایه

کرایه هرنوع ماشین تحریر
بنگاه فنی ناصر تلفن ۷۵۶۲۰۵
دروازه دولت مقابل سعدی
۱ـ۳ آ ـ ۲۶۲۶

گاز

اساگاز
((پخش گاز))
۴۴۸۰۲ ـ ۴۶۷۶۶
۶۹۷۴۵
سرویس
۶۱۲۴۷۱

پخش گاز
شرکت بوتاگاز از ۷ و نیم صبح تا ۸ شب تلفنهای:
۳۳۲۳۸۹ ـ ۳۳۳۲۲۳

شرکت پرسی گاز
برای سفارش گاز با سرویس ۲۴ ساعته صبح الی ۱۰ شب تلفنهای ۶۴۵۹۱ ، ۶۵۲۴۰ و ۴۷۲۴۷۶ و ۴۷۹۹۰ مراجعه شود.

پخش گاز شرکت بوتان
BUTANE
از ۷٫۵ صبح تا ۸ شب تلفنهای ۹۵۳۰۵۱ ، ۳۳۸۲۲۱ و ۳۳۸۲۲۰ و ۳۳۴۹۴۰ آماده قبول سفارشات مشتریان محترم خود در تهران میباشد

ایران گاز
همه روزه از ساعت ۷ صبح الی ۱۱ شب
تلفن پخش گاز
۳۰۷ الی ۶۱۱۳۰۱

مبل و دکوراسیون

پیراهن مبل : ۴۴۹۵۰۵
تعویض پارچه مبل: ۳۳۹۵۰۵
پرده دوزی شهرزاد ۳۳۹۵۰۵

پرده دوری ارجمند ۳۴۳۴۷۰

شستشوی مبل وفرش

شستشوی مبل وفرش ساحل نظافت مبلمان وبلیش بوسیله دستگاه برقی در جای خود ۹۵۲۶۵۶

شستشوی مبل و فرش ادیب
مبل و فرش تشکهای ماشین درجای خود تمیز مینماید ۹۵۲۴۵۴

شستشوی مبل وفرش کلین
سرویس مهر مبتکر وپیشرو نظافت مبل و فرش درجای خود با مواد آزمایش شده با دستگاه منحصر بفرد تلفن ۹۵۲۵۴۶

دوراگلین سرویس امریکا
خشکشوئی مبلمان فرش وابسته به کارخانجات قاسول ماستر ایران تلفن ۷۵۸۳۹۵ و ۷۵۸۳۹۶ و ۷۳۶۸۳

کارخانه قالیشوئی داوید
فردوسی ۱۳۱ تلفن ۳۱۲۵۴۲

نوین سروس
نظافت مبلمان فرش موکت با دستگاه اتوماتیك مواد خارجی در منزل تلفنهای ۲۷۲۹۰ و ۶۲۴۹۰۰

کارخانه قالیشوئی
بیوك تلفن ۲۹۹۱۵
۱ـ۵ آ ـ ۲۷۸۰

نصب آنتن

اهم الکترونیك سرویس
نصب آنتن تلویزیون
تصاویر صاف و روشن فقط با نصب آنتن های امپریال و تنظیم کانال آموزشی با سرویس سیار در تهران بویژه شمیرانات تلفن ۶۲۴۸۱۷
۱ـ۴ آ ـ ۲۵۵۹

نصب آنتن تلویزیون
فروشگاه دیاموند با آنتن های تمام کانال خارجی فادا شیفاـ ترین تصویر را در تهران و شمیرانات عرضه میماید
تلفن ۳۵۱۱۲۰

آنتن حمید ۳۳۵۲۸۳
نصب آنتن تلویزیون و تعمیر تلویزیونهای بلو و آرتی آی
۱ـ۱۰ آ ـ ۲۷۲۹

تعمیرات

تلویزیون

تعمیر تلویزیون الکترون
تلفن ۷۶۳۸۸۲
تعمیر تلویزیون های R.C.A شاوب لورنس ـ تلفنکن سیبرا فیلیپس و سایر مارکها ونصب کنورتور و آنتن تمام کانال با سرویس مجهز سیار بویژه شمیرانات
آ ـ ۲۳۸۴

تلویزیون سرویس
R.T.I-RC..A
تعمیر تلویزیونهای فیلیپس، سیبرا ، شاوب لورنس ، صبا ، گروندیك ، زیمنس ، جنرال الکتریك وتعمیر کلیه تلویزیون های اروپائی و آمریکائی با سرویس سیار در تمام ساعات هفته تلفن ۴۳۰۴۱
۱ـ۲ آ ـ ۲۳۱۵

شاوب لورنس
تلویزیون سرویس
تلفن ۹۶۱۸۸۰

تلویزیون سرویس
R.T.I.R.C.A
تعمیر انواع تلویزیون مجهز سرویس سیار و تضمین کتبی
۳۱۳۲۷۸ و ۳۱۳۲۶۲

سرویس تلویزیون وهاب
تلفن : ۵۳۶۷۳

یخچال

تعمیرگاه فنی کلمن سیدحسین
تعمیرات انواع یخچال آبگرمکن و لباسشوئی تلفن ۷۲۶۲۰
۱ـ۲۶ آ ـ ۲۶۸۱

تعمیرگاه واژگن تعمیر
یخچال ـ کولر ۷۶۰۷۹۳
۱ـ۲۶ آ ـ ۲۷۰۸

تعمیرگاه یخچال فریجیدر ۷۳۳۳۶

کولر

موسسه گاما ۷۹۳۸۹۷
نصب و سرویس کولر فوری سازنده کانال هدایت هوا

شرکت مونت کارلو ۷۹۶۱۰۳
نصب و سرویس کولر فوری اولین سازنده کانال

سرویس کولر ۲۰۰ ریال
قطعات یدکی ۳۰ درصد تخفیف
کارهای انجام شده یك فصل گارانتی تلفن ۷۸۰۱۴۵

نصب کولر و کانال کشی
رحمانی تلفن ۵۸۱۵۴۶
۱ـ۲۶ آ ـ ۱۸۴۸

جنرال سرویس
نصب کولر ۷۹۳۰۵۷

نصب کولر
و کانال کشی ساختمان ۷۶۵۲۶۴

سرویس کلمن
نصب و سرویس هرنوع کولر و تعمیر آبگرمکن ۷۹۲۵۸۱
۱ـ۲۶ آ ـ ۹۴۲۴

فروش اتومبیل

ژیان
مدل ۴۸
مدل ۱۳۴۸ حداکثر ۴۰۰۰۰ کیلومتر بسیار تمیز بدون واسطه خریداریم .حشمت الدوله غربی پلاك ۴۲۳ تلفن ۹۵۰۱۱۱
۱ـ۱۰ آ ـ ۲۷۴۶

فولکس
مدل ۶۷
فولکس باقیمت مناسب ۳۳۵۰۷۰
آ ـ ۲۷۵۹

پژو
مدل ۶۵
پژو ۴۰۴ مدل ۶۵
بسیار تمیز رنك شیری بیواسطه قیمت ۲۴۲۰۰ تومان تلفن ۴۴۲۳۳
۱ـ۲ آ ـ ۱۳۵۷۹

شورلت
مدل ۵۹
تمیز بدون واسطه بفروش میرسد تلفن ۵۲۷۶۲
۱ـ۲ آ ـ ۲۷۷۸

خرید

ژیان دست دوم خریداریم
تلفن ۹۵۰۰۹۰ و ۹۵۰۹۶۶۶

یکان دست دوم خریداریم
۵۸۸۲۹
۱ـ۲۶ آ ـ ۱۸۸۰

فروشگاههای اتومبیل

انواع جیپ ولندرور و وانت موجود ۴۷۰۷۵

بازار اتومبیل ۹۴۰
خرید و فروش تلفن ۳۰۱۳۲۷
۱ـ۲۶ آ ـ ۲۲۶

نماینده برای قطعات
سیتروئن ـ ژیان
شرکت نریمیان واردکننده مستقیم قطعات سیتروئن وانتو ژیان . از شهرستانها نماینده معتبر میپذیرد .خیابان حشمت الدوله غربی پلاك ۴۲۳ تلفن ۹۵۰۱۱۱
۱ـ۵ آ ـ ۲۷۴۷

برای اتومبیل شما

شرکت نریمیان
واردکننده مستقیم قطعات
سیتروئن، وانت وژیان
فروش کلی و جزئی ـ تخفیف فوق العاده. حشمت الدوله غربی ۴۲۲ ساعت کار ۷ صبح الی ۱ بعداز ظهر و از ۴ الی ۷ بعداز ظهر تلفن ۹۵۰۱۱۱

فروشگاه صادقی
کلیه لوازم یدکی اصلی فولکس واگن
خیابان زاله چهارراه آب ـ سردار تلفن ۳۰۳۷۹۱

روشکش صندلی اتومبیل

ایرانشهر
با نصب فوری
میدان صنعت دوسی ـ اول ایرانشهر
تلفن : ۶۱۲۳۵۲

بندیکسر
عایق مخصوص صداگیر و ضد زنگ مورد مصرف کلیه اتومبیلها و کارخانجات اتومبیل سازی پمپی کولا جیحون بین چهارراه دامپزشکی و هاشمی پلاك ۳۹۱ تلفن ۹۵۳۶۰۱

روکش صندلی فرش وچادر اتومبیل

کالی
نمایشگاه رحمتیان
فردوسی جنب کوچه برلن
تلفن : ۳۰۴۲۵۰

توجه توجه
اتومبیل خودرا بیمه نمایید

شاهکار ارزنده
در صنعت اتومبیل
اگر میخواهید بکمك فنر احتیاج نداشته باشید و اگر مایلید اتومبیل شما در جاده های صعب العبور از تکانهای شدید و خطر چپ شدن ایمن باشد و بالاخره با اطمینان کامل تامیزان ۷۵۰ کیلو بار برظرفیت اتومبیل خود افزایش دهید .
از کمك
کمك فنرهای سامپسون
که بر روی هرنوع اتومبیل نصب میگردد استفاده نمائید و در نتیجه بر طول عمر شاسی اتومبیل خود بیافزائید و باتمام محسنات عالی منحصر به کمك کمك فنر سامپسون یك عمر از آسایش بیشتر برخوردار شوید
نماینده انحصاری
اخوتی تلفن ۳۱۰۹۳۱

کرایه

اتو لوکس
اتومبیلهای تشریفاتی بارانندگی برای داخل وخارج تهران میدان فردوسی تلفن ۴۴۶۰۵ و ۶۱۱۲۷۰

کانج بار
پارکنگ شهروحومه
بیمه اثاثیه منزل
تلفن
۴۱۱۱۱
۶۱۱۱۱۱

ماك ترانسپورت
۹۵۹۴۴۹
حمل اثاثیه منازل گردون تا ۶۰ تن
حمل محمولات سنگین تا ۸۰ تن

جرثقیل ونریلی جاسب
تلفن ۲۵۷۶۵ و ۲۷۸۱۸

جرثقیل شهریار هرمزدی
حفر چاه عمیق تعمیرات و نصب موتور پمپ
خیابان قزوین مقابل لیلاند تلفن ۹۵۵۸۵۳

حیاط فروشی

جاده کن کوی کیهان خیابان دوم کیهان دست چپ درب پنجم پلاکهای ۱۲ر۱۴ نوساز ویك طبقه بمساحت ۳۰۰ متر مربع دارای حمام گرم آب و برق هال ۵ اطاق سرویس کامل ویلائی جنوبی و بدون واسطه برای فروش حاضر قیمت مقطوع یکصد و سی هزار تومان طالبین همه روزه به آدرس فوق مراجعه فرمایند .
۱ـ۲ آ ـ ۱۳۵۷۵

زمین فروشی

خریدوفروش زمین های سعادت آباد ومکانیر تلفن ۳۳۹۰۶۷ و ۳۳۶۸۸۵

قطعات ۴۰۰ و ۵۰۰ متری
در فرمانیه نصف نقد بقیه ۴۰ ماهه با سود بانکی شهرزاد ۸۸۱۷۰۹
۱ـ۲۰ آ ـ ۲۳۴۳

لاله زار بنگاه کوشان ۳۳۹۷۸۴
با ۳۲ سال سابقه و حسن شهرت فروشنده املاك درهمه جا لطفا باتلفن دستنویس فروش بفرمائید
۶۰ـ آ ـ ۲۱۵۴۰

زمین کناردریا
از محمودآباد تا نوشهر و از چالوس تا عباس آباد و از نشتارود تاشهسوار و رامسر زمین کنار دریا و داخل جنگل بقطعات کوچك و بزرك وقیمتهای ارزان بفروش میرسد دفتر داد و ستد تلفنهای ۷۵۶۰۹۹ و ۷۵۷۰۳۱

بالاتر از میدان دارپوش مشعشع از خیابان ۴۵ متری (سید خندان نارمك) زمین بقطعات ۳۰۰ الی ۵۰۰ متر بر خیابانهای ۱۲ و ۱۶ متری نصف نقد ونصف باقساط ۲۴ ماهه متری ۷۰ الی ۱۰۰ تومان بفروش میرسد دفتر محمدی سید خندان مقابل نمایشگاه مسکویچ تلفن ۷۷۱۱۵۵ آ ـ ۲۵۲۹

اوکازیون در ونك
یك قطعه زمین با دیوار بمساحت ۵۵۵ متر بر ۳۰ متری و دوازده متری ونك دارای دو سند بفروش میرسد تلفن ـ ۶۲۱۶۰۶
۱۵ـ۷ ا ـ ۱۸۰۴

۲۲ هزار متر مربع زمین مسطح
در جاده ساوه قاسم آباد شاهی (۱۸ کیلومتری تهران) مجاور چندین مرغداری ونزدیك به آب وبرق متری ۲۰ ریال ـ تلفن ۶۲۸۵۱۴
آ ـ ۱۳۵۱۵

فروش و سرقفلی

مغازه و اگذاری

قابل توجه
یك باب مغازه تعمیر رادیو تلویزیون در شمال شهر باداشتن جواز ۵ سال سابقه کار باوسائل تکمیل و اتومبیل سرویس و تلفن واگذار میشود طالبین تلفن ۷۶۳۲۱۸
۱ـ۶ آ ـ ۲۲۳۴

جاده شمیران . بالای بیسیم.
مغازه و مستغلات نوساز با درآمد ماهی سه هزار تومان بفروش میرسد تلفن ۸۵۱۳۹۹
۱ـ۸ آ ـ ۴۷۱۷۴

مغازه دونبش
واقع در تقاطع خیابانهای خوش و آذربایجان با جنس و بدون جنس با واسطه یا بدون واسطه واگذار میشود. با تلفن ۶۲۳۰۶ مذاکره فرمائید
آ ـ ۱۳۵۸۵

داروخانه فروشی بدون واسطه
به تلفنهای ۷۶۵۱۰۷ و ۷۹۰۰۸۵ مراجعه فرمائید .
۱ـ۳ آ ـ ۲۷۷۱۸

جاده قدیم شمیران . مقابل
هتل انترناسیونال. اول مطهری. سه مکان مناسب و آماده برای فروشگاهها و دراك استور، بانك و تریا و یك رستوران مجهز اجاره داده میشود تلفن ۷۳۹۰۸
۱ـ۱۵ آ ـ ۲۷۰۲

یکدستگاه ساختمان مدرن نوساز
دارای ۱۳۵ اطاق باتمام لوازم تهویه مطبوع (فن کوئلی) با پارکینك اختصاصی دوآسانسور و چهار رشته تلفن یکجا اجاره داده میشود . طالبین به دفتر ساختمان چهارراه فرصت تریا یا تلفن ۶۵۰۱۹ تماس بگیرند.

منزل اجاره

منزل دو طبقه مستقلی در قیطریه هرطبقه دارای سه اطاق خواب سالن غذاخوری وپذیرائی هال اطاق مستخدم سرویس کامل آب و برق شوفاژ کولر تلفن مستقل استخر با تصفیه هرطبقه جدا و یا یکجا اجاره داده میشود تلفن صبحها ۹۵۱۶۲۷ خانم فرشته

ویلای اجاره
اجاره ویلا کناردریا
نزدیك متل قو . بسیارمجهز و مبله . عصرها تلفن ۳۳۴۸۴۲
۱ـ۵ آ ـ ۲۷۸۶

نیازمندیهای اجاره

سازمان نیازمندیهای خارجیان
خانه شما را باجاره میدهد
۶۱۳۹۳۹

برای اجاره
جهت چند خانواده خارجی
بمنازل مدرن در شمیرانات نیازمندیم تلفن ۶۱۲۹۶۴ و ۴۹۷۱۳
۱ـ۲۶ آ ـ ۲۵۰۶

آژانس پرسپولیس
اجاره منازل جهانی
۶۲۲۵۲۰

تعداد ۲۰ دستگاه
خانه ویلائی و آپارتمان مبله ۳و۴ اطاق خواب مورد نیازاست
آژانس سیتی گاید ۷۶۴۸۴۰
۱ـ۱۵ آ ـ ۲۷۷۳

خریداری میشود

اراضی تهران پارس خریداریم بازرگانی امینی تلفن ۷۹۰۰۹۰

خرید زمین های مکانیرو کوی سعادت آباد ۵۱۹۹۰

دفتر پارس اراضی سپهبد متری داخل طرح عباس آباد خریدار است تلفن ۷۶۱۵۵۸

اراضی یوسف آباد خریداریم ۶۲۴۳۵۲

مستغلات بدهی دار فورا خریداریم ۴۸۴۶۳
۱ـ۱۰ آ ـ ۲۱۱۲

خرید کوهك جنت آباد باغ فیض عباس آباد سازمان بر نامه ۶۰۳۰۳

دفتری بین چهارراه پهلوی
و چهار راه امیراکرم با مبلمان واثاث بقیمت خیلی مناسب بفروش میرسد . تلفن ۴۲۶۸۲

اجاره داده میشود

آپارتمان اجاره

یکدستگاه آپارتمان مدرن
و لوکس شامل ۳ اطاق خواب، سالن نهارخوری با کف پارکت، اطاق مستخدم ، گاراژ و تلفن با شوفاژ و کولر در بهترین نقطه جاده پهلوی برای اجاره آماده است . تلفن ۸۹۱۷۴۲
۱ـ۵ آ ـ ۲۷۴۹۶

برای اجاره یك باب آپارتمان مدرن با آب سرد وگرم وگرما و تهویه مرکزی و تلفن جهت سکونت صبحها بتلفن ۶۲۹۴۰۹ مراجعه شود .
۱ـ۳ آ ـ ۱۳۶۱۵

ساختمان اجاره

برای ادارات و سازمانهای دولتی و ملی
ساختمانی دارای ۵۰ اطاق و آسانسور و کولر درخیابان شمیران قدیم نبش تخت جمشید تلفن ۳۳۹۹۳۶
۱ـ۵ آ ـ ۲۷۶۲

ساختمانهای بزرك برای اجاره
جهت موسسات دولتی و ملی از ۲۰ تا ۴۰۰ اطاق در کلیه خیابانهای شمال شهر با هر مشخصات که بخواهید آماده است آژانس شایسته ۳۰۵۳۴۹
۱ـ۷ آ ـ ۲۴۵۱

لاله زار نو
بدون سرقفلی و با حداقل اجاره
سومین ساختمان موفقه بنیاد فرهنگی البرز که یکی از مجهزترین ساختمانهای بزرك پایتخت است و تمامی درآمد آن جهت کمك به فارغ التحصیلان ممتاز کم بضاعت کشور اختصاص داده شده است با مشخصات زیر بمنظور اجتناب از مستاجران متعدد فقط بیکی از سازمان های دولتی و یا شرکتهای بازرگانی بدون سرقفلی و با حداقل اجاره واگذار میشود .
دارای ۳۰ آپارتمان ۲ـ۳و۴ اطاقه با تمام لوازم و ۵۸ باب مغازه بزرك و کوچك مجهز به حرارت مرکزی و دستگاههای خنك کننده و پارکینك وسیع اختصاصی و ۱۷ رشته تلفن مستقیم و ۲ آسانسور ۶ نفری است تلفن ۳۰۳۴۸۳ ـ ۳۰۱۳۲۱

قابل توجه شرکتها وادارات دولتی
یکدستگاه ساختمان مجهز ۵ طبقه ۷۰ اطاق آسانسور و حرارت مرکزی در خیابان شمیران بالای سینمای مولن روژ اجاره داده میشود تلفن ۷۳۹۰۸
۱ـ۱۵ آ ـ ۲۷۰۲

۲۲ هزار متر مربع زمین مسطح
در جاده ساوه قاسم آباد شاهی (۱۸ کیلومتری تهران) مجاور چندین مرغداری ونزدیك به آب وبرق متری ۲۰ ریال ـ تلفن ۶۲۸۵۱۴
آ ـ ۱۳۵۱۵

فروش و سرقفلی

مغازه و اگذاری

قابل توجه
یك باب مغازه تعمیر رادیو تلویزیون در شمال شهر باداشتن جواز ۵ سال سابقه کار باوسائل تکمیل و اتومبیل سرویس و تلفن واگذار میشود طالبین تلفن ۷۶۳۲۱۸
۱ـ۶ آ ـ ۲۲۳۴

جاده شمیران . بالای بیسیم.
مغازه و مستغلات نوساز با درآمد ماهی سه هزار تومان بفروش میرسد تلفن ۸۵۱۳۹۹
۱ـ۸ آ ـ ۴۷۱۷۴

مغازه دونبش
واقع در تقاطع خیابانهای خوش و آذربایجان با جنس و بدون جنس با واسطه یا بدون واسطه واگذار میشود. با تلفن ۶۲۳۰۶ مذاکره فرمائید
آ ـ ۱۳۵۸۵

داروخانه فروشی بدون واسطه
به تلفنهای ۷۶۵۱۰۷ و ۷۹۰۰۸۵ مراجعه فرمائید .
۱ـ۳ آ ـ ۲۷۷۱۸

جاده قدیم شمیران . مقابل
هتل انترناسیونال. اول مطهری. سه مکان مناسب و آماده برای فروشگاهها و دراك استور، بانك و تریا و یك رستوران مجهز اجاره داده میشود تلفن ۷۳۹۰۸
۱ـ۱۵ آ ـ ۲۷۰۲

یکدستگاه ساختمان مدرن نوساز
دارای ۱۳۵ اطاق باتمام لوازم تهویه مطبوع (فن کوئلی) با پارکینك اختصاصی دوآسانسور و چهار رشته تلفن یکجا اجاره داده میشود . طالبین به دفتر ساختمان چهارراه فرصت تریا یا تلفن ۶۵۰۱۹ تماس بگیرند.

منزل اجاره

منزل دو طبقه مستقلی در قیطریه هرطبقه دارای سه اطاق خواب سالن غذاخوری وپذیرائی هال اطاق مستخدم سرویس کامل آب و برق شوفاژ کولر تلفن مستقل استخر با تصفیه هرطبقه جدا و یا یکجا اجاره داده میشود تلفن صبحها ۹۵۱۶۲۷ خانم فرشته

ویلای اجاره
اجاره ویلا کناردریا
نزدیك متل قو . بسیارمجهز و مبله . عصرها تلفن ۳۳۴۸۴۲
۱ـ۵ آ ـ ۲۷۸۶

نیازمندیهای اجاره

سازمان نیازمندیهای خارجیان
خانه شما را باجاره میدهد
۶۱۳۹۳۹

برای اجاره
جهت چند خانواده خارجی
بمنازل مدرن در شمیرانات نیازمندیم تلفن ۶۱۲۹۶۴ و ۴۹۷۱۳
۱ـ۲۶ آ ـ ۲۵۰۶

آژانس پرسپولیس
اجاره منازل جهانی
۶۲۲۵۲۰

تعداد ۲۰ دستگاه
خانه ویلائی و آپارتمان مبله ۳و۴ اطاق خواب مورد نیازاست
آژانس سیتی گاید ۷۶۴۸۴۰
۱ـ۱۵ آ ـ ۲۷۷۳

خریداری میشود

اراضی تهران پارس خریداریم بازرگانی امینی تلفن ۷۹۰۰۹۰

خرید زمین های مکانیرو کوی سعادت آباد ۵۱۹۹۰

دفتر پارس اراضی سپهبد متری داخل طرح عباس آباد خریدار است تلفن ۷۶۱۵۵۸

اراضی یوسف آباد خریداریم ۶۲۴۳۵۲

مستغلات بدهی دار فورا خریداریم ۴۸۴۶۳
۱ـ۱۰ آ ـ ۲۱۱۲

خرید کوهك جنت آباد باغ فیض عباس آباد سازمان برنامه ۶۰۳۰۳

دفتری بین چهارراه پهلوی
و چهار راه امیراکرم با مبلمان واثاث بقیمت خیلی مناسب بفروش میرسد . تلفن ۴۲۶۸۲

اجاره داده میشود

آپارتمان اجاره

یکدستگاه آپارتمان مدرن
و لوکس شامل ۳ اطاق خواب، سالن نهارخوری با کف پارکت، اطاق مستخدم ، گاراژ و تلفن با شوفاژ و کولر در بهترین نقطه جاده پهلوی برای اجاره آماده است . تلفن ۸۹۱۷۴۲
۱ـ۵ آ ـ ۲۷۴۹۶

برای اجاره یك باب آپارتمان مدرن با آب سرد وگرم وگرما و تهویه مرکزی و تلفن جهت سکونت صبحها بتلفن ۶۲۹۴۰۹ مراجعه شود .
۱ـ۳ آ ـ ۱۳۶۱۵

ساختمان اجاره

برای ادارات و سازمانهای دولتی و ملی
ساختمانی دارای ۵۰ اطاق و آسانسور و کولر درخیابان شمیران قدیم نبش تخت جمشید تلفن ۳۳۹۹۳۶
۱ـ۵ آ ـ ۲۷۶۲

ساختمانهای بزرك برای اجاره
جهت موسسات دولتی و ملی از ۲۰ تا ۴۰۰ اطاق در کلیه خیابانهای شمال شهر با هر مشخصات که بخواهید آماده است آژانس شایسته ۳۰۵۳۴۹
۱ـ۷ آ ـ ۲۴۵۱

لاله زار نو
بدون سرقفلی و با حداقل اجاره
سومین ساختمان موفقه بنیاد فرهنگی البرز که یکی از مجهزترین ساختمانهای بزرك پایتخت است و تمامی درآمد آن جهت کمك به فارغ التحصیلان ممتاز کم بضاعت کشور اختصاص داده شده است با مشخصات زیر بمنظور اجتناب از مستاجران متعدد فقط بیکی از سازمان های دولتی و یا شرکتهای بازرگانی بدون سرقفلی و با حداقل اجاره واگذار میشود .
دارای ۳۰ آپارتمان ۲ـ۳و۴ اطاقه با تمام لوازم و ۵۸ باب مغازه بزرك و کوچك مجهز به حرارت مرکزی و دستگاههای خنك کننده و پارکینك وسیع اختصاصی و ۱۷ رشته تلفن مستقیم و ۲ آسانسور ۶ نفری است تلفن ۳۰۳۴۸۳ ـ ۳۰۱۳۲۱

قابل توجه شرکتها وادارات دولتی
یکدستگاه ساختمان مجهز ۵ طبقه ۷۰ اطاق آسانسور و حرارت مرکزی در خیابان شمیران بالای سینمای مولن روژ اجاره داده میشود تلفن ۷۳۹۰۸
۱ـ۱۵ آ ـ ۲۷۰۲

یکدستگاه ساختمان مدرن نوساز
دارای ۱۳۵ اطاق باتمام لوازم تهویه مطبوع (فن کوئلی) با پارکینك اختصاصی دوآسانسور و چهار رشته تلفن یکجا اجاره داده میشود . طالبین به دفتر ساختمان چهارراه فرصت تریا یا تلفن ۶۵۰۱۹ تماس بگیرند.

منزل اجاره

منزل دو طبقه مستقلی در قیطریه هرطبقه دارای سه اطاق خواب سالن غذاخوری وپذیرائی هال اطاق مستخدم سرویس کامل آب و برق شوفاژ کولر تلفن مستقل استخر با تصفیه هرطبقه جدا و یا یکجا اجاره داده میشود تلفن صبحها ۹۵۱۶۲۷ خانم فرشته

ویلای اجاره
اجاره ویلا کناردریا
نزدیك متل قو . بسیارمجهز و مبله . عصرها تلفن ۳۳۴۸۴۲
۱ـ۵ آ ـ ۲۷۸۶

نیازمندیهای اجاره

سازمان نیازمندیهای خارجیان
خانه شما را باجاره میدهد
۶۱۳۹۳۹

برای اجاره
جهت چند خانواده خارجی
بمنازل مدرن در شمیرانات نیازمندیم تلفن ۶۱۲۹۶۴ و ۴۹۷۱۳
۱ـ۲۶ آ ـ ۲۵۰۶

آژانس پرسپولیس
اجاره منازل جهانی
۶۲۲۵۲۰

تعداد ۲۰ دستگاه
خانه ویلائی و آپارتمان مبله ۳و۴ اطاق خواب مورد نیازاست
آژانس سیتی گاید ۷۶۴۸۴۰
۱ـ۱۵ آ ـ ۲۷۷۳

خریداری میشود

اراضی تهران پارس خریداریم بازرگانی امینی تلفن ۷۹۰۰۹۰

خرید زمین های مکانیرو کوی سعادت آباد ۵۱۹۹۰

دفتر پارس اراضی سپهبد متری داخل طرح عباس آباد خریدار است تلفن ۷۶۱۵۵۸

اراضی یوسف آباد خریداریم ۶۲۴۳۵۲

مستغلات بدهی دار فورا خریداریم ۴۸۴۶۳
۱ـ۱۰ آ ـ ۲۱۱۲

خرید کوهك جنت آباد باغ فیض عباس آباد سازمان برنامه ۶۰۳۰۳

رفع گرفتگی هرنوع لوله ساختمانی
باه ستگاه تراکم هوا ـ تلفن ۷۸۷۲۷

لوله بازکنی فاضل آب
مقدم ۶۴۶۳۵

جنرال ـ سرویس
لوله بازکنی فاضل آب
با دستگاه مجهز تراکم هوا
آبگرمکن ـ بخاری ـ کولر
تلفن ۷۹۳۰۵۷

قبوض

قبل از مراجعه بدیگران بدون هزینه از قیمت واقعی قبض فرش خود مطلع شوید اردهالی اول بازارگفاش ها سرای مهدیه تلفن ـ ۲۳۴۸۲

قبوض اصلاحات ارضی بیواسطه خریدار با کپیور ۲۲۷۲۹ و ۸۵۰۰۸۱

۳ ساعته با ۳۰٪ اضافه
قبض شمارا خریداریم.
۲۳۴۸۲
۱ـ۱۵ آ ـ ۲۵۹۶

سازمان تعیین نرخ فرش
آماده خرید و فروش هرنوع فرش و قبض بانك کارگشائی و تعیین کننده قیمت واقعی فرش شما است تلفن ۲۳۴۸۲

معاملات پول

مورد نیاز
پول شرطی ۱۸٪ نیازمندیم
۴۸۴۶۳

پول بادرآمد تضمین شده
مورد نیاز است ۲۷۹۴۳

پول مورد نیاز است ۷۰۱۵۴
۱ـ۳۰ آ ـ ۲۵۹۲

پول موجود

پول هر ۱ شاهی ۶۴۴۸۷۳

پول بیواسطه موجود ۲۲۷۳۹

پول شرطی باسودبانکی
۴۸۴۶۳

خانه پول فرح شمالی
مرکز معاملات پول تهران
۷۷۱۳۸۸

پول تومانی دو شاهی و
نیم بدون معطلی ۷۶۲۶۵۹
۱ـ۱۰ آ ـ ۲۵۴۸

وام در مقابل تلفن فوری
میدهیم ۴۵۰۰۸
۱ـ۵ آ ـ ۲۵۵۸

پول موجود است ۷۰۱۵۴
۱ـ۳ آ ـ ۲۵۹۲

معاملات تلفن

خرید و فروش تلفن
در هر مکان تلفن ۳۰۳۲۳۶
۱ـ۵ آ ـ ۲۶۵۳

داروخانه‌ها

داروخانه مهران
خیابان شیروخورشید چهار راه آستخر تلفن ۹۵۴۰۰۷

لوله بازکنی فاضل آب
بادستگاه تراکم هوا
سازمان فنی رفاه مبشر و لوله بازکنی در ایران
تلفنهای : ۷۶۲۲۸۶ ـ ۷۵۶۴۰۸

رفع گرفتگی لوله سازمان آب و فاضلاب
۲ و ۱۰ قبضه سازمان تراکم
تلفن ۸۸۱۶۸۱

لوله بازکنی فاضل آب
بادستگاه تراکم هوا
۶۴۴۸۵ مسعود

مؤسسه فنی صبا
تلفن ۷۶۰۸۷۷
رفع گرفتگی لوله های فاضل آب

لوله بازکنی فاضل آب
بادستگاه تراکم هوا
آبگرمکن ـ بخاری ـ کولر
تلفن ۷۹۳۰۵۷

قبوض

قبل از مراجعه بدیگران بدون هزینه از قیمت واقعی قبض فرش خود مطلع شوید اردهالی اول بازارگفاش ها سرای مهدیه تلفن ـ ۲۳۴۸۲

قبوض اصلاحات ارضی بیواسطه خریدار با کپیور ۲۲۷۲۹ و ۸۵۰۰۸۱

۳ ساعته با ۳۰٪ اضافه
قبض شمارا خریداریم.

نیازمندیهای شما

استخدام

ویزیتور

چند نفر ویزیتور جهت گرفتن آگهی از موسسات برای یك موسسه مطبوعاتی باحقوق ثابت و مزایای عالی تمام وقت استخدام میشوند واجدین شرایط بایدفعال خوش‌برخورد شیك و حوصله کافی داشته باشند به تلفن ۳۱۱۲۲۹ و ۳۱۱۲۳۰

GERMAN PHARMACEUTICAL FACTORY
requires a young lady as
TYPIST
with good knowledge of English and Farsi.
The position is a fulltime job. Please call telephone No. 78 15 83.

تکنیسین آزمایشگاه طبی
تمام وقت استخدام میشود تلفن ۴۲۴۲۸
۳ـ۱ آ ـ ۱۳۳۳۳

دکتر داروساز جهت تهران و شهرستان مورد نیاز است تلفن ۳۳۶۴۵۰

تعدادی کارگر جوشکار و درو پنجره‌ساز مجرب مورد نیاز است تلفن ۷۵۹۵۵۱
۳ـ۱ آ ـ ۲۶۹۵

جهت انجام کارهای منشیگری خود احتیاج به یکنفر دوشیزه و یا بانوی واجد شرایط دارد. داوطلبان میتوانند به آدرس موسسه ـ خیابان رودسر شماره ۱۳۸ هر روز پس از ساعت پنج بعد از ظهر مراجعه فرمایند. تلفن ۴۴۸۶۲ ـ ۴۴۷۱۸

خانمها و آقایان
آیا دو هزار تومان حقوق برای شما کافی است با ما تماس بگیرید. تلفن ۸۴۹۷۱

به تعدادی فروشنده زن و مرد نیازمندیم. شاهرضا روبروی دانشگاه طبقه پنجم شماره ۱۱ موسسه الکو
۳ـ۱ آ ـ ۲۶۵۴

بهزاد
نماینده بیمه
چند نفر بازاریاب با حقوق مکفی و پورسانتاژ قابل توجه استخدام میباید
فردوسی اول
منوچهری پاساژ ساعتچی
تلفن ۳۰۵۴۲۶

EMPLOYMENT EXPERIENCED English shorthand secretary, female, with initiative and drive required. Top salary for right person. Candidates are requested to forward a complete resumé in English to P.O. Box 3374, Tehran.

کارگر سیم‌کش
چند نفر کارگر سیم‌کش برق نیازمندیم بتلفن ۷۰۲۹۷ ـ مراجعه فرمائید

استخدام منشی (خانم)
شرکت سمساز واقع در خیابان تخت‌جمشید ـ خیابان کیوان جنوبی شماره ۳۷ تلفن ۴۸۷۹۶ یك نفر منشی بطور تمام وقت باشرائط زیر استخدام مینماید:
۱ـ ملیت ایرانی
۲ـ دانستن سلیس زبان انگلیسی
۳ـ دانستن تایپ فارسی و لاتین و مکاتبات اداری به فارسی و انگلیسی.
۳ـ۱ آ ـ ۱۳۴۶۱

بیکنفر مهندس که نمونه امضاء آن مورد قبول شهرداری باشد احتیاج است تلفن ۷۰۹۹۸۳
۲۱ آ ـ ۱۳۴۲۳

ماشین‌نویس انگلیسی
English typist (highly skilled) perfect knowledge of English Young lady or young man.
یکنفر ماشین‌نویس انگلیسی (دوشیزه و یا مرد جوان) که زبان انگلیسی را فوق‌العاده خوب بداند و درموقع تایپ انگلیسی بهیچوجه اشتباه نکند برای مدیر خارجی یك شرکت بزرك مورد نیاز است واجدین شرایط رونوشت مدارك و سابقه کار خود را ضمن یك قطعه عکس باتعیین میزان حقوق موردنظر خود توسط صندوق پستی شماره ۱۵۰۸ تهران ارسال دارند.

دایره انتشارات بنیاد پهلوی
۱۵ نفر را با مشخصات زیر برای پخش و معرفی کتب منتشره از طریق مصاحبه می پذیرد
۱ـ سن ۲۲ الی ۳۵ سال
۲ـ حداقل تحصیلات دیپلم متوسطه
۳ـ معافی نظام وظیفه یا خاتمه خدمت
۴ـ دارای صحت مزاج
علاقمندان وواجدین شرایط روزهای دوشنبه و سه‌شنبه ۶ امرداد ماه ۴۹ از ساعت ۹ تا ۱۲ (ظهر) بخیابان سپهبد زاهدی شماره ۱۰۲ طبقه ۵ مراجعه نمایند.
آ ـ ۲۷۷۵۲

یکنفر پیشخدمت موردنیاز است فردوسی‌شمالی ـ شماره ۱۳۶
آ ـ ۲۷۸۲

عده‌ای ماشین‌نویس و یك تلفنچی مرد با شرایط زیر استخدام میشود.
۱ـ حداقل تحصیلات سیکل اول
۲ـ داشتن معافی نظام‌وظیفه
۳ـ حداکثر سن سی سال
۴ـ داشتن مهارت کافی و حداقل چهار سال سابقه در کار های فوق.
واجدین شرائط ۴ تا ۷ بعداز ظهر به بهارجنوبی کوچه بانك پارس شماره ۴ مراجعه فرمایند
آ ـ ۲۷۸۴۴

استخدام پرستار
از بانوان با تجربه درامور پرستاری بطور شبانه‌روز جهت پرستاری نوزاد در یك خانواده سه‌نفری با حقوق مکفی استخدام میشوند واجدین شرایط می توانند بکار گزینی شرکت سهامی تولیدارو واقع درخیابان نادری چهارراه یوسف‌آباد ملاك ۲۴۷ مراجعه فرمایند.
۳ـ۱ آ ـ ۲۷۰۵

خدمتکارزن با ضامن نیازمندیم تلفن ۶۱۳۷۵۵

جویای کار

مهندس راه و ساختمان فارغ‌التحصیل دانشگاه تهران با سه سال سابقه کار برای بعدازظهرها جویای کار است باراهنمای شماره ۲۳۶ اطلاعات مکاتبه فرمائید
۲ـ۱ آ ـ ۱۳۵۹۵

یکنفر دیپلمه ریاضی آماده کار اداری میباشد براهنمای شماره ۲۳۹ مراجعه فرمائید.
آ ـ ۱۳۵۶۱

حسابدار مجرب با سی سال سابقه در امور مالی با ضامن معتبر آماده کار است تلفن ـ ۷۸۶۵۸
۲ـ۱ آ ـ ۱۳۵۹۷

گمشده

دسته چك حساب جاری ۲۶۰ بانك صادرات آبیك اینجانب داودقهرمان از اتومبیل سرقت شده و از درجه اعتبار ساقط است

یکعدد کیف بغلی آبی محتوی گواهینامه رانندگی و دسته چك ومقداری اوراق شخصی و پول متعلق به اینجانب مرتضی شاه‌حیدری مفقود شده است از راننده محترم تاکسی ویا یابنده تقاضا می شود باتلفن ۸۸۲۱۳۹ تماس بگیرند.

گواهی موقت فوق‌لیسانس شیمی اینجانب کورش کیدانیان مفقود شده از یابنده تقاضا میشود با تلفن ۷۵۶۳۷۹ تماس بگیرند.
۳ـ۱ آ ـ ۱۳۵۵۵

کیف بغلی باگواهینامه راننده‌گی بنام نجات‌اله یدیدی بایك قطعه چك حامل بتاریخ ۴۹ر۱۱ر۳۰ از حساب شماره ۱۲۲ بانك سپه فرح‌آباد بشماره ۹۲۶۸۵۰ بمبلغ ده هزار ریال مفقود گردیده و از درجه اعتبار ساقط است متمنی است بتلفن ۶۸۵۸۳ اطلاع داده و مژدگانی دریافت دارید.

آموزشگاهها

کلاس درس
فکر کنید و تصمیم بگیرید
ویك عمر انگلیسی صحبت کنید
موسسه انگلیسی زوار برای کلاسهای انگلیسی ـ ماشین‌نویسی شورت هند ثبت‌نام می نماید پهلوی مقابل کاخ مرمر تلفنهای ۴۷۱۴۱ ـ ۴۲۰۸۶
۴۵ ـ ۷۵ آ ـ ۱۲۶۶

ماشین‌نویس
توجه

اگرماشین نویسی فارسی و لاتین را از ابتدا با قاعده صحیح تحت نظر آموزگاران با تجربه این آموزشگاه با سابقه تعلیم بگیرید وقت گرانبهای شما تلف نشده موفقیتتان حتمی خواهد بود.
ماشین نویسی ربانی ـ خیابان شاه‌آباد مقابل سینما حافظ ۳۳۷۱۳۵

تعلیم رانندگی
هنرستان فنی پرستو
مرکز آموزش صحیح رانندگی و مکانیکی ترافیك مجهز به بهترین و مدرنترین آموزش تهران خیابان شاهپور چهارراه گمرك تلفن ۲۳۹۱۶
۳ـ۱ آ ـ ۲۶۰۰

سرمهندس تعمیرگاه اتومبیل
SERVICE STATION MANAGER OR GARAGE SUPERINTENDENT
شرکتی دارای تعمیرگاه بزرك و مجهز به یك نفر سر مهندس با تجربه که چندین سال مدیریت تعمیرگاه های اتومبیل را عهده‌دار بوده کاملا ورزیده در امور تعمیر وتنظیم اتومبیل باشد و همچنین در اداره امور فنی‌واداری وپرسنلی گاراژهای مدرن تسلط کامل داشته و به زبان انگلیسی مسلط باشد احتیاج دارد.
داوطلبان رونوشت مدارك تحصیلی و سابقه کار و یك قطعه عکس‌خودرا فورا به‌صندوق پستی شماره ۱۵۰۸ پست‌مرکزی تهران ارسال فرمایند.
۴ـ۱ آ ـ ۲۷۴۸

یکنفر برشکاروچندچرخکار زن برای دوزندگی زنانه لازم است انتهای‌خیابان آریانا. خیابان اشرف پهلوی. روبروی‌دبستان توفیق فروشگاه شاهین

به چند نفر سرویس
کارکولی آبگرمکن بخاری و کاقال ساز که حداقل دو سال سابقه کارداشته باشند نیازمندیم خیابان گرگان‌چهارراه‌معینه مقابل مسجدبنی‌هاشمی تلفن ـ ۷۵۵۷۳۱ تکنیك میرهادی
۲ـ۱ آ ـ ۲۷۷۵

به عده‌ای مربی
پایه دو همگانی احتیاج است. نواب بین چهارراه رضائی و سالار تلفن ۹۵۳۷۸۹ آموزشگاه رانندگی جم

یکنفر دوشیزه آشنا بزبان انگلیسی تمام روز مورد نیاز است از ساعت ۹ تا ۱۱ تلفن ـ ۳۱۱۲۰۸

بانوی مجرد و با سواد
که حاضر بمسافرت و اقامت درهامبورك باشد بمنظور پرستاری و انجام کارهای خانگی برای یك خانواده پنج نفری با حقوق مکفی استخدام میشود داوطلبان از ساعت ۱۵ تا ۱۷ هرروز با تلفنهای ۶۹۷۷۵ و ۶۹۵۲۵ با اداره استخدام تماس بگیرند.
۲ـ۱ آ ـ ۲۷۶۴

مهندس
یك مهندس کارگاه دیده‌با حداقل ۵ سال سابقه کار با حقوق مکفی استخدام میشود بتلفنهای ۴۵۹۲۸ و ۶۱۲۳۲۹ مراجعه فرمائید.

بدوشیزه یا بانوی آشنا به زبان انگلیسی نیازمندیم تلفن ۷۰۶۰۱
۵ـ۱ آ ـ ۲۷۶۹

بانوی با سواد
که مختصر آشپزی یك نفر را با نظافت‌عهده‌دار شود جهت‌سکونت دریك خانه ییلاقی با حقوق شایسته مورد نیاز است داشتن یك دختربچه دو سه ساله مانعی ندارد.

IRANIAN-German Chemical Company has a vanancy for an experienced accountant to work as an assistant to the foreign financial manager. Applicant should have good knowledge in preparing balance sheets and in cost accounting, be of Iranian nationality and be able to speak and write either English or German. Our company is well located and has convenient working hours. P.O. Box 11-1544

تدریس خصوصی

انگلیسی آلمانی فرانسه ایتالیائی بوسیله تلفن و مکاتبه ۴۸۱۹۹

تدریس زبانهای انگلیسی فرانسه آلمانی ایتالیائی تلفن ۳۱۱۴۴۳

ریاضیات فیزیك شیمی زبان کلیه کلاسها توسط دانشجویان فنی تدریس و تضمین میشود ـ ۷۴۶۲۴
آ ـ ۱۲۹۸۹

دروس تقویتی و تجدیدی دبستانی ودبیرستانی توسط دانشجوی ریاضی ۳۰۱۳۹۲ تلفن
۳ـ۱ ۲۷۸۵

فیزیك . شیمی . ریاضیات توسط دبیر دبیرستانها ۵۸۱۳۲۲

تدریس انگلیسی در منزل شما تمام وقت تلفن ۳۳۳۰۷۲ بعد از ظهرها ۵ تا ۸
آ ـ ۱۲۹۶۵ ۳ـ۱

کلیه دروس ریاضی ششم ریاضی تدریس میشود ۷۸۱۷۷۶

دوره‌های
L.C. PROFECIENCY
TOEFL. G.C.E
ودریافت پذیرش تحصیلی از امریکا و کانادا. تلفن ۸۳۷۰۴
۳ـ۱ آ ـ ۲۶۲۳

پانسیون

پانسیون میدیریم
پاسیون وسنا
مخصوص بانوان و دختران دانشجو ادرس امیرآباد نرسیده به بلوار کوچه مرعشی شماره ۱۸۰ تلفن ۴۲۳۰۳

کلاس تکنیسین برق وفشارقوی

دوره جدید کلاس تکنیسین برق فشار قوی در کاخ دانش تشکیل میشود.
محبوب‌ترین وسائل برای آموزش این فن در این کلاس آماده گردیده است و استادان فارغ‌التحصیل ازالمان تعلیم در این کلاس را بعهده خواهند داشت. قبلا نامنویسی کنید.

کلاس حسابداری و دفترداری دوبل

دوره جدید کلاس حسابداری کاخ دانش زیر نظر استاد محترم آقای حمیدی با سابقه تدریس در دانشگاه تهران تشکیل میشود. در این کلاس علاوه برفراگرفتن فن حسابداری و دفترداری دوبل طرز کار با ماشینهای حساب مدرن دستی و برقی که سیت‌معظم‌ترین کارخانه سازنده ماشینهای حساب جهان را فراخواهید گرفت.

کاخ دانش

خیابان نادری . پاساژ معتمد. خیابان فرانسه . کوچه مرجان
آ ـ ۲۷۵۲۰

رستورانهای خانوادگی

چلوکباب خوشمزاج
لاله‌زارنو جنب سینما متروپل
۳۳۲۳۳۱

پهلوی تلفنهای ۸۹۲۲۸۱
۸۹۲۲۸۲ ـ ۸۹۲۲۸۳

آگهیهای متفرقه

اسناد لاوصولی خریداریم
۳۵۱۶۱۷

۵۰ تا چین چیلا با بیست قفس بفروش میرسد ۸۹۰۴۸۶
۵ـ۱ آ ـ ۱۳۱۱۷

کوره ذوب فلزات
کوره ذوب فلز یکصد کیلوئی با سوخت نفت سیاه آماده فروش است تلفن ۷۹۰۵۰۵

نئون آزاد ـ سازنده مدرن ترین تابلو های نئون و پلاستیك تلفن‌های ۳۱۴۲۷۰ و ۳۱۲۱۰۵ و ۳۰۴۷۱۷

استخر خانوادگی البرز
از ساعت ۹ الی ۶ بعدازظهر
خیابان پهلوی بالای میدان ونك خیابان اردشیر تلفن ۸۹۲۴۸۳
۵ـ۱ آ ـ ۲۴۴۰

فروشگاه سلحشور
کلاه‌دوزی سلحشور دوزنده کلاههای ارتش شاهنشاهی در ایران خیابان سپه چهارراه پهلوی تلفن ۶۶۴۷۴
۶ـ۱ آ ـ ۲۷۸۸

بیمه دپارت
کلیه اور مربوط به بیمه را با تلفن ۹۵۵۲۵۷ انجام میدهد.

سازمان توریستی اپادانا

بلیط شرکت هواپیمائی ملی‌ایران مخصوص کارمندان محترم دولت همچنین بلیط سایر شرکت های عضو یاتا را به اقساط ۱۲ الی ۲۴ ماهه بدون پیش قسط در اختیارشما میگذارد.
اپادانا : چهارراه حقوقی اول ایرج ساختمان
اپادانا تلفن ۷۴۸۳۰ ـ ۷۵۶۲۰۳

برنامه سینماها

❊ جینی چینی بنك‌بنك ـ رنگی ـ ۷۰ میلیمتری ـ دیك‌وان‌دایك
شهر فرنك (۶۲۷۶۲۸) ۱۱ـ ۳۰ر۳ـ ۳۰ر۶ـ ۳۰ر۹ و ۴۵ر۹
❊ **شب بعداز حادثه ـ رنگی ـ مارلون براندو**
امپایر (۶۲۳۹۴۲) ۱۵ر۱۱ـ ۳۰ر۳ـ ۳۰ر۵ـ ۳۰ر۷ـ ۴۵ر۹
❊ **پارتی ـ رنگی ـ پیترسلرز ـ کلودین‌لوثره**
دیاموند (۶۲۸۴۰۰) ۱۵ر۱۱ـ ۳۰ر۳ـ ۳۰ر۵ـ ۳۰ر۷ـ ۴۵ر۹
❊ **رقابت ـ رنگی ـ رایان‌اونیل ـ استانلی بیکر ـ شارل‌آزناور**
نیاگارا (۶۵۳۰۷) ۱۱ـ ۳ـ ۵ـ ۷ـ ۹
سیلورسیتی (۸۱۲۰۵) ۳۰ر۱۰ـ ۳۰ر۲ـ ۳۰ر۴ـ ۳۰ر۶ـ ۳۰ر۸
رادیوسیتی (۴۳۳۲۰) ۳۰ر۱۱ـ ۳۰ر۳ـ ۳۰ر۵ـ ۳۰ر۷ـ ۳۰ر۹
ادئون (۳۳۸۱۱۸) ۳۰ر۱۰ـ ۱۵ر۲ـ ۱۵ر۴ـ ۱۵ر۶ـ ۱۵ر۸ـ ۱۰ر۱۵
❊ **گرفتار درفضا ـ رنگی ـ گریگوری‌پك ـ دیویدجانسون**
ب.ب (۶۹۶۴۱) ۳۰ر۱۰ـ ۲ـ ۴ـ ۶ـ ۸ـ ۱۰
❊ **جهنم جنگجویان ـ رنگی ـ گای‌مادیسون**
سمپلا (۳۳۶۴۲۴) ۳۰ ر۱۰ـ ۳۰ر۲ـ ۳۰ر۴ـ ۳۰ر۶ـ ۳۰ر۸
❊ **بانوی زیبای من ـ رنگی ـ رکس‌هریسون ـ ادری‌هپبورن**
کاپری (۴۸۴۰۱) ۱۱ـ ۳ـ ۱۵ر۶ـ ۳۰ر۹
❊ **تعقیب تاآخرین‌لحظه ـ رنگی ـ جرج‌پپارد ـ جون کالینز**
سانترال (۴۸۶۸۶) ۱۱ـ ۱ـ ۳ـ ۵ـ ۷ـ ۱۵ر۹
ایفل (۳۱۱۴۷۷) ۱۰ـ ۱۲ـ ۲ـ ۴ـ ۶ـ ۱۵ر۸ـ ۱۰ر۱۰
متروپل (۳۳۹۴۱۰) ۳۰ر۱۰ـ ۳۰ر۲ـ ۳۰ر۴ـ ۳۰ر۶ـ ۴۵ر۸
رویال (۴۹۷۸۵) ۱۱ـ ۱ـ ۳ـ ۵ـ ۷ـ ۱۵ر۹
پولیدور (۶۴۵۸۵) ۳۰ر۱۱ـ ۳۰ر۳ـ ۳۰ر۵ـ ۳۰ر۷ـ ۴۵ر۹
دزایوین‌ونك (۶۲۲۵۵۷) ۸ـ ۱۵ر۱۰
❊ **مردی‌که از باران آمد ـ رنگی ـ چارلز برونسون**
ریولی (۷۵۷۷۷۷) ۱۱ـ ۳ر۳ـ ۵ر۳ـ ۷ـ ۴۵ر۹
❊ **در گرمای حادثه ـ رنگی ـ ربرت‌حسین ـ ویرنالیزی**
پارامونت (۴۸۳۲۱) ۱۱ـ ۳۰ر۳ـ ۳۰ر۵ـ ۳۰ر۷ـ ۳۰ر۹
❊ **شب ژنرالها ـ رنگی ـ پیتراوتول ـ عمرشریف**
بولوار (۶۰۲۹۲) ۱۱ـ ۲ـ ۴ـ ۶ـ ۸ـ ۱۰
❊ **مبارزات موش و گربه ـ رنگی ـ محصول والت‌دیسنی**
مینه‌موند (۴۸۳۲۲) ۱۱ـ ۳ـ ۵ـ ۷ـ ۹
❊ **عجایب هفتگانه ـ رنگی ـ استریوفونیك ـ بطریقه سینه‌راما**
آتلانتیك (۶۲۷۱۷۱) ۱۱ـ ۳۰ر۳ـ ۳۰ر۶ـ ۳۰ر۹
❊ **عشق من گربه نکن ـ رنگی ـ رومی‌اشنایدر**
گلدن‌سیتی (۶۱۳۲۶۹) ۱۱ـ ۳۰ر۳ـ ۳۰ر۵ـ ۳۰ر۷ـ ۳۰ر۹
❊ **مکتب عشق ـ رنگی ـ ربرت‌حسین ـ ناتالی ولون**
کسری (۷۵۶۹۳۹) ۱۰ـ ۲ـ ۴ـ ۶ـ ۸ـ ۱۰
❊ **فیصر ـ بهروز ونوفی ـ پوری بنائی ـ ناصر ملك‌مطیعی**
مولن‌روژ (۷۲۹۷۹) ۱۵ر۱۱ـ ۳۰ر۳ـ ۳۰ر۵ـ ۳۰ر۷ـ ۳۰ر۹
مهتاب (۴۷۷۷۷) ۱۱ـ ۳ـ ۵ـ ۷ـ ۹
دیانا (۴۷۳۶۵) ۳۰ر۱۱ـ ۳۰ر۳ـ ۳۰ر۵ـ ۴۰ر۷ـ ۳۰ر۹
رکس (۳۳۵۲۹۳) ۳۰ر۱۰ـ ۳۰ر۲ـ ۳۰ر۴ـ ۳۰ر۶ـ ۳۰ر۸
شهوند (۳۵۴۰۴۰) ۳۰ر۱۰ـ ۱۲ر۳۰ـ ۳۰ر۲ـ ۳۰ر۴ـ ۳۰ر۶ـ ۳۰ر۸
آستارا (۸۴۰۲۲) ۳۰ر۱۰ـ ۳۰ر۲ـ ۳۰ر۴ـ ۳۰ر۶ـ ۳۰ر۸
نپتون (۷۶۰۱۳۶) ۱۱ـ ۱ـ ۳ـ ۵ـ ۷ـ ۹
لیدو (۹۵۱۲۸۱) ۹ـ ۱۱ـ ۱ـ ۳ـ ۵ـ ۷ـ ۱۵ر۹
رنگین کمان (۷۵۶۷۶۰) ۱۰ـ ۱۲ـ ۲ـ ۴ـ ۶ـ ۸
ژاله (۳۰۴۱۲۰) ۹ـ ۱۱ـ ۱ـ ۳ـ ۵ـ ۷ـ ۹
همای (۳۱۱۶۶۹) ۳۰ر۱۰ـ ۳۰ر۱۲ـ ۳۰ر۲ـ ۳۰ر۴ـ ۳۰ر۶ـ ۳۰ر۸
اسکا (۹۵۰۸۹۸) ۳۰ر۱۰ـ ۳۰ر۱۲ـ ۳۰ر۲ـ ۳۰ر۴ـ ۳۰ر۶ـ ۳۰ر۸
چرخ‌وفلك ۱۰ـ ۱۲ـ ۲ـ ۴ـ ۶ـ ۸
شرق (۵۴۰۲۴) ۹ـ ۱۱ـ ۱ـ ۳ـ ۵ـ ۷ـ ۹
پاسارگاد (۷۹۲۷۸۲) ۱۰ـ ۱۲ـ ۲ـ ۴ـ ۶ر۱۵ـ ۸ر۳۰
ارانوس (۲۷۹۷۱) ۱۰ـ ۱۲ـ ۲ـ ۴ـ ۶ـ ۸
❊ **ساقی ـ فریبا ـ عارف ـ هاله ـ میری ـ رضوان**
اونیورسال (۶۶۹۵۳) ۱۱ـ ۳ـ ۵ـ ۷ر۱۵ـ ۹ر۳۰
آسیب (۴۲۹۰۹) ۱۱ـ ۱ـ ۳ـ ۵ـ ۷ر۱۵ـ ۹ر۳۰
اروپ (۳۰۳۱۷۹۱) ۱۱ـ ۱ـ ۳ـ ۵ـ ۷ـ ۹
میامی (۷۴۳۲۹) ۱۱ـ ۱ـ ۳ـ ۵ـ ۷ـ ۹
ایران (۳۳۶۳۵۴) ۳۰ر۱۰ـ ۳۰ر۲ـ ۳۰ر۴ـ ۳۰ر۶ـ ۳۰ر۸
مونت کارلو (۷۹۷۴۱) ۳۰ر۱۰ـ ۳۰ر۲ـ ۳۰ر۴ـ ۳۰ر۶ـ ۳۰ر۸
تیسفون (۹۵۸۸۸۲) ۳۰ر۱۰ـ ۳۰ر۲ـ ۳۰ر۴ـ ۳۰ر۶ـ ۳۰ر۸
سیلوانا (۳۳۳۷۷۷) ۳۰ر۱۰ـ ۳۰ر۲ـ ۳۰ر۴ـ ۴۵ر۶ـ ۹
مارلیك (۹۶۳۶۱۶) ۹ر۳۰ـ ۳۰ر۱۱ـ ۳۰ر۳ـ ۳۰ر۵ـ ۳۰ر۷ـ ۹ر۳۰
ساینا (۹۵۱۲۸۲) ۹ر۳۰ـ ۳۰ر۱۱ـ ۳۰ر۳ـ ۴۵ر۵ـ ۸
❊ **وقتیکه خون میجوشد ـ سینما سکوپ ـ رنگی ـ فرانك‌سیناترا**
دنیا (۳۳۳۸۱۲) ۳۰ر۱۰ـ ۳۰ر۲ـ ۳۰ر۴ـ ۳۰ر۶ـ ۳۰ر۸
❊ **کمربند زرین ـ سمپلا ـ سارا ـ هایك**
پلازا (۴۴۲۵۵) ۱۱ـ ۱ـ ۳ـ ۵ـ ۷ر۱۵ـ ۹ر۳۰
الوند (۳۵۶۵۳۸) ۱۰ـ ۱۲ـ ۲ـ ۴ـ ۶ـ ۸ر۱۵
پرسپولیس (۵۸۱۰۸۳) ۹ـ ۱۱ـ ۱ـ ۳ـ ۵ـ ۷ـ ۹ر۱۵
آسمان‌آبی (۳۳۸۶۶۲) ۱۰ـ ۱۲ـ ۲ـ ۴ـ ۶ـ ۸ر۱۵
پانوراما (۷۹۴۵۷۰) ۹ـ ۱۱ـ ۱ـ ۳ـ ۵ـ ۷ـ ۹ر۱۵
فردوسی (۳۳۵۷۸۴) ۱۰ـ ۱۲ـ ۲ـ ۴ـ ۶ـ ۸
مراد (۷۳۳۸۲) ۹ـ ۱۱ـ ۱ـ ۳ـ ۵ـ ۷ـ ۹
حافظ (۳۳۴۰۷۴) ۹ـ ۱۱ـ ۱ـ ۳ـ ۵ـ ۷ـ ۹ر۱۵
کریستال (۳۳۷۶۷۵) ۳۰ر۱۰ـ ۳۰ر۲ـ ۳۰ر۴ـ ۳۰ر۶ـ ۳۰ر۸
کارون (۹۵۱۰۶۵) ۳۰ر۱۰ـ ۳۰ر۲ـ ۳۰ر۴ـ ۳۰ر۶ـ ۳۰ر۸
کیهان (۹۵۷۳۶۰) ۳۰ر۱۰ـ ۳۰ر۲ـ ۳۰ر۴ـ ۳۰ر۶ـ ۳۰ر۸
قصرطلائی ۳۰ر۱۰ـ ۳۰ر۱۲ـ ۳۰ر۲ـ ۳۰ر۴ـ ۳۰ر۶ـ ۳۰ر۸
❊ **تنها در تاریکی ـ رنگی ـ ادری‌هپبورن**
دریا (۷۹۱۷۴۶) ۹ـ ۱۱ـ ۱ـ ۳ـ ۵ـ ۷ـ ۹
❊ **مردان حادثه‌جو ـ رنگی ـ آلن‌دلون**
آریا (۳۳۹۸۸۴) ۹ـ ۱۱ـ ۱ـ ۳ـ ۵ـ ۷ـ ۹
❊ **قصر یخ ـ رنگی ـ ریچاردبرتون ـ رابرت‌زاین**
تاج (۳۱۳۸۶۴) ۳۰ر۱۰ـ ۴۵ر۱۲ـ ۳ـ ۱۵ر۵ـ ۳۰ر۷ـ ۱۰
❊ **دزدجواهر ـ رنگی ـ ویجنتی‌مالا ـ دیوآنند**
توسکا (۵۸۵۴۴) ۳۰ر۱۰ـ ۱ـ ۳۰ر۳ـ ۶ـ ۸ر۳۰
❊ **ماشین سحرآمیز ـ رنگی ـ دین‌جونز**
گلدیس (۶۲۸۷۱۳) ۳۰ر۳ـ ۳۰ر۵ـ ۷ر۳۰
❊ **۳۹۵۵ سال بعداز میلاد مسیح ـ رنگی ـ چارلتون‌هستون**
بارك (۳۳۹۶۳۷) ۹ـ ۱۱ـ ۳ـ ۵ـ ۷ـ ۹
❊ **شبهای شیرین ـ سینماسکوپ ـ رنگی ـ دوبله بفارسی**
پردیس ۹ـ ۱۱ـ ۱ـ ۳ـ ۵ـ ۷ـ ۹
❊ **هنك‌شطان سینماسکوپ ـ رنگی ـ ویلیام‌هولدن**
المپیا (۹۵۶۷۹۶) ۳۰ر۱۰ـ ۱ـ ۳۰ر۳ـ ۶ـ ۸ر۳۰
❊ **صدا خفه‌کن ـ بی‌ترحم‌ها**
البرز (۳۰۴۲۵۸) ۸ر۳۰ـ ۱۲ـ ۳۰ر۳ـ ۷ـ ۸ر۳۰
❊ **بارابابس ـ رنگی ـ آنتونی کوئین ـ سیلوانا منگانو**
تخت جمشید (۴۳۵۵۰) ۴۵ر۲ـ ۵ـ ۱۵ر۷ـ ۹ر۳۰

سانس انگلیسی
گلدیس ساعت ۹ر۳۰ فیلم (ماشین‌سحرآمیز)
درایوین‌ونك ۸ـ ۱۰ر۱۵ فیلم (تعقیب‌تا آخرین لحظه)

ترکات

جناب دکتر فرخ‌رو پارسای وزیر دانشمند آموزش و پرورش انتصاب شایسته آقای قربانعلی ملکی را به ریاست آموزش وپرورش شهرستان طوالش تبریك عرض می نمائیم.
قسمت تحویلداری . محمد حسین رضوانی . وحیه‌اله نجندوست یداله پورطهماسبی . عبدالوهاب سلطانی. اسماعیل لطفی . هوشنك‌لطفی . حسن صادقی
آ ـ ۲۷۶۷۲

جناب دکتر فرخ‌رو پارسای وزیر آموزش و پرورش انتصاب بجاو شایسته آقای قربانعلی ملکی را به ریاست آموزش وپرورش شهرستان‌طوالش تبریك عرض می نمائیم.
معصوم محسنی . جمشید محسنی .نازمحسنی. رشیدمحسنی. فیض‌اله پوراسد . عزت‌اله پوراسد . حبیب‌اله اسدی . عزیز شفارودی .

جناب دکتر فرخ‌رو پارسای وزیر آموزش و پرورش انتصاب بجاو شایسته آقای قربانعلی ملکی را به ریاست آموزش و پرورش شهرستان طوالش تبریك عرض مینمائیم.
توفیق چارانی . فریدون چارانی . فیروز چارانی . جمشید چارانی . سیروس چارانی.هرمزچارانی . محمد خالد جلیلی محمد کامل جلیلی . محب‌اله آقامعلی .

جناب آقای مرتضی کامران
انتصاب جنابعالی را به ریاست‌اداره آموزش و پرورش‌ناحیه ۱۲ تهران صمیمانه تبریك عرض می نماید.
کاظم ثانی . داراب میرزائی

جناب آقای فرج‌اله طلایی معاون‌بازرسی اداره کل آموزش وپرورش استان مرکز
انتصاب شایسته جنابعالی را به سمت معاونت اداره آموزش وپرورش ناحیه ۱۷ تهران صمیمانه تبریك عرض می کنم
پارسا

جناب آقای مرتضی کامران
انتصاب شایسته و به جای آن جناب را به‌سمت ریاست‌بخش ۱۲ فرهنك صمیمانه تبریك عرض نموده، توفیق و پیشرفت جنابعالی را درراه خدمت به‌میهن عزیز ازخداوند بزرك‌خواستار است.
مسعود مخصوص

جناب دکتر فرخ‌رو پارسای وزیر آموزش و پرورش انتصاب شایسته آقای قربان علی ملکی را به‌ریاست‌آموزش وپرورش شهرستان طوالش صمیمانه تبریك عرض می نمائیم.
خسرویگانی ، رفعت یگانی ، سهراب یگانی ،فیوم یگانی.

جناب دکتر فرخ‌رو پارسای وزیر آموزش و پرورش انتصاب بجاو شایسته آقای قربانعلی ملکی را به ریاست آموزش و پرورش شهرستان طوالش تبریك عرض می نمائیم.
لطیف حبیبی ،حسین نیکوروان . بهروز نجفی . هوشنك دارسرائی .

جناب دکتر فرخ‌رو پارسای وزیر آموزش و پرورش انتصاب بجاو شایسته آقای قربانعلی ملکی را به ریاست آموزش و پرورش شهرستان طوالش صمیمانه تبریك عرض می نمائیم.
محمد رضا فتحی ، احسان‌اله کریمی ، کریم اله کریمی ، قسمت جعفری ، ملك لطیفی ، فیروز مهری ، درویش بخشی.

جناب آقای دکتر توانا
ارتقاء جنابعالی را به سمت مدیریت کل بهداری استان اصفهان از طرف خود و پزشکان و کارمندان بهداری‌شهرستان شهرضا تبریك عرض نموده و موفقیت سرکار را در راه‌خدمت به میهن عزیز از خدای بزرك خواهانم.
رئیس‌اداره بهداری شهرستان شهرضا دکترشیرانی

دوست عزیز آقای محمد باقر فرشباف ماراب
انتصاب بجاو شایسته آن جناب را به سمت ممیز مالیاتی دارائی شهرستان مرند تبریك گفته موفقیت بیشتر شما را آرزومندم.
محمد رضا گنجویان ـ ممیز حوزه ۲ دارائی شهرستان مراغه

آگهی مناقصه شماره ۱۰۶۰۲ تاریخ ۴۹ر۴ر۳۱

شهرداری زنجان باستناد تصویب انجمن شهر در جلسه‌شماره ۹۰ـ۲۹ر۴۹ و تائید فرمانداری کل محترم زنجان احداث ساختمان‌های مشروحه‌زیررا مطابق مشخصات و واحد بهاو نقشه های مربوطه باشرائط آتی بمناقصه واگذار مینماید:
الف :ساختمان سالن کشتارگاه و اصطبل‌به برآوردتقریبی هفتصد و پنجاه هزار ریال.
ب: ساختمان سالن اجتماعات و باشگاه کارمندان یك میلیون و پانصد هزار ریال.
۱ـ مدت انجام کار ۲ماه‌و نیم از تاریخ عقد قرارداد میباشد.
۲ـ پیشنهاد دهندگان میبایستی قبلا بدفتر مهندسی‌فرمانداری کل زنجان مراجعه برك صلاحیت فنی دریافت و با پرداخت مبلغ یکهزار ریال مدارك مناقصه را اخذو پس از امضاء و گواهی ضمیمه پیشنهاد خود نمایند.
۳ـ پیشنهاد دهندگان میبایستی ضمانت‌نامه بانکی معتبر بمبلغ ۱۲۰ هزار ریال بابت سپرده شرکت در مناقصه تهیه و ضمیمه پیشنهاد نمایند.
۴ـ پیشنهاد دهندگان میبایستی پیشنهاد خود را در دو پاکت الف‌و ب لاك‌ومهرشده پاکت الف محتوی ضمانت نامه سپرده مدارك مناقصه که کلا بامضاء و مهر پیشنهاد دهنده رسیده باشد و پاکت ب محتوی برك پیشنهاد تخفیف که بطور خوانا و بدون قلم خوردگی باشد تنظیم و تاساعت ۱۰ صبح روز سه‌شنبه ۱۳ر۴۹ در مقابل اخذ رسید بدفتر شهرداری تسلیم و رسید اخذ نمایند پیشنهادات واصله

معافیت‌ها و ممنوعیت‌ها در قانون جدید گمرکی

اشیاء شخصی و اثاثه مهاجرینی که بایران می‌آیند از پرداخت حقوق و عوارض گمرکی معاف است

*** لوازم خانه و اشیاء شخصی مستعمل ایرانیان که بیش از یکسال در خارج مقیم بوده‌اند از پرداخت گمرک مستثنی میباشد .**

در شماره گذشته فصل تخلفات و قاچاق گمرکی قانون جدید تعرفه گمرکی بنظر خوانندگان محترم رسید. اینک یك فصل مهم دیگر قانون که مربوط به معافیت‌ها و ممنوعیت‌ها میباشد درج میشود.
همانطور که قبلا یادآوری شد، قانون جدید هنوز مراحل نهائی خودرا طی نکرده و گمرك آمادگی دارد نظرات و پیشنهادات بازرگانان و صاحب نظران را مورد توجه قرار دهد.
جالبترین این پیشنهادات و نظرات که جنبه کلی و عمومی داشته باشد و بدست مابرسد در صفحه اقتصادی چاپ خواهد شد.

* معافیت‌ها و ممنوعیت‌ها

ماده ۳۶) علاوه بر معافیت هائی که بموجب قوانین خاص یا برطبق امتیازنامه‌ها وقرار دادهای مصوب مجلسین بر قرار شده در موارد زیر نیز واردات مربوطه از پرداخت حقوق و عوارض گمرکی و غیر گمرکی معاف می‌باشد .

۱) کالای وارده بنام دربار ـ شاهنشاهی و همچنین کالای متعلق به‌پادشاهان و روسای کشورهای خارجه و همراهان آنها .

۲) کالای مورد استفاده رسمی مامورین سیاسی و اشیاء مورد استفاده شخصی مامور سیاسی خارجی یابستگان او در ایران که تبعه کشور ایران نباشند در حدود قرارداد مورخ ۱۸ آوریل ۱۹۶۱ وین که در تاریخ ۲۱ مهر ماه ۱۳۴۳ بتصویب مجلسین رسیده است با تشخیص وزارت امور خارجه و اداره کل گمرك در هر مورد .

۳) علامت های کشوری وپرچم ها و نوشت افزار سفارتخانه‌ها و کنسولگری‌های کشورهای خارجی بشرط معامله متقابل .

٤) اسلحه و مهمات و لوازم مخابرات و مواسلات آرتش شاهنشاهی وژاندارمری وشهربانی کل کشور بطور کلی و وسائط نقلیه و سایر تجهیزات سازمان های مزبور و وسائل فنی سازمان اطلاعات و امنیت کشوربتشخیص کمیسیونی مرکب از معاون‌وزارت دارائی یا رئیس کل گمرك‌ومعاون وزارت اقتصاد و برحسب مورد رئیس سازمان اطلاعات و امنیت یا معاون وزارت جنك یا فرمانده ژاندارمری کل کشور یا رئیس شهربانی کل کشور .

۵) اسباب سفر واشیاءشخصی ومستعمل همراه مسافرین در صورتیکه جنبه تجاری نداشته باشد بطور کلی و اشیاء غیر مستعمل و مواد خوراکی همراه بشرط آنکه جنبه تجاری نداشته و قیمت آن نسبت بهر مسافر از بیست هزار ریال تجاوز نکند ودر صورت تجاوز نسبت بمازادمشمول پرداخت حقوق و عوارض گمرکی و غیر گمرکی خواهد بود .

٦)لوازم خانه و اشیاء شخصی مستعمل ایرانیان‌مقیم خارجه که مدت اقامت آنان در خارج یکسال یا بیشتر بوده و ششماه آخر آن‌متوالی باشد و همچنین لوازم‌خانه‌و اشیاء شخصی مستعمل اتباع خارجه که برای اقامت به ایران وارد می‌شوند مشروط براینکه :

الف . یکماه قبل یا تا نه ماه بعد از ورود آنان بگمرك برسد.

ب . بارنامه حمل آن حداکثر تا دو ماه بعد از حرکت آنان‌از محل اقامت قبلی صادرشده‌باشد.

پ . لوازم و اشیاء مزبور با شئون اجتماعی و خصوصیات آنان مناسب بوده و جنبه تجاری‌نداشته باشد.

ت . درپنج سال‌اخیر ازمعافیت مزبور استفاده نکرده باشند .

تبصره ۱) کارمندان دولت که برای انجام ماموریت بخارج‌اعزام می‌شوند مشمول بندت نبوده ودر صورتیکه قبل از پایان ماموریت‌و توقف یکساله از خارج احضار شوند شرط یکسال توقف مذکور در این بندرعایت نخواهد شد .

تبصره ۲) منظور از اشیاءولوازم شخصی مذکور در بندهای ٥و ٦ این ماده اشیائی است که عرفا فقط مورد استفاده صاحب آن‌قرار گیرد و منظور از لوازم خانه اشیائی است که عرفا موردااستفاده خانواده صاحب آن هنگام اقامت در یك محل باشد.

۷) آلات و افزار دستی مستعمل کار و حرفه ارباب‌حرف‌وپیشه‌وران وکارگران ایرانی و خارجی که به ایران می‌آیند .

۸) اشیاء شخصی و اثاثیه‌منزل وافزار کار مستعمل ایرانیانی که در کشورهای خارجه فوت می‌شوند با ارائه گواهی تحریر ترکه تنظیمی از طرف مامورین کنسولی دولت شاهنشاهی ایران یا مقامات صلاحیتدار محلی(بتشخیص‌وزارت امور خارجه)در مواردیکه مامورین کنسولی دولت شاهنشاهی‌در کشور محل فوت نباشند مشروط براین که گواهی تحریر ترکه مزبور حداکثر ظرف ششماه بعد از فوت تنظیم شده باشد .

تبصره . معافیت‌های موضوع بندهای ٥ تا ۸ این ماده شامل وسائط نقلیه نخواهد بود .

* اشیاء شخصی

۹) کلیه اشیاء شخصی و اثاثیه و افزار کار حتی ماشین آلات و دامهای بارکش و اغنام و احشام متعلق بمهاجرین ایرانی که در موقع بازگشت بایران همراه می‌آورند بشرط آنکه متناسب با وضع اجتماعی آنها بوده و جنبه بازرگانی نداشته باشد و برای اقامت دائمی بمیهن خود بازگشت نمایند از پرداخت کلیه حقوق و هزینه‌های گمرکی «باستثناء باربری و انبارداری » و هر نوع عوارض دیگر که‌احیانا سایر سازمانهای دولتی ویا شهرداریها مستقیما یاتوسط گمرك وصول می‌نمایند بخشوده است بعلاوه‌مشمول مقررات واردات و صادرات سالیانه نخواهد بود .

تبصره . وسائط نقلیه آبی و خشکی مستعمل یانو مشمول این بند نخواهد بود .

۱۰) هدایای دولت‌ها باتباع ایران و هدایای دولت‌ها واشخاص و موسسات بوزارتخانه ها ، موسسات دولتی ، شهرداریها ، شیر و خورشید سرخ ، سازمان شاهنشاهی خدمات اجتماعی،بنگاه حمایت مادران و نوزادان‌وهمچنین سایر موسسات خیریه و عام ـ المنفعه که منحصرا برای امور درمانی و بهداشتی و آموزشی تاسیس شده و دولت حق نظارت برهزینه و در آمد آنها داشته باشد .

تبصره . کالائی که بموجب بندهای ٥ ، ٦ ، ۷ ، ۸و ۱۰این ماده قابل ورود تشخیص می‌شود از لحاظ ممنوعیت ، محدودیت مشمول مقررات واردات وصادرات سالیانه نخواهد بود .

۱۱) لوازم طبی و داروی مورد احتیاج شیرو خورشید سرخ ، سازمان شاهنشاهی‌خدمات‌اجتماعی، بنگاه حمایت مادران و نوزادان‌و همچنین بیمارستان‌ها و تیمارستان ها و پرورشگاههای کودکان و نوانخانه‌ها و شیر خوارگاهها که برای استفاده همگان و رایگان تاسیس شده و دولت حق نظارت برهزینه و در آمد آنها داشته باشد مشروط براینکه با گواهی وزارت بهداری یا وزارت کشور (بر حسب مورد) به تناسب احتیاجات منحصرا برای منظور خیریه و بدون حق انتقال بغیر باشد .

* لوازم باستانشناسان

۱۲) آلات وادوات حفاری‌و و مواد شیمیائی و وسائل عملیات علمی و فنی‌واتومبیل های باری که‌توسط هیاتهای علمی باستان شناسی کشور های عضو و سازمان تربیتی وعلمی و فرهنگی ملل‌متحد (یونسکو) وارد شود بشرط آنکه صرفا برای گالاهای حفاری و اکتشافات علمی باشد .

۱۳)ـظروف عادی ولفافهای متعارفی بیرونی و قرقره و تکیه گاه های همانند مربوط به کالای صادراتی وارده‌وهمچنین‌ظروف ولفاف‌صادراتی کالای کشور که پس از تخلیه محتویات آنها عینا آماده میگردد و کالای صادر شده که بهرعلت عینا بازگشت داده می‌شود.

۱٤) مقدار سوخت و روغن‌مصرفی وسائط نقلیه در ورود و خروج از کشور .

۱٥) نتایج دامهائی که برای تعلیف از کشور خارج یا بکشور وارد شده و پس از تعلیف باز می گردند .

۱٦ـ) فیلمهای سینما که جنبه علمی یا فنی یا بهداشت عمومی دارد ، همچنین فیلمهای کلیشه برای چاپ کتاب با گواهی‌وزارت فرهنگ و هنر یا وزارت آموزش و پرورش یا وزارت علوم‌وآموزش عالی برحسب مورد .

۱۷ـ نمونه‌های تجاری بی‌بها .

۱۸ـ مدال ونشانهائیکه از طرف دولت‌ها و موسسات خارجی رسما باتباع ایران اعطاء می‌شود.

۱۹) کلیه سموم مورد مصرف در کشاورزی و مواد گندزدائی و حشره‌کش‌وضد آفات نباتی ولو بصورتی‌وارد گردد که مشمول شماره ۳۸٫۱۱ جدول تعرفه نشود مشروط براینکه در هرمورد طبق گواهی وزارت بهداری‌یا وزارت کشاورزی (برحسب مورد) برای منظورهای فوق وارد گردد .

۲۰) گنجه‌های فریگوریفیك مخصوص نگاهداری خون‌و لوازم آن و کیسه‌های انتقال خون و پلاسما در هر مورد طبق گواهی وزارت بهداری .

۲۱) کلیه لوازم ساختن کروهای بادی و موتوری حتی موتور برای آنها و همچنین لوازم بافتن تور ماهیگیری و تهیه طناب و بافتن بادبان در جزایر و بنادر جنوب ایران بشرط اینکه با اطلاع سازمان بنادر و کشتیرانی‌وشرکت شیلات فقط بمصارف مزبوربرسد.

۲۲) قطعات کشتیهائی که در کرانه‌های ایران غرق شده و یا بخاك نشسته و همچنین متعلقات کشتیهای ایرانی که در آبهای خارجه غرق گردیده یا بخاك نشسته مشروط براینکه در ظرف یکسال بایران حمل شود.

* ترخیص با معافیت

ماده ۳۷) گمرك حقوق و عوارض گمرکی وغیرگمرکی قطعات و لوازم و موادی که برای مصرف در ساخت یا مونتاژ یا بسته بندی اشیاء یا مواد یا دستگاهها وارد میگردد در مواردیکه‌مشمول ردیفی از جدول تعرفه شود که ماخذ حقوق و عوارض گمرکی و غیر گمرکی آن بیشتر از ماخذحقوق‌وعوارض گمرکی شیئی و یا ماده یا دستگاه آماده باشد به تشخیص و نظارت وزارت اقتصاد بماخذ حقوق‌وعوارض گمرکی و غیر گمرکی‌شیئی یا ماده یا دستگاه آماده مربوطه وصول خواهدشد .

در صورتیکه این قبیل کالابه مصرف دیگر غیر از مصرف‌تعیین شده از طرف وزارت اقتصادبرسد عمل قاچاق محسوب می‌شود.

ماده ۳۸) کالائی که بموجب قوانین مخصوص یابموجب‌بندهای ۱، ۲، ۳، ٤، ۱۰، ۱۱ ، ۱۲ماده ۳٦ بامعافیت مرخص می‌شود ،در صورتی که قبل از انقضاء پنجسال از تاریخ ترخیص آن به دیگری که حق معافیت با همان شرایط را ندارد بهر عنوان واگذار شود باید حقوق و عوارض گمرکی و غیر گمرکی آن با کسر مبلغی که به تناسب فرسودگی‌واستهلاك در نظر گرفته خواهد شدپرداخت شود .

درمورد اتومبیلهای سواری که توسط نمایندگان سیاسی خارجی مقیم‌ایران با معافیت‌واردوبدیگری واگذارند این مدت رعایت خواهد شد .

هرگاه انتقال دهنده کالای واگذار شده را بدون پرداخت حقوق عوارض گمرکی‌وغیر گمرکی بتصرف انتقال گیرنده بدهد و انتقال گیرنده آنرا تصرف نماید عمل قاچاق محسوب است و باید جریمه متعلقه‌را متضامنا پرداخت نمایند .

* ممنوع‌الورود

ماده ۳۹) کالای مشروحه زیر ممنوع الورود میباشد :

۱) کالائی که‌بموجب‌جدول تعرفه گمرکی یا قوانین خاص ممنوع الورود شناخته شده یا بشود .

۲) کالائی که بموجب تصویبنامه‌های متکی بقانون ممنوع الورودنا (غیرمجاز) شناخته شده یا بشوددرمدت اعتبار آن تصویبنامه‌ها .

۳) کالائی که بموجب تصویبنامه‌های متکی بقانون مشروط شناخته شده بابشود در مدت اعتبار آن‌تصویبنامه در صورتیکه آن شرط‌انجام نشده باشد .

٤) اسلحه جنگی وشکاری از هر قبیل ، باروت،چاشنی، فشنك ، گلوله و سایر مهمات جنگی دینامیت‌ومواد رادیواکتیو و مواد محترقه‌و منفجره مگر با موافقت وزارت جنك در هر مورد.

٥) مواد مخدره ازهرقبیل مگر با موافقت‌وزارت‌بهداری در هر مورد .

٦) دستگاه مخصوص عکاسی و فیلمبرداری هوائی مگر با موافقت وزارت‌جنك در هر مورد .

۷) دستگاههای فرستنده‌از هر نوع و قطعات متعلق به آنها مگر با موافقت وزارت پست و تلگراف و تلفن در هر مورد .

۸) هر نوع‌صفحه‌گرامافون ونوار پرشده ، فیلم ، کتاب، مجله ، روزنامه ، صور علامات و سایر نوشته‌ها در صورتیکه به تشخیص‌وزارت اطلاعات مخالف نظم عمومی و شئون ملی و عفت عمومی و یا مذهب رسمی کشور باشد .

۹) کالائیکه روی خودآنها یا روی لفاف آنها و یا در بارنامه و اسناد مربوطعبارت یا علامتی مخالف نظم‌عمومی و شئون ملی و عفت عمومی یا مذهب رسمی کشوروجود داشته باشد .

۱۰) کالائی که دارای علامت شیرو خورشیدیاپرچم رسمی ایران باشد مگراین که وارد کننده آن دولت ایران باشد .

۱۱) اسکناسهای خارجی‌که در کشور مبداء از جریان قانونی خارج شده است و همچنین اسکناس و تمبر و نوار چسبهای تقلبی و ساختگی .

۱۲) بلیط بخت آزمائی

۱۳) کالائی که روی خود آنها و یا روی لفاف آنها نشانی یا نام بنگاه یا علامت یا مشخصات دیگری باشد که موجبات اغفال خریدار، مصرف کننده را نسبت بسازنده یا محل ساخت یا خواص یا مشخصات اصلی اجناس نامبرده فراهم نماید.

تبصره . ورود موقت،ترانزیت داخلی ، ترانزیت خارجی وعمل انتقال (ترانسپوردمان) در مورد اشیاء مذکور در بند ٤ بدون موافقت وزارت جنك و در مورد اشیاء مذکور در بند ٥ بدون موافقت وزارت بهداری در هرمورد ممنوع است .

ماده ٤۰) دولت می‌تواند باصدور تصویبنامه ، ترانزیت خارجی یا ورود موقت هر کالائی را باقتضای مصالح اقتصادی یا امنیت عمومی ممنوع یا مقید بشرایطی نماید.

ماده ٤۱) دربار شاهنشاهی مشمول مقررات مربوط به ممنوعیتهای‌ورود گمرکی نمی‌باشد .

ماده ٤۲) روسای ماموریت‌های سیاسی بشرط معامله متقابله حق دارند اشیائی را که‌بموجب‌مقررات واردات سالیانه (غیر مجاز)یا مشروط شناخته شده برای‌مصارف خود یا اعضای سیاسی ماموریت‌با تشخیص و گواهی وزارت امور خارجه مستقیما بنام خود وارد کنند .

ایلکسیم

موسسه دولتی تجارت‌خارجی

بخارست ـ رومانی

صادر میکند :

- **ابزار دستی ـ لوازم درودگری ـ آهن‌آلات ـ ماشین آلات نجاری ـ اقسام لوازم فلزی خانه داری**
- **پارچه والبسه آماده**
- **مواد پلاستیکی**
- **عینك آفتابی و دوره‌های عینك**
- **زیور آلات لباس**
- **بوشت افزار برای مدارس و ادارات**
- **اقسام مواد شیمیائی برای مصارف‌خانه داری .**
- **انواع موادغذائی**

فقط برای عمده فروشی :

برای سفارشات ـ پیشنهادات و هرگونه اطلاعات بیشتر خواهشمندیم مراجعه فرمائید به :

ایلکسیم

بخارست ـ رومانی

ILEXIM

"ILEXIM"

13 Decembrie St. No. 3
P.O.B. 134-135,
Telex 226,
Cables: ILEXIM BUCHAREST

اطلاعات دختران و پسران روزهای یکشنبه منتشر میشود

زبان انگلیسی را در کوتاهترین مدت بیاموزید

با ۲۲۷ لیره در مدت دوازده هفته با غذا اطاق و روزانه پنج ساعت درس بدون محدودیت سن برای شاگردان . این مؤسسه ازطرف وزارت‌آموزش و پرورش برسمیت شناخته شده است . امتحانات آموزش دوره مقدماتی کمبریج Lower Cambridge آزمایش مهارت در زبان Proficiency لطفاً با نشانی زیر مکاتبه فرمائید .
Ian Josephs M. A.
The Regency School of English, Ramsgate, Kent, England.

یخچال آ.ا.گ

آ.ا.گ بزرگترین سازنده لوازم خانگی در اروپا

را بخانواده‌های ایرانی تقدیم میکند

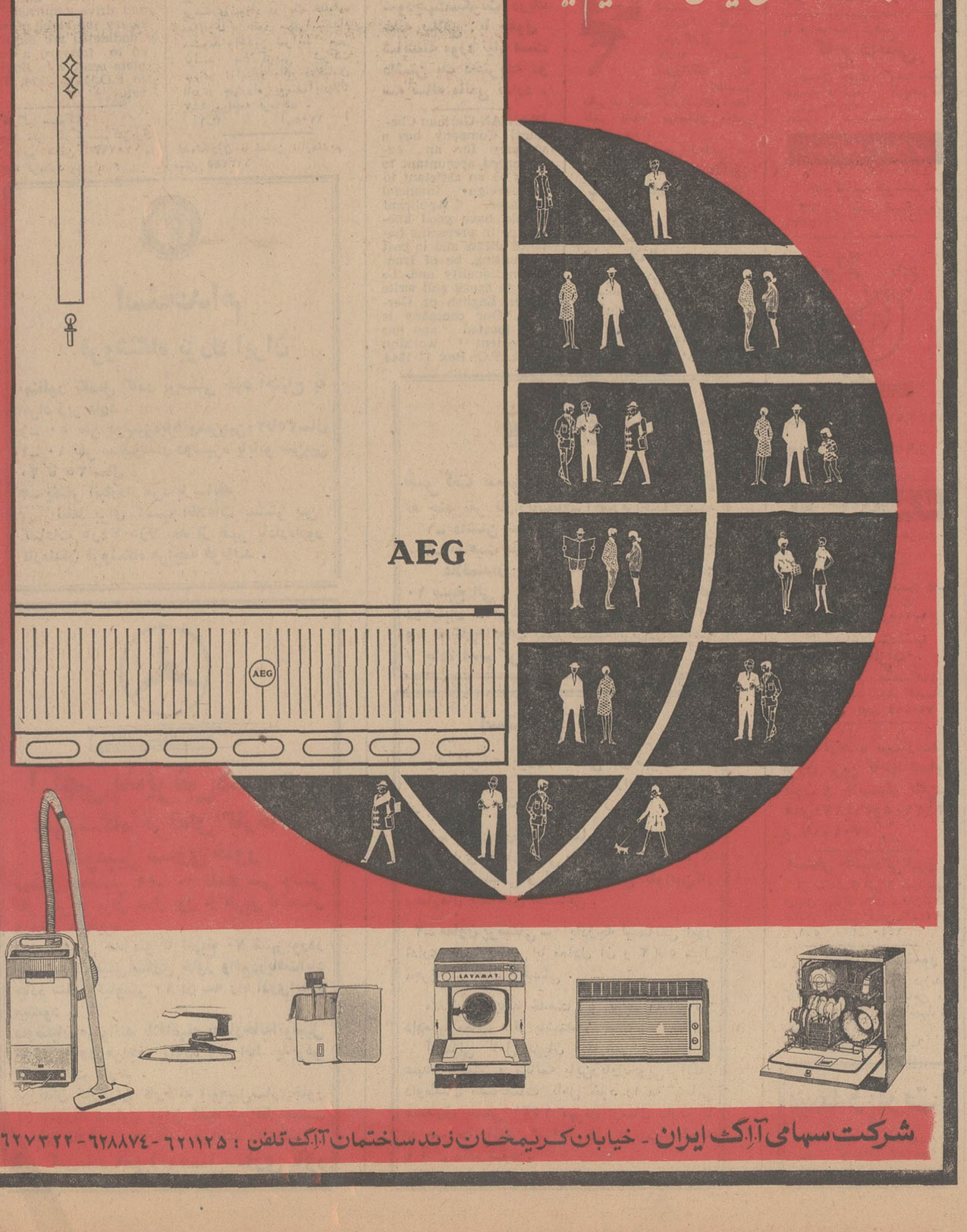

شرکت سهامی آ.ا.گ ایران ـ خیابان کریمخان زند ساختمان آ.ا.گ تلفن : ۶۲۱۱۲۵ ـ ۶۲۸۸۷۴ ـ ۶۲۷۳۲۲

اقتصادی

بانك‌مرکزی ایران باطلاع عموم‌میرساند

میزان‌عرضه‌اوراق قرضه در هفته جاری بالغ بر ۵۰ میلیون ریال اوراق یکساله با بهره ۸½ در صد در سال و ۵۰میلیون‌ریال اوراق دو ساله با بهره ۹ در صد در سال خواهد بود که بهره متعلقه از مالیات بردر آمد معاف و هر ششماه یکبار پرداخت میگردد .

اوراق قرضه روزهای شنبه و دو شنبه و چهارشنبه در بانك مرکزی ایران و کلیه شعب بانکهای ایرانیان و بازرگانی ، بیمه ، تجارت‌خارجی ، رفاه کارگران ، سپه ، صادرات ، کشاورزی و ملی برای فروش عرضه می‌گردد .

ضمنا خریداران اوراق قرضه در صورت تمایل میتوانند اوراق قرضه خریداری شده را نزد بانك مرکزی ایران در مقابل کار مزد تودیع نمایند .

۱ ـ ۲۷۵۰۸

آگهی استخدام مترجم

وزارت پست و تلگراف و تلفن دو نفرمترجم درجه یك زبان انگلیسی برای اجرای پروژه تاسیس شبکه مخابراتی بکپارچه بطور پیمانی استخدام می کند . داوطلبان باید تقاضای خود را به همراهی اطلاعات در مورد مدارك تحصیلی، سوابق، معافیت از خدمت نظام وظیفه عمومی و یا برگ پایان خدمت و سایر اطلاعات تکمیلی ، مستقیما به‌عنوان مدیریت کل طرحهاوبرنامه ها واقع در خیابان کوروش کبیر (جاده قدیم شمیران) ارسال نمایند .

جلسه بررسی مدارك و امتحان و مصاحبه روز پنجشنبه‌پانزدهم مرداد ماه در مدیریت مذکور تشکیل خواهد شد

م‌الف ٤٥۲٤

۱ـ۳ ۲۷۳۰۸ـ۱

آگهی دعوت مجمع‌عمومی فوق‌العاده

مجمع عمومی فوق‌العاده شرکت سهامی ریسندگی و بافندگی نجف‌آباد در ساعت ٤بعداز ظهر روز سه‌شنبه بیستم مرداد ماه ۱۳٤۹ در دفترشرکت واقع درمحل کارخانه درنجف‌آباد تشکیل میگردد. از صاحبان سهام شرکت بدین وسیله دعوت میشود با رعایت مقررات اساسنامه و دریافت برگ ورودیه قبلی در ساعت مقرر حضور بهمرسانند .

دستور جلسه

۱ـ اتخاذ تصمیم نهائی درباب مرکز اصلی شرکت موضوع ماده ۲ اساسنامه که‌منحصرا درنجف‌آباد اصفهان خواهد بود .

۲ـ اصلاح‌مجدد ماده ٥ اساسنامه در مورد سرمایه و ارزش اسمی سهام و تبدیل سهام دوهزار ریالی‌به‌ده هزارریالی.

۳ـ اصلاح مجدد ماده ۷ اساسنامه درباب تغییر سهام بانام به‌بی‌نام .

٤ـاصلاح ماده ۲۰ اساسنامه و اضافه نمودن باختیارات مجمع‌عمومی فوق‌العاده راجع باختیار در تغییر یا عزل یك یا چند نفر اعضاء اصلی و علی‌البدل هیئت مدیره و بازرسان و عنداللزوم انتخاب اعضاء جدید .

٥ـ اصلاح مجدد ماده ۲۳ اساسنامه راجع به‌تفویض وکالت اعضاء هیئت مدیره بیکدیگر .

شرکت سهامی ریسندگی و بافندگی نجف‌آباد

قابل توجه مرغداران محترم

عالیترین و بهترین جوجه یکروزه گوشتی و تخمی «بلوبرد» شرکت‌پرنده‌آبی باتکمیل تاسیسات خودطبق آخرین‌دیده‌صنعت مرغداری نسبت‌به‌تهیه بهترین‌جوجه‌یکروزه اقدام‌نموده‌باساسب ترین قیمت‌وسهل‌ترین‌شرایط دراختیار مرغداران‌محترم قرارمیدهد

دکتر ملك : تلفن ۷۹۳۳۲۳ـ۷۹۱۹۵۷
تهران ـ صندوق پستی ۶۹۶

دبیرستان بانکداری تهران

برای سال چهارم رشته بانکداری

دانش آموز می پذیرد

نشانی : خیابان شاه ـ خیابان رازی

کوچهٔ یاسمن ـ شماره ۱٫۲۳ تلفن ۴۸۷۶۹

مهدی‌وکیل درشورای اقتصادی واجتماعی سازمان ملل گفت:

به نظرات و آرمانهای جوانان باید توجه شود

* شاهنشاه برای بسیج جوانان در کوشش بخاطر صلح وترقی اهمیت بسزائی قائلند
* موجودیت سپاه بین‌المللی داوطلبان توسعه‌ازسال آینده اعلام میشود

آقای مهدی‌وکیل سفیر شاهنشاه آریامهر در سازمان ملل متحدطی نطقی که‌درجلسه شورای اقتصادی واجتماعی سازمان ملل متحد ایراد کرد ضمن تاکید لزوم تشکیل لژیون خدمتگذاران بشر یادآور شد که باید به‌جوانان سهمی در پشتیبانی از هدفهایی که سازمان ملل متحدبخاطر آنان بوجودآمده واگذار شود .

آقای وکیل که در شورای اقتصادی و اجتماعی سازمان ملل متحد سخن میگفت اظهار داشت قبلا برای شورا تشریح کرده‌ام که شاهنشاه ایران چه اهمیت بسزایی برای بسیج جوانان جهان در کوششهای متشکل بین‌المللی به خاطر صلح و ترقی و توسعه‌قائلند واینک که این شورا سرگرم بررسی فکر ایجاد سپاه بین‌المللی داوطلبان توسعه است باید نحوه تشکیل سپاه‌وگردآوردن داوطلبان وبرگزیدن مدیران‌امور مالی آنرا نیز مورد بررسی قرار دهد .

*** بسیج جوانان**

نماینده دائم ایران در سازمان ملل متحد سپس به کوششهای گذشته شورای اقتصادی واجتماعی این سازمان‌در زمینه بسیج‌جوانان برای شرکت در فعالیتهای بین‌المللی بخاطر صلح‌وترقی وتوسعه اشاره کرد و خاطر نشان ساخت که در این زمینه تاکنون عملا اقدامی صورت نگرفته است .

سفیر شاهنشاه آریامهر در سازمان ملل متحدسپس ازتصویب پیشنهاد مشترك ایران ، یونان و پاکستان در زمینه تشکیل سپاه بین‌المللی داوطلبان توسعه در مجمع عمومی سازمان ملل که باتفاق آراء انجام‌شد سپاسگزاری کرد و استقبال شورای اقتصادی واجتماعی را از این پیشنهاددلگرم کننده خواند.

آقای وکیل همچنین از دبیر کل سازمان ملل متحد که بر اساس ارزشیابی‌ها وتحقیقات خود فکر تشکیل سپاه را موردپشتیبانی قرار داده و پیشنهاد کرده است این سپاه ازسال آینده موجودیت خود را اعلام دارد اظهارخرسندی وتشکر کرد.

روش اتفاق‌آمیز

آقای وکیل گفت هرگز پیش از این سابقه نداشت که جوانان به‌اندازه امروز تمایلی عالمگیر و یکپارچه به‌ادای سهم و ایفای‌نقش خود در بناکردن‌جهانی بهتر داشته باشند. بعنوان مثال در سالهای اخیر در بخشهایی از ایران که از مصائب طبیعی‌نظیر زلزله وسیل آسیب دید همواره مردان وزنان جوان بوده‌اند که سنگینی اصلی بار بهبود سرنوشت و تجدید ساختمانی بعد از ویرانی‌ها رابر دوش کشیده‌اند برای اینکه‌سپاه بین‌المللی داوطلبان از وسیع‌ترین نفوذ و قلمروفعالیت برخوردارباشد باید بیش از هر چیز در قبال نظریات وآرمانهای جوانان روشی التفات‌آمیز داشته باشد .

سفیر شاهنشاه آریامهر در سازمان ملل متحد سپس راههای تشکیل سپاه را تشریح کرد و افزود دبیرکل‌سازمان ملل‌متحددر نظر دارد سال آینده تقاضا کند که در حدود ۱۳۰۰ داوطلب از سراسر جهان به طرحهایی که سازمان در ممالك در حال رشد تدارك دیده و یاسرگرم اجرای آنها است ملحق شوند.

آقای وکیل سپس در باره گسترش هرچه بیشتر سپاه ، آموزش سپاهیان و استفاده از داوطلبان محلی‌در هر کشورسخن گفت و اعلام کرد که ایران‌آماده است طرح آزمایشی لازم را که به‌تحقق اصول و شیوه‌های اساسی رشد و پیشرفت کار داوطلبان سازمان ملل متحد کمك خواهد کرد تنظیم کند.

نماینده دائم ایران در سازمان ملل متحد سپس لزوم پیش‌بینی نیازهای مالی سپاه را یادآور شد واز فکر ایجاد یك موقوفه برای سپاه طرفداری کرد و در عین‌حال خاطرنشان ساخت که ایران از نخستین دولتهایی خواهد بود که بوجهی بسیار بارز تعهداتی راکه شایسته خود میداند برعهده‌خواهد گرفت.

آقای وکیل سخنان خود را در شورای اقتصادی‌و اجتماعی سازمان ملل با این جمله پایان داد :

مابابد نشان‌دهیم که‌از شجاعت ناشی از اعتقاد به این حقیقت برخورداریم که جوانان قادرند سهمی را که سزاوار آنان است در خدمت به‌امر صلح و توسعه ایفا کنند.

فیلم تنظیم خانواده در سینماها نمایش داده‌میشود

وزارت بهداری تصمیم گرفت از آزادی‌برای‌تعیین تعدادفرزندان دلخواه و جلوگیری از حاملگی های‌ناخواسته‌اقدام کرده‌ازامکاناتی ازطرف وزارت‌بهداری‌دراختیارشان گذاشته می شود استفاده کنند.

فیلم های سینمائی تنظیم‌خانواده به اندازه های ۳۵ میلیمتری از طرف قسمت بهداشت و تنظیم خانواده وزارت بهداری تهیه شده و کوشش شده است که از ۱۰ دقیقه مهلت‌فیلم‌ها حداکثراستفاده آموزشی سهل و قابل درك بعمل آید.

*** اجازه**

دراین مورد از طرف وزارت بهدرای ازاداره کل امور سینمائی کشور تقاضای همکاری شد و مقدمات این همکاری کاملا فراهم شده است و اجازه نمایش این فیلمها از طرف اداره مذکور در سینما های پایتخت و دیگر شهر ها صادر گردیده است.

دراین موردیك مقام‌وزارت بهداری گفت که فیلم های مذکور بطور متنوع و با موضوع های مختلف برنامه تنظیم‌خانواده تهیه‌شده‌است تااز تکرار های کسل کننده یك موضوع درکلیه‌سینما هاپیشگیری شود و هربرنامه بطورجداگانه بتواند قابل استفاده تماشاگران قرار گیرد.

شرایط شرکت در دومین کنکور اعزام دانشجو اعلام‌شد

دومین کنکور اعزام دانشجو به خارج از کشور در شهریور ماه انجام‌میشود فارغ‌التحصیلان‌دیپلمه که حائز شرایط هستند میتوانند در این کنکور شرکت کنند .

اداره وظیفه عمومی دراین‌باره اعلام کرد که‌فارغ‌التحصیلان‌دیپلم متولد۱۳۲۹ وکلیه‌فارغ‌التحصیلان دیپلمه امسال که‌تاکنون‌ازمعافیت تحصیلی استفاده میکردند می‌توانند در کنکور اعزام دانشجو شرکت نمایند برای این گونه مشمولین پس از اعلام نتایج و گواهی وزارت علوم و آموزش عالی معافیت تحصیلی مجددصادر میشود .

بقیه مشمولین دیپلمه نیز در صورتیکه غیبت نداشته باشند، میتوانند در کنکور اعزام‌دانشجو شرکت نمایند .

زبانها

یك مقام وزارت علوم و آموزش عالی گفت در دومین کنکوراعزام دانشجو که در شهریور ماه‌انجام میشود و تاریخ قطعی آن بعدا اعلام خواهد شد فقط داوطلبان زبانهای انگلیسی ، آلمانی و فرانسه میتوانند شرکت کنند ، بعلت کمی داوطلب کنکور زبان های ایتالیائی و اسپانیائی انجام نمیشود .

از طرف وزارت علوم‌وآموزش عالی ترتیب اعزام قبول‌شدگان اولین امتحان اعزام دانشجو داده شده است و این دسته ازدانش‌جویان تا ۳۰ مرداد اعزام‌خواهند شد .

این مقام افزود : تجدیدی‌های امتحانات نهائی نیز میتوانند در کنکور شرکت کنند که البته شرط اعزام آنان در صورت‌قبولی در کنکور ، قبولی در امتحانات نهائی خواهد بود .

برق یازده‌شهر تقویت‌میشود

برق یازده شهر بزرك ایران تقویت میشود و دیروز قرار دادی در وزارت آب و برق بامضاءرسید که بموجب آن ۵واحد ۳ هزار کیلوواتی و ۱۴ واحد ۱۵۰۰ کیلوواتی بمبلغ ۵۵۷ میلیون‌ریال خریداری میشود.

این واحدها در بندر عباس ، کرمان ، کاشان ، یزد ،زاهدان، سنندج ،قوچان، شهرضا ،سمنان، سبزوار، بجنورد نصب خواهدشد.

در این مورد توضیح داده شد:

وزارت آب وبرق پس از مطالعه وبررسی وضع برق پاره‌ای از شهرها احتیاجات تولید نیروی‌آنها رابرآورد نمود و در سال گذشته باانجام مناقصه بین‌المللی نسبت بخریداین مولدها اقدام کرد پس از بررسی پیشنهادات واصله پیشنهاد شرکت «هاوکرسیدلی» برنده مناقصه گردید. قرارداد حاضر برای پنج واحد ۳۰۰۰ کیلوواتی‌جهت تقویت نیروی برق ۳ شهر وچهارده واحد ۱۵۰۰ کیلوواتی برای تقویت نیروی برق ۸شهر دیگر تنظیم گردیده است که هزینه آن بالغ‌بر ۵۵۷ میلیون ریال میباشد . مدت تحویل واحد های فوق حداکثر ۱۸ ماه است .

کلیه خدمات‌مهندسی این‌طرح توسط مهندسین واحد برق‌وزارت آب وبرق انجام پذیرفته است .

آغاز مسابقات قهرمانی والیبال کشور دررضائیه

بامداد دیروزبیست و یکمین‌دور مسابقات قهرمانی والیبال کشور با حضور آقایان مجیدی وزیر کار و امور اجتماعی ، کیانپور استاندار آذربایجانغربی و جمعی از رؤسای ادارات دولتی و علاقمندان‌به‌ورزش در سالن جدید رضائیه آغاز شد.

دراین مسابقه جمعا ۲۳۴ نفر قهرمان از استان های فرمانداری کل کشور شرکت دارند . از این تعداد ۲۱ تیم را پسران و ۶ تیم رادختران والیبالیست تشکیل میدهند .

خبرنگار ما در رضائیه گزارش داد : اولین مسابقه بین تیم های استان آذربایجان غربی وخوزستان شروع شد که در نتیجه تیم خوزستان با برتری قابل توجهی تیم رضائیه را شکست داد .

دومین مسابقه بین تیم های والیبال تهران و لرستان انجام شد و تیم تهران در سه گیم متوالی تیم لرستان را به زانو درآورد .دنباله مسابقات در سالن‌جدید ادامه‌دارد.

باهمکاری کارخانه‌ماشین سازی تبریز

دانشگاه تبریز سه‌رشته شبانه‌تازه دایر کرد

دانشگاه تبریز اقدام به دایر کردن سه‌رشته تازه برای کلاس های شبانه کرد . این سه رشته عبارت است از برق ، مکانیك و ساختمان . دایرشدن این سه رشته با کمك و همکاری موثر کارخانه ماشین‌سازی تبریز انجام گرفته است .

مقامات دانشگاه تبریز امروز بخبرنگار ما دراین شهر گفتند: برای این سه‌رشته جمعا ۹۰ دانشجو باانجام امتحانات ورودی پذیرفته خواهند شد . امتحان ورودی دوره های شبانه‌مذکوردوز ۶ شهریورماه سال جاری صبح‌و بعدازظهر انجام خواهد شدوبرای هر واحد درسی ۶۰۰ ریال از دانشجویان دریافت می‌گردد .

افتتاح دومین شعبه بانك پارس در شهرستان اردبیل

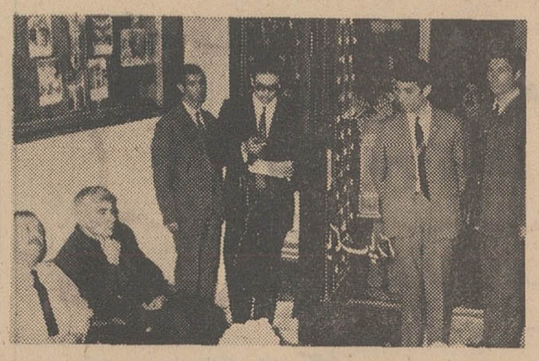

آقای حسین عموئی رئیس بانك پارس شهرستان اردبیل هنگام عرض‌خیر مقدم‌و گزارش ازفعالیت‌های بانك پارس .

* دومین شعبه بانك پارس‌در شهرستان اردبیل با حضور آقای فرماندار و شهردار‌بنام نامی شاهنشاه آریامهر با استقبال بی‌نظیری از طرف اهالی اردبیل افتتاح شد.

مراسم افتتاح بانك پارس شعبه خیابان شاه اردبیل در ساعت ۶½ بعداز ظهر روز چهارشنبه ۲۴ تیر ماه باحضورآقای فرماندار وآقای شهردار و ریاست شهربانی و روسای ادارات دولتی وملی وبانك ها و شخصیت‌های‌محلی وبازرگانان با تجلیل خاص و باشکوهی بعمل آمد ابتدا سلام شاهنشاهی نواخته شد سپس‌آقای حسین عموئی‌رئیس شعبه اردبیل بانك پارس پشت میکروفون قرار گرفته‌چنین اظهار داشت :

جناب آقای فرماندار . جناب آقای شهردار . حضار محترم قبلا از طرف هیئت مدیره و مدیرعامل بانك پارس‌وکارکنان شعبه‌اردبیل از اینکه دعوت این بانك را قبول نموده و با تشریف فرمائی مجلس ما را بقدوم خود مزین فرموده‌اید تشکر و سپاسگذاری می نمایم بطوری که استحضار دارید بانك پارس از بانك هائی است که با سرمایه صددرصد ایرانی تاسیس گردیده و مدت ۱۹ سالست که همگام وهمزمان‌با ترقیات وپیشرفت های کشور که تحت توجهات و رهبری‌خردمندانه‌شاهنشاه آریامهر در سراسر مملکت بعمل آمده و می آید در خدمت به هم میهنان عزیز و اقتصاد کشور در کلیه امور بانکی اعم از ریالی و ارزی و تسهیل امور بازرگانان واصناف و کارمندان محترم دولت انجام وظیفه مینمایدبانك‌پارس هم‌اکنون با ایجاد۱۳۴ واحدبانکی درتهران و شهرستان ها بخدمت خودادامه داده‌ودرراه خدمتگزاری‌پیروزمندانه بجلو میرود .

آقای فاطمی فرماندار اردبیل ، آقای دکتر نائینی شهردار ، آقای حسین عموئی رئیس بانك پارس و آقای ولی زاده معاون شعبه اردبیل در عکس دیده می‌شوند .

اکنون شعبه اردبیل‌بانك پارس که دهمین ماه خدمت خود را در این شهرستان میگذراند نهایت خوشوقت است که در این مدت کم توانسته است اعتماد اهالی محترم و قاطبه بازرگانان گرامی را جلب نموده و دومین شعبه‌خود را امفتوح نماید اینك از فرماندار معظم تقاضا دارد با قطع نوارسه رنك شعبه این‌بانك‌رابنام شاهنشاه آریامهر افتتاح نمایند .

جاوید شاه ـ پاینده ایران

سپس آقای ناظمی فرماندار اردبیل شعبه بانك پارس را بنام نامی شاهنشاه آریامهر افتتاح و ضمن قطع نوار سه‌رنك اظهار داشت امیدوارم این موسسه مانند سایر موسسات‌اقتصادی موثربحال جامعه واقتصاداین شهرستان‌باشد و آرزوی موفقیت برای کارکنان آن می نمایم .

آنگاه از طرف کارکنان بانك پارس از مدعوین بگرمی پذیرائی گردید در ضمن‌بازرگانان ازبانك استقبال شایانی نموده و درافتتاح حساب بهمدیگر سبقت میجستند این مجلس تا پاسی از شب ادامه داشت .

آ_۲۷۶۳۸

آگهی تشکیل مجمع عمومی

مجمع همگانی عادی شرکت سهامی کارخانه چای لاهیجان‌توکلی بنابدرخواست کتبی صاحبان سهام درساعت چهار بعدازظهر روز بیست‌و نهم تیرماه ۱۳۴۹ بطور فوق‌العاده درمحل کارخانه شرکت تشکیل و دستور جلسه بنابخواسته صاحبان سهام طبق ماده ۴۷ اساسنامه بقرار زیر مورد بررسی قرار گرفته است :

۱ـ شور در اطراف امور جاری شرکت .
۲ـ تصویب بیلان سال ۱۳۴۸ .

متن دعوت‌نامه بقرار زیر است :

بدینوسیله از کلیه دارندگان سهام شرکت که دارای یکصد هزار ریال از سهام شرکت میباشند دعوت میشود که دو روز قبل‌ازانقضاء جلسه عین سهام یا کوپن آنرا درمقابل اخذ رسید بدفتر مرکزی شرکت تحویل‌و برك ورودی دریافت‌دارند .

رئیس هیئت مدیره ومدیرعامل شرکت ـ توکلی

آ_ ۲۷۸۵۴

دعوت مجمع عمومی فوق‌العاده

از آقایان اعضای شرکت تعاونی توزیع کافه‌رستورانها ـ چلوکبابی‌ها ـ اغذیه‌فروشان (کامچا) دعوت میشود که ساعت ۹صبح روز چهارشنبه ۲۱ر۵ر۴۹ جهت تصمیم در امور زیر در محل شرکت واقع در خیابان لاله‌زارنو پاساژ صدری حضور بهمرسانند .

دستور جلسه :

تصمیم بازدیاد سرمایه ویا انحلال شرکت

هیئت مدیره شرکت تعاونی توزیع

آ_ ۲۷۹۸۰

اطلاعیه دبستان والاحضرت‌مهناز

ثبت‌نام دانش آموزان‌فقط‌روزهای دوشنبه وچهارشنبه از ساعت ۹ صبح تا ۶ بعدازظهر انجام‌میپذیرد تلفن ۶۲۱۶۰۸

آگهی مناقصه شماره ۴۹ر۸۵۰

راه‌آهن دولتی ایران ده قلم واشر فنری مختلف مورد نیاز را برطبق مشخصات و شرایط و اوراق مربوطه سی‌انداف یکی از بانك های مجاز ایران که لااقل دو ماه اعتبار از تاریخ از طریق مناقصه خریداری می نماید داوطلبان شرکت در مناقصه داشته باشد بضمیمه پیشنهاد خود تا ساعت ۹ صبح روز باداره کل کارپردازی مراجعه نمایند .

شرکت کنندگان در مناقصه باید مبلغ بیست هزار ریال بعنوان سپرده شرکت در مناقصه بصندوق راه‌آهن پرداخت و رسید صندوق یا معادل همان مبلغ ضمانت‌نامه بانکی صادره یکی از بانك های مجاز ایران که لااقل دو ماه اعتبار ازتاریخ مناقصه داشته باشد بضمیمه پیشنهاد خود تا ساعت۹ صبح‌روز ۱۱ر۷ر۴۹ مطابق با ۳ اکتبر ۷۰ در صندوق پیشنهاد ها واقع در اداره کل کارپردازی بیاندازند. پیشنهادهای واصله‌ساعت۱۰ همان روز بازو قرائت خواهد شد . حضور پیشنهاد دهندگان یا نمایندگان مجاز آنان در جلسه مناقصه آزاد است و راه‌آهن دررد و یا قبول هریك یا تمام پیشنهاد ها مادامی که قرارداد مبادله نشده است جزا و کلا مختار می باشد . به پیشنهاد فاقد سپرده و مشروط و مبهم و پیشنهادی که بعداز موعد مقرر برسد ترتیب‌اثر داده نخواهد شد سپرده برنده و حائز حداقل درجه دوم مناقصه نگهداری و در صورت استنکاف از انجام‌معامله بدون هیچگونه تشریفات بنفع راه‌آهن ضبط خواهد گردید پرداخت مالیاتی که در ایران نسبت بعواید حاصله از این معامله بنابه تشخیص وزارت دارائی تعلق می گیرد بعهده برنده یا برندگان مناقصه می باشد . راه‌آهن میتواند صدی بیست‌وپنج از میزان معامله را کسر یا اضافه نماید .پیشنهاد های واصله از کشور هائی که با دولت ایران پیمان تهاتری دارند با شرایط مساوی حق تقدم خواهند داشت . م‌الف ۴۵۹۲

راه‌آهن‌دولتی‌ایران

آ_ ۲۷۸۱۰

۲ـ۱

آگهی استخدام

راه آهن دولتی ایران برای تامین و تربیت کادر فنی خطوط‌جدیدالاحداث کاشان. یزد. بافق. کرمان . قطور. تعدادی داوطلب جهت شرکت در کلاس های مقدماتی‌راه‌آهن باشرایط زیرمیپذیرد:

الف ـ شرایط پذیرش

۱ـ تابعیت دولت شاهنشاهی ایران
۲ـ انجام خدمت زیر پرچم یا داشتن معافیت‌دائم .
۳ـ متدین‌بیکی از ادیان رسمی کشور
۴ـ حداکثرسن ۲۵ سال (متولدین ۱۳۲۴)
۵ـ داشتن حداقل گواهینامه شش ساله‌ابتدائی‌ودارندگان مدارك تحصیلی بالاتر حق تقدم دارند.

تبصره ـ فارغ‌التحصیلان آموزشگاه های‌حرفه‌ای‌وزارت آموزش و پرورش ووزارت اقتصاد که با داشتن گواهینامه شش ساله ابتدائی یکی ازدوره‌های کلاس های حرفه‌ای را طی نموده باشندباتوجه به‌شرایط فوق برسایرین حق تقدم خواهند داشت.

۶ـ به انتخاب شدگان در دوره تحصیلی ماهیانه مبلغ یکهزار ویانصدریال بعنوان کمك هزینه تحصیلی پرداخت خواهد شد .

ب ـ ترتیب نام نویسی

داوطلبان واجد شرایط ضمن تکمیل فرم‌زیر مدارك مشروحه را بدون کوچکترین نقصی بطور خوانا بوسیله پست سفارشی باداره کل آموزش‌وامور اجتماعی (هنرستان راه‌آهن) ارسال دارند . به‌تقاضاهائی که بعدازتاریخ ۲۵ر۵ر۴۹ (روزیکشنبه آخر وقت اداری) به پست‌سفارشی سپرده شود ویا مدارك و فرم ارسالی ناقص باشد ترتیب اثر داده‌نخواهد شد .

۱ـ فتوکپی آخرین مدرك تحصیلی یکبرك
۲ـ عکس غیر فوری ۴×۶ دو قطعه
۳ـ فتوکپی دفترچه پایان خدمت یا معافیت‌دائم بطور خوانا یکبرك .

(از فرستادن اصل مدارك خودداری شود)

ج ـ فرم درخواست نام نویسی

نام خانوادگی ـ نام ـ نام پدر
شماره شناسنامه ـ محل صدور ـ تاریخ تولد
آخرین مدرك تحصیلی ـ ابتدائی ـ متوسطه ـ معدل
شهرستان / استان ـ آدرس شهر ـ خیابان ـ کوچه ـ کوی ـ پلاك

محل امضاء داوطلب

د ـ پس از وصول مدارك لازم از طرف‌متقاضیان افراد مورد لزوم انتخاب و بوسیله نامه سفارشی به متقاضیان انتخاب شده اطلاع داده خواهد شد که خود را باداره کل کارگزینی راه‌آهن معرفی نمایند .

۱ـ۳ ۱ـ۲۷۳۰۴ م‌الف ۴۵۲۸

راه‌آهن دولتی ایران

واحدهای ۳ تنی تهویه مطبوع مبله وستینگهاوس
برای خنك کردن ۲۰۰ متر مکعب در منازل یادفاتر

تحویل و نصب ۴۸ ساعته
باقیمت کاملا استثنائی

برای اطلاعات بیشتر به شرکت سهامی‌ایران‌تکنو
مراجعه فرمائید
خیابان تخت جمشید شماره ۲۹۰ تلفن ۶ ـ ۷۵۶۸۶۴

SELF SERVICE ـ RESTAURANT GOL

سلف سرویس گل استخدام میکند

۱ـ دوشیزه یا بانو برای مدیریت سالن ۵ نفر
۲ـ مرد جوان تحصیلکرده برای خدمت در سالن۳۵نفر
۳ـ دوشیزه یا بانوبرای اداره امور کاتتر ۵نفر
۴ـ حسابدار ورزیده وو با تجربه ۱ نفر
۵ـ دوشیزه مسلط بصندوق حساب‌با تضمین کافی ۳نفر
۶ـ شخص کاملا وارد بامور برق و سیم کشی ۴ نفر
۷ـ آشپز ورزیده ـ کمك آشپز ـ کارگر آشپزخانه ۵۰ نفر

حقوق عالی و محیط کار مجلل است ـ داوطلبان ۳ ردیف اول باید خوش تیپ و خوش بیان بوده و بیکی از زبانهای زنده دنیا آشنائی داشته و سن آنها کمتر از ۳۰ سال باشد .

از ساعت ۹ صبح الی ۱۲ و از ۵الی ۸ بعد از ظهر باداره کارگزینی شرکت مازوس خیابان شاه ساختمان آلومینیوم طبقه آخر مراجعه فرمائید .

آگهی مزایده شماره ۲

شرکت سهامی تلفن ایران ۱۹۷ قلم اجناس اسقاط و مستعمل موجود در انبار کاریرواقع درخیابان‌تاج پشت‌بیمارستان پهلوی و انبار شماره شش واقع در خیابان اکباتان را ازطریق مزایده بفروش میرساند :

خریداران می توانند همه‌روزه در سرویس اداری بانبار های مزبور مراجعه و کالای مورد مزایده را از نزدیك رویت و برك شرایط عمومی و صورت تفصیلی کالای مورد مزایده را دریافت و پیشنهاد خود را برابر مقررات تا آخر وقت اداری روز سه‌شنبه ۲۰ مرداد ماه ۱۳۴۹ به دبیرخانه کل شرکت واقع در خیابان تخت‌جمشید چهارراه بهجت‌آباد تسلیم و رسید دریافت دارند . پیشنهادات واصله در ساعت ۱۰ صبح چهارشنبه ۳۱ مرداد ماه ۱۳۴۹ بازو قرائت خواهد شد .

حضور پیشنهاد دهندگان یا نماینده مجاز آنها در کمیسیون مزایده آزاد و شرکت در رد کلیه پیشنهاد های رسیده مختار است . م‌الف ۴۵۹۴

شرکت سهامی تلفن ایران

۱ـ۲ آ_۲۷۸۱۴

تشکر وسپاسگزاری

ازجناب آقای دکترمهدی فضلی نژادکه در معالجه ومداوای فرزندم در مشهد مقدس‌کمال محبت را فرموده‌اند قدردانی وتشکر نموده موفقیت ایشان‌را از خدای توانا خواهانم . **تهران ـ حسین‌خرمی**

سازمان شاهنشاهی خدمات اجتماعی ۱۳۲۶

بیمارستان فرح پهلوی

رامسر

آگهی قبول داوطلب برای آموزشگاه بهیاری فرح پهلوی رامسر

آموزشگاه بهیاری فرح پهلوی وابسته به‌سازمان شاهنشاهی خدمات اجتماعی واقع دربیمارستان فرح‌پهلوی رامسر برای‌قسمت بهیاری از دوشیزگان داوطلب باشرایط زیر ثبت‌نام مینماید .

۱ـ سن بین ۱۶ تا ۲۰ سال
۲ـ گواهینامه رسمی سوم متوسطه
۳ـ گواهی حسن‌اخلاق از دبیرستان مربوطه
۴ـ گواهینامه تندرستی
۵ـ سپردن تعهد دایر براینکه پس از فارغ‌التحصیل شدن مدت چهار سال طبق مقررات بااستفاده ازحقوق در بیمارستانهای وابسته بسازمان‌شاهنشاهی انجام وظیفه نمایند .
۶ـ بدانش آموزان وسایل تحصیل وکمك هزینه تحصیلی داده خواهد شد ومدت تحصیل شبانه‌روزی است .

داوطلبان می‌توانند بادر دست‌داشتن دوبرك رونوشت‌شناسنامه وشش قطعه عکس ۴×۶ ومدارك فوق ازتاریخ اول مرداد ماه ۱۳۴۹ ازساعت ۸صبح تاظهر واز ساعت ۲تا۴ بعداز ظهر بدفتر آموزشگاه مراجعه و ثبت‌نام نمایند .

آموزشگاه بهیاری فرح پهلوی رامسر

۳ـ۱ آ_۲۷۶۴۶

آگهی مناقصه شهرداری تویسرکان

شهرداری تویسرکان بموجب موافقت فرمانداری معظم کل همدان و تصویب انجمن محترم شهر از محل کمکهای بلاعوض و قندهکمتانه عملیات رکلاژ و آسفالت کاری خیابان های‌شهناز ـ میدان شاهنشاهی (جدول و آسفالت) ـ خیابان نادرشاه‌افشار ـ خیابان امیرکبیر ـ خیابان مستوفی را طبق مشخصات تهیه شده دردفتر مهندسی موجود درشهرداری را از طریق واحد بهاء که کل کار تقریبا مبلغ سه‌میلیون و هشتصد و شصت وششهزارو یکصد ریال (۳٫۸۶۶٫۱۰۰) برآورد شده با شرایط زیربمناقصه می گذارد :

۱ـ نوع کار آسفالت کاری چهار خیابان و یك میدان و جدول میدان .
۲ـ مدت انجام کار از تاریخ عقدقرارداد حداکثر چهل وپنج روز و کسانی میتوانند درمناقصه شرکت نمایند که صلاحیت آنها از طرف دفتر مهندسی مورد تائید باشد.
۳ـ صدی پنج از مبلغ کل کار باید بصورت اسناد خزانه یاضمانت‌نامه بانکی یانقدا بحساب شماره ۹۳۱ سپرده شهرداری دربانك ملی شعبه‌تویسرکان واریز واسنادیا فیش مربوطه‌پیوست پیشنهاد باشد .
۴ـ علاقمندان میتوانند تاساعت ۱۰ صبح روز دوشنبه دوازدهم مرداد ماه ۴۹ به شهرداری تویسرکان مراجعه نقشه و مشخصات فنی و واحد بهاء را از شهرداری به مبلغ پانصد ریال خریداری نمایند . پیشنهاددهندگان باید پیشنهادات خود را دردو پاکت (الف) محتوی مدارك‌صلاحیت مالی و فنی و مشخصات امضاء شده و واحد بهاء که زیر هربرك آن امضاء شده باشد و پاکت(ب) که فقط محتوی برك پیشنهاد باشد تاساعت یازده همانروز بدفتر شهرداری تسلیم و رسید دریافت دارند .
۵ـ پیشنهادات درساعت ۱۲ روز دوشنبه دوازدهم مرداد ماه ۴۹ باحضور اعضاء کمیسیون مربوطه باز و قرائت و برنده اعلام‌خواهد شد . هرگاه برنده‌اول‌ازعقد قرارداد پنجروز پس‌ازاعلام شهرداری خودداری نمود سپرده او بنفع شهرداری ضبط و بانفر دوم یا سوم قرارداد منعقد میگردد . هرگاه نفر دوم یاسوم نیز از عقد قرارداد خودداری نمودند سپرده آنان نیز بسود شهرداری ضبط خواهد شد .
۶ـ شهرداری دررد یاقبول یك یاکلیه پیشنهادات واصله‌مختار است و میتوان تامیزان صدی بیست وپنج‌بکل کار بهزینه‌افزودیا کسر نمود .
۷ـ به پیشنهادات مبهم و مشروط‌و یافاقد سپرده یاضمانت‌نامه بانکی یااسناد خزانه ترتیب اثر داده نمیشود .
۸ـ کلیه هزینه نشر آگهی یا هرگونه مالیات و عوارض بعهده برنده می باشد .
۹ـ پیشنهاددهندگان باید برطبق قانون‌منع مداخله کارمندان درمعاملات دولتی کارمند دولت نباشد پس‌از انجام قسمتی از کار بگواهی دفتر مهندسی میتوان بهاء سه‌چهارم کار را پرداخت نمود .

آ_ ۲۷۸۵۲ **شهردار تویسرکان ـ فرهی**

احراز مقام اول کلاسهای ششم ریاضی و طبیعی

دبیرستان کیهان نو

در خرداد ماه ۴۹ و تمامی پنج سال گذشته

در بین کلیه دبیرستانهای ملی و دولتی ناحیه یك تهران بهترین مشوق دبیران‌و کارکنان این دبیرستان است .

نشانی : آیزنهاور ـ اول جمشید آباد شمالی تلفن‌های ۶۶۷۷۹ ـ ۴۷۸۷۵

بازی مرگبار در اردبیل

طفلی را به دم یک اسب بستند و اسب را رم دادند تا تفریح کنند، اما تفریح آنها به قیمت جان طفل تمام شد

روز گذشته عده‌ای از کودکان قریه شبلی از توابع اردبیل یکی از همبازی های خودرا با طناب به دم یك اسب بستند و اسب را آنقدر دواندند تا همبازیشان جان سپرد.

یکی از این کودکان که گل‌محمد نام دارد، حین بازی طنابی را پیدا کرد وبه‌دوستانش پیشنهاد کرد که یك سر طناب را به‌گردن دوستشان نعمت و سر دیگر آنرا به دم اسب ببندند و بعد اسب را بدوانند.

براساس این پیشنهاد، بچه‌ها نعمت را به دم اسب بستندوسپس بادادو فریاد و هیاهو اسب‌رارم دادند. اسب ساعتی‌درسنگلاخها چهار نعل دوید و کودك را نیز بدنبال خودزوی زمین کشاند. نعمت، دراین حادثه بطور فجیعی جان‌داد و جسدش پس از انجام تشریفات قانونی دفن گردید.

سه‌قاچاقچی پس از دستگیرشدن.

از ۳ قاچاقچی مسلح ۵۹ کیلو گرم تریاك بدست آمد

۵۹ کیلو گرم تریاك و تعدادی اسلحه از یك باند قاچاقچی مواد مخدر بوسیله پلیس کرمان کشف شد.

مدتی بود که ماموران پلیس کرمان به فعالیت‌های مشکوك سه قاچاقچی که احتمال میدادند، مسلح باشند پی برده بودند و بمنظور اطلاع و کشف جزئیات فعالیت‌های غیرقانونی آنها، کلیه اعمال و رفتار و فعالیت‌هایشان را تحت مراقبت دقیق‌قرار داده‌بودند. ماموران پلیس سرانجام چند شب قبل بااین سه قاچاقچی بر خورد کردند، اگر چه آنها مسلح‌بودند. اماقبل از اینکه فرصت یابند از اسلحه استفاده کنند، هر سه‌که کرم ریگی فرزند نقیب. محمد بخش بخشی و مصطفی کمشکی فرزند زلفعلی نام دارند دستگیرو مقدار ۵۹ کیلوگرم تریاك از آنها کشف شد.

در بازرسی‌های بعدی یك قبضه تفنك برنو و دوقبضه سلاح کمری و ۱۴۴ تیر فشنك و یك دوربین شکاری نیز از آنها بدست آمد.

۳ تصادف خونین به‌فاصله دو ساعت در یک محل!

درحادثه سوم یك افسر پلیس‌راه ورئیس پاسگاه ژاندارمری محل‌نیز مجروح‌شدند

دیروز باوقوع سه تصادف پی‌درپی مقابل کارخانه قند بیستون یك نفر کشته وچند نفر مجروح شدند.

اولین حادثه‌ساعت ۶ بعداز ظهر دیروز بوقوع پیوست. در این حادثه اتومبیلی به رانندگی شخصی‌بنام علی‌آقا پسر هفت‌ساله‌ای بنام محمد عزیز اهل‌سنقرآباد رامجروح کرد.

تصادف دوم یکساعت بعد و درست در همان محل‌اولی اتفاق افتاد. در این تصادف اتومبیل شماره ۴۲۸۵۹ تهران براندگی اصغر مردان با دختر ۶ ساله‌ای بنام مهدخت هندسی تصادف کرد و او را کشت.

یك ساعت بعد هنگامی‌که سروان ابراهیمی رئیس‌پلیس راه ژاندارمری «همدان ـ کرمانشاه» باتفاق گروهبانیکم سنگین‌آبادی رئیس پاسگاه ژاندارمری بیستون مشغول رسیدگی به دو تصادف فوق‌الذکر بودند ورانندگان دو وسیله نقلیه تصادفی نیز در آنجا حضور داشتند. اتومبیل شماره ۱۵۸۳۷ به رانندگی مجیداسکندری‌نژاد با این چهار نفر تصادف کرد و آنها را مجروح ساخت.

گزارش خبرنگار ما در بیستون حاکی است که مجروحین این حادثه به بیمارستان منتقل شده‌اند و اینك تحت درمان قراردارند و جریان واقعه‌از طرف‌مقامات ذیصلاحیت تحت رسیدگی است.

اتومبیل رئیس خدمات شرکت ملی‌نفت در دوگنبدان باکوه تصادف کرد

* دراین حادثه یکنفر کشته ودو نفر مجروح شدند

ساعت ۷ بعدازظهر دیروزاتومبیل وانت شماره ۱۷۳۶۲ اهواز به رانندگی آقای یزدان‌پرست‌رئیس خدمات شرکت ملی نفت در دوگنبدان هنگامی که ازنزدیکی گچساران عبور میکرد از جاده منحرف شد و به کوه اصابت کرد. براثر این تصادف محمد حسین جواهری یکی ازسرنشینان اتومبیل دردم فوت کرد وخواهر آقای یزدان‌پرست و خود وی مجروح شدند.

طبق گزارش خبرنگار ما از گچساران مجروحین این حادثه به‌اهواز انتقال پیدا کردند وتحت درمان قرار گرفتند.

در تیرماه در تهران وحومه ۷۶ نفر براثر رانندگی کشته شدند

آمار تیرماه اداره پزشکی قانونی در باره حوادث تهران امروز انتشار یافت.

براساس این آمار در تیر ماه گذشته ۱۵۳ نفر براثر حوادث مختلف تهران جان خود را از دست دادند.

بالاترین رقم، تلفات مربوط به حوادث رانندگی بود که باعث‌مرگ ۷۶ نفر شد و باین ترتیب نیمی از تلفات حوادث تیر ماه متعلق‌به حوادث رانندگی بود.

در ماه گذشته ۲۲ نفر، براثر خفگی در آب درگذشتند که‌اکثر آنها کودك بودند و این امر نشان میدهد که هنوز مساله خفگی کودکان در آب حوض جدی است دراین ماه همچنین ۲۰ نفر از بلندی سقوط‌کردند و درگذشتند.

آمار حاکیست که سیل در تیر ماه جان ۴ نفررا‌گرفت وشکستگی استخوان باعث مرگ چهارنفردیگر شد.

سوختگی شدید نیز در ماه گذشته یازده نفر را کشت.

در تیر ماه تصادف قطار جان سه نفر را گرفت ضربه مغزی باعث مرگ سه نفر شد و دو نفر در چاه سقوط کردند و مردند.

مارگزیدگی نیز باعث مرگ یك نفر شد.

در این ماه همچنین دو نفر با گلوله خودکشی کردند. دونفر با چاقو و دو نفر دیگر در نزاع به قتل رسیدند. در این ماه یك‌نفر نیز زیر آوار ماند و جانسپرد.

پروین غفاری چاقو خورد

ساعت ۶ بعدازظهردیروز در کافه «دلباز» شمیران بین پروین غفاری هنرپیشه فیلم های فارسی‌و جوانی بنام فریدون رفیعی نزاعی روی‌داد وفریدون باضربات چاقو پروین‌را مجروح کرد. این‌دونفر ابتدا به کلانتری ۳ شمیران اعزام شدندو سپس به پاسگاه ژاندارمری ازگل معرفی گردیدند.

پروین غفاری در پاسگاه گفت: من چند روزی به شمال رفته‌بودم واین مسافرت برای فریدون رفیعی که‌ازآشنایان من‌است خوش‌آیند نبود چون بمحض اینکه‌مراجعت کردم بمن ناسزا گفت وباچاقوبمن حمله‌ور گردید. فریدون اظهار داشت: من مدتی بودروابطم رابا پروین قطع کرده‌بودم، اما اومرا به‌کافه‌دعوت کردو از من‌خواست که‌اوراترك نکنم، ولی‌چون به او جواب‌رد دادم بالیوان آبجو بمن حمله کرد و قصدداشت مرا کتك بزندکه عده‌ای سررسیدند و ما را از هم جداکردند.

کدام درست میگوید؟ زن یا شوهر

زن جوانی از شوهرش که در بیمارستان کار می کند به ماموران انتظامی شکایت کرد.

این زن در شکایت خود نوشته است: شوهرم هرروز در بیمارستان با دختران و زنان متعددی سروکار دارد و به این جهت به من بی‌علاقه شده است.

این زن که شهین نام دارد همچنین نوشته است: شوهرم هرروزصبح که‌از خانه‌خارج میشود تابعدازظهر در بیمارستان می‌ماند و ناهار را نیز با همکاران زن و دختر خود می خورد و هر روز با یك دختر یا زن به گردش می رود و اگر از این کار خود دست نکشد باید با طلاق دادن من موافقت کند.

شوهر این زن به ماموران گفت: سخنان شهین دروغ است و تمام این حرف ها معلول حسادت بیجای او است چون زن‌و شوهر حاضر به‌سازش نشدند پرونده آنها به دادسرای تهران فرستاده شد.

زنی از دست برادران شوهرش خودسوزی کرد

دیروز در تبریز یك زن هیجده ساله بخاطر زورگوئی و ستم برادران شوهرش اقدام به خودسوزی کرد و درگذشت. او که زکیه نام دارد بعدازظهر دیروزدرحالی که سراسر بدنش سوخته بودبه بیمارستان شیروخورشید سرخ تبریز منتقل شد و تحت درمان قرار گرفت، ولی بعلت شدت سوختگی معالجات درباره‌اش موثر واقع نشد و درگذشت.

زکیه در آخرین دقایق حیات خود به ماموران انتظامی گفت: برادران شوهرم زندگی را برمن تلخ کرده بودند وبخاطر آزارو اذیت ایشان بود که خود را آتش زدم.

بنابه گزارش خبرنگار ما در تبریز جسد زکیه پس‌از انجام تشریفات قانونی دفن شد.

سوسن

خواننده

توده مردم

امشب و هر شب در کاباره مولن روژ

تلفن رزرو ۳۳۹۳۳۷

۳۱۱۲۱۲

تلفن سرویس حوادث

کاشه کالمین

برای رفع:

گریپ و سرماخوردگی

سردرد ـ دندان درد

کمردرد ـ دردعضلات وتب

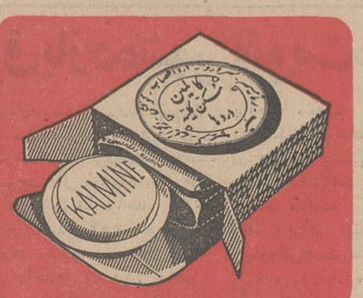

کاشه کالمین بانیم قرن سابقه

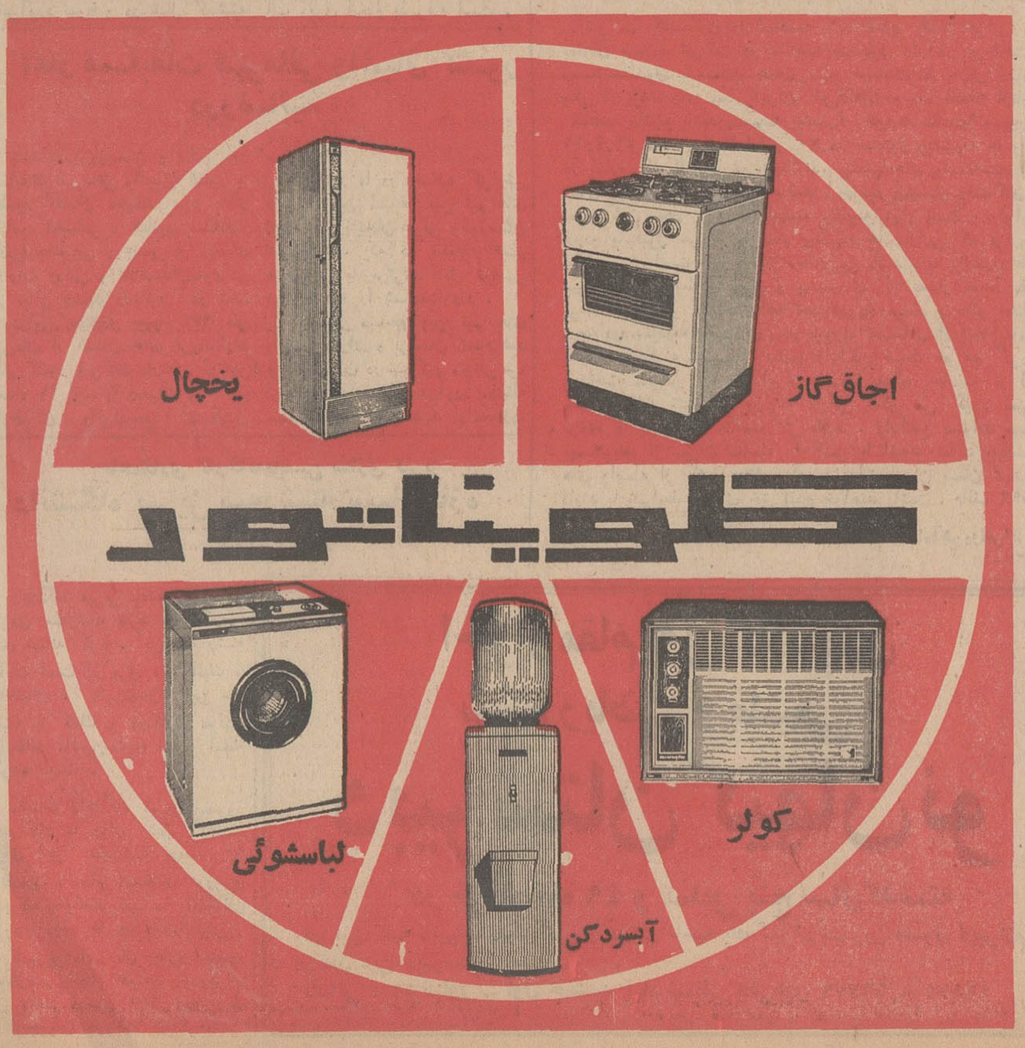

اول جاده لشگرك ـ مقابل پاسگاه

بهشت ایران

باغ بزرك ـ استخر زیبا و با صفا ـ پارکینك مجهز و وسیع آرامش کامل ـ سروعالی ـ غذای دلخواه در

بهشت ایران

اول جاده لشگرك ـ مقابل پاسگاه

بهشت ایران آماده پذیرائی از جشنهای شماست

تلفن ـ ۸۸۲۷۲۴

از صبح سه‌شنبه درسینماهای

اونیورسال اروپا آسیا

میامی ایران سالینا

تیسفون مارلیك مونت کارلو

آستارا و سیلوانا

گوهر زرینی برتارك سینمای ایران

فردین

درفیلم

سینماسکوپ رنگی

قصر زرین

باشرکت

آذرشیوا

شهین

کنایون

سپهرنیا

حبیب‌الله باور

و

ناصرملك‌مطیعی

یکشنبه‌روز انتشارمجله اطلاعات دختران وپسران است

از امشب درکاباره لیدو

مریم روحپرور

ام‌کلثوم ایران

علی نظری

خواننده پراحساس

تلفن های رزرو

۳۳۴۷۷۱ ـ ۳۳۵۲۲۰

شرینك آلمان

حالا پریمولوت نور PRIMOLUT NOR جانشین ارزنده پریمولوت‌ان را ببازار عرضه نموده و درتمام‌داروخانه‌هاموجود است.

۱ـ۳ آ ـ ۱۳۳۱۹

گروه سینماهای رویال ایفل مترو پل سانترال پولیدور

و...درایوین سینماونك

نمایش در درایوین سینما ونك بزبان‌های فارسی و انگلیسی در یك زمان

برنامه آینده خود را معرفی میکنند

یك داستان خارق العاده عشقی و جاسوسی از مبارزات پنهانی دول بزرك در جنك جهانی اول

سوزی کندال ـ کاپوسین کنت‌مور و جیمز بوت

در فیلمی از: دینودولارنتیس FRAULEIN DOKTOR

بازی آتش

رنگی ـ تکنی‌کالر ـ محصول پارامونت

مجالس ترحیم

فوت شادروان حسن کیوان (امیرهوشیار) معاون و کفیل اسبق شهرداری تهران و ابوی آقای شاپور کیوان فرماندار سبزوار را که از صاحبمنصبان عالیرتبه وزارت کشور بوده‌اند باطلاع میرساند.
مجلس ترحیم آن مرحوم روز دوشنبه پنجم مرداد ماه - از ساعت ۹ الی ۱۱ صبح در خانقاه صفی‌علیشاه برقرار است.
وزیر کشور - حسن زاهدی
آ-۱۳۶۷۳

فوت شادروان حسن کیوان کفیل اسبق شهرداری پایتخت را که از صاحبمنصبان عالیرتبه دولت و شهرداری بوده‌اند باطلاع میرساند. مجلس ترحیم آن مرحوم روز دوشنبه پنجم مرداد ماه - از ساعت ۹ الی ۱۱ صبح در خانقاه صفی‌علیشاه برگزار میشود.
شهردار پایتخت
آ-۱۳۶۷۳

باطلاع عموم اعضاء محترم جبهه یاران متحد میرساند. بمناسبت فقدان اسف انگیز شادروان یارارجمند مرحوم حسن کیوان (امیرهوشیار) مجلس یادبودی در روز دوشنبه پنجم مرداد ماه - از ساعت ۹ الی ۱۱ صبح در خانقاه صفی‌علیشاه منعقد است.
دبیر جبهه یاران متحد

بمناسبت درگذشت آقای حسن کیوان (امیرهوشیار) که از بنیانگذاران صدیق و نایب رئیس شورای عالی شهر تهران بوده‌اند مجلس یادبودی برای آن مرحوم روز دوشنبه پنجم مرداد ماه - از ساعت ۹ الی ۱۱ صبح در خانقاه صفی‌علیشاه منعقد است. از عموم اعضای شورای عالی شهر و معتمدین تهران بمنظور شادی روح آن مرحوم انتظار تشریف‌فرمائی را دارد.
رئیس شورای عالی شهر تهران - سید محسن ویژه

بدین وسیله مرگ اسفناک شادروان آقای حسن کیوان (امیر هوشیار) را که یک‌عمر در خدمات دولتی و ملی بانهایت صداقت و پاکدامنی کار کرده و بانیک‌نامی درگذشت باطلاع دوستان و علاقمندان میرسد.
مجلس ختم آن مرحوم روز دوشنبه پنجم مرداد ماه - از ساعت ۹ الی ۱۱ صبح در خانقاه صفی علیشاه منعقد خواهد بود.
امان‌الله اردلان. حسام‌الدین دولت‌آبادی. مهندس مصطفی طباطبائی. علی‌اکبر عقیلی. اسماعیل مهرتاش. مهندس صنیع‌زاده. محمد حضرتی آشتیانی. حسین معیری. مهندس نجم. حسن اسماعیلی. دکتر مرتضوی. حبیب‌الله صلاحی. علی مهرگان. شریف صادقی. کاظم زرافشان. اعتماد شهابی. خسرو فرهادپور. بنی‌فضل. سید محمد بنی‌احمد. حسن ثقفی. فضل‌الله انصاری. محمد نوائی. جمالی آشتیانی. ابراهیم بقائی. مهندس تیزهوش. پورکاظمی. مشیری. مهران. منوچهر خاضع

خانواده های: کیوان. مجتبائی. ادیب. ساسانی. مجیدزاده. خسروی. سیف تبریزی. رحمانی.
باکمال تاسف فوت مرحوم حسن کیوان (امیرهوشیار) را باستحضار دوستان و بستگان می رساند.
مجلس ترحیم مردانه آن شادروان روز دوشنبه پنجم مرداد ماه - از ساعت ۹ الی ۱۱ صبح در خانقاه صفی‌علیشاه برگزار میشود.
هزینه ختم زنانه بمصرف امور خیریه خواهد رسید.
شاپور کیوان. هوشنگ کیوان. پرویز کیوان. بهروز کیوان. دکتر عطاءالله مجتبائی. دکتر محمد حسین ادیب. جلیل ساسانی. دکتر مصطفی ادیب. اسماعیل سیف تبریزی. سلیمان خسروی. حسین مجیدزاده. مسلم رحمانی.
آ-۱۳۶۷۳

درگذشت آقای حسن کیوان که از کارمندان صدیق و خدمتگزار وزارت کشور و شهرداری تهران بود موجب تاسف است ما این ضایعه ناگوار را بعموم بازماندگان بویژه فرزندان آن مرحوم تسلیت میدهیم

باکمال تاسف درگذشت بانو لقاعالمی مادر خانم آقای جعفر افتخاری وکیل دادگستری را که بعلت تصادف با ماشین رخ داده باطلاع دوستان و آشنایان میرساند. مجلس ختم مردانه ازساعت ۵ تا ۷ بعداز ظهر روز دوشنبه ۴۹ر۵ر۵ درمسجد مهدیخان خیابان مهدیخان شاهپور ختم زنانه درهمان ساعت درمنزل شخصی خیابان ظفرالدوله پلاک ۹۸ منعقد می گردد.
خانواده های: افتخاری، فاتحی، معیری، شاهین‌فر، جواهری، حسینی، ابراهیمی، اصفهانی، اسلامیه، شویدی، یزدی، محمودی‌نسب، فراهانی، ثامنی.
آ- ۱۳۶۵۹
بعموم بازماندگان آنمرحومه مصیبت وارده را تسلیت میدهیم.

در مسجد سپهسالار شیراز
بانهایت تاسف وتاثر فوت شادروان حسین کریمی‌ابوی همکار گرامی تیمسار سرتیپ بازنشسته اسماعیل کریمی سرپرست کاخ سلطنتی ارم را باطلاع میرساند.
مجلس ختم آن مرحوم روز سه‌شنبه ششم مرداد ماه جاری از ساعت ۴ونیم تا ۶ونیم در مسجد سپهسالار شیراز منعقد خواهد گردید.
رئیس دانشگاه پهلوی
آ-۲۷۸۹۶ ۱-۲

باکمال تاسف درگذشت شادروان حسین کریمی‌لطف‌آبادی بزرگ خاندان کریمی لطف‌آبادی راباطلاع دوستان وآشنایان میرساند. مجلس ترحیم فقید سعید روز سه‌شنبه ششم‌مرداد ماه از ساعت ۴ونیم الی ۶ونیم بعدازظهر در مسجد عالی سپهسالار در شیراز برگذار خواهد شد و مجلس ختم زنانه همان روز و همان ساعت در منزل سرتیپ کریمی واقع در خیابان حافظ شیراز جنب پارک سعدی پلاک ۲۵۰ر۲ منعقد میگردد.
خانواده‌های: لطف‌آبادی، سهم‌الدینی، امینی، کمیلی فضلی، عسکرزاده، خسرونژاد، پورمحمدجانی، لطفی
آ-۲۷۹۶۲

درگذشت شادروان فاطمه طاهری تفرشی مادر دکتر علی‌اکبر وناصر طاهری تفرشی را باطلاع دوستان‌وآشنایان میرساند. مجلس ترحیم زنانه ومردانه آن‌مرحومه روزسه‌شنبه ۴۹ر۵ر۶ ازساعت ۴تا۶ در مسجد امام‌رضا (ع) واقع‌درخیابان کمالی جنب بیمارستان نوساز لقمان‌الدوله منعقد می‌باشد.
خانواده‌های: طاهری تفرشی. اخدری. مشهدی تفرشی. زهره‌نژاد. اسبقی. شریفی. میربافری. عاملی. شاهین‌آذر.
آ-۱۳۶۷۱
بعموم بازماندگان آنمرحومه مصیبت‌وارده راتسلیت‌میدهیم

انجمن ملی مدارس هم‌آهنگ
ضمن اظهار تاسف وتاثر ازفوت جانگداز جوان ناکام دوشیزه فرزانه بیرشک برادرزاده جناب آقای احمد بیرشک عضو ارجمند انجمن را باطلاع اعضاء محترم وسایر همکاران ودوستان میرساند که مجلس ترحیم آن‌مرحومه از ساعت۱۶ ونیم تا ۱۸ونیم دوشنبه ۵ مردادماه در مسجد الجواد خیابان روزولت میدان ۲۵ شهریور برگزار میشود.
آ-۱۳۶۶۷

گروه فرهنگی هدف
باکمال تاثردرگذشت دوشیزه فرزانه بیرشک، دانش‌آموخته دبیرستان شماره ۲ و مهندس کشاورزی، فرزنددلبند آقای غلامرضا بیرشک مستشار دیوان عالی کشور و برادرزاده ارجمند خانم زهرا بیرشک و آقای احمد بیرشک، عضو های گروه را باطلاع همکاران ارجمند می رساند. مجلس‌ترحیم مردانه و زنانه از ساعت شانزده ونیم تا هیجده‌ونیم دوشنبه ۵ مرداد ماه درمسجد جواد، خیابان روزولت، میدان ۲۵ شهریور، منعقد است.
آ-۲۷۷۰۴ ۲-۲

خانواده‌های بیرشک، آئینه‌چیان، خاتمی، فرزان، صارمی، وحدتی، آزما، ناصری، وخانواده‌های وابسته.
بانهایت تاسف و تاثر درگذشت جانگداز جوان ناکام دوشیزه مهندس فرزانه بیرشک فرزند ارجمند جناب آقای غلامرضابیرشک مستشار دیوانعالی کشوررا باستحضاردوستان‌و آشنایان می‌رسانند. مجلس ترحیم مردانه و زنانه از ساعت چهارونیم تاشش‌ونیم بعداز ظهر روز دوشنبه پنجم مرداد ماه درمسجد جواد خیابان روزولت میدان ۲۵شهریورمنعقد است.
آ-۲۷۶۹۶ ۲-۲

فوت ناگهانی شادروان‌مرحومه پروین بهنام (نوربخش) همسر سرلشگر بهنام موسس و مدیره دبستان و کودکستان پروین بهنام راکه ازبانوان تحصیل کرده‌وفرهنگ‌دوست‌بوده باطلاع میرساند.
مجلس ختم مردانه وزنانه از ساعت ۵تا۷ بعدازظهرروز سه‌شنبه ششم مرداد ماه در مسجد الجواد واقع در میدان۲۵ شهریور منعقد میباشد.
وزارت آموزش و پرورش
آ-۱۳۶۸۱

بانهایت تاسف و تاثر فوت جانگداز شیرزن پروین بهنام (نوربخش) ریاست سازمان شیرزنان لاینز تهران، همسر تیمسار سرلشکر محمد بهنام را باطلاع کلیه شیرزنان‌میرسانیم. مجلس ترحیم آن مرحومه از ساعت ۵تا۷ بعد از ظهر روز سه شنبه ششم مرداد در مسجد الجواد میدان ۲۵ شهریور برگزار میشود.
شیرزنان لاینز تهران
آ-۱۳۶۳۹

بانهایت‌تاسف‌فوت شیرزن پروین بهنام رئیس سازمان شیرزنان وابسته‌باشگاه لاینز تهران همسر شیرمرد تیمسار سرلشکر محمدبهنام راباطلاع کلیه شیرمردان و شیر زنان تهران میرساند. مجلس‌ختم آن مرحومه روز سه‌شنبه ۴۹ر۵ر۶ از ساعت ۵ الی ۷ بعد از ظهر در مسجد الجواد واقع در میدان ۲۵ شهریور منعقد است.
باشگاه لاینز بین‌المللی تهران
آ-۱۳۶۴

باتاسف فراوان درگذشت ناگهانی شادروان مرحومه پروین بهنام (نوربخش) همسر تیمسار سرلشگر بهنام‌موسس ومدیر دبستان و کودکستان پروین بهنام که از بانوان تحصیل کرده و فرهنگ‌دوست بوده‌اند باطلاع رسانیده‌مجلس ختم مردانه وزنانه آن مرحومه از ساعت ۵ الی ۷ بعدازظهر روز سه‌شنبه ششم مردادماه در مسجد الجواد واقع درخیابان روزولت میدان ۲۵ شهریور منعقد است.
رئیس اداره آموزش و پرورش ناحیه یک‌تهران - منصوریان
آ-۱۳۶۸۱

باکمال تاسف وتالم درگذشت ناگهانی شادروان مرحومه مغفوره پروین بهنام(نوربخش)همسرتیمسارسرلشکرمحمدبهنام موسس و مدیره دبستان و کودکستان پروین بهنام که‌علاقه مخصوصی به‌تعلیم و تربیت دانش‌آموزان داشت و بهمین مناسبت سطح عالی فرهنگی دراین دبستان‌وکودکستان‌بوجود آمده باطلاع میرساند. مجلس ختم مردانه وزنانه آن‌مرحومه از ساعت ۵ تا۷ بعدازظهر روز سه‌شنبه ششم امرداد ماه در مسجد الجواد واقع در خیابان روزولت میدان ۲۵ شهریور منعقد است.
از طرف آموزگاران ودانش‌آموزان - رباب‌دخت احمدی
آ-۱۳۶۸۱

دوستان سرلشگر بهنام باکمال تاثر و تاسف درگذشت ناگهانی مرحومه پروین بهنام (نوربخش) راباطلاع میرسانند مجلس ختم مردانه و زنانه آنمرحومه از ساعت ۵ تا۷ بعداز ظهر روز سه‌شنبه ششم مردادماه در مسجد الجواد واقع در خیابان روزولت میدان ۲۵ شهریور منعقد است.
سپهبد کوششی، سپهبد امیرقلی ضرغام، سپهبد صدری غلامحسین سمیع، خانواده امیرسلیمانی، سرلشگر سیاسی سرلشگر نیکومنش، سیمین نوکیانی، سرتیپ کافی، سرهنگ‌محرز، دکتر ظلی، دکتر موحدی، دکتر ذکری، علی‌اکبر خاکباز.

خانواده‌های: بهنام، نوربخش، رجائی، هزارخانی، صارمی، گیلانشاه، خطیب شهیدی، مشفق، بلور، حافظزاده مجتهدزاده.
باکمال تاثر و تاسف درگذشت ناگهانی مرحومه‌پروین بهنام(نوربخش) همسرسرلشگرمحمدبهنام راباطلاع میرساند. مجلس ختم مردانه و زنانه آنمرحومه از ساعت ۵ تا۷ بعداز ظهر روز سه‌شنبه ششم مردادماه در مسجد الجواد واقع در خیابان روزولت میدان ۲۵ شهریور منعقد است.
آ-۱۳۶۸۱
ضایعه تاثرانگیز رابعموم افراد خانواده‌های عزادار بویژه بازماندگان تسلیت میدهیم

با تاسف فراوان بدین وسیله درگذشت شادروان‌آقای عباس بنائی برادر بزرگ جناب آقای دکتر حسین بنائی رئیس سازمان پیش‌آهنگی ایران و مدیر کل سازمان سپاه دانش را به اطلاع دوستان و آشنایان میرساند. مجلس ترحیم‌زنانه و مردانه آن فقید سعید صبح دوشنبه ۵ مرداد از ساعت ۹ تا ۱۱ در مسجد الجواد واقع در میدان ۲۵ شهریور منعقد است.
وزارت آموزش و پرورش
آ-۲۷۱۴۶ ۲-۲

خانواده‌های بنائی -منتظری -منصوری - سهرابی - دریانی -افشارزاده -قندهاری -حسین‌نیا-کشمیری -نصرالهی- رافعی -معتمدی -سرخوش - سجادی -کروندی.
بدینوسیله درگذشت شادروان‌عباس بنائی را باطلاع عموم اقوام‌وخویشان میرساند. مجلس ترحیم آن مرحوم‌از ساعت ۹تا۱۱ صبح دوشنبه ۵ مرداد در مسجد جواد (ع) برگزار میگردد.
آ-۲۷۱۴۶ ۲-۲

هیئت مدیره پیش‌آهنگی ایران
بانهایت تاسف درگذشت مرحوم عباس بنائی برادر ارجمند جناب آقای دکتر حسین بنائی رئیس محترم سازمان ملی پیش‌آهنگی ایران را به اطلاع همگان میرساند.
مجلس ترحیم زنانه و مردانه آن‌مرحوم ازساعت ۹تا۱۱ صبح دوشنبه پنجم مرداد ماه در مسجد جواد (ع) برگزار می گردد.
سرلشگر محمود دولو رئیس هیئت‌مدیره پیش‌آهنگی‌ایران
آ-۲۷۱۴۶ ۲-۲

باتالم و تاثر فراوان درگذشت اندوهبار شادروان عباس بنائی برادر ارجمند جناب آقای دکتر حسین بنائی رئیس سازمان ملی پیش‌آهنگی ایران را باطلاع اعضای‌محترم‌انجمن طرفداران تربیت پیش‌آهنگی و سایر دوستان میرساند.
مجلس ترحیم زنانه و مردانه آن مرحوم از ساعت۹تا۱۱ صبح دوشنبه پنجم مرداد ماه در مسجد جواد (ع) برگزار می گردد.
سرلشگر رضا زاهدی - نایب‌رئیس انجمن طرفداران تربیت پیش‌آهنگی ایران
آ-۲۷۶۹۲ ۲-۲

سازمان ملی پیش‌آهنگی ایران
باکمال تاثر و تاسف‌درگذشت اسفناک مرحوم عباس بنائی برادر جناب آقای دکتر حسین‌پناهی رئیس‌سازمان ملی پیش‌آهنگی ایران را به اطلاع همگان میرساند.
مجلس ترحیم زنانه و مردانه آن مرحوم‌ازساعت ۹تا۱۱ صبح دوشنبه پنجم مرداد ماه در مسجد جواد (ع) برگزار می گردد.
(از بانوان شرکت کننده تقاضا دارد با پوشش کامل در مجلس ترحیم شرکت فرمایند.)
آ-۲۷۶۹۲ ۲-۲

سازمان سپاه دانش
بانهایت تاسف‌و تاثر فوت‌آقای‌عباس بنائی برادرگرامی جناب آقای بنائی مدیر کل سازمان سپاه دانش را باطلاع کلیه همکاران اداری میرساند مراسم ختم آن مرحوم ازساعت ۹تا۱۱ بامداد روز دوشنبه پنجم امرداد ماه در مسجدالجواد میدان ۲۵ شهریور برگزار میشود.
آ-۲۷۱۴۶ ۲-۲

بازگشت همه بسوی خداست
بانهایت تاسف وتاثر درگذشت شادروان علی عسکری (طالقانی) بزرگ‌خاندان عسکری راباطلاع میرساند. مجلس ترحیم روز دوشنبه پنجم مرداد ماه جاری از ساعت ۴ تا ۶ بعداز ظهر درمسجد حاج حسن خیابان شاهپور (بوعلی) و در همان روز وساعت مجلس ختم زنانه درخانه شخصی آن‌مرحوم (یوسف‌آباد ۱۸ متری‌دوم) برپا خواهد بود. ضمنا در روز جمعه نهم مردادماه نیز در طالقان خیابان مجلس‌ختم‌منعقداست.
خانواده‌های عسگری. زاهد. زاهدی صدیقی. نادری‌مومنی. یزدانی. بقراطپوربریری. سلیمی. رئیسی.
آ-۱۳۶۶۹
بعموم بازماندگان آن‌مرحوم مصیبت‌وارده‌را تسلیت‌میدهیم

باکمال تاسف ارتحال فقیدسعید فردوس‌وساده آقای‌حاج‌رجب ملک طاب‌ثراه راکه از رجال باایمان وتقوی وازنیکوکاران و علاقمندان به خاندان عصمت و طهارت و از اعضاء برجسته انجمن محلی مژده و منطقه شرق شمیران و پدرعیال‌سرکار سرهنگ محمودمژده ریاست انجمن بودند باطلاع میرساند. مجلس ترحیم از ساعت چهارونیم تاشش بعدازظهرروزدوشنبه ۴۹ر۵ر۵ در مسجد صاحب‌الامر (ع)واقع‌در تجریش. خیابان نیاوران، خیابان مژده، خیابان نخجوان برگزار میگردد.
الاحقر محمدعلی چرندآبی، سرهنگ لاریجانی، جواد صفدری، مهندس رادپور، عبدالصمد حقیقت
آ-۱۳۶۹۷

بانهایت تاسف درگذشت مرحوم حاج علی‌آقا غفاری‌مرندی را باطلاع بستگان و همشهریان محترم میرساند مجلس‌ترحیم آن مرحوم روز دوشنبه ۴۹ر۵ر۵ از ساعت ۴تا۶ بعدازظهردر مسجد کاظمیه واقع‌در خیابان ری ایستگاه درداروختم‌زنانه همان ساعت در منزل دکتر علی نصیری واقع در خیابان ری ایستگاه آبشار برگزار میشود.
خانواده‌های دکتر نصیری -برهانی - حاج‌غلام نصیری- افتخاری -محمد باقری - محمدزاده -لطیفی -ایمانی -علیقلی وعبدالعلی نصیری.
بعموم بازماندگان آنمرحوم مصیبت وارده را تسلیت میدهیم

یادبود

باطلاع کلیه اقوام و دوستان میرساند که دوشنبه پنجم مرداد ماه ۴۹ مصادف با شب هفت درگذشت شادروان علیحمد بدیعی می باشد بدین مناسبت مجلس یادبودی از ساعت ۴ ونیم تا ۶ و نیم بعداز ظهر همانروز درآرامگاه آن مرحوم واقع درصحن مطهر حضرت عبدالعظیم (باغچه‌علیجان) منعقد خواهد بود.
خانواده بدیعی
آ- ۱۳۶۶۱

یادبود
بمناسبت چهلمین شب درگذشت بانو گوهر اسلامی مادراینجانبان‌مراسم یادبودی‌ازساعت ۴ونیم الی۶ونیم بعدازظهر روز سه‌شنبه ۴۹ر۵ر۶ درامامزاده عبدالله مقبره فتوحی برپا خواهدبود باتشریف‌فرمائی خود روح‌آنمرحومه‌راشاد فرمایند.
وسیله ایاب‌و ذهاب مقابل منزل آنمرحومه خیابان تخت‌طاوس ۱۸ متری ارامنه پلاک ۷۸ حاضر خواهد بود.
مهندس علی‌اسلامی، مهندس مختاراسلامی
آ- ۱۳۶۵۷ ۱-۲

یکسال از مرگ جانگداز پدر عزیزم شادروان‌حسن‌قوام رضائی گذشت و همچنان ما را در اندوه فراموش نشدنی‌خود باقی گذاشت هزینه مراسم سالگرد ایشان بامور خیریه اختصاص داده شد.
فریدون قوام رضائی
آ-۱۳۶۳۵

چون روز دوشنبه پنجم مردادماه مصادف باچهلمین روز درگذشت شادروان سرهنگ‌بازنشسته سیف‌اله‌ملک‌مرزبان می‌باشد بنابراین مخارج آن بمصرف‌امور خیریه‌خواهدرسید.
سالاردخت ملک‌مرزبان
آ-۱۳۶۰۵

تسلیت

جناب آقای احمد بیرشک
در مصیبت وارده بجنابعالی و اخوی گرامی و خانواده محترم سهیم میباشیم امید است خداوند بجنابعالی صبر عطا فرماید.
احمد مدن‌پور - ناصرعلی‌مصفا - اصغر تهرانی
آ-۲۷۹۴۴

سرکار سرهنگ محمد صداقتی
مصیبت‌وارده را تسلیت گفته دوام‌وبقاء عمر بازماندگان آن مرحومه را ازدرگاه خداوند متعال مسئلت می‌نماید.
گروه تولیدی پارس
آ-۲۷۹۴۶

جناب آقای حبیب‌الله بدیعی ریاست محترم اداره موسیقی رادیو ایران
بانهایت تاسف و تاثر درگذشت پدر گرامیتان را تسلیت عرض نموده و بقای عمر بازماندگان را از خداوند متعال خواهانیم.
اسمعیل فرخبودی و کلیه کارمندان اداره برنامه های خارجی رادیو ایران.
آ- ۱۳۶۶۵

جناب آقای دکتر بنائی ریاست محترم پیش‌آهنگی‌ایران
باکمال تاثر و تاسف و اندوه فراوان فقدان دردناک اخوی گرامیتان را به آنجناب وخانواده جلیل بنائی از سوی خود و کلیه مسئولان و مربیان و پیش‌آهنگان استان گیلان تسلیت عرض نموده از خداوند متعال بقای عمر جنابعالی و آن خانواده محترم را مسئلت دارد.
پیش‌آهنگی استان گیلان - اعتمادی
آ- ۲۷۸۶

جناب آقای مهندس تولائی
مصیبت وارده را تسلیت عرض می کنم.
کرمانشاه: احمدآل‌یاسین
آ- ۲۷۸۶۲

درگذشت تاسف انگیز مرحوم مهندس کریم ممتحن را بعموم بازماندگان مخصوصا جناب آقای یحیی‌خان رشیدی و سرکار سروان رشیدی و سایر اخوان گرامی آن مرحوم تسلیت عرض می نماید.
اسماعیل صارمی
آ- ۲۷۸۶۴

کارکنان اداره راه استان کرمانشاهان باکمال تاسف درگذشت مرحوم مهندس کریم ممتحن مهندس عالیقدر و درستکار را به جناب آقای وزیر محترم راه و عموم همکاران ارجمند تسلیت عرض مینمایند.
اداره راه استان کرمانشاهان
آ- ۲۷۸۶۶

بانو ماگداملیک هوسپیان
همکاران و دوستان بانکی شما مصیبت وارده را تسلیت گفته و خودرا در این غم و اندوه شریک میدانند. سلامتی‌شما و سایر بازماندگان آن مرحومه مغفوره را آرزومندیم.
بانک اعتبارات ایران - اداره خارجه
آ-۱۳۶۳۳

سرکار خانم زهرا بیرشک و جناب آقای احمد بیرشک
مصیبت وارده را بشما و فامیل گرامتان تسلیت میگوئیم.
مرضیه و حسن بهار
آ-۱۳۶۴۷

دوست محترم سرکار سرگرد دربندی
بایکدنیا تاثر فقدان اسف‌انگیز گرامی برادر ارجمندتان را تسلیت عرض مینمائیم.
محمد طاهریان. احمد روئین‌دژ، محمد علی رهروان
آ-۲۷۸۷۶

جناب آقای حبیب‌الله بدیعی
باکمال تاسف فوت نابهنگام پدر بزرگوار آندوست هنرمند را تسلیت عرض نموده و در این غم و اندوه بزرگ از خداوند صبر و بردباری برای شما و خانواده محترم‌مسئلت مینمائیم.
شرکت آهنگ روز
آ-۱۳۶۴۳

جناب آقای حاجی‌خان چراغعلی
بااندوه فراوان از طرف خود و هیئت مدیره‌و مدیرعامل وکلیه کارمندان و کارکنان شرکت مراتب همدردی خودرا بمناسبت فوت بانو فاطمه چراغعلی همسرتان تقدیم و بعموم بازماندگان آن مرحومه مخصوصا آقایان حاج‌سید عزیز هاشمی و حاج سیدحیدر هاشمی و حاج‌یداله عباسیان تسلیت عرض مینماید.
رئیس هیئت مدیره شرکت تعاونی تهیه وتوزیع گوشت گاو تهران و حومه -مرتضی طوسی
آ-۲۷۸۴۸

جناب آقای حاجی‌خان چراغعلی
بااندوه فراوان از طرف خود و کلیه کارمندان و کارکنان شرکت مراتب همدردی خود را بمناسبت فوت‌بانو فاطمه چراغعلی همسرتان تقدیم و بعموم بازماندگان آن مرحومه تسلیت عرض مینماید.
مدیر عامل شرکت تعاونی تهیه و توزیع گوشت گاو تهران و حومه -حاج سید رضا کاشفی
۱-۲۷۸۵۰

درگذشت جانسوز دوست و برادر عزیزمان شادروان علیرضا ریحانی اصفهانی را بخانواده‌های وابسته خصوصا خانواده‌های ریحانی، وارسته، سلامت و حبیب اللهیان‌تسلیت عرض مینمائیم.
ناصر مرادی. احمد محرر. حسینی
آ-۲۷۷۸۰

جناب آقای ایرانی ریاست اداره بازنشستگی کل کارگزینی
مرگ نابهنگام جوان ناکام مهندس سهراب برادران قاسمی را بجنابعالی و سایر بازماندگان تسلیت میگوئیم.
جهان میرزائی -بهبودی - احمدی - نفیسی- کلباسی
آ-۱۳۶۲۳

جناب آقای ایرانی ریاست اداره بازنشستگی کل کارگزینی وزارت آموزش و پرورش
مصیبت وارده را بجنابعالی وفامیل محترم تسلیت‌عرض نموده سلامتی بازماندگان را از درگاه ایزد متعال خواستاریم.
بروجردی. شقاقی. دادفرما. خداوندی. مقتدر. شمس. رضائی. صادقی حسینی. بوستانی. صالحی. تایکندی. نیکدل. صالحی.
آ-۱۳۶۲۱

جناب آقای مهندس سهراب تولائی
باقلبی اندوهگین درگذشت همسر عزیزتان را تسلیت میگویم بقای عمر وسلامت خاندان جلیل تولائی را ازخداوند بزرگ مسئلت دارم.
شرکت زهره آفاق -فضل‌اله قاسمی
آ-۱۳۶۱۷

شرکت بنادر
باتاسف تمام درگذشت روان‌شاد مهندس‌علینقی ممتحن را ببازماندگان ایشان تسلیت میگوید.
۱-۲۷۸۵۶

هنرمند عزیز آقای حبیب‌اله بدیعی
امیدوارم تسلیت قلبی‌ام را پذیرفته و مرا در غم خود شریک بدانید.
عطاءاله‌خرم
آ-۲۷۹۷۰

جناب آقای دکتر حسین بنائی
بانهایت تاسف درگذشت شادروان برادر ارجمندتان‌را به‌آنجناب و کلیه بازماندگان محترم تسلیت عرض نموده، سلامت، سعادت آن خاندان شریف را آرزومندیم.
احمد مدنپور، اصغر تهرانی، ناصرعلی‌مصفا
آ-۲۷۹۹۰

جناب آقای دکتر حسین بنائی
مصیبت وارده را بجنابعالی و خانواده محترم تسلیت‌عرض مینمائیم.
فرشته مسعودنیا، مرتضی مسعودنیا، مصطفی‌مسعودنیا

جناب آقای بیرشک
مصیبت وارده را به‌جنابعالی تسلیت گفته و بقای عمر بازماندگان رااز درگاه ایزد متعال خواستاریم.
رضاسکاکی، رضا خیرالعموم، علی‌اکبر محمودیان، احمد حسابی
آ-۱۳۶۹۳

جناب آقای دکتر بنائی ریاست محترم سازمان پیشاهنگی ایران
بااندوه فراوان از سوی خود واعضای شورای‌پیشاهنگی و کمیته‌های واحد مصیبت بزرگ را تسلیت عرض مینمایم.
بابل - رئیس آموزش و پرورش ونایب‌رئیس‌شورای پیشاهنگی - عظیمی‌سجادی
آ-۲۷۹۴۴

جناب آقای دکتر بنائی ریاست معظم سازمان پیشاهنگی ایران
باتاثر عمیق از جانب خود و عموم مربیان و پیشاهنگان شهرستان بابل واقعه ناگوار رابحضور آنجناب تسلیت‌عرض مینماید.
بابل - رئیس سازمان پیشاهنگی -نعمت‌نژاد
آ-۲۷۹۶۶

باکمال تاسف وتاثر درگذشت نابهنگام‌دوشیزه‌مهندس فرزانه بیرشک دانش‌آموخته دانشکده کشاورزی کرج را به بازماندگان آنمرحومه تسلیت گفته و خودرا در مصیبت‌وارده شریک میدانیم.
کرج: استادان، دانش‌آموختگان و دانشجویان گروه صنایع کشاورزی دانشگاه تهران
آ-۲۷۹۶۸

جناب آقای حسین مهدی‌زاده
بااندوه فراوان مصیبت وارده را بشما و خانواده محترم تسلیت گفته خود را در غم شما شریک میدانیم.
شرکت بلاک انددکر ایران
آ-۲۷۹۵۰

همکار محترم آقای ناصر عسکری
بانهایت تاسف درگذشت ابوی بزرگوار را تسلیت‌گفته بقاء عمر و دوام عزت خاندان ارجمند عسکری را از درگاه ایزد متعال خواهانیم.
کارمند حسابداری مدرسه عالی بازرگانی.
دیوان‌بیگی. حسنی. خانی. شعبانی. یزدی. حیدری. ایران‌منش. پورحسینی. اسیری. احمدی.
آ-۱۳۶۷۷

سپاسگزاری

ازکلیه دوستان و سروران گرام که در واقعه‌درگذشت شادروان محمد تقی‌خیال‌ابراز همدردی فرموده‌اندسپاسگزاریم.
خانواده خیال
آ-۱۳۶۳۱

از علمای اعلام، سروران عظام، شخصیت‌های محترم لشکری و کشوری وعموم دوستان وآشنایان ارجمند که با شرکت در مجالس ترحیم شادروان آقای محمد رضا خرازی درتهران ومراسم تشییع وتدفین آن‌مرحوم درمشهد، همچنین باآگهی در جرائد وبرگزاری مجالس فاتحه وارسال تلگراف ونامه تسلیت بابازماندگان فقیدسعید ابراز همدردی‌فرموده‌اند صمیمانه تشکر مینمائیم. چنانچه بعلت تالمات روحی در عرض تشکر حضوری تاخیری شود استدعای پوزش داریم.
خانواده خرازی وخانواده‌های وابسته
آ-۱۳۵۱۳
آ-۱۳۶۲۹

سپاسگزاری
از عموم سروران مکرم، دوستان گرامی‌وبستگان‌محترمی که در مراسم تشییع ومجالس ترحیم و یادبود و شب هفت پدر بزرگوارمان شادروان غفار غفاری گنجه در مشهدمقدس شرکت نموده ویادر تهران حضورا ابراز همدردی فرموده‌و یابوسیله درج اعلان درجراید مرکز و مشهد وتلگرافی‌ابراز محبت نموده‌اند از طرف خود وبازماندگان آنمرحوم صمیمانه سپاسگزاری نموده و چنانچه بعلت تالمات روحی عرض تشکر حضوری بتعویق افتد امید عفو داشته‌سلامتی همگی سروران معزز رااز درگاه خداوند متعال مسئلت دارد.
سرتیپ الیاس دانشور
آ-۲۷۹۸۲

تشکر واعتذار
از کلیه ذوات محترم بخصوص آیات عظام و حجج‌اسلام و فرماندار محترم و قضات شریف و روسای محترم ادارات دولتی و سروران و دوستان گرامی که بمناسبت فوت‌والده مرحومه بانو جابری انصاری متعلقه مرحوم آیتا... آقای آقاحیدر جابری انصاری در مراسم تشییع و مجالس ترحیم شرکت ویا از طریق نامه‌وتلگراف‌تسلیت گفته‌اندسپاسگزاری چنانچه در اثر تالمات روحی شرفیابی و عرض تشکر مقدور نگردیده بدینوسیله پوزش می‌طلبیم.
خانواده‌های جابری انصاری‌ومفتح
آ-۱۳۶۹۵

جناب آقای دکتر نیک‌پی شهردار محترم تهران
بدینوسیله مراتب سپاسگزاری خودرااز کلیه کارمندان بهشت زهرا باستحضار میرساند.
خانواده خیال
آ-۱۳۶۳۱

جناب آقای احمد بیرشک ریاست محترم هیئت مدیره گروه فرهنگی هدف
باقلبی آکنده از تاثر مصیبت وارده را بجنابعالی و خانواده محترم تسلیت عرض می نمایم.
احمد دادگر
آ-۲۷۹۴۲

جناب آقای احمد بیرشک ریاست محترم هیئت مدیره گروه فرهنگی هدف
باقلبی آکنده از تاثر مصیبت وارده را بجنابعالی وخانواده محترمتان تسلیت عرض می نمائیم.
حسین دیلمقانی. فریدون دیلمقانی
آ-۲۷۹۴۰

جناب آقای احمد بیرشک
باکمال تاسف مصیبت وارده را بجنابعالی تسلیت گفته خود را در این سوگواری شریک میدانم.
صفری لنگرودی
آ-۲۷۹۳۸

جناب آقای احمد بیرشک
باکمال تاسف مصیبت وارده را بجنابعالی تسلیت گفته خود را در این سوگواری شریک میدانم.
مسعود - محمدی
آ-۲۷۹۳۶

جنابان آقایان دکتر مهدی - هادی - مجیدبنائی
در نهایت تاسف وتالم درگذشت شادروان عباس بنائی رااز سوی کلیه پیشاهنگان و مربیان مراحل مختلف‌واعضای کمیته‌های واحد پیشاهنگی شهرستان شمیران تسلیت عرض مینمائیم.
مدیران فنی پیشاهنگی شهرستان شمیران
ایران آقاخانی - محمدآخوندزاده
آ-۲۷۹۹۶

جناب آقای سهرابی ریاست محترم سازمان پیشاهنگی شهرستان شمیران و سرکار خانم مهین‌بنائی
غم‌ازدست‌دادن پدری چون شادروان عباس بنائی رانمیتوان باجملات تسکین‌داد. از سوی کلیه‌پیشاهنگان مراحل‌مختلف ومربیان بانهایت تاسف مصیبت وارده را تسلیت گفته وبقای عمر بازماندگان محترم را از خداوند متعال مسئلت‌میداریم.
ایران‌آقاخانی، نادره کاظمینی، عباس مصلحی، مهدی حافظ‌الصحه، محمد آخوندزاده
آ-۲۷۹۹۸

جناب آقای دکتر بنائی ریاست محترم‌سازمان‌پیشاهنگی‌ایران و سرکار خانم ایران منصوری معاونت محترم سازمان ملی پیشاهنگی ایران
از سوی کلیه پیشاهنگان و مربیان مراحل مختلف و کمیته‌های واحد شهرستان شمیران درگذشت شادروان‌عباس بنائی را صمیمانه تسلیت عرض نموده دوام عمر و سلامتی آنجناب و سرکار خانم و سایر بازماندگان آن فامیل‌محترم رااز خداوند یکتا آرزوداریم.
مدیران فنی پیشاهنگی شهرستان شمیران:
ایران‌آقاخانی - محمدآخوندزاده
آ-۲۷۹۹۴

جناب آقای احمدبی‌رشک
باکمال تاسف فوت‌برادرزاده گرامتان رابشما و کلیه بازماندگان محترم‌تسلیت میگوئیم.
دکتر حاج‌غفوری وبانو
آ-۲۸۰۱۴

جناب آقای احمد بی‌رشک
بااندوه فراوان فوت برادرزاده گرامتان را تسلیت‌گفته خودرا در غم شما شریک میدانیم.
دکتر غفوری و بانو
آ-۲۸۰۱۴

آگهی استخدام

یک شرکت دولتی تعداد ده نفر مهندس رشته برق، مخابرات والکترونیک را که دارای گواهی معافیت دائم و یاپایان خدمت‌وظیفه‌عمومی باشند، استخدام مینماید. داوطلبان واجدشرایط میتوانندفرم ضمیمه را دقیقا تکمیل نموده به انضمام دوقطعه عکس ۴×۶حداکثر تاتاریخ ۴۹ر۵ر۱۱ به راهنمای شماره ۲۳۸ روزنامه اطلاعات‌ارسال دارند.

نام خانوادگی	نام	تاریخ تولد
شماره شناسنامه	محل‌صدور شناسنامه	معافیت دائم
		پایان خدمت وظیفه عمومی
فارغ‌التحصیل رشته	از	
نشانی‌کامل پستی داوطلب		

تعداد مورد نیاز ازبین تقاضاهای رسیده انتخاب وبرای‌انجام‌مصاحبه‌به‌آدرس تعیین شده باطلاع داوطلبان خواهدرسید.
آ-۲۷۵۱۲ ۱-۲

اطلاعات ۱۳۰۱

یکشنبه - چهارم امردادماه ۱۳۴۹
بیست‌ودوم جمادی‌الاول ۱۳۹۰ - بیست و ششم ژوئیه ۱۹۷۰
شماره ۱۳۴۵۲ - سال چهل و پنجم
استخراج دکتر ریاضی کرمانی

ساعات شرعی

اذان صبح ..... ساعت ۳ و ۲۰ دقیقه
طلوع آفتاب ..... ساعت ۵ و ٤ دقیقه
ظهر شرعی ..... ساعت ۱۲ و ۱۱ دقیقه
اذان مغرب ..... ساعت ۷ و ۳۳ دقیقه

سرمایه‌گذاری بخش خصوصی ایران در عربستان

مصنوعات تولیدی در عربستان با «حق لیسانس» واحد های صنعتی ایران تولید خواهد شد

بخش خصوصی ایران، آمادگی خودرا برای سرمایه‌گذاری در عربستان سعودی اعلام داشت و برای احداث واحدهای مشترک صنعتی در این کشور اظهار علاقه کرد.

این موضوع در ضیافت شامی که دیشب از طرف دکتر جلیل شرکاء رئیس کل مرکز توسعه صادرات در هتل دربند برگزار شد عنوان گردید.

در ضیافت دیشب، چندتن از معاونان وزارت اقتصاد، رئیس و دبیر اتاق بازرگانی و صنایع و معادن ایران، اعضای هیات بازرگانی عربستان و صاحبان صنایعی که محصولات آنها در نمایشگاه اختصاصی کالاهای صادراتی ایران گرد آمده است و مقامات وزارت اقتصاد و مرکز توسعه صادرات شرکت داشتند.

*** مذاکرات موفقیت‌آمیز**

در گفتگوهای دیشب، صاحبان صنایع و مقامات وزارت اقتصاد از سفر اعضای هیات بازرگانی عربستان بایران اظهار خوشوقتی می کردند و معتقد بودند که مذاکرات تهران موفقیت زیادداشته وموجبات توسعه مبادلات را بین دو کشور فراهم خواهد ساخت.

تقاضای جالب توجه اعضای هیات بازرگانی عربستان از صاحبان صنایع، سرمایه‌گذاری مشترک در عربستان و تولید مصنوعاتی با «حق لیسانس» کارخانه‌های ایران بود.

این تقاضا بوسیله اغلب مدیران واحدهای تولیدی با استقبال مواجه شد. رئیس کل مرکز توسعه صادرات نیز ضمن گفتگوئی سرمایه‌گذاری مشترک را در کشور دوست و برادر ایران، منطقی دانست و اجرای این پیشنهاد را برای دو کشور مفید تلقی کرد.

*** بازگشت وزیر اقتصاد**

اینک باید درانتظار مذاکرات بعدی هیات بازرگانی عربستان با بخش خصوصی و مدیران واحد‌های صنعتی ایران بود و یقینا سرنوشت این مذاکرات با ورود آقای هوشنگ انصاری وزیر اقتصاد از مسکو که خود در زمینه توسعه روابط بازرگانی ایران و عربستان اقدامات موثری انجام داده است روشن خواهد شد.

خبرنگار ما پیش‌بینی میکند که با امکانات وسیع توسعه روابط اقتصادی و بازرگانی دو کشور و علائق عمیقی که بین رهبران ایران و عربستان و دو ملت مسلمان وجود دارد موضوع سرمایه‌گذاری بخش خصوصی ایران در عربستان عملی شود و کارخانه‌هائی در این کشور با سرمایه مشترک تاسیس شود.

IRFOAM ایرفوم

اسفنج را با مارک ایرفوم بخواهید

ایرفوم علامت اطمینان

سرپرست گمرک گفت:

اجازه تأسیس انبارهای اختصاصی در گمرکخانه‌ها داده میشود

سرپرست گمرک رسما اعلام کرد که به بخش خصوصی اجازه تاسیس انبارهای اختصاصی کالا در محوطه‌ای که در کنترل گمرک است در تهران و شهرستانها داده خواهد شد.

انبارهائیکه بوسیله بخش خصوصی احداث شود دارای دو کلید خواهد بود که یکی در دست مامور گمرک ودیگری در اختیار صاحب انبار نگهداری خواهد شد.

تیمسار آزموده در این مورد تقاضا داشت که در حال حاضر ضروری‌تر از تمام نقاط ایجاد و احداث انبار در جلفا و گمرکخانه جدیدی که در مرز ارس «قزل قشلاق» وجود دارد میباشد. گمرک خانه‌های شمال اکثرا دچار محدودیت جا و انبار هستند، علت آنهم توسعه مبادله کالا باشوروی وترانزیت از این منطقه است، بهمین جهت سرپرست گمرک مایل بود در این نقاط تجار ووارد کنندگان اقدام به تاسیس انبار اختصاصی نمایند.

*** واگذاری خدمات**

مسئله دیگری که مدتها است در باره آن گفتگو میشود، موضوع واگذاری بارگیری و تخلیه کالا در بنادر گمرک خانه‌ها است. در این مورد سرپرست گمرک معتقد بود که بخش خصوصی باید با نشان دادن سرمایه و علاقه این کار را بعهده بگیرد.

در حال حاضر وسایل بارگیری وتخلیه چندان کافی نیست، معهذا دولت آنرا بهر نحوی است پیش می‌برد و روزبروز هم در تکمیل آن اقدام میکند.

ما باین علت مایلیم که این کار بعهده بخش خصوصی واگذار شود تا بخش خصوصی در این کار سرمایه‌گذاری کند و سنگینی این سرمایه را از دوش اعتبارات دولتی بردارد و خود نیز منتفع شود.

اما اگر بخش خصوصی بخواهد وسایل موجود را از ما بگیرد و با آنها کار کند، این نقض غرض است لذا تا بخش خصوصی دراین مورد برنامه نداشته باشد وسرمایه لازم را فراهم نسازد، دولت نمیتواند یك کار حساس را دچار تزلزل نماید. در هر صورت ما آماده‌ایم که این کار را به بخش خصوصی واگذار کنیم و امیدواریم که بخش خصوصی باشرایط گفته شده آمادگی نشان دهد.

افتتاح دومین مسابقه تنیس پرفیسونل در ایران

در پیشگاه مبارک شاهنشاه آریامهر و علیاحضرت فرح پهلوی شهبانوی محبوب ایران

Tehran Journal
تهران ژورنال

باشگاه ورزشی شاهنشاهی

باهمکاری هواپیمائی ملی ایران (هما)

تونی راش - تام اوکر - نیکی پیلیک
مارک کاکس اون دیویدسن گراهام استیل ول

قهرمانان جهانی تنیس
در
باشگاه ورزشی شاهنشاهی
برای ربودن
۱۲۰۰۰ دلار جایزه مسابقات

بازیهای درخشان و هیجان انگیزی بدوستداران تنیس ارائه می کنند

دومین مسابقه تنیس پرفیسونل در ایران
از تاریخ ۲۸ مردادماه اول شهریور ماه ۴۹

جایزه اول ۳۵۰۰ دلار از شرکت سیتروئن ایران (ژیان)

باشگاه ورزشی شاهنشاهی - هتل هیلتون - هتل ونك
محل فروش بلیط: فروشگاه ورزشی تاج - باشگاه فرانسه - فروشگاه نوظهور
دفتر آبونمان تهران ژورنال تلفن‌های ۳۱۱۲۱۷ و ۳۱۲۱۸

در ارتفاعات کلاردشت برف بارید

پس از ۲٤ ساعت بارندگی که از پریروز در کلاردشت ونواحی اطراف آن آغاز شده‌بود، ساعت ٤ر٥ بعدازظهر دیروز در ارتفاعات حومه ناگهان ریزش باران به ریزش برف مبدل شد و برف در ارتفاعات این منطقه بزمین نشست در اثر باریدن برف هوا به‌سردی گرائید و اهالی مجبور به‌استفاده از لباسهای ضخیم شدند.

ریزش برف در چنین فصلی اهالی را بحیرت انداخته است.

رگبار در کرج

از ساعت ٤ بعدازظهر دیروز رگبار نسبتا شدیدی در کرج و نواحی اطراف آن شروع بریزش کرد وتاساعات اول شب بطور متناوب ادامه داشت.

این بارندگی برای میوه‌جات و صیفی کاری مفید نبود و بمحصولات کشاورزی زیانهائی وارد ساخت.

زمین لرزه «لار» را تکان داد

ساعت ده دیشب زلزله نسبتا شدیدی در شهر «لار» و خومه روی داد باوقوع زمین لرزه مردم وحشت‌زده به خیابانها ریختند. ولی خوشبختانه هیچگونه خسارت مالی و جانی ببار نیامد. زمین‌لرزه در شهر جدید لار بوقوع پیوست.

هرماه یکصد هزار تومان وام دهساله بدون بهره

حساب تشکیل سرمایه

بانک عمران

قرعه کشی میشود. برای شرکت در قرعه کشی ایماه

فقط ۲ روز فرصت دارید

آگهی استخدام

اداره بهداری فرمانداری کل ایلام جهت خدمت در شهرستان ایلام یکنفر پرستار مامای باحقوق ماهیانه ۲۹۸۸۰ ریال بطریق پیمانی استخدام می نماید داوطلبان می توانند جهت استخدام به اداره کل بهداری استان کرمانشاهان مراجعه و یا با بهداری ایلام مکاتبه نمایند. آ-۲۷۶٦۰

مدیر عامل انجمن بهداری ایلام - دکتر رتیسیان

آگهی استخدام کتابدار

کتابخانه یکی از دانشگاه های تهران چند نفر کتابدار که دارای تحصیلات عالی و تجربه کافی در رشته کتابداری باشند استخدام می نماید. داوطلبان می توانند تقاضانامه استخدام را بانضمام فتوکپی مدرك تحصیلی کتابداری و خلاصه‌تجربیات خود حداکثر تا بیستم مرداد ماه ٤۹ به آدرس تهران صندوق پستی شماره ۳۰٤٦ ارسال دارند.

۱-۳ آ-۲۷٤۷۲

جمعیت خیریه فرح پهلوی

آگهی استخدام

آموزشگاه کودکیاری فرحناز پهلوی وابسته بجمعیت خیریه فرح پهلوی بوجود سه نفر نرس آموزشی که دارای پنج سال سابقه خدمت در این رشته باشند نیازمند است واجدین شرایط میتوانند در ساعات اداری بدفتر آموزشگاه در شیرخوارگاه جمعیت خیریه فرح پهلوی (پیچ شمیران جنب بیمارستان دکتر جهانشاه صالح) مراجعه نمایند. جمعیت خیریه فرح پهلوی

شرکت ملی ذوب آهن ایران
آگهی مناقصه

شرکت ملی ذوب‌آهن ایران ۱۱۰۰۰ متر کابل پروتودر ۲۰ دوجی زمینی و ۱٤ عدد مفصل مفت پروتولین جهت اتصال سرکابل ها از طریق مناقصه خریداری می نماید داوطلبان مایل بشرکت در این مناقصه می توانند اسناد مناقصه وبرگ مشخصات را در مقابل پرداخت مبلغ ۵۰ ریال از دبیرخانه قسمت کارپردازی شرکت واقع در خیابان پهلوی نبش خیابان تخت‌جمشید دریافت نمایند پیشنهادات باید در پاکت لاکو مهر شده باذکر جمله مربوط به مناقصه ۱۱۰۰۰ متر کابل پروتودر ۲۰ دوجی زمینی و ۱٤ عدد مفصل مفت تا ساعت ۹ صبح روز ٤۹ر٥ر۲٤ در مقابل اخذ رسید بدبیرخانه قسمت کارپردازی شرکت تحویل شود. پیشنهادات واصله در ساعت ۹ر٥ صبح همان روز باز و قرائت میشود.

حضور پیشنهاد دهنده در جلسه مناقصه آزاد است.

شرکت ملی ذوب آهن در رد و قبول یك یا کلیه پیشنهادات مختار است درصورتی که برنده اول حاضر بعقد قرارداد نشود سپرده او ضبط و از نفر دوم دعوت می شود درصورتی که نفر دوم حاضر بعقد قرارداد نشود سپرده وی نیز ضبط خواهد شد. شرکت کننده در مناقصه باید مبلغ ٤۰۰۰۰ ریال بعنوان سپرده شرکت در مناقصه بصورت نضمین بانکی در پاکت جداگانه بپیوست پاکت پیشنهاد ارسال نماید. مدت تحویل ظرف سه ماه پس از عقد قرارداد و محل تحویل انبار فروشنده در تهران می باشد.

سایر شرایط در اسناد مناقصه مندرج است. م‌الف ٤٤۰۷
شرکت ملی ذوب‌آهن ایران

۱-۲ آ-۲۷۵۱۸

تشکر و امتنان از بانك بازرگانی ایران

اینجانبه اقدس محمد حسین فلاح قریب ٦ ماه قبل از اداره وام‌خانه بانك بازرگانی ایران در مرکز تقاضای وام خانه نمودم و اکنون که پس از مدت ٦ ماه با استفاده از وام مزبور و بانظارت فنی و راهنمائی های بانك صاحبخانه زیبا و کاملا مناسبی شده‌ام لازم میدانم تشکر و امتنان‌خود را از کارکنان بانك مزبور که بانهایت دقت و سرعت برای انجام تقاضائی اینجانبه اقدام نمودند ابراز نمایم. موفقیت و پیشرفت این موسسه ملی را از خداوند متعال خواهانم.

اقدس محمد حسین فلاح
آ-۲۷۸۷۸

ستارخان
سردار ملی
دریك رپرتاژ استثنائی
وخیره کننده
ملاقات حمیرا
وروح انگیز
یك واقعه جالب وپرشور
دهها داستان واقعی - رپرتاژ روز - اخبار وحوادث پشت پرده که در هیچجا نخواهید خواند.
همراه عکس های رنگی قهرمانان کشتی ایران
دوشنبه فقط
درمجله جوانان

سلف سرویس گل ۹٦ نفر استخدام میکنند
بقیه درصفحه ۱۳

آگهی قبول داوطلب

اداره کل امورس و پرورس آذربایجان شرقی برای دوره راهنمائی تحصیلی در سال تحصیلی ۵۰ - ٤۹ تعدادی داوطلب ازدارندگان دیپلمه‌های کامل‌متوسطه استانهای سوم و چهارم آزادو از متولدین ۱۳۲٤ ببعد از طریق امتحان ورودی می‌پذیرد.

داوطلبان بایستی مدارك لازم‌را تا آخر وقت اداری ۲۲ مرداد ماه ٤۹ شخصا باداره تربیت معلم استان‌سوم (واقع در خیابان ششگلان - کوچه فرهنك) تحویل و نسبت به ثبت نام خود اقدام نمایند.

مدارك ثبت نام

۱- فتوکپی دیپلم یا عین پروانه قبولی
۲- فتو کپی برك معافیت (باستثنای معافی پزشکی) یافتوکپی پایان خدمت.
(این شرط مربوط به‌داوطلبانی است که مشمول بوده و یا ترك تحصیل داشته‌اند)
۳- عکس ٤×٦ - ٦ قطعه
٤- فیش بانکی بمبلغ ۵۰۰ ریال بحساب شماره ۸۹۰ بانك مرکزی ایران شعبه تبریز.
۵- عین شناسنامه (پس ازرویت مسترد خواهدشد).

داوطلبان برای کسب اطلاع بیشتر در مورد امتحان ورودی می‌توانند به‌نشانی فوق مراجعه نمایند وبرای دریافت کارت بجلسه امتحان ورودی با در دست داشتن شناسنامه عکس دار از ۲۵ مرداد ماه ببعد باداره تربیت معلم مراجعه نمایند، تاریخ امتحان ساعت ۸ صبح‌روز شنبه ۳۱ مردادماه ٤۹ خواهد بود.

مدیر کل اموزش وپرورش آذربایجان شرقی - مجیدی

مدرسه عالی ادبیات و زبانهای خارجی

روزهای یکشنبه الی چهارشنبه هر هفته تا آخر ۳۱ مرداد ٤۹ برای دوره لیسانس ثبت نام می‌نماید. خیابان اراك شماره ۳۵ تلفن ٤۱۲٦۷ - ٦۸۲۹٤

از اول مرداد ماه
نمایشنامه کمدی و انتقادی
«انتقام»
در تالار انجمن - بهارشمالی - نامجو - تلفن ۷٦٤۹۸٤
باشرکت هنرمندان اصفهانی

استخدام در بانك ملی ایران

بانك ملی ایران به‌یکنفر «مامور فنی» که بتواند امور تهویه و شوفاژ و کارهای برق و فنی متل بانك‌ملی را در بایلسر عهده‌دار شود نیازمند می باشد.

تابعیت ایران، حداکثر سن ۳٦ سال، داشتن‌حسن پیشینه، دارابودن اطلاعا ت‌لازم در امور تهویه، شوفاژو کارهای فنی. با در دست داشتن دفترچه پایان خدمت وظیفه یا برك معافیت دائم غیر پزشکی، می توانندحداکثر تاپایان وقت اداری روز دهم مرداد ۱۳٤۹ جهت شرکت در آزمایش های مربوطه بدفتر اداره کارگزینی این‌بانك مراجعه نمایند.

بانك ملی ایران

۱-۲ ۱-۲۶۹۳۰

قابل توجه صاحبان اتوبوسها و شرکتهای محترم مسافربری
بیمه زند
نماینده کل شرکت سهامی بیمه ایران
تنها نماینده برگزیده اتوبوسداران کمافی‌السابق باسهل‌ترین شرایط تمام‌وقت‌در خدمت‌اتوبوس‌داران محترم و سایر بیمه‌گزاران بوده و آماده قبول انواع بیمه اتومبیل - شخص ثالث - حریق باربری - عمروحوادث باحداقل تعرفه میباشد.
تلفن ۳۳۲۲۱۱ و ۳۳۳٦۰۰

برنامه آینده سینما

تاج

فیلمی از پیترو جرمی
سرافینو
رنگی

با شرکت:
آدریانو چلنتانو
سارو اورزی
اوتاویو پیکولو
فرانچسکا رومانو
SERAFINO