سال سی‌وسوم- شماره ۹۷۴۲ | سه‌شنبه بیست‌ونهم مهرماه ۱۳۳۷ | تکشماره دو ریال ونیم

اطلاعات

جریان روز

تشخیص ودرمان دمکراسی وارتش

سرمقاله وتفسیر جهان درصفحه دوم

۲۴ صفحه

امروز لایحه «از کجا آورده‌ای؟» تقدیم مجلس شد

کلیه کارمندان مؤسسات وابسته بدولت وارتش باید بموجب سند ومدرك بگویند که ثروت خود را از کجا تحصیل کرده‌اند

دولت ثروت کسانی را که نتوانند راه تحصیل دارائی خود را ابراز کنند ضبط خواهد کرد

کارمندان دولت هرشش ماه یکبار باید میزان دارائی خودرا گزارش دهند هرکس گزارشی خلاف واقع در مورد دارائی خود بدهد از خدمات دولت منفصل میشود واز استفاده از آن قسمت ازدارائی خودکه در گزارش ذکر نکرده است محروم میگردد

ساعت دهونیم بامداد امروزجلسه علنی مجلس شورایملی تشکیل‌شد درآغاز جلسه آقای دکتر اقبال نخست‌وزیر دومین لایحه‌مهم‌دولت راتقدیم پارلمان نمود.

بیانات نخست‌وزیر

آقای نخست‌وزیر هنگام تقدیم لایحه اظهارداشت:

آقایان نمایندگان‌محترم استحضار دارند هفته‌قبل دولت دراجرای اوامر مطاع بندگان اعلیحضرت همایونی که‌همیشه مبتنی برفاه و آسایش مردم این‌کشور میباشد دستوری بتمام‌استانداران وفرمانداران ومأموران انتظامی صادر کرد که بعضی عوارض که‌برخلاف تمام اصول ازکشاورزان دربعضی نقاط وصول میشدموقوف‌شود خوشبختانه درهمه‌جا چنین‌عوارضی‌وصول نمی شود بلکه فقط دربعضی نقاط‌وصول میگشت‌که باین‌ترتیب موقوف میشود ورفع زحمت اززارعین‌خواهد شد.

بقیه‌در صفحه بیست‌ویکم

دکتر شاهکار هنگام ورود نخست وزیر بمجلس شورایملی از اوپرسید: امروز تازه چه آورده اید؟ نخست وزیر جواب داد: در جلسه عرض خواهم کرد.دکترکاسمی‌وزیر مشاورنیزهمراه‌نخست‌وزیر دیده میشود.

متن لایحه رسیدگی بدارائی کارمندان

ریاست محترم مجلس شورایملی

بطوریکه خاطر نمایندگان محترم آگاهاست دستگاههای‌دولت و مؤسسات عهده دار خدمات عمومی موقعی میتوانندر کمال قدرت وظائف قانونی خود را در استقرار اساس حکومت و تامین رفاه و سعادت جامعه انجام دهد و مورد اعتماد و وثوق مردم قرار گیرد که کلیه کسانیکه در آن دستگاه ها بنحوی خدمت میکنند از یکسو پای بند اصل مسلم پاکی ودرستی باشند وازسوئی دیگر از مظان هر گونه تهمت وافترا مصون و محفوظ بمانند . برای تامین این دو نظر که مورد توجه خاص شاهنشاه معظم است و همواره در تحقق آن تاکید بلیغ میفرمایند باید بطریقی روشن معلوم ومعین شود که کارمندان دولت و متصدیان امور عمومی ثروت و مکنتی را که دارند و یا پیدا میکنند از چه راه بدست آورده‌اند تا اگر اتفاقا کسی بر خلاف اصل درستی مالی تحصیل کرد از دستگاه رانده شود وبمجازات قانونی برسد و وجود فردی نادرست موجب بد نامی جمعی درستکار نگردد ودر اساس‌حسن اعتماد جامعه نسبت بدولت سستی وفتور پیدا نشود بنا براین لایحه رسیدگی

بقیه‌در صفحه بیست‌ویکم

پرداخت اضافات ۳۶ کارمندان دون پایه و خدمتگذاران جزء

وزیر دارائی دستورداد که مابه‌التفاوت اضافات کارمندان دون‌پایه وخدمتگزاران جزء ازمحل درآمد عمومی سال جاری کشور تامین اعتبار شود

امروز وزیر دارائی طی بخشنامه‌ای بکلیه وزارتخانه ها وادارات دولتی ابلاغ کرد که طبق قانون مصوب شهریور ماه سال‌جاری باید اضافات سال ۱۳۳۶ کارمندان دون پایه و خدمتگزاران جزء از محل بودجه های تفصیلی سال ۱۳۳۷ با صدور اصلاح بودجه تامین وکمبود آن‌از در آمد عمومی سال جاری کل کشور پرداخت گردد.

موافقت با پرداخت

چون اکثرحسابداریهای وزارتخانه ها وادارات کل به وزارت دارائی اطلاع داده‌اندکه اعتبارلازمه راضمن بودجه تفصیلی ۱۳۳۷ پیش بینی و تامین نموده‌اند امروز وزیر دارائی موافقت کرد در صورت فقدان‌اعتبار کمبود آنرا از محل مازاد اعتبار مواد کارگزینی‌تامین واصلاح‌بودجه آنرا جهت ابلاغ به وزارت دارائی ارسال دارند.

طبق دستور وزیر دارائی‌وزارتخانه ها وادارائی که مابه‌التفاوت اضافات سال ۳۶ کارمندان دون پایه و خدمتگزاران جزء خودرا نتوانندبا صدور اصلاحیه تامین نمایندا‌جازه دارند احکام مربوطه را از محل در آمد عمومی‌سال جاری کل‌کشور تامین اعتبار کنند ودر خواست آنرا بوزارت دارائی ارسال دارند.

طرح‌های اقتصادی مهم دولت

درجلسه دیشب شورای اقتصادکه درحضور ملوکانه تشکیل شد مدتی دراطراف این‌طرحها بحث شد- مذاکره دراطراف بانك توسعه صنایع

عصردیروز جلسه شورایعالی اقتصاد درپیشگاه ملوکانه تشکیل گردید. آقای نخست‌وزیر وسایر اعضاء شورا درجلسه شرکت‌داشتند

آقای حسنعلی منصور معاون اقتصادی نخست‌وزیر ودبیرکل شورایعالی اقتصاد پیرامون مذاکرات جلسه دیروز شورایعالی اقتصاد بخبرنگار ماگفت دراین جلسه ابتدا گزارش کارهای هفتگی دبیرخانه شورایعالی اقتصاد به استحضار رسید سپس آقایان ابتهاج مدیرعامل سازمان‌برنامه وناصروزیر دارائی گزارشی از مسافرت خودبدهلی نومطرح کردند

دراین جلسه‌پیرامون تشکیل‌بانك توسعه صنایع‌ایران گفتگو شدولی موافقت باتشکیل آن‌موکول‌بانجام مطالعات کاملی‌شد تادرصورتیکه موردتائید دولت‌قرار گرفت اصول پیشنهادات موسسات سرمایه‌گذارخارجی مجددا مورد بررسی قرارگیرد وترتیبی برای تشکیل بانك داده‌شود.

درپایان جلسه چندوام صنعتی که‌بتصویب کمیسیون دائم وام رسیده‌بود مورد تائیدشورا قرار گرفت.

خبرنگار ماافضافه میکندکه‌ازطرف دولت چندطرح مهم‌اقتصادی دردست تهیه‌است وازانتشار جزئیات آن خودداری میشود ودرجلسات اخیر شورامنجمله جلسه دیشب نیز مذاکرات زیادی پیرامون‌آنهاصورت گرفته‌است. بطوریکه گفته‌میشود بعضی ازاین طرح‌هابعداز بررسی لازم وتکمیل آن‌ازطرف دولت به صورت لایحه تسلیم مجلس‌خواهد شد ولی طرح‌های دیگر بصورت تصویب‌نامه اجرا خواهدشد.

رادیو پکن اعلام کرد:

تصمیم چین کمونیست برای تصرف فرمز قطعی است

آتش توپخانه کمونیستها عده زیادی را درکموی مقتول ومجروح برد ودوکشتی را ازکار انداخت

امشب دالس وچیانکایچك درباره سرنوشت جزائر ساحلی چین تصمیم نهائی خودرا اتخاذ میکنند

تایپه -خبرگزاری فرانسه- براثر تیراندازی مجدد توپخانه کمونیستها بجزیره کموی تاکنون شش نفر غیر نظامی در جزیره کموی مقتول وچند نفر بسختی مجروح شده‌اند حمله متقابله توپخانه ارتش چین ملی نیز دو آتشبار توپخانه چین کمونیست و همچنین ٤انبار مهمات واقع در سواحل خاك چین اصلی رامنهدم ساخت براثر تیراندازی توپهای‌ضد هوائی نیز یك هواپیمای (میگ)۱۷ کمونیستها سرنگون گردیده است

تایپه -خبرگزاری فرانسه- دیشب براثر دوساعت گلوله‌باران

بقیه‌در صفحه‌چهارم

ژنرال پنك- تی- هوآی
وزیر دفاع‌چین‌کمونیست

ابزرور لندن مینویسد:

حوادث عراق موجب تسریع مذاکرات نفت ایران و ترکیه شد

وزیرخارجه ترکیه میگوید: احتمالا نفت آباد ان هم ازراه ترکیه بمدیترانه حمل میشود

چهارکمپانی بزرك غربی مشغول ساختمان یك پالایشگاه عظیم شده‌اند- تاهنگامیکه مخارج نصب لوله مستهلك نشده ترکیه ۲۳ درصد درآمد را دریافت خواهدکرد

روزنامه آبزرور لندن درآخرین شماره خودمینویسد که‌ایران و ترکیه برای ساختمان یك لوله نفت که‌ایران رابه‌دریای‌مدیترانه متصل میسازد قراردادی امضاء کرده‌اند. مذاکرات مربوط باین امربراثر حوادث اخیر عراق‌تسریع شده وبالاخره قرارداد دراین‌هفته درآنکارا امضاء شد.

آقای زورلو وزیرخارجه ترکیه گفت که‌این لوله‌نه‌فقط نفت‌حوزه قم‌راکه هنوز میزان ذخیره آن تعیین نشده‌بلکه نفت‌سایرمناطق ایران واحتمالا آبادان راهم به مدیترانه خواهدرساند. این لوله نفتی که‌یکهزار میل‌طول دارد و ۵۰۰ میلیون‌دلار خرج ساختمان‌آن خواهدشد به‌بندر مرسین‌درترکیه جنوبی منتهی خواهدشد.

اینك چهارکمپانی غربی بنام‌های کالتکس- نفت انگلیس شل- و سوکونی مشغول ساختمان پالایشگاهی هستندکه‌از بزرگترین پالایشگاههای نوع‌خود در خاور میانه خواهدبود.

هنوز درباره اینکه مخارج این پروژه ازچه محلی تامین خواهدشد ویاکدام کمپانی آنرا اجرا خواهد کرد اطلاعی دردست نیست.ایران ترتیبات ساختمان راخواهد داد و صاحب لوله‌نفت خواهدبود.ترکیه تازمانی که‌مخارج احداث لوله مستهلك‌نشده ۲۳درصد درآمد و ازآن ببعد ۵۰درصد درآمد را دریافت خواهدکرد.

یك میلیون تومان جواهر وطلا پیدا شد

صاحب جواهرات بااتوبوس بقم میرفت‌که درمیان راه ازگمشدن چمدان خودباخبر شد

حاجی سهل‌علی دراداره راهنمائی صورت راننده رامیبوسید ومیگفت: ازمال دنیا بی‌نیازت میکنم!

ساعت شش و بیست دقیقه بعد از ظهر دیروز اتوبوسی در مقابل اداره راهنمائی توقف کرد و راننده آن با عجله چمدانی را که بغل دستش بود بیرون کشیده و خود را به اطاق‌آقای ستوان وزین افسر نگهبان اداره راهنمائی رسانید و با خونسردی چمدان را به افسر نگهبان راهنمائی تحویل داد واظهار داشت که این چمدان را در راه قم و تهران پیدا کرده‌ام و هنوز هم از محتویات آن خبر ندارم .

آقای ستوان وزین برای اطلاع از محتویات چمدان فورا در آنرا بازکرد وبعد از چند دقیقه دهانش از تعجب باز ماند ودر اثر درخشندگی و نوری که از داخل چمدان بیرون می آمد چشمانش خیره شد بلافاصله افسر نگهبان جریان را به آقای سرهنك افضلی سر پرست اداره راهنمائی اطلاع داده و کسب تکلیف کرد آقای سرهنك افضلی نیز جریان را فورابه

بقیه درصفحه بیست وسوم

مکتوب
بقلم ا. خواجه‌نوری
صفحه هفدهم

بهترین لباس تریکومدل‌پاریس
درفروشگاه تریکوبل ۱۴۰۰ ریال. آ-۲۶۲۸۰ آگهی‌مصور

در سیام یك کودتای ضدکمونیستی رویداد

فرمانده نیروهای سیام‌زما مدارشد ودرسراسر کشورحکومت نظامی اعلام کرد

بانکك -شب گذشته در کشور سیام (تایلند) یك کودتای نظامی رویداد وژنرال ساریت فرمانده نیروهای مسلح اینکشور که درسال گذشته ضمن کودتای دیگری‌بقدرت رسیده بود زمام امور راندر دست گرفت .

سیام که از کشورهای جنوب شرقی آسیا است در همسایگی‌کشور برمه که ماه گذشته‌در آنجا نیز کودتائی روی داد قرار دارد و همسایگان دیگر این کشور عبارتند از لائوس وکامبوج ، چین‌وهندوچین

(شرح کامل کودتا در صفحه ۳)

ژنرال ساریت

ارمغان ازسفر اروپا

دوپرتو سیاست قوی ومثبت شاهنشاه، روزبروز حیثیت بین‌المللی ایران بیشتر میشود- پاپ فقید بمن‌گفت: ایران همواره یك کانون درخشان معنویت بوده است

آقای شفا در حضور پاپ اعظم . این عکس دو هفته قبل از فوت پاپ‌فقید برداشته شده است .

بطوریکه اطلاع دادیم ،آقای شجاع- الدین شفا مشاور فرهنگی و سخنگوی دربار شاهنشاهی چندروز پیش از سفر پنج ماهه خود باروپا بازگشت درین مدت آقای شفا بکشورهای‌ایتالیا فرانسه، آلمان،اتریش، بلژیك،هلند، سویس وروماني‌مسافرت‌ودرباره امور فرهنگی و تبلیغاتی ایران مطالعه‌نمود ودر رومانی نیز ریاست‌برنامه‌جشنهای هفتصد ساله گلستان سعدی را بنمایندگی از ایران برعهده داشت .

درایتالیا آقای شفا جزو ملتزمین رکاب ملوکانه معین شده‌بود ولی‌چون بعلت فوت پاپ اعظم این سفر بتعویق افتاد بایران باز گشت .

بقیه درصفحه نوزدهم

آگهی حزب ملیون ایران

بنابه‌تقاضای جمعیت ایرانی طرفدار ملل‌متحد وطبق تصمیم متخذه درچهاردهمین جلسه کمیته مرکزی حزب مورخه یکشنبه ۳۷ر۷ر۲۷ چون روزپنجشنبه ۳۷ر۸ر۱ باجشن بین‌المللی دهمین‌سال امضاءاعلامیه حقوق بشر تصادف میکند نظر باهمیتی که‌حزب ملیون برای‌این‌امرمهم قائل است جلسه سخنرانی هفتگی حزب تعطیل میشود وبافراد حزبی توجه داده میشود که‌درجشن مزبور شرکت فرمایند. آقای دکتر قاسم رضائی نماینده مجلس شورایملی وعضو هیئت موسس وکمیته مرکزی حزب بنمایندگی ازطرف حزب دراین جلسه حضور بهم‌خواهند رسانید ودراهمیت موضوع وهمکاری صمیم حزب باجمعیت ایرانی طرفدارملل متحد سخن خواهند راند.

دبیر کل‌حزب ملیون -دکتر نصرت‌اله‌کاسمی
آ-۲۶۲۶۸ ۲-۱

فوتبال

مردم ورزش‌دوست تبریز وتهران از مشاهده مسابقات جالب تیم شوروی باتیم‌های ایران مبهوت خواهند شد

تفلیس- تبریز جمعه ۲ آبان درتبریز
تفلیس- شاهین سه‌شنبه ۶ آبان درامجدیه
تفلیس- تاج جمعه ۹ آبان درامجدیه

امجدیه- مراکز فروش- بلیط: فروشگاه تاج- ت‌ث‌ش- نادری جلال. کاشانی- ژیلا- کلوب ارامنه- فروشگاه آلپ - گیشه امجدیه.

آ-۱۷۴۸۷

وزارت خارجه کارمندمیخواهد

ممکن است برای تامین‌کسری‌کارمندان وزارت خارجه ازمجلس کسب مجوز بشود

بدنبال بازنشسته شدن هفتاد نفر از کارمندان اداری وسیاسی وزارت خارجه امروز خبرنگار ما کسب اطلاع کرد که برای تامین کادر اداری وسیاسی وزارت خارجه لازم است که عده‌ای در حدود همان هفتاد نفر بکار دعوت شوند و هم اکنون عده‌ای در حدود ۱۵نفر از کارمندان دولت که درامتحان ورودی بوزارت خارجه شرکت کرده‌اند برای خدمت در وزارت خارجه دعوت خواهند شد و چون اینعده احتیاجات وزارت خارجه را تامین نمیکند این نظر پیش آمده است‌که‌لایحه‌ای تقدیم مجلس شود واجازه استخدام تحصیل گردد زیرا دولت بموجب قانون ازاستخدام کارمند جدید ممنوع است ودر مورد وزارت خارجه اجبارا بایستی این ممنوعیت لغو گردد وبااجازه استخدام عده‌ای در حدود پنجاه نفر داده شود .

امروز یك مقام مطلع دروزارت خارجه پیرامون تامین کارمند لازم برای وزارت خارجه گفت :

استخدام عده‌ای از خارج‌برای وزارت‌خارجه حتمی‌وضروری است‌و باحتمال قوی لایحه اجازه استخدام باقید فوریت به مجلس تقدیم‌خواهد شد . بمانطوریکه قبلا اطلاع دادیم هفتاد نفراز کارمندان وزارت‌خارجه مشمول قانون بازنشستگی میباشند که بتدریج احکام آنها صادر و ابلاغ خواهد شد .

بیست وهفت نفراز اینعده در وزارت خارجه مشغول کار هستند که روسای ادارات رمز محرمانه واداره دوم سیاسی نیز جزو آنها میباشند وبقیه از کارمندان‌ادارات مختلف وزارت خارجه هستند .

جشن جهانی اعلامیه حقوق بشر

درصفحه ۹ مطالعه فرمائید

آرا
منتظر آگهی بعدی باشید
۱-۶ آ-۲۵۳۲۲

جناب آقای نخست‌وزیر وعده‌ای از آقایان وزراء

از نمایشگاه کالای وطن کازرونی بازدید فرمودند

محصولات کازرونی که اینك تحت‌نظر متخصصین خارجی اداره میشود موردتشویق اولیای معظم دولت قرارگرفت.

شرح درصفحه ۱۴

جریان روز

تشخیص ودرمان

لایحه‌ای که روز یکشنبه از طرف دولت بمجلس تقدیم شد در واقع نسخه‌ای است برای درمان یکی ازدرد های مزمن جامعه ما .

بدبختانه هنوز پیکر جامعه ما رادرد های مزمن و در عین حال نسبت به پیشرفت و تحول دنیای امروز درد های بدوی واولیه رنج میبدد دردو مرض اعمال نفوذ و سوء استفاده از مقام وموقعیت اجتماعی‌از امراض‌بدوی و بسیار مهلك جوامع است.این‌مرض ودرد میراث رژیم های ملوك‌الطوایفی وفئودالیته و سیستم هائی است‌که در قرون وسطی ، رمردم حکومت می کرد و هر قدر ترقی و تکامل روحی و فکری و فرهنگی ملت ها اصیل تر وسالم تر باشد امکان نابودی ومرك این درد بیشتر است .

در کشورهائی که طرز تفکروشعور اجتماعی مردم متعالی است یك‌صاحب مقام و نفوذ در اعمال قدرت تا هرجا که بخواهد و تیغش ببرد مختارنیست و تربیت و تعلیم او هم آنچنان است که حساب مردم و جامعه را ازحساب زندگی خصوصی و شخصی خود در جهت مثبت جدا میداند .

بدبختانه در کشور ما افراد صاحب مقام و نفوذ در جهت منفی حساب‌مردم رابازندگی خصوصی‌خود جدانمیدانند تا جائی که این‌طرز فکر علیل‌بصورت این جمله و مثل سائره در آمده است که در افواه میگویند «مال مردم مال خودم و مال خودم هم مال خودم»

تقدیم لایحه ممنوعیت نمایندگان مجلسین ووزراءو کارمندان دولت از معاملات دولتی و مزایده ها و مقاطعه‌ها بیان این واقعیت است که صاحبان نفوذو عنوان ،با استفاده از مقام و بستگی های شخصی و خصوصی خود دستگاههای دولتی را از کار سالم بازداشته و از ثمره کار و تولیداداری بنفع‌خود استفاده میکنند . همچنین ضرورت تقدیم چنین قانونی مبین آن است که دستگاههای دولتی تحت تاثیر و نفوذ کسانی است که‌درآخرین تحلیل در جریانات سیاسی واقتصادی و قانونگذاری و اجرائیات‌کشورصاحب مقام و نفوذند و یا بعبارت بهتر سررشته های حیاتی مملکت درشئون مختلف بدست آنها سپرده شده است در اینصورت یك مسئله دیگر پس از تقدیم این لایحه پیش می آید و آن اینست که کسانی که از مقام و نفوذ خود سوءاستفاده مینمایند چگونه‌می توانند در جریانات کلی سیاسی و مصالح عالیه کشور ـ در قانونگزاری و نظارت در اجرای قوانین افرادسالم و خدمتگزاری باشند ؟ چگونه میتوان اطمینان داشت که اشخاصی‌که از جهت‌مادی‌قدرت و نفوذخودسوءاستفاده مینمایند از جهت معنوی آن‌که‌صلاحیت واختیارات قانونی است سوءاستفاده نکرده ودچار لغزش نشوند ؟

ولی همانطوری که در شماره‌دیروز باختصار نوشتیم ، این اعمال نفوذها دو طرف دارد .. یك طرف مسئله مربوط به صاحبان نفوذ است که مداخله و سوء استفاده می کنند و طرف دیگر آن مربوط به مجریان قوانین و متصدیان امور دستگاههای مختلف دولتی است که تحت تاثیر متنفذین قرار گرفته و صلاحیت و شخصیت قانونی و اداری خود را مرعوب و مغلوب اغراض آنان میکنند.

قانونی که اکنون بمجلس تقدیم شده است براساس احساس یك ضرورت تاریخی و متناسب با آن‌تهیه شده است ، ولی باید در عین حال دستگاههای اجرائی راآماده اجرای آن نمود .

ممنوعیت نمایندگان مجلس از وکالت دادگستری که در این لایحه پیش بینی شده است نشانه آن است که هنگامی که یکنفر وکیل مجلس بصورت وکیل دعاوی در دادگاه حاضر می شود محکمه راتحت تاثیر قدرت‌و نفوذ خود قرار داده قاضی را دچار تزلزل و انحراف از عدل و قضاوت سالم می کند . البته بهمین دلیل‌باید نماینده مجلس از وکالت عدلیه‌ممنوع شود ، اما باید دید چه شرایطی در دستگاه قضائی واداری کشور حکومت میکند که یك‌نفر قاضی ، احیانا مجبور می شود که در مقابل یك نفر متنفذ باطل را برحق ترجیح دهد ؟

همچنین یك استاد دانشگاه که هم وکالت میکند و هم در مقاطعه‌کاری‌ها و مناقصه‌ها شرکت مینماید ووقت‌خود را صرف زدوبندهای سیاسی پشت پرده وروی پرده میکند مسلما دیگر وقت تدریس نخواهد داشت .

زیرا ما میدانیم که‌تدریس‌دردانشگاه احتیاج بمطالعه مداوم و تحقیق‌و تصفح دارد ، کمااینکه در کشور های دیگر نیز اساتید فقط تدریس می کنند و کار مقاطعه کاری را بمقاطعه‌کاران حرفه ای و سیاست رابه‌سیاستمداران حرفه‌ای می سپارند .

دمکراسی وارتش

سیام نیز به حلقه کشورهائی پیوسته است که درآن سیاسیون سرنوشت خودرا بارتش سپرده‌اندو یاآنکه ارتش خود تشخیص داده‌است که باید اوضاع را در دست گیرد. درعراق تحول اوضاع همراه باانقلاب وخونریزی بود .اما دربرمه وپاکستان وسیام ارتشها عموما بعنوان آخرین چاره دعوت‌به قبضه کردن‌قدرت‌شدند.

این نحوه توسل بارتش و افزایش نفوذ ارتشیها در زندگی سیاسی چیزتازه‌ای است و ازیك بحران‌بزرك دمکراسی خبر میدهد .دمکراسی در کشورهای عقب مانده نتوانسته‌است خود را حفظ کندازاحزاب سیاسی از عهده اداره کشور وتطبیق خود با احتیاجات مردم برنیامده‌اند وطبعا جای خودرا به هیئتی می‌سپرند که با انضباط‌تر ،بهم پیوسته تر ، قابل ترو مقتدرتر است .

نکته قابل توجه آنست‌که درهیچیك از این موارد مرك دمکراسی هیجانی در مردم این کشور ها بوجودنیاورده است .سبب این بی‌علاقگی چیست؟ پاسخ صحیح باین سئوال شایداین باشدکه حقوق‌سیاسی جزء اولین وضروری‌ترین احتیاجات افراد بشری نیست .

درواقع مفهوم دمکراسی سیاسی آنقدر جدید است که حتی‌اجتماعات اشرافی یونان رزم را نیز باید از آن مستثنی کرد ،گروههای بشری در یك مرحله تاریخی پس ازتحولات طولانی ،که ریشه آن به یونان ورم میرسد ،در اروپای غربی توانستند موسسات سیاسی واجتماعی لازم را برای دمکراسی بوجود آورند وتکمیل کنند واین موسسات قوام تگرفت مگر آنکه سطح‌زندگی مردم بحدودی‌رسید که کم وبیش قادر به‌تشخیص و استفاده ازحقوق‌سیاسی خود گردیدند.

نژاد بشری مدتها بدون آنکه بوئی از دمکراسی جدید ببرد زندگی کرده است ودر همه این اعصار طولانی برده آداب وسنت‌های قبیله‌ای ومذهبی بوده است .اما در همه این مدت احتیاج‌به رفاه،به سیرکردن شکم وپوشانیدن تن ورهائی از بیماری و یافتن پناهی درزیر یك سقف‌مطمئن با او بوده است .

آنچه موجب ضعف ذاتی ودرونی دمکراسی در کشورهای عقب مانده میشود همین برتری وتقدم وتسلط حوائج مادی بر حقوق سیاسی‌است. وما حتی در کشورهای پیشرفته‌ای از قبیل فرانسه ،با سنت ۱۵۰ ساله دمکراتیك آن ،می‌بینیم که مردم ، لااقل موقتا، ترجیح میدهند آزادی های خودرا محدود سازند وفدای‌یك حکومت ثابت‌ومقتدر کنند که بتواند رفاه آنهارا تامین نماید .

وجود احزاب‌کمونیست‌ضربت‌دیگری بر دمکراسی زده است . کمونیستها که خوداعتقادی‌به دمکراسی سیاسی ندارند ،ازآزادیهائی که‌در اختیار همگان است استفاده میکنند ،برای آنکه بعدا همان آزادیها را از میان ببرند .واز آنجاکه در کشورهای‌عقب مانده عوامل اقتصادی واجتماعی‌بنفع آنهاست ،جامعه دچار تضادی میشود که چنانکه می‌بینیم بامداخله ارتش پایان میابد .اگر قرار است‌کمونیست هافردا آزادی راخفه کنند ،چرا ارتش امروز خاموش بنشیند ؟این‌استدلالی است که نه تنها در داخل این‌قبیل کشورها ،بلکه در سیاست دول‌بزرك نیز اثر فراوانی گذاشته است ومادر همه دنیای عقب افتاده شاهد توجه روز افزون به نظامیان هستیم و ارتشها نیز بیش از پیش متوجه امکانات خود میشوند .

افسران انقلابی مصر نخستین بار نشان دادند که چه‌اندازه استعدادات اداری دارند هم اکنون قسمتی ز بهترین‌بوروکراتهای‌مصری‌را افسران ارتش تشکیل میدهند . واین‌تبدیلی است که در همه جامتوجه سیاسیون وبوروکراتهای ضعیف میشود. مردم عطش پیشرفت ورفاهیت دارند و بسیار باعث تاسف خواهد بود که تحولات تدریجی اجتماعی نتواند دستگاهی جهت برآوردن این‌احتیاج تدارك کند وبه‌مداخله ارتش نیاز افتد .

دریك جامعه سالم ارتش باید به وظیفه اصلی خود که‌دفاع‌ازکشور، در برابرخطرات‌خارجی ،است‌بپردازد اشتغال به سیاست طبعا موجب فساد ارتش وانحراف آن از وظایف خود میشود .اما درکشورهای آسیائی هم مانند آمریکای لاتین ،مدتهاست که ارتش در خارج هیچ وظیفه‌ای برای خود نمی‌شناسد وقدرت خودرا درداخل متمرکز کرده است .

مسئولیت این حالت غیر طبیعی و نفوذروزافزون ارتشی ها فقط بگردن دستگاههای سیاسی واداری است . تسلط کامل ارتش بر اوضاع‌غالبا با سکوت آمیخته برضای مردم همراه بوده زیرا در این گونه کشورها ، حکومتهای ضعیف لااقل نگذاشته‌اند که مردم طعم آزادی‌رانیز بچشند تا پی مرك آن متاسف باشند .

مانتو زنانه

محصول امسال

جنرال‌مد

****

نفره وآنقره کشمیر

انگلیسی

در ۲۰ رنك مختلف ـ مدلهای جدید

۱۹۵۹

از ۲۴۰۰ تا ۳۹۰۰ ریال

جنرال‌مد

****

خیابان سعدی ولاله‌زار

(کوچه برلن)

ساعات کار: صبح از ۸ر۵ تا۱۲ر

بعدازظهر از ٤ الی ۸ر۵

آ_۲۶۳۱۸

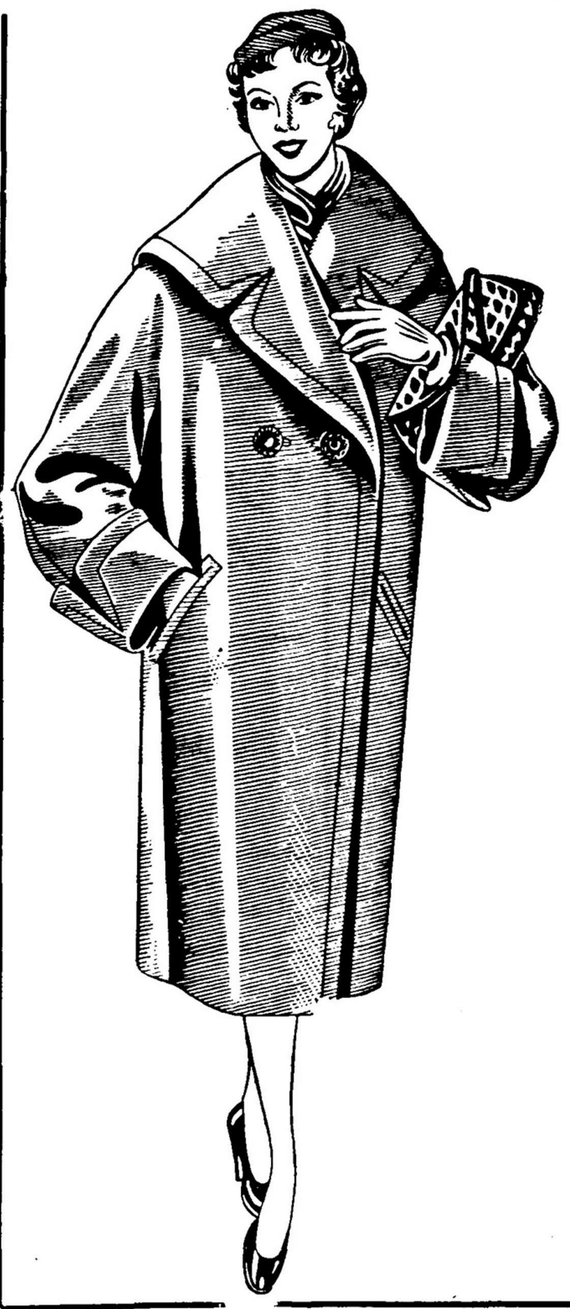

بهترین عینك

عینك سازی رویال‌کوچه سینما دنیا

۱_۵ آ_۱۷۴۲۷

آخرین متد درمان سوزاك حاد مزمن وضعف قوای تناسلی دکتر عباس جنابزاده دارای گواهینامه از دانشکده طب فرانسه منوچهری مقابل کوچه دبیرستان ژاندارك

خانواده‌های جوادی ـ شهلاپور ـدربانی ـ آذربیکی ـ پرتوی ـ سلطانی ـ تقی‌زاده ـ سیدالحکمائی ـ بهبود چایچی ـ قانعی ـ صمدزاده اخوان ـ فتحراضی ـ شیردل

باکمال تاسف وتاثر فوت مرحومه **حاجیه فاطمه خانم جوادی والده** محترمه آقای حاج سیف‌السلطان جوادی را درتبریز باطلاع فامیل و دوستان محترم میرساند مجلس ترحیم آنمرحومه روز پنجشنبه اول آبان ماه ازساعت۳الی۵ بعداز ظهر درمسجد سجاد واقع درخیابان شاه چهارراه گیتی و مجلس ختم زنانه در همانروز از ساعت ٤ الی ٦ بعداز ظهر در منزل شخصی واقع درخیابان شاه چهارراه گیتی برقرار خواهد بود .

مهدی جوادی (سیف‌السلطان) رضا جوادی ـ محمدقلی جوادی ـ باقرجوادی ـعبدالجوادجوادی ـمحمدشهلاپور ـبیوك‌شهلاپور ـ مهندس شهلاپور ـ مجید شهلاپور ـ عبدالله شهلاپور ـ دکتر شهلاپور ـ مرتضی آذربیگی ـ محمود پرتوی ـ تقی‌زاده ـ حاج‌یوسف سلطانی ـ حاجی محمد رضابهبود چایچی ـ رحیم قانعی ـ مهندس دربانی ـ محمود فتحراضی ـ حسین صمدزاده ـ بیوك‌فتحراضی ـ سرهنك‌شیردل دکتر سیدالحکمائی ـ اخوان

آ_۱۷۴۸۱

بخانواده های محترم جوادی و شهلاپور بویژه آقای جوادی دادستان تهران مصیبت وارده را تسلیت میدهیم

بمناسبت تصادف روزپنج‌شنبه اول آبان‌ماه ۱۳۳۷ با روزچهلم درگذشت **سیدحبیب‌اله دهناد طباطبائی** مراسم یادبودی برسر مزار آنمرحوم واقع درامامزاده عبداله‌برگزار میشود بدینوسیله باطلاع اقوام ودوستان آنمرحوم‌میرساند که‌ازساعت ۱۳الی۵ بعدازظهر روزمزبورباتشریف‌فرمائی‌خود روح آنمرحوم را شاد فرمائید **خانواده دهناد طباطبائی**

۱_۲ آ_ ۱۷۳۶۷

بانهایت تاسف فوت ناگهانی همسر جناب آقای‌حسن کیوان را باطلاع دوستان وآشنایان میرساند مجلس‌ترحیم مردانه چهارشنبه ۳۰ماه جاری ازساعت ده تا دوازده در مسجد مجد منعقد است ومجلس ترحیم زنانه روزسه‌شنبه ۲۹مهر ازساعت ۳تاه بعدازظهر درخیابان امیرآباد کوچه صالحی منزل مجتبائی برگزار میشود .

شاپورکیوان ـ هوشنك‌کیوان ـ بهروزکیوان ـپرویز کیوان ـ عمادالملك مجتبائی ـ مؤیدالملك مجتبائی ـ محمدمجتبائی ـ دکترعطارد مجتبائی ـ محمدعلی‌احسانی ـ حسین مجیدزاده ـ سلیمان خسروی ـ دکترمحمدحسین ادیب ـدکترمصطفی ادیب ـ محمدسیف

آ_۱۷۳۷۵ ۱_۲ آ_۷۷۳۷۵

زمان چه زود میگذرد

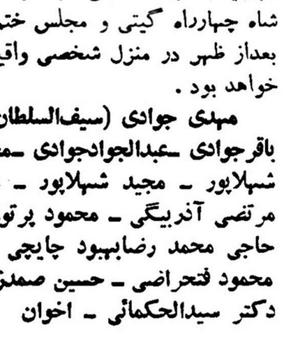

فردا مصادف باشب سال‌شهادت ستوان یکم خلبان نیروی هوائی **علیرضا رفیعی** میباشد بهمین‌مناسبت مجلس تذکری در ساعت ٤ بعد ازظهر چهارشنبه ۳۰ر۷ر۳۷بر مزار آنمرحوم در امامزاده عبداله بریا خواهد بود دوستانی که علاقمند به شادی روح فقید میباشند باحضور خود بخانواده‌های رفیعی و پناهی افتخار خواهند داد .

رفیعی ـپناهی

آ_۱۷۴۸۹

بدینوسیله از ذوات محترمیکه از طبقات مختلف با تشریف‌فرمائی درمجالس ختم ویا باارسال تلگراف ونامه ویا بوسیله تلفن اظهار همدردی فرموده‌اند سپاسگزاری می‌نمائیم احمدفریدونی ـ دکترتقی تفضلی

آ_ ۱۷۵۰۹

تقاضای توجه

صاحب این عکس رضا قماشچی ۱۳ ساله فرزند محمود قماشچی چند روز است از تهران ناپدید شده از اهالی محترم مرکز و تمام شهرستانهای‌ایران استدعا میشود برای رضای خدا و خوشنودی والدینش در هر جاودرهر محل طفل مزبور را مشاهده فرمایند بفوریت بکلانتری ٤ تهران یا تلفن ۳۱۶۷۸ را مطلع فرمایند ضمنا از اولیاء و مامورین محترم انتظامی تقاضای بذل توجه برای پیدا کردن کودك مزبور را داریم

چاپ هفتم

منطق

نگارش آقای دکترناصرالدین صاحب‌الزمانی منتشر شد. ناشر مطبوعاتی عطائی‌ناصر خسرو.

آ_۲۶۳۹۶ ۱_۲

نام نویسی

داوطلبان تحصیل کشاورزی

درآلمان غربی

پیرو آگهی مورخ هفدهم مهرماه جاری بدینوسیله باطلاع عموم میرساندکه از روز پنجشنبه اول تادوشنبه دوازدهم آبانماه **همه روزه (حتی درایام تعطیل) ازساعت ۵ تا۹بعداز ظهر** درشعبه مؤسسه فرهنگی اینجانب واقع در **دبیرستان تمدن خیابان نادری ـ کوچه شیروانی** نام نویسی داوطلبان تحصیل کشاورزی درآلمان غربی انجام میگیرد.

درموقع نام نویسی بایستی داوطلبان تعهدنامه‌های‌مربوطه راکه قبلا دریافت نموده واولیای آنان ونیز شخصا امضاء کرده‌اند بانضمام یك برك رونوشت شناسنامه ـ دو قطعه عکس ٦ × ٤ و۵۰ ریال وجه بمتصدیان مربوط تحویل داده **وشخصا بکلیه سئوالاتی‌که** میشود درنهایت دقت و صحت پاسخ بدهند.

مهندس معتضدی

آ_۱۷۴۹۵ ۱_۲

دکتر ماریا چیلویانس

ازمسافرت مراجعت وکمافی‌السابق در مطب خود از مرضای محترم پذیرائی مینماید .

۱_۳ آ_۱۷۳۶۵

انجمن ایران‌وفرانسه

تئودنیل لسوآلخ روز پنجشنبه ۲۳ اکتبر ساعت ۸ بعدازظهر پانتومیم

رادرانجمن ایران وفرانسه بمعرض نمایش درخواهند آورد برای خرید بلیط به‌انجمن ایران وفرانسه مراجعه فرمائید .

پنجشنبه ۲۳ اکتبر درساعت ۵بعدازظهر نمایش مخصوصی برای دانشجویان ترتیب داده شده است.

۱_۳ آ_۲۶۴۰۰

آموز گاران جغرافیا دقت فرمایند

ازنظر پایان بخشیدن به بلاتکلیفی و سرگردانی دانش‌آموزان عزیز این بنگاه **جغرافیای ششم (ایران)** سال قبل‌را چاپ و با قیمت فقط **۱۲** ریال انتشار داده‌است.

ناصرخسرو ـ بنگاه مطبوعاتی سعادت

۱_۲ آ_۲۶۰۳۶

روز اول ابان داستان جنجالی

دختری از پاریس

در سراسر ایران غوغا برپا خواهد کرد

آ_۱۷۴۶۳

قابل توجه کلیه فارغ‌التحصیلان دانشسرای کشاورزی‌ساری

چون دانشسرای کشاورزی ساری در نظر دارد با کلیه فارغ‌التحصیلان خود ارتباط حاصل نموده واز وضعیت کار وسمت وشغل آنها مطلع‌باشد بنابراین خواهشمند است آقایان آدرس خودرا بضمیمه یك عکس به اطلاع این موسسه برسانند .

۱_۵ آ_۲۵۳۲۶ **رئیس‌دانشسرای کشاورزی ساری ـ کامرانی**

چهل روزگذشت

بدینوسیله باستحضار بستگان و دوستان‌وآشنایان میرساند که بمناسبت‌چهلمین: روزدرگذشت شادروان‌سروان **مهندس احمد هژیران** وشاد روان **بانو نصرت هژیران (وزیری)** مجلس تذکری از :ساعت ۳ الی ۵ بعداز ظهر روز چهار شنبه ۳۰ مهر ماه برسر مزار آن مرحومان در ابن‌بابویه منعقد خواهد بود.

خانواده‌های : هژیران ـ وزیری ـ میرهاشم ـ هاشمی نیساریان ـ شیرازی

آ_۲۶۲۲۰

خانواده‌های **اهرابیان ـ فقیهی ـ جوان ـ جوادیان ـ کاشانی ـ واحدی ـ نقشینه**

باکمال تاسف درگذشت مرحومه مغفوره خلدآشیان **امینه‌خانم کاشی** متعلقه مرحوم حاج‌محمدحسین کاشی‌را باطلاع خویشاوندان و دوستان میرساند مجلس ترحیم‌آن مرحومه روزپنجشنبه اول آبانماه ازساعت ۹ تا۱۱صبح درمسجد ارك برگذار میشود وختم‌زنانه همان روز ازساعت ٤الی٦ بعدازظهر درمنزل شخصی واقع درسی‌متری‌خیابان تیرغربی کوچه دوم برگذار خواهدشد .

آ_۱۷۵۳۷ **حاج علی‌اکبر اهرابیان**

بعموم بازماندگان آنمرحومه مصیبت‌وارده را تسلیت می دهیم

بدینوسیله فوت **آقای سید مهدی عرب (علوی نیا)** را در مشهد مقدس باطلاع فامیل ودوستان میرساند مجلس ترحیم مردانه آنمرحوم روز چهارشنبه ۳۰ر۷ر۳۷ از ساعت ۳ الی ۵ بعد از ظهر در مسجدکاظمیه واقع در خیابان ری دوراه مهندس وختم زنانه همان روز در منزل‌شخصی آنمرحوم منعقد میباشد.

سید هادی علوی نیا ـ سید عباس علوی نیا ـ سید ابوالقاسم پاك نیا ـ سید رضا پاك نیا ـ علی علوی ـ جعفر علوی ـ حسن مطیعا ـ دکتر مطیعا ـ رحیم مطیعا ـ علی جامع ـ اسمعیل لطفی ـ اصغر سعادت ـ صادق مطیعا ـ امیر مشگینی ـ محمد جامع

بعموم بازماندگان آنمرحوم مصیبت وارده را تسلیت میدهیم

انالله وانا الیه راجعون

بدینوسیله فوت دختر ناکام خود **طیبه محقق** راباطلاع خویشاوندان ودوستان گرامی‌وهمکاران‌محترم وهمشهریان عزیز میرسانم ختم‌آنمرحومه روز چهارشنبه ۳۰ر۷ر۳۷ ساعت سه تاپنج بعدازظهر در مسجد صفا واقع درخیابان امین‌الدوله (نارمك سابق) محله نظام‌آباد منعقد میباشد .

محمود محقق خوشنویس خوانساری دبیر وزارت‌فرهنك ومدیر دفتر کمیته ملی المپیك ایران

آ_۱۷۵۰۵

بعموم بازماندگان آنمرحومه مصیبت وارده‌راتسلیت‌میدهیم

باطلاع فامیل و دوستان ارجمند میرساند چون روز چهارشنبه(فردا) مصادف باشب هفت‌درگذشت‌شادروان‌بانو **احترام‌الملوك فخریه** میباشد بدین‌جهت مجلس یادبودی درحضرت معصومه برقرار میگردد وسیله نقلیه ساعت ۸ صبح از ایستگاه دوراهی قلهك حرکت وازمیدان سپه عبور مینماید

علی‌فخریه ـ سروان‌امیرمهذب‌فر ـ قاسم‌کشاورز ـ احمدصنایع

آ_۱۷۵۱۹

دکتر شرفشاهی

بمحل سابق خود (شاه‌آباد) منتقل واز۳ تا۹ بعد ازظهر برای معالجه امراض داخلی ـ تناسلی ـ جلدی ـ زنانه مخصوصا برای اولاد دائراست

دکتر معانی

امراض مقاربتی ـ مجاری‌ادرا امراض زنانه وسستی‌خیابان فردوسی مقابل‌بانك ملی‌مرکز

۱_۱۰ آ_۱۶۹۶۵

بانهایت تاسف وفات مرحوم مغفور خلدمقام **یحیی گلکار** راکه‌ازمعتمدین صنف‌کفاش‌بودند باطلاع بستگان وهمکاران محترم وکلیه اصناف میرساند مجلس‌ترحیم آنمرحوم از ساعت ۹تا۱۱ صبح روزچهارشنبه سی‌ام مهرماه جاری در مسجد خازن‌الملك واقع دربازار کفاشها ـ کوچه سیدولی منعقد است البته عموم افرادصنف برای ابراز همدردی و شادی روح آنمرحوم دراین مجلس شرکت خواهند فرمود

آ_۱۷۵۲۹ **اتحادیه صنف‌کفاش**

فوت بانو**زهرا سیادتی** مادر آقای‌سیدحسن سیادتی عضو هیئت‌مدیره جامعه لیسانسیه‌های دانشسرای عالی‌را باطلاع دوستان و فرهنگیان محترم میرساند مجلس ختم‌آن مرحومه از ساعت ۳تاه بعدازظهر روزچهارشنبه سی‌ام مهر ماه درمسجد مجد برقرار خواهد شد.

رئیس جامعه لیسانسیه‌های دانشسرای عالی‌ـرضامعرفت

آ_۱۷۵۱۵

خانواده‌های **سیادتی ـ کاشانیان ـ خسروشاهی‌ـصدقی رضوانی ـ شریفی ـ علیان ـ بهگو ـ لاجوردی ـتهامی نعیمی ـ ایرانی ـ کاشانی ـ سلیمی ـ چیذری** فوت‌مرحومه مغفوره **بانو زهرا سیادتی** والده آقایان علی ـ حسن ـ رضا حسین سیادتی را باطلاع خویشان و دوستان میرساند مجلس‌ختم آنمرحومه ساعت ۳ الی۵ بعدازظهر ۳۰ر۷ر۳۷ درمسجدمجد برگذار میگردد ۱_۲ آ_۱۷۳۴۷

بدینوسیله درگذشت همشیره‌بگم را باطلاع دوستان‌و آشنایان میرسانیم مجلس ختم آنمرحومه روزپنجشنبه اول آبان‌ماه ۱۳۳۷ ازساعت ۳تاه بعدازظهر برگزار میشود . نشانی : خیابان پهلوی بین‌کوچه نکوئی وخیابان‌بزرگمهر شماره۱۲ **شوکت‌ملایم ـ پرویز داروبخش (مولیون)**

آ_ ۱۷۵۴۷

ببازماندگان آنمرحومه مصیبت‌وارده را تسلیت‌میدهیم

بانهایت تاثرفوت مرحومه **بانو سکینه صبوری** والده آقایان رضا وکاظم صبوری راباطلاع دوستان وآشنایان میرساند مجلس ختم مردانه ازساعت ۳تاه ونیم روز پنجشنبه اول آبان ماه در مسجد ارك وختم‌زنانه همانروز بعدازظهر درمنزل شخصی واقع در خیابان شهباز ایستگاه خاقانی کوچه سرهنك برگذار میشود.

خانواده‌های صبوری ـمقدسی ـ شهاب ـ بهی‌روز ـ مهجور ـ توتونچی

آ_۱۷۴۷۳

بعموم بازماندگان آنمرحومه مصیبت وارده را تسلیت میدهیم

آگهی های تسلیت

بانهایت تاسف مصیبت وارده را بجناب آقای حسن کیوان وفرزندان گرامشان تسلیت عرض مینماید

آ_۱۷۵۳۹ **حبیب‌اله صلاحی**

بانهایت تاسف مصیبت وارده را به جناب آقای مهندس محمود معاضد وفامیل محترم عظیمی تسلیت عرض مینماید .

آ_۱۷۴۰۹ **ابوالقاسم جلوندی**

فوت ناگهانی آقای یحیی گلکار را بعموم بازماندگان آنمرحوم بویژه به‌آقای عبدالحسین حجاریان تسلیت عرض میکنیم .

آ_۲۶۳۸۶ **کارمندان شرکت سهامی پخش سیگار تهران**

باکمال تاسف مصیبت وارده رابفامیل محترم مجتبائی خصوص خانم صدیقه مجتبائی مدیره‌دبیرستان‌و دبستان شمس تسلیت عرض مینماید.

آ_۱۷۴۶۹ **ازطرف کارمندان دبستان ودبیرستان شمس ـآسیه‌انتظا**

بقیه آگهیهای ترحیم وتسلیت درصفحه ۲۱

در سیام کودتا شد

فرمانده کل قوای سیام بمنظور جلوگیری از توسعه کمونیسم حکومت را در دست گرفت

بانکک –رویتر –دیروزمارشال‌ساریت تانارات فرمانده کل قوای سیام زمام امور آنکشور را رسما بدست گرفت. نخست وزیر سیام ژنرال تانون کیتا چورن ووزرای کابینه‌اش استعفاکردند ورادیو بانکک گزارش داد که اقدام مارشال ساریت از طرف طبقات‌مختلف مردم و صفوف ارتش پشتیبانی‌شده است .

مارشال ساریت روز جمعه گذشته از لندن وارد بانکک شد .

وی در سراسر کشور سیام حکومت نظامی اعلام کرده است واز دیشب ساعت ۹بوقت محلی مقررات حکومت نظامی بمورد اجرا گذاشته شد.رادیو بانکک گفت که گروه انقلابی مارشال ساریت را بعنوان نماینده تام‌الاختیار صلح وامنیت انتخاب کرده است مارشال ساریت اعلام کرد انقلاب‌در موقعی رویداد که کشور از لحاظ داخلی و خارجی با اشکالات زیادی مواجه شده است و پادشاه ومردم در خطر بودند .

مقابله با کمونیسم

نخست وزیر سیام هنگام تسلیم استعفا نامه خود به پادشاه سیام‌گفت من قدرت اداره کشور را در خود نمی بینم و نمی توانم آرزو و تمایلات مردم و پادشاه را آنطور که بایداجرا نمایم . من وفاداری خود را نسبت بپادشاه بار دیگر تائید میکنم .

مارشال ساریت گفت برای مقابله‌با خطرات کمونیستی از خارج وداخل کشور وبرای حفظ قانون اساسی و رژیم سلطنت واستقلال کشور خارج ساختن زمام امور ازدست دولت سابق بسیار ضروری بود . مارشال‌ساریت اضافه کرد انقلاب اخیر موردپشتیبانی دولت مستعفی واقع شده است .

تخلیه اردن آغاز شد

دیروز اولین قسمت ازاسلحه ومهمات سربازان انگلیسی مقیم اردن بقبرس منتقل گردید

عمان – خبرگزاری فرانسه – تخلیه سربازان انگلیسی از اردن دیروز صبح شروع شد و یکی از کشتی های مخصوص حمل ونقل مهمات اسلحه و کامیونهای جنگی یك گروهان چترباز را باخود از بندر عقبه بسوی نیکوسیابرد.بدین ترتیب هر روز چندین کشتی بقصد قبرس حرکت خواهند نمود .وسلاح هـای ارتش انگلیس را کـه در خاك اردن تخلیه شده‌است حمل خواهند نمود . قرار است هزارنفر سرباز کامرون تا اول ماه نوامبر دربندر عقبه بمانند و سایر سربازان‌توسط هواپیماهای‌انگلیسی و امریکائی خـاك اردن را تخلیه کنند .

ژنرال «ادیول» افسر ارتش نروژ که بعنوان عضو هیئت نظار سازمان ملل متحد در عمان برای تخلیه سربازان فعالیت میکندهنوز مشغول مذاکره با مقامات جمهوری متحده عرب میباشد تا اجازه پروازهواپیما های سربازبر راازفضای آن کشور کسب نماید .

غرب جمهوری متحده را محاصره میکند

روزنامه‌های مصری مینویسندکشورهای اسرائیل، سودان، تونس وترکیه حلقه‌های زنجیر محاصره را تشکیل میدهند– امریکا وانگلیس میخواهند روابط عراق وجمهوری متحده را تیره کنند

بیروت–خبرگزاری فرانسه –روزنامه های قاهره ودمشق درشماره‌های‌دیروز خود خاطرنشان ساخته اند که کشور های امریکا وانگلستان علیه جمهوری متحد عربی مشغول توطئه‌چینی‌هستند.

روزنامه های دمشق می نویسندکه دولتین امریکا وانگلستان قصددارند جمهوری متحد عربی را محاصره‌کرده واز توسعه و گسترش ناسیونالیسم عرب جلوگیری کنند .

روزنامه های قاهره بنوبه خود می نویسند دولت امریکا برای آنکه‌به هدف خود در این مورد برسد اولاحبیب بورقیبه رئیس جمهور تونس را در مخالفت با جمال عبدالناصر تشویق میکند و ثانیا قول کمکی بمیزان ۶۰ میلیون دلار به آن کشور و کمکی بمیزان ۲۰۰ میلیون دلار به‌اسرائیل داده است بعلاوه امریکا قدرت دریائی اسرائیل را افزایش خواهد داد .

قرارداد محرمانه

روزنامه های قاهره سپس می‌افزایند بموجب یك قرارداد محرمانه که مابین سودان وانگلستان بامضا رسیده‌است دولت انگلستان ۶۷ نفر کارشناس نظامی به سودان خواهد داد تا ارتش آن کشور را با سلاحهای جدید که انگلستان به سودان خواهد داد مجهز کنند .

روزنامـه هـای مـزبور سپس در مورد ترکیه خاطرنشان ساخته اند که این دولت مانند اسرائیل مجهز به زیردریائی های جدیدی شده و ضمنا عده جدیدی از کارشناسان امریکائی به ترکیه خواهند رفت .

عراق‌و جمهوری متحده

روزنامه های مزبور سپس‌می‌نویسند که دولتین امریکا وانگلستان مایلند رابطه بین عراق‌و جمهوری متحده‌عربی تیره شده و عراق رابجانب‌خودبکشانند حمله مطبوعات مصر و سوریه بـه دولتین امریکا وانگلستان پس‌ازافشاء شدن نقشه حمله اسرائیل به اردن و اشغال قسمت غربی این کشور توسط نیروهای اسرائیل که توسط محافل مصری‌بمیان کشیده شده است شروع گردید .

حمله‌تبلیغاتی قاهره و سوریه‌محافل سیاسی غرب را دچار نگرانی ساخته است بخصوص از اینکه محافل‌سیاسی جمهـوری متحده عـربی خاطرنشان ساخته اند که در مقابل محاصره‌این کشور ساکت نخواهند نشست .

لبنان شکایت خودرا از جمهوری متحده پس میگیرد

شب‌گذشته دربیروت مجددا زدوخوردی درگرفت وعده‌ای کشته ومجروح شدند

بیروت – خبرگزاری فرانسه – مقررات منع عبور و مرورحکومت‌نظامی در بیروت که از ساعت ۹ شب‌شروع میشد بساعت ۱۱موکول گردید . قرار است حکومت نظامی بیروت، تا آخر این هفته بکلی ملغی گردد .

دولت لبنان اطلاع‌داد که شکایت‌خود را از دولت جمهوری متحده عرب که در زمان کامیل شمعون بسازمان‌ملل متحد ارجاع‌شده بود پس خواهد گرفت .

روزنامه‌الحیات می نویسد دولت رشیدکرامی مشغول مطالعه دربـاره فراهم کردن وسائل خروج هیئت نظار سازمان ملل متحد از لبنان می باشد.

زدوخورد خونین

بیروت –خبرگزاری فرانسه – دیروز بر اثر نزاعی که در ناحیه بسطه بین اعضاء حزب مقاومت ملی و چند نفر از طرفداران رشید کرامی روی داد دونفر کشته و شش نفر مجروح‌شدند . با رسیدن پلیس‌نزاع کنندگان متفرق‌گردیدند .

استقبال بیسابقه ازرئیس جمهور آلمان درانگلیس

باآنکه تشریفات استقبال دولتی بیسابقه بود مردم‌کوچکترین‌ابراز احساساتی‌نسبت برئیس جمهور آلمان نکردند

لندن خبرگزاری فرانسه – هزاران نفر دیروز درجلوی‌کاخ بوکینگهام جمع شده‌بودند‌تادرموقع ورودپرزیدنت تئودورهویس رئیس جمهور آلـمان فدرال بکاخ مزبور حضورداشته‌باشد پرزیدنت هویس بـاترن سلطنتی از فرودگاه بمرکز شهر لندن آمد ودر محل توقف‌ترن ملکه انگلستان وشوهرش ازوی استقبال نمودند از سال۱۹۰۷ تاکنون که ویلهلم‌قیصر آلمان بلندن آمد تاکنون هیچکدام از روسای دولت آلمان باین اندازه وبا این تشریفات استقبال نشده بودند .

در مدخل‌ایستگاه ویکتوریا هویس ازیك گروهان سرباز گاردسلطنتی که مراسم احترام رابجای میاوردند دیدن نمود .دوکالسکه سلطنتی که با شش اسب سفید کشیده میشد بقصد کاخ بوکینگهام از خیابانهای لندن عبور کرد. اعضای دیگر دولت آلمان ونمایندگان خانواده سلطنتی انگلستان نیز در کالسکه‌های‌مخصوصی بدنبال کالسکه ملکه وپرزیدنت‌هویس ازخیابان‌های‌لندن‌گذشتند . یك گروهان سوارمتعلق‌بگاردسلطنتی‌ملکه‌باشمشیر های کشیده کالسکه‌های پرزیدنت هویس وهمراهان وی را مشایعت می کردند باآنکه‌تشریفات‌استقبال‌دولتی‌بی سابقه بود مردم لندن که درمسیر رئیس جمهوری آلمان غربی‌گرد آمده بودند کوچکترین ابراز احساساتی نسبت بوی نکردند .

لندن –آسوشیتد پـرس –ملـکه انگلستان طی ضیافت بسیار مجللی بشام که بافتخار تئودورهویس‌رئیس جمهوری آلمان غربی درسالن باشکوه طلائی بوکینگهام برپا شده بودگفت حوادث تاسف آور روابط بین دو کشور جزء تاریخ‌شده است وماکنون باید بکوشیم‌تاباردیگر روابط‌دوستانه بین مابرقرار شود .

تئودور هویس

این اولین ضیافتی است که ازسال ۱۹۰۷ تابحال بافتخار رئیس‌جمهور آلمان برپا میشود .

درتاریخ‌مزبور ضیافت بافتخارویلهلم قیصر آلمان داده شد .

هویس مدت چهارروزبطور رسمی مهمان دولت بریتانیا است .

رسم‌الخط عطائی

در۶ جلد برای کلاسهای‌اول تا ششم دبستانها منتشرشد

بها: ۲ ریال

۱–۱۰ آ–۲۶۳۹۸

هتل‌رستوران لقانطه میدان بهارستان

هتل لقانطه دارای اطاقهای مبله میباشد از مسافرین محترم پذیرائی مینماید (چلو کباب خوب جلو استخر (القانطه) مزه دارد

۱–۳ آ–۱۷۳۰۱

گروه فرهنگی هدف

کلاسهای شبانه شمارهٔ ۲

مخصوص آقایان

دوره کامل متوسطه

نشانی: خیابان ژاله، اول کوچه فلاح. تلفن ۳۲۵۲۲

۱–۳ آ–۲۵۲۵۲

درانبار ملك فیروزخان ۳هزارتن غله‌کشف شد

عده‌ای ازوزرای سابق پاکستان بدولت اطلاع دادندکه مقادیر مهمی غله درانبارهای خود پنهان کرده‌اند– تایمزلندن مینویسد اصلاحات ارضی درپاکستان‌یك‌گام‌بجلواست

داکا– آسوشیتد پرس –ژنرال محمد ایوب خان فرماندار نظامی کل پاکستان در یك مصاحبه در داکا (پایتخت پاکستان شرقی)اظهار داشت که رژیم کنونی پاکستان برحسب در خواست وتمایلات‌مردم این کشور روی کار آمده وهرگز از بالا بمردم تحمیل نگردیده‌است.

ژنرال ایوب خان برای اولین بار پس از انتصاب بفرمانداری نظامی بپاکستان شرقی مسافرت کرد. وی اخیراازقسمتهای مختلف‌پاکستان غربی نیز دیدن کرده است. ژنرال ضمن پاسخ بیك سئوال گفت که یك کمیسیون اصلاح اراضی‌بوجود آورده وبزودی کمیسیون اصلاح فرهنگی نیز تشکیل خواهد گردید وسیستم فرهنگی را در پاکستان بکلی عوض خواهد کرد.

ژنرال ایوب خان در پایان اظهار داشت که در وضع حقوقی‌وسیستم قضائی در پاکستان تحول بزرگی بوجود خواهد آمد وعدالت اجتماعی بنحواحسن‌دراینکشور برقرار خواهد شد.

کشف انبار های غله

کراچی– آسوشیتدپرس– اخبار مندرج در جرائد حاکی است که در انبار های متعلق‌بملك فیروز خان‌نون نخست وزیر سابق پاکستان ۳هزار تن غله بدست آمده است.

این اخبار همچنین حاکی است که سید حسن محمود ومظفر علی قزلباش دوتن از وزیران سابق پاکستان نیزبمامورین‌حکومت نظامی پاکستان اطلاع داده‌اند که‌بترتیب ششهزارو دویست وپنجاه وهزارو پانصد تن‌غله‌دارند. مامورین‌حکومت نظامی در چند روز اخیر عده‌زیادی از محتکرین را که مقادیر زیادی خواربار را احتکار کرده بودند دستگیر ساخته‌اند. بموجب‌مقررات حکومت نظامی حد اکثر مجازات برای محتکرین اعدام است.

یوسف مهمند که از کابینه سابق معاون یکی ازوزارتخانه‌ها بوده نیز بهمین علت دستگیر گردید.

ضمنا دادگاه از صدور قرارآزادی محمد ایوب خورو وزیر دفاع اسبق پاکستان بقید کفیل خودداری کرد. این شخص روز ۸ اکتبر یعنی دو روزبعد از اعلام حکومت نظامی در پاکستان باتهام فروش اتوموبیل بر خلاف مقررات موجود وبسه برابر قیمت تثبیت شده توقیف گردید و بزودی دریك دادگاه معمولی محاکمه خواهدشد.

ازدیاد محصول

کراچی –رویتر– پرزیدنت اسکندر میرزا دیروز برای ده هزار نفر از کارگران پاکستانی نطقی ایراد کرد وگفت که پاکستان فعلا احتیاج مبرمی بازدیاد محصول دارد

این اولین‌باری بود که اسکندر میرزا پس ازکودتای دو هفته پیش خودبرای عموم نطق میکرد.

اسکندر میرزا خطاب بکارگران گفت گرچه اعتصاب کارگران نساجی غیر قانونی اعلام گردید ولی هرگز چنین‌معنی نمیدهد که‌خواسته های کارگران مورد عدم توجه قرار خواهدگرفت.

صاحبان کـار خانجات نساجی بالفعل حاضر شده‌اند که حداقل دستمزد را از ماهی ۵۲ روپیه به۶۰ روپیه بالا ببرند.

پشتیبانی مردم

لندن– روزنامه تایمز درشماره دیروز خودطی سرمقاله‌ای پیرامون اوضاع پاکستان نوشت بنظـر میرسد که‌اسکندر میرزا درحال حاضر پشتیبانی مردم پاکستان را بدست آورده است.

مردم پاکستان امیدوار نبودنـد که‌انتخابات بتواند یك حکومت جدید بوجود آورد که‌در بـرابـر تحریکات وتوطئه هامقاومت کند. ولی هنوزمعلوم نیست که کشور درآتیه چگونه اداره خواهد شدو قدرت دردست چه‌کسانی متمرکز خواهد گشت.

یکی ازمشکلات پاکستان‌قانون اساسی آنست. سالها پـاکستان دچار این‌مشکل بود تاآنکه‌قانون اساسی آن‌درسال ۱۹۵۱ نوشته شد وحکمران کل‌قدیمی رئیس جمهور گردید. ولی‌اکنون همین قانون اساسی لغو شده واظـهار میدارند که‌نارسائی آن سبب‌هرج ومرج پاکستان شده است.

اسکندرمیرزا عقیده‌دارد که‌باید یك‌قوه اجرائیه نیرومند که‌مستقل ازقوه قضائیه باشد بوجود آید.

رهبرنیرومند

حقیقت اینستکه همیشه‌درپاکستان یك‌نخست‌وزیر ویایك حکمران رئیس جمهورنیرومند وجودداشته است واین‌امر ضعفی راکه دراثر تجزیه حزب مسلم لیك‌وعدم‌وجود یك‌نهضت ملی‌در کشور وجوددارد برطرف کرده‌است. هیچ کشور آسیائی جنوب شرقی تاحال‌وضع ثابت واستواری نداشته مگرآنکه تحت رهبری یك حزب‌واحدبوده است.

ازاینرو شاید ایجاد یك‌قوه‌مجریه نیرومند درپاکستان بوسیله‌نوشتن یك قانون اساسی جدید بهترین راه‌حل باشد. ولی‌برای آنکه از دردسر غائله‌های‌آینده اجتناب‌شود پاکستان علاوه‌برقانون اساسی‌بچیز دیگری نیز احتیاج دارد .ایـجاد کمیسیون برای اصلاحات ارضی درپاکستان یك‌گام بجلواست‌وباید این‌نکته رانیز درنظر داشت که بسیاری ازضروریات سیاسی و اجتماعی رانمیتوان بدون پاسخ گذاشت.

تودیع

در اینموقع که عازم کشور امریکا هستم از عموم خویشان ودوستان عزیزم که توفیق زیارتشان حاصل نگردید خدا حافظی مینمایم .

دکتر گوشه گیر

آ–۱۷۴۳۷

ازدواج اوابارتوك بايك شاهزاده

لندن –رویتر –اوا بارتوك‌ستاره سینمای انگلیس اظهار امیدواری کرد کـه بتواند بایك پرنس هندی بنام «سیف‌بالیتانا» ازدواج کند .

یك مقام مطلع اعلام کرد کـه پرنس مذکور تاکنون با چهارستاره سینما ازدواج کرده است .

مبارزات انتخاباتی امریکا شدت میابد

ترومن واستیونسن بسیاست‌امریکا شدیدا حمله میکنند حزب دموکرات اعلام کرد اگر زمام اموررا در دست گیرد تبعیضات نژادی را از بین خواهد برد

نیویورك – آسوشیتدپرس– بانطق های آیزنهاوردر کالیفرنیاوسخنرانی های سایر رهبران امریکا درشهرهای‌دیگر این کشور مبارزه‌انتخاباتی امریکا شروع شده‌است . آیزنهاور درنطق‌های انتخاباتی خود در شهر های لوس آنجلس وسان‌فرانسیسکو اشاره باقدامات دولت جمهوریخواه نموده‌وازرای‌دهندگان تقاضا مینماید باردیگر باین‌حزب رای دهند .

درهمین هنگام هاری ترومن رئیس جمهور سابق آمریکا در شهرهای شرقی این‌کشور دست بانتقاد از اقدامات جمهوریخواهان زده ومردم رادعوت بسلب اعتماد از دستگاه‌این حزب‌مینماید.آدلای استیونسن که دوبار ازآیزنهاور درانتخابات‌ریاست جمهوری شکست خورده درنطقهای خود بسیاست امریکا در خاوردور حمله نمود واین‌سیاسترا «مذبوحانه» خوانده‌است

امروز نیکسون در میسوری به اتهامات دمکراتهاپاسخ‌داد وسیاست امریکا در خاور دور رابرای رای دهندگان تشریح‌نمود.نیکسون‌ضمن نطق‌خود اظهارداشت‌سیاست‌خارجی جمهوری‌خواهان باعث جلوگیری از جنك‌کره جدیدی درخاور دور شده وجان‌هزاران سرباز امریکائی را خریده‌است .

حزب دموکرات اعلام داشته در صورت حصول اکثریت در کنگره کلیه تبعیضات نژادی رادر امریکا ازبین خواهد برد ومانع‌بروز مجدد حوادثی نظیر لیتل‌راك خواهدشد.

درمصر اوراق قرضه ملی منتشر میشود

قاهره– خبر گزاری فرانسه– بموجب دستور جمال عبدالناصر رئیس جمهور کشور جمهوری متحد عربی از اوائل ماه نوامبر آینده اوراق قرضه ملی بمبلغ ۱۵ میلیون لیره مصری در اختیار مردم قرار داده‌خواهد شد.

دولت مصر جهت پیشرفت برنامه های تولیدی خود از اهالی تقاضاکرده است که در خرید اوراق قرضه ملی کوتاهی نکنند.

مارشال عامر با خروشچف ملاقات کرد

مسکو –خبرگزاری فرانسه –نیکیتا خروشچف نخست وزیر شوروی دیروز با مارشال‌عبدالحکیم عامر ملاقات نمود. در ملاقات بین دبیر کل حزب کمونیست شوروی ومعاون‌رئیس‌جمهوری متحده عرب آندره گرومیکو وزیر امور خارجه شوروی شرکت نمود عامر قبلا نامالینوفسکی وزیـر دفاع شوروی ملاقات کرده بود .

ازطاق نصرت «اتوال» خودرا بزیر افکندند

پاریس –خبرگزاری فرانسه –طی یك هفته اخیر یك دختر جوان اسپانیائی ویك سرکلارگر خودرا ازبام طاق‌نصرت اتوال پاریس پرتاب نموده وبدین طریق خودکشی کرده‌اند .

موجود ۷۵ متری !

سنگاپور – خبرگزاری فرانسه – درسنگاپور اعلام شد که در رودخانه ماهاگام واقع در بورنئو یك‌موجود غول آسای عجیب کشف شده‌است .

این موجود که بدنش مانند خزندگان میباشد ۷۵ متر طول دارد .

یك نفتکش بزرك ژاپنی‌آتش گرفت

این‌کشتی‌که بسوی خلیج فارس حرکت میکرد در۲۶۰ کیلومتری‌کراچی طعمه حریق گردید

لندن– آسوشیتد پرس –یك نفتکش ۱۷ هزار و۴۹ تنی ساخت ژاپن بنام استانواك در بحر عمان آتش گرفت. خبر واصله حاکیست که براثر انفجار این نفتکش ده نفر کشته شدند که یکی از آنها یکی از کار کنان‌انگلیسی کشتی بود . این کشتی بسوی خلیج فارس در حرکت بود .

شرکت حمل و نقل استانداردواکیوم (استانواك) که مالك کشتی‌استانواك ژاپنی میباشد گزارشی از یك‌کشتی دیگر که در نزدیك محل این حادثه حرکت میکرده دریافت داشته واطلاع داده که حریق در ۲۶۰ کیلو متری جنوب شرقی کراچی بوقوع پیوسته است .

استانواك بزرگترین نفتکشی بود که بعد از جنك دوم جهانی درکارگاه‌های کشتی سازی ژاپن در ناکازاکی ساخته و پنج سال پیش به آب‌انداخته شده بود .

برای خرید وفروش منزل ومستغلات یامعاوضه

وانجام معاملات پولی به بنگاه مهران نبش خیابان اردیبهشت و میدان مجسمه ۲۴ اسفند تلفن ۴۴۳۵۷ مراجعه فرمائید.

۲–۲ آ–۱۷۲۲۹

خانواده های محترم

پتوهای «پارلی آن»

که ازجدیدترین مواد محصول هلند برنك وطرح‌های‌مخصوص تهیه شده وتاکنون نظیر آنرا ندیده‌اید وارد شد

مغازه پیرایش– لاله‌زار

دالس ولوید حاضرند درمذاکرات ژنو شرکت کنند

لندن ـ آسوشیتدپرس ـ دولت انگلستان بشوروی اطلاع داد که سلوین لوید وزیر امور خارجه انگلستان آماده‌شرکت درکنفرانس سه‌جانبه ژنو جهت رسیدگی به مسئله متوقف گذاشتن آزمایشهای اتمی و هیدرژنی است ولی شرکت وی در مراحل اولیه مذاکرات صورت نخواهد گرفت .

یادداشت جدیدی که از طرف سفارت انگلستان در مسکو بوزارت امور خارجه شوروی تسلیم شده حاکی‌است که دولت انگلستان نمیتواند کلیه قسمتهای پیشنهاد شوروی رامبنی‌براینکه درکنفرانس ۳۰ اکتبرژنووزیران‌امورخارجه‌شرکت کنند مورد قبول قرار دهد .

بطوریکه مطلعین اظهار کرده‌اند در یادداشت انگلستان خاطر نشان شده که مذاکرات مربوط بتحریم آزمایشهای انفجار هسته‌ای ابتدا باید ازطرف معاونین وزارت امور خارجه سه کشور بزرگ آغاز شود بعدا اگر حضور وشرکت وزیران خارجه دراین کنفرانس لازم بود آنها بژنو بروند و مذاکرات را بانجام برسانند .

یادداشت امریکا

کنفرانس ژنو قرار است بین نمایندگان انگلستان آمریکا و شوروی که سه دولت بزرگ اتمی جهان هستند تشکیل گردد . نمایندگان‌مزبور براساس گزارشی که‌از طرف دانشمندان کشور های جهان درباره طرق مختلف بازرسی وکنترل انفجار های اتمی تهیه‌شده مذاکره خواهند نمود .

اخیرا شوروی ها پیشنهاد کردند که مذاکرات مستقیما از طرف‌وزیر امور خارجه سه کشور انجام شود. دالس وزیر امور خارجه آمریکا خاطرنشان ساخت که اگر هم‌بتواند بژنو برود مسلما نخواهد توانست درجلسات اول کنفرانس شرکت جوید . یادداشت آمریکا نیز در این‌زمینه‌شباهت‌بیادداشت انگلستان دارد ودر مسکوبوزارت امورخارجه شوروی تسلیم شده‌است .

موجودی که ازکشتن ۱۰ هزارنفر ناراحت نشده است

بن ـ آسوشیتدپرس ـ شوبرت‌یکی از افسران گارد اردوگاههای کاراجباری آلمان نازی در جریان محاکمات جنایتکاران جنگی گفت وجدان اوهرگز از کمك به تیرباران کردن ۱۰ هزار و ۸۰۰ نفر از اسرای جنگی شوروی ناراحت نیست .

وی گفت که‌این‌دستورازسرفرماندهی عالی ارتش آلمان صادر شده ..

شوبرت گفت تیرباران کردن اسرای جنگی شوروی بعنوان انتقام کشتن سربازان اسیر آلمان از طرف‌شوروی ها صورت گرفت . شوبرت گفت در دستورات فرماندهان اس اس گفته شده بود که این افراد دشمنان‌میهن بوده و خوشرفتاری با آنها ممنوع است

شوبرت گفت قبل از تیرباران زندانیان شوروی را رنج میداده وخود او با لگد و بکس آنها را زده است .

سرانجام درمصر نفت بدست نیامد

۷۲ کارشناس روسی برای تنظیم برنامه‌های‌صنعتی وارد قاهره شدند

اسکندریه‌ـ مصر‌ـ آسوشیتدپرس شپارد رئیس شرکت نفت صحرا اعلام داشت که باوجود صرف ۳۵ میلیون دلار وفعالیت شدید موفق‌به کشف معادن نفت درنواحی غربی صحرا نشده است و بهمین علت دستور توقف عملیات را صادر کرده است .

کمپانی صحرا که‌وابسته به‌شرکت های بزرگ نفتی امریکا است‌بموجب امتیاز سی ساله در مصر فعالیت میکرد . واکنون قرارداد مزبور بخودی خود لغو میگردد .

کارشناسان شوروی

قاهره‌ـ خبرگزاری فرانسه ـ ۷۲ نفر کارشناسان فنی شوروی طی ماه اخیر وارد قاهره شده‌اند این کارشناسان در تنظیم‌و اجرای‌برنامه های صنعتی به کشور متحده عرب کمك خواهند کرد .

ازقرار معلوم این برنامه فقط‌برای ایجاد صنایع سنگین درمصر بمورد عمل گذارده خواهد شد .

قرار است دراوائل سال ۱۹۵۹ مرکزتحقیقات علمی‌توسط‌دانشمندان شوروی درمصر ایجاد شده وبکار بپردازد وفعلا جمهوری متحده عرب طی قراردادی بمبلغ ۶۵ میلیون‌لیره وسائل اولیه برنامه پنجساله فوق الذکر را ازروسیه‌شوروی خریداری کرده که‌درماه دسامبر آینده‌تحویل خواهد گردید .

قبایل کوهستانی مراکش طغیان کرده‌اند

فرماندار ناحیه شورشی تعویض شد وکنترل‌عبورومرور درآن ناحیه‌برقرار گردید

رباط‌ـ آسوشیتدپرس‌ـ گزارش های منتشرشده‌دررباط حاکی‌است‌که عده‌ای از قبایل کوهستانی قسمت های مرکزی مراکش حاضربه‌انقیاد واطاعت از دولت مرکزی نمیباشند.

این گزارشها میگوید بن‌میلوود که وقتی رئیس جنگجویان غیر نظامی مراکش بود با صد ها نفر از اتباع خود در کوهستانهای بین اولمس وتورز موضع گرفته‌اند.

سخنگوی دولت حاضر به تائیدیا تکذیب این خبر نشده ولی گفت که فرماندار ناحیه مزبور تغییریافته وکنترل دقیقی نسبت به سلاحهای غیر مجاز وعبور ومرور در نواحی کوهستانی مزبوربرقرار شده است.

بن‌میلوود از متحدین سیاسی عبدالکریم خطیب ومحجوبی دونفر از سران حزب غیر قانونی (نهضت عمومی) میباشد. دونفراخیر از طرف دولت بازداشت‌شده‌اند نهضت مزبور که بیشتر طرفدارانش افراد قبائل کوهستانی میباشد با حزب استقلال که فعلا در آنکتور دولت را در دست دارد مخالف است.

حزب نهضت عمومی سال گذشته غیر قانونی شد ولی اخیرا بفعالیت خود افزوده است.

تخفیف فعالیت ملیون الجزایر

ارتش فرانسه عقیده دارد شکست نهائی ملیون فقط احتیاج بمدتی وقت دارد

پاریس ـ آسوشیتدپرس ـ وزارت کشور فرانسه اعلام کرد که ازفعالیت های تروریستهای الجزایر از تاریخ ۲۸ سپتامبر تاکنون تا حد زیادی‌کاسته شده ودرمدت‌هفت روز گذشته‌هیچگونه فعالیتی از طرف آنها صورت نگرفته است .

نزدیکی انتخابات

الجزایر ـ محافل نظامی فرانسه‌اظهار میدارند که در حال حاضر بعلت نزدیك شدن انتخابات الجزایر از اقدامات دامنه دار نظامی در الجزایر خود داری میشود . همین محافل‌عقیده دارند که بعلت قطع ارتباط بورقیبه ومصر از کمك تونس به الجزایریها کاسته خواهد شد . علاوه براین‌آنها اظهار میدارند که خط مرزی تونس والجزایر که در آن جریان برق‌وجود دارد سبب شده است که ملیون از حیث خوار وبار واسلحه در مضیقه قرار گیرند .

سخنگویان ارتش فرانسه‌عقیده‌دارند که ملیون بسیار ضعیف شده وشکست آنها فقط بمدتی وقت احتیاج دارد .

ناظرین امور عقیده دارند که گرچه ملیون از ماه اخیر و پس از رفراندم دچار شکستهائی شده‌اند ولی مدتها طول خواهد کشید تا بتوان آنها را نابود کرد . زیرا ملیون در مناطق کوهستانی مستقر هستند وورودارتش منظم فرانسه بدین قسمتها بسیار دشوار است .

سرمای بیسابقه هوا دراطریش

شدت سرما اهالی را مجبورکرده‌کار وزندگی‌خودرارهاکنند وبکنار بخاریها پناه ببرند

انسبورك ـ خبرگزاری فرانسه ـ در ۲۴ ساعت اخیر سرمای بی‌سابقه‌ای تمام ناحیه انسبورك (اطریش)را فرا گرفته است .

تاکنون ارتفاع برف به یك مترونیم رسیده واهالی مجبورشده‌اند کار و زندگی خودرا رها کرده وباعجله در منازل خود بخاری گذاشته خودرا گرم کنند .رابطه چندین دهکده در«تیرول» باسایر مناطق بکلی قطع شده و عبور ومرور بسیار دشوار گردیده است غالب تیرهای تلفن وتلگراف شکسته شده بطوریکه اینك هیچگونه ارتباطی بادهکده‌های مزبور موجود نیست .

مقامات دولتی بتمام اهالی اخطار کرده‌اند که در منازل خود باقیمانده‌و خارج نشوند همچنین کارگرانی که در راهسازی و کارهای عمومی شرکت داشته‌اند مجبوربترك محل شده و بسوی منازل خود پناه برده‌اند گفته میشود کمتر سابقه داشته که در اوائل فصل پائیز چنین برفی دراین ناحیه نزول کند .

یکصد هزارنفر به آلمان غربی فرار کردند

برلین ـ آسوشیتدپرس ـ بقرار اظهار مقامات اداره پناهندگان‌آلمان غربی یوزیبوس مایر ۴۲ ساله و نماینده پارلمان آلمان شرقی‌بآلمان غربی پناهنده شده‌است مایر که عضو حزب دموکرات مسیحی‌آلمان شرقی بوده ،ریاست یکی ازادارات راه‌آهن ناحیه درسدن را نیز داشته است .

۱۰۰ هزار نفر

برلن ـ آسوشیتدپرس ـ مقامات آلمان غربی اعلام داشتند که تا روز ۱۹ اکتبر ماه جاری یکصد هزار نفر از اهالی آلمان شرقی بعلت فشار وتضییقات مقامات کمونیستی آن کشور بآلمان غربی گریخته‌اند .

آگهی قبول بیمار

دانشکده دندان پزشکی از تاریخ شنبه ۲۶ر۷ر۱۳۳۷ همه روزه ازساعت ۹ تا ۱۲ و ۲ تا ۵ بعد از ظهر بیماران را میپذیرد .

رئیس دانشکده دندان پزشکی ـ دکتر محسن سیاح

آ ـ ۲۵۸۱۶   ۱ ـ ۲

اظهار تشکر

از عموم کارگران عزیز وقاطبه اهالی محترم شهرستان آبادان کلابا درج خدمات نا قابلم در روزنامه شریفه اطلاعات مورخه بیستم مهرماه ۳۷ این‌جانب را مورد لطف ومحبت سرشار قرار داده‌اند فوق‌العاده سپاسگزار بوده امیدوارم تحت توجهات اعلیحضرت همایون شاهنشاهی وهمکاری همشهریان عزیز بتوانم‌در انجام خدمات بیشتری توفیق حاصل نمایم.

ناصر مودت ـ آبادان   آ ـ ۲۶۲۲۴

قابل توجه:

جناب‌آقای نخست‌وزیر محبوب وریاست محترم شهربانی کل‌کشور.

انجمن محلی شوش شرقی بنمایندگی از طرف ساکنین جنوب شهر اززحمات وخدمات جناب آقای سرهنك حاج محرابی ریاست محترم کلانتری شش وهمچنین معاون وافسران وسایر کارکنان کلانتری که ازکار مجدد مراکز فساد ممانعت بعمل آورده‌است ونسبت ببهبودوضع محل‌نیز مضایقه نمیفرمایند نهایت تشکر وامتنان را دارد بجاست برای دلگرمی این‌نوع افراد جدی که به پیروی از نیات مبارك شاهانه در جلوگیری ازمراکز فساد ورسیدگی بکار مردم مضایقه نمی نمایند تقدیر بعمل آید.

رئیس انجمن محلی شوش شرقی وتوابع ـ حاج عبداله‌صادق‌تهرانی

آ ـ ۱۷۴۶۷

آگهی مناقصه شماره ۶۱۷۵

اداره حسابداریکل انتشارات و رادیو ۵ قلم ساعت ولوازم مربوطه مورد نیاز خودرا ازطریق مناقصه خریداری مینماید داوطلبان شرکت درمناقصه میتوانند تا آخروقت اداری روزپنجشنبه پانزدهم آبانماه۱۳۳۷ جهت دریافت شرایط ومشخصات آگهی مناقصه مذکور بدایره دفتر این اداره واقع درمیدان ارك اداره‌کل انتشارات ورادیو مراجعه‌فرمایند

رئیس اداره حسابداریکل انتشارات . حاج قدیمی

آ ـ ۲۶۳۶۴   ۱ ـ ۲

بدینوسیله از زحمات جناب‌آقای دکتر سید جلال طباطبائی ساکن جوادیه‌که بیمار اینجانب را ازمرك حتمی نجات دادند سپاسگزارم

سرپاسبان ۳ گهواره‌چی   آ ـ ۱۷۵۰۷

DANISH
LURPAK
BUTTER

DANISH BUTTER

دانیش باتر

با بهترین ولذیذترین کره خالص دانمارکی برای بچه‌ها وبزرگسالان

فروش درکلیه اغذیه فروشیها .

انحلال احزاب سیاسی درسیام

بانکك ـ رویتر ـ رادیو سیام امروز اعلامیه دولت انقلابی را مبنی بر انحلال کلیه احزاب سیاسی سیام انتشار داد .

آقاخان و کازابلانکا

لندن ـ خبرگزاری فرانسه ـ روزنامه دیلی اکسپرس گزارش میدهدکریم آقاخان رهبر فرقه اسماعیلیه ایام تعطیل آخر هفته خودرا در«بدفوردشایر» باتفاق دوشیزه طناز مکزیکی «کازابلانکا» در منزل دوشس«بدفوردشایر» صرف کرد .

آقاخان که باکسب ۴۸ ساعت مرخصی از دانشگاه‌هاروارد مخصوصا برای دیدار سیلویاآمده بود عصر امروز باهواپیما بسوی هاروارد پروازمیکند.

مشعل خودکار اُیلوماتیک

عالیترین وسیله برای :

گرم کردن حمامهای عمومی ومنازل. آشپزخانه. هتلها

رستورانها. بیمارستانها. فرهای قنادی. نانوائی. گرم‌خانه

شوفاژ وغیره

OIL-O-MATIC

• بدون بو ـ بدون دود ـ بدون خطر

مصرف: نفت سفید یا گازوئیل

مقدار سوخت در اندازه‌های مختلف:

از ۲ لیترونیم تا ۲۵ لیتر در ساعت

شرکت سهامی ایران تکنو

خیابان سعدی تلفن ۳۱۵۶۳

آ ـ ۲۶۱۹۴

polyrey

مژده به مبل‌سازان

روکشهای پلاستیکی پلی‌ری ساخت‌فرانسه جهت روکش انواع میز و مبل و قفسه آشپزخانه وارد شد به ارزان ترین قیمت میتوانید از

نماینده انحصاری شرکت سهامی میشن تهران

سبزه میدان تلفن ۲۷۸۳۳ ـ ۲۴۴۳۸ خریداری فرمائید.

آ ـ ۱۷۱۱۳   ۱ ـ ۸

آگهی مناقصه

کارخانه شیر پاستوریزه تهران وابسته بسازمان برنامه مقدار یك‌تن و نیم سودکستیك و دو تن ژلاتین (گرمودن) مورد نیاز خودرا از طریق مناقصه و طبق برك شرایط‌و نمونه موجود درکارخانه خریداری مینماید پیشنهاد دهندگان میتوانند با مراجعه بکارخانه و ملاحظه برك شرائط و نمونه پیشنهادات خودرا منتها تا ساعت ۱۲ صبح روز هفتم آبانماه در پاکت لاك و مهر شده با ذکر جمله (مربوط به‌مناقصه سودکستیك وژلاتین) بدفتر کارخانه تسلیم نمایند .

پیشنهاد دهندگان باید در حدود ۵٪ مبلغ پیشنهادی بعنوان سپرده بحساب ۱۲۲۸ بانك اعتبارات صنعتی و یا بصندوق کارخانه تودیع ورسید آنرا ضمیمه پیشنهادات خود بنمایند .

پیشنهادات وارده در ساعت ۹ صبح روز ۸ آبانماه در دفتر کارخانه

کارخانه در رد یاقبول یك یاکلیه پیشنهادات مختار است .

حضور پیشنهاد دهندگان در جلسه آزاد خواهد بود .

باز و خوانده خواهد شد .

کارخانه شیر پاستوریزه تهران   آ ـ ۲۵۶۹۰   ۱ ـ ۳

چین کمونیست

بقیه ازصفحه اول

جزایر کموی وماتسو یازده هزار وپانصد وپنجاه گلوله توپ بخاك جزیره کموی پرتاب شد مقدار گلوله‌ای که بطرف جزایر کوچك اطراف دوجزیره مذکور پرتاب شده است معلوم نیست بقرار اطلاع‌دو کشتی حامل خوار بار چین ملی بسختی صدمه دیده‌اند .

قدرت نظامی امریکا

تایپه ـ خبر نگار مخصوص خبرگزاری فرانسه اطلاعات ذیل را در مورد قدرت نظامی امریکا در تنگه فرمز از روی کشتی هواپیمابر (میدوی) مخابره کرده است .

۴۰۰ هواپیما اینك برروی ۵ کشتی هواپیما بر ناوگان هفتم امریکا بحال آماده باش در آمده‌اند سرعت بعضی از هواپیماهای مزبور تا ۲ هزار کیلومتر در ساعت‌میباشد. کشتی هواپیما بر (میدوی) که ۴۵ هزار تن ظرفیت دارد وهنگام‌بحران لبنان در آبهای بیروت لنگر انداخته بود اینك در تنگه فرمز میباشد تجهیزات نظامی کشتی مزبور از هر حیث تکمیل است .کشتی هواپیمابر (میدوی)مجهز بهواپیماهائی است که سرعت آنها مافوق سرعت صوت بوده میتوانند بمب اتمی راتا هدفی که ۱۵ هزار کیلو متر فاصله دارد باخود حمل کرده وپرتاب کنند .کشتی‌های هواپیمابر مزبور که مجهز بسلاحهای اتمی هستند شب وروز بحال آماده باش بسر میبرند .

پرواز هواپیماها

مخبر خبرگزاری فرانسه سپس‌خاطر نشان ساخته است که ساعت‌بساعت دسته دسته هواپیماهای شکاری وبمباافکن به پرواز در آمده وپس از چرخی در آسمان مجددا برروی کشتی نشسته ودسته‌های دیگری بپرواز در میآیند .

کشتی‌های هواپیمابر ناوگان‌هفتم همچنین مجهز به‌هواپیماهای‌شکاری که‌سرعت آنها متجاوز از ۱۲۰۰ کیلومتر درساعت است میباشد. شکاری‌های مزبور هرکدام با موشکهای هوابهوامجهز بوده ودر مقابل آنهاهیچ توپخانه‌ای‌نمیتواند مقاومت کند. کشتی‌های‌هواپیمابر ناوگان هفتم همچنین باهواپیماهای بسیار کوچکی که‌قادرند درارتفاع خیلی پائین حرکت کنند مجهز است.

هواپیماهای مزبور ازچنك(رادار) فرار میکنند بترتیبی که‌رادار نمی تواند مسیر آنهارا تعقیب کند.

مخبر خبرگزاری فرانسه‌درپایان میگوید بدین‌ترتیب قدرت عظیم نظامی آمریکا اینك ازاوکیناواتا فیلی پین‌مراقب بوده وبحال آماده باش درآمده است.

حمایت نمیکنند

واشنگتن‌ـ آسوشیتدپرس‌ـ دیروز وزارت خارجه‌آمریکااعلام داشت که‌کشتی‌های آمریکائی از کشتی‌های چین‌ملی که‌حامل‌خواربار واسلحه بسوی جزایرکموی‌وماتسو میباشند حمایت نمیکنندودرآینده فقط درصورتیکه ازلحاظ نظامی این کارمورد احتیاج باشد انجام خواهدگرفت.

سخنگوی وزارت خارجه‌آمریکا بیانیه فوق‌رادر قبال اظهارات‌دالس درآلاسکاصادر کرد. دالس گفته بود که‌آمریکا امیدوار است‌دوره نقض آتش‌بس ازطرف کمونیستها بسیار کوتاه‌باشد وهرچه‌زودتر آرامش درتنگه فرمز حکمفرما گردد.

توزیع اسلحه

پکن‌ـ خبرگزاری فرانسه‌ـ رادیوی پکن دیشب اطلاع‌داد که‌برحسب دستور فرماندهی‌ستاد ارتش‌چین کمونیست ازهشتم تانوزدهم‌اکتبر جلسه مهمی‌باشرکت افسران‌ارشد ارتش چین‌کمونیست تشکیل گردیده است. دراین‌جلسه‌تصمیم گرفته‌شد سازمانهای ارتشی‌توسعه یافته وفورا بین کارگران کارخانه‌ها ودانشجویان وکسبه وسایر افراد غیرنظامی اسلحه توزیع گردیده وآنهارا بافنون‌نظامی آشنا سازند.

اسف‌انگیزاست

پایگاه هوائی آلاسکا‌ـ رویتر‌ـ جان‌فوستردالس وزیرامور خارجه امریکا درسرراه خود بسوی‌فرمز گفت تجدید بمباران کموی‌ازطرف کمونیستها بسیار اسف‌انگیزاست وباردیگر آرزوهای جنك‌طلبانه آنهارا بثبوت میرساند.

دستور آیزنهاور

دنور‌ـ آسوشیتدپرس‌ـ پرزیدنت آیزنهاور رئیس جمهوری امریکا بدالس وزیر امور خارجه اینکشور اطلاع داد که باوجود شروع مجدد گلوله باران کموی از طرف آتشبار های کمونیست‌ها بمسافرت خود بطرف فرمز ادامه دهد .

قبلا کمونیستها اعلام کرده بودند که آتش بس تاآخر هفته‌ایکه‌بروز شنبه ختم میشود ادامه خواهد یافت ولی بعدا دستور آتش بس رالغو کردند .

هگرتی منشی مطبوعاتی کاخ سفید اظهار داشت که هم پرزیدنت آیزنهاور هم چیانکایچك امیدوار بودند که‌آتش بس‌خاور دوروسیله‌ای برای استقرار صلح درتنگه فرمز خواهد بود. وی‌افزود باوجود شلیك مجدد کمونیستها بطرف کموی پرزیدنت آیزنهاور ودالس امیدوارند که مقدمات استقرار آرامش در خاور دور فراهم گردد .

مذاکرات دالس

تایپه‌ـ رویتر‌ـ محافل وابسته به ملیون پیرامون مذاکرات دالس‌با مقامات چین درباره وضع نیروهای چین ملی در جزایر ساحلی اظهار میدارند که این مذاکرات بایـد مبتنی بردو اصل باشد. اول اینکه امریکا متعهد شود که از جزایر کموی وماتسو دفاع کند. دیگر آنکه در صورتیکه ملیون با تقلیل نیروهای خود در جزایر ساحلی موافقت کنند چین کمونیست نیز بهمان‌اندازه ازنیروهای‌خود دربرابر این جزایر بکاهد .

تشویق چیانکایچك

پکن‌ـ خبرگزاری فرانسه‌ـ دیروز مفسر سیاسی رادیو پکن در مورد مسافرت دالس بفرمز گفت دالس وزیر امور خارجه امریکا بدیدار چان کای‌چك میرود تا مجددا وی را تشویق نماید که عملیات تجاوز کارانه خودرا علیه‌چین کمونیست ادامه دهد .

مفسر مزبور سپس افزود بادادن موشکهای هدایت‌شونده وسلاحهای سنگین بارتش چین‌ملی دولت‌امریکا علنا ازحکومت چین ملی وتجاوز اوجانبداری کرده است .

مسافرت تایلور

توکیو‌ـ آسوشیتدپرس‌ـ ژنرال‌تایلور رئیس ستاد ارتش امریکا برنامه مسافرت خودرا درژاپن قطع کرده وبطورناگهانی باهواپیما عازم‌اوکیناوا شد .

سخنگوی ارتش امریکا گفت ژنرال تایلر برای ملاقات دالس وزیر خارجه به فرمز میرود .

جلسه فوق العاده

واشنگتن‌ـ آسوشیتدپرس ـ سناتور وین مورس‌ازحزب‌دموکرات آمریکا پیشنهادکرد که کنگره آمریکا برای رسیدگی ببحران خاور دور یك‌جلسه فوق العاده تشکیل دهد .

وی گفت از ژانویه ۱۹۵۵ معلوم‌بود که اقدام کنگره در صدور قطعنامه مربوط باختیارات آیزنهاور درباره اخذ تصمیم نسبت بخاور دور خبط بزرگی بوده وپشتیبانی امریکا از نیروی چیانکایچك درجزایر کموی‌و وماتسو احتمال بروز جنك در آسیا را تشدید میکند.

سناتور مورس افزود که مردم آمریکا از رئیس جمهوری بایـد بخواهند تا دستور جلسه فوق‌العاده کنگره راامضاء کند ودراین جلسه بسیاست غلط دالس وزیر امور خارجه امریکا درآسیا رسیدگی بعمل آید. وی گفت امریکا باید این حقیقت را برای جهانیان روشن سازد. که نمیخواهد موجبات‌تشویق چیانکایچك رابادامه جنك داخلی چین فراهم‌آوردوازاین قبیل‌تمایلات رهبر ملیون چین پشتیبانی کند . وی همچنین‌خاطرنشان ساخته‌امریکا باید روشن سازد که ازجزیره‌فورمز نیز تنها درموقعی دفاع خواهد کرد کەسازمان ملل متحد این امر را لازم‌بداند.

اخطار کمونیستها

توکیو‌ـ آسوشیتدپرس‌ـ چین کمونیست امروز اعلام کرد اگر امریکا همه قوای نظامی، دریائی و هوائی خود را هم به فرمز بفرستند مااین جزیره وجزایر ساحلی‌چین را تسخیر خواهیم کرد . تنها امری که ممکن است مانع این‌کار شود این است که چیانکایچك دستور اربابان امریکائی خود را اجرا نکند وحاضر بمذاکره برای صلح گردد .

ورود دالس

تایپه‌ـ آسوشیتدپرس‌ـ صبح‌امروز جان فاستر دالس وزیرخارجه امریکا به‌تایپه وارد شد. مقامات نظامی امریکا و چین ملی از اودر فرودگاه استقبال نمودند. امروزصبح قرار است دالس بافرماندهان نظامی ودریائی امریکا در فرمز مذاکره نماید و نهار را با آنها صرف‌خواهد کرد. در این میهمانی ژنرال تایلور رئیس ستاد نیروی زمینی امریکا نیز شرکت مینماید. اولین ملاقات دالس با چیانکایچك عصر امروز صورت میگیرد وامشب ضیافتی‌بشام ازطرف رئیس جمهوری چین بافتخار ورود او داده میشود .

گفته میشود ممکن است امشب دالس به آمریکا باز‌گردد ولی‌بعضی ازمقامات امریکائی‌پیش‌بینی‌مینمایند دالس دو روز دیگر در فرمزبماند

دالس در فرودگاه تایپه اظهار داشت :

«من از ورود به‌تایپه برای مذاکره بامقامات چین ملی بسیار خوشنود هستم. این مسافرت بدعوت‌ژنرال چیانکایچك و طبق قرارداد دفاعی مشترك انجام شده است پرزیدنت آیزنهاور درباره مذاکرات مشترك مادستورهائی بمن داده است وما سعی خواهیم کرد اکنون که چین کمونیست چه‌از نظر نظامی و چه ازنظر تبلیغاتی‌فرمز راتهدیدمینماید به‌موافقت های جدیدی برسیم

آینده مبهم

تایپه‌ـ آسوشیتدپرس‌ـ آینده جزایر ساحلی کموی وماتسواکنون نامعلوم است انتظار نمیرود کمونیست ها بمباران این جزایر رابشدت‌سابق شروع نمایند ولی حدس زده‌میشود حداقل درهنگام اقامت دالس یکبار بشدت این جزایر رابکوبند

ممکن است کمونیستها برای راضی کردن ملیون به مذاکرات مستقیم باردیگر آتش بس‌اعلام کنند ولی بنظر میرسد ملیون هنوز حاضر جمذاکره باکمونیستها نباشند ودر سر سختی خود باقی بمانند

بنظر میرسد همانگونه که‌چیانکایچك اعلام داشته بود ملیون از مرحله اول جنك کموی پیروز بیرون آمده‌اند واکنون آماد پاسخ به‌هر بمباران مجدد هستند .

سالن مجلل کافه رستوران پارس افتتاح شد

خانواده‌های محترم همه‌شب از آواز خواننده محبوب بانو پروانه وخانم روح‌پرور وبرنامه‌های جالب ایرانی و خارجی‌که توسط بهترین هنرپیشگان اجرا میشودوهمچنین از لذیذترین اغذیه ایرانی و فرنگی کافه‌رستوران پارس استفاده فرمائید

آ ـ ۲۶۲۵۸   (وگا)

پوکه ـ پوکه

پوکه زغال‌سنك برای پوشش ساختمان ها بهر مقدار موجوداست دفترآجر سازی بهمن اول خیابان فردوسی تلفن ۳۳۵۳۷ ـ ۳۷۱۰۸

آ ـ ۲۶۴۰۲   ۱ ـ ۳

آگهی مزایده ماشین آلات اسقاط

شرکت ملی نفت ایران درحدود ۳۵۰ تن تقریبی ماشین آلات ساختمانی ومتحرك اسقاط از قبیل تراکتور ـ جراثقال ـ غلطك ـ ماشین جوشکاری ـ سنك خردکن ـ تانکر اسفالت ـ بتونیر ـ کمپرسور ـ تلمبه آب ـ ژنراتور ـ کامیون ـ کامیون حمل لوله و مقداری اشیاء وشاسی ولاستیك قراضه موجود در محوطه انبار مازاد شرکت در اهواز را از طریق مزایده بفروش میرساند :

۱ـ داوطلبان میتوانند با مراجعه بدائره امور بازرگانی شرکت ملی نفت ایران درخرمشهر شرایط قرارداد ملاحظه واشیاء مورد مزایده را نیز در محل معاینه وقیمت پیشنهادی خود را با قید رؤیت جنس و اطلاع کامل از شرائط قرارداد وکمیت و کیفیت کلاه ویکجا بریال تعیین نمایند .

۲ـ پیشنهاد دهندگان باید مبلغ ـ ۰۰۰ر۲۰۰ ریال (دویست هزار ریال) بعنوان سپرده بیکی از حسابهای شرکت ملی نفت‌ایران در شعبه های بانکملی ایران اهواز ۶۰۲۹ آبادان ۸۴۰۳ خرمشهر ۳۲۵۰ یا بصندوق شرکت در خرمشهر واریز نموده وقبض رسید را ضمیمه پیشنهادنمایند در صورتیکه برنده مزایده در ظرف مدت پانزده روز پس از تاریخ‌ابلاغ از امضای قرارداد وانجام معامله خودداری نماید سپرده وی بنفع شرکت ضبط خواهد گردید وپیشنهاد دهنده حق هیچگونه اعتراضی را ندارد ـ چك بعنوان سپرده پذیرفته نخواهد شد .

۳ـ به پیشنهادات مبهم ـ مشروط وفاقد قبض سپرده ترتیب اثرداده نخواهد شد .

۴ـ شرکت در قبول یا رد هر یك یا کلیه پیشنهادات واصله مختار است .

۵ـ داوطلبان باید پیشنهادات خودرا در پاکتهای لاك ومهر شده قرار داده ودر ظهر پاکت جمله (مربوط بمزایده ۳۰۰ تن تقریبی ماشین‌آلات اسقاط اهواز)نوشته وحداکثر تاساعت دو بعد از ظهر روز شنبه ۱۰ آبان ۱۳۳۷ بدفتر شرکت ملی نفت ایران در مقابل رسید تسلیم‌نمایند. شرکت حداکثر تا یکهفته پس از تاریخ دریافت به پیشنهادات واصله رسیدگی و برنده مزایده را تعیین وابلاغ‌مینماید .

۶ـ سپرده نفراول ودوم تا امضاء قرارداد نزد شرکت باقی خواهدماند ولی سپرده سایرین بلافاصله مسترد خواهدشد .

سازمان شرکت ملی نفت ایران در حوزه قرار داد

آ ـ ۲۶۰۱۴   ۱ ـ ۳

انتقاد

استمداد...۱۰۰

هر روز عده زیادی بروزنامه اطلاعات مراجعه نموده تقاضا های گوناگونی میکنند . بعضی ها کار میخواهند ، عده‌ای از مامورین و دستگاههای دولتی شکایت دارند و برخی دیگر توقعات مضحکی دارند که انجام آنرا از ما میخواهند ! مثلا چندی پیش شخصی با اصرار از ما تقاضا میکرد که از شهرداری تهران جدا بخواهیم نام یکی از خیابانهای بزرگ شهر را بنام مرحوم ابوی ایشان نامگزاری نماید و برای انجام تقاضایش یك قطعه عکس «مرحوم ابوی» را هم باداره روزنامه آورده بود .

دیروز جوانی باداره روزنامه مراجعه کرد که وضع رقت باری داشت .بدن او را یك پیراهن نازك آبی می پوشانید. شاید سنش از بیست و یك تجاوز نمیکرد ولی در قیافه غمزده‌اش رنج و دردی چندین ساله موج میزد . رنك چهره‌اش پریده و زیر پلك هایش تیره و کبود شده بود .

لبهایش میلرزید و صدایش از شدت تاثر و رنج بزحمت شنیده میشد .

با همان صدای گرفته وآرام اما التماس آمیز و رقت‌آور گفت :

ـ بمن کمك کنید . . .مرا نجات بدهید. من از خانواده آبرومندی هستم ، مدتی است معتاد شده‌ام ،ز ندگی مرا تریاك تهدید میکند .خانواده‌ام ازاین بدبختی بی خبر است و من برای آنکه خودم را نجات بدهم چند روزی است که از گیلان بتهران آمده‌ام . بهر کجا رفتم موفق نشدم. بیمارستان شفا مراجعه کردم گفتند . باید خودت دارو تهیه کنی و آمپول بخری ، بکانون آسایش رفتم همین جواب را دادند . من آدم بیچاره‌ای هستم ، اندوخته‌ای ندارم و نمیتوانم دارو تهیه کنم در این چند روز برای سیر کردن شکم کت خود را فروخته‌ام و اکنون مدت بیست‌وچهار ساعت است که غذا نخورده‌ام . . بمن کمك کنید.. در روزنامه بنویسید مردمی که از رنج دیگران متاثر میشوند مرا یاری کنند . . . مرا نجات بدهند !

هر روز در ستون حوادث روزنامه ها میخوانیم که‌فلان شیره‌کشخانه در فلان محل کشف شد و مرتکبین بهـ دادسرا اعزام گردیدند .

از سوی دیگر مرتبا اخباری ازکشف مقادیری تریاك و سایر مواد مخدره توسط مامورین کشف قاچاق در روزنامه ها دیده میشود .

وقتی دستگاههای دولتی وسائل معالجه و درمان معتادین را در اختیار ندارند و نمی توانند معتادی را که با پای خود به بیمارستان مراجعه‌مینماید تحت درمان قرار دهند چرا برای‌کشف شیره کشخانه وکانون‌های دیگری امثال آن کوشش مینمایند . آیابهتر نیست بجای صرف وقت و بودجه‌برای کشف شیره کشخانه وسائل معالجه معتادین را فراهم سازند .این‌عمل درست مثـل اینست کـه عـده‌ای را مامور سازند مشمولین نظام وظیفه را که در معرفی خودقصورمیکنند پیدا کرده مجازات نمایند ولی مشمولینی که خودرا بحوزه نظام وظیفه معـرفی مینمایند بعلت نداشتن جا درسرباز خانه نپذیرند .

باوجود مبارزات دولت وکوشش های فراوانی که تاکنون در این راه‌شده است ولی متاسفانه هنوز تریاك و مواد مخدره نسل جوان را تهدید میکند .

بهترین راه مبارزه‌بنظر ما در وهله اول ایجاد سرویس‌های منظم و بیمارستانهای مخصوص برای‌معالجه معتادین می‌باشد .زیرا فقط در این صورت است که معتادین باخاطری آسوده ومطمئن در فکر ترك اعتیاد ونجات خود خواهند افتاد .والا کسی بزور پاسبان وکلانتری از تریاك دست نخواهد کشید واگر هم دست بکشد موقتی خواهد بود ومدت‌زیادی طول نمیکشد .

• • •

مردم نیکو کار وانسانهای واقعی می‌توانند در این راه کمکهای ذیقیمتی بافراد محروم ودرمانده‌جامعه خـود بنمایند هم‌اکنون جوانی که از او بعث شد چشم امید بسوی‌خوانندگان نیکوکار مادارد .او در انتظار اینست که یکی از افراد نیکوکار وسائل معالجه وترك اعتیاد وی‌رافراهم‌سازد وجزاین انتظار دیگری هم ندارد . مایقین داریم کسانیکه داوطلب‌نجات ورهائی یك انسان درمانده باشند هنوز در اجتماع ما بسیارند.

چون جوان مزبور استدعا کرده است نام وآدرسش مکتوم بماند بدینجهت کسانیکه مایلند وسائل معالجه و رهائی او رافراهم سازند شخصاویا بوسیله تلفن باراهنمای شماره ۱ اطلاعات تماس بگیرند تا ترتیب‌لازم داده شود .

نصب علامت مدرسه

بانومنیر زرگر مینویسد در انتهای خیابان نایب‌السلطنه آنجائی که بخیابان اصلی شهباز وصل میشود دبیرستان و دبستانی نوبنیاد تاسیس شده بنام دبیرستان‌ودبستان صفوی نظربااینکه خیابان مزبور همیشه محل عبور وسائط نقلیه میباشد شایسته است درمحل این آموزشگاه علامتی نصب شود که رانندگان دقت بیشتری بنمایند تادر وقت خروج و دخول دانش آموزان باین مدرسه آسیبی نبینند .

تقاضای قند ریزان اردبیل

از اردبیل سه‌نفر از قندریزان تلگراف میکنند درسال ۳۴ بنا بدستور شفاهی وزیر انحصارات و گمرکات قندریزان سه دستگاه موتور قندریزی به‌اردبیل واردنموده بامید اینکه سهمیه شکراز اداره تحویل دهند تاحال محرومیم از وزارت انحصارات و گمرکات‌تقاضا داریم دستور فرمائید اداره اردبیل هرماه یك صدوپنجاه تن شکر کیلوئی ۲۱ریال بما تحویل دهند که بشغل قندریزی خود مشغول باشیم .

تقاضای اسفالت

اهالی خیابان کاوه مینویسند در این موقع که شهرداری باسفالت میدان تریا اقدام نموده ساکنین این خیابان ۱۲ متری انتظار دارند اسفالت این قسمت که وابسته به میدان مزبور میباشد شروع واهالی آنرا از گردوخاك رهائی دهند .

منع از مداخله در ثبت املاك

دراطراف لایحه‌تقدیمی دولت راجع بمنع شاغلین مقامات‌رسمی‌ازمداخله درمعاملات دولتی وکشوری یکی از لیسانسیه های دانشسرایعالی می نویسد:شکی‌نیست منظور از تهیه این لایحه جلوگیری‌ازکسانی است کـه خـدای نخواسته بـاتکای‌مقام وموقعیت خود قصد اعمال نفوذداشته باشند بنابراین شایسته است آنان راازمداخله درجریان ثبتی اراضی و املاکی که سند مالکیت آن‌صادر نشده ودرمراحل‌قضائی میباشد منع نمایند اهم ازاینکه طرف دعوی دولت یا افراد عادی باشد وخـواه ایـن دعاوی مستقیما طرح شده یابعنوان صلح حقوق وروی اعتراضات ثبتی وعناوین دیگر اقامه شده باشد

مالیات یك درصد اراضی

آقای‌دکتر کاظم صفری طی نامه مشروحی مینویسد اصولا اخذمالیات از ملکی ویا شیئی وقتی قانونی و عملی است‌که آن‌ملك وشیئی‌ارزش ومنافعی داشته باشد واخذ مالیات از چیزی‌که ارزش و منافعی ندارد بی‌معنی و مفهومی ندارد . مالیات یك درصد برقیمت اراضی‌که‌امروزه وزارت دارائی میخواهد وصول‌کند در واقع مالیات برچیز بی قیمتو بی درآمدی است چون وقتی‌ملکی ارزش داردکـه درآمد واعتباری داشته باشد و اراضی که دارائی میخواهد از آنها مالیات بگیرد‌بها ترقیبی که پیش گرفته شده فعلا نه عایدی دارند و نه قیمت ازاین لحاظ عایدی ندارند که نه قابل کشت و زرع ونه آماده ساختمان‌اند وارزشی هم ندارند از این جهت‌که بحال رکود افتاده و خریدارندارند واین بی درآمد وبی ارزش شدن ملك‌نتیجه اقدامات گوناگونی است که علیه ملك ومالکیت شده وآنرا از ارزش وبهره واعتبار انداخته است به‌این ترتیب تقویم قیمت اراضی برای اخذ مالیات یك در صد قیمت از طرف دارائی مفهومی ندارد . چه ملك وقتی درحال‌رکود وتنزل روزانه است اگر خواسته باشند آنرا قیمت‌کنند باید قیمت روزانه آن را تعیین کنند ومالیات آن روز را معین نمایند و تازه با اینحال چیزی‌که درحال زوال‌روزانه است نمیتوان قیمتی برآن قائل‌شد ومالیات گرفت راه عملی آنست‌که وزارت دارائی فعلا بهمان‌ترقی‌اخذ مالیات از ۲۷هزار به ٤٤در هزار که درمحاضر نسبت به قیمت مورد معامله درموقع‌خرید و فروش‌گرفته میشود ومنظور دولت را از هرجهت تامین مینماید اکتفا نماید وهرسال به‌نسبت افزایش ویا تنزل قیمت اراضی این نسبت را بالا ویا پائین برد تا تعادل برقرار شده مانع از احتکار وافزایش قیمت زمین‌بشود وبرای این‌کار باید هرشش ماه و یا یکسال قیمت حداقل و حداکثر اراضی هرناحیه را معلوم و صورت را بمحاضر بدهد تا طبق آن در موقع خرید و فروش مالیات اخذ شود .

برای حق الوکاله

وکیل مافع روکرد بمردثروتمندی که اتهام جرمی را داشت و گفت

ـ بااین وضعی که می بینم شمارا به دسال حبس محکوم میکنند .

متهم نگاه ملتمسانه‌ای باو کرد و گفت

ـ اگر این حبس به یکماه تقلیل یابد ده هزار لیره حق‌الوکاله‌خواهم پرداخت .

وکیل قول مساعد داد و رفت متهم روز محاکمه در جلسه حاضر نشد وهمانروز عصر وکیل مدافع با خوشحالی پیش اوآمد وگفت .

ـ موفق شدم، خواهش میکنم حق‌الوکاله مرا بپردازید .

متهم درحالیکه چك را امضاء میکرد گفت .

ـ بسیار متشکرم ،لابد زحمت زیادی کشیدید .

ـ بله !بله! نمیدانید چقدر زحمت کشیدم تایکماه حبس تعیین کردم آخر آنها میخواستند شما را تبرئه کنند ! ..!

شوخی سیرك

سیرك بقدری شلوغ بود کـه جای سوزن انداختن هم نداشت مردم شهر همه به آن هجوم‌آورده بودند زیرا نمایش جالبی بود یك گرگ ومیش در یك قفس زندگی میکردند وگرگ اصلا به میش توجهی نداشت هروقت هم که از رئیس سیرك این موضوع راسئوال میکردند باخونسردی جواب میداد

ـ این گرگ تربیت شده است بالاخره یکروز یکی‌از تماشاچیان ازدربان سیرك پرسید .

ـ این خیابان ۱۲ متری انتظار دارند اسفالت این قسمت که وابسته به میدان مزبور میباشد شروع واهالی آنرا از گردوخاك رهائی دهند .

ـ اوبسادگی جواب داد .

ـ خیلی ساده آخر شبها که گرگ گرسنه میشود ومیش را میخورد مایك میش دیگر میخریم و جای آن میگذاریم.!!

★★★★★★

ازاینجا وآنجا

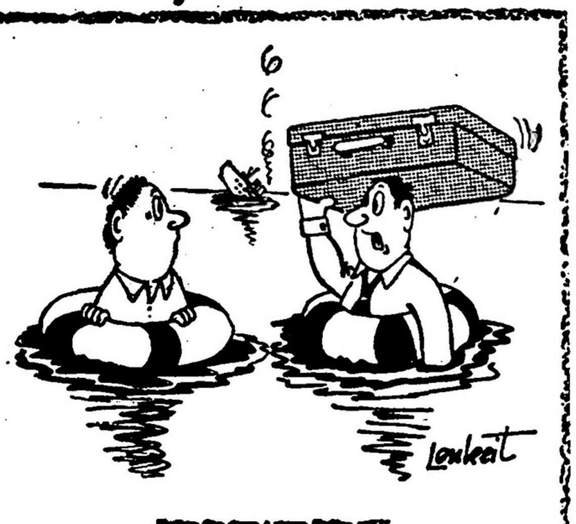

تو چمدان نداشتی بیاورم ؟

دراسکاتلند !

آقای اسکاتلندی سوار تاکسی‌شد تاکسی که از سرازیری میگذشت ناگهان ترمزش برید راننده با ناراحتی گفت

ـ اوه دیدید ؟چطور شد ؟ ترمز برید حالا باید چکار کرد؟

آقای اسکاتلندی بدنش لرزید و باعصبانیت گفت

ـ آقا اقلا تاکسیمتر را ازکار بیاندازید نگذارید بحساب من زیاد ترازاین شود !..!

پرتوقع

جوانی نزد روانشناسی رفت وگفت. من یك اتومبیل شیك ، دواستخر شنا ، ویك هلیکوپتر که‌مرا کنار دریا ببرد ، ویك قایق موتوری‌شش نفری دارم ومخارج رستورانم درماه بالغ بر یکهزار دلار است .

روانشناس سؤال نمود ـ بااین اوضاع چه شکایتی دارید ؟

مشکل من اینجاست که بیش‌از هفته‌ای پنجاه دلار حقوق نمیگیرم .

داستان دیوانگان

درتیمارستان یکی ازدیوانه‌ها دید رفیقش کاغذ سفیدی رادردست گرفته وبدقت مشغول خواندن‌است بهمین جهت‌خنده‌اش گرفت وبصدای بلند خندید .

دیوانه‌ایکه مشغول خواندن بود باعصبانیت گفت

ـ هاه! چرا میخندی ؟

ـ برای اینکه تو کاغذ سفید را می‌خوانی !

ـ تو نمی فهمی من وزنم باهم‌قهر هستیم واین کاغذ زنم است که با من حرف نمی زند !!

چك برجسته

چك های برجسته برای اشخاص‌نابینا بوسیله‌بانك مخصوص نابینایان تهیه شده است

تاکنون اشخاص‌نابینا برای استفاده از چك دچار زحمت میشدند و می بایست اشخاص دیگر بانها کمك‌هائی در امضاء و تحریر آن بکنند وبسیاری تقلبات روی این عمل رخ میداد ولی اخیرا در امریکا برای رفع این نقیصه یك سرویس بانکی مخصوص در یکی از ایـالات دایـر شده است . که مردان و زنان نابینا بتوانند در هر موقعی بدون احتیاج‌بدیگران‌چك‌بکشند ومعامله بکنند ـ (جون اسپری) یکی از روسای بانك مزبور اظهار نموده است که بانك چکهای مخصوصی منتشر کرده که با خطوط برجسته که بوسیله انگشت قابل لمس است مشخص شده است درسمت راست این دسته چك جعبه کوچکی است‌که روی آن اعداد پنج و ده و ۱۵ وبیست و صد دلار و غیره نقش بسته است بهنگام استفاده از هر یك از آنها یعنی هر تعداد وجهی که مورد لزوم باشد بامالمسه‌وفشاربرروی‌رقم منظور یك چك که مربوط بمبلغ مورد نیاز است توی دست شخص می‌افتـد‌این چکها قبلا در بانك بوسیله صاحب آن امضاء یا مهر شده است ودارنده آن میتواند ببانك مراجعه و مبلغ‌چك را دریافت کند .

بازگشت ازاروپا

آقای دکتر محمد علی پارسارئیس شعبه اول دیوان عالی جنائی که‌دو ماه قبل جهت مطالعه به‌اروپا رفته بود به تهران مراجعت واز امروز مشغول کار شد .

جدول کلمات‌متقاطع شماره ۱۰۵۰

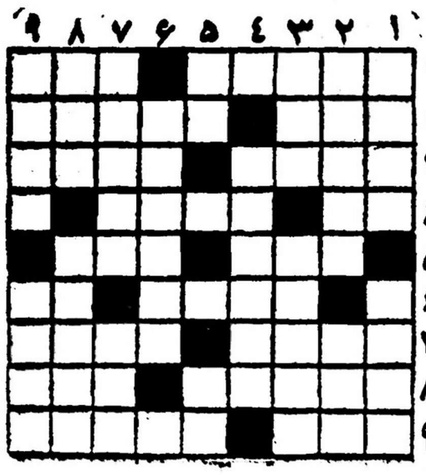

افقی : ۱ـ نوبربهار ماهم سالی یکبار به دور آن میگردیم۲ـ از اسباب کشت و زرع ـ آگاه کردن ۳ـ سوده شدن دو چیز برهم ـ اگر حلوابود البته‌شیرین‌تر و خوشمزه تر میشد ٤ـ کار بی‌پایان ـ هرنوع مرضی چنین بشود خطرناك میشود ٥ـ مناسب ـ درد ٦ـ همه ترقیات‌جهان دربرتو آن حاصل شده است ـضمیری است ۷ـ جاودان ـ چپ ۸ـ شعروسخنی‌که بدون تامل‌گفته شود‌ظاهر ۹ـ خیرگی ـ کسی‌که مسائل شرعیه‌را از قرآن‌مجید استنباط کند.

عمودی : ۱ـ معمولا بمسراغ آدمهائی‌که باسردل سنگین‌میخوابند می‌آید ـ باعث ۲ـ جامدمایع ! ـ دسته وطبقه ۳ـ ضمیراول شخص‌مفرد سرش بگذارید وبدست درویش بدهید ـ نکته اصلی جان آن است٤ـ وسیله‌ای برای تراشیدن وصاف‌کردن چوب وفلز ٥ـ حرف‌آخرین ـ نگرانی وهمت ٦ـ درهرمورد گزیدن آن اولی است ۷ـ بازی تدبیر است وتقدیر درآن دخالتی ندارد ـشیوه وروش ۸ـ ازسلسله‌های سلاطین‌قدیم ایران ـ اگر به‌بزرگی آن کوس‌فضیلت میشدزد کنبد مسجدشاه از همه فاضلتربود ۹ـ پیوسته وبدون‌انقطاع ـ از انواع‌چوب دراصطلاح نجاری .

حل‌جدول شماره ۱۰٤۹

افقی : ۱ـ شوتبرك ـ دم ۲ـ کی ـنفی‌بلد ۳ـ مرس ـ یواش ٤ـ ورق ـ لام ٥ـ ناسخ ـ مسدس ٦ـ دهن ـ غلا ۷ـ نبیذ ـ کفش ۸ـ اگرمان ـ حر ۹ـ بر ـ نردعشق.

عمودی: ۱ـ شکم‌بند ـ آب ۲ـ ویر ـ آهنگر ۳ـ سوسنبر ٤ـ بن ـ رخ ـ یمن ٥ـ رفیق ـ غدار ٦ـ گیو ـ مل ـ ند ۷ـ بالساك ۸ـ دلشاد ـ فحش ۹ـ مد ـ مستشرق.

کاموای امپریال قیچی‌نشان هلندی

Imperial

KASHMIR

3 on 2 ply

کاموای امپریال قیچی‌نشان هلندی عالیترین کاموای جهان است.

کاموای امپریال که دربیست نوع مختلف تهیه شده‌ازلحاظ دوام ورنك بندی ممتاز بوده ورنك آنها کاملا ثابت است.

کاموای امپریال را باژورنال بافت مجانی از کاموا فروشیها بخرید.

مرکز پخش: توماجیان لاله‌زار ـ مدنی بازار سرای بهرام آکهی زهره آـ ۲٦۳٥۰

نامه سرگشاده

به‌پیشگاه بندگان اعلیحضرت همایون شاهنشاهی

بشرفعرض میرساند .

بااینکه در ظل‌توجهات اعلیحضرت همایون شاهنشاهی و منویات شخص اول مملکت برعمران و آبادی شهر تهران واقدام لوله‌کشی‌برای آب مشروب اهالی شهر باکوشش خستگی‌ناپذیری بعمل آمده‌است ودرتمام نقاط مختلفه شهر این‌امر همایونی بمورد اجرا قرار گرفته و اقدامات و عملیات عمرانی برای‌رفاه اهالی شهر تهران‌بمنصه ظهور رسیده‌ماست متاسفانه اینجانبان امضاءکنندگان زیر ساکنین خیابان ساری و تجلی (واقع‌درغرب دانشکده پلیس) از هر گونه‌مواهب‌اجتماعی و عمران وآبادی که‌هدف ونظر خاطر خطیر ملوکانه میباشد محروم مانده‌اند واین منطقه ازشهر که درشمال شرق تهران واقع است حتی به‌آب مشروب که بزرگترین منبع زندگانی وسلامت مردم است‌نیازمند میباشند واین منطقه جزء نقشه‌شهربرای لوله‌کشی بحساب نیامده و در مضیقه فوق‌العاده برای آب مشروب قرار گرفته‌اند ودر حال حاضربا زحمت زیادی هردوماه یکبار ازقنات جعفری که مشتمل ازیك حلقه چاه ناقص آب میباشد استفاده مینمایند .

لهذا ازپیشگاه مبارك بندگان اعلیحضرت‌همایون‌شاهنشاهی استدعا میشود که اوامر ملوکانه کماز نیات و منویات عمران طلبانه آن شخص شخیص سرچشمه میگیرد دراین منطقه که از بهداشت و اسفالت کاری و آب مشروب هم‌چنان محروم مانده‌اند به مورد اجراء قرارگیرد و صدها خانواده کـه در این محل‌زنـدگی میکنند از مواهب اجتماعی بی بهره نمانند .

علی افتخار ـ فیروزی ـ هوشمند ـ ذکریا ـ کازرونی ـ روحانی ـ سروان ندیمی ـ مدنی ـ کاشانی ـ اخوت ـ نیك‌انجام ـ رحمتیان ـ خاتلو ـ علائی ـ قمی‌زاده ـ گوشه‌ای وصد ها امضاء کننده دیگر ..

آـ۱۷۳۹۳

اهالی محترم شمالغرب تهران

بمنظور انتخاب سی ویك‌نفر هیئت مدیره پنجمین دوره انجمن محلی شمالغرب تهران در روز پنجشنبه یکم آبانماه ۳۷ ازساعت ۱۵ الی ۱۷ درمسجد علوی واقع درخیابان اسکندری اخذ رای‌بعمل خواهد آمد.

آـ۱۷۳۸۱ هیئت‌نظار

Placentubex

کرم پلاسنتوبکس

ضد چین وچروك صورت و پوست بدن و دستها

دارای ضمانت کارخانه است

برای اطمینان بانوان محترم چنانچه یك لوله از کـرم پلاسنتوبکس را با رعایت دستور استعمال (که همراه با کرم است) مصرف نموده وبهبودی نیافتید نماینده‌کارخانه پول شمارا پس میدهد . بهترین دلیل تاثیر پلاسنتوبکس آنست‌که تابحال هر خانمی آنرا مصرف‌کرده بدنبال آن آمده است .

نماینده انحصاری ـ شرکت سهامی تام ـ خیـابان لاله‌زار پاساژ نور تلفنهای ۳٤۳۰۱ ـ ۳٥۱٦۳

۱ـ۳ آـ ۲٦۰٥٦

آخرین متد درمان سوزاك حاد مزمن وضعف قوای تناسلی دکتر عباس جنابزاده دارای گواهینامه از دانشکده طب فرانسه منوچهری مقابل کوچه دبیرستان ژاندارك

بخاری آب‌گرم‌کن

POLAR

پلار

اصفهان

آـ۲۰۹۷۲ ۷ـ۲٥

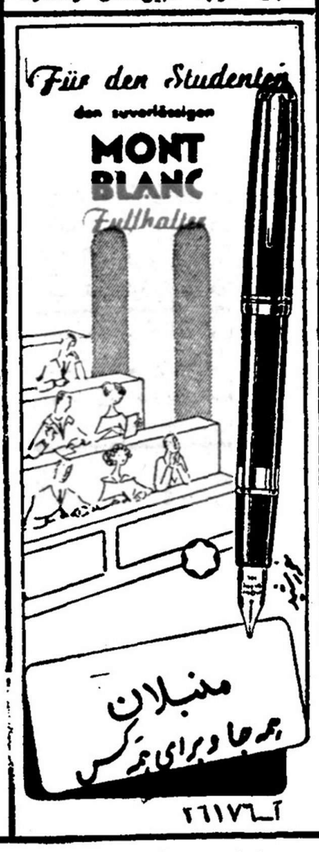

آـ۲٦۱۷٦

پرنسس؟

راز پرنسس دراین هفته‌آشکار میشود. علاقمندان بخصوص بانوان منتظر معرفی پرنسس باشید .

پرنسس دراین هفته معرفی میشود.

آـ۲٦۳٤۸ (زهره)

روغن زیتون

برتولی

محصول خالص ایتالیا

در نمایشگاه ایتالیا از غرفه باشکوه روغن زیتون برتولی دیدن کنید .

آـ ۲٦۳٤٦

باشگاه سوارکاران

بدینوسیله باطلاع علاقه‌مندان بشرکت درمسابقه‌کنکور هیپیك (پرش با اسب) میرساند روز جمعه ۹ آبان ماه چهار مسابقه از ساعت ۲½ بعدازظهر در حصار اسپریس جلالیه انجام خواهد شد بشرح زیر :

۱ـ مسابقه مبتدیان ۲ـ مسابقه درجه‌داران

۳ـ مسابقه قدرت‌واستقامت ٤ـ مسابقه شش‌جزئی

برای نام نویسی روزهای شنبه ۳و٤ آبان۳۷ به‌سرکرد سوار سهراب خلوتی رئیس دایره اسبدوانی در اسپریس جلالیه مراجعه نمایند .

آـ۲٦۱۳٦

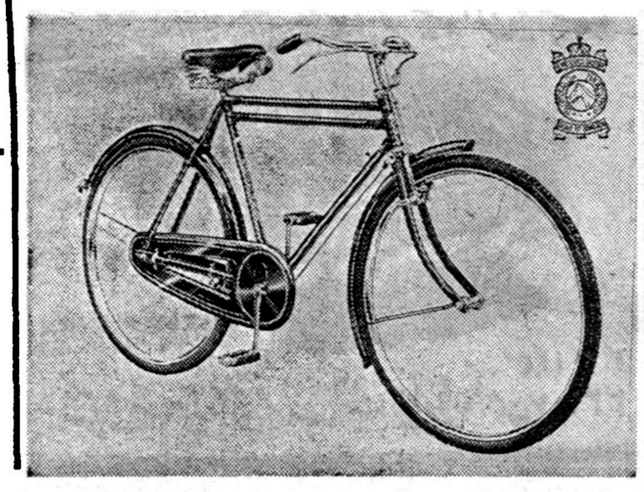

دوچرخه

رویال دربی

استحکام، سرعت، زیبائی بی‌نظیر

ساخت انگلستان

نماینده انحصاری در ایران

رحیم ظهراب پور خرمشهر

۱ـ۱۰ آـ ۲٥٦۸۸

گلشهر «کرج»

لطفا برای کسب اطلاعات بیشتر با تلفن ۲۰۸۷۱ مکالمه فرمائید

۱ـ۲ آـ۲٦۳۱٤

اطلاعات اقتصادی

مسائل روز

راه‌های مبارزه با خطر

راه مقابله باخطر احتمالی تقلیل ویاقطع درآمدهای نفت (که قطعاًاقتصاد مملکت رایکباره وبنحو خطرناکی فلج خواهدکرد) آنست که ازدرآمدهای فعلی نفت وپس‌اندازهای مردم بادلسوزی وبموجب یك برنامه دقیق وبارعایت صرفه‌جوئی کمال استفاده راببریم ومنابع ثروت جدیدی درکشور ایجاد کنیم. این منابع ثروت باید بنحوی باشدکه هم بتواند احتیاجات داخلی مملکت راتامین کند وهم برای واردات روزافزون کشور ارز لازم تهیه نماید.

ولی دراجرای این چنین‌برنامه‌ئی سرمایه‌های خصوصی نیز میتواند نقش اساسی‌بازی کنند(چنانکه هم‌اکنون درترکیه سرمایه‌های خصوصی بیش‌از سرمایه‌های دولتی مشغول کاراست) وبرای تسهیل سرمایه‌گذاری خصوصی باید اولاً ارز لازم برای‌وارد کردن کالاهای صنعتی رابابهای ارزان‌تری در اختیار صاحبان صنایع خصوصی گذارد وثانیا باتجدید نظر در سود بازرگانی فرصت بیشتری برای رقابت صنایع داخلی بامحصولات خارجی‌فراهم کزد وثالثاً برنامه‌ئی طرح کردکه واردات کالاهای مصرفی لوکس به نفع واردات کالاهای صنعتی تقلیل پیداکند.

درسرمایه گذاری‌های دولت نیز بایدکوشش شود که‌ازدرآمدهای پرارزش نفت بادلسوزی بیشتری استفاده شودوپروژه های مورد نظر درموعد مقرر و طبق‌برنامه‌های طرح‌شده اجرا شود وهرگز نباید ازنظر دور کنیم که عدم دلسوزی وولخرجی فقط اشتباه نیست بلکه موجب محکومیت نسل فعلی درمقابل نسل آینده خواهد شدکه احتمالا بادوران سوخت اتمی روبرو خواهد بود ودرآمد قابل توجهی نظیر درآمدهای فعلی نفت دراختیار نخواهد داشت .

وضع اقتصادی پاکستان وترکیه واسرائیل ومصر وهند و بسیاری دیگر از کشورهای جهان‌که بامسئله کمبود سرمایه‌های لازم برای سرمایه گذاری مواجه هستند باید درس بزرگی برای مجریان امور اقتصادی ماباشد.

دولت ترکیه باهمه فداکاری ها وکوشش ها وتقلیل مصرف مواد غذائی که بمردم تحمیل میشود نتوانسته است توازن تجارت خارجی خودرا برقرار کند ودائم‌فاصله بین واردات وصادرات وسیعتر میشود وطبعا قیمت‌ها بالا میرود چنانکه درتمام دوره از۱۹۵۰ ببعد قیمت‌ها (برخلاف ایران که یک دورهٔ ترقی ویك دوره تنزل ثبات داشته) درترقی بوده‌است و یك ناظر خارجی ازاین همه کوشش وسیع وهمه جانبه وفداکاری ملت ترك که‌نتیجه مورد نظررا بدست نمیدهد متاثر میشود.

معهذا قروض خارجی ترکیه سال بسال بالا میرود وهمین چندماه پیش بود که‌ترکیه ۳۰۰ میلیون دلار وام جدید ازآمریکا دریافت کرد. درپاکستان نیز کمبود درآمدهای خارجی وسرمایه‌های لازم برای‌سرمایه گذاری بحدی است که‌خرید ۳۵ میلیون لیره موادغذائی (برای مبارزه باقحطی و گرسنگی مردم پاکستان شرقی) درعرض سه‌سال، بکلی وضع اقتصادی این مملکت را ازمدار خود خارج کرده ومسائل مهمی بوجود آورده وحال آنکه درآمدنفت مادر یکسال (سال گذشته) درحدود دوبرابر ونیم مبلغ فوق بوده‌است .

درهندبرای اجرای اغلب پروژه‌های عمرانی وتولیدی احتیاج بوام خارجی دارند واینك میزان وامهای دولت هند ازیك‌میلیارد ویکصد میلیون دلارهم تجاوز کرده‌است. درمصر، تذکرهمین یك‌نکته کافی است که بگوئیم که‌تمام مسائل ومشکلات اخیر خاورمیانه ناشی ازاین است که‌دولت مصر سرمایه کافی برای ساختمان سدآسوان دراختیار ندارد وبدین‌جهت نمیتواند غذای کافی برای جمعیت روزافزون خود تهیه کند. دراسرائیل وسایر کشورهای کم رشد نیز کمبود سرمایه برای سرمایه‌گذاری بصورت مهمترین مسائل اقتصادی و سیاسی درآمده است وباین جهت ممالکی ازقبیل ایران وعراق که« فعلا، از محل نفت سرمایه لازم را تحصیل می کنند . ازنظر اقتصادیون آن ممالك ، کشور هـای خوشبختی هستند و به گفته یك کارشناس اقتصاد خارجی که اخیرا مطالعاتی درباره وضع اقتصادی مملکت مـا بعمل آورده «عدم استفاده صحیح واقتصادی ازدرآمدهای نفت کفران‌نعمت بزرگی است که‌مسلما دامنگیر اقتصاد ایران خواهد شد.»

امااینها کافی نیست که‌در داخله ازدرآمدهای نفت و پس‌اندازهای مردم استفاده کافی وصحیح بشود بلکه برای توسعهٔ تجارت خارجی مملکت نیز باید اقدامات وسیع صورت بگیرد. این اقدامات باید دردو جهت انجام شود. اول کنار گذاشتن رودربایستی باکشورهائی که در کنترات‌های بزرك عمرانی و تولیدی مملکت شرکت میکنند وواردات فراوانی بایران دارند و دوم- فعالیت درکشورهای خارج برای پیداکردن بازارهای جدید وفروش بیشتر کالاهای صادراتی فعلی.درمورد اول‌هم‌اکنون‌نمونه‌های فراوانی‌از«رودربایستی» دولت ووزارت خارجه به‌چشم‌میخورد. ازآن جمله معلوم نیست‌که بچه جهت ایران باید یك سیزدهم واردات ازژاپن به‌آن کشور جنس صادر کند و چرا نمی‌بایست واردات کشورهائی را که‌ازایران جنس خریداری نمیکنند بوسائل مختلف محدود ساخت؟ درمورد دوم نیزاین نکته واقعا قابل تاسف است که دستگاههای تجارت خارجی‌مملکت- برخلاف دستگاه کشورهای دیگر-بهیچوجه اطلاعات لازم درموردکالاهای مورد پسند بازارهای مختلف جهان دراختیار تجار ایرانی نمی‌گذارند وحال آنکه نمایندگی های تجاری خارجی در تهران دائماً مثل یك تاجر فعال- دربازاربرفت وآمد مشغولند ومرتبا تجارکشور خودرا از تحولات بازار ایران وحتی تغییر سلیقه مردم‌آگاه میکنندونمونه بارز این فعالیت- کوشش نمایندگی تجاری ژاپن درتهران است. در مجلات و روزنامه‌های اقتصادی انگلیس نیزاغلب مقالاتی ازطرف وابسته اقتصادی آن کشوردرباره وضع بازار ایران منتشر میشود ومسلم است که تاموقعی که کوشش مشابهی ازجانب ایران صورت نگیرد دراین دنیای رقابت تجاری- هرگز نمیتوان امیدوار بودکه خریداران حتی فرصت مراجعه ببازار ایران راهم پیداکنند وطبعا دائما واردات افزایش‌میبابد وصادرات تقلیل پیدا میکند واقتصاد ومالیه مملکت‌بیش‌از پیش بریك‌درآمد ناپایدار متکی خواهد شد.

مهدی بهرمند

وامهای کوچك صنعتی

تاسیس کارگاههای مخازن آب‌گرم وکارگاههای کاغذ سازی ومبل‌سازی‌وسنك‌کوبی

در این هفته وزارت صنایع ومعادن بعد از بررسی تقاضا ها موافقت‌نمود مبلغ ۵۰۰ هزار ریال برای توسعه کارگاههای مخازن آب گرم بـآقای غلامعلی یوسفی هاومبلغ ۵۰۰ هزار ریال برای کارگاه کاغذسازی بآقای صالح یمینی مبلغ ۵۰۰ هزار ریال برای توسعه‌کارگاه مبل سازی بآقای مهدی واجه مبلغ ۵۰۰ هزار ریال برای کارخانه سنك کوبی شرکت تولیدی و صنعتی خوش بنیاد مبلغ ٤۰۰ هزار ریال برای کارگاه‌تراشکاری بآقای خجور خداوردیان و مبلغ ۳۵۰ هزار ریال برای کارگاه درو پنجره سازی بآقای ابوالفضل گرجی ازمحل اعتبار مخصوص وام‌های کوچك‌صنعتی پرداخت شود .

وزارت صنایع و معادن موسسات مزبور را ببانك‌ملی معرفی و توصیه نموده تا وام تصویب شده با انجام تشریفات مقرر بایشان پرداخت‌شود.

وام بانك بین‌المللی

بانك بین‌المللی برای پرداخت وام بایران مشغول مطالعه شده است

اطلاع رسیده بتهران حاکی است که گزارش کارشناسان بانك بین‌المللی توسعه و ترمیم در مورد کار های راه سازی و بندر سازی ایران تسلیم مقامات بانك شده و مورد رسیدگی قرار گرفته است این کارشناسان چندی پیش بایران آمده و کارهای بندر سازی و راه سازی سازمان برنامه را بازدید کردند و طرح هائی را که سازمان در این زمینه داشت بررسی‌نمودند.

بطوری که امروز در سازمان برنامه گفته شد آقای ابتهاج مدیر عامل سازمان برنامه در مسافرت اخیر خود بدهلی‌نو مذاکرات مجددی با مقامات بانك بین‌المللی توسعه و ترمیم برای پرداخت وام بایران انجام داده است .

میزان وام درخواستی سازمان برنامه از بانك بین‌المللی توسعه و ترمیم بالغ‌بر چهل میلیون دلار (۳۰۰ میلیون تومان) است که‌بایستی دریافت شده و تاپایان سال جاری بمصرف برسد. فعلا سازمان برنامه در انتظار دریافت نظر قطعی بانك بین‌المللی در مورد پرداخت وام مزبور است .

وزیر کشاورزی طرح کمیته ملی بلدر را بهیئت وزیران میبرد

در آخرین جلسه کمیته ملی بلدر که باشرکت‌نمایندگان وزارت کشاورزی ،فرهنگ، سازمان برنامه ، سازمان کشت پنبه ، بنگاه جنگلها و اداره ترویج و بانك کشاورزی تشکیل شده بود طرح تصویبنامه‌مزبور بتشکیل کمیته ملی بلدر تهیه شد و برای تصویب هیئت وزیران ارسال گردید .

وزیر کشاورزی این طرح را بزودی به هیئت وزیران میبرد .

معاملات آجر

بعلت نزدیکی فصل سرمامعاملات آجر افزایش یافته است

بازار مصالح ساختمانی نسبت به هفته گذشته تغییر چندانی نکرده است ومعاملات انواع آجرتااندازه‌ای بیشتر شده استزیراتا چندی‌دیگر فصل سرما شروع میشود واغلب کسانی که ساختمان‌میکنند سعی دارند هرچه زودتر کارهای اصلی ساختمان راپایان دهند ولی‌قیمت انواع آجر نسبت بیکماه گذشته تغییری نکرده است .

آجرفشاری ٤۸۰ ریال بهمنی ۱۲۰۰ تا ۱۳۰۰ریال وآجر سفید ۱۲۰۰ تا ۱۲۵۰ ریال است ولی پیش بینی میشود که یکی دو ماه دیگر قیمت انواع آجر تنزل‌بنماید.

معاملات سیمان نیز جریان‌عادی خودرا طی میکند سیمان مشهد تنی ۲۰۰۰ریال سیمان شمال تا پنجاه تن تنی ۲۱۵۰ ریال تا صدتن تنی ۲۱۰۰ ریال واز صدتن ببالا تنی ۲۰۵۰ ریال فروخته‌میشود.

قیمت سیمان تهران نسبت بـه سابق تغییری نکرده است و۲٤۰۰ ریال میباشد .سیمان انگلیسـی تغییری نکرده ،سیمان‌انگلیسـی بشکه‌ای ۹۵۰۰ ریال‌وکیسـه ای ۹۰۰۰ ریال میباشد .

قیمت گچ ترقی نموده واز ۱۱۰ ریال به ۱۲۰ ریال رسیده‌است.

وضع معاملات‌موزائیك رضایت‌بخش است ومعاملات‌خوبی صورت میگیرد موزائیك ایرانی متری۸۰ ریال وفرنگی بانواع مختلف ۱۱۵ ریال میباشد .

گواهی کشف وپروانه بهره برداری معدن

وزارت صنایع و معادن با صدور چهار پروانه اکتشاف و یك گواهی کشف ودوپروانه بهره برداری معدن‌سنك‌سرب در طالقان ومشهد موافقت‌نمود و پروانه ها و گواهی نامه‌های مربوطه صادر گردید .

کمیسیون متخصصین بانك‌بین‌المللی و کامیونداران‌ها

بمسئله توزین کامیون‌ها با حضور نمایندگان بانك بین‌المللی رسیدگی میشود

امروز اطلاع حاصل شد که‌برای رسیدگی بوضع عمومی راه‌ها و روشن شدن مسئله توزین کامیونها امشب جلسه‌مهمی در محل اتحادیه دارندگان کامیون تشکیل میشود. دراین جلسه چندتن ازمامورین وزارت راه ونمایندگان سازمان برنامه وچندتن ازکارشناسان‌بانك بین‌المللی توسعه‌وترمیم که‌درایران هستند شرکت خواهند داشت .

موضوع توزین کامیونها قرار بود ازبیست‌وپنجم مهرماه‌مجددا بمرحله اجرا گذاشته‌شود ولی‌براثراقداماتی که‌از طرف‌اتحادیه صورت‌گرفت این موضـوع بتعویق افتاد و قرار است امشب دراین موردتصمیم گرفته شود .

موضوع نگهداری راه‌ها بدون همکاری مؤسسات حمل‌ونقل‌امکان پذیر نیست وبرای جلوگیری از وارد‌آمدن خسارت براهها باید ترتیبی که‌بااصول فنی‌تطبیق‌کرده ومورد موافقت مؤسسات حمل‌ونقل باشد داده‌شود .

ماشین‌های جدید بجای وسائل قدیم

مطالعات وآزمایش‌های وسیع برای‌معرفی‌ماشین‌آلات‌کشاورزی بکشاورزان ایران

بنگاه توسعه ماشین‌های‌کشاورزی ازاول سال گذشته انواع مختلف ادوات کشاورزی‌را ازخارج وارد نموده وزیر نظر مهندسین‌مربوطه درمزارع آزمایشی کرج وگرگان مورد آزمایش قرار داده است‌تا بهترین ومناسب‌ترین نوع آنهارا برای مناطق مختلف کشاورزی‌تعیین نماید بنگاه توسعه کشاورزی این عملیات راتاسال دیگر ادامه خواهد داد وبراثرهمین اقدامات وآزمایش هائی که‌برروی انواع گاوآهن‌های دامی‌ساخت خارج‌درمزرعه آزمایشی کرج بعمل آمده بهترین ومناسب ترین نمونه گاوآهن برای ایران انتخاب شده است ازطرف دیگر برای آزمایش‌و اندازه گیری‌دقیق قدرت تراکتورها وآلات وادوات دامی دراراضی ایران اسباب‌های دقیق اندازه‌گیری‌ازآلمان خریداری شده وقسمتی‌ازآنها وارد ومورد استفاده قرار گرفته است .

برای اصلاح نوع ادوات اتصال حیوانات به‌گاوآهن نیز بررسی‌هائی صورت گرفته علاوه بردونوع جت که‌درایران تهیه شده دوسری‌جت ویراق نیزازکشور بلژیك ویکنوع یراق ازسویس وارد ودرمزارع کرج تحت آزمایش می‌باشد .

ازطرفی بمنظور بهبود وضع کشت وبرداشت چغندر قند که‌مخصوصا درسالهای اخیر باافزایش کشت چغندر مورد توجه بیشتر واقع‌شده یك‌سری تراکتورها وماشین‌های مخصوص کشت وَوَجین‌و برداشت چغندرقند ازخارج وارد ودرکرج بمرحله آزمایش گذاشته شده‌که نتایج‌آن بسیار رضایت‌بخش بوده است بدینجهت درچندین منطقه عملیات مزبور تجدید شده‌ومالکین وچغندرکاران استقبال زیادی از طرزکار این دستگاهها نموده‌اند .

برای استفاده ازاین ماشین آلات کلاسهای مخصوص تعلیم رانندگی تراکتورو کمباین درنقاط مختلف تاسیس شده وعده‌ای ازاین کلاس ها فارغ‌التحصیل شده‌اند برنامه تربیت مکانیسین وراننده تراکتور را بنگاه‌توسعه ماشین‌های کشاورزی ادامه خواهد داد تابتدریج کادرفنی مورد نیاز برای مکانیزه کردن کشاورزی ایران تامین شود .

قسمتی ازوام پشتوانه وارد معاملات زمین شده است

اعتبارکسانی که وام را برای‌اجرای‌پروژه مصوبه بمصرف نرسانند قطع میشود

بازدید مهندسین وزارت صنایع‌و معادن از موسساتی که ازمحل‌تفاوت ارزیابی پشتوانه اسکناس وام‌دریافت می کنند ادامه دارد .

اولین شرط استفاده از وام مصرف آن بصورت ریالی برای هزینه‌های ریالی طرح‌هاست .یکی از هزینه های ریالی طرح خریدزمین کارخانه وساختمان آن میباشد .

بطوریکه گفته میشود گزارش هائی بوزارت صنایع ومعادن رسیده که ببعضی موسسات بعنوان اینکه محل کارخانه مناسب نیست زمین هائی را خریداری و بعد فروخته‌اند وبدین ترتیب عملا وام دریافتی رادر معاملات زمین بکار انداخته‌اند و بدنبال همین گزارش‌است که‌وزارت صنایع ومعادن از نظرمسئولیتی‌که بصورت نظارت در مصرف وام‌بعهده دارد عده‌ای ازمهندسین خودرامامور کرده است که ضمن بازدید مراقب نحوه مصرف وام‌های پرداختی‌باشند وموارد تخلف را درصورت مشاهده گزارش دهند .

چون وام تصویب شده در چند قسط پرداخت میشود و پرداخت قسط بعدی منوط به مصرف صحیح قسط دریافتی قبلی است .

اگر دریافت کنندگان وام پول دریافتی را بمصارف غیر قانونی برسانند بلافاصله اعتبار آنها قطع واقدامات لازم برای استرداد اقساط پرداخت شده بعمل خواهد آمد .

۸۰۰ هزار تن مصرف چغندر قند

تمام‌کارخانه‌های قند شروع ببهره‌برداری کرده‌اند

امروز سازمان برنامه اطلاع‌داد که کارخانه‌های قند کشور در دوره بهره برداری سال جاری ۸۰۰ هزار تن چغندر قند مصرف خواهند کرد .

موجودی چغندر قند کارخانه های قند در آغاز بهره برداری امسال در حدود ۱۹۳۰۰ تن بوده است .

کارخانه قند چناران از ۲۹ شهریور - آبکوه از ۳۱ شهریور فسا از اول مهر مرودشت از دهم مهر شاه آباد از ١٤ مهر تربت حیدریه از ۱۶ مهر کرج و رضائیه از بیستم مهر و شاه‌زند از بیست و سوم مهر ماه شروع به بهره برداری کرده‌اند .

موجودی چغندر قند کارخانه ها در آغاز بهره برداری از اینقرار بوده است :

چناران ۸۷۱ تن آبکوه ۱۵۵۰ تن فسا ۱۷۷۶ تن مرودشت ۳۰۳۸ تن شاه‌آباد ۲۶۷۳ تن تربت حیدریه ۳۶۷۶ تن کرج ۱۶۵۸ تن رضائیه ۲٤۸۶ تن و شاه‌زند ۱۵۷۶ تن .

یك قدم به‌نفع شهرستانها

سازمانهای اداری دولت درشهرستانها وسائل مورد نیاز خودرا در محل خریداری خواهند کرد

بقرار اطلاع برای حمایت از کارخانه‌ها واصناف وپیشه‌وران شهرستان هاهیئت‌دولت تصویب‌نموده است سازمان های‌اداری‌وشهرداری های شهرستان هادرصورت امکان احتیاجات خودرا درمحل‌خریداری وتامین نمایند.

تاکنون ادارات دولتی شهرستانها احتیاجات خودرا بمرکز گزارش میدادند واغلب درمرکز خریداری وارسال میشد.

ولی بااین تصمیم هریك ازادارات وسازمان های‌دولتی درشهرستانها درحدود اعتباراتی که‌برای تامین احتیاجات خوددر اختیار خواهند داشت وسایل تحریری وسایر نیازمندیهای خودرا ازقبیل میز و صندلی وغیره رادر محل خریداری خواهند کرد.

تأسیس شرکت تصفیه خصوصی درآبادان

برای تاسیس این شرکت شصت میلیون ریال‌وام پرداخت میشود

اخیراً شرکتی بنام شرکت‌سهامی نفت پارس آبادان برای تاسیس تصفیه خانه جهت تهیه مواد ثانوی نفت و تهیه انواع گریس ها در آبادان تشکیل شده و برای تامین هزینه های ریالی خود که عبارت از تهیه زمین و ساختمان تصفیه خانه و هزینه های دیگر از قبیل ترخیص کالا و بیمه و غیره میباشد شصت میلیون ریال وام از محل تفاوت ارزیابی پشتوانه اسکناس خواسته است پرداخت، این وام مورد موافقت وزارت صنایع ومعادن قرار گرفته و بتصویب کمیسیون دائم وام و شورایعالی اقتصاد رسیده و وزارت صنایع و معادن ببانك ملی ایران توصیه کرده که وام تصویب شده را بموسسه مزبور پرداخت کند .

وام درخواستی شرکت نسبی طبرستان ساری برای آجر سازی نیز بمیزان ۵ر۲۲۰ر۰۰۰ ریال‌تصویب شده و توصیه آن برای پرداخت بانك ملی ایران ارسال گردیده است .

افزایش پول دربازار

معاملات در بازارجریان عادی خودرا طی میکند

بازار تهران جریان عادی دارد درچند روز اخیر میزان پول‌موجود در بازار تااندازه ای افزایش یافته ومعاملات آسان‌تر صورت‌میگیرد نرخ بهره امضاهای درجه یك ۱۶ تا۱۷ ودرجه دو وسه ۱۸تا ۲۲ است ولی بیشتر معامـلات روی امضاهای درجه یك با مبالغ زیاد صورت میگیرد .

معاملات انواع کاغذجریـان همیشگی خود را داراست ولی در قیمت ها جزئی تغییراتی حاصل‌شده است کاغذ لوله ۱۷ر۵۰ ریال کاغذ چاپ روسی ۲۵ر۵۰ ریال کاغذ گراف لوله۱۸ ریال کاغذ گراف اروپا ۲۶ریال وکاغذ تحریر اروپا ۳۰ریال میباشد ،معاملات نیـل جریان عادی دارد نیل سویسی ۱۲۸۰ ریال نیل انگلیسی ۱۱۲۰ ریال وآلمانی۱۱۶۰ ریال است و نیل خروسی در بازار موجودنیست.

بازار پشم بهتر شده وطی چندروز گذشته چند فقره معامله توسط شوروی صورت گرفته‌ولی چند روز اخیر قیمت آن دو تاسه ریال ترقی نموده است .

معاملات انواع نخ‌خوب است و در حدود مصرف معاملاتی‌روی آن صورت میگیرد نخ ۲۰ممتاز۳۲۵ ریال ۱۰ممتاز ۳۱۵ ریال ۲۰دوکی ممتاز ۳۳۵ ریال ۲۰شهناز۳۲۲ر۵۰ ریال ۱۰شهناز ۳۱۵ ریال معامله میشود .

هشت حلقه چاه در قم

امروز کسب اطلاع‌شد که شرکت نفت ایران تاکنون هشت‌حلقه چاه درمنطقه نفت قم حفر نموده‌است . لیکن سه‌حلقه چاه اخیر (شش ، هفت وهشت) تاکنون بنفت نرسیده ومهندسین مشغول حفاری میباشند.

متراژچاههای حفرشده در حدود بیست و یکهزار و پانصد متر میباشد. همچنین در سراجه چاه‌شماره ۱ بنفت‌رسید ومهندسین‌مشغول حفاری چاه شماره ۲ مـی‌باشند . متراژ حفاری در سراجه دوهزار وپانصد متر است.

اطلاعات هنری

تکامل نقاشی

از همان روزگار که آمریکا زیر سلطه استعمار انگلستان قرار داشت نقاشی در دنیای جدید نضج گرفته ومیکوشید راه خودرا بگشاید و از قید دنباله روی مکتب اروپا رهاگردد. این تلاش مدت دو قرن ادامه یافت تاسرانجام نقاشان آمریکائی ازتاثیر مکتب خارجی آزاد شدند وبهتر خود شکل ملی دادند.اما بهر جهت‌این توفیق را بی‌شك مدیون استادان اروپائی هستند زیرا نخستین‌شاگردان مکتب جدیدالتاسیس آمریکائی دردوره استعمال بدون وجود استاد وراهنما آثاری خلق کردند که داری ارزش مهمی نبودند وغالب آنها کپیه پرتره ها و پرتره نقاشان حرفه‌ای انگلیس بود. نمونه این آثار ابتدائی را می توان بخوبی در آثار جان هسلیوس یافت .تکنیك نپخته وقدیمی فوق آنقدر ادامه داشت تا آثار برجسته وخیره کننده اساتید اروپائی بقاره‌نو نفوذ کرد وپس‌ازاندك زمانی هنرمندان بافریحه‌ای نظیر جان کاپلی ـرالف ارل ـژیلبرت استیورات پیدا شدند و برای تحصیل‌وتکمیل نقاش‌به لندن نزد استادان فن رفتند .از آن پس تا اواخرقرن ۱۸ هنرآمریکائی زیرنفوذ کامل نقاش انگلیس قرار داشت .

در اوائل قرن ۱۹ برای اولین بار نقاشانی نظیر ویلیام مانت ـجرج بینگام شروع به تهیه آثاری ازمظاهر ساده زندگی ملت جوان آمریکانمونه وصحنه‌های دلپذیر گوناگونی را از جنگل ورودخانه وکوهستان ودره‌ها تازندگی سخت مرزبان روی پرده‌نقاش آوردند.

بعدها نوآوری هنر فرانسوی جلب توجه نقاشان آمریکا رانمود وآنها بپاریس روی آوردند وتحت تاثیر شدید امپرسیونیسم ورنك آمیزی‌تند وجاندار آن قرار گرفتند .آمریکائیها نسبت بآثارسزان‌ومکتب امپرسیونیسم فرانسه عمیقا دلبستگی یافتند و امپرسیونیست هائی نظیر موریس

دارکوب

پرندرگارت ـچایلد هاسم ضمن‌حفظ سنن ملی مکتب فرانسوی را انتخاب نموده‌وراهنمای خود قرار دادند .باین ترتیب هنر رمانتیك ونسبتا جامد انگلیسی بالطافت‌ونرمی قریحه‌فرانسوی در آمیخت ومکتب آمریکا را بوجود آورد.آمریکائیها از روش سزان‌نقاش فرانسوی که طرح‌های بغرنج را مبدل به اشکال ساده هندسی کرده بود پند بزرگی فرا گرفتند واز آن‌پس در کارهای خود بیش از پیش به طراحی موزون وساده ونرم روی‌آوردند.

کوبیسم وفوتوریسم نیز مدتی‌مورد تجربه وآزمایش نقاشان آمریکائی‌قرار گرفت وباعث ایجاد نظریات تازه‌ای در نحوه کار آنها شد بطوریکه پس از یك سلسله برخوردهای فکری‌رئالیسم تند ومجردی را در قالب تازه انتخاب کردند واز نقاش تجریدی نیزالهام وافی گرفتند .این رئالیسم تند در آثار مارین ـدموت ـشیلر متجلی شده است .از طرفی رابرت هنری و جرج بیلوز که از استادید مکتب

رونوار

رونوار ،نقاش ،طراح ومجسمه‌ساز فرانسوی است که‌از پیروان مکتب امپرسیونیسم بشمار میرود‌بسال ۱۸۴۱ متولد شده است درآثارش حرکت نور وانعکاسات حاصله از نور دربرخورد به‌اشیاءرا بایك‌نوع لطف شاعرانه‌ای نمایش میدهد . رونوار احساس رنگینی‌راکه از دیدار طبیعت باودست میدهدنشان داده شاهکارهای اوترجمان‌دنیای درخشان وپرازنشاطی است که شوق زندگی‌درآن موج‌میزند . رونوار آثاری خاص خویش‌بوجود می‌آورد که‌درآن خطی دیده‌نمیشود اجسام به‌آرامی درهم میلغزندتیجه برخورد هاحدودی نامحسوس‌ایجاد میکنند وازلحاظ رنك غنی‌ترین کارها بشمار میرود تابلوهایش‌پر ازرنك وخالی‌ازخط می‌باشد،نگاهش بروی سطح اشیاء باقی‌مانده‌بعمق زندگیها راه‌نمی‌یابد .زیرا زندگی رونوار بدون پیش‌آمد وتصادمی درسال ۱۹۱۹ سپری میشود .یك دسته گلهای سرخ ،کاباره‌ای در شب ـچند ظرف میوه ،گاه‌پسرش وزمانی‌هم همسر باوفایش آلین‌ـ شاریگو ومناظری‌از طبیعت باچند زن عریان‌میتوانستند موضوع‌کارش واقع‌شوند ،رونوار بنابه‌پیشنهاد ولارد شروع بساختن مجسمه‌هائی نیز کرده است قدرت سرشارش حتی درمجسمه رسوخ کرده‌بمشتی درخشان روشنی‌بخش‌جانهای‌مشتاقان گردیده ،خودش میگوید «انسانی هستم ساخته شده ازبدیهای‌فراوان توام باکمی‌از خوبیها ».

رونوار درسالهای آخر عمردچار نقرس شده انگشتان هنرآفرینش ازحرکت بازماند ازاین زمان‌مجبور بود قلم‌موی نقاشی را بدست خود ببندد باحرکتی ازشانه‌قلم رابروی تابلو بلغزاند ،وبرای آسانی کار رنگهارا مستقیما بروی تابلوبهم آمیزد ،چه رنج بزرگی ،طعم درد را جانهای دردکشیده میدانند ، آثار این دوره باخطوطی مبهم‌و درهم ریخته‌ساخته‌وپرداخته‌شده‌اند.

رونوار درابتدای کار بهنرکلاسیك مهر میورزید وبه‌نقاشانی چون روبنس ،فراگونارد عشق ورزیده‌از چشمه فیاض هنرشان کسب فیض کرده‌است ،دنیا رونوار رانقاشی بزرك میداند وفرانسویها بهنرش افتخار میکنند !

گل‌وگیج روحی تازه میدمد،تکنیك کار رونوار امپرسیونیسم است واز کارهای رودن مجسمه‌سازفرانسوی سرچشمه میگیرد .

رونوار نقاش سربلندی است که درآسمان هنرفرانسه چون ستاره‌ای رئالیسم رومانتیك‌هستند وعقیده‌داشتند که آنچه درنقاشی مهم وقابل توجه است موضوع مشخصات افرادوجسم آدمی ووضع طبیعت وحقایق روزمره زندگی است که جای مهم وحساسی‌را در جنبش مدرنیسم احراز کرده‌است.

الیزابت تایلور

الیزابت تیلور از همان زمان که ده سال داشت و در فیلم «لسی بخانه باز میگردد»بازی‌کرد به « لیز خوشگل» معروف گردید . وی شش بار نامزدی خود را با جوانان مختلف بر هم زد تا سرانجام بعقد نیکی‌هیلتون درآمد. ولی ازدواج او با این مرد قمار باز و عیاش‌دیری‌نپائیدوالیزابت بامونتگومری کلیفت واستانلی‌دونن روابطی‌برقرار کرد . سرانجام الیزابت که بقول خودش دارای جسم زنانـه و روح کودکانه است و هیچ کجا سعادت حقیقی را نیافته بود بامرد ایدآل خود مایکل تاد مهربان وعاقل و باتجربه آشنا گردید و پس از چندی با وی ازدواج‌کرد. تاد ازصمیم قلب الیزابت را دوستمی داشت و درراه جلب رضایت وی از هیچ کوششی دریغ نمیکرد . مایك هرگز در صدد برنیامد که او را تبدیل به زن خانه‌و مادر اطفال کند بلکه با محبت و خلوص کوشید که این‌زن فتان ودلرباا‌حساس سعادت و نیك بختی نماید .

روز ۲۱ مارس امسال ، تاد بسوی سرنوشت شوم خود پرواز کرد .پس از چهارده ساعت دوستان او باقیافه مغموم و پریشان نزد الیزابت رفتند ولی او همه چیز را قبلا حس کرده‌بود و قبل از آنکه چیزی بگویند زاری‌کنان از اطاقی باطاق دیگر میدوید و با استغاثه شوهر خود را می طلبیداو را باجبار در بستر خواباندند و با داروی مسکن آرامش کردند پس ازاین واقعه تاثر انگیز ، الیزابت مدتی در

انزوا و خاموشی فرو رفت تا اینکه داغدار تصمیم گرفته است بفعالیت هالیوود یکروز خبر شد که ستاره هنری خود ادامه دهد .

آیا میدانید؟

چرا انسان خرخر میکند؟

از قدیم گفته‌اند که بخند، تادنیا بتو بخندد . خرخر کن وتنهابخواب ولی موضوع خرخر کردن رانمی توان سرسری گرفت و بیهوده پنداشت .

اغلب اشخاص در هنگام خواب به‌خرخرکردن دارند، واز این عده میلیون نفر درموقع خواب عادت به‌بهم‌بهم کردن دارند ، وازاین عده تعداد زنان مساویست بامردها ،که در حین خواب صدا های عجیب و غریبی از حلقوم خود درمی آورند وحالا اگر بخواهیم از دریچه‌دیگری باین موضوع بنگریم ، واشخاص دیگری راکه ازاین موضوع میتالند در نظر بگیریم ، باید برای هریك از آنهائی که خرخر مینمایند ،یك نفر را حساب کرد ، که‌از شنیدن آن عذاب میبرند .

بعضی اوقات ، دراثر خرخرکردن آقا یاخانم ، کار بطلاق میکشد ،و دردیگر موارد ، زن‌یامرد دندان روی جگر گذارده وخرخر دیگری را نشنیده میگیرند .

چند سال قبل ، یکی‌از از روان شناسان‌دانشگاه (کول گیت)امریکا ببر رسی مقدار خرخریکه یکی از اعضاء خرخر کننده نموده بود ،ودر روی صفحه‌ای ظبط گردید ،پرداخت برای پی بردن بموضوع خرخر کردن ، باید چگونگی وماهیت‌آن را مورد بحث ومطالعه قرارداد .

قسمت عمده‌خرخردر هنگام خواب اثرات بعضی ساختمان های طبیعی دماغ وگلو میباشند . صدا ها در اثر داخل وخارج شدن نفس در گلو تولید میشوند .

خوشبختانه عوامل بوجود آمدن خرخر را میتوان مداوا نمود .وبیشتر آن بدلیل بزرگی اندازه لوزه های داخل گلوست .

خونسردی

گاهی پلیس بقدری خونسرد وبی اعتناء است که آدم نمی‌داند چکار کند یکی ازدوستان تعریف میکرد که یکروز درخیابان متوجه‌شدم که مردی باناراحتی بطرف پلیس ره‌فتو گفت

ـآقای پلیس همین آلان ماشینم رااز دم حمام دزدیدند .

ـتوکجا بودی؟

ـتوی حمام !

پلیس باخونسردی گفت

ـ آقا میخواستید حمام نروید

کم مصرف ؛ پرحرارت

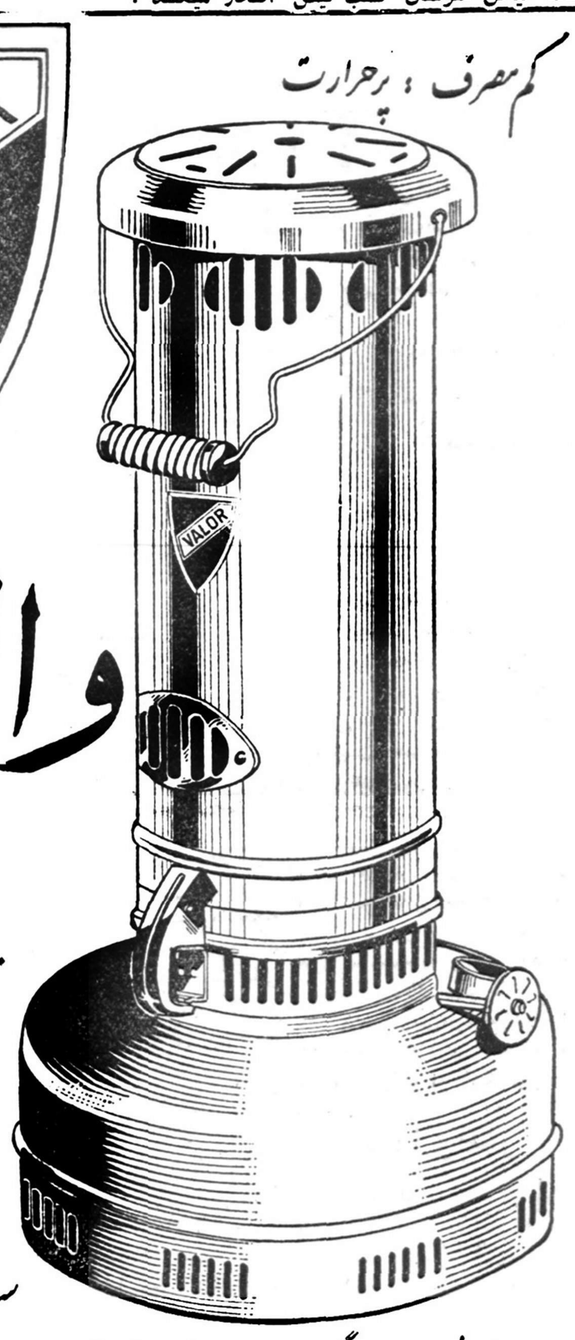

والور

بخاری

شعله‌آبی

مدل جدید

ساخت انگلستان

عمده‌فروشی بازار بزرگ سرای فوت تجارتخانه ناصرخاتمی ـ تلفن ۲۴۰۸۰

نماینده انحصاری درایران ، شرکت نبی عبدالصمد خویلو خیابان سعدی تلفن ۳۸۸۴۹

منتظر باشید:

بزودی تلویزیون تلفونکن میرسد

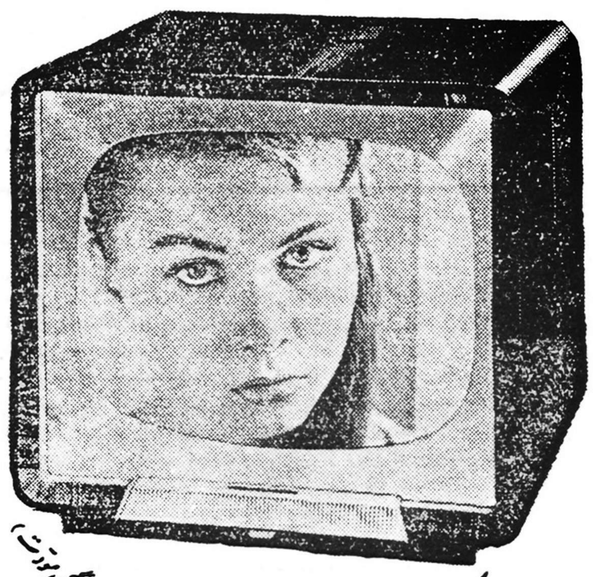

نماینده شرکت بازرگانی دیتون

خیابان شاهرضا ـ چهارراه کالج

تلفن ۴۰۹۲۰ ـ ۴۲۱۷۰ تلگرافی دایتون

TELEFUNKEN

TELEVISION

پیرایش لاله‌زار

پیراهن یقه آرو وانواع کراوات‌های آلمانی

آ ـ ۲۶۰۹۰

قابل توجه

کارخانه‌صندوق‌نسوزخرم

توانسته است بانصب ماشین آلات جدید درقیمت فرآورده‌های خود تخفیف کلی بدهد

برای مشاهده مصنوعات جدید کارخانه خرم‌به فروشگاه صندوق‌نسوز خرم‌خیابان فردوسی شمالی

مراجعه فرمائید تلفن ۳۸۶۴۴

۱ ـ ۱۰ آ ـ ۲۵۲۲۰

کامیون کمپرسی گاز

تعداد محدودی وارد شد

شرایط فروش بسیار ساده

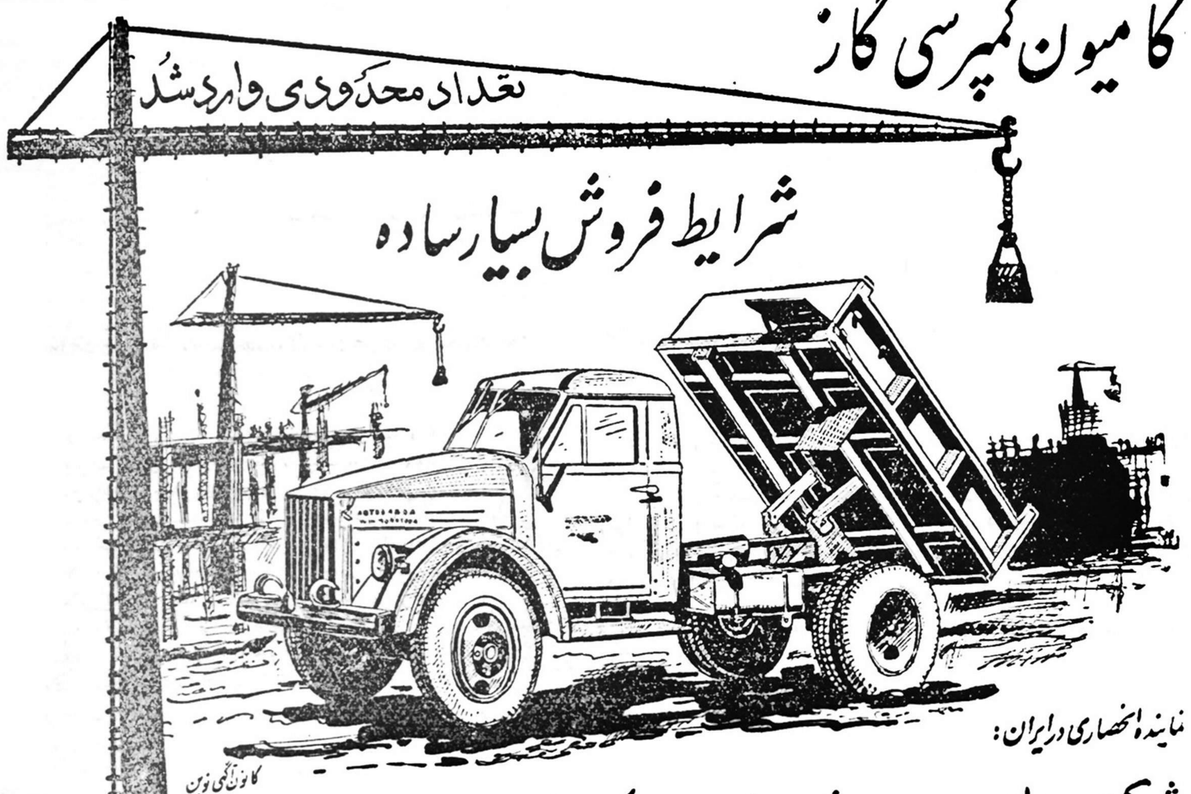

نماینده انحصاری درایران:

شرکت سهامی پوست ، پشم ، پلنبه خیابان اکباتان شماره ۱۰۰ تلفنهای ۳۶۲۹۵ تا ۳۶۲۹۹

شعبه فروش درتهران: خیابان قزوین مقابل خیابان مخصوص ـ تلفن ۲۰۲۰۲

آ ـ ۲۶۲۰۰

لوازم شوفاژ

دیگهای چدنی ـ سوخت پاش ـ الکتروپمپ ـ عایق‌پشم شیشه‌ای ـ رادیاتور باکلیه وسائل لازمه ببهای مناسب به فروش میرسد.

شرکت سهامی اسپید ـ خیابان شاه ـ چهارراه بهرامی

شماره (۹۰۳) تلفن ۴۶۲۰۶ آ ـ ۱۶۷۴۵ ۱ ـ ۵

The Economist

عبدالناصر، فقط درحال حاضر خواهان آرامش خاورمیانه است

مشکلات اتحاد با سوریه ونگرانی از اسرائیل موجب تعدیل‌روش عبدالناصر شده‌است، ولی امواج‌جاه‌طلبی وناسیونالیسم بار دیگر اورا به‌آبهای متلاطم خواهد انداخت

گزارش هامر شولد به مجمع عمومی درباره‌بحران خاورمیانه نشان داد که تاچه حدایجاد آرامش در آن منطقه بستگی به قدرت اعراب در حفظ مناسبات دوستانه خوددارد . تغییرات داخلی حکومتها بخودی خود تهدیدی به صلح نیست .خطر درخاور میانه آنست که‌این تغییرات‌راازخارج‌تسریع کنند وسپس کار بدان حدبالا بگیرد که تبدیل بیك کشمکش بین‌المللی شود .هامر شولد برای جلوگیری از این مخاطره در رتبه اول پرزیدنت عبدالناصر را مخاطب قرارداده که رفتارش بآسانی‌میتواندموجب بحران‌های بین‌المللی شود .اینکه اوتوجهی باین نصایح خواهد کردیانه ربطی به وعده‌های او واظهاراتش ندارد ، بلکه بسته باین است که‌چه‌اندازه سیاست همسایه خوب باآرزوهای او سازگار است .

سیاست ملایمتر

علائمی دردست است که‌لااقل در لحظه حاضر جمهوری متحد عربی از سیاست ملایم تری نسبت به همسایگانش پیروی میکند .از هنگامی که‌هامر شولد باز گشته رادیو قاهره لحن خودرا نسبت به اردن تعدیل‌نموده و حمله به‌ملك حسین رابه رادیوی مردم اردن واگذاشته که‌یك فرستنده مخفی است وبلافاصله پس‌از انقلاب عراق بوجود آمد .

یك عامل دراین تغییر احتیاج به تجدید نظر دردستگاه جمهوری عربی است . فشارها وناراحتی هائی وجود دارد که غیر طبیعی نیست .گذشته از مشکلات عملی اداره کشوری که سرزمینهای دورافتاده‌ای دارد واین سرزمینها را بعجله یکی کرده‌اند ، سوریها کم‌کم دریافته‌اند که‌از اتحاد چه‌عایدشان شده‌است و شاید به نتایج ناراحت کننده‌ای رسیده‌باشند. پرزیدنت عبدالناصر احتمالا برای جلوگیری ازتظاهر استقلال‌طلبی‌نسبت بهشریك کوچکتر شدت عمل بخرج داده است .یکی از دو معاون رئیس جمهور سوری ،صبری‌العسلی ازکابینه اخراج شده‌است . تصمیم به‌تشکیل کابینه‌مرکزی درقاهره برای کنترل‌امور هردو ناحیه تمهید عملی‌تری‌ازترتیب قبلی است که به عجله درنظر گرفته شده‌بود . درآن سیستم یك کابینه مختلط تشکیل میشد که بعضی‌از وزرا امور هردو ناحیه راسرپرستی‌میکردند وبرخی دیگر فقط یك‌ناحیه راه یك نگاه به‌کابینه جدید نشان میدهد که نتیجه مهم‌ترتیبات جدید قرار .گرفتن بیشتر امور سوریه‌تحت‌کنترل‌مستقیم مصریها خواهد بود .

پرزیدنت عبدالناصر باکنار گذاشتن صبری العسلی سه‌اقدام مهم درناحیه سوریه بعمل آورد .

قانونی برای تقسیم اراضی بزرك براساس اصلاح ارضی مصر وضع کرد ، شوراهای شهرداری بسیار گار آمد سوریه رامنحل ساخت وجای‌آنها را به‌کمیته‌های کوچك‌دادوحقوق‌قانونی شیوخ قبایل را لغو کرد . شك‌نیست که‌این کارها موجب اعتراض خواهد شد وقاهره ممکن است دریابد که دستنهایش بیش ازآن‌پراست‌که‌تعهدات اضافی قبول کند خصوصا درمورداردن بامشکلات ومسائل ذاتی آن .

بن گوریون ماهر

اسرائیل نیزباید درقاهره بخاطرها باشد .مهارت‌بن‌گوریون‌درپوکرسیاسی ازپرزیدنت عبدالناصر بیشتراست . اسرائیلی هاعلاوه‌براینکه‌بصراحت‌اعلام کرده‌اند که سربازان مصری را در اورشلیم تحمل نخواهند کرد ، ابهام پرمعنی خودرا درباره آنچه کموجب تحریك آنها به‌عمل خواهد شد حفظ نمودند .اخطارهای‌نماینده اسرائیل درملل متحد ،در قاهره الر خود را بخشید .

برای نخستین بار پس‌از نبردسینا قاهره ازبابت تلافی احتمالی اسرائیل نگران بنظر میرسد. یك‌نشانه‌این‌حالت عصبی،تبلیغات شدید ضدصهیونیستی است .

عبدالناصر در مصاحبه‌ای باسردبیر مجله هندی «بلیتز» ادعا کرد که «سرنوشت‌قاره اروپا بدست ۳۰۰نفر صهیونیست است .» رادیو قاهره‌دائما دم‌از حمله اسرائیل باردن‌میزند.دکتر فوزی درنیویورك اشاراتی بعمل آورد مبنی براینکه اگر دول بزرك تصمیم بگیرند مرزهای اسرائیل را تضمین کنند ، جمهوری متحده عربی قادر خواهد بود از مخالفت خود صرفنظر کند .آیا ممکن‌است که‌ورق اینگونه برگشته باشد واین‌بار اعراب بجای اسرائیل مشتاق شناسائی وتضمین مرزها باشند ؟

هنوز انقلاب

این‌عوامل ممکن‌است دروضع‌مصر بیا تاثیر گذاشته باشد .ولی در برابر اینها باید جنبش ذاتی وژیمی رالقرار داد که‌پس‌از شش سال نه‌تنها به ماهیت انقلابی خود ملتخر است بلکه هنوز انقلاب را بعنوان علت وجودی‌خود بحساب می‌آورد .

این معمول رهبران مصری است که اقدامات شدید خودرا بااین گفته‌توجیه میکنند که‌برای یك‌ژیم در حال‌انقلاب این اعمال ناگزیراست .وقتی ملتی ازمرحله انتقالی نگذشته باشد تحت فشار قرار دادن مخالفین سیاسی‌و ساکت کردن منتقدین و بالاتر از همه نرسیدن به مواهب اقتصادی واجتماعی که ازیك انقلاب کامل‌انتظار میرود ، بخشوده است .از آنجا که چیز های خوب زندگی را همواره بفردا وعده میدهند ، اجازه دادن با اینکه فردادر رسد شاید برای عبدالناصر مایه درد سر باشد . بنا بر این آرامش به مصلحت مصر است ،ولی قاهره لزوما به بازگشت بحالت‌عادی و آرام که نتیجه طبیعی اغتشاشات موقتی است‌نمی‌اندیشد.اگر عبدالناصر به‌بیند نفع اودر اینست که خاورمیانه بحالت نیمه جوش بیفتد نباید ازاو انتظار داشت که آتش‌رابکلی خاموش کند .

علاوه بر این نه تصمیم و نه وقت کاملادر دست اواست .او نمیتواند موج ناسیو نالیسم عرب‌را کنترل کند ، حتی اگر هم‌بخواهد .

درحال حاضر او ممکن است به‌دلائلی خواهان تعدیل جریان باشد و درواقع‌به روزنامه نگار هندی‌گفته بود: «من‌هنگامیکه‌جمهوری متحده عربی اعلام‌شد بمردم‌گفتم که‌مامجبوریم‌سدهائی برآرزوهای‌خودببندیم‌ودرهای‌آنراعاقلانه بازکنیم » ولی جنبش‌های انقلابی در کشورهای همسایه لزوما براثراقدامات مصر کم وزیاد نمیشوند . فرصت های تغییر وتحول منحصرا درقاهره ساخته نمیشود وقیام ممکن است‌در بهترین لحظه صورت نگیرد .

اکنون که انقلاب مصر درذهن‌اعراب بانیهضت‌ناسیونالیسم در هم‌آمیخته ، پرزیدنت عبدالناصر تاحدودی قربانی الزام‌و تعهدی است‌که خود بر دوش خویشتن‌نهاده یعنی الزام کند نرفتن. او یك رهبراست نه یك سیاستمدار واین قدرت راندارد که در برابرفشار ازبشت سرمقاومت کند .و نگرانی به خاطر پیش افتادن ازرقبا نیز وی دیگری است که او راتندتر وجلوتر میراند .

عراق و تونس

درشرق عراق قراردارد که‌اکنون‌به صورت یك دولت انقلابی مستقل‌ظاهر شده‌است .اگر چه‌بغداد بعنوان یك سرچشمه‌الهام ناسیونالیستی تحت‌الشعاع درخشندگی قاهره قرار دارد، عراقیها لااقل این مزیت را دارندکه دستشان روی پول‌نفت است . و در غرب کشور های تازه مستقل مغرب هیچ تمایلی بقبول تسلط قاهره‌نشان نمیدهند .

پرزیدنت بورقیبه هم اکنون باتحریم جنسات اتحادیه عرب وقطع روابط دیپلماتیك باجمهوری‌متحده عبدالناصر را به مبارزه طلبیده است وگروهی از همسا یگا ن مستقل ا لفکر که‌سیاست بیطرفی مثبتی نسبت به قاهره اعمال میکنند بزحمت با تصور عبدا لناصر ازدنیای عرب منا سبت دارند .

دراین زمینه نظر هامرشولد درموردابن که جمهوری عربی دست از آزرد ن همسایگانش بر خواهدداشت درنهایت امر منطقی است .

دلائل صحیح وجود دارد که چرامصر باید بخود ببر دازد .ولی حتی اگر عبدالناصر دریابد که نباید برگرفتاری های خودبیفزاید ویا این منطقه رابه خطر اندازد ، باز درآینده نزدیك امواج جاه طلبی و ناسیونالیسم که هنوز نیرومند است او را به‌آبها ی متلاطم خواهد افکند .

اکونومیست

THE OBSERVER

عراق در نخستین هدفهای خود موفق شده

برکناری سرهنك عبدالسلام عارف فقط موج ضعیفی در سطح زندگی سیاسی عراق پدید آورد

بغداد ـ جمهوری عراق به‌چهارمین ماه خودبا آرامش قدم گذاشته‌است ازطوفانی‌که آنرا برروی کارآورد دیگر نشانه زیادی نیست .

روزی که‌عبدالکریم قاسم درنیمه ماه ژوئیه قدرت‌را درمست گرفت هدفهای اساسی انقلاب‌را چنین اعلام کرد :استقلال ازنفوذ خارجی، همکاری کامل باجمهوری متحده عربی ،توسعه اقتصادی واصلاح اجتماعی .

دومنظور اولی هم‌اکنون حاصل شده است ،ولی دوهدف بعدی‌احتیاج باقدامات طولانی ملی‌دارد کمسالها را دربرخواهد گرفت .

قدمهائی که‌بطرف استقلال از نفوذ خارجی برداشته شد سریع‌و قطعی ودرعین‌حال اساسا معتدل بود .ازپیمان بغداد رسما صرفنظر نشد ،ولی تبدیل به کاغذبیروحی گردید.بعضی‌از کارشناسان‌خارجی بلافاصله برکنارشدند ،دیگران‌نیز پس‌از سرآمدن قراردادهایشان بتدریج کنار گذاشته خواهند شد.

وضع فرودگاه حبانیه روشن‌نیست ولی امیدی به‌اقامت طولانی واحد های انگلیسی نمی‌رود .بموقعیت دیپلماتیك انحصاری غرب‌مستقیما حمله‌ای نشده ،ولی‌دربرابر آن‌با شوروی وچین‌کمونیست وسایر جمهوری‌های توده‌ای روابط برقرار گردیده .

امضای قراردادها

همین احتیاط دررفتار سرتیپ قاسم نسبت به‌جمهوری متحده‌دیده میشود .سیاست‌های بغداد باقاهره نزدیك است .قراردادهای اقتصادی، نظامی وفرهنگی باجمهوری عربی بسته شده است وسیاست دودولت درمسائل بین‌المللی یکسان‌است. باوجود این‌مسئله اتحاد فدراسیون، باهمه مشکلات سیاسی واداری‌که دربردارد درحال حاضر از طرف‌هر دودولت بکناری گذاشته شده‌است.

مسائل داخلی بسیار دشوارتر است .برغم کمکهای غرب ودرآمد های هنگفت نفت ،عراق هنوزکشور عقب‌مانده‌ای است وفاقد کادرهای ماهر اداری ،صنعتی وکشاورزی است .درهمه این زمینه‌ها انقلاب مشکلات خاص خودرا بوجودآورده واکنون باید برآنها غلبه کند .

نخست‌وزیر صریحا وخامت‌این مسئله‌را اذعان دارد :«ماممکن است اشتباهاتی بکنیم ،ولی راه خودرا خواهیم یافت .»

تقسیم املاك

دردستگاه اداری نخستین وظیفه حکومت انقلابی ریشه‌کن کردن مامورینی بود که به رژیم قبلی بستگی داشتند یا متهم به فساد علنی بودند. بموجب اظهار وزیر کشور ، مرحله حاد تصفیه اکنون سپری شده است و با متهمین بی اهمیت‌تر طبق جریان عادی رفتار خواهد شد. ولی کسی را بایدجای قربانیان تصفیه آورد و بوروکراتهای مجرب متاسفانه بردرختها نمیرویند.

برنامه اصلاحات ارضی که هفته پیش اعلام شد و بسیاری‌دهقانان فکر میکردند یکشبه اجرا خواهد گردید ، بنظر حکومت ۵ سال‌وقت خواهد گرفت. بموجب قانون‌املاك بزرك در برابر غرامت از مالکین دریافت وبه زارعین وکشاورزان بی‌زمین فروخته خواهد شد.

حکومت در نظر دارد از نظر مامورین کارکشته از خارج، و در رتبه اول سایر کشورهای عرب، کمك بگیرد . واگر از این محل تعداد کافی بدست نیامد ازکشور های کوچك در هر دو طرف پرده آهنین تامین خواهد گردید.والبته مطالعات لازم بعمل خواهد آمد. نخست‌وزیر میگوید که آماده است از هر منبعی کمك قبول کند، «ولی فقط وقتی مورد احتیاج باشد.»

همراه جریان

شکاکینی هستند که‌در باره‌قدرت تحمل توده‌های عراقی تردید دارند. آنها که امیدشان باانقلاب بآسمان رسید تا چه حد میتوانند منتظر فوائد مادی آن باشند ؟

حکومت اعتماد کامل دارد. و بسیاری از ناظرین بیطرف در این اطمینان شریکند باین دلیل که انقلاب در عین حال یك محتوی مثبت و منفی داشت .انقلابیون علاوه بر انهدام رژیم نامطلوب گذشته ، به مردم چیزی داده‌اند که کمتر از آن ملموس نیست : این احساس که اکنون دارند همراه با جریان ناسیونالیسم عرب شنا میکنند و دیگر مجبور نیستند علی‌رغم خود با آن بجنگند .

قدرت این حالت باطنی را نباید نادیده گرفت .

بگفته یك پزشك بغدادی :« ما اکنون میتوانیم رادیو را بگیریم بی‌آنکه سیل ناسزا را بشنویم که بطرف یك‌مرد مورد احترام ماجاری میشود ،مادر روزنامه هامی‌توانیم تفسیرهائی را بخوانیم که مسائلها درگوش یکدیگر زمزمه میکردیم» شدت حملات رادیوبغداد به عبدالناصر بود که مردم را اززژیم روگردان ساخت .

برکناری عارف

ادامه فشار برآزادیهای دمکراتیك احساس آزادی رااز میان‌نبرده‌است احزاب سیاسی هنوز غیر قانونی است ، آزادی اجتماع وتشکیلات وجود ندارد . مقاصد نهائی نخست‌وزیر در این موارد معلوم نیست ـ همانقدر که احساساتش نسبت بجمهوری‌متحده عربی‌نامعلوم است .

باوجود این ،عبدالکریم قاسم برفراز موج قراردارد .صورت استخوانی وگوشه دار او در هر مغازه‌ای دیده میشد .او با چنان راحتی‌عناصر فاراضی را ازدستگاه خود خارج‌کرد که کودتای ۱۴ ژوئیه را تحت‌الشعاع گذاشت .

برکناری سرهنك عبدالسلام عارف معاون نخست‌وزیر سابق‌عراق و عزیمت او به آلمان‌غربی فقط موج خفیفی در سطح زندگی سیاسی عراق ظاهرساخت .

چهره او نیز از شیشه مغازه ها دیده میشود ،ولی کمتر ازعکسهای نخست‌وزیر ،رئیس شورای حاکمیت وپرزیدنت عبدالناصر .

حکومت بشدت هرگونه نقشه کودتائی را بتوسط پشتیبانان عارف تکذیب کرده وناظرین مطلع متمایل به پذیرفتن این تکذیب هستند.

مقالات وگزارشهای خارجی

TIME

غول بیشاخ ودمی ازبند رها شده

مردم آسیا ۱۵۰ سال دربند بوده‌اند واکنون زندگی بهتری میخواهند

مدت یك هفته بودکه دهلی‌حالت شهر شیکاگو را در هنگام انجام انتخابات مقدماتی رئیس جمهوری آمریکا پیداکرده بود . این شهر یك میلیون و ۸۰۰هزار نفر جمعیت دارد ولی ۱۸۵۰ هتل آن چنان پرشده بود که بعضی صاحبان هتلها ، دراطاقهای یك تختی دوتخت زده بودند و یکی‌از نمایندگان آمریکا اظهار داشت که «ظاهرا این اطاق هارا برای یاجوج وماجوج تهیه‌کرده‌اند!»

این‌وضع ناشی ازتشکیل‌سیزدهمین مجمع سالیانه صندوق بین‌المللی‌و بانك بین‌المللی عمران وتوسعه در شهر دهلی بود . نمایندگان ۶۸ مملکت جهان که از معروف‌ترین شخصیت‌های بانکی جهان بودند هرروز درساختمان باشکوه «خانه علم» بایکدیگر ملاقات میکردند اما دو قدم آنطرف‌تر فقر و پریشانی ملت‌گرسنهٔ هندکه ضمنا بزرگترین مشتری بانك بین‌المللی نیزهست به آسانی توجه را جلب میکرد.

نهرو درنطق افتتاحیه خود گفت: «تغییرات چندسالهٔ اخیر غول‌بیشاخ ودمی را از بند رهاکرده است . آسیا نمی‌خواهد همچنان گرسنه بماند وبیچارگی بکشد .»

نهرو بعد گفت:

«این غول ۱۵۰ سال دربند بود. اینك مردم آسیا زندگی بهتر می خواهند ، آرزوها توسعه یافته ، اما این آرزوها عادلانه است وما نمی‌توانیم ازمردم انتقادکنیم که‌چرا آرزو دارند گرسنه وبرهنه نباشند ومسلم است‌که همه شما نیز می خواهید که آنها چنین نباشند.»

به‌عقیدهٔ نهرو بزرگترین اختلافی که دنیای امروز را تقسیم می کند اختلاف کشورهای توسعه یافته و توسعه نیافته است و وی معتقداست که درحقیقت ملل فقیر فقیرتر می شوند وفاصله عمیق‌تر می‌گردد . و اشکال کار این‌جاست که ملل صنعتی چه کمونیست وچه غیر کمونیست همه یك خدارامیپرستند وآن خدای صنعت است .»

بعد بانکداران شروع بکارکردند وپیشنهاد وزیر خزانه‌داری آمریکا برای افزایش سرمایه صندوق و بانك بین‌المللی مطرح شد وحتی صحبت از این بمیان آمدکه‌سرمایه هردو مؤسسه دو برابر شود وسهم آمریکا دربانك برقم شش میلیارد دلار برسد وسرمایه صندوق نیز ۵۰ درصد افزایش یابد و سهم آمریکا درآن به ۴٫۱ میلیاردبالغ شود .

دارا وندار

این مذاکرات بدنبالهٔ پیشنهاد های آیزنهاور بودکه به مجمع تسلیم‌شده بود . اما آیزنهاور ضمنا پیشنهاد کرده بودکه یك«مؤسسه عمران بین‌المللی » نیز تاسیس‌شود که وام‌های طویل‌المدت بابهرهٔ کم بملل عقب‌مانده بدهد و اقساط‌آن را بپول محلی دریافت دارد که‌کمی ارز کشورهای عقب‌مانده را درفشار نگذارد .

اما این پیشنهاد درمیان کشور های دریافت‌کننده وام بیش‌ازکشور هائی‌که‌بالقوه پرداخت‌کننده خواهند بود مورد استقبال قرار گرفت و همچنین دیپلمات ها بیش‌از بانك داران آنرا پسندیدند زیرا بانك داران وحشت دارندکه این‌مؤسسه مسامحه کاری مالی را درکشورهای فقیر توسعه بخشد . بهرحال این طرح فعلا تحت «مطالعه» است .

متخصصین مالی جهان‌ضمن‌مذاکره باین‌نتیجه رسیدندکه همه‌متفق‌القولند که بابایان یافتن رکود آمریکا آیندهٔ تجارت جهان روشن است. درپایان جلسات یوجین بلاك مدیر عامل بانك بین‌المللی گفت‌که‌کشور های «ندار» جها ن‌نباید از بانك انتظار ترحم داشته باشند واگراین کشورها نتوانند وضع مالی کشور خودرا منظم‌کنند بانك نمی تواند بایشان کمك کند ونباید این‌نوع کشورها برای جلب کمك به «احساسات» و یا وضع و موقعیت استراتژیکی خود متوسل شوند . اما بلاك گفت که تشکیل‌مؤسسه عمران واقعا لازم است . ولازم‌نبود نمایندگان‌راه دوری بروند تابحقیقت گفته وی پی‌ببرند . خیابان های دهلی گفته اورا تایید میکرد .

تایم

ـ من فکر نمیکردم آمریکائیها باین حفه‌کثیف‌تسلیم‌شوند

۱۳۸ـ

نوشته : انور خامه

خلاصه داستان

صادقخان شقاقی پس از اینکه با توطئه آقا محمد خان قاجاررا بقتل میرساند ادعای سلطنت می کند و آذربایجان را تصرف و قزوین را محاصره مینماید . فتحعلی شاه و حسینقلی خان برادر او هردو عاشق مریم یکی از زنسان آقا محمد خان هستند اما مریم حسینقلی خان را دوست دارد . حسینقلی خان بکمیباگر مرموزی بنام ملا بارانسی اعتقاد دارد و میخواهد مکنك او بوصال مریم برسد ولی کیمیاگر نیز دز خا دلساخته مریم است و برای ربسودن او نقشه میکشد ولی در هنگام اجرای این نقشه دستگیر میشود شاه و حسینقلی خان به جنك صادقخان میروند دلاوری تمام‌دوالفقارخان‌عاشق‌طرازدختر حاکم‌قراباغ‌و رقیب صادقخان است

بیکدربیکر هر قدر ملا بارانی را شکنجه می کند نمی تواندادا را وادار باعتراف نماید . بعدا او را بخانه میبرد شفیع می فرستد تا با حیله از او اقرار بگیرد .

دراین ضمن مطلب‌خان نیز بیکار ننشسته وبسوی یکی دیگر ازدشمنان حمله‌ور گردید وپیش‌از اینکه اوبتواند مقاومتی بنماید مهدست اورادرهوا گرفت وچنان فشارداد که‌ناله او بلند گردید وشمشیر ازگفش فرو افتاد. درهمان موقع فتح‌اله وقربانعلی نیز واردمعرکه گردیدند وباکمك ذوالفقارخان درعرض چند دقیقه آن‌سه نفردیگر راخلع سلاح کردند ودست‌وپای همه‌آنها رابسته درگوشه‌ای افکندند.

پس‌ازآنکه ازسرکوبی دشمنان فارغ گردیدند عیسی‌خان رو بذوالفقارخان نمود وگفت :

ـ ذولفی‌جان، دیدی حرف‌مرا نشنیدی ونزدیك‌بود جان نازنین خودت را بیهوده ازدست بدهی. اگراین نامردها بلائی بسرتو می‌آوردند آنوقت ماچه خاکی بسرمان میریختیم وچگونه این مصیبت را جبران میکردیم.

ذوالفقار خان جواب داد :

ـ برادر جان، حالا فکر این چیز هارا نباید کرد. بهرحال اگر خطری هم‌بود بخیرگذشت. حالا باید به بینیم صادقخان حرامزاده چه کرده و در کجا مخفی شده است .

مطلب خان گفت :

ـحتما در گوشه‌ای از همین قلعه مثل زن مخفی شده است باید اورا بگردیم و او را پیدا کنیم .

ذوالفقار خان گفت :

ـ بیخود خودمان را خسته نکنیم. چون هرجا باشد لابد این پست فطرتانی که ناجوانمردانه بمن حمله کردند اطلاع دارند. حتما اینها بدستور او بمن حمله‌ور شده‌اند والا مرا ازکجا میشناسند. بنظر من بهترین راه برای پیدا کردن صادقخان این است‌که سردسته اینها را بمقر بیاوریم و پناهگاه او را ازوی بدست آوریم .

عیسی خان و مطلب خان نیز گفته او را تصدیق کردند. آنگاه ذوالفقار خان بالای سر مردی که سردسته دیگران بنظر میرسید رفت و در حالی که او دست و پا بسته بگوشه‌ای افتاده بود شمشیر برهنه خود را که هنوز خون از آن میچکید روی قلب او گذاشت و گفت :

ـ ای منقلب پست فطرت، تو و دستارانت میخواستید ناجوانمردانه مرا بقتل برسانید. اما اکنون زندگی تو در دست من است. هر دقیقه بخواهم میتوانم نوك این شمشیر را در سینه پلید و ناپاك تو فروبرم و روح تو را بدرك اسفل بفرستم. اما بیك شرط حاضرم دست از کشتن تو بردارم .

آن مرد در حالی که باتگاهی استرحام آمیز به ذوالفقا رخان مینگریست گفت :

ـ پهلوان هر شرطی داشته باشید حاضرم قبول کنم و هرفرمانی داشته باشید انجام دهم فقط از قتل من چشم پوشی کنید .

ذوالفقار خان گفت :

ـ اگر راست بگوئی و حقیقت را برای من شرح دهی و کسی که تو را بقتل من واداشت نشان دهی از کشتن تو صرف نظر خواهم کرد .

مرد گفت :

ـ پهلوان، قسم بخور که اگر من حقیقت را برای تو شرح دادم و تمام ماجرا را براستی برای تو بیان کردم از سرخون من خواهی گذشت .

ذوالفقار خان گفت :

ـ بشرافت سربازیم قسم اگر راست بگوئی و از درحقیقت درآئی از قتل‌تو چشم خواهم پوشید .

مرد نفس راحتی کشید و گفت :

ـ بسیار خوب، حالا که قسم خوردید مطمئن شدم. اکنون تمام ماجرا را برای شما شرح خواهم داد .

آنگاه پس از لحظه‌ای تامل چنین آغاز سخن نمود :

ـ من و همکارانم راهزن هستیم و کاری جز غارتگری نداریم. چندین سال است این قلعه را مسکن و پایگاه خود قرار داده‌ایم و هروقت قافله‌ای یا مسافری ازاین راه عبور کند ناگهان برسر آنها میریزیم و اموال آنها را بغارت میبریم و اگر خودشان هم مقاومتی از خودنشان دهند آنها را ازدم تیغ آبدار میگذرانیم. این قلعه که مشاهده میکنید قرنهاست که قرارگاه دزدان و راهزنان یا باغیان و اشرار است. نام آن قلعه دختر است و این گردنه هم بمناسبت آن بگردنه دختر معروف شده است. بهر حال همانطور که گفتم سالهاست مقر اشرار و راهزنان است. شاه عباس کبیر در زمان سلطنت خود دستور داد تمام راهزنان را که در آن بودند دستگیر و خود قلعه را ویران کردند. پس از آن تامدتی این قلعه خالی از دزدان و اشرار ماند. اما بعد همینکه فرصتی بدست آمد باز هم لانه راهزنان گردید. اکنون جز من و پنج نفر که زیر دستان من هستند کسی در اینجا نیست. من رئیس آنها هستم و این پنج نفر مطیع من هستند و هر دستوری بدهم بی‌چون و چرا اطاعت میکنند

ماروز ها براهزنی می‌پردازیم وهرچه بدست آوردیم دراین قلعه پنهان میکنیم، امروز من و زیر دستانم برای اینکه شکاری بچنگ آوریم در کنار جاده پنهان شده بودیم. ناگهان دیدیم سواری از دور پدیدار گردید. از حرکات او معلوم بود که راه زیادی پیموده کاملا خسته و فرسوده گردیده است. اسب او نیز می‌لنگید و نشان میداد که در اثر این راه دشوار ازپای درآمده است. پیش خود گفتم لقمه چرب و نرمی است. یك سوار تك و تنها، آن هم خسته و کوفته در برابر ما چه میتوانست بکند. اتفاقا از دور لباسها و زین و برگ او نشان میداد که آدم متشخص و ثروتمندی باید باشد .

فورا افراد خودمرادراطراف جاده پراکنده‌کردم‌تابمجرد اینکه‌پیش‌آمداورا ازهمه طرف محاصره کنند وادار به تسلیمش نمایند. وقتی که آنمرد نزدیك رسید ناگهان مابا شمشیرهای کشیده اطرافش را گرفتیم و او هنگامیکه وضع‌را مشاهده کرد ناچار دستهارا بعلامت تسلیم بلند نمود. اما همینکه جلو رفتم بانهایت تعجب مشاهده کردم که او صادقخان رئیس ایل شقاقی است .من از قدیم او را میشناختم زیرا خود من نیز از ایل شقاقی هستم .دو جوانی جزو سپاهیان صادقخان بودم .بعدها دیدم‌سپاهیگری ونوکری فایده‌ای ندارد این بود که براهزنی پرداختم .وقتی چشمم بصادقخان افتاد فورا جلو رفتم وتعظیم کردم .او نیز بایك نظر مرا شناخت واز اینکه مرا با این حال میدید تعجب کرد. همینکه مطمئن‌شد من قطر صوئی تصمیم باو ندارم از اسب پیاده شدو همراه من بقلعه آمد .در آنجا قدری استراحت کرد واز احوال من پرسید .باو گفتم پیشه‌ای جز راهزنی ندارم .بمن گفت اگر بحرف من گوش کنی وآنچه میگویم انجام دهی هرچه بخواهی از مال وثروت ومقام بتو خواهم داد .گفتم هر امری بفرمائید بی‌چون چراانجام‌خواهم داد.گفت جوانی در تعقیب من است. پس‌ازاینکه من‌ازاینجا رفتم اوبدنبال من‌خواهدآمد و باید او را غافلگیر ودستگیر نمائید . اگر سر اورا برای‌من بیاوری آنچه‌بخواهی از طلا ونقره وملك ومال بتوخواهم‌داد . اما متوجه باش که آن جوان خیلی قوی پنجه ونیرومند است .باید او را بدام بیاندازید والا از پس او برنخواهید آمد .آنگاه اسب خودرا که پایش مجروح شده بود ونمیتوانست راه برود نزد ما گذاشت وبکی از اسبان‌ماراگرفت واز بیراهه از پشت این‌کوهها بجانب‌سراب حرکت‌کرد. پس از رفتن او من‌بپیش خود فکرکردم که نقشه ای‌بکشم وشمارا بدام بیاندازم بطوریکه شمانتوانید فرار کنید و از چنك ما بدر روید. بدین منظور بیکی از زیردستان خودم دستور دادم در سرجاده بنشیند وهنگامیکه شما آمدید ونشانی‌صادقخان را ازاوگرفتید بشمابگوید که بقلعه آمده است تاشما بدنبال او بپای خود بدرون این قلعه بیائید ومابهتر بتوانیم کارشمارا بسازیم .بعد اسب صادقخان‌رانیز پائین تبه‌گذاشتم تاگمان شما میدل بیقین گردد وبی‌شك وترديد وغافل از همه جا بجانب‌قلعه بشتابید. آنگاه دربشت‌دیوارها ایستادیم ومنتظر شدیم به بینیم کی شما می‌آئید .

همینکه شما بنزدیکی قلعه رسیدید من به افراد خودم دستور دادم درگوشه وکنار مخفی شوند وهنگامیکه خوب وارد قلعه شدید ناگهان شما را محاصره کنند وگارتان را بسازند .بهمین ترتیب نیز عمل کردیم منتها شما ازما نیرومندتر بودید وباچنان شجاعتی باما جنگیدیدکه مافوق تصور ما بود. بهرحال تقدیر چنین بود که ما بجای آنکه شمارا دستگیر کنیم برعکس بدست شما اسیر شویم .

ذوالفقار خان وقتی سخنان رئیس راهزنان راشنید فکری کردو بعد پرسید :

ـ باین ترتیب اکنون صادقخان پیش شما نیست ؟

رئیس راهزنان جواب داد :

ـ مطمئن باشید که اکنون او فرسخها از اینجا دور شده است وشاید الان بمیانه هم رسیده باشد .

ذوالفقار خان گفت :

ـ من حالا تمام قلعه را میگردم اگر اینجا بود سرت را از تن جدا خواهم کرد .

رئیس راهزنان جواب داد :

ـ اگر شما صادقخان را در این قلعه پیدا کردید یاخلاف سخنان من برشما ثابت شد بند از بند مرا جدا کنید .

ذوالفقار خان از آهنك محکم او فهمید که راست میگوید .آنوقت روباو کرد وگفت :

ـ بسیار خوب ،حالا بگوبه‌بینم مخزن شما کجاست واموالی را که از مردم بیچاره میدزدید کجا مخفی میکنید .

رئیس راهزنان با آهنگی مضطرب ومتوحش جواب داد :

بمناسبت دهمین سال امضای اعلامیه جهانی حقوق بشر

جشن‌ها ومراسم باشکوهی درایران وسراسر جهان برگزار میشود- محصلین و دانشجویان بااعلامیه حقوق بشر آشنا خواهند شد- یك مسابقه بین‌المللی هنری باشرکت اطفال برگزار میگردد

امسال مصادف با دهمین سال امضای اعلامیه جهانی حقوق بشر می‌باشد وبهمین جهت درسراسر جهان جشن‌های مجلل و باشکوهی برپا خواهد شد واهمیت اعلامیه حقوق بشر برای طبقات مختلف مردم جهان تشریح خواهدگردید.

شورای اقتصادی واجتماعی‌سازمان ملل برحسب پیشنهاد کمیسیون حقوق بشر قطعنامه‌ای صادرکرده که بموجب آن درتمام کشورهای عضو سازمان ملل کنفرانسها و مجالس متعددی برپا شده مقالات و رسالات مختلفی باین مناسبت منتشر خواهد شد.

دربرنامه تحصیلی سال جدید ماده‌ای برای تدریس و بحث در اطراف حقوق بشر گنجانده میشود ودر دانشگاهها سمینارهای‌مخصوصی دایر خواهد شد (دربسیاری از کشورها مواد فوق جزء برنامه‌های مدارس قرار دارند.)

کشورها و سازمان ملل بمناسبت دهمین سال اعلامیه حقوق بشرتمبر خاصی منتشر خواهندکرد.

مسابقه بین‌المللی هنری اطفال‌از نظر حقوق بشر با همکاری‌یونیسف وبا شرکت اطفال ممالك مختلف تشکیل خواهد شد.

در رادیوها تلویزیون‌ها برنامه‌هائی اجرا میشود. پایتخت‌ها وشهرهای مهم تمام کشورها بمناسبت این‌روز تاریخی جشن خواهند گرفت واز طرف رؤسای کشورها پیام‌مخصوصی تخصیص داده خواهدشد.

هیئت‌مدیره جمعیت ایرانی طرفدار ملل متحد اخیرا برای مطالعه در طرز اجرای برنامه مصوب شورای اقتصادی واجتماعی درایران کمیسیون هائی تشکیل داده و خودرا آماده برای برپا نمودن جشن های بزرگی بهمین مناسبت نموده است.

درملاقاتیکه خبرنگارما امروزبا آقای سناتور دکتر متین‌دفتری‌رئیس جمعیت ایرانی طرفدار سازمان‌ملل نمود وی اظهار داشت ازنظراهمیت اعلامیه حقوق واثرات نیکوئی که یادآوری چنین روز بزرگی در اذهان مردم دنیا دارد جمعیت های وابسته بسازمان ملل دستور دارند که درتمام سال یعنی تاسال آینده مرتبا مجالس جشن ویادآوری‌تشکیل داده اهمیت حقوق بشر را برای مردم تشریح نمایند.

آقای دکتر متین دفتری سپس اضافه کرد که جزئیات برنامه‌هائی که‌قرار است از طرف جمعیت‌ایرانی‌طرفدار ملل‌متحد اجرا شود بعرض ملوکانه رسیده و اعلیحضرت در این مورد دستور داده‌اند تاموسسات مختلف همکاری نمایند. مراسم جشن بزرك روزملل متحدروز پنجشنبه اول آبان ماه با شکوه خاصی ازطرف جمعیت درتالار ابن‌سینا برگزارخواهد شد جشن امسال درچندین روز برگزار میشود ومؤسساتی که‌همکاری‌نزدیك‌خواهند کرد عبارتند از:

وزارت پست وتلگراف‌وتلفن ،اداره کل‌تبلیغات، اداره کل‌هنرهای زیبای کشور، دانشگاه تهران ، موسسه ایرانی یونیسف، جمعیت‌های ملی مختلف ازقبیل جمعیت‌های نسوان احزاب موسسات ورزشی وباشگاهها وازهمه مهمتر مطبوعات - وزارت فرهنك نیزبرنامه‌خاص وجداگانه‌ای اجرا خواهد کرد.

درتهران درچهار دبیرستان در درجه اول جشن برگزار خواهدشد ودبیران تاریخ وجغرافیاطی‌سخنرانی های‌خود سازمان ملل واهمیت‌اعلامیه حقوق بشررا تشریح خواهند کرد.

درشماره‌های آینده بتدریج جریان کامل جشن‌ها و مراسم روز ملل متحد باطلاع‌خوانندگان‌عزیز خواهد رسید.

پارتی جدید موتوسیکلت

JAWA

جاوا

از مدل جدید ۲ اسب ۷ اسب و۱۶ اسب وارد شد برای‌ملاحظه وخرید به:

شرکت تضامنی فریدون زرتشتی وبرادر خیابان سعدی .کوچه ممتاز تلفن ۳۵۲۸۲ مراجعه فرمائید.

-۱- آ-۲۶۳۸۰

آگهی مناقصه شماره ۱۵ ازشرکت تلفن

شرکت سهامی تلفن ایران تعداد ۱۲ دستگاه یکصد شماره مغناطیسی و لوازم آنرا طبق برك مشخصات موجوده در اداره کارپردازی از طریق مناقصه باتوجه بشرائط زیر تحویل سی‌انداف خرمشهر خریداری مینماید :

داوطلبان شرکت در مناقصه میتوانند با مراجعه باداره کارپردازی وپرداخت مبلغ پنجاه ریال برك مشخصات ولوازمات‌را در یافت‌دارند.

سپرده شرکت در مناقصه (شصت هزار ریال‌است که بایستی در مقابل اخذ رسید بصندوق شرکت ویابحساب شماره ۲۱۵۱ شرکت سهامی تلفن ایران دربانك ملی‌ایران - شعبه سعدی پرداختو قبض سپرده و یابرك بستانکار بانك را ضمیمه پیشنهاد نمایند . درصورت تسلیم ضمانت نامه از بانکهای مجازحداقل‌بایدمدت‌اعتبار آن کمترازدو ماه نباشد .

از برنده مناقصه صدی ده بعنوان تضمین حسن انجام کار دریافت میگردد .

پرداخت قیمت مورد معامله از طریق اعتبار بعمل خواهد آمد

مدت تحویل حداکثر چهارماه پس از افتتاح اعتبار میباشد .

پیشنهادات باید در پاکت سربسته لاك و مهرشده منتها تاساعت ۹صبح روز(۱ر۹ر۳۷)در مقابل اخذ رسید بدفتر شرکت تسلیم شود قبض صندوق یابرك بستانکار و یا ضمانت نامه بانکی باید ضمیمه پیشنهاد باشد ونیز برك مشخصات باقیدعبارت(رویت‌شد) امضاء و همراه پیشنهاد شود .

کلیه پیشنهادات کارخانجات باید بزبان انگلیسی باشد

پیشنهاد دهندگان باید برای هریك از اقلام جداگانه قیمت سی‌انداف وبه دلار بدهند .

مدت تحویل در خرمشهربرای کلیه‌اجناس‌باید دقیقا تعیین گردد.

دوسری کاتولوك و تقسیمات برای کلیه قسمتهای درخواستی که شامل تمام مشخصات ادوات ونوع اجناسی که برای ساختمان تلفنها ودستگاهها بکار رفته باید ضمیمه پیشنهاد گردد .

پیشنهادات بلافاصله درکمیسیون مناقصه‌باز و قرائت خواهدشد .

حضور پیشنهاد دهندگان یا نمایندگان مختار آنها در جلسه مناقصه آزاد است .

به‌پیشنهادهای مشروط و فاقد سپرده و مبهم و پیشنهاداتی که چك همراه داشته باشد و همچنین پیشنهادهائی که بعداز موعد مقرر برسد ترتیب اثرداده نخواهد شد .

شرکت سهامی تلفن ایران میتواند مقدار مورد معامله را تا ۲۵در صد کم و یازیاد نماید .

مالیات وعوارض متعلقه و همچنین هزینه درج آگهی بعهده برنده مناقصه میباشد .

شرکت تلفن در رد و قبول یك یاکلیه پیشنهادها مختار است .

شرکت درمناقصه بمنزله قبول کلیه شرائط بالا است .

آ-۲۵۹۹۶ شرکت سهامی تلفن ایران

در فرودگاه مهرآباد

خاویار تازه‌شیلات

برای شما و دوستان شما

درموقع مسافرت بخارج بهترین خاویار را از فروشگاه مهرآباد خریداری فرمائید فاکتورما بمنزلهٔ پروانه‌صدوربوده وموردقبول‌گمرك مهرآباد است .

شرکت سهامی موند اکسپرس

عامل فروش شرکت سهامی شیلات ایران

۱-۵ آ-۲۶۳۲۸

گرم یا سرد...

با بهائی ارزان ازیک راحتی واقعی برخوردار شوید

تهویه ورتینگتن

WORTHINGTON

علامت اطمینان درسراسرجهان

دستگاه تهویه ساخت ورتینگتن باتکامل اخیرخود راحتی وآسایش فوق‌العاده‌ای را برای‌شما درمنازل، اداره یامغازه ایجادمی کند .

بی‌صدا - جمع‌وجور - زیبا ونگهداری آن‌آسان است .

تهویه‌ورتینگتن نه‌تنها درتابستانها برای‌شما هوای‌خنك وپاك‌را تامین‌می کند بلکه‌می‌توان در زمستانها نیزازآن برای گرم کردن هوای‌سرداطاق استفاده نمود .

بخاطر داشته باشید که ورتینگتن لوازم یدکی کامل از تهویه تایخچال را تهیه می کند .

نماینده انحصاری درایران: شرکت سهامی جنرال مکانیک - خیابان شاهرضا - نبش کوی البرز - تلفن ۴۵۴۰۸ ۴۷۴۸۹

گودیر

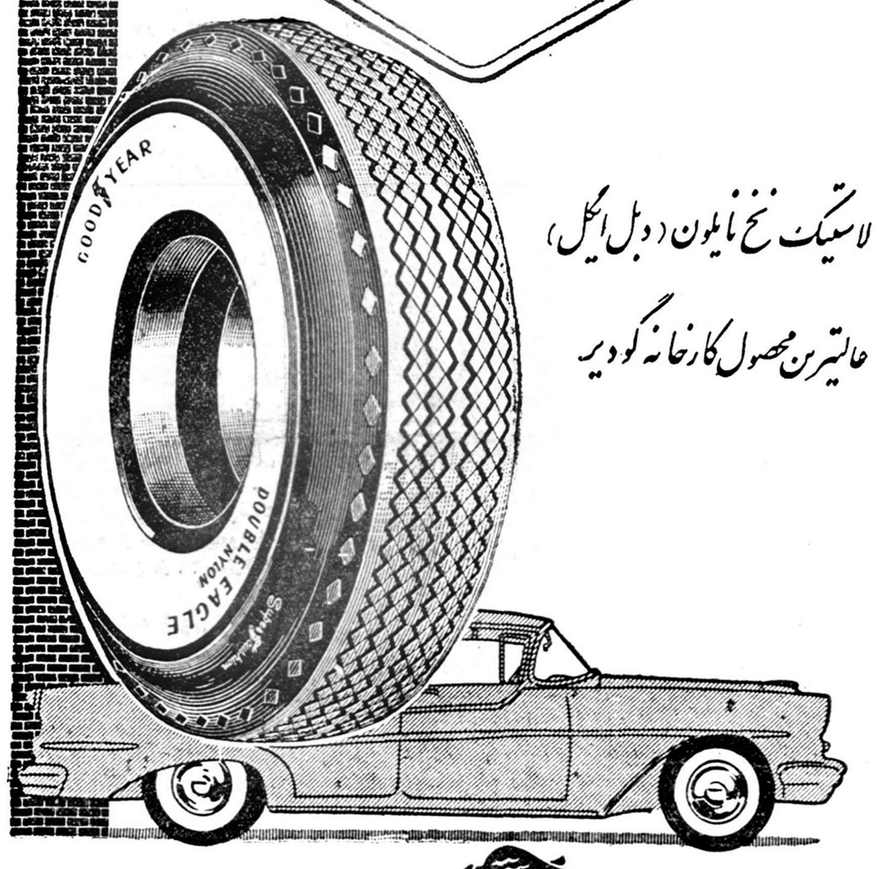

لاستیک نخ نایلون (دبل ایگل)

عالیترین محصول کارخانه گودیر

GOODYEAR

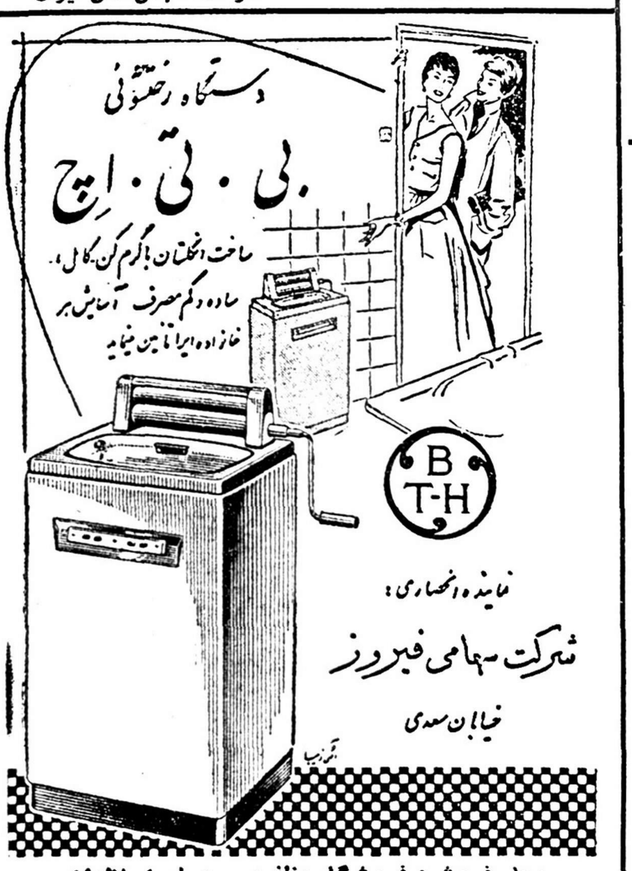

دستگاه رختشوئی

بی . تی . اچ

ساخت انگلستان باگرم کن کامل، ساده وکم مصرف آسایش هر خانواده ایرا تامین مینماید

B T-H

نماینده انحصاری:

شرکت سهامی فیروز

خیابان سعدی

محل فروش: فروشگاه مظفری- چهارراه لاله‌زار

آ-۲۶۰۹۴

شیر مقوی وسالم برای کودکان

کلیم، مغذی است، چون شیر خالص بهترین گاوهاست کلیم مخصوص کودکان با فرمولی تهیه شده که هضم آن را آسان نموده است کلیم هیچگاه فاسد نمیشود چون بطرز مخصوصی در قوطی‌های سربسته جای داده شده است

برای کودك خود فقط کلیم بخرید .

حاوی ویتامین د

کلیم...

بهترین شیر برای اطفال

© 1952 Borden Co. Inter. Copr. Res.

آ-۲۶۰۹۲

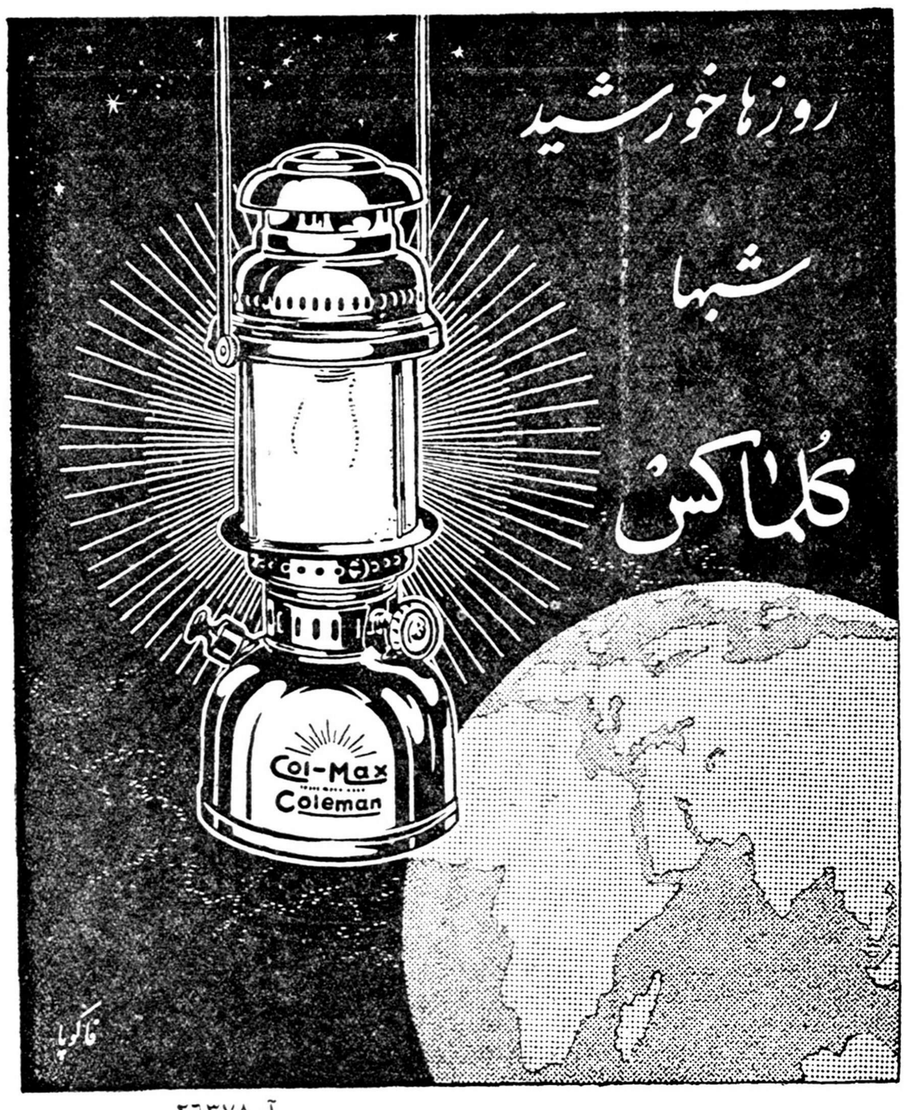

روزها خورشید

شبها

کلماکس

Col-Max Coleman

آ-۲۶۳۷۸

Monsanto

برای خدمت بهتری بشما

باکمال مسرت باطلاع میرساند

کارخانجات شیمیائی وپلاستیك سازی

مون سانتو

نمایندگی جدید خودرا درایران

شرکت دیدار

خیابان فردوسی پاساژ فردوسی تلفن ۳۳۶۰۹ معرفی‌مینماید اطمینان داریم که شرکت‌نامبرده برای‌جلب رضایت شما کاملا آماده است

MONSANTO CHEMICAL COMPANY

آ-۲۶۱۱۰

TESLA

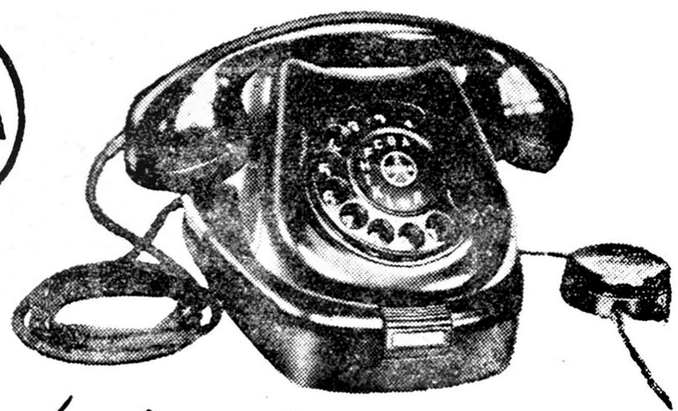

دستگاه تلفن خودکار

دستگاه تلفن عمومی باجدیدترین لوازم برای‌مرکز مخابرات

لوازم تلفن

دستگاههای فرستنده

لامپ‌های مخصوص فرستنده

دستگاههای گیرندهٔ مخابراتی

برای کسب هر گونه اطلاعات بیشتر به آدرس زیر مراجعه فرمائید:

وابسته بازرگانی چکواسلواکی

تهران خیابان تخت‌جمشید - نبش کوچه بندر پهلوی ویابه آدرس‌زیر مکاتبه فرمائید .

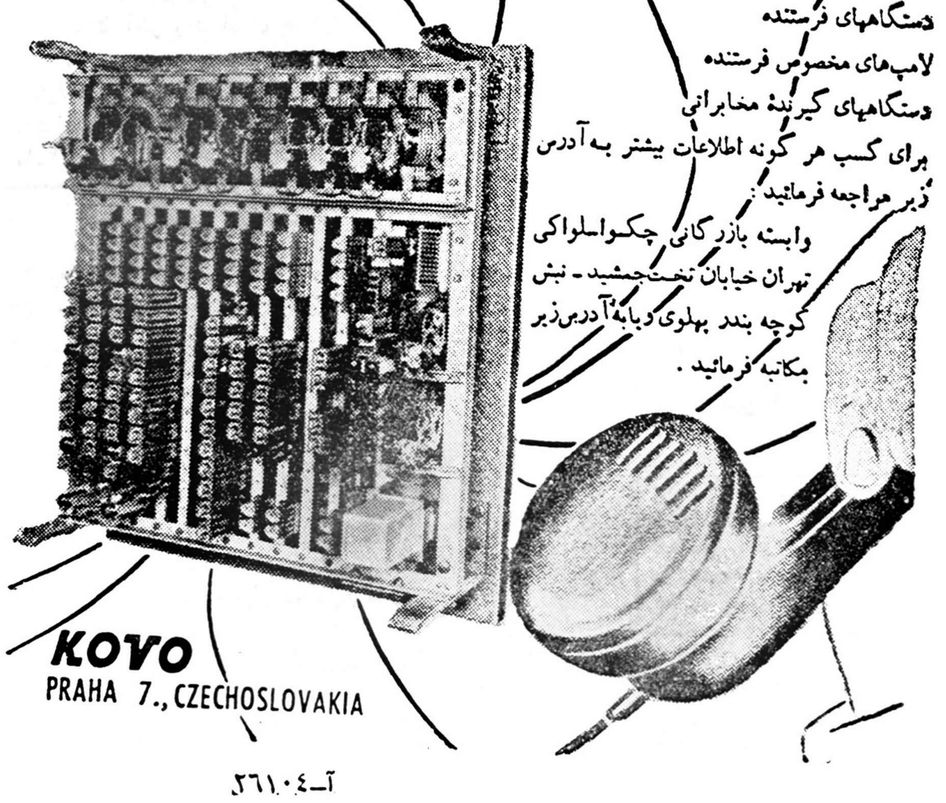

KOVO

PRAHA 7., CZECHOSLOVAKIA

آ-۲۶۱۰۴

نیازمندیها و آگهی‌های کوچک

استخدام میشود

آگهی استخدام
یکنفر مترجم مجرب انگلیسی در امور بازرگانی برای تمام روز(صبح و عصر) مورد احتیاج است داوطلبان به تلفن های ۲۳۳۶۳ و ۲۶۳۳۷ مراجعه نمایند.
آ_۲۶۰۷۶

یک دوشیزه ماشین نویس نیازمندیم شرکت ساختمانی بتون ریز شاهرضا دروازه دولت مقابل سعدی
۱_۲ آ_۲۶۳۰۲

یک بانوی ماشین نویس فرانسه نیازمندیم طالبین بشرکت مه کش خیابان شاهرضا کالج جنب ماهیار مراجعه فرمایند.
آ_۲۶۳۲۲

یکنفر کمک دارو ساز و یکنفر پادو استخدام میشود تلفن ۶۸۳۷۹
آ_۱۷۴۰۳

استخدام میشود
نمایندگی کارخانجات داروئی شرینک آلمان برای امور تبلیغاتی خارج از مرکز به یکنفر طبیب یا دارو ساز که بزبان انگلیسی آشنائی کامل داشته باشد نیازمند است.
واجدین شرایط در ساعت ۱۱_۱۲ بدفتر نمایندگی در خیابان امیرکبیر ساختمان صیرفی تلفن ۵۰۱۵۱ مراجعه نمایند.
نمایندگی داروهای شرینک آلمان در ایران شرکت فارابی با مسئولیت محدود
۱_۳ آ_۱۷۳۶۹

بکارگر نیازمند است
به چند نفر کارگر که در جعبه سازی کاغذ کشی _چاپ کار کرده باشند نیازمند است _جعبه سازی اتومات_ منوچهری پاساژ زیبا تلفن ۳۲۹۷۷
آ_۱۷۴۱۵

پرستار
یک نفر دوشیزه یا بانو که واجد عفت اخلاقی باشد برای پرستاری ۳ کودک از ۵ الی ۱۱ سال نیازمند است به شرکت اتومان منوچهری یا پاساژ زیبا تلفن ۳۲۹۷۷ مراجعه فرمایند.
آ_۱۷۴۱۵

آگهی قبول داوطلب
آموزشگاه های اختصاصی وزارت پست و تلگراف و تلفن عده داوطلب با شرایط زیر برای تحصیل درکلاس های خودازطریق مسابقه میپذیرد.
۱_ دارندگان کارنامه قبولی متوسطه که برای همیشه از خدمت نظام‌وظیفه معاف بوده و سنشان از ۲۶ سال تمام تجاوز نکند.
۲_دارندگان کارنامه قبولی چهارم و پنجم متوسطه (شعبه ریاضی) که‌سن آنها بین ۱۶ سال تمام تا ۲۵ سال باشد.
داوطلبان برای کسب اطلاعات‌بیشتر باداره کل آموزش خیابان فردوسی نزدیک میدان فردوسی مراجعه‌نمایند.
آ_۲۶۳۶۲

Wanted
Chemical Engineer or Chemist with industrial experience and gocd knowledge of English for a newly built Irano-American Pharmaceutical plant in Teheran.
Apply to Don Baxter Laboratories Inc. of Iran, 48 Passage Nour, Lalezar Ave., Teheran on Sbturday, Tuesday, Thursday 9 a.m.; or phone 34301 for interview.
35163

آگهی استخدام
سازمان حساب عملیات مخصوص وزارت راه برای خدمت در جنگل‌لاجیم احتیاج بیکنفر مترجم مبرز زبان انگلیسی دارد.
اشخاصی که‌اطلاعات فنی درباره‌امور جنگلی ویا قطعات ماشین‌آلات داشته باشند حق تقدم خواهند داشت. برای اطلاعات بیشتر وملاقات بمحل اداره واقع درخیابان جلال‌بایار «ایرانشهر سابق» کوچه نمازی از تاریخ ۲۷ ماه جاری الی اول آبان‌ماه بین ساعات اداری مراجعه شود.
حساب عملیات مخصوص وزارت راه
۱_۳ آ_۲۵۹۸۰

استخدام میشود
احتیاج به‌عده بانو برای کارهای‌هتل که‌سن آنها کمتراز ۲۵ و بیشتر از ٤٥ نباشد وبیکی از زبانهای خارجی آشنائی داشته باشد داریم.
داوطلبان میتوانند ازساعت ۸صبح تا۱۲ ظهر به‌خیابان شاهرضا کوچه اصل٤ مقابل دبیرستان انوشیروان دادگر دست راست درب اول مراجعه نمایند.
۱_۳ آ_۱۷۱۷۷

مستغلات

برای انجام معاملات پولی یا وثیقه ملکی
خرید یا فروش املاک
رجوع فرمائید لاله‌زار ۳۹۷۸٤ به:بنگاه کوشان
۱_۱۰ آ_۲۵۸۵۰

نیم بابی در ناصرخسرو
اول کوچه پرتو بابرق شهرداری و تلفن واگذار میشود به تلفن ۵۰٤۰٦ مراجعه فرمائید.
۱_٤ آ_۱۷۳۲۹

اتومبیل فروشی

یک پاپدای کرایه مدل ۵۷ با شرایط مساعد بفروش میرسد تلفن ۲۱۸۵۷
آ_۱۷۳٤۳

یکدستگاه فلکس واگن استیشن مدل ۵۷ بدون عیب بفروش میرسد به تلفن شماره ٤۷۲۷۸ مراجعه شود.
آ_۱۷۳۸۷

گم شده

در آگهی مفقود شدن کیف بشماره ۱۷۲۳۱ سفته بمبلغ چهار صدهزار ریال بامضاء آقایان دانشگر و ربیع توفیق ویحیی حریری می‌باشد.
آ_۱۷۲۳۱

عکس بالا بانو سیمخا موسوی شصت وپنج ساله از روز شنبه از صبح گم شده هرکس اطلاعی از او داردلطفا بنشانی خیابان منوچهری مغازه‌زرگری نسیم اطلاع داده مژدگانی دریافت دارد
آ_۱۷۳۹۵

گواهی‌نامه رانندگی بنام علی‌اشرف شیدائی مفقود شده‌ازیابنده‌خواهشمند است چهارراه سزاوار شرکت‌ساختمانی (وال) داده مژدگانی دریافت دارد.
آ_۱۷٤۲٥

مژدگانی
سکینه جشیدی نه ساله که پیراهن قرمز و کت مخمل بتن داردبا چادر قرمز روز شنبه از منزل خارج شده و چون اخیرا از ملایر آمده‌ونابلد است به خانه مراجعت ننموده ازکسی که اطلاعی از او دارد محض رضای خدا و برای خشنودی پدر و مادرش به آدرس خیابای ۱۰۵ چهارراه بلور چهار راه گلی‌کوچه مراد منزل استوار شفیعی مراجعه نموده مژدگانی دریافت دارد
آ_۱۷٤۳۳

چند نفر دوشیزه با سواد برای‌کمک لابراتواری مورد نیاز است داوطلبین می توانند صبح‌ها از ساعت ۱۰ _۱۳ به تلفن ٤۳۹۷۸ مراجعه فرمایند.
۱_۲ آ_۱۷٤٤۱

آگهی استخدام
بانوی ماشین نویس که بزبان فارسی ویکی از زبانهای انگلیسی بافرانسه مسلط‌واز عهده کمی‌ترجمه نیزبرآید استخدام میشودداوطلبان بشرکت «ندکو» خیابان سی‌متری کوچه ساسان مراجعه نمایند.
۱_۲ آ_۱۷۳۰۵

دانشکده پزشکی یک‌تن‌رئیس‌درمانگاه و٤تن دستیار بشرح زیر بمسابقه انتخاب مینماید.
۱_رئیس درمانگاه بخش جراحی یک بیمارستان پهلوی یک تن
۲_دستیار آزمایشگاه آسیب‌شناسی دوتن
۳_ دستیار بخش یک پزشکی بیمارستان پهلوی یک تن
٤_ دستیار بخش اعصاب بیمارستان پهلوی یک تن
داوطلبان رئیس در مانگاهی باید از تاریخ ۳ر۸ر۳۷ تایکماه وداوطلبان دستیاری تا ۲۰ روزبا مدارک خود به دبیرخانه دانشکده پزشکی مراجعه وثبت نام نمایند.
پذیرفته شدگان دستیاری درصورتی که کارمند دولت نباشند تا تحصیل مجوز قانونی استخدام میتوانند با استفاده از دستمزد خدمت نمایند.
رئیس دانشکده پزشکی.دکتر فرهاد
۱_۲ آ_۲۶۳۶۶

آگهی‌های کوچک

فریدولین

فریدولین یگانه دیگ زودپز بدون خطر ساخت سوئیس
نماینده انحصاری: اتوتورمکس خیابان برق نزد سعدی تلفن ۵۱۰۲۹ ۵۱۹۱۵
۱_۳۰ آ_۲۲۶۰٤

حرفه فرهنگ برای کلاسهای جدید فنی وهنری تلویزیون که مجهز بتمام وسائل فنی‌است داوطلب میپذیرد.
۱_٤ آ_۲۵۷۲۲

داربست آهنی
کرایه فروش
شرکت انترپوز خیابان شاهرضا
روبروی لاله‌زارنو_کوچه سپند
تلفن
ENTREPOSE
۱_۲٤ آ_۲۵۰۳۸

آگهی مناقصه
شرکت سهامی کارخانجات قند ایران ٦قلم دوراهه وسه راهه و چهار راهه جدنی کابل زیر زمینی مسلح رااز طریق مناقصه خریداری مینماید شرایط مناقصه ومشخصات مربوطه دراداره خرید شرکت‌واقع درخیابان شاهرضا نزدیک میدان فردوسی موجود بوده وپیشنهادات واصله تاآخر وقت اداری روز ۲۰ر۸ر۱۳۳۷ پذیرفته شده و ساعت ۱۰ صبح روز بعد باز ورسیدگی خواهد شد.
شرکت در مناقصه بمنزله قبولی کلیه شرایط مناقصه است.
۱_۲ آ_۲٦۰۱۸

آگهی مناقصه
اداره کل بنادر و کشتیرانی‌احتیاج به٤۱۰ عدد تیرآهن دوبل نمره ۱۸ دارد که از طریق مناقصه خریداری مینماید کسانیکه مایل بشرکت در این مناقصه باشند بایستی پیشنهاد خودرا حداقل تاساعت ده صبح روز دهم آبان ماه ۳۷ بانضمام تضمین نامه بانکی بمبلغ بیست هزار ریال بمدت حداقل سه ماه بدفتر اداره کل‌بنادر واقع در خیابان نادری جنب کوچه شیروانی تسلیم ورسیدودریافت دارند کمیسیون مناقصه در ساعت۱۱ همان روز تشکیل و حضور پیشنهاد دهندگان در کمیسیون آزاد است به پیشنهادات مبهم ومشروط و فاقد سپرده ترتیب اثر داده نخواهدشد اداره در رد یا قبول کلیه پیشنهادات آزاد است عوارض ومالیات متعلقه بعهده پیشنهاد دهنده است.
اداره کل بنادر وکشتیرانی
۱_۲ آ_۲٦۱۲٦

آگهی مناقصه
اداره کل بنادر وکشتیرانی حمل ۱۳۵ تن تیرآهن ۱۲ متری ازطهران به‌بندر عباس رااز طریق مناقصه‌اقدام می‌نماید کسانیکه مایل بشرکت در این مناقصه‌باشندبایستی پیشنهادخودرا حداقل تاساعت ده صبح‌روز دوازدهم آبانماه ۳۷ بانضمام مبلغ بیست هزار ریال وجه نقد بصندوق باتضمین‌نامه بانکی بمدت حداقل سه‌ماه بدفتراداره کل بنادر وکشتیرانی واقع درخیابان نادری جنب کوچه شیروانی تسلیم و رسید دریافت دارند کمیسیون مناقصه درساعت یازده همان روز تشکیل و حضور پیشنهاد دهندگان درکمیسیون آزاد است به‌پیشنهادات‌مبهم‌ومشروط وفاقد سپرده ترتیب‌اثرداده‌نخواهدشد اداره دررد یاقبول هریک یا کلیه پیشنهادات آزاد است کلیه عوارض ومالیات متعلقه وغیره بعهده پیشنهاد دهندگان نیز می‌باشد.
اداره کل‌بنادر وکشتیرانی
۱_۲ آ_۲٦۱۲۸

واگذار میشود

واگذار میشود
سه اطاق دارای کلیه لوازم، برق، تلفن آب لوله کشی، در مرکز شهر واگذار میشود به تلفن ۳٤۲۳۳ مراجعه فرمائید.
آ_۲٦۱٦٦

آپارتمان واگذارمیشود
در خیابان نادری مقابل خیابان قوام السلطنه طالبین از ساعت‌شش تا هشت عصر به تلفن ٤۳۸۸۷ مراجعه فرمایند.
۱_۳ آ_۱٦۹٤۹

کلاسهای انگلیسی
اول _دوم _سوم تشکیل و نامنویسی میشود.
کاخ دانش
نادری نرسیده به چهار راه اسلامبول
آ_۲٦۱٦۰

یک رشته برق سه‌فاز ۳۰ آمپر ساعتی شبانه روزی واگذارمیشود به‌تلفن ۳۰۲۹٦۸ مراجعه فرمایند.
۱_۳ آ_۱۷۱۹۹

پرفسور مسعود عزیزی
متخصص بیماریهای اطفال از دانشگاه پاریس
رزیدنت بیمارستانهای اطفال امریکا
خیابان رازی (چهارراه بهرامی) تلفن ٤۵۹۱٦
پذیرائی: ٤ الی ۸ بعد از ظهر
آ_۲٦۱۷٤

خبر مهم
موفقیتهای حرفه فرهنگ در رشته های فنی موجب شد یک کلاس‌ماشین‌نویسی که فارغ‌التحصیلان را بشرکت هامعرفی خواهد نمود و یک‌کلاس فنی که شامل تعمیر ماشین تحریر میباشد تشکیل وداوطلبان میتوانند صبحها و عصر ها بدفتر حرفه فرهنگ مراجعه نمایند شاهرضا .دروازه‌دولت مقابل سعدی
آ_۲٦۳۰٤

آ_۲٦۱۱۰

دوره عالی نقشه کشی
تئوری کامل بتن مسلح _ محاسبات دقیق ساختمان آشنائی بادوربین‌های نقشه‌برداری _طراحی دکوراسیون وماکت سازی قسمتی‌از دروس این کلاس میباشد .بعداز کار آموزی واخذ دیپلم بامعرفی ما استخدام شوید.
کاخ دانش
نادری نرسیده به چهارراه اسلامبول
آ_۲٦۱۵۸

آگهی اداره گمرک
اداره گمرک امانات پستی تهران باطلاع عموم صاحبان کالاهای‌وارده ازکشورهای خارجه که‌از اول‌فروردین لغایت آخر شهریور ۱۳۳٦ باین‌اداره رسیده است مدت توقف قانونی‌کالا های مزبور در انبار از هشت ماه تجاوز نموده اعم از اینکه برای صاحبان آنها قبلا آگهی جداگانه فرستاده شده ویابواسطه عدم‌تعیین نشانی کامل روی کلیها ویابعلل دیگر نشانی آنها معلوم نیست میرساند که برابر ماده ٦٦آئین نامه اجرای قانون تعرفه گمرکی اجناس مزبور جزوکالای متروکه محسوب گردیده وچنانچه از تاریخ نشر این آگهی تامدت (سی‌روز) اقدام‌بترخیص کالای خود ننمائید نسبت بفروش آنها در حراج همگانی طبق مقررات اقدام خواهد شد.
رئیس اداره گمرک امانات پستی تهران _ صدر عضدی
۱_۳ آ_۲٦۳۷٤

جویای کار

جوانی با دیپلم ریاضی وآشنای کامل بزبان انگلیسی که از عهده‌دفتر داری دوبل و ماشین نویسی فارسی و لاتین بخوبی بر می آید برای تمام یا نصف روز جویای کار است لطفا بشماره ۳۱۱ دفتر روزنامه اطلاعات مراجعه نمائید.
آ_۱۷۳۸۳

خانمی که تحصیلات عالی دارد(ایران فرانسه) وفارسی_ انگلیسی_ فرانسه ارمنی وتندنویسی انگلیسی وماشین نویسی لاتین میداند جویای کار در ادارات وشرکتها وغیره میباشد ودر صورت لزوم حاضر است کار مورد نظر رادر منزل انجام دهد.
متمنی است با تعیین وقت قبلی‌به آدرس ذیل مکاتبه فرمائید.
پست قلهک صندوق‌شماره۱
آ_۱۷٤۲۱

دونفر نقشه بردار فارغ‌التحصیل سازمان نقشه‌برداری و یکنفر دیپلمه ریاضی جویای کارند. لطفا بتلفن ٤۵۲۸٦ مراجعه فرمائید.
آ_۱۷٤۲۳

استخدام
سه ماه نقشه کشی راه و ساختمان یا پنج ماه نقشه برداری در
حرفه فرهنگ
بیاموزید و فورا استخدام شوید شاهرضا دروازه دولت مقابل‌سعدی.
آ_۲٦۳۲۰

آگهی مناقصه
اداره کل حسابداری وزارت راه تعداد دویست وسی وهفت دستگاه چادر قلندری برزنت‌داخله اعلا و بیست ودودستگاه چادر روپوش از برزنت‌فرنگی‌آمپرمابل (غیرقابل‌نفوذ) رابطور مناقصه خریداری مینماید. داوطلبان واشخاص ذیصلاحیتی که چادرهای مذکور را موجود دارند می توانند بادریافت برگ مشخصات و شرائط مناقصه که درکارپردازی این اداره واقع در خیابان لاله‌زار کوچه باربد موجود است پیشنهادات خودرا بضمیمه نمونه از برزنت فرنگی و ایرانی منتهی تا آخروقت اداری روز دوشنبه ۱۲ر۸ر۳۷ بدفتر_این اداره تسلیم ورسیددریافت‌دارند‌پیشنهادات رسیده درساعت ده روز بعد در کمیسیون مناقصه بازوخوانده‌خواهد شد حضور پیشنهاد دهندگان در جلسه مناقصه آزاد واداره دررد ویا قبول یک یا کلیه پیشنهادات‌مختار است ضمنا پیشنهاداتیکه فاقدسپرده ونمونه بوده ویا مشروط بشرایطی ویا مبهم باشد مطلقا ترتیب اثره داده نخواهد شد.
اداره کل حسابداری وزارت راه
آ_۲٦۳۷۰

استخدام
دوره جدید نقشه برداری زیر نظر استادان مجرب وبا لوازم کامل تشکیل شد.
کاخ دانش
نادری _نرسیده به چهارراه اسلامبول
آ_۲٦۱٦۲

قابل توجه
آقایان مهندسین _ مقاطعه کاران _ بنگاه‌های باربری و شرکتهای‌ساختمانی و راهسازی
تعداد ماشین آلات مستعمل بشرح زیر آماده فروش میباشد برای‌کسب اطلاعات بیشتر به‌تلفن۳٦۰۳۱ مراجعه فرمائید.
۱_ تریلر ماک باقدرت ۵۰ تن برای حمل بار
۲ _ دستگاه کامل تهیه اسفالت
۳_ جرثقیل ۲۵ تنی «اسکود»
٤_ ماشین قیرپاش
۵_ ماشین آبپاش
٦_ تراکتور آرفور کاترپیلار
۷_ دو دستگاه مولد برق ۵۵و٦۰کا.و.آ
۱_۳ آ_۲۵۸۲٤

راهنمای پزشکی

دکترهای متخصص در گوش وحلق و بینی
دکتر آزاد
متخصص گوش وگلو وبینی خیابان منوچهری کوچه‌ارباب جمشید پذیرائی از ٤ تا ۸ر۵ بعد از ظهر تلفن۳۹۵۸۸ و۳۹۵۸٤ صبحها باتعیین وقت‌قبلی.

پزشکان متخصص درجراحی‌پلاستیک
دکتر نوابی
متخصص جراحی پلاستیک وزیبائی ازپاریس پذیرائی ۵ تا ۷ر۵ بعداز ظهرچهارراه پهلوی شاهرضا تلفن ٤٦۱۸۲ - ٤٤۸۰۸
دکتر عزت‌اله حضرتی
جراح پلاستیک ازامریکا نشانی خیابان نادری مقابل نوبهار کوچه مسعودسعد تلفن ٤٦۸۷۰ پذیرائی ٤ونیم تا ۷ بعدازظهر

دکترهای متخصص در امراض دهان و دندان
دکتر آرام صفریان
خیابان یوسف آبادروبروی ت.ث.ث کوچه سیمی تلفن ٤٤۵۰

دکتر های متخصص درامراض پوست
دکتر محققی دانشیار دانشکده پزشکی پذیرائی از٤تا۸ بعدازظهر. نشانی دروازه دولت روبروی پمپ بنزین تلفن ۳۳۰۰۹
دکتر فلک آسا
متخصص بیماریهای پوست _امراض مقاربتی _وختنه کودکان بوسیله دستگاههای جدید برقی پذیرائی‌صبح وعصر سه راه سیروس تلفن ۵۱۱۷۲

دکترهای متخصص دراعصاب
دکتر حکیمی
رزیدنت سابق بیمارستان آلبرت انیشتین نیویورک_ دارای‌جدیدترین وسائل الکتریکی
نشانی - دروازه دولت مقابل پمپ بنزین تلفن ۳۳٦۰۲ پذیرائی از٤تا۷ بعد از ظهر
دکتر مسعود امینی
معالج بیماریهای داخلی_ زنان و کودکان با بیست و دو سال سابقه طبابت _معالجه قطعی بیماریهای: روماتیسم_ سیاتیک_ چاقی مفرط درد اعصاب_ فلج وسستی اعصاب بوسیله الکترو فیزیوتراپی باوسائل مدرن آلمانی اشعه ماوراء بنفش و مادون قرمز و ماساژهای طبی_ شاهرضا_ جنب سفارت هندوستان تلفن ٤٤۷۱٤

دکتر حسن پزشک‌زاد معتادین شیره مرفین والکل راباتقویت بنیه‌وعوارض مزاجی معالجه میکندخیابان ری کوچه آبشار مقابل داروخانه ابن‌سینا تلفن ۵۱۵٤۱.

دکترهای متخصص درامراض زنان
دکتر کیقباد کاوسی
متخصص بیماریهای زنان زایمان مخترع تکنیک پلاستیکی برای درمان نازائی ازامریکا نشانی شاهرضامقابل ایرانشهر پذیرائی عصرها

دکترهای متخصص درامراض سرطان
دکتر رحمتیان
استادکرسی سرطان دانشکده‌پزشکی نشانی آزمایشگاه دکتر رحمتیان‌خیابان پهلوی روبروی کافه شهرداری کوچه بشن تلفن ٦۵۹۹٦

دکترهای متخصص درالرژیک
دکترمحمود لسانی
متخصص بیماریهای آلرژیک از پاریس.
(آسم - کهیر - گرفتگی بینی معالجه حساسیتی بیلزاسیون)خیابان جامی - اول خیابان پاریس پذیرائی ۳_تا ۸بعداز ظهر.

دکترهای متخصص درامراض ریه
دکتر تقی گوهری
ازاسلامبول ورم وپاریس
پذیرائی ٤ تا۷ بعد از ظهر نشانی خیابان سعدی کوچه جنوبی سه تلفن ۳۷۲۰٦

دکترهای متخصص‌درمجاری ادرار وتناسلی
دکتر محمد رضا مسدد
خیابان سعدی بالای بیمارستان‌امیر اعلم تلفن ۳۲۳۹۲ پذیرائی ٤ تا ۸ بعد از ظهر.
دکتر دانشگر
امراض مقاربتی جلدی تناسلی و سستی امراض‌زنانه ونازائی خیابان سپه مقابل پستخانه.
دکتر ا - پولوسا
متخصص بیماریهای مقاربتی مجاری ادرار و تناسلی پذیرائی صبح وعصر خیابان فردوسی شمالی مقابل‌خیابان کوشک کوچه صادق تلفن ٤٦۵۸۹
دکتر صادقی
درمان قطعی سوزاک حاد و مزمن در مدت خیلی کوتاه پذیرائی عصرها خیابان ری اول‌صدرالاشراف
دکتر معانی
امراض مقاربتی _ مجاری ادرارامراض زنانه وسستی خیابان فردوسی مقابل بانک‌ملی‌ایران

دکترهای متخصص درجهاز هاضمه
دکتر رفیعی
متخصص بیماریهای جهاز هاضمه از دانشگاه پاریس
معده _کبد_ روده_ پذیرائی ۳ تا۸ بعد از ظهر خیابان جامی اول کوچه پاریس.

دکتر محمد دادخواه
علاج چاقی و لاغری - ضعف قوا با برق ترک تریاک ومرفین درپنج روز اول لاله‌زار ازطرف میدان سپه تلفن ۳۸۱۷۰

پزشک مارتین مانولیان
مزمن وتازه امراض جلدی‌مخصوصا اگزما مزمن _عرض غش وضعف باه کاملا در مدت قلیلی معالجه مینماید.
آدرس _چهار راه کنت خیابان منوچهری کاشی ۱۷۹

بیوهرین
بزرگترین کشف جهت رویاندن و جلوگیری از ریزش مو، کچلی‌وموخوره شرکت بیوهرین : شاهرضا مقابل کافه شهرداری پذیرائی مجانی ۸_٤ بعد از ظهر.

دفترخانه های درجه یک تهران

دفترخانه ۱۲٤ جلال زرین خیابان سعدی روبروی ایران‌تور تلفن٤۲۱٦۵
دفترخانه اسناد رسمی ۱۳۹ رضا عاصم گرگان چهارراه معینیه تلفن ۳۵۸۳٤
دفتر ازدواج ۲۲ و طلاق ۲٤ شمال شهناز خیابان امین‌الدوله ایستگاه گلچین تلفن ۳۰۲۲٦۹ جعفری ابهری
آ_۱٤۱۲۳

وکلای درجه یک دادگستری

مهدی افتخاری
«وکیل پایه یک دادگستری»
خیابان شاه_چهارراه فروردین_تلفن ٤۲۲۲٤
سید ابوالقاسم انوری‌پور
دفتر: یکشنبه وپنجشنبه شهر ری میدان مجسمه
سایر روزها: خیابان شاه چهارراه فروردین تلفن ٤۲۲۲٤

آژانسهای معاملاتی

بازرگانی مجد
شاه آباد اول ظهیرالاسلام تلفن ۳۲۵۲۲ بورس معاملات املاک‌واراضی

کافه رستورانها

همه شب از برنامه‌های کافه‌رستوران باستانی بهشت تهران آوازبانو مهوش و رقص عربی بانو سامیه‌وآکروبات‌بانه میمرا و رقص های فرنگی مسیو مینا و مادام کوبا و رقصهای شرقی وکردی و هندی بانو سوسن‌وجینالولو استفاده فرموده میز را قبلا رزرو فرمائید.
نشانی خیابان شمیران بهشت‌تهران تلفن ۳٤۹۷۰

وسائل خانه زندگی

تعمیرات در منازل
تعمیرات رادیو_رادیوگرام_ضبط‌صوت ویخچال تحت نظر مهندس‌تحصیل کرده اروپا در منازل تلفن ۵۲۱۲٤

خیاطی
مدیر دوزندگی سلوک پس‌از یکسال تحصیل درآلمان و گرفتن دیپلم عالی خیاطی بتهران مراجعت نموده است لاله‌زار مهران تلفن ۳۳۰۳٦

آرایش وزیبائی
سالن‌آرایش وزیبائی آلبا‌تلفن٤٦۷۸۵ تحت‌نظر مادام هوانسیان و متخصص ایتالیائی _ شاهرضا جنب لوان تور

آگهی معالجه مجانی حیوانات بیمار

کلینیک دانشکده دامپزشکی واقع درخیابان کاخ شمالی همه‌روزه غیراز ایام تعطیل وپنجشنبه‌ها از ساعت ۸ تا۱۱صبح واز ساعت۵ر۱٤تا ۱۷بعدازظهر باز وبرای پذیرائی حیوانات بیمار آماده میباشد.
کلیه معاینات وعملیات جراحی مجانا صورت میگیرد.
۱_۳ آ_۲٦۳٦۰

آگهی مناقصه شماره ۲۰ر۳۷

وزارت راه تکمیل ساختمان راه‌فیروزآباد هرو را بمناقصه‌میگذارد داوطلبان میتوانند ازتاریخ ۵ر۸ر۳۷ تا روز ۱۹ر۸ر۳۷ باداره‌کل راه واقع درمیدان فردوسی مراجعه ودرخواست خودرا تسلیم واز تاریخ ۱ر۹ر۳۷ تا آخر وقت اداری ۵ر۹ر۳۷ باپرداخت مبلغ پانصد ریال اسناد مناقصه را دریافت دارند کمیسیون مناقصه درهمان روزپنجشنبه ٦ر۹ر۳۷ ساعت یازده صبح تشکیل ونتیجه را تعیین خواهد نمود پیشنهادات باید تاساعت ۱۰½صبح روز مزبور بدفتر کل‌راه برسد.
۱_۲ آ_۲٦۳۷۲ اداره‌کل راه

آگهی دانشکده ادبیات

نتیجه امتحانات ورودی موسسه‌زبانهای‌خارجی در رشته های(انگلیسی_ فرانسه _روسی _آلمانی _عربی)روز چهارشنبه ۳۰ر۷ر۳۷ ساعت ۳ بعد از ظهر در محل دانشکده ادبیات اعلام میشود.
قبول‌شدگان باید منتها تاآخر وقت روز شنبه ۳ر۸ر۳۷ ازساعت ٤ تا ۷ بعد از ظهر جهت ثبت نام بدفتر دانشکده مراجعه نمایند.
مدارک ثبت نام
۱_ عین‌مدرک تحصیلی ویا ارزش تحصیلی از وزارت فرهنگ
۲_ عکس ٤×٦ ٤قطعه
۳_ برگ حسابداری
٤_ رونوشت شناسنامه ۲برگ
کلیه کلاسهای موسسه برای محصلین قدیم وجدید بشرح زیر دائر خواهد بود.
۱_ زبانهای فرانسه _روسی_ آلمانی _عربی_ ایتالیائی_ روز پنجشنبه اول آبان ساعت ٥ر٤ عصر
۲_ زبان انگلیسی روز دوشنبه پنجم آبان ساعت ٥ر٤ عصر
۱_۲ آ_۲٦۳٦۸ اداره دفتر دانشکده ادبیات

آموزشگاهها

در شش ماه‌دیپلمه‌کامل‌میشوید
بدون هیچگونه مدرک تحصیلی می توانید در امتحانات کلاس تصدیق مدرسی شرکت نمائید ارزش آن‌طبق رای ٦۰٤ شورایعالی فرهنگ برابر دیپلم ٦ادبی است برای کسب‌اطلاعات بیشتر مراجعه فرمائید به آموزشگاه متفق مقابل مسجد سپهسالار.
۱_۱۳ آ_۱۷۳۷۱

آموزشگاه عالی خیاطی (انستیتو فرهنگ)عالیترین مرکز تعلیم خیاطی گلسازی ،ماشین نویسی‌با امتیاز رسمی وزارت فرهنگ.
حسن‌آباد مقابل آتش‌نشانی

اموزشگاه ربانی
آموزشگاه ماشین نویسی‌ربانی شاه آبادازهر حیث مورد اطمینان است. تلفن ۳۷۱۳۵

ماشین نویسی کشور
خیام مقابل پارک شهر با اسلوب ده انگشتی

رانندگی
میدانیداسلوب صحیح رانندگی‌و میکانیکی را در کجا میآموزند فقط در هنرستان فنی پرستو گمرک شاهپور تلفن ۲۳۹۱٦

صاحب امتیاز و مدیر مسئول: عباس مسعودی
جای اداره خیابان خیام چاپخانه اطلاعات

نخستین مرکز استفاده ازانرژی خورشید

آئینه‌های عظیمی‌که برروی ریلها میگردند حرارت خورشید را به‌نیروی برق تبدیل میکنند

استفاده ازنیروی خورشید ازمدت ها قبل دانشمندان را بخودمشغول داشته است .

چندی پیش‌شوروی درصددبرآمد نخستین کورهٔ خورشیدی راکه‌برای استفاده ازانرژی آفتاب بکارمیرود بنا نماید وکار ساختمان آن‌همین روزها بپایان خواهد رسید وضمنا درماه گذشته نخستین سنگ‌بنای کوره خورشید درفرانسه کار گذاشته‌شد .

کوره خورشید شوروی توسط چهارتن ازمهندسین آنکشور بنام بوم ،آپارازی گارف وپیچوف‌بنا نهاده‌شد واین چهارنفر درکنگره جهانی استفاده ازانرژی خورشید که‌درسال ۱۹۵۵ درامریکاتشکیل شده بود ،نقشه‌خودرا اعلام‌داشتند.

ساختمان حیرت آور

ساختمان مرکز استفاده ازانرژی آفتاب شوروی ساختمان بزرگ و حیرت آوری است .یک‌برج‌چهل متری درمرکز این ساختمان‌واقع است دراطراف آن ریل‌هائی قرار دارد .برروی این ریل‌ها بیست‌وسه ترن مخصوص درمدت روز وهنگام تابش آفتاب ،آهسته آهسته‌حرکت مینمایند تاهمیشه‌جهتشان دربرابر خورشید قرار گیرد وبرروی این ترن ها پایه‌های بلندی مشاهده میشود که۱۲۹۳ انشعاب مختلف دارند وبرروی هرکدام ازآنها آئینه‌ای بطول ۵متر وعرض سه متر قرار گرفته‌است که‌برروی محوری میگردند وهمیشه جهت این ۱۲۹۳ آئینه بطرف مرکزبرج می‌باشد زیرا آفتاب همیشه برج را روشن مینماید وضمنا درمرکز برج یک مخزن آب وجود دارد‌که درائر تابش اشعه خورشیدحرارت بسیار زیادی که‌درحدود ۵هزارو پانصد درجه می‌باشد پیدامیکندو به‌بخار تبدیل میشود وباینوسیله میتوان روزانه یازده‌الی سیزده تن بخار بافشار سی آتمسفر وحرارت چهارصد درجه تولید نمود .

مرکز استفاده ازانرژی خورشید سالیانه درحدود ۲۰هزارتن بخار تولید میکند زیرا هرروز خورشید نمی‌تابد ودرسال‌بیش‌از دوتاسه‌هزار ساعت آفتاب دیده نمیشود وبقیه مواقع هوا ابری است .

بزرگترین مرکزاستفاده‌از نیروی خورشید

دستگاه مزبور هنوز باتمام‌نرسیده وباینجهت برای آزمایش پنج‌آئینه مشغول‌کارشده ونتایج‌رضایت‌بخشی بدست آمد .برای تبدیل حرارت به‌الکتریسته ،بخار بدست آمده وارد توربینی شده ودرنتیجه در حدود ۵هزار ودویست‌کیلووات ساعت برق بدست آمد .

دوهفته قبل بنای بزرگترین‌مرکز استفاده ازانرژی خورشید درسه کیلومتری فورامو فرانسه شروع شد .خرج ساختمان این‌دستگاه درحدود ششصدمیلیون فرانک‌بوده ودر عرض چهارسال بپایان خواهد رسید .

این دستگاه ازهفت هزار آئینه تشکیل شده که‌وسعت هرکدام۴۵ مترمربع می‌باشدوعلاوه برآن‌محلی برای یازده هزار آئینه دیگر نیز پیش‌بینی شده است وحرارت‌بخار ایندستگاه سه‌هزار وپانصد درجه خواهد بود وباایندستگاه دانشمندان میتوانند درقسمت‌های مختلف‌علوم ازقبیل شیمی ،انرژی اتمی وموشک وغیره مطالعه کنند .

امریکا نیز مشغول ساختن کوره‌ای

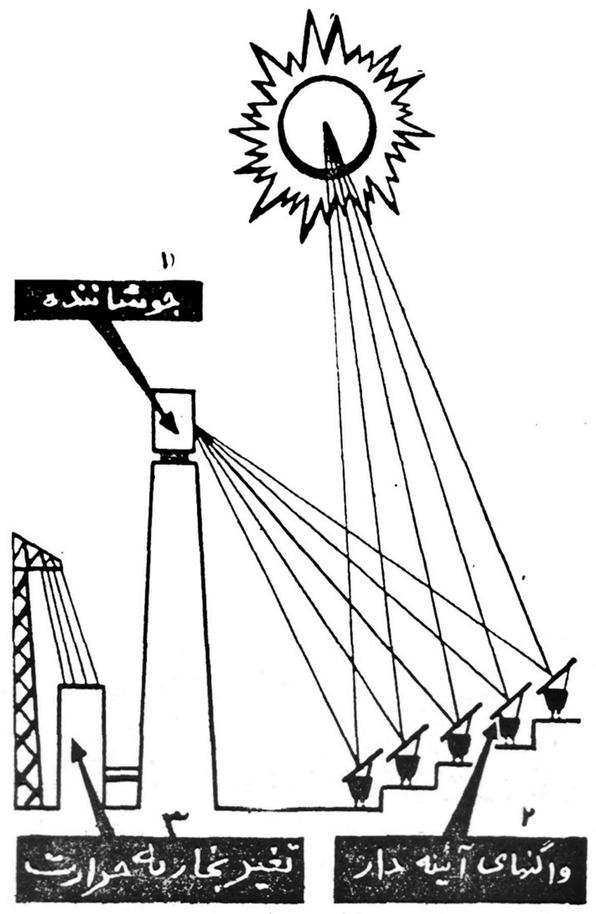

طرحی ازیک مرکز تولید برق آفتابی

است که‌هزار کیلووات ساعت‌برق تولید خواهد کرد .کشورهای‌هند، مصر ،ژاپون ،چین ،بلژیک‌اسرائیل آلمان وانگلستان نیز بفکر تهیه کوره خورشیدی افتاده‌اندودرآتیه نزدیکی مردم میتوانند ازانرژی خورشیددرموتور ،یخچال،آشپزخانه ومنازل خود استفاده نمایند .

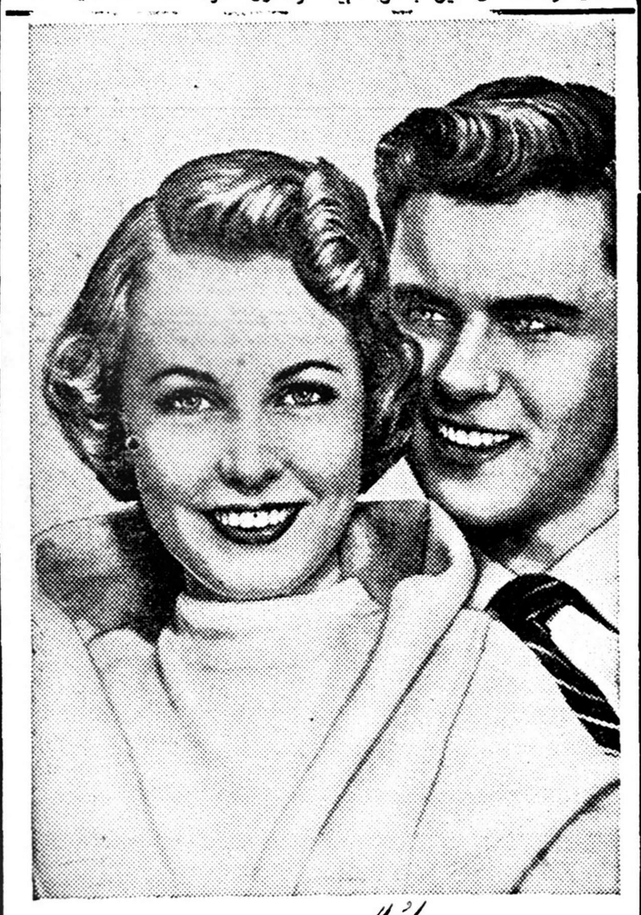

خمیر دندان کلگیت باگاردول

دندانهای شمارا تمیز و زیبا

ونفس شمارا معطر میکند

وبجلوگیری ازفساد دندان کمک مینماید

خمیر دندان کلگیت دارای گاردول است وگاردول ماده مخصوصی است که بجلوگیری از فساد دندان کمک میکند

کلگیت بوی بد دهان اغلب افرادرا درتمام‌روز از بین‌میبرد - دندانهای شمارا تمیز میکند وزیبائی آنها را آشکار میدارد .

اطفال نیز از کف کردن و طعم خوشمزه آن‌خوششان می‌آید.

گاردول روی دندان شما فیلم‌های نامرئی مخصوص ایجاد میکند که بجلو گیری از فساد دندان کمک مینماید

کلگیت نفس‌شمارا خوشبو میکند و در عین حال دندان شمارا تمیز مینماید.

خمیر دندان کلگیت پرفروش‌ترین خمیر دندان دنیاست

آ-۲۶۱۰۰

آگهی قبول داوطلب تحصیل در

مؤسسه آمار دانشکده علوم دانشگاه تهران

دانشگاه تهران برای تحصیل درموسسه‌آمارکه‌در در رشته (آمارشناسی وآمارگری) در دانشگاه علوم تاسیس میشود عده‌ای دانشجو با شرایط زیر میپذیرد :

۱- داوطلبان تحصیل در رشته آمارشناسی باید دارای لیسانس ویا معادل آن باشند .

۲- داوطلبان تحصیل در رشته آمارگری باید دارای گواهینامه دوره کامل دبیرستان رشته ریاضی ویا طبیعی ویا علمی سابق‌باشند .

داوطلبان باید با در دست داشتن ٤ قطعه عکس٤ × ٦ویک برگ رونوشت مصدق شناسنامه و عین مدارک تحصیلی از روز دوشنبه ۲۸ مهرماه تا پنجشنبه اول آبان ماه برای ثبت نام بدفتر دانشکده علوم واقع دردانشگاه تهران مراجعه نمایند .

از داوطلبان امتحان ورودی بعمل خواهد آمد .

۱-۳ آ- ۲۵۸۱۸ دانشگاه تهران

طعم لوبیا های کروس اند بلاک ول درسوس گوجه فرنگی هرروز ساعت ده درلندن مورد آزمایش قرارمیگیرد .

لوبیا های کوچك وباریك درمیان مقدار زیادی سوس خوشمزه گوجه فرنگی واقعاً لذیذ است وهمیشه نیز میتوانید به لذیذ بودن آن اطمینان داشته باشید زیرا از طرف عده‌ای از کارشناسان مواد غذائی عضو هیئت مدیره ویك نماینده از طرف زنان کدبانو درادارهٔ مرکزی کروس‌اندبلاك ول مورد آزمایش قرار میگیرد .

CROSSE & BLACKWELL

Ten-o'clock-Tested Family Foods

Soho Square, London

فروش عمده وجزئی

فروشگاه صرافیان : تهران-خیابان منوچهری

آ-۲۶۰۹۸

باصنعت آلومینیوم آشنا شوید

آلومینیوم فلزی است سبك و درعین حال استحکام آهن را دارد

آلومینیوم زنگ نمیزند ورنگ لازم ندارد

۸۵٪ مصارف صنعتی امریکا از آلومینیوم ساخته میشود

تمام ساختمانهای مدرن امریکا با درنظر گرفتن ظرافت واستحکام بافلز آلومینیوم بنا میگردد

پنجره ونما وستونهای ساختمانهای مدرن عموماً از فلز آلومینیوم میباشند

شرکت صنایع پارس وآمریکا

درحال حاضر انواع پروفیل آلومینیوم وپنجره ساختمان وانواع نرده ها وستون مورد نیاز مصرف کنندگان را در اسرع وقت تحویل مینماید

محصولات ساخته شده آلومینیومی از قبیل :

انواع صندلی . تختخواب . نردبان حاضر آماده فروشی است

برای توضیحات و اطلاعات بیشتری به شرکت صنایع پارس وآمریکا

خیابان نادری کوچه مسعود سعد تلفن ۶۶۴۰۶ مراجعه فرمایید

امشب در سینمای ایفل

اثروسترن وهیجان انگیزی که سوژه ابتکاری وجالب

آن در فیلمهای مشابه بی‌نظیر بشمار آمده‌است

محصول کمپانی فوکس قرن بیستم

مرك یك تیر انداز

فیلمی که‌صحنه‌های پرشور آن‌پس از سالها گذشت زمان

هنوز در خاطره‌ها باقی مانده‌است

اثر کارگردان بزرگ وبوجودآورنده شاهکارهای هالیوود هنری کینگ

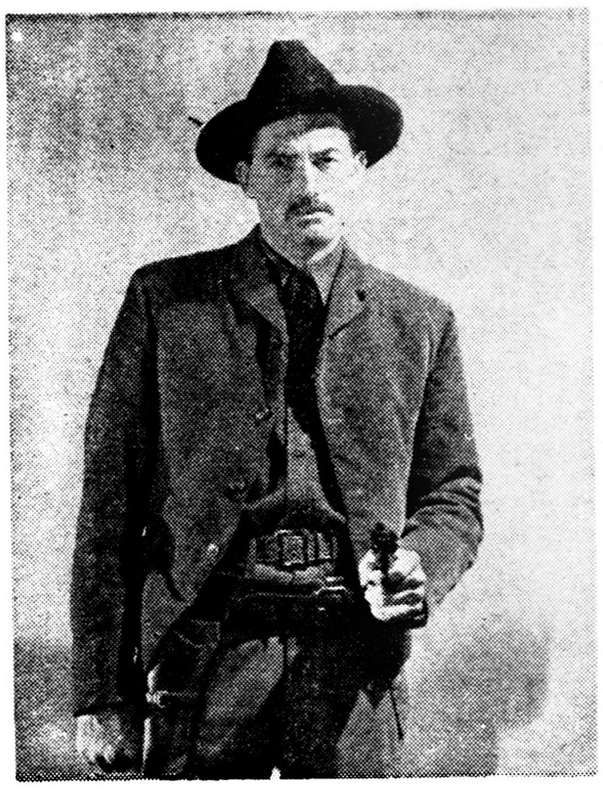

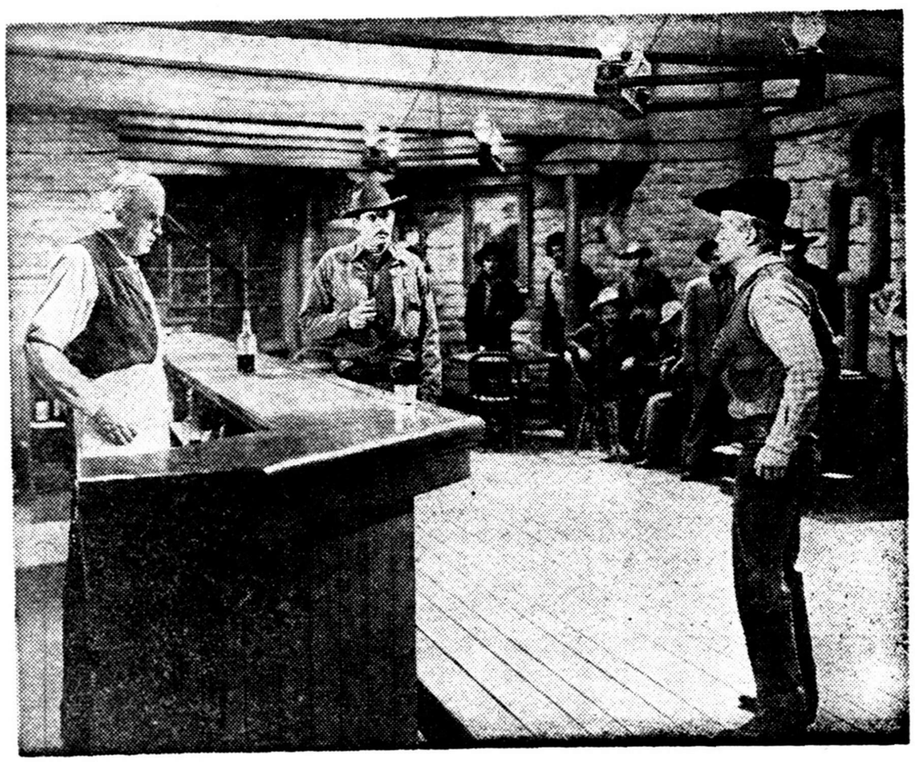

باشتراك

گری گوری پك

هنرپیشه‌ای که رقیبی برای خودنمیشناسد

دراین فیلم هواخواهان این هنرمند

بی نظیر اورا در کاراکتر تازه و

خلاف انتظاری خواهند دید

«شرکت مه‌نور فیلم»

آ-۲۶۳۵۲

اجاق والور

ساخت انگلستان

آ-۲۶۱۶۸

یکی‌از دوستانم اخیرا از من‌سؤال کرد ، آیا میتوانی چهار ساعت تمام بیکار گوشه‌ای نشسته وعملی انجام ندهی ؟

در پاسخ گفتم : ـ البته که‌میتوانم اینکه کار مشکلی نیست !

وی گفت : ـ مقصودم اینست که بطور کلی هیچ کاری را انجام‌ندهی! ـ غذا نخوری ، چیزی نیاشامی ، سیگار نکشی ، وبهیچ چیز گوش ندهی ، وبهیچ چیز نگاه ننمائی ؟!!

چهار ساعت تك وتنها در گوشه‌ای نشستن ودر باره فامیل ، کار ،دنیای اطراف فکر کردن کار بس جالب ومشکلی محسوب میشود .

باین زودی ها آن تجربه تلخرا از خاطر نخواهم برد .

آنگاه تدریجا افکار مغشوشم‌را توانستم تحت تسلط خویش قرار دهم . بازحمات زیادی سعی نمودم که اعضاء بدنم را آرامش بخشم ، تااینکه توانستم بخود آیم .

من‌میفهمیدم که‌بالاخره چرا یکی‌از همکارانم ترفیع رتبه گرفته ، و حال اینکه من دررتبه سابقم باقی مانده بودم . من تشخیص میدادم که چگونه شغلم فشار بیشتری به مغزم‌واردمیساخته، بطوریکه‌خانواده‌ام راگاهی فراموش میکردم چیزهای مختلف آنقدر هاکه تصورش رامی نمودم ، زشت وزننده نبودند ، من در آن موقع قادر بودم بترسهایم واقف شوم ـ وپس‌از کشمکش با احساسات وعواطفم یك آرامش‌نوید بخشی سراسر وجودم‌را فرا گرفت

مثل این بود که بالاخره من تنهائی مورد نظرم رایافته‌ام زیرامن بخوبی به خطاهای خود پی میبردم. کم‌کم افکار شاعرانه‌ایکه بیشاهت بافکار شاعرانه وتخیلات کودکانه نبودند، از مخیله‌ام رخت بر بستند

بعدها ، این تجربه را با دوست هندویم درمیان گذاردم ، وی در پاسخ خندید وگفت : ما هندوها هر روز درزندگی خویش تجربیاتی مانند تجربه تو بکف می آوریم!

واقعا عجیب است . ما هرکجا برویم ، در کوهستان ، دربیابان ودر فراز تپه‌ها ، وحتی در پرجمعیت ترین شهرهای جهان ، یك جای کوچکی برای ما پیدا میشود ،که در آنجا نشسته وبحلاجی کردن افکار مان بپردازیم .

دراین زندگی پر درد وسر ،شاید چهارساعت برای یکفرد عادی کار غیر ممکن ومحالی باشد . ولی‌لااقل ممکن‌است چند دقیقه در هرروز را بتفکر پرداخت .

نتیجه اینکار واقعا حیرت آور خواهد بود .

آزمایش نمائید .

چند دقیقه پرارزش

آیا تابحال باین فکر افتاده‌ایدکه چهار ساعت تمام‌یك‌گوشه نشسته وهیچ عملی را انجام ندهید؟ بایکبار آزمایش‌خودتان را خواهید شناخت

نکته هائی از هنرمندان

وآیا میدانید ؟

که ... درباره پرکاری الکساندر دوما (پدر) داستانهای زیادی نقل میکنند واین‌هم ازآنجمله‌است: الکساندردوما (پسر) میگویدپدرم هیچوقت صفحه‌ای را نمیتوانست نیمه‌کاره بگذارد بهمین جهت روزی‌که دراطاق کار پدرم بودم‌او صفحه آخر داستان (سه‌تفنگدار) را مینگاشت که‌صفحه به‌نصف‌رسید وداستان تمام شد اوبسادگی‌نقطه‌ای گذاشت ووسط سطر نوشت(کنت منت‌کریستو) وشروع کردبنوشتن!!

که ... ریشارد واگنر ،موسیقی دان بزرك طالب آرامش عجیبی بود روزی که‌درکلیسا کشیش خطبه عقدرا میخواندزنش‌دعاهای کشیش را بصدای بلند خواند و اوبا عصبانیت درکلیسا بزنش اعتراض کرد !

که ..... چرچیل وپیکاسومخالف سرسخت یکدیگر بودند چنانکه چرچیل درباره پیکاسو گفته‌است: «پیکاسو بهمان اندازه که در سیاست وارد است نقاشی هم میداند ....!» وپیکاسوهم درجواب گفته :

«چرچیل بهمان اندازه که‌نقاشی میداندمرد سیاستمداری‌هم‌هست..!»

که ... عده‌زیادی ازنویسندگان وهنرمندان ازجمله داستایوسکی، وگی‌دوموپاسان دچار مرض حمله (غش) بوده‌اند .

که .... شاساگیتری نویسنده ، هنرپیشه تآتر وسینما ،نمایشنامه نویس ،کارگردان تآتروسینمامردی شوخ وبذله‌گو بود ؛از گفته های معروف او:«زنان فقط دریك مورد باهم توافق عقیده دارند آنهم بدگوئی از زن دیگری ...!»

فقط با یک باطری ۱٫۵ ولت به‌بهای پنج ریال کار میکند ووزن آن ۱۲۰ گرم است

با این سمعك میتوانید تلفن کنید ، رادیو بشنوید و در کلاس درس وکنفرانس به صحبت ناطق گوش دهید

PHILIPS

سمعك ترانزیستوری فیلیپس

نماینده انحصاری : شرکت سهامی فیروز ـ خیابان سعدی ـ تهران

امشب یازدهمین شب

سینما نیاگارا

مهیج‌ترین اثر سینمائی وشورانگیزترین داستان عشقی سال

گربه سیاه رنگی ویستاویژن

کارگردان آلفرد هیچکاك باشتراك: کاری گرانت ـ گریس کلی ـ شارل دانیل

فیلمی‌که در تمام محافل بعنوان عالی‌ترین اثرسینما ئی چند سال اخیر شناخته شده است

برنامه آینده سینما نیاگارا

درام عشقی وهیجان انگیز سال ـ فیلم رنگی گذرگاه فیلان

شاهکار مهیج وجالبی که تمام صحنه های آن درجنگلهای سیلان فیلمبرداری شده

باشتراك : الیزابت تایلور لاله آتشین هولیود

دانا اندروز ـ پیتر فینچ

گذرگاه فیلان اثر سینمائی مهیج وجالبی است که صحنه‌های باشکوه ومناظر زیبا وفراموش نشدنی‌آن کمتر روی پرده سینما دیده شده است.

الیزابت تایلور ستاره زیبا وهنرمند توانای عالم‌سینما پس‌ازبازی‌دراین‌فیلم‌انظارهنرشناسان را بیش از پیش بسوی خود جلب نمود .

گذرگاه فیلان داستان عشقی شورانگیز وپرحادثه‌ایست که تمام صحنه‌های آن در جنگلهای سیلان فیلمبرداری شده وخاطره آن هرگز فراموش نخواهد شد.

آ ـ ۲۶۳۵۴

برای خرید بفروشگاه لوان تورمیدان فردوسی

تلفن شماره ۴۵۵۱۷ ، ۴۷۴۵۴

ویا بشعبه فروشگاه لوان تورمیدان سپه تلفن ۵۲۷۲۳ مراجعه فرمائید

فیسک

برای اتومبیلهای جیپ مخصوص کوره راهها وجاده های ناهموار باتحدالکثر دوام لاستیک فیسک درمقابل ضایعات اتفاقی تضمین شده.

نماینده انحصاری :
شرکت سهامی روکانی کار ـ خیابان سعدی
ساختمان اردکانی

FISK

کاوزن آهنی زیبا

قدمی بطرف مصونیت دربرابر سرطان

لوس آنجلس- چهار نفر ازاطباء مشهور آمریکا که در دانشگاه کالیفرنیا کار میکنند موفق شدند تعداد زیادی موش را در برابر سرطان مصون کنند .

اطبای مزبور سلولهای سرطانی را قبلا تحت اشعه ایکس قرار دادند وسپس آنرا بموشها تزریق کردند .

مؤسسه آمریکائی مبارزه باسرطان خاطر نشان ساخت که عمل اطبای مزبور کمك عظیمی درراه مبارزه بامرض سرطان بوده است ونشان داده است که اشعه ایکس سلول های سرطانی را منهدم نمیکندبلکه آنهارا بصورتی درمی‌آورد که‌بتوان ازآن بعنوان واکسن استفاده کرد. وپس از تزریق آنها دربرابرسرطان مصونیت ایجاد کرد .

بیش از ۹۰ درصد از موشهائی که به‌آنها پنج بار سلولهای‌سرطانی که تحت اشعه ایکس قرارگرفته بودند تزریق شده است توانسته‌اند در مقابل سلولهای سرطانی که تحت اشعه ایکس قرار نگرفته بودند مقاومت کنند وبمرض‌سرطان مبتلا نشوند .

وآیا میدانید..؟

که ... الکساندر دوما یکی‌از پرکارترین نویسندگان فرانسه مجبور بود که‌هنگام نوشتن پایش را درآب سرد فرو ببرد تابتواند چیزی بنگارد که... پیکاسونقاش نابغه وبوجود آورنده سبك‌کوبیسم درنقاشی مردی است ثروتمندودر عین‌حال آزادیخواه ازجمله‌داستانهائی که‌از اوتقل میکنند این یکی معروفترو جالبتر از همه است .

میگویند روزی چندنفر آلمانی‌برای خرید تابلو وارد کارگاه پیکاسو شدند پیکاسو تابلوئی که‌ازویرانی ها وخرابیهای جنك کشیده بود جلو آنها گذاشت آلمانی‌ها بقدری ازاین تابلو خوششان آمد که‌یکی ازآنها گفت

استاد !واقعا این تابلورا شما بوجود آورده‌اید !؟

پیکاسو لبخندی زدو بااحترام جلو آنها خم شد وخونسردانه گفت

ـنه !نه !این تابلو را خودشما ترسیم کرده‌اید!...! باورنمیفرمائید؟ که.... برنارد شاو نویسنده‌بذله‌گو وباارزش انگلیسی گفته‌است :

«وقتی‌انسان حیوان وحشی یا ببری را میکشد میگویند آدم شجاع‌و دلیری است ولی وقتی‌ببری‌انسان رابکشد اسمش‌را آدمخواری و وحشیگری میگذارند راستی‌پوشیده نماند که‌بین جنایت‌و عدالت بیش‌از این فرقی نیست !»

که... شارل بودلر شاعر نابغه‌و بزرك فرانسوی فقط دریك وضع میتوانست شعری بسراید آنهم وقتی‌که‌در اطاقی مملواز تابلوهای زیباو جالب ،پرده‌های قشنك،مبل های زیبا ومجسمه‌های آنتیك‌بسر می‌برد .

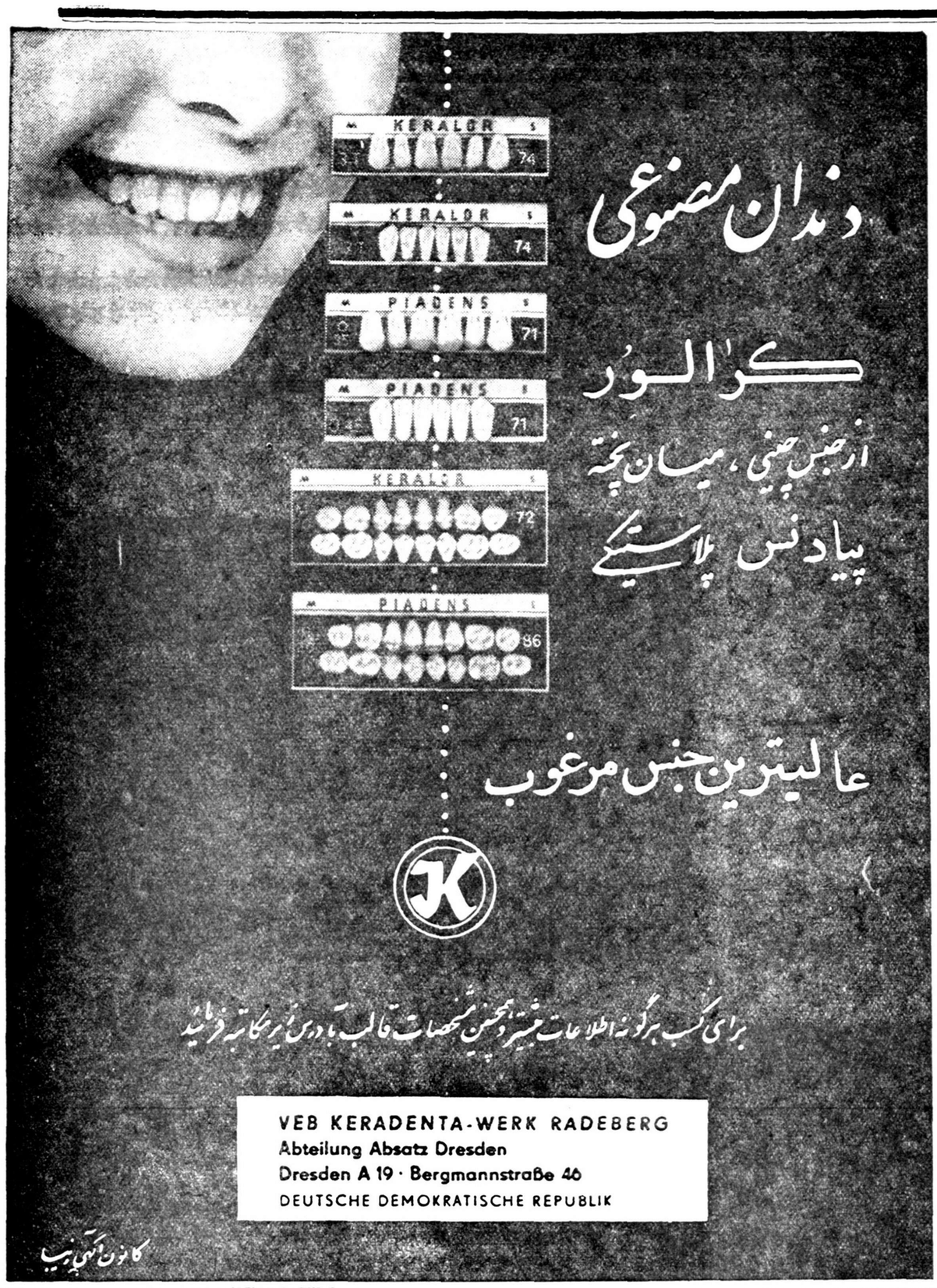

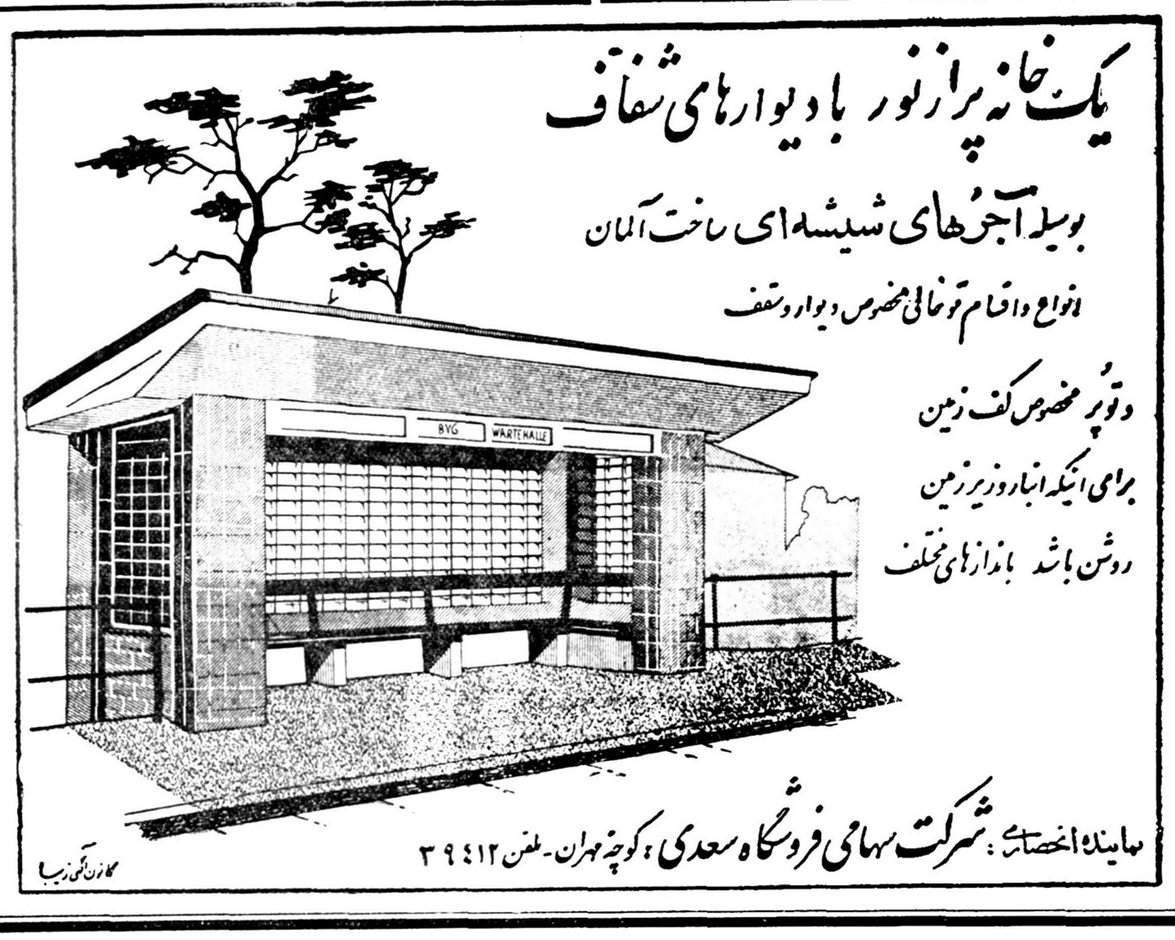

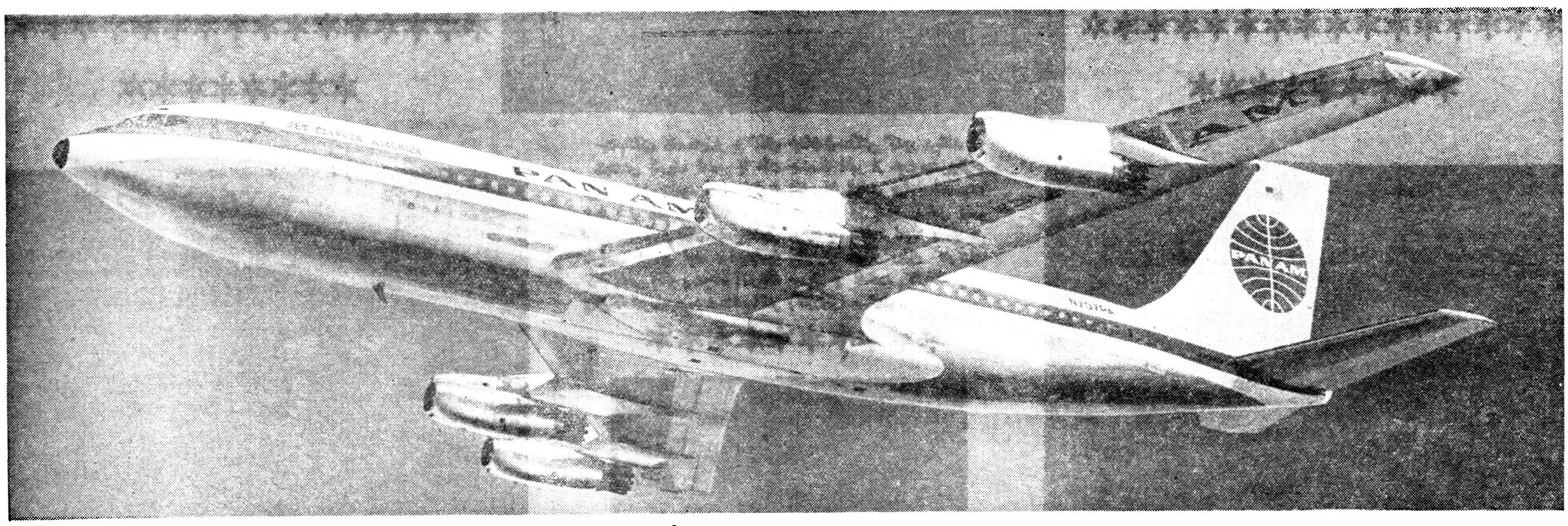

اولین سرویس روزانه جت پان آمریکن ۵ آبان افتتاح میشود

کلیپر ✡ جت های پان آمریکن سریعترین هواپیماهای مسافربری اقیانوس پیما هستند و نسبت به هواپیما های توربینی پروانه دار پیشرفت نمایانی دارند یعنی جت حقیقی میباشند

چهارموتور عظیم‌جت‌باسرعت ۹۹۰ کیلومتر درساعت آسایش بی‌ارتعاش وآرامش عجیبی به‌مسافرت شما میدهند . طول مسافت اولین پرواز برادران رایت فقط ۳۶ متر بود وحال آنکه طول بدنه کلیپر جت بیش‌ازآن یعنی ۴۴ متر میباشد. کلیپر جت مابین ۷۵۰۰ و ۱۲۰۰۰ متر ارتفاع یعنی‌خیلی‌بالاتر ازمحیط اغتشاشات جوی پرواز میکند وشعاع دیدآن ۳۳۰ کیلومتر است . اضافه قیمت به‌کمترین نرخ تعلق‌نمیگیرد وبا بهترین و سریعترین سرویس اقیانوس پیما که دارای درجه صرفه‌جوئی نیزمیباشد مسافرت خواهیدنمود وبزودی‌سرویس های جت به‌آمریکای جنوبی وازروی اقیانوس کبیر بدوردنیا دراختیار شماخواهد بود .

ازهمین الان میتوانید جا تهیه کنید به‌آژانس مسافرتی خود ویا به پان‌آمریکن که ۸۰۰ شعبه برای خدمت‌بشما درهمه‌جای دنیا برقرار نموده مراجعه فرمائید

نخستین شرکت هوائی جهان‌که ازاقیانوس اطلس پرواز نموده شمارا بدون اضافه قیمت ازکمترین نرخ

بیك مسافرت شگفت‌انگیز دعوت مینماید

پرواز روزانه	
حرکت	ورود
پاریس ۶ بعدازظهر	نیویورك ۹ر۲۵ بعدازظهرهمان‌روز

طول مدت پرواز ازاروپا به امریکا

تهران چهارراه کالج خیابان حافظ تلفن ۶۵۹۹۱

آ-۲۶۳۴۲

باکلیپر جت ۷ ساعت ونیم

باتوربینی ده ساعت ونیم

باهواپیمای معمولی ۱۳ ساعت

PAN AMERICAN

مجرب‌ترین شرکت هواپیمائی جهان

✡ بشرط تائید دولتهای مربوطه
✡ نام ثبت شده

به پیروی از منویات ترقیخواهانه شاهنشاه

جناب آقای نخست وزیر وعده‌ای از آقایان وزراء از نمایشگاه کالای وطن کازرونی (بازدید) فرمودند

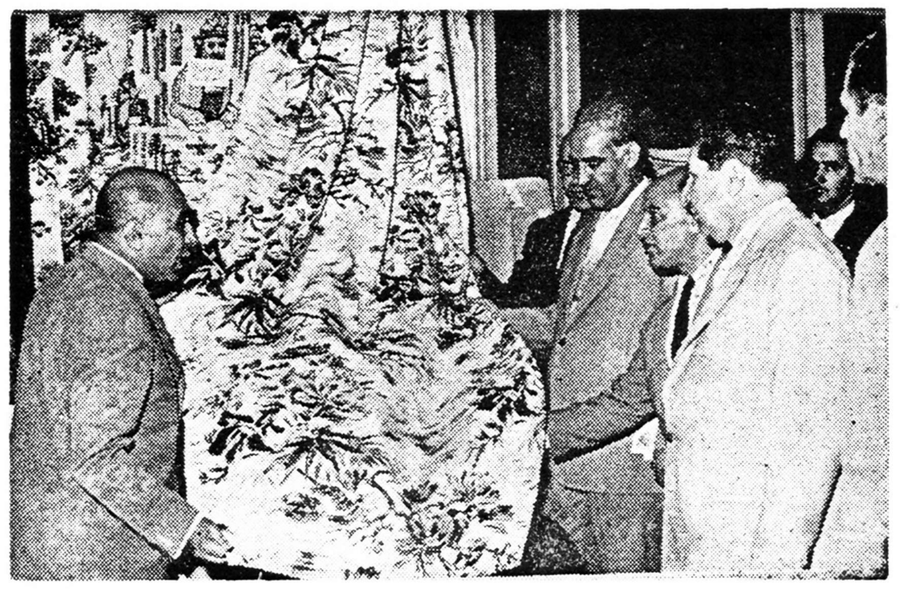

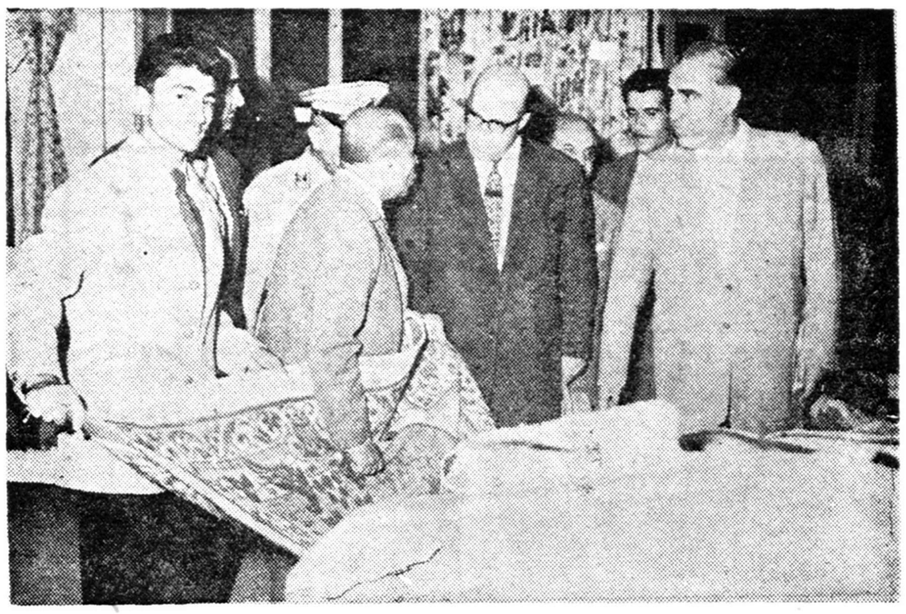

کارخانه کازرونی

اولین مؤسسه ریسندگی وبافندگی در ایران که اینك تحت نظر متخصصین و(دزناتور) های خارجی اداره میشود بخاطر گامهای بلندی که در راه پیشرفتهای عظیم صنعتی برداشته است موردتشویق اولیای معظم دولت قرار گرفت

هنگام بازدید جناب آقای نخست وزیر وسایرآقایان وزرا از محصولات پرده‌ای بافت‌کارخانه زاینده‌رود اصفهان آقای‌کازرونی گفتند همانطوری که‌ملاحظه‌میشود پرده‌ای های‌کارخانه زاینده رودکه خوشبختانه مورد استقبال گروه زیادی ازهم‌میهنان عزیز قرار گرفته است ازهرحیث قادر برقابت بابهترین نوع‌پرده‌ای‌های خارجی بوده وتهیه‌آن درایران افتخاربزرگی برای مامحسوب میشود.

جناب آقای نخست‌وزیر درپاسخ اظهار داشتند جای‌کمال خوشوقتی است که‌میبینم مردان کارآزموده وفعالی نظیر شما بااقدام‌به‌کارهای عام‌المنفعه وارائه چنین محصولاتی به‌بازار ایران مارا ازورود اجناس خارجی بی‌نیازنموده ومانع خروج قسمت زیادی ازارز کشور میشود.

همه گویند ولی‌گفته سعدی دگر است

شاید در میان خانواده‌های ایرانی کمتر خانواده‌ای باشد که لااقل یك یادو پتوی کازرونی در آن دیده نشود اصولا شهرت پتوهای کازرونی نه تنها درایران بلکه در بسیاری از کشورهای همجوار نیز زبان زد خاص‌وعام است ولی وقتی جناب آقای نخست‌وزیر و آقای مهندس شریف امامی وزیرصنایع و معادن نیز عقیده داشته باشند محصول‌پتوی‌ایران یکی ازافتخارات مهم کشور ما بشمار می‌آید دیگر معلوم است که آنچه خوبان همه دارند پتوهای کازرونی به تنهائی دارند .

جناب‌آقای نخست‌وزیر و آقای مهندس شریف امامی با دقت زیاد مشغول بازدید از انواع‌پارچه های پشمی مردانه وزنانه کارخانه وطن میباشند و آثار تحسین‌بخوبی درچهره ایشان دیده میشودپارچه های پشمی زنانه و مردانه کارخانه وطن‌که امروزه مورد استفاده اکثر طبقات زحمتکش کشور میباشد در چندساله اخیر از حیث جنس‌وطرح باتغییرات زیادی مواجه شده‌است روز بروز نیز بسوی تکامل پیش میرود واین خود نمونه بارزی از فعالیتهای شبانه روزی کارکنان صدیق و علاقمند کارخانه وطن (کازرونی) میباشد .

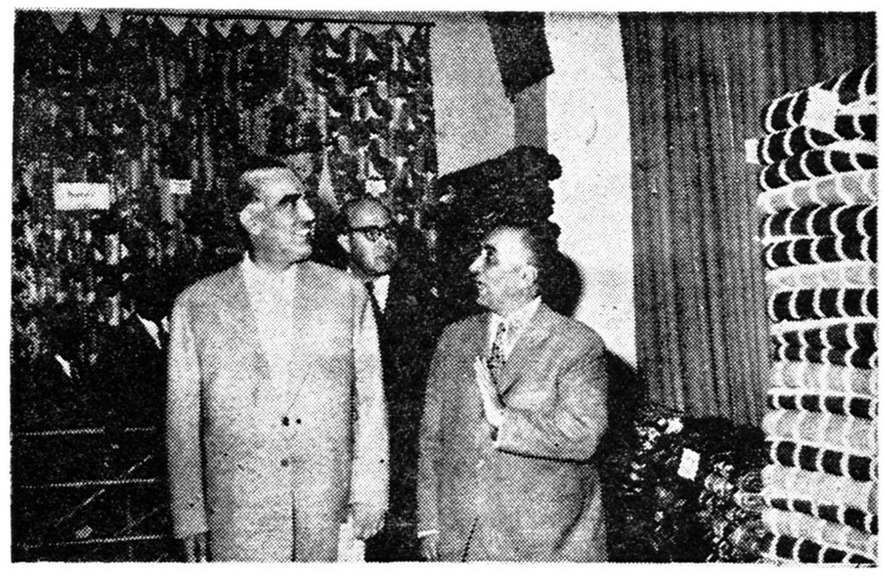

جناب آقای نخست وزیرهنگام بازدیداز نمایشگاه زیبای کازرونی تحت تاثیر فعالیتهای‌بی‌شائبه متصدیان این کارخانه‌قرار گرفته وباقیافه خندان آقای کازرونی را مورد تشویق قرارداده‌اند آقای مهندس شریف امامی نیز که‌یکی‌از مشوقین صنایع میباشند درپشت سرایشان دیده میشوند .

چه میفرمائید قربان ؟این پتوها بقدری ارزان است که‌همه کس ازعهده خرید آنها برمیاید .

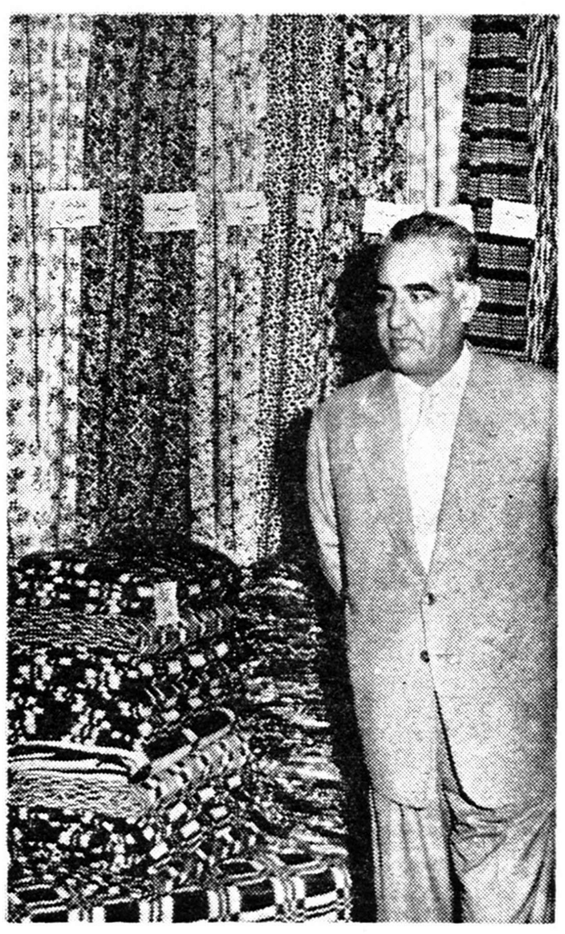

آقای نخست وزیر باقیافه‌ای متفکر در گوشه‌ای از نمایشگاه محصولات کازرونی ایستاده و گوئی باخود می‌اندیشند چه خوب بود که تمام ثروتمندان ایرانی سرمایه های خود را برای کار های تولیدی بکار می‌انداختند

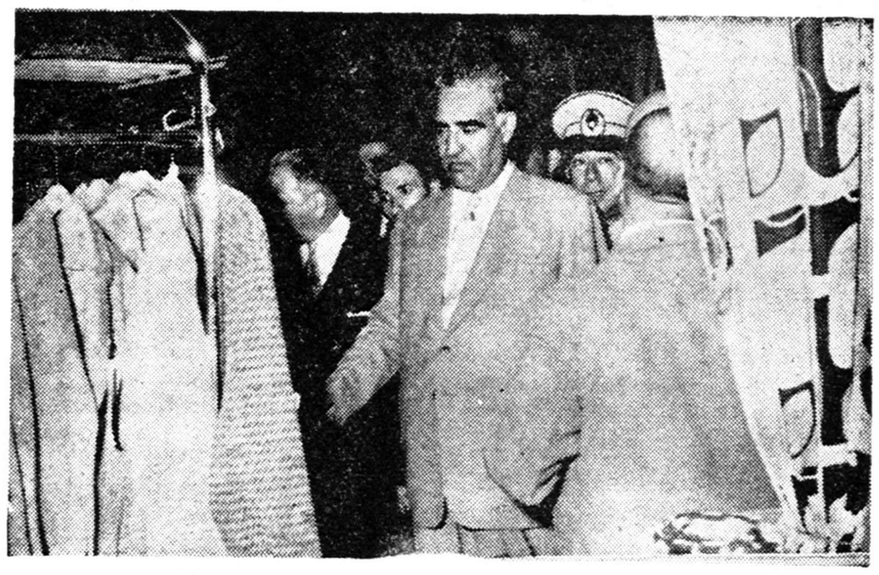

ابتکار جدید کارخانه وطن کت شلوار وپالتو های دوخته ازپارچه کازرونی مورد توجه دقیق جناب آقای نخست‌وزیر قرار گرفته است‌گویا جای شیك‌پوشان خالی است که‌به‌بینند باپارچه‌های ایرانی نیز میتوان به بهترین وجهی خودرا آراست واز استحکام وزیبائی آنها نیز مطمئن بود

هرکس بزبانی سخن ازوصف توگوید

وجناب آقای نخست وزیرهم ضمن تمجید ازپارچه‌های کارخانه وطن به آقای دکترمهران وزیر فرهنك میگویند خوبست که تمام فرهنگیان ازاین نوع محصولات استفاده بنمایند .

فضاپیمائی که درماه فرود خواهد آمد

نخستین سفینه فضائی قادراست درماه انفجارهائی صورت دهد وپس از آزمایشهای لازم بزمین باز گردد

یکی از مهندسین بزرك موشك در انگلستان اخیرا طرح ومدل یك فضا پیما را که باید قبل از پیاده شدن انسان بماه برود ودر آنجا فرود آید منتشر نموده است.البته این فضا پیما بدون سرنشین‌خواهد بود .

نام این موشك را «میگـــرانت» نهاده است این فضاپیما محتوی کلیه ابزار اندازه گیری علمی لازم خواهد بود وپس از ثبت‌پدیده های کره ماه وعکس برداری و نقشه برداری‌ازآن‌بزمین بازگردد.

طراح این فضا پیما گاتلند نام دارد ومعاون «جامعه مسافرت بین کرات» انگلستان میباشد .

فضا پیمای پنج تنی

تجارب قبلی و بخصوص اعزام «پیشتاز» امریکا کاملا در این‌طرح مورد استفاده واقع شده است .

چون موشکهای ارسالی‌بشر بفضای خارجی در آینده نزدیك حداکثر پنج‌تن بار خواهند برد او نیزفضا پیمای خودرا نزدیك باین وزن در نظر گرفته تابتواند بماه برسد .

ضمنـــا در این طـــرح‌یك ارتفاع سنج‌و جهت‌یاب خاصی‌نیز در نظر گرفته شده کـــه او را مستقیما بماه برساند یا از آن بازگرداند .

پایه‌هائی که در این فضا پیما تعبیه گشته باپهنای کافی درنظر گرفته شده است تا اولا-فضاپیما را بر سطح ماه بحالت‌متعادلی‌نگاه دارد ،ثانیا اگر سطح کره مذکور حالت باتلاقی یا شنی داشته باشد فضا پیما در آن فرونرود .

طرز اعزام این فضاپیما بدین‌ترتیب است که آن را برسر موشکی نصب نموده موشك را بسوی کره ماه میفرستند .

وقتی موشك در مدار ماه قرار گرفت موتوراین فضاپیما را روشن میکنند تا بسوی‌ماه برود وبتواند از حالت گردش بدور آن‌خارج شود.

خود این موشك نیز یك مدار منحنی را طی نموده روی ماه‌فرود خواهد آمد .

سپس دستگاههای خود کار آن بکار مشغول خواهند شد واطلاعات خود را بزمین مخابره خواهندنمود. با اطلاعات مکتسبه این دستگاه مجهولی جهت سفر بماه باقی نمیماند ومیتوان انسان یاانسانهائی را بدون نگرانی بدان کره اعزام نمود .

این دستگاه حتی میتواند بطور خودکار در اعماق ماه مواد منفجره قرار داده و وضع طبقات ماه رابه توسط زلزله سنج ثبت وبـزمین مخابره نماید .

مدیرکل وزارت‌بازرگانی خارجی ایتالیا در تهران

آقای کارملولاروزا مدیرکل بازرگانی خارجی ایتالیاروز یکشنبه بعد ازظهر وارد تهران شدند. مشارالیه‌ازنمایشگاه صنعتی ایتالیا که در اثر استقبال بی‌سابقه مردم تا چهارم آبان تمدید شده دیدن کردند .

Quaker
استراحت کامل
باحرارت مطبوع بخاریهای کواکر
میسراست کواکر ساخت آمریکا
شعله آبی وپخش حرارت ازمزایای بخاری کواکر است
نماینده انحصاری: شرکت سهامی شبدیز-خیابان سعدی-تلفن ۳۶۸۰۵

آنچه مورد نیاز شماست

تقویم اطلاعات

سه‌شنبه بیست‌ونهم مهر ۱۳۳۷
« هفتم ربیع‌الثانی ۱۳۷۸
« بیست‌ویکم اکتبر ۱۹۵۸
اذان صبح :ساعت ۴و۴۲ دقیقه
طلوع آفتاب : ساعت ۶و۱۳ دقیقه
غروب آفتاب :ساعت ۱۷و۱۷دقیقه

کشیك امشب پزشکان

آقایان دکتر حسین بهنژاد -خیابان تخت‌جمشید بین بهار وشمیران ودکتر حبیبه صبری خیابان فروردین کوی حقیقت ودکتر حسین حمید زاده- قلهك خیابان دولت چهارراه رستم آباد .

کشیك امشب داروخانه‌ها

کشیك امشب داروخانه‌ها
داروخانه حشمت : خیابان شهباز مقابل درمانگاه دریفوس .
داروخانه زیبا : خیابان ویلا .
داروخانه شبانه روزی امریکائی : چهارراه پهلوی تلفن ۴۵۲۹۰
داروخانه میر : انتهای شهباز
داروخانه سیما : خیابان نواب‌چهارراه شکوفه .
داروخانه ستار، : خیابان سی‌متری نظامی چهارراه حشمت‌الدوله .
داروخانه دکتر اشراقی : انتهای خیابان آذربایجان
داروخانه نمونه تهران : خیابان امیریه
داروخانه محمدیان :خیابان ری جنب کوچه آبشار .
داروخانه سیماب : انتهای خیابان خاکباز جنب لباس‌شوئی .
دارو خانه شبانه روزی خندان - خیابان شمیران ،ایستگاه سیدخندان

برنامه رادیو دهلی

برنامه فردا صبح امواج کوتاه۱۹ و۱۶ متربرابر با ۱۵و۱۷مکاسیل در ثانیه ساعت ۱۵ -۷ یك صفحه درخواستی واخبار .

برنامه شب روی امواج کوتاه ۲۵ و۱۹ متر برابر با ۱۱و ۱۵ مکاسیکل در ثانیه ۳۷-۱۹ اخبار -صفحات درخواستی شنوندگان -گفتار کوتاه و دنباله صفحات درخواستی شنوندگان ۳۰-۲۰ برنامه مخصوص بمناسبت جشن دسهره

تلفنهای مورد نیاز

آتش نشانی	۴۴۴۴۴-۴۴۴۴۳
نگهبان کل شهربانی	۵۱۲۱۵
تصادفات راهنمائی	۵۲۸۲۵
رئیس‌پلیس تهران	۵۲۱۲۷
نگهبانی سرکلانتری	۵۲۱۵۰
نگهبانی اداره آگاهی	۵۱۴۸۱
نگهبانی اداره راهنمائی	۵۰۶۱۴
اطلاعات فرودگاه مهرآباد	۴۱۱۷۳
شرکت تلفن	۳۹۹۸۱
نگهبانی برق	۴۳۱۷۸
لوله کشی آب	۵۱۰۰۰

تلفن های اطلاعات

شماره‌های دستگاه‌مرکزی
۵۱۹۰۶ تا ۵۱۱۰۹
۵۰۰۱۴ تا ۵۰۰۱۸
اختصاصی شعبه آگهیها
۵۱۱۰۳ - ۵۲۶۳۳
سازمان شهرستانها
۵۱۰۶۷
اطلاعات هفتگی
۵۱۸۷۸
اطلاعات بانوان ۵۰۳۱۳

آقای اسکناس
باشرکت
تفکری
درسینمای متروپل
سینمای ونوس
آ-۲۶۳۳۶ ۱-۳

سینما ایران (زمستانی)

عشوه‌گر (فیلم هندی- دوبله‌بفارسی) باشرکت راج‌کاپور- نرگس. شروع: ۱۰ صبح ۲-۴-۶ونیم بعداز ظهر .

سینما ایران (تابستانی)

چشم براه - شروع ۶و۸ بعدازظهر تلفن ۳۶۳۵۴

سینما اسکار (حشمت‌الدوله)

باغبان اسپانیولی(رنگی-ویستاویژن) شروع :۱۰ صبح - ۲-۴ -۶ و ۸ بعد از ظهر تلفن ۴۵۷۹۷

سینما ایفل

عشق ممنوع (سینما سکوپ) با شرکت الویس پریسلی ریچارد. ایگان دبراپاکت . شروع :۱۰صبح -۲ -۴- ۶و ۸ بعد از ظهر .

سینما پلازا

بازگشت از ابدیت - با شرکت ر وداسیتگر - روبرت راین .
شروع ۱۰ر۵- صبح -۲ر۵ -۴ر۵ - ۶ر۵ و۸ر۵ بعداز ظهر تلفن ۴۴۲۵۵

سینما تهران

آرسن لوپن با شرکت ژاك بکر . شروع: ۱۰ر۵ صبح-۲ر۵-۴ر۵- ۶ر۵ و۸ر۵ بعد از ظهر تلفن ۳۸۱۶۵

سینما تخت‌جمشید

رمئوژولیت - باشرکت سوزان‌اشتانل لورنس هاروی - شروع سه و ربع پنج وربع- هفت وربع ونه ربع . تلفن ۴۳۵۵۰

سینما حافظ

مامازل نیتوش (دوبله فارسی) باشرکت فرناندل - پیرآنجلی - شروع : ۱۰ر۵صبح ۴ر۵ -۶ر۵و۸ر۵ بعداز ظهر تلفن ۳۴۰۷۴

سینما دیانا

حیثیت باشرکت روسانا برازی. شروع: ۱۰ر۵ صبح ۲ر۵ - ۴ر۵ - ۶ر۵ و۸ر۵ بعداز ظهر.تلفن۴۲۰۱۰

سینما دنیا

عشق ممنوع (سینما سکوپ)باشرکت الویس پریسلی ریچارد .ایگان - دبراپاکت شروع : ۱۰ر۵ صبح ۲ر۵- ۴ر۵ -۶ر۵ و۸ر۵ بعد از ظهر . تلفن ۳۳۸۱۲

سینما سعدی (دوفیلم)

۱- ملکه برفی۲- راه طولانی - (رنگی)شروع :۱۰ر۵ صبح-۱-۳ر۵ ۶ و۸ر۵ بعدازظهر تلفن ۳۶۴۶۸

سینما کریستال

تاب قرمز «سینماسکوپ - رنگی» - باشرکت ری‌میلاند- جون‌کالینز . شروع: ۱۰ر۵ صبح - ۲ر۵ -۴ر۵ ۶ر۵و۸ر۵بعد از ظهر تلفن ۳۷۶۷۵

سینما سهیلا (زمستانی)

شلاق نقره‌ای شروع: ۱۰ صبح ۲-۴-۶و۸ بعداز ظهر .تلفن ۳۶۴۲۴

سینما سهیلا (تابستانی)

دختر آتشین . شروع ۶ر۵ و ۸ر۵ بعد از ظهر .

سینما کارون

چشم‌براه(فیلم‌فارسی)باشرکت- ایرن تهمینه -مهدوی شروع: ۳-۵-۷ و۹بعدازظهر.

سینما متروپل

آقای اسکناس (فیلم فارسی) با شرکت تفکری . شروع : ۲ر۵-۴ر۵- ۶ر۵ و ۸ر۵ بعد از ظهر تلفن ۳۹۴۱۰

سینما همای

عشوه گر (فیلم هندی - دوبله بفارسی) -باشرکت راج کاپور - نرگس .شروع :۱۰ر۵ صبح -۲ر۵- ۴ر۵ -۶ر۵ و۸ر۵ بعد از ظهر تلفن ۴۲۱۶۹

سینما نیاگارا

گربه سیاه (ویستاویژن -رنگی) با شرکت کاری گرانت -گریس کلی- شروع :در زمستانی ۱۰ر۵ صبح - ۲ر۵ -۴ر۵ -۶ر۵ و۸ر۵ بعد از ظهر در تابستانی -۷و۹

سینما رکس

کودك قهرمان (رنگی) شروع: ۱۰ صبح-۲ر۵ -۴ر۵ -۶ر۵ و۸ر۵ بعد از ظهر تلفن ۳۴۱۶۹

سینما رادیو سیتی

سلطان و من (سینما سکوپ -رنگی) با شرکت یول‌براینر -دبوراکر . شروع : ۱۰ر۵ -۶ر۵ و ۹ بعد از ظهر. تلفن ۴۳۳۲۰

مولن‌روژ وبرلیان مولن‌روژ

افسانه گمشدگان (دوبله بفارسی- سینماسکوپ) باشرکت جون واین - سوفیالورن -روسانوبرازی .
شروع درمولن روژ ۱۰ر۵ صبح -۳ ۵-۷و۹ بعداز ظهر .
تلفن ۳۸۷۶۵ دربرلیان ۱۰ صبح ۱۲-۲-۴-۶و۸ بعداز ظهر .

سینما سیلوانا

اتللو - شروع: ۲ر۵ - ۴ر۵ - ۶ر۵ و ۸ر۵ بعد ازظهر تلفن ۳۳۷۷۷

سینما پردیس

حیف که خیلی حقه‌ای (دوبله بفارسی) با شرکت ویتوریودسیکا- سوفیالورن -شروع : ۱۰ر۵ صبح - ۲ر۵ -۴ر۵ -۶ر۵ و۸ر۵ بعد از ظهر.

سینما تاج

عاقبت جنایتکاران .باشرکت برت لانکستر -آواگاردنر .شروع :۴ر۵- ۶ر۵ونه‌و ربع کم .

سینما فردوسی- سینمافری

چوری-چوری (دوبله بفارسی) با شرکت راج‌کاپور- نرگس- شروع در فردوسی ۹ر۵ -۱۲ صبح -۲ر۵ -۴ر۵ ۶ر۵ و۸ر۵ بعداز ظهر.
تلفن ۳۵۷۸۴ درسینما فری ۴ر۵ - ۶ر۵ و۸ر۵ بعداز ظهر تلفن ۲۷۸۹۳

سینما مشعل

خورشید می درخشد : باشتراك وحدت -مهوش . شروع : ۲ر۵ -۴ر۵ و ۸ر۵ بعد از ظهر تلفن ۳۳۸۲۶

سینما مراد

فاتح -شروع ۲ر۵- ۴ر۵ -۶ر۵ و ۸ر۵ بعد از ظهر -تلفن ۳۷۳۷۹

جامعه باربد

خانم کاملیا - با شرکت : شهلا- جعفری میزآنسن از جعفری -شروع ۸ر۵ بعد از ظهر . تلفن

تاتر پارس

کمپانی جارو - کنسرت بانومهوش تلفن ۳۸۸۱۱

آخرین تغییرات برنامه سینماهارا هرروز در صفحه ماقبل آخر ملاحظه فرمائید

آگهی تجدید انتخاب مدیران تصفیه شرکت‌سهامی منحله کارخانه ابریشم

طبق نا مه مو ر خه ۱۲ر ۷ ر ۳۷ شر کت سهامی منحله کارخانه ابریشم به‌پیوست صورتمجلس مجمع‌عمومی مورخه ۲۵ر۵ر۳۷ آقای مهندس عزت اله ذبیح ساکن خیابان سعدی شماره ۵۲۲ وآقای احمد زاهدی ساکن خیابان منیره کوچه ورزی شماره ۱۱ وآقای عبداله آفرینش ساکن خیابان ژاله کوچه مریضخانه امریکائی کوچه هما کاشی ۱۲بسمت مدیر تصفیه انتخاب شدند وکلیه اوراق واسناد بهادار وچکها را آقای مهندس عزت‌اله ذبیح باتفاق یکی از دو نفر دیگر امضاء مینمایند .

رئیس اداره ثبت شرکتها وعلائم تجارتی واختراعات. مهدی نراقی
آ-۱۷۴۳۱

۳×۱۵
دستگاه مرکزی تلفن تمام اتوماتیک
باسه شماره خارجی و ۱۵ شماره داخلی
از محصولات R-F-T آلمان
دارای درب فلزی که مانع از نفوذ گرد و خاک میشود .
قیمت ارزان-سرویس مجانی
۱ ۲ ۳ ۴ ۵ ۶ ۷ ۸
۹ ۱۰ ۱۱ ۱۲ ۱۳ ۱۴ ۱۵
نماینده انحصاری: شرکت سهامی پخش رادیو
خیابان فردوسی ساختمان امینی - تلفن ۳۳۲۵۲
R-F-T
کانون آگهی زیبا
آ-۲۶۰۸۴

تراکتور
کیس
زراعت مکانیزه
دوران تاریک کشاورزی گذشته را
به عصر درخشان امروزی تبدیل کرده است
باکمک سازمان برنامه فروش باقساط ۴ ساله
CASE
شرکت سهامی کانون : خیابان سعدی - تلفن : ۳۰۲۳۳۵-۳۰۲۳۳۶
آ-۲۶۰۷۸

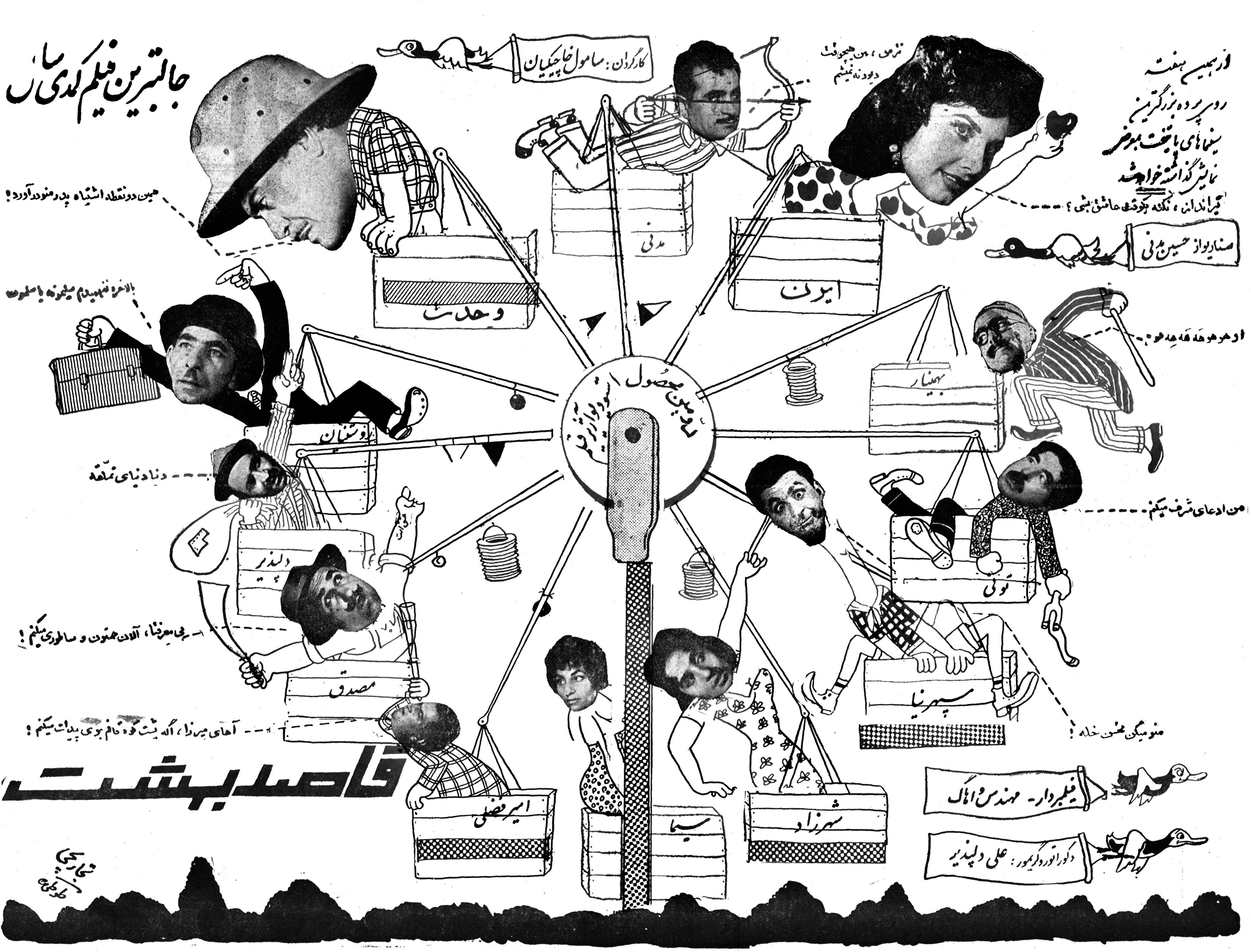
جالبترین فیلم کمدی سال
از همین هفته
روی پرده بزرگترین
سینماهای پایتخت بمعرض
نمایش گذاشته خواهد شد
کارگردان: سامول خاچیکیان
ترس، من هیچوقت دیوونه نمیشم
تیرانداز، نکنه یکوقت عاشق بشی؟
سناریو از حسین مدنی
همین دو نقطه اشتباه پدر منو در آورد!
بالاخره نفهمیدم میلیونه یا سلمونه
او هو هو هه هه هه هو
دنیا دنیای تملقه
من ادعای شرف میکنم
پی معرفتا، آلان حمتون و ساطوری میکنم!
آهای میرزا، اگه پشت کوه قافم بوی پیدات میکنم!
منو میگن محسن خله!
قاصد بهشت
فیلمبردار - مهندس و اهاک
دکوراتور و گریمور: علی دلپذیر
تجاریچی
طوطی
مدنی
وحدت
ایرن
بهمنیار
روستنیان
دلپذیر
مصدق
امیرفضلی
سیما
شهرزاد
سپهرنیا
تونی

مکتوب صدوشصت‌ویکم

مهرماه ۱۳۳۷

دوست گرامی

مکتوب ما قبل آخر افتخار دیدارمرد دانشمندی را تصمیم کرد. این مردکه استاد علوم سیاسی در یکی ازدانشگاه های معروف امریکا ست ، با گله زیاد بدیدنم آمد که چرا در ضمن بحث وقایع چنین تلویحا نوشته‌ام جان‌فاستر دالس در کمکش نسبت بـه کشور های مستحق کمك ، مقررات و آداب بیشتر می بیند تا مصالح واقعی ملت ها را .بحثمان خیلی طول کشید و بسیار آموزنده بود . ولی با اینکه مقداری من جلو رفتم ، ومقداری او نزدیك آمد معذلك کاملا بهم نرسیدیم ودوستانه از هم جدا شدیم وقتی لله آقا موضوع را شنید گفت فرزند حالا که کار باینجا کشیده و بحث برسر ضعف و قوت‌سیاست خارجی لیدرهای بزرك دنیاست ، باید ، با تمام‌احترامی که برای خوش نیتی آنها دارم ، بگویم که خطرناکترین ضعف آنهادر مقابل بلوك شرق ، و شرق میانه و شرق دور ، عدم هم آهنگی و تشتت آنهاست بلوك شرق میداند چه میخواهد و یك دل و یکجهت تمام نیروی خود را صرف پیشرفت برنامه خود میکند، ولی بلوك غرب نهی از نیرویش ، بجای تقویت نقشه مشترك، صرف خنثی کردن نیات هم سنگر ها مـی شود . . ..لله آقا در اینجا مدتی بفکر فرو رفت و بالاخره مثل کسیکه‌با خودش حرف میزند گفت ، عیب کار اینست که هنوز در غالب کشور ها جاه طلبان مغرور بیشتر در سیاست شاغل مقامندتا دانشمندان واقعی

بنا براین هنوز ، با وجود اینهمه پیشرفتهای علمی ، باز دنیا راغرور و خود خواهی جاه طلبان میگرداند نه رای صائب دانشمندان .والا در عصری که حتی دل ذره را هم شکافته و خورشید میانش را بیرون آورده‌اند، در عصری که قاصد به ماه‌میفرستند عجیب بنظر میاید که بشر باز مجبور باشد نیروی هنگفت خود را در راه جلو گیری‌خطرجنگ‌تلف کند .بهرحال از فلسفه گذشته ، کار عملی که‌دول غربی میتوانند بکنند و باید بکنند اینستکه ،تا وقتی دول متحده دنیا درست نشده ، فعلا کمیته دائمی متشکل از معاونین وزارتخارجه بوجود آورند تا تمام تصمیمات مربوط بـه سیاست بین‌المللی با توافق نظر یکدیگر اتخاذ شود.و این چند فایده مسلم و غیر قابل تردید دارد :اولا بلوك متحد شرق از شکست بلوك غرب سوء ا ستفاده نمیکند . ثانیا نقشه های خودشان سریعتر پیش خواهد رفت .چون نیرونی که فعلا صرف خنثی کردن نظرات یکدیگر میشود آنوقت صرف تقویت نیات‌مشترك می گردد . ثالثا از مقدار زیادی تلفات جانی و مالی ملت های نا بالغی که تحت پرستاری این دایه های مهربان هستند کاسته میشود . چون برهیچ بصیری پوشیده نیست که غالب این خونریزی ها در نتیجه اختلاف نظر و تضاد غرور خود لیدران بزرگ دنیا پیش میاید نه بمیل واراده انقلاب کنندگان بیخبر وبی اراده

***

دیگر اینکه -پریشب در خانه‌یکی از دوستان در حضور مرشد مالله‌آقا نزاعی در گرفت . عده‌ای فعالیت و ابتکار و حسن سلیقه شهردار را میستودند و عده‌ای‌دیگر برستایندگان بسختی میتاختند که همیشه ضرورت برتفنن مقدم است ،و تا در خانه‌یکنفر مریض و گرسنه و بی رختخواب وجود دارد تزیین نمای خانه و خریدویسکی و شامپانی حرام است . وخدا میداند در این شهر چقدر مریض و گرسنه وبرهنه هست .مدافعین مهام درجواب: میگفتند ولی زیبائی و نظافت هم از احتیاجات ضروی محسوب است،وانگهی زیبائی شهر گذشته از تاثیر خوبی که در روحیه ساکنین دارد در مقابل مهمانان خارجی هم حیثیت ما رابالا می برد .از همه اینها گذشته این‌پول ها که همیشه تلف میشد پس اقلا بگذارید مقداری از آن در راه زیبائی شهر مصرف شود . خلاصه کم کم بحث به جدل کشید و جدال وتعصب طرفین حادشد وطبیعة منطق ضعیف جوان فرنك رفته‌ای که طرفدار زیبائی شهر بود کارش بفحش‌ناسزا کشید وطرف را منفی باف و عقب مانده و مغرض خوانده نزدیك بود کار بجای‌نازك بکشد که لله‌آقا میان افتاد وبااستمالت ومهربانی زیاد جوان فرنگی مآبراظاهرا آرام کرد. ولی او تاب نیاوردو پس‌از لحظه‌ای توقف وحفظ ظاهر خداحافظی کرد و رفت .من برای تغییر صحبت مزاحا از مرشد پرسیدم چطور شدکه شما نسبت به این جوانی که خشونت واهانت کرد و صریحا از ادب خارج شد بیشتر مهربانی کردید ؟آیا این خود تشویق خشونت نیست ؟ لله‌آقا تبسم مهربانی کرد وگفت فرزند در بین چند نفر آنکسی که بیشترمریض وشدیدتر رنجوراست بیشتر مستحق اعانت است یا آنانکه سالمند ؟گفتم البته آنکه رنجور تر است .

گفت از عصبی شدن این جوان‌پیدا بود که طاقت تحمل عقیده مخالف‌ندارد واز این حالتش معلوم است که‌شدیدا مبتلا به (آزار ذیحقی) است ،یعنی مجبور است محتاج‌است خود راهمیشه ذیحق بداند وابدا تنقیدی نشنود و مخالفتی نه بیند . در این قبیل‌اشخاص تنقید تمام نظام روحی آنها را بر هم میریزد و سخت رنجور میشوند وبا اینجهت است که با تمام قوا بر منقد میتازند . من چون او را رنجورتر دیدم وظیفه خود دانستم دردش را با مهربانی تسکین دهم ، چون بعقیده من هر کس تحمل تنقید ندارد رنجور است و مستحق مساعدت .آیااشتباه میکنم ؟گفتم مرشداین را دیگر نخوانده بودم . . . .

فعلا تا هفته آینده خدا نگهدار

دوستدار شما

عمله‌ام نه بارانداز !!

عصر دیروز پاسبان شماره ۱۳۸۵ کلانتری ۲۲ پاس‌خیابان بیست‌متری جوادیه کارگرپنجاه ساله‌ای بنام‌محمد فرزند علی راکه‌در نتیجه‌سقوط چند بار گچ ازروی گاری کمر وپایش بشدت‌آسیب دیده بود به بیمارستان رازی منتقل کرد. این مرد درباره علت مجروح شدن خود بماموریـن تحقیق اظهار داشته دیروز مردی بنام شعبانعلی برای عملگی ویرا بخانه خود برده ونزدیك‌عصر که یك گاری گچ‌برای اوآمده بود، ازمن برای خالی‌کردن گونیهای گچ کمك خواست وهنگامیکه مشغول کار بودم چون آشنائی بطرز «کول» کرد بارها نداشتم چندلنگه» از گچها برویم افتاد ومرا باین روز انداخت واکنون از صاحب خانه شکایت داشته وادعای خسارت دارم چون‌من عمله‌ام نه‌بارانداز !

صاحبخانه بنا بشکایت محمد بکلانتری ۲۳ احضار شد و همراه پرونده بدادسرا اعزام گردید.

هم کر و هم لال

ساعت نیم بعداز نیمه‌شب گذشته نگهبانان انبار لوله سازمان آب تهران مردی راکه از راه مجرای آب وارد این انبار شده بود دستگیر و بماموریـن پاسگاه بخش ۲۲ تحویل دادند ولی چون در نتیجه تحقیق معلوم شده که‌این مرد هم کر و هم لال است پرونده باآگاهی بخش فرستاده شد تا تحقیق شود که این مرد بچه منظوری وارد انبار سازمان شده است .

معاینات پزشکان قانونی

معاینات زیر تا صبح امروز در اداره پزشکی قانونی صورت گرفته است :

جنازه طفل چهار ساله ای بنام زهرا فرزند محمد باقر که‌بر اثر سوختگی شدید بدن در گذشته‌بود بوسیله آقای دکتر سلطانی پزشك قانونی مورد معاینه قرار گرفت و جواز دفن صادر شد .

جنازه مرد ۴۰ ساله‌ای بنام محمد علی فرزندمحمود که‌هنگام مراجعت ازمشهد درقطار تهران مشهد بطور ناگهانی درگذشته بود برای‌معاینه وصدور جواز دفن وتعیین علت‌مرك به‌اداره پزشکی قانونی منتقل‌گردید

جنازه جوان۱۸ ساله‌ای بنام‌بهرام علی‌فرزند حسن که‌در حوالی‌خیابان ۱۰۵ بلند بطور ناگهانی درگذشته بود دراداره پزشکی قانونی مورد معاینه قرا رگرفت وجواز دفن‌صادر شد . این جوان براثر ابتلا بـه بیماری ریوی در گذشته بود .

جنازه زنی بنام خانم آغا فرزند علی که در بیمارستان امدادی‌شیرو خورشید درگذشته بود در اداره پزشکی قانونی مورد معاینه قرار گرفت وجواز دفن صادر شد .

علت مرك این زن طبق تحقیقی که خبرنگار ما بعمل آورده‌تصادف بااتومبیل بوده است .

حوادث گوناگون

هر سیزده نفر محکوم شدند

بطوریکه در شماره گذشته باطلاع خوانندگان محترم رسید دیروز شعبه سوم دادگاه عالی جنائی که‌از دو روز قبل مشغول محاکـمه سیزده نفر از اهالی قریه زرند نجف آباد بود پس‌از رسیدگی وارد شور شد و شش ساعت قضات دادگاه برای صدور رای در شور بودند .

سیزده نفر مزبور که بایکدیگر قرابت داشتند متهم بودند که مدتی قبل در قریه زرند نجف‌آباد طبق یك نقشه قبلی بخانه شخصی بنام حسینقلی فرزند اکبر که‌با وی اختلاف داشتند ریخته وبا چوب و بیل و تبر وی را قطعه قطعه کرده‌اند .

دادگاه پس‌از بررسی کامل باتهامات متهمین دوازده نفر آنها را هریك بسه سال حبس بااعمال شاقه و یکنفر آنها راکه سنش از هیجده سال کمتر بود به یکسال حبس در دارالتادیب محکوم کرد . متهمین از رای صادره بلافاصله تقاضای فرجام کردند .

در عکس بالا متهمین در دادگاه دیده میشوند

عاشق کتاب بزندان افتاد !

لندن- یونایتدپرس- رابرت فارو ۲۸ساله که شغلش شیر فروشی است وعلاقه و عشق وافری بکتاب دارد بعلت همین عشق آتشین بزندان افتاد.

وی اخیرا دریك دادگاه‌بعلت پس ندادن کتابهائی که ازکتاب خانه عمومی بامانت گرفته بود بشش ماه حبس محکوم‌گردید. در ضمن دادرسی معلوم شدکه فارو ۲۳۰ جلـد کتابهای مختلف راکه از کتابخانه‌عمومی بامانت گرفته بود باوجوداخطار های مکرر بکتابخانه برنگردانده است !

آش رقیق برای زکام

دیشب مردی بنام آقای‌مسعود توحیدی ۴۲ ساله که‌بوسیله گرد د.د.ت مسموم شده‌بود دربخش مسمومین بستری‌شد.

وی اظهار داشت : همسرم یکهفته‌قبل بقصد زیارت بمشهد رفته است‌وخودم مجبورم غذاتهیه کنم. دیشب‌چون بزکام مبتلا شده‌بودم تصمیم گرفتم آش رقیقی تهیه‌کنم. پس‌از تهیه آش‌چون آنرابی‌نمك دیدم شیشه نمك‌ساتیده برداشته داخل‌آش‌ریختم‌وچون سرماخورده‌بودم‌هنگام‌خوردن‌آش متوجه طعم‌آن‌نشدم. ولی پس‌از خوردن‌شام‌سردرد وسرگیجه شدیدی بمن دست داد ناچار جریان رابزن همسایه گفتم و ازاو استمداد کردم.

اوکه آثار مسمومیت رادرمن مشاهده کرده‌بود مراباکمك ماموریـن کلانتری به باینجا منتقل کرد وتازه پس‌از معاینه پزشك متوجه شدم بجای نمك در آش‌د.د.ت ریخته‌ام.

جیپ سه نفر را مجروح کرد

عصر دیروز پزشك قانونی بموجب اعلام ژاندارمری شهر ری از ۳ نفر مجروح باسامی علی حسین فرزند کوچك و منصور و یکنفر دیگر که هویت وی معلوم نیست در بیمارستان فیروز آبادی معاینه بعمل آورد . بقرار اطلاع این سه نفر براثر تصادف با جیپ شماره ۶۰۹۰ در جاده قم مجروح شده بودند و راننده جیپ همراه پرونده امر از طریق ژاندارمری شهر ری برای تعقیب و رسیدگی بیشتر بدادسرای تهران اعزام شده است .

مستاجر بد عادت !

عصر دیروز پیرزنی که در حدود ۷۰ سال داشت درحالیکه آه و ناله او بلند بودبکلانتری ۲۳ آمد. این‌زن که‌خودرا بانو ناز فرزند یوسف‌معرفی میکرد مدعی بودکه صاحبخانه وی‌بنام فضه قصد دارد اورا ازمحل سکونتش بیرون نماید واطاق اورا بدیگری اجاره دهد.

در تحقیقی که خبرنگارما پیرامون چگونگی طرح این شکایت بعمل‌آورد معلوم شدداین مستاجر و صاحبخانه ازمدتها قبل بایکدیگر کشمکش دارند زیرا یکی ازماموریـن کلانتری اظهار میداشت : این مستاجر همه روزه از صاحبخانه خود شکایت میکند و روز بعدهمراه پرونده روانه دادسرامیگردد. پیرزن دراین باره بماموریـن کلانتری میگفت «من عادت کرده‌ام که همه روزه صاحبخانه‌ام رابه‌کلانتری واز آنجابه دادسرا بکشم ونمیتوانم ترك عادت کنم!» پرونده آخرین شکایت ایـن پیرزن بوسیله آقای ستوان ذکیانی افسر نگهبان کلانتری تنظیم شد تا بدادسرا فرستاده شود.

از ترس برادر وبرادر زاده

دیشب زن هفده‌ساله‌ای‌بنام‌طاهره که یك‌ماه قبل در تهران گم‌شده. بود بکلانتری ۲۰ مراجعه وخود را به‌آقای خرازی‌افسر نگهبان کلانتری مزبور معرفی کرد.

این زن‌درباره علت مراجعه خود بکلانتری اظهار داشت :پنـج ماه قبل باجوان ۲۵ ساله‌ای بنام حسن فرزند حسین ازدواج کردم ولی پس از چند ماه براثر اعمال خلاف رویه شوهرم‌ازخانه‌فرار کردمو در شمال‌شهر درمنزل یکنفر خارجی استخدام شدم.دوروزبعددرروزنامه ها عکس خودرا دیدم که‌زیر آن نوشته بودند این‌زن گم شده‌وهر کس‌اورا پیداکندمژدگانی‌میگیرد از آنروز ببعد من از رفتن بکوچه وخیابان جهت خرید میترسیدم .به همین سبب اربابم ظنین شده ازمن مطالبه شناسنامه کرد . لذاامروز ازوی مرخصی گرفته بخانه برادرم رفتم تا شناسنامه‌ام رااز همسرش بگیرم ولی همینکه وارد خانه‌شدم برادرم باکمك دخترش قصدجان مرا کردند . منهم فرار کرده وبه اینجا آمدم واگر از اینجا خارج شوم برادرم محققا مرا زنده‌نخواهد گذاشت .

بدستور آقای ستوان خرازی‌برادر این زن بکلانتری جلب وپس از بازجوئی باپرونده بداد سرا تسلیم گردید .

یك‌پلیس مست چهار نفر را بضرب گلوله از پا درآورد !

رفقای این شخص پس ازکوشش زیاد موفق بدستگیر نمودن او شدند

نیویورك- خبرگزاری فـرانسه - یکی از افراد پلیس نیویورك دیشب یکباره بحالت دیوانگی افتاده و با اسلحه خود چهارنفر را کشت.

پلیس مزبور که۳۸ سال دارد و جمس‌ماکدرموت نام‌دارد در دسامبـر سال گذشته دریك حادثه عبور ومرور ازناحیه سرزخم برداشته‌بود.

ماکدرموت که‌در خیابانهای مرکزی بااسلحه خود چهارنفر را بقتل رسانید توسط همکاران خودزخمی وپس از آن دستگیر شد.

همکاران وی پس‌از آنکه صدای‌شلیك راشنیدند بمحل حادثه شتافته و ماکدرموت را تعقیب کردند ولی او میکوشید تاازدست آنها فرارکند . وبهمین جهت پس‌ازمدتی تقلا سرانجام مجبور بتسلیم گردید.

پلیس مزبور دارای زن وسه فرزند میباشد و تحقیقات ابتدائی نشان‌داده که مشارالیه قبل از اقدام بشلیك در یکی ازرستوران ها مشروب زیادی خورده وهمین مشروب سبب شده‌بود که مشاعر خودرا ازدست بدهد .

کسانیکه درمحل حادثه بودند اظهار کردند که‌ماکدرموت قبل از اینکه طپانچه خودرا بسوی مقتولین نشانه برود هیچ اظهاری نکرد و ظاهراقصد نداشت که‌شخص یااشخاص معینی راهدف گلوله قرار دهدبلکه بعلت مستی زیاد مبادرت باینکار کرده‌است درصورتیکه این‌امر ثابت‌شود وبدادگاه معلوم گردد که‌مشارالیه سوء نیت نداشته درمجازاتش تخفیف‌داده خواهد شد .

حوادث واقعیات

ژاپن بزرگترین کشتی مسافربری را میسازد

توکیو - یونایتدپرس - بطوریکه در توکیو اطلاع داده شده کانتور یکی‌از سرمایه‌داران بزرك امریکا با موسسات کشتی سازی ژاپن برای ساختن بزرگترین کشتی مسافربری جهان وارد مذاکره شده است . وی در نظر دارد دو کشتی مسافری لوکس بموسسات کشتی‌سازی ژاپن سفارش بدهد ظرفیت هریك از این کشتی ها ۹۰ هزار تن یعنی بیش‌از ظرفیت هر کشتی دیگر در جهان خواهد بود. کانتور که اخیرا بتوکیو وارد شده اظهار داشت که مذاکرات او با مقامات موسسات کشتی سازی جهان بطور رضایت‌بخش جریان دارد .

یك تیتوی جدید درمصر ظهور کرد

قاهره - یونایتدپرس - اخیرا یکی‌از اتباع مصری بنام محمد فتحی عبدالرحیم از دولت یوگوسلاوی سؤال کرده بود که آیا میتواند نام «تیتو» رئیس جمهوری یوگوسلاوی را برروی پسرش بگذارد. اخیرا سفارت کبرای یوگوسلاوی در قاهره طی نامه‌ایکه بـرای وزارت امور خارجه جمهوری متحده عرب نوشته مراتب موافقت دولت و رئیس جمهوری یوگوسلاوی را بآن وزارتخانه اطلاع داده و خاطرنشان ساخته که آقای محمد فتحی عبدالرحیم میتواند نام پسرش را تیتو بگذارد .

شورای پزشکی ایتالیا باتهام وارده به پزشك پاپ رسیدگی بعمـل آورد

رم - رویتر - شورای پزشکی ایتالیا برای رسیدگی باتهام وارده به پروفسور ریکاردوگالازی،یکی از پزشکان پاپ تشکیل جلسه داده این شخص متهم است کـه اطلاعات سری مربوط بوضع مزاجی پاپ پی دوازدهم رادر دوران بیماری پاپ بدون اجازه مقامات ایتالیا بخبرگزاریها میفروخته است .انتشار این مطالب سری برخلاف شئون اطباء وشغل طبابت بوده وبهمین جهت برطبق مقررات قانون جزای ایتالیا برای پروفسور گالازی تقاضای صدور حکم مجازات شده است .

یکی از مقامات قضائی ایتالیا اظهارداشت کـه حالات هرشخصی در موقع احتضار جزء اسرار زندگی خصوصی خود اوست ونباید این حالات خصوصا در مورد کسیکه دارای مقام روحانی بزرگی است افشاء گردد .بزودی نظر شورای پزشکی ایتالیا در مورد محاکمه و محکومیت پروفسور گالازی اعلام خواهد شد .

آدمها بدنبال تیهوها بمرزتجاوزکردند!

وین - خبرگزاری فرانسه - دیـروز یکدسته شکارچی که تعداد آنها متجاوز از بیست نفر بود از سرحدات چك‌اسلواکی گذشته و وارد خاك اتریش شدند . این عده در حالیکه یك دسته تیهو را تعقیب میکردند بدون آنکه متوجه بشوند وارد خاك اتریش شده وبدست مرزبانان افتادند .

مقامات اتریش مشغول بررسی قضیه میباشند و از قرار معلوم در نظر است شکارچیان چکواسلواکی پس‌از بازجوئی در مرز بماموریـن دولت چکواسلواکی تحویل داده شوند .

پرواز مجدد سوپرژ
ارفرانس به‌بیروت

از۱۰ شهریور ارفرانس هفته‌ای یك‌پرواز ازراه بیروت انجام میدهد هرهفته روزهای سه‌شنبه یك‌هواپیمای سوپرژ ارفرانس به‌بیروت پرواز میکند

AIR FRANCE
LE PLUS GRAND RESEAU DU MONDE

برای کسب اطلاع وتهیه جا به آژانس مسافرتی خود ویا به نماینده کل ارفرانس شرکت موند اکسپرس خیابان فردوسی شماره ۴۸۶ تلفن ۴۳۴۸۴ ۴۷۳۸۱ مراجعه فرمائید .

آ-۲۶۱۱۲

امشب — امشب

در سینمای مجلل پلازا
بازگشت از ابدیت

باشتراك ستاره طناز آنیتا اکبرك وهنرمندان معروف روبرت راین و روداستیگر هنرپیشه فیلم دربارانداز

فیلم بازگشت از ابدیت دارای صحنه‌های مهیج که خاطره فیلم ازاینجا تا ابدیت را زنده میکند
شروع سانسها ۱۰½ صبح ۲½ - ۴½ و ۶½ و ۸½ بعد از ظهر

از شهرستانها اطلاع میدهند

خبرنگاران ما

ظرف دوهفتهٔ اخیر هفت زن حامله در بابلسر دوقلو زائیده‌اند

خبر نگار ما از بابلسر گزارش میدهد اخیرا دو قلو زائیدن در بابلسر«مده»شده وطی دو هفته اخیر هفت زن حامله از اهالی اینمنطقه دو قلو وضع حمل کرده‌اند جالب توجه آنستکه اغلب این دوقلو ها پسر میباشندمردم بابلسر اینموضوع را بفال نیك گرفته‌اند وخدا کند که این فراوانی وبرکت در کسب وکار وکشتو زرع اهالی اینمنطقه نیز جریان داشته‌باشد.

تعیین خط مرزی ایران و پاکستان

نصب علامات درخط مرزی دوکشور تا بندر چاه بهار ادامه مییابد

بطوریکه خبرنگارما از زاهدان گزارش میدهد اخیرا تیمسار سپهبد جهانبانی رئیس هیئت مرزی ایران باتفاق ژنرال رضا رئیس هیئت مرزی پاکستان که بمنظور تعیین نوار مرزی ایران وپاکستان ونصب علامات مرزی این دو کشور ماموریت یافته‌اند وارد زاهدان شدند هنگام ورود آقایان مزبور احترامات نظامی و مراسم استقبال بعمل آمد رؤسای دو هیئت مرزی پس‌از توقف مدت چند روز بطرف قریهٔ «جالق» که درنزدیکی خط مرزی ایران و پاکستان قراردارد رفتند قرار است هیئتهای مرزی‌ایران و پاکستان هرچه زودتر خط مرزی مناطق «مین کورانی» و «بیشین» را تعیین نموده و پس‌از نصب علامات مرزی این دومنطقه بطرف چاهبهار عزیمت نمایند.

پسر بدنبال‌پدر ...!؟

«گل برار» که رویهٔ پدر را پیش‌گرفته بود دستگیر شد

چندی قبل اطلاع داده شد که امان‌اله کشاورز یکی‌از اشرار فومنات طبق رای کمیسیون تشدید مجازات به کاشان تبعید گردید اینك خبرنگار ما از فومنات گزارش میدهد گل برار کشاورزفرزند امان‌اله نیز به تبعیت از پدر گردنکشی آغاز کرده بود که بوسیله مامورین ژاندارمری دستگیر و بازداشت شد اهالی انتظار دارند گل‌برار نیز مانند پدرش بیکی‌از شهرستانهای دور دست تبعید شود تا مردم فومنات از شر وی آسوده باشند.

بازدید کوتاه!

چندروز قبل‌آقای ذوالفقاری‌استاندار استان دوم‌هنگامیکه ازمسافرت مرکز بطرف ساری بازمیگشت‌در سرراه خود ازمنطقه امیرکلا نیز بازدید بعمل آورداهالی هنگام‌ورود آقای استاندار ازمشارالیه استقبال کردند وآقای ذوالفقاری پس از بازدید امیرکلاومدت کوتاهی استراحت بصوب ساری عزیمت نمود.

کهنسالترین مرد گیلان چه میگوید

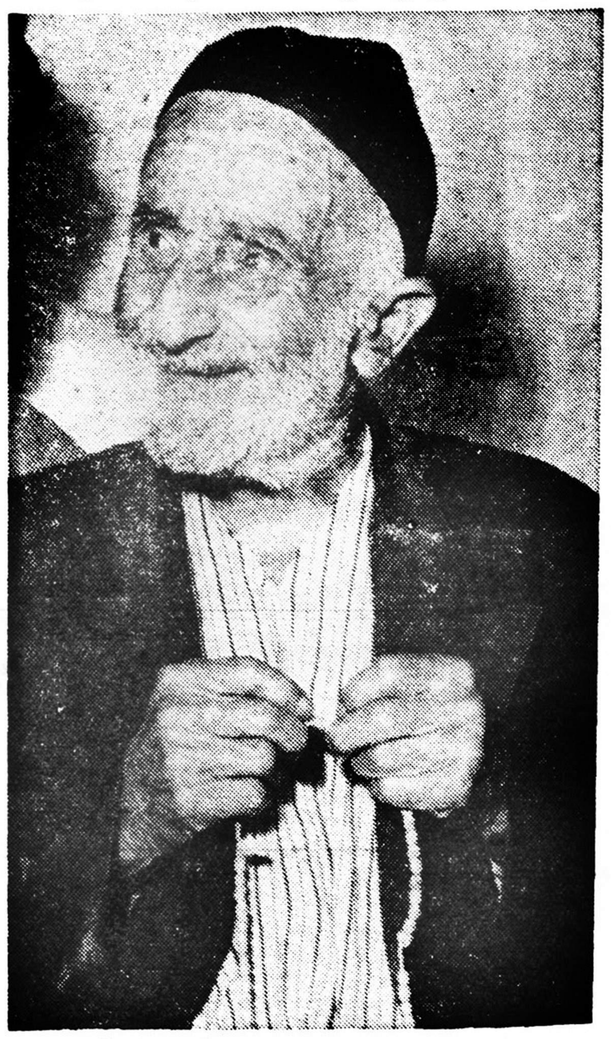

«شیرسوار» پیرمرد ۱۴۰ ساله فومنی میگوید من آدم مومن و مقدسی هستم ، تاکنون مال هیچکس را نخورده‌ام تا توانسته‌ام به دیگران خدمت کرده‌ام ، تاکنون نمازم ترك نشده و اطمینان دارم اگر روزی خدای نکرده !! بمیرم یکراست به بهشت میروم !

اولین کلنك ساختمان شیروخورشید

طی مراسمی بوسیلهٔ استاندار گیلان بزمین زده شد

بطوریکه خبر نگارما از رشت گزارش میدهد چند روز قبل طی‌مراسم باشکوهی اولین کلنك ساختمان جدید شیر وخورشید سرخ رشت به وسیله آقای اشتری استاندار گیلان بزمین زده شد دراین مراسم‌عدهٔ زیادی از روسای دوایر دولتی ومحترمین شهر شرکت داشتند وباحضور آنان پیرامون اقدامات گذشته جمعیت‌شیروخورشید سرخ این‌شهرستان بیاناتی ایراد گردید بازدن اولین کلنك ساختمان مزبور بنام شاهنشاه بلافاصله عملیات ساختمانی شروع گردید وکار گران مشغول کار شدند.

دومعازه‌سوخت

حریق باکمك ادارهٔ آتش نشانی تهران خاموش شد

طبق گزارش خبرنگار ماازکرج‌صبه‌شب قبل‌بعلت نامعلومی دوباب مغازه واقع درخیابان پهلوی کرج دچار آتش سوزی شد. بلافاصله جریان بوسیله پاسبان کشیك به‌شهربانی ودادستان کرج اطلاع داده شد وطبق دستور رئیس شهربانی ودادستان‌کرج ابتدا مغازه‌های اطراف تخلیه گردید وسپس ازشهرداری کرج‌وهمچنین اداره آتش‌نشانی تهران تقاضای اعزام اتوموبیل آتش‌نشانی شد و وبفاصله نیمساعت اتوموبیل‌های آتش‌نشانی درمحل واقعه حاضرشدند وحریق راخاموش نمودند .میزان خسارات‌وارده هنوز معلوم نیست.

دستگیری سارقین

بنابگزارش خبرنگارما از کرج چندشب قبل سه‌نفر سارق برای انجام سرقت بخانهٔ بازپرس‌دادسرای کرج رفته واز اطاق اصغر همسایهٔ بازپرس معادل چهل‌هزار ریال‌اثاثیه بسرقت بردندولی هنگام مخفی‌کردن اثاثیه مسروقه بوسیله سرپاسبان سیف قلی‌پور محمدی دستگیر گردیدند . اثاثیه مسروقه‌بصاحبش مسترد شد .

ارزیابی خانه‌های زلزله زدگان

تا کنون ۲۵۰ تقاضای‌وام‌بنمایندگان‌بانك کشاورزی‌داده‌شده‌است

بقرار گزارش خبرنگار ماازنهاوندتاکنون تعداد دویست‌وپنجاه تقاضای وام ازطرف زلزله زدگان نهاوند به‌آقایان‌پیامی ونراقی مامورین اعزامی بانك کشاورزی مرکز رسیده است. ازاین تعداد یکصدوشصت تقاضا باوثیقه بوده و۹۰تقاضا تضمینی ومربوط بافرادی بوده است‌که وثیقه نداشتند. بقرار اطلاع به تقاضاهای تضمینی قبلا رسیدگی شده ونمایندگان بانك کشاورزی تاکنون ازخانه‌های آسیب‌دیدگان زلزله‌زدگان نهاوند بازدید وارزیابی کرده‌اند. طبق اظهارنمایندگان اعزامی بانك کشاورزی پرداخت مقادیر ناچیز وام برای تهیه خانه جهت‌زلزله‌زدگان چندان مؤثر نبوده وایجاب میکند که‌شعبه بانك‌رهنی دراینمنطقه تاسیس شود وبکمك زلزله‌زدگان بشتابد.

زلزله‌زدگان‌برای ساختمان‌خانه‌وام‌میگیرند

بنابگزارش خبرنگار ماازتویسرکان چند روز قبل آقایان پیامی و نراقی مامورین اعزامی بانك کشاورزی مرکز بمنظور پرداخت وام بکشاورزان زلزله‌زده تویسرکان باین منطقه وارد شدند . آقایان مزبور برای رسیدگی بوضع زلزله‌زدگان از نقاط آسیب‌دیده بازدید بعمل آوردند و سپس پرداخت وام رابکشاورزان زلزله‌زده شروع نمودند .

هم‌اکنون پرداخت وام بکشاورزان آسیب‌دیده‌تویسرکان‌ادامه دارد وبقرار اطلاع کشاورزان ازاین وام برای ساختمان خانه های مسکونی خود استفاده خواهند کرد .

خلاصه اخبار خوزستان

آبادان ـ یازده نفر از کارگران گاراژ مرکزی شرکت نفت بدریافت گواهینامه دوره دوساله کلاسهای اکابر سالمندان نائل شدند .

هندیجان ـ سرباز وظیفه محمد کاظم جمشیدی که اخیرا در حادثه اتومبیل مجروح شده بود پس از چند روز براثر شدت جراحات جان سپرد .

آبادان ـ مامورین گارد گمرك ناحیه ٦ آبادان بااطلاع قبلی یك موتورلنج حامل کالای قاچاق را در «خورکبان» توقیف کردند .

بروجرد ـ مقدمات تاسیس شعبه شرکت بیمه ایران در بروجرد بوسیله آقای فیروز دولتشاهی فراهم میگردد .

آبادان ـ تیمسار دریادار مجلسی فرمانده منطقه یکم نیروی دریائی جنوب بمرخصی رفت .

نماینده کارگران

خبرنگار ما از شاهی گزارش میدهد انتخاب نماینده کارگران کارخانه گونی‌بافی‌شاهی طی‌مراسمی انجام‌گردیدوآقای محمودلوائی«عکس بالا» یکی‌از کارگران باسابقه کار خانه مزبور بااکثریت آراء بسمت نماینده کارگران کارخانه مزبور انتخاب شد .

قطع‌ارتباط تلفنی !

طبق گزارش خبرنگار ماازمیمه اصفهان چند روز است که براثر قطع کامل تلفن بین «جوشقان» و «قهرود» از توابع میمه ارتباط تلفن بین این دو منطقه قطع شده است انتظار دارند برای ترمیم این خرابی وبر قراری ارتباط تلفنی مجدداقدام شود .

فوت قاضی شرع

طبق‌گزارش خبرنگار ماازلاهیجان چند روز قبل حجةالاسلام آقاشیخ ابوالحسن آیتی یکی‌از علمای مورد توجه اهالی گیلان طی کسالت‌ممتدی فوت کرد مشارالیه ازچندین سال قبل بسمت قاضی شرع لاهیجان تعیین گردیده بود .

کشیك پزشکان وداروخانه‌ها درشهرستانها

اراكـ چهارشنبه ۳۰ مهرماه، آقای دکترپور بهلول داروخانه ملی

دستگیری سارقین گاو!

قبلا باستحضار خوانندگان عزیز رسید که‌اخیرا سرقت «گاو» در فومنات افزایش یافته ودامداران از این لحاظ نگرانند اینك خبرنگار ماازفومنات مینویسد چند روزقبل ده نفر از سارقین که بسرقت گاو های دامداران مبادرت میکردندبه وسیله مامورین ژاندارمری دستگیر شدند .

خلاصه خبرهای شهرستانها

گنگاور ـ کمبود کادر اداری پست و تلگراف کنگاور اهالی را در مضیقه قرار داده است انتظار دارند با اعزام چند کارمند این مضیقه‌مرتفع‌گردد .

پهلویدژ ـ ازطرف بخشداری دستور تشکیل انجمن شهر در پهلویدژ صادر شد وبزودی انتخابات انجمن‌شهرشروع‌میگردد .

کردکوی ـ چند روز قبل آقای‌دادگر نماینده مجلس شورایملی درمیان استقبال اهالی بکردکوی وارد شد وپس‌از توقف کوتاهی به گرگان عزیمت نمود .

صومعه‌سرا ـ درقریه «نفوت» ازتوابع صومعه‌سرا بیماریهای دامی شیوع یافته‌است انتظار دارند برای مبارزه بااین بیماریهااقدام‌شود .

گرگان ـ براثر اقدامات آقای مولوی سرپرست انحصارات گرگان همه ماهه قند وشکر برای اهالی ترکمن‌صحرا ارسال‌میشود .

فریدن داران ـ هنوز بذرمورد نظر بکشاورزان فریدن داده نشده و انتظار دارند هرچه زودتر دراین باره اقدام‌شود .

نطنز ـ از اداره اطلاعات وزارت بهداری اطلاع میدهند برای مبارزه بابیماری حصبه‌که در نطنز شیوع‌یافته‌بود اقدام شده‌است .

گرج ـ براثر اقدامات آقای فوامی رئیس‌دارائی‌گرج درآمددارائی افزایش یافته و حقوق‌گارمندان در راس موعد پرداخت میشود اهالی ازاین‌اقدامات مفید خوشنودند .

اراك ـ فعالیتهای آقای سروان جعفری رئیس سرکلانتری اراك در مورد کشف اماکن فساد و همچنین کشف اجناس تقلبی مورد تقدیر اهالی است .

شهسوار ـ آقای یغمائی رئیس فرهنك شهسوارکه برای شرکت در کنفرانس فرهنگی استان دوم بساری عزیمت نموده‌بود مراجعت‌کرد .

نوشهر ـ بمناسبت عزیمت آقای گرجی فرماندار سابق نوشهر مراسم تودیعی برگزارشد وازخدمات مشارالیه قدردانی بعمل‌آمد .

بندر پهلوی ـ ورزشکاران و دانش آموزان بندر پهلوی برای شرکت در جشن میلاد شاهنشاه از هم‌اکنون تحت نظر آقای اسمعیل دروی رئیس تربیت بدنی بندر پهلوی مشغول تمرین شده‌اند .

نائین ـ بمناسبت پایان دوره کلاس سمعی و بصری اداره فرهنگ نائین مجلس جشنی در سالن فرهنگ تشکیل شد و گواهینامه فارغ ـ التحصیلان کلاس مزبور بوسیله رئیس فرهنگ توزیع گردید .

یزد ـ اولین جلسه تربیت بدنی یزد باحضور آقای جلالی کفیل فرمانداری تشکیل گردید و برای برگزاری جشن چهارم آبان و همچنین ترتیب مسابقات آموزشگاهها تصمیماتی اتخاذ شد .

بندر بوشهر ـ آقای محمد علی جناب رئیس فرهنگ بوشهر و بنادر جنوب که برای انجام امور اداری بتهران عزیمت کرده بود مراجعت کرد .

میمه اصفهان ـ یك اکیپ بهداشتی بسرپرستی آقای دکتر مقتدر از طرف اداره بهداشت استان دهم بمنظور واکسیناسیون و آزمایش خون وارد میمه گردید و در محل اداره بهداشت شروع بکار نمود .

چالوس ـ آقای شاملو فرماندار نوشهر وارد چالوس شد و ازطرف روسای ادارات مورد استقبال قرار گرفت. آقای شاملو پس‌از بازدید ادارات دولتی بنوشهر مراجعت نمود .

جهرم ـ آقای ناظمی رئیس پخش قندوشکر جهرم‌که‌برای انجام‌امور اداری بشیراز عزیمت کرده بود مراجعت نمود .

نجف‌آباد اصفهان ـ حجت‌الاسلام حاج شیخ محمد جعفر تدین پس از یکسال تب ممتد درگذشت در مراسم تشییع جنازه آنمرحوم عده کثیری از اهالی شرکت جستند .

بندر بوشهر ـ آقای صالح احمدی بخشدار تنگستان که بشیراز عزیمت نموده بود بمحل ماموریت خویش مراجعت کرد .

بندر عباس ـ کمك عائله‌بندی ششماهه اول سال جاری کارگران از طرف سازمان بیمه های اجتماعی پرداخت گردید .

مبارکه لنجان ـ هفته گذشته سه آموزشگاه جدید در قراء «وینجه ـ برنجگان ـ کلیشادرخ» از توابع مبارکه افتتاح گردید .

بندر بوشهر ـ یك کلاس مبارزه باباسوادی در منطقه «خورموج» بسرپرستی آقای عبدالهادی بهزادی افتتاح گردید ولی نوآموزان کتاب‌کافی در اختیار ندارند .

فومنات ـ آقای نوبان ازطرف پیشکاری دارائی استان اول مشغول رسیدگی بدفاتر مالی دارائی فومنات میباشد .

فریدن‌داران ـ از طرف اداره غله اصفهان برای خرید بذر مناسب بکشاورزان فریدن مبالغی وام پرداخت میشود .

نائین ـ تاکنون برای تصدی درمانگاه سازمان شاهنشاهی خدمات اجتماعی پزشکی اعزام نشده و درمانگاه عملا بحال تعطیل درآمده است.

یزد ـ تعداد ۳۳ جلد کتاب از طرف کتابخانه اداره اطلاعات سفارت امریکا به کتابخانه شرف‌الدین علی، یزد اهدا گردیده است .

بندر بوشهر ـ آقایان مهندس علیمراد زند فرماندار و جلال‌اردشیر رکنی رئیس دارائی بمنظور سرکشی بحوزه ماموریت خود به‌بندر گناوه عزیمت کردند .

مبارکه لنجان ـ از طرف اداره فرهنگ مبارکه دستور افتتاح کلاس پنجم ابتدائی دخترانه صادر شد و از داوطلبان نام نویسی بعمل آمد .

میمه اصفهان ـ به پیشنهاد شهرداری و فعالیت اداره انحصارات میمه از اول مهر ماه سهمیه قند و شکر میمه بمیزان ده تن افزایش یافته است .

یزد ـ آقایان علائی ،طاهری ،حسین آسائی ،زمانی ،اویسی ،جلیلی، شهری، ساعتیان، کاویانی، اخوان کرباسی، رضائیان بعضویت کمیته پیشاهنگی یزد انتخاب شدند .

بندر بوشهر ـ آقای سرهنگ نصابه بازرس هنگ ژاندارمری‌ناحیه بنادر جنوب از پاسگاه های منطقه دشتی بازدید بعمل آورد .

گرج ـ آقای کوثری مدیر کل فرهنگ استان از دبستان دخترانه چیت سازی فاتح بازدید نمود و از خدمات فرهنگی آقای فاتح بنیان‌گزار دبستان مزبور تقدیر بعمل آورد .

بندر عباس ـ آقایان حشمت بهزادی فرماندار و مجید فهیمی رئیس پست و تلگراف بندر عباس بمرخصی رفتند و آقای محمود پزشکی رئیس فرهنگ از مرخصی بازگشت .

مبارکه لنجان ـ ساختمان سالن بزرگ دبیرستان مبارکه باتمام رسید و تحویل فرهنگ گردید .

انتصابات در شهرستانها

بندر دیلم ـ آقای محمود سپهر وکیلی رئیس‌ادارهٔ آمار .
بروجرد ـ آقای‌جوادمؤیدی رئیس‌شعبهٔ‌بانك‌رهنی ـآقای حسین نوربخش رئیس شعبهٔ بانك کشاورزی .
رامسر ـ آقای سرگرد محمدیان رئیس شهربانی.
تفت ـ آقای علومی امین دارائی .
ساوه ـ آقای زرین خامه رئیس آگاهی شهربانی .
همدان ـ آقای سرگرد سعیدی رئیس سرکلانتری .
مشهد ـ آقای دکترعباس‌زاده سرپرست آسایشگاه مسلولین .
بندر شاهپور ـ آقای سرگرد منصور الهی رئیس پلیس راه آهن .
سمنان ـ آقای فروتن دادستان .
مراغه ـ آقایج علی بانکی دادستان ، بانو روزا قابلهٔ بهداری «بناب» .
کرمان ـ آقای مسعودآور سرپرست فرمانداری و بازرس شهرداری آقای مهندس دادور رئیس دانشسرای‌کشاورزی .
چالوس ـ آقای ستوان دوم ابوالقاسم سلیمی فرمانده دسته یکم و سرپرست گروهان ژاندارمری .
فریدن داران ـ آقای ابری کفیل فرهنك .
شهسوار ـ آقای نصرت‌اله اکبر فرماندار .
اسفراین ـ آقای محمود شاهنده رئیس انحصارات .
گنگاور ـ آقای ستوان یکم علینقی صمد زاده رئیس شهربانی
یزد ـ آقای دکتر رضوی کفیل بهداری

((سرگین)) الاغ باعث نزاع خونینی شد !؟

سه‌خانواده برسراین موضوع بقصد کشت همدیگر رازدند ومجروحین بستری شدند

بعدازظهربود که دوگاری بزرك که‌بوسیله‌چندراس گاو قویپیکلی حرکت میکرد در چهار راه مهاباد متوقف شدند. روی هریك از این‌گاریها چندنفر که سخت مجروح شده‌بودند دراز کشیده وناله میکردند.

بزودی عده کثیری در اطراف‌گاری جمع‌شده وقضیه بگوش دادستان رسید وروسای سازمانهای انتظامی‌ودادستان در چهارراه حضوریافتند وزخمیهارابرای معالجه به بیمارستان شیر وخورشید فرستادند. ضمن تحقیقات معلوم‌شد .که اینعده ازسه خانواده «صوفی‌قادر» ، «احمد شیلان آبادی » و«توسنی» ساکن قریه« یوسف کند» هستند که بعلت ریختن «سرگین» الاغ‌جلو منزل همدیگر دست بکتك‌کاری زده‌وهمدیگررابقصد کشت زده‌اند. در عکس بالا عده‌ای از مجروحین درحالیکه روی گاری نشسته‌اند دیده‌میشوند.

شهردار کاشمر قربانی تاریکی

مردی به آب‌انبار افتاد وجان سپرد

بطوری که خبرنگار ما از قزوین گزارش میدهد پریشب شخصی بنام مشهدی رضا که در قزوین بخرید و فروش روغن اشتغال داشت هنگام مراجعت از مجلس عروسی در اثر تاریك بودن کوچه به‌آب انباری سقوط کرد و بعلت شکستگی جمجمه آنا جان سپرد .

عده‌ای که برای آوردن آب به آب‌انبار مزبور رفته بودند پس از مشاهده جنازه مشهدی رضا، جریان را به کلانتری ۲ اطلاع دادند و برای دفن جنازه اقدام گردید .

طبق گزارش خبرنگارما ازکاشمر درجلسهٔ اخیر انجمن شهر کاشمر آقای سرگرد غلامرضا جلالی «عکس بالا» باتفاق آرا بسمت‌شهردار این منطقه انتخاب شد .

اصلاح نژاد مرغ و خروس

طبق گزارش خبرنگار ما از زابل اخیرا ازطرف مؤسسه دامپروری بنگاه کشاورزی زابل بمنظور اصلاح‌نژاد مرغ‌وخروس اقداماتی انجام شده‌است باین ترتیب که‌مرغ وخروسهای محلی کشاورزان بامرغ و خروسهای امریکائی تعویض‌شده وتخم‌مرغهائی جهت‌اصلاح نژادبوسیله مروجین کشاورزی بین اهالی توزیع‌گردیده است.

خرم آبادیها قهرمان شدند

نوجوانان خرم‌آباد زودتر ازسایر شهرستانها صفحه مخصوص اسم وعکس رااشغال کردند ودرمیان تمام شهرهای ایران قهرمان شماره سوم «اطلاعات کودکان» شدند

مجله «اطلاعات کودکان» که سراسر آن بصورت «عکس وداستان» تهیه میشود ازخوانندگان خود تقاضا کرده بود که اسم، وعکس خودرا برای چاپ در صفحات مجله بفرستند . درمیان تمام شهرهای ایران بچه‌های خرم‌آباد ازهمه زرنگتر بودند . ۳۸ نفر از شاگردان اول‌مدارس خرم‌آباد اسم وعکس خودرا بدفتر مجله فرستادند ودرشماره سوم‌که روز پنجشنبه همین هفته منتشر میشود ما اسم‌وعکس آنهاراچاپ کرده‌ایم. حال‌باید دید درشماره‌چهارم کدام‌یك‌ازشهرهای‌ایران‌قهرمان‌خواهدشد

بچه‌های شهرستانها :خرم‌آبادی‌ها بایك حمله پیروزشدند. شماهم‌باحمله دستجمعی سعی کنید پیروز شوید و قهرمان مجله اطلاعات کودکان شوید .

متهمی را برای محاکمه بشهر میبردند ولی دربین راه اتومبیل واژگون شد ومتهم بقتل رسید

طبق گزارش خبرنگار ماازقروه سنندج چند روز قبل مامورین ژاندارمری «حمداله‌سریش آبادی » مالك قریهٔ «شوراب» از توابع قروهٔ سنندج را باین اتهام که‌با مقدماتی موجب مرك کودك یکسالهٔ عباس یکی‌از رعایای خود شده بود در محل ژاندارمری بازداشت کردند تا با تشکیل پرونده ویرا به سنندج اعزام کنند ولی حاج فرج‌اله پدر حمداله باتفاق عده‌ای ازبستگانش خواهش کردند که حمداله را همراه با مامورین ژاندارمری بوسیله اتومبیل جیپ شخصی بسنندج منتقل نمایند تا کسی نداند که وی متهم بقتل میباشد این تقاضا پذیرفته شد ومامورین ژاندارمری حمداله را در اتومبیل جیپ پدرش سوار کردند تااورا بسنندج منتقل نمایند ولی در بین راه اتومبیل مزبور براثر وجود نه نفر سرنشین و سرعت فوق‌العاده واژگون گردید ودر این حادثه «حمداله» که متهم بقتل کودك یکسالهٔ عباس یکی‌از رعایای خود بود بقتل رسید.

ارمغان از سفر اروپا

بقیه از صفحه اول

آقای شفا امروز اطلاعات زیر را در باره این سفر دراختیار خبرنگار ما گذاشت :

مسافرت من بایتالیا برحسب دعوتی که سال گذشته بعداز مراجعت حضرت رئیس جمهوری ایتالیا ازایران توسط سازمان روابط فرهنگی ایتالیا وشرق ودانشگاه رم باینجانب رسیدصورت گرفت.این موسسه که بزرگترین سازمان فرهنگی ایتالیاست زیر نظر پروفسور توچی خاور شناس ودانشمند نامی ایتالیائی اداره میشود که سال گذشته بطوررسمی بایران سفر کرد .

دراین موسسه فعالیت وسیعی برای شناساندن فرهنگ وتمدن دول آسیائی درایتالیا صورت میگیرد ،واز جمله کارهائی که برای ایران شده میتوان ازتاسیس نمایشگاه بزرگ هنر ایران در دوسال گذشته ،گشایش نمایشگاه آثار ایران درسال جاری ، کلاسهای زبان وادبیات فارسی ،ترجمه آثار کلاسیک ادب ایران بایتالیائی ، کتابخانه فارسی وبرنامه‌های فرهنگی رادیوئی بزبان فارسی نام برد .

دوستداران ایران

در ضیافت بزرگی که آقای توچی بمناسبت ورود من ترتیب داد.فرصتی پیش آمد که دوستداران برجسته ایران را در ایتالیا که غالبا ازبزرگترین استادان علم وادب این کشور هستند از نزدیک بشناسم .

غالب این دوستداران برجسته ایران بمن اظهار داشتند که علاقه عمومی بشناسائی ایران روزبروز درایتالیا بیشتر میشود ،وتوجه خاص دانشمندان وفرهنگیان نیز دراین باره ازهروقت دیگر بیشتر است ،وجادارد که قدمهای وسیعتری برای معرفی ایران دراین کشور که باایران دارای روابط تاریخی دوهزار ساله است برداشته شود .

نمایشگاه آثار ایرانی که درخرداد ماه گذشته توسط رئیس جمهوری ایتالیا درتالار بزرگ کاخ «برانکاچو» مرکز سازمان روابط فرهنگی ایتالیا وشرق افتتاح شد نمایشگاهی بسیار زیبا وآراسته بود .

آقای رئیس جمهوری هنگام افتتاح این نمایشگاه بمن گفتند : «هراقدامی که در راه معرفی بیشتر تمدن وفرهنگ درخشان ایران درایتالیا بشود مایه خوشوقتی قلبی من است .»

بدعوت این مؤسسه (که در ایتالیا بصورت مخفف ISMEO معروف است) من چند کنفرانس دربارهٔ روابط تاریخی فرهنگی ایران وایتالیا دادم وکنفرانسی نیز راجع به نفوذ ادب وعرفان ایران درادبیات ایتالیا بدعوت انجمن «دانته الیگیری» ایرادکردم. دانشگاه ناپل دارای شعبه مخصوص زبان وادبیات فارسی است که تحت نظر «پروفسور بوزانی» ایرانشناس زبردست اداره میشود و کتابخانه عالی بزبان فارسی نیز دارد .

ملاقات من باپاپ

جالب‌ترین خاطره من از سفر ایتالیا، ملاقات باپاپ اعظم است. این ملاقات که بطور خصوصی صورت گرفت ، پاپ فقید بتفصیل درباره ایران بامن صحبت کرد، ووسعت اطلاعات او مرا بشگفت آورد .

پاپ فقید میتوانست به هشت زبان بطور جاری حرف بزند .

وی درباره رفتار بزرگ منشانه ایرانیان بامسیحیان در دوران صفوی و بعد از آن باعلاقه واحترام تمام سخن گفت و تاکید کرد که «ایران همیشه یک کانون درخشان معنویت بوده است .» پاپ دراین ملاقات ازکتاب «کمدی الهی» نیز که قبلا از ترجمه فارسی آن توسط من اطلاع یافته بود بامن سخن گفت وبنکاتی که من درباره تاثیر فلسفه وعرفان ایران در این اثربزرگ ادبی مسیحیت بدو گفتم بادقت تمام گوش دادو توضیح خواست.

مذاکره بایک شخصیت بر جسته دیگر واتیکان یعنی «کاردینال اوژن تیسران» نیز برای من بسیار جالب بود .این روحانی سالخورده که یکی ازدوسه تن کاردینالی است که شاید بجانشینی پاپ انتخاب گردند. مردی بسیاردانشمند است که به بسیاری از زبانها ، منجمله زبانهای قدیمی آسوری وآرامی وفینیقی و همچنین عبری وعربی آشنائی کامل دارد . وی برای من نقل کرد که درسال ۱۹۰۲ مسیحی مدت چندروز سوار بریک مشک بادکرده طول فرات ودجله را درنوردیده واز آنجا به‌شوش آمده ومدتی در حفاریهای باستانی این‌شهر که‌توسط فرانسویان صورت میگرفته شرکت جسته‌است .

همین‌کاردینال برای من گفت که در آرشیوهای واتیکان اسناد منحصربه فرد فراوانی از سلاطین صفوی‌موجود است .

آثار تمدن ایران درسراسر اروپا

قسمت دوم سفر من شامل دیدار های کوتاهی از:اتریش ،آلمان ،فرانسه سویس ،بلژیک وهلند بود. درهمهٔ این کشورها ،من درنزد مدیران مطبوعات ،بنگاههای خبری (تلویزیون رادیو ،سینما وغیره) ،شخصیتهای فرهنگی وهنری وهمچنین در افکار عمومی علاقه فراوانی بشناسائی‌بیشتر ایران احساس کردم .خوب پیدابود که اهمیت روز افزون نقش ایران در سیاست بین المللی و موقعیت مهم اقتصادی وجغرافیائی این کشور انظار عمومی رابیش ازپیش متوجه ماکرده استو حقا باید ازاین زمینه مساعد برای معرفی ایران .بجهانیان‌استفاده کاملتری بعمل آید .احترام وتحسینی که همه جا نسبت بشاهنشاه ایران ابراز میشد برای‌هرایرانی مایه‌مباهات وافتخار بود .

جشنهای هفتصدساله سعدی دررومانی

سومین مرحله مسافرت من ؛ سفربه رومانی وشرکت در جشنها ومراسم هفتصد ساله گلستان‌سعدی بود که درتیرماه گذشته درشهر بوخارست پایتخت رومانی برگزار شد ،واینجانب سمت‌ریاست‌افتخاری آنرا داشتم .دربن‌مراسم که باشکوه بسیار صورت گرفت تمام موسسات فرهنگی رومانی بادول خارجی ، دانشگاه بوخارست، شرکت جستند، وجریان مراسم توسط مطبوعات ، رادیو ، تلویزیون ، سینماها بنحو جالبی انتشار یافت .دو ترجمه از گلستان وبوستان سعدی بزبان‌رومانی در همان موقع از طرف بنگاه‌دولتی نشریات منتشر شد ،وچند برنامه نمایش تابلوهای گلستان بالباسهای قدیم ایرانی توسط هنرمندان‌رومانی در تلویزیون اجرا گردید .متاسفانه کسالت ناگهانی وشدید خود من‌مانع از شرکتم دراین جلسات شد ،و ناچار در جلسه اصلی یادبودسعدی پیامی که من از بیمارستان‌فرستادم توسط رئیس آکادمی قرائت شد ودر رادیو وتلویزیون نیز من نقط توانستم از اطاق بیمارستان دو مربوط به سعدی رابفرستم.

از نکات جالب توجه در این کشور ،وجود صدها جلد کتابهای خطی فارسی درکتابخانه‌های ملی بوکارست وکلوژ است که در دوران تسلط عثمانیان وبعدازآن گرد آوری شده است‌وشایدنسخه‌های منحصر بفرد مهمی درمیان این کتب پیدا شود که هنوز کسی درباره آنها کنجکاوی ومطالعه‌نکرده است .

کنگره‌های فلورانس وبرگامو

دربازگشت مجدد من بایتالیا ، فرصتی پیش آمد که‌بتوانم بامراکز مختلف فرهنگی ومطبوعاتی وتبلیغاتی آن کشور از نزدیک تماس بیشتری بگیرم ،ودرباره تقویت‌روابط فرهنگی دوکشور بامقامات مربوطه که همواره احترام فراوانی نسبت بکشور ما وبخصوص به شاهنشاه‌و شخصیت بزرگ معظم‌له ابراز میداشتند مذاکره وتبادل نظر کنم وامید وارم در آینده ازین همکاری نتایج رضایت بخشی گرفته شود .

در دوهفته اخیر، من در دوکنفرانس مهم شرکت جستم :یکی کنگره «صلح‌ومدنیت» در شهر فلورانس که‌بریاست حضرت رئیس‌جمهوری ایتالیا ووالاحضرت ولیعهد مراکش و با شرکت نخست وزیرایتالیا ونمایندگان مخصوص شانزده کشوردر کاخ معروف«پالاتسوکیو»کاخ سلطنتی وجمهوری سابق تشکیل‌شدوجلسات آن سه‌روزه ادامه یافت .دیگری کنگره «اسلام ومسیحیت »درشهر«برگامو » نزدیک میلان که‌ایران درآن نمایندگی همه خاورمیانه راداشت و اینجانب در آن درباره اهمیت ونفوذ جهانی فرهنگ وفلسفه ومعنویت‌ایران بتفصیل‌صحبت کردم . دوروز پیش از تاریخی‌که‌برای ورود شاهنشاه اعلام شده‌بود ،بدعوت رادیوی رم این‌جانب‌سخنرانی مبسوطی درباره روابط‌فرهنگی‌دوهزارساله‌ایران وایتالیا ایراد کردم‌که‌بچندزبان‌انتشار یافت .

رم ،آماده پذیرائی مجلل‌ازشاهنشاه ایران

درهفته اخیر اقامت‌در ایتالیا،من و همه ایرانیان ساکن رم باسر بلندی و غرور بسیار شاهد اقدامات فراوانی بودیم که‌ازطرف دولت وملت ایتالیا برای پذیرائی مجلل و باشکوهی از موکب همایونی صورت میگرفت.قسمت باستانی رم که‌شامل‌بنای‌معروف«کلیزه» وآثار تاریخی « فروم » وطاق‌نصرت کنستانتین است و(مقرر شده‌بود که شهردار رم دربپای این طاق موکب شاهنشاه‌را استقبال وکلیدطلای‌شهررا تقدیم کند) یکپارچه غرق چراغ و پرچم شده‌بود وفاصله فرودگاه تاشهر طاق نصرتهای زیبائی برپا کرده ، و قسمت‌اعظم کاخ معروف«کویرنیاله » مقرریاست جمهوری‌راکه‌سابقامقرسابق پاپها وبعداکاخ سلطنتی پادشاهان ایتالیا بوده واز لحاظ هنری اززیبا- ترین کاخهای سلطنتی جهان است بصورتی بسیار باشکوه آراسته‌بودند. سازمانهای تلویزیون‌ورادیووموسسات فیلم برداری ومطبوعات رم عموماخود را برای تجلیل عالی وباشکوهی آماده ساخته بودند .

چنانکه میدانید بیماری ناگهانی پاپ که‌منجر بفوت پیشوای کاتولیکهای جهان شد .درآخرین لحظه مسافرت شاهنشاه رابرای مدت کوتاهی بتعویق انداخت .ایران یکی‌از چند دولت‌اسلامی است که دردربار واتیکان نمایندگی دارد، بدین جهت‌آقای‌ساعدسفیرکبیر ایران درواتیکان‌رسمادرمراسم احترام نسبت به‌پاپ فقید شرکت جستند ، وهمه جا من خود شاهد احترام خاص‌و فراوانی بودم که نسبت بکشور و نماینده مابعمل می‌آمد .بطوریکه‌اطلاع دارید در پنجمین روز اقامت موکب ملوکانه دررم ملاقات شاهنشاه باپاپ اعظم اختصاص یافته‌بود ،واین‌دیدار دو پیشوای اسلامی ومسیحی ازنظر واتیکان خیلی اهمیت داشت .

هنگامی که‌من ایتالیا واروپا رابسوی تهران ترک میگفتم ،این احساس‌بیش ازهروقت دیگر برایم مطبوع بود که‌هرگز ایران رادر طول سفر های گذشته‌خود بدین اندازه مورد احترام ندیده‌بودم ، و آرزوی من این بود و همت که‌ازین فرصت بیسابقه‌ای که باسیاست مثبت مدبرانه شاهنشاه معظم موقعیت جهانی کشور ما دربیش آمده است ، حداکثراستفاده برای معرفی مقام واهمیت واقعی ایران امروز بعمل آید .

اصلاحات اداری درشهرداری آغاز می‌شود

درباره یکنواخت‌کردن‌عوارض شهرداری‌هنوزاقدامی نشده‌است

برای کارهای جاده سوم اداره‌ای درشهرداری تهران‌تاسیس‌شده‌است

شهردارتهران‌دیروز درپاسخ‌خبرنگار ماکه سئوال کرده بود «چه‌اقدامی‌در باره یکنواخت‌کردن‌عوارض‌شهرداری بعمل آمده‌است؟»اظهارداشت که‌من از جریان کار اطلاعی ندارم وهنوز نمیدانم که این کار تاچه‌حد وبچه صورت امکان پذیر میباشد .

سپس شهردار اشاره به اصلاحات اداری شهرداری نموده گفت:اکنون که فصل زمستان فرامیرسد وباتقلیل کارهای شهری فرصتی بدست‌میاید این امکان بوجود میاید که‌بتوانم درامور داخلی ادارات شهرداری اصلاحاتی انجام دهم که یقینا در وصول عوارض وامورعمرانی نیزتاثیر عمیقی خواهد داشت .

هنگامی که خبرنگار ما ازجریان کار جاده سوم سئوال کرد .

آقای شهردار گفت که:

من‌در نظردارم که برای جلوگیری ازهرگونه تبعیض در ارزیابی اراضی اطراف‌جاده از وجود مهندسین‌عالی مقام خارج از کادر شهرداری‌استفاده کنم وفعلااداره‌ای‌مخصوص جاده‌سوم در شهرداری تهران بوجودآورده‌ام که بمحض اینکه دستور اجرای کار از نظر بودجه واعتباروسایرتشریفات از طرف آقای وزیر کشور که‌قائم‌مقام انجمن شهرمیباشد صادر شودآغاز بکار خواهم کرد ودرعین حال‌باید تکلیف محل ذخائر ارتش‌معلوم‌شود تابتوان جاده‌را امتداد داد.

تاکنون بعرض‌یکمترونیم طرفین‌جاده تامیدان الهیه حفر شده‌است وبقیه کارهای احداثی هم‌بمحض‌آماده‌شدن وسایل کار انجام میگیرد .

درچهارگوشه اجتماع

دراتحادیه شرق شهباز

آز طرف اتحادیه شرق شهباز بمنظور قدردانی از آقای مهام شهردار تهران جشن باشکوهی باحضور عده‌ای از معاریف ونمایندگان شورای عالی شهر تهران در منزل آقای حاج خیالی تشکیل شد ابتدا آقای بداغی ازطرف اهالی خیر مقدم گفت ودر پیرامون اتوبوسرانی بیاناتی ایراد کرد وآقایان میرخانی ومهندس انزلچی در موضوع فرهنگ واتحادویگانگی وخداشناسی وشاهدوستی وطن پرستی اظهارات مفصلی نمودند بعدا آقای عقیلی معاون شهرداری اظهار داشت ماهمه خدمتگزاران مردم هستیم باید آنچه وظیفه امر میکند باطیب خاطر انجام دهیم سپس آقای محمودی گفت که برهر فرد وطن پرست وشاه دوست لازم است که نسبت به خدمتگزاران صدیق قدردانی نمایند بدین لحاظ بپاس خدمات آقای مهام این جشن برقرار میباشدسپس تقاضا شد که اسفالت خیابان جهان پناه وغیائی هم‌انجام شود در خاتمه از آقای دکتر خوشبین سناتور وآقایان فرود -بهبهانی -خرازی- نمایندگان مجلس شورایملی قدردانی بعمل آمد وهمچنین ازآقای رشیدیان سپاسگزاری شد .

۱۵نفر دیگر ازبازنشستگان پست وتلگراف وتلفن ازشهرستان

روز گذشته احکام بازنشستگی ۱۵نفر دیگر از افراد بازنشسته وزارت پست وتلگراف وتلفن وادارات تابعه درتهران وشهرستانها صادر وابلاغ گردید که اسامی آنان باین شرح میباشد .

آقایان محمدافشاران سیمبان تبریز -محمد حسنات کارمند آبادان -مرتضی قلی حسامی رئیس خطوط ساری -ابوالفضل پروین‌پور کارمند تبریز -یحیی صالح یزدانی کارمند کرج -یوسف امزازی کارمند تبریز -حسن معتمد کارمند اهواز -باقر حقانی کارمندکرمانشاه- علی اکبر فرح معاون اداره پست وتلگراف کرمان -علی اعتمادیه بوشهری بازرس اصفهان -حسن بهجتی کارمند مشهد -حسن مشیری کارمند قم -داود افشار نادری رئیس خطوط مشهد -نبی بهمنی سیمبان سنندج -حسن شهرپور رئیس بازرسی شرکت تلفن

در شهرداری شمیران

« بله آقا ،بالاخره چاره چیست ؟ مجبوریم ازاین پس اگر خدای ناخواسته یکی‌از کسان ما فوت‌نمود جنازه اورا در شهرداری بگذاریم. این یک جمله از گفته‌های عده‌ای از اهالی شمیران بود که چند روز قبل ضمن اجتماع خود در محل شهرداری شمیران متفقا اظهار نموده بودند »

زیرا مدتی است که اهالی شمیران برای دفن مرده‌های خود گورستان ندارند ودر این مورد هم تا بحال چندین بار با شهرداری تهران و اداره امور شهر شمیران تماس گرفته‌اند ضمنا چون گورستان قدیمی شمیران تبدیل بشهرداری شده و پس‌از آن زمینی که‌در دزاشیب برای اینکار اختصاص یافت بعلت سکونت عده‌ای در اطراف آن متروک گردید لذا ساکنین تجریش در شهرداری شمیران اجتماع نمودند که بآنها وعده داده شد بزودی زمینی برای گورستان در اختیار مردم خواهند گذاشت .

ضمنا آقای مهام شهردار تهران هم که‌در انجمن محلی دزاشیب شرکت نموده بودند وعده داد بزودی در این مورد اقدام خواهدشد و اهالی در خاتمه خواستند که فعلا برای حمل متوفیات آنان یک آمبولانس در اختیار آنان گذاشته شود .

اندرز شهردار به‌رؤسای برزنها

ظهر دیروز رؤسای برزنهای تهران طبق دستور قبلی شهردارتهران در پارک شهر حضور یافته وبا آقای مهام شهردار تهران ملاقات نمودند. دراین‌جلسه‌شهردارتهران دستورات کلی درباره‌وظایف شهرداری‌ورؤسای برزنها صادر کرد . باذکر چند نمونه از نقائص کارها مخصوصا از رؤسای برزنها خواست که درانجام وظایف خود فعالیت بیشتری بعمل آورند .

درانجمن ادبی نصر

در جلسه اخیر انجمن ادبی نصر که‌در منزل آقای جمالی آشتیانی دبیر انجمن باحضور عده‌ای ازشعرا وادبا تشکیل شده بود ابتدا چندتن از شعرا اشعاری خواندند سپس آقای سجادی سخنرانی جامعی‌نمود که مورد تشویق حضار قرار گرفت ضمنا روزیکشنبه آینده که‌مصادف با میلاد مسعود اعلیحضرت همایون شاهنشاه میباشد مجلس جشنی در انجمن برقرار وآقای ادیب صدرائی بهمین مناسبت سخنرانی جامعی ایراد خواهد کرد .

کنفرانس‌عمرانی

شهرداریهای اطراف تهران

روز پنجشنبه (پس فردا) کنفرانس عمرانی شهرداری‌های اطراف‌تهران با حضور آقای پور سرتیپ مدیر کل امور شهرداری ها وشهرداران مناطق اطراف تهران ونمایندگان بنگاه برق وسازمان آب تهران‌در سازمان برنامه تشکیل خواهد شد دراین کنفرانس برای انجام پروژه های شهرداری های مزبور قرارداد های لازم براصل ۵۰ ـ ۵۰ باسازمان برنامه منعقد خواهد شد .

رادیو

برنامه رادیو ایران در ۲۴ ساعت‌آینده‌که با امواج‌کوتاه ردیف ۳۱ متر و۷۵ متر و موج متوسط ردیف ۳۳۵ متر پخش میشود .

بخش سوم روز سه‌شنبه

ساعت ۱۷-۰۳ وعدمما در ساعت ۵و۳دقیقه

« ۱۸-۰۳ برنامه جوانان
« ۱۸-۳۲ رازشب وسخن بامرغ چمن، آواز زهرموسیما
« ۱۹-۱۵ ترانه بدرود آواز رشیدی
« ۱۹-۳۰ برنامه ارتش
« ۲۰-۰۳ یادداشتهای پراکنده
« ۲۰-۳۰ شادی امید آواز شاپوری
« ۲۱ اخبار
« ۲۱-۳۰ موسیقی ایرانی
« ۲۲ داستان شب
« ۲۲-۱۵ موسیقی رقص

روز چهارشنبه
بخش اول

ساعت۵-۲۷ سلام شاهنشاهی‌شیپور بیدار
« ۶-۰۳ ورزش سبک
« ۶-۱۳ نواهای بامداد
« ۶-۲۵ جهان‌ورزش
« ۶-۳۰ شادی امید « اندرز موزیک»
« ۷ اخبار
« ۷-۱۵ برنامه کودک
« ۷-۳۰ خانه وخانواده
« ۸-۰۳ زنوزندگی

بخش دوم

« ۱۱-۴۳ موسیقی محلی
« ۱۳-۰۳ سنتور تنهای‌ورزند
« ۱۳-۳۰ ترانه بنده‌عشق آوار دلکش
« ۱۴-۰۳ گنجینه‌های جاویدانی هنر ایران
« ۱۴-۳۰ اخبار
« ۱۵-۱۵موسیقی‌بدون‌آوازایرانی
« ۱۶-۰۳ مراسم قرعه کشی بلیت‌های‌بخت‌آزمائی

« ضمنا همه روزه ۱۷ بخش خبر از رادیو ایران پخش میشود »

تلویزیون

برنامه امروز تلویزیون‌ایران که هر روز از ساعت ۶ تا ۹ونیم ازفرستنده تلویزیون ایران پخش میشود .

ساعت ۱۸- سرود شاهنشاهی افتتاح برنامه
« ۱۸-۱۵ برنامه کودکان
« ۱۸-۳۰ فیلم برای کودکان
« ۱۹ تدریس زبان انگلیسی
« ۱۹-۳۰ فیلم یکه سوار (سری ٤)
« ۲۰ موسیقی ایرانی آواز خاطره پروانه
« ۲۰-۳۰ اخبار
« ۲۰-۴۵ فیلم ورزشی
« ۲۱ بحث روانشناسی
« ۲۱-۳۰ پایان برنامه

آ-۲۶۳۱۰

آ-۲۶۱۹۶

آ-۲۶۱۰۲

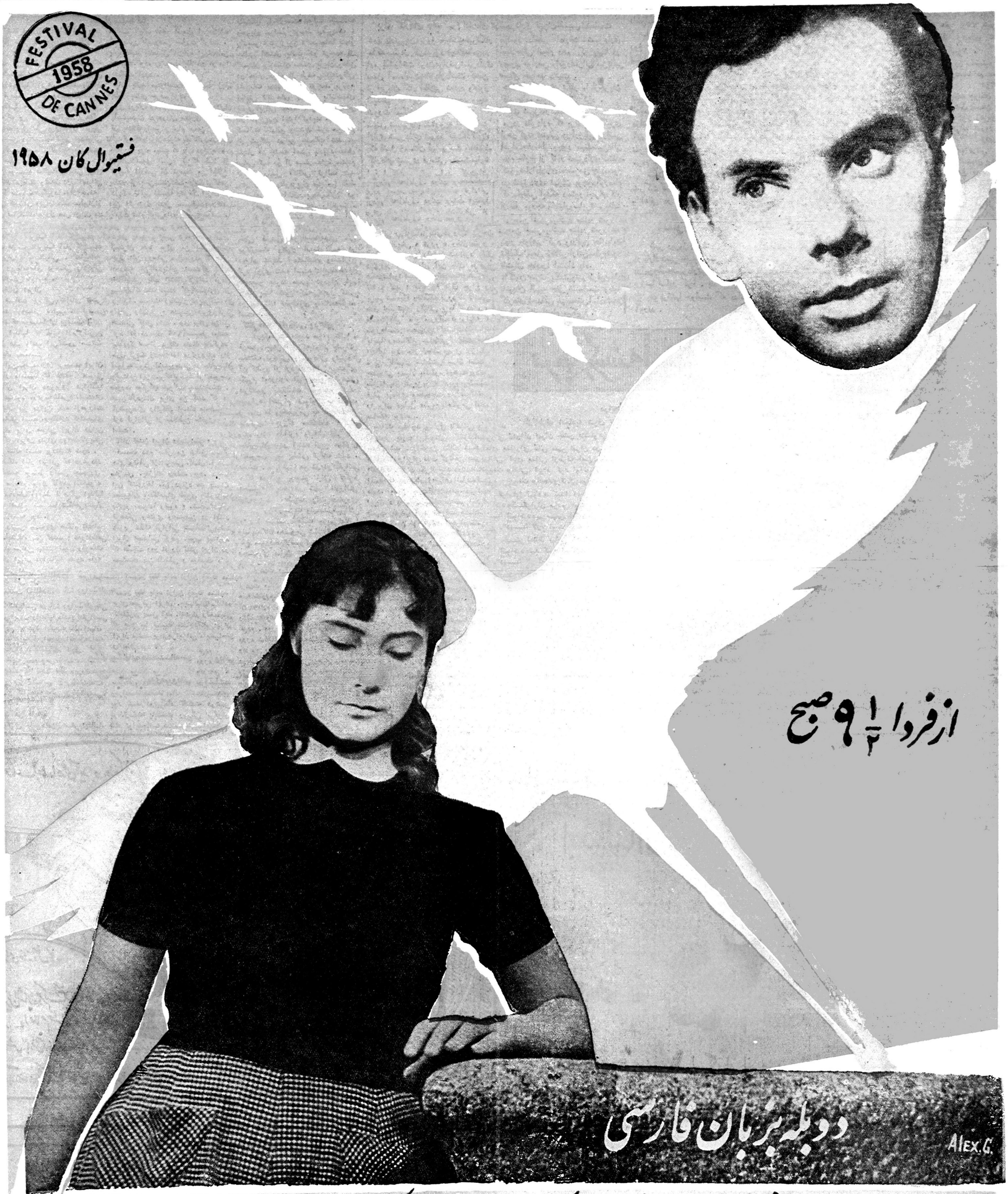

سینما دیانا - وقتیکه لک لک ها پرواز میکنند - سینما دنیا

فیلمی که در فستیوال کان ۱۹۵۸ باتفاق آرا فوق العاده شناخته شد و دنیا آنرا یک اثر خارق العاده تلقی کرد

با شرکت:

تاتیانا ساموئیلوا

میلیون ها نفر تحت تاثیر این فیلم قرار گرفته اند . و شما نیز از انتظار خارج شدید

مجلس شورای ملی

بقیه از صفحه اول

پریروز اینجالایحه‌ای تقدیم‌کردم وفوریت آن بتصویب رسید مبنی براینکه صاحبان مشاغل مملکتی درمعاملات دولتی شرکت نکنند. بنده‌اولا وظیفه خودمیدانم از استقبالی‌که نمایندگان محترم از لایحه دولت فرمودند سپاسگزاری کنم، مخصوصا ازارباب جرائد و عموم مردم‌نیز بهمین مناسبت سپاسگزار هستیم.

امادر بعضی روزنامه‌ها دیدم نوشته‌بود آنقدر دستگاه مملکت فاسد شده‌بود که‌دولت ناچارشد این‌لایحه رابیاورد ،بنده‌جداچنین مطلبی‌را تکذیب میکنم. دولت‌روی یك‌اصولی کار میکند وروی‌همان اصول لوایحی تنظیم شده‌که‌تقدیم شده وخواهدشد ودلیل‌تقدیم‌لوایح نیز پیروی ازهمین اصول است و الافساد درتمام دستگاههای دنیا ممکن است وجود داشته باشد و نمیتواند نداشته‌باشد .دستگاههای مثل دادگستری وشهربانی وغیره وغیره برای همین است که اگر کسی‌تخلف‌کرد یابفساد گرائید ازطریق قانون مجازات شود واگر احتمال فساد وجودنداشت لزومی برای ایجاد این دستگاهها نبود همچنانکه وجود این تاسیسات‌دلیل آن‌نیست که‌همه افراد فاسدهستند از این جهت‌لوایحی‌که تقدیم‌میکنیم وخواهیم کردلوایح‌اصولی است وهر تعبیری غیر از این بشود تعبیر سوء است بنده بنام رئیس دولت تکرار میکنم که تقدیم این لوایح دلیل آن نیست که درهمه دستگاه های مملکت فساد رخنه کرده است (احسنت. صحیح است)

ما برای درمان اجتماع خودمان این دارو را تجویز کرده‌ایم واگر مجلس تصویب کردالبته اجراخواهد شد که‌اطمینان دارم‌نمایندگان‌محترم معلمین‌نیزباکثریت تام لوایح دولت راتصویب خواهند فرمود.

لایحه جدید...

در اجرای اوامر شاهنشاه وطبق همان اصول که‌دولت پیروی میکند امروز لایحه دیگری تقدیم میکنم واستدعادارم فوریت آن مطرح‌شود.

این لایحه لایحه‌ایست راجع به کارمندان دولت وبازهم‌تاکید میکنم که اکثریت قریب باتفاق کارمندان مامردمان شرافتمندوجدی‌هستند ولی در هر دستگاهی ممکن است بد باشد وخوب هم‌باشد، ما چون‌اصولی فکر میکنیم میخواهیم دستگاه مجریه مملکت یعنی قوه‌ای که‌امور مملکت را اداره میکند ومیچرخاند ازهرحیث منزه واز هر اتهامی مبرا باشد، یعنی آنهائی‌که بدهستندطبق مقررات وقوانین کنار بروند وآنها که پاك ودرست هستند از معرض اتهام و افترا مصون بمانند ، زیرا شرط اصلی پیشرفت کار عبارت از اینست‌که کارمند دولت خیالش راحت باشد (صحیح‌است) وبتواند وظیفه‌اش را باخیال آسوده انجام دهد.

بموجب لایحه‌ای که تقدیم میکنم کارمندان دولت بدون استثناء باید وضعیت مالی خودشانرا اعلام بدارند (نمایندگان - صحیح است.بسیار صحیح است.)

وکارمندانی که شروع بکار میکنند نیز می‌باید میزان دارائی خودرا صورت‌بدهند وهرسال همین کار تکرار بشود (طباطبائی‌قمی - گذشته چطور میشود؟) باید دکتر اقبال هر وقت از او پرسیدند که از کجا آوردی توضیح بدهد که از کجا آورده است، اگر مشروع باشد که حرفی نداریم، اگرنامشروع باشد باید تکلیفش معلوم بشود .بنابراین ما از خودمان شروع میکنیم ولایحه را تقدیم مقام ریاست‌میکنم.

دقت کنید...

دراین هنگام آقای نخست وزیر لایحه دولت راتقدیم‌مقام ریاست‌کرد ولایحه‌توسط آقای‌دکتر دادفرمنشی هیئت رئیسه قرائت گردید.

فوریت لایحه مطرح شد.

آقای رامبد بعنوان مخالف‌بافوریت اظهار داشت:

بنده ضمن تبریك بدولت جناب آقای دکتر اقبال بمناسبت‌اصلاحاتی که احتمالا لازم است واز حالا پیش بینی شده نکاتی را بعرض میرسانم ومعتقدم اگر باین نکات توجه شود زودتر و قطعی تر بانجام اصلاحات موفق میشویم .

درهنگام وضع و طرح قوانین بیش ازهر مطلبی باید به کیفیت اجرا و نتایج اجرای قانون توجه داشت و بخصوص باید از جنبه‌های تبلیغاتی قوانین احتراز کرد. خوب بخاطر دارم استادان فن، باحسن‌نیت کامل نشستند ولوایح مالیاتی‌تنظیم کردند و دراین مجلس مطرح شد وهر کدام از آقایان که حسن نیت‌بیشتر داشتند باعلاقمندی بیشتر از آن لوایح استقبال کردند اما این قوانین وقتی از تصویب گذشت در مرحله اجرا دیده شد تا چه حد از قوانین قبلی ناقص‌تر است ومجبور شدند دو مرتبه لوایحی بیاورند و آن لوایح رااصلاح کنند .

من عرض نمیکنم وقت مجلس و دولت باینترتیب گرفته شد اما همینقدر میتوانم بگویم که لااقل این فرصت ممکن بود برای کارهای دیگری مفیدواقع شود .

بنده خیال میکنم درباره قوانین باین خوبی و باوجود دولتی که‌تا این درجه باین قوانین علاقمند است بهتر است برای یکمرتبه قانون با بررسی کامل تصویب شود که‌دولت دراجرا بامشکلات برخوردنکند اگر آقایان موافق باشند بنده‌خیال میکنم هیچگونه عجله‌ای ضرورت ندارد که مثلا فردا کلیه مامورین اعم از صالح و غیر صالح صورت دارائی خود را بدهند بلکه خیال میکنم اشخاص ناصالح بیشترمایلند که همین فردا صورت بدهند تا گذشته فراموش بشود (جمعی ازنمایندگان- صحیح‌است)بدینجهت بنده خیال میکنم اگر لایحه عادی ولی کامل تصویب شود بهتر است تالایحه ناقص ولی سریع از تصویب بگذرد .

اول مملکت ...

آقای دکتر اقبال اظهار داشت :

اولا در بعضی روزنامه ها دیدم نوشته شده بود «اگر این لوایح اجرا بشود چنین وچنان ...» بنده نمیدانم چرا ما اصرار داریم در کار ها جنبه یاس ومنفی آنرا بگیریم. اگر اجرا بشود یعنی چه ؟

(نورالدین امامی- چون در گذشته اجرا نشده) اگر درگذشته اجرا نشده بنده چه تقصیر دارم بنده که مسئول گذشته نیستم ،تاوقتی که بنده بموجب امر اعلیحضرت‌هستم هرچه تصویب بفرمائید موبمو اجرا میشود (احسنت) ومن نشان داده‌ام که درامور مملکتی نه‌دوست می‌شناسم نه‌قوم وخویش. برای اینکه اول مملکتی باید وجود داشته‌باشد تابنده و آقایان بتوانیم اینجابنشینیم (احسنت)

لوایح دولت لوایح اصولی است نه فصلی ونه برطبق نظریات خاص این لوایحی که داده‌ایم لوایح اصولی است‌وازاین لوایح بازهم خواهیم داد .

نکته‌دیگراینکه دربضی روزنامه ها بعضی هم مسلکان عزیز بنده نوشته بودند خوب بود این لوایح‌را قبلا درفراکسیون حزب مطرح می کردندو بعد بمجلس میآوردند . این نکته شاید از جهتی صحیح باشد ولی این لوایح ازبسیاری‌جهات مافوق لوایح حزبی‌است وتصمیماتی که‌اتخاذ میشود مافوق تصمیمات حزبی‌است .مافوق اصول حزبی است زیرا مااول مملکت رامیخواهیم بعد حزب را(امیر حسین‌فولادوند- حزب هم مملکت را میخواهد)

واما بحثی که آقای رامبد فرمودند یکی این بود که بهتراست درقوانین دقت بشود و بحث بشود بنده خیال میکنم بهترین جائی که برای بحث‌ودقت وجود دارد همین مجلس است (صحیح است) آقایان اینجا تشریف‌آورده‌اید که درلوایح دقت بفرمائید مطالعه بفرمائید، اصلاح بفرمائید. وما اجرا کنیم، بالاخره ، آنچه‌را که ازاینجا بیرون بیاید اجرا میکنیم. پس‌اگر گله‌ای دارید ازخودتان بفرمائید نه ازبنده،ضمنا این هم عیب دستگاه مقننه و دولت نیست که‌اگرقانونی‌راتصویب کرده ودراجرابمشکل‌برخوردنمود دوباره قانونی بیاورند وآنرا اصلاح کنند برعکس بعقیده من آن دستگاهی که‌خودش را اصلاح واشتباهش را تصحیح می کند آن دستگاه، دستگاه‌بیدار و آگاهی است (صحیح‌است.)

بنده از آن اشخاص هستم که هروقت اشتباه کردم باشهامت می آیم اعتراف میکنم واگر مخالف مصالح مملکت بود حاضر برای‌هر گونه تنبیهی خواهم بود اگر هم‌قابل اغماض بود البته طلب عفو خواهم کرد.

گذشته‌ها بجای خود هست

آقای دکتر اقبال افزود : ضمنا موقعیکه لایحه خوانده میشد شنیدم که‌بعضی آقایان فرمودند «گذشته‌ها مالیده» نخیر گذشته‌ها نمالیده «خنده حضار»

بنده سئوال میکنم که مگر الان همین الساعه که این قانون تقدیم شده مانمیع قانونی داریم برای اینکه اگرکسی دزدی کرد تعقیب بشود؟ کی گفته مانمیتوانیم درباره آدم خائن ونادرست کاری‌بکنیم؟بهیچوجه اینطور نیست وهمیشه دستگاه‌قضائی این اجازه را دارد که هرکس را خلاف کردتحت تعقیب در آورد ولی این‌اصول که‌امروز وضع میشود یك اصول تازه ایست یعنی کارمندی که امروز هست موظف است بگوید من چه‌دارم درحالیکه سابقا چنین الزامی نداشت. گذشته‌ها هم‌نمالیده «صحیح است» هریك‌از آقایان‌ازهرکجااطلاعی در خصوص‌انحراف یاتخطی کارمندی‌دارد میتواند اعلام جرم‌کند ومطمئن‌باشد تعقیب خواهد شد . درهرصورت مفهوم لایحه امروز دولت تبرئه اعمال گذشته کارمندان نیست.

«احسنت»

شما مسئول هستید ...

آقای‌نورالدین امامی بعنوان‌موافق بافوریت اظهار داشت :

آقای دکتر اقبال فرمودند بنده مسئول‌گذشته نیستم.

آقای دکتر اقبال :

شما مسئول گذشته و آینده هستید ، اگر کسی خلاف‌کرده باید مجازات کنید ، اگرکسی خدمت کرده باید پاداش بگیرد، شما نخست‌وزیر کشور هستید ، در راس قوه مجریه قرار دارید ، مسئول‌گذشته وآینده مملکت‌هستید فرمودید لوایحی که دولت آورده مافوق لوایح حزبی است بنده‌معنای مافوق را نفهمیدم .

(دکتربینا- منظور اینست که‌لایحه فوق‌العاده بود) گوش بده آقا ، گوش بده .

دراینهنگام آقای نورالدین‌امامی باصدای بلند فریاد زد : یعنی می خواهید بفرمائید که حزب ممکن است برخلاف مصلحت کشورعملی انجام میداد ؟

(همهمه نمایندگان سزنك‌رئیس)

عده‌ای ازنمایندگان - کسی‌چنین حرفی نمیزند.

ناطق درمیان همهمه شدید ادامه داد :

«سرکه نه‌در راه عزیزان بود- بارگرانی است کشیدن بدوش»

ما امروز برای جانبازی‌وفداکاری آمده‌ایم ، مافوق یعنی‌چه ، ماتحت یعنی چه ؟ «خنده شدید حضار»

اگر فراکسیون هست . اگرحزب هست ، اگر راستی هست ، اگر حقیقت هست بیائید بنشینیددشمنان را بکوبیم و دوستان را بلندکنیم (یکی‌از نمایندگان -دشمن کیست؟)

ناطق ادامه داد:

اما راجع باین قانون بنده صددر صد موافقم چه برای گذشته وچه برای آینده ،چه برای مستخدم و چه برای غیر مستخدم. یکروزی باید دراین مملکت دزدها راگرفت یکروزی باید بحساب‌امثال‌نورالدین رسید. اما دکتر اقبال بدان که‌پوست خربزه هم هست،اگر مردی بیااین میدان، من مرده‌هم دنبالت بیایم. بدان‌که تکلیف گرسنه‌ها معلوم میشود، تکلیف برهنه‌ها معلوم می شود، تکلیف مقاطعه‌چی‌ها معلوم میشود، تکلیف میلیونر ها معلوم میشودمعلوم‌میشودمال‌کی‌کجا رفته . وزراچه‌شدند، امراچه‌گفتند،اگرمرد هستید بیائید بمیدان. این گوی . این میدان !

تصویب فوریت

دراین هنگام بفوریت لایحه رای گرفتند تصویب شد وبکمیسیون دادگستری ارجاع گردید.

گزارش سازمان برنامه

سپس آقای مهندس خسروهدایت معاون نخست وزیر و رئیس مقام‌مدیر عامل سازمان برنامه گزارشی در خصوص برنامه‌های عمرانی وکار های انجام شده سازمان برنامه به اطلاع مجلس رسانید که مشروح آن درشماره بعد چاپ میشود .

آنگاه سئوال آقای‌مهندس‌جفرودی درخصوص واگذاری نقشه برداری تهران وحومه ونظارت در اجرای‌آن به‌موسسه‌مهندس مشاور «کوکس» مطرح شد .

آقای فرهودی معاون وزارت کشور توضیح داد که سازمان برنامه در آبادی‌شهرهاباوزارت کشورهمکاری میکندوبرای‌همین است که‌مهندسین مشاور در این کار دخالت میکنند وشهر تهران هم درکارهائی که‌با سازمان برنامه پروژه مشترك‌دارد از این مؤسسات مشاور استفاده می کنند مانند تکمیل آسفالت‌خیابانها وغیره .

من استعفا میکنم .

آقای مهندس جفرودی گفت: از آقای معاون وزارت کشور تشکر میکنم که آمدند دراینجا و درمورد سئوالات بنده بیاناتی فرمودند اما

بقیه درصفحه بیست‌وچهارم

متن لایحه رسیدگی بدارائی کارمندان

بقیه از صفحه اول

بدارائی کارمندان دولت و شهرداریها و موسسات وابسته به آنها در ده ماده ودو تبصره بقید یك فوریت برای تصویب تقدیم میشود .

نخست وزیر -دکتر اقبال

قانون رسیدگی بدارائی‌کارمندان دولت اعم از کشوری و لشکری وشهرداریها ومؤسسات وابسته به آنها

ماده ۱) کلیه کارمندان دولت اعم از کشوری و لشکری یا شهرداریها یا دستگاههای وابسته به آنها واعضاء انجمن های شهر مامورین بخدمات عمومی‌وهمچنین‌کلیه‌کارکنان هرسازمان یا بنگاه‌یاشرکت‌یابانك یا هر موسسه دیگر که اکثریت سرمایه یا منافع آن متعلق بدولت یا سایر موسسات مذکور است و یا نظارت یا اداره یا مدیریت آن با یکی از مقامات مزبور میباشد وهمچنین کلیه اشخاصی که بنحوی از انحاء از خزانه دولت یا از موسسات مذکور حقوق یا مقرری یا حق‌الزحمه یا پاداش یا امثال آن بطور مستمر (باستثناء حقوق باز نشستگی یا وظیفه یامستمری قانونی)دریافت میدارند مکلف هستند از تاریخ تصویب این قانون تا دو ماه صورت دارائی ودر آمد خود و همسر خود و فرزندانی که قانونا تحت سرپرستی آنها هستند بمراجعی که طبق تصویبنامه هیئت وزیران تعیین خواهد گردید تسلیم و رسید دریافت دارند .

ماده ۲) کلیه کارمندانی که جدیدا بخدمت دولت یا یکی از موسسات فوق‌الذکر وارد میشوند باید موقع ورود بخدمت صورت دارائی ودر آمد خود و همسر و فرزندان تحت سر پرستی خود را تسلیم نمایند.

ماده ۳) صورت دارائی شامل ریز کلیه اموال غیر منقول و کلیه حقوق متعلق باموال غیر منقول و مطالبات ودیون و حقوق انتفاعی و وجوه نقد و اسناد بها دار و سایر اقلام مهم دارائی منقول با ذکر قیمت تقریبی آنها خواهد بود .

تبصره -صورت مزبور در روی اوراقی که از طرف دولت منتشر خواهد گردید و فهرست اموالی که باید صورت داده شود در آن تعیین گردیده‌نوشته شده و بامضاء کارمند خواهد رسید .

ماده ٤) مشمولین این قانون همچنین مکلفند در ماههای مهر و آبان هر سال صورت کلیه تغییراتی که در دارائی و درآمد آنان یا همسر وفرزندان تحت سرپرستی آنان پیدا شده بطریق مذکور در ماده (۱) تسلیم و رسید دریافت دارند .

ماده ٥) هرکس عامدا و باعلم و اطلاع در تنظیم صورت دارائی خود یا همسر و فرزندان تحت سرپرستی خود حیله و تقلبی نماید یا بر خلاف‌واقع مطلبی درج کند یا قسمتی از دارائی خود یا همسر و فرزندان تحت‌سرپرستی خود را کتمان نماید یا برخلاف واقع بیشتر قلمداد کند از خدمت درموسسات مذکور دراین قانون منفصل خواهدگردید.بعلاوه‌آن‌قسمت‌ازدارائی که عامدا در صورت قید نگردیده چنانچه متعلق بغیر کارمند باشد بنفع خزانه دولت ضبط خواهد شد همچنین هرکس بدون عذر موجه ظرف مدتهای مذکور در این قانون از تسلیم صورت دارائی امتناع نماید از خدمت در موسسات مذکور در این قانون منفصل خواهد شد .

ماده ٦) در مورد آن قسمت از دارائی مشمولین این قانون که بعد از تاریخ تصویب این قانون تحصیل خواهد شد دولت میتواند از دارنده آن نحوه تحصیل آنرا سئوال نماید در صورتی که دارنده نتواند طرق مشروع تحصیل آنرا معین کند اموال مزبور ضبط و دارنده آن از خدمت‌درموسسات مربوطه منفصل خواهد گردید .

تبصره.منظوراز انفصال‌ازخدمت‌درباره‌کارمندان‌مشمول‌این‌قانون‌که‌جزءعمامورین‌دولت یا شهرداری یابنگاههای مذکور در قانون راجع بمحاکمه مامورین بخدمات عمومی مصوب ۱۶و۲ر۱۳۱٥ نمیباشند انفصال ابد از خدمت دربنگاههای مذکور ومحرومیت از خدمات دولتی (اعم‌از کشوری ولشگری) وشهرداری است .

ماده ۷- رسیدگی به صورتهای مزبور وتشخیص تخلفات کارمندان از مقررات این قانون در قسمت کشوری بعهده‌اداره کل بازرسی کشور ودر قسمت نیروهای مسلح بعهده اداره بازرسی ارتش‌خواهد بود اداره کل بازرسی کشور واداره‌بازرسی‌ارتش‌بهرنحوکه مقتضی‌بدانند رسیدگی‌های مقدماتی را انجام‌داده ودرصورتیکه‌تخلف‌ازمقررات این قانون‌را ثابت تشخیص دادند رسیدگی امر را بمراجع صالح کیفری ارجاع خواهند نمود .رسیدگی ومحاکمه برحسب مورد طبق مقررات مربوط کیفری بعمل خواهد آمد .

ماده ۸-کسانی که طبق این قانون از طرف دادستان در دادگاه جنحه یادادرسی ارتش تحت تعقیب‌واقع شوند از خدمت معلق‌یا بدون کارمیشوند ودر صورتیکه برحسب حکم قطعی برائت حاصل نمودند ایام تعلیق یا بدون کاری جزء خدمت آنان محسوب ومقرری مدتی راکه بعلت تعلیق بآنان پرداخته نشده دریافت خواهند کرد .

ماده ۹-آئین‌نامه‌های لازم جهت اجراء این قانون‌راوزارت دادگستری ووزارت جنك تنظیم وپس از تصویب هیئت وزیران بموقع اجراء خواهند گذاشت .

ماده ۱۰-وزارت دادگستری ووزارت جنك مامور اجراء این قانون هستند .

نخست وزیر — وزیردادگستری — وزیر جنك

مغازه‌ها وتجارتخانه‌ها وبنگاههای معظم ایران فقط ازصندوق‌نسوز هرکول استفاده‌میکنند

زیرا صندوق نسوز هرکول شهرت جهانی دارد

صندوق نسوز هرکول دارای مشخصات ذیل میباشد:

۱- قفل‌های سویچی Elzitt (الزیت)

۲- رنك نسوز

۳- درب آن بااسلوب دقیق مهندسی ساخته شده که هوا درداخل آن نفوذ نکند.

٤- بوزن‌های مختلف از ۱۰۰ کیلو تا۱۰۰۰کیلو

٥- قیمت ثابت کیلوئی ۲۰ ریال.

بازار بزرك سرای اردیبهشت تجارتخانه هوشنك و حسین مظفریان.

از شهرستانها نماینده معتبر میپذیریم.

آ-۲٦۲٥٦ (تبلیغات وگا)

دنباله گزارش خبرنگاران ما درشهرستانها

ازمربیان سازمان جوانان کشورهای خاورمیانه

یك اردوی شش‌هزار نفری در «پرس‌پولیس» تشکیل‌میشود

خبرنگار ما از شیراز اطلاع میدهد . بطوری که از مقامات مطلع کسب اطلاع شده است در فروردین ماه سال ۳۸ یك اردوی بزرك ششهزار نفری مرکب از مربیان سازمان جوانان شیروخورشید سرخ ایران ، هلال‌احمر و صلیب سرخ کشورهای خاورمیانه درتخت جمشید «پرس پلیس» تشکیل میشود .

مدت این اردو پانزده روز می باشد و کلیه هزینه آن بوسیله جمعیت شیرو خورشید سرخ‌مرکزی‌پرداخت میشود و شیروخورشید سرخ شیراز میهماندار واداره کننده اردو خواهد بود .

بازدیداز تاسیسات شیروخورشید یزد

پانصد هزار ریال ویك آمبولانس بزایشگاه هدیه‌شد

طبق گزارش خبرنگار ما از یزد صبح دیروز آقایان‌پهلبد ،دکتر خطیبی مدیر عامل جمعیت شیرو خورشید سرخ ،دکتر اعتمادی وحبیب اله ثابت بمنظور بازدید از تاسیسات شیرو خورشید سرخ یزد وارد اینشهر شدند. آقایان مزبور پس از ورود از زایشگاه صد تختخوابی ،بیمارستان پهلوی، زایشگاه قدیمی ومسجد جامع‌کبیربازدیدکردند ومبلغ پانصد هزار ریال ویك آمبولانس بهزایشگاه صدتختخوابی اهداء نمودند وساعت یازده صبح باصفهان عزیمت کردند .

شکار کبك!

ازخرم آباد خبرنگار ما گزارش می دهد .دو روز قبل فرزند ۱۲ ساله کدخدا(نورکرم‌شاهپوند) ساکن قریه «چگنی» باتفنك سرپرشکاری برای شکار کبك بارتفاعات اطراف قریه رفت ولی بعلت عدم آشنائی بفن تیراندازی گلوله دردستش‌منفجر شد ولحظه‌ای بعد جان سپرد جنازه مراد پس از انجام تشریفات قانونی دفن گردید .

بازی باعقرب..؟

نیش عقربهای جرار ببدن‌این کودك‌جسور۷ساله‌کارگرنیست

خبرنگار ما از هندیجان طی گزارشی می نویسد . در قریه «چم ظلم‌آباد» اخیرا طفل هفت‌ساله‌ای پیدا شده که با جسارت و قوت قلب عجیبی هرروز چندین عقرب را که در این منطقه فراوان دیده میشود از سوراخ سنبه های منازل بیرون میکشد آنها را روی دست میگیردوبرای‌شوخی وتفریح عقربها را بجان همسالان خود می اندازد !!جالب توجه اینکه وقتی عقربهای جرار نیش خود را بدست کودك مزبور فرومی کنند هیچگونه تاثیری در حال ووضع او مشاهده نمیشود بلکه بعکس خود عقربها دچار ضعف و خستگی مفرطی میشوند و بی حال روی زمین نقش می بندند ..!

خبرنگار ما اضافه میکند کودك مزبور که صیاد عقرب نام گرفته فرزند دهدار قریه بنام محمد بوشهری است ودارای قدی متوسط و سرخ چهره است .

درمنجلاب‌واژگون‌شد

خبرنگار ما از همدان گزارش می دهد .اتومبیل جیپ شماره ۱۷٥۴۷ که از تهران عازم کرمانشاه بود هنگام عبور از یکی ازکوچه‌های‌همدان در محوطه‌ای که فاضل‌آب مستراح ریخته شده بود واژگون شد و۷ نفر سرنشینان جیپ در منجلاب مستراح افتادند وجراحات مختصری بآنها‌وارد آمد که‌دربیمارستان همدان پانسمان ومرخص شدند .

دختر شانزده‌ساله‌ای خود کشی کرد

کسان این دخترجوان تحت تعقیب قرارگرفته‌اند

طبق گزارش خبرنگار ما از خرم آباد در قریه «نورآباد» دخترشانزده ساله‌ای بنام فردوس فرزند محمد بعلت اختلافات خانوادگی باخوردن مقداری تریاك خودکشی نمود .

کسان فردوس پس از اطلاع بلافاصله اورابرای معالجه به بهداری نورآباد منتقل نمودند ولی معالجات موثرواقع نشدواین دختر جوان درگذشت .

جسدفردوس پس از انجام تشریفات قانونی بخاك سپرده شدو اینك خانواده واطرافیان این دختر تحت تعقیب قرار گرفته‌اند .

پدروبرادرم باداس گلویم‌را بریدند..!؟

بعلت یك اختلاف مختصر مهرپدری وبرادری رابکلی فراموش کردند

خبرنگار ما از آمل طی‌گزارشی اطلاع‌میدهد. دوروز قبل‌جوان ۲۷ ساله ای را که خون از گلویش جاری بود از قریه «لتی‌کلاه» به بیمارستان آمل آوردند و بلافاصله تحت درمان قرار گرفت .

این جوان که خود را عابدین عیسی‌زاده معرفی می‌نمود اظهار داشت امروزصبح هنگامی که در مزرعه مشغول کار بودم ناگهان از پشت سر مورد حمله برادر و پدرم قرار گرفتم و برادرم با داسی که در دست داشت گلوی‌مرا بریدبطوریکه‌ازشدت‌دردووحشت بیهوش افتادم . وقتیکه از عابدین سئوال شد که‌پدروبرادرت با توجه خصومتی داشتند . گفت من امسال یك هکتار زمین را به تنهائی زراعت کردم در حالیکه پدرم می گفت تو نباید بیش از نیم هکتار محصول برداشت کنی و بهمین جهت بین ما شکر آب شده بود . اینك قضیه از طرف مقامات قانونی تحت تعقیب است .

کوه سفید همچنان شکست ناپذیر باقیماند

کوهنوردان زبده سویسی وآلمانی‌که از تهران عازم تسخیر قله دولاگیری شده بودند باعدم موفقیت بتهران مراجعت کردند وباروپا رفتند

این قله شکست ناپذیر دولاگیری است که آخرین‌دسته کوهنوردان نیز از تسخیر آن عاجز ماندند . خط سیر کوهنوردان و بارگاههای مختلف‌بین راه‌بانقطه‌چین وعدد مشخص‌شده و کوهنوردان در آخرین قسمت نقطه‌چین شکست خوردند و مجبور بمراجعت‌شدند .

چندی قبل باطلاع‌خوانندگان‌عزیز رساندیم که‌یك هیئت مرکب از کوهنوردان زبده سوئیسی وآلمانی بوسیله دوجیپ دـ کاـو وارد تهران شدند . این عده تصمیم داشتند که بسلسله جبال هیمالیا صعود نمایند ومقصد آنها قله سرسخت‌وخطرناك دولاگیری کوه‌سفید بود که ازقلل مرتفع این سلسله جبال سر بفلك کشیده‌است و تاکنون پای بشر بروی آن نرسیده . این قله ۸۲۰۰ متر ارتفاع دارد و تیغه‌های خطرناك یخی ریزش دائمی بهمن و طوفان های مهیب صعود از آنرا تا بحال غیر ممکن ساخته‌است .

قبل ازاین عده پنج دسته از کوهنوردان جهان تصمیم بصعود باین قله گرفتند ولی‌موفق نشدند و پس‌از دادن تلفات از نیمه راه بازگشتند .

هیئت اخیر از تهران عازم هندوستان شد و درآنجا چند نفر دیگر ازاعضای هیئت‌نیز که‌بوسیله هواپیما آمده‌بودند بسایرین ملحق شدند و آنگاه با تهیه وسایل لازم و فراهم آوردن مقدمات کار صعود آغاز گردید .

در شکم یخها

کوهنوردان باصعوبت بسیار تاآخرین بارگاه که روی عکس با نقطه‌چین مشخص شده است بالا رفتند ودر آنجا در شکم‌قطعات بزرگ یخ موضع گرفتند تا طوفان شدیدی که کوهستان سفید را بلرزه درآورده بود تخفیف یابد و آنها بتوانند بقله حمله کنند ولی این فرصت برای آنها پیش نیامد و چون توقف زیاد درآن نطقه فوق‌العاده خطرناك بود ناچار اعضای هیئت مراجعت کردند .

کوهنوردان از هندوستان باجیپ های خود راهی را که رفته بودند مجددا بازگشتند و بتهران آمدند که بکشور های‌خود بازگردند . در تهران یکی از کوهنوردان آلمانی تب مالت گرفت و چند نفر [illegible] او دراینجا ماندند تا پس‌از بهبود یافتن رفیق خود.بایکی از جیپها حرکت کنند و بقیه با جیپ دیگر باروپا رفتند .

بهرصورت قله دولاگیری همچنان شکست ناپذیر باقیماند و یکبار دیگر از رسیدن پای بشر بروی خود ممانعت کرد. شاید در آینده کوهنوردانی نظیرتنسینك وهیلاری پیدا شوند واین قله سرکش را بزانو در آورند .

فرهنگی - ورزشی

هفت تنان زیبا را حفظ میکنند

نقاشی تالار تکیه هفت‌تنان ازآثار زیبای عهد زندیه در شیراز بصورت نیکوئی در دست انجام است و استاد حاجی باقر هنرمند کارهای قدیمی تحت نظراداره آثار باستانی فارس تاکنون ۲۴ مترمربع نقاشیهای عالی آنجارا بهسبك قدیمی واصلی انجام داده . بعلاوه سنگهای تاریخی کتیبه‌های ثلث قدیمی که درحیاط تکیه در معرض باران و آفتاب بروی هم انباشته شده‌بود بزاویه شمال غربی منتقل گردیده است . تالار نامبرده پس‌از اتمام نقاشی بموزه کتیبه های ثلث تبدیل خواهد گردید واداره آثار ملی فارس ازهم اکنون مشغول تهیه قفسه‌بندیهای این موزه میباشد .

جای قهرمانان عوض شد

روز گذشته‌ششمین دوره مسابقات تیم‌ملی پینگ‌پنگ باتیم دوم‌پینگ‌پنگ ایران درسالن محمدرضاشاه پهلوی انجام گردید درنتیجه.

آقایان احتشام زاده‌ـ کرلوقهرمانان‌تیم ملی‌دوره‌پنجم‌جای خود را درتیم ملی‌حفظ کردند وآقایان بزرگ‌زاده ونیری جای‌خودرابه آقایان بیت‌خدا واصلاحچی سپردند.

تیم‌ملی‌ایران درحال‌حاضر مرکب‌از آقایان احتشام‌زاده‌ـ کرلوـ اصلاحچی ـبیت‌خداـ وتیم‌دوم آقایان بزرگ‌زاده‌ـ نیری باباأوف وابراهیم‌زاده میباشند.

ایران درمسابقات المپیك شطرنج ۱۶ امتیازآورده‌است

دراین مسابقات ایران ازکشورهای ایرلند‌ـ لبنان‌ـ تونس‌ـ پورتوریکو جلوافتاده‌است وباایتالیا رقابت می‌کند

در نوزدهمین دوره مسابقات‌المپیك شطرنج در مونیخ قهرمانان وارد بیستمین مرحله مسابقات گردیدند وروز پنجشنبه مسابقات خاتمه‌میابد. نتایج مسابقات تا نوزدهمین دوره بدین شرح میباشد:

در دسته اول

روسیه ۲۶ امتیاز یك بازی نیمه تمام یوگسلاوی ۲۲ امتیاز سه‌بازی نیمه تمام آرژانتین ۲۲ امتیاز چك‌اسلواکی ۱۸ امتیاز آلمان‌غربی ۱۷ امتیاز ۲بازی نیمه تمام آلمان شرقی ۱۵ونیم‌امتیازیك‌بازی‌نیمه تمام سوئیس ۱۵ امتیاز ۲بازی نیمه تمام بلغارستان ۱۴ امتیاز دوبازی نیمه تمام اسپانیا ۱۳ امتیاز سه بازی نیمه تمام

در دسته دوم

مجارستان ۲۵ امتیاز دوبازی‌نیمه تمام‌ـ ایرلند جدید ۲۱ونیم امتیاز دوبازی نیمه تمام کلمبیا ۲۰ونیم امتیاز کانادا ۱۹ امتیاز سه بازی نیمه تمام اسرائیل ۱۸ امتیاز سه بازی نیمه تمام سوئد ولهستان هر یك ۱۶ونیم امتیاز دانمارك ۱۶امتیاز سه بازی نیمه تمام‌ـ ایسلند ۱۵ونیم امتیاز ۲بازی نیمه تمام فنلاند ۱۴ امتیاز ۲بازی نیمه تمام فرانسه ۱۲ امتیاز

در دسته سوم

نروژ ۲۴ونیم امتیاز یك بازی‌نیمه تمام فیلیپین ۲۳ امتیاز ۲بازی‌نیمه تمام افریقای جنوبی ۲۲ونیم امتیاز ۲بازی نیمه تمام ایتالیا ۲۰ونیم‌امتیاز ۲بازی نیمه تمام پرتقال ۱۶ونیم امتیاز یك بازی نیمه تمام ایران۱۶ امتیاز ۲بازی نیمه تمام‌ـ ایرلند۱۲ امتیاز یك بازی نیمه تمام لبنان۱۱ امتیاز یك بازی نیمه تمام تونس۱۱ امتیاز پورتوریکو ۱۰ امتیاز دوبازی نیمه تمام. کشورشوروی‌در دسته اول خودرا بپای فینال مسابقات نزدیك مینماید وانتظار میرود لقب قهرمانی جهانی خودرا در این مسابقات نیز حفظ نماید. یوگسلاوی تنها رقیب شوروی در این مسابقات بشمار میرود.

دومین برنامه پیانیست فرانسوی

دومین قسمت برنامه شارل لیلامان پیانیست‌معروف‌فرانسوی‌دیشب‌درتالار فرهنك اجرا شد در برنامه دیشب شارل لیلامان قطعات کارناوال ـ سوناتین‌ـ داستان سن فرانسوادوپل که برروی امواج آب راه میرود آثار روبرت شومان‌ـ موریس‌راول وفرانتس‌لیست را نواخت .

حافظ اشکال داشت سعدی‌را انتخاب کردند

صبح امروز آقای شوار رئیس فدراسیون کرولالهای کشور به خبرنگار مااظهار داشت که چون سالن دبستان حافظ ازنظر اشکالات فنی‌برای استفاده ورزشکاران کرولالها غیر قابل استفاده بود لذا با موافقت فرهنك استان ازاین ببعد سالن دبستان سعدی جهت استفاده این ورزشکاران مورد استفاده قرار میگیرد .

فدراسیون کرولالها میکوشد تابزودی محلی برای ورزشکاران کرولال تعیین نماید تااین دسته بتوانند بطور مداوم بورزش خود ادامه دهند .

فوتبالیست‌های تفلیس واردمیشوند

خبرنگار ماز جلفااطلاع میدهد که‌ساعت چهاربعداز ظهر امروز فوتبالیست‌های شوروی وارد مرزخواهندشد.

این فوتبالیست‌ها دوروز درتبریز اقامت خواهند داشت ودرآنجا مسابقه‌ای بافوتبالیستهای تبریز انجام میدهند وسپس بتهران‌می‌آیند.

نمایشگاه نقاشی در تالار فرهنك

در برنامه‌هنری ایران وآمریکا که ازروز جمعه دوم آبانماه تامدت چهار روزدرتالار فرهنك برقرار میگردد دونمایشگاه نقاشی نیز از آثار هنرمندان ایرانی وآمریکائی وهمچنین آثار استادان بزرك که درنیم قرن اخیرآثار ذیقیمتی ازخود بیادگار گذارده‌اندبمعرض‌تماشای عموم گذارده خواهدشد.

دراین نمایشگاه شاهکارهای استادانی‌ازقبیل«او کیف»و«جان مارین» و«ادواردهاپر» و «جك‌پالاك» نیز مشاهده خواهدشد.

درهمین نمایشگاه آثار هنرمندان ایرانی وابسته باداره کل‌هنرهای زیبا نیز بمعرض تماشای عموم‌گذارده میشود.

استقبال ازکلاسهای مبارزه بابیسوادی

سخنگوی وزارت فرهنك گفت :ازآغازمهرماه تاکنون ۱۱۱۵ کلاس مبارزه بابیسوادی درتهران گشایش یافته و ۳۰۲۳۴ نفر نوآموزسرگرم تحصیل شده‌اند .

درحالیکه‌درمهرماه سال ۳۵ تنها نه‌هزار تن ودرمهرماه سال گذشته ۲۱۷۷۸ نفر در کلاسهای مبارزه بابیسوادی تحصیل میکردند .

امتیازات ایران وترکیه

در شماره دیروز امتیازات تیمهای ملی دوومیدانی ایران وترکیه در مسابقات این هفته اشتباها ۱۲۲ و ۹۶ امتیاز ذکر گردیده بود درحالی که این امتیازات۱۱۹ درمقابل ۱۰۰ بوده واین موضوع در تفسیرورزشی نیز قید گردیده است.

حمله قهرمانان دو و میدانی بفضا !

درعرصه مبارزه جالب دوومیدانی و حمله سختی که‌از طرف‌قهرمانان ایرانی به رکوردهای این مواد بعمل آمد ، و بیشتر رکوردهای کشور شکسته شده است دامنه حمله قهرمانان ازحدود زمین تجاوز کرده و بفضا کشیده است چنانکه کاراپتیان درمسابقه پرش بانیزه بارکورد بسیار جالبی مقام اول مسابقات راکسب کرده و۱۵ سانتیمتر رکورد قهرمانی کشور را شکسته است .

مردی درمیان شعله‌های آتش میسوخت

مجروح پس‌از ۷ ساعت تلاش مامورین برای بستری‌کردن او در مقابل در بیمارستانی مرد

مامورین بهربیمارستانی جهت بستری‌کردن محمدعلی مراجعه میکردند جواب‌منفی میشنیدند دراین عکس اجتماع مردم درمقابل دربسته یکی از بیمارستانها دیده میشود

ساعت یازده صبح دیروز مردی در میدان اعدام خودرا بانفت آتش زد وپس از هفت ساعت سرگردانی و مراجعه ببیمارستان‌های مختلف در جلوی یکی از بیمارستانهائیکه از قبول او خودداری میکرد در تاکسی جان سپرد

آتش زبانه میکشید

شرح واقعه بطوریکه خبرنگار ما تحقیق کرده است بدینقرار است : ساعت یازده صبح دیروز عابرین وکسبه میدان اعدام ناگهان مشاهده کردند که آتش از لباسهای مردی‌که در ضلع شمالغربی میدان اعدام «در پیاده رو ، نیمدایره بین خیابانهای خیام ومولوی » مقابل یك مغازه‌قنادی ایستاده زبانه میکشد واین مرد همچنانکه آتش از لباسهایش شعله میکشید فریاد میزد وباشخاصی‌که برای نجات او اقدام کرده بودند می گفت .بگذارید راحت شوم اگرنزدیك بیائید باشیشه نفت شمارا هم آتش میزنم» ولی‌پاسبان‌های شماره۱۵۲۱و ۳۵۰ کلانتری ۱۵ پاس میدان اعدام باین تهدیدها توجهی نکرده وباو نزدیك شدند وآتش اورا باکمك‌مغازه داران میدان اعدام خاموش کردند ومجروح‌راکه کلیه قسمتهای بدنش سوخته بود برای معالجه به‌بیمارستان امدادی شیرو خورشید سرخ واقع در نزدیك میدان مولوی جنب‌بیمارستان شهرداری تهران منتقل کردند .مجروح در درمانگاه بیمارستان مذکورپانسمان شدو بعلت‌نداشتن تخت خالی‌مسئولین بیمارستان مجروح‌را تحویل پاسبان های مزبور دادند تا اورا دربیمارستان دیگری بستری نمایند .این دوپاسبان که برای‌نجات مجروح اقدام‌کرده‌بودند ویرا بایك تاکسی به بیمارستان‌امیر اعلم ببرند .

تخت خالی نداریم

وقتی پاسبانان با مجروح باین بیمارستان مراجعه کردند بآنها جواب داده شد که بعلت نبودن تخت خالی از بستری کردن این مرد معذورند. مامورین کلانتری این بار هم ناامید نشده مجروح‌رابه بیمارستان سینا بردند ولی پس از اینکه متوجه‌شدند بیمارستان مزبور درحال تعمیراست وبیمار نمی‌پذیرد مجروح را بچند بیمارستان دیگربردند دراین‌بیمارستان ها نیز بآنها جواب داده شد که بستری کردن‌این مردمیسر نیست مامورین چون از همه جا مایوس شدند وحال مجروح نیز روبوخامت میرفت ،از کلانتری تقاضای کمك کردند وآقای سرهنك وسائی رئیس کلانتری ۱۵ سرپاسبان رئیسی را بکمك آنها فرستاد وپول تاکسی‌را نیز شخصا پرداخت واین بارمامورین مجددا مجروح‌رابه بیمارستان امدادی شیرو خورشید بردند ولی ایندفعه نیز همان حرفاول تکرارشد در اینجا مامورین مجروح‌را درکنارخیابان گذاشته بیچاره جوئی برآمدند

در مقابل بیمارستان

تمام این اقدامات بیش از شش ساعت طول کشید .در این موقع مامورین تصمیم‌گرفتند مجروح را بهرنحوی شده دریکی ازبیمارستانها بستری‌کنندلذامجددا اورادر تاکسی انداختند وبه‌بیمارستان رازی بردند در اینجا مجروح دیگر درحال‌احتضار بودو هنگامیکه‌مامورین اورا بستری کردند وپزشك بیمارستان مجروح رامعاینه کرد بآنها گفت : این مرد چند لحظه قبل از ورود ببیمارستان فوت کرده است ومامورین متوجه شدندکه تمام زحمات آنها بهدر رفته است بدین ترتیب مردی که ساعت ۱۱صبح خودرا آتش زده بود ساعت ۶بعد از ظهر در مقابل دربیمارستان درگذشت ،جنازه او صبح امروز برای صدور جواز دفن باداره پزشکی قانونی منتقل شد .

مجروح که تاساعت سه‌بعداز ظهر قادر براه رفتن (بطوریکه درعکس مشاهده‌میشود) وتکلم بود دربازجوئی بمامورین مزبور خودرا محمدعلی‌فرزند شکر علی‌شهرت نظری ۴۰ساله‌بیکار ساکن دروازه‌غار سرپرست یك‌عائله هفت نفری معرفی کرده وعلت آتش زدن خود را تنگدستی وفقر گفته بود .

محمدعلی نظری تاهفت ساعت پس ازسوختن زنده بود عکس بالا مجروح را پس از پانسمان نشان میدهد

این دختر شش‌ساله بکدامیك ازاین دو خانواده تعلق دارد؟

امروز شعبه ۵ دادگاه شهرستان بریاست آقای مصطفی ندیمی‌برای رسیدگی بدعوی آقای خداپناهی علیه آقای عباس زاغری تشکیل شد .

سابقه امر

خوانندگان محترم اطلاع دارند که چندی قبل آقای خداپناهی‌علیه آقای عباس زاغری شکایتی به دادگاه شهرستان تسلیم کرده بود مبنی براینکه عباس زاغری طفل شش ساله اوبنام شهین را کمطبق مقررات سالها پیش همسرش ازشیر خوارگاه تهران تحویل گرفته بود ربوده است .

ضمن این شکایت‌آقای خداپناهی مدرکی بدادگاه تسلیم داشت که بموجب آن دادسرای کرمان قرار منع تعقیب ویراکه بنابه شکایت عباس زاغری باتهام ربودن شهین تحت تعقیب قرار گرفته بودصادر کرده است. دادگاه شهرستان‌پس از چند جلسه رای باسترداد شهین بخانواده خدا پناهی صادر کرد ولی این رای مورد اعتراض خانواده زاغری قرار گرفت ونامبرده ضمن اعتراض خود مدارکی تسلیم دادگاه کرد مبنی براینکه نام اصلی این دختر شهین نمیباشد بلکه پروین است وددختر وی و همسرش بانو سعادت بیگم است ویك برك رونوشت وشناسنامه نیز بنام پروین زاغری متولد سال ۳۱ تقدیم دادگاه کرد .

آزمایش خون

دادگاه امروز پس‌از رسیدگی و توجه باعتراضات و مستندات آقای زاغری قرار ارجاع امر را بپزشکی قانونی صادر کرد که خون دختر بچه شش ساله مذکور بنام پروین یاشهین باخون والدین ادعائی او آقای زاغری وبانو سعادت بیگم پس از تجزیه تطبیق و نتیجه را اعلام دارند ضمنا پرونده متشکله در شیرخوارگاه تهران مربوط باین طفل وهمچنین سوابق شناسنامه طفل مذکور که‌تاریخ‌صدورشناسنامه درآن قید نشده بود خواسته شد تا در جلسه آینده دادگاه معلوم گردد کهآیا این طفل شش ساله که اینهمه هیاهو دراطراف آن بپا خاسته متعلق بزاغری است یاخانواده خدا پناهی حق دارند او رانگاهداری کنند .

حوادث گوناگون

یك‌میلیون‌تومان جواهر وطلا پیدا شد

حاجی‌سهل علی والی‌صاحب‌جواهرات

جریان مشروح چگونگی پیدا شدن این جواهرات که یك میلیون تومان ارزش دارد در صفحات ۱و۲۳ چاپ شده است .

سرپرست اداره راهنمائی هنگام تشویق راننده درستکار

نور علم در زندانها

استادان دانشگاه درزندان تدریس خواهندکرد

امروز در دفتر آقای دکتر عاملی جلسه انجمن حمایت زندانیان تشکیل شد و برای بهبود وضع زندانها و تهیه کار برای زندانیان تدابیری‌اتخاذ شد .

بقرار اطلاع از هفته آینده از طرف سازمان پیشاهنگی ایران‌در دارالتادیب باطفال محکوم کار های دستی و حرفه‌ای تعلیم داده میشود و هم‌اکنون احکام چندتن از آموزگاران برای تعلیم زندانیان از طرف وزارت‌فرهنك صادر شده و همه روزه درزندانهای تهران سه هزار و ششصد زندانی تحت آموزش هستند هم چنین در زندانهای تهران تلویزیون نصب‌خواهد شد ودر کلیه زندانها کلاس های حرفه‌ای تشکیل میشود . در این کلاسها استادان حقوق و روانشناس دانشگاه تدریس خواهند کرد .

ضمنا خبرنگار ما کسب اطلاع‌کرده است که آئین نامه های جدیدزندانها در اداره فنی وزارت دادگستری در دست مطالعه است .

هم چنین آقای دکتر سعید حکمت‌در کنفرانس پزشکی قانونی ودارالتادیت جهانی که در شهر بروکسل تشکیل میشود شرکت کرده و ماموریت دارند که اقدامات انجمن حمایت زندانیان‌را باطلاع اعضای کنفرانس برسانند .

بزرگترین نمایشگاه کشاورزی سال

نمایشگاه کشاورزی مقدمه شروع تحول بزرگ کشاورزی است

کودها وسموم نباتی جدید وبذرهائی که پس ازسالها آزمایش بدست آمده میزان محصول وسطح زندگی کشاورزان را بالا میبرد

خبر نگار اعزامی اطلاعات که برای تهیه رپورتاژ از نمایشگاه نمونه کشاورزی به مشهد رفته بود امروز از مشهد بازگشت وذیلا رپوتاژی که در باره نمایشگاه کشاورزی نوشته است بنظرخوانندگان میرسند.

محل نمایشگاه دریکی از زیباترین وبا صفا ترین مناطق مشهد قرار گرفته بود. هرکس بمشهد رفته حتما سری باستخر زیبای کوه‌سنگی زده است. این نقطه باصفا که در دامن کوهی از سنك سوخته براق قرار گرفته در اثر درخت کاری و ایجاد استخری بمساحت ۶۰۰۰متر مربع واحداث یك مهمانخانه زیبا در قسمت شمالی آن منظرهٔ بس زیبا وشاعرانه بخود گرفته و امروز به صورت یکی از نقاط گردش وتفریح مردم مشهد وزائرین ومسافرین خارجی در آمده است. جاده مشهد به کوه سنگی از میان دو ردیف درختان تنومند سربفلك کشیده که رنك های آن روبزردی رفته بود میگذشت ونمایشگاه در اطراف استخر عظیم کوه‌سنگی برپا شده بود ووقتی شب چراغهای رنگارنك روشن میشد شکوه وعظمت خاص پیدا میکرد. ما اغلب شام را در تراس بزرك هتل میخوردیم وازاین همه زیبائی لذت‌فوق‌العاده‌ای‌میبردیم مردم اکثرا شب ها برای تماشا می‌آمدند ودر کنار استخر یا در میان قایق ها می‌نشستند وبهمین علت شبها نمایشگاه روح دیگری پیدا میکرد ومبدل به تفریحگاه روح پروری میشد.

دراین نمایشگاه قریب ۲۱غرفه دولتی وچندین غرفه شخصی وچهار محوطه دمونستراسیون عملی‌اصول زراعت واستفاده ازماشین آلات کشاورزی ومکانیزاسیون وجود داشت.

غرفه‌ها ازآهن نبشی بااستیل بسیار زیبا که‌درعین‌حال قابل‌پیاده وسوارشدن بابیچ ومهره‌میباشد ساخته‌شده بود.بدنه هرغرفه از حصیر پرده‌ای وپارچه‌های الوان پوشش یافته بودودرهر غرفه یك یاچندنفر دکتر یامهندس بزای ادای توضیحات به‌مراجعین‌حضور داشتند که‌باصبر وحوصله مطالب رابیان میکردند.

درحدود ۳۰۰۰ اسکلت‌مختلف درنمایشگاه وجود داشت سطح کلیه نمایشگاه درحدود ۵۰٫۰۰۰ مترمربع وسطح زیربنای غرفه‌هاو غیراز محوطه وسیع سینماکه در آن فیلمهای کشاورزی وبهداشتی وتربیتی نشان داده‌میشد درحدود ۲۰۰۰۰مترمربع بود .تعداد نمونه حیوانات ونباتات از۵۰۰۰ تجاوز میکرد واین نمایشگاه‌در حقیقت دانشگاه عمل وفعالیت کشاورزی بود.

اولین غرفه‌ای‌که درمقابل‌درورودی نمایشگاه وجود داشت غرفه‌گل بود ودرمیان گل‌ها هدف تاسیس نمایشگاه برای تماشاچی توضیح داده میشد دراین تابلو نوشته‌شده بودکه هدف مابالابردن سطح زندگی کشاورزان ازطریق‌آموزش متدهای نوین کشاورزی وبالابردن پایه‌های اطلاعات آنها ازراه‌نمایش بهترین وصحیح‌ترین طریقه‌میس وممکن زراعت ـباغبانی ـدامپروری آبیاری ـ ودفع آفات وغیره‌واصول حفاظت انبارکردن محصولات و وسائل کاشت‌وبرداشت محصولات کشاورزی واحیاء وتقویت حس اعتماد کشاورزان ودستگاههای تولیدکننده مواد اولیه می‌باشد و ضمنا هریك‌ازغرفه‌هانیز بتناسب کار خودهدف تاسیس غرفه رابه تماشاچی توضیح میدادندبطوریکه تماشاچی ازهمان دیداول میفهمید که‌در این غرفه‌چیز نمایش داده میشود واهمیت آن چه‌اندازه‌است اولین غرفه‌ای که‌مورد بازدید قرارمیگرفت غرفه کالاهای کشاورزی بود. من‌قابل ازآنکه ازمتصدی غرفه توضیحی بخواهم بروشنی روی‌تابلوهای متعدد جلوی خود منظورموسسین غرفه رامی‌خواندم درکنار پسته‌درشت‌وخندان خوان‌نوشته شده‌بودبایداز درخت مواظبت‌شود .یابروی گلابی‌بزرك زرددرنك نوشته‌شده بودوقتی‌فاصله کاشت درختان کم‌شدمحصول کم میشود.

دراین غرفه از پیاز و بادمجان و گوجه فرنگی گرفته تا خرما و پسته بنحو جالب و زیبائی چیده شده بود مثلا گوجه فرنگی درشت یا انار درشت عده زیادی را چه‌از نقطه نظر زراعت و چه از نقطه شکم پرمتی معطل میکرد . نظیر این غرفه که کارهای زراعتی را نشان میداد فراوان بود. مثلا در غرفه ای دیده میشد که بزارعین چندنفر خراسان نشان میدهند که کدام رقم از چندنفر برای کشت خوب است و دراین غرفه مامتوجه شدیم که چندنفر رقم ۴۶۵۸ از نظر میزان قند و ریشه یعنی کمیت و کیفیت بهتراز انواع‌دیگر است آقای مهندس گمنامی مسئول غرفه اظهار داشت ما این رقم را پس‌از آزمایش زیاد چه در تهران و چه در خراسان روی آب و هوا و زمین محل بدست آوردیم . این رقم چندنفر درسال ۱۳۳۶ بدست آمد ودرسال ۱۳۳۷ درحدود ۱۲۳ هکتار برای ازدیاد بذر کشت نمودیم ودرسال آینده بذر آنرا برای توزیع بین زارعین بکارخانه های قند خراسان تحویل میدهیم. میزان محصول ریشه این بذر۴۹ تن درهکتارو ۱۲٫۲۰۰ کیلو قند از ۴۹ تن چندنفر خواهد بود، در غرفه دیگر آفات مختلف نباتات و انواع محصولات صیفی و غلات و چندنفر نشان داده میشد . مثلا برای گندم دو نمونه آفت مهم که مبتلا به همه زراعین‌خراسان‌میباشد نشان داده میشد و راه مبارزه باآن و طرز کمك گرفتن از کشاورزی راهم برای تماشاچی‌توضیح میدادند دراین غرفه آفت درخت‌های پسته و مرکبات و خرما راکه محصول جنوب خراسان است و همچنین ملخ مراکشی راکه در سرخس زیاد وجود داردودرتمام‌مراحل مرض و آثار ناشی ازآن مشاهده کردیم درکنار همین غرفه غرفه بنگاه شیمیائی وزارت کشاورزی دیده میشد که سموم وکودهای شیمیائی مختلف رادرمعرض تماشامیگذاشت این سموم برای مبارزه با آفاتی است که در غرفه قبلی دیده میشد وهمچنین کودهاومیزان‌مصرف‌آن‌برای هرنوع زراعت وجود داشت که در بسته‌بندی های کوچك برایگان در دسترس زارعین گذارده‌میشدمتصدی غرفه میگفت درسال جاری ۴۲۰۰ تن از ۶ نوع‌کود شیمیائی بقیمت خوب از اعتبارات سازمان برنامه خریداری وبوسیله ۶۰عامل فروش درتمام نقاط باقیمت ثابت فروخته شد وهمچنین در حدود پنجاه تن سموم بقیمت ارزان بمردم داده شد بقیمت مو که‌یکی از آفات مهم‌بوده وخسارات زیادی بمحصول انگور وارد می‌آورد درهمین سال پنجاه تن کوگرد بین کشاورزان توزیع شد. برای تهیه کوگرد که مصرف زیادی دارد ماشین های مدرنی درکارخانجات شمالی کرج نصب میشود که‌قادر است درسال تا سه‌هزار تن محصول بدهد. در غرفه بنگاه‌شیمیائی بمنظور آشنائی مردم بمقدار مواد غذائی مورد احتیاج نباتات عمده‌زراعتی‌نموداری تهیه‌شده بود که درآن مقدار اصلی غذای لازم یعنی ازت ـ فسفورو پطاس را برای یك هکتار کشت نباتات عمده نشان میدادند.

اما علاوه برنمایشگاه کوه‌سنگی، یك‌کارناوال ازماشین‌های کشاورزی هم ترتیب داده شده‌بود. این کارنوال مرکب از ارابه‌هائی‌بود که صحنه‌های خانوادگان روستائی . انگور چینی. جنگل‌وسایرقسمتهای مختلف کشاورزی رانشان میداد. تراکتورها وماشین آلات‌کشاورزی نیز به‌بهترین وجهی آذین شده بود و رانندگان آن که‌ماسکی بصورت داشتند بر زیبائی‌این کاروان که‌طول آن‌تقریبا به یك کیلومتر میرسید می افزودند

این کارنوال‌بهمت‌دونفر ازبهترین هنرمندان اداره هنرهای زیبا آقایان سهراب سپهری ومنوچهر شیبانی وزحمات آقای عباس اعتمادیه آماده شده‌بود .درساعت ۷ بعدازظهر روز افتتاح نیز در میدان شاه ومقابل شهرداری مشهد آتش بازی مجللی باحضورکارنوال انجام‌گردید وشهر مشهد براستی‌شاهد بهترین‌نمایشگاه سال بود

یك‌میلیون تومان جواهروطلاپیدا شد

بقیه از صفحه اول

تیمسار سرتیپ همایونفر معاون شهربانی کل کشور رسانید و خود برای بازدید محتویات چمدان باطاق افسر نگهبان آمد .در داخل چمدان قطعات مختلف جواهرات که بالغ بر ۶۵ قطعه بود بچشم میخورد ونوری که از چمدان بیرون می آمد از درخشش این جواهرات بود .

ضمن جستجو در داخل چمدان از میان جواهرات که تلالوی مخصوص داشت اتیکتی که در روی آن اسم‌آقای محمد علی جواهری نوشته شده بود بدست آمد .

اطلاع بداد ستان

چند دقیقه بعد جریان به آقای پرتو دادستان تهران اطلاع داده شدوآقای قائمی نماینده دادستان باتفاق آقای خازنی منشی باز پرس شعبه سی‌وپنج به اداره راهنمائی آمده و بعد ازبررسی چمدان واسنادی که در داخل آن بوده چمدان از طرف دادیار لاك و مهر شد .

۱۰ میلیون ریال

بلافاصله بعد از این جریانات از طرف اداره راهنمائی بوسیله تلفن شماره تلفنی که از داخل چمدان‌بدست آمده بود با آقای محمد علی‌جواهری تماس گرفته شد و معلوم گردیدچندی قبل شخصی بنام حاجی سهل علی والی یکی از مالکین قم این جواهرات را که بیش از ده میلیون ریال ارزش دارد از مغازه جواهری وی خریده است با بدست آمدن نشانی صاحب جواهرات جریان پیدا شدن چمدان تلفنی به آقای سهل علی والی درقم رسید و صبح امروز نامبرده در اطاق آقای سرهنك افضلی حضور یافته و همراه چمدان عازم دادسرا شد تا با اثبات‌مالکیت خود چمدان محتوی ده میلیون جواهرات را تحویل بگیرد.

چطور گم شد ، چگونه پیدا شد؟

صبح امروز خبرنگار ما از صاحب جواهرات و راننده چگونگی گم کردن و پیدا کردن چمدان را سئوال کرد.

آقای سهل علی والی اظهار میداشت :چند روز قبل برای‌تهیه بعضی جواهرات بتهران آمدم و چون همیشه با آقای حاجی محمد علی جواهری معامله میکردم اینبدفعه هم طبق معمول بکراست بمغازه ایشان رفته وبمداز چند دقیقه احتیاجات خود رارفع‌کردم وبمداز ریختن آنهادر چمدانی بلیطی‌از یکی یکی از کارژهائی که به قم میرود گرفته چمدان راتحویل‌گارژدار دادم تادر بالای اتوبوس ببندد وصبح روز موعود سوار اتوبوس شده و بسوی قم حرکت کردیم ودر هر محلی که ۴اتوبوس نگهمیداشت برای دیدن وخاطر جمع شدن از بودن چمدان پیاده شده وچشمکی بچمدان ذیقیمت خود میزدم‌اتوبوس بمداز چند ساعت به «کوشك‌نصرت» رسید چند نفر از مسافرین پیاده شدند ومن هم طبق معمول برای بررسی چمدان پیاده شدم ولی بااولین نگاهی که به بالای‌اتوبوس انداختم اثری از چمدان ندیدم و دومین وسومین نگاه مرا به بالای بام اتوبوس کشاند وباکمال تعجب اطمینان پیدا کردم که چمدان محتوی جواهراتم گمشده است از شدت ناراحتی وعصبانیت بلافاصله خودرا به پاسگاه ژاندارمری «کوشك‌نصرت» کدر همان حوالی بود رسانیده وتوسط مامورین ژاندارمری راننده‌اتوبوس رادستگیر وتحت‌الحفظ به قم بردم وفعلا هم راننده اتوبوس در قم زندانی است وبمداز گمشدن چمدان دیگرخواب وراحتی نداشتم وتصور میکردم که راننده اتوبوس‌باتفاق کمك‌راننده گوناگون و النگو و سایرجواهرات قیمتی بود همراه حاجی سهل علی والی تحویل دادسرای تهران گردید.

زندگی‌اش را تامین میکنم

آقای حاجی سهل علی والی هنگامی که عازم دادسرا بود بخبرنگار ما گفت در عوض این درستی وامانت آقای حسین علی عرب یزدی نه تنها پاداش مناسبی باو خواهم داد بلکه زندگی آینده‌اش را تامین میکنم .

ده میلیون جواهر بلاتکلیف

صبح‌امروز جواهرات باتفاق راننده درستکار و یکی از افسران راهنمائی و چند پاسبان که مسلحانه از چمدان محافظت میکردند باطاق آقای کیان معاون اول دادستان آمدند و پس‌از آنکه تحقیقات مقدماتی بعمل آمد چمدان موقتا در دادسرا باقی ماند .

آقای کیان بخبرنگار ما گفت : فعلا این چمدان بکسی تحویل داده نخواهد شد و تحقیقات ما منفصلا ادامه خواهد یافت تا صاحب حقیقی چمدان برای ما معلوم شود .

جواهر فروش چه میگوید ؟

صبح امروز خبرنگار مابا آقای حاج محمدعلی جواهری که گفته میشد جواهرات از مغازه وی خریداری شده تماس گرفت .نامبرده اظهار داشت :

چند سال قبل خانم والی جواهراتی از من خریداری کرد و من جواهراتی راکه باو فروخته‌ام بخوبی میشناسم ولی نمیدانم که آیا کلیه جواهراتی که در چمدان بوده از مغازه من خریداری شده باشد وچنانچه لازم باشد درباره آنها اظهار نظر خواهم کرد .

سخنرانی یك دانشجو درامریکا

خبر واصله از امریکا حاکیست که آقای جمال مدیر زاده‌دانشجوی ایرانی در کالج «میلز» واقع درشهر فرانکلین برای استادان کالج‌سخنرانی جالبی درباره ایران وایرانیان و مذهب‌اسلام ایراد نمود که مورد توجه قرار گرفت .

برای جلوگیری از نابودی بره‌ها وتقلیل نسل‌گوسفند

بدنبال خبر مربوط به مسئله گوشت وگوسفند واینکه نسل گوسفند درایران روبانهدام ونابودی است (که در شماره پریروز باستحضار خوانندگان رسید)امروز خبرنگار ماباطلاع حاصل کرد که از طرف شهرداری تهران پیشنهادی در زمینه جلوگیری از صدور موقت پوست بره‌های کوچك به‌آقای نخست وزیر تسلیم شده که پس‌از طرح در هیئت دولت راه‌حلی پیداشود تابه‌ازدیاد نسل گوسفند وافزایش تولید فرآورده‌های شیری وفراوانی گوشت درتمام فصل سال کمك‌کند

آگهی مناقصه اسفالت خیابانهای مشهد

شهرداری مشهد زیرسازی واسفالت ریزی خیابانها ومعابر و کوچه های شهر راتاحدود پانصد هزار مترمربع وهمچنین زیرسازی واسفالت ریزی پیاده روها را تامیزان یکصد هزار متر مربع بانضمام کلیهٔ عملیات مربوطه ازقبیل جویسازی وجدولسازی وخاکبرداری و پلسازی و غیره بشرح وشرایط زیر بمناقصه میگذارد .

۱ـ شرکت کنندگان درمناقصه بایستی اشخاص ویاشرکتهائی باشند که‌دارای کارت درجه یك درجه بندی سازمان برنامه بوده و ماشین‌آلات لازمه برای زیرسازی واسفالت ریزی آماده بکار دراختیار داشته باشند تاپس‌از تشخیص برنده مناقصه ظرف مدت ۱۵ روز ماشین آلات را درمشهد حاضر و بشهرداری ارائه نموده شروع بکار نماید .

۲ـ پیشنهاد دهندگان میتوانند ازروز شنبه دهم آبانماه ۳۷ بادردست داشتن کارت درجه بندی‌سازمان واسناد تملك ماشین آلات (غلطکهای سنگین وسبك ـ وپراتور ـ ترومل ـ مالاکسور ـ کنکاسور ـ وکامیونهای کمپرسی وغیره) بشهرداری مشهد مراجعه ومدارك مذکور راتسلیم نمایند تادر کمیسیون مربوطه که‌از روز یکشنبه ۱۱ آبان همه روزه از ساعت ۱۰ تا۱۲ صبح تشکیل خواهد بود مورد رسیدگی قرار ودر صورت احراز صلاحیت گواهی لازم برای شرکت در مناقصه به آنها داده شود .

۳ـ پیشنهاد دهندگان بایستی طرح قراردادو مشخصات واوراق مربوط بمناقصه راکه وسیله مؤسسه مشاور فنی کوکس تهیه شده‌است پس‌از دریافت گواهی صلاحیت باپرداخت مبلغ ده هزار ریال ازصندوق شهرداری خریداری وپس‌از رسیدگی مشخصات واطلاع کامل از چگونگی کار ومحل و نحوه پرداخت بهای کاردر مناقصه شرکت نمایند .

۴ـ پیشنهاد دهندگان بایستی مبلغ سه میلیون ریال بعنوان سپرده نقدا بحساب شماره ۱۴۶۳۰ شهرداری دربانکملی مشهد پرداخت ویا ضمانتنامه بانکی ازبانکهای مجاز بمدت چهارماه وياچك تضمین شده بهمان مبلغ به پیشنهاد خودمیمه نموده و پیشنهاد خودرا دردوپاکت الف وب بترتیب زیر تنظیم وتاساعت ۱۰ صبح روز شنبه ۲۴ آبانماه ۳۷ بدفتر شهرداری تسلیم نمایند .

الفـ پاکت الف محتوی گواهی صلاحیت ورسید سپرده ویاضمانتنامه وياچك تضمین شده موضوع ماده (۴) و مشخصات و طرح قرارداد و اوراق مناقصه (که تماما بانظر موافق ذیل آن از طرف پیشنهاد دهنده امضاء شده باشد) لاك ومهر شده وروی آن جمله پاکت الفـ مربوط بمناقصه اسفالت خیابانهای مشهد نوشته‌شود.

بـ پاکت ب محتوی پیشنهاد شرکت کننده خواهد بود که بهای کار بایستی باحروف وبدون قلم خوردگی تعیین‌وذیل آن امضاء شده وسپس درپاکت لاك‌ومهرشده ممهور وروی‌آن جمله پاکت مربوط بمناقصه اسفالت خیابانهای مشهد قید شود .

۵ـ مدت انجام کاربرای عملیات زیرسازی واسفالت‌کاری مورد مناقصه وکارهای وابسته به آن ازتاریخ انعقاد قرارداد که اکثرا ظرف ۲۰ روز بعد از انجام مناقصه صورت خواهدگرفت دوسال ومدت پرداخت بهای کار شش سال می‌باشد که‌بترتیب مشروحه آتی تقسیط وتادیه خواهد شد.

پرداخت بهای کار از فروردین ماه ۳۸شروع وتااتمام کار ماهی یك میلیون ریال بطور مقطوع مشروط‌بر اینکه پیشرفت کار از لحاظ کمیت منطبق بامدت دوسال مدت قرارداد باشد. پرداخت وبقیه بهای کارپس ازخاتمه کاروتهیه‌صورت‌وضعیت قطعی‌بچهل‌وهشت (۴۸)قسط مساوی تقسیط وپرداخت خواهد شد.

۶ـ هیچگونه شرایط دیگری جز آنچه دراین آگهی قید شده پذیرفته نخواهد شد.

۷ـ بمیزان کار ممکن است تاحدود بیست وپنج درصد اضافه ویا کسر شود وکسر واضافه تابع شرایط مناقصه وقرارداد خواهد بود.

۸ـ پیشنهاد های رسیده درساعت ده ونیم صبح‌روز ۲۴آبان ماه ۳۷ درکمیسیون مربوطه مطرح وبدوا پاکت الف باز ومورد رسیدگی قرار وچنانچه واجد شرایط‌مقرردراین‌آگهی‌بود پاکت ب باز وقرائت وحائزحداقل مناقصه تعیین ونتیجه برای اتخاذ تصمیم که حداکثر ظرف پنج‌روز ضورت خواهد گرفت بانجمن شهر پیشنهاد خواهدشد.

۹ـ به پیشنهادهای فاقد سپرده وصلاحیت ومشروط وخارج از موعد مقرر ترتیب اثر داده نخواهدشد و چنانچه برنده مناقصه از انعقاد قرارداد وانجام کار خودداری نماید سپرده او بسود شهرداری برداشت خواهد شد.

۱۰ـ حضور پیشنهاددهندگان در جلسه مناقصه آزاد وشهرداری در ردوقبول یك یاکلیه پیشنهادها مختار است وبپیشنهاد دهنده حق‌هیچگونه اعتراضی نخواهد داشت.

۱۱ـ مالیات مقاطعه‌کاری وهرگونه مالیات وعوارض دولتی و شهرداری وهمچنین هزینه مناقصه بعهده برنده مناقصه می‌باشد

آ ـ ۲۶۲۲۸ شهردار مشهد ـ سرهنك جلالی

تجدید انتخابات یوسف آباد غربی

براثر وصول اعتراض نسبت بانتخابات انجمن محلی یوسف‌آباد غربی . منتخبین باکثریت آراء مستعفی و تجدید انتخابات را لازم دانستند . لذاخواهشمنداست جهت انتخاب اعضای انجمن روز جمعه ۹آبان ساعت ۵ تا۷ بعدازظهر درمنزل آقای خوئی حضور بهمرسانند .

منشی انجمن ـ مرتضوی

آ ـ ۱۷۴۶۱ ۳ـ۱

آگهی دعوت ازصاحبان سهام

مجمع همگانی فوق‌العاده شرکت سهامی صنفی پخش سیگار و تنباکوی تهران و توابع درتاریخ روز هفدهم آبان ماه ۳۷ ساعت سه بعداز ظهر درمحل شرکت تشکیل میشود بدینوسیله از آقایان صاحبان سهام دعوت میشود که در روز و ساعت مزبور خود یاوکیل شان حضور بهمرسانند .

دستور جلسه

انتخاب هیئت مدیره

شرکت سهامی صنفی پخش سیگار و تنباکوی تهران وتوابع

آ ـ ۲۶۲۰۲

موفقیت یك دانشجوی ایرانی درانگلستان

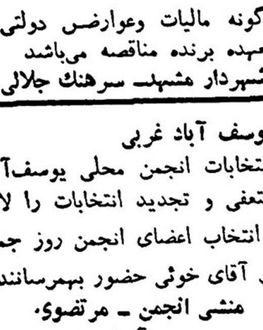

چندی پیش آقای فریدون مودت که درآکادمی سنت‌جیمز وابسته بدانشگاه لندن در رشته اقتصاد و تجارت مشغول‌تحصیل بودندتوانستند ازعهده کلیه‌امتحانات‌مربوطه برآمده وموفق بدریافت دیپلم عالی رشته مزبور گردند. گزارشی که ازطرف آکادمی مزبور درمدرك تحصیلی‌این دانشجو ذکر شده ایشان را یکی از زبده ترین دانشجویان این‌رشته معرفی کرده وآینده درخشانی را برای ایشان پیش‌بینی نموده‌است. آقای مودت درسال ۱۹۵۵ که درمدرسه علوم بیرمنگام مشغول تحصیل بودند درقسمتهای ورزشی نیز موفقیتهای شایانی کسب نمودند بطوریکه بسرپرستی‌ورزشی مدرسه مزبور انتخاب شدند آقای فریدون مودت فرزند جناب آقای‌شهباز مودت یکی از محترمین معروف آبادان می‌باشند که ماه گذشته باهواپیمای ك.ال .م به آبادان زادگاه ومحل اقامت خویش مراجعت نموده وبه پیروی از منویات ذات اقدس شاهانه که همانا خدمت باین آب‌وخاك است آماده شده‌است

آ ـ ۱۷۴۴۳

تبریکات

انتصاب سرکار سرهنك مقدم راکه یکی‌از افسران‌شریف و شاهدوست میباشد بریاست کارگزینی شهربانی‌کل کشورتبریك‌میگوید

آ ـ ۲۶۲۸۶ حبیب بشیری

جناب آقای عباسقلی اردلان نماینده محترم سابق اقتصادی ایران درسازمان ملل متحد افتخار داریم که تبریکات صمیمانه این جانبان رابمناسبت انتخاب آنجناب بمقام معاونت وزارت دارائی قبول فرموده وبیوسته سعادت و موفقیت حضرتت رادر پیشرفت امور وخدمت به‌میهن تحت توجهات عالیه اعلیحضرت همایون شاهنشاه عظیم الشان ازخداوند بزرك مسئلت می‌نمائیم .

هیئت‌عالی‌نظارت برگهای‌بهادار: عبدالخالق‌اردلان ـ کارمندان هیئت عالی نظارت برگهای بهادار ـ قائمی ـ شیروانی ـ تائب ـ نیسانی ـ طهماسبی ـ شاهرخی ـ بهرام ـ بوذری ـ حجتی ـ تهرانی ـ سرابی ـ بهمن مزدهی ـ مازگانی ـ ضرابی ـ نوائی ـ زرفشان ـ مولوی ـ افکاری ـ هودهٔ مشیری ـ تکونام ـ کرم‌زاده ـ میربها ـ قهرمانی ـ کاظمی ـ قلیزاده ـ امیرحکیمی ـ رحمانی ـ کریمی ـ امیربیگی ـ خلیل نژاد

آ ـ ۱۷۴۵۳

جناب عبداله نیك‌پور

انتصاب جنابعالی رابریاست اداره دارائی شهرستان شهسوار که ازصاحب منصبان‌عالیقدر وزارت دارائی هستید تبریك میگویم

آ ـ ۶۳۹۴ ۲ اداره گمرك بوشهر ـ مظلوم زاده

تیمسار سپهبد شاهرخشاهی

ارتقاء تیمسار محبوب راصمیمانه تبریك گفته توفیق تیمسار معظم رادر راه خدمت‌گزاری بشاهنشاه ومیهن عزیز از خداوند خواستارم استوار یکم نادری

آ ـ ۲۶۲۳۰

تیمسار سرلشکر مظفر زنگنه

ارتقاء تیمسار محبوب را صمیمانه تبریك گفته توفیق تیمسار معظم را در راه خدمت گزاری بشاهنشاه ومیهن عزیز از خداوند خواستارم : استوار یکم‌نادری

آگهی مجمع عمومی فوق‌العاده شرکت سهامی معادن‌تهران

ازصاحبان سهام شرکت سهامی معادن تهران دعوت میشود که‌در جلسه عمومی‌فوق‌العاده درروز نهم‌آبانماه ۱۳۳۷ دردفتر شرکت واقع در خیابان بوذرجمهری سرای حافظ حضور بهمرسانید.

دستور جلسه

انتخاب هیت مدیره ومدیران عامل

انتخاب بازرس

آ ـ ۱۷۵۵۵ شرکت سهامی معادن‌تهران

آگهی بانك رهنی ایران

صندوق پس انداز مسکن بانك رهنی ایران به اطلاع مشتریان محترم خود میرساند که برای پرداخت اقساط پس‌انداز از اول ـ آبانماه ۱۳۳۷ بعد از ظهر ها از ساعت ۴ الی۶ونیم به باجه های بانك در خیابان اسلامبول مراجعه فرمایند قبل‌از ظهرهاوجهی بابت اقساط حساب‌پس‌انداز مسکن پذیرفته نخواهد شد.

۱ـ۳ آ ـ ۲۶۱۳۸ صندوق پس انداز مسکن بانك رهنی‌ایران

آگهی الحاق تبصره‌ای بماده ۱۳ واصلاح ماده ۱۶ اساسنامه وحق استقراض واخذ اعتبار از بانکها وموسسات وتعیین حق امضاء درشرکت سهامی گروه مهندسین مشاور مربع ـ هنجن

طبق نامه شماره ۱۶۸ مورخه ۱۴ر۷ر۳۷ شرکت سهامی گروه‌مهندسین مشاور مربع ـ هنجن پیوست صورتجلسه مجمع عمومی فوق‌العاده مورخه ۱۰ر۷ر۳۷ ضمن الحاق تبصره ای بماده ۱۳ واصلاح ماده ۱۶ اساسنامه اشخاصیکه در شرکت حق امضاء دارند میتوانند از بانکها وموسسات بنام شرکت وام دریافت‌دارند وضمنا کلیه اوراق‌واسنادبهادارباید بامضاء مدیر عامل ویکی از اعضاء هیئت مدیره که طبق تبصره ۳ ماده ۷ اساسنامه انتخاب شده است باشد .

از طرف رئیس اداره ثبت‌شرکت‌هاوغلائم تجارتی واختراعات. مهدی‌نراقی

آگهی دعوت مجمع عمومی عادی

شرکت سهامی آبیاری آذربایجان باطلاع کلیهٔ سهامداران‌میرساند که جلسهٔ مجمع عمومی‌عادی سالیانه شرکت ساعت۶ بعدازظهر روز پنجشنبه ۱۵ آبانماه ۱۳۳۷ درمرکز شرکت واقع درمحل‌بنگاه‌مستقل آبیاری تشکیل میشود خواهشمند است یا شخصا درجلسه حضور بهمرسانیده ویا نماینده خودرا کتبا برای حضور درجلسه معرفی‌فرمایند

دستور جلسه عبارتست از:

۱ـ استماع گزارش بازرسان وهیئت‌مدیره شرکت وتصویب ترازنامه سنوات ۳۵ و۱۳۳۶.

۲ـ تصویب برنامه‌های اجرائی سنوات ۱۳۳۷ الی آخرسال۱۳۳۹

۳ـ تجدید انتخاب هیئت مدیره شرکت

۴ـ انتخاب دونفر بازرس

آ ـ ۲۵۹۷۸ ۱ـ۲ شرکت‌سهامی آبیاری آذربایجان

آخرین تغییرات سینماها

سینما تخت جمشید

فریاد نیمه شب ـ باشرکت ادموند ابراین ـ شروع سه‌وربع ـ پنج وربع دقت وربع ونه‌وربع ـ تلفن ۲۴۰۷۴

سینما مشعل

سامیه جمال عاشق شده (دوبله بفارسی) باشرکت سامیه جمال شروع ۲٫۵ـ۴٫۵ ـ ۶٫۵ و ۸٫۵ بعدازظهر

سینما لاله‌زار

جانباز صدیق (رنگی ـ سینما سکوپ) باشرکت نوابرت تایلور ـ شروع ۲ـ۴ـ۸ بعداز ظهر .

اطلاعات

سه‌شنبه هفتم ربیع‌الآخر ۱۳۷۸ـ بیست‌ویکم اکتبر ۱۹۵۸

سال سی‌وسوم ـ شماره ۹۷۴۲

بازگشت والاحضرت شمس ازسفر شیراز

ساعت ۶ بعدازظهر دیروز والاحضرت شمس پهلوی ریاست عالیه جمعیت شیروخورشید سرخ که برای شرکت درمراسم اعطای پایان‌نامه دانشجویان دانشکده ادبیات بشیراز وسپس به اصفهان رفته بودندبتهران مراجعت کردند.

کمیسیون تعیین حق انحصار

امروز اطلاع حاصل شدکه بزودی کمیسیونی برای تعیین حقوق غیر گمرکی کالاهای وارداتی که باید یکجادریافت‌شوددر وزارت بازرگانی تشکیل خواهد گردید.

بطوریکه قبلاهم‌باطلاع‌خوانندگان رسانیدیم درنظر است که ازسال آینده کلیه حقوقی که ازکالاهای وارداتی گرفته میشود (غیر ازحقوق گمرکی) تحت‌عنوان‌واحدی درآمده برای تسریع در کارها وکم شدن زاحمت برای واردکنندگان و دارات مربوطه یکجا و بعنوان‌حق‌ حصار گرفته شود.

این کمیسیون همچنین شماره تعرفه‌های گمرکی کالاهای مرقوم‌در سهمیه واردات سال ۳۸ را تعیین خواهدکرد وبطوریکه آقای دکتر اهری معاون‌پارلمانی‌وزارت بازرگانی بخبرنگار ما گفته است بزرگترین تغییری که ممکن است در سهمیه سال ۳۸نسبت بسال ۳۷ داده شود همین‌تعیین‌حق‌انحصار وشماره‌تعرفه های گمرکی است .در مورد میزان واردات درسال ۳۸ هنوز رقمی اعلام نشده ولی خبرنگار ما پیش بینی میکند که این رقم بین ۲۰۰۰ تا ۲۵۰۰ میلیون تومان باشد.

دسته موزیك ارتش پاکستان درشهرری

خبرنگار ما از شهرری گزارش میدهد ساعت ۹ صبح امروز دسته موزیك ارتش پاکستان که‌برای شرکت درمراسم جشن چهارم آبان بتهران آمده‌اند درآرامگاه اعلیحضرت فقید حضور یافتند ودسته گلی نثار آرامگاه نمودند .

دسته موزیك ارتش پاکستان پس‌از خروج ازآرامگاه بمیدان مجسمه آمدند ومدت نیمساعت برای استفاده اهالی آهنگهای جالب توجهی نواختند وسپس رهسپار تهران گردیدند .عصر دیروز دسته موزیك پاکستان برنامه‌های جالبی در تلویزیون ایران ومیدان‌بهارستان اجرا نمود .

مجلس شورای ملی

بقیه از صفحه بیست و یکم

متاسفانه این جواب هم مثل همه جوابهائی بودکه‌آقایان وزرا ومعاونین به سئوالات نمایندگان مجلس‌می دهند .

ایشان در ضمن بیانات خودشان البته خیلی آهسته فرمودند که‌چون سازمان برنامه در بعضی ازپروژه های شهر سازی دخالت دارد از مهندسین مشاور درکار شهرسازی تهران‌استفاده‌میشود وبدین ترتیب میخواستند بگویند که‌ما تقصیری نداریم‌واین کار بسازمان برنامه مربوط است امااز‌طرف دیگر در حالیکه سالهابود که‌اسفالت شهر تهران بدست مهندسین ایرانی ساخته میشد حالا کاربجائی‌رسیده است که آقای معاون‌وزارت کشور دراینجا میگویند که مهندسین ایرانی برای این‌کار ساده هم صلاحیت ندارند .در شهرداری شورای عالی هست که‌باید کارهابا نظر آنجا صورت بگیرد امابا‌کمال تاسف بنده صریحا دراینجا عرض میکنم که‌نه‌شهرداری فعلی ونه شهردارهای سابق هیچکدام‌به‌این شورا وتصمیمات آن‌اعتنائی‌ندارند بدلیل‌اینکه اعضای این‌شورا‌ایرانی هستند اما بحرفهای مهندسی که ازطرف مؤسسه کوکس تعیین‌شده است. بی‌چون‌وچرا اعتماددارند.

ناطق سپس به‌خلافکاریهای‌موسسه کوکس اشاره کرده گفت: این مؤسسه یك مناقصه ۱۶میلیونی‌را بمبلغ ۲۸۰ میلیون بمناقصه‌گذاشته است وازطرف دوسه‌کارخلاف‌دیگر هم صورت داده‌است.

مامهندسین جوان تحصیلکرده‌ای داریم که فارغ التحصیل ایران یا خارجه هستند وازوجودشان استفاده نمیشود.

بنده خودم سد گلپایگان را ساخته‌ام وسازمان آب تهران که یك شاهکار است از ساخته‌های من است وتابحال بسیاری ازراههای کشور بدست من ساخته شده است امامن تا بحال هیچوقت نخواسته‌ام که برای این موضوعات از تریبون مجلس استفاده بکنم .

در مورد همین مناقصه کوکس‌هم من‌بااستفاده از نفوذ خودم میتوانستم استفاده کلانی بکنم اما دستور دادم که دراین مناقصه شرکت نشود .

اگر این کارهای دستگاههاادامه داشته باشد سیل افراد واز ده خارجی بعنوان مهندسین مشاوربااین کشور سرازیر خواهد شدواکثریت ماباید بیچاره وبدبخت وزیردست آنها باشیم .

آقای دکتر اقبال !شما در دانشگاه رئیس من بودید من اگر تابحال اعمال نفوذی در کاری‌کرده‌ام ویااگر شرکت من وشرکای من‌اعمال نفوذی کرده‌اند بیائید در اینجا بگوئید ویا مرا خصوصی بدفتر خودتان احضار کنید من بشرافت خودم قسم میخورم که درصورت ارتکاب خلاف از نمایندگی مجلس استعفا بدهم .

ناطق در این موقع که بشدت عصبانی وبرافروخته شده بودادامه داد .ماحق داریم که از در آمد مملکتمان استفاده ببریم واستفاده سرشار ببریم .من اسنادی دارم که سوءاستفاده‌های موسسه کوکس رانشان میدهد واگر لازم باشد ارائه میدهم .

طرح لوایح

بعد لایحه موافقت نامه فرهنگی ایران وژاپن مطرح وشور اول آن تصویب گردید ولایحه بکمیسیون ارجاع شد .یك ربع ساعت بظهر مجلس ختم شد .

توضیحات آقای دکتر دادفر درباره لایحه اخیر دولت

دیروز شرحی از قول آقای دکتر دادفر نماینده مجلس شورایملی‌در خصوص لایحه «منع نمایندگان‌و مقامات دولتی ازشرکت درمعاملات دولتی» در رپورتاژی که‌بهمین‌مناسبت درج شده بود باستحضارخوانندگان محترم رسید . درچاپ اظهارات ایشان‌اشتباهی‌شده بود که‌بدینوسیله تصحیح میشود . آقای دکتردادفر از طرفداران لایحه دولت است و بخبرنگارما اظهار داشته : لایحه دولت یك لایحه مترقی است‌وامروز دربعضی‌کشورهای راقیه هم ازجمله فرانسه همین فکر پیش‌آمده‌که شاغلین خدمات اجتماعی از مداخله درمعاملات خودداری‌کنند ، منتهی باید راه فرار از قانون بکلی بسته شود تا نتیجه مطلوب عایدگردد.

منشی پارلمانی وزارت راه

آقای دکتر اصغر خوانساری بسمت منشی پارلمانی وزارت راه منصوب گردید .

سیلوانیا SYLVANIA

برای اطلاع ساختمانهای جدید واشخاص باسلیقه جدیدترین ونوظهورترین چراغهای فلورسنت رسید تا تمام نشده رجوع فرمائید.

شرکت سهامی تام. لاله‌زار ـ پاساژ نور تلفن ۳۴۳۰۱ـ ۳۵۱۶۳ ۱ـ۳ آ ـ ۲۶۰۱۶

وضع هوا

پیش‌بینی هوای ایران تا ظهر فردا بدینقرار است :

هوای سواحل بحر خزر ابری توام بابارندگی هوای آذربایجان ابری هوای سایر نقاط صاف توام با لکه های ابر خواهد بود .

گرمترین نقاطی که ایستگاه هواشناسی دارد در روز گذشته شهرآبادان با حداکثر ۳۵ درجه و سردترین نقاط شهر مشهد با حداقل صفر درجه بوده است .

حداکثر درجه حرارت هوای تهران ۲۶ و حداقل آن ۱۰ بوده است .

حداکثر بارندگی از بندرپهلوی ۲۰ میلیمتر گزارش داده شده است .

فانون منع پیاله فروشی اجرا خواهدشد

امروز تیمسار سپهبد باتمانقلیچ وزیر کشور بشهربانی کل کشور دستور داد که قانون منع پیاله فروشی بمورد اجرا گذاشته شود وباشدت باپیاله فروشی مبارزه شود ومتخلفین بحداکثر مجازات محکوم شوند .

وزیر کشور در دستور خود بشهربانی یادآور شده است مامورینی که‌در اجرای این دستور کوتاهی کنندبلافاصله منفصل ودردادگاه اداری محاکمه خواهند شد .

ضیافت در باشگاه دانشگاه بافتخار پروفسورسیلیك

عصر دیروز بافتخار آقای پرفسور سیلیك رئیس انستیتوی شیمی پزشکی دانشگاه وین ورئیس انستیتوی تجسسات سرطان که دیروز وارد تهران گردید از طرف انجمن بیوشیمی ایران مجلس ضیافتی درباشگاه دانشگاه منعقد بود که رئیس وجمعی از اساتید دانشگاه ،وزیر مختار وصاحبمنصبان سفارت اتریش واعضای انجمن بیوشیمی درآن شرکت داشتند

معاون اداره کل اطلاعات امریکا در تهران

آقای ویلیام هندلی معاون اداره کل اطلاعات امریکا بامداد امروز وارد تهران شد .

نامبرده سه‌روز درتهران توقف خواهد داشت ودراینمدت بامقامات سفارتکبرای امریکا واداره اطلاعات امریکا درایران ملاقات و مذاکره خواهد کرد و سپس از افغانستان ـ پاکستان هندوستان و سیلان نیز بازدید خواهد نمود .

آوازخوانهای سیاه‌پوست بتهران می آیند

روز سه‌شنبه ۱۳آبان یکدسته چهارنفری ازآوازخوانهای سیاه‌پوست آمریکائی بنابدعوت انجمن فیلارمونیك تهران برای‌اجرای آوازهای فولکلورو مذهبی‌سیاه‌پوستان وارد تهران‌خواهدشد. نام این‌دسته«دروازه طلائی» است واعضای آن‌عبارتند ازالارندوس ویلسون ـ کلایدردیك ـ کلایدرایت ـ کارل گینیرت ـ گلن‌برگیس

اولین برنامه آوازخوانهای سیاه‌پوست آمریکائی درروز پنجشنبه ۱۵آبان درتالارفرهنك اجراخواهدشد.

همچنین همانطورکه قبلاباطلاع خوانندگان رسید فردا چهارتن از هنرمندان برجسته‌شوروی تاماراسارو‌کینا سولیست بالشوی تئاتر مسکو ـ ویکتورنیرن‌تائیسامر کولوا ـ صوفیاواکمان نیزبرای اجرای چندبرنامه هنری بدعوت انجمن فیلارمونیك بوسیله‌راه‌آهن وارد تهران خواهندشد.

استخدام‌کارآموز برای کلاس نقشه‌برداری

وزارت کشاورزی برای تربیت نقشه‌بردار جهت تقسیم خالصجات عده‌ای کارآموز استخدام می کند . این عده که باید دارای دیپلم ششم ریاضی و ورقه معافیت از نظام‌وظیفه باشند در مدت کار آموزی روزانه ۱۵۰ ریال و بعد از پایان این دوره بتناسب کار خود تا روزی ۴۰۰ الی ۵۰۰ ریال دستمزد دریافت خواهند کرد .

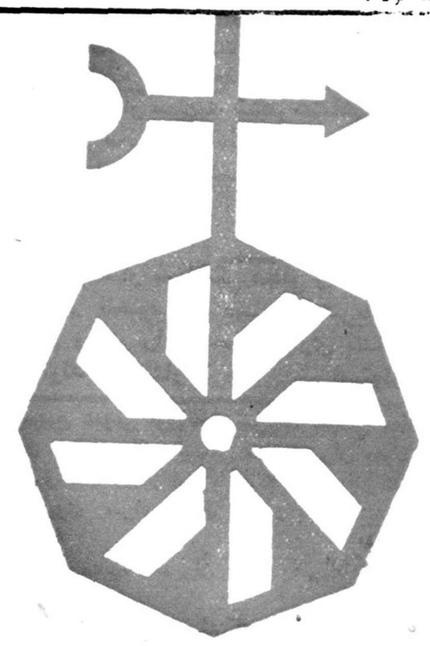

نسیم ازکدام سمت میوزد؟

از سمت روشنفکر

باخود چه می‌آورد؟

ـ زیبائی وطراوت

ـ سرگرمی وجذابیت

بهترین وشیرین‌ترین قصه‌ها وپاورقی‌ها

جالب‌ترین رپورتاژهای داخلی وخارجی

آخرین اخبار جالب سیاسی واجتماعی

زیباترین عکس‌های دیدنی وحظ بردنی

مخصوص روشنفکر است

روشنفکر عروس مطبوعات هرهفته باهفت قلم آرایش از حجله‌گاه قدم به خیابان میگذارد

پنجشنبه‌ها روی این‌عروس‌بوسیدنی است!

آخرین خبر تا ۴ بعدازظهر

خارجه

خروشچف علیه مشروب قیام‌کرد

نخست‌وزیر شوروی‌گفت: درکشورما عده‌ای دزدونیرنك‌باز ودائم‌الخمر وجود دارند

لندن ـ رویتر ـ نیکیتا خروشچف نخست‌وزیر شوروی طی سخنرانی خود در یکی از مزارع اشتراکی ناحیه کورسك اظهار داشت این حقیقت رانمیتوان نادیده گرفت که هنوزدر اجتماع شوروی عده ای دزد ، نیرنك‌باز ودائم‌الخمر وجود دارد . وی افزود که بعضی از دهقانان مزارع اشتراکی عاشق میگساری و بعضی عاشق قمار هستند . خروشچف گفت میگساری یك عمل‌ضد اجتماعی است ومخالف نظم و مقتضیات دوران کنونی است . دولت در نظر دارد قانونی که مجازاتهای بیشتری علیه افراد میگسار در نظر گرفته است پیشنهاد کند . طبق این قانون رستورانها بیش از یك گیلاس عرق بمشتریان‌نخواهند داد . گیلاس دوم قدغن است و بدیهی است که بعضی افراد از این رستوران بآن رستوران خواهند رفت تا عرق بیشتری بخورند . ولی در خلال این احوال وقتی از یك رستوران برستوران دیگر بروند عقلشان بسر جا می آید. خروشچف گفت مست هائی که در خیابانها اسباب مزاحمت دیگران را فراهم می آورند به مراکز مخصوصی خواهند فرستاد تا بهوش بیایند ولی این اقدامات بمعنای آن نیست که ما می خواهیم خوردن مشروب را قدغن کنیم . زیرا هیچکس نمی تواند مردی را که می خواهد یك گیلاس شراب بنوشد از عمل خود بازدارد . ولی قمار بازها را خواهند گرفت و بشدت تنبیه خواهند کرد .

شوروی ۲۰۰ هزارتن غله بیوگسلاوی فروخت

لندن ـ رویتر ـ شوروی طبق قراردادی که امروز با یوگسلاوی منعقد نمود ۲۰۰ هزار تن غله باین کشور فروخت .

قبلا دولت یوگسلاوی چندین بار گله کرده بود که شوروی از فروش سالیانه گندم طبق قرارداد تجارتی خود سرباز میزند .

کابینه مراکش درمعرض خطرسقوط

رباط ـ رویتر ـ گزارش میرسد که بحران سیاسی شدیدی در مراکش بروز کرده که ممکن است به سقوط کابینه آن کشور منجر گردد .

این گزارش حاکی است که مخالفان بالافرج بوی اخطار کردند چنانکه استعفاء نکند انقلاب و شورش بزرگی در مراکش بر پا خواهد شد .

بقرار اطلاع احزاب ودسته های سیاسی مراکش از اینکه تمام پست های دولتی بدست اعضاء حزب استقلال افتاده ناراضی هستند و بر ضد بالافرج نهضت مقاومت متشکل‌تشکیل‌داده‌اند . یك گزارش تایید نشده حاکی است که رهبری این نهضت را یکی از افسران ارتش نجات ملی مراکش عهده دار است .

عبدالاله حاضر بود بخاطروحدت سوریه وعراق ازرژیم سلطنتی صرفنظر کند

دمشق ـ آسوشیتد پرس ـ عبدالله راوی وزیر مختار سابق سوریه در عراق امروز در دادگاه نظامی بغداد فاش کرد که ولیعهد مقتول عراق عبدالاله در سال ۱۹۵۱ حاضر شده بود برای تشکیل جمهوری متحدی بین عراق و سوریه حتی از رژیم سلطنتی در عراق صرفنظر کند .

نخست وزیر سابق‌عراق توفیق‌السویدی نیز در دادگاه قبلااظهارداشته بود عبدالاله او را ۱۹۹ بار برای مذاکره در این باره بدمشق فرستاده بوده است ولی مزاحم‌الیاچه چی نخست وزیر سابق عراق در دادگاه اظهار داشت نمیتوان چنین پیشنهادی را از طرف عبدالاله باور کرد .

قبل از خاتمه جلسه دادگاه وکیل مدافع عبدالله راوی دو نامه یکی از شکری قوتلی رئیس جمهور سابق سوریه و یکی از محمود ریاض سفیر کبیر سابق مصر در سوریه تسلیم دادگاه کرد که در هر دو نامه وطن‌پرستی «راوی» تقدیس‌شده بود .

داخل

شهرستانها

براثر ریزش «تونل» کارگری جان سپرد

خبرنگار ما از ساری اطلاع میدهد . یکی از کارگران‌راه آهن‌بنام‌باباعبدی ۲۵ ساله که در مدخل تونل شماره ۱ واقع در نزدیکی شاهی مشغول کار بود بعلت ریزش ناگهانی قسمتی از سقف تونل شدیدامجروح شد و به‌بیمارستان شاهی منتقل گردید ولی معالجات موثر واقع نشد ودرگذشت .

انتصابات مهم درارتش

امروز بفرمان اعلیحضرت همایون شاهنشاهی ۱۴ نفر از امراء ارتش در فرماندهی های جدید تغییر سمت داده‌اند این امراء عبارتنداز:

۱ـ سپهبد قهارقلی شاهرخشاهی فرمانده دانشگاه جنك

۲ـ سرلشگر عزیزالله کمال فرمانده سپاه شش خراسان

۳ـ سرلشگر عبدالمجید نصرالهی فرمانده سپاه ٤ کرمانشاه

٤ـ سرلشگر احمد پیروزنیا فرمانده مرکز آموزش باغشاه (۵۰۱)

۵ـ سرتیپ محمود جوانشیر فرمانده لشگر ۲ پیاده آذربایجان

٦ـ سرتیپ محمود بایندر فرمانده لشگر ۷ پیاده کرمانشاه

۷ـ سرتیپ محمود جهانبگلو فرمانده لشگر ۸ پیاده لرستان

۸ـ سرتیپ عبدالرحیم ورزگر معاون سپاه ۳۰ مهاباد

۹ـ سرتیپ جعفر شفقت فرمانده لشگر ٤ پیاده رضائیه

۱۰ـ سرتیپ سعید معتمد کردستانی فرمانده تیپ ۵ اصفهان

۱۱ـ سرتیپ غلامرضا اذهاری فرمانده لشگر ۱۱ کرمان

۱۲ ـ سرتیپ‌ابراهیم زیدی‌معاون سپاه ٤

۱۳ ـ سرتیپ‌علی‌اکبر خدایکا ن فرمانده تیپ پیاده گیلان

۱٤ ـ سرتیپ ابراهیم مبین فرمانده لشگر ٦ پیاده کردستان

ضمنا سرکاران سرهنك ابوالقاسم سهراب پور و سرهنك علی حجت بسمت فرماندهان تیپ زاهدان و تیپ ۳ منصوب گردیدند.

دکتر طبا بتهران آمد

عصر دیروز آقای‌دکتر عبدالحسین طبا رئیس ایرانی منطقه مدیترانه شرقی سازمان جهانی بهداشت‌برای شرکت در کنفرانس بین‌المللی آموزش بهداشت واردتهران شد.

آقای دکتر طبا یکهفته در تهران اقامت خواهند نمود .

انتشار تمبر روز سازمان ملل

خبر نگار ما امروز اطلاع‌حاصل کرد که بمناسبت روز سازمان‌ملل متحد در روز جمعه دوم آبانماه یك سری تمبر یادگاری از طرف‌وزارت پست‌و تلگراف وتلفن منتشر خواهد شد.

این سری شامل دوعدد تمبریکی به بهای ده ریال ودیگری شش‌ریال میباشد.

معاون رانتری درتهران

آقای دونالدکندی معاون ویلیام رانتری مدیر کل وزارت خارجه امریکا درامور خاور میانه وافریقای شمالی دیروز وارد تهران شد .

آقای کندی برای آشنائی با حوزه ماموریت خود بسیاحت خاور میانه آمده وفردا تهران را بقصد بیروت ترك میگوید .

آقای کندی در تهران با مقامات سفارتکبرای آمریکا ملاقات و مذاکره خواهد کرد .

مدیر عامل جدید بنگاه جنگل‌ها

امروز آقای‌سرتیپ‌علی‌خواجه نوری بمدیریت عامل‌بنگاه‌جنگل‌ها منصوب شد وبوسیله آقای سرتیپ امجدی مدیر عامل سابق بروساء ادارات بنگاه جنگلها معرفی گردید.

یك اتومبیل عالی جایزه مجله آسیای جوان پنجشنبه ۸ آبان

یك شب درونیز

بزرگترین شب‌نشینی سال

«بلوگت»

بمناسبت پایان نمایشگاه صنعتی ایتالیا پنجشنبه اول آبانماه ساعت نه بعدازظهر برای تهیه بلیط ورودی بدفتر بلوگت خیابان فیشرآباد مراجعه فرمائید. تلفن ۴۰۷۶۵

۱ـ۳۰ آ ـ ۲۳۰۲۲

کوکا کولا

بنوشید DRINK Coca-Cola

تهران مصور

پرتیراژترین مجله کشور

بهترین مونس روزها وشبهای تنهائی شماست

تهران‌مصور: دلسوزترین دوست‌وراهنمای شماست.

تهران‌مصور: بهرخانه‌ای وارد شود، غم‌و اندوه از آن خانه رخت برمی‌بندد.

تهران‌مصور: در۶۰ صفحه با۸صفحه‌رنگی وپشت جلد وروی جلد۴رنگ قیمت فقط ۱۰ ریال.

تهران‌مصور، صبح جمعه

آ ـ ۲۶۳۸۴

مسابقه بزرك اطلاعات هوائی

اطلاعات هوائی برای خوانندگان خود در خارج از کشور بزودی مسابقه بزرگی ترتیب میدهدکه جایزه اول آن یك بلیط عزیمت بایران وبازگشت بکشور محل اقامت بوسیله منظم‌ترین سرویس‌های هواپیمائی جهان ارفرانس‌است.

اطلاعات هوائی را برای فرزندان، دوستان وآشنایان خود در خارج از کشور مشترك شوید.

اطلاعات هوائی حاوی زنده‌ترین اخبار حوادث و اتفاقات جالب‌کشور وهمچنین مطالب متنوع و مشغول کننده است.

آگهی خرید دوره‌های روزنامه اطلاعات

اداره روزنامه اطلاعات بمنظور تکمیل دوره‌های مکرر روزنامه‌اطلاعات ومجله اطلاعات هفتگی دوره‌های منتشره از سال ۱۳۰۵ الی ۱۳۳۵ را خریداری مینماید از دارندگان خواهشمندیم بکتابخانه اطلاعات مراجعه نمایند. ۱ـ۳

سیاه و سپاه

حتما

شماهم باور نمیکنیدکه ممکنست درایران مجله‌ای در ۱۰۰ صفحه که ۵۰ صفحه آن رنگی باشد منتشرشود ماهم تصدیق می‌کنیم که این عمل کاملا بیسابقه است ولی بزودی این تحول عظیم در سپید وسیاه روی خواهد داد اگر میخواهید شماهم دراین خدمت بزرك مطبوعاتی سهیم باشید این‌جمعه وهرجمعه سپیدوسیاه رابخوانید

از نوع اترنیت

اسبستوس

«سیمان وپنبه نسوز»

ارزانتر وبادوامتر از آهن ورق سفید

ورق موجی وساده بابعاد مختلف لوله آب ولوله‌فشاری

مقدار محدودی باین شرکت رسیده

شرکت سهامی پلان

خیابان شمیران ساختمان تبرك تلفن ۳۸۳۱۳

آ ـ ۲۶۲۲۶ (۱) کلید