اطلاعات

چاپ دوم

یکشنبه دوم مهرماه ۱۳۵۷ ـ شماره ۱۵۷۱۹ تکشماره ۱۰ ریال

در ۱۱ شهری که مقررات حکومت نظامی اجرا میشود

۱۱۰۶ نفر را حکومت نظامی بازداشت کرده است

در صفحه ٤ ستون سوم

در اطلاعات امروز جدول معافیت و کاهش مالیات حقوق

★ حداقل نرخ مالیات حقوق از ۸ درصد به ٦ در صد کاهش مییابد

تافردا روشن میشود :

انحلال یا بقای حزب رستاخیز

★ قسمتی از نشریات حزب تعطیل شد و کمك مالی دولت قطع گردید

★ در صورت انحلال دارائی حزب به دولت درخواهد آمد

در صفحه ٤ ستون اول

● کاهش مالیات حقوق شامل میلیونها کارمند دولت ، بخش خصوصی و دستمزد بگیران خواهد شد

● حد اکثر نرخ مالیات حقوق احتمالا ۳۰ در صد تعیین می ـ شود

در صفحات ۳و ٤

شاهنشاه نشان یکی از فارغ‌التحصیلان دوره فرماندهی و ستاد را نصب میفرمایند .

(شرح در صفحه ۲۹)

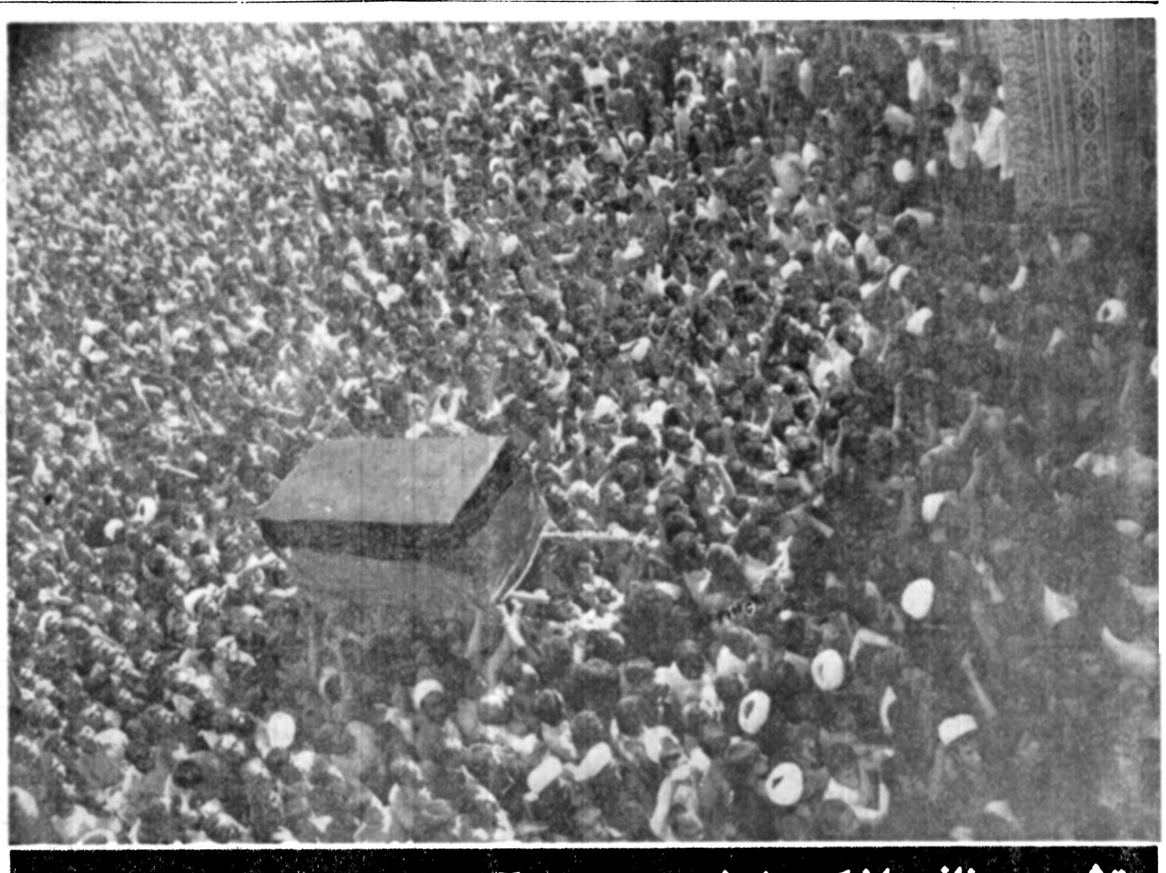

تشییع جنازه باشکوه فرزند حضرت آیت‌الله العظمی گلپایگانی

در صفحه ۲۹ ستون سوم

متهمان فراری به خارج کشور پس گرفته می‌شوند

★ استرداد مقامات متهم که در خارج بسر می برند از طریق وزارت خارجه انجام میگیرد

در صفحه ٤ ستون چهارم

عبور شبانه تا ساعت ۱۲ آزاد شد

اعلامیه شماره ۱۲ فرمانداری نظامی تهران و حومه

بمنظور تامین هرچه بیشتر رفاه اهالی محترم پایتخت و حومه وتسهیل در رفت و آمد عمومی ساعات منع عبور و مرور در حوزه این فرمانداری که بموجب اعلامیه شماره ۱۱ از ساعت ۲۳ تا ۴٫۳۰ دقیقه بامداد تعیین گردیده بود ، به موجب این اعلامیه به ساعت ۲٤ تا ٤٫۳۰ دقیقه بامداد تغییر می‌یابد .

انتظار دارد اهالی محترم با رعایت مقررات فرمانداری نظامی هرچه بیشتر موجبات همکاری و همگامی در راه تامین آسایش عمومی را فراهم سازند.

فرماندار نظامی تهران و حومه ارتشبد غلامعلی اویسی

مراسم ختم

نیروی هوائی شاهنشاهی بانهایت تاسف و تاثردرگذشت شادروانان: تیمسار سرلشگر خلبان **محمد علی آروندی** ، ستوان یکم‌خلبان نصراله‌بیک، ستوان‌یکم‌خلبان بیژن‌مفیمی‌نژاد، ستوان دوم خلبان **ابراهیم قربانی**، ستوان دوم‌خلبان **میرحیدر موسوی** ، همافردوم **مسعود محمودی** وگروهبان یکم **حسن ترابی** را که در راه انجام وظیفه بوقوع پیوسته است، به آگاهی کلیه اعضاء فامیل و دوستان آن شادروانان میرساند.

مجلس ختم شادروانان مذکور، در روز دوشنبه ۱۳۵۷٫۷٫۳ از ساعت ۲تا٤ بعد ازظهر در تهران مسجدالجواد واقع در میدان ۲۵ شهریور برگزار خواهد شد.

نیروی هوائی شاهنشاهی

بااندوه فراوان درگذشت شادروان تیمسار سرلشکر خلبان **محمد علی آروندی** را به اطلاع کلیه دوستان و آشنایان میرساند. مجلس ختم آن شادروان‌در روزدوشنبه سوم‌مهرماه پنجاه و هفت برقرار زیر منعقد خواهد بود.

۱ـ در تهران ـ مسجد الجواد از ساعت۲تا٤ بعدازظهر.

۲ـ در شیراز ـ مسجد سلطانی از ساعت ٤ونیم تا٦ونیم بعدازظهر.

۳ـ در اهواز ـ مسجد جامع از ساعت ٤تا ٦ونیم بعد ازظهر.

فرشته آروندی ـ آریا، ماندانا وارشیا آروندی ـ محمد رضا، هاجر، بتول، پرویز وجمشید آروندی ـ خداداد و کتایون فرهمند ـ جمشید فرهمند ـ محمدعلی، هوشنگ و فرهنگ پورصفاری ـ سیما ودکتر منوچهر نوروزیان ـ آرامنه و کیخسرو فریدونی ـ بهرام، روح‌انگیز، روحبخش وروح‌پرور آروندی ـ خانواده‌های: فرهمند ـ آروندی ـ دکتر مهر ـ صفاری ـ بهروزیان ـ شجاع زادگان ـ کمدار ـ کیانی ـ آذری ـ سلامتی ـ شریفی ـ آزادگانیان ـ بختیان ـ سرابی ـ زرنگ ـ آذرباد ـ احمدیه ـ شیرآلی‌پور ـ ایدون ـ بلندگرامی ـ حمتی ـ نامبرخدیوی‌خوانساری ـ روشن ـ علم‌عاوی ـ کرمانشاهچی ـ کهنیم ـ گشتاسب‌پور ـ مستغنی ـ مکارمچیان ـ مکی ـ یزدانی ـ بریرودی ـ تیموری ـ مازوجی ـ شیرزاد ـ بهزادی‌فر ـ زرگر ـ صفایی‌مرعشی ـ رستاخیز ـ اعتمادنیا ـ سازمند ـ سراج ـ مصباح‌مقدم ـ خیلایی ـ غفوری و ذوالفقاری.

اطلاعیه بانك ملی ایران

اسامی واحد های بانك ملی ایران در تهران که وجوه‌زائران بیت‌الله‌الحرام‌را دریافت‌مینمایند بشرح زیر میباشد :

۱ـ شعبه‌مرکزی
۲ـ شعبه ملت
۳ـ شعبه چرچیل
٤ـ شعبه بازار
۵ـ شعبه‌ناصرخسرو
٦ـ شعبه سعدی
۷ـ شعبه چهارراه‌کنت
۸ـ شعبه نجمیه
۹ـ شعبه خواجه نصیر علوسی
۱۰ـ شعبه چهارراه شاه
۱۱ـ شعبه نادری
۱۲ـ شعبه اردیبهشت
۱۳ـ شعبه بهارستان
۱٤ـ شعبه زبرجد
۱۵ـ شعبه پارکساعی
۱٦ـ شعبه زعفرانیه
۱۷ـ شعبه کاخ جنوبی
۱۸ـ شعبه نارمک
۱۹ـ شعبه‌میدان‌کالنتری
۲۰ـ شعبه‌نیروی هوائی
۲۱ـ شعبه تهران‌پارس
۲۲ـ شعبه چهارراه سید علی
۲۳ـ شعبه کریمخان‌زند
۲٤ـ شعبه خیابان بهار
۲۵ـ شعبه شهرآراء
۲٦ـ شعبه نمازی
۲۷ـ شعبه پاستور
۲۸ـ شعبه میدان‌نفت
۲۹ـ شعبه زرگنده
۳۰ـ شعبه داودیه
۳۱ـ شعبه امیریه
۳۲ـ شعبه راه‌آهن
۳۳ـ شعبه میدان‌فرحناز

اسامی افراد ذخیره‌دانشکده مهندسی‌دانشگاه بلوچستان شرح در صفحه ۳۱

آگهی ثبت نام دانشجویان دانشگاه صنعتی آریامهر (اصفهان)

درصفحه۲۳

اطلاعیه دانشگاه آذرآبادگان

در صفحه ۲۷

هو
۱۲۱
یامن توحد بالعز والبقاء

باکما لتاسف درگذشت شادروان جنت‌مکان مرحوم **آقای سلطان سلیم کامرانی** (سالار اقدس) دائی گرامجناب آقای مهندس علیرضا امیر سلیمانی را به‌اطلاع عموم آقایان دوستان و اخوان می‌رساند .

مجلس ترحیم روز دوشنبه سوم مهرماه ۱۳۵۷ از ساعت ٤ونیم تا ٦ ونیم بعد از ظهر در حسینیه مرحوم مشیرالسلطنه امیر سلیمانی منعقد است‌مناسب است عموما شرکت نموده به‌قرائت قرآن مجید و فاتحه روان فقیدسعید را شادو موجب تسکین خاطر و تسلیت و تشکر بازماندگان گردند .

هادی حائری ـ سید هیبت‌الله جذبی ـ دکتر محب‌الله آزاده ـ علی تابنده .

خانواده‌های کامرانی و امیر سلیمانی بانهایت تاسف و تاثر درگذشت ناگهانی شادروان **سلطان سلیم کامرانی (سالار اقدس)** را به‌اطلاع خویشاوندان و دوستان‌محترم می‌رساند مجلس ترحیم آن شادروان روز دوشنبه سوم مهرماه ۱۳۵۷ از ساعت ٤ونیم الی ٦ونیم بعد از ظهر در حسینیه مرحوم مشیرالسلطنه امیر سلیمانی منعقد است شرکت مو الیان محترم موجب تسلی‌خاطر بازماندگان و شادی روح آن‌مرحوم خواهد بود.

بانهایت‌تاسف‌و تاثر درگذشت‌ناگهانی فقیدسعید شاهزاده **سلطان‌سلیم‌کامرانی (سالاراقدس)** دائی‌و الاقدر و عزیزخود را به‌اطلاع خویشان و آشنایان محترم می‌رساند مجلس ترحیم آن‌مرحوم روز دوشنبه سوم مهرماه ۱۳۵۷ ازساعت ٤ونیم الی٦ونیم بعدازظهر در حسینیه مرحوم مشیرالسلطنه امیر سلیمانی منعقد است .

علیرضا امیر سلیمانی

با قلبی آکنده از تاسف و تاثر فوت ناگهانی حضرت والا شاهزاده **سلطان سلیم کامرانی (سالار اقدس)** پسر مرحوم مغفور کامران میرزا نایب‌السلطنه و پدر گرانقدر خودرابه‌اطلاع خویشاوندان و دوستان محترم می‌رساند. تاباشرکت خود در مجلس ترحیم آن روانشاد که‌ازساعت ٤ونیم تا ٦ونیم بعداز ظهر روز دوشنبه سوم مهرماه ۱۳۵۷ در حسینیه مرحوم عضدالملک امیر سلیمانی (حسینیه مرحوم مشیرالسلطنه) درجنوب‌پارک‌شهر برگزار خواهد شد روان آن فقید سعید را شاد فرمائید .

محسن کامرانی

جیپ رنه‌گید مدل ۷۸ ۱۰ دستگاه موجوداست
تلفن ٦٤۱۱۸۰ ـ ۹۷۱٦۰۸

اطلاعیه بانك ایرانشهر

شرح در صفحه۳

مجتمع های آموزش‌فنی و حرفه‌ای سازمان شاهنشاهی خدمات‌اجتماعی در تهران ـ اصفهان ـ شیراز ـ مشهد ـ کرمان‌ـ تبریز طبق اساسنامه جدیدکه به‌تصویب‌وزارت‌آموزش وپرورش نیز رسیده‌است‌برای‌دوره چهارساله مراکز آموزش حرفه‌ای که منتهی به دریافت دیپلم کامل متوسطه‌فنی میگردد داوطلب می‌پذیرد .

بقیه در صفحه ۲۳

اطلاعیه مجتمع آموزشی کورش کبیر

برای پذیرفته‌شدگان وداوطلبان‌دوره‌فوق‌دیپلم بازرگانی ـ حسابرسی و بانکداری

بقیه در صفحه ۲

بنام حضرت آیت‌الله العظمی السیدعبدالله الشیرازی

نه منظور کمك به‌همنوعان مصیبت‌زده طبس و روستاهای اطراف این‌شهر ، بانك تهران حساب جاری شماره ۱۱۱۱ دقیقی مشهد را اختصاص داده است .

نیکوکاران میتوانند کمکهای نقدی‌خود را بوسیله شعب بانك تهران در سراسر کشور بحساب مزبور بدون پرداخت هزینه‌ای منظور دارند .

بانك تهران

BANK OF TEHRAN

بانك بازرگانی ایران با نهایت تاسف واقعه زلزله طبس را بعموم هموطنان تسلیت عرض نموده به استحضار عموم میرساند حسب دستور حضرت آیت‌الله‌العظمی آقای حاج حسن قمی و بمنظور کمك به آسیب‌دیدگان زلزله طبس حسابی تحت‌شماره ۱۰٦۰۰ در بانك بازرگانی ایران شعبه‌مشهد افتتاح گردیده است. عموم‌مردم میتوانند کمك‌های نقدی خود را از طریق کلیه شعب بانك بازرگانی ایران در مشهد ـ تهران‌وسایر شهرستانها بدون هیچ گونه هزینه‌ای بحساب مذکور منظور نمایند .

بانك بازرگانی ایران

BANK PARS

واحسن‌ان‌الله یحب المحسنین

برحسب دستور مرجع عالیقدر حضرت آیت‌اله العظمی آقای حاج سیدکاظم‌شریعتمداری دام ظله‌العالی به‌منظور کمک به‌زلزله‌زدگان‌طبس وحومه ورفع نیازمندی‌های فوری و آتی وتامین وسایل زندگی‌آنان

حساب جاری ۱۵۱۵ در بانك پارس شعبه‌قم

باین منظور تخصیص داده شده است .

برادران وخواهران می‌توانند کمکهای نقدی خود را از طریق کلیه واحدهای بانکپارس درسراسر ایران بدون پرداخت هزینه و کارمزد و یا سایر بانکها به‌حساب مذکور منظور دارند.

خدای متعال به همگی توفیق عنایت فرماید .

بانك پارس

اطلاعیه

حضرت آیت‌الله‌العظمی حاج سید کاظم شریعتمداری

برای کمک به زلزله زدگان خراسان حسابی بشماره

۵۰۰۰ در بانک سپه شعبه قم افتتاح فرموده‌اند

کلیه شعب بانک سپه سراسر کشور برای دریافت کمکهای نقدی

هموطنان عزیز و منظور نمودن بحساب مذکور آماده خدمت میباشند

بانک سپه

جناح پایداری عرب تصمیم گرفت یک فرماندهی عالی تشکیل دهد

کنفرانس سران کشور های تندرو عرب تصمیم گرفت :

- **روابط خودرا باشوروی تقویت کند**
- **کنفرانس سران عرب را (بدون مصر) تشکیل دهد**
- **مقر اتحادیه عرب‌را ازقاهره منتقل کند**

دمشق- خبرگزاری فرانسه- چهار کشور عضو «جبهه پایداری» (الجزایر،لیبی ،سوریه و یمن جنوبی) در پایان گفتگو های سه روزه خود در دمشق تصمیم گرفتند که روابط‌سیاسی و اقتصادی خود را بامصر قطع کنند.

روابط دیپلماتیک بین این چهار کشور و مصر از ماه دسامبر ۱۹۷۷، اندکی پس از دیدار سادات از بیت‌المقدس‌به حال تعلیق درآمده بود اما در اعلامیه‌ای که دیشب در دمشق انتشار یافت چهار کشورتاکید کرده‌اند که همه روابط خود را با دولت مصر بطور کامل قطع خواهند کرد.

در اعلامیه نهائی کنفرانس دمشق اضافه شده است کمجبهه پایداری تصمیم گرفته است یک «فرماندهی عالی» از سران‌چهار کشور و رهبر سازمان آزادی بخش فلسطین تشکیل دهد.

این فرماندهی کمهر شش ماه یک بار ویاهنگامی که شرایط ایجاب کندتشکیل جلسه‌خواهد داد دارای یک «فرماندهی نظامی» خواهد بود.

اعضای «جبهه پایداری»همچنین درخواست کرده‌اند مقر اتحادیه عرب که اکنون در قاهره است بیک پایتخت دیگر عربی‌منتقل شود.

از سوی دیگر جبهه پایداری» به پرزیدنت حافظ اسد ماموریت داده استبرای بررسی امکان تقویت روابط شوروی‌باجبهه بمنظوربرقراری موازنه نظامی و سیاسی در منطقه باسکو تماس بگیرد.

جبهه همچنین‌از رئیس‌جمهوری سوریه خواسته است که برای تشریح قطعنامه‌های کنفرانس دمشق وبدست آوردن‌حداکثر پشتیبانی سیاسی و نظامی وهمچنین بررسی احتمال‌تشکیل یک کنفرانس مالی عرب‌ازکلیه کشورهای عضو اتحادیه عرب به‌استثنای مصر به کشورهای عربی سفر کند.

اعلامیه مشترک کنفرانس‌دمشق از کشورهای عربی دعوت کرده است که در برابر نتایج کنفرانس‌کمپ‌دیویدروش‌محکمی پیش‌گیرند وبرای درهم‌شکستن توطئه امریکا ـ مصر و اسرائیل بجبهه پایداری به پیوندند.

جبهه پایداری قراردادهای کمپ‌دیوید را بخاطر نادیده گرفتن حقوق اعراب وفلسطینی ها «غیر قانونی» اعلام کرده‌و لزوم تقویت سازمان آزادی‌بخش فلسطین، نماینده منحصر بفرد و قانونی ملت فلسطین،را تاکید کرده است.

شرکت کنندگان در کنفرانس مالی دمشق در پایان اعلامیه، پشتیبانی خود را از وحدت واستقلال لبنان تاکیدکرده‌اند.

پرزیدنت حافظ اسد درپایان جلسه کنفرانس ضمن سخنان کوتاهی تاکید کرد که سادات نمتنها یک قرارداد جداگانه با اسرائیل منعقد کرده، بلکه سرزمین عرب و آرمان‌فلسطین رابه دشمن فروخته است .

رئیس جمهوری سوریه پس از آنکه سادات رابه ارتکاب بی‌رحمانه‌ترین جنایات «علیه اعراب»متهم‌کرد اظهارامیدواری کرد که مصر بار دیگر به‌صف کشورهای عضو اتحادیه عرب بپیوندد وتعهدات ملی خود را نسبت به اعراب انجام‌دهد.

ملک حسین، قذافی وياسر عرفات در مفرق باهم ملاقات کردند .
این نخستین بار پس از ۸ سال بود که عرفات قدم به‌اردن می‌گذارد، همچنین این سفر به کدورتهای قذافی و ملک‌حسین از یکدیگر پایان داد.

لیبی والجزایر یک‌میلیارددلاربرای خنثی کردن نتایج مذاکرات کمپ دیوید پرداخت کردند

دمشق- آسوشیتدپرس - حافظ اسد رئیس جمهوری سوریه‌درپایان کنفرانس چهار روزه‌کشور های تند رو عرب، درحالیکه لبخندی برلب داشت گفت که این کنفرانس بسیار ثمربخش بود.

منابع نزدیک به کنفرانس گفتند مسئله مهم کمک لیبی‌به کشور های شرکت کننده در کنفرانس‌به نحو رضایت‌بخشی حل شده است.

این منابع گفتند الجزایر و لیبی دو کشور نفتخیزثروتمند جبهه پایداری‌جمعا یکمیلیارد دلار به تلاشهای مربوط به خنثی کردن نتایج کنفرانس تسلیم‌کمپ‌دیوید کمک خواهند کرد. اسد در سخنرانی‌دیشب خود گفت امیدوار است‌سایر کشورهای‌عرب این خط مشی خائنانه (اشاره به سادات) رادر پیش نگیرند.

زهیر محسن رهبر سازمان کماندوئی الصاعقه گفت ما از این پول برای سرنگون‌کردن سادات استفاده خواهیم کرد.

ملک حسین خاطر نشان‌ساخت عقد یک موافقت نامه جداگانه میان مصر و اسرائیل بطور جدی به مناسبات میان اردن‌و مصر لطمه خواهد زد.

پادشاه اردن در پاسخ به سئوالیکی از خبرنگاران گفت کممعمر قذافی رهبر لیبی او را تحت هیچگونه فشاری برای ملحق شدن به جبهه پایداری عرب قرار نداد، بلکه رهبرلیبی، به‌او گفت اکنون پس از سال ها سوء تفاهم به این نتیجه رسیده است که موضع اردن درست بوده‌است. ملک‌حسین اضافه کرد احتمال بسیار زیادی‌میرود که در آینده‌تماس های فیمابین اردن و سازمان آزادیبخش فلسطین افزایش یابد.

وی خاطر نشان ساخت دعوتی از واشنگتن برای‌سفر به‌ایالات متحده آمریکا دریافت داشته، ولی پاسخ داده است که اشتغالات فعلی او مانع‌از اجابت این دعوت است.ملک حسین در پایان گفت که او هرگز در مسیری که هیچگونه تضمینی برای مطالبات اعراب وجود ندارد گام نخواهد گذارد.

در زدوخوردهای دیروز بیروت۴۳ تن‌کشته و یامجروح شدند

بیروت- اسوشیتدپرس- تانک ها و موشک‌اندازهای سوریه دیروز مواضع مسیحیان راستگرای لبنان در بسیاری از بخش های مسیحی نشین بیروت‌رازیر آتش گرفتند .

یکگزارش پلیس‌دراین‌حملات ۶ لبنانی کشته و ۷۰ تن دیگر زخمی شدند .

این تیراندازی بخش‌شرقی بیروت را تقریبا فلج‌کرد و از بسیاری از ساختمان ها که مورد اصابت گلوله قرار گرفته بود دود بلند میشود وحتی کارکنان کاخ ریاست جمهوری‌به‌خانه های خود گریختند .

زدو خورد ها از قلب بخش مسیحی‌نشین بیروت در نزدیکی اشرفیه آغاز شد و دامنه آن به نواحی هاضمیه و بعبدا که کاخ ریاست جمهوری لبنان در آنجا واقع شده است کشیده‌شد.

بموجب اعلامیه‌نیروهای حافظ صلح عرب که بخش اعظم آنان را سربازان سوری تشکیل میدهند مسیحیان راستگرا بدون دلیل تیراندازی بسوی مواضع نیرو های سوریه را آغاز کرده بودند .

از طرف دیگر ردوخورد های کماندو های‌فلسطینی‌و راستگرایان مورد حمایت اسرائیل در جنوب لبنان که در آن طرفین از توپخانه استفاده میکنند واردپنجمین روز خود شد مسیحیان که استحکامات آنهادرمرجعیون واقع شده با استفاده از خمپاره و موشک سرگرم نبرد با کماندو های‌فلسطینی هستند که در نبطیه موضع گرفته‌اند .

هر دو شهر ۹۲ کیلومتر با مرز اسرائیل فاصله دارد: ناظران سیاسی از آن بیم دارند که زدوخورد های بیروت بار دیگر مبدل‌به‌یک درگیری وسیع میان نیرو های سوریه و راستگرایان مسیحی شود .

ملک‌حسین: نتایج‌مذاکرات کمپ‌دیوید سراسر جهان‌عرب‌راتهدیدمیکند

سادات حق نداشت‌در باره غرب رود اردن با اسرائیل مذاکره کند

امان - آسوشیتدپرس - ملک حسین‌پادشاه اردن‌دیروز اعلام داشت‌هیچیک از درهائی را که احتمالا به یک صلح همه جانبه در خاورمیانه منتهی میگردد نخواهد بست ملک حسین‌دریک مصاحبه‌مطبوعاتی در کاخ باسمان گفت توافق های مصر و اسرائیل در کمپ دیوید رضایت وی را فراهم نیاورده است ، پادشاه اردن گفت که کشوروی درصورتی به گفتگو های صلح می - پیوندد که تغییرات اساسی در توافق های کمپ‌دیوید داده شود .

ملک حسین گفت مواضع‌اردن در مورد غرب رود اردن ، حقوق فلسطینی ها و بیت - المقدس تغییری نکرده است، ملک حسین گفت رشته های ارتباطی نیرومندی ما را به بیت‌المقدس می‌پیوندد و ما هرگز از حقوق خود در این شهر مقدس دست برنخواهیم داشت.

ملک حسین فکر بین‌المللی کردن بیت‌المقدس را رد کردو گفت این امر نباید تنها شامل قسمت عربی این شهر گردد ، بلکه باید قسمت یهودی نشین آن را نیز در بر گیرد . ملک حسین گفت حتی در صورتی که اردن حاضر به گفتگو با اسرائیل نشود سادات نبایددر مورد بازپس گرفتن‌غرب رود اردن‌وارد مذاکره با اسرائیل شود، زیرا رئیس جمهوری مصر حق ندارد پیش ازاردن نگران غرب رود اردن باشد . سادات گفته است در صورتی که اردن حاضر به شرکت در مذاکرات صلح نشود وی به تنهائی در مورد پس گرفتن غرب رود اردن از اسرائیل با این دولت گفتگو خواهدکرد. ملک حسین‌گفت از توافق‌های کمپ‌دیوید سخت حیرت کرده و نگران آینده خاورمیانه است .

پادشاه اردن گفت نتایج کنفرانس کمپ‌دیوید که با حمایت امریکا برگزار شد سراسر جهان عرب وبویژه اردن را تهدید میکند .

ملک حسین برای اولین‌بار بطور علنی مصر را مسئول شکست اعراب در جنگ۱۹۶۷ خاورمیانه دانست و گفت ما در سال ۱۹۶۷ تحت فرماندهی مصر با اسرائیل جنگیدیم و همین‌امرموجب شدبیت‌المقدس و غرب رود اردن را ازدست بدهیم . بهمین علت اکنون که سادات قبل از حل کامل کلیه مسائل مورداختلاف بااسرائیل دست به مصالحه جداگانه با این دولت زده‌است من سخت حیرت کرده‌ام ملک حسین‌گفت پیامد های فوری کمپ‌دیوید باعث شده است که وی شاهد حساسترین دوران ۲۶ سال پادشاهی خود باشد . ملک حسین گفت اردن به مذاکره با امریکا جهت روشن شدن چند نکته ادامه خواهد داد.

نظامیان اندونزی از رفتن به کلوب های شبانه و کاباره‌ها منع شدند

جاکارتا - اندونزی - بدستور ژنرال محمدیوسف وزیر دفاع اندونزی از این پس پرسنل نظامی این‌کشور در صورت رفتن به کلوپ های شبانه ، کاباره ها و سالن های ماساژ و اماکن خوشگذرانی و عیش‌وطرب زندانی خواهند شد .

« دولت اندونزی نیز به کلیه مقامات آن‌کشوردستور داده است که ازبرپاکردن ضیافت در هلتها و یا شرکت در جشنهائی که منعکس کننده یک زندگی پرتجمل استخودداری‌کنند

زمین لرزه شدید درمرز های ترکیه و ایران

فلورانس - رصدخانه «پراتو» درنزدیکی فلورانس دیشب وقوع زمین‌لرزه‌ای را بشدت ۵٫۸ درجه «مرکالی» ثبت کرد.

ظاهرا مرکز زمین لرزه در ۲۲۰۰ کیلو متری مشرق فلورانس در مرزهای مشترک ایران و ترکیه قرارداشت.

بازدید ونس از مناطق نفتخیز عربستان

ریاض- خبرگزاری‌فرانسه سایروس‌ونس وزیر امور خارجه امریکا که‌ازعربستان سعودی دیدن می‌کند دیشب از «ظهران» در سیصد کیلومتری پایتخت به ریاض بازگشت .

وزیر امورخارجه امریکا در جریان سفر به مناطق شرقی عربستان سعودی از پایگاه دریائی شهر «جوبیل» و «انستیتوی پتروشیمی» ظهران دیدن کرد و مدتی همراه عبدالرحمن منصوری معاون وزارت خارجه عربستان‌سعودی باهلیکوپتر پرفراز تاسیسات آرامکو پرواز کرد.

ونس که برای یکدیدار چهل‌وهشت ساعته به عربستان سعودی رفته‌است بعلت تعویق برنامه سفرش به دمشق ناچار شد توقف خود را در این کشور بیست و چهار ساعت تمدید کند.

ماموریت سربازان سودانی در لبنان‌تمدید نمی‌شود

خرطوم - خبرگزاری رسمی سودان اعلام کرد این دولت تصمیم گرفته‌است ماموریت سربازان خود را در نیروی عربی حافظ صلح در لبنان تمدید نکند . دوره فعلی ماموریت نیروی‌حافظ صلح عرب در لبنان دراکتبر آینده خاتمه می‌یابد.

سودان تصمیم خود را رسما به دبیرخانه اتحادیه عرب اطلاع داده است هیچ دلیلی برای اتخاذ این‌تصمیم ذکر نشده است .

ملاقات‌مشاور سادات‌با ملک‌خالد

قاهره- آسوشیتدپرس - الاهرام نوشته است امروز یک مشاور انورسادات در ژنو با ملک‌خالد پادشاه عربستان سعودی ملاقات خواهد کرد تا وی را در جریان توافقهای کمپ‌دیوید قرار دهد .

قرار است امروز ملک خالد پادشاه عربستان سعودی در سر راه خودبه آمریکا توقف کوتاهی در ژنو داشته باشد . ابتدا قراربود این ملاقات جمعه گذشته که سادات در مغرب بود صورت گیرد ، ولی تا امروز به تعویق افتاده است .

عربستان سعودی اعلام کرده است توافقهای کمپ‌دیوید نظرات اعراب را تامین نمی‌کند.

حواتمه خواستار انعقاد یك پیمان تدافعی میان شوروی وکشورهای تندرو عرب شد

نایف حواتمه‌دبیر کل جبهه دموکراتیک خلق برای آزادی فلسطین در مصاحبه‌ای که متن آن در مجله فرانسوی نوول اوبسروا تو رمنتشرشده‌است رژیم انورسادات را موزد نکوهش قرار داده و گفته است راه هرگونه آشتی و سازش میان رژیم سادات با جبهه پایداری عرب را فرو بسته است. حواتمه افزوده است جبهه پایداری برای مقابله با اجرای موافقتنامه مصر و اسرائیل پیرامون صحرای سینا فاقد امکانات کافی است ولی ما وسایل لازم را در زمینه جلوگیری از اجرای موافقتنامه ناظر به تصفیه آرمان فلسطین دراختیار داریم ، بطوریکه ایستادگی و مقاومت در برابر این توطئه اثرات گسترده‌ای در اوضاع‌داخلی مصر ببار خواهد آورد و سرانجام به سقوط رژیم‌فعلی این کشور منتهی خواهد شد .

حواتمه مصرا خواستار عقد یک پیمان تدافعی میان کشورهای عضو جبهه پایداری با اتحاد شوروی شد تا از این رهگذرسوریه و سازمان آزادیبخش فلسطین در زیر چتر تضمین های امنیتی اتحاد شوروی که موارد مشابه آن در کوبا، آنگولا و اتیوپی وجود داشته است قرار گیرند.

عکس‌العمل سوریه و فلسطینی‌ها درقبال اظهارات کارتر

دیروز رهبر کماندو های فلسطینی عکس العمل خشم آلودی نسبت به اظهارات جیمی‌کارتر رئیس جمهوری آمریکا که فلسطینی ها را مانند نازیها دانسته بود از خودنشان دادند و گفتند این کارتر است که مانند نازیها صحبت میکند .

یکفلسطینی‌گفت‌اظهارات کارتر نشان میدهد که آمریکای استعمارگر قصد تسلیم کردن همه اعراب و از میان بردن حقوق‌فلسطینی ها را دارد .

عبدالحلیم خدام وزیر خارجه سوریه نیز گفت کارتر آزاد است هرچه مایل است بگوید ، اماحرف های وی این حقیقت راکه‌سازمان آزادی بخش فلسطین‌نماینده قانونی فلسطینی ها است تغییر نمیدهد .

خدام گفت نه تنهااتحادیه عرب ، بلکه سازمان ملل‌نیز سازمان آزادی بخش‌فلسطین را تنها نماینده قانونی فلسطینی ها میداند .

حبش : عراق از فلسطینی‌ها حمایت میکند

دمشق - جرج‌حبش دبیر کل جبهه خلق برای آزادی فلسطین در مصاحبه‌ای با نماینده خبرگزاری فرانسه در دمشق اظهارداشت‌درباره توافق‌های‌کمپ‌دیوید درست است که ملک حسین. خط مشی سیاسی انورسادات‌را تعقیب نخواهد کرد ، ولی اردن بی‌هیچ شک‌و شبهه‌ای در اردوگاه کشورهای هوادار امریکا قرارخواهد داشت .

جرج حبش ضمن اشاره به روش عراق اظهارداشت علیرغم اختلاف نظرهای موجود ، عراق از جنبش آزادی‌بخش فلسطین حمایت می‌کند . وی در مورد مناسبات خود با رهبران سوریه افزود : داشتن مناسبات سیاسی با یک کشور بمعنی توافق کامل با سیاست آن کشور نیست ولی اکنون نهضت مقاوت فلسطین و دولت سوریه‌در زمینه مسائل مهم نظیرمبارزه علیه سیاست سادات و انزوا طلبان لبنان توافق نظر دارند.

دکتر حبش از ده سال قبل تا چند روز پیش به دمشق سفر نکرده بود .

این رهبر فلسطینی خاطر نشان ساخت امپریالیسم ، صهیونیسم و ارتجاع عرب نمی‌توانند آرمان مردم فلسطین رانابود سازند.

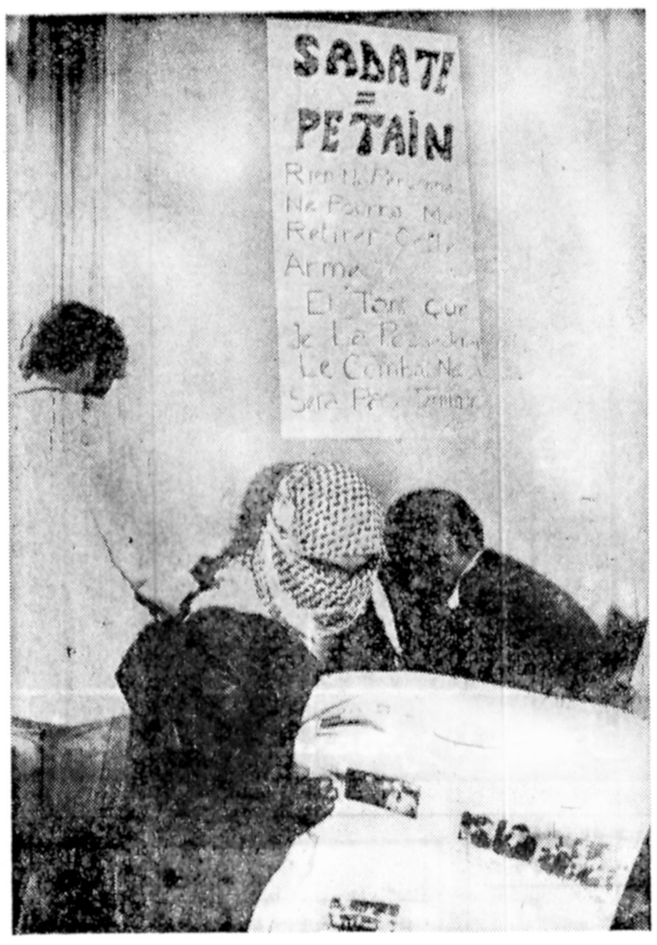

۳نفر از ۱۵ فلسطینی که به‌عنوان اعتراض به نتایج مذاکرات کمپ دیوید در مقر اتحادیه عرب دست به اعتصاب غذا زده‌اند.
آنها در شعاری که به دیوار نصب کرده‌اند سادات را باپتن برابر دانسته‌اند که فرانسه را در زمان جنگ به‌آلمان تسلیم کرد .
روی شعار نوشته شده است: هیچ کس نمی‌تواند این اسلحه را از دست من خارج کند تا وقتی که من این‌سلاح را دارم جنگ پایان نخواهد یافت.

اعلامیه وزارت کشور ایتالیا درباره مفقود شدن امام صدر

رم - آسوشیتدپرس - وزارت کشور ایتالیا اعلام کرد تحقیقات وسیع پلیس وسازمانهای اطلاعاتی‌ایتالیا تاکنون دلیلی حاکی از آنکه امام موسی صدررهبرمذهبی شیعیان لبنان دربی ترکیایی وارد خاک ایتالیا شده باشد بدست نداده است .

یک سخنگوی وزارت کشور ایتالیا گفت پلیس خدمه هواپیمائی را که قرار بود امام صدر با آن به رم پرواز کند مورد بازجوئی قرار داده‌اند.

این سخنگو گفت امام صدر بخاطر بلندی قدش‌که در حدود دو متر است درصورتی که سوارهو اپیما میشد مسلما جلب توجه می‌کرد. بهرحال نمی‌توان‌در این مورد بطور قطع‌اظهار نظر کرد . از طرف دیگر دلائلی در دست است که نشان می‌دهد یک فرد بسیار بلندقد دربین‌مسافران‌هواپیما بوده است .

۹ مرد در عربستان سعودی گردن زده‌شدند

ریاض- رویتر- ۹ مردبه اتهام‌آدم‌کشی و جرایم جنسی، درعربستان سعودی گردن‌زده شدند.

سه‌تن از این عده متهم به قتل یک سرباز بودند . این سربازبه دنبال آمیزش جنسی این سه تن در یک چادر می خواست آنهارا بازداشت‌کند.

سادات درمیان استقبال مصریان به قاهره بازگشت

منابع رباط : پذیرائی ملک‌حسن دوم‌از سادات دلیل تایید نتایج کمپ‌دیوید نیست

قاهره- خبرگزاری فرانسه - پرزیدنت‌سادات‌بعد ازظهردیروز در میان‌استقبال میلیونهامصری به‌قاهره بازگشت.

رئیس جمهوری مصر که در یک اتومبیل روباز در میان شش محافظ مسلح سرپاایستاده بود فاصله پانزده کیلومتری‌بین فرودگاه واقامتگاهش را در میان هلهله مصریان پیمود.

سادات بااینکه خسته بنظر میرسید در حالیکه لبخندی بر لب داشت باتکان دادن دست به‌احساسات انبوه جمعیت‌پاسخ میداد.

در تمام طول راه نیروهای امنیتی با انبوه‌رهای مشکی در روی بالکن ساختمانها که از سکنه تخلیه شده بود مراقب اوضاع بودند.

در مسیر اتومبیل سادات طاق‌نصرت‌های متعدد با عکس های بزرگ رئیس جمهوری‌مصر برپا شده بود.

یک ساعت قبل از ورود سادات عده زیادی ازشخصیت های رژیم در فرودگاه منتظر فرود آمدن هواپیمای رئیس جمهوری بودند سادات پس از پیاده شدن از هواپیما حسنی مبارک، ممدوح سالم وزرال جمصی وزیر دفاع را یکی‌پس از دیگری در آغوش گرفت .

سادات از مغرب به قاهره بازگشت . ولی منابع رباط گفتند پذیرائی گرم ملک حسن دوم از سادات دلیل تایید نتایج کنفرانس کمپ‌دیوید نیست.

قابل توجه مسافرین لندن

اگر برای تعطیلات‌عازم لندن‌میباشید آپارتمان های مبله ، لوکس با سرویس حداقل برای‌چهار هفته با دو اطاق خواب، یاسالن پذیرائی ، آشپزخانه و تلویزیون رنگی.
هر هفته ۲۰۰ پاند

Somerset Court,
81 Lexham Gardens,
Kensington,
London W8

اطلاعیه‌مجتمع آموزشی کورش کبیر برای‌توجه‌داوطلبان

چون عده‌ای از پذیرفته شدگان بعلت دیر رسیدن دعوتنامه های خود ازشهرستان ها تلفنی تقاضای تمدید مهلت ثبت نام رامی نمایند لزوما باطلاع میرساند .

کلیه کسانی که دعوتنامه دریافت‌داشته ویا درصورت نرسیدن دعوت نامه نمرات آزمون آنها در رشته بازرگانی حداقل۳۳۰۰ و در رشته حسابرسی حداقل ۳۴۰۰ و در رشته بانکداری حداقل ۲۹۰۰ میباشدمیتوانند حداکثر تا ساعت ۸ بعد از ظهر روز یکشنبه ۹ مهر ماه به ترتیب برای ثبت نام مراجعه نمایند

در صورت عدم مراجعه قبول شدگان مزبور از سایرداوطلبان بارعایت تقدم‌مراجعه در روز های ۱۰ و ۱۱ و ۱۲ مهر ماه ثبت نام به عمل خواهد آمد . این داوطلبان‌برای اطمینان از وجود جا و اطلاع از مدارک مورد نیاز برای ثبت نام لازم‌است قبل از مراجعه با تلفن های ۴۴۰۶۷ ـ ۴۴۰۶۸ ـ ۴۳۴۴۲ و ۴۲۹۶۰ تماس حاصل نمایند.

نشانی مجتمع دراصفهان ـ جاده ذوب‌آهن بعداز پمپ بنزین‌ساختمان های کورش کبیر

آ-۱۵۸۹۳

دبیرستان شیرین

برای کلاسهای ششم طبیعی و خانه‌داری در سال ۵۷ـ۵۸ ثبت‌نام میکند .

میدان ژاله : خیابان حریرچیان کوی رفیعا
دبیرستان شیرین تلفن ۳۶۴۳۹۲

اطلاعیه کلاسهای نقشه‌برداری و نقشه‌کشی انجمن فرهنگی کاخ‌دانش

ترم جدید کلاس نقشه‌برداری روز ۵۷٫۷٫۱۱ و کلاس نقشه‌کشی روز ۵۷٫۷٫۱۶ در انجمن فرهنگی کاخ دانش تشکیل میشود.

کاخ‌دانش . خیابان فرانسه. کوچه مرجان
تلفن ۳۷۰۱۱۹ـ ۳۷۵۶۴۵ـ ۳۷۷۴۰۴
آ-۱۵۷۴۶

انجمن خوشنویسان ایران وابسته بوزارت فرهنگ و هنر

باطلاع میرساند که کلاسهای خوشنویسی شهرستانهای‌یزد و رشت از اول مهرماه ۱۳۵۷ از داوطلبان ثبت نام بعمل می‌آورند.
علاقمندان بادارات کل فرهنگ و هنر مربوطه مراجعه‌نمایند.
م‌الف ۱۶۳۰۳ ۱ـ۲

حساب‌جاری شماره۱۰۰ بنفع زلزله زدگان طبس از طرف کارکنان بانک تهران افتتاح شد

بطوری که اطلاع حاصل کرده‌ایم در این ایام که ملت داغدیده ایران بواسطه وقوع زلزله در شهر طبس و مناطق اطراف ، همه جانبه در تلاش هستند تابه نحوی به یاری هموطنان مصیبت دیده خود بشتابند کلیه کارکنان بانک تهران در سراسر ایران‌باتوجه به اینکه کمک های نقدی می‌تواند بزرگترین همراهی را برای مردم زلزله‌زده آن منطقه داشته‌باشدحساب جاری‌شماره ۱۰۰ را در بانک تهران شعبه کاخ مرمر افتتاح کرده‌اند تا مبالغ جمع آوری شده زیرنظر ستاد مرکزی منطقه طبس به نفع زلزله زدگان مصرف‌گردد.

آخرین زد وخورد در شهر استلی نیکاراگوئه. این شهر هفته‌ها بود که صحنه زد و خورد شورشیان مخالف دولت وگارد ملی نیکاراگوئه بوداین جنگ دیشب با عقب‌نشینی شورشیان پایان یافت. عکسکه دیروز برداشته شده هواپیرو های‌دولتی را به آخرین سنگر شورشیان نشان می‌دهد .هنگام عقب‌نشینی شورشیان قسمت اعظم شهر دردود و آتش فرو رفته بود.
عکس رادیوئی آسوشیتدپرس

درمحافل ومجالس

سیاست صرفه‌جوئی دولت و بودجه سال آینده سازمان رادیو ـ تلویزیون ملی ایران ...

تا تشکیل مجمع عمومی سازمان رادیو ـ تلویزیون‌ملی ایران، انتخاب مدیر عامل جدید این سازمان عملی نخواهد شد، بعد از استعفای مهندس رضا قطبی پایه‌گذار و مدیرعامل این سازمان، و جعفریان قائم مقام او، شایعه استعفای برخی ازمسئولان بلندپایه رادیو ـ تلویزیون بخصوص تورج‌رازمند مدیر سیما وصدای ایران و ایرج گرگین‌مدیر رادیو ـ تلویزیون ملی برسرزبانها بود که عملا هیچکدام از این شایعه‌ها درست ازآب درنیامده است ... گفته می‌شود دستور کلی دولت در مورد جمع وجور کردن بودجه وزارتخانه‌ها و سازمانهای دولتی، در سازمان رادیو ـ تلویزیون نیز طرف توجه‌مسئولان این سازمان قرار گرفته است که آثار آن در بودجه سال آینده مشهود خواهد بود.

در حال حاضر سازمان رادیو تلویزیون ملی ایران‌زیر نظر سیروس هدایت قائم مقام دکتر عاملی تهرانی وزیراطلاعات وجهانگردی اداره می‌شود. بموجب اساسنامه سازمان وزیر اطلاعات وجهانگردی ریاست مجمع عمومی سازمان رادیو ـ تلویزیون ملی ایران را بعهده دارد. هنوز معلوم نیست مجمع کی تشکیل خواهد شد.

آخرین خبر محفل نویس حاکی است.

ایرج گرگین مدیر رادیو تلویزیون ۲ از سمت خود استعفا کرد که مورد قبول قرار گرفت و پریروز برای معالجه به اروپا عزیمت نمود. در غیاب گرگین تاتعیین مدیر جدید رادیو تلویزیون ۲ کارها تاسط عباس یوسفیانی (امورتولید) وایرج منشی (امور اداری) اداره خواهدشد.

شب اشک‌ریزی خواننده‌های رنگارنگ ...

پریشب، شب اشکریزان خواننده‌های «رنگارنگ» بود. آوازخوانهای سنگین وزن وسبک وزن وبی‌وزن،چنان تاثربار وغم‌افزا رخ نمودند وغمبار وسوزناک حواندند که گوئی خدای نکرده درغم عزیزی به سوگ نشسته‌اند و مرثیه میخوانند ...

اول «گوگوش» ، ترانه‌ای سوزناک خواند و درپایان علاینه اشک ریخت ... ودر برگردان ترانه، اصرار درآنکه ندانند چرا وبخاطر چی می‌گرید؟

«گیتی»، اگر چه اشکی چاشنی کلام نداشت ولی چنان غم‌آلود ناله سرداد که اشک خیلی‌ها را درآورد ... «هایده» و«حمیرا» و آن دوسه خواننده دیگر ـ با آن‌جامه‌های فاخر، ودرآن سن پرتجمل، افسرده ومحزون نغمه‌سر دادند و حال وهوای مجلس و محفل تماشائیان را مالامال از غم و تاثرو اندوه کردند ... وقتی ناله‌های غم‌انگیز خواننده‌ها تمام‌شدو پرده افتاد ، محفل نویس انگشت تحیر بدهان ماند که‌اینهمه اشک وآه آوازوار ـ در قالب یک برنامه شاد ـ چه‌مناسبتی میتوانست داشته باشد ؟! :

آیا اشکی برمزار زندزنده کباب شده‌های سینما رکس آبادان بود؟ مرثیه‌ای برای قربانیان «جمعه ۱۷ شهریور»؟! زاری فریادآسائی برگور جمعی وناملوم زلزله‌زده‌های زیر آوار دفن شده طبس؟! یااشکی برنامراديهای عشقی‌وناکامیهای محدوده خصوصی وشبانه‌اشان ... ویا برای همرنگی با جماعتی که این‌روزها، اشکریزی ملی ونوحه‌سرائی مردمی راوجهه همت خود قرار داده‌اند؟!

هرچه بود اشکی با احساس بود وبااشک از دست دادن درآمدهای آنچنانی میهمانی‌های شبانه وتعطیل اجباری کاباره‌ها شباهتی نداشت ...

«تاریخ ایدئولوژی‌ها» در بازارکتاب‌ایران ...

بزودی «تاریخ ایدئولوژی‌ها» که به همت‌چهل فیلسوف وایدئولوگ وجامعه شناس فرانسوی نوشته شده بفارسی برگردانده خواهد شد.

سرپرستی گروه انبوه نویسندگان صاحب نام تاریخ ایدئولوژی‌ها را «فرانسوا شاتله»، فیلسوف و جامعه شناس معروف فرانسوی عهده‌دار بود.

تاریخ ایدئولوژی‌ها، تاریخ ایده‌ها و اندیشه‌هاو فلسفه هاو آئین‌هائی‌است‌که‌ملت‌هاو قوم هادرطول تاریخ در زندگی، روزمره، یا در آثار وساخته‌های گوناگون خود، متجلی ساخته‌اند. در واقع، ایدئولوژی، فلسفه در عمل‌است‌اندیشه درعمل است، کاربرد فکر در زندگی قومی و ملی وفردی است و طرز ونحوه‌ی کار برد این همه .

بنابراین دراین کتاب هم از سیاست ونهادهای سیاسی و آزادی و «ایسم» های مورد عمل سخن به‌میان آمده هم از آنچه ما امروز «رژیم» می‌خوانیم، و هم از دین‌ها وکیش‌ها مانند اسلام و مسیحیت‌یا مکتب‌هایی شبه دین مانند کنفوسیوس گرایی، بوداگرایی و «تائوگرایی» کار برگردان این مجموعه جالب را حسین مهری روزنامه‌نگار ۴۲ ساله ایرانی در دست دارد. از مهری، نویسنده وروزنامه‌نگار قدیمی، که از پنج سال پیش مقیم پاریس شده است تاکنون کتابهای صدمیلیون عرب (ترجمه) «سایگون سقوط کرد» (ترجمه) ایدئولوژی تبار ـ «صدای پای دگرگونی» ویادداشت‌های پاریس منتشر شده، وکتابهای «پائیز پدر سالار» از گارسیاگابریل،حس دوم‌از سیمون‌دوبووار (سه‌جلد)خاطرات سیمون‌دوبووار (چهار جلد) راه‌یافتن فکری (مجموعه مقاله درباره مسائل ایران) افسانه شکسته مالبرو زیر چاپ است.

وطن های تازه فراری های «چمدان‌وطنی» ...

در حالیکه آیندگان دیروز از توقف ۱٫۵ میلیارد ریالی دو بازرگان سرشناس (آقای «الف» و آقای «م») خبر داده بود و اطلاعات دیشب ازخروج روزانه پنجاه میلیون دلار سرمایه کشور گزارش جالبی داشت، خبرهای غیر رسمی رسیده از اروپا نشان می‌دهد که برخی از فراری‌های متهم به غارت بیت‌المال ملت، که مدتهاست با وطن خلاصه شده درچمدان ونقدینگی بانکی به‌خارج از کشور فرار کرده‌اند، برای فرار از محاکمه ومجازات، وطن‌های تازه‌ای خریده‌اند ... شنیده‌ها وروایت‌هانشان می‌دهد که نتی چند از این دست رجال فراری به‌تابعیت کشورهای مختلف ـ منجمله کانادا و لوکزامبورگ ـ درآمده‌اند که در میان این فراریهای «چمدان وطنی» نام‌دوتن از متهمان سوء استفاده در جریان خرید «کشتی» و «کامیون» دیده میشود ...

متقاضیان تلفن ۳۰۰ هزار نفر شدند

فیش‌های ۸ساله روی دست متقاضیان تلفن مانده است

عده متقاضیان‌تلفن‌در سراسر کشور به ۳۰۰ هزار نفر رسید وشرکت مخابرات ایران از ۸ سال پیش تاکنون نتوانسته است نیاز متقاضیان تلفن را برطرف کند.

بین متقاضیان تلفن هستند کسانی که‌از ۸ تاده سال پیش ودیعه لازم راسپرده‌ولیکن هنوز موفق به‌استفاده از تلفن نشده‌اند.

این مدت دربین دارندگان فیش تلفن بین ۸ سال تایکسال متفاوت است.

شرکت مخابرات ایران‌اینک سرگرم حفاری تقریبا تمامی خیابانهای پایتخت جهت‌اجرای برنامه ۲۰ ساله کابل کشور میباشد.

برخی از آگاهان معتقدند که اجرای برنامه ۲۰ ساله کابل کشور این مسئله‌را پیش‌میاورد که شاید طی ۵سال آینده‌سیستم های جدیدتری جهت اجرای برنامه کابل‌کشی فراهم شودکه سیستم‌های کنونی را منسوخ کند وقدیمی جلوه دهد ازطرفی چون این برنامه شرکت مخابرات با آمادگی مراکزتلفنی توام نیست نمی‌تواند در آینده نزدیک‌نیاز مخابرات کشور را تامین کند.

از سوئی‌بگفته اغلب‌مشترکین تلفنی در تهران وشهرستانها اختلالات تلفنی همچنین در خطوط ارتباطی کشور وجود دارد ومشکل کمبود تلفن عمومی همچنان مردم را آزار میدهد عدم‌وجود دفتراهنمائی تلفنی طی چند سال اخیر همچنین باعث بروز مشکلات زیادی برای مشترکین تلفنی‌شده وبار مراجعین تلفنی مرکز اطلاعات ۱۱۸ را به حدی افزایش داده است که در اغلب ساعات روز تماس بامرکز اطلاعات ۱۱۸ بسیاربدشواری صورت می‌گیرد.

شرکت مخابرات ایران توانست در سال گذشته حدود ۱۲۰ هزار تلفن به مشترکین خود در تهران و شهرستانها واگذار کند که این رقم درمقابل بیش از ۳۰۰ تا ۴۰۰ هزار متقاضی تلفن در سراسر کشور کمروزی ۳۰۰تا۵۰۰ نفر هم بر تعداد آنها اضافه‌می‌شود رقمی است بسیار ناچیزو خلاء بین عرضه وتقاضا را در شرکت مخابرات ایران نتوانسته است پرکند.

شرکت مخابرات وعده داده است که طی سالهای آینده برتعداد تلفنهای واگذاری بمردم رقم قابل‌توجهی افزایش‌خواهد داد اما باتوجه بتقاضاهای روزافزون بعید بنظر میرسدکه طی سالهای آینده مشکل‌تلفن برای مردم حل شود.

افزایش بی‌رویه نرخ ودیعه تلفن که سال پیش تا رقم۳۰۰ درصد صورت گرفت و شامل همه کسانی که قبل از تعیین نرخ جدید باشرکت مخابرات قرار داد بسته بودند نیز شد باعث نارضایتی صدها هزار متقاضی تلفن در سطح کشور شد.

تاکسی سرویس‌های تهران مجهز بتاکسیمتر شدند و با نرخ جدید به حمل مسافر در مسیرهای تعیین شده تهران پرداختند.

تاکسی سرویس‌های تهران مجهز به تاکسیمتر شدند

ورودیه برای هر مسافر ۵ ریال وبه‌ازاء هر کیلومتر مسافت طی شده‌نیزیک ریال ازمسافران تاکسی سرویس‌ها دریافت می‌شود. حداقل پرداختی مسافران تاکسی سرویس‌ها برای کوتاهترین مسیر ۱۵ ریال محاسبه و دریافت می‌شود.

تاکسی سرویس‌هاحق سوار کردن حداکثر ۵ مسافر را در یک مسیر دارند ومی‌توانند در صورتی که یک مسافر بین راه پیاده شود مسافر دیگری بین مسیر سوار کنند. تاکسی سرویس‌های پایتخت که تعدادشان حدود دو هزار دستگاه می‌باشدروزانه بین۲۰۰ تا۳۰۰ هزار مسافر را درتهران جابجا می‌کنند.

تقاضای تجهیز تاکسی‌سرویس ها به تاکسیمتر چندی پیش به شرکت تعاونی تاکسیرانی داده شد واین شرکت با نظر مرکز بررسی قیمت‌ها نرخ جدید را برای تاکسیمتر تاکسی سرویس ها تعیین وبه دارندگان تاکمی ابلاغ کرد.

رانندگان تاکسی سرویس‌معتقد بودند که در چنین شرایطی که سنگینی ترافیک اجازه حرکت سریع به آنها نمی‌دهد ،دریافت یک مبلغ ثابت در یک مسیر مشخص برای آنها مقرون به صرفه نبود و چون به گفته مسئولان شرکت تعاونی تاکسیرانی درخواست‌رانندگان تاکسی سرویس منطقی تلقی شد تاکسی سرویس‌ها با نرخ عادلانه مجهز به تاکسیمترشدند.

مقامات شرکت تعاونی تاکسیرانی معتقدندکه درشرایط عادی ترافیک نرخ تاکسی سرویس‌ها با تاکسیمتر چندان تفاوتی بانرخ‌های فعلی که در مسیرهای مشخص ثابت بود تفاوت چندانی ندارد.

مالیات حقوق کاهش میابد

مشکلات ثبتی‌اراضی واقع در طرحها از بین رفت

حداقل معافیت حقوق و دستمزد افزایش خواهد یافت این مطلب را منوچهر آزمون وزیر مشاور در پایان جلسه هیئت وزیران که بعد از ظهر دیروز برياست مهندس جعفر شریف امامی نخست وزیر تشکیل شد اعلام کرد وافزود با افزایش حداقل معافیت حقوق و دستمزد ، گروه بیشتری از حقوق بگیران و دستمزد بگیران مشمول‌معافیت مالیاتی خواهند شد .

وزیر مشاور در اموراجرائی متذکر شد که لایحه مربوطبه افزایش معافیت مالیاتی حقوق بگیران زود دستور بگیران جلسه فوق‌العاده مجلسین که از سوی دولت تقاضای آن خواهد شد و بطور قطع‌قبل از گشایش مجلسین خواهد بود ، مطرح میشود.

منوچهر آزمون در مورد تصمیمات دیگر دیشب هیئت وزیران گفت :

لایحه جدید مالیات بردرآمد تهیه و به محض گشایش مجلسین تقدیم خواهد شد ، این لایحه جدید بنفع افراد کم‌درآمد امتیاز هائی خواهد داشت و عملا در جهت حفظ منافع گروه های تولید کننده و کم‌درآمد خواهد بود .

وی افزود هیئت وزیران تصویب کرد که سازمان ثبت اسناد در سراسر کشور با توجه به حق و مالکیت افراد پاسخ متقاضیان را بدهد و حقوق افراد را محترم‌بشمارد و از این پس بهیچوجه وزیر مشاور در پایان جلسه هیئت وزیران که بعد از ظهر دیروز برياست مهندس جعفر شریف امامی نخست وزیر تشکیل شد اعلام کرد وافزود با افزایش حداقل معافیت حقوق و دستمزد ، گروه بیشتری از حقوق بگیران و دستمزد بگیران مشمول‌معافیت مالیاتی خواهند شد .

این مدت دربین دارندگان فیش تلفن بین ۸ سال تایکسال متفاوت است.

شرکت مخابرات ایران‌اینک سرگرم حفاری تقریبا تمامی خیابانهای پایتخت جهت‌اجرای برنامه ۲۰ ساله کابل کشور میباشد.

برخی از آگاهان معتقدند که اجرای برنامه ۲۰ ساله کابل کشور این مسئلمرا پیش‌میاورد که شاید طی ۵سال آینده‌سیستم های جدیدتری جهت اجرای برنامه کابل‌کشی فراهم شودکه سیستم‌های کنونی را منسوخ کند وقدیمی جلوه دهد ازطرفی چون این برنامه شرکت مخابرات با آمادگی مراکزتلفنی توام نیست نمی‌تواند در آینده نزدیک‌نیاز مخابرات کشور را تامین کند.

از سوئی‌بگفته اغلب‌مشترکین تلفنی در تهران وشهرستانها اختلالات تلفنی همچنین در خطوط ارتباطی کشور وجود دارد ومشکل کمبود تلفن عمومی همچنان مردم را آزار میدهد عدم‌وجود دفتراهنمائی تلفنی طی چند سال اخیر همچنین باعث بروز مشکلات زیادی برای مشترکین تلفنی‌شده وبار مراجعین تلفنی مرکز اطلاعات ۱۱۸ را به حدی افزایش داده است که در اغلب ساعات روز تماس بامرکز اطلاعات ۱۱۸ بسیاربدشواری صورت می‌گیرد.

شرکت مخابرات ایران توانست در سال گذشته حدود ۱۲۰ هزار تلفن به مشترکین خود در تهران و شهرستانها واگذار کند که این رقم درمقابل بیش از ۳۰۰ تا ۴۰۰ هزار متقاضی تلفن در سراسر کشور کمروزی ۳۰۰تا۵۰۰ نفر هم بر تعداد آنها اضافه‌می‌شود رقمی است بسیار ناچیزو خلاء بین عرضه وتقاضا را در شرکت مخابرات ایران نتوانسته است پرکند.

شرکت مخابرات وعده داده است که طی سالهای آینده برتعداد تلفنهای واگذاری بمردم رقم قابل‌توجهی افزایش‌خواهد داد اما باتوجه بتقاضاهای روزافزون بعید بنظر میرسدکه طی سالهای آینده مشکل‌تلفن برای مردم حل شود.

افزایش بی‌رویه نرخ ودیعه تلفن که سال پیش تا رقم۳۰۰ درصد صورت گرفت و شامل همه کسانی که قبل از تعیین نرخ جدید باشرکت مخابرات قرار داد بسته بودند نیز شد باعث نارضایتی صدها هزار متقاضی تلفن در سطح کشور شد.

تاکسی سرویس‌های تهران مجهز بتاکسیمتر شدند و با نرخ جدید به حمل مسافر در مسیرهای تعیین شده تهران پرداختند.

میوه گران شد

نرخ رسمی ۵ قلم‌میوه نسبت به‌هفته گذشته یک تا ۴۸ ریال گران شد.

همچنین نرخ رسمی ۹ قلم میوه وترمبار نسبت به هفته گذشته یک تا ۶ ریال کاهش یافت.

کمیسیون ویژه نرخ‌گذاری نرخ هر کیلو از انواع میوه وترمبار را برای عرضه به مصرف کنندگان پایتخت بشرح زیر اعلام کرده است:

پرتقال خارجی درجه یک۸۰ ودرجه دو ۷۰ ریال (کمیاب است)، موز مرغوب و سالم ۶۶ ریال، لیموترش سالم ۵۰ ریال، هندوانه‌بترتیب مرغوبیت ۱۰ و ۷ ریال (یک ریال ارزان شد)، خیارسبز بترتیب‌مرغوبیت ۲۹و ۱۳ ریال، کدو سبزمرغوب ودرشت ۲۵ ریال (۲ ریال‌گران شد)، بادمجان دلمه‌ای و قلمی بترتیب ۱۹ و ۱۶ ریال، گاهو سالادی و رسمی بترتیب ۲۸و ۱۷ ریال ، (کاهو سالادی سه ریال ورسمی یک ریال ارزان شد)، گوجه‌فرنگی ۱۵ ریال (یک ریال ارزان شد)، هویج فرهنگی ۱۹ ریال، (یک ریال ارزان شد، کلم پیچ ۲۱ ریال (یک ریال ارزان شد)، سیب زمینی آلفادو رسمی ۲۲ ریال (۴ ریال ارزان شد) ، انواع پیاز بترتیب مرغوبیت ۱۸ ، ۱۴، و ۱۰ ریال (یک تا دو ریال ارزان‌شد)، فلفل سبز ریز و دلمه‌ای بترتیب ۷۸ و ۵۲ ریال (فلفل سبز ریز ۵ ریال‌و دلمه‌ای ۴ریال‌ارزان‌شد)، انگورصاحبی ۵۴ ریال (۴ ریال ارزان شد)، انگور شاهانی ۴۵ ریال (۲ریال گران شد)، انواع هلو بترتیب مرغوبیت ۱۱۳ و ۹۰و ۶۵ ریال (نرخ مصوب انواع هلو نسبت بهفته گذشته تا۴۳ ریال‌افزایش یافت)، سیب تخم لبنانی سفید وقرمز بترتیب مرغوبیت ۷۵و ۵۲ ریال، انواع گلابی بترتیب مرغوبیت ۱۱۳ و ۹۰ ریال (گلابی نسبت به هفته گذشته ۲۰ تا۴۳ ریال گران شد) ، خربزه مشهدی و ایرانکی ۱۸ ریال (۲ ریال‌ارزان شد).

افزایش موجودی حساب های پس‌انداز

بانک ملی ایران اعلام کرد موجودی کل حسابهای پس‌انداز این بانک در پایان‌مرداد ماه ۱۳۵۷ به ۲۲۱٫۹۱ میلیارد ریال رسیده است که سبت‌به ماه قبل بیش از ۵٫۴۱ میلیارد ریال ونسبت به ماه مشابه سال قبل بیش‌از ۷۶٫۶۲ میلیاردریال افزایش یافته است.

تهیه آئین نامه‌های سازمان نظام معماری شروع شد

★ **سازمان نظام‌معماری و شهرسازان‌توصیه هائی برای حل مشکلات صدور پروانه ساختمان ارائه میدهد**

کمیته‌های مختلف سازمان‌نظام معماری وشهرسازی، تهیه آئین نامه‌های داخلی و آئین نامه های اجرائی مربوط بسازمان مذکور را آغاز کرده است.

دراین آئین‌نامه‌ها نحوه کار سازمان نظام معماری و شهرسازی و انواع کارهائی که باید بوسیله این سازمان انجام‌گیرد مسائل حرفه‌ای و فرهنگی معماری مشخص خواهد شد.

مهندس بهروز حبیبی رئیس هیات مدیره سازمان نظام معماری وشهرسازی ضمن اعلام این مطلب افزود: کارشناسان‌و متخصصان سازمان تاکنون مطالعاتی انجام داده‌اند تابیینند چگونه میتوان از مشکلات صدور پروانه ساختمان‌کاست.

این مطالعات تنظیم شده و در این شهرداری تهران‌گذاشته خواهد شد.

مهندس حبیبی در مورد ارجاع امور مربوط به صدورپروانه ساختمان به ۱۲ سازمان‌مهندسی مشاورکه‌در۱۲منطقه شهرداری تهران متمرکز خواهد شد گفت: مسلما باید بین مهندسین مشاور یک همکاری صمیمانه و نزدیک وجود داشته باشد تابین تصمیماتی که در مورد مسائل وامور شهری اتخاذ میشود هماهنگی کامل وجود داشته باشد و مسلما در این مورد همکاری شهرداری تهران و تسهیلاتی که بوسیله‌شهرداری فراهم خواهد شد در بهبود نتیجه کارمهندسین مشاورموثر خواهد بود.

تسهیلات ترخیص کالاهای مسافران

گمرک ایران اعلام کرد به منظور ایجاد تسهیلات جهت مسافرینی که وسائل خود را قبل یابعد از ورود بوسیله هواپیمائی ملی ایران از خارج کشور ارسال داشته‌اند محلی‌در ساختمان‌گمرک فرودگاه‌مهرآباد در اختیار هواپیمائی ملی قرارداده شده است که نسبت به‌صدور حواله تحویل لوازم شخصی مسافرین اقدام‌نماید.

بااین ترتیب مسافرین برای دریافت محمولات خود دیگر نیازی نخواهند داشت که قبلا به‌دفاتر هواپیمائی ملت ایران مراجعه کنند بلکه راسامیتوانند مدارک مورد نظر را ازشعبه هواپیمائی ملی ایران در ساختمان‌گمرک‌فرودگاه دریافت ودر همان محل وسائل خود را ترخیص نمایند.

انجمن پزشکان کودکان ایران

بدینوسیله باطلاع همکاران میرساند کنگره سالانه انجمن که قرار بوددرمهرماه تشکیل‌شود بتعویق افتاده است همچنین جلسه ماهانه‌انجمن در مهرماه تشکیل نخواهد شد .

جناب آقای جواد شهرستانی شهردار محترم پایتخت

ساکنین کوچه شیرین‌کام واقع در جاده قدیم کرج از زحمات شبانه‌روزی آقایان فریدون قنبری شهریار منطقه ۴ ـ نظری قائم مقام و مهندس احمدزاده رئیس اداره عمران قدردانی و تشویق نامبردگان را خواستارند .

احمد شکرریز

چهار دستگاه جیپ نیسان

بسیار تمیز ، آماده بکار بفروش می رسد خریداران در موسسه اطلاعات ـ قسمت حمل و نقل تلفن ۳۲۸۲۶۶ـ از ساعت ۸صبح الی ۶ بعد از ظهر به آقای ابراهیمی مراجعه فرمایند .

موسسه‌ای بتعدادی تکنیسین و میکانیک‌آشنا به تراشکاری نیاز دارد. واجدین شرایط در ساعات اداری با تلفن ۳۲۸۲۷۲ تماس بگیرند.

بانک ایرانشهر

اطلاعیه

برای کمک به هموطنان زلزله زده طبس حسابی بشماره ۸۰۰۰ در بانک ایرانشهر اداره معاملات ریالی افتتاح گردیده است عموم نیکوکاران میتوانند اعانات نقدی خود را بوسیله کلیه شعب این بانک بحساب مذکور پرداخت نمایند.

تخصص انستیتو رودکی درآموزش مکالمه انگلیسی است.

اگربرای تحصیل ویاگردش به خارج ازکشورمی روید ویادرمحیط کارتان بازبان انگلیسی سروکاردارید، مکالمه انگلیسی رابدون گرامردر انستیتو رودکی

مرکزآموزش مکالمه انگلیسی فراگیرید

مشخصات کلاسهای انستیتو رودکی

ترم مبتدی برای کسانی که حتی الفبای انگلیسی را نمی دانند ، (ترم‌های اول تا پنجم)
مکالمات روزمره انگلیسی ، (ترم‌های ششم تا هشتم)
مکالمات عالی ، درک صدای اصلی برنامه های تلویزیون
هرترم در ده هفته ، ۳۰ جلسه (هفته ای سه روز ، هرجلسه ۷۵ دقیقه) تشکیل می شود
ثبت نام ۸/۵ صبح الی ۸ بعدازظهر

رودکی ـ تخت طاوس بین پهلوی ونادرشاه تلفن ۶۲۲۳۵۰ ـ ۸۹۱۳۶۶

درپی اعلام جرم یکی از ساکنان خوی :

شهردار ورئیس حسابداری شهرداری خوی به دیوانکیفر احضار شدند

تبریز ـ خبرنگار اطلاعات

شهردار ورئیس‌حسابداری شهرداری خوی درپی ۱۹ فقره اعلام جرم که علیه‌آنها مطرح شده بود ، برای پاسخگوئی به موارد اعلام جرم به دیوان کیفر احضار شدند.

دهماه پیش اعلام جرمی در ۱۹مورد توسط شخصی بنام مهندس حسنعلی فرزین علیه شهردار و رئیس حسابداری شهرداری خوی تسلیم مقامات قضائی شد و بدنبال رسیدگیهایی که بعمل آمد بازپرس دیوان کیفر آنها رابرای‌ادای توضیحات فراخواند.

از جمله موارد اعلام جرم سوء استفاده ، انجام اعمال خلاف‌قانون، برداشت های غیرقانونی و تبانی در فروش زمینهای شهرداری است .

افراد ناشناس بیک شرکت تعاونی‌روستائی در اهواز حمله کردند

دهدز اهواز ـ خبرنگار اطلاعات

شرکت تعاونی روستائی «جم» دریخش «دهدز»اهواز توسط گروهی ناشناس موردحمله قرار گرفت و شیشه‌های در و پنجره آن خرد شد.

واقعه زمانی رخ داد که خیراله خسروی مسئول شرکت تعاونی برای صرف ناهار به منزل رفته و شرکت را تعطیل کرده بود.

تحقیق پیرامون این مسئله از سوی مقامات‌محلی ادامه دارد .

وزارت نیرو اعلام کرد : در پایان برنامه‌هفتم

تولید برق به۳۰ هزار مگاوات میرسد

وزارت نیرو برنامه «تولید انرژی برق را در طول ۲برنامه آینده عمرانی کشور اعلام کرد.

براساس این برنامه تولید برق در پایان برنامه ششم ۱۷ هزار مگاوات ودر آخر برنامه هفتم سی‌هزار مگاوات خواهد بود.

بموجب این برنامه در حال حاضر تولید برق‌در سطح‌کشور ۷ هزار و۵۰۰ مگاوات‌میباشد. مطابق برنامه‌ای که در زمینه تولید برق تهیه شده است‌تولید برق از طریق نیروگاههای آبی وگازی کاسته میشود و در مقابل تولیدبرق‌توسط نیروگاه های هسته‌ای افزایش خواهد یافت.

آماری که در مورد میزان تولید هریک از انواع‌نیروگاه های برق تدوین شده نشان میدهد تولیدبرق نیروگاههای هسته‌ای دربرنامه هفتم به ۳۲ درصد مجموع‌تولید نیروگاهها خواهد رسید.

طبق این آمارسهم نیروگاه های آبی دربرنامه ششم ۱۳در صد و در پایان برنامه هفتم‌به ۱۰ درصد تقلیل می‌یابد

تولید برق نیروگاههای‌گازی نیز از ۱۵ درصد از برنامه ششم به ۹درصد و تولید برق نیروگاههای بخاری از ۴۵در صد به۴۱ درصد خواهد رسید.

تولید برق نیروگاههای هسته‌ای در برنامه ششم ۱۸ درصد کل تولید برق راتشکیل خواهد داد.

در این آمار میزان تولید برق نیروگاههای ذخیره‌ای حدود ۷ درصد خواهد بود.

بموجب آمار در حال‌حاضر بیشتر تولید برق مربوط به نیروگاههای آبی که در محل سدها احداث شده میباشد.

تولید برق نیروگاههای‌گازی کمتر از نیروگاههای آبی است وبهمین منظور تولید برق نیروگاههای‌گازی‌هم‌اکنون سهم کمتری از تامین مصرف برق کشور را دارا می‌باشد .

فردا تکلیف حزب رستاخیز روشن میشود

تکلیف حزب رستاخیز فردا روشن میشود. این مهمترین بحثی است که هم‌اکنون دربین هیئت اجرائی و مقامات عالی این حزب و جناحهای آن‌جریان دارد.

پیش‌بینی میشود فردا با تشکیل هیات اجرائی حزب پیشنهادهائی مطرح گردد که جناحهاو گروههای داخلی‌حزب هرکدام که مایل باشند بصورت احزاب مستقل‌فعالیتهای خودرا آغاز کنند.

طراحان این پیشنهاد استدلال میکنندکه حزب رستاخیز وقتی حزب واحد وفراگیر نیست دلیلی ندارد بهمین شکل باقی بماند. یکی از گروهها گروه بررسی مسائل ایران است.

این گروه از بدو فعالیت سیاسی‌همیشه خواستاراستقلال بوده و قرارهم بود که قبل از حکومت نظامی تشکیل یک حزب مستقل را اعلام کند.

در مورد جناحها وگروههای سیاسی دیگر هنوز تکلیف‌روشن نیست اما آنچه که مسلم است حزب رستاخیز با پول دولت نمیتواند فعالیت خود را ادامه بدهد، بهمین جهت آگاهان معتقدند که انحلال آن قطعی است.

ظاهرادکتر جواد سعیدبعد از روی کارآمدن، مطالعاتی در این زمینه انجام داد که‌گزارش وی در جلسه هیات اجرائی که فردا تشکیل میشود روشنگر همین ابهامات است. همچنین‌در همین اجلاس دکتر سعیدقائم‌مقام دبیر کل حزب بسمت دبیر کل انتخاب خواهدشد. تاتصمیمات مثبت و منفی بعدی را در باره حزب عملی سازد.

این انتخاب برطبق اساسنامه وبضرورت انجام میگیرد. از سوی دیگر تکلیف دفتر سیاسی حزب نیز در اجلاس فردای هیات اجرائی تعیین خواهدشد. وباتوجه به اینکه نخست وزیر در آغاز کار خود اعلام کرده بود که با حزب کاری ندارد و حزب هم تایید میکند که با دولت کاری ندارد، در نتیجه موجودیت دفتر سیاسی مبهم و بلاتکلیف است و بهمین جهت در اجلاس فردا باید تکلیف دفتر سیاسی حزب نیز روشن شود.

حرف دیگر اینکه هفته‌گذشته عنایت‌اله قائمی نماینده مجلس شورایملی‌نامه‌ای‌به رئیس‌مجلس شورایملی نوشته و خواسته بود به دولت تذکر داده شود اعتباری که برای حزب‌رستاخیز بعنوان یک حزب فراگیر درنظر گرفته شده بود قطع گردد و چون این حزب دیگر فراگیر نیست نباید از اعتبارات‌بودجه عمومی کشور استفاده کند.

دکتر سعید ضمن تایید این‌مطلب توضیح داد که حزب ازشروع کار دولت جدید نه از دولت پولی ونه‌اعتباری گرفته استو از این پس نیز نخواهدگرفت.

وی همچنین توضیح داد که با توجه به آزاد بودن فعالیت سایر احزاب، حزب رستاخیز نمی‌تواند ونمی‌بایست از درآمد های عمومی کشور سود برد بلکه باید همچون احزاب‌دیگر بفعالیت خود ادامه دهد.

پی‌آمد ها

موضوع باقی‌ماندن حزب‌و یاانحلال آن پی‌آمدهائی دارد اگر قرار باشد حزب باقی‌بماند. باید منابع پولی و اعتباری آن روشن گردد . خرج هنگفت کرایه ساختمانها و حقوق کارکنان، نشریات و نظایر آن رقمی است که از عهده یک یا چند نفر برنمی‌آید. راه‌حل اینکه این پول را از کجا می‌توان تامین کرد فعلا بنظر کسی نمیرسد.

اما اگر حزب منحل شود . اموال حزب که مقدار آن زیاد است بدولت تحویل خواهد شد چون از بودجه دولتی تهیه و خریداری شده بود. در مورد نشریات حزب‌تصمیم کم وبیش روشن است.

بعضی از نشریات حزب از هم‌اکنون تعطیل شده و اعتبار چاپ آن قطع گردیده است اما حقوق کارکنان آن حداکثر تا پایان سال جاری پرداخت میشود .

در مورد روزنامه رستاخیز بزرگترین نشریه‌حزبی‌طرحی در دست مطالعه است تا این روزنامه مثل روزنامه های دیگر با اصول تجاری منتشر گردد و اعتبار دولتی آن قطع شود و در این مورد اقداماتی انجام‌خواهد گرفت و روزنامه از صورت ارگان حزب درخواهدآمد (مگرآنکه حزب رستاخیز بنحوی باقی بماند) و از محل تک فروشی و اگهی سرمایه گذاری ابتدائی عده‌ای از سهامداران‌هزینه ان تامین و تضمین خواهد شد .

۱۱۰۶ نفر را حکومت نظامی بازداشت کرده است

جعفر شریف امامی نخست وزیر ایران در مصاحبه‌ای‌که یکی از روزنامه های‌مونیخ آن را چاپ‌کرده استاظهار داشت که در آشوبهای‌اخیر ایران۱۲۲تن‌به‌قتل رسیده‌اند، شریف امامی این ادعا راکه در بیابانها و کویر گورهای دستجمعی برای دفن‌قربانیان تظاهرات خشونت‌آمیز اخیر ایران حفر شده تا از برملا شدن تعداد کشته‌شدگان جلوگیری شود تکذیب کردو گفت که هرگز چنین کاری صورت نگرفته است .

نخست‌وزیر ایران در این مصاحبه که بوسیله‌خبرنگار روزنامه«زودویچه‌سایتونگ» انجام گرفته اظهار داشته است که از هنگام برقراری حکومت نظامی در تعدادی از شهر های کشور تاکنون ۱۱۰۶ نفر بازداشت شده‌اند و حکومت نظامی‌از روز ۹ سپتامبر جاری‌در ۱۱ شهر ایران برقرار شده است)

شریف امامی اضافه کرد که دولت وی خواهدکوشید هرچه زودتر به حکومت نظامی پایان دهد وبرقراری حکومت نظامی را نباید به معنای پایان یافتن سیاست ایجاد وبسط آزادیهای سیاسی در کشور دانست .

تظاهرات وراه پیمایی درگلپایگان

گلپایگان- خبرنگاراطلاعات

بعد از ظهر دیروز پس از برگزاری مجلس ختم حجت‌الاسلام آیت‌اللهزاده مهدی گلپایگانی در مسجد «آقاامام» گلپایگان ، گروهی به بیرون از مسجد ریختند و دست به تظاهرات زدند.

تظاهرکنندگان در حالیکه شعار می‌دادند ضمن عبور ازخیابانهای‌حافظ ، پهلوی، فردوس، «هفده‌تن» و ششم بهمن گلپایگان ، شیشه‌های شعب بانک ملی وفرهنگیان و سازمان زنان‌را شکستند.

تظاهرکنندگان با دخالت وتیراندازی هوایی‌ماموران پلیس و افراد گروه ضربت ژاندارمری اصفهان متفرق شدند.

ماموران انتظامی چندتن از تظاهرکنندگان رادستگیر کردند.

از سفیر افغانستان در تهران خبری نیست

تهران ژورنال نشریه انگلیسی زبان موسسه اطلاعات صبح امروز ضمن چاپ خبری درباره ناپدید شدن سفیر افغانستان در تهران دکتر نجیب ، اعلام کرد : براساس شایعاتی که در محافل دیپلماتیک شنیده میشود دکتر نجیب از ماموریت خود طرد شده است. بنوشته تهران‌ژورنال سفیر جوان افغانستان که یکی از مخالفان حکومت ترهکی است از اوایل هفته گذشته ناپدید شده و یکی از مستخدمان افغانی که در منزل او کار میکند از محل سکونت فعلی سفیر افغانستان اظهار بی‌اطلاعی کرد بدنبال انتشار این خبر خبرنگار سیاسی اطلاعات نیز ضمن تماس با یکی از اعضای عالیرتبه سفارت افغانستان در تهران درباره ناپدید شدن دکتر نجیب سئوال کرد : مقام عالیرتبه سفارت متذکر شد که دکتر نجیب یکهفته است که به سفارت نیامده و چنین بنظر میرسد که‌بیخبر بهکابل بازگشته است .

وی اضافه کرد : دکتر نجیب ازجمله مهمترین‌چهره های حزبی در نظام جدید است و احتمالا برای تصدی مقام جدیدی به‌کابل فراخوانده شده است .

منابع دیپلماتیک غربی در تهران نیز گفتند دکتر نجیب چهار یا پنج روز پیش از تهران خارج شده است .

این منابع اظهارنظر کردند که احتمالا دکترنجیب به جمع مخالفان افغانی که در حال حاضر در آلمان غربی گرد آمده‌اند و طبق‌گزارش اقدامات سیاسی علیه نورمحمد ترهکی طراحی میکنندپیوسته‌است نورمحمد ترهکی‌رهبر طرفدارشوروی در افغانستان است .

دکتر نجیب که از اعضاء مهم حزب خلق درافغانستان بود آخرین بار در جشن سفارت افغانستان بمناسبت سالروز استقلال این کشور دیده شد ، و از آن پس کمتر خبری از او در محافل سیاسی عنوان میشد.

اعتراض کارگران شرکت نفت

اهواز - خبرنگاراطلاعات

کارگران شرکت ملی نفت اهواز که دیروز دست از کار کشیدند ، امروز همکار نکردند .

آنها اعلام کرده‌اند تا روزی که به خواسته های آنان توجه و رسیدگی نشود، ازانجام کار خود‌داری خواهند کرد .

صدها کارگر شرکت‌ملی نفت اهواز که از دیروز دست از کار کشیده‌اند ، امروز نیز به اعتراض خود ادامه دادند و خواستار تامین خواست های خود در مورد حق مسکن ، افزایش دستمزد ، تامین مسکن ، حق فنی ، حق‌بدی آب و هوا و کمک روزانه غذا شدند .

در پی دست ازکارکشیدن کارگران مشکلاتی درکارهای جاری صنعت نفت بوجود امده است و مسئولان مربوطه سرگرم گفتگو با نمایندگان کارگران هستند.

آمار مجروحان بستری شده دربیمارستانهای ارتش

برابر اطلاع روابط عمومی نیروی زمینی شاهنشاهی پیرو اقدامات مرکزعملیات لجستیکی‌اخرین امار و اقدامات مربوط به تخلیه و بستری آسیب - دیدگان طبس که توسط پشتیبانی منطقه ۳ انجام‌می گیرد بشرح زیر به آگاهی میرسد :

بیمارستان لیلی‌پهلوی ۱۰۹ نفر بستری
بیمارستان ۵۰۱ - ۸۴ نفر بستری
بیمارستان ۵۰۲ ۶۴ نفر بستری
بیمارستان صنایع نظامی۴۴ نفر بستری
بیمارستان گارد شاهنشاهی ۳۰نفر بستری
بیمارستان ژاندارمری ۵۷ نفر بستری

ضمنا در سه روزگذشته جمعا تعداد ۱۳۰ نفر ازشفا یافتگان توسط پشتیبانی منطقه ۳ و فرماندهی‌ترابری نیروی زمینی شاهنشاهی به طبس مراجعت داده شدند .

باهری: باقوانین فعلی نمیتوان با سوءاستفاده کنندگان مبارزه کرد

روسای شورای انجمن های محلی شهر تهران پیش از ظهر دیروز در سالن کنفرانس کاخ دادگستری با دکتر محمد باهری وزیر دادگستری ملاقات کردند و ضمن‌تشریح‌مشکلات ونارسائی های موجود در تهران خواستار تعقیب و مجازات مسئولان آن شدند .

در این جلسه محمودی رئیس شورای انجمن های شرق تهران اظهار داشت : چرا اجازه داده میشود بلند- پایگان حکومت های سابق و اسبق که بزرگترین خیانتها را انجام دادهو وحشیانه‌ترین جنایات رامرتکب شده‌اندآزاد زندگی کنند . این اشخاص موجب شده‌اند وضعی دراین مملکت پدید آید که جوانان ایران هدف گلوله قرارگیرند. باید دادگستری هرچه زودتر این اشخاص را محاکمه و به مجازات برساند .

مجازات خائنان

محمودی در حالی که فریاد میکشید گفت : وقتی مشکلات خود را بانخست وزیر اسبق در میان گذاردیم و از وی خواستیم در جلسه انجمن ما شرکت کند ، پاسخ داد این کارها بمن مربوط نیست ، او دروغ میگفت ، اینگونه خائنین همه کارها را به نام شاه انجام دادند ، هم به شاه خیانت‌کردند هم‌بملت ،این‌عده با توجه بسر سپردگی‌شان به منابع ارتجاعی موجباتی برای ویرانی این اجتماع بوجود آوردند . اکنون از شماآقای وزیر دادگستری بعنوان یک فرد شریف ایرانی که با کلیه موازین حقوقی آشنا هستید میخواهیم که اقدامات جدی و همه جانبه‌ای را برای مجازات خائنین بشاه و ملت صورت دهید .

دراین هنگام محمودی در حالی که بشدت میگریست گفت ما سربازان بی جیرو مواجب این اجتماع هستیم،اما هنگامی که در دولت هویدا واقعیات را مطرح میکردیم و از ایشان انتقاد میکردیم دستورمیدادند مارا کتک بزنند ، ما دیگر اجازه نخواهیم داد عده‌ای بی وطن با سوء استفاده از نام مقدس شاه این مملکت وجامعه را بورطه سقوط بکشانند ، شما آقای وزیر دادگستری‌باید باین افراد،مجال ندهید وآنان را بمحاکمه بکشانید .

سجادی یکی‌دیگر ازروسای شورای انجمن های محلی تهران اظهار داشت :مجازات خاطیان باید با توجه بقوانین موجود انجام پذیرد و اگر در این زمینه قوانین‌نارساست باید قوانین دیگری بتصویب رساند . دادگستری نمیتواند بصرف ادعا کسی را تحت تعقیب قرار دهد . باید مدارک لازم موجود باشد ، هرگز نباید اسیر احساسات شد اگر تابع احساسات شویم به نتیجه دلخواه نخواهیم رسید، مملکت را با حرف نمیشود اداره کرد، امور مملکت نیاز وافر بعمل دارد و به آنچه که گفته میشود باید عمل کرد.

از کجا آورده‌ای

معیری یکی دیگر از روسای شورای انجمن های محلی‌در مورد تعقیب سوء استفاده- کنندگان گفت: برای تعقیب مفسدان بایداز هرطرف فشار آورد .

چراقانون از کجا آورده‌ای راکه سالهاست‌ازتصویب‌آن میگذرد بمرحله اجرادرنمی آورید؟ اگر این قانون‌بشکل کامل خود اجرا شود،خادم وخائن‌شناخته‌خواهندشد.

معیری سپس به نقش مطبوعات در افشاء حقایق اشاره کرد و گفت : مرحوم سناتور عباس مسعودی با انجمن های محلی تهران همکاری نزدیک‌داشت وحتی یک ستون روزنامه را برای طرح مشکلات‌ومسائل‌مختلف مردم دراختیار انجمن های محلی قرار داده بود .

معیری اضافه کرد : مامات مسلمان شیعه‌ای هستیم که هرگز نمیتوانیم غیر واقعیات مذهبی را بپذیریم .

پرونده‌سازی شد

پس از سخنان روسای انجمن های محلی وزیر دادگستری اظهارداشت: در باره تعقیب سوء استفاده - کنندگان ، دادگستری با مشکلات فراوانی‌روبروست و بما فشار آورده میشود که فلان شخص و با فلان مقام سابق را تعقیب کنید ، بدون اینکه مدارکی‌دراختیار ما بگذارند. بنظر من صحیح نیست اسامی اشخاصی را که هنوز جرمشان ثابت‌نشده است درمطبوعات ذکرنمائیم. ازهنگامی که به وزارت دادگستری منصوب شده‌ام شب ها خواب ندارم و در مقابل مشکلاتی که دادگستری باآن‌مواجه است‌ ناراضیم. عدم رضایت مردم‌از سازمان های دولتی بسیار است، ومردم هم همه به دادگستری چشم دوخته‌اند. روزها ی‌دوشنبه و پنجشنبه هر هفته را برای رسیدگی‌به شکایات مردم ازسازمان‌های دادگستری اختصاص داده بودم. اما تعداد مراجعان آنقدر زیاد بود که رسیدگی بشکایات همه مقدور نبود. عدم رضایت مردم فوق‌العاده زیاد است وعلت‌هم آنستکه در گذشته مسئولان دولتی بحرف مردم اصلا گوش نکردند. هنگامی کـه حزب رستاخیز تشکیل شد من در مقام معاونت وزارت دربار در یکی از کانونهای حزبی جنوب شهر شرکت می‌کردم، مردم را آزاد گذاردیم تا درددل وشکایات خودرا از سازمان های دولتی مطرح نمایند. من بمناسبت پست معاونت‌وزارت دربارشکایات مردم را بعرض اعلیحضرت همایونی می رساندم حزب رستاخیز هم اصولا برای همین تاسیس شد که مردم در کانون‌های حزبی‌مشکلات خود را مطرح نمایند. دراین هنگام برخی از مقامات‌دولتی فشار آوردندکه‌چرا میگذارید مردم حرفهاشان را بزنند و از دولت انتقاد کنند علیه من در همان هنگام پرونده سازی شد. مسئولان‌گذشته، مردم را قبول نداشتند قانون اساسی‌را رعایت نمیکردند ، حتی قوانینی که خودشان طراح آن بودند رعایت نمی کردند. من معتقدم که اعمال آنها سوء نیت نبوده، بلکه نادانی بوده است . زیرا قوانینی که خودشان به تصویب می رساندند زیر پا می‌گذاردند. وکیل مجلس‌را هم نگذاشتند حرفش‌را بزند، سوء نیت نبوده، ندانم‌کاری بوده است .

قوانین کافی نیست

چرا باید باقانون اساسی بازی کرد. چرا باید امنیت مردم را از بین برد چراباید دستگاه های مسئول جواب یک استعلام ساده‌را ندهند، وقتی‌ندادند، متعاملین‌قولنامه می نویسند و دهها وصدها مشگل بعدی‌برای عدلیه‌فراهم میاورند. مسئولان گذشته قانون را رعایت نکردند ، خودکامه شدند، دراین‌خود- کامگی دست تجاوز بخزانه دولت دراز کردند و آنچه کردند از آن امروز نام‌فساد یادمی‌شود که‌بایددادگستری باآن بمبارزه برخیزد. وقتی میاندیشم که چگونه باید با اینهمه فساد مبارزه کرد،می بینم قوانین کنونی ما کافی نیست وقتی نخست وزیر از من‌می‌پرسد مبارزه بافساد بکجا رسیده است . جوابی ندارم بدهم! زیرا تعقیب و محاکمه کسانی که نام برده شده‌اند ازطریق دادگستری، لازمه‌رعایت تشریفات قضائی است و بصرف ادعا نمیتوان کسی را بازداشت کرد.باید برای تعقیب و بازداشت سوء استفاده کنندگان‌دلایلی دردست باشد بمافوق‌العاده فشار میاورند ولی مدارک در اختیارمان نمی‌گذارند بنظر من با سوء استفاده- کنندگان ومفسدان باقوانین فعلی آنطوری که مردم‌فشار میاورند نمیتوان مبارزه‌کرد

دراین اندیشه‌ام که درزمینه تعقیب اشخاصی که سوء استفاده کرده و باعث عدم رضایتها گردیده‌انددرصورت لزوم قوانینی طرح کرد تا پس از تصویب‌بمرحله اجرا درآید .

کارکنان کانون کارآموزی ساری خواستار رسیدگی بوضع خود شدند

ساری - خبرنگار اطلاعات

کارکنان کانون کارآموزی ساری وابسته به سازمان منطقه‌ای بهداری و بهزیستی مازندران باارسال نامه‌ای‌برای وزیر بهداری و بهزیستی خواستار رسیدگی به تقاضا های خود شدند.

اینعده در نامه خود که رونوشت‌آنرا به دفترنمایندگی روزنامه اطلاعات در ساری ارسال داشته‌اند نوشته‌اند : کارکنان کانون کار آموزی سابق مازندران که همیشه صادقانه و باتوجه به اصول اداری انجام وظیفه می‌کردند بنابه دلایل زیر از تاریخ ۳۰ شهریور ماه تارسیدگی کامل به وضع استخدامی خود بعنوان اعتراض به سیاست‌و روش اداری سازمان منطقه‌ای بهداری و بهزیستی مازندران در محل کار خود حاضر اما از انجام کار خودداری می کنیم:

۱ـعدم اجرای اصل انقلاب اداری توسط سازمان‌منطقه‌ای بهداری و بهزیستی مازندران.

۲ـ دیوانسالاری‌و کم‌کاری مسئولان سازمان منطقه‌ای بهداری و بهزیستی‌مازندران.

۳ـ باتوجه باینکه طبق‌ماده ۱۵قانون تشکیل‌وزارت‌بهداری و‌بهزیستی، کانون کارآموزی منحل ودر سازمان منطقه‌ای بهداری‌و بهزیستی ادغام‌گردید و‌متاسفانه تاکنون کوچکترین اقدامی در مورد تطبیق و یا تثبیت‌وضع استخدامی کارکنان بامقررات آئین‌نامه استخدام تامین اجتماعی‌که‌در موردسایر کارکنان بهداری و بهزیستی بمرحله اجرا درآمد بعمل‌نیامده درصورتیکه مقررات عالی‌تامین اجتماعی‌در مورد کارکنان این کانون اجرا می گردد.

۴ـ رسمی نشدن کارکنان پیمانی‌که حتی دستورالعملی‌در مورد رسمی نمودن کارکنان پیمانی واحد های بهداری‌و بهزیستی در سال ۵۶ توسط وزیر وقت به سازمان بهداری وبهزیستی مازندران ابلاغ گردید و متاسفانه مسئولان مربوطه هیچگونه اقدامی در این زمینه در مورد کارکنان پیمانی کانون کارآموزی بعمل نیاوردند.

۵ـ مشخص نبودن وضع بازنشستگی کارکنان خصوصا کارکنان قدیمی.

۶ـ کارشکنی مسئولان‌امور اداری سازمان بهداری و بهزیستی‌درامور پرسنل کانون کارآموزی.

۷ـ عدم‌شناسایی موجودیت این کانون بعنوان یکواحد ازواحدهای‌وابسته به سازمان بهداری و بهزیستی.

۸ـحذف چندنفر از کارکنان کانون از لیست انتخاب‌شدگان متقاضیان وام مسکن بدلیل‌این که کانون از واحد های تابعه سازمان بهداری و بهزیستی، نیست.

۹ـ اعمال سیاست بی تفاوتی در برابر کارکنان صدیق و فعال‌و پاک که حتی درمواردی بارفتار خود موجت دلسردی این چنین کارکنان میشود.

متهمان فراری بخارج کشور پس گرفته میشوند

دادستان‌دیوانکیفرچگونگی تعقیب و بازگشت متهمان پرونده‌های سوء استفاده از خزانه دولت را که احتمالا بخارج از کشور رفته باشند تشریح کرد .

با توجه به‌اینکه، شایع شده است عده‌ای از مقامات که متهم‌بسوء استفاده ازخزانه دولت هستند در خارج بسر می‌برند و یا آنکه پس از وقایع اخیر به خارج از کشور فرار کرده‌اندو باین ترتیب از مجازات مصون خواهند ماند در این باره خبرنگار قضائی ما از آقای خوشخو دادستان دیوان کیفر سئوال کرد.

دادستان دیوان کیفراظهار داشت:به‌آنچه ضمن‌تحقیقات به سوء استفاده کنندگانی برخورد نمائیم که از کشور خارج شده باشند بدیهی است پس از تشکیل پرونده و جمع‌آوری دلایل کافی موضوع از طریق وزارت دادگستری باطلاع وزارت امور خارجه خواهد رسید و با طی تشریفات قانونی تقاضای استرداد این قبیل متهمین خواهد شد و ترتیب عودت آنها داده میشود .

یک مقام مطلع قضائی نیز. در این باره اظهار داشت : استرداد مجرمین منوط به قرارداد های دوطرفه‌ایست که میان ایران و چندکشور اروپائی منعقد گردیده است. در حال حاضر ایران‌با شش کشورچنین‌قراردادهائی‌منعقد کرده است . اما استرداد مجرمین از طریق پلیس بین‌الملل تنهادر موردقاچاق مواد مخدروجرایمی ازاین قبیل است. بنابراین‌استرداد متهمین بسوء استفاده جز از کشورهائی که ایران با آنها قرارداد منعقد نموده است مقدور نیست.

دستور بازداشت متهمان تدلیس درسازمان شهر وروستاصادرشد

برای محاکمه دکتر باقر عاقلی مدیرعامل سابق‌سازمان تعاون شهر و روستا که به اتهام ۱۴ میلیون ریال‌تدلیس تحت تعقیب است در شعبه اول دیوان کیفر تعیین‌وقت شد .

دکتر باقرعاقلی مدیر عامل سابق سازمان تعاون شهرو روستا از مدتها قبل به‌اتهام تدلیس تحت تعقیب بود .

وی پس از صدور قرار مجرمیت‌ازطرف‌بازپرس‌دیوان کیفر باسپردن قرار وثیقه آزاد شد .

بدنبال تعیین وقت‌محاکمه وی در شعبه اول دیوان کیفر قرار بازداشت وی و سایر متهمان پرونده برای انجام دادرسی صادرشد.

دیگر متهمان این پرونده عبارتنداز : مصطفی‌اسکوئی، اسرافیل علیزاده ، ابراهیم عسکری ،داریوش فائز و داود مقدم .

محکمه اینعده‌در آبانماه‌انجام میگیرد .

مواد جدید لایحه مطبوعات

بدنبال انتشار متن لایحه مطبوعات‌امروز اطلاع‌حاصل شد که ۲ ماده جدید دیگر برآن افزوده شد که احتمالا ماده ۴۵ و ۴۶ خواهدبود متن این دوماده بشرح زیر است .

ماده ۴۵ـ وزارت اطلاعات‌و جهانگردی موظف است انجمن روزنامه‌نگاران ایران را که انجمن‌مستقل‌و دارای‌شخصیت‌حقوقی‌بوده‌و مرجع صلاحیتداری برای حفظ‌شئون و پیشرفت‌امور روابط حرفه‌ای مطبوعات است با هدف ایجاد یک‌نظام صنفی و اصول اخلاقی حرفه‌ای تشکیل دهد ، و اساسنامه آنرا به تصویب هیئت وزیران برساند .

ماده۴۶ـ اجازه‌فعالیت‌و نظارت برنحوه کاروقسمت گذاری برسرویس و خدمات‌اژانس خبری ومطبوعاتی موسسات توزیع مطبوعات طبق آئین‌نامه‌ی بعهده وزارت اطلاعات و جهانگردی است، علاوه برمواد فوق یک ماده دیگر در مورد مطبوعات خارجی نیز در دست تدوین است که بموجب آن ازبخش مطبوعات خارجی که خلاف شعائر مذهبی ، واخلال در امنیت کشور و نظیر آن مطالبی درباره ایران داشته باشند جلوگیری میشود و مطبوعات داخلی نیز ازچاپ مطالب آنها ممنوع خواهند بود .

کمیته ملی به افزایش بهای کتب درسی اعتراض کرد

کمیته ملی حمایت از مصرف‌کننده به ۲۰ درصد افزایش بهای کتب درسی اعتراض کرد.

کمیته ملی اعلام کرد : درحالیکه در ابتدای سال تحصیلی دانش‌آموزان نیاز به تهیه کتاب دارند ، قیمت انواع کتاب‌های درسی‌سیر صعودی دارد وهیچ‌کنترلی درکار نیست .

یک مقام کمیته ملی گفت: کمیته ملی با توجه به‌هدفی که دنبال میکند درباره این گرانی از مسئولان وزارت آموزش و پرورش طی نامه‌ای توضیح خواسته‌ولی تاکنون جوابی در این‌زمینه دریافت نداشته است .

وی گفت : متاسفانه افزایش قیمت تنها شامل کتاب‌های درسی نمی‌شود بلکه قیمت لوازم‌تحریر نیز نسبت به سال گذشته گران شده است .

خبرهای کوتاه

تلگرامهای همدردی

تهران- خبرگزاری پارس- بدنبال ارسال تلگرام های همدردی روسا و رهبران کشورهای مختلف جهان به پیشگاه شاهنشاه آریامهر دیروز نیز تعداد دیگری از این تلگرام‌ها به‌تهران‌مخابره شد این تلگرام‌ها بترتیب از سوی‌حضرت رئیس‌جمهوری عراق - حضرت صدر هیئت رئیسه‌شورایعالی‌جمهوری خلق مغولستان- حضرت رئیس جمهوری‌سوسیالیستی‌اتحاد برمه-حضرت‌رئیس جمهوری فنلاند - حضرت رئیس جمهوری ایرلند - حضرت رئیس‌شورای‌دولتی‌جمهوری مردم لهستان و آقای‌ادوارد هیث نخست وزیر پیشین انگلیس به‌تهران مخابره شد است .

انتصابات دردانشگاه آزاد

از جانب دکتر فیروز بهرامپور رئیس دانشگاه آزاد ایران دکتر صمد شیعه‌زاده دانشیار دانشکده علوم‌وفنون با حفظ وظایف آموزشی بسمت سرپرست دانشکده علوم وفنون،دکتر کریم پاکروان استاندار و مدیر گروه اقتصاد با حفظ وظایف بسمت سرپرست دانشکده علوم انسانی و هنر منصوب شدند.

سفر نخست‌وزیر اونتاریو به ایران

ویلیام دیویس نخست‌وزیر ایالت «اونتاریو» کانادا امشب در راس هیئتی به تهران‌می‌آید نخست وزیر ایالت «اونتاریو» طی اقامت دو روزه خود در تهران با آقای شریف امامی نخست وزیر و وزرای‌صنایع و معادن و نیرو ملاقات و گفتگو خواهد کرد.

معاونین دانشگاه فردوسی تغییر کردند

معاونان دانشگاه‌فردوسی تغییر کردند و از جانب دکتر پرویز آموزگار دکتر غلامعلی‌ناصح استاددانشکده پزشکی و معاون پیشین امور پزشکی و درمانی به سمت معاون آموزشی و پژوهشی ، دکتر منوچهر رادپور استاد دانشکده پزشکی بسمت معاون‌پزشکی و امور درمانی و دکتر مهدی منصف دانشیار دانشکده دندانپزشکی بسمت معاون امور دانشجوئی منصوب شدند.

همچنین در شورای دانشگاه اعضای هیئت‌مدیره موسسه چاپ دانشگاه باین شرح انتخاب شدند :

دکتر سیروس سهامی دانشیار دانشکده ادبیات و علوم انسانی ، دکتر امین علیزاده ، دکتر اسحق‌جلالی و دکتر بیات مختاری .

جدول معافیت و کاهش مالیات حقوق

امروز گفته شد در لایحه اصلاحی قانون مالیات های مستقیم که در طی مهر ماه جاری از سوی وزارت امور اقتصادی و دارائی تقدیم‌مجلس شورای ملی میگردد نرخ مالیات حقوق تغییر میکند و ضمن افزایش حداقل حقوق ماهانه مشمول معافیت مالیاتی از ۱۲ هزار به بیست هزار ریال جدول مالیات حقوق بیشتر از ۲ هزار تومان در ماه نیز تغییر خواهد کرد .

در جدول‌تازه مالیات‌حقوق نرخ مالیات از ۶ در صدشروع میشود و این رقم ۲ در صد کمتر از مالیات حقوق طبق جدول فعلی میباشد

در جدول جدید مالیات حقوق نرخ مالیات حقوق احتمالا بین ۶ تا ۳۰ در صد خواهد بود و تفاوت این دو رقم بصورت ۲ در صد بالا خواهد رفت .

باین ترتیب جدول مالیات حقوق کملا از جداول مالیات بردرآمد مجزا خواهد شد ، ارقام فوق هنوز قطعیت نیافته و بررسی آن همچنان ادامه دارد و بهمین جهت این ارقام احتمالادرمراحل بعدی‌رسیدگی و تصویب ممکن است تغییر کند .

بررسی کارشناسان وزارت امور اقتصادی و دارائی حاکی است در حال حاضر نرخ مالیات حقوق نسبت به انواع دیگر مالیات بردرآمد ، خاصه در مواردی که‌حقوق‌و مزایای کارمندان و کارگران‌در شرکتها و موسسات خصوصی به بیش از ۵ هزار و ۸۰۰ تومان میرسد نسبتا بالااست. زیرا مطابق این بررسی میزان مالیات حقوق بگیران دربعضی سطوح معادل مالیاتی استکه دارائی از افراد مشمول‌مالیات بردرامد وصول میکند .

بصورت تصاعدی

مطابق قانون مالیات های مستقیم مالیات به‌حقوق‌هائی که ماهانه از ۵ هزار و ۸۴۰ تومان بیشتر باشد به صورت تصاعدی از ۲۰ تا ۶۵ درصد مالیات تعلق‌می‌گیرد در حالیکه صاحبان مشاغل آزاد و بطور کلی تمام افرادی که با سرمایه درآمدی بدست می‌آورند نیز طبق همین نرخ مالیات می‌پردازند .

بنابراین تغییروتجدید نظر در نرخ مالیات حقوق و دستمزد ضرورت دارد و باید مالیات دستمزد وحقوق کمتر از مالیات مربوط به کار و سرمایه باشد .

بعلاوه مطابق‌مقررات‌جاری، مالیات حقوق و دستمزد در بخش خصوصی بیش از ادارات دولتی است زیرادر این مقررات برای کارکنان موسسات و سازمان های دولتی ۵۰ تا ۷۰ درصد معافیت‌علاوه‌برمعافیت‌عمومی درنظر گرفته شده است .

بعبارت دیگر کارکنان دولت دوسوم تانصف‌کمتراز دیگر دستمزد بگیران‌مالیات میدهند . در این ضوابط حقوق های تا ۲ هزارتومان در ماه که برای کارکنان بخش خصوصی ۸ درصد میباشد ۷۰ درصد معافیت اعمال میشود و حقوق‌های تا ۵۸۴۰تومان‌شامل پنجاه درصد معافیت مالیات است.

نرخ مالیات

بموجب اصلاحیه قانون مالیات های مستقیم که در مرداد ماه سال ۱۳۵۳ اجرا شد نرخ مالیات حقوق‌بشرح زیر تغییر کرد :

حداقل حقوق و مزایای بدون مالیات از ۵ هزار به ۱۲ هزار ریال در سال افزایش یافت و همچنین نرخ مالیات حقوق تا ۲هزار تومان ۸ درصد و از این رقم تا ۳۳۴۰ تومان ۱۰ درصد از رقم فوق تا ۵۸۴۰ تومان ۱۲ درصد و از آن بیشتر نرخ ماده ۱۳۴ یعنی ۲۰ تا ۶۵ درصد تعیین گردید .

البته این نرخ در مورد حقوق بگیران موسسات و سازمان های دولتی‌و شرکت های وابسته بدولت ۵۰تا۷۰ درصد کاهش دارد و از این حقوق بگیران بهمین اندازه مالیات کمتری اخذ میشود .

لغو برنامه های انجمن فیلارمونیک

برنامه های انجمن‌فیلار- مونیک تهران وابسته به وزارت فرهنگ و هنر که‌در آغاز مهر ماه هر سال ، شروع میشود ، امسال‌به تصمیم مسئولان انجمن حداقل تا هفته دوم آبان ماه آینده به تعویق افتاده است . انجمن فیلارمونیک تهران دراطلاعیه‌ای‌که‌بهمین مناسبت انتشار داده ، با اشاره به لغوبرنامه های مهرماه ، اظهار امیدواری کرده است که از هفته دوم آبان ماه ، اجرای برنامه ها را از سرگیرد . قراربود در مهر ماه امسال همزمان با آغاز فعالیت انجمن فیلارمونیک تهران ،برنامه هائی‌توسط‌هنرمندان‌اروپائی و با همکاری انجمن‌درتهران اجرا شود که به ترتیب تا اواسط آبان ماه آینده‌به تعویق افتاده است .

نامه پزشکپور به‌رئیس مجلس درباره امام موسی صدر

امروز محسن پزشکپور رهبر حزب پان‌ایرانیست‌در نامه‌ای به رئیس مجلس شورایملی ، اقدامات سریع دولت ایران را در یافتن محل اقامت امام موسی‌صدر رهبر شیعیان لبنان خواستار شد. پزشکپور در نامه دو صفحه‌ای خود به آقای مهندس شریف امامی‌نوشته است :

متاسفانه باوجوداقدامات، تظاهرات و پی‌گیریهای‌شدید و همه‌جانبه یک میلیون شیعیان لبنان و نیز دولت لبنان و همچنین با وجود اقدامات وپیگیریهای مجدانه همه‌ی شیعیان جهان، بویژه پیشوایان جهان‌تشیع، هنوز هیچگونه نتیجه مثبتی برای یافتن امام موسی صدر و کشف حقیقت بدست نیامده است .

هرچند دولت لیبی‌مدعی است که امام موسی صدر ، در تاریخ ۳۱ اوت با یک هواپیمای آلیتالیا لیبی را به قصد رم ترک نموده است ولی مراجع مسئول ایتالیا چنین‌خبری‌را تائیدننموده‌اند و بهرحال نتیجه این است که اکنون همه‌ی شیعیان و دگرآزادگان جهان برحال امام موسی صدر و حوادث نامعلومی که در این مورد گذشته است بشدت‌نگران و مضطرب میباشند.

از آنجا که دولت ایران، سوای تعهدات و وظایفی که هر دولت بسبب‌عضویت در سازمان ملل متحد و قبول اصول منشور ملل متحد و اعلامیه جهانی‌حقوق بشر دارد میبایست‌بااینگونه اقدامات ضدانسانی معارضه و مبارزه نماید ، بسبب آنکه تنها دولت جهان که مذهب رسمی آن‌تشیع‌میباشد دولت ایران است، در اینگونه موارد ، برای دفاع ازجان و مال هریک از شیعیان جهان وظائف قانونی و معنوی خاصی متوجه دولت ایران میباشد ، بویژه در این‌خصوص باتوجه به‌اینکه امام موسی صدر یکی از شیعیان ایرانی میباشد که در مقام رهبری شیعیان‌لبنان قرار دارد ، دولت ایران میبایست با توسل به کلیه اقدامات سیاسی و غیر سیاسی چه در سطح رابطه با دولتها و چه در سطح ارتباط با مراجع بین‌المللی نهایت مجاهدت را مبذول دارد، تا از شیعیان لبنان و نیز ملت ایران و شیعیان جهان رفع نگرانی شود.

پزشکپور در پایان نامه با استناد به ماده ۱۵۱ آئین‌نامه داخلی مجلس شورای ملی ، از رئیس مجلس خواسته است این نامه را به دولت ابلاغ‌نماید. محسن پزشکپور در این زمینه تلگرامی نیز برای دبیر کل سازمان ملل متحد مخابره کرده است.

پوزش و تصحیح

در خبری که‌روزپنجشنبه تحت‌عنوان : «علت برکناری فرماندار قم فاش شد - انتخابات کاشان از طرف شورای عالی انتخابات مخدوش تشخیص دادهشد ، به چاپ رسیده است - نامی از خانم ژاله ضرابی نماینده محترم‌کاشان در مجلس شورای ملی بمیان آمد .

روز گذشته‌وزارت‌کشور نیز اعلام کرد ، انفصال آقای‌حسین‌جامعی‌به‌مدت۱۸ ماه از خدمات دولتی بعنوان ارتباطی به انتخابات مجلس شورای ملی‌وانتخاب خانم ژاله ضرابی ندارد - و اینکه شورای عالی انتخابات در مورد مخدوش بودن‌انتخابات نماینده‌کاشان در مجلس شورای ملی‌اظهار نظری کرده باشد - قویا مورد تکذیب وزارت کشور می‌باشد ...» .

روزنامه اطلاعات‌بدینوسیله ضمن پوزش از خانم ژاله ضرابی نماینده محترم‌کاشان در مجلس شورای ملی از چاپ خبرمذکورمتاسف‌است.

با ۲۰ میلیون ریال هزینه در طبس

«خانه‌شهر طبس» بنام‌شهردار طبس ساخته‌میشود

مشهد- خبرنگار اطلاعات

از سوی اتحادیه شهرداری های خراسان ، خانه شهر طبس»بعنوان یادبود قربانیان زلزله ویرانگر این شهر وبنام شهردار طبس ساخته میشود.

این خانه باکمک کارکنان اتحادیه مرکزی و مناطق شهرداریها و با استفاده از۲۰ میلیون ریال اعتبار بناخواهد شدو نام شادروان غلامرضا معینی شهردار طبس کـه‌در جریان زلزله کشته شده است برآن گذاشته میشود.

مجالس ترحیم

امروز از سوی روحانیون وطبقات مختلف مردم شهر مشهد مجلس ترحیمی بمناسبت کشته‌شدن‌هزاران نفر ازاهالی طبس در جریان زلزله اخیر این شهر در حسینیه طبسی‌ها برگزارشد.

فردا نیز دراین حسینیه همین مناسبت مجلس ترحیمی برپا خواهد بود.

آمارگیری تلفات

کارآمارگیری و تعیین تعداد دقیق تلفات و مجروحین و مصدومین زلزله طبس و دیگر مناطق آسیب دیده که از دو روز پیش توسط یک هیات۴۰ نفری آغاز شده است همچنان ادامه دارد.

اعضای هیات که از سوی سازمان منطقه‌ای آمار تهران اعزام شده‌اند، در گروههای چندنفری‌بامراجعه به‌بیمارستان های مشهد ، گناباد، فردوس وبیدخت نسبت به تهیه آمار مجروحین و مصدومین که تحت درمان هستند اقدام‌کردند وهم اکنون در پی تهیه آمار دقیق کشته شدگان این حادثه هولناک می باشند تا برای آگاهی‌دراختیار مسئولین قرار دهند.

این هیات همچنین‌در مناطق زلزله زده نسبت به برآورد زیانهای وارده به منابع آب‌و واحد های مسکونی اقدام می کند.

مردی بضرب چماق کشته شد

دزفول - در زدوخورد های خونینی که برسر اختلافات قبلی بین ۲۰ نفر از اعضای دو خانواده در «شوش دانیال» بوقوع پیوست، مرد ۳۲ ساله‌ای بنام محمدرضا پاپی براثر ضربات چماق یکی‌ازمنازعین بنام اسکندر شوری بشدت مضروب شد ودربیمارستان «افشار» دزفول جان سپرد.

منازعه با دخالت ماموران پاسگاه ژاندارمری «شوش دانیال» پایان پذیرفت ومتهم بقتل بهمراه سایر منازعین تحویل‌مقامات قضائی‌دزفول شد .

همه‌وعده‌ها، توخالی ازکاردرآمد!

خانه‌های فرهنگیان:

۶ هزار نفر سهامداران شرکت تعاونی مسکن فرهنگیان تهران هم به عاقبت متقاضیان خانه های‌واوان گرفتار شدند

هنوز سروصدای متقاضیان خانه های واوان دردادگستری خاموش نشده، شکوائیه سهامداران شرکت تعاونی مسکن فرهنگیان دردادگستری مطرح شد.

بااعلام دستگیری محمدعلی نقیب‌زاده رئیس هیئت مدیره شرکت تعاونی مسکن فرهنگیان تهران ۶ هزار نفر از متقاضیان خانه های فرهنگی با دردست داشتن قبض سهام به دادگستری شکایت برده اند تا هرچه زودتر به وضع آنان رسیدگی شود.

بعدازهشت سال که از تاسیس شرکت تعاونی مسکن فرهنگیان میگذرد هنوز یک نفر از ۶ هزارنفر سهامدار این شرکت صاحب خانه نشده است. بسیاری از صاحبان سهام که نزدیک به ده سال پیش مبالغ هنگفتی پول بحساب شرکت واریز کرده اند حتی از محل دقیق زمین که قراربود دران آپارتمان سازی شود بی اطلاع هستند!

شرکت تعاونی مسکن فرهنگیان در سال ۱۳۵۰ کارخودرا آغاز کرد و قرار بود با وامی که از بانک رهنی دریافت میکند سری اول آپارتمانهارا درپائیز سال ۱۳۵۵ به متقاضیان تحویل دهد. بااینکه سه سال از موعد تحویل آپارتمانهای سری اول میگذرد هنوز یک واحد مسکونی تحویل کسی داده نشده است.

***

شرکت تعاونی مسکن فرهنگیان تهران در تاریخ ۱۰ اسفندماه سال ۴۹ تحت شماره ۱۴۵۰۸ دراداره ثبت شرکتها رسما به ثبت رسید و تعداد یکهزار و پانصدنفراز فرهنگیان با خرید سهام ده هزار ریالی بعضویت شرکت تعاونی مسکن درآمدند.

در تاریخ ۱۶ خرداد سال ۵۰ سازمان مسکن باواگذاری زمین برای احداث ۱۵۰۰ واحدآپارتمان ازاراضی طرشت به شرکت تعاونی مسکن فرهنگیان موافقت کرد و اعضاء شرکت برای شروع عملیات ساختمانی ۲۰ درصدبهای تقریبی سری اول را که شامل (۵۰۰ آپارتمان ۵ طبقه) میشد پرداخت کردند و بانک اصناف ایران نیز برای کمک به شروع کارساختمان اجازه پرداخت ۲۰ میلیون تومان وام به شرکت تعاونی را از سازه ی مسکن گرفت.

درتاریخ ۱۶ خردادسال ۵۰ نقشه های مقدماتی موردموافقت و تائید واحدخانه سازی مسکن قرارگرفت و حدود ۸ ماه بعد یعنی در تاریخ ۵۰/۱۱/۳ قراردادخرید زمین بین سازمان مسکن و شرکت تعاونی مسکن فرهنگیان امضاء شد ودر ۲۷ اسفندسال ۵۲ قطعه اول زمین دراراضی طرشت به مساحت ۲۵/۳۶۰ مترمربع تحویل شرکت تعاونی مسکن فرهنگیان شد و تحویل قطعه دوم که ۱۶۴۹۱ مترمربع بود به بعد موکول شد و بهای کلی هردو قطعه زمین به مبلغی حدود ۲ میلیون تومان پرداخت گردید.

شرکت تعاونی مسکن مساحت زیربنای آپارتمان ها را به ترتیب ۱۱۵،۱۰۰ و ۱۳۰ مترمربع و در ۴ تا ۵ اتاق محاسبه کرد و قیمت آپارتمانها را با محاسبه قیمت زمین، آب و برق، تاسیسات هوای گرم و سرد و محوطه سازی به ترتیب ۲۰۰، ۲۳۰ و ۲۶۰ هزارتومان برآورد کرد که در مجموع متر مربع زیربنابااحتساب قیمت زمین و کلیه تجهیزات ۱۹ هزارتومان میشد.

چندروز پیش عده‌ای ازدبیران و فرهنگیان تهران بنمایندگی از طرف متقاضیان خانه های فرهنگی به روزنامه اطلاعات مراجعه کرده و اظهار داشتند: پس از گذشت ۸ سال و پرداخت میلیون ها تومان از سوی آنان و بانک رهنی به شرکت تعاونی مسکن فرهنگیان تهران هنوز حتی یک نفراز ۵۰۰ نفر سهام داران سری اول صاحبخانه نشده است ووضع ۵۵۰۰ نفراز سهامداران سری دوم و سوم شرکت تعاونی مسکن فرهنگیان نیز مشخص نیست.

دفتر شرکت کجاست؟

منصور عظیما دبیردبیرستانهای تهران به گزارشگر ماگفت: من جزوسری سوم متقاضیان خانه های فرهنگی هستم، وبااینکه چند سال پیش ۵۱ هزار تومان بعنوان پیش قسط باین شرکت پرداخت کرده ام، ازصاحب خانه شدن پشیمان گشته ام و بدنبال پس گرفتن پولم هستم. وی اضافه کرد: من مدتی بعداز پرداخت پول متوجه شدم که هدف شرکت دراصل خانه سازی نیست و حیف و میل کردن پول معلمان است. چون متقاضیان سری اول و دوم که از سال ۱۳۵۰ میلیونها تومان پول بحساب شرکت واریز کرده بودند هنوز صاحبخانه نشده اند، بهمین جهت بعداز مدتی درصددپس گرفتن پولم برآمدم اما هربار که به آقای نقیب زاده مراجعه کردم ایشان با وعده های خود از پس دادن پول من سرباززد تا بالاخره در اول شهریورماه جاری بدفتر شرکت مراجعه کردم، ضمن پرداخت قبوض خود، رسیدی بامضاء نقیب زاده و مهر شرکت دریافت کردم تا درروز ۲۰ شهریور مبلغی را که بعنوان پیش قسط پرداخت کرده بودم پس بگیرم. درروز موعد به محل شرکت رفتم و با تعجب دیدم اعلان بزرگی به درشرکت زده اند و برروی آن نوشته اند که دفتر شرکت به قسمت جنوبی میدان شهیاد و سه راه طرشت و کارگاه سری سوم در غرب میدان شهیاد منتقل شده است. من به هرسه آدرس که درروی اعلان نوشته شده بود مراجعه کردم اما موفق به پیداکردن دفتر شرکت نشدم و تازه متوجه شدم که چه فریب بزرگی خورده ام. بنابراین با دردست داشتن مدارک به دادگستری رفتم و شکایتم را دردادگستری مطرح کردم.

شرکت تعاونی مسکن فرهنگیان بعد از ۸ سال وعده و وعید اپارتمانهای سری اول را که قرار بود در پائیز سال ۵۵ تحویل داده شود باینجا رسانده است، یعنی‌حدود ۴۰ در صد کار را تمام کرده و اسکلت کلی اپارتمانها راساخته است

مهین قادری دبیر مدرسه راهنمائی هخامنش

مهدی زمان سرائی دبیر راهنمائی ناحیه یک

صمد لیل آبادی دبیر دبیرستان خسرو

منصور عظیما دبیر دبیرستانهای تهران

شکایت به وزیر دادگستری

گروهی از متقاضیان خانه های فرهنگی بنمایندگی از طرف ۶ هزار سهامدار شرکت تعاونی مسکن فرهنگیان طوماری علیه اعضاء هیأت مدیره شرکت تهیه کرده و بعداز امضاء همه اعضاء شرکت آنرا به دکتر باهری وزیردادگستری تقدیم داشتند. وزیردادگستری بعدازمطالعه شکوائیه آنرا به دادستان تهران سپرد و دادستان تهران برای تکمیل پرونده متن شکوائیه را به شعبه ۱۲ بازپرسی ارجاع کرد و رضائی بازپرس شعبه ۱۲ مسئول تشکیل و تکمیل پرونده شد. سیمین قادری دبیر مدرسه راهنمائی هخامنش به گزارشگرماگفت:

ازدوسال پیش نیز از طرف متقاضیان سری اول شکایتهائی علیه مدیرعامل و اعضاء هیأت مدیره شرکت تعاونی مسکن به دادگستری تهران شده است که پرونده های آن دردادگستری موجود است.

مهدی زمان سرائی دبیرمدارس راهنمائی ناحیه یک گفت: در تاریخ ۶ شهریور عده‌ای از مابه کاخ نخست وزیری مراجعه کردیم و شکایت خودرا با تیمسارارمکان بازرس شاهنشاهی مطرح ساختیم و دراینجا نیز به ماقول داده شد که موضوع پی گیری شود.

وی افزود: خواست مادرحال حاضر این است که تعهدات شرکت توسط سازمان یاوزارتخانه‌ای مثل وزارت مسکن و شهرسازی دنبال شود و با کمک مالی بانک فرهنگیان عملیات ساختمان سازی بپایان برسد و در مورد آن عده‌ای هم که از صاحب خانه شدن باینطریق پشیمان شده اند، پولشان پس داده شود.

وی همچنین گفت: متاسفانه وزارت آموزش و پرورش هیچگونه مسئولیتی را در این مورد قبول نکرده است و ماناگزیریم که دست به دامان سایر سازمانهای دولتی شویم.

شرکت تعاونی پولی در بساط نداشت

یک مقام مسئول دربانک فرهنگیان در گفتگوئی با گزارشگر ما گفت: اولا اداره ثبت شرکتها حاضر به ثبت موجودیت حقوقی هیئت های عامل نشده و از سوئی هیئت مدیره شرکت تعاونی مسکن فرهنگیان نیز حاضر به تفویض اختیارات نشد تا آنکه اخیراً براثر فشارهای مکرر بانک فرهنگیان هیئت مدیره حاضر شد که مقداری از اختیارات خودرا به هیئت های عامل واگذار کند که البته این تفویض اختیار نیز فقط در مورد سری دوم و سوم خانه ها صورت گرفت. از طرفی بانک فرهنگیان به هیئت مدیره فشار آورد که پول های دریافتی از اعضای سهامدار سری دوم را بحساب شرکت در بانک فرهنگیان واریز کند، ولی چون شرکت تعاونی پولی در بساط نداشت در تاریخ ۱۸ ـ اردیبهشت مبلغ ۳۰ میلیون تومانی که برای انجام کارهای سری اول وام گرفته بود مبلغ ۹ میلیون تومان بحساب مشترکین سری دوم در بانک فرهنگیان واریز کرد.

در حالیکه طبق محاسباتی که انجام شده پرداختی سهامداران سری دوم به شرکت تعاونی مسکن فرهنگیان ۱۱ میلیون تومان بوده که ۵۰۰ هزار تومان بابت قولنامه زمین پرداخت شده است و یک میلیون و ۵۰۰ هزار تومان بقیه معلوم نیست چه شده است. همین مقام اضافه کرد: در مورد سری دوم هم زمین و هم ۹ میلیون تومان پول موجود است، و بمحض تسلیم گزارش هیئت مدیره و روشن شدن حسابهای شرکت بانک فرهنگیان نسبت به پرداخت وام با بهره دولتی اقدام خواهد کرد. اکنون بانک فرهنگیان پول و بودجه لازم برای اینکار را در اختیار دارد و وزارت آموزش و پرورش نیز از طریق بانک فرهنگیان بر کار های ساختمانی نظارت دقیق خواهد داشت تا در صورت بروز اختلافاتی میان

بقیه در صفحه ۲۶

اطلاعیه اداره راهنمائی و رانندگی تهران

چون عوامل اداره راهنمائی و رانندگی از حرکت اتومبیلهای مسافرکش غیر مجاز در سطح شهر جلوگیری بعمل میآورند بمنظور تشخیص اتومبیلهای کرایه‌ای از اتومبیل های مسافرکش بدینوسیله موارد ذیل را باطلاع کلیه متصدیان بنگاههای کرایه اتومبیل میرساند.

۱ـ شماره اتومبیلهائیکه در اختیار بنگاه میباشد طی نامه بدفتر مناطق اداره راهنمائی و رانندگی واقع در میدان سپه تحویل نمایند.

۲ـ آرم اتحادیه خود را طبق نمونه چاپ شده در زیر با نام بنگاه در روی شیشه جلو سمت راست الصاق نمایند. بعوامل انتظامی دستور داده شداتومبیلهائیکه شماره آنها براهنمائی اعلام نشده یا فاقد نام و آرم بنگاه باشند از تاریخ ۵۷/۷/۱۵ بعنوان حمل غیر مجاز مسافر تحت پیگرد قانونی قرار دهند.

اتحادیه مؤسسات توریستی و اتومبیل کرایه‌ای

اداره راهنمائی و رانندگی تهران

فروش در کلیه فروشگاههای کفش وین

اطلاعات
بنیانگذار: عباس مسعودی
صاحب امتیاز و مدیر: فرهاد مسعودی
سال پنجاه و سوم
محل اداره: خیابان خیام. ساختمان اطلاعات
تلکس ۲۱۲۳۳۶ - تلگرافی. اطلاعات. تهران
تلفن ۳۲۸۱

سخن روز

سرمایه و سرمایه‌داران فراری

«اطلاعات» به استناد یک گزارش غیررسمی خبر میدهد که در بحران سیاسی اخیر روزانه حدود پنجاه میلیون دلار پول نقد از کشور خارج شده است.

با کمال تاسف نکته یی را باید بر این گزارش اضافه کنیم که با وجود کاهش یافتن بحران و عادی شدن جریان کسب و کار هنوز هم فرار سرمایه‌ها ادامه دارد و جماعتی از صاحبان ثروت، پول خود را از طریق بانکها یا صرافها به خارج انتقال میدهند.

البته ایران امروز کشور فقیری نیست و درآمدهای عمومی آنقدر هست که فرار سرمایه‌های خصوصی را جبران کند و جای نگرانی باقی نگذارد. چیزی که باعث تاسف و اندوه میشود وجود این روحیه پست و رذیلانه در نهاد گروهی است که جز حفظ منافع شخصی هیچ مساله دیگری برایشان مطرح نیست و در هر حادثه یی تا آنجا که احتمال ماهی گرفتن از آبگل آلود وجود داشته باشد زمین و آسمان را بهم میدوزند تا ارقام درآمدشان را افزایش دهند. جایی هم که بوی خطری استشمام شود تنها هدفشان گریختن و بدر بردن چمدان‌های انباشته از پول است.

اگر امکان داشت اسامی کسانی را که میلیون میلیون پول بخارج فرستاده‌اند یا میفرستند مشخص و اعلام کنند، آنوقت میدیدیم اینها همان عناصر غارتگری هستند که کاسه صبر مردم را لبریز ساخته‌اند و فریاد خشم و نفرت و عدم رضایت عمومی تا حدود زیادی متوجه آنان و متاثر از اعمال و رفتار آنهاست.

این پولها که سیل آسا بخارج میرود شما تصور میکنید دسترنج مردم زحمتکش و حاصل کسب و کار شرافتمندانه یا اندوخته معلم و قاضی و صنعتگر و پیشه‌ور است؟ خیر اینها ثروت‌های بادآورده‌ایست که مشتی مفتخور و غارتگر در فاصله چند سال از راه زدوبند، معاملات صوری، کارچاق کنی، دلالی، رشوه‌خواری، زمینخواری، تقلب در کسب، احتکار، گرانفروشی و مانند آن گرد آورده‌اند و تا چند روز پیش، هم خودشان و هم پولشان مثل خار توی چشم مردم فرو میرفت. حالا خودشان از یکسو می گریزند و پولشان را از سوی دیگر فرار میدهند.

نباید تصور کرد که اگر پولهای آنچنانی از کشور خارج نمیشد در امور تولیدی به کار می‌افتاد و اقتصاد ایران را رونق و استحکام می‌بخشید. بعکس، این پولها برای مملکت و مردم چیزی جز شر و فساد بیار نیاورده است چنان که صاحبان آنها نیز وجودشان مایه نکبت و فلاکت بود. اقتصاد کشور را ثروت‌های سازنده و ثروتمندان خیراندیش و مردم دوست و وطنخواه رونق میدهد که نه دلیلی برای گریختن آنچنان عناصری وجود دارد و نه علتی برای فرار دادن چنان سرمایه‌ها.

تفسیر سیاسی روز

تلاشهای ویتنام برای تغییر رژیم کامبوج

نشانه های فزاینده‌ای دردست است که رژیم خمرسرخ برهبری پول پوت درکامبوج با دشواریهای عظیمی روبرو است. بعضی کارشناسان غربی پیش‌بینی می کنند که رژیم پول پوت تا اواخر امسال سقوط خواهد کرد. برخی هم معتقدند عمررژیم درازتر از این خواهد بود، زیرا بافرستاده شدن مردم از شهرها به روستاها مخالفان درسراسرکشور پخش شده‌اند.

علت بحران، برخوردهای مرزی با همسایه کامبوج یعنی ویتنام است که زمانی دوست این کشور بود، اما برخوردها از ۱۹۷۵ صورت جدی بخود گرفته و امسال تلفات سنگینی به نیروهای خمرسرخ واردشده است.

درداخل نیز کشمکش بین دولتمردانی که در ۱۹۷۵ قدرت را دراین کشور بدست گرفتند، شدت می گیرد. بعضی چهره های مشهور نظیرهونیم وزیر اطلاعات، تاج پون وزیرامور عامه از صحنه سیاسی پنوم‌پن خارج شده و بزعم عده‌ای کشته شده‌اند.

مقامهای موثق می گویند کامبوج برای تقویت مرز خاوری، قوای عمده خودرا از مرز تایلندفراخوانده است. بعضی واحدها تانصف بلکه بیشتر افراد به مرز ویتنام فرستاده شده‌اند، سربازانی که توسط ویتنامی ها دستگیرشده خیلی جوان سالند و این میرساند که درکامبوج کاهش نیروی انسانی هم وجوددارد.

مجله معروف «فارایسترن اکونومیک ریویو» نوشته است قدرت نظامی خمرسرخ بقدری کاهش یافته که انبوه‌سازوبرگ نظامی ارسالی از چین تکافوی نیازهای این کشوررا نمی کند.

چین بزرگترین متحد کامبوج است ووجود کامبوج را وزنه‌ای دربرابرویتنام که دوست مسکو است میداند، اما کمک نظامی چین هم محدود است گویا روشهای افراطی پول پوت حتی چینی ها را هم مردد کرده است. ضعف مدیریت اقتصادی و تصفیه و اعدام هزاران نفرتوسط افراد خمر سرخ سبب محکومیت این نظام درسطح جهانی شده است.

درحال حاضرتسلیحات و ساز و برگ چین به کامبوج ارسال می شود، اما وقتی درماه گذشته وزیردفاع کامبوج، سون‌سن به پکن رفت تا جنگ افزارهای پیچیده تری دریافت دارد مورد استقبال کاملا گرم چینی ها قرارنگرفت عمده خسارت و تلفات کامبوجی ها درمرز ویتنام براثر حملات هوائی ویتنام بوده است مقامهای آگاه و جاسوسی غرب می گویند ویتنام با هواپیماهائی که از آمریکا به غنیمت گرفت روزی ۳۰ ماموریت برفراز کامبوج انجام میدهد.

گفته می شود ویتنام ۲۵۰۰۰ سرباز ناراضی کامبوجی را مسلح کرده و به پایگاه میموت درخاک کامبوج گسیل کرده است. این سربازان از میان ۱۵۰/۰۰۰ پناهنده کامبوجی که از ترس رژیم خمر سرخ به ویتنام پناه برده‌اند، تجهیز شده‌اند. رادیوهانوی مردم کامبوج را به یک قیام عمومی «میهنی و انقلابی» برضدپول پوت فراخوانده است. این قیام را سوفیم، معاون رئیس دولت رهبری می کند.

پنوم‌پن دربرابر قیام با بیرحمی واکنش نشان داده است. تصفیه های تازه ادامه دارد رادیو پنوم‌پن مرتب از «سگهای فراری» و «همکاران دشمن» نام می برد که با ویتنام همفکری و همکاری می کنند تا کامبوج را بصورت دست نشانده این کشوردراورند پناهندگان به تایلند از طغیان درصفوف ارتش خبرداده‌اند، اما اثبات این خبرها امکان ندارد، لکن همه شواهد مبین آنستکه رژیم کامبوج با بزرگترین بحران بعد از ۱۹۷۵ روبرو است.

ساندی تایمز

مذاکرات نفتی با کنسرسیوم چراشکست خورد

علی باستانی

اخرین دور مذاکرات ایران و کنسرسیوم، در گرما گرم تشنجات سیاسی ایران از سرگرفته شد و در همان شرایط بدون نتیجه بپایان رسید.

از انجاکه اذهان متوجه وضع بحرانی کشور و سروصداهای مذاکرات مجلسین، و نیز فاجعه عظیم زلزله طبس بود، هیچ توجهی به این مذاکرات نشد و بدرستی روشن نگردید که آیا این مذاکرات واقعا در مسیر یک تفاهم قطع شد و یا به یک بن بست موقت رسید. گزارشهائیکه از پنج دور مذاکرات قبلی در دست داشتیم و همچنین براساس آنچه از مذاکرات دور ششم بدست اوردیم، نشان میدهد که از دور قبلی، یعنی دور پنجم، طرفین همه حرفها که شاید اخرین حرفها باشد، را بیکدیگر زده‌اند مذاکرات دور ششم که چندی قبل شروع شد، نگاهی بود به یک پیشنهاد جدید ایران و خارج کردن مذاکرات از بن بست که ظاهرا کنسرسیوم با سکوت و عدم ارائه پیشنهاد جدید، متقابل انرا به بن بست رسانید.

در حقیقت مذاکرات با کنسرسیوم از آنجا دچار بن بست شد که کنسرسیوم خواهان سهم و پول بیشتر از هر بشکه نفت ایران و عدم قبول تعهد و برداشت و صادرات روشن و معین از نفت ایران و تفسیر یکطرفه از «اصل کاملة الوداد» شده بود. کنسرسیوم در دور پنجم مذاکرات به این بهانه ایران را ترک کرد که حرف تازه‌ای نداشت و وقتی هم برای دور ششم به ایران امد با وجودی که حرف تازه ایران را شنید، باز جواب سر راست و درستی به آن نداد و طرح پیشنهاد متقابلی روی میز نگذاشت.

باوجودیکه اعلامیه شرکت ملی نفت در پایان مذاکرات دور ششم حاکی بود که تماس برای تدوین یک قرار داد در از مدت تعقیب خواهد شد، معهذا آگاهان به علل سیاسی و به بن بست رسیدن مذاکرات نفت که در پایان مقاله به آن اشاره خواهد شد، امیدی به برقراری تماس، آنهم در زمان نزدیک نداشته و ندارند.

قبل ازآنکه آثار سیاسی یا اثرات اوضاع و احوال روز را بر مذاکرات ژرفین ارزیابی کنیم، لازم است که موارد باقیمانده اختلاف را دقیقا بشناسیم.

در مقالات و تفسیرهای قبلی، پیرامون تمام مسائل مابه اختلاف مشروحا توضیح دادیم و اشاره کردیم که مشکل باقیمانده بین شرکت ملی نفت و کنسرسیوم فقط چند مورد است و مسئله تعهد برداشت و صادرات بمقدار معین از نفت خام ایران یکی از این موارد مهم است. شرکت ملی نفت معتقد است در یک قرار داد دراز مدت فروش و معامله نفت، کنسرسیوم باید دقیقا تعهد نماید که بطور متوسط مقدار معینی از نفت ایران را در سال برداشت کنند ومثلا روزی ۳/۳ میلیون بشکه نفت خام خریداری و صادر خواهد شد. البته این بمعنی آن نیست که مقدار برداشت در هر روز باید دقیقا همین رقم یا رقم مشابهی باشد بلکه این تعهد به ان معنی است که در طول سال جمعا و «کلا» باید چنین رقمی خریداری و صادر شود.

کنسرسیوم این اصل را می پذیرد، اما مدعی است که اگر بعللی نتوانستم رقم مورد تعهد را معامله و صادر کنم، برای هر بشکه نفت یک در صد قیمت آن جریمه می پردازم.

ظاهرا اختلاف از همین جریمه بظاهر منطقی و عادلانه شروع شده است! ایران معتقدند که «نتوانستم» یک ادعای نادرست است چرا که اگر نتوانستم برمبنای «فرس ماژور» باشد، ایران بدون هیچگونه ابهامی انرا می پذیرد.

اما اگر «نتوانستم» روی سابقه امر و همچون بهانه های سالهای اخیر مثل «گرانی قیمت نفت ایران» باشد، با یک ادعای بیمورد و کذب و تزویر و دروغ روبرو خواهیم بود.

کارشناسان ایرانی در توضیح نظر خود میگویند، وقتی شرکت ملی نفت بامقدورات کمتر و محدود تر و بازار کوچکتر و رقابت پیچیده و سنگین تر «می تواند» روزی ۳۳ در صد صادرات نفت کشور را باقیمتی بیشتر از کنسرسیوم در همین بازار بفروشد، چطور کنسرسیوم با همه‌ی مقدورات و امتیازات انحصاری و ۳۲ سنت تخفیف «نتواند» نفت ایران را صادر و بفروش برساند.

این استدلال بوضوح روشن میکند که «نتوانستم» بر اساس «گرانی قیمت» یک بهانه مزورانه است.

توضیح بالا بلافاصله یک سئوال بوجود می اورد که اگر کنسرسیوم قادر است به تعهدات خود عمل نماید چگونه حاضر میشود، خود رانقره داغ کند و یک در صد جریمه بپردازد؟ معنی یک در صد جریمه اینست که برای هر بشکه نفتی که صادر نشده مبلغی بیش از ۱۲ سنت امریکایی پرداخت میشود کنسرسیوم این پول را از کجا می اورد و ازطرفی دیگر چرا ۲۲ سنت تخفیف هربشکه نفت صادراتی را از دست میدهد.؟

در توضیح سئوال فوق مقدمتا باید گفت اعضای کنسرسیوم که ۴۰ در صد آن امریکائی و ۶۰ درصد انگلیس و فرانسوی و هلندی هستند، تنها نفت ایران را در دست ندارند، انها نفت تمام منطقه خلیج فارس را زیر اسمهای متفاوت و با شرایط مختلف در انحصار خود دارند. در حقیقت کنسرسیوم مدعی است که نفت کشورهای دیگر خلیج فارس ارزانتر از نفت ایران است، اما از آنجائیکه در مقابل قرار دادهای قدیمی متعهد است و در حال حاضر هم به نفت ایران از نظر مقدار احتیاج دارد و اصولا این چنین رقمی را در حال حاضر نمیتواند بسرعت از منابع دیگر تامین کند، لذا مجبور است تمکین نماید و در برابر خواستهای کشورهای صاحب نفت قرار داد را بهمین شکل ادامه دهد.

نکته دیگر اینست که اصولا ماهیت و کیفیت امتیازات سابق و قرار دادهای بعدی ایران بمقدار زیادی با امتیازات و قرار دادهای کشورهای دیگر متفاوت بوده و هست. بهمین جهت ایران همیشه با دیگران تفاوتی داشته و دارد و خواهد داشت.

ایران تنها کشور خلیج فارس است که بعد از هفتاد و چند سال سابقه میتواند توسط شرکت ملی نفت خود روزی یک میلیون تایک میلیون و چهارصد هزار بشکه نفت صادر کند، واین به آن معنی است که بطور متوسط روزی ۳۳ درصد نفت صادراتی ایران توسط شرکت ملی نفت ایران هستقلا صادر میشود و چنین تفاوتهائی است که ایران را در موضع متفاوت با کشورهای دیگر خلیج فارس قرار میدهد.

بعد از مقدمه فوق در پاسخ سئوال قبلی باید توضیح داد که کمپانیهای عضو کنسرسیوم بخصوص امریکائی ها در عربستان سعودی وهمچنین در کشورهای دیگر خلیج فارس صاحب نفت ارزانتری هستند و دردو اجلاسیه اخیر اوپک ارزانی قیمت نفت سنگین عربستان یکی از مشکلات اوپک دراین منطقه بود که هنوز هم حل نشده است. در همان موقع گفته شد قیمت نفت سنگین عربستان ۲۵ سنت ارزانتر از بهای نفت کشورهای دیگر خلیج فارس از جمله ایران است.

توضیح مختصر فوق روشن میسازد که کنسرسیوم مبلغ یک درصد جریمه یعنی ۱۲ سنت را از کدام محل می‌پردازد.

بنابراین اگر بازاربدی به کنسرسیوم بخورد به آسانی به بهانه نمیتوانم قادر است صادرات ایران را کاهش و صادرات عربستان را افزایش دهد، یعنی بجای هربشکه نفت ایران یک بشکه نفت عربستان صادر کند واز این جابجائی ۱۲ سنت از ۲۵ سنت را به اسم جریمه به ایران بپردازد و۱۳ سنت آنرا به جیب بزند، واز این سودگذشته نفع دیگری هم می‌برد و آن اینست که تخفیف نفت عربستان مبلغی در حدود ۲۸ سنت ادعا میشود، در حالیکه تخفیف ایران ۱۲ سنت است، لذا از محل این دوامتیاز مبلغ هنگفتی بیشتر از صدور نفت ایران بچنگ میاورد. البته این مثال بیشتر مربوط به سهامداران امریکائی است که نفت عربستان را دردست دارند وچه بسا منافع پنهانی دیگری دارند که در حال حاضر برای اعضای دیگر اوپک روشن نیست.

سهامداران انگلیسی وهلندی وفرانسوی اگر چه مبالغ فوق را بدست نمی‌آورند اما در جمع، آنها هم منفعت میبرند که مبلغ آن قابل توجه است.

توضیحات فوق نشان میدهد که منافع کنسرسیوم در دیگر کشورهای خلیج فارس، کنسرسیوم را قادر میسازد که در شرایط بحرانی بازار، به آسانی یک درصد جریمه را بپردازد وآثار تنهی وفشار را از بین برد، بهمین علت نمایندگان ایران نمیتوانند به برد‌واثر یک درصد جریمه اطمینان کنند وبه اتکای آن زیرپای قرارداد امضاء بگذارند و آنچه نمایندگان شرکت ملی نفت ایران در مذاکرات آخرین دور معروف به دور ششم است، طرح کرده‌اند، راه حلی برای همین تضمین بود. نمایندگان ایران استدلال میکنند، کنسرسیوم تا روزیکه شرکت ملی نفت راسا صادرات نفت را در دست دارد وبا قیمتی بالاتر از قیمت کنسرسیوم، نفت به جهان میفروشد، هیچ بهانه‌ای بنام «گرانی قیمت» نفت یا بطور کلی ادعای «نتوانستم بفروشم» را قبول ندارد، بنابراین تعهد وجریمه تخلف در تعهد هردو باید روشن وقابل اجراء باشد. کارشناسان ایرانی معتقدند که یک درصد جریمه را می توان تا حدی از متخلف قبول کرد، اما نمیتوان آنرا برای همه‌ی تعهد پذیرفت. مثلا اگر تعهد ۳/۳ میلیون بشکه در روز باشد، یک درصد برای یکصدیادویست هزار بشکه قابل پذیرفتن است اما اگر کاهش یک میلیون و ۳۰۰ هزار بشکه شد، مسئله جدی است وبودجه ودرآمد ایران در معرض خطر سقوط است که در چنین شرایطی یک درصد جریمه هیچ دردی را دوانمیکند وزخم عمیقی برپیکر اقتصاد وپیشرفت آیران باقی میگذارد.

بنابراین یک درصد جریمه تا آنجا که لطمه اساسی به درآمد مملکت وارد نیاورد قابل قبول است و برای بیش از آن باید تخلف را «نقض قرار داد» تلقی کرد ومثل هر نقض قراردادی، طرف دیگر، یعنی ایران باید دستش باز باشد که قرار داد را باطل کند، یا آنرا به حکمیت ارجاع نماید ویا براساس مصالح ومنافع خود همان یک درصد جریمه را بگیرد و اما کنسرسیوم باید تعهد کند که مقدار کاهش صادرات را در سال بعد جبران سازد.

کنسرسیوم به این پیشنهاد آخری جواب درستی نداد وآنرا قبول نکرد، وطرح متقابلی هم ارائه ننمود و در نتیجه کنفرانس به بن بست کشانده شد.

موضوع دیگر اختلاف برسر «اصل کاملة الوداد» است. کنسرسیوم این اصل را چنین تعریف میکند که اگر ۱۴ شرکت بازرگانی عضو کنسرسیوم دستجمعی در قراردادی دیگر درخلیج فارس امتیازی به کسی دادند که بیشتر از امتیاز ایران بود، تعهد میکند که آن امتیاز را به ایران هم بدهد.

اما کارشناسان ایرانی این تعریف وتفسیر را مغلطه میدانند ومیگویند: شانس اینکه ۱۴ کمپانی عضو کنسرسیوم آنهم بطور دستجمعی، بتوانند در خلیج فارس یا حتی نقاط دیگر جهان قرارداد ببندند، صفر است واین امر در جهان فعلی از محالات تلقی میشود.

بنابراین تکیه به یک امر محال را که نمیتوان اسمش را اصل «کاملة الوداد» گذارد، اصل «کاملة الوداد» به این معنی است که هروقت که یک کمپانی نفتی دریک جای دیگر جهان امتیازی بیش از ایران داد، ایران هم باید آنرا از کنسرسیوم بگیرد.

بنابراین براساس تعریف صحیح اصل کاملة الوداد، هر وقت هریک از اعضای کنسرسیوم درهر کجای دنیا (نه تنها خلیج فارس) قرار داد یا معامله‌ای براساس یک قرار داد انجام داد که امتیازش بیشتر از ایران بود، کنسرسیوم مجبور است که آن امتیاز را فورا به ایران هم بدهد.

درهمین تعریف گفته میشود کمپانیهای عضو کنسرسیوم مستقیما با ایران قرار داد ندارند، آنها به اسم کنسرسیوم تعهداتی دارند که باید اجرا کنند و از جمله تعهدات آنها، اجرای اصل کاملة الوداد است. پس هروقت در جای دیگر امتیاز بیشتری میدهند باید بدانند که این امتیاز شامل ایران هم میشود و کنسرسیوم باید آنرا فورا بموقع اجرا بگذارد.

بنابرانچه گفته شد، توضیحات فوق مسائل اصلی اختلاف را روشن میسازد، اما از نظر موقعیت زمانی مذاکره باید نکاتی به آن اضافه شود.

نمایندگان کنسرسیوم وقتی به ایران آمدند که وضع داخلی کشور دستخوش بحران وسیع و تشنج شدید بود و کنسرسیوم ظاهرا فکر میکرد که نمایندگان ایران در شرایط سیاسی ضعیفی پشت میز مذاکره نشسته‌اند. از آنجا که پیشنهاد آغاز مذاکرات از ایران بود برای نمایندگان کنسرسیوم چنین استنباط شده بود که ایران مایل است در بحران سیاسی داخلی خود یک پیروزی نفتی را علم کند، لذا حاضر است که برای امضاء قرار داد «قیمتی» بپردازد، بهمین جهت برای دریافت امتیاز در موضع مقاومت قبلی خود باقی ماند و خواستار امتیاز بیشتری شد. اما نمایندگان ایران هم بدلیل همین اوضاع و احوال، و بحران سیاسی کشور و اینکه افکار عمومی بشدت متشنج است از هر نوع معامله‌ای که بمنافع ایران خدشه وارد آورد، بسختی پرهیز داشتند و در طول مذاکرات بشدت مقاومت نشان دادند و همین مقاومتهای متقابل یک بار دیگر مذاکرات را به بن بست کشانید، و کنسر سیوم مجبور شد بازهم با دست خالی تهران را ترک کند.

باتوجه به استدلالهای فوق نباید انتظار تجدید مذاکرات را در آینده‌ای نزدیک داشت. فضای باز سیاسی، جبهه گیری اقلیت در مجلسین و امکانات جدید انتقاد از طرف گروههای سیاسی مختلف، عامل جدیدی برای مذاکرات ایران و کنسرسیوم شناخته میشود که از این پس اثر مهمی بر مذاکرات خواهد داشت.

این عامل نمایندگان و کارشناسان ایرانی را درحفظ حقوق کامل ایران ترغیب و تشویق میکند و موضع کنسرسیوم را درگرفتن امتیاز بیشتر تضعیف میسازد.

بنابراین وضع بهمین نحو که طرفین توافق کردند، یعنی با همین قرار داد نیم بند ادامه پیدا میکند.

در اینجا بازسئوالی پیش میاید که آیا ادامه این وضع نیم ممکن است؟ در پاسخ باید گفت ظاهرا از هم گسیختگی بیشتر این وضع برای هردو طرف بیفایده است و ایران تا چند سال دیگر به صادرات کنسرسیوم احتیاج مبرم دارد، اما از سالهای ۸۲ و ۸۵ به بعد احتیاج به کنسرسیوم کم میشود، تا آنجا که به صفر برسد، لذا باید در پنجسال اول با کنسرسیوم مماشات کند و کنسرسیوم هم به نفت ایران درحال حاضر احتیاج دارد، چون نمیتواند این مقدار نفت را از نظر فنی حتی در طول یکی دو سال از منابع دیگر بدست آورد (تازه معلوم نیست دولتهای دیگر که همه عضو اوپک هستند به خواستهای کنسرسیوم تمکین کنند) و از آن گذشته نفت ایران سالها است که بعنوان امر حیاتی برای کنسرسیوم تلقی میشود. بهمین جهت کنسرسیوم بدرستی میداند که اگر ایران را بیشتراز این تحت فشار قرار دهد، ایران را مجبور کرده است تا برای تامین نیاز مالی خود نفت سهم کنسرسیوم را با همان شرایط به کمپانیها یا دولتهای دیگر جهان بفروشد و خود را از مضیقه نجات دهد.

دراین صورت وضع کنسرسیوم برای همیشه متزلزل شده و کنسرسیوم بطور دائم از صحنه ایران خارج خواهد شد.

مصالحه‌ای شبیه موارد فوق بسیار است که طرفین را در حال حاضر دراجرای همین قرار داد نیم بند تثبیت میکند.

اما آینده نگری و مصالحه دراز مدت حکم میکند که کنسرسیوم بعنوان یک خریدار بلند مدت تفاهم بیشتری در قبول نظرات فروشنده، یعنی ایران، نشان دهد. بهمین جهت گفته میشود کنسرسیوم دوباره به میدان خواهد آمد و با دریافت امتیاز کمتر قرار داد را امضاء خواهد کرد.

چهل سال قبل...

قهرمانان دو و میدانی پایتخت تعیین شدند

عصر دیروز آخرین دوره مسابقه های قهرمانی پایتخت شامل انواع دو ها و پرش و وزنه پرانی در ورزشگاه شماره ۱ «امجدیه» بعمل آمد ونتیجه آن بشرح زیر اعلام شد.

دو صد متر: آقای عصار «یازده ثانیه و شش دهم» اول، آقای صفوی «یازده ثانیه وهشت دهم» دوم

دو ۲۰۰ متر: آقای عصار «۲۴ ثانیه و یک دهم» اول، آقای صفوی «۲۴ ثانیه و ۶ دهم» دوم

دو چهار صد متر: آقای جلیل محسنین «۵۳ ثانیه و ۶ دهم» اول، آقای شاملو دوم

دو ۸۰۰ متر: آقای باغدیان «دو دقیقه و ۱۴ ثانیه و ۵ دهم» اول، آقای مهرپور دوم

دو ۱۵۰۰ متر: آقای مبصر «۴ دقیقه و ۳۵ ثانیه» اول، آقای نیکو بنیاد دوم

دو ۵۰۰۰ متر: آقای امیر یزدانی «۱۸ دقیقه و ۱۲ ثانیه» اول، عزت الله کیان با تفاوت یک دهم ثانیه دوم، احمد علی کیانپور سوم

پرش طولی: آقای سهی کیش ۵ متر و ۷۴ سانتیمتر پریده اول شدند. آقای جیاری دوم

پرش سه گام: آقای سهی کیش تا ۱۲ متر و ۳۷ سانتیمتر پریده اول شدند. آقای شهید ثالث دوم.

پرتاب وزنه: سرکار سروان قهرمان اول. دکتر هوسپ استپانیان دوم

مسابقه تنیس

در مسابقه تنیس دیروز آقای نعمانی وآقای بهمنیار با آقای علی نوری اسفندیاری وآقای هوشنگ نعمانی مبارزه کرده ودر نتیجه آقایان نوری اسفندیاری وهوشنگ نعمانی برنده شدند.

جشن همسری

شب گذشته بمناسبت جشن همسری بانو مهین دخت شیمی وآقای دکتر پارسا مجلس جشنی در کافه شهرداری برپا بود واز طرف آقای دکتر محمود شیمی وآقای لطف الله ترقی از مدعوین پذیرائی بعمل آمد.

بازگشت از اروپا

آقای دکتر عبدالله دفتری که برای تکمیل تحصیلات عالیه بالمان مسافرت کرده بودند پس از خاتمه تحصیلات با موفقیت شایانی پایان نامه «تز» دکترای خود را گذرانده واخیرا بتهران ورود نموده اند.

فوت ملیجک

خانواده غلامعلی عزیز سلطانی فوت آن مرحوم را به آگاهی دوستان وحویشاوندان ایشان میرساند. مجلس ترحیم از ساعت ۳ تا ۵ بعد از ظهر فردا در مسجد مجد منعقد ومجلس دیگری از صبح روز مزبور در منزل شخصی ایشان در خیابان نظامی مقابل بیمارستان شهرداری برپا میباشد.

کارمندی باشگاه هواپیمائی

بیرجند - عده ای از باشوان بیرجند بنا به دعوت بانوی جناب آقای علم وزیر پست وتلگراف جلسه ای تشکیل داده وپس از ایراد بیاناتی در پیرامون محسنات تشکیل باشگاه هواپیمائی کشوری ولزوم کمک افراد هر یک با تعهد وجوهی بشرح زیر مفتخر بکارمندی پیوسته باشگاه گردیدند:

بانوی جناب آقای علم سالیانه ۱۰۰۰ ریال، ساراخانم ۵۰۰ ریال، رقیه خانم ۵۰۰ ریال، فاطمه خانم ۵۰۰ ریال، زهره خانم ۵۰۰ ریال، بانوی معصوم خزیمه ۵۰۰ ریال، بانوی محمدرضا خزیمه ۲۰۰ ریال بانوی تمدن ۳۰۰ ریال، بانوی منصف ۲۰۰ ریال

شرکت در نمایشگاه

برحسب دعوتی که دولت شوروی برای شرکت در نمایشگاه کشاورزی مسکو از دولت شاهنشاهی نموده بود آقایان حسن دیبانیان و مجید عدل انتخاب گردیده و بصوب مسکو عزیمت نمودند.

خانه‌های فروشی

۱ - خانه پلاک ۳۷۴۷ واقع در کوچه نوربخش خیابان بوذرجمهری بمساحت ۶۳۳ متر بانضمام حمام که ۸۰ متر است بپهای ۱۱۰/۰۰۰ ریال

۲ - خانه پلاک ۳۵۷۸ بمساحت ۷۵۰ متر واقع در جلوخان کوچه دباغخانه روبروی کوچه حمام امحدالدوله متصل بخانه بالا بمبلغ ۸۰/۰۰۰ ریال

۳ - خانه پلاک ۳۵۷۷ بمساحت ۳۵۰ متر جدید البناء در جلوخان مزبور بمبلغ ۷۳/۰۰۰ ریال

متخصص تربیت سگ

سگ گرگ دوبریان و غیره. سگها را برای تربیت در هر زبان می‌پذیرد و بموجب قرارداد حاضر است سگها را تربیت نماید و این کار را تضمین میکند. سگ گرگ از نژاد اصیل تربیت شده و تربیت نشده و توله شکاری نژاد «ستر انگلیسی» بفروش میرسد. نشانی. فیشرآباد. خیابان ۲۰ متری منزل آقای شمس - جانیان.

نطق ایدن

لندن - آنتونی ایدن جلو بی‌سیم نطقی ایراد کرد و گفت: هیتلر عمدا راه هرگونه گفت و شنودی را بست و بجای آن جنگ را برگزید. این راهی است که خود وی انتخاب کرده و اکنون باید زحماتی را که ناشی از این تصمیم میباشد تحمل کند. ما با ملت آلمان کاری نداریم ولی صلح ایجاد نخواهد شد مگر آنکه اصول ناسیونال سوسیالیزم برچیده شود و طرفداران آن از روی همین بایود گردند. ما تصمیم داریم تا آخرین نفس در راه این مقصود بجنگیم و ملت آلمان باید بداند که انگلیس تا بمنظور خود نرسد دست از جنگ نخواهد کشید.

«نقل از اطلاعات ۲ مهر ۱۳۱۸»

ارنگاه سحاورز

امروز در تاریخ

نوشیروان کیهانی زاده

۲۴ سپتامبر

۱۷۱۷ * والپول نویسنده و سیاستمدار انگلیسی متولد شد. وی در ۱۷۹۷ درگذشت.

۱۷۵۰ * انگلیس ضمن انعقاد پیمانی با اسپانیا از حق وارد کردن برده به مستعمرات آمریکائی اسپانیا صرف نظر کرد.

۱۸۵۳ * فرانسه نیوکالدونیا (کالدونی جدید) را بر مستملکات خود اضافه کرد.

۱۹۰۵ * سوئد با استقلال نروژ موافقت کرد.

۱۹۴۱ * کنفرانس متحدین در لندن منشور اتلانتیک را تائید کرد که رهبران آمریکا و انگلیس قبلا تنظیم کرده بودند.

۱۹۴۳ * ارتش سرخ با عقب راندن نیروهای آلمان، از رود دنیپر واقع در شمال «کی اف» گذشت.

۱۹۴۸ * اولین کنفرانس نمایندگان مستعمرات آفریقائی انگلیس در لندن تشکیل شد

۱۹۷۰ * کماندوهای فلسطینی شرایط پایان یافتن جنگ با اردن را پذیرفتند.

۱۹۷۵ * سنای آمریکا اعلام کرد که «سیا» از بیست سال پیش، نامه های خارجی آمریکائیان مورد نظر را باز کرده و خوانده است.

«سیا» ۲۰ سال نامه های پستی آمریکائیان را می خواند

عبور ارتش سرخ از دنیپر

اسامی ۴۴۶ مجروح فاجعه طبس

مشهد - خبرنگار اطلاعات

اسامی ۴۴۶ نفر مجروحان زلزله طبس که در بیمارستانهای مشهد بستری شده اند، اعلام شد، از این عده ۱۱۷ نفر در بیمارستان شیر وخورشید سرخ ۱۱۶ نفر در بیمارستان لشکر، ۹۹ نفر در بیمارستان ۶ بهمن، ۷۰ نفر در بیمارستان شاهرضا و۴۴ نفر در بیمارستان شهناز بستری هستند.

اسامی مجروحان به این شرح است:

✱ بیمارستان شیر وخورشید سرخ مشهد

رضا اخوان، حمید رضایی، سعید رضائی، ابوالقاسم رضائی مقدم، جلال آرام، عصمت حاج علی، مریم اخوان، فاطمه عسکری، ناهید عسکری، خدیجه قاضی زاده، زینت حقی، سید محمد اشرفی، مریم هاجری، احمد وحبخش، قاسم صادق احمد، عزیزالله سرابی، اشرف مظلومی، کبری کاشانی، اشرف هاجری، غلامحسین رحمان زاده، عباس سرابی، زهرا شمس، رضا بیضی زاده، عباسعلی معمار زاده، محمد حسن عبدالرحیمی، سید احمد باقری، غلامرضا سرابی، حبیب اشوری، بمانه کفاش، هاشم جباری، حسین جباری، عباس مظلومی، غلامرضا علیشاهی، فاطمه ناظمیان، ابوالقاسم نجف زاده، فاطمه غفوریان، بتول شریفی، فاطمه عابدزاده، هاشم امینی، مریم سجادی، صدیقه حقی، طیبه الهی، حبیب رضایی، حسین حجازی، برگس قاسم زاده، محمد رحمانی، محمد علی قاضی زاده، علیرضا قاضی زاده، وحید قاضی زاده، نسرین قوام حقی، فاطمه حقی، فاطمه مخلصی، محمد رضا قاضی، غلامرضا تقی زاده، محمد رضا قاسمی، خیرالنسا عسوقی، علی ملک زاده، ابراهیم میرزاده، فاطمه برهانی، فاطمه حسن زاده، حسین قاضی، سکینه حجازی، زهرا گندمی، فاطمه قصابی، فاطمه روغنی، رحیمی، رضا بخشی زاده، معصومه فرصتی، صدیقه جمالی، عزیزالله حبیبی، شهربانو رفیعی، طاهره خانی، حسن غفاری، فاطمه قنبرزاده، عصمت هیزمی، ابراهیم لنگرودی، علی حسین زاده، زهرا تقوی، علیرضا علی نیا، عصمت غلامی، عذرا حسین نژاد، زهرا بهرامی، محمد نوری، راضیه الله زاده، زهرا یوسف زاده، خدیجه چوپان، مروارید زهره چوپان، حسن عشرتی، رفعت خیاط زاده، صاحب سجادی، ربابه زمانی، طیبه قاسمی، بی بی سلطان لطیفی، علی ترابی، علیرضا اسماعیلی، ازیتا اسماعیلی، نسرین اسماعیل زاده، عشرت شفیع زاده، محمد حسین رحمانی، رمضان اکبریان، طاهره خاکی، فرج الله جمالی، راضیه حقی، مهدی نادری، خدیجه حاجی بصری، صدیقه فخار، بهجت شیبانی، زهرا فیروزی، مهدی هادیان، معصومه منتظری، ناصر راد سرشت، عذرا براتی، غلامرضا روحی، قاسم قانع، عصمت قانع، شرف نسا سعادتی، معصومه ابدار چکاروسه.

✱ بیمارستان لشکر ۷۷ مشهد

بتول سبحانی، فاطمه سبحانی، زهره قیصری، زهرا سیحونی، کبری حسن زاده، خیرالنساء پهلوان، زهرا یونسی، سلطنت نعیمی، زهرا قدیری طاهره انصاری، خدیجه نیکومنش، مهین گلشنی، محمد ابراهیمی، محمد رضا شهریاری، حمید رضا شهریاری، عصمت اخوان قربانی، فاطمه جراحی، عذرا قانع، خدیجه مهین فر، صدیقه یوسفی، رقیه خیاطان، شیرین یونسی، رمضانعلی منتظریان، اسماعیل برقی، مریم ثنایی، معصومه ثنایی، غلامرضا خوری زاده، علی محمدزاده، غلامرضا هوشکی، فریبا شیبانی، ابراهیم قادری، زهرا پناهیان، عباسعلی قلی زاده، حسین تقیان، رمضان عباسی، حسن ربانیان، اسماعیل جعفرنیا، مریم جوادی، خیرالنساء نجفی، ربابه خبازیان، مریم رجب پور، فاطمه صادق احمد، معصومه نکایی، خاور قرباني، زهرا یلی، نرگس رضا زاده، نرگس خبازان، معصومه خبازان، حسن کفایی، محمد رضا کفایی، رحمت الله حبیبی، محسن شیبانی، رمضانعلی شیبانی، علی راستینه، غلامرضا مکاری، غلامرضا فرقانی، باقر فرقانی، حمید رضا مرتاضی، سید عباس رشیدی، سالاری، حمید مسعودی، بتول مخلصی، نرگس مخلصی محمد رضا شهریاری، محمد حسین باش، مجتبی عابد زاده زهرا سالاری، حسین سالاری علی ضرابی، مهدی نادری، خدیجه حاجی بصیری، حوا حسن پور، طیبه رضویان، ایوب طاهری، معصومه لرزاده معصومه غلامی، سید محمد حقانی، مهناز صفایی حسن اکبری، محمد حسین حسینی، سید حسن کمیلی، خدیجه سهرابی، حسن غلامی، رجب باقری، غلامحسین عباسی، محمد غلامی، حسین عبدالرحیمی، ماه سلطان لطفی محمد حسین کریمی، حسین جنتی، مهدی ازادی، محمود امینی، خدیجه بخشایی، عصمت معصومی، ابوالحسن تقیان، رضا کیومرثی، احمد رضا عطاری.

✱ بیمارستان ششم بهمن مشهد

اقدس قیصری - صدیقه محمدی، فاطمه محمدی، فاطمه سنگچولی، دکتر چراغچیان - خانم دکتر چراغچیان، مهدی عزیز زاده، عصمت محسنی، حبیب جلال زاده، کبرا غلامی، مریم نخعی، حسن عبدالهی - طاهره خالقی، محمد رضا صادق زاده، ابوالفضل طاهری - جواد مقدس زاده - بهرام حاجبی لقا - کاظم برهانی - حسن کریمی میترا اسدی - قهر براتی - قهر رفیعی - عذرا باغبان - فرزانه فاضل عابدینی - عزیز اله توسلی حبیب انصاری، جواد ذهبی، مهناز رضایی مقدم، جواهر بخشایی - خدیجه ثقفی - نفیسه معینی، معصومه گلستانی، شرف نسا نخعی - کبرا شاکری مروارید جوادی - فاطمه یعقوب زاده، حسن صادقی - حسین سرخدی، حبیب باغبان - زهرا خسرو آبادی علیرضا ابراهیمی محمد رضا اشوری - غلامرضا حسینی، طیبه نوری، محمود محمد زاده احمد گندم زاده، فاطمه مرادی - مریم وفادار - فاطمه ملکی - حسین کریمی، خیر النسا نوری - غلامرضا ربانی، سادات احمدی - کبرا سنگچولی، سکینه احیایی، حسین فولادی، عذرا غلامی - کنیز طاهری - عباس حسینی - خدابخش کریمی - شهربانو رحیمی - محمد باش رحیمیان - خدیجه عصار زاده - حسن قلمکار - خدیجه قلمکار - مهدی ربانی - جواد مقدس زاده - حسن یعقوبی، مریم دلشاد، فاطمه زری - زهرا رویین تن - ناصر غلامی - فاطمه اشوری - علیرضا تقی زاده - مصطفی تقی زاده - حسن صادقی - غلامرضا قدرتی، احمد راستین اکبر راستین، مریضه الله زاده حسین راستین، معصومه مظلومی، فاطمه مسعودی، عباس بنیان، شکر اله کاشیگر، علی کاشیگر، فاطمه محمدی، بمانه گلزاری، حسن ابوالغیب خانم نعمت صادقی، کشور یعقوبی - عباس زنگولی، طاهره رکنی، بتول گله زاری، حسین چوبداری، غلامرضا اقبالی، فرشته فاضل، کودک پسر ۸ ماهه.

✱ بیمارستان شاهرضا

رضا حقی، زهرا اخلاقی - حمید رفیعی - بهجت یعقوبی، غلامرضا محمدیان، رضا بیضی زاده، محمد شهریار، سید مرتضی موسویان، مسعود صفرایی، عالم حسینی، مریم توتونچی، مهناز هادیان، «منصوره عطا شیبانی» زهرا مکاریان، مهدی کامکاریان، پروین عزیزی، محمد علی آبادی، محمد رضا برقی، مهدی گنجیان - پروین وزیری کنیز رضایی، خیر النسا آتش افروز سرور کاظمی، پری ناز شوکتی، محمد رحمانی، کبرا یوسفیان ام البنی حسینی، فاطمه قاضی زاده، غلامرضا مختار زاده، عصمت مختار زاده ام البنی صادق احمدی، رقیه عبداللهی زهرا محمدیان، محمد شوکتی، غلامرضا سلمانی زاده، حسین واحدیان، هوشنگ محبوبی، خورشید کردی، خدیجه چعفریان، لیلا قربانی، شهربانو اکبری، غلامرضا قربانی، نور الله رعنایی، محمد حسین زاده، محمد حسن نیازی، صدیقه کریابی - صغرا اشوری عباس گلشنی، اسداله شجاعی، کنیز گلستانی، حسین حسین زاده، معصومه فرید زاده، غلامرضا مغربی، فاطمه رضوانی حسین پناهیان، محمد بالدار، غلامرضا قرآنی، محمد عرسکی صدیقه سجادی مرضیه یوسفی علی کریمی، معصومه رضوی خیر آوردی چاق، کبری شریفی، زهرا خمسه، فاطمه گنجیان، محمد علی آتشبار و علیرضا یونسی.

نظریات کارمندان دولت در مورد قانون استخدام

درشرایط ارتقاء گروه معلمان بایدتجدید نظر شود

نظر ات خود را برای اصلاح لایحه نهائی قانون استخدام کشوری با ارسال نامه به روزنامه اطلاعات ویا تماس با تلفن ۳۲۸۶۲۲ از ساعت یک و۳۰ دقیقه تا ۳ بعدازظهر هرروز بجز روزهای پنج شنبه وجمعه مطرح کنید

آقای احمدلطافتی آموزگار دبستان قاسم زاده مشگین شهر با ارسال نامه ای به روزنامه اطلاعات درمورد تجدید نظردر لایحه نهائی قانون استخدام کشوری نوشته است: با داشتن ۳۱ سال سابقه خدمت آموزگاری وتحصیلات ۶ ابتدائی سالهااست که درگروه ۵ مانده ام اخیرا که دستور ارتقاء گروه برای تمام آموزگاران صادر شده است نسبت به اینجانب وسایر آموزگارانی که وضع مشابه دارند بی توجهی شده است واین ارتقاء شامل ما نمی شود. مسئولان امردروزارت آموزش وپرورش نیز درپاسخ به اینگونه از آموزگاران می گویند: چون این عده کلاسهای تربیت معلم وعشایری ندیده اند، بنابراین ارتقاء گروه بانها تعلق نمی گیرد، درحالیکه این عده از معلمان درطی بیش از ۳۲ سال خدمت آموزگاری چندین کلاس کارآموزی را گذرانیده اند بدین لحاظ پیشنهاد می شود که درضوابط ارتقاء گروه این عده از معلمان تجدید نظر شود. گروهی از بازنشستگان ومستمری بگیران مقیم شهرستان مهاباد نیز با ارسال نامه ای به روزنامه اطلاعات درمورد تجدیدنظر درمقررات اداری واستخدامی نوشته اند؛ هرساله طبق تصویب نامه هیات وزیران دربهمن یا اسفندماه برای کمک به کارمندان شاغل معادل یک یا دوماه آخرین حقوق ومزایای دریافتی پاداش یا عیدی به آنان داده می شود تا مایحتاج ایام عیدخود خانواده شانرا خریداري وتامین کنند.

از آنجا که کارمندان پس از بازنشسته شدن از گرفتن مزایا خود نیز محروم می شوند دادن یک ماه حقوق بعنوان عیدی درپایان سال می تواند کمک مهمی به آنان باشد، بدین لحاظ پیشنهاد می شود که درتجدید نظردرلایحه نهائی قانون استخدام کشوری ترتیبی اتخاذ گردد. تا بتوان یک ماه حقوق درپایان هرسال به کارمندان بازنشسته بعنوان عیدی داد.

دولت شاهنشاهی ایران
وزارت راه وترابری
سازمان بنادر وکشتیرانی

آگهی تشخیص صلاحیت پیمانکاران
عملیات دریائی برای شه بندرعباس

۱ـ سازمان بنادر وکشتیرانی درنظر دارداز تعدادی ازشرکت‌های واجدصلاحیت جهت شرکت درمناقصه عملیات دریائی شه بندرعباس دعوت بعمل آورد .

عملیات دریائی مورد بحث ازقبیل عملیات یدك کشی دریائی ـ بیرون‌آوردن شناورهای مغروق ـ آتش‌نشانی‌دریائی ـ کنترل آلودگی آب دریا ـ تجسس‌ونجات وتعمیرات ونگهداری علائم کشتیرانی‌می باشد .

۲ـ شرکت یاشرکت‌های علاقمند بـه‌عملیات یك یا چند نوع ازترمینالهای فوق الذکر باید شرایط وخصوصیات زیر را دارا باشند .

الف : تجربـه عملی وسیع در رشته عملیاتی‌که برای آن مورد ارزیابی قرار می گیرند وچنین‌شرکتی درحال‌حاضرعملیات‌مشابه را درترمینالهای دیگروسایر نقاط در دست اجرا داشته باشد .

ب : دارا بودن قدرت‌کافی برای‌تامین کلیه پرسنل وتجهیزات مورد لزوم جهت انجام عملیات فوق‌الذکر .

ج : قدرت مالی واعتبار کافی جهت‌تامین احتیاجات ترمینالهای مختلف ازنظر تجهیزات وغیره ونیز قدرت تامین وارائه‌ضمانتنامه‌های بانکی مربوطه .

د : درمورد شرکتهـای خـارجی بین‌المللی تجربه مورد نیاز ارجح است که در کشور غیر ازکشور ثبت شرکت باشد .

۳ـ شرکت های خـارجی در صورت برنده شدن درمناقصه بـاید یك شرکت مؤتلف باشرکتهای ایرانی داشته باشندویادرآینده وقبل از امضای قـرارداد یك شرکت مؤتلف درایران‌بایك‌شریك‌ایرانی تشکیل دهند .

شـرکت مؤتلف مورد بحث بـر طبق‌مقررات باید بصورت یك شرکت ایرانی اداره شود (حداکثرسهام متعلق‌به‌شریك‌ایرانی) معهذا مدیریت روزانه و عملیاتی ترمینال منحصرا براساس‌تخصص‌شرکت‌های تشکیل دهنده شرکت مؤتلف خواهد بود .

٤ـ شرکتهای مختلف بـا تخصص و تجربه های مختلف مـی تـوانند بصورت کنسرسیوم درمنـاقصـه و تشریفـات تشخیص صلاحیت شرکت نمایند .

۵ـ دوره قرارداد بابرنده مناقصه ۵ الی ۱۰ سال خواهد بود .

٦ـ علاقمندان‌میتوانندفرمهای‌پرسشنامه تشخیص صلاحیت را ازتاریخ ۸ مهرمـاه ۱۳۵۷ بین ساعات ۹ الی ۱۲ از سازمان بنادر وکشتیرانی دریافت نمایند .

۷ـ شرکت‌های علاقمند باید فرم‌های تکمیل شده خودرا بهمراه سایر اسناد و مدارك مربوطه حداکثر تاساعت ۱۰ صبح‌روز ۱۷ر۸ر۱۳۵۷ به سازمـان بنـادر و کشتیرانی به نشانی خیابان شاهـرضا شماره ۷۵۱ درپاکتهای لاك ومهروامضاء شده تسلیم نمایند .

شماره تلفن سازمان ٤۹ـ ۸۳۷۰٤۱

شماره تلکس *212271 BNDR - IR*

تلگراف بنادر ـ تهران

۸ـ به مدارکی‌که مشروط ـ مبهم و غیرمشخص باشد یا بعدازتاریخ ذکرشده تسلیم شود ترتیب‌اثرداده نخواهد شد

۹ـ دعوت به مناقصه تنها ازشرکتها ویا کنسرسیومهائیکه پس از بررسیهای تشخیص صلاحیت مورد قبول واقع‌شوندواین قبولی بطوررسمی‌به‌آنها ابلاغ‌شود ارسال خواهد گردید .

۱۰ـ سازمان بنادر وکشتیرانی در قبول یا رد یك یـا کلیه پیشنهادات آزاد خواهد بود .

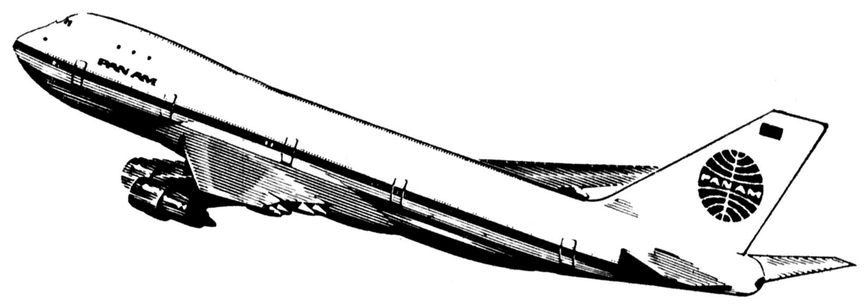

پروازهمه روزه هواپیماهای ۷۴۷ پان آمریکن

ساعت **۷/۰۵** صبح به
فرانکفورت، لندن، نیویورک، هوستون

ساعت **۷/۳۰** صبح به
استانبول (به غیرازچهارشنبه)
رم، نیویورک

ساعت **۸/۲۰** بعدازظهربه
دهلی (هفته‌ای پنج بار)
بانکوك (هفته‌ای دوبار)
هنگ‌کنگ، توکیو

ساعت **۸/۲۵** بعدازظهربه
کراچی (دوشنبه - چهارشنبه - جمعه)

ورود همه روزه

ساعت **۵/۳۵** صبح از
کراچی (شنبه - سه‌شنبه - چهارشنبه)

ساعت **۵/۴۵** صبح از
توکیو، هنگ‌کنگ
دهلی (هفته‌ای پنج بار)
بانکوك (هفته‌ای دوبار)

ساعت **۶/۳۰** بعدازظهراز
نیویورک، رم
استانبول (به‌غیرازچهارشنبه)

ساعت **۷** بعدازظهراز
هوستون، نیویورک، لندن، فرانکفورت

برای کسب اطلاعات بیشتر با تلفن های ۸۳۲۰۵۱-۸۳۲۰۶۱-۶۶۲۴۱۳-۶۶۵۸۲۸ تماس حاصل فرمایند. PAN AM

امتیاز همکاران پان آمریکن تجربه آنهاست

۲ افسر چینی در مانورناتو

درمانورنیروهای آتلانتیک شمالی در خاک آلمان، سیاری از واستگان نظامی سفارتخانه ها دعوت شده بودند. عکس، دوافسر چینی را که به عبور بانکهای ساخت آلمان غربی از رودانوب خیره شده اند نشان میدهد. پشت سرانها یک افسر هندی دیده میشود. چنیان اینک درصدد خرید بهترین سلاحها از اروپای غربی هستند.

مجله المصور نوشته: ابراهیم البعثی

رازی که فاش می شود:

پندهای چوئن لای سالم ربیع علی را به کشتن داد

هفته ها از حوادث خونین یمن شمالی و جنوبی گذشته و میرود تا این رویدادها بدست فراموشی سپرده شود، ولی پرده پوشی بر این حوادث و عدم افشای اسرار آن تعجب و شگفتی همه محافل سیاسی و دیپلماتیک سراسر جهان را بر انگیخته است.

علاوه بر آن سکوت رهبران عرب و کاهش اخباری که در این باره در مطبوعات منتشر میشود باعث پرسش هائی شده است.

از جنبه ظاهری این حوادث اینطور بنظر میرسد که پیچیزی نیست جز گوشه ای از مناقشات و اختلافات دو رژیم یمن شمالی و یمن جنوبی

ولی واقعیت چیز دیگری است، زیرا این حوادث فرد او فردهای دیگر روی سراسر منطقه عربی بازتابهای وسیعی خواهد داشت کما اینکه باز هم مشکلاتی بر سر راه برقراری صلح میان اعراب و اسرائیل که اینک در کمپ دیوید برایش تلاش می شود بوجود خواهد آورد و شاید هم حال که پرده از گسترش نفوذ شوروی و کوبا در این منطقه حساس بر داشته شده است، منجر به یک جنگ ویرانگر گردد.

درست است که وسائل ارتباط جمعی اکثر کشورهای عربی حوادث دو یمن را تقبیح کردند و نسبت به گسترش نفوذ شوروی در منطقه اعلام خطر نمودند ولی تحولات و حوادثی که بوقوع پیوست پرسشهائی را مطرح ساخت:

دولت عدن با اعزام هیئت بررسی وقایع که از طرف جامعه عرب برگزیده شده بود مخالفت کرده و میکند.

دولت عدن بطور مرتب عربستان سعودی و یمن شمالی را متهم میسازد که نیروهای خود را در مرزهای ان کشور متمرکز میکنند، در حالیکه اخبار رسیده نشان میدهد که دولت عدن از نیروهای شوروی در خاک خود پذیرائی میکند و همین نیروها سرگرم انتقال نیروها و سلاحهای سنگین به مرزهای عربستان سعودی و یمن شمالی هستند.

یا اینکه تسلط شوروی بر دهانه جنوبی دریای سرخ منافع غرب را در معرض تهدید قرار داده است، مع الوصف ایالات متحده امریکا در برابر این تحول سکوت اختیار کرده است.

با اینکه خون احمد الغشمی و سالم ربیع علی هنوز خشک نشده است، مع الوصف مطبوعات عربی انتشار رویدادها و تحولات داخلی این کشورها را بدست فراموشی سپردند.

چندی پیش با یکی از روزنامه نگاران برجسته چینی ملاقاتی داشتم و چون پاسخ قانع کننده ای درباره کوتاهی جامعه عرب و رهبران عرب در مقابل این حوادث از من نشنید گفت:

ایا میدانید نقشه از بین بردن سالم ربیع از مدتها پیش طرح ریزی شده بود؟ بازهم از من پاسخی نشنید وچون تعجب مرا دید ادامه داد:

ـ تصمیم به از میان بردن سالم ربیع زمانی گرفته شد که در پکن با چوئن لای آنهم قبل از مرگ رهبر چین ملاقات کرد. سالم ربیع برای گرفتن کمکهای اقتصادی به چین رفته بود. چوئن لای بوی تذکر داده بود وگفت که کمکهای خواسته شده حل مشکل شما نیست بلکه باید قبلا سعی کنید مشکلات خود را در داخل کشور که بنظر ما چینی ها بشرح زیر است حل کنید:

ـ قبل از اینکه انقلاب در کشورتان ریشه بدواند شما سعی دارید انقلاب را از طریق توسل بزور به کشورهای مجاور صادر کنید ودر ان واحد درگیر چند جنگ بشوید.

چوئن لای از وی پرسید:

ـ ایا انسانی که چنین دست وپا میزند، میتواند تعادل خود را حفظ کند، وبه حکومت خویش ادامه دهد؟ بدون شک چنین شخصی بوسیله یکی از رقیبانش ضربتی دریافت میدارد که اورا به نیستی میکشد. پس اگر میخواهید سقوط کنید، به سیاست خود ادامه دهید.

وچنانچه میخواهید بحکومت خویش ادامه دهید، پس باید روابط خود را باهمسایگان حسنه کنید ... با انها نجنگید .... وسعی نکنید تجربه خود را بر انها تحمیل نمائید، بگذارید این تجربه در کشور خودتان پیروز شود، انگاه پیروزی آن بهترین تبلیغ برای شما خواهد بود.

ـ شدت عملی که باهموطنان خویش میکنید هیچگونه دلیل موجهی ندارد. شما حتی خانه های شخصی را ملی میکنید درحالیکه مادر چین چنین کاری نکرده ایم. شما بورژواها را تحت فشار قرار میدهید درحالیکه ما به ثروتمندان اجازه داده ایم که کارخانه های خود را اداره کنند وشرطمان فقط این بود که سوسیالیسم در کارخانه میان همه کارکنان بمرحله اجرا گذاشته شود.

روزنامه نگار چینی اضافه کرد:

ـ سالم ربیع پس از اینکه قول داد روابط خود را باهمسایگان عربش بویژه یمن شمالی وعربستان سعودی وعمان وهمچنین مصر وسودان حسنه کند، به عدن بازگشت.

همچنین وعده داد که سوسیالیسم عدن را گام به گام ونه از طریق توسل به زور وخشونت توسعه دهد.

سالم ربیع همکاران خود را دعوت به تشکیل جلسه کرد وگفتگوهای خود را با چوئن لای برای انان شرح داد وبه آنها گفت که منافع یمن جنوبی ومنافع سوسیالیسم در این است که نصایح چوئن لای راکه خود او قبول کرده است بپذیرند.

عملا هم اقداماتی برای نزدیک شدن به عرستان سعودی وعمان اتخاذ کرد.

ولی جناح عبد الفتاح اسماعیل که صد در صد هواخواه مسکو است ماجرا را به اطلاع رهبران کرملین رسانید وآنها به وی چنین توصیه کردند:

ـ در ابتدای کار تظاهر به این کند که افکار آورده شده توسط سالم ربیع را پذیرفته تا اینکه کمکهای چین برسد.

ـ همینکه کمکها رسید، وپس از اینکه سالم ربیع اقداماتی برای نزدیک شدن با دولتهای «ارتجاعی» اتخاذ کرد که بتوان به آسانی او را متهم به خیانت وانحراف وارتجاع نمود، قدم برای از بین بردن او بر دارند.

دوست روزنامه نگار چینی ام سخنان خود را چنین پایان داد:

ـ جای تعجب است که ما مدت کوتاهی قبل از کشتن سالم ربیع اطلاع پیدا کردیم که دستگاههای اطلاعاتی شوروی نقشه قتل او را طرح کرده اند بهمین جهت هم به او و هم به کسانیکه منافعی در منطقه دارند، اعلام خطر کردیم ولی درایت و ذکاوت دستگاههای اطلاعاتی شوروی توانستند چنان اطمینان او را جلب کنند تا به همان نحو که میدانیم او را شکار کردند.

البته هدف فقط ترور او نبود بلکه هدف عمیقتر بود، زیرا برکناری او فرصت میداد تا یارانش اسان تر بر حکومت تسلط پیدا کنند ودر نتیجه حضور آنها در سر زمین یمن جنوبی گسترش پیدا میکرد. علاوه بر ان اطلاعاتی که بدست آورده ایم نشان میداد که زیر دریائیهای شوروی حامل موشک در نزدیکی سواحل عدن رفت و آمد میکردند وگشتی هائی از هلیکوپترهای روسی آنها را از نزدیک پوشش میدارند.

قبل از اینکه روزنامه نگار چینی با من خداحافظی کند گفت:

ـ ماجرائی را برایت تعریف میکنم که میتوانی با مراجعه به کتابهای تاریخ از آن مطمئن شوی.

ـ روسها از زمان پتر کبیر در آرزوی تشکیل امپراتوری روسیه کبیر هستند وتشکیل ان امکان پذیر نخواهد بود، مگر اینکه دو مورد زیر برای آنها تحقق یابد:

اول ـ بسط نفوذ شوروی تا آبهای گرم ... در این راه توفیق هائی حاصل کرده اند وناوگان شوروی اینک پایگاههائی در لیبی بدست آورده تا از آنجا بر دریای مدیترانه تسلط داشته باشد وبا کسب پایگاهی در عدن بر دهانه دریای سرخ تا حدی تسلط یافته اند.

دوم ـ تسلط بر منابع نفت دوردست... در این راه هم موفق شده اند و با همکاری کوبا و لیبی واتیوپی وتانزانیا وموزامبیک وگینه استوائی وگینه بیسائو نفوذی کسب کرده اند ودست خود را به کارهای غیر نظامی در سیرالئون وبنین والجزایر دراز کرده اند وهمانطور که میدانیم حضور غیر نظامی مقدمه ایست برای حضور نظامی.

خاک اغلب این کشورها هم سر شار از معادن نفت واورانیوم وطلا واهن وغیره میباشد وبه این ترتیب کرملین دارد به آرزوی پتر کبیر تحقق میدهد.

اکونومیست (لندن)

... وبه این ترتیب کائوندا نامزدمقام ریاست جمهوری زامبیا شد!

تنها در معدودی از کشورهای آفریقائی به مرده اجازه داده میشود در انتخاب حکومتها نظر بدهند. سال گذشته نشانه های اندکی از بازگشت به دمکراسی بچشم میخورد. سیرالئون نظام چند حزبی را برگزید، در ولتای علیا برای انتخاب رئیس جمهوری رقابتی وجود داشت، در نیجریه ـ گانا ومالی ادعا میشود که در صدد تبدیل حکومت ارتشیان به حکومت سیاستمداران هستند.

در حال حاضر انتخاب «موی» بعنوان جانشین کنیاتا در کنیا در شرف انجام است با آنکه «موی» تنها کاندیدا است، اما قهر وخشونتی در کار نبوده است. متاسفانه کائوندا رئیس جمهور زامبیا در این مورد قدمی به عقب گذاشته است.

در کنفرانسی که با شرکت ۶۰۰۰ نماینده حزبی (تنها حزب زامبیا) در میان آفتاب سوزان برپا شد، پس از نطق سه ساعته کائوندا حاضران رای به اصلاحیه ای دادند که کائوندا تنها نامزد انتخابات قریب الوقوع ریاست جمهوری باشد. دلیل این کار معلوم است ناخشنودی رو به افزایش از طرز سیاست کائوندا ووزیران ومقامهای حزبی او واگر این اصلاحیه تصویب نمی شد بعید نبود یکی از رقیبان انتخاب میشد.

از ۱۹۶۴ که کائوندا رئیس جمهور زامبیا شد این نخستین بار است که قدرت او به مقابله طلبیده میشود. سه نفر دیگر خود را داوطلب مقام ریاست کرده بودند. نکومبولا ناسیونالیست معروف زامبیائی، و سیمون کاپ وپوه معاون سابق کائوندا از ۱۹۶۷ تا ۱۹۷۰ دو نفر از آنها بودند.

برای هر کس که داوطلب مقام ریاست جمهوری است لازم است از کانال حزبی ودر کنفرانس به این عنوان نامزد شود وجریان انتخابات عمومی تنها جریان «اری یا نه» میباشد.

این احتمال وجود داشت که کنگره حزب با توجه به روحیه مردم کشور کاپ وپوه را بجای کائوندا برگزیند، اما کنفرانس این کار را نکرد بلکه ابتدا اصلاحیه ای را تصویب کرد که بموجب آن هر کاندیدا باید حداقل ۵ سال عضویت در حزب را داشته باشد وکاپ وپوه تنها سه سال عضو حزب بوده است. کسی که جرائمی مرتکب شده باشد نمیتواند نامزد حزب باشد (کاپ وپوه در ۱۹۷۲ به دستور کائوندا وبدنبال انحلال «حزب مترقی متحد» بزندان افتاد ودر ۱۹۷۳ نیز به جرم در اختیار داشتن اسلحه آتشین بزندان تعلیقی محکوم شد) طبق این اصلاحیه هر کاندیدا باید انضباط حزبی را رعایت کرده باشد که با این حساب هر کس را میتوان با این ماده مشمول تصفیه قرار داد به این ترتیب گردانندگان کنگره با طرح این اصلاحیه رقیبان کائوندا را از سر راه او کنار زدند.

اکنون تنها راهی که میتواند کائوندا را از مصدر قدرت بر کنار سازد آنستکه نیمی از رای دهندگان به وی رای منفی بدهند، اما این امر نشدنی است. در سال ۱۹۷۳ که کائوندا از حالا محبوبتر بود ۳۹ درصد به وی رای منفی دادند واین بار این «درصد» بالاتر خواهد شد. اما باز هم کائوندا در دور چهارم ریاست جمهوری پیروز میشود.

گفته شده است نظام تک حزبی در آفریقا ضروری است تا مردم کشورهای چند زبانی وچند قبیله ای را دور هم ویکجا متحد کند کائوندا با این استدلال در ۱۹۷۳ بجز حزب خود همه حزبها را منحل ساخت، اما اگر در درون این حزب هم به گرایشهای گوناگون اجازه ابراز وجود داده میشد باز تا حدی عمل دمکراتیک بود. مخالفان تک حزبی میگویند یکپارچه کردن کشور از طریق این نظام، در دراز مدت هم ممکن نخواهد بود. کائوندا برای ادامه قدرت خود حاضر شده است امید به دمکراسی را در زامبیا خاموش سازد.

فرانس پرس

طوفان سرنوشت در جهان عرب

توفانی که قرارداد های کمپ دیوید در جهان عرب بوجود آورده و بویژه عکس العمل مخالف عربستان سعودی واردن نه تنها امید برقراری صلح پایدار در خاور میانه را برباد داد بلکه مصر پرزیدنت سادات را برای همیشه از اردوگاه اعراب خارج کرد.

با وجود اختلافهای سادات و بگین بر سر آبادیهای یهودی نشین صحرای سینا قرار داد صلح مصر و اسرائیل تا سه ماه دیگر بامضاء خواهد رسید. رئیس جمهوری مصر از هنگامی که در میان حیرت و خشم کشور های عربی از بیت المقدس دیدن کرد، در تمام سخنرانی هایش تاکید می کرد که بهیچ وجه قصد امضای یک قرارداد صلح جداگانه با اسرائیل را ندارد و حتی در آخرین سخنرانی اش قبل از عزیمت به کمپ دیوید این مطلب را با صراحت کامل تاکید کرد.

به اعتقاد ناظران سیاسی، سادات با امضای قرار داد مربوط به «چار چوب صلح خاور میانه» در کمپ دیوید راه را برای امضای قرار داد صلح جداگانه با اسرائیل هموار کرد.

سادات می تواند به اعراب بگوید که با گرفتن امتیاز های بزرگی از بگین در ساحل غربی اردن و نوار غزه توانست زمینه مساعدی برای تشکیل یک کشور فلسطینی در این سرزمین بوجود بیاورد اما فلسطینی ها و کشور های تند رو عربی با رد قطعنامه های کمپ دیوید این فرصت را از دست دادند و در این شرایط مصر چاره ای جز امضای قرار داد صلح جداگانه با مناهم بگین نداشت.

بموجب قرار دادی که در کمپ دیوید بامضای سران سه کشور رسید مصر دست کم تا سه سال دیگر کنترل سراسر صحرای سینا را بدست خواهد گرفت و این برای مصر موفقیت بزرگی است. از ده سال پیش دولتهای اسرائیل پیوسته تاکید می کردند که قصد اشغال دائمی صحرای سینا را ندارند و بار ها به مصر پیشنهاد کرده بودند که یک قرار داد صلح جداگانه با اسرائیل امضاء کند. بگین متعهد شده است که طی سه سال آینده به تدریج مجتمع های یهودی نشین را در این منطقه تخلیه کند و فرودگاههای سینا را به مقامهای مصر تحویل دهد بشرط آنکه در آینده از این فرودگاهها بعنوان پایگاه هوائی برای حمله به اسرائیل استفاده شود.

مساله این نیست که در این میان کدام یک از دو طرف امتیاز بیشتری به طرف دیگر داده است بلکه مهم این است که مصر و اسرائیل یک قرار داد جداگانه امضاء می کنند و این بی شک یک پیروزی بزرگ برای کشور یهود است. از اینجاست که فریاد مخالفان سادات بلند شده و او را به خیانت به آرمان عرب و آرمان فلسطین متهم می کنند مصر با خارج شدن از اردوگاه کشور های عربی در حال جنگ با اسرائیل موازنه قوا را در منطقه به زیان تندرو های عرب تغییر داد. بطوریکه میدانیم مساله اساسی در اختلافهای خاور میانه سرنوشت فلسطینی ها یعنی سرنوشت سرزمین هایی است که در سال ۱۹۶۷ به اشغال اسرائیل در آمده است.

راه حلی که در کمپ دیوید روی آن توافق شده خود مختاری اداری ساحل غربی به مدت پنج سال است. بگین مساله تاسیس یک وطن فلسطینی را در این سرزمین بطور در ست رد می کند و میگوید به محض روی کار آمدن یک دولت مستقل فلسطینی به رهبری یاسر عرفات ساحل غربی به پایگاه شوروی تبدیل شده و نه تنها اسرائیل بلکه اردن و عربستان سعودی را تهدید خواهد کرد.

سادات هنوز هم می گوید که اگر سرنوشت ساحل غربی روشن نشود قرار داد صلح با اسرائیل امضاء نخواهد کرد. اما باید دید اختلافهای بگین و سادات در باره این سرزمین چگونه حل خواهد شد؟

سادات می گوید اسرائیل باید کرانه غرب اردن و نوار غزه را تخلیه کرده و حقوق فلسطینی ها را به انتخاب آزادانه سرنوشت خود و تاسیس یک دولت فلسطینی در این منطقه برسمیت شناسد. اما او امتیاز بزرگی به اسرائیلی ها داده و در قرار داد «چار چوب صلح خاور میانه» سازمان آزادی بخش فلسطین را نادیده گرفت و کارتر توانست موافقت بگین را برای شرکت فلسطینی های ساحل غربی اردن در گفتگو های آینده بدست بیاورد. اما راه حل پیشنهادی کمپ دیوید نه تنها فلسطینی ها بلکه سوریه، اردن و دیگر کشور های عربی را راضی نمی کند. بنابراین باید در انتظار ستیز ها و آزمون های دیگری در خاور میانه بود.

کمپ دیوید صلح پایدار نیست اما دست کم خطر درگیری یک جنگ جدید میان اعراب و اسرائیل را برای مدتی از بین برده است.

بی شک سوریه به تنهائی نمی تواند به یک جنگ جدید حتی با کمک لیبی و الجزایر علیه اسرائیل دست بزند. اما ممکن است از راههای دیگر برای خنثی کردن نتایج مذاکرات کمپ دیوید اقدام کند.

تصمیمات کنفرانس کمپ دیوید لبنانی ها را بیش از هر کشور دیگر نسبت به آینده خود نگران کرده است.

شک نیست که قرار داد های کمپ دیوید گسترش روز افزون عملیات کماندو های فلسطین را در سرزمین های اشغالی در پی خواهد داشت و به این ترتیب ممکن است اسرائیل بار دیگر جنوب لبنان را اشغال کرده و با کمک محافظه کاران مسیحی «سو س سابق» خاور میانه را تجزیه کرده و به آرزو های دیرین فالانژ ست ها و طرفداران کامیل شمعون برای تشکیل یک کشور کوچک مسیحی نشین در جنوب لبنان خامه عمل بپوشاند

فاینشنال تایمز

مسئله احزاب در پرتغال

سیاست پرتغال باردیگر به بوته آزمایش گذارده شده است و دولت غیرحزبی نوبره داکوستا بارای عدم اعتماد ساقط گردیده و باردیگر اینش رئیس جمهور پرتغال باید وظیفه خسته کننده و دشوار رایزنی های حزبی را از سرگیرد.

سقوط دولت کوتاه مدت داکوستا دنباله بحرانی است که ازماهها پیش ادامه یک دولت پایدار را دراین کشور ناممکن ساخته است. علت اساسی بحران عدم تمایل یا باتوانی سه حزب عمده غیر کمونیست یعنی سوسیالیست، محافظه کارو سوسیال دمکرات در رفع اختلافهای شخصی بنفع کشوراست. هیچیک ازاین حزبها به تنهائی نمی تواند حکومت کند.

جالب اینجاست که باوجود شکست احزاب در پیدا کردن راه حلی برای بحران، یکی ازعلل سقوط دولت داکوستا ماهیت غیر حزبی آن بوده است. پس از مشورتهای زیاد و بدنبال سقوط حکومت ائتلافی سوسیالیست ها و محافظه کاران، رئیس جمهوری تنهاراه را درایجاد یک حکومت غیر حزبی دید. سوسیالیست ها این کار را خلاف قانون اساسی دانستند. و برآن بودند که اینش نتیجه انتخابات عمومی را که حزب سوسیالیست بزرگترین برنده آن بود و حق تعیین نخست وزیر را دارد نادیده گرفته است. آنان ازاین گفتار داکوستا که خودرا یک دولت موقت تلقی نمی کرد، ناخشنود بودند و می ترسیدند حکومت دراز مدت او خطری و تهدیدی متوجه دمکراسی مبتنی برقانون اساسی سازد.

تردید نیست که ائتلاف سوسیالیست ها با محافظه کاران درداون رای عدم اعتماد به داکوستا تنها بسبب مخالفت بابرنامه سیاسی او نبوده است. داکوستا تلاش کرده بود مسائل پرجروبحث را در برنامه کابینه خود نگنجاند و بسیاری از رئوس برنامه او دنباله دولت ائتلافی پیشین بود. ازبعضی سیاست ها مثل تسریع بیشتر درپرداخت غرامت به صاحبان صنایع ملی شده، هواداری بیشتری شده بود، اما برنامه ریاضت کشی اقتصادی درست همان برنامه ماریوسوارش نخست وزیر پیشین پرتغال بود.

نتیجه تااین لحظه یک رکود و بحران بوده است. اگر حزبها نتوانند باهم توافق کنند برای رئیس جمهوری راههای کمی می ماند احتمالا او مجبور خواهد شد باردیگر داکوستا را مامور تشکیل کابینه کند و اگر بازهم رای اعتماد نیاورد فرمان انتخابات مجدد صادر خواهد شد.

ممکن است رای دهندگان خط مشی دولت آینده را تعیین کنند، اما دو مساله هست که انتخابات زودرس را بی نتیجه می سازد. نخست آنکه انتخابات عمومی جدید هم امکان دارد یک حزب واحد آنقدر رای نیاورد که بتواند تشکیل حکومت بدهد دوم آنکه چون انتخابات بعدی ۱۹۸۰ است بفرض آنکه انتخاباتی هم درحال حاضر صورت گیرد، نتیجه اش کوتاه مدت خواهد بود. بهترین راه ممکن آن است که دویا سه حزب عمر کمونیست با ائتلاف خود دولتی قوی در ۱۹۸۰ برسرکار آورند چون مذاکرات ورود به بازار مشترک نزدیک است. پر بعال به حمایت مالی هم نیاز سریع دارد واین عدم اطمینان به بایداری دولتها دراین لحظه حساس به صلاح کشور نیست به بهم خوردن گروهها و قدرتهائی منتظرید دمکراسی توپای پربعال کاربکند در داخل کشور هم چپ و راست افراطی چشم براه شکست دمکراسی هستند

نبرد سوئز

آخرین کتاب (۴۳)

محمدحسنین هیکل

مذاکرات شورای امنیت درباره کانال

نماینده ایران: علاقمندم بعنوان یک کشور دوست با شما باطلاعتان برسانم که کشور من هرگز راه حلی را که مخالف نظر شما ومنافع ملت مصرباشد توصیه نخواهد کرد.

نماینده اتیوپی: اصولا حضور ما در کنفرانس لندن به این سبب بود که منافع کشور مصر حفظ شود وهیچ راه حلی که مغایر با حاکمیت شما باشد به کنفرانس تحمیل نشود. تنها نکته ای که ما طالب آن هستیم تضمین برای آزادی رفت وآمد در کانال سوئز است.

عبدالناصر: وبسبب همین مسئله که من مذاکره با شما را پذیرفتم.

نماینده امریکا: باید به اطلاع شما برسانم که امریکا یک کشور استعماری نیست. واین نکته ای است که دوست ودشمن به آن معترفند. بنابراین اگر ما فکر میکردیم که شرکت در کنفرانس لندن وارائه یک راه حل جمعی به مصر اساس وبنیانی استعماری دارد هرگز در این کنفرانس شرکت نمیکردیم وبرای رسیدن به یک راه حل که حاکمیت مصر را نیز تضمین کند پافشاری نمیکردیم.

نماینده سوئد: ما نیز دولت استعمارگر نیستیم وتنها قصدمان از شرکت در این مذاکرات در عین حفظ حاکمیت مصر ایجاد زمینه برای برقراری آرامش در کانال سوئز ورسیدن به یک راه حل مورد قبول مصر است.

عبدالناصر: بین المللی کردن کانال از نظر ما، چنین راه حلی نیست. بهمین دلیل پافشاری کردن برسر این راه حل یعنی مشکلات زیادی بوجود آوردن.

****

بدین ترتیب همانگونه که خود مترنیس پیش بینی کرده بود وبه ایران نیز گفته بود که در قاهره بیش از یک درصد شانس نخواهد داشت، هیئت نمایندگی کنفرانس لندن بدون اخذ هیچ نتیجه ای قاهره را ترک گفت.

مریس پس از رسیدن به لندن در نهم سپتامبر کنفرانس مطبوعاتی تشکیل داد و در ان شکست مذاکرات قاهره را اعلام کرد. بدین ترتیب بدیهی بود که راه حل بعدی مداخله نظامی در مصر و سرنگون کردن نظام افسران جوان و ازاده مصری بود. این مساله از چشم روسها دور نماند. و دوروز پس از ورود منزیس به لندن، بولگانین نخست وزیر شوروی نامه هائی به «ایدن» و «گی موله» نوشت و آنها را از دست زدن به یک ماجراجوئی نظامی برحذر داشت. ولی ایدن و گی موله کسانی نبودند که دران شرایط عصبی به اخطار شوروی توجهی بکنند. چند روز بعد ایدن از شرکت خلع ید شده کانال سوئز خواست که مانع کار راهنمایان خارجی کانال بشود و به این ترتیب صلاحیت مصر را در اداره کانال مورد تردید قرار دهد. از طرفی انگلیس شکایتی از مصر تسلیم شورای امنیت کرد. باعتقاد انگلیس اگر اعتراض قبول میشد و به نتیجه میرسید خود بخود موضوع کانال جنبه ای جهانی پیدا میکرد. و اگر شوروی با استفاده از حق «وتوی» خود شکایت انگلیس و محکوم شدن مصر را رد میکرد، بهانه ای منطقی بدست میامد تا با یک حمله نظامی برق اسا، به هدفهای مورد نظر رسید.

در پایان ماه سپتامبر همه چیز حکایت از یک حمله نظامی قریب الوقوع میکرد. و درست درهمین زمان شورای امنیت سازمان ملل متحد نیز تبدیل به صحنه تاتری شده بود که بازیگرانش به حق یا ناحق کلام خود را از طریق رسانه های همگانی به اطلاع جهانیان میرساندند

***

وقتی در بیست و دوم سپتامبر ناصر از شکایت انگلیس و فرانسه به شورای امنیت مطلع شد، مطمئن گردید که نبردش با ایدن و گی موله نزدیک بپایان است چرا که اغلب رهبران جهان میدانستند زمانیکه تیغ اسلحه، کاری از پیش نمی برد، باید راهی سازمان ملل شد تا در انجا با تیغ زبان جنگید. باعتقاد ناصر ایدن و گی موله چون غیر ممکن بودن حمله نظامی به مصر را درگ کرده اند به سازمان ملل پناه برده اند. بنابراین مصر که صاحب حق است براحتی میتواند آنها را در مبارزه کلامی شکست دهد... بنابراین ناصر نیازمند یک رهبر قدرتمند بود که در نبرد کلامی و قانونی، صاحب تاکتیک حساب شده باشد و بتواند بهترین استفاده را از ارتش کلمات و سلاح حق و قانون را بکند. و چه کسی بهتر از محمود فوزی ـ کسی که در سیاست و ادب و کلام بزرگی بی مانند بود و در صف رزمندگان سخن ژرالی با هزار ستاره روشن بود.

***

فوری به نیویورک رفت و دوسه روز بعد من نیز به او پیوستم و تمام مدت مذاکرات شورای امنیت را همراه با او در راهروها و سالنهای شورای امنیت گذراندم. انچه را که در پایان مذاکرات حس کرده و دریافتم و انچه را که بین ناصر و محمود فوزی در مدت برپائی جلسات شورای امنیت زد و بدل شد، نقل میکنم. چرا که برای نوشتن تاریخ یک حادثه باید از کوچکترین اتفاقات گذشت. انچه من دریافتم به این شرح بود.

ادامه دارد.

Probe
صفحات ویژه
جمهوری فدرال آلمان
روزنامه اطلاعات
بمناسبت
ششمین نمایشگاه بین المللی تهران

جمهوری فدرال آلمان در نمایشگاه بین المللی تهران

آقای دکتر گرهارد ریتزل
سفیر جمهوری فدرال آلمان در دربار شاهنشاهی

سفیر جمهوری فدرال آلمان در دربار شاهنشاهی:

حضور مؤسسات جدید آلمان غربی در ششمین نمایشگاه بین المللی تهران نشانه اطمینانی است که بازرگانان و صاحبان صنایع و سرمایه گزاران آلمان غربی به اقتصاد ایران دارند.

جمهوری فدرال آلمان بزرگترین غرفه را درنمایشگاه بین‌المللی تهران درسال جاری به خود اختصاص داده است. طبیعی است که تعداد شرکت کنندگان آلمانی نیز دراین نمایشگاه (۱۱۸ شرکت کننده) بیشتر از همگنان دیگر آنها از سایر کشورهای جهان است. نکته‌ای که شاید بیشتر شایان توجه باشد این است که تعدادی از موسسات آلمان غربی بدلیل کمبودجا نتوانسته‌اند محصولات خود را درغرفه کشورشان درنمایشگاه بین‌المللی تهران عرضه کنند. این عده از موسسات آلمانی امیدوارند که برای سالهای آینده بتوانند درنمایشگاه بین‌المللی تهران شرکت کنند.

یکی از نتایجی که میتوان از نکات بالا گرفت این است که اراده و هیجان بازرگانان و صاحبان صنایع جمهوری فدرال آلمان برای اینکه کشورشان کماکان بزرگترین طرف روابط و همکاریهای بازرگانی و اقتصادی با ایران باشد بهیچوجه فروکش نکرده است.

دکتر گرهاردریتزل سفیرآلمان غربی، دردربار شاهنشاهی درروز ملی کشورش درجریان برگزاری نمایشگاه بین‌المللی تهران اظهارداشت که اقتصاد ایران به یک مرحله مستحکم کردن اساس نتایجی که تاکنون از پیشرفتهایش بدست آورده قدم گذاشته است. وظیفه بازرگانان و صاحبان صنایع آلمانی است که برای سازگارکردن وضع خود با این دگرگونی آماده باشند و کاری کنند که کشورشان مقام ممتاز خود را بعنوان بزرگترین طرف روابط و مبادلات اقتصادی باایران حفظ کند.

دکتر ریتزل درگفتگویی که بعدا باخبرنگاران داشت گفت: این نکته که تعدادی قابل ملاحظه از شرکت کنندگان درغرفه کشوروی را درنمایشگاه تهران تازه واردها تشکیل میدهند او را تحت تاثیر قرارداده است. این نکته به عقیده سفیرآلمان غربی نشان دهنده اطمینانی است که بازرگانان و صاحبان صنایع و سرمایه گزاران آلمان غربی به اقتصاد ایران دارند.

شرکت درنمایشگاه بین‌المللی جاری تهران فرصتی عالی برای آلمانی هاست تا نمونه هایی از ترقیات تکنولوژیکی کشورشان را به ایرانیان نشان دهند.

دکتر ریتزل ضمن گفتگوی خود با خبرنگاران انگشت روی اهمیت طرح های متعددی گذاشت که با مشارکت و همکاری دو کشور درایران به مرحله اجرا گذاشته شده‌اند.

اریش رنرو نتگن - مردی که ریاست اطاق بازرگانی ایران و آلمان غربی را برعهده دارد بنوبه خود درگفتگویی با خبرنگاران شرکت کرد و اظهارداشت که یکی دیگر از جنبه های شایان توجه درغرفه جمهوری فدرال آلمان درنمایشگاه بین‌المللی تهران حضور تعدادی از صنایع و موسسات آلمانی است که ابعادشان کوچک و یا متوسط است. وی توضیح داد که صنایع متوسط دارای ابعاد متوسط درایران باید بتوانند با همگنان آلمانی خود پیوندهای نزدیکتر و محکم‌تری برقرارکنند و بهرتقدیرلازم است دراین سیاق قدیمی که مانند گذشته تنها شرکتهای بزرگ چند ملیتی دارای امکانات و فرصت های فعالیت درعرصه مجاهدات توسعه اقتصادی ایران باشند مورد تجدید نظرقرارگیرد.

رونتگن با اینحال تائید کرد که شرکتهای بزرگ و غول آسا کماکان فعالیتهای دامنه‌داری دارند و دلیل این نکته نیز حضور آن موسسات در ششمین نمایشگاه بین‌المللی تهران است.

مقامات عالیرتبه آلمانی که از آنها نام برده شد، درگفتگوهایشان با خبرنگاران به تفصیل درباره بسیاری از نمونه های همکاری میان ایران و آلمان غربی صحبت کردند و مخصوصا راجع به فعالیتها و سرمایه گزاریهای چندگروه مهم از قبیل کروپ درایران سخن گفتند.

وـدـام ـآ

سازمانی که خدمت به منافع «کوچک‌ها» و «متوسط»ها عرصه تخصص آن است.

یکی از جالب توجه ترین سازمانهایی که در جمهوری فدرال آلمان به منافع صاحبان صنایع کوچک و متوسط در سطح برابر کشور خدمت میکند «ودما» است که، که نام کامل تر آن «کانون تخصصی تولیدکنندگان ماشین آلات مکانیکی» است.

این سازمان در حدود ۲۷۰۰ موسسه عضو را که دارای ۷۰ درصد از کل ءلکرد تمام تولید کنندگان ماشین آلات مکانیکی در آلمان غربی هستند دربرگرفته است. «ودما» نماینده و مدافع منافع متقابل اقتصادی و فنی موسسات عضو خویش در روابط آنها با سازمانهای دولتی جمهوری فدرال آلمان و همچنین در قبال سایر بخش های صنعتی و بازرگانی در هردو سطح ملی - (داخل آلمان غربی) و بین المللی میباشد. این مسافران بطور مستقیم نفوذی بر فعالیتهای تجاری نفوذ شرکتهایی که در آن عضویت دارند القا نمی کند تنها در عرصه سیاست اقتصادی ودما فعالترین قسمت از نقش خود را ایفا مینماید.

ودما در ۱۸۹۲ - یعنی در اواخر قرن گذشته تاسیس شده و در این مدت بسیاری از خدماتی را که برای موسسات صنعتی کوچک ومتوسط جنبه های حیاتی داشته‌اند در اختیار آنها قرار داده است.

در نمایشگاه بین المللی تهران «ودما» نماینده صدها موسسه آلمان است که با داشتن ابعاد متوسط و یا کوچک به تولید ماشین آلات برای صنایع مکانیکی اشتغال دارند.

نشانی ودما را یادداشت کنید تا در صورتیکه نیازی به اطلاعات بیشتر و یا به بروشورهای بسیار سودمند وسایر نشریات این سازمان پیدا کردید به آن مراجعه کنید.

ZENTRal - bezugsquellendienst des voma, postfach 71-01-09, 6 frankfurt, main - niederrad 71

ماشین آلات کارخانه و سیستم‌ها

وماگ، بی تردید یکی از رهبران تکنولوژی در زمینه مهندسی مکانیک و کارخانه سازی، در سطح بین المللی است.

دماگ، با ۳۱ کارخانه و کارگاه و بیش از ۳۰۰ دفتر نمایندگی که در اختیار دارد، جامعیت کامل خدمات خود را تضمین کرده و میتواند براحتی تسهیلات مشورتی را نیز به مشتریانش در سراسر دنیا عرضه کند.

برای کسب اطلاعات بیشتر مراجعه کنید به: DEMAG Aktiengesellschaft, D-4100 Duisburg 1, Federal Republic of Germany, Telephone: Germany-203-605-2413.

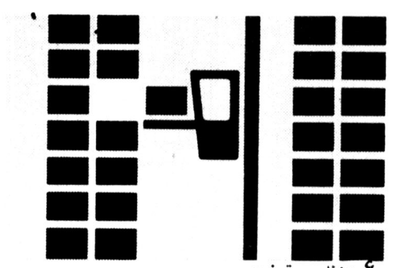

۶ـ مهندسی توزیع
سیستم های جابجا کردن اشیاء و کالاها، انبارهای مرتفع، سیستم‌های انباری و توزیعی برنامه ریزی و ساخت کارخانه های کامل بصورت آماده بهره برداری.

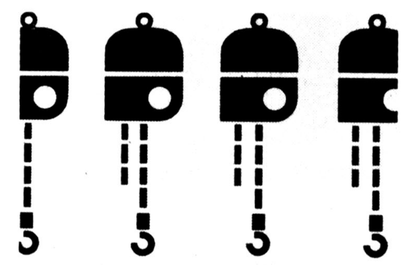

۵ـ قطعات تجهیزاتی
مهندس دریو و سیستم های کنترل، وسایل بالابر برقی، قطعات استاندارد جرثقیل‌ها و سایر تجهیزات وابسته.

۴ـ جرائقال های فکی و تجهیزات بالابر
جرائقال های بالاسری، جرثقیل های معلق، جرائقال برای کارخانه های ذوب آهن - ک بی ک (ساخت جرثقیل مدولار) - و تراک سیستم های معلق

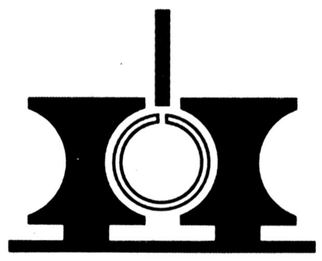

۳ـ تاسیسات برای ساخت تیوب و لوله
کارخانه و ماشین آلات برای تولید لوله های درز دار و بی درز و پرس های هیدرولیکی

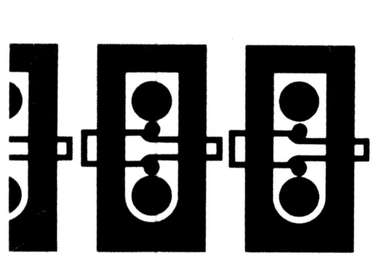

۲ـ تکنولوژی نوردسازی
کارخانه های نورد سازی برای تولید تمام انواع نوردها

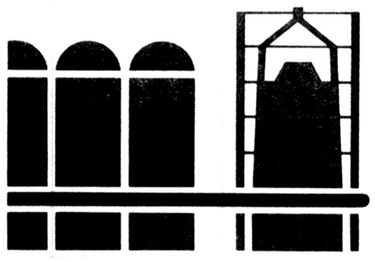

۱ـ کارخانه و تجهیزات فلز کاری
ماشین آلات و سیستم‌ها برای صنایع آهن و فولاد از مرحله تغلیظ و تصفیه سنگهای آهن تا ساخت محصولات نیمه ساخته و کارخانه های کامل.

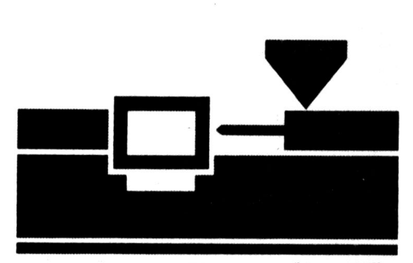

۱۲ـ ماشین آلات پلاستیک سازی
کارخانه و ماشین آلات کامل برای قالب ریزی تزریقی و ریختگی مورد استفاده در پلاستیک سازی.

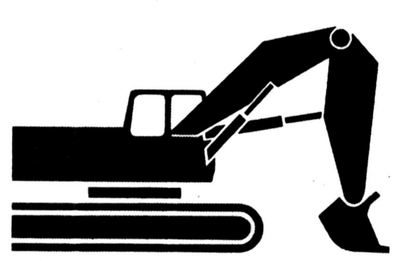

۱۱ـ تجهیزات ساختمانی
ماشین های خاکبرداری هیدرولیکی تا ۱۰۹ تنی، جرثقیل های گردان تا ۵۰۰ تنی، ماشین های رویه کردن اسفالت و غلطک‌ها.

۱۰ـ جابجا کردن تجهیزات سنگینی
ماشین های حفاری مجهز به چرخهای حفار پره‌ای و ماشین آلات مورد استفاده در جابجا کردن سنگهای معدنی و ذغال سنگ، و خاک نفتی، سیستم های تسمه نقاله.

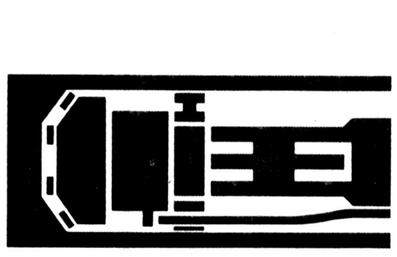

۹ـ استخراج معدن و تونل زدن
ماشین آلات برای استخراج معادن و حفر تونل در خاک یا صخره های سنگی، موتورهای بادی.

۸ـ سیستم های هوای فشرده
کمپرسورها، ادوات پنوماتیک و تجهیزات برای کارهای ساختمانی و صنعتی بطور عام. سیستم های هوای فشرده.

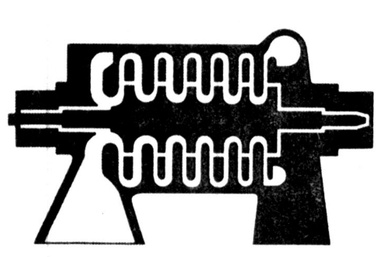

۷ـ ککپلایورها
کمپرسورهای سانتریفوژ یا ماشین های جابجا کردن مثبت برای هوا - گاز و مخلوط های گازی.

DEMAG دماگ
شرکتی از گروه مانسمان a Mannesmann Company

4308 e

کلوکنر

یک شرکت بسیار بزرگ آلمانی است که با ۱۵ میلیارد عملکرد سالانه بازار پر تحرکی در ایران برای فعالیتهای خود یافته است

کلوکنر امروز نه تنها یکی از معظم‌ترین شرکتهای جهان است که تقریبا در همه زمینه های بازرگانی خارجی فعالیت دارد بلکه از آن بیشتر شهرت بین‌المللی روزافزون خود را مرهون نقشی است که اساسا بعنوان یک رابط یا واسطه بین تولید کنندگان و مشتریان کالاهای سرمایه‌ای، ماشین آلات و تجهیزات و نظایر آنها ایفا میکند.

در سال مالی گذشته عملکرد این شرکت در سطح بین‌المللی بالغ بر ۱۵ میلیارد مارک بوده است.

کلوکنر دارای شعبات و نمایندگی هایی است که دامنه حضورشان تمام شهرهای بزرگ آلمان غربی را در برمیگیرد، علاوه بر این موسسات تابعه و وابسته و آژانسهای نمایندگی کلوکنر در حال حاضر تشکیل شبکه پهناوری را میدهند که در بیش از ۸۰ کشور مستقر شده است، به بیانی دقیق‌تر ۴۰ شعبه و دفاتر نمایندگی کلوکنر در اروپا و ۲۰۰ شعبه و نمایندگی دیگر آن در سایر قاره های دنیا مستقر گردیده‌اند.

بعنوان یکی از بزرگترین شرکتهای ذیمدخل در بازرگانی بین‌المللی کلوکنر از موسسات نادری است که نه تنها در فروش محصولات کشورهای دیگر در ایران ذینفع است بلکه در عین حال در زمینه فروش محصولات صادرات ایران به کشورهای دیگر نیز فعالیت میکند.

کارل تولکه مدیرعامل کلوکنر در این باره توضیح میدهد که شرکت مخدوم وی در حال حاضر دست اندرکار یاری دادن ایران برای صادر کردن نوعی از چراغ‌های نفت سوزی است که در این کشور با بهره‌برداری از پروژه مشترکی که کلوکنر در آن سهیم میباشد تولید میشود وی اظهار میداشت که هدف در مرحله کنونی عرضه کردن این محصول در سطح منطقه خلیج فارس و خاورمیانه است و تا کنون نیز کار به نحوی رضایت بخش پیشرفت کرده است، علاوه بر این آزمایش هایی روی محصولات کارخانه ماشین سازی اراک بوسیله کارشناسان کلوکنر در جریان است تا امکانات صدور آنها به اروپا مورد بررسی قرار گیرد.

تولکه پیش‌بینی میکند که با پیشرفت روزافزون کار توسعه صنعتی در ایران دورنمای توسعه جنب و جوش صادراتی این کشور، از هر نظر امیدوار کننده است.

برای آنکه بتوان ابعاد فعالیتهای کلوکنر را بعنوان موسسه‌ای با قلمرو عملیات جهانی بهتر درک کرد کافی است یادآوری کنیم که این شرکت در معاملات بین‌المللی مربوط به فولاد - فلزات آهنی و غیرآهنی - انواع آلیاژها و آلومینیوم، سنگهای معدنی، حمل و نقل محصولات شیمیایی سوختهای مایع و جامد، مصالح ساختمانی، تجهیزات ساختمانی و ماشین آلات وابسته، ماشین ابزار - تکنولوژی حرارتی و ایجاد کارخانه های کاملی که در شرایط آماده برای بهره برداری تحویل مشتری داده میشوند، مباشرت دارد، تولکه از اینکه کلوکنر دامنه فعالیتهایش را به ایران گسترش داده است اظهار خشنودی فراوان میکرد ولی اظهار میداشت که

... تا بیست سال دیگر هنگامیکه ایران به امیدهای کنونی‌اش جامه عمل بپوشد و به یکی از غول های اقتصادی بدل شود و بسیاری دیگر از کشورهای در حال توسعه امروز نیز بصورت ممالک پیشرفته صنعتی درآینده طبق پیشگویی برخی از اشخاص - ممکن است در آن شرایط بسیاری از شرکتهای آلمان غربی بازار فعالیتهای پر رونقی را که امروز در ایران و سایر کشورهای در حال توسعه دارند از دست بدهند.

همان اشخاص شاید مضافا عقیده دارند که در آن روز غول های ماشین سازی و مهندسی نظیر گروه آلمانی «لورجی» خود را ناگهان با مسائل عظیم فروش تکنولوژی و تجهیزات در جهانی آکنده از رقابت بیرحمانه‌تر روبرو خواهند یافت.

دنیایی که در آن تعداد کشورهای برخوردار از تکنولوژی پیشرفته بمراتب بیشتر از امروز خواهد بود.

اما دکتر «رلف زنز» که یکی از اعضای هیئت مدیره «لورجی» است بهیچوجه اعتقادی به دورنمائی که در سطور بالا تصویر کرده‌ایم ندارد.

وی معتقد است که در آینده‌ای مانند ۲۰ سال دیگر از زمان حاضر بسیاری از کشورهایی که اکنون در راه تسخیر صنعت و تکنیک پیش میروند نیاز به تکنولوژیهای بسیار پیچیده‌تر و پیشرفته‌تری پیدا خواهند کرد. این وضع سبب خواهد شد که موسساتی نظیر گروه مخدوم وی نه تنها همچنان بازارهای وسیعی برای عرضه کردن محصولات و خدماتشان در اختیار داشته باشند بلکه ناگزیرگردند سرعت حرکت خویش را نیز بمراتب نسبت به امروز افزایش دهند.

دکتر «زنز» توضیح میدهد که امروز در حدود ۴۰ درصد از روشها یا تجهیزاتی که در کارخانه های مدرن مورد استفاده قرار دارند از ثمرات جدیدترین ترقیات تکنولوژی هستند و از آنجا که موسساتی نظیر «لورجی» بیش از پیش مجاهدات خود را در جبهه تحقیق و پژوهش برای دست یافتن به تکنیک های جدیدتر متمرکز خواهند کرد، بنابراین آینده اساسا بازاری برای نوظهورترین ره‌آوردهای علم و تکنولوژی خواهد بود. بهرحال تا جائیکه به فعالیت «لورجی» در ایران مربوط میشود دکتر «زنز» پیشگویی میکند که موسسه وی تا ده سال دیگر کماکان طومـاری بلندبـالا حاوی عناوین محصولات و خدمات قابل عرضه در اختیار خواهد داشت تا نثـار اقتصـاد پرتحرک این کشور کند. نمونه هایی که وی براحتی برای دفاع از عقیده‌اش ذکر میکند بسیار روشن و قابل درکند. از جمله دکتر «زنز» از پروژه هایی سخن میگوید که در حال حاضر با مشارکت لورجی در بندرعباس و دربرخی دیگر از نواحی جنوبی ایران در دست اجرا هستنـد. صرف نظر از عملیاتی که لورجی در ایران بطور مستقیم و یا منفردا انجام میدهد - سهم آن در اجرای چندین طرح بزرگ دیگر نیز بسیار مهم است. از جملـه لورجـی یکی از شرکتهای پیمـانکار برای اجـرای طرحی است که «کروپ» و «مانسمان» - دو موسسه معتبر دیگر آلمانی نیز در آن سهیم میباشند. این سه شرکت آلمانی در واقع کنسرسیومی بوجود آورده‌اند که در جنوب ایران کارهای پراهمیتی در زمینه شیرین کردن آب دریا به آن واگذار شده است.

آیا شما یک پروژه بزرگ بین‌المللی را تدارک می‌بینید؟

در این صورت با کومـرس بانک صحبت کنید

1 اکنون بیش از یکصد سال است که کومرس بانک در هر جا که سرمایه گزاری یا فراهم کردن امکانات مالی در سطح وسیع مورد نیاز بوده، فعالانه حضورداشته و احتیاجات شرکت های بین‌المللی - دولت ها و سازمانهای ذینفع را در سراسر دنیا برآور کرده است.

2 توانایی های ما برای ترتیب دادن تسهیلات مالی مورد نیاز پروژه های بزرگ از ظرفیت‌مالی خودمان سرچشمه میگیرد. (سرجمع دارایی ما از ۳۵ میلیارد دلار تجاوز میکند). این همه توانایی در عین حال مرهون پیوندهای نزدیکی است که بین ما و بازارهای مهم دنیا از طریق شبکه‌ای جهانی وجود دارد و همچنین دسترسی مستقیم به بازار های اروپایی نیز یکی دیگر از دلایل این نیرومندی است.

3 روابطی که بطور عالمگیر بین بانک ها وجود دارد و در طول بیش از یک قرن تدریجا شکل گرفته، کومرس بانک را قادر ساخته است تا برای هر پروژه، با هر ابعاد، تمام خدمات و امکانات مالی را یکجا ارائه دهد.

کومرس بانک که یکی از معتبرترین مؤسسات مالی آلمان است، طیف بسیار فراگیری از انواع خدمات را عرضه میکند.

این خدمات از تأمین تسهیلات مالی برای بازرگانی خارجی و مدیریت امور مالی تا اعطای ضمانت های بین‌المللی و ترتیب دادن تهیه و پرداخت وام های دستجمعی را در بر میگیرد.

برای دریافت اندرزهای کارشناسی در باره تسهیلات مالـی مورد نیاز پروژه های بین‌المللی، یا برای حل کردن هر مساله دیگر بانکی با نماینده ما در غرفه کومرس بانک، در نمایشگاه بین‌المللی تهران - سالن شماره ۷ - قسمت ۲۰ صحبت کنید.

COMMERZBANK

دفتر نمایندگی در تهران: مدیر: دکتر هلموت تولر شماره ۱۳ خیابان کریمخان زند. صندوق پستی: ۳۳۴۶۷ تلفن: ۸۲۹۷۳۵ تلکس: ۲۱۳۳۹۱ سی بی آر پی - ایر.

Representative Office Tehran: Manager Dr. Helmut Töllner, 13, Avenue Karimkhan Zand, P. O. Box 33-467, Telephone: 82 97 35, Telex: 213391 cbrp ir

دفاتر خارجی: آنتورپ - بروکسل - شیکاگو - لندن - نیویورک - پاریس - توکیو.

International Head Office: P. O. Box 2534 D-6000 Frankfurt/Main · Foreign Branches: Antwerp · Brussels · Chicago · London · New York · Paris · Tokyo
Foreign Subsidiaries and Representative Offices: Amsterdam · Beirut · Brussels · Buenos Aires · Cairo · Caracas · Copenhagen · Jakarta · Johannesburg · Lima · London Luxembourg · Madrid · Manama (Bahrain) · Mexico City · Moscow · New York · Rio de Janeiro · Rotterdam · São Paulo · Singapore · Sydney · Tehran · Tokyo · Windhoek

توابع، شعبات و دفاتر نمایندگی در خارج:

آمستردام - بیروت - بروکسل - بوئنوس آیرس - قاهره - کاراکاس - کپنهاک - جاکارتا - ژوهانسبورگ - لیما - لندن - لوگزامبورگ - مادرید - منامه (بحرین) - مکزیکوسیتی - مسکو - نیویورک - ریودوژانیرو - روتردام - سانتوپولو - سنگاپور - سیدنی - تهران - توکیو - ویندهوک.

«کروپ» برنامه آموزشی خود را در ایران توسعه میدهد

در تاسیسات ذوب آهن، با کمک کروپ ایرانیان بعنوان مربیان و کارشناسان آینده آموزش داده میشوند

در اهواز نیز یک مرکز آموزشی با استفاده از تجارب و مهارتهای کروپ ایجاد شده است

در اوایل سال ۱۹۷۷ یک برنامه آموزشی بوسیله گروه کروپ درتاسیسات فولاد سازی ان در «بوخوم» برای کارکنان شرکت صنایع ملی فولاد ایران «نیسیک» که مقر مرکزی آن در تهران قرار گرفته است به مرحله اجرا درآمده و این برنامه تا کنون بیش از پیش توسعه یافته است

در اول دسامبر گذشته گروه دومی از کارکنان «نیسیک» گذراندن یک دوره یک ساله را در مرکز آموزشی کروپ «راین هاوزن» واقع در آلمان غربی آغاز کردند، این دسته قبلا یک دوره تکمیلی آموزش زبان آلمانی را نیز در همان جا گذرانده بودند، امروز در حالیکه گروه اول بعد از فراگرفتن معلومات وسیع نظری دوره‌ای از آموزش های تجربی را میگذرانند، دسته دوم که از تکنیسین ها، سرکارگران - ناظران و سرپرستان کارگاه ها تشکیل شده سرگرم گذراندن یک دوره آموزش تکمیلی برای تبدیل شدن اعضای آن به مربیان آینده است.

افراد این عده در پایان دوره آموزش یکساله در امتحانی که بوسیله اطاق بازرگانی دولسبیورگ آلمان برپا خواهد گردید شرکت خواهند کرد و به ایران باز خواهند گشت.

افرادی که امتحان را با موفقیت پشت سربگذارند در مرکز آموزش «نیسیک» در اهواز بعنوان مربیان ایرانی بکار گمارده خواهند شد.

مرکز آمـوزش اهواز بنوبـه خود با طرح و تجهیزاتی که از طرف کروپ ارائه شده‌اند - تاسیساتی مافوق مدرن برای آموزش دادن ۴۵۰ جوان ایرانی (درپـروژه آموزشـی) در اختیار خواهد داشت. برای شروع اجرای این پروژه آزمایشی که قرار است بعدا سرمشقی برای ایجاد سایر مراکز مشابه در نقاط دیگر ایران قرار بگیرد - کروپ در حدود ۲۰ نفر از مربیان ورزیده خود را از آلمان به اهواز خواهد فرستاد تا از وجودشان بعنوان مشاوران استفاده شود.

مصاحبه‌ای با رئیس «بایر» در آلمان غربی

«بایر» نخستین شرکت خارجی است که در ایران آغاز بکار کرد

آنچه که درزیر میآید متن مصاحبه‌ای است که محمود خباززاده نماینده اطلاعات با دکتر «کخ» «بایر» انجام داده است.

***

سئوال - آیا ممکن است شرح کوتاهی درباره تاریخ فعالیتهای گروه بایر ووضع کنونی آن درایران و جهان بیان کنید؟

جواب - بایر بیش از یک قرن پیش در ۱۸۶۳ تاسیس شده و از آن تاریخ تاکنون یکی از فعال ترین شرکتهای داروسازی - نه فقط درغرب - بلکه درسراسر جهان بوده است. ماماباهات میکنیم که اولین کسانی بودیم که کارکردن درزمینه تولید محصولات پلاستیکی و صنایعی را که با پتروشیمی - شیمی آلی و غیرآلی سروکار دارند آغاز کردیم.

سئوال - شرکت بایر ایران چه وقت تاسیس شده و تاکنون چگونه رشد کرده است؟

جواب - بایر اولین شرکت خارجی بود که درایران بصورتی که موردوقوف است شروع به کار کرد، البته باید بیاد داشت که با مشارکت دیگران و یا از طریق ایجاد نمایندگی بایراز ۱۹۲۴ درایران حضور داشته است. در ۱۹۶۱ شرکت بایر فارما ایران بعنوان یک کارخانه تاسیس شد. در ۱۹۶۹ بایر برای خرید سهام کنترل کننده اکثریت درشرکت الیاف که تا آن وقت یک موسسه مشترک ایرانی - آمریکائی بود وارد مذاکره گردید و درپایان مذاکرات ۵۰ درصد از سهام آن شرکت بوسیله بایر خریداری شد.

دران تاریخ ظرفیت تولیدی الیاف - از سه هزارتن درسال تجاوز نمیکرد، پس از پیوستن بایر افزایش ظرفیت نیز آغاز شد و از جمله تولید نایلون به ۱۲۰۰۰ تن درسال رسید. امروز بعنوان یکی از تولید کنندگان فرآورده های شیمیائی و پتروشیمی بایر مهمترین مقام را درایران اشغال میکند.

سئوال - مهمترین رقبای شما کدام ها هستند؟

جواب - عوامل متعددی وجود دارند که دررقابت به حساب آورده میشوند. بهرحال مهمترین رقیبانی که بایربا آنها سروکار دارد «هوخست» و «یاسف» هستند که هر دو به آلمان غربی تعلق دارند. دربازار جهانی نیز «دوپون» یکی از رقیبان بایر است. درایران بایر بالاترین مرتبه را بین موسسات مشابه احراز میکند.

سئوال - دورنمای فعالیت های خود را درایران چگونه می بینید؟

جواب - درحال حاضرما مشکلات معدودی داریم که از آن میان - کمبود پرسنل فنی و متخصص از همه مهمتر است ولی امیدواریم که براین مشکل درآینده نزدیک غلبه کنیم. خوشبختانه کشور شما توجه خارق‌العاده‌ای به این مسئله ابراز میکند. من تردیدی ندارم که همکاری ما و ایران با افزایش تعداد افراد متخصص توسعه خواهد یافت.

سئوال - درباره وضع اقتصادی ایران چه نظری دارید؟

جواب - وضع اقتصادی هرکشوری بطورکلی تاحدود زیادی بستگی به تاسیسات زیربنایی و بنیانی از قبیل شبکه راه ها - حمل و نقل و ارتباطات دارد. اگر وضع اینها بطور کامل رضایت بخش باشد آن وقت میتوان - گفت که وضع اقتصاد یک کشور بقدرکافی خوب است.

بهرحال دولت ایران قدم های بسیار بلندی برداشته است تا اقتصاد کشور را به تاسیسات اساسی و بنیانی مجهز کند. من به رشد اقتصادی کشورشما فوق‌العاده خوشبین هستم. نظر من دراین مورد بسیار مثبت است ایران در آینده نزدیک به یکی

تبدیل خواهد شد.

سئوال - چنانکه میدانید ایران علاقمند است که بجای وارد کردن کالاهای ساخته شده خود صاحب تکنولوژی شود. با درنظر گرفتن این سیاست آیا شما نیز کارانتقال تکنولوژی به ایران را افزایش خواهید دا؟

جواب - همانطور که قبلا گفتم ماصنایع الیاف و پتروشیمی را در ۱۹۷۰ درایران تاسیس کردیم. دراین مدت تولید محصول بوسیله مامداوما - افزایش یافته است. - برای آنکه اینگونه فعالیتها توسعه یابد و انتقال مواهب تکنولوژی نیز درایران بیش از پیش احساس گردد دادن پاره‌ای کمک ها و ضمانات از طرف دولت به سود سرمایه گذاران خارجی ضرورت دارد.

سئوال - شما چند شرکت درایران دارید؟

جواب - چندتایی را میتوانم نام ببرم که البته اینها قسمتهای تابعه و وابسته مهم دارند. بهرحال، مواد دارویی را از آلمان غربی وارد میکنیم و بعداز بسته بندی کردن آنها که با استفاده از مدرن ترین تجهیزات صورت میگیرد این محصولات را دربازار ایران عرضه مینمائیم، دراین فعالیتها عده‌ای کثیر از کارکنان ایرانی به کار اشتغال دارند و نیاز ما به این نیروی انسانی محلی روز بروز بیشتر میشود.

سئوال - آیا درمورد نیروی انسانی و آموزش آنها درایران مسائلی دارید؟

جواب - متاسفانه ۷۰ درصد از کارگران و کارکنان ایرانی بعداز گذراندن دوره های وسیع آموزشی کسب تجارب کافی کارهای خود را رها میکنند. این تجربه مربوط به هنگامی است که آنها خواستار افزایش دستمزد میشوند و وقتی تقاضایشان برآورد نمی شود کارخود را ترک میگویند. دراروپا این نسبت فقط ۵ درصد است، آنچه که گفتم تاجائیکه موضوع به نیروی انسانی مربوط میشود مهمترین مسئله مورد ابتلای ما درایران است، اما با انعطاف پذیری بیشتر از هر دو طرف امیدواریم بتوانیم این مسئله را هم حل کنیم - مدیربایر درپایان اظهار داشت که در ۱۹۷۷ گروه بایر دارای عملکردی بالغ بر ۲۱ میلیارد مارک درسطح جهان بوده که ۱۰ میلیارد مارک آن را سهم عملیات گروه بایر درآلمان غربی تشکیل داده است.

در سراسر دنیا امروز ۱۷۰/۰۰۰ نفر درتاسیسات و کارخانه های بایر کار میکنند که از این میان ۶۵۰۰۰ نفر پرسنل بایر درآلمان غربی هستند. گروه بایر در ۱۲۰ کشور دارای نمایندگی و عوامل فروش است و در بیش از ۸۰ کشور محصولات مختلف را تولید میکنند.

* * *

گزارشی درباره عملیات گروه آ.ا.گ تلفونکن

... هدف از ارائه این گزارش دادن تصویری اجمالی از فعالیتهای گروه آ. ا. گ - تلفونکن در شش ماهه اول سال جاری است.

سفارشهای دریافت شده

ارزش سفارش هایی که گروه در طول نیمه اول سال جاری دریافت کرده بالغ بر ۶/۳ میلیارد مارک بوده است. این رقم تقریبا بطور دقیق فرقی با ارزش سفارش های دریافتی گروه در نیمه اول سال گذشته ندارد. گرچه در داخل آلمان غربی ۸ درصد افزایش در سفارش های مدت مورد اشاره حاصل شده ولی در عوض - سفارش های - دریافت شده از خارج از آلمان غربی ۹ درصد کاهش یافته است.

فروش ها

در شش ماهه اول ۱۹۷۸ فروش هایی که بوسیله گروه آ. ا. گ - تلفونکن صورت گرفته دستخوش نوعی سکون بوده است. در بازار داخلی (آلمان غربی) ۱۲ درصد از فروش محصولات و یا خدمات گروه - کاسته شد ولی این تنزل را ۳ درصد افزایش که در فروش های خارجی حاصل گردید جبران کرد. در همین مدت رشد صادرات گروه به کشورهای مختلف خارجی از یک درصد تجاوز نکرد، نظیر این رشد اندک را گروه - آ. ا. گ - تلفونکن در صادرات خود قبلا آخرین بار در ۱۹۷۱ تجربه کرده بود.

بهرحال باید در نظر داشت که این کندی رشد در عملیات صادراتی گروه بنوبه خود یکی دیگر از نشانه های روشنی است که اهمیت زیان بخش بودن اثرات بالا بودن خارق‌العاده مظنه مارک آلمانی را به ما یاد آوری میکند. به بیان دیگر ارزش مارک آلمان (از نظر - قدرت برابری با دلار و یا سایر پول های مهمی که در بازرگانی بین‌المللی مورد استفاده قرار میگیرند) به نحوی است که تا حدود قابل توجهی بزیان صادر کنندگان آلمان غربی تمام میشود و توانایی آنها را برای رقابت کردن در بازارهای جهانی بدلیل گران‌تر بودن ارزش مارک - و در نتیجه - گران‌تر عرضه شدن اجناس آلمانی کاهش میدهد.

نیروی انسانی

در طول شش ماهه اول سال جاری تعداد افرادی که در کارخانه ها و تاسیسات دیگر گروه آ. ا. گ - تلفونکن در نقاط مختلف جهان کار میکنند در حدود ۱۲۰۰ نفر - نسبت به پایان ۱۹۷۷ کاهش یافت و به ۱۵۷۲۰۰ نفر رسید. درپایان دوره شش ماهه مورد بحث ما تعداد - افراد شاغل در تاسیسات گروه در داخل آلمان غربی در حدود ۱۲۶۶۰۰ نفر و شمار افراد نیروی انسانی که در خارج از آلمان غربی در خدمت گروه قرار داشتند بالغ بر ۳۰۶۰۰ نفر بوده است.

درآمد ها:

بطور کلی باید، گفت که عواید بخش های مختلف گروه پاسخگوی انتظارات آنها نبوده است. کاهشی را که در عواید گروه در طول نیمه اول ۱۹۷۸ پدید آمده بطور عمده باید معلول فزونی های حاصله در هزینه نیروی انسانی و همچنین تاثیر مخارج ناشی از تغییرات ساخت ها و تاسیسات بنیادی بشمار آورد.

(در گزارش از ذکر ارقامی که نشان دهنده درآمد های شش ماهه اول گروه باشد خودداری شده است.)

مُبدل های حرارتی «جی . ای. آ.» که با هوا خنک می شوند در خدمت برنامه گاز عربستان سعودی

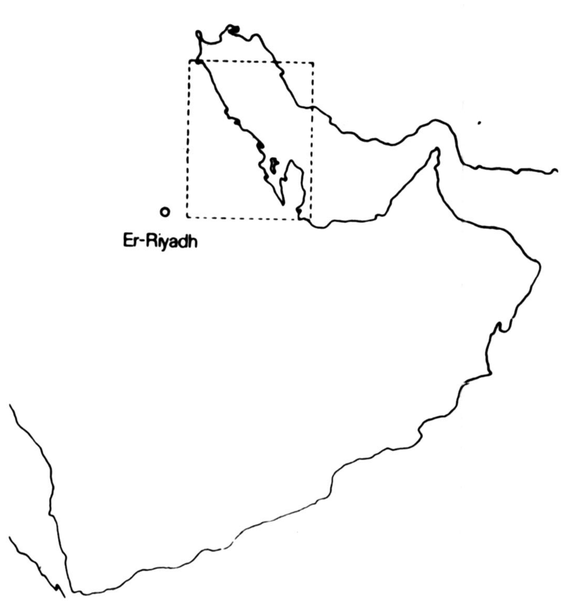

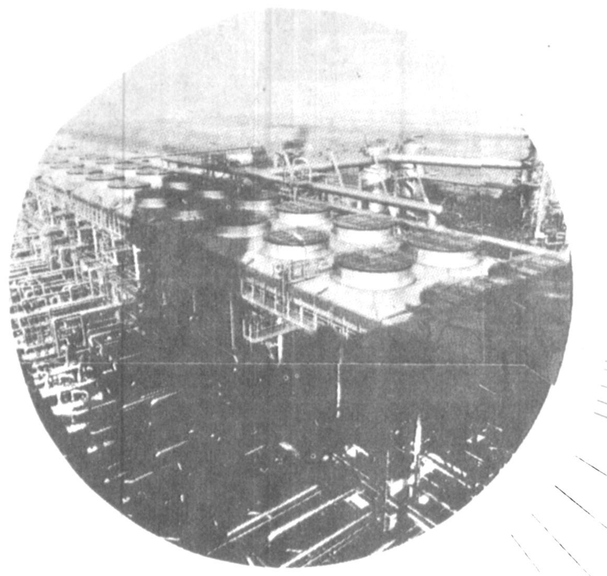

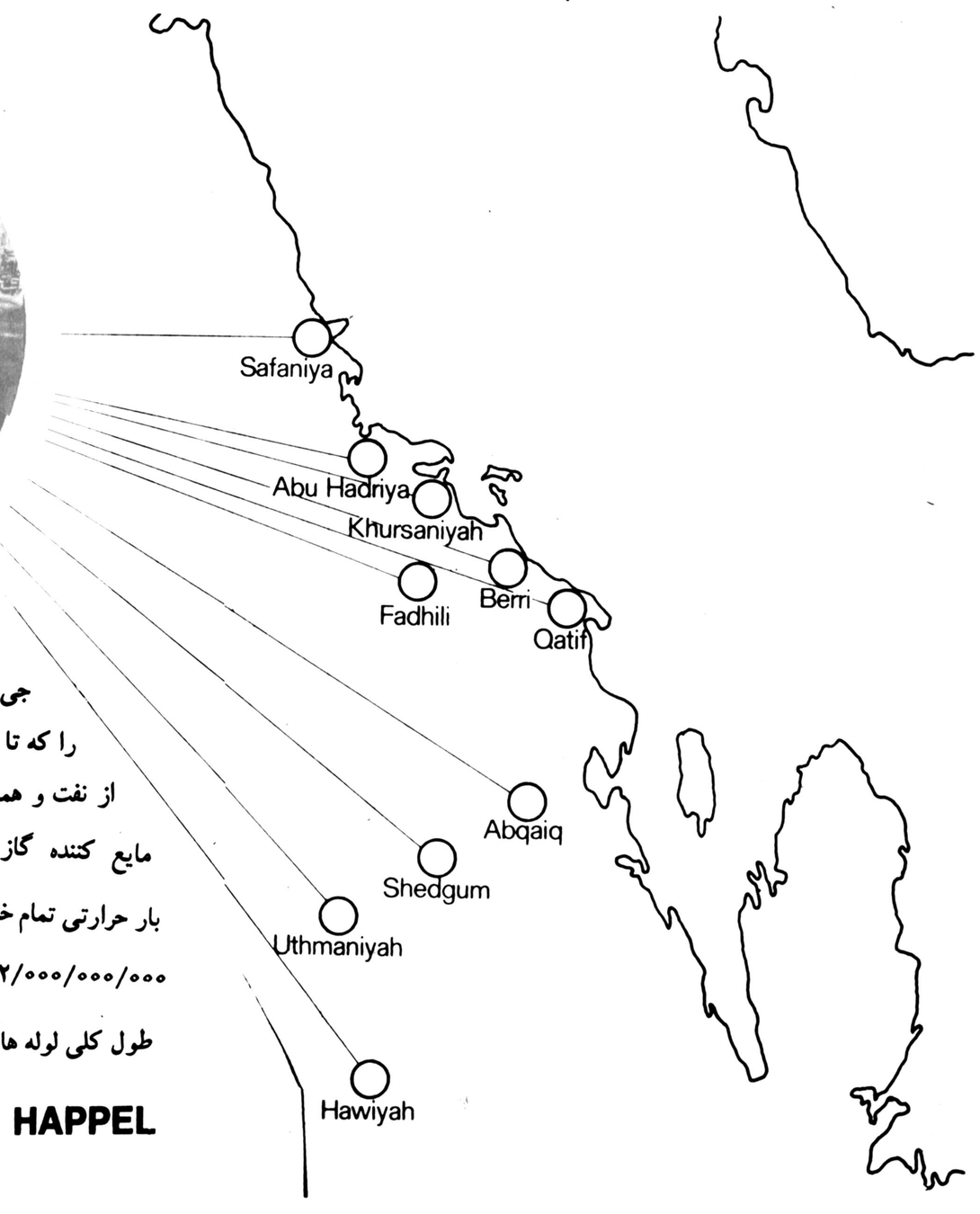

جی. ای. آ. عظیم ترین واحد های کولر هوایی را که تا کنون در دنیا ساخته شده‌اند برای جدا کردن گاز از نفت و همچنین برای استفاده در کارخانه های مایع کننده گاز طبیعی در عربستان سعودی عرضه کرده است.

بار حرارتی تمام خنک کننده های جی. ای. آ معادل ۱۲/۰۰۰/۰۰۰/۰۰۰ بی تی یو در ساعت است.

طول کلی لوله هایی که در این تأسیسات نصب شده ، تقریبا ۴/۰۰۰/۰۰۰ متر میرسد و این رقم چیزی در حدود مسافت بین آلمان و عربستان سعودی است.

جی. ای. آ با تولید ۱۲۰۰۰۰۰۰ متر لوله (فین تیوپ) در هر سال بزرگترین سازنده این نوع لوله ها برای تأسیسات مبدل حرارتی خنک شونده با هوا در جهان است.

تمام کسانیکه میخواهند از ثمرات تجربه‌ای ۵۰ ساله استفاده کنند و تقاضای عالیترین مرغوبیت ها را دارند، برنامه ریزی خود را با جی. ای. آ انجام میدهند.

GEA LUFT KUHLERGES HAPPEL
GmbH & Co.
463 Bochum,
Konigsallee 45,
WEST GERMANY.

فعالیت عالمگیر گروه آ.ا.گ تلفونکن

گروه آ. ا.گ ـ تلفونکن امروز میتواند به ۹۰ سال فعالیت های موفقیت آمیزی که تا کنون داشته است، با سرافرازی نگاه کند. توسعه این شرکت منعکس کننده تحولی است که در زمینه تولید ماشین آلات مهندسی برق روی داده است. آ.ا.گ ـ تلفونکن در بسیاری از زمینه ها یک پیشاهنگ بوده و در حال حاضر یکی از بزرگترین موسسات نوع خود در جهان است. قلمرو فعالیت های این گروه تولید محصولاتی مانند افزارها و ادوات کارخانه ها و سیستم ها، شامل بسیاری از اقلام کالاهای سرمایه‌ای برقی و محصولات مصرفی و غیره را در بر میگیرد. تکنولوژیهای جدید مرکز ثقل آن قسمت از فعالیتهای گروه را که به آینده نظر دارد تشکیل میدهند و این تلقی در ساخت یا طراحی سیستم های کارخانه های کابل ـ قطعات الکترونیکی ـ تلویزیونهای رنگی و تکنیک های سمعی و بصری ـ ارتباطات دور و مخابرات سیستم های ترافیک و تکنولوژی هوایی و فضایی و غیره در کارهای گروه همواره مورد توجه قرار دارد. آ.ا.گ. تلفونکن بهمین اندازه در تکنولوژی استفاده از منابع فلات قاره نیز نقشی رهبری کننده ایفا میکند و این قلمروی است که در نتیجه محدود بودن منابع مواد خام و سنگین تر شدن هزینه های بهره برداری از آنها اهمیتی روز افزون کسب کرده است.

محصولات گروه آ.ا.گ. ـ تلفونکن تقریبا در ۱۱۰ کارخانه که در داخل و خارج از آلمان غربی قرار دارند ساخته میشوند. تعداد کارکنان گروه ۱۵۷۲۰۰ نفر است که ۳۰۰۰۰ نفر از این میان در کشورهای خارج از جمهوری فدرال آلمان بکار اشتغال دارند.

نزدیک به ۴۹ درصد از عملکرد سالانه گروه مربوط به فعالیتهایش در خارج از آلمان است

در محدوده صنایع برقی و الکترونیکی قاره اروپا گروه آ.ا.گ. تلفونکن مقام سوم را اشغال میکند. در سال مالی ۱۹۷۷ عملکرد سالانه گروه به ۱۴/۳ میلیارد مارک آلمانی رسید که در این رقم مالیات ارزش افزوده به حساب آورده نشده است.

این عملکرد ۶ درصد افزایش را نسبت به سال مالی قبل از آن نشان میدهد. در سال گذشته ۳۹۸ میلیون مارک برای افزایش دارایی ها و سرمایه ثابت گروه سرمایه گزاری شده که ۴۸ میلیون مارک آن در خارج از آلمان بوده است. از سرمایه گزاریهایی که برای افزایش دارایی های ثابت گروه در سال گذشته صورت گرفته ۳۸ میلیون مارک در کارخانه های متعلق به گروه در شهر برلن جذب گردیده است. در ۱۹۷۷ وجوهی که از طرف گروه صرف فعالیت های تحقیقاتی شد بالغ بر ۸۵۰ میلیون مارک بود و این معادل ۵/۹ درصد از کل وجوهی است که از تمام فروش های محصولات گروه در آن سال دریافت شده است. با این حساب گروه آ.ا.گ. تلفونکن در هر روز بطور متوسط ۳/۵ میلیون مارک در سال گذشته صرف فعالیت های تحقیقاتی کرده است تا سلامت و استحکام مبانی تکنیکی آینده گروه را تضمین کند.

شالوده‌ای که رشد سریع فعالیت های خارجی گروه بر آن متکی است عبارت از سازمان عالمگیری است که تا کنون برای تولید محصولات و همچنین برای عرضه و فروش محصولات خود بوجود آورده است. در گروه آ.ا.گ. ـ تلفونکن ۷۴ شرکت که فعالیت های تولیدی و یا فروش محصولات را انجام میدهند عضویت دارند. در تمام این شرکت ها، گروه مادر دارای سهام اکثریت است و ۳۱ کشور مختلف دیگر علاوه بر جمهوری فدرال آلمان عرصه این فعالیت ها را (تنها در زمینه تولید محصول) تشکیل میدهند. علاوه بر این در بیش از ۱۲۴ کشور نمایندگان مستقل عهده دار مراقبت از منافع گروه هستند.

آ.ا.گ. تلفونکن در چارچوب فعالیت های جهانی خود در ۱۵۵ کشور دارای نمایندگی است.

در طول ۹۰ سالی که از شروع موجودیت آ.ا.گ ـ تلفونکن میگذرد، این موسسه پروژه های متعددی را در زمینه توسعه تاسیسات تولید نیرو اجرا کرده که شیوه کار گروه در آنها به نحوی نمایان کننده نقش پیشاهنگ آن بوده است.

* * *

داستان کامیابی‌ها

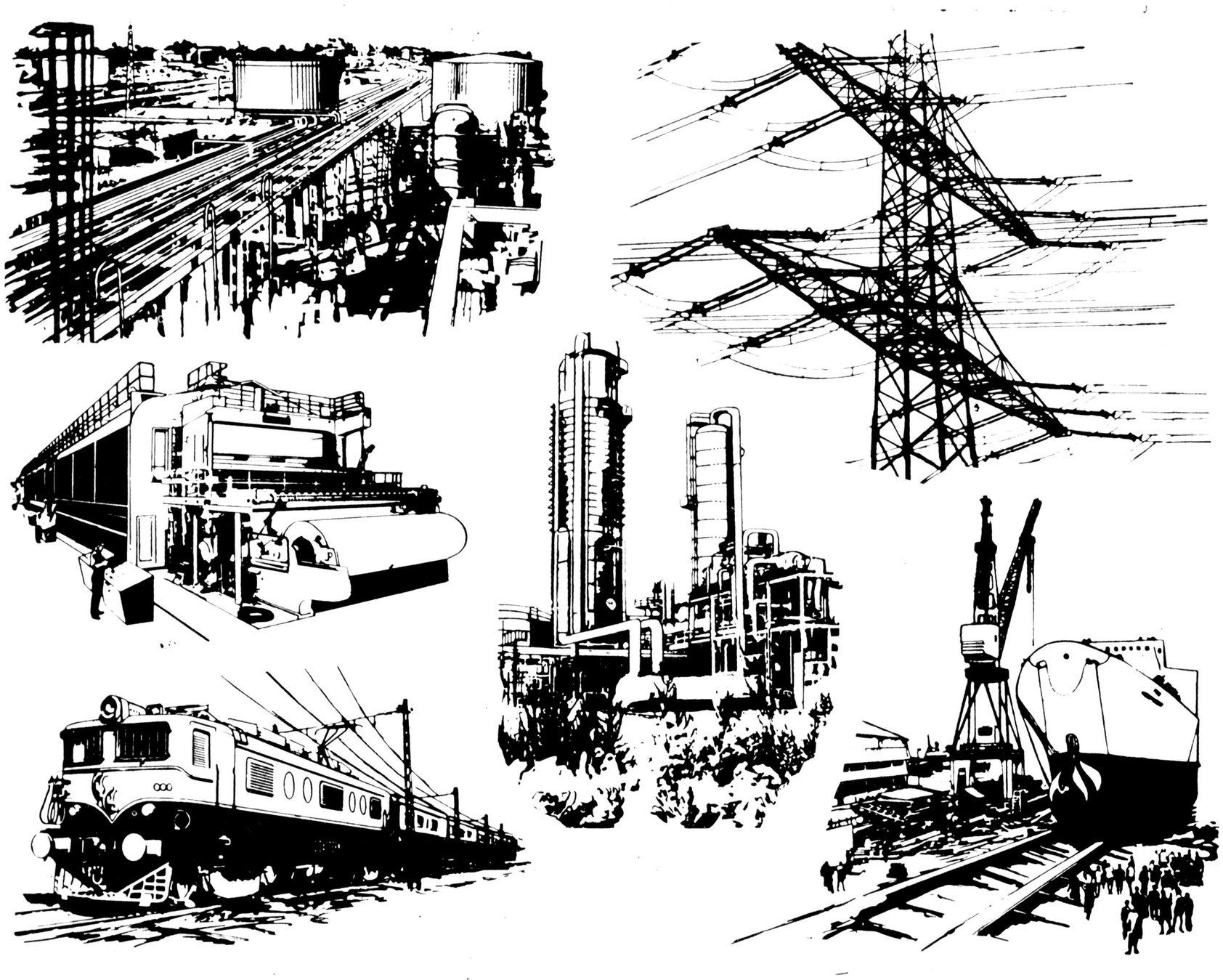

آ. ا. گ تلفونکن یکی از بزرگترین شرکت هایی است که درجهان امروز درعرصه های تولید ماشین آلات مدرن برقی وادوات و تجهیزات الکترونیکی فعالیت میکند.

شما، آ. ا. گ تلفونکن را درتمام سطوح قابل تصور، درمقام تولید کننده محصولات تجهیزات و سیستم هایی که هریک نمونه ای از پیشرفته ترین های نوع خود درجهان کنونی است مشاهده خواهید کرد.

از آنجا که حضور درهمه جا و فراگیری دروسیع ترین شکل های آن یکی از مهمترین صفات موجودیت گروه ما است، طبیعی است که ما علاوه برکشورخودمان و بسیاری از ممالک و مناطق دیگر ـ درخاورمیانه نیز فعالانه حضور پیدا کرده ایم.

عملیاتی که ما امروز انجام میدهیم، متحقق ساختن هدف ها و طرحهای گوناگون توسعه صنعتی را عملا درتمام زمینه های تولید تجهیزات برقی و تاسیسات و سیستم‌های مدرن الکترونیکی وقلمروهایی مانند ارتباطات دور و نزدیک و مخابرات و امثال آنها را دربرمیگیرد.

تجهیزاتی را که ما تولید میکنیم، همچنین میتوان درفرودگاهها ـ استادیومهای بزرگ ورزشی ـ ایستگاههای راه آهن ـ موسسات فنی ـ آزمایشگاهها و غیره نیز سراغ گرفت.

بسیاری از کالاها ووسایلی که ما تولید می کنیم با متکی بودن برتکنیک ها و سیستم‌های جدید نیازهای امروز و فردا را براورده می کنند. آ. ا. گ تلفونکن علاوه برابداع و تولید بسیاری از مصنوعات الکترونیکی، گروهی است که به خود حق میدهد تا بعنوان اختراع کننده بهترین سیستم تلویزیون رنگی دنیا معروف به سیستم «پال» مباهات کند.

درهرجایی از جهان که پای پروژه های دشوار فنی درمیان باشد، نام ما بعنوان مظهری از دقت آلمانی نیز حضور دارد.

برای کسب اطلاعات بیشتر لطفا با آدرس زیر تماس بگیرید:

AEG — TELEFUNKEN
P. O. BOX 700 106
TELEX: 411021
d — 6000 fra nkfurt (main) 70
west germany

آاگ ـ تلفونکن

طراحی برای امروز، برنامه ریزی برای فردا
مبتکر راهها و گرایش های نووخلاق

AEG-TELEFUNKEN

Designing for today, planning for tomorrow — setting the trends●

Z 142 5599E

بوش در ایران

دفتر نمایندگی «بوش» درایران از ۷ سال پیش آغاز بکار کرده است

«بوش» با شرکای محلی خود در ایران موسسه صنعتی لوازم اتومبیل را با ایجاد یک کارخانه در نزدیکی قزوین بنیان نهاده است

.... «بوش» بعنوان بزرگترین تولید کننده مستقل تجهیزات برای اتومبیل (که شاید دلیلش این باشد که بوش نخستین شرکت سازنده این تجهیزات در دنیا بوده است) سال گذشته عملکرد جهانی خود را بعنوان یک گروه به بیش از ۹۰۰۰ میلیون مارک رسانده است. از رقمی که ذکر کردیم ۶۰ درصد سهمی است که به فروش تجهیزات اتومبیل تعلق میگیرد بوش در حدود ۵۰ درصد از کل عملکرد خود را مرهون فعالیتهایش در بازار صادراتی است، وایران بنوبه خود یکی از مهمترین بازارهایی است که در عرصه بین المللی برای محصولات بوش وجود دارد. سابقه پیوندهایی که بوش میان خود ومشتریان ایرانی اش بوجود آورده به دهها سال پیش میرسد.

امروز نام «بوش» معرف بسیاری از انواع محصولاتی است که به ویژه بصورت تجهیزات مورد استفاده در اتومبیل وماشین های پارکینگ وادوات برقی ـ استودیوهای تلویزیونی ـ دستگاههای تلویزیون رنگی (که با مارک بلاپونکت عرضه میشود) وپروژکتورهای بوئر ووسایل خانگی در بازار ایران به فروش میرسد.

برای آنکه مشتریان کثیرالعده محصولات بوش در ایران بتوانند راهنمائی ها یا خدمات مورد نیازشان را براحتی دریافت کنند دفتر نمایندگی روبرت بوش در تهران ۷ سال پیش آغاز به کار کرده است.

اما فعالیتهای گروه بوش در ایران تنها به زمینه فروش محدود نمیشود. در ۱۹۷۱ بوش وشرکای محلی آن موسسه موسوم به صنایع لوازم اتومبیل را با موافقت دولت شاهنشاهی تاسیس کردند که در آن ۳۵ درصد از سهام سرمایه (از کل ۱۸۰ میلیون ریال) به گروه بوش تعلق دارد. شرکای بوش در این موسسه را بانک توسعه صنعتی ومعدنی ایران و برخی از سرمایه گزاران بخش خصوصی تشکیل میدهند. کارخانه‌ای که برای این مقصود بوجود آمده در زمینی به وسعت ۸۰۰۰۰ متر مربع در نزدیکی قزوین که در حدود ۱۵۰ کیلومتر از سمت شمال غربی با تهران فاصله دارد بنا شده است در این کارخانه ۳۰۰ نفر به کار اشتغال دارند واز این نیروی انسانی در حال حاضر بطور کامل تنها برای تولید شمع اتومبیل استفاده میشود. شرکت صنایع لوازم اتومبیل ایران نه تنها اکنون بطور مستقیم شمع مورد نیاز صنعت اتومبیل سازی سریع الرشد این کشور را عرضه میکند بلکه تا کنون بخش قابل توجهی از محصولات خود را نیز بطرف بازارهای صادراتی خارج از ایران سرازیر کرده است.

* * *

سخن کوتاه درباره:

کرافت‌ورک یونیون موسسه‌ای که‌در‌صنایع سنگین آنرا «غول غولها» لقب‌داده‌اند

هر صنایع سنگین کارخانه های بسیاری وجود دارند که عظمت آنها بیننده را تحت تاثیر قرار میدهد و آلمان غربی بدون شک درخشان ترین ویترینی است که در سراسر قاره اروپا برای نشان دادن معظم ترین کارخانه ها میتوان سراغ گرفت. با تمام این تفاصیل آنچه که عظمت را به مفهوم واقعی و کلی آن مجسم میکند، چیزی است که لزوما تنها به یکی از کارخانه های «کرافت ورک یونیون» تعلق میگیرد و این عظمت بی نظیر و استثنایی با تمام جلوه های خیره کننده‌اش در کارخانه متعلق به گروه صنعتی مورد اشاره مادر ناحیه «مولهایم» خودنمایی کرده است. این کارخانه در واقع هیولایی است که شاید بهترین اسم بر ای آن سنگین ترین سنگین ها یا چنانکه عده‌ای میگویند «غول ترین غول ها» در صنایع سنگین باشد. در این کارخانه همه چیز سزاوار آن است که با پسوند «ترین» - یعنی تنها با بکار بردن صفات عالی وصف گردد و تنها با چنین بیانی است که حق مطلب بهنگام سخن گفتن درباره پیچیدگی تجهیزاتی که در این کارخانه مورد استفاده قرار گرفته است ادا میشود. هیچ مبالغه‌ای در این گفته وجود ندارد که گرچه جمهوری فدرال آلمان غربی درخشان ترین جلوه های ترقیات صنعت و تکنولوژی را در سطح اروپا درخود گردآورده است با اینحال محتوای تاسیسات کرافت ورک یونیون در مولهایم از نوعی است که حتی در صنایع سنگین آلمان غربی نیز نمیتوان چیزی قابل مقایسه با آن سراغ گرفت.

کرافت ورک یونیون امروز یکی از معظم ترین موسساتی است که تجهیزات نیروگاه های متعارفی یا اتمی را از هر نوع و به هر اندازه در جهان عرضه میکند. این موسسه ضمنا با سراسر دنیا بوسیله پیوندهای محکم مربوط میشود و به کامیابی هایی که تا کنون نصیب فعالیتهایش شده است میبالد.

کارخانه‌ای که کرافت ورک یونیون در مولهایم (و سه کارخانه دیگر در جمهوری فدرال آلمان) دارد نمایانگر ارزش کامیابیهای این موسسه است.

در مولهایم، جایی که رودخانه روهر از کنار آن میگذرد ۵۵۰۰ کارگر - تکنیسین و مهندس مجهز به یکصد نوع افزار گوناگون ماشین آلات کارخانه کرافت ورک یونیون را که همه از مدرن ترین ها در جهان امروز هستند کنترل می کنند و محصولاتی را تولید مینمایند که به سراسر دنیا برای مجهز کردن کارآمدترین نیروگاه ها صادر میشوند.

کرافت ورک یونیون که علاوه بر این ۹۵۰۰ کارگر و مهندس و متخصص دیگر را نیز در کارخانه های دیگر خود در آلمان غربی به کار گمارده عهده دار این وظیفه سترگ است که نقشی بزرگ در برآوردن نیاز دنیای تشنه انرژی به کارخانه ها و ماشین آلاتی که برای تولید نیرو هستند ایفا کند. ارزش های بی شمار این نقش با در نظر گرفتن وضعی که بعد از خشکیدن چاه های نفت در دنیا بوجود خواهد آمد بیش از آن قابل درک است که نیازی به تفصیل داشته باشد.

بقول دکترهانیریش گالاند نایب رئیس امور تولیدی کارخانه کرافت ورک یونیون در مولهایم: تقریبا همه کشورهای جهان نیازی فوری دارند که هر چه زودتر انرژی مورد نیاز را برای حفظ مداومت توسعه صنعتی و همچنین برای ارضای احتیاجات مردمانشان به انرژی فراهم کنند.

ایران به عقیده دکتر گالاند یکی از ممالکی است که این ضرورت را بسیار بموقع درک کرده و همراه بسیاری دیگر از کشورها در راه توسعه امکانات تولید انرژی هسته‌ای قدم گذاشته است.

در ایران در حال حاضر عملیات ساختمانی برای این دو نیروگاه اتمی در بوشهر درجریان است و کرافت ورک یونیون موسسه‌ای است که از طرف مقامات ایرانی برای عرضه کردن تجهیزات کامل این دونیروگاه انتخاب شده است.

برای آنکه بتوان تصویر روشن تری از اهمیت نقش جهانی کرافت ورک یونیون بدست داد اضافه میکنیم که این شرکت با چندین موسسه خارجی براساس قراردادهای پروانه‌ای و امتیازی در زمینه تولید ماشین آلات مورد استفاده در نیروگاههای هسته‌ای و غیر اتمی همکاری دارد. این بدان معنی است که بخش پر اهمیتی از فعالیتهای کرافت ورک یونیون را صدور و انتقال تکنولوژی تشکیل میدهد. بعلاوه این موسسه دارای شبکه‌ای جهانی از نمایندگی هاست که تعدادشان در اطراف واکناف دنیا از ۶۰ تجاوز میکند. وجود این شبکه بزرگ و کارآمد به کرافت ورک یونیون اجازه میدهد که تماس های نزدیک خود را با تمام مشتریان بالفعل یا بالقوه‌اش در گوشه و کنار دنیا حفظ کند.

نقش «کروپ» در اجرای پروژه مس سرچشمه

معدن مس سرچشمه که در ۱۶۰ کیلومتری غرب کرمان (در جنوب شرقی ایران) و در ۲۵۰۰ متر ارتفاع از سطح دریا قرار گرفته دارای ذخایری است که طبق برآورد کارشناسان از ۴۵۰ میلیون تن تجاوز میکند و درجه احتوای آن به ۱/۲ درصد میرسد.

در ایران استخراج مس از معادن دارای تاریخی بسیار طولانی است بطوریکه سابقه اینکار به هزاران سال پیشتر از عصر حاضر برمیگردد. در حال حاضر شرکت ملی صنایع مس ایران (ان. ای. س. ان) با همکاری مهندسین مشاور آمریکایی مشغول ایجاد تاسیسات مدرنی برای استخراج و تغلیظ سنگ مس، از معادن سرچشمه است و درطرحی که در دست اجرا دارند پیش بینی شده که عملیات بهره برداری پیش از پایان سال جاری آغاز گردد

برای مرحله‌ای از این پروژه که به عملیات تصفیه مربوط میشود شرکت ملی صنایع مس ایران قرار دادی به منظور تحصیل تجهیزات و خدمات - به ارزش تقریبا ۳۱۰ میلیون مارک باکنسرسیوم «کروپ ایندوستر اوند اشتالبو» «دویسبورگ - رانیهاوزن» و موسسه ماکیم اس، آ که یکی از اعضای سوسیته ژنرال دوبلژیک (بروکسل) بشمار میرود امضاء کرده است

«کروپ» پیمانکار اصلی است

پیمانکار اصلی این پروژه کروپ است که سهم آن از کل ۳۱۰ میلیون مارک ارزش قرار دادهای مورد اشاره در حدود ۱۴۰ میلیون مارک را در بر میگیرد. سفارشی که کروپ باید آن را اجرا کند در برگیرنده فقرات زیر است:

- یک پالایشگاه مس با ظرفیت تولید سالانه ۱۵۸۰۰۰ تن مس که میتوان بعدا آنرا به ۱۷۱۰۰۰ تن افزایش داد.
- یک کارخانه تولید سولفات نیکل
- کارخانه‌ای برای بدست آوردن فلزات گرانبها
- دو دستگاه کاسترهای نیمه پیوسته برای تولید میله‌های مس به قطر ۸ میلیمتر
- یک کارخانه برای تولید کانتی رود همراه کوره‌های ذوب و تجهیزات وابسته دیگر
- یک رشته کامل تاسیسات تکمیل کننده کاتود

کارهای اجرایی در این پروژه عظیم از ژانویه سال جاری آغاز شده و قرار است تا اوایل ۱۹۸۱ تکمیل شود و مورد بهره برداری قرار گیرد...

VAW aluminium

واولیشت متال گ. ام. ب. ه آلومینیوم

دفتر بازاریابی «واولیشت متال» برای خاور میانه که در تهران قرار دارد، محصولات گروه «واو» و شرکت های تابعه ووابسته آن را معرفی میکند:

فویل های مسطح و کنورت شده و نوارهای نازک برای هر نوع نیازهای بسته بندی.

کمک های فنی از طریق طراحی برنامه و اجرای پروژه برای ایجاد کارخانه‌ها جهت صنایع غذایی.

ما عملیات تولیدی خود را در ۳۰ کارخانه گروه «واو» انجام میدهیم.

واولیشت متال

بن

هانوور

نوی مونستر

گره‌ون برویچ

بوله‌ینگ

روتال

ریتر

زارجس

آلیاژ های اولیه آلومینیومی از هر درجه، فروسیلیکون، مواد خام سنتیتک، کربن، دولومیت گالیوم. سیستم های ساختمانی، پروفیل های ورق، نوار و درزدار، سیستم های پنجره.

لوله های بدون درز و محصولات مشابه. پروفیل‌ها و اسلگ های ماشینی.

نوارهای فویل و نازک براق و روکش دار و سیستم های بسته بندی. آلومینیوم چاپ شده برای لبنیات، محصولات غذایی، شیرینی‌ها و فر آورده های شیمیایی و دارویی جهت استفاده در کابل سازی. وسایل خانگی، ساخت پنجره و فاسادهای دیواری، نردبان ها - سیستم های حمل و نقل - ساختمان های مخصوص - سیستم های هوایی - محصولات پلاستیکی.

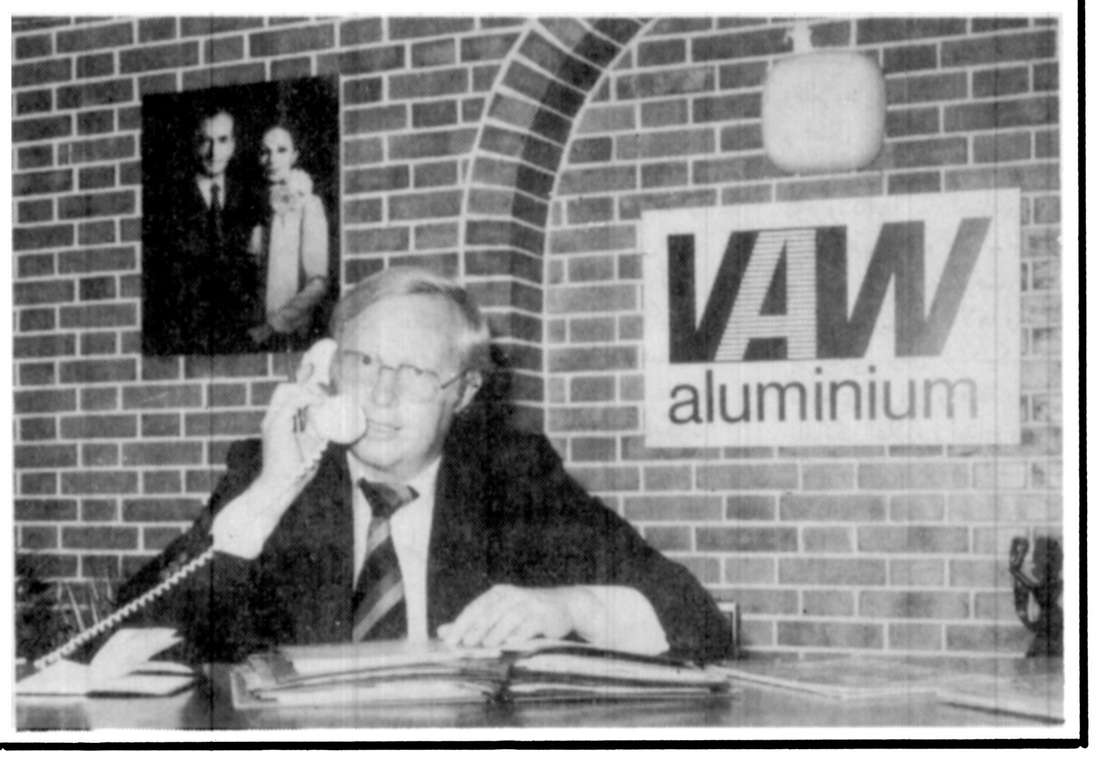

لطفا با آقای لینکه
واولیشت متال گ. ام. ب. ه.
تهران - آپادانا
خیابان نیلوفر - خیابان دوم - پلاک ۱۱
تماس بگیرید.
تلگرافی: واومتال
تهران. ایران.
تلفن ۸۴۲۸۸۳ - ۸۵۶۶۵۲

VAW aluminium

درسدنربانک با ۶۲ میلیارد مارک دارائی کلی، دومین بانک خصوصی و بزرگ آلمان فدرال است

...«درسدنربانک» در شهر «درسدن» (واقع در ساکسونی که اکنون در جمهوری دمکراتیک آلمان قرار دارد) در سال ۱۸۲۲ تاسیس شده است امروز ادارات مرکزی این بانک در فرانکفورت - ماین - یعنی در قلمرو جمهوری فدرال آلمان قرار دارد وباداشتن دارائی کلی که از ۶۲ میلیارد مارک تجاوز میکند دومین بانک خصوصی بزرگ آن کشور است.

مداومتی که در رشد فعالیتها و تعداد مشتریان درسدنربانک میتوان مشاهده کرد بخوبی منعکس کننده اعتمادی است که نسبت به این بانک وجود دارد، در پایان دسامبر ۱۹۷۷ سپرده های مشتریان در این بانک ۴۰/۱ میلیارد مارک وکل وام های پرداختی بانک بالغ بر ۴۴/۳ میلیارد مارک بوده است

در سالی که به ۳۱ دسامبر ۱۹۷۷ منتهی گردید درسدنربانک عملکردی معادل ۱۱۸ میلیارد مارک داشته است که وقتی با ۱۰۲ میلیارد مارک عملکرد سال قبل از آن مقایسه شود بروشنی نشان خواهد داد که فعالیتهای این گروه بانکی ازسال گذشته به نحوی کاملا محسوسی رشد کرده است.

در حال حاضر بسیاری از بانکهای مهم اروپایی - و در خاج از اروپا - چندین بانک معتبر دیگری که فعالیتهای جهانی دارند شرکای درسدنربانک بشمار میروند، این روابط برای درسدنر بانک بدان معنی است که اهمیت جهانی بودن نقش و مسئولیتهای خود را هر سال بیشتر از سال قبل احساس میکند.

لوفت هانزا با ۹۲ فروند هواپیمای بوئینگ و ۳۲۰۰۰ نفر خدمه، به بیش از ۱۰۴ کشور دنیا پرواز میکند

آقای گونتراسر
عضو هیئت مدیره شرکت
هواپیمائی لوفت هانزادر
آلمان غربی

آنچه در پی میآید مصاحبه‌ای است با آقای گونتراسر مدیرعامل هواپیمایی لوفت هانزا که بوسیله نماینده مخصوص اطلاعات ـ محمود خباززاده در کلن ـ آلمان غربی ـ انجام گرفته است.

سئوال ـ آخرین باری که ایران را دید چه زمانی بوده است؟

جواب ـ من از ۱۹۵۷ تا ۱۹۵۹ مدیرعامل لوفت هانزا در تهران بودم. دفتر نمایندگی شرکت ما در تهران در ۱۹۵۷ تاسیس شده است.

سئوال ـ آیا ممکن است تاریخ لوفت هانزا را به اختصار شرح دهید؟

جواب ـ در اغاز دیریژابل ها بودند که هواپیمایی بوسیله آنها ایجاد شد. در شروع کار ـ یعنی سال ۱۹۱۰ دیریژابل ها مراسلات و مجهولات پستی و همچنین مسافران را در سراسر آلمان و در دو طرف اقیانوس اطلس جابجا میکردند. بعد، برجسته‌ترین سازندگان هواپیما ازقبیل دوریز و ـ زرباخ کار ساختن هواپیما را آغاز کردند.

طولی نکشید که دیریژابل و هواپیما راه های حمل و نقل هوایی و مسافران را بین خود تقسیم کردند و درفاصله دو جنگ جهانی اول و دوم ـ وجودشان معرف و دربرگیرنده شیوه خاص هواپیمایی غیرنظامی در آلمان بود.

درآن ایام شرکت زیپلن که به ساختن دیریژابل ها اشتغال داشت ـ در واقع اولین شرکت هواپیمایی آلمان را نیز تشکیل میداد. این شرکت بعدا مقداری از سهام موسسه ـ «دویچه لوفت ریدری» را که اولین شرکت هواپیمایی جهان شناخته میشد و خدمات خود را از ۵ فوریه ۱۹۱۹ آغاز کرده بود خریداری کرد. در مرحله بعد ـ شهرها و اطاق های تجارت به پشتگرمی کمک های مالی دولت تاسیس شرکتهای هواپیمایی متعددی را تشویق کردند که بزودی شبکه‌ای فشرده در سراسر آلمان بوجود آوردند.

زمانی رسید که در کشور آلمان حتی ۳۰ شرکت حمل و نقل هوایی وجود داشتند. با اینحال باید یادآوری کرد که بسیاری از اینها ـ شرکتهای کوچکی بودند که از کارآیی بهره‌ای نداشتند. درنتیجه ـ رفته رفته شرکتهای هواپیمایی فاقد کارآیی، یکی پس از دیگری منحل شدند بطوریکه سرانجام فقط دوشرکت باقی ماند که یکی دویچر آئرولـویدآوگ و دیگری یونکرس لوفت ورکهر آ. گ. نام داشت. درپایان ۱۹۲۵ دولت آلمان با ایجاد کاهش فاحش درکمکهای مالی که به شرکتهای هواپیمایی میداد دوشرکت باقیمانده را نیز مجبور کرد تا در یکدیگر ادغام شوند و به این ترتیب بود که شرکت هواپیمایی «دویچر لوفت هانزا آوگ» قدم به عرصه وجود گذاشت.

سئوال ـ درباره فعالیتهایتان درایران چه نظری دارید؟

جواب ـ من فوق‌العاده از بابت همکاریهایی که با ایران داریم خشنود هستم و صمیمانه امیدوارم که این رابطه صمیمی استحکام و توسعه خواهد یافت و درآینده شعاع وسیع‌تری پیدا خواهد کرد. من تمام بخش های ایران را ندیده‌ام و بسیار شایق هستم که باردیگر به آن کشور سفر کنم. من کشور شما را دوست دارم. هنوزهم میتوانم مصاحبه‌ای را که در ۱۹۵۷ با روزنامه تهران جرنال ـ نشریه انگلیسی زبان گروه نشریات اطلاعات داشته‌ام بیادآورم نسخه‌ای ازآن روزنامه که مصاحبه مرا چاپ کرده هنوزهم نزد من وجود دارد.

سئوال ـ رقیبان عمده شما کدام ها هستند؟

جواب ـ تاجایی که به شبکه بین‌المللی و همچنین به شعاع پروازها مربوط میشود ـ لوفت هانزا بزرگترین و پرشهرت‌ترین شرکت هواپیمایی درجهان است.

لوفت هانزا ۹۲ فروند هواپیمای بوئینگ دراختیار دارد و به بیش از ۱۰۴ کشور و منطقه در سراسر دنیا پرواز میکند. درحدود ۳۲۰۰۰ نفر در تشکیلات لوفت هانزا کار می کنند که ازاین عده ۲۶۰۰۰ نفر در آلمان غربی به کار اشتغال دارند. ما به هرگوشه‌ای از دنیا پرواز میکنیم، بطوریکه هرجا فرودگاهی وجود داشته باشد شما بلافاصله حضور لوفت هانزا راهم درآنجا مشاهده خواهید کرد.

درمورد رقابت در سطح اروپا باید بگویم که ما سیستمی بنام «پول» داریم و تمام شرکتهای حمل و نقل هوایی درآن شرکت دارند. ما پروازهایمان را از طریق همکاری با یکدیگر ترتیب و سازمان میدهیم و درنتیجه از رقابتهای غیرلازم اجتناب میکنیم. بعنوان مثال فرانس و لوفت هانزا هردو از اعضای ترتیبات «پول» هستند و پروازهایشان را از کشوری به کشور دیگر با مشورت یکدیگر برنامه‌ریزی میکنند و مجموع درآمدی که ازاین پروازها بدست میآید طبق ترتیباتی که موردتوافق قرار گرفته است بین شرکتهای هواپیمایی تقسیم میشود (که دراین مورد ـ چنانکه گفته شد صحبت از ارفرانس و لوفت هانزا است). با هواپیمایی ملی ایران نیز لوفت هانزا قرارداد مشابهی دارد و ضمنا باید یادآوری کرد که کار هواپیمایی ملی ایران نیز بسیار خوب است.

سئوال ـ ارفرانس و بریتیش ارویز اکنون هواپیمای کنکورد دارند. استفاده آنها از این هواپیمای دور پرواز چه تاثیری بروضع شما خواهد گذاشت؟

جواب ـ بین فرانسه و آلمان پروازهایی که صورت میگیرد جزیی از ترتیبات «پول» به حساب میاید و رقابتی درآن وجود ندارد. اما وقتی که پای پرواز در فواصل طولانی ـ مثلا به آمریکا به میان میاید ـ مسلما چالشی درکار است که باید با آن روبرو شویم. بعنوان مثال ما جتهای دی ـ سی ۱۰ را از طریق رادار برای پرواز به ریوروژایزو مورداستفاده قرار میدهیم درحالیکه ارفرانس میتواند از پاریس مستقیما به ریو پرواز کند و کنکورد این پرواز را در زمانی بسیار کوتاه‌تر انجام میدهد. چنین وضعی مسلما موجد رقابت است.

سئوال ـ از جنبه های کارآیی و خدمات لوفت هانزا را با سایر شرکتهای هواپیمایی چگونه مقایسه میکنید؟

جواب ـ برای مقایسه کردن راه های متعددی وجود دارند. مقایسه را میتوان از روی تعداد مسافرانی که ظرف هرسال بوسیله شرکت های هواپیمایی موردمقایسه حمل میشوند ـ یا از روی مسافات طی شده ـ و یا بالاخره از روی قدرت وابعاد بزرگی ناوگان هواپیماهای هرشرکت هواپیمایی انجام داد. بهرحال من فکر میکنم که مهمترین عامل تعیین کننده در مقایسه ها عبارت از تعداد مسافران است. ازاین نظر ـ یعنی وقتی که شما تعداد مسافران را مبنای مقایسه قرار دهید لوفت هانزا هفتمین مقام را در سطح تمام دنیا اشغال میکند. درسطح قاره اروپا ما بعداز برتییش ارویز در مرتبه دوم قرار گرفته‌ایم.

سئوال ـ آیا برنامه‌ای برای پروازهای رفت و برگشت به ایران برای آینده ندارید؟

جواب ـ همانطورکه قبلا گفتم ما از همکاریهایی که درایران دریافت میکنیم بسیار راضی و خوشحال هستیم. با توسعه صنعتی سریع ایران آینده‌ای عالی برای شرکتهای هواپیمایی نظیر ما درایران وجود دارد. توسعه صنعتی مفهومش مقدار زیادی مسافرت است و این جایی است که ما وارد میدان میشویم.

تجربه و فکرهای خلاق برای پیروزیهای مشترک اقتصادی گروه آلمانی بابکوک

باعملکرد سالانه‌ای بالغ بر ۴۰۰۰ میلیون مارک (که ۶۰ درصد آن مربوط به صادرات است). ارزش سفارش هایی که گروه دردست اجرا دارد به ۸۰۰۰ میلیون مارک میرسد.

بیش از ۷۰ شرکت دراین گروه عضویت دارند (که در حدود ۴۰ شرکت به خارج از آلمان تعلق دارند).

۲۷۰۰۰ نفر از تأسیسات بابکوک کارمیکنند. عملیات این گروه بوسیله شبکه‌ای جهانی از شرکت های تولید کننده ماشین آلات وتجهیزات و شاخه های فروش و خدمات وابسته به گروه انجا میگیرد.

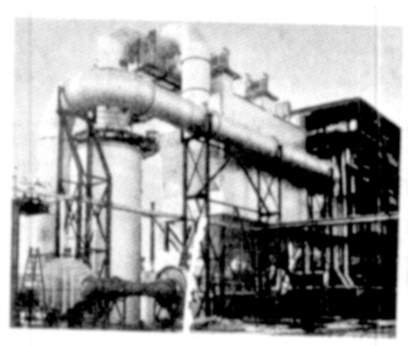

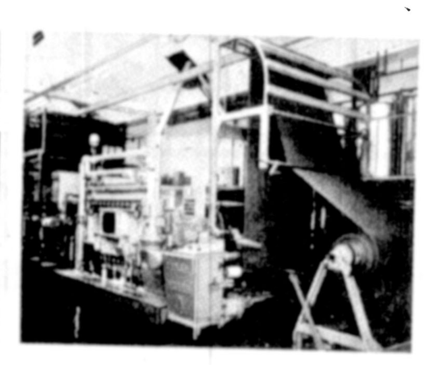

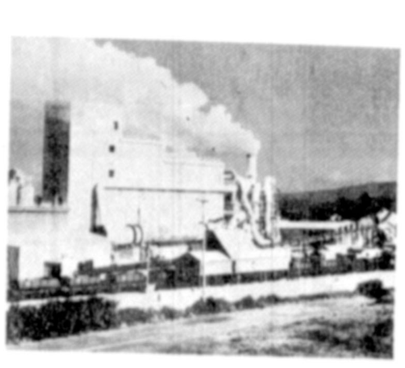

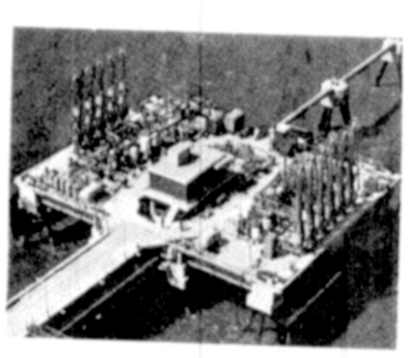

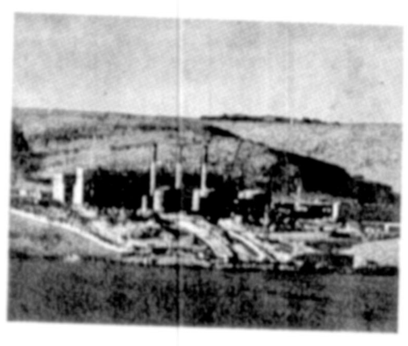

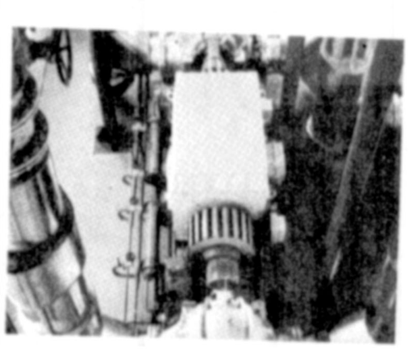

فعالیت های گروه دوبچه بابکوک قلمروهای زیررا دربر میگیرد:

تولید نیرو و مهندسی تأسیسات حرارتی.

تولید ماشین آلات مکانیک عمومی، مهندس، محیط زیست، تولید ماشین آلات نساجی

ساخت ماشین آلات مورد استفاده در صنایع تبدیلی، تولید تجهیزات بادی و هوایی، دستگاههای تهویه و تجهیزات خانگی لوله گزاری و لوله سازی، تأسیسات فولاد و «وست» ها ـ مهندس راه و ساختمان ـ خدمات و فعالیت های بازرگانی

BABCOCK

DEUTSCHE BABCOCK GROUP

DEUTSCHE BABCOCK AKTIENGESELLSCHAFT · D-4200 OBERHAUSEN 1

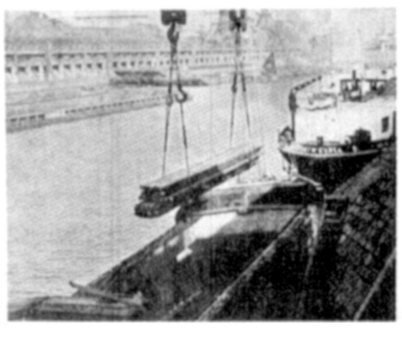

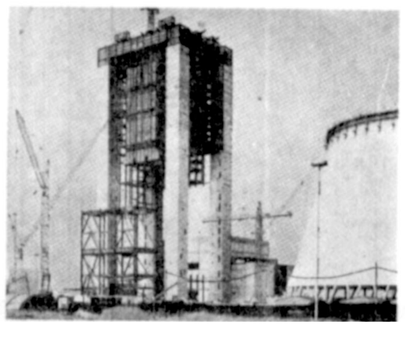

نمایندگی در تهران:
وزراء ـ خیابان پارک ـ خیابان هفتم ـ پلاک ۳ تهران. ایران.
تلفن: ۶۲۱۰۶۸-۹ ـ ۶۲۱۴۲۷
تلکس:: ۲۱۵۲۷۶ ـ دی. بی. بی. تی. ـ ایر
مادرششمین نمایشگاه بین‌المللی تهران که از ۱۹ سپتامبر تا ۲ اکتبر دایر است در سالن ۶ ـ قسمت شماره ۱۰ حضور داریم

گفت‌وشنودی با مدیران قسمت مطبوعات گروه بانکی بایریشه‌ورینسبانک

اقتصاد ایران، سرشار از سلامت است

آنچه درپامیآید، مصاحبه‌ای است که «محمود جناززاده» ـ فرستاده ویژه اطلاعات ـ با آقایان «فورمر» و «متز» مدیران قسمت مطبوعاتی گروه بانکی «بایریشه‌فرانیسبانک» درمونیخ انجام داده است.

بایریشه‌ورینسبانک از ۱۹۷۰ در ایران دفتر نمایندگی دایر کرده‌است

سئوال ـ آیا شما درششمین نمایشگاه بین‌المللی تهران شرکت دارید؟

جواب ـ ما بطور رسمی دراین نمایشگاه شرکت نداریم و درنتیجه دارای غرفه‌ای درآنجا نیستیم. با اینحال ما حداکثر کوشش خود را بخرج میدهیم تا از فرصتی که با برپاشدن این نمایشگاه بوجود آمده است استفاده کنیم تا هرچه ممکن است باعده بیشتری از مشتریان تماس بگیریم و درضمن روابط خود را با شرکتهای خارجی نیز که درآن نمایشگاه شرکت کرده‌اند توسعه دهیم.

سئوال ـ بانک شما درایران به چه نوع فعالیتهایی اشتغال دارد؟

جواب ـ بایریشه ورینسبانک خدمات بانکی را به تعدادی کثیرازمشتریان خود ـ اعم از صنایع و یا اشخاص و افراد ـ عرضه می کند. یکی از کارهای مهم این بانک اعطای وام هایی بصورت مارک آلمانی است که آن را بطور وسیع درسطح اروپا و بسیاری از مناطق دیگر انجام میدهد. علاوه براین فراهم کردن امکانات مالی برای آن عده از شرکتهای آلمانی که درزمینه بازرگانی خارجی فعالیت دارند و دراجرای پروژه های بین‌المللی یا محلی درممالک مختلف سهیم هستند یکی دیگر از جنبه های پراهمیت عملیاتی است که بوسیله گروه بانکی ما انجام میگیرد.

سئوال ـ بانک شما از چه وقت واردبازار ایران شده است؟

جواب ـ بایریشه و رینسبانک عملیات خود را درایران با دایرکردن دفتر نمایندگی درتهران از ۱۹۷۰ آغاز کرده و دومین بانک آلمانی است که به اینکار دست زده است. از آن تاریخ تا ۱۹۷۴ پتراشمیت لوسبرگ مدیرعامل شعبه بانک مادرتهران بوده ولی از ۱۹۷۴ تا ۱۹۷۶ تصدی این پست را آقای «رالف دوروآدروژ» برعهدهد اشته است.

سئوال ـ آینده بانک خود را درایران چگونه می بینید؟

جواب ـ بدیهی است که ما آینده بسیاری خوبی را برای بانک «ب ـ و» درایران پیش‌بینی میکنیم. نباید فراموش کرد که ایران امروز به پیشرفتهای اقتصادی عظیمی نایل آمده و با بسیاری از کشورهای دنیا روابط وسیع بازرگانی برقرارکرده است. وجود روابط و فعالیتهایی از این قبیل بین ایران و دهها کشور دنیا طبعا فرصتهای بسیار شایان توجهی برای موسساتی نظیر بانک ما بوجود میآورد. ایران با افزودن مبادلات بازرگانی و همکاریهای اقتصادی میان خود و کشورهای متعدد دیگر (یعنی عملا تمام کشورهای صنعتی دیگر جهان علاوه برآلمان غربی و کشورهای درحال توسعه) امکانات بی شماری برای سرمایه‌گزاری های خارجی درایران ایجاد کرده و زمینه‌ای بسیار مساعد بوجود آورده است تا پول و سرمایه به شیوه‌ای بسیار عقلایی و درعین حال سودآور درعرصه فعالیتهای اقتصادی پرتحرک آن صرف شود.

سئوال ـ نظرشما درباره اقتصاد ایران چیست؟

جواب ـ از نظرمن اقتصاد ایران دارای وضعی است که میتوان آن را سرشار از سلامت دانست.

دلیل قاطع بردرستی این عقیده آمادگی انکارناپذیری است که بانکهای بین‌المللی از خودنشان میدهند تا وام های قابل توجهی دراختیارایران قراردهند.

به بیان دیگر میتوانیم یادآوری کنیم که بازار بین‌المللی ـ تاجایی که به سهم ایران مربوط میشود ـ بدون وقفه درحال رشد است. بطوریکه میدانید ایران امروز آزادانه قادراست دربازار پول بین‌المللی برای برآوردن نیازهای خود فعالیت کند و این کاری است که پیشرفته‌ترین ممالک صنعتی انجام میدهند.

این واقعیت که برای ایران چنین موقعیتی دربازار پولی دنیا بوجود آمده است بخودی خود دلیلی برسلامت اقتصادی کشور ایران است.

دویچه بانک در بازاری مالامال از جنب‌وجوش

بازاری که دویچه بانک در آن فعالیت میکند تقریبا بدون وقفه در حال دگرگونی است. این وضع بطور طبیعی از آنجا سرچشمه میگیرد که بانکها همواره در تماسی نزدیک باتمام شعب اقتصادو با همه بخش‌ها و قشرهای جامعه کار می کنند. یکی از وظایف بانکها این است که باید در سیاست بازرگانی و فعالیتهای خویش دگرگونی‌هایی را که در پیش است هرچه زودتر پیش بینی کنند و آنگاه تدابیری را که برای روبرو شدن با تغییرات قابل پیش بینی نیاز خواهند داشت تشخیص دهند و آنها را بکار بندند. تنها در این صورت است که سیاست یک بانک میتوان اعمال شود. بازاری که مالامال از تحرک است نیاز به سیاستی پرتحرک دارد و این خصلت را باید صفت دیگری که عبارت از پیوستگی و وقفه ناپذیری در فعالیتهاست تکمیل کند.

یکی از عوامل تعیین کننده گرایش‌ها برای بانکهای مدرن امروزی ـ مخصوصا از هنگامیکه اصلاحات پولی جامه عملی پوشیدند عبارت از دگرگون شدن بافت‌های اجتماعی بوده است. طی مدتی که تا کنون بیش از ۲۰ سال ادامه یافته درآمد ملی در جمهوری فدرال آلمان مداوما افزایش یافته است. این کشور در واقع به چنان درجه‌ای از کامیابیهای اقتصادی نایل آمده که هنگام پایان گرفتن جنگ جهانی دوم برای هیچکس قابل تصور نبوده است. پایپای تعالی استانداردهای عام زندگی پراهمیت نقش خانواده‌ها و اشخاص. منفرد در تکوین سرمایه‌ها افزوده شده است. به موازات این تحولات تقاضای خدمات بانکی نیز در آلمان غربی ـ در تمام ۲۰ سال گذشته افزایش پیدا کرده است. «دویچه بانک» ظرف ۲۰ سال گذشته تدابیر متعددی بکار بسته تا هماهنگی منطقی را بین سیاستهای خود و تغییراتی که در باخت و ساخت بازار بانکها پدید آمده‌اند یکی از نخستین کارهاییکه دویچه بانک در این مدت انجام داده گسترش دادن دامنه خدمات خود از راه بوجود آوردن شبکه‌ای از شعبات و یا دفاتر نمایندگی بوده است. در پایان ۱۹۵۲ این بانک بعنوان یک گروه ۲۶۷ شعبه در سراسر آلمان غربی در اختیار داشته است. ولی در پایان ۱۹۶۹ تعداد شعبات بانک به بیش از ۱۰۰۰ رسیده که برلینردیسکونتوبانک و «بسارلاندیشه کردیت بانک» نیز بخش‌هایی از آن شبکه پهناور بوده‌اند.

در ۱۹۶۹ دویچه بانک برنامه معروف خود را تحت عنوان بانکهای کوچک شخصی به مرحله اجرا در آورده درچارچوب این برنامه تا ۲۰۰۰ مارک به افرادی که نیاز به تسهیلات پولی داشتند از طرف دویچه بانک وام داده شد و تجربه در طول مدتی که اجرای این برنامه ادامه داشت موفقیت آمیز جوان خارق العاده آن را به ثبوت رساند.

بعد از آن تاریخ چنانکه قبلا نیز اشاره کردیم ـ دویچه بانک تمام تلاش خود را بخرج داده تا هماهنگی سیاستهایش را با تحولاتی که در وضع درآمد و سایر شرایط زندگی مردم آلمان روی میداد از دست ندهد. به این ترتیب بود که در یک برنامه مشابه بعدی حد نصاب وام‌های شخصی که از طرف دویچه بانک در اختیار مشتریان منفرد آن گذاشته شد به ۶۰۰ مارک رسید و در سومین برنامه مشابه آن رقم بار دیگر افزایش یافت و به ۱۱۰۰۰ مارک بالغ گردید. ذکر این جزئیات که ممکن است در نگاه اول ملال آور باشد حقیقت مهمی را بیان میکند که عبارت از واقع بینانه‌ترین دلیل‌گامیابی گروه دویچه بانک در دوران بعد از جنگ دوم جهانی است. داستان این کامیابی‌ها را شرح چند و جهدی که دویچه بانک برای گسترانیدن دامنه فعالیتهایش در سطح بین‌المللی بخرج داده است تکمیل میکند. این فعالیتها امروز بیش از ۱۰۰ کشور (از جمله ایران) را در بر میگیرد.

دویچه بانک امیدوار است که در آینده نیز بتواند به سنت‌ها و گذشته موفقیت آمیز خودش وفادار بماند.

نیروگاه اتمی بوشهر در دست ساختمان است

Kraftwerk Union
Engineering Services LLC

کرافت‌ورک یونیون

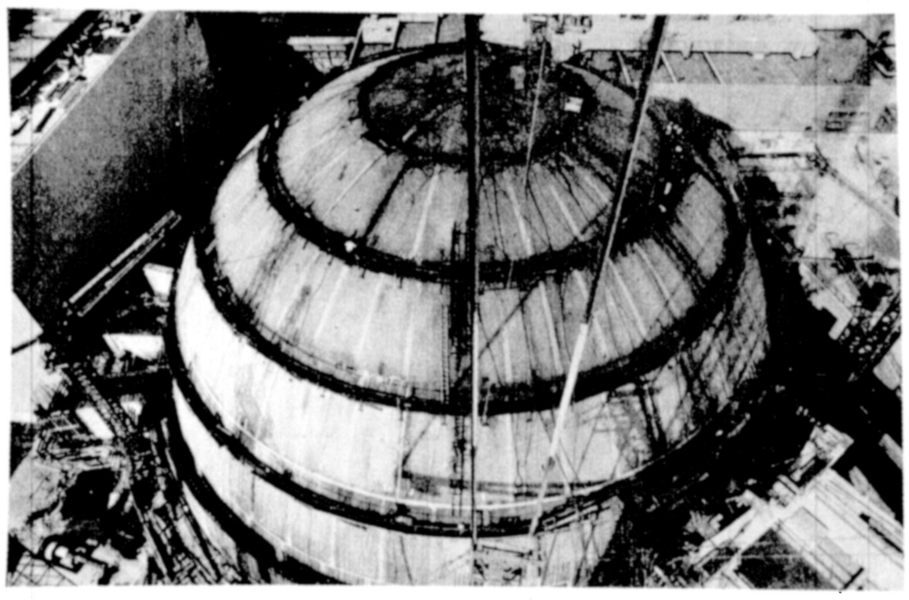

گزارش ک ـ وبلیو ـ یو

بیش از ۸۰۰۰ متخصص و کارگر ایرانی و خارجی، دست اندرکار ساختمان نخستین مجتمع نیروگاه اتمی، در نزدیک بوشهر میباشند.

منبع های ایمنی اولین رآکتور اتمی تکمیل گردیده و ایجاد تجهیزات برقی و مکانیکی در دست ساختمان است و بسرعت در حال پیشرفت میباشد. دومین واحد نیروگاه اتمی بوشهر نیز بمرحله پیشرفته‌ای رسیده است و منبع های مدور فولادی آن تا ۷۰ درصد تکمیل گردیده است.

مجتمع اصلی سردکننده آب که شامل ایستگاه اصلی پمپ آب سردکن برای دو واحد نصب میگردد، نزدیک به پایان رسیدن است و در عرض چند هفته آغاز بکار خواهد کرد.

منبع سرد کننده آب رسان که در فاصله ۱۲۰۰ متری خلیج فارس قرار دارد، به اعماق خلیج فارس رسانده شده بهره برداری از بعضی وسایل و تجهیزات در عرض چند ماه شروع خواهد شد و تا احداث و آغاز بهره برداری از نیروگاههای اتمی ادامه خواهد یافت.

شرکت کرافت ورک یونیون:
خیابان تخت طاووس ـ شماره ۲۴۱
تلفن: ۶۲۵۸۷۰ ـ ۶۲۵۷۹۷
تلکس: ۲۱۵۱۷۸

جدیدترین، مدرنترین و مجهزترین ماشین آلات آجرسازی از کارخانجات معظم کارل هندله ـ کلرافنباو ترمو مورگ ـ آلمان غربی

Thermo

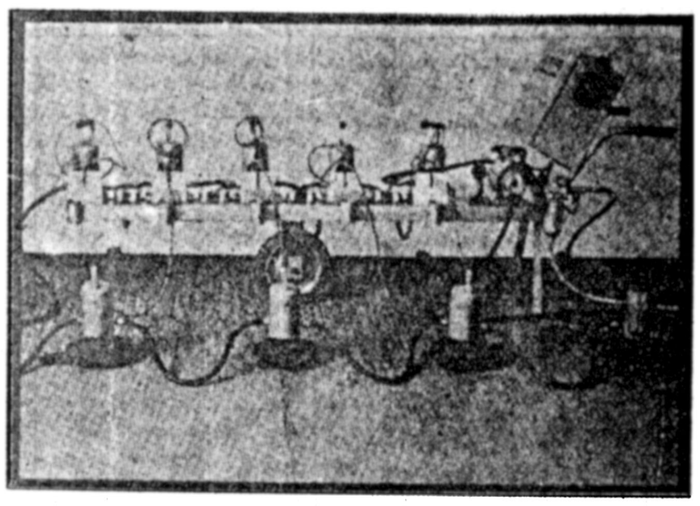

سوخت پاش ایمپالس ترمو

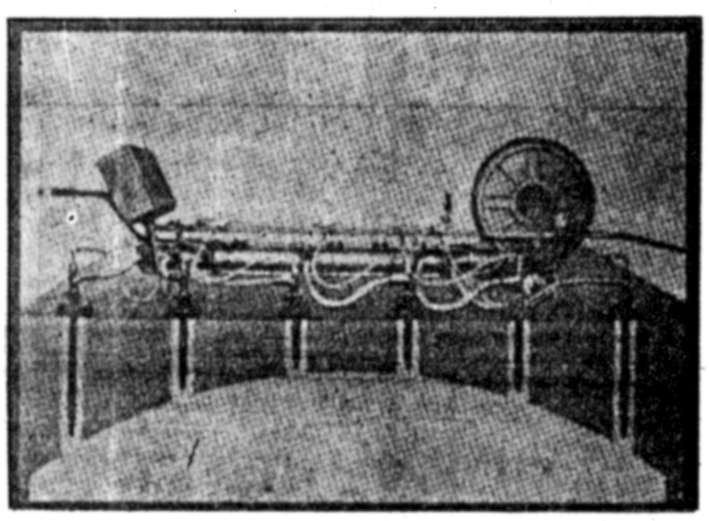

سوخت پاش نفت و گاز سوز ترمو

کمپانیهای کارل هندله و پسران ـ کلرافنبا و ترموموروگ از آلمانغربی از سال ۱۹۵۷ تاکنون مشترکا در ایران همکاری میکنند.

در طول این مدت بیش از ۵۰ کارخانه کامل که بتوسط این کمپانیها در ایران تحویل شده هم اکنون شروع بکار کرده و یا تحت ساختمان میباشند که این کارخانه ها نیز خود در نمایشگاه غرفه هائی دارند.

کمپانی هندله دستگاه عظیم مخلوط کن و پرس را عرضه میکند. این دستگاه پرس در پشت قالبهای فشاری معادل ۲۰ اتمسفر ایجاد میکند. این دستگاهی است که هم اکنون برای تولید بسیار زیاد اجرهای استاندارد ـ تیغه‌ای و بلوکهای سقف مورد استفاده قرار میگیرد. کمپانی هندله سازنده کلیه ماشین آلات مخلوط کن و عملیات مقدماتی تهیه خشت است. باید در نظر داشت که نشان دادن کلیه ماشین آلات یک کارخانه در نمایشگاه ممکن نیست ولی میتوان برای بازدید از یکی از کارخانجات درحال بهره برداری ترتیب لازم را داد. بعلت تقاضای روز افزون برای کارخانجات با ظرفیت کمتر و مدرنیزه کردن کارخانجات اجر فشاری کنونی، کمپانی هندله مدل یک کارخانه کوچک را بنمایش گذارده. تحقیقات و مطالعات اخیر نشان میدهد که بمنظور نصب در خارج از محدوده شهرهای بزرگ و مناطق کوچکتر احتیاج روز افزونی باحداث کارخانجات با ظرفیت تولید متوسط و حتی کم وجود دارد که بایستی جوابگوی احتیاجات ساختمانی مناطق بین شهرهای بزرگ باشد. هدف از ایجاد کارخانجات «کامپکت» و کوچک مکانیزه کردن بسیاری از کارخانه های دستی و غیرمدرن کنونی نیز میباشد. این تحقیقات باعث ایجاد ایده و طرحی نو برای کارخانه اجری بظرفیت تولیدی حدود ۶۰۰۰۵۰۰۰ آجر استاندارد ایرانی در ساعت با حداقل سرمایه گزاری ولی با استفاده از مدرنترین ماشین آلات و تکنولوژی بهره برداری برای ساخت اجرهائی با کیفیت عالی شده است.

کمپانی کلر دستگاه برش چند سیمی خودرا که مخصوص دقیقترین برش با ظرفیت تولید بسیار زیاد میباشد بنمایش گذارده. این نوع دستگاه برش نیز برای روبره شده با توسعه روزافزون صنعت مصالح ساختمانی و همگام با پیشرفت کلی در سطح مملکتی فروش فوق العاده‌ای در ایران خواهد داشت. کمپانی کلر سازنده ماشین آلات تهیه خشت و دستگاههای خشک کن و کوره هاست. دستگاه دیگری که در این غرفه بنمایش گذاشته شده دستگاههای سوخت پاش «ایمپالس» کارخانه ترموست که استفاده از انها بسیار اسان و عملی است. بوسیله کنترل اتوماتیک درجه حرارت یا بطور میشود. این دستگاهها هیچگونه دوده و زغال ایجاد نکرده و با احتراق کامل میسوزد واز نظر اقتصادی کاملا با صرفه است. سوخت پاشهای نفت و گاز سوز ترمو براساس سیستم انژکتوری سوخت و هوا ساخته شده و طرح و ساختمان کاملا ساده این دستگاهها بهره برداری را بسیار آسان میسازد.

این سوخت پاشها هیچ نوع قسمت متحرکی ندارند که قابل استهلاک باشد و با نفت و نفت سیاه و هر نوع گازی کار میکند. در هر نوع کوره‌ای قابل استفاده بوده و طول شعله می. انها قابل کنترل است. برتری سوخت پاشهای ترمو در احتراق کامل و بدون دوده بوده آنست که بهره برداری با صرفه را تضمین میکند.

HÄNDLE
MÜHLACKER

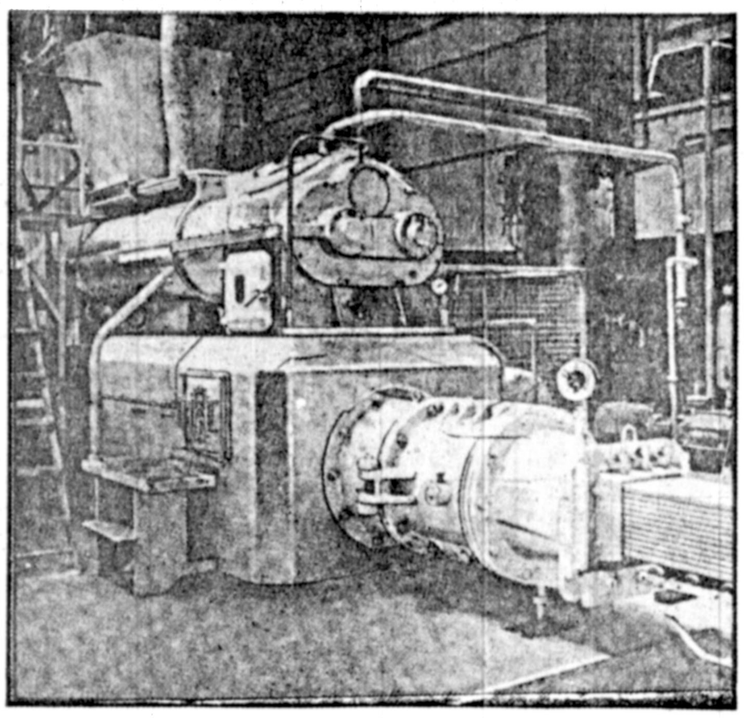

پرس کوچک هندله

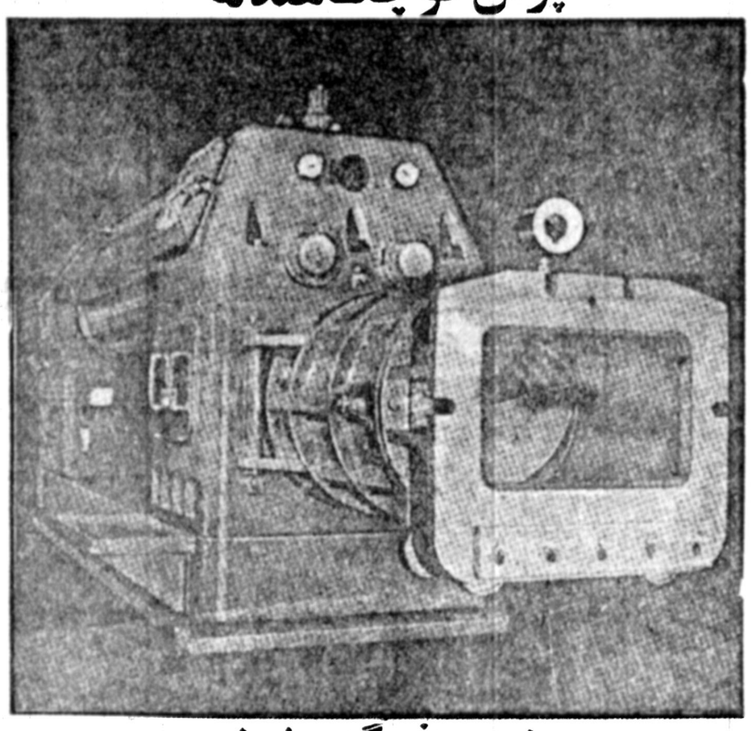

پرس بزرگ هندله

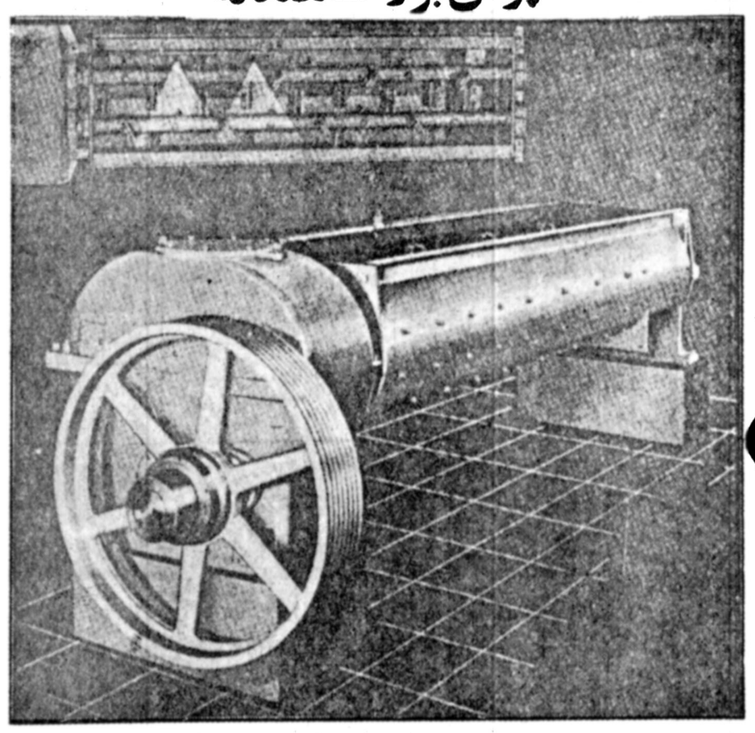

KELLER®

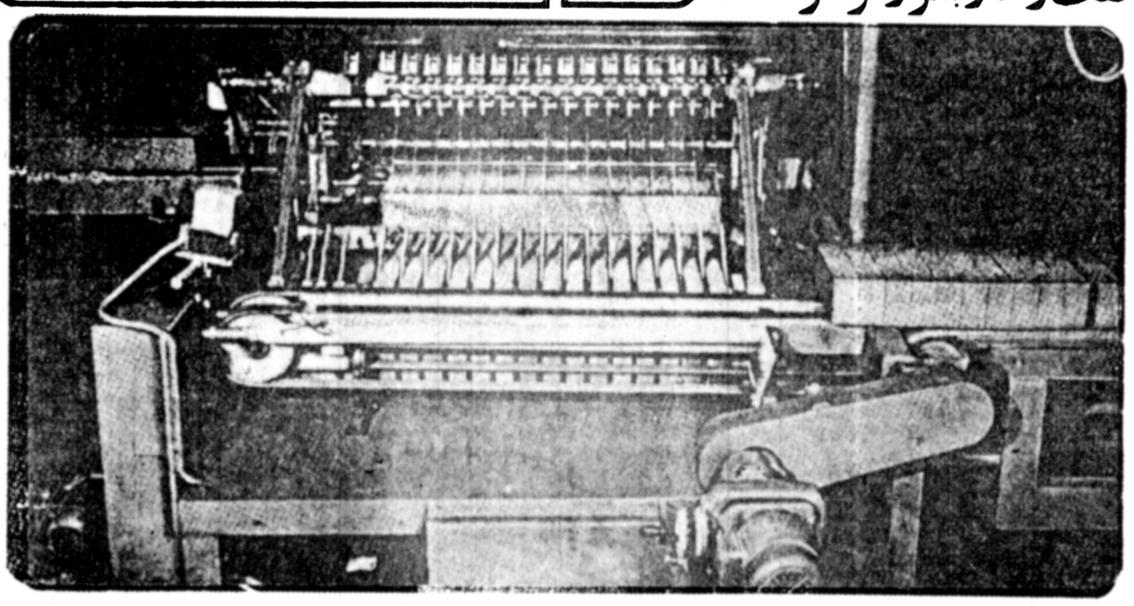

دستگاه برش کمپانی کلر

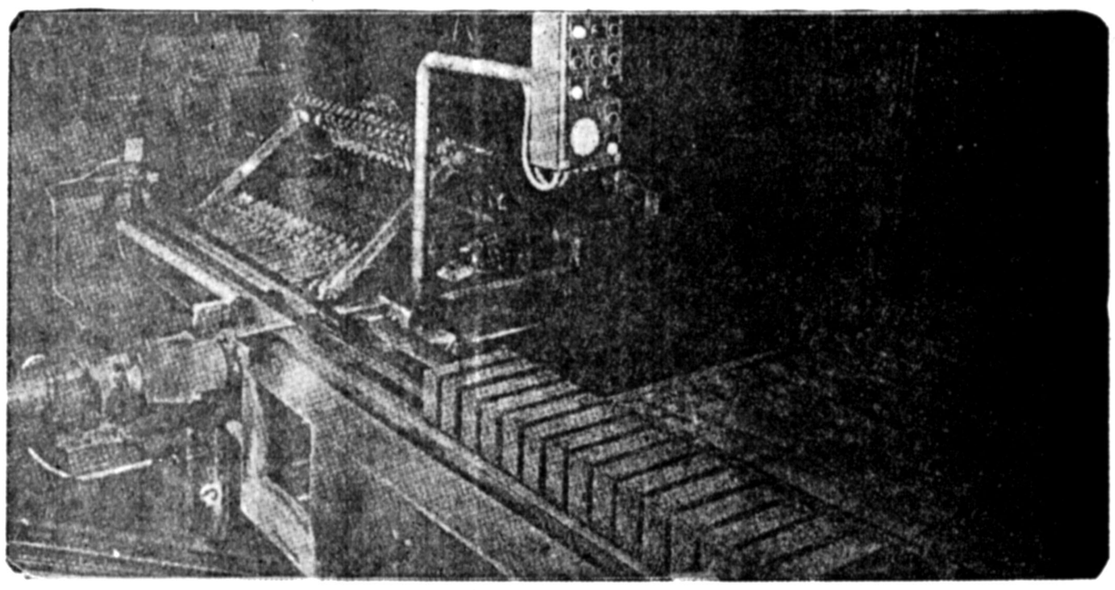

دستگاه مخلوط کن هندله

دستگاه پالت کلر

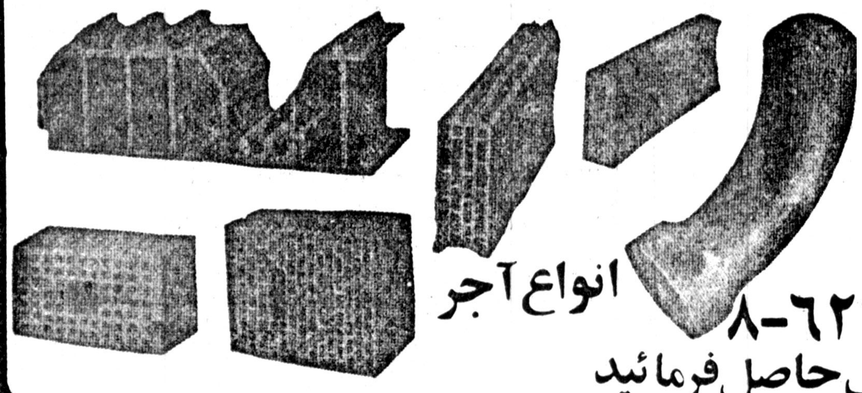

انواع آجر

برای کسب اطلاعات بیشتر به آدرس تهران ـ خیابان شاهرضا ـ روبروی هتل
تهران پالما شماره ۸۵ طبقه ۶ تلفن ۳۷۴۱۴۱ - ۹ - ۳۷۴۱۴۶ صندوق پستی ۶۲۳۷ - ۸
تماس حاصل فرمائید

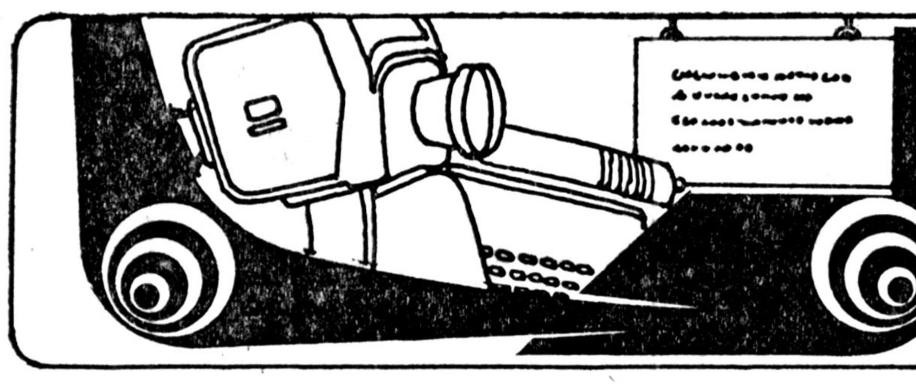

نیازمندیهای آموزشی

تلفن ۳۱۱۰۸۷

به آنان که نمیدانند، بگوئید
فقط تا بیستم مهرماه

با mcco تماس بگیرید.
در mcco آموزش ببینید.
با mcco پیش بروید.
و استخدام شوید.

236 NAVAB ST. TEHRAN Iran Tel. 536540

زبان خارجی بیاموزید

تدریس خصوصی زبان انگلیسی توسط معلم امریکائی تلفن : ۲۷۵۶۷۱ خادمی آـ۹۵۳۴

مکالمه انگلیسی بدون کتاب و گرامر توسط استاد نابینا ۸۳۴۱۵۹ آـ۳۹۴۵

گرامر انگلیسی مخصوص امتحانات ۸۳۴۱۵۹ آـ۳۹۴۵

تدریس خصوصی انگلیسی تلفن ۳۱۱۲۲۵
انگلیسی ، عربی ، فرانسه، آلمانی . ۷۵۶۵۶۳

مکالمه انگلیسی بدون گرامر ۸۴۲۸۶۲

انگلیسی برای بزرگسالان تضمینی ۸۴۵۴۱۵ـ ۸۴۲۸۶۲

تدریس خصوصی زبان فرانسه و انگلیسی ۲۴۲۸۲۰ ۱ـ۶ آـ۱۸۱۹

تدریس خصوصی زبان انگلیسی برای بزرگسالان و دوره راهنمائی و نظری تلفن ۸۳۱۸۲۳

تدریس مکالمه و مکاتبات انگلیسی تلفن : ۳۵۴۴۳۷

مکالمه و گرامر انگلیسی خصوصی تلفن : ۹۳۲۴۵۴

تدریس خصوصی زبان انگلیسی توسط معلم امریکائی تلفن : ۲۷۵۶۷۱

انگلیسی آلمانی عربی فرانسه ، مکالمه تلفن ۷۵۲۱۹۱ آـ۹۴۰۵

فرانسه اسپانیائی مربیان خارجی ۶۸۸۱۸۳ عصرها

انگلیسی توسط مجربترین اساتید ایرانی و خارجی ۸۴۲۸۶۲ـ ۸۴۵۴۱۵ ۱ـ۵

تدریس فرانسه در منزل تلفن ۶۲۲۲۹۳ تماس ۳۰ر۶ ببعد ۱ـ۱

انگلیسی فرانسه آلمانی ۸۲۰۹۷۳

مکالمه انگلیسی توسط استادان خارجی ۸۲۰۹۷۳

انگلیسی فرانسه ۹۳۲۰۳۳ - ۶۲۰۷۱۷ـ ۸۴۳۵۴۸ - ۸۵۰۷۳۶

انگلیسی توسط Mr. Anthony **۸۲۰۹۷۳**

انگلیسی ابتدائی تا لوور کمبریج ۸۳۴۱۵۹

انگلیسی آلمانی فرانسه توسط استادان خارجی وایرانی تلفن ۹۳۹۴۵۰

انگلیسی را با ماشروع کنید ۶۳۹۷۹۹

ترجمه و مکاتبات

دارالترجمه .ر. حکیم
مترجم رسمی وزارت دادگستری خیابان لاله‌زار پاساژ ایران ۳۱۴۰۶۹ـ ۳۱۷۵۳۳ ۱ـ۳۰

اهالی محترم شمیرانات
ترجمه رسمی و عادی مدارک و اسناد ایستگاه میناکو یغیاک شماره ۱۷ دبیرخانه مشکین تلفن ۲۲۷۸۷۴

دارالترجمه پیروز
اخذ پذیرش از اکثر ایالات امریکا ـ فیلیپین در اسرع وقت ترجمه رسمی در ۲۴ ساعت شاه ـ ساختمان آلومینیو مطبقه اول ۳۷۵۳۵۷ ۱ـ۵

قبول ترجمه کلیه متون از انگلیسی بفارسی و بالعکس تلفن ۲۴۰۷۷۶ ۱ـ۴

ترجمه کتب و مقالات انگلیسی پذیرفته میشود تلفن ۳۳۱۲۳۶ آـ۹۶۱

قبول ترجمه کلیه متون انگلیسی ۷۵۰۹۱۸ آـ۱۵۰۵

قبول ترجمه کلیه متون انگلیسی - فرانسه - آلمانی اسپانیولی تلفن ۶۴۸۵۵۲

ترجمه ۷۵۶۳۰۹

اخذپذیرش

اخذ پذیرش از دانشگاه های جنوب کالیفرنیا در اسرع وقت تلفن ۸۴۷۰۹۲ آـ۲۳۴۵

تدریس

دبیر آماده تدریس در دبیرستانها ۵۲ ۲۳۸۱ آـ۵۴۳۱

توسط خانمها
ریاضی فیزیک شیمی زبان ششم نظری راهنمائی دبستان ۲۸۳۳۳۰ آـ۱۵۶۱

دبیر ریاضی باسابقه ۵ سال تدریس آماده کار آموزشگاه یادبیرستان عصرها از ۴ ببعد ۲۶۸۶۷۶

کلیه دروس
از ابتدائی تا دانشگاه ۸۴۵۴۱۵ـ ۸۴۲۸۶۲

فیزیک شیمی ریاضیات با تضمین دبیر ۸۴۲۸۶۲ - ۸۴۵۴۱۵

فیزیک. شیمی . جبر. مثلثات. هندسه .حساب تمام کلاس ها ۸۴۲۸۶۲ ـ ۸۴۵۴۱۵

آموزشگاه ها

استخدام
۲۰ نفر دیپلمه پس از دیدن یکدوره یک ماهه کارآموزی حسابداری مشغول بکار خواهند شد . ۳۱۴۰۴۰ آـ۳۹۴۵

آمادگی و کودکستان زیبا داودیه میدان محسنی خیابان فرناز کوچه چهارم پلاک ۱۲ ثبت نام میکند ۲۲۸۰۱۲ ۱ـ۶

آموزش مکاتبه‌ای زبان بین‌المللی اسپرانتو
در ۱۲ هفته بدون معلم بانوار وجزوه. تهران تقاطع پارک وی خیابان باقرخان غربی شماره ۸۷ تلفن ۹۳۰۰۵۰

پانسیون

پانسیون کودک لیلاـ پهلوی مقابل فروشگاه کورش ۸۹۳۳۴۶ ۱ـ۱۰

مهد کودک جوانه زیر نظر فارغ‌التحصیلان روانشناسی و دکتر اطفال تقاطع پهلوی پارک وی نرسیده به پمپ بنزین نمایشگاه خیابان جوانه تلفن ۲۹۱۶۱۳ـ ۲۹۱۶۶۱

مهد کودک بمبی مخصوص کودکان ۳ تا ۵ساله بابهترین متد آموزشی و آموزش زبان ـ تخت طاوس تلفن ۸۲۷۷۱۸ ۱ـ۱

خوابگاه دختران دانشجو و کارمند میدان کاخ ۶۵۳۴۴۴ و ۶۵۳۸۳۱

پانسیون مهری فقط دانشجوی دختر میپذیرد ۸۴۴۸۶۸

پانسیون کودک نرسی‌لند امیر اباد شمالی مقابل پاک فرح تلفن ۹۲۴۰۲۷ و ۹۲۸۵۴۶

پانسیون مینا فقط دانشجوی دختر می پذیرد ۸۴۷۹۸۱ ۱ـ۱۰

پانسیون برای دختران دانشجو و کارمند در اریاشهر ۹۷۹۰۵۱

پانسیون کودک زهره و منیژه شاهنرو زی‌نوزاد بالا ۸۴۵۰۰۴

تعلیم عکاسی

تعلیم خصوصی عکاسی و امور لابراتوار برای عکاسان حرفه‌ای و آماتور ۷۳۲۰۳۲ آـ۱۵۶۰

تدریس خصوصی عکاسی فیلمبرداری ۸ میلیمتری وتئوری سینما تلفن : ۶۳۴۵۹۶

کلاس رقص

کلاس رقص آلیس همه نوع رقص را برای بزرگ سالان تعلیم میدهد .پهلوی جنب بتهوون ۶۶۸۷۸۵ آـ۴۶۳

آموزش رقص در یکهفته ایرانی عربی خارجی کلاس رقص تارپینیان حافظ کالج ۳۷۲۲۵۴

کلاس موسیقی

تعلیم پیانو
بانوی ایرانی ۶۲۸۳۶۴ آـ۳۰۴۵

ارگ ـ گیتار مجانی
هدیه : آموزشگاه موسیقی شهرزاد شاهرضا ـپیش‌شمیران ۷۵۹۱۰۰ آـ۴۶۰

گیتار ۶۸۸۱۸۳ عصرها

تدریس خصوصی ارگ گیتار ۸۲۱۷۹۲ آـ۸۶۳

تدریس فلوت بوسیله متخصص فنی با مدرک ازانگلستان تلفن ۶۵۷۰۱۶ علیمحمدی ۱ـ۱

پیانو ارگ گیتار جاز سنتور آواز طوت سه ماهه انفرادی ۳۹۲۹۷۳

آموزش نقاشی

تعلیم نقاشی
تعلیم طراحی و نقاشی در منزل ۹۲۵۴۳۰

کودکان ۵ر۳ تا ۶ ساله با ما تماس بگیرند

موسسه زبان انگلیسی وفا جاده قدیم شمیران میدان زندان قصر ۸۴۹۰۷۶

مهدکودك شادان

باهمکاری پزشک و متخصص روانشناسی بطورشبانه روزی ـ روزانه و ساعتی از نوزاد ببالا در سطحی بسیار عالی نگهداری مینماید خیابان روزولت اول نامجو پلاک ۳۱ـ ۸۲۸۰۴۲

دارالترجمه رسمی فخر

ترجمه رسمی مدارك تحصیلی و متون و غیره .
واخذ پذیرش تحصیلی معتبر
امیرآباد شمالی بالاتر از پمپ بنزین پلاک ۳۴۳ تلفن ۶۵۱۴۴۹

اخذ پذیرش تحصیلی در اسرع وقت

از امریکا ـ انگلستان ـ آلمان ـ سوئد ـ سوئیس کانادا ـ هند .
شرکت خدمات تحصیلی بین‌المللی تلفن :
۶۲۹۸۶۹ ـ ۶۲۹۸۶۸ ـ ۶۲۷۳۴۶ ـ ۶۲۴۱۱۴

انگلیسی را بدون معلم بیاموزید

با روش جدید و موفق خودآموز BBC انگلستان تلفن ۸۳۵۹۴۷
شعبه اهواز ـ آقای محمدعلی حقیقی تلفن ۳۵۸۲۰
مشهد ـ کتابفروشی هتل هایت تلفن ۳۷۰۱۸

اخذ پذیرش تحصیلی

ویانسیون از کلیه کشورهابورس تحصیلی واجازه کار برای دانشجو ـ میدان ۲۵ شهریور خیابان تابنده پلاک ۶۴
تلفن ۸۳۷۹۷۵ ـ ۸۳۷۹۷۶ ـ ۸۳۷۹۷۷

اخذ پذیرش معتبر (سریع)

امریکا ـ فیلیپین ـ هند و انگلستان میدان ۲۵ شهریور خیابان بهرامی شماره ۲۰ طبقه سوم تلفن ۸۳۵۶۴۷

دبیرستان دخترانه خدمات نواندیش

رایگان ثبت‌نام می نماید
رشته دکوراسیون (هنری) ورشته (اداری) بازرگانی سال اول و دوم و سوم دبیرستان .
خیابان میرداماد کوچه شنگرف ۲ بعد از ظهر ببعد ۲۲۱۱۷۸

نزدیکترین آموزشگاه رانندگی راانتخاب کنید

آموزشگاه رانندگی پیام بامربیان ورزیده ـ خیابان قزوین ـ خیابان سلیمانی ـ ۵۴۷۸۷۶ آـ۱۶۵۴

★ **آموزشگاه رانندگی خسروشاهی** وحیدیه میدان تسلیحات ۷۳۵۱۸۳

آموزشگاه رانندگی اتحاد داوری با تضمین قبولی میدان آریاشهر ۹۷۵۹۵۹

★ **آموزشگاه رانندگی ایران با تضمین قبولی فرح اباد ژاله ۳۳۷۹۸۰**

★ **آموزشگاه رانندگی حمید** فرح اباد ژاله اول بلواررضا پهلوی ۳۴۶۷۵۴

★ **آموزشگاه رانندگی بدیع شاه چهار راه سیمتری ۹۲۸۷۹۶**

★ **آموزشگاه رانندگی ابراهیمی** بامربیان مجرب و اتومبیل های آخرین مدل میدان دوم آریاشهر ۹۴۱۷۴۹ـ ۹۴۱۷۶۲

★ **آموزشگاه رانندگی سراج با تضمین قبولی عباس آباد ۸۴۴۷۸۸** آـ۳۹۴۵

★ **آموزشگاه رانندگی شهریار تهران پارس خیابان ۱۸۸ ـ ۷۸۱۶۵۵**

★ **آموزشگاه رانندگی رحمانی** شهباز انتهای خیابان غیاثی ۳۵۵۱۳۳

★ **آموزشگاه رانندگی جمشید** زیرنظر استادان باتجربه هاشمی جنب میدان سپاه دانش ۹۵۳۸۹۵

★ **آموزشگاه رانندگی اپاو نارمك جنب شرکت واحد ۷۹۶۸۰۱**

★ **آموزشگاه رانندگی جم** نواب بین سالار و رضائی ۵۴۰۷۸۹

★ **آموزشگاه رانندگی بابك شاه چهار راه کاخ ۶۶۲۹۳۶**

★ آموزشگاه رانندگی دنیا جاده قدیم کرج ایستگاه حسینیه

★ **آموزشگاه رانندگی تاج** خیابان تاج ایستگاه هما ۹۷۴۱۸۱

آموزشگاه رانندگی ادیب بوذرجمهری نو تلفن : ۳۵۱۰۰۸ آـ۹۴۰۵

★ **آموزشگاه رانندگی غیاثی** بابهترین مربیان در کمترین مدت رانندگی را به شما می آموزد. شهباز اول شوش شرقی تلفن ۳۵۱۸۴۵ ۱ـ۳

★ **آموزشگاه رانندگی مریخ** باکادری ورزیده و مربیان زن مخصوص تعلیم خانمها تهران نو ـ فرح آباد ـ انتهای رضاشاهکبیر ۷۹۰۸۱۲

★ **آموزشگاه رانندگی مسعود تلفن ۳۳۱۵۸۰ با مدیریت جدید ـ حسین یاوری میدان بروجردی اول ولیعهد.**

★ **آموزشگاه رانندگی بهزاد خیابان نیروی هوائی ۷۹۲۶۰۱**

★ هنرکده فنی بهجت آباد بالاتر از شرکت نفت تضمینی رانندگی بشمامیاموزد ۶۶۹۳۴۳

★ **آموزشگاه رانندگی دیاموند** باتضمین و با کادری متخصص روزولت میدان ۲۵ شهریور ۸۲۴۳۵۰

★ **آموزشگاه رانندگی داوری** باتضمین قبولی و مربیان با تجربه نارمك خیابان مهر ۷۹۶۵۳۳

★ **آموزشگاه رانندگی مرادی** اسکندری جنوبی چهار راه بوستان سعدی تلفن ۹۵۴۴۵۰

★ **آموزشگاه رانندگی پیمان خزانه فرح‌آباد فلکه‌دوم ۵۵۱۲۹۹**

★ آموزشگاه رانندگی صبا جاده قدیم شمیران سه راه زندان ۷۵۸۶۴۶

★ **آموزشگاه رانندگی پرنده** ساحل نظام آباد ایستگاه گلچین ۷۵۶۵۷۵

★ **آموزشگاه رانندگی آریا** باتضمین و کادری متخصص فرح شمالی مقابل دیوار منبع آب ۸۴۸۵۷۹ ۱ـ۹

★ دوره تعلیم رانندگی و ترافیک رامیتوانید باسهل ترین شرایط و کوتاهترین مدت **در آموزشگاه رانندگی شهوند** زیر نظر مربیان کار آزموده فرا گیرید شهباز جنوبی ۲۰ متری منصور ـ پناهی ۳۵۷۰۲۴

آموزشگاه رانندگی ری باکادری منظم و تضمین ـ شهرری میدان پهلوی تلفن ۵۹۰۰۵۱ ۱ـ۵

★ **آموزشگاه رانندگی جاوید** باکادری مجرب با تضمین سه راه آذری ۹۵۰۸۵۳

★ **آموزشگاه رانندگی بهار میدان ۲۴ اسفند ۹۲۰۲۹۶**

★ **آموزشگاه رانندگی حاتم** بامربیان بانجربه نارمك سیمتری چهارراه سرسبز ۷۹۵۹۲۶

★ **آموزشگاه رانندگی شهر ولیعهد** بامربیان کار آزموده ۹۶۰۲۶۰ آـ۱۶۵۳

★ **رانندگی رفیع**
بامربیان کار آزموده و اتومبیل های آخرین مدل رانندگی رادر اسرع وقت به شما می آموزد که در آزمایشات موفق به اخذ گواهینامه شوید ـ شاه رضا بین گرگان و پل چوبی برادران مختاری تلفن ۷۵۴۲۲۸

★ **آموزشگاه رانندگی کمال با کادری ورزیده قبولی شما را تضمین می کند شهرآرا مقابل بانك ۹۷۸۳۸۶**

★ **آموزشگاه رانندگی پارس نو**
بانرخ خیلی ارزان قبولی شما را تضمین میکند میدان ژاله ۳۴۷۹۱۹ ۱ـ۱۰

★ **آموزشگاه رانندگی جت**
بامیاربه فرهنگیان و دانشجویان اول تهران پارس خیابان مازندران ۷۸۰۹۶۹

★ **آموزشگاه رانندگی آهاری خیابان آذربایجان ۹۲۰۳۳۳**

★ **آموزشگاه رانندگی فرد**
بابهترین مربیان رانندگی رابه شما می آموزد خیابان شوش میدان زاهدی ۵۵۷۰۴۴

★ **آموزشگاه رانندگی فیروزه**
باتضمین قبولی سلطنت آباد نبش بوستان هفتم ۲۳۴۵۸۳

★ **آموزشگاه رانندگی بهار**
باقبولی و کادری منظم میدان ۲۴ اسفند روبروی سینما اونیورسال ۹۲۰۲۹۶

★ **آموزشگاه رانندگی شهر ولیعهد سر آسیاب مهرآباد ۹۶۰۲۶۰**

آموزشگاه رانندگی چمن نارمك سه راه سمنگان تلفن ۷۳۵۶۷۷

انستیتوی انگلیسی کودکان

زیر نظر بانوی دکتر در زبان وادبیات انگلیسی از دانشگاه های آمریکا .
ثبت نام متولدین سال های ۱۳۴۵ تا ۱۳۵۱ بعد از ظهر ها از ساعت ۳۰ر۴ تا ۷ خیابان سلطنت آباد گلستان یکم پلاك ۳۷

کجا خیاطی بیاموزیم!

آموزشگاه خیاطی سیامك بین بهبودی و شادمان ۹۷۹۷۹۰

دارنده امتیاز آموزشگاه خیاطی حاضر بهمکاری یا شریکمی پذیرد ۸۵۴۷۹۳ ۱ـ۲ آـ۱۶۹۷

آموزشگاه حشمت
برای دوره جدید ثبت نام می کند
خیابان اسکندری جنوبی ـ چهارراه شکوفه

آموزشگاه خیاطی و گلسازی پروین ثبت نام می کند
تعلیم گلسازی چینی بطور کامل در پنج جلسه تلفن ۹۸۰۴۳۷

فروشگاه اسندپور

فروش کلیه لوازم التحریر وکتابهای درسی دوره دبستان وراهنمائی با نازلترین قیمت در اختیار شما می گذارد.
آدرس ـ شهباز چهارراه شمس خیابان ابن‌سینا تلفن ۳۳۰۶۴۵

دبیرستان بوعلی سینا

فعالیت جدید آموزشی خود را بصورت گسترده در سطح عالی بمنظور موفقیت دانش‌آموزان در کلیه دانشگاهها و مدارس عالی ایران در سال تحصیلی جاری در رشته‌های ریاضی فیزیك ـ تجربی ـ علوم انسانی ـ اقتصاد باهمکاری قویترین کادر آموزشی ـ پایتخت آغاز می‌نماید .

چهارم ریاضی — کادر آموزشی — چهارم تجربی

چهارم ریاضی	چهارم تجربی
جبر و آنالیز : مهدی قمصری اصفهانی	ریاضی فرشید الموتی
ریاضیات جدید: فرشید الموتی	فیزیك : مهندس عربشاهی
هندسه : مهندس حاج منیری	شیمی : پرویز فرهنگی
فیزیك و مکانیك: مهندس عربشاهی	علوم طبیعی : حقیقت ـ ایزدپناه ـ رضی زاده
شیمی : البرزی	ادبیات : شهریار بیدار ـ رحیم
زبان: اناری ـ محمدیان ـ عطاری	چاوشی ـ رضا صبحی

ثبت‌نام همه روزه صبح و عصر
آدرس : خیابان شاه‌آباد ـ نبش مات تلفن ۳۱۴۰۴۴

آموزشگاههای ماشین نویسی

ماشین نویسی آزرم بی‌نظیر است . میدان خراسان ۳۵۵۱۳۱

ماشین نویسی کورش میدان شهناز ۷۵۳۳۷۸

ترجمه فنی وتایپ آی‌بی ام ـ ۲۳۹۹۸۳ آـ۳۰۴۵

قبول سفارشات تایپ فارسی ولاتین ۶۴۸۵۵۲ آـ۵۱۰

کرایه ماشین تحریر باتحویل در محل ۳۴۲۷۹۹

آرایش و زیبائی

ماساژور تلفن ۶۶۱۶۳۴ صبح ها ۱۰ الی ۱۲ عصرها ۶ الی ۸ آـ۵۰۷

آموزشگاه آرایش بهار تلفن ۳۵۸۴۲۳ آـ۱۲۳۴

آموزشگاه زیبائی پوست و اندام (وزین)
باامتیاز رسمی از وزارت کار وامور اجتماعی ثبت نام می نماید ۹۲۲۹۹۱ ۱ـ۲ آـ۶۳۳

آموزشگاه آرایش ژاله
باامتیاز رسمی از وزارت کار وامور اجتماعی ثبت نام می نماید
آدرس خیابان قزوین ـ سمراه آذری خیابان دکتر اقبال آموزشگاه ژاله ۹۶۱۰۷۵

LANGUAGE TRAINING SERVICES

کانون خدمات آموزشی زبان (ال.تی.اس.)

کانون زبان ال. تی. اس. با تازه‌ترین برنامه‌ی آموزشی برای خردسالان (F.L.I.P) ازکودکان شما ثبت نام‌میکند

F.L.I.P. برنامه‌ایست برای کودکان چهار تا شش ساله که غیر انگلیسی زبانند وشالوده‌ای استوار برای آموزش بعدي این گروه از بچه‌ها.

چند ویژگی این برنامه‌ی آموزشی به قرارزیراست:

۱ـ بچه ها پنج روز در هفته (شنبه تا چهارنشبه) از ساعت ۸ صبح تا یک بعدازظهر دربرنامه شرکت میکنند.

۲ـ دراین برنامه کودک و خصیصه های فردی اومورد نظر است و مطالب آموزشی، تکنیکها و روشهای براساس توانایی، نیاز، علاقه و خصوصیاتی که در کودکان مختلف مشاهده میشود فراهم میگردد.

۳ـ فراگیری زبان گفتاری انگلیسی و همزبان با آن آشنایی و تجربه‌ی مفهومهای پایه‌ای آموزش دبستانی.

۴ـ بکارگیری هرگونه وسیله‌ی آموزشی و کمک آموزشی مورد نیازازساده‌ترین عروسکها و مدلها تاپیچیده ترین سیستمهای فیلمبرداری و تلویزیونی رنگی.

۵ـ مربیان شایسته و با تجربه که همگی انگلیسی زبانند.

۶ـ کارشناسان آموزشی برای انتخاب و تهیه و تدوین مواد آموزشی و رسیدگی به نیازهای هرفردخاص.

برای آشنایی بیشتر با چگونگی برنامه و ثبت نام به نشانی زیر مراجعه نمایند:
خیابان پارک (وزرا) ـ خیابان بیست و نهم ـ شماره های ۱۴ و ۱۶
تلفن: ۶۸۵۵۳۹

دبیرستان شاهین دژ

برای کلیه کلاس‌های رشته فیزیك ریاضی وتجربی با همکاری دبیران ممتاز ثبت‌نام میکند

ریاضیات :	دکتر نبهی ـ فیروزگان ـ فرشید الموتی ـ خوروشی ـ نظری ـ مهندس حریری ، حاج منیری ناصری ـ مهندس شمشیری ـ صمدانی ـ عباس رهبری ـ مهندس ملك محمدی ...
فیزیك :	مهندس عربشاهی ـ مهندس وفا ـ مهندس داور ـ مهندس رضا زاده ...
شیمی :	جهانگیری ـ فرهنگی ـ راستی ـ کیاکجوری ...
علوم طبیعی :	شکیبایی ـ رضوی ـ خانم منتظری ـ خانم پزشکی ..
ادبیات وزبان :	دکتر هلالی ـ عطاری ـ خانم ضرغامی ـ خانم زرگرانی ـ دکتر دادور ـ رهبری ـ تفضلی ـ ساداتی ...

خیابان تهران‌نو ـ ایستگاه منصورآباد ـ دبیرستان شاهین دژ تلفن ۷۳۰۴۵۴

نیازمندیهای اطلاعات تلفنی آگهی می پذیرد

استخدام: ۳۱۱۲۱۹ـ۳۰۳۷۰۲ املاک و مستغلات: ۳۰ ـ ۳۱۱۲۲۹ خرید و فروش: ۳۲۸۴۱۴ـ۳۲۸۲۵۷ خدمات: ۳۱۲۴۱۳ ـ ۳۱۱۲۲۷

مبل و دکوراسیون

مبلمان خارجی

از اسکاندیناوی
خیابان پهلوی روبروی رودی پارک شاهنشاهی کوچه شناسا شماره ۴۱ دفتر فروزان راد
آ ـ ۸۱۲

مبلمان آمریکائی، اروپائی گالری شرکت پلی جاب
کاخ شمالی روبروی منادی شاهرضا شماره ۷۱ تلفن ۶۴۳۹۷۲

سوپرخواب

وارد کننده اطاق خواب و مبلمان مدرن ایتالیائی
تلفن: ۸۲۲۸۱۷
از شهرستان وتهران نماینده میپذیریم

تالار جنرال مبل

عرضه کننده زیباترین مبلمان استیل و مدرن ایتالیائی وایرانی انتهای وزراء نبش خیابان ۲۷
تلفن ۶۲۵۸۴۵

تعمیر مبل

تعویض رویه مبل فوری تلفن ۶۶۲۸۹۷

مبل مظفر
تعویض روی مبل و صندلی ۶۲۹۹۶۸

تعویض رویه مبل نوری در محل و رنگ کاری پذیرفته می شود ۷۳۶۸۹۲ ازموند

فروش دست اول

آماده تحویل
آشپز خانه پیش ساخته ایتالیائی چوبی بالا وپائیس از متری ۳۸هزار ریال. فورمیکا بالا وپائین از متری ۲۸ هزار ریال
تلفن۸۵۴۱۹۶و۸۵۱۷۴۷

کچ بری پیش ساخته
تلفن۸۵۴۱۹۶و۸۵۱۷۴۷

ارزان‌تر ازهمه‌جا
تولیدی پوشاک کاربیت انواع روپوش دبستان و دبیرستان و لباس کار دانشجویان هنرستانی و دانشگاهی وکارگاهی را آماده دارد. خیابان ناصر خسرومقابل تلگرافخانه پاساژ احیاء تلفن: ۳۱۲۲۲۰

بعلت مسافرت
کلیه لوازم منزل و لباس های خارجی‌و و دست دوم حراج میشود ۶۵۷۳۴۳
آ ـ ۱۸۰۲

انواع موزائیک باقیمت مناسب آماده تحویل
۷۹۳۱۹۰

قابل توجه مصرف کنندگان موکت مقداری موکت خارجی از بهترین نوع و جالبترین طرحها دست اول یکجابفروش میرسد تلفن ۶ـ۸۲۴۱۰۵
۱ـ۵ آ ـ ۱۷۳۴

به علت مسافرت به‌خارج کلیه‌وسایل‌منزل‌بفروش می رسد تلفن:
۷۶۰۰۸۲

مروش امتیاز اتومبیل دانشجوئی تلفن ۲۲۳۲۵۲
آ ـ ۱۸۲۱

فروش

فوق‌العاده
لباسشوئی ۵ کیلوئی ساخت‌ایتالیا باسرویس و خدمات هر دستگاه ۱۹۰۰۰ریال پلوپزگازی با فندك الکترونیکی از چهار نفره الی ۳۲ نفره ۲۵ درصد تخفیف از قیمت تجارتی بمدت یك هفته بفروش می رسد، کاخ شمالی بالاتر از بلوار کوچه نعیم پلاك ۴٤ طبقه اول.

راکی
کابینت آشپزخانه خود را بیمه کنید باورقهای گالوانیزه ۷۵درصدهرگز رنگ نمی زند راکی دراسرع وقت برای تحویل فوری آماده میباشد
۸۵۹۲۶۳

خرید اثاثیه

گالری فرش

شایان ۶۶۱۰۶۹ و ۶۶۶۲۳۰ خریدار قالی‌و قالیچه‌کهنه ونو کاخ ۷۹

فرش ایران نوین
فرش های بقیمت‌رسیده شما را برای صادرات گرانتر از همه می خرد ۶۵۳۱۹۵

اتومبیل فروشی

پیکان

پیکان دولوکس آخر ۳۶ رنگ عنابی تلفن ۳۱۳۹۹۲
آ ـ ۱۷۹۸

پیکان دولوکس مدل ۵۰ خیلی تمیز ۲۴ هزارتومان ۶۲۷۵۲۲
آ ـ ۱۷۴۱

پیکان ۵٤ کارلوکس قیمت ۲۲۰۰۰ تومان ۵۹٤۹۹۷
۱ـ۲ آ ـ ۱۵۲٤

پیکانکارمدل ۵۷ فوری‌فروشی ۶۳۳۹۹٤
۱ـ۲ آ ـ ۱۶۸۰

پیکان ٤٦ بقیمت ارزان ٤ـ۶۶٤۵۹۱
۱ـ۲ آ ـ ۱۷٤۷

پیکان دولوکس ۵۶ رنك یشمی بفروش می رسد ۳۱۱۲۲٤

پیکان استیشن۲ درب بارادیو پخش‌مدل آخر ۵۱ بسیارتمیز فقط ۲۰ هزارتومان ۳۰٤۶٤۶
۱ـ۲ آ ـ ۱۷۹۳

نظام آباد سبلان شمالی کوچه رحیمی پلاک ۱۲ پیکان مدل ۵٤ تمیز قیمت ۳۵۰۰۰ ریال
آ ـ ۷۱۶۹

فولکس

فولکس LW ـ٤۱۱ـ۷۱تهران ۲۲ـ۳۲ هزار تومان ۲ تا ۶ـ ۹۱۶۵۵۷
۱ـ۲ آ ـ ۵۱۲۲

فولکس استیشن مدل۷۷ گمرک شده نمره نشده رنگ شیری ۹۸۱۹۷۵
آ ـ ۱۷۱۹

هیلمن

هیلمن‌پیکان رنو نقد واقساط ۸۲۸۹۱٤

هیلمن ۷۸ تلفن: ۳ـ۶۶۶۹۵۲

هیلمن ۵٤ ، ۲۷۰۰۰ کیلو متر تمیز تلفن ۹۷۱۳۹۷
۱ـ۳ آ ـ ۱۵۸۰

هیلمن ۷۵ سفید با پخش‌صوت در وضعیت عالی بفروش می رسد ۳٤۳۷۰٤
آ ـ ۱۸۰۰

هیلمن صفر کیلو متر ۳۷ بانمره وبیمه فروشی‌تلفن ۹۵۷۶۷۳
آ ـ ۱۷۹۹

شورولت

شورولت رویال مدل ۵۳ رنگ سفیددرموقعیت عالی ۷۶۱۵۷۸
آ ـ ۱۵۵۳

شورولت ایران رویال ۵۳رنگ طلایی متالیک تلفن ۸۳۹٤۶۳
آ ـ ۱۵۷۶

بلیزرشایان‌فول‌اتوماتیک مدل ۷۷ کولر و رادیو پخش ۲۹۵۸۷۱

موریس ۱۳۰۰ مدل ۶۹ رنك آلبالوئی موتورتازه تعمیر دارای رادیوپخش بفروش میرسد تلفن: ۳۰۳۷۰۲

بی‌ام‌و

بی‌ام‌و ۳۲۰ـ ۱۹۷۷ متالیک انگوری‌سفارش آمریکا برفپاکن چراغ رادیو و پخش صوت اتوماتیک‌وکولر و سایه پشت شیشه‌و رینگ اسپرت کارکرد ۲۶۰۰۰ کیلو متر بفروش‌می رسدتلفن ۳۱۱۲۰۷ـ۲۳۷۷٤۱ ازه ۸ الی ٤بعدازظهر

اکازیون
بی‌ام‌و ۵۱۸ شرابی‌متالیک مدل ۷۷ بارادیو پخش ۸۲۹٤۸۵
آ ـ ۱۸۱۹

بی‌ام و ۵۱۸ مدل ۷۸ صفرکیلومترنقدواقساط تحویل روز تلفن: ۲۶ـ۶۳۱۰۲۵

فیات

فیات ۱۲۸ مدل ۷۳ مقطوع ۱۹ هزار تومان ۲۷۸۹٤۵

فیات ۱۳۱ـ اس مدل ۷۶ رنگ چمنی‌فروشی‌تلفن۱۶ـ۲۹٤۹۱٤ آقای سلطانی
آ ـ ۱۵۷۸

فیات ۱۲۸ مدل ۷۲ تمیز قیمت ۲۳ هزار تومان فروشی ۵۳۸۵۶۹

پژو

پژو ٤۰٤ استیشن ۶۷ مرتب ۷۵۶۲٤۶

پژو ۵۰٤ جی ال دنده فرمان مدل ۷۲ فروشی ۸٤٤۸۰۰

رنو

رنو ـ هیلمن ـ پیکان و تویوتا نقدو اقساط۸۹۷۶۰۱ـ۸۹٤۹۰۰

رنو و ژیان نقد فوری ۸٤۲۰۵۵

رنو نقد و اقساط تلفن: ۳ـ۶۶۶۹۵۲

رنو ۵ال تی‌مدل ۱۹۷۷سفید بانوار مشکی فوق‌العاده تمیز بادو لاستیک یخ شکن کارکرد ٤هزارکیلو متر ۳۹۰۰۰تومان فروشی ۲۹۳۵۵٤

آریا
آریا ٤۷ اکازیون ۸۹۹٤۸۳
۱ـ۳ آ ـ ۷۱۵۹

بنز
بنز ۲۲۰ مدل ۷۳ رنگ بژ بسیار تمیز ٤ تا۷ بعدازظهر ۷۵٤۷۷۲
آ ـ ۱۸۱۷

بنز ۲۲۰ـ ۶۸ شیری تمیز ۸۵۸۶۳۶

تویوتا

تویوتا کارینا ۷۸ صفر کیلو متر ۲۷۰۵۷۵
۱ـ۲ آ ـ ۱۸۶۱

تویوتـا کرونا مدل ۷۷ قهوه‌ای متالیك فوری‌به فروش می رسد تلفن: ۸٤۹۵۶۶

تویوتا کرونا مدل ۷۸ بیواسطه فروشی ۶٤۲٤۸۶

دوج
دوج کورنت مدل ۶۹ تلفن از ۵الی۷ـ ۸۹۵۸۳٤
آ ـ ۱۸۳۱

پونتیاك
پونتیاک فایربرد مدل ۷۸شش سیلندر گمرک شده‌دانشجویی ۶۳۱۶۶۷
آ ـ ۱۸۱۹

کارینا متالیک نقره‌ای ۷۷ عصر ها تلفن ۲۷۶۳۷٤
۱ـ۲ آ ـ ۱۷۹۵

جیپ
مزدا ۸۰۸ مدل ۷۷ سفارش آمریکا ۳٤۲۳۷۹
آ ـ ۱۷۱۹

اکازیون
رنجرور مدل ۷۶ بسیار تمیز دورنگ بارادیوپخش استریو ۸۲۳۲۱۱
آ ـ ۱۸۱۸

رنجرور مدل ۷۸ طلائی بدون گمرك و نمره به فروش می رسد تلفن: ۸٤۳۱۲۱

قابل توجه

کارخانجات ومدارس
۵ دستگاه مینی‌بوس ۳۰۹ و ۵ دستگاه اتوبوس کارکرده تمیز وآماده بکار نقد واقساط بفروش می رسد تلفن: ۹۷۸۸۱۵

خرید اتومبیل

انواع سواری از دم قسط ماهی ۲ هزار تومان خریداریم ۹۶۳۳۰۵

اتومبیل شما رادر مقابل‌رهن سند نقد واقساط خریداریم ۸۹۹۹۸۶ و ۸۹٤۸۷۸

فروشگاههای اتومبیل

پیکان دولوکس

با ۲۶ هزارتومان
تویوتا با ۳۸هزار تومان
هیلمن و رنو
با ۱۵ هزار تومان
پیکان کار و جوانان
با ۲۲ هزار تومان
پیش‌قسط‌مابقی۳۰ماهه با وام بانکی
تلفن: ۸۵۵۱۷۷

تحویل فوری
پیکان‌ـ هیلمن ـ رنوسوبارو ـ لانسر ـ گالانت ـ تویوتاباوام بانکی طویل المدت ٦٤٧٨٤٨ـ ٦٦٤٣٠ـ٦٦٨٣٩٨

لانسر

اتومبیل استثنائی ۱۹۷۸
زیبا . محکم . سریع
نقد و اقساط با بهره بانکی
نماینده فروش در ایران
شرکت پلام
کورش کبیر نبش شهناز ۵
۷۵۳۹۵۸و۷۵۵۰۸٤

رنو ـ هیلمن وپیکان جوانان
آماده تحویل وام بانکی وآزاد تلفن ۲۳٤۱۳۸ ـ ۲۳۶۸۵۳

رنو پیکان‌هیلمن بیوک‌شورولت ایران و تویوتا جیپ نیسان‌با اقساط ۳۰ ماهه و وام آزاد ۶۶۵۶۷۶ و ۶٤۱۶٤۲

تویوتا

شرکت‌جهان‌تویا
انواع اتومبیل های تویوتا با شرایط نقد و قساط.
تلفن فروش تهران: ۵٤۹۲۶۳ و ۵٤۶۸۶٤
خرمشهر: ۲۱۵۵و۵۹٤۹

بورس اتومبیل عبدی
تاکسی شخصی نقد و اقساط نارمك ٤۶ متری شرقی تلفن ۷۹۳٤۳۵

جیپ آرو

بامشخصات فنی زیر: ٤سیلندرـ ۲دفرسیال سقف فلزی فول فلاتین باشرایط‌سهل حتی‌بدون پیش قسط.
تلفن فروش تهران ۵٤۹۲۶۳ و ۵٤۶۸۶٤
خرمشهر ۲۱۵۵و ۵۹٤۹

شرکت جهان تویا

های‌اس

جهت استفاده مدارس و سرویس کارخانجات
بامشخصات‌زیر٤ سیلندرموتور جلو با صندلی نقد و اقساط حتی بدون پیش قسط
تلفن فروش تهران ۵٤۹۲۶۳ و ۵٤۶۸۶٤
تلفن خرمشهر ۲۱۵۵ و ۵۹٤۹

تحویل ۲٤ ساعته
انواع اتومبیلهای ایرانی و خارجی با اقساط دلخواه ۶۶۸۳۹۸ـ ۶۶۴۳۰ـ۶٤۷۸٤۸
۱ـ۲ آ ـ ۱۷٤۲

فولکس
گلف پاسات کمپینگ‌استیشن دور بسته یک کابین دو کابین نقد و اقساط ۷۹۰۰۰۸ و ۷۹۲۳۸۸

بی‌ام‌و۵۱۸

صفرکیلومترنقدواقساط تحویل فوری کمپانی ۶۶۵۶۷۶ـ ۶٤۱۶٤۲

مزدا

سواری ـ وانت نقد و اقساط خیابان ملت ساختمان شماره ۹ نمایندگی کورش. ۳۰٤۹۳۰

انواع موتور سیکلت بطور نقد و اقساط ۵۲۱٤۲۱

فولکس واگن گلف پاسات آاودی وانت تحویل فوری نقد واقساط ۹۳۷۱٤۸

فولکس های استیشن ۱ و۲ کابین دبیری تلفن ۷۹۶۸۷۲ ۷۳۳۰۳۳

برای اتومبیل شما

مهندسین خارجی‌شرکت ایرانیان‌ناشنال‌سرویس اتومبیل شما را در محل تعمیر و تحویل می‌دهند تلفن ۶٤۷۷۹۶

اتومبیل کرایه

تکنوترافیک تاکسی
سرویس شبانه روزی ۲۳۵۷۸۰ ـ۲۳۲۰٤۷

به تعدادی پیکان با راننده جهت کار در آژانس مورد نیاز است به پارکینگ هتل اینترکنتیننانتال قسمت تاکسی سرویس آقای یوسف مراجعه شود

مرکز تاکسی
خیابان سپه ـ
۶٤۰۱۰۱ ـ ۶۶۲۹۳۸

مژده به‌اهالی شمیرانات
البرز تاکسی
باکادر مجرب در تمام شبانه روزی آماده به تمام نقاط تهران و شهرستانها میباشد
تلفن ۲۸۳۶۹۹
آ ـ ۱۷۳۵

M.A.S
اتوبوس‌و مینی‌بوس دربست باارکاندیشن(کولر) مخصوص مسافرت‌و اژانسهای توریستی ۹۷۸۸۱۵ و ۹۷۰۸۱٤

میهن توریست تاکسی تعداد اتومبیل با راننده نیازمند ۶۳٤۷۱۹
٤ـ۱ آ ـ ۱۸٤۷

اتوجدید

کرایه اتوبوس و مینی دربست فوری.
۷۳۸۶۵۲ و ۷۳۹۷۸۳

تاکسی سرویس

اتومبیل باراننده و بدون راننده‌تلفن ۲۹٤۸۰۶ـ۲۹۸۷۱۷ ۲۹۳۱۷۰
آ ـ ۱۷٤۹

پنجاه‌راننده با اتومبیل احتیاج شاه‌چهارراه باستان عماتاکسی
آ ـ ۱۷۹۶

بارکش شهری

توسن بار

۹۲۰۱۱۱
بیمه کالا ازمبداء تامقصد
بارکش شهروشهرستان

شوش بار

حمل باروا ثاثیه منزل با بسته بندی درشهر وشهرستان
۳۶۱۱۱۱
۳۶۱۱۱۲
۳۶۱۱۱۳
۳۶۱۱۱٤

جرثقیل کرایه

جرثقیل جاسب

۵۵٤۰۲۷-۵۵٤۰۲۶
۵۵٤۰۲۹-۵۵٤۰۲۸

جرثقیل فرح بار

۸۵۵۵۵٤
۸٤۸٤٤٤

جرثقیل بلوار
۳٤۲۵۶۳-۳٤۶۱۱۱

ماشین آلات

انواع تانکرآب و گازوئیل باقیمت مناسب آماده تحویل ۷۹۳۱۹۰

پیمانکاری پروژه
اجاره‌و خرید و فروش‌ماشین آلات سنگین و انجام کلیه عملیات راه سازی خاکریزی وخاک برداری با تلفن های ٥٤٤٠٥٤ ـ ٥٤٧٩٣٣ تماس حاصل فرمائید
آ ـ ۱۷٤۸

تعمیر تلویزیون

تعمیرشاوب لورنس آر.تی.آی تمام وقت ۳۳۲۱۵۲

تزئینات و دکوراسیون

نقدواقساط

با یک تلفن منزل و محل کار خود را تزئین نمائید
۳۱٤۸۳۹

شرکت رادیکو
مروش و نصب موری کاغذ دیواری موکت . کفپوش. پرسیانا و نقاشی ساختمان با قیمت تجارتی
تلفن ۳۷٤۳۳۱

دکور المپیک
سریع ارزان کاغذ دیواری موکت کفپوش نقاشی وغیره ۹۲۹۷۸۵

قابل توجه مصرف کنندگان موکت مقداری موکت خارجی از بهترین نوع و جالبترین طرحهادست اول یکجابفروش میرسدتلفن ۶ـ۸۲٤۱۰۵

ایران کامو
کاغذ دیواری ـ موکت کرکره ـ کفپوش وسایر خدمات تزئینی. ۸٤۸۲۰۷

چراغ

تزئیناتی و دکوراسیون رسید ۸۹۷۹۲۳

نصب انواع موکت کاغذ دیواری نقاشی و کلیه امور تزئینات ۷۶۹۸۵٤

انواع موکت کاغذ دیواری پرده کرکره پوشش دیواری وآشپزخانه های پیش ساخته کفپوش با نصب فوری ۹۳۶۷۹۳

برای ساختمان شما

شرکت تکنوگام
فروشنده‌کلیه لوازم ساختمانی ۸۲۷۶۸۳

نقاشی ، آسفالت ، لر پلاك (نصب سنك) ۸٤۱۵۹۷

مقاطعه کاری

نقشه‌کشی نوسازی تعمیرات و نماسازی ساختمان با کلیه مصالح

۷۵۳۳۹۰

نقاشی ساختمان

۷۳۸۲۲٤

ایزولاسیون پشت‌بام با

ایزوگام

انواع پشم شیشه تحویل فوری
شرکت‌پامیاد ۶۲۳۶۰۱٤ و ۶۲۸۰۶۲
شعبه مشهد تلفن ٤۹۸۷۶

اکوستیک تلفن ۷۶۱۲۸۰

آردواز تلفن ۷۶۱۲۸۰

رولپلاك سنك نصب فوری ۶۶۸۶۷۹

رابیتز تلفن ۷۶۱۲۸۱

فروش و نصب انواع سقف های کاذب‌درسطح کشور ۷۶۱۲۸۰

نقاشی مدرن ساختمان ۸٤۸۰۹۹

سمپاشی شهریور
منازل باغات کارخانجات ۷۳۸۲۲۲

انواع تعمیرات برقی و سیم کشی اف . اف آبگرمکن ، شوفاژ ۷۶۷٤۷۳ ـ۷۵۲۶۶۶

قیروگونی و اسفالت
باتضمین ۷۳۸٤۵۵ـ ۷۳۰۱۰۸

انجام هرگونه خدمات برقی با تضمین فوری ۷۶۲۵۰٤

ایرانیت تکنوکام ۸۳۱۱۳۶

کاشی ایتالیائی ۸۳۱۱۳۶

آردواز تلفن ۸۲۷۶۸۳

سیمان و اهن آلات ۸۳۱۱۳۶

درب پیش‌ساخته ۸۲۷۶۸۳

داربست فلزی فردوس نصب فوری ۷۳٤۲۱۸

سقف‌حیاط خلوت
سایبان اتومبیل
۸٤٤۳۷۰

تولیدکننده بهترین‌درب و پنجره و توری ونماسازی‌آلومینیوم‌ومصالح ساختمانی از هر قبیل ۹۳۸٤۵۳

سیمان قیروگونی
فروشنده و
جزئی‌کلی تهران‌شهرستان
۷۶۰۷۰۰و ۷۵۰۳۰۰

چکه سقف

ایزولاسیون پشت بام بدون کندن عایق قبلی با تضمین‌شرکت‌ایزومر ۷۵۰۶۳٤ و ۷۶٤۸٤۳

شرکت‌ساختمانی همدان بتون‌ریزی وکار های ساختمانی بهراندازه با کلیه مصالح و ماشین‌آلات
۸۹۸٤۷۱ ـ ۸۹۳۵۳۹

نوسازی و تعمیرات ساختمان شرکت آرتاج ۶۶۵۲۷۰
آ ـ ۱۸۲۰

سیمانکاری‌ـ نماسازی رولپلاک سنگ ۶۶۸۶۷۹
آ ـ ۱۸۱۹

ایزولاسیون

با صد در صد مواد آمریکائی

باتضمین

شرکت ایروت ۹۶۵۷۷۶

اسفالت پشت‌بام وکوچه وفیرگونی فوری ۹۶۲۲۵۳

داربست پلیت ۷۳۶۰۱۹
نصب‌فوری: داربست‌فلزی

آسفالت و نقاشی ۶۳۳۱۹٤

نقاشی ساختمان مدرن فوری تلفن ۷۳۲۱۵۹

تعمیر و نصب اف اف وسیم کشی ساختمان فوری تلفن ۳۳۰۲۲۰
آ ـ ۱۵۳۳

آسفالت فوری
قیرگونی،محوطه‌سازی ساحل ۹۸۰۵۳۸

آسفالت و قیرگونی فوری کوچه خیابان تلفن ۸۳۹۹۳۰

داربست فلزی عین آبادی

تلفن ۲۶۵۳۲۱

شستشوی مبل و فرش

خشکشویی مبلمان و موکت ۸۲۷۲۹۸

قالیشوئی شربت اوغلی شستشو بااصول‌مذهبی ۹۲۶۱۸۹ـ ۶۲۶۱٤۶

قالیشوئی برف۵۹۱۱۶۳ و ۵۹۳۳۰۷

شرکت آلمان خشکشوئی
موکت متر مربع ۲۵ ریال ـ مبلمان یکدست ۱۵۰ تومان
فرش متر مربع ۸۰ ریال ـ رنگ آمیزی و نظافت کلی ساختمان
تلفن: ۸۵۰۱۱۱

خشکشوئی موکت
مبل ـ شبانه‌روزی ۷۸۱۷۱۳

قالیشوئی زمرد
قالیهای شمارا طبق موازین اسلامی شستشووسریعتر تحویل میدهد ۹۲۱۷۷٤

قالیشوئی بیوك
بسرپرستی داریوش
رفوگری‌و رنگ برداری‌پذیرفته می شود تلفن ۵۵۱۳۶۰ و ۹۷۷۱۱۸

سرویس‌شهریور
بزرگترین خشکشوئی مبلمان موکت ، فرش ، پرده و تعمیر پرده‌کرکره

۷۳۸۲۲۲

کلین سرویس پاکزا
خشکشوئی فرش مبل موکت وکلیه کفپوش ها با آخرین تکنیک تمیز تر و ارزانتر تلفن ۸۵۳۱۹۵

قالی‌شوئی وطن
۵۵۱۶۷۰

قابل توجه بیمارستانها وهتل ها
کارخانه خشکشوئی و سفید شوئی امپریال و دستگاه های مجهز سفارشات کلی وجزئی می‌پذیرد
۷۹۵۶۰۹ و۸۹۸۸۱۵

خشکشوئی ایران‌کلینز
موکت مبل کفشوئی مکانئوم موزائیک واکس زنی تزئینات ونظافت کلی ساختمان پارکت ۸٤۳۷٤۹

شرکت کلین، سیتی
خشکشوئی مبلمان فرش‌موکت پرده تشک‌اتومبیل نقاشی‌و نظافت‌کلی ساختمان ۸٤٤۰۷۷ و ۸٤۳۷۶۱
۱ـ۱۰ آ ـ ۱۷٤۶

لوله کشی گاز

لوله‌کشی گاز باتائید
شرکت هنگ گاز
۲۳٤۱۳۸ـ ۲۳۶۸۵۳

لوله‌کشی گاز باتائید شوفاژ ـ تهویه برق شرکت جتیسکو ۲۲۷۸۷۸

شرکت مهندسی سیفتی‌گاز
لوله‌کشی گاز باتائید شرکت ملی گاز
تلفن ۸۵۳۳۷۶

لوله‌کشی گاز با تائید ۹۲۹۸۲۸

تعمیر و سرویس شوفاژ

نصب شوفاژ نگهداری ۲٤۲۰۰۸

گالری ارغوان

خرید وفروش‌لوازم‌منزل نوودست دوم ساخت خارج تلفن ۲٤۰۵٤٤
خیابان سلطنت‌آباد فرمانیه خیابان میهن (جنب کلانتری ۲) خیابان نسترن خیابان خوش‌قدم‌نبش پرستو پلاك ۱۶

شوفاژ

تهویه مطبوع نصب فوری باقساط ۱۵ ماهه سرویس و نگهداری

شرکت ام‌ـ‌جی‌ـ‌کا

۸۵۱۶۲۸
۸۵۱۶۳۰

شرکت تاسیساتی بی‌بی‌یان سرویس و گارانتی

شوفاژ

۲۰۰ تومان با ۲۰ سال تجربه بدون تعطیلی ۷۹۷۱۲۹

نصب‌سرویس نگهداری شوفاژ تلفن ۲۶۲۶۹۸

تاسیسات افروز نصب‌و نگهداری شوفاژ ۹٤۰۲۶۸

نصب تعمیر و نگهداری شوفاژ، تعمیرات‌لوله‌کشی وساختمانی شرکت هامدشورتلفن ۹۲۱۰۰۹

سرویس و جوشکاری آبگرمکن لوله‌کشی ساختمان سرویس و گارانتی شوفاژ بسیار ارزان ۸۹٤۳۶٤

شوفاژ
باقساط ۲٤ ماهه
شرکت مهندسی وایس هایت تلفن ۸۵۳۷٤۵

شوفاژ ـ تهویه مطبوع برق‌ـ آبرسانی تاپ فن تلفن ۶۲۳۲۱۱

نصب و لوله‌کشی‌شوفاژ تهویه ـ آبرسانی ـ‌گاز شرکت تاوسا ۲۳۰۸۰۷

نصب و راه‌اندازی موتورخانه شوفاژ، تهویه ـ نگهداری و سرویس شبانه روزی تلفن:
۸۹٤۱۵۱ ـ ۸۹۱۷٤۸

تعمیر بخاری و آبگرمکن

سرویس آبگرمکن‌وکولر ۵ـ۷۶۳۷۸۶

سرویس آبگرمکن‌وکولر فوری ۷۶۷۲۹۵

تعمیر و سرویس کولر

نصب و سرویس کولر وشوفاژ ـ رحمانی ۷۶۱٤٤۹

نصب و سرویس کولر ۷۶۳٤۷۲

سرویس کولر فوری
۳۵٤۵٤٤

کولر شوفاژ برق لوله کشی و آبگرمکن.
۷۵۲۶۶۶

سازمان شهاب
تعمیر و سرویس انواع لباسشوئی وظرفشوئی ۵۶۰۸۶۳، ۲٤ ساعته

سرویس کولر و شوفاژ در اسرع‌وقت۶۶۳۷۶۲

نصب سرویس کولر شمیرانات تلفن ۲۶۲۶۹۸

تعمیر و سرویس کولر ۹۲۰۱۷۵ و۶۵۹۰٤۷

تعمیر یخچال

تعمیر یخچال فریزر سیدحسین ۲٤۲٤۳۸

تعمیر یخچال فریزر اجاق گازتلفن ۲٤۷۳۵۸

لوله بازکنی

تشخیص‌ترکیدگی لوله‌بادستگاه الکترونیک و لوله بازکنی فوری و بنائی با مصالح‌بدون تعطیلی تلفن ۳٤۱۵۹۲

لوله‌بازکنی فوری ۶۵۹۰٤۷و ۹۲۰۱۷۵

لوله‌بازکنی/ تخلیه چاه ۳۷۰۸۵۳

لوله‌باز کنی فوری

تشخیص ترکیدگی‌ترمیم بنائی ، بدون تعطیلی

تخلیه‌چاه

۸۳۵۵۶۵

تشخیص ترکیدکی

لوله با دستگاه الکترونیکی و لوله‌بازکنی‌و لوله‌کشی و ترمیم ۶۵۹۰٤۷ و ۹۲۰۱۷۵

لوله‌بازکنی ۷۶۱۶۰۱

تشخیص ترکیدگی لوله با دستگاه الکترونیک لوله‌بازکنی نوری ۹۵۰۷٤۲

لوله‌بازکنی و ترکیدگی شمیران تلفن ۲۶۳۵٤۶

لوله‌بازکنی فردوسی بدون تعطیل ۳۵۵۵۰۹

لوله‌بازکنی شبانه روزی ارزان ۶۳۶۳۷۹

تشخیص ترکیدگی لوله با دستگاه الکترونیکی‌و ترمیم آن لوله بازکنی فوری

۷۹۵۷۵۹

تشخیص ترکیدگی لوله با دستگاه الکترونیکی‌و تعمیرات ساختمان‌تلفن ۷۹۰٤۰۶ شرکت بوارده

تشخیص ترکیدگی با دستگاه الکترونیکی ، ترمیم و بنائی تعمیرلوله‌کشی و لوله بازکنی فوری

۲۳۵۵۳٤

لوله‌بازکنی فوری ۷۶۳٤۷۲

لوله بازکنی فوری ۷۶۰۶۲۷

تخلیه چاه

شرکت تخلیه اس . اف هر متر ۲۰ تومان تلفن ۵٤٤۷۹۲ ـ ۵٤٤۸۶۸

تخلیه چاه تهران و شهرستان متری ۳۰ تومان ۹۶۹۵۱۳
آ ـ ۱۷۳۵

نیازمندیهای اطلاعات تلفنی آگهی می پذیرد

استخدام: ۳۰۳۷۰۲ـ۳۱۱۲۱۹ املاک و مستغلات: ۳۰ ـ ۳۱۱۲۲۹ خرید و فروش: ۳۲۸۲۵۷ـ۳۲۸۴۱۴ خدمات: ۳۱۲۴۱۳ ـ ۳۱۱۲۲۷

تخلیه چاه تهران و شهرستان شرکت مژگان تلفن ۹۵۷۲۷۱ کار های دولتی متری ۱۰ تومان.

تخلیه وحفر

هر نوع چاه و لوله بازکنی فوری و تعمیر ولجن کشی و لایروبی چاه بادستگاه موتور و ۲۰٪ تخفیف از تمام شرکتها ایران تخلیه :

۹۳۵۲۸۶

۹۶۹۴۷۴

امداد سرویس مرکز تخلیه چاه در ایران

هر نوع چاه با هر غلظت و بهر مقدار بطور شبانه روزی با موتور اختصاصی و برق سه فاز شخصی.

۹۳۱۴۱۴
۹۲۲۰۵۸
۹۲۱۶۹۷

تخلیه چاه
و لوله بازکنی فوری
۸۳۴۹۶۹

تخلیه چاه ارزان ۶۵۹۰۴۷

تخلیه چاه فوری ۹۲۰۱۷۵

تخلیه چاه ولوله بازکنی ۷۶۶۷۳۳

آگهیهای گوناگون

سگ مشکی رنگ پودل بفروش میرسد ۸۹۹۰۴۲ آ_۱۷۰۶

گمشده

یک جعبه ابزار و آلات نجاری در پیکان آبی رنگ جا مانده محض رضای خدا در خیابان حسام السلطنه اول نیکو بفرش فروشی میرزاپور تحویل دهند

دو نقره چک بانکسپه صفوی شعبه مشهد با امضاء بدون مبلغ و تاریخ هر یک بشماره های ۷۴۶۲۵۱ی۹ـ ۷۴۶۲۵۵ ی۹ازحساب جاری ۳۲متعلق باینجانب غلامحسین شالچی سرقت یا مفقود گردیده است از یابندگان تقاضا میشود در تهران به تلفن ۳۵۸۰۳۰ و در مشهد به تلفن ۲۸۴۸۰ مراجعه و مژدگانی خود را دریافتو درغیراینصورت چک های فوق از درجه اعتبار ساقط است آ_۷۱۸۵

کیف آبی تقویم دار نیروی هوایی کمشامل کارت شناسایی گواهینامه رانندگی ومقداری پول مفقود گردیده است از یابنده تقاضا میشود با تلفن ۳۲۸۳۵۶ تماس حاصل فرمایند آ_۱۸۰۱

سفته های مشروحه زیرین
۱ـ سفته خزانه داری کل شماره ۰۰۷۳۱۲ بمبلغ ۲۵۰۰۰۰۰ ریال
۲ـ سفته خزانه داری کل شماره ۳۱۱۰۶۴ بمبلغ ۱۰۰۰۰۰۰ ریال
۳ـ سفته خزانه داری کل شماره ۳۱۱۰۶۵ بمبلغ ۱۰۰۰۰۰۰ ریال
۴ـ ده برگ سفته خزانه داری کل شماره های از ۳۸۲۹۹۱ تا ۳۸۸۳۰۰ هریک بمبلغ ۱۰۰۰۰۰۰ ریال جمعا بمبلغ ۱۰۰۰۰۰۰۰ ریال
۵ـ ۱۳برگ سفته خزانه داری کل شماره های ۴۳۲۱۶۴ تا ۴۳۲۱۶۷ هر یک بمبلغ ۱۰۰۰۰۰ ریال جمعا بمبلغ ۱۳۰۰۰۰۰ برای تضمین صدور ضمانت نامه به تعهده مهندس ناصر عرفان و مهندس نادر مهاجر بدون تاریخ سر رسید طی نامه شماره ۲۱ر۵ر۵۰۰به مورخه ۳ر۲ر۳۶ بانک تهران شعبه سنائی ارسال گردیده بانکمزکورطی شماره ۱۹۴۵ر۲۰ مورخه ۲۱ر۶ر۵۷ اعلام داشته اثریدالبر دریافت نامه مزبور و سفته ها در بانک نمی باشد اینک بدینوسیله اطلاع عموم میرساند سفته های فوق از درجه اعتبار ساقط است شرکت سهامی خاص متا ۱ـ۳ آ_۱۸۷۳

یک برگ چک به شماره ۸۷۲۹۳۴ بمبلغ ۵۰۰۰۰ ریال عهده بانک پارس مفقود گردیده از درجه اعتبار ساقط است آ_۱۸۴۰

دسته چک از شماره ۷۴۹۴۰۱ الی ۷۴۹۴۲۵ـ ۷۴۹۸۵۱ الی ۷۴۹۸۷۵ بانک عمران شعبه سی متری نیروی هوائی از حساب شماره ۲۴۵ از تاریخ ۱۵ر۶ر۱ گم شده است ازدرجه اعتبار ساقط است
میرصالح موسوی آ_۷۱۶۵

یک فقره چک بانک تهران شعبه کوچمبرلن بمبلغ ۲۱۱۷۷۲۰ ریال بشماره ۱۲۴۳۰۶ حساب جاری ۷۳۲۸۰۸ در تاریخ ۲۹ر۶ر۵۷ مفقود شده و از درجه اعتبار ساقط است.
داود گبائی زاده آ_۱۷۱۷

اوراق سهام و مدارک بنام ناصر اعتماد نیا مفقود گردیده از یابنده تقاضا دارد با تلفن ۱۴ـ۹۷۷۰۰۰ داخلی ۲۲۶۵ تماس بگیرند

آگهی فقدان دانشنامه
آقای ایرج آصفی فرزند محمد علی دارای شناسنامه شماره ۲۶۵۹ صادره ازتهران متولد ۱۳۲۸ اظهارمیدارد که دانشنامه ایشان مفقود گردیده لذا به موجب این آگهی دانشنامه مذکور ابطال میگردد از یابنده آن خواهشمند است مدرک نوقرا بمدرسه عالی کشاورزی همدان تسلیم نماید.
مدرسه عالی کشاورزی همدان

آپارتمان فروشی

آپارتمان قسطی
تهران پارس ۱۲۰ هزارتومان نقد بقیه وامبانکی ۱۵ساله
۷۸۱۹۱۸

محل کار استثنائی
یکدستگاه آپارتمان با ۳ اطاق خواب بمساحت تقریبی ۲۴۰ متر مربع در منطقه تجارتی خیابان پهلوی در مجاورت فروشگاه کورش بفروش می رسد تلفن ۶۲۵۹۹۱ آ_۱۸۹۵

آپارتمان ۳ اتاق خوابه با پارکینک و انباری و فیش تلفن در شهرک اکباتان فاز یك بفروش می رسد ۹۸۰۱۹۰ از ۴ ببعد.

صددرصد شخصی ساز
آپارتمان دو اطاق خوابه مجهز بین سنائی و نادر شاه نصف نقد و نصف بهره بانکی ۸ سال تلفن ۶۳۶۳۴۹ آ_۱۷۸۱

فوری بعلت مسافرت
یک دستگاه آپارتمان شخصی سازدرتهرا نپارس تکواحدی دو طبقه ، طبقه همکف باحیاط ۱۴۰ متر زیربنا ۲ اتاق خوابه باهال و موکت و کولر و پرده کرکره مبله یا غیر مبله باتلفن مستقیم از ۶ تا۹ بعد از ظهر ۷۸۴۳۹۵ آ_۱۷۸۴

طبقه دوم از ساختمان ۲ طبقه نوساز شمالی با سند تفکیکی ۶ دانگ و وام بانکی مجهز در نارمك تلفن ۷۹۴۶۵۴

آپارتمان دو اطاق خوابه در بهترین نقطه نیاوران با وام بانکی تلفن : ۴ـ۲۴۷۶۸۳

آپارتمان سه اتاق خوابه با پارکینک و انباری و فیش تلفن در شهرک اکباتان فاز یك بفروش میرسد ۹۸۰۱۹۰ از ۴ به بعد

پهلوی بالاترازسینما رادیو سیتی خیابان همام آپارتمان ۲اطاق خوابه همکف تجهیزات کامل تلفن مستقل مناسب مطب و دفترکار بیواسطه بفروش می رسد ۵ تا ۸ عصرها ۶۴۳۴۶۴ آ_۱۷۵۸

آپارتمان۳اطاقه با هال سرویس ایرانی و فرنگی تلفن آماده نصب فروشی ۴۵۰هزار تومان ۶۴۲۸۰۲ آ_۱۷۸۶

۴ اطاق خوابه
در جردن باحمام سونا ودید عالی فن کوئل پارکینگو انبار دو بلکس بفروش میرسد ۲۲۲۴۷۹ و ۲۲۲۴۸۰

اکباتان ـ اکازیون
یک اطاق خوابه فاز دوم ۶۷ متر مافیش تلفن ۲۵ متر انبار و پارکینگ اختصاصی ۱۶۰هزار تومان نقد ۱۱۸ هزار تومان اقساط ۱۵ ساله تلفن ۹۶۴۷۸۲ آ_۲۰۱۱

اکباتان
آپارتمان یک اطاق خوابه فاز دو بقیمت مناسب ۳۷۳۰۱۸از ۸الی ۱۵ آ_۱۵۸۴

اکازیون
آپارتمان ۳اطاق خوابه بین پهلوی و جردن فوری بفروش میرسد ۶۲۲۵۱۱ و ۶۲۲۹۵۴ آ_۱۶۹۱

آپارتمان های فروشی
۲اطاق خوابه مجهز به فن کوئل آسانسور پارکینگ با سرویسهای ایرانی و فرنگی واقع در شمال کریمخان زند جنوب ساختمانهای بهجت آباد خیابان غربی پارك کریمخان زند پلاك ۳۱ تلفن ۸۹۰۷۹۳شبها ۲۲۵۸۹۴

عالیترین موقعیت
تعداد محدودی آپارتمان دو تا ۳ اتاقه با فن کویل وآسانسور با پارکینک بسیار حجیم وغیره واقع در نبش میدان آریامهر بالای بانك تهران جهت شرکتها و یا دفاتر تجاری بفروش میرسد. خیابان جردن نبش گلشهر شماره ۱۲۵ شرکت ساختمانی ترژر

قیطریه
۶ دستگاه آپارتمان مهندسی ساز ۲ خوابه ۱۲۰ متری ۵۱۰ هزار تومان فروشی . ۸۴۷۹۸۲

داودیه
چند دستگاه آپارتمان ۱ و۲ اطاق خوابه باشوفاژ وپارکینك مهندسی ساز فروشی ۸۵۳۷۳۶

آپارتمان فروشی
۲ و ۳ و ۴ اطاق خواب در وزراء گاندی جردن پهلوی از ۶۰۰ هزار تومان ببالا ۱۲۵۲۰۱ و ۶۲۴۶۱۳

تهرانپارس آپارتمانهای ۲ اطاق خوابه ببالا۳۵۰ تومان ببالا ۱۳۰ تومان نقد بقیه با وام بانکی . ۷۸۰۴۶۸

اکازیون
یك دستگاه آپارتمان مستقل واقع در خیابان ظفر به مساحت ۲۵۰ متر ۴ اطاق خوابه با سرویس کامل به مبلغ یك میلیون و پنجاه هزار تومان فوری بفروش می رسد . ۲۹۱۲۲۱ و ۳۷۸۰۴۹

اکازیون
آپارتمان دو اطاق خوابه به مساحت ۱۵۱ متر باسرویس کامل شوفاژ انباری پارکینگ کف پارکت واقع درسلطنت آبادفوری بقیمت خیلی مناسب فروخته میشود تلفن ۶۶۱۳۱۵

فروش یامعاوضه با منزل ویلائی
اکازیون واقعی در یوسف آباد شمالی یکدستگاه آپارتمان دوبر روکار سنگ ۲ اطاق خوابه بمساحت ۱۳۰ متربنای مفید دارای شوفاژ ـ کولر ـ استخرپارکینگ انباری ـ حیاط ـ تلفن و فیش تلفن ـ لوستر کریستال پرده لوردراپه ـ دکوراسیون روشوفاژی مبت کاری شده و سرویس ایرانی و فرنگی فروشی یا معاوضه با منزل ویلائی در شمال شهر تلفن ۶۳۵۳۴۵ و ۸۳۹۴۶۶ ۱ـ۳ آ_۱۷۰۸

آریامهر
۴عدد آپارتمان ۲۷۰ متری هر آپارتمان ۲ اطاق خوابه ۳۵۲۴۸۳ آ_۱۷۸۷

آپارتمان ۴ اطاق خوابه ۳۰۰ متر زیر بنا خیابان پالیزی ۲۳۳۳۰۵ ۱ـ۲ آ_۱۷۳۰

آپارتمان در قیطریه
بمساحت ۲۵۰ متر ۳ اطاق خوابه مهندسی ساز بفروش می رسد تلفن : ۳۱۱۸۳۶ و ۳۱۲۷۳۹

خانه فروشی

ساختمان سه طبقه ونیم بازیر زمین ۳باب مغازه با آب و برق و تلفن اول مجیدیه . ۳۱۷۴۸۷ـ ۳۱۳۲۹۶

خانه ای فروشی حوالی تجریش ۱۴۰ متر تلفن ۲۷۴۵۴۵ آ_۱۵۲۴

خانه ای بمساحت ۱۴۷ متردر خیابان کاخ خیابان سزاوار چهارراه فخر رازی کاشی ۱۳۱ دو طبقه دارای پنج اطاق و زیرزمین برخیابان فروشی تلفن ۶۶۹۷۲۲ ازساعت ۱۲ الی ۱۸ آ_۱۶۸۱

تاج شاد مهر
خانه شمالی دو طبقه ۱۰۸ متر ماشین رو ۵اطاق و هال دو کولر تلفن فروشی یا معاوضه بازمین قطعه کوچک درشمال شهر ویا با ساختمانی حدود ۱۳۰۰۰۰۰تومان معاوضه می گردد تلفن بعد ازظهر ها ۹۷۶۲۵۹ آ_۱۵۵۵ ۱ـ۳

خانه ۵۷ متری سه اطاقه آب برق تلفن خیابان جیحون تخلیه تلفن ۹۵۹۵۳۸و ۹۷۷۱۲۶ آ_۱۵۷۰

منزلی بمساحت ۲۲۵ متر ـ زیر بنا ۲۰۰ متر مربع ـ موکت ـ کاغذ دیواری ـ آب گرمکن ـ آب وبرق و تلفن واقع در خیابان شهباز ـ چهار راه مینا بفروش می رسد قیمت ۷۵۰۰۰۰تومان تلفن ۵۳۱۷۵۶ آ_۱۷۰۱

خانه فروشی بدون واسطه
سلطنت آباد گلستان دوم شمالی به مساحت ۵۲۰ متر دو طبقه با سه اطاق خواب درهر طبقه سرویس کامل و استخر و شوفاژ تلفن ۲۴۱۱۰۸ ازساعت ۷تا۹ بعداز ظهر

خانه فروشی
خانه ای دو طبقه تمیز حوالی باغ صبا ۸۰ متر زمین ۱۵۰ متر زیربنا شمالی، ماشین رو باتلفن بفروش میرسد تلفن : ۷۶۶۲۱۰

خانه ۳ طبقه مستغلاتی ۳ بر ۵۴۶ متر با زیرزمین هرطبقه ۵اطاق باسرویس کامل تلفن کاغذ دیواری موکت شوفاژ کولر پرده کرکره لوستر در فروردین جنوبی فروشی تلفن ۶۴۰۴۳۸ آ_۱۸۰۱

اکازیون
ساختمانی جنوبی ۵ر۴ طبقه جمشید آبادشمالی زمین ۴۲۰ بنا ۱۲۰۰ متر تفکیک شده با۳ تلفن و گاز فروشی تلفن ۹۲۲۰۷۱ آ_۱۷۶۱

گیشا منزل فروشی ویلائی ۳۰۰ متر تلفن ۶۳۵۹۲۲

خانه ای شمالی دارای هال وحمام و تلفن در میدیه ایستگاه علمداری کوچه بانك ملی ـ پلاك ۴۶ به فروش میرسد .

تخت طاوس
خانه ای جنوبی مستغلاتی ۵ر۲۲ × ۹ بفروش می رسد بعد ازظهر ها ۸۴۰۴۰۷ آ_۱۷۴۳

اکازیون واقعی
گوهردشت کرج بین خیابان دوم و سوم غربی پلاک آب ۲۲۵۵ خانه شمالی ۲۷۰ متر ۱۷۰ متر زیر بنا ۲ اطاق سالن و هال بزرگ سرویس موکت کرکره بدون واسطه فروشی بازدید فقط ۵شنبه و جمعه آ_۱۷۸۲

خانه۵۰۰متری در قلهکشوفاژ تلفن ۴ اطاقه تلفن ۲۶۶۶۸۳ آ_۱۷۸۱

اکازیون واقعی
نرسیده به میدان شهیادخیابان شهوار خانه ای دو طبقه و نیم مستغلاتی بمساحت ۱۲۰ متر مربع هر طبقه باتجهیزات کامل ومستقل حدود ۲۵۰ متر زیر بناکولر وموکت و تلفن بدون واسطه قیمت ۷۵۰۰۰۰۰ ریال ۶تا۸ بعدازظهر تلفن ۹۶۲۶۱۸ آ_۱۶۳۵

باغ فروشی

باغ ده هکتاری صنوبر بین نوشهرو محمودآباد فروشی تلفن ۲۲۵۲۷۲ آ_۱۵۵۴

ویلای فروشی

ویلا در دهکده ییلاقی خانه کرج
یك دستگاه ویلا دواطاق خوابه با استخر و چمن کاری مبله به مبلغ ۹۸۰ هزار تومان بفروش می رسد (۲۹۰ متر زیربنا ـ ۱۱۸۷ متر زمین)صبح ها ۱۰ الی ۱۲ تلفن: ۸۲۵۲۵۰

زیباترین خانه ویلائی ۵۰۰ متر مساحت ۹۲۰ متر بنا بهترین منطقه ۹۲۳۲۵۹

سرقفلی مغازه

اکازیون صحافی و پلاستیک سازی داریوش
با تلفن و ماشین آلات بفروش می رسد اجاره و شریك هم مورد نظر است تلفن : ۳۰۴۳۱۷ و ۷۹۴۵۳۳

هزار متر تعمیرگاه باجواز فروش یااجاره جاده قدیم کرج تفن ۵۴۰۲۶۴ ۱ـ۲ آ_۱۶۰۱

سوپر مارکت با جمیع امکانات مدرن به قیمت مناسب در داودیه به فروش می رسد تلفن های ۲۲۳۵۸۳ و ۲۲۵۷۶۶

محل کار شرکت امین گرافیک بمساحتی در حدود ۲۶۰ مترمربع برق سه فاز ۵۰ آمپر باتلفن واقع در خیابان ظهیرـ الاسلام بفروش میرسد تلفن ۳۹۱۶۶۳

کارخانه آجر هوفمن بازمینی قابل کشت مساحت حدود ۳۰۰ هکتار دارای تجهیزات برق وموتورآب ومنازل مسکونی کارگری وقنات و چاه بفروش میرسد تلفن عصرها ۶۳۱۶۳۸ ۱ـ۲ آ_۱۷۸۱

یکباب مغازه در خیابان آیزنهاور نزدیك میدان شهیاد خیابان دادگران به فروش می رسد تلفن : ۹۵۹۵۸۸ ـ ۹۵۵۴۸۴

هتلهای درجه یکبه بالا بادرآمد سرشار بفروش میرسد ۳۱۹۹۴۰ و شبها ۸۹۸۸۴۸ آ_۱۷۲۴

زمین فروشی

فروش زمینهای لواسان ۶۴۵۱۴۳

شهرک غرب و مهرشهر
۷۵۵۷۳۴ـ۷۵۳۸۹۸

مژده
یک قطعه زمین محصور در کرج جنب فردیس بقطعات ۱۲۶ متر خرد شده باسند مالکیت باآب و برق برای خانه سازی باقیمت مناسب برای فروش آماده است تلفن ۹۲۲۷۳۹ آ_۱۸۰۰

!اکازیون جالب
ملکی با ۱۵۱ متر برمولوی تخلیه با تلفن برای آپارتمان سازی یا انبار یا کارگاه تلفن : ۳۰۱۳۹۰و ۶۵۶۳۰۹

زمین در مهر شهر و کوی ولیعهدنقدو اقساط فروشنده ایم تلفن ۹۲۲۷۳۹

زمین ساختمانی و خانه کلنگی در شمال شهر فروشنده ایم تلفن ۹۳۳۴۳۴

زمین های صنعتی و کارخانه ای فروشنده و خریداریم تلفن ۹۲۵۹۴۸

زمین های جاده کرج و جینگر ویافت آبادوشهر ولیعهد خریدار و فروشنده ایم ۹۴۰۵۸۹ـ ۹۲۳۴۳۲

زمین اکازیون متری
۱۰ تومان
باآب جاری و احداث خیابان های ۱۲و ۱۵ و ۳۰ و ۴۵متری مناسب برای تاسیسات و خانه های مجتمع ارزان قیمت واقع در جاده اسفالته شاهدشت کرج (اشتهارد) بقطعات ۲ و ۳و ۵هزار متری با سند مالکیت نقد و اقساط برای دیدن زمین سرویس آماده است
تلفن ۹۳۹۵۵۹
آ_۱۸۷۲

زمین تجارتی در بلوار صبا جردن فروشی ۶۵۷۵۶۱ آ_۱۵۱۷

متل قو
یك قطعه زمین بمساحت ۱۲۱۰متربر بلواردونبش بفروش می رسد . ۹۳۶۰۰۷

چند قطعه زمین باسند خیلی مناسب برای فروش خیلی ارزان بعلت معالجه بفروش می رسد ۹۲۵۳۴۸

اجاره آپارتمان

ویلائی وهمکف ۶۵۷۹۴۴

اجاره فقط با یک زنگ
۶۵۷۹۴۴

آپارتمان ۱۸۰ متر ۳ خوابه آسانسور، انباری ،پارکینگ بدون تلفن طبقه سوم یوسف آباد خیابان ۱۵ تلفن ۶۲۴۵۷۰ آ_۱۷۱۹

آپارتمان اکازیون برای سکونت وکار موجود است ۸۹۰۷۹۶ ۱ـ۵ آ_۱۵۴۹

ویلای اجاره ای
۲ خوابه مدرن تلفن : ۹۷۸۴۳۹

آپارتمان از سه هزار تومان ببالا موجود است ۹۴۰۳۲۴ ـ ۹۴۱۷۴۹

طبقه دوم ۳ اطاق خواب سالن شوفاژ و تلفن درسطح وسیع لوکس واقع در ۴۵ متری سید خندان زیرمیدان فرح مقطوع ۴۵۰۰ تومان تلفن ۷۳۹۳۵۷ و ۸۰۱۸۵۸ آ_۱۷۸۶

۲اطاق خوابه در جردن ۴۰۰۰ تومان اجاره ۲۲۵۴۹۱ آ_۱۷۶۷

حیاط دربست در میرداماد ۵ اطاق خوابه شوفاژ تلفن ۴۵۰ متر ۱۲۰۰۰ تومان اجاره ۲۲۵۴۹۱ آ_۱۷۶۸

آپارتمان های ۲و ۳ و ۴ اطاق خوابه و ویلا جهت سکونت ودفتر کار از ۵ هزار تومان بالا در عباس اباد گاندی و پهلوی و جردن موری اجاره داده می شود ۱۲۵۲۰۱ و ۱۲۲۵۱۱

میدان ژاله یک دستگاه آپارتمان اجاره داده میشود ۲۳۵۲۱۰ آ_۱۵۶۶

اجاره آپارتمان
۲اطاق خواب باسرویس کامل اجاره داده می شود ۲۲۲۴۷۹ و ۲۲۲۴۸۰ آ_۱۵۱۶

عباس آباد ۳ خوابه مستقل زیر بنا ۲۳۵ متر ۸۴۰۱۴۱ آ_۱۵۶۹

میدان ونك ۲ خوابه شوفاژ موکت ۶ تومان . ۲۲۰۵۶۴ و ۸۴۸۵۵۳

ساختمان دربست محل کار شمال تخت طاووس ۳ خوابه با ۳ خط تلفن ۲۴ تومان ۲۲۰۵۶۴ و ۸۴۸۵۵۳

یك دستگاه آپارتمان واقع در پیچ شمیران روبروی بیمارستان زنان کوچه نوبخت پلاك ۱۸ دارای دو اتاق خواب سرویس کامل ایرانی و فرنگی باتلفن وکولر اجاره داده میشود تلفن: ۷۵۰۸۴۶

منزلی دربست بزرگ تمیز مبله تمام وسایل ۴ طبقه پهلوی ـ بلوار ۲۲ هزارتومان ۸۹۸۵۷۴

میدان محسنی ۳ خوابه تلفن مشترك ۶۵۰۰تومان ۲۲۰۵۶۴ و ۸۴۸۵۵۳

یوسف آباد یك خوابه مبله کامل تلفن مشترك ۵ تومان ۲۲۰۵۶۴ و ۸۴۸۵۵۳

آپارتمان دو اطاق خوابه درو نکمباکو برشوفاژ آسانسور موکت ۴۸۰۰ تومان اجاره داده میشود تلفن ۲۲۵۲۲۳ آ_۱۷۸۲

میر داماد ۱۰۰ متر زیر بنا فن کوئل تلفن مستقل ۵۰۰۰ تومان ۶۸۲۰۰۹ـ ۶۸۶۶۳۹ ۱ـ۲ آ_۱۷۴۳

خانه ای در نیاوران ویلائی با تلفن اجاره داده میشود . ۲۸۲۸۱۴ و ۲۸۷۳۰۵

آپارتمان۲ اتاق خوابه،خیابان حافظ ، ابتدای ثریا شوفاژ، آسانسور با ۴۰ هزار تومان و دیعه صبحها ۱۲ـ۸منزل بدیعی ۳۳۵۹۷۷ آ_۱۸۳۶

۳ اطاق خواب گچبری در میرداماد خیلی شیک شوفاژ ـ تلفن ۱۰هزار تومان ۲۲۵۴۹۱ آ_۱۷۶۹

کجا خانه پیدا کنیم ؟
اینجا
موسسه شهرام
۲۴ ساعته منزل دلخواه شما رادر اختیارتان می گذاریم **۲۹۸۷۱۹ ـ ۲۹۸۷۱۷ ـ ۲۹۳۱۷۰ ـ ۲۹۴۸۰۶** آ_۱۷۵۰

محل کارحوالی میدان ونك باجهیزات کامل و متراژ زیاد ۶۸۲۰۰۹ و ۶۸۶۶۳۹ ۱ـ۲ آ_۱۷۴۵

خیابان قصرویلا ۲ اطاق خوابه اجاره دادهمیشود ۸۵۳۷۳۶ ۱ـ۳ آ_۱۶۸۶

آپارتمان اجاره ۲ تا ۵ اطاق خوابه جهت محل کار ۸۴۳۵۴۸

آپارتمان اجاره ۲ تا ۵ اطاق خوابه جهت سکونت ۸۵۰۷۳۶

آپارتمان در خیابان نفت ۳ اطاق خوابه ۱۳۰ متر بنا به خانواده آلمانی اجاره داده میشود تلفن ۸۹۶۳۳۷

اپارتمانهای ۲ و۳ و ۴ اطاق خوابه وویلا جهت سکونت ودفتر کار از ۶ هزار تومان بالا در گاندی پهلوی جردن اجاره داده میشود ۲۲۲۴۷۹ و ۲۲۲۴۸۰

تعداد ۴۳ دستگاه آپارتمان اجاره ای از ۴ تا۱۶ هزارتومان درجاهای مختلف موجود است ۸۵۷۷۹۸ـ ۸۴۴۷۸۶

تعداد ۴۴ دستگاه آپارتمان اجاره ای برای محل کار درجاهای مختلف از ۸ تا ۱۲هزار تومان موجود ۸۵۷۷۹۸ ـ ۸۴۴۷۸۶ آ_۱۷۵۷

نیاز به آپارتمان اجاره

شرکت چالنج
برای کارمندان خارجی تعدادی همکف آپارتمان ویلا نیازمند است. **۶۲۹۱۸۷ ـ۶۲۲۷۳۶** آ_۱۵۲۹

داودیه شمیران
نیاز به ۳ دستگاه ویلا ۱۰ دستگاه آپارتمان باوسایل کامل جهت یک شرکت تازه تاسیس بلژیکی است در ساعات اداری باتلفنهای ۶۵۸۱۸۸ و ۶۵۳۷۴۲ تماس بگیرید

بیک آپارتمان یك اطاق خوابه لوکس در شمال شهر با تلفن مستقل بدون واسطه برای مدیر عامل یك شرکت نیازمندیم سن مدیر عامل بالای ۴۰ سال و مجرد می باشد لطفا با شماره ۸۴۴۶۵۱ تماس حاصل فرمایند .

بتعدادی آپارتمان ۱ تا۴خوابه برای محل کار و سکونت نیازمندیم ۲۹۶۲۲۰

آپارتمان ۲ تا۳ اطاق خوابه با تلفن بدون صاحب خانه امیر آباد یوسف آباد ـ پهلوی ۵ هزار تومان اجاره مورد نیاز ۹۷۵۰۹۴ آ_۱۷۸۰

آپارتمان وویلای مسکونی وتجاری نیازمندیم ۸۵۰۷۳۶ ـ۸۴۳۵۴۸

شهر مسکن
بما تلفن کنید مسکن اجاره ای دلخواهتان رادر اختیارتان قرار دهیمو خریدار دلخواهتان ۸۵۷۷۹۸ـ ۸۴۴۷۸۶

بدو ویلا در سطح خوب جهت دو مقام عالیرتبه سفارتی فوری نیازمندیم ۲۲۲۶۳۰ و ۲۲۷۵۱۱

نیازمند آپارتمان
بتعدادی آپارتمان ۱تا۳ خوابه با اجاره ۳ تا۵ هزار تومان برای خارجی و ایرانی فوری نیازمندیم **۶۵۵۶۱۵ ـ ۶۵۰۴۹۶** آ_۱۷۷۶

گاندی ، وزراءعباس آباد
محل کار و مسکونی فوری نیازمندیم **۶۵۵۶۱۵ ـ ۶۵۰۴۹۶** آ_۱۷۷۷

چندین دستگاه منزل و ویلائی و آپارتمان طبقه اول و دوم برای سکونت چندین خانواده ژاپنی مورد نیاز خیلی خیلی فوری است ۶۴۶۶۸۵ ۱ـ۳ آ_۱۸۰۰

چند خانواده آلمانی و آمریکائی به تعدادی ویلا و آپارتمان مخصوصا همکف با شوفاژ و تلفن واستخر نیاز فوری دارد تلفن ۶۸۷۸۱۲

نیاز فوری
به محل کار با ۲خط تلفن تا ۱۰ هزار تومان در شمال شهر موردنیازمی باشد . ۲۹۴۶۸۸ و ۲۹۳۳۶۱

ویلا و آپارتمان
جهت سکونت چندین خانواده اروپائی نیازمندیم ۲۲۹۱۵۷ـ ۲۲۹۱۵۵

ویلایا هم کف
جهت یك خانواده فرانسوی در شمال شهر با تجهیزات کامل فوری نیازمندیم . ۶۵۳۷۴۲و ۶۵۸۱۸۸

آپارتمان
مبله و غیر مبله جهت ۱۰ خانواده اروپائی در شمال شهر باتجهیزات کامل نیازمندیم . ۶۵۳۷۴۲و ۶۵۸۱۸۸

جهت سکونت سفیر
یک دستگاه ویلا یا طبقه همکف در سطح بسیار عالی باکلیه تجهیزات در شمالی شهر نیازمندیم ۶۵۸۱۸۸ و ۶۵۳۷۴۲

قابل توجه مالکین
سازمان نیازمندیهای ۱۲۱برای سه کمپانی خارجی بهتعدادی ویلا همکف و آپارتمان مبله یا غیر مبله با اجاره خوب برای مدتیکسال فوری نیازمند است ۲۲۵۴۹۱

نیاز فوری
برای یك سفیر ومدیران خارجی چند شرکت به تعدادی ویلا و آپارتمان نیازمندیم تلفن : ۲۹۴۶۸۸ و ۲۹۳۳۶۱

نیاز به خرید زمین

خریدار زمین افسریه و بلوار رضا پهلوی تلفن ۲۴۴۹۸۲

خریدار زمینهای افسریه ۳۴۳۳۴۶

قطعه زمینی درمحدوده جردن پهلوی نیازمندیم ۲۲۲۴۷۹ و ۲۲۲۴۸۰ آ_۱۵۱۵

تهران پارس
اراضی داخل محدوده و خارج محدوده خریداریم تلفن ۷۸۲۰۳۰

خریدار زمین صنعتی بدون واسطه
یک قطعه زمین صنعتی حدود ده هزار متر مربع در منطقه تهرانپارس و خاکسفیدبدون واسطه نقدا خریداریم از دارندگان زمین که مایل بفروش هستندتقاضامیشو دفتو کپی سند ـ مالکیت رابه پیوست نقشه ۱ـ۲۰۰۰ هوائی که موقعیت زمین روی آن نموده شده با ذکر آخرین قیمت به نشانی آقای محمد رضا اکبری شرکت یورتان خیابان آریامهر ـ شماره ۲۱ تهران ارسال دارند خواهشمند است از مراجعه حضوری خودداری فرمایند. آ_۷۱۵۷

اهوازاهواز
زمین خریداریم ۷۹۴۴۱۸

زمین های داخل محدوده و زمین صنعتی تجاری وزراعی خریدار و فروشنده ایم تلفن ۹۳۶۷۵۳

خریدار زمین افسریه ۳۴۱۳۵۹

زمین های صنعتی و مسکونی خریدار و فروشنده ایم تلفن : ۹۲۲۷۱۶

زمین های تهران پارس خریداریم تلفن ۷۸۰۲۹۴

خانه های کلنگی و زمین ساختمانی در شمال شهر خریداریم تلفن ۹۲۸۰۸۲

بنگاه معاملات املاک

خرید و فروش زمینهای بلوار رضاپهلوی ۳۴۵۶۵۳

خرید و فروش مهرشهر
گوهردشت فردیس سلاره ۹۲۲۷۳۹

خرید فروش رهن
خانه زمین و ویلا آپارتمان ۸۹۲۶۰۲

معاملات پول

پول شرطی موجوداست ۸۹۲۶۰۲

پول در مقابل املاک شمالشهر و شمیرانات موجود است تلفن های ۸۲۵۲۶۳ و ۸۲۹۵۲۷

پول
در مقابل چك کارمندی ملك ـ اتومبیل تلفن ۸۴۸۶۷۰

پول بچک کارمندی بدون ضامن
۶۶۶۶۷۸
یکسره از ۹ صبح تا ۷ شب ۱ـ۲۲ آ_۱۵۰۱

وام ارزان
ملك ـ اتومبیل ـ چك کارمندی ـ فرش ۸۵۰۷۴۷ و ۸۴۸۶۷۰

پول
در مقابل چك کارمندی سند اتومبیل و تلفن و مازاد سند ملك شما چنانچه در رهن یا گرو باشد در اسرع وقت پرداخت مینمائیم **تلفن ۶۶۰۴۰۰ و ۶۶۹۷۰۰**

پول فوری در مقابل خانه و مستغلات ۹۲۸۴۶۵

پول مورد نیاز

بپول راکد شما درمقابل مبیع رزنده نیازمندیم. ۸۹۲۶۰۲

خانم و آقای محترم بپول راکد شما با بهره عالی نیازمندیم ۸۵۰۷۴۷

شهرمسکن
اطمینان کنید عجله نکنید
تعداد زیادی مسکن اجاره ای و محل کار و آپارتمان فروشی و ویلای فروشی موجود است . تلفن کنید ما در اختیارتان قرار دهیم درتمام نقاط تهران با قیمت مناسب تلفن ۸۴۴۷۸۶ـ۸۵۷۷۹۸

خانه شمارا بخارجیان اجاره میدهیم

سازمان مسکن پارس
مرکز اجاره بخارجیان
۸۴۸۴۲۴
۸۵۳۸۵۳
۸۵۷۵۸۵
خرید و فروش

مرکز اجاره
موسسه امور خارجیان
تخت جمشید جنب بهار
۷۵۱۷۸۲ ـ ۷۵۲۳۵۸

موسسه
نیازمندیهای خارجیان
خانه بخارجیان اجاره میدهد
۸۳۰۰۸۲ ـ ۸۳۰۰۸۱
۸۲۱۷۲۳ ـ ۸۲۱۸۱۱
۳۰۱ تخت جمشید مقابل سفارت آمریکا

سازمان مسکن کندو
کانون اجاره بخارجیان
ویلا
آپارتمان
دفتر کار
۲۲۷۶۳۹ـ۲۲۷۶۳۸

مسکن اگشن
کانون اجاره بخارجیان
۶۸۷۸۱۲

۸۲۹۷۶۶ ـ ۸۳۵۱۲۰
سازمان کورش
اجاره منازل بخارجیان

ویلا و آپارتمان درشمال شهر برای کارمندان عالی رتبه شرکت خارجی فوری نیازمندیم. ۲۲۲۶۳۰ و ۲۲۷۵۱۱

شرکت خارجیان
فقط ویلا و همکف با استخر نیازداریم ۸۹۵۰۱۶

۸۲۲۹۵۳
سازمان نیازمندیهای خارجیان
خانه شمارا به خارجیان اجاره میدهد
۸۲۷۹۰۱ـ۸۳۸۱۰۶

سازمان نیازمندیهای
فرخ
مرکز اجاره وخرید وفروش
۲۲۹۱۵۵ـ۲۲۹۱۵۷
مباشرت نیز میدهیم

رابینسون
اجاره به ایرانی و خارجی
خرید و فروش
۶۵۵۱۳۷ ـ ۶۵۵۴۲۶

آقای مک دونالد منزل شمارا به خارجیان اجاره می دهد ۲۶۳۴۲۵ آ_۱۵۷۱

مرکز اجاره خریدوفروش ۲۴ ساعته ۸۳۲۹۳۳

شرکت ریل استیت
اجاره بخارجیان ۱۲۶۲۷۸

وزیری
۶۵۸۱۸۸
۶۵۳۷۴۲
اجاره بخارجیان ـ خرید ـ فروش.

سازمان نیازمندیهای
۱۲۱ تلفن
UNITED NATIONS HOUSING AGENCY
مرکز اجاره وخرید و فروش ۲۲۵۴۹۱

شرکت دامان
مشاور شما در خرید فروش واجاره ۲۳۹۶۰۹
آ_۹۰۵

شهر سکن
بما تلفن کنیدمستاجر دلخواهتان رادر اختیارتان قرار دهیم و خریداردلخواهتان را۸۵۷۷۹۸ ۸۴۴۷۸۶
آ_۱۵۲۷

نیازمندیهای اطلاعات

تلفنی آگهی می‌پذیرد

استخدام: ۳۰۳۷۰۲ ـ ۳۱۱۲۱۹ املاک و مستغلات: ۳۰ ـ ۳۱۱۲۲۹ خرید و فروش: ۳۲۸۲۵۷ ـ ۳۲۸۴۱۴ خدمات: ۳۱۲۴۱۳ ـ ۳۱۱۲۲۷

در مقابل سند اتومبیل و ضامن معتبر بول شما نیازمندیم ۸۹۹۹۸۶ و ۸۹۴۸۷۸ آ ـ ۹۷۴

پول در مقابل خانه و مستغلات نیاز ۹۲۰۸۲۹

استخدام و کار

تزئین کار و مغازه دارو کمك حسابدار فنی برای جواهر فروشی وهمچنین سرایدار که به امور ساختمانی آشنائی داشته باشد جهت کاروسکونت در ساختمان بزرك مورد نیاز است تلفن : ۳۱۶۱۶۱ و ۳۹۳۱۳۱

استخدام منشی
سفارت یوگسلاوی به یکنفر منشی که به زبان انگلیسی و فارسی تسلط دارد نیازمند است. برای اطلاعات بیشتر با تلفن شماره ۲۸۲۸۹۹ تماس بگیرید.
آ ـ ۷۱۵۵

استخدام
یکشرکت خارجی بیك کارمند ایرانی آشنا بزبان انگلیسی به صورت فولتایم احتیاج دارد بانهای ۶۶۲۷۴۹ و ۶۴۱۱۹۴ از ساعت ۸ر۵ تا ۴ بعدازظهر تماس حاصل شود
آ ـ ۱۵۴۰

کارگر برقکار نیازمندیم تلفن ۸۵۴۱۲۴
آ ـ ۱۵۴۳

بیکنفر صندوقدار خانم یا آقا با ضامن معتبر و سابقه کارویکنفر نظافتچی تمام وقت با حقوق مکفی نیازمندیم متقاضیان به آدرس عباس آبادخیابان وزراء شماره ۱۳۸ فروشگاه شهبازمقدم مراجعه فرمائید .
آ ـ ۱۵۴۲

بیك نفر دوشیزه یابانو جهت سکرتری و یک نفر پادو ۲۰ ساله مورد نیاز است تلفن ۳۷۰۴۲۴
۱ ـ ۲ آ ـ ۱۵۴۴

یک شرکت ساختمانی جهت کار در شهر اهواز بیك نفر انباردار باتجربه نیازمند است تلفن ۶۶۱۶۷۱
۱ ـ ۲ آ ـ ۱۵۵۶

دو شیزمیابانو جهت دفترداری دوبل نیازمندیم ۶۲۸۰۴۳
۱ ـ ۲ آ ـ ۱۶۰۱

بتعدادی خانم جهت بافندگی با ماشینهای دستباف امپسال و یا برادر و زیگزالدوز تریکو و تعدادی کشباف و مزدی ساف نیازمندیم ۳۷۰۲۴۷
آ ـ ۱۵۵۸

بانوی دکتر
در امر زنان عصر
پزشك عمومی
صبح نیازمندیم
۵۵۸۲۳۰
آ ـ ۱۵۵۰

پزشك متخصص یا دندانپزشك
برای مطب خصوصی به همکاری دعوت می‌شوند
تلفن صبح ۷۵۴۴۰۶
آ ـ ۱۷۹۰

چرخکار شومیزه دوز و پادو و زیگزال‌دوز نیازمندیم تلفن : ۳۱۱۰۶۹
آ ـ ۱۷۹۱

بیك خیاط ماهر دوشیزه یا بانو یك چرخکار نیازمندیم ۷۳۱۹۸۷
آ ـ ۱۷۹۲

بیك خانم مسلط به تایپ فارسی و لاتین برای تمام وقت و نیمه وقت نیازمندیم ۹۳۳۲۶۳

بیکنفر خانم وآقا بدون فرزند جهت انجام امور منزل شبانه روزی نیازمندیم تلفن ۲۹۴۸۷۰

دبیرخانه همکاری عمران منطقه‌ای یکنفر راننده با تجربه احتیاج دارد متقاضیان از ساعت ۹ صبح تا ۱ بعداز ظهر با تلفن ۶۵۹۰۵۵ تماس بگیرند .
آ ـ ۱۷۵۱

به چند نفر دوشیزه یا بانو برای سالن آرایش و مومك نیازمندیم .
تلفن : ۹۳۸۷۰۷
آ ـ ۱۵۲۲

استخدام

تعدادی کارگر نصب اسکلت فلزی با حقوق مکفی استخدام میشود .
۷۹۳۱۹۰

تعدادی چرخکاردوشیزه وبانونیازمندیم سیمتری جی تلفن ۹۶۲۹۱۵
آ ـ ۱۷۶۳

یك نفر منشی آشنا به ماشین نویسی فارسی و با حقوق مکفی استخدام میشود
طالبین به خیابان فیشر آبادخیابان نیکومهندسین مشاور اتکو شماره ۴۳
تلفن ۸۹۴۲۲۰
آ ـ ۱۵۴۷

دوشیزه سکرتر با آشنائی کامل به تایپ فارسی و لاتین تمام‌وقت بهمکاری دعوت میشود ۶۸۵۸۳۴

راننده شخصی که منزل آن‌شمیران باشد عصرها با تلفن ۲۷۶۷۵۸ مراجعه نمایند .
آ ـ ۱۵۶۴

راننده پایه دوشخصی با سابقه کار که روی بنز خاور کار کرده باشد نیازمندیم تلفن ۹۶۲۲۵۳
آ ـ ۱۵۵۹

به چند نفر کارگر کانال ساز درجه یك و دوجهت تهران و شهرستان نیازمندیم تلفن : ۳۶۱۹۶۹
آ ـ ۱۵۶۲

استخدام فوری
شرکت ایرانئو پو ر پایگاه شاهرخی همدان تکنیسین تاسیساتی ۱ نفر ۲ سال سابقه کار درقسمت مربوطه
۲ـ داران بودن برگ خاتمه خدمت یامعافیت دائم
واجدین شرایط می توانند ازاول مهرماه به پایگاه شاهرخی همدان شرکت ایرانئو پو رقسمت تاسیسات مراجعه نمایند
۱ ـ ۳ آ ـ ۵۰۸۵

تحصیلدار موتور سوار با تظمین نیازمندیم تلفن ۸۲۳۱۰۹

بتعدادی کارگرزنانه دوز نیازمندیم تلفن : ۸۲۴۸۳۴

رادیو لوژی تاج احتیاج به تکنیسین رادیو لوژی دارد ۹۳۱۲۹۴
آ ـ ۱۷۹۶

پرستار بچه با تجربه شبانه روزی نیازمندیم .
۸۴۳۶۶۰

بیك پرستار بچه شبانه روزی نیازمندیم خیابان پهلوی بالاخیابان پیرایش شماره ۳۷
تلفن ۲۲۲۳۸۸
آ ـ ۱۷۸۳

دوشیزه دیپلمه برای کار در آزمایشگاه تشخیص پزشکی بطور تمام وقت استخدام میشود صبحها ۳۷۲۴۲۸
آ ـ ۱۷۸۵

شرکت اف ام استخدام مینماید
۱ ـ کارگر جوشکار
۲ ـ کارگر ساده
متقاضیان به کارگزینی کارخانه واقع در کیلومتر ۱۶ جاده کرج مقابل پمپ بنزین خیابان دفاع یا با تلفن های : ۶۶۶۱۸۸ ـ ۹۷۷۰۸۶ تماس حاصل فرمایند .

مانیکوریست قابل نیازمندیم ۶۲۸۰۲۹
۱ ـ ۳ آ ـ ۷۰۶۷

بیك نفر موپیچ ورزیده بانو یادوشیزه نیازمندیم از ۸ تا ۵ بعد از ظهر
۶۲۷۸۱۹

استخدام فروشنده
بچند نفر فروشنده مرد جهت تریکو تمام وقت باضامن معتبر نیازمندیم سن از ۲۲ الی ۳۰ آدرس مسجد شاه بازارطوسی تریکو بهمنش ۵۲۳۷۶۳ ـ ۵۳۰۹۵۵
آ ـ ۱۷۵۶ ۱ ـ ۳

بتعدادی بازاریاب مردو زن با مزایای مکفی نیازمندیم تلفن : ۶۶۶۹۵۲ ـ ۳

شرکت امریکن هلت سرویسز اینترنشنال استخدام مینماید

۱ ـ سکرتر مسلط بزبان انگلیسی وتایپ فارسی ولاتین .
مسئول فروش وسایل و ماشین آلات پزشکی با ۲ الی ۵ سال سابقه کار.
مسئول حسابداری نیمه وقت روزانه از ۲ر۵ تا ۶ر۵ بعد از ظهر یا ۲ الی ۴ سال سابقه کار در شرکتهای خصوصی
۶۶۸۲۲۲
آ ـ ۱۸۴۲

استخدام راهنما

بتعدادی جوان اتو میل‌دار آشنا به زبان انگلیسی نیازمندیم
۶۵۵۶۱۰ ـ ۶۵۰۴۹۶
آ ـ ۱۷۵۵

سکرتر

بیکنفر دوشیزه یابانو مسلط به تایپ فارسی و لاتین تمام وقت نیازمندیم تلفن ۲۳۵۳۷۰
آ ـ ۱۷۵۴

بتعدادی خانم جهت بسته‌بندی نیازمندیم تلفن ۲۹۱۰۱۸
آ ـ ۱۸۹۱

به تعدادی مستخدم و پرستار زن نیازمندیم . روزولت اول نامجو پلاك ۳۱ ـ ۸۲۸۰۴۲
آ ـ ۱۷۶۰

سلمن

تعدادی نماینده فروش با حقوق مکفی بهمکاری دعوت میشود از ۴ تا ۸ بعداز ظهر ۶۲۱۷۲۴
۱۸۷۱۴

بچند کارگر خیاط ماهر سری‌دوز زن یا مردوچند وردست دوشیزه یابانو نیازمندیم ۳۷۸۵۹۴
آ ـ ۱۸۷۳

سرویس کار شوفاژ با حقوق مکفی فوری نیازمندیم تلفن : ۶۳۷۴۷۴
آ ـ ۴۰۵ ۹

تکنیسین ساختمان وتاسیسات

آشنا به زبان انگلیسی
۸۹۳۷۳۴
آ ـ ۱۷۸۰

به چند نفر آقا و خانم برای کارهای چرخکاری . اطوکاری دست دوزی و کشبافی نیازمندیم فرح آباد ژاله تلفن ۳۳۳۰۷۲
آ ـ ۱۸۲۰

استخدام راننده خاورستوسن بار جمشید آباد جنوبی مقابل کوچه فریدون
آ ـ ۱۸۲۱

بچند نفر وردست چرخکار نیازمندیم تلفن ۳۰۵۳۷۹
آ ـ ۱۷۴۲

چرخکار ماهر بچگانه دوز و زیگزال‌دوز پادو نیازمندیم تلفن ۳۱۱۰۶۹
آ ـ ۱۷۴۴

جویای کار

لیسانسیه جامعه‌شناسی بعداز ظهر ها جویای کار است تلفن ۳۱۱۲۲۹
آ ـ ۱۸۶۰

انباردار فنی، صنعتی و کارگاهی ساختمانی باسابقه وارد به امور کاردکس جویای کار است تلفن ۳۱۲۲۰۳ راهنمای ۹۷۰ اطلاعات
۱ ـ ۲ آ ـ ۷۰۷۵

حسابدار ـ جویای کار با ۱۱ سال سابقه خدمت در سازمان دولتی (قسمت امور حسابداری) و یکسال سابقه کار حسابداری در شرکت خصوصی و داشتن رضایتکار جویای کار در شرکت های خصوصی کارگاه ساختمانی وراه سازی در هر یک ازنقاط کشور میباشدباتلفن ۳۱۰۱۶۲ ـ ۳ از ساعت ۹ صبح تا ۱۲ با آقای صدری تماس حاصل نمائید خدادادی
آ ـ ۷۱۲۷

مهندسین مشاور

افراد زیر را جهت نظارت دربندر عباس و بندربوشهر به همکاری دعوت مینماید
۱ ـ مهندس برق با حداقل پنج سال سابقه کار
۲ ـ تکنیسین برق باحداقل پنج سال سابقه کار
آدرس ـ خیابان فرح جنوبی نبش خیابان گنجه‌ای پلاك ۱۸۹

سازمان ورزشی و فرهنگی تاج برای تامین احتیاج کاخ مرکزی و باشگاه‌های وابسته در تهران به عوامل زیرین نیازدارد.
۱ ـ کارگر نظافتکار ۴ نفر .
۲ ـ نگهبان (خدمت کرده ـ باسواد ـ حداکثر ۳۵ ساله) ۵ نفر .
واجدان شرایط با حقوق و مزایای مکفی استخدام خواهند شد علاقمندان به همکاری به کارگزینی سازمان (خیابان بهارستان ـ پارك امین الدوله) مراجعه نمایند .

شرکت کارخانجات الکترونیکی بلموند (سهامی عام) استخدام میکند

شش نفر دیپلمه ریاضی یا بازرگانی جهت انجام امور حسابداری استخدام می‌شوند. ساعت کار ۸ صبح الی ۱۴ر۳۰ .
داوطلبان روز های ۲ تا ۵ مهربا تلفن ۶۴۶۹۰۶ تماس بگیرند .

سازمان ملی انتقال خون ایران

به چند نفر دوشیزه با مدرك لیسانس در رشته روابط عمومی علوم اجتماعی و سایررشته های علوم انسانی جهت خدمت در کادر روابط عمومی نیازمند است داوطلبان می توانندحداکثر تاتاریخ ۷ر۷ر۵۷ در روز های اداری از ۸ صبح الی ۱۶ بکارگزینی سازمان واقع در خیابان ویلا شماره ۱۳۸ مراجعه نمایند .

استخدام ماشین نویس تلفنچی

یک شرکت ساختمانی برای کار در تهران نیاز بیکماشین نویس تلفنچی دارد متقاضیان باید حداقل دارای ۳ سال سابقه کار و تسلط کافی بتایپ فارسی داشته باشند لطفا باراهنمای شماره ۹۶۹ روزنامه اطلاعات مکاتبه نمائید

آگهی استخدام

شرکت تولیدی کشت وصنعت شمال برای تکمیل کادر خود احتیاج به :
ـ یکنفر مهندس مکانیك برای کاردرساری
ـ یکنفر فوق‌دیپلم فنی برای کار درساری.
ـ یکنفر دیپلم فنی یا ریاضی برای کاردر تهران احتیاج دارد .
متقاضیان در تهران بخیابان حافظ خیابان ارفع شماره ۲۰ طبقه دوم و در ساری به ۱۵ کیلومتری جاده ساری به نکا کارخانجات کشت و صنعت شمال مراجعه نمایند .

بانك صنایع ایران

بتعدادی کارمند دارای تجربه کافی درامور بانکی وحداکثر ۳۵ سال سن نیاز دارد .
متقاضیان استخدام باهمراه داشتن مدارك لازم باداره کارگزینی ورفاه واقع در :
تهران : خیابان سپهبد زاهدی ـ خیابان اراك ساختمان شماره ۳ بانك صنایع ایران ـ طبقه چهارم مراجعه نمایند .

آگهی استخدام

افرادزیر موردنیازند:
۱ـ مهندس برق
۲ـ مهندس نساجی
۳ـ مهندس شیمی یا متالورژی
۴ـ سکرتر دیپلمه
۵ـ راننده پایه یك و دو
۶ـ حسابدار با تحصیلات دیپلم
۷ـ نجار و بنا
۸ـ نگهبان
۹ـ پیشخدمت
۱۰ـ کارگر ساده
دارندگان هریك از تخصص های بالا نشانی و شماره تلفن خود را به راهنمای ۹۶۶ روزنامه اطلاعات ارسال کنند .

آگهی استخدام

شرکت آسانسور اوتیس ایران
تعدادی از افراد واجد شرایط زیر را که سواد خواندن و نوشتن داشته باشد جهت کار در قسمت نصب آسانسور به همکاری دعوت می نماید .
۱ـ کارگر برقکار درجه دو ۸ نفر
۲ـ کارگرمونتاژکار درجه دو ۸ نفر
۳ـ کارگرکمك برقکار ۸ نفر
۴ـ راننده پایه دوشخصی یك نفر
۵ـ نظافتچی ۵ نفر
۶ـ کارگر ساده ۱۰ نفر
متقاضیان می توانند همه روزه به غیر از پنجشنبه و جمعه با در دست داشتن برگ خاتمه خدمت یا معافی دائم ـ عکس واصل شناسنامه به خیابان شاه‌عباس شمالی مقابل تهران کلینیك خیابان چهارم پلاك ۲۴ طبقه سوم به اداره کارگزینی مراجعه فرمایند .

مهندسین مشاور

افراد زیر را جهت نظارت دربندر عباس و بندربوشهر به همکاری دعوت مینماید
۱ـ مهندس تاسیسات با حداقل پنج سال سابقه کار
۲ـ تکنیسین تاسیسات باحداقل ۵ سال سابقه کار
آدرس ـ خیابان فرح جنوبی نبش خیابان گنجه‌ای پلاك ۱۸۹

شرکت آبجوسازی شمس استخدام میکند

۱ـ معاون فروش با سابقه کافی .
۲ـ سرپرست فروش باسابقه کار
۳ـ متخصص آمار دیپلمه خانم یا آقا .
۴ـ فروشنده
۵ـ خانم ماشین نویس فارسی و لاتین .
۶ـ کمك آشپز با تجربه کافی
متقاضیان روز های یکشنبه و سه‌شنبه از ساعت ۱۰ تا ۴ بعداز ظهر به آدرس سه‌راه اکبر آباد خیابان بابائیان تلفن ۹ـ۵۴۹۰۵۶ تماس حاصل فرمایند .

استخدام فوری

شرکت فسان جهت کار در تهران به افراد زیر احتیاج دارد :
۱ـ گریسکار و سرویس‌کار .
۲ـ برق‌کار .
۳ـ راننده جرثقیل ولودر با گواهی‌نامه ویژه .
۴ـ بنا
آدرس ـ تهران خیابان آناتول فرانس شماره ۹۹

الیاف

شرکت سهامی عام

افرادی را برای مشاغل زیر با حقوق و مزایای قابل توجه بهمکاری دعوت مینماید .

۱ـ پانچیست

با ۳ سال سابقه کار مفید روی ماشین های پانچ ۹۶ ستونی آی، بی، ام و مهارت در پانچ الفبائی و عددی ۳ نفر

۲ـ لیسانسیه نرس

با یکسال سابقه کار جهت اداره کردن درمانگاه ۱ نفر
داوطلبان میتوانند از روز های شنبه تا چهارشنبه بین ساعات ۷ الی ۱۵ بنشانی جاده قدیم کرج کیلو متر ۱۸ ابتداء جاده شهریار مقابل آمادگاه ارتش کارگزینی کارخانه مراجعه و یا با تلفن های ۳۳ـ ۹۶۳۰۳۱ داخلی ۲۱۲ تماس حاصل نمایند.

به گروه همکاران ما بپیوندید

پیشرو ۲ نفر طراح گرافیست و ۱ نفر اجراء کارتبلیغاتی را به همکاری دعوت مینماید. شرایط :
۱ـ گرافیست
آشنائی کامل به طراحی تبلیغات
حداقل تحصیلات لیسانس گرافیك
حداقل ۲ سال تجربه کاری در شرکتهای تبلیغاتی یامشابه آن
۲ـ اجراء کار
آشنایی کامل به اجرای طرحهای تبلیغاتی
آشنایی کامل به امور عکاسی ولابراتوار
حداقل سه سال تجربه کاری در شرکت های تبلیغاتی یامشابه آن

علاقمندان میتوانند جهت تعیین وقت مصاحبه وکسب اطلاعات بیشتر با تلفن های ۲ـ۶۴۸۱۲۳ تماس بگیرند

career opportunity in advertising

we need a few more good people, and for a very good reason...

We are growing! We are already Iran's leading advertising agency and still growing. We need several energetic, dynamic, self-starters to fill some immediate career openings as advertising executives.

about the job...

ADVERTISING MANAGEMENT. Both experienced advertising personnel and ambitious young people who want to begin a career in advertising are needed. Direct responsibility for the advertising and marketing of major international companies awaits experienced advertising personnel with solid backgrounds in advertising and marketing, or if you have drive and ambition, but no prior experience, Caspian offers on the job training and excellent career opportunities.

about you...

All applicants should fulfil the following requirements :

- You must be ambitious, agreessive, energetic, a self-starter with long term career goals.
- Have a University degree. Preference given to American graduates.
- Have completed your military service.
- Be fluent in English.

Send us a letter about yourself and your career goals along with a resume. We will contact you as soon as we have received your letter and resume.

Caspian Inc.

136, Takhte Tavous Ave., Tehran, IRAN. Tel. 825966-7

استخدام فوری

اپراتور تلفن با آشنائی کافی بزبان انگلیسی موردنیاز است

متقاضیان می‌توانند شخصا بشرکت اسبدوانی تهران فرح‌آباد مراجعه و یا با تلفن ۹ـ۳۶۸۰۰۱ آقای نمازی تماس حاصل فرمایند

نیازمندیهای اطلاعات

تلفنی آگهی می‌پذیرد

استخدام: ۳۰۳۷۰۲ ـ ۳۱۱۲۱۹ املاک و مستغلات: ۳۰ ـ ۳۱۱۲۲۹ خرید و فروش: ۳۲۸۲۵۷ ـ ۳۲۸۴۱۴ خدمات: ۳۱۲۴۱۳ ـ ۳۱۱۲۲۷

استخدام حسابدار وجوشکار

شرکت ساریکا دونفر حسابدار با ۳ سال سابقه و ده نفر جوشکار آهنکار برای تهران استخدام می‌نماید داوطلبین همه روزه از ۳ تاه بعداز ظهر در خیابان آیزنهاور روبروی وزارت کار شماره ۴۳۲ مراجعه فرمایند .

شرکت کارخانه‌های صنعتی آزمایش

(سهامی عام)
استخدام میکند
۱ـ تعدادی تایپیست فارسی با حداقل تحصیلات دیپلم و سه سال سابقه کار .
۲ تعدادی تلفنچی باحداقل سه‌سال‌سابقه کار .
۳ـ تعدادی کارگر جوشکار با حداقل سه سال سابقه‌کار .
۴ـ تعدادی کارگر ساده
داوطلبین به کارخانه های صنعتی آزمایش واقع در کیلومتر ۱۲ جاده آبعلی سه‌راه آزمایش قسمت پرسنل مراجعه نمایند .

آگهی استخدام

تعداد شش نفر دیپلمه در رشته های اتومکانیک فلزکاری برق الکترو مکانیک و طراحی

جهت کار در قسمت های فنی مورداحتیاج می باشد که در صورت موفقیت در دوره های آزمایشی با حقوق و مزایای مکفی استخدام و از مزایای قانونی بهرمند خواهند شد .
متقاضیان می توانند همه روزه به استثناء روزهای تعطیل‌ازساعت۸صبح‌الی۳ بعد از ظهر به آدرس کیلومتر ۹ جاده قدیم کرج‌بعد از خط آهن شرکت کارتن ایران (سهامی عام) مراجعه نمایند

تعداد یکصد نفر

کارگرساده استخدام میشود
متقاضیان‌به کارگزینی کارخانجات رنگسازی دیروپ ایران ، جاده مخصوص کرج کیلومتر۱۲ مابین کارخانه ایران کاوه و سیتروئن مراجعه نمایند .

استخدام

صندوقدار فروشگاه ـ کمك حسابدار ـ فروشنده مرد یا زن مورد نیاز است .
صندوق‌پستی۱۶۸۱ر۳۱۴ تهران

آگهی استخدام

شرکت تلمبه ایران

یکنفر ماشین نویس زن‌واردبامور بایگانی استخدام مینماید .خیابان شاهرضاچهارراه کالج کوچه‌اقبالی پلاك ٤ و٦

آگهی استخدام

بیکنفر دوشیزه جهت تایپ فارسی و پاسخگوئی تلفن نیازمندیم .
آدرس ـ خیابان فیشرآباد خیابان اراك شماره ٦٢ طبقه چهارم شرکت ساختمانی‌پریش راه تلفن ۸۹٤۹٦۲ از ساعت ۸ صبح الی ٥ بعد از ظهر .

ارج استخدام میکند

شرکت ارج برای تصدی مشاغل زیر با حقوق و مزایای مکفی شما را به همکاری دعوت میکند .
۱ـ مهندس مکانیك باحداقل ۳ سال‌سابقه کار در تعمیرات ماشین آلات تولیدی و آشنا به زبان انگلیسی .
۲ـ رئیس‌گروه یخچال‌باتحصیلات‌لیسانس مهندسی مکانیك ، ٥ سال تجربه کار در صنایع سرد سازی و داشتن اطلاعات مربوط به روش های تولید یخچال های خانگی ـانواع پلاستیك ـ مواد ایزولاسیون و آشنائی به زبان انگلیسی .
۳ـ رئیس مهندسی سرویس با تحصیلات لیسانس مهندسی مکانیك و حداقل٤ سال‌سابقه کار در تعمیر یا تولید لوازم خانگی و آشنائی به زبان انگلیسی .
٤ـ کارمند روش‌ساخت با تحصیلات‌دیپلم فنی و مسلط به نقشه‌کشی .
٥ـ کارمند حسابداری با تحصیلات دیپلم متوسطه و حداقل ۲ سال سابقه کار در سند رسی و آشنا به قوانین مالیات وبیمه .
٦ـرئیس اداره‌خدمات سرویس‌باتحصیلات دیپلم و حداقل ۲ سال سابقه کار در سفارشات وآمار و آشنائی به زبان انگلیسی .
۷ـ منشی ، با تحصیلات دیپلم متوسطه و ۲سال سابقه‌کار .
۸ـ نگهبان با تحصیلات ششم ابتدائی و حدود ۱ سال سابقه کار .
۹ـ کارگرساده کارآموز مونتاژ ـ نقطه جوش ـ وپرداختکار با تحصیلات حدود ششم ابتدائی .
داشتن برك خاتمه خدمت ویا معاف خدمت نظام ، برای کلیه مشاغل فوق‌لزامی است .
آدرس : کیلومتر ٥ جاده مخصوص کرج .
تلفن : ۹ـ۹٦۲۰۳۱

شرکت یونیون کارباید ایران

تعدادی فروشنده را باشرائط زیراستخدام میکند .
۱ـ تحصیلات حداقل‌سیکل‌اول دبیرستان.
۲ـ توانائی رانندگی بانیسان در جاده .
۳ـ آمادگی دائم‌جهت مسافرت‌به‌شاهرود ـ سمنان ـ گرمسار ـ دامغان ـ قم ـ کاشان ـ اراك ـ دماوند ـ فیروزکوه ـ ورامین ـ زنجان ـ قزوین و ساوه .
٤ـ سپردن تضمین کافی .
٥ـ دارا بودن مذهب اسلام .
کسانیکه سابقه فروشندگی داشته‌باشند مقدم هستند .
افراد واجد شرایط از حقوق ثابت و درآمد اضافی به نسبت فروش بهره‌مند خواهند شد .
از علاقمندان تقاضا میشود برای انجام مصاحبه بین ساعات ۹ صبح تا ٤ بعد از ظهربه دفتر این شرکت واقع در خیابان سپهبد زاهدی خیابان آذرشهر ساختمان شهداد طبقه ششم مراجعه نمایند .

مهندسین مشاور

بیکنفر منشی مسلط به تایپ فارسی ولاتین نیازمند است خواهشمند است فقط واجدین شرایط با تلفن های : ٦۲٥٦٦۷ و ٦۲۸۷۳۰ تماس حاصل نمایند .

پذیرش دبیرستان کالج وزبان
از آمریکا دراسرع وقت تلفن ۲٤٦۲۱۲

رادیاتور آلمینیومی شرمن

با ۱۰ سال گارانتی

۱ـ رادیاتور شرمن در دوازده مدل ٥۰۰ و ٦۰۰ ساخته شده و بابسته‌بندی جالب عرضه میشود .
۲ـ رادیاتور شرمن با ۱۲ آتمسفر فشار تست شده و از نظر کار ۱۰ سال گارانتی‌دارد.
۳ـ رادیاتور شرمن در رنگهای مختلف و جالب که با ۱٦۰ درجه سانتی‌گراد در کوره های اتوماتیك پخته شده و بهیچوجه رنك آن تغییر نمی کند .
٤ـ دوام رادیاتور آلمینیومی شرمن٤برابر رادیاتور های معمولی و مشابه است .
٥ـ رادیاتور شرمن شیك ، مقاوم ، کم حجم با حرارت زیاد . مرکز پخش تهران سه‌راه تهران پارس جنب صنایع نظامی خیابان مهر شرکت شرمن .
تلفن ۷۸۲٦۲۱ ـ۷۸۲۳۰۸

National

آبدارچی ومستخدم

به چند نفر آبدارچی و مستخدم خوش‌برخورد با سابقه‌کارنیازمندیم واجدین شرایط با حقوق خوب‌وبیمه خدمات‌درمانی استخدام میشوند .
آدرس : خیابان کورش کبیر ،سه راه تخت جمشید شرکت تجارتی کو فرد (ناسیونال) طبقه چهارم کارگزینی

دانشگاه فرح پهلوی

آگهی فروش

دانشگاه‌فرح‌پهلوی یك دستگاه مرکز تلفن خودکار پنجاه شماره‌ای را با حداکثر قیمت به فروش می رساند داوطلبان خرید می توانندبرای بازدید از دستگاه مزبور همه روزه از ساعت ۸½ صبح الی ٤½ بعداز ظهر روزهای هفته‌باستثنای ایام تعطیل (پنجشنبه و جمعه) به قسمت برق و تلفن واقع در محل دانشگاه مراجعه نمایند .
داوطلبان خریدباید ٥درصدمبلغ‌پیشنهادی خود را بحسابجاری شماره ۱۰۰۲ بانك‌ملی‌ایران شعبه دانشگاه فرح پهلوی واریز و فیش مربوطه را همراه با پیشنهاد خود حداکثر تا پایان وقت اداری روز سه‌شنبه ۲٥ر۷ر۱۳٥۷ بدبیرخانه دانشگاه تسلیم و رسیددریافت دارندبه‌پیشنهاد های بدون سپرده و یا پیشنهاداتی که‌بعدازموعد مقرر به دانشگاه برسد ترتیب اثر داده نخواهد شد .
پاکت های محتوی پیشنهاد ساعت ۹ صبح روز چهارشنبه ۲٦ مهرماه ۱۳٥۷ با حضور پیشنهاد دهندگان و یا نماینده مجاز آنها باز و قرائت خواهدشد ، دانشگاه در رد یك یا کلیه پیشنهادات مختار خواهد بود .

کارخانه‌صنعتی وتولیدی

در جاده آبعلی بمساحت ۲۰۰۰۰ مترمربع و ۷۰۰۰ متر سالن سرپوشیده با تمام لوازمات یکجا و یا جداگانه بفروش می رسد تلفن : ۳٤۳٤٤۸

به چند نفر ویزیتور جهت تزئینات احتیاج است خیابان آیزنهاور خیابان اسکندری شمالی کوچه حمید شماره۲۲ تلفن ۹۳٦۷۹۳

شرکت شرمن استخدام مینماید

۱ـ حسابدار باسابقه و با تضمین .
۲ـ کارمند حسابداری و تلفنچی (زن) .
۳ـ استاد کار جهت سرپرستی با سابقه تراشکاری ـ جوشکاری ـپرسکاری و قالب‌بندی.
٤ـ کارگر پرسکار و کارگر ساده‌وانبار‌دار
٥ـ کارگر پولیش‌کار و پرداخت‌کارقطعات فلزی آدرس سه‌راه تهران پارس جنب صنایع نظامی خیابان مهر شرکت شرمن .

آگهی استخدام

شرکت تلمبه ایران

دیپلمه فنی باحقوق ومزایای مکفی تمام وقت‌استخدام‌مینماید. خیابان شاهرضاچهارراه کالج کوچه‌اقبالی پلاك ٤و٦

شرکت زالیون ایران

پیشرو صنایع تحقیقاتی آب در ایران .
۱ـ یکنفر صندوقدار با تضمین و دو سال سابقه کار .
۲ـ یك نفر رئیس حسابداری لیسانس با ٥ سال سابقه کار .
خیابان شاه‌عباس شماره ۱۰٤ طبقه اول .

شرکت الکترو آیفون

وارد کننده انواع آیفون دربازکن برقی ارتباط داخلی‌سانترال هتلی‌نمره‌گیر برای‌حمامها تمام اتوماتیك و نیمه اتوماتیك و سازنده درب های آلمینیومی و نمای آلمینیومی و تابلو های برقی فشار قوی و فشار ضعیف وکلید های‌برق و قوطی تقسیم و سینی برای برق در کارخانه فایزر و سازنده انواع اجاق‌گاز و مبلمان دفتری واداری در کارخانه جهان فلز . این شرکت سفارشات شما را در اسرع‌وقت در اختیار شما میگذارد . تلفن ٦٤٦۲۳٤

آگهی استخدام

یك شرکت تولیدی بافرادزیر نیازمنداست

۱ـ مهندس مکانیك با۲ سال سابقه کار
۲ـ مهندس راه و ساختمان
۳ـ حسابدار مرد
٤ـ تکنیسین ساختمان
٥ـ تکنیسین برق و مکانیك
٦ـ ماشین‌نویس
۷ـ کارمند اداری
۸ـ خدمتگزار با سواد
۹ـ نگهبان
علاقمندان حداکثر تا پانزدهم مهرماه نشانی و شماره تلفن خود را به راهنمای شماره ۹٦٤ روزنامه اطلاعات ارسال کنند .

مبلمان دانمارکی

از شیك ترین مبلمان‌چوبی ساخت کشوردانمارك‌درنمایشگاه‌شرکت رزوود واقع در
میدان فردوسی خیابان سپهبد زاهدی روبروی پمپ بنزین توچه عاومی پلاك ۲۰ تلفن ۸۲۷٥۰٤

دیدن فرمائید

ساعت کار ۸ صبح الی ۸ شب .

بافت ماشین

شرکت بافت‌ماشین سازنده‌ماشین آلات کشبافی افرادزیررا استخدام‌مینماید:

۱ـمدیرفروش

الف ـ اشخاصیکه سابقه فروشندگی ومدیریت فروش در رشته ماشین آلات کشبافی را داشته باشند .
ب ـ اشخاصیکه سابقه بازاریابی ومدیریت فروش در سایر کالاهای صنعتی را داشته وبزبان‌انگلیسی مسلط باشند پس ازاستخدام‌تحت آموزش و آشنائی به ماشین آلات کشبافی قرار خواهند گرفت

۲ـمدیرتولید

الف ـ مهندسین وتکنیسین هائی که تجربه کافی درصنعت کشبافی داشته باشند
ب ـ مهندسین وتکنیسین هائی که سابقه لازم را درتولید سایر ماشین آلات صنعتی را داشته وبزبان انگلیسی و ایتالیائی وارد باشند پس ازاستخدام زیر نظرمتخصصین این کارخانه وکارخانه ایتالیائی تحت آموزش و آشنائی با ماشین آلات کشبافی قرار خواهند گرفت .
خواهشمند است برای مصاحبه‌حضوری از ساعت ۹ صبح‌الی۱۷ با تلفن شماره ۳۷۲۹۳۸ شرکت بافت ماشین تماس حاصل شود

آگهی مجمع عمومی عادی سالیانه

شرکت آلوم پارس

از کلیه سهامداران‌شرکت‌آلوم پارس (سهامی خاص) دعوت‌می‌نماید برای تشکیل مجمع عمومی عادی سالیانه صاحبان سهام در ساعت ۲ بعداز ظهر روز سه‌شنبه ۱۸مهرماه ۱۳٥۷ شمسی در محل شرکت واقع دربلوار پهلوی شماره۷۸طبقه‌چهارم حضور بهم رسانند .

دستورجلسه:

۱ـ استماع گزارش هیئت مدیره و بازرس شرکت .
۲ـ رسیدگی به ترازنامه دوره عمل کرد منتهی به ۳۱ خرداد ماه ۱۳٥۷ و تصویب آن .
۳ـ انتخاب‌اعضای‌هیئت‌مدیره
٤ـ انتخاب بازرسان شرکت.
٥ـ تعیین‌روزنامه‌کثیرالانتشار جهت نشر آگهی های شرکت .

هیئت‌مدیره شرکت

آلوم پارس (سهامی خاص)

اطلاعیه‌سازمان سنجش آموزش کشور

درباره پذیرفته شدگان رشته بیمه و اقتصاد قسمت بین‌المللی مدرسه عالی بیمه تهران (آر. سی. دی)

سازمان سنجش آموزش کشور اسامی ۵۰ نفر پذیرفته شدگان رشته بیمه واقتصاد قسمت بین‌المللی مدرسه عالی بیمه تهران(آر. سی.دی) را به‌شرح‌ذیل این‌اطلاعیه اعلام میدارد .

پذیرفته شدگان باید با مدارك ذیل در روز های سه شنبه یازدهم و چهارشنبه دوازدهم مهرماه۵۷ از ۹ تا ۱۲ بامداد یا از ساعت ۳½ تا ۵½ بعداز ظهر به‌مدرسه‌عالی‌مذکور ، واقع در خیابان فرح شمالی ، چهارراه تکش‌رجوع کنند .

مدارك لازم :

۱ـ اصل کارنامه امتحانات ورودی خرداد ماه سال ۱۳۵۷
۲ـ اصل شناسنامه عکس‌دار و ۱۰ برگ رونوشت یا فتوکپی صفحات نوشته شده آن .
۳ـ اصل و یك برگ فتوکپی دیپلم متوسطه .
۴ـ اصل و یك برگ فتوکپی کارنامه سال ششم متوسطه که به تایید آموزش و پرورش رسیده باشد .
۵ـ اصل دفترچه پایان خدمت یابرگ آماده بخدمت که مهر غیبت نداشته باشد و۳ نسخه فتوکپی آن .
۶ـ برگ رسید تقاضانامه تاییدیه دیپلم از اداره کل امتحانات وزارت امورس و پرورس یا اداره اموزش و پرورس محل صدور دیپلم
۷ـ عکس ۴×۳ بیست قطعه که مشخصات پشت یکایك آنها نوشته شده باشد .
۸ـ برگ تعهد خدمت (برای‌کسانیکه از آموزش رایگان بهرمند می‌شوند) ویا رسیدمبلغ ۷۱٫۰۰۰ریال‌شهریه که به حساب جاری ۱۳۰۰ مدرسه عالی بیمه تهران در بانك بازرگانی شعبه ایرانشهر جنوبی‌پرداخت‌شده باشد . (این‌مبلغ به‌طور علی‌الحساب دریافت میشود.)

یادآوری مهم :

کلیه مشخصات شناسنامه‌ای‌و تحصیلی‌وضوابطو شرائط‌اختصاصی مندرج در راهنمای ورود به آموزش عالی و آگهی پذیرش هنگام ثبت‌نام نهائی بااصل مدارك پذیرفته‌شدگان تطبیق و در صورت عدم انطباق از ثبت‌نام آنان خودداری خواهد شد . سازمان سنجش آموزش‌کشور

فهرست‌اسامی‌پذیرفته شدگان رشته بیمه و اقتصادقسمت‌بین‌المللی مدرسه‌عالی‌بیمه‌تهران (آر. سی. دی)

نام‌خانوادگی و نام	نمره کل شماره شناسنامه
امینی محمدهادی ۱	۲۵۱۰
کاظمی‌نژاد فاطمه ۳۰۸۹	۲۱۳۲
کیائی مسعود ۳۸۹	۲۰۷۸
پهلوان‌فرج محمدحسین۲۹۰۸	۲۰۵۱
امیرخاص‌ادمامان ۳۹۲۵۴	۱۹۷۷
پشت‌مشهدی‌جنگلی ابراهیم۱۱	۱۹۷۵
قربانی خدیجه۸	۱۹۶۲
هاشمی‌ارکوینی‌غلامعباس ۷	۱۹۵۲
صمدی‌صدرحمید ۱۳۹۰	۱۹۱۲
پورعسکری‌محمدقاسم ۴۵۳	۱۹۰۳
داورسیدمحمود ۲۰۳	۱۹۰۱
کلانیان مینو ۱۶۲۳	۱۸۹۷
استادحسن زهرا ۱۷۸۴	۱۸۲۳
کمال‌پرویز ۲۷۶	۱۸۷۷
کتاری‌زاده علی ۱۸	۱۸۷۴
امیرشاهی ژیلا ۹۸۷۲	۱۸۶۸
علمداری مهدیهمن ۹۲۶	۱۸۶۷
سلطانی شهناز ۹۸۰	۱۸۶۴
نعیمی‌ذاکرمقصود ۵۴۳۴۶	۱۸۶۰
انگوپا فاطمه ۹۶۴	۱۸۵۵
عباس‌پرزی محمد ۲۸۸۹	۱۸۵۲
فرسادی فرهاد ۴۵۹	۱۸۵۱
اشرفیان‌آزاده ۲۱۷	۱۸۳۴
علی‌خاصی‌حبیب‌آبادی‌رضا۱۲۸	۱۸۳۳
طاهری‌شمیرانی‌قدرت‌اله۱۶۹۲	۱۸۱۹
صفیران حاتمی‌علی‌اشرف۴۶۹	۱۸۱۸
و اکفمحمدابو القاسم ۲۰۰	۱۸۱۴
بلبل‌آبادی جلیل ۵۵۳۳۲	۱۸۰۶
مرتضوی‌سیدابو الفضل۴۰۸۵۰	۱۸۰۳
اسکندری‌منوچهر ۳۱۲۶	۱۸۸۷
آشتیانی‌منفردابو القاسم‌هوشنگ ۱۶۲۸۰	۱۷۸۰
عبداله‌پور رجعفرقلی ۴۳۵	۱۷۷۹
اروندی محمد ۱۲۸۳۴	۱۷۷۵
اسماعیلی‌ودادمینا ۱۸۴۵	۱۷۴۹
شریعتمداری نادره۸۶	۱۷۴۳
طبائی‌منیژه ۸۳۷	۱۶۹۹
خلیلی‌فرد فهیمه۲۲۴۹	۱۶۹۵
دارووور رقیه ۱۱۱۱۸	۱۶۸۴
میرشکاری‌فرزانه ۲۵۷۰	۱۶۷۴
وطن‌دوستر ویا ۴۴۶۱	۱۶۶۵
محمودی‌مهری ۲۴۹	۱۶۵۷
موسوی پروین۲۷۰۴	۱۶۴۹
قلی‌بیگیان الهه ۸۶۹	۱۶۴۷
بابائی‌شهین ۳۱۷۵	۱۶۴۴
روحی‌پور سمیحه ۶۰۹۹	۱۶۳۴
طاهری‌منیژمزهرا ۷۶	۱۶۱۷
فتحی‌مریم ۶۲	۱۶۱۵
حسنی‌شبستری‌اشرف‌السادات ۷۳۳	۱۶۱۴
حیدری‌خانشیربتول ۱۷۰۰	۱۵۹۶
حاجی‌عباسی‌صومعه‌سرائی‌زهرا ۳۹۲۴	۱۵۹۰

آگهی استخدام

دانشگاه صنعتی آریامهر «اصفهان» برای تکمیل کادر بهداری خود به تعدادی پزشك و تخصصهای دیگر بشرح زیر نیاز دارد .

پزشك عمومی بادوسال سابقه‌کار

پزشکیار با ۵ سال سابقه کار

بهیار با ۲ سال سابقه‌کار

از داوطلبان تقاضا میشود برای آگاهی از وضع استخدامی و تشکیل پرونده در روز های شنبه ۸مهر ماه و یکشنبه ۹ مهرماه ۱۳۵۷ در ساعات اداری به دفتر امور دانشجویان دانشگاه ساختمان شماره ۶اطاق ۲۲۴ مراجعه نمایند .

دانشگاه‌صنعتی‌آریامهر (اصفهان)

آگهی مناقصه

شرکت سهامی‌پخش‌کودشیمیائی وابسته به وزارت کشاورزی و عمران روستائی درنظر دارد بار گیری- حمل وتخلیه کودشیمیائی خودرا درکیسه‌های ۵۰ کیلوئی از مبادی معینی‌بمقاصدمختلف‌بشرح زیر ازطریق مناقصه واگذارنماید

۱ـ بارگیری ـ حمل و تخلیه مقدار ۲۰ هزار تن کود شیمیائی از انبار سازمانی‌گرگان‌درمدت یکسال بشرح مندرج در شرایط و مشخصات مناقصه
۲ـ بارگیری ـ حمل و تخلیه مقدار ۱۲ هزار تن کودشیمیائی از انبار آمل درمدت یکسال‌به شرح مندرج‌درشرایط ومشخصات مناقصه.
۳ـ بارگیری ـحمل و تخلیه مقدار۳۰هزارتن کودشیمیائی از ایستگاه راه آهن اصفهان در مدت یکسال بشرح مندرج درشرایط ومشخصات مناقصه .
۴ـ بارگیری ـ حمل و تخلیه مقدار ۴۰ هرار تن کود شیمیائی‌ازایستگاه راه‌آهن و اداره‌گمرك تبریز درمدت یکسال بشرح مندرج در شرایط و مشخصات مناقصه .
۵ـ بارگیری ـ حمل و تخلیه مقدار ۲۵ هزار تن کود شیمیائی از ایستگاه راه‌آهن کرمان در مدت‌یکسال‌بشرح مندرج در شرایط ومشخصات مناقصه .
۶ـ بارگیری- حمل و تخلیه مقدار ۷ هزارتن کود شیمیائی از انبار اهواز وواگن درخط ـ اختصاصی اهواز بانبار های عاملین فروش در شهرستان اهواز در مدت یکسال بشرح مندرج در شرایط و مشخصات مناقصه
۷ـ بارگیری ـ حمل و تخلیه مقدار ۲۰ هزار تن کودشیمیائی از انبار مشهد وواگن در خط اختصاصی مشهد بانبار های عاملین فروش در شهرستان مشهد در مدت یکسال بشرح مندرج در شرایط و مشخصات مناقصه
۸ـ تخلیه مقدار ۳۰ هزار تن واگنهای حامل کود شیمیائی از خط اختصاصی انبار اهواز به داخل انبار و صفافی‌آن‌در مدت یکسال بشرح مندرج در شرایط و مشخصات مناقصه.
۹ـ تخلیه مقدار ۲۰ هزار تن‌واگنهای حامل کودشیمیائی از خط اختصاصی انبار سازمانی مشهد بداخل انبار و صفافی آن در مدت یکسال بشرح مندرج در شرایط و مشخصات مناقصه
تبصره : برای هریك از ردیف‌های‌فوق‌الذکر میبایست پیشنهاد جداگانه‌درپاکت های‌جداگانه ارائه گردد .
الف: پیشنهاد دهندگان‌میبایست برای‌ردیف های بالا بشرح زیر سپرده شرکت در مناقصه بحسابی که صندوق امور مالی تعیین خواهدکرد پرداخت نمایند و یا معادل آن ضمانت‌نامه‌بانکی یا اسناد خزانه ویااوراق قرضه دولتی بدون نام بامور مالی شرکت تسلیم و رسید آنرا ضمن اسناد مناقصه بشرکت ارائه نمایند و یا اصل اوراق مزبور را در پاکت(الف) قراردهند .

ردیف ۱ـ هفتصد هزار ریال برای مناقصه ۲۰ هزار تن کودشیمیائی انبار گرگان
ردیف ۲ـ سیصد هزار ریال برای‌مناقصه۱۰ هزار تن کودشیمیائی انبار آمل
ردیف ۳ـ پانصد هزار ریال برای مناقصه۳۰ هزار تن‌کودشیمیائی ایستگاه راه‌آهن‌اصفهان
ردیف ۴ ـپانصد هزار ریال برای مناقصه۴۰ هزار تن کودشیمیائی ایستگاه راه‌آهن و اداره گمرك تبریز
ردیف ۵ـ پانصد هزارریال برای مناقصه۲۵ هزار تن کودشیمیائی ایستگاه راه‌آهن کرمان.
ردیف ۶ـ دویست هزار ریال برای مناقصه۷ هزار تن‌کود شیمیائی انبار اهواز و واگن درخط اختصاصی اهواز
ردیف ۷ـ چهارصد هزار ریال برای مناقصه ۲۰ هزار تن کودشیمیائی انبار مشهد و واگن در خط اختصاصی مشهد
ردیف ۸ـ یکصد و پنجاه هزار ریال برای‌مناقصه تخلیه ۳۰هزار تن کودشیمیائی ازخط اختصاصی اهواز.
ردیف ۹ـ یکصد و پنجاه هزار ریال برای مناقصه وتخلیه ۳۰ هزار تن کودشیمیائی در خط اختصاصی مشهد

ب- پیشنهاد دهندگان میباید پیشنهاد خود را در دوپاکت(الف)و(ب)لاك و مهر شده‌حداکثر تاساعت ۱۰ صبح روز چهارشنبه ۱۲ مهرماه ۱۳۵۷ بدفترشرکت سهامی پخش کود شیمیائی واقع در خیابان زرتشت پلاك ۷۳ تسلیم ورسید دریافت دارند .
جلسه رسیدگی به پیشنهادات واصله در ساعت ۱۱ صبح همان روز در شرکت تشکیل میگردد و حداکثر در مدت ۷ روز نتیجه مناقصه اعلام خواهد شد.
حضور پیشنهاد دهندگان و یا نماینده آنان در جلسه مناقصه آزاد است.
ج- پیشنهاد دهندگان میتوانند برای دریافت شرایط و مشخصات مناقصه و نمونه قرارداددر تهران بامور برنامه ریزی توزیع و حمل و نقل شرکت سهامی پخش‌کودشیمیائی‌واقع‌درخیابان زرتشت پلاك ۷۳ در ساعات‌اداری مراجعه‌نمایند. پرداخت هزینه هاوعوارض ـمالیات ـنشرآگهی مناقصه و غیره کلا بعهده برنده مناقصه است.

شرکت سهامی پخش‌کودشیمیائی وابسته بوزارت کشاورزی وعمران روستائی

م‌الف ۱۵۷۴۷ ۱ـ۳

آگهی ثبت نام‌دانشجویان دانشگاه‌صنعتی آریامهر(اصفهان)

دانشجویان سال تحصیلی گذشته دانشگاه‌صنعتی‌آریامهر(اصفهان) باید برای ثبت‌نام در روز های ۱۱ و۱۲ مهرماه ۱۳۵۷ بشرح‌زیر برای ثبت‌نام‌شخصا به‌اداره‌آموزش دانشگاه مراجعه نمایند.

تاریخ	از ساعت ۸ تا ۱۰	از ساعت ۱۰ تا ۱۲	از ساعت ۱۴ تا ۱۶	از ساعت ۱۶ تا ۱۸
سه‌شنبه ۱۱ مهر	گروه ۱درسی	گروه ۲درسی	گروه ۳ درسی	گروه ۴ درسی
چهار شنبه ۱۲ مهر	گروه ۵ درسی	گروه ۶ درسی	گروه ۷ درسی	گروه ۸ درسی

توضیح لازم :

دانشجویانیکه مایل به استفاده از خوابگاه دانشجوئی می باشند باید مبلغ ۸۰۰۰ ریال به حسابجاری۴۵۶۰ دانشگاه صنعتی آریامهر ـ (اصفهان) دربانك عمران شعبه اصفهان‌پرداخت ورسید آنراهنگام ثبت نام ارائه دهند که‌از این مبلغ۴۵۰۰ ریال بابت اجاره ۹ماهه خوابگاه دانشجوئی و۳۵۰۰ ریال بابت ودیعه وسائل تحویل شده درخوابگاه می باشد .

دانشگاه صنعتی آریامهر (اصفهان)

آگهی پذیرش‌داوطلب برای آموزش حرفه‌ای

سازمان شاهنشاهی خدمات‌اجتماعی در اجرای اساسنامه‌خود بمنظور کمك بتامین نیروی انسانی ماهر مورد نیاز صنایع کشور برای رشته های مختلف‌فنی در مجتمع های آموزش فنی و حرفه‌ای تهران ـ اصفهان‌شیراز ـ مشهد ـ کرمان‌ـ تبریز طبق اساسنامه جدید که‌بتصویب‌وزارت آموزش و پرورش نیز رسیده است داوطلب میپذیرد .

برای آشنائی بیشتر داوطلبان به برنامه هاوروش آموزش این مراکز اطلاعات زیر درج می گردد .

۱ـ دوره آموزش چهار سال که منتهی‌به‌دیپلم کامل متوسطه فنی رسمی میگردد آموزش‌مذکور شامل مقاطع زیر میباشد :
۱ـ دوره دوساله «کمك تکنیسین ۲ـ یکساله تخصصی « تکنیسین درجه۳» ۳ـیکساله تکمیلی «تکنیسین درجه ۲».
برنامه های آموزشی طوری تدوین گردیده و اجرا میشودکه‌هنرآموزان با تخصصی که درهر مقطع به دست می‌آورند و گواهینامه لازم را از سازمان دریافت میکنند امکان اشتغال در صنایع تولیدی کشور را دارند .
۲ـ فارغ‌التحصیلان دوره چهارساله‌میتوانند با گذراندن امتحانات ورودی دردوره عالی تربیت تکنیسین‌مجتمعهای آموزش‌فنی وحرفه‌ای سازمان شاهنشاهی خدمات اجتماعی به تحصیل ادامه داده و پس از توفیق در امتحانات بدریافت مدرك دانشبهری نائل گردند .
۳ـ آموزش در این مراکز رایگان میباشدوهنر آموزان از امکانات رفاهی سازمان نیز بهرمند خواهند شد .
۴ـآموزش فنی وکارگاهی‌زیرنظر کارشناسان مجرب ایرانی و خارجی با روش های متداول‌در کشور های صنعتی اجراء میگردد .
۵ـ چون برای هنرآموز وسائل آموزشی و ماشین‌آلات لازم اختصاص داده شده است لذا تعداد پذیرفته شدگان در هر رشته محدود بوده و پذیرش از طریق سنجش استعداد و اطلاعات داوطلب انجام خواهد گردید .

شرائط ثبت‌نام داوطلبان

۱ـ دارا بودن گواهینامه پایان تحصیلات‌دوره راهنمائی تحصیلی .
۲ـ حداکثر سن داوطلب ۱۶ سال.
۳ـ دارا بودن سلامت و استعداد بدنی برای انجام کار های فنی طبق گواهی پزشك سازمان شاهنشاهی .
۴ـ از بین‌داوطلبان‌از طریق سنجش‌استعداد فنی واطلاعات لازم برای آموزش دوره مربوطه افراد مورد نیاز انتخاب خواهند شد .

مدارك لازم برای ثبت‌نام‌داوطلبان

۱ـ فتوکپی مدرك قبولی پایان تحصیلات‌دوره راهنمائی تحصیلی و ریز نمرات
۲ـ دو قطعه عکس ۴×۳
۳ـ فتوکپی شناسنامه .
داوطلبان میتوانند جهت ثبت نام با در دست داشتن مدارك خود تاآخر وقت اداری روز دهم مهرماه ۱۳۵۷ و همچنین کسب اطلاعات بیشتر به مجتمعهای آموزش فنی و حرفه‌ای سازمان شاهنشاهی خدمات اجتماعی که مشخصات آنان ذیلا درج گردیده مراجعه نمایند .

ردیف ـ نام مجتمع	شهرستان	رشته های اموزشی	مشاوران و کارشناسان خارجی	آدرس
۱ـ مجتمع آموزش فنی و حرفه‌ای رضا پهلوی تهران	تهران	الکترونیك ـ الکتروتکنیك ـ ماشین ابزار ـ قالب سازی ـ تاسیسات ـ اتومکانیك ـ صنایع چوب ـ صنایع چاپ، راه و ساختمان	اتریش	تهران ـ خیابان ری روبروی پارك ششم‌بهمن تلفن : ۳۵۸۶۶۶ ـ ۳۵۸۵۷۵
۲ـ مجتمع آموزش فنی و حرفه‌ای رضا پهلوی تهران	اصفهان	الکترونیك ـ الکتروتکنیك ماشین ابزار ـ قالب سازی ـ تاسیسات ـ اتومکانیك	اتریش	اصفهان : خیابان هزار جریب دانشگاه اصفهان تلفن: ۴۱۰۸۱ ـ ۸۲
۳ـ مجتمع آموزش فنی و حرفه‌ای مشهد	مشهد	الکترونیك	ژاپن	مشهد : جاده سنتو گذرگاه خلج تلفن ۴۷۷۷۸ ـ۷۹
۴ـ مجتمع آموزش فنی و حرفه‌ای کرمان	کرمان	الکتروتکنیك ـ ماشین ابزار ـ راه و ساختمان.	آلمان غربی	کرمان : تلفن ۹۹۱۱۶
۵ـ مجتمع آموزش فنی و حرفه‌ای تبریز	تبریز	الکترونکنیك ـ ماشین ابزار ـفلزکاری‌ـصنایع فلزی	انگلستان	تبریز : خیابان سرلك‌ـ کوی مطربیه تلفن :۵۹۰۱۱ ـ۱۲
۶ـ مجتمع آموزش فنی وحرفه‌ای شیراز مرکز آموزش حرفه‌ای عزیزاله قوامی	شیراز	الکتروتکنیك‌ـتاسیسات	آمریکا	شیراز : خیابان باغ‌ارم ـکوچه قشقائی ها . تلفن : ۳۱۰۵۴ ـ۵۵

هواپیمائی ملی ایران ۴۰ ساله

«اطلاعیه»

تغییر محل واحد لوازم شخصی واردات خارجی فروش بار هواپیمائی ملی ایران «هما»

قسمت لوازم شخصی واردات خارجی فروش بار «هما» در تهران از تاریخ۷ شهریور ۱۳۵۷ ازخیابان فرصت به ساختمان گمرك فرودگاه مهرآباد انتقال یافته است و مراجعان گرامی برای دریافت حواله‌ی گمرکی و ترخیص لوازم شخصی وارداتی‌خود میتوانند به محل مذکور مراجعه فرمایند .
تلفن قسمت لوازم شخصی واردات خارجی فروش بار «هما» تهران مهرآباد: ۹۱۱۲۶۲۰

هژبریزدانی چگونه «عملیات چاه» راپیاده کرد

«عملیات چاه» عنوانی است که بکارهای هژبریزدانی در اراک اطلاق میشود. چرا این اقدامات، «عملیات چاه» نام گرفته است؟ ماجرا از حفر ۲۱ حلقه چاه غیر مجاز آغاز میشود وپایان آن برباد رفتن حاصل سالها تلاش گروهی از روستائیان است.
«عملیات چاه» چه بود وچه کرد؟ این گزارشی‌است که از آن سخن می‌گوید وماجرای آن را فاش‌میکند.

هژبر یزدانی یکصد هزار هکتار زمین‌در دشت‌امان‌آباد اراک را اجاره می‌کند. این آغاز ماجرای «عملیات چاه» است. «محمد راستین» صاحب زمین که موقعیت مذهبی دارد بشرحی که بعدا خواهد آمد نمی‌داند که طرف قرارداد او هژبر یزدانی‌است. او زمین‌خود را به مدت ۱۰ سال ازقرار سالی یکصد هزارتومان اجاره می‌دهد. چندی بعد هژبر یزدانی در یکهزار هکتار از همین زمین ۲۱ حلقه چاه بدون پروانه‌حفر میکند و زمین را زیرکشت چغندر قند می‌برد. برآورد انجام شده میزان محصول چغندر قند را در این زمین ۴۰ هزار تن اعلام می‌کند.

حفر ۲۱ حلقه چاه و آب فراوان امکان می‌دهد که آبیاری از طریق باران مصنوعی صورت بگیرد اما حفر ۲۱ حلقه چاه به عمق هفتاد تا یکصد متر در یک هزار هکتار- با موتورهایی به قدرت ۱۷۰ اسب‌بخار- قنات‌ها و مادر چاههای روستاهای شهوه و ملک‌آباد را کلا خشک می‌کند.

در این زمان شخصی به نام «عزت‌اله ابطحی» که نماینده هژبر بود و کارهای او را در اراک اداره می کرد به اهالی وعده داد که برایتان چاههای عمیق حفر خواهیم کرد. این شخص گفته بود: من از «قدرت خاصی برخوردارم؟»

در زمین‌استیجاری هژبر یزدانی یک حلقه چاه‌دیگر- با پروانه حفرشده که‌متعلق به شخص دیگری است.

بدنبال شکایت اهالی مبنی بر خشک شدن قناتها از سوی اداره کشاورزی چند کارشناس به محل می‌روند و چاهها را «پلمپ» می- کنند، اما کمی دقت نشان میدهد که بعدا تعدادی از پلمپ‌ها دست خورده ویکی از اهالی تائید می‌کند که شب‌ها بعضی از موتور ها روشن می‌شود.

هژبر یزدانی ۹۰۰ هکتار از زمین را تا پایان کشت به ۴۵ نفر اصفهانی ازقرار هر هکتار ۱۴ هزار تومان اجاره میدهد. یعنی به مبلغ ۱۲ میلیون و ۶۰۰ هزار تومان، درحالیکه خودش همه زمین را آنهم به مدت ۱۰ سال فقط با یک میلیون تومان اجاره کرده است. مقایسه دورقم جالب است.

هژبر یزدانی یکصد هزار هکتار زمین را در مدت۱۰ سال به مبلغ یک میلیون تومان اجاره کرده و آن وقت ۹۰۰ هکتار آنرابرای فقط یک نوبت کشت به ۱۲ میلیون و ۶۰۰ هزار تومان اجاره داده است؟

حفر ۲۱ حلقه چاه عمیق در اراک قناتهای این منطقه را خشکانید

●

روستائیان خانه و کاشانه خودرا رها کردند و روانه شهرها شدند

چشمه‌های خشک

این حفره سیاه، دهانه یک غار نیست بلکه دهانه یکی از دهها قناتی استکه بعلت حفر چاه عمیق در روستاهای شهوه و ملک‌آباد اراک خشک و بی‌آب شده است. روزگاری اینجا سرچشمه زندگی بود و آب زلال قنات روستاهاراسیراب میکرد و روستائیان را به زندگی‌درمسقط‌الراس خود امیدوار میساخت ..خبرنگار ما دراراک که در کناردهانه خشک چشمه ایستاده، از قناتهای بی‌آب روستا های یاد شده دیدن کرده است.

۴۵ اصفهانی که‌ازهژبر یزدانی زمین اجارمکرده‌اند می‌گویند: با پلمپ شدن چاهها کشت ما در حال از بین رفتن بود بسراغ عزت‌اله ابطحی (مباشرهژبر) رفتیم، گفتند رفته تهران تا ترتیبی بدهد که بتوانیم دوباره از چاهها استفاده کنیم.

یکی از اهالی روستای شهوه به نام صادق‌شهوه‌ای ماجرای جالبی را حکایت می‌کند، وی در موردانیکه چرا وقتی چاههای غیر مجاز حفر کردند از هژبر یزدانی شکایت نکردی می- گوید:

- یکبار شکایت نوشتم و خودم‌نامه‌راپیش‌دادستان اراک بردم اما او همین که دانست موضوع چیست شکایت را نپذیرفت و مرا با تشر از اتاق بیرون کرد! دیگر به دادگستری نرفتیم و شکایات دیگری به استانداری فرمانداری‌محیط زیست و اداره کشاورزی کردیم‌تابالاخره این‌شکوائیه ها موجب شد که ظاهرا چاهها را پلمپ کنند ولی پاره‌ای شب‌ها صدای‌روشن بودن‌موتورها شنیده‌میشد.

محمد صادق سعیدپور رئیس انجمن ده و دهبان روستای شهوه می‌گوید:

- در یک قلمستان ۲۰ هکتاری که بیش از۳میلیون درخت دارد بمخاطربی‌آبی، نیمی از درختها از بین رفته است. در سال گذشته ۲۰۰ تن گندم مازاد به احتیاج به شرکت تعاونی فروختیم ولی امسال چیزی ندادیم و دست نیازمان دراز است. یکصد خروار یونجه و ۳۰۰ تن کاه محصول سال گذشته این روستا بوده اما امسال به علت نبودن کاه و یونجه بیشتر حشم ما از بین‌رفته است. وضع طوری است که عده‌ای از روستائیان خانه و کاشانه خود را رها کرده و به شهرها کوچ کرده‌اند.

در ملک‌آباد نیز وضع همچون روستای شهوه‌بود زیرا هردو روستا در یک آتش سوختند آتش‌بی‌آبی!

آخرین ناگفته، این‌ماجرا چگونگی اجاره زمین‌توسط هژبر یزدانی است، زیرا صاحب‌زمین «محمدراستین»، بزرگ دراویش اراک است و با اعتقادات مذهبی که دارد بعید بنظر می‌رسیدکه زمین خود را به هژبر یزدانی اجاره دهد.

دسترسی به «محمد راستین» ممکن نشد اما پسر وی «فریبرز راستین» که نماینده پدرش نیز هست می گوید: «پدرم اصلا با شخصی به نام هژبریزدانی طرف معامله نبود. ما زمین را به کارخانه قند شاه‌زند اراک به نمایندگی شخصی به نام «عزت‌اله‌ابطحی»اجاره دادیم و اصلا نمی‌دانستیم که طرف حساب ما هژبر یزدانی است، زیرا بعد ها فهمیدیم که این کارخانه متعلق به اوست اگر روز اول این را می‌دانستیم‌هرگز چنین کاری نمیکردیم.

قصه بی‌آبی

دهنشینان: بازماندگان روستایی، دهکده «شهوه» که روزگاری سرسبزوخرم بود، با خبرنگار اطلاعات گفتگو می‌کنند، سخن از بی‌آبی است، قصه‌ای تلخ که در پس یکسری عملیات اسرارآمیز باعث‌خشک‌شدن، قناتها و مادرچاههای‌روستا گردید؟ آیا قناتها دوباره‌پر آب می‌شود؟

مزرعه شوم

اینجا بخشی از مزارع چغندری است که عوامل هژبر یزدانی در روستاهای اراک بوجود آوردند، اما چگونه؟ با آبی که باید بمصرف مزارع هزاران‌هزار روستائی برسد و بزور غصب شد. این مزرعه برای روستائیان شوم‌است، زیرا بوسیله آبهای مزارع آنان که بطور غیر قانونی دزدیده شدمسیراب می‌شود خبرنگار ما و چند نفر از روستائیان برای بازدید بسوی قناتهای‌خشک‌میروند

شلومبرگرلیمیتد مقیم هوستون در امریکا صاحب اختراع «سیستم لاکینگ‌چاه» ثبت شده در ایران بشماره ۴۶۹۳ اجازه بهره‌برداری از آنرا باشخاص ذینفع عرضه مینماید.
شلومبرگراور ساپرز مقیم لندن درانگلستان صاحب اختراع «طریقه و دستگاه مخصوص تجسس در قشرهای‌زمین» ثبت شده در ایران بشماره ۹۴۹۰ اجازه بهره‌برداری از آنرا باشخاص ذینفع عرضه مینماید.
شلومبرگر اورسایز مقیم لندن در انگلستان صاحب‌اختراع «لاک‌الکتریکی که بشکل کروی میزان میشود» ثبت شده در ایران بشماره ۸۹۹۶ اجازه بهره‌برداری ازآن را باشخاص ذینفع عرضه مینماید.
شلومبرگر ویل‌سورویئنگ کورپوریشن مقیم‌هوستون‌در امریکا صاحب اختراع «آلت لاکینگ گاما- گاما متوازن» ثبت شده در ایران بشماره ۵۰۹۹ اجازه بهره‌برداری از آنرابه اشخاص ذینفع عرضه مینماید.
برای کسب اطلاع بیشتر بدفتر حقوقی ر. آقابابیان و همکاران خیابان شاه کوچه نوبهار شماره ۱۸ مراجعه‌شود.
آ-۱۵۸۱۰

محصولات خانگی
بوش
BOSCH
ساخت آلمان
باسرویس مجهزدرایران
BOSCH ماشین لباسشوئی
BOSCH ماشین ظرفشوئی
BOSCH یخچال
BOSCH یخچال فریزر
BOSCH فریزر
BOSCH جاروی برقی
BOSCH آب میوه‌گیری
BOSCH جوجه سرخ کن
وده‌ها محصول خانگی دیگر

آگهی‌های رسمی شرکتها: ● تاسیس شرکتهای جدیدالتاسیس ● تغییرات اساسنامه شرکتها ● افزایش سرمایه ● تصمیمات جدید ● انحلال

آگهی تبدیل نوع شرکت راه و ساختمان سی‌رك با مسئولیت محدود ۱۰۴۱۲

برابر تصمیم مورخ ۱۳۵۷/۶/۱۰ مجمع عمومی شرکا
۱- نوع شرکت بسهامی خاص تبدیل ونام ونوع فعلی آن (شرکت سهامی خاص راه وساختمان سی‌رک) میباشد ۲- دویست میلیون ریال سرمایه شرکت منقسم بهدویست سهم یکمیلیون ریالی بانام تمام پرداخت گردید ۳- اساسنامه جدیدی مشتمل بر ۴۵ ماده و ۵ تبصره تصویب و جایگزین اساسنامه قبلی شد ٤- هیئت مدیره ودارندگان حق امضا و بازرسان شرکت برطبق آگهی شماره ۱۵۱۲۵-۶/۱۰ -۵۷/۶/۱۰ این اداره کل میباشند ۵- روزنامه اطلاعات جهت نشر آگهی‌ها تعیین گردید. ثبت فوق در تاریخ ۱۳۵۷/۶/۱۵ از لحاظ امضاء تکمیل گردید.
م‌الف ۱۶۳۶۰
مدیر کل ثبت شرکتها ومالکیت صنعتی
آ-۱۵۸۸٤

آگهی افزایش سرمایه در چرمینه (شرکت سهامی خاص)ثبت شده بشماره ۲۰۷۲۰

طبق صورت جلسات مجمع عمومی فوق‌العاده و هیئت مدیره مورخ ۱۳۵۶/۷/۱۳ شرکت نامبرده سرمایه شرکت از مبلغ «۱۰۰۰۰۰۰۰۰» ریال » یکصد میلیون ریال بهمبلغ سیصدو بیستو پنج میلیون ریال «۳۲۵۰۰۰۰۰۰» ریال » افزایش‌یافتودرنتیجه مواد ۵و۱-۶ اساسنامه شرکت‌بشرح صورت جلسه اصلاح گردید.
کل افزایش سرمایه مذکور بموجب گواهی شماره ۷۱/۱۷۱۱٤ مورخ۱۳۵۷/۶/۸ بانك توسعه کشاورزی‌وگواهی شماره ٤۵۸۹ مورخ۱۳۵۷/۶/۸ بانك ملی پرداخت گردیده است.
افزایش سرمایه مزبور از لحاظ امضای ذیل ثبت در تاریخ۱۳۵۷/۶/۹ تکمیل گردید.
م‌الف ۱۶۱۹۷
مدیر کل ثبت شرکتهاو مالکیت صنعتی-یحیی‌مدنی

آگهی تغییرات و ازدیاد سرمایه در شرکت ساختمانی و تاسیساتی فاندیشن سهامی خاص ثبت شده بشماره ۱۸۶۲۱

طبق صورتجلسه مجمع عمومی فوق‌العاده و عادی بطور فوق‌العاده صاحبان سهام مورخ ۱۳۵۷/۶/۱ تغییرات زیر در شرکت نامبرده به عمل آمد:
۱- کلمه تاسیساتی از نام شرکت حذف و نام شرکت‌به شرکت ساختمانی فاندیشن سهامی خاص اصلاح گردید.
۲- مواد ۲۹ و ۳۹ اساسنامه بشرح مندرج درصورت جلسه اصلاح گردید.
۳- آقایان حسین توکلی جونقانی و علی مصباح فلاطونی و بهرام عباسی و یوسفمسلیم پور و حسن حسین زاده برای مدت دو سال بسمت اعضاء هیئت مدیره و آقای رضا توکلی جونقانی بسمت بازرس اصلی و آقای حسین جعفری بسمت بازرس علی‌البدل برای مدت یک سال انتخاب گردیدند.
٤- روزنامه اطلاعات جهت درج آگهی های شرکت انتخاب گردید.
۵- بموجب صورتجلسه هیئت مدیره مورخ ۵۷/۶/۱٤ آقای مهندس علی مصباح فلاطونی بسمت رئیس هیئت‌مدیره و حسین توکلی جونقانی بسمت مدیر عامل و آقای بهرام عباسی بسمت نایب رئیس برگزیده شدند و امضاء کلیه اوراق و اسناد بهادار و قرارداد های تعهد آوربارئیس‌هیئت‌مدیره و مدیر عامل متفقا با مهر شرکت معتبر خواهد بودو اوراق عادی و اداری را مدیر عامل به تنهائی بامهر شرکت امضاء مینماید.
٦- طبق صورتجلسه هیئت مدیره مورخ ۵۷/۶/۱٤ مستند بصورت جلسه مجمع عمومی‌فوق‌العاده مورخ۵۷/۶/۱ سرمایه شرکت از مبلغ ده میلیون ریال به مبلغ ۵۰ میلیون ریال افزایش یافت و اضافه سرمایه مذکور بوسیله صاحبان سهام به موجب گواهی نامه شماره ۲٤۸۸ مورخ۵۷/۶/۱٤ بانك فرهنگیان شعبه مرکزی به حساب شماره ۲۰٦۰پرداخت گردیده است و در حال حاضر سرمایه شرکت مبلغ پنجاه میلیون ریال میباشد و ماده ۵ اساسنامه بشرح زیر اصلاح میگردد: ماده ۵ اصلاحی سرمایه شرکت مبلغ پنجاه میلیون ریال منقسم به پانصد سهم یکصدهزار ریالی‌بانام تمام پرداخت شده میباشد ذیل ثبت‌درتاریخ ۵۷/۶/۱۵ ازلحاظ امضاء تکمیل گردید.
م الف ۱۶۳۶۳
مدیر کل ثبت شرکت ها و مالکت صنعتی -یحیی مدنی
آ-۱۵۸۸٦

آگهی تصمیمات مجمع عمومی عادی سالیانه شرکت سهامی عام صنایع پارس وامریکا ثبت شده بشماره ۵۵٦٦

طبق صورتجلسه مجمع‌عمومی عادی سالیانه مورخ ۵۷/٤/۲۵ شرکت مزبور ۱- ترازنامه‌و حساب سودو زیان سال مالی ۱۳۵۶ بتصویب رسید.
۲- آقای احمد فاطمی بسمت بازرس اصلی و آقای منوچهر ملکیان بسمت بازرس علی‌البدل برای مدت یکسال انتخاب شدند۳- روزنامه کثیرالانتشار اطلاعات جهت درج آگهی هاو اطلاعیه‌های شرکت تعیین گردید.
م‌الف ۱۶۱۹۸
مدیر کل ثبت شرکتهاو مالکیت صنعتی-یحیی‌مدنی

آگهی تصمیمات مجمع عمومی عادی سالیانه شرکت سوئیس اکسپرس سهامی خاص ثبت شده بشماره ۷٦٦۹

طبق صورتجلسه مجمع عمومی عادی سالیانه مورخ ۱۳۵۷/٤/۲۰ شرکت مزبور.
۱- ترازنامه وحساب سود وزیان سال مالی ۱۳۵٦ بتصویب رسید.
۲- اقای ادوارد فرخانیان بسمت بازرس اصلی واقای مگرویچ قازاریان بسمت بازرس علی‌البدل برای مدت یکسال انتخاب شدند.
۳- روزنامه کثیرالانتشار اطلاعات جهت درج آگهی‌ها واطلاعیه‌ی شرکت تعیین گردید.
٤- آقایان البرت سربراکیان - هایک سرابراکیان، بانو ادیک اوانسیانس بسمت اعضاء هیئت مدیره برای مدت دوسال تعیین وانتخاب شدند وطبق تصمیم هیئت مدیره اقای البرت سربراکیان بسمت رئیس هیئت مدیره و مدیر عامل وبـنو ادیک اوانسیانس بسمت نایب رئیس هیئت مدیره انتخاب شدند و مقرر گردید چکها وسفته‌ها وسایر اسناد تجارتی و تعهداور شرکت توسط مدیر عامل شرکت وباحق توکیل غیر امضاء بمهر شرکت ممهور گردد.
م‌الف ۱۶۳٦۱
مدیر کل ثبت شرکتها ومالکیت صنعتی

آگهی تاسیس شرکت سهامی خاص بازرگانی حلم

خلاصه اظهارنامه و اساسنامه شرکت سهامی خاص بازرگانی حلم که در تاریخ ۱۳۵۷/۶/۹ تحت شماره ۲۳۷۰۵ در این اداره به ثبت رسیده و در تاریخ ۱۳۵۷/۶/۹ازلحاظ امضاء ذیل ثبت تکمیل گردیده برای اطلاع عموم در روزنامه رسمی و روزنامه کثیرالانتشار اطلاعات آگهی میشود.
۱- موضوع شرکت: وارداتو صادرات کلیه وسائل ولوازم و مصالح ساختمانی درب و پنجره پیش ساخته - انواع کف پوش ها - لوازم بهداشتی وسائل الکتریکی - مواد شیمیائی - انواع بافته های نخی و پشمی و ابریشمی و آن دسته پارچه هائی که از الیاف مصنوعی ساخته شده باشد انواع صمغ های گیاهی -لوازم‌التحریر و انواع‌مواد غذائی و مشین آلات مربوطه و اقدام‌بکلیه معاملات‌بازرگانی مجاز که بموضوع شرکت ارتباط داشته باشد.
۲- مدت شرکت: ازتاریخ ۱۳۵۷/۵/۲۵ بمدت نامحدود
۳- مرکز اصلی شرکت: تهران. میدان کندی‌خیابان تاج کوچه روشنائی طبقه سوم شماره ۵۱
٤- سرمایه شرکت: مبلغ سی‌میلیون ریال منقسم به ششصد سهم پنجاه هزار ریالی بانام که ۳۵ درصد آن‌بموجب گواهی شماره ۳۰۵٦ بانك پارس شعبه تخت جمشیدپرداخت شده است و بقیه در تعهد سهامداران میباشد.
۵- اولین مدیرانو دارندگان حق‌امضاء: آقایان احمد آقایزدانیان - مهندس محمدعلی‌علیبنی و حسن افشارمازندران بسمت اعضاء اصلی و آقای جواد کلاهی بسمت عضو علی‌البدل هیئت مدیره برای مدت دو سال انتخاب شدند که‌آقای‌احمد آقا یزدانیان بسمت رئیس هیئت مدیره و آقای محمد علی علیبنی بسمت نایب رئیس هیئت مدیره و آقای حسن افشار مازندران بسمت مدیر عامل برگزیده شدند حق امضاء کلیه اوراق و اسنادبهادار چک ها و سفته‌هاو اسناد رسمی وتعهد آور با مدیر عامل باتفاق یکی از اعضای هیئت‌مدیره ویا رئیس هیئت مدیره باتفاق یکی از اعضای هیئت مدیره‌و در هرحال با مهر شرکت معتبر میباشد.
٦- اختیارات مدیر عامل: آقای حسن افشار مازندران مدیر عامل شرکت و مجری مصوبات هیئت مدیره میباشد.
۷- بازرس اصلی وعلی البدل: آقای علی محمد شاکری بسمت بازرس اصلی و آقای حمید کاشانی خطیب به سمت بازرس علی‌البدل برای مدت یک سال تعیین گردیدند.
م‌الف ۱٦۲۰۰
مدیر کل اداره ثبت شرکت ها و مالکیت صنعتی‌یحیی‌مدنی
آ-۱۵٦٤۲

آگهی تاسیس شرکت سهامی خاص‌سروگل

خلاصه اظهارنامه و اساسنامه شرکت سهامی خاص سروگل که‌در تاریخ ۱۳۵۷/۶/۹ تحت شماره ۲۳۷۰۹ در این اداره به ثبت رسیده و در تاریخ۱۳۵۷/۶/۹ از لحاظ امضاء ذیل‌ثبت تکمیل گردیده برای اطلاع عموم‌در روزنامه رسمی و روزنامه کثیرالانتشار اطلاعات‌آگهی میشود.
۱- موضوع شرکت: موضوع شرکت عبارت است از: ۱- ایجاد ساختمان های اداری و تجاری و مسکونی وفروش آن و انجام هرگونه معامله مربوط به اموال منقول و غیر مقول ۲- صادرات و واردات کالا. ۳- مشارکت در سایر شرکتها ٤- انجام هرگونه عملیاتی که بطور مستقیم یاغیر مستقیم از طرف هیئت‌مدیره شرکت برای انجام امورشرکت لازم تشخیص داده شود.
۲- مدت شرکت: از تاریخ۱۳۵۷/۶/۸ به مدت‌نامحدود میباشد.
۳- مرکز اصلی شرکت: تهران خیابان محمد حجازی «قلهك» شماره ۸۹ میباشد.
٤- سرمایه شرکت: مبلغ یك میلیون«۱۰۰۰۰۰۰» ریال منقسم به یکصد «۱۰۰» سهم ده هزار ریالی با نام میباشد که سی‌و پنج درصد «۳۵٪» مبلغ اسمی سهام طی گواهی شماره ۱ مورخ۱۳۵۷/۶/۹ بانك صادرات ایران‌شعبه تخت جمشید نقدا بحساب شماره ۷۹٤ واریز گردیده است.
۵- اولین مدیران ودارندگان حق امضاء: ۱- خانم عزت‌زوهری، رئیس هیئت‌مدیره ۲- خانم هدی زواهری نایب رئیس هیئت‌مدیره ۳- آقای فرج‌الله مهدوی عضو هیئت‌مدیره و مدیر عامل شرکت میباشند. کلیه اسنادو اوراق تعهد آور شرکت با امضای قلمی آقای فرج‌الله مهدوی باتفاق خانم عزت زوهری ومهرشرکت معتبر میباشد.
٦- اختیارات مدیرعامل: آقای فرج‌الله مهدوی مدیر عامل شرکت و اختیارات ایشان بشرح زیراست:
الف -نمایندگی شرکت در برابر اشخاص ثالث وکلیه ادارات دولتی و موسسات خصوصی .ب- اجرای کلیه‌تصمیمات هیئت‌مدیره پ- نصبو عزل کلیه ماموران و کارکنان‌شرکت و تعیین شغل و حقوقو دستمزد ونماهو ترفیع و تنبیه و تعیین شغل و حقوق و دستمزد وانعام و ترفیع و تنبیه‌وتعیین سایر شرایط استخدام و معافیت از آن بنام شرکت درنزد شرایط استخدام و معافیتو خروج آنها از خدمت و مرخصی و بازنشستگی و مستمری وراث آن. ت- افتتاح حساب و استفاده‌از آن بنام شرکت در نزد بانکها و موسسات .ث- دریافت مطالبات شرکت و پرداخت‌دیون آن از اصلو بهره و متفرعات . ج- تعهد- ظهرنویسی -قبولی ،پرداخت و واخواست اوراق جاری. چ- عقد هرنوع قرارداد و تغییر و تبدیل یافسخو اقاله آن در مورد خریدو فروش و معاوضه اموال منقول و غیر منقولو ماشین‌آلات و مناقصه‌و مزایده و غیره که جزء موضوع اشرکت بوده و یابطور مستقیم یا غیر مستقیم بدان مرتبط باشد باتصویب قبلی هیئت مدیره. ح- سایر اختیارات مدیر عامل بشرح صورت‌جلسه مجمع عمومی موسس مورخ۱۳۵۷/۶/۸ شرکت میباشد.
۷- بازرس اصلی و علی‌البدل: آقای محمد باقرآقا برارپور بازرس اصلی وآقای کامران تاج‌بخش بازرس‌علی‌البدل شرکت به‌مدت یکسال میباشند.
م‌الف ۱٦۱۹٦
مدیر کل ثبت شرکتهاو مالکیت صنعتی-یحیی‌مدنی
آ-۱۵٦٤۵

آگهی افزایش سرمایه و تغییرات دیگر شرکت سهامی عام تولیدی پلاستیك‌شاهین ثبت شده بشماره ٦۰۷۱

باستناد صورت جلسه مورخ۵۷/٤/۱٤ مجامع عمومی عادی و فوق‌العاده شرکت مزکور:
۱- ترازنامه و حساب سودوزیان سال ۱۳۵٦ شرکت بتصویب رسید۲- آقایان رضا میرآفتاب زاده بسمت بازرس اصلی و داود خمارلو بسمت بازرس علی‌البدل برای مدت یکسال انتخاب گردیدند ۳- روزنامه اطلاعات جهت درج آگهی های شرکت تعیین گردید ٤- مبلغ یکصدو پنج‌میلیون ریال از محل سودسال ۱۳۵٦ واندوخته شرکت بسرمایه شرکت اضافه گردید وماده ٦اساسنامه شرکت بشرح زیر اصلاح گردید.
ماده ٦- سرمایه شرکت سیصد و پانزده میلیون‌ریال است که تماما پرداخت شده‌است و منقسم به سی و یکهزار و پانصد سهم ده هزار ریالی بنام میباشد. اوراق سهم ممکن است در برگهای چند سهمی صادر شود ذیل ثبت در تاریخ۵۷/٦/۸ امضاء گردید.
م‌الف ۱٦۱۹۹
مدیرکل ثبت شرکتهاو مالکیت صنعتی -یحیی‌مدنی
آ-۱۵٦٤۸

اقتصادی

تجدیدنظردرسیاست حمایت ازصنایع کشور

وزیرصنایع و معادن

میزان حمایت از صنایع به درصد ساخت داخلی و منافع مصرف کننده ارتباط خواهد داشت.

محمدرضا امین
وزیر صنایع و معادن

برای هریک از صنایع مدت حمایت مشخص خواهد شد

ساخت داخلی پیکان بزودی از ۶۵ درصد به ۱۰۰ درصد میرسد

امکانات بیشتری برای ایجاد صنایع کوچک و صنایع دستی و تبدیلی کشاورزی در کنار روستاها فراهم میشود

اصل سیاست حمایتی دولت ازصنایع و تولیدات داخلی برمیزان محتوای ملی، منافع مصرف کننده و همچنین مدت زمانی که یک صنعت احتیاج به حمایت دارد، استوار خواهد شد.

باین ترتیب صنایع که صرفا جنبه مونتاژ دارند ازحداقل حمایت برخوردار خواهد شد و هرقدر درصدساخت داخلی کالائی بیشتر باشد، حمایت از آن تولید بیشتر خواهد شد. اصول حمایتی دولت درتدوین و تنظیم مقررات صادرات وواردات سال آینده مورد توجه قرار خواهد گرفت و درمقررات مذکور گنجانده خواهد شد.

درسیاست حمایتی از صنایع و تولیدات داخلی تجدید نظر خواهد شد و ازسال آینده سیاست حمایت دولت براساس میزان محتوای ملی (درصد ساخت داخلی) هرصنعت و یا تولید داخلی صورت خواهد گرفت.

این مطلب رامحمدرضا امین وزیر صنایع و معادن دیروز بهنگام تشریح سیاست های صنعتی و معدنی کشور درگفتگو باخبرنگاران مطبوعات و رادیو تلویزیون اعلام کرد.

وزیر صنایع و معادن گفت: اما نباید درمرحله مونتاژ متوقف گردیم.

وزیر صنایع و معادن گفت: درهر صنعتی که بحث ازمونتاژ است، وزارت صنایع آمادگی دارد که با بازدید از واحد مذکور مسئله مونتاژ و ساخت داخلی را برای روشن شدن افکار عمومی بررسی کند، بهرحال سیاست حمایت صنعتی دربرنامه دولت متناسب بامحتوی ساخت داخلی و رعایت منافع مصرف کننده و زمان لازم برای حمایت خواهد بود.

محتوای ملی پیکان

امین درباره این سئوال که صنایع اتومبیل کشور هنوز صنایع مونتاژی هستند و حمایت ها ازصنعت اتومبیل داخلی زیاداست تاکید کرد: که ۶۵ درصدازیک دستگاه اتومبیل پیکان درایران ساخته میشود - موتورپیکان و تمام بدنه آن درداخل کشور تولید میشود. درمورد سایر کارخانجات اتومبیل سازی هم برنامه ای دردست اجراء است که براساس ان قسمت اعظم این اتومبیلها هم درایران تولید و ساخته شود. اخیرا درپشت یک واحدی تولیدی بوجود آمده است، که دران تمام لوازم الکتریکی اتومبیل ساخته میشود.

وزیر صنایع و معادن تاکید کرد: که بزودی محتوای ملی پیکان تاصددرصد خواهد رسید

ولی دربرخی ازصنایع مجبوریم که بامونتاژ شروع کنیم

سرمایه گذاری جدید

امین گفت: درسال گذشته مجموعا ۳۱۰ میلیارد ریال بوسیله دولت و بخش خصوصی دربخش صنعت و معدن سرمایه گذاری شده است این رقم درسال ماقبل ۲۸۵ میلیارد ریال بوده است.

بقیه در صفحه ۲۶

نیازمندیهای اقتصادی

نرخ خرید و فروش ارز در بانکهای کشور

نوع ارز	نرخ خرید	نرخ فروش
یک دلار امریک	۷۰/۳۵	۷۰/۶۰
یک دلار کانادا	۶۰/۲۰	۶۰/۴۵
یک دلار استرالیا	۸/۷۵	۸۲/۱۰
یک لیره انگلیس	۱۳۸	۱۳۹/۷۰
یک مارک المان غربی	۳۶	۳۶/۴۰
یک فرانک سوئیس	۴۶/۲۰	۴۶/۶۵
یک فرانک فرانسه	۱۶/۰۵	۱۶/۲۵
یکصدلیک بلژیک	۲۲۸	۲۳۰/۵۰
یک صد لیر ایتالیا	۸/۵۰	۸/۶۵
یک فلورن هلند	۳۳	۳۳/۴۰
یک کورن سوئد	۱۵/۹۰	۱۶/۱۰
یک کورن نروژ	۱۳/۵۵	۱۳/۷۰
یک کورن دانمارک	۱۳	۱۳/۱۵
یک شیلینگ اتریش	۴/۹۵	۵/۰۵
یک صدین ژاپن	۳۷/۳۵	۳۷/۷۵
یکصدروپیه هندوستان	۸۷۲	۸۹۲
یک دینار کویت	۲۵۸/۵	۲۶۲
یک دینار عراق	۲۳۹	۲۴۱/۵۰
یک دینار بحرین	۱۸۱/۵۰	۱۸۶/۵۰
یک ریال سعودی	۲۱	۲۱/۵۰
یک درهم امارات عربی متحده	۱۸/۰۵	۱۸/۹۵

بورس

در بورس تهران ۲۷/۴۴ میلیون ریال معامله شد

بر اساس گزارش سازمان بورس تهران، دیروز در سازمان مذکور ۲۷/۴۴ میلیون ریال اوراق بهادار بشرح زیر مورد معامله قرار گرفت:

جمع سهام شرکتها و بانکها ۲۶/۷۴ میلیون ریال و جمع قرضه دولتی ۶۹۶/۷ هزار ریال. در روز مذکور نرخ سهام بانک توسعه و سرمایه گذاری ۱۱ ریال کاهش یافت و قیمت سهام پارس الکتریک ۳۰ ریال و ایران ناسیونال ۵۱ ریال و شیشه قزوین یکریال و سیمان فارس و خوزستان ۲۰ ریال افزایش یافت.

معاملات سهام شرکت ها

نام شرکت	تعداد سهام	قیمت اسمی	قیمت دیروز
بانک گسترش خوزستان	۱۰۰	۵۰۰	۶۳۰
پارس الکتریک	۴۱۶	۱۰۰۰	۳۱۶۰
سیمان کرمان	۱۰۵۰	۱۰۰۰	۱۵۴۱
سرمایه گذاری ملی	۹۰۰	۱۰۰۰	۱۰۳۴
ایران ناسیونال	۴۷۴۶/۶	۱۰۰۰	۳۰۵۱
بانک ایران و ژاپن	۵۲۵	۱۰۰۰	۱۷۶۰
بانک توسعه و سرمایه گذاری	۲۵۲	۱۰۰۰	۱۶۴۹
شیشه قزوین	۷۰۰	۱۰۰۰	۱۴۵۱
صنایع فلزی ایران	۱۰۰	۱۰۰۰	۲۶۲۰
سرمایه گذاری بانکها	۵۴۹۵	۱۰۰۰	۱۰۰۰
سیمان فارس و خوزستان	۲۶	۱۰۰۰۰	۱۱۵۲۰

معاملات اوراق قرضه

نوع ورقه	تاریخ صدور	نرخ بهره	نرخ بازده	نرخ معامله
قرضه دولتی ۵ ساله	۵۵/۵/۱۲	۱۰	۱۰/۵	۹۸۷۷
۷ ساله	۵۴/۱۰/۱	۱۰/۵	۱۱/۵	۹۶۶۷

تولید کارخانه سیمان کرمان روزانه ۳۶۰۰ تن شد

ظرفیت تولید کارخانه سیمان کرمان از هفته گذشته به روزانه ۳۶۰۰ تن در روز رسید و تولیدات آن بازار عرضه شد.

کارخانه سیمان کرمان حدود دهسال قبل با ظرفیت ۳۰۰ تن در روز شروع بکار کرده بود.

تولید کارخانه سیمان کرمان که قبل از افزایش تولید میبایست در ششماهه اول سال ۵۰۰ هزار تن باشد حدود ۱۰۰ هزار تن کسری داشت و این کسری بعلت برخی از مشکلات بوجود آمده بود.

باین ترتیب با تغییراتی که در مدیریت شرکت داده شد مشکلات مربوط حل شد و علاوه بر آن مرحله توسعه نیز انجام گرفت.

کارخانه سیمان کرمان با توجه به موقعیت منطقه که آب آن شور است و از قدرت سیمان معمولی میکاهد یک نوع سیمان «ضد سولفات» تولید کرده است که در سد جیرفت نیز بکار خواهد رفت.

ازغرفه کارخانجات صنعتی استیلکو اولین سازنده

(پرس های خشت خشک)

در نمایشگاه بین المللی سالن ۱۰ دیدن نمائید.

جهت دریافت کارت دعوت باتحادیه صنف فخار خیابان بهارشمالی بالاتراز بیمارستان شهربانی کوچه شاپورگان پلاک ۶۳ مراجعه شود.

دولت شاهنشاهی ایران وزارت راه و ترابری سازمان بنادر و کشتیرانی

آگهی تشخیص صلاحیت پیمانکاران عملیات بندر برای شه بندرعباس

۱ـ سازمان بنادر وکشتیرانی ایران درنظر دارد ازتعدادی از شرکتهای واجد صلاحیت جهت مناقصه عملیات بندری تخلیه وبارگیری ترمینال های زیر در شه بندرعباس دعوت بعمل آورد .

ترمینالهای : کالای عمومی ، کالای ویژه، رو ـ رو، سنگهای معدنی ، غیر آهنی ، کالای فله ، عملیات کانتینر و ترمینال لش درشه بندرعباس

۲ـ شرکت یا شرکتهای علاقمند به عملیات یك یا چند نوع از ترمینالهای فوق الذکر باید شرایط وخصوصیات زیررا دارا باشند :

الف : تجربه عملی وسیع در رشته عملیاتی که برای آن مورد ارزیابی قرار می گیرند وچنین شرکتی درحال حاضر عملیات مشابه را درترمینالهای دیگروسایر نقاط در دست اجرا داشته باشد .

ب : دارا بودن قدرت کافی برای تامین کلیه پرسنل وتجهیزات مورد لزوم جهت انجام عملیات فوق الذکر .

ج : قدرت مالی واعتبار کافی جهت تامین احتیاجات ترمینالهای مختلف ازنظر تجهیزات وغیره ونیز قدرت تامین وارائه ضمانتنامه های بانکی مربوطه .

د : درمورد شرکتهای خارجی بین المللی تجربه مورد نیاز ارجح است که در کشور غیر از کشور ثبت شرکت باشد .

۳ـ شرکت های خارجی در صورت برنده شدن درمناقصه، باید یك شرکت مؤتلف باشرکتهای ایرانی داشته باشندویادرآینده وقبل از امضای قرارداد یك شرکت مؤتلف درایران بایك شریك ایرانی تشکیل دهند .

شرکت مؤتلف مورد بحث بر طبق مقررات باید بصورت یك شرکت ایرانی اداره شود (حداکثرسهام متعلق به شریك ایرانی) معهذا مدیریت روزانه و عملیاتی ترمینال منحصراً براساس تخصص شرکت های تشکیل دهنده شرکت مؤتلف خواهد بود .

٤ـ شرکتهای مختلف با تخصص و تجربه های مختلف می توانند بصورت کنسرسیوم درمناقصه و تشریفات تشخیص صلاحیت شرکت نمایند .

۵ـ دوره قرارداد بابرنده مناقصه ۵ الی ۱۰ سال خواهد بود .

٦ـ علاقمندان میتوانند فرمهای پرسشنامه تشخیص صلاحیت را ازتاریخ ۸ مهرماه ۱۳۵۷ بین ساعات ۹ الی ۱۲ از سازمان بنادر وکشتیرانی دریافت نمایند .

۷ـ شرکت های علاقمند باید فرمهای تکمیل شده خودرا بهمراه سایر اسناد و مدارك مربوطه حداکثر تاساعت ۱۰ صبح روز ۱۷ر۸ر۱۳۵۷ به سازمان بنادر و کشتیرانی به نشانی خیابان شاهرضا شماره ۷۵۱ درپاکتهای لاك ومهروامضاء شده تسلیم نمایند .

شماره تلفن سازمان ۴۹ـ ۸۳۷۰۴۱

شماره تلکس 212271 BNDR-IR

تلگراف بنادر ـ تهران

۸ـ به مدارکی که مشروط ـ مبهم و غیرمشخص باشد یا بعدازتاریخ ذکرشده تسلیم شود ترتیب اثرداده نخواهد شد

۹ـ دعوت به مناقصه تنها ازشرکتها ویا کنسرسیومهائیکه پس از بررسیهای تشخیص صلاحیت مورد قبول واقع شوند واین قبولی بطوررسمی به آنها ابلاغ شود ارسال خواهد گردید .

۱۰ـ سازمان بنادر وکشتیرانی در قبول یا رد یك یا کلیه پیشنهادات آزاد خواهد بود .

آرزوی ۵۰ ساله مردم اصفهان تحقق پیدا کرد

باقطع فاضلاب ۵ کارخانه از زاینده رود، راه آلودگی شاهرگ حیاتی شهر اصفهان بسته شد

آقای زاد استاندار اصفهان و دیگر مقامات استان بهنگام بازدید از چگونگی قطع فاضلاب پنج کارخانه به زاینده رود و اغاز بهره گیری از طرح مذکور

هفته گذشته بلوار آئینه خانه اصفهان میزبان بلندپایگان استان بود آقای زادستاندار اصفهان مقامات انتظامی استان دبیرحزب مدیران کل و عامل سازمانهای اداری، روسای انجمنهای ملی، فرماندار، شهردار، روسای دوائر دولتی، نمایندگان کارخانجات نساجی گردهم آمده بودند تا شاهد یکی دیگر از طرحهای عمرانی و بهداشتی و بهره برداری دردست اجرای سازمان آب و فاضلاب اصفهان باشند. درساعت ۹ سه شنبه گذشته آقای استاندار با ورود خود باین نشست رسمیت داده و مهندس تقی گرجی مدیرعامل سازمان آب و فاضلاب اصفهان ضمن تشکر از مدعوین گزارشی بدین مضمون باطلاع حاضرین درجلسه رساند:

سازمان آب و فاضلاب اصفهان درتکمیل اهداف در بهسازی هرچه بیشتر محیط زیست و بهداشتی شهرچه ازنظر تولید و تامین آب اشامیدنی و چه دفع و تصفیه فاضلاب شهری اقدام بجمع آوری فاضلاب صنعتی کارخانجات داخل شهر نمود که در بهترین نقاط شهر اصفهان وارد شاهرگ حیاتی اصفهان زاینده رود میشد پروژه ای که امروز حضار محترم افتخار افتتاحش را نصیب مسئولین، مهندسین و کارگران این سازمان کردند مقدمه طرحیست که ضمن انتقال پس آب کارخانه بمحل تصفیه خانه جنوب اصفهان درآینده براساس مطالعاتیکه دردست تهیه است نه فقط تصفیه فیزیکی بلکه موردتصفیه شیمیائی و بیولوژیکی واقع شده و به رودخانه زاینده رود وارد خواهد شد و دراینجا توجه حضار محترم را باین نکات جلب مینماید که جمع آوری پس آب کارخانجات و انتقال ان بمحل تصفیه خانه فاضلاب جنوب اصفهان نه فقط در بهسازی محیط زیست بلکه درعدم آلودگی آب رودخانه درداخل شهرزیبای اصفهان نیز سهم بسزائی داشته ولکن باتوجه به دبی آن آب بازیافتی بسیار مناسبی ایجاد میکند. آقای استاندار من بشخصه از معاضدت و راهنمائیهائیکه از مدو امر و درمورد این پروژه بخصوص و همچنین امرسالم سازی محیط معمول فرمودید متشکرم و نمیتوانم مساعدتها و تشکیل جلسات متعدد و راهنمائیهائیکه آنجناب و سایر همکارانتان چه برای مسئولین امورعمومی و چه دست اندرکاران بخش خصوصی مقرر فرمودید فراموش کنم پروژه ایکه هم اکنون بهره برداری ازان را افتتاح میفرمایند بطول ۷ کیلومتر میباشد و درمسیر سنگی بسیار سخت بقطر لوله های ۹۰×۶۰۰ سانتیمتر بوده و دبی آن ۶۰۰ مترمکعب درساعت میباشد.

✱ گامی بزرگ

پس از گزارش افتتاحیه مدیرعامل سازمان آب و فاضلاب اصفهان آقای غنی زاده شهردار اصفهان خطاب به آقای استاندار، اظهار داشت، بی تردید امروز درسالم سازی محیط زیست بهنه زاینده رود روزی فراموش ناشدنی و بس ارجمند خواهد بود زیرا پس از سالها که صنعت و تکنولوژی جدید آب رودخانه حیات بخش این شهر را مسموم مینمود دیگر ناظر آلوده شدن آبها و مرگ ابزیان نخواهیم بود چه سموم و موادشیمیائی ناشی از فاضلاب کارخانه ها ازامروز به مسیری که از ابتدا میبایست جریان پیدا مینمود سرازیر خواهد شد ما گامی بس بزرگ دراثر توجه خاص و پیگیری جنابعال و اشراک صنعتی صاحبان صنایع و سازمانهای مختلف خاصه سازمان آب و فاضلاب برداشته شده است. اینکه جای نهایت خوشبختی است که هم اکنون این استقلال پس آمده و تنگنای موجود حداقل درحدفاصل شهر اصفهان مرتفع خواهد شد امید است که این مهم در سراسر مسیر زاینده رود این رودخانه پرخیروبرکت بمرحله اجرا درآورده شود و دیگر آب شفاف و زیبای زاینده رود با رنگها و بوهای ناخوش آیند و سموم مهلک آمیخته نگردد.

سپس سئوالاتی از طرف رئیس انجمن استان دبیرحزب رستاخیز و جمع دیگری از انجمنهای ملی درمورد نحوه انتقال و نوع تصفیه و طرحهای دردست اجراء و آتی سازمان دراین مورد بخصوص مطرح شد که آقای استاندار ضمن پاسخگوئی به سئوالات هدف از اجرای این پروژه را و همچنین عواقب و نتایج امرسالم سازی و حفظ محیط زیست و بهداشت شهری و عدم آلودگی آب رودخانه را تشریح و امری اجباری شمردند سپس حاضرین از وضعیت فعلی سیستم موجود تغذیه رودخانه بازدید بعمل آورند و دراینجا به پیشنهاد یکی از اعضای انجمن شهر آقای استاندار دستور داد که دستگاههای اجرائی مانند شهرداری، سازمان آب و فاضلاب و سازمان آب منطقه ای با همکاری هم در دوباره سازی محیط طبیعی زیست رودخانه و درمحل ورودی پس آب کارخانجات به زاینده رود که وضع بسیار زننده ای پیدا کرده است سریعا اقدام نمایند. در ادامه این بازدید آقای استاندار و همراهان درمحل دریچه اصلی حط انتقال کارخانجات حضور یافته و دستور بهره برداری از شبکه جدید جمع آوری فاضلاب کارخانه ها را صادر کرد و سپس ترتیب آرزوی پنجاه ساله مردم اصفهان تحقق پیدا کرد

برنامه سینماها

تماشای فیلمهائیکه با علامت (×) مشخص شده برای اشخاص کمتر از ۱۸ سال ممنوع است.

* اژدها بیدار می شود - سینما سکوپ - رنگی - راجندر اکمار
مراد (۷۵۳۳۸۲) ۹-۱۱-۱-۳-۵-۷

* اسم من دلقک - رنگی - راج کاپور - درمندرا -
اروپا (۳۰۳۱۷۹) ۹-۱۲-۳-۶

* این قطار مرگبار - رنگی - فردویلیامسون
پارامونت (۶۴۸۳۲۱) ۱۱/۱۵-۱/۳۰-۳/۳۰-۵/۳۰-۷/۳۰

* اژدها وارد می شود فرانکو خارج می شود - ساموراتی
نادر (۳۱۴۷۹۵) ۹-۱۱-۱-۳-۵-۷

* این فرار مرگبار - سینما سکوپ رنگی
مولن روژ (۷۵۲۹۲۹) ۱۰/۳۰-۱۲/۳۰-۲/۳۰-۴/۳۰-۶/۳۰

* بیوه پراشتها - سینما سکوپ - رنگی
پلازا (۶۴۴۲۵۵) ۹-۱۱-۱-۳-۵-۷

* باز گشت مردی بنام اسب - رنگی - ریچارد هریس
شهر فرنگ (۶۲۷۶۲۸) ۱۱-۱/۱۵-۳/۱۵-۵/۳۰-۷/۴۵

* بازیافته - رنگی - جیم میچام - کتی لی کرازبی
شهر قصه (۶۲۷۲۹۰) ۱۰-۱۲-۲-۴-۶-۸

* ببرها گریه نمیکنند - سینما سکوپ رنگی
دروازه طلائی (۳۵۲۱۶۰) ۱۰-۱۲-۲-۴-۶-۸

* ببر ماده - رنگی - ویلماسانتوس - ماریسادگادو
سهیلا (۳۱۶۴۲۴) ۱۰-۱۲-۲-۴-۶-۸
مراد (۷۵۳۳۸۲) ۱۰-۱۲-۲-۴-۶-۸

* دنیای پرماجرای الویس و پسران - الویس پرسلی
گلدیس (۶۲۸۷۱۳) ۱۰-۱۲-۲-۴-۶

* دو میهن پرست - رنگی - چارلز برونسون
لیدو (۵۴۱۲۸۲) ۹-۱۱-۱-۳-۵-۷

* راز مرگ بروس لی
متروپل (۳۱۹۴۱۰) ۹-۱۱-۱-۳-۵-۷

* راه اژدها - سینما سکوپ - رنگی
تاج (۳۱۳۸۶۴) ۱۰-۱۲-۲-۴-۶-۸

* زخمی - رنگی - مرسدس کارتو - گریگوریو کازال
ریولی (۷۵۷۷۷۷) ۱۱/۳۰-۲-۴-۶-۸

* ژرفنا - رنگی - ۷۰ میلیمتری صدای استریوفونیک ۶ باندی
کریستال (۳۱۷۶۷۵) ۹-۱۱/۱۵-۱/۳۰-۳/۴۵-۶-۸/۳۰

* سکرتر - رنگی - اورنلاموتی
پولیدور (۸۹۲۷۳۱) ۱۱/۳۰-۱/۳۰-۳/۳۰-۵/۳۰-۷/۳۰

* شاهزاده سرزمین جادو - رنگی - اناسلز - میرجنابراز و شهر
تماشا (۹۲۸۶۸۶) ۱۱/۳۰-۱/۳۰-۳/۳۰-۵/۳۰-۷/۳۰
سینه موند (۶۴۸۳۲۲) ۱۱-۱-۳-۵-۷

* شادی های زندگی - ماموریت علیه مزدوران
فلور (۵۲۸۰۹۶) ۹-۱۱-۱-۳-۵-۷

* علف های هرز - فرزان دلجو
مازلیک (۹۶۳۶۱۶) ۹-۱۱-۱-۳-۵-۷

* عنکبوت - رنگی - استیوبرودی - بارباراهیل
امپایر (۸۹۳۹۴۲) ۱۱/۱۵-۱/۳۰-۳/۳۰-۵/۳۰-۷/۳۰

* فرودگاه ۷۵ - رنگی - چارلتو هستون
مازستیک (۶۶۸۴۶۱) ۱۰-۱۲-۲-۴-۶-۸

* قدرت طغیان - رنگی - کرک داگلاس
کاپری (۹۲۸۴۰۱) ۱۱-۱/۳۰-۴-۶/۳۰

* کراش - رنگی - خوزه فر - سولاین
رکس (۳۱۸۲۴۲) ۱۰-۱۲-۲-۴-۶-۸
رویال (۸۲۹۷۸۵) ۱۰-۱۲-۲-۴-۶-۸

* گناه فامیلی - رنگی - سینما سکوپ
ب. ب (۸۲۹۶۴۱) ۱۰-۱۲-۲-۴-۶-۸

* گزارش به کمیسر - رنگی - مایکل موریارتی -
دیاموند (۸۲۸۴۰۰) ۱۰-۱۲-۲-۴-۶-۸

* مردی علیه مافیا - رنگی - تلی ساوالاس
رادیوسیتی (۶۴۳۳۲۰) ۱۱/۳۰-۱/۳۰-۳/۳۰-۵/۳۰

* متقلب - رنگی - راجش کانا
حافظ (۳۹۱۰۷۴) ۱۰/۳۰-۱-۳/۳۰-۶-۸/۱۵

* معجزه سبب - پیتر فالک - گلن فورد - بت
آسیا (۶۴۲۹۰۹) ۱۱-۱-۳-۵-۶/۳۰-۸
پاسفیک (۷۵۳۳۱۱) ۱۱/۱۵-۱/۱۵-۴/۳۰-۶/۱۵-۸
بولوار (۶۵۵۲۹۲) ۱۱/۳۰-۲-۴/۳۰-۷

* نخاله قهرمان - بیک ایمانوردی
شهوند (۳۵۴۰۴۰) ۱۰-۱۲-۲-۴-۶-۸

* واکسی - راج کاپور
همای (۳۱۱۶۶۹) ۱۲/۳۰-۲/۳۰-۴/۳۰-۶/۳۰

* وارث طناز - رنگی - فمی بنوس
ادئون (۳۱۸۱۱۸) ۱۰-۱۲-۲-۴-۶-۸

* وقتیکه لک لک ها پرواز می کنند - رنگی
شهر تشنگ (۶۴۷۷۷۷) ۱۱-۱-۳-۵-۷

* همت - ناصر ملک مطیعی - مرجان
میامی (۷۵۴۳۲۹) ۹-۱۱-۱-۳-۵-۷
ایران (۳۱۶۳۵۴) ۹-۱۱-۱-۳-۵-۷
سیلوانا (۳۶۳۷۷۷) ۹-۱۱-۱-۳-۵-۷
ساینا (۳۵۲۴۴۲) ۹-۱۱-۱-۳-۵-۷
تیسفون (۵۴۱۸۸۲) ۱۰-۱۲-۲-۴-۶
المپیا (۵۲۶۷۹۷) ۹-۱۱-۱-۳-۵-۷
توسکا (۵۲۶۵۴۴) ۹-۱۱-۱-۳-۵-۷
شرق (۵۵۱۹۷۴) ۱۱-۱-۳-۵-۷
آستارا (۲۷۴۰۲۲) ۱۰/۳۰-۲-۴-۶-۸

* هدیه مادر بزرگ - سینما سکوپ - رنگی

* هیشکی حریفش نمیشه - وحشی های
البرز (۳۰۴۲۵۸) ۸/۳۰-۱۱/۴۵-۳-۶/۱۵-۸
شهر نمایش (۳۱۹۸۸۴) ۹-۱۱-۱-۳-۵-۷

* هنگ نخاله ها - رنگی - ژاک دوفیلو
سانترال (۹۲۸۶۸۶) ۱۱-۱-۳-۵-۷/۱۵

* ۱۳ راهبه - رنگی - بطریقه سه بعدی
دیانا (۶۴۷۳۶۵) ۱۰/۳۰-۱۲/۱۵-۲-۴-۶-۸

* سانس انگلیسی
گلدیس (۶۲۸۷۱۳) ۸ (دنیای پرماجرای الویس و پسران)

سینما کریستال: ژرفنا
رنگی - ۷۰ میلیمتری با صدای استریو فونیک ۶ باندی

از صبح سه شنبه در سینماهای

شهر تماشا
پارامونت

سینماهای ممتاز ۴ ستاره ****

اچ. جی. ولز درمورد بمب اتم، انرژی اتمی و مسافرت به فضا پیش‌بینیهائی کرده است اما ترسناک‌ترین پیش‌بینی او در مورد یک نوع تحول ژنتیکی است که از کنترل طبیعت خارج میشود.
آیا بازهم درست پیش‌بینی کرده است؟

حقیقت: مرغ بزرگ ۳۰ پاندی که برای فروش پرورش داده شده بود بطور وحشیانه‌ای زندگی یک طفل را گرفته است
حقیقت: یک جونده عظیم ۱۰۰ پاندی دراطراف شهرسان دیگو درکالیفرنیا بگردش پرداخته است
حقیقت: زنبورهای قاتل که برای تهیه نوع بهتری ازعسل پرورش یافته بودند نیش‌هائی درآوردند که برای انسان مهلک است
حقیقت: ماهی‌های خونخوار پیرانا که همه چیز رادربکر آن تکه پاره میکنند درآبهای سواحل فلوریدا پیدا شده‌اند
حقیقت: مورچه‌های قرمز مرگبار مناطق حاره هم اکنون درجنوب غربی امریکا زندگی حیوانات اهلی رابمخاطره انداخته‌اند
حقیقت: نشت تشعشعات اتمی سبب شده است که گیاهان عجیب وغریب برای انسانها بطورکشنده‌ای زهرآگین شوند.

آیا بالاخره طبیعت طغیان کرده است؟

H.G.WELLS'
THE FOOD OF THE GODS
...for a taste of HELL!

خشم طبیعت

براساس رمان حیرت‌آور اچ.جی.ولز
رنگی. با شرکت: مارجو گورتنر
رالف میکر. پاملا فرانکلین. آیدا لوپینو

پخش ازسازمان سینمائی آپامه

فرار از دست او غیر ممکن است....
خطرناک - چابک - تیز چنگ....
.... و یک شیطون بلای واقعی!!!

از فردا صبح فقط در

سینما پولیدور

محصول ۱۹۷۸ سینمای امریکا

راننده گرامی
پشت سری همانقدر خطرناک است که روبرونی برای اینکه مواظب او باشید آینه‌های اتومبیل خود را چنان تنظیم نمائید که کلیه حرکات اتومبیل پشت سری خود را ببینید.

همه وعده‌ها، توخالی از کار درآمد!

بقیه از صفحه ۵

هیئت مدیره و سهامداران سازمان مرکزی تعاون وابسته به وزارت بازرگانی بعنوان مدعی عمومی و هر یک از اعضاء بعنوان مدعی خصوصی می توانند اقامه شکایت کنند.

وزارت آموزش و پرورش در این میان هیچگونه نقشی نخواهد داشت.

مرحله سوم چه شد؟

هیئت مدیره شرکت تعاون مسکن که طبق قرار می بایست با دریافت ۳۵ هزار تومان پیش قسط از هر یک از متقاضیان در پائیز ۱۳۵۵ خانه های سری اول را تحویل میداد پس از هشت ماه تاخیر در اردیبهشت سال گذشته در جلسه‌ای که بنا بدعوت نقیب زاده رئیس هیئت مدیره شرکت از سهامداران بعمل آمد اعلام کرد علت تاخیر شرکت در امر خانه سازی سری اول - اختلافی است که شرکت با بانک رهنی دارد. در همین جلسه تصمیم گرفته شد که متقاضیان خانه های سری اول در یک جلسه عمومی در مورد پرداخت ۲۶ هزار تومان دیگر برای پیشرفت کار های ساختمانی تصمیم بگیرند. یکی از معلمان گفت: در صورتی حاضر به پرداخت ۲۶ هزار تومان دیگر خواهیم بود که مسئولان شرکت تعهد لازم را نسبت به تحویل خانه ها در راس تاریخ مقرر یعنی روز ۲۶ اسفند ۱۳۵۶ بسپارند.

در تاریخ ۸ خرداد ۱۳۵۶ مجددا رئیس هیئت مدیره شرکت تعاونی مسکن فرهنگیان اعلام کرد: برای سهامداران مرحله سوم نیز سه هزار خانه در زمینی به مساحت ۲۷۹ هزار متر مربع در غرب میدان شهیاد ساخته خواهد شد و آپارتمان های مذکور در ابعاد صد و ۱۲۰ متری ساخته می شود و شرکت سازنده نیز متعهد شده که بخش اول این مجموعه را ظرف مدت ۱۸ ماه تحویل دهد و هر شش ماه یک هزار واحد آپارتمانی برای واگذاری به خریداران تحویل شرکت شود. اما تا این تاریخ حتی یک واحد آپارتمان هم ساخته نشده، بالاخره در جلسه ای که با شرکت ۱۵۰ نفر از سهامداران شرکت در تاریخ ۲۵ خرداد ۱۳۵۶ در محل ساختمان شماره ۶ حزب رستاخیز برگزار شد پیرامون علل رکود کار ساختمان مرحله اول بحث و گفتگو شد و اغلب شرکت کنندگان در این جلسه معتقد بودند که هیئت مدیره نتوانسته و نمی تواند تعهدات خود را در موعد مقرر به انجام رساند و پرداخت ۲۶ هزار تومان دیگر از سوی سهامداران رد شد.

در مهر ماه سال ۱۳۵۶ از آنجا که هنوز هیچگونه پیشرفتی در کار های ساختمانی هیچیک از سری ها دیده نمی شد موضوع وسیله گروهی از سهامداران در حزب رستاخیز مطرح شد و پس از دو هفته بررسی قرار شد که وام مورد احتیاج به شرکت داده شود. ولی برای تعیین و بر آورد کامل مقرر شد ابتدا مسئولان شرکت تعاونی مسکن مشکلاتی را که در حین اجرای طرح پیش آمده با مقامات وزارت آموزش و پرورش در میان بگذارند و در صورت تصویب طرح نتیجه نهائی برای اتخاذ تصمیم پیرامون تامین وام به بانک رهنی و بانک فرهنگیان تسلیم شود. از سوئی گروهی از سهامداران تقاضا کردند انتخابات جدیدی برای تعیین ده نفر عضو جدید هیئت مدیره و هیئت عامل با حضور مقامات عالی وزارتخانه انجام شود.

پس از بررسی لازم در تاریخ هفتم اردیبهشت ۱۳۵۷ جلسه‌ای با حضور دکتر گنجی وزیر آموزش و پرورش و معاون امور اجتماعی و رفاهی وزارتخانه و مدیر عامل بانک فرهنگیان و گروهی از نمایندگان هر سه سری آپارتمان ها در محل وزارت آموزش و پرورش برگزار شد. در همین جلسه پیش بینی شد که عملیات اجرائی هر سه مرحله بسرعت پیشرفت کند و آپارتمان های عده یی از اعضاء که قبل از سال ۱۳۵۰ قسط اول را پرداخته اند در پائیز ۱۳۵۷ تحویل شود بعد ازرأی گیری و انجام انتخابات محمد علی نقیب زاده مجددا بعنوان رئیس و محمد شادیانلو بسمت نایب رئیس و محمد قائم مقامی بعنوان مدیر عامل شرکت برگزیده شدند ولی همانطور که اشاره شد هیات مدیره جدید باز هم کاری از پیش نبرد و تمام برنامه هایش با شکست روبرو شد، تا جائیکه حالا حدود ۶ هزار فرهنگی زحمتکش بلاتکلیف مانده اند و با توسل به مقامات قضائی و طرح شکایت در دادگستری بانتظار نتیجه نشسته اند، متقاضیان خانه های فرهنگی در درجه نخست خواستار ادامه برنامه خانه سازی توسط وزارت مسکن و شهر سازی یا هر سازمان دیگری که قادر به دنبال کردن این طرح باشد هستند و اگر امکان ادامه این برنامه وجود ندارد هر چه زودتر پولی را که بعنوان پیش قسط پرداخت کرده اند با احتساب خسارت باز پس دهند.

شرکت تعاونی مسکن فرهنگیان تهران بعد از ۸ سال وعده تو خالی و حیف و میل کردن میلیونها تومان پول فرهنگیان از هم پاشیده شد، بدون آن که حتی یک نفر از ۶ هزار متقاضی مسکن، صاحب خانه شده باشد

سینما حافظ

از فردا صبح نمایش میدهد

یکی از جدیدترین و تماشائی ترین محصولات سینمای هند با قشنگترین رقصها و آوازها

ظاهرساز
DHONGEE

رنگی- با شرکت

رندیر کاپور-نیتوسینگ-پرمنات
موزیک-آر.دی. بورمن کارگردان-آشوک روی

تجدید نظر در سیاست حمایت از صنایع کشور

بقیه از صفحه ۲۵

امین گفت: دربخش صنعت و معدن سرمایه گذاری دولت فقط اختصاص به ایجاد توسعه واحدهای تولیدی کالاهای زیربنائی دارد و درسایر رشته ها سرمایه گذاری بخش خصوصی تشویق میشود.

وزیر صنایع و معادن تاکید کرد: ازاین پس رسیدن بخود کفائی نسبی درصنایع و کاهش اتکاء بواردات و همچنین افزایش صادرات صنعتی مورد توجه خواهد بود.

امین گفت: بالابردن کیفیت کالاهای داخلی مورد توجه وزارت صنایع و معادن است و برای این منظور مؤسسه استاندارد ازطریق کنترل تولید سعی خواهد کرد که کیفیت کالاهای داخلی بالابرده شود و امکان رقابت سالم بین تولید کنندگان درتمام زمینه ها بوجود آید.

کاهش ضایعات

فراهم کردن موجبات کاهش ضایعات و استفاده ازحداکثر ظرفیت واحدهای تولید ازجمله برنامه هائی است که این وزارتخانه برای بهبود کیفیت و انبوهی تولید، عمل خواهد کرد.

وزیر صنایع و معادن یادآور شد: بمنظور رسیدن بخود کفائی نسبی و کاهش اتکاء به کالاهای وارداتی و همچنین افزایش صادرات، به صنایع وواحدهای تولیدی که درجهت این منظور ایجاد شوند و یا برنامه توسعه داشته باشند توجه خاصی خواهد شد. صنایع کوچک و دستی ازطریق فراهم کردن امکانات مالی و فنی تقویت میشوند و بمنظور کمک به عمران روستاها و کشاورزی، تسهیلات، و امکانات بیشتری برای ایجاد صنایع کوچک و صنایع دستی و تبدیلی کشاورزی درکنار روستاها فراهم خواهد شد.

گسترش مالکیت

امین گفت: اجرای اصول گسترش مالکیت واحدهای تولیدی و سهیم شدن کارگران درسود واحدهای تولیدی بتناسب کارائی ادامه خواهد یافت و تاکنون سهام ۲۰۰ واحد تولیدی به کارگران عرضه شده است.

برای تامین مسکن کارگران و کارکنان واحدهای صنعتی و معادن امکانات دولت تجهیز خواهد شد و تسهیلات اعتباری وسیعی بابهره ترجیحی برای ایجاد واحدهای مسکونی درکنار کارخانجات و معادن درنظر گرفته شده است. باین ترتیب بخش خصوصی بابهره گیری ازاین تسهیلات خواهد توانست درجوار کارخانجات، واحدهای مسکونی سازمانی برای کارگران خود احداث نماید.

سیاست معدنی

وزیر صنایع و معادن درباره سیاست معدنی گفت: فعالیت های معدنی و صنعتی مکمل یکدیگر می باشند و برای بالابردن ارزش افزوده مواد معدنی، سرمایه گذاری بخش خصوصی مورد تشویق و حمایت قرار خواهد گرفت. همچنین درقانون معادن درجهت تشویق سرمایه گذاری و فعالیت های اکتشافی و بهره برداری ازمعادن تجدید نظر خواهد شد و بزودی لایحه قانون جدید معادن آماده تقدیم پارلمان میشود.

وزیر صنایع گفت: دراکتشافاتی که تاکنون صورت گرفته است به معادن فسفات والونیت (سنگ آلومینیم) درسطح و حجم وسیعی برخورد کرده‌ایم.

امین درپایان تاکید کرد: دولت برای پیشرفت صنایع چه دربخش خصوصی و چه دربخش عمومی همه امکانات را فراهم خواهد ساخت.

سینما دیانا خیابان شاهرضا
سینمای ممتازچهار ستاره ****

فستیوال فیلم های برگزیده سال

۱۵ فیلم برگزیده هر یک بمدت ۲ شب

روز	فیلم
دوشنبه ۳ مهر / سه شنبه ۴ مهر	دایره مینا
چهارشنبه ۵ مهر / پنجشنبه ۶ مهر	فاجعه ۲۰۰۰
جمعه ۷ مهر / شنبه ۸ مهر	عشاق دیوانه، دیوانه، دیوانه
یکشنبه ۹ مهر / دوشنبه ۱۰ مهر	دام برهنه ها
سه شنبه ۱۱ مهر / چهارشنبه ۱۲ مهر	گذرگاه کاساندرا
پنجشنبه ۱۳ مهر / جمعه ۱۴ مهر	تاکسی هوس
شنبه ۱۵ مهر / یکشنبه ۱۶ مهر	کلینیک عشق
دوشنبه ۱۷ مهر / سه شنبه ۱۸ مهر	شاهزاده و گدا
چهارشنبه ۱۹ مهر / پنجشنبه ۲۰ مهر	باکره عشوگر
جمعه ۲۱ مهر / شنبه ۲۲ مهر	دایره خونین
یکشنبه ۲۳ مهر / دوشنبه ۲۴ مهر	دخترعمو پسرعمو
سه شنبه ۲۵ مهر / چهارشنبه ۲۶ مهر	کتاب ابلیس
پنجشنبه ۲۷ مهر / جمعه ۲۸ مهر	عملیات عقابها
شنبه ۲۹ مهر / یکشنبه ۳۰ مهر	چهاردختر شیطون
دوشنبه ۱ آبان / سه‌شنبه ۲ آبان	شیرهای صحرا

دنیای ورزش شنبه ها منتشر می شود

آگهی پذیرش کارآموز دررشته رانندگی

صندوق کارآموزی وابسته به وزارت کار وامور اجتماعی به‌منظور اشتغال رانندگان در شرکت های بزرگ حمل و نقل داخلی عده‌ای راننده پایه یکم را برای طی یک دوره آموزش ۳ تا ۴ هفته‌ای به کارآموزی در مرکزآموزش صنایع حمل ونقل دعوت می کند.

شرایط پذیرش:

۱- داوطلبان باید دارای گواهی نامه پایه‌یکم رانندگی باشند.
۲- مدت یکسال از زمان اخذ گواهی‌نامه‌آنان گذشته باشد ودراین مدت‌به‌رانندگی اشتغال داشته باشند.

داوطلبان می توانند همه روزه ازساعت۸صبح تا ۳ بعدازظهر به مرکز آموزش صنایع حمل و نقل وابسته بهصندوق کارآموزی واقع درکیلو متر ۲۲ اتوبان تهران -کرج -جنب باغ گیاه شناسی آریامهر مراجعه و ثبت‌نام کنندوچنانچه نیازمند کسب اطلاعات بیشتری هستند باتلفن ۹۶۷۷۹۹ تماس بگیرند.
م/الف۱۶۳۰۲ ۱-۳

صندوق کارآموزی منطقه تهران

اطلاعیه
شرکت ملی نفت ایران

قابل توجه مصرف کنندگان نفت گاز دستگاههای حرارتی (شوفاژ)

نظر باینکه عاملین توزیع نفت گاز مورد مصرف دستگاه های حرارتی (آقایان علی‌پسیان‌ودلاور انصاری) از تاریخ ۲۱ر۵ر۱۳۵۷ در این زمینه فعالیتی نخواهند داشت از کلیه‌مشترکین عاملین نامبرده فوق تقاضا دارد جهت راهنمائی و ثبت نام نزد سایر عاملین رسمی به امور پخش این شرکت واقع در تقاطع خیابان‌های بهار و ثریا (اطاق شماره ۲۳۷) مراجعه و یا باتلفنهای ۷۵۳۲۱۷ و ۷۶۴۴۲۶ و ۷۶۵۹۱۲ روز های شنبه تا چهارشنبه از ساعت ۷ الی ۱۴ تماس حاصل فرمایند.

باطلاع دانشجویان سالهای دوم و به بالای دانشگاه آذرآبادگان میرساند که تاریخ ادامه دروس نیمسال دوم سال تحصیلی ۵۷-۵۶ از روز پانزدهم مهرماه خواهد بود بنابراین مراجعه آنان در محدوده روزهای ۴ تا ۱۲ مهرماه جهت ثبت نام ضرورتی ندارد

دانشگاه آذرآبادگان

پیشگاه مقدس اعلیحضرت همایون شاهنشاه آریامهر ارواحنافداه

جان نثار مفتخر است مراتب جانبازی و فداکاری فردفرد ساکنان کوی مسعودیه تهران را به پیشگاه شاهنشاه آریامهر که یگانه حامی و پشتیبان ملت ایران بوده و نیات و اهداف عالیه آن شهریار عالی جاه بی گمان راهنمای جامعه اصیل ایران و ایرانی میباشد تقدیم داشته آرزومندیم دراجرای فرامین مقدس شاهنشاهی درنیل به دروازهای تمدن بزرگ برای جانبازی و نثارخون خود درپیشاپیش صفوف متشکله ملت و دولت ایران پیشگام گردیم.

با تقدیم احترام جان نثار هوشنگ سنجری
انجمن محل کوی مسعودیه به نمایندگی از طرف کلیه ساکنان کوی مسعودیه و ملایرهای مقیم مرکز
هوشنگ سنجری

معالجه مهین فربهی به تعویق افتاد!

خوانندگان عزیز روزنامه بیاد دارند که تقریباً دو هفته پیش با چاپ عکس ونامه‌ای از خانم مهین فربهی بانوی جوانی که بخاطر بیماری شدید بین مرگ و زندگی قرار گرفته و در آن از نیکوکاران خواستیم که برای جراحی، و- معالجه قطعی در امریکا، این بانوی جوان احتیاج به کمک مالی /۴۸۰/۰۰۰ تومانی دارد. چاپ نامه مهین فربهی موجب شد که گروه بسیاری از نیکوکاران با تلفن و حضور در منزل خانم فربهی آمادگی خود را برای کمک اعلام کنند، اماچون دونیکوکار یکی از تهران با پیشنهاد دویست هزار تومان و دیگری از شاهین شهر اصفهان با پیشنهاد دویست و پنجاه هزار تومان هزینه جراحی و سفر به آمریکا را قبول کرده بودند، خانم فربهی با تشکر از دیگر نیکوکاران، خاطرنشان ساخت که مبلغ مورد نیاز تأمین شده و دیگر نیاز به کمک مالی کسی ندارد. متاسفانه نیکوکار شاهین شهری تا امروز از پرداخت رقم پیشنهادی خودداری کرده و در نتیجه این بانوی جوان که با امید زیاد آماده سفر برای معالجه شده بود از دریافت دیگر کمک ها نیز محروم ماند. مبلغی که تاکنون بحساب شماره ۱۰۰۰ بانک پارس شعبه روزنامه اطلاعات که برای کمک به خانم مهین فربهی اختصاص یافته از ۲۴۰/۰۰۰ تومان تجاوز نکرده است، لذا از نیکوکاران داوطلب خواهش میکنیم هر چه زودتر پیشنهاد خود را عملی کنند تا تلاشهای انجام یافته نتیجه مطلوب بدهد و بیمار مشرف بمرگ، از مرگ نجات یابد.

پاسخ مسئولان به نامه های مردم

عوارض خروجی به طبقه متوسط فشار میاورد

اجازه بدهید قبلا این نکته را یاد آورشوم که بنده صددرصد موافقم که برقراری مالیات یا عوارض تا آنجا که مبتنی برمصالح ملی وتقویت بنیه اقتصادی کشور باشد کاریست منطقی، اما گاهی اوقات وضع بعضی عوارض نه تنها موافق رفاه عمومی نیست بلکه موجب شکوه وشکایت وناراضایتی خواهد شد که از آنجمله است عوارض خروج ازکشور. صدالبته پرداخت ۲۴۰۰ تومان عوارض خروج از کشور برای آندسته از مردمی که پولشان بقول معروف ازپارو بالا میرود وبرای گروههائی که هفته ای دوسه روزش را درفرنگ میگذرانند بمثابه قطره ای ازدریاست. اما برای افرادی چون من که هرماه با شندرغاز درامد مستمر خودم وهمسرم باید متحمل هزینه تحصیل فرزندمان باشیم که برای کسب توشه دانش وخدمت به میهن، به خارج رفته است اگر پس از دوسال قصد دیدارش را داشته باشیم، پرداخت چنین عوارضی واقعا توان فرساست.

بنابراین پیشنهاد میکنم با تنظیم آئین نامه ای ترتیبی اتخاذ شود که وصول اینگونه عوارض موکول به بررسی وضع درامد کسانی باشد که قصد خروج از کشور را دارند وبالاخره اینکه، کسانی که اضطرارا میخواهند عازم کشورهای دیگر شوند از پرداخت عوارض معاف شوند.

شایسته خان والی

سه‌شنبه‌ها اطلاعات بانوان

آگهی استخدام
جهت واحدهای جدیدالاحداث

یک سازمان دولتی به تعدادی لیسانسیه مکانیک برق و کشاورزی با حقوق مکفی نیازمند است.

متقاضیان میتوانند درخواستهای خود را با ذکر مشخصات و سوابق کار و آدرس کامل حداکثر تا تاریخ ۱۳۵۷/۷/۳۰ به آدرس خیابان ملک - کوچه جلالی شماره ۴۰ ارسال فرمایند.

آگهی

شرکت تعاونی مسکن کارمندان دولت در بندرعباس در نظر دارد برای اعضاء و در زمین متعلق به شرکت ۱۲۸ واحد آپارتمان حداکثر بمساحت یکصد متر مربع در ۱۶ بلوک در شهر بندرعباس احداث نماید لذا از شرکت های واجد شرایط و ثبت شده و معتبر که از نظر مالی و فنی امکانات داشته و در زمینه آپارتمانسازی سوابقی داشته باشند دعوت میشود برای اطلاع از شرایط و نحوه کار در تهران بمهندسین مشاور کنت خیابان کریمخان نبش نادرشاه شماره ۴/۲ و در بندرعباس بدفتر شرکت تعاونی مسکن کارمندان دولت واقع در خیابان ابن سینا مراجعه و پیشنهاد خود را حداکثر تا ۱۰ صبح روز سه شنبه هیجدهم مهرماه با رعایت شرایط زیر بدفتر شرکت تسلیم و رسید دریافت نمایند:

۱- شرکت کننده بایستی تعهد نماید از تاریخ امضاء قرارداد بمدت ۱۴ ماه آپارتمانها را بطور کامل و مجهز طبق مشخصات تحویل نماید.

۲- سیستم و نحوه اجرای کار بایستی کاملا مشخص باشد.

۳- شرکت کنندگان باید ضمانتنامه بانکی بمبلغ هشت میلیون ریال به نفع شرکت تعاونی و مسکن کارمندان دولت در بندرعباس ضمیمه پیشنهاد خود نمایند.

۴- پیشنهادات بایستی در دو پاکت جداگانه تحویل شود.

پاکت الف: شامل مشخصات پیشنهادی کار و توضیحات لازم سوابق شرکت کننده، ضمانت نامه بانکی.

پاکت ب: پیشنهاد قیمت براساس متر زیربنا با در نظر گرفتن مالیات و کسور قانونی در بندرعباس.

۵- مخارج انشعاب آب و برق و همچنین محوطه سازی جزء تعهدات برنده استعلام نخواهد بود.

۶- پیشنهاد ساخت بایستی براساس سیستم های پیش ساخته و یا ساخته در محل و با در نظر گرفتن شرایط اقلیمی بندرعباس ارائه شود.

۷- درصورتیکه مشخصات پیشنهادی کار پاکت الف تائید نشود، از باز و قرائت نمودن پاکت ب خودداری خواهد شد.

۸- پیشنهادات رسیده در ساعت ۱۷ روز سه شنبه هیجدهم مهرماه سال ۱۳۵۷ در دفتر شرکت باز و قرائت میشوند. به پیشنهاداتیکه فاقد ضمانتنامه بانکی و مبهم و یا بعد از تاریخ ذکر شده ارسال گردد ترتیب اثر داده نخواهد شد.

۹- شرکت تعاونی مسکن کارمندان دولت در بندرعباس در رد یا قبول پیشنهادات مجاز میباشد.

۱۰- سپرده و یا ضمانت نامه پیشنهاد دهندگان دوم و سوم تا پایان عقد قرارداد با پیشنهاد دهنده اول مسترد نخواهد شد.

۱۱- شرکت پیشنهاد دهندگان درجلسه قرائت پیشنهادات بلامانع است.

مدیر عامل شرکت تعاونی کارمندان دولت
بیوک بصیری دربندرعباس

آگهی مناقصه
مورخه ۵۷/۶/۲۰ شماره ۵

پایگاه پشتیبانی دریائی سیرجان دو قلم میزوصندلی نهارخوری موردنیاز خود را از طریق آگهی مناقصه خریداری مینماید.

پیشنهاددهندگان میتوانند با مراجعه به دفتر آماد همگانی پایگاه پشتیبانی دریائی سیرجان واقع درخیابان بایندر و ملاحظه مشخصات خود را طبق مفاد مندرج در شرایط معامله تنظیم و تا ساعت ۹ - روز ۵۷/۷/۱۷ بدفتر آمارهمگانی پایگاه دریائی سیرجان تسلیم نمایند اداره مناقصه گذار پایگاه پشتیبانی دریائی سیرجان

آگهی تجدیدمناقصه

بانک سپه درنظر دارد تعداد ۴۵۰۰۰ حلقه نوارکاغذی مدل سی (تلردریافت) مورد نیاز شش‌ماهه دوم سال ۳۷ واحد های خود را از طریق مناقصه خریداری نماید.

داوطلبین شرکت در مناقصه میتوانند جهت کسب اطلاعات بیشتر و مشاهده نمونه ازاین تاریخ حداکثر تاروز سه‌شنبه ۵۷/۷/۴ همه روزه باستثناء ایام تعطیل از ساعت ۸ صبح تاساعت ۱۳ بادارده تدارکات این بانکو اقع در خیابان سپه ساختمان شعبه مرکزی طبقه سوم مراجعه وبرگ شرایط و مشخصات مورد مناقصه را دریافت نمایند.

بانک‌سپه- اداره تدارکات

اطلاعیه

محل جدید واحد صادرات خارجی
فروش بار تهران
هواپیمائی ملی ایران «هما»

هواپیمائی ملی ایران «هما» باطلاع میرساند واحد صادرات خارجی فروش بار تهران «هما» از ساختمان گمرک به ساختمان بار شرکت های هوائی، واقع در فرودگاه مهرآباد بین‌ترمینال های ۳ و ۴ انتقال یافته است.

از مشتریان محترم خواهشمند است برای صدور بارنامه و ارسال با ربخارج از کشور به آدرس مذکور مراجعه‌فرمایند.

تلفن: ۹۱۱۲۴۸۳

هواپیمائی ملی ایران «هما»

آگهی استخدام
کارآموزمکانیک‌هواپیما

هواپیمائی ملی ایران «هما» برای تکمیل کادر سازمانی خودافرادواجد شرایط ذیل را بعنوان کارآموزمکانیک هواپیما استخدام مینماید.

شرایط استخدامی:

۱- دارا بودن دیپلم کامل متوسطه
۲- داشتن برگ پایان‌خدمت‌سربازی یا معافی دائم
۳- حداکثر سن ۲۵ سال، جنسیت مرد.
۴- قبول شدن درآزمایشات انتخاب از داوطلبان واجد شرایط تقاضا می شود روز چهارشنبه ۵۷/۷/۵ از ساعت ۱۴ الی ۱۸ بمنظور دریافت کارنامه مصاحبه به اداره استخدام «هما» واقع در خیابان تخت‌طاووس شمالی روزولت مراجعه نمایند.

کجابرویم

نمایشگاه

* آثاری از نقاش اطریشی «گوستاو کلیمنت» نگارخانهٔ آزاد - عباس آباد - اندیشهٔ ۲ پلاک ۷۳-۹ بامداد تا ۷ بعد از ظهر
* آثار نقاشان اروپائی نگارخانه سپید - روزولت شمالی - شمارهٔ ۳۷۵ (۹ تا ۱۸).
* پیشرو هنر و ادبیات معاصر فرهنگسرای نیاوران - (شروع بازدید ۱۰ بامداد) - نگارخانه‌های ۱و۲و۳
* آثار نقاشی رضا بانگیز نگارخانه شیخ - (ساعت ۱۶ الی ۱۹)
* نمایشگاه گروهی نقاشان ایرانی و آمریکائی نگارخانهٔ فصل‌ها و یادها - میرعماد - خیابان یازدهم (۱۴تا۲۰)
* آثار نقاشی خانم ماروزویکتور آلمانی نگارخانه سیحون - عباس آباد - خیابان چهارم (۹ تا ۱۳ و ۱۶ تا ۲۰)
* آثار نقاشی علی اکبر ابراهیمی‌نژاد تهران گالری - عباس آباد (۱۰ تا ۱۹)
* آثار عکاسان نگارخانه تخت جمشید - خیابان تخت جمشید - نبش بندرپهلوی (شماره ۳۰)
* آثار نقاشی کودکان با همکاری کانون پرورش فکری میرآباد - پارک فرح - (۱۰ تا ۲۰)
* مرکز فرهنگی و هنری رضا عباسی نمایشگاهی از کتابهای ایرانشناسی و افزوده‌های تازه - خیابان کورش کبیر - (۱۰ تا ۱۳ و ۱۵ تا ۱۸) (سه شنبه‌ها تعطیل است)

موزه

* موزهٔ هنرهای معاصر مظاهری از هنر معاصر جهان - در گالری های ۱و ۲و ۳و ۴و ۵و ۶و ۹ (۱۱ تا ۷/۳۰) - شنبه‌ها تعطیل است. امیر آباد - پارک فرح.
* موزه فرش امیرآباد شمالی - نبش آریامهر (۱۰ تا ۱۸) شنبه‌ها تعطیل است
* موزهٔ نگارستان سپه - نبش کاخ (۹ تا ۱۳ و ۱۶ تا ۲۰) شنبه‌ها تعطیل است.
* هنرهای تزئینی بلوار کریمخان زند - (۹ تا ۱۲ و ۱۵ تا ۲۰)
* خانهٔ صبا شاه آباد - خیابان ظهیرالاسلام - شماره ۹۲ (۹ تا ۱۶) پنجشنبه‌ها تعطیل است.
* شهید آریامهر میدان شهید - (۹ تا ۱۲ و ۱۵ تا ۱۹)
* سلسلهٔ پهلوی کاخ مرمر - (۹ تا ۱۶)
* کاخ گلستان میدان ارک (۹ تا ۱۲ و ۱۵ تا ۱۷)،
* خزانه جواهرات سلطنتی بانک مرکزی - (۱۵/۳۰ تا ۱۷)

فال فردای شما

فکر تغییر و تحولی در محدود، کارتان مطرح میشود و پیشنهادی هم دریافت میکنید.

مجبور میشوید که در محیط خانه و در محیط کار مسائل را جدی بگیرید.

به یک میهمانی دوستانه دعوت میشوید، در پذیرفتن این دعوت قدری تعمق کنید.

روز دوشنبه در انتظار یک حادثه عشق آفرین باشید، اما زیاد هیجان زده نشوید.

طرح هائی که برای بهبود کیفی محیط خانه در دست اجرا دارید، با موفقیت انجام میشود.

منتظر یک نامه هستید، این نامه را بزودی دریافت میکنید ولی محتوای آن بروفق مراد نیست.

اگر اهل ورزش و کوه نوردی هستید، چند روز آینده را از کوه نوردی صرف نظر کنید.

در محیط کار به شما پست جدیدی پیشنهاد می شود که ظاهرا جالب است، اما آنرا نپذیرید.

یک آشنا برای تحقق هدفی که دارد با شما از در خشونت و تحکم وارد میشود.

منتظر باشید که بزودی یک بیماری نه چندان سخت سراغتان خواهد آمد.

در انجام یک کار خیر با یکی از دوستان شریک و دمساز میشوید.

روابط شما با اطرافیان به نحو مطلوبی صمیمانه میشود و به یک مهمانی دعوت خواهید شد.

جدول

ویژه ۱۰۰۲۴ | ۱۲۳۴۵ عادی

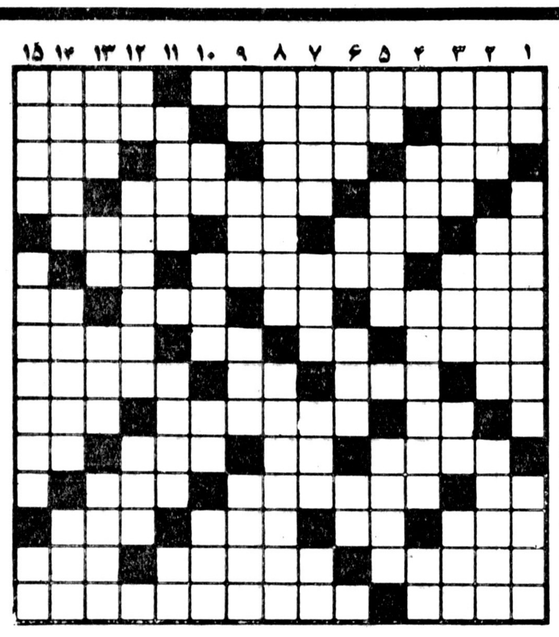

افقی: ویژه

۱- کاشف الکل - رفتار از سر ناز و وقار.
۲- از برجهای فلکی - مکانها - میخورند و پای لرزش هم می نشینند.
۳- خشک - کاپیتان زیر دریائی ژول ورن - زهر - از پیامبر پیروی می کنند.
۴- ورقه نازک فلز ازمایشگاه - روان بودن کلام - می زنند و کله را میبرند.
۵- گل بنفشه - پایان حیات - درختی است - تر و تازه و شاداب.
۶- جانوری است کوچکتر از گربه با مونی بلند - از نواحی تهران - مثل و مانند.
۷- عضوی در درون گوسفند - قهرمان جنگهای انفصال - عضوی در درون - بر داربست کشندش.
۸- قاعده و قانون - نوعی خط کش است - تنها - با بارش چرخ نیلوفری به زیر توان آورد.
۹- وقت و لحظه - نوعی ماهی که منبعی است از چربی - رنگ موی فوری خانمها - رنگارنگ.
۱۰- از پشم نرمتر است - از کرات آسمانی - راه زیر زمینی.
۱۱- نان خرد شده در آبگوشت - یکی از حواس - از شهر های قدیمی عربی - پیشاوندیست.
۱۲- مثل و نظیر - معشوقه را چنین هم خوانده اند - آنچه اهمیت دارد.
۱۳- پایه و اساس - از گلهای خوشبو - کوهی که سیمرغ در آنجا خانه داشت - جای ستاره شناس برای دیدن ستاره است.
۱۴- شنیده شده - پرنده ایست با پری بسیار زیبا که پر هایش قیمت گرانی دارد - شکافتن قبر.
۱۵- شاعر فایده اش را در دیدن دلبر دانسته - از نشریات قدیمی تهران.

عمودی: ویژه

۱- قبل از خورد - گازیست صنعتی - جاویدان.
۲- باز هم یکه تاز رینگ شد! - بندری در ایران - با رنگ نارنجی‌اش مشهور خاص و عام است.
۳- پولی در روسیه - پیاله شرابخواری - اثری از مانیسین - پارچه مالیدنی.
۴- نوعی موشک روسها - از موسیقی دانان دوره ساسانی - حرف شگفتی.
۵- تکرار عددیست - از بازارچه های معروف تهران - پس زنند.
۶- خجستگی - زبانه آتش - با تشر می زنند - نوعی نگاه کردن است.
۷- خدای هندو ها - شیمی ارگانیسم - فحوای کلام - کجاست؟
۸- اقتصاد - مرغی که اکنون فقط نامی از آن باقی مانده.
۹- بلای معروف خانه - بلند و رفیع - در آن رخت می شویند - سازمان فضا در آمریکا.
۱۰- روی و رخساره - درخت بی پیوند - پسوندیست - غرور و تکبر.
۱۱- شراب فروش - نام قدیم ویتنام - آب پاک.
۱۲- دراز گوش - فرزند را از سر علاقه چنین خوانده اند - دوستی و محبت.
۱۳- خوردنش در اسلام حرام است - دباغی کردن پوست حیوان - شیره گیاه در آن جریان دارد - نویسنده کتاب.
۱۴- یکی از وزیران کابینه - آنچه فخر و مباهات باشد - از شیخ نشین های جنوب.
۱۵- از حیوان مراقبت می کند - دانا و هوشیار - وارفته.

افقی: عادی

۱- از مشهورترین نویسندگان فرانسوی که با کتاب بینوایان معروف شد - در صراحی نوشند
۲- در دریا جنگ می کند - به گرد خانه کشیده اند - شاعر در لطافت طبعش خلاف ندیده
۳- خواندنش شروع شد - شهر معروفی که وجود ندارد - شلوار مد روز - ادامه دهنده
۴- دفعه و مرتبه - هموطن است - ضمیر مفرد
۵- واحد پول کشور آفتاب تابان - در پائیز بیشتر میوزد - از ویتامین ها - زمانی سنگی‌اش را کنار راهرو می گذاشتند
۶- زمانی پیشانی سفید که بود احترام دیگری داشت - جغد در آنجا لانه می کند - سنگ گرانبهای
۷- شانس - اشاره به دور - برای رقصاندن میگیرند - عدد اول
۸- پارچه بلند و باریک - آخرین نازی زندانی - مادر تازی - پیش از رسوم آید
۹- مژه خرمای نارس - اولین بشر - سفید در لفظ آذری - فرزند کمبوجیه هخامنشی
۱۰- عقب - خانه پرنده - حرفی دلیل بر بودن
۱۱- نامه نویس - شانه - در بیابان روید - علامت جمع
۱۲- آخرین حرف - هر لحظه میل خاطرش به چیزی است - طریقه و راه
۱۳- باغی در شیراز - گوشت درون قوطی - حرفی در زبان فارسی - بر سرش جان بازند
۱۴- نور از آنجا داخل میشود - هوشیار هم هست - وقتی که بگیرد خسوف شده
۱۵- شهر کنار دریا - از شاعران معروف سرزمین آذربایجان

عمودی: عادی

۱- شراب فرنگی - عریبه بودن - ای خدا
۲- آنچه در خاطر می ماند - زنگ کلیسا - رودی در ایران
۳- دردش جان فرسا است - از امراض دودمان برانداز - حریف در قمار - کار می کنند و میگیرند
۴- فلز حروف - با نظم و ترتیب است - جنس قوی
۵- عشق و دوستی - بر پوست سوخته می زند - درخت گل
۶- عضوی در درون - ماهی در سال - از سیگار های وطنی - خانم هرگز راستش را نگفته
۷- فریاد تشویق آمیز - واحد چهار پا - مظهر شیرینی - صدای کلفت
۸- کشوری در ایتالیا - جای روم سبز شد
۹- مو به سر ندارد - قسمتی از پا - کلمه احترام برای مردان - پشیمان باشد
۱۰- نفی تازی - هوای گرم - دنبال سوزن میرود - انگشت حیرت بدندان دارد
۱۱- جای لخت شدن در حمام - فصلی است - خداوند یکتا
۱۲- حرف همراهی - عموی مشهوریست - آب در آن میروید
۱۳- علامت مخصوص - طرف و جهت - از بچه نگهدار ها بود - نوعی غذاست
۱۴- قسمتی از لباس خانم - زن نازا - کمتر کسی تاب نگهداری آنرا دارد
۱۵- خالش را کس ندیده - نام قدیم همدان - کلمه خطاب.

حل جدول های شماره قبل

تلویزیون

توجه: برنامه های زیر از سوی رادیو تلویزیون در اختیار ما قرار گرفته و روزنامه اطلاعات هیچگونه مسئولیتی در تغییرات احتمالی برنامه‌ها ندارد.

یکشنبه

سیمای ایران

۱۸:۰۰ اخبار
۱۸:۰۵ کودکان
۱۹:۰۰ اخبار و ورزشی
۱۹:۱۰ میان پرده
۱۹:۱۵ یوگا برای همه
۱۹:۳۰ جیمز استوارت
۲۰:۰۰ دانش
۲۰:۳۰ اخبار + اخبار ورزشی
۲۱:۱۵ زندگی شیرین
۲۱:۴۵ آگاهی - فرار بی نتیجه
۲۲:۳۰ مستند - رازها

تلویزیون دوم

۱۹:۰۰ کارتن
۱۹:۳۵ فضای ۱۹۹۹ «نوزادالفا»
۲۰:۳۰ اخبار
۲۱:۱۵ دوست مشترک ما
۲۲:۱۰ اخبار ورزشی
۲۲:۲۰ فیلم سینمائی: پنج هفته در بالون
کارگردان: ایروین آلن
باشرکت: ردباتون - فابیان - باربارا ایدن

تلویزیون بین‌المللی

۱۸:۰۰ اسلاید و موزیک
۱۸:۳۰ اخبار
۱۸:۵۵ معرفی برنامه ها
۱۹:۰۰ پاتاناسپلینز
۱۹:۲۵ زورو
۱۹:۵۰ خانواده‌ای در جنگ
۲۰:۴۳ مردخانه
۲۱:۱۰ بارتا
۲۲:۰۰ اخبار
۲۲:۱۵ فیلم سینمائی

دوشنبه

سیمای ایران

۱۸:۰۰ اخبار
۱۸:۰۵ کودکان
۱۹:۰۰ اخبار ورزشی
۱۹:۱۰ میان پرده
۱۹:۳۰ کورک
۲۰:۰۰ سرزمین ما
۲۰:۳۰ اخبار + اخبار ورزشی
۲۱:۱۵ کتاب برای همه
۲۱:۲۵ فیلم مستند
۲۲:۱۰ سینمای دوشنبه شب - مخاطره

تلویزیون دوم

۱۹:۰۰ کارتن
۱۹:۳۰ جانوران را دریابید
۲۰:۰۰ ره آورد
۲۰:۳۰ اخبار
۲۱:۱۵ کوجاک «خیانت با سکوت»
۲۲:۱۰ اخبار ورزشی
۲۲:۲۰ بعدا اعلام میشود
۲۳:۱۰ موسیقی کلاسیک
در پایان فوتبال

تلویزیون بین‌المللی

۱۸:۳۰ اخبار
۱۸:۵۵ واریته
۱۹:۰۰ تارزان
۱۹:۲۰ رابین هود
۱۹:۴۰ داستان حیوانات
۲۰:۰۰ فیلم سینمائی «تعطیلات در آکاپولکو باشرکت الویس پریسلی و اورسلا آندرس
۲۱:۳۵ جهان پرتحرک
۲۲:۰۰ اخبار
۲۲:۱۵ هاری او

از سینمای ایران چه خبر؟

تعمیر بناهای تاریخی

با اینکه چندی است وزیر جدید فرهنگ و هنر بکار خود مشغول شده ولی هنوز به وضعیت بحرانی سینمای ایران رسیدگی نکرده است و هیچ طرح تازه‌ای از جانب این وزارتخانه اعلام نشده است.

در تماسی که با عباس شباویز دبیر انجمن تهیه کنندگان فیلم ایرانی داشتیم وی اظهار داشت که هنوز وزیر جدید هیئت مدیره‌ی انجمن تهیه کنندگان را به حضور نپذیرفته است. وی همچنین اضافه کرد که انجمن تهیه کنندگان تصمیم دارد طی تلگرافی از وزیر جدید بخواهد که هر چه سریعتر مشکلات آنها را مورد رسیدگی قرار دهد.

در ضمن انجمن وارد کنندگان، انجمن سینمادران و انجمن کارگردانان نیز طی تماسهای خود با وزارت فرهنگ و هنر به نتیجه‌ای ترسیده‌اند و هنوز وزیر جدید هیئت مدیره این انجمنها را هم به حضور نپذیرفته است.

متاسفانه وزیر جدید فرهنگ و هنر در مصاحبه‌ی مطبوعاتی که چندی پیش تشکیل شده هیچ اشاره‌ای به مشکلات سینمای فارسی نکرد و بطور کلی خود را بی اطلاع از این قضایا نشان داد و عنوان کرد که هنوز در جریان این مشکلات قرار نگرفته و این مسائل بررسی نشده است.

وزیر جدید فرهنگ و هنر «مهندس محسن فروغی» فعلا طرحهای جدید این وزارتخانه را به تعمیر بناهای تاریخی اختصاص داده است.

منوچهر فرید، غریبه‌ای که از دریا می‌آید

فیلمبرداری فیلم تارا دختر ناشناس آخرین ساخته‌ی بهرام بیضایی به نیمه رسیده است و اخیرا چند تن از هنرپیشگان فیلم با تمام شدن کارشان محل فیلمبرداری را ترک گفته‌اند.

«تارادختر ناشناس» ششمین فیلم بهرام بیضایی است که از فضایی همچون فیلم غریبه و مه برخوردار است و در دهکده‌ی اسالم فیلمبرداری میشود.

در این فیلم سوسن تسلیمی، رضا بابک، منوچهر فرید و سیامک اطلسی بازی دارند. در واقع رل اصلی را در این فیلم سوسن تسلیمی بازی می کند. پروانه معصومی هنرپیشه فیلمهای پیشین بهرام بیضایی در این فیلم نقشی ندارد.

فیلمبردار فیلم مهرداد فخیمی است وواروژ کریم مسیحی آبنیستان بهرام بیضایی است. واروژ کریم مسیحی خود یک فیلم کوتاه شانزده میلیمتری بنام «فاخته» ساخته است که در تلویزیون بنمایش داده شده است.

در فیلم «تارادختر ناشناس»

منوچهر فرید

بار اصلی داستان بر دوش کاراکتر زن فیلم استوار است و تارا دختری است در رابطه با سه مرد که همچون فیلم غریبه و مه این رابطه یک رابطه‌ی عادی نیست و بیضایی در خلال داستان نهادها و تمثیل هایی که بکار می گیرد ابعادی به سوژه می بخشد که جای تفکر و تامل باقی می گذارد.

گفتنی است که در این فیلم منوچهر فرید رل غریبه‌ای را بازی می کند که با قشونی از دریا می آید. و در ذهنیت تارا با او رابطه برقرار می کند.

صمد در بند می شود

چندی است مشکل اکران برای فیلمهای ایرانی مسئله‌ی لاینحلی شده است که بحران کنونی و فاجعه‌ی سینما رکس آبادان تولید فیلم ایرانی را به مرز صفر رسانیده است.

دو گروه نمایش دهنده‌ی فیلمهای ایرانی در بهار امسال بدنبال بحران سینمای فارسی و فروش کم فیلمهای ایرانی متلاشی شدند و سینماهای این گروهها به نمایش فیلمهای خارجی پرداختند.

مدتی این وضع ادامه داشت تا اینکه در نیمه تابستان یک گروه سینمایی مرکب از نه سینما (میامی، ایران، سایتا، تیسفون المپیا، توسکا، شرق و آستارا) تشکیل شد و به نمایش فیلم ایرانی پرداخت. اولین فیلم فارسی این گروه «خان نایب» بود که با فروش کم از اکران برداشته شد.

پرویز صیاد بازیگر نقش صمد

فروش پائین این فیلم باعث شد که تهیه کنندگان دیگر فیلمهای ایرانی از نمایش فیلمهای جدید خودداری کنند وگروه سینمایی مزبور را گروه خوبی برای نمایش فیلمهای ایرانی تشخیص ندهند. که بعدا فاجعه ی سینما رکس آبادان فروش فیلم ها را درسینما بطرز سرسام آوری پائین آورد وبویژه درفروش فیلمهای ایرانی تاثیر قابل توجهی بجا گذاشت.

گفتنی است که بدنبال این بحران بسیاری از صاحبان سینماهای پائین شهر سینماها را بسته اند وقصد فروش انرا دارند «مثل سینما پاسارگارد درخیابان فرح آباد ژاله که اعلام کرده است برای انباری به فروش می رسد) ویا بعضی سینماها درهفته بیشتر از چندروز باز نیستند (مثل سینما دریا) این وضع باعث شده که سرمایه ی بسیاری از تهیه کنندگان که فیلم اماده نمایش دارند راکد باقی بماند. ازاین گذشته بهمین خاطر که اکرانی برای نمایش فیلمهای ایرانی موجود نیست هیچ تهیه کننده ای درشرایط حاضر جرات تهیه فیلمی را ندارد - الان درگروه سینمایی فیلمهای قدیمی ایرانی نمایش داده میشود البته صحبتی است که تاچند هفته دیگر فیلم جدید پرویز صیاد «صمد در بدر میشود» دراین گروه بنمایش درآید. بهرحال در حال حاضر فیلمهای ایرانی زیر آماده نمایش است:

تکیه برباد (باشرکت مرجان) نفس بریده (بهروزوثوقی) امشب اشکی می ریزد (فرامرز قریبیان) دردسر ماه عسل (وحدت) خیابانی ها (بیک ایمانوردی) عشق ونان (منوچهروثوق) نفس گیر (بیک ایمانوردی) ساخت ایران (سعید زاد) سام وبلقیس (ایرج قادری)، تا آخرین نفس (ناصر ملک مطیعی) زیر چتربازان (سعید کنگرانی) اسیرزن (بهمن مفید) عبور از مرز شب (وفا) و...

نمایش عمومی سایه های بلند باد

«سایه های بلند باد» آخرین فیلم بهمن فرمان آرا درپائیز امسال درسینما کاپری بنمایش درخواهد آمد. این فیلم را فرمان آرا با اقتباسی از معصوم اول نوشته ی هوشنگ گلشیری ساخته است. البته سناریوی فیلم را فرمان آرا با همکاری هوشنگ گلشیری نوشته است.

این فیلم را علیرضا زرین دست بطریقه ی رنگی فیلمبرداری کرده است ودران فرامرز قریبیان بازی دارد...

این فیلم با سرمایه ی تل فیلم ووزارت فرهنگ وهنر تهیه شده است، سایه های بلند باد سومین فیلم بلند بهمن فرمان آرا است.

(قابل توجه والدینی که فرزندانشان درخارج تحصیل میکنند)

شرکت کشتی سازی خلیج فارس درنظر دارد با دانشجویانی که در خارج از ایران در رشته های مهندسی کشتی سازی و معماری دریائی تحصیل مینمایند تماس برقرار نموده و امکان استخدام آنان را پس از پایان تحصیلات فراهم نماید.

خواهشمند است درجهت همکاری با این شرکت آدرس دقیق فرزندان خود را که در خارج در رشته های فوق تحصیل مینمایند بآدرس زیر ارسال دارید.

کشتی سازی خلیج فارس - خیابان تخت جمشید، شماره ۴۳۵

امور آموزش

آموزشگاه باله کلاسیک، با متد رویال باله انگلیسی عصرها نام نویسی میکند.
خیابان ونک کوی تک کوچه لیلی - شماره ۱۲۰۱ تلفن ۶۸۱۱۶۳ - ۶۸۷۲۷۴

بوتیک کارپی
بامدیریت ودکوراسیون جدید
شیک‌ترین لباسهای مزدانه وزنانه را عرضه مینماید خرومند شمالی کوچه ششم پلاک ۱۰

علی مزینانی هنگام تنظیم نور صحنه‌ای از فیلم شیر صحرای سینا در عکس منصور خاکی هنرپیشه‌ی ایرانی فیلم نیز دیده میشود

گفت و گو

کارگردان، فیلمبردار و بازیگران ایرانی در صحرای سینا

در شرایط کنونی که سینمای فارسی با بحران عمومی روبروست و هیچ تهیه کننده و کارگردانی جرات ساختن فیلمی را ندارد، یک فیلمساز ایرانی (فتح الله منوچهری) در صحرای سینا مشغول ساختن یک فیلم جدید است. فیلم «شیر صحرای سینا» نام دارد و قرار است تمام در مصر فیلمبرداری شود.

با «علی مزینانی» فیلمبردار این فیلم گفتگو کرده‌ایم. وی هفته پیش برای خرید فیلم خام به تهران آمده بود.

* فیلم شیر صحرای سینا کاملا با سرمایه ایرانی تهیه میشود؟

علی مزینانی: بله ولی دولت مصر نیز بما کمکهایی می کند.

* چه کمکهایی؟

- قرار است وسایل جنگی مثل تانک، اسلحه و همچنین سرباز در اختیار ما بگذارد و از این گذشته باید شرایطی فراهم کند تا ما بتوانیم در صحرای سینا براحتی فیلمبرداری کنیم. چون فیلم جنگی است و قرار است در صحنه هایی تانک هایی اسرائیلی هم نشان داده شوند، این ممکنست مشکلی ایجاد کند.

* با توجه به اینکه داستان فیلم پیرامون جنگ مصر و اسرائیل دور میزند بنابراین باید کارکترهای اصلی داستان مصری باشند؟

- بله همین طور است داستان پیرامون رابطه‌ی یک پدر و پسر مصری دور میزند که هردو در جنگ شرکت می کنند. البته اول قرار بود این فیلم در ظفار با همکاری ارتش ایران ساخته شود که بعلت عدم همکاری ارتش کارگردان فیلم فتح الله منوچهری با دولت مصر تماس گرفت و چون آنها قول همکاری دادند با تغییراتی در داستان، فیلم در صحرای سینا جلوی دوربین رفت.

* دراین فیلم هنرپیشگان ایرانی نیز بازی دارند؟

- بله منصور خاکی، محسن مهدوی و نسرین قدیری هنرپیشگان ایرانی فیلم هستند. نقش اول فیلم را یک هنرپیشه‌ی مصری بنام شکری سرحان بازی می کند.

* مثل اینکه اخیرا شما یک فیلم جنگی دیگر نیز فیلمبرداری کرده‌اید؟

- بله من فیلمبردار دوم فیلم تپه ۳۰۳ بودم که در شیراز فیلمبرداری شده است. و این فیلم جزو معدود فیلمهای ایرانی است که دودور بینه کار شده است در واقع من دراین فیلم فیلمبردار صحنه های پرجمعیت هستم. مدیر فیلمبرداری این فیلم نصرت کتی است و فیلم را امان منطقی ساخته است.

* ساموئل خاچیکیان می گفت که شما هنگام فیلمبرداری فیلم کوسه جنوب آخرین فیلم این فیلمساز حاضر شدید زیریک تریلی رفته وهنگام حرکت فیلمبرداری کنید.

- بله درست است وباید بگویم خوشبختانه کار با خاچیکیان این مشکلات را نیز بهمراه دارد و فیلمبردار در کار با او کار آزموده میشود. این صحنه که اشاره کردید یکی از مشکلترین صحنه های فیلم بودو من برای چند دقیقه هنگام فیلمبرداری مرگ را پیش چشمان خود دیدم. و در فیلم تپه ۳۰۳ نیز فیلمبردار یک صحنه خطرناک بوده‌ام. که فیلمبرداری این صحنه هم با مشکلات بسیاری توام بود.

* می توانید درمورد این صحنه توضیح بیشتری بدهید؟

- صحنه به این شکل بود که من می بایست در ارتفاع ۱۲ هزار پایی کنار در هواپیما پائین پریدو چتربازان را فیلمبرداری کنم.

در این صحنه تا اینکه با طناب از پشت مرا گرفته بودند و چتر نجاتی هم بسته بودم بازشدن در هواپیما باعث شد که برای یک لحظه احساس کنم که به پائین کشیده میشوم و باد بقدری شدید بود که بزمین افتادم و بدون اینکه بفهمم چکار می کنم فیلمبرداری کردم. توضیحا اینکه برای فیلمبرداری این صحنه بعلت مشکلات جوی چهار بار پرواز کردیم.

* شما تا بحال چند فیلم فیلمبرداری کرده‌اید؟

- باستثنای فیلم تپه ۳۰۳ تاکنون چهار فیلم بلند سینمائی و یک فیلم کوتاه فیلمبرداری کرده‌ام - در واقع من با فیلمبرداری فیلم مرگ در باران ساخته‌ی ساموئل خاچیکیان بجرگه‌ی فیلمبرداران پیوستم تا پیش از این آسیستان فیلمبردار بودم و با فیلمبردارانی مثل نصرت کتی، شکرالله رفیعی، احمد شیرازی - و کمال مطیعی کار می کردم.

روزانه ساعت ۷:۴۵ به اروپا
قابل اطمینان طبق سنت آلمانی

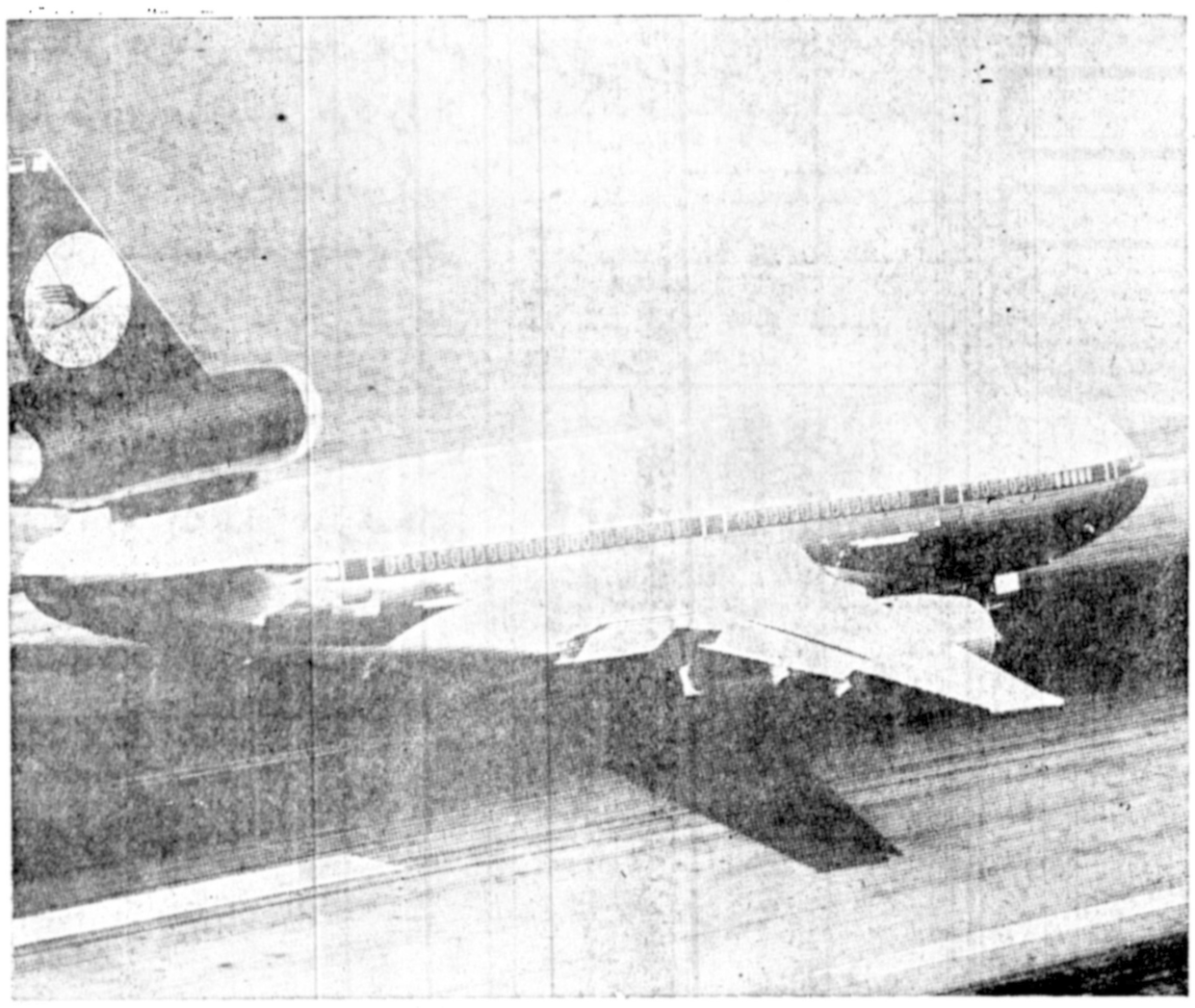

شیوه دلپذیر و راحت آلمانی را در پروازهای روزانه با هواپیمای دی.سی ۱۰ با فضای بزرگ ملاحظه خواهیدکرد. ورود بمونیخ ساعت ۹/۴۰ و ورود بفرانکفورت ساعت ۱۱/۳۰ با ارتباط سریع با سکاندیناوی - هلند - فرانسه - سویس - اطریش و همه جای اروپای شرقی وآمریکا برای ما موجب افتخار است که شما را سرموقع بمقصد برسانیم. برای کسب اطلاعات بیشتر با آژانس مسافرتی خودتان و یا لوفت هانزا تهران خیابان تخت جمشید شماره ۳۱۱ تلفنهای ۷۸ - ۸۲۲۰۷۰ - قسمت رزرو ۵ - ۸۳۳۹۹۱ مراجعه فرمائید. آبادان: تلفن ۳۲۴۸۱

Lufthansa
German Airlines

بی‌بی‌سی در تشریح اوضاع ایران اعلام کرد

مخالفان بر سر دوراهی قرار گرفتند

رادیو لندن دیشب گفتاری پیرامون اوضاع ایران داشت که در آن گفته شد: درخلال دو هفته گذشته حوادث بسیاری در ایران روی داده است . فاجعه سیاسی میدان ژاله و پس از آن زلزله طبس که مایه مرگ هزاران نفر شده است ، در همین حال دولت جدید ازموقعیت استفاده کرده و برای جلب رضایت مردم دست به اقداماتی زده است .

خبرنگار بی‌بی‌سی درتهران در تفسیری میگوید این روزها یک ایرانی معمولی ازحوادث تاثرانگیز وفاجعه هائی که بسرعت و بدنبال هم برای کشورش پیش‌آمده است سردرگم شده است . وضع حکومت نظامی در اکثر شهرهای عمده‌ایران فعلا ابراز احساسات را محدود کرده است . دولت جدید با زرنگی تمام از این فرصت استفاده کرده ، تا نارضائی و شکوه‌های جمع شده‌مردم را تسکین دهد .

از طرف دیگر یکی از فرماندهان عالیرتبه نیروهای مسلح ایران چند روز پیش اظهار نظر کرده بود که اگر نیروهای مسلح نبودند و مقاومت نمیکردند کشور تاکنون کمونیستی شده بود، و این دلیلی است که آقای شریف امامی ـ بنا بگفته یک دیپلمات خارجی در پانزده سال اخیربیشترین آزادی را بعنوان یک نخست‌وزیر در ایران داشته است ـ باید بر رویش پل بزند. دولت جدید برای نشان دادن حسن نیت‌خود بخصوص گسستن رابطه با سیستم گذشته ، اجازه داد که مباحثات پارلمانی‌در مورد رای اعتماد بدولت وحکومت نظامی بطورزنده از رادیو تلویزیون سرتاسر کشور پخش شود. البته بنظر میرسد که این اقدامها تائید قبلی شاهنشاه ایران صورت گرفته باشد. روشن است که هدف از این کار اینست که مردم غیرمتعهد ، و کسانی‌را که موضع‌خود را روشن نکرده‌اند ، متقاعد سازد که پارلمان می‌تواند بعنوان وسیله‌ای برای خواست مردم عمل کند .

از نظر تاکتیکی مخالفان اکنون بر سر یک دوراهی قرار گرفته‌اند ، و بنظر میرسد که قدرت عمل را از دست داده‌اند . البته یکی‌از علل آن‌اجرای مقررات حکومت نظامی و موفقیت آن در حفظ نظم و قانون برای یک مدت کوتاه است. و علت دیگر زلزله طبس می باشد که مخالفت‌ها را تحت‌الشعاع قرار داده است عظمت این فاجعه با هزاران کشته طبیعتا ملت ایران را در ماتم و حیرت فرو برده است .

ظاهر قضیه اینست که شاهنشاه‌ایران به‌این دلیل شریف امامی را بمنخست‌وزیری انتخاب کردند که وی با محافل مذهبی ایران آشنائی داشته است . البته بعضی از ناظران نسبت به نفوذ شریف امامی درمحافل مذهبی مطمئن نیستند ، گواینکه وی در گفته‌های خود حداقل سعی داشته است که این تصور را به مردم بدهد که نظریات روحانیون مسلمان رعایت میشود. از جریانات بسیار مهم درهفته‌های اخیرتصفیه درسطح مقامات عالیرتبه دولتی است ، که مورد مخالفت مردم و یا رهبران مذهبی قرار داشته است . بعضی از ایرانیان بطور خصوصی اظهار نگرانی کرده‌اند که مبادا برای تامین رضایت بعضی از مخالفین ، افرادی سپر بلا قرار گیرند که نقشی نداشته‌اند.

میهمانی بافتخار سفیر لبنان

بمناسبت پایان ماموریت آقای خلیل الخلیل سفیر لبنان در دربار شاهنشاهی ظهر دیروز میهمانی ناهاری از سوی آقای امیر شیلاتی معاون‌پارلمانی وزارت امور خارجه ترتیب یافت.

دراین میهمانی‌که‌گروهی از سفیران خارجی مقیم دربار شاهنشاهی و مقام های عالیرتبه وزارت امور خارجه کشورمان شرکت داشتند آقای شیلاتی به روابط سیاسی ایران‌ولبنان که از سی و چهار سال‌پیش در سطح سفارت آغاز شد اشاره کرد و از رابطه نزدیک و برادرانه دو ملت و رهبران دو کشور سخن گفت. معاون وزارت‌خارجه در پایان سخنان خود اظهار امیدواری کرد که ایران و لبنان درپناه صلح و امنیت بتواند به دوستی وهمکاری های منطقه‌ای و بین‌المللی خود ادامه دهند.

آقای خلیل الخلیل سفیر لبنان در دربار شاهنشاهی نیز ضمن تشکر به روابط قدیم و تاریخی دو کشور اشاره کرد. و از اینکه توانسته است در تحکیم‌این روابط بکوشد ابراز خوشوقتی نمود.

سخنان رئیس جمهور کامرون درباره ایران

«احمد و آهیجو» رئیس جمهوری‌کامرون دیروزاعلام داشت که کامرون و ایران دارای آرمان‌های مشابه به ویژه از لحاظ پای بندی همکاری‌و همزیستی مسالمت آمیز باهمه کشورهاهستند.

رئیس جمهوری کامرون هنگام دریافت استوار نامه حسین منتظم سفیر اکرادیته ایران مقیم لیبرویل پایتخت گابون اعلام‌داشت این‌اصول که در منشورهای سازمان ملل متحد برسازمان وحدت افریقا گنجانده شده است . درجهان کنونی که‌درمعرض اثرات‌تسلط‌قدرت‌های بزرگ ومنابع ومصالح و مرامهای مختلف قرار گرفته مورد احترام قرارنمیگیرد.

احمدو آهیجو گفت: شکی نیست که همه کشور های صاحب‌حسن‌نیت اگرصمیمانه بخواهند این اصول حاکم باشد وبه‌پیدایش یک صلح پایدار و جهانی آزاد تر هدایت کند باید کوششهای خودرا متحد سازند.

احمد و آهیجو از سوی دیگر تحسین عمیق خود را نسبت به‌ایران که‌دارای یک تمدن قدیمی و کهنسال و سهمی بزرگ در تاریخ بشر داشته است ابراز داشت.

همکاری تازه شرکت ملی‌نفت بادو شرکت آلمانی وامریکائی

تهران ـ آسوشیتدپرس ـ هوشنگ انصاری مدیرعامل شرکت نفت ایران اعلام‌کرد شرکت ملی نفت ایران با همکاری یک‌موسسه‌امریکایی و آلمان غربی شرکت‌جدیدی را بنیانگذاری کرده‌اند که روی فعالیت‌های غیرنفتی سرمایه‌گذاری می‌کند.

شرکت‌های «بچل‌کالیفرنیا» و شرکت «مسر اشمیت بولکو» آلمان سهامداران این‌شرکت جدید که « ایران اویل» نام دارد هستند . شرکت «ایران اویل» با سرمایه اولیه ۵۵ میلیون دولار کار خود را آغاز کرده که ۳۰ درصد متعلق به شرکت بچل و ۲۰درصد متعلق به‌شرکت آلمانی‌است. انصاری افزود شرکت درنظر دارد در صنایع امروز، پروژه‌های‌توریستی ازجمله ساختن هتل‌ها و تکنولوژی پیشرفته سرمایه گذاری کند.

روزنامه ندای ناسیونالیست

روز های یکشنبه و چهارشنبه با مطالب تحلیلی منتشر میشود.

انجمن ادبی سخن‌سنج فردوسی هرهفته روزهای دوشنبه از ساعت ۷ الی ۹بعداز ظهر دائر است
حاج اسدالله طوفانیان

جنازه آیت‌الله‌زاده سیدمهدی گلپایگانی درقم تشییع شد

قم ـ خبرنگار اطلاعات

دیروز جنازه فقید سعید حجت‌الاسلام حاج سید مهدی موسوی گلپایگانی ، باشرکت مراجع عالیقدر تقلید وهزاران نفر از طبقات مختلف مردم‌قم، تهران ، اراک، گلپایگان ، کاشان و شهرهای مجاور با شکوه خاصی تشییع شد ودر یکی‌ازبقاع مسجد موزه‌آستانه مقدسه ، بخاک سپرده شد .

دراین مراسم،علاوه بر شرکت آیات عظام مراجع تقلید،زعما ومدرسین حوزه علمیه قم و گروهی از مقامهای‌محلی‌شرکت داشتند.

جنازه شادروان حجت‌الاسلام سید مهدی گلپایگانی از تکیه «حاج سید حسن» واقع در خیابان چهار مردان ـ منزل حضرت آیت‌الله‌العظمی حاج سیدمحمد رضا گلپایگانی‌حرکت داده شد و پس از گذشتن از خیابان‌آذر، چهارراه‌مازار، خیابان آستانه و میدان‌آستانه تاحرم مطهر حضرت معصومه علیهاسلام روی دوش حمل شد.

جنازه آیت‌الله زاده گلپایگانی به دور حرم مطهر حضرت معصومه‌علیهاسلام طواف داده شد و پس از آن حضرت آیت‌الله العظمی‌حاج سیدمحمد رضا گلپایگانی ، بر جنازه فرزندشان نماز گزاردند و جنازه حجت‌الاسلام حاج‌سید مهدی گلپایگانی، در میان‌انبوه مشایعت کنندگان، بخاک‌سپرده شد.

بعد ازظهر دیروز، ازسوی حضرت آیت‌الله العظمی حاج سید کاظم شریعتمداری مجلس ختمی در مسجد «اعظم» قم برگزارشد که در آن مراجع عالیقدرتقلید ، طلاب علوم‌دینیه ودهها‌هزارنفر از طبقات‌مختلف مردم‌قم وگروههایی‌که ازسایر شهرستانها به‌این شهر آمده بودند، شرکت کردند.

دیروزو امروز نیز مجالس ترحیمی‌در قم و دیگر شهرهای ایران، برگزار شد.

گلپایگان ـ در پی‌کشته شدن حجت‌الاسلام سید مهدی گلپایگانی فرزندحضرت‌آیت‌الله العظمی حاج سید محمد رضا گلپایگانی ، بعد ازظهر دیروز، مجلس ترحیمی در مسجد«آقا امام» واقع در خیابان «حافظ» گلپایگان برگزارشد که در آن هزاران نفر از طبقات مختلف مردم شرکت کردند.

یزد ، خبرنگاراطلاعات همراهان حجةالاسلام

آیت‌اله زاده گلپایگانی که در حادثه راه یزد ، طبس مجروح شده‌اند ، پیش از ظهردیروزبا هواپیما از یزد به تهران انتقال یافتند .

مجروحان این حادثه که حاج عبدالمهدی موسوی ، رئیس‌بیمارستان «سوم‌شعبان» تهران ـ حاج محمد ابراهیم مقدسی ، حاج محمدگلزاری نماینده‌حضرت آیت‌اله‌العظمی گلپایگانی ، وسید محمدعلی کربلایی‌هستند و پیش‌ازانتقال به تهران ، در بیمارستان «پهلوی» یزدچگونگی حادثه را با خبرنگار ما در یزددر میان گذاشتند .

حاج عبدالمهدی موسوی به خبرنگار ما گفت :باتفاق آیت‌الله‌زاده حاج سید مهدی گلپایگانی ، محمد گلزاری و محمد ابراهیم‌مقدسی بمنظور بررسی و رسیدگی به وضع بازماندگان زلزله طبس از تهران به یزد و از یزد به طرف طبس حرکت کردیم‌تادر مورد جمع‌آوری ایتام ویا خانه سازی و سرمایه گذاری برای زلزله‌زدگان اقدام شود که متاسفانه دچار این‌حادثه شدیم .

وی در مورد چگونگی حادثه گفت :سبقت و سرعت دو اتومبیل دیگردراین جاده باعث ایجاده‌گرد و خاک و بروز حادثه شد ، مقارن ساعت ۹ صبح روز جمعه بودکه در ۲۴۰ کیلو متری جاده یزد ، طبس تصادف روی داد و ساعت ۳ بعداز ظهر مارا از محل حادثه به بیمارستان «پهلوی» یزدانتقال دادند ، وسیله انتقال یک اتومبیل استیشن بود که همراه اتومبیل ما درحرکت بود و در ۴۰کیلو متری یزد ما را وسیله آمبولانس بهداری و بهزیستی یزد به بیمارستان انتقال دادند .

محمد علی کربلایی که‌به نمایندگی ازطرف مردم یزد همراه این هیات بود در بیمارستان «پهلوی» یزد به خبرنگار ما گفت : راننده اتومبیل در لحظه حادثه‌کشته شد و بقیه مجروح شدیم . آیت‌اله زاده سید مهدی گلپایگانی نیز مجروح بود اما درراه‌انتقال به بیمارستان براثر خرابی جاده‌و سرعت اتومبیل استیشن دچار خونریزی شد ودرگذشت.

در انجمن شهر

تعدیل نرخ آب و برق و تلفن تقاضا شد

انجمن شهر پایتخت خواستار بازگشت نرخ آب و برق وتلفن بمیزان گذشته شد ویکی از نمایندگان انجمن در زمینه تصاحب زمین‌های پارک خرم پرسش‌هائی به انجمن تقدیم‌کرد.

در جلسه دیشب انجمن‌شهر پایتخت که بمریاست رشیدنادر خانی وباحضور شهردارتهران تشکیل شد، ابتدا جمال‌درویش نماینده انجمن بشدت از نحوه عملکرد شهرداری انتقاد کردو گفت اداره املاک شهرداری‌یکی از سازمانهای ناراضی تراش تهران است.

وی سپس از شهردار تهران خواست تا در باره شورای‌غیر قانونی هماهنگی که تشکیل آن در هیچ مصوبه‌ای پیش‌بینی نشده است توضیح دهد .ناطق سپس به چند سئوال وجواب کرد و گفت مقامات شهرداری‌نام ٤ شرکت را بعنوان طرف قراردادبرای خرید شن وماسه اعلام کرده‌اند حال آنکه‌شرکت خلیج، که تا سال گذشته از شهرداری شن می‌خرید نامش دراین فهرست ذکر نشده است. این شرکت شن و ماسه مورد نیاز خود را از کجا تامین میکند؟ از طرف دیگر شهرداری سالی ۳۰۰ هزار تومان شن‌و ماسه می‌فروشد اما سالی ده میلیون تومان شن و ماسه میخرد، بنظر شما این عجیب نیست؟

داود افشارپناه در باره گرانی نرخ آب و برق وتلفن سخن گفت و از دولت‌خواست که نرخ‌این خدمات‌به‌میزان سابق بازگشت داده شود. ناطق انگاه درباره نارسائیهای خدمات‌ایمنی از جمله آتش‌نشانی تذکراتی داد.

آنگاه علی خاقانی عضو دیگر انجمن شهر گفت: هفته گذشته آقای آزمون وزیر مشاور طی مصاحبه‌ای به تجدید نظر در نقشه‌های جامع اشاره کرد و گفت: نمیدانم دولتی کمچهره مردمی دارد چرا دررسیدگی به‌این موضوع از نمایندگان مردم دعوت نمیکند تا نظر بدهند.

پس از آن پیشنهاد شهرداری مبنی براخذ عوارض ازصاحبان املاکی که بیش از مساحت قید شده در پروانه ساختمانی‌اقدام بساختمان کرده‌اند و همچنین احداث تعدادی انبار در قریه کهریزک که توسط دکترامینی درخواست گردیده مطرح شدکه تصمیم‌گیری درباره آن به بعد موکول گشت.

در پایان جلسه دیشب انجمن شهر محمد رضا تقی‌زاده این سئوالات را پیرامون پارک‌خرم تقدیم انجمن شهر کرد:

۱ـ آیا تاسیسات پارک‌خرم در کیلومتر ٤ اتوبان تهران ـ کرج در قسمتی از مسیل یعنی ملک شهرداری ایجاد شده‌است؟

۲ـ آیا این مسیل‌ها بمالک پارک خرم از سوی شهرداری فروخته شده است؟

۳ـ درصورت تجاوز صاحب این‌تاسیسات‌به اراضی‌شهرداری چه اقدامی در جهت رفع‌تجاوز بمبیت‌المال مردم صورت‌گرفته است؟

٤ـ در داخل تاسیسات خرم چند دستگاه ساختمان منجمله کاباره وچند سالن وساختمان بدون دریافت‌جواز ساختمان‌از شهرداری احداث شده و در مقابل احداث این ساختمان‌های غیر قانونی سکوت کرد ولی همزمان ساختمان‌های بسیاری‌از خارج ازمحدوده شمیران‌وسیمه شهرداری تخریب شد؟

۵ـ باتوجه به‌اظهارات‌صریح ماموران شهرداری دایر بر مخالفت ماموران تاسیسات‌خرم از ورود ماموران شهرداری به این تاسیسات اعمال حاکمیت قانونی وسیله ماموران در این تاسیسات بچه صورت انجام میگیرد؟

۶ـ اصولا چه نوع کنترلی براین تاسیسات که در آن‌پیش بینی قمارخانه هم شده بود وجود دارد؟

درگذشت یك بانوی با تقوی

قم ـ خبرنگار اطلاعات

باکمال تاسف اطلاع‌یافتیم زوجه‌حضرت آیت‌اله‌العظمی حاج‌سید محمد محقق یزدی فقید (داماد) که از بانوان باتقوی وخیراندیش بود.در قم دارفانی را وداع گفت. آن فقیده‌سعیده صبیه‌حضرت آیت‌اله‌العظمی حاج شیخ عبدالکریم حایری موسس حوزه علمیه قم و خواهر حضرت آیت‌اله‌العظمی آقای حاج شیخ مرتضی حایری یزدی بود .

جنازه فقیده سعیده بعد از ظهر دیروزبا شرکت مراجع عالیقدر تقلید ، زعما و مدرسان حوزه علمیه‌وطبقات مختلف‌مردم قم ، از مسجد امام حسن (ع) تاستانه مقدسه تشییع شد و پس از طواف به دور حرم مطهر حضرت معصومه علیهاسلام، در مقبره «شیخان» قم ، به خاک سپرده شد .

اطلاعات مصیبت وارده‌رابه حضرت آیت‌اله‌العظمی آقای حاج شیخ مرتضی حایری یزدی و دو فرزندآن بانوی باتقوی ، حضرت حجت‌الاسلام و المسلمین آقای حاج سید علی محقق یزدی‌وحضرت حجت‌الاسلام والمسلمین آقای حاج سید مصطفی محقق یزدی ،تسلیت میگوید .

۷ زندانی امنیتی آزاد شدند

۷ نفرنامبردگان زیر که‌از تاریخ ۳۰ر۳ر۱۳۵۷ به اتهام فعالیت‌های ضدامنیتی در شهرستان بانه بازداشت گردیده بودند در تاریخ ۲۹ر۶ر۱۳۵۷ آزاد وبه‌محل های سکونت خود مراجعت نمودند.

۱ـ انور عزیزی فرزند محمد سعید

۲ـ ابراهیم باروئی‌فرزند اسماعیل

۳ـ جلال سعیدی فرزند کریم .

٤ـ جلیل رشیدی فرزند کمال

۵ـ مصطفی امینی فرزند جلیل

۶ـ جمیل ابراهیمی‌فرزند صابر

۷ـ اسماعیل‌علیزاده‌فرزند حسین

کمبودهای وسائل وابزار کار را باوجدان کار وتلاش سازنده میتوان جبران کرد: ودیعی

کاظم ودیعی وزیرکار و امور اجتماعی در بازدید از صندوق کارآموزی وابسته بوزارت کارو اموراجتماعی لزوم نوآوری در امر فراگیری تخصصها را برای کارگران یک امر ضروری دانست .

وزیر کار طی دو ساعت گفتگو با کارشناسان و مربیان صندوق کارآموزی بهمکاران خود گفت :

بهمین نسبت که بتوسعه و تجهیز مراکز تعلیمات‌فنی توجه دارید باید همپای تغییرات سریع تکنولوژی نسبت بارتقا و تجدیدمهارت کارگران منطبق با نیاز های روز اقدام شود از سوئی دیگر باید دست بدست هم دهیم با آموزش‌های‌صحیح بخصوص آموزشهای حین کار استاندارده‌مهارت‌کارگران را بدرجه‌ای برسانیم که تولیدات ما چه از نظر کمی و چه از نظر کیفی بتواند در بازار رقابتها موضعی قابل اعتماد بدست آورد .

همکاری همه‌جانبه و تلاش بیشتر

ودیعی سپس بتنگنای نیروی انسانی ماهر اشاره کرد و گفت : متاسفانه‌بهمان اندازه که در فکر اردکردن انواع ماشینها و ابزار کار و تولید بوده‌ایم از اندیشه نیروی انسانی لازم و کافی که بتواند حرکت مطلوب ماشینها را باعث گردد کوتاهی داشته‌ایم نیروی انسانی یکی از عوامل مهم و اساسی تولید است ، چنین بی‌توجهی موجب شد تا در بسیاری از مشاغل دست نیاز بنیروی کارماهر و نیمه ماهر خارجی دراز کنیم ولی از همکارانم چه در صندوق کارآموزی وچه در اداره کل‌آموزش‌حرفه‌ای میخواهم که از این پس با توجه به مصالح مملکت وظیفه‌شان را انجام دهند صنعت ما نوپا است وباید باشارت شاهنشاه آریامهر خود را آماده حضور به جهان صنعتی کنیم چنین آمادگی در گرو همکاری و تلاش مستمر و بی‌وقفه‌شما همکاران است

اشتغال‌تام و مواد

وزیر کار سپس بمساله اشتغال تام و مولد اشاره کرد و گفت : وزارت کار حمایت از همه نیروهای کار را مورد توجه قرار میدهد بهمین خاطر بمساله اشتغال بیش از پیش توجه خواهد شد. وقتی سخن‌از اشتغال مولد میشود مفهوم آن در فراگیری انواع تخصصها نهفته است مراکز موجود گرچه کافی نیست و گرچه کادر فنی آموزشی شاید نتواند پاسخگوی‌نیازامروز باشد ولی وجدان کار می تواند قسمتی از این خلاء را پر کند شما عهده‌دار خدمت بجامعه‌ای هستید که سهم ارزنده‌ای در تولید ملی دارند کارگران این کشور از افراد شریف ، زحمتکش و مومن‌به انقلاب شاه و ملت‌اند دیانت و وطن‌پرستی و شاهدوستی‌با جانشان آجین است این وظیفه ما و شما است که در هر مورد این گروه را زیر حمایتهای قانونی قرار دهیم بخصوص که‌آموزش صحیح و علمی میتواند بهترین نوع خدمت به‌آنان باشد . در بین کارگران جوان استعدادهای ناشکفته بسیار است مراکزتعلیماتی ما باید شکوفائی‌این‌استعداد ها را در جهت خدمت به صنعت‌مملکت باعث گردد .

وزیر کار با تاکید به لزوم گسترش مراکزجوارکارخانه ها و واحدهای سیار و مراکز اختصاصی صندوق کارآموزی دستور داد تا جزوات استاندارد مهارت فنی و جزوات آموزشی با کیفیت بهتر و در سطح وسیعتر انتشار یابدومربیان هم باید بدانش خود در نحوه استفاده از مطالب جزوات‌درسی افزایش‌دهند وزیر کار پس از گفتگو با تنی چند از همکاران به بازدید خود خاتمه داد .

تاریخچه صندوق کارآموزی

صندوق کارآموزی در سال ۱۳۴۹ باتصویب‌قانون که بتوشیح ملوکانه رسیده بود موجودیت یافت و از مهرماه سال ۱۳۵۰کارخود را آغاز کرد هدفهای کلی بدین شرح بوده است :

کارآموزان و جوانانی که بدون داشتن تخصص و یا بدون اتمام تحصیلات حرفه‌ای وارد بازار کارمی شوند با مهارت آشناشوند کارگران شاغلی که نیاز به فراگیری تخصصهای لازم شغلی دارند و یا باید به افزایش مهارت آنان توجه کرد کارگرانیکه‌با تغییررشته شغلی باید مهارت تازه‌بدست آورند .

صندوق کارآموزی در آغاز فعالیت خود به بررسی بازار کار و میزان شاغلان و درجه‌مهارت‌آنان پرداخت در نمونه‌گیری آماری در این امر که از ۱۶ واحد بزرگ صنعتی انجام گرفت تا اندازه‌ای روش کار و برنامه‌فعالیت ها را روشن ساخت و همزمان با چنین اقدام با همکاری گروهی از کارشناسان و صاحبنظران به تهیه جزوات استاندارد مهارت فنی در رشته های مختلف صنایع اقدام کرد تا این زمان جزوات زیر تهیه و دراختیار قرار گرفت .

صنایع ساختمان ۲۸ جزوه ، معدن ۱۱ ، چوب ۱۷ ، خدمات ۲۸ ، مواد غذائی ۲۰ ، چاپ ۱٤ ، نساجی ۸٤ ، فلزی ۸۶ ، سیمان ۲۳ ، برق ۱۲ جزوه و برای این صنایع کتابهای آموزشی نیز تهیه و تدوین گردید .

مراکز آموزشی

صندوق کارآموزی دارای ۳ مرکز اختصاصی تکامل صنعتی است و با همکاری اتاق بازرگانی و صنایع و معادن و سازمان کارگران وهمکاری همه‌جانبه‌صاحبان صنایع موفق بایجاد چهل مرکز جوار کارخانه شده است ۳۷ واحد سیار کار‌آموزی مجهز بکلیه‌وسائل آموزشی و ۱۰ پایگاه‌کار‌آموزی در مناطق مختلف کشور هم اکنون به فعالیت اشتغال دارد . در اولین سال تاسیس کمتر از۵۰۰۰ کارگر آموزش دیدند و در سال گذشته رقم آموزش دیدگان از مرز شصت هزار تن گذشته است در سال جاری نیز پیش‌بینی میشود که ۷۰ هزار کارگرآموزش لازم فرا گیرندکه سی هزار در رشته ساختمان خواهد بود .

خودیاری فنی

کمبود تعمیرکار وسائل خانگی و نیاز مردم برای تعمیرات وسائل‌نظیررادیو ، تلویزیون، یخچال ، کولر، اجاقهای گازسوزونفت‌سوز صندوق کارآموزی را برآن داشت تا برای اعضای خانواده‌ها در روز های تعطیل (پنجشنبه و جمعه) کلاسهای رایگان خودیاری فنی ایجادکندکه‌خوشبختانه با تاسیس این کلاسها استقبال داوطلبان هر سال رو بافزایش میرود .

آموزش کارکنان و کارگران

مربیان و کارشناسان صندوق با شرکت در دوره های آموزشی‌داخل وخارج از کشور و بازدید از کارخانجات پیشرفته‌درژاپن، امریکا و چند کشور اروپائی با نحوه آموزش آشنا میشوندو تجارب‌خود را در امر تربیت مربی‌بکار میگیرند و کارگران نیز بصورت زیر نحت آموزش قرار داده میشوند .

آموزش در خط تولید و ضمن کار ، آموزش در مراکز تکامل‌صنعتی،آموزش در مراکز جوار کارخانه ، آموزش از طریق اعزام واحدهای سیار به مناطقی که نیاز دارندو آموزش در پایگاههای صندوق کار ـ آموزی .

صندوق کارآموزی‌باتکاء نیاز همکاری بیشترصاحبان صنایع و اتاق بازرگانی و صنایع و معادن ایران وبا توجه به دستورانی که همواره از سوی وزیرکار و امور اجتماعی در زمینه توسعه مراکز جوار کارخانه‌ها صادر میشود همکاری بیشتر صاحبان صنایع و کارگران عزیز را خواستار است

متولدین سال ۳۹ میتوانند بدون قیدوشرط برای تحصیل بخارج بروند

تمام داوطلبان تحصیل در خارج حتی کسانیکه یک روز از تاریخ آماده به خدمتشان باقی باشد، با ارائه یک پذیرش معتبر از دانشگاههای کشورهای خارج که مورد تائیدسازمان امور دانشجویان کشور باشد، میتوانند با استفاده از معافی تحصیلی وگذرنامه مجانی و دیگر تسهیلات رفاهی با کمک سازمان‌امور دانشجون کشور به خارج بروند . دکتر عباس شریف افشار مدیر کل‌امور دانشجویان خارجی سازمان امور دانشجویان ضمن اعلام این خبر افزود تمام داوطلبان تحصیل درخارج که متولد ۱۳۳۹ باشند می توانند بدون قید و شرط تا پایان اسفندماه سال‌جاری به‌خارج عزیمت کنند . این افراد می‌توانند از مزایای دانشجویی سازمان امور دانشجویان استفاده کنند .

دکتر شریف افشار افزود برای متولدین سال ۱۳۳۸ به بائین بدون درنظر گرفتن سالی که دیپلم گرفته‌اند و یا دفترچه آماده بخدمت مدت‌دار بدون مهر اعتبار داشته باشند تاریخی که بعنوان تاریخ اعزام این داوطلبان در دفترچه آماده بخدمت آنان قید شده‌است ملاک عمل است ، به این معنی که اگرکسی دردفترچه او ۱۶ مهرماه تاریخ اعزام تعیین شده باشد اگرتوانست تا تاریخ ۱۴ و حتی ۱۵مهر پذیرش معتبر ارائه کند سازمان امور دانشجویان بلافاصله امکانات اعزام او را فراهم خواهد کرد .

دکترشریف‌افشار درمورد دارندگان مدارک تحصیلی فوق دیپلم گفت : این قبیل داوطلبان علاوه بر پذیرش و داشتن دیگر ضوابط دیپلمها بایدیکبرگگواهی شاگرد ممتاز بودن ازآخرین موسسه‌ای که در آن‌مشغول تحصیل بودند ارائه دهند . در اینصورت سازمان امور دانشجویان نسبت بصدور گذرنامه آنها اقدام خواهد کرد. دکتر شریف افشار همچنین‌گفت کسانیکه‌سازمان امور دانشجویان برای اخذ گذرنامه‌آنها اقدام‌میکند باید مدارک زیر را ارائه دهند.

۱ـ پذیرش‌زبان‌و دانشگاه از یکی از دانشگاههای‌معتبر خارجی .

۲ـ دفترچه آماده بخدمت مدت‌دار .

۳ـ سه برگ فتوکپی از ریز نمرات سال آخر دبیرستان .

٤ـ ۵قطعه عکس ۶٤ر۴ .

۵ـ پنج برگ فتوکپی از تمام صفحات شناسنامه .

شکستگی شاه‌لوله گاز ترمیم‌شد

شاه‌لوله اول گاز ایران که گاز را از پالایشگاه «بیدبلند» در خوزستان به شوروی میرساند درکیلومتر ۲۷ جاده قم ـ ساوه ، روز پنجشنبه دچار ترکیدگی‌شده و آتش گرفته بود ، دیشب تعمیر شد و گاز مجدداً در آن به جریان افتاد.

سخنگوی شرکت گاز ایران امروز اعلام داشت‌که این حادثه به‌سبب‌زنگزدگی لوله اتفاق‌افتاده وهیچگونه خرابکاری در آن صورت نگرفته است .

خبرگزاری آسوشیتدپرس اعلام داشته‌بود که‌قطع‌لوله بعلت انفجار شدیدی بوده که جنبه خرابکاری داشته است.

آتش‌سوزی در شاه لوله اول‌گاز، دودکل برق‌رسانی منطقه را خم کرد و سیم‌های آنرا قطع ساخت و درنتیجه برق شهرهای ساوه وشهر صنعتی کورش قطع شد. جریان برق نیز دیشب پس از ساعت‌ها تلاش مجددا برقرار شد.

شاه‌لوله اول‌گازسراسری ایران به شوروی ۱۱۰۰ کیلومتر طول دارد و گاز را به آستارا انتقال میدهد. ظرفیت این‌شاه‌لوله‌حدود ۱۶ر۵ میلیارد متر مکعب در سال است که طبق قرارداد روزانه ۳۰ میلیون مترمکعب گاز به شوروی انتقال می دهد .

کارشناسان میزان گاز بهدررفته و سوخته شده‌را از بعد از ظهر پنجشنبه تا دیشب از نظر ارزش ، رقمی در حدود یک میلیون دلار برآورد میکنند .

طول ۷۰ متر

مهندس تقی مصدقی‌مدیر عامل شرکت ملی گاز ایران که شخصا بر عملیات مربوط به ترمیم لوله گاز در محل نظارت داشت امروز به اطلاعات گفت : طول‌لوله‌ای که احتیاج به تعمیر داشت ۷۰ متر بود که زنگزدگی و دلایل فنی دیگری میتواند سبب ترکیدن آن شده باشد زیرا در لوله فشار گاز زیاد است .

مدیر عامل شرکت ملی‌گاز ایران افزود : ساعتی پس از قطع لوله گاز سراسری در ایران ، لوله گازرسانی به شوروی (در خاک شوروی) نیز ترکیده بود.

وی یادآور شد : این سومین باریست که‌لوله گاز در داخل خاک ایران در قسمتی که بوسیله شوروی‌ها ساخته شده است دچار ترکیدگی میشود ـ و در قسمت دیگر نیز دوبار ترکیدگی صورت گرفته‌است.

مهندس مصدقی ضمن تائید خسارت ایران از بهدر رفتن گاز ظرف حدود ۵۶ ساعت، رقم یک میلیون‌دلار خسارت را صحیح ندانست. وی متذکر شد که شاه‌لوله اول گاز ایران حدود ۹ سال است که مورد بهره ـ برداری قرار میگیردو طبیعتا لوله‌ها فرسوده شده است.

بدستور مدیر عامل‌شرکت ملی گاز ایران هیاتی از کارشناسان شرکت سرگرم بررسی دلایل قطع لوله‌گاز هستند.

نیازمندیهای اطلاعات
۳۱۱۲۲۴
۳۱۱۲۲۵

شاهنشاه در دانشکده فرماندهی و ستاد فرمودند

ده‌میلیون محصل پشتوانه پیشرفت ایران هستند

شاهنشاه‌آریامهر در مراسم پایان‌دوره سی و یکم‌دانشکده فرماندهی و ستاد تحقیق

پایان دوره سی و یکم دانشکده فرماندهی و ستاد را بعموم فارغ‌التحصیلان تبریک میگویم. شما پس از طی این دوره مجهز به دانش بالاترو اطلاعات فزونتر هستید که ارتش ایران بدان احتیاج‌دارد وهر سال‌این موسسه که تعدادی از شما افسران این ارتش را به این مدارج‌علمی میرساند پشتوانه بزرگتر و محکمتری برای فرهنگ نظامی میشود.

مطمئن هستم که به سر هر کاری‌که میروید از بهره‌ای که درانجا ببرده‌اید حداکثراستفاده رابه مملکت وارتش خودتان خواهیدکرد.

شاهنشاه آریامهر سپس فرمودند: اصولادرهر مملکت مترقی و پیشرفته‌ای آموزش و فرهنگ مقام والائی دارد. امروز اتفاقا تصادف میکند با روز بازشدن مدارس کمبیش از ده میلیون بچه های‌ایرانی، خردسالان ایرانی جوانسالهای ایران بمدرسه میروند. ایمان چند سال دیگر چه پشتوانه بزرگی برای تامین قطعی، پیشرفت مملکت خواهند بود، همانطورکه‌شما فارغ‌التحصیلان پشتوانه علم و معرفت ارتش ایران ومدافع ایران هستید اینست که باردیگر از درگاه باریتعالی موفقیت همگی رادر خدمت‌به‌آنچه که به آن‌سوگند یاد کرده‌اید خواستار هستم و مطمئن هستم که همیشه در هرکجا که باشید ایرانیان‌پاکدل وحقیقی خواهید بود.

شاهنشاه‌قبل از بیان مطالب فوق‌وهنگام ورود از افسران حاضر در محوطه دانشکده سان دیدند در همین مراسم تیمسار سرلشکر حمیدجهانبانی، فرمانده دانشکده فرماندهی و ستاد گزارش فعالیت های‌این دانشکده را بعرض رسانید و از جمله اظهار داشت که در دوره سی ویکم دانشکده فرماندهی‌و ستاد ۲۲۳تن‌دیگراز افسران‌پرگزیده‌نیروهای‌سه‌گانه ارتش شاهنشاهی زاندارمری‌و شهربانی کشور برای خدمات ستادها و پگانهای بزرگ‌آماده کرده است دراین دوره از کشور های دوست پاکستان، هندوستان، مصر و عربستان سعودی نیز تعدادی ازافسران درکنار برادران ایرانی خود دوره رابا موفقیت بپایان رساندند.

شاهنشاه سپس گواهینامه فارغ‌التحصیلان و نشانهای دانش را به استادان و دانشجویان رتبه یکم تاسوم مرحمت فرمودند.

پای قطع شده زنی در تهران پارس پیدا شد

باپیدا شدن این پا ماموران بامعمای دو قتل روبرو شده‌اند

ساعت دو و بیست دقیقه بعد ازظهر روز یکشنبه شخصی به کلانتری نارمک مراجعه نمود و اظهار داشت که همسرم «گل چهره» برای انجام کاری از منزل خارج شده بود، که مشاهده نمود در ضلع جنوبی منزل ما، واقع در خیابان۱۹۶ شرقی تهران پارس میدان پروین چند سگ مشغول خوردن پای قطع شده انسانی هستند.

ماموران باآگاهی از این قضیه به محل رفتند و پس از تحقیقات متوجه شدند که پای قطع شده متعلق به‌زن جوان در حدود ۲۰ ساله‌ایست که‌در حدود ۴۸ ساعت از قطع شدن پا از بدن یک فرد زنده‌میگذرد. همچنین ماموران پی‌بردند که پای قطع شده پای سمت چپ است که از زانو قطع شده و آثار سوختگی در محل قطع شدگی بوجود آمده و سگها نیز قسمت گوشت پا را خورده بودند.

ماموران پس از جستجو در آن حوالی موفق به یافتن جسد پای قطع شده مزبور نشدند و در نتیجه پای قطع شده رابرای معاینه و شناسائی‌هویت صاحب آن به‌اداره پزشکی قانونی انتقال دادند.

از سوی دیگر دو روز قبل به‌ماموران پاسگاه ژاندارمری جوادیه تهران پارس اطلاع‌داده شد که جسد مجهول‌الهویه‌ای سوخته شده و بدون «پا» در خیابان ۲۰۶ شرقی تهران‌پارس کشف شده است.

ماموران بمحل مورد نظر رفته و مشاهده کردند که جسد سوخته شده‌ای در آن خیابان افتاده است و چون جسد بکلی سوخته شده بود شناسائی آن برای ماموران میسر نشد. ضمنا ماموران حدس زدند که جسد متعلق به شخصی‌می‌باشد که‌صاحب‌آن‌پای قطع شده است.

در نتیجه ماموران جسد را برای شناسائی و تعیین علت‌مرگ به‌اداره پزشکی قانونی انتقال دادند.

در پزشکی قانونی پس از معاینه اظهار شد که جسدمتعلق بمردی می‌باشد که پاندارد و بکلی سوخته و از بین رفته است و آن پای قطع شده که در تاریخ ۲۶ر۶ر۵۷ توسط ماموران کشف‌شده‌بود مربوط به‌این جسد نیست، بلکه پای زنی است که هنوز جسدش کشف نگردیده است. خون مقتول نیز برای آزمایش به آزمایشگاه فرستاده‌شدتا روشن شود آیا مقتول را کشته، بعد جسدش را سوزانده‌اند و یا اینکه سوختگی در زمان حیات مقتول بوده است. ضمناگفته می‌شود، پای قطع شده‌ای که در تهران پارس کشف‌شده است یک کار (جراحی) است و قطع آن از زانو توسط یک شخص وارد و متخصص انجام گرفته است. چون یک شخص‌ناشی نمی‌تواند به آن ظرافت پا را از زانوی آن زن که هویتش نامشخص می‌باشد قطع کرده باشد. همچنین گفته شداحتمالا پای قطع شده آن زن جوان و جسد مرد سوخته‌ای که هنوز هویتش مشخص نشده باهم ارتباط دارد.

پرونده این دو حادثه‌هم‌اکنون در دادسرای ناحیه ۵ مطرح می‌باشد و تحقیقات در باره کشف حقیقت از طرف مقامات قضائی ادامه دارد.

کشف جسد در شهرری

زن ۶۵ ساله‌ای را بقتل رساندند.

ساعت دو بعد ازظهر روز پنجشنبه گذشته تلفنی به ماموران کلانتری شهرری‌اطلاع داده شد در کوچه کلیدداری، جنب بازار، زنی به قتل رسیده است.

ماموران باآگاهی از حادثه بمحل رفتند و مشاهده کردند که جسدی روی زمین افتاده و خون اطراف آن را فراگرفته وسرمقتول نیز از بدن جداشده است.

ماموران جسدمتوفی رابرای تعیین علت مرگ وتشریفات قانونی به‌اداره پزشکی قانونی انتقال دادند. در پزشکی‌قانونی پس از معاینه اظهار شد، که قطع گردن و خونریزی آن براثر ضربه جسم برنده‌ای‌مانند چاقو و نظیر آن می‌باشد، قاتل ویاقاتلین نیز هنگام کشتن زن مقتول که هویتش هنوز مشخص نشده است با وی کشمکش کرده‌اند که در نتیجه چند ضربه چاقو به کتف‌راست وچپ مقتول وارد کرده‌اند.

تحقیقات در باره این قتل‌از طرف مقامات قضائی ادامه دارد.

راننده عجول، اتومبیل را واژگون کرد

این روز ها حکومت‌نظامی موجب شده است که ازساعت ۸ تا ۱۰ شب ترافیک سنگینی در خیابان ها ایجاد شود. چرا که مردم میکوشند با هر وسیله‌ای‌که گیرشان‌آمد با عجله قبل از برقراری حکومت نظامی به خانه‌هایشان برسند.

شاید راننده اتومبیل شماره ۴۲۸۹۶ تهران ۲۴ هم چنین قصدی داشته ولی بدلیل بی‌احتیاطی راننده‌ای دیگر به چنین سرنوشتی دچار شده.

این حادثه در چهارراه دقیقی خیابان دیلمان اتفاق افتاده‌بود وخوشبختانه به هیچ یک از سرنشین اتومبیل واژگون شده آسیبی نرسیده است در حالی که اتومبیل پس از واژگون شدن بیش از بیست متر به روی پشت، روی زمین «سر» خورده‌و درکنارخیابان متوقف شده است.

۱۲ سال زندان بخاطر کشتن همسر

مرد جوانی که همسر خود را با ۴۳ ضربه چاقو بقتل رسانده بود به ۱۲ سال حبس جنائی درجه یک محکوم شدو شعبه ششم دیوان عالی‌کشور حکم رای صادره را ابرام کرد.

حادثه قتل در تیرماه سال گذشته رخ داد، و بدنبال آن حسین رمضانی همسر جوان خود را با ۴۳ ضربه چاقو در منزل مسکونیش بقتل رساند.

حسین رمضانی درپی‌اختلافاتی که با همسر شرعی خود ربابه داشت باچاقو باو حمله کردو او را از پای درآورد. پدرو مادر حسین رمضانی که‌شاهد ماجرا بودند بقصدکمک‌به ربابه خواستند حسین را از این‌کار منصرف کنند ولی حسین پس‌از مضروب کردن ربابه با چاقو چند ضربه نیز به پدر و مادر خود زد و آنها را نیزمضروب کرد، وی سپس از خانه خارج شد و قصد فرار داشت ولی عده‌ای از همسایه‌ها که باسرو صدای مقتول و مضروبین متوجه حادثه شده بودندحسین رادر حالیکه چاقوی ضامن‌دار وخون آلودی در دست‌داشت دستگیر کردندو تحویل‌ماموران پاسگاه کلانتری۱۹ تهران‌دادند. ماموران پاسگاه کلانتری ۱۹ ماجرای قتل را به دادسرای تهران اطلاع دادند، بازپرس دادسرا از ماموران خواست‌در مورد انگیزه قتل تحقیق بیشتری شود و سپس متهم را همراه پرونده به‌دادسرای تهران بفرستند. عده‌ای از همسایه‌هادر مورد انگیزه این حادثه به ماموران تحقیق گفتند حسین چندی قبل از مقتول جدا شد و همسر دیگری انتخاب کردو نی چند ماه بعد بعلت عدم توافق اخلاقی از همسر دوم خود جداشد و در این فاصله ربابه نیز باجوانی ازدواج کرد. سال قبل همسر دوم ربابه در یک حادثه از بین رفت، حسین وقتی متوجه شد ربابه همسر دوم خود رااز دست داده‌است یک ماه قبل از حادثه او را صیغه کرد و قرار بود او را بعقد، خود درآورد ولی‌از چند روز قبل‌بین‌آنها اختلافاتی بروز کرد که گفته می‌شود پدر و مادر حسین مسبب اختلافات آنها بودند. با جمع‌آوری این دلائل ماموران پاسگاه‌کلانتری حسین را همراه پرونده به دادسرای تهران فرستادند

بازپرس دادسرا حسین رابااتهام قتل بازداشت کرد. پرونده اتهامی حسین پس از طی مراحل قانونی به شعبه پنجم دادگاه عالی جنائی فرستاده‌شد، قضات شعبه مزبور پس ازدو جلسه رسیدگی باتوجه به دلائل موجود در پرونده و ماده استنادی و سایر قرائن حسین را به ۱۲ سال حبس جنائی درجه یک محکوم‌کردند، بافرجامخواهی حسین رمضانی پرونده وی بشعبه ششم‌دیوان عالی کشور فرستاده شد، هفته گذشته قضات شعبه مزبور فرجامخواهی حسین رمضانی‌را بی‌مورد دانستند و حکم رای صادره از طرف قضات شعبه پنجم دادگاه عالی جنائی را ابرام کردند.

نجات معجزه آسای ۲ جوان

این دو جوان ٤ روز در زیر کوهی از آوار در تاریکی مطلق بسر می‌بردند.

گزارش از رسول صدر عاملی خبرنگار اعزامی اطلاعات‌هفتگی (از گروه نشریات اطلاعات) به طبس

معجزه دردل‌فاجعه‌طبس:

پس‌از چهار روز، فضای غم‌انگیز دشت طبس ناگهان رنگ دیگری به خودگرفت. حادثه‌ای اتفاق افتاد که‌باعث تاسف ، حیرت و شگفتی همه کسانی شد که این روزها درطبس هستند. این حادثه همه آنهائی را که شاهد وقوعش بودند چنان دچار ناباوری کرد که نمی دانستند چه باید کرد!

ظاهرا می‌بایست شاد می شدند ومیخندیدند.همینطور هم شد.. همه از خوشحالی فریاد زدند واظهار شعف کردند، اما چند دقیقه‌ای نگذشت که باز غم و اندوه و گریه این شادی چند ـ لحظه‌ای را از آنها گرفت.

حادثه به این ترتیب بود : گروهی از مردم و ماموران که در یکی از میدان‌های مخروبه شهر در جستجوی اجساد بودند بعداز ٤ساعت تلاش و جستجو در زیر خروارها خاک دو انسان را یافتند که زنده بودند ، آنها حتی کوچکترین‌زخمی هم برنداشته بودند و تنها ٤ روز گرسنگی و تشنگی آنها را نحیف و رنجور کرده بود ، هر دو جوان بودند ، یکی از آنها ٢٤ سال داشت و دیگری ٢٧ سال ، آنکه بزرگتر بود به محض اینکه هوا و آفتاب را حس کرد و چشمش به انسان‌هایی افتاد که وی را در زیر آوار پیدا کرده بودند چنان دچار هیجان و ناباوری شد که فریادی کشید و بیهوش شد ، ولی آنکه جوانتر بود و ٢٤ ساله ، انگار ظرفیت اینهمه خوشبختی را داشت،بغض ٤ روزه‌اش ترکید و فقط گریه کرد، زمین را بوسید و دستهایش را به آسمان بلند کرد : خدایا ....!

آرامتر که شدگفت : اسم من خسرو سنگچوئی است ازدواج کرده‌ام و سه‌فرزند دارم ،ولی نمیدانم هنوزهم دارم یا نه ، در تمام مدت (٩٦ ساعت) من و دوستم در زیر آوار کاملا بهوش بودیم و در تاریکی مطلق بسر می‌بردیم . وقتی زلزله آمد و زمین و زمان شروع به تکان‌خوردن کرد ، ما در گوشه‌ای از میدان ایستاده بودیم و حرف میزدیم وبه وضوح دیدیم در عرض‌چند ثانیه دیگر هیچ چیز سرجای خودش نیست و ساختمانها یکی بعد از دیگری فرو میریزد ، خواستیم فرارکنیم، ولی به کجا ؟ مگر در آن گیرودار پناهگاهی هم پیدا میشد ؟ در کنارمان یک چرخ دستی مخصوص‌میوه فروشان دوره‌گرد وجود داشت. فورا به زیر چرخ رفتیم ، چند لحظه بعدحس کردیم کوه ، یک کوه روی سرمان خراب شده است ، خوشبختانه چرخ روی سرمان نشکست وفقط آوار بکلی روی آن را پوشاند . وضع ما طوری بود که فقط می‌توانستیم با بغل کردن پاهایمان بنشینیم. فکر می‌کردیم تا چند دقیقه دیگر وقتی که دیگر هوا به ما نرسد خفه خواهیم شد... چه مرگ دلخراشی؟ ولی اینطور نشد و ما با مرگ دستوپنجه نرم‌کردیم. خدا با مابود که ازگرسنگی وبخصوص تشنگی نمردیم.

خسرو سنگچوئی هنوز داشت تعریف میکرد که به او خبر دادند همسرش مجروح است و از سه فرزندش خبری در دست نیست و در زیر آوار مانده‌اند.

نور امید

آنها که شاهد بودند این دو انسان بعد از چهارروز زنده از زیر آوار بیرون آمدند هم خوشحال شدند و هم بر غمشان افزوده شد. خوشحال شدند چون دو انسان از این مصیبت وحشتناک جان سالم بدر برده بودند و براندوهشان افزوده شد چون فکرکردند شایدباشند انسان‌های‌دیگری نظیر این دو که در زیر آوارها با داشتن موقعیت هایی نظیر موقعیت این دو نفر زنده باشند درحالیکه برای‌آنها نمی‌توانستندکاری کنند. شاهدان این واقعه بعد از دیدن این صحنه در حالیکه بر سروروی خود می‌کوبیدنددوان دوان‌خود را به نیروهای مختلف‌امداد رساندند و فریادزنان خواستندتاآوارها رازودتر زیرورو کنند شایدکسانشان هنوز زنده‌باشند. این‌واقعه نورامیدی‌بود که‌شاید هنوز انسانهائی زنده باشند .

کمبود بولدوزر

در بسیاری‌ازنقاط ویرانه های طبس و دهات اطراف آن آوارهایی وجود دارد که زیر و روکردنش کار یک انسان ، ده انسان و صد انسان نیست . نقش‌مهم بولدوزرها در این نقاط کاملا مشهود است ، در حالیکه تعداد بولدوزرها در نقاط زلزله زده بسیار کم است. درحالیکه اگر تعداد این بولدوزرها به اندازه کافی باشد هیچ بعید نیست صدها انسان با اینکه چند روز از این مصیبت‌گذشته است زنده از زیر آوارها بیرون آیند.

ناهماهنگی گروه های امداد

ضعف بزرگ گروههای امداد در مناطق زلزله‌زده ناهماهنگی و عدم مدیریت است، بدون اینکه بفکر تلاش شبانه‌روزی گروههای امداد نباشیم ، باید این‌نکته را متذکر شویم که اینهمه نیرو اگر از یک رهبری صحیح و حساب شده برخوردار باشند نتیجه کارشان چندین برابرخواهد بود .

زنده‌ها را دریابید

درحالیکه دهها هزار عدد پتو و هزاران تن برنج و روغن و مواد غذائی دیگر راهی مناطق زلزله زده شده است ولی‌بسیاری ازمصیبت دیدگان را در جستجوی قدم به قدم‌درشهرها ودهات می‌توان یافت که شبها از سرما نمی‌توانند بخوابند و درپی یک لقمه نان هستندو این درحالی است که تعداد کسانی که از این مصیبت جان سالم بدر برده‌اند بیش از ٥٠٠٠نفر نمی‌شود . آیا کمک کردن اساسی به٥٠٠٠ نفر با توجه به اینهمه نیرو های امداد و مواد غذایی که به این مناطق فرستاده شده کار مشکلی است ؟ باید بگوئیم در حدودنیمی ازاین کمکها شامل پوشاک ، پتو، چادر و مواد غذائی می‌شود. بناچار صرف همان کسانی می‌شود که برای کمک کردن اعزام شده‌اند.

تعداد کمک کنندگان بیش از کسانی است که باید به آنها کمک بشود، بزرگترین کمکی که میتوان به مردم منطقه زلزله‌زده‌کرد این‌است که آوارها زیر و رو شود و اجساد بستگان آنها و احتمالا کسانی از آنها که در زیر آوار زنده مانده‌اند خارج شوند و از طرفی اموال آنها از زیر خاک بیرون آورده شود و حیف و میل نشود، برای اینکار یک بولدوزر کار ٥٠ انسان را میکند و حرف آخراینکه اگر فقط یکسوم این نیرو های امداد همگی از هر سازمان که هستند تحت‌یک رهبری واحد راهنمایی بشوند کارهااساسی‌تر پیش خواهد رفت تااینکه اینهمه انسان باشند و هر گروه هر کاری را که صلاح‌میداند انجام بدهد و باز اگر آنها که برای کمک آمده‌اند و تعدادشان‌بسیاراست برگردد کارها آسانتر میشود.

نیروی‌هوایی وروحانیون

در میان اینهمه نیروهای امداد ، اقدامات و کمک‌دو گروه واقعا قابل‌تقدیس‌است اول کمکهای شایان نیروی هوایی و اینکه خلبانها و کمک خلبانهای ارتش‌واقعا از دل و جان کار میکنند . و دیگر کمکهای اساسی روحانیون به مردم است ، مردم‌مصیبت‌را قبول‌کرده‌اند وآنچه که بیشتر برایشان مهم است اینکه اجساد کشته شدگان خود را پیدا کنند و طبق مراسم مذهبی دفن کنند و این مهم را روحانیون بخوبی انجام میدهند و از طرفی آنها آذوقه بدست در نقاط دور افتاده نه با استفاده ازجیپ و خودروهای دیگر بلکه بصورت پیاده روی به داد مردم می‌رسند . در خاتمه یادآور می‌شویم که خدمات افراد و سازمانهای دیگرنیز در جای خود شایان توجه است.

دزدان‌مسلح، وسایل دانشسرای تربیت معلم روستای سنقر را ربودند

سنقر ـ خبرنگار اطلاعات:

٦ مرد مسلح ، قسمتی از اموال دانشسرای تربیت معلم روستای شهرستان «سنقر» را در راه تهران ـ سنقر کلیائی که بایک وانت‌بار حمل میشد، سرقت کردند.

مردان مسلح بایک اتومبیل شورلت در۱۵ کیلومتری‌پاسگاه ژاندارمری «نیگای رزن»، واقع در راه سنقر، راه را بروانت بار ۱۱۵۱۸ـکرمانشاه‌که بسوی دانشسرای تربیت‌معلم روستایی سنقر درحرکت بود، بستند و باتهدیداسلحه موجودی‌جیبهای ۳سرنشین وانت‌بار بنامهای : منوچهر مظفری، مهدی صوری ونصرالله مجیدی، و همچنین محموله وانت بار را بسرقت بردند.

دراین‌سرقت ۱۸تخته پتو ۲۸ عدد سینی استیل، ۳۰عدد کارد میوه‌خوری، ۶۸ عدد قاشق وچنگال، ۱۰ عدد پارچ استیل، ۳ ساعت مچی و۲۹۵۰ ریال پول نقد (متعلق به سرنشینان وانت) ونیز یک دستگاه رادیو به یغمارفت.

تاکنون ردپائی از سارقین دیده نشده است.

دژپاد
تولیدکننده
انواع قفسه بندی فلزی
و
سیستم‌های انباری
تحت لیسانس دکسیون بین‌المللی
دعوت مینماید
از نمونه‌های محصولات این شرکت در سالن ۱۰ نمایشگاه بین‌المللی ایران
دیدن فرمائید
اوقات بازدید ۱۰ صبح تا ۷ بعداز ظهر ۲۸ شهریورتا۱۹ مهر۱۳۵۷

باشروع فصل جدید
دوره جدید
کلاسهای انجمن
خیاطی، آشپزی، آرایش وزیبائی، ماشین نویسی
فارسی ولاتین، انگلیسی، فارسی، منشیگری،
شیرینی پزی، گلسازی وخمیرچینی
[illegible]
برای بدست آوردن اطلاعات بیشتر و نام نویسی وشرکت درکلاس، به‌بهارشمالی، شماره ۲۵٤، انجمن دوشیزگان و بانوان تلفن های ۸۲۲۷۳۷ و ۸۲٤۸۳۱ مراجعه فرمائید

آگهی تصمیمات مجمع عمومی عادی سالیانه شرکت سهامی خاص پتروشیمی الکتریک خراسان ثبت شده بشماره ۲۸۷۹۹

طبق صورتجلسه مجمع عمومی عادی سالیانه مورخ ۲۷ر٤ر۱۳۵۷ شرکت مزبور ۱ـ ترازنامه وحساب سودوزیان سال مالی ۲۵۳۶ بتصویب رسید۲ـ خانم منصوره افشار نژاد بسمت بازرس اصلی و آقای حسین نجارنیا بسمت بازرس علی‌البدل برای مدت یکسال انتخاب شدند ۳ـ روزنامه کثیرالانتشار اطلاعات جهت درج آگهی‌ها واطلاعیه‌های شرکت تعیین گردید ٤ـ مرکز اصلی شرکت به خیابان بهار شیراز ساختمان شماره ۱۰۵ انتقال یافت.

م‌الف ۱۶۱۹۵

مدیر کل ثبت شرکت ها ومالکیت صنعتی ـ یحیی مدنی

آگهی تغییرات شرکت سهامی خاص پزشین پروفیل ثبت شده بشماره ۲۵۸۸٤

باستناد صورتجلسه مورخ ۱۵ر۵ر۳۷ مجمع عمومی شرکت مذکور: ۱ـ آقایان عباس زندیه بسمت رئیس هیئت مدیره ـ مالک ذوالفقاریان بسمت عضو هیئت مدیره و خانم پریچهر عبادی فرشچی بسمت عضو مدیر عامل شرکت‌برای‌مدت دوسال و آقایان محمود کاظمی بسمت بازرس اصلی و علی‌اکبر معینی بسمت بازرس علی‌البدل برای مدت یکسال انتخاب گردیدند وکلیه اسناد و اوراق تعهداور شرکت باامضای‌متفق دونفر از اعضای هیئت مدیره وبامهر شرکت معتبر میباشد.

م‌الف ۱۶۳۶۲

مدیر کل ثبت شرکت ها ومالکیت صنعتی ـ یحیی مدنی

جناب آقای پرویز امیدی

انتصاب آن‌جناب‌رابه‌مدیریت کل امور اقتصادی ودارائی استان بوشهر تبریک میگوئیم .

محمودی ـ وزیری

آـ٥١٤١

اشیاء گمشده

یك عدد کیف جیبی که‌درآن مبلغی پول و یك جلد پروانه اقامت به‌شماره ۲۲۲ر۱٤۳ر۲۷ متعلق به‌آقای ویکتورلت تبعه یوگسلاوی گمشده است از یابنده تقاضا میشود در صورتی‌که کیف راپیدا کردبشماره تلفن ٦٠٦٥ تماس‌حاصل نمایدو مژدگانی خودرا دریافت دارد.

شرکت جوروجاکویچ

آـ٥١٤٠

آگهی

عکس فوق متعلق به جنازه مردی است تقریبا ٤٠ ساله لاغراندام با موهای سفید رنگ کم پشت که گویا در تاریخ ۲۵ر٤ر۵۷ در اثر تصادف با اتومبیل به‌بیمارستان‌سعدی‌شیراز برده شده بعلت خون ریزی مغزی فوت نموده استکه در اجرای مقررات ماده ۸۸ قانون آئین دادرسی کیفری آگهی میشود تا چنانچه اشخاصی نسبت به هویت مقتول و یا چگونگی قتل اطلاعی دارند مراتب را مستقیما یا بوسیله‌تلفن های شماره ۲۲۳۱٤و ۲۲۳۱٥ و ۲۲۳۱٦به اینجانب اطلاع دهند .

دادیار شعبه ۲ تحقیق دادسرای شیراز
ایرج کاتوزیان

آـ٥١٣٧

آگهی

اداره آموزش و پرورش‌شهرستان جهرم طبق مفاد قانون استخدام کشوری تعداد ٤٤ نفر از طریق امتحان مسابقه‌به شرح زیر استخدام میکند .

ردیف ـعنوان طبقه‌شغل	محل جغرافیائی	تعداد مورد نیاز	شرایط احراز	گروه قطعی شغل
۱ـ متصدی امور دفتری	شهرستان جهرم	۱۲	دارابودن دیپلم کامل متوسطه	٤
۲ـحسابدار	شهرستان جهرم	۱	دارابودن دیپلم کامل متوسطه و طی دوره کار آموزی مقدماتی و موفقیت درآن.	٤
۳ـ کتابداری	شهرستان جهرم	۱	دارابودن دیپلم کامل متوسطه وطی دوره کار آموزی در زمینه مربوطه.	٤
٤ـ استادکار	شهرستان جهرم	۱	دارابودن گواهینامه دوره اول متوسطه یا راهنمائی تحصیلی‌وتائیدیه اطلاعات فنی وحرفه‌ای	۳
٥ـ پیشخدمت	شهرستان جهرم	۲۹	دارابودن گواهینامه تحصیلات ابتدائی	۱

داوطلبان واجدشرایط میتوانندبرگ درخواست ذیل این آگهی‌را تکمیل کنند و همراه با مدارک لازم باین شرح :

۱ـ رسید« فیش بانکی » مبنی بر پرداخت مبلغ ۳۵۰ ریال برای ردیفهای ۱و۲و ۳و٤و۱۵۰ ریالو برای ردیف ۵ـدریکی از شعب بانک ملی ایران بحساب ۹۸۰ خزانه بانک مرکزی ایران بعنوان « حساب حق ثبت نام داوطلبان‌استخدام ».
۲ـ فتوکپی برگ پایان خدمت وظیفه یابرگ‌معافیت دائم ازخدمت زیر پرچم.
۳ـ فتوکپی شناسنامه یکبرگ.
٤ـ دو قطعه عکس ٤×۳
۵ـ فتوکپی گواهی یامدرک تحصیلی ـحداکثر تاده روز بعد از انتشار این آگهی بایست سفارشی به نشانی جهرم اداره آموزش پرورش ـدائره کارگزینی ارسال دارند مدارکی که فاقد رسید بانکی باشد ویا بعدازاین مهلت به پست تحویل‌داده شود ترتیب‌اثر داده‌نخواهد شدوجوه پرداختی بهیچوجه مسترد نمیشود» ضمنا سپاهیان دانش منقضی خدمت میتوانند برای خدمت آموزگاری بطور رسمی در روستا هااستخدام شوند بنابراین ازارسال درخواست برای مشاغل موضوع این آگهی خودداری فرمایند داوطلبان برای دریافت کارت شرکت درامتحان ـمسابقه دقیقا بیست روز بعداز تاریخ‌انتشار این آگهی باداره آموزش وپرورش جهرم مراجعه نمایند. تاریخ‌و محل برگذاری امتحان ـ مسابقه درکارت مزبور قید گردیده‌است .

ادراکی
رئیس اداره آموزش و پرورش شهرستان جهرم

برگ درخواست شغل

نام   نام‌خانوادگی   نام پدر   شماره شناسنامه ومحل‌صدورآن
تاریخ تولد «روز   ماه   سال   مدرک تحصیلی‌و رشته‌آن   وضع خدمت وظیفه
داوطلب شغل« فقط یك شغل»
محل جغرافیائی مورد تقاضا   نشانی کامل شهر   خیابان   کوی ـ کوچه
شماره منزل   شماره تلفن   امضاء داوطلب

آـ٥١٢٦   م‌الف ۱۰۰۹

مجالس ترحیم

بسمه تعالی
بمناسبت رحلت مرحوم حجةالاسلام آقای حاج سید مهدی موسوی گلپایگانی رحمت‌اله علیه‌فرزند حضرت‌آیت‌اله آقای حاج‌سید محمدرضا موسوی گلپایگانی دامت‌برکاته که در راه‌اهتمام در امور مسلمین مصیبت‌زده طبس دعوت‌حق را لبیک گفت، بفرموده حضرت آیت‌اله آقای‌والد دامتظله روز دوشنبه ۲۲ شهر شوال ازساعت ۹صبح الی۱۱ مجلس ترحیمی درمسجد مرحوم حاج سید عزیزاله منعقد است.
جعفرالموسوی الخونساری

باکمال تاسف وتاثر مرگ نابهنگام دوست عزیزمـــان تیمسار سرلشکر خلبان محمد علی آروندی را که در سانحه هوائـــی ۲۸ر۶ر۵۷ در راه انجام وظیفه شهید گردیده است باطلاع کلیه دوستان و آشنایان میرساند مجلس ختم آن مرحوم از ساعت ۴ونیم‌تا۶ونیم بعدازظهر دوشنبه ۳ر۷ر۵۷ در مسجد سلطانـــی وکیل (شیراز) و مجلس ختم زنانـــه در همـــان روز و ساعت‌در مسجد سپهسالار منعقد است.
دکتر ایدون- دکتر احمدیه- مهندس ادیب مقدم- دکتر ایزدپناه - دکتر بنی‌هاشمی- دکتر بلندگرای- دکتر حجتی-دکتر خوانساری - سرهنگ خدیوی- دکتر شیرآلی‌پور- دکتر علوی- علم- دکتر قوامی- دکتر کهنیم- کرمانشاچی- دکتر ملکی.

باکمال تاسف وتاثر مرگ نابهنگام‌دوست و همشهری‌عزیزمان تیمسار سرلشکر خلبان محمد علی آروندی را که در سانحه‌هوائی ۲۸ر۶ر۵۷ در راه انجام وظیفه شهید گردیده است باطلاع کلیه دوستان و آشنایان میرساند مجلس ختم آن مرحوم از ساعت ۴ونیم‌تا۶ونیم بعدازظهر دوشنبه ۳ر۷ر۵۷ در مسجد سلطانـــی وکیل (شیراز) و مجلس ختم زنانه در همان روز و ساعت‌در مسجد سپهسالار منعقد است.
حجتی- مرعشی- ادیب مقدم- اعتمادنیا- علم- شیرالی‌پور - طالبی.

برسه
برای بزرگداشت وارج نهادن بمخدمات شادروان تیمسار سرلشگر آروندی آئینی در روز سه‌شنبه ۴ر۷ر۱۳۵۷ ساعت ۵تا۷ بعد ازنیمروز در محل انجمن زرتشتیان شیراز- خیابان زند - جنب سینما آریانا برگزار میشود.
انجمن زرتشتیان

بانهایت تاسف وتالم درگذشت همسر وپدر عزیزمان شادروان تقی جمالی «اعتضاد الممالک آشتیانی» را بااستحضار اقوام و دوستان و آشنایان میرساند. مجلس ختم آن مرحوم روزدوشنبه سوم مهرماه از ساعت ۴تا۶ بعدازظهر در مسجد ساعد شهسوار برگزار میگردد.
شرکت در این مراسم موجب شادی روان آن مرحوم و تشفی خاطر بازماندگان میباشد.
طوبی خلعتبری «جمالی» - لیلی جمالی- لیدا جمالی

خانواده‌های جمالی- آشتیانی- خلعتبری- نیکنفس- منتظمی- مهران- تهرانچی- فلسفی- فرح- اسکندری‌پور- نادری- جزایری- شکی اصانلو- حاج سید جوادی- معنای- منشی- حسینی - موحد- ابراهیمی- نیکنام- مسعودی- لطفی- جعفرپور- تقوی- جباری- هرمزان- اعزازی- دادرس- مهرابی- تهرانی- دیلمی- کامل- زهری‌شهیدی- توکلی- خلیل‌ناجی- ادیب‌زاده‌معصومی- مسعود- حقیری- شریفی- مستوفی- نیرو- اعتمادی- اسلامی- باطبی- زندی.
بانهایت تاسف وتالم درگذشت شادروان تقی جمالی‌آشتیانی «اعتضادالممالک» را بااستحضار کلیه بستگان واقوام و دوستان و آشنایان میرساند. مجلس ختم آن مرحوم روز دوشنبه سوم مهرماه از ساعت ۴تا۶ بعدازظهر در مسجد ساعد شهسوار برگزار میگردد. شرکت در این مراسم موجب شادی روان‌آن مرحوم میباشد.
اطلاعات- مصیبت وارده را بکلیه خانواده‌های عزادار بویژه بازماندگان آنمرحوم تسلیت میدهد

بانهایت تاسف و تاثر درگذشت ناگهانی شادروان هوشنگ فتح‌اللهی شهردار ساقی‌کلایه (شهردار اسبق چالوس) را که در سانحه اتومبیل رخ داده بااستحضار دوستان و آشنایان میرساند مجلس فاتحه و تذکر آن شادروان از ساعت ۴ الی۶ بعدازظهر روز چهارشنبه ۵ر۷ر۵۷ در مسجد جامع چالوس منعقد خواهد بود.
انجمن شهر چالوس (شهرداری چالوس)
اطلاعات - مصیبت وارده را به خانواده شادروان‌مرحوم هوشنگ‌فتح‌اللهی نماینده‌وخبرنگار روزنامه اطلاعات درنشتارود تسلیت میگوید.

با کمال تاسف درگذشت شادروان «بانو زری ساعی» همسر همکار گرامی آقای محمد حسن ساعی رئیس‌آموزش و پرورش ناحیه ۱۵ تهران را به‌آگاهی همکاران محتـرم فرهنگی میرساند.
مراسم ترحیم آن مرحومه ساعت ۱۶ الی۱۸ روزدوشنبه ۳ر۷ر۱۳۵۷ درمسجد الجواد برگزار خواهد شد.
جعفر فاضل فولادی
اطلاعات - مصیبت وارده را به بازماندگان آن‌مرحومه تسلیت میدهد.

بانهایت تاسف درگذشت مرحوم یهودا شائولیان بزرگ‌خاندان شائولیان را باطلاع میرساند. مجلس ختم آن شادروان ازساعت ۴تا۶ بعد ازظهر روز سه‌شنبه ۴ر۷ر۱۳۵۷ در کنیسای یوسف‌آباد خیابان محمد رضا شاه خیابان پانزدهم برقرار خواهد بود.
روبن شائولیان- شمعون شائولیان- جواهری- نصیرزاده- داویدیان- موسائی- مرادزاده - ملکان- کهن- خرمیان- ماهگرفته

یادبود

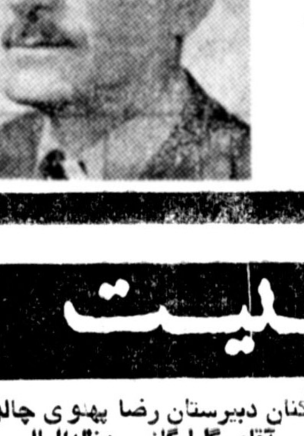

محبوب عزیز: درست یکسال است که از کنارمان رفته‌ای، فقط بدان‌کهبا نیکنامیت‌زنده‌ایم.
همسر و فرزندانت
آ-۷۱۲۵

تسلیت

دبیران وکارکنان دبیرستان رضا پهلوی چالوس
قم- حضرت‌آیت‌الله‌العظمی آقای گلپایگانی مدظله‌العالی
درگذشت جانگداز حضرت حجةالاسلام آقای حاجی‌سید مهدی طاب ثراه را به پیشگاه آن مرجع بزرگ تسلیت عرض کرد مو بقای‌عمر حضرتعالی را از خداوند خواستاریم.
تهران- امیرآباد شمالی- مسجد حضرت امیر(ع)

آقای ایرج فتح‌اللهی و سایر بازماندگان
بانهایت تاثر و تاسف درگذشت ناگهانی شادروان هوشنگ فتح‌اللهی را بشما و کلیه بازماندگان تسلیت عرض نموده ودر غم واندوه شما شریک هستیم.

سرکار خانم مهندس بدیع ثابت
مصیبت وارده را به شما وخانواده محترم تسلیت عرض نموده بقای عمر بازماندگان را از خداوند متعال خواستاریم.
از طرف امور پژوهش وتوسعه منابع انرژی شرکت ملی نفت ایران

جناب آقای محسن اسدی
بانهایت تاثر وتالم مصیبت وارده را به شما و خانواده محترمتان تسلیت عرض نموده وامیدواریم ما را نیز در غم خود شریک بدانید.
نورمحمدی- رمضانی- خرمیان

جناب آقای دکتر اردوخانی، استاد محترم دانشکده اقتصاد
بااندوه فراوان درگذشت بانو مهشب اردوخانی‌رابجنابعالی وخانواده محترم تسلیت عرض نموده از خداوند متعال خواستاریم بشما صبر و شکیبائی عنایت فرماید.
کارشناسان وکارکنان اداری دانشکده اقتصاد

همکار خوب و صمیمی آقای کاظم نورهاشمی
مارا درغم فقدان مادر عزیز وگرامی‌تان شریک بدانید.
پری اباصلتی- هوشنگ میرهاشم

شادروان مشفق کاظمی نویسنده دل‌آگاه و مامور شایسته‌و صدیق دولت بسرای باقی شتافت، دوستان دیرین وی مراتب همدردی خود را به همسر وبازماندگان ان مرحوم از صمیم قلب ابراز واز ایزد متعال صبر و شکیبائی برای آنان خواستاریم.
احمدی بختیاری- مهندس ابوالحسن بهنیا- دکتر خوشبین- محسن رئیس - هوشنگ سمیعی- دکتر جهانشاه صالح - دکتر جواد صدر- دکتر محمود ضیائی - دکتر جلال عبده - دکتر کاظم‌زاده- فضل‌اله نبیل- مهندس ناطق - دکتر احمد هومن- علی معتمدی.

جناب آقای فتح‌اللهفرود
هیئت مدیره وکارکنان شرکت صنعتی تولیدی مرتب‌بمناسبت پیش‌آمد مولمه باقلبی آکنده از تاثر وتاسف مراتب تسلیت وتعزیت خود را تقدیم داشته سلامتی وجود محترم و بازماندگان گرام را از درگاه خداوند متعال مسئلت دارد.
علی‌اکبر خاکباز

شهرستان فردوس- جناب آقای سید حسین فیاضی
بااندوه فراوان مصیبت وارده را بخانواده‌های سیدابوالفضل وسید نعمت‌اله وسید هاشم فیاضی وخانواده محترمتان صمیمانه تسلیت عرض مینمایم. مرتضی خلیلی آشتیانی

همکار گرامی آقای مهندس اصغر فرخی‌زاد
هیئت مدیره وکارکنان شرکت ساختمانی سنگین مصیبت وارده را بانهایت تاسف تسلیت گفته بقاء عمر ودوام‌عزت جنابعالی وخاندان محترم‌را مسئلت می‌نمایند.

جناب آقای عباس اخوان طبسی
حادثه جانگداز زلزله طبس که ضایعه جبران ناپذیری را برای جنابعالی ببار آورد موجب نهایت تاثر و تاسف کارکنان مرکز تعلیمات حرفه شماره ۳ برق گردید، خود را دراین مصیبت مولمه باشما شریک می‌دانیم.

جناب آقای مهندس سالمی
ریاست محترم آموزش و پرورش ناحیه ۱۵
باقلبی آکنده ازاندوه مصیبت وارده را صمیمانه‌تسلیت عرض نموده ازدرگاه خداوند متعال صبر وشکیبائی برای آن‌جناب آرزومندیم. **کارکنان دبستان ره‌آورد**

آقای مهندس اصغر فرخی‌زاد
مصیبت وارده را بانهایت تاثر تسلیت عرض می‌نماید **شرکت ساختمانی سنگین‌دشت - مهندسین و کارکنان کارگاه ایرانشهر.**

جناب آقای سروری
بانهایت تاسف مصیبت واردهرا تسلیت عرض می‌نمائیم.
پروین زندی - سیروس اربابزاده

خانم بتول گیو- جناب آقای فریدون نعیمی
باقلبی آکنده از اندوه مصیبت وارده را صمیمانه تسلیت عرض نموده خودمان را شریک غم واندوه شما میدانیم.
بابل- عادلی- سلیمانی- بدخشان- جعفرزاده- حبیبی

جناب آقای مهندس احمد شریفیان
بانهایت تاسف وتاثردرگذشت نابهنگام برادر زاده گرامیتان‌را بجنابعالی وخانواده محترم شریفیان تسلیت عرض مینماید.
شیرگاه - دکتر سلطان

دوست عزیز آقای شهریار شناسا وبانو
حادثه جانگداز واسف‌انگیز درگذشت نور چشمی دوشیزه شیده ومادر بزرگ خانم را صمیمانه تسلیت میگوئیم.
سروش- مشیری- رمضانی- نیکوئی- سینک- بلوری- آقازاده- بزرگزاده- مستاجران - فرمان- حسن غفوری- یزدانی-جهانگشت.

جناب آقای شهریار شناسا وبانو
بادلی آکنده از همدردی وبایکدنیا تاثر وتاسف فوت‌نورچشمی دوشیزه شیده شناسا ومادر بزرگ خانم راتسلیت میگوئیم.
شرکت سیرمان با مسئولیت محدود

شهریار عزیز وسرکار خانم شناسا
بااندوه فراوان درگذشت نابهنگام دوشیزه شیده و خانم بزرگ را بادلی دردمند بشما عزیزان تسلیت میگوئیم.
شرکت پارس‌پل

جناب آقای مهندس محمد حسین ساعی
بانهایت تاسف درگذشت همسر آقای مهندس ساعی را به آن جناب تسلیت عرض مینماید. **خانواده نبات**

سرکار علیه خانم عصمت‌الملوک مشفق کاظمی
خاندان محترم فرود ودکتر امیر اسلان‌افشار
مصیبت وارده را صمیمانه تسلیت عرض می‌نمائیم.
خانم موحد- کاظم مریدی وبانو

جناب آقای مهندس ساعی ریاست محترم آموزش وپرورش ناحیه ۱۵
بدینوسیله از طرف کارکنان مدرسه راهنمائی نظام مافی مصیبت وارده را تسلیت عرض مینمایم وبقای عمر بازماندگان را مسئلت دارم. بدری‌السادات زند

فرشته عزیز
دلهایمان غمگین وقلبها مملو از غم واندوه از درگذشت رادمردی پاک طینت همسر نازنینت تیمسار سرلشگر آروندی ما نیز سنگینی این اندوه بزرگ را بردل وروانمان احساس. به سرکار وفرزندان عزیزتان و بستگان محترم آن شادروان‌تسلیت میگوئیم واز خدای بزرگ بقاء عمر بازماندگان را خواستاریم. پروردگار صبر وشکیبائی ارزانیتان دارد.
اختر- خدارحم- پریرخ- شروین- سیامک- بهروز بهروزیان- ایران - شاپور- شهراد - شهدخت- شهداد شجاع زادگان - اردشیر کیهانی.

جناب آقای دکتر اردوخانی
همکار ارجمند دانشگاه تهران
مصیبت وارده را بهجنابعالی وخانواده محترم تسلیت عرض نموده، سلامتی و طول عمر بازماندگان را از خداوند بزرگ خواستاریم.
دکتر آگاه، دکتر اسلامی- دکتر اطمینان- دکتر بدیعی - دکتر بهداد- دکتر پاکدامن- پوردانا- دکتر تمدن- دکتر جهانبگلو- دکتر دانا- دکتر رادسرشت- دکتر رزاقی- دکتر زندی- دکتر سادات تهرانی- دکتر ساعدلو- دکتر شهشهانی- صدر هاشمی- دکتر عدل طباطبائی- عنایت- دکتر غفاری- دکتر قدیری- دکتر کیانی- دکتر مزارعی- دکتر مشکوه- دکتر منتظر ظهور- دکتر مهدوی- دکتر نعمانی- دکترنوری- دکتر نوشیروانی- دکترنیکنام- مهندس هاشمی‌نژاد.

سپاسگزاری

از مراحمی که ذوات معظم وسروران مکرم علمای اعلام، اقوام وبستگان، دوستان و آشنایان، همکاران ارجمند اداری، اهالی محل و همسایگان گرامی درغم سنگینی که از درگذشت ناگهانی بانو ثریا شهنازی (خسروی) براینجانبان وارد شد، یاری وباما همدردی فرمودند، چه در بیمارستان و یا شرکت در مراسم تشییع وترحیم وهفته و مجالس منعقده در منزل قدم رنجه‌نموده ویا وسیله درج در روزنامه وتلفنی اظهار تاسف و همدردی فرموده وباعث تسکین آلام بازماندگان گردیدند سپاسگزاریم. چنانچه برائر تالمات روحی در تشرف حضور فردفرد سروران عظام و تشکر از الطاف کریمانه آنان قصوری رخ‌دهد امید عفو داریم.
از طرف خانواده‌های خسروی وشهنازی و خانواده‌های وابسته کریم وجمشید شهنازی - علی اصغر و علی خسروی.

سپاسگزاری
بدینوسیله از کلیه سروران وبستگان ودوستان عزیزی که بابذل عنایت ومرحمت باشرکت در مراسم تشییع و مجلس ترحیم شادروان مرحوم حاج عبدالله ملک زاده آملی پدرعزیز وپدرهمسر شرکت فرموده ویابوسیله روزنامه، تلگرام و بانامه و تلفن ابراز همدردی فرموده‌اند صمیمانه سپاسگزاری می نماید.
قدسی اعظم ملکزاده آملی (مقصودنیا) - عبدالحسن مقصودنیا.

بمناسبت ایام وفات امام جعفر صادق علیه‌السلام رئیس مذهب جعفری مجلس تذکر در بنده منزل از ساعت ۶تا۸ بعدازظهر روز دوشنبه سوم مهرماه لغایت پنجشب منعقد است.
حاج سید علی خلیلی عراقی- سید جواد خلیلی

کمکهای مردم وسازمانهای ملی و دولتی به زلزله زدگان

کمک کمیته المپیک
کمیته ملی المپیک ایران اعلام کرد: مبالغ یک میلیون ریال‌بنا به تقاضای قهرمانان‌ملی از بودجه اعزام هیئت ایرانی به بازی های آسیائی بمنظور کمک به خواهران و برادران آسیب دیده زلزله منطقه طبس تخصیص داده شد که به‌حساب مورد نظر واریز میشود.

سازمان شاهنشاهی خدمات اجتماعی
برای کمک بـــه آسیب دیدگان زلزله خـــراسان سازمان شاهنشاهی خدمات اجتماعی هیئتی را با تمام تجهیزات بسرپرستی معاون امور اجتماعی سازمان و سرپرست برنامه حمایت از خانواده‌های بی‌سرپرست به طبس اعزام داشت.
این هیئت تحت نظـــر سازمـــان جمعیت شیرو خورشید سرخ‌ایران‌همکاری های خود را در زمینه‌تامین داروی موردنیاز بازماندگان و همچنین بررسی مشکلات زلزله‌زدگان و انجام سایر خدمات اجتماعی آغاز کرد.

کمک های‌مردم شهرکرد و چهارمحال بختیاری
مدیر عامل جمعیت شیرو خورشید سرخ شهرکـــرد. اعلام داشت به منظور کمک به آسیب دیدگان زلزله‌طبس کمیته امداد جمعیت شیرو خورشید سرخ شهرکـــرد تشکیل جلسه داد و ضمن اظهار تاسف از این واقعه ناگوار تصمیم گرفته شدیک میلیون ریال‌از محل صرفـه جویی‌های محلی در اختیار بازماندگان زلزله گـذاشته شود. وی افزود همچنین این کمیته تصمیم گرفت کـه طی اطلاعیه‌ای که بـوسیله بلندگو در شهرهاوروستاها پخش میشود نسبت بـه جمع‌آوری کمک‌های مـردم اقدام نماید.
مدیر عامل سازمـــان منطقه‌ای بهداری وبهزیستی استان چهارمحال وبختیاری نیز گفت: گروههای‌پزشکی و امداد استان به حـالت آماده‌باش درآمده‌اند تـا درصورت نیاز بـه کمـک زلزله‌زدگان بشتابند.

جمعیت بهزیستی آموزشی فرح پهلوی
جمعیت بهزیستی آموزشی فرح پهلوی آمادگی خـود را جهت نگهـــداری و مواظبت از کودکانی کـه پدر و مادر خود را دراین واقعه از دست داده وبدون سرپرست و مسکن مانده‌اند بهر تعدادی که باشند در استان خراسان اعلام کرد.
ضمنا در روز بیست و ششم تعـداد ۲۷ نفر از فرزندان جمعیت‌شبانه‌روزی مشهد باتفاق مربیان خود با دو دستگاه اتومبیل جهت کمک به زلزله‌زدگان به‌طبس رفتند تا همراه سایـر امدادگران بزلزلـه زدگـان کمک کنند.

کمک مردم شیراز به زلزله‌زدگان
شیراز خبرگزاری پارس- پانا - بیش از یکصد تن از معتمدین و مسئولان‌سازمان هـای مختلف استان فارس بعد از ظهر دیروز درسالن استانداری فارس گردآمدند تا کار کمک‌رسانی‌ومساعدت به بازماندگان‌زلزله خراسان را هماهنگ کنند.
در این جلسه کمیته جلب همکاری با شرکت ۷ نفر از نمایندگان طبقات‌مختلف‌مردم تشکیل شد. سرپـرست استانداری فارس درباره‌این ناحیه بزرگ صحبت کرد و نحوه کمک رسانی‌رایادآور شد. سپس اعضاء هیات‌امنا انتخاب شدند. در خاتمه مبلغ ۵ میلیون ریال بعنوان کمک به زلزله‌زدگان اهداء شد و تلگرام تسلیتی نیزاز طرف مردم فارس به‌فرماندار طبس مخابره شد.

کمک مردم اصفهان به زلزله‌زدگان
بعد از ظهر دیروزجلسه کمیته امداد اصفهان‌بمنظور کمک به زلزله‌زدگان بـا حضور فرماندار، مدیرعامل شیرو خـورشید سرخ اصفهان، رئیس انجمـن شهرستان، مدیر عامـل مددکاری اجتماعی و رئیس اتاق اصناف تشکیل شد.
فرماندار اصفهان در این جـلسه ضمن سپاس از احساسات‌بشر دوستانه‌مردم گفت: باید حسابی دربانک ملی افتتاح شود.
در همین جلسه ضمن تماس با بانک ملی ایران شعبه اصفهان شماره‌حساب ۶۱۰۰ بهمن‌منظور گشایش یافت. ضمنا قـرار شد، کمکهای جنسی نیز بـه شیروخورشید سرخ‌اصفهان تحویل شود. درضمن‌اعلام شد که این کمیته بطـور مرتب در فرمانداری‌اصفهان جلسه خواهدداشت وضمن تماس با ستاد عملیاتی‌امداد خراسان همکاری و کمک خود را انجام خواهدداد.

اتاق اصناف تهران
سخنگوی اتـاق اصناف پایتخت اعلام کرد، درپی وقوع زلزله شهر طبس‌کمک به زلزله‌زدگان در اتـاق اصناف پایتخت تشکیل شد. اصناف پایتخت تقاضا کردند که بمنظور یاری بهموطنان آسیب دیده کمکهای نقدی و جنسی خود رادراختیار کمیته قرار دهند تادراسرع وقت به شهر طبس ارسال شود.

شیرو خورشید قم
هیات مدیره جمعیت شیر و خورشید سرخ قم در جلسه اخیر خود ضمن‌ابراز همدردی با بازماندگان‌فاجعه زلزله طبس تصویب کرد تا مبلغ یک میلیون ریال در اختیار جمعیت مرکزی قرار گیرد و به مصرف‌احتیاجات بازماندگان زلزله طبس‌برسد

اختصاص یکروز حقوق
شیراز - کارکنان و کارمندان دادگستری واداره کل اطلاعات و جهانگردی فارس معادل یک روزحقوق خود را برای کمک به زلزله زدگان طبس‌اختصاص‌دادند.
همچنین چکی بمبلغ۲۰۰ هزار ریال از طرف‌احمدنادر کاظمی رئیس کارخانـه «ولیشمک» شیراز برای‌کمک به زلزله زدگان پرداخت‌شد.
از سوی دو پرورشگاه «حاج‌زالی» و «معرف» شیراز نیز اعلام شد کـه حاضر به قبول ۴۵ نفر از کودکان بی‌سرپرست زلزله طبس هستند.
● اردکان یزد - دیروزاز سوی حجت‌الاسلام حاج سید روح الله خاتمی، یک تانکر آب، تعدادی منبع فلزی ذخیره آب و چندین کامیون حامل مواد غذائی، خواربار وپوشاک‌باگروهی از جوانان اردکان بـرای کمک به زلزله زدگان طبس به این شهر ارسال شد
حجت‌الاسلام خاتمی همچنین حسابی به شماره «یک» در صندوق تعاونی اسلامی اردکان افتتاح کرد، تا افراد خیر ،وجوه نقدی خود را برای کمک به زلزله زدگان به این حساب واریز کنند.

کمک‌های مردم‌کرمانشاه
بمنظور کمک‌به‌بازماندگان زلزله طبس تلگرامی‌ازسوی حضرت آیت‌الله میبدی از کرمانشاه به حضرت‌آیت‌الله العظمی شیرازی مخابره‌شد.
متن تلگرام باین شرح‌می‌باشد:
بسمه‌تعالی - حضرت آیت‌الله العظمی حاج سید عبدالله شیرازی‌دام‌ظله‌العالی
با تقدیم سلام و عرض تسلیت، در یک جلسه مشورتی با حضور جمعی‌از معتمدان محل درموردفاجعه مولمه زلزله منطقه طبس تصمیم گرفته شد از افرادی که سرپرست خود را از دست‌داده‌اند و یا از جهاتی دیگر در محل وقوع حادثه ادامه زندگی برایشان میسر نباشد دعوت بعمل آیـد تا به کرمانشاهان عزیمت نمایند.
مستدعی است، مقـرر فرمائید ضمن تماس بـا متصدیان امر و با اعلام همدردی مـردم شریف کرمانشاهان ایـن دعوت صادقانه و مخلصانه را به مصیبت دیدگان‌ابلاغ‌ونتیجه را با تعیین نفرات اعلام فرمایند.
بدیهی است با تاییدات خداوند متعال و همت عالیه روحانیون اعلام و مردم نیکوکار استان کرمانشاهان کلیه امکانات برای ادامه زندگی زلزله زدگان در این منطقه فراهم خواهد بود. انشاء الله تعالی.
بتاریخ ۱۸ شوال المکرم ۱۳۹۸
الاحقرالسید محمدالحسینی المیبدی

اسامی افراد ذخیره دانشکده‌مهندسی دانشگاه بلوچستان

پیرو آگهی قبلی بدینوسیله اسامی ذخیره های غیر منطقه‌ای دانشکده مهندسی دانشگاه بلوچستان بشرح زیر اعلام میگردد.

ردیف ـ نام خانوادگی و نام	شماره داوطلب در امتحان ورودی	رتبه در گروه آزمایشی
۱ـ ساجدی مهرداد	۴۱۸۹۴۴	۱۹۴۳
۲ـ طالب محمود	۴۱۲۵۲۴	۱۹۵۱
۳ـ افشاری علی اصغر	۴۱۲۱۹۴	۱۹۵۱
۴ـ اشنوئی محمودزاده منصور	۳۵۰۱۳۴	۱۹۵۹
۵ـ عطری مجید	۳۶۱۸۴۷	۱۹۵۹
۶ـ طلوع خراسانیان محبوب محمد	۳۶۱۳۴۳	۱۹۶۶
۷ـ صادق‌زاده محسن	۳۶۱۴۸۶	۱۹۶۶
۸ـ پرهمت بهراس	۳۷۳۴۴۹	۱۹۹۳
۹ـ عظیمی سید محمدعلی	۳۷۰۱۸۵	۲۰۰۰
۱۰ـ اهراب‌لو علیرضا	۴۱۱۸۹۴	۲۰۱۸
۱۱ـ اعتماد رضائی حسین	۳۶۱۰۹۲	۲۰۱۸
۱۲ـ اولشینی فریبا	۳۶۶۶۲۱	۲۰۱۸
۱۳ـ صدرالدینی سید علیرضا	۳۴۷۵۵۱	۲۰۱۸
۱۴ـ قادری کاظم	۴۰۹۸۲۷	۲۰۱۸
۱۵ـ مهرعلی‌پوری جواد	۳۴۷۵۸۴	۲۰۲۶
۱۶ـ طهماسبی سروستانی غلامرضا	۳۷۳۱۵۳	۲۰۴۹
۱۷ـ مفتاح محمد جعفر	۳۸۷۳۳۲	۲۰۶۲
۱۸ـ یوسفی غلامرضا	۳۶۱۳۱۲	۲۰۷۰
۱۹ـ وشتاسب پزشکپور	۳۷۳۰۷۳	۲۰۸۲
۲۰ـ حیدری طاری مهرداد	۴۰۸۷۳۹	۲۰۸۲
۲۱ـ میرشاهی محمد کریم	۴۰۲۲۸۶	۲۰۸۲
۲۲ـ رشیدی‌ده‌بیدی ماه منظر	۳۷۳۲۰۹	۲۰۸۸
۲۳ـ بخشی کرمی اسد	۳۴۴۵۳۴	۲۰۹۳
۲۴ـ اسماعیل‌پور کیقباد	۳۵۴۷۳۳	۲۰۹۳
۲۵ـ سالاری محمد رضا	۳۶۱۰۳۱	۲۱۰۲
۲۶ـ قاسمی یداله	۳۵۷۶۸۷	۲۱۰۲
۲۷ـ نمازی‌زاده عباس	۳۵۴۸۴۷	۲۱۱۰
۲۸ـ بناکار شیدا	۳۷۳۵۵۵	۲۱۱۰
۲۹ـ باقریان ناصر	۳۶۸۴۷۰	۲۱۲۱
۳۰ـ شکوهی رضا	۴۱۲۹۸۵	۲۱۲۱
۳۱ـ رزم‌آبادی اشرف	۳۵۶۵۷۹	۲۱۳۳
۳۲ـ حافظی علی	۴۰۶۴۲۹	۲۱۳۳
۳۳ـ اکبریان جنید جعفر	۴۱۰۰۹۳	۲۱۳۸
۳۴ـ زارعی منصور	۳۷۳۶۱۷	۲۱۳۸
۳۵ـ اولیائی مرتضی	۴۱۱۲۳۹	۲۱۳۸
۳۶ـ داودی مقدم محمد	۳۶۱۳۶۱	۲۱۳۸
۳۷ـ گلچین منوچهر	۴۱۱۸۱۹	۲۱۵۰
۳۸ـ صالح ضیابری معصومه	۳۵۵۳۸۵	۲۱۵۶
۳۹ـ اسدی علی	۳۸۵۷۱۸	۲۱۵۸
۴۰ـ فرهمند عبدالامیر	۳۶۵۶۰۷	۲۱۶۲
۴۱ـ مزینانی امیر	۳۶۱۳۴۵	۲۱۶۲
۴۲ـ وزوائی محسن	۴۰۹۷۹۶	۲۱۶۲
۴۳ـ بزازیان صمد	۳۴۷۶۱۱	۲۱۶۸
۴۴ـ قاسم‌نژاد محمد رضا	۳۷۴۹۲۳	۲۱۶۸
۴۵ـ رفیعی اردوان	۴۱۸۲۵۲	۲۱۷۷
۴۶ـ مصلی حمید رضا	۴۱۱۰۶۱	۲۲۰۱
۴۷ـ فرهنگی سیدعبدالرسول	۳۸۶۰۹۱	۲۲۰۱
۴۸ـ یاوری محمد حسن	۴۱۲۵۰۹	۲۲۰۱
۴۹ـ مهدی‌زاده فخرآبادی ناصر	۳۶۱۵۹۴	۲۲۰۹
۵۰ـ رضائی دلوئی غلامرضا	۳۶۱۳۰۵	۲۲۰۹
۵۱ـ دری مجید	۴۱۱۰۰۷	۲۲۱۷
۵۲ـ محمدیان حسن	۳۴۸۱۱۴	۲۲۲۲
۵۳ـ مباشری مسعود	۳۷۳۲۰۶	۲۲۳۱
۵۴ـ رزاق دولت حقیقی امیر	۴۱۰۰۳۶	۲۲۳۱
۵۵ـ رضوی شش‌ده‌سید مصطفی	۳۷۲۶۵۸	۲۲۴۱
۵۶ـ اویسی جمشید	۴۱۲۷۰۳	۲۲۴۱
۵۷ـ دیوسالار غلامرضا	۴۱۰۹۲۸	۲۲۴۸
۵۸ـ قاسمی حمید رضا	۴۰۷۲۷۸	۲۲۴۸
۵۹ـ احمدی لاری علیرضا	۳۷۲۷۳۳	۲۲۵۴
۶۰ـ صادقی گوغری کلبعلی	۳۷۵۸۶۸	۲۲۶۳
۶۱ـ مرطوبی کریم	۴۰۰۳۱۶	۲۲۶۳
۶۲ـ ساسانیان کمال	۳۷۹۵۵۳	۲۲۶۷
۶۳ـ صادقی ناصر	۳۸۳۰۴۴	۲۲۶۷
۶۴ـ شکوهی صارمی پروانه	۳۶۱۶۰۱	۲۲۶۷
۶۵ـ احمدی دلیر حسین	۳۴۷۶۸۹	۲۲۸۲
۶۶ـ معمار کوچه باغ یعقوب	۳۴۷۷۱۳	۲۲۸۵
۶۷ـ هاشم‌زاده جعفر	۳۵۰۴۴۶	۲۲۹۲
۶۸ـ مارتروسوف کئورک	۴۰۹۱۴۵	۲۲۹۲
۶۹ـ هاشمی فرد محمد حسین	۳۷۳۶۷۱	۲۲۹۲
۷۰ـ افشار قتلی محمد رضا	۴۱۲۰۹۲	۲۳۰۴
۷۱ـ عشقی قدیری محمد حسین	۳۶۵۶۶۴	۲۳۰۴
۷۲ـ نصر آزادانی نصراله	۳۵۴۰۲۱	۲۳۱۱
۷۳ـ حاجی زاده میمندی مسعود	۳۷۳۰۳۸	۲۳۱۱
۷۴ـ کلاتیان محمد هادی	۳۶۰۸۱۳	۲۳۱۱
۷۵ـ حسینی سده حسن	۳۵۵۱۱۶	۲۳۲۳
۷۶ـ جهانی کبیر	۳۵۰۸۳۸	۲۳۳۱
۷۷ـ فولادی پرویز	۳۵۳۸۵۲	۲۳۴۱
۷۸ـ دربندی مسعود	۴۱۲۲۰۵	۲۳۴۱
۷۹ـ اوصیاء سید حسین	۳۸۶۴۹۴	۲۳۴۱
۸۰ـ نوالی حسینی علوی‌سید محمد رضا.	۳۶۱۳۲۰	۲۳۵۱
۸۱ـ ارجمندی حسین آبادمهرانگیز	۴۱۷۸۱۶	۲۳۵۸
۸۲ـ قاسمی مهرداد	۴۱۲۷۹۳	۲۳۵۸
۸۳ـ علمائی غلامعلی	۴۱۷۹۹۱	۲۳۶۴
۸۴ـ آشوری امیر	۴۰۸۶۰۸	۲۳۷۲
۸۵ـ آزاده حسینعلی	۳۷۴۱۱۴	۲۳۷۲
۸۶ـ نورانی سید محمد	۳۵۰۶۶۱	۲۳۹۸
۸۷ـ مسعودی علیرضا	۳۶۰۵۳۱	۲۳۹۸
۸۸ـ فتاحی محمدرضا	۳۵۰۲۰۹	۲۴۰۹
۸۹ـ شجاعی استبرق حسن	۳۷۵۸۹۴	۲۴۲۲
۹۰ـ آمریکاچی فیروز	۳۴۶۹۹۴	۲۴۳۲
۹۱ـ یوسفیان محمد رضا	۴۱۲۵۷۷	۲۴۳۲
۹۲ـ ذکری شهرام	۳۴۴۵۴۶	۲۴۴۰
۹۳ـ بقالان طرقی امیر	۳۶۱۳۶۷	۲۴۴۰
۹۴ـ قرهی قهی مجید	۳۵۴۲۸۶	۲۴۴۰
۹۵ـ پاک آئین سعید	۳۷۳۸۹۰	۲۴۴۰
۹۶ـ سلیمیان ریزی اصغر	۳۵۵۱۱۴	۲۴۵۲
۹۷ـ علیمحمدی فرهاد	۳۸۲۵۵۹	۲۴۵۲
۹۸ـ بنکداری محمد صادق	۳۴۹۰۲۱	۲۴۵۲
۹۹ـ آذرمیر نیما	۳۵۰۸۳۹	۲۴۵۲
۱۰۰ـ نیروبخش فریدون	۳۶۴۶۴۳	۲۴۶۳
۱۰۱ـ ربیع‌لاله علیرضا	۳۴۷۲۱۸	۲۴۶۳
۱۰۲ـ گرجی‌زاده اکرم	۳۸۴۲۶۸	۲۴۶۳
۱۰۳ـ بهارلوهوره منصور	۳۵۴۹۱۵	۲۴۷۲
۱۰۴ـ بالاقلعه غلامحسن	۳۶۱۵۴۱	۲۴۷۲
۱۰۵ـ بهشتی‌مال همایون	۳۴۷۷۷۷	۲۴۷۲
۱۰۶ـ خادمی علیرضا	۳۵۴۹۵۵	۲۴۷۲
۱۰۷ـ رستمی احمد	۴۱۱۸۲۸	۲۴۸۱
۱۰۸ـ صباغ‌زاده جمشید	۳۵۷۶۱۵	۲۴۸۱
۱۰۹ـ محمدی ساسان	۴۱۴۸۴۳	۲۴۹۸
۱۱۰ـ گل‌نژاد قاسم	۴۱۲۵۴۹	۲۴۹۸
۱۱۱ـ طراوتی سید یحیی	۴۰۷۵۵۴	۲۵۰۸
۱۱۲ـ ربیعی افسانه	۳۸۸۵۷۲	۲۵۰۸
۱۱۳ـ تفضلی یزدی جلیل	۳۵۴۴۹۷	۲۵۱۶
۱۱۴ـ سیدابریشمی سیدحسن	۴۲۰۱۳۳	۲۵۱۶
۱۱۵ـ تیموری هوشنگ	۴۰۶۴۶۵	۲۵۱۶
۱۱۶ـ کریمی‌نژادمزلقانی غلامرضا	۳۷۹۳۶۸	۲۵۳۱
۱۱۷ـ اکبرجیرانلاغی حسین	۴۱۰۷۲۳	۲۵۳۱
۱۱۸ـ حسین پورسخا ناهید	۳۴۷۳۸۵	۲۵۳۸
	۴۰۶۷۸۳	۲۵۴۶
۱۱۹ـ سیدین مرتضی	۳۶۱۶۰۹	۲۵۴۶
۱۲۰ـ ورزنده اصفهانی اکبر	۳۸۵۷۴۵	۲۵۴۶
۱۲۱ـ تسلیمیان محمود	۳۶۱۴۶۶	۲۵۵۶
۱۲۲ـ روانبد عبدالخالق	۳۷۵۰۰۷	۲۵۶۹
۱۲۳ـ محمدخانی‌عباس‌آبادی‌مجید	۴۰۹۸۳۱	۲۵۶۹
۱۲۴ـ الموندیان لیلا	۳۸۴۷۷۱	۲۵۶۹
۱۲۵ـ مددپور غفار	۳۸۷۷۴۹	۲۵۶۹
۱۲۶ـ نوبخش امان‌محمد	۴۰۹۴۱۸	۲۵۸۱
۱۲۷ـ فروغی اصل مهدی	۳۷۴۱۶۴	۲۵۸۱
۱۲۸ـ عادل خلیل	۴۱۰۷۵۶	۲۵۸۹
۱۲۹ـ ضرابیان فریبرز	۴۰۹۰۹۳	۲۵۸۹
۱۳۰ـ ارجمند مهرداد	۳۶۰۷۵۸	۲۵۸۹
۱۳۱ـ گنجی سعید	۳۷۳۱۴۰	۲۵۸۹
۱۳۲ـ نامداری‌قرقانی عباس	۴۰۷۶۰۸	۲۵۹۷
۱۳۳ـ یوسفی تودشکی جلال	۴۱۸۱۹۱	۲۵۹۷
۱۳۴ـ اسعد عراقی مهرداد	۴۱۱۵۷۸	۲۶۰۵
۱۳۵ـ ساسانی اصل محمد	۳۶۱۰۶۸	۲۶۰۵
۱۳۶ـ روشنی‌مقدم محمدرضا	۴۰۳۵۶۵	۲۶۱۳
۱۳۷ـ صارمی مهرداد	۳۴۷۲۹۴	۲۶۱۳
۱۳۸ـ فرامرزی‌لیقوان‌محمدحسن	۴۱۶۲۰۹	۲۶۱۳
۱۳۹ـ یزدی‌زادگان محمدعلی	۳۶۶۲۷۴	۲۶۱۳
۱۴۰ـ کاشفی پوردزفولی‌سید محمود	۴۰۱۸۰۲	۲۶۱۳
۱۴۱ـ قطبی فرزین	۴۱۵۵۷۷	۲۶۱۳
۱۴۲ـ فرزانه عباسعلی	۳۶۵۶۲۸	۲۶۲۷
۱۴۳ـ آل‌عزیز حمید	۳۶۵۶۲۸	۲۶۲۷
۱۴۴ـ اسدی آیت‌اله	۳۴۸۶۷۵	۲۶۳۱
۱۴۵ـ سالاری‌نژاد طاهره	۴۱۰۵۹۰	۲۶۳۱
۱۴۶ـ توکلی علی‌اکبر	۳۸۸۴۶۰	۲۶۳۹
۱۴۷ـ رحمتی مسعود	۴۰۷۸۲۰	۲۶۳۹
۱۴۸ـ اکبرپور محمد	۳۷۳۰۴۹	۲۶۵۰
۱۴۹ـ قادی عبدالمجید	۴۱۰۲۵۵	۲۶۵۰
۱۵۰ـ آقائی مجید	۳۵۴۹۰۰	۲۶۵۰

از ذخیره های فوق‌الذکر بترتیب رتبه در گروه آزمایشی و در صورت نیاز بشرح زیر ثبت نام بعمل خواهد آمد.
۱ - شنبه ۸ر۷ر۵۷ ساعت ۱۱-۹ از ردیف ۱ الی ردیف ۷۵ - ساعت ۱۷-۱۵ از ردیف ۷۶ الی ردیف۱۵۰
یادآوری:
۱ - رشته تحصیلی افراد فوق‌الذکر همزمان با ثبت نام تعیین میگردد.
۲ - از افرادیکه نام آنان اعلام گردیده فقط در تاریخ های‌تعیین شده ثبت‌نام بعمل خواهد آمد.
مدارک لازم برای ثبت‌نام
۱ - اصل کارنامه امتحانات ورود به آموزش‌عالی سال ۱۳۵۷
۲ - اصل دیپلم دبیرستان یا هنرستان و رسیدارزش تحصیلی از اداره امتحانات آموزش و پرورش.
۳ - اصل برگ پایان خدمت وظیفه عمومی یـا خدمات اجتماعی زنان و یا هر نوع معافیت قانونی‌مجاز برای ادامه تحصیل برای کسانی که قبل از سال جاری دوره متوسطه را بپایان رسانده‌اند.)
۴ - ۲۴ قطعه عکس ۴×۳ (مشخصات در پشت عکس‌ها نوشته شود).
۵ - چهار برگ فتوکپی شناسنامه با اصل‌شناسنامه.
تذکر:
از پذیرفته‌شدگان معاینه پزشکی بعمل‌خواهد آمد.
محل ثبت‌نام:
تهران خیابان کریمخان زند نرسیده به میدان ولیعهد کوچه شکروی پلاک ۳۵ دفتر موقت دانشگاه باوچستان تلفن ۸۹۵۰۱۴ و ۸۹۸۹۷۳
دانشگاه بلوچستان

درانفجار۲۰ بشکه تی.ان.تی ۳ نفرمجروح‌شدند

قصر شیرین - خبرنگـار اطلاعات
انفجار ۲۰ بشکه مـواد تی.ان.تی دربخش «سومار» قصرشیرین یک باغ ۱۵ هکتاری را بکلی سوزاند، تعدادی مغازه فروریخت و ۳ نفر مجروح شدند.
مواد آتشزا که متعلق‌به شرکت راهسازی «رمپارس» بود بعلت نامعلومی منفجر شد.
شدت انفجار و وسعت آتش‌سوزی به‌حدی بود که باغشاه بخش «سومار»واقع در هفتاد کیلومتری قصر شیرین بکلی سوخت.
درپی این حادثه که‌منجر به خرابی تعدادی مغازه و مجروح شدن ۳ نفر نیز شد حیات ابراهیم‌پور و حسین جوشنی متصدیان‌انبارمواد منفجره شرکت راهسازی تحت پیگرد قرار گرفتند و پرونده‌ای در این زمینـه تشکیل شد.
مجروحین حادثه سرپائی معالجه و مرخص شدند.

اعتراض وتقاضاهای کارکنان نواحی تامین اجتماعی

امروز کارکنان‌وکارمندان نواحی تامین اجتماعی در محل کارشان به وضع‌خود اعتراض کردند ودرخواست های خود را درموردوضع استخدام و مزایای شغلی و اخذ وام‌مسکن‌بامسئولان مربوط مطرح کردند.
کارکنان نواحی تامین اجتماعی خواستار تغییر ضریب خود از ۶۰ بـه۸۰ ریال‌وتطبیق‌وضع‌استخدامی خودباسایرکارمندان‌مشمول قانون استخدام کشوری و رفع هرگونه تبعیض حقوقـی و استخدامی با کارکنان سازمان‌مرکزی‌تامین‌اجتماعی می‌باشند.
این کارکنان همچنین تقاضا دارند فوق‌العاده‌شغل آنان با فوق‌العاده کارکنان سازمان مرکزی‌صندوق‌تامین تطبیق داده شود و همچنین طرح کارانه‌نیزدرموردآنان اجراشود.
کارکنان نواحی تامین اجتماعی در ضمن خواستار ایجاد تسهیلات درپرداخت وام مسکن به آنان و نیز اجرای طرح جایگزینی تجربه جای مدرک تحصیلی‌شده‌اند.

سازمان ممتاز
دکتر نصرالله‌مژدهی‌وزیر بهداری در مورد خواسته های کارکنان و کارمندان سازمان تامین اجتماعی‌گفت: من شخصا قبل از این که کارمندان نواحی و شعب تامین اجتماعی خواسته‌های خود را مطرح کنند، بـا بررسی و مطالعاتی که در سازمان مرکزی‌تامین‌اجتماعی کردهم‌توجه‌شدم‌که مسئولین و مدیران سازمان مرکزی تامین اجتماعی از یک شخصیت ممتاز برخوردارند وازجهت حقوق‌وفوق‌العاده شغل بردیگر کارمندان و کارکنان برتری دارند، بهمین جهت برای رفع تبعضات کمیته‌ای را مامور رسیدگی و رفع این مشکل کرده‌ام‌تا آنچه حق قانونی افـراد است به آنها داده شود.

اعلام سکوت‌درمدارس
دیروز در اولین روز شروع سال تحصیلی جدید در کلیـه مدارس سراسر کشور ۱۰ میلیون دانش - آموز برای قربانیان حادثه دلخراش طبس یک دقیقـه سکوت کردند
روز گذشته دبیران و آموزگاران مدارس کشور ضمن سخن پیرامون زلزله طبس بخاطر صدها دانش-آموز که در حادثه جان خود را از دست دادند و امسال دیگر نمی‌توانند‌درس بخوانند یک دقیقه سکوت اعلام کردند. در بعضـی مدارس صدای گریه دانش-آموزان طنین سکوت را شکست.
همچنین برای شادی‌روح درگذشتگان طبس مراسم‌دعا برپا شد.
اعلام سکوت در مدارس روز پنجشنبه، در گزارش صفحه ۵ روزنامه اطلاعات پیشنهاد شد

۲۳ پارک کودک و۱۰ پارک جدید درتهران احداث میشود

امسال بمناسبت سال جهانی کودک ۱۵ پارک کودک که بیشتر آنها در مناطق جنوبی شهر قـرار دارند آماده بهره‌بـــرداری خواهد شد و احداث هشت پارک کودک دیگر نیز در دست بررسی است. امکان دارد این تعداد نیز امسال آماده شود.
مهندس اسعدیان مدیر عامل سازمان پارک‌ها ضمن اعلام این خبر افزود: در اجرای دستـــور آقای شهرستانی شهردار پایتخت ۱۰ پارک جدید نیز در نقاط مختلف تهـــران در دست احداث است که بیشتر آنها تا اواخر سال آماده بهره‌بـــرداری میشود. این ده پارک در محل گورستانهای وسفنار - امامزاده حسن - اسدآباد در شمال تهران - طرشت هاشم‌آباد - باغهائی در جوادیه تهران پـارس و قیطریه - گودباغ‌چالی - گود حسن‌نفری و همچنین زمین‌موقوفه‌ای درشمیران‌نو احداث می‌شود. درجوار پارک شمیران‌نو با همکاری سازمان تربیت‌بدنی ۵هزار متر مربع زمین ورزشی بـا کلیه تجهیزات درنظر گرفته خواهد شد.
مدیر عامل سازمان پارک ها همچـنین گفت: هفت قطعه زمین بزرگ که بین۱۵ تا۴۵۰ هزار مترمربع وسعت دارد، برای احداث پارک مناسب تشخیص داده شده است که پس از انجـام تشریفات قانونی اقدام بـه احداث آن خواهد شد.
در حال حاضر درتهران هفتاد پارک و تعداد زیادی پارک کودک وجود دارد.

گروه صنعتی شهریار

قابل توجه
آهن فروشان
محترم
تهران و
شهرستانها
وپیمانکاران
محترم ساختمانها

بدینوسیله باطلاع عموم مصرف کنندگان لوله میرساند که لوله‌های بادرز وزن‌سبک ووزن متوسط سیاه و گالوانیزه با پوشن ودنده از ۱٫۲ اینچ الی ۳ اینچ همچنین لوله های بدون‌درز (مانسمان) سیاه وگالوانیزه وزن متوسط و سنگین در بالاترین استاندارد های بین‌المللی از ۱٫۲ اینچ‌الی ۲۰ اینچ با نازلترین قیمت بهر مقدار و اندازه آماده فروش تحویل‌فوری است . علاقمندان میتوانند مستقیما به دفتر مرکزی‌شرکت واقع‌در خیابان حافظ‌شماره ۵۷۸ طبقه ششم تلفن های ۸۹۹۰۹۳ الی ۸۹۹۰۹۶ یا سازمان فروش گروه صنعتی شهریار واقع در خیابان‌ثریا شماره ۲۴۸ ساختمان شهریار طبقه‌همتلفن‌های ۱۹-۸۳۰۰۱۷ مراجعه فرمایند

لوله‌سازی شهریار

برای یاری به زلزله‌زدگان طبس

وظیفه انسانی همگی ماست که با حداکثر توانائی دست به دست هم بدهیم و به مرهم نهادن بر دلهای داغدیده و ترمیم هر چه سریعتر ویرانی ها بپردازیم

بانک عمران

بمنظور جمع‌آوری هرچه بیشتر کمکهای نقدی هموطنان عزیز برای یاری به بازماندگان آسیب دیده فاجعه طبس، حسابی به شماره ۶۹۷۷ افتتاح کرده است که همه علاقمندان به مشارکت در این خدمت انسانی ووظیفه دینی واجتماعی میتوانند در کلیه شعب بانک عمران در سراسر کشور کمکهای نقدی خود را به این حساب واریز نمایند. کمک‌های جمع‌آوری شده تحت‌نظر سه نفر از حضرات آیات عظام وعلمای اعلام شهر مشهد مقدس جهت باز سازی طبس بمصرف خواهد رسید.

پیکان ۵۸ در نمایشگاه بین المللی تهران

از مدل‌های مختلف جدید پیکان در غرفه ایران ـ ناسیونال در ششمین نمایشگاه بین المللی تهران بازدید فرمائید .

پیکان ۵۸ با تغییرات چشم‌گیری در قسمت های جلو و عقب اتومبیل و در داخل آن با تغییرات کامل داشبورد و فرمان و صندلی ها عرضه خواهد شد .

پیکان جدید ۵۸

- ۶۵ درصد ازیك پیکان در داخل کشور ساخته می‌شود .

- قطعات و لوازم اصلی که در یك دستگاه پیکان در ایران ساخته میشوند به‌شرح زیراند :

۱ـ ریخته گری و موتور سازی (موتور ۱۶۰۰ سانتی متر مکعبی به قدرت ۶۸قوه اسب) در ایران ناسیونال
۲ـ کلیه‌قطعات بدنه وشاسی (اتاق‌کامل) در ایران ناسیونال
۳ـ کلیه قطعات داخلی اتاق در ایران ناسیونال
۴ـ رینك و پیستون کارخانه پیستون ایران ـ تبریز
۵ـ بلبرینك ها کارخانه بلبرینك ایران ـ تبریز
۶ـ رینك چرخ، سپر ، کارتر،سیستم‌کشی قالپاق شرکت رضا ـ مشهد
۷ـ رادیاتور شرکت رادیاتور ایران
۸ـ کمك فنرها شرکت ایندامین
۹ـ اگزوز شرکت رضا و ایران مافلر ـ وتی‌پی‌کو.
۱۰ـ لاستیك کارخانه بریجستون
کارخانه جنرال
کارخانه بی.اف.گودریچ
۱۱ـ باطری شرکت باطری سازی نیرو
۱۲ـ شیشه شرکت‌میرال
۱۳ـ لوازم برقی اتومبیل شرکت بوش ایران
۱۴ـ فیلتر شرکت فیلترمان
۱۵ـ فنر شمش کارخانجات زر
۱۶ـ فنر لوله شرکت صنعتی بوخان
۱۷ـ لوازم برقی و رادیوی اتومبیل کارخانه پارس الکتریك و شرکت کوفرد
۱۸ـ انواع لوله وپروفیل آهنی شرکت سپنتا
۱۹ـ انواع رنك و چسب شرکت پلی‌رنك وشرکت زیراکس
۲۰ـ انواع پروفیل لاستیکی شرکت ایران یاسا و شرکت کائوچوك‌ملی
۲۱ـ انواع پروفیل پلاستیکی شرکت پلاستیران و شرکت ال .ام .کا
۲۲ـ انواع چراغ و دستگیره ، پروانه‌آرم کارخانه تولیدی اتحادیه
۲۳ـ انواع لاستیك سپر و ضربه گیر و واشر لاستیکی ایران کمبر
۲۴ـ انواع لولا ایران ابزار
۲۵ـ انواع نوار و شیلنك پلاستیکی پلاسکوکار
۲۶ـ انواع پروفیل آلومینیومی شرکت پارس امریکا
۲۷ـ انواع ماسه ریخته‌گری شرکت تامین ماسه‌ریخته‌گری‌ایران
۲۸ـ انواع لاستیك و فرش لاستیکی شرکت شهوندو
۲۹ـ انواع فورمیکای اسنخوانی شرکت لاستیك سازی ناسیونال
۳۰ـ انواع اسفنج فورمیکا سازی توکلی
۳۱ـ انواع کفی و پشتی شرکت سافوم
۳۲ـ انواع موکت شرکت لاتکس
۳۳ـ لنت ترمز شرکت دادفر و شرکت مولن روژ و شرکت امپریال موکت
۳۴ـ استارت موتور ـ آلترناتور و کویل شرکت لنت ترمز ایران
۳۵ـ تسمه پروانه شرکت لوکاس تندر ایران
۳۶ـ آبکاری قطعات گودیلت ایران
۳۷ـ انواع مشمع .فیبر روکش دار و لینولئوم شرکت رضا و شرکت کرم نیکل فرد
۳۸ـ انواع گلوئی باك و کشوئی صندلی پلاستیك شاهین
۳۹ـ انواع فیبر قالب سازی رایکو
۴۰ـ شیلنك لوله بخاری فیبر ایران
کارخانه ولکان

و۳۹ شرکت دیگر که درتهیه قطعات و مواد به ایران‌ناسیونال یاری می‌کنند جمعا ۷۹ واحد تولیدی که‌هر یك سهمی در تولید پیکان دارند و بدین ترتیب ۶۵ درصد ارزش پیکان درکشور ساخته می شود .

قیمت پیکان ازتاریخ۲۷٫۱۱٫۱۳۵۵ یعنی‌بیش از ۲۰ ماه‌قبل تاکنون تغییری نکرده است.جدول قیمتهای‌مقایسه‌یی با اتومبیل مشابه پیکان در انگلستان یعنی باهیلمن هانتر بسیار قابل‌توجه، هم‌میهنان عزیز می باشد .

جدول مقایسه قیمت‌پیکان با هیلمن هانتر

نوع پیکان	قیمت دریافتی ایران‌ناسیونال از مصرف‌کننده	پرداختی ایران ناسیونال بدولت بابت یك دستگاه پیکان	قیمت خالص برای ایران‌ناسیونال
پیکان دولوکس	۴۰۳۱۰۰	۷۳۹۰۰	۳۲۹۲۰۰
پیکان کار	۳۵۴۲۷۰	۶۶۸۷۰	۲۸۷۴۰۰

قیمت هیلمن‌هانتر سوپر مشابه پیکان دولوکس‌در انگلستان	۳۴۴۸ لیره معادل	۴۷۵۸۲۴ ریال
و قیمت هیلمن هانتر معمولی مشابه پیکان کار در انگلستان	۳۰۵۸ لیره معادل	۴۲۲۰۰۴ ریال

(از قرار هر لیره استرلینك ۱۳۸ ریال)

با مقایسه قیمت های پیکان در ایران‌وانگلستان ملاحظه‌می شود که قیمت پیکان‌دولوکس درایران مبلغ ۷۲۴٫۷۲ ریال‌وقیمت‌پیکان‌کارمبلغ۷۳۴٫۶۷ ریال ارزلنتراز انگلستان می‌باشد .

پیکان با ۱۶۸ واحد تعمیرگاهی و۲۸۰ مرکز توزیع لوازم یدکی درسرتاسر ایران در خدمت هموطنان عزیز است . تاپایان سال جاری ۱۵ واحد تعمیرگاهی دیگر برای خدمات‌پس‌ازفروش آماده بهره‌برداری‌خواهند شد. لوازم یدکی‌پیکان همه جای‌ایران به‌یك قیمت وبه‌مراتب ارزانتراز قیمت لوازم یدکی سایر اتومبیل های مشابه‌در دسترس مصرف کنندگان است.

۳۷۹۰۰ نفر کارگران ایران ناسیونال‌و کارخانه‌های وابسته ومراکز خدماتی(۱۲۹۰۰نفر کارگران ایران ناسیونال و ۲۵۰۰۰ نفرکارگران کارخانه‌های‌جنبی‌وخدماتی) امیدوارندبتوانند روزبه‌روز بر مرغوبیت پیکان بیافزایند وبراساس برنامه‌هائی که دارند کشوررادراین‌رشته صنعت بکلی از خارج بی‌نیاز وستقل‌سازند.

واحسن ان الله یحب المحسنین

برحسب دستورمرجع عالیقدر حضرت آیةالله العظمی آقای حاج سید عبدالله شیرازی‌دام ظله العالی بمنظور کمك به زلزله زدگان طبس وحومه و رفع نیازهای آنان و تاسیس واحدهای مسکونی و تامین وسائل‌زندگی آنان‌حسابجاری ۸۰۶۶۶ دربانك پارس شعبه رضوان واقع در خیابان‌نادری مقابل چهار باغ مشهد باین‌منظور تخصیص داده شده است . برادران و خواهران‌ایمانی میتوانند کمکهای‌نقدی خودرا ازطریق کلیه واحدهای بانك پارس در مشهد، تهران و سایر شهرستانها بدون‌پرداخت هزینه و کارمزد و یا توسط سایر بانکها بحساب‌مذکور منظور دارند . خدای متعال بهمگی توفیق عنایت‌فرماید .

بانك پارس

دوست عزیزم جناب آقای سیاوش کلهر
انتصاب آن جناب را به سمت مدیریت عامل شرکت هواپیمائی خدمات ویژه بدینوسیله تبریك گفته‌وتوفیق‌بیشتر و سلامتی شما را آرزو دارم .
رشت ـ دکتر بهرام صادقی

دانشگاه ملی ایران

آگهی استخدام

دانشکده دندانپزشکی دانشگاه ملی ایران به همکاری تعدادی دندانپزشک عمومی ، بهداشتکار دهان و دندان(فوق دیپلم بهداشت دهان) و تکنیسین پروتز هندان (دیپلم پروتز دندان) نیاز دارد .

از داوطلبان خواهشمند است برای ارائه مدارک زیر و کسب اطلاعات تا تاریخ ۷٫۷٫۵۷ بدفتر دبیرخانه دانشکده دندانپزشکی (واقع در اوین) مراجعه نمایند .

۱ـ فتوکپی مدرک تحصیلی یک برگ
۲ـ فتوکپی برگ انجام خدمت وظیفه
۳ـ فتوکپی شناسنامه‌دو برگ
۴ـ عکس شش در چهار دو قطعه

دانشگاه ملی ایران

استخدام

مدیر حسابداری صنعتی و مدیر قسمت روشهای مالی

گروه صنعتی مینو جهت تکمیل کادر امور مالی خود به همکاری افراد زیر نیازمند است:

مدیرحسابداری صنعتی

با داشتن ۵سال سابقه کار در یك‌موسسه تولیدی

مدیر قسمت روشهای مالی ـ

با داشتن ۵سال سابقه کار در قسمت های حسابداری مالی‌یا صنعتی و یا حسابرسی .
افراد مورد نظر باید آشنائی کامل بروشهای جدید حسابداری داشته باشند که بتوانند عملا از عهده پیاده کردن این‌روشها در یك واحد صنعتی بزرك برآیند .
سایر شرایط :
۱ـ داشتن تحصیلات دانشگاهی در رشته حسابداری .افرادی که تحصیلات دانشگاهی نداشته باشند در صورتیکه دارای تجربیات مناسب باشند مورد قبول قرار خواهند گرفت.
۲ـ دانستن زبان انگلیسی
۳ـ دارا بودن برك معافی خدمت یا معافیت دائم از خدمت نظام وظیفه .
۴ـ حداکثرسن ۴۰ سال.
به اشخاصیکه‌استخدام‌شوند حقوق و مزایای قابل توجهی پرداخت خواهد شد .
خواهشمند است درخواستهای خود را با شرح کاملی از تجربیات و تحصیلات خود به صندوق پستی ۳۰۰۹ تهران رسال فرمایند .
از داوطلبان واجد شرایط برای مصاحبه‌دعوت بعمل خواهد آمد.
کلیه اطلاعات و مدارك ارسالی محرمانه تلقی میگردد.

استخدام حسابرس وحسابدار

گروه صنعتی مینو جهت تکمیل کادرامورمالی خود به همکاری افراد زیر نیازمند است :
۱ـ حسابرس با داشتن لیسانس حسابداری یا حسابرسی وحداقل‌دوسال تجربه در امر حسابرسی افرادی که دارای ۵ سال سابقه‌درامر حسابرسی باشند و اقلا ۲سال‌بعنوان حسابرس ارشدکارکرده‌باشند درصورتیکه‌دارای‌تحصیلات دانشگاهی نباشند مورد قبول‌قرارخواهندگرفت.
۲ـ لیسانسیه حسابداری بدون‌تجربه .
سایر شرایط :
۱ـ دارا بودن برك خاتمه خدمت یا معافیت دائم از خدمت نظام‌وظیفه
۲ـ حداکثر سن ۳۵ سال .
به اشخاصیکه استخدام شوند حقوق ومزایای قابل توجهی پرداخت خواهد شد .
خواهشمند است تقاضا های‌خود را با شرح کاملی از تجربیات و تحصیلات خود به صندوق پستی ۳۰۰۹ تهران ارسال فرمائید.از داوطلبان واجد شرایط‌برای‌مصاحبه‌دعوت بعمل‌خواهدآمد.