خبرگزاریها گزارش میدهند :

۱۷۲ نفر از نظامیان و پلیس ترکیه بازداشت شدند

بازداشت‌شدگان اغلب از اعضای حزب دست‌چپی کارگر هستند و در پارلمان نماینده ندارند

* خبرگزاری آسوشیتد ـ پرس تعداد بازداشت شدگان را ۴۰ نفر و خبرگزاری فرانسه ۱۷۲ نفر گزارش داده است
* در میان توقیف‌شدگان عده‌ای از کمونیست‌ها ، روزنامه‌نگاران زن ترکیه وجود دارند و عده‌ای از آنها با رهبران کودتای نافرجام ترکیه مربوط بوده‌اند

درصفحه ۳ و آخر

اطلاعات

سال ۳۸ دوشنبه ۸ مرداد ماه ۱۳۴۲ شماره ۱۱۱۶۹ ـ تکشماره ۳ ریال

شاهنشاه طی پیامی بمناسبت ۲۸ مرداد فرمودند

در انتخابات

همه میتوانند شرکت کنند و افراد منتخب خود را بمجلس بفرستند

ساعت چهار بعد از ظهر امروز شاهنشاه بمناسبت دهمین سال قیام ملی ۲۸ مرداد پیامی بشرح زیر از رادیو ایران فرستادند

درود فراوان بروان پاك فداکارانی که در چنین روزی درست در ده سال پیش جان خویش را در راه حفظ میهن خود نثار کردند و صفحه تازه ای را در تاریخ این کشور کهن گشودند

یقین دارم ارواح این شهدا از این فداکاری خویش راضی و خرسندند زیرا می بینند که نه تنها استقلال و حاکمیت کشورشان از هر جهت محفوظ مانده بلکه میهن عزیز آنان امروزه دوشادوش ممالك و مجامع مترقی دنیا در حرکت است و می دانند که جامعه ایرانی براساسی که ما پی ریزی کرده ایم اکنون بر مبنای عدالت اجتماعی و اقتصادی و آزادی فردی برپایه حقوق بشر استوار است و ضمنا با ثروتهای خداداد و طبیعی کشور ما امکان زندگانی خوشبخت و مرفهی برای همه مردم این مملکت موجود است .

پیشرفتهای عظیم

دراین ده سال کشور و جامعه مادر کلیه شئون سیاسی، اجتماعی اقتصادی ، فرهنگی ، بهداشتی ودر سایر شئون چه از نظر ملی

بقیه در صفحه ۱۳

درمراسم نمایش واحد رنجر گارد شاهنشاهی در پیشگاه شاهنشاه و شهبانو:

مرکز فرماندهی دشمن منفجر شد

شاهنشاه و شهبانو عملیات خطرناك واحد رنجر را در «سربند» مشاهده میفرمایند

درصفحه آخر

بوسیله مردم وارتش در تهران و شهرستانها

قیام ۲۸ مرداد

جشن گرفته شد

* ورزشکاران دیروز در خیابانهای تهران رژه رفتند
* در قله توچال و قلل دیگر البرز آتش افروخته شد
* عصر امروز واحد های ارتش در خیابانها رژه رفتند .

از عصر دیروز بمناسبت شب بیست‌وهشتم امرداد ماه و سالگرد قیام ملی طبقات مختلف مردم ، ارتش و ورزشکاران مراسمی برپا کردند و نیز بهمین مناسبت از دیشب

بقیه در صفحه ۱۳ ستون اول

برای مقابله با اعتصاب رفتگران

شهردار اصفهان

جارو بدست گرفت و با دیگر کارمندان خیابانها را جارو کرد!

* رفتگرانی که در اعتصاب شرکت کرده اند منتظر خدمت می‌شوند و شهرداری اصفهان رفتگران جدید استخدام میکند

در شماره گذشته اطلاع داده شد که رفتگران شهرداری اصفهان بعنوان اعتراض نسبت بکمی حقوق دست از کار کشیدند و طی جلسه‌ای که با حضور آقای سمیع شهردار و کارمندان

بقیه در صفحه ۱۳ ستون هشتم

شهردار اصفهان با جارو خیابانهای شهررا تمیز میکند

برنامه

امتحانات تجدیدی

سالهای ششم و داوطلبان متفرقه اعلام شد

شرح در صفحه ۱۵

درحادثه تصادف باهلیکوپتر:

استاندار فارس مجروح شد

* پروانه هلیکوپتر دوبار استاندار فارس را بشدت بزمین زد
* آقای پیرنیا اینك در بیمارستان بستری است سر ایشان ۲۸ بخیه خورده و دست راست نیز چند بخیه برداشته است

خبرنگار مادر شیراز گزارش داد صبح امروز استاندار فارس که باهلیکوپتر برای رسیدگی بتقاضاها وشکایات مردم فسا به آن شهرستان رفته بود براثر اصابت پروانه هلیکوپتر در فرودگاه فسا بسختی مجروح شد

جریان از اینقرار است که ساعت پنج صبح امروز آقای پیرنیا استاندار فارس باتفاق آقای سرهنك حریری رئیس سازمان اطلاعات و امنیت

فارس باهلیکوپتر برای رسیدگی بتقاضاها و شکایات مردم فسا به آن شهرستان عزیمت کردند . در فرودگاه فسا آقایان فرماندار ، شهردار ، روسای ادارات دولتی و نمایندگان طبقات مختلف مردم به استقبال آمده بودند و نسبت بشاهنشاه بشدت ابراز احساسات میکردند. آقای استاندار قبل از آنکه پروانه هلیکوپتر متوقف شود از قسمت عقب هلیکوپتر بطرف مستقبلین حرکت

بقیه در صفحه ۱۳ ستون دوم

کنگره بزرگ ائتلافی انتخابات

روز چهارم شهریورماه باشرکت نمایندگان زنان، کارگران، کشاورزان کارمندان وطبقات اجتماعی درتهران تشکیل میشود

بدنبال میتینك ائتلافی بزرك میدان امجدیه امروز خبرنگار ما اطلاع یافت که کنگره انتخاباتی وجوه طبقات مردم تهران و شهرستانها روز چهارم شهریور ماه در تهران تشکیل خواهد گردید .

تصمیم اجتماع امجدیه

تشکیل کنگره ائتلافی مذکور طبق قطعنامه اجتماع بزرك امجدیه در خواست شد در ماده دوم قطعنامه در این باره گفته شده بود : ما شرکت کنندگان در این اجتماع که در حقیقت به صورت نهضت آزاد زنان و آزاد مردان ایران در آمده بنا بدرخواست مکرر تمام طبقات زنان و مردان ایران زمین ائتلاف تمام نیروهای ملی را اعلام میداریم. بمنظور طرح ریزی رهبری این نهضت تصمیم گرفتیم هر چه زود تر یك کنگره بزرك مرکب از نمایندگان تمام نیروهای ملی از سراسر کشور بمدت سه روز تشکیل دهیم .

میهمان شهرداری

در اجتماع امجدیه از شهردار تهران درخواست شده بود که ترتیب

بقیه در صفحه ۱۳ ستون پنجم

بحران جنگی

در مرز سوریه و اسرائیل

سوریه اسرائیل را متهم کرد که قوای عظیمی در مرز متمرکز ساخته ولی این خبر بوسیله اسرائیل تکذیب شد

درصفحه ۳

دانشجویان ایرانی درامریکا بیمه میشوند

بقرار اطلاع خبرنگار ما از امریکا اخیرا از طرف سرپرستی کل دانشجویان ایرانی مقیم امریکا اقداماتی جهت بیمه دسته جمعی دانشجویان بعمل آمده است . درکشور امریکا هزینه مداوا و بستری شدن بی اندازه گزاف و کمرشکن می باشد بهمین لحاظ اکثریت مردم بیمه هستند ولی اغلب دانشجویان ایرانی هنگام پیش آمد های غیر مترقبه به علت مخارج زیاد بیمارستان ها مبالغ زیادی مقروض می شوند .

هم اکنون مذاکراتی بین سر پرستی کل و شرکت های معتبر بیمه جریان دارد در صورت عملی شدن این فکر دانشجویان ایرانی بطور دسته جمعی با حداقل هزینه بیمه خواهند شد .

نظریات خان ملك یزدی

درصفحه ۶

توسعهٔ سریع از طریق الکترونیك

NEC

Nippon Electric Company Limited P.O. Box 1, Takanawa, Tokyo, Japan

کولر امرسون

ساخت آمریکا وارد شد

پارس ماشین ساختمان آلومینیوم

شماره ۶۴۰ تلفن ۶۱۲۳۶۰

آ ـ ۱۵۵۴۴

آدرس جدید

شرکت نسبی مهندس حسن مولوی و شرکاء

(راه و ساختمان)

به خیابان ویلا خیابان سپند شماره ۹۶ انتقال یافت

تلفن فعلی ۴۶۴۷۴ آ ـ ۹۳۲۹ ۱ ـ ۳

یك قطعه زمین نقدی خریداریم

زمینی بمساحت ۲۰،۰۰۰ تا ۴۰،۰۰۰ متر مربع در جاده شمالی کرج خریداریم . از صاحبان زمین و یا بنگاهای معاملات ملکی تقاضا می‌شود محل صحیح زمین و طول و عرض و مساحت و قیمت پیشنهادی خودرا براهنمای روزنامه اطلاعات بشماره ۱۴۵ این روزنامه اطلاع دهند. ۱ ـ ۲ آ ـ ۱۵۶۷۴

حراج فصلی پیرایش

حراج فصلی مغازه پیرایش ازفردا شروع میشود

مرغوب ترین و باصرفه ترین سیمانها

سیمان تهران

سیمان شمال

خیابان شاهرضا ـ کوچه فتوحی تلفن ۶۴۸۶۹

کاندیداهای انتخابات مجلسین

در صفحات ششم ونهم وپانزدهم چاپ شده است

دکتر بدیع الزمانی

از مسافرت مراجعت نمود

عروس

پاك، خوشبو، پاك کننده شکل عروس

شبکه ارتباطی ذهنی

فاکوپا

صابون عروس

نقش سیاه دستهای گناهکار که طی هشت ماه گذشته در تلویزیون وروزنامه‌ها توجه شما را بسوی خود جلب کرد جهت ایجاد یك شبکه ارتباطی ذهنی ، برای حفظ سلامت شما هموطنان عزیز بوده است .

با ایجاد این شبکه ارتباطی ذهنی از این پس هروقت بخواهید با دستهای آلوده بتناول غذا بپردازید ، شعار «یا گنهش پاك کن یا بزنش دستبند» در مغز شما طنین میافکند . ونقش سیاه دستهای گناهکار در مقابل دیدگانتان مجسم میگردد و نمیگذارد که با دستهای آلوده بصرف غذا بپردازید وبدین ترتیب با ایجاد این شبکه ارتباطی ذهنی موجبات سلامت شما فراهم میگردد .

هموطن : قبل از هر غذا گناه دستهای آلوده خود را باصابون عروس پاك کن وکودکان خودرا نیز از کودکی باین روش صحیح ترغیب نما .

مرکز پخش: شرکت سهامی صنعتی بهشهر

سرای حافظ تلفن ۵۰۰۹۱ الی ۵۰۰۹۵

بزرگترین مشکل اجتماعی!

آقای دکتر «رابرت می‌سی» رئیس اداره عمران بین‌المللی امریکا درمصاحبه‌ای با خبرنگار اقتصادی روزنامه اطلاعات اظهار کرده است :

«دربیست و پنج‌سال آینده بزرگترین مشکل دولت ایران ایجاد کار برای جمعیت روبافزایش این‌کشور خواهد بود . ظرف این‌مدت جمعیت ایران احتمالا دوبرابر خواهدشد . بعلاوه کشاورزی دیگر نمیتواند مانندگذشته برای سه‌چهارم جمعیت این‌کشور کار ایجادکند . ودر واقع ، طی این مدت‌کسانیکه میتوانند بطور مؤثر درکشتزارها کارکنند کمتر از عده‌ای‌خواهد بودکه هم‌اکنون بکشت وزرع اشتغال دارند » .

بدون ذره‌ای اغراق ، این مسئله‌ایکه آقای دکتر میسی درمصاحبه خود طرح‌کرده‌اند بزرگترین مشکل دولت ایران‌است واینراما مکررگفته‌ایم ، نهایت آقای‌میسی میگوید دربیست و پنجسال آینده چنین مشکل بزرگی پیش خواهد آمد در حالیکه ما عقیده‌داریم چند سالی است این مشکل بزرك چهره خودرا بدولت وملت ایران نشان داده‌است. امروز بین دردهای‌اجتماعی ما دردی عمومی‌تر و شاید بی‌درمان‌تر از بیکاری نیست. بیکاری یکوقت خاص است یکوقت عام . بیکاری خاص آنست که علت خاصی داشته و گریبانگیر طبقه خاصی میباشد . مثلا بعلت رکود کارهای ساختمانی ممکن است عمله وبنا دچار بحران بیکاری شوند ، یا بدلیل یك بحران صنعتی اتفاق میافتد که درمیان کارگران بیکاری رایج میشود . اما اجتماع‌ما دچار یك نوع بیکاری عام است ، یعنی کارگر از بیکاری مینالد ، کاسب از بیکاری مینالد ، تحصیلکرده ازبیکاری‌مینالد و خلاصه‌بیکاری گریبانگیر همه طبقات است . تازه عده زیادی از مردم‌که به کارهائی از قبیل شانه فروشی ، لنك بدوشی ، بلیط فروشی، طوافی و امثالهم اشتغال دارند و تصور میکنند که اسم این اشتغالات «کار» است اشتباه میکنند و آنها را نیز عملا باید جزو بیکارهای اجتماع بحساب آورد ، زیرا جمیع این‌کارهاکه هرکدام وقت و انرژی یك انسان یعنی واحدی ازنیروی انسانی اجتماعی را بخود مصروف میدارد ، درصورتیکه مسئله بیکاری درمیان نباشد ، از فرعی‌ترین کار های یك فروشگاه شمرده میشود . پس مشکل بیکاری هم امروزهم اهم مشکلات اجتماعی ماست والبته ، با تکثیر نفوس و کاهش میزان فعالیت دراموری مانندکشاورزی ، اگر موضوع بیکاری بهمین شکل پیش برود آنوقت نه فقط مشکل بزرك ، بلکه بلا وآفتی بزرك برای‌مملکت خواهد بود .

ارائه دلیل برای اثبات عظمت و اهمیت مسئله بیکاری و یا اثبات وجود آن ، درحالیکه‌کمتر خانواده‌ای است‌که از لطمات این گرفتاری عمومی نصیب نداشته باشد ، تقریبا کار زائدی است و تذکار این مطلب برای دولت‌نیز ،که باقتضای‌مسئولیت خود، بیش‌از دیگران بدردهای مملکت آشناست چندان ضرورتی ندارد . بلکه غرض از اشاره باهمیت مسئله اینست‌که وقتی ثابت شد مشکل بیکاری ،که امروز در زمره مشکلات بزرك مملکتی است ، طبق احتساب و پیش‌بینی کارشناسان‌بین‌المللی درآینده بصورت بزرگترین مشکل برای دولت وملت درخواهد آمد البته لازم است برای مقابله با مسئله‌ای باین اهمیت و حساسیت ، تنها باستفاده از سلاحها و وسائل معمولی اکتفا نکرد بلکه واقعا درمقام مجاهده‌ای عظیم برای حل این مشکل عظیم بود .

آقای «میسی» درست میگویدکه درآینده تعداد افرادی‌که در روستاها بکار کشاورزی اشتغال خواهند داشت بمیزان قابل ملاحظه‌ای تقلیل خواهد یافت والبته مازاد این نفوس ، بسوی‌شهرهاروانه خواهندشد . بعلاوه با اشاعه تعلیمات اجباری وتوسعه واعتلای سطح فرهنك ، محققا سطح توقع افراد ملت نیزبالا خواهد رفت وشاید فردا دیگر مشاغلی از قبیل شانه و بلیط بخت‌آزمائی فروختن افراد مملکت را قانع نکند و همین قشری نیزکه امروز ازین طریق باری ، بهرجهت روز وروزگار میگذراند از دولت وملت «کار» خواهد خواست . کار بمعنای اصیل و عمیق کلمه !

اینست‌که یکبار دیگر ، از فرصتی که برای طرح این موضوع پیش‌آمده استفاده میکنیم و لزوم توجه باهمیت‌مسئله ایجاد کار را یاد آور میشویم . بسیار بجا خواهد بود اگر صاحب‌نظران نیز چنانچه راه‌حل‌هائی برای مقابله با این مشکل بزرك ملی درنظر دارند باما درمیان گذارندکه درفرصت مقتضی باطرح و بحث آن نظریات به‌پیداکردن راه‌حل کمك شود .

خانواده‌های : **غفاری ـ رضوانی ـ طبیب‌زاده نراقی ـ شریف‌کاشانی ـ یوسفی**

بانهایت تاثر وتاسف درگذشت جوان‌ناکام مرحوم **پرویز غفاری** را باطلاع دوستان‌وآشنایان میرساند . مجلس ترحیم مردانه روزسه‌شنبه۲۹ مرداد ماه جاری از ساعت پنج الی هفت بعداز ظهر درمسجد ارك و مجلس ختم زنانه درهمان روز و ساعت درتهران پارس بالای فلکه سوم خیابان عارف غربی خانه شماره۸ برگزار خواهد شد

عبداله غفاری

مجالس ترحیم و یاد بود

وزیردارائی باکمال تاسف درگذشت ناگهانی **سلطانحسین میرزا رخشانی** صاحبمنصب عالی مقام دولت را باطلاع میرساند . مجلس ترحیم‌آن فقید ازساعت ٤ونیم تا ٦ونیم عصرروزسه‌شنبه ۲۹ مرداد درمسجد مجد منعقد خواهد بود .

خانواده‌های : **رخشانی ـ آق‌اولی ـ اشتوداخ صالحی ـ ریاضی ـ دادخواه ـ وفائی ـ فرساد نخجوان ـ آیرم ـ سیاح سیانلو ـ رهبری ـ آهنین ـ طراوت ـ وهاب‌زاده** باکمال تاسف درگذشت‌مرحوم **حاج‌سلطان‌حسین‌میرزارخشانی** بزرك خاندان رخشانی را باطلاع دوستان و آشنایان میرسانند . مجلس ترحیم مردانه روز سه‌شنبه ۲۹ مردادماه جاری از ساعت ٤ونیم تا ٦ونیم درمسجدمجد و ختم زنانه درهمان روز و ساعت‌درمنزل آن‌مرحوم‌واقع درخیابان‌عین‌الدوله (ایران) برگزار میشود .

سپهبدفرج‌اله آق‌اولی ـ حسنعلی‌رخشانی مهندس محمود رخشانی ـ دکتر احمد رخشانی محمد رخشانی ـ دکترناصر صالحی ـ سرلشگر عیسی اشتوداخ ـ سرتیپ عزیزالله اشتوداخ مهندس‌عبداله ریاضی ـ مرتضی‌فرساد ـ ابراهیم صالحی ـ محمدنصیر دادخواه ـ دکتر سیامك آق‌اولی ـ کیومرث‌آق‌اولی

شرکت سهامی بیمه ایران باکمال تاثرفوت ناگهانی مرحوم **سلطان حسین میرزا رخشانی رئیس هیئت مدیره و مدیر عامل سابق شرکت بیمه ایران** را باطلاع عموم میرساند .

مجلس ترحیم از ساعت ٤ونیم تا شش‌ونیم عصر سه‌شنبه ۲۹ر۵ر۴۲ درمسجدمجد برگزار می شود .

رئیس هیئت مدیره و مدیر عامل شرکت سهامی بیمه ایران ـ حسنعلی‌منصور

انجمن خیریه شمالشرق طهران

باکمال‌تاثر درگذشت‌مرحوم **حاج‌سلطانحسین میرزا رخشانی** خزانه‌دار ویکی‌از مؤسسین خیر و وفادار انجمن ومدیر عامل پرورشگاه محمودیه یتیمان وابسته باین انجمن را باطلاع عموم می رساند مجلس ترحیم آنمرحوم درعصر سه‌شنبه ۲۹ مردادماه درمسجدمجد منعقد است .

علی هیئت ـ جمال اخوی ـ سیف‌اله نواب حسن‌مخبر فرهمند ـ دکتر رضازاده‌شفق ـ دکتر اسمعیل سنك ـ رفیع‌رفیعی ـ سردار سطوت بهادری ـ علیرضاحکیم‌خسروی ـ نوری‌اسفندیاری سرتیپ جاهد ـ حسن منشی‌زاده ـ سیدجعفر نوشین ـ احمدزارع‌نژاد ـ احمد حاج‌ملاحاجی

مخارج سال دویم فوت جانسوز پسر عزیزم مرحوم **دریادار محمد اردلان** (۲۹مرداد) و چهلمین روز درگذشت جانگداز دخترعزیزم مرحومه فروغ‌الملوك اردلان دادجو (۳۱ مرداد) برای راحت روح پاك آنها به مستمندان داده میشود .

امان‌الله اردلان

بانهایت تاسف وتاثردرگذشت ناگهانی جوان ناکام **مهدی‌شاه‌امیری** رادر آبادان‌باطلاع اقوام و دوستان ونزدیکان میرساند . مجلس ختم مردانه روز چهارشنبه ۳۰ر۵ر۴۲ازساعت ۹ صبح الی ۱۱ صبح در مسجد فخرالدوله دروازه شمیران منعقد و همچنین مجلس شب هفت آن ناکام همانروز از ساعت ٤ونیم الی٦ ونیم بعد از ظهر در امامزاده عبدالله درآرامگاه فتوحی جنب آستانه برگزار میگردد.

خانواده های : شاه امیری ـ دوامی ـ طایفی ـ بهنام ـ عظیمی ـ فاطمی شیرازی ـ مبینی ـ محکمی ـ پزشکپور ـ شریف ـ ملك کازرونی ـ زادشم ـ سرهنك اسودی ـ برومندی

آ ـ ۹٦٤۳ ۱ـ۲

بعموم بازماندگان آنمرحوم‌مصیبت‌وارده را تسلیت میدهیم .

بمناسبت چهلمین روز درگذشت شادروان نوراله عضدی روز سه‌شنبه ۲۹ مرداد از ساعت ۵ الی ۷ بعداز ظهر مجلس تذکری در آرامگاه خانوادگی سپهسالار درحضرت عبدالعظیم برگزار میشود . خانواده‌های : عضدی ـ کیکاوسی

خانواده های : **عقیلی ـ قائد ـ خطیر ـ حمیدی ـ اساسی ـ حجت ـ پاشا** ـ باکمال‌تاسف درگذشت **بانو کوکب عقیلی** همسر جناب آقای محمدحسین عقیلی مستشار سابق دیوانعالی کشور ومادر آقایان رضا ـ محمدعلی ـ مجید ـ فاطمه عقیلی را باطلاع دوستان و آشنایان می رساند . مجلس ترحیم مردانه روزچهارشنبه سی‌ام مردادماه جاری از ساعت ۹ الی ۱۱صبح درمسجد مجد و ختم زنانه از ساعت ٤ الی ۷ بعداز ظهر همانروز درمنزل آقای محمد علی عقیلی واقع درخیابان شمیران باغ‌صبا خیابان ده‌متری زهره شماره ۱۰ (جنب اداره شماره‌گذاری) منعقد خواهد بود .

رضاعقیلی ـ محمدعلی عقیلی ـ مجیدعقیلی ـ عباس قائد ـ علی‌اکبر عقیلی ـ مهدی عقیلی ـ سرتیپ اسماعیل حمیدی ـ محمدباقر حجت ـ روح‌اله اساسی ـ دکترعباس پاشا ـ جلال عقیلی ـ فروهر عقیلی

خانواده های : **قوام ـ دارائی ـ وثوق ـ ممتاز ـ مصباح‌کریمی ـ کامرانی ـ امیرسلیمانی مینو ـ صدر ـ رفعتی ـ خواجوی‌نوری ـ متینی کاشانی ـ دبیرآشتیانی ـ صارم‌کلالی ـ خسروپناه**

باکمال تاسف وتاثر فوت مرحومه مغفوره شاهزاده‌خانم **توران دارائی (انجم‌السلطنه)** صبیه مرحوم محمدحسین میرزا دارائی متعلقه مرحوم یمین‌السلطنه طاب ثراه را باستحضار خویشاوندان و آشنایان میرساند . مجلس‌ترحیم مردانه روزچهارشنبه ۳۰ مرداد از ساعت ۵ تا۷ بعدازظهر درمسجد مجد و مجلس ختم زنانه روز سه‌شنبه ۲۹ مردادماه از ساعت ۵ بعداز ظهردر خانه آن مرحومه درشمیران گلاب‌دره سه راه ایجادی منزل قوام منعقد است .

پرسه

باکمال تاسف درگذشت شادروان **مهربان گشتاسب‌ابتدائی الله‌آبادی**را باستحضاربستگان و دوستان و آشنایان میرساند . مجلس پرسه آن بهشتی‌روان روز سه‌شنبه ۲۹ امردادماه از ساعت پنج تا ساعت هفت بعداز نیمروز درسالن ایرج واقع درخیابان استالین برگزار میشود

خورشیدبانو ابتدائی ـ خانواده‌های آفاق ـ گوهر بهرام ـ بمان‌مبارکه ـ شاه‌بهرام ـ مهربان مبارکه ـ خانواده باستانی اله‌آبادی ـ خانواده نیرو ـ خانواده خدادادی ـ خانواده سلامتی

بعموم بازماندگان آنمرحوم مصیبت‌وارده‌را تسلیت میدهیم

بانهایت تاسف درگذشت شادروان **بانو ملوك بردبار** همسر آقای هادی فریدی‌زاده را به اطلاع میرساند . مجلس ترحیم مردانه از ساعت ۵ تا ۷ بعداز ظهر روز سه‌شنبه ۲۹ مرداد ۴۲ درمسجدامام‌حسن مجتبی‌واقع‌درچهارراه رضائی خیابان بریانك و مجلس ختم زنانه همانروز در منزل آنمرحومه واقع درخیابان نواب نرسیده‌به چهارراه قنات کوچه دبستان نوردانش‌پلاك۱٦ منعقد است .

خانواده‌های : فریدی‌زاده ـ بردبار ـ پیش‌بین جمالی ـ النك ـ اصفهانی

بعموم بازماندگان آنمرحومه تسلیت میدهیم

مراسم شب هفت جوان ناکام **سید عباس قدسی** عصر سه‌شنبه ۲۹ مرداد در این‌بابویه برگزار خواهد شد

خانواده قدسی

بانهایت تاسف درگذشت‌شادروان **آقای‌مهدی سام** کارمند بازنشسته راکه از کارمندان‌شریف و صاحب‌منصبان لایق وشایسته اداره‌کل ثبت احوال بود درشب جمعه ۲۵ر۵ر۱۳۴۲ باطلاع عموم میرساند . مجلس ترحیم آنمرحوم روز سه‌شنبه ۲۹ر۵ر۴۲ از ساعت ۹ الی ۱۱ صبح درمسجد مجد برگزار میشود.

اداره‌کل ثبت احوال

بمناسبت درگذشت خلد آشیان مرحوم **آقای مهدی سام‌کرمانی** رئیس اسبق اداره‌آمار و ثبت احوال استان هشتم‌کرمان پدر سرکار سروان جواد سام‌ودائی آقایان دکتر محمدسام واحمد سام که درشب جمعه ۲۵ امرداد درتهران اتفاق افتاده مجلس تذکر و ترحیمی از ساعت۹ تا ۱۱ صبح روز سه‌شنبه ۲۹مردادماه درمسجد مجد منعقد است از کلیه همشهریان گرامی و دوستان ارجمند متمنی است برای شادی روح آنمرحوم شرکت فرمایند

دکتر مظفربقائی‌کرمانی ـ سیدمحمدهاشمی ـ دکترناظرزاده‌کرمانی ـ محمود بهمنیارکرمانی ـ علی‌اکبر صرافی ـ روح‌الامینی ـ فتح‌اله زندی عباس شعاعی ـ شکوهی ـ علی اسعدی‌کرمانی علی‌اکبر عشقی

باکمال تاسف درگذشت شادروان **مهدی‌سام** دائی جناب آقای دکتر محمدسام و پدر سرکار سروان‌جواد سام را باطلاع کلیه دوستان عزیز فرهنگی میرساند . مجلس ختم آن فقیدسعید از ساعت ۹ تا ۱۱ روزسه‌شنبه ۲۹ امرداد ماه درمسجدمجد منعقد است .

صادق ناصرزاده ـ ابوالقاسم محاسب ـ محمدحسن پدرام رازی ـ مهدی‌قریب ـ سیدعلی مهدویان ـ مرتضی‌نوربخش ـ رحمت‌اله ملك‌فر اکبر مهاجری ـ مجید تربتی ـ مرتضی‌زهره‌نژاد مرتضی قائم

شادروان مهدی سام

بزرك خاندان سام برحمت ایزدی پیوست مجلس ختم ساعت ۹ تا ۱۱ صبح سه‌شنبه ۲۹ امردادماه ٤۲ درمسجد مجد برگزار میشود .

ترحیم زنانه عصر همانروز درمنزل‌شخصی (انتهای روزولت‌ایستگاه شریف چهارراه‌رحیمی شماره ۱۵) منعقد است

سروان‌جواد سام ـ دکترمحمد سام ـ احمد سام ـ حسین سام ـ اکبر بزرك‌زاده ـ سامی کرمانی ـ حاج‌حسن هرندی ـ حاج‌حسین هرندی حسین‌برخورداری ـ محمد هرندی‌زاده ـ احمد هرندی ـ علی‌هرندی ـ سرهنك پیروز ـ حاج محمود غفوری ـ سید ضیاء هاشمی‌الحسینی.

انجمن فارغ‌التحصیلان دانشگاه های‌آمریکا درگذشت‌شادروان‌مرحوم **مهدی سام**رابحضور جناب آقای دکتر محمد سام مدیر عامل‌جمعیت و خانواده آنمرحوم تسلیت عرض نموده و باطلاع اعضای انجمن میرساند که مجلس ختم از ساعت ۹ تا ۱۱ روز سه‌شنبه ۲۹ مردادماه در مسجد مجد برگزار خواهد شد .

هیئت مدیره انجمن فارغ‌التحصیلان دانشگاه های آمریکا

از کلیه سروران عظام و دوستان و آشنایان گرامی که درمجلس ترحیم مادرعزیزم **بانوسکینه ناصری** درمسجد ارك افتخار حضور بخشیده یا بمنزل اینجانب تشریف‌فرما شده و یا تلگراف ونامه ارسال فرموده و باظهار تفقد و تسلیت باینجانب و سایر بازماندگان و خویشاوندان آن مرحومه پرداخته‌اند تشکر وسپاسگزاری‌مینماید وعزت و سعادت همگی را آرزومند است و اگر شرفیابی و عرض تشکر حضوری بتاخیر افتدیا متعذرگردد باستظهار بزرگواری آقایان‌امید عفو دارد که : **العذر عندکرام‌الناس مقبول**

از طرف خانواده ناصری و سایر خانواده‌های مصاب ـ فرج‌اله ناصری

تسلیت

جناب آقای دکتر محمد سام

جامعه فارغ‌التحصیلان مؤسسه علوم اداری دانشگاه‌تهران مصیبت‌وارده‌را بجنابعالی‌تسلیت میگویند .

آ ـ ۱۵۸۱۸

سرکار بانو حاجیه حسنی سرپرست محترم سازمان فرهنگی سراج

بانهایت تاسف مصیبت‌وارده را بجنابعالی وفامیل محترمتان تسلیت عرض نموده و بقای عمر بازماندگان را از خداوند متعال خواهانیم

یوسف گرجی ـ مهدی‌گرجی ـ زری‌گرجی ـ زهره‌گرجی

وزارت کشاورزی بانهایت تاسف فوت مرحوم سلطانحسین رخشانی را که سابقه درخشان در وزارت کشاورزی داشته‌اند به بازماندگان آنمرحوم تسلیت میگویدوشادمانی روح آنمرحوم راازخداوند متعال مسئلت دارد.

وزارت کشاورزی

واقعه تاسف انگیز وجگر خراش مرحوم آقای زرین وبانو همگان را ملول اگرچه خود را مستحق تسلیت میدانیم خدای بزرك بکلیه بازماندگان خصوصا مادر داغدیده و خواهر عزیزمان رحمت وکیلی و فرزندان صبر و شکیبائی عنایت فرماید .

رضائیه ـ سرهنك ستاد کاوسی‌وبانو

افسران و درجه‌داران و سربازان تیپ پیاده پهلوی‌مصیبت‌وارده‌رابسرکارستوانیکم‌رحیم‌زاده وفامیل محترم ایشان تسلیت میگویند

سرهنك ستاد مهاجر

جناب آقای دکتر ناصر صالحی

مصیبت وارده رابه‌سرکار عالی و خانواده محترم رخشانی تسلیت عرض میکنم

از طرف کارمندان بیمارستان شفا ـ رحیم ذگردی

جناب آقای محمد رخشانی

مصیبت‌وارده را بجنابعالی و خاندان‌محترمتان تسلیت عرض میکنیم وخودمان را دراین‌اندوه بزرك شریك میدانیم

ثابت‌پاسال ـ هوشنك خرمشاهی ـ عیدی‌فارغ

دوست محترم جناب آقای نصرت‌الله ایزدی و پسران

فوت‌جانگداز بانوسلطنت ـ وبانوپروینت‌دخت و سه فرزندان آن مرحومه را به آنجناب و خانوادهٔ سروان مقصودلو تسلیت عرض نموده و خودمان را در این مصیبت بزرك شریك میدانیم بقاء وسلامتی آنخاندان محترم و خانواده سروان مقصودلو را از خداوند متعال خواستاریم .

سید محمد رضا میرفطرس ـ سیدحبیب میرفطرس ـ سید علی میر فطرس ـ بانو میرفطرس ـ سیدهادی میرفطرس ـ توحیدی ـ میر یگانه ـ سیده فاطمه میرفطرس.

جناب آقای دکتر محمد سام

مصیبت وارده را به آنجناب تسلیت گفته بقاء و سلامت جنابعالی و بازماندگان آنمرحوم را از خداوند متعال خواستاریم

محسن انوری پور ـ سیروس حدوت

جناب آقای دکتر محمد سام

مصیبت وارده را تسلیت عرض نموده بقای عمر جنابعالی و فامیل محترم را ازایزد متعال خواستاریم .

بهرام رستمی ـ شاپور بهمنی ـ عباسقلی موقر ـ جواد حسنی طبائی ـ ناصر برادر ـ احمد جابری .

بقیه آگهی‌های ترحیم و تسلیت درصفحه۱۲

قرآن مجید

بخط نویسنده معروف حاج طاهر خوشنویس تبریزی

که ازروی قرآن مشهور سلطانی نوشته وعکسبرداری شده‌است

باترجمه فارسی

اخیرا توسط‌موسسه مطبوعاتی‌علمی چاپ و منتشر شده‌است

این قرآن که تمام صفحات آن در پنج رنك چاپ‌شده وحاشیه رنگین وزیبائی نیزدارد تحفه آسمانی‌نفیسی است که بعلت نفاست چاپش آنرامیتوان‌برای‌دوستان تحفه فرستاد وهمچنین در مجالس عقد وغیره‌قرارداد. خط زیبا وترجمه سلیس وروان آن نیز باعث می‌شودکه همه بتوانند از فیض تلاوت آن بسهولت بهره‌مند شوند معانی کلام‌الهی‌رانیز به‌آسانی‌دریابند. هدیه این قرآن یکصد و هشتاد ریال است واز کلیه کتابفروشیهای معتبر تهران و شهرستانها می‌توان آنرا بدست آورد .

موسسه مطبوعاتی علمی ـ ناصرخسرو ـ شاه‌آباد

آ ـ ۱٤۲۰٦ ۱ـ۳

پانسیون کودك

بمدیریت خانم اختر اربابی

مفتخراست باطلاع برساند که ازاول مرداد آقای

دکتر خسرو بسیطی

امور روانی و بهداشتی کودکان پانسیون‌رازیرنظر دارند و سلامت جسم وروان‌اطفال‌شمارا تعهدمینمایند ازاینکه آقای دکتر خسرو بسیطی افتخار این‌همکاری را به مسئولین پانسیون کودك‌داده‌اند سپاسگزاریم.

وضمنا : **MISS-DAISY**

تدریس زبان انگلیسی را عهده‌دار بوده و آموختن زبان انگلیسی را بکودکان شما درمدت‌دوسال‌تضمین میکنند ـ اینهم اقدام تازه‌ایست که بخاطر پیشرفت زبان انگلیسی اطفال شما بعمل آمده‌است .

نشانی: شمیران ـ دربند ایستگاه افخمی‌تلفن۸٤۵۷۷

درمان قطعی سوزاك تازه وکهنه و تقویت قوای تناسلی دکتر عباس جناب زاده دارای‌گواهینامه از دانشکده طب فرانسه ـ خیابان منوچهری مقابل کوچه ژاندارك اول کوچه‌مهرا، صبح و عصر

بیماریهای آمیزشی ـ مجاری ادرار ـ سستی و ناتوانی‌مردان ـ خیابان‌صفی‌علیشاه ـ دکتریحیی‌صدری

دبستان ملی مهراستاد

دفتر دبستان نوبنیاد مهراستاد برای دوره کامل ابتدائی همه روزه ثبت‌نام مینماید .

علاوه براجرای برنامه رسمی وزارت فرهنك برنامه های‌آموزشی دیگر و زبان انگلیسی در هرکلاس تدریس میشود . وسیله آمدورفت آماده است .

نشانی ـ شمال بلوار کرج خیابان هما تلفن ٦۲۱٦۳۸

آ ـ ۹٦۵۱ ۱ـ۲

آگهی مناقصه

انحصار دخانیات ایران بارگیری و چیدن حدود هیجده هزار ۱۸۰۰۰ تن در کامیون و تخلیه چهار هزارو پانصد تن انواع کالای دخانیه حاضر بمصرف ومتفرقه رااز کامیون بشرح‌مشخصات آگهی حاضر بمناقصه میگذارد .

داوطلبان میتوانند همه روزه باستثناء ایام تعطیل رسمی باداره باربری اینمؤسسه مراجعه نموده و پس ازدریافت شرایط‌مشخصات براساس مفاد آن پیشنهاد تنظیم و بپیوست مشخصات امضاء شده تاساعت نه صبح مورخه ۱۰ر٦ر٤۲ باداره دفتر انحصار دخانیات ایران تسلیم و رسید اخذ نمایند تا در جلسه‌ایکه‌ساعت ده صبح همانروز در مؤسسه تشکیل خواهد شد مورد رسیدگی قرار گیرد . حضور پیشنهاد دهندگان درجلسه مناقصه آزاد ومؤسسه در رد و قبول یك یاکلیه پیشنهادات مختار است ضمنا به‌پیشنهادات مبهم و مشروط و یااینکه بعد ازساعت مقرر برسد ترتیب اثر داده نخواهد شد . الف ۳۱۰۹

آ ـ ۱۵۷۷۰ ۱ـ۲ **مدیر کل انحصار دخانیات ایران**

گروه فرهنگی بیدار

دبیرستان شماره یك دختران (طبا)

برای کلیه کلاسهای دبیرستان همه روزه ثبت‌نام مینماید. خیابان شاه چهارراه دقیقی تلفن ٤۵۸۷۹

دکترطهمورث فروزین

رئیس درمانگاه دانشکده پزشکی و بیمارستان رضا پهلوی‌متخصص‌جراحی عمومی و بیماریهای زنان .

اسلامبول. جنب کافه قنادی فردوسی ۵ تا۹ بعدازظهر. تلفن ۳۷۲۲۲

آگهی مزایده شماره ٤٤

نیروی هوائی ٦۳ قلم ماشین آلات و قطعات هواپیما و سایر اجناس مختلف فرسوده خودرا در سه پارتی مجزا از طریق مزایده کتبی به فروش می رساند .

صورت لوازم منظور و همچنین برك شرایط شرکت درمزایده در دفتر تدارکات ماتریل ستاد فرماندهی نیرو (خیابان آیزنهاور ـ چهارراه بیمارستان) موجود و برایگان د راختیار داوطلبین گذارده می شود .

شرکت کنندگان می توانند با مراجعه به تیپ فنی (خیابان فرح آباد ـ پادگان جنوبی دوشان تپه) عین اجناس را بدقت بازدید و سپس برك شرایط و صورت ریز وسایل رااز ستاد نیرودریافت وپیشنهادات خودرا حداکثر تاساعت ۹ روز دو شنبه ۱۱ر٦ر٤۳ تسلیم نمایند .

آ ـ ۱۵۵۸٦ ۱ـ۲ **نیروی هوائی**

صدنفر از نظامیان و پلیس ترکیه بازداشت شدند

استانبول ـ ترکیه ـ ۱۸ اوت ـ آسوشیتدپرس ـ طبق اطلاع منابع موثق از روز سه‌شنبه تاکنون قریب به چهل نفر از افراد ارتش و پلیس در دو شهر بزرگ ترکیه استانبول و آنکارا بازداشت گردیده‌اند .

بازداشت اشخاص مزبور از طرف فرماندار نظامی صورت گرفته وبطور دقیق ۲۲ نفر دراستانبول و هیجده نفر درآنکارا توقیف شده‌اند .

*** بازداشت شدگان**

طبق گزارشهای رسیده بسیاری از بازداشت‌شدگان عضو حزب دست چپی «کارگر» هستند که گروه کوچکی میباشد ودرپارلمان ترکیه نیز نماینده‌ای ندارد .

منابع مذکور اضافه مینمایند که این افراد قوانین حکومت نظامی را نقض نموده و اجتماعاتی تشکیل داده بودند .

تاکنون مقامات نظامی درباره بازداشت های دستجمعی فوق هیچگونه اظهاری نکرده‌اند و بجراید ترکیه نیزدستور داده شده است که از انتشارهرگونه خبری پیرامون این موضوع خودداری نمایند .

*** پایان دادرسی**

محاکمه سرهنگ سابق ایدیمیرو هزاروسیصد نفر دیگر که هزار و دویست نفر آنها بتنهائی دانشجویان دانشکده‌افسری آنکارا میباشنداخیرا درآنکارا پایان یافت و انتظار میرود حکم‌دادگاه در روز دوم سپتامبر برابر دوازدهم شهریور صادر شود وجالب توجه آنستکه بازداشت‌های اخیر در روز پایان محاکمه متهمین کودتای ترکیه صورت گرفته است و بهمین جهت انتظار میرود که حکومت‌نظامی لااقل برای دوماه دیگر تمدیدشود.

طبق‌قوانین حکومت نظامی هرگونه اجتماعی ممنوع میباشد و جراید نیز حق ندارند جز اعلامیه های رسمی دولت گزارش دیگری را انتشار دهند.

بنابگزارش‌های غیررسمی دیگری‌که از استانبول رسیده درمیان توقیف‌شدگان عده ای از کمونیست ها و روزنامه‌نگاران زن ترکیه وجوددارند منابع مطلع اظهار میدارندکه عده‌ای از آنها بارهبران‌کودتای عقیم بیستم مه ارتباط داشته‌اند .

انتظار میرود که محاکمه این‌عده نیز از روز پنجم سپتامبر آینده‌برابر پانزدهم شهریور آغاز شود .

صد نفر

آنکارا ـ خبر گزاری فرانسه ـ به موجب شایعات تائید نشده‌پلیس ترکیه طی ۲۴ ساعت اخیر علیه افرادی که به داشتن تمایلات افراطی چپ شناخته شده‌اند دست به عملیات دامنه داری زده است .

همین شایعات حاکی از آن است که ۱۰۰ تن باز داشت شدند .

طرفداران تروتسکی

باچینی‌ها برضد شوروی متحد شدند

*** اگر چین بسلاح اتمی دست یابد خطر بزرگی جهان را تهدید میکند**

واشنگتن ـ ۱۸ اوت ـ آسوشیتد پرس ـ یونایتد پرس ـ خبرگزاری آلمان و فرانسه ـ یکی از کارشناسان سابق خلع سلاح امریکا بنام جیمز ـ ج واوسورت روز یك شنبه اظهار داشت که چنانچه چین به‌سلاح اتمی دست‌یابد خطربزرگی برای جهان بوجود خواهد آمد.

فقط در صورتی که رهبران چین نظریات فعلی خودرا تغییردهند امکان ایجاد آرامش در جهان وجود دارد والاخطر تهاجم کمونیسم وبروز جنك بهر حال وجود خواهد داشت .

مقارن‌بااظهار نظرواوسورت‌روزنامه مستقل ابزرور چاپ لندن درشماره روز یکشنبه خود می نویسد که اختلافات چین و شوروی به‌نزدیکی آمریکا و شوروی کمك می کند.

روزنامه ابزرور می نویسد : که در جهان پرآشوب کنونی عاقلانه‌تر آن است که بیشتر بمنافع مشترك توجه شود تا دشمنی های‌مشترك. اکنون شوروی‌و دول غرب درمورد کنترل سلاح های اتمی منافع مشترك دارند و سایر ممالك جهان از جمله چین نیز در تقویت خود منفعت مشترك دارند . آینده‌جهان بستگی بچگونگی هم آهنگی‌مابین این دو نوع نفع مشترك دارد .

*** طرفداری از چین**

رادیوی مسکو دیروز برای ثبوت انحراف چین کمونیست از اصول مارکسیسم ، لنینیسم‌قطعنامه پلنوم طرفداران تروتسکی را در پشتیبانی از دولت چین انتشارداد رادیوی‌مسکو اطلاع‌دادتروتسکیستها در روزنامه فوچا اوبر چاپ بلیوی قطعنامه‌ای مبنی بر پشتیبانی از چین در مقابل شوروی انتشار داده‌اند .

دراین قطعنامه که از طرف بیست‌و دومین پلنوم چهارمین کمیته اجرائیه بین‌المللی تروتسکی‌انتشار یافته گفته شده است که که پلنوم وظیفه تاریخی الحاق به چینی ها را در مبارزه به خاطر ایجاد یك جبهه متحدبین چهارمین کمیته بین المللی و رفقای چینی تصویب کرد .

*** ۲۰۰ کشته**

تایپه ـ خبرگزاری شونك‌هسین متخصص اخبار رسیده از چین کمونیست امروز اعلام کرد طی شورشی که در هونان غربی روی داد ۲۰۰ نفر از کارمندان کمونیست کشته شدند .

پلیس دو نفر از دزدان را که دستبند بدست دارند و روی سر آنهابرای اینکه شناخته نشوند پالتو انداخته اند، به پاسگاه منتقل‌میکند

برای یافتن پولهای مسروقه‌که درزمین دفن شده‌است:

چشم مردم انگلیس بزمین دوخته شده‌است

لندن ـ ۱۸ اوت ـ رویتر ـ آسوشیتدپرس عملیات دامنه‌دار جستجوی ۲ میلیون‌و پانصد هزار لیره استرلینك که از قطار پستی لندن ـ گلاسکو ربوده شده‌اکنون بکناره‌های رودخانه تایمز کشیده است .

پس‌از آنکه یك راننده کامیون به مقامات پلیس اطلاع دادکه شخصی را دیده است که در نزدیکی پل واکسهال بسته‌ای را بداخل‌رودخانه انداخته است ، پلیس افرادقورباغه‌ای را از امروز بداخل رودخانه فرستاد تا اعماق آنرا درجستجوی پول‌مزبور کاوش کنند .

■ در جستجوی گنج

فیوترل رئیس کارآگاهانی که در جستجوی گنج سرقت شده هستند دیروزگفت بدنبال تقاضای دولت‌برای کمك، سیل تلفن ازطرف مردم به ادارات پلیس جریان یافته است . وی‌گفت اکنون دولت پلیس و فردفرد مردم درجستجوی گنج گمشده هستند وهمه‌جا در رودخانه ، درجنگل ، در دهات ، حومه شهر و دربیابان‌ها رد آن را جستجو و دنبال میکنند .

■ هزاران نفر

اکنون هزاران نفر از کسانی که در قسمت های جنوبی انگلیس روز تعطیل خودرا میگذرانند باتفاق افراد پلیس‌بجستجوی‌بزرگترین‌سرقت‌تاریخ انگلستان پرداخته‌اند . همه چشمها بزمین، بحفره‌ها و بهرجائی‌که‌کمترین احتمال وجود گنج وجود دارد دوخته شده است آنها با علاقه بهمه جا می نگرند همه چاله‌ها وحفره‌ها را وارسی میکنند تا با یافتن گنج مزبور ده در صد آنرا تصاحب کنند .

پلیس لندن آخر وقت دیشب‌فاش کردکه عملیات اصلی خودرا دراطراف بوکینگهامشایر متمرکز کرده زیرا معتقد است‌که هنوز رهبران دزدان‌و پولهای سرقت شده در این حوالی هستند . رئیس پلیس اعلام کرد از بامداد امروز تمام زمین‌های این‌منطقه وجب بوجب مورد بازرسی قرارخواهد گرفت وی اضافه کرد یك اتومبیل‌را که درآنجا بی صاحب افتاده بودبرای یافتن اثر انگشت صاحبان آن مورد آزمایش قرار میدهد .

روزنامه‌دیلی میرور درشماره‌امروز خود نوشته است پلیس لندن ستاد دزدان را درلندن که سارقین نقشه عملیات خودرا درآن طرح کرده اند کشف نموده‌اند .

بحران جنگی

درمرزسوریه‌واسرائیل

دمشق ـ ۱۸ اوت ـ آسوشیتدپرس خبر گزاری فرانسه ـ حکومت سوریه بدولتهای بزرك آمریکا ، شوروی ، انگلستان ، فرانسه از طریق سفرای کبار آنها اطلاع داد که اسرائیل نیروهای خود را در مرز دو کشور متمرکز ساخته است .

حکومت سوریه باین دولتها خاطر نشان ساخته است تمرکز نیرو های اسرائیل در مرز سوریه امنیت و صلح این منطقه را تهدید میکند ووضع وخیمی بوجود آورده است .

رفیق‌آشا مدیر کل وزارت امور خارجه سوریه نیز امروز روسای‌هیات های دیپلماسی کشور های عربستان سعودی ، مراکش ، الجزایر ، تونس، عراق اردن و لیبی را بحضورپذیرفته ووضع‌وخیمی را که پس از تمرکز نیروهای اسرائیل در مرز سوریه‌بوجود آمده‌است باطلاع آنها رسانید و از دول عربی خواست که جهت مقابله‌با خطر اسرائیل همبستگی خود را با سوریه اعلام بدارند رفیق‌آشا گفت برای پیش گیری از حمله اسرائیل باید اقداماتی درزمینه داخلی،خارجی و جهانی صورت بگیرد .

دیروز ارتش سوریه اعلام کرد که‌دو تن از دهقانان سوری در ناحیه مرزی بدست نیروهای اسرائیل کشته‌شده‌اند **کشته شدند**

اورشلیم ـ یك سخنگوی ارتش اسرائیل امروز اعلام داشت که نیرو های اسرائیلی سه جاسوس عرب را که قصد دخول بخاك اسرائیل را داشته‌اند بهلاکت رسانیده و یك نفر از آنها را نیز زخمی کرده‌اند .

همین سخنگو افزود که روزپنجشنبه گذشته یکی از عمال جاسوسی مصر در نزدیکی«جازا»هدف گلوله‌مرزداران اسرائیلی قرار گرفته و کشته شده است ویکنفر دیگر نیز که همراه او بوده زخمی شده است .

همچنین امروز سخنگوی‌وزارت خارجه اسرائیل اعلام داشت که ادعای‌سوریه مبنی بر تمرکز قوای اسرائیل درمرز آن کشور کاملا بدون اساس میباشد و سوریه درنظردارد با این سروصدا ها اقدامات تحریك آمیز خود را در ناحیه مرزی هوان از انظار جهانیان پوشیده بدارد .

و ی‌افزود که در چند روز گذشته سربازان سوریه هر روزه بکشاورزان اسرائیلی در منطقه هوان تیراندازی نموده‌اند و این موضوع رسما باطلاع ژنرال «اووبول»نروژی رئیس کمیسیون متارکه جنك در اورشلیم‌رسیده‌است.

استالین

هنوزمدیر بازداشتگاههاست

مسکو ـ ۱۸ اوت ـ رویتر

مردم شوروی امروز در روزنامه ایزوستیا شعرتازه‌ای که‌درانتقاد از حکومت دوران استالین است خواندند . این شعر راالکساندر توارد‌سکی یکی از شاعران معروف شوروی سروده است. الکسی آجوبی مدیر ایزوستیا نیز تفسیری در باره این شعر نگاشته و آنرا شدید ترین‌هجو نامه از دوران گذشته نامیده است .

دراین شعر داستان یك سرباز زخمی بیان شده‌است که خود را« درآن‌دنیا» میبابدکه اردوگاه های کار اجباری در آن‌برپاست ویکدستگاه دقیق کاغذ پرانی بر آن حکومت میکند .

نام استالین دراین شعربمیان نیامده ولی موضوع اردوگاههای کار و دستگاه کاغذ پرانی بطور کنایه حکومت زمان استالین‌را بیان مینماید .

الکسی آجوبی بدنباله‌تفسیر خود مینویسد که این شعر را قبلا در استراحتگاه خروشچف در کنار دریای سیاه برای وی خوانده‌اند

شماره ۲۰
کتاب جیبی دختران وپسران
اینهفته منتشر میشود

آگهی تجدید مناقصه

قسمت صنایع شیمیائی ومواد غذائی شرکت سهامی کارخانجات ایران مقدار سی تن (۳۰۰۰۰ کیلو) لوبیای سفید پاك کرده‌مورد مصرف کارخانه کنسرو شاهی را از طریق مناقصه خریداری مینماید .

داوطلبان شرکت در مناقصه میتوانند همه روزه درساعات اداری بغیر از ایام تعطیل برای دریافت برك شرایط و مشخصات بدفتر این قسمت واقع در چهارراه سیدعلی ـ خیابان کاشف‌السلطنه شماره ۴۰ مراجعه نمایند .

پیشنهادات بایستی تاآخر وقت اداری روز شنبه شانزدهم شهریور ماه ۴۲ بدفتر این قسمت واصل گردد و در ساعت ده صبح روز بعد بازو خوانده خواهد شد. الف ۱۳۵ ۳

قسمت‌صنایع‌شیمیائی‌ومواد‌غذائی

آ ـ ۱۵۷۵۸ ۲ـ۱

ازهمین هفته درسینماهای

سهیلا ـ ادئون ـ آسیا ـ رادیو سیتی

پل نیومن درآخرین اثردراماتیك تنسی ویلیامز.

پرنده شیرین جوانی

اولین قرعه‌کشی حساب پس انداز

بانک تجارت خارجی ایران

درمهرماه انجام میشود

کلیه حسابهائی که تاپایان شهریورامسال افتتاح شده باشد در اولین قرعه‌کشی که جوایزآن بشرح زیراست :

یک جایزه ۲۵۰،۰۰۰ ریالی نقد باضافه هرهفته ۱۰ سری بلیط اعانه ملی برای مدت یکسال

۱۵۰،۰۰۰ . . . . . ۵

۱۰۰،۰۰۰ . . . . . ۳

پنج جایزه ۲۰،۰۰۰ . . . . . ۱

۱۰۰۰ جایزه یک سری بلیط اعانه ملی برای یک هفته

حسابهائی که درپایان شهریورماه حداقل ۱،۰۰۰ ریال مانده داشته باشند یک شانس شرکت داده میشود .

۱۰،۰۰۰ . . . . . ده شانس

۳۰،۰۰۰ . . . . . سه شانس

۶۰،۰۰۰ . . . . . چهارشانس

۱۰۰،۰۰۰ . . . . . پنج شانس

خواهند داشت .

ضمنا بموجودی حسابهای پس انداز از ۵ تا ۲ درصد بهره پرداخت میشود

برای افتتاح حساب پس انداز به :

بانک تجارت خارجی ایران . خیابان سعدی

وشعبه‌های آن : تخت جمشید ، بین روزولت و بهار ، خیابان فردوسی مقابل دخانیات مراجعه فرمائید

آوازه

هاریمن گفت:

امریکا و شوروی علیه چین متحد نخواهند شد

*** امیدواری به انعقاد قرارداد جلوگیری از حملات ناگهانی بیشتر شده است**

ژنو - ۱۸ اوت - یونایتد پرس - منابع غربی امروز اظهار امیدواری کردند که مسئله ایجاد پست های بازرسی برای جلو گیری از حملات ناگهان بزودی با شوروی حل و فصل خواهد شد .

منابع مذکور همچنین اظهار امیدواری مینمایند که شوروی دیگر موضوع خروج نیرو های شوروی و دول غرب را از آلمان شرط موافقت با ایجاد پست های بازرسی قرار نخواهد داد .

همین منابع اظهار میدارند که انتظار میرود در جلسه روز سه‌شنبه کنفرانس خلع سلاح شورویها نظر خود را در این مورد بانمایندگان امریکا در میان بگذارند .

تنها مانع

کارشناسان خلع سلاح غرب امروز اعلام داشتند چنانچه در چند جلسه آینده نمایندگان شوروی و آمریکا در مورد ایجاد پست های بازرسی بتوافق برسند تاقبل از آغاز دوره اجلاسیه جدید سازمان ملل متحد و ملاقات وزرای خارجه شوروی و آمریکا و انگلیس قرار داد مربوط باین مسئله تنظیم خواهد شد .

اکنون تنها مانعی که در این راه وجود دارد شرط سابق شوروی در باره خروج نیرو های دو طرف از آلمان میباشد .

*** تکذیب کرد**

واشنگتن - اوریل هاریمن معاون وزارت امور خارجه امریکا امروز شایعات مبنی براینکه حکومت امریکا در قبال دادن اطلاعات اتمی توسط شوروی به چین اطلاعات اتمی محرمانه خود را در اختیار فرانسه قرار میدهد تکذیب کرد .

هاریمن گفت من طی مذاکرات اخیر در پایتخت شوروی اعتقاد پیدا کردم که خروشچف بسیار علاقمند است که فرانسه قرارداد منع آزمایش های اتمی را امضاء کند تا بدین ترتیب چین کمونیست کاملا تنها شده و در برابر افکار عمومی جهان رسوا گردد .

هاریمن گفت شوروی قرارداد مسکو را رعایت خواهد کرد .

*** سیلی به چین**

هاریمن افزود علیرغم کشمکش وخیم بین چین و شوروی نمیتوان پیش بینی کرد که روزی امریکا و شوروی علیه چین متفق نظامی یکدیگر گردند .

وی افزود اگر چه چین وشوروی امروز نظریات مختلفی در موردشیوه کار دارند اما هدف نهائی آنها که از بین بردن جهان آزاد است یکی است .

هاریمن سفر خروشچف را به یوگسلاوی سیلی به چین کمونیست تلقی نمود .

قدم بعد

واشنگتن - جرج کنان سفیر کبیر سابق امریکا در شوروی و یوگسلاوی طی یك مصاحبه تلویزیونی گفت پیشنهاد ژنرال دوگل مبنی به از بین بردن وسائل حمل سلاح های اتمی قابل توجه است و باید مورد بررسی قرار گیرد .

وی گفت قدم بعدی درراه اجرای خلع سلاح کامل و عمومی از بین بردن وسائل حمل سلاح های اتمی است .

مسافرت خروشچف بیوگسلاوی

سیلی محکمی به چینی‌هاست که یوگسلاوی را سوسیالیست نمیدانند

بلگراد - ۱۷ اوت - آسوشیتد پرس - خبرگزاری فرانسه - محافل دیپلماسی بلگراد برای سفر نیکیتا خروشچف به بلگراد که در چند روز آینده صورت میگیرد اهمیت فوق‌العاده‌ای قائل‌اند .

خروشچف ۱۵ روز در یوگسلاوی بسر خواهد برد و در این مدت امکان خواهد داشت که با مارشال تیتو در زمینه های مختلف از جمله مسائل ایدئولوژیك عمیقا بحث و مذاکره کند .

از نظر پکن روسای حکومت شوروی و یوگسلاوی در صف تجدید نظر طلبان قرار دارند . زیرا که خروشچف و تیتو معتقدند حفظ صلح اهرم پیشرفت سوسیالیسم است نه جنگ میان دولتها .

■ راه مخصوص

این محافل معتقدند محور مذاکرات مسکو و بلگراد مسائل ایدئولوژیکی خواهد بود .

در مورد سیاست همزیستی مسالمت‌آمیز هر دو پایتخت کاملا توافق دارند. همچنین هردو پایتخت توافق دارند که هر کشوری حق دارد راه مخصوص بخود را برای رسیدن بسوسیالیسم انتخاب کند . هدف کنونی یوگسلاوی بازگشت به خانواده سوسیالیستی نیست زیرا در شرائط کنونی آزادی عمل بیشتری دارد .

■ مسائل ایدئولوژیك

یوگسلاوی هم مناسبات بازرگانی خودرا باغرب حفظ کرده است هم دوستی با اردوگاه سوسیالیستی و هم دوستی با جهان غیر متعهد را آنچه که اینك مسکو و بلگراد را ازهم جدا ساخته است مسئله همزیستی مسالمت آمیز در زمینه ایدئولوژیکی است .

محافل دیپلماسی بلگراد معتقدند سفر خروشچف به یوگسلاوی سیلی محکمی به چین است که رهبران یوگسلاوی را خائن به اصول سوسیالیستی میداند .

بودائیهای ویت‌نام اعتصاب غذا کردند

سایگون - ۱۸ اوت - خبرگزاری فرانسه - آسوشیتدپرس - رویتر - ۱۷ هزار تن از بودائیهای سایگون بعنوان اعتراض به تضییقات مذهبی در ویتنام جنوبی دست به تظاهرات وسیعی زدند . تظاهرکنندگان درزیر باران سیل‌آسا دستور رهبران خود را اجرا کرده و ۱۲ ساعت اعتصاب غذاکردند .

*** در زیر باران**

تظاهرات واعتصاب غذای بودائیها از سپیده دم آغاز گردید و ساعت ٦ بعداز ظهر بدستور کاهن بزرك پایان یافت .

علیرغم تلاش پلیس و نیروهای انتظامی بودائیها اعتصاب خودرا نشکسته و درتمام مدت اعتصاب در زیرباران نشسته بودند .

چندین صدنفر از نیروهای پلیس فقط ناظر تظاهرات وسیع بودائیها بودند .

رهبر بودائیها اعلام کرد ۲۰۰ تن ازدانشجویان کاتولیك نیزدرتظاهرات آنها شرکت کرده و به تصمیمات ضد مذهبی حکومت نگودین دیم اعتراض نمودند . رهبر بودائیها گفت عده‌ای از نظامیان ویتنام جنوبی وحتی دوتن امریکائی نیز دراین تظاهرات شرکت نمودند .

هنگامیکه پایان اعتصاب غذا اعلام شد گروهی از بودائیها برای افطار بخانه‌های خود رفتند ، اما عده بی شماری اعتصاب غذا را تا ۲٤ ساعت و عده‌ای تا ٤۸ ساعت ادامه دادند .

کاهن بزرك

کاهن بزرك بودائیها اعلام کرد اگر دولت بدرخواستهای آنها توجه نکند یکباره تمام مردم ویتنام جنوبی اعتصاب غذا میکنند و هستند مؤمنین دیگری که خودرا زنده زنده در راه بودا بسوزانند .

رهبر بودائیها گفت مبارزه ما علیه حکومت نگودین دیم تا رفع تضییقات مذهبی ادامه خواهد داشت .

ناظرین امور معتقدند اینك امریکا تلاش میکند تابین دولت ویتنام جنوبی ومحافل مذهبی این کشور آشتی دهد. قرار است روز ۲٦ اوت هانری کابوت لاج سفیر کبیر جدید امریکا وارد سایگون شود .

محافل مذهبی ویتنام جنوبی امیدوارند با آمدن لاج به سایگون حکومت ویتنام جنوبی از مبارزه علیه بودائیها دست بردارد .

ناظرین امور براین عقیده‌اند که اگر حکومت ویتنام جنوبی راه آشتی بامحافل مذهبی را انتخاب نکند ویتنام جنوبی دچار تشنجات شدیدتری خواهد شد و کمونیستها از چنین وضعی حداکثر استفاده را خواهند کرد.

بحران تازه در ویت‌نام

از ماه مه گذشته ویت نام جنوبی در امواج تازه‌ای از مبارزه و بحران غوطه ور شده است. در این کشوری که از آغاز جنك دوم جهانی لحظه‌ای از کشمکش و کشتار فارغ نبوده است و در جنك پارتیزانی سهمناك آن هر ماه بین هزار تا دو هزار تن به هلاکت می رسند، دراین میدان نبرد غیر رسمی آمریکا و چین ، اکنون یك جنك مذهبی نیز با عواقب سیاسی و اجتماعی وخیم و قربانیان روز افزون در جریان است .

هشت میلیون ونیم بودائی ویت‌نام جنوبی در برابر یك میلیون ونیم کاتولیك که قدرت سیاسی و نظامی را در دست دارند نصف آرائی کرده‌اند . مسئله در آغاز شکایات بودائیها از تبعیض مذهبی بود . آنها دولت، در واقع خانواده نگودین را متهم ساختند که با کاتولیکها به سبب هم کیشی همراه ترو موافق تراست ولی روش خشونت آمیز ونا پخته و درعین حال متزلزل رهبران حکومتی این کشمکش مذهبی را به صورت یك مبارزه سیاسی آشتی ناپذیر در آورد .

بودائیها پس از تظاهراتی که با مقاومت مسلحانه رو برو شد به شیوه مبارزه‌ای توسل جسته‌اند از هر جهت متناسب با صفات این نژاد سر سخت و مقاوم و عمیقا خشن، نخست یك راهب ۷۰ ساله، شخصیت محترمی در جامعه ویتنام و سلسله مراتب بودائی ، دریك تظاهرات عمومی در برابر پاگودائی سایگون خود رانخست به بنزین آغشته ساخت و سپس باکبریتی به صورت یك مشعل انسانی در آورد . منظره این مرد سالخورده که در حال دعا، بدون فریادی و کوچکترین حرکتی تا به آخر سوخت ، تکان دهنده ترین چیزی بود که سایگون بخود دیده بود.

سپس این شیوه غیر عادی و سهمگین و دلشکن اعتراض سیاسی و اجتماعی از طرف سه راهب ویك خواهر مقدس دیگر بکار گرفته شدو سراسر ویتنام جنوبی بهم برآمد. دختر جوانی به‌علامت همین اعتراض دست خودرا با تبرقطع کردو بزرگترین نویسنده ویت‌نام جنوبی و شخصیت مهمی در جنك آزادی بر ضد استعمار فرانسه، جام زهری سر کشید.

دربرابر چنین مبارزه‌ای عکس العملهای خانواده حاکم ویت‌نام جنوبی متفاوت بود. رئیس جمهور، نگودین دیم، از آشتی و پایان دادن به کشمکش مذهبی طرفداری می کرد .او با همه سخت گیری و حالت پدرانه و پارسا یانه خود بیش از هرچیز مردی سیاسی است که در سیاستهاو انتصابات خود به عامل مذهب توجه نداردو همه این ماجرا را جز عامل تضعیف کننده‌ای در مبارزه اصلی خودبا کمونیستهای ویت کنك نمی داند

دربرابر ،زن برادر او مادام نهو وبانوی اول ویت نام جنوبی ،که به پشتیبانی دستگاه پلیس سیاسی همسر خود، نگودین نهو، قدرت بزرگی در امور کشور اعمال می کند، بودائیان رابه‌دست نشاندگی کمونیستها متهم ساخت و موج خود کشی اعتراض آمیز رهبران مذهبی را «کباب کردن مسخره آمیز راهبان با بنزین وارداتی خواند.» او که هیچ مسئولیتی ندارد روزنامه های ویتنامی راپر از مصاحبه ها و اعلامیه های سبکسرانه خود کرد که در آنها رئیس جمهور وبرادر شوهرش را از نشان دادن ضعف و آشتی با رهبران بودائی بر حذر می داشت .

این تنها موردی نیست که مادام نهو، با مغز کوچك و زبان تلخ وقدرت کار پایان ناپذیر خود، به صورت یك بلیه ملی برای ویتنام جنوبی در آمده است. او وهمسرش مرد شماره ۲ ویتنام جنوبی و مشاور رئیس جمهور وتئوریسین رژیم وواضع فلسفه میان تهی «اصالت شخصیت» که جز کوشش نومیدانه ای برای توجیه دیکتاتوری نیست، مسئولین عمده ضعف وفساد دستگاه حکومتی کشور هستند.

مادام نهو قدمهای بلند در راه اعطای حقوق مدنی و اجتماعی به زنان ویت نام جنوبی بر داشته است. اما سوءاستفاده های اواز جنبش زنان و تبدیل سازمانهای بانوان به دستگاههای خبر چینی و جاسوسی همه آثار نیکوی کار هایش را از میان برده است .

نفوذنامبارك او و مداخلاتش در کار های حکومتی رژیم نگودین دیم را ازآنچه که سزاوار اوست در چشم مردم ویت نام جنوبی منفور تر ساخته. پافشاریش در توهین به بودائیان و خشکه مقدسی کاتولیکی او و خانواده نگودین کشور را به آستانه بحران خطرناکی برده است. هنوز ناظرین داخلی و خارجی جانشینی برای نگودین دیم نمی شناسند، ولی حکومتی که مادام نهودر آن شخصیت شماره ۳ باشد برای همه تحمل ناپذیر شده‌است. مساعی جنگی عظیم امریکا و ویت نام جنوبی و قربانیهای هولناك مردم همه بدست خانواده نگودین عقیم وبی اثر شده‌اند .

داریوش همایون

درکشتی ژاپنی ۱۱٦ نفر غرق شدند

ناها - اکیناوا - ۱۸ اوت - یونایتدپرس خبرگزاری آلمان - رسته های امدادی امروز بعداز یافتن محل غرق شدن کشتی « میدوری‌مارو» اعلام کردندبیش از یکصد تن از سر نشینان کشتی مزبور غرق‌شده‌اند .

افراد نجات از یك کشتی امدادی کشتی مغروق مارو را در ۱۵۰ پائی آبهای نزدیك جزیره « کوهستان خدایان» یافتند

افراد مزبور کوشیدند تا اجساد مغروقین رااز داخل کشتی بیرون آورند ولی تلاطم شدید آب و گردابهای هولناك امکان هر گونه عملی را از آنان سلب میکرد .

دولت محلی جزایر ریوکیو دیروز اعلام کردکه تعداد مفقودین ۱۱٦ نفر است که احتمالا همگی آنان مرده‌اند یك گزارش دیگر رقم مغروقین را ۱۲۸ نفرمعین میکند .

وی گفت ۱٤۲ نفر از سرنشینان نجات یافتند و تاکنون ۱۳ جسد نیز بدست آمده است. لیست سرنشینان کشتی ۱۹٤ نفر است ولی ظاهراهمان طورکه در ژاپن رسم است نام کسانی که دیر سوار کشتی شده اند جزو لیست نیست . بااحتساب این عده شماره سرنشینان کشتی به ۲۷۱ نفر میرسد .

خط هوائی مسکو - کراچی

*** شوروی و پاکستان هیئت‌های فرهنگی وعلمی مبادله میکنند**

کراچی - ۱۸ اوت - یونایتد پرس - روزنامه سندی مورنینك گزارش داد که در روز سی و یکم اوت هیئتی از طرف شوروی برای مذاکره پیرامون ایجاد خط هوائی بین مسکو وکراچی وارد پایتخت پاکستان خواهد شد.

ولی مقامات رسمی پاکستان خبر مبنی بر اینکه شوروی و پاکستان در ین مورد بتوافق نظر رسیده‌اند تکذیب نموده اعلام داشتند که تا کنون در این مورد توافق قطعی حاصل نشده است.

■ مبادله هیئت

روزنامه سندی مورنینك بدنبال خبر ورود هیئت شوروی بکراچی اضافه میکند که دولت شوروی از دکتر اووجوما یکی از جراحان پاکستان دعوت کرده‌است که از موسسات بهداری مسکو لنین گراد و کیف بازدید نماید ودکترجومانیزاین دعوت راپذیرفته وماه آینده بشوروی عزیمت خواهد کرد .

همین روزنامه خبر میدهد که یك هیئت سی نفری از فرهنگیان پاکستان در دومین هفته ماه سپتامبر برای بازدید شوروی عزیمت خواهد کرد ویك هیئت علمی شوروی نیز بزودی وارد پاکستان خواهد شد .

آگهی مناقصه

شرکت سهامی کارخانجات ایران قسمت صنایع قند هفتادقلم (۷۰ قلم) بلبرینك مورد نیاز را از طریق مناقصه خریداری مینماید.

شرایط ومشخصات مناقصه دراداره معاملات داخلی قسمت واقع در خیابان ویلا خوشبین موجود بوده و پیشنهاد واصله تاساعت نه‌صبح روز ۱٦ر٦ر٤۲ پذیرفته میشود و درساعت ده صبح همانروز رسیدگی خواهد شد .الف ۰۸۸ ۳

۱_۲ آ_۱۵۷٦٦

آگهی تجدید مناقصه شماره ٤٦۱

شهربانی کل کشور دستمزد دوخت و قیمت پارچه مصرفی پنجاه دست بلوز و شلوار و پنجاه طاقه کلاه و پنجاه ثوب پالتورا برطبق نمونه‌های ممهور و مشخصات مربوطه آنها باپارچه وسایر متعلقات و لوازم مربوطه آنها که بقامت افراد دسته موزیك دوخته شود به مناقصه میگذارد - داوطلبان میوانند برای دریافت برك شرایط و دیدن نمونه ها و نوع پارچه مصرفی باین اداره مراجعه وپیشنهاد خود را تاآخر وقت اداری روز ۱۲ر٦ر٤۲ بدائره دفتر تسلیم و رسید دریافت دارند و پیشنهادات رسیده در ساعت ۱۸ همان روز ۱۲ر٦ر٤۲ در کمیسیون خرید بازو قرائت خواهد شد حضور پیشنهاد دهندگان در جلسه کمیسیون الزامی است و کمیسیون در رد یا قبول یك یاکلیه پیشنهادات مختار است .الف ۳۰۸۹

رئیس اداره کارپردازی - سرهنك ناظمی افشار

۱_۲ آ_۱۵۷٦۸

پاپ اعظم نفرین میکند !

وقتی شبح شیطانی ناسیونال سوسیالیسم نابود گردد آلمان تکان بزرگی خواهد خورد ...

اسرار فاش نشده از جریان تاریخی دادگاه نورنبرگ

ترجمه: احمد عشقی

«تعقیب کلیه فرقه‌های مذهبی و تجزیه طلب و ظاهرا صلح طلب و منفی باف بابیرحمی وسفاکی‌خاصی عملی میگردید ،اما سیاست نسبت به کلیساهای انجیلی استفاده ازنفوذ آنها رابنفع نازی‌ها منظورمیداشت درسپتامبر سال۱۹۳۳ (مولر) بعنوان نماینده پیشوا در (امور کلیساهای انجیلی) و (روابط متقابل) آن با حکومت برگزیده گردید . بتدریج اقداماتی بعمل می‌آمد تامقام اسقفی رایش بااختیارات کامل جهت نظارت به کلیسای مذکور بوجود آید .پس‌از آن اختلافاتی‌طولانی‌پیش‌آمد .(نیملر) کشیش دراردوگاه زندانی گردید و مداخلاتی درانضباط داخلی و امور اداری کلیسا آغاز گردید که‌عواقب زیادی بوجود آورد. شدیدترین فشار هابه کلیساهای کاتولیك واردگردید پس‌از موافقت‌نامه مصلحتی باواتیکان که‌ماه ژوئیه سال ۱۹۳۳در شهررم بامضاء رسید وهیچوقت حزب نازی مفادآنرا اجرانکرد تعقیب‌مداوم ودامنه دار کلیساهای کاتولیك وروحانیون و مومنین‌بدان‌آغاز گردیدمدارس کلیسائی وموسسات فرهنگی تعطیل ویا ازنظر سیستم تعلیماتی تابع فرامینی ازجانب نازیهاشدند که‌ابدابادین مسیح‌توافقی نداشت . اموال و دارائی کلیساها ضبط‌شدندواعمال وحشیانه‌ای نسبت به‌دارائی روحانیون‌انجام گرفت» همانطور که (بورمن) در فرمان محرمانه‌اش قیدکرده بود قدرت‌بساط دیکتاتوری در آلمان بمرحله‌ای‌رسیده بود که هیچ قدرت مشابهی حتی‌قدرت کلیسا نیز نمیتوانست دربرابر آن عرض‌اندام کند .

دردادگاه نورنبرك (استوری) یکی ازاعلام‌جرم کنندگان اظهار داشت : «من‌اکنون به‌مدرکی‌استناد میجویم که‌در حقیقت مستخرجه‌ای است از نطق پاپ‌اعظم پی‌دوازدهم در اجتماع کاردینال ها مورخه ۲ژوئن ۱۹۴۵ دراین خطابه عالیجناب اظهار داشته بود اوطی دوازده سالی که‌درمیان ملت آلمان زیسته بصفات برجسته آنها آشنائی یافته‌بوده‌است . واو ابراز اعتمادکرد بمحض اینکه شبح شیطانی ناسیونال سوسیالیسم نابود گردد و گناهکاران کفاره گناهانشان رابدهند آلمان تکان بزرگی خواهد خورد و زندگی جدیدی راآغاز خواهدکرد . من قسمتی ازاین‌خطابه‌راکه‌در (اوسرواتور رومانو) بچاپ رسیده مورد قرائت قرار میدهم :

وقتی تصفیه یهودیان و بیماران روانی آغاز گردید دراردوگاه های مرگ ازاین صحنه هابسیار زیاد بوجود آمد،عکس‌بالا گوشه‌ای از آشویتس یادروازه جهنم رانشان میدهد .دوخواهر یهودی رادر انتظار سرنوشت می‌بینید سرنوشتی که‌با سرنوشت‌تل اجسادی که‌پشت سرشان دیده میشود تفاوتی نداشت .

«فی‌الواقع مبارزه علیه کلیساهرچه بیشتر شدت‌یافته‌است: تخریب‌سازمان های کاتولیکی ،اعمال زورنسبت به برخی‌ازاتباع کشور، بخصوص کارمندان افترا زدن بکلیسا ، مقام‌روحانیت ، مؤمنین، تعطیل، انحلال، مصادره‌اماکن متبرکه ،وسایر انستیتوهای مسیحی، نابودی جراید کاتولیك ، بنگاه های انتشار کتاب. وقتی کلیه اقدامات میانجیگری مسالمت‌آمیز بی‌نتیجه از آب درآمد، پاپ پی یازدهم بسال ۱۹۳۷ در یکشنبه تصلیب عیسی در اعلامیه‌اش با نگرانی فراوان چگونگی واقعیت‌ناسیونال سوسیالیسم رادربرابر همه جهانیان اینطورتفسیر کرد: تفاله‌های از خودراضی عیسی مسیح، اکتفاکنندگان تعلیمات او،...

ازبازداشتگاه ها، اردوگاهها و زندان‌ها، همراه با زندانیان سیاسی سلسله گواهان‌دیگری‌بیرون ریخته‌اند که‌روحانی هستند یاعامی که تنها گناهشان عبارت بوده‌است ازوفاداری به‌مسیح یا جدیت‌درانجام وظایف‌مذهبی شان‌بدون هیچگونه ترس. ازنظرتعداد وکشیدن عذاب کشیش های لهستانی دردرجه اول‌قرار دارند، از ۱۹۴۰ الی ۱۹۴۵درداخائو ۲۸۰۰روحانی وصاحب منصب کلیسائی مختلف الملیت‌زندانی بودند که‌از میان آنها بایداز اسقف‌اعظم (والدسلاوا) که‌براثر ابتلاء به بیماری تیفوس درآنجا درگذشت‌نام برد. دراوایل گذشته ازاین عده‌فقط ۸۱۶ تن باقیمانده بودند در حالیکه بقیه جان بجان آفرین تسلیم‌کرده بودند. آنچه راکه اندکی قبل ازتعیین سرنوشت جنك پاپ‌پی‌دوازدهم توضیح دادنمودار صددرصد جنایاتی نبود که بخاطر مبارزه علیه مذهب و کلیسا صورت میگرفت . (استوری) اعلام جرم کننده دردادگاه نورنبرك مدرك دیگری رالرائه دادکه پای افراداداره امنیتو گشتاپوراعلنا بمیان کشید .

—۲۲۸—

استوری :

این مدارکی است مربوط به سازمان گشتاپودر (آخن)و آشکار میکند که‌هدف گشتاپو جز نابود کردن کلیسا نبوده است . مدرك تاریخ (۱۲مه ۱۹۴۱ برلن) راروی‌خود دارد وارسالی (اداره کل امنیت‌رایش، شعبه ٤ب۱) می‌باشد وخطاب بهمهٔ روسای شهربانی های‌پلیس صادرشده است .

درمدرکی که استوری ارائه داد رئیس کل‌امنیت رایش به‌روسای‌اداره کل‌امنیت و پلیس امنیت اختیاراتی قانونی وجدی برای مبارزه باکلیسا داده بود .

استوری پس‌از قرائت قسمت های لازمه مدرك مزبور چنین گفت :

اندکی بعد یعنی در ۲۲و ۲۳ سپتامبر ۱۹۴۱ درسالن خطابه اداره کل‌امنیت رایش واقع‌دربرلن‌کنفرانسی بشرکت این مسئولین‌مبارزه باکلیسا افتتاح گردید که‌کلیه روسای‌امنیت درآن حضور داشتند . ازمذاکرات این کنفرانس صورت مجلس تهیه‌شد ومن میخواهم‌دراین جافقط قطعنامه‌ای راکه‌این مسئولین مبارزه با کلیسا صادر کردند قرائت کنم: «هریك‌از شماهابابد ازصمیم قلب و بایك‌تعصب واقعی اقدام بکارکنید. اصل اینست که همیشه مصممانه، بااراده وابتکاری موثر بمقابله دشمن بشتابید .(دشمن) کلیسا است. هدف مقدماتی : کلیسا مجازنیست حتی هیچ قدمی بسوی تجدید تصرف منافعی که‌دراین اثنا از دست‌میدهد بردارد.

هدف دورتر: سرکوب کردن کلیسا های (کونفسیونل)..... و متهم کردن کلیسا بجنایت در اثنائیکه آلمان مبارزه حیاتی خویش را میگذراند».

گشتاپوو (اس-د) که مخفف کلمه (زیشر هایتس دنیست) بااداره کل امنیت باشد درارتکاب کلیه جنایات و تبهکاریها نقش عمده‌ای را ایفاء میکردند.این دودستگاه‌مهمترین‌ارگان های دستگاه تعقیبات کلیسائی‌بودند.

مفهوم گشتاپوو اداره امنیت‌مترادف بود بااردوگاه های‌مرك وهزاران‌حادثه دیگری که درپایانشان جز مرك وجود نداشت. (برونوته‌ئك) کشیش که‌جهنم داخائورازنده پشت سرگذاشته بود تعریف کرده است :

«دردوسرپوشیده ، که هر یك ظاهرا گنجایش دویست نفر راداشت سه هزار نفر کشیش مختلف الملیت اروپائی را تحت روشی ناهنجارو ناسزا گویان مجبور به ادامه زندگی کرده بودند بطوریکه بسیاری از آنها بدنبال یك زندگی پر شکنجه بدرود زندگی گفتند .

من خودم حضور داشتم که یك کشیش سالخورده لهستانی‌که حتی‌یک کلمه آلمانی نمیدانست از طرف‌یکی از باسابقه ترین‌ساکنین‌سرپوشیده‌ که یکی از اشتورم فوهررهای حیوان صفت سابق اداره امنیت بود وخودش هم جزوزندانیان بشمار می‌آمد- مورد رسوائی قرار گرفت و طبعا چیزی از آن سر در نیاورد . و آنوقت‌اشتورم فوهرر مزبور بایك جعبه چوبی ازفرط غضب آنقدر به سر آن بیچاره‌کوبید که در اثنای خونریزی از سرش به زمین در غلطید و همان شب‌مرد»

ولی باوجودیکه‌سرنوشت روحانیون مزبور را پشت نرده‌هائی از سیم های خاردار حامل جریان الکتریك‌نشانده بود باز آن مبارزین دست از مقاومت بر نمیداشتند و هر چند بچند مردان جدیدی دست بقیام میزدند ولی نه بخاطر شخص خودشان و نه بخاطر کلیسا ، بلکه درست بخاطر عشق و انسانیت نسبت بدیگران .

محصول (جهان بینی جدید)هیتلر وروزنبرك و بورمن و کرلز همان بود که خودشان اذعان کرده بودند .

آری در اردوگاههای مرك بود که دو سردایره بهم میرسید .

(توضیح مترجم : کرلزیکی از افسران اس. اس و دراردوگاههای مرك نظارت برکندن دندان طلا ازدهان مرك‌زدگان بعهده او بود)

در دادگاه نورنبرك فصل سیاه دیگری ازتعالیم ناسیونال‌سوسیالیسم درمعرض داوری افکارجهانیان قرار گرفت .

ناتمام

تبریکات

سرکارسرگردهاشم هوشمندریاست محترم‌کلانتری ۱۴، انتصاب بجا و شایسته جنابعالی را بریاست کلانتری ۱۴ توفیق آن افسر شریف را از خدای‌متعال خواهانیم .

حاجی علی اکبر قندی ـ عزیزالله خلیلی

بدینوسیله حسن انتصاب آقای سروان ازغندی بریاست کلانتری مرکز که از افسران فعال و شریف شهربانی بوده و در انجام وظیفه ساعی و کوشا میباشد به ریاست پلیس تهران تبریك عرض نموده امیدوارم اینگونه انتصابات که منشاء اثر فوق‌العاده است در کلیه شئون اداری معمول و متداول گردد .

نمایشگاه مبل ثابت

من لم یشکرالخالق لم یشکرالخالق

اینجانب غلامحسین سمیع‌پور کارمند شهربانی مدتها بود که‌به‌بیماری روحی و اعصاب مبتلا بودم اخیرا بتوسط ریاست محترم بیمه کارمندان دولت بنده رابه‌بیمارستان دکتر چهرازی که مجهزترین بیمارستانهای روحی و اعصاب میباشد بستری نمودند دراثر توجه و مراقبت آقایان دکتر چهرازی و دکتر بهزادی و دکتر مدنی کاملا بهبودی یافته وظیفه خود میدانم که بدین‌وسیله ناقابل اززحمات ایشان تشکر کرده توفیق آن‌سروران گر امرا در نجات دردمندان از خداوند خواستار گردم .

آ‌ـ۹۵۵۹ **غلامحسین سمیع‌پور**

سپاسگزاری

از جناب آقای دکتر فامیلی جراح عالیقدر رئیس محترم بخش جراحی بانوان بیمارستان پورسینای رشت که مدت دوماه همسرم دربخش مزبور بستری بود در معالجه ومداوای وی کمال مراقبت وبذل توجه فرموده است اینجانب ابوالفضل کاظمی خمامی بدینوسیله از معظم‌له که کمال تشکر رادارم وامیدوارم این پزشك عالیقدر درخدمات ذی‌قیمت خود همواره موفق باشد .

خمام ـ بانو کاظمی ـ ابوالفضل کاظمی

آ‌ـ۵۵۶۲ ۱

گناه دستهای خود را با صابون عروس پاک کنید

مرکز پخش ـ شرکت صنعتی بهشهر سرای حافظ تلفن ۵۰۰۹۱ الی ۵۰۰۹۵

آگهی قبول دانشجو

آموزشگاه عالی اختصاصی هواپیمائی کشوری برای رشته‌های مهندسی رادیو ،مهندسی مخابرات و مراقبت هوائی تعداد ۷۵نفر دانشجو باشرایط زیر میپذیرد .

شرایط ورود

۱ـ تابعیت ایران
۲ـ تندرستی و صحت مزاج
۳ـ سن بین ۲۰،۲۶ سال
۴ـ دیپلم کامل متوسطه رشته ریاضی برای شعبه‌رادیو ، ریاضی و طبیعی برای سایر رشته‌ها
۵ـ داشتن ورقه خاتمه خدمت یامعافیت دائم
۶ـ نداشتن سوء پیشینه و اعتیادات ممنوعه
۷ـ آشنائی بزبان انگلیسی
۸ـ موفقیت در امتحانات ورودی
۹ـ تعهد ادامه خدمت دراداره کل هواپیمائی کشوری برای مدت پنجسال پس از پایان تحصیلات در آموزشگاه و قبول خدمت در هریك از فرودگاه های کشور
۱۰ـ مدت تحصیل و کارآموزی حداقل دوسال خواهد بود .

مزایا

۱ـ سال اول ماهیانه یکهزار ریال کمك هزینه تحصیلی پرداخت خواهد شدو درسال دوم کمك هزینه به دو هزار ریال افزایش خواهد یافت .
۲ـ بمنظور تشویق دانشجویان ساکن شهرستانها به شرکت در رشته های فوق علاوه بر کمك هزینه مقرره ماده (۱) ماهیانه ۶۰۰ ریال مدد معاش پرداخت خواهد شد .
۳ـ فارغ التحصیلان باخذ دیپلم عالی نائل خواهند گردید و برطبق قانون استخدام مهندسین وکمك مهندسین بخدمت گمارده میشوند .
۴ـ داوطلبان واجد شرایط میتوانند برای ثبت نام و شرکت‌در امتحان ورودی واطلاع از سایر جزئیات از روزچهارشنبه ۲۰ر۶ر۴۲ لغایت پنجشنبه ۴ر۷ر۴۲ بامدارك زیر در ساعات اداری بدفتر آموزشگاه واقع درمهرآباد «ساختمان قدیم فرودگاه» مراجعه فرمایند .

۱ـ عین مدرك تحصیلی
۲ـ عکس ۶×۴ دوقطعه
۳ـ ورقه خاتمه خدمت یامعافیت دائم

رئیس آموزشگاه عالی اختصاصی هواپیمائی کشوری ـ دانیال

آ‌ـ۵۷۶۴ ۱ ۱ـ ۳

از صبح پنجشنبه در سینماهای

مولن روژ ـ مهتاب ـ دیانا ـ تابستانی تراس کریستال ـ ایفل

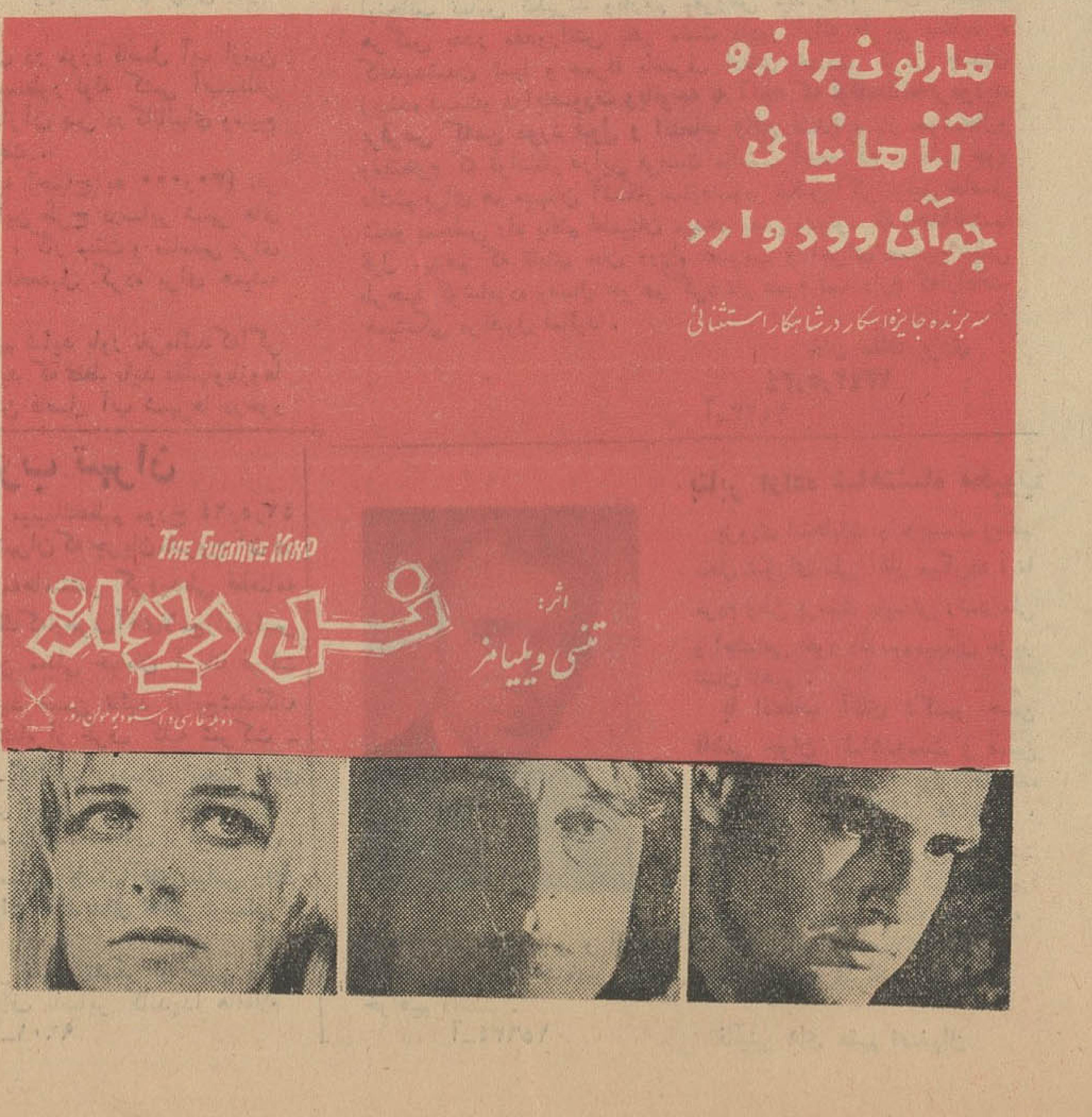

کاندیداهای انتخابات مجلسین

انتقاد

از یدالله ذبیحیان

حلال‌زاده ندیده !

دراخبار دیروز روزنامه خلاصه یك خبرحکایت داشت که‌سرکیس نام ودونفر دیگر ازدوستانش هوس‌می‌کنند که‌از نان خشك والکل صنعتی آبجو ساخته وبخورد اولاد دازیوش بدهند. این سه‌دوست شفیق پس از تمهید مقدمات قبلی وفراهم آوردن وسایل لازم وجمع‌آوری طشتك های شیشه آبجو ازاغذیه فروشی باحداقل سرمایه یعنی مقداری نان خشك و مقداری گردوالکل صنعتی درگوشه‌ای ازاین شهر خراب دامن همت بکمر میزنند تا به‌آندسته ازمردمی که میگویند درتهران وضع کسب وکار خراب است وکارپیدا نمیشود درس عملی داده باشند .

حقیقت قضیه اینستکه نمیدانم سرکیس آبجو سازو دونفر دوستانش ازچه‌تاریخ دست بکار ساختن آبجو تقلبی شده و تاآخرین روزی که دستگیر شده‌اند چند هزار بطرآبجو باخمیرنان سوخته‌والکل صنعتی‌ساخته وچه‌جگر هاکه‌ازسرکشیدن این‌بطری هاشرحه‌شرحه شده . قاضی تحقیق هم‌باین مطلب توجه نکرده وبطور قطع‌قاضی محکمه‌هم که‌هرکدام از این‌سه‌نفر رابه‌شش ماه‌زندان محکوم کرده دنبال این رقم نرفته‌است .

بحث‌درباره اینکه چرا دامنه تقلب وجنس تقلبی ساختن اینقدر توسعه یافته که ازفلفل وزردچوبه و آب‌لیمو وکرست وسینه‌بندو کنیاك وقهوه و کاکائو کار تقلب به‌آبجو سرایت کرده خود بحث جالبی است که حقا مراجع مسئول بهداشتی یا بهداری شهرداری باید هماهنك با تعقیب و دستگیری سازندگان‌مواد‌خوراکی‌تقلبی درآن باره نیز چاره‌اندیشی کنند .

امامن بامطالعه قسمت آخرحکم شعبه ۲۱دادگاه‌جنحه بدلایل‌بیشماری که‌تاسرحد امکان به‌آنها اشاره‌خواهم کرد خنده‌ام گرفت وبرای آنکه‌شاید شیرپاك‌خورده‌ای پیداشود ودربرابر این خنده من پاسخگو باشد بعلل خنده خود اشاره میکنم .

درقسمت آخر حکم اشاره‌شده‌بود که دادگاه بارسیدن نتیجه آزمایش بهداری شهرداری از آبجوهای‌مکشوفه ومحتویات پرونده سرکیس وکابریل وماطاووس راهریك به‌شش ماه‌زندان و محرومیت ابداز فروش موادخوراکی و آشامیدنی محکوم کرد .

من‌از خواندن قسمت آخر حکم بی‌اختیار خنده‌ام گرفت زیراتاکنون کسی سراغ ندارد که‌حتی یك متقلب درمواد خوراکی که‌بموجب شدیدترین رای دادگاه بزندان ومحرومیت ابداز ادامه فروش مواد خوراکی محکوم‌شده باشد حکم دادگاه درباره‌اش بمعرض اجرا و عمل‌درآمده باشد .

یك‌نگاه اجمالی بفهرست محکومین متقلبین درمواد خوراکی ویك توجه سطحی به لیست فروشندگان مواد خوراکی که‌در دشت پهناور وشلوغ تهران سرگرم فروش مواد خوراکی هستند این حقیقت را آشکار میسازد.

بدون شك شعبه ۲۱ دادگاه‌جنحه که‌گارش صدوررای درباره متقلبین مواد خوراکی است بدون تعطیل یا کندی مرتب این‌قبیل متقلبین در مواد خوراکی رابزندان و محرومیت ابدازکسب محکوم میکنند ولی اگر شماسراغ متقلبین در مواد خوراکی رفته‌اید قانون هم برای‌اجرای قسمت دوم حکم (محرومیت ابدازکسب مواد خوراکی)سراغ آنها رفته است .

شاهد زنده‌این ادعا انبوه پرونده هائی است که در اجرای احکام دادسرا رویهم انباشته شده‌است . وصاحبان آن‌که حقاباید ازچشم من و شماو مامورین بگوشه زندان پناه برده باشند وپس‌از کشیدن‌یام‌زندانی لااقل حرفه دیگری انتخاب کنندمثل سدسکندر نه‌تنها قسمت اول حکم محکومیت درباره آنها اجرانشده‌بلکه باسربلندی وجسارت بیشتری رشته کارهای نامشروع قبلی خودرا گرفته‌و ادامه داده‌اند و شما محال است‌در برابر صدها حکم قطعی محرومیت ابد ازکسب وفروش موادخوراکی حتی‌یك نفررا پیدا کنید که باحترام حکم صادره یامراقبت‌مامورین‌مفاد«محرومیت ابدازکسب موادخوراکی»درباره‌اش‌اجرا شده باشد .

باین ترتیب من‌بیم آن‌دارم که دامنه تقلب‌درموادخوراکی وآشامیدنی بجائی برسد که‌خدای نکرده به‌تنفس واستشمام اکسیژن وئیدروژن سرایت کندو اگردرحال حاضر مردم نیم‌نفسی براحت میکشند وبقول مرحوم صادق هدایت «ادای زندگی»رادر می‌آورند روزگاری برسد که‌متقلبین درمواد مختلف خوراکی دست‌بکار تقلب در هوا وترکیب اکسیژن وئیدروژن‌شده ومردم شهردو میلیونی راازاین حق مشروع وغیرقابل ناخنك زدن هم‌باز دارند. خداکند تا رسیدن آنموقع دادگستری ما بجنبه های‌اجرائی احکام صادره توجه بیشتری کندو لااقل‌تاما نمردیم بچشم خود ببینیم که‌یك نفر متقلب‌درمواد خوراکی ازادامه فروش مواد خوراکی برای ابدمحروم شده است. آمین یارب‌العالمین .

اطلاعات کودکان
روزهای سه‌شنبه
منتشر میشود

تلفن ۳۰۰۱۰

درخدمت مردم
بین ساعت ۶ تا ۷٫۳۰
بعدازظهر مراجعه شود

■ **ژاندارمری پاسخ‌میدهد**

جریده محترم اطلاعات درمورد شرحی که درباره جلوگیری از تعلیم رانندگی در تهران‌نو در شماره۱۱۱۵۵ـ۱۴٫۴۲آن‌جریده درج شده باستحضار میرساند که طبق تصمیمات متخذه رسیدگی بامور راهنمائی ورانندگی وتخلفات رانندگان‌تا شعاع پنجاه کیلومتری تهران با پلیس راهنمائی است مع‌الوصف ذیل همین شماره‌دستور مراقبت وتشریك مساعی لازم با پلیس راه بگروهان تهران‌نوصادر گردید

از طرف فرمانده هنك ۱ژاندارمری مرکز معاون دوم سرهنك۲آل‌بویه

■ **بااین برقها موتور قدیمی لازم است**

وزارت کار توصیه کرده است‌که برای دکان ناتوائی موتور برقی بگذاریم ما هم حرفی نداریم اگر برقما مرتب بود لزومی نداشت از موتور قدیمی و خطرناك استفاده کنیم میخواستم توضیح دهید که موتور قدیمی مربوطبه مواقعی‌است که برقما قطع میشود، اول برقما را درست کنند بعد توصیه کنند موتور قدیمی را بکلی برداریم .

مرتضی‌محمدی

■ **فرهنك توجه کند !**

در امتحانات متفرقه سال اول دبیرستانها دراردیبهشت‌ماه گذشته چندسوال اشتباه طرح شده بود و سئوالات حساب و هندسه بتصدیق ممتحنین مربوطه فوق‌العاده‌مشکل بوده این یادآوری‌رااز آنجهت‌کردم که‌مسئولین فرهنك به متصدیان طرح سئوالات توجه دهند که‌دراین باره‌برای امتحانات متفرقه‌شهریور ماه دقت بیشتری بخرج‌دهند تا کسانیکه پس‌از سالهابفکر تحصیل دانش افتاده‌اند سرنخورند و به بدستگاه فرهنك بدبین نشوند .

دبیردبیرستانها

■ **رضایت دارم**

من‌از مسافران دائمی خط ۳۰ و خط ۶۲ هستم باخط ۳۰ خانه‌ام میروم وباخط ۶۲ بخانه مادرم سر میزنم درروزنامه خواندم که ازاین دوخط شکایت کرده‌اند من‌می‌خواستم بگویم که‌اتفاقا ایندوخط از مرتبترین خطوط شرکت واحد است.

علی نوروزی

■ **زور دارد**

اغلب کسانیکه بااتومبیل به‌سینما تخت‌جمشید میروند اتومبیل خودرا درپیاده‌رو پارك میکنند و بدست ماشین‌پاها میسپارند بعد چون‌این اتومبیلها در نقطه ممنوعه توقف کرده‌اند ماموران برك جریمه‌روی شیشه اتومبیلها میچسبانند ومی‌روند بعد ماشین پاها این‌اوراق را باره میکنند‌درنتیجه‌صاحبان‌اتومبیل هااز همه‌جابیخبر براه میافتند و بعداز چندروز، به‌راهنمائی‌ورانندگی جلب میشوند آنوقت است که جریمه دوبل دادن زوردارد .

بهمن

■ **بدانشگاه ملی هم توجهی شود**

در صفحه جوانان درباره همه مشکلات دانشگاه های ایران بحث گردید بجزدانشگاه ملی .

بهتر بود مسئولین امر توجهی‌در باره محل دانشگاه ملی میکردند وقدری برای‌وسعت‌آن میکوشیدند ازطرفی استادان بیشتری استخدام میکردند اول سال دوروقه‌ای که بدست آدم‌میدهند مینویسند تعداد نفرا ت‌هر کلاس بیش از ۱۵ نفر نمی‌باشد بعدآخر سال سربه ۵۰ نفر میزند .

دانشجو

■ **دیپلم کرایه**

شنیدم داروخانه‌ای به‌یك بیمار داروی عوضی داده‌و موجب مرك‌او شده است . متصدی این داروخانه بادیپلم داروسازی شخص دیگری کارمیکرده وگویا سررشته‌ای هم از این علم نداشته است لطفا بنویسید بخاطر انسانیت و بشر دوستی کسانیکه دارای دیپلم‌دارو سازی هستند آنرا بخاطر مبلغ ناچیزی کرایه ندهند وموجب‌مرك بندگان خدا نشوند .

محمد مسعود

■ **مایه تاسف است**

به‌بخش دندانپزشکی بیمارستان سینا رفتم. ازمشاهده کثافات و خونابه‌ها دراین محل دلم بهم خورد بنویسید قدری به‌نظافت این محل برسند والاادامه این وضع آنهم دریك محیط بهداشتی و درمانی مایه تاسف است .

محمد رضاامین‌زاده

■ **اقدام میشود**

اداره محترم روزنامه اطلاعات‌عطف بشرح مندرج درشماره ۱۱۱۴۵ـ۳۰٫۴۲٫۴۲ آن جریده شریفه‌تحت عنوان (خیابان فرح‌نو) اشعارمی‌دارد.

بانهایت علاقه‌ایکه شرکت نسبت به‌تامین نظر اهالی محترم آنحدود دارد متاسفانه درحال‌حاضر بواسطه عدم امکان فنی نصب تلفن همگانی درمحل مورد تقاضا غیرمقدور است بدیهی‌است‌پس‌از تامین‌امکان بموقع اقدام خواهد شد .

اداره مرکزی شرکت سهامی تلفن ایران

مهندس محمد محلاتی

کاندیدای نمایندگی مردم شهرستان‌محلات و خمین

چون مردم شهرستان محلات وخمین تصمیم گرفته‌اند که‌یکی از افراد درستکار و صدیق و خدمتگذار از طبقات مختلف مردم را در دوره بیست و یکم قانون گذاری بمجلس بفرستند از این‌رو نمایندگان قاطبه اهالی آقای مهندس‌محلاتی راکه سوابق درخشانی در امور عامه‌المنفعه وکار های سیاسی دارند برای نمایندگی مجلس در نظر گرفته‌اند در تماسی که چند تن از معتمدین سرشناس محلی با ایشان گرفته‌اند آقای مهندس محلاتی قبولی خود رابرای خدمتگزاری بمردم شهرستان محلات وخمین اعلام داشته‌اند واظهار امیدواری نموده‌اند که در خدمت بمردم براساس مواد ششگانه شاهنشاه و انقلاب‌سفید شاه و مردم با پشتیبانی اهالی توفیق یابند .

و اکنون که مردم شهرستان محلات وخمین آقای مهندس محلاتی رابرای کاندیدای نمایندگی مجلس شورای ملی در نظر گرفته‌اند خدمات شایسته و سوابق درخشان ایشان در معرض افکار عموم گذارده میشود که استحضار کامل از بیوگرافی ایشان در دست داشته باشند آقای مهندس محلاتی پس از اتمام تحصیلات ابتدائی و متوسطه محصلین اعزامی ارتش بایطالیا اعزام شد و بعد از اتمام دوره تخصصی برق و طی دوره آکادمی دریائی و اتمام دوره عالی دانشگاه‌دریائی ایطالیا بدرجه‌افسری مفتخر گردیدو پس‌ازبازگشت بوطن و ادامه خدمت افسری وطی‌مدارج نظامی تادرجه ناو سروانی در نیروی دریائی شاهنشاهی درسال ۱۳۲۳ طبق تصویب شاهنشاه با حفظ سابقه خدمتی ارتش به وزارت بازرگانی و پیشه هنر منتقل شد و تابحال شاغل پست های زیر بوده‌است :

رئیس کارخانه سیمان ـ معاون مدیر کل سازمان اداری بانك صنعتی و معدنی ـ معاون بنگاه رفاه اجتماعی ـ بازرس کل فنی بانك صنعتی و معدنی ایران ـ نماینده سازمان برنامه برای ایجاد همکاری باوزارت جنك و ستاد ارتش ـ رئیس اداره اطلاعات و انتشارات سازمان برنامه‌ـرئیس اداره کل‌دبیرخانه‌سازمان برنامه‌ـ سرپرست و مدیر عامل شرکت چای بازرس نخست وزیری ـرئیس دفتر مخصوص نخست‌وزیرـ رئیس کمیسیون‌خاص گذرنامه‌ـوفعلا با دارا بودن بالاترین رتبه مهندسی در کادر نخست وزیری انجام وظیفه میکند . آقای مهندس محلاتی از سال ۱۳۲۷ بعنوان صاحب امتیاز و مدیر مسئول روزنامه (ملت ایران) در صف مطبوعات قرار گرفت و شروع بمبارزه شدید منطقی و قلمی‌برای حفظ منافع مردم ایران نمود و تاسال ۱۳۳۰ باین مبارزه ادامه داد و همواره‌در روش سیاسی خود محکم و استوار بود و در جریان ۲۸ مرداد نیز باخذ نشان‌رستاخیز مفتخر گردید مردم‌محلات وخمین امیدوارندبا انتخاب‌ایشان بنمایندگی مجلس شورایملی در بیست‌ویکمین دوره تقنینیه خدمتگذاری صدیق ووفادار برای ملت ایران و شاهنشاه معظم بمجلس فرستاده باشند .

انتهای خیابان بهار خانه شماره ۱۱ جناب‌آقای‌اعظم‌شکوهی

رونوشت روزنامه اطلاعات کاندیدا توری آقای شکوهی را برای دوره بیست و یکم مجلس شورای ملی تبریك‌عرض موفقیت آنجناب رادر راه خدمت بشاه و میهن از خداوند خواستارم .

منتظر تشریف فرمائی هستم .

شهابی هر ندی ـ حاج وزیری اعتمادی‌ـمحمد علی‌فروغی ـامجدی‌ـ یحیی زندی ـ حمداله ریائی .

آ‌ـ۹۵۲۵

مساعی ارزندهٔ **جناب آقای عباس مسعودی** که در مقامات و مراحل مختلف پیوسته حامی واقعی فرهنك و مطبوعات بوده‌اند مورد قدردانی کلیه طبقات مردم کشور بویژه‌فرهنگیان‌بوده‌وهست‌وخواهدبود **جامعه‌فرهنگیان‌بیدار** برای نمایندگی سنا باین عنصر شایسته رای میدهد واین انتخاب را یك وسیله حق شناسی از نمایندگان حقیقی ملت‌میداندکه‌بشما هم‌میهنان‌حق‌شناس‌نیزیادآوری‌مینماید.

شورای جامعهٔ فرهنگیان‌بیدار

آقای دکتر وحید نیا

فرزند رشید ورزیده این‌آب و خاك کاندیدای ما اهالی زحمتکش افجه لنجان است و در وضع حاضر تنها نماینده‌ای است که میتواند مبین احساسات هزاران نفر مردم لنجان باشد .

محمد مومنی کدخدای افجه‌ـ احمد کریمی‌ـحسن کریمی‌ـ قربانعلی محمدی ـحاج‌محمد نوروزی ـ اصغر توکلی ـ رمضان نوروزی ـ اکبر نوروزی‌ـبراتعلی فکاری ـاسمعیل فکاری ـ حسن توکلی ـ حسین مسلم نبیعی ـ رمضان جوزدانی ـ اصغر نوروزی ـیدالله فکاری‌ـحسین‌نبیعی‌ـ حسین‌نوروزی‌ـبراتعلی توکلی ـ عباس مومنی ـعزیزالله نوروزی ـ اسدالله نوروزی ـ سید اصغر موسوی ـ قربانعلی نوروزی ـ ناصرتوکلی ـ جعفر قلی نوروزی ـ علی مؤمنی وتعدادی امضاء دیگر .

کاندیدای نمایندگی کرمانشاه

دراینموقع که بفرمان اعلیحضرت همایونی محمدرضا شاه پهلوی انتخابات آزاد اعلام و درنظر است مردم مملکت نمایندگانی وطن پرست و شاهدوست و آشنا بسیاست روز را تشخیص و انتخاب نمایند لذا جناب آقای علی اکبر بیگلری که‌ازخانواده های قدیمی و اصیل کرمانشاهی میباشند و بدرایت و لیاقت و مراتب شاهدوستی ووطن پرستی معظم‌له ایمان داریم به‌عنوان کاندیدای مجلس شورایملی در کرمانشاه تعیین و بدینوسیله معرفی مینمائیم .

پرویز کیهانی ـ مجتبی مرتضوی ، محمد جواد پاکباز،علی محمد بیابانی ، سید هاشم یوسفی ، عبدالقادر قادری ، سیدمحمدهاشمیان الحاج علی شهبازی ، اسدالله نادرشاهی ، احمد محبوبی ، مرتضی ساسانی ، پرویز رحیمی ، مصطفی مجدی ، حشمت‌الله داریوش حاج صحبت‌الله نوروزی ، نصرت‌الله صفی ـ حسن مرادی ، مجید داریوش ، فرج‌الله صحرائی ، اسماعیل مهدی ، علی بابانورمحمدی ، علی محمداصفهانی، حشمت عابد ، فتح‌الله ابراهیمی ، رضا بارانی ، حاج قادری ، زرافشار ، یوسف عهدعلی الحاج امان‌الله داریوش ، نادعلی حیدری ، محمدعلی عزیزی حاج سعید خوش اخلاق ، فریدون داریوش ، علی‌اشرف گندمیان کیومرث عاشور ، ابراهیمی ، محمود موسوی ، عزیز محمدعلی ـ جواد ناصری ـ نعمت‌الله پورکهن ـ حاج مراد باوندپور ، قاسم محمدعلی ، سید حسن یوسفی ، طاهر قاسمی ، حاج میرزابزرك آقاسی ، عبدالخالق جاسمی ، محیی‌الدین کاظمی ، سید حسین مؤیدی ، صادق یوسفیان ، مصطفی القاصی ، غلامرضا طلائی سید ماشاءالله یاسمی ، علی کیهانی ، غلامعلی گردان و چندصدامضاء دیگر

آ‌ـ۱۵۶۰۸

برنامه ونظریات خان ملک یزدی

کاندید منفرد تهران

هرکس و بخصوص آنکس که می‌خواهد منتخب ملت باشد و بمجلس برای خدمت بیشتری راه یابد ،وظیفه‌دارد که سرمایه خود را یا مادی و یا معنوی مطابق مقدوراتش درراه پیشرفت سریع اجتماع بکار اندازد و مشکلات را با اندیشه درست محو سازد و این تنها توقعی است که‌باطنا مردم از کاندیداهای خود دارند .

از طرفی چون سرمایه این خدمتگذار منحصر به تجربیات و مطالعات است از اینرو نظریات و طرحهای زیررادرنهایت‌اختصارو باکمال‌افتخار بعنوان برنامه‌آینده‌ام در مجلس به پیشگاه با عظمت مردم بخصوص ساکنین مردم‌تهران عرضه‌میداردوعمیقابهمه این نظریات‌اعتقادو ایمان دارم ، چون فکر میکنم این آنچیزی استکه درقلب همه جایگزین است و در صورت عدم توفیق در انتخابات‌هم براستی بسیارسرافرازم که فرصتی برای عرض آنها بمردم بدست آمد و اینك آن نظریات :

۱ـاز جهت آنکه منشاء اصلی هر نوع فساد و گسیختگی‌مسئله بیکاری و بیکاران و گرسنگی است واز نظر اینکه ثروت واقعی ماکه ظاهرا ناپیداست از تمام کشورهای روی زمین بتناسب‌زیادتر است، از اینرو باکمك دوستان طرحی در درجه اول تهیه شده که: **بهربیکاری در هر نقطه کشور باشرایط خاص روزانه ۲۰ الی ۳۰ ریال تالحظه پیدایش کار و اعلام آن از طرف (شورای عمومی کریابی) متناسب باوضع خانواده بیکار باو پرداخت خواهد شد .**

از محسنات این طرح آنستکه بودجه و اعتبار آن لطمه‌ای به بودجه دولت نزده‌و یاهرگز از طریق وضع مالیات جدید تحمیل‌به مردم نخواهد شدواز لحاظ اهمیت موضوع اجازه میخواهم که‌در صورت توفیق در خود مجلس شورای ملی محل اعتبار این طرح وجزئیات آن را افشا نمایم .

ضمنا اطمینان میدهد که طرح طوری آماده شده که این‌پرداخت بصورت مستمری دائمی نبوده و برای تحصیلکرده های بیکار این کشور پهناور و پر ثروت نیز در این طرح وضع خاص پیش بینی شده است .

۲ـ چون مبداء بیکاری و عامل بزرك این مرض مزمن وهجوم کشاورزان و ساکنین دهات بشهر ها بصورت بیکار همانطوریکه مشاهده میشود، مربوط به کم بودن آب و خشکسالی پی در پی قنوات میباشد ، بدین سبب طرحی دقیق تهیه شده است که‌مسئله مهم واساسی و غامض خشکسالی از طریق **(بیمه قنوات) برای** همیشه از بین خواهد رفت و درنتیجه از هجوم بیکار بشهر هاعملا جلوگیری خواهد شد .

درراه اجرای این طرح حداقل(۳۰۰٫۰۰۰) نفر بیکار بطور دائم درسال برای تنقیه چهل هزار قنات دائر کشور (که متاسفانه در حال حاضر اکثرا خشك شده یاباندازه یکدهم ظرفیت خود آب ندارند) بکار مشغول خواهند شد ودرباره آبادانی (۶۰٫۰۰۰) قنات دیگر که سالها است بائر بود آنهم دراین طرح پیشنهادات کافی گنجانیده شده و معلوم است که بااجرای این نقشه که از نظر تیزبین دوستان وفادار باینکار گذشته است ، سطح تولیدات بطور بیسابقه‌ای بالارفته و بالطبع قیمت ارزاق عمومی بسرعت‌پائین می‌آید و افزایش صادرات کشاورزی پس‌از مدت کوتاهی رخسار خودرا نشان خواهد دادو باز معروض میدارد که بودجه این‌طرح ابدا ارتباطی بابودجه دولت ندارد و از آشکار ساختن آن فعلا معذورم .

۳ـ شمای مردم عزیز تهران ، چنانچه خوب فکر کنید و متوجه بشوید که روزانه در نتیجه فرو رفتن هزار ها سنك آب درهمین شهر تهران (یعنی آب کلیه چاه های عمیق دولتی و غیر دولتی ـ آب تعداد بی‌حساب قنات دولتی‌و غیر دولتی ـ تمام‌فاضل آب لوله کشی همه منازل واماکن عمومی و غیره و آب هزاران چاه نیم عمیق در حوزه شمال تهران) که هر قطره آن ارزش طلا دارد ، آنگاه درك میفرمائید که چه سرمایه عظیمی راکه در جوار ماوجلوی چشم ماست دائما بهدر میدهیم ودرمقابل اگر همت کنیم وفقط و فقط بازوها رابکار اندازیم و فاضل آب تهران را درست کنیم ، آنچنان نتایج بزرك و عوایدی سرشار نصیب ما خواهد شد که ثمرات عالی آن قابل وصف نیست .

از جمله : کود قسمت عمده کشور تامین میگردد ـ قسمت عمده امراض ریشه‌کن میشودـ شستو شوی خیابانها و معابر بجای جاروب کردن فعلی که مضراتش برهمه آشکار است عملی میشود ـ برای کشاورزی در صفحات جنوب تهران آب لازم تهیه میشود و باتصفیه مجدد آن ، آب تصفیه شده برای مناطق بی آب شهر بحدوفور بدست می‌آید و همچنین نتایج عمده دیگری که‌از شرح آن خودداری میشود بدست می‌آید .

اما از جهت آنکه برای احداث فاضل آب واقدام باینکار مهم که‌سالها است فرصتهای گرانبها را از دست داده‌ایم ، مانمی‌خواهیم بهیچوجه محتاج خارجیان بشویم ، در طرحی که تهیه‌شده، پیش بینی گردیده است تابعوض ساختن فاضل آب بالوله آهنی که باید پولش به‌جیب بیگانه برود و سالها طول بکشد تا این لوله ها ازخارج برسد و یاآنکه در قدم اول برای تهیه پول این لوله‌ها دچار اشکال بشویم ، در نظر گرفته شده که بلافاصله فاضل آب اساسی تهران را باسنك و سیمان که هر دو آنها در کشورخودمان وجود دارد بشکل کانالهای وسیع درعمق معین ساخته شود و فاضل آب‌های فرعی در کوچه‌های کم عرض بالوله سیمانی ایجاد گردد .

از فواید بی‌شمار این طرز ساختمان در مورد فاضل آب ازبین رفتن خرابی دائمی خیابانهای اصلی بمنظور لوله کشی آب‌ـتلفن برق خواهد بود چون همه این کارها ازآن پس درکانالهای وسیع فاضل آب به‌آسانی انجام خواهد گرفت .

دراجرای این طرح درمراحل اولیه احتیاج به ۳۰٫۰۰۰) نفر کارگر است‌و مسلم است که اگر این طرح درسایر شهر های بزرك و یاکوچك ایران نیز عملی شود ، کار مبثت و مناسبی برای تعداد زیادی کارگر و متخصص و تحصیل کرده برای همیشه پیدا خواهد شد .

درباره اعتبار این طرح عظیم و مهم شاید باور نفرمائید که‌اگر بموقع خود تشریح گردد متوجه میشوید که فقط باید عقلهاوبازوها رابکار انداخت ، چون بودجه ساختن فاضل آب شهرها درخود آنها نهفته شده ...

۴ـبامشورت علما و روحانیون محترم و ترقیخواه طرحی تهیه میگردد و بمجلس تقدیم خواهد شد که براساس آن بدون آنکه لطمه‌ای به قوانین مقدس شرع وارد گردد تعد د زوجات باشرایط بسیار سختی تقریبا از بین برود و مسلم است که‌اگر این طرح باکسب اجازه روحانیون عملی شود ، چه مانع بزرگی ازسرراه ترقی‌و تعالی زنان غیور کشور برداشته خواهد شد و زنان‌شجاع کشورما که باهمت واراده شاهنشاه محبوب از قید بندگی‌رهائی یافته‌اند از این حیث نیز آسوده شده وازاثرات شوم آن درمحیط واجتماع عصر حاضر مصون میگردند .

۵ـ برای اینکه قیمت ارزاق عمومی نظیر سیب زمینی ـپیاز و غیره دستخوش تلاطم نگردیده و تابع نظریات سوءواسطه ها نباشد طرحی تهیه شده که یابوسیله شهرداری و یابوسیله‌شرکت های ملی انبار های عمومی و مدرن در حومه تهران و در حومه شهرهای بزرك ساخته خواهد شد که درموقع معین مستقیما با قیمت ثابت این اجناس از تولید کنندگان خریداری و در این انبارها نگاهداری و باقیمت ثابت‌هم در تمام فصول بین طالبین وفروشندگان توزیع خواهد شد و این اولین قدم واقعی است که درراه تثبیت قیمتها بردماغه میشود .

۶ـ در ضمن طرحی که تقدیم مجلس شورای ملی خواهد شد اصول ناصواب‌و مذموم وخانمان برانداز (سلف خری) یا پیش خرید بطور کلی اکیدا قدغن خواهد شدو به شهرداری های حل وبه شرکتهای تعاونی‌و روستائی و بانکها اجازه داده میشود و کمك میشود که بتوانند حتی از مبلغ ۵۰ تومان به‌بالا بدون سند رسمی به زارعی که واقعا مشغول زراعت است و در غیر فصل برداشت احتیاج به پول دارد باو وام داده‌شود تادرموقع بدست آمدن محصول مستردارد.

البته این وام که بایك یادداشت مختصر ردوبدل خواهد شد دارای حدود وشرایط خاصی خواهد بود .

۷ـ اگر مرا کینه جو و منفی باف قلمداد نفرمائید صریحا بعرض میرسانم که طرحی تقدیم مجلس خواهم نمود تاهرزمامداری که طی ۲۲ سال گذشته باعث رکود ووقفه درباره عملی شدن کارخانه ذوب آهن گردیده و مدت۲۲سال آنهمه فرصتهای خوب را ازدست داده‌اندو آن کسانیکه دستگاه ساختمان عظیم‌ذوب‌آهن کرج راکه رضا شاه کبیر پایه‌گذاری کرده بود کنفیکون کردند ازهمه این اشخاص بازپرسی و در صورت تقصیر به پای میز محاکمه کشیده خواهند شد .

آخر، ممکن است مدت ۲۲سال دریك کار فقط و فقط مطالعه کرد !!!و هنوز هم مشغول مطالعه بود .امروز دیگر هر فردی میداند که آهن یعنی استخوان بندی هراجتماع مترقی و عجیب آنستکه بااینکه دردل خاك ایران برای مصرف صدهاسال آهن‌موجوداست آنوقت مابايد استخوان اجتماع خودمان را که پایه قوام وایستادگی کشور است‌ازخارج بخریم !!

درطرح مورد نظر مدت کوتاهی برای احداث کارخانه ذوب آهن ومشتقات آن و کارخانه پمپ‌های آب و تراکتور واتومبیل وغیره قید گردیده است و درنتیجه اجرای این طرح اطمینان میدهد که از آن پس یك تحصیل کرده بیکار درایران دیده نخواهد شد، بلکه اگر گزاف گوئی نگردد و مبالغه تصورنشود آنوقت باید بعوض واردات گوناگون ، باربرما ازخارج استخدام کنیم .

۸ـ طرحی دقیق باکمك دوستان مشغول تهیه آن هستیم تابا سرعت باین لجام گسیختگی که درامر راهنمائی و رانندگی‌مشاهده میشود برای‌همیشه خاتمه داده شودوبرای این منظور یك(**شورای ایمنی**)تشکیل خواهد شد که پیوسته مراقب جان مردم دراین‌امر حیاتی‌خواهد بود .

۹ـ این خدمتگذار مانند همه مردم ایران به شاهنشاه محبوب که مبتکر اصل ششگانه بوده و آنرا باتصمیم خلل ناپذیر عملی فرموده‌اند سرتعظیم و تکریم فرود می‌آورم و باآنکه این کار بزرك و بی‌سابقه راتمام شده میدانم بااینحال درتقویت آن ازجان ودل کوشا خواهم بود .

درخاتمه معروض میدارد که برای تکمیل طرحهای بالا ازهر گونه کمکی که ساکنین محترم پایتخت به‌این خدمتگذاربفرمایند جدا سپاسگذارم و می‌توانند همیشه اوقات باتلفن ۸۵۱۸۱۹ با اینجانب تماس بگیرند وبازهم معروض میدارد ، اصل آنستکه هرکس بقدر مقدوراتش نظر مثبت داده‌و ارائه طریق بنماید ، کاندیدشدن تنها و صرفا باصرف ادعای خدمت کردن چندان زیبنده نیست‌و دراینصورت **وباتوجه به آنچه که فوقامطالعه‌فرمودید برفرض که‌من مورد قبول و انتخاب واقع نشدم** ، باز خوشحال‌و ومفتخرم که توانستم دراین فرصت مناسب آنچه که در قلب خود داشتم برای هم میهنان آشکار سازم ـوبر عکس اگر توفیق حاصل شدو بمجلس راه یافتم اطمینان میدهم یعنی بدینوسیله وجدانابشما قول میدهم که تاپای جان درراه تصویب و اجرای صحیح این طرحها کوشابوده ودنبال خواهم کرد ،از عموم تمنا دارم که‌ارادات همیشگی مراقبول نمائید .

خان ملك یزدی

۲۴٫۵٫۱۳۴۲

آ‌ـ۹۴۲۳

کاندیدای اهالی غرب تهران

در میتینك‌عظیم مورخ ۲۴٫۵٫۴۲ غرب‌تهران که جریان‌مشروح آن در روزنامه‌هامنتشر گردیدطی قطعنامه میتینك که‌ازطرف آقای‌لامع‌زاده‌رئیس انجمن محلی خیابان آریانا قرائت گردید ضمن تائید لوایح‌ششگانه شاهنشاه از طرف کلیه شرکت ـ کنندگان ، روسای انجمن های محلی غرب تهران ، کارگران ، کارمندان ، اصناف ، فرهنگیان ، کارمندان بانکها**آقای عباس رادفر بعنوان کاندیدای اهالی غرب‌تهران تعیین شدند .**

در پایان قطعنامه آقای عباس رادفر ضمن تشکر از حسن ظن حاضرین آمادگی خود را برای ائتلاف باسایر کاندیدا هااعلام داشتند .

آ‌ـ۹۶۰۱

بنابر اراده شاهنشاه محبوب

بزودی انتخابات‌دوره بیست ویکم محل شورای ملی آغاز میگردد . ما مردم وطن پرست بایستی رشد ملی و اجتماعی خود را بهم‌میهنان عزیز نشان دهیم .

با انتخاب آقای دکتر حسن فاطمی جوان شاهدوست و میهن پرست که خود و خانواده شریف وی سالها خدمتگزار ما بوده و درستی و پاکدامنی خود را به‌ثبوت رسانیده اند فرد لایق شایسته‌ای‌را بنمایندگی مجلس برمیگزینیم که بافداکاری وتیز بینی و ازجان گذشتگی در راه اصلاحات مورد نظر و منویات شخص اول مملکت و مردم شرافتمند گام بر خواهیم داشت .

آ‌ـ۱۵۶۳۴

نائینی های مقیم اصفهان

چه کرده؟

ظرف چند روزی که مسئله نقصان بودجه شیرو خورشید سرخ از طریق مقالات روزنامه و مصاحبه و مقاله آقای دکتر خطیبی مدیر عامل جمعیت شیروخورشید سرخ به معرض ملاحظه وقضاوت عامه قرار گرفته ، نامه‌ها وتلگرافات زیادی دائر بهمدردی و اظهار تاسف از محدودیتی که برای شیر و خورشید سرخ پیش آمده ،بدفترروزنامه رسیده است . قسمتی از این‌نامه ها و تلگرافات درشماره های اخیر بنظر خوانندگان عزیز رسیده است و اینك قسمتی دیگر :

مردم شهادت میدهند

جناب آقای مسعودی مدیر محترم روزنامه شریفه اطلاعات

شرحی که در صفحه دوم اطلاعات شماره ۱۱۱۶۳ مورخ ۲۱ مرداد ماه ۱۳۴۲ مرقوم رفته‌بود مطالعه میکردم، هنگامی که به اظهارات آقای دکتر خطیبی که از عدم توجه مردم به جمعیت شیر و خورشید که واقعا وجودش ذیقیمت و گرانبهاست‌رسیدم بی‌اندازه ملول وافسرده شدم که چرا مردی که‌در راس این جمعیت قرار گرفته باید از عدم توجه مردم باین دستگاه ناله داشته باشد .

اینجانب درسال گذشته‌که از پشت کرج تانزدیکی همدان و خرقان‌ساوه دچار قهر طبیعت شده و در اثرزلزله ویران گردیده‌بود افتخارا حاضرشدم در معیت آقای محمود آرام به آن صفحات رفته و باشیر و خورشید سرخ کمك کرده، شاید بتوانم ازاین راه خدمت ناچیزی بمردم بلا دیده واز هستی ساقط شده بنمایم. البته تاآن تاریخ منهم مانند سایر مردم‌از عملیاتی که شیر و خورشید انجام میدهد وکمکی که‌بمردم مینماید‌اطلاعی نداشتم ولی وقتی که ویرانه های‌کلیه دهات زلزله زده ومردم مصیبت دیده آنرا از نزدیك مشاهده کردم و دیدم که دردهات و قرائی که مردم آن از همه‌چیز محروم‌هستند علاوه برتامین خوراك و پوشاك‌و چادر و بستری نمودن زخمی هاودفن اجساد مردگان ودادن دارو حتی آب خوراکی مردم را از نقاط دور دست وسیله تانکر حمل و مهیا میسازند متوجه شدم که جمعیت شیر و خورشید سرخ چه خدمت گرانبهائی بمردم بلادیده و مصیبت کشیده مینماید .

این جانب یکماه وچندروز از کلیه نقاط آسیب دیده دیدن کرده و هر چند روزی در یك محل اقامت کرده و در کلیه امور نظارت داشتم واکنون که‌این مختصررا می نویسم باز هم تجسم منظره‌هائی که دیده‌ام سخت متاثرم میسازد .

خدا گواه است اگر فداکاری مامورین شیر و خورشید سرخ نبود شاید تلفات‌چندبرابر میشد وامراضی هم‌بصورت همه‌گیر دامنگیر شهرستان های قزوین و کرج وساوه میگردید بااینهمه در مورد عملیات شیر و خورشید سرخ یك‌از هزار گفته‌نشده ومردم‌ازفداکاریهای مامورین‌این‌جمعیت بی اطلاعند،جاداردجراید که‌نمایندگان و مخبرین آنها در محل بوده و ناظر فداکاری مامورین بوده‌اند و بکلیه عملیات شیر و خورشید سرخ واقف هستند جریان را باقلم شیوابه اطلاع مردم برسانند و این جمعیت را واقعا آنطور که هست بمردم بشناسانند ـ یقین دارم خیلی از مردم نیکوکار هستند که حاضرنددرامر خیرشرکت نمایند ولی نمیدانند پولشان را در چه راهی خرج نمایند . هنگامیکه از عملیات شیروخورشید سرخ واهمیت کاری که این جمعت انجام میدهد واقف گردندباطیب‌خاطر باین‌جمعیت صمیمانه همکاری خواهند نمود .

رئیس اداره انتظامات دانشگاه تهران و رئیس انجمن محلی عباس‌آباد ورئیس شورای ناحیه ٤ پیش آهنگی

سرتیپ نصرالله حکیمی

جناب آقای مسعودی مدیر محترم جریده شریفه اطلاعات

با آنکه جمعیت شیر وخورشید سرخ ایران به پیروی ازنیات خیرخواهانه اعلیحضرت همایونی و تحت ریاست‌عالیه والاحضرت شمس پهلوی از بدوتاسیس تاکنون در تسکین آلام دردمندان و رسیدگی بآسیب دیدگان سوانح و حوادث سهم بسزائی داشته و در پیش‌آمدها و حوادثی چون‌سیل و حریق و زلزله خدمات باارزش جمعیت شیرو خورشیدسرخ براحدی پوشیده نیست .

معذلك جمعیت هرگز اقدام به تظاهر وتبلیغ‌ننموده وخدمات باارزش خودرا بدون اجر مادی‌و بدون ریا و تظاهر انجام داده‌است .

روزنامه اطلاعات که‌برای اولین‌بار اقدامات وفعالیت های ذیقیمت‌شیرو خورشید سرخ‌ایران رادر معرض‌افکار عامه مردم قرار داده‌اند موجب تشکر و سپاسگزاری علاقمندان‌باین موسسه خیریه میباشد توفیق مدیر محترم روزنامه شریفه اطلاعات را در راه خدمت بشاه و میهن ازخداوند متعال خواهانم .

مدیر عامل جمعیت سمنان

محمد قامیلی

جناب آقای مسعودی مدیر محترم روزنامه اطلاعات

دفاع موثر جنابعالی از موسسه خیریه شیر و خورشید سرخ وتامین کسراعتبارتاسیسات‌درمانی وبهداشتی آن که بهترین داروی شفابخش قلوب جریحه‌دار مستمندان کشور است موجب کمال تشکر و امتنان بوده و برای مزید اطلاع باستحضار میرساند اولین ضرری که در سال جاری از کسر بودجه شش میلیون تومانی شیر وخورشیدعایدبینوایان‌این‌شهرگردیده حذف داروی رایگان بیماران مستمند سرپائی در درمانگاه شیر و خورشید سرخ بوده است و چنانچه وضع بدین‌منوال‌بماندگردش تنهابیمارستان جراحی ۵۰ تختخوابی در دست‌تکمیل شیر و خورشید شاهرود نیز مشکل وموجب یاس‌عمومی خواهد بود ،بدین لحاظ از جنابعالی که پیوسته حامی ضعفا هستید تقاضا داریم موضوع‌را تا حصول نتیجه تعقیب فرمائید ، سپاسگزاریم .

معتمدین اهالی شهرستان شاهرود: حاجی سید علی‌اصغر واعظزاده، سید محسن نبوی، حاجی محمدحسن جعفری ، احمد صمدی ، مهدی ـ داودی ، حاجی غلامرضا نجفی ،حاجی لطفعلی لطفی ، حاجی سید ابوالقاسم بیطرف ، حاجی‌محمد هاشم‌صادقیان، احمد جلالی ، حاجی محمد تقی ـ صادقیان ، محمد صدیق ، حاجی ابوالقاسم رحیمیان ، دکتر افتخاری، حاجی محمد اسماعیل اخیانی ، نصرت‌الله صدیقی ، رضا کلباسی ، میرزا آقای میرباقری ، حاجی علی صادقیان .

جناب آقای عباس مسعودی مدیر محترم روزنامه اطلاعات و عضو هیئت مدیره جمعیت شیر و خورشید سرخ ایران

مطالعه سرمقاله روز های شنبه و یکشنبه روزنامه اطلاعات مرا برآن داشت که باوجود اطلاع بر فرصت کم واوقات گرانبهای جنابعالی و بمنظور اظهار تشکر و قدردانی از مراحم بی پایان شما نسبت به جمعیت شیر و خورشید سرخ ایران باعرض چند کلمه مصدع گردم .

جناب آقای مسعودی ، خدمات جمعیت شیر و خورشید سرخ در اقصی نقاط‌کشور آنچنان بارزوآشکار است که‌احتیاج به تبلیغ و توصیف ندارد وبخصوص‌برای اهالی‌شهرستان های دور دست که اظهر من‌الشمس است .

همانطوریکه جناب‌آقای‌دکترخطیبی مرقوم فرموده بودندشاید فرط‌مشغله و سرگرمی های گوناگون اهالی تهران را متوجه‌موسسات‌بهداشتی. آموزشی وامدادی جمعیت شیر و خورشید سرخ ننماید ولی برای اهالی دردمند ومستمند شهرستانها شیر و خورشید سرخ ملجاء وپناهگاه قطعی بشمار می رود. مقایسه بودجه‌مالی شعب‌جمعیت شیر و خورشید سرخ و موسسات مشابه آن و توجه به اقدامات هریك ا زآنها بهترین شاهد برعلاقه و عشق خدمتگزاران این‌موسسه‌به امورخیریه است .

مطمئن باشید مقالات جنابعالی موجبات قطعی تقویت روحی کرکنان این جمعیت رافراهم کرد و درآتیه باقدمهای محکمتر و بذل وقت بیشتر وکمکهای مالی خود قسمتی ازضعف مادی جمعیت را مرتفع خواهند کرد گرچه میدانیم جنابعالی از طریق تشکیلات منظم روزنامه اطلاعات در شهرستانها وقوف کامل به موسسات شیر و خورشید سرخ دارید ولی‌گمان میکنم خیلی بموقع خواهد بود که از این فرصت استفاده کرده وبرای مزید اطلاع جنابعالی موسسات شیرو خورشید سرخ رادر شهرستان‌سبزوار بطور اختصار ذیلا معروض دارم .

گرچه مدت زیادی از عمر جمعیت شیرو خورشید سرخ‌سبزوار نمیگذرد ولی درهمین مدت کوتاه باکمك اهالی خیر و نوعدوست سبزوار وجمعیت محترم مرکزی توانسته‌ایم قدم های موثری در زمینه بهداشتی وامدادی برداریم . در حال حاضر این‌جمعیت دارای دواندرزگاه است که ۶۰۰ طفل شیرخوار را زیرنظر دارد وامورتغذیه وبهداشتی آنانرا کنترل مینماید . در درمانگاه این جمعیت که همه روز و بعد ازظهر دائراست روزانه درحدود هشتاد نفر بیمار مستمند وبیچاره مداوا میشوند . زایشگاه خانوادگی‌ما باوجود عمر کوتاه خود بیاری صدها مادر باردار شتافته و اغلب آنها را از مرگ حتمی نجات داده است .

طی چند سال گذشته بخش‌امدادی این جمعیت در رفع مصائب مصیبت دیدگان‌آنچنان فعالیتی ازخود نشان داده که علاوه بر تشکر و سپاسگزاری افراد بلادیده مورد تقدیر جمعیت محترم مرکزی قرار گرفته است .

جناب‌آقای‌مسعودی اطمینان‌داشته باشید کلیه اعضاء جمعیت شیر و خورشید سرخ و افراد خیرونوعپرور این مملکت پشتیبان شما و دعای‌مردم دردمند ومستمندبدرقه‌راه شماخواهد بود . بامید موفقیت شما

رئیس جمعیت‌شیرو خورشیدسرخ سبزوار

دکتر محمد متولی

جدول کلمات متقاطع شماره ۲۴۷۰

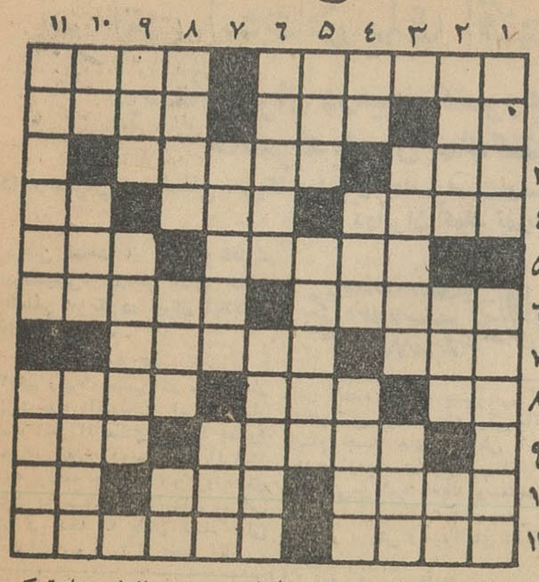

افقی : ۱ـ از اقسام میدان است امانه در میان شهر ـ گداخته در آتش ۲ـ همیشه بعداز می می‌آید‌ـ از شهرهای ایران ـ نویسنده‌ورسم کننده ۳ـ پولدان ـ یکی دیگراز شهرهای وطن ٤ـ واحد ـ بیمش برای آنست‌که نوح‌کشتیبانش نباشد‌ـ پدرتازی ۵ـ آنجا که نی‌رویند ـ حبشه قدیم ٦ـ غرامت ـ دارندگی وبرازندگی ۷ـ از فلزات سخت‌ـ لحظه‌بلحظه ۸ـ ازشرکت های‌بزرك نفتی ـ میگویند به‌چشم است ورو ندارد ـ شاعره یونان قدیم وصاحب مکتبی خاص در عشق‌بازی ۹ ـ کارش همه تقلب وتزویر است ـ از تنهاخیزد ۱۰ـ غلاف ـ در این ایام آن که ندارد کیست ؟ـ بی‌بندو بار ۱۱ ـ نقطه مقابل عالی ـ بزرك ترین حماسه‌سرای ایران .

عمودی :۱ـ ازچپ براست‌یا راست‌به چپ‌ـ از شهرهای‌ترکستان ۲ـ زخمی بررخسار ـ شایسته ـ حرف آخرین ۳ـ اگر در عدسی نیافتید مجمعی است ـضمیر متصل ٤ـ مرغ‌عظیم‌الجثه افسانه‌ای‌ـ پدر پدر ـ بی‌چون وچرا ۵ـ یکی از ایام ـ کافراست وازدین‌برگشته ٦ـ ازوسایل تفریح که وسیله آموزش نیز تواند بود ـ الفت‌گرفته ۷ـ مال خانمها طعنه‌برتار عنکبوت همی زند ـ معمولا‌برپشت‌میگذارند ۸ـ در قباجای برخوردن است ـ بانخود و لوبیا علاوه بردوستی نسبت هم دارد ـ کلاه تازه درآمد کودکان دبستانی ۹ـ برای‌اطلاع از آینده میگیرند !ـ جامد مایع ۱۰ـ چون‌درآید رسوائی کار معلوم میشود ـ امتناع ورزیدن ـ مسهل‌قوی ۱۱ـ البته زبان‌همدیگر را بهتر می‌فهمند ـ حاکم .

حل جدول شماره ۲۴۶۹

	۱	۲	۳	٤	۵	٦	۷	۸	۹	۱۰	۱۱
۱	ص	ا	ن	ع	■	م	س	ی	ل	م	ه
۲	ی	م	■	ج	م	ع	■	م	ا	ک	و
۳	ا	ا	■	م	ی	ک	ا	■	ک	ت	ش
٤	م	ت	م	■	ل	و	ت	د	■	گ	ی
۵	ص	ر	خ	و	س	ی	ا	■	ه	ا	■
٦	و	ر	د	ی	■	■	ن	ز	ا	ر	■
۷	ا	م	■	ه	ر	خ	س	ا	ر	■	■
۸	ژ	ن	■	م	ن	و	ر	■	ر	د	ا
۹	گ	ی	س	■	گ	ب	س	ک	■	و	ل
۱۰	و	ک	ی	ل	■	ا	ک	و	ل	■	ا
۱۱	ن	گ	ج	ن	ا	ن	■	ر	ا	ح	ت

آگهی مناقصه زاج

سازمان آب وفاضل آب خرمشهر پیروآگهی های‌شماره۷۳۱ر۲ـ ۱٦ر٤ر٤۲ و۹۲۲ر۲ ـ۱۲ر۵ر٤۲ مدت قبول پیشنهادات مناقصه خرید ۲۰۰ تن زاج راباهمان شرایط تاآخر وقت اداری روز شنبه نهم شهریور ماه ۱۳٤۲ تمدید مینماید .

پیشنهادات واصله ساعت ۱۰ صبح روز یکشنبه دهم شهریور ٤۲ باحضور کمیسیون باز وقرائت خواهد شد . ۱ـ۲ آـ۱۵۷۱٤ سازمان آب و فاضل آب خرمشهر

آگهی

تعقیب آگهی شماره ۲۸۳ر۲۰۱۸۳ـ ۱۲ر۱ر٤۲ باطلاع عموم میرساند ... طبق تصمیم کمیسیون متشکل درفرمانداری محل آگهیهای ثبت شاهی در روزنامه اثر چاپ ساری و آگهی فقدان سند مالکیت و غیره کمافی‌السابق در روزنامه اعتراف درج و انتشار خواهد یافت علاقمندان بروزنامه های مذکور مراجعه و کسب اطلاع فرمایند الف ۳۱۱۰

معاون وزارت دادگستری و مدیر کل ثبت

آـ۱۵۷۵٦

آگهی مناقصه ساختمان گلخانه

شهرداری تهران ساختمان چهار دستگاه گلخانه و ۱۵ دستگاه توالت و پنج دستگاه بوفه ویك استخر و پنج دستگاه ساختمان نگهبانی و یکدستگاه ساختمان مامورین پارك‌را درپارك های مختلف شهرداری واقع در تهران و شمیران با شرایط زیر بمناقصه می گذارد .

۱ـ مبلغ کل کار در حدود (۱۳۲۵۷۰۰۰ ریال) و ممکن است تامیزان (۲۵ در صد) اضافه یا کسر گردد .

۲ـ مدت انجام کلیه کارها ششماه ازتاریخ ابلاغ کارو تصویب نقشه ها می باشد که بایستی قسمتی از آن ظرف دو ماه و بقیه در مدت چهار ماه انجام یابد (انتخاب کارهائی که باید ظرف دو ماه اول انجام شود با سازمان پارکها می باشد).

۳ـ سپرده شرکت د رمناقصه (٦٦۲۸۵۰) ریال است که داوطلبان بایستی نقدا بصندوق اداره کل در آمد تودیع و قبض سپرده دریافت دارند و یا بصورت ضمانتنامه بانکی صادر از یکی از بانکهای مجاز تسلیم شود .

٤ـ داوطلبان شرکت در مناقصه می توانند تا آخر وقت اداری روز شنبه نهم شهریور ٤۲ درخواست خودرا بدفتر هیئت مدیره واقع در پارك شهر تسلیم نموده و رسید آنرا دریافت دارند .

۵ـ چون کار های مورد آگهی عموما از نوع کارهای ظریف بوده و فقط شرکت هائی می توانند در مناقصه شرکت نمایند که سابقه اینگونه کارها را داشته باشند اولین داوطلبان شرکت در مناقصه که تا تاریخ مذکور درخواست خود را به دفتر سازمان هیئت مدیره پارك ها تسلیم نمایند واجدین شرایط باتوجه بصورتمجلس درجه بندی مقاطعه کاران‌شهرداری توسط کمیسیون فنی که بدین منظور تشکیل می گردد انتخاب و برك گواهی فنی (اجازه نامه مشارکت در مناقصه) بنام مقاطعه‌کاران ذیصلاحیت که‌بطریق فوق‌تعیین شده باشدصادر خواهدشد.

٦ـ واجدین شرایط که گواهی نامه فنی جهت آنان ارسال می گردد می توانند با پرداخت مبلغ پنجهزار ریال به صندوق سازمان پارکها اسناد مناقصه را دریافت نمایند .

۷ـ شرکت کنندگان می توانند با مراجعه به‌اداره ساختمان سازمان پارکها محل احداث تاسیسات مورد مناقصه و سایرشرایط و مشخصات کار هارا ملاحظه نمایند و برك شرایط مناقصه بضمیمه اسناد مناقصه تسلیم پیمانکاران خواهد شد .

۸ـ پیشنهاددهندگان بایستی‌پیشنهادخودرادردوپاکت‌لاك‌ومهرشده (پاکت الف ـ محتوی اسناد مناقصه‌و قبض سپرده یاضمانت‌نامه بانکی و برك صلاحیت . پاکت ب ، محتوی برك تعیین تخفیف و قیمت پیشنهاد) تنظیم و منتهی تاساعت ۱۰ صبح روز چهار شنبه بیستم شهریور ٤۲ به کمیسیون مناقصه که‌در اتاق رئیس اداره بازرسی شهرداری تشکیل خواهد شد تسلیم نمایند . کمیسیون در ساعت ده و نیم همان روز پاکات رسیده راباز و به پیشنهاداتی که بعداز موعد مقرر برسد و یا محتویات پاکات الف و ب آن ناقص و یا مشروط باشد ترتیب اثر نخواهد داد و حضور پیشنهاد دهندگان در جلسه مناقصه آزاد بوده و شهرداری دررد و قبول یك یا کلیه پیشنهادات مختار است هزینه آگهی به نسبت بیکصد هزار ریال اول ۳ در صد و تا پانصد هزار ریال ۲درصد و نسبت بمازاد پانصد هزار ریال به بالا ۱ در صد و مالیات و عوارض معلقه بطور کلی‌بعهده پیمانکار است .

۹ـ پیشنهاد دهندگان بایستی مشمول قانون منع مداخله کارمندان در معاملات دولتی و شهرداری ها نباشند و برك تعهد نامه‌ای که‌دراین موردضمیمه اسناد مناقصه است‌امضاءنمایند.

آـ۱۵۵۸۸ شهردار تهران

اطلاعات کودکان روزهای سه‌شنبه منتشر میشود

آگهی بانکملی‌ایران

برای تسهیل امور بازرگانی از تاریخ ۱۹ امردادماه۱۳٤۲نمایندگی این بانك درآغاجاری بشعبه‌مستقل تبدیل شده است . الف ۳۱۰۸

بانك ملی ایران

آـ۵۷۵۲ ۱

آگهی بانکملی‌ایران

برای تسهیل امورباز‌رگانی از تاریخ ۱۵ امرداد ماه ۱۳٤۲ شعبه این بانك در اسفراین تاسیس و شروع بکارنموده است. الف۳۱۰۷

بانك ملی ایران

آـ۵۷۵۰ ۱

آگهی مناقصه شماره ٤۵

اداره سررشته‌داری ارتش دستمزد تجلید وصحافی کلیه دفاتر و اوراق چاپی مورد احتیاج سال ٤۲ و ٤۳ رابمناقصه میگذارد .

۱ـ داوطلبان معامله برای ملاحظه نمونه‌ومشخصات جنس موردمعامله ودریافت برك شرائط معامله ونمونه قرارداد بدائره خرید و پیمانهااداره سررشته‌داری ارتش واقع در فیشرآباد مراجعه و پیشنهاد خودرا در دوپاکت لاك و مهرشده یکی محتوی سپرده و دیگری پیشنهاد مربوطه که‌درروی آن جمله مربوط بمناقصه تجلید و صحافی نوشته شده باشد تاساعت ۹روز۱۹ر٦ر٤۲ بدفتر اداره سررشته‌داری ارتش تسلیم ورسید دریافت دارند.

۲ـ کمیسیون مناقصه در ساعت ۱۰ صبح همان روز تشکیل و پیشنهادات واصله راباز و قرائت خواهد نمود .

۳ـ به‌پیشنهاداتی که برخلاف برك چاپی شرائط معامله تسلیم شده باشد مطلقا ترتیب‌اثر داده نمیشود .

٤ـ پیشنهاددهندگان یك‌نسخه دیگر از پیشنهاد خودرا لاك و مهر نموده وقبل از تاریخ مناقصه باداره بازرسی کل واقع در ستاد بزرك ارتشتاران ارسال داشته و رسید دریافتی رابه‌پیشنهادی که باداره سررشته‌داری ارتش تسلیم‌میدارند بنمایند .

اداره سررشته‌داری ارتش

آـ۵۷۰٦ ۱

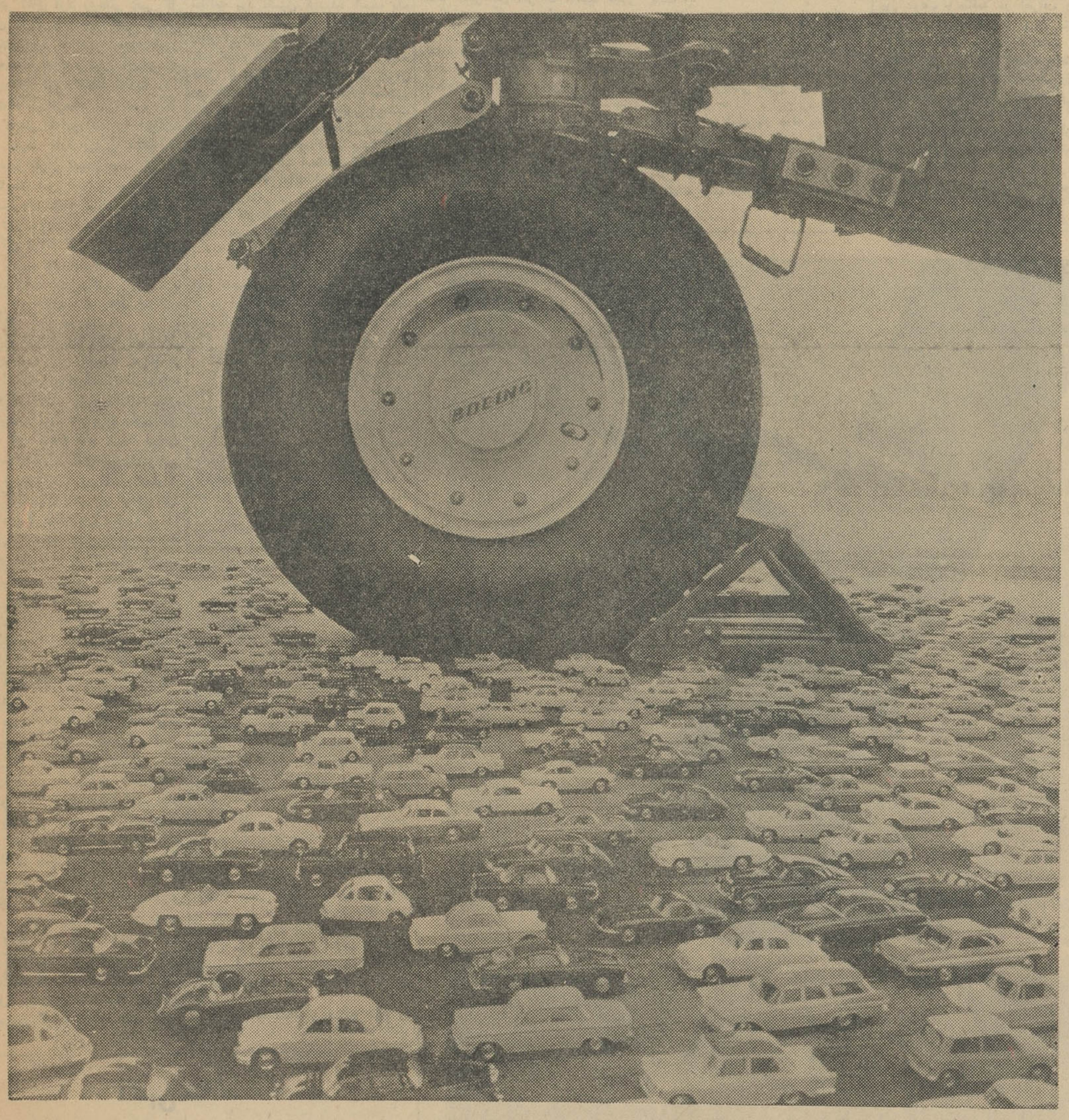

مکانیکهای پی. آی. اِ وقتی راکه صرف بازرسی کامل یک جت مینمایند میتوانند درهمان وقت ۹۳۷ اتومبیل راسرویس کنند

پی. آی. اِ پس ازفرودآمدن هرجت بوئینگ ۸۰ نقطه آنرا بازرسی میکند وپس ازهر ۶۵ ساعت پرواز در آسمان ۵۲۰ نقطه جت بدقت بازرسی میگردد . درمورد بازرسی پس از ۶۵ ساعت پرواز جمعاً ٦۲۷ کارگر ـ ساعت صرف بازرسی جت میشود که این صرف وقت وکارگر برای سرویس کامل ۹۳۷ دستگاه اتومبیل کافیست . این بازرسیها در سراسر خطوط هوائی پی. آی. اِ انجام میشود. وضع و شرایط تعمیرگاه بزرگ پی. آی. اِ حتی از آنچه هم که قوانین ومقررات تشریح کرده اند بهتر است . سازمان بزرگ صنعتی امریکا بنام «کرتیس ـ رایت کورپوریشن» در وصف این تعمیرگاه گفته است «یکی از بهترین سازمانهای بازرسی وتعمیر در صنعت بشمار میرود .» کلیه عملیات بازرسی بطور دوبل ومضاعف توسط مامورین فنی مستقل از یکدیگر انجام میشود وتعداد بازرسان دارای گواهینامه در پی. آی. اِ از ۳٦۰ نفر متجاوز است درجات علمی این بازرسان بقدری عالی است که اگر اتومبیل شما مانند یک جت پی. آی. اِ سرویس شود هرگز خراب نخواهد شد . پی. آی. اِ در وقت‌شناسی رکورد بسیار برجسته که فقط دو تاخیر در یکصد پرواز است بدست آورده است این خودیکی از نتایج دقت در کار و یکی از دلائلی است که ثابت میکند شما باید با کارکنان لایق پی. آی. اِ پرواز کنید

باژانس مسافرتی خود ویا تخت جمشید شماره ۳۲٤ تلفن ۵۲-۷۵٦٤۵۱ مراجعه فرمائید

هواپیمائی بین‌المللی پاکستان ـ همراه باکارکنانی لایق پرواز کنید.

نیویورک لندن فرانکفورت ژنو رم بیروت تهران کراچی داکا

پی. آی. اِ

رئیس اداره عمران بین‌المللی امریکا درایران گفت:

برای ایجاد یك اقتصاد صنعتی

دوستان ایران درمیان کشورهای دموکراتیك حاضرند بایران کمك کنند

اداره عمران بین‌المللی امریکا درایران حاضراست درصورت لزوم به توسعه صنعت درایران کمك نماید

دومین قسمت از مصاحبه آقای «رابرت‌میسی» رئیس اداره عمران بین‌المللی امریکا در ایران ذیلا بنظر خوانندگان میرسد.

اطلاعات اقتصادی

آقای رابرت میسی در مورد آمار فعالیت های اقتصادی ایران اظهار داشت آمار اقتصادی موجود بعلاوه طرحهای فعلی دولت در افزایش بودجه توسعه جاده ها، و پروژه‌های مربوط به مسکن و طرحهای عمرانی نشان می دهد که پایان کساد فعلی نزدیك است و می توان تغییر مطلوبی رادر آینده نزدیك پیش‌بینی کرد. انتظار نمی رود که یك ترقی ناگهانی باتمام جنبه های افراطی آن در آینده نزدیك بوقوع پیوندد بلکه پیش‌بینی‌می شود که‌یك توسعه‌صنعتی منظمتر توام با نقشه های بهتر برای اداره و فروش و میزانهای دقیقتری برای وام بوجود آید.

اداره عمران بین المللی

اداره عمران بین المللی آمریکا در ایران در حال حاضر کوششهای خود را به مسائل عمران روستائی درایران متمرکز ساخته است،گرچه درتعلیمات حرفه ای صنعتی نیز فعالیت دارد وحاضر است در صورت‌لزوم بتوسعه صنعت در سایرجوانب نیز کمك‌نماید.

طی سالهای اخیر ایران از کمك های‌فنی خارجی برای ایجادموسسات لازم‌جهت‌توسعه‌صنعتی بخوبی‌استفاده کرده است. در بعضی موارد افراد ورزیده‌لازم برای اداره این موسسات باکمك نسبتا کم خارجی وجود دارند. مثلا امروز ایران یك بانك مرکزی نیرومند و موسسات صنعتی لازم را که وام دهند در اختیار دارد بانك مرکزی اکنون، مرکز جدیدی برای جلب سرمایه‌های خارجی در اختیار دارد. تنظیم پیشنهاد های صحیح برای مبادله اوراق بهادار توسط یك گروه بلژیکی که در این زمینه مشغول مطالعه بود تکمیل گردیده است یك موسسه‌مدیریت صنعتی برای مشورت تجار ایرانی بطرز امیدبخشی شروع بکار کرده است **و یك رشته که‌زمینه قابل توجهی برا ی‌توسعه در ایران می باشد، تدارك پروژه های صنعتی مخصوص است تنها تشخیص فرصت های سرمایه‌گذاری‌امیدبخش درایران کافی نیست. باید کسی پیدا شود که از این نظرات استفاده کند وآنها را بصورت جزئیات فنی مخصوص و طرحهای مالی در آورد. در غیر این صورت کارخانه‌هاهرگز ساخته‌نخواهد شد.** همینکه‌این‌مانع از میان‌برداشته شد، در ایران سرمایه زیادی موجود هست که می توان بکار انداخت از ادارات‌دولتی و خصوصی، چند اداره برسر این مسئله مشغول کار هستند ولی کوششهای آنها تاکنون عاری از یك درجه هماهنگی واقعی بوده است

اصول جدید مدیریت

یك تصفیه دیگر نیز در ایران در زمینه استعداد های اجرائی صنعتی وجود دارد. اداره عمران بین‌المللی امریکا در ایران برای ایجاد چند موسسه‌امیدبخش‌بمنظوررفع‌این‌نقیصه بامقامات ایرانی همکاری می کند. گروهی ایرانی جوان و اهل صنعت هم‌اکنون‌در حال پدیدار شدن هستند که امید فوق‌العاده ای میتوان به آینده آنهاداشت ولی این تازه‌واردان به کمك احتیاج دارند تا دائما در مورد فنون و اصول مدیریت جدید اطلاعات لازم بدانها داده شود.

استاندارد صحیح و کمك بایران

آقای میسی در پایان سخنان خود اظهار داشت می توان گفت که لازم است‌محصولات ایران‌ازنظرخوبی‌جنس محصول کنترل شود. این کنترل مستلزم استقرار و اجرای دقیق استاندارد هاست وسایل لازم برای پیشرفت‌مهم در این زمینه در اختیار هست. وزارت اقتصاد آزمایشگاه مجهزبرای ایجاد و اجرای استاندارد برای بسیاری از انواع محصولات در اختیاردارد. موسسه مدیریت‌صنعتی برای آغاز برنامه های کنترل جنس دربسیاری‌از کارخانه‌ها موقعیت‌خوبی دارد.کارخانه های‌محصولات کشاورزی از هم اکنون با برنامه های توسعه یابنده عکس العمل خود را در مقابل رقابت روزافزون در بازار های اروپا که‌جنس محصول برایشان اهمیت‌دارد نشان می دهند. در زمینه کنترل جنس فرصت های مهم و بیشماری برای استفاده از کارشناسان خارجی هست.

ایران استعداد و منابع لازم را برای ایجاد یك اقتصاد سالم ومدرن صنعتی در اختیار دارد در میان‌کشور های‌دموکراتیك‌ایران دوستان‌بسیاری دارد که آماده اند در این زمینه بخصوص به ایران کمك بکنند تاآن کشور به آمال و آرزو های خود نایل آید.

شرکت سهامی انبارهای عمومی ایران

خیابان تخت جمشید ـ شماره ۳۸۱

انبارهای شرکت تمام روز آماده قبول وتحویل کالاهای شما خواهد بود

درقبال کالاهای تودیع شده برگ وثیقه صادر میشود که درکلیه بانکها و بازار قابل معامله است

کالاهای شما در مقابل خطر آتش سوزی، دزدی وکسر وکمبود بیمه شده محسوب میشود.

برای کسب اطلاع بیشتر به تلفن های: ۶۶۳۰۴ - ۶۶۳۰۳ مراجعه فرمائید

آوازه

اوپك

با کمپانیهای نفتی وارد مذاکره میشود

* دریافت بهره مالکانه مهمترین قسمت‌مذاکرات است

* ایران و سایر کشور های نفتی نمایندگان‌خود را برای همکاری با دبیر کل اوپك بژنوفرستادند

امروز خبرنگار ما اطلاع پیداکرد که‌از جانب سازمان کشورهای تولید کننده نفت هیاتی ماموریت یافته که زیر نظر آقای فواد روحانی دبیر کل سازمان اوپك با نمایندگان کمپانی های نفتی وارد مذاکره شودوپیرامون قطعنامه های اوپك و قبول آن توسط کمپانی های نفتی گفتگو نماید.

آقای دکتر فرهنك مهر مدیر کل وزارت دارائی که‌امور نفت را دروزارت دارائی بعهده دارد بهمین منظور به ژنو رفتو قرار است چند تن از کارشناسان امور فنی و حقوقی نفت از کشورهای عضو اوپك رهسپارژنو شوند تادر صورت احتیاج طرف‌مشورت دبیر کل اوپك قرار گیرند

در محافل نفتی تهران انتظار میرود که مذاکرات دبیر کل اوپك با نمایندگان کمپانی های نفتی در این هفته آغاز گردد.

مهمترین قسمت مذاکرات دبیر کل اوپك مربوط بدو قطعنامه اوپك در زمینه افزایش بهای نفت به قیمت‌اوت ۱۹۶۰و پرداخت بهره مالکانه علاوه بر مالیات سود ویژه به کشورهای صاحب نفت منطقه خاور میانه میباشد

در مورد بهره مالکانه زمینه‌موفقیت اوپك بیشتر است زیرااین اصل از طرف کمپانیهای نفتی در مناطق نفت خیز آمریکا عملا اجرا میشود.

کمپانی های نفتی دراین زمینه باستناد مفاد قرار داد از قبول آن‌خود داری میکنند ولی در مقابل اوپك به استناد حقوق حاکمیت ملتها مصوب سازمان ملل متحد و باستناد مفادی‌از قرار دادهای نفتی کشور های خاورمیانه خواهان تجدیدنظر در آنقسمت قرار دادها که مربوط به بهره مالکانه‌است میباشند

در مورد قیمت نفت‌امید موفقیت‌بسته به نتایج مذاکرات است ممکن است کمپانی ها زیر بار افزایش قیمت‌نفت خام نروند ولی قبول این اصل که‌از این پس تغییر قیمت نفت و تعیین‌بهای آن باید تابع اصول عادلانه‌ای بوده‌و بانظرو تصویب قبلی کشورهای‌صاحب نفت باشد، خود موفقیت زیادی برای اوپك خواهد بود

بهر حال برای مذاکرات و نتیجه‌گیری از آن در حدود سه ماه فرصت موجود است و در آن موقع نتایج اقدامات دبیر کل اوپك به اطلاع کنفرانس نمایندگان عضو اوپك که‌در ریاض تشکیل میشودخواهد رسید و پیرامون آن تصمیم گرفته خواهد شد

باجرای طرح کشت چغندر قند در خوزستان

کشاورزی خوزستان دگرگون میشود

چندین کارخانه بزرك قند میتوان در خوزستان نصب نمود

سالی دومیلیون تن چغندرقند میتوان‌دراراضی‌خوزستان کاشت وهزاران کشاورزرا بکار گماشت

خبرنگارما امروز کسب اطلاع کرد که‌طرح کشت چغندر قند دراستان خوزستان که به‌پیشگاه‌ملوکانه تقدیم شده‌بود مورد توجه مقامات دولتی‌قرار گرفته وبهمین مناسبت کمیسیونی از نمایندگان وزارت اقتصاد، وزارت دارائی- بانك ملی‌ایران، شرکت‌قند وسازمان برنامه تشکیل شده‌است‌که بررسی طرح مزبور را آغاز نماید.

این‌طرح که‌بنام طرح«عضد»نامیده شده توسط آقای مهندس ابونصر عضد مدیرعامل شرکت تصفیه شکر اهواز تهیه گردیده است.

برای تهیه طرح مزبور، پنج‌سال زحمت کشیده شده و کارشناسان‌و متخصصان داخلی و خارجی درتهیه‌آن همکاری کرده‌اند واین طرح مورد تایید یکی از بزرگترین کارشناسان قنددنیا قرار گرفته‌است طرح عضددر جزوه‌ای‌باعکس هاو آمارها ونقشه‌های لازم دیگر تهیه شده وکلیه‌اطلاعات فنی کشت چغندر قند و نتایج‌حاصل آن روشن‌گردیده است برای تهیه طرح‌مزبور مبالغ هنگفتی خرج شده است.

بااجرای‌طرح کشت‌چغندر قند در خوزستان میتوان دومیلیون تن‌چغندر ازاستان خوزستان بدست آورد وپنج تاشش کارخانه باظرفیت های بزرك یعنی مصرف بین ۳تا۵ هزارتن‌چغندر درروز، دراین منطقه ایجاد نمود.

کشت چغندر قند در خوزستان زندگی کشاورزان و مردم این‌نواحی راعوض خواهدکرد ودرآمد کشاورزان بمیزان فوق‌العاده‌ای افزایش خواهد یافت.

علاوه براین بسیاری از بیکاران بعنوان کارگر دراین کارخانجات که شش ماه کارخواهند کردبکار خواهند پرداخت باین دلایل تصور میرود کمیسیون بررسی طرح عضد بزودی نظر موافق خودرا دراین زمینه اعلام دارد. وبرای اولین‌بار درتاریخ کشور کشت چغندر قنددر خوزستان عملی شودودرسال‌دوبارمحصول برداشت‌شود ونوع چغندر نیز ازنظر داشتن مواد قندی مرغوب تراز چغندر نواحی‌دیگر باشد.

کشتی ها

* کشتی «پیونر» روسی با ۱۴۳۷تن کاغذ ۴۸تن سودا ۸تن موتوردیزل ۵تن‌قوطی خاویار ومتفرقه ازباکو به بندر پهلوی واردگردید.

* کشتی «بنگال»سوئدی با۴۰۴۷ تن کالا به‌بندر خرمشهر وارد شد.

کمك به‌نساجان یزد

باید ازطریق ایجاد شرکتهای تعاونی و بازار یابی برای تولیدات آن انجام گیرد

هیئت بررسی صنایع‌دستی‌ونساجی یزد پس‌از ده روز توقف ومطالعه در اطراف وضع نساجان و صنعتگران یزد بتهران بازگشت هیئت مزبور که هفت تن‌از محققان مؤسسه علوم اجتماعی‌دانشگاه تهران وماموران و کارشناسان وزارت اقتصاد عضویت آنرا داشتند گزارش مقدماتی مطالعات خود را تسلیم آقای دکتر عالیخانی وزیر اقتصاد کرد و اکنون مشغول تنظیم گزارش مشروح کار خود میباشد.

هیئت مزبور در پیشنهادهائی که بوزیر اقتصاد کرده نظر داده است که باید شرکتهای تعاونی در یزد تشکیل شود وکلیه امور مربوط به صنایع دستی ونساجی این شهررازیر نظر بگیرد.

شرکت تعاونی باید تسهیلات‌لازم را برای صنعتگران فراهم آوردوبرای ازدیاد تولید وبهبود زندگی‌آنهاتدابیر لازم رااتخاذ نموده واقدامات کافی بعمل آورد.

در حال حاضر شرایط زندگی این عده رضایتبخش‌نیست وبتدریج‌صنایع مزبور رو بزوال ونابودی میگذارد.

از جمله پیشنهادهای دیگر این هیئت بررسی وتحقیقاتی درزمینه‌بازار یابی صادرات محصولات ومصنوعات یزد میباشد.

مرکز پخش ـ شرکت صنعتی بهشهر سرای حافظ تلفن ۵۰۰۹۱ الی ۵۰۰۹۵

برنامه سینماها

* آستارا (تجریش) -۱۰۱خطر- رنگی- دوبله بفارسی-۱۱- ۵- ۷- ۹-تلفن ۸۴۰۲۲- ۸۵۹۶۶
* آسیا ـ ۸ تلادیاتور - اسکوپ ـ رنگی - دوبله بفارسی - مارك فورست - شیلاگابل ۳-۵-۷-۹ تلفن ۴۲۹۰۹
* امپایر - معمای بزرك - اسکوپ - رنگی - دوبله بفارسی -سوزان هیوارد ۱۱ - ۳-۵-۷-۹ تراس ۷٫۳۰-۹٫۳۰ تلفن ۶۲۳۹۴۲
* اثئون - ۱۰۱خطر- رنگی- دوبله بفارسی ۱۰٫۳۰- صبح ۲٫۳۰-۴٫۳۰- ۶٫۳۰- ۸٫۳۰- تلفن ۳۸۱۱۸
* ایران- جدال بخاطر عشق- فارسی- نارملا- صباحی- کاشانی - ۱۰٫۳۰- ۲٫۳۰- ۴٫۳۰- ۶٫۳۰- ۸٫۳۰ تلفن ۳۶۳۵۴
* اسکار - سرباز های یك چشم - رنگی- دوبله‌بفارسی -مارلون‌براندو ۱۰٫۳۰- ۲٫۳۰- ۴٫۳۰- ۶٫۳۰- ۸٫۳۰ تلفن ۴۵۷۹۷۰- ۷۵۸۸۸۸
* ایفل- ترس پنهانی- دوبله بفارسی- جان بن- آن نیلاند. ۱۰- ۲- ۴- ۶- ۸- ۱۰ تلفن ۳۷۲۷۷- ۷۵۸۸۸۸
* ب.ب معمای بزرك - اسکوپ -رنگی - دوبله بفارسی- سوزان‌هیوارد ۱۰٫۳۰- ۲٫۳۰- ۴٫۳۰- ۶٫۳۰- ۸٫۳۰ (تلفن ۶۹۶۴۱)
* پلازا-پاندول‌مرك- پاناویژن- رنگی- دوبله‌بفارسی- وینسنت‌پرایس- ۱۱- ۱۵٫۳- ۱۵٫۵- ۱۵٫۷- ۱۵٫۹-تلفن ۴۴۲۵۵
* تخت جمشید - دنیای دلباختگان - اسکوپ - رنگی - دوبله بفارسی ۱۱-۳-۵-۷-۹ (تلفن ۴۳۵۵۰)
* تهران ـ نیرنگ جاسوسه ـ رنگی - دوبله بفارسی - راك هودسن ۱۰-۲-۴-۶-۸ تراس ۷٫۳۰ - ۹٫۳۰ تلفن ۳۸۱۶۵
* دیانا - ترس پنهانی - دوبله بفارسی - جان‌پن- آن نیلاند. ۷٫۳۰- ۹٫۳۰ تلفن ۴۷۳۶۵- ۷۵۸۸۸۸
* چارلی- لحظه‌بی‌خبری- رنگی- دوبله‌بفارسی- استرویلیامز -جان ساکسون -۱۰٫۳۰- ۳- ۵- ۷- ۹-تلفن ۶۸۴۶۱
* دنیا- شب‌زنده‌دارها- اسکوپ- رنگی- دوبله‌بفارسی- گریگوری‌پك- ریتاگام -۱۰٫۳۰- ۲٫۳۰- ۴٫۳۰- ۶٫۳۰- ۸٫۳۰- تلفن ۳۳۸۱۲
* حافظ - ۸ تلادیاتور ـ اسکوپ - رنگی - دوبله بفارسی - مارك فورست-شیلاگابل ۱۰٫۳۰-۲٫۳۰- ۴٫۳۰- ۶٫۳۰- ۸٫۳۰تلفن ۳۴۰۷۴
* رادیوسیتی- ۱۰۱خطر- رنگی- دوبله‌بفارسی- ۱۱- ۳- ۵-۷- ۹- تلفن ۴۳۳۲۰
* رکس-پاندول‌مرك -پاناویژن -رنگی -دوبله‌بفارسی- وینسنت‌پرایس- ۱۰٫۳۰- ۲٫۳۰- ۴٫۳۰- ۶٫۳۰- ۸٫۳۰ تلفن ۳۴۱۶۹
* رویال - ۸ تلادیاتور ـ اسکوپ - رنگی ـ دوبله بفارسی - مارك فورست ـ شیلا گابل ۱۱-۳-۵-۷-۹ تلفن ۴۹۷۸۵
* سانترال- خانم کلانتر- اسکوپ -رنگی- دوبله بفارسی- دیبی‌رینولدز- اسنیوفارست -۱۱ - ۳- ۵- ۷- ۹- تلفن ۴۸۶۶۶
* سعدی- پاندول‌مرك -پاناویژن -رنگی- دوبله‌بفارسی- وینسنت پرایس- ۱۰٫۳۰- ۱۲٫۳۰- ۲٫۳۰- ۴٫۳۰- ۶٫۳۰- ۸٫۳۰- تلفن ۳۶۴۶۸
* سهیلا - ۸ تلادیاتور ـ اسکوپ - رنگی ـ دوبله بفارسی - مارك فورست-شیلاگابل ۱۰٫۳۰-۲٫۳۰- ۴٫۳۰- ۶٫۳۰-۸٫۳۰تلفن ۳۶۴۲۴
* کریستال -خاطرات دختر ۱۷ساله - اسکوپ-رنگی - دوبله‌بفارسی رمی‌شنایدر ۱۰ - ۳۰٫۲- ۴٫۳۰ - ۶٫۳۰ تراس - المرگنتری - ۷٫۳۰- ۹٫۳۰ تلفن ۳۷۶۷۵ - ۷۵۸۸۸۸
* متروبل - نیرنك جاسوسه ـ رنگی ـ دوبله بفارسی - راك هودسن ایوان دوکارلو ۱۰٫۳۰-۲٫۳۰- ۴٫۳۰- ۶٫۳۰- ۸٫۳۰ تلفن ۳۹۴۱۰
* مولن روژ - خاطرات دختر ۱۷ ساله ـ اسکوپ ـ رنگی - دوبله بفارسی ـ رمی‌شنایدر ۱۱-۳٫۳۰-۵٫۳۰- ۷٫۳۰ - ۹٫۳۰ تلفن ۷۲۹۲۹ - ۷۵۸۸۸۸
* مهتاب ـ خاطرات دختر ۱۷ ساله - اسکوپ - رنگی - دوبله‌بفارسی رمی‌شنایدر ۱۰٫۳۰ - ۳ - ۵ - ۷ - ۹ تلفن ۴۷۷۷۷ - ۷۵۸۸۸۸
* میامی- جدال بخاطر عشق- فارسی- نارملا- کاشانی- صباحی. ۱۰٫۳۰- ۲٫۳۰- ۴٫۳۰- ۶٫۳۰- ۸٫۳۰ تلفن ۷۴۳۲۹
* ماندانا -ماجرای خانواده رابینسون- اسکوپ - رنگی - دوبله‌بفارسی ۱۰٫۳۰ -۴٫۳۰-۶٫۳۰-۸٫۳۰ (تلفن ۷۹۹۸۲)
* نیاگارا - داغ ننك - دوبله بفارسی - سیمون سنیوره - مارچلو ماستروویانی ۱۱-۲٫۱۵-۴٫۳۰-۶٫۴۵-۹تراس ۷٫۳۰-۹٫۴۵تلفن ۶۵۳۰۷
* همای- جدال بخاطر عشق- فارسی- نارملا- کاشانی- صباحی. ۱۰٫۳۰- ۲٫۳۰- ۴٫۳۰- ۶٫۳۰- ۸٫۳۰ تلفن ۳۰۲۱۶۹
* سیلوانا - تایتان -رنگی - دوبله بفارسی - ژاکلین ساسارد -پدرو آرمنداریز ۱۰٫۳۰ -۲٫۳۰ -۴٫۳۰ -۶٫۳۰ - ۸٫۳۰(تلفن ۳۳۷۷۷)
* فری -بندباز جسور - رنگی - دوبله بفارسی - مایکل کالان ۳-۵-۷-۹ (تلفن ۲۷۸۹۳)
* سینمای تابستانی مخصوص فرهنگیان - ارزش پول - رنگی - دوبله بفارسی - ۸ بعد از ظهر در دبیرستان رضاشاه کبیر
* رامسر - هفت دلاور - رنگی - دوبله بفارسی - یول‌برینر - هورست بوخهولتز ۱-۳-۵-۷-۹ (تلفن ۵۲۰۶۰)
* برلیان - سرباز های یك چشم - رنگی - دوبله‌بفارسی-مارلون‌براندو ۱۰٫۳۰-۱۲٫۳۰-۲٫۳۰ -۴٫۳۰-۶٫۳۰ -۸٫۳۰ تلفن۳۳۵۳۵-۷۵۸۸۸۸
* زهره - سرباز های یك چشم -رنگی - دوبله‌بفارسی -مارلون‌براندو ۱۰-۱۲-۲-۴-۶-۸ (تلفن ۳۰۴۸۰۸- ۷۵۸۸۸۸)
* جهان - فستیوال فیلم فارسی - تلفن ۶۰۳۰۵
* فردوسی فستیوال فیلم فارسی - تلفن ۳۵۷۸۴
* تاج ـ بربادرفته ـ رنگی - دوبله بفارسی- کلارك گیبل ـ لسلی هوارد - ویویان‌لی ۱۰٫۳۰ - ۳٫۳۰ ـ ۷٫۳۰ (تلفن ۲۳۰۶۴)
* آریا - وقتیکه لك‌لك‌ها پرواز میکنند ـ دوبله بفارسی- محصول شوروی ۱۰٫۳۰ - ۱۲٫۳۰ - ۲٫۳۰- ۴٫۳۰ - ۶٫۳۰ تراس ۷٫۳۰ ۹٫۳۰ (تلفن ۳۹۸۸۴)
* المپیا - رقابت درشهر- فارسی- خوروش- ابراهیم باقری ۱۰٫۳۰- ۲٫۳۰- ۴٫۳۰- ۶٫۳۰- ۸٫۳۰ تلفن ۶۵۷۹۸
* مونت کارلو ـ کمانداران ـ رنگی - دوبله بفارسی - چارلتون هستون ۱۰٫۳۰ - ۲٫۳۰ ـ ۴٫۳۰ - ۶٫۳۰ - ۸٫۳۰ (تلفن ۷۹۷۴۱)
* البرز - مهرویان گره‌وئوس - اسکوپ - رنگی -دوبله بفارسی - ژاژاگابور ۹-۱۱- ۱-۳ -۵-۷-۹
* مراد -هفت دلاور - رنگی - دوبله بفارسی - یول‌برینر - هورست بوخهولتز ۱۰- ۱۲-۲-۴-۶-۸ (تلفن ۷۳۳۸۲)
* ژاله - هفت دلاور - رنگی - دوبله بفارسی - یول‌برینر - هورست بوخهولتز- ۱۰٫۳۰ - ۲٫۳۰- ۴٫۳۰ -۶٫۳۰-۸٫۳۰ تلفن ۳۰۴۱۲۰
* فلور فستیوال فیلم فارسی - تلفن ۲۸۰۹۶
* پارك - تله - رنگی - دوبله بفارسی -ریچارد ویدمارك - ۱۰٫۳۰ ۱۲٫۳۰ - ۲٫۳۰ - ۴٫۳۰ - ۶٫۳۰ - ۸٫۳۰ (تلفن ۳۹۶۳۷)
* پردیس- بن‌هور- اسکوپ- رنگی- دوبله‌بفارسی- چارلتون هستون- جاك‌هاوکینز ۱۰٫۳۰- ۳٫۳۰- ۸
* پرسپولیس - رقابت در شهر- فارسی- خوروش- ابراهیم باقری ۱۰- ۱۲- ۲- ۴- ۶- ۸ تلفن ۵۸۱۰۸۳
* مشعل - رعد درشرق - دوبله بفارسی- آلن‌لد۹-۱۱ - ۱-۳-۵-۷-۹ (تلفن ۳۹۶۳۷)
* ونوس - فستیوال فیلم فارسی - تلفن ۳۵۱۱۵ ۹ ۱۱- ۱- ۳- ۵- ۷ ۹ تلفن ۳۳۸۲۶

استخدام مدیر فروش

برای‌منطقه آذربایجان-کرمانشاه

یکی از شرکتهای تولیدی که در فروش محصولات کارخانه خودبخوبی موفق است برای توسعه سازمان فروش احتیاج بیکنفر مدیر فروش لایق دارد که باید سواد کامل وسابقه فروشندگی وپیشینه تجارت داشته باشد و سن او از پنجاه سال تجاوز نکندو در ضمن اقامت دائمی باخانواده خود در تهران برای رسیدگی‌بامور فروش به‌شهرستانهای منطقه خود مسافرت کند.

داوطلبان که بایستی درامور بازرگانی اطلاعات کافی داشته و متدین بدیانت اسلام و مشهور بحسن خلق وامانت و بدون‌سابقه ورشکستگی باشند و دارای وثیقه کافی بوده یا ضامن معتبرمعرفی نمایند تقاضانامه کتبی حاوی کلیه مشخصات وشرح حال خودو میزان حقوق مورد درخواست بضمیمه یك قطعه از آخرین عکس خودشانرا بصندوق پستی ۲۵۵ تهران ارسال نمایند.

مندرجات پیشنهادات واصله محرمانه تلقی شده‌ودرصورت‌تقاضا بصاحبان آن مرجوع میگردد. آ-۹۴۵۱

آگهی مناقصه

بانك ساختمانی مقدار ۱۶۷۰۰ کیلو گرم آهن میله گرد مورد احتیاج کارخانه تیر بتونی خودرا بشرح و مشخصات زیر

آهن میله گرد نمره ۱۸ ۱۱۵۲۰ کیلو

آهن میله گرد نمره ۱۶ ۵۱۸۰ کیلو

تحویل انبار مرکزی بانك واقع درنارمك خیابان فرجام را از طریق مناقصه خریداری مینماید داوطلبین شرکت در مناقصه باید مبلغ چهل هزار ریال بعنوان سپرده مناقصه تسلیم صندوق بانك نموده و پیشنهاد خود رابانضمام قبض رسیدسپرده یاضمانتنامه معتبر یکی از بانکهای مجاز حداکثر تاساعت ۱۰ روز یکشنبه ۱۰ شهریور ۱۳۴۲ تسلیم دفتر بانك نموده و رسید دریافت‌دارند. پیشنهادات واصله درساعت ۱۱ همانروز دراداره کارپردازی بانك باحضور پیشنهاد دهندگان بازو قرائت خواهد شد.

بانك ساختمانی دررد یاقبول هریك از پیشنهادات مختار میباشد. بپیشنهادات مشروط و مبهم و فاقد قبض رسید سپرده ترتیب‌اثر داده نخواهد شد. حق‌الدرج آگهی درجراید و هرگونه مالیات وعوارض ممکنه بعهده برنده مناقصه میباشد. الف ۳۰۸۶

بانك ساختمانی

آ-۱۵۷۶۲ ۱-۲

عبور از پنج قاره

در کنگره نویسندگان شرق وغرب چه گذشت؟

ایلیاارنبورك گفت :

کافکا آثار وخیم بقدرت رسیدن فاشیست ها را درك کرده بود

کنگره نویسندگان اروپائی ازه تا۸ اوت در لنینگراد برگذار شد . نویسندگان شوروی ، اروپای شرقی و غربی بجز آنها که سخت مخالف کمونیسم هستندعلیرغم اختلاف‌نظریات خود در این کنگره شرکت جستند . ژان پل سارتر در یکی از جلسات کنگره گفت :«نویسندگان بجای هم‌زیستی مسالمت‌آمیز بایدببحث‌درباره نظریات خود بپردازند . بهمین جهت من امیدوارم که مبادله عقاید میان نویسندگان شرق و غرب بسط‌یابد.»

آلکسی سورکف نویسنده شوروی نیز این نظریه سارتر را تایید کرد . واضافه‌کردکه‌نویسندگان نباید تنها به بهانه‌اختلاف سن گروههای متخاصم وجداگانه ای تشکیل دهند .

سارتر ضمن یك مصاحبه مطبوعاتی در پاسخ یك خبر نگار چینی گفت‌که نسبت بآثار بعضی نویسندگان جدید شوروی و بخصوص سولژینستین که در آثار خود وضع اردوگاههای زمان استالین را شرح میدهد علاقه خاصی دارد . وی‌مخصوصاًاز «خانه‌ماتریونا» اثر همین نویسنده‌که‌از طرف‌مطبوعات شوروی محکوم شده بود تمجیدنمود.

آرتورلوندکویست نویسنده‌سوئدی از مداخله جوئی بعضی نویسندگان قدیمی شوروی در آثار نویسندگان جوان این کشور اظهار تاسف نمود. بعقیده عده‌ئی از کارشناسان شرکت ایلیا ارنبورگ و عده‌ئی دیگر نشانه آرام شدن محیط ادبی شورویست.

الکساندر فدین دبیر اول اتحادیه نویسندگان شوروی اظهار داشت که آثار کافکا در شوروی چاپ‌ومنتشر شده‌اند ولی مورد استقبال مردم‌قرار نگرفته‌اند . وی اضافه کرد که آثار نویسندگان غربی که در آنها مسائل جنسی بطرز وقیحانه مورد بحث قرار می‌گیرند در شوروی هواخواهی ندارد .

ادبیات جهان

ایلیا ارنبورگ نویسنده شوروی نیز ضمن‌نطق‌خود از حق‌اظهار عقیده نویسندگان دفاع کرد و نظریات‌فدین رادر مورد نویسندگانی چون جویس، پروست وکافکارد نمود واظهارداشت که کافکا آثار وخیم بقدرت رسیدن فاشیستها رادرك نموده بود .

شرکت ارنبورگ ۷۲ ساله درکنگره نشان دادکه‌در ادبیات شوروی‌اختلاف نسلها وجودندارد. بلکه موضوع برسر اختلاف عقایدست . **سخنان ژان پل‌سارتر بعنوان‌مهمترین‌نطق نویسندگان غربی تلقی شد .** سارتر ضمن سخنان خود این نکات را بیان داشت .

۱ ــ نویسندگان غربی برای اینکه بتوانند صدای خود را بگوش توده مردم برسانند باید بلحن بورژوازی بنویسند تا آثارشان در سری کتابهای جیبی چاپ شود و این بمنزله قبول نظریات بورژوازی نیست .

۲ــ در مورد این انتقاد نویسندگان شوروی که‌آثار غربیهارا فاقدرآلیسم میدانند سارتر گفت : ابتدا باید فهمید رآلیسم چیست ؟

سارتر قبل‌از بازگشت بفرانسه‌چند روزی در مسکو میماند .

نویسندگان شرکت کننده در کنگره روز ۱۳ اوت با خروشچف ملاقات کردند . در میان آنها میتوان ازژان‌پل سارتر وسیمون دوبووآ نام برد .

این اولین باریست که خروشچف بعد از سخنرانی ۹ مارس‌خوددرباره ادبیات با روشنفکران غربی مذاکره میکند .

سرویس مخصوص خبرگزاری فرانسه

تهران ـ پاریس دردوساعت

درعصرما

نجیب هلابی مدیر آژانس فدرال هوانوردی آمریکا گفت : مامیدانیم که‌هواپیما های ماوراء صوت مسافربری ماقبل از سال۱۹٦٦ وارد کار خواهند شد . وی اضافه کرد که این هواپیماها گنجایش ۱۲۵ تا ۱٦۰ نفر سرنشین را دارند و سرعت آنها ۲٤۱٤ کیلو متر در ساعت خواهدبود. قیمت این‌هواپیماهاهرعدد یك‌میلیارد دلار و شعاع پرواز یك سره آنها در حدود ٦٤۰۰ کیلو مترست . قرارست بزودی چندکارخانه دست بکارساختن این نوع هواپیما بشوند بدینترتیب بااین هواپیماهامیتوان فاصله تهران‌ـ پاریس رادر دو ساعت طی کرد. صبح به پاریس رفت شب بخانه برگشت یابالعکس .

تازه‌های پزشکی

سرطان : گزارش پزشکان‌مرکز تحقیقاتی نیروی دریائی امریکا در بین متخصصین سرطان ایجاد هیجان کرده است . این دانشمندان موفق بشناختن دو ماده متضاد شده اند . یکی پرومین که افزایش سلولهارا باعث می شود و دیگری رتین که جلوی اینکار را می گیرد.

این دو با هم دربافت وجود دارند ولی‌رتین ناپایدار است وگاهی تجزیه می شود و همین امر موجب تسهیل بروز سرطان می گردد . تجربه روی حیوانات عمل متضاد این دو ماده را برروی سلولها نشان داده است .

اکنون باید منتظر نتیجه آزمایشهای مشابه روی انسان باشیم‌تا معلوم شود که‌رتین بعنوان داروی ضد سرطان قابل استفاده هست یا خیر ؟

تصلب شرائین : دکتر ایلر امریکائی موفق بکشف‌یك‌آنزیم‌درخون شده است که وظیفه آن جلوگیری از رسوب مواد چربی در بافتها و از جمله در جدار شرائین است .

بنظر میرسد که در اثر کمبود یاعدم وجود این آنزیم بیماری‌تصلب شریان پیش آید . دکترایلر امیدوار است با ادامه تحقیقات خود دراین زمینه یك وسیله قطعی برای درمان این‌بیماری پیدا کند .

فلج اطفال : یك کارخانه داروسازی امریکا واکسن جدیدی‌که تواما برعلیه هرسه نوع ویروس پریسوسیلیت بکار میرود تهیه‌کرده است . سابقا لازم بود برای بدست آوردن مصونیت کامل برعلیه‌این بیماری سه نوع واکسن مختلف مورد استفاده قرار گیرد .

وحالا این یك واکسن کار آن هرسه واکسن را انجام میدهد .

مطبوعات پزشکی جهان

اخبار کوتاه سینمائی

اینگمار برگمن سینما را رها کرد

اینگمار برگمن کارگردان معروف سوئدی تصمیم گرفت حداقل برای دوسال کارسینما رارها سازدویك سره بانجام وظائف در شغل مدیریت تئاتر پادشاهی هنرهای دراماتیك استکهلم بپردازد .

برگمن امیدوار است بتواند از دولت کمك قابل توجهی‌بگیرد وبدین ترتیب بتواند هفته‌ئی هفت نمایشنامه بروی صحنه بیاورد و همیشه ۵۰ نمایشنامه در برنامه تمرین هنرپیشگان این‌تآترباشد.

وی در نظر دارد یك تآتر مخصوص جوانان هم تاسیس نماید.

از اینگمار برگمن دعوت شده بود که درپائیز ۱۹٦٤ اپرای «نی سحر آمیز» اثرموزار رادر هامبورگ بروی صحنه بیاورد.ولی خود وی اظهار داشته است که باوجود اشتغالات زیادی که در استکهلم دارد فکر نمیکند بتواند این دعوت مقامات هنری‌آلمان را بپذیرد .

آر

زندگی مریلین مونرو روی‌پرده سینما

«دنیای مرلین مونرو» نام فیلمی است که دوستان این هنرپیشه فقید بیادبود سی و هفتمین سال تولداو تهیه کرده‌اند . در این فیلم مرلین‌ـ مونرو بازی میکند ، میرقصد ، می خواند و میخندد ، اولین صحنه‌فیلم یك سالن بزرگ و خالی را چندلحظه نشان میدهد و بعد مرلین مونرو باآن قامت زیبا و موهای طلائیش وارد آن میشود و بعد زندگی هنرپیشه قدم بقدم نشان داده میشود . اورا در ۱۹ سالگی می بینیم با چهره معصوم و زیبایش که کار خود را در هالیوود آغاز میکند .

بعد صحنه هائی از فیلم «مردها موبور هارا ترجیح میدهند» دیده می شود که‌در سال ۱۹۵۳ تهیه شده‌است

بموازات نمایش صحنه هائی از۱۵ سال کار سینمائی او متوجه میشویم که این هنرپیشه فقید قبل از شرکت در هر فیلم با چه دقتی نقش خودرا تمرین میکرده است . او برای هر حرکت کوچك ساعتها تمرین میکرد . او میگفت : «من باید شگفت انگیز باشم» و همیشه هم‌این چنین بود.

آنگاه صحنه هائی از فیلم های «بعضی هاداغشودوست دارند»۱۹۵۸ «هفت سال تفکر» ۱۹۵۵ ــ «میلیاردر» ۱۹٦۰ بروی پرده میآید.

وبا صحنه هائی از آخرین فیلم او که ناتمام ماند «دنیای مرلین مونرو» پایان مییابد .

ژوردوفرانس

قهرمانان نمیمیرند

خبرگزاری شوروی اطلاع داد که مونتاژ فیلمی بنام «قهرمانان نمی ـ میرند» بپایان رسیده‌است . این‌فیلم مستند مبداء قدرت ارتش شوروی را نشان میدهد .

تهیه کنندگان فیلم برای اولین بار صحنه‌هاواسنادی مربوط بزندگی وکار های میخائیل توخاچفسکی و واسیلی بلوخر و الکساندر یگودف را گردآوری کرده‌اند .

تمام این افراد در زمان استالین قربانی تصفیه شده بودند .

فیگارو

آغاز راه حماسه نبرد استالینگراد

نوشته : ۱۹ سیلی چوئیکوف

سرفرمانده کنونی نیروهای زمینی شوروی

۲۷۰

حکم خود را بیرون میآورم و جلوی «کریلف» میگذارم . «کریلف» ضمن صحبت به اوراق نگاه می کند و سپس مکالمه را بپایان میرساند و خود رامعرفی میکنیم . زیر نور ضعیف چراغ‌بارافین چهره‌نیرومند، سخت و در عین حال دوستانه ای را مشاهده میکنم

کریلف میگوید:«رفیق فرمانده می بینید که‌فرمانده یکی از واحد های تانك بدون اجازه من قرارگاه فرماندهی خودرا از تپه شماره ۱.۷۵ درست به پشت ولگا منتقل کرده است . بعبارت دیگر قرارگاه واحد مزبور اکنون پشت سرما است . سرم آور است..»

من بااو موافقت میکنم که شرم آور استو سرمیز می نشینیم . تلفن لاینقطع زنگ‌میزند. «النابا‌کارویچ» تلفن را به «کریلف» میدهد و اوبرای روز بعددستور هائی میدهد . من گوش میدهم و میکوشم تامعنی مکالمات رادریابم . تصمیم گرفته بودم که مداخله نکنم .

به حرفهای کریلف گوش میدهم و در عین حال با مطالعه نقشه کار او و علائم و پیکانهای روی آن میکوشم تااز حوادثی که روی میدهد سردربیاورم. میفهمم که کریلف فرصت‌نداردگزارشی درباره اوضاع در سکوت و آرامش بمن بدهد . میبایستی به‌کریلف اطمینان میکردم . عملیات او را بر هم نمیزنم و نقشه هایش را برای فردا تغییر نمیدهم . زیرا در هر حال چه لازم و چه غیر لازم ، چیزی وجود ندارد که‌قادربه تغییر آن باشم .

آمریکائیها میگویند «وقت پول است»و در آن‌روز ها نیك میتوانستیم بگوئیم که «وقت خون است» زیرا هر فرصتی که تلف میشد میبایستی با خون مردان ماجبران میگشت . «کریلف» بوضوح آرزو های مرا دریافت . ضمن صحبت تلفنی ، بامدادنوك تیز روی بخشی که بپرامون آن بتفصیل بحث میشد علامت گذاشت‌و برای فرماندهان وظائفی راکه باید انجام میدادند تشریح کرد وبدینطریق مرا قادر ساخت که وضع نظامی را مشاهده کنم. احساس کردم که‌زبان مشترکی با«کریلف» یافته ایم«نیکلای ایوانیچ کریلف» ومن در دوران جنگ بخاطر شهر، از یکدیگر جدائی ناپذیر بودیم. مادر یك پناهگاه ویاسنگر زندگی می‌ـ کردیم ، بایکدیگر می خوابیدیم واگر اوضاع اجازه میداد باهم غذا میخوردیم و باتفاق بدون توجه بآتش دشمن دروگلا شستشو میکردیم .

او رئیس ستاد ارتش و معاون اول من بود .مادر آن‌روز های سخت یکدیگر راخوب شناختیم وهرگز درارزیابی وقایع هرچند بفرنج بود باهم عدم توافق نداشتیم . کریلف‌قادر بود تصمیم هارا چنان باکارآئی انجام دهد که فرماندهان زیر دست همیشه در بحث باو ی‌احساس میکردند که هیچ تصمیم دیگری امکان پذیر نیست .

من خاصه تجربه نظامی اورا در دفاع از «اودسا» و «سواستوپل» اطلاعات عمیق، استعداد سازمانی و قدرت کارش را بامردم ارزشمند یافتم . او علاقه و فداکاری و درستی خارق‌العاده ای نسبت بانجام وظیفه داشت .

تلگرافی برای شورای نظامی فرستادم، ورود خودرا برای تحویل گرفتن فرماندهی ارتش شصت ودوم اعلام داشتم و شروع بکار کردم.

قبل از هر چیز تصمیم گرفتم روشن سازم چرا فرمانده واحد تانك بدون اجازه و در زمانیکه‌فرمان داده شده‌بود «یك قدم عقب نباید نشست» به کنار ولگا رفته است . گفتم او را پای تلفن احضار کنند . «النابا‌کارویچ» تلفن را بدست من‌داد و گفت«فرمانده واحد تانك پای تلفن است» خودرا معرفی کردم و پرسیدم چرا قرارگاه فرماندهی را بدون اجازه تغییر داده‌است . ژنرال شروع به توضیح کرد و گفت براثر آتش خمپاره اندازها، تلفات سربازان و بی ثباتی واحد های تحت فرمانش در جبهه و علل گوناگون دیگر مجبور شده است . من علاقمند بودم بدانم آیا هنگامی که تصمیم میگرفت ، ارتباط مخابراتی او باپست فرماندهی برقرار بود یانه . پاسخ داد :

ــنمیدانم ، ممکن است شرح دهم ...

روشن بود که نمیشد باچنین آدمهائی باتلفن کار راتمام کرد و به ژنرال دستور دادم بی درنگ باکمیسر واحد خود و برای دیدن من به «مامایف کورگان» بیاید .

«کورما آکیموویچ گوروف» کمیسر لشگر که‌عضو شورای نظامی بود به پناهگاه آمد و بایکدیگر احوال پرسی کردیم.

ماقبلایکدیگررا دیده بودیم و او پیشاپیش‌میدانست که من برای چه کاری آمده‌ام. فقط افزودم که‌آمده‌ام در اینجا بمانم .

او ساده جواب داد: «درست است» لازم نبود چیز اضافی دیگری گفته شود. مایکدیگر رادرك کردیم . افسرانی که ریاست ستاد های بخشهای گوناگون را داشتند و معاونان آنها به‌پناهگاه آمدند وخود را معرفی کردند .

زود بمن گفتند که فرمانده و کمیسر واحد تانك وارد شده‌اند . بیدرنگ آنها را به پناهگاه دعوت کردم واز تمام حاضران خواهش کردم بمانند .

از فرمانده پرسیدم اگر بعنوان یك ژنرال‌شوروی فرمانده بخشی بودید و یکی از فرماندهان و یا ستاد های زیر دست شما بدون اجازه جبهه را ترك میگفت چه میکردید ؟ نظر شما در باره کاری که کرده اید : انتقال بدون اجازه قرارگاه فرماندهی واحد به عقب قرارگاه فرماندهی ارتش ، چیست ؟

پاسخی دریافت نداشتم . فرمانده و کمیسر واحد کاملا از خود خجل شدند واز دیدگان آنها هویدا بود .

کاندیدا های انتخابات مجلسین

ما اردکانی های مقیم تهران آقای‌رضا داوری اردکانی

فارغ‌التحصیل دوره دکترای فلسفه دانشگاه

را به عنوان نامزد نمایندگی اردکان اعلام می کنیم داوری‌جوانی است درس خوانده ، پر شور ، آشنا بسیاست و دارای موقعیت اجتماعی مطلوب و امید کامل است که بتواند رکود و افسردگی رااز شهر خود دور کند و قدم هائی برای بهبود وضع اجتماعی آن بردارد .

بحمدالله عنوان‌ارباب و رعیتی از بین رفت همه آزاده‌اید و باقتضاء زمان باید رای شما در تعیین سرنوشتتان موثر باشد . برای خیر خود و شهر خود به داوری رای بدهید تا زندگی شما بهبود یابد .

دکتر علی ملك افضلی ـ دکتر محمد ملك افضلی ـ مهدی ملك افضلی ـ عباس خواجه نصیری ـ اسمعیل صدری ـ حسین محبوبی اردکانی ـ محمد یزدانی ـ محمد افضلی ـ رسول افضلی محمد محبوبی ـ حسین فدوی نواب زاده ـ محمد صدری ـ مهدی طوسی ـ دکتر عباس اردکانی ـ محمد فدوی ـ محمود رجائی ـ حسن حائریان ـ صادق صدری ـ مهندس علی میراب زاده ـ حسن صدری ـ سعید فاطمی اردکانی ـ مهندس مهدی میراب زاده ـ محمد فلاحی .

آ ـ ۱۵۵۹٦

مهندس محبعلی دبیر سپهری کاندیدای نمایندگی مجلس شورای ملی

مدت چهل سال است که‌اینجانب برای آزادی فردی و اجتماعی ملت ایران مبارزه نموده و تسلیم زر و زور نشده‌ام .

اینك که انتخابات دوره ۲۱ مجلس شورایملی شروع می شود برای ادامه خدمت اجتماعی سیاسی و فرهنگی انتظاردارد در روز ۲٦ شهریور ماه آینده به مجبعلی رای بدهند .

معرفی کاندیدای بافت‌کرمان

دراین موقع که به اراده سنیه ملوکانه و تایید ملت یکی از بزرگترین آرزو های مردم وطن ما انتخابات آزاد و تعیین نماینده واقعی ملت در مجلس صورت تحقق می یابد ما مردم شهرستان بافت یکی از فرزندان زحمتکش این شهر را بنام آقای اعظم شکوهی که سال هاست به فرهنك کشور خدمت می نماید به کاندیدای نمایندگی دوره بیستو یکم مجلس شورای ملی‌معرفی می نماید .

پوراندخت زندی ـ بهجت شهابی ـ کشور اعتمادی ـ خاور اعتمادی ـ فاطمه اعتمادی ـ فاطمه موسوی ـ افضل زندی ـ شوکت ریائی ـ فروغ سالاری ـ کبری کشاورز ـ عصمت هرندی ایران زندی ـ حسنی آخوندی ـ طلعت زندی ـ اقدس هرندی نصرت پوراینی ـحشمت هرندی ـ فاطمه علی اکبری ـ مرصع شفیعی ـ پورزهرا اشرافی ـ فاطمه هرندی ـ ایران برومند ـ کبری خسروی ـ شمسی ظهوری ـ شکر میرزائی ـ عصمت اشرف عسگری ـ نصرت سلجوقی ـ فاطمه بنی اسدی ـاشرف عسگری کوکب کامران ـ خانم سلطان .

آ ـ ۹۵۱٦

دکتر جعفر قلی ایزدی بروجنی در سال ۱۷۰۰ شمسی در بروجن متولد شده تحصیلات ابتدائی و متوسطه را در بروجن و اصفهان و تحصیلات پزشکی را در تهران به پایان رسانیده . پس‌از گذراندن دوره مقدس سربازی جهت‌تکمیل تحصیلات و دوره تخصصی‌بفرانسه عزیمت نمود و پس از پنجسال در سال ۱۳۳۵ با موفقیت به‌وطن عزیز باز گشت و مدت دو سال در بروجن بدون این که کوچکترین انتظار مادی داشته باشد به‌خدمت همشهریان خود کمر بست و به معالجه و مداوای بیماران بطور رایگان پرداخت اکنون مدت پنجسال است در شهر اصفهان باافتتاح مطب همان رویه‌را دنبال و در اداره بهداری فرهنك نیز انجام وظیفه می نماید . دکتر ایزدی یکی از پزشکان خوش قلب و بشر دوست ومهربان می باشد و هیچگاه مشاهده نشده کسی از ایشان کوچك ترین نارضایتی داشته باشد . دکتر ایزدی کسی است که‌پیوسته بین کشاورزان و سایر طبقات زحمتکش بوده و بروحیه همگی آشنایی کامل دارد و بیشتر هم و کوشش خودرا صرف خدمت بهموطنان مخصوصا بینوایان نموده است .

* * *

دراین موقع که باتاییدات خداوند متعال و بفرمان اعلیحضرت همایون شاهنشاه مقدمات انتخابات بیستو یکم دوره تقنینیه فراهم آمده و ملت ایران با علاقمندی تام و هشیاری کامل دراین امر ملی و فریضه اجتماعی شرکت میجویند اینجانبان اهالی شهرستان بروجن و بخش گندمان و سه دهستان که همواره در راه تحقق یافتن منویات مقدس شاهنشاه عظیم الشان خود عملا جان نثار و فداکار بوده‌ایم عزم راسخ و تصمیم قاطع داریم که یکی از فرزندان شایسته و لایق این‌سامان جناب آقای دکتر جعفر قلی ایزدی بروجنی را که صادقانه علاقمند برفاه و سعادت مردم وسربازی فداکار درراه اجرای نیات شاهنشاه و ازعلاقمندان و طرفداران حقیقی اجرای لوایح ششگانه پیشنهادی تنها ناجی ملك و ملت بوده واز وطن پرستان وشاهدوستان می باشند باکمال افتخار برای وکالت دوره بیستویکم‌مجلس‌شورای ملی معرفی کرده پشتیبانی و حمایت خودرا نسبت بنامبرده اعلام میداریم.

تقی شارقی ـ نوراله برجیان ـ حاج نظرعلی خلیلی ـ حاج میرزا آقا صادقیان ـ غضنفر سلیمی ـ حاج محمد حسن عباسی ـ عبدالرسول برجیان ـ محمد اسماعیل امینی ـ قنبرعلی نیلیه ـ حاج آقا علی همتی ـ اسداله اسدی ـ نادعلی سنجابی ـ حاج فتح‌الله صابریان ـ ابوالحسن اعتمادی ـ علی اکبر صادقیان ـ خسرو سلیمانپور ـ الیاس یزدانی ـ اله کرم سالك ـ محمد جواد اعلائی ـ آیت‌اله یزدانی ـ حیدرعلی نیکخواه ـ غضنفر آرمند ـ نعمت‌اله امینی ـ احسان اله فروهی ـ شکراله ارباب زاده ـ حاج عباس علی امینی ـ شکراله یزدانی ـ حاجی بابا بختیار ـ قدرت‌اله سعادت مصطفی فاتحی ـ امیر عباس نیلیه ـ سید حسن افضلی عبدالرحیم شبانیان ـ کمال برجیان ـ بهمن اعلائی ـ محمود برجیان ـ عباسعلی خدیوی ـ نصراله قاسمی ـ یعقوب ایرجی ـ یداله برجیان ـ حسن آذرخش ـ محمد تقی صابریان ـ عبداله کیهانی ـ فریدون رفیعی ـ حیدر علی امیدواری ـ حاج آقا اعلائی درویشعلی درفشیان ـ فرهاد شفیع زاده ـ حیدر علی خیر اندیش هرمز شاکری ـ علی ضامن شارقی ـ صفرعلی صفریان ـ ناصر کاویانی ـ جمشید محبوبی ـ هوشنك عباسی ـ حجت‌اله فروهی احسان اله سپهری ـ نعمت‌اله صادقیان ـ نصراله یوسف زاده ـ یداله سلیمانپور ـ هدایت اله شارقی ـ حاج ابراهیم سلیمانپور حاج بابا دارابی ـ عبداله شبانیان ـ نظر علی زمانپور ـ ناصر یگانه ـ هدایت‌اله اسدی ـ ابراهیم الهیان ـ خسرو عزیزی ـ شاه محمد خلیلی ـ ابراهیم نصیری ـ امیر قلی الهیان ـ حسین علی حیدری ـ علی اکبر کریمی ـ سیف‌اله آقابابایان ـ محمد کریمی ـ فربانعلی عزیزی ـ عبدالعظیم عظیمی ـ امیر قلی خلیلی‌ـ شکراله کابلی ـ محمد آقا صالحی ـ مرتضی قلی رزازی ـ عبدالوهاب مسروری ـ محمد رضا پیراسته ـ اسداله رفیعیان ـ شکراله ایرانپور ـ حجت‌الله شبانی ـ حسینقلی اسپه ـ ابوالقاسم نیکنام ـدرویشعلی شارقی ـ بهرام سعیدی ـ منصور خدیوی ـ ذوالفقار فرهمند برجوئی ـ آقا محمد خلیلی ـ محمد باقر راستی‌ـ فریدون دارابی ـ آقا علی ایران نژاد ـ علی اکبر محبوبی ـ فرهاد نبی پور ـ حاج عباس قلی دارابی ـ عزت‌اله صادقیان ـ حجت‌اله صادقیان ـ عبدالکریم طاهرزاده ـ ناصر صالحی ـ بهرام کیانی ـ بهمن یوسف زاده ـ اسفندیار اسفندیار پور ـ حاجی‌بابا کیانی ـ مصطفی طاهری ـ قدم علی شیروانی ـ محمد علی نادری بهمن خلیلی ـ رسولیان ـ کاظم شیروانی ـ عبداله احمدی ـ مصطفی قلی برجیان ـ محمد علی طهماسبی ـ میرزا علی دارابی‌ـ حشمت‌الله رافعی ـ بهرام صفریان ـ حمزه علی منصوری ـ محمد جواد شایق ـ عبداله نادری ـ نجفقلی گل خندان ـ جمشیدامینی علی فتح مردانی ـ اسداله صفائی ـ عزت‌اله معتمدی ـ سعیدامینی حسینعلی خیر اندیش ـ عباسعلی حمزه زاده ـ غلامحسین زارعی میرزا احمد طهماسبی ـ برهان اله اسدی ـ محمد علی فیروزی ـ عبدالرسول پاسبانی ـ چراغعلی طهماسبی ـ فریبرز سلیمانپور ـ بمانعلی حمزه زاده ـ حیدرعلی حمزه زاده ـ بهمن امینی ـ حسین صادقیان ـ مهدی شایق ـ حسین‌بنائیان ـ هوشنك‌اسدی ـ قربانعلی ربیعی ـ قدرت‌اله رافعی ـ حیدر علی ناصرپور ـ آیت‌اله رافعی ـ مرتضی سپهری ـ حاج سید باقر ستوده ـ نعمت‌اله رافعی ـ حاج عباسعلی زمانی ـ حیدرقلی برجیان ـ ابراهیم جعفرپور ـ کرمعلی امینی ـ ناصر شیروانی ـ علی اکبر رضائیان ـ حبیب‌الله امینی ـ نصراله رجبی ـ شکراله اسماعیلی ـ علی اصغر منصوری ـ منصور کابلی ـ حشمت‌اله دارابی ـ حسن صفائی ـ سید ابراهیم سیدین ـ خداداد اقبالی ـ آسید هاشم سیدین ـ ابوالقاسم صمدی محمد باقر شارقی ـ عباسعلی صابریان ـ محمد علی صمدی ـ محمد علی اخوان طاهری ـ حاج حیدر علی ایرا ن‌پور ـ طغرل کیوانی ـ آقا ابراهیم سیدین ـ حمزه علی طهماسبی ـ حاج آقا شبانیان ـ شکراله‌صمدی‌ـ ایرج‌سلیمانپور‌ـعبدالعلی‌شبانیان‌ـاحمداخوان‌طاهری رحمت‌اله شبانیان ـ همت آذر پور ـ قاسم گودرزی ـ حیدر علی رضوانی ـ حیدر یگانه ـ روح‌اله یزدانی ـ احمد منصوری ـ فرج‌اله سلیمانپور ـ حسن احمدی ـ هاشم منصوری ـ حجت‌اله میرزائی ـ نعمت‌اله امینی ـ محمد علی ناصر پور ـ خداداد‌آزمون‌ـ الیاس دارابی ـ اسداله کیوانی حسن شارقی ـ بشیر اقبالی ـ غلامعلی سلیمی ـ شکرالله شاهمرادی ـ جعفر قلی درخشان‌ـ هدایت‌اله یزدانی ـ عباسعلی بحرینی ـ غلامحسین تبریزیان ـ ناصر شارقی ـ عبدالرحیم واحدی ـ حسینعلی سلیمی ـ محمد قلی شارقی ـ عباسعلی کریمی ـ علی سلیمی ـ عبدالعلی ـ رفیعیان حیدر علی ناصری ـ علی اصغر رفیعیان ـ علی محمد معتمدی ـ ناصر سلیمی ـ آیت‌اله شارقی ـ ناصر پور اسفندیار ـ نصرالله ارباب زاده ـ آیت‌اله ستار ـ منصور اطهری ـ آیت‌اله برجیان ـ جلال اقتصادی ـ محمد آقا شارقی ـ لطفعلی شفیعی ـ بهمن‌شفیعی حسن ـ شارقی ـ حسینقلی شارقی ـ منصور شارقی ـ ناصرقلی شارقی ـ غلامعلی طاهری ـ محمد کاظم نیکو بین ـ عبدالغنی امینی ـ مشتاق علی ستار ـ بهمن محبوبی ـ ناصر اطهری ـ حاج آقا بختیار ـ ناصر ارباب زاده ـ بهمن امینی ـ حاج محمد علی اعلائی ـ حیدر آقا خسروی ـ حسین پیرایش ـ عبدالمحمد اعتمادی نعمت‌اله فروغی ـ نصیر فیاضی ـ ذوالفقار شیروانی ـ ابوالقاسم شبانیان ـ منصور برجیان ـ عبدالرحیم مهدیان ـ اسماعیل اعلائی آیت‌اله صاق‌پور ـ ناصر الهیان ـ عبدالعلی هادی زاده ـ محسن قاضی عسگری ـ مهراب صمدی ـ میرزاحاج آقا فیاضی ـ محمود کریم زاده ـ میرزا محمد علی فیاضی ـ سید محمود سیدین ـ فریدون همایونی ـ خسرو تبریزیان ـ حسین قلی منصوری ـ اکبر اعلائی ـ حیدر یگانه ـ حاج قدم علی الیاسی ـ عبدالرضا بهزادی ـ عباسقلی بهزادی ـ آیت‌اله اسدی ـ غلام معصومی ـ حسینقلی راستی ـ منوچهر محبوبی ـ میرزا جون فیاضی ـ ابراهیم علی عسکری ـ حفیظ‌اله صفاری ـ علی اطهری‌ـ نعمت‌اله زمانی و صد ها امضاء دیگر .

آ ـ ۱۵٤۵٦

استاد دانشمند و نویسنده توانا و با شهامت خانم دکترشمس‌الملوك مصاحب‌ازطرف‌قاطبه‌مردم‌روشنفکر وشاه دوست ووطن پرست از زن و مرد کاندیدای نمایندگی دوره‌بیست‌ویکم‌مجلس شورای‌ملی میباشند

سراسر زندگی این بانوی دانشمند و با فضیلت و تقوی‌مشحون از کارو کوشش و مجاهدت در راه پیشرفت و ترقی هموطنانش می باشد . این بانوی فاضل ونویسنده در مدت بیست و سه سال خدمت فرهنگی و اجتماعی خود باتالیف وترجمه متجاوز از بیست جلد کتاب انتشار مجله زندگی‌روستائی جهت بالا بردن سطح زندگی کارگران‌و زحمتکشان و دهقانان واحقاق حقوق زنان و توسعه تعلیم و تربیت عمومی از دل و جان کوشیده و عنوان «مشهور ترین نویسنده زن ایران» را احراز نموده‌اند و وزارت فرهنك به پاس خدمات ایشان مدرسه‌ای را بنام «دکتر شمس الملوك مصاحب» نامگذاری کرده است .

برنامه کار خانم دکتر شمس الملوك مصاحب پشتیبانی و حمایت از اصول ششگانه انقلابی شاه و مردم و کوشش درراه اجرای این اصول به نحو اکمل می باشد .

شجاع الدین بیات ماکو ـ دکتر شروین ـ دکتر ناصر مالك‌ـ دکتر رحمتیان‌ـ دکتر صدری‌ـ دکتر بدیع زاده‌ـ دکر رهنوردی ـ دکتر حامد سیادت ـ ابوالفتح دولتشاهی ـ محمد اسدی ـ اکبر صیرفی ـ جمشید بهروش‌ـ دکتر عیسی سنك‌ـ اسماعیل کاتوزیان دکتر در افشان‌ـ دکتر جزایری‌ـ دکتر گوهری‌ـ دکترانوشیروانی دکتر تاش ـ دکتر پژوهی ـ دکتر میرفتاحی ـ جواد کاتوزیان دکتر رازانی ـ دکتر مسیح ـ دکتر تاج ـ دکتر علی‌پور مقیم ـ دکترمهدی‌ابوالفتوح‌ـدکترعباس کاشانچی‌ـ دکترعسکری‌ـمصطفی ذره‌پرور ـ عباس‌یمینی شریف ـ سرهنك‌بازنشسته علی‌اکبر منصور موید ـ جبار باغچه‌بان ـ دکتر فره‌وشی ـ عبداله سیار ـ محمد مشایخ ـ محمود شکوه ـ تقی شریعت ـ حسینعلی فامیلی ـ هاشم ترسلی ـ مهندس امیر علائی ـ علیرضا وزیری ـ محسن صاعدی ـ خسرو مطلبی ـ محمد علی جبرائیلی ـ مهندس حسن ملیحی ـ دکتر هما نیکفر ـ دکتر ملکه طالقانی ـ اکرم سنك ـ زینت اویسی ـ عزت‌الزمان انیس‌الدوله ـ مهندس محمد پیروز نیا‌ـ مهندس عزیزالله منصور موید‌ـ دکتر نصرت الملوك کاشانچی عفت نوابی نژاد ـ رقیه انیس ـ همایون مهیمن ـ بتول منصور موید فتح‌الله سیف ـ جهانبخش افخمی ـ فخرالتاج اسکندری ـ مهری نیرومند ـ اشرف بهبهانی ـ فردوس بانو دیهیم ـ فروغ کاشانچی شوکت عبائیان ـ خدیجه عبائیان ـ مهری‌مقدم‌ـ فصیحه رایکا ـ زرین‌دخت راستی ـ اسلام ارجمندی ـ بدری نادری ـ پوراندخت قهرمانی ـ مهین دخت قناد زاده ـ دکتر نیك فرجام ـ دکترعزتی دکتر فرهی ـ دکتر محمد باقر مشایخی ـ دکتر اسماعیلی ـ دکتر عظیم زاده ـ طلعت زرین کوب مقدم ـ دکتر جاوید ـ دکتر سلیم ـ مهدی ادیب صابری ـ مهندس سدهی ـ گیتی افخمی پوران خامنه ـ مهران معتضدی ـ مهندس عیسی منصور موید ـ منصوره سیف ـ مهین روحانی نژاد ـ ربابه ارجمندی ـ پوران وزیری ـ مهندس ملیحی ـ انور پور ـ حسین کیانی ـ و چند صد امضای دیگر

آ ـ ۹۵۲۳

اهالی محترم و شرافتمند کرمانشاه

به‌بانو سیمین دخت شاکری تحصیل کرده آلمان رای خواهند داد .

۱ ـ ٤ آ ـ ۱۵٦۱۲

تشکیل میتینگ‌های انتخاباتی در شهرستانها

ماچون سربازان فداکاری بخاطر وطن آماده جانبازی هستیم

هزاران نفر ازطبقات مختلف مردم‌وزنان دراین میتینگها شرکت داشتند

شرکت کنندگان درمیتینگ عظیم قم اعلام داشتند:

گزارش خبرنگاران مادر شهرستان های اهواز و قم حاکیست در دو روز گذشته از طرف طبقات مختلف مردم میتینگ های عظیمی تشکیل گردیده است که اینك قسمتی از گزارش‌های رسیده درج می شود.

در اهواز

ساعت ٦بعد از ظهر پریروز در میدان مجسمه محمد رضا شاه پهلوی واقع در خیابان. ٢٤ متری میتینگ باشکوهی باحضور هزاران نفر از بانوان‌ودوشیزگان‌وکارگران ودهقانان عشایر ،کارمندان و معاریف واصناف شهر تشکیل گردید . از ساعت چهار بعد از ظهر مردم دسته دسته‌بمیدان مزبور روی آوردند و ساعت ٦ بعد از ظهر ازدحام جمعیت فوق العاده بود.زنان کارگر در حالیکه بچه های خود را در بغل داشتند چادر بسر در این اجتماع بزرگ شرکت کردند . این میتینگ پرشور باوجود گرمای شدید بانظم و ترتیب خاص انجام شد و برنامه میتینگ شروع گردید . بانوان‌پریچهرضیاعی‌وگلرخی‌نمایندگان بانوان، آقایان حجتی رشیدی‌نماینده کارگران شرکت نفت ،امیر قلی طالبی نماینده کشاورزان‌پیرامون‌آزادی زنان و فواید پیشنهاد لوایح شش ماده‌ای بتفصیل سخن گفتندودر پایان‌قطعنامه میتینگ وسیله خانم مخاطب رفیعی قرائت شد و این میتینگ باشکوه خاتمه یافت .

در قم

خبرنگار مادر قم مینویسد طبق دعوتی که از طرف هیئت موتلفه سندیکا های کارگران شهرستان قم بعمل آمده بود از ساعت چهار بعد ازظهر پریروز سیل جمعیت ازاطراف و اکناف شهر بطرف میدان راه آهن قم (محل برگزاری میتینگ) سرازیر بود میدان راه آهن از طرف کارگران بطرز باشکوهی‌تزئین یافته بودبتدریج کارگران شرکت ملی‌نفت‌قم، کارگران نفت البرز و گاز سراجه رفتگران شهرداری ، کارگران کارخانه برق و صنایع ، کارگران کارخانه الیاف ، کارگران کشتارگاه و کارگران معادن سطح‌الارضی و کشاورزان و کامیون‌داران وکارگران گرمابه‌ها وکامیونهای نفتکش وارد میدان میشدنددر این میتینگ اصناف و پیشه وران و کارمندان و روسای‌ادارات دولتی نیز شرکت کرده بودند . از بلند گوی میدان مرتب شعار های میهنی‌پخش میشد .در ساعت ٣٠ر٥ برنامه‌میتینگ با سخنرانی آقای سختی نماینده کارگران و کارمندان راه آهن آغاز گردید . سپس آقای وفائی نماینده کارگرن‌نفت البرزوگازسراجه پیرامون لوایح ششگانه شاهنشاه سخن گفت وبعد از آن نماینده کشاورزان آغاز سخن کرد .

در این میتینگ بزرگ ناطقین متعددی درباره اصول شش گانه پیشنهادی اعلیحضرت‌همایونی‌واثرات نیکوی تحولات اخیربه تفصیل‌صحبت نمودند . از جمله شهردار قم، رئیس ایستگاه راه آهن‌و آقایان رضوی نماینده کارگران‌کارخانه برق وصنایع صمد علی اجلال نماینده فرهنگیان سخنرانی های پرشوری ایراد کردند. سپس قطعنامه شرکت کنندگان دراین میتینگ بزرگ وسیله آقای جابری نماینده کارگران گرمابه هابابنشرح قرائت گردید و میتینگ در ساعت ٣٠ر٧ بپایان رسید

متن قطعنامه

١ـ ماهزاران نفر زنان ومردان حاضر دراین میتینگ عظیم کارگران زحمتکشان کشاورزان روشنفکران ، کارمندان ادارات فرهنگیان اصناف، پیشه وران شهرستان قم ائتلاف کامل خودرا بایکدیگر و باآزادمردان‌سراسر ایران از هر صنف و طبقه در راه بثمر رساندن اصول ششگانه انقلاب عظیم ملی اعلام میداریم.

٢ـ مامردم آزاده قم‌در این‌میتینگ عالیترین احساسات صمیمانه خودرا به شاهنشاه بزرگ پیشوای خردمند ملت ایران که مبتکر لوایح ششگانه و پرچمدار انقلاب سفید و عظیم ملی هستند تقدیم داشته ودراین انتخابات به کسانی رای میدهیم که جز تحقق بخشیدن بمنشور ششگانه پیشنهادی شاهنشاه وتعمیم‌خواسته های‌اکثریت ملت ایران هدفی نداشته باشند

٣ـ ماازهمه بانوان‌و مردان میهن خود میخواهیم ضمن شرکت در انتخابات و گرفتن کارت انتخابی در حفظ و حراست کارت های خود که ودیعه ملی انقلاب عظیم شاه و مردم و در حکم ناموس آنهاست از هیچ کوششی فرو گذار ننمایند

٤ـ ماازهمه آزاد مردان و آزاد زنان کشور خواستاریم بادادن رای به کاندیدا های کارگران وکشاورزان و نمایندگان واقعی ملت که مسلما مومن و معتقد به اصول منشورمقدس انقلاب ملت باشند دین خود را به مام‌وطن وشاهنشاه عظیم‌الشان خویش ادا نمایند .

٥ـ ما صراحتا اعلام و اعتراف می کنیم این ائتلاف عظیم ملی و این هم بستگی پاك و بی آلایش مبین آن است که فرد فرد ملت ایران مانند سربازانی فداکار پشت سرشاهنشاه خویش ایستاده ایم و هیچ چیز مارا از پیشرفت به طرف مقصود مقدس خویش باز نخواهد داشت .

٦ـ ماحاضران‌دراین‌میتینگ کرسی های پارلمان را دژ مستحکم جبهه آزادی بخش ملی دانسته و بنابراین به افراد شناخته شده و کسانی که به نحوی از انحاء به اصول ششگانه پیشنهادی شاهنشاه روی‌موافق نشان نداده‌و یادر جریان انقلاب عظیم ملی اخلال کرده و میکنند اجازه نخواهیم داد در این سنگر مقدس آزادی ملت ایران رخنه نمایند زنده و جاوید باد شاهنشاه محبوب پرچمدار انقلاب عظیم ملت ایران‌استوار باد هم‌بستگی همه نیرو های ملی انقلاب

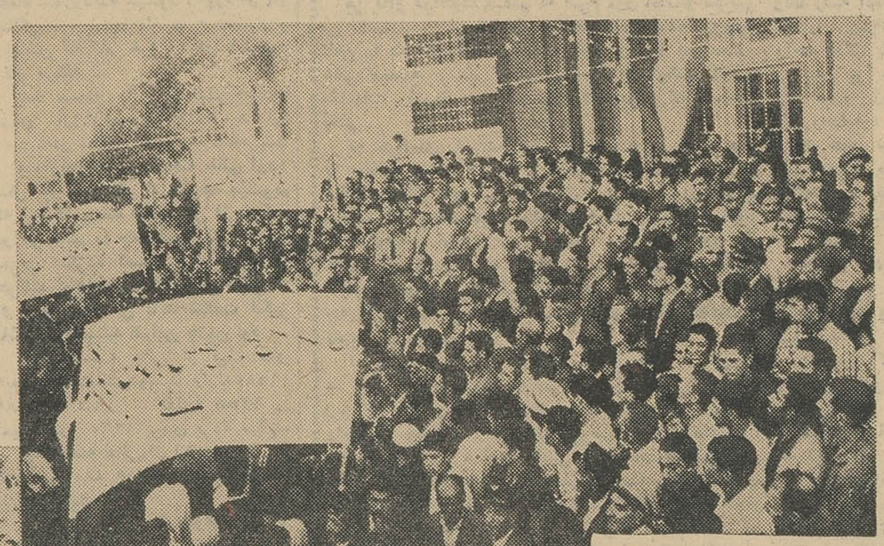

دوصحنه از برگزاری میتینگ در شهرستان قم

خودرابدارزد

خبر نگار مادر شیراز گزارش می‌دهد چند روز قبل جوانی بنام سید محمد تقی توسلی ١٨ ساله از اهالی شیراز بعلت نامعلومی اقدام بخودکشی کرد و در محل خلوتی خود را باطناب بدار زد . اطرافیان وی پس از اطلاع جریان را بمقامات مربوطه اطلاع دادند و جریان از طرف شعبه چهارم بازپرسی‌دادسرای شیرازمورد رسیدگی قرار گرفت و پس‌از انجام تشریفات قانونی جواز دفن صادر گردید . جوان مذکور بعنوان خرید فرش از منزل خارج شده و خودکشی کرده بود.

نمایندگان اطلاعات در خدمت مردم

مردم شهرستانها بوسیله نمایندگان اطلاعات خواسته های خود را شرح میدهند

تقاضای آموزگاران جدیدالاستخدام مرودشت

جمعی از آموزگاران جدید الاستخدام فرهنگ مرودشت با مراجعه بدفتر نمایندگی اطلاعات اظهار داشتند بیش از دو ماه است از حقوق و مزایای ما خبری نیست و از کسبه بطور نسیه جنس برده ایم دیگر کسی حاضر نیست بطور نسیه بما جنس بدهد از این رو سخت در مضیقه هستیم و بطور کلی زندگی ما فلج شده است . اینعده اضافه کردند ما از مقامات صالحه تقاضا داریم بوضع تاسف آور ما توجهی نمایند تا بیش از این ناراحت نباشیم .

مردم سنگررشت تلفن میخواهند

عده ای از اهالی سنگر بدفتر نمایندگی اطلاعات مراجعه کردند و اظهار داشتند مدت دو سال استکه ما تلفن نداریم و هر چه هم در این باره از اولیای امور تقاضا میکنیم نتیجه ای عاید نمیشود . تمام مردم سنگر از اینکه ارتباط تلفنی ندارند ناراحت هستند . ما از مقامات مسئول تقاضا داریم بخواسته ما توجهی نمایند و بادایر کردن تلفن در این منطقه مردم را از بلاتکلیفی و ناراحتی نجات دهند.

اول تصادف کرد وبعد مسموم شد

دو کامیون در جاده ساوه دونفر را زیرگرفت

ساوه

خبرنگار ما در ساوه اطلاع میدهد چند روزقبل در شش کیلومتری جاده ساوه دو کامیون به‌شماره های ١٢٥٤٢٧ و ١٢٤٨٥٥ برانندگی امیرالله‌و مهدی با دونفر عابر تصادف کردند . در این حادثه عابرین بسختی مجروح گردیدند و یك راس الاغ سقط شد . با اطلاع‌حریان بمقامات صالحه مامورین ژاندارمری در محل حضور یافتند و امیرالله دستگیر شد ولی راننده دیگر متواری گردید خبرنگار ما اضافه میکند هنگامیکه مامورین امیرالله را به ژاندارمری جلب می کردند در بین راه راننده دستگیر شده خربوزه ای پاره میکند و با مامورین ژاندارمری آنرا میخورد که بلافاصله هرسه مسموم میشوند . مسمومین وسیله پزشکیار ژاندارمری تحت درمان قرار گرفتند .

سه خبرازشیراز

بنا بدعوت آقای استاندار فارس آقای دکتر وحیدی مدیر عامل‌بنگاه آبیاری کشور بشیراز وارد شدمدیر عامل بنگاه آبیاری‌کشور اینك مشغول مطالعه در امر آبیاری فارس میباشد که با تنظیم طرحهائی برای جبران کمبود آب فارس اقدام لازم بعمل آید .

جنك مغلوبه

عده‌ای باچوب وچماق بجان هم افتادند

جوان ١٨ ساله‌ای کشته شد

بندر بوشهر

خبرنگار ما در بنادر جنوب گزارش میدهد چند روز قبل در دهکده انگالی واقع در ٨ کیلومتری شمال بندر بوشهر براثر وجود پاره ای اختلافات محلی عده ای از اهالی با چوب وچماق بجان هم افتادند. در این نزاع دستجمعی جوان ١٨ ساله ای بنام حسن جمبوری بقتل رسید و شش نفر دیگر بسختی مجروح گردیدند با اطلاع جریان بمقامات صالحه آقای ستوان یکم مهدیزاده فرمانده گروهان یکم ژاندارمری بندر بوشهر به محل عزیمت نمود و ضمن تحقیق متهمین را دستگیر نمود . خبرنگار ما اضافه میکند جنازه حسن با انجام تشریفات قانونی بخاك سپرده شد و مجروحین به بیمارستان انتقال یافتند و جریان تحت تعقیب قرار گرفت .

***

به طوری که رئیس تبلیغات اداره کل کشاورزی و سازمان اصلاحات ارضی فارس اطلاع میدهد فعالیت‌های سازمان اصلاحات ارضی استان فارس در شهرستان‌های تابعه فسا، جهرم، لار،داراب، نیریز، اصطهبانات ، کازرون ، وممسنی ، فیروزآبادوآباده‌دریکماهه اردیبهشت ٤٢ بدین شرح است دهات خریداری شده ٦ دانگی ١٦ قریه بانضمام ٧٧ قریه پراکنده به‌بهای‌مبلغ ١٩ میلیون و٧٦٥ هزار و ٩٧ ریال دهات‌فروخته شده بدهقانان ١١قریه ٦ دانگی به انضمام ٢٩ قریه پراکنده که ١١هزار و ١٠٧ سهم بین ١٤٨٣ نفر دهقان تقسیم گردیده است .

***

بطوریکه سخنگوی اداره کل‌کشاورزی استان گزارش میدهد مامورین دفع آفات در نقاط فسا وداراب شدیدا با آفات پنبه مبارزه و رضایت خاطر اهالی را فراهم نمودند .

کنکور دانشگاههای اصفهان و تبریز

با شرکت ٢٥٠٠ نفر دانشجو آغاز گردید

استانداران، از جلسات کنکور بازدید کردند

عکس بالاگوشه‌ای ازجلسه کنکور دانشگاه اصفهان را نشان میدهد. استاندار اصفهان و همراهان نیز هنگام بازدید دیده میشوند

خبرنگار ما در اصفهان گزارش می‌گردیده‌اند که عبارتند از بانو پرتو اعظم و آقایان دکتر نجاحی استاد دانشگاه تهران ، غلامرضا ستوده ، علی‌اکبر ستوده، خبرنگار ما اضافه می کند این عده زیر نظر آقای دکتر نفیسی رئیس دانشگاه اصفهان ودکتر حکمت یارمقدمات امتحانات رافراهم ساختند درساعت٩ صبح‌آقای مهندس پارسا استاندار اصفهان باتفاق فرماندار رئیس فرهنگ‌درجلسه امتحان حضور یافت و طرز برگزاری امتحانات را بازدید نمود .

در تبریز

کنکور دانشگاه‌تبریز دیروزوپریروز در سالن هنرستان صنعتی پسران تبریز با شرکت در حدود ١٢٠٠ نفر انجام گردید پریروز فارغ‌التحصیلان رشته طبیعی امتحان دادند و دیروز مرتبا از جلسات کنکور بازدید از فارغ‌التحصیلان دوره ریاضی و نمودودیروز نیز آقای دهقان‌استاندار ادبی امتحان بعمل آمد . آذربایجان شرقی از جلسات امتحانی آقای دکتر بازرگان رئیس دانشگاه دیدن کرد .

کشف اجناس قاچاق

١٣٢ کیلو تریاك و٢٣٥ طاقه پارچه ومقداری‌چای بدست آمد

مامورین مبارزه با قاچاق هنگهای ژاندارمری مشهد و کرمانشاه و اهواز و رضائیه وخرم آبادضمن گشت و بازرسی و زدو خورد باقاچاقچیان و شلیك ١١ تیر فشنگ مقدار ١٣٢ کیلو گرم تریاك و ٥ر٢٢٣ طاقه پارچه گاندی و ٣٨ صندوق چای بوزن ٥ر١٠٥٣ کیلو کشف کردند . اجناس ملکشوفه با متهمین مربوطه بمقامات قضائی تحویل شد و جریان تحت تعقیب قرار گرفت .

براثر واژگون شدن جیپ چهار نفر کشته ومجروح شدند

طبق گزارش خبرنگار مادر قم در کیلو متر هفتاد جاده‌اراك‌وقم بین صالح‌آبادوراهجرد اتومبیل جیپ شماره ٢٠٦٠١٨ که از تهران عازم اراك بود براثر بریدن میل فرمان واژگون گردید و چهار نفر سرنشین جیپ بسختی‌مجروح‌گردیدند .مجروحین به‌بیمارستان انتقال یافتند و یکی از آنها بنام علی خادم جعفری فرزند حسن فوت نمود . جریان وسیله پاسگاه ژاندارمری راهجرد به آقای باقر بازپرس شعبه ٢ دادسرای قم اطلاع داده شد و جریان تحت تعقیب قرار گرفت .

فرار سارقین

خبر نگار ما در شمیران مینویسد:

چند شب قبل در حدود ساعت سه بعد از نیمه شب یکی از مامورین کلانتری یك تجریش در نزدیکی باغ فخرالدوله به چهار نفر سارق که مقدار زیادی اموال مسروقه با خود حمل مینمودند برخورد کرد و بآنها دستور ایست داد و چند تیر هوائی شلیك نمود.سارقین که بدستورایست مامور کلانتری توجهی نکرده بودند با استفاده از تاریکی‌شب متواری‌شدند وچند تخته قالی‌وقالیچه جا گذاشتند فرشها که درحدد.٧ هزارریال ارزش دارد بکلانتری حمل گردید و جریان تحت تعقیب قرار گرفت .

سارقین فراری بدام افتادند

خریدار اموال مسروقه نیز بوسیله مامورین دستگیرشد

خبرنگار ما در بم طی گزارشی مینویسد :چندی قبل طی مدت کوتاهی چندین فقره سرقت در شهرستان بم رویداد و در هر مورد مقداری ازاثاثیه منزل اهالی این شهرستان یاتوابع آن بسرقت رفت اما در هیچیك از این موارد فعالیت مامورین بجائی نرسیده و اثری از سارقین دستگیر مامورین نشدتااینکه چندروزقبل مامورین شهربانی‌شهرستان بم موفق شدند دونفر راباسامی اسمعیل زهی وجلال ناروئی دستگیر نمایند . پس‌از بازجوئی از دستگیرشدگان و اعتراف آنها مامورین اثاثه مسروقه را در چاهی خارج از شهر یافته و بصاحبانشان مستردداشتند .

در بازجوئی از دستگیر شدگان معلوم شد که اثاثیه مذکور از قراء بروات ، داین ، گوك و شهرستان بم سرقت شده است. ضمنا شخص‌دیگری‌نیز بنام محمد شمس‌الدین که اجناس مسروقه را برای فروش از سارقین خریداری کرده‌است‌دستگیر گردید .

درمراسم معارفه رئیس جدیدپست‌وتلگراف استان‌فارس

وظایف کارمندان پست وتلگراف تشریح شد

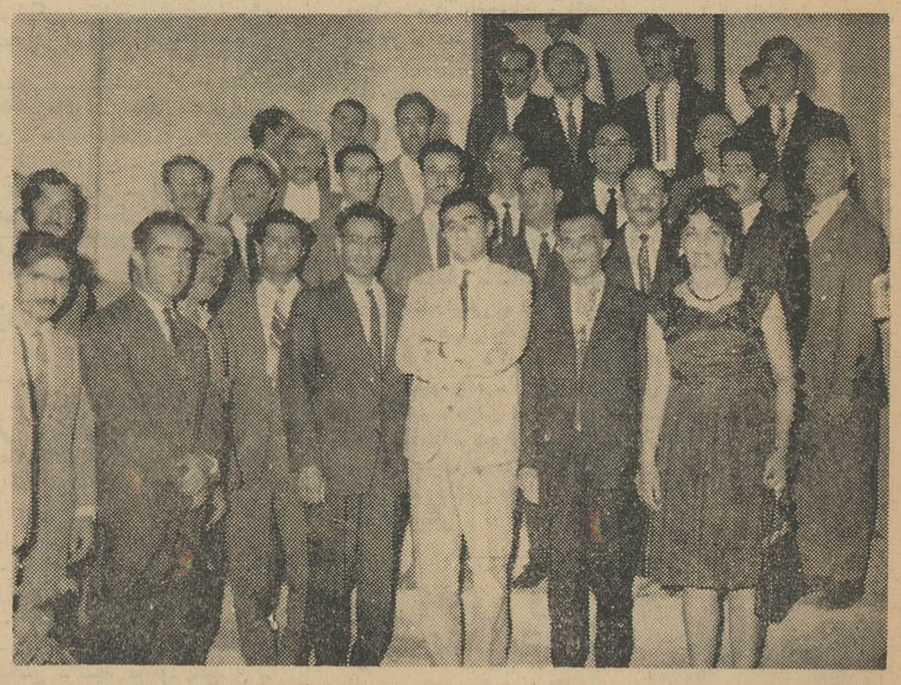

خبرنگارما در شیراز مینویسد چندروز قبل بمنظورآشنائی آقای گوهری رئیس جدید اداره پست و تلگراف استان فارس با کارمندان این اداره مراسمی در محل اداره پست و تلگراف شیراز برگزار گردید و طی آن آقای گوهری با کارمندان آشنا شد . در این مجلس‌رئیس جدید پست‌و تلگراف پیرامون وظایف کارمندان این اداره نسبت بمراجعین بیاناتی ایراد نمود و در مورد دادن زمین و خانه برای کارمندان همه گونه وعده مساعد داد و مراسم بپایان رسید .عکس بالا آقای گوهری را در میان کارمندان اداره پست و تلگراف شیراز نشان میدهد .

چند خبر خلاصه از چند شهر

زاهدان ـ آقای سرهنگ آرشام رئیس سازمان امنیت از مسجد شاه زاهدان که از محل عطیه ملوکانه و همت مردم ساخته میشود بازدیدکرد .

***

شمیران ـ بدعوت آقایان‌مهندس تبریزی فرماندار ولسانی شهردار ناحیه ١٠ شمیرانات بانوان و دوشیزگان ورزشکار شهرستان از باغ وحش دیدن کردند .

***

گرمسار ـ چون در گرمسار بکباب دکان نان سنگکی وجود داشت و نمیتوانست احتیاجات مردم را برطرف سازد اخیرا دکان سنگك پزی دیگری دایر گردید .

***

فشم ـ وسیله رفت وآمد از جاده فشم‌ـاوشان و میگون مشکل بزرگی شده است و بخصوص کسانیکه به ییلاقات میروند دچار ناراحتی میشوند .

***

لار ـ از طرف جمعیت شیر وخورشید سرخ لار یکدستگاه کارخانه یخ سازی بظرفیت ١٠ تن در لار دایر و قریبا بهره برداری از آن شروع خواهد

***

شهرری ـ از طرف مقامات بهداری یکی از داروخانه های شهرری که بدون داشتن مسئول مجاز اقدام بفروش دارو میکرد تعطیل گردید .

***

بندر عباس ـ بعلت گرانی قیمت قند و شکر مردم دچار مضیقه قند و شکر شده بودند که بر اثر اقدامات رئیس دارائی بندرعباس این‌مضیقه برطرف گردید .

نیازمندیها

استخدام

درمانگاه شبانه روزی
ازساعت ۸ صبح الی ۱۳ و از ساعت ۱۵ الی ۱۷ و نیم نیازمند پزشك است. طالبین از ساعت ۵ر۱۶ الی ۵ر۱۷ با تلفن ۶۲۲۶۶۶ مذاکره نمایند.
۱ـ ۴ ۱ ۴۸۳

کاریابی تهران
تعدادی ماشین نویس زن، پرستار خدمتکار وآشپز زن احتیاج دارد تلفن ۳۷۳۳۱
۱ـ ۷ آـ ۱۴۴۰

شریك بی‌سرمایه میخواهیم
خانمهای متخصص فن آرایش مشخصات کامل خودرا براهنمای شماره ۱۴۶ روزنامه اطلاعات بنویسید.
۱ـ۲ آـ۱۴۹۸

کارخانه‌چیت‌سازی تهران
به سه نفر کمك طراح (نقاش) نیازمند است از واجدین شرایط خواهشمند است به محل کارخانه واقع در جاده آرامگاه مقابل سیلو باداره کارگزینی مراجعه نمایند.
۱ـ ۳ آـ۹۶۴۷

ویزیتور با سابقه
دکترداروساز جهت ویزیت استان ششم (خوزستان) که در مرکز استان اهواز سکونت نماید مورد احتیاج است. داوطلبان به صندوق پستی شماره ۲۸۹ یا به تلفن ۶۱۱۰۹۱ تماس حاصل نمایند.
۱ـ ۲ آـ۱۵۷۲۰

تکنیسین رادیولوژی‌مرد
برای تمام روز مورد نیاز است. عصر ها بین ۶ و ۷ بمطب دکتر گیدفر خیابان فرصت شاهرضا مراجعه نمایند.
۱ـ۲ آـ۹۶۴۵

دانشگاه نظامی جهت تامین کادر گروهبانی تعداد ۳۰ نفر داوطلب برای دوره آموزشگاه گروهبانی باشرائط زیر استخدام می نماید:
الف ـشرائط استخدام
۱ـ تابعیت دولت شاهنشاهی
۲ـ دارا بودن حداقل گواهی‌نامه سیکل اول دبیرستان و قبولی از مسابقه ورودی آموزشگاه
۳ـ سن کمتر از ۱۸سال و بیشتر از ۲۲سال نباشد.
۴ـ نداشتن پیشینه بدواعتیادات مضره
۵ـ داشتن سلامتی و تناسب اندام واستعداد کامل مزاج طبق گواهی بهداری دانشگاه
۶ـ سپردن ۵ سال تعهد خدمت در ارتش وداشتن ضامن معتبر که‌اعتبار او به گواهی کلانتری یا ژاندارمری محل رسیده باشد.
ب: مزایا
۱ـ در طول مدت دوره آموزشگاه دانش آموزان شبانه روزی بوده و کلیه احتیاجات آنان از حیث (مسکن غذا ـپوشاك ـ ولوازم تحصیلی) به عهده ارتش خواهد بود.
۲ـ بکلیه دانش آموزان از تاریخ استخدام تا زمان فراغت از تحصیل ماهیانه یکهزار ریال حقوق داده‌خواهد شد.
۳ـ دارندگان گواهی نامه سیکل اول متوسطه پس از پایان دوره به درجه گروهبان دومی مفتخر خواهند شد.
۴ـ مدت‌آموزشگاه‌گروهبانی یکسال خواهد بود.
۵ـ افرادی که نیمی از خدمت متعهده خودرا انجام دهند از خدمت زیر پرچم معاف خواهند شد.
ج ـشرائط ثبت‌نام
۱ـ داوطلبین‌واجد شرائط‌می‌توانند از تاریخ ۲ الی ۱۵ شهریور همه روزه باستثنای روز های تعطیل از ساعت ۷ الی‌ساعت ۱۴ به منظور ثبت‌نام بادر دست داشتن مدارك‌زیر (۱ عکس ۴ در ۶ پرسنلی ۱۲ قطعه ۲ رونوشت شناسنامه ۵ برك ۳عدم سوء پیشینه یکبرك ۴ عین مدارك تحصیلی ۵ عین شناسنامه عکس‌دار) برکن یکم دانشگاه نظامی واقع در عباس‌آباد مراجعه نمایند.
۲ـ دارندگان گواهی نامه کلاس ۵ دبیرستان بدون شرکت در کنکور پذیرفته خواهند شد.
رونوشت برابر اصل است.
فرمانده دانشگاه نظامی ـ
سرتیپ عباس قره‌باغی
آـ۵۷۰۸ ۱

جویای کار

راننده ۲ همگانی با کارت شهری جویای کار است تلفن ۷۵۷۸۸۷
آـ۹۵۶۷

فروش اتومبیل

بازرگانی امیرکبیر مرتضوی یزدی خرید وفروش هرنوع اتومبیل‌سواری وباری مقابل کوچه میرزامحمود وزیر تلفن ۳۹۰۳۲
۱ـ۲۶ آـ۱۳۸۶

نمایشگاه اتومبیل کریمی
خرید وفروش انواع اتومبیلها تحت نظر کارشناسان آزموده‌تلفن ۲۶۱۱۴

اولین بازار اتومبیل درایران
آقای محترم برای خرید و فروش ومعاوضه اتومبیل خود فقط به‌بازار ۹۴۰ مراجعه فرمائید ـ سرچشمه مقابل مسجد محمودیه توقفگاه کاروان تلفن ۳۱۳۲۷

کالج بار
باروا‌سباب‌کشی شهر وحومه
تلفن ۶۱۱۱۱۱

در نمایشگاه جبهه دار
هرنوع وهرسیستم اتومبیلی دارید بعنوان پیش قسط داده فولکس‌مدل ۶۳ دریافت نمایند تلفنهای ۵۲۲۴۳ و۶۱۱۰۰۲

کارگاه فنی رحمانی
سازنده همه نوع سپر اتومبیل و نقاشی‌بانازلترین قیمت ودر اسرع‌وقت اول نظام آباد تلفن ۷۳۳۵۴

مرسدس بنز ۲۲۰ (اس) مدل ۶۰
یکدستگاه مرسدس بنز ۲۲۰ (اس) مدل ۶۰ بتازگی از آلمان وارد شده‌برای فروش موجود است به موسسه انیورسال تلفن ۴۲۵۹۹ مراجعه فرمائید.
۱ـ ۳ آـ۱۴۷۴

اتومبیل اپل ۶۳ رکورد
شماره موقت رنك سفید بفروش میرسد تلفن ۲۴۳۶۳

کرایه
اتولوکس
اتومبیلهای مدرن سواری کرایه با راننده برای داخل وخارج تهران میدان فردوسی تلفنهای ۶۱۱۲۷۰ و ۴۴۶۰۵

تعمیرات

الکترو سرویس آسیا
متخصص تعمیر انواع یخچالهای برقی دراسرع وقت تلفن ۲۸۰۵۳
۱ـ۳۰ آـ ۱۱۱۸

سرویس یخچالهای نفتی
متخصص یخچالهای نفتی خیابان گرگان چهارراه عظیم‌پور یخچالهای سازی هراند پلاك ۶۱۰

سرویس تلویزیون پارس
تعمیرتلویزیون ورادیو گرام درمنازل باسرویس مجهز سیار ۷۵۸۰۹۴ و ۳۳۶۹۲

کارگاه فنی کرمانی
مرکز تهیه و تعمیر انواع دوربین های عکاسی فیلمبرداری تلفن ۳۶۵۰۸
۱ـ۳۰ آـ۱۲۰۱

تعمیرگاه یخچال اردشیر
متخصص ازایتالیا تلفن ۷۳۳۶۰
۱ـ۳۰ آـ۱۳۱۷

شهپر ومارگاریان
تلفن ۶۱۲۹۲۰
نماینده سرویس تلویزیون پای سیلوانیا تعمیرانواع دستگاه‌الکترونی نادری پاساژ رستم‌آبادیان
۱ـ۲۶ آـ ۱۳۸۴

سرویس الروند (مجانی)
متخصص تعمیرات انواع یخچالهای برقی‌و کولر با تضمین نشانی جاده پهلوی خیابان تخت‌طاوس تلفن ۶ ۲۱۰۶۸
۱ـ۳۰ آـ۱۴۷۰

تعمیرگاه‌ویخچالسازی آرشاك
متخصص فنی‌سابق یخچالهای‌نورژ تلفن ۷۵۰۴۸
۱ـ۳۰ آـ۱۵۰۵

سرویس تلویزیون پارس
تعمیر تلویزیون ورادیو گرام در منازل باسرویس مجهزسیار ۷۵۸۰۹۴ و۳۳۶۹۲
۱ـ ۳ ۱۵۰۷

مستغلات

نارمك. معاملات املاك وپول بازرگانی امینی تلفن ۷۹۰۰۹۰

از شاهرضا تاتخت طاوس
خانه دربست وآپارتمان اجاره لازم است تلفن ۶۲۴۴۶۰
۱ـ۲۰ آـ۱۴۲۶

کاتی بازار املاك ۴۹۸۹۶
۱ـ۳۰ آـ ۱۱۳۱

هرنوع مستغل وخانه وزمین نقدا و معاوضه موجود است ۶۸۷۶۸
۱ـ۱۵ آـ۱۴۵۴

مؤسسه مرغداری
با پنجاه هزار متر مربع زمین‌دارای ساختمان مرغداری و کارگری وانبار باوسائل کامل تربیت مرغ و جوجه ولوله کشی آب داخلی فروشی یا اجاره داده می شود طالبین به تلفن ۳۳۷۵۷ مراجعه فرمائید.
۱ـ ۵ آـ۱۴۵۲

یك قطعه زمین در بهترین محل اصفهان چهارراه‌شاه عباس کبیراول خیابان فردوسی بمساحت ۷۰۰ متر مناسب بنگاههای تجارتی هتل و دوائر حاضر است باقرارداد طبق نقشه ساختمان وواگذار نماید.
نشانی ـ انتهای خیابان روزولت کوی‌نظامی پلاك ۴ تلفن ۶۲۲۴۹۵
آـ۹۵۵۳

اجاره داده می شود

برای اجاره
روز اول سفارش تلفنی
روزدوم مراجعه وبازدیدمحل
روزسوم تنظیم اجاره‌نامه
برنامه همیشگی موسسه کاتی ۴۹۸۹۶
۱ـ۱۰ ۱۴۶۶

خانه اجاره
یك‌باب خانه مجهز و مشجر با استخر آب واقع در خیابان سی‌متری کوچه کاخ شماره ۱۱ باجاره واگذار می شود. طالبین بهمان خانه مراجعه نمایند ۱ـ ۳ آـ۱۵۳۸۲

یك آپارتمان پنج اطاقه
باکلیه وسائل در کوچه فروشگاه فردوسی‌باجاره فوری داده می شود طالبین با تلفن ۳۲۱۰۴ صحبت کنند
۱ـ ۲ آـ۹۶۰۳

آپارتمان اجاره ۳ تا ۸ اطاق کامل درشمال شهر موجود تلفن ۶۲۴۴۶۰
۱ـ۱۰ آـ۱۵۱۰

چندباب منزل مدرن مستقل برای اجاره موجود تلفن ۶۲۴۴۶۰
۱ـ۱۰ آـ۱۵۰۹

بفروش میرسد

فروش فوری خانه وویلای خود درشهر و شمیرانات
با ۳۹۷۸۴ به بنگاه کوشان‌بفرمائید.
۱ـ۸ آـ ۱۴۴۳۲

در بهترین نقطه خیابان
سپهبد رزم آرا
سی هزار متر زمین دوبر باچاه آب ـ تلفن و برق وسایر تاسیسات برای فروش یامعاوضه آماده می‌باشد طالبین به تلفن ۲۰۸۱۲ مراجعه‌نمایند
۱ـ۵ آـ۱۴۹۵

در کوی کاخ
خانه ای نوساز شمالی به مساحت ۲۰۰ متر دارای ۶ اطاق ـحمام ـ گلخانه ـآب لوله‌کشی و برق روکار سنك تراورتن بفروش میرسد بتلفن ۷۵۷۱۵۶ مراجعه فرمایند.
۱ـ۲ آـ۱۴۹۶

مطب دندانپزشکی
واقع در شمال مجهز به مدرنترین وسائل و تلفن بعلت مسافرت باروپا بفروش میرسد تلفن ۳۳۸۲۵
۱ـ ۳ آـ۵۷۳ ۹

مستغلات‌مرغوب‌وفروش‌فوری
در محل پر جمعیت شهباز خیابان قوامی ۱۴باب مغازه هریك شصت تومان اجاره دو باب حمام مردانه وزنانه ماهی سه هزار و صد تومان باغچه با آب چاه آب کافی در اجاره نیست با آپارتمان استخر شنا باپروانه و آب لوله کشی سالن ورزش ۲۵۰ متر مربع دو باب حیاط سه قطعه زمین گاراژ توقفگاه به مبلغ یك میلیون تومان به تلفون ۵۰۳۸۷ خیابان ری کوچه آبشار بنگاه میر طاهری ملك مزبور بدهی ندارد و هفتاد وچهار متر بر خیابانست نقد واقساط فروخته می شود.
آـ۹۵۵۵

واگذار میشود

یکباب مغازه نزدیك‌سینماسانترال واگذار می شود تلفن ۸۳۵۶ ۴
۱ـ۳ آـ۱۵۰۱

معاملات پول

از ده هزار تومان تا یکمیلیون تومان در مقابل مبیع ارزنده‌نیازمندیم ۶۹۷۵۴
۱ـ ۵ ۲ آـ۱۴۴۵

تومانی‌دوشاهی‌ونیم ۷۳۲۴۲
۱ـ۱۸ ۱ـ۱۲۷۵

پول‌شرطی‌نیازمندیم ۷۳۲۴۲
۱ـ۱۸ ۱ـ۱۲۷۶

چند فقره پول برای
شمال شهر لازم است ۶۹۲۳۷
۱ـ ۲۶ آـ ۱۴۰۶

تومانی هر۳ شاهی موجود ۶۹۲۳۷
۱ـ ۲۶ آـ ۱۴۰۷

پول تومانی دوشاهی و دوشاهی‌و نیم همیشه بدون سرگردانی موجود است ۶۹۷۵۴
۱ـ ۵ ۲ آـ۱۴۴۶

معاملات تلفن

فروش تلفن نقد واقساط ۶۰۰۲۵
۱ـ۲۶ آـ ۱۲۱۲

تلفن بدون پیش قسط ۵۳۸۴۰
۱ـ ۲۶ آـ ۱۴۰۱

شماره تلفن نقدا خریداریم ۵۶۳۳۹
۱ـ ۲۶ ۱۴۰۲

پول درمقابل تلفن
در مقابل شماره تلفن پول داده‌خواهد شد. تلفن ۲۷۷۴۴
۱ـ ۲۶ آـ ۱۴۰۰

تلفن‌نقدو اقساط فروشنده‌ایم ۵۵۴۹۶
۱ـ۲۶ آـ۱۴۶۱

تلفن‌وفیش تلفن خریداریم ۵۵۴۹۶
۱ـ۲۶ آـ۱۴۶۰

تلفن ۳ و۷
نقد و اقساط فروشنده ایم ۷۱۰۷۰
۱ـ۱۰ آـ۱۴۷۲

تلفن ۳ و۷
نقدا خریداریم تلفن ۷۱۰۷۰
۱ـ۱۰ آـ۱۴۷۳

۶۱۲۷۷۶ مخصوص معاملات تلفن
۱ـ۱۰ آـ۱۵۰۶

سالن مد و آرایش

آموزشگاه کاخ
سالن آرایش الیزه
باطلاع‌مشتریان و هنرجویان‌محترم می‌رساند بواسطه مسافرت باروپا از تاریخ ۱۵ شهریور ماه نام نویسی می نماید آدرس انتهای خیابان‌ایران شهر کوی نقوی کاشی ۳۶

آموزشگاه آرایش هنگامه
دیپلمه پاریس ورم برای دوره جدید هنرجو میپذیردوبا ۴۰۰ تومان‌درصورت از عهده بر آمدن امتحان یك ماهه دیپلم میدهد خیابان شاه جنب‌ایران کالا خیابان دقیقی شماره ۱۵۵
۱ـ۱۵ آـ۱۳۰۲

سالن آرایش فرشته افتتاح شد
میزانپلی ۷۰ ریال رنك ودکولره و ناخن باقیمت نازل ـخیابان آذربایجان بین سلسبیل و خوش
۱ـ۱۰ آـ ۱۳۹۲

میزانپلی با ۲۰ ریال
آموزشگاه یاسمن خیابان جمشیدآباد شمالی چهار راه فرصت تلفن ۶۶۷۸۹
۱ـ ۱۰ آـ ۱۴۰۴

در سالن آرایش‌آنابل
میزانپلی عالی‌با تافت ۸۰ ریال شاگرد جهت تعلیم آرایش پذیرفته میشود جاده قدیم شمیران ـ مقابل کلانتری سوار اول پله

آموزشگاه آرایش یلدا
دیپلمه هامبورك برای دوره جدید هنرجو میپذیرد اول خیابان ایزنهاور تلفن ۴۵۷۷۱
۱ـ۱۵ آـ۱۵۰۸

درسالن آرایش ونیز
میزانپلی عالی‌با تافت ۶۰ ریال سرچشمه ـکوچه نظامیه‌جنب‌دبستان سعدی دخترانه تلفن ۵۷۵۷ ۳

مومك زیبائی
بهترین وسیله از بین‌بردن موهای پاو دست و صورت فروش درتهران وشهرستان ها داروخانه و لوازم آرایش فروشی های معتبر.
تلفن ۶۲۳۳۵۱

آگهیهای متفرقه

حل یك مشگل عمده
اگرمیخواهید که پس از خاتمه کارهای‌ساختمانی‌خودتان‌دچار امراض عصبی‌نشوید.
اگر بوقت‌و سلامتی خود ارزش قائل هستید.
برای ساختن هر نوع خانهای مسکونی و مستقلاتی و تعمیرات آن به سازمان تهران تعمیر تلفن ۴۸۳۲۸ که دارای صلاحیت فنی و حقوقی ومجهز به کلیه کارگاههای موردلزوم می باشد مراجعه فرمائید.
آـ۳۰ آـ۱۴۴۳

جرثقیل توکل
میدان شاه تلفن ۵۵۸۲۸ـ۵۰۶۹۱
۱ـ۲۶ آـ۱۲۴۳

شین آب
آب تصفیه شده تلفنهای ۷۵۷۸۲۵ و ۶۲۲۹۹۷
۱ـ۳۰ آـ۱۲۸۹

کارخانجات صنعتی طلوع
Toloue
تلفن ۵۷۹۳۱
آشپزخانه ولوازم دفتری طلوع
زینت‌بخش اشپزخانه و دفتر شما است صدی پنجاه مرغوب‌تر ازاجناس مشابه صدی سی ارزانتر ازاجناس مشابه فروشگاه و نمایشگاه ـخیابان خیام پائین‌تر از وزارت صنایع معادن پلاك ۶۸۳ تلفن ۵۷۹۳۱ـ۵۷۳۷۶

یك ابتکار جدید
مبلهای کثیف‌بوسیله‌تلفن ۶۱۳۵۶۷ سرجای خود شسته میشود.
۱ـ۳۰ ۱ـ۱۲۷۱

باستان بار
۶۴۹۲۱-۶۵۹۲۱

شرکت آب تصفیه‌شده
خیابان شهباز چهارراه صفا کاشی ۱۲۹ تلفن ۷۵۹۱۰۱

تریلی فروشی
یکدستگاه تریلی سه تن ساخت آمریکا مناسب بفروش میرسد تلفن ۶۲۰۴۲۰
۱ـ ۱۰ آـ ۱۴۳۶

کاپل
دشمن شماره یک حشرات
تلفن ۶۲۱۴۹۹

مبل ارجمند
پرده دوزی وپیراهن مبل ارجمند خیابان سعدی تلفن ۳۷۳۷۰
۱ـ۱۰ آـ۱۴۸۱ ۱

شرکت سهامی تهران‌مونیخ
(تمکوبار) حمل کالای تجارتی در اسرع وقت با کامیونهای آخرین مدل سرپوشیده به اروپا و بالعکس تمکوبار ـ اول فردوسی جنب‌میهن‌تور تلفن ۳۳۰۸۴
آـ۱۴۹۲

گم شده

قدرت جاهدی اهل اردبیل شغل حمال دو ماه است از نامبرده اطلاعی در دست نیست وزن و چهار فرزندش سرگردان مانده اند هرکس اطلاعی‌از وی دارد خواهشمند است سه راه ورامین نرسیده کوچه عظیمی منزل محمد حسن گوهریان خبر داده و خانواده ای راخشنود سازند.

کیف بغلی اینجانب که محتوی آن ۴ برك‌چك‌وسه برك‌سفته ومقداری اوراق بایك برك گواهی نامه‌رانندگی بشماره ۴۰۵۸ تهران‌درتاریخ ۱۹ر۵ر۴۲ مفقود شده از یابنده تمنا دارم به وسیله تلفن بشماره های ۵۹۲۳۷ ـ ۴۴۶۳۱ر۶۰۲۸۲ر۶۷۸۷۰ اطلاع داده مژدگانی دریافت دارد توضیحا محل اقامت اینجانب امیر آباد خیابان نصرت غربی مقابل کلانتری ۱۹ سابق گاراژ نصرت
علی برادران عسگرزاده
آـ۹۶۲۵

آموزشگاههای فنی و فرهنگی

تلفن ۳۰۲۸۰۹
بهترین کلاس‌رادیو تلویزیون‌درایران
۱ـ ۳۰ آـ ۱۴۳۴

کلاس سنتور ملك
برای کلیه سازها شاگرد میپذیرد تلفن ۷۵۶۷۰۳
۱ـ۲۶ آـ۱۰۴۲

آموزشگاه عالی خیاطی زرین
بامتد گرلاوین برای دوره جدید هنرجو میپذیرد نشانی تخت‌جمشید چهار راه بهار ـ بهار جنوبی‌پلاك ۱۱۱
۱ـ۱۵ آـ ۱۳۶۴

موسسه فرهنگی دکتر میرزاده
برای دبستان از اول تا ششم و هفتم‌دبیرستان روز های‌شنبه دوشنبه وچهارشنبه هر هفته صبح و عصر ثبت‌نام می نماید وسیله رفت‌وآمد مهیا است. خیابان ری دوراه‌مهندس تلفن ۵۲۹۲۸
۱ـ ۸ آـ۱۴۱۹

دبستان ملی دخترانه شیوا
ثبت نام میکند امیر آباد خیابان نصرت‌تلفن ۶۱۱۶۴۲
۱ـ۳۰ آـ۱۳۱۵

فیزیك ـ شیمی ـ ریاضیات
از ۴ تا ۷ ب ظهر تلفن ۴۱۱۱۵
۱ـ۱۰ گـ۱۳۴۷

کلاس انگلیسی نژاد
زیر نظر مربیان انگلیسی (شاه‌ـ مقابل بانك بیمه بازرگانان) ۴۱۸۵۹
۱ـ ۳۰ آـ ۱۴۴۲

پانسیون اطفال
یك پانسیون مجهز در بهترین محل اطفال شمارا از ۵ سالگی تا دبیرستان پانسیون می نماید به‌تلفن ۷۵۹۲۷۱ مراجعه شود.
۱ـ ۲ آـ۱۴۸۲

گروه فرهنگی شاداب
بسرپرستی بانو ملك موسوی
با سابقه ممتاز برای دبیرستان و دبستان وکودکستان و پانسیون هر روزه ازساعت ۸ تا ۱۲ و عصر ها از ساعت ۱۷ الی ۱۹ در محل زیر نام نویسی می کند.
محل دبیرستان دروازه شمیران اول خیابان‌فخرآباد
محل دبستان و پانسیون جاده شمیران. کوی کاخ. خیابان مسعود تلفن ۷۵۹۲۷۱
۱ـ۲ آـ۱۴۹۷

موسسه فرهنگی جام جم
کودکستان ـ دبستان ـ دبیرستان ـ پانسیون شبانه روزی
زیرنظر بانو دکتر ملکه کریمی «طالقانی» با همکاری آزموده ترین مربیان تعلیم و تربیت صبحها از ۸ تا ۱۲ ثبت نام‌مینماید. پانسیون‌برای کودکان و دختران دانشجو دائرو ماشین جهت رفت‌وآمد مهیا است. نشانی مقابل حمام‌تهران‌پارس تلفن ۷۹۳۳۹
۱ـ۲۰ آـ۱۳۴۰

دبستان آریو
ARIO SCHOOL
مؤسسه نمونه در ایران ـبامعلمین ایرانی وامریکائی نشانی شاهرضا چهارراه پهلوی خیابان رشت پلاك ۱۴ تلفن ۴۷۹۵۲ ثبت‌نام از ۲۴ مرداد
۱ـ۲ آـ۱۴۹۳

گروه فرهنگی بیدار
دبیرستان شماره یك‌دختران(طبا) برای کلیه کلاسهای دبیرستان همه روزه ثبت‌نام می نماید. خیابان‌شاه چهارراه دقیقی تلفن ۴۵۸۷۹
۱ـ۱۵ آآـ۱۴۷۸

آموزشگاههای رانندگی

هنرستان عالی‌رانندگی‌بدیع
یکدوره رانندگی کامل را تا اخذ گواهینامه طبق پیمان نامه‌ای که در هنرستان منعقد میگردد فقط بمبلغ ۳۵۰۰ ریال در سه قسط تضمین‌می‌نماید. نشانی خیابان شاه نبش چهار راه سیمتری تلفن ۶۸۷۹۶
۱ـ۲۶ آـ ۱۳۸۹

دفترهنرستان‌رانندگی‌شهاب
جنب سینمای دیانا بخیابان امیر آباد انتهای جلالیه ساختمان شهاب تلفن ۶۰۱۴۶ انتقال یافت.
۱ـ ۳۰ آـ ۱۴۴۱

راهنمای پزشکی اطلاعات

دکتر میر فخرائی
متخصص بیماریهای مقاربتی‌ـمجاری ادرار وتناسلی منوچهری مقابل‌کوچه ژاندارك پذیرائی عصر ها از ۴ تا ۸

درمان کامل سوزاك و عوارض خطرناك سوزاك
با دستگاههای جدید طبی وبرقی درمان سستی و ناتوانی مردان‌نازائی زنان ـ ضعف اعصاب (دکتر احتیاطی دیپلمه امریکا) سلسبیل‌ـقصرالدشت چهارراه هاشمی صبح و عصر تلفن ۶۸۸۲۹

درمان قطعی‌سوزاك تازه و کهنه وتقویت قوای‌تناسلی
دکتر عباس‌جناب راده‌دارای گواهینامه از دانشکده طب فرانسه ـ خیابان‌منوچهری مقابل‌کوچه ژاندارك اول کوچه مهر صبح وعصر.

دکتر محمد رضا مسدد
دارای گواهینامه از بروك مدیکال امریکا درمان بیماریهای مقاربتی‌زنان دروازه دولت روبروی کمپانی فیات پذیرائی‌عصرها ۵ تا ۸ تلفن ۳۰۲۵۴۸

ترك تریاك دکتررحمانی
متخصص امراض‌اعصاب و روح‌از دانشگاه لندن خیابان پهلوی بالاتر از چهار راه امیراکرم تلفن ۴۵۱۱۴

پلی کلینیك
دکترمجاهدی دکترصدیقی
روزیدنت سابق بیمارستان های امریکا پزشك‌سازمان بیمه‌های‌اجتماعی کارگران بیماری های داخلی اطفال‌ـ مقاربتی ـ ترك‌تریاك و سایر مواد مخدره ـ ترك‌الکل مجهز بدستگاههای رادیو اسکپی لانتازول‌ترایی ـاتروسل ترایی ـدیاترمی وبخور پنی‌سیلین و غیره پذیرائی بعداز ظهرها خیابان شاه‌روبروی مسجد سجاد تلفن ۴۹۵۲۶

دکتر عباس نیك نژاد
متخصص از دانشگاه پاریس‌بیماری های معده، روده، کبد، لوزالمعده، درمان بواسیر بدون عمل، فیستول فیستور، متدمولر دروازه شمیران خیابان‌گرامی پذیرائی ۳ تا۷ بعدازظهر

دکتر دانشگر
امراض مقاربتی و جلدی و سوزاك تازه و کهنه ورم پرستات ضیق مجرا سستی وبواسیر امراض‌زنانه‌ونازائی خیابان سپه‌مقابل پستخانه ۳۰۲۴۱۶

دکتر در طب پولوسا
متخصص بیماری های مقاربتی؛ (سوزاك تازه و کهنه و سفلیس) امراض مجاری، ادرار و تناسلی ـ خیابان فردوسی شمالی کوچه صادق پذیرائی ۹تا۱۲ و۵تا۸ تلفن ۴۶۵۸۹

پزشکان شبانه روزی

دکتر کرامت‌اله فرهودی
بعدازظهرها و همه شب تا صبح شاهرضا پل چوبی تلفن ۷۵۶۲۸۳

شمیرانات دکترنادر کاوسی
کشیك امشب و هرشب ۸۴۱۹۹

درمانگاه های خصوصی

بیمارستان و زایشگاه مادر
خیابان روزولت تلفن ۶۲۲۳۴۴

بیمارستان وزایشگاه خصوصی‌شهناز
در تمام اوقات شبانه روز آماده پذیرائی می باشد تلفن ۷۱۸۳۴

راهنمای دندانپزشکی اطلاعات

دکتر پیامی دندان پزشك
شرق میدان فوزیه تلفن ۷۴۳۳۷

دکتر آساطوریان
جراح‌دندانپزشك ازانگلستان‌متخصص بیماریهای دهان‌و دندان نادری جنب حمام نادری ۲۸۷ اوقات پذیرائی صبح ۸ تا ۱۲عصر ۴ تا۷ تلفن ۴۸۶۲۰

دکتر فرهنك
دندانپزشك از اروپا مراجعت‌نموده پذیرائی ۴ تا ۸ بعد از ظهر نشانی میدان ۲۴ اسفند تلفن ۴۳۹۹۸
آـ۱۵۰۲

ساختمان

دفترساختمانی فرزانه
پشت شهرداری پاساژفتوت ۳۰۴۸۳۲
۱ـ۲۶ آـ۱۲۸۸

مصالح ولوازم ساختمانی
بطور نمایندگی یا قطعی خریداریم با تلفن ۶۰۱۴۶ مذاکره فرمائید.
۱ـ۵ ۱ آـ۱۳۳۸

فروش اثاثیه

نمایشگاه ایران کالااولین موسسه بازارخریدوفروش لوازم منزل دست‌دوم‌درایران خیابان شاه چهارراه گلشن تلفن‌های ۴۵۶۸۶ـ۴۵۶۸۹
همه روزه مقداری لوازم منزل که از منازل ایرانی و خارجی خریداری مینماید با سود بسیارناچیز بفروش میرساند چنانچه شما تصمیم بخرید لوازم منزل از قبیل ـقالی‌ـقالیچه یخچال ـ تلویزیون ـ رادیوگرام‌ـ ضبط صوت ـ اجاق‌گاز ـ سرویس اطاق خواب‌ـسرویس اطاق پذیرائی مبل ـ اشکاف ـ میزو صندلی ـ تختخواب و غیره دارید قبلا باین نمایشگاه مراجعه نموده ولوازم منزل مورد نیاز خود را که بسیار نو و آخرین مدل سال میباشد بانازلترین قیمتی که باور نمیفرمائید خریداری نمائید یا اشیائیکه لازم ندارید با اثاثیه مورد لزوم خود تعویض‌کنید پس خرید وفروش ومعاوضه لوازم منزل فقط درایران کالا تلفنهای ـ ۴۵۶۸۶و۴۵۶۸۹احتیاجات‌شمارا تامین مینماید.

آنتن تلویزیون

الکترو غرب تلفن ۴۹۴۶۹
آنتن تمام کانال فرنگی با لوازم‌و مخارج نصب بوسیله متخصص فنی بشرط رضایت کامل فقط ۹۰ تومان
۱ـ ۳۰ آـ ۱۴۰۳

خرید اثاثیه

نمایشگاه و فروشگاه ایران کالااولین موسسه خرید و فروش لوازم منزل در ایران تهران خیابان شاه‌چهار راه گلشن تلفن ۴۵۶۸۹ـ۴۵۶۸۶
هرنوع لوازم منزل از قبیل قالی قالیچه ـ تلویزیون ـیخچال‌ـ رادیو گرام ـاجاق‌گاز‌ـ ضبط‌صوت‌واشیاء دیگر منزل را بهر اندازه و مبلغی که باشد نقد خریداری میشود.
هموطنان عزیز چنانچه‌تصمیم دارید لوازم منزل خودرا طوری بفروشید که مغبون نشوید فقط به نمایشگاه ایران کالا مراجعه فرمائید چون ما سعی مینمائیم چه‌در خرید چه در فروش وچه در معاوضه رضایت ـ مراجعین محترم را فراهم نمائیم‌پس خرید‌ـ فروش‌ـ معاوضه لوازم منزل فقط‌درایران کالا تلفن های ۴۵۶۸۹ ۴۵۶۸۶

برای خرید و فروش
فرشهای نو وکهنه فرش رضوی‌تلفن ۶۲۱۸۵۵ مراجعه فرمائید
۱ـ۲۶ آـ۱۲۵۹

فروشگاه حاجیان
یخچال ـ قالی ـ تلویزیون رادیوگرام‌ـ ضبط صوت
وسایر لوازم منزل شما را عادلانه خریداریم سه‌را امین‌حضور ۲۸۸۳۸
۱ـ۲۶ آـ۱۲۶۰

نمایشگاه و فروشگاه پارس
یخچال ـ تلویزیون ـاجاق‌گاز
ضبط‌صوت ـرادیو گرام شمارا نقدا میخرد خیابان آذربایجان ایستگاه آسیاب ۶۱۳۸۴۷
۱ـ۳۰ آـ۱۲۱۳

فروشگاه فردوست ۷۵۷۶۸۵
باحسن‌شهرت ۱۰ ساله خریدارهرنوع یخچال ـ تلویزیون ـ اجاق‌گاز ـ رادیوگرام ـ ضبط صوت ـ فرش خیابان شهناز بالاتر از میدان‌ژاله

فروشگاه و نمایشگاه آسیا
تلفن ۶۱۲۸۳۲
قالی ـ تلویزیون ـیخچال ـ اجاق‌گاز وسایر لوازم منزل شما را عادلانه خریداریم‌خیابان شاه چهار راه‌پیروز

فروشگاه محمد حسان
تنها فروشگاهی‌است که میتواند کلیه اثاثیه منزل شمارا به قیمت عادلانه خریداری کند تلفن ۵۸۱۵۵۸
۱ـ۳۰ ۱ـ۱۲۸۷

فروشگاه حریری ۳۳۸۳۴
۱ـ۳۰ ۱ـ۱۲۸۴

فروشگاه وسمساری صمد
خریدار کلیه لوازم منزل و اشیاء قدیمی خیابان شاه بیست متری دوم تلفن ۴۹۹۸۵
۱ـ۳۰ آـ۱۳۰۴

صاحب امتیاز و مدیر مسئول: دکتر عباس مسعودی
جای اداره خیابان خیام چاپخانه اطلاعات

ورزشکاران کردستان

که برای شرکت درمسابقات قهرمانی کشور بتهران آمده بودند

در رشته دو ومیدانی آقای عطاءالله رایج بسرپرستی آقای مسعود اردلان شرکت داشت

دو چرخه سواری

سرپرست آقای مجید ظهیری وقهرمانان عبارت بودند از ایرج مشربی ، نصرالله پرهیزکار، محمدواثقی، ابراهیم آزاد

کشتی

سرپرست تیمهای کشتی فرنگی و آزاد آقای خیری و بازیکنان عبارت بودند از :

محمد یوسف حیدرزاده ، ناصر لحافی ، محمد رضا پاکزاد، هوشنگ ملاقدیمی ، رشید ایوبیان ، صالح سیدالشهدائی ، حبیب‌الله خوش ـ معاشرت ، حسن بدر ، غلامحسین بلندی

فوتبال

سرپرست آقای جعفری وفوتبالیست هاعبارت بودند از:

ستوان یکم جعفری ، ستوان دوم عندلیبی ، ستوان دوم نبوی، ستوان سوم صحرانوردی ، ناصر رشیدی ، علی خشنودی ، عیسی ملك نیا ،محمد تورانی ، اسدالله جاوشی ، منصور کوباشچی ،نصرالله فهیمی ،ماشاءالله فهیمی ناصر روشن ، ایرج عندلیبی اسمعیل ظهیری ، بهروز ملك مدنی اسدالله نوری

اطلاعات برای جوانان

بدعوت باشگاه شعاع

تیمهای فوتبال نادی‌الجنوب و تفلیس بتهران می‌آیند

بدعوت باشگاه شعاع تیم فوتبال نادی الجنوب عراق برای انجام دو مسابقه با تیمهای تهران و یك مسابقه باتیمهای شهرستانها روز ۲۷ شهریور وارد خرمشهر میشود وازآنجا باقطار عازم تهران میگردد روز های جمعه ۲۹ شهریور و یکشنبه ۱ ۳شهریور ماه بادو تیم در تهران مسابقه میدهد وسپس برای مسابقه بیکی ازشهرستان ها عزیمت خواهد کرد .

تیم تفلیس

آقای شعاع گفت قبلا از تیم فوتبال تفلیس دعوت شده بود که بتهران بیاید و چند مسابقه با تیمهای طراز اول ایران انجام دهد در مسافرت اخیر تیمسار سپهبد جهانبانی نایب رئیس کمیته ملی المپیك به شوروی سرپرست تیم فوتبال تفلیس قبولی خود را اعلام نمود و به فدراسیون فوتبال کشور اطلاع داده‌شد تیم‌مزبور روز ۱۶ مهر وارد جلفا شده وروز هفدهم مهر ماه وارد تهران میگردد و در روز های ۱۹ ، ۲۲ و۲۶ مهرماه سه‌بازی خواهد کرد .

قهرمان شنای دختران

درمسابقات قهرمانی ایران دوشیزه پرنیان دریائی از خوزستان شرکت داشت‌و در مسابقات شنای دوشیزگان توانست رکوردهای جالبی درکرال‌سینه وکرال پشت بدست بیاورد و قهرمان شنای ایران بشود .

فعالیت پیشاهنگان ایران در جامبوری پیشاهنگی

بقرار اطلاع در جامبوری پیش‌آهنگی جهانی پیش آهنگان ایران در کلیه‌فعالیتهای‌اردوگاه بزرگ‌جامبوری شرکت کرده‌اند و بهمین مناسبت‌چهل نفر از آنان بدریافت مدال وگواهی نامه ویژه نائل آمدند .

درجامبوری مزبور نمایشگاه بین‌المللی ایجاد شده‌بود نمایشگاه‌ایران بسیار جالب بوده است ضمنا آقای دکتر بنائی دبیر کل شورایعالی‌پیش آهنگی‌معاونت جامبوری‌مزبوررابعهده داشت .

شاگرد ممتاز

آقای امیربیژن جناتی دانش‌آموز کلاس اول دبستان اکباتان درسال تحصیلی ۱ ٤ ـ٤۲ بامعدل ۱۸٫۲۲ رتبه اول را حائز شده است .

تکلیف من چیست

نامه ای بامضای آقای همایون سیف‌پوردرباره امتحانات‌اعزام‌محصل بخارج‌خطاب‌بسرویس فرهنگی‌روزنامه اطلاعات رسیده است که عینا نقل می‌شود وامیداست مورد توجه‌مقامات فرهنگی قرار گیرد .

وزارت‌فرهنگ ، توسط دانشگاه تهران ، (اداره آموزش) هر سالی‌یکی دوسه بار در عرض سال از داوطلبان لیسانسیه و دکتر عازم بخارج امتحان زبان میکند . امتحان زبان خارجه ی امسال را یکبار در فروردین ماه(آخر فروردین) بعمل آوردند و بار دوم در اواخر خرداد ماه (از روز شنبه ۱۸ خردادتاپنجشنبه۲۳خرداداسم‌نوشتند و سپس بجای روز جمعه ۳۱ خرداد بواسطه‌ی حوادث ۱۵ خرداد چندروز بعد در اوایل تیر امتحان کردند)این موقع درست مصادف بود با امتحانات دانشگاه و دانشجویان سال سوم که نه دانشگاه آنها را لیسانسیه می ـ شناخت و نه صبر میکرد تادراواسط تیر امتحان کند از امتحان محروم ماندند. تصدیق میکنیدکه‌با امتحانی که در فروردین ماه به‌عمل آورده بودند شایسته نبود امتحان دوم را هنگامی ترتیب‌دهندکه داوطلب‌تازه‌یی برداوطلبان گذشته افزوده نشده‌بود ولی آنها اینکار را کردند و درمقابل اعتراض دانشجویان وعده دادند که امتحان سومی هم در اوایل مردادماه ترتیب دهندو بدینگونه دهان هابسته شد. لیسانسیه هاو دکتر های‌امسال (٤۲ ـ ۱۳٤۱) به استناد این وعده از دانشگاههای اروپا و امریکاپذیرش گرفتند ولی حالا که وقت دارد می ـ گذردوسال تحصیلی نزدیك به شروع شدن است (۱۵ سپتامبر ببعد در امریکا و اول تاچهارم اکتبر دراروپا) وزارت فرهنگ اصلا در فکر امتحان و ترتیب کار این دانشجویان تازه فارغ‌التحصیل شده و پذیرش‌بدست نیست . گیرم که این امتحان را بهر جور که باشد ترتیب بدهند شماخوب میدانید که تشریفات صدور گذرنامه وامثال آن وقت میبرد و حاصل‌همه‌ی آنها این میشود که این‌دانشجویان (که‌من‌خود یکی از آنها هستم)نتوانند سر موقع به کلاس های خود حاضر شوند . از جنبه‌ی خصوصی قضیه تلف شدن یکسال عمر این دانشجویان که بگذریم ـ زیرا این امری است شایع در نزد دستگاههای ماکه عمر انسانی و استعداد انسانی را در حسابهای خود چندان دخالت نمی ـ دهند ـ با جنبه‌ی ملی قضیه مواجه میشویم که عبارت‌باشداز عدم اجرای تعهدات ما در مقابل دانشگاههائی که مارا پذیرفته‌اند. دانشگاهی در اروپا برای من جا «رزرو» کرده، تا آخر سال تحصیلی نه میتواند آن جارا بدیگری بدهد و نه میتواند بابت‌آن شهریه‌یی از کسی دریافت کند. همین امرسبب میشود که سال بعد این دانشگاه به تقاضای هیچ دانشجو ترتیب اثر ندهدو این چنین میشود که مردم ایران در مراکز علمی جهان نه آنچنان که شایسته‌ی آنان است معرفی میگردند .

بایکدنیا تشکر :

دوستدار : همایون سیف پور

پمپ شناور انگلیسی

سومو

مقام برتری با مشخصات منحصر بفرد

یک فاز تا ارتفاع ۲۰۰ متر

سه فاز تا ارتفاع ۳۰۰ متر

نمایندگی : ارسطو زاده ـ صندوق شماره ۵٦۲

آگهی تاسیس شرکت خارجی

اجیپ اس. پ.آ.

نظر بماده ۳ قانون ثبت شرکت ها مصوب یازدهم خرداد ماه ۱۳۱۰ و ماده ۲۰ آئین نامه همان قانون خلاصه مشخصات‌شرکت خارجی اجیپ اس . پ . آ. که در تاریخ بیست و دوم خرداد ماه یکهزار و سیصد و چهل تحت‌شماره ۳٤۹ در دفتر ثبت‌شرکت های خارجی این اداره به ثبت رسیده است برای اطلاع عموم آگهی میشود :

۱ـنام ونوع‌شرکت: شرکت آجیپ اس. پ. آ. (سهامی)
Agip Societa per Azioni

۲ـ مرکز اصلی شرکت و نشانی کامل آن . ایتالیا شهر رم کوچه ویال دلارت .

۳ـموضوع‌شرکت. امور استخراج موادنفتی طبق قرار داد بین شرکت اجیپ‌مینراریا و شرکت ملی نفت مصوب مجلس شورای ملی ایران .

٤ـ تابعیت شرکت . ایتالیائی .

۵ـ مقدار سرمایه شرکت در تاریخ ثبت آن در ایران . شصت هزار میلیون لیره ایتالیائی معادل هفت هزار و دویست میلیون‌ریال است. توضیح‌اینکه طبق گواهی دادگاه حقوقی و جنائی رم قسمت امور شرکت‌های بازرگانی‌شرکت اجیپ مینراریا در شرکت اجیپ اس . پ . آ . ادغام گردیده است و تمام تعهدات شرکت مزبور بعهده شرکت اجیپ اس .پ . آ. میباشد .

٦ـتاریخ ومحل ثبت‌شرکت مطابق قوانین کشور اصلی . سی ویکم دسامبر هزار و نهصد و شصت ودو در رم.

۷ـنزد کدام مقام صلاحیت دارثبت‌شده‌است. دادگاه حقوقی و جنائی رم‌قسمت شرکت‌های تجارتی تحت‌شماره ۲٦٫٤٦۱

۸ـ نام و نشانی عمده و نمایندگان مستقل شرکت درایران ۱ـ نماینده عمده شرکت درایران فعلاآقای کارلو سارکی‌مقیم‌خرمشهر میباشد.

۹ـ نام و نشانی شخص‌یا اشخاصیکه در ایران صلاحیت‌دریافت کلیه ابلاغات مربوط بشرکت را دارند .

۱ـ اختیارات آقای کارلو سارکی بشرح زیر میباشد . تنظیم و اصلاح و حل‌و فصل قرار داد های خصوصی مربوط به کارهائیکه محدود به روسا و اشخاص تعیین شده درایران نمیباشد تنظیم قرار دادهاباتمام‌شرایط ومواد‌لازم‌حتی شرایط‌تعهدآور اصلاح‌وحل‌وفصل قرار دادهای اجاره که مدت ان از سه سال تجاوز ننماید این اختیار در مواردیکه اسناد خصوصی تامبلغ یك میلیون ریال تنظیم میشود معتبر است .

تنظیم قرارداد ها با تمام شرایط لازم حتی تعهدآور ـ اصلاح و حل فصل‌قرار دادها و کرایه دریائی و حمل و مقاطعه و بیمه و تصفیه با ادارات دولتی و موسسات عمومی‌وخصوصی ـ این اختیار میتواند نسبت به اسناد انفرادی که بمبلغ یك میلیون و پانصد هزار ریال تنظیم میشود معتبر باشد ـ تنظیم و اصلاح و حل و فصل قرار داد های حساب جاری نزد موسسات اعتباری و ادارات پستی ـ انجام عملیات بستانکار و بدهکار روی حسابهای جاری شرکت نزد موسسات اعتباری وادارات پست تاحدود حساب جاری درخواست اعتبار ـ رسید بدهد و پشت نویسی کند برای نزول ـ واگذاری ودریافت اسناد وسفته‌و برات پشت نویسی برای واگذاری و پیش پرداخت سهام و اسنادیکه سند جنسی هستند کشیدن‌پشت نویسی کردن ـ دریافت کردن چکهای بانکی و همچنین صدور و پشت نویسی ودریافت چکهای در گردش ـ واگذاری ذخائراحتیاطی نقد و یا بصورت سهام و اسناد واگذاری نزد موسسات اعتباری بطور امانت و درادارات سهام عمومی و خصوصی و اسنادبها دار از هر نوع و دریافت آنها با دادن رسید ـدریافت وجوه حواله وچك‌از هرنوع که‌باشد همچنین ذخائراحتیاطی از هر موسسه عمومی و یا خصوصی و سلب مسئولیت نمودن‌ازپرداخت کنندگان باواگذاری رسید به آنها نزد مراجع گمرکی و موسسات حمل و نقل بطور کلی و همچنین پست و تلگراف کلیه عملیات حمل و ترخیص و دریافت کالا و اجناس بهادار و بسته و صندوق و نامه حتی سفارشی و یا بیمه شده پیشنهاد صدور دستور و حکم وتعقیب و اعتراض نزد مقامات اداری و حتی در مراجع قضائی ـنمایندگی شرکت در مقابل مقامات قضائی و اداری در موضوع اختلافات کارـ اقدام به اعتراض‌و تقاضای تعقیب و انجام امور اجرائی‌مداخله در امور ورشکستی وتامین طلب در ورشکستگی واگذاری ماموریت برای دریافت وجوه بهاءدار نزد بانکها بطور کلی‌برای‌دریافت‌حواله های پستی و تلگرافی برای عملیات حمل دریافت کالا واجناس‌بهادار بسته‌های مختلف و کلی‌پستال و حواله ونامه‌حتی سفارشی ویا بیمه نزد ادارات گمرك وموسسات حمل ونقل بطور کلی و هم چنین ادارات پست و تلگراف ۲ـ دکتر وینچنزوبالدوتزی که اختیارات زیر رادارد نمایندگی شرکت را درایران دارد تا موکل را در مقابل‌ادارات‌دولتی‌ایران‌وموسسات‌عمومی‌وخصوصی برای انجام اسناد زیر معرفی و نماینده باشد .انجام عملیات بستانکاری وبدهکاری درحسابهای جاری شرکت نزد موسسات اعتباری وادارات‌پستی در حدود موجودی حسابجاری تقاضای اعتبارنمایدـ رسیدبدهدـپشت نویسی کند برای دریافت وواگذاری و دریافت سفته و برات صدور وقبول‌باپشت نویسی واگذاری‌اسناد مربوط به کالاهای تجاری صدور ـ پشت نویسی ودریافت وجوه چکهای بانکی صدورپشت نویسی ودریافت چکهای در گردش دریافتـ پس‌اندازهای احتیاطی بطور نقد یا بطور سند امانت گذاشتن نزد موسسات اعتباری و اسناد شرکت و خصوصی واوراق بهادار بطور کلی دریافت آنها با واگذاری ـ دریافت وجوه ارسالی بوکالت برات و چکها از هر نوع هم چنین ذخائر احتیاطی از هر اداره عمومی‌و خصوصی بطور کلی و سلب مسئولیت نماید از کسانیکه آنرا پرداخت میکنند و بانها رسیدومفاصا بدهد انجام امور مربوطه در ادارات گمرکی وموسسات حمل ونقل بطور کلی وادارات پست و تلگراف هرنوع عمل مربوطه حمل ویا ترخیص ویا دریافت کالا یا اجناس بهادارـ نامه‌ها حتی سفارشی وبیمه‌شده‌ـ نمایندگی شرکت را در مقابل مقامات قضائی واداری دارد در مورد اختلافات مربوط به کارـ اجازه دارد اعتراض کند و تعقیب‌نماید واجرا بکشد ـدخالت در امور ورشکستگی وموافقت‌نامه مربوط به آن ودریافت بستانکاری در ورشکستگی الف۳۰٦۵

رئیس اداره ثبت شرکتها ومالکیت صنعتی .مهدی‌نراقی

آ ـ ۱۵۳۱٦

آگهی مناقصه شماره ٤

اداره بهداری ارتش پانزده فقره وسائل آهنی مورد احتیاج خودرا طبق نمونه های موجود در مخازن کل داروئی سپه واقع در میدان باغشاه بشرح زیر از طریق مناقصه خریداری می نماید.

میز تقسیم چرخدار بیست عدد
میز بزرك تقسیم دارو بیست‌عدد
ویترین شیشه‌ای شصت عدد
پاراوان سربی پنج دستگاه
گنجه لباس بیمار سی عدد
تخت چهار پایه ای بابعاد ۸۰ × ٦۰ × ۲٫۲ دو عدد
میز تاشو پنج عدد
رخت آویز فلزی پنجاه عدد
سه پایه‌سرم زنی بیست عدد
تخت معاینه آهنی تشك دار بیست عدد
میز نهار خوری یکصد عدد
تابلت شیشه دار دو طبقه پنجاه عدد
نیمکت چهار نفری بیست عدد
کمد پهلوی تخت بیمار یکصد عدد
میز نهار خوری جلو بیمار یکصد عدد

پیشنهاد دهندگان بایستی با مراجعه به مخازن کل داروئی سپه واقع در میدان باغشاه و بازدید نمونه های وسایل منظور پیشنهادات خودرا با تعیین مشخصات کامل وسائل و بادر نظر گرفتن حداقل قیمت در پاکت لاك ومهر شده‌بدفتر اداره بهداری ارتش واقع در خیابان‌حافظ چهار راه عزیزخان ارسال و یك‌نسخه آنرا به اداره بازرسی ستاد بزرك ارتشتاران واقع در ساختمان ستاد بزرك ارتشتاران در جاده قدیم شمیران چهارراه قصر تسلیم وسید کتبی اخذ و ضمیمه پیشنهاد خود نموده بدفتر این اداره تحویل نمایند .

۲ـ پیشنهاد دهندگان بایستی ۱۰در صد مبلغ پیشنهاد را به عنوان سپرده به حساب شماره ۱٤٦۰ اداره بهداری ارتش دربانك مرکزی ایران واریز ورسید بانکی را به ضمیمه پیشنهاد مربوطه بدفتر این اداره تسلیم نمایند .

۳ـ قسمت تحویل وسایل نامبرده مخازن کل داروئی سپه واقع در میدان باغشاه می باشد .

٤ـ مدت قبول پیشنهادات تا آخر وقت اداری روز شنبه ٤۲٫٦٫۱۳ خواهد بود و پیشنهادات واصله در ساعت ۹ صبح روز ٤۲٫٦٫۱٤ در حضور کمیسیون مناقصه بازو قرائت خواهد شد .

۵ـ حضور پیشنهاد دهندگان و یا نماینده رسمی آنها در کمیسیون مناقصه آزاد می باشد .

٦ـ به پیشنهاداتی که بعد از مدت مقرر برسد و همچنین به پیشنهاداتی که مبهم و مشروط و فاقد سپرده باشد ترتیب اثر داده نخواهد شد .

۷ـ اداره بهداری ارتش در رد و قبول یك و کلیه پیشنهادات واصله مجاز می باشد .

۸ـ مدت تحویل و سائل از تاریخ ابلاغ به برنده مناقصه حداکثر مدت ٤۵ روز خواهد بود .

آ ـ ۱۵۵۸۰

اهداءزمین جهت بیمارستان معتادین

در نتیجه اقدامات و مذاکراتی که از طرف آقای دکتردادگر مدیر کل نظارت برمواد مخدره بامالکین قریه‌سعادت آبادشمیران بعمل آمد از طرف بانو بتول عبده وآقایان مشفق وایوب‌رب‌النوع دوازده هزار متر از اراضی قریه مزبور (واقع در شمال کوی مکانیر) که ارزش آن بقیمت بالغ بر ٤ میلیون ریال میباشد بلاعوض به‌اداره کل نظارت برمواد مخدره وزارت بهداری جهت ساختمان بیمارستان معتادین اهداء گردید .

از طرف اداره مزبور از این اقدام خیرخواهانه و خداپسندانه مالکین فوق‌الذکر کتبا تشکر شد درآتیه نزدیکی ساختمان بیمارستان سیصد تختخوابی معتادین دراین زمین شروع‌خواهدشد.

آگهی قبول دانش‌آموز

دبیرستان نظام تهران برای سال تحصیلی ٤۳ـ٤۲ تعدادی دانش آموز برای کلاس ششم (شعبه ریاضی) باشرایط زیر میپذیرد :

۱ـ تابعیت ایران .
۲ـ مذهب اسلام (اثنی‌عشری).
۳ـ تناسب اندام و صحت مزاج طبق گواهی بهداری ارتش .
٤ـ سن داوطلبین کمتر از ۱۸ بیشتر از ۲۲ سال نباشد .
۵ـ داشتن گواهی قبولی پنجم ریاضی در خرداد ماه ٤۲ از دبیرستان مربوطه باقید معدل با (عدد ـ و حروف) .
٦ـ رونوشت مصدق شناسنامه ٦ نسخه و (عین شناسنامه) .
۷ـ گواهی عدم سوء پیشینه یکبرك .
۸ـ عکس بدون کلاه ٤ × ٦ دوازده (۱۲) قطعه .
۹ـ گواهی حسن اخلاق از دبیرستان مربوطه .
۱۰ـ تعداد داوطلب مورد احتیاج از طریق مسابقه ورودی تعیین خواهد شد و مواد امتحانی عبارت است از (فارسی ـ ریاضی ـ زبان خارجه) .
۱۱ـ نام نویسی از ۲۰٫۵٫٤۲ تا ۱۸٫٦٫٤۲ از ساعت ۸ تاساعت ۱۱ به صبح به (استثناء روز های تعطیل) خواهد بود .
۱۲ـ دانش آموزان در مدت تحصیل در دبیرستان نظام شبانه روزی بوده‌واز حقوق ولباس و مزایای مقرره استفاده خواهند نمود.

۱ـ۲ آ ـ ۱۵۵۸٤ فرمانده دبیرستان نظام

قیام ۲۸ مرداد جشن گرفته شد

بقیه از صفحه اول

سردر وزارتخانه‌ها ،ادارات وسازمان های وابسته بدولت ونیز موسسات ملی و دکاکین چراغانی شده بودو در جلوی کلانتری‌ها تاپاسی ازشب گذشته مراسم جشن و سرور برپا بود.

* جشن ارتش

دیشب بمناسبت سالگرد قیام ملی ۲۸ مرداد دستجات موزیك واحد های مختلف ارتش ، ژاندارمری کل کشور وشهربانی در میادین بزرك تهران مستقر گردیده وبه ترنم موسیقی مشغول بود ونیز مراسم آتش‌بازی در میادین بعمل آمد.

درساعت هشت بعداز ظهر دیروز هم گروه کوهنوردان مرکز آموزش کوهستانی دانشگاه نظامی ونیز کوهنوردان فدراسیون کوهنوردی کشور در قله توچال آتش افروختند

عصر امروز نیز واحد های ارتش شاهنشاهی ،ژاندارمری کل کشور وشهربانی کل کشور در خیابانهای پایتخت رژه رفتند

* جنبش ورزشکاران

خبرنگار ورزشی ما اطلاع میدهد: بعدازظهر دیروز ورزشکاران تهران کاروان عظیمی درتهران راه‌انداختند

در ساعت سه‌ونیم بعداز ظهر کاروان ورزشکاران که شامل متجاوز از ۱۵۰ جیپ اتوبوس و تریلرهای ارتشی تزئین شده با پرچم بود از جلوی امجدیه بسوی خیابانهای تهران بحرکت درآمد در روی تریلرهاورزشکاران باستانی باضرب مرشدمیل میگرفتند کباده میگردانیدند وقهرمانان ژیمناستیك نیز عملیات آکروباسی انجام می دادند و سایرین نیزسرودمیخواندند کاروان مزبور پس‌از طی خیابان های روزولت ، شاهرضا، فردوسی میدان سپه و سعدی در میدان ۲۸ مرداد مستقر شد.

* سخنان رئیس سازمان تربیت بدنی

در میدان مخبرالدوله ابتداتیمسار سرلشکر ایزدپناه ، رئیس سازمان تربیت‌بدنی‌پشت‌میکرفن قرارگرفت واظهار داشت :

نام ۲۸ مرداد یادآور یکی از بزرگترین رستاخیز های ملی‌ایران است که ملت حق‌شناس وبصیر ایران بپاس‌فداکاریهای ذات‌شاهانه بر بادداشت و صفحات افتخارآمیزو برگی زرین وارجمند بر تاریخ‌ایران وهمبستگی های شاه و ملت افزود:

امروز روزی است که میلیون‌ها جوان برومند احساسات اصیل‌خود را در سایه تدبیر و محبت شاهانه باتربیت‌جسم و روح آمیخته‌اند از زبان اینجانب که افتخارنمایندگی آنان را دارم فریادمیزنند .

اعلیحضرتا : باوجود خدای‌دادپرور وجوانانی چون‌ماکه‌همیشه برخوردار عنایت شاهانه بوده‌ایم دیگر چنین روزی را نخواهید دید ،زیرا مشت ماهرنغمه ناسازی راکه بر خلاف مصلحت ایران باشد درگلوگاه مزدوران خواهد شکست .

پاینده وجاوید شاهنشاه ـ سرفراز باد ایران

سپس آقای مشیر رئیس‌فدراسیون فوتبال بنمایندگی از طرف روسای فدراسیون های ورزشی مطالبی در دنباله اظهارات رئیس تربیت بدنی اظهار داشت .

* روزهای دردناك

آقای غلامرضا مجید مدیر باشگاه های البرزو کیان نیز بنمایندگی از طرف مدیران‌باشگاه های ورزشی اظهار داشت : ازمیان حوادث سهمناك گذشته روز های ۲۵ تا ۲۷ مردادرا میتوان‌دردناکترین وقایع تاریخ گذشته کشورمحسوب داشت .

قیام‌تاریخی ۲۸ مرداد بطورمسلم برجسته ترین و گرامی ترین و خونین‌ترین قیام های تاریخی‌ملت ایران است .

* نماینده کارگران

آقای‌مهدی نجم سر پرست‌اداره تفریحات‌سالم‌وزارت کاربنمایندگی از طرف کارگران ورزشکار اظهار داشت کارگران و ورزشکاران تا آخرین قطره‌خون از اصول ششگانه پشتیبانی خواهند کرد .

سپس قطعنامه میتینك قرائت گردید که در آن از قیام ۲۸ مرداد و لوایح شاهنشاه پشتیبانی گردید

* نثار گل

دراین موقع نمایندگان‌ورزشکاران از گرداگرد مجسمه ۲۸ مرداد با تاج های گل به پای مجسمه‌رسیدند وتاجهای گلی که‌از طرف‌ورزشکاران باشگاهها وفدراسیونها وورزشخانه‌ها و باشگاه های کارگری آماده شده بود نثار گردید و سپس‌ورزشکاران باهلهله و شادی وپایکوبان بسمت کاخ سعد آباد رفتند و با خواندن سرود و پایکوبی از جلوی کاخ گذشتند

از طرف کارگران سیلو، شرکت واحد، کلانتریهای مختلف تهران ، اداره اجرائیات، شهرداری، ساکنان شهباز جنوبی و شورایعالی اصناف نیز جشنهای‌متعددی‌برپا شده بود .

* در شهرستانها

همچنین گزارشهای خبرنگاران ما از سراسر شهرستانهای کشور حاکی است که از دیشب سالگرد قیام ملی ۲۸ مرداد با چراغانی شهر ها و برگزاری مراسمی بوسیله دستجات مختلف مردم و واحد های ارتش‌جشن گرفته شد .

استاندار فارس

بقیه از صفحه اول

کرد ولی ناگهان پروانه هلیکوپتر که بسرعت میچرخید محکم بسر آقای استاندار اصابت کرد وسرش راشکافت و خون جاری شد و استاندار بزمین افتاد .

آقای استاندار بلافاصله از جا برخاست ولی مجدداپروانه‌هلیکوپتر که همچنان‌بسرعت میچرخیدبدست راست ایشان اصابت کردومجروح شد . بااین کیفیت برنامه استقبال برهم خورد وبلافاصله آقای‌پیرنیا استاندارراباتومبیل بیمارستان اعزام داشتند واز طرف پزشکان بهداری باانجام عمل جراحی ۲۸ بخیه بر شکاف سراستاندار زده شد ودست راست آقای استاندار نیز چندین بخیه خورد . آقای استاندارا از بهداری باتومبیل بمنزل فرماندار بردند واز آنجا باهواپیما بشیراز اعزام داشتند .

آقای استاندار پس از بازگشت بشیرازدوباره‌در بیمارستان نمازی تحت عمل جراحی قرار گرفت و بستری شد شکاف سر ایشان ۴ سانتیمتر وشکاف دست ۲ سانتیمتر است .

فعلا حال آقای پیرنیااستاندار فارس روبه‌بهبودی است و طبق تجویز پزشکان مدت ده روز باید بستری‌باشد .

رئیس اداره پزشکی قانونی تشویق شد

آقای دکتر سید محمدطباطبائی رئیس اداره پزشکی قانونی بعلت ابراز شایستگی و لیاقت دراداره امور پزشکی قانونی از طرف‌آقایان علم نخست وزیر ودکتر باهری وزیر دادگستری کتبا مورد تقدیر قرار گرفت .

پیام تیمسار ارتشبد حجازی

بمناسبت سالگرد ۲۸ مرداد از رادیو ایران

دیشب تیمسار ارتشبد حجازی رئیس ستاد بزرگ‌ارتشتاران بمناسبت سالگرد ۲۸ مرداد ماه پیامی باین‌شرح خطاب بملت ایران از رادیو ایران فرستاد :

هم میهنان گرامی

فداکاری و از خود گذشتگی اقوام و ملل گیتی در راه حفظ استقلال و تمامیت کشور و بقاء و موجودیت خویش منشاء افتخارات کهن آن قوم‌و ملت بوده و تاریخ شرح جانبازیهای فرزندان برومند و از جان گذشته‌ایرا که با خون خویش نهال آزادی و استقلال سرزمین خود را آبیاری کرده اند با حروف زرین ثبت خواهد نمود .

کشور کهنسال و باستانی ایران که همیشه مشعلدار تمدن و آزادگی در جهان بوده بار ها با حوادث ناگوار و خطیر روبرو گردیده است و هربار که استقلال و تمامیت ایران مورد مخاطره واقع شده جوانان و آزاد مردان از جان گذشته با یك قیام دلیرانه وطن را از گرداب حوادث و خطر رهائی بخشیده و بافتخار حفظ تاریخ باستانی خود سرافراز گردیده اند .

تاریخ پرافتخار این سرزمین‌مقدس مشحون ازشرح فداکاریها و جانبازی های‌نژاد اصیل ایرانی بوده و از این حیث میهن ما را در میان ملل آزاده گیتی ممتاز و مشخص نموده است .

فداکاریهای فرزندان ازجان‌گذشته این مرز و بوم و سر های پرشور و بازوان توانای جوانان و آزاد مردان ایران در طوفانهای مرگبار حوادث همواره ضامن بقاءو موجودیت ایرانی و استقلال ایران بوده و جهانی را در برابر این جانبازی و فداکاری جبلی بتعجب و حیرت واداشته است که تاریخ یادآور پیروزیهای درخشان و نشان‌دهنده جانفشانیهای افتخارآمیز آنان میباشد .

دشمنان ایران که باین کشور نظر داشته و ارتش شاهنشاهی ایران را خار راه‌انجام نیات شوم و پلیدخویش میدانند بارها برای از بین بردن آن نقشه ها کشیده و طرحها ریخته اند که هر با رباهوشیاری و موقع‌شناسی ایرانی نقشه های خائنان‌بربادده‌آنان نقش بر آب گردیده و نقاب تزویر و خیانت از چهره کریه آنان بکنار رفته است .

دشمنان ایران که در روز های ۲۵ و ۲۶ و ۲۷ مرداد ماه سال ۱۳۳۲ که موقع را برای بثمر رسانیدن هدفهای شوم خود مناسب میدیدند دست به اقدام ناجوانمردانه ای زدند که متاسفانه ضعف دولت وقت در تسهیل کار آنان کمك موثری نمود و بزودی هرج و مرج در تمام شئون مختلفه کشور حکم‌فرماگردید و به تیره‌روزان خیانت پیشه فرصت فعالیت داد که نیات شوم‌خود را جامه عمل پوشانیده و موفقیتهای موقتی بدست آورند.

رشته نظم امور از هم گسیخته گردید . بی نظمی در همه جا ریشه دوانیده و هر روز در اثر تزویر و در عین‌حال‌سستی و اهمال عمال حکومت موفقیتهای‌تازه‌ای نصیب ماجراجویان گردیده و آنها را در پیشرفت مقاصد و اعمال بیشرمانه جری ترمیساخت.

آشفتگی و هرج و مرج چنان درشئون مملکت‌حکم فرما شد که هرکس برجان و مال خود بیمناك بود و مردم شاه پرست ایران که همه چیز خود را از دست رفته میدیدند با یك اتفاق و اتحاد بی نظیر قیام نمودند و سیل احساسات عمومی کشور را بدریای طوفان زائی مبدل کرد و آتش خشم میهن پرستان زبانه کشید و خرمن هستی دشمنان ایران را بمشتی خاکستر مبدل ساخت و یکبار دیگر اتحاد و اتفاق ملت و ارتش برخائنین ثابت گردید .

علاقمندی مردم به اعلیحضرت همایون محمد رضا شاه پهلوی و احساسات درونی و عوامل اجتماعی و تاریخی آتش عشق شاهنشاه را در نهادافسران و درجه‌داران و سربازان و مردم شاه‌پرست شعله ور ساخته و همین آتش مقدس بود که در عرض چندساعت خرمن جان و هستی‌خائنین را سوزانید و آنچنان درس عبرتی به دشمنان وطن داد که صد ها سال دیگر از خاطره ها فراموش نخواهد شد .

درروز ۲۸ مرداد سال ۱۳۳۲ تجلیات روح ایرانی با عالیترین وجهی بمنصه ظهور و بروز رسید و احساسات شرافتمندانه مردم وطن پرست و قیام دلیرانه ملت و ارتش در راه حفظ سلطنت و رژیم شاهنشاهی ایران چون خاری در چشم دشمنان کشور فرورفته و دنیا را در مقابل اینهمه جوانمردی و فداکاری به حیرت واداشته است و یکبار دیگر بدشمنان ایران ثابت گردید که زادگاه کورش بزرگ در طول سالیان دراز بانثارجان خودرژیم سلطنت واستقلالش را حفظ نموده و قلوب ایرانیان آکنده از مهر شاه و میهن بوده و میباشد .

تاریخ است که این فداکاری و از جان گذشتگی مقدس را ثبت نموده و افتخاری‌جاویدان برای فرزندان‌ایران باقی خواهد گذارد .

آری کمتر ملتی است که دارای چنین افتخاراتی بوده و تاریخی‌چنان درخشان داشته باشد .

ایرانی‌از هزاران سال‌پیش سربقای خود را دررژیم سلطنت تشخیص‌داده و تا ایران و ایرانی باقیست ضامن تاج و تخت‌سلطنت ورژیم شاهنشاهی ایران خونبهای فرزندان رشید این کشور میباشد .

شاهنشاه جوان بخت ما که برای حفظ مملکت بار ها حتی از جان‌خود نیز گذشتند همواره متکی به عنایات خداوند متعال بوده و احساسات خالصانه و وطن پرستانه ملت ایران پشتیبان اراده ملوکانه در راه حفظ استقلال ایران عزیز میباشد .

۲۸ مرداد با همه خاطرات غم‌انگیز خود سپری شد و پایه های تخت سلطنت شاهنشاه بزرگ اعلیحضرت همایون محمد رضا شاه پهلوی بزرگ ارتشتاران‌برقلوب‌مردم‌ایران استوارتر گردید .

اکنون ۱۰ سال‌از آن تاریخ میگذرد و در این مدت کشور ما بارهبری شاهنشاه عظیم‌الشان ومحبوب ماترقی و پیشرفت بسیاری نموده و هر روز در سایه هدایت ملوکانه بسوی ترقی و تعالی پیش میرود .

ارتش شاهنشاهی ایران نیز برای دفاع از مرز و بوم میهن و حفظ استقلال‌ورژیم شاهنشاهی ایران‌آماده هرگونه جانفشانی و فداکاری بوده و دشمنان ایران و آنهائیکه در آرزوی از هم گسیختگی رشته ارتباط وعلاقه ملت و ارتش با شاهنشاه میباشند بدانند که در انتظار امری واهی و غیر ممکن نشسته اند و دیگر چنین فرصت‌ومجالی برای آنها پیدانخواهد شد .

بادرود فراوان بروان شهداء ۲۸ مرداد از خداوند بزرگ مسئلت‌داریم که همواره یار و مدد کار شاهنشاه فرمانده تاجدار و محبوب و عظیم ـ الشان ما باشد تا در سایه عدل و دادش‌ملت در کمال خوشبختی روزگار بگذراند و بما توفیق عنایت فرماید که منویات ملوکانه را که ضامن بقاء وسعادت‌کشور است بانهایت فداکاری و از جان گذشتگی اجرا نمائیم‌جاوید باد اعلیحضرت همایون محمدرضاشاه

پاینده باد ایران

سرافرازباد ارتش شاهنشاهی‌ایران

مدیرکل مالی شهربانی

آقای محمد قلی داوری مستشار سابق اقتصادی ایران درامریکا که قبلا ریاست حسابداری شهربانی را بعهده داشت بمقام مدیریت‌کل مالی شهربانی ارتقاء مقام یافت .

دلائل علیه

بقیه از صفحه ۱۴

موکل من امام یا امام زاده است همچنانکه شخصا به پیشگاه دادگاه عرضه نمود اگر در قدیم سابقه‌ای‌هم داشته مشمول مرور زمان گردید و نمیتواند در پیشگاه دادگاه به حساب سابقه آید پس باید بصراحت اعلام کنم دادستان گرامی برای اعدام‌موکل فقط و فقط یك دلیل عرضه داشته آنهم(نیم بند) است

کنگره بزرك ائتلافی انتخابات

بقیه از صفحه اول

دعوت و پذیرائی ازنمایندگان طبقات مختلف مردم شهرستانهارابدهد

وشهردار تهران نیز طی نطقی در همین اجتماع از تمام مردم ایران‌دعوت کرد نمایندگان خود را تا قبل از چهارم شهریور ماه به تهران‌بفرستند

گزارش خبرنگار ما حاکیست که کنگره بزرك انتخاباتی طبق تصمیمی که تا بحال وجود دارد بمدت سه‌روز در سالن محمد رضا شاه‌پهلوی‌تشکیل خواهد شد و دراین کنگره نمایندگان وجوه طبقات مردم شهرستانها وتهران کاندیداهای خود را برای مجلس‌سنا و شورا اعلام خواهند داشت .

هماهنگی ائتلافی

نقش کنگره واحد نمایندگان کلیه طبقات اجتماعی مملکت در درجه اول ایجاد هماهنگی و تشکیل یك جبهه واحد انتخاباتی جهت معرفی کاندیدا ها و دادن رای برای آنها خواهدبود و کنگره از این نظر اهمیت دارد که درتاریخ مشروطیت ایران برای اولین بارنمایندگان طبقات مختلف برای‌پیش بردن هدفهای واحد انتخاباتی متحد میشوند .

خبرنگاران اجتماعی ما پیش بینی میکنند کنگره از بین خود نمایندگانی انتخاب‌خواهد کرد و نمایندگان‌مذکور کاندیدا های طبقات مختلف اصناف ، انجمن ها و کارگران ، زنان ، دهقانان کارمندان ، فرهنگیان ، روشنفکران‌را معین و معرفی خواهند نمود تا در هنگام اخذ آراء افراد رای دهنده عموم‌طبقات با نظرموافق بکاندیداهای همدیگر رای دهند .

مقامات نزدیك باصناف و شوراهای محلی گفتند که هزینه پذیرائی از نمایندگان شرکت کننده در کنگره ائتلافی‌از طرف اصناف و انجمن ها و کارگران و زنان و دهقانان استان تهران پرداخت خواهد شد و هزینه جلسات و ایاب و ذهاب نمایندگان‌نیز با خود آنها خواهد بود .

بدستوروزارت‌کشور امروز باوجود تعطیلی ۲۸ مرداد کلیه حوزه های ثبت‌نام درسراسر کشور برای مراجعه عموم باز بود و کارت انتخاباتی صادر میشد ، وزارت کشور طی دستوری به حوزه های ثبت نام و صدورکارت دستور داده بود که در ایام تعطیل نیز بکار خود ادامه دهد .

صبح امروز کمیسیون انتخابات در فرمانداری تهران تشکیل گردید در این‌کمیسیون طبق معمول بامور جاری انتخابات رسیدگی شد .

همزمان با فعالیت های انتخاباتی جبهه واحد ائتلافی مقدمات تشکیل انجمن های نظارت بر انتخابات‌فراهم میشود و انجمنهای مرکزی نظارت بر انتخابات در حوزه های اخذرای‌سراسر کشورروز یازدهم شهریور ماه‌تشکیل میشود .

در مورد نامزدی احتمالی بعضی از وزرا و کارکنان عالیرتبه دولت در انتخابات سنا و شورا خبرنگار مابا توجه‌به‌قانون انتخابات گزارش میدهد که وزراء واستانداران، فرماندران و بخشداران چنانچه مایل‌بشرکت در انتخابات باشند بلافاصله‌پس ازتشکیل انجمن های نظارت مرکزی باید از شغل دولتی استعفا بدهند .

تهران ـ ۱۸ اوت ـ خبرگزاری فرانسه ـ

هزاران نفر زن‌ومرد بنمایندگی از طرف سندیکاهای کارگران ، دهقانان و انجمن های بانوان که تصاویر شاهنشاه و شعارهائی در مدح وستایش معظم‌له همراه‌داشتند تصمیم گرفتند یك «اتحاد ملی» تشکیل داده و یك لیست واحد انتخاباتی برای انتخابات آینده معرفی کنند.

در قطعنامه‌ای که از طرف شرکت کنندگان در میتینك تصویب شد گفته شده است :

«ما شرکت کنندگان دراین‌میتینك که درحقیقت نهضت زنان ومردان ایران راتشکیل میدهیم «اتحاد و وحدت تمام نیروهای ملی کشورمان را اعلام میداریم » .

در محافل مطلع تهران به‌ایجاد این «نهضت» اهمیت فراوانی داده میشود و اظهار عقیده میشود که معرفی یك لیست واحد انتخاباتی از طرف نهضت ائتلاف‌جهت‌دویست کرسی مجلس برای نمایندگان منفرد و کسانی که متکی‌بدستجات مؤتلفه نیستند شانس زیادی باقی نمیگذارد .

در انتخابات

بقیه از صفحه اول

وچه‌ازلحاظ بین‌المللی به پیشرفتهای عظیمی نائل شده که تاکنون در تاریخ ما سابقه نداشته است و بهترین‌گواه این ترقی ارقام و آمار های مشخص و قاطعی است که هر یك از سازمان های اداری مملکت از کار های این ده ساله خویش در دست دارند .

ولی اکنون‌این دوره اولیه‌سازندگی یعنی کار بنیانگزاری جامعه ایرانی براساس محکم اجتماعی و اقتصادی بپایان رسیده استو مادر عین ادامه این کوششها میباید دوران تازه ای را در این سیر تحول و تکامل آغاز کنیم .

* انتخابات آینده

قریب یکماه دیگر برای نخستین بار در تاریخ ایران عموم افراد این مملکت خواهند توانست در انتخابات شرکت کنند و مطابق تشخیص و سلیقه خود منافع خود وجدان و وطن پرستی خود افراد منتخب خویش را به مجلسین شوری و سنا بفرستند. هیچ جامعه ای نمیتواند ادعاداشته باشد که منافع آن چه فردی چه عمومی بهتر از طریقی که اکنون‌برای شما ملت ایران وجود دارد تامین و حفظ شده است . این امکانات‌زائیده رشد ملی اکثریت کامل ملت ایران از زن و مرد است که بخصوص در این روز های اخیر مظاهر اتحاد ملی بیسابقه آن کاملا نمایان است .

زنان ایرانی با دلی پاك و با فکر و روحی آماده به خود و بتاریخ‌نشان خواهند داد که‌در نهاد مردم این‌کشور با این تمدن باستانی چه ذخائرمعنوی عظیمی نهفته است و زن ایرانی‌اکنون که از قید اسارت خارج شده است چه تحول بزرگی را در امور تربیت خانوادگی و تقویت روحی نسل های آینده مملکت وامورمعاشی واقتصادی و سیاسی جامعه خود بوجود خواهد آورد .

برای اولین بار حکومت اکثریت بمفهوم و معنی واقعی خود یعنی‌برای حفظ منافع حقه اکثریت در مملکت ما عملی خواهد شدواین امربیسابقه وضع اجتماع ایران را نسبت به گذشته بکلی دگرگون و زیرو رو کرده است . در سه هزار سال تاریخ‌مدون ما هیچوقت سابقه نداشته است که این همه تحولات انقلابی همه جانبه در یکزمان و با این وسعت و قاطعیت صورت گرفته باشد هیچوقت در یك زمان این همه افتخار نصیب ملتی نشده و بهمین جهت هیچوقت نیز مسئولیت من و مسئولیت شما ملت ایران باین سنگینی نبوده است .

حالا فرد فرد شما دهقانان و کارگران‌و زنان‌و اصناف و روشنفکران و هر کس دیگری که خود را در این تحول عظیم شریك و سهیم و وارد ومسئول میداند وظایفی بعهده دارید که هرگز در گذشته نداشته اید ، شما باید با تمام نیرو و با همه امکانات خویش در ساختمان ایران نوین و سربلند و جامعه ای پیشرو و مرفه و خوشبخت و مملکتی آباد و قوی و مستقل بکوشید . باشد که آنهائیکه در روز ۲۸ مرداد ۱۳۳۲ قیام کردند بتوانند همیشه بگویند: این ما بودیم که با قیام خویش در چنین روزی صفحه تاریخ ایران را ورق زدیم و اجازه آن دادیم که در کوتاه مدتی همه این کار ها در ایران بدست ایرانی و بنفع ایرانی انجام بگیرد .

ازروز چهارشنبه ۳۰ مرداد

برنامه سینماهای

باب ـ رکس

تراس سالن

امپایر ـ سانترال

برای اولین مرتبه

بکارگردانی: تورژانسکی (کارگردان روسی)

پخش‌کننده دردنیا ـ فوکس قرن بیستم

آ ـ ۱۵۸۰۴

جشن تجلیل

بقیه از صفحه‌آخر

عصر دیروز در حضور شاهنشاه جشن تجلیل ازاستادو پایان اردوی تابستانی دانشکده افسری دراردوگاه اقدسیه برگزار شد .

در این مراسم والاحضرت شاهپور غلامرضا پهلوی ـ تیمسار ارتشبد حجازی رئیس ستاد بزرك ارتشتاران ـ فرماندهان نیروهای سه‌گانه ـ افسران ارشدارتش‌شاهنشاهی وروزنامه‌نگاران حضور داشتند .

در ساعت چهارو ده‌دقیقه شاهنشاه با اتومبیل بمحوطه‌اردوگاه قدم‌نهادند.

در این هنگام از طرف دسته موزیك سلام شاهنشاهی نواخته‌شد ومراسم احترام‌نظامی بعمل‌آمد. سپس‌شاهنشاه ازبرابر صف افسران ارشد گذشتند ودر جایگاه مخصوص قرار گرفتند .

در آغاز تیمسار سرلشکر خزائی فرمانده دانشکده افسری فعالیت های تازه آن دانشکده را در کارآموزش نظامی و فرهنگی طی گزارشی بعرض رساند .

پس از پایان گزارش فرمانده‌دانشکده افسری با کسب اجازه از حضور شاهنشاه برنامه شنای دانشجویان دانشکده افسری آغاز شد و در ۲۵ قسمت بنحو بسیارجالبی اجراگردید.

در این هنگام مدارك آموزشی تازه دانشکده افسری بحضور شاهنشاه تقدیم شد و شاهنشاه از نقشه ها و برنامه های آن بازدید فرمودند .

آنگاه‌سرودمهرشاه بوسیله‌دانشجویان دانشکده افسری خوانده شد و در پایان شاهنشاه جوائز هشت تن از استادان دانشکده افسری را که بیش از ده سال از خدمت آنان میگذرد و همچنین جوائز ورزشکاران را مرحمت فرمودند . این مراسم در ساعت پنج‌و چهل‌وپنج دقیقه بعداز ظهرپایان یافت.

شهردار اصفهان

بقیه از صفحه‌اول

شهرداری اصفهان تشکیل گردیدبا خرید ۲۰۰ عدد جارو قرار شدکارکنان شهرداری خودشان نظافت شهر رابه عهده بگیرند و خیابانها را جاروکنند.

خبرنگار مادر اصفهان بدنبال گزارش قبلی دراین باره اطلاع داد ساعت پنج‌صبح آقای سمیع شهردار اصفهان باتفاق کلیه کارکنان‌شهرداری سطل و جارو بدست گرفتند وخیابان های شهر را جارو و آبپاشی کردند

شهردار اصفهان شخصا جارو به دست گرفته بود و با جدیت‌رفتگری میکرد از بین کارمندان شهرداری تنها آقای رزاقی معاون شهرداری‌برای رفتگری و جارو کردن خیابانها نیامده بود که این موضوع بین سایر کارمندان همهمه‌ای ایجاد کرده‌بود.

بقرار اطلاع آقای سمیع شهردار اصفهان تصمیم گرفته است همه رفتگران قبلی را منتظر خدمت کندو بهمین جهت عصر دیروز اعلامیه‌ای مبنی بر استخدام عده زیادی رفتگراز طرف شهرداری اصفهان انتشار یافت

خبرنگار ما اضافه کرد که‌موضوع جارو کشی‌ورفتگری شهرداروکارمندان شهرداری اصفهان دراین شهرستان نقل محافل و بحث‌روز شده است وهمه اهالی این طرز فکر آقای شهرداررا تحسین و تائید میکنندجالب تر از همه اینکه‌آقای‌سمیع شهردار اصفهان پس از جارو کشی و نظافت میدان شهرداری که خود بعهده گرفته بود تعدادی از ۲۰۰ جاروهای تهیه شده را روی بار بند اتومبیل شخصی خود گذاشت و به بخشهای دیگر شهر رفت و بکارمندانیکه مشغول جمع‌آوری زباله های خیابانها بودندتحویل دادتا با جارو اقدام به جمع آوری زباله و رفتگری خیابانها کنند .

مغازه‌دارانیکه مایل‌اند مغازه آنها تبدیل به فروشگاه اسکاچ شود به شرکت شبرنك نماینده کل محصولات اسکاچ

خیابان تخت جمشید مقابل سفارت آمریکا تلفن ۶۶۹۶۶ـ ۶۶۹۷۷

اطلاع دهندتاترتیب نصب تابلو مخصوص اسکاچ داده شود

آ ـ ۱۵۶۲۲ ۱ـ۳

اطلاعیه

اینجانب محمود حسن زاده لیسانسیه فیزیك دبیر دبیرستان منصور در تبریز که از حقوق پایه ۲ دبیری استفاده میکنم حاضرم با لیسانسیه فیزیك که شاغل کار در فرهنگ تهران یا شمیرانات، کرج، شهری بوده مایل بخدمت در فرهنگ تبریز باشد تعویض محل نمایم

آدرس: تلفنهای: ۶۵۲۸۱-۶۲۴۳۰۸-۶۱۳۳۷۰ مراجعه فرمائید

مجالس ترحیم و یاد بود

کارمندان مؤسسه اطلاعات بانهایت تاسف بمناسبت درگذشت ناگهانی **جلال زرین** یکی از همکاران ارزنده خود و همسر ایشان مجلس ترحیمی درمسجد فخرالدوله (دروازه شمیران) ازساعت ۵ تا ۷ بعدازظهر روزسه‌شنبه ۲۹مرداد (فردا) منعقد و دوستان آنمرحوم را بشرکت در این مجلس تذکر دعوت میکنند .

خانواده‌های : **زرین ـ نصراله‌خانی ـ حامدی احسنی ـ وکیلی ـ هاشم‌نژاد ـ فلسفی ـ مرعشی قوانلو ـ خادم .**

درگذشت جانگداز و ناگهانی شادروان **جلال زرین و بانو عصمت نصراله خانی** همسر آنمرحوم را باطلاع خویشاوندان و دوستان می رساند . مجلس ترحیم مردانه از ساعت پنج الی هفت‌بعدازظهر روزسه‌شنبه ۲۹ر۵ر۴۲ درمسجد فخرالدوله دروازه شمیران و ختم زنانه درهمان روز و همان ساعت در منزل شخصی واقع در خیابان سپه بیست‌متری شعاع‌السلطنه برگزار خواهد شد .

فاجعهٔ اسفناك درگذشت دانشمند محترم مرحوم **جلال زرین** سردفتر محترم ۱۲۴ طهران که یکی‌از شخصیتهای بارز و مورد اعتماد جامعه بوده و همسر محترمشان موجب کمال تاسف سردفتران و دوستان آنمرحوم میباشد . بدین مناسبت مجلس تذکری در مسجد فخرالدوله دروازه شمیران ازساعت پنج الی‌هفت بعدازظهر روز سه‌شنبه ۲۹ر۵ر۴۲ منعقد از عموم دوستان وهمکاران محترم انتظار دارد باشرکت درمجلس تذکر ارواح آنان را شاد نمایند .

کانون سردفتران ـ شریف‌العلماء خراسانی

دوستان قدیمی و یاران صمیمی مرحوم **جلال زرین** که دراثر سانحه اتومبیل به اتفاق همسرشان بدرود حیات گفته‌اند باطلاع عموم دوستان و همکاران آنمرحوم میرساند درمجلس ترحیمی‌که در مسجد فخرالدوله دروازه‌شمیران ازساعت۵الی۷ بعدازظهرروز۳شنبه ۲۹ر۵ر۴۲ منعقدمیشود حضوربهمرسانیده‌وروح‌آنمرحوم وهمسر عزیزش را شاد و مسرور فرمایند.

سیدابوالقاسم کاظمیه ـ جمال‌الدین جمالی محمدحسین ذکائی ـ محمدحسین انوار ـ احمد آموزگار ـ جواد خلیلی ـ حسین معیری ـ سید عبدالهادی آقایان ـ سیدنورالدین‌نوری‌زاده

آقای امیر شروان باتاثر عمیق و فراوان در مصیبت وارده شریك هستم خواهشمند است تسلیت مرا بپذیرید .

شاپور پورزند شیراز

دوست عزیزم جناب آقای زحمتکش

مصیبت وارده را بشما و خانواده محترم تسلیت میگویم **دکتر صدیق**

جناب آقای مهندس محمود رخشانی

کانون مهندسین ایران مصیبت وارده را بشما صمیمانه تسلیت میگوید

کانون مهندسین ایران

درگذشت نابهنگام جوانان ناکام سرکار ستوان دوم حسن یزدانی وعبدالله اسماعیل‌زاده را بکلیه بازماندگان و هم‌دوره‌های ایشان تسلیت عرض میکنیم

ستوان دوم پیاده مقتدری ـ طوسی ـ توللی حیاتی ـ خبازنیا ـ امیری ـ کوهی ـ نعمت‌بخش کاتوزیان ـ قاضی‌مرادی ـ جهانبخش ـ احتشامی کریمیان‌پور

جناب آقای مهدی عقیلی

کارمندان اداره‌کل تعلیمات ابتدائی بشما تسلیت میگویند و دراندوه شما شریك هستند.

از طرف کارمندان اداره‌کل تعلیمات‌ابتدائی ـ فیاض

ضایعه تاسف آور

مرحوم دکتر حسن پزشکزاد یکی از دانشمندان و فضلای معاصر ودارای تالیفاتی چند در موضوعات مختلف اجتماعی بودند که از جمله کتاب «راهنمای‌جوانان»و کتاب «تمایزروحیات شرق و غرب»و کتاب«زن‌و نظام‌اجتماعی» از تالیفات فقید سعید میباشد .

مرحوم دکتر پزشکزاد اخیرا در اثر ابتلاء به‌کسالت ونقاهت چند ماهه در سن هفتادوپنج سالگی بدرودزندگی گفته و تمام‌دوستان‌و آشنایان‌بکمالات معنوی و فضائل اخلاقی و علمی خودرا بافقدان خود اندوهناك نمودند. مانیز این ضایعه بزرك را بخانواده محترم پزشکزاد بویژه فرزند گرامش آقای ایرج پزشکزاد که از همکاران قدیمی ما واز نویسندگان میباشندو همچنین آقای بهرام پزشك زادتسلیت‌میدهیم.

تحقیق در باره قتلهای مرموز اطراف تهران

قسمتی ازپرونده ۳ هزار برگی هوشنگ ورامینی برای تحقیق باداره آگاهی فرستاده شد

آخر وقت دیروز قسمتی از پرونده هوشنگ امینی که در شعبه ۲۵ بازپرسی مورد رسیدگی قرار دارد برای انجام پاره‌ای تحقیقات باداره آگاهی فرستاده شد گزارش خبرنگار ما حاکی است بازپرس مراحل مقدماتی تحقیقات خود را در باره ۱۴ فقره قتل های اطراف تهران که هوشنگ امینی بارتکاب آن اعتراف کرده است خاتمه داده دانسته و پرونده از جهت صدور قرار نهائی بازپرس آماده است .

دیروز آقای مسعودی معاون دادستان تهران در اداره آگاهی باطاق دادستان تهران آمد تا ضمن اطلاع از آخرین اقدامات بازپرس آن قسمت از سوابق را که مورد احتیاج مامورین آگاهی است باداره مذکور بفرستد در این موقع پرونده هوشنگ امینی که نزدیك به سه هزار برگ و در چند کارتن جمع آوری شده وسیله مدیر دفتر بازپرس باطاق دادستان منتقل گردید و با حضور بازپرس مربوطه ، سوابق مورد لزوم جمع آوری شد تا باداره آگاهی فرستاده شود .

در پرده ابهام است

آقای نوربخش بازپرس شعبه ۲۵ که پرونده هوشنگ امینی را زیرنظر دارد بخبرنگار ما گفت پرونده از جهت هائی که مورد اعتراف هوشنگ امینی میباشد آماده صدور قرار نهائی است و از جهت قتل ارنست لانگه مهندس آلمانی که صفر علی بآن اعتراف کرده نیز شواهد ودلایلی جمع آوری گردیده است ولی چون طبق گزارش های رسیده از اداره آگاهی چندین فقره قتل مربوط بسال های گذشته که با وضعی شبیه بقتل های مورد اعتراف هوشنگ در اطراف تهران روی داده همچنان در پرده ابهام مانده است دستوراتی بمامورین آگاهی داده شده که در صدد جمع آوری دلایل وشواهد لازم میباشند . فرستادن قسمتی از پرونده باداره آگاهی نیز بمنظور اجرای دستوراتی است که در روشن شدن نقاط ابهام چند فقره قتل دیگر وجود دارد .

زرد آلو ٤ نفر را کشت

وه نفر دیگر را بشدت زخمی کرد!

خبرنگارما درخرم‌آباد تلفنی گزارش داد نیمه‌شب دیشب کامیون شماره ۲۰۲۵۱۴ برانندگی شخصی بنام زردآلو که فاقد گواهینامه رانندگی بود وهشت نفر سرنشین داشت درگردنه ایواندر ۲۵ کیلومتری شمال خرم‌آباد در جاده خرم آباد ـ الشتر بعلت سرعت زیاد واژگون شد .

دراین حادثه شاگرد راننده بنام باقر و پدر وپسری باسامی علی‌داد وعلی مروت و شخص دیگری بنام حیدرعلی کشته شدند و ٥نفر دیگر باسامی درویش‌علی ـ محمود علی‌ـ ایمانعلی ـ آبعلی و شاهمیرزا بشدت مجروح شدند که حالشان چندان رضایتبخش نیست .

خبرنگارما اضافه کرد با اطلاع جریان بمقامات صالحه بازپرس در محل حادثه حضور یافت وتشریفات قانونی بعمل آمد و جنازه‌ها بخاك سپرده شد . ضمنا راننده کامیون وسیله مامورین ژاندارمری دستگیر و تحت تعقیب قرارگرفت .

فروشندگان هروئین بزندان وه میلیون و ٤٠٠ هزار ریال جریمه نقدی محکوم شدند

شعبه اول دادگاه عالی جنائی به ریاست آقای اکبر داناسرشت چهار نفر متهمین پرونده ۱۸۰۰ گرم هروئین را هریك بیکسال زندان و پرداخت پنج‌میلیون و چهار صد هزار ریال متضامنا جزای نقدی محکوم کرد .

پالاش درکان ، حسین بغدادی ، مجتبی‌سادات موسوی و رضا غفاری چندی قبل بین‌راه شیراز و اصفهان درحالیکه ۱۸۰۰ گرم هروئین همراه داشتند دریك اتومبیل فولکس واگن دستگیر شدند . ضمن کشف‌هروئین هریك از این چهارنفر مدعی بودند که از حمل و نقل آن اطلاعی‌نداشته‌اند ولی ضمن تحقیقات معلوم شد این چهار نفر باتفاق یکدیگر دست‌بکار حمل و فروش هروئین زده‌اند. دادگاه پس‌از طرح پرونده با توجه به‌نتیجه آزمایش هروئین مکشوفه و مقدارآن هر ٤نفر را محکوم کرد .

۱۵ نفر مجروح

در۲٤ساعت‌گذشته ۱۵نفر باسامی زینت تعجبیان فرزند علی ۲۷ ساله. ابوطالب کریمی فرزندتیمور ٤٠ساله تقی سرافراز فرزند محمد علی ۳۷ ساله ، احمد فرزند محمد ، محسن طوطیان فرزند رجب ۷ساله ، مریم لنکرانی فرزند باقر ٥ ساله، کریم طهماسبی فرزند حسن ۹ساله ، مهدی تفرشی فرزند فضل‌الله ۸ ساله ، رمضان تیموری فرزند عباسعلی ۳۳ ساله ، فضل‌الله طاهری فرزند محمد ٤٠ ساله ، حبیب‌اله روشن فرزند مهدی ٤٤ ساله ، بیوك مثمری فرزند میرعلی ۲۷ ساله ، علی محمدی‌فرزند محمد ۳۸ ساله ، بابا بیگلری فرزند علی‌اکبر٥٠ ساله و جهانگیرذوالفقاری فرزند علی ۲٥ ساله دراثر حوادث رانندگی مجروح شدند .

باد باعث مرك دو نفر شد

عصر دیروز دونفر باسامی ابراهیم یعقوبی وصفورا ملاباقر ٦٠ ساله دراثر سقوط ازبلندی مجروح شدند و بعلت شدت جراحات وارده در بیمارستان سینا درگذشتند .

کارمند کشیك بیمارستان سینا گفت این دو نفر هنگام وزش‌بادتند عصر دیروز سقوط کرده و مجروح شده‌اند .

دو برادر بجان هم افتادند و دست میانجی را بریدند

دیشب میان دو برادر برسرمسائل خانوادگی نزاعی در گرفت و هر دو نفر با کارد بجان هم افتادند یکی از دوستان آنها که غلامرضا نام دارد به میانجی گری پرداخت ولی کارد یکی ازدو برادر بدست او خورد و شریان دست و اعصاب آنرا قطع کرد هنگامی که دو برادر ، دوست خود را مجروح دیدند دست از نزاع کشیدند واو را به‌بیمارستان امدادی شیر و خورشید بردند درآنجا بجای اینکه دست‌غلامرضا را قطع کنند با یك مهارت عجیب شریان واعصاب را بهم دوختند اکنون حال‌این جوان رضایت بخش است .

یکی از پزشکان گفت معمولا در این قبیل موارد دست را قطع می کنند تا صدمه ای بسایر اعضاء نرسد .

جنازه نوزاد در نهر

* دیشب مامورین ژاندارمری مرکز جسد نوزاد پسری را که در نهر فرحزاد افتاده بود پیدا کردند. این مامورین عقیده دارند که این نوزاد نتیجه رابطه نامشروع است و برای جلوگیری از رسوائی او را به نهر انداخته‌اند .

درجلسه دیروز دادگاه تجدیدنظر نظامی وکیل سیفعلی ترکه گفت:

دلائل علیه سیفعلی ((نیم‌بند)) است

ساعت ٥ بعد از ظهر دیروز دنباله محاکمه سیفعلی محمودی معروف به سیفعلی ترکه در دادگاه تجدیدنظر فرمانداری نظامی بریاست تیمسار ناصر اسکوئی و دادستانی سرکار سرهنك بهرون ادامه یافت .

د رجلسه دیروز وکیل مدافع متهم از موکل خود دفاع کرد و ضمن‌بیان مطالبی گفت :

بنده تصور میکنم اگر استدعای‌من مورد توجه قرار گیرد و هویت شهود در محضر محترم دادگاه روشن شود آنوقت معلوم خواهد شد افرادی که شهادت داده‌اند صلاحیت قانونی برای ادای شهادت داشته‌اند یا خیر؟ زیرا اگر مدلل شودکه گواهان دارای‌سابقه کیفری بوده‌اند بنفع موکل خواهدبود. دلیل دومی که‌دادستان اقامه‌فرموده‌اند صورتجلسه معاینه پزشکی قانونی‌از جسد مقتول است. در این باره‌بعرض میرسانم هر مجروح‌و مضروبی رابنزد طبیب قانونی یا هر طبیب دیگری ببریم وظیفه دارد اورا معاینه کرده وعلت مرك اورا بنویسد اما ربط صورتجلسه بموکل و انتساب قتل‌باو موردی ندارد‌طبیب‌قانونی اظهارنداشته است که در معاینات پزشکی ضربه از طرف آقای سیفعلی محمودی به‌آن مرحوم وارد شده یا وسیله شخص دیگری . از این‌جهت هیچگونه‌ارتباطی از لحاظ قانون و عرف نمیتوان بین صورت جلسه پزشکی قانونی وموکل برقرا رنمود .

سرکار دادستان‌بااشاره باختلاف‌گوئی نتیجه گرفته که سیفعلی قاتل است. دادرسان محترم آدمی که یکدست ندارد و سروصورت‌او خراش‌برداشته و ضربه‌ای بمغز وی وارد شده‌چطور میتواند صریح‌حرف‌بزند آنچه‌بنظرش رسید میگوید و اظهار میدارد ممکن است علی ژاندارم زده باشد واحتمال دارد فلان کس زده باشد .

اگر با چنان وضع از بنده هم چنان سئوالاتی میشد بهمان قسم جواب میدادم شما خوب انصاف دهید این استدلال و این دلیل میتواند باشد که ما برپایه و مبانی آن فردی را به اعدام محکوم کنیم ؟

دلیل دیگر سرکار دادستان اشاره‌به سوابق موکل من شده دراین مورد باید بگویم که‌بنده هم ادعا ندارم که

بقیه در صفحه۱۳

چند حادثه

* دیروز کودك ۱۸ ماهه‌ای بنام جواد لاله‌زاری درحوض افتاد و خفه شد .

* دیروز مامورین ژاندارمری مرکز در ونك ضمن دستگیری دو دزد به اسامی محمد وعلی اثاثیه‌ای را که از خانه یك خارجی درشمیران بسرقت رفته بود بدست آوردند .

* دیروز مردی بنام ابراهیم ناجیان۲٥ ساله که چند روز پیش در خیابان زرین‌نعل در اثر تصادف بااتومبیل مجروح‌و در بیمارستان سینابستری‌بود در گذشت .

*دیروز مرد ٥٥ساله‌ای بنام محسن توکلی که در دماوند در اثر سقوط از بلندی مجروح شده و دربیمارستان سینا بستری بود در گذشت .

* مامورین ژاندارمری در نارمك سارقی را که از خانه‌ای مقداری‌لباس وپول دزدیده بود دستگیر کردند.این دزد پریروز از زندان آزاد شده‌بود.

از امشب برنامه سینماهای میامی

همای ـ ایران ـ متروپل

اثری پرحادثه ومهیج ازشوالیه‌های بیباك قرون وسطی که شمشیر خود را در راه استقلال وطن و عشق زنان زیبا بخون دشمنان آلوده میکردند ...

شمشیر انتقام

سینماسکوپ رنگی دوبله فارسی

سئانسها درسینما ایران ۱۰ـ ۱۲ صبح ـ ۲ـ٤ـ٦ـ۸ بعدازظهر ـ در سینما همای ۱۱ صبح ـ ۳ـ٥ـ۷ـ۹ بعدازظهر ـ در سینماهای متروپل و میامی ۳۰ر۱۰ صبح ـ ۳۰ر۲ـ ۳۰ر٤ـ ۳۰ر٦ـ ۳۰ر۸ بعدازظهر. آ ـ ۱٥۸۰۰

در سال جاری

هر ماه

مهر

آبان

آذر

دی

بهمن

اسفند

هزار تومان جایزه

بانك عمران از اول مهرماه سال جاری هر ماه برای خرید خانه و یا رفع حوائج ضروری صد هزار تومان بین دارندگان حساب وام تشکیل سرمایه قرعه‌کشی مینماید برنده جایزه می‌تواند یك خانه صد هزار تومانی بخرد و یاسایر حوائج ضروری خود را مرتفع سازد و این مبلغ‌را باقساط ده ساله پرداخت نماید .

حساب وام تشکیل سرمایه بانك عمران آینده زن و فرزند شما را تامین میکند .

به سپرده شما تا ٦ درصد بهره میپردازد و هرموقع می‌توانید سپرده خود را دریافت و درصد رسیده تاسه‌برابر میزان سپرده خود از بانك عمران وام بگیرید .

«حساب تشکیل سرمایه بانك عمران پشتوانه خانواده هاست»

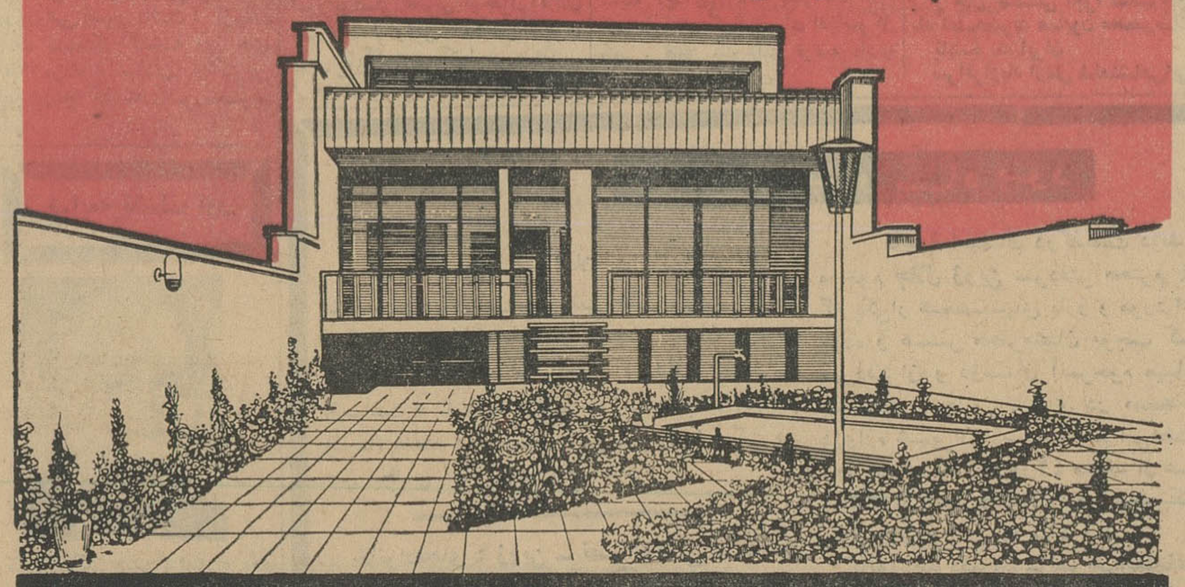

بانك عمران حساب تشکیل سرمایه

برنامه امتحانات تجدیدی

سالهای ششم وداوطلبان متفرقه اعلام شد

امروز از طرف اداره امتحانات فرهنگ استان تهران برنامه‌های امتحانات دوره اول و دوم متوسطه وبرنامه امتحانات تجدیدی کلاس های ششم در اختیار خبرنگار ما گذاشته شد .

آقای خوشنویسان رئیس اداره امتحانات گفت داوطلبان متفرقه که در امتحانات اردیبهشت شرکت نموده ودر بعضی‌از مواد امتحانی تجدیدی‌شده‌اندبا داوطلبان‌امتحانات متفرقه شهریور ماه امتحان‌خواهند داد .

امتحان اول متفرقه

جمعه اول شهریور ماه صبح فیزیك ، انشاء ، عصر دیکته‌فارسی تاریخ

جمعه هشتم شهریور ماه صبح حساب ، شیمی ، عصر تعلیمات دینی ، زبان خارجه

جمعه پانزدهم شهریور ماه‌صبح هندسه و رسم ـ طبیعی و بهداشت عصر جغرافی ، تعلیمات مدنی ، **کلاس دوم متفرقه**

جمعه اول شهریور ماه صبح فیزیك ، انشاء ، عصر دیکته‌فارسی تاریخ

جمعه هشتم شهریور صبح ، جبر شیمی ، عصر تعلیمات دینی ،زبان خارجه

جمعه پانزدهم شهریور صبح هندسه‌و رسم ، طبیعی و بهداشت، عصر جغرافی ، تعلیمات مدنی .

کلاس سوم متفرقه

جمعه اول شهریور صبح‌فیزیك وانشاء ـ عصر دیکته فارسی ـ تاریخ جمعه هشتم شهریور صبح جبر ، شیمی ، عصر تعلیمات دینی زبان خارجه .

جمعه پانزدهم شهریور صبح هندسه و رسم ، طبیعی وبهداشت عصر جغرافی ، تعلیمات مدنی .

جمعه ۲۲ شهریور صبح حساب.

امتحانات صبحها از ساعت ۸ و بعد از ظهر ها از ساعت دو و نیم‌شروع خواهدشد برنامه‌امتحانات شفاهی (قرائت فارسی ، قرائت زبان خارجه ، قرائت عربی) در حوزه های امتحانی اعلام خواهد شد

امتحانات داوطلبان تجدیدی‌و و انتخاب رشته طبق همین برنامه انجام می گردد . تاریخ امتحانات داوطلبان متفرقه کلاس های‌چهارم متوسطه شعب ادبی ، طبیعی‌ریاضی نیز باین شرح اعلام شد .

چهارم ادبی

جمعه اول شهریور ماه ـصبح تاریخ ادبیات ـ عصر تعلیمات‌دینی انشاء فارسی

جمعه ۸ شهریور صبح‌عربی،عصر فیزیك ، بدیع

جمعه ۱۵ شهریور صبح دیکته فارسی ، تاریخ ، عصر زبان‌خارجه تعلیمات مدنی

جمعه ۲۲ شهریور صبح‌ریاضی طبیعی و بهداشت ، عصر شیمی

جمعه ۲۹ شهریور صبح‌جغرافی

چهارم طبیعی

جمعه اول شهریور صبح‌هندسه عصر تعلیمات دینی ، انشاء فارسی

جمعه ۸ شهریور صبح جبر ، عصر فیزیك .

جمعه ۱۵ شهریور صبح دیکته فارسی ، علوم اجتماعی ، عصرزبان خارجه .

جمعه ۲۲ شهریور صبح طبیعی عصر شیمی

چهارم ریاضی

جمعه اول شهریور صبح هندسه ورسم ، عصر تعلیمات دینی ،انشاء فارسی .

جمعه ۸ شهریور صبح جبر ، عصر فیزیك

جمعه ۱۵ شهریور صبح دیکته فارسی ، علوم اجتماعی ، عصرزبان خارجه

جمعه ۲۲ شهریور صبح طبیعی‌و بهداشت عصر شیمی

جمعه ۲۹ شهریور صبح متمم حساب .

علوم اجتماعی کلاس های‌چهارم طبیعی و ریاضی مرکب از (تاریخ جغرافی ، تعلیمات مدنی میباشد).

ضمنا امتحانات‌داوطلبان‌تجدیدی وتغییررشته‌طبق‌همین برنامه انجام‌می گردد .

برنامه امتحانات داوطلبان‌متفرقه کلاس های پنجم :

پنجم ادبی

جمعه اول شهریور صبح تاریخ ادبیات عصر تعلیمات دینی انشاء فارسی .

جمعه ۸ شهریور صبح عربی ، عصر فیزیك ، بدیع وقافیه

جمعه ۱۵ شهریور صبح دیکته فارسی ، تاریخ ، عصر زبان‌خارجه تعلیمات مدنی

جمعه ۲ شهریور صبح ریاضی فلسفه و روانشناسی ، عصر شیمی

جمعه ۲۹ شهریور صبح‌جغرافی

پنجم طبیعی

جمعه اول شهریور صبح‌هندسه عصر تعلیمات دینی ، انشاء فارسی

جمعه ۸ شهریور صبح جبر ، عصر فیزیك .

جمعه ۱۵ شهریور صبح دیکته فارسی ، علوم اجتماعی ، عصرزبان خارجه

جمعه ۲۲ شهریور صبح طبیعی عصرشیمی

جمعه ۲۹ شهریور صبح مثلثات

پنجم ریاضی

جمعه اول شهریور صبح‌هندسه رسم عصر تعلیمات دینی ، انشاء فارسی .

جمعه ۸ شهریور صبح جبرعصر فیزیك

جمعه ۱۵ شهریور صبح دیکته فارسی ، علوم اجتماعی ، عصرزبان

جمعه ۲۲ شهریور صبح طبیعی وبهداشت عصر شیمی

جمعه ۲۹ شهریور صبح‌مثلثات

برنامه امتحانات شفاهی مرکب از (قرائت فارسی ، قرائت عربی، قرائت زبان خارجه می باشد) که در حوزه های امتحانی اعلام می گردد (علوم اجتماعی کلاس های چهارم و پنجم طبیعی و ریاضی‌شامل تاریخ ، جغرافی تعلیمات مدنی)است

امتحانات داوطلبان تجدیدی‌و تغیر رشته طبق همین برنامه انجام می گردد

برنامه امتحانات متفرقه سالهای ششم متوسطه .

ششم ریاضی

یکشنبه ۲۴ شهریور صبح هندسه رقومی و ترسیمی ، عصر انشاء فارسی

دوشنبه ۲۵ شهریور صبح‌مکانیك عصر فیزیك

سه شنبه ۲۶ شهریور صبح هندسه و مخروطات ، عصر دیکته وترجمه و انشاء به زبان خارجه .

چهارشنبه ۲۷ شهریور صبح مثلثات ، عصر شیمی

پنجشنبه ۲۸ـ شهریور صبح جبر ، عصر حساب استدلالی .

ششم طبیعی

یکشنبه ۲۴ شهریور صبح تشریح وفیزیولوژی جانوری ـ عصرانشاء فارسی .

دوشنبه ۲۵ شهریور صبح‌تشریح وفیزیولوژی گیاهی ـ عصرفیزیك

سه‌شنبه ۲۶ شهریور صبح‌زمین شناسی وتکامل ـ عصر دیکته و ترجمه وانشاء زبان خارجه

چهارشنبه ۲۷ شهریور صبح‌جبر ومثلثات ـ عصر شیمی

ششم ادبی

یکشنبه ۱۴ شهریور صبح‌تاریخ عصر دیکته و انشاءفارسی

دوشنبه ۲۵ شهریور صبح‌تاریخ ادبیات و تاریخ شعرا عصر منطق‌و منطق عملی

سه‌شنبه ۲۶ شهریور صبح جغرافی ـ عصر دیکته و ترجمه و انشاء زبان خارجه

چهارشنبه ۲۷ شهریور صبح عربی (صرف ونحو) عصر اخلاق‌و فلسفه اولی

پنجشنبه ۲۸ شهریور صبح‌عربی (تجزیه و ترکیب وترجمه)

ششم خانه‌داری

یکشنبه ۲۴ شهریور صبح‌روابط خانوادگی‌ـ عصر انشاء فارسی

دوشنبه ۲۵ شهریور صبح‌بچه داری وپرستاری ـ عصر فیزیك

سه‌شنبه ۲۶ شهریور صبح‌تاریخ لباس وطراحی ـ عصر دیکته و ترجمه وانشاء زبان خارجه

چهارشنبه ۲۷ شهریور صبح تغذیه ـ عصر شیمی

پنجشنبه ۲۸ شهریورصبح‌نظافت وتزئین منزل .

امتحانات صبحها از ساعت ۸و بعد از ظهر از ساعت ۳ونیم‌شروع خواهد شد .

برنامه امتحانات تجدیدی سال های ششم متوسطه دبیرستان های سراسر کشور باینشرح اعلام‌شد.

ششم ریاضی

یکشنبه‌سوم‌شهریور صبح‌هندسه ترسیمی ورقومی‌ـعصر انشاء فارسی

دوشنبه چهارم شهریور صبح جبر ـعصر فیزیك

سه‌شنبه پنجم شهریور صبح حساب استدلالی ـ عصر شیمی

چهارشنبه ششم شهریور صبح هندسه و مخروطات ـعصر دیکته وترجمه وانشاء زبان خارجه .

پنجشنبه هفتم شهریور صبح مکانیك ـ عصر مثلثات

ششم طبیعی

یکشنبه سوم شهریور صبح‌تشریح وفیزیولوژی گیاهی ـ عصر انشاء فارسی

دوشنبه چهارم شهریور صبح جبر و مثلثات ـ عصر فیزیك

سه‌شنبه پنجم شهریور ـ عصر شیمی .

چهارشنبه ششم شهریور صبح تشریح وفیزیولوژی جانوری ـعصر دیکته و ترجمه و انشاء زبان‌خارجه

ششم ادبی

یکشنبه سوم‌شهریور صبح‌تاریخ شعرا ـعصر دیکته و انشاءفارسی

دوشنبه چهارم شهریور صبح تاریخ ـ عصر اخلاق‌وفلسفه اولی

سه‌شنبه پنجم شهریور صبح‌صرف‌و نحوعربی ـ عصر منطق ومنطق‌عملی

چهارشنبه ششم شهریور صبح جغرافی ـ عصر دیکته و ترجمه‌و انشاء زبان خارجه

پنجشنبه هفتم شهریور عصر ترجمه و تجزیه و ترکیب عربی

ششم خانه‌داری

یکشنبه سوم شهریورصبح‌تاریخ لباس و طراحی ـ عصر انشاءفارسی

دوشنبه چهارم شهریور صبح نظافت وتزئین منزل ـ عصرفیزیك

سه‌شنبه پنجم شهریور صبح تغذیه ـ عصر شیمی

چهارشنبه ششم شهریور صبح روابط خانواگی عصر دیکته و ترجمه وانشاء زبان خارجه

پنجشنبه هفتم شهریور صبح پرستاری وبچه‌داری

همسهریرن عزیز رشت
با انتخاب **گیو نیك‌روان**
از لوایح ششگانه دفاع کنید
۱ـ۳ آـ۹۶۴۱

روشنفکران ـ دهقانان ـ کارگران ـ بازرگانان ـ پیشه وران

بی‌شك حیات اقتصادی هرکشوری ضامن خوشبختی و ترقی‌ملت آن است وبرای داشتن یك اقتصاد سالم باید ازمردان متبحر و روشن بین اقتصاد استفاده نمود. اینك درراه منویات مبارك اعلیحضرت همایون شاهنشاه آقایان :

مصطفی تجدد ـ مهندس جعفر شریف امامی ـ عباس مسعودی ـ فتح‌اله‌فرود ـ مطیع‌الدوله حجازی ـ دکتر سعید مالك

راکه معتقد باصول ششگانه همایونی بوده واز رجال مهم اقتصاد وسیاست هستند برای سناتوری تهران معرفی مینماید و امیدوار است عموم‌طبقات مردم بادادن رای خود به‌آنها رشد اجتماعی خویش را ثابت نمایند .

مهندس عطاءاله نیکخواه مدیر عامل شرکت پناد ـ دکتر ناصر پرتوی ـ دکتر محمد مقدسی ـ علی نوری مدیر شرکت سهامی تام ـ مهندس محمدرضا شیروان‌زن ـ ابوالقاسم ملکی یزدی ـ فیلیپ‌لاوی مدیر عامل شرکت اسکای‌ویزو شرکت‌پسند ـ ادواردعذرا پورمدیر عامل شرکت پرسی‌گاز ـ مهندس امیر نجات ـمهندس مشیری مدیر عامل موسسه خانه و مزرعه ـ مهندس قوام‌الدین شاهکار ـ مهندس تبار مدیر عامل‌شرکت ایجادـشرکت سهامی پتروشیمی مهندس عبدالعزیز فرمانفرمائیان مهندس جواد کامراد ـمدیره شرکت بریج ـ مهندس ابوالقاسم مستوفی .

هموطنان

مازنان و دوشیزگان ایرانی که دراولین انتخابات بامر شاهنشاه بزرك ایران‌زمین شرکت مینمائیم بپاس حق‌شناسی از این موهبت بزرك **آقای مصطفی تجدد** را که‌از رجال روشن‌بین وبزرك‌اقتصاد می باشند وارزش ولیاقت خودرا درتمام شئون اجتماعی بمنصه ظهور رسانیده‌اند و شایستگی کامل‌برای سناتوری دارند از تهران کاندیدای مجلس سنا مینمائیم .

طلعت مهرورز تهرانی ـ معصومه عباسی ـ فاطمه عباسی ـ سیما سپهربند ـ اختر جوانفر ـ اقدس جدیدی ـ کوکب بروجردی ـ فتانه سده ـ اقدس حاج‌حسن ـ فخری باقری ـمهری خوشگو ـ شهین ثابتی ـ زرین‌تاج فومنی ـ ضیائیه سبحانی ـ گوهر اربابیان ـ قدسی مکری ـ منصوره شفقی ـ هما صباحی ـ اکرم میلانی ـ فرشته شیرژیان ـ مهین غفاری ـ ربابه ضیائی ـ منورپورحسینی ـ بتول معرف ـ نادره نادروندی ـ لیدا منصوری تاجی شاهین ـ پروین نوری‌وند ـ پروین میرعمادی ـ فریده‌سمیعی ملیحه سیاحی ـ رباب صالحی مقدم ـ مریم خمسی ـ اقدس الیاس ـ روشن‌هوشیدر ـ عشرت شاهرخی ـ فخری غفاری ـ توران منعمی ـ مهین نوری ـ مهین جدیدی ـ عذراعابدینی ـ فاطمه سده ـ افسر عباسی ـ فرح باقری ـ ناهید صابغی ـعدیله عدالتی ـ اعظم مدنی ـ منیرسادات پریان‌پور ـ کشور حبیبی طوسی سپهربند ـ منیر نیکجو ـ منیره سپهربند ـلیدا سپهربند بتول مهرانپور ـ ربابه مهرانپور ـ زهرا شیرازی ـ حوریه فسا مهناز اورنك ـایران سعادت ـ فرخ لقاصرافها ـ فهیمه معاج ـ گلنار صیرفی ـ سرور لقائی ـمریم نراقی ـ الهه سلحشور ـ نادره نادری ـزبیده یحیوی ـ زهره یحیوی ـ اکرم گرامی ـ میناناموز همدانی ـ ثریا الهیاری ـ فروزنده احسانی ـ افسر برقی ـ پروانه یزدی ـ مهین فروزش ـ عشرت نیری ـ نصرت بلاری ـ پروین عافیتی ـ منصوره عافیتی ـ مولود عاقبت ـمعصومه دشتی‌حق ـ لیلا سعدی ـ مهرآئین روحی ـ عفت پروینی ـ ژیلا نصیری فرـ توران نصیری‌فرـ محترم جوادی ـ احترام جوادی نوراشفیعیان ـ شهلاروحانی ـ شمسی نوائی ـ نیره نوائی ـ اکرم بهرامی ـ اقدس جاوید ـ سودابه احمدی ـ کیهان طلوعی ـ سرور تاج ـ لطیفه افشار ـ زهرا پرویزی ـ زهرا هاشم‌زاده ـ مهین غروی ـ صدیقه خندقی ـحکیمه میرقوامی ـ منورجزایری مهین‌پور شیرازی

آـ۱۵۶۷۰

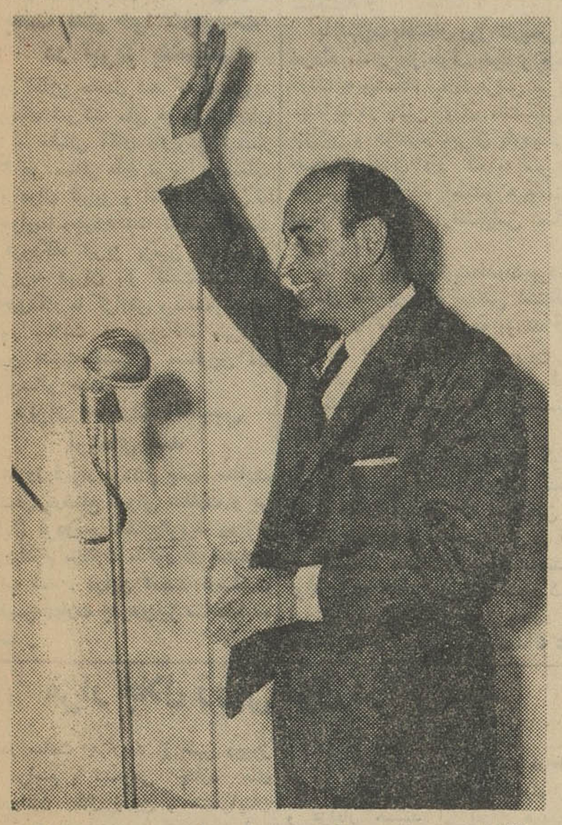

آقای حسین فلسفی که از قضات عالی‌مقام وزارت دادگستری ووکیل واقعی و مورد علاقه مردم گرگان میباشند روز ۲۱ مرداد در میان استقبال بی‌سابقه‌اهالی شهرستان گرگان و بخشهای تابعه‌وارد گرگان شدند و بهمین مناسبت طبق دعوت اصناف و بازاریان ووجوه طبقات اهالی دراجتماع کثیری که ترتیب داده شده‌بودشرکت نموده وسخنرانی جامع و مشروحی در اطراف لزوم شرکت در امر انتخابات وانقلاب شاه و مردم و پشتیبانی از مواد ششگانه شاهنشاه ایرادنمودند.

آـ۱۵۷۴۸

کاندیداهای زنان فرهنگی

این خانمها نامزد نمایندگی مجلس شورای‌ملی از طرف فرهنگیان پایتخت هستند وبرنامه خدمات خودرا بنظر شما رسانده‌اند:

۱ـ خانم دکتر فرخ‌روپارسای ۲ـخانم شوکت ملك‌جهانبانی ۳ـ خانم دکتر طاهره صدوقی ۴ـ خانم مهروش صفی‌نیا .

هم‌اکنون اسامی آنها را دراوراق رای خود بنویسیدوبرای بقیه نمایندگان بشور بپردازید .

آـ۱۵۷۸۰

یك نماینده شرافتمند

سندیکای دندان سازان استان تهران تصمیم گرفته است که بمنظور پیروی ازنیات شاهنشاه افرادی میهن دوست و اصلاح طلب را بنمایندگی مجلس شورای ملی انتخاب نماید لذا جناب آقای دکتر شروین را بعموم هم میهنان عزیز معرفی مینمائیم .

آـ۹۶۳۳ دبیرسندیکا ـ تقی زاده

طرح خانه‌های انصاف مکمل اصلاحات ارضی است

صبح امروز آقای عباس پیشوائی سرپرست اداره امورخانه‌های انصاف طی یك مصاحبه مطبوعاتی در سالن کتابخانه دادگستری مطالب مشروحی پیرامون چگونگی تهیه طرح خانه‌های انصاف باختیار خبرنگاران گذاشت:

آقای پیشوائی گفت طرح خانه های انصاف واجرای آن در روستاها در حقیقت مکمل بزرگترین عمل انقلابی اخیر یعنی اصلاحات ارضی است .

آقای‌پیشوائی‌ضمن تشریح‌چگونگی طرح خانه‌های انصاف که پس از تصویب درهیئت دولت بدادگستری ابلاغ شده است گفت : اجرای این طرح به مردم روستاها امکان خواهد دادکه بدون‌تحمل هزینه‌های‌دادگستری شکایات خودرا طرح‌کنند و درحقیقت با اجرای این طرح بدوره مظلومیت آنها پایان بخشیده شده است .

سرپرست تشکیل‌خانه های‌انصاف اضافه کرد ، طرح خانه‌های انصاف که شامل دوفصل ۳۰ ماده است در درجه اول بیك آئین‌نامه جامع‌احتیاج داردکه بزودی وسیله کمیسیون‌مرکب از نماینده وزارت کشور دردادگستری تهیه خواهد شد .

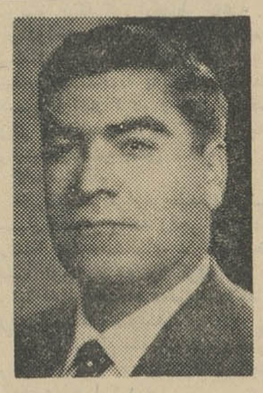

هشتاد هزارنفر اهالی شاهدوست ووطن پرست شهر بابك

جناب آقای دکتر حسین دادالله‌ی

راکه‌ازهرحیث مورداعتمادقاطبه مردم شهر بابك بوده و یکی ازفدائیان شاهنشاه و مومن و معتقد به مواد شش‌گانه که بتصویب ملی رسیده میباشد کاندید نمایندگی مجلس شورای ملی نموده و از جان و دل بایشان رای خواهیم داد و هرگز فداکاری و از خود گذشتگی های این‌راد مرد شاهدوست را از یاد نخواهیم برد .

بانهایت احترام از خواهران و برادران تفتی و بافتی خود برای رسیدن بمقصد استمداد می‌طلبیم .

از طرف ده هزار نفر می‌مندی : مجید عباسی
از طرف جماعت عطاالله‌ی : یاورزاده
از طرف طایفه منگلی : یاور پور
از طرف کشاورزان کشاورزی : ولی‌اله

مردم شاهدوست و میهن پرست کرمانشاه‌آقای سعادت‌نماینده‌حقیقی خودرابمجلس‌میفرستندروشنفکران، فرهنگیان ،کارگران ، دهقانان ، بازرگانان و عموم مردم شرافتمند کرمانشاه به آقای فیض‌اله سعادت مدیر حقگو و مبارز روزنامه‌سعادت ایران رای خواهند داد .

آـ۱۵۷۳۲

کاندیدای بازرگانان کرمانشاه

در اینموقع که حسب‌الامر جهانمطاع اعلیحضرت‌همایون شاهنشاه انتخابات دوره بیست‌ویکم شروع گردیده‌جمعی از اعضاءاطاق‌بازرگانی‌وبازرگانان کرمانشاه‌دانشمندمحترم

جناب آقای حشمت‌الله دولتشاهی (حشمت‌السلطان)

را که مردی خدا پرست و شاهدوست و نیکنام و شرافتمنداست‌برای نمایندگی مجلس شورایملی معرفی مینماید امید است بیاری خداوند متعال و مساعدت عموم برادران گرامی از هر طبقه و صنف توفیق در این امر حیاتی حاصل گردد.

حاج سید مرتضی سامنی‌زاده ـ حاج سید حسن سامنی ـ حاج علی محمد بیابانی ـحاج غلامرضا قدسی ـ حاج حسن وطن‌چی ـ حاج رضا غضنفری ـ حاجی محمد ارجمند ـ حاج محمود ارجمند ـ حاج باقر قلمکارپور ـ حاج محمود قندچی ـ حاج علی اکبرکتیرائی ـ حاج علی اصغر کتیرائی ـ حاج مهدی کرباسی ـ حاج سید محمد نیك‌نژاد ـ حاج عربعلی متعالی ـحاج‌عبدالکریم علی‌محمدپور ـ عبدالمحمد ملك‌زاده ـ حاج سید محمد میرزاده ـ حاج سید محمد مژگان ـ عبدالحمید ازلی ـحاج حسن‌مهدی‌پور ـ حاج احمدـ نسوادارانی ـ حاج بیژن میرزاده ـ حاج مصطفی منصوبی ـ ابراهیم محمدیان ـ ایوب صاحب جمعی ـ علی اصغر سراجی ـ علی اشرف سراجی ـ حاج محمود فرهودی ـ اسماعیل رحیمی ـجلیل سامنی ـ احمد وطن‌چی ـ حاج علی افغانیان‌ـحاج‌اسمعیل حیدری ـ حاج مرتضی کنجیدی ـابراهیم پرندیان ـحسن دیهوری ـ محمد علی ابریشمی ـ علی‌اکبر ـ رحیمی ـ حاج سامنی ـ حاج جعفرساعی ـ جلیل ارجمند ـ حسن صدق گویان قاسم بنکدار عینعلی الماسی ـ جواد رئوفی ـ علی اشرف کلاهی ـ حشمت‌الله جعفربور ـ و چون‌امضاء کنندگان‌عده بیشماری بودند بهمین‌امضاء اکتفاشد .

تقویم اطلاعات

دوشنبه بیست و هشتم مرداد ماه ۱۳۴۲ بیست‌و نهم ربیع‌الاول ۱۳۸۳ـ ۱۹ اوت ۱۹۶۳

اذان صبح ساعت ۳و ۴۷ دقیقه طلوع آفتاب ساعت ۵و۲۴ دقیقه غروب‌آفتاب ساعت ۱۸و ۵۳ دقیقه

برنامه امشب

تلویزیون ایران

۵٫۳۰ اعلام برنامه
۵٫۳۲ برنامه خردسالان
۶ فیلم
۶٫۳۰ اخبار
۶٫۴۵ سازمان بیمه های اجتماعی
۷ بانوان
۷٫۳۰ موزیك دانشکده پلیس
۸ برنامه هنر های زیبا(برنامه مخصوص)
۹ اخبار
۹٫۱۵ صفحه اول اطلاعات
۹٫۳۰ برنامه یك‌ـ دو ـسه
۱۰ ازکستر اوجینو
۱۰٫۳۰ تاتر تروپ منظوری
۱۲ پایان برنامه

برنامه امشب

تلویزیون آمریکا

۱۵٫۵۸ آغاز برنامه
۱۵٫۵۹ اعلام برنامه
۱۶ کاپیتان کانگرو(برنامه خردسالان)
۱۷ برنامه دنی تامس (فیلم کمدی)
۱۷٫۳۰ ماجرای آنسوی دریا ها (فیلم پلیسی)
۱۸ جنگهای داخلی آمریکا
۱۸٫۳۰ برنامه تماشاخانه‌زین گری (فیلم)
۱۹ برنامه بیشاب (فیلم کمدی)
۱۹٫۳۰ مسابقه قهرمانی بریج
۲۰ واریته مروگریفین
۲۰٫۳۰ لاك‌آب (فیلم پلیسی)
۲۱ واریته شرکت تلفن بل
۲۲فیلم سینمائی بنام ماجراهای «زابن هود»
۲۳ پایان برنامه

پیش بینی وضع هوا

پیش بینی وضع هوای ایران تا ظهر فردا بدین قرار است :

هوای سواحل دریای مازندران‌به تدریج نیمه ابری همراه با رگبارهای محلی خواهد بود هوای شهرستان‌های شمالی و سلسله جبال البرز،استان های آذربایجان و خراسان نیمه‌ابری با رگبار های خفیف‌درنواحی کوهستانی میباشد .

هوای تهران و بقیه نقاط صاف گاهی همراه با کمی ابر و بادنسبتا شدید در سطح زمین پیش بینی می شود

گرمترین نقاط در ۲۴ ساعت گذشته آغا جاری با حد اکثر ۴۸ درجه‌وخنك ترین نقاط شهر کرد با حد اقل۱۲ درجه بوده است .

حد اکثر حرارت تهران در ۲۴ ساعت گذشته ۳۷ و حد اقل آن۳۶ درجه بوده است .

عریضه سرگشاده

به پیشگاه‌مبارك بندگان‌اعلیحضرت‌اقدس‌شهریاری‌ارواحنافداه

بشرفعرض همایونی میرسانیم در این هنگام پرتحول تاریخی کشور که خاطر خطیر ملوکانه بانتخابات دوره بیست‌و یکم‌مجلس‌شورای ملی عطف توجه وارده فرموده‌اند ودولت معظم شاهنشاهی بانجام آن در نهایت آزادی و صحت جریان ماموریت به نظارت کامله دارند انتشار این مژده امید بخش مشعربه تصمیمات خاصه‌عالیه شاهنشاهی موجب کمال خوشوقتی وسرور وشعف عموم ملت شاهدوست ایران شده است .

متاسفانه چند روزی است دکتر رهنوردی اردبیلی بساری وارد وخودرا منتصب به دستگاه دولتی بودربار شاهنشاهی دانسته و اذهان عمومی رانسبت بانتخابات آزاد که از منویات اعلیحضرت اقدس شهریاری است مشوب وموجبات یاس و حرمان در موردآزادی انتخابات رافراهم‌نموده‌است اینك از پیشگاه مبارك همایونی استدعا داریم اجازه نفرمایند افراد غیر محلی درانتخابات بنام حمایت از طرف مقامات عالیه‌فعالیت نمایند ومجالی برای‌فعالیت وشرکت‌افراد محلی‌که دارای سوابق شاهدوستی و وطن پرستی بوده واز خدمتگذاران مشروطیت وجان نثاران سلسله‌جلیله پهلوی میباشند و از طرفداران جدی و صمیمی مواد ششگانه هستند باقی بماند.

امیدواریم تحت توجهات عالیه شاهنشاه عظیم الشان آرزوی مردم این شهرستان نسبت بانتخابات کاندیدای محلی از عالم تصور به قالب تصدیق در آید تا از معتقدات ومراحم پدرانه شاهنشاه بیش از پیش برخوردارشویم.

محمد اسماعیل مهدوی ـعبداله بلوکی ـ حاجی حسین مسچی ـحاجی محمد سجادی‌ـحاجی سید اسمعیل اسدی ـ حاجی ابراهیم صادقی ـغلامحسین نیکو ـ سید نصراله آملی ـ شعبان‌پور عرب‌ـ عباس بشیربی ـعبدالکریم میر کریمی ـ عطاءالله مجد ـسید تقی‌رستمکلائی ـمحمد علی حیدزاده ـهادی معتمدی حاجی محمد حسینیان ـعلی وکیلی ـمحمدتقی تلمادرهٔ‌ـ جلیل‌مجیدیان ـمهدی تیزرویان ـحاجی سید علی آملی ـحاجی سید اکبر امینی‌ـهمت‌الله تلمادرهٔ ـحاجی علی اکبر یوسفی‌ـ علی اکبر قهاری‌ـ محمود غفرانی‌ـحاجی سید مهدی اصفهانی ـمصطفی قهاری ـابراهیم ایزدی ـسید محمد قریشی غلامرضا فامیلیان ـسید ابوالقاسم شاکری عباس زرگریان ـمحمود جویباری ـعلی بهمنی غلامرضا کاظمی ـعباس قرباتپور ـحاجی حسن عبدولی ـرمضان نخعی‌ـ عبدالکریم قانعی ـ ابوالقاسم انوری‌ـابوالقاسم جویباری‌ـاصغرفارسیان تقی جویباری ـحاجی عیسی بابازاده ـمحمد تقوائی‌ـ حاجی سید اسمعیل عمادیان ـحاجی علی اکبر نیکبخت ـ علینقی انوری‌ـ حاجی عسکری گدازنده‌ـ سید تقی خرازیان ـ حاجی محمود اخوتیان دکتر عیسی اخوتیان ـدکتر علی سنك حسن میرزائی‌ـ عبدالعلی حمزه ـحبیب‌الله کاسمی جواد مدنی مرتضی کلبادی سید رضانکوئی ـمصطفی‌اخوتیان‌ـ مرتضی مدنی دکترسید مهدی‌مدنی ـعلی‌فروزانی‌ـ عبدالله فروزانی ـحسین مرتضوی ـناصر ملکی‌ـ کورش مریخی ـمحمد فروزانی ـعین‌الله نوائی ـ سید تقی هاشمی حبیب‌الله نظامی پرویز جویباری‌ـ دکتر باقری عزیزالله نعمتی ـسید رضا شاکری ـ عباس علیزاده فرامرز دولتشاهی مهدی مقدسی ـ محمد علی عرب اردشیر هادیان‌ـ سعیدنیکخواه ـ نصرت‌الله علی زاده ـاحمد قاسمی شعبان سهیلی‌ـ مهدی نصرتی محمد رضا حدادیان ـمهدی نوبر محمد باقرمستشرق احمد خرسند محمد یختیاری‌ـ مصطفی صفاری‌ـ غلامرضا اباذریان محمد غلاما‌ـ محمد تقی خردمند علی وزیری ـحسین مهجوری ـ رضا امینی رضا شعبانی عزیز شمشائی ـمحمد جعفری قربانعلی عبدوست ـسید رضا سبز پوش‌ـ اسمعیل داداشیان ـ اسمعیل حیدریان ـ حاجی شیخ نصرالله خلیلی ـحاجی محمد حسن خادمی ـ حسن خوئی ـدکتر روح‌الله روح بین کربلائی رجبعلی‌شفائی مرتضی گرمستانی ـعلی‌اصغر موسوی‌ـ احمد قناد زاده اسمعیل کبیری ـناصر امید ـسید مهدی دانشپور ـحاجی ابراهیم حقانیان ـ حسین پارسائی ـکامبیز فدائی ـ محمد صادق طهرانیان‌ـ حاجی محمد علی ایزدی سید رفیع برادران ـ غلامرضا پایدار‌ـ هوشنك‌نیشر ـسیدمحمودشاکری‌ـ مهدی پارسائی ـسهراب نظری ـحاجی عبدالعلی سوری ـرضا شربتی ـغلامحسین خالقی ـ عباس جوادیان عبدالحسین شربتی غلامعلی جباری ـحاجی عباس شفیعی شعبان ـ دهپور حاجی ـسیدمحمد پیرزاده ـمحمد علی جوادیان مهدی قاسمی ـمحمد تقی زرینی ـ علی جعفری ـسید حسین ادهمی ـ سید تقی خلیل پور ـ محمد اسمعیل شهر بندی ـ سید علی اکبر سرمدی سید احمد حافظیان ـحسن شفیقیان ـغلامحسین کلانتری ـ کمال باغبان غلامعلی نجفی ـجواد نوری شاد ـمحمد تقی‌هاشمی‌ـ محمد منتظر ـمحمد قاسمی علی مظاهری قنبر خسروی مهدی طبرستانی ـحسین رحمانی ـعباس اولیائی ـعلی معتمدی ـ حسین اصبوحی ـ صادق نژاد اکبر خورسند‌ـ محسن گودرزی ـمحمدحبیبی ـجلیل ریحانی ـغلامرضا قاسمی ـ محمد جواد محبتی ـ دکتر کورش پارسازاد ـ دکتر علی گوهری ـدکتر محمد صعودی ـ حبیب الطافی ـ غلامحسین شفائی ـعبدالرحیم پازوکی‌ـحاجی قوی‌ـ محمد اسمعیل تسلیمی ـ ابوالقاسم مقدسی ـ اسمعیل ثمر بخش ـ حسن کنی ـ عباس صدری‌ـ حاجی نیکبخت ـمحمد موسوی ـقدرت‌الله نورانی‌ـ جلال ریحانی عبدالله پازوکی‌ـ اسمعیل حقانیان‌ـ حشمت‌الله رکوئی ـ ابراهیم رفیعی ـابراهیم‌رجائی‌ـ مهدی پناهی ـفرهاد دانتیسم ـ اسمعیل دوامی ـ احمد حمزه حشمت‌الله رکوئی زاده ـ حاجی‌شیخ غلامعلی محققی

آـ۸۸۵۳

اطلاعات

دوشنبه ۲۸ مردادماه ۴۲
۲۹ ربیع‌الاول ۱۳۸۳
سال سی وهشتم
شماره ۱۱۱۶۹

شاهنشاه و شهبانو بشمال بازگشتند

مقارن یکساعت بعداز ظهر امروز شاهنشاه و علیاحضرت شهبانو با هواپیما به شمال عزیمت کردند .

شاهنشاه عصردیروز برای شرکت درمراسم تجلیل از استاد دراقدسیه همراه شهبانو بتهران تشریف فرما شدند و دیشب درضیافتی که ازطرف علیا حضرت ملکه پهلوی بمناسبت قیام ملی ۲۸ مرداد برپا شده بود شرکت جستند و نیز پیش‌از ظهر امروز عملیات «واحد رنجر هوابرد» گاردشاهنشاهی ، درسربند درحضور اعلیحضرتین انجام‌شد .

والاحضرت همایون رضا پهلوی و والاحضرت شاهدخت فرحنازکه قبلا همراه اعلیحضرتین به‌نوشهر عزیمت نموده‌بودند ، کماکان درشمال‌هستند وبه اعلیحضرتین ملحق میشوند .

ضیافت سالیانه ۲۸ مرداد در کاخ علیاحضرت ملکه پهلوی

بر حسب معمول همه ساله‌دیشب ضیافتی باشکوه بمناسبت جشن۲۸ مرداد از طرف علیا حضرت ملکه پهلوی در کاخ سعدآباد برپا گردید که در این ضیافت و جشن خاندان سلطنت‌وهیئت‌دولت،رجال‌وشخصیت های‌مملکتی، افسران‌ارشد وروسای دربار شرکت داشتند .

از ساعت ۸ بعد از ظهر مدعوین در محوطه باغ جلوی کاخ علیا ـ حضرت ملکه‌پهلوی که‌بطرزی‌جالب تزئین شده بودحضور یافتند وساعت ۹ بعداز ظهر اعلیحضرت همایونی و علیا حضرت ملکه فرح شهبانو در جشن و ضیافت شرکت فرمودند .

در خلال این شب نشینی قطعه دلپذیری که آقای ابراهیم صفائی شاعر شیرین سخن هنر های زیبای کشور درباره ۲۸ مرداد و تحول عظیمی که طی ده سال اخیر در کشور روی داده و انقلاب سفید شاهنشاه سروده بود بوسیله آقای پیمان بصورت دکلمه ایرادگردید که مورد کمال توجه قرار گرفت . همچنانکه قطعه‌ای که‌بانو ملوك‌ضرابی خواند موجب تحسین و تمجید گردید. درتمام‌مدت جشن‌یکدسته موزیك نظامی آهنك های دلپذیر مینواخت و ضیافت کم نظیر علیا حضرت ملکه پهلوی در محیط گرم و پذیرائی شایان تابعد از نیمه شب ادامه داشت .

هواپیمای مسافری بعلت بدی هوا نتوانست در تبریز بنشیند

امروز اطلاع حاصل شد که یك‌فروند هواپیمای شرکت ملی هواپیمائی‌ایران که به خلبانی آقای داریوش تیمسار با۳۹ نفر مسافر عازم تبریز بوده‌بعلت بدی هوای تبریز و اشکالات فنی‌که در هواپیما وجود داشته نتوانسته است در فرودگاه تبریز بزمین بنشیند و ناگزیربه تهران باز گشت مینماید.

خبرنگار ما گزارش میدهدهواپیمای مزبور سلامت در فرودگاه مهرآباد بزمین نشسته است و مسافرین آن همگی‌سالم هستند .

دیوار سفارت انگلیس نرده‌ای شد

امروز دیوار نرده‌ای جدید سفارت انگلیس درضلع شرقی سفارت و بر خیابان فردوسی افتتاح‌گردید ودیوار آجری‌قدیم سفارت مذکور دراینساعت خراب شد . دراین قسمت ازسفارت انگلیس عمارت جدیدی‌نیز ساخته‌شده است .

جشن تجلیل از استاد

وپایان اردوی تابستانی دانشکده افسری درپیشگاه شاهنشاه برگزار شد

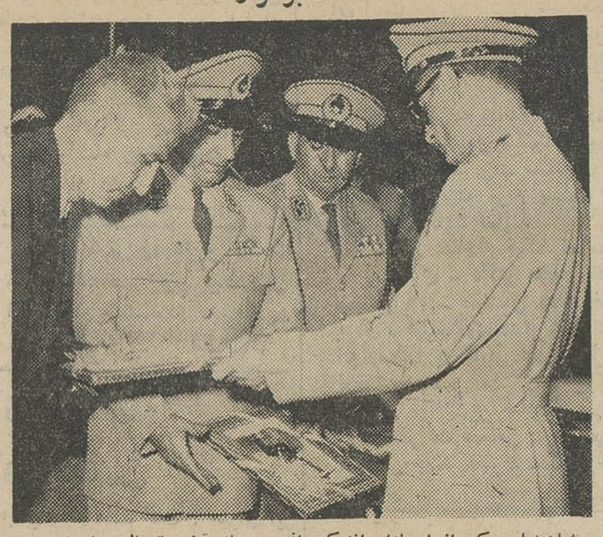

شاهنشاه بیکی از استادان‌دانشکده افسری یك قطعه تمثال همایونی اعطاء میفرمایند . شرح درصفحه ۱۳

درمراسم عملیات «رنجر» درحضور شاهنشاه وشهبانو

مرکز فرماندهی دشمن منفجرشد

بامداد امروز در حضور شاهنشاه و علیاحضرت فرح پهلوی شهبانوی ایران عملیات واحد رنجرهوابرد تیپ گارد شاهنشاهی در سربند برگزار شد .

در این مراسم والاحضرت شاهپور غلامرضاپهلوی،تیمسار ارتشبدحجازی رئیس‌ستاد بزرگ ارتشتاران ، عده‌ای ازشخصیت‌های‌مملکتی ، امرای ارتش و خبرنگاران حضور داشتند .

در ساعت ۱۰ بامداد شاهنشاه و علیاحضرت فرح پهلوی شهبانوی‌ایران در میان ابراز احساسات چندین‌هزار نفر از اهالی پایتخت و شمیران که با استفاده از تعطیل امروز به دربند آمده بودند به محل عملیات واحد رنجرتشریف فرما شدند گارد احترام مراسم احترامات نظامی بجای آورد و سرکار سرهنگ بدرائی رئیس ستاد تیپ گارد شاهنشاهی گزارش نظامی معروض داشت .

در این هنگام سرکار سرهنگ ستاد هاشمی نژاد فرمانده تیپ گارد ـ شاهنشاهی‌جریان‌اجرای‌برنامه‌عملیات رنجر هوابرد تیپ گارد شاهنشاهی رابعرض رسانیدواز حضور شاهنشاه تقاضا کرد اجازه فرمایند برنامه‌آغاز گرددپس‌ازانجام‌عملیات فنی‌کوهنوردی نمایش عملیات نظامی یکدسته گشتی رنجر در کوههای سربند انجام‌گرفت

وضعیت عملیات

در این عملیات نمایشی به یکدسته ازواحدرنجر هوابرد گارد شاهنشاهی ماموریت داده شده بود که با نفوذ در عقبه دشمن در روی ارتفاعات سربندشمیران‌پاسگاه فرماندهی‌دشمن را نابود کرده و فرمانده نیروی‌دشمن را دستگیر و یا نابود نماید .

در این عملیات دشوار و خطرناك که‌وسیله سیم های نقاط قلل کوههای سربند بیکدیگر ارتباط یافته بود افرادواحد رنجر در حالیکه با تفنك، مسلسل و خمپاره ماموریت خود را انجام‌میدادندحمله به‌پاسگاه فرماندهی دشمن را آغاز کرده و پس از انفجار مرکز فرماندهی پیروز گشته و بدین ترتیب بردشمن فائق شدند .

کف میزدند

خبرنگار ما گزارش میدهد عملیات بسیار دشوار واحد رنجر هوابرد در ارتفاعا ت‌کوهستانهای سربند بحدی جلب توجه مردم را کرده بود که مرتبا اهالی هنگام عملیات واحد ها برای آنان کف میزدند

پس از انجام عملیات مزبور نمایش پرتاب کارد و عملیات کشتی جودو وکماندو اجرا گردید .

دراین این هنگام مراسم نیایش‌وسیله عده ای از افراد واحد رنجر اجرا شد و در حالیکه دسته موزیك سلام شاهنشاهی‌را مینواخت پرچم سلطنتی و پرچم ایران وسیله دو تن از افراد واحد رنجر از کابین نقاله که در ارتفاع صد متر بین دو کوه قرار گرفته پائین آورده شد .

تقدیر نامه‌ها

در پایان این مراسم شاهنشاه به فرماندهان رسته های مختلف گارد جاویدان تقدیرنامه اعطاء فرمودند.

اجرای برنامه

تیمسار سرلشکر اویسی فرمانده لشکر یکم گارد شاهنشاهی بخبرنگار ماگفت این برنامه روز جمعه این‌هفته برای استفاده عموم اهالی پایتخت اجرا میشود .

تلگراف نخست وزیر بشاهنشاه

این نامه امروز از طرف آقای‌علم نخست وزیر بحضور شاهنشاه‌تقدیم شده است .

پیشگاه مبارك اعلیحضرت همایون شاهنشاه :

با نهایت افتخار روز تاریخی۲۸ مرداد ماه را از طرف خود و هیئت دولت به پیشگاه مبارك عرض تبریك مینماید در چنین روزی ملت غیور و تیزبین و هوشیار ایران باردیگربه جهانیان نشان داد که به سربفاء خویش کاملاآگاه است‌و هیچ‌عاملی نمیتواند او را ازتشخیص منافع خویش باز دارد .

بنا بر این‌با نهایت قدرت برعلیه عوامل مخربی که اساس استقلال کشور را متزلزل کرده بودند قیام کرد و با اظهار عقیده صریح و با نثار خون خود به رژیم کهن شاهنشاهی خویش پیوند ناگسستنی خود را آشکار ساخت .

آنچه که در این مدت کوتاه عاید ملت پر افتخار ایران گشته است نشان میدهد که تشخیص او کاملا صحیح بوده است. از درگاه خدای‌متعال مسئلت‌دارد آن‌شاهنشاه توانا را در هدایت ملت وکشور کهن ایران بیش از پیش موفق بدارد .

نخست وزیر ـجان نثار ـاسداله علم

تلگراف نخست وزیر به سپهبد زاهدی

این تلگراف ازطرف‌آقای اسداله علم نخست وزیر بعنوان تیمسار سپهبد زاهدی مخابره شده است .

تیمسار سپهبدزاهدی سفیر کبیر شاهنشاهی ـ ژنو .

مراتب فداکاری و جانبازی آن جناب را در راه میهن و شاهنشاه معظم صمیمانه تبریك عرض میکنم و سلامت و سعادت وجود محترم را از درگاه خداوند متعال‌مسئلت میدارم. .

نخست‌وزیر ـ اسداله علم

۱۷۲ نفر در ترکیه بازداشت شدند

آنکارا ـ خبرگزاری فرانسه . آخرین‌گزارشهائی‌که در موردستگیر- شدگان ترکیه رسیده ، حاکی است‌که تعداد بازداشتی های ۴۸ ساعت اخیر ۱۷۲ نفر میباشد . بازداشت‌ـشدگان از همه افراد و دسته های مختلف راست و چپ و افسران وپلیس‌میباشند.

مزار جلال زرین غرق در گل شد

در ساعت چهاربعد از ظهر دیروز طی مراسم با شکوهی جنازه های شادروانان جلال زرین و همسرایشان از مسجد مجد تشییع گردید. دراین مراسم مدیر موسسه اطلاعات‌و عموم کارکنان سرویسهای مختلف‌اطلاعات، نویسندگان وخبرنگاران‌جرایدپایتخت وبستگان و دوستان و آشنایان آن مرحوم شرکت داشتند .

جنازه ها در حالیکه چندین تاج گل بزرك و عکس فقید سعید در پیشاپیش آنها حمل‌میشد در میان‌تاثر واندوه فراوان مشایعین تا مقابل موسسه‌اطلاعات‌برروی دوش‌نویسندگان و خبرنگاران و همکاران شادروان زرین حمل شد در اینجا جنازه هادر آمبولانس گذاشته شد و درحالیکه تعداد زیادی اتومبیل در دنبال آن در حرکت بود برای اجرای مراسم غسل به این بابویه حمل شدو سپس باهمان تشریفات به امامزاده عبدالله حمل گردید و پس از انجام مراسم مذهبی درمیان تاثر شدید حضار به خاك سپرده شد. مزار زرین و همسرش غرق در دسته های گل شد ودوستان زرین که سخت مفتون صفات انسانی وسجایای اخلاقی همکار فقید بودند بر مزار همکار ارجدار ازدست رفته خود اشك ماتم ریختند ..

کارکنان موسسه اطلاعات درحالی که خود در این سوك بزرك ماتم زده و عزادار هستند از ابراز همدردی دوستان‌وآشنایان و همکاران خوددر این مصیبت بزرك سپاسگذار می‌باشند

دیشب برنامه اطلاعات کودکان در تلویزیون به مناسبت در گذشت شادروان جلال زرین یکی‌ازسردبیران اطلاعات اجرا نشد و بجای آن آقای محمودی پیرامون فضائل اخلاقی و خدمات مطبوعاتی و مراتب فضل‌ودانش فقید سعید سخن گفت و از آن‌مرحوم تجلیل فراوان نمود که بدینوسیله‌از ایشان نیز سپاسگزاری میشود .

شهردار شهرری درتصادف اتومبیل مجروح شد

خبرنگار ماازشهرری گزارش‌داد دیروز آقای اعتمادی شهردار شهرری که با اتومبیل شخصی شماره۷۶۰۳۶ از تهران بطرف شهرری می آمد در چهار راه آرامگاه با اتومبیلی به‌شماره ۱۷۶۰ که از طرف قم با سرعت‌بطرف تهران در حرکت بود تصادف کردد این تصادف شهردار شهرری ازناحیه پا بسختی مجروح گردیدو دربیمارستان فیروز آبادی بستری شد فعلا قضیه تحت تعقیب است .

نقش سیاه دستهای گناهکار که طی هشت ماه گذشته در تلویزیون‌وروزنامه‌ها توجه‌شما رابسوی خود جلب‌کرد جهت ایجاد یك شبکه ارتباطی ذهنی ، برای حفظ‌سلامت شما هموطنان عزیز بوده است .

با ایجاد این‌شبکه ارتباطی ذهنی ازاین‌پس هروقت بخواهید بادستهای آلوده بتناول غذابپردازید ، شعار «یاگنهش پاك کن یاپزنش دستبند» درمغز شما طنین میافکند. ونقش سیاه دستهای گناهکار درمقابل دیدگانتان مجسم میگردد ونمیگذاردکه با دستهای آلوده‌بصرف غذا بپردازید وبدین ترتیب با ایجاد این‌شبکه ارتباطی ذهنی موجبات‌سلامت شما فراهم میگردد .

هموطن : قبل‌از هرغذا گناه دستهای آلوده خودرابا صابون‌عروس پاك‌کن وکودکان خودرا نیز ازکودکی باین روش صحیح ترغیب‌نما .

مرکز پخش: شرکت سهامی صنعتی بهشهر سرای حافظ تلفن ۵۰۰۹۱ الی ۵۰۰۹۵

بنابه پیشنهاد استانداری استان کرمانشاهان **آقای جهانگیر گرجی** فرماندار کرمانشاه‌بموجب‌ابلاغ وزارت کشور باحفظ سمت فعلی بسمت معاونت استانداری کرمانشاهان منصوب شده‌اند.

مردم شرافتمند پایتخت به عباس رادفر کاندیدای اهالی غرب تهران رای میدهند.

(تقدیر ازیك جراح عالیقدر)

بدینوسیله ازجناب آقای دکتر مجید فروغ که در مورد جراحی چشم والده اینجانب کمال مهارت را ابراز داشته‌اند تشکر وقدردانی نموده ووجود چنین جراح عالیقدری را بعموم هموطنان عزیزمعرفی‌مینمایم.

آ ـ ۱۵۷۳۴ سنندج ـ دکتر الیاسی

محمود باقرزاده در خیابان پهلوی روبروی‌کافه‌شهرداری بعد از ظهر ها همه‌روزه ازدوستان‌و آشنایان پذیرائی میکند . تلفن ۴۶۶۰

اطلاعیه سازمان رهبری جوانان درباره بازگشت دختران دانش‌آموز از اردو

بدینوسیله باطلاع خانواده ها میرساند که دختران دانش آموزی که در اردوی ده روزه سازمان رهبری جوانان در فرح‌آباد ساری شرکت کرده بودند عصر روز سه‌شنبه ۲۹ امرداد بااتوبوس به تهران وارد خواهند شد .

سازمان رهبری جوانان

زندگی مدرن باوسائل مدرن

ایران تایل IRAN TILE

بهترین ومرغوب‌ترین‌فرش لاستیکی ساخت ایران

نشکن . نسوز . عایق حرارت . بادوام

سه میلیمتری هرمتر مربع ۳۰۰ریال ـ دو میلیمتری هرمتر مربع ۲۰۰ ریال

منتظر آگهی‌های بعدی باشید:

آ ـ ۱۵۷۴۰ (طوطی)