سال سی‌وپنجم ـ شماره ۱۰۳۵۷ — شنبه بیست‌ویکم آبان‌ماه ۱۳۳۹ — تکشماره ۳ ریال

اطلاعات

کودتای ویتنام جنوبی شکست خورد

باآنکه نیروهای چتربازهنوزدست ازمقاومت برنداشته‌اند، قسمت اصلی ارتش برئیس جمهوری ابراز وفاداری کرد

«نگودین زیم» یك بار دیگر خودرا نجات داد

* کمیته انقلابی در قیام خودبرضد«دیکتاتوری خانوادگی» و فساد دستگاه نامرحله‌نهائی پیش رفت‌ولی‌دربرابر کاخ رئیس جمهوری متوقف شد

سایگون ـ ۱۱نوامبر ـ رویتر آسوشیتدپرس ـ عصر پنجشنبه‌پنج گردان چترباز ویت‌نام که زیر نظر فرمانده نیروی زمینی ویتنام‌جنوبی هستند باخمپاره‌انداز و مسلسل‌بکاخ ریاست جمهوری‌ومراکزحساس‌شهر «سایگون» (پایتخت ویتنام)حمله کردند . تمام مراکزجز کاخ‌ریاست جمهوری بتصرف شورشیان درآمد. صدای تیراندازی و انفجارگلوله چند ساعت در پایتخت شنیده‌میشد.

بقیه در صفحه ۳

از داریوش همایون :

من پیش از کودتا در سایگون بودم

دراوایل آبان ماه هنگامی که برای شرکت در جشن سالروز ملی جمهوری «ویت‌نام»جنوبی‌به «سایگون» رفتم ، درشهر وسراسر کشور هیچ نشانه‌ای جز شادمانی وموفقیت دیده نمی‌شد .

امسال رئیس جمهوری «زیم» می‌خواست آغاز ششمین سال‌زمامداری خودو جمهوری ویت‌نام را با شکوه بیشتری جشن بگیرد . روزنامه نگاران وهیئت های نمایندگی زیادی ازبسیاری کشور هادعوت شده‌بودند و نخستین ایرانی بودم که به‌دعوت دولت‌ویتنام به‌آن کشور می‌رفتم .

به‌خوبی آشکار بودکه این‌کشور کوچك ۱۲ میلیونی می‌خواهد مکانی‌در آفتاب بدست‌آورد . خیابانها را دردهه جا چراغانی کرده بودند ومردم درگذر گاهها رقص‌شیرواژدهامیکردندودونفردر پوست‌شیر یااژدهامیرفتندوبآهنك طبل میرقصیدندواحدهای‌ارتشی‌ازبرابررئیس

بقیه‌در صفحه هفدهم

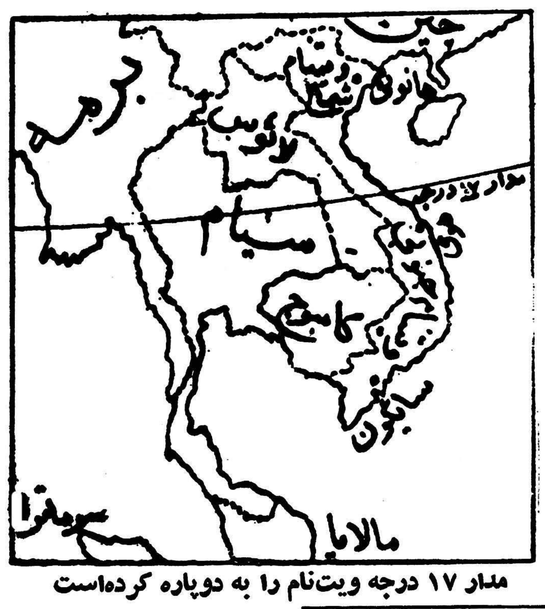

مدار ۱۷ درجه ویت‌نام را به دوپاره کرده‌است

هدیه ولیعهد ژاپن بولیعهد ایران

ولیعهد ژاپن و همسرش امروز از توکیو عازم‌تهران شدند

ولیعهد ژاپن یك کلاه خود سامورائی برای ولیعهد ایران هدیه می‌آورد

ساعت شش و بیست و پنج‌دقیقه بعد از ظهر روز دوشنبه ۲۳ آبان (پس فردا) والاحضرت « آکی هیتو »ولیعهد ژاپن‌باتفاق والاحضرت میشیگو همسرشان وارد فرودگاه مهر آباد میشوند و مدت چهار روز میهمان رسمی دربار شاهنشاهی خواهند بود و مدت چهار روز هم بطور خصوصی در ایران اقامت خواهند داشت.

گزارشی که خبرگزاری رویتر از توکیو مخابره کرده حاکیست‌که « آکی هیتو »ولیعهدژاپن و پرنسس « میشیکو » در موقع بازدید ازایران یك هدیه عالی بولیعهد نوزادایران تقدیم خواهند کرد.

ولیعهد ژاپن و همسرش امروز توکیو را بقصد یك بازدید دوماههٔ از چهار کشور ایران ، حبشه ،هند و نپال ترك میکنند . شاهزاده « آکی هیتو » بعنوان نماینده پدر خود « هیرو هیتو » امپراتور ژاپن با سفر باین کشور ها بدیدارسران چهار کشور مذکور از ژاپن‌پاسخ میدهد .

یکی از مقامات کاخ ولیعهد ژاپن امروز فاش‌کرد که ولیعهدوپرنسس میشیکو هدیه جالبی برای ولیعهد

بقیه‌در صفحه هفدهم

دنباله خاطرات شاهنشاه :

ماموریت برای وطنم

مصدق یک احتیاج موقت رادرکشور ما رفع نمود

زیرا احساس میکردم که باید در ایران یك هیجان ناسیونالیزمی بوجود آید

● **مصدق هنرپیشه خوبی‌بود که نسخه بازی خود را به خوبی روان کرده‌وباصدای رسا و آهنك مؤثری بیان میکرد ولی معنی آنچه را که میگفت نمیدانست**

● هرکشوری در طول حیات خود دچار اشتباه میشود و آزمایش مصدق هم برای ما بدون ارزش نبوده‌است

سپهبد زاهدی تمام موافقت‌های‌قبلی ازجمله موافقت نامه رزم‌آراءراتنفیذ نموده ومعتبر شناخت.

شاید افکار آنقدر آرامش یافته باشدکه مردم دنیا بتوانند نسبت به کارهای مصدق عادلانه قضاوت کنند.

بقیه در صفحه‌نوزدهم

بقیه فصل پنجم

ایام پرآشوب و تشنج

بعلاوه قبل‌از این اقدام در مهر ماه ۱۳۲۹ مرحوم رزم‌آرا نخست ـ وزیر وقت بامساعدت اصل چهار یك‌برنامه عمران روستائی را که‌در زندگانی کشاورزان تاثیر مستقیم داشت تهیه نمود و طرحهائی برای برقراری رویه‌های جدید کشاورزی وبهداشت روستائی تنظیم شده‌بود درحقیقت بیشتر اقداماتی که اصل چهار تاکنون دراین امور انجام‌داده است براساس همان برنامه سابق است .

ویلیام‌وارن که‌از بدو زمامداری مصدق تاچندی پس‌از سقوط وی رئیس اداره اصل چهار درایران‌بود واقعه‌ای را ذکر کرده است که خصوصیات اخلاقی مصدق‌راآشکار میسازد. بنابگفته وی مصدق‌دربدو زمامداری حاضربقبول قرارداداصل چهار ودولت اسبق درمورد عمران روستائی نبود وبخوبی‌آشکاربود که میل ندارد این اقدام مفید بنام‌سلف اوتمام شود. درنتیجه اصل چهار مجبور شدهمان برنامه‌راطبق‌قرارداد دیگری که مصدق امضاء نمود تا زمان‌نخست‌وزیری زاهدی ادامه‌دهد

یك منظره ازشهر «سایگون»

وزیرکشور دستور داد ـ

تا۲٤ ساعت دیگر مقدمات انتخابات انجمن شهر تهران شروع شود

اعلامیه فرمانداری دربارهٔ کاندیداهای‌انتخاباتی

● **فرماندار تهران گفت : از امروز برای انجام مقدمات انتخابات اقدام شد**

تاریخ اخذ رای در تهران بزودی اعلام خواهد شد

● **شهرداران انتخابی‌میگردند**

● **حزب مردم‌کاندیداهای‌خود را معرفی میکند**

شرح در صفحه هفدهم

درحضور والاحضرت شمس پهلوی

نخستین برنامه هنرمندان هندی اجراشد

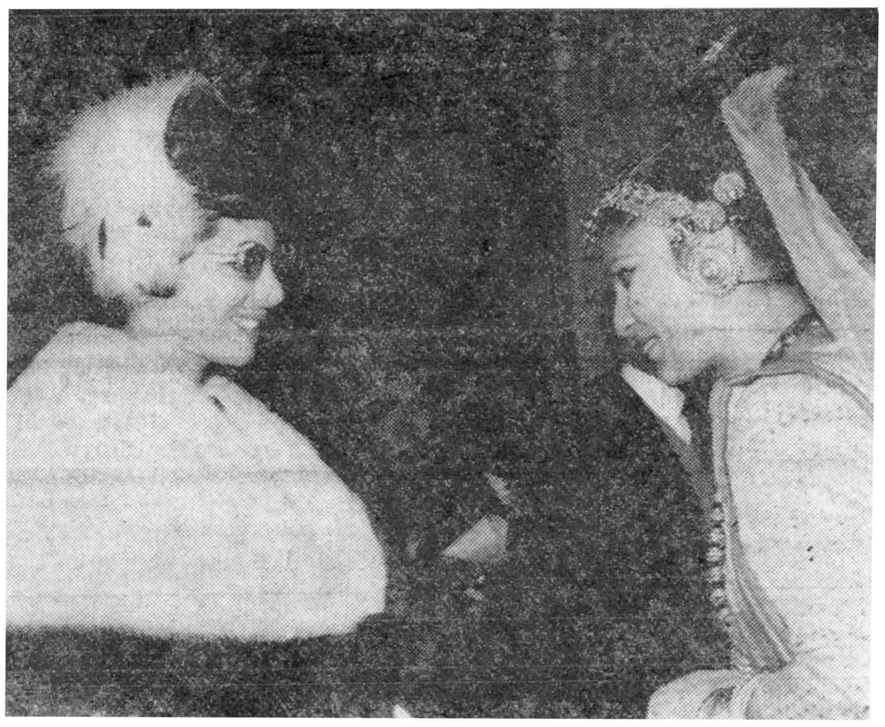

والاحضرت شاهدخت شمس پهلوی «شانتارائو»رقاصه هنرمند هندی را که شب جمعه باتفاق سایر هنرمندان هندی برنامه جالبی در تالار فرهنگ‌اجراکردند مورد تشویق‌و تحسین قرار می دهند . شرح در صفحه ۱۷

آگهی تخفیف مالیاتی

به مناسبت میلاد مسعود والاحضرت همایون ولایتعهد وزارت دارائی از تاریخ نشر این آگهی تا آخر آبان ماه جاری در مالیات مورد توافق اصناف و پیشه‌وران ده در صد تخفیف میدهد شایسته است آقایان مودیان از این فرصت استفاده ودر پرداخت مالیات خود تسریع نمایند .

آ ـ ۲۹۹۵۸ ۱ـ۳ وزارت دارائی

سفیر کبیر شوروی باوزیر خارجه ملاقات کرد

درمیهمانی دیروز سفارت سوئد پگوف بخبرنگارماگفت: امیدوارم بزودی خبرهای خوشی از روابط ایران وشوروی برای مطبوعات داشته باشم

دیروز سفارت کبرای سوئد در تهران روز تولد اعلیحضرت پادشاه سوئد راجشن گرفت

درضیافتی که بدین‌مناسبت از طرف آقای «برگستروم» سفیرکبیر سوئد در تهران در محل سفارت برپا شده بود آقایان نخست وزیر وزیر خارجه اعضاء دولت ،روسای دربار شاهنشاهی ووزارت‌امورخارجه امرای ارتش شاهنشاهی ، سفراء و دیپلماتهای خارجی و گروهی از مدیران وسردبیران مطبوعات

بقیه‌در صفحه هفدهم

ممکن‌است خروشچف کندی رابمسکو دعوت کند

* **ملاقات با خروشچف مهم‌ترین مسئله را برای‌کندی تشکیل میدهد**

* **نخست وزیر شوروی می‌کوشد بارئیس جمهوری جدید امریکا کنار بیاید**

* **حدس زده میشود برای آنکه زمینه برای ملاقات خروشچف وکندی فراهم شود رئیس جمهورمنتخب امریکا درباره پرواز یو ـ۲ معذرت بخواهد**

لندن ـ ۱۱نوامبر ـ یونایتدپرس ـ :دیپلماتهای کمونیست امروز بطور وضوح اشاره میکردند که امکان دارد خروشچف نخست‌وزیر شوروی کوشش نماید تاموافقت جان کندی رئیس جمهوری منتخب امریکا را برای تشکیل کنفرانس سران در بهار آینده جلب نماید

درصفحه۴

بانك عمران
آینده شما را تامین میکند
همه میتوانند باگشایش حساب سپرده وام تشکیل سرمایه تا ٤ برابر آن وام با اقساط طویل المدت دریافت کنند!

RIALCO
اسم ریالکو علامت‌اطمینان است. ریالکو بزرگترین سازنده لوازم فلزی دفتر واجاقهای خوراك‌پزی است. نمایشگاه میدان کاخ تخت‌جمشید
آ ـ ۳۰٤۱٦ ۱ـ۲

PASHM BAFT JAHAN
پشمبافی جهان
نام جهان در ایران معرف عالی‌ترین محصولات است اینك کالای ممتاز دیگری از گروه مؤسسات جهان عرضه میشود .
تپو
اولین محصول کارخانجات پشمبافی جهان است ودرلطافت وگرمی و دوام و زیبائی مافوق تصور شما است .
فاستونی مردانه و زنانه و اسپرتکس واقسام اعلاترین پارچه‌های پشمی قریبا به‌صاحبان سلیقه وشیك‌پوشان ایران عرضه‌خواهدشد
فروشگاه و نمایشگاه بوذرجمهری غربی
تلفن ٥٤٩٢٥

روغن نباتی جهان
مورد اطمینان

شعبه مخبرالدوله
بانك صادرات ومعادن ایران
بین میدان مخبرالدوله وچهارراه لاله زار
ازروز یکشنبه ۲۲ آبانماه افتتاح و برای انجام کلیه امور بانکی ـ ارزی وریالی شروع بکار خواهد نمود.
ساعت کار از ۸ تا۱۲ صبح واز ٤ تا۸ عصر میباشد.
شماره تلفن ۳۰٤۲۲۸ ۱ـ۳ آ ـ۳۰۱۲٦

اتوسرویس تخت جمشید
از اول آذرماه ۱۳۳۹ مجددا افتتاح میگردد
خیابان تخت جمشید تلفن ٤۳۱۸۱
آ ـ۳۰٥۱۸ ۱ـ٥

کبکش خروس میخواند..!
چون فقط دو تومان داده وسی هزار تومن جایزهٔ بلیط های بخت آزمائی ملی را برده ...
چهارشنبه روز خوشبختی است

آگهی استخدام حسابدار
شرکت نفت ایران پان امریکن به چند نفر حسابدار کار آزموده مرد که بزبان انگلیسی تسلط کامل داشته باشند نیازمند میباشد . دارندگان دانشنامه لیسانس حق تقدم خواهند داشت .
داوطلبین به آدرس این شرکت واقع‌در خیابان‌تخت جمشید مقابل سینما تخت جمشید مراجعه فرمایند .
آ ـ۲۹۷۳٦ ۱ـ۳

چای جهان

جریان روز

تقاضای جوانان تحصیل کرده

مطلبی پیش‌آمد که‌رشتهٔ صحبت‌ما رادرباره تشریح فعالیت هلو خوشبختی های جزیره خارك‌قطع‌میکند ، این مطلب شکویه ایست که دیپلمه‌ها ولیسانسیه‌ها و دکترهای مشمول خدمت وظیفه در چهار سالهٔ ۱۳۱۲ تا ۱۳۱۵ دارند .

برائر انتشاراین خبرکه مشمولین عادی وظیفه چهاردوره بشکرانه ولادت فرخنده ولیعهد ایران از طرف ذات شاهانه معاف خواهند شد ، مشمولین دیپلمه ببالای‌همین چهار دوره باداره‌اطلاعات نامه‌نوشته ،گله میکنند ومی‌پرسند چگونه‌است‌که جوانان‌تحصیل کرده‌باید ازعنایت و مرحمت اعلیحضرت همایونی محروم‌باشند وچرااین تبعیض نسبت باین طبقه ازطرف آرتش روا میشود ؟استدعای جوانان مزبور اینست که‌ستاد بزرگ ارتشتاران که‌این‌موضوع رامطالعه‌وبررسی‌می‌نمایند تانتیجه‌مطالعات خودرا به‌پیشگاه شاهانه تقدیم‌دارند ومعافیت افرادمشمول چهاردوره را تمنانمایند، مشمولین تحصیل‌کرده دیپلمه ببالارانیزمشمول تفقد ملوکانه قرار دهند .

بحث‌دراین موردکمی سنگین است ، تقاضای جمعی از جوانان تحصیل کرده وفهمیدهٔ ماکه‌بخواهند خدمت‌مقدس نظام‌وظیفه را انجام ندهند مسلما نامعقول وبی‌منطق‌است زیرا بزرگترین وبالاترین سربلندی برای جوانان میهن‌دوست ماهمین است‌که خدمت سربازی خودرا انجام دهند وپیوسته آماده این وظیفه مقدس ودفاع ازکشور عزیز خودباشند چه، استقلال وحاکمیت وملیت ما بسته بقدرت دفاعی کشور مامیباشد ومادام که‌دنیای امروز هم ، چنین فکر میکند و از تجهیزات دست برنمیدارد، کشور های کوچك مثل‌ما ناچارند قدرت دفاعی خودرا تقویت کنند ومردم آماده خدمت مقدس سربازی وطن باشند .

ماکار به کشورهای بزرك نداریم ، آنها برنامه خودرا هرطور میخواهند تنظیم کنند وخدا کند برمبناواساس صلح خواهی واحتراز ازجنك تنظیم نمایند که‌دراینصورت دنیا آرام خواهد گرفت‌واز تجهیزات ومخارج گزاف‌آن کاسته خواهدشد والاتاوقتی این نگرانی وجوددارد کشور هائی مثل‌ایران چه‌درآسیا وچه‌دراروپا ودیگر قاره ها نمیتوانند از قوای دفاعی خودقبل‌ازاینکه اطمینان کامل حاصل نکنند بکاهند ، برای مثال کشور کوچك بیطرف چهارپنج میلیونی‌سویس راذکر می‌کنیم که‌چه فعالیت‌عظیمی برای تجهیزات خود بخرج میدهند ، چه مخارج گزافی بربودجه مملکت تحمیل کرده‌اند ومردم چگونه آمادگی برای دفاع ازمیهن خود دارندتاجائیکه بیش‌از نیم میلیون نفر مردم این‌کشور کوچك خدمت سربازی خودراطی نموده درس‌دفاع‌وطن آموخته وهم‌اکنون تمام‌وسایل خودرادر پستوی خانه‌خود آماده وصیقل زده‌دارندو گوش بزنك وآماده باش انجام خدمت مقدس سربازی برای حفظ حدود و لغوز میهن‌خودمی‌باشند ولواینکه جنك‌آینده اتم‌باشدوتادوبود همه را درهم پیچد .

بنابراین نباید گفته‌شود که‌جوانان ماقصد آن‌دارند از خدمت نظام دوری جویند چون وقتی به‌گفته‌های این‌جوانان توجه شود منطقی بودن تقاضای آنان روشن میشود .

این دیپلمه‌هاو لیسانسیه‌هاو دکتر های مشمول این چهار دوره حرفشان اینست‌که بلاتکلیف وسرگردان مانده‌اند ، سال پیش بمحض صدوراعلان اداره نظام‌وظیفه هشت هزارنفر ازهمین جوانان باطیب‌خاطر آمادگی خودرابرای خدمت‌مقدس زیرپرچم اعلام‌داشته‌و دریك جااجتماع نمودند که‌بخدمت بروندولی احتیاج براین عده نبود ، فقط دوهزارنفر ازمیان آنها انتخاب‌شدو بقیه بوضع‌معلق‌وسرگردانی باقی‌ماندند ،اینها تکلیف‌روشنی درزندگی پیدا نمی‌کنند چون‌نه‌میتوانند تشکیل‌عائله بدهند وزندگی خانوادگی خودرا شروع‌کنند ، نه‌میتوانند داخل کارشوندچون برك معافیت موقت‌دارند ونه‌بخدمت دعوت میشوندکه خدمت‌وظیفه راانجام داده‌بعدواردزندگی اجتماعی وکارو فعالیت شوند ، بدین ترتیب دریك بلاتکلیفی عجیب باقی‌می‌مانند .

همان بلاتکلیفی که تحصیل کرده‌های مادر آمریکا و اروپا بدان گرفتارند ، آنها روی اجبار برای تامین زندگی ، یاروی هوس جوانی متاهل شده‌اند ، فرزند پیدا کرده‌اند ، حالا اگر بخواهند بایران باز گردند دربارهٔ خدمت وظیفه بی‌تکلیف می‌مانند ، چه بکنند ؟اگربخدمت بروند ، وضع زندگی زن و فرزندانشان چه خواهد شد، اگر نروند خلاف قانون و خلاف وظیفه میهنی خود رفتار کرده‌اند بدین سبب‌عدهٔ بسیاری از این جوانان در کشور های خارج بخصوص آمریکا پای‌بند شمیو نمیتوانند بایران مراجعت کنند و حال آنکه شور خدمت میهن بسر دارند .

در ملاقات و مذاکره‌ای که روز پنجشنبه خبرنگار ما باتیمسارسرتیپ حکیمی معاون اول نظام وظیفه نموده‌و دربارهٔ گله جوانهای تحصیل کرده نسبت باین تبعیض پرسیده‌بود ایشان اظهار داشته‌اند که ارتش از لحاظ پزشك و داروساز و این قبیل امور بوجود این جوانان‌نیازمند است و نظر اینستکه بابخشوده شدن مشمولین عادی بطبقه زحمتکش وزارع کمك و ارفاق بشود.

باعتقاد ما نیازمندیهای ارتش را درمورد این قبیل افراد بخوبی‌میتوان با استخدام طبیب و داروساز ومهندس و غیره مرتفع ساخت ولی نمیتوان چندهزار نفر را سرگردان و معطل گذاشت که نتوانند کاری برای خودانتخاب کنند یازندگی خانوادگی تشکیل دهند و با برك معافیت وضع نامعلومی داشته باشند ؟ بعلاوه اگر نظر بر اینستکه ارفاقی نسبت بمشمولین چهاردوره صورت گیرد و این ارفاق بشکرانهٔ ولادت فرخنده ولیعهد ایران حضور شاهنشاه پیشنهاد می‌گرددبسیار بموقع خواهد بود که در این تفقد شاهانه تبعیض‌روانشود وشامل‌همهٔ مشمولین چهاردوره اعم از زارع و رعیت و شهری و دیپلمه ولیسانسیه ودکترا گردد تاموجب یاس و دلسردی جوانانی که رنج تحصیل بغود هموار ساخته‌اند نشود .

با اطمینان باینکه جوانهای تحصیل کرده‌ما پیوسته خدمت‌مقدس نظام وظیفه را استقبال می‌نموده‌و هرموقع بخدمت زیر پرچم دعوت شده‌اند باطیب خاطر حضور پیدا کرده ،آمادگی خودرا اعلام‌داشته و بدین‌ترتیب میهن پرستی‌و شاهدوستی خودرا بخدمت کشور به ثبوت رسانیده‌اند اکنون که فرصتی بدست آمده تا مشمولین چهار دوره از خدمت معاف شوند استدعای جوانان تحصیل کرده از پیشگاه شاهنشاه خود اینست که این عنایت شاهانه شامل حال عموم مشمولین چهاردوره گردد .

ما دنباله مطالب امروز را باین‌علت قطع کردیم تابتوانیم استدعای چندهزار جوان تحصیل کرده را بعرض برسانیم تاچنانچه ارادهٔملوکانه تعلق گیرد اوامر لازم دراین باره صادر فرمایند .

تشکر واعتذار

سپاس بی‌حد و حصر و تشکر زایدالوصف خودرا به‌پیشگاه‌عظیم‌الشان فرهنگیان اولی‌العزم‌بالاخص اعضاء عالیقدر **اتحادیه مدارس ملی** که پاسداران مشعل فروزان علم ودانش ونگهبانان حریم‌قدر و منزلت و احترام به‌پیش کسوتان‌مسلك‌حامیان مدارس ملی است‌تقدیم می‌نماید.

شادروان **اکرم‌محمدخانی** والده ماجده‌ام مدیره دبستان‌ملی‌اکرمیه که یکسال است ازمیان ما بسرای باقی شتافته بحق‌از اولین بنیان‌گذاران مدارس ملی نوین است که در تمام دوره حیات خویش برای اعتلاء فرهنك جدید ایران بسهم خود چون شمعی فروزان مشتعل بود تاابناء و طن‌و فرزندان کشور را روشنی وگرمادهد .

اگرچه بکوشم بباریك وهم — بدین‌پرده‌اندرمرابار نیست

یارای بیان جانبازی و ازخودگذشتگی آن عالمه محترمه رانتوانم داشت . باری بمصداق لم‌یشکرالناس لم‌یشکرله برخود فرض بل‌واجب میدانم از قدر شناسی اتحادیه محترم مدارس ملی سپاسگزاری نمایم و بذوات محترم وسروران ارجمند فرهنك ودوستان و بستگان که‌بعنوان یادبود و تجلیل از خدمات یك فرهنگی خدمتگزار قدم رنجه فرموده دعوت اتحادیه مدارس ملی رااجابت‌فرموده‌اند از صمیم قلب تشکر نمایم و چون بعلت بیماری نتوانستم شخصا در محضر شریف شرکت جویم طلب عفو و بخشایش مینمایم .

العذرعندکرام‌الناس مقبول — میرمهدی‌ارجمند

آ ـ ۲۶۹۵۷

خانواده های **جمالی آشتیانی ـ محبوبیان ـ فرخار ـ مافی ـ افشار** باکمال تاثر درگذشت نابهنگام **بانو نصرت محبوبیان** همسر رضا جمالی آشتیانی را باطلاع اقوام و دوستان می رسانند مجلس ختم مردانه آنمرحومه روز یکشنبه ۲۲آبانماه جاری از ساعت ۹الی ۱۱ صبح در مسجد ارك واقع در میدان ارك و مجلس ختم زنانه در همانروز از ساعت ۳ الی ٦ بعداز ظهر در منزل آنمرحومه واقع در خیابان ایزنهاور جمشید شمالی کوی اخوان کاشی شماره ۵ منعقد می باشد .

رضا جمالی آشتیانی ـ سرکار سرهنك غلامحسین محبوبیان سرهنك حسین فرخار ـ سرهنك جعفر جمالی ـ سرهنك احمد جمالی ـ دکتر محمد جمالی ـ غلامعلی جمالی ـ عبدالله جمالی ـ مهندس حسن جمالی ـ مهندس جهانگیرجمالی ـ فرامرز جمالی ـ کیامرث جمالی ـ فرشادجمالی ـ رضا افشار غلامحسین مافی ـ بانوان محبوبیان ـ بانوان جمالی آشتیانی

بخانواده محترم جمالی آشتیانی بویژه بازماندگان آنمرحومه مصیبت وارده را تسلیت می دهیم .

بدینوسیله فوت مرحوم **ابوالقاسم سمساریان** فرزند مرحوم احمد سمساریان را باطلاع‌دوستان‌و آشنایان‌میرساند. مجلس ترحیم آن مرحوم از ساعت ۳تا ۵ بعد از ظهر روز یکشنبه ۲۲آبان در مسجد مرحوم حاج ملا محمد جعفر معروف به مسجدآقا واقع‌در بازارچه نایب‌السلطنه کوچه مقابل حمام قبله و ختم زنانه در همان ساعت‌در منزل آن مرحوم منعقد می باشد .

رضا سمساریان ـ حاج‌حسن سمساریان ـ علی‌سمساریان مهدی زرقانی ـ حسین‌زرقانی ـ اصغرزرقانی ـ عباس نبوی ـ حسن الماسی ـ نصرت‌الله‌سپهری ـ جلال مینوئی ـ سیف‌الله سرخوش ـ حاج‌حسین روزه‌گیران ـ حسین‌جدلی ـ حاج آقا رضاجلالی .محمدعلی‌جدلی .اصغرجدلی .اکبرجدلی اسدالله‌معیری محمد علی حمامیان ـ حاج‌حسن نابغی ـ علی نابغی ـ حاج حسین هدایت نما .

بعموم بازماندگان آنمرحوم تسلیت میدهیم

بانهایت تاسف **فوت بانو عذرا مدنی را باطلاع** کلیه خویشان و دوستان می رساند مجلس ختم مردانه از ساعت ۳ الی ۵بعد از ظهر یك شنبه ۲۲ آبان در مسجد معزالدوله خیابان نایب‌السلطنه (خیابان ایران)و مجلس ختم زنانه در همان ساعت منزل آنمرحومه خیابان (عین‌الدوله) جنب کوچه فرشچیان منعقد می گردد .

سید علی اکبر مدنی ـ مهدی معتمدی ـ حسین مافی ـ احمد ریسمانچی ـ کریم فولادی ـ دکترمنوچهروصال ـ حاجی سید مرتضی نورائی ـ حاجی حسن گودرزی ـ عباس توسلی حسن سهرابخانی ـ رضا شعیبی ـ حسین یزدانیان ـ جمشید دارائی

آ ـ ۲۶۹۴۷

بعموم‌بازماندگان آنمرحومه‌مصیبت‌وارده را تسلیت میدهیم

با نهایت تاسف و تاثر درگذشت مرحومه والده‌اینجانب **حاج سید علی ناظری** را باطلاع دوستان و آشنایان محترم میرساند مجلس ترحیم آنمرحومه از ساعت ۲ الی ۵ بعد از ظهر روز یکشنبه ۲۲ر۸ر۳۹ در مسجد بینائی واقع‌در خیابان مولوی مقابل خانی‌آباد کوچه وزیر نظام و مجلس زنانه در همان روز و ساعت در بنده منزل واقع در خیابان مولوی‌قنات آباد منعقد می باشد .

حاجی سید علی ناظری ـ سید اصغر ناظری ـ حاج سید محسن ناظری ـ محمود ناظری ـ حسین‌زرین‌فر ـ یعقوب کارگلجاء ـ احمد دری صفت ـ حمید علیان

بعموم بازماندگان آنمرحومه مصیبت‌وارده را تسلیت‌میدهیم

با کمال تاسف اتفاق غیر منتظره و تاثرآور منجربفوت **بانو شهین بزمی و علی اکبر میر علی** را باطلاع‌اقوام‌ودوستان می‌رساند مجلس ختم مردانه از ساعت ۳الی ۵ بعد از ظهر یکشنبه ۲۲ آبانماه در مسجد ارك و مجلس ختم زنانه در همان ساعت و همانروز در خیابان نواب چهارراه خاکباز جنب دبستان قباد کوچه ابریشمی کاشی ۱۱ منعقد خواهد بود .

خانواده های بزمی ـ کلهر ـ پور اسحق ـ ناظمان ـ آقانجفی ـ رستمی ـ ابراهیمیان ـ توکل ـ فرخ فر ـ میر علی ـ سرانجام ـ دادخواه

بعموم‌بازماندگان آنمرحومه‌مصیبت‌وارده را تسلیت میدهیم

بمناسبت فوت‌آقای **عبدالعلی‌امیر کلباسی نجل** خلد آشیان حجت‌الاسلام آقای کلباسی مجلس ختمی در روز یکشنبه ۲۲ آبانماه مطابق با ۲۳ جمادی‌الاول از ساعت ۳الی۵ بعد از ظهر در مسجد محمودیه سرچشمه منعقد است از عموم علمای‌اعلام و حجج اسلام و سایر طبقات‌محترما دعوت می شود که برای ترویح روح‌آنمرحوم و تسلیت این خاندان شرکت فرموده با تلاوت قرآن مجید روح آن جوان ناکام را شاد فرمایند .

الاحقر سید محمدالموسوی البهبهانی ـ الاحقر عبدالله‌بن مسیح تهرانی ـ الاحقر بهاءالدین نوری ـ الاحقر سید حسن لواسانی ـ الاحقر محمد علی لواسانی ـ الاحقر زین‌العابدین سرخهٔ

خانواده های کلباسی ـ اشتری ـ وکیلی ـ شالچیان ـ سادات اخوی ـ احمد خانلو ـ سالك فرد ـ موقر ـ موسوی ـ دهلوی ـ بهادری ـ ابراهیم زاده

بدینوسیله‌درگذشت‌جوان ناکام **آقای عبدالعلی(امیر)کلباسی** فرزند مرحوم حجت‌الاسلام حاج شیخ محمد ابراهیم کلباسی را باطلاع دوستان و آشنایان محترم اعلام ومجلس ختم آن مرحوم روز یکشنبه ۲۲ آبانماه از ساعت ۳ الی ۵ بعد ازظهر در مسجد محمودیه سرچشمه و در همان ساعت مجلس ختم زنانه در خیابان ری باغ آصف منزل کلباسی برپا خواهدشد

آ ـ ۲۶۹۵۳

بخانواده محترم آنمرحوم بویژه بازماندگان مصیبت‌وارده را تسلیت می دهیم .

خانواده های **بهشتی ـ محلاتی ـ ایروانی ـ دست‌غیب** بانهایت تاسف درگذشت **آقای حاج سید عبدالکریم بهشتی** را باطلاع دوستان و آشنایان میرساند چون مجالس ترحیم در شیراز برگذار گردیده است لذا مجلس تذکر مردانه روز ۲شنبه ۲۳ر۸ر۳۹ از ساعت ۳ الی ۵ بعد از ظهر و مجلس زنانه روز سه شنبه ۲۴ر۸ر۳۹ از ساعت ۳ الی ۵ بعد ازظهر در منزل آقای عبدالرحیم بهشتی اخوی آنمرحوم در خیابان سیمتری نزدیك میدان پاستور کوچه سبزوار خانه شماره ۷ برگذار می شود .

بعموم بازماندگان آنمرحوم‌مصیبت وارده راتسلیت میدهیم

فوت مرحوم **شمسعلی ملك محمدی** را باطلاع دوستان می رساند روز یکشنبه بیست و دوم آبان مجلس ختم‌آنمرحوم از ساعت ۳الی ۵ بعد از ظهر در گلوبندك مسجد اردبیلیها منعقد است و ختم زنانه در همانروز و همان ساعت در منزل شخصی کوچه میرزا محمود وزیر برقرار می باشد .

فامیل محمد نبی ـ محمد ملك محمدی ـ قربان سیف ـ قربانعلی جلالی ـ هوشنك شعبانی ـ یوسف قاسمی ـ رمضان عبدالمحمدی ـ حاجی غلامعلی شعبانی ـ فامیل علیمردانی ـ فامیل نریمانی ـ قاسم قربانی ـ حاجی عبدالله گودرزنیا ـ فامیل محمد رضائی ـ حسن خانی و اولاد مسیح

بعموم بازماندگان آنمرحوم‌مصیبت وارده راتسلیت میدهیم

فیلم جالب

میراث کوروش

درکانون بازنشستگان کشوری

عصر چهارشنبه ۲۵ آبان ماه جاری پنج ونیم بعدازظهر برای آقایان اعضاء کانون به معرض نمایش گذارده‌میشود.

دبیرکل کانون ـ وزیری‌الهی

آقای علی ناجی

کیف شمارا پیدانموده‌ام‌برای‌دریافت آن باداره انبارهای کل قند وشکر ناصر طهماسب‌اقبالی مراجعه‌نمائید.

آگهی حراج

شرکت سهامی کل معادن و ذوب فلزات ایران مقداری لوازم فرسوده و اسقاط از قبیل کامیون ـ سواری ـ وانت ـ لاستیك ـ لوازم یدکی اتومبیل ـ لوازم معدنی و غیره را از طریق‌حراج بفروش میرساند . طالبین میتوانندهمه‌روزه در اوقات کار اداری برای بازدید لوازم مزبور بانبار مرکزی‌شرکت واقع در خیابان تهران‌نو روبروی بیمارستان بوعلی و برای کسب اطلاعات بیشتر بقسمت بازرگانی شرکت واقع در خیابان دانشکده (پشت پمپ بنزین مجلس) مراجعه نمایند . تاریخ حراج روزشنبه‌پنجم آذرماه ۳۹ میباشد که از ساعت ۹ صبح الی یك ساعت بعداز ظهر در محوطه انبار انجام خواهد شد .

هزینه حراج و مالیات وعوارض کلا بعهده خریدار می باشد و خریدار بایستی‌بهای لوازم‌خریداری شده را نقدا پرداخت و حداکثر در ظرف یك‌هفته اشیاء خریداری شده را از محوطه انبارخارج‌نماید . چنانچه پس از انقضاء مدت مزبور اقدام بخروج آن ننماید سپرده‌یا کل قیمت پرداختی خریدار بنفع شرکت ضبط و هیچگونه‌حقی برای او باقی نخواهد ماند .

شرکت سهامی کل معادن و ذوب فلزات مدیر عامل

مهندس خادم

دکتر یحیی شهردار ـ متخصص جهاز هضم

ازبیماران محترم متمنی‌است‌که برای مراجعه به مطب بیست‌وچهار ساعت قبل طرف صبح توسط تلفن ۳۷۰۳۵ وقت بگیرند

خیابان باغ سپهسالار شماره ۱۵۴

۱ـ۱۲ — آ ـ ۲۰۸۴۷

دکتر پرویز حکمتی

دیپلمه عالی دکترا ازآمریکا

جراح ومتخصص بیماریهای زنان وزایمان از امریکا

خیابان جامی شماره ۸۱ تلفن ٦٤٤٧٣

۱ـ۵ — آ ـ ۲٦۰۱۵

بتازگی باهواپیما رسیده

بهترین پارچه‌های مردانه کشمیر وفاستونی انگلیسی

HOLLAND & SHERRY

عالیترین پارچه‌های زنانه ازفرانسه وایتالیا

زیباترین پول‌اور وژاکت زنانه ومردانه کشمیر

پتوهای تمام پشم انگلیسی‌که تاکنون نظیرآن بایران‌نیامده

فروشگاه الگانس

خیابان فردوسی ساختمان ارفرانس طبقه دوم تلفن ٤٥۰۰۹

آگهی مناقصه

بنگاه شیمیائی وابسته بوزارت کشاورزی حمل در حدود ۱٤هزار تن‌کود شیمیائی رابتدریج و بشرح زیر :

۱ـ مقدار هشت‌هزار تن‌از اهواز و خرمشهر بنقاط مختلف کشور که قابل عبور کامیون باشد باستثنای شهرستان هائی که در مسیر راه آهن است .

۲ـ مقدار ششهزار تن ازبندر عباس بکرمان ـ رفسنجان ـ اردکان ـ یزدو سایر نقاط کشور بمناقصه میگذارد.

پیشنهاد دهندگان بایستی با اخذ برك شرایط و مشخصات از بنگاه شیمیائی واقع در خیابان شاهرضا شرقی شماره ۱۰۵۷ پیشنهادات خودشان راتا آخر وقت اداری روز شنبه ۲٦آذرماه بدفتر بنگاه تسلیم‌و رسید دریافت دارند پیشنهادات واصله در ساعت نه صبح روز یکشنبه ۲۷آذر بازو خوانده خواهد شد.

۱ـ ۳ — آ ـ ۳۰۵۰٦ — بنگاه شیمیائی

بانوطلعت ماهروزاده سلامت هستند

روز ۵شنبه یك آگهی ترحیم بنام بانو طلعت ماهرو زاده درستون ترحیم چاپ شده بود که معلوم شد دهنده آگهی متاسفانه با سوءنیت آگهی را تنظیم وارسال داشته است با پوزش از این پیش آمد و عرض معذرت از خانواده های محترم وابسته ببانو طلعت ماهرو زاده که بحمداله سلامت میباشند دهنده آگهی تحت تعقیب میباشد

باطلاع آشنایان و دوستان می رساند که برگزاری‌هفته جوان ناکام **حبیب‌الله عراقی** در روزیکشنبه ۲۲آبان‌از ساعت ۳الی ۵بعد از ظهر در صحن امامزاده حسن می باشد .

آ ـ ۲٦۹۱۵ — **عباس شفیعی ـ معین عراقی**

انالله و انا الیه راجعون

وفات مرحومه مغفوره‌طوبی مقام **بانو عذرا (داداش)**والده ماجده آقای حاج میرزا عباس داداش طاب ثراها را باطلاع می رساند مجلس ترحیم مرحومه روز یکشنبه ۲۲آبان از ساعت ۳تا ۵بعد از ظهر در مسجد مرحوم طالقانی خیابان شاه آباد کوچه ظهیرالاسلام منعقد است . **الاحقر حاج سید محمد باقر طهرانی الاحقر یحیی عبادی طالقانی ـ حاج شعبانعلی صادقی**

درگذشت مادر عزیزمان **بانو عذرا داداش** را باطلاع دوستان و اقوام می رساند مجلس ترحیم مرحومه روز یکشنبه ۲۲آبان از ساعت ۳تا ۵ بعداز ظهر در مسجد مرحوم آیت‌الله طالقانی خیابان شاه‌آباد کوچه ظهیرالاسلام و مجلس زنانه همان روز خیابان اکباتان کوچه امیر خان سردار منزل حاج عباس داداش منعقد می باشد . **عباس‌داداش ـ مهدی داداش اصغر داداش ـ علی داداش ـ رضا داداش ـ سیدحسن‌خطیبی**

بعموم بازماندگان آنمرحومه مصیبت‌وارده را تسلیت‌میدهیم

خانواده های **بهبهانی ـ صفوی ـ بهراد ـ حمیدی ـ نیراحمدی ـ بهبهانی غروی ـ صفویزاده ـ خادم برومندی**

با نهایت تاسف درگذشت شادروان **آقای سید جمال‌الدین صفوی** رئیس سابق اوقاف اردبیل را باطلاع خویشان و علاقمندان می رساند نظر بوصیت شادروان مخارج مجلس ترحیم جهت مصارف خیریه منظور می شود ضمنا هفتم آن مرحوم بعد از ظهر روز سه شنبه ۲٤ آبانماه در شیخان قم برگزار خواهد شد .

میرسید علی بهبهانی ـ سید جلال‌الدین صفوی ـ دکتر صفوی ـ ضیاءالدین صفوی

بعموم بازماندگان آنمرحوم بویژه آقای دکتر صفوی مصیبت وارده را تسلیت می دهیم .

با نهایت تاسف درگذشت شادروان **بانو عزت اسفرجانی** را باطلاع خویشان و دوستان می رساند مجلس تذکر مردانه روز یکشنبه ۲۲ر۸ر۳۹ ازساعت۳ الی ۵ بعد از ظهر درمسجد حاج‌حسن (خیابان ارامنه)و ختم زنانه همانروز و همان ساعت در منزل آنمرحوم در امیریه کوچه حجازی برگزار خواهدشد.

حسین اسفرجانی ـ سرور اسفرجانی ـ آقاخان ادهم ناصر ادهم ـ دکتر منصور ادهم ـ فردوس ادهم ـ عفت ادهم ـ ایران ادهم ـ توران ادهم ـ حسین‌حکمی ـ مهندس عبدالحسین متین ـ هرمز متین ـ منیر متین ـ اسدالله اسفرجانی ـ مهدی اسفرجانی ـ علی اسفرجانی ـ حسن رحیمی ـ مهندس حسن شفیع‌زاده ـ حاج‌یحیی تویسرکانی ـ سرهنك دکتر حبیبیان محمد برقی

آ ـ ۲٦۹۱۷

بعموم بازماندگان آنمرحومه مصیبت‌وارده را تسلیت‌میدهیم

خانم کبیری دبیر محترم دبیرستان شاهدخت

مصیبت وارده را بحضورتان تسلیت عرض نموده سعادت و سلامت شما و خانواده محترمتان را از باری تعالی مسئلت می نمائیم .

آ ـ ۲٦۹۰۱ — **دانش آموزان کلاس‌چهارم‌دبیرستان‌شاهدخت**

بقیه آگهیهای ترحیم وتسلیت درصفحه ۱۷

کودتا درسایگون

هشت‌روز پیش هنگامی که سایگون رابقصد دهلی‌نو ترك گفتم :تصور و احساس من اثر جمهوری ویتنام جنوبی زیادغیر مساعد نبود . ویت‌نام راکشوری روبه ترقی یافتم ورژیم آن،اگر چه ایدئال نبود ، بهترازبسیاری رژیم های مشابه کار میکرد ، زیرا مستقیما دربرابر خطربودو به‌اندك غفلتی ممکن‌بود زمینه را به‌کمونیستها درشمال ببازد .

اکنون که‌گفتگوهای‌خود را بارهبران مخالف حکومت رئیس جمهور نگودین زیم‌بیاد می‌آورم درپی بردن به‌علل کودتای‌خونین دیروز دچاراشکال کمتری‌میشوم. آنها اگرچه نسبتا آزادانه‌فعالیت داشتند ، آشکارا ازاینکه‌نامشان برده شود ملاحظه می‌نمودند . انتقادات تلخ خودرا بااظهاراینکه نمی‌خواهند با تضعیف حکومت کنونی کمکی به کمونیستهای شمال بشود تعدیل میکردند .و تنها درپرده ازانحصار قدرت در دست خانواده رئیس جمهور-او وبرادران وزن برادرش-و فساد دستگاه حکومتی دم‌می‌زدند .

ولی حتی آنها اذعان داشتند که‌حکومت درتقسیم اراضی ،از میان بردن قطعی مالکیت های بزرك، تشکیل «اگروویل» ها-که عبارت‌ازگروه‌بندی مزارع‌ودهکده های دورافتاده‌وتامین رفاه‌اجتماعی آنهااست‌واحتیاج به‌بحث‌جداگانه دارد -و ایجاد مراکز توسعه کشاورزی (اسکان مازاد جمعیت شهرها درزمینهای قابل کشت‌و تشکیل سازمانهای تعاونی در میان آنها)موفقیت زیاد داشته است . ویت‌نامیها امسال یك میلیون تن‌بیش ازسال گذشته برنج تولید کرده‌اند .

این رهبران مخالف برلزوم صنعتی‌شدن‌کشور تکیه‌میکردند. ولی تصدیق داشتند که دراین زمینه هم کارهای زیاد صورت گرفته است . ومن خوداز چند کارخانه‌قابل‌ملاحظه بازدیدکردم. آنها هیچ ایرادی به‌نهضت بزرك مبارزه بابیسوادی نمی‌گرفتند . زیرادر این کشور فقط کمتراز ده‌درصدمردم‌بیسواد باقی‌مانده‌اند وآنهاهم تا یکی دوسال آینده باسواد خواهند شد .

اگرحکومت ویتنام جنوبی هیچ کاردیگری بجز ازمیان‌بردن فئودالیسم وبیسوادی انجام‌نداده بود ، کارنامه ۵ساله آن-زیرا فقط پنج‌سال ازجمهوری ویت‌نام میگذرد -از غالب کشور های توسعه نیافته آسیا و افریقا درخشان تربود . ونظم وانضباطی که‌در همه جای کشور به‌چشم می‌خورد به‌ماناظرین خارجی ثابت میکرد که‌ویت‌نامی هادرموقعیت یاس آوری قرارندارند .

وباهمه اینها، هشت روزپس از آنکه سایگون را در میان شادی ها و جشن های سالروز اعلام جمهوری ورژه سربازان و تظاهرات جوانان ترك گفتیم ، خبر کودتای واحدهای چترباز را می‌شنوم .

چنین حادثه‌ای در کشوری‌که نیمه شمالی آن را کمونیستها اداره میکنند و همواره در معرض دستبرددسته‌های‌مسلح وخرابکار شمال قرار دارد، و در حکومتی که، اگرچه به ملاحظه رقیبان کمونیست‌خود سخت می‌کوشید، بسیار پرمعنی است . کودتای ویتنام تظاهر شدیدی است‌از مسئله ثبات که بسیاری‌حکومت ها در دنیای عقب افتاده باآن روبرو هستند. آنها به آرامش ظاهری اوضاع دلخوشند ولی مسئله اساسی ثبات راحل‌نمی کنند - اینکه چگونه قدرت‌به نحو مسالمت آمیز و منظم‌منتقل شود .

کنترل اینگونه حکومتها بر اوضاع کشورهای خود نمی‌تواند مانندرژیم‌های‌کمونیست قطعی‌و کامل باشد تا از وقوع قیامها وانقلابات جلوگیری کند- اگر چه حتی در آلمان شرقی و مجارستان نیز شاهد چنین قیام هائی بامقیاسهای وسیع بودیم. از این روبرای آنها فقط یك راه باقی ماند : آنها بایدراه را برروی مخالفین‌باز کنند ، به‌مخالفت های سازنده‌و میهن پرستانه های مجال بدهندومردم را ازوسائل مسالمت‌آمیزوعادی بکلی مایوس نکنند .

این کشورها عموما دچار بیماری مزمن فساد هستند ، تمایل مردم آنها به پاك کردن دستگاههای دولتی از رشوه خواری و تبعیض وسوء استفاده طبیعی ترین و مشروع ترین چیزی است که دردنیامی‌توان تصور کرد . باوجود این ، بزرگترین مشکلات سیاسی رااز همین مسئله فساد بوجود می آورند . در ادامه‌آن پافشاری می کنند و حمله‌ای را به دستگاه های فاسد به عنوان خیانتی باساس کشور جلوه می‌دهند . این روش درواقع دعوتی به عصیان و خشونت است .

حکومت نگودین زیم باهمه فعالیت و جنبه ترقی خواهانه خود درست به سبب همین پا فشاری در حفظ مکانیسم فساد وجلوگیری از ابراز مخالفت هاو ممانعت از تحول طبیعی اجتماعی به خطر افتاد. او مانندبسیاری از حکومت های مشابه در کره وترکیه و عراق ، هنگامی به تناقض‌بزرك‌درماهیت رژیم‌خودپی برد که بسیار دیر شده بود. او نه‌میتوانست مانندکمونیستها دیکتاتور باشد و نه دمکرات‌بود وچنین وضعی‌نمیتواند همیشگی بماند .

داریوش همایون

ارتش‌ویت نام برضد رئیس جمهور کودتا کرد

بقیه‌از صفحه اول

هفت ساعت بعد مقارن بامداد روز جمعه شورشیان اعلام داشتند که رژیم «نگودین زیم» را سرنگون کرده اند • ولی این خبراز طرف‌کاخ ریاست جمهوری تکذیب شد •

طبق اعلامیه شورشیان هدف آنها تحکیم قدرت ملت ویتنام در مبارزه با کمونیستم و تجدید وحدت این کشور میباشد •

فعلا ویتنام به دو قسمت شمالی و جنوبی تقسیم شده است که قسمت شمالی آن توسط کمونیستها اداره میشود و رهبر آن هوشی مین است

فرمانده کودتا سرهنگ«له‌وان تی» رئیس قوای تامینیه کشورویتنام‌است وی اعلام کرده است که یك کمیته انقلابی نظامی امورکشور ویتنام‌جنوبی را در دست گرفته است •

زدو خورد خونین

طی زدوخورد خونینی‌که دراطراف کاخ ریاست جمهوری در گرفت ۱۵ تن از چتربازان و گروه عظیمی از افراد گارد رئیس جمهوری کشته شدند • در این زدو خورد هواپیماها نیز شرکت کردند • ولی کاخ بمباران نشد •

نگودین زیم که از ۱۹۵٤ با اخراج امپراطور بائودای زمام‌امور رابدست گرفته بود ۵۹ سال دارد • وی در این کشور یك رژیم خانوادگی برقرار کرده بود و همه امور را بدست‌افراد خانواده خود سپرده بود •

فساد اداری و دیکتاتوری

او با کمك ارتشیها بائودای را اخراج کرد ولی اخیرا دست آنها را از امور مهم کوتاه کرده بود •

فساد اداری و حکومت دیکتاتوری و نارضایتی افسر را باید عامل کودتای اخیر شمرد

ضمن زدو خورد یکبار نگودین‌زیم توسط رادیو پیامی برای قوای مسلح فرستاد و از آنها خواست تا«شورش افسران درجات متوسط به اصطلاح نظامی ایران «ارشد» را سر کوبی کنند •

وی به سرهنگ «تران ته‌این‌کی‌ام» فرمانده یك لشکر .ه پوش دستور داد یك گردان از ـای خود را به سایگون بفرستد •

هنوز از کاخ رئیس جمهوری دود برمیخیزد •

شورشیان ستاد کل ارتش را نیزدر محاصره داشتند و مقارن حمله به کاخ ریاست جمهوری باران خمپاره برستاد فرود میآمد تا سر انجام تسلیم شد •

عمارت پارلمان و رادیو

در اطراف پارلمان نیز زدو خورد خونینی روی داد و بعدا قوای‌نگهبان پارلمان با شورشیان توافق‌نظر حاصل کردندو ر تیراندازی قطع شد .

ایستگاه رادیو سایگون در مدت زدوخورد در دست طرفداران نگودین‌زیم بودو آخرین‌نقطه ای‌بشمار میرود که بوسیلهٔ شورشیان تسخیر شده است .

بعد از تسخیر ایستگاه اعلامیه‌های شورشیان پیاپی منتشر شد .

در یك اعلامیهٔ شورشیان ازپلیس دعوت شده است تا وظایف خود را با متانت انجام دهند .

بعدا سرهنك چان‌تی در یك‌مصاحبه مطبوعاتی گفت که چون خطر کمونیسم تشدید شده بود مادر نجات کشور تعجیل کردیم . وی گفت از مدتی قبل چتربازان طرح‌کودتا را ریخته بودند.

یکبار دیگر نیز در سال ۱۹۵۵ گروهی از ارتشیها به کاخ ریاست جمهوری حمله کردندوآندفعه‌چتربازان به کمك او آمدند و کاخ را نجات دادند .

حادثه هلیکوپتر

فعلا در خیابانهای سایگون همه جا تانك و زره‌پوش‌و سرباز به چشم میخورد .

مامورین دولتی که عموما وابسته به نگودین‌زیم بوده اند فراری شده اندو ادارات دولتی بحال تعطیل در آمده است .

مقارن زدوخوردهای سایگون ژنرال تران‌نوین تام فرمانده منطقهٔ یکم نظامی شدیدا زخمی شده وی که با هلی‌کوپتر پرواز می کرد در اثر سقوط هلی‌کوپتر در ۱۳۰کیلومتری شمال سایگون مجروح شد .

بقیه در صفحه چهارم

فرمانده امریکائی در سایگون

سایگون -۱۱نوامبر - رویتر- سفارت امریکا اعلام کرد که‌دریاسالار هاری‌فلت فرمانده نیروهای دریائی امریکا در اقیانوس کبیر وارد سایگون خواهد شد و دوروز درآنجا می‌ماند.

دراعلامیهٔ سفارت گفته شده‌است که «دریاسالار طبعا اوضاع جدیدرا ازنزدیك مورد بررسی قرار خواهد داد.»

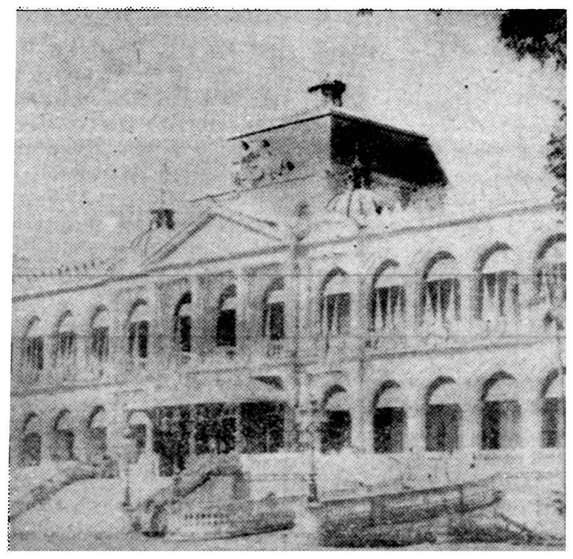

کاخ ریاست جمهوری ویتنام که مورد حمله قرار گرفت

ژرژ آلن استعفاکرد

واشنگتن - ۱۱نوامبر -خبرگزاری فرانسه - ژرژ آلن مدیر کل اداره اطلاعات امریکاو سفیر اسبق‌امریکا در ایران از سمت خود استعفا کرد.

دروس ایتالیائی

مرکز فرهنگی‌ایتالیا برای‌تدریس زبان ایتالیائی جهت مبتدیان وعالی از ساعت ده صبح تا یك بعد ازظهر دایر است خیابان شاه شماره ۲۱۸

آ-۲٦۷۸۳ ۱-۳

ابر مجانی ضمیمه پودر رختشوئی تاید

تاید ارزانترین وبهترین پودر رختشوئی، یک ابر پلاستیکی از جنس عالی - ساخت هلند مجانا بخریداران دو جعبه متوسط تاید تقدیم میکند . همین امروز تاید بخرید و ابر مجانی بضمیمه قوطی آن دریافت کنید .

از امروز تاید بخرید و لباسهای خود را تمیزتر از همیشه بشوئید . تاید در شستن ظروف نیز اعجاز میکند . تاید در تمام مغازه های معتبر موجود است

درهمین هفته

در سینماهای سهیلا-نیاگارا شاهکار رعشه آور جنائی ده سال اخیر سینما سایه مرگ دوبله بفارسی

باشرکت :

ریچارد تاد - آن باکستر

هربرت لوم

عمیق‌ترین وفشرده‌ترین فیلم اسرارآمیز ده ساله اخیر

برخلاف کلیه فیلمهای پلیسی وجنائی که تاحال دیده‌اید دراین فیلم تعقیب‌جانی بخود شما واگذار شده و شمادرتمام مدت فیلم سخت ملتهب‌ومرتعش بوده وجانی را تعقیب خواهید کرد.

ما مدت این فیلم را بدین ترتیب تقسیم میکنیم

تادقیقه سوم فیلم	درتعقیب مرد حقه باز
تادقیقه ۱۲ فیلم	برخورد باصحنه بسیار جالب برای خال‌کوبی
تادقیقه ۲۹ فیلم	اوراکه مبدانید مرده‌است رانندگی میکند
تادقیقه ٤۳ فیلم	طپانچه‌ایکه مجهز بنیزه است‌کشف میشود
تادقیقه ۵۹ فیلم	بطری شراب روی میز مفقود میگردد
تادقیقه ۷۱ فیلم	فقط راه دریا برای فرار بازاست

دردقیقه آخر فیلم ازشما قول شرف‌گرفته میشود که داستان و نتیجه این فیلم‌راقبلا برای‌کسی تعریف‌نکنیدوبگذارید دوستان شما منتهای لذت را ازاین فیلم عجیب ببرند.

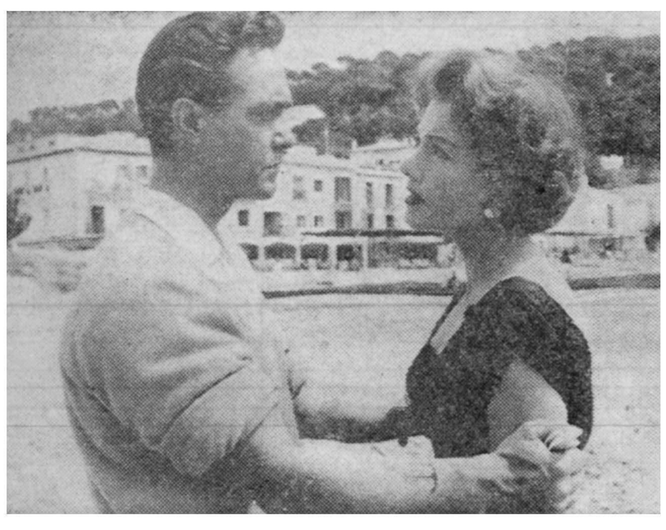

اثر تهیه کننده:

دوگلاس فرنبگس (پسر)

محصول کمپانی معظم وارنر

آ-۳۰٤۹۰

ارتش ویت‌نام بر ضد رئیس جمهور کودتا کرد

بقیه از صفحه سوم

این ژنرال فرماندهی عملیات را برضد چریکهای کمونیست بر عهده داشت .

شکست مذاکرات

مقامات مطلع اعلام کردند که مذاکرات بین شورشیان و رئیس جمهور زیم به شکست منجر شده است و هر لحظه بیم حمله مجدد به کاخ ریاست جمهوری میرود.

در رادیو سایگون سخنگوی شورشیان اعلام کرد که رئیس جمهور با انحلال حکومت خود و تشکیل یك حکومت نظامی موافقت کرده است . ولی مقامات حکومتی بلافاصله گفتند که زیم هنوز به چتربازان تسلیم نشده است.

مذاکرات پس از حمله چتربازان به کاخ آغاز شد . امید رئیس جمهور به‌ستون های‌زره پوش وفادار به خود بود . ولی در رادیوسایگون (که بدست شورشیان افتاده) اعلام گردید که این نیرو ها نیزبه شورشیان پیوسته‌اند.

دیروز سایگون حالت غریبی داشت درحالی که‌نیروهای شورشی و وفادار به رئیس جمهور مشغول کشتن یکدیگر بودند مردم تجمع کرده بودند و به تماشای آنها اشتغال داشتند . سرهنك دوم«ونك وان دونك » رهبر کودتا و همچنین رئیس برنامه کمك نظامی امریکا به‌ویت‌نام‌سرهنك مك‌گار(امریکائی) در مذاکره با رئیس جمهورشرکت جستند .

آزادی های سیاسی

دیشب یك کمیته انقلابی نظامی تشکیل شد و کمیسر سیاسی آن دکتر « فان کوانك دان » مردم ویت‌نام را دعوت کرد در همه جا عکس های زیم را پاره کنند ،وبجای آن شعار های « مرك بر رئیس جمهوری زیم » و « نبرد سرسختانه بر ضد کمونیسم »را قرار دهند.

دان گفت کمیته آزادی‌مطبوعات آزادی اجتماعات و آزادی عقیده را اعلام خواهد کرد . و در سیاست خارجی طرف دنیای آزاد را برضد کمونیستها خواهد گرفت . وی به فرماندهان ایالات گفت در سرپست های خود بمانند و با کمونیست ها بجنگند.

سخنگوی کمیته گفت ستون زره‌پوشی که به دعوت زیم‌به‌سوی سایگون حرکت کرده بود به پایتخت رسیده است ولی به کمیته انقلابی پیوسته است . واحد های کماندو نیز طرف انقلابیون را گرفته‌اند.

در این اثنانیروی دریائی ویت‌نام که گفته میشود طرفدار رئیس جمهوری است مشغول نقل و انتقال سر بازان لشگر هفتم از مغرب کشور بطرف سایگون است.

در خیابان ها نعش کشتگان افتاده است و گارد محافظ زیم که به ۱۰۰۰ تن بالغ می شوند ازطرف انقلابیون محاصره شده‌اند .تعداد کشتگان و زخمیان تاآخر روزجمعه به ٦۰ تن رسیده بود.

رئیس جمهور در پیام خود به نیرو های وفادارش اعلام کرده که من فقط در تابوت خود کاخ‌ریاست جمهوری را ترك خواهم گفت.

حمله نخستین چتربازان که با پشتیبانی تانکها انجام گرفت با آتش بازو کاها به عقب رانده شدو بدنبال آن مذاکرات تسلیم آغازگردید که به شکست انجامید . یك گلوله بازوکاکامیون حامل مهمات‌شورشیان رامنفجر کرد .

باآنکه ژنرال‌له‌وان‌تی فرمانده‌نیروی زمینی ریاست رسمی‌کودتا را برعهده دارد دست اصلی درپشت سرکودتا سرهنك دوم ونك وان دونك است‌که معاونت تیپ چترباز را بر عهده‌دارد و۳۰ ساله‌است . وی در فرانسه تحصیل کرده و اصلا اهل ویت‌نام شمالی است . فرمانده تیپ چترباز سرهنك «نگوین چان تی» را همه از اشخاص مورد اعتماد رئیس جمهور تلقی می‌کردند . ولی او هم به‌قیام پیوست .

اعضای کمیته انقلابی

دیروز اعضای کمیته ۳ نفری انقلابی دریك کنفرانس مطبوعاتی معرفی شدند.این اشخاص عبارتند از سرهنك ونك وان دونك ، رئیس ، سرهنك نگوین چان تی ، معاون ، ودکتر فان توانك دان کمیسرسیاسی

سرهنك‌دونك‌در کنفرانس‌مطبوعاتی گفت چتربازان حفظ جان رئیس‌جمهور وخانواده اورا در صورت تسلیم تضمین خواهند کرد. خانواده رئیس جمهور که‌درکاخ بسر می‌بردندعبارتند از نگودین نیوبرادر رئیس جمهورکه مشاور سیاسی او وسازمان دهنده تشکیلات امنیت بودو زنش که به علت فعالیتهای مالی و اقتصادی‌خود مورد مخالفت سخت قرار داشت کنرفان گوانك دان پزشك است و رهبری حزب مخالفت دمکرات را بر عهده داشت . وی یك سال بود که تحت نظر قرار داشت .

کشوری که درآن کودتاشد

ویتنام‌که سابقا یکی از سه ایالت هندوچین فرانسه بوده در جنوب شرقی آسیا واقع است و ازشمال بکشور چین ازشرق وجنوب بدریای جنوبی و از مغرب بکامبوج و لائوس محدود میشود در حال حاضر ویت‌نام بین دو حکومت متخاصم تقسیم شده‌است . یکی رژیم کمونیستی ویت‌نام شمالی‌ودیگری جمهوری ویتنام جنوبی است .

ویتنام درسال ۱۱۱ میلادی بوسیله نیروی چین اشغال‌گردید واز آن ببعد مدتهای‌مدید بعنوان مستعمره چین‌بود. مبلغین‌عیسوی فرانسوی و پرتقالی دراواخر قرن شانزدهم‌به ویت‌نام واردشدند واز آن ببعد نفوذ فرانسه در ویتنام روبافزایش نهاد و درسال ۱۸۸۵ به نفوذ چین پایان بخشید و درسال ۱۸۹۹ اتحاد هندوچین تشکیل گردید .

درسال ۱۹٤۰ ویت‌نام بوسیله قوای نظامی ژاپن اشغال گردید و بعنوان پایگاهی برای حمله به مالایا مورد استفاده قرارگرفت .

در دوران اشغال ژاپنیها نیروهای ملی متشکل شدند انقلابیون واز آنجمله کمونیستها نیز رشد بسیار پیدا نمودند. بائودای امپراطور سابق آنام بعنوان رئیس دولت شناخته شد و موافقت‌نامه مارس ۱۹۵۹ ویت‌نام را بمنزله یك حکومت نسبتا مستقل در داخل اتحادیه فرانسه شناخت .

ازسال ۱۹٤۵ فرانسه با ارسال نیروبا قوای جنگی کمونیستها بسرکردگی هوشی مینه بجنك پرداخت جنك مزبور بیش از ۷سال طول کشید. این جنك برای فرانسه پنج میلیارد دلار تمام شد که دو میلیارد آن از محل کمك نظامی آمریکا تامین گشت .

درسال ۱۹٥٤ در ژنو موافقتنامه آتش بس بامضاء رسید که ویتنام را بدوقسمت میکرد . محل تقسیم رودبن هائی بود .

موافقتنامه متضمن اخراج نیروهای فرانسوی ازویت‌نام‌شمالی وانجام انتخابات برای تعیین سرنوشت کشوربود .

دراثر این موافقت نامه کمونیستها برشصت ودوهزار میل مربع با سیزده میلیون جمعیت تسلط پیدا کردند .

ویتنام جنوبی بمساحت ٦٥ هزار میل مربع‌ودارای۱۲ میلیون جمعیت است .

پایتخت ویتنام جنوبی سایگون می‌باشد .

در اکتبر سال ۱۹٥٥نگودین‌زیم نخست وزیر حکومت جنوبی در آن سرزمین حکومت جمهوری اعلام نمود و خود نخستین‌رئیس جمهور گردید .

درویتنام جنوبی برای مجلس انتخابات بعمل‌می‌آید . ولی مراجعه به آراء عمومی برای تعیین نوع حکومت ویت‌نام تاکنون مسکوت مانده است . ارتش ویت‌نام جنوبی در حدود ۱٥۰۰۰۰ نفر است . ویت‌نام جنوبی از کمك آمریکا برخوردار است .

یکی از محصولات مهم ویتنام که ٤۰٪ درآمد ویتنام از آن بدست می‌آید برنج است ویتنام دارای کائوچو و ذغال نیز می‌باشد صادرات عمده آن برنج ، کائوچو، ماهی ، زغال ، الوار ، فلفل ، دام‌و چرم ، غلات ، روی و قلع‌و در نواحی جنوبی چای ، قهوه وگنه‌گنه بعمل می‌آید .

الجزایر علیه‌دوگل قیام کرد

درپاریس والجزایر تظاهرات خونینی علیه سیاست دوگل روی داد

ژنرالهای معروف فرانسوی سیاست اعطای خودمختاری به‌الجزایررامحکوم‌کردند
مخالفان استقلال الجزایر به اداره روابط فرهنگی امریکا درالجزایر حمله‌ور شدند
درحالیکه همه‌جا صحبت ازیك شورش نظامی علیه حکومت دوگل میشود، رئیس جمهوری فرانسه بوزیر دفاع خود دستور داد بانیروهای کمکی عازم‌الجزایرشود

الجزایر ـ۱۱ نوامبر ـخبرگزاری فرانسه ـامروز هنگام برگزاری‌مراسم یادبود روزیازدهم‌نوامبر۱۹۱۸(سالروز ترك مخاصمه جنك‌اول جهانی)تظاهرات وسیعی درالجزایر صورت گرفت .

بموجب آمار غیررسمی طی این تظاهرات تاکنون بیش‌از یکصد نفر تظاهر کنندگان فریاد میزدند «الجزایرجزء فرانسه» است .

هنگامیکه تظاهر کنندگان دسته گلی درپای بنای یادبود گذاشتندجمع زیادی از بین آنها دست‌به تظاهرات شدیدی زدندو درحدود یکهزار نفراز جوانان درباغ‌بنای یادبود شعار های خصومت آمیزی نسبت به‌دوگل رئیس دولت‌فرانسه میدادند وفریاد میزدند «لاگایارد» را آزاد کنید .

لاگایارد سال گذشته رهبری شورش الجزایر را عهده‌داربود واینك محاکمه وی درپاریس جریان دارد .

درپاریس

درهمان هنگامیکه فرانسویان مقیم الجزایر علیه ژنرال دوگل وسیاست اودرالجزایردست‌به‌تظاهرات‌زده بودند. ژنرال دوگل درپاریس درمراسم یادبود یازدهم نوامبر ۱۹۱۸ شرکت کرده بود ودسته گلی روی قبر سربازگمنام قرار داد .

دراطراف خیابان شانزه‌لیزه که بقبر سرباز گمنام منتهی میشود عده زیادی ازافراطیون راست نیز دست به تظاهرات شدیدی زده و شعار آنها «الجزایر فرانسه» بود . براثر شدت تظاهرات پلیس مجبور بمداخله گردید ودرنتیجه زدو خورد خونینی بین‌تظاهر کنندگان ونیرو های پلیس روی داد که‌عده زیادی مجروح شدند .

بموجب آمار رسمی تاکنون یکهزار نفر از تظاهر کنندگان در پاریس بازداشت شده‌اند .

محکوم کرد

از طرف دیگر مارشال آلفونس ژوئن که از افسران مشهور فرانسه میباشد کنفرانس مطبوعاتی مهمی تشکیل داده و سیاست ژنرال دوگل رادرمورد اعطای حق خود مختاری‌بمردم الجزایر محکوم کرد .

مارشال ژوئن اظهار داشت که مردم فرانسه مخالف خروج الجزایر از کادر جمهوری فرانسه هستند . همچنین ژنرال سالان نماینده سابق‌وفرمانده کل نیروهای فرانسه در الجزایرکه اینك در «سن سباستین» میباشدطی بیاناتی بشدت سیاست ژنرال دوگل را در مورد الجزایر محکوم کرد

حمله باسنك فرش خیابان !

تظاهرات در الجزایر شدید ترو خونین‌تر از تظاهرات پاریس بود و تظاهرکنندگان سنك فرشهای خیابان راکنده و بسوی پلیس پرتاب‌میکردند.

تظاهر کنندگان همچنین شاخه های درختان راکنده و شیشه های اکثر مغازه ها را باسنك شکسته و چندین اتومبیل سواری و جیپ را آتش‌زدند.

حمله باداره فرهنگی امریکا

هنگامیکه تظاهرات شدت یافت تظاهر کنندگان بسوی اداره مرکزی روابط فرهنگی آمریکا حمله‌ورشدند ونیروهای پلیس راکه مانند کمربندی اداره فرهنگی سفارت امریکا را محاصره کرده بودند بکنار زدند .

سرانجام پلیس با کوشش زیاد موفق شد که از ورود تظاهر کنندگان باداره فرهنگی‌سفارت آمریکاجلوگیری کند .

دسته‌ای از تظاهر کنندگان فریاد میزدند «استعفا بدهید» منظوراستعفای «دولوریه» نماینده کل دولت‌فرانسه در الجزایر و همکاران او بود . چند روز قبل معاون دولوریه استعفا کرد وبدنبال آن شایع گردید که نماینده دولت فرانسه در الجزایر و سایر کارمندان برجسته بعنوان اعتراض به سیاست دوگل در الجزایر از سمت های خود استعفا خواهند کرد .

نشان‌فرماندهی

شدت تظاهرا ت‌بحدی بود که ژنرال کرپن نشان فرماندهی رابرسینه نصب کرده و در راس نیرو های نظامی برای متفرق ساختن تظاهر کنندگان وارد صحنه شد .

هنگامی که رژه چتربازان بمناسبت سالروز ترك مخاصمه آغاز گشت مردم که در طرفین خیابان اصلی شهر صف کشیده بودند نسبت به آنها شدیدا ابراز احساسات کردند . اما هنگامیکه ژنرال کرپن ودولوریه با اتومبیل مخصوص به بنای یادبود شهدا رسیدند فریاد های استعفا بده همه جا را فرا گرفته بود . تظاهر کنندگان راه را بر اتومبیل دولوریه بستند ولی نیرو های پلیس بزحمت نماینده دولت فرانسه را در الجزایر از بین تظاهرکنندگان خارج ساختند .

پلیس برای متفرق‌ساختن تظاهر کنندگان مجبور باستعمال گاز اشك‌آور شد . ولی در همین موقع عده ای از تظاهرکنندگان بطرف نیرو های‌پلیس نارنجك پرتاب کردند و عده ای‌فریاد میزدند قدرت را به ارتش‌بسپارید .

جلسه فوق‌العاده

گزارش یونایتدپرس حاکی است که ژنرال دوگل امشب کابینه این کشور را بتشکیل یك جلسه فوق‌العاده دعوت کرد تا بتظاهرات امروز الجزایر رسیدگی شود .

در حالیکه گفته می شود ارتش فرانسه در الجزایر برضد حکومت ژنرال دوگل رئیس‌جمهوری‌این کشور شورش خواهد کرد امروز فرمان‌داده شد که نیرو های کمکی زیادی به‌بندر بزرك الجزایر فرستاده شود و وزیر دفاع فرانسه بدستور ژنرال دوگل بزودی از الجزایر بازدید خواهد کرد.

مسئله کمك کمونیست

کمك کمونیست های چین و شوروی بجنگجویان الجزایر این مسئله را مشکل‌تر کرده‌است‌وگفته میشود که کمك کمونیستها ازراه تونس ـ و مراکش بجنگجویان الجزایر رسانده میشود .

قرار است امروز بنابر یك سنت دیرینه تظاهراتی در الجزایر برپا شود و چون گفته میشود که دراین تظاهرات برضدژنرال‌دوگل‌اقداماتی صورت خواهد گرفت از این رو نیروهای پلیس کمکی باین ناحیه فرستاده شده‌است .

اقدامات دوگل

ژنرال دوگل با آنکه در فرانسه و در الجزایر با مخالفان سرسختی روبرو است تاکنون این اقدامات را بعمل آورده‌است .

۱ـ اعضای کابینه را تك تك و جداگانه بحضور پذیرفته و از آنها تعهد گرفته است که از سیاست او جانبداری کند .

۲ـ بوزیر دفاع خود دستور داده است که فورا بالجزایر برود .

۳ـ گفته میشود که خوداو نیز شخصا بالجزایر سفر میکند و در آنجا بتشریح سیاست خود خواهد پرداخت .

٤ـ تصمیم دارد که چنانچه سیاست او موجب بروز شورش بشود مانند یك دیکتاتور آنرا عملی سازد .

کمیته رفراندوم

یکی از نخستین مراحل برنامه دوگل تاسیس یك کمیته رفراندوم است تا باشرکت یك نماینده فرانسوی ودو نماینده مسلمان‌نقشه مربوط به رفراندوم در الجزایر را بررسی و تنظیم نمایند .

بسیاری از مقامات فرانسوی معتقدند که نتیجه این رفراندوم جدائی الجزایر ازفرانسه و تاسیس یك فدراسیون افریقای شمالی با تونس و مراکش و الجزایر خواهد بود .

ملاقات باخروشچف مهمترین مسئله کندی است

ماساچوست ـ یونایتد پرس ـ ۱۰ نوامبر ـ امروز جان کندی رئیس جمهوری امریکا رسما مساعی خود را برای تشکیل کابینه و دستگاه اداری جدید خویش شروع کرد و گفته شد که وی در سمت های آلن دالس رئیس اداره اطلاعات و ادگار هوور رئیس اداره آگاهی فدرال تغییری نخواهد داد.

وی قرار است هفته آینده به تکزاس رفته و مشاورات کوتاهی با معاون خود لیندون جانسون بعمل آورد . گفته میشود که کندی تااواخر این ماه یا اوائل ماه آینده رسما نام وزیر خارجه خود را اعلام خواهد کرد .

روز گذشته کندی مذاکراتی‌بوسیله تلفن با ادلای استیونسن و همچنین لیندون جانسون انجام داد . پس از آن وی در برابر سئوال خبرنگاران مبنی بر اینکه آیا استیونسن در دولت وی رسما سمتی خواهد داشت سکوت کرد .

در حال حاضر مهمترین مسئله‌ای که در برابر وی قرار گرفته موضوع ملاقات با خروشچف است . بنظر میرسد که رویه کندی در این مورد قدری مبهم است . یکبار وی طی‌یکی از مبارزات انتخاباتی اظهار داشت قبل ازاینکه وی‌در هر گونه‌کنفرانسی ازسران حاضر شودباید قدرت‌نظامی و اقتصادی امریکا را تحکیم نماید.

در مورد خاورمیانه عقیده کندی آنست که امریکا علیه هر کشوری که به همسایه خود در این منطقه حمله کند رفتار خواهد کرد .

خروشچف کندی را به‌مسکو دعوت میکند

بقیه‌از صفحه اول

اکنون این امر در کنفرانس سران کمونیست‌که درمسکوتشکیل شده مورد بحث قرار گرفته است.

منابع دیپلماتیك اظهار میدارند که‌کنفرانس سران‌کمونیست‌محتملا استراتژی خروشچف را تصویب خواهد کرد و حتی‌چین کمونیست نیز که با سیاست همزیستی او مخالف است دراین مورد لااقل‌برای یك دوران کوتاه مخالفتی نخواهد کرد.

آنچه از گفتار دیپلماتهای کمونیست بر می آید حاکی از آن است‌که خروشچف در نظر دارد دست باقدام تعرضی جدیدی درمورد « همزیستی » بزند تا روابط شرق و غرب را تعدیل کرده و زمینه تشکیل کنفرانس سران را فراهم نماید .**بعقیده محافل سیاسی‌تعرض خروشچف با پیشنهاد مذاکره‌مستقیم به کندی بعمل خواهد آمد.**

خروشچف قبلا پیشنهاد کرده‌که در ماه مه یا آوریل کنفرانس‌سران تشکیل شود.

بنظر میرسد هرگونه اقدام نخست وزیر شوروی برای اخذتماس و نزدیك شدن با کندی مقارن با تاریخ ۲۰ژانویه که رئیس‌جمهوری جدید امریکا وظایف خود را آغاز خواهد کرد شروع میشود.

منابع کمونیست خاطر نشان میسازند که ممکنست خروشچف نمایندگانی را از طریق دیپلماتیك نزد کندی بفرستد و یابه سفیرخود در واشنگتن‌دستور دهد که‌اطلاعاتی درباره رویه کندی در برابر روسیه و همچنین مسئله جنك سرد کسب کند . **حتی گفته میشود که‌ممکن است خروشچف شخصا مسائل‌مهم سیاسی رابا کندی در میان‌بگذارد.**

کارشناسان مسائل شوروی‌اظهار میدارندبیام تبریك‌خروشچف‌به‌کندی که بسال های زمامداری فرانکلین روزولت اشاره میکند نخستین‌اقدام در جهت مبارزه « بگذار دوست باشیم » بشمار میرود.

دعوت از کندی

در مسکو محافل سیاسی اظهار نظر میکنند با توجه به لحن پیام تبریك خروشچف به کندی واظهار نظر مقامات کمونیست بعید نیست که از جان کندی رئیس جمهوری منتخب امریکا دعوت شودمسافرتی بشوروی بنماید.

همچنین حدس زده میشود برای آنکه زمینه جهت ملاقات کندی با خروشچف فراهم شود امکان دارد کندی نسبت بوقوع ماجرای‌هواپیما های جاسوسی « یو ـ۲ » و « ار ـ ب ـ ٤۷ » اظهار تاسف کند.

در واشنگتن گفته میشود که کندی اینك‌مشغول تهیه پاسخ پیام تبریك خروشچف است.بقرار اطلاع متن این پاسخ بسیار گرم تهیه‌شده و در آن کندی ضمن تعارفات‌بسیار صمیمانه اظهار امیدواری خواهد کرد وضع مناسبی ایجاد شود که سران دو دولت بتوانند مذاکراتی بطور مستقیم انجام دهند.

دوهزار وپانصدتن دستیار وانترن خارجی از بیمارستانهای امریکا اخراج شدند

واشنگتن ـ امروز گزارش رسید که دوهزاروپانصد تن‌از دستیاران وانترن‌های پزشکی خارجی از بیمارستانهای آمریکا اخراج شده‌اند.

دکتر دین‌سمیلی مدیرعامل شورای فارغ‌التحصیلان پزشکی‌خارجی امشب گفت از ۸۷۱۲ تن‌انترن ودستیار خارجی امتحان پزشکی‌وانگلیسی بعمل آمده ودر نتیجه ۳۷۷٦تن قبول شده و ۲٤٥٦ نفر تجدیدی و ۲٤۸۱نفر رد شده‌اند.

در لائوس کودتای جدید روی داد

ویتنیان ـ لائوس ـ ۱۱ نوامبر ـ رویتر ـ پرنس‌سووانا فوما نخست‌وزیر بیطرف لائوس امروز اظهارداشت که شورشیان دست راست زمام امور «لوانك پرابانك» پایتخت سلطنتی لائوس را بدست گرفته‌اند.

وی گفت پادگان نظامی آن شهر بطرفداری از کمیته انقلابی پرنس «بون اوم» قیام کرده است .

سرگرد بون فون فرمانده پادگان پیاده نظام لوانگ پرا بانك که قسمت اعظم نیرو های پادگان را تشکیل میدهد امروز در بیانیه ای که منتشر کرد اعلام نمود که دیگر دولت‌پرنس فوما را برسمیت نمی شناسد .

بر طبق گفته پرنس سووانا فوما از«ساواناخت» که‌مرکزکمیته انقلابی دست راستی در آنجاست نیر وهای امدادی چترباز به لوانگ پرابانگ اعزام شده است .

قرار بود پرنس فوما به لوانگ‌پرا ـ بانك سفر کند ولی پس از آنکه از ماجرای کودتا در آن شهر آگاه‌گردید دوباره به شهر وینتیان پرواز کرد.

واشنگتن ـ وزارت امور خارجه امریکا جمعه شب در قسمت اخبار مبنی بر اینکه ژنرال فومی نوساوان در لائوس قدرت را در درست‌گرفته است شك کرد .

بموجب اخبار رسیده از سفارت امریکا در وینتیان واحد های ارتش کنترل لوانگ پرا بانگ را در دست گرفته اند ولی این عمل بهیچوجه دلالت بر یك کودتای نظامی نمیکند.

انتخابات امریکا مخدوش بوده؟

واشنگتن ـ ۱۱ـ نوامبر ـرویتر ـ پس از آنکه شکایت شده بود که در انتخابات امریکا تقلب و اشتباه و بی نظمی های دیگر رخ داده‌است از رهبران ایالتی حزب جمهوریخواه دعوت شد که دوباره آراء مربوط بانتخاب ریاست جمهوری امریکا را در یازده ایالت کنترل کنند.

« تراستون مورتون » رئیس کمیته ملی حزب جمهوریخواه از کلیه مقامات فعال حزب درخواست کرد که درباره وضع انتخابات امریکا به تحقیق پردازند وچنانچه بی نظمی‌هائی ملاحظه کردندفورا به کمیته ملی حزب جمهوریخواه اطلاع دهند.

دوگل به پشتیبانی کندی قضیه الجزایر را حل میکند

پاریس ـ رویتر ـ ۱۰ نوامبر ـدر محافل سیاسی پاریس گفته می شود که دولت در صدد آنست که‌بفوریت به مسئله الجزایر سر و صورتی بدهد و بهر نحوی شده راه‌حلی برای آن پیدا کند . بنظر میرسد که دوگل برای اجرای‌نقشه‌خودمختاری الجزایر فورا در صدد کسب اختیارات فوق العاده‌برخواهدآمد گفته میشود که کندی رئیس جمهور منتخب‌امریکا به دوگل‌قول‌داده است که چنانچه مسئله‌الجزایر و شمال افریقا را از صورت‌وسیله‌برای توسعه جنك سرد خارج کند و ترتیبی بدهد که این منطقه از جهان‌بهانه‌ای‌برای وقوع جنك‌سوم جهانی نگردد همه‌گونه از وی‌پشتیبانی خواهد کرد.

ازصبح دوشنبه درسینماهای

پلازا ـ حافظ

No nerves, no heart -- not a man, but a gun!

Paramount Presents

SHORT CUT TO HELL

with ROBERT IVERS GEORGANN JOHNSON

Produced by A. C. Lyles - Directed by

JAMES CAGNEY'S first as director ... is an explosive Cagney-style shocker!

نزدیك‌ترین راه به‌جهنم

ویستاویژن ـ دوبله بفارسی

بکارگردانی : **جیمز کاگنی**

باشرکت: رابرت ایورز ـ جورگان‌جانسون

آ ـ ۳۰٤۹۲

آگهی دعوت مجمع عمومی

مجمع عمومی سالیانه شرکت تعاونی مصرف دانشجویان دانشکده کشاورزی کرج درتاریخ سه‌شنبه بیست‌وچهارم آبان تشکیل میگرددو حضوراعضاء شرکت ضروری است.

دستور جلسه

۱ـ گزارش هیئت مدیره ومدیر عامل

۲ـانتخاب هیئت مدیره بازرسان

آ ـ ۲٦۹۰۹ **مدیر عامل شرکت ـ ناصر اردوخانی**

آگهی انجمن دوستی وروابط فرهنگی ایران وترکیه

بدینوسیله از اعضای محترم انجمن دوستی وروابط فرهنگی‌ایران وترکیه دعوت میشود روز دوشنبه ۲۳آبانماه ساعت ٦بعدازظهر درسالن انجمن واقع درسفارت کبرای ترکیه برای استماع سخنرانی دانشمند محترم آقای جلال‌همائی راجع به مولوی وآثار شعرا وگویندگان‌مجمع ادبی مولوی (وابسته‌بانجمن) تشریف‌بیاورند.

آ ـ ۲٦۹۱۱ **دبیر کل انجمن ـ دکتر حبیب دادفر**

اعلان مزایده‌فروش کارخانه‌چیتسازی‌تهران

وزارت صنایع و معادن کارخانه چیت‌سازی تهران راباکلیه اراضی متصرفی ـ ماشین آلات و ساختمانها طبق دفترچه مشخصات ـ ابزارویدکی ها ـتجهیزات ووسائل و لوازم اداری طبق دفاتر کارخانه (باستثنای وجوه نقد ـ موجودی مواداولیه ـ محصول ساخته شده و در جریان ساخت) باکلیه حقوق قانونی وارزش خدمات انجام شده آن‌از طریق مزایده باشرائط زیر بفروش‌میرساند:

۱ـمزایده مربوط به تمامی کارخانه و مجموع قسمتهای فوق الذکر بوده و برنده مزایده کسی است که بالاترین قیمت را پیشنهاد نماید .

۲ـحداقل شرائط فروش بصورت ٤۰ در صد نقد و بقیه باقساط مساوی سالیانه تاده‌سال‌خواهدبود.

۳ـپیشنهاد دهندگان باید مبلغ ده میلیون(۱۰٫۰۰۰٫۰۰۰ ریال سپرده بحساب شماره ۱٥٤٤شعبه فردوسی‌بانك ملی ایران بنام وجوه حاصله ازفروش کارخانجات تودیع ورسید آنرا ضمیمه پیشنهاد لاك ومهرشده نموده با ذکر عبارت(مربوط‌بمزایده فروش کارخانه چیت‌سازی تهران) روی پاکت تا آخر وقت اداری روز سه‌شنبه ۲۲ آذرماه ۱۳۳۹ بدبیرخانه سازمان مرکزی شرکتهای صنعتی و معدنی وزارت صنایع ومعادن تسلیم نمایند .بهر گونه پیشنهاد ـنامه و تلگراف که‌بعد ازساعت مقرر فوق برسد ترتیب اثر داده نخواهد شد .

٤ـپیشنهادات رسیده در ساعت ۱۱ صبح روز چهارشنبه ۲۳ آذرماه ۳۹ دروزارت صنایع ومعادن باز و قرائت خواهد شد . حضورپیشنهاد دهندگان‌درجلسه مزایده آزاد است .

٥ـپیشنهاد دهنده باید نام ونشانی صحیح‌خودو مبلغ پیشنهادی را منجزا در پیشنهاد ارسالی قید و تصریح نماید . به پیشنهاد های فاقد سپرده ویا پیشنهاد هائی که چك ضمیمه داشته باشد وهمچنین به پیشنهاد های مشروط و مخدوش و غیرصریح ویا خلاف شرائط اعلان ترتیب اثر داده‌نخواهدشد.

٦ـهزینه انتقال بالمناصفه توسط وزارت صنایع‌ومعادن و خریدار پرداخت خواهد شد .

۷ـهرگاه برنده مزایده تا۷٥ روز پس ازابلاغ وزارت صنایع و معادن از انجام معامله(امضاء و مبادله اسناد و پرداخت پیش قسط) خودداری کند سپرده او بنفع وزارت صنایع‌ومعادن‌ضبط‌خواهدشد.

۸ـوزارت صنایع و معادن حداکثر تایکماه‌پس از امضاء و مبادله اسناد و دریافت پیش قسط معامله شروع بتحویل مورد معامله بخریدارخوا هدنمود .

۹ـهرگاه خریدار از تحویل گرفتن کارخانه مورد معامله خودداری کند وزارت صنایع ومعادن هیچگونه مسئولیت برای حفظ و حراست‌یازیان های‌احتمالی کارخانه نخواهد داشت .

۱۰ـ کارخانه تا اتمام پرداخت کلیه اقساط در رهن وزارت صنایع و معادن خواهد ماند .

۱۱ـ چنانچه خریدار به یك یاعده ای از کارگران‌برای بهره برداری احتیاج نداشته باشد میتواند آنها را در اختیار وزارت صنایع و معادن قرار دهد .

۱۲ـقرار دادیکه کارخانه چیت سازی تهران باموسسه امریکائی یوناتید مرچنتزاندمنو فکچررز برای اداره کردن کارخانه دارد و رونوشت آن بضمیمه اسناد مزایده در اختیار متقاضیان قرار خواهد گرفت بنحویکه خریدار مایل باشد تغییر خواهد یافت .

۱۳ـدر صورت فروش کارخانه وزارت صنایع ومعادن اقدام خواهد کرد که خریدار از معافیت ٥۰ در صد مالیات بردرآمد موضوع تبصره ۱ ماده ۹ قانون‌مالیات بردرآمد مصوب‌تیر ماه ۱۳۳۷ و تصویب نامه شماره ۲۳۰۱۲ مورخ‌بهمن ماه ۱۳۳۷ هیئت وزیران استفاده نماید .

۱٤ـموجودی مواد اولیه ـ محصول تمام شده‌و محصول درجریان ساخت که طبق این اعلان از فروش مستثنی شده است در موقع تحویل‌کارخانه‌بقیمت روزبازار ارزیابی شده و بهای آن با توافق طرفین از خریدار دریافت خواهد شد .

۱٥ـعلاقمندان میتوانند همه روزه در ساعات اداری عین دارائی های کارخانه را در محل ملاحظه نموده و اسناد مزایده را از امور فروش کارخانجات‌وزارت صنایع و معادن دریافت دارند .

۱٦ـشرکت در مزایده و تسلیم پیشنهاد بمنزله‌قبول شرائط و طرح قرار داد معامله که جزو اسناد مزایده است میباشد وبنابراین پیشنهاد دهنده باید اسناد مزایده را ضمن تسلیم پیشنهاد امضاء وبوزارت صنایع و معادن تسلیم کند.

۱۷ـوزارت صنایع و معادن در رد یاقبول‌هر یك یا کلیه پیشنهاد ها مختار است .

۱ـ٤ آ ـ ۳۰٤٤۰ **وزیر صنایع و معادن**

ژول روی

جنگ فراموش شده

توپ‌ها درانتظار

اگریك‌گروه‌شورشی بخواهد خودرا بجاده‌برساند ، این کارفقط در صورتی امکان پذیر خواهد بود که در میان منطقه مین گذاری شده شبکه های دفاعی جدید خود را گرفتار سازد . بفرض آنکه از وجود منطقه مین‌گذاری شده بدقت آگاه باشد و بخواهد از کنار آن عبور کند ناگاه تندری از گلوله های توپ های ۱۰۵میلیمتری از اراضی‌مرتفع برسر آن گروه فرود خواهد آمد و بعلاوه در فاصله‌کوتاهی منطقه مورد نظر آنان با یك سد الکتریکی جدید بسته خواهد شد .

سروان تبسم کرد . تله عظیم سه مرحله آنها هر روز اندکی‌ـ به‌کمال نزدیك تر میشد و خود راآماده جاری کردن خون ، انعکاس فریادهای ترحم و بخشایش یا تمنای زندگی میکرد .

در پست فرماندهی، آنجا که ما ایستاده بودیم ، افسران مانند آنکه بر صحنه کشتی تجمع کرده باشند، نزدیك بی سیم گرد آمده وبه صداهای در هم و برهمی که از دستگاه برمیخاست گوش میکردند

وقتی متصدی دستگاه اعلام کرد «تماس» این کلمه بمعنی آن‌بود که سکوت برقرار شده و آماده عملیات گردند . اما چنین لغتی ندرتا بکار میرفت . در این شبکه عظیم سراسر شب بانتظار رسیدن دشمن خیالی بیهوده تلف میشد .

سروان گفت : « پس از نیمه شب معمولا همه جا آرام میشود. به‌آنها مجال نمیدهیم که قبل از طلوع فجر دست به عملیات بزنند . با طلوع آفتاب نیز هواپیما ها به پرواز در می‌آیند و غالبا سالم و بدون برخورد به مانعی به پایگاهها خود برمیگردند .»

من او را بدقت از نزدیك برانداز کردم . بنظر میرسید ازجمله مردانی است که برای زندگی در صحاری و بیابانهای بی‌انتها آفریده شده است .اینگونه اشخاص درداخل چنین بیابانهائی میتوانند مبارزه‌ای را بیابند که آنها را به لبه پرتگاه مرك و زندگی میکشاند. شاید هم علاقه آنها باین چنین زندگی از آنرو باشد که عطش سیری ناپذیری‌به نوع خاصی از اخوت و برادری دنیوی دارند و تصور میکنند که فقط مطلوب خود را در پناه اسلحه میتوانند بیابند. سروان تصور میکردکه‌در اینجا از تمدن غربی دفاع میکند ، همانطور که شاید روزی درهندوچین نیز چنین فکر میکرده است .

من از او سئوال کردم :

« بخاطر چه اینجا میجنگید ؟» و او پاسخ داد :

« هدف ما چیزی مقدس تر و نجیبانه تر از نفت است. نبردبخاطر حقیقت مسلم انسانیت ، مبارزه در راه بالا بردن سطح زندگی مردم‌این سرزمین ، شرکت در سرزمین آنان با توجه و در نظر گرفتن منافعی که دارند و بالاخره برای آنکه آنها را از لحاظ مادی‌و معنوی چنان با خود مربوط سازیم که نفوذ ما در این خطه پایدار و طولانی باشد.»

من باو گفتم :

«تصور نمیکنید سرانجام روزی الجزایر مستقل گردد ؟»

سروان پاسخ داد:

« اوه .. اگر من فقط میتوانستم مطمئن باشم که فرانسه میتواند موفقیت خودرا دراین جا حفظ کند، الجزایر علیه ما نخواهد ایستاد و آنچه‌را که در این کشور انجام داده‌ایم خنثی نخواهد شد، باکمال اشتیاق از این امر استقبال میکردم . در غیر این صورت معنای دیگری نخواهد داشت جز آنکه ما نتوانسته‌ایم حتی یك قسمت از سراسر امپراتوری خود را نگاهداریم »

من در پاسخ گفتم :

«بنابراین شما درست بخاطر بدست آوردن همان نتایجی مبارزه میکنید که مردمی که در طرف مقابل شما قرار دارند برای حصول‌به‌آن دست به (نبرد) زده‌اند .

(ناتمام)

ادنائر بدیدار کندی میرود

صدراعظم آلمان غربی‌گفت خدارا شکر که انتخابات آمریکا پایان یافت

بن ـ ۱۰نوامبر ـ رویتر ـ دکتر کنراد آدنائر صدراعظم آلمان امروز اعلام کرد که در فوریهٔ آینده ازجان کندی رئیس جمهوری جدید امریکا دیدن خواهد کرد .

وی که در جامعه روزنامه نگاران خارجی سخنرانی میکرداظهار داشت. شخصا در کنفرانس امریکا وآلمان که قرار است در واشنگتن تشکیل شود شرکت میجوید و افزود: «گمان میکنم دیدار جان کندی رئیس‌جمهوری امریکا در آن تاریخ برای من ممکن باشد .»

آدنائر گفت اگر جان کندی با خروشچف ملاقات و دربارهٔ بهبود روابط دو بلوك گفتگو کند خوشنود خواهد شد .

اما صدر اعظم آلمان اشاره کردکه بنظر او نباید انجام چنان ملاقاتی‌را در گرو حل عملی مسئله خلع سلاح قرار داد .

کنترل عملی

خروشچف گفته بود لازم است در مسئله کنترل خلع سلاح پیشرفت های عملی حاصل شود تاچنین ملاقاتی صورت گیرد .

آدنائر اظهار امیدواری نمود که کندی با قدرت تحرك و شور جوانی خود بتواند در دوران زمامداریش قدم های بزرگی بسوی خلع سلاح‌بردارد

صدر اعظم یادآورشد که‌خوشنودی وی از انتخابات اخیر امریکابخصوص در آن است که کلیه مردم امریکا و هر دو رقیب وحدت نظر خود را در حمایت از سیاست خارجی قبلی خود ابراز داشتند و نشان دادند که در آینده نیز سیاست خارجی گذشته را تعقیب خواهند کرد .

اصول ثابت

این سیاست خارجی سه اصل ثابت دارد :

یك ـ کلیه مردم امریکا متحدا علیه کمونیسم و به حمایت آزادی کوشش میکنند .

دوم ـ دیگر امریکائیها علاقه‌ای‌به انزوا ندارند .

سوم ـ عموم آمریکائیان موافقندکه با اردوی رقیب برای نظارت بر خلع سلاح‌وصلح عمومی مذاکره شود.

اما حصول این مقاصد فقط بشرط تقویت دنیای آزاد به رهبری آمریکا عملی است .

ملاقات با مکمیلان

آدنائر در همین مهمانی ناهاراظهار داشت که فکر میکند با مك‌میلان نخست‌وزیر انگلستان نیز ملاقات و مذاکره نماید .

وی اشاره کرد که این ملاقات در چند هفتهٔ آینده روی خواهد داد . احتمالا ملاقات دو رئیس دولت مقارن تشکیلات جلسات شورای آتلانتیك در پاریس در ماه آینده صورت خواهد گرفت .

دکتر آدنائر گفت احتمالا درژانویه مجددا اوومك‌میلان ملاقات خواهند کرد .

آدنائر در مورد تغییر و اصلاح سازمان پیمان آتلانتیك و تجدیدنظر دررهبری آن‌گفت بدون‌شرکت‌آمریکا دفاع اروپا ممکن نیست .

اگر ارتش های ناتو نیز بصورت قسمت های کاملا مستقل ملی درآیند نیز قدرت دفاعی ناتو از میان‌میرود.

صدراعظم افزود که باید قدرت ضربتی ناتو مقدم بر قوای هر یك از کشور های عضو مورد توجه قرارگیرد و تقویت شود .

آدنائر متذکر شد که هر چه‌تعداد دولی که قدرت مستقل اتمی دارندزیاد شود نظارت برخلع سلاح دشوارتر خواهد شد .

خداراشکر !

صدراعظم آلمان غربی گفت خدارا شکر که انتخابات آمریکا پایان‌یافت، نه بخاطر آنکه من از نتایج انتخابات خشنودم . بلکه از این جهت که دوره تردید بی‌اطمینانی سپری گردید .

مسلم است که در چنین دورانی‌فقط مخالفین ما سود خواهند برد.

ولی اکنون این دوران بدون آنکه لطمه و زیانی به غرب وارد شودسپری گردیده است .

آدمخواران به‌قوای‌سازمان‌ملل حمله‌کردند

الیزابت ویل ـ ۱۰ نوامبر ـرویتر درکاتانگا ۱۵ تن از قوای ایرلندی سازمان ملل متحد مورد حملهٔ قبایل آدمخوار بالوبا قرار گرفتند و فقط دو تن از آنها موفق به فرار شدند .

جسد پنج تن دیگر نیز بعدابدست آمد .

فعلا گشتیهای حبشی و ایرلندی سازمان در پی مهاجمین میگردند.

در منطقهٔ بیشه‌های مونونگو در مراکز تقاطع راهها فعلا دروازه‌هائی نصب کرده عابرین را میگردند .

محل تصادم در ۱۵۶ میلی بیشه های مونونگو قرار دارد .

دو فراری را باهلی کوپتر ازمنطقه تصادم به آلبرت ویل منتقل ساختند

آیزنهاور آماده‌است کاخ سفیدرا در اختیار کندی بگذارد

اگوستا ـ۱۰نوامبر ـجئورجیاـ رویتر ـآیزنهاور در پیامی که‌برای جان‌کندی فرستاده به وی اطلاع داده است که در هر موقع مقتضی حاضر است برای نقل و انتقال‌امور ریاست جمهوری با او مذاکره‌کند.

آیزنهاور در این پیام گفته‌است از ملاقات باکندی و همکاران‌آینده او خوشنود خواهد شد .

آیزنهاور اشاره کرده است که کریستین هرتر وسایرمقامات‌دولتی امریکا نیز آماده اند در تحویل امور با رئیس‌جمهوری‌آینده‌صمیمانه همکاری کنند .

تحویل کاخ سفید

رئیس جمهوری امریکا پیشنهاد کرده است کندی یکی ازدستیاران خود را برای مذاکره با ویلتن ـ پرسونز در مورد تحویل کاخ‌سفید اعزام دارد .

جیمزهاگرتی دبیر مطبوعاتی‌کاخ سفید متن پیام را صبح جمعه در اختیار مخبرین گذاشت .

جیمز هاگرتی اظهارداشت‌کندی پیشنهاد آیزنهاور را پذیرفته‌است ومتن پاسخ وی بزودی انتشارخواهد یافت. در پیام آیزنهاور اشاره شده است که هرتر آماده است کندی را در جریان سیاست‌خارجی‌امریکا بگذارد .

مارشال ایوب‌خان‌گفت :

پاکستان کمک بلاشرط‌شوروی‌را قبول میکند

رئیس جمهوری پاکستان‌فیلدمارشال محمد ایوب خان اظهار داشت کشور او به کمکهای‌خارجی‌احتیاج زیادی دارد و حاضر است‌هرکمکی راکه بدون شرط باشد از جمله‌از طرف شوروی بپذیرد .

وی گفت اگر قراربا‌شدپاکستان از یك کشور خارجی کمك بپذیرد دلیلی ندارد از قبول کمکهای اقتصادی کشور های دیگر اجتناب نماید .

وی افزود که اگر کمك‌شوروی برای پاکستان خوب باشد دلیلی وجود ندارد که کمك امریکا را مضر نشان دهد .

ایوب‌خان گفت از مبارزه مردم الجزایر علیه قوای خارجی‌پشتیبانی میکند ولی در نظر ندارد حکومت شورشیان رابرسمیت بشناسد .

رئیس جمهوری پاکستان فعلا مهمان رسمی جمال عبدالناصررئیس جمهوری متحد عربی است .

سیام درباره کمك شوروی مردد است

بانگ کوك ـ ۱۰ نوامبر ـ رویتر نخست وزیرسیام فیلدمارشال‌ساریت اظهارات امروز به‌مخبرین اظهار داشت که هنوز در مورد کمك روسیه به سیام پیشنهاد های صریح و قطعی از مسکو دریافت نداشته است .

وی گفت «سیام مایل نیست روی دوقایق بایستد . اما دوست خیلی وفادار بودن هم خوب نیست» ولی هنوز دولت سیام در مورد قبول کمك شوروی ونوع آن تصمیمی نگرفته است .

درجشنهای میلاد مسعود ولایتعهد

برگزاری مراسم جشن میلاد مسعود والاحضرت ولایت عهد شاهپور رضای پهلوی از طرف‌شرکت شیلات ایران در بندر پهلوی و درسراسر استان گیلان و مازندران بی نظیر بوده ومورد توجه‌عمومی واقع گردیده است امروز در یك تماس باسرکار سرهنك فریبرز رئیس اداره کل شیلات گیلان چنین اظهار داشت برطبق تعلیم تیمسار سرتیپ نویسی رئیس کل محبوب شیلات ایران این‌برنامه ها اینطور تنظیم شده که هم اکنون مورد توجه‌عموم مردم واقع گردید حق هم چنین بود بعد از سالهای متمادی ملت ایران دارای ولایت عهد گردید و ضمنا از همکاریهای صمیمانه همکاران خود آقای جمشید سرتیپ پور رئیس تبلیغات‌وسروان صفار رئیس اجرائیات و یونابیت کانون‌و آقای حسنعلی جهانگیر و وارطان آساطوریان‌وغلام ایلبگی که در برقراری این جشن همکاری نموده اند و همچنین از هنرمندان آقایان‌ویسانلوو محمد قنادی اصیل عضو شرکت شیلات صمیمانه سپاسگزارم .

آقای سرهنك فریبرز ضمنا اظهارداشت درهفته گذشته به کلیه مستخدمه‌های‌بیمارستان‌واماکن شیلات نیز بدستور تیمسار نویسی هر یك ده‌متر پارچه اهداء گردید .

کارگران شیلات در ضیافت جشن میلادمسعود ولایتعهد باخانواده های خود با مسرت وخوشحالی زایدالوصف دربندر پهلوی دیده میشوند .

لمند

هتل کاسپین

خیابان تخت‌جمشید ـ تهران

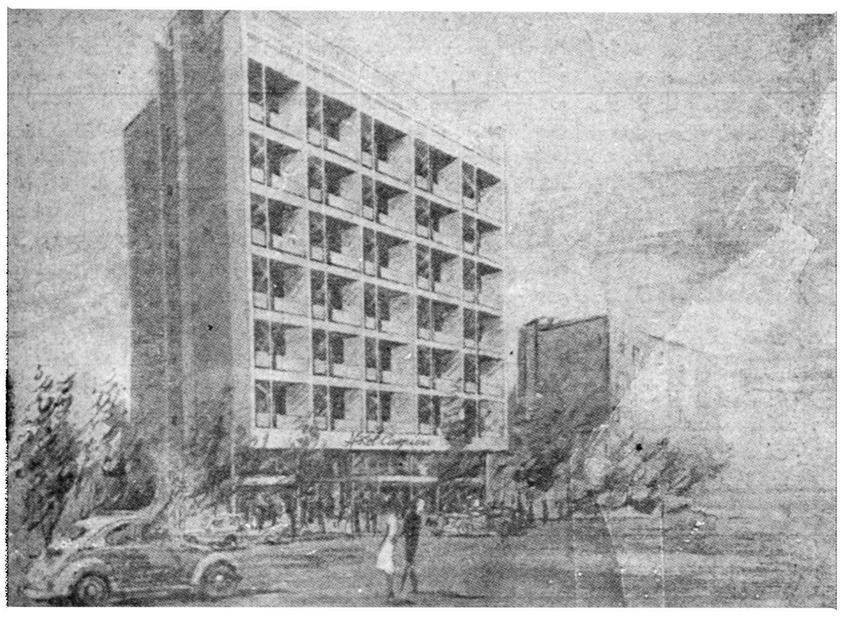

مغازه‌های پاساژ ساختمان هتل کاسپین واقع درخیابان تخت‌جمشید چهارراه ایرانشهر برای واگذاری جهت مشاغل زیر آماده‌اند :

۱ـ دفتر شرکتهای هواپیمائی. ۲ـ آرایشگاه مردانه ـ آرایشگاه زنانه ۳ـ کتابفروشی و مطبوعات بین‌المللی ٤ـ لوکس فروشی.

از آقایانیکه قبلا مذاکره فرموده‌اند خواهشمند است درظرف یك‌هفته بدفتر هتل کاسپین‌مراجعه‌فرمایند ـ تلفن۱٤۱۸٤

شکومین

فروش فوق العاده

پالتو دخترانه از ۷ سال به بالا

دوزندگی عالی محمد داراب

خیابان شاهرضا مقابل لاله‌زارنو ساختمان قندهاری

آ ـ ۳۰۳۸٦

جونگ سر جنك دارد

کارخانه‌جونك آلمان غربی‌باتقدیم مدلهای جدید کلید و پریز جونك بار دیگر ابتکار و پیشروی خود را درصنایع الکتریکی آلمان به‌ثبوت میرساند .

کلید و پریزهای مدل ۱۹٦۱ کارخانجات جونك آلمان علاوه برظرافت ازلحاظ قدرت نیز قوی‌تر یعنی (۱۰آمپر) ساخته شده وباتغییری‌که درفرم آن داده شده باکلید و پریزهای دیگر متفاوت وزیباتر شده است کلید و پریزهای جدید جونك

بدون‌صدا ـ فشاری و دارای کنتاکت پلاتینی میباشد

مهندسین و خریداران محترم کلید و پریز را بملاحظه انواع محصولات جونك آلمان دعوت میکنیم

درتمام فروشگاههای لوازم برق درچند نوع و مدل مختلف موجود است

نماینده انحصاری ـ شرکت سهامی الکتریکال ـ خیابان سعدی تلفن ۳۵٤۹۵

آ ـ ۳۰٤۱۲

۲ـ زمان یك تغییر درامریکا فرارسیده است

حزب کارگر انگلیس و حزب دموکرات امریکا

نظر منفی پروفسور « گالبریت» در مورد احتیاج به هر نوع پیشرفت برای یك اجتماع « پر برکت »مانند امریکا که با پیش بینی عالی او در مورد تشریح فجایع و خرابی آن مغایرت دارد با حقیقت منطبق نیست. تا زمانی که ازدیاد درآمد و توزیع مجدد آن تحقق نیابد مشکلاتی که بر اثر عدم ثبات این برکت ونعمت فراوان پدید می آید قابل حل نخواهد بود . و من با نظریه او در مورد لزوم تدوین برنامه‌ای برای نوسازی اجتماع از طریق وضع مالیات غیر مستقیم مخالف هستم . نه تنها این مالیات های غیر مستقیم کمکی در ایجاد آرامش و تعادل اجتماعی نخواهد کرد ، بلکه باندازه افزایش مالیات مستقیم مورد تنفر و عدم علاقه مردم قرار خواهد گرفت. از طرف دیگر تعادل اجتماعی بوسیله استقراض دولت وقت در مقابل بهره گزاف نیز حاصل نمیگردد . معهذا در صورت موجود نبودن یك رهبری مترقی در امور ملی ،تشخیص اینکه چگونه میتوان به سختی ازمحدودیت های پولی و اعتباری صرفنظر نمود دشوار است.

بدین طریق علاوه بر افزایش مالیات مستقیم نظارت مستقیم نیز ضروری بنظر میرسد . عظمت ملی، مساوات اجتماعی وبدین طریق رضایت اجتماعی را چون نفوذ بین المللی بسختی میتوان ارزان بدست آورد.

محدودیت اعتباری

هنگامیکه تمام این مطالب گفته شد و مورد قبول واقع گردید نباید فراموش کرد که امریکائیها دارای سیستم صنعتی و کشاورزی می‌باشد که لبریز از رشته ها و زمینه‌های مختلفه بوده دائما خواستار توسعه است . فقط فشار متقابل و مداوم در سالهای اخیر مانع توسعه آن گردیده است . در سال های ۱۹۵۰ و۱۹۵۳ و از ۱۹۵۵ باین طرف دولت مکرر مجبور بوده دست به اجرای محدودیت اعتباری بزند زیرا بعلت عدم تعادل اجتماعی و کنترل های مستقیم ، سرمایه گزاری اقتصادی روبه تقلیل نهاد .از زمان جنگ باین طرف ظرفیت تولیدی امریکا بیش از دو برابر شده زیرا افزوده شدن تقاضا پیوسته سبب افزایش فوری عرضه میگردد. ترقی قیمت ها رادر امریکا نمیتوان ناشی از عقب‌ماندگی مدیران موسسات امریکا درافزایش تجهیزات و لوازم سرمایه‌ای دانست.

ضمنا نباید فراموش نمائیم که اقتصاد امریکا تقریبا در مورد نفوذ خارجی سرایت ناپذیر است . بهای واردات آنها (با اهمیتی که در برابر جهانیان دارد) از ۲٫۵ در صد درآمد ملی تجاوز نمیکند . مشکلات فعلی آنها بوسیله سیاست محدودیت بازرگانی دولت که اشتباها علیه ترقی قیمتها اجراء شده باعث محدودیت رشد و اقتصادی وبالاخره باعث کاستن صادرات گردیده است. معهذا هیچکس نباید در امورقدرت اصلی و اساسی امریکا دچار اشتباه شود . اخیرا صادرات آن کشور بسرعت ترقی نموده و با توسعه ماشین های کوچك و « جمع‌وجور» خود موقعیت صادراتی ماشین های اروپائی را دچار خطر محسوس و بزرگی نموده است.حتی اگرامریکا برای حل مشکلات خود بروشهای موثرتری از آنچه که پرفسور «گالبرت» و «اشلایزینگر» مایل بقبولش هستند محتاج باشد ،

New Statesman

بطور قطع این مسائل را میتوان بدون تغییرات ساختمانی و سازمانی حل کرد.

عمل احمقانه

اخیرا کوشش هائی بعمل آمده تا مسائل بریتانیا بشکل مشکلات امریکا مورد توجه وبررسی قرار گیرندوبخصوص خواسته‌های منطقی و ضروری حزب دموکرات هم‌طراز و معادل خواسته های حزب کارگر انگلستان بحساب آورده شوند . هیچ عملی از این احمقانه‌تر نخواهد بود . مشکل اساسی دربریتانیاصرفا ناتوانی فنی موسسات خصوصی انگلیسی است . این ناتوانی منجر به کاهش قدرت تولید فولاد مواد شیمیائی و ماشین آلات شده واین کمبود سبب تقلیل دائمی ترقی صادرات ما گردیده مانع رقابت مابا ژاپنی ها و آلمان ها گشته‌است . واردات در بریتانیا دارای اهمیت بیشتری است‌ودرصورت تهدیدبازار صادراتی ما بوسیله رقابت رو بتزاید نه فقط روسیه ، بلکه آلمان وژاپن (که کلیه آنها حداقل با سرعتی ۳ برابر سرعت ما رو بجلومیروند) از واردات نیز ناگزیر کاسته شده دائما سطح‌زندگی‌ما سقوط‌میکند.

تهدید عایدی نفت

از طرف دیگر رقابت روسیه در مورد نفت عایدی ما را از فروش‌به ممالك مختلفی چون کوبا، حبشه‌و هندوستان تهدید میکند . قدرت تولید نفت بریتانیا نسبت باحتیاجات مربوطه بسیار ناقص و راکد میباشد مقدار بازده ودر آمد سرانه ما کمتر از نصف در آمدسرانه‌امریکا است و افزایش سالانه آن درحدود دو در صد بوده است . با این‌میزان ترقی نخواهیم توانست زودتر از ۳۰ سال به میزان در آمدامریکابرسیم با این میزان ترقی موقعیت‌بازرگانی ما باکشور های خارجی «آن ذوق برکت» و فراوانی را که باعث‌تقویت مجدد محافظه کاران گردید برای مابوجود آورد . اگرفقط آن‌شرایط دو در صد درسال به زیان ماتغییر کند تمام منافع مالی ما بانرخ‌فعلی محو خواهد شد . این مسئله در نتیجه رقابت خارجی سادگی قابل وقوع است ،حتی اگر غول‌شوروی هم بخواب رفته و قدرت خود را در تجارت خارجی بکار نبرد ،حد اقل ما به دو برابر سرمایه گزاری در تولیدات خود و همچنین تجدید سازمان در تحقیقات و تجربیات صنعتی وبکار بردن عملی آنها در تولید احتیاج داریم .مشکلات ماچه از لحاظ مقدار و چه از لحاظ‌فوریت با مشکلات امریکا متفاوت است. برنامه ای شبیه برنامه کندی در حزب کارگر از نظر پیروان‌تجدید نظر پشتیبانی نمیکند .

اکنون زمان یك تجدید نظر کامل در روش حزب کارگر فرا رسیده است مثال کندی یك ندای نیرو بخشی به آنها ئیست که می‌خواهند با وعده تامین زندگی‌بهترو اداره سالمتر از سیستم فعلی آزادی جنبه های آن ، سایر دسته های سیاسی را نیز جلب می کند و مخصوصا بر جوانان انگلیس تاثیر شدیدی باقی می گذارد .

نهضت بااهمیت

اهمیت این نهضت را به سبب انکه تا حال تاثیر اندکی بردولت اقتصادی عقاید خود را مورد توجه مردم انگلیس قرار دهند .

اگر سخنرانی های کندی‌بصورت همان برنامه حزب کارگر انگلیس باشد بسیار غم انگیز خواهد بود . ما باید موقعیت انگلیس رافراموش نکرده وخود را با معادل دانستن وضع انگلیس وامریکا یا مشابهت سرنوشت حزب کارگر با حزب دموکرات اغفال ننمائیم .

(نیو استیتسمن)

مقالات وگزارشهای خارجی

کندی و مسئله بیطرفی در انگلیس

روحیه بیطرفی و آرامش طلبی درانگلیس روبه‌توسعه است ومك‌میلان وکندی نمیتوانند این جریان را به حساب نیاورند . لکن درحال حاضر محافظه کاران اکثریت نیرومندی دارند و سیاست رسمی حزب کارگر نیز پشتیبانی از اتحاد انگلیس و آمریکاست .

The New York Times.

رئیس جمهوری آینده آمریکا، ممکن است در روابط دولت خود با انگلستان دچار مشکلاتی شود که بسیار پیچیده و دقیق خواهد بود. مشکل اصلی این است که در انگلستان روحیه بی طرفی وآرامش طلبی توسعه می یابد و دارندگان این روحیه نسبت به سیاست‌امریکا یا بی تفاوت هستند و یا باآن‌دشمنی می ورزندو نسبت‌به سیاست‌شوروی یابردبارو شکیباهستند ویااحساسات دوستانه دارند .

موج اعتراض نسبت باستقرار یك پایگاه زیر دریائی امریکا ، در اسکاتلند ، جدید ترین نشانه وجود این مشکل است . این نهضت که ریشه عمیق دارد ، بطور عمده در جناح چپ مردم انگلیس رونق گرفته است لکن بعضی از و یا پارلمان داشته است ، نباید کم انگاشت . ربع قرن پیش ، یازده میلیون انگلیسی بیانیه صلح را امضا کردند . و این جریان یك اقدام فوق پارلمانی بود وبقول چرچیل ، بسیاری از محافل آنرا جزئی از مبارزه صلح طلبان ، تلقی کردند . این بیانیه دشمنان‌انگلیس را باین تصور انداخت که ملت اراده مقاومت ندارد . لکن در این بیانیه گفته شده بود که در صورت هجوم بین المللی ، باید به عملیات نظامی متوسل گشت . در حالی که در برنامه کسانی که اکنون برای خلع سلاح اتمی مبارزه می کنند چنان جمله ای دیده نمی شود .

دولت انگلستان در حال حاضر نمی تواند از توسعه احساسات بی طرفی در پارلمان جلوگیری کند، چنان که دولت سال ۱۹۳۵ نتوانست مانع از امضای بیانیه صلح گردد.

نماینده نهضت مبارزه برای خلع سلاح اتمی در پارلمان ، یك اقلیت از حزب کارگر است . لکن سیاست رسمی‌پارلمانی حزب کارگر وفاداری به امنیت دسته جمعی‌است.

در حال حاضر دولت در پارلمان وضع محکمی دارد و از این رو قدرت و جاذبه نهضت مزبور که معتقد به خلع سلاح یك جانبه انگلیس است ، به حساب نمی آید واقلیت پشتیبان بی طرفی ، نمی تواند بر اکثریت محافظه کاران تاثیری کند .

به‌رهبری روحانیون

بااین حال نهضت مزبور ، پشتیبانی مردم را از سیاست دفاعی امریکا ،مورد هجوم قرار داده است نهضت مبارزه در راه خلع سلاح اتمی ، به رهبری روحانیون ، فرهنگیان و سیاستمداران دست چپ است . کسانی که به نهضت پیوسته اند ، کاملا آماده اند .که به خاطر عقاید خود به زندان‌بروند.

آنان به سادگی یا از روی احساسات و شرافتمندانه پذیرفته‌اند که راه آنها ، تنها راه درست است بدیهی است که حزب کمونیست انگلستان ، توجه فراوانی بنهضت بی طرفی دارد . مطالعه طرقی که بدان وسیله بی طرفها موفق به بزرگترین پیروزی خود شدند ، بسیار جالب است . زیرا ماه گذشته کنفرانس حزب کارگر در«اسکارا بورو» قطعنامه ای را تصویب کرد که در آن خواسته شده بود ، انگلستان به خلع سلاح اتمی و سایر اقداماتی دست بزند که در حقیقت امر ، این کشور را از سازمان اتلانتیك شمالی خارج می سازد .

کسانی از دست راستی ها که چگونگی این ضربه را مورد بررسی قرار دادند نام «مك کارتی» را گرفتند واین لغت چنان مشهور است که پانزده سال پیش «گفتار فاشیست» معروف بود باید دانست که مك کارتی نام سناتور فقید امریکائی است که رئیس کمیسیون تحقیق در اطراف فعالیت های ضد امریکائی بود .

نفوذ کمونیست‌ها

«وودراویت» یکی از اعضای حزب کارگر در پارلمان اخیرا گزارش داد که در کنفرانس حزب کارگر «توطئه» ای شد . وی می نویسد : «در حقیقت امر ،قطعنامه مزبوردر اثرمداخله حزب کمونیست در امور حزب کارگر ، تصویب شد .»

وایت می افزاید که سیاست بعضی از اتحادیه های کارگری به وسیله کمیته هائی معین شده بود که کمونیست ها در آنها عضویت دارند . فی المثل در یك مورد که اعضای کمیته ۲۲ نفر بودند ، ۱۲ ویا ۱٦ نفر کمونیست در میان آنها بود . حزب کمونیست انگلیس نتوانسته است ، رای دهندگان را تحت تاثیر قرار دهد و اکنون قدرت خودرا از راه اتحادیه ها ، اعمال می کند . این قدرت اگر با بعضی تعصبات همراه نشود ،اهمیت نخواهد داشت .

تمایل ضدآمریکائی

لکن ضدیت با امریکا ،بمعنی مخالفت باسیاست های این کشور، در میان جناح چپ انگلیس درحال رشد و نمو است . وتغییر مرکز قدرت به آن سوی اقیانوس اطلس، طی‌بیست سال اخیر، موجب‌حسادت وانتقاد هائی نسبت به امریکا ، حتی در میان افراد جناح راست‌و وسط شده است .

مك میلان نخست وزیرانگلیس وگیت اسکل رهبر حزب کارگر ، باتحاد باامریکا وفادار هستند.لکن آنان‌و رئیس جمهوری آینده‌امریکا باید ، نهضتی را به حساب‌بیاورند که پشتیبانی از این اتحاد را ضعیف می کند و به اتحادشوروی نفع می رساند .

نیویورك تایمز

صحرای اردن به خلیج عقبه وصل شد

عمان ـ ۱۰ نوامبر ـ رویتر ـ ملك حسین امروز جاده‌ای را افتتاح کرد که مناطق صحرای داخلی اردن را به بندر عقبه در خلیج عقبه می پیوندد .

این بندر تنها بندر اردن درکنار دریا بشمار میرود .

هزینه این جاده مذکور به دو میلیون و پانصد هزار لیره انگلیسی بالغ شده است طول راه سیصد وسی کیلومتر است و میتوان از طریق آن چهار ساعته به دریا رسید .

بدین ترتیب اردن ازاینکه بازرگانی خارجی خود را از قلمر و جمهوری متحد عرب در سوریه انجام دهد بی نیاز شده است .

تجدید آگهی مناقصه

اداره کل بهداشت وزارت بهداری (حساب‌عملیات مخصوص) ملبوس زمستانی خدمتگذاران خود را از طریق مناقصه بشرح زیر خریداری می‌نماید .

۱ـپیشنهاد دهندگان میتوانند از این تاریخ لغایت ۲۵ آبانماه سال ۱۳۳۹ تا آخر وقت اداری بکارپردازی اداره کل بهداشت واقع در خیابان لاله‌زارنو ـ چهارراه مهنا خیابان کوشك برای دریافت مشخصات مراجعه نمایند .

۲ـشرکت کنندگان بایستی مبلغ ده هزارریال بحساب شماره ۹۰۲ در بانك ملی مرکز شعبه فردوسی گذارده و قبض سپرده را ضمیمه‌پیشنهادخود نموده در پاکت لاك و مهر شده تا آخر وقت اداری ۲۸ آبانماه ۱۳۳۹ بکارپردازی تسلیم و رسید دریافت دارند .

۳ـ پیشنهادات روز ۲۹ آبانماه ساعت ۱۰صبح در کارپردازی باز و قرائت خواهد شد ،حضور پیشنهاد دهندگان در جلسه مناقصه آزاد است .

٤ـبه پیشنهادات مشروط و فاقد قبض سپرده‌ترتیب اثر داده نخواهد شد .

٥ـهزینه آگهی ها و مالیات و مخارج‌مربوطه بعهده برنده مناقصه خواهد بود .

٦ـ اداره کل بهداشت در قبول ورد یك‌یا کلیه پیشنهادات آزاد است .

۷ـ پول نقد و چك بانك پذیرفته نخواهدشد.

۸ـچنانچه برنده مناقصه از انجام معامله‌خودداری نماید سپرده او ضبط و معامله موردمناقصه به برنده دوم واگذار خواهد شد . ۱ـ۲ آـ۳۰۲۳۸

ریاست محترم شهرداری تهران

محترما پیرو نامه شماره ۲۲۵۳۳ـ۲۳ر۷ر۳۹ امضا ءکنندگان زیر ساکن خیابان ۱۲ متری سیاوش (شاهدوست) واقع در بخش ۲ تهران باستحضار عالی میرساند اینك عنایات عالیه اعلیحضرت همایون شاهنشاه محبوب ایران شامل حال عموم طبقات میباشد و شهردار محترم نیزبرفاه وآسایش عموم بخصوص رفع مضیقه آب مشروب توجه خاص مبذول میفرمایند در اثر فعالیت‌های ارزنده و کم نظیری که از طرف شهرداری تهران بعمل آمده نمونه آن حفر چاه عمیق در این‌بخش است که‌قریب دوماه‌و نیم میباشد که موتور آن نصب و برای بهره‌برداری و رهائی ساکنین محل‌از مضیقه بی‌آبی که جنبه حیاتی دارد آماده شده‌فقط نیاز به نصب برق را دارد اینجانبان از مقام‌ارجمند ریاست شهرداری استدعا دارد بذل توجهی فرموده تاترتیبی اتخاذ فرمایند که اهالی محل بتوانند بزودی ازآب چاه مزبور استفاده و یکعمر بدعاگوئی ذات‌ملوکانه مشغول باشند.

امین‌اله بدیعی ـ ناصر علی فرزانه ـ سیدرجب‌الله فروغی ـ چمن آرا ـ حبیب‌الله اکبری ـ داداش اقدسی ـ جواد کریمی ـ استوار اروجی ـ گروهبان محمد دوست ـ کدخدا زاده ـ عزیز توسی ـ شعاع الله اقدسی ـ خواجوی ـ عزیزالله رئوفی ـقلی خان ارجمند ـ شاطر بومی ـ عبداله عبدالهیان ـ برادران مفاخری ـ اسماعیل صمیمی ـ محمد قیصری ـ استوار قوی‌پنجه ـ فرهنك‌اقدسی ـ حشمت‌اله خرم ـ ایوب صمیمی ـ کریم شیرزاد ـ پاسبان فیروز دهقان ـ شاعری ـ علی توکلی ـ مصطفی صائبی ـ ویکصد امضاء دیگر. آـ۲٦۸۵۹

برنامه آینده سینماهای

متروپل ـ دیانا ـ همای

بزرگترین فیلم قهرمانی امسال

فاتح صحرا

دوبله فارسی

سینما سکوپ ـ رنگی

باشتراك:

پدرو آرمندا ریز ـ آناماریا ساندری

نماینده انحصاری درایران : شرکت تضامنی اخوان سعادت ـ تهران ـ بازار ـ سرای اردیبهشت تلفن ۲٤۰۱۰

آـ ۳۰٤۰۰

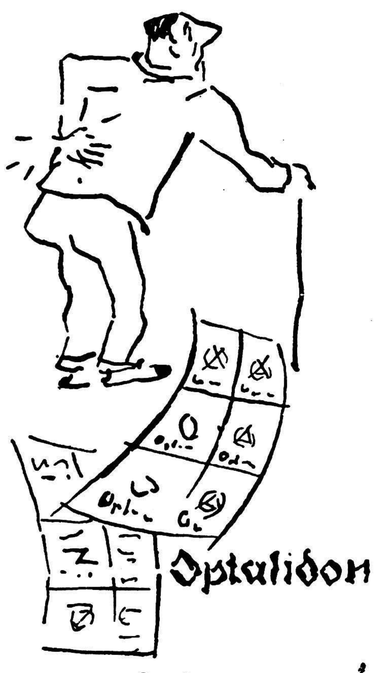

اپطالیدون ساندوز «محصول سویس»

اپطالیدون ساندوز را فقط درکاغذهای زرورقی که دارای علامت مخصوص ساندوز است خریداری فرمائید.

آـ۳۰۲۲۲

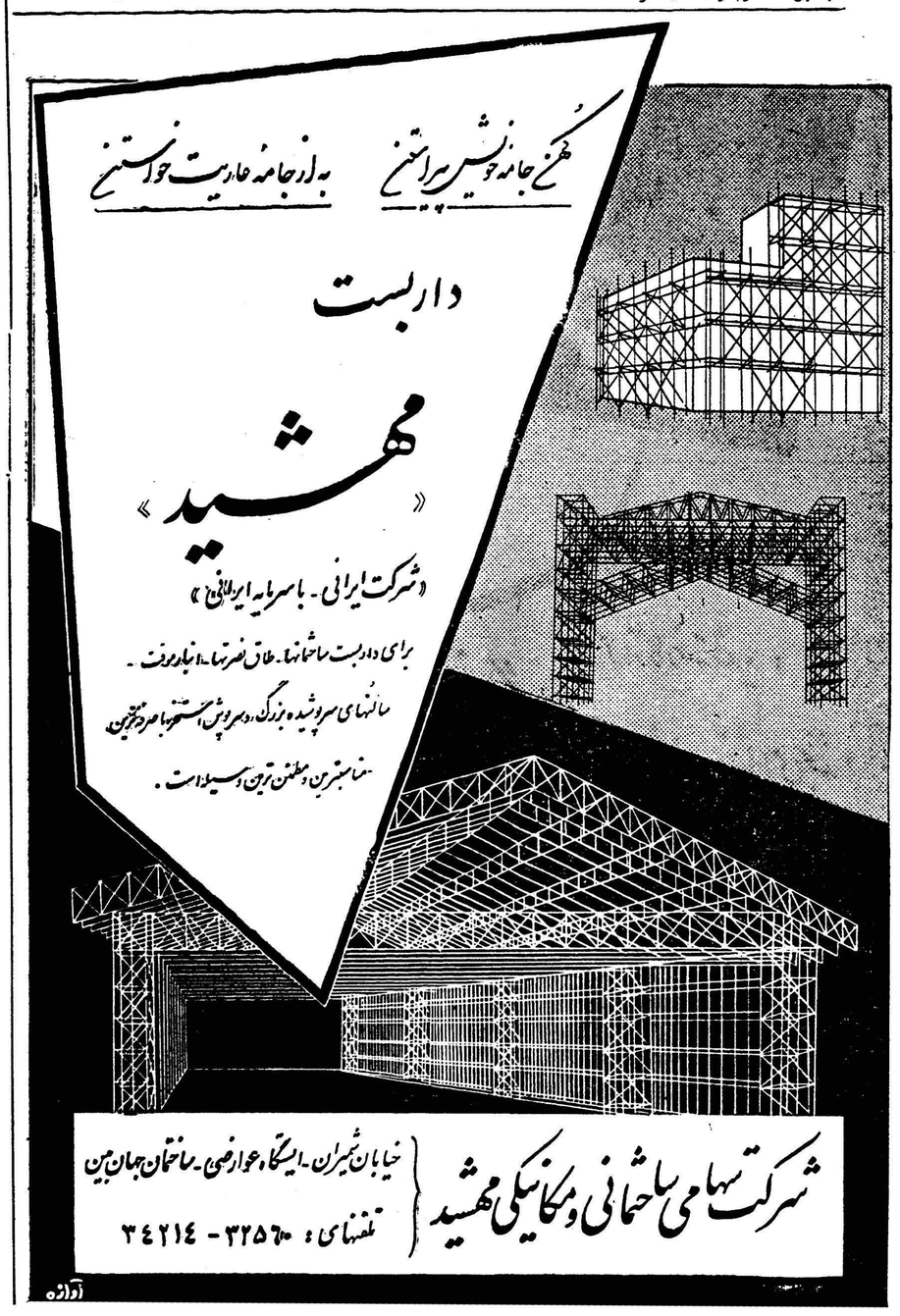

انتقاد

دکتر حسن صدر حاج سید جوادی

استعفای معلمین

یکصد نفر از معلمین تهران استعفا کردند علت استعفای آنان کمی حقوق بود. عده‌ای از آنان در کلاسهای ثبت قبول شدند و برای استخدام در ثبت و دریافت حقوق بیشتر که معادل دو برابر حقوق فرهنگ است خدمت معلمی را ترك کردند .

سال گذشته ۸۰۰ نفر از دبیران وآموزگاران استعفا دادند و پس از سالها تدریس و ممارست در تعلیم و تربیت خدمت فرهنگ را ترك کردند

این ضایعه بزرگی برای فرهنگ و ومخصوصا کادر آموزشی کشور به شمارمیرود زیرا برای تربیت یك معلم سالها رنج و زحمت و مبالغ هنگفتی هزینه لازم است . یك مدرسه خوب و مجهز بوسایل مدرن و لابراتوار و کتابخانه و زمین‌های ورزش را شاید بتوان در عرض یکسال بوجود آورد ولی یك معلم خوب را نمیتوان درمدت یکسال و دوسال و چند سال تربیت کرد. وقتی یك معلم پس از دوازده سال تحصیل بدانشسرایعالی میرود و با موفقیت دوره دانشسرا رامیگذراند و کار تدریس را شروع میکند تازه نمیتوان عنوان یك معلم خوب راباو اطلاق کرد. سالها تجربه و ممارست در کار تدریس لازم است که یك معلم بتواند اصول کلاس داری و تدریس را بیاموزد و بتواند افاده‌علمی نماید، با اخلاق و رفتار جوانان آشنا شود و روشی را در تدریس پیش‌گیرد که مورد استفاده واقع شود. درمیان هشتصد معلمی که درسال گذشته و صد معلمی که چند روز قبل استعفا دادند واز کار تعلیم و تربیت کناره گرفتند حداقل نصف آنها ازکسانی بودند که بطور قطع میتوان عنوان‌معلم خوب را به آنان اطلاق کرد .

یکی از معلمین مستعفی دیروزبمن گفت :

من از اینکه محیط مدرسه راترك میکنم بی‌نهایت متاثرم . ولی حقوق معلمی کفاف هزینه زندگی مرا نمیداد وی میگفت من اکنون خود را تنها حس میکنم و مثل اینکه از خانه و خانواده واقعی خود جدا شده‌ام زیرا من در مدرسه دویست فرزند داشتم‌و اکنون از دیدن آنها محروم شده‌ام.

او در موقع بیان این مطلب اشك در چشمش حلقه زده بود . من در صداقت وی تردیدی بخود راه ندادم. چه شکی نیست که یك معلم ، البته معلم خوب، شاگردان خود را همچون فرزند عزیز خود دوست و گرامی میدارد .

آقای وزیر فرهنگ در یکی از نطق های اخیر خود گفت صد هزار نفر از شاگردان مدارس معلم ندارند . اغلب نو آموزان مدارس بعلت نداشتن معلم نصف روز یا ثلث روز درس میخوانند و بقیه وقت آنها تلف‌میشود هنوز بیش از دو سه روزی از نطق وزیر فرهنگ نگذشته که صد نفردیگر از معلمین استعفا میدهند و پنج هزار نفر شاگرد دیگر را بدون معلم و سرپرست میگذارند .

چه باید کرد ؟

برای آنکه یکصد هزار نفر شاگرد را ازبی معلمی نجات داد چه باید کرد ؟ اگر دست بر روی دست بگذاریم و اقدامی نکنیم هر هفته صد نفر استعفا خواهند کرد و از کارمعلمی کناره میگیرند . تنها راهی که سال گذشته برای جلوگیری از استعفای معلمین پیدا کردند این بود که استعفای آنان را نپذیرند .

این فکر برای جلوگیری از استعفا صحیح‌و عملی نیست . همانطور که می‌بینید استعفا ادامه دارد و اگر قبول نکنند معلمین ترك خدمت میکنند ودر اینصورت فرهنگ خودش ناچار است بخدمت آنان خاتمه دهد وقتی کسی حاضر نیست کاری را انجام دهد با زور و جبر نمیتوان وی را وادار بانجام آن کار کرد .

پس راه چیست ؟ و چه باید کرد؟

وضع بیشتر کارمندان از معلمین بهتر است . هم‌اکنون عده‌ای ازمعلمین دو وسه پایه طلب دارند . عده‌ای از آنها که تحصیلات عالیه دارند ودارای دانشنامه لیسانس و مهندسی و دکترا هستند در حدود پانصد تومان حقوق میگیرند. در حالیکه بایدحداقل‌سیصد تومان بابت اجاره خانه بپردازند .

عدم موافقت با استعفا چاره کار نیست باید علت را پیدا کرد. این استعفاها معلول است و باید علت را ازمیان برداشت.باید زندگی‌فرهنگیان راتامین کرد، حقوق آنها را با هزینه زندگی آنها متناسب ساخت ،وسایل تشویق و ترغیب آنان را نسبت‌به کار فراهم ساخت و بطور خلاصه یك زندگی خوب و مرفه را برای آنان تامین نمود، در اینصورت معلم چرا استعفا میدهد ؟ وقتی زندگی او تامین بشود دلیلی ندارد که از کار کناره بگیرد .

اما تا موقعی که وضع بدینمنوال است نه تنها کسی رغبت نمیکند که درسلك معلمین درآید بلکه معلمین فعلی نیز یکی بعد ازدیگری از کار کناره میگیرند .

گفتگوی مردم

مشمولین متکفل

آقای امیرکدخدائی مینویسدعده‌ای جوان مشمول قبل از آنکه کار نظام وظیفه خود را بصورتی بدهند تشکیل عائله داده بکاری مسغول شدند واز سال قبل بر اثر فشار نظام وظیفه باین اشخاص کاری رجوع نشده و آنهاهم که‌مشغول بوده‌اند ازکار خارج‌شده‌اند در اینموقع که عده‌ای از مشمولین از خدمت نظام معاف شده‌اند استدعامیشود موضوع غیبت آنها بخشیده شود کسانیکه دارای زن و فرزند هستند از خدمت معاف گردند .

موضوع کسر نمره دانش آموزان

اداره فرهنگ شهرستان گنبدکاوس در خصوص شرحی که از طرف دانش آموزان و اولیای آنان در شماره های ۱۰۳۴۷ و۱۰۳۴۹ درج شده است‌اعلام میدارد باتقاضای دانش آموزان مبنی‌بر افتتاح کلاس چهارم ادبی از طرف تعلیمات کل متوسطه موافقت نشد و کسری نمره های آنان در گروههای اختصاصی بحدی بوده است که با ارفاق چهار نمره طبق دستور تلگرافی مقام مدیریت کل نیز بحد نصاب‌قبولی نمیرسید لذا باراهنمائی های‌این اداره دانش آموزان مزبور در رشته‌های مورد علاقه خود در شهر گرگان و دیگرشهر ها اسم نویسی و مشغول تحصیل گردیدند و بهیچوجه نگرانی در بین نیست .

اجرائیه بانك

آقای قاضی سیف مینویسد پانزده هزار تومان به‌بانك کشاورزی بدهکارم که فعلا از پرداخت آن عاجزم وچنانچه بانك بصدور اجرائیه مبادرت نماید بکلی هستیم از بین خواهد رفت تقاضا دارم مساعدتی شود که ازصدور اجرائیه بانك جلوگیری شود .

حرکت اتوبوسها

آقای حسین محمدی مینویسد چون بکرات دیده شده مسافرینی که در اتوبوسهای شرکت واحد سوارمیشوند قبل ازآنکه نقطه اتکائی بدست آورند اتوبوس حرکت میکند و گاهی‌موجب عواقب وخیم و جبران ناپذیر مخصوصا نسبت بزنهای باردار میگردد شایسته است بکمك رانندگان تاکید شود پس از آنکه مطمئن شدند مسافر میتواند خود را از حرکت فوری اتوبوس خاصه اتوبوسهای دو طبقه حفظ کند دستور حرکت دهند

مقوا بجای چرم

آقای عبداله رحیمی از سبزوار مینویسد در اینوقت که ماءورین در تهران مشغول مبارزه با گرانفروشی و تثبیت قیمت ها میباشند کسبه شهرستانهادر بالا بردن قیمت اجناس بیداد میکنند خوبست از گرانفروشی درشهرستانها نیز جلوگیری شودضمنا صنف کفاش برای اینکه نوع جنسی‌که مصرف میکنند معلوم نشود ته‌کفش را رنك مشکی میزنند و در نتیجه‌مردم شهرستانها بجای چرم چیزی میخرند که دوام مقوا را هم ندارد جلوگیری از این تقلب هم ضروری است .

هنگام رادیو لژی

آقای علی سیاوشی قصاب خیابان سی‌متری‌نظامی‌مینویسدروز۹ آبان‌برای عکسبرداری‌رادیولوژی بمتصدی‌دستگاه مراجعه نمودم چون ضمن عکسبرداری با یکنفر از آشنایان خود صحبت مینمود عکسی که گرفت خراب درآمد ناچار مجددا مراجعه کردم و خانمی که متصدی عکسبرداری بود دقت‌کرد و عکس دقیقی تهیه نمود چنانچه آن کارمند هم در موقع سرویس اداری‌در کار خود دقت بخرج میداد سه روز بدون جهت مرا از کسب باز نمیداشت

کوپن خواربار

آقای محسن دانش پژوه مینویسد چندی است برای کمك به لیسانسیه های اداری ماهیانه معادل دو هزارریال کوپن خواربار و جنس داده میشود ولی معلوم نیست چرا این کمك جزوحقوق نمیشود تا لااقل در دوران بازنشستگی بتوان از آن استفاده کرد و چنانچه این کمك شامل بازنشستگان‌لیسانسیه و دکتر بشود عده‌ای بدلخواه خودباز‌نشسته میشوند و اگر پنجسال بمدت سابقه خدمت کارمندان ۹ آوانس داده‌شود و بمیل دولت بازنشسته شوند دولت‌ازتشکیلات لایحه اجباری وهزینه هنگفت خلاصی خواهد یافت .

موضوع قاتل و زندانی

آقای صادق‌احمدی‌مدیرکل سازمان بازرسی نخست‌وزیر اعلام میدارند : شرح انتقادی تحت عنوان قاتل وزندانی که در شماره ۱۰۳۴۵ روزنامه‌اطلاعات درج‌شده بود عینا بوزارت دادگستری ارسال گردید تا موضوع را دقیقامورد بررسی واقدام مقتضی قراردهند.

شهرداری شهرضا

آقای سید علی مدنی مینویسید آبیکه ساکنین شهرضا بمصرف می رسانند نه مانند سابق دست نخورده‌و زلال است ونه‌طبق قراری‌که‌باسازمان برنامه گذاشتند لوله کشی شده شهرداری معتقد است که برای خرید دستگاه تصفیه آب بودجه ندارد در صورتیکه از هر نفر که از شهرخارج شود پنجریال عوارض گرفته میشود خوبست برای رسیدگی باین وضع و علت کم بودن‌عواید شهرداری شهرضا رسیدگی دقیقی بعمل آید .

ایستگاه مرکزی

شهر سانتا آنا درکالیفرنیا تصمیم گرفته است که برای اتوبوسهای‌حومه وکلیه خطوط ارتباطی اتوبوسرانی با شهرهای همجوار یك ایستگاه مرکزی ایجاد کند . نقشه این ایستگاه را مهندسین شهرداری آماده کرده‌اندو اگر ساختمان آن انجام شود در نوع خود بی‌نظیر خواهد بود .

برطبق نقشه مزبور این ایستگاه تقریبا شبیه ایستگاه راه آهن خواهد بود و محوطه انتظار آن دارای همه وسائل لازم از رستوران - کافه‌تریا گیشه فروش مطبوعات ، صنایع بومی و سوغاتهای مخصوص این شهر می باشد که تحت نظر شهرداری اداره میشود و محوطهٔ مخصوص اتوبوسها دارای قسمتهای مختلف است که بر حسب نواحی مختلف تقسیم شده و چون در محوطهٔ بازی قرار است‌ساخته شود منظرهٔ آن بی‌شباهت به فرودگاه نخواهد بود .

میمونهای رقاص!

باغ وحش شهر مونرو واقع در ایالت لویزیانا برای‌افزایش درآمدخود وتقسیم این اضافه‌درآمد بین‌کارمندان و مسئولین باغ و حش در ژانویه سال آینده تصمیم گرفته است از همه امکانات موجود استفاده کند .

از جمله چند میمون که برای این کار تربیت شده‌اندذر قسمت‌مخصوصی که بلیط های اضافه بر ورودیه‌فروخته میشود برنامه‌های رقص جالب ومتنوعی اجرا میکنند .

از جالب ترین رقصهای این میمون های رقاص !راك‌اندرول، مامبوواستپ است که باطرز مخصوصی اجرامیشود

نوع آرتور میلر

یکی از خبرنگاران رزنك اخیرا موفق شد که مصاحبه جالبی با ماریلین مونرو ستاره مشهور و سکسی سینمای آمریکا بعمل آورد .

یکی از سئوالاتی که خبرنگارمزبور کرد این بود که چرا بین این همه هنرپیشه و کارگردان خوش تیپ او آرتور میلر را انتخاب کرده است ، ماریلین با خونسردی جواب داد:

- چون آرتور میلر ازنوع مردانی است که میتواند زن خود راخوشبخت کند و اگر کسی دیگر غیر از میلر شوهر من بود شاید زندگی من مثل صدی نود ستارگان سینمای آمریکا تباه بود .

اخراج برهنه

جمعیت برهنگان انگلستان طی جنجال پر سرو صدائی یکی از اعضاء خود را بنام : آنتونی کلرك اخراج کرد .

علت اخراج و جنجال مزبور این‌بوده است که این آقای برهنه یکروز قبل از تشکیل جلسه عمومی جمعیت در یکی از باغهای حومه لندن بنام کیو، گاردن ، ازدیوار باغ مزبور یك‌دوربین عکاسی بداخل باغ انداخته و فردای آنروز عکسهای متعددی مخفیانه از اعضاء لخت جمعیت میگیرد !

چون هنگام ورود و خروج ، اعضاء جمعیت را بازرسی بدنی میکنند برای خروج آن از باغ بنزدیك دیوار می رود ولی در این موقع یکی از اعضاء او را می‌بیند او باعجله فیلم را از دوربین درآورد و بخارج باغ پرتاب میکند در این ضمن همه اعضاءاز این جریان اطلاع حاصل کرده و پس از کتك مفصلی او را اخراج میکنند.

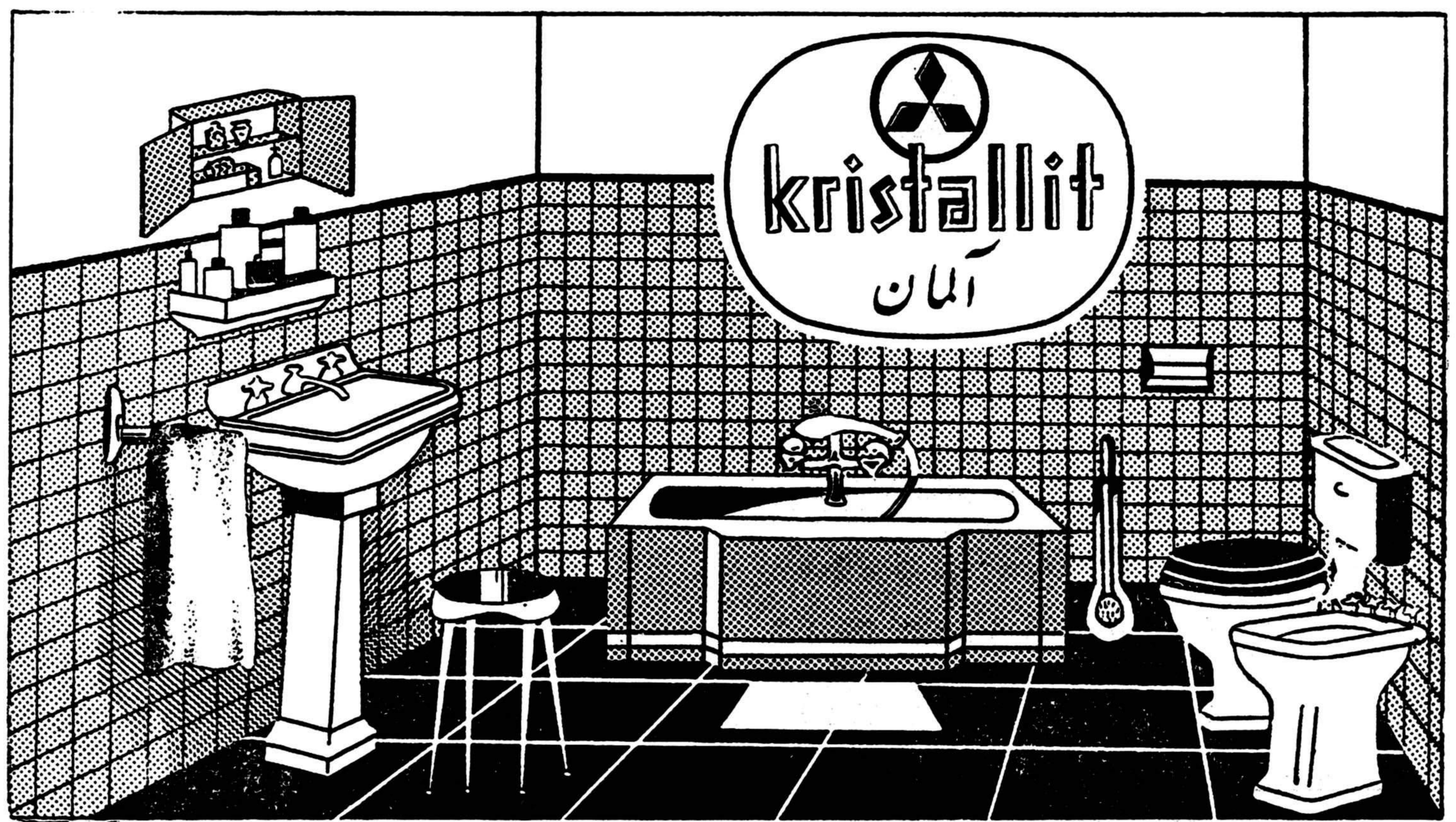

لوازم بهداشتی «کریستالیت» ساخت آلمان
در ٤ رنك : زرد - صورتی - آبی - سبز
قیمت سری کامل ۳٤۵۰۰ ریال نقد - مدت
فروش درکلیه مغازه‌های معتبر لوازم بهداشتی
نماینده انحصاری: شرکت سهامی فروشگاه سعدی - کوچه مهران (تلفن۳۹٤۱۲- ۳۸۸۷۷)
آ- ۳۰۳۱۸

آشبرتون کالج نیوتان آبوت انگلستان
مدرسه شبانه روزی برای پسران ۱۲ تا ۱۸ سال
آمادگی برای دانشگاه ومدارس فنی
بنشانی زیر مکاتبه فرمائید :
ASHBURTON COLLEGE NEWTON
ABBOT ENGLAND
٦-۱

آگهی مناقصه شماره ٤
نیروی دریائی مقدار ۲۰۰ر۳۵ تن زنك و روغن مصرف واحد های تابعه خودرابرابر شرائط و مشخصات موجوده درسررشته‌داری این نیرو از طریق مناقصه و گشایش اعتبار خریداری مینماید داوطلبین‌موردمعامله میتوانند با مراجعه بسررشته داری نیرو واقع در خیابان پهلوی دوراهی یوسف‌آباد واخذ برگهای شرائط شرکت در مناقصه پیشنهادات خودرا طوری تنظیم وارسال دارند که تاآخر وقت اداری روز یکشنبه ۱۱دیماه ۳۹ بدفتر سررشته داری واصل گردد کلیه پیشنهادات رسیده درساعت ۹صبح روز دوشنبه ۱۲دیماه ۳۹ در حضور کمیسیونی باز و قرائت‌خواهد شدنیروی دریائی در رد یك یاکلیه پیشنهادات آزاد خواهدبود .
آ-۳۰۳٤٦ فرمانده نیروی دریائی - دریابان رسائی

نه شیر مرغ نه جان آدمیزاد ...!
ما مدعی نیستیم که در فروشگاه مجهزخود شیر مرغ وجان آدم عرضه میکنیم ولی انواع کنسروهای خارجی وداخلی- خاویار- مرغ پروار وسالم - تخم مرغ تازه وخوب - حبوبات مختلف - لبنیات وسایر نیازمندیهای غذائی‌شما
از نوع ممتاز
دربسته بندی‌های مدرن
همیشه موجود است
سوپر مارکت پارس
بزودی افتتاح میشود
مقابل پمپ بنزین شاهرضا - خیابان وصال شیرازی

قابل توجه داروخانه‌ها
رماژن
مرکز پخش
تهران ناصرخسرو سرای نیونی
دارولی اخوان
آ-۲٦۰۲۳

دکتر شفاجو
متخصص امراض قلب وریه
از دانشگاه سویس وفرانسه
مجهز به دستگاه های رادیولژی - الکتروکاردیوگرام و غیره .
آدرس - خیابان شاه جنب کلوپ ارامنه تلفن ٦٤۱۸۹
٤-۱ آ-۳٦۸۱۷

سازمان تبلیغاتی
کوروش فیلم تلفن ٦۹۳۱۱
۳-۱۰ آ-۲۸۷۵۰

مژده
مسافرخانه باشکوه ومدرن‌خزر در ساختمان چهار طبقه واقع در میدان ساعت شهرستان‌ساری‌بامساعدت معنوی همشهریهای عزیز مجهز به بهترین وسائل آماده پذیرائی از مسافرین محترم می‌باشد .
مدیر مسافرخانه - علی اصغرجابرنیان
آ-۳۰۳۰۲

کلمات متقاطع شماره ۱٦٦٤

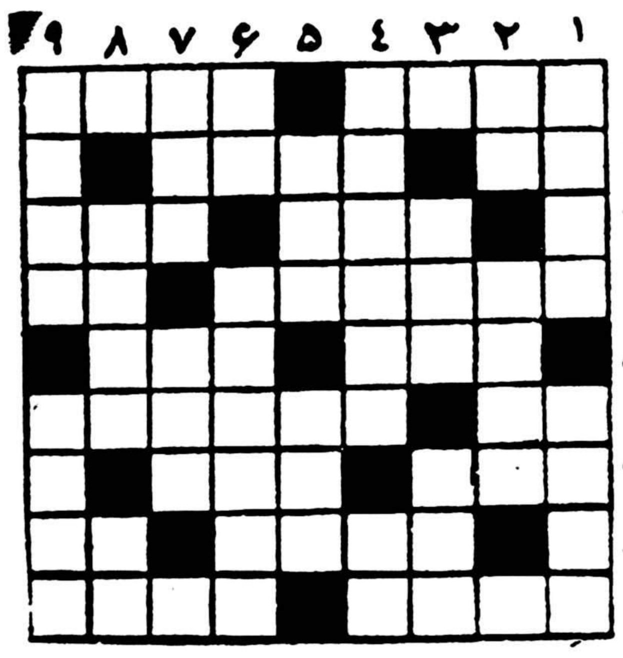

افقی : ۱- ناخوشی فصل -اینطوری راه هوا میرود ودم بریده‌درسوراخ ۲- اززیباترین اقسام گل -در آذربایجان قفل می‌گشاید و در اینجا پیچ ! ۳ - رهن-ازشبهای معروف ٤ - شایستگی - لگد شده۵ - یکی دیگر از جفت وبستهای لباس -خدا نکند حکم گرفتنش صادر شود که همه را خواهند گرفت ! ٦- مردی بی‌پا - وقتی در میان نباشد کار رهن درست نمیشود ۷- می‌گفتند خوردن پنیر زیاد، کورش میکند - ضعیفه بسر داشت ۸- از موجودات دریا -از مشقهای دبستان ۹-زر خرید- شاعر عقیده داشته که از دهان خوبرو هرچه باشد دلفریب است.

عمودی: ۱- آرایش تئاترال ! -گداخته ۲- مادر بزرك‌بادمه- آخ که داغش عجب می‌سوزاند ۳- وقتی اشتیاق زیاد باشد جانشین بوسه میشود - برای کلاه دوزی میمالند ٤- وزنه ای برای تعادل عقل اندك -سودای ناله ۵- از اسباب تنبیه - تقویت در اصطلاح رادیوئی ٦- ضمیری است - اسم اصلی یکی از جنگجویان‌خونخوار تاریخ ۷- دعا کنید مال روز گارش برنگردد که کار زار میشود- این هم قلابی است که در خیاطی بکار میرود ۸- مال رود نیل معروفتر است -نیمه راست ۹- خطی در زیر حرف -تو دوتا داری واو هیچ ندارد !

حل جدول شماره ۱٦٦۳

افقی : ۱- سم -مجامله ۲- توسکا - وال ۳- مسن - وحشی ٤-مجتهد ۵-لیدر - قبرس ٦-سوهان ۷- سیار -لگد ۸- هما - شاهین ۹- داریوش -نی .

عمودی : ۱- ستم -لف -هد ۲- موسمی -سما ۳- سنجد -یار ٤-مك -ترسا ۵-جاوه -ورشو ٦-حدقه -اش ۷-موش -باله ۸- لای -رنگین ۹-هل -پس -دنی .

OLMA

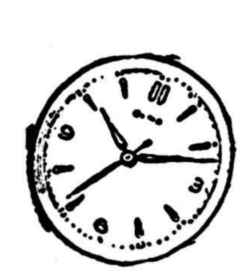

SUISSE

آ-۳۰۳۵۲

تشکر از آقایان دکتر وثوقی ودکترزند وکیلی

سعی و مراقبت کامل و بی شائبه ای که جناب آقای دکتر وثوقی وجناب آقای دکتر زند وکیلی در مورد عمل جراحی آقای جزی دبیر دانشمند فرهنك شهرستان قم مبذول داشته اند نه تنها عموم فرهنگیان بلکه قاطبه اهالی قم را رهین منت و عنایت خود فرموده اند از این رو تمام فرهنگیان و دانش پژوهان این شهر باالاخص دبیران‌و آموزگاران برخود لازم و فرض میدانند که صمیمانه ترین مراتب سپاسگذاری و امتنان را تقدیم وسعادت و موفقیت چنین پزشکان عالیقدر و عناصرمفید بحال جامعه را از درگاه قادر متعال خواستار باشند .

آ-۳۰۳۰٤ از طرف عموم‌فرهنگیان قم - رئیس‌فرهنك‌محاسب

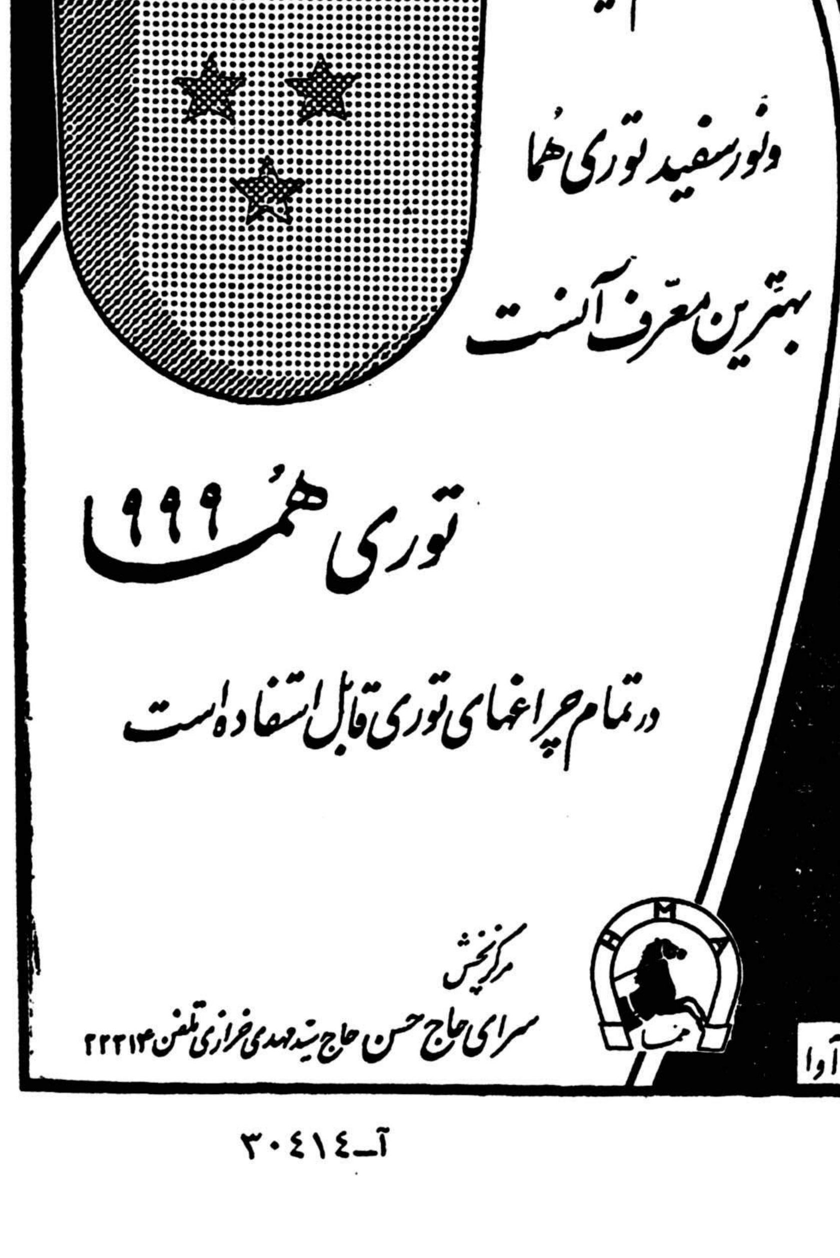

آ-۳۰٤۱٤

اطلاعات اقتصادی

سیاست اقتصادی دموکرات‌ها

باانتخاب‌جان‌کندی بریاست جمهوری آمریکا طبعا کم و بیش تغییراتی در خط مشی سیاسی و اقتصادی آن کشورروی خواهد داد و این تغییرات در سایر کشور های جهان از روسیه گرفته‌تاآمریکای لاتین و از آفریقا گرفته تا آسیا و از آن جمله خاورمیانه اثراتی باز خواهد گذاشت .

آنچه فعلا مورد بحث ما خواهد بود تغییراتی است که‌درخط‌مشی اقتصادی آمریکا ممکن است روی دهد وفراموش نشودکه‌این خط‌مشی اقتصادی براکثر سیاست های داخلی و خارجی آمریکا حکمفرمائی خواهد کرد .

با آنکه نیکسون در طی نطقهای انتخاباتی خود فلسفه اقتصادی خویش را تا حدودی تشریح نمود کندی چنین کاری را نکرد و تنها نظریات خودرا در موارد معدودی ابراز داشت.در این‌مقاله ما تنهابرؤس نظریات وی درباره‌خط‌مشی کمکهای خارجی آمریکا وسیاست‌اقتصادی آن‌کشور درخارج‌اشاره میکنیم .

در سیاست کمك های خارجی کندی معتقد است که‌کمك‌اقتصادی بر کمك نظامی ترجیح دارد و باید کاری کرد که «صدور تراکتور جانشین صدور تانك شود» .

دموکراتها از آنجهت طرفدار این‌نظریه هستند که معتقدند اولا با اختراعات جدید جنگی دیگر نمی‌توان بداشتن پایگاه های نظامی و حفاظت آن با اسلحه های قدیمی زیاد متکی شد . دوم‌آنکه اگربکشور های عقب مانده بجای کمك نظامی بیشتر کمك اقتصادی شود تابتوانند سطح زندگی مردم خود را بالا ببرند بدین وسیله بهتر می‌توان با کمونیزم مبارزه‌کرد زیرابعقیده دموکراتهاتنها بهبودوضع زندگی‌مردم است‌که میتواندبالمال سدراه کمونیزم شود .

در مورد نوع کمك اقتصادی نیز دموکرات ها نظر خاصی دارندو میگویند این کمك باید بیشتر بصورت وامهای طویل‌المدت‌با بهره‌کم باشد تا بصورت کمك بلاعوض . کمك بکشور های عقب مانده آسیا بیشتر در هند و پاکستان متمرکز خواهد شد تا این دو کشور بتوانند نشان دهندکه درتحت یك سیستم اقتصاد آزادمیتوان به‌پیشرفتهائی نائل‌شدکه تحت‌یك سیستم کمونیستی‌چنین موفقیتی‌میسر نیست.

علاوه براین آمریکا تحت رهبری دموکرات ها فشار بیشتری به کشور های ثروتمند متفق خود وارد خواهد آورد که در کمك به کشور های عقب مانده باوی سهیم شوند و سنگینی این بار را تنها بدوش آمریکا نگذارند ولی باید دانست که این عمل ماهها قبل شروع شد و مدتهاست که آمریکا میکوشد متفقین خود را قانع کند که قسمتی از مخارج کمك به کشور های عقب مانده و حتی سهمی از هزینه‌نیرو های آمریکادرکشورهای‌خارجی راتقبل‌کنند زیراآمریکا هرسال‌معادل کمکهائی‌که‌میدهد درتعادل‌پرداختهای خارجی خودکسری دارد.

آمریکا بدو دلیل بیشتر به آلمان فشار خواهد آورد اول آنکه آلمان بعلت داشتن متجاوز از دو میلیارد دولار اضافی در تعادل پرداخت های خود وضع دلار را متزلزل کرده است ، دوم آنکه آلمان با اینهمه پول اضافی درظرف‌پنج سال گذشته تنها ۳۵۰ میلیون دولار صرف‌کمك به کشور های عقب مانده نموده است در صورتیکه آمریکا در طی این مدت ۱۴ میلیارد دولار و فرانسه ٤ میلیارد دولار و انگلیس یك میلیارد دولار به کشور های کم توسعه کمك نموده‌است .

سیاست های اقتصادی داخلی و خارجی کندی را می‌توان ازروی عقاید جناح دموکرات های لیبرال که خود رهبری آنان را بعهده داشت و همچنین بر اساس طرز فکر و نظریات مشاورین اقتصادی وی بهتر تشخیص داد و ما در مقاله آینده خود در این مورد سخن‌خواهیم‌گفت.

دکترمصطفی‌علم

برای موفقیت در تعدیل قیمتها
شرکتهای تعاونی باکمك دولت باید تقویت شوند
کمك‌های دولت باید بصورت اعتبارات جنسی و وام باشد

دولت برای توفیق در امرمبارزه باگرانفروشی باید شرکت های‌تعاونی را تقویت نماید و این تقویت باید بصورت کمك های نقدی و جنسی‌بوده و بلاعوض نباشد

مقامی که کارشناس امور تعاون میباشد باظهارات خود علاوه کرد که توسعه و افزایش فعالیت شرکتهای تعاونی مصرف برای تعدیل قیمت ها و جلوگیری از ترقی غیر منطقی بهای کالاها یکی از مناسب ترین راهها تشخیص داده شده و از طرف‌مقامات دولتی نیز در همین زمینه اقداماتی آغاز گردیده است .

در حال حاضر مقامات عالیرتبه مملکت قبول کرده‌اند که اگر شرکت های تعاونی مصرف امکانات و قدرت کافی داشته باشند بخوبی میتوانند وضع قیمت ها بخصوص کالاهای‌مورد نیاز اولیه مردم را درسطح متناسبی نگهدارند و با تامین احتیاجات تعداد بیشتری از مردم نقش اساسی رادر تعیین قیمت‌ها عهده دار شوند .

شرکت های تعاونی درایران اغلب دچار مضیقه مالی هستند و امکان اینکه احتیاجات سالانه اعضای خودرا در موقع مناسب یکجا تهیه کنندندارند و ناچار احتیاجات خود را بتدریج از بازار آزاد تامین میکنند و گرانفروشی عمده فروشان خود مانع ارزان فروشی شرکت های تعاونی میگردد .

کارشناس مذکور سپس گفت اتحادیه شرکتهای تعاونی ایران که تشکیل شده وسیله مناسبی است که دولت میتواند از آن استفاده کند و کمك های خود را بشرکت های‌تعاونی از طریق این اتحادیه انجام دهند

کمك های دولت باید بصورت جنسی و نقدی باشد البته این کمك نباید بصورت دخالت در کار شرکت های تعاونی باشد. دولت میتواند کالاهای انحصاری خود را بمقدار کافی در اختیار شرکتها بگذارد واعتبار نقدی‌بشرکتهابدهدتا بتوانندا‌حتیاجات خود را از حیث کالاهائی که دولت ندارد از بازار خارج‌در شرایط‌مناسب خریداری کنند ولی اصولا شرکتهای تعاونی باید براساس تجارتی کار کنند وانتظار کمك بلاعوض از دولت نداشته باشند .

۵۰ نفرلیسانسیه برای‌کارشناسی بودجه استخدام میشوند
بودجه برنامه‌ای وزارتخانه‌ها بامشارکت کارشناسان وزارت دارائی تنظیم‌میشود

وزارت دارائی بزودی ۵۰کارشناس بودجه که مدرك تحصیلی آنان حداقل لیسانس باشد استخدام خواهد کرد این عده از مدتها پیش که موضوع بودجه برنامه‌ای ملاك تنظیم و تدوین بودجه کشور قرار گرفت اداره کل بودجه وزارت دارائی اقدام به تربیت کارشناس بودجه نمود تا آنها را برای کمك وراهنمائی در تنظیم‌وتدوین بودجه برنامه‌ای وزارتخانه ها آماده نموده و در اختیار آنها بگذارد. این کارشناسان دومرحله‌تعلیمات‌مقدماتی و عالی را زیر نظر استادان دانشگاه ومتخصص‌وزارت دارائی میگذرانند و پس از موفقیت در هر دو مرحله‌به عنوان کارشناس بودجه در استخدام وزارت دارائی قرار میگیرند .

پیش بینی میشود که علاوه بر پنجاه نفر فوق عده دیگری نیز بعدا استخدام شوند تا دستگاههای دولتی از این لحاظ مستغنی گردند .

روز گذشته امتحان دسته‌ای از کارشناسان مزبورانجام گرفت‌تخصص کارشناسان مزبور در یك رشته بخصوص نیست هر کارشناس بودجه باید دقیقا نسبت بیکی از مسائل مختلف و متفاوتی که در هزینه‌بودجه منظور میگردد آشنائی داشته باشد تا بتواند آنرا دقیقا بررسی نموده‌و اظهار نظر کند .

بموجب طرحی‌که وزارت صنایع ومعادن تهیه میکند :

هرسال به‌کارخانه نمونه نشان صنعتی داده میشود

امروز از وزارت صنایع و معادن کسب اطلاع شد که طرحی در دست تهیه است که بموجب آن هر سال به‌بهترین کارخانه و کارگاه که از هر حیث نمونه باشد نشان صنعتی سال داده خواهد شد .

اعطای این نشان که‌درجات مختلف خواهد داشت طی‌مراسم خاصی‌صورت خواهد گرفت .

هدف اساسی وزارت صنایع و معادن معرفی صاحبان صنایع و صنعتگران نمونه سال و تشویق صاحبان موسسات صنعتی به‌فعالیت و کوشش در بهبود کار خود میباشد .

برای آنکه اعطای نشان هابراساس ترتیب صحیح بوده و بسازمان هاو کسانی داده شود که واقعا استحقاق و لیاقت دریافت آنرا دارند هم‌اکنون آئین نامه خاصی در دست تهیه است و قرار است کمیسیون صلاحیتداری اجرای آنرا بعهده بگیرد .

کارخانه یا کارگاهی که از حیث نکات فنی و مدیریت و بهره‌برداری صحیح و اصول حسابداری درست و وضع کارگران کامل تشخیص داده شود و طی سال اهتمام در بهبود محصول و پائین آوردن قیمت تمام شده و تهیه محصولات نوین داشته باشد میتواند نامزد دریافت نشان صنعتی سال باشد وهرسال نیز یك کارخانه یا کارگاه بعنوان نمونه انتخاب خواهد شد و نشان به آن داده خواهد شد. در تعیین بهترین کارخانه و کارگاه بزرك یا کوچك‌بودن آن تاثیری ندارد .

قیمت چای درحراج تهران ثابت و درکلکته ترقی داشت
سازمان چای برای تثبیت قیمت دربازار آزاد بهای‌چای داخلی را درحراج خود ثابت نگهداشت

بازار چای در هفته گذشته خوب بود . خرید چای افزایش یافت چون مصرف هم روبافزایش‌است درحراج سازمان چای دردو هفته‌اخیر باوجود پیش بینی ترقی قیمت مظنه هاثابت باقی ماند . علت آنهم این بود که سازمان چای مایل بود در تثبیت‌قیمت که از طرف دولت دنبال میشود در مورد چای اقدام عملی بنماید .روی همین نظر از ترقی قیمت چای حراج جلوگیری بعمل آورد . و در هر دو حراج اخیر قیمت بانوسانات بسیار خوبی در حد معینی ثابت باقی‌مانده این وضع در بازار تاثیر کرد بهمین علت در قیمت چای داخلی ترقی‌دیده نشد اما چای خارجی جزئی ترقی داشت .

در حراج کلکته هم در قیمت چای های باروتی وسط بعلت خرید هائی که برای مصر و اروپا میشد ترقی جزئی دیده شد و بازار آنهم گرم بود . اما چای زرین باوجود کمی زمینه ترقی نداشت مظنه چای در حراج کلکته بشرح زیر بود .

چای شکسته زرین نمره یك‌کیلوئی ۱۲٫۸۱ روپیه باروتی زرین نمره یك ۱۰٫۷۰ روپیه شکسته‌نمره ۲ کیلوئی ۹٫٤٦ روپیه باروتی نمره دو۷٫۹۹

روپیه

مظنه چای در تهران بشرح زیر بود .

چای زرین ممتاز نمره یك ۳۰۵ ریال نمره دو ۲٦۵ ریال نمره سه ۲٤۵ ریال ـ چای شکسته زرین ممتاز نمره یك کیلوئی ۳۰۰ ریال نمره دو ۲۷۰ ریال نمره سه ۲۳۵ ریال . چای باروتی کلکته نمره یك ۲۹۵ ریال نمره دو ۲۵۵ ریال نمره سه ۲٤۰ ریال ـ چای سیلان ممتاز نمره یك کیلوئی ۲۸۵ ریال نمره دو ۲٦۰ ریال نمره سه ۲٤۵ ریال .

شرکت ایران درکنفرانس بین‌المللی اطاق بازرگانی

در جلسه‌اخیر اطاق‌بازرگانی موضوع شرکت نمایندگان اطاق بازرگانی تهران در کنفرانس بین‌المللی اطاقهای بازرگانی جهان که در آذر ماه سال جاری در کراچی تشکیل میشود مورد مذاکره قرار گرفت و قرار شد نمایندگانی که از طرف هیئت رئیسه اطاق انتخاب میشوند شرکت کنند کنفرانس مزبور در اطراف نقل و انتقال سرمایه جهت توسعه صنایع کشورهای غیر صنعتی است ضمنا در مورد دعوت اطاق بازرگانی خرمشهر از نمایندگان تهران برای گشایش ساختمان جدید اطاق بازرگانی خرمشهر آقای وکیلی رئیس اطاق‌وعده‌ای ازنمایندگان انتخاب شدند .

درسال گذشته

۱٤۷ هزار تن قندوشکر درکشور تولید شده

آمار مربوط به صنایع قند کشور که توسط وزارت صنایع‌و معادن تهیه شده و مربوط به سال گذشته است نشان می دهد که تولید قند و شکر در سال گذشته ۱٤٦٫٤ هزار تن و واردات قند و شکر ۲۷۳٫۷ هزار تن بوده است باین ترتیب مصرف قندو شکر کشور درسال گذشته متجاوز از ٤۲۰ هزار تن بوده که نسبت بسال ۳۷ قریب ۳۷ هزار تن افزونی‌دارد.

همین آمار نشان می دهد که در سال گذشته ۱۵ کارخانه قند سازی و تصفیه شکر در کشور مشغول کار بوده است و ٤۷۲۷ نفر در آنها کار می کردند دراین کارخانه ها قریب ۷۰۷ هزار تن چغندر قند و ۵۵۳۱٦ تن شکرزرد مصرف شده و محصول آنها۱۱۲٫۷ هزار تن قندو ۳٤۰ هزار تن شکر بوده است .

آمار مزبور نشان میدهد که نسبت به سال ۳٦ تولید قند قریب ۳۷۵۰۰ تن افزایش یافته و تولید شکر ۲٤۰۰ تن کاهش داشته‌است درسال ۳۸ مصرف چغندر قند ۱۵۵۰۰ تن و شکر زرد ۲۰۹۰۰ تن بیش از سال ۳٦ بوده است

ورود وخروج کشتیها

*کشتی تجارتی «کرونولند» روز ۸٫۱٦ وارد بندر خرمشهر شد .

*کشتی های‌تجارتی «راتن فلس» آلمانی و «کنکوردیاکاپو» نروژی و «استارب پن‌کینر»پاناما‌ئی و «سوزان‌ـ مارو» ژاپنی و «بسکو» هلندی روز ۸٫۱۷ به‌بندر خرمشهر وارد شدند و کشتی «پل‌کینر» پاناما‌ئی همانروز و کشتی تجارتی‌هلندی «بسکو»روز۸٫۱۸ از بندر خرمشهر خارج شدند .

دراثر بارندگی اخیر

واردات گندم بتهران افزایش یافت

بارندگی های اخیر در عرضه‌گندم به بازار آزاد تاثیر فراوانی داشت. در دو روز گذشته روزانه بیش از ده کامیون گندم از کرمانشاه وارد تهران شد و قیمت گندم هم کمی تنزل یافت .

بارندگی در این فصل روی گندم آبی که در نقاط سردسیر سبز شده است تاثیر فراوانی دارد و بهبود و ازدیاد محصول گندم را تضمین می کند و اگر تاموقع درو آفت یاصدمات دیگری بگندم نرسد مسلما میزان محصول افزایش‌می‌یابد و در مورد زراعت دیمی بارندگی اخیر زمینه مساعدی را برای تخم پاشی آماده کرده است بزودی تخم ریزی گندم دیمی در نقاط سردسیر آغاز خواهد شد . بارندگیهای اخیر روی آندسته از صاحبان گندم که کالای خود را باحتمال بدی وضع محصول انبار کرده بودند تاثیر کرد و گندمهای انبار شده ببازار سرازیر شده بهبود هوا در آینده عرضه گندمهای ذخیره شده را سریع تر خواهد کرد و تقلیل قیمت هم بیشتر خواهد بود .

ضمنا خرید ۲۵۰ هزار تن گندم توسط دولت تاثیر در عرضه گندم داخلی داشت .

اداره کل غله پیش بینی میکند که اگر وضع هوا بهمین منوال پیش برود در سال آینده نه تنها غله مورد احتیاج کشور تامین میشود بلکه اداره کل غله میتواند مقدار زیادی غله هم برای ذخائر سال های آینده خریداری کند .

بازار برنج و روغن

بازار انواع برنج نسبتا راکد است نرخها نیز تقریبا با نرخ شهرداری هماهنگی دارد برنج صدری رشتی ۲۱ تا ۲٤ ریال صدری آملی ۱۸ تا ۲۳ ریال ـ چمپا ۹تا۱۰ ریال صدری رود سر ۲۱ تا ۲۲ ـ دمسیاه مرغوب ۲٦ تا ۲۸ ریال دمسیاه رودسر ۲۳ تا ۲۵ ریال .

بازار روغنهای حیوانی عادی است و بعلت زمینه فراوان روغن معاملات آن در حدود مصرف انجام میگیرد . نرخ انواع آن نیز با نرخهای رسمی شهرداری مطابقت میکند و در بعضی موارد از این نرخها نیز ارزانتر بفروش میرسد.

ارز

بهای انواع ارز در بازار آزاد عادی است نرخها از روز گذشته چندان تغییری ننموده‌اند .روپیه پاکستان و هندوستان در بازار نایاب است و نرخ برای آن نمیتوان داد .

نرخ ارز تا آخر وقت ۵ شنبه گذشته بدینقرار است .

دلار نقد ۸۰ ریال حواله‌تلگرافی ۸۰ پستی ۷۹٫۵۰ـ پوند نقد ۲۳۰ریال حواله تلگرافی ۲۲٦ پستی ۲۲۵ریال مارك نقد ۱۹٫۲۵ حواله ۱۹٫۱۰ریال فرانك فرانسه نقد ۱۷۰ حواله ۱٦۷ ریال ـ هزار لیر ایتالیا نقد ۱۳۰ حواله ۱۲۸ ریال فرانك سویس نقد ۱۹ حواله ۱۸٫۷۵ ریال لیره ترك اسکناس بزرك ٦٫۵۰ حواله ٦٫۸۰ ریال .

طلا

بهای انواع مسکوکات طلادربازار آزاد تا آخر وقت پنجشنبه گذشته بدینقرار بوده است .

پهلوی ۷۱۸ ریال نیم پهلوی۳٦٤ ریال ربع پهلوی ۱۸۵ ـ ژرژ قدیم ۷٦۰ ریال ژرژ جدید ۵۹۰ ریال لیره عثمانی قدیم ٦۵۰ لیره عثمانی جدید ۵۰۰ ریال ـ پانزده مناتی ۱٤۰۰ ده مناتی ۱۰۰۰ ریال پنج مناتی ٤۰۷ ریال ـ بیست دلاری ۳۲۸۰ ریال ـ دلار مکزیکی ۳۷۷۰ ریال شمش طلا مثقالی ٤۳۸ نقره قدیم ۱۰۳ نقره‌جدید ۲۲ ریال

قرارداد ایران وچکسلواکی

برای تجدید نظر در موافقتنامه بازرگانی ایران و چك‌اسلواکی یك هیئت از پراك به تهران خواهد آمد میزان‌موافقتنامه بازرگانی ایران و چك‌اسلواکی ۵۵ میلیون فرانك‌سویس است که احتمالا در ضمن تجدید نظر مبلغ آن زیاد خواهد شد .

همچنین یك هیئت اقتصادی از ایتالیا بایران می‌آید تا ضمن تجدید نظر در موافقتنامه بازرگانی دوکشور روابط بازرگانی ایران و ایتالیا توسعه یابد .

نوع منسوجات بستگی به جنس نخ آنها دارد

۱۵٪ * Toray TETORON ۳۵٪ نخ تابیده مخلوط رایون ویسکاس

بانهایت افتخار نخ تابیده شده (توری تترون ویسکاس رایون) را تقدیم‌میکنیم

این محصول جدید دارای مزایای زیرمیباشد :

- احتیاج به اتوکشیدن ندارد
- جمع نمیشود
- دوام فوق‌العاده دارد
- شکل خودرا ازدست نمیدهد
- بسادگی شسته میشود
- ضد بید وکیك میباشد

این نخ عالی بمقیاس انگلیسی زیر موجود است

۲٫۸۰ ـ ۲٫٦٦ ـ ۲٫٤۰ ـ ۲٫۳۰ ـ ۲٫۲۰

علامت کارخانه برای فیبر پولستر توسط TORAY بااجازه کارخانجات شیمیائی امپراطوری‌انگستان‌ـ محدود میباشد .

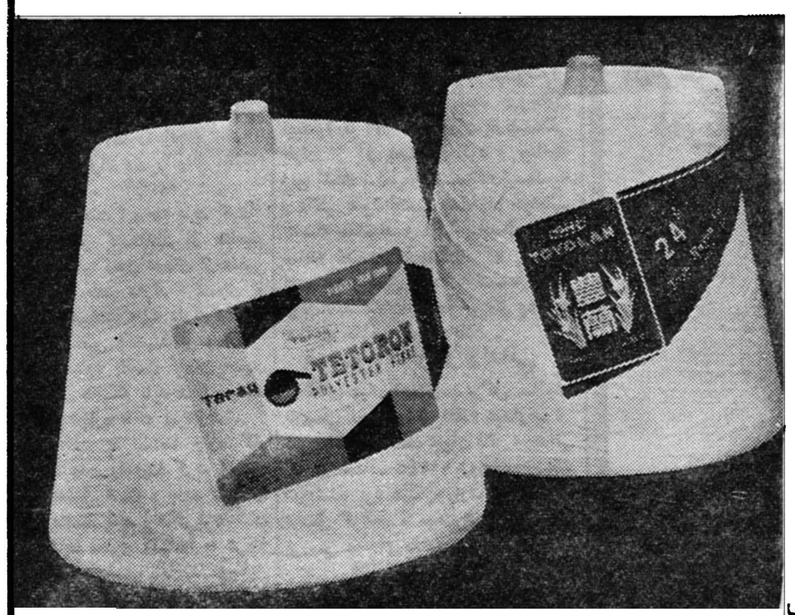

حاصیت عمده TOYOLAN :وام فوق‌العاده ـ سبکی و تمایل رنك پذیری آنرا یك محصول عالی ساخته‌است TOYOLAN بطورکلی برای لباس بانوان وآقایان ـ لباس زیر ـ دستکش کارگری‌ـ جوراب مردانه وغیره بکار میرود.

برای‌کسب اطلاعات بیشتر به آدرس زیرمکاتبه شود :

Liaison Representative, Toyo Rayon Co., Ltd.
4th Floor, Steahan Bldg., Rue Rio Solh, Beirut, Lebanon
P.O. Box 4458, Beirut Cables: NIPPONTRA BEIRUT

بزرگترین سازنده فیبر مصنوعی درژاپن

Toray TOYO RAYON COMPANY, LTD

اداره مرکزی : Mitsui Bldg., Tokyo تلگرافی : TOYORAYON TOKYO
Osaka Office: Mitsui Bldg., Osaka تلگرافی : TOYORAYON OSAKA

آ ـ ۳۰٤۳۰

آگهی مناقصه درمورد دستگاه تصفیه‌آب

پیرو آگهی قبلی در مورد دستگاه تصفیه آب خرمشهر چون در آگهی‌مذکور بسبب اشتباه مطبوعاتی یك سطر از قلم افتاده‌ودرنتیجه تاریخ تحویل و قرائت پیشنهادات صریحا معلوم نبود لذا بدینوسیله به اطلاع میرساند .شرکتهائی که مایل بشرکت در مناقصه باشندمیتوانند شرایط و مشخصات مربوطه را از اداره ساختمان این سازمان دریافت‌و تاآخر وقت اداری روز ۳۹٫۸٫۳۰ پیشنهادات خود راارسال‌دارندپیشنهادات درساعت پنج بعد از ظهر روز سه‌شنبه ۳۹٫۹٫۱باز وقرائت خواهد شد حضور پیشنهاد دهندگان درجلسه آزاد وسازمان در رد یاقبول یك یا کلیه پیشنهادات مختار است .

آ ـ ۳۰۳۹٤ مدیر عامل ـعطاءالله خسروانی

پارتی جدید انواع کودهای شیمیائی ارزان قیمت روسی وارد وباشرایط سهل معامله میشود.

شرکت خاوران خیابان سعدی ساختمان نمازی تلفن۳۲۲٦۱

آ ـ ۳۰٤۲٦

قابل توجه

جوشکاران محترم

بدینوسیله باطلاع میرساندکه متخصص جوش کاری کارخانجات بهلر بایران وارد و بمنظور آشنا نمودن وراهنمائی جوشکاران محترم روزیکشنبه‌بیست ودوم آبان ساعت سه ونیم بعداز ظهر در محل انبار شرکت خشکه و فولاد واقع درسه راه آذری خیابان قزوین عملا طرق مختلف استفاده ازانواع الکترودهای جوشکاری بهلر را نشان خواهد داد. ازکلیه‌جوشکاران وعلاقمندان محترم دعوت میشود روز مزبور در محل تعیین شده حضور یافته وبرایگان از راهنمائیهای متخصص مزبور استفاده فرمایند.

آ ـ ۳۰٤۱۸

آگهی مناقصه شماره ۲

نیروی دریائی شاهنشاهی یك فروند کرجی موتوری و بادبانی‌برابر مشخصات موجود در سررشته داری این نیرو از طریق مناقصه خریداری مینماید داوطلبین مرکز میتوانند با مراجعه بسر رشته داری نیروی دریائی واقع در خیابان پهلوی ـ دوراهی یوسف‌آباد وداوطلبین‌خرمشهرـ بوشهر ـعباسی بامراجعه بسررشته داریهای مناطق دریائی مربوطه واخذ شرائط شرکت در مناقصه پیشنهادات خود را تنظیم و طوری بمرکز ارسال دارند که‌پیشنهادات ممهور تاآخر وقت اداری روز شنبه ۱۰دیماه ۳۹ بدفتر سررشته‌داری مرکز واصل گردیده باشد .

کلیه پیشنهادات‌درساعت ۹ صبح روز یکشنبه ۱۱دیماه ۳۹باحضور کمیسیون باز و برنده مناقصه تعیین خواهد گردید .

آ ـ ۳۰۳٤۸ فرمانده نیروی دریائی ـ دریابان رسائی

آگهی دعوت مجمع عمومی فوق‌العاده شرکت تعاونی مصرف و مسکن واعتبار کارکنان وزارت پست‌وتلگراف وتلفن و شرکت سهامی تلفن ایران

از اعضاء محترم شرکت دعوت می شود در جلسه مجمع عمومی فوق‌العاده شرکت در تاریخ ششم آذر ماه ۳۹ ساعت چهار بعد از ظهر در محل اداره کل آموزش وزارت پست‌و تلگراف (خیابان فردوسی ـ جنب خیابان کوشك) تشریف بیاورند .

دستور جلسه :

۱ـ استماع گزارش هیئت مدیره در خصوص عملیات گذشته‌شرکت
۲ـ تصویب بیلان شرکت .
۳ـ اصلاح و تصویب بعضی از مواد اساسنامه .
٤ـ ازدیاد سرمایه شرکت .
۵ـ تجدید انتخاب هیئت مدیره شرکت .
٦ـ انتخاب بازرسان شرکت

آ ـ ۲٦۸۸۳ هیئت مدیره شرکت

آگهی شرکت سهامی آب معدنی ایران

بطوری که مشتریان گرامی ما اطلاع دارند نرخ محصولات آبعلی دوغ و غیره با وجود دوری راه هزینه اضافی حمل و نقل و گرانی شیر و مواد اولیه و هزینه گزاف خود کار شدن کار خانه با نرخ فروش قبلی وسالهای ۳٤و ۳۵ و۳٦ بمغازه دار و اماکن تفاوتی ننموده و فعلا نیز بهمان مبلغ ۵٫۵ ریال به مغازه دار اماکن مختلف به فروش می رسد همواره درمرغوبیت محصولات خودکوشا بوده‌وتشویق خودراجلب رضایت مشتریان عزیز میدانیم .

شرکت سهامی آبمعدنی ایران

آ ـ ۲٦۸۷۷

درباشگاه انجمن مطبوعات ایران

ضیافتی بافتخار مدیر عامل انجمن ایران و امریکا تشکیل بود

دکتر باور گفت : همیشه آسمان زیبای ایران و مردم صمیمی آنرا بیاد خواهم داشت

دکتر باور رفت

ساعت چهار ونیم بعد از ظهر روز پنجشنبه از طرف آقای مسعودی و بانو ضیافتی بمناسبت پایان خدمت آقای دکتر باور مدیر عامل انجمن روابط فرهنگی ایران و آمریکا و عزیمت ایشان بپاریس در محل انجمن مطبوعات برپا گردید .

در این مجلس جمع بسیاری از شخصیت های برجسته اجتماعی ، اساتید دانشگاه ، فرهنگیان واعضای انجمن فرهنگی ایران و آمریکاوارباب جراید پایتخت باتفاق بانوانشان حضور داشتند .

در خلال پذیرائی آقای مسعودی ضمن نطق کوتاهی درباره تجلیل از فعالیت های آقای دکتر باور در توسعه امور فرهنگی وتربیتی انجمن ایران‌وآمریکا گفت :

دو سال پیش هنگامیکه آقای دکتر باور بسمت مدیر عامل انجمن روابط فرهنگی ایران و آمریکا بایران‌آمد جلسه‌ای بمنظور آشنائی‌باارباب جراید در محل انجمن تشکیل گردید .

در آن جلسه صحبت از همکاری بین مطبوعات و انجمن روابط فرهنگی ایران و آمریکا بمیان آمد و اظهار تمایل و امیدواری شد که‌این همکاری بطرز مطلوب بر قرار و دایر باشد.

خوشبختانه بااظهار علاقه‌ای که‌آقای دکتر باور در زمینه همکاری نزدیك بین مطبوعات و فرهنك ابراز مینمود‌در تمام مدت دو سال روابط صمیمانه‌ای بین مطبوعات و انجمن بر قرار بود و همکاران عزیز اینجانب وظیفه‌مطبوعاتی خود را نسبت باین موسسه فرهنگی انجام دادند و اکنون نیز این همکاری در مقیاس وسیعی ادامه داردوخوشوقتم که این جلسه تودیع هم در مکانی تشکیل میشود که ارباب مطبوعات و فرهنك باهم شرکت دارند .

آقای دکتر باور در این مدت با کوشش و علاقه زیاد موفق شد برتعداد کلاسهای انگلیسی و اعضای انجمن بیفزاید و اقدامات فرهنگی را توسعه دهد .

از اقدامات جالب آقای دکتر‌باور آغاز ساختمان بزرك و مدرن انجمن فرهنگی ایران و آمریکا است که تا چند ماه دیگر باتمام میرسد .

آقای مسعودی ضمن تجلیل از شخصیت فرهنگی دکتر باور گفت : ایشان‌وهمسرشان بواسطه حسن سلوك و محبت و مهربانی خودطی‌مدت کوتاهی محبوبیت بسیار و دوستان فراوانی پیدا کردند و با اینکه آقای دکتر باور در ماموریت جدید ارتقاء مقام پیدا کرده و این ارتقاء مقام باعث خوشوقتی دوستانش می‌باشد ولی از اینکه دیگر اورا در میان خودنمی‌بینند متاسف هستند ما امیدواریم که آقای دکتر باور را بزودی با مقام بالاتری‌در کشور خود به‌بینیم و خوشوقتی بزرك دیگر ما اینست که جانشین ایشان آقای «نال» دارای چنین خصوصیاتی هستند و از رجال ادب و فرهنك‌بشمار میرفند ، سوابقی در ایران دارند ، علاقه وافری بامور فرهنگی میورزندوما امیدواریم ایشان نیز در کار های‌خود توفیق حصل نماید .

در این موقع آقای دکتر باور ضمن تشکر از بیانات دوستانه آقای‌مسعودی گفت :

من هنگامیکه به کشور ایران‌آمدم فوق‌العاده مودد محبت و استقبال قرار گرفتم و در پشت سر این استقبال صمیمانه ، همکاری جدی و دوستانه مطبوعات قرار داشت . برای‌پیشرفت مقاصد فرهنگی خود در تمام موارد از همکاری مطبوعات بخصوص آقای مسعودی و سازمان اطلاعات برخوردار بودم و آقای مسعودی در مواقعیکه مشکلی برای من پیش می‌آمدراهنمائی های مفیدی میکردند .

گرچه انتقال و ماموریت من‌بکشور فرانسه از نظر خیلیها ترقی است ولی عقیده من اینست که هر جا بروم‌تهران و ایران سرزمین محبت و دوستی و همکاری صادقانه‌شما رافراموش‌نمیکنم و همیشه دوستان و همکاران خود را در ایران و همچنین آسمان آبی وزیبای ایران را بیاد خواهم داشت .

من در حالی تهران‌راترك‌می‌کنم که با همان محبت های زمان ورود بلکه بمراتب بیشتر مواجه هستم وباخاطرات و احساسات گرانبهائی کشور ایران راترك میکنم .

سخنان آقای دکتر باور با کف‌زدن حضار خاتمه یافت و مدعوین پس از تودیع با آقای دکتر باور سالن انجمن مطبوعات را ترك کردند .

نال ـ آمد

مدرنترین وارزانترین وسیله تبلیغ
تابلو اخبار و آگهی متحرك
روزنامه اطلاعات
همه‌روزه درساعت پنج‌ونیم بعدازظهر آخرین اخبار ایران و جهان از دستگاه پخش اخبار وآگهی متحرك
در چهارراه لاله‌زار پخش میشود

ماشین جوشکاری الکترو با ۲۵۰ آمپر
باموتور فولکس واگن

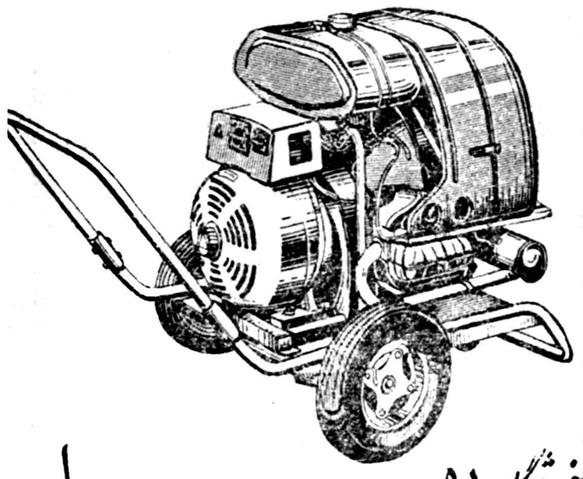

فروشگاه بهلر
خیابان خیام ـ نبش پارك شهر تلفن ۳-۳۰۴۵۷۱

آ ـ ۳۰۴۲۸

بزودی درسینماهای
حافظ - پلازا

No nerves, no heart -- not a man, but a gun!

Paramount Presents
SHORT CUT TO HELL
with
ROBERT IVERS
GEORGANN JOHNSON
Produced by A. C. Lyles · Directed by
JAMES CAGNEY'S first as director ... is an explosive Cagney-style shocker!

نزدیک ترین راه به جهنم

ویستاویژن ـ دوبله بفارسی
بکارگردانی : جیمز کاگنی
آ ـ ۳۰۳۷۰

آگهی حراج

پیرو آگهی مورخه ۳ر۷ر۳۹ گارد شاهنشاهی ۱۷۴۰ توپ پالتو فرسوده گاردی را از طریق حراج بفروش میرسانند .

۱ـ خریداران میتوانند همه روزه باستثنای ایام تعطیل از پالتوی مزبور در انبار فرسوده گارد شاهنشاهی واقع د رباغشاه بازدید نمایند.

۲ـ جلسه حراج ازساعت ۸ صبح روز ۱ر۹ر۳۹ خواهد بود.

۳ـ خریدار فی المجلس ارزش پالتو راپرداخت و پس از ۴۸ ساعت نسبت بخروج آن ازانبار فرسوده گارد اقدام نماید .

۴ـ مالیات و هزینه درج آگهی وسایر هزینه متفرقه بعهده‌خریدار خواهد بود .

آ ـ ۳۰۳۴۴ — گارد شاهنشاهی

آ ـ ۳۰۳۵۸

بانك عمران آینده شمارا تامین میکند

بانك عمران آینده شمارا تامین میکند

وام تشکیل سرمایه

برای :

کسب و کار

ادامه تحصیلات

فردای فرزندان

تهیه مسکن

احتیاجات کشاورزی

بانك عمران

بمنظور سعادت خانواده های ایرانی و کمك به‌بازوان توانای زحمتکشان و افکار ترقیخواهانه جوانان دانش آموز و دانشجو «وام» تشکیل سرمایه را اعلام میدارد

عموم مردم ایران ، کارگران وکشاورزان

بمنظور ایجاد کار و گسترش فعالیت عمرانی خود درراه‌آبادانی کشورو کشاورزان‌وپیشه‌وران وصاحبان صنایع کوچك‌برای توسعه‌وتکمیل‌پیشه خودوجوانان‌ودانشجویان‌وفارغ‌التحصیلان‌برای ادامه تحصیل ویااستفاده عملی از تجربیات و معلومات خویش میتوانند با سپرده‌های یکسال، دوسال، سه سال ویا بیشترکه باقساط ماهانه‌بانك می‌سپارند چندین برابر آن وام از بانك عمران دریافت دارند.

بانك عمران

به پیروی از نیات خیرخواهانه شاهنشاه معظم باایجاد وام تشکیل سرمایه گام بلندی در راه خواسته‌های‌ملت ایران و هموطنان خودبرمیدارد.

برای گشایش حساب سپرده وام «تشکیل سرمایه» بانك‌عمران همه روزه ازساعت ۸ تا ۲ واز ۴½ تا ۶½ بعداز ظهر و روزهای جمعه از ساعت ۹ الی ۱۲ صبح مراجعه‌فرمائید نشانی - شاهرضا ، چهارراه کالج . بانك عمران تلفنهای ۴۸۳۶۳ - ۴۸۳۶۲ - ۴۸۳۶۱

برای‌افتتاح حساب سپرده وام‌تشکیل‌سرمایه درشهرستانها به شعبات بانك عمران مراجعه فرمائید

فرهنگی ورزشی

شاگردان ممتاز هنرستان آزاد موسیقی ملی

همانطور که در شماره گذشته اطلاع دادیم در جشن سالانه هنرستان آزاد موسیقی ملی شاگردان اول و دو هو سوم موفق بدریافت جایزه شدند.

بانو فرح‌الملوك جواهر کلام هنرجوی کلاس تار شاگرد اول دوره دوم هنرستان، آقای سرهنك دکتر هیئت هنرجوی کلاس تار نفردوم درپایان دوره اول، آقای حسن مرادیان شاگرد اول کلاس ویلن.

برای تحکیم مبانی دینی دانش آموزان

ازطرف وزیر فرهنك بخشنامه‌ای صادر شد

* معلمان کلیه دروس و کارمندان باید بمبانی دینی توجه کنند
* معلمان و کارمندان فرهنك باید مؤمن و معتقد باشند
* درانتخاب شاگردان دانشسراهای مقدماتی باید دقت شود
* معلمان بی‌دین وفاسد باید رانده شوند

برای تحکیم مبانی دین دانش آموزان از طرف وزیر فرهنك بخشنامه‌ای خطاب به رؤسای کلیه آموزشگاهها بشرح زیر صادر شده است:

بدون تردید تحکیم مبانی دینی و اخلاقی جوانان نخستین وظیفه دستگاه های فرهنگی کشور است و لازم است معلمان ارجمند باهمیت آنچه در این باب بر عهده آنان است کمال توجه را داشته باشند و پیش از هر کار دیگر همت بتصفیه اخلاق وتحکیم عقاید دینی و تقویت نیروی ایمان شاگردان خود بگمارند بنابر این وظیفه تنها بر عهده عده معینی از آموزگاران ودبیران محول نشده است بلکه معلمان کلیه دروس وحتی تمام کارمندان دستگاههای فرهنگی باید این مساله حیاتی را نصب العین قرار دهند و کردار و گفتار آنان در هر مورد سر مشق خوبی برای جوانان باشد. بهرحال باید کاری کرد که جوانان که بزرگترین سرمایه کشور هستند همراه دانش و هنر بزیور دین و اخلاق و صفای وجدان نیز آراسته شوند تا بتوانند از ثمرات نیکوی آنچه در مراحل تحصیل می‌آموزند خود و جامعه رابنحواحسن برخوردار سازند زیرا اینجانب معتقدم که استفاده از علم و هنر جز در پرتو یك وجدان پاك و اعتقادراسخ بمبداء فیاض امکان پذیر نیست.

معلمان مؤمن و معتقد

برای حصول چنین مقصودی چنانکه اشاره شد در درجه اول باید معلمان و کارمندان فرهنك خود مردمانی مومن و معتقد و متدین حقیقی باشند زیرا اگر معلمان دارای وجدانی پاك و احساس نیرومند نباشند مفاسدی در کار آنان پیدا میشود که حتی ممکن است موجبات اضمحلال قومی را فراهم سازد بنابر این لازم است از این پس دردرجه نخستین مراقبت کامل در باب خود معلمان بشود تا اگر اشخاص ناباب و بی ایمان درمیان آنان وجوددارد هر چه زودتر از دستگاه فرهنگی کشور رانده شوند از اینرو شخص شما مسئولیت دارید که در این مورد نکات زیر را با کمال دقت بموقع اجرا بگذارید:

۱ـ در انتخاب شاگردان دانشسراهای مقدماتی دقت فوق العاده مبذول دارید تا اشخاصی که بنیان عقاید آنان سست است بهیچوجه بدستگاههای تربیتی راه پیدا نکنند.

۲ـ اگر در جریان تحصیل تشخیص داده شد که دانش آموزی فاقد ایمان واعتقاد باصول و مبادی دینی است اورا راهنمائی کنید که بکار دیگر اشتغال ورزد و از معلمی صرف نظر کند.

۳ـ اگر آموزگاران یا دبیرانی پیدا شوند که دانش آموزان را به بیدینی وفساد اخلاق سوق دهند ویا بابیانات زهر آگین موجبات سستی عقیده و ایمان آنان رانسبت بمبادی دینی و مقدسات ملی فراهم آورند باید از دستگاههای فرهنك طرد شوند.

۴ـ در کلیه دبستانها هر بامداد پیش از آغاز کار مراسم دعا طبق متنی که بتصویب شورای عالی فرهنك رسیده برگزار شود و از کلیه دروس و از تمام فرصت ها برای تقویت اخلاقی و نیروی ایمان جوانان استفاده های کامل بشود.

اهدای زمین بفرهنك

طبق اطلاع حاصله خانم فرح خلعتبری (فرح‌الدوله) که از بانوان خیر ونیکوکار می‌باشد سه‌هزار مترزمین دریکی ازتوابع نوشهر رابرای ساختمان مدرسه در اختیار وزارت فرهنك قرار داده است.

روزگذشته نماینده اداره تهیه مسکن وحفظ اماکن وزارت فرهنك در دفترخانه اسناد رسمی حضور یافت و اسنادمربوط به تحویل زمین رابنمایندگی ازطرف وزارت فرهنك امضاء کرد. بانوفرح خلعتبری علاوه بر اهدای این زمین تعهدنموده است که برای ساختمان مدرسه درزمین اهدائی کمکهای ذیقیمتی رانیز انجام دهد.

عمل خیرخواهانه این بانوی نیکوکار برای پیشرفت وتعمیم فرهنك وتربیت نسل جوان کشور ازطرف وزارت فرهنك مورد تقدیر قرار گرفت. اکنون که فرهنك کشور از جهت عدم اعتبار برای تهیه ساختمان جهت آموزشگاههای کشوربا مشکلاتی روبرو میباشدو برای ایجاد وتاسیسات فرهنگی احتیاج به کمك ومساعدت مردم خصوصا اشخاص متمکن دارد بسیار بجاست که سایر افراد متمکن وخیر کشور باین بانوی نیکوکار تاسی نموده واز کمکهای مالی و معنوی خود جهت تعلیم و تربیت نونهالان وتعمیم فرهنك مضایقه نکنند.

انجمنهای خانه و مدرسه

در دبستان ارشاد

روز جمعه بیستم آبانماه جلسه انجمن همکاری خانه ومدرسه دبستان ارشاد بریاست آقای محمودی درمحل دبستان با حضور عده کثیری از اولیای دانش آموزان تشکیل شدابتدا آقای محمودی رئیس انجمن همکاری خانه و مدرسه به اولیای دانش‌آموزان خوش آمد گفت و دربارهٔ لزوم همکاری دانش‌آموزان با اعضای انجمن خانه و مدرسه سخن گفت بعد آقای علی‌اصغر ملك محمدی میلاد مسعود والاحضرت همایونی ولایتعهد را به پیشگاه شاهنشاه و علیا حضرت ملکه فرح پهلوی و خاندان جلیل سلطنت تبریك عرض کرد و دوام سلطنت و بقای عمر شاهنشاه و ملکه و ولیعهد بزرگوار و عزیز ایران را از خداوند بزرك مسئلت نمود. و چون اخیرا عده‌ای از معلمین تهران بعلت قلت حقوق از خدمت مقدس آموزگاری مستعفی شده‌اند از آقای وزیر فرهنك واولیای امور تقاضا کرد تا نسبت بخواسته های فرهنگیان توجه خاصی مبذول شود که بادلگرمی بیشتری بانجام خدمت مقدس تعلیم و تربیت کوشا باشند آنگاه آقای کیان رئیس بخش ۵ فرهنگی و خانم ذکائی نیز سخن گفتند درپایان اخذ رای بعمل آمد و آقایان محمودی ـ علی‌اصغر ملك‌محمدی سهراب صفا ـ صالحی ـ خشنود ـ کحالی ـ کرم زاده ـ جواهری ـ صامت ـ نیکخواه ـ سلیمانی بسمت اعضای انجمن خانه و مدرسه انتخاب شدند سپس جلسه باحضور این آقایان تشکیل شد و پس از اخذ رای آقای هدایت‌اله محمودی بسمت رئیس ـ آقای علی اصغر ملك محمدی نایب رئیس ـ آقایان صفا و سلیمانی منشی وخانم ذکائی بسمت خزانه دار انتخاب شدند اولین جلسه انجمن بساعت ٤ بعد از ظهر روز پنجشنبه ۲٦ آبانماه موکول شد.

آقای یوسف نجمی رئیس باشگاه های ورزشی کارخانجات ونك وورامین و مدیر داخلی باشگاه ورزشی جعفری در روز شرفیابی ورزشکاران بتصویب شاهنشاه از دست والاحضرت شاهپور غلامرضا پهلوی مفتخر بدریافت یك قطعه‌نشان درجه سه سپاس گردید.

در این شرفیابی والاحضرت از خدمات ورزشی مشارالیه اظهار رضایت فرمودند.

آ ـ ۲٦۸٤۱

سرپرستان ورزشی دانشکده ادبیات

سازمان ورزشی دانشکده ادبیات برای پیشرفت امر ورزش در دانشکده ادبیات عده‌ای رابسرپرستی رشته های مختلف ورزشی انتخاب نمود این عده زیر نظر آقای نیکخو استاد ورزش دانشکده فعالیت ورزشی خودرا ادامه خواهند داد.

سرپرستان

سرپرست تنیس ریاحی، پینك‌پنك شهبازی، فوتبال نامدار، والیبال کمال، بسکتبال گل‌محمدی، کشتی گلزاری، وزنه برداری و پرورش اندام نجف‌بیگی، اسکی سپهری، شطرنج صراف، دوومیدانی میرعظیمی.

یك استادیوم ده هزارنفری دردانشگاه تهران بوجودمی‌آید

آقای صدقیانی رئیس اداره تربیت بدنی دانشگاه تهران بخبرنگار ما گفت: طبق دستور آقای دکتر فرهاد رئیس دانشگاه قرار است محوطه مقابل باشگاه دانشگاه بصورت یك استادیوم کوچك که گنجایش ده هزار تماشاچی را داشته باشد درآید.

دانشگاه تهران برای احداث این استادیوم ورزشی از روزاول آبان‌ماه سال جاری شروع بکارنموده است. در این استادیوم کوچك ورزشی یك زمین چمن برای فوتبال بطول ۱۱۰ متر و بعرض ۷٤ متر بوجود می‌آید ودر اطراف زمین فوتبال، بیست دوومیدانی و دوزمین تنیس ودوزمین والیبال و دوزمین بسکتبال بوجود می‌آید.

قابل توجه مهندسین ومقاطعه کاران ساختمانی

کارخانه آجرلعابی ومرمری ایران، جدیدترین نوع آجر موزائیک مرمر ومرمریت که برای اولین مرتبه ایران تهیه شده وبهترین آجرهای مرمر ساخت ایتالیا رقابت میکند تحت نظر متخصصین ایتالیائی باماشینهای تمام اتوماتیک دراسرع وقت تهیه ودراختیار شما میگذارد.

«اندازه های آجر»
۲۵ × ۲۵
۳۰ × ۳۰
۴۰ × ۴۰
۵۰ × ۵۰

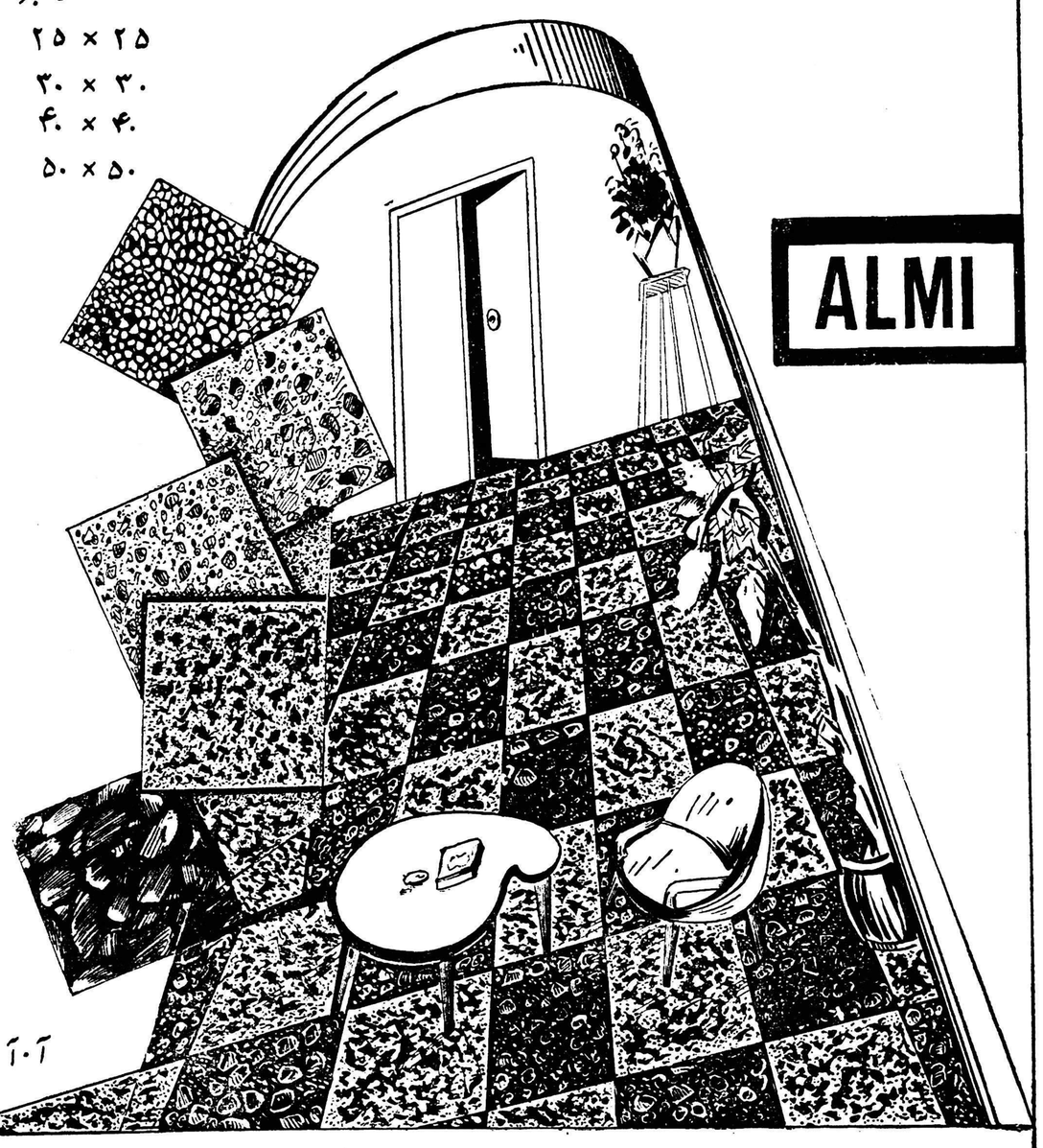

نمایشگاه وکارخانه آجرلعابی ومرمری ایران ـ جاده مخصوص کرج ـ کیلومتر ۱۰ ـ تلفن ۵۰٤۳۸

آ ـ ۳۰۳۵۰

از: اسپهانی

راهنمائی ورزشکاران

چندی پیش ما نوشتیم «لوئر» دونده آلمانی که دارای رکورد ۱۱۰ متر با مانع جهان می‌باشد چون پس از بازیهای المپیك در یك مجله آلمانی علیه سازمان المپیك مطلب نوشت از این جهت فدراسیون دوومیدانی آلمان اورا یکسال ازشرکت در مسابقات محروم کرد.

هفته گذشته جلال آتیك مربی تیم ملی کشتی ترکیه بعلت فحاشی در بازیهای المپیك رم بیکسال عدم دخالت درامر ورزش محروم شد.

روزنامه های آمریکا مینویسند رافرجانسون قهرمان معروف دهگانه از طرف فدراسیون دوومیدانی آمریکا به اتهام محترم نشمردن مقررات «آماتوریزم» تحت تعقیب قرار گرفته است.

کسانی که نامشان در بالا ذکر شده است از ورزشکاران و شخصیت های بانز جهان می‌باشند.

اینها تاکنون برای کشورشان افتخارات بیشماری کسب کرده‌اند. با این وصف وقتی که ورزشکار و یا سرپرست دچار انحراف میشود سازمانهای ورزشی افتخارات گذشته آنها را در نظر نمی‌گیرند و برای عبرت سایرین در تنبیه چنین افراد سرعت عمل بخرج میدهند.

در کشور ما تاکنون دیده نشده است که مربیان ویاسرپرستان ورزش حساب اعمال خود را پس بدهند. آنها همیشه موردتوجه وتشویق قرارمیگیرندوفقط ورزشکاران هستند که گاهی کفاره گناهان خود را پس میدهند.

متاسفانه درنتیجه عدم توجه و سهل‌انگاری مسئولین ورزش ما است که ورزشکاران ایرانی راه را از چاه تشخیص نمیدهندودچار انحرافات ورزشی میشوند.

لوئر دارنده مدال طلای المپیك رم بعلت بدگوئی ازسازمان المپیك محرومیت میگیرد ولی بعضی ورزشکاران شکست خورده ما پس از المپیك هرچه دلشان خواست گفتند و نوشتند در مقابل نه فقط مورد مواخذه مقامات مسئول ورزشی قرار نگرفتند بلکه عده‌ای از مسئولین در این امر مشوق آنان نیز بوده‌اند. در صورتیکه وظایف مسئولین ورزش است که ورزشکاران را به وظایف خود آشنا سازند و در هدایت آنان پیشقدم شوند.

فروشگاه فردوسی اینبار نیز باهمکاری بااداره نظارت برقیمتهای بازرسی نخست‌وزیری بهای اجناس خود را تقلیل داده است

پیشنهاد فوق العاده این هفته

	قیمت سابق	قیمت جدید
تشکهای دنلپ اصل هلندی یك‌نفره باندازه ۱۹۰ × ۹۰ سانت	٤۲۵۰ ریال	فقط ۲۹۵۰ ریال
تشکهای دنلپ اصل هلندی دونفره باندازه ۱۹۰ × ۱٤۵ سانت	۷۲۰۰ ریال	فقط ۵۵۰۰ ریال
پتوهای پشمی اطریشی برای اطفال وبزرگسالان عالیترین جنس	۷۹۰ ریال	از ٤۹۰ ریال به بالا
لباس‌خواب زنانه پرلون سه‌ربعی بسیار مدرن.		٤۹۰ ریال
کفشهای مردانه چرمی و لاستیکی		از ۳۵۰ ریال
کفشهای زنانه بسیار مدرن		از ۳۲۰ تا ٤۸۰ ریال

از این موقعیت بی‌نظیر حتما استفاده فرمائید

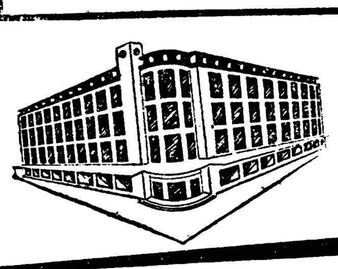

فروشگاه فردوسی
FORUSHGAHE FERDOWSI

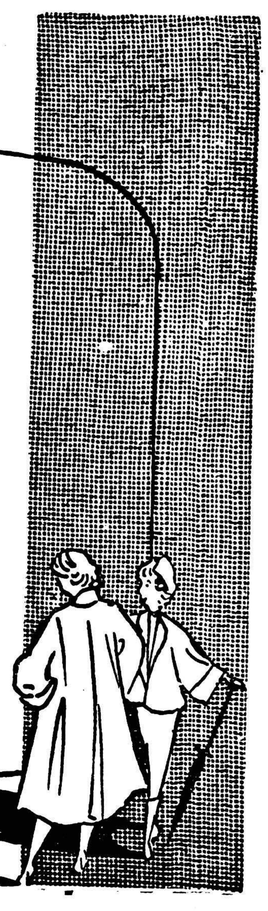

فروشگاه فردوسی راهی که برفتنش میارزد

آ ـ ۳۰٤۳٦

آگهی ازشرکت تلفن

چون شماره (۰۱) بمنظور ایجاد تسهیل بیشتر به‌آتش نشانی اختصاص داده‌شده است. کسانیکه برای ارتباط باخارج از کشور سابقا ازشماره فوق استفاده میکردند منبعد میتوانند بوسیله شماره (۰٤) باخارج کشور مکالمه فرمایند.

شرکت سهامی تلفن ایران

۱ ـ ۲ آ ـ ۳۰۳۰۸

آگهی تجدید مناقصه

چاپخانه سازمان برنامه مقدار ۱۲۲ کیلو خط برنج مختلف مورد احتیاج خود را ازطریق مناقصه کتبی خریداری مینماید فروشندگان میتوانند بامراجعه بدفتر چاپخانه واقع دراول خیابان استخر برك مشخصات آنرا دریافت نمایند.

پیشنهادات تاآخر وقت اداری ۲٤ر۸ر۳۹ پذیرفته خواهد شد.

۱ ـ ۲ آ ـ ۳۰۳۳۲ چاپخانه سازمان برنامه

از: ف. جویا
آموزگار فرهنگ فارس

آموزگار بااین حقوق ناچیز کار نخواهد کرد

اولا لازم میدانم ازمسئولین گرامی نامه اطلاعات تشکرکنم که‌ستونی درروزنامه‌بازکرده‌اندتا عموم‌خوانندگان‌منجمله‌فرهنگیان نظراتشانرا بیان کنند . در مطلع این بحث دردهای طبقه محروم آموزگار رابازگو میکنم. حقوق‌ناچیز آموزگار کافی‌برای زندگی او نیست با ۳۰۰۰ریال پول حتی یك زندگی اولیه هم سامان نخواهد گرفت . تعجب دراین است‌که‌همه‌ازاین سرطان وحشتناك فقرکه‌گریبان‌گیرطبقه فرهنگیان امروزه ماست واقفند ولی هیچکس برآن نیست که دنبال دوای آن برودسال‌گذشته ۱۰۰ تومان‌بحقوق‌معلمین‌اضافه شداما چند کلمه درباره این صدتومان . . . .

آموزگاران پیمانی دیناری ازاین صدتومان نصیب ندارند . تنها شامل حال آموزگاران رسمی میشود .تازه آموزگاران رسمی هم این‌مبلغ رابااحتساب مزایامیگیرند.مثلا فردیکه در گله‌دار لار ویایکی ازنقاط دور افتاده ممسنی انجام وظیفه میکند .همان‌اندازه‌حقوق میگیرد که یك آموزگار رسمی درشیراز میگیرد . منصفانه قضاوت کنید آیا اینهم اضافه شد . آخرآموزگاری که‌درشیراز انجام وظیفه میکند اقل کم از مزایای یك زندگی اولیه‌برخور داراست .

در صورتیکه آموزگارانیکه دربنادر دورافتاده خدمت‌میکنند حمام آب مشروب ـسبزی‌حتی گوشت برایشان مفهوم ندارد. تازه مقامات وزارت فرهنگ خوشحالند که حقوق‌آموزگاران رااضافه کرده‌اند .

درخاتمه این قسمت‌ترجمان احساسات هزاران آموزگار محروم این‌کشور شده حقایقی راافشا می‌نمائیم .

۱ـآموزگار با این حقوق‌ناچیز کارنخواهد کرد. چنانکه‌میبینید منتظر اوضاع بدتر از اینهم باشید .

۲ـوضع کتابهای‌درسی‌خوب نیست چه خوب بود کتابها را متناسب با اوضاع واحوال‌همان تفطه تهیه میکردند .

۳ـلغو امتحان‌کلاسهای‌اول‌ودوم رسوم بهیچوجه بصلاح شاگردان نیست .این برنامه متناسب‌با محیط دیگری‌است با محیط‌ما ساز گاری ندارد ، چه خوب بود افرادیکه در راس فرهنك ماتشریف دارند . تنها تقلید کورکورانه را کافی ندانسته بلکه‌خودمی نشستند متناسب بامقتضیات محل برنامه‌تهیه میکردند .

٤ـباید درانتخاب آموزگار دقت کافی بکار رود. ایجاد کلاسهای تربیت معلم بیشتری برای این‌مملکت لازم است که قادر باشد نسبت‌باحتیاجات‌این مملکت آموزگاران شایسته و لایق تربیت کند.

درخاتمه مقال ازجناب‌آقای دکتر عیسی صدیق‌وزیرمحترم‌فرهنك خواستارم که‌توجه بیشتری نسبت باموزگاران محروم این کشور مبذول دارند وگرنه باحذف تعطیلات واضافه نمودن یکماه درسال تحصیلی نه تنها پیشرفتی حاصل‌نخواهد شدبلکه نارضایتی ها هم بیشتر خواهد شد .

سرنوشت اطفال لومومبا

اطفال پاتریس لومومبا که اخیرا وارد قاهره شده بودند به آموزشگاه هائی که پدرشان با مشورت‌مقامات مصری برای آنها در نظر گرفته بود هدایت شده‌اند در این عکس ژولیانا یکی ا زسه تن اطفال‌لومومبا در این عکس مشغول نواختن‌پیانو است و همبازی «شمس» کوچکترین طفل عبدالعزیز اسحق وابسته فرهنگی مصر در کنگو او راتماشا می‌کند . نام اطفال دیگر لومومبا فرانسوا و پاتریس است .

لومومبا چندی پیش تصمیم گرفت که اطفال خودرا از مدارس بلژیکی کنگو خارج کرده وآنها را برای تحصیل بقاهره بفرستد و دراین زمینه یك پیام خصوصی‌برای جمال عبدالناصر ارسال داشت آقای اسحق وابسته فرهنگی جمهوری متحد عربی نیز باتفاق اطفال‌لومومبا از لئوپولدویل عازم قاهره گردید تا تسهیلات لازم را برای تحصیل اطفال فراهم کند .

اطفال لومومبا در قاهره د ریك مدرسه فرانسوی تحصیل خواهند کرد ولی عربی نیز خواهند آموخت

درحال حاضر اطفال لومومبا درمنزل وابسته فرهنگی جمهوری عربی در قاهره بسر می برند وابسته مذکور نیز سه کودك دارد که همسال کودکان لومومبا و همبازیهای‌خوبی برای آنها محسوب می شوند .

مرلین مونرو از آرتور میلر جدا شد

امروز منشی مخصوص‌آرتورمیلر رسما بمخبرین جراید اعلام داشت که مرلین‌مونرو ستاره سینمای آمریکا و آرتورمیلر نویسنده مشهور آمریکائی تقاضای جدائی خود را تسلیم دادگاه کردند .

مرلین مونرو درسال ۱۹۵٦ برای سومین‌بار با آرتورمیلر ازدواج کرد .

قبلا ستاره جوان سینمای آمریکا همسرش جودی ماژیو قهرمان باس‌بال آمریکا بودو پس از جدائی ازاوبا ارتورمیلر ازدواج کرد .

مرلین مونرو برای اولین‌بار هنگامیکه هنوز شانزده سال بیشتر نداشت با جیمزدوهرتی ازدواج کرده‌بود .

اکنون ارتورمیلر و مرلین‌مونرو هر دو در نیویورك بسر میبرند و کوچکترین تفسیری در اطراف این‌خبر که امروز در صفحه اول جراید آمریکا درج شده است بعمل نیاوردند.

منشی مخصوص آرتورمیلر ضمن اعلام تسلیم‌تقاضای‌جدائی مرلین‌مونروازشوهرش بدادگاه گفت که مرلین‌مونرو بر اثر زیادی کار اعصاب فرسوده‌ای پیدا کرده است و قصد دارد پس از جدائی از آرتورمیلر استراحت کند .

خبر جدائی مرلین‌مونرو و آرتورمیلر برای اولین بار هنگامیکه با ایومونتان‌هنرپیشه فرانسوی مشغول بازی درفیلم «میلیونر» بود پخش شد .ولی بعدا تکذیب شد .

منشی آرتورمیلر ضمنا به مخبرین جرایداظهار داشت‌که علت جدائی مرلین‌مونرو وجود شخص ثالثی نیست.

در فیلم‌جدیدمارسل‌کاموکارگردان مشهورسینمای‌فرانسه‌رقص‌جدیدی‌دیده میشود بنام «کوکو» .

مارسل کامو قسمت‌اعظم این فیلم را در برزیل برداشته است .

فیلم جدید او «اس‌باندیرانت» نام دارد .

چند شب قبل در حضور صد ها نفر پاریسی ستاره‌فیلم«اس‌باند' یرانت» رقص کوکو را اجرا کرد که مورد توجه قرار گرفت .

احتمال دارد بزودی رقص «کوکو» سراسر پاریس و اروپا را فراگیرد.

بیسواد نابغه

البرت انشتاین فیزیکدان وعالم ریاضی معروف برای ایراد چند سخنرانی‌علمی‌بیکی از دانشگاهها دعوت شده بود واقعه خوشمزه زیر هنگامی اتفاق افتاد که وی بوسیله‌ترن بصوب محل دعوت میرفت . واقعه بشرح زیر است :

هنگام ظهر انشتاین یکی‌از ماموران قطار را احضار کرد واز او خواست تالیست غذارا برای او بیاورد .

مامور پس از چند لحظه در حالیکه صورتی از غذا های موجود را در دست داشت‌نزد وی بازگشت .

اتفاقا در آنروز انشتاین فراموش کرده بود که عینك مطالعه خود را در جیبش بگذارد لذا پس از اندکی جستجو رو بمامور کرده‌وگفت آقا لطفا این صورت رابرای من بخوانید .

مامور قطار پس از اندکی تامل در حالیکه‌درخوداحساس شرمندگی‌مینمود گفت‌ببخشید آقا منهم متاسفانه مثل شما بیسواد هستم !!

تازه‌های پزشکی

از: دکتر طهمورث فروزین

خستگی روحی

در روان پزشکی کلمه ای بنام «دپرسیون»وجود دارد که می توان آن را خستگی و یا ضعف روحی ترجمه کرد . «دپرسیون مانتال» و یا خستگی روحی و بیماریهائی که شما در هر روز صد ها و بلکه هزار ها نفر همنوعان خود را که به آن دچارند می بینند .

در این مرض شخص احساس خستگی می کند . میل بکار ندارد . خسته است . مرتب خمیازه می کشد . گویا عضلاتش نمی توانند و یا نمی خواهند اوامرش را اجراء کنند . ضعف و سستی وگاهی اختلالاتی‌مانند کم خوابی ، بی اشتهائی و یبوست یا اسهال نیز باین حالت اضافه می‌شود.

خستگی روحی و یا بهتر خستگی مغزی از بیماریهائی است که به سرعت انسان را نسبت به کاری که دارد دلسرد می کند و شخص‌احساس می کند که دیگر برای کار کردن آماده نیست .

این حالت در کسانی پیدا می شود که بیش‌از تاب وتوان خودوبیش از قدرت و نیرو و استعداد در خویش کارکرده و می کنند و وقتی این‌انرژی ذخیره تمام شد و شخص بتدریج بجائی رسید که از عهده کشیدن این بار برنیامد به‌خستگی‌روحی ویاخستگی‌مغزی دچارمی‌شود . علت آنکه خستگی مغزی ترجمه اصلی این جمله نیست آن است که واقعا مغز خسته نیست بلکه روح و باطن انسان آمادگی بکار ندارد و چنانچه این آمادگی ایجاد شود مغز بلافاصله می تواند بکار ادامه دهد .

از نظر درمانی نیز از همین حالت و همین موضوع استفاده کرده اند بدین معنی که داروهائی ساخته اند که پس از مصرف یکمرتبه انرژی ذخیره بدن را بکار انداخته و انسان‌رابرای کار بیشتر و تفکر زیادتر آماده می کند. مهمترین این داروها «اورتدرین» ماکستیون . دنیر و بالاخره جدید ترین آنها داروئی بنام «ماربلان» است که معلوم نیست هنوزبه ایران آمده باشد یا خیر ولی آنچه مسلم است اینستکه این داروها گاهی باعث‌تحریك‌اعصاب بکار برتن آنها باید زیر نظر پزشك و با تعمق انجام گیرد . شده و بیخوابی ایجاد می کند .

هفت اشتباه

کاریکاتویست ما ضمن کپی از روی تصویر اصلی‌عمدا هفت اشتباه مرتکب شده است شما از روی تصویر تغییر یافته این هفت اشتباه را پیدا کنید .

حل در همین شماره

تصویر اصلی

تصویر تغییر یافته

سیزدهمین ستاره

ـ٤٦ـ

پای خرگوش یکمرتبه او را بباد جیمی انداخت . بله جیمی میتوانست او را در این ماجرا کمك‌کنداکنون که‌اطمینان خاطری درخود احساس میکرد بالحن قاطع گفت :

ـ نه «روی» نمیتوانم گردن بند را بشما بدهم باید باوکیل‌خود مشورت کنم .

ـ وکیل ؟

از شنیدن نام وکیل بهت و حیرت زیادی به «روی» دست داده‌بود دلش میخواست یك کشیده محکم به گوش پسر عمویش بزند ولی‌باتمام قوا سعی میکرد جلو خشم خود را بگیرد .

«روی» بابی حوصلگی گفت :

ـ لجاجت را کنار بگذار این گردن بند جزو دارائی خانوادگی ما است . سلیا این دفعه دیگر نتوانست جلو خشم خود را بگیرد فریاد زد :

ـ دارائی خانوادگی ؟ کدام دارائی ؟ یك تکه زمین بی مصرف و مبالغ هنگفتی قرض؟

سوفی تا این وقت ساکت نشسته بود بحرف درآمد و گفت:

ـ میتوانم پیشنهادی کنم؟ بشنیدن صدای سوفی «روی» متوجه او گردید .

بمحض اینکه چشمانش با نگاههای سوفی مصادف شد بطور محسوسی تغیر حالت داد و با لبخندی گفت :

ـ نگویه بینم ـ عزیزم چه میخواهی بگوئی

سوفی در حالیکه رویش را بطرف سلیا گرفته بود گفت :

ـ چرا اسم وکیل خود را به «روی» نمیگوئی نگذارید موضوع این آنها حل شود

سلیا پس لحظه‌ای سك و تردید گفت :

ـوکیل من آقای «جیمز راند» است .

ـچطور جیمز؟ اکنون گردن بند پیش‌او است ؟

سلیا در حالیکه از دروغ خود باطنا شرمگین بود جواب داد :

ـبله گردن بند را به سروان «راند» داده‌ام تا برای من نگهدارد

ـعجب است خود او تاکنون در این باره حرفی بمن نزده‌است

سوفی با صدای لطیف خود سخن درآمد .

ـخواهش میکنم «روی» عصبانی نشوید . شاید سروان جیمز

ـ٤٧ـ

خیال کرده است که سلیا با اجازه شما این گردن بند را باو داده است . البته می‌بایست این موضوع را بشما اطلاع داده باشد این بار «روی» حرفی نزد و هنگامیکه میخواست از مغازه خارج شود گفت‌فردا صبح بسراغ «راند» خواهم رفت . ولی باید بگویم که تاکنون خانواده «گارث» به پادشاه انگلستان وفادار بوده‌اند تعجب میکنم شما یك نفر شورشی را بنام «سروان» خطاب میکنید .

فصل هفتم

اکنون لازم بود که سلیا فورا و بدون فوت وقت جیمی راملاقات کند .

این بود که پس از رفتن آنها با عجله باطاق خود رفت و جعبه‌ای را که گردن بند زمرد در آن بود برداشت و نگاهی به آن افکند . حقیقتا جواهر گرانبهائی بود . در روی سه رشته زنجیر طلائی هفت قطعه‌زمرد درشت‌نشانده شده بود جای تعجب نبود که «روی» این همه برای پس گرفتن آن‌اصرار میکرد .

فورا مانتوی خود را پوشید با شلق آن را بسرش کشید ، جعبه گردن بند را برداشت و براه افتاد

خانواده جیمی در کوچه کلیسا نزدیك خیابان بزرك مسکن‌داشتند سلیا این خانه را می شناخت ولی هرگز داخل‌آن راندیده‌بودمادرجیمی را تا آنوقت یکی دو بار در مغازه دیده بود . فکر میکرد که آیا جیمی در خانه است ؟ آیا از ملاقات وی ناراحت نخواهد شد .

مستخدم قد کوتاهی در را باز کرد .

ـبله « ماما» آقای جیمی در خانه است . . .. بله باو میگویم که خانمی دم در میخواهند ایشان را ملاقات کنند و نمی خواهند وارد منزل شوند .

از دور صدای خنده چند نفری از خانه جیمی بگوش میرسید.

چند لحظه بعد جیمی بسرعت از پله‌ها پائین‌آمده و دست او را گرفت .

ـسلیا چه قدر بموقع آمدید . برادرم هم اکنون از «بنودد»رسیده است میتوانید با او آشنا شوید .

سلیا با لکنت زبان دو مرتبه اسم‌جیمی را بزبان آورد . . . .

ـ٤٨ـ

جیمی . . .. جیمی . . .

ـسلیا ، چه شده است ؟ آیا می توانم بشما کمکی بکنم .

ـمیخواهم دو کلمه با شما صحبت کنم و اما هیچکس نباید حرفهای ما را بشنود .

ـبفرمائید خواهش میکنم .

جیمی در اطاق را باز کرد و گفت :

داخل شوید ولی اینجا خیلی سرد است . خبری از آتش و بخاری نیست .

سلیا بی اختیار خود را روی نزدیکترین صندلی اطاق انداخت و جیمی در کنار او به لبه میز تکیه کرد .

نگاههای محبت‌آمیز جیمی طوری او را منقلب کرد که برای چند لحظه فراموش کرد برای چه منظوری بدیدن او آمده است . سرانجام سکوت را شکست و در حالیکه گردن بند را بدست جیمی میداد شرح ملاقات خود را با «روی» از اول تا آخر برای وی شرح داد و در پایان از او پرسید :

ـمیخواهید جیمی در این ماجرا بمن کمك کنید ؟

ـمسلم است . با کمال میل

ـاین گردن بند را برای من نگه خواهید داشت ؟

ـخاطرتان جمع باشد .

ـجیمی شما چقدر خوب هستیدولی . . .. . .

ـدیگر چه

ـمیدانید من هنوز صغیر هستم و اگر «روی» اصرار کند گردن‌بند را باو خواهید داد ؟

جیمی خنده بلندی کرد و دستهای لاغر خود را دور زانوانش حلقه زد گفت

اگر من نتوانم این گردن بند را تا وقتی که شما کبیر میشوید نگه دارم لیاقت هیچ چیز را نخواهم داشت .

ـاما پس از آن ؟

این بار جیمی بطور جدی شروع بصحبت کرد : هر گاه «روی» بتواند مدرکی بمن ارائه دهد که ثابت کند گردن بند مال فرزندارشد است باید آن را باو پس بدهم . ولی هر گاه عموی شما گفته باشد که گردن بند متعلق بشما است حتما چنین بوده است درین صورت باحتمال

ـ٤٩ـ

قوی «روی» مدرکی برای اثبات ادعای خود در دست ندارد

ـپس باین ترتیب برای مبارزه با«روی» آماده هستید ؟

ـتردیدی نیست . واقعا خجالت آور است مردی مانند «روی»بدختر یتیمی که تنها دارائی او منحصر بیك قطعه جواهری است که از مادرش بارث برده زوربگوید . تصور این مطلب‌برای من بسیار مشکل است . بهر حال گردن بندرا بمن بدهید .

از جای خود بلند شد و جعبه گردن بند راگرفت و در جیبش گذاشت .

ـحالا بیائید برویم قدری گرم شوید . می‌بینم سردتان شده است . یك گیلاس شراب شمارا سر حال خواهد آورد .

سلیا خجالت میکشید پیش مادر جیمی برود و هرگز اورا از نزدیك ندیده بودولی جیمی مجال فکر کردن نداد و اورا بطرف اطاقی که مادرش بودراهنمائی کرد .

بمحض اینکه قدم بدرون اطاق گذاشت احساس کرد که به یك محیط گرم خانوادگی واردشده‌است آتش ملایمی که دربخاری میسوخت روشنائی وحرارت مطبوعی باین کانون مهرو صفا می بخشید .

روی‌میز کوچکی در گوشه‌ای از اطاق چندشاخه سنبل دریك گلدان بلورین سبزرنگی قرار داشت مادر جیمی ، برادرش «ملیز» «اموس» مستخدم سیاه پوست و«روسکو» سك‌خانه همه در این اطاق جمع شده بودند .

خانم «راند» روی نیمکت نیمه درازکشیده و میلز و آموس روی زمین نشسته بودند و سك درگوشه دنجی نزدیك بخاری خوابیده بود .

«خانم راند» خیلی به جیمی شباهت داشت فقط گیسوانش دراثر گذشت ایام برنك خاکستری درآمده بود. سلیا با کمك جیمی مانتوی خودرا کند «ملیز»فورا یك گیلاس شراب ریخت و مستخدم سیاه پوست بیسکویتی باو تعارف کرد.

بانو «راند» بدقت سلیارا نگریست و پس از لحظه‌ای‌گفت :

ـخیلی میل داشتم شمارا ازنزدیك به‌بینم ـ جیمی اغلب از شما تعریف میکند چند لحظه پیش نیز صحبت شما بود. شنیدم خانم «ویویان» از لباسی که برایش دوخته‌اید خیلی خوشش

طی مراسمی درحضور والاحضرت شمس پهلوی

باغ بزرگی در نیاوران بدرمانگاه معلولین داده شد

♠ آقای نور افشار و بانو این باغ را بشیر و خورشید واگذار کردند

♠ دومیلیون ریال از طرف شرکت ملی‌نفت وکنسرسیوم برای تاسیس درمانگاه معلولین کمك شد

عصر روز پنجشنبه گذشته طی مراسمی در حضور والا حضرت شاهدخت شمس پهلوی و عدای از رجال و شخصیت های تهران باغ بزرگی در جمال آباد نیاوران که متعلق به آقای نور افشار بود به درمانگاه معلولین اختصاص داده شد .

از ساعت چهار بعد از ظهر پنجشنبه بنا بر دعوت آقای نور افشار و بانو آقایان صدر الاشراف رئیس مجلس سنا و عده‌ای ازسناتور ها ودکتر خطیبی مدیر عامل‌جمعیت شیر وخورشید سرخ ، جمال‌اخوی، دکتر عباس نفیسی و روسای‌شرکت ملی نفت و کنسرسیوم و عده ای در حدود دویست نفر از پزشکان معروف ایرانی و خارجی در محل‌باغ حضور بهمرسانیدند . مدعوین پس ازورود به باغ در قسمت های‌مختلف آن که بطرز زیبائی تزئین شده بود به گردش پرداختند . کمی بعد والاحضرت شمس پهلوی ریاست عالیه جمعیت شیر وخورشید سرخ ایران به اتفاق آقای پهلبد همسر خود به باغ تشریف فرما شدند .

تقدیم دسته گل

آقای نور افشار و بانو دسته گلی بوالا حضرت تقدیم داشته و خیر مقدم عرض کردند و سپس والاحضرت و همراهان از قسمت های مختلف باغ دیدن نمودند و برای استراحت به طرف ساختمانی که قبلا آماده شده بود رفتند .

در این ساختمان نخست

آقای دکتر نفیسی دبیر کل‌جمعیت شیرو خورشید سرخ ایران طی گزارشی اظهار داشت :

چون والا حضرت شمس پهلوی همواره کمال توجه را برای آسایش ودرمان افرادی. که در اثربیماری ویا حوادث و سوانح ناگوارزندگی ناقص العضو ویا زمینگیر شده داشته اند و کرارا در این مورد دستور اکید صادر کرده اند،هیئت مدیره جمعیت پیوسته در صددبوده است که از نیات خیر خواهانه والاحضرت پیروی کند. خوشبختانه اخیرا آقای ابوالحسن نور افشار نخستین قدم را دراین راه خیر برداشته ودر صدد بر آمدند این مکان را در اختیار شیر وخورشید سرخ بگذارند .

هیئت مدیره جمعیت فورا این پیشنهاد خیر خواهانه را پذیرفت ودر صدد تامین این منظور برآمد برای تهیه برنامه کار چندین بار کمیسیون هائی با حضو ر استادان دانشگاه تهران و نمایندگان وزارت بهداری و ریاست بهداری ارتش و ریاست بهداری شرکت ملی نفت ایران و نمایندگان سازمان ملل متحد و سایر موسسات بین المللی در دفتر دبیر کل جمعیت شیر و خورشید سرخ ایران تشکیل گردید وطرح مقدماتی برای شروع کار در نظر گرفته شد . ضمنا وزارت بهداری و شرکت ملی نفت ایران از سه تن از کار شناسان‌عالیمقام دعوت کرد که به ایران آمده وبا نظر ایشان نقشه اینکار کشیده شود این آقایان که اکنون حضور دارند عبارتند از آقای دکترهاوارد راسك رئیس امور مالی صندوق بین المللی حمایت ودرمان معلولین واستاد کرسی و رئیس بخش درمان مسلولین در دانشگاه نیویورك ، معاون ایشان آقای کورت‌جانسون

این آقایان پس از ورود به تهران آغاز بکار نمودند و چند روز پیش جلسه ای با حضور ایشان و جمعی دیگر از آگاهان و دانایان فن در همین محل‌تشکیل شد و برنامه آغاز کار به تصویب رسید وبدین گونه نخستین گام در اجرای این نیت مقدس بر داشته شد . آقای نفیسی در پایان گزارش خودتقاضا کرد که والا حضرت تاسیس این موسسه را تصویب بفرمایند .

سپس آقای نور افشار ضمن ایراد نطقی نیت خودرا برای‌مدعوین تشریح کرد وافزود که با این‌اقدام امیدوار است برای کمك بافراد ناقص العضو کشور درمانگاهی تاسیس شود ، پس از آقای نور افشار آقای دکتر خطیبی مدیرعامل جمعیت شیرو خورشید سرخ‌ایران مطالبی در این مورد بیان داشتو اقدام نیکو کارانه آقای نورافشار را ستود . دراین مراسم روسای درمانگاه معلولین شهر نیویورك‌نیز که حضور داشتند ، هر یك طی بیاناتی ضمن تقدیر از اقدام آقای نور افشار در باره اقداماتی که در دنیای امروز برای کمك به معلولین صورت می گیرد توضیحاتی دادند رئیس درمانگاه کودکان فالج نیویورك تولدولیعهد ایران راتبریك گفت ویك بورس تحصیلی و یك بسته کتاب‌طبی برای‌مطالعه‌پزشکان باین سازمان هدیه کرد وی اظهار امیدواری کرد که این باغ باکمك کلیه موسسات امریکائی و موسسه شیرو خورشید سرخ‌ایران ومردمان خیر به صورت یك مرکز معلولین در آید در پایان از طرف شرکت ملی نفت ایران و کنسرسیوم دو فقره چك هر یك به مبلغ یکمیلیون ریال‌به جمعیت شیرو خورشید سرخ اهداء شد و مراسم پایان یافت در این مراسم آقای نور افشار و بانو تقاضا کردند تا درمانگاهی که در باغ اهدائی تاسیس می شود بنام والاحضرت ولایتعهد نامیده شود.

حل هفت اشتباه

۱ـ سمت‌چپ تصویردرپائین روی سنگفرش خیابان یك‌خط اضافه دیده میشود .
۲ـ به قطعات گوشواره‌خانم یکی اضافه شده است .
۳ـ یك شمع در جا شمعی دیده میشود .
٤ـ دست راست پیشخدمت تغییر کرده است .
۵ـ پای‌راست همین شخص نیزتغییر کرده است .
٦ـ در تابلو : برتعداد پره های بادبزن یکی اضافه شده است .
۷ـ در تابلو : یك خط افقی در سمت راست خانم‌دیده میشود .

تهران ـ خیابان مولوی
چهارراه گمرك شاهپور
آ ـ ۳۰۳۷٤

وقتی که پلک های شما برای یک خواب خوش سنگینی میکند

پتوی مخملی کاشان

با لطافت و گرمی مانند لذت خواب را خدا برابر خواهد کرد

پتوی مخملی کاشان

بید نمیزند ـ پرز نمیدهد و در لطافت و زیبائی بیمانند است

فالوپا

کارخانجات مخمل‌بافی کاشان برای فروش پتو درسراسرکشور از تهران و شهرستانها نماینده فعال می‌پذیرد . نمایندگانی‌که واجد شرایط میباشند بترتیب تقدم درمراجعه انتخاب خواهند شد .
داوطلبان نمایندگی ازتهران وشهرستانها به‌تهران سرای امیر شماره ۵۰ تلفن ۲۳۸۹۰ ویافروشگاه آرمان چهارراه‌شاه تلفن۶۰۲۰۶۰ مراجعه‌ویامکاتبه‌نمایند.

شعبات فروش درتهران

فروشگاه آسیا خیابان شاه چهارراه پیروز ـ فروشگاه دنیا خیابان اسکندری چهارراه شهرداری پتوفروشی صراف‌زاده اول بازار بزرك ـ فروشگاه فائقی اول ناصرخسرو ـ فروشگاه‌همراه‌خیابان‌سلسبیل‌چهارراه‌آذربایجان ـ فروشگاه مهرخیابان لاله‌زارکوچه مهران ـ فروشگاه نجات خیابان سعدی مقابل پمپ‌بنزین ـ فروشگاه حریرگلوبندك ـ فروشگاه موافق لاله‌زارنو ـ فروشگاه گبائی‌زاده خیابان‌منوچهری ـ فروشگاه روشن خیابان شاهرضا مقابل خیابان‌بهار ـ فروشگاه گلشن چهارراه جمشیدنصرت ـ فروشگاه‌همایون چهارراه حسن‌آباد ـ فروشگاه جعفرزاده قلهك ایستگاه ـ فروشگاه سهیل خیابان‌گرگان چهارراه عظیم‌پور ـ فروشگاه تعاونی کارمندان فرهنك خیابان سپه مقابل موزه

شعبات فروش درشهرستانها

مشهد ـ تجارتخانه میرمحمودسیدی ـ قزوین ـ اول بازار فروشگاه جامعی ـ رشت خیابان شیك آقاجان عمرانی ـ بهشهر ـ شرکت بازرگانی محلوج ـ تبریز اول بازار فیروز ابراهیم‌زاده ـ بابل آقای معصوم عابدیان ـ شیراز ـ منسوجات سویس خیابان داریوش ـ قم ـ تجارتخانه آقای اسداله حکیم‌زاده بازار چهارسوق.
آ ـ ۳۰٤۱۰

شب نشینی باشکوه باشگاه بین المللی زنان ایران
به نفع ساختمان جدید اندرزگاه پارك شهر .
پنجشنبه ۲٦ آبانماه ساعت ۹ و نیم بعداز ظهر در سالن های مجلل اتوموبیل کلوب شاهنشاهی

درحضور والاحضرت شاهدخت شمس پهلوی

بوفه کم نظیر ـ اتراکسیون های جالب ـ رقصهای محلی ایرانی کاناره اسپانیول ـ بهترین موزیك جاز وانواع دیگر سرگرمی ها .
بلیط برای هر نفر ۷۰۰ریال
بخت آزمائی روی نمرات بلیط های ورودی شامل جوائز ممتاز
۱ـ بلیط هوائی رفت‌و باز گشت تهران ـ لندن (هدیه شرکت هواپیمائی پارس)
۲ـ مانتوی شب مدل ۱۹٦۱ دوخت اروپا (هدیه سفارت اسپانیا)
۳ـ ژاکت اسکی برودری کار دست (هدیه سفارت کانادا)
٤ـ دوپارچه لوازم روی‌دو تختخواب یکنفری (هدیه سفارت‌امریکا)
۵ـ سرویس چای وزشو فورژه کاردست (هدیه سفارت اندونزی)
ونیز یك‌جایزه نفیس‌و غیر منتظره که‌ازطرف بوشورون جواهرساز معروف فرانسه (۲٦ میدان‌واندوم پاریس) بوسیله سفارت کبرای فرانسه در تهران اهدا شده است .

قرعه کشی ساعت ۱۲ .

بلیط های بخت آزمائی مستقل از شب نشینی شامل جوائز گرانبها از هدایای سایر ملل طبق صورت جداگانه به‌بهای ۵۰ ریال بفروش می رسد .
محل فروش بلیط : اتوموبیل کلوب شاهنشاهی (خیابان شمالی پارك شهر) مغازه آیتا ـ فرد شمیران ۱ـ۲ آ ـ ۲٦۳۳۵

تجدید آگهی مزایده

سازمان برنامه ۲۵ قلم چادرهای دوپوش ایرانی نوکار کرده وزیلو وبرزنت وغیره‌را ازطریق مزایده بفروش میرساند کسانیکه مایل‌بشرکت دراین مزایده باشند میتوانند برای اخذ برك مشخصات و شروط معامله وکسب اطلاع بیشتر بدفتر نمایندگی سازمان برنامه واقع در خیابان سی‌متری برابر ژاندارمری کل کشور خیابان ساسان شماره ۱۵مراجعه فرمایند .پیشنهادها تاآخروقت اداری روز دوشنبه هفتم آذرماه ۱۳۳۹ پذیرفته‌میشود جلسه مزایده در ساعت ۱۰ صبح روز سه شنبه هشتم آذرماه دردفتر نمایندگی تشکیل میشود ورود پیشنهاد دهندگان در جلسه مزایده آزاد است.
دفتر نمایندگی سازمان برنامه ـ حسام‌الدین وکیل پور
۱ـ۲ آ ـ ۳۰۳۳٦

اجتماعی

تهران بهوای قابل تنفس، بیش ازساختمان احتیاج دارد

احداث پارکهای جدید ضروری‌است

■ محله عربها جای پارك وگودهای‌جنوب جای‌جنگل‌مصنوعی است

■ محلات عقب مانده را باید تبدیل به باغ کرد

معتمدین محلات تهران در کوی کارمندان دولت در منطقه باغشاه اجتماع نمودند .

دراین مجلس آقای سرتیپ‌شمس ملك آراء در باره تبدیل باغشاه به پارك صحبت کرد .

آقای شمس ملك آراء گفت‌چند روز پیش روزنامه اطلاعات خبری در باره باغشاه منتشر کرد که‌شهرداری میخواهد باغشاه را خریداری‌نموده‌و آنرا به پارك عمومی مبدل نماید . این خبر موجب امیدواری مردم تهران شده است و معتمدین و نمایندگان محلات باید دنبال این موضوع‌رابگیرند تاباغشاه به پارك عمومی مبدل شود .

ارزش هوا

آقای ملك آراء گفت آقایان هوای تهران کاملا آلوده شده و دیگر قابل تنفس نیست .

مردم تهران میگویندهیچ اصلی دیگر اجازه نمیدهد که باغشاه را به ساختمان های مسکونی تبدیل نمایند مردم بهوای قابل تنفس بیش ازساختمان احتیاج دارند .

باغ ،گل وقهوه‌خانه

ناطق در این موقع اعلام کرد که اعلیحضرت دو سال پیش اوامری در باره تبدیل باغشاه به پارك صادر کرده‌اند زیرا شخص شاه بهتر از همه مسئولین امور بوضع نیازمندی های اساسی مردم احاطه دارند .

وی افزود که در صورت لزوم نمایندگان مردم برای تسریع در واگذاری باغشاه بشهرداری بحضور ملوکانه شرفیاب خواهند شد تا اوامر مجددی‌به مقامات‌ارتش دراین مورد صادر گردد آقای ملك آراء گفت : در باغشاه مطابق میل مردم قهوه‌خانه بسازند و این محل را بصورت پایگاهی از گل و بلبل در آورند تا مردم شهر دو میلیون نفری تهران لااقل محلی برای چند لحظه آسایش داشته باشند .

در صورتیکه مردم اقدام کنند و اوامری‌از طرف‌شاهنشاه صادرگردد حتما باغشاه را بدون دریافت پول بشهرداری واگذار میکنند زیرافکر تبدیل باغشاه به پارك آنقدر اهمیت دارد که در واقع باید همه درتحت تاثیر آن قرار گیرند .

شرایط‌مناسب .

آقایان دکتر پریور قزوین پور سلیمی‌پور سرهنك نظمی در این مجلس اظهار داشتند که هیچ‌فرصتی مناسب‌تر از وضع فعلی برای‌ایجاد یك پارك بزرك برای شهر تهران نیست و اگر این فرصت از دست برود درست بمانند آنست که‌مردم تهران را به تنفس از هوای آلوده محکوم سازند .

بعد از ده سال

بعد از ده سال‌در تهران باصرف میلیارد هاپول نمیتوان محلی مانند باغشاه که از هر لحاظ برای احداث پارك مناسب باشد بدست آورد و باید توجه داشت که در آن وقت نه از باغشاه خبری‌خواهد بود و نه از پارك و اما مردم میگویند علاوه بر باغشاه در محلات دیگر تهران نیز در صورت امکان از اراضی‌سرباز- خانه‌هاپس ازانتقال بخارج‌از شهر برای‌احداث پارك استفاده گردد.

پشتیبانی میکنیم

مردم منطقه‌باغشاه و سایرمحلات تهران از این اقدام شهرداری پشتیبانی میکنند و برای حصول موفقیت‌آماده هر نوع کمکی‌هستند.

محله عربها را بکوبید

در این موقع آقای ملك آراء گفت اگراشکالی برسرراه تبدیل باغشاه بپارك موجود است ما مردم محلات پیشنهاد دیگری میدهیم که از هر لحاظ بر اهمیت پایتخت می افزاید بیائید محله عربها و سایر محلات کثیف تهران را در هم بکوبید و ساکنین این مناطق را به باغشاه و یا سایر نقاط شهرانتقال دهید و آنوقت ملاحظه خواهید کرد که این‌محلات هم برای احداث پارك بسیار مناسب‌است.

جنگل مصنوعی

در این جلسه مردم تقاضا کردند که اراضی گودهای جنوب شهر بجنگل مصنوعی تبدیل شود وبدین وسیله برای تصفیه هوای آلوده‌شهر اقدام گردد.

نظر شهرداری

امروز خبرنگار ما با مقامات شهرداری تهران درباره اقداماتی‌که برای تبدیل باغشاه بپارك صورت می گیرد تماس گرفت آقای شیرخانی معاون‌کل شهرداری به خبرنگارماسفت‌که طبق‌دستور آقای شهردار نامه هائی بوزارت دربار و اداره مهندسی ارتش نوشته شده وی گفت شهرداری با کمال‌جدیت این موضوع را دنبال میکند تاقدمی درباره تامین خواسته‌مردم برداشته شود.

افتتاح درمانگاه

سخنگوی وزارت بهداری امروز بخبرنگارما گفت هفته‌گذشته درمانگاه هنجل نطنز توسط فرماندار محل وبا حضور عده‌ای از معتمدین محلی و طبقات مختلف‌مردم‌بنام نامی‌اعلیحضرت همایونی افتتاح وموردااستفاده عموم قرار گرفت .

بازگشت رئیس بخش قلب بیمارستان‌پهلوی ازاروپا

امروز اطلاع حاصل شد که آقای دکتر داود کاظمی جراح و رئیس بخش قلب بیمارستان پهلوی که‌یك ماه پیش بنا بدعوت دولت فرانسه برای بازدید از مراکز علمی و جراحی قلب به آنکشور عزیمت نموده بود بتهران بازگشت .

در انجمن های محلی شهر

مردم شمالغرب تهران

کاندیداهای خودرا تعیین کردند

جلسه انجمن محلی شمالغرب تهرا ن بریاست آقای عسکری وبا حضور آقایان دکتر سپاه منصور ـ افشار پور ـ جعفر زاده ـ سرهنك گلکار ـ سرهنك ملك مرزبان ـ حاج علی محمد نور محمدیان ـ حاج آزادان ـحاج علی خضرائی ـ علامه خان محمدی ـ نیك اختر ـ عطائی ـ رشیدی ـ حاج کیمیاگر ـ غفاری موثقی ـ مدبرنیا ـ افراز ـو جمعی از معتمدین محل در منزل آقای نیك اختر تشکیل شد .

آقای قریشی نماینده برق‌فروزان‌در جلسه انجمن شرکت کردو در باره برقهای اختصاصی صحبت نمود قرار شد سه نفر نماینده انجمن مجددا در بنگاه برق حاضر شده وبا تیمسار آجودانی‌مدیر کل برق تهران ملاقات نمایند تا ترتیبی برای بهبود وضع برق این محل داده شود .

در این جلسه اعضای انجمن در باره باز شدن انتهای خیابان سپه غربی صحبت کردند و سپس بارای مخفی آقایان افشار پور سرهنك گلکار نیك اختر بسمت کاندید انجمن شهر از شمالغرب تهران انتخاب گردیدند .

درظرف هشت‌ماه

شکل شهر جوادیه تغییر یافته است

شهردار و مردم جوادیه درجشن تولد ولیعهد شرکت‌کردند

جلسه رسمی شورایعالی جوادیه با حضور آقایان حاج سعدالـه قدیمی ـ حاج فضل‌اله عابدین ـ حاج علی اکبر قنبری ـ غلامحسین بغدادی ـ سید حسین شربیانی ـ سید محمد حسین جلیلیان ـموسی طهماسبی ـ عزیزاله امیرافشاری ـ غلامعلی تنها ـ احمد رضا قالیباف ـ حسن‌نژاد ایرهی‌ـغلامرضاستوده‌ـ ابوالفضل بشارت نیکخو ـ یداله حسن پور ـ علی‌زمانی‌ـمحسن‌دبیری امیر علی غلامی ـ قربانعلی وکیلی‌ـ منصور آفرین کار ـمحمد یوسف یوسفی ـ حسین‌اردلان ـغلامحسین محمود پور ـ رحمن‌حجتی ـصحبت محمد زاده ـغلامحسین محمودپور‌ـ حسن عطرچیان ـ حسن صندوقی ـ بهادر حبیب‌زاده ـ احمدرضامند ـ عزیز باباصادقی ـ وعده کثیری از اهالی در سالن شهرداری تشکیل گردید .

آقای مینوچهر شهردار جوادیه ولادت والاحضرت ولایتعهد را از جانب مردم جوادیه به عموم ملت ایران تبریك گفت و سپس‌درباره اوامر مداوم شاهنشاه مبنی بربهبود وضع زندگی مردم جوادیه بیاناتی ایراد کرد آنگاه شهردارجوادیه ازمساعدتهای‌آقای‌ذوالفقاری‌شهردار تهران سپاسگذاری کرد و گفت شورای عالی شهر جوادیه از نمایندگان واقعی مردم تشکیل‌شده و کار عمرانی خودرا آغاز کرده است .

سپس آقای عزیزاله امیرافشاری از طرف حضار ضمن اظهار تشکر از تشکیل شورا و قدردانی‌ازفعالیت های شبانه روزی شهردار جوادیه شرح مبسوطی درباره لزوم‌همکاری صمیمانه اهالی باشهرداری‌وهمچنین ابراز قدردانی مردم از اقدامات انجام شده بیان داشت در این‌جلسه گفته شد که تاسیسات مجهز لوله کشی‌ـ ساختمان‌اگو‌ـ پوشانیدن قسمت اعظم نهر فیروز آباد‌ـتوسعه معابر ـ اسفالت خیابانها ـنصب مستراحهای‌عمومی ـ تامین‌روشنائی شهر با چراغهای گازی ـ احداث میادین ـ نصب میز های آهنی مدرز برای طوافها ـ ساختمان سالن جشن و عروسی و گرمخانه فقرا و اقدامات دیگر در مدت (۸ ماه) انجام شده و شهر جوادیه رابصورت شهر زیبائی درآورده

گودیر

لاستیکهای نایلن

3T

با ۱۳ تن فشار

آزمایش میشود

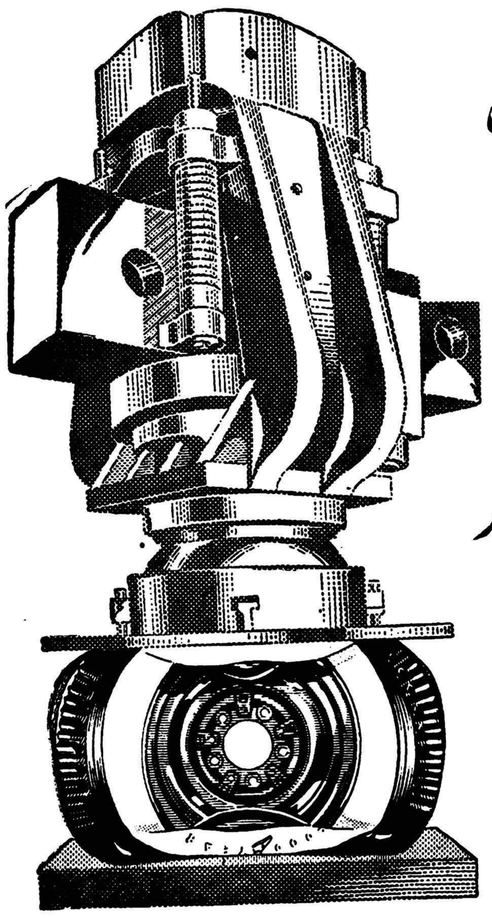

۲-۳۷

GOODYEAR

آ-۳۰۳۱۴

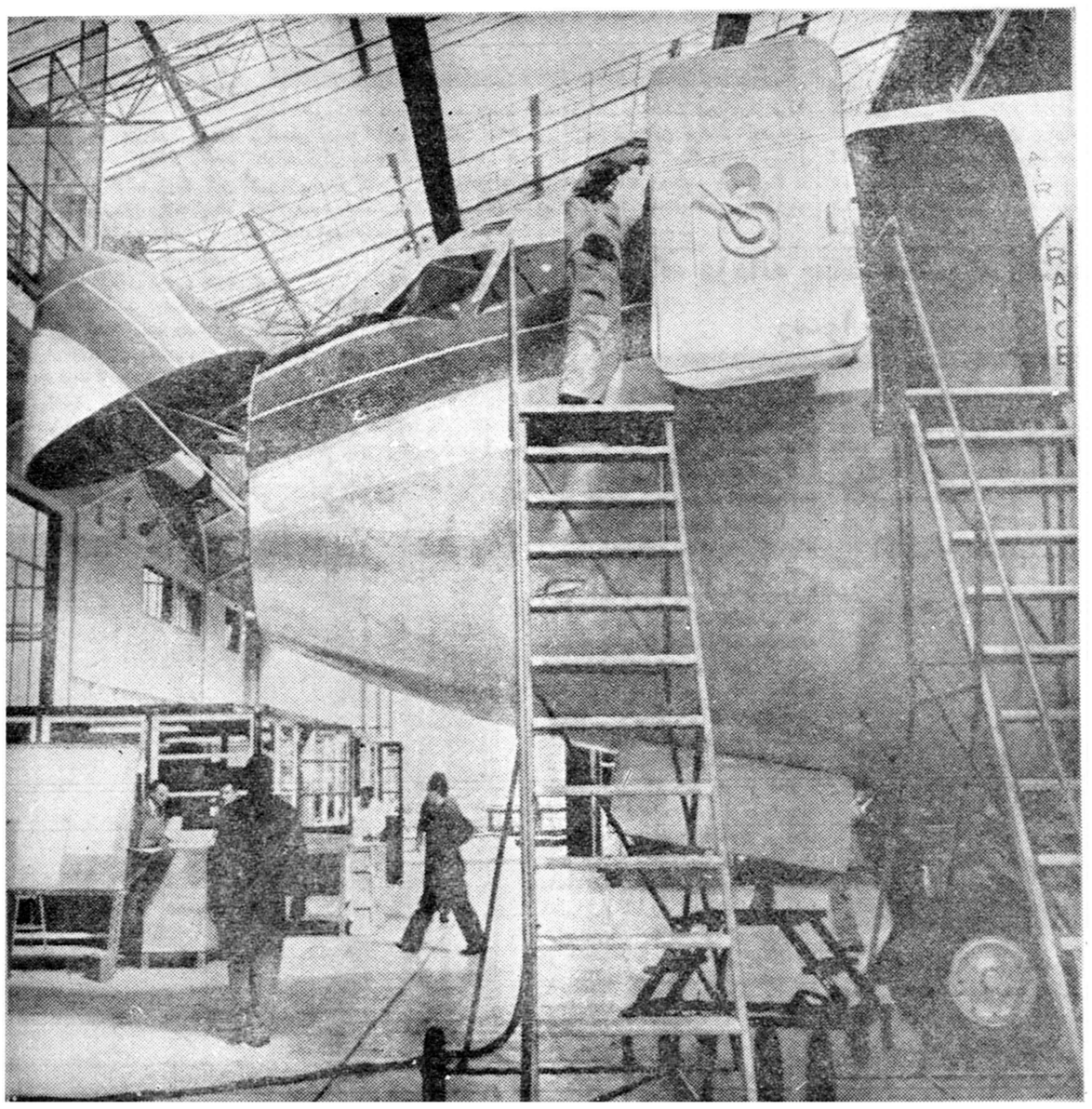

بازرسی هواپیماهای جت ازفرانس هرگز پایان نمیپذیرد

بازرسی هواپیماهای جت درارفرانس یك جریان دائمی ومداوم است. این بازرسی قبل ازپرواز جت آغاز میشود، درحین پرواز ادامه مییابد وپس‌ازفرود نیز مجدداً آغاز میگردد. این‌بازرسی پس ازبازرسی‌های منظم بعد ازهر ۲۰۰۰/۲۰۰/۵۰ ساعت پرواز بیشتر میشود . ضمناً هرجت ارفرانس که ۵۰۰۰ ساعت پرواز میکند، ۲۰۰۰۰۰ ساعت کار قابل اعتماد صرف مراقب آن شده است. درطول این مدت هریك از قسمتهای هواپیما با استفاده ازدقیق‌ترین وحساسترین وسائل‌بوسیله متخصصین وتکنیسینهای مجرب کنترول وآزمایش میشود. بایگانی‌های دقیق که تاریخچه هر قسمت هواپیما را نشان میدهد مرتباً کنترول میگردد . تعویض‌قسمتهای هواپیما مدتها قبل‌ازاینکه باین تعویض‌احتیاج باشد بطور خودکار انجام میگردد این سرویس پیش‌بینی شده که بطور علمی طرح شده مطلبی است که شما هرگز بآن فکر نمیکنید. شما کاملا تحت تاثیر محیط فرانسوی، غذاهای عالی فرانسوی قرار میگیرید. ولی درپشت این صحنه ها همواره بازرسی و مراقبتهای علمی ادامه دارد. برای اینکه پذیرائی ارفرانس، که‌شهرت جهانی‌دارد، برای شما دلچسب‌تر ودلنشین‌تر باشد هرلحظه چیزهای تازه‌ای بشما عرضه میشود.

AIR FRANCE JET

ارفرانس بزرگترین شرکت هواپیمائی جهان

بهترین پذیرائیهای خصوصی درجهان

آ-۳۰۳۶۰

لطفاً یادداشت فرمائید

امشب

برنامه تلویزیون

ساعت ۵٫۳۰ـ برنامه آهنك های غربی رادیوئی
ساعت ۶٫۰۰ آغاز برنامه
ساعت۶٫۰۳ ـبرنامه فرهنك استان تهران
ساعت ۶٫۳۰ـ فیلم کارتن
ساعت ۷٫۰۰ـ تاریخ
ساعت ۷٫۳۰ـ برنامه‌بانوان
ساعت ۸٫۰۰ ـ هنرهای‌زیبا
ساعت ۸٫۳۰ـ اخبار
ساعت ۸٫۴۵ ـجام جهان‌نما
ساعت ۹٫۰۰ ـنقاب سیاه
ساعت ۹٫۳۰ـ بزم سخن
ساعت ۱۰ـ فیلم
ساعت ۱۱٫۰۰ پایان برنامه

درمحافل ومجالس

در انجمن ایران وامریکا
کلوب بریج و شطرنج
از ساعت ۵ بعد از ظهر
فیلمهای آموزشی
از ساعت ٦ بعد از ظهر

در انجمن ایران وپاکستان
جلسه انجمن ادبی از ساعت ٦ بعد از ظهر

در کانون دانشجویان
کلوب شطرنج و پینك پنك
ازساعت ۵ بعد از ظهر

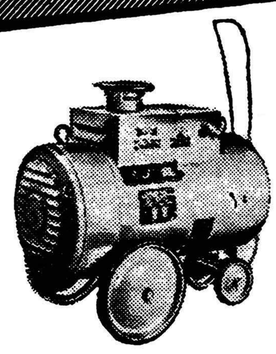

شاهکار صنعت جدید

مولدهای برق باموتور دیزل برای تامین برق موسسات مسکونی ومراکز کشاورزی ـ ماشین آلات وکارخانجات ازه کشی وهمچنین مورداحتیاج بیمارستانها وعموم کارخانجات درمواقع ضروری.

وسگاههای جوشکاری ترانسفورماتوروگردنده باکلیه لوازم یدکی

صادرکنندهٔ اختصاری الکتریم

Warszawa 2, Czackiego 15/17 Poland

Telegram: ELEKTRIM WARSZAWA P. O. Box 254

"Elektrim"

کانون آگهی زیب

آ-۳۰۳۲۰

چند خبر کوتاه

✱ **گرگان** ـ دو روز قبل تیمسار سرتیپ معینی فرماندهٔ جدید لشگر گرگان باین شهر وارد شد و ازطرف افسران ارشد لشگر مورد استقبال قرار گرفت در جلسه معارفه‌ای که‌به مناسبت ورود فرماندهٔجدید برپاگردید آقای میر شهیدی مراتب وفاداری و فداکاری اهالی این شهرستان رانسبت بشاهنشاه و میهن اعلام داشت .

✱ **رضوانده** ـ آقای آزاد فرماندار هشتپر طوالش که از تهران عازم محل ماموریت خود بود از طرف رؤسای ادارات دولتی و محترمین و معاریف رضوانده مورد استقبال قرار گرفت

● **مرزان آباد** ـ بمناسبت عزیمت آقای سرگرد مظاهری فرماندهٔ پادگان‌نظامی مرزان آباد بشیراز مجلس تودیعی در محل باشگاه افسران برگزار شدو آقای سروان حشمتی معاون پادگان یك جلد کلام الله مجید برسم یادبود بایشان اهدا کرد .

● **کلاردشت** ـ از طرف شهرداری کلاردشت ساختمان چند دستگاه مستراح بهداشتی در این منطقه شروع شده است اهالی از مسئولین‌شهرداری انتظار دارند که برای اجرای سایر برنامه‌های عمرانی و اصلاحی نیز اقدام گردد .

● **اسفراین** ـ ساختمان سیل بندی که درنزدیکی پل اسفراین‌شروع شده بود چند روز قبل خاتمه یافت این سیل بند از طرف سازمان برنامه ایجاد شده است .

■ **مرودشت** ـ اخیرا در دبیرستان دخترانهٔ مرودشت کلاس دوم و سوم متوسطه دائر شده است اولیاء دانش آموزان از این اقدام مفید مسئولین فرهنگی اظهار خشنودی میکنند .

● **شاده آباد غرب** از دو نفر رهگذر باسامی علی‌اشرف وخلیل‌مقداری لول تریاك کشف شد و قاچاقچیان تحت تعقیب قرار گرفتند .

دستگاه درمانی سرطان

در شماره گذشته خبر افتتاح دستگاه درمانی سرطان در بیمارستان نمازی شیراز باستحضار خوانندگان عزیز رسید و گفته شد که دستگاه مزبور از طرف دولت انگلیس به بیمارستان نمازی اهداء گردیده است عکس بالا دستگاه درمانی سرطان و عده‌ای‌از مدعوین را که در مراسم افتتاح آن حضور دارند نشان میدهد .

مسابقه کشتی

• بعد از ظهر پریروز مسابقه کشتی بین تیمهای باشگاه سلطنت آباد قلهك و باشگاه کرج در باشگاه سلطنت آباد انجام شد و این مسابقه بنفع کشتی گیران سلطنت آباد خاتمه یافت •

پس از پایان مسابقه از طرف آقای سرهنگ میر فخرائی مدیر باشگاه سلطنت‌آباد بقهرمانان‌جوائزی اهداء شد •

نزاعی که یکنفر قربانی داد
عده‌ای از کشاورزان نیز مجروح شدند

خبرنگار ما در اسفراین مینویسد چند روز قبل بین کشاورزان قریهٔ «اردین» از توابع اسفراین بعلت اختلاف محلی نزاع شدیدی رویداد وطرفین با چوب و چماق و بیل و کلنك بجان هم افتادند در این نزاع شخصی بنام حاج عباسعلی براثر شدت جراحات وارده جان سپرد و عده‌ای از طرفین مجروح شدند .

نزاع با دخالت مامورین انتظامی خاتمه یافت و برای دستگیری مسببین اصلی و دفن جنازهٔ کشاورز مقتول اقدام گردید مجروحین نیز جهت معالجه به بهداری اعزام شدند .

در اصفهان انجمن
احیاء آثارملی تشکیل‌شد
استاندار برای حفظ آثار باستانی از مردم کمك خواست

برای حفظ آثار باستانی

خبرنگار ما در اصفهان می‌نویسد چند روز قبل برای مذاکره در باره حفظ آثار باستانی اصفهان جلسه ای با حضور آقایان دها استاندار ، روحانیون ، روسای ادارات دولتی و بازرگانان این‌شهرستان در استانداری تشکیل گردید .

ابتدا آقای استاندار در باره‌علاقه مخصوص شاهنشاه نسبت به حفظ آثارباستانی اصفهان مطالبی بیان داشت واضافه کرد این کار باید بدست خود اهالی‌اصفهان صورت گیرد زیرا کلیه این بنا ها یادگاری ازپدران آنها است پس از خاتمه بیانات آقای استاندار آقایان سرهنك واثقی رئیس سازمان امنیت استان اصفهان ، دکتر نواب استاد دانشگاه و امام جمعه این شهرستان در این مورد پیشنهاداتی دادند ودر اطراف پیشنهادات آنان مذاکرات مفصلی به عمل آمد و قرار شد برای حفظ آثار باستانی اصفهان‌انجمنی بنام «انجمن احیاء آثار ملی» تشکیل گردد ضمنا برای رسیدگی بوضع آثار باستانی اصفهان‌دو کمسیون انتخاب شدو اعضای کمیسیون های مزبور فعالیت خودرا شروع کردند خبرنگار ما درگزارش خود اضافه می کند طبق دستور آقای دها استاندار قرار است یکروز از سال بنام «روز آثارتاریخی» اصفهان اختصاص داده شود .

آتش تریاك ...؟!

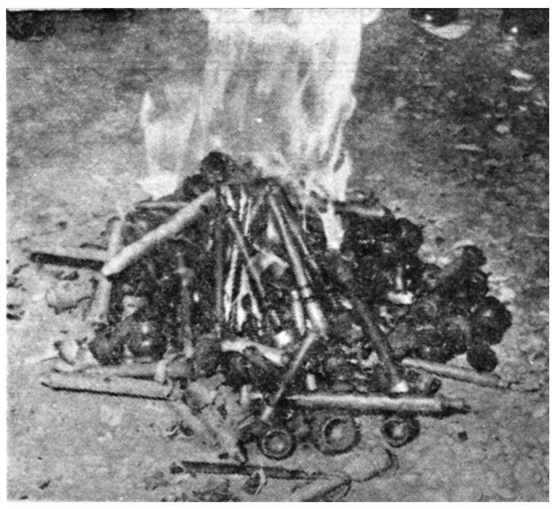

خبرنگارما دررضائیه مینویسد چندروز قبل بمناسبت روز مرك تریاك مراسمی درمحل‌اداری بهداشت رضائیه برگزارشد دراین مراسم که‌روسای ادارات دولتی ومحترمین ومعاریف شهر حضور داشتند تعداد زیادی وسائل تریاك وشیره کشی ازقبیل واقور ونگاری وغیره آتش‌زده‌شدو بوی‌تریاك در فضا پیچید درعکس‌بالا انبوه‌وسائل شیره‌کشی که‌شعله‌های آتش ازآن‌زبانه میکشید دیده میشود .

رسوائی
عاشق‌که دزدانه بخانهٔ معشوقه رفته‌بود رسوا شد

عده‌ای دم اسب «رشید» را بریدند واسم او را باخون روی بدن اسب نوشتند

رشید شاه محمدی یکی ازساکنین که در قریهٔ «ویرمونی» واقع درنزدیکی آستارا از مدتی پیش بیك بیوهٔ جوان این شهرستان زندگی میکرد تعلق خاطر داشت و گاهگاهی سوار براسب سفید خود می‌شد و برای دیدارمعشوقه از آستارا به «ویرمونی» میرفت .

چند شب قبل نیز رشید که هوای دیدار یار بسرش زده بود سوار اسب سفید خود شد و راه قریهٔ «ویرمونی» را در پیش گرفت در نزدیکی خانه معشوقه رشید از اسب پیاده‌شد وبخانه او رفت و مشغول راز و نیاز گردید، غافل از اینکه در بیرون خانه معشوقه عده‌ای ازاهالی قریه‌برای رسواساختن وی نقشه می‌کشند زیرا هنوزلحظه‌ای از ورود رشید بخانه معشوقهٔ وی نگذشته بود که چند نفر از اهالی «ویرمونی» ابتدا دم اسب او را با چاقو از وسط بر یدند و با خون بر روی بدن سفید اسب نوشتند «زنده باد رشید عاشق رسوا» آن چند نفر باین عمل نیز اکتفا نکردند و یکی از آنها سوار اسب رشید شد و آن حیوان را در حیاط خانه معشوقه‌اش جولان داد در این هنگام رشید از صدای سم اسب خود متوجه جریان شد ولی هنگامیکه از اطاق بیرون آمد آن عده پا بفرا گذاشتند .

رشید که راز عشق او فاش شده بود دست از پا درازتر ازخانهٔ‌معشوق بیرون آمد و با اسب دم بریده وخون آلود خود روانهٔ آستارا گردید این جریان را خبرنگار ما در آستارا گزارش داده است .

انجمن‌های همکاری خانه و مدرسه

زاویه زرند ـ در دبیرستان فردوسی زاویهٔ زرند انجمن همکاری خانه و مدرسه تشکیل شد وآقای ابوالقاسم امامی بسمت رئیس انجمن همکاری خانه‌و مدرسهٔ دبیرستان مزبور تعیین گردید .

سبزوار چند روز قبل جلسهٔ انجمن همکاری خانه ومدرسه دبیرستان دکتر غنی سبزوار با حضور آقایان دبیران و اولیاء دانش آموزان تشکیل شد .دراین جلسه پس از مذاکرات مفصل و شور و مشورتهای لازم اعضای شورای مالی انجمن همکاری خانه ومدرسه دبیرستان تعیین گردیدند و آقای میبدی بسمت رئیس شورا انتخاب شد .

تودیع بافرماندار

خبرنگار ما در بندر عباس می نویسد چند روز قبل بمناسبت‌انتقال آقای حشمت بهزادی فرماندار سابق بندر عباس مجلس تودیعی از طرف آقای قوامی فرماندار کل بنادر و جزایر بحر عمان در فرمانداری برگزار شد و ازخدمات گذشته آقای بهزادی اظهار قدردانی بعمل آمد در پایان مجلس از طرف اصناف بندر عباس گلدان نقره ای برسم یادبود به آقای بهزادی اهدا گردید

شروع بهره‌برداری

خبرنگارما در مرودشت مینویسد چند روز قبل بهره‌برداری فصلی کارخانه قند مرودشت طی مراسمی شروع شددراین‌مراسم‌روسای‌ادارات دولتی و جمعی ازمحترمین ومعاریف و جمع کثیری ازاهالی این منطقه حضور داشتند .

برای‌سومین‌سال
وفادار پهلوان‌خراسان شد

خبرنگار ما در مشهد می نویسد پریروز مسابقات کشتی پهلوانی خراسان ـ باحضور روسای ادارات دولتی و جمع کثیری تماشاچی در شهرستان مشهد انجام شد ودر نتیجه آقای احمد وفادار برای سومین سال عنوان پهلوانی خراسان را کسب کرد.

جایزه آقای وفادار که یك لوحه مطلا بود بوسیله آقای سرهنك آرشام رئیس سازمان امنیت و رئیس فدراسیون کشتی خراسان بوی اهداء شد خبر نگار ما در گزارش خود اضافه می کند مسابقات کشتی قهرمانی خراسان نیز خاتمه یافت .

کمك به خیریه

روز گذشته دوشیزه«الیك حاجیلو» بسازمان شهرستانهای مؤسسه اطلاعات مراجعه کرد و طی قطعه چکی مبلغ یکهزار ریال در وجه دوشیزه «خیریه» دخترك نابینای آبادانی که شرح حال او در روزنامه چاپ شده است به صندوق این مؤسسه پرداخت نمود

بافتتاح‌دبستان
چراغ دانش درقریه‌ای روشن‌شد

طبق گزارش خبرنگار ما در مرودشت چند روز قبل دبستان جدید قریه «فیروزی» واقع در نزدیکی مرودشت طی مراسمی بوسیلهٔ آقای جابری رئیس اداره فرهنگ این منطقه افتتاح شد .

در این مراسم رؤسای ادارات دولتی و جمعی از محترمین و معاریف مرودشت و معتمدین قریهٔ فیروزی حضور داشتند و نسبت بتوجهات مخصوص شاهنشاه در پیشرفت و توسعهٔ فرهنگ ابراز احساسات کردند .

تهیه مقدمات

خبرنگار ما در اسفراین مینویسد اخیرا از طرف فرمانداری اسفراین برای تشکیل شورا ی‌کشاورزی دراین شهرستان اقدام شده و مقدمات امر از هرلحاظ فراهم گردیده است کشاورزان اسفراین وقراء توابع ازاین اقدام سودمند اظهار خوشنودی می کنند .

وعده وزیر

طبق گزارش خبرنگار ما درشاهرود چند روز قبل آقای دکتر هدایتی وزیر دادگستری‌برای‌بازدیددادگستری شاهرود باین شهر وارد شد .

آقای وزیر دادگستری برای‌تامین احتیاجات دادگستری شاهرود وعده مساعدت داد و پس از بازدید زندان شهربانی شاهرود را به قصد سبزوار ترك گفت

افسری یوزپلنك شکار کرد

خبرنگار ما از زاهدان مینویسد چند روز قبل آقای سرگرد معینی افسر ناحیهٔ ژاندارمری بلوچستان که بقصد شکار پلنك بارتفاعات اطراف زاهدان رفته بود یوزپلنگی را شکار کرد و همراه خود بشهر آورد در عکس بالا آقای سرگرد معینی با یوزپلنگی که شکار کرده است دیده میشود .

افتتاح ساختمان جدید سمعی و بصری

خبرنگار ما در سنندج مینویسد چند روز قبل ساختمان جدید ومدرن اداره سمعی‌و بصری سنندج طی‌مراسمی افتتاح شد ضمنااز طرف آقای خاکسار رئیس این اداره چندحلقه فیلم آموزشی جالب در دبیرستان پروین اعتصامی بمعرض نمایش گذاشته شدوفوق العاده مورد توجه دانش آموزان قرار گرفت در عکس بالا دانش آموزان دبیرستان پروین‌اعتصامی هنگام تماشای فیلم دیده می شوند» .

از : مهدی‌اخگر — خبرنگار رفسنجان

نقائص بهداری شهرما

بهداری رفسنجان که باقراء تابعه ارش متجاوز از چندین هزار نفر جمعیت دارد متاسفانه از داشتن قابله و پزشك جراح محروم‌است واین مسئله مشکل عجیبی برای اهالی این شهرستان شده است .

البته بهداری رفسنجان روز گاری یکنفر پزشکیار جراح داشت بدرد آنها می‌رسید ولی پزشك مزبور پس از مدتی خدمت صادقانه بجای دیگری منتقل شد و متاسفانه کسی بجانشینی وی تعیین نگردید واز همان موقع بهداری این شهر بدون پزشك جراح مانده است .

مشکل دیگر اهالی رفسنجان نبودن قابله در بهداری این شهر است و سرنوشت زایمان زنان حامله دردست قابله های محلی میباشد که‌از بهداشت بوئی نبرده‌اند واز مسائل پزشکی نیز کوچکترین اطلاعی ندارند همچنین چند شب قبل بود که زنی برای وضع حمل دختر خود از قریه ای دور دست به رفسنجان آمد تا قابله بهداری را به بالین فرزندش ببرد زیرا در آن قریه مامای محلی نیز وجود نداشت ولی به‌علت نبودن قابله در بهداری با چشمی گریان به قریه خود باز گشت تا شفای فرزندش را از خدا بخواهد .

در حالی که اگر بهداری رفسنجان یکنفر قابله داشت طبعا آن زن بینوا نا امید بسوی خانه خود نمی رفت و بخاطر فرزند دلبندش که شاید در معرض خطر عوارض زایمان بوده اشك نمی ریخت .

مدیرکل فرهنك کردستان‌گفت :

توسعه‌تعلیمات اساسی در کردستان
امسال ۹۰۰هزار ریال اعتبار برای برنامه‌های‌تعلیمات اساسی تامین شده‌است

خبرنگار ما در سنندج می نویسد چند روز قبل به مناسبت آغاز هفتمین سال فعالیت مرکز تعلیمات اساسی‌در کشور از طرف اداره فرهنك کردستان مراسمی در سالن دبیرستان هدایت سنندج بر گزار شد در این مراسم تیمسار سرتیپ امین آزاد استاندار ، فرمانده لشکر ، فرماندار ، روسای ادارات دولتی و جمعی‌از محترمین ومعاریف و کلیه فرهنگیان حضور داشتند و آقای سمیعی مدیر کل فرهنك کردستان طی نطقی در باره پیشرفت های‌تعلیمات اساسی دراین استان اظهار داشت : هدف از طرح برنامه های تعلیمات اساسی آشنا ساختن کشاورزان دهات به زندگی بهتر است که‌خوشبختانه در سالهای اخیر دراین راه اقدامات موثری به‌عمل آمده و ایجاد جاده های ارتباطی بین دهات ما را در رسیدن بهدف یاری نموده است .

آقای سمیعی افزود با تامین اعتباری به مبلغ نهصد هزار ریال قرار است در سال جاری برنامه های وسیع تری برای بهبود وضع روستائیان قراء تابعه کردستان بمورد اجراء گذاشته شود در حال حاضر در کلیه شهرستان ها و قراء پر جمعیت کردستان شعب تعلیمات اساسی دائر است ودربعضی نقاط نیز کلاس های خانه داری برای تعلیم وتربیت زنان روستائی تشکیل شده است .

کشف ۱۴کیلو تریاك
سه‌کیلو تنباکو نیزکشف شد

خبرنگار ما در شیراز گزارش میدهد دو روزقبل مامورین سازمان مبارزه با مواد مخدرهٔ شیراز ضمن بازرسی منزل شخصی بنام یعقوب برزیده یکی ازاهالی این شهرستان در حدود ۱۴ کیلو تریاك و مقداری سوخته تریاك و سه کیلو و دویست گرم تنباکو کشف کردند تریاك های مکشوفه ضبط شد و یعقوب برزیده پس از تشکیل پروندهٔ مقدماتی تحویل دادسرای شیراز گردید و تحت تعقیب قرار گرفت .

پیشرفت امور تربیت‌بدنی

از اسفراین خبرنگار ما مینویسد براثر مساعی آقای هنری فرماندار و سرپرست شهرداری اسفراین‌اخیرا امور تربیت بدنی این شهرستان‌بطور قابل ملاحظه ای پیشرفت کرده است و قرار است بزودی باشگاه ورزشی اسفراین بکلیه وسائل ورزشی مجهز گردد .

اهالی از مساعی آقای فرماندار اظهار خشنودی میکنند .

برنامه تعلیمات اساسی

خبرنگار ما در محمود آباد کناره مینویسد چند روز قبل طی مراسمی که در مرکز تعلیمات اساسی محمود آباد کناره برگزار شد رئیس فرهنگ آمل در باره برنامه های تعلیمات اساسی سخنرانی کرد و آقای کریمی مربی تعلیمات اساسی نیز در همین زمینه مطالبی بیان داشت .

کهنسالترین مرد اندیمشك‌درغارزندگی‌میکند
«عموحسین» یك قرن تریاك‌کشیده است!؟

غارنشین ۱۴۵ ساله

در دوازده کیلومتری اندیمشك‌در کنار جاده‌ای که با صفهان میرود غاری وجود دارد که درآن‌مردکهنسالی که بنا بگفته خودش ۱۴۵ سال دارد زندگی میکند اسم این مرد حسین است ولی اهالی محل او را « عمو حسین» مینامند .

اگر کسی روزی پای صحبت ودرد دل عمو حسین بنشیند و از وی بخواهد که شرح زندگیش را تعریف کند پیر مرد بدون ذکر مقدمه خواهد گفت اسم من عمو حسین است و در حدود ۱۴۵ سال از عمرم گذشته است و بیشترعمرخودرادرهمین غار گذرانیده‌ام زندگی من از کمك مسافرینی که از این جاده عبور میکنند میگذرد واز شما چه پنهان که وضع من چندان تعریفی ندارد .

تاکنون ۵ زن عقدی گرفته‌ام وثمره این ازدواج ها ۴۸ فرزند و نوه‌میباشد دو نفر از همسران من بمرك طبیعی مرده‌اند و یکی از آنها خودکشی کرده و دیگری طلاق گرفته است زن آخری من زنده است و ۹۹ سال دارد ۸ نفراز فرزندانم از دوران طفولیت از پیش‌من رفته‌اند و من تاکنون آنها راندیده‌ام و معلوم نیست که زنده هستند یانه ؟ دوبار عاشق شده‌ام و ازدست خانواده یکی از معشوقه‌های خود کتك‌مفصلی خورده‌ام که جریان آن‌هرگز فراموشم نمیشود !؟

اگر تعجب نکنید من تا سن صد ویك سالگی تریاك کشیده‌ام ولی حالا دیگر این سم مهلك را ترك کرده‌ام و بجایش چپق دود میکنم در زمان سلطنت شاهنشاه فقید کارگر بودم و در تونلی که برای ایجاد خط آهن سرتاسری ساخته می‌شد کار میکردم روزی اعلیحضرت فقید ازتونل بازدید فرمودند و چون کار خوب پیشرفت کرده بود دستور دادند به حقوق هریك از کارگران یك ریال اضافه شود .

تاکنون دوبار پیاده به کاظمین مسافرت کرده‌ام و تنها آرزویم این است که یکبار دیگر هم بزیارت‌عتبات عالیات نائل گردم .

درکاشمر اگر زمین واگذار شود
دانشسرای‌کشاورزی تاسیس میگردد

خبرنگار ما در کاشمر گزارش میدهد با اقداماتی که‌از طرف مسئولین امور کاشمر بعمل آورده و موافقت آستان قدس رضوی قرار است بزودی ۵۰ هکتار از اراضی آستان قدس برای ایجاد دانشسرای کشاورزی بادارهٔ فرهنك کاشمر واگذار گردد اهالی کاشمر اینك درانتظار واگذاری زمین از طرف آستان قدس رضوی میباشند تا هرچه زودتردر این شهرستان دانشسرای کشاورزی تاسیس گردد .

پدر جنایتکار
همسر سابق خود راکشت وبفرزندش چاقو زد
جانی بی‌عاطفه دستگیر شد و روانهٔ زندان گردید

خبرنگار ما در کاشمر گزارش میدهد :دو روز قبل بشهربانی‌کاشمر اطلاع داده شد زن جوانی بنام‌طاهره همسر سابق حسین یکی از اهالی این شهرستان با وضع فجیعی در کوچه بقتل رسیده و کودك‌خردسالش نیز که از ناحیه صورت مجروح شده است در آغوش او گریه میکند با وصول این گزارش مامورین شهربانی جریان را باطلاع دادسرای کاشمر رسانیدند و لحظه ای بعد آقای رئیس شهربانی باتفاق بازپرس‌دادسرا در محل واقعه حضور یافتند و پس از تحقیقات کامل معلوم شدکه طاهره براثر ضربه چاقو بقتل رسیده و یك ضربه چاقو نیز بصورت‌فرزندش وارد آمده است • باصدورجوازدفن بنام طاهره بلافاصله حسین شوهر سابق وی که پس از ارتکاب این جنایت وحشیانه قصد فرار داشت دستگیر شدو تحویل شهربانی گردید

خبرنگار ما در گزارش خود اضافه میکند طبق اظهار یکی‌از اهالی حسین مدتی پیش همسر خود طاهره‌را که کارگر گرمابه ای بود سه طلاقه کرد و فرزندش را نیز باوسپرد تا ازوی نگهداری کند طاهره هم پس ازمدتی بعقد شخص دیگری درآمد ولی‌حسین بعد از چندی از عمل خود پشیمان شد و مجددا بطاهره پیشنهادازدواج کرد و چون طاهره با پیشنهاد وی مخالفت کرد او نیز طاهره را با وارد آوردن ضربه چاقو بقتل‌رسانید حسین باارتکاب این جنایت عاطفه پدری را نیز زیر پا گذاشت و بفرزند خردسال خود چاقو زد بهر حال اینك حسین در زندان بسر میبرد و برای جنایتی که او مرتکب شده پرونده ای‌در دادسرای کاشمرتشکیل گردیده و قضیه تحت تعقیب است.

پدر جنایتکار

نیازمندیها و آگهی‌های کوچک

استخدام میشود

استخدام میشود
یکنفر متخصص بافندگی پارچه که از عهده اداره یك کارخانه بافندگی برآید برای کارکردن درخارج از تهران باحقوق مکفی استخدام میشود. واجدین شرایط باارسال سوابق کار خود باشرکت سهامی بازرگانی آرین سرای حافظ مکاتبه فرمایند. تلفن ۵۰۰۹۱ ۱-۶ آ-۳۶۷۸۱

آگهی استخدام
یك نفر بانو که آشنا به زبان فرانسه بوده و ماشین زدن نامه‌ها را بزبان فرانسه و نیز فارسی بداند از ساعت ٤ الی ۷ بعد از ظهر نیازمندیم از داوطلبان واجد شرایط‌خواهشمندیم ساعات بعد از ظهر بشرکت اسمیر واقع در میدان ٢٤ اسفند اول خیابان کرج شماره ٤٤ مراجعه فرمایند. آ-۲٦۸۵۷

فروشنده دوچرخه‌سوار
یکنفر فروشنده دوچرخه سوار با تضمین نقدی دو هزار ریال استخدام میشود .ناصر خسرو پاساژ مینوئی طبقه دوم ٦٦
آ-۲٦۸۸۹

بانو یادوشیزه
بین ۲۵ و۳۵ ساله واقف بامور خانه‌داری که از عهده سرپرستی و اداره کردن کارهای منزل برآید با حقوق ومزایای قابل ملاحظه مورد نیاز است به تلفن شماره ۶۹۵۰۳ مراجعه شود.
آ-۲٦۸۸۵

بچندین دوشیزه یابانو
جهت فروشندگی نیازمندیم با در دست داشتن شناسنامه - توپخانه خیابان فردوسی پاساژ فردوسی اطاق ٦٨ فروشگاه نور مراجعه‌فرمایند.
آ-۲٦۸۵۱

شاگرد خیاط زنانه‌لازمست
دوشیزه یابانوئی که در پالتو وکت و دامن دوزی سررشته داشته باشد به خیاطخانه زنانه ماه قبل از ظهر ها مراجعه نمایند.
نشانی - چهارراه امیراکرم - اول خیابان چرچیل - شماره ۱۳ خیاطخانه ماه.
آ-۲٦۸٦۹ ۱-۲

دانشکده پزشکی اصفهان
احتیاج بدو نفر پرستار دیپلمه از مدارس رسمی پرستاری کشور یاخارج از کشور که ارزش تحصیلی آنها بتائید وزارت فرهنگ رسیده باشد احتیاج دارد که طبق مقررات استخدام نماید.
داوطلبان میتوانند با در دست داشتن مدارك لازم باداره کارگزینی دانشکده پزشکی مراجعه نمایند.
رئیس دانشکده پزشکی اصفهان- دکتر اوژند
آ-۳۰۳۳۰

استخدام راننده باسابقه
جهت اتومبیل شخصی مورد نیاز فوری است داوطلبین از ساعت۵ تا ۷بعد از ظهر به تلفن ٦٤١٩٤مراجعه نمایند.
آ- ۳۰٤۲٤

جویای کار
مترجم انگلیسی باسابقه ممتحد جویای کاراست بتلفن٤٤٦٥٠ مراجعه فرمائید.
آ-۲٦۸۲۵ ۲ ۱-۲

فروش اتومبیل
یکدستگاه اتومبیل‌مرسدس بنز
۲۱۹ مدل دوم ۱۹۵۸ برنگ‌نقره‌ئی که تاکنون فقط توسط صاحب آن (یك دیپلومات خارجی) رانده شده وتشك ها ووسائل تزئینی داخل آن از چرم مخصوص قرمزنك است و رادیوی دوموج هم دارد بفروش می رسد . خواهشمند است با تلفن شماره ٤٩٥١١ تماس بگیرید.
آ-۳۰۰۲٦ ۱-۳

یك اتومبیل کارمن ۵۸
تمیز بفروش میرسد - تلفن ۳۲۳٦۸
آ-۲٦۷۹۱ ۱-۲

صاحب امتیاز و مدیر مسئول: عباس مسعودی
جای اداره: خیابان خیام چاپخانه: اطلاعات

بفروش میرسد

ویلای فروشی
۲۵۰۰ متر مشجر برق تلفن ٦ اطاق نو ساز مدرن پانصدهزارتومان ۵تا۹ تلفن ۳۰۳۰٦۰ مذاکره‌شود.
آ-۲۵۵۵۱ ۱-۲

خانه مستغلاتی
شاه‌رضا کاخ۲۰۰ متر۱۲ اطاق‌با سرویس ۲۲۰ هزارتومان نقد معاوضه بفروش میرسد شاهرضا روبروی‌سینما رویال آژانس رایت ۳۱۸۵۳-۳۲۹۷۱
آ-۲٦٦۵۱ ۱-۳

مزایده فروش‌خانه
شرکت سهامی پنبه و نوغان دو دانك مشاع خانه پلاك شماره ٤فرعی از ۲۲۷ مجزی شده از یك فرعی از ۲۲۷ اصلی واقع در بخش ۹ عودلاجان خیابان چراغ‌برق کوچه امین‌دربار (محله عربها) ملکی خود را بدون‌امتیاز آب و برق که کل مساحت آن یکصد و شصت و یك متر مربع می‌باشد از طریق مزایده بفروش میرساند.
داوطلبان می‌توانند برای ملاحظه کروکی منزل و اخذ شرایط شرکت در مزایده باداره دفتر شرکت واقع‌در خیابان پهلوی جنب‌فروشگاه شهرداری مراجعه‌وپیشنهادخودرا‌منتهی‌تاآخر وقت اداری روز چهارشنبه شانزدهم آذرماه ۳۹بدفتر شرکت تسلیم نمایند.
مهندس ودادی
مدیر عامل‌شرکت‌سهامی‌پنبه‌و‌نوغان
آ-۳۰۳۸ ۱-۳

زمین فروشی در شمیران
براسفالت با آب لوله‌کشی متری صدو پنجاه تومان آژانس تهران ٦٨ خیابان فردوسی تلفن ۳۲۳٦۸
آ-۲٦۷۹۱ ۱-۲

آگهی های کوچک

حفر چاه عمیق
بوسیله دستگاههای مجهز که فورا شروع بکار می‌نماید نشانی سه‌راه امین حضور شماره ۷٤٤
آ-۲٦۷۰۱ ۱-۳

کباب
جوجه کباب گرم غذای لذیذ در فروشگاه کشور طیور بانتظار شماست جوجه کباب گرم. مرغ پرکنده. تخم مرغ تازه از ۲۲ آبان سه راه امین‌حضور شماره ۷۰وضمنا ازدوستان وعلاقمندان بمرغداری دعوت میشود در جشن ٤ روزه ما شرکت فرمایند. تلفن ۵۸۷۳۲-۵۸۱۷٦۲
آ-۳۰۳۸۰

گم شده

علی اکبری ۱۰ساله
که‌پیراهن کش سفید‌گلدار به‌تن و کفش گالش بپا داردازروز چهارشنبه ۱۸ آبانماه بعد از ظهر بمنزل مراجعت نکرده از کسانی که از وی اطلاعی دارند خواهشمند است برای رضای خدا و خشنودی پدر و مادرش‌بمسافر-خانه روبروی مسجد پامنار به حسن اکبری و یا کلانتری ۹ و ۳ اطلاع‌دهد خدایش پاداش نیکوداهد.

آگهی احضار
بدینوسیله به غیر نظامی سلیمان فرزند محمد امین شهرت معینی که فعلا متواری و مجهول‌المکان می‌باشد اخطار میگردد که باتهام عضویت در دسته وجمعیتی با مرام ورویه‌اشتراکی دراین دادگاه تحت پیگرد میباشد‌طبق ماده ۲٦۰ قانون دادرسی و کیفرارتش در ظرف دو ماه از تاریخ نشر آخرین آگهی خود را باین‌دادگاه معرفی‌نمایند والا برابر ماده ۲٦۱ قانون دادرسی‌و کیفرارتش باتهام شما غیابا رسیدگی و حکم مقتضی صادر خواهد گردید
رئیس دادگاه عادی شماره ۲اداره دادرسی ارتش - سرتیپ صلاحی‌عرب
۲۸۷۷۸ ۲-۳

محل فروشگاه و نمایشگاه بزرگ
دو باب ونیم مغازه بطول ۱۵ متر باانبار وسیع وسرویس کامل واقع در خیابان تخت‌جمشید تقریبا روبروی فروشگاه تلویزیون ایران نزدیك چهارراه‌ویلا که‌جهت‌آژانسهای‌هواپیمائی وبانکها و شرکتهای بزرگ مناسب می‌باشد باهم ویاجداجداواگذارمیشود طالبین بمحل نامبرده نمره ۱٤۰ ویا تلفن ٤٦۲۹۷ مراجعه فرمایند.
آ-۲٤۵۹۵ ۳-۷

مستغلات

برای خریدو فروش اراضی‌عباس‌آباد بخیابان روزولت ایستگاه شریف - بازرگانی محمدی و اخوان تلفن - ۸۲۱۳۵۱مراجعه فرمایید.
آ-۲۳۸۵۷ ۱-۲٦

بنگاه‌کوشان ۳۹۷۸٤
برای معاملات املاك - پول
آ-۲۹۷۰٦ ۱-۳۰

نقشه ساختمان
در شرکت‌ساختمانی فرازنوخیابان منوچهری‌پاساژساعتچی تلفن۳۰۲٦۰۱ تهیه میشود.
آ-۲٦۵۲۳ ۱-۱۲

معامله بدون پول بعلت مسافرت
با تضمین بانکی یکساله ویانقد و نسیه و معاوضه بشرح زیر:
۱- آپارتمان لوکس ده اطاقه سه طبقه و نیم هر طبقه سه اطاق و سرسرا و تمام وسایل بابرق‌وتلفن و لوله‌کشی و دیوترم خیابان شمیران -آخر بیسیم دانشسرایعالی.
۲- زمین مستغلاتی دونبش برخیابان شمیران نزدیك بهشت تهران محصور ومشجر، برق بمساحت ۸۰۰ متر.
۳- یك قطعه زمین ۳۰×۱۳ نزدیك سیمتری عباس آباد متری۱۸۰ تومان.
٤- زمین بمساحت ۱۷۰۰ متر مربع در نارمك مقابل گاراژ شرکت واحد متری ۳۵تومان.
۵- برای اجاره خانه لوکس‌نوساز ٦ اطاقه و گاراژ و کلیه وسائل‌خیابان شمیران آخر بیسیم - برخیابان‌بیست متری با برق ماهیانه ۹۵۰ تومان.
٦- اتومبیل فرد ۵۷ تمیز بارادیو وبخاری ولاستیك وباطری نو ۹۸۰۰ تومان.
برای معاملات فوق‌بشرکت نفرتلفن ٦۵۰۱۱ ویا ۸٦٤۹۹ بدون واسطه مراجعه فرمائید.
آ-۲٦۸۹۳

تهران‌پارس -نارمك-تهران‌نو نیروی‌هوائی - وحیدیه
برای خرید و فروش نقد و اقساط زمین و خانه وهرگونه معاوضه به بازرگانی امینی
اول سی‌متری نارمك
تلفن ۹۱۰۰۹۰ مراجعه‌فرمائید
آ-۲٦۷۱۹ ۱-۲٦

آموزشگاههای علمی

یاد گرفتن زبان انگلیسی درانگلستان
هم با صرفه و هم در مدت مناسب در
رجنسی
تنها محلی در انگلستان که هم هتل و هم مدرسه است (دارای ۱۰۰ اطاق مقابل دریا). کلاسهای کم عده ویا خصوصی توسط فارغ‌التحصیلان اکسفورد تدریس میشود. داوطلبان از هر سن قبول میشوند ومدرسه همیشه باز است . حداقل هزینه یك هفته با خوراك و سرپرستی مبلغ ۱۰ لیره میباشد.
The Regency, Ramsgate, England.
برای کسب اطلاعات بیشتر لطفابه F.C.I. خیابان ناصر خسرو جنب وزارت دارائی ساختمان گلستان مراجعه فرمائید.

کلاسه ۱۰۹۳٦
آگهی ابلاغ
سازمان بیمه‌های اجتماعی کارگران شعبه قم نسبت بوصول مبلغ: ۱۷٤۰٤۱٤ر٤۵ ریال تقاضای‌صدور اجرائیه علیه کارخانه ریسباف قم نموده ابلاغ اجرائیه بعلت عدم‌اطلاع از جایگاه آقای مرتضی قیصریه مدیر عامل و رئیس هیئت مدیره‌و سایر اعضاء هیئت مدیره شرکت ریسباف بنابه‌تقاضای سازمان بیمه های اجتماعی شعبه قم طبق ماده (۱۲) آئین‌نامه اجرائی به آقای مرتضی قیصریه رئیس هیئت مدیره و مدیر عامل شرکت مزبور ابلاغ و اضافه مینماید که پس از انقضاء مدت انتشار آخرین آگهی بقیه عملیات اجرائی بدون اینکه سوای آگهی مزایده آگهی دیگری به نامبرده بشود تعقیب خواهد شد و این آگهی در ظرف (۱۵) روز سه‌نوبت هر (۵) روز یك مرتبه منتشرخواهد شد.
نوبت اول دوشنبه ۹ر۸ر۳۹
نوبت دوم شنبه ۱٤ر۸ر۳۹
نوبت‌سوم پنج‌شنبه ۱۹ر۸ر۳۹
رئیس‌اجرای ثبت قم -عبدالهی
آ-۲۸۹۳٤ ۱-۳

احتیاجات زندگی

رستوران ژاله مخصوص عروسی ها است دارای چلوکباب مطبوع وسایر اغذیه متنوع و لذیذ ایرانی و فرنگی اول لاله‌زار نو جنب سینما متروپل تلفن ۳۳۳۳۱ ناهار کامل ۵۵ ریال

قابل‌توجه شهرستانها
بهترین صندلی لهستانی از نوع جنگلی از قرار هردست ۱۱۵۰ ریال وشرایط مناسب‌فروخته میشود با ما مکاتبه کنید تهران -میدان فوزیه خیابان اقبال کارخانه صندلی سازی وکی تلفن ۳۲٤۰۷
آ-۲٦۷٤۵ ۱-۳

واگذار میشود

یك باب مغازه واقع در خیابان لاله‌زار کوچه‌بهار واگذار میشود ازساعت ٤تا٦ بعدازظهر به تلفن شماره ۳۰۲۳۵٤ مراجعه‌شود.
آ-۲٦٦۰۹ ۱-٤

یکهزار مترشامل شش مغازه
یك‌سالن -انبار -حیاط بزرك ۷ اطاق دفتر- آب‌وبرق خیابان شاهرضا شماره ۱۲٦ مناسب برای بانکها و تجارتخانه های بزرك یکجا بشرایط‌مخصوص واگذار میشود طالبین بتلفن ٤۷۷٤۸ مراجعه نمایند.
آ-۲٦۷٦۳ ۱-۵

تلفن ٦ دروازه‌دولت
واگذار میشود به تلفن ۳۷۱۸۱ مراجعه شود.
آ-۲٦۸۸۱

آموزشگاههای فنی

تعلیم صحیح رانندگی هنرکده فنی بزرگترین آموزشگاه رانندگی ومکانیکی درخاورمیانه
رانندگی را باآخرین متد علمی‌به شما می‌آموزد و تاگرفتن گواهی‌نامه رسمی بشما تعلیم میدهد.
هنرکده فنی بهارستان روبروی چاپخانه مجلس تلفن۳۸۰٤٦
آ-۲۸۸۹٤ ۱-۲٦

استخدام و نقشه‌کشی
بعداز سه ماه کار آموزی درامور نقشه کشی و طراحی ساختمان کاخ علم

آموزش فرهنگ
استخدام میشوید صورت‌داوطلبانی که باحقوق مکفی استخدام شده‌اندر آموزشگاه موجود است چهارراه‌دروازه دولت روبروی خیابان سعدی
آموزش فرهنگ
آ- ۳۰۳۷٦

کلاس‌دفترداری‌دوبل
ازکلیه شاگردانی که جهت شرکت در کلاس حسابداری و دفترداری دوبل نام‌نویسی کرده‌اند خواهشمند است روز ۲۲ آبان ماه ساعت ۷ بعد از ظهر برای شرکت در کلاس حاضرشوند.
کاخ دانش
نادری -نرسیده بچهارراه اسلامبول

نقشه‌برداری
دوره جدید کلاس نقشه‌برداری با استفاده از کاملترین وسایل و جدید ترین دوربین های لازمه از روز دوم آذرماه زیر نظر استادان دانشمند تشکیل میشود شرکت ها و موسسات بزرك فقط فارغ‌التحصیلان کاخ‌دانش را استخدام میکنند.
کاخ دانش
نادری -نرسیده بچهارراه اسلامبول

کلاس نقشه‌کشی
دوره جدید نقشه کشی از پنجم‌آذر ماه زیر نظر استادان دانشمند تشکیل میشود. شرکت ها و موسسات بزرك فقط فارغ‌التحصیلان کاخ دانش را استخدام میکنند.
کاخ دانش
نادری -نرسیده بچهارراه اسلامبول

کلاس تلویزیون
دوره جدید کلاس رادیو تلویزیون زیر نظر استادفارغ‌التحصیل ازآمریکا و بااستفاده از مجهز ترین لابراتوار فنی تهران از تاریخ‌دهم آذرماه‌تشکیل میشود. قبلا نام‌نویسی کنید.
کاخ دانش
نادری -نرسیده بچهارراه اسلامبول
آ-۳۰۳۷۸

اجاره داده میشود

یکدستگاه آپارتمان لوکس
چهاراطاق بزرك هال - تراس - وسیع -اطاق‌مستخدم -دئوترم وان- تلفن -آب‌لوله‌کشی واقع در خیابان پهلوی بالاترازدوراهی یوسف‌آباد‌بمبلغ ماهیانه ٦۵۰۰ ریال باجاره واگذار میشود .باتلفن۸۲۱۲۳۲ مکالمه‌فرمائید
آ-۲٦۸۰۰ ۱-۲

قابل توجه آقایان پزشکان . دفاتر تجارتی . مهندسی وشرکتها
یکدستگاه آپارتمان دارای پنج اطاق مجهزونوساز درخیابان شاه‌آباد اجاره داده میشود طالبین بیازرگانی غزنوی تلفن ۳۸۳۰۹ مراجعه فرمایند.
آ-۳۰۱۸۰ ۱-۲

آپارتمان اجاره‌ای
در بهترین نقطه شاهرضا آپارتمان مبله با گاراژ و حمام آب جاری گرم‌و سرد اجاره داده میشود طالبین بشماره ٤۲۷۳۸ در تمام روز و بعد از ظهرها بشماره ٤۳٦۵۱تلفن فرمایند.
آ-۲٦۸۹۹ ۱-۳

اجاره یافروش
یك رستوران (کاباره -دانسینك) مجهز با کلیه وسائل و سرویس لوکس درجه یك واقع در خیابان‌وصال شیرازی آماده برای فروش یا اجاره می‌باشد تلفن شماره ۳۱۸٦٦ صبح از ساعت ۹ تا ۱۲ مراجعه فرمائید.
آ-۲٦۸۸۷ ۱-۳

یك ساختمان بسیارلوکس
در شمال تصفیه خانه آب تهران (امیرآباد بالا) بمساحت سیصد متر مربع با آب و برق و تلفن. طبقه اول سه اطاق و هال بزرك و طبقه دوم‌پنج اطاق و هال بزرك با کلیه لوازم‌مربوطه بعلاوه چهار مغازه باشرایط بسیار مناسبی بطور جداگانه یایك جاباجاره واگذار میگردد شماره تلفن ۸۲۲۷٤۹
آ-۲٦۸۳۷ ۱-۵

یکباب خانه نوساز
بمساحت ۱۱۰۰ متریاه اطاق‌و کلیه لوازم در تجریش خیابان زعفرانیه‌اجاره داده میشود تلفن شماره ٤۵۷۳۳
آ-۲۸۳۹ ۱-۲

یکدستگاه ساختمان
مدرن اروپائی پسند دارای تمام‌لوازم واقع در شمیران باجاره واگذار میشود نشانی - تجریش‌ازجاده پهلوی‌نرسیده بباغ فردوس خیابان پسیان کاشی ۳۰ تلفن ۸۵٤۰٦

اجاره
دو دستگاه آپارتمان یکی‌دارای چهار اطاق و دیگری سه اطاق با شوفاژ و آب گرم دائم واقع در خیابان فرصت شمالی شماره ۱۵۸ جنب‌آماده‌گاه به تلفن ٦۷۵۲۱ ۵تا ۷ بعد از ظهر مراجعه فرمائید.
آ-۳۰٤۳۸

اجاره و فروش
شمال کلانتری ۱۲ خیابان ملك الشعراء بهار یك حیاط دربست با ۹ اطاق و برق و تلفن برای اجاره وفروش حاضر است ۵ تا ۷ بتلفن ٦۷۵۲۱ مراجعه شود. آ-۳۰٤۳۸

صورت کشیك دائم آقایان پزشکان دریکماه آبان ۱۳۳۹
آقایان دکتر علی نصیری خیابان شاهرضا جنب سینما دیانا کوچه انوار - دکتر حسن فامیلی خیابان شاه بیست متری اول - دکتر اسلام دوست خیابان حشمت الدوله چهار راه گلشن تلفن ۹۳۰٦۷ -دکتر محمود انگجی خیابان دروازه دولت مقابل پمپ بنزین تلفن (۳۵۹٤٤) - دکتر خلیل رسولی خیابان امیرآباد خیابان نصرت کاشی ۹۵ - دکتر کرامت الله فرهودی خیابان‌شاهرضا چهار راه پل چوبی تلفن (۳۸۵۱۰)- دکتر مهرداد پاك نیا خیابان‌آذربایجان چهار راه خوش تلفن (٦۵۰۷۳) - دکتر محمد تقی اسفندیاری خیابان پاستور چهار راه مختاری تلفن (۲۰۹۱۸) - دکتر حسین منشی زاده خیابان مولوی بازارچه قنات آباد دکتر غلامحسین مهر علی خیابان سلسبیل (چهار) تلفن (٦٦٦٦۰) -دکتر سید علی میر احمدی خیابان هاشمی بین چهار راه قصر الدشت وچهار راه‌جیحون‌تلفن (٦۳٦۸۵)-دکتر کاظم نجم آبادی خیابان شاهرضا چهار راه بیمارستان پهلوی تلفن (٤۷۳۲۳) دکتر عطاءالله نیری خیابان شاهپور چهار راه مختاری مقابل سینماکشور تلفن (۳۲۸۱۰) - دکتر سید جعفر امیر حمزه خیابان ژاله ایستگاه

راهنمای پزشکی اطلاعات

دکتر محمدرضا مسدد
رزیدنت سابق بیمارستانهای‌امریکا درمان قطعی بیماریهای مقاربتی دروازه دولت روبروی ساختمان‌فیات تلفن ۳۰۲۵٤۸ - پذیرائی عصر ها از ساعت ۵ الی ۸ بعد از ظهر.

مطب دکتر
سید محمدابراهیم فتاحی
متخصص در جراحی و بیماریهای زنان و زایمان همه روزه از ساعت٤ الی ۷بعد از ظهر. آدرس میدان۲٤ اسفند اول خیابان - ی‌متری نبش خیابان مشتاق تلفن مطب ٤۹۱۰۸ منزل ۸۲۲۲۹۵

دکتر دانشگر
امراض مقاربتی و جلدی وسوزاك تازه و کهنه ودم پرستات ضیق مجرا سستی و بواسیر امراض زنانه و نازائی خیابان سپه مقابل پستخانه تلفن ۳۰۲٤۱٦

دکتر عباس‌نیك‌نژاد
متخصص از دانشگاه پاریس در بیماری های معده - روده - کبد- لوز المعده - درمان بواسیر بدون‌عمل فیستول - فیسور بامتد موثر دروازه شمیران خیابان گرامی

دکتر رفیعی
متخصص بیماریهای جهاز هاضمه از دانشگاه پاریس معده، کبد، روده - پذیرائی ٤ تا ۸ بعد از ظهر خیابان جامی اول کوچه پاریس تلفن ٦۳۰٦۰

درمان قطعی سوزاك تازه و کهنه وضعف قوای‌تناسلی
دکترجناب‌زاده دارای گواهی نامه از دانشکده طب فرانسه صبح وعصر خیابان منوچهری مقابل کوچه دبیرستان ژاندارك

دکترا - پولوسا
متخصص بیماریهای‌مقاربتی مجاری ادرار و تناسلی خیابان فردوسی بالا کوچه صادق تلفن ٤٦۵۸۹ پذیرائی صبح و عصر

دکتر رحمانی
متخصص امراض اعصاب و روح از دانشگاه لندن خیابان پهلوی بالاتر از چهار راه امیر اکرم تلفن ٤۵۱۱٤ پذیرائی صبح و عصر

دکتر مرتضی شریفی
متخصص امراض قلب و عروق از دانشگاه پاریس خیابان جامی-خیابان استخر - اول کوی خواجو پذیرائی عصر ها -تلفن ٤۹۷٤۸

پلی کلینیك
دکترصدیقی -دکترمجاهدی
رزیدنت سابق بیمارستانهای امریکا بیماری های داخلی اطفال. مقاربتی ترك‌تریاك وسایر موادمخدره ترك‌الکل مجهز به دستگاه های رادیو سکپی و اثروسل تراپی (بخور پنی سیلین و غیره) دیاترمی
پذیرائی بعد از ظهر ها و ایام تعطیل و شبها تا صبح خیابان شاه رو بروی مسجد سجاد شماره تلفن ٤۹۵۲٦

دکتر معانی
امراض مقاربتی - مجاری ادرار- معالجه سوزاك تازه و کهنه - ودم پروستات و سستی و ناتوانی-ضیق مجرا امراض زنانه - خیابان فردوسی مقابل بانك ملی مرکز

دکتر فرخ جمشیدی
متخصص دو جراحی زنان زایمان - مقاربتی خیابان نادری مقابل کافه نادری - پاساژ گیو

تقویم اطلاعات
شنبه بیست‌ویکم آبان ۱۳۳۹
شنبه بیست دوم جمادی‌الاول ۱۳۸۰
شنبه دوازدهم نوامبر ۱۹٦۰
اذان صبح ساعت ۵و ۲۱ دقیقه
طلوع آفتاب ساعت ٦ و ٤۸ دقیقه
غروب آفتاب ساعت ۱٦ و ۵٦دقیقه

بهنام پلاك ۱٦۳ تلفن (۳۲۸۱۰) -دکتر محمود عالم خیابان شمیران مقابل سینما مولن روژ تلفن (۳٤۸۳۵) - دکتر حسین فرهمندی سه راه امین حضور اول خیابان ری - دکترمسعود لاهیجانی خیابان امیر آباد کوچه مهر تلفن (٦۲٤۳٦) - دکتر شاهپور سیاهپوش خیابان امیریه ایستگاه البرز جنب مسجد فخریه - دکتر علی اصغر سعادت شمیران نیاوران روبروی بهداری شمیرانات - دکتر نادر یاسمن خیابان نواب شمالی چهار راه لولاگر - دکتر حسین گلستانیان خیابان خواجه نظام الملك ایستگاه مدرسه - دکتر علیرضا طیاری خیابان امیریه چهار راه مختاری -ادوارد دندانپزشك :خیابان ری اول صدو الاشراف

امشب بکدام سینما میروید؟

سینماهای درجه یک

سینما آسیا (تلفن:٤۲۹۰۹)
بیچاره میلیونرها (واید اسکرین دوبله بفارسی) باشرکت: سیلوا کوشینا -رناتوسالواتوری شروع: ۱۱صبح -۳-۵-۷-۹ بعد از ظهر
سینما امپایر (تلفن: ٦۷۲۵۲)
سرخ وسیاه (پانورامیك - رنگی دوبله بفارسی) باشرکت: دانیل داریو -ژرار فیلیپ شروع:۳۰ر۱۰ صبح -۳-۵-۷-۹ بعد از ظهر
سینما ایران (تلفن: ۳٦۳۵٤)
ستارگان‌میدرخشند باشرکت:پوران ملك مطیعی: شروع ۳۰ر۱۰ صبح- ۳۰ر۲- ۳۰ر٤- ۳۰ر٦- ۳۰ر۸ بعداز ظهر
سینما پلازا (تلفن: ٤٤۲۵۵)
تازا. پسر کوچیز (رنگی -دوبله بفارسی) باشرکت: راك هودسن - باربارارایش. شروع: ۳۰ر۱۰ صبح ۳-۵-۷-۹ بعداز ظهر
سینما تخت جمشید (تلفن:٤۳۵۵)
مرخصی کامل (سینماسکوپ -رنگی دوبله بفارسی)باشرکت: تونی‌کرتیس جانت‌لی شروع: ۳-۵-۷-۹ بعد از ظهر
سینما حافظ (تلفن: ۳٤۰۷٤)
جنك بزرك (سینما سکوپ - دوبله بفارسی) باشرکت: آلبرتوسوردی - سیلوانا منگانو. شروع: ۳۰ر۱۰صبح- ۳۰ر۱- ۳ -٦- ۳۰ر۸ بعد از ظهر
سینما درایوین (تهران پارس)
بمناسبت تغییر فصل تعطیل است
سینما دنیا (تلفن:۳۳۸۱۲)
نبرد تارزان (واید اسکرین - رنگی -دوبله بفارسی) باشرکت: دنی میلر -جوانامور -شروع: ۳۰ر۱۰ صبح -۳۰ر۲-۳۰ر٤-۳۰ر٦-۳۰ر۸بعد از ظهر
سینما رادیوسیتی (تلفن: ٤۳۳۲۰)
درخت اعدام (رنگی - دوبله بفارسی) با شرکت: ماریاشل -گاری کوپر شروع: ۳۰ر۱۰ صبح - ۳ - ۵ - ۷ - ۹ بعد از ظهر
سینمارکس (تلفن: ۳٤۱٦۹)
درخت اعدام(رنگی -دوبله‌بفارسی) باشرکت: گاری کوپر - ماریاشل شروع: ۳۰ر۱۰ صبح -۳۰ر۲-۳۰ر٤- ۳۰ر٦-۳۰ر۸ بعد از ظهر
سینما سعدی (تلفن: ۳٦٤۹۸)
قایقرانان ولگا (سینما سکوپ - رنگی -دوبله بفارسی) باشرکت-جان درك الزامارتینلی شروع ۳۰ر۱۰ صبح -۳۰ر۱۲-۳۰ر۲-۳۰ر٤-۳۰ر٦-۳۰ر۸ بعدازظهر.
سینما سهیلا (تلفن: ۳٦٤۲٤)
بیچاره میلیونرها (واید اسکرین- دوبله بفارسی) باشرکت: سیلوا کوشینا -لورلادلوکا شروع: ۳۰ر۱۰ صبح -۳۰ر۲-۳۰ر٤ -۳۰ر٦-۳۰ر۸ بعد از ظهر
سینمامولن روژ (تلفن: ۳۰۳۰۳۰)
سرگیجه (ویستاویژن -رنگی - دوبله بفارسی) باشرکت: کیم‌نوواك جیمز استوارت. شروع: ۳۰ر۱۰ صبح -۳۰ر۲-٤۵ر٤ -۷-۱۵ر۹ بعد از ظهر.
سینما نیاگارا (تلفن: ٦۵۳۰۷)
جنك بزرك (سینماسکوپ - دوبله بفارسی) با شرکت: آلبرتوسوردی سیلوانامنگانو. شروع: ۳۰ر۱۰صبح. ۳۰ر۱-۳۰ر٤-٦ -۳۰ر۹ بعد از ظهر.
سینما آریا
چهل و یکمین (رنگی - زیر نویس فارسی) شروع: ۳۰ر۱۰ - ۳۰ر۱۲ صبح - ۳۰ر۲ - ۳۰ر٤ - ۳۰ر٦ - ۳۰ر۸ بعد از ظهر
سینما ایفل (تلفن: ٤۰۱۱٦)
وقتیکه لك‌لکها پرواز میکنند (دوبله بفارسی) شروع ۳۰ر۱۰ صبح ۳۰ر۲ - ۳۰ر٤ - ۳۰ر٦ - ۳۰ر۸ بعد از ظهر
سینمابرلیان (تلفن: ۳۳۵۳۵)
سرگیجه (ویستاویژن -رنگی دوبله بفارسی) با شرکت: کیم‌نوا جیمزاستوارت شروع ۹-۱۱½ صبح. ۱½-۳¾-٦-۸½ بعداز ظهر
سینما تهران (تلفن: ۳۸۱٦۵)
سارگان‌میدرخشند باشرکت‌پوران ملك مطیعی: شروع ۳۰ر۱۰ صبح- ۳۰ر۲- ۳۰ر٤- ۳۰ر٦- ۳۰ر۸ بعداز ظهر

سینما اسکار (تلفن:٤۵۷۹۷)
سرگیجه (ویستاویژن -رنگی - دوبله‌بفارسی) باشرکت: کیم‌نواك- جیمزاستوارت شروع: ۱۰¾ صبح - ۲¼-٤½-٦¾-۹ بعداز ظهر
سینما پارك (تلفن:۳۹٦۳۷)
سندباد باشرکت: جی‌راج -شکیلا. شروع: ۳۰ر۱۰ صبح- ۳۰ر۲-۳۰ر٤ ۳۰ر٦-۳۰ر۸بعداز ظهر
سینما چارلی (تلفن:٦۸٤٦۱)
سایونارا (تکنی‌راما- رنگی - دوبله‌بفارسی)باشرکت: مارلون‌براندو- میکوتاکا. شروع:۳۰ر۱۰صبح- ۳-۵-۷-۹ بعداز ظهر
سینما دیانا (تلفن:٤۲۰۱۰)
نبردتارزان (وایداسکرین -رنگی- دوبله بفارسی) باشرکت:دنی‌میلر - جوانامور. شروع:۳۰ر۱۰صبح-۳۰ر۲- ۳۰ر٤-۳۰ر٦ -۳۰ر۸ بعداز ظهر
سینماورویال (تلفن: ٤۹۷۸۵)
نبرد تارزان(وایداسکرین -رنگی- دوبله‌بفارسی) باشرکت:دنی‌میلر - جوانامور. شروع:۱۱ صبح-۳-۵-۷-۹ بعداز ظهر
سینما زهره (تلفن:۳۰٤۸۰۸)
زن‌اونجوری (ویستاویژن -دوبله بفارسی) باشرکت: سوفیالورن- ۱.۵. تب‌هنتر شروع: ۳۰ر۱۰صبح-۳۰ر۲- ۳۰ر٦-۳۰ر۸ بعداز ظهر
سینما کریستال (تلفن:۳۷٦۷۵)
سرگیجه (ویستاویژن -رنگی - دوبله‌بفارسی)باشرکت:جیمزاستوارت- کیم‌نواك شروع: ۱۰صبح-۲-٤¼-٦½- ۸¾ بعداز ظهر
سینما کارون (تلفن: ٤۰۰٦۵)
اول هیکل باشرکت .مصدق-پوران ملك مطیعی - شروع ۳۰ر۲-۳۰ر٤- ۳۰ر٦-۳۰ر۸ بعدازظهر.
سینما متروپل (تلفن ۳۹٤۱۰)
هیولای وحشت (دوبله بفارسی) باشرکت آرتور فرانز - جان مور- شروع ۳۰ر۱۰ صبح ۳۰ر۲ - ۳۰ر٤ ۳۰ر٦ - ۳۰ر۸ بعد از ظهر
سینما همای (تلفن: ٤۲۱٦۹)
تازا -پسرکوچیز (رنگی -دوبله بفارسی) باشرکت: راك‌هودسن - باربارارایش. شروع: ۳۰ر۱۰ صبح - ۳۰ر۲-۳۰ر٤-۳۰ر٦-۳۰ر۸ بعد ازظهر

سینماهای درجه دو

سینما پردیس
باغ شیطان (سینما سکوپ-رنگی) با شرکت گاری کوپر- سوزان‌هیوارد. شروع: ۳۰ر۱۰صبح- ۳۰ر۲- ۳۰ر٤ ۳۰ر٦-۳۰ر۸ بعد از ظهر
سینما تاج (تلفن: ۳۳۰٦٤)
سایونارا (تکنی‌راما- رنگی - دوبله بفارسی) با شرکت: مارلون براندو- میکوتاکا شروع: ۳۰ر۱۰ صبح- ۲وربع -۳۰ر٤- ٦وسه‌ربع-۹ بعد از ظهر
سینما سیلوانا (تلفن:۳۳۷۷۷)
هیولا (دوبله بفارسی) شروع: ۳۰ر۲-۳۰ر٤- ۳۰ر٦-۳۰ر۸ بعد از ظهر.
سینمافردوسی (تلفن: ۳۵۷۸٤)
پسر جنگجوی سرخ پوش(سینما سکوپ -رنگی-دوبله بفارسی) با شرکت: لکس‌پارکر شروع:۳۰ر۹صبح ۳۰ر۱۲- ۳۰ر۲- ۳۰ر٤- ۳۰ر٦-۳۰ر۸ بعد از ظهر
سینما فری (تلفن: ۲۷۸۹۳)
دلاوران دوران (سینما سکوپ. رنگی - دوبله بفارسی) شروع ۳۰ر٤ ۳۰ر٦ ۳۰ر۸ بعد از ظهر
سینما مراد (تلفن: ۲۷۸۹۳)
فاتح (سینما سکوپ - رنگی - دوبله بفارسی) با شرکت: سوزان هیوارد -جان‌وین. شروع: ۲-٤-٦-۸بعد از ظهر
سینما مشعل (تلفن: ۲۷۸۹۳)
فالکیر جنگجو(سینماسکوپ -رنگی- دوبله بفارسی) باشرکت: جان‌درك- جینامار یاکاناله.شروع: ۳۰ر۱۰صبح- ۳۰ر۲-۳۰ر٤-۳۰ر٦-۳۰ر۸ بعد ازظهر.

تآترها

جامعه باربد (تلفن: ۳۲۲٦۵)
بعلت مسافرت تروپ جعفری‌موقتا تعطیل است.
تآتر پارس (تلفن ۲۸۸۱۱)
بخاطر دخترم با شرکت شفیع. سعود زادگان پور انداخت(کنسرت آفت) شروع ۳۰ر۸ بعد از ظهر

منتظر یدکه ما بگوئیم

یک من طلای ناب

یک مو نباید از سر کسی کم شود

و ۵۰ قالیچه ترکمنی

مربوط به‌چیست ؟

لطفا شما بفرمائید

یك من طلای ناب

و ۵۰ قالیچه ترکمنی

جایزه بگیرید

☐ مورد مصرف پوشاك دارد

یا

☐ مورد مصرف خوراکی دارد

یا

☐ مورد مصرف شستشو دارد

نام و نام فامیل .....

نشانی .....

.....

حل معمای یك‌مو نباید ازسرکسی کم‌شود یك‌من طلای ناب ۱۸عیار باضمانت بانکی و ۵۰ قالیچه نفیس ترکمنی جایزه دارد . این جوائز ممتاز بحکم قرعه‌بکسانی داده میشودکه دراین باره اظهارنظر صحیح بنمایند وبرای‌ما بنویسندکه مربوط به‌چیست وچه مورد مصرفی دارد .

دراین صفحه همانطور که ملاحظه میکنید کلید حل معمارا بدست شما داده و سه‌مورد مصرف برای آن ذکرکرده‌ایم و شما برای آنکه پاسخ صحیح بدهید به تشخیص خود درمقابل یکی‌از سئوالها باید علامت (+) بگذارید وکادر نقطه‌چین‌شده را از روزنامه جداکنید وبنشانی (سازمان فاکوپا) تهران - خیابان نادری - کوی گوهرشاد - شماره ۲۶) بفرستید .

توجه فرمائید که فقط باید درمقابل یکی‌از سئوالها علامت باضافه بگذارید کسانیکه بیش‌از یك علامت بگذارند درقرعه‌کشی مسابقه شرکت داده نمیشوند

فرصت برای شرکت دراین مسابقه بزرك فقط تا ۲۵آبانماه ۱۳۳۹ میباشد .

شرکت دراین مسابقه نه‌تنها هوش واستعداد شما راصیقل میدهد بلکه‌امکان‌آنرا برای شما بوجود می‌آوردکه برنده یك‌من طلای‌ناب یاجوائز نفیس دیگر باشید .

سازمان فاکوپا

بازدید از هنرستان صنعتی تهران

● مؤسسه‌ای‌که برای حرفه‌های مختلف استاد کار تربیت میکند

● چهل سال قبل آلمانی‌ها درتاسیس این مؤسسه پیشقدم شدند

صبح روز پنجشنبه گذشته‌بیست ونهمین برنامه بازدید مردم از پیشرفتهای استان تهران که‌ازطرف دفتر فنی اداره انتشارات و رادیوبا همکاری وزارتخانه های فرهنك و صنایع ومعادن‌تنظیم شده‌بود اجرا شد در این برنامه صد و بیست نفر از نمایندگان طبقات مختلف‌شرکت داشتند وازسازمانهای نوین‌هنرستان صنعتی وابسته بوزارت فرهنك‌دیدن کردند . هنگامیکه کاروان مذکور به محل هنرستان‌رسیدآقای‌مهندس عباس شیخ رئیس اداره آموزش‌فنی وحرفه ای وزارت فرهنك به آنان خوش آمد گفتند وضمن‌توضیحاتی که درباره تاریخچه هنرستان‌دادند گفتند هنرستان صنعتی فعلی تهران در اثر توجهات اعلیحضرت فقید رضاشاه کبیر بوجود آمده است باین ترتیب که درسال ۱۳۰۱ در نتیجه مذاکراتیکه بین‌وزارت‌فرهنك ایران و دولت آلمان انجام گرفت قرار شد مدرسه صنعتی بنام(ایران وآلمان) در تهران تاسیس گردد.

مدرسه ایران وآلمان

ودر بهمن ماه ۱۳۰۳ شمسی مدرسه صنعتی ایران و آلمان بنابه اوامر مطاع شاهانه بریاست دکتر اشترونك آلمانی شروع بکار نمود. وتعلیمات قسمتهای حرفهٔ و فنی‌زیر نظر معلمین آلمانی و ایرانی تاسال ۱۳۲۰ ادامه داشت ولی در سال ۱۳۲۰ درنتیجه سرایت جنك‌جهانی دوم بایران معلمین آلمانی از ایران خارج شدند ، ومدرسه صنعتی مستقیما زیر نظرمعلمین‌ومتخصصین ایرانی تاسال ۱۳۳۷ اداره گردید درسال ۱۳۳۷ بنابدستور شاهنشاه آقای مهندس حبیب‌الله نفیسی‌مامور تکمیل و توسعه آموزش حرفهٔ در کشور شد و در همین‌سال‌موافقتنامه فرهنگی بین دولت ایران وجمهوری فدرال آلمان غربی در مورد تکمیل هنرستانهای کشور تنظیم گردید وقرار شد ماشینها و وسائل‌تعلیماتی بدو هنرستان تهران و تبریز اهداء گردد و کارشناسان آلمانی‌نیزاعزام گردند . در آبانماه ۱۳۳۷ اولین پارتی ماشین های اهدائی ازکشور آلمان بهنرستان تهران وارد شدو باکمك دبیران فنی هنرستان تهران نصب گردید . ازسال ۱۳۳۷ طبق اساسنامه تازه شورایعالی فرهنك دوره تمام هنرستانهای کشورازشش سال بسه سال (دوره دوم) تبدیل گردید طبق این اساسنامه شرط ورود بهنرستانها داشتن گواهینامه یاکارنامه قبولی سه ساله دوره اول متوسطه و موفقیت در امتحان‌ورودی است .

کلاس اول هنرستان‌عمومی‌است وازسال دوم‌رشته تخصصی‌راهنرجو بنابه ذوق و استعداد خودبرمی - گزینند . هدف اصلی این هنرستان تربیت تکنیسین و استادکار در هر یك ازرشته های تخصصی بشرح‌زیر است .

۱ـرشته فلز کاری شامل (جوشکاری ـحلبی سازی ـ کوره کاری ـتراشکاری ـسوهان کاری)

۲ـرشته برق‌شامل(سوهانکاری، سیم کشی ، تعمیر رادیو ـ سیم پیچی ـساختن ادوات برقی) .

۳ـرشته مکانیك (تعمیراتومبیل، مکانیك اتومبیل ،گل‌گیر سازی ، نقاشی ،اتومبیل)٤ـرشته‌درودگری (درب سازی ـ مبل سازی ـ رنك کاری) .

۵ـرشته ساختمان (طراحی و بنائی) .

فارغ التحصیلان پس ازگذراندن سه سال دوره‌هنرستان‌باخذگواهی‌نامه شش ساله فنی نائل و ارزش تحصیلات‌آنان‌برابر دیپلم کامل متوسطه شناخته خواهد شد. ضمنا فارغ‌التحصیلان هنرستانها چنانچه بخواهند ادامه تحصیل دهند می - توانند درشهریور همان سال که فارغ التحصیل میشوند و یا درسال های بعد در امتحانات ششم ریاضی شرکت نمایند ، هنرستان تهران‌در سال تحصیلی امسال ۳۰٤هنر جو در رشته فلز کاری ۱۸۲ هنرجودر رشته اتومکانیك ـ۳٦۸ هنرجو در رشته برق ـ۱۰۱هنرجو در رشته درودگری و ۷۵ هنرجو در رشته ساختمان دارد ضمنا ۹۹ تن دبیر فنی و عملی و ۱۱ متخصص آلمانی نیز در هنرستان کار تدریس را بعهده دارند . پس ازپایان‌توضیحات آقای مهندس شیخ مهمانان ببازدید از قسمتهای مختلف و سازمانهای نوین هنرستان پرداختند .

بازدید کنندگان از هنرستان تهران‌در اظهار نظر های خود از مشاهده قسمتی از ترقیات صنعتی ایران ابراز رضایت فراوان کرده‌اند از جمله :آقای خلیل اسعدرزم‌آراء مدیر روزنامه مرد مبارز نوشته‌است دربازدید از هنرستان صنعتی‌تهران مراتب زیر مورد توجه من قرار گرفت .

۱ـبچه های ۱٤ تا ۱۸ساله‌بجای آنکه در پشت میز های کلاس‌درس خشك و بیمعنی مشاهده گردند سرگرم کار، کاربتمام‌معنی‌مفیدوموثر دیدم در دست آنها چکش وسوهان وسایر لوازم فنی جانشین کتب مختلف و مشکل و بدون فایده دبستان و دبیرستان شده بود وبطور خلاصه بایستی گفت محصول این هنرستان مردان کار است .

خانم مهین دخت آذر فارغ‌التحصیل سال ششم طبیعی‌نوشته‌است‌پنجشنبه من برای دومین بار با اشتیاق‌وعلاقه فراوان دربرنامه بازدید از کار های آبادانی کشور شرکت جستم‌اجرای این برنامه سودمند آموزنده بیش از آنچه که انتظار داشتم‌در روحیه ما موثر واقع شد .

آقای محمد خطائیان افسرنیروی هوائی نوشته است از اینکه چنین موفقیتی بدست آمد که توانستم‌در برنامه بازدید از کار های‌آبادانی کشور شرکت نمایم بسی‌خوشوقتم

پیشگاه مبارك اعلیحضرت همایون شاهنشاهی

در اینموقع که تهران هستم بر خود لازم وواجب میدانم ازمساعدتهای جناب آقای مهران نایب التولیه آستان قدس رضوی که در موقع‌تعمیرات جلد های قرآن خطی و تذهیب سایر کتب و همچنین ساختن جلد های جدید جهت موزه کتابخانه آستان قدس که بوسیله اینجانب انجام گردیده تشکرنموده‌ومراتب را به پیشگاه مبارك همایونی معروض دارم.

آ-۲٦۸۷۳ فدوی جان نثار ـ غلامرضا تقوی

بمناسبت مولود والاحضرت ولایتعهد شاهپوررضاپهلوی

از طرف افراد سازمان نیروی مقاومت ملی وابسته به نیروی‌دریائی شمال بمیمنت مقدم ولایتعهد همایونی پس از جشن های پرشکوه با حضور تیمسار دریادار آهنین وشخصیتهای محلی برگزار نمود این اقدامات مورد تقدیر و ستایش اهالی واقع شده است ضمنا آقای‌عزت‌الله آزمون ضمن سخنرانی ها و اشعار های میهنی مرتبا به مجلس سروراین سازمان رونق بخشیده و عموم افراد این سازمان که از افراد فدائیان شاهنشاهی تشکیل یافته اند تقاضا کردند تیمسار دریادارآهنین‌فرماندهی نیروی دریائی شمال این احساسات را ضمن عرض تبریك مقدم‌والاحضرت ولایتعهد عظمی به پیشگاه بندگان اعلیحضرت همایون شاهنشاهی بزرك ارتشتاران‌معروض دارند .

برقراری مجلس دعا ونیایش

از طرف آقای حاجی محمد ملك امین که از مردمان متدین‌بندر پهلوی هستند بشکرانه میلاد مسعود والاحضرت شاهپور رضا پهلوی‌ولایت عهد مجلس دعا و نیایش از روز میلاد بمدت ده روز در مسجد «تازه» حضرت پیشوائی امام جمعه همه روزه برپا و ضمن دعا بخاندان جلیل سلطنت ونیایش عظیم مرحمت الهی عموم اهالی در این مجلس شرکت مینمایند .

پرفکشن

پرفکشن بخاری منحصر بفرد ساخت ،

رنگ شده خارجه

مجهز بدستگاه پیلوت

یاشمع خودکار وشعله نمایان

قیمت مشابه بخاری های وطنی

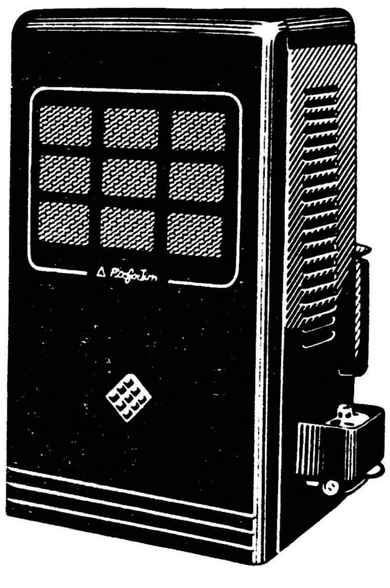

Perfection

آ-۳۰۳۱٦

من ساعت ۹ برمیگردم

باید تمام نامه‌ها ماشین شده باشد .

(کاونژ آگهی موزت)

بسیار خوب ..... تا

اورست

دارم همیشه وقت غصه نخلاصم داشت

باکلها، ادارات، موسسات وشرکتهای بزرگ از ماشین تحریر اورست استفاده میکنند

نماینده انحصاری در ایران :

شرکت سهامی ترنکار - خیابان فردوسی شمالی شماره ٤٥ تلفن ٤٣٨٧٤

نمایندگان فروش ماشین‌های تحریر وحساب اورست در شهرستانها

اهواز ـ شرکت خوزستان پارس . شیراز ـ شرکت امید . اصفهان ـچهارباغ کتابفروشی شهسواری

آ- ۳۰۳۸٤

عروسی در هوای سرد

بیشتر مطلوب است ! وچنانچه کارت دعوت را ازبنگاه بنفشه(آخر امیریه) تهیه کنید هم مجلستان گرم میشود و هم کانون خانوادگی شما برای همیشه .

آ-۲٦٦٦٥

درحضور والاحضرت شمس پهلوی

نخستین برنامه هنرمندان هندی اجراشد

رو زپنجشنبه هنرمندان هندی که بتهران آمده‌اند اولین برنامه خودرا در حضور والاحضر تشمس پهلوی در تالار فرهنگ اجراء کردند •

ساعت هشت و پانزده دقیقه والاحضرت‌بتالارفرهنگ‌واردشدندهنگام ورودوالاحضرت ،آقای‌کاشانی‌مدیرکل بانك مرکزی و عضو هیئت مدیره انجمن فیلارمونیك تهران وهمچنین کاردار سفارت هند خیر مقدم گفتند.

سپس سرود شاهنشاهی نواخته شد و برنامه آغاز گردید •

در اولین قسمت برنامه دوشیزه «دامیانتی جوشی» رقص جالبی بنام «کاتاك» اجرا کرد •

سپس استاد محمود میرزا بوسیله سه‌تار هندی همراه با طبله «انیکل» قطعاتی از موسیقی هند رانواخت و بعد دوشیزه «شانتارائو» رقص «بهارات ناتیام» را بطرز جالبی‌اجراء نمود •

دوشیزه «شانوکرورانا»درچهارمین قسمت برنامه یك آواز هندی خواند و سپس هرکدام از هنرمندان مزبور یك برنامه دیگر بروی صحنه آوردند

برنامه هنرمندان هندی بی نهایت مورد توجه قرار گرفت •

هنرمندان هندی روز گذشته از کاخ سعد آباد دیدن کردند شب گذشته نیز از طرف سفارت کبرای هند درتهران مجلس ضیافتی بافتخار آنها داده شد و هنرمندان پس از شرکت در این ضیافت جهت اجرای یك برنامه بتلویزیون ایران رفتند•

هیئت هنرمندان هندی‌صبح امروز از کاخ گلستان وموزه آن دیدن‌کردند و امشب دومین برنامه خود را در تالار فرهنگ اجرا خواهند کرد •

هدیه ولیعهدژاپن

بقیه از صفحه اول

نوزاد ایران انتخاب کرده‌اند.

اما وی هنوز نمی تواند نوع این هدیه را معلوم کند.

پرنسس میشیکو در این سفر تعداد زیادی کیمونو(لباس مخصوص بانوان ژاپن) همراه خواهد داشتو آنها را در مراسم مختلف در بر خواهد کرد.

گزارش رسیده است که‌پرنسس برای مقدمه سفر خود مشغول‌مطالعه تاریخ ایران و هنرهنداست . ولیعهد ژاپن و همسرش روز دوشنبه (پس فردا) بتهران وارد خواهند شد .

در ایران آنها از تخت جمشید و آثار باستانی بازدید بعمل‌خواهند آورد . در هندبا هواپیما از هیمالیا دیدن می کنند و در تهران بتماشای نمایش ورزشی بزرگی خواهند پرداخت.

حرکت از توکیو

توکیو-۱۲نوامبر -آکی‌هیتوولیعهد ژاپن باتفاق‌پرنسس میشیکو ، همسر خود ، روز شنبه ژاپن رابرای مسافرت به چهارکشورایران اتیوبی (حبشه) ، هندونپال ترك گفت . درفرودگاه عمو وعمه‌های‌ولیعهد نخست‌وزیر و گروهی ازشخصیت های ژاپنی حضور داشتند. امپراتور جریان‌حرکت‌ولیعهدرا درکاخ سلطنتی ازتلویزیون تماشا میکرد .

«ایکدا» نخست‌وزیر ژاپن اظهار داشت :«دورانی که‌توجه کشور های خارجی بژاپن خیلی زیاداست ،ما از مسافرت شماو مذاکراتی که‌بارهبران کشور های دوست خواهید کرد ، خوشحال هستیم .»

یك‌هواپیما که‌حامل‌هدایائی‌برای سران دول‌است ، همراه ولیعهد حرکت میکند . بقراراطلاع درمیان این‌هدایا، یك کلاه خودساموراتی برای ولیعهد ایران وجود دارد .

سفیر کبیرشوروی

بقیه از صفحه اول

پایتخت شرکت داشتند و جشن تولد اعلیحضرت پادشاه سوئد را تبریك گفتند.

درمیهمانی دیروز آقای دکتر اقبال رهبر حزب ملیون و همچنین آقای غلامحسین فروهر سفیر کبیر ایران درسوئد که اکنون برای استفاده از مرخصی در تهران بسر می‌برد شرکت داشتند.

مذاکرات پگوف

آقای نیکولای پگوف سفیر کبیر اتحادجماهیر شوروی در ایران که کسالت اوکاملا برطرف گردیده باتفاق‌مترجم خود در میهمانی سفیر سوئد شرکت کرده بودند.

پگوف مدتی باآقای مهندس شریف امامی وپس‌از آن با آقای عضدی وزیرامور خارجه گفتگو کرد.

بعدآقای سیدضیاءالدین طباطبائی برای چنددقیقه باسفیر شوروی مشغول مذاکره بود.

سپس سفیر کبیرشوروی‌بچندتن از روزنامه‌نگاران راجع بروابط ایران وشوروی گفت :

«امیدوارم بزودی بتوانم خبرهای خوبی برای مطبوعات داشته‌باشم ».

خبرنگار ماازآقای پگوف‌پرسید آیا برای دنبال کردن مذاکرات مربوط بروابط دوکشور با آقای وزیرخارجه ملاقات میکنید ؟

سفیرکبیر شوروی جواب داد : دیروز (پنجشنبه) باآقای عضدی وزیرخارجه ملاقات کردم و البته این مذاکرات دنبال خواهد شد.

سفیر کبیر شوروی درپاسخ یك سئوال دیگر راجع به اثر و نتیجه پیروزی کندی و انتخابات آمریکا اظهار داشت :امروز چندبار این سئوال از من شد ، آنچه مسلم است آیزنهاور و حکومت اوامریکا رابه‌بن‌بستی کشانیده بودند.

سفیر شوروی درپایان ازروزنامه‌نگاران خواست که گیلاس خودرا به‌سلامتی دوستی ایران وشوروی بنوشند.

بسلامت ولیعهد

از ساعت شش بعدازظهر دیروز نیز ضیافتی بمناسبت روز تولد اعلیحضرت گوستاوآدلف پنجم ، پادشاه سوئد در محل سفارت با شرکت سوئدیهای مقیم ایران‌برپا بود.

دراین میهمانی فیلم مسافرت شاهنشاه بسوئد و همچنین فیلم کوروش کبیر برای سوئدی ها بمعرض‌نمایش گذاشته‌شدومراسمی انجام گرفت.

در خلال این مراسم‌آقای‌برگستروم سفیر کبیر سوئد جام خودرا به‌سلامت والاحضرت ولیعهد ایران نوشید و همه‌سوئدیها نیز با او همصداشدند.

هدیه مردم شهرری

امروز آقای‌نقی موسوی مدیرعامل سازمان عمران وآبادانی شهر ری‌باتفاق عده‌ای از نمایندگان طبقات مختلف مردم شهرری دردربار شاهنشاهی‌باآقای بهبودی‌رئیس تشریفات دربارشاهنشاهی ملاقات کردندو هدیه مردم شهرری‌را بمناسبت ولادت والا حضرت ولیعهد بحضور اعلیحضرت همایونی که‌عبارت ازیك جلد کلام‌الله مجیدخطی وتاریخی است‌باآقای بهبودی دادند •

وزیرکشور دستور داد ـ

تا ۲٤ ساعت دیگر انتخابات انجمن شهر تهران‌شروع‌شود

● **جمعیت‌های زنان اعلام کردند که هم رای میدهند وهم کاندیدامعرفی‌مینمایند**

● **پنجاه نفر از مردم تهران هر کاندیدا را باید کتبا معرفی کنند**

● **مردم فقط به لیست فرمانداری میتوانند رای بدهند**

امروز اعلام شد بدستور وزیر کشور مقدمات انتخابات شهرداری تهران تا ۲٤ ساعت شروع خواهد شد و انتخابات شهرستانها نیز قریبا عملی خواهد گردید.

با انجام انتخابات شهرداریها ، انجمن های جدید شهر در کلیهٔ شهرستانهای بدون انجمن تشکیل خواهد گردید و شهرداران‌بارای این انجمنها انتخاب خواهند شد .

بنا باظهار سخنگوی وزارت کشور ساعت ده صبح امروزشورای عالی انتخابات انجمنهای شهر ، شهرستانها در دفتر تیمسار سپهبد علوی مقدم وزیر کشور تشکیل گردید.

بدوا در مورد انتخابات انجمن شهر تهران مذاکراتی بعمل آمد و بفرماندار تهران تاکید شد در مدت ۲٤ ساعت اقدامات لازم را برای تشکیل انجمن شهر تهران بعمل آورد.

سخنگوی مزبور افزود : دراین کمیسیون نسبت بانتخابات انجمن شهر ولایات مذاکراتی بعمل آمد و تصمیماتی در مورد شروع‌انتخابات سایر شهرستانها نیز اتخاذ گردید. و در این باره دستور لازم ازطرف وزیر کشورباستانداران وفرمانداران صادر شد.

خبرنگار ما اطلاع میدهد با تصمیماتی که‌امروز در وزارت‌کشور اتخاذ شد انتظار میرود تا فردا اقدامات مقدماتی‌برای انجام‌انتخابات انجمن شهر تهران بعمل آید.

در مورد شهرستانها ، انتخابات انجمن شهر در نقاطی انجام‌خواهد گرفت که در آنها فعلا انجمن‌شهر وجود ندارد.

بطوریکه‌خبرنگار ماازشهرستانها اطلاع میدهند در برخی شهرستانها هم اکنون‌انتخابات شهرداری‌شروع شده است.

قانون۱۳۳٤

خبرنگار ما اطلاع میدهد انتخابات انجمن‌شهر تهران بموجب قانونی‌انجام خواهدشد که درسال ۱۳۳٤ بتصویب کمیسیونهای مشترك مجلسین سناو شورای ملی رسیده‌است .

نامه روسای مجلسین

قانون فعلی شهرداری دراول‌مرداد سال ۱۳۳٤ بموجب نامه‌ایکه‌روسای مجلسین بنخست‌وزیر وقت‌نوشته‌اند، قوت قانونی پیداکرده است . متن نامه روسای مجلسین باین شرح‌است

تاریخ ۱ر۵ر۱۳۳٤

جناب آقای نخست وزیر

پاسخ‌نامه‌مورخ۱٦ر٦ر۱۳۳۳موضوع قانون شهرداری اینك لایحهٔ قانونی مزبور که بموجب قانون تمدید مدت قانون الغاء کلیهٔ لوایح مصوب‌آقای دکتر مصدق ناشی از اختیارات در تاریخ ۱۱ر٤ر۳٤ بتصویب کمیسیون های مشترك مجلسین رسیده تا تصویب نهائی مجلسین موقتا قابل اجرا میباشد بضمیمه ایفادمیگردد.

رئیس مجلس شورای ملی ـ رضا حکمت

رئیس مجلس سنا ـ سید حسن تقی‌زاده

قانون موقت

چنانکه در نامه مزبور اشاره‌شده قانون فعلی «موقتا قابل اجرا میباشد» باین دلیل نظر بر آن بود که قانون جدید شهرداریها بطور نهائی‌بتصویب مجلسین برسد و انتخابات‌شهرداریها پس از تصویب‌آن عملی گردد ولی اخیرا تصمیم گرفته شدکه انتخابات براساس همین قانون موقت انجام شود .

شهرداران انتخابی

اینك که بتصمیم وزارت کشور انتخابات شهرداری در سراسرکشور شروع میشود ، پس از تشکیل‌انجمن های شهر شهرداران جدید انتخاباتی خواهند شد و با رای اعضای انجمن انتخاب خواهند گردید.

در شهر هائی که بیش از ۱۵۰ نفر جمعیت دارند شهردار انتخابی به پیشنهاد وزارت کشور و فرمان همایونی مشغول بکار خواهدشد.

۳۰نفر

در تهران‌تعداد نمایندگان‌انجمن شهر ۳۰ نفر خواهند بود ، یعنی مردم تهران میتوانند سی نفر را برای عضویت انجمن شهر تهران انتخاب نمایند.

تهران از لحاظ انتخاباتی بده حوزه تقسیم میشود و هر حوزه حق انتخاب سه نفر را خواهد داشت‌که مجموعا سی نفر میگردد .

اقدام شد

امروز فرماندار تهران‌بخبرنگار ما گفت که از امروز برای فراهم کردن مقدمات انجام انتخابات شهرداری تهران اقدام گردید و البته فعلا مقدمات آن فراهم میشود .

تاریخ اخذ رای

درباره تاریخ شروع اخذ رای فرماندار تهران گفت :

هنوز نمیتوان پیش بینی کرد که در چه تاریخی اخذ رای در تهران بعمل خواهد آمد . این‌کار بعداز بررسی وضع کاندیدا ها بعمل خواهد آمد .

انتشار اعلان

اولین اقدام فرمانداری تهران انتشار اعلان‌برای‌استحضارداوطلبان میباشد .

متن اعلان فرمانداری تهران(و در شهرستانها متن‌اعلان‌فرمانداریها و بخشداریها) باین شرح‌است .

« داوطلبان عضویت انجمن شهر باید داوطلبی خود را برای یکی از حوزه ها شخصا یا بوسیله اشخاص دیگر بفرمانداری یا بخشداری کتبا اطلاع دهند و برای اینکه‌داوطلب نمایندگی حوزه شناخته‌شوند باید پنجاه نفر در شهرهائیکه متجاوزاز یکصد و پنجاه هزار نفر جمعیت دارد و بیست و پنج نفر درشهرهائی که متجاوز از یکصد هزار نفر جمعیت دارد و پانزده نفر در نقاطی که متجاوز از پنجاه هزارنفرجمعیت دارد و ده نفر در نقاطیکه‌متجاوز از پنجاه هزار نفرجمعیت‌داردو ده‌نفردر نقاطیکه از پنجاه هزار نفر کمتر جمعیت دارد آنها را معرفی نماید . معرفی باید کتبی باشد .»

معرفی پنجاه نفر

امروز یك مقام مطلع بخبرنگار ما گفت :

در تهران باید معرفی نامه رسمی هریك از داوطلبان و کاندیداها پنجاه نفر از مردم تهران را به فرمانداری تسلیم نمایند .هیچکس نمیتواند بدون‌معرفی قبلی کاندیدای نمایندگی گردد .

اسامی کاندیدا ها

همان مقام افزود : فرمانداری تهران اسامی کلیه کاندیدا ها را طی یك آگهی رسمی باستحضار مردم پایتخت خواهد رساند .

مردم‌تهران فقط میتوانندبکسانی‌رای بدهند که اسامی آنان در آگهی فرمانداری وجود داشته باشد و به اشخاص خارج نمی توانند رای‌بدهند.

باسواد و بی سواد

رای کتبی و عمومی است و کلیه افراد واجد شرایط می توانند در آن شرکت جویند .

کسانیکه بیست سال داشته‌باشند می توانند رای بدهند و کسانیکه‌سی سال داشته باشند می توانند انتخاب شوند . انتخاب شوندگان باید سواد خواندن و نوشتن داشته باشند و لااقل سه سال ساکنین محل انتخاب باشند .

شرکت زنان

نکتهٔ جالب اینستکه قانون‌انتخابات شهرداری ها بر خلاف قانون انتخابات مجلس شورای ملی زنان را از حق انتخاب کردن و انتخاب شدن محروم نکرده است .

خبرنگار ما اطلاع می دهد باستناد قانون فعلی انتخابات شهرداری ها ، زنان آمادهٔشرکت در انتخابات می باشند .

کاندیداهای زنان

امروز یکی از رهبران جمعیت‌های بانوان بخبرنگار ما گفت :

ما چون از چندی پیش فعالیت‌خود را شروع‌کرده ایم ، هم اکنون آمادهٔ شرکت در انتخابات‌می باشیم وبزودی کاندیداهای خود را بمردم معرفی خواهیم کرد .

احزاب

خبرنگار ما می گوید از احزاب دوگانه ملیون و مردم فقط حزب مردم رسما در انتخابات انجمن شهر شرکت می کند ولی حزب ملیون از معرفی کاندیدا خودداری می نماید .

حزب مردم

امروز یك مقام حزب مردم به خبرنگار ما گفت : حزب مردم در تهران احتمالا سی نفر را به عنوان کاندیداهای حزبی معرفی خواهدکرد. ما امیدواریم که کاندیداهای ما در انتخابات شهرداری پیروز شوند . ممکن است کاندیداهای حزب کمتراز سی نفر باشند .

در صورتیکه کاندیداهای حزب مردم در انتخابات شهرداری پیروز شوند ، قسمتی از برنامه های عمرانی حزب بدست آنها در حدود اختیارات انجمن شهر عملی خواهد شد .

ده‌روز بعد

خبرنگار ما میگوید : ده روز پس از انتشار اعلان فرمانداری در باره کاندیداها کمیسیونی در فرمانداری تشکیل میشودتاانجمن نظارت‌انتخابات را تعیین نمایند .

انجمن نظارت

انجمن نظارت انتخابات شهرداری در هر حوزه مرکب از ۲۱ نفر است که ازهفت طبقه دعوت میشوند.

طبقات هفتگانه مزبور عبارتند از:

۱ـعلماء و روحانیون

۲ـ استادان دانشگاه ، وکلای دادگستری ، پزشکان وغیره

۳ـ مالکین

٤ـبازرگانان

۵ـکشاورزان

٦ـ پیشه‌وران

۷ـکارگران

از هر طبقه سه نفر وسه نفر هم از معتمدین حوزه دعوت میشوند واین عده هفت نفر را از میان خودبعنوان عضو اصلی و هفت نفر را از بین خود یاخارج بعنوان عضو علی‌البدل فی‌المجلس انتخاب مینمایند .

انتخابات لنگرود

خبرنگارما در لنگرود گزارش‌میدهد بمنظور تهیه مقدمات کار تشکیل‌انجمن شهر بدعوت آقای رضائی فرماندار لنگرود شورای شهرستان درسالن فرمانداری تشکیل شد در این جلسه حدود انتخابیه شهرستان لنگرود تعیین گردید و باتفاق آراء بتصویب رسید .

در اصفهان و خوانسار

چنانکه قبلا اطلاع دادیم دراصفهان وخوانسار نیز مقدمات انتخابات‌انجمن شهر شروع شده‌است .

خبرنگار ما که امروز بدربار شاهنشاهی مراجعه‌کرد ، متوجه شد که کارکنان دفتر مخصوص بافعالیت بسیارمشغول‌تهیه پاسخ‌بتلگرافهاونامه‌ی‌تبریکی هستندکه بمناسبت ولادت فرخنده والاحضرت همایون رضا پهلوی ولیعهد ایران بدربار شاهنشاهی رسیده‌است. بقراری که خبرنگار ما اطلاع حاصل کرده درحدود ۱۵ هزار تلگراف و بیش‌ازچندین‌ده هزار نامه ازسراسر کشور و ممالك خارجی بدربار شاهنشاهی واصل‌گردیده که بهمه آنها جواب داده می شود .

با تمام فعالیت و جدیتی که از طرف کارمندان‌دفتر مخصوص بکار میرود ، ولی بطور قطع پاسخ‌دادن بهمه این پیامهای تبریك مدتی وقت خواهد برد . یکی‌از کارمندان قدیمی دربار بخبرنگار ما اظهار داشت که در ظرف ٤۰سال اخیر هرگز سابقه نداشته که درموردی تا این اندازه تلگراف و نامه بدربار شاهنشاهی رسیده باشد .

در عکس بالا آقای هیراد رئیس دفتر مخصوص شاهنشاهی در دفتر کار خود مشغول تنظیم پاسخهائی هستند که به انبوه تلگرافها و پیامهای تبریك داده‌می شود .

آگهی مناقصه

اداره کارپردازی وزارت کشاورزی تعداد دویست و پنجاه عدد قفسه فلزی (برنجی) برای پرورش تخم‌سن‌جهت اداره کل‌دفع آفات نباتی را بمناقصه خریداری مینماید.

داوطلبان شرکت د رمناقصه میتوانند بادریافت برك شرایط‌مناقصه وملاحظه نمونه قفسه ساخته شده موجود در اداره کارپردازی واقع در میدان فردوسی پیشنهادات خودرا تا آخر وقت اداری روز چهارشنبه دوم آذرماه ۱۳۳۹ باداره کل دفتر وزارت کشاورزی واقع در انتهای لاله‌زارنو جنب خیابان شاهرضا تسلیم و رسید دریافت دارند پیشنهادات واصله ساعت ۱۰صبح روز پنجشنبه سوم آذرماه ۱۳۳۹ در کمیسیون مناقصه بازو قرائت‌میشود حضور پیشنهاد دهندگان یا نماینده آنها که کتبا معرفی شده باشد درجلسه مناقصه آزاد و کمیسیون در ردو قبول یك‌یا کلیه پیشنهادات مختار است.

رئیس اداره کارپردازی

۲۱ـ آـ۳۰۵۱۰

آگهی های تسلیت

کارمندان صندوق بانك صادرات و معادن ایران‌شعبه‌بازار درگذشت جانگداز جوان ناکام عبدالعلی (امیر) کلباسی رابه خاندان جلیل آنمرحوم بخصوص همکار ارجمندمان‌آقای‌ناصر کلباسی تسلیت عرض نموده و بقاء و دوام آنفامیل محترم را از خداوند متعال خواستاریم .

دبیران و کارمندان دبیرستان شاهدخت با کمال تاثر مصیبت وارده را بسرکار خانم نیره کبیری دبیر گرامی و محبوب دبیرستان . تسلیت عرض می نمایند **مه پاره ممقانی**

با کمال تاسف مصیبت وارده‌را بخانواده‌نعمتی‌خصوصا جناب سرهنك نعمتی تسلیت می گویم . **بدری فروغی**

جناب آقای علیقلی یاوری

بانهایت تاسف مصیبت‌وارده‌را تسلیت عرض بقاء و سلامتی بازماندگان را از ایزد متعال خواستاریم .

اسماعیل نیکو منش ـ مهندس عباس نیکومنش ـسرهنك ستاد نیکومنش

دبیران و کارمندان دبیرستان پانزده بهمن محلات

مصیبت وارده را بهمکار محترم آقای برا تعلی گائنی تسلیت عرض نموده و خود را در این غم شریك می دانند .

ثقفی ـ چیذری ـعشقی ـ علاقه‌بند ـ واثقی ـ جانزاده فروغی‌ـ احمد هاشمی ـ ناصر هاشمی ـ امینی ـ فروغی

با نهایت تاثر درگذشت مهندس مرتضی برزی را به خانواده آنمرحوم بخصوص مادر داغدارش تسلیت عرض می نمائیم .

علی‌صادقی‌نژادابیانه ـ مهدی‌صادقی‌نژادـحسین‌صادقی‌نژاد

دوست گرامی سرکار ستوان دوم غلامحسین‌امیربیکی

با نهایت تاثر فوت نابهنگام پدر ارجمندتان را درشاهرود تسلیت عرض نموده بقاء و سلامتی‌سرکارو بازماندگان‌محترم را مسئلت داریم .

احمد نوبهار ـ محمد باقر خوشنویسان ـ عبدالله آقاجانی علی فتحی افشار

با کمال تاسف درگذشت جوان ناکام عبدالعلی (امیر) کلباسی را بخانواده آنمرحوم بخصوص همکار عزیزمان آقای ناصر کلباسی تسلیت عرض می نمائیم .

کارمندان حسابداری بانك صادرات و معادن‌ایران‌شعبه‌بازار

همدوره عزیز سرکار سرگرد مرتضی داور پناه‌مصیبت وارده را صمیمانه‌تسلیت عرض‌ودرغم شما شریکیم **سرگرد نخعی‌نژاد ـسرگرد ابطحی ـسرگرد زیارتی ـ سرگردهیئت سرگردپازوکی‌ـسرگردنورـخمامی‌ـ سرگردمشرفی‌ـسرگرد مولائی**

آـ۳۰٤۵٤

جناب آقای منصور جاسبی مدیر باشگاه ورزشی‌جنوب

ورزشکاران باشگاه های ورزشی خرمشهر با کمال تاسف مصیبت وارده را به آنجناب و بستگان تسلیت عرض می نمایند .

مدیر باشگاه تاج محمد رحیم فضلی ـ مدیر باشگاه‌شاهین ناوسروان احمد مدنی ـ مدیر باشگاه شعاع‌دکتر ظاهرهاشمی مدیر باشگاه کاوه عادل جزایری

تعمیر آرامگاه امیرکبیر

امروز سخنگوی وزارت فرهنك بخبرنگارما گفت سرپرست مدارس ایران در عراق گزارش میدهدکه درمورد تعمیر و تزئین آرامگاه‌امیر کبیر درشهر مقدس کربلا از طرف دولت شاهنشاهی ایران اقدام‌بعمل آمده است .

بموجب این گزارش اداره کل اوقاف بدفعات مبلغ هشتاد هزاریال و انجمن آثار ملی مبلغ سی‌هزار ریال برای این منظور اعتبار تامین نموده ودر اختیار نماینده وزارت فرهنك در عراق گذارده است.تعمیر مقبره بانظر سرکنسولگری دولت شاهنشاهی ایران در کربلا انجام خواهد شد ودومتر ازدیوارباپهترین سنك مرمر تزئین میشود و بقیه دیوار و سقف آن بطرز زیبائی‌که حاکی از ذوق وهنر هنرمندان‌ایرانی است باآئینه‌کاری تزئین خواهد گردید .

تبریکات

جناب ناوسروان مدنی کرمانی

موفقیت آندوست دانشمند را دردوره دکترای حقوق شادباش می‌گویم. دکتر نادری

جناب آقای رضا معرفت

فرهنگیان یزد انتخاب مجدد آنجناب را بریاست‌جامعه‌لیسانسیه‌های دانشسرایعالی صمیمانه تبریك عرض نموده و موفقیت جنابعالی را در پیشرفت امور فرهنگی تحت توجهات عالیه شاهنشاه محبوب از خداوند متعال مسئلت مینمایند

خیابانی ـ خاتمی ـ کاظم‌علائی ـهمدانی ـ مهندس میرجلیلی ـ مشروطه ـ مرشدیان ـ صدری ـ کیانی ـ منتظرقائم ـ علی‌آیت‌اللهی‌ـ فهیمی ـ پرورش ـ سعیدی ـ وثوق ـ خلدی ـ کاوه ـخجسته ـ محمد شاهپور علومی ـ سرافراز و ۳٦ امضاء دیگر

آگهی فروش بذر

موسسه اصلاح و تهیه نهال بذر وزارت کشاورزی بمنظور بهبود وضع سبزی کشور مقداری از بهترین بذرو اصلاح شده سبزی را که متناسب باهر محل تهیه‌شده و مورد آزمایش قرار گرفته نشر پاکتهای سربسته تهیه وبقیمت مناسب بعلاقمندان بفروش میرساند دستور های لازم برای کاشت وطرز استفاده ازآن که درپشت هرپاکت نوشته‌شده وطالبین میتوانند برای خریدو تهیه‌آن همه روزه‌در ساعت اداری بمحل های‌زیر مراجعه نمایند.

۱ـ تهران ـ خیابان شاهرضا ـ کوچه فتوحی‌ـ موسسه اصلاح و تهیه نهال وبدروزارت کشاورزی ـ

۲ـ کرج وورامین ـ مرکز اصلاح نباتات کرج و ورامین

۳ـ استانها ـ ادارات اصلاح و تهیه بذر در اداره کل کشاورزی هر استان ،

رئیس موسسه اصلاح و تهیه نهال و بذر ـ محل‌امضاء

۱ـ۲ آـ۳۰۵۰۲

امروز عده‌ای ازمشمولین دیپلمه ولیسانسیه بعلت غیبت بخدمت سربازی محکوم شدند

امروز عده‌ای از مشمولین دیپلمه و لیسانسیه متولد ۱۳۱۲ تا۱۳۱۵ باداره روزنامه آمدند واز اینکه معافیت چهار دوره از مشمولین متولد ۱۳۱۲ تا ۱۳۱۵ شامل حال‌آنان نمیشود گله داشتند باآنکه درشماره های گذشته مانظر مقامات ارتشی رادر این‌مورد نوشتیم معهذا مجددا امروز خبرنگار مابا مقامات مسئول ارتش و اداره نظام وظیفه تماس گرفت مقامات ارتشی و اداره نظام وظیفه امروز نیزبار دیگر تاکیدکردند که‌چون ارتش به طبقه تحصیلکرده و روشنفکر مملکت احتیاج دارد واز این‌گذشته قوانین مربوط باحضار مشمولین عادی با مشمولین دیپلمه ولیسانسیه ودکترفرق دارد، بنابراین معافیت چهاردوره از مشمولین‌عادی شامل حال مشمولین دیپلمه‌و لیسانسیه ودکتر نخواهد شد.

محکوم شدند

امروز تیمسار سرتیپ حکیمی معاون اداره نظام وظیفه عمومی بخبرنگار ماگفت : درهفته گذشته چهارده نفر و امروز شش نفر از مشمولین دیپلمه و لیسانسیه که‌بموقع خودرا بحوزه های مربوط معرفی نکرده بودند دردادگاه‌های اداره نظام وظیفه بخدمت سربازی محکوم‌و بخدمت اعزام شدند.

امروز ادارات سفارت امریکا در تهران تعطیل بود

امروز درسراسر امریکا مراسمی بمناسبت « روز سربازان از جنك برگشته »برپاشد.

همه سال در چنین روزی بیاد روزی‌که پس از پایان جنك بین‌الملل اول سربازان آمریکائی ازاروپا به‌آمریکا بازگشتند جشن گرفته‌میشود.

در تهران ،برای برگزاری جشن « روز سربازان از جنك‌برگشته» ادارات سفارت آمریکا تعطیل بود.

من پیش از کودتا

بقیه‌از صفحه اول

جمهوری رژه می رفتند . چه‌کسی می توانست پیش بینی کند همانها ۲۰ روز دیگر کاخ رئیس‌جمهوری را به خمپاره خواهند بست ؟

ولی در این سرزمین که برای من تجسم رویائی بود ، علائم‌ضعف حکومت نیز بچشم می خورد . در پارلمان ۱۲۳ نفری تنهایك نماینده مخالف وجود داشت و بقیه نام خود را اقلیت گذاشته بودند ، قدرت به نحو غیر عادی در دست های رئیس جمهوری متمرکز شده بودو برادر و زن برادرش بین او ومردم حائل‌شده بودند. بسیاری از سمت های مهم را فرماندهان ارتش ، سرهنك های جوان و بسیارجاه‌طلب اشغال کرده بودند ، و مردم فقیر بودند.

در پاسخ سئوال من که آیا در ویت نام انتقال قدرت بطریق‌مسالمت آمیز ممکن است ؟یك رهبر مخالف که در کنج خانه خود خزیده بود و ظاهرا هیچ فعالیتی نمی کردسری از روی یاس تکان داد و گفت :در صورت بروز جنك جهانی امیدی به تغییر اوضاع میرود ! من باواطمینان دادم که در آن صورت احتیاجی به‌هیچ تغییر نخواهد بود .

۵را میلیارد دلار کمکهای امریکا به‌ویت‌نام وضع‌این کشور راکه شش سال پیش نیمه‌ویرانه بود سروصورت داده است . ولی درعین حال موجب افزایش تقاضای اجناس مصرفی‌وگاهی تجملی‌شده‌استواکنون که‌این کمکها کاهش‌مییابد،فریاد مردم ازگرانی‌بلند است .

وبراین وضع باید تارضائی ارتش که‌بیشتر می‌خواهد ـ و سیاسیون‌ـ که صدایشان خفه شده است‌ـوبلای تبعیض‌را افزود . ویت‌نامی هاسخت می‌کوشند منابع کشور خودرا توسعه دهند و امکانات آنهابااندازه مسائل ومشکلاتشان بزرك است.

امیدوارم دریادداشت‌های آینده بتوانم قسمتی از این‌مسائل‌وامکانات را تشریح کنم واندکی بیشتر این مردم آرام و محجوب وساده وکوشا ودوست‌داشتنی رابه خوانندگان بشناسانم.

سخنرانی استاد همائی درباره مولوی

ساعت٦ بعدازظهر روزدوشنبه بیست وسوم آبان آقای جلال همائی استاد دانشگاه درتالار انجمن دوستی وروابط فرهنگی ایران وترکیه راجع بمولوی سخنرانی خواهد کرد .

بهمین مناسبت از طرف آقای‌علی منصور رئیس انجمن دوستی وروابط فرهنگی ایران وترکیه از استادان و شخصیت های فرهنگی وروزنامه‌نگاران دعوت شده‌است که در محل انجمن حضور یابند .

دیروز طی تصادفی درجاده قم :

٤ نفر کشته و٤ نفر مجروح شدند

این عده بایك اتومبیل سواری پس‌ازانجام مراسم تدفین‌یکی ازبستگان خود بتهران مراجعت میکردند

دیشب دریك حادثه رانندگی در جاده قم چهار نفر کشته و چهار نفر مجروح شدند .

علت تصادف سرعت زیاد بوده است . مقتولین یك پزشك ، یك بازرگان و دوپسر بچه بوده‌اند . این حادثه هنگامی روی داد که‌اعضای یك‌خانواده پس از مراسم تدفین‌یکی از بستگان خود از قم مراجعت می کردند .

خبرنگار ما که بمحل حادثه رفته است گزارش میدهد :

* عصر دیروز اتومبیل سواری‌شماره ۳۰۱۵۵ با ۹ نفر سرنشین از قم عازم تهران بود .

درچهل‌کیلومتری تهران(رودخانه‌شور) که جاده دارای پستو بلندی زیاد است، یك اتومبیل سواری دیگر میخواست از این اتومبیل سبقت بگیرد اما موفق‌نمیشدو این دواتومبیل درموازات هم بسرعت ازیك‌سربالائی که جاده پشت آن دیده نمیشد در حرکت بودند .

اتوبوس سررسید

درارتفاع سربالائی که منجربیك سرازیری و یك پیچ تند میشدناگهان از مقابل آنها اتوبوس شماره۱۸۳۵٦ برانندگی محمد باقر باقری که با۲۵ نفر مسافر عازم قم بود ظاهر شد. یکی از دواتومبیل سواری بخارج از جاده فرار کرد ولی اتومبیل‌سواری شماره ۳۰٦۵۵ دوم بافرار غلط درست درزیرجلوی اتوبوس قرار گرفت و درهم شکست .

اسامی مقتولین ومجروحین

دراین حادثه به مسافرین‌اتوبوس صدمه‌ای واردنشد . ولی چهارنفر از سرنشینان اتومبیل سواری باسامی آقایان دکتر محمد هادی نصیریان پزشك شیرو خورشید وبیمارستان بوعلی اصغر سرشار (راننده‌اتومبیل) بازرگان ، دو پسر بچه باسامی مسعود سرشار زاده ۹ ساله وعلینقی ستاری ۱۲ ساله کشته‌شدند وچهار نفر باسامی : اکبر سرشار، محسن اخوان ، حسن و حسین‌ستاری مجروح گردیدندو اکنون دربیمارستان فیروز آبادی بستری هستند .

آقای دکتر نصیریان دائی آقای اصغر سرشار بوده و برای مراسم تدفین مرحوم ستاری که پریشب‌فوت کرده بود دیروز باتفاق پسران‌مرحوم ستاری و بستگان دیگر خود به شهر قم رفته بود .

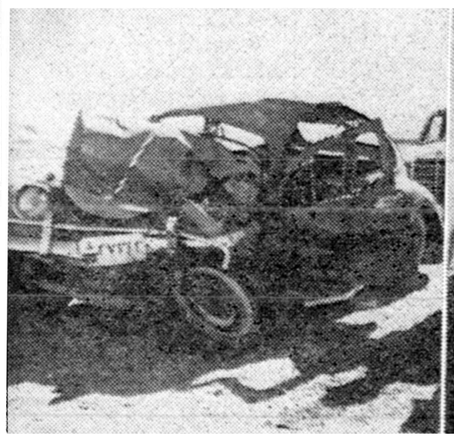

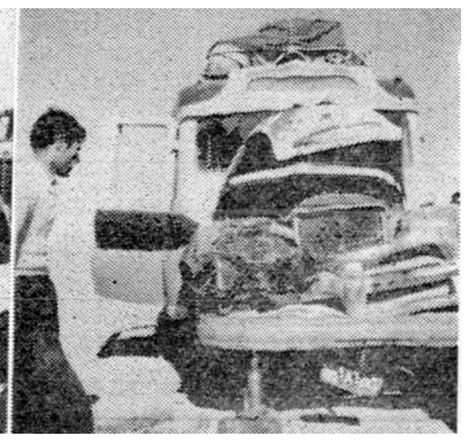

دراین دوعکس، اتومبیل سواری درهم شکسته واتوبوس دیده میشود

کاردان فنی پلیس راه پس از معاینه محل حادثه گزارش داده‌است: علت تصادف سرعت زیاد وانحراف به جیپ و فرار غلط از تصادف با اتومبیل فولکس واگن بوده‌است . حادثه در قسمتی از جاده اتفاق‌افتاده که دید راننده بسیار کم بوده وبعلت ناهمواری و پیچ‌وخم زیادجاده‌راننده جلوی خودرا نمی دیده‌است .

یك تصادف دیگر

صبح دیروز کامیون دیزل شماره ۱۵۹٤۷ که از قم عازم تهران بود در سی کیلومتری تهران با عابری بنام کاظم تصادف کرد . دراین‌حادثه کاظم کشته شد و راننده که علی اصغر نام دارد زندانی گردید.

***

این حادثه تاثرانگیز موجب تاسف ماست. به‌بازماندگان‌مقتولین‌تسلیت میدهیم وامیدواریم که این حادثه درس عبرتی برای رانندگانی باشد که‌از جاده قم عبور میکنند.

دکتر محمد هادی نصیریان

اصغر سرشار

اتومبیلم رادزدیدند

امروز آقای مهندس‌منصورفرزاد تلفنی به سرویس حوادث اطلاع داد که شب پیش اتومبیل‌شماره ۳۹٦۳٤ وی در خیابان بهارکوچه طبا بسرقت رفته است.

آقای مهندس فرزاد افزود که جریان سرقت را بکلانتری ۱۲ و شعبه ٦ آگاهی نیز اطلاع داده است.

حوادث شهرری

*عصر دیروز موتوسیکلت‌سواری بنام براتعلی شعبانی درفرح‌آباد جاده شهرری‌بااتومبیل‌شماره۳۰۲۵برانندگی آقای دکتر فیروزان تصادف کرد و مجروح شد . مجروح در بیمارستان فیروزآبادی شهرری بستری است و قادر بتکلم نمیباشد . راننده دستگیر شده است .

*پریروز احمدنامور کارگرکارخانه سیمان ری هنگامیکه مشغول ریختن سنك‌درماشین سنك‌خردکنی بودقطعه سنگی ازداخل ماشین بخارج پرتاب شدو بچشم‌چپوی اصابت‌نمود احمدکه بسختی مجروح‌شده‌بود در بیمارستان فیروز آبادی تحت‌معالجه است .

*دختردیوانه ۱۵ ساله‌ای بنام‌آهو که‌براثر نزاع بادیوانه‌ها درتیمارستان امین‌آباد بسختی مجروح شده‌بود به بیمارستان فیروز آبادی منتقل شدو تحت درمان قرار گرفت .

کودکی پیداشده

امروز عابری دختر بچه‌سه‌ساله‌ای را بکلانتری ۵ آورد و گفت چون این بچه‌درمیدان‌راه آهن‌سرگردان بود او را بکلانتری آوردم . این دختر بچه که نمی توانست صحبت کند ، یك ژاکت آبی رنك بتن و کلاه بافتنی بسر داشت امروز کودك گمشده برای‌تعیین تکلیف‌بدادسرای ناحیه ٤ تهران فرستاده شد.

روز ۲٦ آذرماه

محاکمه حمید یکدست شروع میشود

حمید یکدست میگوید: حاضرم هرچه زودتر مارامحاکمه کنند

خبرنگار ما در اهواز در تعقیب تعویق محاکمه حمید یکدست ناخدای خلیج فارس وهمدستانش اطلاع میدهد : در ملاقاتی که روز گذشته با آقای نورماه سامان رئیس دادگاه جنائی اهواز به‌عمل آمد وی درباره تعویق محاکمه‌حمید یکدست وهمدستانش اظهار داشت علت تعویق محاکمه حمید یکدست ویاران او کسالت‌دو نفراز وکلای مدافع می باشد و بهمین جهت‌تاریخ محاکمه متهمین روز بیست وششم آذر ماه تعیین شده است خبرنگار ماکه باحمید یکدست نیز تماس گرفته است در گزارش خوداضافه می کند : حمید یکدست در باره تعویق محاکمه اظهار داشت:باوجود این که دو نفر از وکلای مدافع مابعلت کسالت در دادگاه حاضر نمی شوند ولی من همیشه حاضرم که دادگاه هر چه زودتر محاکمه ما را شروع کند .

نفتالین خورده بود

دیروز طفل ٤ماهه‌ای بنام کبری فرزند اسمعیل در اثرمسمومیت بانفتالین درگذشت وجنازه‌وی در اداره پزشکی قانونی مورد معاینه قرار گرفت .گویا مادرطفل برروی فرشهای اطاق منزلش مقداری نفتالین ریخته و طفل‌او مقداری از نفتالین هارااز روی زمین برداشته وخورده بود.

یك تصادف ویك مجروح

شمیران - طبق گزارش خبرنگار اطلاعات دیروز اتومبیل اپل شماره ۳۱۷٤ برانندگی آقای سرهنگ‌دادپناه د رنزدیکی پل رومی با اتومبیل شماره ۱۷٤ سفارت اسپانیا تصادف کرد . در این تصادف اتومبیل اپل بکلی خرد شد و آقای سرهنگ دادپناه نیز بشدت مجروح گردید و در بیمارستان ارتش بستری گردید

نمایش بزرگترین پدیده تاریخ سینما اززندگی مردم روسیه تزاری

سینماسکوپ ـ رنگی ـ دوبله بفارسی در

سینما سعدی

همچنان ادامه دارد — ASH.N.A Co

یك واقعه عجیب

((طلسم‌مهر ومحبت)) جان علیمرادرا خرید !

علیمراد برای پس گرفتن پول‌لباس بچه‌هاکه خرج تهیه طلسم مهر ومحبت شده بود بطرف خانه فالگیر براه افتاد ولی وجود همین «طلسم» در جیبش اوراازمرك حتمی نجات داد

امروز مردی بنام علیمراددرنتیجه واقعه ای ازیك مرك حتمی نجات یافت . دراین واقعه طلسمی که‌برای جلب محبت او تهیه شده بودجانش را از خطر نجات داد .

علیمراد که برای شکایت به دادسرا آمده بود بدادیار دادسرا اظهار داشت :

پریروز موقعیکه خوابیده بودم حس کردم در لای تشك من یك قطعه فلزی گذاشته اند تشك را شکافتم و یك قطعه مسی را که رویش اسم من و اسم مادرم را با مقداری خط و خال حکاکی کرده بودند بدست آوردم .

پول لباس بچه ها خرج‌طلسم !

جریان را به همسرم گفتم : زنم اظهار داشت چون محبت تونسبت به من کم شده بود لذا با مشورت همسایگان نزد فالگیری رفتم و او با دریافت صد تومان‌این‌طلسم‌مهرو محبت را بمن داد و گفت لای‌تشك تو بگذارم و من قیمت این طلسم را از محل پول لباس بچه هاپرداختم!

جانش را نجات داد

علیمراد سپس گفت : باشنیدن این خبر آدرس فالگیر را پرسیدم و طلسم را در جیب‌چپ بغل‌گذاشتم و بطرف خانه فالگیر براه افتادم تا پول لباس بچه ها را پس بگیرم ولی در میان راه ناگهان جوانی یقه مرا گرفت و بدون اینکه با من حرفی بزند با میله نوك تیزی ضربه ای‌به طرف قلب من فرود آورد ، بطوری که لباسم پاره شد ولی میله به‌قلا فلزی طلسم برخوردوبیشترفرونرفت بطوریکه اگر طلسم نبود میله از پشت من هم بیرون می‌آمد و مرا بقتل میرسانید ولی مقاومت فلزی طلسم سبب شد که‌از مرك حتمی نجات پیدا کردم و خودم جوان را به پلیس تحویل دادم .

اشتباه شده بود

هوشنك بدادیار اظهار داشت : من مکانیك هستم چهار سال است که عاشق دختری هستم و چون شنیدم میخواهند او رابمردی‌بدهند تصمیم گرفتم خواستگار را اذیت بکنم . از اینرو جلوی‌مغازه‌درحوالی خانه آن دختر ایستادم موقعیکه علیمراد آمد مغازه‌دار بمن گفت خواستگار همین است و من بطرف او آمدم و میله تیزی را که تهیه کرده بودم به سینه او زدم .

علیمراد چون آسیبی ندیده بود از شکایت خود صرفنظر کرد و اظهار داشت از فالگیر نیزشکایتی ندارد زیرا اگر مقاومت فلزی طلسم نبود از بین رفته بودم .

اتومبیل سفارت هلند عابری رازیرگرفت

صبح دیروز سواری شماره ۷۸۱سرویس سفارت هند برانندگی ویلهم دردوراهی قلهك باعابری بنام خلیل اسحاقیان تصادف نمود واورا بسختی مجروح ساخت.

مجروح بوسیله مامورین کلانتری قلهك به بیمارستان هدایت‌انتقال یافت‌لیکن معالجات موثر واقع‌نگردید و درگذشت.

راننده اتومبیل بوسیله مامورین باپرونده بدادسرای ناحیه۸فرستاده‌شد

فروشنده هروئین بازداشت شد

دیروز یکی از مامورین کلانتری ۵ در کوچه گلشن خیابان حاج عبدالصمد دو نفر را که مشغول خرید و فروش هروئین بودند دستگیر کرد .

در بازرسی بدنی از فروشنده هروئین که حسین بندار نام دارد یك بسته هروئین کشف شد . خریدار و فروشنده هر دو از طرف کلانتری ۵ بدادسرا فرستاده‌شدند و بازپرس قرار بازداشت آنها را صادر کرد.

دختری کشته شد

دیروز کامیون شماره ٦۵٦۷ در جاده کرج ـقزوین در اثر بریدن فرمان به‌رودخانه ابهر سقوط کرد دراین حادثه کنیه سرنشینان کامیون زخمی شدند و دختر ۱۵ ساله‌ای کشته شد.

تصادف سرهنك امریکائی

دیروز اتومبیلی برانندگی سرهنك «دانیل» افسر ارتش امریکا در یوسف‌آباد با عابری تصادف کرد . عابر که قادر بتکلم نیست‌دربیمارستان سینا بستری می باشد .

حوادث و وقایع

راه مؤثر برای آشتی کردن خانم!

این راه اگرچه به شکستن پای خانم‌که ازخانه قهرکرده بود منجرگردید ولی بالاخره او حاضر شد بخانه خود برگردد

یك مرد جوان که زنش از خانه قهر کرده و بخانه مادرش رفته بود چون از مادر زنش میترسید برای برگرداندن زنش نقشه‌ای بخاطرش رسید . اگر چه این نقشه منجربه شکستن پای همسرش شد ولی بالاخره اورا بخانه بازگردانید.

ذبیح‌الله که کارمند یك موسسه خصوصی است‌در خیابان عاشق‌دختر ۱۷ساله ای که دانش آموزدبیرستان ونامش صدیقه بود شد . این دونفر باهم ازدواج کردند . ولی از روز بعد از ازدواج صدیقه بدنبال همان آزادیهائی که‌در زمان‌دوشیزگی داشت از خانه بیرون میرفت و بادوستانش بگردش میرفت هر چه ذبیح الله اورامنع میکرد نتیجه ای نمیگرفت تااینکه روزی بین زن و شوهر نزاعی درگرفت و صدیقه قهر کرد و به خانه مادرش رفت .

ترس از مادر زن

ذبیح‌الله که از مادر زن خود به شدت میترسید و جرئت نمیکرد به خانه او برود آنقدر صبر کرد تامادر صدیقه به مسافرت مشهد رفت و صدیقه در خانه تنها ماند

ذبیح‌الله پریروز به خانه صدیقه رفت وتمام لباسهای اورا برداشت و اورا فقط با لباسهای زیر باقی گذاشت واز خانه خارج شد .

صدیقه ۲٤ ساعت تمام در خانه گرسنه ماند زیرا نمیتوانست ازخانه خارج شود و در خانه نیز کسی را نداشت .

پایش هم شکست

او دیشب به بالکن خانه رفت و در حالیکه پتوئی دور خود پیچیده بود همسایگان را صدا کرد تاپرایش لباس و غذا بیاورند ، ولی از فرط ناراحتی از ارتفاع چهار متری بزمین سقوط کرد و پایش شکست .

همسایه ها اورا همانطور لخت به بیمارستان بردند ودر آنجا صدیقه از دست شوهرش شکایت کرد . دادسرا امروز ذبیح‌الله را احضار کرد و چون او مرتکب جرمی نشده بود آزاد شد .

آخر وقت امروز صدیقه از تصمیم دادسرا اطلاع یافت واز بیمارستان برای شوهرش پیغام فرستاد که‌حاضر است بااو آشتی کند .

ویگن وزنش مجروح شدند

همسر ویگن

ویگن

صبح امروز اتومبیل‌کرایه‌شماره ۱۳۳۵٤ برانندگی اکبر مهر داد با اتومبیل‌سواری‌شماره ۲۷۲۸۸ برانندگی ویگن‌خواننده‌رادیودر چهارراه‌جهان‌نما تصادف کرد .

در این تصادف راننده سواری و همسرش مجروح‌شدند و در یك بیمارستان خصوصی بستری‌شدند .

راننده کرایه از طرف مامورین دستگیر شد و بمقامات قضائی تحویل گردید خبرنگار ما ضمن تماس با مسئولین بیمارستانی که ویگن در آنجا بستری می باشند گزارش‌داد: حال ویگن رضایت بخش است .

بچه هاو بخاریها ...

درچهل و هشت ساعت گذشته در حدود ۹طفل خردسال که بین ۱۵ماهه تاسه‌ساله هستند در اثر سوختگی دست و صورت بابخاری مجروح شده ودر بیمارستان امدادی حکیم‌الملك تحت معالجه قرار گرفته‌اند.

اولیاء این اطفال میگفتند که بعلت سرما دراین دوروزه‌بخاریها راروشن کرده‌اند و بچه هابه بخاریها نزدیك شده و دست و صورت خود رابه‌آنها چسبانیده وسوخته‌اند.

یکی از این بچه ها که عادت داشت همه‌چیز را ببوسد بخاری‌داغ رابوسیده ودولبش سوخته است.

زنی بجای مهریه از شوهرش سفته گرفت

وقتی «هلن» سفته‌ها را برای وصول ببانك‌گذاشت شوهرش علیه وی شکایت‌کرد

امروز مردی بنام روبن که زنش بجای مهریه خود از وی سفته گرفته و سفته ها را برای وصول ببانك سپرده بود از وی شکایت کرد .

در بازپرسی هلن همسر روبن می گفت : چندی قبل بین من و روبن اختلافی درگرفت وبالاخره باوساطت اطرافیان سازش کردیم و قرار شد که شوهرم چند برگ سفته امضاء شده بمیزان مهریه ام بمن بدهد تا اگر بدرفتاری کرد این سفته ها را در بانك بگذارم . باین ترتیب اختلاف ما حل شد ولی چندی بعد روبن بمن‌مشروب خورانید ورسیدی دائر بر دریافت مهریه از من گرفت من هم وقتی متوجه این جریان‌شدم سفته های او را ببانك گذاشتم .

سلب اعتماد شد .

روبن در باز پرسی میگفت : هلن بمن قول داده بود سفته های سفید را نزد خود نگهداری کند و ازپرکردن و وصول آنها خود داری کند اما چندی قبل او سفته های مرا ببانك سپرده و باوجود اینکه میداند من فعلا آه در بساط ندارم تقاضای‌وصول آنرا کرده و باین ترتیب چون زنم باعث سلب اعتماد من شده دیگر زندگی با او برای من دشوار است بازپرس دادسرا با توجه بشکایات قبلی این زن و شوهر چون دعوای آنها جنبه جزائی نداشت آنها را راهنمائی کرد تا در یك دادگاه حقوقی اقامه دعوی کنند .

زیر گاری رفت

دیروز دوچرخه سواری در میدان شوش با بانو مریم عباسی و دختر یکساله‌اواعظم تصادف‌کردو متواری‌شد، در این هنگام یك گاری اسبی ازروی اعظم عبور کرد و اعظم که بسختی مجروح شده بود در بیمارستان‌حکیم‌الملك درگذشت .

پدرزن نادختری خودرا با ۱۵ ضربه چاقو مجروح‌کرد

خبرنگار ما در شهر ری گزارش میدهد دیروز زن ۲۱ساله‌ای بنام منصوره اردلانی راکه با ۱۵ ضربه چاقو بسختی مجروح شده بودبرای معاینه به بیمارستان فیروز آبادی منتقل کردند پس از انجام معالجات مقدماتی بازپرسی از منصوره‌شروع گردید وزن جوان اظهار داشت پدرم بنام محمد اردلانی در همدان است شوهرم یحیی محمدزاده راننده‌شرکت نفت در آبادان بودکه طلاقم دادوبپدرم پیغام فرستاد تا بآبادان بیاید ومرا بهمدان ببرد . پدرم نیز نامادری من زهرا کارگرزاده را باتفاق یکی از دوستانش بنام کاظم یرقی بسراغ‌من فرستاد . این زن و مرد که یکی زن پدر و دیگری دوست پدرم بودند بجای آنکه مرابهمدان ببرند پس از چندین شبانه روز معطلی درراه مرا بشهر ری آوردندو دیروز بعنوان عزیمت بهمدان مرابخارج شهربودند ودر سر گودالی عمیق پس از آنکه ۱۵ ضربه چاقو بمن زدند مرا درگودال انداختند و خود مبلغ ۱۵۰۰ تومان مهریه و پنج مثقال طلا و مخارج‌ایام عده مراکه باخود داشتم برداشتند وبردند عابرین و کشاورزان که‌براثر ناله‌های من متوجه شده بودند مرا از گودال خارج کردندو به بیمارستان آوردند .

خبرنگار ما اضافه میکند که فعلا منصوره در بیمارستان فیروز آبادی معالجه میشود و مامورین انتظامی شهرری قضیه‌را تحت تعقیب قرار داده‌اند .

۳۰۲۵٦۹
تلفن مستقیم سرویس حوادث

جوانان دیپلمه ۱ .که میخواستند به آمریکا بروندمیگفتند

کلاه مارا دستجمعی برداشتند!

شرکتی برای اعزام ۸۵ نفر دیپلمه به آمریکا از ۲۳۰ نفر ۳٤۵ هزار ریال حق ثبت نام گرفت

عده‌ای از جوانانی که برای شکایت آمده بودند

امروز عده‌ای از جوانان دیپلمه به سرویس حوادث روزنامه اطلاعات مراجعه کرده و اظهار داشتند : چند هفته پیش در روزنامه اعلانی منتشر شد که بموجب آن یك کارخانه کاغذ سازی در نظر دارد ۸۵ نفر فارغ‌التحصیل متوسطه را از طریق مسابقه بامریکا بفرستدتا در آنجا در رشته های مهندسی و اقتصادی و تجارت تحصیل کنند و این شرکت از داوطلبان تقاضا کرده بود هر نفر ۱۵۰۰ ریال‌بابت ثبت نام بپردازند .

۲۳۰ نفر اسم نوشتند

در مدت کوتاهی ۲۳۰ نفر از جوانان دیپلمه برای رفتن بامریکا از شهر و دیار خود دست کشیده‌و بتهران آمدند . حتی دانشجویان دانشگاه نیز از تحصیل دست برداشته و در دفتر «آرژانتل» در نزدیکی کالج که برای این‌منظور تعیین شده بود ثبت نام‌کردند و از بابت حق ثبت نام ۳٤۵ هزار ریال جمعا به دفتر مزبور پرداختند .

کلاه ما رابرداشتند

این عده میگفتند اعلانات دفتر هر روز تغییر میکرد و این عمل باعث سوءظن ماشد بطوریکه پس از تحقیقات زیاد پی‌به‌موضوع کلاه‌برداری بردیم و فهمیدیم سرمان کلاه رفته است لذا ازدفتر مزبور به دادستان تهران شکایت کردیم و پرونده به شعبه ۲۹ بازپرسی احاله شد .

این عده میگفتند بازپرس شعبه ۲۹ یکی از اعضای این دفتر را اکنون توقیف کرده‌است .

پیش‌بینی وضع هوا

پیش‌بینی وضع‌هوای تهران تاظهر فردا طبق گزارش اداره پیش‌بینی کل هواشناسی بدینقراراست .

هوای تهران صاف گاهی همراه بالکه‌های ابرپیش‌بینی میشود .

هوای نواحی غربی .شمال غربی وخوزستان وسواحل دریای مازندران صاف تاکمی ابری وهوای بقیه نقاط صاف گاهی توام‌بالکه‌های ابرپیش‌بینی میشود

ضمنا هوای تهران وشهرستانهای غربی وشمالغربی دردوروز آینده‌کمی گرمتراز روز گذشته خواهد شد .

حداکثر درجه‌حرارت هوای شهرتهران درروزگذشته ۱۳ وحداقل آن۳ درجه‌سانتیگراد بالای صفر بوده‌است .

گرمترین نقاطی که ایستگاه هواشناسی دارند در ۲٤ ساعت گذشته بندرعباس وبندر جاسك باحداکثر۳۰درجه سانتیگراد بالای‌صفروسردترین نقاط بیرجند باحداقل ۵درجه سانتیگراد زیرصفر بوده‌است .

بزودی پس از یکسال‌ونیم انتظار برای اولین بار یکی از بهترین شاهکارهای سینمائی‌جهان‌درتهران‌بروی‌پرده‌میآید

وقتیکه‌خشم فریاد میکشد

سینماسکوپ ـ رنگی ـ دوبله بفارسی — ASH.N.A.Co.

ماموریت برای وطنم

بقیه از صفحه اول

مصدق در وضعی گرفتار شده بود که عظمت آن از حوصله تصور وی بیرون بود او هنرپیشه خوبی بود که‌نسخه بازی خود رابخوبی روان کرده وبا صدای رسا وآهنك موثری بیان میکرد ولی معنی آنچه راکه میگفت نمیدانست . او درست‌مانند ماشین بدون اراده‌ای بود که‌بوسیله نیرو های‌محرکی می جنبدوحرکاتی میکند و صدا هائی تولید مینماید ولی از کنه و کیفیت آن نیروهای محرك آگاهی ندارد.

با وصف این مصدق یك احتیاج موقت را در کشورما رفع نمود زیرا پس از جنك دوم جهانی و استیلای بیگانگان بایران و توسعه دامنه هرج ومرج در کشور اوضاع‌واحوال ایجاب میکرد که‌شخصی غیرمنطقی و پای بند احساسات زمامدار گردد. چه پس از همه درهم ریختگی که در اثر جنك دوم جهانی پدیدآمده و کشور تحت تسلط بیگانگان‌قرار گرفته بود احساس میکردم که‌باید در ایران یك هیجان ناسیونالیزم بوجود آید زیرا در آن هنگام‌ایران درمرحله‌ای از ناسیونالیزم بود که هنوز عقل‌و منطق را باندازه‌احساسات ضرور نداشت و کشور ما همان مرحله‌ای را که امروز بعضی از کشور های دیگر بدان واردشده‌اند طی میکرد و در حقیقت برای کیفیت مهم رستاخیز کنونی ناسیونالیزمی که در بعضی کشور ها بوجود آمده توجه و مطالعه‌اوضاع ایران در دورهٔ زمامداری‌مصدق بهترین‌راهنماست. مصدق‌بدون پروا نقشی را که گردش زمان بوی محول کرده بود پذیرفت و وقتی به نخست وزیری رسید در انجام نقش خود به تمام وسائل از لفاظی و گریه و غش توسل میجست. گاهی با لباس خواب در مجامع عمومی ظاهر میشد و اغلب بکوچکترین بهانه ای بیماری را دستاویز قرار داده و خود را مقیم تخت خواب میساخت • بخاطر دارم روزی مصدق ضمن سخنرانی خود در مجلس‌شورای ملی غش کرد وهمینکه پزشك‌لباس های او را از تنش خارج میکرد مصدق دست خود را روی کیف‌بغلی خود گذاشت و معلوم شد که ازهوش نرفته بلکه خود رابدین حال درآورده است که حالت وی در حضار موثرتر واقع شود •

این قضیه‌که‌در پیش چشم‌بسیاری رخ داد دلیل بردیا کاری وفقد صمیمیت اوست • متاسفانه باید بگویم که مصدق نتوانست اعتماد اشخاصیکه اورا درست و صحیح‌العمل میدانستند جلب کند زیرا عدم صمیمیت شخص را در انظار بی اعتبار و نادرست جلوه میدهد. کسانیکه او را مانند من از نزدیك میشناختند بانهایت افسوس باید مردی را بخاطر آورند که استحکام معنوی و شخصیت و مردانگی نداشت و خصائص عمده وی منفی بافی و ریاکاری و خود ستائی بود •

این شخص دراوائل بوطن خود خدماتی کرده و با رویه منفی خویش احساسات ضد بیگانگان را در کشور برانگیخته بود و هر چند نفع‌شخصی را در نظر داشت باز از این حیث برای کشور سودمند بود ولی شگفتی در آنست که بمجردیکه به نخست وزیری رسید این سودمندی خاتمه یافت •

درهرکشوری اگر رئیس دولت بخواهد منشاء اثرباشد باید رویه مثبتی اتخاذ کند. لیکن‌مصدق‌شاید بدون قصد بمردم وطن خود خیانت کرد. زیرا دربدوامر بمردم وعده آینده بهتر ومرفه‌تر داد ولی‌هرگز بوعده‌های خود وفانکرد ومردم‌مدتی باوعده‌های وی بسربردند ولی کم‌کم دریافتند که وعده‌های فریبنده شکم خود و فرزندانشان را سیر نمیتواند کرد بعلاوه دیدند که کشور عزیزشان دراثر سوء سیاست در جلوچشمشان متلاشی میشود وهمین مردم عادی و معمولی برخلاف وی دست بشورش زده دستگاه را درهم پیچیدند.

هنگامی‌که مصدق نخست وزیر بودزمامداران سایرکشورها یعنی همقطاران وی درآمد نفت کشور خودرا صرف توسعه واجرای برنامه های عمرانی واصلاحات مملکتی می کردند ولی مصدق هیچ‌کاری انجام نمیداد لیکن لجاجت‌فطری وی که پیش‌از آنهم برهمه معلوم بود و حرص شهرت طلبی او بضررکشور وخدمت گزاران صدیق آن تمام شد.

بعداز مصدق توافقی که درحل مسئله نفت بعمل آمدکاملابراساس قانون ملی شدن صنعت نفت انجام یافت.

گرچه بعضی از طرفداران‌مصدق منکر این حقیقت شدند ولی‌حقیقت آنست که قرارداد ماباکنسرسیوم طبق‌همان قانون ملی‌شدن نفت‌بود که قبل‌اززمامداری مصدق‌ازتصویب مجلس گذشته وتوشیح شده بود. پس‌از آن‌نیز قراردادهای‌دیگری منعقد کردیم که عصر کاملاجدیدی در روابط بین کشور های نفت خیز و ممالك مصرف کننده بوجودآورده چنانکه در فصل دیگر بتفصیل‌ذکر آن خواهد آمد.

داشتن قدرت برای آدمی محك آزمایش است بعضی از آنها که قدرت بدست می آورند بمسئولیت اخلاقی که برای صاحب قدرت‌ایجاد میشود پی میبرند و بزرگتر و عالیقدرتر میشوند . برخی دیگردر نتیجه همین کسب قدرت حقیر تر و کوچکتر میگردند . وقتی نتیجه سنجیده میشود می بینیم این مرد آدمی کوچك و حقیر از محك آزمایش بیرون آمده است . هر کشوری در طول حیات خود دچار اشتباه میشود و اگر تجربه‌ای که کشور ما در حکومت مصدق‌گرفت بما راه‌درست اداره کشور راآموخته باشد بایدگفت‌چنین آزمایشی برای ما بدون ارزش نبوده است .

مردم کشور ما هر سال در ۲۸ مرداد بیادبود روز سقوط مصدق و شکست نیرو های بیگانه که‌نزدیك بود چراغ‌استقلال کشور راخاموش کند جشن میگیرند ومن آرزومندم که درس عبرتی را که آن روز تاریخی بمردم ایران داد هرگز فراموش نکنیم .

پایان فصل پنجم

نفوذ نظم فارسی در ادبیات آلمان

آلمان درراهی که بسوی پیشرفت طی میکند از معاضدت وروح ادب ایرانی برخوردار میگردد

عصر روز پنج‌شنبه گذشته‌بنا بردعوت سفارت آلمان جمعی از شخصیت‌ها و رجال ایرانی برای آشنائی باآقای(پرنس لون‌شتین) مستشرق ومورخ معروف آلمان‌وعضو سابق «بوندستاك »درمحل تئاتر آلمان حضور یافتند .

«پرنس‌لون شتین » نطق جالبی‌در اطراف (نفوذ فارسی‌درادبیات‌آلمان) ایراد کرد ودراین نطق نخست از نفوذتمدن باستانی ایران‌قبل‌ازمیلاد مسیح دراروپای غربی سخن راند و سپس‌اشاره کرد که آشنائی‌آلمان بافرهنك و تاریخ‌ایران از قرون وسطی‌آغاز گردید .مدتها بود که آلمانیها بانام سعدی و حافظ آشنا بودند ولی گوته باانتشار (دیوان شرقی ـغربی) خودآلمان را کاملا باادبیات‌ایرانی‌آشنا کردوحافظ تنها شاعریست که گوته وی را از خود برترمیداندو دریکی از اشعارش در دیوان (شرقی ـغربی)باصراحت میگوید :

«حافظ چه جنون بزرك است خودرا باتو برابر دانستن .».

شکل مخصوص غزل فارسی‌در اشعار آلمانی نیز مقام شایسته‌ای دارد و معروفترین شاعر آلمانی‌که این فرم را بکار برد(اگوست‌گراف فن‌پلاتن) می‌باشد و بطورکلی‌زبان آلمانی از نظر ساختمان ووزن کاملا برای غزل مناسب است در اینجا از شاعر معروف دیگری که اوزان فارسی را بکار برده‌یعنی(فریدریش روکرت) باید نام برد .بعلاوه باید تذکر داد که درادبیات آلمانی ـ بمقیاس کوچکتری نسبت بادبیات فارسی ـبرداشت‌صوفیانه از جهان و عشق ،مقام شامخی را حائزاست.

پرنس «لون شتین » در پایان اشاره به‌جزوه‌ای کرد که اخیرا حاوی پنجاه قطعه از غزلیات‌حافظ ومنتخباتی از ساقی نامه همراه باحواشی بزبان آلمانی انتشار یافته است واین موضوع را خود موید دوام‌نفوذ روح‌ایرانی‌درادبیات‌وافکار آلمانی دانست و چنین نتیجه‌گرفت که آلمان در راهی که از مرحله خرابیها ودرهم گیسختگی های حاصله از جنك بین‌المللی دوم‌بسوی رستاخیز و ترقی مجدد می‌پیمایداز معاضدت روح‌وادب ایرانی‌برخوردار میگردد .

ازتهران تاکرج وازکرج تاشمیران

در مدت ۲ ساعت و ۳۵ دقیقه وده ثانیه

امین سرور درمسابقه دوچرخه سواری نفراول شد

ماشاءالله امین سرور قهرمان اول مسابقه نفرجلو و حیدری قهرمان دوم مسابقه نفر پشت سر در حال مبارزه در طول جریان مسابقه دیده میشوند

بعد از ظهر روزپنجشنبه دومین مسابقه دوچرخه سواری تشویقی فدراسیون دوچرخه سواری شمیران در قسمت استقامت ۹۲ کیلو متر بین ۲۴نفر از ورزیده ترین قهرمانان دوچرخه سواری تهران و شمیران از میدان ۲۴ اسفند آغاز گردید.قهرمانان از میدان ۲۴ اسفند بسوی شهرستان کرج‌روانه شدند .

تشویق‌والاحضرت

در نزدیکی جاده فرودگاه‌مهرآباد ناگهان قهرمانان متوجه شدند که والاحضرت شاهپور غلامرضا پهلوی ریاست عالیه کمیته ملی‌المپیك‌ایران در یك اتومبیل فولکس واگن درپشت سردوچرخه سواران در حرکت‌هستند قهرمانان بمحض مشاهده والاحضرت بر سرعت و رقابت خود افزودند و مسافت تهران و کرج را در مدت کمتر از یکساعت پیمودند . پس از رسیدن بمیدان کرج مجددا بسوی تهران‌بازگشتند . در مراجعت‌قهرمانان بتهران نیز والاحضرت از نزدیك‌شاهد و ناظر رقابت قهرمانان بودند و گاهی هم دستورهائی جهت خلوت نمودن جاده مسابقه به‌افسران پلیس می دادند . قهرمانان پس از رسیدن به میدان ۲۴ اسفند ازخیابان شاهرضا گذشته و وارد جاده پهلوی شدند و جاده سربالائی شمیران‌راپیش گرفتند . رقابت قهرمانان در جاده شمیران آنها را بفاصله های زیادی از هم دور کرد . سرانجام در میدان تجریش خاتمه پذیرفت و در نتیجه آقای ماشاالله امین سرورازشهرستان شمیران با رکورد دوساعت وپنجدقیقه وده ثانیه مقام اول و آقای محمدعلی حیدری از شهرستان شمیران مقام دوم آقایان ناصر شهیدی ، رضا شیوائی ، رضا معینی ، مقام سوم‌تا پنجم مسابقه را بدست آوردند .

در خاتمه مسابقه فرماندار شمیران قهرمانان را به محل فرمانداری دعوت کرده و پس ازپذیرائی‌پیرامون‌اهمیت ورزش‌بیاناتی ایراد نمود .

آقای سروان ملك محمدی رئیس هیئت دوچرخه سواری شهرستان شمیران بخبرنگار ما گفت که سومین مسابقه تشویقی فدراسیون دوچرخه سواری شهرستان شمیران در روز۲۹ آبان در قسمت ۲۰۰ متر سرعت «اسپرینت» درجاده بلوار کرج انجام خواهد شد .

گاپ نخست‌وزیر

سروان ملك محمدی افزود که در نظر است در روز های ۱۰و ۱۱ آذر ماه سال جاری دو مسابقه تشویقی در رشته یك کیلومتر سرعت و استقامت بین کلیه قهرمانان ترتیب داده شود . در این مسابقه یك گاپ نفیس بنام گاپ «مهندس‌شریف‌امامی» نخست وزیر به مسابقه گزارده خواهد شد . و در روز مسابقه استقامت که خاتمه آن در بلوار کرج می باشد جوائز کلیه قهرمانان که درمسابقات تشویقی فدراسیون دوچرخه سواری شمیران موفق شده اند بوسیله آقای مهندس شریف امامی‌نخست‌وزیراهداء خواهد شد .

شهردار گفت:

فقط عده قلیلی گرانفروشی‌میکنند

● مامورین برق وتلفن‌خیابان های تازه اسفالت شده را خراب میکنند

● به برزنها دستور داده‌شده که ازکندن‌اسفالت‌خیابانها جلوگیری کنند

امروز آقای ذوالفقاری شهردار تهران گفت که شهرداری درنظر دارد باهمکاری‌مردم و اصناف‌وسایر کسبه سیاست دولت را درباره امر مبارزه باگرانفروشی بسرعت پیش ببرد .

اصناف

شهردار گفت : اصناف تهران افراد شریفی هستند و در ظرف مدت کوتاهی بمامورین‌مسلم‌گردید که فقط عده‌قلیلی اقدام‌بگرانفروشی مینمایند و شهرداری انتظار دارد باهمکاری اصناف و کسبه و کلیه مغازه‌داران‌مشکلی راکه هم اکنون در مقابل مردم است ازمیان‌بردارد.

باید توجه داشت که عدم ترقی قیمت ها و تنزل نرخ‌برخی‌ازکالاها صد درصدبنفع‌اصناف ومغازه‌داران است ، زیرا خودآنان هم‌درهرحال مصرف کننده هستند .

همکاری مردم

شهردار گفت : از قول من بنویسید که همکاری مردم ضامن موفقیت دولت و شهرداری در امر مبارزه با گرانفروشی است و سپس افزود که من مردم را برای‌همکاری نزدیکی دراین مبارزه دعوت‌میکنم. کمك بانوان خانه‌دار و سایر مردم برای دولت و شهرداری‌حائز کمال اهمیت است . شهرداری از مردم انتظار دارد بمحض مشاهده تخلف فورا مراتب را بمامورین اطلاع دهند ، زیرا بااین قبیل اقدامات همان عده قلیل هم که‌درابتدااشاره کردیم‌دست‌ازگرانفروشی‌برخواهند داشت .

نظر مردم

شهردار گفت : در ظرف چند روز گذشته عده‌ای به شهرداری مراجعه کردند و بنحوه‌وصول‌جرائم و مجازات متخلفین ایراد گرفته‌اند شهرداری این قبیل نظریات را می‌پذیرد واز مردم انتظار دارد که بموازات این ایرادات راه حل نیز ارائه بدهند تا مامورین بتوانند ضمن استفاده از نظریات مردم ، در کار خود موفق شوند .

حفاری خیابانها

خبرنگار ما پرسید که‌شهرداری درباره حفاریهای خیابانهاچه‌اقدامی کرده‌است

شهردار گفت :

چون این موضوع‌ببرنامه‌های‌عمرانی شهرداری صدمه میزند بروسای برزنها دستور داده شده‌است تا از هرنوع حفاری‌در خیابانهاجلوگیری بعمل آورند .

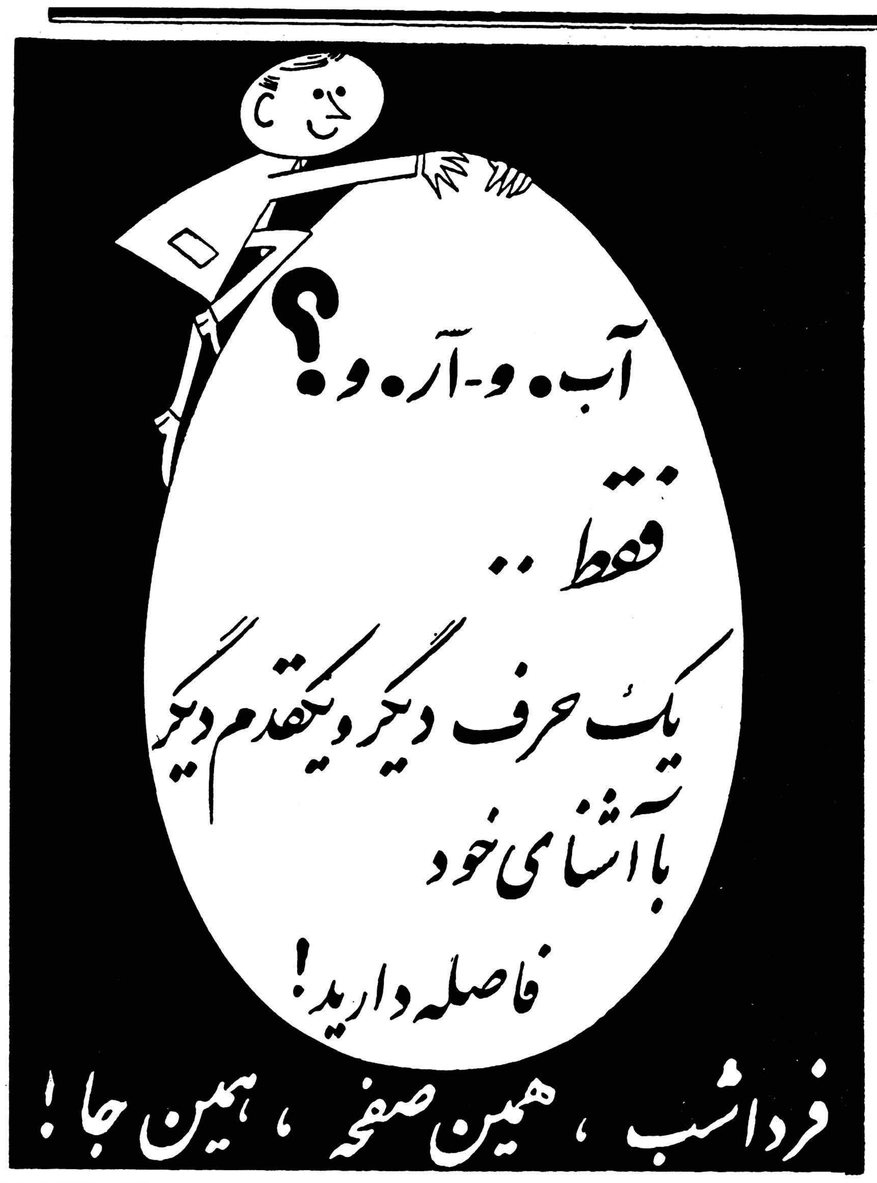

ده شب اطعام

بمناسبت ولادت‌والاحضرت همایون رضا پهلوی ، بانو مهین دخت قوام از امشب برای مدت ده شب ، هر شب دویست نفر رادر خانه شخصی خود در قلهك اطعام میکند •

دروزارت دارائی

از طرف آقای‌وزیر دارائی انجام امور ادارات کل وصول تهران ، شهرستانها ،قسمت‌نظارت‌وتشخیص در آمد ها، اداره‌کل مالیات بر شرکتها و بازرگانان‌و مالیات‌مقطوع اداره کل مالیات غیر مستقیم ، اداره کل امور کمیسیون های مالیاتی ، اداره کل ، امور عمومی در آمدها بعهده آقای عزیزالله بهنیا مدیر کل وزارت دارائی قرار گرفت و بایشان ابلاغ شد .

چاه نفت بندرعباس به نمك رسید

فعالیت‌های شرکت عامل دراین منطقه متوقف میشود

امروز اطلاع‌حاصل شد که فعالیت‌های شرکت‌های عامل نفت در نزدیکی بندرعباس در منطقه (سورو) که از سال قبل آغاز شده ممکن است بکلی متوقف شود. علت این‌توقف آن‌است که چاه شماره یك (سورو) که‌به‌آن‌امیدواری زیادی بود بیك‌طبقه نمك رسیده وامیدپیدا کردن نفت را درآن منطقه بسیارکم‌کرده است.

باید دانست که اگر دراطراف بندرعباس‌نفت‌پیدا شود در وضع اقتصادی و اجتماعی بندرعباس‌اثرزیادی خواهد داشت.

مؤسسه عمران‌که ایران درآن عضویت دارد آماده‌کارمیشود

واشنگتن ـ ۱۹ آبان ـ موسسه بین‌المللی عمران اکنون تشکیلات خود را کامل نموده و آماده کار است . ایران در این موسسه مفید و موثر بین المللی عضویت دارد . این موسسه به کشور های کمتر ترقی یافته کمك های مادی و اقتصادی مینماید .

موسسه بین المللی عمران دیروز با شرکت مدیران کل و دیگر اعضاء گشایش یافت . کشور های خاور میانه آسیای جنوبی وافریقا نیز در این موسسه عضو هستند .

موسسه بین المللی عمران که توسط امریکا پیشنهاد گردیده یکی از موسسات وابسته به بانك جهانی است . موسسه مزبور به کشور های عضوی که‌در مملکت خود به پیشرفت های اقتصادی احتیاج دارندکمك مادی مینماید و شرایط آن‌نیز سهلتر از شرایط قرضه بانك جهانی است .

کمك های این موسسه ممکن است بدون بهره باشد و ممکن است تماما یا باقساط پرداخت شود . تنها قیدی که برای پرداخت کمك های‌مادی در این موسسه بر قرار است اینست که کمك های آن باید فقط صرف برنامه های عمرانی کشور ها گردد .

ریاست محترم اداره انتشارات ورادیو ایران

رونوشت روزنامه محترم اطلاعات طی چندفقره تلگراف مراتب سپاسگزاری از پیشگاه خداوندی و همچنین عرض‌صمیمانه‌ترین‌تبریکات خودرا بمناسبت تولد نوزاد فرخنده خاندان جلیل سلطنت به‌خاکپای اعلیحضرت همایون شاهنشاه وعلیاحضرت ملکه فرح‌پهلوی تقدیم‌واستدعا دارد ابراز مسرت وشادی اهالی این سامان را به‌جهانیان اعلام‌فرمایند.

باتقدیم احترام ـاز طرف کسبه بازار دوکنبدان گچساران

آ ـ ۳۰۴۴۸ — محمدعلی قادری

چهل دستگاه برف روب جدید

برای بازکردن جاده‌ها آماده شد

وزارت راه درکلیه نقاط برف روب میگمارد

امروز مامورین راهداری وزارت راه بخبرنگارما گفتندکه بدستوروزیر راه اکیپ‌های فوق‌العاده‌ای برای جلوگیری از انسداد راهها بنقاط مختلف کشور حرکت کرده است .

این‌اکیپ ها درجاده ها ونقاط‌برف گیر مستقر خواهند شدو درمواردلزوم درهرنقطه‌ای که براثر نزول برفهای سنگین راهها بسته شوده ، فورا برای کمك بمامورین آن منطقه اقدام‌خواهند کرد.

اکیپ‌های اعزامی بترتیب درگردنه های آذربایجان ،کردستان و جنوب‌و شمال کشور مستقر خواهند شدو ضمن برقراری ارتباط‌باادارات راهداری‌مرکز ونواحی درجاده های کوهستانی وظایف خودراانجام خواهند داد .

چهل‌دستگاه جدید

امروز وزارت راه اعلام کردکه چهل دستگاه برف روب‌جدید برتعداد ماشین آلات‌وزارت راه اضافه شده‌و تعدادی ازاین ماشین هاکه برف‌روب پروانه‌دار می‌باشند برای نگاهداری‌از راهها بنقاط برفگیر فرستاده شده‌اند.

اعلان مزایده کارخانه قند کرج

وزارت صنایع و معادن کارخانه قندکرج‌واقع در شهر کرج رابا کلیه اراضی متصرفی‌طبق‌سند مالکیت موجود باماشین‌آلات ـ ساختمان ها ـابزارو یدکیها ـ تجهیزات ووسائل و لوازم اداری طبق صورت اموال و دفاتر کارخانه در روز تحویل‌باستثنای‌وجوه نقد و موجودی (مواد اولیه ـ محصول ساخته شده و در جریان ساخت) با کلیه حقوق قانونی آن از طریق مزایده با شرائط زیربفروش‌میرساند:

۱ـ مزایده مربوط بتمام کارخانه‌ومجموع‌قسمت های فوق‌الذکر بوده وبرنده مزایده کسی است که بالاترین قیمتها راپیشنهاد نماید .

۲ـ حداقل شرایط بصورت ۲۰ در صد نقد و بقیه باقساط مساوی سالیانه از تاریخ تحویل تا ۱۰ سال خواهد بود .

۳ـ پیشنهاد دهندگان باید مبلغ دو میلیون(۲۰۰۰۰۰۰) ریال سپرده بحساب شماره ۱۵۴۴شعبه فردوسی بانکملی ایران بنام وجوه حاصله ازفروش کارخانجات تودیع رسید آنرا ضمیمه‌پیشنهادلاك و مهر شده نموده با ذکر عبارت (مربوط بمزایده کارخانه قندکرج) روی پاکت تا آخر وقت‌اداری روز دوشنبه ۲۳ آبان ۱۳۳۹ بدبیرخانه سازمان مرکزی‌شرکت های صنعتی و معدنی وزارت صنایع و معادن تسلیم نمایند . بهرگونه پیشنهادـنامه‌وتلگرافی‌که بعد ازساعت‌فوق‌برسدترتیب‌اثر داده نخواهد شد.

٤ـ پیشنهاد ها در ساعت ۱۱ صبح روز سه‌شنبه ۲٤آبان ۳۹ در تهران وزارت صنایع و معادن باز و قرائت خواهد شد . حضور پیشنهاد دهندگان درجلسه مزایده آزاد است .

۵ـ پیشنهاد دهندگان باید نام و نشانی‌صحیح‌خود و مبلغ پیشنهادی و مجزادرپیشنهاد ارسالی‌قیدو تصریح نماید.به پیشنهاد های‌فاقد سپرده ویاپیشنهادهائی که چك یا تضمین‌نامه‌بانکی ضمیمه داشته باشد و همچنین پیشنهاد های مشروط و مخدوش و غیرصریح‌یاخلاف‌شرائط‌اعلان ترتیب اثرداده‌نخواهدشد.

٦ـ کلیه هزینه های مربوطه از قبیل مخارج‌دفترخانه و مالیات معامله و عوارض و غیره بعهده خریدار است .

۷ـ هرگاه برنده مزایده از تاریخ ابلاغ‌وزارت صنایع‌و معادن بمدت یکماه از انجام معامله‌و پرداخت پیش قسط خودداری‌نماید‌سپرده‌اوبنفع وزارت‌صنایع‌و معادن ضبط خواهد شد .

۸ـ کارخانه تا اتمام پرداخت کلیه اقساط موضوع ماده ۲ در وثیقه وزارت صنایع و معادن خواهد بود .

۹ـ موجودی مواد اولیه ـ محصول ساخته شده‌و محصول در جریان ساخت که طبق این اعلان از فروش مستثنی شده است در موقع تحویل کارخانه بقیمت‌روزبازار ارزیابی شده وبهای‌آن با توافق‌طرفین از خریدار دریافت خواهد شد .

۱۰ـ علاقمندان می‌توانند همه روزه در ساعت اداری عین دارائیهای کارخانه رادرمحل ملاحظه‌نمایند واسناد مزایده‌راازامورفروش کارخانجات‌وزارت‌صنایع ومعادن دریافت دارند

۱۱ـ شرکت در مزایده و تسلیم پیشنهادبمنزلهٔ قبول شرائط و طرح قرار داد معامله که جزو اسناد مزایده است می‌باشد و بنابراین پیشنهاد دهنده باید اسناد مزایده را ضمن تسلیم پیشنهاد امضاء وبه وزارت صنایع‌و معادن تسلیم کند •

۱۲ـ وزارت صنایع و معادن در ردیاقبول‌هریك یاکلیه‌پیشنهادات مختار است .

٤ـ۱ — آ ـ ۲۳۹۸۰ — وزیر صنایع و معادن

ورود

*آقای‌نصراله فلسفی‌استاددانشگاه ورایزن فرهنگی ایران در ایتالیا و اسپانیا از رم .

*آقای دکتر جواد صدر سفیر کبیر ایران درژاپن و چین از توکیو.

* آقای دکتر تقی نصر نماینده شورای کمکهای فنی سازمان ملل‌متحد و صندوق مخصوص ملل متحد در جمهوری متحد عرب و عربستان سعودی و یمن از رم

*آقای حسینعلی سلطانزاده‌پسیان رایزن فرهنگی ایران در کراچی از پاکستان .

*آقای علی محمدمولانا عضو هیئت مدیره شرکت سهامی بیمه ایران‌از لندن

*آقای دکتر حسن شهیدی استاد دانشگاه مشهد از اروپا

*آقای موسی فکری رئیس اداره کشاورزی بلوچستان از رم .

*آقای دکتر سیف الدین نبوی پزشك شهربانی از ژنو

*آقای دکتر محسن لك مدیر عامل شرکت ثابت پاسال از ژنو .

خروج

*بانو ملکزاده بیانی باروپا .

*آقای دکتر بیوك سیدیان به بیروت .

*آقای محمد مقصود نیا معلم دانشسرایعالی به آمریکا

*آقای مهندس محمد علی‌بهنیابه اروپا

برنامه آینده سینماهای

امپایر - دنیا

فیلم خارق‌العاده محصول ۱۹٦۰

کمپانی متروگلدوین مایر

ماشین زمان

(تجسم آینده)

سوپر پانوراميك ـ رنگی ـ

دوبله بفارسی

باشرکت:

روت‌تایلور ـ آلن‌یانك

ایوت میمیو

آ ـ ۳۰۵۲۲

اطلاعات

شنبه بیست‌ودوم جمادی‌الاول ۱۳۸۰ – دوازدهم نوامبر ۱۹۶۰

سال سی‌وپنجم – شماره ۱۰۳۵۷

امروز شاهنشاه بارئیس جمهوری پاکستان ملاقات و گفتگو کردند

رئیس جمهوری پاکستان درراه بازگشت به کراچی یکساعت ونیم در مهرآباد توقف وناهاررا با شاهنشاه صرف نمود

شاهنشاه بحضرت رئیس جمهوری پاکستان خوش آمد میگویند

مارشال محمد ایوب‌خان رئیس جمهوری پاکستان و همسرشان در ساعت یک‌وده‌دقیقه بعدازظهر امروز درراه بازگشت به کراچی ازمسافرت عربستان سعودی و مصر واردتهران شدند.

هواپیمای اختصاصی رئیس‌جمهوری پاکستان هنگام ورود به‌آشیانه سلطنتی فرودگاه مهرآباد پرچم پاکستان وپرچم ایران را دراهتزاز داشت . شاهنشاه شخصا ازرئیس جمهوری پاکستان استقبال کردند. آقای مهندس شریف امامی نخست وزیر، آقای عضدی وزیر خارجه ، روسای تشریفات دربارشاهنشاهی‌و وزارت خارجه، سفیرکبیر پاکستان واعضاء سفارت باتفاق بانوان‌خوددر مراسم استقبال از مارشال‌ایوب‌خان شرکت داشتند.

اعلیحضرت همایونی ورئیس جمهوری پاکستان در حالیکه آقای مهندس شریف امامی نخست‌وزیر افتخارحضور داشت درجایگاه سلطنتی ناهار صرف کردند .

هنگام ملاقات امروز شاهنشاه و مارشال ایوبخان پیرامون مسائل مورد علاقه طرفین مذاکره نمودند و رئیس جمهوری پاکستان درحدود ساعت دوو نیم بعداز ظهر تهران دابقصد کراچی ترك گفتند .

خبرنگارسیاسی ما اظهار اطلاع می‌نماید که‌در مذاکرات امروز ،رئیس جمهوری پاکستان از جریان گفتگو های خود درریاض وقاهره اعلیحضرت همایونی را مطلع ساخته وسران دو کشور درزمینه اثرات‌بین‌المللی‌پیروزی کندی درانتخابات آمریکا تبادل نظر کرده‌اند .

آهك

تحویل تهران خرواری ۱۰۰ ریال باحداکثر پنج در صد مواد خارجی. خیابان‌فردوسی شماره ۵۸۲ تلفن ۳۱۹۳۶

پیام تبریك شاهنشاه به‌کندی

امروز خبرنگار ما کسب اطلاع کرد که از طرف شاهنشاه تلگرام‌تبریکی به آقای «کندی» رئیس جمهوری آینده ایالات متحده مخابره شده است .

متن تلگراف ازاینقراراست:

حضرت جان‌کندی رئیس‌جمهوری برگزیده‌شده ایالات‌متحده‌امریکا خوشوقتم که انتخاب شمارا بریاست جمهوری‌ایالات‌متحده‌تبریك بگویم. و آرزو های گرم خود را برای شادمانی و موفقیت شما ابراز نمایم .

محمد رضا پهلوی

قهرمانان کشور ازوالاحضرت مدال گرفتند

ساعت ده و نیم صبح امروز والاحضرت شاهپور غلامرضا پهلوی ریاست عالیه کمیته ملی المپیك ایران در کاخ اختصاصی خود مدالهای قهرمانان کشور را اهداء نمودند . در مراسم امروز قهرمانان اول تا سوم رشته های مختلف ورزشی قهرمانی کشور در سال گذشته بحضور والاحضرت معرفی شدند و مدالهای قهرمانان تهران اهدا شد و نشانهای سایر قهرمانان کشور که در شهرستانها میباشند ارسال شده‌است که در شهرستانها بوسیله استاندار یا فرماندار بین قهرمانان توزیع گردد.

طرح برنامه تثبیت اقتصادی درشورای پول واعتبار

ساعت ده‌صبح‌فردا دومین جلسهٔ شورای پول واعتبار دربانك‌مرکزی ایران تشکیل میشود.

دراین جلسه دراطراف برنامه تثبیت‌اقتصادی بحث‌خواهدشد. تصور میرود بحث دراطراف برنامه تثبیت اقتصادی کشور چندهفته وقت‌شوری رابگیرد.

درنخستین جلسه شورای پول واعتبار که هفته گذشته تشکیل‌گردید قرارشد اعضاء شوری قبلابرنامه تثبیت‌اقتصادی رابدقت مطالعه کنندتا هنگام طرح‌مسئله درجلسه شوری برای بحث درباره آن آمادگی‌کافی داشته باشند.

تغییر نام پلی‌تکنیك وانستیتو تکنولوژیك

سخنگوی وزارت فرهنك امروز بخبرنگار ما گفت :

چون کلمات انستیتو تکنولوژی و پلی تکنیك دوکلمه خارجی‌است وبرای این‌دو موسسه بزرك فنی وحرفه‌ای قبلااین دو اسم انتخاب شده بودآقای دکتر صدیق وزیر فرهنك دستورداد ازاین پس بجای انستیتو تکنولوژی کلمه هنرسرابعالی و بجای پلی تکنیك هنرکده بکار برده شود.

در اجرای این دستور فورا تابلو های دو موسسه نامبرده رابنامهای جدید تغییر دادند.

خبرنگار ما اطلاع میدهد که پس از نصب تابلو دانشجویان به تغییر نام پلی تکنیك اعتراض کرده و تابلوی جدید را هدف گوجه فرنگی قرارداده و آنرا پائین کشیدند.

بقرار اطلاع اولیای پلی تکنیك تهران امروزبعد از ظهر جلسه‌ای درمورد اقدام دانشجویان خواهند داشت.

کلاسهای آموزشی کارگران

بعد از ظهر روز پنجشنبه یك کلاس آموزش حرفه ای کارگران بوسیله معاون فنی وزارت کار در محل آن وزارتخانه افتتاح‌یافت از طرف وزارت کار پانزده‌کلاس آموزشی‌کارگری وشش کلاس آموزشی کارفرمانی درشهرستان های مختلف کشور تشکیل می گردد

والاحضرت شهناز درمیهمانی سپهبد زاهدی

بمناسبت تولد ولیعهد شرکت‌کردند

طبق گزارش تلفنی از ژنو عصر روز پنجشنبه بمناسبت تولد والاحضرت همایون رضا پهلوی ولیعهد ازطرف تیمسار سپهبد زاهدی سفیر کبیر و نماینده دولت شاهنشاهی ایران در دفتر اروپائی سازمان ملل‌متحد میهمانی باشکوهی ترتیب داده شده بود.

دراین میهمانی بیش از هشتصد نفر از ایرانیان مقیم سوئیس و شخصیت های سوئیسی و نمایندگان سیاسی خارجی حضور داشتند واز طرف تیمسار سپهبد زاهدی و آقای مهندس اردشیر زاهدی پذیرائی گرمی از میهمانان بعمل آمد.

دراین میهمانی والاحضرت شاهدخت شهناز پهلوی که چند دقیقه قبل‌ازمیهمانی ازتهران بژنووارد شده‌بودندشرکت کردند و کلیه‌مدعوین ازاین فرصت استفاده کرده‌و تولد ولیعهدایران را بایشان تبریك گفتند. همین گزارش حاکیست که دراین میهمانی صد ها دسته گل ازطرف ایرانیان مقیم سوئیس بسفارت فرستاده شده‌است.

والاحضرت شاهدخت شهناز پهلوی و همسرشان آقای مهندس زاهدی قرار است دراین هفته ازژنو عازم واشنگتن شوند.

قائم مقام ومعاونین بانك ملی

آقای ابوالقاسم گلشن بسمت‌قائم‌مقام مدیر کل و آقایان ابوالقاسم مودب و محمود ملك نیا بسمت معاونین بانك ملی انتخاب‌شدند .

مدیرکل باستان‌شناسی

آقای محمود آجودانی که قبلا سمت سرپرستی دانشجویان ایرانی مقیم آمریکارا بعهده داشت ازطرف وزارت فرهنك بسمت مدیر کـل باستان‌شناسی منصوب و مشغول کار شد.

روزنامه نگاران ژاپنی

همانطور که‌قبلا باطلاع‌خوانندگان رسید هفده روزنامه نگار ژاپنی که نمایندگی بزرگترین مطبوعات ومجلات ورادیو تلویزیون توکیو را عهده‌دار هستند بمناسبت مسافرت والاحضرت ولیعهدژاپن‌بایران‌می‌آیند ودوروز قبل ازپایان سفر والاحضرت ولیعهد، از تهران به آدیس آبابا خواهند رفت.

فیلمبردار خبرگزاری یونایتدپرس ژاپن که‌جزء این هفده نفر میباشد دیشب واردتهران گردیدو طی‌امروزو فردا نیز عده‌ای ازروزنامه‌نگاران ژاپنی بتهران خواهند رسید . بقیه صبح‌روز دوشنبه (پس‌فردا) وارد تهران‌میشوند. ازطرف اداره کل انتشارات و رادیو راهنمایانی‌برای ایجاد تسهیلات‌وکمك بروزنامه‌نگاران ژاپن‌درمدت توقف در ایران تعیین گردیده‌اند .

عید جلوس

اعلیحضرت ملك سعود

امروز ملت عربستان سعودی‌عید جلوس اعلیحضرت ملك سعود بن عبدالعزیز سلطان خود را جشن می گیرد .

اعلیحضرت ملك سعوددردوازدهم نوامبر ۱۹۵۳ پس‌از فوت پـدرش بسلطنت رسید و از همانوقت یك رشته‌اقدامات اصلاحی‌دادر آنکشور آغاز نمود.

امشب آقای حمزه غوث سفیر کبیر عربستان سعودی وبانوبمناسبت عید جلوس اعلیحضرت ملك سعود ضیافتی در محل سفارت کبرای عربستان سعودی در تهران ترتیب داده است.

درجلسهٔ علنی

خبرنگار پارلمانی ما گزارش میدهدکه در ساعت ۹ صبح روزچهارشنبه آینده (۲۵ آبان) جلسه علنی مجلس سنا تشکیل میشود ..

دراین جلسه والاحضرت «آکی هیتو» ولیعهد ژاپن شرکت‌خواهند کرد وبهمین جهت عده‌ای از شخصیتهای داخلی و دیپلماتهای خارجی مقیم تهران برای شرکت در این جلسه دعوت شده‌اند :

برای نجات کودکان فالج

مرد نیکوکاری هفت‌میلیون‌ونیم تومان از ثروت خودرا بخشید

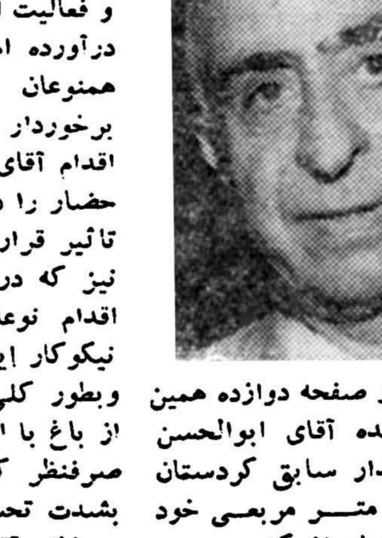

بطوریکه در صفحه دوازده همین شماره نوشته شده آقای ابوالحسن نور افشار استاندار سابق کردستان باغ هفتاد هزار متـر مربعی خود را در جمال آباد نیاوران که در حدود هفت‌میلیون‌ونیم تومان‌ارزش‌دارد طی مراسمی‌درحضوروالاحضرت شاهدخت شمس پهلوی به جمعیت شیرو خورشید اهدا کرد .

آقای نورافشار گفت من این باغ را که پس از سالها سعی و کوشش و فعالیت از لحاظ‌کشاورزی‌باینصورت درآورده ام برای آسایش و عده از همنوعان خود که از نعمت‌سلامتی برخوردار نیستند هدیه می کنم .

اقدام آقای نورافشار کلیه مدعوین و حضار را در مراسم واگذاری باغ‌تحت تاثیر قرار داد حتی چند نفرآمریکائی نیز که دراین مراسم حضور داشتند اقدام نوعدوستانه این مرد خیر و نیکوکار ایرانی را ستودند .

وبطور کلی اقدام آقای نورافشار که از باغ با ارزش و ثروت قابل توجهی صرفنظر کرده است کلیه حضار را بشدت تحت تاثیر قرار داده بود .

خانم آقای نورافشار پس ازخاتمه مراسم به همسر خود گفت خدا را شکر که در حیات خودتوانستیم باین توفیق نائل شویم .

کودتای ویت‌نام شکست خورد

سایگون–۱۲نوامبر–رویتر– نیروهای وفادار به دولت محاصره‌کاخ نگودین زیم را برطرف ساختند و چتربازان از کنار کاخ بدور رفتند .علت عقب‌نشینی چتربازان این بود که نیرو های تانك و تفنگداران دریائی ازآنها جدا شدند و به قوای وفادار بدولت پیوستند. از هنگامی که ازسحرگاه دیروز چتربازان اطراف کاخ ریاست جمهوری را گرفتند ، نگودین –زیم و خانواده او در حال محاصره بودند . امروز هزاران نفر از نیرو های وفادار دولتی به خیابانها آمدند و چتربازان به پادگانی که در نیم میلی کاخ رئیس جمهوری قرار دارد رفتند و باردیکادهائی ساختند و خیابانهائی را که به پادگان منتهی می شود بااتومبیل های بزرك بستند و خانه های اطراف را اشغال کردند .

بر اثر جنگهای روز گذشته تلفات شدیدی وارد شد . اکنون چتربازان که از عمده قوای تانك و تفنگداران دریائی محروم‌شده اند ، در حال محاصره هستند .

نیروهای وفادار بدولت ایستگاه رادیو را گرفتند و فرمانی را از طرف نگودین–زیم خواندند که درآن به چتربازان دستور داده شده است که تسلیم شوند .

سربازان وفادار لشگر هفتم پیاده نقاط حساس شهر و خیابانها را اشغال کرده اند .

این دومین بار است که نگودین – زیم نیروی افسانه ای خود را طی پنجسال در خاموش کردن کودتاهای نظامی نشان می دهد . دفعه گذشته در ۱۹۵۵ گروهی از افسران دست بکودتا زدند ولی موفق نشدند .

با آنکه غائله کنونی خاتمه می یابد ، ولی ناظران‌سیاسی اظهار میدارند که نگودین –زیم قدرت سابق خود را نخواهد داشت . لکن هنوز این مسئله تائید نشده است که او مایل‌است قدرت خود را به سران وفادار ارتشی واگذار کند .

شورشیان ویت‌نام تسلیم میشوند

سایگون –۱۲نوامبر – خبرگزاری فرانسه – کودتای نظامی سایگون عملا با شکست روبرو شد . درساعت ۸ونیم بامدادنیرو های طرفدار«نگودین–زیم» رئیس جمهوری این کشور تقریبا تمام شهررا محاصره کرده بودند و اثری‌از رهبران کمیته انقلابی دیده نمی شود .

صبح امروز افراد گارد ریاست جمهوری از داخل کاخ با سلاحهای خودکار بسوی جمعیتی که در اطراف اقامتگاه نگودین–زیم اجتماع‌کرده بودند شلیك کرد و در نتیجه ۱۰تن کشته شده و پنجاه نفر زخمی گردیدند .

سرهنك خیم که فرماندهی ناحیه پنجم نظامی را بعهده دارد طی پیامی خطاب بانقلابیون اعلام داشت که مقاومت نیرو های شورشی اکنون درهم شکسته شده و گروهی از آنها به نیرو های طرفدار رئیس جمهوری تسلیم شده اند .

آخرین گزارش حاکی است که رهبران کودتا با هواپیما از کشورگریختند.

احتمال مسافرت خروشچف به‌آلمان‌غربی

بن–۱۲نوامبر –خبرگزاری فرانسه – روزنامه «نویه‌داین‌تساتیونك» در شماره امروز خود اطلاع داد که ممکن است خروشچف به بن مسافرت کند . این روزنامه که مصاحبه خبرنگار خود را با دکتر آدنائر منتشر کرده نوشته است که صدراعظم آلمان گفته است که او سابقا به مسکو رفته است واکنون نوبت خروشچف است‌که به‌بن مسافرت کند .ادنائر در مصاحبه خود ضمنابه بهبود روابط بین شوروی و آلمان غربی اظهار علاقه کرده است .

روز دوشنبه مذاکرات ایران وآلمان شروع میشود

امروز کمیسیون هیئت نمایندگی ایران‌که‌برای مذاکره باهیئت نمایندگی آلمان‌انتخاب شده‌اند دروزارت امورخارجه تشکیل جلسه داد ومذاکراتی انجام گرفت

ریاست هیئت نمایندگی ایران دراین مذاکرات که بمنظور تهیه طرح نهائی قراردادهای استرداد مجرمین و معاضدت قضائی است ، بعهده آقای دکتر هدایتی وزیر دادگستری می باشد .

اولین جلسه مذاکرات هیئت نمایندگی ایران و هیئت نمایندگی آلمان ساعت یازده روز دوشنبه این هفته خواهد بود .

شهردارکلمبو بتهران آمد

درساعت یازده و نیم صبح روز جمعه (جناب محمد) شهردار «کلمبو» (پایتخت کشور سیلان) برای یك دیدار رسمی واردتهران شد.شهردار کلمبو مدت دو روز میهمان شهرداری تهران خواهد بود روز گذشته باتفاق آقای سردار پور گودرزی مدیر کل شهرداری از مسجدشاه ، مسجد سپهسالار و کوی مکانیر ودربند دیدن کردو سپس برای زیارت بحضرت عبدالعظیم رفت .

درساعت ۱۱ صبح امروز شهردار کلمبو با آقای ذوالفقاری‌شهردارتهران ملاقات کرد و دراین ملاقات در اطراف وضع عمومی شهر و اقدامات‌شهرداری گفتگو بعمل آورد. سپس از موزه ایران باستان بازدیدکرد .

عریضه سرگشاده

پیشگاه مبارك بندگان اعلیحضرت همایون شاهنشاهی ارواحنا فداه

جان‌نثاران کشاورزان بابل و حومه باشوق و شعف بی‌پایان مولود فرخنده نوزاد سلطنتی وفرزند والاگهر شاهنشاه و علیا حضرت ملکه محبوب رابه پیشگاه شاهنشاه معظم و علیاحضرت ملکه تبریك عرض نموده دوام عمر و بقاء سلطنت ذات اقدس شهریاری و خاندان جلیل سلطنت را از درگاه خداوند متعال مسئلت دارد شاهنشاها بطوریکه خاطر مبارك ملوکانه استحضار دارند یکی از محصولات عمده مازندران که در امور اقتصادی کشور و وضع کشاورزان موقعیت بسیار مهمی دارد مرکبات است و جان‌نثاران به پیروی از منویات شاهنشاه رعیت دوست بازحمات طاقت‌فرسا و صرف هزینه گزاف ومبارزه مداوم با آفات گوناگون که اولیاء محترم کشاورزی نیز بخوبی واقف میباشند محصولات مرکبات مازندران (بابل وحومه) را که در شرف ازبین رفتن بوده توسعه داده با استظهار از توجه دولت و حمایت از محصول‌داخلی و تقویت‌کشاورزان امیدوار بودیم که از زحمات چندین ساله خود بهره‌برداری نموده و به سهم خود باقتصاد کشور کمك نمائیم ولی متاسفانه بواسطه ورود مرکبات خارجی که همه‌ساله بمقدار معتنابهی از لبنان وسایر کشور های همجوار وارد ایران میشودلطمه فراوانی به محصول داخلی وارد ساخته و زیان‌فاحشی متوجه ما کشاورزان گردیده است تا جائیکه اکثرا از هستی ساقطواز کشت‌نهال وتوسعه محصول آن که‌مهمترین منابع درآمد کشاورزان مازندران است مایوس شده‌ایم چنانچه‌ورود مرکبات‌خارجی کماکان ادامه داشته باشد مسلما محصول مرکبات فعلی هم از بین رفته و خسارت غیر قابل جبرانی متوجه جان نثاران خواهد شد از آنجائیکه خاطر ملوکانه همواره متوجه ببهبود وضع کشاورزی و رفاآسایش کشاورزان و حمایت از محصولات داخلی میباشد از پیشگاه آن شهریار عظیم‌الشان استدعای عاجزانه داریم که اوامر شاهانه نسبت به منع ورود مرکبات خارجی شرف‌صدور یابد تا بادلگرمی بیشتری به امور کشاورزی و توسعه محصول مرکبات‌ادامه‌دهیم

از طرف کلیه کشاورزان بابل وحومه – جانثار عسکری حیدری

آ–۳۰۴۹۴

چون سخن‌رانی جناب آقای علی اصغر حکمت که قرار بود هفته قبل ایراد شود باین هفته موکول گردید .

اینك باطلاع عموم میرساند که جناب آقای علی اصغر حکمت روز یکشنبه ۲۲ آبانماه ۱۳۳۹ ساعت ۵ بعداز ظهر درباب (مطالعه در قانون اساسی ممالك متحده امریکای شمالی) سخنرانی خواهند کرد و ورود برای علاقمندان آزاد است و ضمناخواهشمند است آقایانی که‌اختصاصی دعوت شده‌اند در جلسه سخن‌رانی شرکت فرمایند . آ–۳۰۵۷۲

اطلاعیه

اداره کل غله‌ونان دراجرای آئین نامه نانوائی درنظر دارد برای کلیه نانوایان مشغول به‌پخت فعلی که‌مجاز شناخته شده‌اند پروانه صادر وتسلیم نماید .علیهذا باطلاع عموم متصدیان نانوائی میرساند که ازاین تاریخ منتهی‌تاآخر دیماه ۱۳۳۹ باداره بازرسی کل غله‌ونان مراجعه مدارك لازمه‌را طبق آئین‌نامه مصوبه تسلیم نمایند تا رسیدگی و پروانه صادر شود بدیهی است تحویل سهمیه از اول سال ۱۳۴۰ بنانوایان موکول بمراجعه و تسلیم مدارك و صدور پروانه خواهد بود.

بانك عمران

آینده شمارا تامین میکند

همه میتوانند باگشایش حساب سپرده دائم تشکیل سرمایه

٤ برابرآن وام با اقساط طویل المدت دریافت کنند !

شب‌نشینی باشگاه بین‌المللی‌زنان‌ایران

شب نشینی باشگاه بین‌المللی زنان ایران در حضور والاحضـرت شاهـدخت شمس پهلوی در اتـومبیل کلوب شاهنشاهی بعلت تشریف فرمائی والاحضرت ولیعهد ژاپن وضیافتی که بافتخار معظم‌له دروزارت خارجه منعقد است از روز پنجشنبه ۲۶ آبان به پنجشنبه ۳ آذر موکول شد.

تعلیم رانندگی بااتومبیل آخرین سیستم

هنرکده فنی بزرگترین و مجهز ترین مرکز تعلیم رانندگی در خاورمیانه دوره جدید تعلیم رانندگی را با اتومبیلهای فولکس‌واگن ۱۹۶۰ و شورلت با متد تازه آغاز میکند و تا اخذ گواهینامه رسمی رانندگی بشما تعلیم میدهد .

هنرکده فنی – روبروی چاپخانه مجلس تلفن ۳۸۰۴۶

۱–۵ آ–۲۶۷۱۵

آگهی استخدام

ازطرف شرکت سهامی کفش ملی

TRADE MARK

این شرکت برای ادای قسمتی از وظیفه اجتماعی خود ۲۰نفرازاشخاص ناقص‌الاعضاء از قبیل کور–کر– لال– لنك–وبی‌دست‌را مشروط برآنکه از۱۶سال کمتر واز ۴۰سال بیشتر نداشته وواجد سایر شرایط استخدام درشرکت باشند استخدام مینماید.

داوطلبین می‌توانند بعدازظهرها به آدرس شرکت سهامی کفش ملی «تهران خیابان خیام ساختمان استاندارد» آقای محمود مهدوی مراجعه نمایند.

آ–۳۰۴۳۳

اهالی محترم استان هشتم

کارخانه صنعتی سفارشات درب وپنجره‌ونرده‌های آهنی لوله‌کشی آب نصب تلمبه‌های برقی و کشاورزی ودیگر کارهای ساختمانی را بنازلترین قیمت وبهترین نوع انجام میدهد.

کرمان خیابان تهران

۱–۵ آ–۲۹۹۳۰

آل پاپین

مژده بصاحبان ذوق وسلیقه

جدیدترین کاغذهای دیواری باطرحهای بسیار زیبا و جالب رسید علاقمندان به شرکت تجارتی ریشهر بامسئولیت محدود – خیابان بوذرجمهری غربی ساختمان گرجی تلفن‌های ۲۶۶۶۲ و۵۷۷۹۹ مراجعه فرمایند.

آ–۳۰۳۴۲ آگهی‌مصور

آگهی تحریر وتقسیم ترکه

بتاریخ ۱۶ر۸ر۳۹ – آقای عبدالرحیم محرری بوکـالت ازطرف بانوان اکرم و عظمت و عزت‌الملوك ناصرخدیوی ساکن زنجان بطرفیت سعدالله ناصر خدیوی اصل و قیم‌قباد وبانو رخساره وبانو زهرا ناصر خدیوی ساکنان‌تهران‌خیابان امیریه روبروی البرز دادخواستی بخواسته تحریر و تقسیم ترکه بکلاسه ۵ر۳۹– ۷۸۰ که بشماره ۱۲۷۰۲ – ۱۱ر۸ر۳۹ ثبت گردیده بدادگاههای بخش تهران تقدیم و جهت‌رسیدگی بشعبه ۵ دادگاه بخش تهران ارجاع گردیده است – پس از وصول دادخواست وانجام تشریفات قانونی آن در تاریخ ۷ر۸ر۳۹ قرار تحریر ترکه مرحوم‌حسن ناصر خدیوی ناصر نظام صادر وبدینوسیله اعلام میشود و باستناد مـاده ۲۱۰ قانون امور حسبی دریکی از روزنامه‌های کثیرالانتشار آگهی مینماید که ورثه ویا نماینده قانونی آنها – بستانکاران ومدیونین بمتوفی و کسان دیگری که حقی برتر که‌متوفـی دارند در تاریخ دوشنبه ۲۶ر۱۰ر۳۹ ساعت ده صبح بـرای اجرای قرار تحریر ترکه در شعبه ۵ دادگـاه بخش تهران حاضر شوند. مدیردفترشعبه۵ دادگاه‌بخش‌تهران–بوالحسنی

آ–۲۶۹۰۳

سرزنی یك درمانگاه بوزارت بهداری هدیه کرد

ساعت یازده صبح امروز آقای وزیر بهداری درمانگاه بهرام آباد را افتتاح کرد بهرام آباد دهکده ایست در ۱۷کیلومتری‌تهران‌که در جاده شهریار قرار دارد . این درمانگاه را پیرزنی از محل سرمایه خود تاسیس کرده‌وبرای تامین سلامتی‌اهالی‌محل در اختیاروزارت بهداری قرار داده است ،آقای وزیر بهداری به پیرزن وعده داد اگر زایشگاهی هم در آنجا ساخته شود ازتهران پزشك و ماما و وسائل مربوطه فرستاده خواهد شد ، در مراسم افتتاح این درمانگاه روسای ادارات تابعه وزارت بهداری نیز حضور داشتند .

اطلاعات العربیة

الاخاء

مجلة سیاسیة ثقافیة مصورة تصدر عن دار اطلاعات فی طهران

اول مجلة عربیة تصدر فی ایران بـالتعاون مع کبار کتاب‌العرب وبارقی طباعة .

سیصدر قریباالعددالرابع من‌الاخاء فی ۴۸صفحة ملونه بعشرین ریالات فقط

****

الاخاء نخستین مجله‌ایست که باهمکاری عده‌ای از نویسندگان برجسته عرب بزبان عربی بانفیسترین چاپ در ایران منتشر میشود.

چهارمین شماره مجله الاخاء بزودی انتشارخواهدیافت الاخاء در ۴۸ صفحه رنگی فقط بادو تومان دردسترس شما قرار خواهد گرفت.