بالاخره باران آمد!

بالاخره بعداز مدتها انتظار وتگرانی مردم از خطر نباریدن باران ، برای زراعت کشور، ازدیشب دد تهران و بسیاری از نقاط ایران باران باریدن گرفت و همه را خوشحال کرد .

این عکس یکی از خیابان های پایتخت را هنگام بارندگی صبح امروز نشان میدهد .

مردم تهران زمستان امسال فقط یکی دو بار از چتر های خود استفاده کرده‌اند .

- **باران دیشب در خیابان های جنوب شهر سیلاب جاری کرد**
- **دیشب در قسمت اعظم ایران باران بارید وامروز هواشناسی اعلام کرد بارندگی ادامه میبابد**
- **دراغلب شهرها بارندگی ادامه دارد و باعث خشنودی کشاورزان گردیده است**

دیشب در تهران باران بارید ، این باران از نظر کشاورزی و آبیاری بسیار بجا و مفید بود . براثرریزش باران در تهران و خیابانها ، سیلاب جاری شد ، نهر ها وآبروها پر ازآب شد و سیلاب میدانها ، پیاده‌رو ها و کف خیابانها را فرا گرفت .

بقیه درصفحه ۱۳ ستون‌هفتم

کمیسیون نان نخست‌وزیری اعلام کرد:

پروانه ۳هزار نانوائی لغو شد

- **تا پنجسال‌درتهران‌پروانه نانوائی داده نمیشود**
- **برای نانوائیها پروانه - های جدیدکارصادرنمیشود**

کمیسیون‌نان نخست وزیری امروز اعلام داشت که پروانه سه هزاردکان های نانوائی بوسیله کمیسیون لغو شده و نانوائی های تهران در حال حاضر بدون پروانه کار میکنند.

صلاحیت

کمیسیون نان پس از رسیدگیهای لازم و احراز صلاحیت برای نانواها پروانه های جدید صادر خواهد کرد و مدت دوماه به نانوایان فرصت داده میشود تا برای ادغام دکانهای خود اقدام کنند .

تعطیل دکانها

کمیسیون نان اعلام داشت که‌دولت اجازه تعطیل دکانهای نانوائی‌متخلف را به کمیسیون نان داده است و بازرسان در معیت نماینده شرکت‌های تعاونی به نانوایانی که برای اولین بار از آنها شکایت میشود اخطار می کنند و در صورت تکرار تخلف‌دکان نانوای متخلف تعطیل خواهد شد .

کمیسیون مشغول بررسی وضع و تعداد نانوائی های مورد احتیاج تهران است و تا مدت پنجسال‌پروانه جدید نانوائی داده نخواهد شد .

تاکسیهای ۵ریالی

برای تعیین خطوط خود باید براهنمائی مراجعه‌کنند

* **اداره راهنمائی در مورد مقررات جدید تاکسیرانی از مردم نظر خواست**

در صفحه۱۳

سناتور واین مورس بموجب قطعنامه‌ای که به سنای امریکا داد اعلام کرد:

اختیارات جانسون در ویتنام باید لغو شود

* **در ویتنام پشه‌ها بکمك ویت کنك‌ها آمدند !**

● **پاپ برای استقرار صلح درویتنام باردیگر دست بحمله‌صلح‌زد**

سناتور واین مورس

در صفحه ۳

اطلاعات

یکشنبه دهم بهمن ماه ۱۳٤٤ . . . . . شماره ۱۱۸۹٤

. . . . . سال چهلم . . . . . تکشماره ٤ ریال

برای اولین بار پس از سقوط بن‌بلا :

در الجزایر تظاهرات ضد دولتی برپا شد

* **گروهی از مراکشی های مقیم الجزایر نیز در این تظاهرات شرکت کردند**

● **تظاهر کنندگان فریاد می زدند : وزیرکشورمراکش را بدار بزنید**

در صفحه ٤

جنجال سرقت هدی‌لامار!

خبر سرقت هدی‌لامار از یك‌فروشگاه لباس در لس‌آنجلس که در شماره گذشته انتشار یافت جنجال تازه‌ای در سراسر جهان ایجاد کرده است. ستاره معروف دیروز پس از آنکه با پرداخت ۵۵۰ دلار جریمه از زندان آزاد شد یك کنفرانس مطبوعاتی تشکیل داد و گفت که بهیچوجه وی‌به چنین کاری مبادرت نکرده و هنگام خرید از فروشگاه یك چك ۱٤ هزار دلاری همراه داشته است .

در عکس مقابل هدی‌لامار در حال نشان دادن چك ۱٤ هزار دلاری خود بخبرنگاران دیده میشود .

نرخ راهنمائی حجاج

ازطرف وزارت‌کشور چهل‌هزارریال درنظرگرفته شد

بین کمیسیون دائمی حج وزارت کشور وحمله‌داران‌برسر مبلغ‌پرداختی زائران به‌راهنمایان حج توافق صورت نگرفته است.

کمیسیون حج درصدد مذاکره و مطالعه‌است تانرخ ثابتی جهت‌راهنمائی حجاج معین شود وپیشنهاد کرده است که راهنمایان مبلغ چهل هزار ریال بابت مخارج رفت و برگشت وده روز اقامت زائران دریافت‌دارند، درحالیکه راهنمایان مبلغ‌پنجاه هزاریال‌پیشنهاد کرده‌اند.

درخواست راهنمایان

عده‌ای از راهنمایان که درعربستان سعودی دارای هتل‌ووسایل لازم‌هستند پیشنهاد کرده‌اند که مبلغ بیشتری دریافت دارند اماکمیسیون حج درنظر دارد مبلغ چهل‌هزار ریال را پایه و اساس کار قرار دهد وباتوجه به‌درجه بندی راهنمایان ومحل‌سکونت ده‌روزه حجاج به‌راهنمایان درجه یك مبلغ بیشتری پرداخت شود واز راهنمایان درجه دومبلغی از چهل هزار ریال کسر گردد .

درسالهای قبل راهنمایان حج‌نرخهای متفاوتی بین سی‌هزارتا یکصد هزار ریال داشتند واین‌امر باعث ناراحتی حجاج در عربستان سعودی بود.

درخواست‌ها

خبرنگارما مینویسد: تاامروز ۱۸۷ درخواست راهنمائی حجاج به‌وزارت کشور رسیده وکمیسیون‌مشغول‌مطالعه وبررسی سوابق وامکانات آنان‌میباشد وتاکنون به‌هیچکس پروانه راهنمائی حجاج داده نشده است.

خبرنگارما مینویسد : باتوجه‌به‌نظارت وکنترل وزارت‌کشوراینکه راهنمایان باید ازبان عربی بدانند وسوابق خوبی دراین کارداشته‌باشند وسبردن‌تضمین نقدی به‌نسبت درجه‌بندی ، تصورمیرود تعداد راهنمایان ازسالهای قبل کمتر باشد ومشکلات سکونت و غذای‌حجاج تقریبا ازبین برود.

تعداد متقاضیان زیارت خانه خداتا امروز بالغ بر ۳۷۰۰ نفر است که‌به ۱۵۱۰ درخواست رسیدگی و ۱٤٤ درخواست مردود شناخته شده است.

ثبت‌نام کنکور دانشگاه دراسفندماه آغازمیشود

امروز خبرنگار دانشگاهی ماکسب اطلاع کرد که ثبت نام کنکوردانشگاه تهران از اسفند ماه امسال آغازخواهد شدوشرائط نامنویسی داوطلبان‌ورود بدانشگاه تهران نیز به زودی اعلام خواهد گردید . خبرنگار ما مینویسد امتحانات کنکور امسال نیز باموافقت مسئولین دانشکده ها یك مرحله‌ای خواهد بود و امتحانات‌بوسیله‌دانشکده ها انجام خواهد شد و دانشکده ها برای تامین احتیاجات خود کنکور جداگانه‌ای انجام خواهند داد و نحوه امتحان ورودی پارسال مورد تائید روسای دانشکده ها قرار گرفته‌است و امسال نیز بهمان ترتیب عمل‌خواهد شد.خبرنگار ما مینویسداحتمالاامسال ممکن است در گروه های دانشکده های مشابه تغییرات مختصری داده شود و امتحان دانشکده ها مشابه‌نیز بطور جداگانه انجام گردد .

زلزله درتبریز

خبرنگار مادر تبریز گزارش داد: ساعت چهاروده دقیقه‌صبح امروز زلزله شدیدی شهر تبریز رابشدت‌تکان داد. شدت زلزله‌بحدی‌بود که‌مردم‌سراسیمه ازخواب بیدار شدند ووحشت زده‌از خانه‌ها بیرون دویده ودر این‌سرمای زمستان ودرمیان باران بکوچه‌ها و خیابانها ریختند.

عده زیادی از اهالی شهر نیز در مساجد وکلیسا جمع شده نماز آیات بجای آوردند لحظه‌ای بعد زلزله قطع گردید

مراجع بهداشتی وپزشکان تهران بخانواده‌ها اعلام خطرمیکنند

اسباب‌بازیهای رنگی خطرناك است !

* **مراجع مسئول بهداشتی باید اسباب بازیهای رنك آمیزی شده بارنگهای‌غیر مجاز را جمع‌آوری کنند**
* رئیس‌آزمایشگاههای‌تغذیه میگوید : مسمومیت های ناشی از رنك‌گاهی‌کودکان را فلج میکند

پاره‌ای از اسباب بازی‌های بچه‌ها را بارنگهای سمی وخطرناك ، رنك میکنند ، این اسباب بازی‌ها که‌اغلب برنك قرمز ویاملاح سرب ،رنگین شده مسمومیت تدریجی ایجاد میکند وبچه‌ها را مسموم مینماید، از این مسمومیت‌ها در کودکان دیده شده و بهداری شهرداری‌درباره آن‌بخانواده‌ها اعلام خطرکرد.

پزشکان تهران نیزامروز مسمومیت پاره‌ای از رنگها راتائید و اعلام‌کردند که بهداری ومراجع مسئول دیگر موظف هستندکه اسباب بازیهای‌دارای رنگهای غیر مجاز را جمع‌آوری‌کنند.

* **اطلاعیه بهداری**

متن اطلاعیه بهداری‌شهرداری بشرح زیر است :

اخیرا پاره‌ای از بخشهای‌اندرزگاه مادران و کودکان درمانگاههای وابسته

بقیه در صفحه ۱۳ ستون هفتم

مرده در پزشکی قانونی زنده‌شد!

در صفحه ۱۳ و حوادث

قاتلی را در رشت بدار آویختند

در صفحه ۱۳

یك امریکائی از طبقه چهارم پائین افتادو مرد

در صفحه ۱۳

۳ روز دیگر با ۲ تومان

۲۰۰ هزار تومان

پول نقد

این اتومبیل اپل مدل ٦٦

بیش از ۱۰ جایزه ۲۰ هزار تومانی

و دهها هزار جایزهٔ نقدی دیگر

در انتظار شماست

آگهی سازمان‌مسکن

بکلیه کسانیکه از بابت وام ساختمانی و یا وام‌خرید خانه به سازمان مسکن (قائم مقام قانونی بانك ساختمانی) بدهی معوقه دارندبدینوسیله اخطار میشود چنانچه کلیه بدهی معوقه خودرا تا تاریخ بیستم بهمن ۱۳٤٤ بصندوق سازمان‌مسکن‌پرداخته‌ورسید دریافت دارند از پرداخت پنجاه در صد خسارت‌تاخیر پس از تادیه و در صورتیکه تا پایان سال جاری‌پرداخت نمایند از پرداخت سی در صد خسارت تاخیرتادیه‌معاف خواهند بود وپس ازانقضای مهلت های مذکور بدون‌هیچ گونه تخفیفی نسبت بکلیه اسناد اقدام بصدور اجرائیه باتوجه به شرایط مذکور در اسناد خواهد شد.

الف ۷٦۳۳

سازمان مسکن

۱ـ۲ آ ـ ۳۹۱۳٦

جلسه‌سخنرانی‌جمعیت‌ایرانی طرفدار حکومت متحده‌جهانی

روزدوشنبه یازدهم بهمن ماه‌جاری ساعت شش بعد از ظهر در باشگاه دانشگاه (خیابان ۲۱ آذر) تشکیل‌می شود و جناب آقای دکتر حسین فاخر عضوشورایعالی جمعیت‌در باره«اصول اساسی حکومت جهانی و سیرتکامل آن براساس میثاق جامعه ملل سابق و منشور ملل متحد فعلی» سخنرانی خواهند نمود . بدینوسیله از عموم اعضاء جمعیت و کسانیکه مایل به آشنائی بیشتر بمقاصد جمعیت باشند دعوت میشود که در جلسه سخنرانی شرکت فرمایند .

رئیس جمعیت ایرانی طرفدار - حکومت متحده جهانی

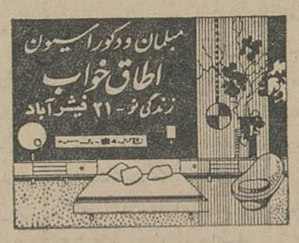

قابل توجه صاحبان آگهی

۲۵ بهمن اطلاعات ازپذیرفتن آگهی معذوراست

روزنامه اطلاعات بدینوسیله باطلاع شرکت ها ، موسسات، بازرگانان وکلیه صاحبان آگهی میرساند ، چون روز دوشنبه ۲۵ بهمن ماه ۱۳٤٤ تمام آگهی های‌صفحات این روزنامه اختصاص به معرفی کالاهای مخصوصی‌دارد،روزنامه اطلاعات در این روز از پذیرفتن آگهی تجارتی معذوراست

قابل توجه

پیشه وران حوزه شهر تهران ودارائیهای حومه

فقط ۵ روز مهلت دارید که برای‌واریز مالیات مقطوع سال‌جاری خوداقدام‌کرده‌ومشمول پرداخت جریمه وزیان دیرکرد نشوید.

مدیرکل وصول تهران وحومه

آ ـ ۳۹۱۷٦ ۱ـ۵

کارخانه تاج بایك واحدصنعتی مدرن شروع بکارکرد

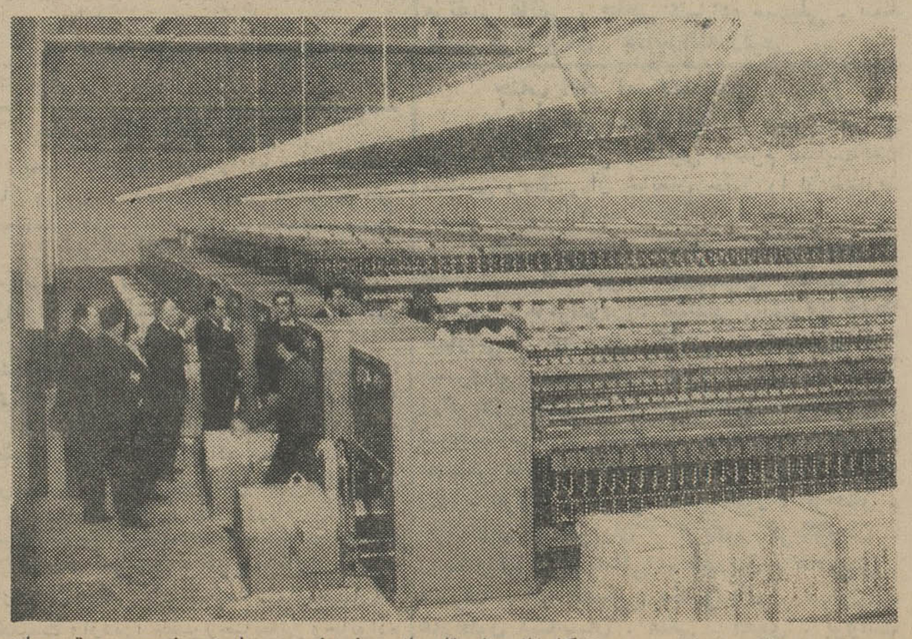

هیئت مدیره بانك اعتبارات‌صنعتی از کارخانه عظیم تاج بازدید نمودند ودر جلسه خصوصی تصمیمات جدیدی برای پیشرفت کارخانه اتخاذ کردند که شرح‌آن درصفحه چهارم چاپ شده‌است

در عکس بالا آقای میر اشرافی موسس ومدیر کارخانه تاج‌برای هیئت مدیره بانك اعتبارات‌صنعتی توضیح میدهد .

جریان روز

نرخ جدید تاکسی!

دیروز تصمیمات تازه‌ای که از طرف اداره راهنمائی و رانندگی درباره نرخ تاکسی و امر تاکسیرانی تهران اتخاذ شده است در روزنامه منتشر شد.

هنوز زود است که ما نفیا ویا اثباتا پیرامون نتایج این تصمیم سخنی بگوئیم و این مسئله ایست که زمان روی آن قضاوت خواهد کرد ولی اعلام تصمیم اخیر بما فرصت میدهد که بازهم در اطراف موضوع عبورومرور تهران بطورکلی چند کلمه‌ای بحث کنیم. دیروز نرخ تاکسی ارزانتر از امروز بود، اما یکنفر از وضع تاکسیرانی در تهران راضی نبود. نه راننده راضی بود نه مسافر و نه‌مسئولین امور شهر. چرا؟ برای اینکه تاکسی هیچ‌کجا این مفهومی را که در تهران پیدا کرده است ندارد و تاکسیرانی تهران در واقع یك پدیده ایست از ابداعات عجیب ما مردم تهران.

در دنیا شهر هائی بزرگتر و پرجمعیت تر از تهران هست، کوچکتر وکم جمعیت‌تر نیز هست و در همه این شهر ها تاکسی یك مفهوم دیگری داشته و دارد غیر از اینکه در تهران پیدا کرده است. تاکسی در تهران یکنوع بارکش شهری است. مسافر وبار هردو از نظر تاکسیران دارای ارزش مساوی است و شما اگر تاکسی سوار باشید مکرر دیده‌اید تاکسی بهمان سهولت که شما را سوار میکند درصورت برخورد بار هم میگیرد وکنار شما رویهم می‌چیند اعم از اینکه یك بار میوه باشد یا یك قطعه یدکی چرب‌وآلوده بروغن اتومبیل.

برای تاکسیران، عموما اهمیت ندارد که مرد مستی را کنار یك خانم مسافر سوار کند کمااینکه نظائر آنرا همه روزه در خیابانهای تهران میتوان دید. برای تاکسی مهم نیست که راه مسافری را چندخیابان دور کند تا مسافر دیگرش را بمقصد برساند کماآنکه معمول اغلب تاکسیرانهاست. برای تاکسی تفاوت نمیکند که مسافر کار دارد یا ندارد و تا وقتی ظرفیت خود را تکمیل نکرده قدم بقدم جلو هرکس دست بلند کند میایستد و مقصدش را جویا میشود، بخت وقتی با مسافر یار است که هرچه زودتر این ظرفیت‌تکمیل شود. برای تاکسی امری طبیعی شمرده میشود که‌خالی در خیابانها بگردد و حال آنکه هزاران مسافر منتظر تاکسی ایستاده‌اند.

نظایر این وضع را شما جای دیگر نمی‌بینید اما اگر این وضع در قاموس تاکسیرانی تهران امری عادی شده تقصیر راننده تاکسی نیست، مولود شرایط محیط است و اگر در جاهای دیگر این وضع دیده نمیشود برای اینستکه محیط ایجاب نمیکند.

در شهر های بزرك و پرجمعیت جهان، تاکسی اصولا یك وسیله نقلیه لوکس و تفننی است. برای اینکه کسی سرکارش برود، برای اینکه کسی ازاداره بخانه برگردد، برای اینکه کدبانوئی بخرید برودهیچگاه از تاکسی استفاده نمیشود چون نرخ تاکسی بسیارگران است ولی البته تاکسی وقتی مسافر گرفت مسافر را یکسره بمقصد میبرد، مسافر دیگری سوار نمیکند، بخاطر تند رفتن و بیشتر کاسبی کردن خود را با مسافرش در معرض هزارگونه مخاطره قرار نمیدهد و درواقع تاکسی نعم‌البدل یك اتومبیل سواری است.

لکن در همان پاریس و نیویورك و لندن نیز هرگاه‌بناشود وسیله‌نقلیه‌عمومی‌محدود به‌تعدادی‌اتوبوس و آنهم تعدادی غیر مکفی باشد وضع تاکسیرانی از تهران بدتر میشود. در آنجا هم کارگر وکارمند وسیاح و کاسب و زن ومرد از روی لاعلاجی بتاکسی هجوم می‌آورند و تاکسی تبدیل میشود به بارکش شهری!

پس، همانطور که ما مکرر گفته‌ایم حل مسئله تاکسیرانی از تاکسی شروع نمیشود. باید وسیله نقلیه عمومی بقدر کافی برای شهر تامین کرد خواه اتوبوس باشد، خواه ترن زیرزمینی یا ترن واتوبوس هوائی.

وقتی شما این مسئله را حل کنید مسئله تاکسی بخودی خود حل میشود. وقتی مردم ناگزیر نبودند مدتها در صف اتوبوس معطل شوند و در اتوبوس‌آنها را «باکمال معذرت» مثل احشام رویهم و توی هم بچپانند، کارگر مجبور نیست جهت رسیدن بکارگاه تاکسی سوار شود و خانم خانه‌دار اجباری نداردنشستن کنار دست یك مرد مست را در تاکسی تحمل کند. حتی عده‌ای از مردم الزامی نخواهند دید که فرش و سماور خودرا بفروشند واتومبیل قسطی تهیه کنند تا هم از عذاب تاکسی سوار شدن خلاص بشوند و هم‌از شر اتوبوس سواری.

ما از هر تصمیمی که درباره تاکسی گرفته شود استقبال میکنیم بیك شرط وآن اینستکه بالاخره‌وسایل نقلیه عمومی بمیزان احتیاج شهر تهران تامین شود. این موضوع از هیچ برنامه اصلاحی دیگر کم اهمیت‌تر نیست و دولت جدا میبایستی براساس مطالعاتی که تاکنون انجام شده یامطالعات دیگری‌که ضروری‌تشخیص داده شود بوسیله سرمایه گذاری دولتی یا از طریق جلب سرمایه خارجی و یا با استفاده از سرمایه های خصوصی داخلی برای تهران وسائل نقلیه عمومی‌تامین کند، همانطور که در شهر های بزرك و پرجمعیت‌دنیای مترقی تجربه شده است.

وقتی تاکسی از صورت یك وسیله نقلیه عمومی خارج شد، البته تاکسیها باید از بین اتومبیلهای مجهز ومحکم وآخرین مدل انتخاب شود، روی تاکسی باید تاکسیمتر نصب کنند. تاکسیرانان باید اونیفورم و لباس متحدالشکل بپوشند، در تاکسی ها باید تلفن بگذارند که با مراکز تاکسیرانی در تماس باشند و هرکس بتواند بوسیله تلفن تاکسی احضار کند، تاکسیرانان بایدبیمه‌شوند، شرکتهای تعاونی‌تاکسیرانی باید توسعه یابد وقس علیهذا...

اما اگر وسیله نقلیه عمومی جوابگوی احتیاجات مردم نباشد، هرچند که شما نرخ تاکسی را دوتومان اعلام کرده‌اید، از چهار صباح دیگر تجربه تاکسی‌های لوکس تکرار میشود. چنانکه می‌بینیم هنوز رنك‌تاکسی های لوکس نخشکیده مسافر اضافه سوار میکنند وبا توافق بین راننده ومسافر عملا نرخ تاکسی لوکس نیز روی همان یك تومان تثبیت شده است!

مراسم هفت جوان ناکام **هوشنك رشاد** از ساعت ۳ونیم الی ۵ونیم بعداز ظهر روزدوشنبه ۱۱ بهمن ۴۴ درابن‌بابویه بر مزار آن مرحوم برپاست.

وسیله حرکت راس ساعت ۳ ونیم‌مقابل اداره ثبت کل آماده است. **خاندان رشاد**

آ-۲۶۳۴۱

مجالس ترحیم و یاد بود

بدین وسیله فوت آقای **حاج علی اصغر طالب‌پور** رئیس اسبق اطاق بازرگانی بندر پهلوی را باطلاع آقایان بازرگانان و اتحادیه‌های بازرگانی میرساند.

مجلس ترحیم مردانه آنمرحوم در روز۱۳ بهمن ساعت ۳ الی ۵ بعداز ظهر در مسجد مجد برگزار خواهد شد.

اطاق بازرگانی تهران

با نهایت تاثر درگذشت مرحوم **حاج علی اصغر طالب‌پور** که از محترمین نیکوکار و خیر گیلان بوده‌اند باطلاع می‌رساند. مجلس ترحیم روز ۱۳ بهمن ماه از ساعت ۳ الی ۵ بعد از ظهر درمسجد مجد منعقد خواهدبود.

نورالدین رفیع شریعتمدار - محمد اکبر - حسن اکبر

آ-۲۶۲۵۹

خانواده های طالب‌پور و قاسمیان با کمال تاسف درگذشت‌مرحوم **حاج علی اصغرطالب‌پور** بزرك خاندان و پدر گرامی آقای فریدون طالب‌پور را باطلاع دوستا نو آشنایان می - رساند مجلس ختم آن مرحوم از ساعت ۳ الی ۵ بعداز ظهر روز ۱۳ بهمن‌ماه در مسجد مجد برگزار خواهد شد.

به‌آقای فریدون طالب‌پور و سایربازماندگان آنمرحوم مصیبت وارده را تسلیت میدهیم.

بدین وسیله فوت مرحوم مغفور آقای**سید علی نطاق خوشنویس** در بندر گز مراسم ایام ثلاثه برگزارگردیده‌ضمنا باطلاع‌اقوام ودوستان میرساند مجلس یادبود زنانه‌ای جهت برادر و دائی عزیزمان در تاریخ سه‌شنبه ۱۲ر۱۱ر۴۴ از ساعت ۳ الی ۵ بعدا زظهر در منزل واقع‌در انتهای باغ‌صبا خیابان توتونچی کوچه‌ناظران پلاك ۱۹ منعقد است متمنی است از اقوام و دوستان جهت شادی روح آنمرحوم شرکت فرمایند.

حاجیه نیر سادات و اشرف‌الزمان خوشنویس. اختر صوراسرافیل. زینت‌الملوك‌خوشنویس

خانواده های: بهرامی. سلیمی. فرخنده. فاضلی. حبیبی. علمداری. دائمی. مهدی

با نهایت تاسف درگذشت ناگهانی‌مرحومه ناکام **بانو پریوش بهرامی** را باطلاع دوستان و آشنایان میرساند. مجلس ترحیم زنانه ساعت ۹ونیم الی ۱۱ ونیم صبح و مجلس ترحیم‌مردانه ساعت ۳الی ۵ بعد از ظهر روز دوشنبه ۱۱ بهمن ماه در منزل شخصی واقع در خیابان‌شاه غربی - چهارراه دقیقی-پلاك ۹۷ منعقد میباشد.

ضمنا مراسم شب هفت آن مرحومه روز پنجشنبه ۱۴ بهمن ماه از ساعت ۳ الی ۵ بعد ازظهر در حضرت عبدالعظیم صحن امامزاده حمزه برگزار خواهد شد.

بعموم بازماندگان آن مرحومه مصیبت وارده را تسلیت میدهیم.

با نهایت تاسف درگذشت مرحوم**اسمعیل آهی** پدرآقای دکتر مهدیقلی آهی و برادر آقای دکتر صادق آهی صاحبمنصبان عالیرتبه‌سازمان برنامه را باطلاع دوستان و همکاران میرساند. مجلس ترحیم آن فقید سعید از ساعت ۹ تا ۱۱ صبح روز سه‌شنبه ۱۲بهمن ماه ۱۳۴۴درمسجد مجد برگزار خواهد شد.

آ-۳۹۱۷۸ **سازمان برنامه**

خانواده های: آهی. اسفندیاری. امین صادقیه. خزاعی. موتمنی. خشایار. مهراد. اکرمی. دری. مجلل. دکتر عابدینی. باوند. تورج‌امین. علمیه. پنبه‌چی. قویمی. یاسینی. آق‌بیاتی. ایمن. ادیب‌زاده. دکترناصری. اسداله مصطفوی

با نهایت تاسف درگذشت شادروان **اسمعیل آهی** را باستحضار اقوام و دوستان میرساند. مجلس ترحیم فقید سعید از ساعت ۹ الی ۱۱ صبح روز سه‌شنبه ۱۲ بهمن ۴۴ در مسجد مجد منعقد و ترحیم‌زنانه عصر همانروزدرمنزل شماره ۵ (باغ‌صبا) خیابان ملك - خیابان میرهادی کوی عباس زاده برگزار خواهد شد.

خانواده های: آهی. اسکی. مرئی. نادری. مهندس دادور. شکوهی. رجائی. اسلامی. گشتاسبی. رودگریان. نیك‌پور. خاکسار

با نهایت تاسف درگذشت شادروان **حاج اسمعیل آهی** را باطلاع اقوام و دوستان مقیم شهرستان آمل و استان مازندران میرساند. مجلس ترحیم فقید سعید عصر روز ۱۶ بهمن ماه ۴۴ در مسجد جامع شهرستان آمل برگزار خواهد شد. ۱-۲

به آقای دکتر مهدیقلی آهی وآقای دکترصادق آهی وسایر بازماندگان‌مصیبت وارده راتسلیت میدهیم.

روز دوشنبه یازدهم بهمن ماه مصادف‌با سالگرد وفات علیین رتبة حجةالاسلام آقای **آقا شیخ عبداله کنی** اعلی‌اله مقامه الشریف می باشد. مجلس تذکری از ساعت ۳ تا ۵ بعداز ظهر در صحن مطهر حضرت عبدالعظیم (ع) برای آقایان‌در طالاروبرای بانوان درکشیك‌خانه مبارکه منعقد میباشد از خویشاوندان گرام و دوستان عظام مستدعی‌است سرافرازمان‌فرمایند

صدیقه کنی. دکترعلی کنی. دکترمجیدکنی

با نهایت تشکر و امتنان از ذوات مقدسه آیات عظام و حجج اسلام دامت برکاتهم وسایر طبقات محترم تهران و گلپایگان که در مراسم تشییع و هفت و مجالس ختم فرزند گرامی **سید جمال‌الدین حایری زاده** طاب‌ثراه بذل عنایت فرمودند تذکرا بعرض میرسانم که مراسم چهلم فقید سعید یکشنبه ۱۰ بهمن ماه از ساعت ۷ الی ۹ بعداز ظهر در مسجدرضویه خیابان قصر دشت چهار راه هاشمی و عصر دوشنبه ۹ شوال ۱۱ر۱۱ر۴۴ در شیخان قم برگزار میشود.

الاحقر محمد الموسوی الحایری

خانواده های: نقابت. کریم نوری. معزی. قدیری. اشتهاردی زاده. اردوانی. ناصرالاسلام. برادران عظیمی. سلطان زاده. هاشمی‌شیرازی. سادات شیرازی. رضوانی. مالکی تهرانی. بهارمست. نحوی. جبارزاده. موسوی

با نهایت تاسف درگذشت مرحومه‌مغفوره **بانو ربابه نقابت** متعلقه ثقةالمحدثین‌مرحوم‌نقیب السادات را باطلاع فامیل و دوستان میرساند. مجلس ختم مردانه روز دوشنبه ۱۱ بهمن از ساعت ۹ الی ۱۱ صبح در حسینیه آقا سید هاشم خیابان شاه‌آباد کوچه آقا سید هاشم و ختم زنانه در همان روز از ساعت ۳ الی ۵ بعد ازظهر در محل مزبور برگزار میشود.

بخانواده محترم نقابت و عموم بازماندگان آنمرحومه مصیبت‌وارده را تسلیت میدهیم.

با نهایت تاثر درگذشت شادروان مرحوم **رضا خوشنواز** را باطلاع دوستان و آشنایان میرساند. مجلس ختم مردانه از ساعت ۳ تا ۵ بعداز ظهر روز دوشنبه ۱۱ر۱۱ر۴۴ در مسجد حاج حسن واقع در خیابان شاهپور (اول‌ارامنه) و مجلس ختم زنانه همان روز و همان ساعت در خیابان قصرالدشت کوچه فرامرز کاشی۳۶ منعقد میباشد. **خاندان خوشنواز**

بعموم بازماندگان آن مرحومه مصیبت وارده را تسلیت میدهیم.

با نهایت تاسف فوت خواهر و برادر عزیزمان **بانو فاطمه مدیر و حسین مدیر** رابه اطلاع دوستان و آشنایان گرام میرساند.

مجلس ترحیم مردانه از ساعت ۳ تا ۵ بعد از ظهر روز دوشنبه ۱۱ر۱۱ر۴۴ در مسجد قائم چهارراه سیدعلی و مجلس ترحیم زنانه‌بعد از ظهر همان روز در منزل شخصی خیابان شاهرضا چهار راه گرگان کوچه شمس شماره ۹ منعقد خواهد بود.

خانواده های مدیر. پروانه. فروزنده. کشوری. طالعی

بعموم بازماندگان آنان‌مصیبت‌وارده راتسلیت میدهیم

بمناسبت شب هفت مرحومه **بانو سکینه عنقا** والده آقای محمد علی عنقا مجلس ختم وتذکر درابن‌بابویه درروزسه شنبه۱۲ر۱۱ر۴۴ از ساعت ۲ - ۵ بعداز ظهر منعقد خواهدبود.

محمدعلی عنقا. ابوالحسن خمسه صفا. حاجی جواد قائمی. شمس‌خو

با نهایت تاسف درگذشت **حیدر لطفعلی بیك خمسه** را باطلاع دوستان و اقوام میرساند. مجلس ترحیم روز دوشنبه ۱۱ بهمن ماه جاری‌از ساعت ۳ تا ۵ بعداز ظهر در مسجد قندی‌خیابان خانی‌آباد منعقد میگردد و ختم زنانه در همان روز و ساعت در منزل آن مرحوم خانی آباد کوچه رضوان پلاك ۴ برگزار خواهد شد.

خانواده های: لطفی. وفادار. مقدم. سکاکی. تجویدی. آزرمی. جعفری‌جم. امین. جابری. صدیقی. گیلك. نامور

بمناسبت درگذشت **حیدر لطفعلی بیك‌خمسهٔ** پدر همسر مهربانم مجلس تذکری روز دوشنبه یازدهم بهمن ماه جاری از ساعت ۳ تا ۵ بعداز ظهر در مسجد قندی منعقد است.

آ-۲۶۴۱۵ **سیدرضا سکاکی**

بعموم بازماندگان آنمرحوم مصیبت وارده‌را تسلیت میدهیم.

بدین وسیله درگذشت شادروان **غلامعلی رضی سلطانی** کارمند صدیق و شایسته‌آموزش و پرورش ناحیه شش تهران را باطلاع عموم همکاران فرهنگی رسانیده انتظار دارددر مجلس ترحیم‌آنمرحوم که‌صبح‌روزسه‌شنبه ۱۱ر۱۱ر۴۴ از ساعت ۹ لغایت ۱۱ در مسجد حاج‌ابوالفتح واقع در خیابان ری میدان شاه منعقد خواهد بود شرکت فرمائید.

رئیس اداره آموزش وپرورش ناحیه ۶ تهران - منصوریان

آ-۲۶۴۳۹

خانواده های: رضی سلطانی. خلیلی. فرودی. خرازچی. قائم مقامی. پیشداد. افطسی. عظیمی. فراهانی. جعفری.

درگذشت مرحوم **غلامعلی رضی سلطانی** را باطلاع بستگان و دوستان میرساند. مجلس ترحیم آن مرحوم از ساعت ۹ تا ۱۱ صبح روز سه‌شنبه ۱۲ر۱۱ر۴۴ در مسجد حاج ابوالفتح واقع در خیابان ری‌میدان شاه منعقد خواهدبود. درگذشت آقای رضی سلطانی را بعموم‌همکاران بویژه خانواده آنمرحوم تسلیت میدهیم.

بسمه تعالی

بمناسبت درگذشت سیدالمحدثین و فخر المحققین ثقةالاسلام و المسلمین **آقای حاج‌سید محمد فخرالواعظین** که از وعاظ محترم کاشان بوده مجلس فاتحه‌ای فردا دوشنبه در کاشان منعقد انشاءاله عموم مومنین خاصه سلسله جلیله وعاظ و اهل منبر دامت افاضاتهم با شرکت خود تعظیم شعائر مذهبی فرمایند.

حسین اشرف الواعظین کاشانی

تسلیت

سرکار خانم عفت اسمعیلی

فقدان اسفناك و ضایعه غمناك فوت پدر گرامت را تسلیت گفته صبر جمیل و اجر جزیل از درگاه احدیت برای بازماندگان خواستاریم.

کارکنان دبستان مهدویه شماره ۲۰

جناب آقای دکتر صادق آهی و آقای مهندس ایرج آهی

مصیبت وارده را به خاندان محترم آهی‌و سایر بستگان تسلیت میگوید.

شرکت عمران روستائی ایران

بدین وسیله درگذشت‌همکار عزیزمان‌آقای شاهینی را بخانواده و بستگان آن مرحوم و عموم تلفنچیهای شرکت نفت در آبادان‌صمیمانه تسلیت میگوئیم.

دربندی. بك‌زاده. مژده‌بخش. آسایش. وکلیه تلفنچیهای مرکز شرکت نفت - تهران

سرکار بانو نطاق وجناب آقای مباشران و بانو

با کمال تاسف مصیبت وارده را بشما و آن خانواده محترم تسلیت عرض مینمائیم.

خانواده خوشنویس

کارکنان امور اداری بیمارستان رازی

بخانواده های محترم مزینی. خوشنویسان. مظاهری بویژه بجناب آقای کاظم مزینی تسلیت میگویند.

آ-۲۶۳۳۵ **علی‌اکبر بناگر. عباس‌معینی**

خانواده‌های: **سرگرد ابراهیم نعمت‌اله فرزیان. سرهنك ابراهیم شکوهی رازی. تقی شکوهی رازی. مهدی شکوهی رازی. غلامرضا شریفی. اکبر شیرلقب**

با کمال تاسف مصیبت وارده را بخانواده های تهرانی. سهیلی. اسکوئی‌و عدلجو تسلیت عرض مینمایند.

فوت خلد آشیان بانو عصمت کوشش را ببازماندگان آنمرحومه بخصوص تیمسارسپهبد کوششی تسلیت عرض مینمائیم.

سرتیپ فتح‌اله‌کوشن. سرتیپ‌حسین کوشن

تیمسار معظم سپهبد کوششی

با قلبی آکنده از اندوه درگذشت خانم‌مادر گرامیتان را تسلیت میگویم.

آ-۲۶۳۴۵ **مهین سهراب زاده**

تیمسار سپهبد فریدون کوششی

مصیبت وارده را به آن جناب و خانواده محترم کوششی. فرحان. امین تسلیت‌عرض میکنیم.

فتح‌اله شریفی. ایراندخت شاهرخی

جناب آقای مهدی رحیمی

مصیبت وارده را بجنابعالی و سایر بازماندگان تسلیت میگوئیم.

کارمندان لیسانسیه اداری ثبت کل

همکار عزیزجناب آقای فرج‌اله جانانپور

کارکنان شرکت سهامی بیمه آسیادرگذشت والده گرامی را بجنابعالی و خانواده محترم تسلیت عرض مینمایند.

جناب آقای حاج عظیمی مدیرکل امور تربیتی و تربیت‌بدنی

مصیبت وارده را از صمیم قلب تسلیت عرض مینماید. **مهدی نجم**

جناب آقای محمدفقیهی نراقی

ضایعه اسفناك درگذشت والده مغفوره آن جناب را صمیمانه تسلیت میگوئیم.

از طرف هیئت مدیره گروه فرهنگی‌راه‌نو پرویز خلیلی‌قر

جناب آقای کاظم مزینی

بدین وسیله تسلیت خود را معروض میدارد بیمارستان وزیری - **شمس‌الضحی قدس‌شریفی**

سرکار خانم مجیدی

مصیبت وارده را تسلیت عرض میکنیم.

فرزانه گله. شهناز شیبانی. نرگس بختیار. پروین سلیمانی

هیئت فرهنگی، دبیران و کارکنان دبیرستان کوشش پسران

مصیبت وارده رابخانواده محترم دانشور بخصوص‌بهمکار ارجمندخودآقای امیرنظام‌الدین دانشور صمیمانه تسلیت میگویند.

سرکار سرهنك دکتر عابدینی

کارمندان بخش بانوان‌بیمارستان شماره۱ ارتش مصیبت وارده‌را حضورجنابعالی وخانواده محترم آهی تسلیت عرض مینمایند.

آ-۲۶۴۰۹ **دکتر گیتی‌آرا ایزدی**

سپاسگزاری

از الطاف و مراحم کلیه اقوام و سروران ارجمند خصوصا جناب آقای اصغرآقاکاشانی که با شرکت در مراسم تشییع جنازه و مجالس ختم و شب هفت شادروان (**حاجی محمد ثابت**) ابراز همدردی فرموده و تسلی خاطر بازماندگان را فراهم فرموده‌اند تشکر مینماید.

آ-۲۶۳۶۹ **احمد برین**

جناب آقای میلانی

مصیبت وارده را به آنجناب تسلیت‌عرض نموده وخود را در غم سرکار شریك میدانیم.

ناصر اکبر. منوچهر اکبری. هوشنك‌اکبری

جناب آقای شاهین

مصیبت وارده را به آنجناب تسلیت‌عرض نموده و خودرا در غم سرکار شریك میدانیم.

ناصراکبری. منوچهر اکبری. هوشنك‌اکبری

تیمسار سپهبد خوشنویسان

افسران و درجه داران‌اداره دادرسی‌ارتش با نهایت تاسف مصیبت وارده را به تیمسار تسلیت‌عرض نموده‌بقای‌عمر تیمسارو بازماندگان را از درگاه حضرت احدیت مسئلت مینمایند.

آ-۲۶۳۹۹ **سرلشگر عمیدی**

سرکار سروان محسن نقابت

مصیبت وارده را تسلیت عرض نموده بقاء و سلامتی خاندان محترم را از خداوند متعال مسئلت داریم.

سرگرد حافظی. سروان صدیقی. سروان علیمحمد خاوری. سروان بوتراب. سروان ارشادی. سروان ملکی. سروان شاملو. ستوان مختاری. ستوان مطلوب. ستوان لواسانی. ستوان متقی‌زاده. ستوان پروینی

تیمسار سرلشگر داوری

افسران. درجه داران و سربازان توپخانه و لشگر رضائیه مصیبت وارده را تسلیت‌عرض میکنند. **رضائیه - سرتیپ کیومرث صالح**

جناب آقای دکتر خطیبی مدیر عامل محبوب جمعیت شیر و خورشید سرخ‌ایران

با نهایت تاسف هیئت مدیره و کارکنان جمعیت شیر و خورشید سرخ زاهدان‌مصیبت وارده بجنابعالی را با ابراز همدردی تسلیت عرض و شادی روان مرحومه والده و صبر بازماندگان را از خداوند مسئلت دارند.

جناب آقای شاهین

مصیبت وارده را به آنجناب تسلیت‌عرض نموده و خودرا در غم سرکار شریك میدانیم.

ناصر اکبری. منوچهر اکبری. هوشنك‌اکبری

آقای سیدرضا سکاکی

مصیبت وارده را بجنابعالی و خانواده گرامتان تسلیت عرض مینمائیم.

رهبری. نصیری. گلبابائی. سرابی. فارسی

سرکار سروان نقابت

مصیبت وارده را بجنابعالی و فامیل محترمتان تسلیت عرض نموده بقاء و سلامتی بازماندگان را خواستاریم.

دکتر محمدباقری و بانو. خانواده‌متقی‌زاده

همکار محترم آقای رضا سکاکی

مصیبت وارده را از طرف خود و کارمندان سازمان و سازمانهای ورزشی کشور تسلیت عرض مینماید.

رئیس سازمان و معاون وزارت آموزش و پرورش - سرلشگر دکتر ایزدپناه

آ-۲۶۴۲۱

جناب آقای دکتر خطیبی مدیر عامل جمعیت مرکزی شیر و خورشید سرخ ایران

هیئت مدیره جمعیت شیر و خورشیدسرخ شهرستان نطنز با نهایت تاسف و تاثرمصیبت وارده درگذشت خانم والده معظمه را تسلیت عرض نموده بقاء عمر آنجناب و خاندان جلیل را از خداوند متعال مسئلت مینمایند.

حاجی سید عباس میرزائی. حاجی سید مرتضی قائمی. حاجی علیزاده سهیلی. سید محمد مرتضویان. عنایت‌الله رفیعی

جناب آقای امیرنظام‌الدین دانشور

دبیران دبیرستان کوشش پسران‌مصیبت وارده را بجنابعالی و فامیل محترم تسلیت‌گفته سلامتی و بقای آن خاندان جلیل را از خداوند متعال مسئلت دارند.

آرمان. ایزدیار. افشار. امامی. آباجیان. اوهانیان. افتخاری. آودیسیان. باستانی. بادالیان. باگرادونی. بهشتی. بشری. جویا. جمارانی. حقیقت. خاتمی. خاچادوریان. خسروانی. دلشادیان. رهبر. ربانی. رستگار. زرگریان. سی‌سرانی. ستاری. شاهین. شیخستانی. شرف‌الدین. صالحی. صلبی. مصطفی عاطفی. محمود عاطفی. عاملی. علامه زاده. غروی. قدسی. گلباباپور. گرجیان. انوشاوان گریگوریان. گریگور گریگوریان. ژمیناسیان. محمدعلی منصوریان. محمودی. مشرف. عبدالحسین منصوریان. مهدوی. هاریطون میناسیان. ملکی. نحوی. یروانت هایراپتیان. هاراطونیان. میشا هایراپتیان. هوسپیان. یعقوبیان. یمین. یگانیان.

سناتور واین مورس بموجب قطعنامه‌ای که به سنای امریکا داد اعلام کرد:

اختیارات جانسون در ویتنام باید لغو شود

پاپ پل ششم طی نطقی که در برابر روزنامه نگاران مسیحی ایتالیا ایراد نمود ضمن تشریح اقدامات خود برای حل مسئله ویتنام گفت در همه‌جهان دست بیك حمله عمومی صلح زده‌است.

واتیکان ـ ۲۹ ژانویه

وی اضافه کرد شواهد امر و اطلاعاتی که ما ازمنابع صلاحیتدار دردست داریم نشان میدهد این‌حمله صلح واقعی بوده وتلاش عمومی در جهت آنست‌که مسئله ویتنام ازطریق مذاکرات مسالمت آمیز حل وفصل شود، اما جای تاسف است‌که هنوز استقبال مثبتی ازطرف ویتنام شمالی‌ازاین‌حمله‌صلح بعمل نیامده است.

پاپ پل ششم گفت ، نتیجه‌نپذیرفتن مذاکرات صلح بسیار وخیم است‌زیرا توسل به سلاح وضع را بمراتب وحشتناك تر از گذشته خواهد کرد

پاپ افزود : سازمان ملل متحد و خصوصا کشور های بیطرف عضو این سازمان باید نقش داور را در مسئله ویتنام بازی کنند ، و ما برای حل این مسئله از خداوند کمك می طلبیم .

*** تقاضای میانجیگری**

پاپ پل ششم طی پیامی که شب گذشته برای سازمان ملل متحدارسال داشت از کشور های بیطرف عضواین سازمان طلب کرد برای حل مسئله ویتنام میانجیگری کنند .

پاپ در پیام خود تاکید کرده‌است کشور های بیطرف باید دست به تلاش تازه‌ای جهت حل مسئله ویتنام بزنند و اجازه ندهند خون بیشتری در سرزمین ویتنام ریخته شود .

● استقبال میکند

اوتانت دبیر کل سازمان ملل‌متحد اعلام کرد : سازمان ملل متحد از پیام پاپ پل ششم استقبال میکند . وی افزود پس از آنکه متن کامل پیام‌پاپ پل ششم را قرائت کرد احتمال دارد درخواست پاپ را درسازمان ملل‌متحد مطرح نماید و بدین ترتیب مسئله ویتنام رسما در این سازمان مطرح خواهد شد .

نمایندگان کشور های افریقائی و آسیائی سازمان ملل متحد نیز از پیام پاپ استقبال کردند .

● روش جانسون

پرزیدنت جانسون از پیشنهاد پاپ پل ششم در مورد حل مسئله ویتنام از طریق سازمان ملل متحد استقبال کرد . رئیس جمهوری آمریکا به دین راسك و آرتور گلدبرك نماینده این کشور در سازمان ملل متحد دستور داد به تلاشهای خود در این راه ادامه دهند .

منابع موثق خاطرنشان ساختند پیشنهاد پاپ‌پل ششم تغییری درتصمیم امریکا مبنی برتجدید بمباران شمالی‌نمیدهد. زیرااین یك‌امر نظامی است و کار پاپ پل ششم‌یك مسئله سیاسی‌است که‌باید تارسیدن به نتیجه‌دنبال شود.

● بررسی عمیق

سخنگوی کاخ سفید واشنگتن‌شب گذشته اعلام کرد: پیشنهاد پاپ‌پل ششم مبنی برمیانجیگری کشورهای بیطرف سازمان ملل متحد در حل مسئله ویتنام مورد توجه وبررسی‌عمیق دولت امریکا قرار میگیرد.

وی سپس در مورد پیام هوشی‌مینه به‌لیوشائوچی رئیس جمهوری چین کمونیست که دیروز منتشر شده‌است گفت: دراین پیام چیز تازه‌ای وجود نداشت.

سخنگوی کاخ سفیدافزود:پرزیدنت جانسون امروز صبح قسمت اعظم‌وقت خودرا به مشورت بامشاورین خود پیرامون مسئله ویتنام گذراند.

دراین جلسه رابرت مك‌نامارا ودین راسك حضور داشتند.

● قطعنامه واین مورس

سناتور دموکرات واین‌مورس اعلام کرد روز دوشنبه (فردا) قطعنامه‌ای تسلیم مجلس سنا میکند که بموجب آن قانونی که در اوت ۱۹۶۴ درمورد واگذاری اختیارات‌به پرزیدنت‌جانسون درامر مسئله‌ویتنام اعطاء شده بودفسخ گردد .

در اوت سال ۱۹۶۴ مجلس سنای امریکا قانونی را تصویب کرد که بموجب‌آن‌به‌پرزیدنت جانسون‌اختیارات کامل داده شد هرگونه تصمیم‌نظامی که در جنوب شرقی آسیا لازم میداند اتخاذ کند.

سناتور مورس اعلام کرد این‌قانون باید لغو شود زیرا اختیارات پرزیدنت جانسون در این مورد غیر قانونی‌است ورئیس جمهوری امریکادر ویتنام‌دست به‌یك جنك غیراعلان‌شده وغیر قانونی زده است.

سناتور مورس اعلام کرد :ازمجلس سنا تقاضا میکند گزارش کاملی پیرامون سیاست امریکا در جنوب شرقی آسیا وآسیای جنوبی وخصوصا ویتنام ودومینیکن تهیه شود .

*** زهرآلود میکند**

سناتور دموکرات ویلیام فولبرایت طی مصاحبه باهفتگی«نین» چاپ‌بلگراد اعلام کرد: جنك در ویتنام نه‌تنها مناسبات امریکا و شوروی بلکه فعالیتهای امریکا در سایر زمینه‌ها را زهرآلود میکند.

سناتور فولبرایت اظهار امیدواری نمود که مسئله ویتنام سریعا ازراه مذاکرات مسالمت‌آمیزحل وفصل‌شود.

وی گفت : اگر جنك ویتنام‌با شدت کنونی ادامه یابد انعکاس بدی درمجموع سیاست داخلی و خارجی امریکا داشته ومانع‌اجرای بسیاری از برنامه های اجتماعی و عمرانی امریکا میگردد .

*** ترك میکند**

«ژان شوال» دیپلمات‌فرانسوی که اخیرا ازچین کمونیست وویتنام شمالی دیدن کرده ضمن یك‌بحث تلویزیونی گفت : رهبران چین عقیده دارند که آمریکا سرانجام ویتنام جنوبی را ترك خواهد گفت و آنرا بدست ویت کنك خواهد سپرد . بهمین جهت‌چین کمونیست سیاست انعطاف ناپذیر خود را تعقیب میکند واگرچه میداند در حال حاضر نمیتوان آمریکائی‌ها را بدریا ریخت اما خارج کردن آمریکائیها در پایان کار ممکن و عملی است

شوال گفت رهبران‌چین‌خواستار درگیری با آمریکا نیستند اما اگر چنین وضعی پیش‌آید آنرا قبول خواهند کرد زیرا عقیده دارند توده های عظیم چینی می توانند حملات آمریکا را جذب کنند واز اثر بیاندازند ، همانطور که روسها در ۱۸۱۲ با ناپلئون کردند .

*** دشمن اصلی**

روزنامه مردم چین طی مقاله مفصلی نوشت : آمریکا به‌چین بعنوا ن‌دشمن اصلی خود مینگرد وچین باید مراقب تهدیدات‌جنگی آمریکا باشد .

این روزنامه نقشه‌ای چاپ کرده که درآن پایگاههای آمریکائی که اطراف چین را محاصره کرده‌اند نشان داده شده و می نویسد : استراتژی آمریکا برای تسلط برجهان از اروپا به آسیا منتقل شده و آمریکا قصد دارد جنك‌ویتنام را به‌چین توسعه‌دهد .

درپایان مقاله نتیجه گیری شده که آمریکا هرچه هم سلاح و سرباز باطراف چین بیاورد و اگر هم بجنك تجاوز کارانه دست‌بزند، سقوط حتمی خودرا تسریع کرده است .

*** نامه هوشی مینه**

پرزیدنت‌هوشی‌مینه رئیس‌جمهوری ویتنام شمالی در نامه ای به پادگورنی رئیس جمهوری شوروی قطع همیشگی بمباران ویتنام شمالی و خروج کامل نیرو های آمریکائی را از ویتنام جنوبی خواستار گردیده است . قسمتی از این پیام که در تاریخ ۲۴ ژانویه فرستاده شده بوسیله خبرگزاری تاس پخش گردید . دراین نامه گفته می شود «حمله صلح» آمریکا تلاشی‌برای پوشاندن تدارکات‌جنگی بیشتر آمریکا است . در پیام خواسته شده که‌آمریکا «جبهه نجات ملی» (ویت‌کنك) را به عنوان نماینده اصیل مردم ویتنام جنوبی برسمیت بشناسد تا مذاکرات صلح بتواند آغاز گردد .

● تکرار چهار ماده

امروز هوشی‌مینه پیامی برای دورتیکوس رئیس جمهوری کوبا فرستاده و در آن رسما از همه کشور های صلح دوست دعوت کرده است که برای جلوگیری از عملیات «جنایتکاران جنگی آمریکا» در ویتنام شمالی و جنوبی بمردم ویتنام کمك کند . در پیام گفته نشده این عمل چگونه باید انجام گیرد . پیام مزبور مفصل است و بیش از ثلث صفحه روزنامه«گرانما»ارگان‌حزب کمونیست کوبا را گرفته است .

تاریخ این پیام نیز ۲۴ ژانویه است و در آن از کمکهای بی شائبه مردم کوبا بخلق ویتنام تشکر شده است و چهار ماده پیشنهادی ویتنام شمالی تکرار گردیده است .

● حمله امریکا

لشگراول‌سوار نظام‌امریکا امروز به ۲۰۰۰ نفر چریك حمله کرد و این یکی ازبزرگترین‌حملات ارتش آمریکا به‌چریکها بوده‌است . گزارش رسیده از جبهه حاکی است که تیراندازی شدید ادامه دارد و حداقل ۱۰۳ چریك کشته ۴۱ نفر اسیر و ۱۰۵ نفر مظنون بازداشت گردیده‌اند .

گزارش دیگری حاکی است که درحدود ۵۰ نفر چریك نیزبوسیله بمباران هواپیماها و آتش توپخانه کشته شده‌اند .

● آرایش بیسابقه

دراین نبرد هنك های مختلف لشگر سوار نظام آمریکا آرایش جنگی بیسابقه‌ای یافته هریك‌بیك ناحیه تحت تسلط چریکها حمله میکردند .

گروهی از آمریکائیها درشالیزاری در کلبه ها بدنبال‌چریکها میگشتند که آتش نبرد شعله‌ور شد.چریکها عقب نشینی را شروع کردند و در همین جریان عده‌ای از آنها کشته واسیر شدند .

چریکها درجریان عقب نشینی شلیك به‌سربازان آمریکائی را ادامه میدادند . مقدار زیادی از سلاح‌های چریکها به‌غنیمت گرفته شد .دراین نبرد واحد های هوائی وهوابرد از عملیات نیروی‌سوارنظام کاملا حمایت میکردند .

● واحد های کشاورزی

روزنامه پراودا نوشت :دهقانان ویتنام جنوبی درمناطق تحت‌تسلط چریکها واحد های کشاورزی‌صنعتی تشکیل داده‌اند که بصورت «کئوپراسیون » (شرکت تعاونی) اداره میشود و باین ترتیب نه‌فقط مودا غذائی مورد لزوم خودرا تهیه میکنند ، بلکه بازار راکنترل کرده مانع بالا رفتن قیمتها میشوند .

پیام به ۶۰ کشور

هانوی ـ ۲۹ ژانویه ـ خبرگزاری فرانسه ـ هوشی‌مین رئیس جمهوری ویتنام شمالی برای‌رهبران ۶۰ کشور جهان پیامی ارسال داشت که در آن نظریات وروش دولت ویتنام شمالی‌درمورد مسئله‌ویتنام تشریح شده است .

پیام‌هوشی‌مین برای تمام‌دول‌افریقا، کشورهای کمونیست و بسیاری از دول آسیائی واروپائی ازجمله فرانسه ارسال شده است .

رئیس جمهوری ویتنام شمالی از دول مزبورطلب کرده است به‌ملت ویتنام درنبرد علیه تجاوز‌کاران امریکائی چه از لحاظ مادی وچه معنوی کمك کنند.

همکاری پشه وویت کنك

واشنگتن ـ یونایتدپرس ـ پشه‌های جنگل‌های ویتنام‌برای پزشکان وزارت دفاع مسئله‌ای‌را پیش آورده‌اند که باندازه‌زخمهای وارده توسط‌چریکها اهمیت‌دارد.

این پشه‌هاازنوع آنوفل‌هستند وناقل‌نوعی مالاریابنام«فالسیپاروم» میباشند . این پشه‌ها درهرماه ۵۰۰تا۷۰۰نفرسربازان‌آمریکائی را ازپادرمی‌آورند واز میدان‌نبرد خارج میکنند.

حشره کشهائی که برای‌مبارزه باآنها بدرختها زده میشود اثری برآنان ندارد، وپشه‌ها در روی برگهای درختان جنگلی تخم گذاری میکنند . نکته دیگر آنکه مالاریای ناشی از این پشه‌ها در مقابل داروهای ضد مالاریائی موجود مقاومت‌میکندو خوب نمیشود.

سه هواپیمای آمریکائی درلائوس سقوط کرد

توکیو ـ رویتر ـ رایو مخفی ـ پاتت‌لائو (نهضت هواداران کمونیسم در لائوس) اعلام کرد در ماه ژانویه سه هواپیمای آمریکا توسط نیرو های پاتت‌لائو در ایالت خینك خوانك سرنگون شده اند . این هواپیما ها برای بمباران جاده شماره ۶ درلائوس آمده بودند .

رادیو همچنین گفت قوای پاتت‌لائو ۱۵ نفر از افراد قوای دولتی را طی جنگی در دشت های «جار» کشته اند.

رادیو پاتت‌لائو اعلامیه ای را که توسط پرنس سوفانوونك رهبر این جبهه صادر شده نیز منتشر کرد . در این اعلامیه آمریکا متهم شده است که عملیات تجاوزکارانه خود را علیه لائوس و کامبوج توسعه داده است.

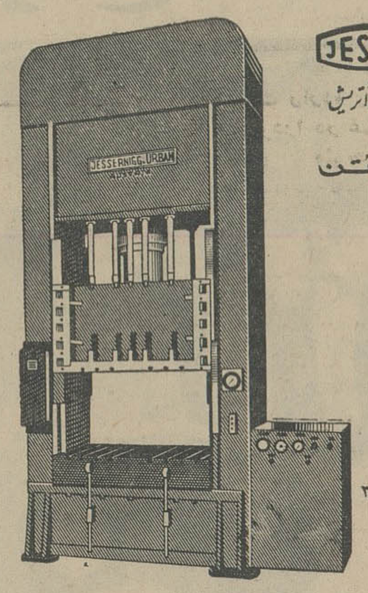

JESSUR

جسور ساخت اتریش

پرس هیدرولیک تا ۱۰۰۰ تن

نقد و اقساط

مهت دادن سفارش مراجعه شود

بشرکت میدل ایست

کمرشیال هاوس

کوچه برلن شماره ۲۱ تلفن ۳۵۰۸۱

قرص میسیدون

با داروی آنتی هیستامینیک

مسکن سردرد ـ کمردرد ـ دندان درد ـ ضد سرماخوردگی

آگهی

قبول کارشناسان قسم خورده مالیات املاك مزروعی و مستغلات

دراجرای ماده ۳۳ قانون مالیات بردرآمد و املاك مزروعی‌و مستغلات و حق تمبر مصوب سال ۱۳۳۵ وماده ۲۲ آئینامه‌شماره ۴۰۰۱۲ـ ۶ر۱۲ر۴۱ مربوط بکارشناسان قسم خورده املاك مزروعی و مستغلات وزارت‌دارائی تعدادی کارشناس قسم خورده املاك مزروعی و مستغلات باشرایط زیر انتخاب مینماید .

الف ـ شرایط عمومی

۱ـ سن آنها کمتر از ۳۵وبیش‌از ۷۰ سال نباشد .

۲ـ قدرت جسمی برای انجام کاری که بعهده آنان واگذار میشود داشته باشد .

۳ـ داشتن گواهی نامه عدم سوء پیشینه صادره از دادسرای تهران یاشهرستان مربوطه بانضمام سه‌قطعه عکس ۳×۴

ب ـ شرط اختصاصی برای رشته املاك مزروعی

داشتن دیپلم کشاورزی از دانشکده کشاورزی کرج یا دانشکده ها و مدارس خارجی وحداقل دهسال سابقه درامر کشاورزی

درصورت نداشتن دیپلم حداقل بیست سال سابقه مباشرت‌و وبهره برداری مستقیم در عمل کشاورزی

ج ـ شرط اختصاصی برای رشته مستغلات

داشتن دیپلم فنی در رشته ساختمان از دانشکده فنی یا هنرکده معماری یا دانشکده ومدارس خارجی و حداقل ۵ سال سابقه درامر ساختمانی .

در صورت نداشتن دیپلم حداقل دهسال سابقه درامر ساختمانی

در مورد کارمندان دولت اعم از شاغل یامنتظر خدمت یا بازنشسته دولت داشتن سابقه ممیزی و بصیرت کامل در امور کافی خواهد بود .

علیهذا ازواجدین شرایط فوق دعوت میشود در صورت‌تمایل ازروز ۱۲ بهمن الی آخروقت اداری روزاول اسفندماه ۴۴تقاضا نامه خود راروی فرمهائیکه درمرکز اداره کل مالیاتهای مستقیم (قسمت مزروعی و مستغلات) واقع در طبقه سوم کاخ وزارت دارائی و درشهرستانها درادارات دارائی موجود است دریافت وپس از تکمیل بانضمام مبلغ یکهزارریال در مرکز بحساب شماره شش موقت خزانه‌داریکل دربانك مرکزی ایران و در شهرستانها باداره دارائی تسلیم نمایند .

ضمنا چون طبق ماده ۲۲ آئینامه کارشناسان قسم خورده انتخاب مجدد کارشناسان سابق‌راموکول بتجدید تقاضا دانسته است علیهذا از آقایان کارشناسان قسم خورده فعلی املاك مزروعی و مستغلات که مدت اعتبار کارت آنها تا ۱۳فروردین ماه ۴۵ خواهدبود نیز دعوت میشودکه در صورت تمایل بداشتن کارت شناسائی باید منتهی ظرف ضرب‌الاجل فوق‌الذکر یعنی از ۱۲بهمن الی آخر وقت‌اداری روز اول اسفند ۴۴ تقاضای خود رابانضمام گواهی نامه حسن خدمت از هیئت مدیره انجمن کارشناسان قسم خورده املاك مزروعی و مستغلات و همچنین گواهی نامه عدم سوء پیشینه و دو قطعه عکس ۳×۴ باداره کل مالیاتهای مستقیم ارسال دارند تاکلیه تقاضانامه هادر کمیسیون مقرر در آئینامه مورد رسیدگی قرار گیرد . **وزارت دارائی**

حراج سالیانه کفشهای (مردانه وبچگانه)

کفش فردوس ادامه دارد

حراج فقط در شعبات

کفش فردوس ـ خیابان شاه ـ و خیابان فردوسی

۱ـ۳ آـ۳۸۷۸۶

در چهار گوشه جهان

بنام شستری

مسکو ـ خبرگزاری تاس گزارش داد که بزودی یکی از خیابانهای شهر تاشکند بنام لعل بهادر شستری نامگذاری خواهد شد .

شستری روز ۱۰ ژانویه‌چند ساعت پس از امضای اعلامیه پاکستان و هند در شهرتاشکند درگذشت .

مراسم تشییع

لندن ـ پرنسس مارگارت خواهر ملکه انگلیس وشوهرش لرداسنودون دیروز درمراسم تشییع‌جنازه«رونالدآرمسترونك‌ـ جونس» پدرلرد اسنودون‌شرکت کردند .

آرمسترونك‌جونس‌دوروزپیش در ۶۶ سالگی درگذشت .

درخواست ملاقات

رم ـ ژاکلین کندی بیوه جان کندی رئیس‌جمهوری فقیدامریکا که اکنون در شهر رم بسر می برد از پاپ پل ششم رهبر کاتولیك های جهان درخواست ملاقات کرده است .

ژاکلین کندی در سال ۱۹۶۳ در واتیکان با پاپ سابق‌ملاقات کرد و در اکتبر سال گذشته نیز در نیویورك از پاپ فعلی دیدن نمود .

تکذیب کرد

لندن ـ وزارت‌خارجه انگلیس شایعاتی را دائر بر اینکه‌دولت انگلیس در نظر دارد یك‌آموزگار انگلیسی‌راکه‌درمسکوزندانی‌است با جاسوسان شوروی مبادله‌کند تکذیب کرد .

روزنامه های‌لندن گزارش‌داده بودند که دولت انگلیس تصمیم گرفته است جرالدبروك‌آموزگار انگلیسی را که باتهام فعالیت های جاسوسی به‌پنج سال‌زندان محکوم شده است‌با یك‌جاسوس شوروی مبادله کند .

درگذشت مخترع تلویزیون

سکو ـ ژزف گرابوفسکی فیزیك‌دان شوروی و مخترع تلویزیون در ۶۵ سالگی درگذشت .

گرابوفسکی برای نخستین بار توانست تصاویر را از یك فاصله چهل یاردی روی پرده منعکس سازد .

حریق در سینما

فیاربانکس ـ آلاسکا ـ دیروز در سینمای منحصر بفرد «فیار‌ـ بانکس» در آلاسکا حریق مهیبی روی داد ولی تنها یك نفر در این حادثه زخمی گردید ماموران آتش نشانی پس از چند ساعت توانستند آتش را مهار کنند .

ازدواج ژان مورو

آتن ـ ژان مورو ستاره فرانسوی دیشب بطور ناگهانی از پاریس وارد آتن شد . وی قرار است بزودی با هنرپیشه یونانی «تئودورروبانیس»ازدواج کند ژان مورو در ماه نوامبر گذشته هنگامی که در آتن در فیلم «دریانوردی‌از جبل‌الطارق» بازی میکرد با روبانیس آشنا شد .

زخمی شد

لئوپلدویل ـ گاستون ـ سومیالوت‌رهبر طرفداران‌لومومبا از طرف هوادارانش بسختی زخمی شده و اکنون در یکی‌از بیمارستانهای «کیگوما » در تانزانیا بستری است . در اعلامیه‌ای که از طرف ارتش کنگو در لئوپلدویل انتشاریافته گفته میشود که سومیالوت به طرفداران خود گفته است که جنك پایان یافته وآنها میتوانند بخانه های خود بازگردند وچون سومیالوت از پرداخت حقوق‌پس افتاده طرفدارانش خودداری می کند شورشیان بوی حمله کرده و او را از ناحیه جمجمه وگردن زخمی میکنند .

اطلاعیه مهم

اتحادیه صنف نمایشگاه ها و فروشندگان اتومبیل

چون تعداد فروشگاه ها و نمایشگاه های اتومبیل بیش از احتیاج‌اهالی تهران تشخیص داده شده و این امر موجب رکود معاملات اتومبیل و نارضایتی افراد صنف قرار گرفته‌است بدرخواست اکثریت افراد صنف در نظر گرفته شد که ازتاریخ ۲۰ر۱۱ر۴۴تا اطلاع ثانوی از صدور پروانه جدید مگر بصورت تبدیل باحسن خود داری گردد ، بنابر این از کلیه موسسات و نمایشگاه هاو فروشندگان اتومبیل که‌تاکنون جهت تجدید پروانه یا اخذپروانه جدید مراجعه نکرده‌اند درخواست میشود که‌برای روشن کردن وضعیت خودبه اتحادیه مراجعه نمایند .

رئیس اتحادیه صنف نمایشگاه هاو فروشندگان اتومبیل ـ مسعودتهرانچی

۱ـ۵ آـ۳۹۱۴۰

یك ابتکار جدید برای اولین بار در ایران

پرتقال شهسواری در کارتن

سوپر ساحل

در شهسوار بیش‌از ۵۰ هزار درخت مرکبات در اختیار دارد و بهترین نوع پرتقال شهسوار را در کارتن‌های استاندارد شده بقیمت دست اول از :

۱۶ الی ۲۹ تومان

در دسترس کلیه مصرف‌کنندگان محترم قرار داده است .

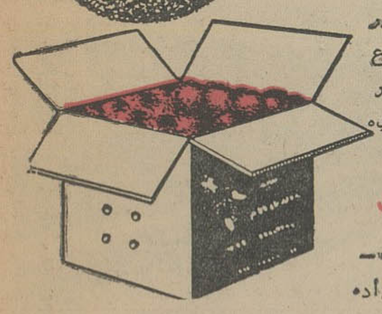

سفارشات تلفنی درهر نقطه شهرتحویل میشود

سوپر ساحل انتهای خیابان شاه ـ نواب چهل متری تلفن : ۹۵۱۷۸۶

نماینده ـ فروش : سرپل تجریش فروشگاه : ذاکری

نماینده فعال پذیرفته میشود

خانم، آقا

شما که فرانسه میدانید

VOUS QUI PARLEZ FRANCAIS

از هرطبقه و درهرسنی که هستید

در دوره جدید ژورنال دوتهران

که از امروز آغاز شد

مطالب مورد علاقه خودرا به شکل جالب و دلپذیری خواهید یافت .

مخصوصا تحصیل کرده‌های کشور های فرانسوی زبان و دانشجویان رشته زبان فرانسه، با مطالعه این روزنامه، هم از خواندن‌مطبوعات خارجی بی‌نیاز میشوند و هم زبانی را که فرا گرفته‌اندفراموش نخواهند کرد.

اگر تاکنون جزو خوانندگان این روز نامه نبوده‌اید ، می توانید جدول زیر را پر کنید و به نشانی ژورنال دوتهران ـ موسسه اطلاعات خیابان‌خیام‌بفرستیدتامدت یکهفته روزنامه را مجانا دریافت دارید .

پس از آن، در صورتیکه مایل‌باشید جزو مشترکین مادر خواهید آمد.

سرویس مخصوص مشترکین‌ژورنال دو تهران ، همه روز در ساعت هفت صبح روزنامه را دراختیار شما خواهد گذاشت .

اداره روزنامه ژورنال دو تهران

بدینوسیله تقاضای ارسال‌آن روزنامه را برای مدت یکهفته دارد:

نام . . . . . .

نشانی . . . . . .

اخبار خاورمیانه

شایعه‌خودکشی کوچوک

سخنگوی دولت ترکیه امروز اعلام داشت ترکیه بهر قیمتی شده ازحقوقی که‌بموجب قرارداد های زوریخ و لندن در قبرس بدست آورد دفاع خواهد کرد . وی در باره اظهارات وزیر خارجه قبرس که گفته بودحضور نیرو های ترکیه در قبرس غیر قانونی است صحبت میکرد .

بموجب قرارداد های زوریخ و لندن یونان حق دارد ۹۰۰ و ترکیه ٦۵۰ نفر سرباز درقبرس نگهدارند .

سخنگوی دولت ترکیه گفت قوای ترک طبق این قرارداد در قبرس مانده است و صحت این قرارداد ها را سازمان ملل نیز تصدیق کرده‌است. وی‌اظهارات ماکاریوس را که گفته بود قطع‌نامه سازمان ملل قرار داد های لندن و زوریخ را از اعتبار انداخت نیز تکذیب کرد و گفت برعکس سازمان ملل استقلال قبرس‌را تائیدکردوبا «انوزیس» (الحاق قبرس به یونان)مخالفت نمود .

تکذیب کرد

وزارت خارجه ترکیه گزارش مطبوعات ترکیه را مبنی براینکه فاضل کوچوک رهبر ترکهای قبرس روز جمعه در نیکوزیا کوشیده خودکشی کند ، جدا تکذیب کرد .

وزارت خارجه اعلام کرد کوچوک برای معاینه طبی بیک بیمارستان ارتش انگلیس‌منتقل شده‌است، امامطبوعات نوشته‌اند او قصد خودکشی داشته وحالش وخیم است .

داوطلبان ترک

«مبارزان ترک»که سال‌گذشته مخفیانه به قبرس رفته بودند ، به ترکیه برگشتند و صبح‌شنبه در بندر اسکندرون ترکیه پیاده شدند . این داوطلبان که‌بیشتر

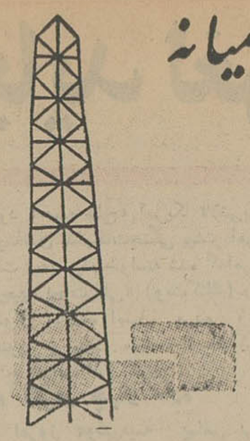

دانشجوی دانشگاه بودند در مناطق‌ترک‌نشین‌قبرس میزیستند ولی برای ادامه تحصیل خود در ترکیه با موافقت دولت قبرس از آن کشور خارج شدند .

بیماری گورسل

امروز اعلام شد ژنرال جمال گورسل رئیس جمهوری ترکیه برای معالجه بامریکا میرود . پزشکان معالج‌جمال‌گورسل‌نسبت به‌سلامتی‌اواظهار نگرانی کردند. پزشکان مزبور از جمال گورسل خواسته‌اند استراحت مطلق‌کرده وبرای بهبودی به‌خارج از ترکیه مسافرت کند.

نیمی ازبدن رئیس جمهوری ترکیه درسال ۱۹٦۱ فلج شد و تاکنون حال اوبهبود نیافته‌است. درسفر امریکا ۹تن از پزشکان معالج گورسل همراه وی‌خواهند بود.

مبادلات بازرگانی مصر وکویت

عبدالمنعم میتونه معاون نخست وزیر مصر ومامور اقتصادی در راس هیاتی شب گذشته به‌کویت عزیمت‌کرد .

هیات اقتصادی مصر طی توقف درکویت بارهبران این‌کشور یك سلسله مذاکرات اقتصادی بعمل می‌آورد که هدف آن بالا بردن مبادلات بازرگانی بین مصر وکویت است .

رژه‌ارتش اردن درحضور ملك فیصل

صومین روز دیدار رسمی ملك فیصل پادشاه عربستان سعودی از اردن به‌مشاهده رژه ارتش اردن‌گذشت .

دیروز صبح‌ملك‌فیصل هیاتی ازشهرداری عمان‌را بحضور پذیرفت وهیات مزبورکلید شهر عمان را به پادشاه عربستان سعودی داد ملك فیصل سپس مدت یك ساعت با افسران ارشد ارتش اردن مذاکره کرده واز موقعیت ارتش اردن درنقاط مختلف کشور جویا شد .

بعدازظهر دیروز ارتش اردن در حضور پادشاهان عربستان سعودی و اردن دست به‌یك‌مانور نظامی زد . ملك‌فیصل طی‌نطقی دراین رژه اظهار داشت‌که ارتش سعودی از ارتش اردن در برابر حمله احتمالی اسرائیل پشتیبانی میکند .

طغیان فرات

بعلت طغیان رود فرات درشمال شرقی سوریه درحدود ۲۰۰ دهکده درمعرض‌خطر قرارگرفتند و در٤۸ساعت‌گذشته بوسیله هلیکوپترهای دولتی افراد آنهاتخلیه‌شدند. رادیو دمشق مرتبا بافراد قراء مزبور پیام میدهد که‌منطقه خطر دورکنند تاکنون گزارشی از بروز تلفات نرسیده است . طغیان فرات درعراق نیز خطرسیل ایجادکرده است .

تظاهرات عظیم‌ضددولتی درالجزایر

الجزایر ـ۲۹ژانویه ـ رویتر ـ در حدود چهار هزار نفرتظاهر کننده امروز در خیابانهای الجزیره راه افتادند وبسیاری از آنان برای اولین بار پس‌از سقوط بن‌بلا در ژوئن سال گذشته شعارهای ضد دولتی میدادند .

تظاهرکنندگان که بیشتر جوانان‌و دانشجویان بودند فریاد میزدند : «بومدین قاتل است »و «مونوك را آزاد کنید »

مونوك رهبر دانشجویان الجزایری است که اکنون در زندان بسر می برد . افراد پلیس در خیابانهای‌تنك محله قصبه با باتون بجان تظاهر‌کنندگان‌افتادند و در حدود ۷۵نفر آنها راتوقیف کردند .

پس از این تظاهرات پایتخت‌آرام شد اما کامیونهای پلیس درخیابان ها پاس میدادند . علت عمده‌شروع تظاهرات اعتراض به روش دولت مراکش در مورد ماجرای بن‌برکه بود. نماینده دولت مراکش بنام بوطالب که برای توضیح روش‌دولت مراکش به‌الجزایر آمده‌بودهمزمان باتظاهرات پیام سلطان حسن دوم را درباره روابط مراکش ـ فرانسه‌طی ملاقاتی ۷۵ دقیقه‌ای تسلیم‌بومدین کرد.

در حدود ۱۰۰ دانشجوی مراکش نیز با تظاهرکنندگان علیه روش مراکش همراهی میکردند .

آنها روی دیوارها شعارهائی‌نوشتند «اوفکروزیر کشور مراکش رابدار بزنید».

* دعوت برای بازجوئی

پمپیدو نخست‌وزیر فرانسه‌امروز بریك جلسه کابینه که ماجرای بن‌برکه رامورد بحث‌قرارداده بود، ریاست داشت .

مقامات مطلع گفتندوزرای‌دادگستری وکشور فرانسه‌دراین‌جلسه گزارشی بدولت داده‌اند معهذا بعلت بیماری رئیس سابق اطلاعات پلیس تعقیب ماجرای بن‌برکه موقتا متوقف شده است . وی از طرف بازپرس پرونده که زولینگر نام دارد برای‌بازجوئی دعوت شده است . قرار است فردا قضائی سکوت کامل حکمفرماست. ایدن‌بازجوئی انجام گیرد.

در زمینه جهانی فعالیت فرستادگان ماجرای بن‌برکه‌همچنان قسمت اعظم صفحات جراید فرانسه را اشغال کرده است . اما از لحاظ دولت مراکش به پایتخت های‌جهان جهت روشن‌کردن ذهن بعضی دول باینکه دولت مراکش نقشی در ربودن مهدی بن‌برکه نداشته‌ادامه دارد .

تفسیر روز

فرانسه ومراکش

ماجرای «بن‌برکه»رهبر دست چپی مراکش ، اهمیت روزافزون میبابد تابدان حدکه‌ژنرال‌دوگل بخاطر علائق‌وحیثیت ملی‌فرانسه وبرای کاستن از اثرات سوء این ماجرا برجمهوری پنجم و بررژیم خود او ، شخصا کار رسیدگی بدان‌راتقبل کرده‌است موضوع ربودن وقتل بن‌برکه ژنرال دوگل‌را در اولین ماه دوران تازه حکومتش با بن‌بست عجیبی روبرو ساخته است.توجه باین امر لازم است که فرانسه‌و مراکش در سالهای گذشته روابط بسیار نزدیك دوستانه‌ای داشته‌اند و سلطان حسن دوم ، پادشاه مراکش از دوستان‌خوب و مورد اعتماد ژنرال دوگل به حساب می‌آمده است . نیاز مراکش به کمکهای اقتصادی فرانسه و سکوت ۱۲۰ هزار نفر فرانسوی در مراکش رهبران دوکشور را وادار میساخت که دقیقا مراقب مناسبات خودباشند اماپاریس بنابملاحظاتی نمی ـ توانست مراکش را تاآینده دور دوستی پابرجا و ثابت قدم بداند و اطمینان داشته باشد که پیشنهاد کمکهای بزرگ‌امریکا مراکشیان‌راوسوسه‌نخواهدکرد و آنها همچنان فرانسه و دوستی باآن راترجیح خواهند داد .

روی این ملاحظات پاریس آغوش خودرا بروی مهدی بن‌برکه ، دشمن خونی رژیم کنونی مراکش گشود . گرمی مناسبات مهدی‌بن‌برکه با مقامات رسمی فرانسه چندان‌بود که‌بن‌برکه پاریس را از ژنوو حتی قاهره مطمئن‌تر یافت و همانجا راپایگاه تعالیت های‌خود ساخت اما در شرایطی که‌روابط فرانسه باپادشاه مراکش«بسیار خوب» بوده است پاریس از پذیرائی دشمن خونی سلطان حسن چه انتظاری داشته است؟ فرانسه میخواسته برای نگه‌داشتن مراکش درکنار خود از بن‌برکه بعنوان یك قهرمان ملی یك آنوی قوی و کوبنده‌بسازد. واگر روزی مراکشیان‌واشنگتن رابرپاریس ترجیح دادند یك ضربه «بن‌برکه» رابزمین زند.

امروز دیگر بن‌برکه وجود ندارد‌وبااینحال فرانسه ومراکش تا آستانه‌قطع‌رابطه پیش‌رفته‌اند

شك‌نیست آنچه روی داده بنفع هیچیك از دوکشور نبوده است . زیرا رژیم ژنرال دوگل باماجرائی‌نظیر‌ماجرای«دریفوس» و «استاویسکی» روبرو شده ودر حالیکه ایام انتخابات پارلمانی فرانسه نزدیك میشود مخالفان ژنرال دوگل باتمام قدرت ازاین ماجراوبزیان دوگل‌بهره‌برداری می‌کنند . علاوه براین تیرگی مناسبات فرانسه و مراکش نیز بهیچوجه موفقیتی برای سیاست خارجی دوگل بشمار نمی‌رود .

سلطان حسن آماده است بمجرد قطع کمکهای فرانسه اموال فرانسویان را در مراکش ضبط کند . ژنرال «اوفقر» که به نزدیکی با امریکا شهرت دارد بی‌تردید از هر حادثه تا کواردر مناسبات فرانسه و مراکش‌برای نزدیکتر کردن کشورش به واشنگتن بهره‌برداری خواهد کرد. سلطان حسن شخصا این رامی‌خواهد اما اگر قرارباشد فرانسه از صحنه سیاسی‌مراکش خارج شود چه کسی جز امریکائیان میتوانند جای آن‌را بگیرند ؟

آیا برای سیاست افریقائی دوگل ضربتی از این بزرگتر قابل تصور است ؟

بی‌جهت نیست که علیرغم فشار شکننده جناح‌چپ فرانسه و افکار عمومی بهیجان آمده ، دوگل دراین راه محتاطانه گام برمیدارد واز دست‌زدن باقدامات شتاب‌آمیز اجتناب می‌ورزد . با اینحال بنظر میرسد ضربه‌سختی به‌حیثیت دوگل و بسیاست او وارد شده باشد . دوگل می ـ خواهدوزیرکشورورئیس‌سازمان امنیت مراکش را توقیف کندو سلطان حسن نمی‌تواند بدین‌امر تن‌دردهد و هردو بنابه‌ملاحظات حیثیتی روی نظر خود پافشاری می‌کنند.

این امر ناگزیر مناسبات آنها رانیره ترمیسازد وراه نزدیکی بیشتر مراکش وامریکاراهموار خواهد ساخت . بعد از سقوط بن‌بلا این دومین پیروزی‌بزرگی است که نصیب سیاست امریکا در مغرب افریقا میشود.

از حسین عمومی خبرنگار اطلاعات در اصفهان

کارخانه‌تاج یایک‌واحدعظیم‌ومدرن‌صنعتی شروع بکارکرد

هیئت مدیره بانك اعتبارات‌صنعتی از کارخانه تاج بازدیدنمودند

* آقای میر اشرافی موسس و مدیر کارخانه تاج‌اظهار داشت :

● **هدف من از بوجود آوردن این واحد عظیم‌عدم خروج ارز از مملکت و بی‌نیاز نمودن هموطنان ازپارچه های مشابه خارجی بوده است**

● رئیس هیئت مدیره بانك اعتبارات صنعتی‌ازفعالیت های آقای‌میراشرافی‌اظهار خرسندی نمود

ساعت ۹ صبح روزپنجشنبه آقای وثیقی‌رئیس هیئت‌مدیره بانك اعتبارات صنعتی باتفاق آقایان دکتر فرمانفرمائیان مدیر عامل بانك اعتبارات صنعتی ودکتر کاظم‌زاده‌معاون سازمان برنامه و رئیس‌هیئت مدیره شرکت تاج و عضو هیئت مدیره بانك اعتبارات صنعتی و عمومی معاون و مشاور حقوقی بانك اعتبارات صنعتی و مهندس فیروز کارشناس فنی بانك‌اعتبارات صنعتی و مهندس محمدی عضو هیئت مدیره بانك اعتبارات صنعتی بمنظور بازدید و طرح و دادن ایده برای آینده کارخانه تاج با هواپیما به‌اصفهان واردشدند در فرودگاه آقای میراشرافی موسس و مدیر کارخانه تاج و عده‌ای از صاحبان صنایع و مدیران کارخانجات حضور داشتند . پس از خیر مقدم که توسط آقای میر اشرافی انجام گرفت آقایان مذکور یکسره به کارخانه عظیم‌تاج رفتند و پس‌ازکمی استراحت بازدید قرار گرفت و سپس قسمت رینك و فلابر وشش لائی و بالاخره سالن مدرن بافندگی و تکمیل یکی پس‌از دیگری از نظر هیئت گذشت این بازدید قریب دو ساعت طول کشید زیرا ماشین‌آلات این کارخانه عظیم که‌ازکشور های‌فرانسه ،آلمان وسوئیس و شوروی خریداری و نصب و مشغول کار شده هر یك بنوبه خود جدیدترین‌ومدرن‌ترین ماشین آلات عصرحاضر است و علاوه از اینکه در ایران بلکه در خاور میانه بی سابقه بوده شاید جمع‌آوری این واحد صنعتی در اروپاکم نظیرباشد بهمین‌منظوربازدید قسمت ها تازگی داشت بخصوص ماشین آلات سالن بافندگی تاج که از کشور سوئیس (کمپانی روتی) خریداری شده و ۲٤دستگاه آن بطور اتومات و چشمکهای الکترونیك کار میکرد توجه هیئت را جلب نمود البته بیشترقسمت های‌این‌کارخانه اتومات و دارای چشمك های الکترونیك است و علاوه بر سالن رفوعده‌ای سالن غذا ودرمانگاه ووسائط نقلیه جهت ایاب و ذهاب به کارخانه دادند. آقایان‌بالاتفاق از زحمات آقای میر اشرافی اظهارقدردانی کرده‌بخصوص آقای وثیقی اظهار داشتند بایستی از فعالیت های بی شائبه‌ای که در راه‌جمع آوری و وجود این واحد مدرن‌بکار رفته تشکر نمود زیرا علاوه از اینکه محصولات این کارخانه هموطنان عزیز رااز خرید پارچه‌های مشابه‌خارجی بی‌نیاز می نماید مملکت‌ایران دارای یك کارخانه عظیم و مدرن پارچه بافی شده است که تا امروز سابقه نداشته آقای میر اشرافی ضمن اظهار تشکر گفتند اینگونه کارخانجات در مملکت‌میماند.

و هدف اصلی من از بوجود آوردن این واحد صنعتی همانطوری که گفته شد بی نیاز نمودن هموطنان عزیزاز پارچه های‌مشابه وعدم‌خروج ارز از مملکت بوده است .

هیئت مذکور پس از صرف ناهار بعد از ظهر همان روز در جلسه خصوصی که‌تشکیل دادند تصمیمات‌جدیدی برای پیشرفت و توسعه کارخانه‌و همچنین مرغوبیت‌جنس‌اتخاذ نمودند .

پارچه های پشمی بافت کارخانه تاج نظر هیئت مدیره بانك اعتبارات صنعتی راجلب نمود

متخصصین خارجی در مورد مرغوبیت‌پشم حاضر شده‌توضیحاتی به‌آقای‌وثیقی‌میدهند

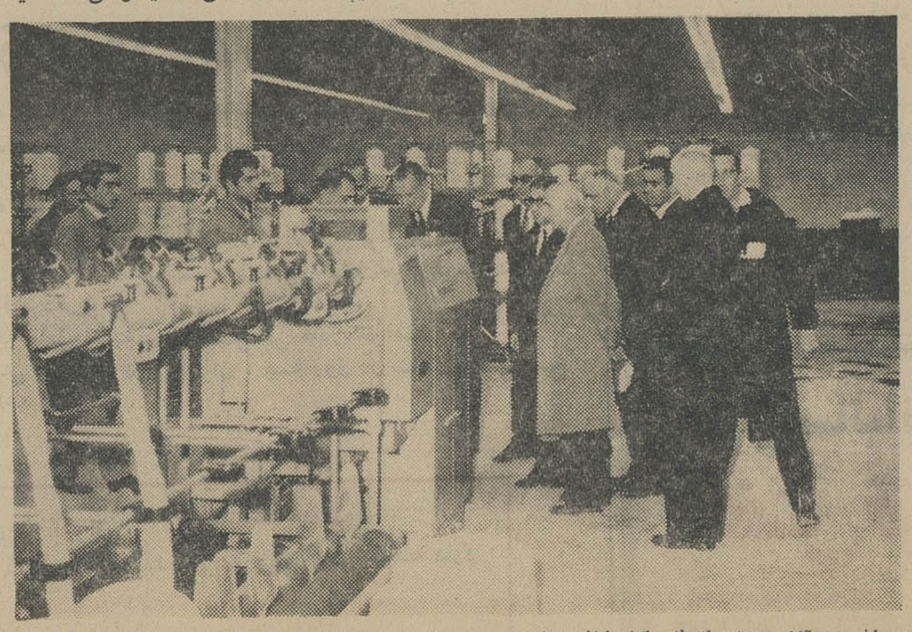

ماشین آلات اتوماتیك کارخانه تاج مورد بازدید هیئت مدیره‌بانك اعتبارات صنعتی قرارگرفت

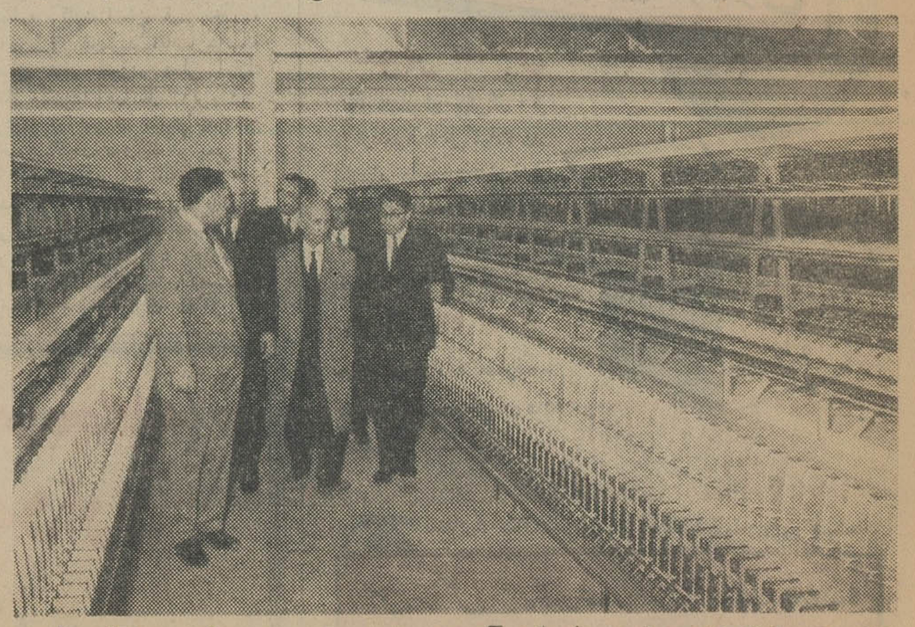

آقای دکتر کاظم زاده معاون سازمان برنامه د رمورد چهار هزار دوك ریسندگی پشم به آقای وثیقی توضیح میدهد

صفحه ۵
یکشنبه
دهم بهمن ماه ۱۳۴٤
شماره ۱۱۸۹٤
سال چهلم

اطلاعات

مقالات و گزارشهای خارجی

از : نیویورک تایمز

ژنرال اوفکر ، قهرمان ماجرای بن بر که

هر ماه سپتامبر گذشته که کنفرانس سران کشور های عربی در کازابلانکای مراکش تشکیل شده بود «حادثه‌ای اتفاق افتاد که بسیار جالب توجه بود . جریان از این قرار بود که وقتی قرارشد ۱۲ نفر از سران کشور های عربی برای گزاردن نمازبیک مسجد بروند آنها را از اتومبیل «لیموزین» پیاده کردند و همه‌شان را با یک اتوبوس به مسجد فرستادند .این امر برای رهبران عرب حیرت آور بود . اما ژنرال محمداوفکر» وزیر کشور مراکش توضیح داد که این کار ابتکار اووبنابه ملاحظه امنیتی صورت گرفته است. ژنرال «محمداوفکر» در توضیح عوض کردن اتومبیل لیموزین رهبران عرب بایک اتوبوس گفت :

«من خیالم از بابت مراکشی‌ها راحت است اما ممکن است یک مرد مسلح دیگر قصد جان یکی ازسران عرب راکرده باشد . اگر قراربود سران عرب با اتومبیل شخصی خود به مسجد میرفتند امکان داشت مرد مسلح بتواند سوء قصد خود را عملی کند اما حالا که همه سران عرب در یک اتوبوس جمع شده‌اند عامل سوء قصد بیم آن دارد که تیری را که بسوی شخص مورد نظر رهاکرده در قلب رئیس خود او جای گیرد و بهمین سبب از سوء قصد منصرف میشود .حالا همین ژنرال «اوفکر »بعنوان شخصیت اصلی ماجرای بن بر که درسراسر جهان شناخته شده است .سلطان حسن پادشاه ۳۵ ساله مراکش اتهام شرکت وزیر کشورش رادرماجرای ربودن «بن بر که » بعنوان توهینی به کشور خود تلقی کرده وآن را تکذیب میکند.

* حیرت پاریس

حمایت مصرانه پادشاه مراکش از ژنرال «اوفکر » پاریس را دچار حیرت ساخته است . اما در رباط این امر هیچگونه تعجبی ایجاد نکرد . زیرانیروی ۱۸هزار نفری پلیس مخفی و پلیس ضد شورش ژنرال اوفکر نگهبانان وفادارحکومت فعلی مراکش هستند . ژنرال اوفکر کسی است که «انقلاب‌عربی» را از ضربه زدن به مراکش بازمی دارد و دارای استعداد زیادی است. یک نفراز شخصیت های مطلع می گفت که «اوفکر» کمتر احتیاج پیدا می کند پرونده‌ای را بخواند و یا گزارشی را بنویسد . اوهمه چیز رادرمغزخوددارد.مثلا اگرسلطان حسن در مورد کمونیست‌هاچیزی‌از ژنرال بپرسد او فورا مانند یک نوار ضبط صوت اسامی فعالین کمونیست و محل و تاریخ ملاقات آنها را با یکدیگر تحویل میدهد.

«محمد اوفکر » در سال ۱۹۲٤ در خانواده یک بربر متمول بدنیا آمدودرسال ۱۹٤۱ مدرسه افسری را تمام کرد و با درجه ستوانی وارد خدمت ارتش شد .

«اوفکر » از سال ۱۹٤۷ تا ۱۹۵۰ داوطلبانه در جبهه هندوچین علیه کمونیست ها جنگید . اخیرا در مقابل سئوالی راجع به اتهام شرکت او در جریان بن بر که گفت :

من بعنوان یک افسر سابق ارتش فرانسه در این مورد بشرافتم سوگند میخورم .... »

«ژنرال اوفکر» همواره روابط نزدیکی با دربار مراکش داشته است .در زمانی که سلطان محمد پنجم در تبعید بود او رابط بین سلطان و ارتش فرانسه بشمار میرفت و بعد از بازگشت پیروزمندانه سلطان محمد «اوفکر» بعنوان آجودان پادشاه بخدمت مشغول شد.

در سال ۱۹۵۸ قبایل «ریف » به شورش خونینی دست زدند . در آن هنگام «اوفکر» در کنار مولای حسن ، سلطان حسن پادشاه کنونی مراکش ایستاد و تمام قدرت خود را در سرکوبی شورش بکار برد .

* بازداشت بن بر که

در سال ۱۹٦۳ ژنرال اوفکر به عنوان رئیس اداره امنیت فرمان دستگیری رهبران دست چپی «جنبش نبرد های ملی »واز جمله بن بر که را صادر کرد . اتهام این عده توطئه برای کشتن سلطان حسن بود. از آن هنگام ژنرال اوفکر بصورت دشمن شماره یک مخالفان دولت مراکش درآمد . در سال ۱۹٦٤ سلطان حسن ژنرال را وارد کابینه کرد و در مارس گذشته ژنرال اوفکر شورش دانشجویان راسر کوب کرد و بدین ترتیب موقعیت اوبیش از بیش استحکام یافت .

ارتش چین علیه مائو قیام می کند

«مسئله این است که آیا تفنگ باید حزب را رهبری کند یا حزب تفنگ را».

این مطلب که رئیس قسمت رهبری سیاسی ارتش چین کمونیست در گزارش اخیر خود عنوان کرده بحوبی ماهیت اختلافی را که میان حزب کمونیست چین وارتش آن کشور بوجود آمده است روشن می کند . باین ترتیب فرماندهان ارتش چین نظریات و راهنمائیهای «مائوتسه تونگ» راطرد میکنند .

البته این نخستین بار نیست که یک کشور کمونیستی دربرابر افسران خود دچار مشکلاتی میشود .

شوروی تاکنون بارها کادر های نظامی خود را که دوچار تمایلات و وسوسه های «بناپارتیسم» شده بودند تصفیه کرده است یک سال پیش نیز در بلغارستان توطئه‌ای کشف شد که در آن عده‌ای از فرماندهان نظامی دست داشتند . ولی همواره دراین قبیل موارد رهبران حزب کوشش کرده‌اند که تنها عده معدودی را در این ماجرا ها مقصر قلمداد کرده و ارتش رابطور کلی ازاینگونه اتهامات مبرا کنند .

بهمین ترتیب در اکتبر ۱۹۵۷ هنگامی که مارشال «ژوکف» از وزارت دفاع شوروی برکنار شد کمیته مرکزی حزب کمونیست باتصویب قطعنامه‌ای کادر های ارتش را که پس از جنگ به «عالی‌ترین سطح نظامی وسیاسی» رسیده بودند مورد تجلیل قرار داد

● همه ارتشیان

ولی اکنون درچین کمونیست وضع غیراز این است و اخطار «هسیائوهوا» بطور کلی شامل ارتش این کشوراست. رهبران حزب کمونیست از همه افسران چین میخواهند که با چشم پوشی از امتیازات خود نبرد پی گیری را علیه امپریالیسم و تجدیدنظر طلبی آغاز کرده وبرای همیشه روش خود را با افکار پرزیدنت «مائو» هم آهنگ سازند.

اکنون بحث اصلی برسر این موضوع است :

«چین کمونیست باوسائل و امکاناتی که در اختیار دارد چه کاری میتواند در جهان انجام دهد؟»

مائوتسه تونگ باین سئوال چنین پاسخ میدهد: «اگر مرد حقیقتا دارای عزم واراده انقلابی باشد هرکاری را میتواند انجام دهد.»

چین چندسال قبل بدون دردست داشتن منابع مادی لازم می بایستی «جهش بزرگ بجلو» را عملی کند وبا ایجاد «کمون» ها خیلی سریع تراز شوروی ساختمان کمونیسم رابپایان برساند .

ملتهائی که قربانی امپریالیسم شده‌اند نیز می بایستی بدون ترس و واهمه درمبارزه علیه عاملین زجر و فشار وارد شوند زیرا این مرد است که باید تصمیم بگیرد نه مواد جنگی شکست هائی که در سالهای اخیر در داخل وخارج به چین کمونیست وارد شده در افکار و عقاید «مائوتسه تونگ» کوچکترین تزلزلی بوجود نیاورده است. بنظر او اینگونه عقب نشینی‌ها هیچگونه اهمیتی ندارد .

فلسفه سیاسی کنونی چین اصلی داوطلبی است وهمین نکته مانند بسیاری ازنکات دیگر مورد اختلاف سران چین کمونیست و رهبران شوروی است . بعقیده شوروی‌ها یک مرد تنها نمی‌تواند عقاید وافکار خودرا به تحمیل کند همچنانکه حزب نمی‌تواند بدون درنظر گرفتن حقایق برنامه‌ای برای خود تعیین کند .

بحث جهانی کمونیسم درباره جنگ وصلح برسر این موضوع است : شوروی ها میدانند که حمله به سرمایه داری تنها باادعای اینکه بمب اتمی جزء «ببر کاغذی» چیز دیگر نیست کار خطرناکی است .

آیا نظامیان چین کمونیست نیزدر حال حاضر دارای چنین عقاید ونظریاتی هستند ؟

گزارش «هسیائوهوآ» فرماندهان نظامی چین رابداشتن تمایلات بورژوازی متهم می کند بخاطر اینکه از دشمن می ترسند درحالیکه افکار و عقاید پرزیدنت «مائو» ازهر بمب اتمی نیرومندتر است ولی کارشناسان نظامی که به قدرت نظامی چین کمونیست ودشمنان این کشور بخوبی آگاه هستند میدانند که تنها باداشتن اعتماد واطمینان به نفس نمی‌توان بمشکلات فائق شد .

از : لوموند

پنج سال قبل ، ده سال قبل

خلاصه‌ای از نامه مستوفی

۱- راجع به‌نوشتن مراسله به‌کمپانی نفت‌ایران وانگلیس براحدی پوشیده نیست که احتیاج مملکت به‌نفت و بنزین‌رو بتزاید است و باوجود نفت سرشاری که‌ازایران استخراج‌میشود محروم بودن خود مملکت ازاین شیئی ضروری جائز نیست ولازم بود اقداماتی بشودکه حوائج مملکت از نفت وبنزین بقیمت مناسب در داخله رفع شود وکمپانی استخراج نفت‌را در غرب ایران انسب دانست وبعضی تسهیلات تقاضا نمود که بروفق قوانین جاریه ممکن بود وباامتیازنامه دارسی هم‌مخالفت‌نداشت معهذا همینکه در مجلس مذاکره شد که تصویب مجلس‌لازم است بکمپانی اشعارشد که قابل اجراشدن مواد آن مراسله موکول بتصویب مجلس شورایملی‌است.

۲- اینکه تصور فرموده‌اند در اصلاح تجارت مملکت‌قصور شده باید تذکر بدهم که دراثرجنگ بین‌المللی اوضاع‌اقتصادی ایران بمشکلات عدیده برخورده است از قبیل تغییر طرز تجارت درممالک شوروی وبحران اقتصادی درآن کشور براثر انقلابات که‌اصلاح کامل این اوضاع از اختیار دولت ایران بتنهائی خارج است.

۳- راجع بتشکیل محکمه درمالیه که‌آنرا غیر قانونی دانسته‌اند سابقه قانونی دارد خاصه‌اینکه وجود این محکمه در وزارت مالیه امری تازه نبوده وچندین سال است دائرمیباشد.

٤- درباب رد املاک نایب‌حسین کاشی وپسرانش دولت تصور میکرد آقایان نمایندگان رعایت اصول ۱۵و۱٦و۱۷ قانون اساسی رابدولت تذکر خواهند داد نه‌آنکه اقدامی راکه‌دولت بروفق قانون شرع و قانون اساسی کرده وحفظ یکعده زن وبچه ایرانی را منظور داشته است مورد استیضاح قرار دهند.

۵- در فقره عدم توجه بامور قضائی اگر مقصود این‌است که‌چندی است وزارت عدلیه وزیرندارد این اول دفعه نیست که یک وزارتخانه چندی بواسطه علل و جهاتی بی‌وزیر مانده این موضوع برعدم توجه بامور آن وزارتخانه دلالت ندارد.

(نقل از اطلاعات دهم بهمن ماه ۱۳۰۵)

برنامه آینده سینماهای میامی

سهیلا ـ سیلوانا ـ فری ـ ونوس

چک نویس «آتنا»

بسیار قوی ، باطرز کار ساده ، مجهز به تنه مرکب بخش کن برای : نوشتن چک ، سفته و اوراق بهادار .

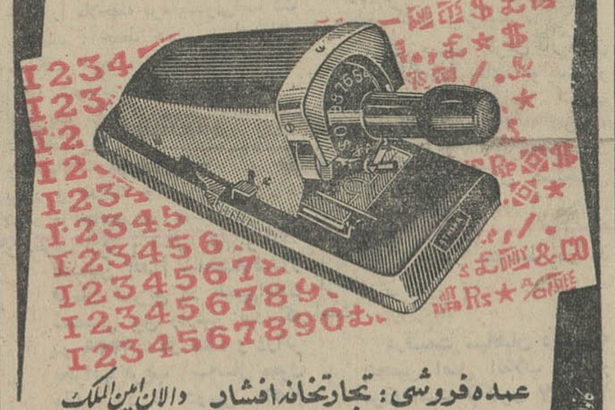

عمده فروشی : تجارتخانه افشار والان امین الملک

ولوازم تحریر فروشی های معتبر

آگهی مزایده فروش چهار هزار تن توتون سیگار صادراتی

موسسه انحصار دخانیات ایران در اجرای دستور مورخ ۴۷ر۹ر۲۷ وزارت دارائی مقدار ۴۰۰۰ تن توتون سیگار نوع باسمای محصول سال ۴۳ آذربایجان غربی‌رابمنظور صدوربکشور های خارج از طریق مزایده‌بفروش میرساند.

علاقمندان میتوانند برای دریافت اطلاعات بیشترو ملاحظه نمونه های توتون صادراتی واطلاع ازشرایط عمومی مزایده باداره معاملات خارجی موسسه کل انحصار دخانیات ایران‌مراجعه فرمایند.

پیشنهاد ها باتوجه به شرایط عمومی مزایده که در اختیار علاقمندان گذاشته میشود باید حداکثر تاساعت ۹ صبح روز ۲۰ اردیبهشت ماه ۱۳۴۵ باداره دفترموسسه کل‌انحصاردخانیات‌ایران تسلیم گردد پیشنهادات واصله در ساعت ۱۰ صبح همانروز در کمیسیون مزایده بازوقرائت خواهدشد هزینه حق‌الدرج آگهی مزایده درروزنامه بعهده برندگان مزایده‌خواهد بود. الف ۷٦۰۰

مدیر کل موسسه انحصار دخانیات ایران

۱ـ٤ ۱ـ۳۸۸٤۸

مژده باهالی محترم شهرستان ری

با افتتاح‌فروشگاه قماش خادم در بازار میتوانید بهترین پارچه‌های‌داخلی‌وخارجی رابنازلترین‌قیمت تهیه‌فرمائید.

تبریکات

جناب آقای حسین مخترع زاده

انتصاب سرکار را بریاست ثبت دامغان‌تبریک‌عرض نموده موفقیت شمارا خواستاریم.

عبدالخالق عظیمی ـ بیوک مخترع زاده ـ خانواده تقوی

تیمسار سرلشگر پرویز خسروانی

اعضاء فدراسیون تنیس‌وپینگ‌پنگ انتصاب جنابعالی رابمعاونت ژاندارمری کل کشور صمیمانه تبریک میگویند.

رئیس فدراسیون ـ حاجبی

تجدید آگهی مناقصه

اداره مهندسی ارتش خرید ۳۰۰تن آهن نبشی نمره ٦ مورد احتیاج‌خود را باشرایط موجود در دایره لجستیک بمناقصه می گذارد .

داوطلبین شرکت در مناقصه میتوانند تا تاریخ پنجشنبه ۲۱ر۱۱ر٤٤ بدفتر دایره لجستیک اداره مهندسی ارتش مراجعه وبادریافت اوراق شرایط شرکت در مناقصه پیشنهادات خود را تاساعت ۹ صبح روز شنبه ۲۳ر۱۱ر٤٤ بدایره مزبور تسلیم‌نمایند. ضمنا سپرده شرکت در این مناقصه مبلغ دویست و ده هزار ریال اسناد خزانه میباشد. ۱ـ۲ اداره مهندسی ارتش

آگهی مناقصه

اداره کل تدارکات وزارت کشاورزی تعداد یکصد دستگاه سرنگ خودکار مخصوص مایه کوبی و یکصد دستگاه پیستوله مخصوص خوراندن دارو با کلیه لوازم یدکی مربوطه مورد تقاضای اداره کل دامپزشکی رابمناقصه خریداری مینماید

داوطلبان شرکت در مناقصه می توانند بادریافت برگ شرایط و مشخصات از دفتر این اداره واقع در بلوارکرج و مطالعه آن پیشنهاد خودرا تا ساعت ده صبح روز یکشنبه اول اسفند ماه ۱۳٤٤ باداره کل دفتر وزارت کشاورزی واقع در خیابان بلوار کرج تسلیم و رسید دریافت دارند .

پیشنهادات واصله درساعت یازده صبح همان روز درکمیسیون مناقصه باز و قرائت میشود حضور پیشنهاد دهندگان یانماینده آنهاکه کتبا معرفی شده باشند در جلسه مناقصه آزاد و کمسیون در ردو قبول یک یاکلیه پیشنهادات مختار است . الف ۷٦۲۰

۱ـ۲ آـ۳۹۰۰۰ رئیس اداره کل تدارکات

آگهی شماره ۷۷ قبول درخواست انشعاب آب تصفیه شده در خارج حد نهائی

سازمان آب منطقه ای تهران از ساکنین ومالکین واقع در محدوده زیر :

شمالا : برجنوبی خیابان حاجی قربانی و کوچه‌جنوبی گورستان وامتداد آن بین خیابان انوشیروان دادگر و کوچه حمام

شرقا : برغربی کوچه حمام بین ادامه کوچه جنوبی گورستان وخیابان سلیمانیه خاکی جنوبا

الف ـ برشمالی خیابان سلیمانیه خاکی بین کوچه حمام معمار و کوچه جعفری

ب ـ برغربی کوچه جعفری بین سلیمانیه خاکی و کوچه جنوبی گورستان چهل تن

ج ـ برشمالی کوچه جنوب گورستان چهل‌تن بین کوچه‌جعفری وخیابان ۲۰ متری چهل تن

د ـ برشمالی خیابان محمدی‌بین‌خیابان ۲۰ متری چهل تن و کوچه باغ نعمتی

هـ برشمالی کوچه حیدری بین کوچه باغ نعمتی‌وخیابان صابر (ادامه انوشیروان)

غربا: برشرقی خیابان صابر (ادامه انوشیروان) بین کوچه حیدری وخیابان حاجی قربانی

نقشه‌های‌موجود درباجه مرکزی سازمان آب منطقه ای‌تهران دعوت می‌نماید چنانچه مایل‌باستفاده‌از آب تصفیه شده بالوله‌می باشند باتوجه بشرائط سازمان اقدام فرمایند .

۱ـوام‌بدون بهره توسعه تاسیسات برای هر متر مربع تمام مساحت مستغل ـ۷۵ ریال دریافت می شود .

۲ـدرصورت مراجعه تعداد کافی متقاضی مدت انجام کارهای ساختمانی ولوله‌گذاری بین ۱۸ الی ۲٤ ماه از تاریخ تصفیه حساب‌وام و هزینه انشعاب پیش بینی می شود .

۳ـاگردر ظرف یکسال از تاریخ آگهی تعداد متقاضیان بحد کافی‌نرسد سازمان آب مراتب رابه مشترکین اطلاع خواهدداد تادر صورت تمایل وجوه پرداختی را مسترد دارند .

مدت قبول درخواست انشعاب‌ازاول بهمن ۱۳٤٤ تا آخروقت اداری روز ۳۰ر۱۱ر٤٤ بترتیبی که اوراق توزیع می‌گردد تعیین می‌شود .خواهشمند است مشترکین محترم برای تسلیم برگ‌اعلام تمایل و انجام تشریفات وپرداخت های لازم بباجه مرکزی‌سازمان آب منطقه ای تهران واقع در خیابان جنوبی پارک‌شهرمراجعه فرمایند .

سازمان آب منطقه‌ای تهران

خانه‌های «تک»

سه‌راه وتک اول خیابان کارخانه تلفن ٦۲۲۹۳۱

حراج حضوری

اداره مخابرات ارتش ۲۵قلم وسایل فرسوده مخابراتی کمک نظامی واقع‌درپادگان دزفول (دوکوهه) را در تاریخ ۲۵ر۱۱ر٤٤ از طریق حراج حضوری بفروش میرساند شرکت کنندگان می توانند صورت‌وسایل مورد حراج را قبل از تاریخ‌فوق‌از دایره خرید اداره مخابرات در پادگان جمشیدیه ویاازدپوی مخابرات در دزفول دریافت وبعدا در حراج شرکت‌نمایند.

اداره مخابرات‌ارتش

سینماهای : امپایر ـ تاج ـ نیاگارا ـ سانترال ـ متروپل

خود را برای نمایش بزرگترین فیلم جاسوسی قرن آماده می‌کنند

از صبح ۵شنبه ۱٤ بهمن

هورست بوخهلتس / سیلوا کوشینا

مردی در استانبول

ساختمانهائی که باپرده کرکره آمریکائی مدرن زینت میابند جلوه وزیبائی بیشتری دارند

مدرن

فروشگاه کرکره مدرن خیابان حافظ بالاتر از چهارراه یوسف آباد تلفن ۴۸۷۵۵

اشتغال

دکتر ابراهیم رشیدپور
دنیای نوجوانی

هفته گذشته بدنبال تحقیق جالبی که اطلاعات دختران و پسران برای شناخت دنیای نوجوانی آغاز کرده است با عده‌ای از شرکت کنندگان در تحقیق بحث و گفتگوئی داشتیم. صحبت برسر مشکلات راه‌نسل جوان امروزی بودهمانطورکه میدانیدیکی‌از مشکلات بزرگ نوجوانان ما (لااقل از زاویه خودشان) اختلافاتی است که با پدر ومادر دارند. دراین جلسه نیز هرکس مثالی از زندگیش بازگو کرد تا نشان بدهد که چطور پدر و مادر حتی با طبیعی‌ترین تمایل و احتیاج فرزند خود مخالفت‌میکنند. من‌قصد دفاع از ایشان را ندارم. بعضی از مشکلاتی که بصورت گله مطرح می کردند مستلزم زندگی نوجوانی است. در این دوره و زمانه‌ای که فساد و تباهی در هر گوشه و کنار درکمین نوجوانان است پدران ومادران دلسوز وعلاقمند حق‌دارندتامقررات وقوانین پاگیری برای فرزندانشان وضع‌کنند اما در یك مورد بعقیده من حق با نوجوانان است و جا دارد پدران و مادرانی که سختگیری و مقررات‌را بصورت نادرستی درآورده‌اند متوجه اشتباه خودشان بشوند. اکثریت‌کسانی که من باایشان در این جلسه صحبت میکردم میگویند پدران و مادرانمان با گوش دادن ما به برنامه های‌رادیو وتلویزیون مخالفت میکنند. واجازه نمیدهند که مطالب بسیاری از مجله هارا بخوانیم. تا اینجای موضوع‌من حرفی نداشتم و ندارم. هر پدر و مادری حق دارد از بعضی مظاهر اجتماع خوشش بیاید یا نسبت به‌آنها بدبین باشد اما اعتراض من از اینجا شروع میشود که‌تمام‌این بچه هاباتفاق آراء میگفتند که‌هم در خانه‌شان‌رادیو و تلویزیون دارند و هم اکثر این مجله ها وروزنامه ها بوسیله پدران ومادرانشان خریداری میشود و بخانه میآید. واقعا عجیب است، پدر و مادری یا برای چشم و هم چشمی و یا واقعا بهوای دل خویش پای‌پدیده هائی از تمدن جدید را بخانه خویش بازمیکنند و آنوقت کودکان کنجکاو خود را از توجه به این مظاهر و استفاده از آنها منع میکنند و اسم این کار را هم میگذارند تربیت. رادیو در مملکت ما جنبه آموزندگی وتربیتیش حتی برجنبه تفریحی آن میچربد. مجله های خوب نیزفراوان داریم و از همه گذشته اینها مظاهر دنیای نو است و هیچ قدرتی نمی‌تواند یك نوجوان را از توجه به‌آنها باز زدارد. در ضمن پدر ومادری که بدست خود آنها را بخانه خویش می‌آورد دسترسی افراد خانواده اش را به آنها سهل و آسان میکند بنابراین دیگر این سختگیری‌ها و خشونت ها برای چیست؟ آیاکار این قبیل‌پدران ومادران راجز به این میشود تعبیر کرد که وسیله‌ای برای ارضاء حس خود خواهی و ریاست طلبی خویش میخواهند؟ بعقیده من آنها جزو آن دسته از مردم محروم اجتماع هستند که احتیاج به سپر بلا دارند و چون هیچ سپر بلائی راحت‌تر و بی‌درد سرتر از فرزند، خداوند برایشان‌خلق نکرده این است که تلافی تمام‌ناکامی های خود را برسر آنها درمیآورند. وقتی پدر ومادر مسئله کنترل و مواظبت فرزندشان را بصورت این تراژدیهای تقریبا مسخره در آورند دیگر نمیتوان از ایشان در مقابل گله های نسل جوان دفاع نمود. از نظر روانشناسی کودك و بزرگسالان هیچ چیز در تربیت طفل مضرتر از تردید ودو دلی پدر ومادر نیست، بعقیده من وضع نوجوانی که پدر ومادرش روی اعتقادات شخصی وخصوصی‌رادیو و تلویزیون نمیخرند و در خانه‌ندارند بهتر از نوجوانی است که پدر ومادر وی این وسایل را در خانه فراهم ساخته‌اند ولی در عین حال از او می خواهند که‌نسبت به آنهابی اعتنا باشد. تحقیقی که همین نشریه اطلاعات شروع کرده‌شاهد مشکلات بسیارزیادی در زندگی نوجوانان ایرانی است بیشتر آنها افرادی هستند که لغت «تین ایجر» بمعنی خاص آمریکائی‌آن درباره ایشان صدق نمیکند. اکثریت آنها ولنگار و بی بند وبار نیستند. تابحال‌در پارتی‌ورقص شرکت‌نکرده‌اند و قدرت خرید صفحه های هیجان‌انگیز را نیز ندارند. اما بااینهمه پدر ومادرشان به آنها زور میگویند. آنها را از حق طبیعی یك نوجوان محروم ساخته‌اند. یکی از آنها بمن میگفت: «پدرم هیچگاه در محیط خانه نمی‌خندد، هر وقت بامن و برادرانم صحبت میکند کلامش آمیخته بداد و فریاداست. من هیچوقت‌جرئت ندارم تا حتی از آنچه میخواهم و آرزو میکنم با او حرف بزنم» واین حقیقتی است. نامهربانی اینده از پدران و مادران حقیقتی‌است انکار‌ناپذیر. شاید آنها هم دلایلی برای رفتار و حرکات خود داشته باشند. زندگی سخت است ودر بسیاری از موارد گلیم خانواده را از آب بیرون کشیدن ناگوار، اما بااینهمه کسانی که به آینده نوجوانان خود چشم امید بسته‌اند باید بدانند که همه کارهابا داد و بیداد و خشم و خشونت درست نمیشود. محبت داروی شفا بخشی است که اطفال مادر سنین نوجوانی بیشتر ازهر دوره‌ای به آن نیازمندند.

با ۳۰۰۱۰

اهالی محترم تهران هر روز بعداز ظهر ها از ساعت ٦ تا ۷٫۳۰ میتوانند تلفنی دردِدلها وگرفتاریها وشکایتهای خود را با ما درمیان بگذارند

* تهدید سلامت

درخیابان جیحون باغی هست که دیوارش خراب است .صاحب این باغ در اینجا کود فروشی درست کرده . پهن وزباله را میخرد درهم میکند باسم کود میفروشد، در اثر بهم زدن ،این‌خاکروبه‌ها گردوخاك ناراحت کننده‌ای تولید میشود ، گویا صاحب این باغ قصد تهدید سلامت مردم را دارد ، والا کسب‌و کارپرمنفعت وبوادر خودرا میبرد جائی که‌خالی‌ازسکنه است ومزاحم کسی نمیشود راه میانداخت نه در جمع یکمشت زن‌وبچه مردم .

ثقة‌الاسلامی

● بازار سیاه تمبر

باوجودیکه تمبر های یادگاری از روز انتشار بمدت شش ماه ، طبق آگهی وزارت پست و تلگراف باید درباجه های پست بفروش برسد، متاسفانه در بیشتر موارد زودتر از موعد مقرر باتمام میرسد .بطور مثال تمبر های هفته کتاب‌ومسافرت اعلیحضرت ملك فیصل در همان هفته های اول انتشار نایاب و در بازار سیاه ورق ورق بادوبرابر قیمت بعلاقمندان ارائه میگردد .

کاوه

● خیابان تاریك

خیابان بهار تاریك است این خیابان بزرك با اینهمه جمعیت‌و رفت‌و آمد بدون لامپ‌و روشنائی مانده است .

ساکن خیابان بهار

● بکدام دستگاه

بنده چندی قبل یادآوری کردم که زمین غیر محصور و خرابه واقع در چهل متری نواب ساکنین محل را ناراحت کرده است تنها کسی که باین مساله توجه نکردشهرداری بود حالا میخواهیم شهرداری بما راهنمائی کند که در اینمورد به کدام دستگاه شکایت کنیم ؟

حسین اکبری

● روشن کنید

نرخ نان که باسابق فرقی‌نکرده است جریان به چه ترتیب است؟ برای ما موضوع روشن نیست ، بدنیست اگر روشن کنند .

قربانعلی افضلی

● سئوال

طبق بخشنامه۳۸۵۰مورخ۱۱٫۱۰٫٤۰ حقوق کلیه آموزگاران روستائی در تمام شهرستان ها ۳۰۰۰ریال اعلام شده ، طبق چه قانونی مدت سه سال و چهار ماه است که به آموزگاران روستائی‌شهرستان‌شهر ری هر ماهه ۲۵۰۰ ریال پرداخت کرده‌اند . در حقیقت مبلغ ۵۰۰ ریال کمتر از سایر شهرستانها داده‌اند .

آموزگار

● پیشنهاد

حالا که نرخ تاکسی قرار است‌دو تومان شود لازم است که اداره راهنمائی پلیس برای تاکسیرانی تهران حدودی در نظر بگیرد که فرضا مسافر از امامزاده حسن تا میدان فوزیه رایك کورس حساب نکند .

راننده تاکسی

● شکایتی از شهرآرا

قبل از اینکه ما در شهر آرا شهردار داشته باشیم وضع‌خیابان ها بهتر بود ولی مدتی است که کثافت از سرو روی خیابانهای شهر آرا بالا میرود ضمنا خیابان ششم شهر آرا لامپ ندارد و تاریك است میگویند بودجه‌خرید لامپ تمام شده است این برای مردم جواب میشود ؟

عصمت ـ حسینی

● بدرد دل ما برسید

من یکی از شاگردان کلاس‌منشی‌گری دبیرستان آزدم هستم ،حرفم اینست که چرا برای ما ۱۷ درس اختصاصی تعیین کرده‌اند ، تازه ما مدتی از دروس اختصاصی‌خود فقط نامی میشنیدیم وعملا خبری نبود مثل فرا گرفتن ماشین‌تحریر که تازه وسیله آنرا برایمان‌فراهم کرده‌اند ، خلاصه درد دل زیاد داریم منتها یکی باید بیاید باین درد دلها برسد .

دانش آموز

● گوش نمیکنند

سازمان آب خصوصی قیطریه آب را متر مکعبی یك تومان با ما حساب میکند تا اعتراض میکنیم، آب راقطع میکند ، حرف سازمان آب تهران را هم در مورد تقلیل نرخ گوش نمیکند .

ساکن‌قیطریه

سناتور دکتر صدیق‌درجلسه دیروز سنا گفت:روزششم بهمن سال ٤۱

شاه ومردم

تاریخ ایران را ورق زدند

در جلسه علنی دیروز مجلس سنا سناتور دکتر صدیق پیرامون انقلاب‌ششم بهمن و اثرات این انقلاب در زندگی طبقات مختلف مردم صحبت کرد .

* پیش از انقلاب

سناتور دکتر صدیق ضمن‌اشاره به تاریخچه‌ای از دوران قبل از انقلاب ششم بهمن گفت :

هنگامی که جنك جهانی دوم‌در ۱۳۲٤ پایان یافت مملکت‌ماموا‌جه با معضلات و مشکلات عدیده بود که رهبر عالیقدر ما باکمك‌ارتش و وزیران با تدبیر تمام هم خودرا صرف حل و فصل آنها فرمود. از این معضلات میتوان عدم‌تخلیه ایران از قشون بیگانه و فتنه آذربایجان و فرقه دمکرات و حزب توده و مسئله ملی شدن صنایع نفت و بحران مالی‌متعاقب آن را بطور نمونه ذکر نمود .

پس از قیام ۲۸ مرداد ۱۳۳۲ که وضع کشور قرین آرامش و ثبات شد رفع‌اختلاف باهمسایگان مورد نظر قرار گرفت . با بستن‌قرارداد فروش‌نفت‌اختلاف‌ایران وانگلستان در ۱۳۳۳ برطرف شد و با تثبیت و علامت گذاری مرزهای ایران و روسیه در ۱۳۳۵ ، موجبات حسن همجواری با جماهیر شوروی فراهم آمد .

* عدالت اجتماعی

پس‌از برقراری صلح و صفا با همسایگان ، باصلاحات اساسی پرداخته شد . بنظر شاهنشاه‌مهم‌ترین اصلاح‌اساسی استقرارعدالت اجتماعی بود که از آغاز سلطنت خویش‌بدان مکرراشاره‌میفرمودند.

وضع جغرافیائی ایران‌وتحولات عمیقی که طی پنجاه سال اخیردر اجتماعات بشری‌پدید آمده‌وبیهودی توده های مردم که نمونه آن در همسایگی ما مشهود است اجازه نمیداد که رئیس کشور از نزدیك خطر را ملاحظه فرمایندولی ساکت بنشینند . حفظ هستی و استقلال مملکت ایجاب میکرد ترتیباتی اتخاذ شود که‌بجای عده‌ای قلیل ، اکثریت مردم از مواهب طبیعی‌این سرزمین و نعم الهی بهره مند شوند و امتیازات موروثی طبقاتی از بین برود و عدالت و مساوات برقرار شود تا جامعه رو ی‌سعادت ببیند و بطرف ترقی و تعالی گام بردارد.

نخستین اقدام شاهنشاه‌صدور فرمان تسریع در تقسیم‌املاك سلطنتی بین زارعین بود که در ۱۳۴۹ اغاز شده و دراثر بحرانها قریب سه‌سال معوق مانده بود . دومین اقدام دستور تقدیم لایحه فروش خالصه‌جات بود که در۱۳۴٤ بتصویب مجلس رسید.سومین اقدام تهیه لایحه اصلاحات ارضی بمنظور تعدیل ثروت و تحدید مالکیت‌وزمین‌دارکردن دهقانان بود . این لایحه در ۱۳۳۹ در مجلس بصورتی تصویب‌شد که‌اجرای آن‌ناممکن بنظر میرسید و بهمین سبب موقوف‌الاجرامانده تادر ۱۹ دیماه ۱۳٤۰ در غیاب قوه مقننه‌بدستور شاهنشاه دولت درآن تغییراتی داده شد وپس از توشیح همایونی بموقع‌اجرا درآمد .یکسال پس ازاجرای لایحه قانونی اصلاحات ارضی یعنی در ۱۹دی ۱۳٤۱ از اعضاء شرکت های تعاونی دهات تقسیم‌شده کنگره‌ای‌در تهران تشکیل شد و در آن شاهنشاه شخصااصول‌ششگانه و تصمیم مراجعه به‌آراءعمومی را اعلام فرمودند .

* ندای مردم

باین ندا بیش از پنج میلیون‌و پانصد هزار نفر جواب مثبت‌دادند واصول مذکور را تصویب کردند . بدین ترتیب طرح انقلاب که از طرف شاهنشاه انشاء و اعلام شده بود از طرف مردم تصویب شدو بهمین جهت آنرا انقلاب شاه‌ومردم خواندند .

پس از معلوم شدن نتیجه اخذ آرا روزهشتم بهمن ۱۳٤۱شاهنشاه درپیام تاریخی خود فرمودند :

«ملت عزیزمن ، از امروز ماباهم تاریخ ایران را ورق‌زده‌ایم »

آری تاریخ ایران ورق زده‌شد ومسیر تاریخ ماتغییر کرد ، در اجتماع ایران انقلاب بزرگی آغاز شد که توام بود بامتانت وپختگی وبردباری و شکیبائی بهمین جهت آنرا انقلاب سفید نامیدند .

● نتایج انقلاب

اکنون ببینیم ازین انقلاب چه نتایج مهمی درسه‌سال گذشته‌بدست آمده است .

درقسمت اصلاحات ارضی که‌اولین و مهمترین و دشوارترین اصول ششگانه بود از ۱۵ میلیون جمعیت تقریبی دهات ۲٫۷۳۵٫۰۰۰ نفر صاحب زمین شدند و ۸ میلیون نفر که سابقا رعیت بی‌شخصیت بودند اکنون دهقانان مستقلی هستند که اراضی را باجاره طویل‌المده در دست‌دارند و متکی بنفس خویش هستند . بنابراین تکلیف حدود ۱۱میلیون‌از۱۵ میلیون نفرروستائی دراین سه‌سال معین شده و این بزرگترین نتیجه انقلاب شاه و مردم است. بیك میلیون ونیم نفر از این مالکان و مستاجرین جدید از ۱۳٤۰ تاکنون مبلغ ۱٫٤۵٦ میلیون تومان از طرف‌بانك‌اعتبارات کشاورزی داده شده‌تابرمیزان‌تولید و سطح کشت بیفزایند .

درقسمت سهیم کردن کارگران درمنافع کارخانه های تولیدی و صنعتی که چهارمین اصل انقلاب شاه و مردم‌است ، از ۹۷۲ کارخانه بزرك کشور ۷٦۹ کارخانه بزرك با کارگران خود پیمان دستجمعی بسته و از این پیمانها ۷۹ هزار کارگر ۱٦ [illegible] کرده‌اند و بطور متوسط درآمد هر کارگر [illegible] است .

درقسمت سپاهیان دانش که پنجمین اصل انقلاب شاه و مردم است تاکنون ۱۸٫۷۳۷ نفر بدهات دور دست اعزام شده‌اند و آنان باعشق‌سوزان ۵٤۸٫۰۰۰ دختر و پسر و سالمند را باسواد کرده‌اند . خدمات دیگری که سپاهیان دانش درین سه‌سال باشور فراوان انجام داده‌اند عبارت بود از ساختن ٤٫۵۵۳ باب دبستان - ۲٫۳٦۸ مسجد - ۲٫۲۲۲ گرمابه - ۱۸٫۰۰۰ کیلومترراه - ۷٫۰۰۰ پل کوچك در قسمت اصلاح قانون انتخابات و رهائی‌بانوان از قید انزوا که ششمین‌اصل انقلاب شاه و مردم است حضور دوبانوی سناتوردراینجا و شش بانوی‌نماینده‌درمجلس شورای ملی وشرکت خانم‌ها درزندگانی عمومی حاکی از توفیقی است که‌درین‌راه‌حاصل شده است .

جمعیت زنان امیدفردا

سالروز انقلاب شاه و مردم را جشن گرفت

جمعیت زنان امید فردا ، بعد از ظهر روز ششم‌بهمن سالروز انقلاب ایران ، در طالار فرهنك مراسم باشکوهی برای‌بزرگداشت انقلاب شاه و مردم برگزار کرد . دراین مراسم گروهی از شخصیت های مملکتی باپانوانشان حضورداشتند.

ابتدا خانم مهندس حمیدی‌نایب رئیس جمعیت صحبت کرد وسرود مخصوص جمعیت خوانده شد و سپس‌خانم دکترعاملی رئیس‌جمعیت امید فردا درباره انقلاب وتئوری و اساس فلسفی این انقلاب مطالب مستدلی ایراد کرد که موردتوجه قرار گرفت و بعد برنامه های هنری جالبی بوسیله ۵۰ نفر از دوشیزگان جمعیت اجراء گردید.

در آخرین قسمت برنامه نمایشنامه تابلوی انقلاب شاه و ملت برای اولین بار در تهران‌به معرض نمایش گذاشته شد .

در این‌نمایشنامه وضع اجتماعی ایران قبل از وقوع انقلاب و پس از تصویب و اجرای لوایح‌ششگانه و اثرات انقلاب تشریح شده بود.

در پایان از طرف حضاروبانوان احساسات شدیدی نسبت‌بشاهنشاه ابراز شد و سپس اعضای‌جمعیت معرفی گردیدند .

تشرف بدین‌اسلام

اینجانب‌خاجاطور میکائیلیان مسیحی در محضر آیت‌الله ابهری بدین مقدس‌اسلام و مذهب‌شریف‌جعفری مشرف‌ونام اینجانب‌به‌محمدقاسمی تبدیل شد.

۱ـ۲۳۵۱

«جامعه عظیم»

صحبت از آقای مورای‌اسمیت فردا دوشنبه ۱۱ بهمن ساعت ۵ عصر .

انجمن ایران وآمریکا ـ عباس‌آباد

تفسیر هنری

درباره فیلم گنج قارون

از نصرت‌الله کریمی

استاد سینماتوگرافی هنرکده دراماتیك

ـ۲ـ

بطور کلی فشرده نظریات بدین قرار است :

۱ـچون فردین و ظهوری و فروزان در این فیلم بازی می کنند .

۲ـچون یك پرده رنگی از رقص فروزان نشان میدهند .

۳ـاین صدای دل انگیزایرج است که باین فیلم جلا ونشاط داده است .

٤ـچون کارگردان فیلم‌آقای سیامك یاسمی است .

۵ـاین یك شانس و تصادف است .

٦ـمردم‌ایران‌مزخرف‌پسندند وهرفیلم مزخرفتر باشد بیشتر استقبال میکنند .

۷ـچون تضادبین فقرو ثروت رانشان میدهد .

۸ـ ریراکه فیلم مشغول کننده است .

۹ـ فقط تماشاچی عوام ازاین فیلم استقبال کرده است آنهم بخاطر ساز واواز و رقص و سوژه‌رمانتیك کودکانه آنست.

۱۰ـ چون فیفیروغنی درمقابل هم فرار گرفته‌اند و فیر روحاو جسما برغنی تفوق‌دارد .

۱۱ـفهرمان فیلم دارای تز های‌عرفانی است که باخصوصیات روحی ملت ایران تطابق دارد. بنظر نگارنده هر یك ازنظرهای فوق کم و بیش سهمی ازحقیقت را در بردارد .

هنرپیشگان فیلم در بین تماشاچیان فیلمهای فارسی‌بطور نسبی بیش از دیگران شهرت دارند .ولی این هنرپیشگان در فیلمهای‌دیگرهم‌شرکت‌داشته‌اند سازو آواز و رقص ویك‌پرده رنگی مسلما‌بعنوان یك پدیده مشغول کننده تماشاچی راجلب میکند ولی ترانه های ایرانی چاشنی تمام فیلمهای فارسی است و اگر این فیلم یك‌پرد رنگی‌دارد‌فیلمهای‌فارسی‌سراسر رنگی هم وجود داشته است .

ناتمام

فرهنگی ورزشی

مسابقه هنری دختران دبیرستانها

باشرکت ٦۲۰ نفر برگزارشد

جمعه آینده پسران هنرمند در رشته‌های مختلف مسابقه‌خواهند داد

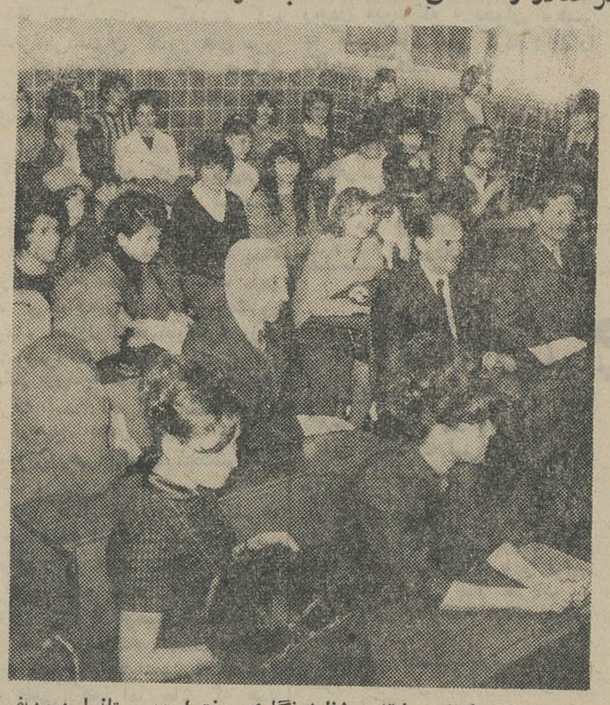

صحنه‌ای از جلسه مسابقه روزنامه نگاری دختران‌دبیرستانها درردیف دوم از چپ براست آقایان دکتر مصباح‌زاده ، سناتور مسعودی و دکتر هدایتی‌وزیر آموزش وپرورش دیده میشوند.

وزارت آموزش و پرورش بمنظور پرورش استعدادهای جوانان ودانش آموزان وشکوفان نمودن‌قریحه‌ذاتی آنان از چندی قبل برنامه های‌جالب تربیتی برای دانش‌آموزان مدارس ترتیب داد که ۱۰۴۰۰نفر از دانش‌آموزان دبیرستانهای تهران درآن شرکت نمودند .

این مسابقات در رشته های‌خیاطی موسیقی ، نقاشی ، آبرنك سیاه‌قلم خط ، روزنامه‌نگاری می‌باشدودانش آموزان ممتاز هررشته‌ای بدریافت جایزه نائل‌ودرتابستان سال‌تحصیلی جاری در اردوی مسابقات رامسر ، شرکت داده میشوند تا باهنرمندان سایر استانها نیز مسابقه برگزار گردد.

از ساعت ده بامداد (جمعه) مسابقات هنری بین ٦۴۰ نفر از دوشیزگان منتخب بخشهای دهگانه تهران در دبیرستان رضاشاه کبیر برگزار گردید تانفرات اول تاسوم هررشته انتخاب شود .

دراین مراسم آقایان دکتر هدایتی وزیر آموزش و پرورش ، سناتور مسعودی مدیر روزنامه اطلاعات ، دکتر مصباح‌زاده مدیر روزنامه کیهان ،شاگرین معاون وزارت آموزش‌وپرورش‌ومسئولان وزارتخانه حضور داشتند .

ابتدا آقای دکتر هدایتی وهمراهان از حوزه‌های امتحانی خیاطی ـ خط نقاشی ـ موسیقی ـ روزنامه‌نگاری بازدید نمودند و دانش‌آموزان راکه در هر رشته استعدادهای نهانی‌خود را بطرز بسیار جالبی بروزداده‌بودند مورد تشویق قرار دادند .

در رشته روزنامه‌نگاری سرمقاله دانش‌آموزان تحت عنوان (راه شاهنشاه ماراه‌خداست) جلب توجه میکرد ودوشیزه‌مستوفی دانش‌آموز کلاس ششم ادبی دبیرستان‌رضاشاه کبیر قطعه شعری خواند .

در این موقع آقای دکتر هدایتی‌پشت تریبون قرار گرفت و گفت :

در دورانی که کشور ما بسرعت روبترقی وپیشرفت است وزارت آموزش و پرورش وظیفه‌دار است بموازات امر آموزش ، جوانان را در طریقه شکوفان شدن استعداد‌هایشان هدایت و راهنمائی نمایدو بهمین‌منظور صورت گرفته‌وهمانطور که ملاحظه نمودید دانش‌آموزان در هررشته میتوانند قریحه خودرابروز بدهند. این برنامه درسراسر کشور گسترش خواهد یافت تاروستا ـ زادگانی که در روستاهای کشوراز نعمت سواد برخوردارمیشوندبتوانند درهررشته‌ای استعداد خودرا بروز دهند وچه‌بسا نوابغی از بین همین فرزندانی که امروز در پشت این‌مین هانشسته‌اند بیرون آیند.

این مراسم در ساعت ۱۲ پایان یافت.

روز جمعه پانزدهم بهمن نیز۶۷۰ نفر از دانش‌آموزان پسر دبیرستان های تهران دراین مسابقات شرکت خواهند نمود.

کلاس مبارزه با بیسوادی

ساعت چهار ونیم بعداز ظهر دیروز کلاس مبارزه با بیسوادی دبستان دولتی دخترانه رستگاری باحضور اولیاء وزارت آموزش و پرورش و جمعی‌از اهالی محل و اولیاء دانش آموزان افتتاح شد.

ضمنا کتابخانه دبستان‌رستگاری نیز افتتاح گردید .

جشن‌دردبیرستان‌علامه‌دهخدا

بمناسبت سال روز انقلاب شاه وملت جشن‌باشکوهی دردبیرستان علامه دهخدا برگزار شد وآقای رحیمی رستگار رئیس دبیرستان درباره انقلاب‌ششم بهمن‌سخنرانی جالبی ایراد نمودند .

جشن باشکوه ششم بهمن درسیلوی تهران

بمناسبت بزرگداشت روز فرخنده ششم بهمن از ساعت ٤ بعدازظهر روز ۴۴٫۵ کلیه کارگران و کارمندان‌اداره سیلو مدعوین که در حدود دو هزار نفربودند د رمحل باشگاه سیلو جشن بزرگی بر پا کردند . در این مراسم آقای امیرعلی‌سیفی نماینده مجلس شورای ملی رئیس کل سیلوونماینده منتخب کارگران شرکت داشتند صدای بلندگو های متعدد در داخل محوطه و همچنین ضلع‌غربی خیابان آرامگاه مرتبا‌شعارهای پیروزباد انقلاب شا مو مردم و نواختن آهنگهای متنوع محلی مدعوین و هرشنونده‌ای راسرگرم می کرد ابتداکلیه کارگران سیلوی تهران به درگاه خداوند متعال نیایش کردند وسلامتی ذات مبارك شاهنشاه آریامهر را خواستارشدند سپس آقای کریمی معاون کل‌غله ورئیس سیلوی تهران آغاز چهارمین سال انقلاب سپید شاه و مردم را تبریك گفته و پیرامون اثرات ثمربخش این انقلاب بزرك طی بیانات مفصلی اظهار داشت هر چه زمان بیشتربگذرد اثرات انقلاب روشن‌ترمیشود و چهره‌واقعی‌انقلاب مشخص میگردد و عمق‌وعظمت‌وجنبش‌ششم‌بهمن‌باروشنی‌بیشتر‌خود را می نمایاندسه‌سال پیش وقتی انقلاب سپید آغاز شد ملت ایران با ایمان برهبری شاهنشاه و اعتقادباینکه راهی که شاهنشاه برای آینده اوترسیم میکند راه‌بزرگی وسربلندی است‌یکدل و یکصدا در پشت سرپرچمدار توانا و لایق انقلاب ایستاد پس‌از بیانات آقای کریمی‌آقای‌امیرعلی سیفی نماینده مجلس‌شورای ملی بیانات مبیجی درمورد انقلاب شاه و مردم ایراد نمود که‌فوق‌العاده مورد توجه حضار قرار گرفت وسپس آقایان ثابت مقدم .نویدی سلیمانی . صفاری پیرامون اثرات‌انقلاب شاه‌ومردم سخن‌گفتند.

مجلس جشن باشعارهای پاینده و جاوید باد شاهنشاهی‌ایران برقرارو‌پیروزوپرافتخاربادشاهنشاه آریا مهر پایان یافت .

پیشگاه مبارك شاهنشاه آریا مهر

هزاران نفر ازطبقات‌مختلف‌اهالی‌متدین شاهدوست و میهن‌پرست شهرستان ری در پایان‌میتینگی‌که بمناسبت سالگرد ششم بهمن انقلاب سپید شاه و ملت اجتماع نموده بودند ضمن دعای خیر برای‌سلامتی شاهنشاه آریامهر بجان نثار ماموریت دادند که بخاکپای مبارك معروض‌دارد .

آن سفر کرده که صدقافله دل همره‌اوست‌هرکجاهست خدایا بسلامت‌دارش.

خانه‌زادعلی‌بها فرماندار شهرستان ری

مدیر و کارمندان بازرگانی‌پیوندی خرمشهر

روزتاریخی‌وبزرك ششم‌بهمن روز انقلاب شاهنشاه آریامهر راتبریك عرض نموده بقاء عمر و دوام سلطنت آن شهریار بزرك را از خداوند متعال مسئلت داریم .

آگهی مناقصه شماره ۱۵٦۲

راه‌آهن دولتی ایران هفتصد متر کابل پلاستیکی یکصد زوجی تلفنی زیر زمینی را برابر بابرك مشخصات و شرایط مربوطه از طریق مناقصه تحویل تهران انبارهای مرکزی(ط)راه‌آهن‌خریداری می‌نماید .

داوطلبین شرکت درمناقصه میتوانند درساعات اداری جهت دریافت اسناد مناقصه باداره کارپردازی مراجعه فرمایندشرکت کنندگان در مناقصه باید مبلغ ده‌هزار ریال اسناد خزانه بعنوان سپرده شرکت درمناقصه از اداره اسنادخزانه وزارت دارائی یابانك‌های عامل خریداری و بصندوق راه‌آهن پرداخت و رسید آن‌را به‌ضمیمه پیشنهاد خودتاساعت ۹ صبح‌روزیکشنبه۱۵٫۱۲٫٤٤ درصندوق پیشنهادها واقع در اداره کارپردازی بیاندازند .پیشنهاد های واصله ساعت ده روز مزبور بازوقرائت خواهد شد .حضور پیشنهاددهندگان یانمایندگان مجاز آنهادرجلسه مناقصه آزاداست‌و راه‌آهن‌دررد ویاقبول‌هریك‌یاتمام پیشنهادها مادامیکه‌قرارداد‌مبادله نشده است مختار می‌باشد . به‌پیشنهاد فاقد سپرده و مشروط‌و مبهم و پیشنهادیکه بعد ازموعد مقرر برسد ترتیب اثرداده‌نخواهد شد. سپرده برنده اول و نفردوم مناقصه نگهداری ودر صورت استنکاف از انجام معامله بدون هیچگونه تشریفات بنفع‌راه‌آهن ضبط خواهد شد . هزینه درج آگهی درجراید و مالیات‌متعلقه وهرگونه عوارض دیگر بعهده‌برنده مناقصه می‌باشد . راه‌آهن میتواند صدی بیست و پنج‌از میزان معامله را کسر یااضافه نماید . الف ۷۵۵۷

آ ـ۳۸۸٤٤ ۱ـ۲ راه‌آهن دولتی ایران

اطلاعیه بنگاه مستقل تصفیه وابسته بوزارت اقتصاد

بدینوسیله بعموم بدهکاران بانك منحله صنعتی ومعدنی‌ایران وشرکت منحله چای سازمان برنامه که این‌بنگاه‌قائمقام سازمان های مزبوربرای تصفیه محاسبات ورسیدگی بیدهی بدهکاران و وصول مطالبات از آنهامی‌باشداعلام‌میدارد که‌منابه‌موافقت‌صاحبان سهام این بنگاه اختیاردارد از طریق توافق وسازش به حساب بدهکاران رسیدگی‌وحداکثر ارفاق‌را درباره آنها منظورنماید .

بنابراین‌بدهکاران می‌توانند از این فرصت مناسب و مغتنم استفاده نموده تقاضانامه خودرا با ذکر موضوع بدهی و نشانی کامل حداکثر تاآخر بهمن ماه ٤٤ به بنگاه مستقل تصفیه واقع در خیابان تخت‌جمشید ـ بهارشمالی ـ کوچه مهتاب‌تسلیم ورسید دریافت فرمایند .

ازتقاضا کنندگان دعوت خواهد شد تاباتراضی وتوافق‌ترتیب واریز بدهی داده‌شود و از بدهکارانیکه از این موقعیت مناسب استفاده ننمایند بامراجعه بمراجع قضائی اصل بدهی به ضمیمه زیان دیر کرد و خسارات قانونی وصول خواهد شد .

۱ـ۳ آ ـ۳۸۵٦۸ مدیربنگاه مستقل تصفیه ـ دکتر کشفیا

آگهی مناقصه شماره ۱۶۷۲ و ۱۶۷۳ و ۴۴٫۱۶۷۷

راه‌آهن‌دولتی ایران ۲۷۰عدد باطری دو ولتی از نوع وارطا یا مشابه آن و ۲۵۰ عددقوه نیم مرطوب ۱٫۵ ولت و سه دستگاه رکتیفایر شارژ باطری را برابر با برك‌مشخصات وشرایط وطرح قرارداد مربوطه از طریق مناقصه تحویل تهران انبار های مرکزی (ط) راه‌آهن‌خریداری‌مینماید.

داوطلبین شرکت در مناقصه میتوانند در ساعات‌اداری جهت دریافت اسناد مناقصه باداره کارپردازی مراجعه فرمایند شرکت کنندگان در مناقصه باید مبلغ ۲۰۰۰۰ ریال اسناد خزانه‌به عنوان سپرده شرکت در مناقصه‌ازاداره‌اسنادخزانه‌وزارت‌دارائی یا بانکهای عامل خریداری وبصندوق راه‌آهن پرداخت و رسید آنرا به‌ضمیمه پیشنهاد خود تاساعت۹صبح‌روز سه شنبه۲۶٫۱۱٫٤٤ در صندوق پیشنهاد ها واقع در اداره کارپردازی بیاندازند. پیشنهاد های واصله ساعت ده روز مزبور بازوقرائت خواهد شد . حضور پیشنهاد دهندگان یا نمایندگان مجاز آنها درجلسه مناقصه آزاد است و راه‌آهن در رد و یا قبول هر یك یاتمام پیشنهاد ها مادامیکه قرارداد مبادله نشده‌است مختار میباشد .به پیشنهاد فاقد سپرده و مشروط و مبهم و پیشنهادیکه بعدازموعد مقرر برسد ترتیب اثر داده نخواهدشد . سپرده برنده اول و نفر دوم مناقصه نگهداری و در صورت استنکاف از انجام‌معامله بدون هیچگونه تشریفات بنفع راه‌آهن ضبط خواهدشد .هزینه درج آگهی در جراید و مالیات متعلقه و هرگونه عوارض‌دیگر بعهده‌برنده مناقصه میباشد . راه‌آهن میتواند صدی بیست و پنج از میزان معامله را کسر یا اضافه نماید . در صورتیکه‌قیمت یك یا چند قلم از پیشنهادی نسبت به پیشنهاد دیگر ارزانتر وچند قلم آن‌گرانتر باشد راه‌آهن دولتی حق خواهد داشت هریك از اقلام را از کسی که به نازل‌ترین بها پیشنهاد داده است خریداری نماید. الف ۷۵۹۸

راه‌آهن‌دولتی‌ایران

۱ـ۲ ۱ـ۳۸۸٤٦

جذام درمان پذیر است

در سراسر جهان ۱۵ میلیون جذامی زندگی میکنند که احتیاج بمحبت همنوعان خود دارند

امروز جذام دیگر آن بیماری درمان نشدنی سابق نیست وعلم بر جذام نیز مانند سایر بیماری های کنونی که روزی از بی‌درمان ترین امراض موجود بود پیروز شده است وامروز مصادف با روز کمک بجذامیان در سراسر جهان است .

ازسال گذشته وزارت بهداری طبق طرح جامعی برنامه ریشه‌کنی جذام را جزو فعالیتهای خود قرار داد .

تا سال گذشته تشکیلات مبارزه با جذام عبارت بود از :

آسایشگاه بابا باغی تبریز ، آسایشگاه مهرانجان مشهد ، درمانگاه مرکزی مبارزه باجذام دو تیم سیار مبارزه با جذام در استانهای خراسان و آذربایجان شرقی .

در حال حاضر ۱۵ میلیون نفرجذامی در جهان وجوددارند که در کشور های مختلف متمرکزند و اکثر این عده‌تحت معالجه و مداوا میباشند .

● در ایران

در ایران نیز ازسال ۱۳۴۰ اقدام‌به ایجاد یك موسسه خیریه بنام کمك به جذامیان گردید و علیا حضرت ـ شهبانو فرح بطور افتخاری ریاست این موسسه را پذیرفتند. و از همان سال اقدامات موثری در راه بهبود وضع جذامیان بعمل آمد و علیا ـ حضرت تاکنون همه ساله از یکی از جذامخانه ها دیدن کرده‌اند و برای بهبود وضع جذامیها دستوراتی‌داده‌اند

● دهکده جذامیان

سال گذشته بدستور شاهنشاه قریه شاه آباد(بین گنبد کابوس وبجنورد) ازطرف بنیاد پهلوی در اختیارجذامی ها قرار داده شد تاباساختن این‌قریه جذامیان در این مرکز جمع‌آوری شده و تحت مراقبت و معالجه قرار گیرند و از سال گذشته با کمك یك متخصص فرانسوی بیماری جذام و کمکهای مالی سازمان برنامه ومردم خیر ساختمان این دهکده و خانه‌های جذامیان آغاز گردید .

* مسری نیست

علم طب در مورد جذام نیز پیروز گردیده و هم اکنون بیماری که از مدت ابتلایش مدت کوتاهی گذشته باشدکاملا درمان میگردد ومتخصصین بزرك این بیماری اعلام کردند که جذام مسری نیست و حتی می توان اطمینان داشت که کودکان بیمار جذامی مبتلی به جذام نخواهند شد.

* پرستاران خارجی

هم‌اکنون در اکثر جذامخانه های ما تعدادی پرستار خارجی مشغول‌بکار هستند ، این پرستاران خود را وقف خدمت بخلق کرده‌اند و خوب می‌دانندکه لذت معنوی این خدمت‌بیشتر از سایر لذتهای آنی و عادی زندگی است‌که هر لحظه بنظر کهنه و کهنه‌تر جلوه میکند .

همه مردم مسلما نمیتوانند پرستار جذامی باشند ولی میتوانند برای کمك به این گروه افراد که مسلما قابل علاج میباشند مساعدت کنند وبا دلجوئی ازاین‌بیماران در راه بهبود آینده آنها قدم بردارند . برای آنها هیچ داروئی موثرتر از داروی‌محبت نیست و هیچ کمکی موثرتر ازیك‌بار ملاقات وبذل مهربانی وجود ندارد.

هم اکنون در جذامخانه های کشور ما کارگاههای مختلف به وجود آمده و وزارت بهداری با استفاده از کمکهای مختلف توانسته است با وسائل بهتر به مداوای این بیماران بپردازد .

برای اطفال و جوانان مبتلی بجذام کلاسهای درس ایجادشده است جذامخانه ها از صورت ویرانه سابق بیرون آمده وحتی زنان جذامی بکار های دستی گمارده شده‌اند ، ولی این فعالیتها توسعه پذیر نیست مگر با کمك ومساعدت توده‌مردم .

جای آن دارد در این روزکه تمام دنیا بسوی جذامیان می‌شتابدو اکثر درمانگاههای‌بزرك دنیا مورد بازدید مردم قرارمی گیرد و مردم خیر نیز ازروی لطف‌ومرحمت شخصی لااقل‌برای مداوای یك جذامی‌جزئی کمکی بنمایند .

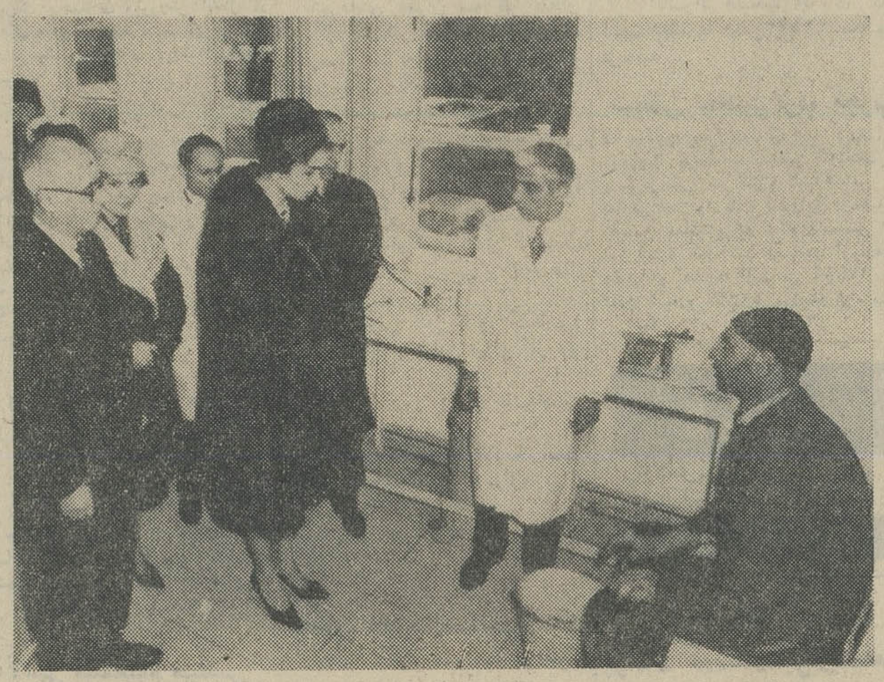

شهبانو فرح ریاست افتخاری‌انجمن حمایت بجذامیان ایران را به‌عهده دارند و همیشه نسبت باین مردم بذل توجه و محبت میفرمایند .

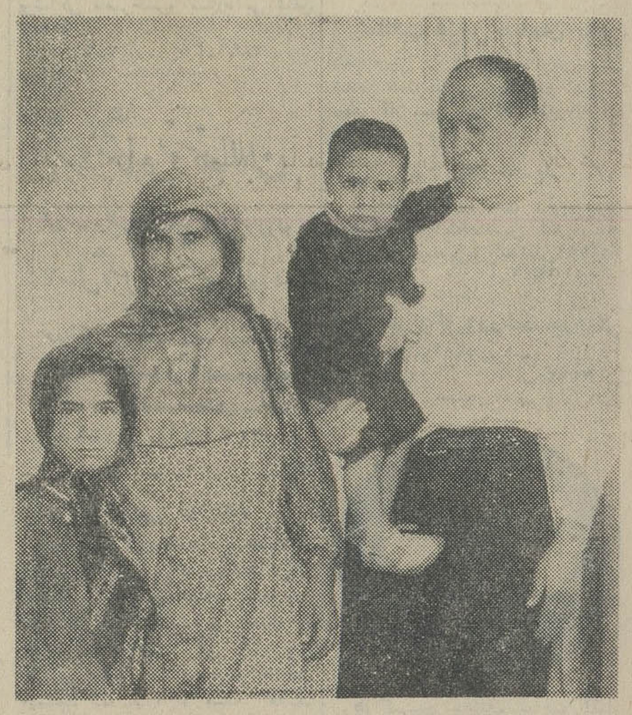

کودکان پدر ومادر های جذامی،جذام نمیگیرند واین‌عکس خانواده‌ای را نشان میدهد که پدر ومادر آن جذام دارند اما کودکان سالم هستند

ده میلیون جذامی در سراسر جهان

بمناسبت سیزدهمین سالروز جهانی جذام آقای رائول ـ فالروموسس روز جهانی جذام پیامی برای کلیه جهانیان‌فرستاد و ضمن آن اظهار داشت :

جذام علاج‌پذیر است ، ولی همه بیماران جذامی که با این حرف شفا نمییابند ، زیرابرای پرستاری و مراقبت و معالجه آنان وسیله لازم است . گاه دارو باندازه کافی نیست وگاهی وسیله توزیع دارو پیدا نمی شود و بالاتر از همه افرادبرای کمك به این بیماران کم‌هستند فقط عده بسیار قلیلی طبیب و پرستار دامن همت بکمر زده جهت معالجه و مداوای اینگونه بیماران کوشش میکنندو تعداد بسیار قلیلی از افراد جوان‌خود رابرای پرستاری و مداوای‌آنان آماده میسازند . بدیهی است که این مطلب بیش از آنچه‌که مربوط بشغل و حرفه باشدیك امر روحانی و معنوی است و در عصر ما نیز جوانانی که‌آماده نیکوکاری باشند زیاد هستند و کافی است که افکار آنان را بیدار کرد .

آقای فالروسپس گفته است : کسانیکه در آتیه شغل پزشکی را عهده‌دار خواهند شد و پرستاران جوان باید بدانندکه ده میلیون جذامی هنوز در سراسر گیتی در انتظار کمك شما هستند .

وظیفه ما اینست که‌کوشش کنیم تا اینکه اجتماع دوباره جذامیان رابشناسد و قبول‌کند، زیرا آنها فرزندان و برادران ما هستند .

آنها رابشناسد و قبول می کند نه از راه ترحم بلکه از راه عدالت و احقاق حق و نه بزور بلکه از روی میل ورغبت.

اگر ما از دراز کردن دست کمك بسوی آنان خودداری‌نمائیم و از دوست داشتن آنان‌امتناع ورزیم باید از وجدان خود و از وجدان آنان بپرسیم که جذامی واقعی کدامست ؟...

جدول کلمات متقاطع شماره ۳۱۳۸

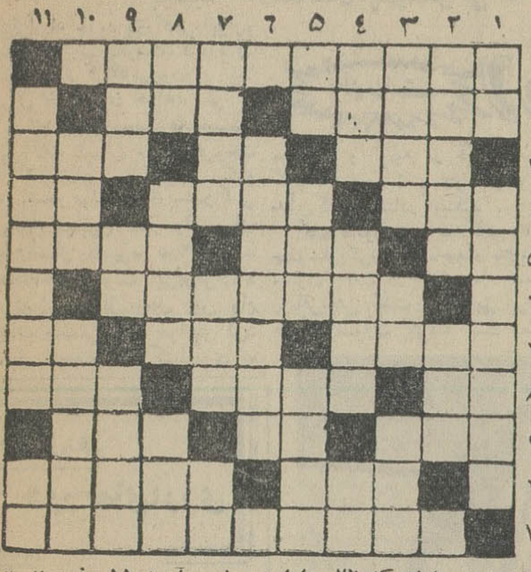

افقی ۱ـ پشه‌باآن خون مردم میخورد ۳ـ از خطوط موسیقی ـ خدانکند مال روزگار برگردد ۳ـ از بازیها ـ یکی از عشاق معروف فرنگی ـ دورانش را از خوش‌ترین دوران‌های زندگی دانسته‌اند ٤ ـ سالها درکنج حجره به‌جان عمر و می‌افتاد و کتك کاری میکرد ـ از هنرهای مستظرفه شیراز ـ راه بی‌پایان ٥ـ علامت مفعول صریح ـ معنی خط هم میدهد ـ سابقا از دوربینش گنجشك پرواز میکرد ٦ـ موجودی که‌زندگیش وابسته به حیات دیگران باشد ۷ ـ برای کفش وکیف برقی می‌آید ـ شهر عشق وموسیقی ـ جامش کارتلویزیون میکرد ۸ـ کافی‌است ـ ولایت‌تنباکوی مرغوب ـ روی زیبارا بدان تشبیه کرده‌اند گرچه خود زیبائی ندارد ۹ـ از آثار شاتوبریان ـ شراب فرنگی ـ از زیباترین و خوش آب وهواترین شهر های اروپا ۱۰ ـ علم پیشگوئی حوادث آینده ـ بسیاری عقیده دارند که ظالم را او بوجود می‌آورد ۱۱ـ نویسنده‌بزرك فرانسوی که‌نوشته‌هایش در انقلاب‌فرانسه نیز بسیارموثر واقع شد .

عمودی ۱ـ اغلب فجایع در آن اتفاق می‌افتد ـ هرچه‌هست ظاهری است و چه خوش آنهاکه چشمشان بدان خیره نمی‌شود ۲ـ از فرمانروایان غاصب ـ طناب ۳ـ پاك کرد !ـ نان فرانسه ـ هجوکردن ٤ـ خوبان عشوه‌گر بیشتر دارند ـ اگر میخواهید همراهتان نباشد چراغ را خاموش کنید ـ یکی از فنون ٥ـ داخل ـ مردان دلیر از آن نمی‌ترسند ـ خیاط فرانسوی که‌زنان رابه اشکال هندسی درآورد ٦ـ نوعی دیواره قابل تغییر مکان که زیباترین نوعش کار چین وژاپن است ۷ـ معنی ثروت هم میدهد ـ از یاران برك درموارد بخصوص ـ نوزادبهتر وبیشتر میزند ۸ـ اگر باشد ـ از دفاتر مهم حسابداری ـ سابقا یکی آن راحلال‌میدانستند۹ـ پایکوبی ودست‌افشانی ـ شانه ـ معروفترین‌مجسمه جهان را درآنجا یافته‌اند ۱۰ـ از اوصاف قصیده ـ اگر در جنك گرفتار آید سزایش مرك است ۱۱ـ دست پاچه و پریشان خاطر ـ از درختان پرشاخ و برك .

حل جدول شماره ۳۱۳۷

	۱	۲	۳	٤	٥	٦	۷	۸	۹	۱۰	۱۱
۱	ا	ل	ف	ر	د	د	و	م	د	س	ه
۲	ن	ی		خ	ی	ا	ل		ا	ن	
۳	ج	ا	ن		ز	ر	ع		ا	ل	ك
٤	م	ق	ر	ب		ك		پ	ر	د	ا
٥	ا	ت		ا	س	د	د	ه		س	م
٦	د		ش	ه	ر	ب	ا	ن	ی		ه
۷		پ	ا	ر	و		ل	ا	د	ك	
۸	ك	ر	م		ت	ا	ب		م	ی	خ
۹	ر	س		ك	ه	ت	ر		ی	ا	ش
۱۰	ی	ت	ی	م		ر		ل	ی	س	ك
۱۱	م	ر	م	ی	ا		م	ه	س	ت	ی

تخفیف قابل ملاحظه برای خریداران‌محترم

مشعل خودکار اتوماتیك

ساخت امریکا

مورد مصرف دستگاههای :
حرارت مرکزی
دیگهای بخار ـ حمام ـ قنادی
نانوائی ـ گرمخانه

بدون خطر ـ بدون صدا ـ بدون دود

OIL-O-MATIC

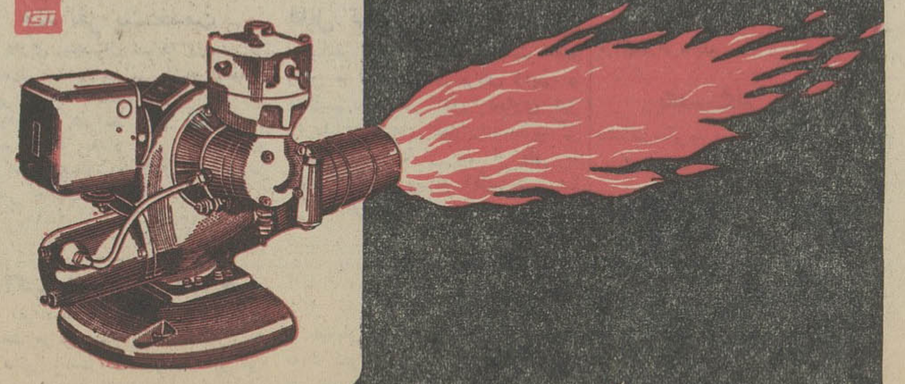

شرکت سهامی ایران تکنو خیابان تخت جمشید شماره ۲۹۲ ـ ۲۹۱ تلفن ٦ ـ ۷۵۶۸٦٤

ماشین آلات چکسلواکی
برای محصولات سرامیك تضمین برای جنس خوب

ادوات کامل برای کارهای سرامیك وکارخانجات پیمان
طرح وساخته شده وتحویل میگردد
طرحهای پیشرفته ماشین آلات مامطابق با استاندارد تکنیك موجود
برای ادوات وماشین آلات کارخانجات سرامیك میباشد که توسط
کارخانجات بزرگی که مادر چین ـ ترکیه ـ هند ـ مصر ساخته‌ایم ثابت شده
درصورت درخواست ما حاضریم اشخاصی را تعلیم دهیم که روی ادوات فوق کار کند

برای کسب اطلاعات بیشتر به : تکنو اکسپورت شرکت تجارت خارجی برای صادرات کارخانجات کامل صنعتی مراجعه نمائید

TECHNOEXPORT PRAHA 1, VACLAVSKE NAM. 56

وزیر اقتصاد اعلام داشت :

محل نصب کارخانه ماشین‌سازی تبریز

بوسیله کارشناسان چکوسلواکی که فردا عازم تبریز میشوند تعیین خواهد شد

طبق قرارداد جدید بازرگانی ایران و چکوسلواکی دولت چکوسلواکی در ظرف سه سال آینده ۵۳٫۵ میلیون دلار کالا از ایران خریداری خواهد کرد و در مقابل همین مبلغ مصنوعات صنعتی و ماشین آلات بایران خواهد فروخت طبق قرارداد دیگری که امضاء شده دولت چکوسلواکی مبلغ ۱۵ میلیون دلار وام برای مدت ۱۰ سال بابهره ۲٫۵ درصد سالانه، دراختیار دولت ایران قرارداد ودولت ایران از محل این وام مصنوعات صنعتی وارد خواهد کرد ودرمقابل محصولات کشاورزی ، مواد خام و اولیه از قبیل نفت و گنجاله ، پوست و چوب و گوگرد به آن کشور صادر میکند .

آقای هاموزوزیر بازرگانی خارجی چکوسلواکی طی مصاحبه‌ای اعلام داشت مصرف نفت در کشور ما بسرعت روبافزایش است و مطابق بررسی هائیکه صورت گرفته است مصرف نفت در سال ۱۹۷۰ به ۹ میلیون تن خواهد رسید .

● امضای قراردادها

قرار داد های بازرگانی و پرداخت ایران و چکوسلواکی بوسیله آقای دکتر عالیخانی و قرارداد اعتبار ۱۵ میلیون دلاری بوسیله آقای مهندس اصفیاء مدیر عامل سازمان برنامه در دفتر کار آقای وزیر اقتصاد امضاء شد .

* کارشناسان چکوسلواکی

وزیر اقتصاد در مورد آغاز کارهای مربوط به کارخانه ماشین سازی متذکر گردید که : سه تن از کارشناسان چکوسلواکی اکنون در تهران مشغول تهیه مقدمات و بررسیهای لازم می باشند .

این عده روزدوشنبه به تبریز خواهند رفت و مطالعات خود را برای انتخاب محل نصب کارخانه آغاز خواهند کرد .

وزیر اقتصاد در مورد مخارج کارخانجات ماشین‌سازی گفت : پیش بینی میشود که جمع مخارج ارزی و ریالی کارخانجات ماشین سازی ۱۵۰ میلیون تومان بشود .

* تربیت کادر فنی

در مورد تربیت تکنیسین و کارگر فنی بزودی مقدمات لازم فراهم خواهد شد و یکی از مدارس حرفه‌ای اختصاص به تعلیم کارگر فنی دراین رشته خواهد یافت .

کارخانه ریخته‌گری تبریز در یك شیفت کار بین ۵ تا ۷ هزار تن محصول خواهد داد که در کارخانجات جنبی آن الکتروموتور وانواع ماشین های ابزار ساخته خواهد شد .

* صادرات چکوسلواکی

محصولات چکوسلواکی صادره به ایران عبارتنداز ماشینهای صنعتی برای کارخانه هامثلاماشینهای محرك برای صنایع برق لوازمات فنی کارخانه‌های برق وسائل فنی معادن و سائل راه‌آهن قطار برقی وسائل کارخانه آجرسازی تلمبه و کمپرسور ماشینهای راهسازی وخانه سازی وسائل مدرن کفاشی و نساجی ووسائل طبی از قبیل وسائل رادیولوژی و وسائل دندانسازی . دندانپزشکی دستگاه های ارتباط ماشینهای خیاطی ماشینهای کارخانه دخانیات مجموعا بمبلغ ۱۷ میلیون دولار وسائل ذوب فلزات و آهن به مبلغ ۱۱ میلیون دولار تراکتور و ماشینهای کشاورزی بمبلغ ۶ میلیون دلار موتوسیکلت کامیون و بطور کلی وسائط نقلیه و وسائل سرد کننده وماشینهای نظافت شهر بمبلغ ٤٫٦ میلیون دلار انواع کاغذ بمبلغ ۲٫۵ میلیون دلار شیشه‌های صنعتی و آزمایشگاهی و لوسس و کریستال چرم مصنوعی و مصنوعات دیگر...

● صادرات ایران

چکوسلواکی از ایران پنبه بمبلغ ۱۵ میلیون دلار گنجاله بمبلغ ۵٫۲ میلیون دلار ، خشکبار بمبلغ ۸٫۳ میلیون دلار نمکهای معدنی بمبلغ ۲٫۸ میلیون دلار ، انواع چوب وپوست برەویز بمبلغ ۳٫٤ میلیون دلار ، گوگرد بمبلغ ۱٫۱ میلیون دلار ، قالی بمبلغ ۸۰۰ هزار دلار ، ابریشم طبیعی و مصنوعات نخی وکار های هنری دستی ومحصولات پتروشیمی خریداری خواهد کرد .

آقایان دکتر عالیخانی وزیر اقتصاد، مهندس اصفیاء مدیرعامل سازمان برنامه و «هاموز» وزیر بازرگانی خارجی چکوسلواکی قراردادهای بازرگانی ، پرداخت واعتبار ۱۵ میلیون دلاری چکوسلواکی را امضاء میکنند

مسائل روز

دورنمای ارزی

درسال گذشته دد چنین روز هائی نگرانی های نسبتا عمیقی‌در باره وضع ارزی کشور وجود داشت . خشکسالی از یکطرف وافزایش واردات کالا های مختلف وازجمله کالاهای مصرفی ازجانب دیگر، موجب شده بود که ذخیره ارزی تحت‌فشار قرار گیرد و چون سفارش قسمتی از کالاها که بابارات وصولی وارد میشود ، پس از ورود کالا بگمرکات ، روشن میشد ، مقامات بانکی نتوانسته بودند قبلا و درهنگامی که سفارش ها افزایش میافت، مانع از توسعه واردات بشوند وباین جهت در ماه های آخر سال مقامات بانکی متوجه شده بودند که نه‌فقط ذخائر ارزی از میان رفته بلکه مملکت باکمبودی معادل هفتاد تاهشتاد میلیون‌دلار مواجه شده است .

خوشبختانه در پایان سال ، بااتعقاد قرار دادهای پنجگانه نفت ، ناگهان مبلغ ۱۸۰ میلیون دلار بابت پذیره نصب دولت‌شد واین مبلغ به‌کمك افزایش‌خلاف انتظار درآمدهای نفت‌که نسبت بسال ماقبل بحدود ۲٤ در صد رسید ، موجب شد که ذخیره ارزی ، علیرغم نگرانی های‌قبلی افزایش قابل‌ملاحظه پیدا کند چنانکه درماه های بهار رقم ذخیره از دویست میلیون دلار نیز متجاوز شد .

اما نگرانی هائی که در سال قبل ایجاد شده بود ، این اثر رابخشید که‌مقامات‌بانك مرکزی اعلام کردند که‌از ابتدای سال جاری کلیه سفارش های وارد ات وصولی میبایست در بانك ثبت شود ودرنتیجه این امکان‌حاصل شدکه بانك مرکزی‌مرتبا ازکل رقم سفارش های وارداتی اطلاع حاصل نماید و نه‌اند ازتکرار نگرانی هائی‌نظیرنگرانی زمستان سال گذشته جلوگیری نماید .

اتفاقا بررسی ارقام سفارش ها درماه های اول سال نشان داد که بهمراه‌توسعه رونق اقتصادی وافزایش قوهٔ خرید عمومی ، میزان سفارش ها ، جه‌درشته کالاهای سرمایه گذاری و چه درشته کالاهای‌مصرفی،افزایش قابل ملاحظه‌پیدا کرده است و بهمین جهت‌همانطورکه درشماره گذشته نیزاشاره‌کردیم بتدریج درماه های تابستان تصمیماتی چه‌در جهت محدود ساختن‌قوهٔ اعتباری بانك های تجاری و چه برای گران‌ترساختن‌کاروارادات، اتخاذ شد ودر نتیجه آهنگ‌رشد واردات ، بخصوص درشته کالا های مصرفی ، کندتر گردید و اینك که‌باواخرسال رسیده‌ایم نه‌تنها ، برخلاف سال قبل ،در مورد وضع ارزی نگرانی وجود ندارد بلکه‌ذخیره‌قابل ملاحظه‌ئی نیز دراختیار بانك مرکزی‌هست و ضمنا این احتمال هم وجود دارد که میزان واردات درحدود رقم سال گذشته ، ثابت بماند وازاین طریق‌نیزبه‌تقویت ذخیره ارزی کمك بشود واین امکان بدست بیاید که بتوان درصورت لزوم تسهیلات تازه برای‌واردات کالاهای سرمایه گذاری فراهم ساخت .

نگاهی بدرآمد های ارزی‌سال گذشته نشان میدهد که‌امسال از محل‌صادرات غیرنفتی ودرآمد های نفت‌وفروش‌ارز یکنسرسیوم ودرآمد صادرات نامرئی درحدود نود میلیون دلار بیش از سال گذشته درآمد ارزی خواهیم داشت و بعض تخمین ها حاکی است که باتوجه بمذاکراتی که بامقامات کنسرسیوم در جریان است رقم‌درآمد نفت تاپایان‌سال بحدود ٥٤٠ میلیون دلار بالا برود و درحدود شصت میلیون دلار بیش‌از مدت مشابه سال‌قبل باشد وحال آنکه تاپایان سال ۱۹٦۵ (سال گذشته مسیحی) میزان درآمد نسبت بسال ماقبل مسیحی فقط ۳٤ میلیون دلار افزایش نشان میداد .

باوجود این نسبت بسال‌های آینده‌امید بیشتری وجود دارد و باتوجه بطرح هاو برنامه هائی که در دست اجراست ، در سال های آینده ، وضع ارزی به میزان زیاد قوی تراز وضع‌سال جاری خواهد بود . در این باره در شماره فردا بررسی خواهیم کرد .

«ناظر»

انواع ماشین‌آلات راهسازی- ساختمانی - کشاورزی

«باقساط»

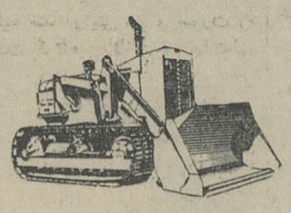

گریدر آمریکائی ۱٦۵ اسب موجود درتهران

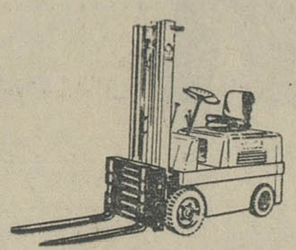

بولدوزر ۱٦۰ اسب موجود تهران

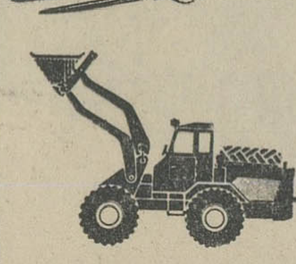

کمپرسور آمریکائی ٦ چکشه ۳۵ هزار تومان

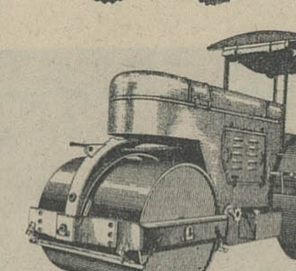

کمپرسور سوئدی ۳ چکشه ۲۲ هزار تومان

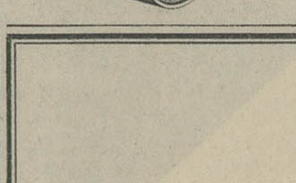

دستگاه اسفالت ۵ تنی ۳۰ هزار تومان

بتونیه بظرفیت ۳۵۰ لیتر ٦ هزار تومان

بتونیه بظرفیت ۲۵۰ لیتر ۷ هزار تومان

بتونیه بظرفیت ۵۰۰ لیتر ۵۲ هزار تومان

غلطك ۱٦ تنی ۱۰۰ هزارتومان

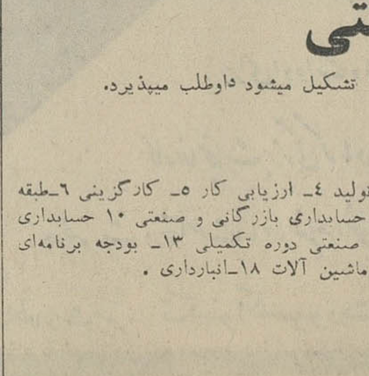

شرکت ماشین‌راه - سه‌راه آذری شماره ۱٦۱۹ تلفن ٤٤ - ۹٤۲٤۳

آگهی احضار

به غیر نظامیان ۱-علی‌اکبر عمارلو فرزند اسمعیل اهل‌وساکن بجنو ۲-محمد ابراهیم عمارلوئی فرزند علی اصغر اهل ماروسك قریه کلاجه آباد ۳- محمدابراهیم کمالی فرزند محمد تقی مشهوربه شکاری اهل و ساکن قورق‌نیشابور متهم بسرقت مسلحانه‌ونگهداری‌یك قبضه تفنك فعلا مجهول المکان و ودراین بازپرسی تحت پیگرد می باشند بدینوسیله ابلاغ میشودکه از تاریخ نشر آخرین آگهی الی مدت دو ماه خودرا به بازپرسی دادگاه عادی ۲۰۲ ارتش دو معرفی نمایند والا بازپرس اقدام قانونی بعمل‌خواهد آورد این آگهی در سه نوبت متوالی در روزنامه های رسمی کشور شاهنشاهی وروزنامه کثیر الانتشار محلی درج خواهد شد .

بازپرس ۳ دادگاه عادی ۲۰۲ ارتش «مشهد»

۱-۳ آ-۳۸۹٦٦

کلاسهای سازمان مدیریت صنعتی

سازمان برای کلاسهای زیر که درنیمه دوم‌فروردین ماه ۱۳٤۵ تشکیل میشود داوطلب میپذیرد.

بزبان فارسی

۱- مدیریت صنعتی ۲- مدیریت وسرپرستی ۳-مهندسی تولید ٤- ارزیابی کار ۵- کارگزینی ٦-طبقه بندی مشاغل ۷- روابط انسانی ۸- تعلیمات‌سرپرستی۹- اصول حسابداری بازرگانی و صنعتی ۱۰ حسابداری بازرگانی دوره تکمیلی ۱۱- حسابداری صنعتی دوره تکمیلی ۱۲-حسابداری صنعتی دوره تکمیلی ۱۳- بودجه برنامه‌ای ۱٤- فروشندگی ۱۵- توزیع وبازار ۱٦- بازاریابی ۱۷- نگهداری ماشین آلات ۱۸-انبارداری .

بزبان انگلیسی

۱- مهندسی تولید ۲- بازاریابی ۳- تعلیمات‌سرپرستی

کلاسها سه‌ماهه وهفته‌ای دوبار تشکیل میشوند .ساعت تشکیل کلاسها از ۳½ بعدازظهر ببعد میباشد .

تلفن : ٦۵۷۸۰- ٦۱۱۱۲۵- ۶۹٤۰۹

آدرس -خیابان شاهرضا -خیابان فخررازی‌شماره ۹٦ الف ۷۵۱۵ ۱-۱۰ ۱-۳۸٤۸۸

نیازمندیها

استخدام

«آگهی استخدام»

برای پرستاری وپرورش اطفال در خانه‌ای واقع درجاده قدیم تهران کرج چندنفر خوشیزه یاباتوی دیپلمه استخدام میشوند.

داوطلبان که بایستی سنشان کمتر از ۲۰ وبیشتر از ۳۰ سال نباشد و از دبیرستان مربوطه دارای گواهی حسن اخلاق باشند تقاضانامه کتبی باتوضیح مشخصات کامل خود ومدارج تحصیلی ویك قطعه آخرین عکس و رونوشت شناسنامه ومیزان حقوقی که میخواهند بصندوق پستی ۲۹٤۲ ارسال دارند نامه ومدارك کسانیکه پذیرفته نشوند عینا برای صاحبان آنها اعاده داده میشود.

ویزیتور داروئی مورد

نیاز است تلفن ۳۰۵۰۲۱ و ۳۷٦۲۵

۱-۵ آ-۲۹۳۳

آگهی استخدام

چند خانم وآقا پس از ۲۰ روز تعلیم حسابداری عالی‌ودفترداری‌دوبل‌استخدام میشوند مصاحبه با تلفن ۳۰۳۱۷۳

۱-۷ آ-۲٦۰۵۱

آگهی استخدام مهندس

سازمان آب تبریز برای تکمیل کادر فنی خود سه نفر مهندس واجدشرائط زیر را بر طبق آئین نامه اختصاصی سازمان استخدام میکند .

۱- مهندس راه و ساختمان با حد اقل ۸سال سابقه کار و داشتن اطلاعات کافی در مورد تاسیسات‌آب مشروب ها یکنفر .

۲- مهندس راه و ساختمان باحداقل دوسال سابقه کار در لوله کشی آب یکنفر

۳- مهندس مکانیك با حداقل دو سال سابقه کار در تعمیرات موتور های دیزل و تلمبه چاههای عمیق یکنفر .

٤- انجام خدمت زیر پرچم یا معافیت دائم غیر پزشکی .

۵- حداکثر سن ۳۵ سال

داوطلبان می‌توانند تقاضا های‌خود را تا تاریخ آخر بهمن ماه با اخذ برك معرفی از سازمان هدایت فارغ‌التحصیلان کشور وابسته بوزارت‌کار و امور اجتماعی و دو برك رونوشت شناسنامه و سه قطعه عکس وفتوکپی آخرین مدرك تحصیلی در تبریز به آدرس سازمان آب تبریز و درتهران بگروه مهندسین مشاور خیابان رشت کاشی ٤٤ تسلیم دارند

مدیر عامل

۱-۲ آ-۳۸۹٤٦

آقایان بازنشستگان

حداکثر ۵۵ سال اگر برای فعالیت آزاد (معرفی کتاب) آمادگی دارند لطفا روزهای ۹ و ۱۰ بهمن ماه بخیابان فیشر آباد نرسیده نبتت جمشید شماره ۱۰۲ طبقه هفتم مراجعه نمایند

۱-۲ آ-۳۸٦۲۲

سازمان فروش بنگاه ترجمه ونشرکتاب

برای تکمیل کادر نمایندگان فروش در تهران و شهرستان به تعدادی نماینده تمام وقت باتضمین کافی نیازمند است .

تحصیلات از دیپلم کمتر نباشد ۹ بهمن ماه الی ۱۱ بهمن به آدرس خیابان سپهبد زاهدی (فیشر آباد) نرسیده به چهار راه تخت جمشید ساختمان ۱۰۲ طبقه ۷ مراجعه‌فرمائید

۱-۲ آ-۳۸٦۲٤۱

آگهی استخدام حسابدار

سازمان آب منطقه‌ای تهران جهت تکمیل کادر مالی خود احتیاج به‌سه نفر حسابدار ورزیده و باسابقه‌دارد داوطلبان میتوانند جهت مصاحبه از تاریخ ۱۰ر۱۱ لغایت ۱٦ر۱۱ر٤٤ بین ساعت ۱٤ تا ۱٦ (۲ بعد از ظهر) به اداره حسابداری سازمان واقع در تهران بلوار کرج انتهای خیابان میکده مراجعه نمایند .

سازمان آب منطقه‌ای تهران

۱-۲ آ-۳۹۰۰۸

کارخانه های صنعتی آزمایش یك نفر متخصص امور مربوط به تولید قطعات پلاستیکی که مدت پنج سال با ماشین های تزریقی وپلاستیکی‌کار کرده و بزبان انگلیسی آشنائی‌کامل داشته باشد استخدام میکند .

داوطلبین به کارگزینی کارخانه های صنعتی آزمایش واقع در سه‌راه‌سرخه حصار جاده آبعلی مراجعه نمایند .

۱-٤ آ-۳۸٦۰۸

آگهی استخدام

شهرداری همدان بسه نفر باغبان و گل گل‌کار مجرب کار آزموده نیازمند است‌که با حقوق مکفی و تامین محل سکونت نسبت باستخدام آنها اقدام خواهد نمود داوطلبین واجد شرایط زیرین میتوانند تاآخر بهمنماه جاری بدایره کارگزینی شهرداری مراجعه و مدارك خود را برای رسیدگی تسلیم دارند .

۱- سن داوطلبین کمتر از بیست وپنج و بیشتر از سی و پنج سال نباشد .

۲- آشنایی کامل بامور گلکاری‌و پرورش گل و ترئین میادین از نظر گلکاری

۳- دارا بودن دفترچه خاتمه‌خدمت ویابرك معافی دائم

٤- پس ازآزمایشات لازمه‌در محل نسبت باستخدام واجدین شرایط برابر مقررات اقدام خواهد شد .

شهردار همدان مشکوتی

۱-۲ آ - ۳۹۰۳۰

بانوی مجرد شبانه‌روز

جهت اداره خانواده دو نفری نیازمندیم تلفن صبحها ٤۹۲۳۵

۱-۲ ۲۹۵۵

آگهی استخدام

برای تصدی درمانگاه های اواوغلی (نزدیك خوی) و ماکوبدو نفرپزشك یا پزشك مجاز احتیاج هست از داوطلبان تقاضا میشود بدفتر این سرویس واقع‌در ساختمان نبش خیابان بهار - ورزنده طبقه اول مراجعه‌کنند

سرویس بهداری شرکت اتکو

آ-۳۹۱۲۲

بیك کارگر زن

که مورد اطمینان باشد برای نگهداری دو بچه مورد احتیاج است بتلفن ٤۵۲۳٤ مراجعه شود .

۱-۲ آ-۲۹۵۸

آگهی استخدام :

کارخانه ریسندگی و بافندگی تاج اصفهان احتیاج بچند نفر تکنسین با سابقه و کارگران باتجربه دررشته های مختلف زیر :

۱- در قسمت ریسندگی -بافندگی- برق -رنگرزی -تکمیل - رفوگری- بخار -تهویه دارد داوطلبان بکارخانه تاج اصفهان در ۲۰ کیلو متری جاده تهران باصفهان و یا خیابان سعدی شماره ٤۳۵دفتر مرکزی‌شرکت تاج مراجعه نمایند تایس از بررسی‌ترتیب استخدام آنان داده شود .

شرکت سهامی تولیدی ریسندگی و بافندگی تاج اصفهان

۱-۱۵ آ-۳۸٦۲۰

یك موسسه صنعتی

و تولیدی به چند نفر حسابدار با تجربه و مطلع‌که در امور حسابداری اموال Property Lepger و حسابهای دریافتنی Accounts Receivable وحسابهای پرداختنی Accounts Parable تجربه‌کافی و بزبان انگلیسی‌آشنائی لازم داشته باشند نیازمند است داوطلبان میتوانند مشخصات خود را بضمیمه یك قطعه عکس براهنمائی شماره ٤٤۷ روزنامه اطلاعات ارسال دارند

۱-۳ آ-۳۸٤۰٦

مهندس مکانیك - نساجی - رنگرزی- شیمی

یك‌نفر مرد برای استخدام دائم و تمام وقت دریك شهرستان بزرك مورد احتیاج است- تسلط بزبان انگلیسی وفارسی -علاقه بفروش صنعتی -مهارت درمدیریت وداشتن یکی از درجات فوق‌لازم‌است.سن۲۵ تا٤۰ تلفن۳۰۵۰۰۱

۱-۳ آ-۲۵۸۹۷

چند نفر پیشخدمت

که دارای پنجسال سابقه و حد اقل تصدیق ششم ابتدائی باشند باحقوق مکفی استخدام میشوند .

واجدین شرایط بین ساعات ۱۱ صبح تایك بعداز ظهر به خیابان بزرگمهر شماره «۱٦۰» آقای روبن عیسی خائیان مراجعه نمایند .

۱-۲ آ-۲٦۲۳۵

آگهی استخدام تلفن چی

یك نفر دوشیزه یابانو باسواد برای تصدی مرکز تلفن یك موسسه بزرك مورد نیاز است داوطلبان تقاضای خود را به راهنمای شماره ٤۵۰ روزنامه اطلاعات ارسال نمایند .

۱-۳ آ-۲٦۱۹۵

جویای کار

راننده پایه دو شخصی

باسواد صبحها جویای کار است لطفا با تلفن۳۱۵۳۳-مکالمه فرمائید .

شخص تحصیل‌کرده مجرب

٤۵ ساله‌ورزیده‌درامور کارخانه داری و مدیریت موسسات صنعتی وتولیدی و یاسرپرستی شرکتهای ساختمانی و تعاونی فعال ودرست باسوابق درخشان وضامن معتبر برای تمام یاقسمتی از روز آماده کار است (صبحها ازساعت ۸تا۱۰ و عصرها ازساعت ۱٤تا۱۷ به تلفن شماره ۵۸۳۹۷ مراجعه فرمایند

۱-۳ آ-۲٦۰٦۵

کالج بار

بارکش شهر وحومه مبتکر بیمه اشائیه

تلفن ٤۱۱۱۱ ٦۱۱۱۱۱

پوشاك

پوشاك درستاره‌آبی‌ازیکماهه تا صد ساله

کت و شلوار پسرانه

بابهترین‌دوخت از لطیف‌ترین‌پارچه‌های انگلیسی با ٤۰ درصد تخفیف

فقط ۷ روز

قادم بهمن

دوپیس دامن دخترانه

از٤ساله تاپانزده‌ساله

دوپیس دامن زنانه

از عالیترین‌پارچه‌های‌مقدم بابهترین دوخت وبهترین مانتوی زنانه بارنگهای جدید سال ۱۹٦٦وهزاران نمونه‌جدید پوشاکی ناصرخسرو ستاره‌آبی تلفن ۲۰۵۸۳

۱-۷ آ-۲۸۹٦

فروشگاه نونهالان

فروشنده کلیه مایحتاج اطفال ازنوزاد تا ۱۳ سال وتکمیل ترین سیسونی نوزاد

در فروشگاه نونهالان جمعه ها تاساعت ۹ ظ یکشنبه **بازاست**

جاده پهلوی جنب هتل میامی

تلفن ٦۲۷٦۵۹

بتعدادی نماینده

برای معرفی کتاب باحداقل تحصیلات دیپلم‌نیازمندیم . کسانیکه‌به زبان انگلیسی آشنائی‌داشته باشند حق تقدم خواهند داشت روز جمعه ۸ بهمن ماه ساعت ۹ الی ۱۲ به خیابان فیشر آباد نرسیده به‌تخت جمشید شماره ۱۰۲ طبقه هفتم مراجعه نمایند .

۱-۲ آ-۳۸٦۲۰

خیاطخانه بهارفر

بدو نفر دوشیزه یا بانوی دوزنده باسابقه نیازمند است دروازه دولت روبروی شرکت فیات کوچه حمید- الدوله کاشی ۲۰ صادق مرسلی

۱-۲ آ-۲۹۵٦

یکنفر آشپز مرد

که آشپزی ایرانی و فرنگی بداند مورد نیاز تلفن ۷۵۷٤٤٤

آ-۲٦۲۹۳

چند نفر خانم و آقا با

حقوق ثابت و پورسانتاژ استخدام می شوند متقاضیان در ساعات اداری به آدرس - مقابل پمپ بنزین بهارستان اول خیابان کمال‌الملك شماره ۱۰ مراجعه نمایند .

آ - ۳۹۰۸۰

قابل توجه شرکتهای‌تجارتی

یکنفر ایرانی که سالهاست مقیم ژاپن و تسلط کامل بزبان ژاپنی و انگلیسی‌دارد در امور تجاری نیز وارداست کارهای تجارتی و نمایندگی میبایدیرد خواستاران بعد از ظهر به تلفن ۲۲۰۱۱ وسیله آقای تقی نیا مراجعه فرمایند .

آ - ۲٦۳۰۷

کلینیك پاتیزو

خیابان شاهرضا -چهار راه‌پهلوی به‌یك نفر کارمند مرد وارد بامور تزریقات و پانسمان برای شب ها نیازمند است

۱-۲ آ-۲٦۲۳۷

آگهیهای متفرقه

موتور سه‌چرخه ژاپنی بفروش میرسد

موسسه اطلاعات ۵دستگاه موتور سه‌چرخه ژاپنی را بفروش میرساند طالبین‌برای ملاحظه‌مشخصات‌موتورهای مزبورومذاکره لازم‌بکارپردازی‌موسسه اطلاعات خیابان خیام اداره روزنامه اطلاعات مراجعه نمایند.

شستشوی مبل وفرش کلین سرویس مهر

نظافت مبلمان با اسلوب جدید و فرش بوسیله دستگاه اتومانیك برقی در جای خود تحت نظر کارشناس‌فنی تلفن ۹۵۲۵٤٦

۱-۳۰ آ-۲۷۱۲

آموزشگاه آرایش زاهدی

زیر نظر خانم شریعت زاهدی

دیپلم پاریس وآلمان هنرجو میپذیرد

امیریه مقابل ایستگاه قلعه مرغی

تلفن ۲۸۷٤٤

تانکر سازی لوپ

تانکر از ۵۰۰ تا ۵۰۰۰ لیتر موجود سفارشات لغایت ٤۸ ساعته تحویل میگردد. نشانی خیابان‌قزوین نرسیده بسه‌راه آذری تلفن ۹٤٤۱٤

۱-۲٦ آ-۲٦۷٦

گرمابه مجلل افتتاح شد

سه‌راه شاه اول خیابان گودرز که دارای ۲۰ دستگاه نمره و ۲دستگاه آن دارای وان میباشد تلفن ٤۰۴۷۸

۱-۳۰ آ-۲۷٦۱

نظافت مبلمان ادیب

تحت نظر متخصصین کارآزموده مبل های شما را بانضمام تشك های‌ماشین درجای خود تمیز میکند تلفن۹۵۲٤۵٤

۱-۱۰ آ-۲۹۱٤

پیراهن مبل ۵۳۵۰۰

تعویض پارچه مبل ۵۳۵۰۰ پرده‌دوزی مبل خیام ۵۳۵۰۰

۱-۲٦ آ-۲۹۲۰

نظافت فرش مبلمان نوین

متخصصین کارآزموده مافرش‌مبلمان شمارا بامناسبترین قیمت در منزل یا محل کار تمیز مینماید تلفن ۵۱۷۰٦

یك ابتکار جدید

مبل‌های شما در جای خود بوسیله موسسه ما بامتخصصین کار آزموده با۲۵٪ تخفیف تمیز می کند تلفن۹۵۱۹۹۱

۱-۱۵ آ-۲۹٤۲

برای خرید گل ودرخت مورد نظر

به‌تلفن ۷۹۸۲۷ مراجعه کنید

۱-۳ آ-۲٦۱۲۵

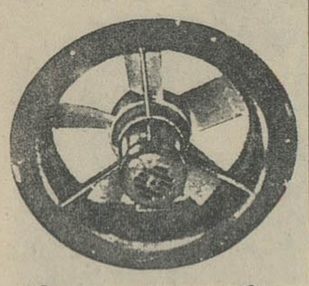

هواکسهای مختلف ساخت آلمان الکتریکی گریشا لاله‌زار نو تلفن ۳۸۸۸۲

اطلاعیه

فراورده های لبنیاتی برادران شکلی

مرکز فروش کره وپنیرپاستوریزه بلغاری انواع کره های خارجی و داخلی و تخم مرغ روز وعسل سبلان تهران خیابان خیام تلفن های ۲۸۷۹٦ و۲۵۸۱۳ .

۱-۱۵ آ-۲۸۷۲

بفروش میرسد

یکدستگاه صفحه تراش نو ۳۰سانتی ساخت رومانی طالبین از ساعت ۶ بعد از ظهر به بعد به تلفن ٦۰٦۹٦ خیابان تخت جمشید غربی شماره ۸۸ مراجعه فرمایند .

یکدستگاه یونیت

دندانپزشکی‌بفروش میرسدتلفن۳۸۹۰۰

۱-۲ آ-۲۹۵۷

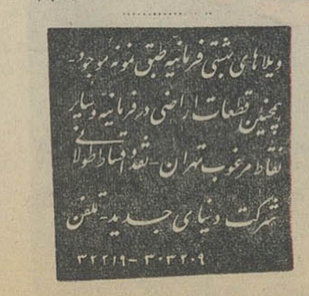

برنامه سینماها...

● **چنگیرخان** ـ سینماسکوپ ـ رنگی ـ عمرشریف تاج (۳۳۰۴۶) ۱۰ر۴۵ـ
۲ـ ۴ـ ۶ـ ۸ ۱۰ سانترال (۴۸۶۸۶) ۱۰ر۴۵ـ ۳ـ ۵ـ ۷ـ ۹
متروپل (۳۹۴۱۰) ۱۰ر۱۵ـ ۲ر۳۰ـ ۴ر۳۰ـ ۶ر۳۰ـ ۸ر۳۰

● **وحشت در آفتاب** ـ رنگی ـ اوسولاآندرس ـ جان‌درك
امپایر (۶۲۳۹۴۲) ۱۱ر۱۵ـ ۳ر۳۰ ـ ۵ر۳۰ ـ ۷ر۳۰ ـ ۹ر۴۵ سعدی
(۳۶۴۶۸) ۱۰ر۳۰ ـ ۱۲ر۳۰ ـ ۲ر۳۰ ـ ۴ر۳۰ـ ۶ر۳۰ـ ۸ر۳۰ نیاگارا
(۶۵۳۰۷) ۱۰ر۴۵ ـ ۳ـ ۵ـ ۷ـ ۹ر۱۵

● **آرزو** ـ رنگی ـ راجندراکومار ـ سادنا ـ فیروز
آسیا(۴۲۹۰۹) ۱۱ـ ۲ـ ۳ر۴۰ـ ۷ـ ۹ر۳۰ رویال(۴۹۷۸۵) ۱۱ـ
۴۵ر۱ـ ۳ر۴۰ـ ۷ـ ۹ر۳۰ورکس (۳۵۲۹۳) ۳۰ر۱۰ـ ۱ر۳۰ـ ۴ـ ۶ر۳۰
ـ۹همای(۶۴۶۶۹) ۳۰ر۱۰ـ ۱ـ ۳ر۳۰ـ ۶ـ ۸ر۴۵ آستارا (۸۴۰۲۲)
۳۰ر۱۰ـ ۱ـ ۳ر۳۰ـ ۶ـ ۸ر۳۰

● **دزدبانك** ـ ظهوری ـ وثوقی ـ سهیلا
اونیورسال (۶۶۹۵۳) ۴۵ر۱۰ـ ۱ر۱۵ ـ۴۵ر۳ ـ۳۰ر۶ ـ۱۵ر۹
ایران (۳۶۳۵۴) تهران (۳۸۱۶۵) ۳۰ر۹ـ ۴۵ر۱۱ـ ۲ـ ۱۵ر۴ـ
۳۰ر۶ـ ۹ کیهان (۹۲۳۶۰) ۱۰ـ۳۰ر۱۲ـ۳ـ۳۰ر۵ـ۸
ژاله (۳۰۴۱۲۰) ۱۰ـ ۱۵ر۱۲ـ ۳۰ر۲ـ ۴۵ر۴ـ ۷ـ ۱۵ر۹

● **پنجه‌طلائی** ـ رنگی ـ شون‌کانری ـ انربلاکمن
مولن‌روژ (۷۲۹۲۹) دیانا (۴۷۳۶۵) ۱۱ـ ۳۰ر۳ـ ۳۰ر۵ـ ۳۰ر۷ـ
۳۰ر۹ مهتاب (۴۷۷۷۷) حافظ (۳۴۰۷۴) ۳۰ر۱۰ـ ۳ـ ۵ـ ۷ـ ۹
کریستال (۳۷۶۷۵) ۳۰ر۹ـ۳۰ر۱۱ـ۳۰ر۲ـ ۳۰ر۴ـ ۳۰ر۶ـ۸ر۳۰
اسکار (۹۵۰۸۹۸) ۱۰ـ ۳۰ر۲ـ۳۰ر۴ـ ۶ر۳۰ ـ ۸ر۳۰ برلیان
(۳۳۵۳۵) ۱۰ـ۱۲ـ۲ـ۴ـ۶ـ۸ زهره (۳۰۴۸۰۸) ۳۰ر۹ ـ۳۰ر۱۱
۲ـ۴ـ۶ـ۸

● **خشت وآئینه** ـ تاجی احمدی
رادیو سیتی ـ (۴۳۳۲۰) ماژستیك (۶۸۴۶۱)۱۱ـ ۳۰ر۲ ـ
۴۵ر۴ ـ ۷ـ۳۰ر۹ .

● **شبهای آمریکا** ـ رنگی ـ دوبله‌بفارسی
ب.ب (۶۹۶۴۱)۳۰ر۱۰ـ۲ ـ ۴ـ۶ـ۸ـ۱۰

● **رمز بزرك موفقیت**ـ سینماسکوپ ـ رنگی ـ استلااستیونس
پلازا (۴۴۲۵۵) ۱۱ـ ۳ـ۵ـ۷ـ۹ آتلانتیك (۶۲۷۱۷۱) ۱۱ـ ۳ر۳۰ ـ
۵ر۳۰ ـ ۷ر۳۰ـ ۹ر۳۰ ادئون (۳۸۱۱۸) ۳۰ر۱۰ ـ ۲ر۳۰ ـ ۴ر۳۰ ـ
۶ر۳۰ ـ ۸ر۳۰ـ ایفل (۴۵۳۷۷) ۱۰ـ۱۲ـ۲ـ۴ ـ ۶ـ۸ ـ۱۰

● **خروس جنگی** ـ بوتیمار ـ آذرشیوا ـ همایون‌ـ آراسته
میامی (۷۴۳۲۹) سهیلا (۳۶۳۲۴) ۳۰ر۱۰ـ۲ر۳۰ـ ۴ر۳۰ـ۶ر۳۰
۸ر۳۰فری (۹۵۳۳۳۶) ۱۱ـ۱ـ ۳ـ ۵ـ۷ـ ۹ ونوس (۳۵۱۱۵) ۳۰ر۸ـ
۳۰ر۱۰ـ ۳۰ر۱۲ـ۲ر۳۰ـ۴ر۳۰ـ۶ر۳۰ـ ۸ر۳۰ سیلوانا (۳۳۷۷۷)
۱۰ـ ۱۲ـ ۲ـ ۴ـ ۶ـ ۸ المپیا (۶۵۷۹۸) پرسپولیس (۵۸۱۰۸۳)
۹ـ ۱۱ـ ۱ـ ۳ـ ۵ـ ۷ـ ۹

● **هم‌پستگیهای بشری** ـ لارنس هاروی ـ کیم‌نواك
تخت‌جمشید (۴۳۵۵۵)۳ـ۵ـ۷ـ ۹

● **مراد ولاله** ـ فروهر ـ فریدفر ـ آراسته
نادر (۳۹۰۹۵) ۹ـ۱۱ـ۱ـ۳ـ۵ـ۷ـ۹
دنیا (۳۳۸۱۲) ۳۰ر۱۰ـ۳۰ر۱۲ـ۲ر۳۰ـ۴ر۳۰ـ۶ر۳۰ـ۸ر۳۰
رامسر (۵۲۰۶۰) ۱ـ۳ـ۵ـ۷ـ۹
مراد (۷۳۳۸۲) ۱۰ـ۱۲ـ۲ـ۴ـ۶ـ۸
جی (۹۱۲۰۷)۳۰ر۱۰ـ۲ـ۴ـ۶ـ۸
ماندانا (۷۹۹۸۲) ۳۰ر۱۰ـ۳۰ر۲ـ۳۰ر۴ـ۳۰ر۶ـ۳۰ر۸
جهان (۶۰۳۵۰) ۱ـ۳ـ۵ـ۷ـ۹
فلور (۲۸۰۹۶) ۱۰ـ۱۲ـ۲ـ۴ـ۶ـ۸

● **نصرزاد** ـ سینماسکوپ ـ رنگی ـ آناکارینا
مونت‌کارلو (۷۹۷۴۱) ۳۰ر۱۰ ـ۳۰ر۲ ـ۳۰ر۴ ـ۳۰ر۶ ـ۳۰ر۸

● **انسانها** ـ رنگی ـ فروزان ـ آرمان
پردیس(۳۹۶۹۲) ۳۰ر۹ـ۴۵ر۱۱ـ۱۵ر۲ـ۴ر۱۵ـ۶ر۳۰ـ۸ر۴۵

● **پهلوان‌ا کبرمیمیرد** ـ چهره‌آزاد ـ پرتوی لایق
تالار۲۵شهریور شروع ۸ بعداز ظهر کارگردان عباس‌جوانمرد

● **د.می برای جیمز باند** ـ **دکترنو**ـ رنگی ـ شون‌کانری
فردوسی (۳۵۷۸۴)۹ـ۱ـ۵ـ۹

● **فرار از گناه** ـ مالاسینها ـ راجندراکومار
آریا (۳۹۸۸۴) ۱۰ـ۱۲ـ ۲ـ۴ـ۶ـ۸

● **سرحد قهرمانی** ـ ریچارد ویدمارك
مشعل (۳۳۸۲۶)۳۰ر۱۰ـ۳۰ر۲ـ۳۰ر۴ـ۳۰ر۶ـ۳۰ر۸

● **زنده باد ادی**ـ جزیره اسرارآمیز
البرز (۳۰۴۲۵۸) یکسره از ۸ر۳۰ صبح

● **دیدار** ـ آنتونی کوئین ـ اینگرید برگمن
سینماتاتر کسری (۷۵۶۹۳۹) ۱۱ـ۲ـ۱۵ر۴ـ۱۵ر۶ـ۳۰ر۸

● **سه تانخاله** ـ سپهرنیا ـ متوسلانی ـ گرشا
فرح (۵۵۲۳۵) ۳۰ر۸ـ۳۰ر۱۰ـ۳۰ر۱۲ـ۳۰ر۲ـ۳۰ر۴ ـ۳۰ر۶ ـ۳۰ر۸

● **انجمن فیلارمونیك تهران** ـ (۶۷۵۷۷) ۹ بهمن
رسیتال ویلن دنس‌زیگموندی ۸ر۱۵بعدازظهر

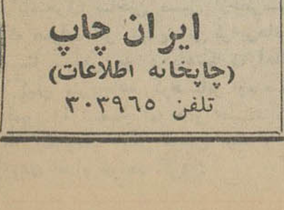
اطلاعات ۱۳۰۴

یگانه تعمیرگاه مجاز
تلویزیون، رادیو
ضبط صوت وگرامافون
ساخته
فیلیپس ـ زیمنس
سیرا و مدیاتور
تعمیرگاه شرکت سهامی فیلیپس ایران
خیابان شاهرضا ـ ساختمان فیلیپس
تلفن ۶۱۲۲۸۱-۸۵

صاحب‌امتیاز ومدیرمسئول:
عباس مسعودی
تهران ـ خیابان خیام

تلفنهای موسسه‌اطلاعات
تلفنخانه ۳۰۰۱۰ تا ۳۰۰۱۹
سردبیر روزنامه ۳۰۴۷۹۱
سرویس حوادث ۳۰۳۵۶۹
سرویس اقتصادی ۳۰۴۵۹۱
شهرستانها ۳۱۵۳۲
شعبه آگهیها ۳۰۲۶۳۳
نیازمندیها ۳۱۵۳۳
آگهی‌مجلات ۳۴۹۴۳
حسابداری روزنامه ۳۱۰۷۹
تهران ژورنال و
ژورنال‌دو تهران ۳۰۴۷۹۲
کانون طوطی ۳۰۴۵۹۳
اطلاعات هفتگی ۳۰۴۸۷۸
اطلاعات دختران
و پسران ۳۰۳۳۱۳

ایران چاپ
(چاپخانه اطلاعات)
تلفن ۳۰۳۹۶۵

درمانگاه های خصوصی

درمانگاه شبانه روزی نارمك در تمام ساعات و مواقع ضروری سوانح و اتفاقات وامور دندانپزشکی و زایمان درخدمت شما است تلفن ۷۹۰۵۵

داروخانه شبانه روزی
تخت جمشید
درتمام ساعات شبانه روز در خدمت‌شما است تلفن ۶۸۱۰۱و ۶۷۸۲۳
۲۶ـ۱ آ ـ۲۹۱۱

خرید اتاثیه

فقط یکبار تلفنا امتحان کنید
بازرگانی فردوست تلفن ۷۵۷۶۸۵
کلیه فرشهای کهنه و نوشما را تحت نظر کارشناسان مجرب جهت صادرات باروپاوامریکا بیش‌ازسایرین خریداری مینمایدوطی چندسال‌گذشته موسسه ماصداقت‌ودرستی وانصاف‌خود رابه هزاران خانواده که بما مراجعه نمودند ثابت کرده است.
۲۶ـ۱ آ ـ۲۹۵۹

تهران کالا ۷۵۷۲۱۶
بهترین خریدار فرش کهنه و نو از نظر خدمت بشما وبصادرات‌کشور داشتن بهترین خبره منصف درخرید فرشهای کهنه مخصوصا سنگین قیمت جهت صادرات باروپا ازمنازل باعالی ترین قیمت نقد خریداریم .
۲۶ـ۱ آ ـ۲۹۵۹

فروشگاه‌کالای مرکزی بهتر میجرد تلفن ۶۵۰۵۷
همه نوع یخچال . تلویزیون . اجاق گاز . قالی‌و قالیچه . رادیو گرام ضبط صوت شمارانقدا در محل‌خریدار است . نشانی خیابان شاه چهارراه گلشن

توجه ـ توجه ـ توجه
موسسه ۷۷ تلفن ۴۸۶۲۴
این موسسه کلیه اجناس دست دوم شما را از قبیل یخچال ، تلویزیون، فرش ، قالیچه و رادیوگرام مجانا ارزیابی در صورت تمایل خریدار است .

فروشگاه پیروز تلفن۶۸۱۳۸
فرش کهنه و نو در هر اندازه‌وسایر اثاثیه‌خانه شما را بهتر از دیگران منصفانه نقدا خریداریم خیابان شاه چهار راه پیروز .

فروشگاه شریفی تلفن۳۶۸۰۳
جدیدترین موسسه ایست که در خرید و فروش کلیه لوازمات خانگی از قبیل قالی ـقالیچه نو و کهنه بانضمام ـیخچال ـ تلویزیون ـضبط صوت وغیره رابقیمت عادلانه در محل خریدار است سه‌راه امین حضور

فروشگاه نیك ۷۵۷۵۴۶
مصفدترین خریدار کالای دست دوم قالی و قالیچه، یخچال ،تلویزیون رادیوگرام ،اجاق گاز وضبط صوت
۳۰ـ۱ آ ـ۲۸۰۵

فروشگاه گلشن
تلفنهای ۶۸۷۱۴ و۶۸۰۱۴
منصفترین خریدار کالای دست دوم قالی و اثاثیه منزل خریداریم خیابان شاه گلشن مقابل پمپ بنزین
۲۶ـ۱ آ ـ۲۷۰۹

فروشگاه سعید ـ سرچشمه
تلفن های ۵۸۱۶۱۸ و ۳۸۶۶۷
کلیه اثاث خانگی شما را عادلانه خریداریم مخصوصا فرشهای سنگین قیمت .

فروشگاه بهار ـ سرچشمه
خریدار عادلانه انواع فرش و اثاثیه منزل و تعویض هرگونه فرش کهنه بانو تلفن ۳۳۵۶۹

فروشگاه ماه تلفن ۳۳۶۷۵
کلیه لوازم منزل شما را بانضمام فرشهای کهنه و نو بهتر و بیشتر از دیگران خریداریم سه راه امین حضور

فروشگاه‌شایان‌تلفن۶۱۳۳۸۱
فرش کهنه ونو ، تلویزیون ، اجاق گاز ، یخچال و سایر لوازم منزل نقدا خریداریم .

فرش ـ فرش
شرکت صادرات‌فرش عالی تهران فرشهای شمارا بقیمت صادرات‌آلمان خریدار است تلفن ۲۲۴۱۸ و۶۸۰۱۴

فروشگاه و نمایشگاه‌آسیا تلفن ۶۱۲۸۳۲
یخچال. تلویزیون . اجاق گاز و فرش عادلانه خریداریم شاه چهارراه پیروز.

فروشگاه فروردین ۶۱۱۶۵۵
قالی ، یخچال ، تلویزیون ،رادیو گرام‌وسایر اثاثیه‌منزل‌شما راخریداریم

فرش صادرات تلفن ۴۳۰۸۵
بهترین‌خریدار قالیهای نو و کهنه

فروشگاه‌حسان‌تلفن۵۸۱۰۵۸
همه نوع فرش نوو کهنه و سایر لوازم شما را بقیمت عادلانه‌خریداریم

فروشگاه مسیح
خریدار فرشهای کهنه شما میدان اعدام جنب‌سرای مسیح تلفن ۵۲۲۴۶ و ۲۲۱۹۶

فرش شرق
فرشهای سالم وسائیده شمارا به قیمت صادرات خریداریم تلفن مغازه ۲۶۴۵۹ منزل ۷۵۷۳۸۸

فروشگاه‌فردشیراز ۶۲۳۴۰۲
خریدار یخچال ، تلویزیون ، اجاق گاز ، فرش نو وکهنه و سایر لوازم منزل
۲۶ـ۱ آ ـ۲۹۳۰

راهنمای پزشکی اطلاعات

درمان کامل سوزاك‌تازه‌وکهنه
بیماری‌های آمیزشی سستی وناتوانی مردان خیابان صفی علیشاه

دکتر یحیی صدری

دکتر محمد رضامسدد
دارای گواهینامه از بروك مدیکال امریکا درمان قطعی بیماریهای مقاربتی مجاری ادرار ـزنان ـ تلفن ۳۳۶۰۲
خیابان‌سعدی‌دروازه‌دولت‌روبروی‌پمپ بنزین پذیرائی عصرها

دکتر محمدعلی صدیقی
پوست‌ـسوزاك‌وسفلیس‌ـ داخلی‌ـترك الکل‌ـترياك و هروئین‌ـشاه فروردین پلی‌کلینیك رازی صبح‌و عصر۴۹۵۲۶

دکتر معانی
امراض مقاربتی . مجاری ادرار‌ـ معالجه قطعی سوزاك تازه و کهنه ـ ورم‌پروستات و سستی و ناتوانی‌ضیق مجرا خیابان‌فردوسی‌مقابل‌بانك‌ملی‌مرکز

دکتر دانشگر
امراض مقاربتی وجلدی و سوزاك تازه و کهنه ورم پروستات‌ضیق‌مجراء سستی و بواسیر امراض‌زنانه‌ونازائی خیابان سپه مقابل پستخانه۳۰۲۴۱۶

دکتر احتیاطی
دارای گواهینامه از امریکا درمان امراض مقاربتی سوزاك تازه و کهنه تقویت قوای تناسلی .
سپه چهارراه پهلوی صبح و عصر.

درمان قطعی‌سوزاك‌تازه و کهنه و تقویت قوای تناسلی
دکتر عباس جذب‌زاده دارای گواهی‌نامه ازدانشکده طب‌فرانسه ـخیابان منوچهری مقابل کوچه ژاندارك اول کوچه مهر پذیرائی صبح و عصر ها

ترك ترياك و هروئین
دکتر صفائی تا۲۵ سال سابقه ومتد جدید بستری و سرپائی سعدی‌کوچه جنوبی بانك بیمه تلفن ۳۰۴۱۵۲

ترك ترياك دکتر رحمانی
متخصص امراض اعصاب و روح از دانشگاه لندن خیابان پهلوی بالاتراز چهارراه امیر اکرم تلفن ۴۵۱۱۴

دکتر عباس نیك‌نژاد
متخصص از دانشگاه پاریس بیماری های معده ، روده ، کبد ،لوزالمعده درمان بواسیر بدون عمل ، فیستول فیسور، متدموثر خیابان‌کرگان جنوبی خیابان گرامی پذیرائی ۳تا۷بعدازظهر

درمان قطعی سوزاك
خیابان شاهپور جنب سینما جهان رسیده به سه‌راه بودرجمهری ـ دکتر جلال بهی‌زاد .

بیماریهای معده ـ کبد ـ روده
بواسیر بدون‌عمل جراحی‌دکتر رحیمی متخصص از دانشگاه پاریس خیابان جامی اول کوچه پاریس تلفن۴۸۱۸۹

ترك ترياك و هروئین
دکتر سلامدوست خیابان حشمت‌الدوله چهارراه گلشن‌تلفن ۶۱۳۰۶۷

دکتر ناصر صادقی
متخصص بیماریهای پوست و آمیزشی از پاریس خیابان زمرد شماره ۴۶ تلفن ۴۴۶۰۹

دکتر فرنوش تلفن ۴۸۵۵۵
داخلی ، مقاربتی (سفلیس و سوزاك) گواهینامه ازدانشگاه‌پاریس پذیرائی صبح و عصر امیریه اول منیریه

دکتر در طب پولوسا
متخصص بیماری های مقاربتی (سوزاك تازه‌وکهنه سیفلیس) امراض مجاری ادرار و تناسلی ـ خیابان فردوسی شمالی کوچه صادق تلفن ۴۶۵۸۹

مبتلایان فلج چند ساله
که از معالجات‌در خارج کشور نتیجه نگرفته‌اند‌باروش‌جدید‌همیوپاتی‌بموجب مدارك موجوده معالجه شدند دکتر حسن بهرمند خیابان سعدی کوچه شمالی ساختمان بیمه شماره ۱۷

دکتر داوران
درمان قطعی وکامل بیماریهای‌مقاربتی و مجاری‌ادرار و تقویت تناسلی چهارراه دروازه دولت ابتدای سعدی تلفن ۳۰۲۵۴۸ صبح و عصر

دکترسید محمدکاظم‌طباطبائی
تجربش متخصص و استادیار بیماری های داخلی‌میدان سرپل اول‌مقصودبك تلفن ۸۵۳۵۶ ۵تا ۸ بعداز ظهر

دندانپزشکان

دکتر محمد اطمینانی
خیابان تخت جمشید چهار راه‌بهار روبروی ساختمان مرمر شماره ۳۷۰ پذیرائی عصرها ۳تا۸ تلفن ۷۲۲۹۴

آموزشگاههای فنی وحرفه‌ای

بیکار نگردید
تعمیرات و مونتاژ رادیو ترانزیستوری و تلویزیون، سیم کشی و تعمیرات ادوات برقی و کابل کشی را درمجهز‌ـ تر کارگاه هاو تحت نظر مهندسین تحصیل کرده امریکا آموخته‌وبلافاصله استخدام شوید
کارودانش تلفن ۴۹۴۹۴
۱۵ـ۱ آ ـ۲۸۷۳

برای استخدام فوری
در آموزشگاه فائز ماشین نویسی را با متد جدید بیاموزید شاه آباد اول کباتان تلفن ۳۵۷۵۷
ش آ ـ۲۹۵۳

تدریس خصوصی

انگلیسی. فرانسه. آلمانی
توسط بانوی انگلیسی ۴۲۰۸۶
۲۶ـ۱ آ ـ۲۷۱۳

فیزیك ـ شیمی‌ـ ریاضیات
دانشجوی علوم تلفن ۶۲۴۵۳۱
۴ـ۱ آ ـ۲۶۰۱۳

تدریس ریاضیات و فیزیك۹۵۹۵۳
۴ـ۱ آ ـ۲۶۱۷۷

گروه معلمین خصوصی ۹۵۹۵۳
۴ـ۱ آ ـ۲۶۱۷۹

زبانهای آلمانی وانگلیسی
راتحت نظرفارغ‌التحصیلان اروپا ، امریکا وبانوان خارجی‌باسهلترین شرایط بطور کنتراتی‌فرا گیرید تلفن ۳۵۹۹۳
۳ـ۱ آ ـ۲۹۲۱

سالن مد و آرایش

آموزشگاه آرایش هنگامه
با امتیاز رسمی وزارتفرهنك
باسابقه چندین ساله دیپلمه‌رسمی پاریس ورم
کلیه‌متدآرایش سروصورت‌ومانیکور‌ـ پدیکور‌ـ ماساژ بابرق‌گیسوی‌مصنوعی وانواع فرها راعلمی و عملی بانازلترین قیمت تا اخذ گواهینامه رسمی‌باهزینه تعلیم و تضمین مینماید نامنویسی ـ یکشنبه ـ سه‌شنبه ـپنجشنبه ۹تا۱۲ وشنبه ـ دوشنبه ـچهارشنبه ۵ر۳ تا ۶ر۵ پلاك ۱۵۵
۱۳ـ۱ آ ـ۲۹۳۲

در آموزشگاه هنر

کلیه متد آرایش سر و صورت را در مدت کوتاهی بانازلترین بهاءتعلیم ودیپلم میدهد سه راه ژاله جنب دبیرستان اتحاد تلفن ۳۰۴۴۷۳

آموزشگاه‌آرایش‌بانو(روزالی)
زیر نظرمادام رورا هرجومیدیرد حشمت‌الدوله چهارراه‌فروردین ۶۸۴۴۶
۲۵ـ۱ آ ـ۲۶۹۶

آموزشگاه آرایش پریسای
برای دوره جدید هنر جو میپذیرد و موفقیت شاگردان را در امتحانات‌صنفی جهت دریافت جواز تعهد مینماید نشانی شاهرضا نبست متری اول نبش چهار راه سزاوار تلفن۴۰۳۲۳
۲۶ـ۱ آ ـ۲۸۶۹

آموزشگاه آرایش نادر
جهت دوره جدید هرجو می‌پذیرد خیابان گرگان ایستگاه مدرسه مقابل قنادی پلازا
۱۵ـ۱ آ ـ۲۶۵۹

اطلاعیه آموزشگاه فتن
از پانزدهم بهمن ماه در کلاسهای عالی این آموزشگاه میزانپلی ۳۰ریال رنك ۱۵۰ ریال خیابان پهلوی‌نرسیده به چهار راه تخت جمشید شماره ۱۰۴
۱۰ـ۱ آ ـ۲۹۶۲

آگهی مزایده

سفارت کبری کشور های متحده امریکا اثاث خانه ـ یخچال برقی‌ـ اجاق گاز وماشین تل‌تیپ وماشین تحریر فارسی ازطریق مزایده بوسیله پیشنهاد های مهروموم‌شده‌برای فروش عرضه میداره . اقلام فو قرا میتوان درروز های دوشنبه و سه شنبه وچهار شنبه ۱۱ـ۱۲ـ۱۳ بهمن ۱۳۴۴ ازساعت ۸صبح تاساعت ۴بعداز ظهر در گاراژ سفارت رویت‌نمود پیشنهاد های‌واصله روز پنجشنبه ۱۴ بهمن ساعت ۹ صبح باز خواهد شد .
۲ـ۱ آ ـ۲۶۳۱۷

دکتر سید محمدکاظم طباطبائی
تجربش متخصص و استادیار بیماری های داخلی‌میدان سرپل اول‌مقصودبك تلفن ۸۵۳۵۶ ۵تا ۸ بعداز ظهر

نیازمندیهای روزنامه اطلاعات
تلفن: ۳۱۵۳۳

واگذاری شود

واگذار میشود
یکباب مغازه با بیست و چهارسال سابقه تعمیر گاه رادیو در بهترین نقطه شر میدان مخبرالدوله به‌تلفن ۷۵۳۲۰ مراجعه شود .
۶ـ۱ آ ـ۳۷۹۹۰

یکباب مغازه نوساز
بابرق با موقعیت خیلی خوب برای خواربار فروشی واگذار میشود نازی آباد انتهای خیابان چمن جنب هزار دستگاه تلفن ۲۸۶۸۸ مراجعه شود
۲ـ۱ آ ـ۲۹۴۷

ساختمان

رفع گرفتگی مرغوب لوله‌ساختمانی
با دستگاه تراکم هوا تلفن ۷۸۷۲۷

فرش ماشینی مترمربع
فقط ۴۵ تومان
زیباترین پوشش کف در دنیافرش ماشینی است تلفن ۹۲۶۱۳ قلی نیا
۳۰ـ۱ آ ـ۲۹۴۱

رفع گرفتگی لوله ساختمان
با دستگاه الکتریکی ۹۲۹۲۲

قبوض اصلاحات ارضی

قبوض اصلاحات ارضی بیواسطه خریداریم
بازار سرای امید پاکپور ۲۲۷۲۹
۳۵ـ۱ آ ـ۲۹۶۰

بورس قبوض‌اصلاحات ارضی
سه راه شاه پاساژ رویال دخانچی‌ـ نیلچی تلفن های ۴۴۵۱۸ و ۴۹۵۷۱
۳۰ـ۱ آ ـ۲۹۶۱

معاملات پول

پول‌شرطی دوشاهی‌موجود تلفن۳۱۹۵۸
۲۶ـ۱ آ ـ۲۷۵۱

پول تومانی‌دوشاهی موجود۶۴۸۰۹۰
۲۶ـ۱ آ ـ۴۹۰۷

پول‌بیواسطه موجود پاکپور ۲۲۷۴۹
۳۵ـ۱ آ ـ۲۹۴۰

اگر پول شرطی میخواهید فورا مراجعه نمایید ۳۲۹۷۱
۱۰ـ۱ آ ـ۲۷۹۵

پول‌تومانی دوشاهی ۶۹۲۲۷
۲۶ـ۱ آ ـ۳۹۵۴

مناقصات ـ مزایده

وام تلفن و هر نوع معاملات ۴۴۳۲۲

خریدو فروش تلفن ۵۷۶۷۹
۳۰ـ۱ آ ـ۲۷۷۳

بورس تلفن البرز ۳۹۳۲۰
۲۶ـ۱ آ ـ۲۷۷۰

بصاحبان تلفن وام میدهد ۶۰۰۲۵
۲۶ـ۱ آ ـ۲۷۸۳

لوازمات فلزی

مصنوعات فلزی طلوع
کارخانجات صنعتی طلوع

ازاین پس در نمایشگاه صنایع‌فلزی طلوع قفسه آشپزخانه متری ۱۵۰۰ ریال بفروش میرسد برای مشاهده و سفارش انواع کابینت های مدرن آشپزخانه بخیابان پهلوی بالاتر از سینما امپایر نمایشگاه صنایع فلزی طلوع مراجعه فرمائید تلفن۶۲۶۸۶۹
۱۲ـ۱ آ ـ۲۹۴۹

کوفته
خیابان پهلوی ـ اول تخت طاوس
اغذیه پگاه

فروش اتومبیل

یکدستگاه اتومبیل
جیپ استیشن (آمریکائی) مدل۱۹۶۰ نقدا بفروش میرسد طالبین صبحها با تلفن شماره ۳۵۰۹۵ تماس بگیرند

فروشگاههای اتومبیل

معاوضه اتومبیلهای تمیز
نمایشگاه اتومبیل‌حکیمی فروشنده تمیزترین اتومبیلهای دست دوم به‌نقد واقساط پمپ‌بنزین‌شاهرضا اول‌خیابان وصال شیرازی تلفن ۶۹۳۳۳
۱۵ـ۱ آ ـ۲۸۲۵

برای خرید فولکس‌واگن‌مدل ۶۶ بشرکت عباد
مراجعه‌نمائید تلفن۳۰۴۱۸۱و۳۰۴۴۷۱

مستغلات

آژانس ۲۵ شهریور
منزل ومستغل جهت فروش موجود ست تلفن ۶۲۵۴۸۷
۱۵ـ۱ آ ـ۲۹۱۳

ازتخت جمشید ببالا
زمین ومنزل شخصی‌ساز خریداریم ۶۲۶۳۳۷
۵ـ۱ آ ـ۲۹۰۴

بارمك‌بازرگانی‌امینی ۷۹۰۰۹۰
معاملات زمین و خانه نقدواقساط‌وپول

زمینهای عباس آباد رانقدا
خریداریم‌خیابان‌پهلوی‌بالای‌پمپ‌بنزین بازرگانی جلالی‌تلفنهای ۶۳۶۴۱۱ ـ ۶۴۴۱۹۳

زمین‌های عباس آبادرا
نقدا خریداریم ۷۵۴۸۵
۲۶ـ۱ آ ـ۲۸۴۰

بورس معاملات ارضی
شمال شهر وحومه تلفن ۷۷۱۲۰۹
۲۵ـ۱۱ آ ـ۲۷۴۸

بورس املاك شمیران
دفتر برانی باغ‌فردوس ۸۵۲۵۷۵
۲۶ـ۱ آ ـ۲۸۴۵

شمال چهل متری ایرانشهر
منزل دو طبقه دونبش ۱۰ اطاق دو سرویس کامل باتلفن و دو گاراژ بفروش یا اجاره داده میشود تلفن ۶۲۴۴۶۰
۴ـ۱ آ ـ۲۹۲۶

خانه‌های ارزان قیمت
۶ـ۵ اطاقه آب برق در تهران ویلا وآپارتمان شهر موجود است بموسسه ابتکار تلفن ۶۸۵۰۳ مراجعه فرمائید
۱۵ـ۱ آ ـ۲۹۳۹

خیابان شاهرضا بین پهلوی وفردوسی منزل شخصی ساز ۵طبقه هرطبقه چهار اطاق باوسائل باشوفاژ باتلفن فوری بفروش میرسد ۶۲۶۳۳۷
۳ـ۱ آ ـ۲۹۲۹

پانسیون خیابان شاه
مقابل مسجد سجاد کاشی ۲۸۸ می‌پذیریم
۶ـ۱ آ ـ۲۶۲۲۷

بفروش میرسد

حدود سه راه ضرابخانه
زمین دونبش اسفالت ۱۶۰۰ متر ۴۰×۴۰ بفروش میرسد ۶۲۴۴۶۰
۴ـ۱ آ ـ۲۹۲۴

نزدیك خیابان تکش
منزل نوساز شخصی دوطبقه‌ونبش ۱۱اطاق دوسرویس کامل۲ تلفن‌مستقل بفروش میرسد تلفن ۶۲۴۴۶۰
۴ـ۱ آ ـ۲۹۳۵

خانه فروشی
یکباب خانه شخصی ساز خیابان شمیران کوی کاخ بمساحت ۳۶۰متر مربع حدود ۲۰۰ متر مربع زیر بنا برکوچه ۸ متری اسفالت با آب و برق مقطوعا ۹۵۰ر۰۰۰ ریال بفروش میرسد تلفن ۶۶۹۳۹
۲۶۲۸۱ آ

اجاره داده میشود

خیابان پهلوی
بین چهارراه شاه وامیراکرم ۱۲ دستگاه آپارتمان سه‌اطاقه کامل برای دفاتر شرکت‌ها یامطب آماده اجاره است تلفن ۴۴۹۶۳
۸ـ۱ آ ـ۲۹۳۱

تخت جمشید ببالا
خانه وآپارتمان اجاره موجود۶۲۶۳۸۶
۴ـ۱ آ ـ۲۹۲۳

ساختمان سه طبقه
برای دفاتر شرکتها کلاسهای‌شبانه یا مطب تلفن ۳۶۰۲۸
۲۶۳۳۳ آ

اجاره می‌شود

برای‌اجاره منازلتان‌بخارجیان
باتلفن ۶۰۰۰۰ تماس بگیرید
۲۶ـ۱ آ ـ۲۸۹۱

برای اجاره منازل
وآپارتمانهای خود در شهر وشمیرانات بتلفن‌های ۶۱۲۹۶۴ و ۴۹۷۱۳ مراجعه فرمائید.
۱۰ـ۱ آ ـ۲۹۲۸

تعمیرات

سرویس تلویزیون دمونت
نادری ـ تلفن ۶۱۲۱۷۹
تعمیر تلویزیونهای شاوب لورنس، فیلیپس ، مدیاتور، R.C.A. هیتاچی، وستینگهاوس ، گرندویك ،تلفونکن، بلاپونکت، امرسون در منازل‌زیرنظر متخصصین‌ورزیده‌باسرویس‌مجهزسیار
۲۶ـ۱ آ ـ۲۹۴۳

سرویس تلویزیون گارانتی
تلفن ۶۲۸۳۷۱
سرویس تلویزیون های ، سیرا ، دمونت ، تلفونکن ، شاوب لورنس آدا ، مدیاتور و انواع مارکهای دیگر در منازل باسرویس مجهزسیار
۲۶ـ۱ آ ـ۲۸۷۶

اتوبار فردوسی
اثاثیه منزل شما را بسته بندی مینمایند
تلفن ۷۹۱۱۱۱

مهندسی رادیوتلویزیون‌ثابتی
تعمیر تلویزیونهای اروپائی و آمریکائی تحت نظر متخصصین فارغ‌ـ التحصیل آمریکا . خیابان شاه مقابل سینما نیاگارا تلفن ۶۹۱۷۰۱
۲۶ـ۱ آ ـ۲۹۵۱

کارخانه قالی شوئی ابر
مجهز بدستگاه گرمخانه ودستگاه آبگیری،رفوگری ،لکه‌برداری،پرداخت دارکشی وداشوئی سفارشات ارزان تمیز ، سریع‌بااصول فنی انجام‌میشود. سرویس حمل ونقل مجانی است‌تلفن ۲۶۸۸۹
۲۶ـ۱ آ ـ۲۹۰۰

سرویس‌تلویزیون‌شهروحومه
توسط متخصصین واقعی تلویزیون های آر.ث.آ دمونت وستینگهاوس بلاپونکت‌گروندیك‌شاوب‌لورنس‌توشیبا تلفن ۹۰۲۴۴ توسط مفتون و صفائی
۲۶ـ۱ آ ـ۲۷۷۸

شرکت مهندسین تلویزیون
باکار مزدکم وسرویس سیار تعمیر همه نوع تلویزیون تلفن ۶۱۱۲۳۴
۳۰ـ۱ آ ـ۲۷۴۹

سرویس اطلس ۶۲۱۰۶۸
تعمیرات تلویزیون یخچال کولر رادیو گرام جاده‌پهلوی اول‌تخت‌طاوس
۲۶ـ۱ آ ـ

حکام قطر و دوبی در بندر عباس

بعداز ظهر دیروز حضرت شیخ‌راشد حاکم دوبی وارد بندرعباس‌شدند ومورد استقبال فرماندار کل وروسای ادارات دولتی قرار گرفتند .

بنابگزارش خبرنگارما در بندرعباس حضرت شیخ‌راشد برای شکار به‌بندرعباس آمده‌اند . صبح دیروز نیز حضرت شیخ‌احمدآل‌ثانی حاکم «قطر» وهمراهان باکشتی مخصوص وارد این شهرستان شده بودند که خبرآن درشماره دیروز باستحضار خوانندگان ارجمند رسید . حضرت شیخ‌احمدآل‌ثانی فعلا در چادر مخصوص خود در «دام‌ماهی»بسر میبرند .

دانشگاه تبریز توسعه مییابد

بااجرای تصویبنامه جدید، شهر تبریز تبدیل بیك شهردانشگاهی خواهدشد و برای تکمیل و توسعه ساختمان های دانشگاه تبریز هفتصد میلیون ریال اعتبار اختصاص داده شده است .

خبرنگار مادر تبریز گزارش داد : تیمسار صفاری استاندار آذربایجان شرقی در باز گشت از سفر اخیر تهران این مطالب را اظهار داشت و افزود با طرحهائی که‌در دست اجراست شهر تبریز بصورت یك شهردانشگاهی بکشور عرضه خواهد شد .

کشف جنازه

خبرنگار مادر شهرری گزارش داد : روز چهارشنبه گذشته به کلانتری شهر ری اطلاع‌دادند که جسد زن مجهول‌الهویه‌ای در باغ حضرتی واقع در کوچه هاشم آباد شهر ری افتاده است . مامورین کلانتری در محل حاضر شدند و جنازه را به پزشك قانونی حمل کردند و فعلاموضوع‌تحت‌رسیدگی است.

هنگام جاده سازی دربخش ٤ کرمانشاه

نارنجکی منفجرشد وعده‌ای مجروح‌شدند

خبرنگار مادر کرمانشاه گزارش داد : صبح‌دیروزچندنفر کارگرجاده سازی که دریکی از خیابانهای‌بخش٤ کرمانشاه کار میکردند ناگهان بابر خورد کلنك یکی‌از کارگران‌بنارنجکی که درزیر خاك قرار داشت ،نارنجك منفجر گردید. دراین حادثه دست یکی از کارگران بنام حاج حسن‌قطع شد وسایر کارگران‌دیگر نیزازناحیه صورت وشکم بسختی مجروح شدند.

بااطلاع جریان بمقامات انتظامی بلافاصله مامورین‌در محل‌حضوریافتند ومجروحین را به بیمارستان محمد کرمانشاهی انتقال دادند .

فعلا حال حاج حسن که دستش در این حادثه قطع شده رضایت بخش نیست وموضوع‌تحت رسیدگی‌میباشد.

وزرای کشور واقتصاد چکوسلواکی

برای شکار بدشت «هندوخاله» رشت رفتند

خبرنگارمادر رشت گزارش داد :پریشب وزیر کشور و وزیراقتصاد چکسلواکی که بایران آمده‌اند .باتفاق یازده نفر از همراهان واردرشت شدند وبا آقای دکتر سام استاندار گیلان ملاقات کردند.

این عده سپس برای شکار عازم‌دشت «هندوخاله» شدند .

شرکت‌هواپیمائی ارفرانس ناهیدرابفرانسه‌میبردوبر میگرداند

خانم سناتور دکترمصاحب‌و آقای دکترمشایخی که‌تعهد نموده بودند بلیط هواپیمای دخترك‌بیماررا‌تامین کنند اعلام داشتند :

بهای بلیط دوسره هواپیمای ناهید را بحساب شماره ۱۷۸۳۸ در بانك سپه واریز می کنند

ناهید اینروزها بعلت ناراحتی ناشی از بیماری بمدرسه‌نمیرودودروس‌خودرادرخانه‌فرامیگیرد.

خبرنگار ما دراصفهان‌گزارش داد : دوشیزه ناهید بیریا در انتظار وصول پاسخ پروفسور دوبست جراح مشهورفرانسوی است تا روز عزیمت وی‌بفرانسه جهت انجام عمل جراحی تعیین شود . او که هر روز بوسیله متخصصین قلب بیمارستان صد تختخوابی اصفهان تحت معاینه قرار میگیرد از نظر روحیه‌روز بروز آمادگی‌بیشتری‌برای‌عزیمت بفرانسه پیدا میکند ولی در بیماری و ناراحتی وی تخفیفی بوجود نیامده است .

● ناهید چه میکند

ناهید در کلاس ششم دبستان هما اصفهان درس میخواند و همکلاسان وی هرروز بدیدنش می‌آیند و او را دلداری میدهند ، ناهید اینروز ها بعلت ناراحتی ناشی از بیماری قلبی بمدرسه نمیرود و دروس خود رادر خانه فرا میگیرد ، خانم پروین‌شجاعی مدیره دبستان هما که چند روزپیش از ناهید امتحان قوه‌ای بعمل آورد اظهار داشت :

او هوش و استعداد سرشاری دارد و من مطمئن هستم که پس ازمعالجه و بازگشت از کشور فرانسه بسرعت خودرا برای امتحانات آخر سال‌آماده خواهد کرد .

● در یزد

گزارش اداره کل آموزش وپرورش یزدحاکی است که چندنفر ازسپاهیان دانش آن حوزه درماه اخیر فعالیتهای ثمربخشی انجام‌داده‌اند . سپاهی‌دانش عالمی مامور خدمت‌در روستای‌نصرت‌آباد زمین دبستان را تهیه‌و مقدمات ساختمان‌آنرا فراهم‌نموده است‌نامبرده درپیشرفت‌دروس دانش‌آموزان کوشش فراوان کرده است .

در روستاهای شحنه محمود آباد و حسن آباد ، ساختمان دبستان به‌همت سپاهیان‌دانش و همکاری روستائیان باتمام رسیده است .

✻ در بروجن

سپاهی دانش قلی انصاری مامور خدمت در روستای سرچاه باوجود مشکلات محلی توانسته‌است ده‌مزبور رابامنحرف ساختن مسیل ازخطرسیل که همواره آنرا تهدید می کردبرهاند. ضمنا سپاهی مزبور باهمکاری اهالی ٦کیلو متر جاده کوهستانی وصعب‌العبور را تسطیح نموده و جهت‌مرمت ۱۸ کیلومتر دیگر طرحی تهیه و به زودی اقدام خواهد کرد .

✻ کمك ارفرانس

دیروز مقامات شرکت هواپیمائی «ارفرانس » بموسسه اطلاعات اعلام داشتند که آماده‌اند دوشیزه ناهیدرا بطور رایگان با هواپیمای این‌شرکت بفرانسه اعزام دارند و برگردانند .

معاون شرکت مزبور در تهران اظهار داشت :

ما خوشوقتیم که در این کارنیك و انسانی شرکت میجوئیم‌واطمینان میدهیم که مسافرت دوشیزه بیمار ناهید بیریا باسرویس مجهزارفرانس به بهترین وجهی انجام شودو ترتیبی اتخاذ گردد که ناهید در نهایت‌آسایش و راحتی بپاریس عزیمت کندومراجعت نماید .

✻ نظر متعهدین قبلی

خوانندگان گرامی استحضار دارند که بمحض انتشار اولین خبر مربوط به بیماری ناهید در روزنامه اطلاعات خانم سناتوردکترشمس‌الملوك‌مصاحب تقبل کردندکه برای عزیمت ناهید بفرانسه بلیط هواپیما بگیرند .آقای دکتر مشایخی یکی از نیکو کاران تهران نیز تعهد مشابهی‌جهت‌بازگشت ناهید نمودند . بدنبال اعلام آمادگی شرکت هواپیمائی ارفرانس ، دیروز با خانم سناتور دکتر مصاحب‌مذاکره شد وایشان اظهار داشتند :

چون نیتم کمك به دوشیزه ناهید بوده اکنون که شرکت‌ارفرانس‌عزیمت و بازگشت دخترك بیمار را تقبل‌کرده است بهای بلیط هواپیما رابحساب مخصوص ناهید در بانك سپه شماره ۱۷۸۳۸ واریز مینمایم که پس‌از بازگشت وی ، بهر ترتیبی که صلاح هست صرف تهیه وسائل مورد نیاز او گردد . آقای دکتر مشایخی نیز ضمن مذاکره‌ای که با ایشان بعمل آمد اعلام داشتند که بهای بلیط هواپیما را بحساب ناهید منظور می دارند .

✻ توضیح مجدد

در جدول کمکهای مردم تهران به ناهید که درشماره گذشته چاپ‌گردیده یك رقم ٦۰۰ ریال (کمك آقای ناشناس) از قلم افتاده و رقم۱۰۰۰۰ ریال کمك آقای ابوالقاسم پور کمال (چك) اشتباها ۱۰۰۰ ریال ذکرشده بودکه در همان شماره توضیح لازم داده شد . اینك برای روشن شدن ذهن خوانندگان ارجمند مجدداتوضیح میدهیم که جمع اعانات تهران ۲۹٤۱٤۵ ریال و جمع کل اعانات در تهران و اصفهان ۳۵٦۱٤۵ ریال می باشد .

دردهمین جلسه هیئت‌مشورتی روزنامه اطلاعات در اهواز گفته شد:

فراردختران اهوازی زنگ خطر برای هشدارمردم بود

اولیای مدارس ودانش آموزان دررفتارجوانان بایدمراقبت ودقت بیشتری نشان بدهند

توجه بیشتر بکردار و رفتار جوانان دانش آموز ، اساس مذاکرات دهمین جلسه هیئت مشورتی روزنامه اطلاعات در اهواز بودکه بدنبال فرار سه دختر دانش آموز دبیرستان‌نظام وفا طرح و عنوان گردید .

✻ معرفی عضو جدید

بنابگزارش خبرنگار ما در اهواز، در این جلسه ابتداء خانم فرزانه ضرغام‌عضو شورایعالی زنان بعنوان عضو تازه هیئت مشورتی روزنامه اطلاعا ت‌در اهواز معرفی گردید و از عضویت ایشان اظهار خوشوقتی‌شد. بعد آقایان وزیر نظامی و حاج محمد حسن کمیلی پیرامون مذاکرات‌جلسات پیش توضیحاتی دادند و آنگاه خانم ماری شیبانی ضمن اشاره بفرار سه دختر دانش آموز اهوازی بتهران بیاناتی ایراد کرد .

✻ توجه بوضع محصلین

خانم شیبانی گفت : فرار دختران اهوازی زنك خطری بود که نواخته شد . اولیای دبیرستانها باید در طرز رفتار و کردار دانش آموزان مراقبت بیشتری نشان دهند و مخصوصا توجه داشته باشند که کمترین غفلت در اینمورد منجربوقوع پیشامدی میشود که جامعه‌ای را متاثر میکند . طبیعی است که این مراقبت باید از جانب اولیای مدارس ازطرفی و اولیای دانش آموزان‌ازطرف دیگر باشد تانتیجه مطلوب عایدگردد و از تکرار این قبیل حوادث غم انگیز جلوگیری شود .

✻ وظیفه دیگر

سپس خانم فرزانه ضرغام آغاز سخن کرد و گناه بروز چنین وقایعی را متوجه پدران و مادران دانست .وی اظهار داشت :

خانم‌فرزانه‌ضرغام

متصدیان و اولیای امور نباید وظیفه خود را صرفا اقدامات عمرانی و تامین ارزاق عمومی و ازاین قبیل بدانند ، ضرورت دارد که نسبت بمسائل‌روحی ، معنوی و اخلاقی افراد جامعه بویژه جوانان توجه کامل مبذول گردد . اغلب زنان طبقات‌پائین باپای برهنه در خیابان ها و بازار میلولند و اطفال زیادی در معابر عمومی پراکنده هستند که ظاهرا باربری میکنند ولی‌کار اصلی آنان تکدی است . این عده به بهداشت و نظافت‌توجهی ندارند و اهمیتی برای‌آن‌قائل نیستند . از طرفی آب تصفیه شده در اهواز یافت نمیشود و این امر نیز بنوبه خودبهداشت عمومی را تهدید میکند .

● مردم را باید ارشاد کرد

خانم ضرغام سپس گفت :

لازم است که باوسائل موثر از قبیل رادیو ، تلویزیون ، مطبوعات و باسخنرانی در مجامع عمومی‌سطح ادراك اجتماعی و اخلاقی افرادوطبقات پائین را بالا آورد ، باید مردم را ارشاد کردو ترتیبی داد که بشهر و دیار خود ذیعلاقه شوند و نسبت بنظافت آن توجه کنند . شهر اهواز احتیاجات فراوانی دارد که درختکاری یکی از آنها است که اکنون فصل درختکاری نیز میباشد .

بجا استکه شهرداری نسبت‌بغرس درخت اقدام کندو مردم رابحفظ و حراست و تکثیر آن تشویق‌نماید .

● گرانی حق‌انشعاب

خانم ضرغام آنگاه گرانی حق ـ انشعاب را مطرح ساخت‌و یادآورشد که بیشتر مردم توانائی پرداخت‌آنرا ندارند . خوبست در میزان حق ـ انشعاب تجدید نظر شود و اقساط آن طولانی و نازل تعیین گردد که همگان بتوانند از آب لوله‌کشی استفاده نمایند .

● بی‌علاقگی مردم

در این هنگام آقای دکتر ثریالزوم همکاری مردم با شهرداری و سایر دستگاههای دولتی را یادآور شد و گفت :

اگر مردم بکار های مربوط‌به شهر خود علاقمند شوند امور شهری با سرعت بیشتری بجلو خواهد رفت . آنها باید بدانند که هر کسی در شهری که سکونت میکند مسئولیتی در برابر جامعه خود دارد و نبایدخود را اجنبی و بی علاقه بشهرش احساس نماید . اگر این عقیده در مردم ثابت و استوار گردد قطعا باکمك آنها احتیاجات عمومی سریعتر و بهتر تامین خواهد شد . آقای دکتر ثریا سپس بگرانی حق انشعاب آب‌اشاره کرد و خاطر نشان ساخت که لازم است بنظرات هیئت مشورتی در این مورد توجه عاجل مبذول گردد .

● کمبود آب و گرمابه

آنگاه خانم ضرغام مجددا رشته سخن را بدست گرفت و گفت :

در «کمپلو» و «امانیه» آب‌بحدکافی وجود ندارد و ازگرمابه خبری نیست ساکنین ایندو ناحیه از اهواز ، از لحاظ آب‌و حمام شدیدا در مضیقه هستند . خوبست شهرداری باین امر مهم توجه کند و با تامین آب آشامیدنی و ایجاد گرمابه ، ایندو مشکل را مرتفع سازد .

دهمین جلسه هیئت مشورتی‌روزنامه اطلاعات در اهواز یکساعت و نیم بطول انجامید .

با ترمیم خرابیهای ناشی ازسیل

مقدمات مهار چاه سرکش «تنك‌بیچار» مجددا فراهم‌شد

بدنبال جریان سیل در تنك‌بیچار که تمام‌وسائل‌وتدارکات لازم‌برای مهار چاه نفت سرکش و مشتعل راطعمه خودساخت وکار مهارچاه را بتاخیر انداخت از پریروز بامساعدت هوا فعالیت شدید و شبانه‌روزی برای ترمیم خرابیهای سیل و تهیه مقدمات امرآغاز شدو ظرف ٤۸ساعت مجددا تمام وسائل و تدارکات لازم‌جهت مهار چاه سرکش فراهم گردید.

عکس‌بالا لوله‌های آب را که دستخوش طغیان رودخانه تنك‌بیچار شده و کارکنان چاه سرکش آنها رااز کام سیل بیرون کشیده‌اند نشان میدهد .درفاصله چندکیلومتری نیز شعله های آتش که‌از دهانه چاه برمیخیزد دیده میشود .

در کوهستانهای اطراف فیروزآباد

صاعقه‌دوچوپان‌راکشت

دوچوپان که‌برای تعلیف احشام خود بکوهستانهای اطراف فیروز آباد رفته‌بودند دچار صاعقه شدند و جان سپردند .

بنابگزارش خبرنگارما در شیراز : چوپانان‌مزبور یدالله ونادر نام داشتند که‌با اطلاع جریان بجمعیت مرکزی شیرو خورشید سرخ،بدستور آقای دکترخطیبی مدیرعامل شیرو خورشید سرخ ایران بخانواده های ایندو چوپان چهل هزار ریال (هرخانواده بیست هزار ریال) کمك شد. این مبلغ از طرف هیئت کمك به‌آسیب دیدگان فارس بخانواده های چوپانان مقتول پرداخت گردیدو موجب خشنودی آنان‌شد .

در شهر های آذربایجان شرقی

۱٤ درمانگاه ساخته میشود

خبرنگارما در تبریز گزارش داد: درنتیجه سفر اخیرتیمسار سرتیپ صفاری استاندار آذربایجان شرقی به‌تهران واقدامات ایشان اعتبارایجاد۱٤ درمانگاه جدید در مناطق تابعه این‌استان تامین شده‌است .ساختمان آنها بزودی آغاز میشود .

خبرنگارما اضافه‌کرد : فعلا ۷۲ درمانگاه درآذربایجان شرقی مشغول کاراست وباایجاد درمانگاههای جدید احتیاجات درمانی تعدادی دیگر از نقاط مختلف استان رفع‌میگردد .

امضای قراردادشبکهٔ سوم‌لوله‌کشی تبریز

خبرنگارما در تبریز گزارش داد: قرار داد شبکه سوم لوله‌کشی شهر تبریز ولوله‌گذاری آب از دره‌لیقوان به‌تبریز بین سازمان آب وپیمانکار مربوطه امضاء شد .

بناباظهار آقای مهندس شامبیاتی مدیرعامل سازمان آب‌تبریز هزینه لوله‌گذاری آب ازدره‌لیقوان به‌شهر تبریز ۳۰ میلیون و هزینه ایجاد شبکه سوم لوله‌کشی تبریز ٤٤ میلیون ریال خواهد بود و عملیات آن از ماه آینده شروع خواهد شد .

جشن در دبیرستان جم قلهك

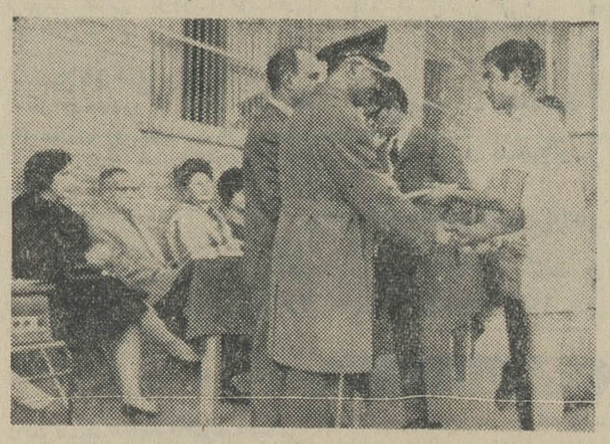

بنا بگزارش خبرنگار مادر قلهك‌از طرف آقای طاهری رئیس دبیرستان جم قلهك مجلس جشنی در محوطه دبیرستان بر پا گردید که در آن مسئولین اداره آموزش و پرورش شمیران و اعضای انجمن همکاری خانه‌و مدرسه و جمعی از اولیای دانش آموزان حضور داشتند. در آغاز آقای طاهری‌درباره وضع تحصیلی،هنری وورزشی دانش ـ آموزان گزارشی داد و بعد تیمسار رستم آبادی رئیس انجمن‌همکاری خانه و مدرسه جوایز دانش آموزان ممتاز و هنرمند را اهداء کردو قاب عکسی‌مزین بتمثال بوعلی سینانیز به‌آقای طباطبائی نماینده‌دبیران داد . عکس‌بالا وی رادرحال اهداء جایزه بیکی از دانش آموزان نشان میدهد .

در حریق دهکده چم استید کازرون

۱۲خانه‌و۲۰راس گاوسوخت

خبرنگارما در شیراز بدنبال‌گزارش قبلی مبنی بروقوع حریق در دهکده «چم‌استید» از توابع کازرون اطلاع‌داد :

طبق‌گزارش هیئت‌کمك‌به‌آسیب دیدگان فارس در حریق دهکده‌مزبور دوازده دستگاه خانه باتمام اثاثه‌اش سوخته ، بیست‌راس گاو تلف‌شده استو دونفر زن ازاهالی دهکده نیز مجروح گردیده‌اند . مجروحین‌بوسیله سپاهیان بهداشت تحت‌درمان قرار گرفته‌اند. دراین آتش سوزی در حدود دویست هزارریال خسارت وارد شده وبرای کمك بخسارت دیدگان اقداماتی ازطرف جمعیت کمك به‌آسیب دیدگان فارس بعمل آمده است .

مجروح حادثه

خبرنگار ما در شهر ری گزارش‌داد: پریروز اتومبیل شماره۲٤۸٤ برانندگی ناصر حسینی زند در نزدیکی« پل سیمان » شهر ری پسر بچه هشت ساله‌ای بنام «جعفر» را زیر گرفت و مجروح کرد .

مجروح بلافاصله به بیمارستان فیروز آبادی شهر ری منتقل وبستری گردیدو اکنون حالش وخیم است .

طلبکار انگشت بدهکار را کند !

خبرنگارما در اهواز گزارش داد: پریروز نصرالله و مهدی داودی دو نفراز مغازه‌داران اهواز که‌در خیابان پهلوی سکونت دارند برای گرفتن طلبی که بابت مال‌الاجاره مغازه ازیك پارچه‌فروش در آن خیابان بنام علی ابراهیمی داشتند بوی مراجعه کردند و مشاجره‌ای بین آنها رخداد که منجر به‌زدو خورد شد. دراین زدو خورد نصرالله انگشت وسطی دست چپ علی‌را بدندان گرفت و آنقدر فشار دادتا بنداول آن کنده شد !بااطلاع جریان به کلانتری یك‌اهواز طرفین دعوا جلب وباپرونده تنظیمی روانه دادسراشدند. وپرونده وسیله آقای پرتوی بازپرس شعبه ۲ تحت رسیدگی قرارگرفت.

برنامه تلویزیون ایران

فرستندهٔ آبادان

دوشنبه ـ ۱۱ر۱۱ر۱۳٤٤

ساعت ٦ـ موسیقی باتصویر
ساعت ٦ر۳۰ـ سلام شاهنشاهی‌واعلام برنامه
ساعت ٦ر۳۲ ـ فیلم آنی‌اوکلی
ساعت ۷ ـاخبار
ساعت ۷ر۱۵ ـ صنعت نفت
ساعت ۸ـ موسیقی ملی
ساعت ۸ر۳۰ شماره ۷۷خیابان‌سانست
ساعت ۹ر۳۰ ـ برنامه موکت
ساعت ۱۰ـ آهنگهای شاد
ساعت ۱۰ر۳۰ـ اخبار

انتخاب شدند

بنابگزارش خبرنگار ما در پرندك‌چند روز پیش بدعوت آقای بیدمشکی پور رئیس دبیرستان ۲۵ شهریور پرندك ، جمعی از اولیای دانش‌آموزان در سالن دبیرستان حضور یافتند وجلسه‌ای تشکیل دادند . دراین‌جلسه پس از اخذ رای آقایان حاج احمدگرجی ، عبدالله خانی ، محمدیاوری و نظامعلی عقابی بسمت‌اعضای‌هیئت‌مدیره‌انجمن همکاری خانه‌و مدرسه‌دبیرستان مزبور انتخاب گردیدند .

سبزی: دشمن سنگ مثانه

* گروهی از دانشمندان آلمانی دریافته‌اند

کمبود سبزی تازه در غذای روزانه ایجاد سنگ مثانه را تسهیل میکند

بیماری دردناك ووحشتناك سنگ مثانه (کولیك) امروزه کم و بیش مبتلا به همگان می‌باشد . تنها در آلمان غربی طی ۳۰سال اخیر تعداد بیمارانیکه از سنگ مثانه رنج می‌برده‌اند دوبرابر شده است:علت اصلی بروز سنگ مثانه چیست . آیا تغذیه کنونی بشر در آن موثر است ؟ آیازندگی پرسروصدا وسریع امروزی که اعصاب راخرد میکند دراین میانه نقش اساسی رابرعهده‌دارد ؟ و یااینکه این بیماری نیز یکی دیگر از عوارض تمدن بشمار میرود ؟

شعبه مطالعات طب تجربی انستیتوی آلمانی (ماکس پارنك) در شهر گوتینگن از مدتها قبل بیافتن جوابی برای این سئوال‌ها مشغول بوده است. پرفسور (کارل توماس) رئیس انستیتوی نامبرده اخیرا گزارش مفصلی در مورد تحقیقات انستیتو انتشار داد .

یکی از مهمترین نتایجی که بدست آمده اینست که عناصر شیمیائی تشکیل دهنده سنگ مثانه طی چند دهه اخیر کاملا تغییر یافته است . قبلا ماده اصلی تشکیل دهنده سنگ مثانه که معمولا بزرگی لوبیا می‌باشد فسفات منیزیم بوددر حالیکه امروزه (اسید اوکسال) مابین پنجاه تاشصت وهفت درصد از سنگ مثانه را تشکیل میدهد.

از اینرو درعالم پزشکی اکنون به‌نوع رایج سنگ مثانه سنگ (اوکسال) نیز میگویند دانشمندان شیمی فیزیولوژیکی از مدتها قبل میدانند که اسید اوکسال از استحاله اسید دیگری بنام (گلی اوکسیل) بوجود می‌آید . درمورد تبدیل این دو اسید بیکدیگر یك اسید ثالث نقش منفی بازی‌میکند. فقدان این اسید که (اسید فول) نام‌دارد موجب میگردد که عمل تبدیل گلی‌اوکسیل به‌اوکسال به سرعت و بدون ممانعت انجام پذیرد. ضمنا این مطلب نیز پوشیده نمانده است که اسید فول کم و بیش خواص یك ویتامین را دارا است. بتجربه به‌اثبات رسیده است که فقدان اسید فول در گاوهای ماده موجب بروز کم‌خونی (آنمی) میگردد. در صورت بروز چنین حالت درگاو گلبول‌های قرمز خون تقلیل می‌یابند . باتوجه بمطالب ذکرشده میتوان باین نتیجه رسید که ایجاد سنگ مثانه در بدن انسان که لااقل پنجاه درصد آن از نوع اوکسال می‌باشد بافقدان اسید فول رابطه مستقیم دارد .بعبارت دیگر طرز تغذیه کنونی بشر عامل موثر ایجاد سنگ مثانه می‌باشد.خوشبختانه ویتامین اسید فول در انواع سبزیجات تازه بخصوص کاهو اسفناج نخود سبز گل‌کلم و انواع کلم یافت‌میشود. بدیهی است که کنسرو نمودن سبزیجات موجب میشود قسمت اعظم اسید فول از دست برود .

طبق تحقیقات انستیتوی طب تجربی درشهر گوتینگن آلمان اضافه نمودن سبزیجات تازه به‌غذای روزانه موجب خواهدشد که بدن انسان در برابر سنگ مثانه مصونیت تقریبی بیابد. ضمنا از همین تجربیات میتوان برای معالجه سنگ مثانه نیز استفاده نمود. بدین معنی که درمورد بیماران سنگ مثانه بایستی تجدید نظر کلی درنوع غذاهای مصرفی نمود واستفاده از سبزیجات تازه را توصیه کرد.

آگهی مناقصه شماره ۲۶۴۹ر۴۴

راه‌آهن‌دولتی ایران بمقدار سی‌وپنج‌هزار کیلو برنج‌صدری درجه یك‌و دو هزار و پانصد کیلو لپه تبریزی مرغوب برابر بر ك‌مشخصات‌وشرایط‌مربوطه.

ازطریق مناقصه تحویل تهران انبار های مرکزی سازمان بوفه و رستورانهای راه‌آهن خریداری‌مینماید داوطلبین شرکت در مناقصه میتوانند درساعات اداری‌جهت دریافت اسناد‌مناقصه بسازمان بوفه و رستورانهای راه‌آهن‌دولتی درسالن ایستگاه مرکزی مراجعه فرمایند.

شرکت کنندگان در مناقصه باید مبلغ ۶۰۰۰۰ برای برنج‌و ۱۰۰۰۰ریال برای لپه اسناد خزانه بعنوان‌سپرده شرکت در مناقصه از اداره اسنادخزانه وزارت دارائی یا بانکهای عامل خریداری و بصندوق سازمان‌بوفه رستورانها پرداخت و رسید آنرا بضمیمه پیشنهاد خود تاساعت۹ صبح روزسه‌شنبه۲۶ر۱۱ر۴۴ در صندوق پیشنهادهاواقع در سازمان بوفه‌ورستورانهابیاندازند . پیشنهاد های واصله ساعت ده روز مزبور ربازوقرائت‌خواهد شد . حضور پیشنهاد دهندگان یانمایندگان مجاز آنها درجلسه مناقصه آزاد است و راه‌آهن در رد ویاقبول هریك‌یاتمام‌پیشنهاد ها مادامیکه قرار داد مبادله‌نشده‌است مختار میباشد . به‌پیشنهاد فاقدسپرده و مشروط و مبهم و پیشنهادیکه بعدازموعد مقرر برسد ترتیب اثر داده نخواهدشد سپرده برنده اول و نفردوم مناقصه نگهداری ودرصورت استنکاف از انجام معامله بدون‌هیچگونه تشریفات بنفع‌راه‌آهن ضبط خواهدشد . هزینه در ج آگهی در جراید و مالیات متعلقه وهرگونه عوارض دیگر بعهده برنده مناقصه میباشد. راه‌آهن میتواند صدی بیست و پنج‌از میزان معامله‌را کسر یا اضافه نماید . در صورتیکه قیمت یك‌یادوقلم ازپیشنهادی نسبت به پیشنهاد دیگران ارزانتر ویایك‌قلم گرانتر باشدراه‌آهن دولتی حق خواهد داشت هر یك از اقلام‌را از کسی که‌بنازلترین بهاپیشنهاد داده‌است‌خریداری‌نماید.الف ۷۵۶۲

راه‌آهن‌دولتی‌ایران

۲ـ۱ ۳۸۸۵۴ـ۱

آگهی مناقصه شماره ۲۶۴۷ر۴۴

راه‌آهن‌دولتی ایران مقدار سی‌وششهزار کیلوراسته گوسفند وسه هزار کیلو ماهیچه گاوی با استخوان برابربرك مشخصات وشرایط‌مربوطه‌ازطریق مناقصه‌تحویل‌تهران‌انبارهای‌مرکزی‌سازمان‌بوفه ورستورانها ی‌راه‌آهن خریداری مینماید داوطلبین شرکت در مناقصه میتوانند درساعات اداری جهت دریافت‌اسناد مناقصه‌به سازمان‌بوفه و رستورانهای راه‌آهن دولتی در سالن‌ایستگاه‌مرکزی مراجعه فرمایند.

شرکت کنندگان در مناقصه باید مبلغ ۲۰۰۰۰۰ برای‌راسته و ران و ۱۰۰۰۰ ریال برای ماهیچه گاوی به ترتیب مساوی‌بالا اسناد خزانه بعنوان سپرده‌شرکت در مناقصه از اداره اسنادخزانه وزارت دارائی یا بانکهای عامل خریداری و به صندوق سازمان بوفه و رستورانها پرداخت و رسیدآنرا بضمیمه‌پیشنهاد خود تا ساعت ۹ صبح روز شنبه ۲۳ر۱۱ر۴۴ در صندوق پیشنهاد هاواقع در سازمان بوفه و رستورانها بیاندازند .پیشنهاد های واصله ساعت ده روز مزبور بازوقرائت خواهدشد حضورپیشنهاد دهندگان یا نمایندگان مجاز آنها در جلسه مناقصه آزادامست و راه‌آهن دررد ویا قبول هریك یاتمام پیشنهاد ها مادامیکه قرارداد مبادله نشده‌است مختار میباشد به‌پیشنهاد فاقدسپرده ومشروط و مبهم و پیشنهادیکه بعدازموعد مقرر برسد ترتیب اثر داده نخواهدشد سپرده برنده اول و نفر دوم مناقصه نگهداری و در صورت استنکاف از انجام معامله بدون هیچگونه تشریفات بنفع راه‌آهن ضبط‌خواهدشد هزینه درج آگهی در جراید و مالیات متعلقه و هرگونه عوارض دیگر بعهده برنده مناقصه میباشد. راه‌آهن میتواند صدی بیست‌وپنج از میزان معامله راکسر یا اضافه نماید در صورتیکه یك قسمت یا چندقلم از پیشنهادی‌نسبت به پیشنهاد دیگران ارزانتر و یا چند قلم آن گرانتر باشدراه‌آهن دولتی حق خواهدداشت هریك از اقلام را از کسی که به نازل ترین بها پیشنهاد داده است خریداری نماید . الف ۷۵۶۰

راه‌آهن‌دولتی‌ایران

۲ـ۱ ۳۸۸۵۲ـ۱

عبور از ۵ قاره

مشاجره الیزابت تایلور و ریچاردبرتون

مردوزنی که در این عکس مشغول مشاجره هستند ریچارد برتون‌وهمسرش الیزابت تایلوراند آنهابازی در فیلم جدیدی را بنام«کی‌ازویرجینی‌ولف‌میترسد؟» آغازکرده‌اندواین عکس‌صحنه‌ای ازآن فیلم است.

سناریوی فیلم از روی‌نمایشنامه «ادواردآبی» تهیه شده است.

آیا الیزابت تایلور وریچارد برتون پس از ازدواج باچنین صحنه‌های حقیقی در زندگی‌شان روبرو شده‌اند؟ کسی بدرستی نمیداند اماآخیرا شایع شده‌بود. که الیزابت تایلور از ریچارد برتون نیز میخواهد جداشود.

عکس‌از: آسوشیتدپرس

کوتاه .. فوری

«دنیای سکوت» وجود ندارد

دیگر در دنیا جای ساکتی نمیتوان یافت.محققان آمریکائی بدین نتیجه رسیده‌اند که در کف دریاها هم غوغائی از سرو صدا برپاست.

حرکت بالن‌ها، سوت بعضی‌ماهیها وسروصداهای دیگر بحد کر کننده‌ای میرسند .ومعلوم‌نیست اگر بشر بخواهد در یك نقطه خلوت وساکت زندگی‌کند باید بکجا پناه برد ؟

سرمای قطبی

از وقتیکه بشر حرارت سنج را اختراع کرد، جیوه‌آن هرگز اینقدر پائین نیامده بود :هر۹۴ درجه زیر صفر .

این رقم را حرارت سنج یك یخ‌شناس نروژی در قطب جنوب نشان داده است. این یخ‌شناس سال گذشته همراه هیئتی از دانشمندان بقطب‌جنوب رفته‌بود. مطبوعات جهان

● پاریس : کتابی درباره همینگوی

* دربهار آینده کتابی درباره سالهای جوانی ارنست همینگوی در فرانسه منتشر میشود ودرآن سه داستان کوتاه ۸ نویسنده آمریکائی در دوران تحصیل‌در دانشگاه میشیگان نوشته است نیز خواهد آمد.

اسم کتاب مزبور «همینگوی در میشیگان» است.

* پاریس: دیدار از اورلی

* بر خلاف آمارقبلی اکنون معلوم شده که طی سال ۱۹۶۶ فرودگاه ارلی بیش از هر نقطه دیگر مورد بازدید مردم قرار گرفته و۳ر۷۴ میلیون نفر از آن دیدن کرده‌اند.

گذشته از این بیشتر ازهر جا دراینجاانواع مختلفی‌بوسیله ماموربن پیداشده از جمله‌شش دوچرخه، چهار ماشتوی گرانقیمت یك روباه ،سه‌سك ، یك‌مسلسل تك کیوتر و ...

* بانك عجیب !

یکی ازعجیب‌ترین بانکهای جهان بنام«فرانکلین‌ناشنال‌بانك» در نیویورك گشایش یافت. این بانك‌فقط‌هشت‌صد‌مشتری‌مخصوص دارد که‌موجودی آنها بایدحداقل ۱۵۰ هزار تومان باشد.

مشتریان بانك میتوانند هر وقت بخواهند جواهرات خوددرا در آنجا بامانت بگذارند و حالا مشتریهای ثروتمند بانك قصد دارند از مدیران بانك بخواهند که مدت کار آنرا ببیست وچهار ساعت در شبانه روز برساند.

اورور

تلقیح مصنوعی جرم است یانه؟

«تلقیح مصنوعی » جنین درداد گاه نیویورك مطرح میشود . آیا زنی که بر خلاف میل شوهرش بوسیله تلقیح مصنوعی حامله شده است مرتکب عمل خلاف‌اخلاقی‌شده‌است یانه ؟

یك پزشك ۵۶ساله امریکائی پس از چهارسال ازدواج بی ثمر با زنی ۳۵ساله بنام کاتی این مسئله را در دادگاه نیویورك مطرح کرده‌است کاتی که از بی ثمر بودن زندگیش رنج میبرد بوسیله تلقیح مصنوعی صاحب پسری‌شده که ماه قبل بدنیا آمده‌است.

دکتر میروتینك شوهر کاتی که خود عقیم بودنش را قبول دارد در عرضحالی که بدادگاه نیویورك تسلیم کرده نوشته‌است که‌تلقیح مصنوعی جنین یك‌عمل خلاف‌اخلاق است و از دادگاه تقاضای صدور حکم طلاق را کرده است.

دادگاه نیویورك بارائی که در باره‌این‌پرونده میدهدحکم محکومیت یا برائت تلقیح مصنوعی جنین‌را صادر خواهدنمود.

در سایر ایالت های‌امریکاتلقیح مصنوعی اگر بر خلاف میل‌شوهر باشد میتواند دلیلی برای در ـ خواست طلاق‌باشد.

اورور

اطمینان از زنده بودن!

بکمك دستگاه جدیدی ضعیف ترین حرکات‌قلب‌تشخیص داده می‌شود

بارها اتفاق افتاده است که‌ازلحاظ ظاهری در وجود یك انسان هیچ‌نوع اثری ازحیات دیده نمیشود . گاهی اوقات ضربان قلب مصلومین چنان ضعیف است که با دستگاه های متعارفی نمیتوان آنرا شنید . اکنون دستگاه جدیدی بنام (تلدی کورد) برای رفع این مشکل ساخته شده است . این دستگاه که بخاطر داشتن وسائل مخصوصی بسیار حساس می باشد قادر است کوچك ترین‌حرکات قلب را ثبت‌نماید . حجم (تلدی‌کورد) که مجهز به ترانزیستور میباشد به اندازه یك رادیوی جیبی استو حتی افراد ناواردمیتوانندآنرا بکاراندازند. بدون تردید این اختراع بویژه برای کارکنان آتش نشانی مامورین کمك های اولیه‌و افراد پلیس بسیار نافع میباشد (تلدی کورد) اختلاف بار الکتریکی را که براثر فعالیت قلب بوجود می‌آید میگیرد و پس‌از تقویت تبدیل به صدای عادی ضربان نبض میکند . باتوجه به‌ازدیاد روز افزون تصادفات وسائط‌نقلیه اختراع‌دستگاه ثبت ضربان قلب که توسط یك کارخانه آلمانی در شهر هایدلبرك تکمیل شده است درآینده در زمره وسائل حتمی وضرور آمبولانس‌ماشین های پلیس اطاق های عمل وبخصوص کیف پزشکان سوانح، در خواهدآمد.

نخستین مرکز جهانی مطالعه کره ماه

یك مرکز بزرك جهانی برای مطالعه کره ماه وسایرکرات در ایالت آریزونا واقع در ایالات متحده امریکا گشایش یافت . در این مرکز هم‌اکنون ۲۰۰ دانشمند و تکنیسین سرگرم کار بوده وهدف اولیه آنها تهیه‌نقشه‌ای دقیق از کره ماه میباشد.

این عده همچنین در نظردارند پیرامون آتش‌فشان های کره ماه و مواد ترکیبی شیمیائی و وضع فیزیکی جو ماه نیز بررسیهای وسیعی بعمل آورند.

مقامات امریکائی معتقدند که تشکیل این مرکز سبب‌خواهدشد که فضانوردان امریکائی از نتیجه مطالعات دانشمندان این‌مرکزعلمی استفاده کرده و بوضع کره ماه آشنائی بیشتری پیدا کنند

دراین مرکز علمی آزمایشگاه مجهزی کار میکند که قادر است ظرف ۹۰ ثانیه عکسهائی را که توسط‌اشعه‌ایکس ازکره‌ماه‌گرفته میشود ظاهر کرده و در اختیار دانشمندان قرار دهد

دیلی‌اکسپرس

آگهی مناقصه شماره ۲۶۴۵ر۴۴

راه‌آهن دولتی ایران مقدا ربیست‌وپنجهزار کیلو مرغ و خروس آمریکائی بطور تساوی برابربرك مشخصات وشرایط مربوطه از طریق مناقصه تحویل تهران انبار های مرکزی‌سازمان بوفه و رستورانهای راه‌آهن خریداری مینماید .

داوطلبین شرکت در مناقصه میتوانند در ساعات اداری جهت دریافت‌اسناد مناقصه بسازما ن‌بوفه و رستورانهای راه‌آهن‌دولتی درسالن ایستگاه مرکزی مراجعه فرمایند.

شرکت کنندگان در مناقصه باید مبلغ ۱۸۰۰۰۰ ریال‌اسناد خزانه بعنوان سپرده‌شرکت در مناقصه از اداره اسناد خزانه وزارت دارائی یا بانکهای عامل خریداری و به صندوق سازمان بوفه و رستورانها پرداخت و رسید آنرا به ضمیمه پیشنهادخود تاساعت ۹ صبح روز شنبه ۳۰ر۱۱ر۴۴ در صندوق پیشنهاد هاواقع د رسازمان بوفه و رستورانها بیاندازند . پیشنهاد های واصله ساعت ده روز مزبور بازوقرائت خواهدشد حضور پیشنهاددهندگان یانمایندگان مجاز آنها د رجلسه مناقصه آزاد است و راه‌آهن در رد ویاقبول هریك‌یاتمام پیشنهاد ها مادامیکه قراردادمبادله نشده‌است مختار میباشد . به پیشنهاد های فاقدسپرده و مشروط و مبهم و پیشنهادیکه بعدازموعدمقرر برسد ترتیب اثرداده نخواهد شد. سپرده برنده اول و نفردوم مناقصه نگهداری ودرصورت استنکاف از انجام معامله بدون هیچگونه تشریفات بنفع‌راه‌آهن ضبط‌خواهدشد . هزینه درج آگهی در جراید و مالیات متعلقه و هرگونه عوارض دیگر به عهده برنده مناقصه میباشد راه‌آهن میتواند صدی بیست و پنج از میزان معامله راکسر یا اضافه نماید. الف ۷۵۵۸

راه‌آهن‌دولتی‌ایران

آگهی مزایده

قسمت کارپردازی سازمان برنامه تعداد ۱۲ دستگاه اتومبیلهای جیپ وجیپ‌استیشن را با وضع موجود از طریق مزایده‌به فروش میرساند .داوطلبین شرکت در مزایده میتوانند همه‌روزه‌ازساعت ۸ تا ۱۲ و۲ تا ۵ بعدازظهراتومبیلهای‌مورد‌مزایده‌وصورت مشخصات آنهارا که پشت‌شیشه جلو هر اتومبیل لاك و مهرشده در محل تعمیرگاه کارشاب واقع در خیابان‌ایزنهاور جنب‌ساختمان‌سازمان بیمه‌های اجتماعی رویت نموده پیشنهاد خودرا برای هر دستگاه اتومبیل جداگانه تا قبل‌ازآخرسرویس اداری‌روزشنبه۲۳ر۱۱ر۴۴ طی دو پاکت الف و ب که پاکت (الف) متضمن یك برك خزانه به مبلغ‌ده هزار ریال و پاکت (ب)متضمن پیشنهادخریدارخواهد بود بدفتراین قسمت واقع درخیابان رامسر در مقابل رسید کتبی تسلیم‌نمایند پیشنهادات واصله ساعت ده صبح روزبعددر دفتراین قسمت مفتوح وقرائت خواهد شد و حضور پیشنهاد دهندگان و یانمایندگان رسمی آنها در جلسه مزایده آزاد است . به پیشنهادات فاقد سپرده ومبهم و اینکه قیمت را موکول به‌قیمت دیگری‌نموده باشند ویا آنکه دیرتر از موعد مقرر برسدویاآنکه برای چند دستگاه پیشنهادروی هم‌داده‌باشند ترتیب اثر داده نمی شود واین‌قسمت‌در ردویاقبول یك یاکلیه پیشنهادات‌مختار بوده‌وشرکت در مزایده به منزله قبول شرایط مزایده‌ومقررات آئین‌نامه معاملات برنامه تلقی می‌شود . و هرگونه مالیات وعوارض وهزینه انتشار آگهی مزایده و ارزیابی کلابه عهده خریدارمی باشد .بهای کالابایدظرف سه‌روزنقدا پرداخت گردد والا سند خزانه به‌سودسازمان برنامه ضبط خواهد شد .

الف ۷۵۵۵ ۳ـ۳ قسمت کارپردازی سازمان برنامه

افسانه شجاعان

نوشته : احمد احرار

ـ۱۰۱ـ

دودلداده ، تانزدیك سحر درکنار آن رودخانه آرام باهم رازونیاز داشتند ودراینحال ، عالیجناب، دهبر هیکلیون در گوشه‌ای از چادر قراولان دراز کشیده ، بالاپوشی بخود پیچیده‌بود و بسقف چادر می‌نگریست . خواب از چشمان او گریخته بود . بحوادثی که اطرافش را احاطه کرده‌بود فکر میکرد واز خود میپرسید : «اوکیست؟»

یکی‌دوبار از خاطر کشیش گذشت که‌برخیزد وبسراغ جوانا برود: فکر میکرد جواب معمای خودرا درآنجا خواهد یافت . امابا وضعی که‌پیش آمده‌بود ، خارج‌شدن وی ازچادر بیش از پیش سوءظن سربازان راتحریك میکرد و ممکن بود کار بجای باریك بکشد .ازینرو لبانش را میگزید و چشمانش دارویهم میگذاشت بلکه خواب اعصابش را تسکین‌ببخشد، اما خواب نیز ازخانه چشم او گریخته بود .

***

درچادر ریشارد، آدن‌بیك طبیب مخصوص صلاح‌الدین ، دوزانو بالای بستر ریشارد نشسته‌بود و نبض شهریار شیردل را در دست داشت. بستر ریشارد را بنا بتجویز طبیب ازروی تخت بروی زمین انتقال داده‌و روبقبله گسترده بودند . طبقی پراز هلوی‌رسیده که صبح‌همانروز ازطرف صلاح‌الدین باردوگاه ریشارد ارسال شده‌بود کنار دستوی دیده میشدو درحالیکه دست چپ شاه در دست طبیب بود، بادست‌راست هلوهای آبدار و رسیده را از درون طبق برمیداشت وبالذت می‌بلعید .دوتازی ریشارد، اندکی دوراز بستر مخدوم خودمانند طبیب عرب برروی زانونشسته بودند ودر حالیکه زبان سرخ ودراز آنها ازدهان بزرگشان تاروی پوزه کشیده شده‌بود و آهسته نفس نفس میزدند نگاه خودرا از ریشارد ومردی‌که بمداوای او مشغول بود برنمیگرفتند .

درهمین لحظه پرده چادر کنار رفت وسرتوماس ظاهر گشت :

ـسرور تاجدار من !عالیجناب ،رهبر هیکلیون و پرنس گنراد حاکم صور بردر دولتسرای همایونی انتظار میکشند تاهرگاه اراده شهریار انگلستان تعلق بگیرد لحظه‌ای برای عرض پاره‌ای گزارشات لازم شرفیاب شوند .

ریشارد، هسته هلورا بادوانگشت از دهان بیرون کشید وبا انگشت سومین، دور لبان خویش‌را پاك کرد :

ـعالیجناب ، رهبر هیکلیون ... هوم! بفرمائید کشیش از خدا برگشته‌ای‌که قصد دارد باگزارش ماموریت اخیرخود رشوه‌ای بما بدهد وآن مرد خپله مکار ... گنراد ... کسی که گوئی او رابرای تکمیل وجود عالیجناب خلق‌کرده‌اند ! بسیار خوب، داخل شوند.

سرتوماس کرنشی کرد واز چادر خارج گشت . لحظه‌ای بعد رهبر هیکلیون باقامت دراز و بدنبال او، گنراد ،مردی که طول قدش تاسینه عالیجناب میرسید و نگاهی شیطنت‌بار از چشمان نیمه خمارش درفضا میلغزید و پشت سرآندو سرتوماس بداخل چادر قدم نهادند.

ـآدن‌بیك، بی‌آنکه برای مشاهده مردان تازه‌وارد سرش را بلند کند، سرگرم ترکیب شربتی تازه‌بود که‌قصد داشت به‌ریشارد‌بنوشاند. پس از ادای احترامات ، گرانه‌ماستر عصای خود را روی بازویش تکیه‌داد و دودست خودرا چنانکه گفتی مشغول دعاگزاردن است ، از هم‌گشود :

ـامیدواریم که‌این طبیب تعمید نیافته ، دربهبودی اعلیحضرت شهریار توفیق موثری حاصل کرده باشد .هرچند که اعلیحضرت شفای خودرا مدیون کسی نخواهند بود جز خداوندگار ماعیسی مسیح.

ریشارد، هلوی دیگری گاز زدوبه آدن‌بیك نگریست :

ـعجالتا که‌من خودرابااین ساحر عرب و مخدومش سلطان کافر مدیون میدانم... تب من، تبی‌که سنگینی آن چون کوهی روی سرم سنگینی میکرد ، تقریبا قطع‌شده است آقایان ... این عرب که‌مرا بسوی قبله کافران خوابانیده وباهر نفس محمد وخدای اورا شکر میکند، همچون ساحرانی که جن از بدن اشخاص خارج میکنند ، تب راازوجود من بیرون کشید ... معجزه‌او تقریبا تمام شده است، اینطور نیست سرتوماس ؟ !

بارون کمبرلند که‌از ابتدای امر ناظر بیماری ریشارد ومعالجات بی‌اثر طبیبان مسیحی بود ، بااشاره سرتایید کرد :

ـچنین است سرورمن... او سلامتی ریشارد را بانگلستان و بدنیای مسیحیت بازداد .

از حسام منصوری سرپرست نمایندگان روزنامه اطلاعات در خوزستان

زنان شهر اهواز ضمن کنفرانسی که در باشگاه گمرک برگزار گردید:

سالروز انقلاب شاه و مردم را باشکوهی زیبنده جشن گرفتند

بمناسبت ششم بهمن سالروز انقلاب شاه‌ومردم ساعت شش‌بعداز ظهر پنجم بهمن ماه جاری ازطرف زنان اهوا زکنفرانس باشکوهی در سالن باشگاه گمرك این شهر در حضور تیمسار سرلشگرضرغام فرمانده لشگر ۸ مستقل پیاده ـ آقای محمدی فرماندار اهواز و معاون استانداری‌خوزستان‌ـسر کار خانم یوسفی معاون استانداری و سرپرست فعالیت‌های‌زنان‌خوزستان و جمعی از مدیران کل و روسای ادارات دولتی با بانوانشان برگزار گردید.

سالن باشگاه گمرك با سلیقه خاصی تزئین شده بود و درقسمت سن پانزده تن از خانمهائی که مسئولیت کمیته های مختلف رابه عهده داشتند پشت میزی که مجهز به میکروفونهای سیار بود قرار گرفته بودند همه آنهائیکه تاکنون در کنفرانسها و جلسات مختلف شرکت کرده بودند در این‌اندیشه بودند که هدف از این وضع‌چیست ولی پس از نواختن‌سلام شاهنشاهی و خواندن سرود های انقلاب‌شاه‌و آزادی خانم‌ماری‌شیبانی نایب‌رئیس دوم شورایعالی زنان اهواز باییانی شیرین و تسلطی کامل رشته‌سخن را بدست گرفت و ضمن گفتن‌خیر مقدم به حضار و تبریك این‌روز فرخنده چنین اظهار داشت :

خانم شیبانی هنگام‌سخنرانی

درمدت سه سالی که از روز تاریخی‌و پرشکوه ششم بهمن می گذرد در این باره سخن بسیار رفته‌است‌اما از این‌موهبت‌هر قدر تجلیل شود هرگز مکرر نخواهد بود .مگرستایش‌فروغ‌روزتکراریست این روز هم بحق‌از روز های کم نظیر تاریخ ایران و آغازیك‌تحول بزرك اجتماعی است.

تحولات مشابه در سرزمینهای دیگر اغلب با خونریزی توام‌بوده است و این خود از مشخصات بارزوشایان تحسین انقلاب سفید شاه و ملت است که بدون کمترین اغتشاش و نگرانی یکباره ارکان جدیدی برای حیات‌اجتماعی کشوری بی‌ریزی شده‌است.

مگر باور کردنی است که‌قطع ریشه های مزاحم و نامطلوبی که به نهال برومند هستی ملت برای چندین‌سال‌پیچیده شده اینقدرآرام بگذرد ؟

مگر باور کردنی است که‌سقوط یك سنك عظیم بر پهنه آبی کم ترین چینی ناخوش‌آیند به‌وجود نیاورد ؟

واین معجزه براستی انجام شده است .منشورششگانه که‌خوشبختانه اکنون به ۹ رسیده‌است در تمام شئون اجتماعی و اقتصادی ایران آثاری‌تابناك بجاگذاشته‌ـروستائیان ازیکسوقبود اسارت را گسستندواز سوی دیگر بدست سپاهی دانش براه دانش هدایت شدند .

کارگرسته از شور بختی‌سهیم در ثمره رنج و تلاش خود معلم با کار مقدسی که داردوزن با غروری که از بدست آوردن‌حقوق اجتماعی یافته است دست در دست هم‌نهاده‌اند تا طنین خوش آهنك ششم بهمن در هر کرانه ودشت وکوهستانی نداردردد و به یاوری مردم از هر دسته وطبقه‌ای تشدید و تقویت شود و ترانه پیروزی و بهروزی ایران را ساز کند . از میان این لوایح ما ماده ششم را برگزیده‌ایم . وقتی فرمان‌شاهانه شکوه افزای تاریخ‌ایران‌شد .زنان سپاس و تشکر آغاز نمودند تا بدانجا که عده‌ای گفتندسپاس ـ گزاری فقط به سخنرانی نیست... واینك زنان اهوازکه در این‌دو۳ ساله از صمیم قلب کوشیده‌اند تا شایسته این موهبت شوند ثابت کردند که کار ازسخنرانی‌وصحبت بمرحله عمل درآمده‌است و امشب نمایندگان فعالیت های مختلف بانوان را دعوت کرده‌ایم تا در حضورشما سروران گرامی‌گزارشی از فعالیت های‌خود را تقدیم‌نمایند.

● فعالیت زنان اهواز

در این موقع که‌باتوضیحات‌خانم شیبانی موضوع تا اندازه‌ای برای حاضران د رسالن روشن‌گردیده بود ضمن اجرای برنامه جالبی که کارگردانی آن هم به‌عهده خانم شیبانی گذاشته شده بود گزارش فعالیت های زنان اهواز وشورای عالی بانوان بشرح زیرباستحضار حضار رسانده شد . خانم‌شیبانی پس از مقدمه‌ایکه در پیش آمد سخنان خود و یابهتربگوئیم به گفتگو با خانم های مسئول کمیته های مختلف که فقط برای دادن گزارش جهت استحضار مدعوین جمع آمده بودند چنین ادامه‌داد:

زن‌چون خانه‌دار است‌نخست به انضباط خانه میپردازد و سپس به کوچه یا خیابان مجاور منزل خویش توجه دارد و بهمین دلیل گفتگوی خود را از کمیته‌برزن که سرپرستی آن‌بعهده خانم پیدا می باشد شروع میکنیم.

خانم پیدا هنگام سخنرانی

سئوال ـ خانم پیدابفرمائیدمدتی که بنا م‌سرپرست کمیته‌برزن‌فعالیت داشته‌اید و دارید بر خوردتاراحت کننده‌ای باکسبه‌نداشته‌اید ؟

جواب ـ خانم پیدا که یکی از زنان نیکوکار اهواز میباشدوپشت میزیکه در بالا شرح آن نوشته شد نشسته بود در پاسخ‌این سئوال اظهار داشت :

البته در اول‌کار برخورد کسبه و مردم با مازیاد خوب‌نبودبخصوص کسبه حاضر به شنیدن راهنمائی های ما نبودند ولی مابکار خودادامه دادیم و کم کم مردم و کسبه‌بدیدن ما عادت کردند و اقدام به‌تشکیل کلاس اصناف که بوسیله کمیته فرهنگی اداره میشد برای‌راهنمائی آنها در مسائل مختلف نمودیم که این همکاریها بعدا موجب گردید که با ما کاملا صمیمانه شوند .

خانم شیبانی در این موقع که نامی از کمیته فرهنگی برده شده بود خطاب به خانم معارفی سر ـ پرست کمیته فرهنك سئوال کرد : در این زمینه ازطرف کمیته‌فرهنگی چه اقداماتی صورت گرفته که‌خانم معارفی در جواب چنین‌اظهارداشت:

کمیته فرهنگی زنان خوزستان برای آشنا کردن اصناف بطریقه صحیح کسب و کارو روبروشدن با مشتری ها و نگاهداری مواد غذائی اقدام به تشکیل کلاسهائی برای اصناف نمود و اولین کلاس برای صنف قصاب تشکیل گردید که طی جلسات مختلف‌بانوان‌موفق شدند باگفتن مطالبی سودمند و نشاندادن فیلمهای بهداشتی آگاهی صنف گوشت فروش رادر مورد کار خودشان بالا ببرند در اینجا که بار دیگرسخن از کسبه بمیان‌آمده بود خانم شیبانی خانم پیدارامخاطب قرار داد و پرسید : همکاری کمیته برزن ها در این مورد چه‌بوده‌است؟ و بدینرا شرح‌پاسخ داده شد :ما ضمن بازرسی هائی که از اصناف برای کنترل قیمت و رسیدگی به بهداشت فروشندگان هر قدر لازم بوده تذکرات و راهنمائیهای مورد لزوم را به آنها نموده‌ایم بدنبال سخنان خانم پیدا خانم تیزابی که‌با

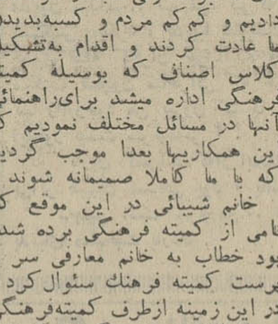

خانم تیزآبی هنگام‌سخنرانی

کمیته برزنها همکاری صمیمانه‌ای دارد و از زنان نیك‌اندیش این‌شهر میباشد افزود وقتیکه تصمیم گرفته شد برای رسیدگی بوضع منطقه پشت ریسندگی اقدام شود دیدیم کوره های مخروبه‌ای که محل فساد شده بودند و مردم این‌ناحیه نه آب آشامیدنی داشتندونه خیابان مسطح و نه مغازه‌ای که مردم‌بتوانند احتیاجات خود را تامین کنند . ما قبل از هر چیز تصمیم گرفتیم خیابانهای آنرا مسطح ومردابهارا پر کنیم و برای این منظور از شهرداری کمکهائی گرفته‌شدودر مدت ۳ماه کوره‌هاخراب‌شدخیابان ها مسطح گردید و مردابها راپر کردیم . در این هنگام خانم‌شیبانی گرداننده این میز گرداظهارداشت حالا که سخن از مستمندان وفقرا بمیان آمد ما از خانم لعلی‌سر ـ پرست کمیته کمکها به مردم‌تهی دست تقاضا داریم اقدامات این کمیته را بیان فرمایند:

دراین موقع خانم لعلی اظهارداشت با وجود فعالیت های عمرانی‌وسیعی که اخیرا در خوزستان آغازشده و ادامه آن منجر به ریشه کن‌شدن بیکاری و تهیدستی خواهد گردید معذالك بدلیل خشکسالی های‌پی‌در پی سالهای گذشته جمعی ازمردم زندگی را به مشقت میگذرانند بهمین علت ما اقدام‌به‌اطعام‌بینوایان این شهر که متاسفانه بیش از سایر شهر های خوزستان میباشند بدین شرح نمودیم :

خانم لعلی هنگام سخنرانی

در ماه مبارك رمضان به ۴هزار نفر روزانه یك وعده‌غذای گرم به مستمندان اهواز داده‌شد . بدنبال اجرای این برنامه مهم در بهمن واسفند ماه ۴۳به بیش از۹هزار نفر خواربارماهانه داده شدعلاوه‌بر اینها برای شب‌عیدنوروز ۴۳ـ۳۵۰ قواره‌پارچه و ۲۲۰ جفت کفش‌بین عده‌ای از مستمندان توزیع گردید و همچنین به ۱۰۰۰ نفر زندانی بسته های قند ـچای و شیرینی‌داده شد که بر اینها نیز میتوان‌توزیع لباس ـ کفش و روغن را که‌بطور هفتگی بین خانواده های‌زندانیان توزیع میگردد افزود

با بمیان‌آمدن کلمه‌زندان و زندانی خانم‌شیبانی‌روی سخن‌را بسمت‌خانم منظم عضو انجمن فعالیت زندان‌و رئیس کمیته زندان کشاند و از ایشان پرسید این کمیته در مدت موجودیت خود چه اقدامی کرده است ؟ـ خانم منظم که آماده‌برای

خانم منظم هنگام سخنرانی

دادن گزارش بود سخن‌خودراچنین آغاز کرد اولین محلی که لازم بود بدان توجه شود بهداری‌زندان بود که کمتر شبیه یك مرکز بهداشتی بود و براثر همکاری نیکوکاران موفق شدیم ۱۷تخت‌ـ خواب با وسائل لازم و تشکیل‌یك اطاق پانسمان اقدام‌نمائیم . بعداز آنکه از بهداری زندان قااندازه‌ای فارغ شدیم بوضع زندان نسوان پرداختیم و با تشکیل کلاسهای درس و حرفه‌ای در مورد تعمیردرو پنجره و حیاط و اطاقهای آن‌کار هائی نمودیم . ضمنا برای بالابردن سطح معلومات واستفاده زندانیان باهمکاری جمع از فرهنك دوستان کتابخانه‌ای با دو هزار جلدکتاب دائر نمودیم که هم اکنون مورد استفاده میباشد همچنین برای جلو گیری از اینکه اطفال زنان‌زندانی در محیط زندان نباشند پس از مذاکراتی اطفال خردسال آنهارابه پرورشگاه خیریه‌فرح‌پهلوی‌تحویل دادیم تاازوقوع هر حادثه سوئی پیش گیری کرده باشیم . خانم شیبانی با شنیدن مسئله‌ای به نام

خانم تیزآبی هنگام‌سخنرانی

گوشه‌ای از جمع میزد گرد خانمهای مسئول کمیته ها

حادثه و ناراحتی‌روبه‌خانم‌بدیعی که سرپرستی کمیته شکایت را دارد نمود و از ایشان سئوال‌نمود .خانم بدیعی کمیته شکایات در این‌باره چه وظایفی بعهده داشته و چه‌کار ها کرده‌اید و ایشان اظهار داشت

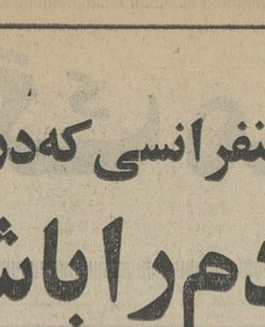

خانم بدیعی هنگام سخنرانی

این کمیته همانطور که ازاسمش پیداست کارش رسیدگی‌بشکایات تقاضا هاودردلهای مردم است و موفق شده‌ایم اقداماتی بسیار جالب انجام دهیم که بطور اختصار:اعزام بیمارانی که در اهواز امکان‌معالجه آنها نبوده بتهران ـ همدردی و کمك به بیوه هائی مستمند‌ـتلاش برای به کار گماردن زنان بیکار کمك به جوانانیکه قصد ازدواج دارندولی امکانات‌مالی‌این اجازه را به آنهانمیدهدوبالاخره‌رسیدگی بطور دوستانه بدعواهای خانوادگی و گه‌شش برای‌رفع‌این اختلافات

خانم آذری هنگام سخنرانی

در این وقت خانم‌آذری‌که مدیر عامل‌جمعیت خیریه فرح پهلوی اهواز را به عهده دارند بدنبال سخنان‌خانم‌بدیعی و توضیح‌مختصر خانم شیبانی چنین سخن راند : در آذرماه ۱۳۳۹ پرورشگاه جمعیت خیریه فرح پهلوی در اهوازپدست مبارك علیاحضرت فرح پهلوی شهبانوی ارجمند گشایش یافت‌در آغاز کار فقط قادر بودازه۴۰ کودك نگاهداری نماید ولی باکمك هاو توجهات آقای عبدالرضاانصاری استاندار محترم امروز ۲۰۰ دختر و پسربی‌سر ـ پرست به نحوی شایسته و مطلوب در این پرورشگاه بسر میبرند و از آنها با تمام قوا نگاهداری و مراقبت میشود . لازم میدانیم از کمکهای بیدریغ شهرداری اهواز در این مورد بخصوص در تامین بودجه پرورشگاه‌اظهار تشکرنمایم. در روز یکم فروردین ۴۴ آقای استاندار و بانو ضمن‌تشریف‌فرمائی به این پرورشگاه برسم عیدی‌یك دستگاه اتومبیل برای ایاب وذهاب اطفال پرورشگاه به دبستان اهداء نموده و موافقت کردندبودجه‌ای بمبلغ پنجاه هزار تومان‌برای‌توسعه ساختمان‌پرورشگاه‌دراختیار مسئولین گذارد ه‌شود .

خانم شیبانی بدنبال سخنان‌خانم آذری اظهار داشت نابینایان شهر ما گرفتاری دیگری بود که ما برای گره گشائی از این گرفتاری کمیته‌ای تشکیل دادیم به نام کمیته نابینایان که سرپرستی آن‌بعهده

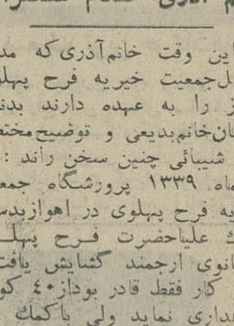

خانم شهمیرزادی هنگام سخنرانی

خانم شهمیرزادی میباشد وازایشان میخواهیم در باره کمیته‌ایکه‌مسئول کارهای آن میباشندتوضیحات لازم رابفرمایند .

خانم شهمیرزادی نیز از پشت میز کنفرانس با شکوه زنان‌اهواز آغاز سخن کرده و اظهارداشت: همانطوریکه خانم هاوآقایان اطلاع دارنددر استان خوزستان موسسه یا مرکزی برای کمك‌و تدریس به نابینایان وجود نداشته وسال گذشته تعدادی از بانوان وابسته به باشگاههای لاینز اهواز تصمیم گرفتند در این باره قدمهائی بر دارند تا بلکه باین‌محرومین‌اجتماع کمك نمایند خوشبختانه باین نیت خیر جواب‌مثبت داده شد و آقای استانداز موافقت کردند که پنج هزار متر از اراضی پارك جدید شهرداری که در جنوب روفیش آباد قرار دارد برای ساختمان آموزشگاه نابینایان اختصاص‌داده شود و شهرداری اهواز نیز موافقت نمود که اجازه ساختمانی زابرای مدرسه موقت نابینایان پرداخت نماید و در همین ماه مدرسه موقت افتتاح خواهد شد کمکهائی از طرف آقایان دکترجزایری ـناصر عجم و از محل درآمد شب‌نشینی و گاردن‌پارتی به بودجه این کمیته شده‌است که امیدواریم در آینده نزدیکی دارای مدرسه‌ای مجهز باشیم . در این موقع خانم دکتر ضیائی آغاز سخن کرد و پیرامون آزادی زنان ماطلبی بدین شرح ایراد نمود :

زمانی بود که زن ایرانی‌آزادی فکر و اندیشه و آزادی اراده را موضوعی رویائی و انجام نشدنی میدانست و رسیدن باین آرزوی دیرین و دلنشین راسخت میپافت ولی این رویا در نتیجه افکارردمرد بزرك ایران اعلیحضرت رضاشاه کبیر و اراده رهبر عالیقدر مملکت به تحقق پیوست و زن ایرانی از خواب گران بیدارشد و مقامی را که استحقاق داشت‌بدست‌آورد .

در حقیقت از هفدهم دیماه۱۳۱۴ دنیای تازه بروی زنان ایران‌باز شده وازهمان روز بود که‌زنان‌و دختران ایرانی با حقوق مساوی برادران خود در داشتند هابقرا

خانم دکتر ضیائی هنگام سخنرانی

گرفتن علم و دانش پرداختند و همانطور که اعلیحضرت رضا شاه کبیر خواسته و فرموده بودندبرای کشور و خدمت به کشور علاوه بر مقام‌پدر ارج مادری‌و عهده دار بودن وظایف سنگین همسری در کلیه شئون یارو مددکار همسران و برادران خود گردیدند . از همان تاریخ عده‌ای از خواهران حرفه مقدس پزشکی در رشته های مختلف آن انتخاب نموده‌به‌معالجه مرضاو تسکین آلام آنان‌پرداختند. بطوریکه امروز عده زیادی از خواهران مادرکسوت‌مقدس‌پزشکی و دندانپزشکی و مامائی وپرستاری و بهیاری دراطاقهای‌عمل‌وبیمارستان هاودرمانگاهها انجام وظیفه نموده قسمت عظیمی از وظایف سازمانهای مختلف بهداشتی مملکت را بر دوش داشته و در تمام ساعات‌شبانه روز کمر همت به خدمت همنوعان خودبسته آمادگی دارند که به بالین بیماری بشتابند و دردمندی را از درد و ناخوشی نجات‌دهند باعث افتخار و سربلندی است که این گروه از خواهران چنان‌صادقانه در این راه ورشته‌ای که‌در پیش گرفته‌اندخدمت‌وفداکاری نموده‌اند که احترام همه‌طبقات را نسبت به خود جلب و موجب کسب افتخار در داخل و خارج ازکشورشده‌اند

خانم شهمیرزادی هنگام سخنرانی

همین چند ماه‌پیش بود که‌عده‌ای از خواهران پرستار ما برای کمك بمجروحین جنك‌به پاکستان رفته بدون ریا و تظاهر آنچه لازم‌خدمت بشردوستی بوده انجام داده‌اند . خوشبختانه در کشور ما زنان‌از خودگذشته و فداکاری که‌عاشقانه در سازمانهای خیریه و یا بطور انفرادی کمر به خدمت خلق‌بسته اندك نیستند . اینان ا زآندسته مردمانی هستند که زندگانی را در محبت و عشق بمردم میجویند خوب میدانند آنچه روح را تسلی میبخشد و آنچه باقی میماند.خدمت بنوع و وظیفه شناسی و محبت و صفاست.

من در اینجا برای همه خدمت‌ـ گزاران اجتماع توفیق بیشتری را مسئلت می کنم و آرزو دارم که همه آنها در انجام‌خدمات‌اجتماعی ودر راه انجام وظیفه همیشه خدا ووجدان را شاهد وناظر اعمال‌خود بدانند و در منتهای رافت‌ومهربانی موجبات هرچه بیشتر خدمت به درماندگان وبیماران ونیازمندان‌را فراهم‌نمایند و در این فکر و ایده از رهبر عالیقدر مملکت پیروی و از خدای بزرك یاری و استعانت جویند .

خانم محمدی هنگام سخنرانی

بعد خانم محمدی در زمینه فعالیت های فرهنگی سخن گفت وضمن آن اظهار داشت : کشور ماازنظر سیاسی ـ اقتصادی ـ اجتماعی ـ فرهنگی و سایرامور مملکتی بیش از هر چیز به‌نیروی انسانی نیازمند است این نیروی عظیم‌را زنان ومردان کشورتشکیل میدهند که البته هر دسته‌بفراخور ذوق و استعدادی که دارند در قسمت های مختلف‌مشغول انجام وظیفه شده اند .

رکن اساسی تمدن و پیشرفت وترقی کشور ما بستگی به وضع آموزش‌و پرورش و فرهنك آن دارد زیرا تعلیم و تربیت صحیح است که جوانان مارا روشنفکرو بامعلوما تو فعال وشاه پرست‌ببار می آورد . خوشبختانه از طرف وزارت آموزش و پرورش تحت رهبری های خردمندانه شاهنشاه فرهنك پرورما قدم های مثبتی در راه مبارزه با بی‌سوادی درسراسر کشور برداشته شده‌و در کلیه دها تو قصبات دبستانهای زیادی تاسیس و در اختیار مردم گذارده شده‌است مترادف با این‌فعالیت‌ها در استان خوزستان نیزاز این نظر جنبشی بوجود آمده مخصوصا با توجه خاصی‌که جناب آقای عبدالرضا انصاری استاندارمحترم خوزستان برای بثمررساندن‌افکار واندیشه های‌عالی‌شاهنشاه آریامهر دارند .

پس‌از سخنان خانم‌محمدی‌خانم شیبانی رشته سخن‌را بدست‌خانم هوسپیان که به نمایندگی ازطرف اقلیت های مذهبی‌در این‌کنفرانس شرکت کرده‌بودند سپرد و ایشان چنین گفتند

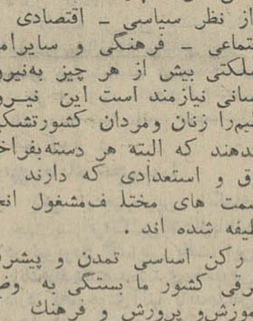

خانم‌هوسپیان‌هنگام‌سخنرانی

قبل‌از اینکه درباره فعالیت‌های شورای ارامنه صحبت کنم باید یادآور شوم که در هرشهری‌از ایران که مدرسه ارامنه تاسیس می‌شود زنان ارمنی مقیم آن‌شهر نیزشورائی تشکیل‌میدهند تا با فعالیت‌های‌خودبه‌مدرسه کمك کنند چهارده سال پیش‌وقتی‌مدرسه‌ارامنه شهر اهواز از طرف‌وزارت‌آموزش وپرورش رسما ساخته شد چندنفر از زنان ارامنه‌تصمیم گرفتیم که شورائی تشکیل بدهیم و برای تامین مخارج آن مدرسه با هیئت انجمن ارامنه اهواز همکاری کنیم. پنجاه‌در صد پولی که‌درشب‌نشینی ها حاصل می‌شود باین هیئت داده می‌شود وغیراز هزینه کمك به مستمندان بقیه‌به هیئت داده می شود وکمبود بودجه مدارس را از آن تامین می‌نمائیم‌پس‌از آن خانم مظلومیان سرپرست کمیته گلکاری وباغبانی شروع‌به صحبت کرد و ضمن ایراد مطالبی اظهار داشت:

خانم معارفی هنگام سخنرانی

و از آنجا که جواب گفتن بزنان و مادرانی که با اشتیاق تمام در کلاس حاضر میشدند عملی نبود چریان امر به جناب آقای انصاری گزارش شد و ایشان با کمال علاقمندی تلگرافی بحضور والاحضرت شاهدخت اشرف پهلوی تقدیم نمودند که در صورت‌امکان مقرر فرمایندتعداد نوآموزان‌مبارزه با بیسوادی اهواز کاسته نشود و خوشبختانه با این امر موافقت فرمودند واینك نو آموزان مشغول تحصیل هستند .

سپس خانم شیبائی خانم پیدا سرپرست کمیته برزنها را مخاطب قرارداده پرسید بی جانیست اگر توضیح بفرمائید در باره تقاضاهای عمرانی مردم چه اقداماتی شده‌است و خانم پیدا اظهار داشت :

برای بهبود وضع آب‌آشامیدنی مردم‌باشرکتهای آبیاری مذاکراتی شد که در صورت امکان لوله کشی و در غیر اینصورت ترتیبی داده شود تا آب آنها تامین گردد و امروز آنها با پرداخت روزانه فقط ۳ ریال آنچه آب احتیاج دارند مصرف‌میکنندوقسمت های‌لوله کشی شده‌باین‌شرح‌است‌ـلشکرآباد ۶۰۰ متر لوله عوض‌شده و ۶۰۰ خانواده ازآنها استفاده میکنند امانیه۲۱۵۰ متر برای بیش از ۶۰۰ خانواده لوله کشی شده است ـ در کوی فولادوند ۶ کیلو متر لوله کشی‌شده که حدود ۲۰ کیلو متر از آن منشعب شده و استفاده دو هزار خانواده واقع گردیده است .

خانم فتحی هنگام سخنرانی

خانم فتحی که سرپرست کمیته تشریفات جشنها و کنفرانسها میباشند دراین‌باره مطلبی بفرمایند و بعدخانم فتحی گفت . این کمیته که مسئول اداره‌وبرگزاری جشنها و جلسات است موظف است کلیه تشریفات و تزئینات را قبل از روز معین با همکاری کلیه اعضاء این کمیته انجام دهد و سرفراز است که دراین مدت توانسته وظیفه‌خود را بنحو مطلوبی بانجام برساند و بالاخره‌خود بخودنوبت به‌پانزدهمین نفر که در پشت میز نشسته بودند

خانم مهین هنگام سخنرانی

رسیدو خانم مهین سرپرست کمیته مالی اظهار داشت : مادوجور خرج داریم یکی مخارج تشریفات و دیگری حقوق به‌معلمین ـ بازرسان ومستخدمین که‌درراه تعلیم‌شاگردان کلاسهای مبارزه‌بابیسوادی شورای عالی زنان اهواز خدمت میکنند از نظر در آمدمااز راه های مختلف‌ـ فروش قبوض‌ـ حق عضویت ـکمك های موسسات و دستگاه ها و افراد خیر و ترتیب مجالس شب نشینی یا گاردن پارتی است که هرکدام بنوبه خود خرج میشود در اینجا خانم شیبائی در مورد کلاس های مبارزه با بیسوادی از خانم معارفی پرسشهائی نمود . خانم معارفی در این مورد پاسخداد که : تعداد نوآموزان کلاسهای‌مبارزه بابیسوادی در سال ۴۳ـ۴۲ـ۳۱۲ نفر بودند ولی در نتیجه همکاری و فعالیت و تبلیغ دامنه‌داری که در این زمینه بعمل آمد طی مدت کوتاهی تعداد نوآموزان‌به۲۲۶۴ نفرافزایش یافت ماه گذشته از طرف‌شورای عالی زنان مرکز بشورای عالی زنان اهواز ابلاغ گردید که سهمیه کلاسهای مبارزه با بیسوادی‌اهواز فقط ۳۰۰ نفر منظور گردیده است

خانم فتحی هنگام سخنرانی

در پایان خانم یوسفی پشت میکروفن قرارگرفت وپس ازتشکر از مدعوین که دعوت نمایندگان زنان خوزستان را پذیرفته بودند روز فرخنده ششم بهمن ماه را تبریك گفته و سپس چنین اظهار داشت فردا روز ششم بهمن است روزی است که باعث افتخار و سربلندی زنهای ایرانی است که شاهنشاه عزیز با فکر بلند خود تساوی حقوق اجتماعی‌به زنان‌ایران عطا فرمودند . اگر سرگذشت مبارزات زنهای ممالك مترقی را مطالعه کنیم متوجه خواهیم شد که آزادی و مساوات خود را با زحمات و رنجهاو مرارتهاوفداکاری های فراوان بچنك آورده‌اند ولی ما که باتوجهات خاص شاهنشاه آریامهر آنرا بسهولت بدست آورده‌ایم قول میدهیم که بشاهنشاه عزیز خدمتگذاران صدیقی باشیم تا بتوانیم دین خود را به شاه و میهن عزیز ادا نمائیم .

خانم یوسفی سپس افزود قرار بود که گزارش یکصد باب‌دبستانی که با همت مردم و کلیه دستگاه های‌دولتی دردهات خوزستان‌احداث گردیده است بسمع حضار محترم برسانم ولی چون وقت تمام شده اینکار را بوقت دیگر موکول مینمائیم . ولی گزارش جامع این دبستانها وعکس های‌مربوطه‌موجود است و هرکس که مایل باشد میتوانیم آنرا در اختیارش‌بگذاریم.

در پایان دو حلقه فیلم از زنان ایران و ۳ دختر درسازمان ملل بمعرض نمایش گذارده شد . وپس از پذیرائی وضیافتی که‌از مدعوین بعمل آمد کنفرانس درساعت۸ونیم بعد از ظهر خاتمه یافت .

سحرگاه امروز قاتلی درزندان‌شهربانی‌رشت بدار آویخته شد

محکوم باعدام دوسال قبل دائی خودرا بضرب قمه کشته بود

ساعت شش و چهل و پنجدقیقه صبح امروز قاتلی محکوم باعدام در محوطه زندان شهربانی رشت بدار مجازات آویخته شد . این جنایتکار بنام اسمعیل خورشیدی ۳۰ ساله از اهالی «صیقلان» رشت بود که درمهر ماه سال ۴۱ دائی خود بنام حسین گل‌حسن‌پور را بضرب قمه کشته بود.

● سوابق قتل

درمهر ماه سال ۱۳۴۱ اسمعیل خورشیدی در صیقلان رشت‌بسر میبرد و قصد ازدواج با دختر ۱۲ ساله‌دائی خود را داشت ولی دائی وی بنام حسین‌گل حسن‌پور بعلت اختلافاتی‌که با خواهرزاده خود سمعیل داشت و بخاطر آنکه دخترش هنوز بسن‌قانونی ازدواج نرسیده بود با اینکارمخالفت نمود . در یکی از روز های مهر ماه سال ۴۱ هنگامیکه حسین‌گل‌حسن پور دائی اسمعیل در مقابل نانوائی محل نشسته بود اسمعیل در حالیکه‌قمه‌ای در دست داشت خود را بسر وقت دائیش رسانید و گفت :

ـ من قاتل تو هستم و با قمه‌ضربه‌ای محکم بگردن دائی خود نواخت .نانوای محل با مشاهده اینوضع میخواست از قتل حسین‌گل بدست‌اسمعیل جلوگیری کند ولی اسمعیل با قمه‌ضربه‌ای هم بکتف نانوای صیقلان وارد آوردو مجروحش کرد و دوباره بطرف دائی خود حمله‌ور گردید و بالگد بسینه‌اش زد و او را بزمین انداخت و چهار ضربه دیگر نیز به‌پشت او وارد‌آورد.

براثر ضربات قمه ، حسین‌گل درگذشت و اسمعیل پس از انجام‌قتل دائی خود با موتوسیکلت بکوهستان های اطراف گریخت . با فعالیت مامورین ژاندارمری و همکاری پدر مقتول که پدر بزرگ مادری قاتل نیز میباشد اسمعیل خورشیدی دستگیر و تسلیم دادگاه شهرستان فومن شد .

پرونده این قتل مراحل بازپرسی را طی کرد واسمعیل خورشیدی‌محکوم باعدام گردید و صبح امروز درمحوطه زندان شهربانی رشت رای دادگاه درباره این جنایتکار اجرا شد

* کیفیت اجرای حکم

خبرنگار ما در رشت گزارش داد . تا آخر وقت دیشب عده‌ای ازاطرافیان محکوم‌تلاش‌فراوان کردندتاازپدرمقتول رضایت بگیرند و حتی مبلغ‌پنجاه‌هزار ریال تامین کردند تابعنوان خونبهای مقتول بوی بپردازند ولی رضایت نداد واجرای حکم قطعی شد.

ساعت پنج‌ونیم صبح امروز آقایان پاینده نماینده دادستان، دکتر روشن ضمیر پزشک قانونی و مامورین برای اجرای حکم‌وارد‌محوطه زندان‌شهربانی رشت شدند .

تاآن ساعت محکوم در خواب بودو کاملا استراحت کرده‌بود و هنگامیکه اورا ازخواب‌بیدار کردندمتوجه‌موضوع گردید وبایکایک زندانیان خداحافظی کرد.

اسمعیل خورشیدی محکوم باعدام سپس پیراهن سفید یقه‌باز پوشید و لباس آبی تمیزی بتن کرد وخودرا کاملا آراست وعطر استعمال نمود و اصلاح کرد و سپس در میان مامورین وارد دفتر زندان گردید موقعیکه وارد شد باتمام حاضرین ومخصوصا با عکاسها وخبرنگاران شروع باحوالپرسی وخوشو بش کرد دوآقای‌سروان‌جعفریان رئیس زندان رابوسید.

* وصیت ندارم

هنگامیکه باوگفتند وصیت کن ، محکوم اظهار داشت وصیتی ندارم‌فقط میخواهم جنازه‌ام‌رادر گورستان‌منیریه طالشدولاب دفن کنید در اینموقع تمام کسان محکوم بجز پدر پدر بزرگ و دختر دائیش وارد محوطه زندان شدند . اسمعیل مادروخواهر خودرا در آغوش کشید و به‌آنان تاکید کرد که گریه نکنند و پس از استمالت ودلجوئی از کسانش بنماز ایستاد وکاملا شمرده نماز خواند.

بعداز آن دوباره بایکایک‌خویشان خود وداع کرد ومختصرا‌ثاثیه‌ای راکه درزندان داشت بزندانیان بخشید و صبحانه‌خوردودر اینهنگام‌پزشک‌قانونی ازمحکوم معاینه بعمل‌آورد واعلام‌داشت که اجرای حکم از نظر پزشکی مانعی ندارد.

این مراسم قاساعت شش‌ونیم صبح بطول انجامید . در اینموقع کسان محکوم را از محوطه زندان بخارج راهنمائی کردند ودر حالیکه آنان در پشت در زندان شیون وزاری میکردند ساعت شش و چهل وپنجدقیقه صبح اسمعیل خورشیدی‌بدار مجازات‌آویخته شد.

اسمعیل خورشیدی قاتلی‌که دائی خودرا‌کشت‌درپای‌چوبه‌دار

دنباله گزارش شهرستانها (از بعدازظهر امروز)

انفجار مقدماتی چاه نفت

عصر دیروز باموفقیت انجام شد

*** انفجار بزرك و نهائی‌قرار است امروز انجام گیرد**

بدنبال تهیه مقدمات مهار چاه نفت سرکش «تنك‌بیچار» پس از جریان سیل در آن منطقه ، عصر دیروزاولین انفجار دردهانه چاه سرکش باموفقیت انجام گردید و با این انفجار دهانه چاه مزبور ا زوسائل و ابزار آلاتی که بر سر آن نصب‌گردیده بود پاك شد اینك ستون گاز و نفت مشتعل از چاه‌سرکش تنك‌بیچار بطور مستقیم فوران دارد و امروز انفجار بزرك بردهانه این چاه بمنظور انسداددهانه چاه و مهار آن انجام خواهد شد.

خبرنگار ما در کرمانشاه گزارش داد ساعت ٤ بعد از ظهر دیروزاولین انفجار پس از جریان سیل در تنك بیچار بردهانه چاه سرکش و مشتعل منظور پاك کردن دهانه چاه از وسائل و ابزار منهدم شده حفاری بود که هنوز در دهانه چاه باقیمانده بود . انفجار مقدماتی دیروز با موفقیت انجام شد و شیر های ضد فوران که هنگام حفاری برسر چاه نصب‌گردیده و با فوران گاز و نفت ازچاه منهدم گردیده و بدهانه چاه افتاده بود با این انفجار از دهانه چاه بیرون‌کشیده شد . اینك گاز و نفت مشتعل از چاه سرکش نفت تنك بیچار بطورمستقیم در ارتفاع زیاد فوران دارد و چاه مزبور برای انفجار بزرك نهائی به منظور انسداد دهانه آن و نصب‌شیر مهار آماده میباشد قرار است این انفجار بزرك امروز بر دهانه چاه سرکش نفت تنك بیچار انجام گردد.

افراد عشیرهٔ شطیط درآبادان

باتیراندازی هوائی جنازه رئیس عشیره را تشییع کردند

مرحوم سنائی شاهینی

بدنبال گزارش قبلی مبنی بر قتل آقای سنائی‌شاهینی‌رئیس‌عشیره‌شطیط و رئیس اطلاعات و ارتباط شرکت نفت آبادان در شکارگاه خبرنگار ما در آبادان گزارش داد :

هنوز «فیصل» فرزند ۱۶ ساله مرحوم شاهینی که در شکارگاه به همراه پدرش بوده و دچار «شوك» گردیده است در بیمارستان شرکت نفت آبادان مات و مبهوت بستری می باشد .

در معاینه پزشکی از جنازه مرحوم شاهینی معلوم شد که گلوله تفنك به قلب وی اصابت کرده و باعث مرگش گردیده است . هنگام تشییع جنازه مرحوم شاهینی افراد عشیره شطیط مطابق مرسوم بدنبال جنازه تیراندازی هوائی میکردند . از آن مرحوم ۱۱ فرزند بجا مانده است .

مقتول حادثه

عکس بالا مرحوم محمود عطائی میباشد که در حادثه جاده عباس آباد کشته شد . شرح حادثه در صفحه حوادث چاپ شده است .

بخاطر ثروت پدری

جوان۱۸ساله‌ای درکشمر مادرش‌را‌کشت

خبرنگار ما در مشهد گزارش داد : پریروز بژاندارمری‌کاشمر اطلاع‌رسید که زن ناشناس و نسبتا جوانی‌بطرز فجیعی بقتل رسیده و جنازه او در بیابانی نزدیك شهر کاشمر افتاده است .

با حضور مامورین در محل و انجام تحقیقات مفصلی در باره این قتل ، فرزند مقتوله بنام حسین‌آشتی ۱۸ ساله که مامورین بوی ظنین شده بودند دستگیر شد .

حسین در بازجوئی های اولیه در حالیکه از قتل مادرش اظهار پشیمانی میکرد بجنایت هولناك خود اعتراف نمود و گفت : چون مادرم از ثروت پدریم که بمن ارث رسیده بود چیزی بمن نمیداد او را کشتم .

یک‌امریکائی‌ازطبقه‌چهارم‌افتاد و مرد

*** بازپرس دادسرا درباره مرگ جوان ۲۹ ساله امریکائی دست بتحقیق زد**

● جنازه «توماس‌برنان» که از طبقه چهارم آپارتمانش بزمین افتاده بود‌بیمه‌شب در حیاط ساختمان پیدا شده است

ساعت سه‌ونیم بعداز نیمه‌شب گذشته یك مرد خارجی بنام«برنان» که در آپارتمان شماره ٥٤٦ خیابان اصلی امیرآباد زندگی میکرد ، از طبقه چهارم بپائین افتاد و کشته‌شد

وی از ماهها پیش دراین‌آپارتمان که متعلق به‌آقای جلالی‌زاده است زندگی میکرد .

علی‌اکبر دربان آپارتمان میگفت که او مردی تنهابودوباکسی‌معاشرت نمیکرد کارش هم مرتب نبودگاهی صبحها وگاهی عصر از خانه خارج میشد و تادیروقت شب در خارج از خانه بسر میبرد گاهی هم اصلا از خانه خارج نمیشد .

علی‌اکبر گفت تنهاکسی که‌بخانه او می‌آمد نماینده صاحبخانه بود که برای گرفتن اجاره هرماه یك‌مرتبه نزد او می‌آمد .

یکی از همسایگان «برنان» میگفت که او آمریکائی استو درشرکت پان‌آمریکن کار میکرده است او میگفت هروقت اتومبیل سفیدرنك آلفارمئو شماره ۳٤۸٦ ط ۲۰ متعلق باوجلو آپارتمان ایستاده بود ما میفهمیدیم که «برنان» در آپارتمان است .

● سقوط غیر عمد

علی‌اکبردربان‌آپارتمان‌در تحقیقاتی که از اوبعمل آمده گفته است :

ساعت سه‌وبعداز نیمه‌شب صدای سقوطی شنیدم بحیاط آپارتمان آمدم چراغ‌را روشن کردم جسد «برنان» را که بازیرپیراهن وشورت دروسط حیاط افتاده بود مشاهده کردم او درطبقه‌چهارم درآپارتمان شماره ٥ زندگی میکرد ولوله ناودان این آپارتمان کج‌شده بود ونشان‌میداد که قبل از سقوط بناودان دست گرفته است .

یکی از اهالی محل بمامورین‌تحقیق گفته است که این شخص اغلب شبها مست بخانه می‌آمد بطوریکه راه خانه‌اش راگم میکرد و اهالی اور امیرساندند . بعقیده مامورین تحقیق سقوط او غیرعمدی است واو بالکن آپارتمان آمده ولی بعلت بارندگی پایش سرخورده و سقوط کرده است . معذلك‌جریان‌بدادسرا وسفارت آمریکا اعلام شده است‌تا هویت کامل این شخص معلوم‌شود وبابازکردن درآپارتمان او ودرداخل آپارتمان بتحقیق مبادرت گردد تا حقیقت کشف شود .

تحقیقات در مورد‌مرك‌این‌شخص، تاکنون توسط آقای ستوان امیر ارجمند رئیس ژاندارمری شهرآرا انجام شده است .

● تحقیقات بازپرس

ساعت ده‌ونیم‌صبح‌امروز آقای‌باقری بازپرس شعبه‌ه دادسرای تهران‌بمحل حادثه آمد وبدستور او درآپارتمان «برنان» باز شد.

درآپارتمان چیزغیرعادی دیده‌نمیشد تنها یك‌تختخواب روی بالکن (همان بالکنی‌که «برنان» از آن سقوط کرده است) مشاهده شد واین بالکن باطاق خواب «برنان»که در آنجا هم یك تختخواب بارختخوابی بهم ریخته قرار دارد متصل است درب اطاق خواب ببالکن باز بودویك بالش روی چهار چوب افتاده بود، کت «برنان» روی صندلی «هال» افتاده بود ودر جیبهایش مدارك اودیده میشد و درروی میزهال چند بطری آبجو هلندی سربسته گذاشته شده بود.

توماس‌برنان

* کشف هویت

بموجب مدارکی که از جیب این شخص خارج شد معلوم شد که‌اسم‌او «توماس‌برنان» است ، تبعه آمریکاو کارمند پان‌آمریکن‌میباشد. همکارانش تائید کردند که وی‌بعلت تنهائی‌همیشه درنوشیدن‌مشروب‌الکلی افراط‌میکرد. او۲۹ سال داشت وهمیشه درخواست داشت که به‌آمریکابازگردد. اویکسال وچند ماه در ایران اقامت داشت وقرار بودچند روز دیگر به‌آمریکا برگردد‌و بهمین جهت حتی صورت اثاثه‌خود را هم برای فروش بسفارت آمریکاتسلیم کرده بود.

* ادامه تحقیقات

چیزی که باعث تعجب بازپرس‌شد وجود تختخواب اضافی‌باتشك مرتب‌در بالکن اطاق خواب بود، در حالیکه ذیشب ، شب سردی بود و بعد ازنیمه شب باران‌شروع شده بود.

۱۱ صبح نماینده‌ای از سفارت آمریکاوشرکت‌پان‌امریکن به‌آپارتمان آمدند وبازپرس تاآخر وقت امروز بتحقیقات خود در باره مرك این‌جوان آمریکائی ادامه‌دادوجسد اوبرای‌تعیین علت مرك باداره‌پزشکی قانونی‌فرستاده شد. درجریان تحقیقات بازپرس‌آقایان ستوان امیرارجمند رئیس ژاندارمری شهرآراواستوارسامانی‌رئیس‌ژاندارمری امیرآباد باو کمك می‌کردند.

«مرده»ای در پزشکی قانونی زنده شد!

امروز جنازه مردی از یکی از بیمارستان های شهرداری باداره پزشکی قانونی منتقل شد تا برای تعیین علت مرك کالبد شکافی‌شود ولی هنگامیکه پزشکان قانونی در سالن تشریح قصد داشتند عمل را انجام دهند بانهایت حیرت متوجه شدند که وی زنده است و نفس میکشد از این جهت پس‌ازمعالجات اولیه فورا وی را به بیمارستان لقمان‌الدوله فرستادند .

قلبش ایستاده بود

یك مقام مطلع در بهداری شهرداری اعلام‌کرد این بیمار با توجه بسن ووضع مزاجی که در حدود ٦٥سال دارد از شب گذشته در فاصله ٥۰۰ متری بیمارستان شهرداری افتاده بود . پزشکیار بیمارستان شهرداری جریان‌راا‌طلاع داد و درنتیجه برای تسهیل در نقل و انتقال و معاینه این مرد فقط از آمبولانس بیمارستان جهت‌سرعت عمل استفاده‌شد واورا به‌بیمارستان فرستادند .

در بیمارستان ضمن معاینه اولیه معلوم‌شد که قلب‌بیمارایستاده‌ومرده است ، بهمین جهت طبق معمول ویرا بدون اظهار نظر درباره علت مرك و سابقه‌بیماری و باتوجه‌باینکه هویت وی معلوم نبود به‌پزشکی قانونی بردند .

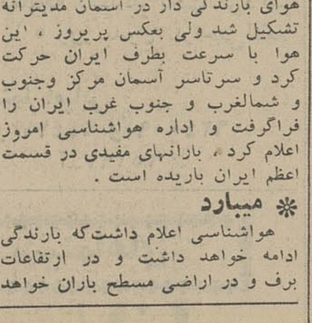

مرده‌پس‌ازآنکه‌درپزشکی‌قانونی‌زنده‌شد

امیدوجود دارد

آقای دکتر فرزام رئیس بخش بیمارستان لقمان‌الدوله که از اول وقت مراقبت بیمار را بعهده دارد درباره این بیمار اظهار داشت : «تنفس مصنوعی و ماساژ قلبی‌امید زنده ماندن بیمار وجود دارد .

(بقیه در صفحه حوادث)

در بیمارستان پارس

آقای علی کفائی از معاریف و شخصیت های خراسان فرزند حضرت آیت‌اله کفائی که ازمراجع عالیقدرمیباشند هفته گذشته‌ناگهان دچار عارضه سکته مغزی گردیده در بیمارستان پارس بستری شدند.

از طرف آقای نخست وزیر آقایان دکتر نصیر عصار معاون نخست وزیر و سرپرست کل‌اوقاف و دکتر صفا در بیمارستان پارس از ایشان عیادت نمودند .

بعلت نبودن بار

دو هزار کامیون

در خرمشهر متوقف است

امروز اعلام شدکه در بندرخرمشهر نزدیك به‌دوهزار کامیون بعلت نبودن بار متوقف شده است. طول صف کامیونها هفده‌کیلومتر از راه رااشغال کرده است. هیئت مدیره سندیکای کامیونداران امروز به‌جنوب رفتند تا درآنجا باین امر رسیدگی نمایند.

ضایعه فوت حجةالاسلام فخرالواعظین

امروز اطلاع حاصل شد که حجةالاسلام آقای سید محمد فخرالواعظین یکی از روحانیون‌مورد توجه اهالی کاشان براثر عارضه سکتهٔ مغزی بدرودحیات گفته و بهمین جهت امروز در شهر کاشان عزای عمومی اعلام گردیده و بازار شهر تعطیل شده است .

خبرنگار مادر کاشان گزارش‌داد: مرحوم حجةالاسلام سیدمحمد ـ فخرالواعظین فرزند آقای‌سیدمحمود صدرالواعظین از علمای موردتوجه مردم کاشان بود . جد آنمرحوم آقای فخر ملقب به «خاوری»صاحب تالیفات و تصنیفات زیاد واز ادبای معروف بود.

حجةالاسلام آقای سید محمد فخرالواعظین از گویندگان مذهبی درجه اول کاشان بود که‌تحصیلات دینی را در قسمت سطح در قم به پایان رسانید و سپس در محضر آقای حاج‌شیخ جعفر نراقی به‌فلسفه وحکمت روی آورد . از چند سال قبل در کاشان بارشاد وهدایت‌مردم پرداخت و پریروز براثر عارضه سکتهٔ مغزی به‌بستر افتاد . دیروز ایشان رابرای معالجه به تهران آوردند ولی متاسفانه معالجات‌موثر واقع‌نشد و نیمه‌شب گذشته‌بدرود حیات گفت جنازه آن مرحوم را مردم مذهبی شهر کاشان‌همان‌شبانه بکاشان منتقل کردند و از صبح امروز برای تشییع جنازه آنمرحوم شهر کاشان تعطیل گردید .

مجلس ترحیم آن فقید سعید فردا صبح در مسجد سلطانی کاشان برگزار میشود.

بالاخره باران آمد!

بقیه از صفحه اول

● سیلاب در تهران

بامداد امروز در جاده های تهران‌نو خیابان شهباز ، خیابان شاهپور ، امیریه ، شوش ، خیام، و دهماخیابان دیگر تهران سیلاب جاری شد و چند میدان را آب فرا گرفت در مسیل ها ونهر فیروز آباد ، خیابان ناصرخسرو ومقابل بازار سیلاب تندی جاری‌شد و آب در چند نقطه وارد مغازه های بازار و خیابانها گردید .

* بازی هوا

مدت یکماه ونیم است که هر روز در آسمان دریای مدیترانه جبهه های هوای باران زا تشکیل میشود و این جبهه ها از طریق آسمان ترکیه‌بطرف اوکراین میرود و باین دلیل در این مدت آب وهوای ایران خشك و بدون بارندگی شده بود .

این امر موجب نگرانی کشاورزان و مردم گردیده بود . زیرا کوهستانها خالی از برف و رودخانه ها کم آب شده بود .

● حرکت هوا

دیروز نیز طبق معمول یك جبهه هوای بارندگی دار در آسمان مدیترانه تشکیل شد ولی بعکس پریروز ، این هوا با سرعت بطرف ایران حرکت کرد و سرتاسر آسمان مرکز وجنوب و شمالغرب و جنوب غرب ایران را فراگرفت و اداره هواشناسی امروز اعلام کرد ، بارانهای مفیدی در قسمت اعظم ایران باریده است .

* میبارد

هواشناسی اعلام داشت‌که بارندگی ادامه خواهد داشت و در ارتفاعات برف و در اراضی مسطح باران خواهد بارید ، فعلا سوای شرق وشمالشرق در سراسر ایران باران میبارد .

* در شهرستانها

گزارشهای رسیده از خبرنگاران ما در شهرستانها حاکی است که پس از مدتی در حدود یکماه تاخیر در بارندگی و نزول برف زمستانی از دیروز بارندگی در اغلب نقاط کشور شروع شده و هم اکنون نیز بارندگی در بیشتر نواحی کشور ادامه دارد . براثر این جریان هوای نقاط‌مختلف روبسردی گذاشته و زمستان در بیشتر نقاط کشور شروع شده‌است .

● برف و باران

ازسه ساعت بعدازنیمه‌شب گذشته بارندگی در شمیران واطراف شروع شد وتاساعت دونیم صبح امروز ادامه داشت ودر ارتفاعات البرز نیز برف باریده وموجب سرمای هواشده است.

● در تبریز

ازدیشب ریزش باران در تبریز و اطراف شروع شده و تاکنون ادامه دارد وهوای این منطقه‌بشدت سردشده است.

* در خوزستان

ازساعت٦بعدازظهر دیروزبارندگی شدیدی همراه بارعد وبرق‌در اهواز شروع شدو باعث‌خشنودی کشاورزان واهالی گردید بارندگی هنوزهم در اهواز وتمام نواحی اطراف ادامه دارد.

حرکت‌موتورلنجها ممنوع شد

دیروز در آبادان باران شدیدی بارید وامروز نیز هوا ابری و طوفانی میباشد ودرنتیجه طوفان آب شط و خلیج‌بالاآمده و حرکت موتور لنج‌ها ممنوع گردیده است .

اسباب‌بازیهای رنگی

بقیه از صفحه اول

به‌بهداری ، متوجه نوعی مسمومیت تدریجی در کودکانی که تحت درمان دارند، شده ، وپس از تحقیق باین نتیجه رسیده‌اند که کودکان ازنوعی اسباب بازی که از طرف‌فروشندگان تهیه شده وبارنگهای غیر مجازصنعتی رنك‌شده‌وحاوی ترکیبات‌مسمومیت‌زای تدریجی سربی «انتیمان» وترکیبات دیگر شیمیائی است استفاده میکنند.

چون کودکان‌معمولا اسباب‌بازیهای خودرا بدهان میگیرند، باید خانواده‌ها توجه نمایند اسباب‌بازیهائی جهت کودکان خودفراهم نمایند که‌بارنگهای لعابی مجاز داشته ویا از انواع اسباب بازیهای لاستیکی باشد.

* بیماریهای رنگها

خبرنگار مابا‌آقای دکتر علومی رئیس آزمایشگاه های تغذیه در مورد مسمومیت های ناشی‌ازرنك های اسباب بازیها تماس گرفت.

آقای دکتر علومی اظهار داشت اگر دراثر لیسیدن اسباب‌بازیهائی که بارنگهای غیر مجاز رنك‌آمیزی شده باشد و در هر ۲٤ ساعت بیشتر ازیك چهارم میلی گرم‌جذب بدن شود ،در طحال و کبدواستخوان هاجمع شده وایجادعوارض‌خطرناك مخصوصا عوارض عصبی‌ودل‌دردهای سربی میکند و گاهی هم موجب فلج شدن اطفال میگردد .

مراجع مسئول از سه‌سال پیش بفکر این موضوع افتادندوانستیتو تغذیه لیست رنگهای مجاز راتهیه کرده‌دراختیار وزارت بهداری قرار دادو در جراید برای اطلاع عموم آگهی نمود .

تاکسیهای پنجریالی

بقیه از صفحه اول

سه‌هزار تاکسی پنجریالی بعداز بیست‌روزدرمسیر خطوط‌اتوبوسرانی شروع بکار میکنند . این تاکسی‌ها باید به‌دفتر مخصوصی در اداره راهنمائی و رانندگی باشرکت نمایندگان شرکت واحد تشکیل شده جهت تعیین‌خط مسیر خود مراجعه نمایند . رنك این تاکسی ها تغییر نمیکند و باهمین رنك‌فعلی درشهر حرکت خواهند کرد .

* تاکسی لوکس

تابیست‌روز آینده دونرخ جدید رسما اجرا خواهد شدتاکسی‌لوکس ها که در شهر هستند مانند سابق بانرخ بیست‌ریال کار خواهندکرد.

* نصب تاکسیمتر

مسئولان امور تاکسیرانی می‌گویند برروی پنج هزار تاکسی ، تاکسیمتر نصب خواهد شدوتعدادی تاکسیمتر نیز تابحال وارد تهران شده است ،ولی اینکار پس ازکسب نظر مردم و مسافران و رانندگان و مالکان عملی میشود.

تاکسی در تهران

پنج‌هزار تاکسی تهران نیزبرنك زرد نارنجی رنك‌آمیزی میشود و اینکار تامدت بیست روز آینده‌باید انجام شود ، این تعداد همان‌تاکسی های مدل پنجاه‌وهشت ببالا است و تاکسی‌های رسمی تهران ، همین تعداد خواهند بود .

● نرخ جدید

نرخ جدید بیست‌ریال تاکسی که فعلا درتاکسی لوکس‌هاعلمی‌میشود پس از آنکه کلیه پنج‌هزار تاکسی برنك زرد نارنجی درآمدند اجرا خواهد شد .

* نظر مردم

اداره راهنمایی و رانندگی اعلام کرد که برای کسب نظر مردم و روزنامه‌ها دفتری در محل این‌اداره دایر شده و طی بیست روز آینده نظریات مربوط به تاکسیرانی‌و ترتیب جدیدی که دیروز اعلام‌شد مورد بررسی قرار خواهد گرفت .

مجالس ترحیم و یاد بود

باکمال تاسف درگذشت مرحومه **پریوش** بهرامی، همشیره‌آقای بیژن‌بهرامی‌همکارگرامی را باطلاع میرساند.

مجلس ختم زنانه روزدوشنبه ۱۱ر۱۱ر٤٤ از ساعت ۹ ونیم تا ۱۱ ونیم صبح ومجلس‌ختم مردانه در همان روز از ساعت ۳ تا ٥ بعداز ظهر در منزل شخصی خیابان شاه غربی .چهار راه دقیقی پلاك ۷۹ منعقد خواهدبود .

سازمان مسکن

تسلیت

سرکار سروان دکترسیادت

مصیبت وارده را به سرکار وخاندان‌محترم سیادت تسلیت عرض بقاء عمر کلیه فامیل را از خداوند خواهانم . **سپهبد ازهاری**

آ_۲٦۳۸۷

کارکنان صنایع نساجی شرکت سهامی کارخانجات ایران با کمال تاسف مصیبت وارده و نابهنگام را بهمکار گرامی آقای ابراهیم‌نوائی رئیس امور مالی‌کارخانه نساجی‌شاهی وخانواده تسلیت میگویند .

کارمندان بانك اصناف ایران شعبه رودکی

با نهایت تاثر فوت همکار ناکام هوشنك وثوقی را بخانواده آنمرحوم بویژه پدر و مادر داغدارش تسلیت میگویند .

حسین اکرامی . سروش هماوندی .محمد محمدجان . جلال ایوبی . طالع یغمائی . جلال ایازی.علی اصغر شکیبا .اسمعیل صادق‌الوعد. ناصر وطن‌دوست . عقیل نیکنام . هوشنك گلمروی . محمد پهلوانی

جناب‌آقای دکتر موتمنی

مدیرعامل محترم بنگاه حمایت مادران‌ونوزادان

اینجانب از طرف خود و کارمندان‌وکارکنان بنگاه حمایت مادران و نوزادان و قسمت های تابعه مصیبت وارده را تسلیت عرض کرده دوام عمر بازماندگان محترم را از خداوند متعال مسئلت مینماید . **شیخ‌الاسلامی**

بدین وسیله فوت مرحوم حسین سعادت ملی مدیر عکاسخانه پرتو را به بازماندگان آن مرحوم بویژه صنف‌عکاس اصفهان تسلیت‌عرض مینماید . **امان‌الله طریقی**

جناب آقای کاظم مزینی

با کمال تاسف مصیبت وارده رابجنابعالی تسلیت عرض نموده سلامت آنجناب راازخداوند متعال مسئلت دارد .

الاحقر سید حسام‌الدین بهبهانی

تیمسار سپهبد کوششی

افسران . کارمندان اداره مهندسی‌ارتش بانهایت تاسف درگذشت مادر گرام‌آن‌تیمسار را صمیمانه بحضور تیمسار و کلیه فامیل‌محترم کوششی تسلیت عرض مینمایند .

آ_۲٦٤۳۷ **سرلشگر تقوی**

جناب آقای کاظم مزینی

کارکنان اداره کل حسابداری دانشگاه مصیبت وارده را تسلیت عرض نموده بقاء و سلامت آن وجود عزیز را از درگاه احدیت مسئلت مینمایند .

اداره کل حسابداری دانشگاه ـ شاکری‌ـ شریف آ_۲٦٤۳٥

جناب آقای بیژن بهرامی

درگذشت مرحومه‌پریوش بهرامی‌همشیره مکرمه را تسلیت میگوئیم و در این غم خود را سهیم میدانیم .

فرخنده و بهروز پزشکی . فریده‌واگن . شاهگودیان . هدایت پزشکی.

جناب آقای الوس بهرامی اقدم

دوستان همکلاسی مصیبت جانگدازی که بشما وارد آمده صمیمانه تسلیت‌میگویند وخود را در این ضایعه اسف‌انگیز شریك رنج و غم شما میدانند . **دانش آموزان ششم‌ریاضی الف دبیرستان شماره یك خوارزمی**

«مرده‌ای» روی میز تشریح زنده شد!

بیمارستانی که این مرد درآنجا بستری بود عصر دیروز مرك ویرا اعلام کرده و صبح امروز جنازه ویرا با آمبولانس برای کالبد شکافی باداره پزشکی قانونی فرستاد

جوانی باداس برادرش راکشت

متهم در دادگاه گفت: اگر بازپرس نوشته من اعتراف بقتل کرده‌ام دروغ است چون در آن موقع فارسی بلد نبودم!

دیروز شعبه ۵ دادگاه جنائی محاکمه جوان ۳۰ ساله‌ای راکه با داس برادر خودرا بقتل رسانده بود آغاز کرد.

پدر وی که بیش‌از ۹۰ سال از عمرش میگذشت در دادگاه گفت: یك پسرم که مرد اگر این یکی را هم بخواهید از من بگیرید و بکشید، من پیرمرد از کارافتاده بدون یاور خواهم ماند.

بموجب کیفرخواست صادره از دادسرای زنجان علی مشهور به قندعلی فرزند عباسعلی قربانی ۳۰ ساله متهم است با داس برادرش کرمعلی را مجروح کرده که منجر بمرك وی شده است. این حادثه روز ۲۴ اسفندماه سال گذشته‌در قریه قره‌بلاغ زنجان اتفاق افتاده گزارش پزشك و ژاندارمری و عباسعلی پدر مقتول و قیوم نوکر منزل آنها حاکی است که کرمعلی باآلت برنده‌ای که موجب قطع شریان ران او شده فوت کرده است. متهم و مقتول دراطاقی که پدر آنها نیز حضور داشته برسر اموال‌پدرشان باهم گلاویز میشوند ودرهمان موقع متهم را با داس خون‌آلود که بدست داشته مشاهده میکنند که داس را بزمین انداخته وفرارمیکند ولی روزپنجم‌فروردین ماه امسال دستگیر میشود.

داس خون‌آلود

پدر مقتول که پیرمرد۹۰ساله‌ایست اظهار داشت من شکایتی ندارم، چه شکایتی داشته باشم، یك پسرم مرد، اگر یکی دیگر را هم بکشند، من از کار افتاده در ایام پیری بدون یاور خواهم شد

متهم در دادگاه گفت: من‌این داس خون‌آلود راکه بمن نشان میدهید ندیدم شاید هنگامیکه‌من و برادرم برسر استفاده ازیونجه های پدرم با هم گلاویز شده‌ونزاع میکردیم، دراطاق تاریك بزمین خورده و داس به ران او اصابت کرده‌باشد. متهم‌افزود ماجمع‌المال بودیم وهیچوقت باهم‌نزاع‌نمیکردیم آنروزکه برای اولین بار درحضور پدرم و قیوم نوکرخانه باهم دعوا کردیم گویا بزمین خورد و مرد چون درقریه شایع شده بود من برادرم راکشته‌ام، برای آنکه جریان را اطلاع بدهم و بگویم

عباسعلی قربانی (متهم)

پدر مقتول و متهم

بیگناهم‌شخصا بپاسگاه ژاندارمری رفتم ولی‌آنهامرا باتهام قتل‌برادرم بازداشت کردند.

فارسی بلد نبودم

اگر بازپرس درپرونده نوشته که‌من گفته‌ام برادرم را کشته‌ام دروغ‌است. درآنموقع من فارسی بلد نبودم، به‌ترکی حرف میزدم من در زندان فارسی را یادگرفتم.

پس‌از پایان اظهارات متهم، وکیل مدافع وی مدافعات خودرا آغاز کرد.

رای دادگاه

دادگاه پس‌از خاتمه اظهارات وکیل مدافع‌چون پدر ومادرمقتول گذشت کرده بودند باتوجه‌بجوانی ونادانی متهم او را به ٤ سال‌حبس بااعمال شاقه محکوم کرد.

صبح امروز پزشکان قانونی هنگامیکه میخواستند مرده‌ای را که بهداری شهرداری فرستاده‌بود برای تعیین علت مرك موردکالبد شکافی قرار دهند، متوجه شدند که وی زنده است!

این مردکه درحدود ۵۰ سال داشت‌دربیمارستان شهرداری‌بستری بود و دیشب اعلام شده بودکه وی فوت شده است. صبح امروز «مرده» را بایك آمبولانس‌بهداری باداره پزشکی قانونی فرستادند تا مورد کالبد شکافی قرارگیرد. مرده ساعت ۹صبح امروز بسالن تشریح منتقل گردید و روی میز کالبدشکافی قرارگرفت وآقایان دکتر طباطبائی رئیس‌اداره‌پزشکی قانونی و دکتر میرحقانی معاون‌وی پس‌از مطالعه اعلام مرك متوفی از طرف بیمارستان و تقاضای کالبد شکافی، برای‌عمل‌وارد اطاق کالبد شکافی شدند وآماده‌عمل گردیدند اما باکمال تعجب متوجه شدند مردی که مرده قلمداد شده زنده است، سینه‌اش بالا وپائین‌میرود.

نفس میکشید

آقای‌دکترحقانی اظهارمیداشت: وقتی «مرده» را روی میز عمل خواباندیم و آماده کالبد شکافی شدیم دیدیم‌که نفس میکشد و سینه‌اش بالا و پائین میرود. ما دیگر معطل نشدیم بلافاصله اورا باطاق دیگری‌که گرم بود بردیم و تنفس مصنوعی دادیم و سپس آمپول کامفر باو تزریق‌کردیم و پس‌ازآنکه از زنده ماندن‌اومطمئن شدیم ویرا دوباره به بیمارستان فرستادیم.

آمبولانس خودشان

یك مقام اداره پزشکی قانونی بخبرنگارما گفت: از عصر دیروز این مرد مرده قلمداد شده و بما اعلام گردیده بود، اما برخلاف معمول که دراین موارد برای حمل متوفی‌از اداره‌پزشکی‌قانونی‌تقاضای فرستادن آمبولانس میشود، چون بیمارستان شهرداری آمبولانس داشت، «مرده» را با آمبولانس خودشان باداره ما آوردند تابرای تعیین علت مرك کالبدشکافی‌شود.

این مقام افزود: پس‌از آنکه پزشکان قانونی متوجه زنده بودن «مرده» شدند از ترس آنکه وی بهوش آید وخودرا درچنان‌وضعی ببیند و دچار ناراحتی دیگری‌شود ویرافورا باطاق‌دیگری‌منتقل کردند ولباسهایش را پوشاندند و سپس بمعالجات اولیه پرداختند.

آقای دکتر میرحقانی معاون اداره پزشکی قانونی بخبرنگار ما گفت: باتوجه باینکه این مرد از عصر دیروز مرده قلمداد شده و مدتی نیزلخت درسالن تشریح‌بوده امکان سرما خوردگی شدید وی میرود.

باند «هاپولی» کشف شد!

اعضاء این باند شبها کیف خانمها را در خیابانها میربودند

مامورین شعبه ٦ آگاهی‌تهران اعضای باند «هاپولی» را شناخته دستگیر کردند. اعضای این باند که‌یك اتومبیل شخصی نیزداشتند درخیابانهای تاریك و خلوت‌شهر جلو بانوان عابر را گرفته و بازور کیف آنها را میربودند.

دو روزقبل پرونده‌ای بشعبه ٦ آگاهی ارجاع شدکه بموجب آن دوشیزه ای بنام نسرین نرس بیمارستان پهلوی ساعت ۹ ونیم شب هنگامیکه ازبیمارستان بخانه مراجعت میکرد، درخیابان نواب شمالی سه‌نفرکه دراتومبیلی سوار بودند ویرا تعقیب نموده قصد داشتند ویرا بزور سوار نمایند.

دوشیزه نسرین شروع بدادوفریاد میکند و مهاجمین کیف ویرا بزور گرفته فراری میشوند.

مامورین شعبه آگاهی‌جریان‌رامورد رسیدگی‌قرار داده وآقایان‌طاهری کلانتر ٦ آگاهی و میرسنجری

مامور این شعبه رضا میرمصطفوی معروف به «رضاکنی» را درخیابان جمشید دستگیر نمودند.

باتحقیق ازنامبرده باندی‌معروف به‌باند «هاپولی» شناخته و دونفر دیگر از اعضای این باند باسامی محمدرضا نوائی فرزند علی وغلام قادری معروف به«غلام کور»دستگیر شدند.

دوشیزه نسرین پس‌از مواجهه بااین سه‌نفر تاییدکرد آنها همان اشخاصی میباشندکه راه را بروی بسته وبالاخره کیفش را ربوده‌اند این سه‌نفر از سارقین سابقه دار میباشند ویکماه ونیم قبل‌از زندان آزاد شده بودند.

اعضای این باند بسرقت کیف خانمها درخیابانها اعتراف کردند وبازپرس آنها را بزندان فرستاد.

مادری برای جلوگیری از تارك دنیاشدن دخترش بدادگستری شکایت کرد

دیروز زن سالخورده‌ای برای آنکه دخترش را از سلك دختران تارك دنیا خارج کند، بدادگستری شکایت‌کرد.

این زن که «لودمیلا» نام دارد در شکایتی که تسلیم دادستان تهران کرده نوشته است که دخترش«تاتیانا» دوره متوسطه را در یك دبیرستان‌ملی طی‌کرده وناگهان بفکر تارك‌دنیاشدن افتاده واین فکر راعملی کرده است.

شکایت «لودمیلا» از طرف آقای فیلسوفی دادستان تهران‌به آقای‌حکمت بازپرس ویژه ارجاع شد.

اجباری در کار نبود

ازطرف بازپرس پیرامون این‌شکایت ازپدر ومادر «تاتیانا» تحقیقاتی شد. آنها میگفتند: ماحاضر نیستیم‌دخترمان ماراترك کند ودور از مازندگی کند. ازطرف آقای حکمت دیروز مدیره ایرانی دبیرستان که «تاتیانا» درآنجا تحصیل کرده بود و سرپرست تارك دنیاها ببازپرسی احضار شدند بازپرس از دختر تارك دنیا تحقیقاتی پیرامون شکایت مادرش‌بعمل آورد وسرانجام‌با توجه باینکه اجباری درتارك دنیاشدن دختر دربین نبوده‌واودر محضربازپرس صریحا اعتراف کرد که بمیل واراده خودباین لباس درآمده تحقیقات‌خاتمه یافت

منصرف نمیشوم

آقای حکمت قبل از آنکه احضار شدگان بازپرسی را ترك کنند بادختر صحبت کرد واز وی خواست که‌برای جلب‌رضایت‌خاطرپدرومادرسالخورده‌اش در تصمیم خود تجدیدنظر کند.

ولی تاتیانا در حالیکه لباس «راهبه‌ها» رابرتن داشت،درمحضر بازپرس گفت: من ۲۱ سال دارم وقانونا وشرعا کبیر هستم وبمیل ورضایت خود این راه‌را انتخاب کرده‌ام بنابراین از تصمیم‌خود منصرف نخواهم شد.

دراین وقت لودمیلاکه بشدت ناراحت‌بود وگریه میکرد بازپرسی را ترك‌گفت ولی جلو در شمالی دادگستری «لودمیلا» که از دور ماندن دخترش ناراحت شده بود، خودرا جلو اتومبیلی که «تاتیانا» و دونفر دیگر قصد داشتند سوار شوند انداخت ومانع حرکت آنها شد. باجمع شدن عابرین‌مامورین انتظامی کاخ دادگستری باردیگر این چهارنفر را بدادسرا بردند.

اداره آموزش و پرورش شهرستان ری

آگهی مناقصه

با تصویب ناظر سهم‌اداره آموزش و پرورش شهرستان ری ساختمان ضمیمه در محل دبیرستان عظیمیه و اسفالت صحن دبستان های حافظ و اقدس الدوله در حدود ۱۲۰۰ هزارو دویست متر مربع در شهرری را بر طبق مشخصات و نقشه و شرایط موجودرادر آموزش‌و پرورش با شرایط زیر بمناقصه میگذارد

۱ـپیشنهاد دهندگان که دارای صلاحیت فنی باشند می‌توانند نقشه و برك شرایط که در اداره آموزش و پرورش شهرری موجود است ملاحظه و امضاء نمایند.

۲ـپیشنهاد دهندگان باید پیشنهادات خودرا با رعایت برك مشخصات و شرایط نمونه قرار داد تنظیم و در پاکت لاك و مهر شده‌از تاریخ‌انتشار تا آخر وقت اداری روز ۲۳ر۱۱ر٤٤ تسلیم دفتر اداره نمایند و رسید دریافت دارند.

۳ـپیشنهادات واصله درساعت سه‌و نیم بعد از ظهر مورخه ۲۳ر۱۱ر٤٤ با حضور اعضای کمیسیون و مهندس ناظر باز و قرائت خواهد شد حضورپیشنهاد دهندگان در جلسه کمسیون آزاد است.

٤ـکمیسیون در ردیاقبول یك یاکلیه پیشنهادات مختار است کلیه هزینه چاپ آگهی و غیره بعهده برنده مناقصه می‌باشد پیشنهاد دهندگان باید مبلغ چهل هزار ریال (٤۰۰۰۰ریال) اسناد خزانه بعنوان سپرده ضمیمه پیشنهادات خود نمایند سپرده نفر اول و دوم تا عقد قرار داد نگهداری خواهد شد چنانچه‌نفر اول استنکاف کرد سپرده او بنفع‌اداره آموزش و پرورش ضبط خواهد شد و بانفر دوم قرار داد منعقد میشود.

رئیس اداره آموزش و پرورش شهرستان ری آل طعمه

حتی بیماران معتاد به هروئین

که در خارج ازکشور هم‌معالجه نشدند تحت‌نظردکتر پرویز برجیس درمدت ۲ تا ۵ روز بدون ناراحتی کاملا درمان شدند.

خیابان پهلوی جنب سینما امپایر

تلفن های ٦۲۷۹۵٦ و ۹٤٤۷۷ و ٦۲٤۰۰۹

۱ـ۱۰ آـ۲۵۱۹۷

در تصادف خیابان عباس‌آباد

راننده کشته‌شد

و ۵ نفرمجروح‌شدند

٤۵دقیقه بعداز نیمه شب گذشته اتومبیل فولکس‌واگن شماره۱۵۷٤ همدان درخیابان عباس‌آباد بعلت انحراف بچپ بشدت باتیر چراغ برق خیابان تصادف کرد.

دراین حادثه محمود عطائی‌راننده کشته شد و ۵نفر باسامی: عباس نیکرو ۲۷ساله، جواد نیکرو ۲۱ ساله، فخری میرکریمی ۱۸ساله وشهرام عطائی یکساله ونیمه و شهناز صباحی ۳۲ ساله (همسر راننده) مجروح شدندکه به یك بیمارستان خصوصی‌منتقل گردیدند

گم شده

غلامرضا فرزند علی شهرت‌ایران‌دوست ۱۵ساله در کلاس هفت دبیرستان آزمون از روز دوشنبه گذشته باتفاق مهدی صفاخواه به عنوان مدرسه از خانه خارج‌وتاحال خبری از وی نیست هر کس‌اطلاعی دارد خواهشمنداست بنشانی.انتهای نیروی هوائی خیابان بیست‌متری جنب مدرسه پرتو دانش منزل علی ایراندوست و یابشماره تلفن ۸۹۱۳٤۵ رضاتحریری خبر دهد.

از صبح ۵شنبه درسینماهای

ب.ب ـ ماژستیک رادیوسیتی

دوریس دی رودتیلور سرجیوفانتونی درفیلم

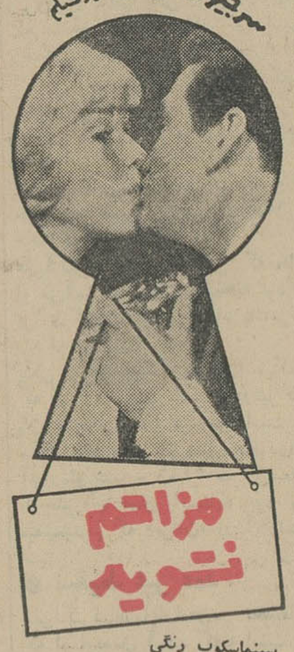

مزاحم نشوید

سینماسکوپ رنگی

اطلاعیه

تماشاچیانی که از فیلم «مزاحم‌نشوید» دیدن خواهند نمود امشب ساعت ۹٫۳۰ به برنامه مخصوص کمپانی‌فوکس قرن‌بیستم در تلویزیون ایران توجه نمایند چون در مسابقه این‌برنامه سئوالها مربوط‌به فیلم «مزاحم‌نشوید» میباشدو به‌برنده یك بلیط دوسره هواپیمائی لوفت‌هانزا «تهران‌ـ بیروت» جایزه داده خواهدشد

تعمیرگاه انحصاری ماشین‌های تحریر اپتیما

زیرنظرعنصری

دارای گواهینامه تخصصی ماشین های تحریر ازاروپا

عنصری همه نوع ماشینهای تحریر را باسرویس مجهزالکتریکی سیار وثابت درکوتاهترین مدت تعمیر مینماید

تعمیرگاه اپتیما هرنوع ماشین تحریر کهنه وفرسوده شمارا باماشین های تحریر نوتعویض مینماید.

سرویس سیار ما آماده مراجعه تلفنی شما میباشد

تلفن ۳۰۳۲۰۶

خیابان اکباتان جنب وزارت آموزش و پرورش

باشکوه‌ترین شب‌نشینی سال

بال ماسکه درهتل ونک

پنجشنبه ۲۱ بهمن‌ماه ٤٤

باهمکاری ارفرانس

جایزه اول: ۲ بلیط رفت و برگشت تهران‌ـ پاریس‌ـ نیس

محل فروش بلیط:

هتل ونك، رستورانهای رزیدانس ودربند ومهرآباد، موسسه میهمانخانه‌هاواقع‌درخیابان بهار وشرکت هواپیمائی ارفرانس

برنامه آینده سینماهای

ادئون ـ پلازا آتلانتیک ـ ایفل

یك‌فیلم پرهیجان‌ـ نشاط آور وسکسی

از صبح چهارشنبه در سینماهای

اونیورسال‌ـ ایران تهران. کیهان. ژاله

موفقیت اعجاب آور فیلمهای فارسی در سال ۱۳۴۴ بافیلم مردی درقفس درخشانتر میگردد

مردی درقفس

سالی یک فیلم آنهم فیلم موفق
وحدت پوری بنائی
سارنك میری
مورین آراسته
صفاپور یوری
سرور رجائی نصیری
وهنرمند سینمانائر ایران علیمحمد رجائی
ستاریست عزیزاله بهادری
فیلمبردار شکراله رفیعی
کارگردان نصرت‌اله وحدت
محصول ۱۳۴۴ کاراوان فیلم

تغییرات

در وزارت آموزش‌وپرورش

امروز خبرنگار فرهنگی اطلاعات حاصل کرد که بزودی تغییراتی در پست‌های حساس وزارت آموزش و پرورش داده خواهد شد. بقرار اطلاع مدیران کل بعضی ادارات آموزش و پرورش استانها تغییر می‌یابند و احتمالا ممکن است در پست‌های مقامات حساس و مدیران کل شاغل نیز تغییراتی داده شود و افراد جدیدی پست های برجسته آن وزارتخانه را اشغال نمایند.

یك کارگر ورزشکار رکورد وزنه برداری را شکست

دیشب در جریان برگزاری مسابقات وزنه برداری کارگران جوان، کارگری بنام «دانیل گورگیس» عضو باشگاه ورزشی پاس موفق شد با ۱۳۰ر۵ کیلو در پرس نیم کیلور کورد محمد عامی تهرانی قهرمان تیم ملی وزنه برداری ایران را بشکند وی در مجموع نیز ۳۸۷ر۵ کیلو رکورد دارد.

مطلعین این ورزش پیش بینی میکنند که وی بزودی با انجام تمرین صحیح میتواند عضویت تیم ملی را بدست آورد.

بهداری شهرداری اعلام کرد:

بره «تودلی» قاچاق است

*** ماموربن از تهیه و فروش بره تودلی بشدت جلوگیری خواهند کرد**

بره تودلی فاقد ارزش غذائی استو قسمت عمده ترکیباب آن آبست، درشرائط بدوکثیفی بطور قاچاق کشتارمیشود وایجادمسمومیت مینماید.

باین دلیل بهداری شهرداری مصرف آنرا ممنوع کرد و هرکجا ماموران بهداشت بره تودلی مشاهده کنند آنها را ضبط و فروشنده را جلب خواهند کرد.

● **مسموم میکند**

ازطرف سازمان کنترل مواد غذائی بهداری یکلیه اکیپهای کنترل و بازرسی مواد غذائی دستورداده‌شد تااز فروش بره های کوچك معروف به «تودلی» ممانعت بعمل آورند. این دستور متعاقب شکایت پاره‌ای ازمردم‌شهرتهران که بعلت مصرف بره‌های مزبور دچار مسمومیت شده‌اند داده شده است.

بهداری شهرداری اعلام کرد: چون فروش و تهیه بره‌های تودلی خارج از کشتارگاه و در شرایط غیر بهداشتی و بنحو قاچاق انجام میگیرد امکان آلودگی بره های مزبور بسیار زیاد بوده و بعلت این آلودگیها امکان مسمومیت مصرف کنندگان زیاد میباشد، همچنین چون قسمت اعظم ترکیبات بره‌های تودلی راآب تشکیل میدهد دارای ارزش غذائی چندانی نیست.

اکیپهای کنترل مواد غذائی بهداری بشدت از فروش بره تودلی ممانعت بعمل آورده و مقامات بهداری از مردم میخواهند برای حفظ سلامتو بهداشت ازمصرف بره تودلی خودداری نموده و فروشندگان رابسازمان کنترل مواد غذائی و یاماموربن انتظامی معرفی نمایند.

تعلیم اصول راهنمائی و رانندگی معلمین

طبق برنامه‌ای که برای ۱۳۰۰ تن از دانشجویان کلاسهای تربیت معلم تنظیم شده است کلیه اصول ومقررات راهنمائی از فردا به آنان تدریس میشود تا آموزگاران از اول سال آینده که دمدارس کار خود را آغاز میکنند اصول مربوط براهنمائی و رانندگی را بمحصلین بیاموزند

تصویب لایحه بین‌المللی بهبود وضع معلم

رادیو کابل در پخش اخبار فارسی خود اطلاع داد: که متخصصین ایرانی و هندی و پاکستانی باتفاق نمایندگان ۲۹ کشور دیگر باتفاق آراء لایحه بین‌المللی سفارش برای بهبود اوضاع حرفه‌ای - اجتماعی و اقتصادی معلمین را روز جمعه در ژنو تائید وتصویب کردند

رئیس دادگاه های انتظامی وزارت کشور

آقای موسی مشیری بریاست اداره دادگاههای انتظامی وزارت کشور منصوب گردید.

ورود

آقای دکتر هوشنك میر علائی متخصص جراحی از پاریس

اس.آ.اس هواپیمای دی-سی-۹-۴۰ سفارش میدهد

شرکت هواپیمائی اسکاندیناوی امروز تصمیم خودرا دائر بخرید ده‌فروند هواپیمای دی‌سی-۹ از نوع جدید کارخانجات دوگلاس اعلام داشت. شرکت هواپیمائی اسکاندیناوی همچنین حق سفارش چهارده هواپیمای دیگر از این نوع رابرای خود محفوظ میدارد.

این هواپیما برای پرواز در مسافات نزدیك و متوسط پیش‌بینی گشته و DC9 — 40 نامیده‌شده است ده مسافر بیش از نوع‌دی‌سی- ۹- ۴۰ که در حال حاضر بزرگترین هواپیمای ازنوع خود و ساخت دوگلاس میباشد حمل خواهد نمود. بهای ده‌هواپیما بالوازم یدکی مجموعا ۴۵ میلیون دلار است. قبل‌از اتخاذ تصمیم نامبرده تحقیقات و مطالعات فراوانی بعمل آمد. کارل‌نیلسن رئیس شرکت هواپیمائی اسکاندیناوی اظهار داشت که انتخاب این هواپیمای دوموتوره‌جت‌دوگلاس پس‌ازمشورت‌شرمت‌سوئیس‌ار انجام گرفته است. اینگونه نتیجه گیری شده که هواپیمای مذکور موجب توسعه همکاری فنی‌وپروازی باسوئیس‌ار خواهد گردید.

همچنین درمورد هماهنك‌نمودن کامل مقر خلبان وادوات مربوطه در هواپیماهای نوع‌دی‌سی - ۹ و دی‌سی-۸-۶۲ توافق نظر بین دوشرکت هواپیمائی حاصل شده است.

یك‌علت موثر دیگر در تصمیم مذکور این‌بوده که از هواپیماهای قابل تحویل در سه‌سال آینده‌برای پرواز در مسافات کوتاه هیچکدام بتعداد DC9 — 40 جابرای مسافر ندارند. در مورد هواپیماهای مشابه انگلیسی وفرانسوی نیز مطالعه شد ولی‌تعدادصندلی های آنها باقتضای احتیاج اس.آ.اس در پرواز های کوتاه نمیباشد.

اس.آ.اس و سوئیس‌ار نخستین خطوط هواپیمائی درجهان خواهند بود که با هواپیما های‌دی‌سی-۹-۴۰ پرواز خواهند نمود. دوموتورجت‌ساخت پرات‌ووتینی JT8—9 که در عقب هواپیما نصب شده وقدرت پرش ۱۴ر۵۰۰ پوندرادارا هستند به‌هواپیمای مذکور توانائی حمل مسافران بیشتری را میدهند. درمقایسه باهواپیماهای کاراول که ۸۹ مسافر حمل مینماید هواپیمای دی‌سی-۹-۴۰ ظرفیت حمل ۱۰۷ مسافر را داراست.

هواپیمای DC9 — 40 برای پرواز یکهزار کیلومتر با ظرفیت کامل احتیاج به‌باند تقریبا ۲۰۰۰ متر دارد. هرده هواپیمای سفارشی در سال ۱۹۶۸ تحویل خواهند شد. برای تسهیل در شناسائی این هواپیما تعداد پنج‌هواپیما از نوع دی‌سی-۹-۳۰ از بهار ۱۹۶۷ بطور موقت در اختیار اس.آ.اس قرار داده میشود.

کارل‌نیلسن همچنین توضیح داد که احتیاجات اس.آ.اس از نظر هواپیما بچهارطبقه‌تقسیم‌میگردند: نخست پروازهای بین قاره‌ها که اس. آ.اس بدین‌منظور هواپیماهای دورپروازازنوع‌دی‌سی-۸-۶۲ راابتاع نموده است.

دوم پروازهای زیاد درمسافات‌متوسط که‌دراین باره هنوزتصمیم نهائی اتخاذ نگشته واس.آ.اس به تحقیقات و مطالعات جدی خود در باره هواپیمای‌نوع بی۷۲۷ همچنان ادامه میدهد.

سوم پروازهای در مسافات کوتاه و متوسط باآمدورفتهای کمتر که برای آنها هواپیمای نوع دی‌سی-۹- ۴۰ انتخاب شده است.

چهارم برای پروازهای کوتاه بویژه پروازهای داخل کشورهای اسکاندیناوی شرکت اس.آ.اس علاقمند است هواپیمای متناسب و ضروری رابیابد.

قابل توجه اولیای محترم دانشجویان ایرانی مقیم خارجه

چون بسیاری از دانشجویان مقیم خارج و اولیای محترم آنها پیوسته دربارهٔ دانشگاه صنعتی آریا مهر و چگونگی وضع استخدامی استادان‌ونوع تخصص آنان پرسش مینمایند لزوما به اطلاع علاقمندان‌میرساند: که دانشگاه صنعتی آریامهر دررشته های علوم پایه (ریاضیات - فیزیك -شیمی) وهمچنین قسمت های مختلف تخصصی در رشته های مهندسی (برق - مکانیك - متالورژی- شیمی- مدیریت صنعتی) احتیاج به افرادی که دارای عالی‌ترین درجات علمی در قسمت های فوق باشند دارد. بنابراین اولیای محترمی که فرزندان آنهادراین‌رشته ها به تحصیلات خود خاتمه داده‌و فعلا مقیم خارجه میباشند و یاآخرین مرحله تحصیلی خود را میگذرانند میتوانند نشانی فرزندان خوددر خارجه راباذکر رشته تخصصی تحصیلات ودرصورت امکان نام دانشگاهی که درآن به ادامه تحصیلات اشتغال دارند جهت اطلاع‌اینجانب‌به‌آدرس دبیرستان البرز ارسال دارند تامستقیما با ایشان مکاتبه بعمل آمده و در صورت واجد صلاحیت بودن و تمایل داشتن به‌امر تدریس و تحقیق در رشته های‌مختلف دانشکده های دانشگاه صنعتی آریامهر ترتیب استخدام و مراجعت آنان داده شود.

نیابت تولیت عظمی دانشگاه صنعتی‌آریامهر دکتر محمد علی مجتهدی

۱- ۲ آ-۳۸۵۰۶

درمسابقه قهرمانی وزنه برداری کارگران آقای دانیل گورگیز کارگر کارخانه پپسی کولا

نیم کیلو رکورد پرس کشور را در دسته میان وزن‌شکست

در مجموع امتیازات تیم پپسی کولا مقام اول را بدست‌آورد

مسابقات قهرمانی‌وزنه‌برداری و پرورش‌اندام در تران درسه شب متوالی باشرکت ۸۵ نفراز بیست واحد کارگری که از طرف اداره کل تفریحات سالم وزارت کار وامور اجتماعی زیر نظر هیئت وزنه‌برداری تهران درسالن سرپوشیده فرح باحضور چندین هزار نفر ترتیب داده شده بود برگزار گردید.

آقای دانیل گورگیز کارگر کارخانه پپسی کولا در دسته میان وزن نیم کیلو پرس کشور را که مربوط به‌آقای عامی تهرانی بود شکست‌ودرمجموع امتیازات کارخانه پپسی کولا اول شد.

پس از پایان مسابقه آقای مهدی نجم رئیس‌اداره کل تفریحات سالم گزارش مسابقات را بعرض رسانید. سپس آقای عطاءالله خسروانی‌وزیر کار و امور اجتماعی مطالبی پیرامون‌علاقمندی شاهنشاه آریامهر و دستورات اکید معظم‌له به گسترش ورزش کارگران ایراد نمود پس ازآن جوائز قهرمانان که از طرف وزارت کار تهیه‌شده بود به‌قهرمانان داده شد دراین مراسم‌آقای مهندس مجد معاون فنی وزارت کار نیز حضور داشت.

مجمع عمومی فوق‌العاده سندیکای کارکنان‌موسسات‌تبلیغاتی

مجمع عمومی فوق‌العاده سندیکای کارکنان موسسات‌تبلیغاتی روزچهارشنبه بیستم بهمن‌ماه ساعت ۷ونیم بعداز ظهر در محل سندیکا خیابان نادری‌کوچه شاهرخ پاساژ سعید تشکیل میگردد از همکاران محترم خواهشمند است کارت عضویت خودرا همراه داشته باشند.

دستور جلسه:

۱- مذاکره درباره انحلال یا ابقاء سندیکا

۲- درصورت تمایل به ابقاء تجدید انتخابات هیئت مدیره

۳- مذاکره درباره خط مشی آتی سندیکا

هیئت مدیره

آگهی مزایده

شرکت سهامی کارخانجات ایران اعیانی غرفه نمایشگاه‌خود که در محوطه نمایشگاه کالای‌ایران واقع میباشد از طریق مزایده بفروش‌میرساند. سپرده شرکت‌درمزایده مبلغ ده‌هزار ریال وجه نقد می‌باشد و پیشنهادات تاساعت نه صبح روز شانزدهم بهمن ماه پذیرفته و درساعت ده صبح‌همان روز باز و قرائت خواهد شد داوطلبین می‌توانند برك کامل مشخصات رااز اداره کل کارپردازی‌این شرکت واقع در خیابان استخر دریافت‌فرمایند

الف ۷۶۶۲ شرکت سهامی کارخانجات ایران

آ-۳۹۱۳۴

آگهی تشکیل مجمع عمومی

برحسب تقاضای مدیر عامل مجمع عمومی فوق‌العاده شرکت سهامی صنعتی جهانموتور درتاریخ پنج‌شنبه ۲۸ بهمن ماه ۱۳۴۴ در محل شرکت واقع در خیابان امیر کبیر درساعت پنج‌بعداز ظهر تشکیل میگردد

دستور جلسه

۱- تعیین یك عضوعلی‌البدل بجای آقای سلیم باروخ‌نونو

۲- بحث در اطراف ماده ۲۲اساسنامه و اتخاذ تصمیم لازم

۳- تعیین بازرس

از آقایان صاحبان سهام یانمایندگان آنها تقاضا دارد طبق اساسنامه بادر دست داشتن سهام خود یاتصدیق نمایندگی یا تصدیقی از بانك حاکی بربودن سهام آنها در آنجا برای حضور درجلسه مراجعه نمایند

شرکت‌سهامی صنعتی‌جهانموتور

آ-۳۹۰۳۸

بهداری شهرداری اعلام کرد:

به «تودلی» قاچاق است

*** ماموربن از تهیه و فروش بره تودلی بشدت‌جلوگیری خواهند کرد**

بره تودلی فاقد ارزش غذائی استو قسمت عمده ترکیباب آن آبست، درشرائط بدوکثیفی بطور قاچاق کشتارمیشود وایجادمسمومیت مینماید.

باین دلیل بهداری شهرداری مصرف آنرا ممنوع کرد و هرکجا ماموران بهداشت بره‌تودلی مشاهده کنندآنها را ضبط و فروشنده را جلب خواهندکرد.

● **مسموم میکند**

ازطرف سازمان کنترل مواد غذائی بهداری یکلیه اکیپهای کنترل و بازرسی مواد غذائی دستورداده‌شد تااز فروش بره های کوچك معروف به «تودلی» ممانعت بعمل آورند. این دستور متعاقب شکایت پاره‌ای ازمردم‌شهرتهران که بعلت مصرف بره‌های مزبور دچار مسمومیت شده‌اند داده شده است.

بهداری شهرداری اعلام کرد: چون فروش و تهیه بره‌های‌تودلی خارج از کشتارگاه و در شرایط غیر بهداشتی و بنحو قاچاق انجام میگیرد امکان آلودگی بره های مزبور بسیار زیاد بوده و بعلت‌این آلودگیها امکان مسمومیت‌مصرف کنندگان زیاد میباشد، همچنین چون قسمت اعظم ترکیبات بره‌های تودلی راآب تشکیل میدهد دارای ارزش غذائی چندانی نیست.

اکیپهای کنترل مواد غذائی بهداری بشدت از فروش‌بره‌تودلی ممانعت بعمل آورده و مقامات بهداری از مردم میخواهند برای حفظ سلامتو بهداشت ازمصرف بره تودلی خودداری نموده و فروشندگان رابسازمان کنترل‌مواد غذائی و یاماموربن انتظامی‌معرفی نمایند.

ششم بهمن روز

بقیه از صفحه آخر

بی‌شائبه قاطبه ورزشکاران رانسبت بشاهنشاه بیان داشت.

ناطق سپس پیوستن چهارتن از نمایندگان مجلس‌شورای‌ملی (آقایان دکتر حسینی، ایلخان، رجائی و طهماسبی) رابه فراکسیون پارلمانی حزب مردم اعلام کرد و ضمنا طرحی بامضای چندنفرازنمایندگان تقدیم داشت که بموجب آن روز ششم بهمن روز «شکرگزاری ملی» اعلام شود.

● **اصلاحات ارضی**

آقای صفی‌پور پیرامون یکی از اصول انقلاب شاه و مردم یعنی اصلاحات ارضی صحبت‌کردوگفت: انقلاب اصلاح‌ارضی‌ایران باعث شد که طبقات مختلف مملکت بهم نزدیك شوند و کشور ما یك قرن بجلو پرتاب گردد (صحیح است).

همه نمایندگان و تمام افرادملت دریك راه و برای حصول به یك هد فپیش میرویم و آن بثمر - رسانیدن منشور انقلاب است.

ناطق سپس گفت یکی ازهمکاران ما در مورد اصلاحات ارضی‌مطالبی دراین مجلس عنوان کرد که موجب تفسیر ناروای بعضی ازرادیو های بیگانه‌شد (عده‌ای‌ازنمایندگان- مقصود آقای محسنی این نبوده‌است که اصلاحات ارضی بدکار کرده است).

آقای صفی‌پور گفت: من به اصلاحات ارضی معتقد وپای‌بندهستم و دستگاه اصلاحات ارضی نیز به وظیفه خودعمل کرده است.

● **ناهماهنگی**

آقای مجید محسنی ضمن توضیح پیرامون بیانات جلسه گذشته خود درباره اصلاحات ارضی اظهارداشت: من گفتم که در حوزه انتخابیه من‌بین دستگاهها هم‌آهنگی وجود ندارد.

ناطق سپس گفت: همه ماپاسداران انقلاب شاه و مردم هستیم و تا آخرین قطره خون خود این وظیفه مهم‌پاسداری را انجام خواهیم‌داد.

*** پاسداران انقلاب**

آقای سیفی نیز در همین زمینه صحبت کرد و گفت: براثرانقلاب شاه و مردم‌مادشمنانی پیدا کرده‌ایم که ازفرط‌حسادت نمیتوانندپیشرفت های ماراباچشم ببینند و از ترقیات مملکت مارنج میبرند، ما بایدعملا ثابت کنیم که پاسدار انقلاب‌هستیم

آقای مصطفوی‌پیرامون‌احساسات عمیق فرهنگیان در روزششم بهمن صحبت کرد و گفت: در این‌روز تهران زیر پای‌فرهنگیان‌شاهدوست میلرزید و مراسم باشکوهی در مدارس تهران و شهرستانها برپا بود - دراین‌مورد بایدبوزارت آموزش و پرورش ووزیر آن تبریك‌گفت که حق مطلب را کاملا ادا کرد و توانسته‌اند اعتماد این‌طبقه‌روشنفکر را تااین اندازه بخود جلب نمایند. ناطق سپس از اقدامات وزارت آموزش و پرورش در راه رفاه طبقه معلم تشکر کرد.

● **اصناف تهران**

آقای روستا نیز درباره سالروز انقلاب ششم بهمن‌مطالبی‌بیان‌داشت و گفت: مردم و مخصوصا اصناف تهران دراین روز عملانشان دادند که باشاه خود پیوند ناگسستنی دارند.

*** طرح سئوال**

سپس مجلس وارد دستور شد سئوال آقای دکتر مبین درمورد اسفالت و تعمیر بعضی از خیابان های تهران مطرح گردید ووزیر آبادانی و مسکن باین سئوال‌پاسخ داد.

پس از آن شور اول لایحه‌شکار وصید مطرح گردید و چند تن از نمایندگان پیرامون آن صحبت کردند.

لایحه مالیات

بقیه از صفحه آخر

لایحه ترمیم بودجه سال جاری در جلسه قبل هیات وزیران‌مطرح شدولی هنوز بررسی آن خاتمه نیافته است.

مسافرت رئیس دفتر مرکزی به پاکستان که تاآوایل هفته آینده‌بطول خواهد کشید، موجب‌شد که بررسی لایحه ترمیم بودجه بتاخیر افتد.

در لایحه ترمیم بودجه اعتبارات اضافی و جدید زیادی وجود ندارد، بیشتر موارد مربوط به‌اصلاح تبصره ونظیر آنست.

*** بودجه ۱۳۴۵**

چهارچوب بودجه کل ۴۵ روشن‌است تمام اعتبارات سال قبل وزارتخانه‌ها مورد تائید قرار گرفته، فقط دربعضی موارد اصلاحاتی شده است. آنچه دولت در حال حاضر مشغول بررسی است، موضوع اضافه اعتبارات درخواستی است. این اضافه اعتبارات برحسب اهمیت وضرورت وباتوجه بمقدورات درآمد اضافی سال جاری موردتائید قرار میگیرد وهروقت تکلیف این اعتبارات اضافی روشن‌شد، دفتربودجه در ظرف چند روز بودجه کل را بطور نهائی تدوین و تسلیم هیات وزیران خواهد کرد.

*** لایحه جدید مالیات**

خبرنگار ما گزارش میدهد: کمیسیونی در وزارت دارائی که در آن طراحان لایحه جدید مالیات‌بر درآمد عضویت دارند، لایحه مزبور رازیر نظر وزیر دارائی موردرسیدگی و حك و اصلاح قرار میدهند.

این کمیسیون‌توصیه های اصلاحی هیات وزیران و همچنین پیشنهادات دیگر را مورد توجه قرار میدهد.

اطاق‌صنایع و معادن ایران درمورد لایحه مزبور پس از بررسی لازم اصلاحاتی پیشنهاد کرده که قسمت‌مهم آن اصلاحات عبارتی بود و چند مورد پیشنهاد اصلاح اصولی هم وجودداشت که‌همه آنها هم‌اکنون مورد بررسی و توجه وزیر دارائی و طراحان‌قانون میباشد.

● **امسال تصویب نمیشود**

گزارش خبرنگار ما حاکی است لایحه مالیات بردرآمد در نیمه اول ماه جاری به مجلس تقدیم نخواهد شد چون دولت مشغول بررسی کار بودجه کل کشور میباشد.

و بفرض آنکه لایحه در نیمه دوم هم به مجلس تقدیم گردد مجلس‌بعلت رسیدگی به کار بودجه طبق آئین‌نامه داخلی کار بودجه را مقدم بر کار های دیگر دانسته و وقت خود را به بررسی بودجه اختصاص خواهد داد.

قبلا پیش‌بینی میشد که لایحه در کمیسیون مشترك مجلسین‌مورد تصویب قرار گیرد. اما ازآنجائی که مجلس سنا نظر مشورتی‌دارد نه‌تصویبی، لذا کمیسیون مشترك مجلسین نمیتواند آن را تصویب کند.

*** رویه پارلمانی**

طبق رویه پارلمانی لایحه مالیات بردرامد در مجلس شورای ملی و سنا دوشوری تلقی خواهد شد. درنتیجه لایحه دوبار در کمیسیون ودوبار در جلسه علنی مجلس‌شورای ملی و همچنین دوبار درکمیسیون و دوبار در جلسه علنی مجلس‌سنا مورد بررسی و شور قرارخواهد گرفت و یکبار نیز برای اخذ رای نهائی در مجلس شورای‌ملی مطرح خواهد شد. باین ترتیب لایحه مالیات نمیتواند باطی چنین‌مراحلی قبل از سال جاری‌بتصویب‌مجلسین برسد، و چون ۲۰ روز از ماه فروردین‌هم تعطیل‌است، لذا تصویب لایحه بماه اردیبهشت یاخردادسال آینده موکول خواهدشد.

*** قابل اجرا نیست**

در نتیجه قانون مالیات‌بردرآمد برای سال آینده بهیچوجه قابل اجرانیست قبلا پیش‌بینی میشد که درسال ۴۵ مالیات حقوق و بعضی ازرشته های دیگر طبق قانون‌جدید وصول گردد ومالیات پیشه‌وران و بازرگانان و شرکتها را هم طبق ده‌ماده «تصفیه بقایای مالیاتی» قانون جدید وصول کنند. اما باوضعی‌که تشریح شد هیچ‌قسمت آن برای سال ۱۳۴۵ قابل اجرا نیست.

تقویم اطلاعات

یکشنبه - دهم بهمن ماه ۱۳۴۴ - هشتم شوال المکرم ۱۳۸۵ - سی‌ام ژانویه ۱۹۶۶

اذان صبح ساعت ۵ و ۳۱ دقیقه

طلوع آفتاب ساعت ۶ و ۷ دقیقه

غروب آفتاب ساعت ۵ و ۲۲ دقیقه

برنامه امشب

تلویزیون ایران

۵ر۰۰ سلام شاهنشاهی

۵ر۰۱ اعلام برنامه

۵ر۰۴ برنامه آموزشی

۶ر۰۰ کارتون

۶ر۳۰ برنامه آرایش

۶ر۴۵ برنامه خیاطی

۷ر۰۰ اخبار

۷ر۱۵ در جهان دانش

۷ر۳۰ برنامه‌هنری وزارت‌فرهنگ وهنر (اپرا)

۸ر۳۰ پژوهشهای علمی

۹ر۰۰ در پیشگاه تاریخ

۹ر۳۰ برنامه فوکس قرن‌بیستم

۱۰ر۰۰ اخبار

۱۰ر۳۰ آلفرد هیچکاك

۱۱ر۰۰ پایان برنامه

برنامه امشب

تلویزیون امریکا

۳ر۰۰ مسابقات ورزشی

۴ر۴۵ ورزشکاران امریکا

۶ر۰۰ خلاصه اخبار جهان

۶ر۰۵ مسافرت به اعماق دریا

۷ر۰۰ والت دیسنی نمایش میدهد.

۸ر۰۰ بونانزا

۹ر۰۰ اخبار جهان

۹ر۰۵ کاخ هولیود

۱۰ر۰۰ مسابقه هنرمندان

۱۰ر۳۰ راز من چیست

پیش بینی هوا

پیش بینی هوای ایران تاظهر فردا

هوای تهران، دریای مازندران، آذربایجان، کردستان، لرستان و شهرستانهای مرکزی ابری همراه با بارندگی خواهد بود. هوای خوزستان ابری، همراه‌با رگبار های پراکنده و باد شدید در سطح زمین میباشد.

هوای استانهای فارس و خراسان، کرمان قسمتی ابری که برمقدار ابرها افزوده شده، همراه با بارندگی میشود.

گرمترین نقاط بوشهر باحد اکثر ۳۰ درجه و حد اقل ۲۱ درجه، سرد ترین نقطه همدان با حداکثر ۱۳ درجه و حداقل صفر درجه.

حداکثر درجه حرارت تهران ۱۸ درجه و حداقل ۹ درجه بالای صفر. میزان بارندگی در تهران سه میلیمتر باران بوده است.

کتابخانه ابن سینا همه روزه دراین صفحه یك کتاب جدید معرفی مینماید.

چاپ دوم جلد اول کتاب

کشف‌الاسرار وعدة‌الابرار

معروف‌به تفسیر خواجه عبدالله انصاری

به سرمایه کتابخانه ابن سینا تجدید طبع و منتشر شد

قیمت دوره کامل ۱۰جلدی ۳۰۰۰ ریال جلد اول ۴۰۰ریال

کتابخانه ابن سینا تهران - تلفن ۳۶۵۶۲

آگهی دعوت مجمع عمومی فوق‌العاده

باستناد ماده ۱۷ و۲۶ اساسنامه شرکت از کلیه‌سهامداران‌شرکت سهامی روستائی فردوس‌زرند دعوت میشود که در جلسه مجمع عمومی فوق العاده از ساعت ۱۴½تا۱۸ روز سه‌شنبه ۲۶ بهمن ماه ۴۴حضور بهم‌رسانید.

دستور جلسه:

۱- تغییر بعضی از مواد اساسنامه

۲- تجدید نظر در سازمان هیئت مدیره

نشانی - خیابان امیریه جنب خیابان فرهنك پاساژ دادشماره ۷

دفتر مرکزی شرکت فردوس

مدیر عامل شرکت سهامی عمران روستائی‌فردوس‌زرندـداور دبیریان

کلینیك دکتر هاشم گیدفر

خیابان شیخ هادی مقابل حمام رازی پذیرائی صبح‌و عصر تلفن ۴۸۴۳۸ ۱-۳ آ-۳۹۱۵۶

دیوان ابن یمین

در ۸۰۰ صفحه بقطع وزیری با کاغذ اعلا و جلد زرکوب با تصحیح و مقدمه حسینعلی باستانی راد منتشر شد.

از انتشارات کتابخانه سنائی

خیابان ناصرخسرو و شعبه خیابان آذر مقابل دادگستری

تبریکات

سرورگرام جناب آقای نظام‌الدین بزرك زاده

بدینوسیله انتصاب بجاوشایسته آنجناب‌رابریاست کل‌اداره‌امتحانات آموزش‌وپرورش صمیمانه تبریك میگوئیم سیدحسین‌بیکائی وبانو ۲۶۳۸۱

جناب آقای محمد فرهمند مشاورعالی ومدیر کل محترم‌انتخابات‌و امور پارلمانی وزارت کشور

انتصاب شایسته جنابعالی بمقام مدیریت کل انتخابات و امور پارلمانی باعث خرسندی و مسرت چاکر گردید این حسن انتصاب رابجنابعالی از صمیم قلب تبریك میگویم.

آ-۳۹۱۶۴ اوانس آرزومانیان

جناب آقای دکتر هدایتی وزیر محترم آموزش و پرورش

انتصاب آقای اقوامی رابسمت مدیریت کل بازرسی وانتصاب آقای حکمی رابسمت معاونت مدیریت کل بازرسی تبریك گفته و سعادت آنمقام را از درگاه احدیت مسئلت دارد.

آ-۲۶۳۸۵ مدیر دبستان انصاری - مخبری

جناب آقای مهندس عباس بانکی

انتصاب شایسته جنابعالی را به‌ریاست دفتر فنی استانداری کرمان صمیمانه تبریك میگوئیم.

دکتر محمدرضی روحانی - مهندس هدایتی - مهندس براتی - مهندس تیرگری - مهندس قدیشاه - مرتضی روحانی

آ-۲۶۳۹۵

جناب آقای محمد فرهمند مشاورعالی ومدیرکل وزارت کشور

انتصاب‌شایسته جنابعالی را تبریك میگوییم وموفقیت درخدمت بملك وملت را برای شما آرزومندم

سروش - مشاور اداره اطلاعات آمریکا دراصفهان

آ- ۳۹۱۸۶

تیمسار سرلشگر پرویز خسروانی معاونت محترم‌ژاندارمری کل کشور

انتصاب بجای آنجناب را از طرف خود و هیئت رئیسه وقهرمانان فدراسیون تیراندازی کشور تبریك عرض مینمایم

رئیس فدراسیون تیراندازی کشور-سرگرد ناصر منوچهری

آ-۲۶۴۳۹

آگهی مناقصه شماره ۴۴ر۲۶۴۴

راه‌آهن دولتی ایران مقدار پنجهزار کیلو پسته فندقی درشت برابر برك مشخصات و شرایط مربوطه از طریق مناقصه تحویل تهران انبارهای مرکزی سازمان بوفه و رستورانهای راه‌آهن خریداری مینماید داوطلبین شرکت درمناقصه میتوانند درساعات اداری جهت دریافت اسناد مناقصه بسازمان بوفه و رستورانهای راه‌آهن دولتی درسالن ایستگاه مرکزی مراجعه فرمایند.

شرکت‌کنندگان درمناقصه باید مبلغ هفتادهزار ریال ۷۰۰۰۰ ریال اسناد خزانه بعنوان سپرده شرکت درمناقصه از اداره‌اسناد خزانه وزارت دارائی یا بانکهای عامل خریداری و بصندوق سازمان بوفه و رستورانها پرداخت و رسید آنرا بضمیمه پیشنهاد خود تاساعت ۹صبح روز ۲۴ر۱۱ر۴۴ درصندوق پیشنهادها واقع درسازمان بوفه و رستورانها بیاندازند. پیشنهادهای واصله‌ساعت ده روز مزبور باز وقرائت خواهد شد. حضور پیشنهاد دهندگان یا نمایندگان آنها درجلسه مناقصه آزاد است و راه‌آهن در رد ویاقبول هریك یاتمام پیشنهادها مادامیکه قرارداد مبادله نشده است مختار میباشد. به پیشنهاد فاقد سپرده و مشروط و مبهم وپیشنهادیکه بعداز موعد مقرر برسد ترتیب اثر داده نخواهدشد سپرده برنده‌اول ونفر دوم مناقصه نگهداری و درصورت‌استنکاف از انجام معامله بدون هیچگونه تشریفات بنفع راه‌آهن ضبط خواهدشد. هزینه درج‌آگهی درجراید ومالیات‌متعلقه وهرگونه عوارض دیگر بعهده برندگان مناقصه میباشد. راه‌آهن‌میتواند صدی‌بیست‌وپنج ازمیزان معامله راکسر یااضافه‌نماید. الف۷۵۵۱

راه آهن دولتی ایران

آ- ۳۸۸۴۲

اطلاعات

یکشنبه
● ۸ شوال ۱۳۸۵
● ۳۰ اژنویه ۱۹۶۶
● شماره ۱۱۸۹۴
● سال چهلم

بفرمان شاهنشاه

مخترع قلم‌گویا بامریکا میرود

خبرنگار ما در آبادان گزارش داد : شب گذشته آقای زردشت صبری‌مخترع قلم ناطق که برای شرفیابی بحضور شاهنشاه باتفاق آقای مهندس انصاری استاندار خوزستان بتهران رفته بود با هواپیما وارد فرودگاه آبادان شد . در فرودگاه عده‌ای از فرهنگیان‌چندین دسته‌گل‌بوی‌اهداءکردند .آقای صبری ضمن اظهار تشکر از مستقبلین‌گفت: بفرمان شاهنشاه تا دو هفته دیگربرای تکمیل قلم ناطق و فرستادن آن‌ببازار های آزاد دنیا عازم آمریکا خواهم‌شد.

سفیرکبیر لبنان در ایران ، هنگام ورود به بیروت گفت

ایران ولبنان

روابط خودرا حفظ کرده‌اند

بیروت - رویتر - آقای دکتر کریم عضقول سفیر لبنان در ایران دیشب وارد بیروت شد . دولت‌ایران پس از آنکه لبنان تقاضای احضار آقای فتوحی را کرد متقابلا خواست که سفیر لبنان نیز تهران را ترك گوید .

آقای عضقول اظهار داشت : روابط بین‌ایران و لبنان باقی است و اظهار امیدواری کرد که بزودی دو کشور سفیر مبادله کنند .

آقای عضقول همچنین گفت : امیدوارم دوباره بعنوان سفیر کبیر لبنان به ایران بروم .

گوشت لوکس !

گوساله صد روزه ببازار می آید

یك نوع گوشت لوکس به‌بازار تهران می آید . این گوشت به نام گوشت گوساله صدروزه معروف است وتوسط شرکت تعاونی توزیع گوشت گاو در تهران توزیع‌خواهد شد .

این گوشت گران‌قیمت است و فقط افرادی که دچار کمبود مواد غذائی در بدن هستند ، از این گوشت استفاده میکنند.این گوساله ها مدت صدروز از شیر مادر تغذیه کرده و جز شیر غذای دیگری‌نمی خورند و در پایان صدروز گوشت آنها ببازار عرضه خواهد شد .

بورس قبوض اصلاحات

ارضی . سه‌راه شاه پاساژ رویال دخانچی ،نیلچی تلفنهای۴۹۵۷۱ ـ ۴۴۵۱۸

فقط
ری . ا . واك
دارای توراطمینان کارخانه میباشد

ری . ا . واك
بهترین باطری برای هر نوع رادیو و چراغ دستی

وزیر کشاورزی درمراسم گشایش سمینار سازمانهای تعاونی‌کشورگفت:

نحوه پرداخت اعتبارات کشاورزی تغییر می کند

قوانین انقلابی‌شاه و مردم ، در حداقل مدت ممکن بمرحله اجرا درآمد واکنون کسی نیست که‌پی به‌نتایج این انقلاب بزرك نبرده‌باشد اما این انقلاب بزرك فقط بااجرای مواد و قوانین انقلابی پایان نمی - پذیرد بلکه باید از اجرای قوانین بهره‌برداری نمود.

اکنون این زمان رسیده است که نیروهای ملی دراین راه‌صمیمانه همکاری و مشارکت نمایند.

تیمسار سپهبد ریاحی‌وزیر کشاورزی درمراسم گشایش سمینار روسای سازمانهای تعاونی کشور ضمن اظهارات بالا اعلام داشت :

مقررات و نحوه‌پرداخت اعتبارات کشاورزی درشرایط موجودتغییر میکند و اعتبارات باید به مصرف افزایش تولیدات کشاورزی‌درکشور برسد .

بهمین منظور شورائی با حضور متخصصین و کارشناسان بصیر تشکیل میشودو نحوه توزیع‌جدید اعتبارات را مشخص خواهند کرد

وزیر کشاورزی همچنین افزود: اکنون موقع آن رسیده است که شرکتهای تعاونی جای ماموران بانك کشاورزی را در روستا ها بگیرند .

باید حدود فعالیت هادرتمام‌موارد توسعه یابد وازمجموع سرمایه‌های پراکنده درکشور بسود افزایش تولیدات کشاورزی کشور استفاده شود .

تیمسار سپهبد ریاحی گفت : اکنون گروههای زیادی برای سازندگی روستاها و بهبودزندگی کشاورزان و بالارفتن تولیدات کشاورزی به روستاها رفته‌اندباید بین کلیه این گروهها هماهنگی زیاد ایجاد کرد تانتیجه مطلوب‌در زمان کوتاهتری بدست آید .

وزارت کشاورزی اخیرا طی گزارشی به هیئت‌عالی برنامه‌اطلاع داد که درحال حاضر۵۴هزار کارمند ازطرف دولت در روستاها فعالیت‌می کنند واین عده ۴۵۰ میلیون‌تومان پول در روستاها بمصرف‌میرسانند

*** نتایج مواد انقلابی**

وزیر کشاورزی در سخنان خود به‌نتایج مواد انقلابی شاه‌و مُردم و اجرای موفقیت‌آمیز مراحل‌اصلاحات ارضی اشاره کرد و توضیحاتی‌داد.

دراین جلسه آقای مهندس‌مساعد مدیر عامل سازمان مرکزی تعاون روستائی ضمن گزارشی فعالیت های رکتهای‌تعاونی‌واتحادیه‌های‌تعاونی رادرامور روستائی وافزایش‌تولیدات کشاورزی و برنامه‌های‌آموزشی‌بیان داشت .

بموجب پیشنهادی که در جلسه امروزمجلس‌شورایملی تقدیم‌شد

ششم بهمن روز شکرگزاری‌ملی‌اعلام‌میشود

● چهار تن از نمایندگان پیوستن خودرا بحزب‌مردم اعلام کردند

در نطقهای پیش از دستور جلسه امروز مجلس‌شورای‌ملی،نمایندگان پیرامون سالروز انقلاب و اثرات اجتماعی و سیاسی و اقتصادی‌انقلاب درزندگی مردم ایران سخن گفتند وپیشنهاد شد که روز ششم بهمن روزشکرگزاری ملی اعلام شود.

● پیشنهاد نمایندگان

جلسه علنی مجلس شورایملی‌ساعت ۹بامداد تشکیل شد، ریاست جلسه راآقای مهندس ریاضی عهده‌داربود

آقای عبدالمجید بختیار بعنوان پیش‌از دستور پیرامون‌سالروزانقلاب شاه ومردم صحبت کرد واحساسات

بقیه درصفحه ۱۵

امروز درمراسم انتخاب افراد سپاهی بهداشت :

مشمولین اولین ناهار سربازی را خوردند

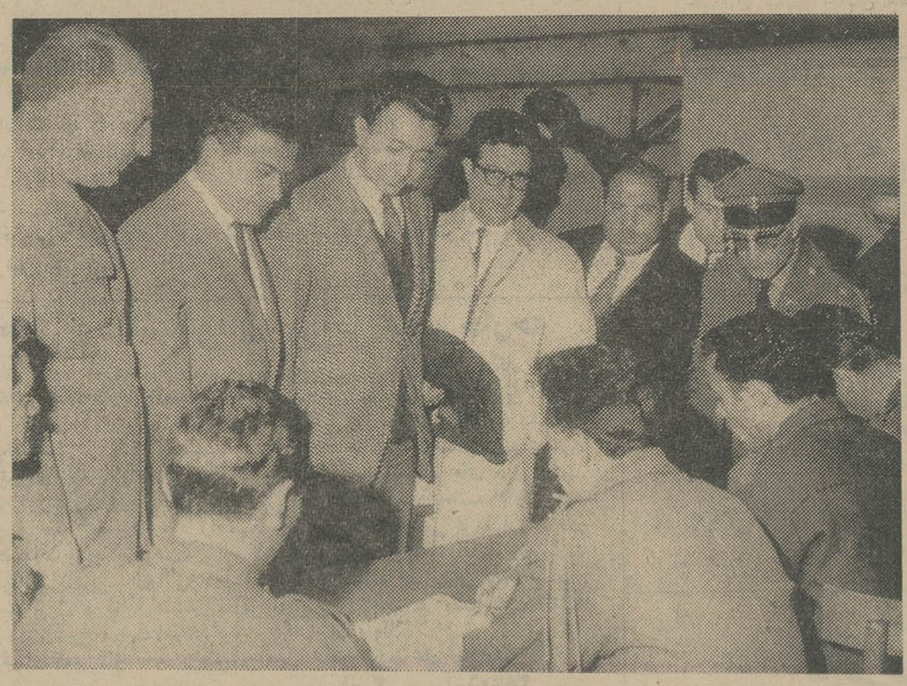

پزشکان‌وفارغ التحصیلان رشته‌های مختلف‌پزشکی وبهداشتی‌برای شرکت درسپاه‌بهداشت‌نامنویسی میکنند .

از ساعت ۸ صبح امروز مراسم انتخاب مشمولین رشته های پزشکی برای خدمت در سپاه بهداشت آغاز شد .

مشمولین رشته های پزشکی از ساعت ۷ ونیم صبح در محل سالن سرپوشیده محمد رضا شاه پهلوی و رئیس منطقه تهران بود دروسط جمع شدند در حالیکه هر کدام کیف سالن نشسته‌و بکارمشمولین رسیدگی یا ساکی محتوی لوازم ضروری همراه میمودند .

داشتند در قسمت معینی که بوسیله تابلو مشخص شده بود قرار گرفتند

ابتداء سرکار سرهنك معینی‌رئیس منطقه وظیفه عمومی خوش امد گفت و سپس کار نام نویسی آغاز گردید.

فارغ التحصیلان پزشکی در رشته طب در یك قسمت و رشته های دیگر در قسمت دیگر نامنویسی مینمودید عده‌ای که صبح زودتر آمده بودند به خوردن ساندویچ سرگرم بودند وچون مراسم تا بعد از ظهر ادامه داشت از طرف وظیفه عمومی به مشمولین ناهار داده شد .

هیئت قرعه‌کشی که مرکب از نمایندگان ژاندارمری - استانداری - دادستانی - نظام وظیفه - شهربانی

امسال احتیاجات کادر پزشکی ارتش در مهر ماه تامین شده و مشمولین امروز فقط در سپاه بهداشت خدمت خواهند کرد و بعلت احتیاج به تعداد زیادی سپاهی بهداشت‌و کمبودشرکت کنندگان ، تمام مشمولین بخدمت الزام شدند .

مشمولین امروز پس از اتمام کار و نامنویسی و گروه بندی در محل سالن محمد رضا شاه پهلوی تحویل نمایندگان دانشگاه نظامی شده و مستقیما به مرکز آموزش‌اعزام خواهند شد ولی دانشگاه نظامی برای مدت ۴۸ ساعت به‌آنها مرخصی میدهد تا بکار های شخصی برسند .

تعداد دکتر های شرکت کننده در مراسم امروز۱۰۲نفر وفارغ‌التحصیلان رشته های دیگر پزشکی ۵۲ نفر بودند .

لایحه مالیات بردرآمد

در سال آینده بتصویب مجلسین‌خواهد رسید

*** مجلس سنا در تصویب قانون مالیات نظرمشورتی دارد**

*** دو لایحه بودجه تا بیستم بهمن از طرف دولت‌تسلیم مجلس شورایملی خواهد شد**

بودجه کل ۱۳۴۵ مورد رسیدگی نهائی است. بدستور آقای نخست‌وزیر کوشش میشود بودجه بین ۱۵ تا۲۰ بهمن تقدیم مجلس شورایملی گردد. لایحه ترمیم بودجه سال جاری که هم‌اکنون در هیات وزیران موردبررسی است ممکن است بموازات بودجه سال ۴۵ یاکمی زودتر از آن تقدیم‌مجلس شورایملی گردد.

بقیه در صفحه ۱۵

لایحه حفظ حقوق مؤلفان و هنرمندان

برای تقدیم بمجلسین آماده میشود

خبرنگار هنری ماکسب اطلاع کرد که لایحه حفظ حقوق مولفان وهنرمندان دروزارت فرهنك و هنر مورد مطالعه قرارگرفته و احتمال میرود درآینده نزدیکی تقدیم مجلسین گردد .

چندی پیش لایحه‌ای‌درهمین‌زمینه تنظیم و بین عده‌ای‌ازنمایندگان مجلس شورایملی توزیع شد ولی چون ایراداتی بر لایحه مزبوروارد بودبطور رسمی تقدیم مجلس نشد و مجددا در کمیسیونی موردمطالعه قرار گرفت و احتمال میرود که‌این لایحه‌بزودی بصورت مناسبی تنظیم وتسلیم مجلسین شود .

وزارت فرهنك و هنر در زمینه حفظ حقوق آهنگسازان‌وهنرمندان اقدامات دامنه‌داری درپیش گرفته وازجمله درمقرراتی که برای کنترل ضبط صفحات موزیك در دست تنظیم است شرط مهم ضبط آهنك ، جلب رضایت آهنگساز ، شاعرو خواننده قید شده است در حال حاضر کمپانیهای‌موزیك بدون توجه‌بنظر آهنگسازان وخوانندگان هرآهنگی راکه لازم بدانند ضبط میکنند و مبلغ ناچیزی به‌آهنگساز وشاعر وخواننده میپردازند .

درمورد نویسندگان و مولفان‌نیز همین رویه بصورتی ناپسندتراعمال میشود . بعضی از ناشران آثاری راکه مورد توجه واستقبال مردم قرار گرفته بدون اجازه مولف به میزان زیاد چاپ ونشر میکنند .

مذاکرات ایران و ژاپن

برای عقد قرارداد هوائی آغاز شد

مذاکرات دولتین ایران و ژاپن برای انعقاد قرارداد هواپیمائی بین دو دولت ازامروز در اداره‌هواپیمائی کل‌کشور وبریاست آقای هوشنك اربابی معاون وزارت راه و رئیس هواپیمائی کل کشور آغازشد .

ریاست هیئت دولت ژاپن راآقای نوشیدا بعهده دارد .

سالنامه۱۳۴۵دنیا

ومقاله‌ای از: زین‌العابدین رهنما نویسنده‌کتاب‌پیامبر

مطب دکتر محمدعلی خورگامی

متخصص بیماریهای گوش و گلو و بینی

ازخیابان شاه‌آباد به خیابان شمیران روبروی سینمامولن‌روژ انتقال یافت .

پذیرائی بعداز ظهر ها، صبح ها با تعیین وقت‌قبلی‌تلفن ۷۵۶۴۳۳

مژده به مقاطعه‌کاران

برای خرید هرگونه غلطك ـ ازانواع غلطکهای

معروف کمنا KEMNA از فروشگاه

شرکت‌اخترماشین

KLOCKNER DUISBURG

بازدید فرمائید .

تلفنهای ۹۳۶۴۰ـ ۶۲۳۷۶۹ ـ ۶۲۶۴۵۳

۱ـ۳ آ ـ ۲۵۸۱۳

آگهی دعوت صاحبان صنایع کوچك و متوسط برای اخذ وام صنعتی

چون علاوه برهشت‌بانك وام‌دهنده بوکالت از طرف صندوق ضمانت صنعتی (اعتبارات ایران ـاعتبارات تعاونی توزیع ـاعتبارات صنعتی - ایران وانگلیس - ایران و ژاپن - بازرگانی -پارس- تهران) وپنج شعبه صندوق(اصفهان - تبریز - تهران - رضائیه- مشهد) اینك از طرف بانك ملی ایران نیز دستورات لازمه شعب تابعه در مراکز استانها وشهرستانهای مهم صادر گردیده که پیشنهادات وام مربوط بصنایع مواد غذائی - نساجی - قالی‌بافی- چوب- مصنوعات فلزی وغیرفلزی - کاغذ و مقوا سازی - چرم سازی - محصولات شیمیائی - تولید برق- استخراج معادن - ساختمان هتل و متل - ماشین‌چاپ وانواع تعمیرگاهها از محل اعتبارات صندوق رابپذیرند بدینوسیله از کلیه صاحبان صنایع کوچك و متوسط کشور دعوت میشود برای دریافت وامهای صنعتی هریك از بیست هزارریال تاپنج میلیون‌ریال بابهره صدی هفت وبمدت حداکثر شش سال وبارعایت شرایط و مقررات صندوق به‌بانکها وشعب بشرح بالا مراجعه نمایند .

صندوق ضمانت صنعتی

روزنامه فردا

چهارشنبه‌ها منتشر میشود

متل‌قو

برای ایام عید از فردا رزرو میکند . تلفن دفتر رزرو ۶۴۴۴۹

از : مخبرالدوله

باتومبیل نو حرکت‌کنید

عید نوروز نزدیك است ، برای مسافرت درتعطیلات عید ، احتیاج به اتومبیل نو بدون‌درد سر دارید .

برای خرید اتومبیل نو ، اتومبیل دست دوم باقساط ومعاوضه اتومبیل‌کهنه خود با اتومبیل نو به فروشگاه اتومبیل سعدی مراجعه نمائید .

فروشگاه اتومبیل سعدی خیابان سعدی روبروی کوچه مهران- رضاپور

۳۲۴۰۳ـ ۳۹۸۴۵

پلیموت‌والیانت۶۶

برای بازدید بنمایشگاه شرکت میلارد خیابان اکباتان مراجعه فرمائید. تلفن ۳۱۵۴۱ـ ۳۱۵۴۲

پارك‌هتل

هرجمعه ته دانسان باارکستر موناکو بویز

استخدام

یك موسسه بزرك تولیدی جهت تکمیل کادر استخدامی خود دریکی‌ازشهرستانهانیازمند به‌افراد ذیل است :

۱ـ مهندس الکترومکانیك
۲ـ مهندس نساجی
۳ـ فارغ التحصیل هنرستان صنعتی در رشته بافندگی.
۴ـ لیسانسیه دریکی از رشته‌های علوم اجتماعی- علوم بازرگانی واقتصاد .

متقاضیان می توانند هرروز تا تاریخ ۱۴ر۱۱ر۴۴ بادر دست داشتن مدارك بکارگزینی شرکت واقع درخیابان بوذرجمهری‌شماره ۸۶۵ مراجعه نمایند. آ ـ ۳۹۰۸۶

اطلاعات العربیة

الإخاء

مجلة سياسية ثقافية مصورة

تصدر عن دار اطلاعات في طهران

منتشر شدازروزنامه‌فروشها خریداری فرمائید

جمشید مظفریه

وکیل پایه ۱ دادگستری

تلفن منزل ۴۲۶۸۷

دفتر ۲۹۷۵۳

اطلاعیه وزارت بهداری

بدین وسیله باطلاع کلیه وارد کنندگان داروهای اختصاصی میرساند که حد اکثر ظرف دو ماه از تاریخ‌انتشار این اطلاعیه باید دو نمونه از داروهای خودرابامشخصاتی که در بازارعرضه میگردد به آزمایشگاه کنترل دارو واقع در بیمارستان نجات چهار راه پهلوی ارائه و رسید دریافت دارند .

بدیهی است چنانچه‌درظرف مدت مقرر نمونه های مذکور تحویل نگرددبرابر لیست موجود پروانه مربوطه لغو خواهد گردید . الف ۷۶۲۶

آگهی استخدام

سازمان آب و برق خوزستان جهت برنامه‌های عمرانی خود در خوزستان نیازمند داوطلب برای مشاغل ذیل میباشد که پس از مصاحبه ودر صورت لزوم آزمایش باحقوق مکفی استخدام‌مینماید:

۱ـ مهندس برق یاالکترومکانیك- مهندس الکترونیك - مهندس مکانیك(باتجربه در فلز کاری) با آشنائی بزبان انگلیسی .

۲ـ مهندس یالیسانسیه شیمی‌با سابقه کار در لابراتوار (شیمی آلی -صنعتی) و آشنائی بزبان‌انگلیسی

۳ـ سرپرست گروه‌نقشه‌برداری حداقل تحصیلات دیپلم با ۵سال سابقه سرپرستی اکیپ های نقشه- برداری .

۴ـ نقشه‌بردار - باحداقل ۴سال سابقه کار در نقشه‌برداری .

۵ـ حسابدار مالی وصنعتی - کارشناس بودجه-دیپلم حسابداری از دانشگاه ویا آموزشگاه های معتبر و آشنائی کافی بزبان انگلیسی .

۶ـ تکنیسین ادوات مکانیکی - تکنیسین‌عمومی ادوات الکتریکی- نقشه‌کش عمومی و مکانیك - تکنیسین تعمیر ترانسفورهای فشار قوی

از متقاضیان واجد شرایط فوق که استخدام آنان از نظرنظام‌وظیفه بلامانع باشد خواهشمند است‌از تاریخ نشر این آگهی تا ۱۰ روز از ساعت ۸ صبح‌بادردست‌داشتن مدارك مربوط به‌تحصیلات وسوابق کار در تهران به سازمان آب وبرق خوزستان خیابان خردمند ودراهواز در تمام ساعات اداری به اداره تشکیلات وآموزش مراجعه نمایند

سازمان آب وبرق خوزستان

الف ۷۵۰۳ ۱ـ۳ آ ـ ۳۸۳۰۴

اطلاعیه از واحد پتروشیمی تیدی

از چندی پیش دربسیاری از قوطیهای پودر رخت‌شوئی‌دریا بیش از صد نوع هدیه که‌درون قوطی‌جا میگیرد برای‌مصرف کنندگان دریا گذاشته شده است

این هدایا شامل انواع لوازم زینتی، لوازم‌تحریر، وسایل کاروآشپزخانه، لوازم خیاطی واسباب بازی کودکان میباشد.

علاوه براینها قالی و قالیچه، یخچال کلویناتور، اجاق ایران‌گاز، بخاری وآب گرم‌کن دئوترم ،ضبط شیو، رادیو وتلویزیون آر. سی.. هم بمصرف کنندگان عزیز دریا تقدیم میشود .

برای این جوائز ارزنده داخل قوطی های‌دریا کارت حواله گذاشته شده است . خواهشمنداست بمحض‌بدست آوردن‌حواله در تهران به نمایشگاه بیدی چهارراه یوسف آباد و یا در شهرستانها به نزدیك ترین نمایندگی پودر دریا مراجعه فرمائید تاترتیب تحویل جایزه داده شود .

نان زنجفیلی سیتا بازار آمد

کارخانجات نان سیتا . اولین تنگر و سازنده نان روغنی ماشینی و نان زنجفیلی ماشینی باماشینهای اتوماتیک درایران