اطلاعات

شنبه ۷ شهریور ماه ۱۳۴۹ ـ شماره ۱۳۲۸۱ ـ سال چهل و پنجم ـ تک شماره ۴۰ ریال

در سال ۱۹۷۴

بازیهای آسیائی در تهران برگزار میشود

● برای برگزاری این بازیها، ساختمان استادیوم یکصد هزار نفری تهران سال آینده بپایان خواهد رسید

● در کنار ورزشگاه دریاچه‌ای بوجود خواهد آمد در صفحه ۱۳

هی پی های هلند دست به جنگ چریکی زدند!

● در حمله هیپی ها به قوای نظامی ۹ نفر و از جمله ۳ سرباز کشته شدند

● هیپی های آواره با زنجیر دوچرخه و میله‌آهنی به قوای نظامی حمله بردند

در صفحه ۳

در یک تحول عظیم، جبهه جنگی مشترک اعراب در اردن منحل شد

ضمن یك نطق مهم بطور ضمنی :

برژنف مصر را به مقابله باعراق تشویق کرد

برژنف ضمن ستایش از ناصر گفت نیروهای صلح نباید به دشمنان صلح خاورمیانه امکان خرابکاری بدهند

با انحلال جبهه شرقی ، عراق ناچار است ۱۸ هزار سرباز خود را از اردن خارج کند

فرمانده عراقی جبهه شرق باعجله عازم بغداد شد

انفجارهای پی در پی مردم پایخت اردن را وحشت زده از خواب بیدار کرد

زدوخوردهای مسلحانه جدیدی بین چریکها و سربازان اردنی روی داد

چریکها اعلام کردند بجنك ادامه میدهند ومانع ادامه صلح میشوند

سازمان ملل با اعزام سربازان شوروی و آمریکائی بخاورمیانه مخالفت میکند

درصفحات ۲ و ۳

همانطور که در شماره قبل روزنامه منتشر شد بسیاری از مردان امریکائی تظاهرات زنان این کشور را مسخره کردند . مرد ها می گفتند اگر زنان راست میگویند بجای مرد ها به جنك بروند .در عکس خانم «پاملا کول» یکی از ناطقین تظاهرات زنان هنگام سخن- رانی دیده میشود در حالیکه مردان همچنان به او با قهقهه و شوخی پاسخ میدهند.

عکس رادیوئی اطلاعات

دعوت عام

برای عرض سپاس به پیشگاه مقدس شاهنشاه آریامهر و تشریح قانون مترقی تشکیل انجمنهای شهرستان واستان و معرفی نامزد های حزب ایران نوین برای انتخابات انجمن شهرستان شمیرانات میتینگی در روز دوشنبه ۹ شهریور ۱۳۴۹ ساعت ۶ بعدازظهر در تجریش باغ فردوس برگزار میشود از عموم اهالی محترم و هم مسلکان گرامی دعوت میشود که در میتینك مذکور شرکت فرمایند .

ستاد انتخابات شمیران حزب ایران نوین

۱ـ۲ آ ـ ۱۶۷۶۳

اطلاعیه دریا و بیودریا

بدینوسیله به آگاهی مصرف کنندگان عزیز **دریا و بیودریا** میرساند که مراسم قرعه کشی ۱۲ دستگاه ژیان جوائز **دریا و بیودریا** ساعت ۲۱ بعد از ظهر روز ۱۹ شهریور ماه با حضور نمایندگان محترم دولت از تلویزیون ملی ایران برنامه اول پخش خواهد شد .

از مصرف کنندگان **دریا و بیودریا** که ده قطعه تصویر اتومبیل ژیان را کامل نموده وعلاوه برجایزه اول کارت شرکت درقرعه کشی ۱۲ دستگاه ژیان را دریافت نموده‌اند نقاضا میشود جهت شرکت در مراسم قرعه کشی فرم زیررا تکمیل نموده و حداکثر تا تاریخ دهم شهریور ماه به‌ادرس تیدی ـ تهران ، خیابان نادری، شماره ۲۴۷، اداره دیترجنت بفرستند تا ترتیب ارسال کارت ورود بمراسم قرعه کشی برای آنها داده شود

توجه : کلیه افرادیکه کارت شرکت در قرعه کشی ۱۲ دستگاه ژیان را دریافت داشته‌اند دراین قرعه کشی شرکت داده میشوند، اعم ازاینکه درمراسم قرعه کشی حضور داشته باشند و یا حاضر نباشند.

نام و مشخصات برندگان از طریق جراید نیز باطلاع عموم خواهد رسید .

نام و نام خانوادگی (بطور کامل) _____

شغل _____

شماره کارت شرکت در قرعه کشی ۱۲ دستگاه ژیان _____

ادرس : شهر _____ خیابان _____ کوچه _____

پلاك _____ محل امضاء

آگهی مناقصه حمل چغندر و شکر کارخانه قند اقلیدرا

در صفحه اقتصادی ملاحظه فرمائید

آگهی قبول داوطلب دختر در آموزشگاه بهیاری یزدفر

در صفحه آخر

اطلاعیه مرکز آزمون‌شناسی

درباره مسابقه ورودی آموزشگاه فنی آزمایشگاهی وزارت بهداری

مرکز آزمون شناسی برای دوره دوساله نوق‌دیپلم آموزشگاه فنی آزمایشگاهی وزارت بهداری در سال تحصیلی ۵۰ـ۱۳۴۹ از بین داوطلبان ۱۱۵ نفر دانشجو برای مراکز آموزش تهران ، بابل ، مشهد .

بقیه در صفحه آخر

در حضور علیاحضرت شهبانو

جشن هنر شیراز با شکوه خاصی گشایش یافت

● علیاحضرت شهبانو فردا به تهران مراجعت میکنند

با تشریف فرمائی علیا حضرت شهبانو، پنجشنبه شب به تخت جمشید چهارمین جشن هنر آغاز گردید. عکس علیا حضرت شهبانو را که لباس بسیار زیبائی از پارچه دست بافت ایرانی بتن دارند هنگام عزیمت به محل جشن هنر نشان میدهد.

از راست به چپ تیمسار سپهبد ضرغام فرمانده ارتش سوم، دکتر مهدی بوشهری سرپرست جشن هنر شیراز ، خانم صدری همسر استاندار فارس ، آقای اسداله علم وزیر دربار شاهنشاهی والاگهر شهرام ، آقای صدری استاندار فارس و آقای هویدا نخست وزیر در التزام شهبانو دیده میشوند.

در صفحات چهارم وپنجم

مرگ خائن

مرگ ،خشم و نفرت مردم رانسبت به شقی‌ترین جنایت‌کاران تعدیل و به احساس رقت تبدیل میکند. بخصوص در جامعه ما که مردم آن به لطافت روح و رقت احساس شهره‌اند.

پس چرا مرگ تیمور بختیار، از نفرت وانزجار وخشم مردم نسبت باین عنصر بیوطن نکاسته است ؟ سرمقاله امروز ما را که به توضیح و تشریح این نکته اختصاص دارد درصفحه دوم ملاحظه میفرمائید.

در امتحانات ششم نهائی متوسطه

نیمی از داوطلبان متفرقه شرکت نکرده بودند

افرادی که تعداد بیشتری از مواد درسی خودرا به شهریور موکول کرده بودند ، شانس موفقیت بیشتری دارد

محسن فتحی

در صفحه چهارم

تشخیص دختران از پسران در تهران مشکل شده!

● جوانان نسل جت ازجنس خود ناراضی‌اند !

در بسیاری ازپایتخت های جهان در دنیای بی‌تفاوتی که نسل جوان در عصر جت برای خودخلق کرده است دخترها پسرنماشده‌اند وپسر ها دخترنما !

کارشناسان میگویند : جوانان باید مقررات «جنس» را رعایت کنند درحالیکه زن‌نمائی پسران مورد تنفر دختران است، پسران به مردنمائی دختران مغرورند !

ودر شرایط ادامه و توسعه چنین وضعی هفته گذشته در کمیته اجتماعی سازمان ملل در ژنو ، چند تن از کارشناسان امور اجتماعی خواستار شدند ضوابطی برای جلوگیری از این هرج‌ومرج های اجتماعی بعمل آید و برای آن دسته از دختران و پسران که

بقیه در صفحه چهارم

اعلام خطر درباره «وبا»

سازمان بهداشت جهانی اعلام خطر کرد که شیوع وبا در کشور های خاورمیانه سریعتر ازآن بود که دولتهای مربوطه گزارش داده‌اند

وبا ۲۲ نفر رادراورشلیم کشت

دولت مجارستان سفر اتباع خودرابه خاورمیانه تحت کنترل قرارداد

در صفحه ۳

آگهی امتحانات و مسابقات ادواری سال ۱۳۴۹

در صفحه ۱۳

صاحبان کارگاه های لباسشوئی فردا به آگهی صفحه ۷ اطلاعات توجه فرمائید

بیمه قانونی شخص ثالث اتومبیل با شرکت سهامی بیمه ایران بزرگترین و قدیمی ترین مؤسسه بیمه ایرانی

کلیه باجه‌ها و نمایندگی ها در تهران:

شعبه بازار	سبزه‌میدان ـ بازار
باجه سعدی	خیابان سعدی ـ ساختمان مرکزی شرکت سهامی بیمه ایران
باجه الومینیوم	خیابان شاه ـ پاساژ آلمینیوم
باجه ایرانشهر	ساختمان شخص ثالث ـ خیابان ایرانشهر شمالی
باجه بهجت‌اباد	خیابان بهجت‌آباد شمالی
باجه تاکسیرانی	شرکت تعاونی تاکسیرانی ـ خیابان کندی
باجه دخانیات	خیابان قزوین ـ بانك بیمه ایران
باجه شمیران	تجریش ـ جاده قدیم ـ ایستگاه اسدی
باجه تهران نو	جاده تهران نو ـ ایستگاه زرکش
باجه کرج	شهرستان کرج

نمایندگیهای کل:

احمد ناظری	خیابان اکباتان شماره ۱۷۳
صدقی	خیابان تخت‌جمشید نرسیده بجاده قدیم شمیران
عبدی (دولتشاهی)	خیابان کریمخان‌زند ـ نبش فیسرآباد
زند	خیابان لاله‌زار ـ چهارراه مهنا
بابك	خیابان کریمخان‌زند ـ نبش خردمند
تقی ترابی	خیابان بوذرجمهری

وکلیه شعب شرکت سهامی بیمه ایران و بانک بیمه ایران در تهران وشهرستانها صبح‌ها وعصرها دراسرع وقت آماده صدور بیمه نامه شخص ثالث میباشند

برای هرنوع بیمه به بیمه ایران اعتماد کنید

اطلاعیه

شماره‌های جدید تلفن اداره و شعبه مرکزی بانك بین‌المللی ایران و ژاپن

۳۳۷۲۹۱-۴

۳۳۷۲۴۱-۴

۳۰۴۹۸۱-۲

هنرسرای مقدماتی بهبهانی آگهی تجدید ثبت نام

درصفحه ۵

تجدید ثبت نام سازمان تعلیمات فنی وحرفه‌ای

۱ـ۳ آ ـ ۱۶۵۹۳ در صفحه ۷

امتحانات ورودی مدرسه عالی دختران ایران

رشته زبانهای خارجی سه‌شنبه دهم شهریور رشته فنون خانه‌داری چهارشنبه یازدهم شهریور رشته روانشناسی پنجشنبه دوازدهم شهریور ساعت ۸ صبح انجام میشود.

داوطلبان برای دریافت کارت ورودی ـ ساعت ۷ صبح روز امتحان در محل مدرسه ـ ونك ـ مراجعه نمایند .

اطلاعیه

مراسم قرعه کشی جایزه تیرماه حساب پس‌انداز بانك تهران فردا شب (یکشنبه هشتم شهریور ماه) ساعت ۸ بعد از ظهر از تلویزیون ملی ایران کانال ۷ و تلویزیون آبادان پخش میگردد.

گارگردان برنامه : کمال‌الدین مستجاب‌الدعوه .

با شرکت : خانم گوگوش .

بانك تهران

جناب آقای مجید رهنما وزیر محترم علوم و آموزش عالی

مدیران و کارکنان شرکت سهامی نمایشگاههای بین‌المللی ایران انتصاب شایسته و بجای جناب آقای انوشیروان رئیس را بمعاونت علمی و پژوهشی وزارت علوم و آموزش عالی به آنجناب تبریك میگویند .

شرکت سهامی نمایشگاه‌های بین‌المللی ایران

آ ـ ۳۵۵۸۰

جناب آقای انوشیروان رئیس مقام معاونت علمی وپژوهشی وزارت علوم وآموزش عالی

انتصاب شایسته وبجای شما را بمعاونت وزارت علوم وآموزش عالی به آنجناب صمیمانه تبریك عرض نموده موفقیت بیشترتان رااز خداوند خواستاریم

مدیران و کارکنان شرکت سهامی نمایشگاه های بین‌المللی ایران

آ ـ ۳۵۵۸۲

سرمقاله

داغ خیانت
با مرگ پاک نمیشود

در روزهای اخیر ، ازلحظه‌یی که گزارش قتل تیمور بختیار در عراق بوسیله روزنامه «النهار» منتشر شد و خبرگزاریها بنقل و مخابره آن پرداختند ، تاریخ ایران شاهد یك موج عبرت‌زا بود.

مردم ایران روحی لطیف وروحیه‌یی ملایم دارند. این ملت به نفرت‌های دیرپا و کینه‌های عمیق آمیخته بخشونت عادت ندارد . حتی شقی‌ترین جنایتکاران را که مورد تنفرشدید جامعه بوده‌اند، همینکه قصاص کرده و از دار مجازات آویخته‌اند یکمرتبه خشم و تنفر مردم نسبت به‌آنها فرو نشسته و جایش را به‌احساس رقت بخشیده است. توگوئی مرگ‌در نظر ایرانی‌حکم مطهری دارد که آدمی را از گناه وآلودگی پاك میکند.

پس چه‌علت داردکه علیرغم این خصیصه و این روحیه وحتی دستورات مذهبی که مرده را در حفاظت میگیردو تکلیف میکند که‌از مردگان‌بخیر یادکنید مرگ،نه‌بارگناهان‌تیمور بختیار راسبك کرد و نه در نفرت وخشم و انزجار مردم ازین عنصر ناپاك‌تخفیفی بوجود آورد ؟

چطور است که مردم این مملکت برخلاف سابقه و سنت، برجنازه شخصی که هرچه بود، مرده و رفته است، چوب میزنند وشادی میکنند ؟.

این نتیجه جنایات تیمور نیست ، پاداش خیانت اوست . خون، خون را میشوید.اما داغ خیانت را از جبین کسی پاك نمیکند. جسد تیمور باچنین داغی برخاك هلاك‌افتاد.

در شرایط غیر عادی، افراد غیرعادی خیلی زود فرصت‌پیشرفت وخودنمائی پیدا میکنند. تیمور یك چنین عنصری بود که‌شرایط فوق‌العاده سالهای بحرانی ایران اورا پرورش داد و بجاه و منصب رسانید.

خوشبختانه آن اوضاع چندان دوام نکرد. رفته رفته مملکت امن شد و کار مملکت سامانی گرفت و موقع آن رسید که مهره‌ها هم عوض شوند. این یك اصل لایتغیر وازلی وابدی‌است که گفته‌اند «الملك‌عقیم»! مملکت میراث‌کسی نیست . هرکس درشرایطی که مناسب‌روح‌و فکر و ذوق‌و تربیت وخاصیت اوست می‌آید ویك کارهایی میکند. بعد که محیط تغییر کرد اگراو باشرایط جدید مانوس بود میماند والا که میرود . عنصری مثل تیمور نمیتوانست در شرایط عادی و منطقی وآرام سرکاربماند. او فرزند طوفان‌بود، باطوفان آمد، در محیط طوفانی بمقام وثروت رسید، وقتی طوفان فرو خفت در محیط سیاسی‌ایران جایی‌برایش نبود و بایستی خودش اینرا میفهمید .ولی امان از جاه‌طلبی و خودخواهی که آدم را بنده وجود خودش میکند و کاری بسرش می‌آورد که جز نفس اماره فرمان کسی‌نمیبرد . غیر از خودش هیچ چیز را در عالم نه می‌بیند. نه‌اهمیت میدهد .

بسیار بوده‌اند اشخاصی که‌در شرایط‌مخصوصی بقدرت‌رسیده وبعدهم که روزگارشان سپری شده سرخود گرفته‌و دنبال کار خود رفته‌اند .اما طبیعت خودپسند و جاه‌طلب وحرص پایان‌ناپذیر تیمور اورا واداشت که در مقابل طبیعت ، در مقابل سرنوشت ، در مقابل منطق و حکم‌زمانه بستیز برخیزد بعد هم این ستیزه دون‌کیشوت مابآنه اورا بجاهائی کشانید‌که هیچ عنصر فرمایه‌یی تاآن حد جلونمیرود .

تیمور هنگامی که از ایران رفت ، فی‌الواقع از ایران برید. رفت که بادشمنان ایران دست اتفاق بدهد و تیموروار بایران بتازد . درین رهگذر هرجاکسی را سراغ کرد که با ایران دشمنی و خصومت داشت بدوستی برگزید. هرجا نطفه مخالفتی باایران سراغ گرفت کوشید بدان نزدیك شود واز عوامل پراکنده ، یك نیروی واحد ضد ایرانی بوجود آورده آنرا علیه ایران برانگیزد .

نهایت ، این نقشه پیشرفت نداشت ، آنهاکه بهرحال روزی درین مملکت زندگی کرده بودند وکم‌وبیش تیمور رامیشناختند، بیشتر باین خیال که موئی از وی بکنند وسهمی از ثروت و اندوخته او بدست آورند باوی روی‌موافقت نشان میدادند .ولی عملا هیچکدام حاضر نبودند خودرا فدای مقاصدو منافع تیمور کنند.

تیمور هم اینرا میفهمید و بهمین علت هم درصدد بود با دشمنان خارجی ایران ارتباط برقرار کند. این تلاش او در موارد‌مختلف باشکست وناکامی روبروشد تااینکه حکومت بعثی‌عراق روی کار آمد وچند نظامی بیسروپای آدمکش قطاع‌الطریق از قماش‌خود او قدرت را در همسایگی ایران بدست گرفتند.

بمحض آنکه این حکومت جدید در مقابل ایران قد علم‌کرد وبه ناسازگاری با ایران پرداخت و مدعی حقوق و حدود ایران شد، تیمور پناهگاهی را که میجست ،یافت. بدرستی تشخیص داد که مناسبتر ازدستگاه حکومت «البکر» هیچ لجنزاری درعالم پیدا نمیشود که محیط رشد و خودنمائی در اختیار عنصری مثل او قرار دهد .

از مابقی ماجری آگاهید . دورانی را که عراق برای تجاوز بحدود و ثغور ایران قوا پشت مرزها متمرکز ساخته ،مدعی‌بائین کشیدن پرچم ایران شده ، مرزهای ایران را بعرصه یك جدال کثیف ناجوانمردانه ضد ایرانی مبدل کرده و بصورت خصم‌قسم خورده این آب و خاك ، بهردشمنی‌و هرسوائی علیه‌ایران دست زده است هنوز پشت‌سر نگذاشته‌ایم . در تمام‌این دوران، تا روزی که زندگی نکبت‌بار تیمور به‌آخر رسید، این عنصر بیوطن و خائن کارگردان‌و شریك‌موثر همه این‌دسیسه‌ها بود دسیسه‌هایی که علیه استقلال و حاکمیت وحدود و ثغور ایران طرح واجرا میشد .

درشرایطی که ایران بعنوان مقابله بادعاوی باطل‌دولت بعثی عراق درزمینه حدودوحقوق مرزی، عهدنامه استعماری شط‌العرب رایاره کرده بدور میافکند و حقوق ملی این مملکت‌را مطالبه میکرد تاآب وخاك وطن را ازدستبرد بیگانه محفوظ‌نگهدارد ، تیمور بختیار علیه منافع ملی و تمامیت ارضی ایران بابعثی ها همدست و همصدا شدوبهراقدامی متوسل گشت تاگذارد ایران بحقوق حقه خودبرسد .

چطور ایرانی میتواند چنین عنصری را ببخشاید؟ چطور ممکن است مرگ ،یك چنین داغ‌ننگی را از چهره چنان خائنی پاك‌کند؟ یك ملت زنده و بیدار و صاحب احساس ، هرچیزی را میتواند ببخشد و فراموش کند جز خائن را و جز خیانت را . بهمین ملاحظه تیمور بختیار بعنوان یك خائن بالفطره تا دنیا دنیاست منفور قوم ایرانی خواهد بود.

زدو خورد مسلحانه چریکها و ارتش اردن ادامه دارد

عمان ـ نزدیکیهای نیمه‌شب دیشب باردیگر صدای تیراندازی‌و انفجار پیاپی گلوله‌ها در مرکز شهر عمان مردم پایتخت اردن را وحشت‌زده از خواب بیدار کرد .

یك مقام مطلع اظهار داشت که نیروهای اردنی عده‌ای از کماندوهای فلسطینی را که روی دیوارهای ساختمانهای مرکز شهر اوراق تبلیغاتی و شعارهای ضد دولتی الصاق میکردند زیر آتش گرفته و بدنبال آن زدوخوردی میان طرفین درگرفت .

طبق اظهار یکی از مسئولان سازمان الفتح در جریان‌این تیراندازی دو نفر از نیروهای دولتی اردن زخمی شده‌اند و به فدائیان تلفاتی وارد نشده است . بلافاصله پس از بلند شدن صدای تیراندازی عده زیادی از کماندوها که به مسلسل‌های دستی و موشك‌انداز مسلح بودند در مرکز شهر عمان مستقر شدند و جیپ‌های حامل کماندوهای مسلح در خیابانها به‌حرکت درآمدند . در تمام مدت شب کماندوها اتومبیل‌ها ورهگذران را در خیابانها بدقت بازرسی میکردند .

سربازان برای مقابله بااگوستینوی دیوانه آماده شدند

اداره پلیس ایتالیا در ناپل دیروز به‌تن چندتن از افراد خود لباس مخصوص هیپی‌ها را پوشاندوآنهارا سوار موتورسیکلت‌هائی که معمولا هیپی‌ها سوارش میشوند‌روانه خیابانهای ناپل ساخت تا موتورسیکلت سواری راکه چهارشب متوالی آرامش ناپل را بهم زده بود دستگیر کنند اما کاری‌از پیش نبردند .

جوان شرور هیپی‌نما که به«اگوستینوی‌دیوانه» معروف است بین جوانان ناپل هزاران‌طرفدار‌دارد که بطرفداری از رهبردیوانه خود چهارشب باپلیس زدوخورد کردند .

پلیس ناپل که از تمهید اعزام‌مامور «هیپی‌نما» طرفی نبسته بود تصمیم گرفت عده‌ای از بهترین‌ماموران خودرا مجهز به‌کلاه‌خود و سپر و دیگر لوازم رزمی برای دستگیری آگوستینواعزام‌دارد که چندتن از آنها پیش از حرکت‌به‌سوی ماموریت در عکس دیده میشوند و عجیب اینکه این عده‌نیز نتوانستند «دیوانه پرطرفدار»، را دستگیر کنند و معلوم نیست پلیس ناپل این بار چه‌تصمیمی‌در بدام‌انداختن دیوانه ناپل اتخاذ خواهد کرد «عکس‌رادیوئی اطلاعات»

مخالفت سازمان ملل با استقرار
سربازان شوروی وامریکا در خاورمیانه

سان‌کلمنت‌ـ خبرگزاری فرانسه‌ـمسئله همکاری نظامی احتمالی آمریکا وشوروی برای حفظ صلح خاورمیانه که توسط دو تن از همکاران نزدیك پرزیدنت نیکسون عنوان شد تشویش و هیجان شدیدی‌درمحافل سازمان ملل بوجودآورده‌است.

دراین محافل گفته میشود که طبق منشور ملل متحد ، سازمان ملل ماموریت حفظ صلح را در جهان بعهده دارد و از این رو برنامه پیشنهادی آمریکا در وضع این سازمان بی‌تاثیرنخواهدبود.

با اینکه محافل شوروی در سازمان ملل متحد در غیاب«ژاکوپ‌مالیك» رئیس هیئت نمایندگی‌آمریکا از هرگونه اظهاری در این‌باره خودداری می‌کنند پاره‌ای از دیپلماتهای شرقی خاطرنشان می‌کنند که شوروی هم اکنون‌در منطقه کانال‌سوئزدارای واحد های نظامی است درحالیکه آمریکا هنوزدر این منطقه فاقد نیروی نظامی میباشد. بسیاری از ناظران سیاسی عقیده دارند که‌آمریکا بامطرح کردن این «طرح جدید» خواسته است‌که دولت گلدامایر رابیش از پیش تحت فشار قرار دهد. تا بیشتر با «گونارینك» همکاری کند .

خاورمیانه

استقرار نیروهای دو کشور بزرك در خاور میانه بطور انحصری ظاهرا یك اقدام واقع بینانه بنظر میرسد ولی محافل سازمان ملل متحد عقیده دارند که به پیروی از منشور ملل باید کار حفظ صلح‌در جهان بعهده نیروهائی که از کشور های مختلف جهان تشکیل میشود واگذار شود. و این نیروها هم‌باید دراختیار شورای‌امنیت قرار گیرند.

فکر همکاری نظامی آمریکا و شوروی برای حفظ صلح خاورمیانه هنگامی عنوان شده که سازمان ملل متحد مقدمات برگزاری آئین بیست و پنجمین سالگرد تاسیس خود را فراهم می کند و اگر تا آن وقت «گونارینك» بتواند بحران خاورمیانه را بنحورضایت بخش حل کند مجمع عمومی از این موفقیت حسن استقبال خواهد کرد.

در«سان کلمنت» «دونالدریگلر» سخنگوی کاخ‌سفید در یك‌مصاحبه مطبوعاتی گفت فکر تشکیل یك نیروی ویژه از ناظران نظامی شوروی و امریکا برای مراقبت در اجرای مفاد راه احتمالی صلح خاورمیانه تازگی ندارد.

وی گفت‌هدف‌اظهارات همکاران نزدیك نیکسون‌نشان دادن‌امکانات مختلف در راه برقراری صلح در خاورمیانه بود و بهیچ وجه اساس یك طرح یا پیشنهاد جدید را از طرف امریکا تشکیل نمیدهد .

زیگلر از پاسخ‌دادن باین‌سوال که آیا امریکا با این طرح جدید در نظر دارد از نقشه‌های قبلی خود در مورد «بیرون کردن شوروی‌از کانال‌سوئز» چشم بپوشد‌خودداری کرد.

سخنگوی کاخ سفید اصل «دیپلماسی» امریکا را در خاور‌میانه تائید کرد ولی نخواست بگوید که‌آیا ایالات‌متحده مایل است پیشنهاد اعزام نیروهای‌نظامی امریکا و شوروی در مذاکرات «گونارینك» با نمایندگان سه دولت مصر و اسرائیل و اردن‌مورد بحث قرار گیرد یا نه .

پیام به کاسیگین

«زیگلر»اضافه کرد که‌پرزیدنت نیکسون اصولا با فکر همکاری مسکو و واشنگتن برای حفظصلح در منطقه عربی خاورمیانه موافق است از طرف دیگر کاخ سفید عرب «اقامتگاه تابستانی نیکسون» متن نامه‌ای را که نیکسون برای الکسی کاسیگین نخست وزیر شوروی فرستاده است انتشار داد.

در این نامه رئیس جمهوری امریکا ضمن پاسخ‌به پیام اول اوت نخست وزیر شوروی نوشته است.

بردو کشور ما است که به تلاش مشترك خود برای حفظ و نگهداری صلح و عدالت‌بین‌المللی ادامه دهند»

ناظران سیاسی در واشنگتن اظهار میدارند که فکر همکاری صلح امریکا و شوروی در شئون مختلف از دوماه قبل مورد بحث و بررسی قرار گرفته‌واین همکاری ممکن است در مورد خاورمیانه به مرحله اجرا درآید بشرط اینکه کشورهای ذینفع و شورای‌امنیت سازمان ملل متحد با آن موافقت کنند دیپلماسی امریکا اکنون کوشش می‌کند ثابت کند که همکاری دو کشور در صورتیکه عملی شود موید برتری دوکشور فوق بزرك نخواهد بود و امریکا و شوروی منحصرا در مورد مسائل مهم جهانی تصمیم نخواهدگرفت.

در «تل‌اویو»«ایگال آلون»معاون نخست وزیر اسرائیل‌فکر مشاوران مخصوص رئیس جمهوری امریکا را در مورد تشکیل یك نیروی مختلط از ناظران نظامی شوروی و امریکا را برای مراقبت در اجرای مفاد قراردادی که ممکن است‌بین اسرائیل و اعراب امضاء شود رد کردو گفت: وارد کردن یك عامل جدید در خاورمیانه جز آنکه مارا از صلح حقیقی دورتر کند نتیجه دیگری نخواهد داشت. وی افزود تنها کاری که امریکا باید انجام دهد اینست که شوروی ها راوادار کند تا این منطقه را ترك کنند .

در پاریس محافل صلاحیتدار ضمن‌تفسیرپیشنهادهمکاری امریکا وشوروی اظهار عقیده کردند که این فکر به سنت‌های سازمان‌ملل متحد لطمه شدید وارد خواهد کرد زیرا درست است که منشور ملل متحد مسئولیت یك اقدام احتمالی نظامی را بعهده دولتهائی که عضو دائمی شورای امنیت هستندواگذار کرده **ولی تاکنون نیروهای کلاه آبی سازمان ملل متحد از میان واحدهای‌کشورهای کوچك‌تشکیل شده است.**

محافل رسمی لندن درباره‌طرح جدید امریکا اظهار نظر کردند که تضمین یك راه حل احتمالی صلح در خاورمیانه از طرف سربازان امریکائی و شوروی تنها یکی از امکانات برقراری صلح در آینده نسبتا دور در خاورمیانه است و از آن گذشته پیشنهاد امریکا در چهارچوب یك قرارداد صلح با اعراب و اسرائیل بمورد اجرا گذاشته خواهد شدو در چهارچوب آتش بس که اکنون در مرزهای اعراب‌و اسرائیل برقرارشده‌است.

در بودا پست روزنامه ارگان دولت مجارستان نوشت شرکت‌دو دولت بزرك در حل اختلافات‌خاور میانه کاملا ضروری و اجتناب ناپذیر است.

این‌روزنامه ضمن اشاره‌بروش چین کمونیست می‌نویسد که ورود چین کمونیست به میدان سیاست خاورمیانه ایجاب می‌کند که‌هرچه زودتر راه حلی برای اختلافات اعراب و اسرائیل پیدا شود.

جبهه مشترك جنگی مصر و اردن و عراق متلاشی شد

بغداد ـ خبرگزاری فرانسه‌ـ اسوشیتدپرس ـ «جزرادی»وزیر صنایع عراق ضمن نطقی که‌در یك میتینك عمومی ایراد کرد گفت دولتهای مصر و اردن و سوریه رسما بدولت عراق اطلاع داده‌اند که جبهه شرق راامتلاشی کرده و نیروهای خود را ازاین جبهه فراخوانده‌اند .

وزیر صنایع عراق گفت : این تصمیم نشانه جدیدی از سیاست خطرناکی است که مشترکا از طرف یهودیان و دولتهای «شکست‌طلب» عرب برای اجرای مفاد طرح راجرز اتخاذ گردیده است .

وزیر صنایع عراق توده‌های عرب رااز «شعارهای فریبنده» «شکست طلبان عرب» برحذر داشت و از آنهادرخواست کرد که با هشیاری بیشتری مراقب اوضاع باشند .

وی در پایان نطق خود گفت که حزب بعث عراق با تصمیم راسخ جلو این‌گونه سیاست های خرابکارانه‌را خواهدگرفت و با همه توانائی از عملیات فدائیان پشتیبانی خواهد کرد .

از طرف دیگر رادیو بغداد گزارش داد که ژنرال حماد شهاب وزیر دفاع عراق امروزبا ژنرال عدنان احمد عبدالجلیل فرمانده نیروهای‌عراق در جبهه شرق ملاقات‌کردو مدتی درباره آخرین تحولات اوضاع با وی به گفتگو پرداخت .

این مذاکرات که با حضور ژنرال عبدالجبار رئیس ستاد ارتش عراق انجام‌شد سه‌ساعت طول کشید . طی آن اساس تقویت جبهه شرق و نیازمندی های آن مورد بررسی قرار گرفت .

جبهه شرق، جبهه کشورهای اردن و سوریه‌با اسرائیل‌است. این جبهه چند سال قبل با همکاری نظامی مصر، اردن و سوریه‌درمقابل اسرائیل بوجود آمد وفرماندهی‌آنرا ژنرال فوزی وزیر دفاع مصر بعهده گرفت. عراق هم چند هزار سرباز به اردن و سوریه فرستاد تا مردان جبهه با اعراب دیگر همکاری کنند. اماسربازان‌عراقی بدستور مقامات بغداد هیچگاه حاضر بشرکت‌در جنك نبودند. چندی قبل اعلام شد که ژنرال فوزی از سمت فرماندهی عالی جبهه شرق خود را کنار کشید و اکنون انحلال‌آن رسما اعلام میشود .

چون سربازان عراقی و سوریه‌ای باستنادپیمان‌تشکیل جبهه شرق در اردن مستقر شده بودند ممکن است اکنون ملك‌حسین از دولتهای بغداد و دمشق بخواهد که قوای خود را از کشور او خارج کنند .

چریکها میخواهند جلوی ادامه‌مذاکرات صلح رابگیرند

عمان ـ خبرگزاری فرانسه ـ شورای ملی فلسطین که برای رسیدگی به آخرین تحولات‌اوضاع تشکیل جلسه داده بود بکار خود پایان داد .

این نخستین بار بود که‌اعضای شورای امنیت فلسطین پس از پذیرفته شدن طرح «راجرز» از طرف مصر و اردن تشکیل جلسه میدادند .

در«اعلامیه‌ای که امروز در عمان انتشار یافت گفته شده است که شورا طرح راجرز را رد کردهو با تقویت و توسعه اختیارات کمیته مرکزی و تشکیل یك «جبهه انقلابی خلق عرب منحصربفرد» موافقت کرده است .

شورای ملی فلسطین اعلام‌کرد که‌بایستی به کوماندوها آزادی عمل کامل داده شود تا بتوانند نیرو‌های‌خود را بهرمحلی که‌میخواهند مخصوصا در خاك اردن منتقل کنند .

شورا ضمنا به کمیته مرکزی ماموریت میدهد برای جلو گیری از ادامه مذاکرات با «دشمن» اقدامات لازم بعمل آورد بطوری‌که انجام این گفتگوها امکان ناپذیر شود .

همچنین به کمیته مرکزی ماموریت داده میشود که منطقه جنك ملی دست بزنند .

شورا همچنین از کشور های عربی درخواست میکند که در شئون سیاسی نظامی‌ودفاع‌بسازمان مقاومت فلسطین کمك کنند و هرگونه مانورهای امپریالیستی و فعالیت های ارتجاع اردن را نقش برآب کنند .

شورای ملی فلسطین در پایان توصیه میکند که به‌واحدهای‌ارتش آزادی بخش فلسطین که بعضی‌از کردن سرزمین مقدس فلسطین‌بیك واحد های‌آن در مصر و برخی دیگر در سوریه مستقر هستند اجازه داده میشود که به اردن بازگردند .

رئیس کمیته مرکزی سازمان مقاومت فلسطین در نطق افتتاحیه دولت اردن را بشدت مورد حمله قرار داد و گفت کنترل خود را بر ارتش این کشور بکلی از دست داده است .

یحیی حموده رئیس شورای‌ملی فلسطین نیز از قول خود گفت از هنگامی که‌مقدمات اجرای قطعنامه ۲۲ نوامبر ۱۹۶۷ فراهم شده فلسطین خطرناکترین دوره تاریخ خود را میگذراند .

وی گفت دولت هائی که این قطعنامه را پذیرفته‌اند میخواهند متعهد شوند که امنیت اسرائیل را حفظ کنند و باین ترتیب‌ضربت شدیدی بر مقاومت فلسطین وارد کنند .

شاگرد اول

آقای کیوان عبدالعالی

شاگرد اول کلاس دوم دبستان ملی سهند با معدل ۱۹٫۸ نامبرده در کلاس اول نیز شاگرد اول بوده است.

گروه فرهنگی ابونصر

۱ـ دبیرستان ابونصر دوره اول و دوم کامل متوسطه ـ هاشمی چهارراه جیحون تلفن ۹۵۷۱۲۱

۲ـ دبستان جهان‌علم انتهای‌خیابان‌بهارخیاباز شیراز کوی اتابك‌تلفن ۷۰۲۲۹ـ باتدریس زبان‌انگلیسی وارمنی ـ وماشین‌نویسی فارسی و لاتین زیرنظر دبیران و آموزگاران مجرب و کار آزموده همه روزه صبح‌ها از ساعت ۸تا۱۲ و بعداز ظهر ها ٤الی ٦ ثبت‌نام مینماید .

ارمغان تربیت

ضمن اعلام پذیرش دانش‌آموز جهت کودکستان و دبستان شماره ۳ خود واقع‌در عباس‌آباد،خیابان آپادانا که در تاریخ ۲۵ شهریور طی مراسم خاصی افتتاح خواهدشد.

امتیازات و مشخصات این واحد آموزشی و تربیتی راباطلاع میرساند:

۱ـ وسعت حیاط کودکستان و دبستان برابر ۶۰۰۰ متر مربع است که درآن زمین های بازی، فضای سبز ، گل کاری واستخر شنا درنظر گرفته شده.

۲ـ ساختمان های مخصوص کودکستان و دبستان بطور مجزا از هم ساخته‌شده و مجهز بتهویه مطبوع و سالنهای ماله کتابخانه و نمایش میباشد.

نام‌نویسی تاقبل از افتتاح در محل ساختمان شماره یك‌ارمغان‌تربیت‌واقع‌در **خیابان‌پهلوی‌سه‌راه‌عباس‌آباد** انجام میگردد.

آ ـ ۳۵۴۲۴

دبستان غنچه

با ماشین سرویس و ناهار دخترانه و پسرانه

میدان رشدیه ـ خیابان اسکندری ـ تلفن ۹۵۴۷۹۵

سازمان فرهنگی ایطی

برای کودکستان ودبستان ودبیرستان ثبت نام میکند

فرح جنوبی مقابل پمپ بنزین تلفن: ۷۵۳۴۹

گروه‌فرهنگی دکتر اقبال

باهمکاری آقایان :

مهماندوست ،عابدی ، قمصری ،ادیبی،فیروزنیا . ظهوری.امامی . فروزانفر .حمزه وعده‌ای‌دیگر از دبیران زبده پایتخت برای کلاسهای اول تاششم ریاضی و طبیعی ثبت‌نام می نماید .

میدان ۲۵ شهریور ـ خیابان بختیار تلفن۷۶۰۸۲۶

کودکستان ودبستان مهر وپرورش

آماده ثبت‌نام است .

نشانی: عباس‌آباد فرح شمالی‌ـ خیابان‌سرمدپلاك ۳۵

آ ـ ۳٤۹۸٤ ۳۱

دبستان جلوه‌دانش

تهران‌پارس تلفن ۷۸۱٤۹۲

باوسیله‌رفت‌و آمدوتدریس فرانسه وانگلیسی‌ثبت‌نام می‌کند .

آرمان

با ۲۵ سال سابقه برای کودکستان . دبستان و پانسیون شبانه روزی با وسیله رفت وآمدثبت نام می‌نماید .

نشانی : سپه باستیون غربی تلفن ٤۹٤۹۲

شعبه: امیریه مختاری . خیابان سلیمانخانی تلفن ۵۱۰۸۱

دبستان و کودکستان سپهر

همه معتقدند کلاسهای اول دبستان سپهر در ایران بی‌نظیر است .

نشانی: جاده قدیم شمیران.

دبستان و کودکستان شاندیز

برای سال تحصیلی ۵۰ـ۴۹ ثبت‌نام مینماید.

تدریس دروس انگلیسی توسط معلمان خارجی انجام میگیرد

شاهرضا ـجنب‌سینمارویال‌ـخیابان رامسر ـتلفن۶۹۹۳۸

وزارت آموزش و پرورش

سازمان تعلیمات فنی و حرفه‌ای

دبیرستان دولتی بازرگانی تهران

برای سال چهارم رشته بازرگانی نوبت اول (روز) پسران و نوبت دوم (شب) مختلط و بدون شرط سنی از بین قبول شدگان سال سوم دبیرستان داوطلب‌می‌پذیرد.

نشانی ـ خیابان شاهرضا غرب میدان فردوسی کوچه سفرنك‌ـتلفن۳۱۲۵۷۷

۱ـ۲

دبیرستان دخترانه مهین

با ۷۸ درصد قبولی در امتحانات خردادماه‌و ۵۰درصد موفقیت‌درکنکورسراسری‌دانشگاه‌ها برای تمام کلاسها ثبت‌نام می‌نماید .

باغ‌صبا ـخیابان‌ملك‌تلفن۷۱۷۶۲

دبستان ـ خیابان سلیم تلفن۷۰۲۹۹

«هیچ کودکی غیر قابل پرورش نیست»

فرهنگ کودک

کودکستان: باتوجه بضرورت اخلاقی نگهداری کودکان ۳ تا۶ سال محل کودکستان از دبستان جدا میباشد .

دبستان: دانش آموزان تکالیف خودرا زیرنظر معلمین‌مربوطه انجام خواهند داد ونگهداری‌کودکان تا۸ شب‌امکان‌دارد

پانسیون: فقط‌کودکان ۳ تا۱۲ سال

کودکان شهرستانی واجد شرایط پذیرفته میشوند

خیابان پهلوی‌ـ مقابل‌کاخ‌مرمر. تلفن۴۵۹۴۱ـ۴۶۷۹۷

دبیرستان شبانه‌دولتی شماره‌یک‌علمیه

باتجدیدنظردرکادرآموزشی‌واداری‌دبیرستان‌وبرخورداری از همکاری برگزیده‌ترین دبیران پایتخت همه روزه برای کلاسهای دوره اول و دوره دوم .

(ادبی . ریاضی .طبیعی) ثبت‌نام‌مینماید میدان بهارستان پشت مسجد سپهسالار تلفن ۳۳۴۱۸۰

دبیرستان شبانه‌دولتی دخترانه‌نوربخش

برای دوره اول ودوم (رشته طبیعی ـ ادبی ـمنشیگری و بازرگانی) همه‌روزه‌ثبت نام مینماید تلفن ۷۸۱۰۶۹

تفسیر سیاسی

انگلیس و تجدید فروش اسلحه

ملل و رهبران افریقای سیاه با دولت محافظه‌کار انگلیس در مسئله افریقای جنوبی سخت درگیر شده‌اند و بر سر فروش اسلحه مدرن انگلیسی به حکومت سفیدپوستان نژادپرست افریقای جنوبی ، یکبار دیگر حکومت انگلیس را به اضمحلال جامعه کشورهای مشترک‌المنافع بریتانیا تهدید میکنند . دولت انگلیس تحت فشار ملل افریقا ۶ سال پیش فروش اسلحه به نژادپرستان افریقای جنوبی را متوقف ساخت اما حکومت محافظه‌کار هنگامیکه دربریتانیا قدرت را بدست گرفت شروع به فراهم کردن زمینه برای تجدید فروش اسلحه به سفیدپوستان آفریقای جنوبی نموده این اقدام در سراسر افریقا و بخصوص در کشورهای افریقائی عضو جامعه مشترک‌المنافع بریتانیا موج مخالفت سختی را برانگیخت . زامبیا ، تانزانیا ، اوگاندا و چند کشور دیگر افریقائی عضو کامنولث لندن را تهدید کرده‌اند که در برابر فروش اسلحه به افریقای جنوبی آرام نخواهند نشست . فروش اسلحه وسیله‌ای شد تا مبارزه افریقائیان علیه سفیدپوستان حاکم در تمام مناطق تحت تسلط مهاجران یا استعمارگران اروپائی و بخصوص در افریقای جنوبی، رودزیا مناطق تحت اشغال پرتقال شکل وسیع و جهانی بخود بگیرد . هم‌اکنون جلسه فوق‌العاده کنفرانس سران سازمان وحدت افریقا در آدیس‌آبابا مسئله فروش اسلحه و حکومت و تسلط سفیدپوستان خارجی را براکثریت سیاهپوست این کشورها بطور جدی مورد بحث قرار داده است . بزودی کنفرانس سران کشورهای غیر متعهد جهان در کشور افریقائی زامبیا تشکیل میشود . این کنفرانس مهم بین‌المللی نیز مطمئنا بیك نمایش عظیم برضد تجدید فروش اسلحه و تحکیم موقعیت حکومت‌های نژادپرست افریقای جنوبی و رودزیا تبدیل خواهد شد هردو این کنفرانس ها قطعنامه‌هائی علیه تصمیم دولت انگلیس و توطئه رهبران سفیدپوست جنوب افریقا برای تحکیم تسلط خود بر افریقائیان به اجلاسیه آینده مجمع عمومی سازمان ملل تسلیم میکنند با آنکه قطعنامه‌های سازمان ملل تاکنون لطمه جدی به حکومت سفید پوستان افریقا وارد نکرده، بنظر میرسد که اینبار فشار بیشتر و ثمربخش‌تر باشد . زیرا از یکسو ملل افریقائی و رهبران آنها قاطع‌تر و مصمم‌تر از گذشته به مبارزه با حکومت سفید پوستان و حامیان خارجی آنها برخاسته‌اند و از سوی دیگر مسئله تسلط ظالمانه خارجی‌ها بر بخشی از افریقا هنگامی در مجمع عمومی مطرح میشود که بسیاری از رهبران جهان و از جمله کاسیگین ، نیکسون ، ادوارد هیث ، پمپیدو و بسیاری از سران کشورهای افریقائی بمناسبت سالگرد بیست و پنجمین سال تاسیس سازمان ملل در اجلاسیه آینده مجمع عمومی آن شرکت خواهند داشت ، با آنکه افریقای جنوبی سعی میکند دریافت اسلحه مدرن را دفاع از منافع غرب در دماغه امیدمبر تبط سازد و با آنکه منطق حکومت محافظه‌کار انگلیس در تجدید فروش اسلحه به افریقای جنوبی با همین فکربی‌ریزی شده است و با آنکه حکومت سفیدپوستان افریقای جنوبی میکوشد سرنوشت خود را با سرنوشت دفاع دنیای غرب پیوند زند ، دورنمای پیروزی ملل افریقائی از هر زمان دیگر روشن‌تر است .

عاشق و معشوق ژاپنی در چشمه جوشان سوختند

توکیو ـ یك پسر و دختر جوان که با مخالفت شدید والدین خود نسبت به ازدواج با همدیگر روبرو شده بودند خود را وسط چشمه معدنی که مدام در حال جوشیدن است انداختند و کشته شدند .

پسر ۱۶ ساله و دختر ۱۵ ساله بود . طبق قراریکه قبلا درباره خودکشی و نحوه آن با یکدیگر داشتند به قله یك کوهستان واقع در «کواستاسو» رفتند . نامه‌ای در تشریح علت خودکشی خود خطاب به پدر دختر که مخالف سرسخت ازدواج آندو بود نوشتند و زیر آنها را با خون رك دست خود امضاء کردند و سپس به وسط آب جوشان شیرچه رفتند . پلیس چند ساعت بعد به اجساد و نامه‌ایکه از آنها بر جای مانده بود دست یافت .

هیپی‌ها دست بجنگ چریکی زدند!

آمستردام ـ دیشب باردیگر میدان مرکزی شهر آمستردام بمیدان نبرد شدیدی بین هیپیها وتفنگداران دریائی هلند تبدیل شد . دسته‌های جوانان آواره که با زنجیر دوچرخه میله‌های آهنی و کوکتل مولوتف مجهز بودند به نیروهای انتظامی حمله بردند و در زدوخوردی که میان طرفین درگرفت ۹ نفر از جمله سه مامور انتظامی کشته شدند .

مقامات هلند بیم آن دارند که شورش هیپی ها بیك شورش واقعی تبدیل شود . «هیپی‌ها» اکنون به پیروی از شیوه‌های کماندوئی بماموران انتظامی و ژاندارمری حمله می کنند . آخرین گزارش های رسیده حاکی است که نیروهای زمینی و تفنگداران دریائی توانسته‌اند میدان آمستردام را از وجود هیپی‌ها پاك کنند و باردیگر آرامش دراین منطقه برقرار شده است.

مرگ وینوگرادوف

مسکو ـ وینوگرادوف سفیر کبیر شوروی در مصر و یکی از برجسته‌ترین دیپلمات های این کشور بدنبال بیماری کوتاهی درمسکو درگذشت. وینوگرادوف ازسال ۱۹۵۳ تا ۱۹۶۵ سفیر شوروی در پاریس بود و یکی از محبوب ترین دیپلماتهای خارجی بشمار میرفت .وی یکی از دوستان صمیمی ژنرال دوگل بود و در اثر تلاش‌های پی‌گیر او روابط فرانسه و شوروی بطور قابل توجهی تقویت یافت . «وینوگرادوف» از سه سال پیش سمت سفیر کبیری شوروی را در قاهره بعهده داشت و در تقویت روابط مسکو و قاهره و کمك نظامی شوروی بدولت‌های عربی نقش مهمی ایفاء کرد .

برژنف گفت: اسرائیل باید کلیه مناطق اشغالی را تخلیه کند

مسکو ـ یونایتدپرس ـ لئونید برژنف دبیر کل حزب کمونیست شوروی امروز کوشش‌های سازمان ملل متحد را در برقراری صلح در خاورمیانه مورد تجلیل قرار داد و اظهار امیدواری کرد که آتش‌بس اعراب و اسرائیل آغاز نیکوئی برای یك صلح عادلانه، پایدار در این منطقه بوده باشد.

برژنف طی سخنانی که در باره خاورمیانه ایراد کرد پشتیبانی شوروی را از اقدامات «گونار یارینگ» مامور صلح سازمان ملل متحد تاکید کرد وی گفت کشور ما اتحاد شوروی همیشه مصرانه خواسته است که ماموریت صلح «گونار یارینگ» همچنان که سازمان ملل بوی ماموریت داده است باید بطور کامل و موثر مورد اجرا گذارده شود.

برژنف در یك سخنرانی ۷۰ دقیقه‌ای که در «آلماآتا» واقع در قزاقستان شوروی ایراد میکرد از پکن خواست که اختلافات خود را باشوروی حل کند. دراین نطق که از تلویزیون سراسری شوروی پخش شد برژنف گفت دولت شوروی نه تنها آماده است از کمترین کوشش و مجاهدت در راه عادی کردن روابط چین و شوروی فروگذار نکند، بلکه در راه از سرگرفته شدن مناسبات برادرانه با چین کمونیست نیز تمامی مساعی خودرا بکار خواهد بست. لحن برژنف در اشاره به چین بسیار ملایم بود و ناظران گفتند این ملایم ترین نطقی است که در سالیان اخیر از طرف یك رهبر درجه اول شوروی در باره چین ایراد شده است .

برژنف طی این نطق ازقرارداد عدم توسل به زور که چندی پیش میان شوروی و المان عربی امضاء شده نیز ستایش کرد و گزارش های مطبوعات و محافل عربی را که هدف این قرارداد را افزایش فشار بیشتر چین کمونیست دانسته‌اند بدون اساس خواند.

برژنف خاطرنشان کرد: بدیهی است که مراکز امپریالیستی در غرب دوست دارند اتحاد شوروی و چین کمونیست را علیه یکدیگر روبروی همدیگر ببینند . اما آنها درارزیابیهای خود سخت دچار اشتباه شده‌اند.

ناظران سیاسی در باره نطق برژنف به اظهار نظر پرداخته و گفتند که لحن نطق دیروز برژنف در باره چین کمونیست بمراتب ملایمتر و آشتی پذیرانه تر از اظهارات رهبران دیگر شوروی در این زمینه است. برژنف در نطق خود پذیرفت که مذاکرات مرزی چین و شوروی به کندی پیش می رود اما گفت ما امید های خود را از دست نداده‌ایم و همچنان به کوشش‌های سازنده خود در رسیدن به تفاهم باچین کمونیست ادامه خواهیم داد.

وهبر حزب کمونیست شوروی در اشاره به اوضاع خاورمیانه اعلام کرد که اسرائیل باید نیرو های خود را از کلیه سرزمین های اشغال شده اعراب خارج سازد. وی اضافه کرد آتش‌بس تنها یك گام کوچك در راه حصول به صلح و تفاهم بین اعراب واسرائیل است .

برژنف گفت باوجود اینها هنوز در خاورمیانه عربی فرصت‌ها و موقعیت های امیدوار کننده‌ای وجود دارد صلح باید از بین اعراب و اسرائیل با از میان برداشتن کامل عواقب تجاوز اسرائیل بویژه از طریق خروج کامل نیرو های اسرائیل از مناطق اشغال شده میسر خواهد شد .

اظهارات برژنف با این که با لحن کاملا طرفدار اعراب ایراد شد لکن در محافل سیاسی انعکاس نیکوئی در باره کوشش های اخیر کونار یارینگ پیدا کرد.

برژنف در نطق خودبه سفراخیر عبدالناصر به مسکو اشاره کرد و گفت گفتگو های عبدالناصر با رهبران شوروی جدی ، دوستانه و بسیار سودمند بوده‌است .وی از عبدالناصر بعنوان قوه محرکه نیرو های صلح ساز تجلیل کرد و گفت که اسرائیل مجبور شد که به مقررات این آتش‌بس گردن نهد.

برژنف آنگاه رضایت مردم شوروی را از قطعنامه نوامبر ۱۹۶۷ سازمان ملل اعلام کرد و اضافه نمود که این قطعنامه میتواند اساسی برای هر نوع راه‌حل سیاسی در خاورمیانه قرار گیرد.

برژنف گفت : در اوضاع کنونی آنچه که فوق‌العاده مهم است این است که نیرو های صلح‌دوست خاورمیانه نباید بگذارند امکان حل و فصل بحران از چنك آنها خارج شود و به دشمنان صلح اجازه ندهند که برای پنهان داشتن طرح های تجاوزکارانه خود کوشش‌های آنها را نقش بر آب سازند.

این قسمت از سخنان برژنف و اشاره ضمنی به دشمنان اشاره به چریك های الفتح و دولت بعثی عراق بود که با هر نوع راه حل سیاسی و مسالمت آمیز مخالفت میکنند.

گرچه مسکو حمایت خود را از چریك ها اعلام داشته لکن با مخالفت اخیر چریك هانسبت به راه حل سیاسی از پشتیبانی از این تصمیم چریك ها خودداری کرده‌است .

زدوخورد طرفداران موسیقی مدرن و پلیس

آوویت ـ ایرلند ـ یك گروه از جوانان که بیشترشان فرانسوی بودند دیروز سدهای آهنی را که دور منطقه برگزاری فستیوال جوانان کشیده شده بود شکستند .وبا پلیس پاسدار به‌زدوخورد پرداختند .

در زدوخوردی که بین جوانان وافرادپلیس درگرفت ۶ پلیس زخمی گردیدند .پس از آغاز زدوخورد افراد پلیس باجوانان، در حدود یکصد هزار تن شرکت کننده در فستیوال ناگهان به مزارع اطراف استادیوم ریختند واز اجرای دستورات پلیس در حفظ نظم سرباز زدند .

این فستیوال که هزاران تن از جوانان شرکت دارند به مدت دوروزدر جزیره برگزار خواهدشد و برگزار کنندگان آن حدس میزنند که ۲۰۰ هزار تن از طرفداران موسیقی مدرن در آن شرکت کنند.

سلطان پله دوباره پدر شد

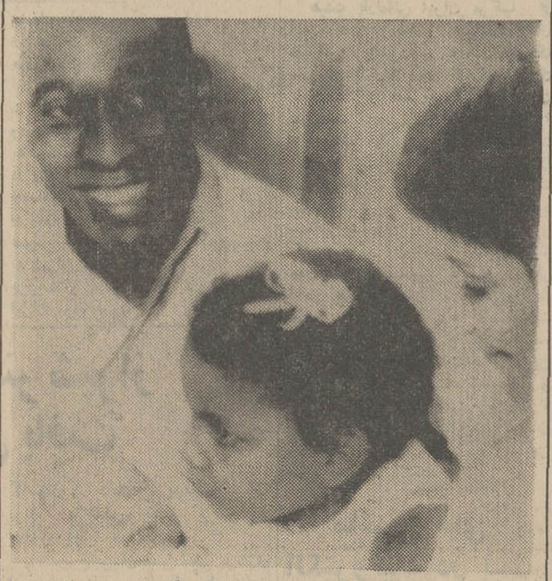

در عکس پله بزرگترین فوتبالیست جهان هنگامیکه دختر ۳ ساله او بر گونه نوزاد جدید همسرش بوسه میزند با لبخند شادی دیده میشود . نفر سمت راست همسر پله است . عکس رادیوئی اطلاعات

سانتوز ـ برزیل ـ آسوشیتد پرس ـ دیروز فرزند پسر سلطان پله قهرمان نامدار برزیل و همسر وی تولد یافت.

پله به‌خبرنگاران گفت که نام اصلی خود «ادسون آرمتز دوماسکمنتوفیلهوی» کوچك رابر روی کودك تازه تولد یافته که دومین فرزند وی محسوب میشود خواهد گذارد.

حال همسر و کودك پله که اینك دریکی ازبیمارستان های «سانتوز» بستری هستند رضایتبخش گزارش داده شده است.

پله در فوریه سال ۱۹۶۴ باهمسر خود ازدواج کرد و برای گذراندن ماه عسل خود بمدت سه ماه در آلمان بسر برد. اولین فرزند وی در ژانویه ۱۹۶۷ متولد گردید.

نارنجك در هواپیما منفجر شد

ورشو ـ یك راهزن هوائی لهستانی امروزدر صدد برآمد هواپیمای شرکت هواپیمائی لهستانی را که با ۲۷ مسافر در خط «کاتوویچ» و «ورشو» پرواز می کرد بربابد..

دزدهواپیما که جوان ۲۷ ساله‌ای بود اندکی پس از آنکه هواپیما از فرودگاه پرواز کرد ناگهان ازجای خود بلند شدودرحالیکه نارنجکی دردست داشت باشتاب خودرا به کابین خلبانی رسانید و بوی دستور داد که مسیر خودرا بسوی «وین» تغییر دهد. ولی در همین لحظه نارنجك منفجر شدوراهزن هوائی وده نفر دیگررا بشدت زخمی کرد . ولی به‌هواپیما آسیبی نرسید و خلبان توانست آن را به زمین بنشاند .

معتادان بیمه نمیشوند

نیویورك ـ یك کمپانی بزرك بیمه نیویورك که در آمریکا و کانادا فعالیت گسترده‌ای در امور بیمه دارد دیروز اعلام کرد که از این ببعد ازبیمه کردن معتادان به‌سیگار «ماری جوانا» خودداری خواهد کرد.

موج امتناع کمپانی‌های بیمه در سراسر آمریکانسبت به‌امتناع از بیمه کردن معتادان به‌موادمخدر بالا گرفته و چند کمپانی اعلام کرده‌اند پزشکانی‌را مامور معاینه متقاضی بیمه کرده‌اند تا تشخیص دهد متقاضی یك مصرف کننده دائم مواد مخدر است یا اینکه هرچندوقت یکبار این کار رامیکند. این کمپانی‌ها نیز از چندی پیش از بیمه کردن معتادان کامل امتناع می‌ورزند.

علت تصمیم کمپانی‌های بیمه آمریکا این‌است که اخیرمعتادان به مواد مخدر خود را به مبالغ هنگفتی بیمه عمر میکردند تاپس از مرگ آنها خسارت بیمه به خانواده آنها تعلق گیرد.

احتمال تشکیل دولت نظامی در ترکیه

لندن ـ روزنامه تایمز مالی‌نوشته است حوادثی که اخیرا در ترکیه روی داده امکان روی کار آمدن یك دولت نظامی را در این کشورافزایش داده است .

نظامیان ترکیه اخیرا در برابر بحران‌های سیاسی و آشوبهای خیابانی که دولت را ناتوان میسازد اظهار ناشکیبائی مینمایند . «تایمز مالی» نوشته است هنوز معلوم نیست ارتش تاکی از دولت حمایت خواهد کرد و این امر به قدرت سیاستمداران در اداره حکومت دارد . این روزنامه نوشته افزایش مالیاتها کارگران را عصبانی ساخته و سرنوشت دولت به جلوگیری از افزایش قیمت‌ها بستگی پیدا کرده است. در عین حال در داخل حزب عدالت اختلاف نظرهائی بروز کرده و تنها مقاومت «دمیرل» نخست وزیر تاکنون از سقوط حکومت جلوگیری کرده است .

در مورد شیوع بین‌المللی وبا سازمان جهانی بهداشت اعلام خطر کرد

دمشق ـ رویتر ـ کنفرانس وزرای ۷ کشور عربی در دمشق تشکیل یافت .

در این کنفرانس مسئله هماهنك کردن مبارزه علیه بیماری وبامورد رسیدگی وزرای شرکت کننده قرار گرفت .

در اورشلیم مشاهده ۷ مورد دیگر ابتلا به وبا از طرف مقامات بهداشتی این کشور تایید شده . یك سخنگوی بهداری اورشلیم گفت با این هفت تن جمع مبتلایان به وبا در اورشلیم به ۲۲ تن رسیده است .

در «تل‌آویو» پایتخت اسرائیل یك شکل جدید وبا مورد تایید مقامات بهداشتی «تل‌آویو» قرار گرفت : این نوع جدید که در اسرائیل ومناطق اشغال شده مشاهده گردیده از یك هفته پیش دراین مناطق شیوع پیدا کرده است .

سازمان بهداشت جهانی دیروز اعلام کرد که عدم گزارش شیوع وبا از طرف برخی از دولت‌ها سبب شده که وبا از خاورمیانه راه خود را به آفریقا باز کند .

سازمان اعلام خطر کرد که سرعت شیوع وبا در این کشورها بمراتب سریعتر و شدیدتر از آن است که از طرف مقامات بهداشتی اعلام گردیده است .

دولت مجارستان برای اجرای دستورات و راهنمائی های سازمان بهداشت جهانی مشغول اتخاذ تصمیمات و اقدامات شدیدی برای جلوگیری ازشیوع وبادرمجارستان است با اینکه وزارت بهداشت تلقیح همگانی راالازم ندانسته لکن هرروز عده زیادی علیه این بیماری تلقیح میشوند ـ دولت مجارستان نسبت به مسافرانی که بخواهند از مصر ، عراق ، اسرائیل ، اردن ، کویت و لبنان ، عربستان سعودی و سوریه ، ترکیه دیدن کنند تلقیح را ضروری واجباری اعلام کرده‌اند.

تیرباران افسران فاسد

لائوس ـ ژنرال حسن کاتسپا . رئیس ستاد ارتش نیجریه اعلام داشت که گروهی ازافسران نیجریه باتهام فساد تیرباران شده‌اند .

وی گفت هر افسری ازاین پس مرتکب فساد ورشوه خواری شود بدون درنگ محاکمه واعدام خواهد شد.

رئیس ستاد ارتش نیجریه توضیح داد که افسران اعدام شده متعلق به لشکر سوم نیروی دریائی این کشور بودند .

سه‌شنبه ۱۰ شهریور

عارف

هنرمند معروف و محبوب درانجمن

کلیه خوانندگان اطلاعات بانوان با ارائه مجله این هفته واعضای انجمن باارائه کارت عضویت به دبیرخانه انجمن (بهار شمالی ـ نبش نامجو ـ تلفن ۷۵۶۸۳۱) میتوانند کارت رایگان تهیه کنند .

برای دریافت کارت از امروز صبح و عصر بدبیرخانه انجمن مراجعه فرمائید .

اطلاعیه شرکت متروگدوین‌مایر
از چهارشنبه این هفته فستیوال فیلم های ۷۰ میلیمتری در
سینما کاپری
آغاز خواهد گردید و اسامی فیلمها وترتیب نمایش آنها نیز اعلام خواهد شد .

آگهی دعوت مجمع عمومی

آگهی همگانی سال ۴۹ شرکت واحد اتوبوسرانی بندرپهلوی وحومه نظر بمواد ۲۱ اساسنامه شرکت واحد اتوبوسرانی بندرپهلوی و حومه مجمع عادی سالیانه سال ۴۹ شرکت در ساعت پنج بعداز ظهر روز چهارشنبه مورخ ۴۹/۶/۲۵ در محل شهرداری بندرپهلوی تشکیل میگردد از کلیه صاحبان سهام دعوت میشود که بارعایت ماده ۴۶ اساسنامه شخصا در مجمع حضور بهمرسانند .

دستور جلسه :

۱ـ انتخاب هفت نفر اعضاء اصلی هیئت مدیره با رعایت ماده ۲۴ اساسنامه .

۲ـ انتخاب سه نفر عضوعلی‌البدل هیئت مدیره .

۳ـ انتخاب سه نفر بازرس هیئت مدیره .

۴ـ انتخاب دونفر بازرس علی‌البدل هیئت مدیره .

۵ـ اخذ تصمیم نهائی نسبت به وضع فعلی شرکت واحد اتوبوسرانی . شرکت واحد اتوبوسرانی بندر پهلوی وحومه

۲ـ۱ آ ـ ۳۵۱۱۰

تسطیح اراضی ، کانال کنی ، خاکبرداری ، جاده‌سازی ، اجاره بلدوزر ولودر بنازلترین قیمت تلفن ۹۵۵۲۰۲

تلویزیون پارس
جام جهان نما
موسسه تناسب اندام ، سوسنا استخر سرپوشیده
خیابان کاخ بائین‌تر از تخت جمشید پلاك ۱۵۱ تلفن ۷۷۴۸۹۷

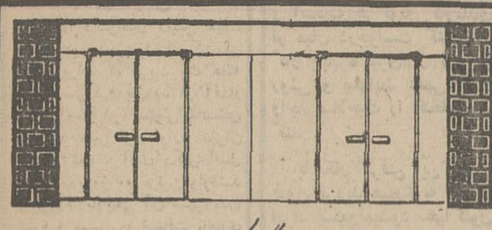

درب های شیشه‌ای جلوه گر شکوه و زیبائی ساختمانهاست
شرکت سهامی شیشه های ایمنی ایران
مرکز پخش درب‌های شیشه‌ای (بیمه شده) وانواع شیشه اتومبیل و آئینه ـ تهران ـ خیابان مخصوص شماره ۴۹ـ۵۱
تلفن ۹۵۵۱۱۴ و ۹۵۳۶۴۲

هنرستان ملی باله ایران
وابسته بوزارت فرهنگ و هنر
تااول مهرماه ۱۳۴۹ همه‌روزه از ساعت ۸ونیم الی ۱۲ وبعد از ظهرها از ساعت ۵الی ۷ نامنویسی مینماید .
علاقمندانی که سن آنان ۸ تا ۱۵ سال باشد میتوانند باارائه شناسنامه و دو قطعه عکس وگواهی صحت مزاج از پزشك به هنرستان مراجعه و ثبت‌نام نمایند .
نشانی ـ خیابان ورزنده (خیابان جنوبی امجدیه) تلفن ۷۶۴۰۵۶

ساعت سلطنتی FORTIS
فورتیس
اولین سازنده ساعت اتوماتیک درجهان
نمایشگاه و تعمیرگاه مرکزی ـ اول خیابان نادری
گالری گلشن ـ تلفن ۳۳۴۴۶۸

بمناسبت فرارسیدن فصل سینمائی وشروع نمایش فیلمهای ارزنده که هر سال در این ماه آغاز میگردد
سانترال
گروه سینماهای رویال
پولیدور
ایفل
متروپل
و... در ایوین سینما ونك
تکخال بزرك و آخرین شاهکار پرحادثه جمیز باند (مامور ۰۰۷) راکه درسراسر جهان غوغا برانگیخته است ،عرضه میکنند
از صبح سه‌شنبه ۱۰ شهریور

جرج لازنبی ـ تلی ساوالاس
در فیلم پانا ویژن ورنگی
"ON HER MAJESTY'S SECRET SERVICE"

جیمز باند
درماموریت سری
باشرکت :
دیاناریگ ـ گابریله فرزتی
موزیك از : جان باری محصول یونایتدآرتیست

سینما ایفل
پس‌از تغییر دکوراسیون و تعمیرات اساسی باتزئینات وتشکیلات جدید با فیلم «جیمز باند درماموریت سری» مجددا افتتاح میگردد

بافیلم اگفاکروم AGFACHROME
جدیدترین محصول رنگی آگفا ـ گوِرت

انواع اسلایدهای رنگی را خودتان ظاهر کنید .
AGFA-GEVAERT
نماینده انحصاری در ایران :
شرکت نسبی هاماز اسب مارتین وشرکاء
خیابان روزولت ـ کوچه نخجوانی
وکلیه فروشگاههای عکاسی در ایران

هرطور حساب کنید تهیه یك صندوق حساب اتوماتیك آستر بنفع شما است
باقیمتهای غیرقابل رقابت
نماینده انحصاری صندوق حساب آستر در ایران شرکت پاپیتال
خیابان شاه ساختمان آلومینیوم طبقه دوم شماره ۲۰۱ تا ۲۰۹
تلفن ۶۱۲۱۲۵ ـ ۶۵۲۴۲

خبرهای روز

اعلامیه رسمی تجدید روابط ایران و مصر

امروز کسب اطلاع شد که اعلامیه رسمی مربوط به تجدید روابط ایران و مصر و مبادله سفیر فیمابین دو کشور ساعت نه‌وسی دقیقه امشب (شش به وقت گرینویچ) دریك زمان درتهران وقاهره منتشرخواهد شد .

بدنبال صدور این اعلامیه سفرای دو کشور به محل ماموریت خود خواهندرفت .

دکتر اقبال فردا بتهران می‌آید

آقای دکتراقبال رئیس هیئت مدیره و مدیرعامل شرکت‌ملی نفت ایران که قریب یك هفته است سرگرم بازدید از آثار تاریخی‌ومراکز صنعتی‌افغانستان میباشد ظهر فردا وارد تهران خواهد شد . آقای دکتر اقبال بامداد دیروز به غزنین واردشد و از آثارتاریخی آن شهردیدن نمود و سپس در ضیافت ناهاری که از طرف‌والی غزنین بافتخار ایشان داده شده بود شرکت کرد .

بررسی مسائل مربوط به دام

گروه مطالعاتی و بازاریابی دام و فرآورده های دامی با شرکت نمایندگان کشور ـ های عضو پیمان مرکزی و بیش از هفتادنفر کارشناسان دام و دامداران کشور در آذرماه سال جاری در محل وزارت تولیدات کشاورزی‌و مواد مصرفی تشکیل‌خواهد شد .

در انجمن قلم

ساعت هفت بعد از ظهرفردا، دانشمند مشهور آقای ژاك شاستونه عضو آکادمی فرانسه در محل‌انجمن‌قلم بولوارالیزابت سخنرانی خواهد کرد .

امتحان پذیرش کارمند و بیمه های اجتماعی

از ساعت ۸ بامداد دیروز سازمان بیمه های اجتماعی یك جلسه امتحانی برای داوطلبان زن ومرد درخواست کنندگان کاردراین سازمان در محل دانشگاه تهران برگزار نمود که تا ساعت۱۱ ادامه داشت .

در این‌جلسه آقای‌منوچهر نیك‌پور رئیس هیئت مدیره و مدیر عامل سازمان بیمه‌های اجتماعی گفت : سازمان‌بیمه های اجتماعی از این پس‌برای تکمیل کادر مورد نیاز خود و انتخاب هرگونه کارمندی از میان درخواست کنندگان کار بابهره‌گیری از بهترین روش و ضوابط علمی افراد واجد صلاحیت را انتخاب‌می‌کنند .

با بکار گرفتن این روش بدون تردید هیچگونه حقی‌از افراد ضایع‌نمیشود .هم‌اکنون نزدیك به ۷۴۰۰ تن‌کارمند در این سازمان بزرگ سرگرم خدمت به بیمه‌شدگان می‌باشند .

نتایج کنکورآموزشگاه عالی رضاشاه‌کبیر

بامداد دیروز آزمایش ورودی داوطلبان ورود به آموزشگاه عالی پرستاری رضا شاه کبیر وابسته به شیر و خورشید سرخ در سالن‌دانشکده‌پزشکی‌دانشگاه تهران برگزار گردید.

بقرار اطلاع پذیرفته شدگان این آزمایش تاپایان این هفته اعلام خواهند شد. این‌عده‌پس از سه‌سال‌تحصیل علمی وعملی بدریافت درجه لیسانس توفیق خواهندیافت.

نیمی از داوطلبان امتحانات متفرقه‌شرکت نکردند

در امتحانات ششم متوسطه که امروز آغازشد :

هیئت داوران جایزه «محمدرضاپهلوی» امروز نیز تشکیل شد

تاپایان هفته جاری هیئت‌داوران جایزه محمدرضا پهلوی به‌بررسی پیرامون انتخاب برندگان جوائز بین‌المللی در زمینه تشویق‌بیکار بابیسوادی خاتمه میدهد.

امروز نیزوالاحضرت شاهدخت اشرف پهلوی در جلسه هیئت داوران حضور یافتند و بررسی پروندهٔ نامزدهای این جوائز در حضور ایشان ادامه‌یافت .

امسال چهارمین سالی است که جایزه بین‌المللی‌محمد رضاپهلوی برای‌تشویق به بیکار با بیسوادی اعطا میشود .

امسال یك جایزهٔ دیگر بنا به پیشنهاد دولت شوروی و قبول یونسکو درردیف جایزهٔ‌بین‌المللی بیکار بابیسوادی قرار گرفته‌است.

این جایزه «نادژدا کرویسکایا» نامیده‌شده‌است و درواقع‌جایزه‌ای بنامزن لنین به برنده اعطاخواهد شد .

این جایزه بپاس قدردانی از زحمت این زن که یکی از تئوریسین‌های‌بنام آموزش‌وپرورش شوروی در دوران بعد از انقلاب بوده است داده میشود. وتجدید خاطره‌ای ازبانونادژدا کرویسکایا خواهد بود که ۳۱ سال پیش درگذشت .

مبلغ‌جایزه

برندگان دو جایزه مذکور از بین ۳۲ پرونده که در برابرهیئت داوران قراردارند برگزیده‌میشوند ۳۰ کشورو ۱۳ سازمان‌غیر دولتی است که نامزدی خود را برای دریافت جوائز به یونسکو اعلام داشته‌اند.

مبلغ جایزه محمد رضا پهلوی پنج هزار دلار و میزان جایزه دولت شوروی‌پنج‌هزار روبل‌است.

وزیر اطلاعات فرانسه در تهران

همکاری ایران و فرانسه درسطح وسیعی پیش‌میرود

ژاك‌بومل وزیر اطلاعات وافکارعمومی فرانسه «نفر سمت چپ» ، پنجشنبه شب باتفاق همسرش‌برای دیدار از چهارمین جشنواره هنر شیراز بتهران آمدودیروز رهسپار اصفهان و شیراز شد . عکس فرهاد نیکوخواه معاون وزارت اطلاعات را که ازمیهمانان فرانسوی در مهرآباد استقبال کردنشان میدهد . در زمینه‌عکس علی‌اکبر طباطبائی سرپرست اداره کل روابط خارجی وزارت‌اطلاعات نیز دیده میشود .

«ژاك‌بومل» وزیر اطلاعات‌وافکار عمومی فرانسه و همسرش پنجشنبه شب برای دیدار چهارمین جشن هنر شیراز به تهران آمدند ودرفرودگاه مورد استقبال آقای فرهاد نیکوخواه معاون وزارت‌اطلاعات‌و چندتن‌ازمقامات وزارت امور خارجه ، سفارت فرانسه و سازمان جشن هنر قرار گرفتند .

ژاك بومل در فرودگاه مهرآباد در گفتگوی کوتاهی با خبرنگاران از سفر به ایران اظهار خشنودی کرد و گفت : مردم فرانسه‌با شخصیت‌ممتاز و جهانی شاهنشاه‌ایران وعلیاحضرت شهبانو آشنایی کامل دارند و مرتبا در جریان تحولات وسیع و پیشرفت های شگرف‌و قابل‌توجه ایران‌هستند. او گفت خوشبختانه مناسبات فرانسه با ایران‌درزمینه‌های فرهنگی،سیاسی و صنعتی درسطح بسیار دوستانه‌ای‌رو به توسعه میرود و مخصوصا همکاری در زمینه سد سازی‌و صنایع نفت‌بطور چشمگیری بین کارشناسان‌دو کشور جریان دارد. وزیر اطلاعات‌وافکار عمومی فرانسه گفت‌وی تاکنون‌پنج‌بار به ایران سفر کرده و هربار شاهد ترقیات و پیشرفت‌های شایان توجه ایران بوده است .

دروزارت اطلاعات

از طرف وزارت اطلاعات آقای جلال جعفری به سمت معاون‌مدیر کل دفتر اطلاعات و روابط‌عمومی سازمانها منصوب و مشغول کار گردید . آقای‌جعفری که‌تحصیلات عالیه خودرا در رشته‌ادبیات‌آلمانی در دانشگاه‌های تهران‌ـ‌بن‌وبوخوم به‌پایان رسانیده است تاقبل از تصدی سمت جدید ریاست اداره اروپا وآمریکا رادر اداره کل روابط خارجی وزارت اطلاعات به عهده داشت .

جشن هنر شیراز گشایش یافت

سفر علیاحضرت شهبانوبه‌شیراز فردا پایان‌می‌پذیرد و شهبانونیمروز فردا به تهران مراجعت میفرمایند. پنجشنبه شب با تشریف فرمائی علیاحضرت شهبانو به تخت‌جمشیدو اجرای نمایشنامه «ویس و رامین» چهارمین جشن هنر شیراز باشکوه خاصی گشایش یافت .

علیاحضرت دیروز در دومین‌روز جشن هنر از فیلم «هاملت» اثر «ویلیام شکسپیر»دیدن کردند .

علیاحضرت شهبانودیشب ازتئاتر آزمایشگاهی «همیشه شاهزاده»اثر گروتووسکی در باغ شیراز دیدن کردند و ضمنا امشب در حضور شهبانو نمایشنامه «کلفت‌ها» اثر «ژان‌ژنه» بکارگردانی ویکتوریا ـ گاسیار در دانشگاه پهلوی و یك برنامه موسیقی اصیل ایرانی در حافظیه اجرا خواهد شد .

(مشروح‌جریان‌جشن طی‌برتاژی در صفحه پنجم چاپ شده‌است) .

* **بازدید شهبانو**

شهبانو بعد از ظهر دیروز از نمایشگاه دائمی صنایع دستی‌فارس در پارك فرح‌نازشیراز دیدن کردند سرکار علیه خانم‌فریده دیبا دراین بازدید همراه شهبانو بودند .

در این نمایشگاه که بیش از ۵۰ غرفه دارد پارچه های دستباف ابریشمی ، نخی ، ردوزی، قلاب‌دوزی وسایل شیشه‌ای ، سرامیکی، سفالی ، خاتمی ، سنگی ، نقره‌ای و پوستین های مختلف که بدست هنرمندان ایرانی در استان های مختلف تهیه شده برای تماشا و فروش‌بمعرض‌نمایش گذاشته‌شده است .

شهبانو هنگام بازدید از این نمایشگاه فرمودند ترتیبی داده شود که اشیاء قدیمی نیز در جوار اشیاء جدید بمعرض نمایش گذاشته شود .

علیاحضرت ضمن دیدار خودچند قطعه از کار های دستی صنایع فارس و استان های‌دیگر خریداری کردند .

وزیر اصلاحات‌ارضی‌درکنفرانس مسئولان امورتعاونی‌ها گفت کارخانه‌های بدیل محصولات کشاورزی در روستاها نصب میشود

بامداد امروز کنفرانس مسئولین امور تعاونی های روستائی استانها و فرمانداریهای کل کشور با حضور آقای دکتر ولیان وزیر اصلاحات ارضی و چندتن ازمعاونان این وزارتخانه و مسئولین امور سازمان مرکزی تعاون روستائی شروع‌بکار کرد.

درمراسم افتتاح این کنفرانس وزیراصلاحات ارضی ضمن اشاره بکارو فعالیت شرکتهای تعاونی و اعلام اینکه تاکنون بیش‌از هشت هزار شرکت تعاونی روستائی با عضویت یك میلیون و ۴۰۰ هزار زارع عضو تشکیل شده است گفت براساس آنچه در قانون تشکیل بانك تعاون کشاورزی پیش‌بینی‌شده است هریك ازشرکت های تعاونی بعنوان نماینده بانك مسئولیت‌جمع آوری پس‌اندازهای زارعین مملکت رابرعهده خواهند داشت واز هم اکنون مقدمات انجام این وظیفه‌به صورت طرح آزمایشی در مناطق مختلف کشور فراهم شده‌است .

آقای ولیان ضمن اشاره به‌برنامه های دردست اقدام‌وزارت اصلاحات ارضی اضافه‌کرد که ازهم اکنون برای خرید و اداره کارخانه های تبدیل محصولات کشاورزی و بازاریابی‌برای محصولات‌کشاورزی مورد نیاز اتحادیه های‌تعاونی‌فراهم شده واین برنامه گسترش خواهد یافت .

ترکیه‌ازمسافران ورقه تلقیح‌دوبار واکسن وبا میخواهد

بقراری که خبرگزاری های خارجی گزارش داده‌اند‌دولت ترکیه از کلیه مسافرینی که به آن کشور مسافرت می‌نمایند ورقه بین‌المللی‌تلقیح واکسن وبا در دو نوبت به فاصله یك هفته مطالبه می نماید و افرادی را که فاقد این ورقه بوده و یا یك‌نوبت تلقیح شده باشند پس‌از تلقیح پنج روز در قرنطینه نگاه خواهند داشت .

ضمنا چون حده‌ای دیگراز کشورهاماننددعربستان‌سعودی، لبنان ،الجزایر و سوریه نیز چنین رویه‌ای اتخاذ نموده‌اند لذا به کلیه افرادی‌که قصد مسافرت به خارج از کشور را دارند توصیه میشود به منظور رفاه خودشان واحتراز از شمول مقررات‌قرنطینه‌ورقه بین‌المللی تلقیح واکسن وبا در دو نوبت بفاصله یك‌هفته همراه داشته باشند.

در محافل تهران

خانمی که رئیس انجمن شد ، شوهرش را به ـ معاونت انتخاب کرد

نبودن قرآن در یکی از شهرهای انگلستان،وجب تعطیل دادگاه شد

واکسی های تهران با رمان پلیسی‌مشتری‌جلب میکنند

فعالیت‌زنان‌مهرآباد جنوبی در عدم‌شناسائی رهبری‌مردان در امور اجتماعی به نتیجه رسید وخانم«زهرا شهرابی» که رهبری این‌قیام را برعهده گرفته و بانوان محله نیز از اوحمایت کامل‌میکنند موفق شدپروانه‌ریاست انجمن‌محلی را از مراجع رسمی دریافت کند .

زهرا خانم که قرار است فردا در یك اجتماع محلی برنامه کار خود را اعلام کند برای کار های اجتماعی و شهری در مهرآباد جنوبی برنامه وسیعی تنظیم کرده و دو معاون برای خود انتخاب نموده که‌یکی‌از آنان‌شوهرش میباشد .

رئیس انجمن محلی مهرـ آباد جنوبی صرف نظر از همه چیز تصمیم ندارد چادر را ترك کندو میگویدهمچنان باچادر در محافل سخنرانی میکند و باحرافی‌دست مردها را از پشت خواهد بست !

در گفتگو با خبرنگار اجتماعی اطلاعات زهرا خانم گفت مدت هفت سال در این منطقه انجمن محلی بود و مردها می‌نشستند و بر می ـ خاستند و میگفتند که‌انجمن داریم ولی مردم این انجمن را نخواستند و بمن ماموریت دادند تا بوضع درمانگاه ، مدارس ، کسبه ، بهداشت‌و آبادانی محل رسیدگی کم و خود مردم را بحرکت اورم‌تا همراه باماموران برای‌پیشرفت برنامه‌ها اقدام کنند .

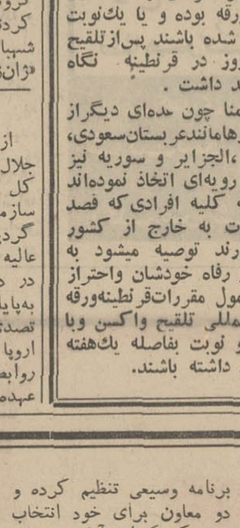

* **تعطیل دادگاه**

نبودن کتاب آسمانی مسلمانان در یکی از شهر های جنوبی انگلیس تشکیل دادگاه پرچنجالی را که از مدت ها قبل مردم انتظار تشکیل آنرا میکشیدند به تعویق انداخت .

ماجرا از این قرار بود که دادگاه از یك ایرانی مقیم برای شهادت در دادگاه‌دعوت کرده بود و هنگامی که‌رئیس دادگاه وی را به پای میز شهادت‌احضار کرد طبق‌معمول کتاب تورات را آوردند و از اوخواستند بابلند کردن دست قسم یاد کند که هرچه میگوید «جز حقیقت چیز دیگری‌نیست»اما شاهدایرانی گفت که‌نمیتواند قسم‌یاد کندو این اظهاروی همهمه‌ای در دادگاه برپا کرد .

هنگامی که رئیس دادگاه علت را ازشاهدایرانی پرسید او با خونسردی‌پاسخ گفت که مسلمان است‌وبنابراین کتابی را که باید بدان قسم یاد کند جز «قرآن» چیز دیگری نمیتواند باشد .

رئیس‌دادگاه دستورآوردن قرآن را بدادگاه میدهد اما هرچه در کتابخانه‌های‌مختلف شهر میگردند کتاب آسمانی مسلمانان پیدانمیشود وجلسه دادگاه تا یافتن قرآن برور دیگری موکول میشود .

* **نتاب و فپان**

آخرین ابتکاری را که کتابفروشان دوره گرد شیرازی برای جلب مشتری ازخودبحرج داده‌اند قراردادن یك فپان وزن در کناربساط پهن وگسترده‌اشان درخیابان های شیراز است .

اما معلوم نیست که این ابتکار بمنظور جلب‌رهگذرانی که دقایق متمادی در مقابل کتابها قامل میکنند به وزن کردن صورت گرفته و یا جلب نظر مشتریان فپان وزن به وجود کتابها و یافروش کیلوئی کتاب .

اما در هرحال کتاب‌وسیله جالبی برای‌جلب‌مشتری‌است‌و از جمله واکسی های تهران اخیرا به تهیه چند کتاب پلیسی و هیجان‌انگیز اقدام کرده‌اند که هنگام‌واکس‌زدن کتابها را با شرح مختصری از داستان هیجان انگیز در اختیار مشتریان میگذارند .

مشتریان هنوز فصل اول کتاب را نخوانده کارواکس زدن کفش‌هایشان بانجام می‌رسد .

یکی از این واکسی‌ها حکایت‌میکرد‌هستند‌مشتریانی که برای خواندن بقیه‌داستان هر روز باو مراجعه میکنند‌تا بدین‌نحو فرصت‌یابند فصل دیگری از کتاب مورد علاقه خود را دنبال کنند.

تشخیص دختران‌ازپسران

بقیه از صفحه اول

مقررات تفاوت جنس و حیثیت را رعایت نمیکنند تصمیمات‌اجتماعی قائل گردد و در عین حال ازدولت های عضو خواسته شود که لباس دختران وپسران را در کشورهای خود تحت کنترل درآورند .

* **در تهران هم ..**

این هرج‌ومرج اجتماعی‌ومشکل عدم تشخیص دختران از پسران مختص شهرهای اروپا و دنیای غرب نیست در تهران نیز ما همه روزه شاهد توسعه ومحبوبیت‌روز‌افزون حس تغییر جنسیت گروه قابل توجهی از جوانان هستیم . کارشناسان اجتماعی ادامه این وضع را نتیجه عوامل مختلفی میدانند و تقلیدکور کورانه ،خوی و طبع انسانی که هیچگاه‌ازآنچه هست راضی نیست وبی‌اعتنائی اولیاء و مربیان به چنین مسائلی از جمله عوامل ترغیب‌کننده این هرج‌ومرج اجتماعی تلقی میکنند و نتیجه میگیرند بسیاری ازآنسان ها از جنس خودراضی نیستند .

اما در کنار این مسائل آنچه بیش از هرچیز تعجب‌آور بنظر می‌آید احساس بی‌میلی و تنفری است که از سوی دختران نسل جوان نسبت به زن‌نمائی پسران ابراز میگردد .

در یك بررسی اجتماعی که اخیرا صورت گرفت یکصد دختر و زن درپاسخ باین پرسشی که آیا «زن‌نمائی»مردان و پسران‌مورد حمایت یا علاقه آنان است ،تنها افرادی به‌تعداد انگشتان دست پاسخ مثبت دادند. وآن‌عده که به‌زن‌نمائی مردان‌رای موافق دادند رای‌شان مشروط و عاقبت‌اندیش بود.

* **نظر دخترها و پسرها**

این عده مردان زن‌نما رابرای ازدواج نمی‌خواستند ، بلکه در پشتیبانی از این ایده میخواستند رنگی تازه براجتماع رنگارنك تهران بیافزایند .

در بررسی دیگری که درزمینه علاقه دختران به دربرکردن لباس های مردان و بعبارت دیگر «مرد نماشدن زنان بعمل آمد نتیجه معکوسی حاصل گردید وبسیاری از مردان وپسران از این فکرکه دختران مایلند لباس مردان را بپوشند ، احساس غرور کردند!

اما نتیجه این بررسی ها راه حل اساسی به مشکل اجتماعات امروز نداد .

حرف همه بزرگترهای اجتماع این است حال که جوانان نسل موشك معتقد و علاقمند بادامه چنین رویه بی‌بندوباری درآرایش چهره و نوع لباس‌پوشیدن خود هستند‌باید‌باانتخاب‌علائم‌مشخصه‌ای میان دوجنس‌امر تشخیص رابرای دیگران سهل کنند .

توهین‌آمیز جلوه خواهد کرد که‌انسان بعلت عدم توانائی در تشخیص جنس یك فرد او را به اشتباه آقایا خانم خطاب کند !

* **یکسال عقب است**

حکایت مسافرانی که امسال از پایتخت های اروپائی باز گشته‌اند ، حکایت تازه‌تری است ، آنان میگویندتهران هنوزدر پیروی از هیپی‌گری وزن‌نمائی ومردنمائی‌ازپایتخت های غرب یکسال عقب‌است. در لندن ، یکی از مسافران حکایت می‌کرد که گروه ـ هائی از پسرها آنچنان‌لباس می‌پوشند و آرایش میکنند که تشخیص آنان اززنان کار هر انسانی نیست !

اینان در زن‌نمائی آنقدر پیش‌رفته‌اند که حتی زیر ابرو«برمیدارند» و مروارید برگردن می‌آویزند .

(انگار این مسافر عزیز ندیده است که در تهران نیز نظیر این جماعت دیده میشود)

در اجتماعات غرب درمیان‌اولیاء و مربیان احساس مسئولیتی‌نسبت به جوانان را نمیتوان دید در اجتماع‌ما‌این مسئولین ها هنوز قابل لمس و قابل ترغیب است.

مهم این نیست که همراه‌ظهور جلوه‌های جدید تمدن غرب در اجتماع ما رنك وقیافه لباس ها تغییر میابد و قدرت تشخیص دختر از پسر از میان میرود، مهم اینست که از این ظواهر فریبنده اجتماع ما فقط نکات منفی رابارث میبرد و علاوه برظاهر باطن نیز دستخوش تغییر در جهت منفی میگردد .

جوانان نسل امروز از جنس‌خود راضی نیستند ودر حالیکه پسر هازن نما شده‌اند دختران‌نیز گرایشی به مرد نمائی از خود نشان‌میدهند. نتیجه توسعه ومحبوبیت این احساس ها این شده که اجتماع نمیتواند میان پسر ودختر تشخیصی قائل شود آنچنانکه عکس بالا هم گواهی به این مفاهیم میدهد.

پنج درصد مالیات حق‌التحریر نویسندگان پس‌داده میشود

وزارت دارائی امروز اعلام داشت که حق‌الزحمه های پرداختی به ویسندگان و خبرنگاران مطبوعات تحمول ماده ۷۵ قانون مالیات های مستقیم میباشد و از وجوه پرداختی به‌نویسندگان‌مذکور درصورتیکه‌بدون تنظیم قرارداد بوده و جنبه مستمر نداشته باشد فقط پنج درصد باید بعنوان علی‌الحساب مالیاتی کسر شود .

در دستورصادره تاکید شده است که چنانچه از اول سال ۴۹ تاکنون بیش از پنج‌درصد از وجوه پرداختی بابت حق‌التحریر نویسندگان بابت مالیات کسرشده‌باشد، اضافه وصولی قابل استرداد است .

ماده ۷۵ قانون مالیاتهای مستقیم که ضمن اصلاحات اخیر در قانون تغییراتی در آن داده شده بشرح‌زیر است :

سازمانهای دولتی و شهرداریها و موسسات بازرگانی و انتفاعی وابسته به دولت و شهرداریها و موسسات عام‌المنفعه مستقل‌و شرکتها درهرمورد که وجوهی بابت حق‌الزحمه از قبیل حق‌الزحمه پزشکی و هزینه های بیمارستانی ـ داوری ـ مشاوره ـ کارشناسی ـ حسابرسی ـ نویسندگی ـ تالیف و تصنیف ـ اختراع واکتشاف آهنگسازی‌و نوازندگی وهنرپیشگی ـ نقاشی و مجسمه‌سازی ـ دلالی و حق‌العملکاری پرداخت میکنند و همچنین صاحبان سینماها وتلویزیون که وجوهی بابت نمایش فیلم بهر عنوان پرداخت میکنند مکلفند «پنج درصد آنرا کسر و تا آخر روز دهم ماه بعد» با صورتی حاوی مشخصات لازم درمقابل اخذ رسید بعنوان‌مالیات مودی به اداره دارائی محل پرداخت نمایند .

کنفرانس غله کشور

قبل از ظهر امروز کنفرانس‌غله کشور باحضور آقای معصومی معاون پارلمانی وزارت کشاورزی‌در تالار جمعیت شیرو خورشید سرخ مشهد گشایش یافت .

دراین کنفرانس کارشناسان‌غله کشور های آلمان،انگلستان، هلند، بلژیك ، چین ملی ، اطریش و دانمارك نیز حضوردارند.

کشتی «اروند»

مادر ناوگان صیادی ایران وارد آبادان شد

کشتی ۳ هزار تنی «اروند» که بنام مادر ناوگان صیادی ایران معروف شده است صبح دیروزوارد اسکله ۱۲ آبادان شد و سرکار ناخدا رضوی رئیس شیلات جنوب وسرکار ناخدا انصاری فرمانده دژبان ناوگان شاهنشاهی خلیج فارس از آن استقبال کردند .

این کشتی ازژاپن خریداری‌شده و مجهز بیك سردخانه ۱۵۰ تنی است . باورود کشتی مذکور ، بزودی ۲۰ کشتی یکهزار تنی که سفارش ساخت آن باسپانیا داده شده وارد ایران میشود وناوگان صیادی ایران بصورت یك ناوگان کاملا مجهز درمی‌اید ، کشتی‌های کوچك ماهیگیری که هم‌اکنون در آبهای خلیج فارس سرگرم‌فعالیت هستند ، ماهی‌های صید شده را به کشتی اروند تحویل میدهند و ماهی ها پس از یخ زدن ، بطور اتوماتیك بسته بندی و آماده‌فروش خواهد شد .

قرار است روز دوشنبه یك‌هیئت عالیرتبه اقتصادی از تهران برای بازدید از این کشتی وارد آبادان شود .

ماشین های الکترونیك در ثبت مورد استفاده قرار میگیرد

صبح امروز اداره ثبت تهران و دوائر مربوطه از طرف آقای قاسم رئیسیان معاون وزارت دادگستری و سرپرست ثبت کل مورد بازدید قرار گرفت .

در این بازدید که‌مدت دو ساعت بطول انجامید کلیه دوائر وقسمت های این اداره مورد بازرسی قرار گرفت و در خصوص‌اقدام به‌صدور پاسخ استعلامات دفاتر اسناد رسمی بوسیله ماشین های الکترونیکی که بدون هرگونه اشتباه و در اسرع وقت به مراجعین. ثبت تهران که روزانه بین ۴۰۰ الی ۶۰۰ نفر است پاسخ مقتضی خواهد داد و مطالعاتی صورت‌گرفت .

سرپرست جدید ثبت کل در اجتماع روسای قسمت های ثبت تهران گفت : در اجرای منویات مبارك شاهنشاه آریامهر درزمینه انقلاب اداری ، کلیه سعی و کوشش خود را خواهم کرد

جلسه‌شورای‌عالی‌مسابقه زوچرخه‌سواری دورشمال

ساعت ده صبح امروز جلسه شورای عالی مسابقه دوچرخه ـ سواری دور شمال که از ۲۴ مهر تا اول آبانماه در طول ۸۵۱ کیلو متر و در ۷ مرحله از تهران ، قزوین ، رشت ، بندر پهلوی ، رامسر ، آمل ، آبعلی و برگشت به‌تهران انجام خواهد گردید ، در تاج شهری‌والاحضرت‌شاهپور غلامرضا پهلوی ریاست عالیه کمیته ملی المپیك ایران تشکیل شد .

دراین جلسه وزرای اطلاعات و کشور ، ارتشبد اویسی‌فرمانده ژاندارمری کل کشور ، شهردار پایتخت ، سپهبد افخمی نماینده فرماندهی نیروی زمینی ، سناتور مسعودی ، سرلشگر خسروانی معاون نخست‌وزیر و سرپرست سازمان تربیت‌بدنی،دکتررهنوردی دبیر کل کمیته ملی المپیك ، سرلشگر حمیدی نماینده‌شهربانی کل کشور ، رئیس فدراسیون دوچرخه‌سواری و آقای مقصودی نماینده بنیاد پهلوی‌حضورداشتند وپیشنهادات فدراسیون دوچرخه‌ـ سواری بعد از بررسی موردتصویب قرار گرفت .

بازگشت هیئت پارلمانی ایران از شوروی

هیئت پارلمانی ایران مرکب از نمایندگان دو مجلس بریاست آقای مهندس ریاضی‌رئیس مجلس شورای ملی به دیدار از اتحاد جماهیرشوروی پایان داد و عصر دیروز به تهران بازگشت .

اعضای هیئت پارلمانی ایران در آخرین شب اقامت‌در مسکو میهمانان ضیافتی بودند که از طرف احمد میرفندرسکی سفیر ایران در اتحاد جماهیر شوروی به افتخار آنان برپا گردید و در آن رئیس مجلس ملیت های شوروی ، دبیر کل شورای‌عالی اتحاد جماهیر شوروی، معاون وزارت خارجه شوروی و گروهی ازشخصیت های برجسته شوروی حضور داشتند.

در این هیئت سناتور جلال‌الدین شادمان ، سناتور محمد سعیدی و عباس فروتن ناصرقلی فرهادپور ، کریم اهری ، دکتر کالیك‌هوا گیمیان و دکتر میرعلاء نمایندگان مجلس شورا عضویت داشتند .

امتحانات نهائی ششم متوسطه شهریور صبح امروز در سراسر کشور آغاز شد .

دانش آموزان و داوطلبان‌متفرقه در راس ساعت ۸ صبح در حوزه های امتحانی خود حاضر شده بودند ، ولی مسئولین امتحانات به خاطر اینکه کلیه داوطلبان‌بتوانند امروز که اولین روز امتحانات بود در جلسات امتحانی حاضر شوند استثنائا امتحان را از ساعت۸ده دقیقه شروع کردند .

تعداد زیادی از داوطلبان‌متفرقه که در یك یا چند درس امتحانات خرداد شرکت کرده بودند در جلسات امتحانی حاضر نشده‌بودند. عده‌ای از این قبیل داوطلبان برای گرفتن کارتهای شرکت‌درامتحانات شهریور ماه شرکت کرده بودند ولی عده‌ای نیز کارت های‌امتحانی خود را دریافت کرده بودند ولی در سر جلسه حاضر نشدند .

* **غائبین**

تعداد غائبین متفرقه داوطلبان امتحانات ششم متوسطه جلب‌توجه میکرد بطوریکه در یکی از حوزه هااز ۱۹۶ داوطلب فقط ۵۳ نفر شرکت کرده بودند و جمعا ۹۶ نفر غایب بودند . در یك حوزه دیگر از ۱۶۵ نفر ۷۶ نفر غایب بودند و با این حساب می توان پیش بینی کرد که حدود نیمی از داوطلبان متفرقه که در امتحانات خرداد ماه شرکت کرده بودند‌در امتحانات شهریور ماه غیبت‌داشتند.

پرونده امتحانات غائبین امروز بسته شد و کارت شرکت در امتحان آنان نیز باطل می شود و این عده دیگر نمی توانند دریقیه امتحانات شهریور ماه شرکت نمایند و مردودشناخته شدند .

* **سطح نمرات**

بطور کلی سطح‌نمرات‌داوطلبان تجدیدی متفرقه‌جندان‌رضایت‌بخش نبود وعلت عدم‌شرکت اکثریت داوطلبان متفرقه نیز در امتحانات امروز بخاطر این بود که آنان آمادگی‌شرکت درامتحانات خرداد نداشته‌اند

* **تصحیح اوراق امتحانی**

اوراق امتحانی شرکت کنندگان درامتحانات نهائی ششم متوسطه شهریور بلافاصله بعد از خاتمه هرامتحان شروح‌خواهد شدتانتایج امتحانات زودتر بوسیله حوزه‌های امتحانی اعلام شود .

خبرنگارما در پایان گزارش‌خود اضافه می کند‌از صبح‌امروزداوطلبان رشته طبیعی دردروس تشریح و فیزیولوژی گیاهی امتحان بعمل آمد و داوطلبان رشته خانه داری امتحان نظافت‌و تزئین منزل‌دادند‌و بعداز ظهرامروز نیز امتحان‌انشاء فارسی‌رشته ادبی‌ومخروطات رشته ریاضی‌انجام‌شد.

پیش‌بینی هوا

هوای کرانه های دریای مازندران ابری گاهی همراه بابارندگی ،هوای استان‌های آذربایجان قسمتی ابری گاهی همراه با رگبار پراکنده ، هوای شهرستان های جنوب شرقی ایران نیمه ابری ، هوای تهران‌و بقیه‌نقاط صاف گاهی همراه بامقداری ابر و غبار آلود پیش‌بینی میشود. درجه حرارت امروزتهران نسبت‌به روز گذشته یك قادو دودرجه خنك‌تر خواهدشد .

کامیون بخار وارد تهران شد

کامیون باری ۴۳ ساله انگلیسی که باسوخت زغال سنك حرکت‌میکند سرانجام دیروز بتهران رسید این کامیون مسافت‌لندن تاتهران را ده ماهه طی کرده است .

پنج تن‌از جوانان‌انگلیسی که با این کامیون با قصد سیاحت دور دنیا روز ۴۴مهر ماه سال گذشته از لندن حرکت کردنددر این‌سیاحت از ۳۶ کشور جهان دیدن میکنند ومسافتی که طی خواهند کرد ۵۶ هزار کیلو متر برآورد گردیده.

جوانان ماجراجوی انگلیسی بااین ابتکار توجه افکار عمومی‌را در تمام کشورهائی که از آن گذشته‌اند جلب کرده‌اند . اینان ده روز قبل از طریق مرز بازرگان بخاك ایران رسیدند و علت توقف آنان در تبریز عدم دسترسی به‌زغال سنك مرغوب بوده.

اما آنان‌سرانجام به‌یافتن زغال موردنیاز موفق شدند‌و اینك از این درهراسند که در افغانستان زغال‌مورد نیاز را نیابند.

رهبری این گروه ماجراجوی را «مایکل لیست براین» روزنامه‌نگار انگلیسی برعهده دارد و دو دختر و دو پسر انگلیسی در این سفر او را همراهی میکنند.

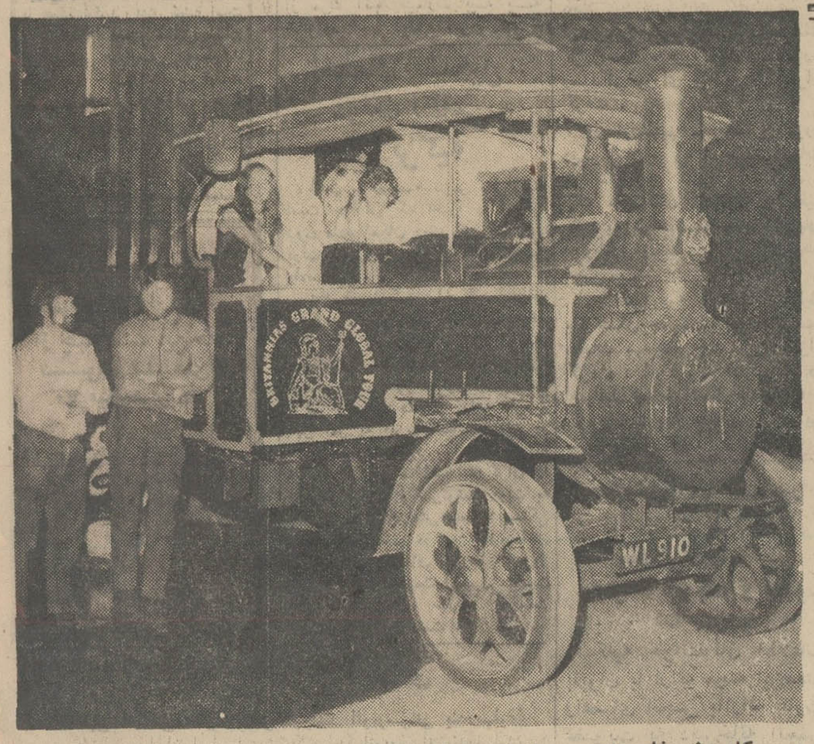

...و بدینسان چهارمین جشن هنر آغاز شد

«دراین فصل که زمین سرشار ازتاریکی و گندیدگی «است ، آسمان ترا چون ارمغان گرانبها به زمین باز «میدهد ... تو یك میانجی هستی ، چونان مهر ـ پروردگار «روشنایی ـ ...»

در پیشگاه علیاحضرت شهبانو ، بایك نمایش ناب و عاشقانه‌ی ایرانی ، بازسازی شده از روی منظومه «ویس و رامین » اثر فخرالدین اسعد گرگانی ، چهارمین جشن هنر شیراز در خرابه های باشکوه تخت جمشید ، آغاز به‌کار کرد .

چهارمین جشن هنر شیراز تا پانزدهم همین ماه ، ادامه خواهد داشت و فرستادگان مخصوص ما بهمراه خبرنگاران اطلاعات در شیراز ، لحظه به لحظه‌ی آن را برای شما ، گزارش خواهند کرد .

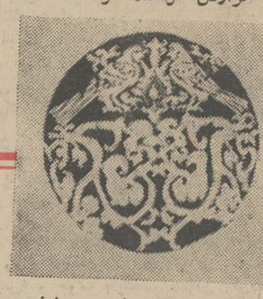

شیراز باز دیگر شده است و همه‌ی چشمها دوخته به شهرسعدی به شهر حافظ ، به شهر شعر ... هرسال ، بهنگام برگزاری جشن هنر، شیراز را جنب و جوشی‌دیگر، فرا میگیرد و امسال نیز ... جشن هنرامسال که برنامه‌های گوناگونی در حاشیه دارد ، غرق درتم نمایش وآئین است . همین تم ، فرصت میدهد تا تماشایی آثار بزرگانی چون « گروتوسکی » باشیم . گروتوسکی کارگردان نامدار لهستانی ، نمایش «همیشه‌شاهزاده» رابرای جشن هنر شیراز، به‌ارمغان آورده است . (جواد مجابی ـ فرستاده مخصوص اطلاعات) ـ یك گفت وگوی اختصاصی با این کارگردان نامدار ، بعمل آورده است که درهمین شماره، ملاحظه میفرمائید .)

جشن هنر با نمایش «ویس و رامین» باز سازی شده توسط مهین جهانبکلو «تجدد» ـ ازروی اثرمنظوم فخرالدین اسعد گرگانی، آغاز گردید .

«ویس و رامین» یك ماجرای عاشقانه و ناب ایرانی است که گرگانی ترجمه‌ی آنرا از زبان پهلوی بازیافت و به شعر فارسی درآورد . «ویس و رامین» حکایت یك عشق ممنوع است . حکایت دلبستگی ویس به برادر شوهرخود رامین ... اما ویس دراین حکایت، بیش از آنکه یك زن خیانتکار عاشق پیشه باشد ، نمایشگر کاراکتر یك زن سنت شکن و گریزان ازهمه‌ی قراردادها است. مهین تجدد ـ چنان که از گفت و گوهایش برمی‌آید ـ برآن بوده است تا ماجرای جاودانه وعاشقانه ویس و رامین را به زبان امروزی برگرداند . از همین جا است که دشواری کار اورا در می‌یابیم .

البته برگرداندن زبان یك اثربه زبان امروز ، کار تازه‌یی نیست . چرا راه دور برویم ؟ همین «رومئو و ژولیت» ... که چندی پیش بر پرده‌ی سینما بود . «فرانکوزفیرلی» در پرداخت تازه «رومئو و ژولیت»ـ بی‌آنکه به خلوص و اصالت اثر خدشه وارد آورد ـ ازآن‌ماجرایی ساخته بود که در زمانه‌ی ما نیز (عصر ماشین) اثری قابل پذیرفتن است . سخن کوتاه که تفسیری بر «ویس و رامین» درهمین شماره رفته است که ملاحظه میفرمائید..

امشب جشن هنر شیراز با تئاتری از گروه «نان و عروسك» ـ به کارگردانی «پیستر شومان» ـ ، تئاتر هوای آزاد و نیز ارکستر مجلسی تلویزیون ملی ایران ـ برهبری فرهاد مشکوة ـ سومین‌روز از چهارمین سال عمر خودرا آغاز میکند .

ویس ورامین در قالبی نو اماسست وپراز ناپختگیها !

... ویس از اجرای ویس و رامین آشکار شد که نویسنده «ویس و رامین نو» خانم مهین جهانبگلو(تجدد)، ازنیروی‌آفرینش که نه حتی باز نویسی نیز بی‌بهره مانده‌است. دیشب شاهدان نمایشی کسالت بار وپریشان، درجایگاهی که مجال گریز نیست یکدوساعت باپوسته پرطنطنه نمایشی روبرو شدند که خودرا جدی نگرفته بود .

قصه میگوید : «شاه موبد» خواستارملکه «شهرو» استوملکه «شهرو» شوهر و فرزند دارد. اما عهد میکند که دختری از بطن‌خود را بعقد شاه موبد درآورد. «ویس» در سالهای پاسگی مادر ، زاده میشود ، ملکه شهرو برآنست تا دختر را بازدواج برادرش «ویرو» درآورد شاه موبد ویس را باز میخواهد ، و رامین و سپهبد زرد، برادران شاه می‌آیند تا نوعروس را به پایتخت نزد شاه موبد برند. رامین بعشق ویس گرفتار میشود و چاره اینکار را از دایه «ویس» میخواهد ، دایه ، شاه موبد را به طلسمی می‌بندد .

واز آن پس قصه برمدار عشق نابسامان ویس و رامین میگردداز ویس تا جنگها که سرداری سپاه به رامین سپرده شده است تاتبعید او به گوراب . اما هیچ حصاری این عشق را حایل نمیشود ، ویس برای‌اثبات بی‌گناهی آب‌سوگندان می‌نوشد ، از آتش میگذرد .

نیروی عشق ، همه قرارداد ها را درمی‌نوردد .

خانم جهانبکلو، برداشتی تازه ازاین داستان عشقی دارد اویکبار، این عشق بگناه آلوده را درزمان تاریخی قرار میدهد و بار دیگر آنرا در بیزمانی ـ که حالا و هر زمان دیگر ـ روایت میکند .

متن داستان به‌شعر ونثر است . شعرها گاه از ویس و رامین اسعد گرگانی به وام گرفته شده که از انجام وپالودگی زبان آن‌پیدا است . همچنان که از تعقید های لفظی در بقیه‌کتاب ، معلوم میشود که نثر قدیمی را بکار گرفتن‌چه مخاطراتی دارد !

واما از نثر ناموزون نمایشنامه که بگذریم ، متوجه تکرار های بیجای یك واقعه میشویم که‌گاهی بخاطر یافتن علت وزمانی برای توجیه معلول ها بکار گرفته شده است .

بااینکه هدف از بازنگری‌وقایع، آشکار کردن ریشه های اعمال قهرمانان بوده است ، اما این تکرار خستگی زاست و بدیهی‌را دیگر بار بداهت می‌بخشد. اجرای این نمایشنامه را آربی آوانسیان متعهد شده بود و درکارش همان شگردها و بازگشت‌ها را ـ که در پژوهش ژرف ـ دیده بودیم باز دیدیم .

(استفاده از صورت نمایشهای قدیمی مثلا تعزیه، بی‌آنکه لزومی حس شود .)

همان فرمهای دایره‌وار، گرد صحنه گشتن ها ، آوازهای حزین، عناصر چهارگانه را باالتماس وارد صحنه کردن آیا فرمهای موفق آنچنان وسوسه انگیزند که در هرنمایشی بجا یا نابجا از آن بهره برداری کنیم ؟

در میزانسن آوانسیان مابکرات شاهد شگردهای سینمائی هستیم. واین خود تناقضی در کار تئاتر است که آنرا بسود سینما ازدرون متلاشی میکند .

سرعت حرکت ها ، فرمهای هندسی و بگویم بدیع نمایشنامه، مجال تفکر را از بیننده می‌گیرد واورا دل مشغول حرکت‌ها میکند واز اینجاست که نمایشنامه‌بیحرف میماند . ودراین کثرت حرکات و فرمها ، بیننده یك تماشاگر است و دیدارکننده ، بی‌آنکه بتواند بیاندیشد یامجالی برای یافتن ارتباط در این غوغا باشد .

جواد مجابی

گفت و گوی اختصاصی با گروتوسکی

جواد مجابی ـ یکی از فرستادگان مخصوص ما ـ در شیراز به گفت وگو با « گروتوسکی » کارگردان مشهور لهستانی نشست . حاصل این گفت وگو، بدون تردید برای دوستداران هنر ، پرخواندنی است . قسمت اول گفت وگوی مجابی ـ گروتوسکی در این شماره بنظر شما میرسد .

روز جمعه‌در دیداری باگروتوسکی کارگردان مشهور لهستانی ـ که ازاو«همیشه شاهزاده»را درجشنواره شیراز خواهیم دید این هرمندبه سئوالات چندی درباره تئاتر آزمایشگاهی و عقایدش‌در باره‌هنر پاسخ داد .

پاره‌ای از آن‌گفتگو ، گزارش میشود .

مجابی ـ شما تئاتر خود راتئاتر آزمایشگاهی نامیده‌اید ، بچه معنی و منظور ؟

گروتوسکی ـ اسم تئاتر باین علت انتخاب شده که گویای این مطلب باشد ، که ما یك‌تئاتر اجاری نیستیم .

قانونا ما تئاتری‌نیستیم که‌پیسی به نمایش بگذاردچرا که ماتاکنون جستجو میکنیم ، در پی آگاهی برای نزدیك شدن به مسایل و کار بازیگر هستیم . اما باوجود این نمایش هم ترتیب میدهیم ، برای اینکه غیر ممکن است‌انسان قوانین خلق و آزمایش را مطالعه کند بی آنکه دست به چنین کاری نزند .

ما کار های خود را در معرض تماشا میگذاریم که بی عمل ، آدم در یك‌حالت ذهنی محاط‌میشود و از واقعیت دور می‌افتد . ما به روش کار و نتیجه کار می‌اندیشیم. آفرینش همیشه هست (اگر امکان آن باشد) . درخت میوه میدهد بی‌آنکه به میوه دادن فکر کند و اینکه‌میوه‌اش به چه دردمیخورد.

ضرورت «نمایش» همیشه هست، این ضرورت برای انسان پیش می‌آید چه برای بازیگر چه‌برای تماشاگر . در ایندو همیشه نقطه تماسی هست ، این نقطه تماس عبارتست اززندگی و تجربه‌زندگی.

ولی هرکدام از ما در زندگی غوطه‌وریم . اگر سعی نکنیم که پشت نقابها وشعارها پنهان شویم، و با صداقت و صمیمیت صحبت کنیم میتوان گفت این تماس بین تئاتر و تماشاگر واقع میشود .

آنچه طبیعی است بالبداهه است که صادقانه مینماید . برای اینکه در تئاتر صداقت وجود داشته باشد باید ساختمان‌های اصلی نظم‌اصلی، طریقه نمایش این‌صداقت راآشکار سازد .

اگر وسیله بیان‌یك حالت مرده یا خمودی داشته باشد صداقتی بوجود نمی‌آید .

در دوران طولانی تمرین ها ما بدنبال نهاد «جدا شدن»میکردیم نمایش ها متفاوتند اما آنچه که فعل و کار بازیگر است طرز عریانی و عیان شدنش در برابر زندگی است ونترسیدن اززندگی . میگیرد : همیشه اینجا وهمین‌حالا.

این‌خود از نفس زندگی مایه گرچه این عمل رابی آمادگی قبلی نمیتوان انجام داد ، ریشه‌هایش در تجربه انسانی نهفته است .

مجابی ـ چه موقعی یك اثر نمایشی را کامل می‌بینید ؟

گروتوسکی ـ هیچگاه ما کار نمایشی خود را بعنوان کار تمام شده تلقی نمیکنیم . تجربه‌میکنیم، وقتی که تجربه تمام شد آن‌نمایش را کنار میگذاریم چرا که مرده است .

بیان طبیعی انسان این قاعده را ایجاب میکند . بیان انسانی موقعی وجود دارد که تجسس برای‌چیزی ملموس ادامه داشته باشد . ما از رودخانه‌ای پرخطر ـ مقاومت های مادی ومقاومت عناصر شناخته‌شده‌ـ میگذریم ، تا به آنچه واقعی‌است دست یابیم .

من خیال میکنم تئاتر مرده . بطور مصنوعی ، زنده‌اش نگهداشته‌اند کالبدی است‌ظاهری و خالی . تعاریفی از تئاتر بدست میدهند ، تئاتر باید برای عامه باشد یا نه ؟ساده باشد یامشکل؟ متحدالشکل باشدبرای همه یابرای طبقه معینی؟ واینگونه پرسشها . ولی مردم معمولا به‌تئاتر میروند. برای اینکه تئاتر یك ضرورت فرهنگی است تئاتر روی‌افتخارات گذشته‌اش متبلور شده است .

ولی اینك نقش تئاتر دگرگون شده ، سئوال های قبلی را اینگونه جواب میدهم . تلویزیون و سینما، تئاتر را دگرگون کرده .

امروز میلیونها نفر میتوانند یك تئاتر یا فیلم‌را از تلویزیون ببینند تئاتر نسبت به سینما و تلویزیون ، محدودیتی دارد ، این نه بدلایل ایدئولوژیك که بعلل‌تکنیکی‌است. اغلب تماشاگران‌به‌تئاتر میروند، چون (باید بروند) برای اینکه‌نیاز دارند ، یك‌شو، یك‌موزیکال ببینند. این نمایش ها ،از نظر اجتماع، چیزی ضروری است ،اما در تئاتر من بدنبال حقیقت هستم .

بسیاری بدنبال یافتن این پاسخ هستند که چگونه میشود دنیا را عوض کرد ؟ دنیای‌امروزرا نمیتوان عوض کرد لااقل آن را با تئاتر نمیشود دگرگون ساخت . با تیپ‌ها ، مسائلی را عرضه‌میکنند که‌نیروی‌زندگی‌ندارد. کارگردانها باید آرزوهاو رویا های خود راکنار بگذارند .

تئاتر رابابد ازتمام عناصرتزئینی ومصنوعی پاك سازیم . این عوامل تشریفاتی بیشتر بدرد تلویزیون و سینمامیخورند . در تئاتر باید خودمان باشیم،با حضورانسانی‌مان، چیزی که رقبا ،نمیتوانند آنرابرای همیشه‌ریان مصور سازند .

پس تئاتر راه خود را انتخاب میکند . اولا تئاتر باید تماشاگر خودرا انتخاب‌کند تماشاگران‌معتاد بدرد من نمیخورند !

مجابی ـ شما چرا تماشاگران خود را بعده محدودی ـ در حدود ۵۰ نفر منحصر کرده‌اید ؟

گروتوسکی ـ وقتی در لهستان هستیم ، اینکار طبیعی و عادی‌است تنها وقتی که به‌خارج میرویم ، بعلت اقامت کوتاهمان این تفاهم پیش می‌آید که ما خواستاریم ، گروه معدودی‌کار های مارابینند.

اینطور نیست در لهستان هر تماشاگری میتواند برنامه های مارا ببیند (البته باید چند هفته یاچند روز قبل بلیت رزرو کند !) اینطور همه میتوانند باشیوه نمایش آثار ما ، براحتی کنار بیایند .

من در انتخاب تماشاگرانم ، به روشنفکران ـ فقط ـ دلخوش‌نمیکنم، جوان ،پیر ، کارگر ،استادانشگاه، برگزیده یاعادی ، هرکسی‌میتواند تئاتر آزمایشگاهی رابیبند ، شاید بتوان گفت آنها باید از نظر احساس افراد برگزیده‌ای باشند. یعنی احساس‌کنند که بدیدن‌اثری که بنمایش گذاشته‌شده‌نیاز روحی دارند .

در نمایش های‌کنونی ،گروه‌ها، مسائلی را عرضه‌میکنند

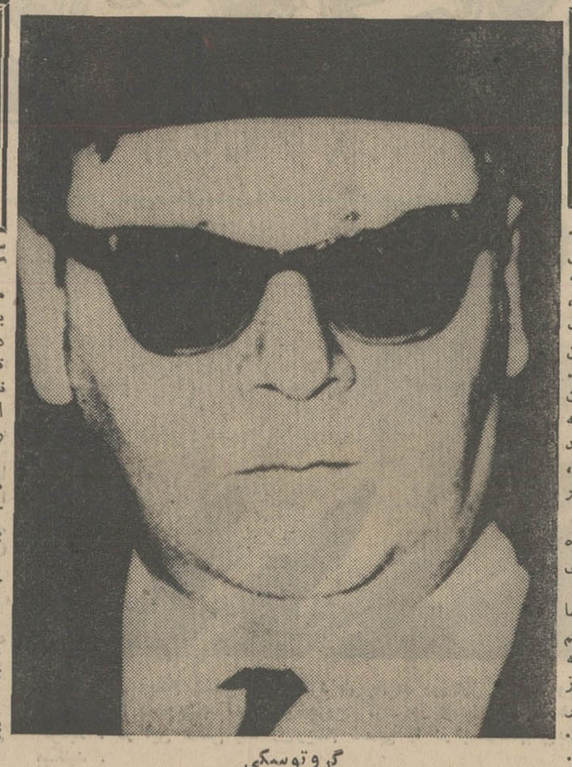

گروتوسکی

گروتوسکی :
«درخت میوه میدهد ، بی‌آن که به میوه دادن فکر کند واین که میوه‌اش به چه درد میخورد ...»
چگونه میتوان دنیا را عوض کرد؟

سینما و تلویزیون ؟ بله بخاطر گسترش حوزه فعالیتشان وقایع‌ماه مه فرانسه ، باتلویزیون گسترش بیشتری یافت ،اماتئاتر هدفی دیگر دارد با تئاتر نمیشود شعار داد ، توشعار بده ، اما تاثیری روی مردم ندارد‌یالااقل باندازه تلویزیون‌ندارد. اینها فقط در سطح وراجی های روشنفکرانه باقی میمانند .

پس تئاتر راه خود را انتخاب میکند . اولا تئاتر باید تماشاگر خودرا انتخاب‌کند تماشاگران‌معتاد بدرد من نمیخورند !

مجابی ـ شما چرا تماشاگران خود را بعده محدودی ـ در حدود ۵۰ نفر منحصر کرده‌اید ؟

گروتوسکی ـ وقتی در لهستان هستیم ، اینکار طبیعی و عادی‌است تنها وقتی که به‌خارج میرویم ، بعلت اقامت کوتاهمان این تفاهم پیش می‌آید که ما خواستاریم ، گروه معدودی‌کار های مارابینند.

اینطور نیست در لهستان هر تماشاگری میتواند برنامه های مارا ببیند (البته باید چند هفته یاچند روز قبل بلیت رزرو کند !) اینطور همه میتوانند باشیوه نمایش آثار ما ، براحتی کنار بیایند .

من در انتخاب تماشاگرانم ، به روشنفکران ـ فقط ـ دلخوش‌نمیکنم، جوان ،پیر ، کارگر ،استادانشگاه، برگزیده یاعادی ، هرکسی‌میتواند تئاتر آزمایشگاهی رابیبند ، شاید بتوان گفت آنها باید از نظر احساس افراد برگزیده‌ای باشند. یعنی احساس‌کنند که بدیدن‌اثری که بنمایش گذاشته‌شده‌نیاز روحی دارند .

در نمایش های‌کنونی ،گروه‌ها، مسائلی را عرضه‌میکنند

توضیح و تذکر

بطوریکه در روزنامه اطلاعات مورخه دوشنبه ۴۹٫۶٫۲ متهمین سارقین اتومبیل (اوراقچی) معرفی شده بودند آقایان نامبردگان در این اتحادیه سابقه‌عضویت ندارند.

اتحادیه فروشندگان لوازم مستعمل‌اتومبیل‌وتعمیرکاران وسائط نقلیه موتوری

آ ـ ۱۶۷۱۱

کودکستان‌ودبستان فرند

همه روزه صبح وعصر ثبت‌نام مینماید وسیله‌رفت وآمد از هرنقطه شهر وحومه آماده است .

آدرس: خیابان پهلوی محمودیه تلفن ۸۹۰۹۸۳

وزارت آموزش و پرورش

هنرسرای مقدماتی بهبهانی

آگهی ثبت‌نام

هنرستان (شبانه)

هنرسرای مقدماتی بهبهانی در سال تحصیلی ۵۰ـ۴۹ برای تحصیل در نوبت دوم (شبانه) دوره سه ساله هنرستان تعدادی هنرجو از قبول شدگان کلاس سوم دبیرستان ها و یاآموزشگاه های حرفه‌ای برای رشته های برق، مدل سازی ، فلزکاری ، صنایع‌فلزی (جوشکاری‌و ورقکاری)از طریق مسابقه و مصاحبه می پذیرد .

داوطلبان برای ثبت‌نام و کسب اطلاعات می توانند همه روزه بدفتر هنرسرای مقدماتی بهبهانی واقع در خیابان سیروس ، چهارراه بوذرجمهری مراجعه نمایند .

سازمان تعلیمات فنی و حرفه‌ای

۱ـ۳ ۱۲۵۹۵

فروش فوق‌العاده
لباسهای جامه آماده
تخفیف تا ۵۰ درصد

مراکزفروش ۱ـ فروشگاه‌جامه آماده
جاده قدیم شمیران روبروی حسینیه ارشاد
۲ـ درك‌استور خیابان‌سلطنت آباد
۳ـ فروشگاه جامه آماده‌خیابان منیریه چهارراه لشگر
۴ـ فروشگاه مرکزی جامه‌آماده یوسف‌آباد
خیابان محمدرضاشاه خیابان انوری شماره ۲۰

زهره‌ورامین بایك تیردونشان‌زدند

رامین وزهره، زوج خوشبختی که رهسپارآمریکا بودند ، درسر راه خود به این کشور یکشب هم بازندگی شبانه لندن‌آشنا شدند ودرهمین‌توقف‌کوتاه باین نکته پی‌بردندکه این شبها بیشتر از نوشیدن چای مردم انگلیس رابه‌جنب وجوش وامیدارد .

این زن مرد جوان تصمیم گرفتند ازیك شب توقف خود درلندن پرجوش و خروش استفاده‌کنند و همین اقامت‌کوتاه در زندگی آنها یك شب فراموش نشدنی ولذت بخش بود ، آنها درحقیقت در سر راه خود به‌آمریکا بایك تیر دونشان زدند ویك شب داغ هم درلندن گذراندند .

BOAC در بزرگترین و با شکوهترین خط هوائی جهان با هواپیماهای VC10 به‌دیترویت ، لوس‌آنجلس ، بوستون سان فرانسیسکو ، شیکاگو ، میامی وهمچنین نیویورك پرواز میکند .

رامین وزهره دراین سفر خاطره‌انگیز از میهمان‌نوازی گرم و دوستانه انگلیسیها همراه با آشپزخانه مجهز VC10 استفاده کردند وازمسافرت درراحت‌ترین وزیباترین مبلهای‌جهان‌لذت بردند .

BOAC دارای‌محفظه وسیعی دربالای سر هرمسافر است وشما میتوانید باگذاردن اشیاء ووسائل همراه‌خود دراین‌محل ، با آسایش و راحتی بی‌نظیری مسافرت کنید .

برای‌پرسیدن‌برنامه‌سفر به‌آمریکای‌شمالی ازراه‌لندن، باآژانس مسافرتی‌خود تماس‌بگیرید .

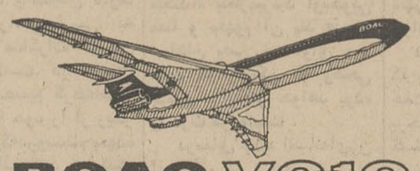

BOAC VC10
ازشما مواظبت میکند
شرکت هوائی بریتانیائی ماوراء بحار باهمکاری کانتاس وایرانیندیا

برای‌کسب اطلاعات بیشتر به‌آژانس مسافرتی خودویا بی. او. ای. سی در تهران خیابان شاهرضا شماره ۳۲۳ تلفن ۹ـ۲۱۲۳۲۵ یا آبادان ـ سان شاین‌آرکاد تلفن ۳۱۵۴ ـ ۲۴۷۱ مراجعه فرمائید .

ترجمه: علی بهارلو

گزارش از: فیگارو

ویتنام - لائوس - کامبوج

در سه سرزمین، جنگ کشتار میکند

نیمی از سرزمین کامبوج در کنترل کمونیستها است

شانزده سال پس از جنگ «دین‌بین‌فو» وده سال پس از آغاز مجدد نبرد در ویتنام اکنون دامنه جنگ بسراسر هند وچین گسترش یافته است .

در اوایل سال جاری فشار کمونیست‌ها به لائوس بشدت افزایش یافت و چند روزقبل دو شهر مهم «ساراوان» «آتوپو» بتصرف نیروهای پاتت‌لائو درآمد. هنوزهم‌دهکده‌ها به‌آتش کشیده میشود زنان، مردان وکودکان جان خودرا ازدست میدهند در مذاکرات پاریس کوچکترین پیشرفتی حاصل نشده است. باین ترتیب جنگ در ویتنام، کامبوج ولائوس کشتار می‌کند.

ویت‌نام

در دورنمای اوضاع ویت‌نام چیزی که بیشتر جلب توجه میکند این است که تامه ۱۹۷۱ تعدادنیرو های امریکائی در این کشور به دویست‌هزارنفر کاهش‌خواهدیافت. این مسئله همه چیز را در ویت‌نام دگرگون میسازد. رقم دویست هزار روی کاغذ رقم‌قابل توجهی است‌ولی حقیقت غیر از این است .

از همان آغاز سال ۱۹۷۱ مداخله امریکا در ویت‌نام به عملیات هوائی و پشتیبانی لجستیکی و توپخانه از نیرو- های ویت‌نام جنوبی محدود خواهد شدوسربازان‌امریکائی تنهابحفاظت پایگاههای‌نظامی گمارده‌خواهدشد واین‌به‌ان معنی است که بزودی ارتش ویت‌نام جنوبی در میدان‌جنگ به‌تنهائی در برابر ویت‌کنگ‌ها و نیروهای ویت‌نام شمالی قرار خواهد گرفت .

مسئله این است که‌آیاسربازان دولتی‌سایگون خواهندتوانست در برابر کمونیستها ایستادگی‌کنندیا بسخن دیگر برنامه امریکائیها در مورد «ویت‌نامی کردن» جنگ با موفقیت روبرو خواهد شد یاخیر ؟

مقامات رسمی‌امریکا دراین مورد کاملا خوش‌بین هستند ولی افسران امریکائی در صحبت های خصوصی اگرهم علنا اظهار شک وتردید نکنند بیشتر در گفتار خود محتاط هستند.

خود ویت‌نامی‌ها میگویند: «ارتش ما آنقدرها هم که امریکائیها از دو سال قبل وانمود میکردند بدنبود اکنون هم آنقدرها که آنها میگویند خوب نیست ».

اکنون ویت‌نام جنوبی جمعا یک میلیون و یکصد هزار سرباز زیر پرچم درآورده است . این ارتش اکنون بتدریج تجدیدسازمان‌میشود. امریکائیها نیروهای ویت‌نامی را با مدرن‌ترین سلاحها مجهز کرده‌اندو میکوشند قدرت تحرک و روح جنگجوئی بیشتری به‌آنها بدهند.

بااینحال ارتش ویت‌نام دو نقطه ضعف بزرگ دارد. اول اینکه ارتش سایگون یک ارتش‌ثروتمند است‌که‌باوسائل وامکانات یک دولت فقیر هماهنگی ندارد. این ارتش‌در اثر معاشرت طولانی با امریکا بتجمل‌عادت‌کرده‌است وباید وسائط نقلیه زره‌پوش، هلیکوپتر وهواپیمای آخرین مدل دراختیار داشته باشددر حالیکه نه‌پول کافی در اختیار دارد و نه خلبان .

مثلا در سال ۱۹۷۱ ارتش‌ویتنام جنوبی ۳۲۵ فروند هلیکوپتر در اختیار خواهد داشت درحالی که امریکائیها اکنون از سه هزار هلیکوپتر استفاده می‌کنند. آیا این ارتش خواهد توانست با از بین رفتن تدریجی قدرت بازدارنده نظامی امریکا پاز جنگ را به‌تنهائی تحمل کند ؟

دومین نقطه ضعف روحیه نیرو- های ویت‌نام جنوبی است ارتش چیزی جز پرتوی از ملت نیست جای انکار نیست که ملت ویت‌نام تنها بیک چیز می‌اندیشد وآن‌صلح است .

مردم عادی ویت‌نام‌نه‌طرفدار دولت سایگون است نه‌هوادار جبهه آزادی‌بخش ملی. آنها فقط میخواهندکه‌هرچه‌زودتر درکشور جنگ‌زده‌شان صلح برقرار شود واطمینان دارند که بهترین راه دسترسی به صلح انجام مذاکرات بین ویت‌نامیها است. در هرحال امریکائیها تصمیم گرفته‌اندکه بتدریج شانه خود را از زیر بار تعهداتی‌که‌درویت‌نام بعهده گرفته‌اند خالی کنند ویت‌کنگ هاازهم‌اکنون درنظرگرفته‌اند برای‌رسیدن‌به‌هدف نهائی‌خود ازانتخابات‌پارلمانی که‌درآخر سال ۱۹۷۱ در ویت‌نام انجام خواهد شدحداکثر استفاده‌را کنندوبدون شک آنهادرمبارزه انتخاباتی این مطلب‌را عنوان خواهند کرد .

«اگرخواهان صلح‌هستید «وان تیو» را مجددا بریاست جمهوری انتخاب نکنید.

کامبوج

اوضاع کامبوج در آخرماه اوت برای رژیم «لون نول» مساعدتر از ماه آوریل بود. ولی این به‌آن معنی نیست‌که وضع این کشور واقعا خوب است .

اکنون بیش از نیمی ازسرزمین کامبوج در کنترل کمونیستها است ودر سایر قسمت های کشور ناامنی کامل حکمفرماست . عجالتا شهر پنوم پن در معرض خطر فوری قرار نگرفته و رژیم لون نول موفقیت هائی بدست آورده و توانسته است ارتشی تشکیل دهد که هنگام سقوط سیهانوک در ۱۸ مارس گذشته وجود خارجی نداشت .

ارتش کامبوج اکنون از یکصد هزار نفر تشکیل میشود کهدر ۱۵۰ گردان گرد آمده‌اند ولی از این ۱۵۰ گردان ۷۰ گردان آنها فاقد اسلحه است و سربازان کامبوجی عموما از جوانان بی‌تجربه تشکیل میشود که در برابر جنگجویان نبرد دیده و ورزیده کمونیست کوچکترین ارزشی ندارند .

امریکائیها اکنون سرگرم مسلح کردن واحدهای این گردانها با سلاحهای سبک هستند .

ولی برای مدت زیادی رژیم لون‌نول به تنهائی قادر به‌نبرد نخواهد بود. اکنون بمب‌افکن های امریکائی پیوسته ستون های حامل مهمات و خواربار ویت‌کنگ‌ها رابمباران می‌کند. و ویت‌نام جنوبی نیز بین پانزده تا بیست هزار نفر از نیروهای خود را دراین‌کشور وارد جنگ کرده است .

اما در این میان‌پرنس سیهانوک که در میان دهقانان کامبوجی محبوبیت زیادی دارد بیکارننشسته وبسرعت مشغول سازمان‌دادن‌ارتش آزادی‌بخش کامبوج میباشد .

این ارتش پس از شش ماه یا حداکثر یک سال وارد میدان نبرد خواهد شد و هدف اصلی آن باز- گردانیدن پرنس سیهانوک به‌کامبوج است.

لائوس

در اوایل سال انتظار میرفت‌که زد وخوردهای پراکنده لائوس بیک جنگ عمومی تبدیل خواهد شد .

در آنموقع دولت «وین‌تیان» فریاد حمله‌وتجاوز به‌قلمرودولت‌پادشاهی لائوس را سر میداد .

امریکائیها که از این وضع سخت دچار نگرانی شده بودندناچارشدند بادستپاچگی اعتراف کنندکه مداخله‌آنهادر میدان عملیات کامبوج بیش‌از آن بود که قبلا وانمود می- کردند .

هنگامی رسید که تصور میرفت که نیروهای پاتت‌لائو وبویژه قوای ویت‌نام شمالی تحت فشار پکن در صدد تصرف خاك لائوس برآیندودر این صورت‌بی‌گمان تایلندوامریکائیها علنا در اوضاع دخالت میکردند . اکنون اوضاع عجالتا در این‌کشور آرام است وعجیب اینکه در لائوس دورنمای صلح‌بیشتر بچشم‌میخورد.

قرار است نمایندگان‌پاتت- لائو و دولت مرکزی برای پیدا کردن راه حلی به‌منظور حل مسئله لائوس بطور کلی‌با یکدیگر ملاقات کنند. در حال حاضر فراهم کردن مقدمات این‌مذاکرات بموانع‌ومشکلاتی برخورد کرده ولی فکر این ملاقات از بین نرفته است.

گفته‌میشود که پرنس «سوفانوونگ» رهبر پاتت‌لائو بدون مشورت با هانوی و پکن به چنین ابتکاری دست زده است امریکائیها نیز کوشش می‌کنند حسن‌نیت خود را درمورد مسئله لائوس نشان بدهند. آنها درماه فوریه‌گذشته عمدادشت جار را تخلیه کردند و یک ماه بعد نیز دو فرودگاه خود را دراین کشور ترك گفتند .

اگر جریان اوضاع بهمین منوال ادامه‌یابد باحتمال‌زیاد لائوس نخستین کشور هند و چین خواهد بود که صلح را باز خواهد یافت .

خبرگزاری ویتنام شمالی اعلام‌کرد طی پانزده روز اول ماه اوت‌ویتکنك ۳۰۳۰ نفر از جمله ۷۱۳ امریکائی را در ویتنام کشته ومجروح کرد. در همین مدت ۳٤ هواپیما توسط ویتکنك ساقط گردید . در این عکس یك زن‌ویتنام شمالی را در پست‌نگهبانی‌یك توپخانه ضد هوائی مشاهده میکنید . از : خبرگزاری فرانسه

گاندی زمانی‌که از افریقای جنوبی به هند بازگشت

اگر گاندی تا آن حد به وسواس در تقوی و پاکدامنی خود پافشاری نمی‌ورزید ،چه‌بسا در بعد از ظهر آن روز به قتل نمی‌رسید .

پدر گاندی ، زمانی طولانی نخست‌وزیر «پوربندر» بود و آنروزها هندوستان در میان شعله‌های استعمار میسوخت . هرج‌ومرج و ناامنی همه جا را دربر گرفته بود . گاندی در دامان خانواده‌ای پرورش یافت که بطور موروثی با قانون و حکم و امور دیوانی سرو کار داشت .

در ۱۸۸۸ ، گاندی خود را از آغوش همسر بدر افکند ،تا ۱۸۹۱ وی به عضویت جامعه وکلای دیوان‌انگلیس پذیرفته شد و راهی این کشور گردید اما بزودی از عضویت کنار- گیری‌کردبه هندوستان‌بازگشت و فعالیت های سیاسی خود را به مقیاس گسترده‌تری دربمبئی آغاز کرد لکن شکست خورد. یك شکست و ناکامی کامل.

*** در آفریقای جنوبی**

وی سپس به کمك برادر بزرگتر به‌آفریقای جنوبی‌رفت.

در آنجا به وی شغلی پیشنهاد شد . گاندی ۱۲ ماه بر سر این شغل باقی بود . سالی که گاندی در آفریقای جنوبی سپری کرد در زندگی وآینده اجتماعی وی تاثیری شگرف برجای نهاد و نه تاریخ زندگی وی را بلکه تاریخ و مسیر زندگی هندوستان و مارا (انگلیس‌ها) را تغییر داد .

در آفریقای جنوبی بود که گاندی خدمات انسانی خود را با تواضع و فروتنی آغاز کرد.

او درازای خدمات حقوقی و قضائی که انجام میداد از پذیرفتن دستمزد و حق‌الزحمه سرباز میزد و چون زندگی بسیار ساده و بی‌زرق و برقی داشت بادشواریهای مالی روبرو نمی‌شد . به شکایات و آلام مردم فقیر و محنت‌زده محلی که در آفریقامی‌زیستند گوش فرامیدادومی‌کوشید دردهایشان را تسکین بخشد . «ریاضت پنهانی» روان گاندی را صیقل میداد و وی را از پلیدی ها می‌رهانید . زنجیربند و اسارت از زبان و کلامش برمی‌کشود.

در مدت کمی شماره مراجعین‌اش فزونی یافت که اغلب از بومیان مستمند و نیازمند تشکیل‌میشد . گاندی که امور دعاوی مردم‌را در خانه رتق‌وفتق می‌کرد مجبور شد دفتری برای خود باز کند . بر بالای آن نوشت : «ام . ك . گاندی - وکیل‌دعاوی» .بزودی شماره کارکنان اداره‌اش دو برابر شد . او با مبلغ‌ناچیزی که از انبوه مراجعان روز افزونش میگرفت‌حقوق کارکنان را می‌پرداخت . مهارت گاندی در مدافعه از حقوق موکلان شهرت فراوان یافت و مهارت‌و تجربه‌اش زبانزد خاص وعام شد .

*** بازگشت به هند**

اما گاندی از سالها پیش تصمیم مهم زندگیش راگرفته بود : «خدمت‌به هموطنان هندی از هرطریق و بهرگونه که ممکن بود .» او دربازگشت از آفریقای جنوبی به بمبئی ، بیدرنگ فعالیت‌های سیاسی و اجتماعی وسیعی را آغاز کرد و بی‌آنکه خود قصدی داشته باشد بعنوان «معمار استقلال هندوستان» به توده‌های نیازمند استعمارزده معرفی شد .

استقلال هندوستان . با نمایش سومین و آخرین مرحله پرهیزگاری وی حاصل شد . گاندی، رهبری‌که ازمیان مردم برخاسته و خویشتن را وقف مردم کرده بود با اعمال زور بهرنحو و طریق مخالف‌بود و آنرا حتی‌برای حصول‌ایده‌آل بزرگی چون اخذ استقلال نیز جایز نمی‌دانست .

*** موثق‌ترین انقلاب**

انقلاب گاندی - آنچنان‌که او می‌پنداشت - به منظور برانداختن نظام موجود آنزمان طرح‌ریزی شده بود . انقلابی اصیل و راستین بود به همان عظمت انقلاب ۱۷۸۹ فرانسه و یا انقلاب سال ۱۹۱۷ روسیه شوروی .

در این انقلاب «دانتون» «روسپیر » تروتسکی و لنین شرکت نداشتند اما باوجوداین موفق‌ترین انقلاب ها بود که انگلستان رامجبور ساخت خاك هندوستان را ترك کند . اگر کس دیگری جز گاندی می خواست چنین انقلابی را بثمر رساند چه دریاچه‌خون و کشتار و همنوع‌کشی‌در قاره‌هندوستان براه می‌افتاد .

روشی‌که‌گاندی برای‌تعریف و تشریح تاروپود انقلاب خود برگزیده‌بودهنگام اجراء پاره‌ای اوقات‌غیرانسانی‌میبانت ماحصل وخلاصه انقلاب‌وی «پایداری مثبت» و «مقاومت غیر نظامی» بود .

ادامه دارد

نوشته: ادگارلاستگارتن

ترجمه: پرویز ایرانزاد

٤

قاتلین...

گاندی: معمار استقلال هندوستان

از: فرانس سوآر

قاهره در دوران صلح

مردم مصر همانطور که خبر بر قراری آتش بس را در جبهه کانال سوئز با خوشحالی تلقی کردند از آغاز مذاکرات غیر مستقیم بین اعراب و اسرائیل نیز خوشحال هستند .

روز هشتم اوت هنگامی که برای نخستین بار خبر اعلام آتش بس ۹۰ روزه در جبهه های جنك انتشاریافت درست است که‌در خیابانهای قاهره‌بمراسم‌رقص وپایکوبی دست نزدند ولی این خبر بسرعت میان مردم انتشار یافت. در همه جا صحبت از احتمال پایان نبرد برقراری صلح بمیان آمد .

اکنون دیگر در فلات «جیزه» ودر اطراف پایتخت صدای انفجار گلوله های توپ و غرش هواپیما ها بگوش نمی رسد .

فاصله قاهره تا کانال سوئز بیش از ۱۲۰ کیلومتر نیست . مردم پایتخت مصر که اینقدر به جبهه نزدیك هستند به حقیقت جنك بیش از هر کس دیگر آگاه میباشند .

هنوز هم قاهره و سراسر مصر در حال جنك بسر می‌برد . از فرودگاه بین‌المللی پایتخت تادروازه شهرروی پشت بام خانه ها دهانه توپها و مسلسل های ضد هوائی همچنان بسوی آسمان هدف گیری شده‌است .

بسیاری از ساختمانهای بزرك با کیسه های شن محافظت میشود. قاهره هنوز هم شبها در حال نیمه تاریك بسر می برد چراغ اتومبیل ها وبیترین های مغازه ها به رنك آبی‌رنك آمیزی شده است .

افزایش مالیات ها محدودیت غذائی یکی دیگر از مظاهر جنك بشمار میرود .

با اینحال از چهار ماه قبل ترس و وحشت مردم از بین رفته است دیگر هواپیما های میراژ بر فراز قاهره پرواز نمی کند زیرا « روسها مراقب اوضاع هستند .»

تعداد کارشناسان شوروی بین ۱۲تا۱۵ هزار نفر است ولی در خیابانهای قاهره کارشناسان و سربازان شوروی کمتر بچشم میخورند تنها چیزی که نشانه حضور آنها در پایتخت است اعلان های کوچکی است که در بعضی از مغازه ها دیده میشود .

«در اینجا میتوانید بزبان روسی صحبت کنید ».

بیشتر کارشناسان شوروی در محله اعیان نشین «حلیوپولیس» و حومه پایتخت مسکن کرده‌اند .

در اسکندریه هر جهانگردی میتواند موشك های معروف «سام ۳» به چشم خود به بیند . زیرا پایگاه موشك های «سام۳» بر خلاف موشکهای «سام۲» در ارتفاعات کم قرار دارد .

در بندر اسکندریه که ورود به آن بدون پروانه مخصوص قدغن است میتوان گاهگاهی ورود و یا خروج زیردریائی شوروی را از نزدیك مشاهده کرد .

این بندر اکنون بیك زرادخانه عظیم تبدیل شده و کامیون های ارتشی ساخت شوروی و آلمان شرقی پیوسته در اسکله در رفت وآمد هستند .

اکنون بین نیرو های اسرائیلی و مصری یك نیروی سوم ولی نیروی صلح جو وجود دارد واین نیرو از ناظران سازمان ملل متحد تشکیل میشود . برای آنها این‌سکوت کامل در جبهه کانال سوئز عجیب است . آنها سه‌سال قبل عادت کرده‌اند تعداد گلوله های توپ را که از دو طرف شلیك میشود بشمارند این سربازان صلح نسبت به آینده چندان خوش بین نیستند . آنها میگویند از همان نخستین ساعات بر قراری آتش بس ۸۰ روزه مصری و اسرائیلی ها به تحکیم مواضع خود دردو سوی کانال‌سوئز دست زده‌اند .

سربازان مصری برای اینکه جنك را فراموش کنند اغلب به قاهره می‌آیند. در خیابانهای قاهره میتوان با مصریهای متوسط الحال یا دیپلمات ها آزادانه در باره هر موضوعی بحث کرد.

مصریها پس از پذیرفتن آتش بس نود روزه اکنون بیشتر بدو مسئله‌ی مهم می‌اندیشند مسئله فلسطین و رهبری جهان عرب . از نظر مردم . مصر باید نمونه و سر مشقی برای کشور های دیگر باشد و مصریها ازاین که دولتهای سوریه الجزایر عراق و فلسطینی ها برخلاف روش جمال عبدالناصر طرح پیشنهادی اخیر را نپذیرفته‌اند سخت دلگیر و ناراحت هستند .

بزرگترین آرزوی مصریها این‌است که هرچه‌زودتر صلح در منطقه عربی خاور میانه بر قرار شود و بی گمان این طرز فکر در سیاست رهبران مصر برای آغاز گفتگو های غیر مستقیم با اسرائیل بی تاثیر نبوده است .

ترجمه: شاهین شهیدی

از: تایم

چهارمین قسمت از رپرتاژی بزرك که بمناسبت اعتصاب اخیر زنان امریکا از وضع زنان جهان تهیه شده

زن افریقائی: در مسند وزارت! در مسند قضاوت! در مسند وکالت!

در شماره امروز وضع زنان افریقا تشریح گردیده زن عریان ، زن سیاه ، در جامه‌ای برنگ زندگی و با شکلی زیبا ... نوای جالب «کنترآنتو آوای محبوب شما است .» چنین مینویسدرئیس جمهوری شاعرسنگال موسوم به لئوپولد سنگور . اخیرا تعدادی دیگر از محققان در پی بدستدادن تصویری تازه از زن افریقائی برآمده‌اند .

«دیگری می‌نویسد : «زن افریقائی بعلت یافتن جامعه حکم‌نوعی رب‌النوع را دارد. آغوش اویش‌ازآنچه سکسی باشد و غرائز جنسی را برانگیزد نمایشگر احساس مادری است و نیروئی بشمار میرود که‌مرد را حمایت میکند.» بنظرمیرسد اوبخوبی معنا و مفهوم آن پند قدیمی سیاهان یعنی «به آوای مرد سپید گوش مکن که وضعی بدخیم درانتظار خواهد بود» را درك کرده‌است .

درمقابل جنبه افسانه‌ای‌زن افریقائی که نوعی نیروی روحی بشمار میرود واقعیتی تلخ پیشم می‌آید و آن وضع زندگی زن افریقائی در حال حاضر بصورت کاملا بدوی در میان قبائل زندگی میکند و فقط همان وظائف قدیمی یعنی‌خانه‌داری و پرورش‌بچه را بعهده دارد از داکار تا دارالسلام میتوان‌این زنان را مشاهده کرد که هنوز بعادت قدیم بار بردوش دارند و احیانا فرزندخودباهیزم حمل میکنند اما باید اذعان داشت که‌در دهه اخیرکه انقلاب اجتماعی در افریقا بچشم خورده زنان‌این قاره‌نیز آرام آرام‌دهکده ها و شهرك‌ها را پشت سر گذاشته به شهر ها یعنی دنیای مدرن روی آورده‌اند .

مهاجرت

بدنبال نفی‌بیسابقه ارزشها و نقشهاکه باید آنرا المثنی نهضت آزادی زنان درافریقا دانست صدهاوهزاران دختر افریقائی دهکده های خود را ترك کرده برای تحصیل به شهر هاروی‌آورده‌اند وهرگز به‌زادگاه خویش بازنگشته‌اند.

در ساحل عاج تعداد زنانی که به شهرها مهاجرت میکنند هفت برابر مردان است

برخی‌از آنهابه گروه در حال گسترش دانشجویان می - پیوندند بعنوان مثال درکنیا ٤۰ د رصد از دانش‌آموزان دبیرستان و ۱۰ در صد دانشجویان این‌کشورازجنس مونث‌هستند . سایرین بعنوان فروشنده ، ماشین نویس و کارمند دفتری استخدام می- شوند در «مونرویا» واقعدر کشور لیبریا . زنها حتی به رانندگی تاکسی نیز اشتغال دارند ودرنیجریه افسر پلیس هستند .

تولدی دیگر

پس از استقلال ، برخی دستگاههای دولتی درپایتخت کشور های تازه استقلال‌یافته شروع به آزمایش روشهای مدرن غرب‌کرد و زنها تولدی دیگر یافتند . «نگینا کنیاتا» چهارمین همسررئیس جمهور کنیا موسوم به پرزیدنت «جوموکنیاتا» ۷۹ساله توسط بهترین معلمان انگلیسی تعلیم گرفته و دروس رقص و سخنوری نیز آموخته است و اینك «مامانگینا»نامیده میشود که لقبی است برای زن اول کنیا .

زنان افریقائی به موفقیت های بسیار دست یافته‌اند و برخی ازآنهاچنان بلند آوازه شده‌اند که‌درهمه جا شناخته میشوند . «آنجی بروکز» نماینده لیبریا در سازمان‌ملل متحدسال‌پیش‌ریاست جلسات مجمع عمومی این سازمان را بر عهده داشت ، «آنجی - جیاك» نخستین‌قاضی زن‌غنا بود که سرانجام به دیوان عالی‌راه یافت او ریاست‌گروه تحقیقی را بر عهده داشت که درباره فساد زمان نکرومه مطالعه و بررسی میکرد «سوفی لیهو - کانزا» یکی از وزرای مهم کابینه «جوزف موبوتو» بود وخانم «اولین‌ویلیامز» بعنوان‌نخستین معاون ثابت در حکومت «سیرالئون» گامی مهم در سیاست برداشت.او بارشادت تمام اظهار نظر کرد که :

«مردانی که در حکومت فعلی برسرکارند ازوقت‌خودمیدزدند و بهمین دلیل کاری از پیش نمیرود .»

«لتیتیا اوبنگ» یك بیولوژیست هم اکنون ریاست انستیتو علوم دریائی غنارا برعهده دارد . «ژاکلین‌کی- ز.بو» نیز رئیس مدرسه تربیت معلم در «ولتای علیا» است و مهم اینکه مدرسه مذکور متعلق‌به مسلمانان‌است او میگوید :

«برخی مرا قبول دارند و بعضی نه . ولی من به آنها میخندم مرد باید به بزرگ شدن زن کمك کند .»

سنتها

زن جدیدافریقائی ناچاراز دگرگون‌کردن‌جامعه است‌ولی در این راه با بنیان های نیرومند سنتی نظام موجود روبرو است و از این‌رو گاه ترجیح میدهد سنتها راحفظ کند وبا استفاده ازآن . به موفقیت رسد ، یکی از متشخص ترین زنانی که میتوان از او بعنوان مثال‌نام برد خانم «بیلرکولکر» ازکشور «سیرالئون» است که‌در سال ۱۹٦۱ به قضاوت انتخابات از خانمهای معتقد به آداب‌و پیروزشد.خانم «بیلر»نمونه‌ای سنن قدیمی است که حتی آویزه های‌چندین سال پیش را هنوز بکار میبرد .

ثروت زنان افریقائی کم نیست . میتوان از آن زن میلیونری نام برد که بیشتر حمل و نقل و بازرگانی منسوجات ،خوار بار و امثال آنرا بین غنا و نیجریه در اختیار وتحت‌کنترل‌خود دارد یا در لاگوس بانکداران از وجود زنی‌ثروتمند خبرمیدهند که حتی قادر به نوشتن نام خود نیست ولی میتواند هر زمان که احتیاج داشته باشد ۵٦۰ هزار دلار اعتبار بگیرد در اکرا زنان پس از بدست آمدن‌استقلال ، سیاستمداران انگران کرده‌اند و هیچ حکومتی نمیتواندانداز آنهابطور صحیح مالیات بگیرد . یکی از روزنامه‌نویسان‌غنائی می- گفت «آنها قادر به خواندن‌و نوشتن نیستند اما در حساب سازی استادند.»

در سالهای پس از استقلال، زنان افریقائی دریافته‌اند که هرچند حق رای و راه یافتن به مقامهای کادر رهبری را کسب کرده‌اند اما بسیاری آداب وسنن قبیله‌ای مانع از پیشرفت سریع آنها میشود .

زنان خانه بدوش «ترکانا»در افریقای شرقی هنوز پس از فوت شوهر بدن خود راطعمه شعله های آتش میکنند.

یکی ازپروفسور های‌غنائی میگفت : «مهمترین مساله برای زنان افریقا تطبیق با قوانین و عادات حاکم بر جامعه مدرن است چرا که بدرستی معلوم‌نیست‌چرا زنان با این جدیت به اطاعت از قوانین قدیم میپردازند .»

نخستین زن افریقائی در دیوان عالی کشور غنا

زن امریکائی چه میگوید؟

در کلاس کارانه شعار زنان امریکا اینست : «مرگ برزبونی وضعف»!...

«اعتصاب‌عشق» زنان‌امریکائی همچنان موضوع مطبوعات ، رادیوها و شبکه‌های تلویزیونی سراسر جهانست. مفسران و کارشناسان امور اجتماعی در باره این موضوع روز به‌اظهار نظر پرداخته و عواقب و نتایج اعتصاب زنان امریکا را مورد بررسی قرار داده‌اند .

هفته نامه تایم مقاله خانم گلوریا «شنم» کمك‌سردبیر مجله نیویورك زنان را که مقاله مبسوطی در این زمینه است درج کرده که در زیر خلاصه آن آمده است .

***

زنان امریکائی میگویند هدف ما این نیست که با مردان در مقام‌برابری جوئی وداشتن حقوق مساوی باآنها در کلیه جنبه‌های زندگی باشیم بلکه‌ما قصد داریم سیستم اقتصادی امریکا را بنحوی که‌برروی «شایستگی ها» بناشده باشد بنیاد نهیم. در مرامنامه زنان طرفدار تساوی حقوق ،دسترسی‌آزاد به‌مشاغل خوب وپردرآمد و آینده‌ای مطمئن و روشن گنجانیده‌شده است .

زنان آمریکادر راه‌حصول آزادی قد علم کرده‌اند و آنها خواستار بهتر شدن شرایط زندگی وبرخوردار بودن از دستمزدهای بیشتر برای مشاغل شاق هستند . آنها عقیده دارند افزودن‌بر تجربیات زنان در کلیه جنبه های مشاغل و کار ، ساعات کار را به چهارساعت روزانه تقلیل خواهد داد .

و دستمزدهای گزاف به- مکانیزه‌شدن حرفه‌ای‌خواهد انجامید . زنان اینك فقط‌با پرداخت دستمزدهای نازل بر سرباهستند . آنها اعتراض دارند در حالیکه نیمی از نمایندگان منتخب راتشکیل میدهند چرا نباید هرچند یکبار رئیس جمهور ازمیان آنان انتخاب شود .

بعقیده زنان آمریکا در صورت جامه‌عمل پوشاندن به آرمانهای زنان بسیاری از دشواریهای جامعه زنان از میان خواهد رفت .

زنان آمریکائی میگویند مردانی که از دیرباز از امتیازات ویژه طبقه حاکمه برخوردار بوده‌اند باید زنان را نیز در امورات و مقدرات حکومتی و رهبری جوامع شرکت دهند در عوض آنها مسئولیت‌های مربوط به خانواده ، رفتن به سربازی وتحمل‌بارمسئولیت‌های دیگر را به‌تنهائی‌به دوش نخواهند کشید بلکه زنان نیز در کلیه این‌امورات که‌تاکنون مختص مردان بوده به آنها یاری خواهند داد.

زنان اعتصابی میگویند اگر به زنان در اداره امور اجتماعات حقوق‌برابر داده شود دیگر یك زن یا دختر ناگزیر نخواهد بود که‌حتما برای آقا یا آقایسر آشپزی کند . و فقط‌جنس مرداجازه داشته باشد وظیفه پرچم افراختن را در سرباز خانه‌ها بعهده داشته باشد. استادان وآموزگاران مدارس و دانشگاه‌ها نیمی از مردان و نصف دیگر از زنان انتخاب خواهند شد و بمدارس و دانشگاهها کمك‌خواهد کرد قوانین ونظامنامه‌های مربوط به سکس‌و جنسیت مرد وزن را تغییر دهند .

زنان امریکا با مشکلات موجوداز قبیل‌وضع تحصیلی کودکان و غیره‌باشعار «مادر هرچه‌بیشتر. پدرهرچه‌کمتر» مبارزه می‌کنند.زنان‌اعتصابی معتقدند که مساوی کردن مسئولیت‌های والدین ایجاد مراکز نگهداری کودکان و پرستاری مجانی بسیاری از این مشکلات را حل خواهد کرد و بجای اینکه زن ناگزیر ازنگهداری وتربیت بچه باشد مراکز بچه‌داری این وظیفه را انجام خواهند داد و دیگر امور خانه‌داری از قبیل تمیز کردن خانه و اثاث‌الیت نیز به‌ عهده موسسات مربوطه واگذار خواهد شد و این فرصت را به‌زن و شوهر خواهد داد که هردو در شرایط یکسان‌به کار مشغول بوده و اوقات فراغت مساوی داشته باشند.

باهرپیس وگیسوی
کوماچی
خوشگل‌ها خوشگل‌تر
ومتوسط‌ها زیبامیشوند
Komachi Hair
JAPAN
ساختمان آلومینیوم تلفن: ۶۵۲۴۲
۶۱۲۱۲۵

دیدار رفت جام بین قاره‌ای باشگاههای اروپا و امریکا در بوینوس‌آیرس

تیم برگزیده اروپا بازی رفت را (۲-۲) با قهرمان امریکا مساوی کرد

اتودیانت درحالی ۲-۲ مساوی شد که طول ده دقیقه نخست «۰-۲» پیروز بود.

یکی از تماشاگران آرژانتینی سر یکی از بازیکنان فاینورد را قبل از مسابقه شکست!

بوینوس آیرس (آرژانتین)، چهارشنبه چهارم شهریور، استادیوم بوکاجونیورز، جمعیت بیش ازپنجاه هزار تن، دیدار رفت جام بین قاره‌ای باشگاهها بین دو تیم فوتبال فاینورد هلند قهرمان اروپا و اتودیانت دولاپلاتای آرژانتین قهرمان امریکا. داور آقای رودی گلاکزوف از آلمان شرقی، کمك داوران آنتونیو اسباردلا از ایتالیا وکورت چنشر ازآلمان غربی

نتیجه وقت اول «۱-۲» بسود اتودیانت، نتیجه پایان وقت «۲-۲» مساوی. گلها دقایق ۶ و۹ بوسیله ایچکوپار، و ورون برای اتودیانت. دقایق ۲۰ و۶۶ بوسیله کیندوال و وان هنگم برای فاینورد. تاریخ دیدار بازگشت، چهارشنبه ۱۸ شهریور در شهر روتردام هلند. بازیکنان دو تیم، فاینورد:

ترایتل (دروازه‌بان) - رومین، ایسرائیل، لاسرومز، وان‌دویونبود- هاسیل، جنسن، وان هانگم - وری، کیندوال، مولین.

اتودیانت: ارا (دروازه‌بان) - پاکنانینی، اسپادرو، توگزی، مالبرنات - بیلاردو، پاچام، فلورس- کونیگلیارو، ایچکوپار، ورون.

چهارشنبه شب گذشته برای سومین سال پیاپی استادیوم بوکاجونیورز شهر بوینوس‌آیرس پایتخت آرژانتین شاهد دیدار رفت مسابقه فوتبال جام بین قاره‌ای بین تیم اروپائی فاینورد روتردام قهرمان هلند و اروپا وتیم اتودیانت‌دولاپلاتا قهرمان سه ساله امریکا بود.

آگاهی قابل تحسین فدراسیون جهانی

بخاطر خشونت نفرت باری که سال پیش سه بازیکن آرژانتینی همین تیم، پولتی (دروازه‌بان)، مانرا و آگیره سواره در حین مسابقه برگشت جام بین قاره‌ای سال ۱۹۶۹ با تیم آ. ث. میلان قهرمان گذشته اروپا ازخود نشان دادند وگذشته ازشکسته شدن‌دماغ نستور کومبن بازیکن آ.ث. میلان منجر به اخراج چهار تن از بازیکنان هر دو تیم گردید، امسال فدراسیون جهانی فوتبال هیات مخصوصی را مامور مراقبت از جریان این بازی کرده بود. و گذشته از این پلیس بوینوس آیرس نیز این‌بار برای جلوگیری از هرگونه برخوردی خلاف روح ورزشی مسابقه بین بازیکنان دو تیم، این اجازه را بخود داده‌بود که در داخل زمین مراقب حال و اوضاع مسابقه باشد.

با وجود تمام این مراقبتها و رغبت کمتری که تماشاگران آرژانتینی برای مشاهده این‌مسابقه از خود نشان داده و تعداد کمتری نسبت به سالهای پیش به استادیوم آمده بودند، درست در لحظه‌ای که بازیکنان‌تیم فاینورد پای‌بداخل زمین گذاشتند، یك آرژانتینی دیوانه که در بین تماشاگران‌بود، با پرتاب یك شیشه نوشابه بسوی یاران فاینورد موجب شکسته شدن سریکی‌از بازیکنان فاینوردموسوم به جوپ بوسکامپ گردید، وهمین عمل موجب ترس فاینوردیها از وحشیگریهای بعدی آرژانتینی‌ها گردید!

ناامیدی اتودیانت پس از دیدار اول

لیکن باوجود این و گذشته از حملات‌سنگین وسختی که اتودیانت در ده دقیقه اول مسابقه از خود نشان داد و دو گل بدست آورد، فاینورد تیم برتر باشگاههای‌اروپا در سال ۱۹۷۰، از دقیقه ده ببعد اندك اندك خود را از تسلط وترس حریف رهانید و بطوری قیافه‌اصلی خود را بازیافت و طول مدت زمان باقی بازی، دو گل از دست رفته را جبران کرد و با مساوی «۲-۲» در این دیدار رفت، تقریبا شانس خود را برای فتح یازدهمین جام فوتبال باشگاهی بین قاره‌ای حتم نمود. چون آرژانتینی ها که گذشته از اندك زمان نخست نیمه اول، در باقی وقت یك بازی متعادل وحتی گاهی اوقات تحت تسلط فاینوردیها، مسابقه را طی کردند، مشکل قادرباشند در روتردام و در خانه فاینورد، این تیم را مجبور بقبول شکست و حتی نتیجه‌مساوی مجدد نمایند! وبهمین‌خاطراتودیانت هم چون سال پیش که در دیدار رفت با آ.ث. میلان در استادیوم سانسیرو «۰-۳» شکست خورد و تمام امیدهای خودرا برای فتح‌جام تقریبا ازدست داد. امسال نیز پس از پایان بازی رفت بهمان حالت دچار شده است. گذشته از اینکه سال پیش این امید را داشت که دیدار دوم را در خانه خود برگزار کند، وامسال باید به‌خانه حریف برای دیدار دوم برود.

و گل نخست برای اتودیانت

نخستین گل مسابقه در اوج حملات اتو دیانت در دقیقه ششم بازی بدست آمد. ایچکوپار بغل چپ اتودیانت که مهره تازه‌ایست در این تیم با سود بردن از هراس فراوان فاینوردیها روی پاسی که از پشت‌سر دریافت کرده بود تا نزدیکی دروازه فاینورد نفوذ کرد وبا آسودگی کامل گل اول را وارد دروازه قهرمان اروپا نمود. سه دقیقه بعد برای دومین باردفاع هراسان فاینورد از هم پاشیده شد و «ورون» گوش چپ اتودیانت با همکاری ایچکوپار گل دوم رابثمر رسانید.

با این دوگل پی‌درپی و شلاق تشویقهای سرسام‌آور بیش ازپنجاه هزار تماشاگر آرژانتینی، همه‌کس همه چیز را برای فاینورد در این دیدار تمام شده تلقی میکرد. لیکن تیم قهرمان اروپا که برای گزارش این مسابقه خود ۲۱ تن خبرنگار به امریکا برده بود، پس از گل دوم، لاك اصلی خود را یافت و اندك اندك از زیر سلطه حکومت اتودیانت خود را رهانید. از دقیقه ۱۸ به‌بعد، نخستین‌حملات فاینورد، دفاع اتودیانت را به هراس‌واداشت وگل دقیقه۲۰ اووه کیندوال‌بازیکن سوئدی فاینورد، زنك خطررابرای قهرمان سه ساله امریکا بصدا درآورد.

چهره اصلی فاینورد

اتودیانت پس از دوگل سریع وکوبنده خود، هرگز تصورنمی کرد حریف از این پس قادر به مقاومت در برابر آنها باشد. لیکن فاینورد به لطف روش دفاعی خود «۳-۳-۴» پس از گلی که دردقیقه بیست و بلطف ضربه مرکیند وال بدست آورد، در باقی وقت اول بیشتر سعی در حفظ دروازه خود داشت، تا جبران یك گل عقب‌افتاده دیگر. و مسابقه در این‌نیمه باهمین نتیجه «۱-۲» بسوداتودیانت پایان یافت.

آغاز نیمه دوم با اندك تلاش بیشتر آرژانتینیها همراه بود. لیکن خط دفاعی فاینورد برخلاف ده‌دقیقه نخست نیمه اول دیگر بهیچ‌شکلی تسخیر پذیر نمی‌نمود ودر دقیقه۲۱ این نیمه روی ضربه آزادی که داور آلمانی مسابقه بسود فاینورد گرفت وان هنگم هافبك نفوذی فاینورد گل مساوی را نیز برای تیم خود بدست آورد ودر عین تاسف پنجاه هزار آرژانتینی حاضر در استادیوم، موجب شادی وهیجان وصف‌ناپذیر معدود هلندیهای‌داخل استادیوم بوکاجونیورز گردید. پس از این گل با تمام تلاشی که آرژانتینیها برای تسخیر مجدد دروازه قهرمان اروپا نمودند، تلاش آنها دیگر نتیجه نبخشید و مسابقه بانتیجه مساوی «۲-۲» پایان یافت نتیجه‌ای که برای فاینورد درحکم بزرگترین پیروزی است.

این مسابقه از راه تلویزیون‌در بیشتر کشورهای امریکا و اروپا پخش گردید.

تیم فوتبال فاینورد قهرمان هلند و باشگاههای اروپا که چهارشنبه شب دیدار رفت خودرا بااتودیانت «۲-۲» مساوی بپایان رساند.

ورزشی اطلاعات

دنیای ورزش

نشریه هفتگی ورزشی اطلاعات
پدیده‌ای تازه در مطبوعات ایران

آخرین رویدادهای ورزشی ایران وجهان، روشن‌ترین تفسیرهای ورزشی، دلپذیرترین افسانه‌ها اززندگی قهرمانان، دقیق ترین رپورتاژها وزیباترین عکسهای دنیای ورزش راهرشنبه درمجله «دنیای ورزش» جستجو کنید.

بازیهای ورزشی دانشجویان جهان

تورین (ایتالیا) - در دنباله مسابقات بسکتبال و والیبال ششمین دوره بازیهای ورزشی دانشجویان جهان، تیم بسکتبال پسران ایران با شکست ۳۴-۱۰۲ (۱۴-۴۴) از برزیل وبا وجود پیروزی ۷۱-۱۰۳ (۳۹-۵۴) بر سودان از دور مسابقات حذف شد.

در مسابقات والیبال تیم پسران ۲-۳ (۱۰-۱۵، ۱۵-۱۱، ۱۲-۱۵، ۱۵-۸ و ۱۰-۱۵) مغلوب کانادا شد. و تیم دختران دو مسابقه خودرا «۰-۳» به شوروی و چکسلواکی باخت. تاکنون دراین بازیها امریکائیها باکسب ۲۰ مدال درصدر جدول رده‌بندی هستند.

طبق اختیارات حاصله از صورت جلسه مجمع عمومی فوق‌العاده

مورخه ۱۰ر۵ر۴۹ به کلیه صاحبان سهام بانام‌شرکت سهامی کاغذسازی کهریزك اطلاع داده میشود که برای تبدیل سهام خود از بانام به‌بی‌نام به دفتر شرکت واقع در خیابان (سلسبیل شمالی شماره ۵) مراجعه نمایند.

مدیر عامل شرکت سهامی کاغذ سازی کهریزك
آ-۱۶۷۲۳

آگهی دعوت مجمع عمومی فوق‌العاده

از کلیه شرکای شرکت سهامی ابزاران دعوت میشود که در تاریخ روز یکشنبه ۲۲ر۶ر۴۹ ساعت پنج بعداز ظهر جهت شرکت در مجمع عمومی فوق‌العاده در محل شرکت واقع در خیابان وصال شیرازی شماره ۱۲۸ حضور پیدا کنند.

دستور جلسه عبارتست از تغییر بعضی از مواد اساسنامه.

رئیس هیئت مدیره شرکت سهامی ابزاران
آ-۱۶۶۷۳۳

اعلان مزایده

بهداریکل راهها تعداد ۱۲۰ درب چوبی بیمارستان طرفه را از طریق مزایده بفروش میرساند. خریداران میتوانند با ملاحظه در بها در محل بیمارستان واقع در خیابان بهارستان روبروی پارك امین‌الدوله پیشنهادات خود را با قبض سپرده صندوق بهداریکل بمیزان ۱۰٪ مبلغ پیشنهادی منتهی تا روز پانزدهم شهریور بدفتر امور مالی بهداری کل تحویل و رسید دریافت‌دارند. پیشنهادات ساعت ۸ صبح روز ۱۶ شهریور ۴۹ باز و قرائت خواهد شد.

حضور پیشنهاد دهندگان آزاد است. بهداریکل در رد یا قبول پیشنهادات آزاد و مالیات متعلقه و هزینه حمل از محل بیمارستان بعهده خریدار است.

بهداریکل راه‌ها
آ-۳۵۴۵۴ ۱-۲

آگهی مناقصه

انجمن ملی حمایت کودکان تعداد ۵۰۰ عدد صندلی و ۲۰۰ عدد میز مورد نیاز مهدهای کودك خود را که نمونه آن در دفترانجمن موجود میباشد از طریق مناقصه خریداری مینماید. داوطلبان میتوانند با مراجعه بدفتر و ملاحظه نمونه موجود پیشنهاد خود را به ضمیمه رسید بانك بازرگانی‌ایران شعبه ایرانشهر به مبلغ ۲۰۰۰۰ ریال بعنوان‌سپرده تا تاریخ‌پانزدهم شهریورماه بدفتر انجمن تسلیم ورسید دریافت دارند.

پیشنهادات رسیده روز شانزدهم شهریور ماه در کمیسیون مربوطه باز و باحائز حداقل مناقصه قرارداد بسته خواهد شد. حضورپیشنهاد‌دهندگان در جلسه مناقصه آزاد و سپرده برنده مناقصه که از انعقاد قرارداد خودداری نماید بسودانجمن ضبط خواهد شد. مالیات‌وهرگونه عوارض بعهده‌برنده مناقصه‌میباشد.

انجمن ملی حمایت کودکان
آ-۳۵۴۴۰ ۱-۲

محصولات کارخانجات کا. اس. ب همیشه موجود در تهران

تلمبه‌های سانتریفوژ	برای کارهای کشاورزی وصنعتی
تلمبه‌های فشارقوی	برای تغذیه دیگ بخار، اضافه کردن فشار وباران مصنوعی
تلمبه‌های شناور والکتریکی	برای چاه عمیق وکشاورزی
تلمبه‌های آب گرم	دراندازه‌های مختلف برای حرارت مرکزی
تلمبه‌های توربینی باشافت	استاندارد امریکائی برای کشاورزی

KSB
کا. اس. ب

نماینده شرکت بازرگانی دیتون
شاهرضا چهارراه کالج «تلگرافی دیتون» تلفن ۴۹۲۶۹ - ۴۹۲۶۶

بازردی درختان میوه ونباتات زمینی مبارزه کنید

درخاکهای آهکی وقلیائی بسیاری از درختان‌میوه - درختان مرکبات -مو- درختان و بوته‌های زینتی ودرختان غیر مثمره در اثر کمبود جذب آهن دچار زردی میشوند.

ایجاد زردی باعث کم شدن گل و میوه‌میشود- رشد گیاهان کاهش مییابد وبالاخره مقدار زیادی از برگها میریزد وگاهی منجر به‌خشك شدن گیاه میگردد.

بازردی درختان ونباتات زینتی به‌آسانی وباهزینه کم میتوانید مبارزه کنید و از خسارات ان جلوگیری نمائید.

شرکت سهامی پخش کودشیمیائی ماده‌موثروارزان قیمتی بنام فتریلون تهیه کرده است که میتوانید خریداری و مصرف نمائید.

قیمت نقد هر کیلوگرم ۹۵ریال

دستورالعمل کامل مصرف این‌ماده نیز دراختیارطالبین قرار داده میشود.

شرکت سهامی پخش کودشیمیائی
۱-۲ ۱-۳۳۶۷۸

مترو

مدلهای خیره کننده ساعتهای
سیتی زِن
موجب حیرت همه مردم دنیا است
سیتی زِن یکی ازبزرگترین کارخانجات
ساعت سازی درجهان
نمایندگی ونمایشگاه مرکزی تهران اول بازار بزرگ شماره ۷ تلفن ۲۰۶۹۷
Quality at Realistic Prices
CITIZEN
تهران ساعت فروشی اخوان

۳۵ر۲۳ر۵۵ر۴۰۱- ۱۰ر۳ر۴۹
آگهی احضار

به‌گروهبان سوم مخابرات منوچهر کوچه مشکی فرزند حسین شماره شناسنامه ۱۱۴۰ صادره از تبریز جمعی‌مخابرات لشگر۴۵ که فعلا مجهول‌المکان است ابلاغ میشود چون باتهام فرار از خدمت در بازپرسی نظامی این لشگر تحت تعقیب میباشد. لازم است ظرف دو ماه از تاریخ انتشار این آگهی خود را به‌بازپرسی معرفی ودر صورت عدم‌معرفی و انقضای مهلت مقرره برابر مقررات غیابا رسیدگی خواهد شد.

بازپرس لشگر ۴۵ (مستقر درقزوین)
آ-۳۳۵۶۴ ۱-۲

شماره ۳۳ر۱۱ر۵۵ر۴۰۱ -۱۷ر۳ر۴۹
آگهی احضار

به‌گروهبان سوم محمد صادق باقری جمعی گردان ۱۲۵اردبیل که فعلا مجهول‌المکان است ابلاغ میشود چون باتهام فرار از خدمت در بازپرسی نظامی این لشگر تحت تعقیب میباشد لازم است ظرف دو ماه از تاریخ انتشار این آگهی خود را به‌بازپرسی معرفی ودر صورت عدم معرفی وانقضای مهلت مقرره برابر مقررات عینا رسیدگی خواهد شد.

بازپرس لشگر ۴۵ (مستقر در قزوین)
آ-۳۳۵۶۰ ۱-۲

آگهی دعوت مجمع عمومی عادی سالیانه شرکت تعاونی تهیه و توزیع خواربار تهران وحومه‌برای باردوم

چون در جلسه روزسه‌شنبه‌سوم شهریورماه جاری عده سهامداران حاضر در جلسه برای رسمیت جلسه کافی نبود و جلسه مجمع عمومی رسمیت نیافت بنابراین‌مجمع عمومی عادی سالیانه‌شرکت تعاونی تهیه و توزیع خواربار تهران وحومه‌برای بار دوم درساعت ۵ بعداز ظهر روز شنبه ۲۸ شهریور ماه جاری تشکیل میشود.

دستور جلسه همان دستور جلسه قبل است و تغییری حاصل نگردیده است از کلیه سهامداران درخواست میشود با در دست داشتن قبض رسید موقت خرید سهام دروقت و ساعت مقرر در جلسه حضور بهمرسانند.

این جلسه با حضور اعضاء حاضر رسمیت خواهد یافت و مصوبات آن قانونی خواهد بود.

هیئت مدیره شرکت تعاونی تهیه و توزیع خواربار تهران
آ-۱۶۷۱۳

همکاران محترم

آزمایشگاه تشخیص طبی و آسیب شناسی دکتر اعتماد مقدم - دکتر رافت که دارای برد تخصصی آسیب شناسی و تشخیص طبی از آمریکا میباشند افتتاح شد.

آدرس: خیابان تخت طاوس شماره ۷۳ ساختمان بانك بیمه بازرگانان تلفن: ۶۲۱۶۷۸.
آ-۱۶۲۶۹

هنرستان دولتی موسیقی ملی

برای سال تحصیلی ۵۰-۴۹ تعدادی شاگرد دختر و پسر با استعداد که دارای کارنامه قبولی‌سوم یا چهارم یا پنجم یاششم ابتدائی باشند می‌پذیرد. هنرجویان پس از اخذ دیپلم هنرستان تحصیلات دانشگاهی خودرا ادامه خواهند داد. دفتر هنرستان (واقع در خیابان کاخ جنوبی بین شاه و حشمت‌الدوله شماره ۳۱۲ تلفن ۴۲۳۴۵) همه‌روزه صبح و عصر برای ثبت‌نام دائر است.
آ-۱۵۸۰۱ ۱-۹

آگهی تجدید ثبت نام

ثبت‌نام برای شرکت در مسابقه ورودی دوره دوساله (فوق دیپلم) تاتاریخ ۱۴ شهریور ماه تمدید میشود و تاریخ امتحان به‌روز دوشنبه ۱۶ شهریور ماه موکول میگردد.

سازمان تعلیمات فنی و حرفه‌ای
آ-۱۶۵۹۳ ۱-۳

اطلاعات
صفحه ۸
پنجشنبه ۵ شهریورماه ۱۳۴۹ - شماره ۱۳۲۸۰

نمایندگان اطلاعات در خدمت مردم

تخلف اتومبیلها در رضوانده

اتوبوس ها و اتومبیل‌های جاده بندرپهلوی ورضوانده بیش از اندازه مسافر سوار میکنند و این عمل ،ناراحتی هائی برای مسافران پیش آورده است ، اتومبیل های سواری این خط که‌هر کدام گنجایش بیش از ۵ مسافر راندارند گاهی اوقات ، ده نفر مسافر را سوار میکنند، باید جلو تخلف رانندگان گرفته‌شود به آنها اجازه ندهند بیش از گنجایش اتومبیلهای خود مسافرسوار کنند . مطلب بالا راعده‌ای از اهالی رضوانده در دفتر نمایندگی اطلاعات مطرح کردند .

مسافر اتوبوس هروئین داشت !

عده‌ای از مامورین دایره مبارزه بامواد مخدر شهرستان میانه‌موفق شدند از شخصی بنام «علی اکبر فرین‌پز» اهل تبریز مقداریکصدو سی‌وهفت گرم هروئین بدست آورند .

بنابگزارش خبرنگار ما درمیانه علی‌اکبر هنگامی که با اتوبوس از تبریز عازم تهران بود ، مورد سوءظن قرار گرفت و پس از بازرسی بدنی که از وی بعمل آمد هروئینها کشف شد .

امتحانات طلاب علوم دینی ازدهم شهریور آغاز میشود

از طرف اداره کل آموزش و پرورش خراسان اعلام شد : امتحانات طلاب علوم دینی حوزه علمیه مشهد از روز سه‌شنبه دهم شهریورماه جاری زیر نظر اداره آموزش و پرورش‌خراسان‌برگزار خواهد شد .

گزارش رسیده حاکیست : آقای میرزا آقا رضوی دبیر دبیرستان های مشهد مسئول‌اجرای‌امتحانات مربوطه خواهد بود .

اخبار شهرستانها

بازرسان شاهنشاهی دردماوند و فیروزکوه

در عکس بالا ، مدیر عامل انجمن بهداری دماوند در حال دادن توضیحات به رئیس‌بازرسان شاهنشاهی دیده میشود

روز گذشته بازرسان شاهنشاهی اعزامی به شهرستان دماوند و فیروزکوه به ریاست‌تیمسارسرتیپ عبدالمجید کافی وارد فیروز کوه شدند . بازرسان‌شاهنشاهی‌بمحض ورود ، در ادارات دولتی فیروز - کوه حضوریافتند و مراکزدرمانی و بیمارستان این شهرستان نیز مورد بازدید قرار گرفت ، هنگام بازرسی مراکزدرمانی ، از طرف آقایان دکتر حسینی رئیس اداره و مدیر عامل انجمن بهداری دماوند و دکترجمشیدی‌زاده‌رئیس بهداری وبیمارستان فیروز کوه احتیاجات بهداشتی و درمانی‌اهالی رابـاطلاع بازرسان شاهنشاهی رسانیدند ، سپس دکاکین‌نانوائی و قصابی فیروزکوه موردبازرسی قرار گرفت .

آنگاه بازرسان شاهنشاهی، برای رسیدگی به‌خواست ها و شکایات اهالی دهستان «زرین - دشت» به‌این محل عزیمت کردند اعضای هیئت بازرسی سپس در جلسه‌ای که باشرکت روسای ادارات دولتی تشکیل شده بود، حاضر شدند .

دراین جلسه تیمسار کافی ، بیانات مشروحی پیرامون وظایف کار بازرسان شاهنشاهی ایراد نمود ،بازرسان شاهنشاهی پس‌از پایان ماموریت خود در فیروزکوه به دماوند عزیمت کردند .

باغداران انگور دررضائیه آموزش دیدند

باغداران انگور ، رضائیه ، برای آشنائی بانحوه صحیح تهیه کشمش تیزابی ، درسی کلاس کوتاه مدت آموزش دیدند ، در این کلاس‌ها پنج حلقه‌فیلم آموزشی برای باغداران انگور نمایش‌داده شد ، اداره کل کشاورزی استان آذربایجان غربی ضمن اعلام این خبر افزود : باخودیاری روستائیان وراهنمائی سپاهیان ترویج پنج‌دهنه پل در روستاهای مختلف استان ایجاد شده و در بیست‌وپنج هکتار زمین زراعی باآفات نباتی مبارزه بعمل آمده است .

مدیر کل پست‌وتلگراف‌خراسان، از طرز نامه‌نویسی‌مردم گله‌کرد :

اداره‌پست،چوب‌بی‌توجهی نامه‌نویسهارامیخورد...!

بعضی‌ها، جواب نامه‌ها را دیر میدهند ولی برای رفع گله دوستان وآشنایانشان ، تاریخ نامه‌ها را چندروز عقب‌تر می‌نویسند !

آقای مهندس حشمتی مدیر کل پست و تلگراف‌استان‌خراسان در یك مصاحبه مطبوعاتی ،برنامه های آینده این اداره را تشریح کرد و اطلاعاتی درباره بکار - افتادن سیستم های جدیدمخابراتی در خراسان ،دراختیار نمایندگان جراید گذاشت وی دراین‌مصاحبه از نامه‌نویسی بعضی از مردم ، انتقاد کرد و همچنین از نحوه ارسال بعضی از نامه ها که صاحبانشان ده روز پس ازنوشتن بفکر پست‌کردن نامه ها میافتند، ایراد گرفت و از نویسندگان اینگونه نامه‌ها گله کرد .

● ۲۵ نامه‌رسان

مدیر کل‌پست و تلگراف‌خراسان دراین مصاحبه یادآور شد ، در سراسر نقاط‌کشور ، ادارات‌پست و کار آنها ، هیچوقت نمیتواند ایده‌آل باشد . زیرااگرمامورین پست تمام مساعی خویش را بکار برند بازهم ، نقائص بعضی ازنامه ها ، توزیع آنهارا دشوار میسازد در سال ۱۳۱۷ که جمعیت مشهد از ۸۰ هزار نفر تجاوز نمیکرد ، اداره پست ۳۵ مامور نامه‌رسان داشت و در حال حاضر با اینکه جمعیت مشهد به‌۶۰۰ هزارنفر رسیده است و وسعت این شهر نیز چند برابر شده ، نه‌تنها به تعداد نامه‌رسانها اضافه نشده ، بلکه از تعداد آنها کم هم شده است ! و فعلا اداره پست مشهد فقط ۲۵ نامه‌رسان دارد ، چندی پیش یك هیات بازرسی که از طرف وزارت پست و تلگراف به مشهد آمده بود ، موافقت کرد که برای اداره پست‌وتلگراف مشهد، ۱۰ پستچی جدید استخدام شود، البته این ده نفر مجهز به موتوسیکلت خواهند بود و انتظار میرود ، مشگل کمبود پستچی و توزیع نامه ها تاحدودی مرتفع شود .

* گله از نامه‌نویسان

آقای مهندس حشمتی ، افزود بعضی از مردم ، بعلت کثرت مشغله یا مسامحه ، نامه‌ای‌رامی- نویسند ، ۱۵ روز الی یکماه بعد پست میکنند و وقتی نامه باتاخیر بدست صاحبش میرسد ،گیرنده نامه، این تاخیر پانزده‌روزه رابه گردن اداره پست میاندازد و بعضی ها نیز تاریخ نامه را ، یك یادو روز عقب‌تر از روز پست‌کردن آن مینویسند .و ووقتی نامه دوروز دیرتر بدست گیرنده میرسد ، گناه تاخیر رابازهم از ناحیه اداره پست‌می - دانند ! مدیر کل اداره پست و تلگراف خراسان افزود : من از همه نامه‌نویسان تقاضا میکنم که تاریخ روی نامه را بموقع‌بنویسند و مطمئن باشند که اداره پست ، نهایت تلاش خود را برای بموقع رساندن نامه‌های آنهامعمول‌خواهم داشت .

* دستگاه های جدید

آقای مهندس حشمتی سپس اشاره به‌برنامه های آینده اداره پست در مورد نصب دستگاه های مجهز مخابراتی کرد و اظهار داشت . در آتیه بابکارافتادن دستگاه «ماکروویو» که‌با امواج الکتریکی هدایت میشود ، مردم استان خراسان در تمام شبانه‌روز میتوانند با سراسر کشور تماس بگیرند و صدای مخاطب خود را صاف وبدون پارازیت بشنوند ، از امتیازات دیگردستگاه«ماکروویو» اینست که عوامل طبیعی ازقبیل سیل و زلزله به‌آن آسیب نمی - رسانند .

* خطوط تازه

مدیر کل پست و تلگراف خراسان سپس افزود : اخیرا ، خطوط ارتباطی خراسان با سایر نقاط مملکت که وسیله یك‌سیم انجام میشد واز کناره جاده می- گذشت ، تغییر یافت وسیم‌کشی از طریق شهرهای شاهرود ، سبزوار و نیشابور انجام شد و چون این سیم‌ها از کویر عبورمی کند ، خطراتی از قبیل سیل و بارندگی ، آن را تهدید نمیکند.

* شرکت های مخابراتی

آقای مهندس‌حشمتی در پایان مصاحبه مطبوعاتی گفت : درنظر است از سال آینده ، ادارات‌پست و تلگراف مراکز استان ها ،به شرکت‌های مخابراتی تبدیل‌شود و براساس همین طرح روسای شرکت‌های تلفن تحت‌نظر مدیر عامل شرکت مخابراتی انجام وظیفه خواهند کرد .

صاحبان کارخانه‌های تهیه کشمش آموزش می بینند

بمنظور راهنمائی بیشتر صاحبان کارخانجات تهیه و بسته‌بندی کشمش در منطقه شیروان هیاتی مرکب از کارشناسان موسسه استاندارد و تحقیقات صنعتی ایران باین شهر وارد شد .

طبق گزارش خبرنگار مادر شیروان : اعضای هیات مذکوربا تشکیل جلسات متعدد و نمایش فیلمهای آموزشی در امر تهیه کشمش وبهداشتی‌نمودن کارخانه های تهیه و بسته‌بندی در سطح روستاهای این منطقه فعالیت خواهند کرد .

کوهنوردان اصفهانی بر قله «دنا»

کوهنوردان خانه جوانان جمعیت شیروخورشیدسرخ‌اصفهان مرکب از آقایان ترکیان یراقی، حبیب خلیفه سلطانی و بسرپرستی آقای عبدالله خلیفه‌سلطانی ، به قله دنا صعود کردند .

خبرنگار مادر اصفهان گزارش داد : کوهنوردان اصفهانی پس‌از یك راه‌پیمائی سیزده ساعته‌موفق به فتح قله دنا شدند .

دانش آموزی غرق شد

جوانی بنام سیدحسن احمدی دانش‌آموز سال ششم متوسطه که برای دیدن دوستانش از الیگودرز به‌گلپایگان رفته بود ، هنگام‌شنا در سد «شاه‌اسمعیل» گلپایگان غرق شد .

بنابگزارش خبرنگار مادر الیگودرز : جنازه این جوان پس‌از ۲۴ساعت از آب گرفته شد و به‌الیگودرز حمل گردید وبخاك سپرده شد .

هیجدهمین دوره مسابقات نیروی زمینی شاهنشاهی از روز هفتم شهریور در شیراز آغازمیشود

هیجدهمین دورهٔ مسابقات دسته دوم نیروی زمینی شاهنشاهی در رشته‌های شنا ، شیرجه ، فوتبال ، واترپلو و مسابقات پنجگانه نظامی از روز شنبه هفتم شهریور ماه ، بین ورزشکاران‌یکانهای ارتش‌های یکم ، دوم وسوم و یکانهای مقیم‌مرکز در استادیوم تاجگذاری شیراز آغاز میشود .

بنابگزارش خبرنگار مادر شیراز : ورزشکاران شرکت‌کننده دراین مسابقات بامداد امروز وارد شیراز شدند و پیکره رضاشاه کبیر را درباشگاه افسران گلباران کردند .

غذای عروسی ۵ نفر را مسموم کرد !

۵نفر از میهمانان یك‌عروسی، در شوشتر دچار مسمومیت شدید غذائی شدند و حال دوتن از آنان وخیم است .

خبرنگار مادر شوشتر گزارش داد : مسمومین به اسامی نسرین ۳ساله ، ناهید ٤ساله ، سهیلا ۵ ساله ، غلام‌ده‌ساله و فاطمه ۹ساله می‌باشند که هم‌اکنون‌دربیمارستان پهلوی شوشتر بستری و تحت مداوا قراردارند حال نسرین و ناهید رضایت‌بخش نیست .

برنامه خرید مازاد غله کشاورزان به ادارات غله ، آذربایجان شرقی ابلاغ شد

بمنظور تبادل‌نظر در مورد خرید مازاد محصول گندم کشاورزان استان آذربایجان‌شرقی ، جلسه‌ای درکاخ استانداری ترتیب یافت ، دراین جلسه گفته شد که‌برنامه خرید مازاد غله کشاورزان از طرف سازمان غله کشور به اداره غله آذربایجان شرقی ابلاغ گردیده است .

خبرنگار مادر تبریز گزارش داد : بقرار اطلاع از طرف‌سازمان غله کشور به کلیه ادارات غله، شهرستان های استان آذربایجان ابلاغ گردیده ، که حداکثر مساعدت را در مورد خرید مازاد غله کشاورزان آذربایجان معمول دارند .

بااستعفای شهردار لاهیجان موافقت شد

انجمن شهر لاهیجان در نودوسومین جلسه فوق‌العاده خود که بااکثریت آراء تشکیل شده بود بااستعفای آقای «مسیح» شهردار لاهیجان موافقت کرد .

گزارش خبرنگار مادر لاهیجان حاکیست : هم‌اکنون بازپرس اعزامی دیوان کیفر مشغول رسیدگی به پرونده های شهرداری لاهیجان می‌باشد .

سمپاشی مزارع

از طرف اداره کشاورزی‌شوشتر عملیات مبارزه با موش صحرائی در کلیه قراء و مناطق کشاورزی این‌شهرستان آغاز شد و اکثر مزارع سمپاشی گردید ، خبرنگار ما در شوشتر گزارش داد ، این اقدامات موجب‌خوشنودی کشاورزان شده است .

بعلت تراکم مطالب‌درج‌ستون
سیمای شهرستانها
دراین‌شماره میسر نشد

کلاسهای تقویتی برای دانش آموزان

بنابه‌گزارش خبرنگار ما در گرگان از طرف اداره آموزش و پرورش گرگان طی مردادماه‌سال جاری اقداماتی باین شرح بمورد اجرا گذاشته شده است :

تشکیل شورای راهنمایان‌تعلیماتی سپاهیان دانش در جزیره‌آشوراده بندرشاه که در این شورا درمورد امور مربوط‌به سپاهیان دانش بحث وتبادل نظر شد و تصمیماتی‌اتخاذ گردید، تشکیل کلاسهای تقویتی دخترانه برای محصلین دبیرستان در دبیرستان لامعی گرگان ، و دایر کردن کلاسهای مختلط تقویتی بانظارت مستقیم این‌اداره توسط‌دانشجویان‌اعزامی ،همچنین تشکیل کلاس تقویتی ریاضی جهت دانش اموران سال دوم دانشسرایمقدماتی گرگان،تشکیل شورای مربیان فرهنگی سپاهیان دانش پادگان گرگان با حضور کلیه مسئولان مربوطه ، انتشار آگهی برای تشکیل شورای آموزش‌و پرورش‌منطقه‌ای ،بازدید از فعالیت ثمر بخش دختران‌سپاهی دانش بخش گومیشان توسط اعضای شورای هماهنگی سپاه - دانش.

کشف تریاك

خبرنگار ما در شهسوار گزارش میدهد : مامورین گروهان ژاندارمری شهسوار از منزل شخصی بنام استاد یدالله شمسی ساکن روستای «میرشمس‌الدین» از توابع شهسوار مقدار ٤٤۰ گرم تریاك کشف کردند.

تریاکهای مکشوفه به بهداری شهسوار تحویل شد و استاد یدالله با پرونده مربوطه‌به دادسرای‌شهسوار اعزام گردید .

روسای ادارات آموزش وپرورش خراسان تشکیل جلسه‌دادند...

بمنظور رسیدگی به وضعیت تحصیلی سال آینده درشهرهای مختلف خراسان جلسه‌ای با شرکت کلیه روسای ادارات آموزش‌و پرورش استان خراسان در تالار اجتماعات اداره کل‌درمشهد تشکیل شد .

گزارش خبرنگار مادر مشهد حاکیست:دراین جلسه آقای‌شهروان مدیر کل آموزش و پرورش استان خراسان‌ضمن‌ایرادمطالبی‌درباره ایجاد حس‌همکاری دربین مسئولین‌مربوطه از روسای ادارات‌آموزش وپرورش‌شهرهائی که‌قراراست از سال تحصیلی‌آینده‌بصورت‌منطقه‌ای اداره شود خواست تامطالعات لازم را در حوزه ماموریت خود بعمل آورده و نظرات خویش را تاروز دهم شهریور ماه جاری اعلام نمایند.

بازدید معاون اجرائی آموزش وپرورش

آقای یمین معاون اجرائی‌منطقه‌ای وزارت آموزش و پرورش‌دراستان های خراسان ، گیلان و مازندران وارد مشهد شد و از طرف مدیر کل آموزش و پرورش استان خراسان مورد استقبال‌قرارگرفت.

بنابگزارش خبرنگار ما درمشهد آقای یمین پس از توقف کوتاهی در مشهد بمنظور بازدید ازادارات آموزش و پرورش شهر های شمالی خراسان بدانصوب عزیمت کرد .

برای کارگران آذربایجان شرقی استادیوم ورزشی ساخته می‌شود

بمنظور توسعه ورزش در میان کارگران ، بدستور آقای مجیدی وزیر کار و امور اجتماعی ،زمینی بمساحت ۱٤ هزار متر مربع در اختیار کارگران آذربایجان‌شرقی قرار گرفت . دراین زمین که از طرف اداره کل اقتصاد استان به کارگران واگذار شده ، یك استادیوم مجهز ورزشی ایجاد می گردد . آقای اسحق‌نژاد ،رئیس سازمان‌ورزشی کارگران‌آذربایجان شرقی به خبرنگار ما گفت : در حال حاضر کلیه وسایل ورزشی بمنظور تمرین‌وآمادگی کارگران ورزشکار در اختیار آنان قرار گرفته و تیم‌های کارگری خودرا برای مسابقات آماده میکنند .

برروی «زاینده رود» پل جدیدی ساخته میشود

در نودوهشتمین جلسه انجمن شهر اصفهان که بریاست آقای دکتر دانشگر وباحضور آقای مقامی شهردار اصفهان تشکیل شده بود طرح‌های مربوط به احداث پارك ، محصور کردن گورستان جدید ایجاد میدان در مقابل مسجد جامع ، زیرسازی واسفالت چندخیابان مورد بررسی قرار گرفت وتصویب‌شد.

خبرنگار مادر اصفهان گزارش داد : دراین جلسهٔ همچنین طرح مربوط به‌احداث یك پل جدید برروی زاینده‌رود ، موردتصویب قرار گرفت .

هزینه ایجاد این پل معادل پنجاه میلیون ریال برآوردگردیده است .

آغل‌های شوشتر به خارج شهر انتقال مییابد

بدستور آقای سالور استاندار خوزستان، کلیه گاوداران شوشتر متعهد شدند ، ظرف ۲٤ ساعت ، اصطبل های خودرا به خارج‌شهر منتقل سازند و بطور کلی از نگهداری و پرورش گاومیش در داخل شهر خودداری ورزند .

خبرنگار مادر شوشتر گزارش داد :دستور استانداری مبنی بر خروج گاوداریها از داخل شهر شوشتر در جلسه‌ای با حضور آقای هیبت‌الهی شهردار شوشتر و آقایان فرزام رئیس دادگاه و چندتن از روسای ادارات دولتی مورد رسیدگی قرار گرفت‌وگفته شد که ایجاد آغل در منازل‌شهر ۲۸هزار نفری شوشتر بابهداشت ساکنان شهر مغایرت دارد .

دانشجویان فرانسوی درجنوب کشور باپیشرفتهای صنعت نفت آشنا شدند

چند نفر از دانشجویان فرانسوی که بمنظور دیداری از پیشرفت های عمرانی و صنعتی جنوب ، به خوزستان آمده بودند ، وارداهواز شدند واز کارخانه‌های لوله‌سازی ، دستگاه بهره‌برداری شماره«۲» و نمایشگاه دائمی صنعت نفت بازدید کردند .

همچنین بامشاهده فیلمهای مستند و اطلاعاتی که در اختیار آنان گذاشته شد باپیشرفت های این صنعت آشنا شدند .

دانشجویان مذکور پس از این بازدید ، اهواز را به قصد کرمانشاه ترك کردند .

۲هزارکیلو، خیار شور وکالباس فاسد دراهواز کشف شد

مامورین اداره مهندسی‌وبهداشت بهداری کل استان‌خوزستان‌ضمن بازرسی از دو اغذیه‌فروشی در اهواز مقدار دوهزار کیلو کالباس و خیارشور فاسد کشف کردند. صاحبان مغازه‌ها تحت‌تعقیب‌قانونی قرار گرفتند خبر فوق راخبرنگار مادر اهواز گزارش داده است .

شهردار لار استعفاداد! انجمن شهرو مردم گریه کردند !

سوغات لار :

باکمال تاسف و تالم مخلص سوغاتچی استعفای آقای سیداسداله سید افقهی شهردار لار را باطلاع خوانندگان‌عزیز میرساند. آقای‌سیدافقهی‌از مشتریان‌پروپا قرص ستون سوغات‌ولایات بودواقدامات جالب وی از قبیل مسابقهٔ مگس کشی و خریدن سك ، از سوژه‌های‌جالبی‌بود که مورد استفاده سوغاتچی قرار گرفت.

سوغاتچی باردیگر تاسف خود را از استعفای شهردار محترم لار اعلام‌میدارد و متذکر میگردد که اهالی محترم لار هم مثل سوغاتچی در غم‌استعفای‌شهردار سوگوارند

آقای سیدافقهی از شهرداران کمیابی بودکه بمبارزه بامگس‌های سمج شهر برخاست . و از دسته‌بندی‌ها و اعمال نفوذهای مگس‌ها و خرمگس‌هابهیچوجه نهراسید . وی اعلام کرد که هرکس جنازهٔ مگس‌ها رازنده و مرده تحویل شهرداری دهد ، در مقابل مبلغ قابل ملاحظه‌ای جایزه دریافت خواهد کرد. شهردار مستعفی لار ، مگس‌ها را با ترازو وزن میکرد و کیلوئی از اهالی میخرید . باین ترتیب‌ظرف‌مدت کوتاهی مگس و بیکاری از شهر لار رخت بربستند . مدتی بعد شهردار اعلام‌کرد که‌برای رفع مزاحمت سگها ، هرسك رااز اهالی بقیمت ده تومان میخرد .

شهردار در اینمورد نه از واق‌واق‌سگها ترسید ، نه به‌آنها اجازهٔ پارتی‌بازی داد ، ظرف مدت کوتاهی . اهالی‌سگها را دستگیر کردند و تحویل شهردار دادند. آقای شهردار پس ازبرانداختن نسل سك و مگس ، نسل سك‌مگس‌را هم بمبارزه طلبید .. .واکنون که‌سك ها و مگس‌ها و سك‌مگس‌های لار ، نسلشان رو به انقراض رفته ، شهردار موقع رابرای استعفا مناسب دید. چون دیگری کاری باقی نمانده .

گزارش رسیده از لارحاکیست‌هنگامی که شهردار استعفای خودرا در انجمن شهر قرائت کرد . انجمن شهرتبدیل شد به تعزیه‌داری ! اول رئیس انجمن شهر گریه کرد ، بعد نایب رئیس . بعد اعضا منشی جلسه هم‌فقط جریان گریهٔ خودرا در صورت جلسه‌یادداشت میکرد !

خبر که بمردم رسید ، به‌انجمن شهر اعتراض کردند که چرا استعفای آقای شهردار را پذیرفتند ، انجمنی‌ها گفتند والله هرکار کردیم قبول نکرد. اصرار کرد که باید استعفای مراقبول کنید . «چون من در خلال بیست ماه خدمت نتوانستم آنطور که دلم می - خواست کار کنم و کارهائی که انجام دادم و همه دیدند مرا راضی نمی کند.

واگرچه دراین مدت از طرف هیچ‌وزیر ووکیلی تقدیر و تشویق‌نشده‌ایم‌وهرگز هم بدان چشم نداشته‌ایم ، لکن از آفرین و مرحبای کارگر زحمتکش و کشاورز بیل بدست و همشهری انسان وحق‌شناسی بی‌بهره نبوده‌ایم ...»

شهردار ، هنگام استعفا درانجمن‌شهر بغض گلویش را گرفته بود،وسخنانش همه را تحت تاثیر قرارداد . وی گفت من دیگر شهردار نیستم ، ولی خدمت بشهر خودرا وظیفهٔ خویش میدانم ».

اهالی میگویند آقای افقهی در همین مدت بیست ماه کارهای فوق‌العاده‌ای ، منجمله تامین آب و برق و احداث میادین برای لار انجام داد . این‌اولین بار است که اهالی یك شهر ازاستعفای یك شهردار خوشحال نیستند و خیلی هم ناراحتند .

سوغاتچی استعفای آقای سیدافقهی را به کلیهٔ مگس‌ها و سك‌های لارتبریك میگوید ، و اعضای انجمن شهر لار راشدیدا توبیخ می کند که‌نان‌سوغاتچی راآجر کردند .

آخرین گزارش رسیده حاکیست که مگس‌ها باردیگر به‌اهالی دهن‌کجی می‌کنند و در شیشهٔ مربای منزل شهردار مستعفی گاردن‌پارتی تشکیل داده‌اند !

اژدها

-۱۸۷-

نوشته : احمداحرار

آنگاه داودخان بلحنی کنایه‌آمیز گفت:

-مارا خیال آن بودکه در دفع‌این غاصب شریر از مسند شاه اسمعیل و شاه عباس سهمی بر عهده تووا گذاریم، تو ما را موعظه میکنی که برویم به اصفهان و سر بر آستان او بسپاریم...

بدانکه اگر اینگونه مصلحت اندیشی‌بر دل مردمان صاحب عزم می‌نشست و از اراده ایشان میکاست ملك جهان تاابد حیطه اقتدار ظلمه بودو هرگز ظالمی از اریکه قدرت ساقط نمیشد ...

اگر عامه خلایق شاه‌صفی را می شناختند که چگونه عنصری است وسر ناسازگاری با او داشتند تکلیفی بعهده ما نمی ماند ... اگر دست ما رسید و شاه صفی را از سر تخت برکندیم و احوال او برخلایق نمودیم هنری کرده‌ایم والا با ضعیفان و افتادگان ستیزه کردن که از همه کس ساخته است ... وانگهی ما ترجیح میدهیم در میدان جنك و به زخم سنان و شمشیر کشته شویم و نه مانند آنها که تا بامروز باشاره شاه‌صفی سرشان برباد رفته است بزخم تزویرو در رختخواب یا مجلس شراب خونمان ریخته شود ... و اما تو ای‌جوان،دانسته باش که تا وقتی شاه صفی بر سریر سلطنت استوار است جائی امن‌تر از زندان قره‌باغ نخواهی یافت ، مگر با مایکدل و یك جهت شده مردانه درین پیکار وارد شوی ... والا اگر ما را شکست دررسد واین ولایت مسخرشود و دست صفی بر تو برسد آنی زنده‌ات نخواهد گذاشت !

عباسقلی سر برداشت وگفت:

-شاید چنین باشد ... اما اگر جز این کنم مرك خودرا جلوانداخته‌ام. من یك قزلباشم و گوشت و پوستم سرشته از ارادت و اطاعت این دودمان است . آن روزی که از سلوك صوفیانه انحراف حاصل کرده در خیل دشمنان و مدعیان اولاد شیخ صفی و شیخ حیدر داخل شوم خونی که در رگهایم میرود فاسد شده این گوشت و پوست متعلق بمن نخواهدبود...لامحاله بوجود عاریه‌یی مبدل‌خواهم گشت که ننك وادبارسراپایم راپوشانده کالبدی برایم باقی میماند آکنده از شرم و خفت و نفرت ... مرا این زندگی بمراتب دردناکتر است از مرگی که باراده مخدوم و ولینعمت‌حاصل شود ... مرا هم مصلحت اندیشی ودلالت و نصیحت ازین عزم منصرف نمیسازد!

جواب تندو صریح عباسقلی که رنك خیره سری بخود گرفته بودسراپای داودخان را از خشم داغ و منقبض‌ساخت. اما هنوز داود خان فراموش نکرده بود که وجود عباسقلی درراس سپاهیان‌قره‌باغ تاچه حد در سرنوشت جنك موثر خواهد بود .بعلاوه ازیك قزلباش جز ان انتظار نمیرفت و نمی توانست عباسقلی را از تعصبی که در حق دودمان صفوی به‌خرج میداد ملامت کند . ازینرو خشم خود را فرو داد و آخرین تیر ترکش را درکمان گذاشته بر سینه عباسقلی نشانید:

-هم‌اکنون میگفتی که خاندان تو پدر درپدر نمك پرورده و تربیت یافته دودمان اللهوردیخانی‌بوده‌اند پس‌چگونه است باآنهمه سوابق ، تو هنوز انچنان در حق‌این‌دودمان معرفت‌حاصل نکرده‌یی که بدانی بااولاد اللهوردیخان لاف از صوفیگری و محبت دودمان شیخ صفی زدن خلاف رسم ادب است ؟... آیا در زیرنه‌قبه فلك‌دودمانی آمده است که‌در اخلاص ورزیدن نسبت به ولینعمت‌همانند طایفه اللهوردیخانی‌مبالغه داشته باشند؟ پس چطور ممکن است من که خون اللهوردیخان دررگهایم میجوشد خیال تعرض به تخت‌و تاج صفوی و یا قصد تصاحب این تخت‌و بخت‌رادردماغ‌خویش پرورانیده باشم ؟... اگر چنین قصدی در میان بود بدان پیش از انکه شاه صفی باین دیار لشگر بکشد سروکار ما بابرادرم امامقلیخان افتاده و سپاه فارس بعزم قره‌باغ جنبیده بود... این وصله بما نمی‌چسبد وبعکس ، مابرسرانیم که سلطنت عصب شده ال صفی رابه وارث بحق و بالاستحقاق آن برسانیم و دست غاصب جابری راکه براین میراث‌مقدس چنك انداخته است کوتاه کنیم ؟

سخنان داود خان برای عباسقلی ثقیل و نامفهوم بود. او میدانست شاه صفی از ابناء خاندان شاهی یکنفر راکه بتواند دعوی سلطنت کند زنده نگذاشته است . بعلاوه فرمان و وصیتنامه شاه عباس را دائر بر سلطنت شاه صفی خود اودر معیت محبعلی‌بیك‌ازاشرف‌به‌اصفهان آورده بود . اما این ابهام جای خود را به حیرت سپرد وقتی داود خان بطور سربسته برای او فاش کردکه از شاه عباس پسری در قید حیات است و این پسر که هویت او قریبا آشکار خواهد شد وارث بحق تخت وتاج شاه عباسی بشمار میرود.

داودخان در باره این خبر توضیح بیشتری نداد ، زیرا هنوز آن خبر علنی نشده بود. معهذا چون به جلب همکاری عباسقلی احتیاج داشت و او راقابل‌اعتماد ورازدار میدانست اشکالی نمیدید که به وجود وارثی برای تخت‌و تاج اشاره کند. با این توضیح داودخان انتظار داشت محظور از میان برود و عباسقلی دست اتفاق در دست وی بگذارد . حال آنکه عباسقلی تصمیم نداشت راه خودراعوض کند. حتی تردیدی برایش پیدا شده بود که شاید چنان داستانی را داودخان ساخته است تا در مقابل کسانی مثل‌خود او بعنوان دلیل منطقی برای جدال با شاه صفی عنوان کند . فقط کنجکاوی باعث میشد که جواب قطعی خودرا به پیشنهاد حکمران قره‌باغ به تاخیراندازد:

-چه کسی می تواند هویت چنین پسری را تایید کند؟ پسری که‌هیچکس از وجودش خبری ندارد !

فعالیتهای اقتصادی در صنعت جوراب بافی نمایان شد

چهل سال قبل در همین روز

اطلاعات در سرمقاله خود مینویسد. مردم همینکه فهمیدند دولت میدان رابرای فعالیت‌های فردی و اجتماعی باز گذاشته هرکس در حدودتوانائی خود وارد این میدان میشود. امروز موسس کارخانه جوراب بافی صبا نگارنده را برای دیدن ماشین‌های جوراب بافی جدیدالورودی که باقوه برق کار میکندبه کارخانه‌اش دعوت کرده بود آقای میرزا مرتضی‌خان صبا صاحب کارخانه کسی است که از استخدام دولت دست کشیده وبه تاسیس این کارخانه کوچك اقدام نموده ، او در وزارت پست وتلگراف کار میکرده ولی وقتی متوجه شده که کار دولت در برابر کار آزاد بی‌نتیجه است شغل دولتی را کنار گذارده سه دستگاه ماشین جوراب بافی که‌بابرق کارمیکند درکارخانه کوچکی واقع در خیابان شاه آباد وارد کرده و بوسیله آن جوراب مردانه و زنانه با دقت و ظرافت کامل بیرون میدهد . موتوری که قوه‌شش اسب دارد این ماشین‌ها را بحرکت درمی‌آورد و این اولین دفعه است که ماشین‌های جوراب‌بافی موتوری وارد ایران شده و هرقدر این‌ماشین هازیاد شود و کاردستی به ماشینی تبدیل گرددنه فقط‌محصول کارخانه بهتر و ارزانتر خواهد شد و رفته‌رفته احتیاجات داخلی‌مملکت‌راکارخانجات جوراب‌بافی تامین خواهند کردبلکه میتواند صادرات هم پیدا کند و به بازارهای هندوستان‌وعراق وافغانستان بفرستند.

جوراب باف وماشین جوراب بافی

این قدم‌بلند فعالیت‌رابطرف تکامل نه فقط موسسه جوراب بافی صبا برداشته است‌بلکه‌موسسات دیگری در این صنعت تصرفات زیادی‌کرده وآنرا از حالت رکود وانحطاط به صورت کامل‌درآورده‌اند جورابهائی که موسسه قدس بیرون میدهد همینطور موسسات دیگر منصوریه‌و مشکوة تهیه میکنند همه از تکامل وترقی صنعت جوراب بافی حکایت میکند که‌میتواندبا جورابهای‌خارجی برابری داشته باشد.

برای سیل زدگان چین

کمیته صلیب احمر بین‌المللی جمعیت شیروخورشید سرخ مکررا اطلاع داده است که سیل اخیرچین هزارها نفرمردم‌رابی‌خانمان وپریشان کرده و لازم است‌در این‌موقع کمك شود.

تصادف اتومبیل متولی باشی قم

سه ساعت‌وربع بعد از نصفه شب‌در آخر خیابان پهلوی زیر مریضخانه یوسف‌آباد اتومبیل متولی باشی قم که از شمیران بشهرمی‌آمد . بایك اتومبیل فورد که بواسطه خرابی وسط جاده متوقف بود و آقای نیکلامالاچکف‌عضواداره شرکت‌شرق شوروی باخانمش مشغول مرمت آن بوده‌اند تصادف می‌نماید ، در نتیجه دونفرعضوشرکت‌شرق فوت‌می‌نمایند.

دکتر جلال عبده

پاشاخان مبشر

از طرف پارکه هدایت آقای جلال خان عبده معاون مدعی العمومی و آقای کامکار مستنطق و آقای دکتر فصیحی معاون اداره طب قانونی واز طرف تشکیلات نظمیه آقای سرهنك پاشاخان رئیس تفتیش کل آن اداره و روسای شعبه یك ودو تامینات در محل واقعه حضور پیدا میکنند و به موضوع رسیدگی میشود.

صفحات جدید کلاسیك

پس از دوازده روز دیگر صداهای تازه و آهنك‌های موثری بگوش‌شما خواهد رسید که هر قدر هم متین باشید باز شما را به (دانس) وادار میکند. فاکس‌ترات . تانگو. والس. اوپرا وصفحات‌جدید کلاسیك کلمبیا وارد میشود.

قیمت گوشت

اعلان از طرف‌بلدیه طهران ـقیمت گوشت یك چارك یکقران و دوعباسی ومتخلف به محاکم صالحه جلب و شدیدا مجازات خواهد شد. بلدیه طهران.

نقل ازاطلاعات‌هفتم شهریورماه ۱۳۰۹

اعتبار برای راه‌آهن

کاظمی

لایحه ذیل‌از طرف آقای کاظمی وزیر طرق و شوارع تقدیم مجلس گردید.

بطوریکه خاطر نمایندگان محترم مستحضر است خط‌آهن از بندرشاه الی علی‌آباد که درحدود ۱۲۸ کیلو متر است فعلاتاحدلزوم تکمیل وبرای استفاده وبهره برداری در آن خط آماده است برای مخارج بهره برداری این خط و همچنین مخارج نقشه‌برداری از علی‌آباد الی طهران‌و همچنین ضمن اعتبار پنج میلیون و دویست و پنجاه هزار تومان که به تصویب مجلس شورای ملی رسیده است منظور،ولی برای امتداد خط‌از علی‌آباد بطرف طهران در سنه ۱۳۱۰ تاکنون اعتباری تحصیل نشده‌است علیهذا ماده واحده ذیل راپیشنهاد واستدعای تصویب آنرا دارد .

ماده واحده ـ وزارت مالیه مجاز است مبلغ سه میلیون و پانصدهزار تومان از محل عایدات قند و شکر برای خرید مصالح و مخارج‌ساختمان راه‌آهن در سال ۱۳۱۰ بوزارت طرق پرداخت‌نماید . رئیس‌الوزراء ـوزیر مالیه ـ وزیر طرق .

انتقال وفا بوزارت معارف

نظام وفا

آقای نظام وفا رئیس سابق اداره ضبط وزارت اقتصاد ملی برحسب‌تقاضای‌وزارت معارف از اداره کل فلاحت به آن وزارت خانه منتقل گردید .

قضیه فرارمغزها !

محمد علی نجفی

انتقاد

از صد ها هم محله‌ای ما پنهان نیست از شما هم‌پنهان نماند که چند روزیست وضع نان محل سکونت ما بطرز عجیبی‌قاراشمیش شده‌و چون این تحول تدریجی‌بوده‌لاجرم صدای اعتراض کسی هم‌بلند نشده است . تقصیر ازنانوا باشد یااز آرد فروش و یااز هردو . بهر صورت دوسه روزیست که قوت روزنامه ما شکل‌واندازه همیشگی خود را ازدست داده ، طعم سابقش‌را هم ندارد و خلاصه بخوردنش نمی‌ارزد! علتش‌راازهر که‌می‌پرسیدم اظهاربی‌اطلاعی‌میکرد تااینکه بالاخره قضیه را از طریق روزنامه کشف کردم، حال اگرجریان‌رادرروزنامه‌ها نخوانده‌اید عین خبر رابنقل ازگزارش خبرنگارروزنامه‌در اهواز خدمتتان‌عرض می کنم: پنج‌نفر از نانوایان معروف تهران در حالیکه از طرف‌یك آرد شناس ورزیده (فارغ ـ التحصیل رشته آرد شناسی!) همراهی می شدند به دعوت شهردار اهواز باین‌شهروارد شدند تاطبق برنامه تنظیمی بوضع نان اهواز سروصورتی بدهند . البته این دعوت‌به دنبال اخطار ده‌روزه‌شهرداری اهواز به نانوایان این شهر جهت مرغوب ساختن‌نان‌مورد نیازاهالی صورت گرفت . زیرا نانوایان اهوازی باخطار بلدیه محترم وقعی ننهاده و همچنان هرچه‌را می خواستند بخورداهالی میدادند آنهم‌به عنوان نان ماکول ! »

حالا دیگرشما هم متوجه شدید خرابی نان محله ما درایام اخیر زیر سر کیست؟ در حقیقت محله مادارد چوب بدقلقی نانواهای اهوازی را میخورد که چون نتوانسته‌اند منویات شهرداری‌اهوازرادرك کنند شهرداری اهواز دست استمداد بسوی نانوایان خبره تهران دراز کرده ،اتفاقاازآن پنج نفر نانوای تهرانی که برای سروصورت دادن‌به‌نان اهواز رفته اند نانوای محله ماست. بعقیده‌مخلص این‌هم برای‌خودش‌نوعی«فرارمغزها» است . یعنی همانطور که ممالك ثروتمند و پیش‌افتاده دانشمندان جوان رااز وطن خودشان فرار میدهند تا مغز متفکر آنهارادرخدمت‌خودشان قراردهند ، شهرداری اهواز هم زیر پای نانوا های خبره تهران نشسته و آنها را به اهواز کشانده است .درنتیجه نان محله ماافتاده‌است‌بدست نانواهای ناشی !

اگر کاربهمین جاخاتمه‌می یافت بازتحملش مشکل نبود اماحرف‌دراینست که این‌عمل شهرداری‌اهواز احتمال دارد سابقه‌وبدعت شود و در هر شهری آب شهرداری‌باکسبه شهر بیك جوی نرفت ، فوری بفکرجلب «مغز» های تهران بیفتند.امروزنانوای‌خبره می‌برند .فردا قصاب و بقال و سبزی فروش تهران را به تبریز و محلات و قم وکرمان دعوت کنند .

این رسمش نیست .اولا از قدیم‌گفته‌اند چراغی‌که بخانه رواست به مسجد حرام‌است. ثانیا این « مغزهای متفکر » چندان‌گلی‌بسرتهرانی‌جماعت نزده‌اند و خیلی همت‌داشته باشندنان و گوشت و سبزی ومیوه تهران را روبراه‌کنند. کل‌اگر طبیب بودی ،سرخود دوانمودی !

باری،تابحال‌تهران که‌میان همه شهرهای ایران شهر «خورنده» است روزی خوار ولایات‌بشمارمیرفت‌وازسفیدی ماست تاسیاهی زغال ، مواد اولیه مصارف‌غذائی‌ومحصولات کشاورزی‌خودرااز‌شهرستانها تامین می‌کرد . گیلانی برنج می‌کاشت تا تهرانی‌پلوبخورد. ملایری ملاس میکاشت تا تهرانی ودکا بنوشد .جیرفتی مرکبات میکاشت تا تهرانی پرتقال نوش جان کند . در یازده‌استان گندم میکاشتند تاتهرانی نان گندم پای سفره‌اش‌باشد واصناف‌تهران درین‌میان وظیفه طبخ وتبدیل مواد خام را بمواد مصرفی عهده‌دار بودند . با این‌بدعتی که شهرداری اهوازمیگذارد لابد بعداز این مجبورخواهیم بود نان و گوشت مصرفی تهران رابصورت کالای‌بسته‌بندی شده از ولایات وارد کنیم . یعنی نان را دراهواز بپزند و به‌تهران صادرکنند!

این وضع برای‌هشهریان تهرانی خیلی‌اسباب خجالت خواهد بود . و چون مانمی‌خواهیم بکلی‌سرباروجیره ـ خواراهالی محترم‌ولایات‌باشیم بهتراست آنها از زیرپاکشی نانوا و قصاب و بقال تهران صرفنظربفرمایند ودر صورتی که‌به «تخصص» ایشان نیاز دارند همان مواد اولیه‌راتولید کنند و به تهران بفرستند . مادر اینجا عملش می آوریم‌و مطابق اندازه و شرایط «استاندارد» بسته‌بندی‌میکنیم و میفرستیم حضورشان تا اینکه توازن برقرار وحیثیت تهران‌وتهرانی محفوظ‌بماند!

اگر جدی میفرمائید، راهش این نیست

چند صباحی است که باز صحبت در اطراف شهریه مدارس ملی شروع شده و باحدت وشدت از طرف قاطبه اهالی نسبت به‌آن اظهار نظر میشود و بازهم امیدواهی در دل اشخاص ذینفع شکوفه میکند که انشاءاله اولیای وزارت آموزش وپرورش میخواهند ترتیبی اتخاذ فرمایند که‌شهریه مدارس ملی تعدیل شود و حتی از جمع قضات ووکلاء محترم دادگستری هم پیشنهاداتی رسیده و اظهار نظر فرموده‌اند که بهتر است قانون کیفر گرانفروشان در باره افرادی که شهریه را گران می‌کنند اجرا شود ولی باتمام این حرفهاتا آنجا که تجربه و عمل نشان داده مدارس ملی همه ساله برمبلغ شهریه افزوده‌اند .

خانمی از دوستانم تعریف میکرد سال گذشته که همین بحث‌در روزنامه‌ها ورادیو وتلویزیون مطرح شد و همه بطور مبسوط در باره آن دادسخن دادند و مردم راقدری هوشیارتر کردند کمینه هم خوشحال که بالاخره این مشکل هم باسر انگشت‌تدبیر وزارت مربوطه حل شد و امسال لااقل باکم شدن شهریه بچه‌ها کمی از بار سنگین خرج‌ما کاسته خواهدشد مانندسردار فاتحی به‌آموزشگاه مربوطه وارد شد بمحض‌ورود باطاق خانم مدیر هنوز دهان باز نکرده‌بودم که فرمودند «خوب سرکار خانم ، میدانید که امسال شهریه‌مدرسه سیصدتومان‌نسبت به‌سال گذشته اضافه شده» من که از تعجب دهانم باز مانده بود گفتم ولی خانم عزیز صحبت از تخفیف قیمت شهریه‌است شما می‌فرمائید «گران‌تر شده» چطورممکن است که یکباره سی درصد بر شهریه اضافه شود و حال آنکه طبق آمارمنتشره هزینه زندگی سه درصدهم اضافه نشده است.

فرمودند «تمام اینها بعلت اینستکه شما در انجمن خانه و مدرسه شرکت نمی‌کنید والا مطلع می‌شدید که در یکی از جلسات اخیر که از شهریه صحبت شد همگی رای براین دادند که شهریه فعلی کم است وباید زیادشود».

هنوز هم نمیتوانستم باور کنم که این آموزشگاه باوجود اینکه در محوطه‌ای‌بسیار تنك و کم وسعت‌و حیاط کوچك واطاقهای بسیار تنك و تاریك با دو دبستان پسرانه‌و دخترانه و کودکستان و به‌بهانه واقع‌بودن در یکی از خیابانهای باریك شمال شهردر حدود یکهزار و دویست تومان بدون پول ایاب وذهاب و کتاب‌های زبان خارجی(که آنها راهم جداگانه در حدود دویست تومان می‌فروشد) شهریه میگیرد و در حدود پانصد شاگرد دارد چطور کسر آورده که انجمن خانه و مدرسه را وادار به ازدیاد شهریه کرده است !»

منظور اینستکه اگر وزارت آموزش و پرورش واقعا وحقیقتا مایل به‌اصلاح این وضع میباشد باید سریعا و مستقیمابوسیله هیئت‌های ذیصلاح این مشکل بزرك راکه واقعا باعث ناراحتی خانواده‌هاست برطرف سازد ودر نظر داشته باشند که این‌مسئله مربوط به اکثریت طبقه متوسط و حقوق بگیر است و خیال نکنند که هرکس طفلش را به‌مدرسه ملی فرستاد از طبقه ثروتمند و مرفه است بلکه اکثریت از افرادی هستند که ناچار باید همه ماهه مبلغی از بودجه اصلی زندگی‌را در این‌راه صرف نمایند واقدام بی‌رویه و بی منطق آموزشگاههای ملی بارسنگین آنها راهمه ساله سنگینتر میسازد.

پ‌ـر‌ـپوری

همه روزه ازساعت ۶ تا ۷ بعد ازظهر نظریات شمارا منعکس می کند

خیابان هیجدهم

۳۱۱۰۸۰

خیابان هیجدهم واقع در خیابان تلویزیون یکی از معابر اصلی رفت‌و آمد ساکنین این محل ازخیابان تلویزیون به جاده پهلوی‌و بالعکس است . و بااینکه از چند سال پیش مرتبا اسفالت این خیابان جزو برنامه منظور و اعلام میگردد هنوز برای اسفالت این خیابان اقدامی نشده است . از شهرداری میخواهیم که نسبت به تقاضای اهالی‌محل توجه نماید .

الهیار

زباله‌دانی مزاحم است

اکثر منازل خیابان انتهای طوس خیابان نهم‌آبان ، کوچه ایقانی پلاك ندارد و در ضمن کوچه حمامی در این محل‌وجود دارد که نمیدانم زمینش را کسی خریده یا اینکه زباله‌دان شده است و هرروز کثافت در آنجا پر میشود و بوسیله باد این کثافت بخانه های ساکنین ریخته میشود تمنا می‌کنم مقامات مسئول از نزدیك این محل را بازدیدفرمایند و یا دیواری جلوی آن بکشندویا دستور فرمایند اهالی محل به‌این عمل خیر اقدام فرمایند .

صدیقه یغمائی

برای قطع برق مالکان بدحساب تهیه لیست اسامی آنها شروع شد ...

اطلاعات و مردم

زندگی و کسب ولگردها

۳۱۱۰۸۰

اغلب در کوچه های شهر و خیابان‌های‌خلوت بدسته‌ای از جوانان ولگردبر میخوریم که دورهم‌جمع‌شده و بساط قمار را گسترده‌اند . این افراد علاوه بر قمار بازی با متلك گفتن به عابرین مزاحمت فراهم آورده و رهگذران را از دشنام‌ها و حرفهای رکیك‌خود بی‌نصیب نمیگذارند سپس ، همین که غروب فرا میرسد به گیشه های سینما های درجه اول روی می‌آورند و بازار سیاه جلوی سینما را بدست می ـ گیرند .

خانواده ها اغلب باروبرو شدن بااین قبیل ولگردان نمیدانند تکلیفشان چیست جادارد توجه شود .

غلامرضا قدرتی

مستاجر بلای جانم شده!

طبقه فوقانی منزلم را که تنها راه‌کمك بحقوق بازنشستگی‌ام می باشد شیادی بنام مستاجرتصاحب نموده و چهار ماه است علاوه بر اینکه اجاره آن‌رانداده آب وبرق و تلفن آنرا هم شخصاپرداخته‌ام بادوندگی دردادگستری وپرداخت یکهزار ریال‌پول‌تمبر فتوکپی‌اسناد مربوطه پرونده را به اداره مال‌الاجاره هاارجاع کردم و جواب شنیدم که بروید شش ماه‌دیگر نوبت شما خواهد رسید! بنده‌می خواستم این نکته را بدانم که‌معنی انقلاب اداری این است که شش ماه دیگرهم این آقای باصطلاح مستاجر در منزل بماند و بعدا هم که تقاضای تخلیه‌اجراشد دیناری دست بنده را نگیرد و مبلغی هم بابت آب و برق از حقوق مختصر بازنشستگی خود جور این آقا را بکشم از مقامات وزارت‌دادگستری میخواهم که باین سئوال بنده پاسخ‌مرحمت فرمایند .

فرمانفرمائی ـ کارمند بازنشسته وزارت اقتصاد

دستور داده‌شد

عنوان «خیابان سرباز نظافت‌شود» به امضای آقای عین‌الله محسنی اشعار میشود .

نسبت به نظافت خیابان مزبور کماکان اقدام میشود به ماموران مسئول دستور داده شد در حفظ نظافت مراقبت مستمر معمول دارند.

دفتر اطلاعات و روابط عمومی شهرداری . یمینی

اسفالت ازهم‌پاشیده!

۳۱۱۰۸۰

حالا که شهرداری اغلب خیابان های تهران را از نو اسفالت میکند بهتر است‌این اقدام را در مورد خیابان باستیون جنوبی نیز به موقع اجرابگذارداهالی این‌خیابان انتظار دارند شهرداری‌تهران فکری برای اسفالت از هم پاشیده این خیابان که‌سالها مورد استفاده قرار گرفته است بنماید .

ساکن محل

سی‌ونهمین

آقای سیدعبدالکریم‌طباطبائی مدیر روزنامه وسالنامه دنیا شرحی نوشته و توضیح‌داده است که‌با احتساب نام آقای دکترامینی در صورت‌اسامی نخست‌وزیران دوره‌مشروطیت، باز آقای هویدا سی‌ونهمین نخست وزیر ایران‌خواهدبود. ضمن تشکر ازایشان ، توجه خوانندگان عزیز را باین توضیح جلب می کنیم .

ودیعه‌های مردم چه‌شده؟

شرکت روشنائی بروجرد طی سالهای ۱۳۲۶ تا ۱۳۴۷ که عهده‌دارامربرق شهرستان‌بروجرد بود از هر مشترك برق چهارصد تومان بعنوان ودیعه گرفته‌است. هنگامی که‌برق‌منطقه‌ای کرمانشاهان برق بروجرد را تحویل گرفت ، می‌بایست شرکت سابق روشنائی بروجرد ودیعه های مردم‌رامسترد کند (همانطور که‌در تهران‌شرکت برق این کار را کرده است) اما تابحال از این کار امتناع نموده است . لذا مردم بروجرد ازدولت و وزارت آب و برق تقاضای رسیدگی و بذل توجه در این مورد دارند .

محمود خرم‌آبادی ـ بروجرد

تخم‌مرغ گران است

۳۱۱۰۸۰

مدتی است نرخ تخم‌مرغ افزایش یافته و بادرنظر گرفتن فصل گرما افزایش نرخ مزبور منطقی نیست .در حال حاضر قیمت مرغ امریکائی کیلوئی ۵۵ ریال و تخم‌مرغ کیلوئی ۶۰ ریال است و اغلب هم نرخ‌ها در فروشگاهها متفاوت است . جادارد شهرداری با اولیاء موسسات‌مرغداری‌ودامپروری مذاکره و در کاهش این مایحتاج عمومی اقدام کنند.

غلامرضاقدرتی

نامه‌هارا بوسیله‌قاطر بفرستید!

نامهٔ سفارشی دو قبضه شماره ۲۵۱ از تبریزدر تاریخ ۸ر۵ر۴۹ به آدرس تهران که برای اینجانب ارسال شده در تاریخ ۲۰ر۵ر۴۹ یعنی بعداز ۱۲ روز بمقصدرسیده است درصورتیکه اگرنامه مذکور وسیله اسب یا قاطرارسال می شد زودتر از این میرسید .

یاخچی‌آباد ـ بنی‌هاشمی

برادرم بازنمیگردد ،اما ...

چند روز قبل خبر دردناك غرق برادرم دکترفرهاد تیرگری دانشجوی سال ششم دانشکده پزشکی را در دریای بابلسر ، در نیویورك «آمریکا» دریافت کردم .

این خبر قلب تمام فامیل ودوستان او را برای‌همیشه جریحه‌دار کرد. بطور مسلم میدانم بانوشتن این نامه نمیتوانم برادر ناکام خود را که پس از سال‌ها زحمت و تحصیل و بالاخره دکتر شدن به فامیل ودوستان او برگردانم ولی بطور واضح میدانم راهی وجود دارد که از اینگونه حوادث شوم و وحشتناك جلوگیری کرد.

اینطور که استنباط شد . هفت نفر دیگر در اوائل مرداد ماه در دریای بابلسر غرق شدند که نعش این‌افراد بیگناه راپس از چند روز از آب خارج کردند . این‌گونه حوادث کمتر در کشوری نظیر آمریکا اتفاق میافتد .علت آن بامقایسه سواحل دریای شمال وآمریکا که مهمترین وسیله تفریح مردم در تابستان است بطور مختصر عرض میشود .

۱ـ گماشتن افراد ورزیده نجات غریق‌در نقطه‌مرتفع مشرف بمحیط مربوط به‌شنا در تمام روز.

۲ـ این افراد نجات غریق در طول روز بنوبت‌مواظب محیط مسئولیت خود میباشند (حتی در موقع خوردن غذا).

۳ـ ممنوع نمودن شنا در نقاط دور از دیدرس‌افراد نجات غریق ، بعبارت دیگر استفاده از آب دریا فقط در پلاژهایی که زیر نظر ماموران نجات غریق است آزاد میباشد .

۴ـ وسائل نجات‌غریق همیشه‌آماده است ،بخصوص (قایق نجات) که فورا مورد استفاده قرار میگیرد.

۵ـ ممنوع نمودن شنا در روزهای طوفانی

۶ـ محدود نمودن شنا در روزهای غیر مساعد .

۷ـ احداث درمانگاههای مخصوص نجات غریق‌که مجهز به اکسیژن ووسائل تنفس مصنوعی است درنقاط مختلف ساحل . بطوریکه شخص مغروق بلافاصله مورد درمان قرار گیرد .

امیدوارم روزنامه محترم اطلاعات از درج این نامه کوتاهی نکند تا انشاءاله حوادثی چون فاجعه از دست دادن عزیزانی نظیر برادرم دکتر فرهاد تیرگری تکرار نشود.

باعرض تشکر ـدکترسیروس تیرگری

جدول کلمات متقاطع

شماره ۴۸۲۰

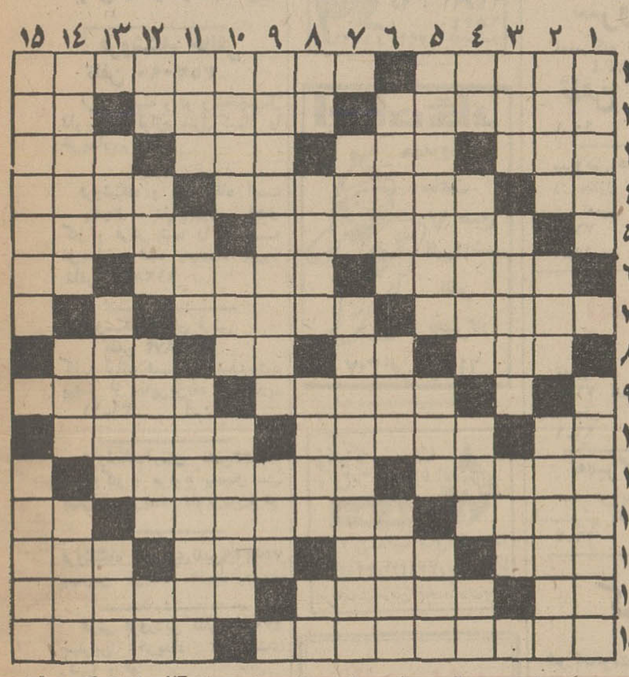

افقی :

۱ـ می که بسیار زنند ، چنین شوند!ـ از گلهای زیبا ۲ـ در خور و شایسته ـ شیره‌یی که ازدرختان تراوش میکند ـ دلیر و پهلوان ۳ـ هوش‌و ذکاوت ـ ناراحتی و دلهره ـ یکی ازمکان های مذهبی ـ قعر جهنم ۴ ـ ضمیر فرانسوی ـ ماهی در سال ـ از فرستادنیها! ۵ـ با فانوس که بهوا رود ، گاهی آتش سوزی آورد ـ در دست فرشته عدالت بجوئیدش ۶ـ ازپول های آسیائی ـ از برنامه‌ای داشته‌باشد، از سرگرمیهاست ـ دانه خوشبو ۷ ـ معدوم و از بین‌رفته‌ـ باید ، دست نوازش برسرشان کشید ۸ـ برای مغازله میزنند‌ـ غذای روان ـ طرف و جهت‌ـ یکی از پساوند ها ۹ـ بیکاره ولش ـ در اتومبیل بجوئیدش ۱۰ـ شاعر شکستنش را هنر ندانسته ! ـ از پهلوانان شاهنامه ـ بدون شك ، بال‌دارد ۱۱ـ شهری‌درآذربایجان‌ـ ازفرشتگان مقرب درگاه حق‌تعالی ۱۲ـ یار بر ابرو کشد ـ جائی که برای عبادت ، سر برآن فرود آورند‌ـ عددیست۱۲ـ بهم که رسند می‌پرسند ـ با همه زیبائی ، بشر پای برآن نهاد ـ از آلات طرب ـ زور و توانائی ۱۴ـ درخت زبان گنجشك ـ هر چیز که قابل‌انتقال باشد ـ وسیله‌یی برای صعوده۱۵ـ فرقه‌ایکه حسن صباح قدرتش داد‌ـ روان و جاری .

عمودی :

۱ـ روشنائی‌اش چندان‌نیست!ـ از معروفترین همسران جهان ۲ـ از درختانی که در بنگاله میروید و میوه آلو مانند آن میخوش است ـ عقاب سیاه ـ از درجات دانشگاهی ۳ـ برتر از گوهرش دانسته‌اند ! ـ دلیر و جسور‌ـ شاعر قصرش را سست بنیاد دانسته ۴ـ عضوی از بدن ـ وسیله‌یی برای روشنائی ـ جرم وبزه ـ ضمیریست ۵ـ پس دادن و برگرداندن ـ کافیست ! ـ بازداشتن ۶ـ نوعی نگاه‌کردن باشد ـ علامت ونشان‌ـ با ساق سیمینش ، سرمیناگشاید ۷ـ خانه و منزل ـ فرنگی به آن «ریون ایکس» گوید ۸ـ آش ـ بچه‌یی که چنین شد ، در خانه‌بند نشود ـ به دل باید داد تاکار جلو رود ـ قدم یکپا ۹ـ دفتری در ادارات ـ از رنگهای اسبی ۱۰ ـ برانگشتری زینت بخشد ـ درملاء عام ـ برپا نکنند ـ برشانه نشیند ۱۱ـ از برداشتنی‌ها ! ـ دسته ورزشی ـ اگر باشد ، شکایت پیش که باید برد ؟! ۱۲ـ عرق نیشکر ـ درزراعت فصل بخصوصی دارد ـ از آلات اندازه‌گیری‌دقیق‌ـ روزیکه گذشت۱۳ـ زنك کاروان‌ـ از گرفتنی‌هاست ، اما همه کس نتواند گرفت ! ـ یك لا بودنش نشان درویشی ۱۴ـ از سنگهای قیمتی ـ در بین وزارتخانه ها بجوئیدش ـ نوعی تسمه باشد ۱۵ـ از بازیهای کودکانه ـ میگیرند و نق میزنند !

حل جدول شماره ۴۸۱۹

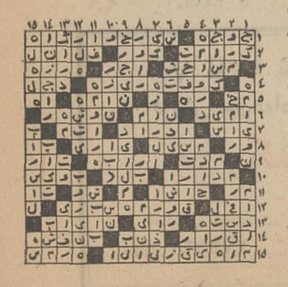

برنامه اول

برنامه امشب

۴۵ـ۵ اسلاید و موزیك
۰۰ـ۶ اعلام برنامه
۰۲ـ۶ خلاصه اخبار
۰۶ـ۶ کودکان« بازی بازی، چکار کنم ، «مضحك قلمی »
۰۰ـ۷نوجوانان«فیلم کالیفرنیا»
۳۰ـ۷ فیلم دنیای بك‌رن
۰۰ـ۸ موسیقی ایرانی
۳۰ـ۸ مشروح اخبار همراه با فیلمهای خبری
۱۰ـ۹محله پیتون شماره۴۲۹
۳۵ـ۹محله پیتون‌شماره ۴۳۰
۰۰ـ۱۰ ادبیات جهان « گوشه‌ای‌اززندگی ژان‌ژاك روسو »
۳۰ـ۱۰ خانه قمر خانم

برنامه نیمروز یکشنبه

۱۵ـ۱۲ اسلاید و موزیك
۳۰ـ۱۲ اعلام برنامه
۳۱ـ۱۲ فیلم بیك مك
۴۵ـ۱۲ فیلم گاسپار
۱۵ـ۱ محله‌پیتون شماره۱۵۴
۴۵ـ۱ اخبار نیمروز
۰۰ـ۲ موسیقی ایرانی
۱۵ـ۲ اختاپوس

برنامه دوم

برنامه امشب

۴۵ـ۶ اهنگهای روز همراه با اسلاید
۰۰ـ۷ اعلام برنامه
۰۵ر۷ یك ترانه ایرانی
۱۰ـ۷ فیلم جاد
۰۰ـ۸ آوای گیتار
۳۰ـ۸ مشروح اخبار همراه‌با فیلمهای خبری
۰۰ـ۹ مسابقه برنده بجا
۰۰ـ۱۰فیلم روح کاپیتان گرك
۳۰ـ۱۰ اخرین اخبار
۵۰ـ۱۰ فیلم دکترهو «سفر خطرناك»

تلویزیون آموزشی

برنامه امشب

۳۰ـ۵ آهنك هاو چشم‌اندازها
ـر۶ انگلیسی
۱۵ر۶ برنامه هنری
۳۰ر۶ فرانسه
۴۵ر۶ برنامه هنری
۰۰ر۷ فیلم داستانی
۳۰ر۷ پایان برنامه

برنامه صبح یکشنبه

۰۰ـ۸ اهنگها و چشم‌اندازها
۲۵ـ۸ اعلام برنامه
۳۰ـ۸ انگلیسی
۵۰ـ۸ برنامه هنری
۰۰ـ۹ شیمی چهارم
۲۵ـ۹ زبان فرانسه
۴۰ـ۹ ریاضی سال چهارم
۰۵ـ۱۰ برنامه هنری
۲۰ـ۱۰ فیزیك سال چهارم
۴۵ـ۱۰ فیلم اموزشی
۰۰ـ۱۱ طبیعی چهارم
۲۵ـ۱۱ ریاضیات مدرن
۵۰ـ۱۱ برنامه هنری
۰۰ـ۱۲ پایان برنامه

تلویزیون آمریکا

برنامه امشب

۰۰ـ۵ برنامه اندی گریفیت
۳۰ـ۵ جولیا
۵۵ـ۵ برنامه اینده‌تلویزیون
۰۰ـ۶ اخبار
۳۰ـ۶ اطلاعات مخصوص
۰۰ـ۷ جیم‌باوی
۳۰ـ۷ دشت سرسبز
۰۰ـ۸ خلاصه اخبار
۰۵ـ۸ قصر هالیوود
۰۰ـ۹ پری‌میسن
۵۵ـ۹ برنامه آگهی
۰۰ـ۱۰ خلاصه اخبار
۰۵ـ۱۰ فیلم سینمائی

نیازمندیهای شما

آگهی تلفنی
درصفحه نیازمندیها
بانتلفن
۳۱۱۲۳۱
پذیرفته میشود

پلار
بخاری و آب گرمکن
بی نظیر

اثاثیه

خرید

بازرگانی کیهان
تلفن ۷۶۳۷۷۶
خریدار نقدی همه رقم فرش کهنه و نو جهت صادرات روزولت میدان ۲۵ شهریور

فروشگاه فرش طوسی
فرشهای کهنه‌ونوسنگین قیمت شما را جهت صادرات ازسایرین بهتر میخرد : تلفن ۷۵۹۰۲۹

فروشگاه نادر ۳۵۲۳۶۶
فرشهای کهنه و نو یخچال تلویزیون ـ اجاق گاز و کلیه لوازم برقی وچوبی شما را تلفنی‌در منزل منصفانه خریدار است .

فروشگاه فرش صمد
تلفن ۴۹۹۸۵ خریدار همه نوع فرشهای نو و کهنه وسایر لوازم منزل واشیاء قدیمی چلچراغ ظروف بلوروچینی‌ورشو
۱ـ۲۶ آ ـ ۳۷۷۳

نمایشگاه فرش گلشن ۶۴۱۴۲۱
همه نوع‌فرشهای کهنه‌خریداریم و همه رقم فرشی‌نو موجود می باشد فرشهای کهنه‌بانو معاوضه میشود خیابان پهلوی بالای ایستگاه بیمه جنب بانك ملی یوسف‌آباد

فروشگاه‌شایان ۶۱۳۳۸۱
تلفنی خریدار هر نوع قالی قالیچه‌کهنه‌نوجهت صادرات‌یخچال‌تلویزیون اجاق گاز لباسشویی.

فرش محسن
فرشهای کهنه ونوشما نقدا خریداری ومعاوضه میشود تلفن ۶۰۹۴۰
سی‌متری‌بین شاه وحشمت‌الدوله

فروشگاه‌آستارا ـ ۶۶۴۰۲
خریدار یخچال،تلویزیون فرش وکلیه‌لوازم منزل

فروشگاه خالقی
تلفن ۳۵۲۰۹۰
فرش کهنه و نو و یخچال تلویزیون لوازم منزل شما را خریداریم .

فروشگاه و نمایشگاه آسیا
یخچال ـ تلویزیون ـ اجاق گاز و فرش شما را عادلانه خریداریم شاه چهارراه پیروز تلفن ۶۱۲۸۳۲

فروشگاه ایران فرش
تلفن ۷۷۴۹۷۳
کلیه لوازم شما بهر مبلغ‌باشد بیشتر از سایرین‌نقد خریداریم
۱۱ـ۳۶ آ ـ ۳۲۱۰

فروشگاه آرمان تلفن ۱۹۶۲۴
چراغ گاز و مربوع یخچال تفنی بهترین خریدار تلویزیون‌فرش

فروشگاه یختیاری تلفن ۷۵۹۴۲۹
بهترین خریدار کلیه‌لوازم‌منزل

فرش فروردین تلفن ۴۳۰۸۵
بهترین خریدار فرشهای کهنه و نو

فرش رضوی تلفن ۷۶۴۸۰۰
۱ـ۲۷ آ ـ ۳۷۵۰

فروش دست دوم

بعلت مسافرت به خارج اثاثیه منزل‌وسائل بچه وپیکان ۴۶ تمیز به فروش میرسد‌تلفن ۶۲۰۵۶۵ و ۶۲۵۷۶
۲ـ۱ آ ـ ۳۸۸۸

مبل ودکوراسیون

پرده کرکره امریکائی
مترمربع ۴۵ تومان
تزئینات ایران امریکن
تلفن ۷۶۵۴۷۵

پیراهن مبل : ۳۳۹۵۰۵
نمویضر پارچه مبل:۳۳۹۵۰۰
برده دوزی شهرزاد ۳۳۹۵۰۵

پرده دوری ارجمند ۴۳۷۴۷۰

شستشوی مبل وفرش

شستشوی مبل و فرش کلین سرویس مهر مبتکر و پیشرو نظافت مبل و فرش در جای خود با مواد آزمایش شده‌با دستگاه منحصر بفرد تلفن ۹۵۲۵۴۶

نوین سرویس
نظافت مبلمان- فرش-موکت با دستگاه اتوماتیك با مواد خارجی در منزل تلفن های ۴۷۲۹۰ و ۶۴۴۹۰۰
۲۰ـ۱ آ ـ ۲۳۲۳

دوراگلین‌سرویس‌امریکا
خشکشوئی مبلمان فرش وابسته به کارخانجات تاول ماستر ایران تلفن ۷۵۸۳۹۵ و ۷۵۸۳۹۶ و ۷۳۶۸۳

آناهیتا
خشکشوئی مبل فرش موکت مثل گل تازه میکنند ۷۹۵۳۰۷

کارگاه قالی شوئی ادیب
مجهز به‌کلیه وسایل ۹۵۸۹۵۰

شستشوی مبل و فرش‌ادیب مبل و فرش تشکیهای ماشین درجای‌خود‌تمیز میشاید ۹۵۴۵۰۴

شستشوی مبل وفرش ساحل نظافت مبلمان وپلیش‌بوسیله دستگاه برقی در جای خود ۹۵۲۵۶۵

کارخانه قالیشوئی داوید فردوسی ۱۳۱ تلفن ۴۱۲۵۴۲

کارخانه قالیشوئی اطلس
با سابقه چندین ساله مجهز به رفوگری ورنك برداری تلفن ۹۶۰۲۹۸

کارخانه قالیشوئی بیوك
با پروانه مجاز تلفن۲۹۹۱۵

گاز

پخش گاز
شرکت بوتاگاز از۷صبح تا ۸ شب تلفنهای: ۳۳۳۲۲۳ـ۳۳۳۲۸۹

ادساگاز
((پخش گاز))
۴۴۸۰۲ ـ ۴۶۷۶۶
۶۹۷۴۵
سرویس
۶۱۲۴۷۱

شرکت پرسی گاز
برای سفارش گاز با سرویس از ساعت ۷ صبح الی ۱۰ شب تلفنهای ۶۴۵۹۱، ۶۵۲۴۰، ۴۷۲۴۷ و ۴۷۹۹۰ مراجعه شود

ایران گاز
همه‌روزه‌از ساعت ۷ صبح الی ۱۱ شب
تلفن پخش گاز
۳۰۷ الی ۶۱۱۳۰۱

بخش گاز بوتاگاز
از ۷٫۵ صبح تا ۸ شب تلفنهای ۵۵۳۵۱۷۵، ۳۳۸۲۲۲۰، ۳۳۸۲۲۱ و ۳۳۶۹۴۰ آماده قبول سفارشات مشتریان محترم خود در تهران میباشد

چراغ گاز
همه روزه از ساعت ۷ صبح الی ۱۰ شب
تلفنهای پخش
۴۲۹۲۸
۴۹۴۷۱
۶۹۵۷۶

نصب آنتن

اهم الکترونیك سرویس
نصب آنتن تلویزیون
تصاویر صاف و روشن فقط با نصب آنتن های امپریال و تنظیم کانال آموزشی با سرویس سیار در تهران
بویژه شمیرانات تلفن ۶۲۴۸۱۷
۴ـ۱ آ ـ ۲۵۵۹

نصب آنتن
سرویس رادیو تلویزیون خیابان کمالی روبروی خیابان کاشان
۳ـ۱ آ ـ ۳۸۵۳

تعمیرات

تلویزیون

تعمیر تلویزیون الکترون
تلفن ۷۶۳۶۸۳
تعمیر تلویزیون های R.C.A شاوب‌لورنس - تلفنکن- سیبیا فیلیپس و سایر مارکها و نصب کنورتور و آنتن تمام کانال به سرویس مجهز سیار بویژه شمیرانات

شرکت تلویزیون سرویس .آرس.آ
آماده تعمیر تلویزیونهای‌شاوب لورنس - گروندیك - فیلیپس- بلاپونکت - وستینگهاوس - جنرال الکتریك - امرسون و مارکهای اروپائی و امریکائی سرویس سیار در تمام ساعات تلفن ۷۶۵۰۲۷
۴۸۰۶ آ ـ

شرکت مهندسین تلویزیون ایران
تعمیر هرنوع تلویزیون دستگاههای الکترونیك وتقویت لامپ تصویر باکارمزد کم سرویس در شهر و شمیران تلفن ۶۱۱۳۴۴
۲۶ـ۱ آ ـ ۳۶۸۸

تلویزیون سرویس خاورمیانه تلفن۳۳۳۳۱۷
تعمیرتلویزیونهای امریکائی و اروپائی R.T.A دمونت . ژنرال الکتریك R.C.A فیلیپس بلاپونکت . سیبرا، شاوب‌لورنس و غیره با سرویس سیار در هر نقطه تهران .
۳۸۱۰ آ ـ

شاوب‌لورنس تلویزیون‌سرویس تلفن ۹۶۱۸۸۰

تلویزیون سرویس R.T.I.R.C.A
تعمیر انواع‌تلویزیون مجهز سرویس سیار و تضمین کتبی
۳۱۳۲۷۸ ، ۳۱۳۲۶۲

تلویزیون
شاوب لورنس
سرویس گرنس زیر نظر متخصصین سابق کمپانی
تلفن ۶۴۳۰۲
۶۰ـ۱ آ ـ ۳۲۸۷۶

سرویس تلویزیون R.C.A
R.T تعمیر هر نوع تلویزیون در منزل تلفن ۴۳۰۴۱
۲۳۱۵ آ ـ

سرویس
تعمیرگاه تلویزیون R.C.A-R.T.I
تلفن ۶۴۳۰۲
۶۰ـ۱ آ ـ ۳۲۸۷۸

سرویس همه نوع تلویزیون در منازل با سرویس مجهز سیار تعمیر کارانتی میکنند
۷۶۴۹۳۷
۱۰ـ۱ آ ـ ۱۶۶۴۱

یخچال
تعمیرگاه یخچال نوریك ۷۶۳۳۱۹ تعمیرات یخچال و لباسشوئی
۲۶ـ۱ آ ـ ۳۵۱۷

تعمیرگاه کیانوس
همه نوع یخچال کولرماشین لباسشوئی تلفن ۳۱۳۶۳۹
۲۶ـ۱ آ ـ ۳۸۵۱

کولر
شرکت‌مونتاژکارلو ۷۹۶۱۰۳
نصب و سرویس کولر فوری‌اولین سازنده‌کانال
سرویس کولر۲۰۰ ریال
قطعات یدکی ۴۰درصد تخفیف
کارهای انجام شده یك فصل گارانتی تلفن ۷۸۰۱۴۵
موسسه گاما ۷۹۳۸۹۷
نصب و سرویس کولر سازنده کانال فوری
تعمیرگاه وازگن تعمیر یخچال ـ کولر ۷۶۰۷۹۳

دریچه کولر
باتخفیف ۵۰ درصد
تلفن ۴۰۷۷۱
سازمان روکا

خانه فروشی

یك خانه تقریبا کلنگی به مساحت ۴۰۰ متر با آب برق و تلفن در خیابان جمشیدآباد بعلت مسافرت بدون واسطه‌با قیمت مناسب به فروش‌میرسد تلفن ۶۷۶۶۹
۳۸۲۱ آ ـ

خانه نوساز اوکازیون
۳طبقه با شوفاژ و تلفن نزدیك وزارت کار به فروش میرسد طالبین به تلفن ۴۷۵۲۰ تماس بگیرند .
۲ـ۱ آ ـ ۳۸۸۴

ساختمان در دو طبقه مستقل
منطقه پهلوی جردن ۶۰۰ متربا ۸۰۰ متر بنای مهندسی قیمت ۷۳۵ هزار تومان تلفن ۴۰۰۰۰و ۶۰۰۰۰

خانه‌ای دوبر واقع در یکی از خیابانهای فرعی بزرگمهربه فروش میرسد تلفن ۶۱۱۵۹۸
۲ـ۱ آ ـ ۳۸۸۶

توجه
خانه بسیار مدرن با کلیه لوازم و اتاق و سرویس مجزا برای خدمه به مساحت ۳۰۰ متر شمالی و قطعه زمینی ۳۳۰ متر جنوبی با پروانه ساختمان در منطقه جدید بازرگانی به فروش میرسد تلفن ۹۷۴۳۷۹
۲ـ۱ آ ـ ۱۶۶۱۷

خانه‌ای در عباس‌آباد
خیابان پناهی دونبش دارای ۲۲ اطاق و پارکینگ و اطاق‌جهت مستخدم در سه‌طبقه باسرویس های کاملا مجهز بشرکتها یا ادارات جهت سکونت یکجا و یا مجزا به ۷ هزار تومان‌اجاره داده میشود جهت اطلاع‌بیشتر با تلفنهای۷۷۰۲۴۱ و۷۷۵۸۲۵ مذاکره فرمائید .
۲ـ۱ آ ـ ۳۸۴۳

ساختمانی با ۳۲اطاق وزیرزمین وسیع وسایل مدرن چهل متری ۴ تابعداز ظهر۶۲۳۰۰۵اسفندیار
۵ـ۱ آ ـ ۳۷۷۶

آژانس شایسته ۳۰۵۳۴۹
فروشنده انواع مختلف خانه ـ مستغلات ـ ویلا در شهر و شمیرانات
۷ـ۱ آ ـ ۳۳۲۳

باغ صبا . خیابان ملك کشی ۴۶۰۴۴
یکدستگاه ساختمان‌با حیاط مشجر به مساحت ۸۰۰ متر سه طبقه دارای ۱۵ اطاق ـ استخر شنا ـ آب و برق و تلفن و کولر به قیمت ۸۰۰۰۰۰۰ریال تلفن فروش ۸۸۱۸۷۲
۲ـ۱ ـ آ ـ ۱۶۴۶۹

عمارت‌فروشی‌درتجریش
از جاده قدیم شمیران نزدیك میدان اتوبوسها به مساحت یکهزار و چهارصد متر باپنای تازه ساز و دو مرتبه ۱۵اطاق با سه زیر زمین آب تهران بایك ساختمان چهار اطاقه قدیمی مسکونی با تلفن و برق آب تهران قیمت حدود بانصد هزار تومان برای‌دیدن رجوع‌فرمائید به ۳۳۹۷۸۴ به نشانه کوشان
۱۲ـ۱ آ ـ ۲۶۳۴۰

خانه مجهز بوسایل در امیرآبادشمالی‌آخر کوی شهریور به فروش میرسد ۴۷۸۴۳
آ ـ ۱۶۶۸۷

خانه شخصی روزولت ۲۵ شهریور ساختمان دوطبقه‌جنوبی ۹ اطاق ۳۶۰ متر مساحت۳۲۵ هزار تومان تلفن ۴۰۰۰۰ و ۶۰۰۰۰
آ ـ ۳۹۲۷

ساختمان شخصی شمال دانشگاه ۷۵۰ متر مساحت دو طبقه ۱۰ اطاق با سرویس کامل ۵۵۰ هزار تومان تلفن ۴۰۰۰۰ و ۶۰۰۰۰
آ ـ ۳۹۲۷

ساختمان نوساز با درآمد ۵۶۰۰ تومان در ماه به قیمت ۵۵۰ هزار تومان به فروش می رسد ۹۶۳۳۷۶
آ ـ ۳۸۴۲
۷ـ۱

سید خندان خانه فروشی دو طبقه جنوبی نوساز ۱۰ اطاق‌با سرویس کامل۷۷۱۷۲۶
آ ـ ۳۹۴۳

خیابان آپادانا
یك دستگاه ساختمان مستغلاتی چهار طبقه بفروش میرسد تلفنهای ۷۵۷۰۳۱ و ۷۵۶۰۹۹

یك خانه فروشی
دارای ۷ اطاق واقع درخیابان پهلوی چهارراه تخت جمشید کوچه نصیرزاده‌قیمت ۲۵۰هزار تومان تلفن ۶۲۲۱۲۱
۵ـ۱ آ ـ ۳۲۹۲۰

ویلا فروشی

ویلای مجلل در نیاوران
۱۵۰۰ متر فضا بدون مشرف مشجر با ساختمان عالی‌مهندسی تلفن ۴۰۰۰۰ و ۶۰۰۰۰
۳ـ۱ آ ـ ۳۸۰۰

ویلای شخصی در پهلوی
مقابل هیلتون شمالی جمعا ۱۰۰۰ متر زمین و بنای دوطبقه شامل ۹ آتاق‌با شوفاژ وسرویس ۷۵۰ هزار تومان

چند دستگاه مستغلات
و ویلا در شمال شهر به فروش میرسد دفتر هدیه تلفن ۷۷۱۵۰۸
آ ـ ۳۸۵۶

باغ فروشی

۳۰ هکتار باغ جدیدالاحداث
و زمین در ۳۵ کیلومتری جاده خراسان با حق آب ازجاجرود بفروش میرسدشرکت کوشش‌فر ۳۳۳۲۲۳
۱۰ـ۱ آ ـ ۳۸۰۲

زمین فروشی

در بهترین نقطه جاده شاه نشت‌کرج
زمینهای ۵ـ۶ـ۷ـ ۱۰ـ ۲۰ هزار متری مشجر با آب برقو تلفن بعلت مسافرت‌فوری‌بفروش میرسد . تلفن ۸۹۰۷۳۷
۲۶ـ۱ آ ـ ۳۱۳۹۸

آژانس شایسته معرفی مینماید

ملارد ویلا
قیمت متری ۵ تومان به بالا
نقد و اقساط
مقداری از اراضی زراعتی ملارد واقع درجنوب اتوبان کرج با موقعیت عالی و استثنائی ـ خاك مستعد ـ خیابان کشی و اسفالت شده با اسلوب صحیح (با میادین بزرك و خیابانهای ۳۰ـ۲۰ـ۱۶ و ۱۲ متری) دارای آب و برق تفکیك شده بقطعات ۱۵۰۰ متری به بالا هر قطعه دارای سند مالکیت جداگانه و بدون هیچگونه اشکال اداری مناسب جهت احداث باغ و ویلا برای ایام استراحت وزندگی در محیط آرام و ییلاقی . زمین بسیار ارزان ـ شرایط بسیار سهل ـ در نزدیکترین نقطه از حومه تهران در کمترین فاصله از مرکز و با ترقی سریع
بهترین گواه ما استقبال بی‌سابقه‌وخرید مشتریان‌محترمی است که از این زمینها شده‌و میشود
آژانس شایسته تلفن۳۰۵۳۴۹
۷ـ۱ آ ـ

بورس اراضی شمال‌غرب تهران و تهران تا قزوین‌آژانس شایسته ۳۰۵۳۴۹
۷ـ۱ آ ـ ۳۳۲۴

زمین بقطعات بزرك وکوچك دردآودیه . الهیه. کمرانیه. فرمانیه سلطنت‌آباد بفروش میرسد ۷۷۴۳۵۳
۱ـ۱ آ ـ ۳۴۴۱

خرید وفروش‌زمین‌های سعادت آباد ومکانیر تلفن ۳۳۹۰۶۷ و ۳۳۶۸۸۵

یك قطعه زمین به مساحت ۲۰۸۰ متر واقع‌در میدان‌شوش اول رزم‌آرا به فروش میرسد طالبین به ۳۵۶۱۰۰ و از ۸ تا ۲ به شماره ۳۵۳۰۳۴ مراجعه نمایند
۳۹۳۱ آ ـ

۲۰۰ هکتار زمین براسفالت مابین آبیك و قزوین به قیمت مناسب به فروش میرسد تلفن ۹۶۱۵۳۷
۱۰ـ۱ آ ـ ۳۹۴۰

در نارمك
یك قطعه زمین به مساحت ۳۸۶ متر مربع دونبش بر ۴۶ متری بدون واسطه به فروش میرسد ۱ تا۴بعد از ظهرتلفن ۷۶۲۳۸۶
۳ـ۱ آ ـ ۳۹۴۲

فروش و سرقفلی

مغازه واگذاری

در خیابان اسلامبول حدود بانك عمران یك‌باب مغازه واگذار میشود تلفن ۳۳۳۷۲۳ ـ ۳۰۴۲۲۷
۱۰ـ۱ آ ـ ۳۴۷۹۶

مغازه‌ای در خیابان شاه‌آباد با برق و تلفن و حیاط خلوت به فروش میرسد با تلفنهای ۷۰۰۶۶ و ۳۰۲۶۶۹ تماس بگیرید .
۱۵ـ۳ آ ـ ۳۵۸۳

جاده شمیران ـ بالای‌بیسیم مغازه و مستغلات نوساز با درآمد ماهی سی هزار تومان به فروش میرسد . تلفن ۸۵۱۳۹۹
۸ـ۶ آ ـ ۲۹۴۶۰

دفتر کیهان بار

با جواز و ۸ دستگاه اتومبیل و تلفن بعلت مسافرت بفروش میرسد تلفن ۷۹۳۳۳۴
۶ـ۱ آ ـ ۳۶۶۴

مغازه بزرك دونبش اغذیه فروشی در خیابان ظهیرالاسلام با جواز و اثاث واگذار میشود تلفن ۶۱۳۳۱۳
۲ـ۱ آ ـ ۳۵۴۹۰

داروخانه
داروخانه‌ای با موقعیت
و فروش خوب در یکی ازشهرهای زیبای شمال بعلت مسافرت بخارج بفروش میرسد .
رشت مغازه داروئی رشتیان

دوزندگی اتومبیل

ناتالی کمالی بین اکبرآباد وورزشگاه
۳۸۵۹ آ ـ

روکش صندلی اتومبیل
ایرانشهر
بانصب فنوری
میدان فردوسی ـ اول ایرانشهر
تلفن ۶۱۲۳۵۲

فروشگاه‌رنك اتومبیل‌علیمحمدی کمالی سه‌راه اکبرآباد روبروی گرمابه شاهین
۶ـ۱ آ ـ ۳۸۶۰

روکش صندلی
فرش وچادراتومبیل
کالی
نمایشگاه رحمتیان
فردوسی جنب کوچه‌برلن
تلفن : ۳۰۴۲۵۰

روکش صندلی اتومبیل‌قیمت مناسب و نصب فوری دوزندگی توکل خیابان سپاه مقابل آمل
۷۵۸۹۵۱
آ ـ ۳۹۳۷

پلار
آب گرم‌کن معروف
اصفهان

کرایه

اتو لوکس
اتومبیلهای تشریفاتی باراننده برای داخل‌وخارج تهران میدان فردوسی‌تلفن ۴۴۶۰۵و۶۱۱۲۷۰

کامج بار
بارکش شهر و حومه بیمه اثاثیه منزل تلفنی
۴۱۱۱۱
۶۱۱۱۱۱

جرثقیل وتریلی جاسب
تلفن ۲۵۷۶۵ و ۲۷۸۱۸

جرثقیل و تریلی ملك تلفن۹۵۰۰۶۸و۹۵۴۰۰۰
۱۲ـ۱ آ ـ ۳۶۲۹

جرثقیل عنایت ۵۳۷۷۰
۱۵ـ۱ آ ـ ۲۶۰۶

جرثقیل وتریلی حقیقت
۹۵۵۰۵
۹۵۸۲۰۷

املاك ومستغلات

فروش

اژانس شایسته ۳۰۵۳۴۹
مرکز عمده معاملات املاك در شهر و شمیرانات

فروشنده اراضی تهران‌پارس و نارمك امینی تلفن۷۹۰۰۹۰

لاله‌زار بنگاه کوشان ۳۳۹۷۸۴
با ۳۲ سال سابقه و حسن شهرت‌فروشنده املاك درهمه‌جا لطفا باتلفن‌دستور‌فروش‌بفرمائید

ماشین آلات

تعمیرگاه الکتریکی رافیك سیم‌پیچی انواع موتورها و ادوات برقی با قیمت مناسب
۷۶۴۷۳۱
۸ـ۱ آ ـ ۳۸۶۳

۲ دستگاه پرس ۵۰ یا ۷۵ تنی نو یا مستعمل به قیمت مناسب‌خریداریم‌تلفن ۳۳۶۰۱۵ و ۳۳۶۰۱۶
۲ـ۱ آ ـ ۱۶۵۰۹

برای اتومبیل شما

شرکت نریمیان
وارد کننده مستقیم‌قطعات
سیتروئن،وانت‌وژیان
فروش کلی و جزئی ـ تخفیف فوق‌العاده. خشمت‌الدوله غربی ۴۲۲ ساعت کار ۷ صبح الی ۱۵ بعداز ظهر و از ۴ الی ۷ بعداز ظهر تلفن ۹۵۰۱۱۱

فروشگاههای اتومبیل

انواع جیپ ولندرور و وانت موجود ۴۷۰۷۵

فروشگاه و نمایشگاه اتومبیل کمال
اتومبیل مستعمل شما رابجای پیش‌قسط قبول کرده آریا و شاهین و جیپ تحویل میدهیم تلفن ۴۳۸۸۵ و ۳۲۴۶۷۶

نمایشگاه اتومبیل امیر
نماینده رسمی اتومبیل های ژیان (سیترونن) ۱۳۴۹ بطور نقد واقساط
باشرایط سهل تحویل فوری انتهای‌شاه میدان نواب تلفنهای ۹۵۰۰۹۰ و ۹۵۹۶۶۶

الکتروتونی‌وارژ

نصب و تعمیرات کولر تاسیسات شوفاژو تهویه‌تهران‌نو ایستگاه دفتر مقابل وزارت‌راه تلفن ۷۹۵۵۳۵
۱۳ـ۱ آ ـ ۳۹۳۸

فروش اتومبیل

لیلاند
مدل ۶۸
لیلاند کمپرسی۶۸ به‌فروش میرسد تلفن۳۳۷۵۵۷ـ ۶۸۹۹۰
۳ـ۱ آ ـ ۳۸۹۶

فولکس‌واگن
مدل ۶۸
فولکس‌واگن مدل ۶۸ به فروش میرسد تلفن ۶۲۸۳۰۱
۳ـ۱ آ ـ ۳۸۹۲

وانت فولکس‌واگن
مدل ۶۵ بفروش میرسد
تلفن ۴۸۷۵۵

آلفارمئو
۶۴ جی‌تی تمیز بفروش میرسد تلفن ۳۱۳۸۵۵
۲ـ۱ آ ـ ۳۸۸۹

شورلت ایمپالا ۱۹۷۰
رنك طلائی با رادیو کمرك نشده به فروش میرسد تلفن ۷۷۴۳۶۴
آ ـ ۱۶۶۸۵ ـ ۲ـ۱

امجی
مدل ۶۲
ام ـ جی بسیار تمیز رنك قرمز بیواسطه تلفن ۴۴۷۳۳
۲ـ۱ آ ـ ۱۶۷۳۷

دوج
مدل ۶۹
مینی‌دارت جی ـ تی‌بفروش میرسد تلفن ۹۶۱۰۸۷
۳ـ۱ آ ـ ۳۹۴۱

تعدادی اتومبیل‌برای فروش در سفارت آمریکا خیابان تخت جمشید برای دو روزدیگر موجود است .
آ ـ ۱۶۶۶

خرید

ژیان دست دوم‌خریداریم تلفن۹۵۹۶۶۶و۹۵۰۰۹۰

یکدان دست دوم خریداریم
۵۸۸۴۹

برای اتومبیل شما

شرکت نریمیان
وارد کننده مستقیم‌قطعات
سیتروئن،وانت‌وژیان
فروش کلی و جزئی ـ تخفیف فوق‌العاده. خشمت‌الدوله غربی ۴۲۲ ساعت کار ۷ صبح الی ۱۵ بعداز ظهر و از ۴ الی ۷ بعداز ظهر تلفن ۹۵۰۱۱۱

مشاغل

پلار
افتخار صنایع
اصفهان

فروشگاه امین شمیران
کلیه‌لوله‌وپوشش‌ایرانیت را به قیمت کارخانه در دسترس مشتریان‌محترم میگذارد .
ضمنا کلیه آهن‌آلات و مصالح ساختمانی را به‌نازلترین قیمت بفروش میرساند .
آدرس ـ خیابان نیاوران مقابل کلانتری یك تجریش تلفن ـ ۸۴۲۳۰و۸۳۹۹۷

هواکش الکترواستیل

قوی با دوام‌وخیلی‌ارزان ۳۳۶۱۰۹هرنوع هواکش راه‌اورا‌تحویلتان میدهد . خیابان سعدی چهارراه سیدعلی پلاك ۱۶۳
۲ـ۱ آ ـ ۳۸۷۹

لوله بازکنی
رفع گرفتگی لوله ۴۳۳۵۵

بازکردن لوله های فاضل آب با دستگاه تراکم هوا تلفن ۶۲۶۳۴۸
۲۶ـ۱ آ ـ ۳۸۴۵

رفع گرفتگی لوله ساختمان در ۲۴ ساعت تلفن ۸۸۱۶۸۱

رفع گرفتگی هرنوع لوله ساختمانی
با دستگاه تراکم هوا ـ تلفن ۷۸۷۲۷

لوله بازکنی فاضل آب
با دستگاه تراکم هوا
تلفن ۶۴۴۸۵ مسعود

جنرال ـ سرویس لوله بازکنی فاضل آب
با دستگاه مجهز تراکم هوا
آبگرمکن ـ بخاری ـ کولر
تلفن ۷۹۳۰۵۷

لوله بازکنی فاضل آب
با دستگاه تراکم هوا
سازمان فنی رفاه پیشرو لوله بازکنی در ایران
تلفنهای : ۷۶۳۲۸۶ ـ ۷۵۶۴۰۸

لوله بازکنی فاضل آب
مقدم ۶۴۶۳۵

داروخانه‌ها

داروخانه مهران
خیابان شیرو خورشید چهار راه آستخر تلفن۹۵۴۰۰۷

ساحب‌امتیازومدیر مسئول
عباس مسعودی
خیابان حمام ایران چاپ
تلفنخانه اطلاعات
۳۱۱۰۷۱ و ۳۱۱۰۸۹
شعبه آگهی‌ها ۳۱۱۲۱۳

به خانه و آپارتمان در شهر و شمیرانات مبله و غیر مبله نیازمندیم تلفن ۷۶۴۸۱۱
۲۰ـ۱ آ ـ ۳۸۷۸

خریداری میشود

دفتر پارس اراضی سیصد متری داخل طرح عباس‌آباد خریدار است تلفن ۷۶۱۰۵۸

خرید کوهك جنت‌آباد باغ‌ـ فیض عباس‌آباد سازمان برنامه
۶۶۲۰۳

زمینهای زعفرانیه دره فشلاق، مکانیر وسعادت‌آباد عباس‌آباد فرحزاد را خریداریم بازرگانی جلالی خیابان پهلوی تلفن‌های ۶۲۶۴۱۱ و ۶۲۴۱۹۳

کوی کن‌وردآورد کوهك کیشا خریداریم ۶۸۷۰۶ صحرا
۳۷۴۲ آ ـ

زمینهای جاده مخصوص کرج خریداریم دفتر جابری۹۵۵۲۷۱
۳۸۶۲ آ ـ

اراضی تهران‌پارس خریداریم بازرگانی امینی تلفن ۷۹۰۰۹۰

باغات بزرك شمیرانات را خریداریم تلفن ۷۷۴۳۵۳
۱۰ـ۱ آ ـ ۳۴۴۰

اهواز
کلیه زمینهای اهواز را خریداریم قوام السلطنه پارك‌قوام بالاتر از شهرداری تلفن ۳۱۱۷۰۶

اراضی یوسف‌آباد خریداریم
۶۲۴۳۵۲

بنگاههای معاملات املاك

بورس املاك شمیران
دفتر پراتی باغ فردوس ۸۵۲۰۷۵

پهلوی دره فشلاق ، فیطریه
کوی میکانیر و لنجك‌عابدی
۸۵۰۰۹۵

مرکز معاملات مستغلات‌خانه زمین عباس‌آباد شمیرانات ـ ۷۶۴۹۷۳
۳۷۳۵ آ ـ

معاملات پول

مورد نیاز
پول‌شرطی ۱۸٪ نیازمندیم ۴۸۴۶۳

پول مورد نیاز است ۷۰۱۵۴
۳۰ـ۱ آ ـ ۲۵۹۲

پول موجود
پول شرطی باسودبانکی ۴۸۴۶۳

پول‌تومانی ۵ر۲ شاهی بدون معطلی ۷۶۲۶۵۹

پول بیواسطه ۶۴۶۱۱۸و۲۲۷۲۹
۲ـ۱ آ ـ ۲۹۳۲

پول موجوداست ۷۰۱۵۴
۳ـ۱ آ ـ ۲۵۹۲

خانه پول فرح شمالی مرکز معاملات پول تهران ۷۷۱۳۸۸

خریدار تلفن

سه شماره تلفن در محل خریداریم ۶۳ و ۷۵ و ۴۰۶ تلفن ۶۱۳۰۲۴
۱۳ـ۱ آ ـ ۳۷۵۹

تلفن ۹۷ خریداریم۳۰۳۲۳۶
آ ـ ۳۹۳۹

فروشنده‌تلفن

یك شماره تلفن ۶۲ برخیابان‌زرتشت بدون‌واسطه بفروش میرسد تلفن ۶۲۹۱۳۵ از ۵ تا ۸ بعد از ظهر
۲ـ۱ آ ـ ۳۸۶۵

قبوض

قبل از مراجعه بدیگران بدون‌هزینه‌ازقیمت‌واقعی قبض‌فرش‌خودمطلع‌شوید اردهالی اول بازارکفاش ها سرای مهدیه تلفن ـ ۲۳۴۸۲

قبوض اصلاحات ارضی بیواسطه خریدار پاکپور ۶۴۶۱۸و۲۲۷۲۹
۲۵۸۱ آ ـ

برای ساختمان شما

پرده کرکره
کاغذدیواری نقاشی‌ساختمان جانقدا تلفن۷۸۱۹۷۷
۳۸۲۱ آ ـ

سازمان تعمیر مسکن‌وتاسیسات انجام کلیه‌تعمیرات ساختمان تاسیسات تزئینات از هزارریال تا ده میلیون ریال ۷۷۰۸۱۳

نیازمندیهای اجاره

سازمان نیازمندیهای خاورمیان
خانه‌شمارا اجاره میدهد ۶۱۳۹۳۹

آژانس پرسپولیس
اجاره بخارجیها ـ ۶۲۲۵۲۰

موسسه امور خارجیان ،اجاره به خارجیان تلفن ۷۱۲۸۲
۲۶ـ۱ آ ـ ۳۵۱۲

اجاره منزل‌برای دانشجویان
تعدادی از دانشجویان پسر دانشگاه تهران مخصوصا دانشجویان سال آخر گروه پزشکی و دانشکده فنی‌تقاضای سکنی در منازل‌اطراف دانشگاه را از مهر ماه سال جاری دارند از کسانی‌که حاضرند درحوالی دانشگاه با شرایط سهل‌آطاق به دانشجویان‌اجاره بدهند‌تقاضا دارد با تلفن ۶۹۸۲۰ تماس بگیرند و یا مستقیما به امور دانشجوئی دانشگاه خیابان ۲۱ آذر مقابل درب ورودی باشگاه دانشگاه مراجعه و فرم لازم را تکمیل کنند . مهالف ۵۸۰۸
امور دانشجوئی دانشگاه
۲۶ـ۱ آ ـ ۳۵۳۲۴

پلار
بخاری و آب گرمکن
بی نظیر

فروشگاه امین شمیران
کلیه‌لوله‌وپوشش‌ایرانیت را به قیمت کارخانه در دسترس مشتریان‌محترم میگذارد .
ضمنا کلیه آهن‌آلات و مصالح ساختمانی را به‌نازلترین قیمت بفروش میرساند .
آدرس ـ خیابان نیاوران مقابل کلانتری یك تجریش تلفن ـ ۸۴۲۳۰و۸۳۹۹۷

هواکش الکترواستیل

قوی با دوام‌وخیلی‌ارزان ۳۳۶۱۰۹هرنوع هواکش راه‌اورا‌تحویلتان میدهد . خیابان سعدی چهارراه سیدعلی پلاك ۱۶۳
۲ـ۱ آ ـ ۳۸۷۹

لوله بازکنی
رفع گرفتگی لوله ۴۳۳۵۵

بازکردن لوله های فاضل آب با دستگاه تراکم هوا تلفن ۶۲۶۳۴۸
۲۶ـ۱ آ ـ ۳۸۴۵

رفع گرفتگی لوله ساختمان در ۲۴ ساعت تلفن ۸۸۱۶۸۱

رفع گرفتگی هرنوع لوله ساختمانی
با دستگاه تراکم هوا ـ تلفن ۷۸۷۲۷

لوله بازکنی فاضل آب
با دستگاه تراکم هوا
تلفن ۶۴۴۸۵ مسعود

جنرال ـ سرویس لوله بازکنی فاضل آب
با دستگاه مجهز تراکم هوا
آبگرمکن ـ بخاری ـ کولر
تلفن ۷۹۳۰۵۷

لوله بازکنی فاضل آب
با دستگاه تراکم هوا
سازمان فنی رفاه پیشرو لو

نیازمندیهای شما

سازمان نیازمندیهای روزنامه اطلاعات
تلفنهای ۳۱۱۲۲۰ ۳۱۱۲۲۴ ۳۱۱۲۲۷ ۳۱۱۲۲۹ ۳۱۱۲۳۰

استخدام

شرکت سهامی کوش
فروشنده
استخدام مینماید
علاقمندان میتوانند تا تاریخ ۴۹٫۶٫۱۲ همه روزه بین ساعت ۲ تا ٤ بعد از ظهر بکارگزینی شرکت واقع در خیابان خیام شماره ٤۹۵ ساختمان وین مراجعه فرمایند
آ ـ ۳۵٤۲٤

استخدام
به چند نفر دوشیزه برای بسته‌بندی تلفن ۸۹۲۳٤۷
آ ـ ۱٦۷٤۳

افراد زیر با حقوق مکفی استخدام میشوند
۱ ـ چند نفر سرپرست کارگاه با معلومات حدود دیپلم و حداقل سه سال سابقه کار سرپرستی در کارخانجات
۲ ـ چند نفر سرپرست برای قسمتهای توزیع سفارشات با معلومات حدود دیپلم و کاملا وارد بشهر تهران با حداقل ۳ سال سابقه کار
متقاضیان میتوانند همه‌روزه بین ساعات ۸ صبح الی ۳ بعد از ظهر بشرکت سهامی کارتن ایران واقع درکیلو ومتر ۹ جاده قدیم کرج نرسیده به میدان شیر پاستوریزه مراجعه نمایند.
۱ ـ ٤ آ ـ ۳۹۳۰

به تعدادی خانم و آقای
خوش‌تیپ و خوش‌بیان و خوش لباس جهت فعالیتهای فروشندگی نیازمندیم خیابان حشمت‌الدوله غربی چهارراه گلشن شماره ۲۱۳
۱ ـ ۲ آ ـ ۳۹۱۸

سکرتر در مطب دندانپزشکی
دوشیزه یا بانوئی که بتواند بزبان انگلیسی تکلم نماید و دو سال ضمانت کاربدهد برای تمام روز (۸ الی ۱۲ و ۳ تا ۷) استخدام میشود تلفن ٤۵۳۳٤ آ ـ ۳۹۳۲

آرایشگاه حمیرا
بیك شانه‌زن ماهر که به اصلاح صورت کاملا وارد باشد نیازمند است لطفا به تلفن ۵۸۷۳۸ تماس بگیرید .
آ ـ ۳۹۳۳

استخدام مهندس مکانیک
برای سال تحصیلی ٤۹ ـ ۵۰ دو نفر مهندس مکانیک برای تمام وقت جهت تدریس موردنیاز است .
داوطلبان میتوانند درخواست خود را با مشخصات کامل ، میزان حقوق ماهیانه درخواستی و سابقه کار توسط صندوق پستی ۱۵۲۵ ارسال دارند .
هنرستان عالی ارت
۱ ـ ۲ آ ـ ۱٦۷۰۵

راننده پایه دو همگانی
یك موسسه بزرك تولیدی به یك نفر راننده با سواد و متاهل که دارای‌ده سال سابقه رانندگی و گواهینامه پایه دو همگانی باشند احتیاج دارد .
داوطلبان به تلفن ٤۷۰۵۸ مراجعه نمایند .
۱ ـ ۲ آ ـ ۱٦۷۳۹

استخدام منشی
به یك خانم منشی که به ماشین‌نویسی فارسی و لاتین وارد باشد نیازمندیم .
داوطلبین بین ساعت ٦ تا۸ بعد از ظهر به شرکت مدرن تکنیك ایرانشهر نبش ثریا تلفن ٦۹۰۵۷ مراجعه فرمایند.
آ ـ ۳۵٤۵۲

شرکت سهامی تیگریس
استخدام مینماید
۱ ـ کارگر فرزکار با ۵ سال سابقه کار ۲ نفر
۲ ـ تراش کار با ۵ سال سابقه کار در ماشین‌سازی وقالبسازی ٤ نفر
۳ ـ کارگر سیم‌کش برق کار با ۳ سال سابقه کار در نصب روشنائی و ماشینهای صنعتی یکنفر
٤ ـ کارگر ساده ۸ نفر
کارگران فنی‌فوق باید‌دارای برك خاتمه خدمت یا معافی دائم بوده وبه خواندن نقشه های‌فنی آشنا باشند . واجدین شرایط از ساعت ۸ صبح الی ۳ بعد از ظهر به آدرس کارخانه جاده شمالی کرج‌بعداز میدان‌شهباد اولین‌خیابان‌دست راست‌بن‌بست اول مراجعه نمایند .
۱ ـ ۲ آ ـ ۳۹٤۹

آگهی استخدام
شرکت سهامی چرم اینترناشنال
برای تکمیل کادر اداری کارخانه ، خود واقع در کنجه رودبار پنجاه کیلو متری شهرستان رشت افراد زیر را با حقوق مکفی استخدام می نماید :
۱ ـ سه نفر حسابدار که حداقل پنجسال‌سابقه حسابداری داشته باشند
۲ ـ یکنفر برای تصدی‌سمت کارگزینی که در زمینه امور کارگزینی دارای اطلاعات و تجربیات کافی باشد .
۳ ـ یکنفربرای تصدی امور دفتری و بایگانی که حداقل ماشین‌نویسی فارسی را بخوبی بداند
داوطلبانی‌که به زبان‌انگلیسی آشنائی داشته باشند بامزایای بیشتری استخدام میشوند .
۵ ـ درصورتیکه داوطلبان ساکن شهرستان‌رشت یارودبار باشند وسیله‌آمدو رفت آنهاتا کارخانه و بالعکس تامین میگردد
٦ ـ داوطلبان میتوانند‌تقاضای خود را همراه‌بایك قطعه‌آخرین عکس و مشخصات خودوحداقل حقوق مورد درخواست بوسیله پست به آدرس تهران صندوق پستی ۲۳۸۰ ارسال فرمایند .
۱ ـ ۲ آ ـ ۱٦٦۲۷

بچند نفر خانم آرایشگر مجرب نیازمندیم تلفن ۹۵۰۸۰۰ ساعت ۹ تا ۱۲ صبح

استخدام تلفنچی
یکنفر تلفنچی مرد که‌بزبان انگلیسی آشنا بوده ومعافی‌دائم یا برك خاتمه‌خدمت‌وظیفه داشته باشد مورد احتیاج‌است‌داوطلبانی که سن آنها از ۳۰ سال تجاوز نماید مشخصات کامل خود را به صندوق پستی شماره ۳٦ تهران ارسال نمایند .
۱ ـ ۳ آ ـ ۳۷۵۷

استخدام
اگر شما مایل باشید که بعد از پدگرفتن ارك‌الکترونیك گیتار الکتریك جاز خارجی ویا کوردئون حداقل سه‌ماه برای مرکز کنید سازهای فوق را با گرفتن تعهد و تضمین بشما مجانا یاد خواهیم‌داد همچنین وسایل فوق برای تمرین‌مجانا در اختیار شما قرار میگیرد - تلفن ۷۵۹۱۰۰
۱ ـ ٦ آ ـ ۳۳۱٤

استخدام
مهندس راه و ساختمان با سابقه حداقل سه سال برای کارهای خانه سازی دراستان خوزستان مورد نیاز است‌تلفن ٦۲۸۰۲۳
۱ ـ ۲ آ ـ ۱٦۵۳۷

استخدام
کارخانه ایران گلف به یك اکیپ کارگر منبع‌ساز شامل یك اسفادکار - یك جوشکارو دو کارگر ساده - جهت‌ساخت انواع منابع فلزی بطور کنترات نیاز دارد واجدین شرایط می توانند به تلفن ٦۵۷۸۹ مراجعه نمایند .
آ ـ ۱٦٤۲۷ ۱ ـ ۳

آگهی استخدام
جمعیت شیروخورشید سرخ ایران برای خدمت در موسسات درمانی شعب‌جمعیت‌در شهرستان ها به تعدادی جراح ، متخصص زنان ، پزشك عمومی ، قابله و تکنیسین‌رادیولوژی، آزمایشگاه بیهوشی‌و داروخانه نیازمنداست از داوطلبان خواهشمند است برای کسب اطلاعات بیشتر همه روزه باستثنای پنجشنبه‌ها از ٤½ الی ۸½ بعد از ظهر به‌اداره امور بیمارستانهای جمعیت واقع در خیابان سیمتری روبروی ژاندارمری کل کوچه ساسان شماره ۱۲ مراجعه فرمایند .
۸ ـ ۱ آ ـ ۳۲۹۳٤

آگهی استخدام
یك شرکت مختلط ایرانی و خارجی به افراد ذیل نیازمند است :
حسابدار ورزیده و مطلع‌به اسلوب جدیده .
سرپرست کارخانه که‌اطلاع مکانیکی داشته باشد .
مسئول و راننده یکدستگاه نقاله مکانیکی .
داوطلبان باید بزبان‌انگلیسی یا آلمانی بقدر کافی آشنائی داشته باشند و بین ساعات۱۷ - ۲۰ به تلفن شماره (٤۳۵۳۹) مراجعه نمایند .
آ ـ ۱٦۳۸۷ ۱ ـ ۲

پرستار باسابقه

که بتواند زبان انگلیسی یا فرانسه صحبت نماید برای نگهداری طفل ۷ ساله با حقوق خوب موردنیاز است .خواهشمند است‌داوطلب‌برای کسب‌اطلاعات بیشتر با منشی شخصی خانم آسطوریان‌تلفن ۳۳٦۸٤۵ تماس حاصل نمایند .
۱ ـ ٦ آ ـ ۱٦٦۱۲

به یکنفرماشین‌نویس فارسی
نیازمندیم لطفا به‌تلفن۳۰۱۵٤۱ رجوع شود
۱ ـ ۲ آ ـ ۳۸۹۹

چند نفر جوشکار درجه یك
که برك معافی‌داشته باشندمورد نیاز است به تلفن ٦۲۷۲۷۰ مراجعه شود .
آ ـ ۳۸٤۷

آموزشگاه حرفه‌ای آزمایش
برای سرپرستی‌هرجویان‌جدید خود ۸ مادر با شرایطو مزایای زیر استخدام می‌نماید .
۱ ـ حداقل سن سی سال
۲ ـ داشتن گواهی‌قبولی‌ششم ابتدائی یا بالاتر
۳ ـ سپردن‌تعهد خدمت برای حداقل یکسال
مادران در بخش شبانه روزی اقامت کرده هریك سرپرستی ۲۲ هرجو را بعهده خواهند داشت و از ۲٤ ساعت مرخصی هفتگی و۲۵روز مرخصی‌سالیانه و مزایای بیمه و بازنشستگی کارمندی بهره‌مند خواهند گشت .
حقوق مادران در سال اول استخدام به ترتیب ذیل خواهد بود
۱ ـ دارندگان مدرك پائین‌تر از سیکل ٤۵۰۰ ریال
۲ ـ دارندگان سیکل ۵۰۰۰ ریال
۳ ـ دارندگان دیپلم ۵۵۰۰ ریال
از مبالغ فوق ماهیانه یکهزار ریال بعنوان هزینه خوراك کسر میشود
داوطلبان واجد شرایط می توانندازاین تاریخ‌تا۱۵شهریور ماه همه روزه از ساعت ۷٫۳۰ بامداد تا ٤٫۳۰ بعد از ظهر به دفتر آموزشگاه واقع در محوطه کارخانه‌های آزمایش کیلو متر ۱۲ جاده آبعلی مراجعه‌نمایند
آ ـ ۳٤٦۱۸

مانیکوریست نیازمندیم
تلفن ۳۳۳۸۵۰
۱ ـ ۳ آ ـ ۱٦٤۳۱

آگهی استخدام

جمعیت شیروخورشید سرخ آبادان یکنفر دکتر متخصص جراحی عمومی که ریاست بیمارستان‌را بعهده خواهدداشت و یکنفر جراح عمومی را بطور تمام وقت استخدام مینماید .
از داوطلبان واجد شرایط دعوت میشود مستقیما باجمعیت آبادان مکاتبه و یا در تهران به آقای شریفی ریاست کارگزینی جمعیت مرکزی‌واقع در خیابان‌بهجت‌آباد جهت‌اطلاع از شرایط استخدام مراجعه نمایند .
۱ ـ ۲ آ ـ ۳۳۵۹۸

شرکت پرسنیا

تعدادی ویزیتور با تجربه رابا حقوق‌وپورسانت‌استخدام‌مینماید داشتن برك معافی یاخاتمه‌خدمت فتوکپی دیپلم و سیردن تضمین معتبر شرایط بذیرشر میباشد. وقت ملاقات صبحها نشانی شاهرضا مقابل دبیرستان البرز شماره ۱۱۷ ـ ۱۱۹

اورآل . پاریس
L'OREAL PARIS

اورال پاریس استخدام میکند
شرکت سهامی خورشید نمایندگی محصولات اورال پاریس برای‌فروش لوازم‌رایتر اورال دراهواز بیك نفرفروشنده مرد با شرایط ذیل احتیاج دارد .
۱ ـ حداکثر سن ۳۰ سال
۲ ـ تحصیلات حدود سیکل
۳ ـ داشتن برك خاتمه‌خدمت یا معافی دائم غیر پزشکی
٤ ـ داشتن ضامن معتبر
۵ ـ قادر به سکونت دراهواز
داوطلبان میتوانند روزسه‌شنبه دهم شهریورماه در اهواز به مرکز پخش محصولات مینو روبروی لشکر آباد مراجعه نمایند .
۱ ـ ۲ آ ـ ۳۵۳٤۰

آگهی استخدام

یك شرکت واسته به‌دولت تعدادی دوشیزه یا بانو را که دارای حداقل گواهینامه ششم ابتدائی بوده و آشنائی کامل‌به امور مخابراتی و تلفنی داشته باشنداز طریق‌آزمایش استخدام مینماید داوطلبان میتوانند تقاضای خود را با ذکرنشانی کامل حداکثر تا تاریخ ۴۹٫٦٫۱۰ به صندوق پستی ۳٤۳۷ ارسال دارند .
۴ ـ الف ۵۸۰۳
۱ ـ ۳ آ ـ ۳۵۳۲۲

دکتر داروساز جهت شهرستان
شیراز مورد احتیاج به تلفن ۳۱۲۰۰۰ و ۳۰۲۲۷۸ مراجعه نمایند .
۱ ـ ۲ آ ـ ۱٦٦۵۵

بانوی کمتر از ۳۵ سال با
معرفی ضامن تمام وقت برای تنظیف دفتری استخدام میشود تلفن ۳۱۲٤۱۹
۱ ـ ۳ آ ـ ۳۸۰٤

به چند دوشیزه یا بانو جهت
فروشندگی نیازمندیم تلفن ۳۳٤۵٤٤ ـ ۳۳۱۹۱٦
۱ ـ ٤ آ ـ ۳۸۱۵

به چند نفر کارگر خیاط
برای دوزندگی زنانه نیازمندیم تلفن ۳۳٤۵٤٤ ـ ۳۳۱۹۱٦
۱ ـ ٤ آ ـ ۳۸۱٤

استخدام

جهت خدمت در قسمتهای‌فنی موسسه اطلاعات سه نفر کارگر که دارای شرائط زیر باشند استخدام مینماید .
۱ ـ معلومات : سیکل اول
۲ ـ دارای خاتمه خدمت یا معافی
۳ ـ حداکثر سن ۳۰ سال
٤ ـ دارای اطلاعات در رشته های برق و تعویه
داوطلبان میتوانند همه روزه (باستثنای تعطیلات) از ساعت ۱٤ الی ۱۷ به اداره کارگزینی موسسه اطلاعات واقع درخیابان خیام مراجعه نمایند .
آ ـ ۳۵۳۲۰ ۱ ـ ۳

استخدام

یکی از کارخانجات بزرك صنعتی در تهران افراد زیر را با شرایط مناسب استخدام مینماید .
۱ ـ مهندس الکترونیك فارغ التحصیل از دانشگاه های‌خارج و یا داخل با حداقل ۳ سال سابقه‌کار در امور رادیو در کارخانجات رادیو سازی .
۲ ـ مهندس مکانیك فارغ‌التحصیل دانشگاه با ۵ سال سابقه کار در امور مهندسی ماشین‌آلات در کارخانجات بزرك .
۳ ـ مهندس کنترل مرغوبیت فارغ‌التحصیل دانشگاه باداشتن اطلاعات و تجربیات کافی در امور مهندسی کنترل رادیو .
٤ ـ مسئول برنامه‌ریزی تولید و مسئول کنترل تولید فارغ ـ التحصیل دانشگاههای خارج یا داخل با حداقل ۳ سال سابقه کار در شغل مربوطه .
متقاضیان بایستی دارای شرایط زیر باشند :
الف ـ تابعیت ایران
ب ـ آشنا به زبان انگلیسی
ج ـ دارای برك خاتمه خدمت یا معافیت دائم
د ـ سن بین ۳۰ تا ۳۸ سال
خواهشمنداست درخواستهای خود را با ذکر مشخصات کامل درمورد تحصیلات سوابق و تجربیات به صندوق پستی ۱٤٫۱۷۰۲ ارسال فرمایند .
آ ـ ۳۵۲۱۲

یکنفر تابلونویس مورد نیاز

است میدان‌شاه متولی

شرکت سهامی‌خوراك وابسته
بگروه صنعتی میمو
برای تکمیل کادر فروش خود به تعدادی فروشنده مرد با شرایط ذیل احتیاج دارد .
۱ ـ تحصیلات حدود سیکل
۲ ـ حداکثر سن ۳۰ سال
۳ ـ داشتن‌برك خاتمه خدمت یا معافی دائم غیر پزشکی
٤ ـ داشتن ضامن معتبر
۵ ـ خوش‌برخورد و علاقمند بکار فروش
کسانی که در فروشندگی تجربه داشته باشند حق تقدم دارند .
به اشخاصیکه استخدام می شوند حقوق‌مکفی پرداخت‌خواهد شد و از مزایای آئین نامه‌های بهداشت و بازنشستگی و وام برخوردار خواهند گردید .
داوطلبان میتوانند برای‌انجام مصاحبه روز یکشنبه۸٫٦٫۴۹از ساعت ۸ صبح الی ۳ بعد از ظهر به ساختمان مرکزی مینو واقع در کیلو متر ۱٤ جاده شمالی کرج مراجعه نمایند .
۱ ـ ۲ آ ـ ۳۵۳٤۰

آگهی استخدام

یك شرکت وابسته به‌دولت تعدادی دوشیزه یا بانو را که دارای حداقل گواهینامه ششم ابتدائی بوده و آشنائی کامل‌به امور مخابراتی و تلفنی داشته باشنداز طریق‌آزمایش استخدام مینماید داوطلبان میتوانند تقاضای خود را با ذکرنشانی کامل حداکثر تا تاریخ ۴۹٫٦٫۱۰ به صندوق پستی ۳٤۳۷ ارسال دارند .
۴ ـ الف ۵۸۰۳
۱ ـ ۳ آ ـ ۳۵۳۲۲

شرکت سهامی‌خوراك وابسته
بگروه صنعتی مینو
برای قسمت تبلیغات خود در خوزستان بیك نفر جوان فعال با شرایط ذیل احتیاج دارد .
۱ ـ معلومات : سیکل اول
۲ ـ دارای خاتمه خدمت یا معافی
۳ ـ حداکثر سن ۳۰ سال
٤ ـ داشتن گواهینامه رانندگی
۵ ـ خوش صحبت و علاقمند به کار تبلیغات
٦ ـ قادر به سکونت در اهواز
۷ ـ داشتن ضامن معتبر
واجدین شرایط میتوانندروز سه‌شنبه دهم شهریور ماه در اهواز به مرکز پخش‌محصولات مینو روبروی لشکرآباد مراجعه نمایند .
۱ ـ ۳ آ ـ ۳٤۱۰

آموزشگاه مددکاری زنان

روستائی وابسته‌به سازمان‌زنان ایران واقع دردورامین یك‌معاون امور اداری (که ممکن است‌زن یا مرد باشد ، ولی زن حق‌تقدم خواهد داشت) و چهار بانوی مربی تمام‌وقت که حائزشرایط مشروحه زیر باشند استخدام میکند :
۱ ـ معاون اداری ـ لیسانسیه امور اداری و مدیریت با ۵ سال سابقه کار
۲ ـ مربی روانشناسی‌اجتماعی ـ لیسانسیه روانشناسی یا علوم اجتماعی
۳ ـ مربی‌خانه‌داری ـ لیسانسیه خانه‌داری
٤ ـ مربی عمران روستائی ـ لیسانسیه خدمات اجتماعی یا جامعه‌شناسی
۵ ـ مربی کارهای گروهی و تفریحی ـ لیسانسیه روانشناسی یا خدمات اجتماعی
بدیهی است افرادی که در رشته‌های مورد نظردارای‌تجربه بوده و یا مدارك بالاتری‌داشته باشند حق تقدم خواهندداشت.
داوطلبان میتوانند جهت کسب اطلاعات لازم تا ۱۵ شهریورماه صبحها به دفتر سازمان زنان ایران درخیابان قوام‌السلطنه مراجعه نمایند .
سازمان زنان ایران
۱ ـ ۳ آ ـ ۳۵۲۱٦

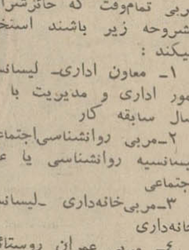

شرکت سهامی خوراك
وابسته بگروه صنعتی مینو

کارخانجات

مهندس سیروس ارجمند
استخدام میکند
ماشین‌نویس فارسی‌و لاتین درجه یك تمام وقت
آدرس ـ جاده دماوند
طهران پارس ـ تلفن های ۳ ـ ۷۸۱۵٦۱

آزمایشگاه

بعلت توسعه کار احتیاج بیك تکنیسین یك کمك تکنیسین (مرد) و یك تایپیست دارد . ساعت کار برای‌تکنیسین و کمك تکنیسین از ۸ صبح‌الی ٤ بعد از ظهر خواهد بود .
داوطلبان با شماره ٦۲۱٦۷۸ تماس بگیرند .
۱ ـ ۲ آ ـ ۱٦۲۷۱

شریك

به یك شریك‌فعال باسرمایه کم نیازمندیم با راهنمای‌شماره ۲٦۹ روزنامه اطلاعات مکاتبه فرمائید .
آ ـ ۳۹۲۵

جویای کار

دوشیزه فارغ‌التحصیل انستیتو لندن رشته زیبائی اندام ویژه بانوان جویای کار است صبحها از ۱۰ تا ۱۲تلفن ٦٤٦۱۸
۱ ـ ۳ آ ـ ۳۹۲٤

یکنفر جوان‌تکنیسین رادیولژی دارای فوق دیپلم آماده کاردر بیمارستانهای تهران میباشدبه راهنمای شماره ۲٦۸ روزنامه اطلاعات مراجعه شود .
آ ـ ۱٦۷۳۵

جوانی ۲۳ ساله با گواهی نامه رانندگی ۲ شخصی بین‌المللی متاهل برای تمام نقطه ایران آماده بکار است تلفن ۳۰٤٦۵۹
آ ـ ۱٦۷۰۳

مهندس (کمك مهندس) آشنا
بزبان انگلیسی و آلمانی جویای کار در کارهای ساختمانی یا مترجمی آلمانی است براهنمای شماره ۲٦٦ روزنامه اطلاعات مراجعه فرمائید.
۱ ـ ۲ آ ـ ۱۵۹۹۱

نقشه‌کش‌ساختمان با دوازده‌سال
سابقه کار در امور ساختمان
تلفن ۷٦۵۱٤۹
۱ ـ ۳ آ ـ ۳٦۹۲

آموزشگاهها

کلاس درس
فکر کنید و تصمیم بگیرید و یك‌عمر انگلیسی صحبت کنید
موسسه انگلیسی نژاد برای کلاسهای انگلیسی ماشین‌نویسی شورت هند لیت‌تایم می نماید بهلوی مقابل گاراج‌مرسدس تلفنهای ٤۷۱٤۱ ـ ۴۲۰۸٦

دبستان کیومرث

همه روزه آماده ثبت‌نام میباشد جیحون آریانا چهارراه گلی تلفن ۹۵٤۳۷۰

دبستان و کودکستان سپهر از اول‌شهریورماه آماده ثبت‌نام است نشانی :جاده‌قدیم‌شمیران خیابان شادمان تلفن ۷۲۵۰۷
آ ـ ۲۷٤۱

ماشین‌نویس
در آموزشگاه فائز
تعلیم ماشین‌نویسی با متد جدید شاه‌آباد روبروی دبیرستان شاهدخت تلفن ۳۱۰٦۵۷
۱ ـ ۱۲ آ ـ ۲۸۵٤

تعلیم رانندگی

آموزشگاه رانندگی
دولت‌خواه
با اتومبیلهای‌آخرین سیستم در اختیار هنرجویان عزیز میباشد قرارداد تا پایان‌گواهی نامه در کمترین‌مدت بطورشبانه روز وحدیده خیابان ۱٤ متری تلفن ۷۹۵۷۱٤ ـ ۷۹٦٤٦٦
۱ ـ ۷ آ ـ ۳۹۲۲

تدریس خصوصی

دروس ریاضی ششم ریاضی
تدریس میشود تلفن ۷۸۱۷۷٦
آ ـ ۱۵۹۳۱ ۱ ـ ۱۵

ریاضی طبیعی ادبی زبان
دفتر موردانشجوئی دانشگاه تهران ٦۹۸۲۰

پانسیون

پانسیون وسما
ویژه بانوان و دوشیزگان دانشجو . شبك .راحت .ارزان امیرآباد جنوبی کوچه مرعشی شماره ۱۸ تلفن ٤۲۳۰۳
۱ ـ ۱۰ آ ـ ۳۸۳۹

گمشده

دانشنامه دکترای پزشکی به نام دکتر محمد محتشم نوری مفقود گردیده از یابنده تقاضا میشود به نشانی خیابان ایران ـ شهر . خیابان مهزاد شماره۱۲ مراجعه نمائید .
۱ ـ ۳ آ ـ ۱۵۵۰۹

رستورانهای خانوادگی

پهلوی تلفنهای ۸۹۲۲۸۱
۸۹۲۲۸۲ ـ ۸۹۲۲۸۳

کبابی شهرزاد میدان ۲۵
شهریور سالن مجهز خانوادگی و لذیذترین کباب برگ کوبیده آماده پذیرائی‌از مشتریان‌عزیز می‌باشد .
۱ ـ ٤ ۱ ـ ۳۰۷۹

یکمرتبه آزمایش
روزها وشبها را برای‌صرف غذا خصوصا ایام تعطیل در رستوران گوهردشت تشریف فرما شوید و از غذای‌بمبشتی ، غذاهای لذیذ و هوای مفرح‌آنجا استفاده فرمائید . میدان کرج ٤کیلو متر به سمت قزوین شمال جاده اسفالته گوهردشت تلفن ۲۱۹۸

آگهیهای متفرقه

اسناد لاوصولی خریداریم
۳۵۱٦۱۷
آ ـ ۲۵٤

سراجی علیزاده
نظام‌آباد ایستگاه حسینی

گالری داور
بورس طلاجات استفادارد ساعت جواهر روزولت چهارراه تخت‌طاوس
آ ـ ۳٦۵۲

حراج ـ حراج
کاغذ دیواری ساخت‌انگلستان متر مربع ۱۰ الی ۴۰ ریال‌ضمنا محصلی صددرصد قابل شستشو متر مربع ۱۰۰ ریال تلفن ۷۷۳۹۱۴
۱ ـ ۱۵ ۱ ـ ۳۲۱۵

نئون
نئون آزاد سازنده‌مدرن ترین تابلوهای نئون و پلاستیك‌تلفنهای ۳۱٤۲۷۰ و ۳۱۲۱۰۵ و ۳۰٤۷۱۷

باطلاع کلیه بافنده‌های قالی
میرساندبنگاه تهرانچی‌چهارراه سیروس هرنوع خامه ازدست ریس و ماشینی و کامکار همه نمره را در اختیار مشتریان محترم میگذارد
۱ ـ ۳ آ ـ ۳۸۹۵

عکاسی کنت
آماده‌عکسبرداری ازجشنهای شما تلفن رزرو وقت۶۵۵۸۱
آ ـ ۳۹۰٤

پیوند زندگی
دفتر ازدواج‌شماره٤۱۳تهران نشانی : تهران‌نو ـ اول خیابان فرح‌آباد ـ نرسیده بدبستان ملی‌هاشمی
آ ـ ۳٤۸۲۰

دفترخانه اسناد رسمی
شماره ۲٤۷ تهران ازدواج۳۸٤ گواهی امضاء سردفتر سید ابوالقاسم طباطبائی گلابی خیابان تهران‌نو ایستگاه پل نبش خیابان پدر ثانی تلفن ۷۹۰۱۹٤
آ ـ ۳۸٦۸

نماینده پخش اسفنج ایرفوم
سی متری‌چهارراه شاه جنب نشاط تلفن ٦۲۲۹۰
۱ ـ ۹ آ ـ ۳۸٦۷

فال قهوه توسط خانم صدا
تلفنهای ٦۲۹۵۱۷ و ٦۲۲۱۳۱
۲ ـ ٦ آ ـ ۳٦٦۸

خشکبار و آجیل گرم در
فروشگاه‌بلوار . خیابان پهلوی مقابل کوچه فیروزگر تلفن ٦٤۹۳۲
۱ ـ ۳ آ ـ ۳۹۱۷

دکتر محمد علی امین و بانو اشرف خطاط
از مسافرت مراجعت نموده و کماکان صبح و عصر آماده پذیرائی از بیماران محترم می‌باشندخیابان‌تهران‌نو ایستگاه پل تلفن ۷۹۱۱۰۷
۱ ـ ۳ آ ـ ۳۷۹۳

زنگ پاش برقی شامپیون ستاره
ساخت سوئیس

قوی ـ محکم ـ عالی
نماینده انحصاری :
شرکت سهامی تجارتی عربستان اروپا
خیابان بوذرجمهری سرای مهدی تلفن ۲۷٦٦۷

رنك پاشهای شامپون را از رنك فروشیهای معتبر ابتیاع فرمائید .
آ ـ ۳۵٤۸۲

ایران‌لئوم

کف پوش یك پارچه پلاستیکی نادری گالری گلشن ۳۱۰۵٤۳

مورد نیاز
کارخانه پلاستیمن
۱ ـ از کیلومتر ۲۵ بطرف کرج زمین بر جاده بطور نقد
۲ ـ نمایندگی کل در بازار برای فروش اجناس پلاستیمن با پورسانتاژ قابل ملاحظه از فروش تلفن ۷٦۱۵۷۳
آ ـ ۳۹۳۵

ایران زنك
سازنده انواع زنگهای بیزر و پیاله‌ای نظام‌آباد کاشی ۲٫۸۷۹

تلفنهای روزنامه اطلاعات

تلفنخانه	۳۱۱۰۷۱
سردبیر روزنامه	۳۱۱۲۱۰
سرویس‌اقتصادی	۳۱۲٤۰۹
سرویس سیاسی	۳۱۱۲۱۱
سرویس حوادث	۳۱۱۲۱۲
شعبه آگهی‌ها	۳۱۱۲۱۳
نیازمندیها	۳۱۱۲۲۰
نیازمندیها	۳۱۱۲۲۷
آگهی فرهنگی	۳۱۱۲۲٦
سازمان تنظیم آگهی	۳۱۱۲۱٤
سازمان تنظیم آگهی	۳۱۱۲۱۵
آگهی سینمائی	۳۱۱۲۱٦
سازمان شهرستانها	۳۱۱۲۰۲
سازمان شهرستانها	۳۱۱۲۰۳
سازمان شهرستانها	۳۱۱۲۰۱
آگهی شهرستانها	۳۱۱۲۲۱
اطلاعات هفتگی	۳۱۱۲۰٤
اطلاعات بانوان	۳۱۱۲۰۰
اطلاعات جوانان	۳۱۱۲۰۵
اطلاعات‌دختران و پسران	۳۱۱۲۰٦
محله‌الاخاء	۳۱۱۲۲۲
اطلاعات سالانه	۳۱۱۲۱۹
ژورنالدو تهران و تهران‌جرنال	۳۱۱۲۱۸
آبونمان‌ژورنالدو تهران	۳۱۱۲۱۷
آگهی محلات	۳۱۱۲۰۸
آگهی تهران جرنال و ژورنالدو تهران	۳۱۱۲۰۳

برنامه سینماها

* شناگر کوچولو ـ رنگی ـ لوئی دوفونس ـ آندره‌پاریزی
شهرفرنك (٦۲۷٦۲۸) ۱۵ـ۱۱ـ۳۰ـ۳ـ۳۰ـ۵ـ۳۰ـ۷ـ۳۰ـ۹٫٤۵

* خداحافظ کلمبوس ـ رنگی ـ الی‌مك‌گراد ـ ریچارد بنجامین
امپایر (٦۲۳۹٤۲) ۱۵ـ۱۱ـ ۳۰ـ۳ـ ۳۰ـ۵ـ ۳۰ـ۷ـ ۳۰ـ ۹٫٤۵

* ازهمه متشکرم ـ رنگی ـ سندی دنیس ـ الینور برون
دیاموند (٦۲۸٤۰۰) ۱۵ـ۱۱ـ ۳۰ـ۳ـ۳۰ـ۵ـ۳۰ـ۷ـ۳۰ـ۹٫۳۰

* راهبه‌های کوچولو ـ کاترین اسپاك ـ سیلواکوشینا
نیاگارا (٦۵۳۰۷) ۱۱ـ ۳ـ ۵ـ ۷ـ ۹
ادئون (۳۳۸۱۱۸) ۳۰ـ۱۰ـ ۲ـ ٤ـ ٦ـ ۸ـ ۱۰

* آوازخوان له‌آواز ـ رنگی ـ میلن دومونزو ـ درك بوگارد
کاپری (٤۸٤۰۱) ۱۱ـ ۳ـ ۱۵ـ۵ـ ۳۰ـ۷ـ ۹٫٤۵

* لشگره ۵ نفر ـ رنگی ـ پیترگریوز
سیلورسیتی (۸۱٦۰۵) ۳۰ـ۱۰ـ۳۰ـ۲ـ۳۰ـ٤ـ۶ـ۳۰ـ۸٫۳۰

* یك مرد، یك زن ـ آنوك‌امه ـ ژان‌لوئی ـ ترل‌میتنان
ب.ب (٦۹٦٤۱) ۳۰ـ۱۰ـ ۲ـ ٤ـ ٦ـ ۸ـ ۱۰

* سینما ایفل برای تعمیرات وتغییردکوراسیون تعطیل است
* آس پرنده ـ رنگی ـ ایلای والاك ـ ترنس هیل
پولیدور (٦٤۵۸۵) ۳۰ـ۱۱ـ۳۰ـ۳ـ۳۰ـ۵ـ۳۰ـ۷ـ۳۰ـ۹٫۳۰
سانترال (٤۸٦۸٦) ۱۱ـ ۳ـ ۵ـ ۷ـ ۹

* مترووپل (۳۳۹٤۱۰) ۳۰ـ۱۰ـ۳۰ـ۲ـ۳۰ـ٤ـ۳۰ـ٦ـ۳۰ـ۸٫۳۰
درایوین ونك (٦۲۲۵۵۷) ۸ـ ۱۵٫۱۰
رویال (٤۹۷۸۵) ۱۱ـ ۳ـ ۵ـ ۷ـ ۹

* درجنك چه‌کردی ـ رنگی ـ جیمز کابرن ـ دیك شاون
ریولی (۷۵۷۷۷۷) ۱۵ـ۱۱ـ ۳۰ـ۳ـ۳۰ـ۵ـ۳۰ـ۷ـ ۳۰ـ۹٫۳۰

* مردان کینه‌توز ـ رنگی ـ ارنست بورگنین ـ جرج هیلتون
پارامونت (٤۸۳۲۱) ۱۵ـ۱۱ـ۳۰ـ۳ـ۳۰ـ۵ـ ۳۰ـ۷ـ ۳۰ـ۹٫۳۰

* دختر مسخره ـ رنگی ـ عمرشریف ـ باربارا استریسند
بولوار (٦۰۲۹۲) ۱۱ـ ۳۰ـ۲ـ ۵ـ ۳۰ـ۷ـ ۱۰

* کوتوله ـ رنگی ـ راس تامبلین ـ تری توماس ـ پیترسلوز
سینه‌موند (٤۸۳۲۲) ۱۱ـ ۳ـ ۵ـ ۷ـ ۹

* مرد گمشده ـ رنگی ـ سیدنی پواتیه ـ جوانا شیمکوس
آتلانتیك (٦۲۷۱۷۱) ۱۱ـ ۳۰ـ۳ـ ۳۰ـ۵ـ ۳۰ـ۷ـ ۳۰ـ۹٫٤۵

* زیبا، وحشی، خشن ـ رنگی ـ سولاین ـ پرنل رابرتز
گلدن‌سیتی (٦۱۳۲٦۹) ۱۵ـ۱۱ـ۳۰ـ۳ـ۳۰ـ۵ـ۳۰ـ۷ـ۳۰ـ۹٫۳۰

* چارلی ـ سینماسکوپ ـ رنگی ـ کلیف‌رابرتسون ـ کلربلوم
کسری (۷۵٦۹۳۹) ۱۰ـ ۱۲ـ ۲ـ ٤ـ ٦ـ ۸ـ ۱۰

* روسپی ـ بیك‌ایمانوردی ـ آدرشیوا ـ فرانك ـ قائم مقامی
مولن

برق معادن وسیع جنوب شرقی ایران تأمین میشود

اقتصادی

جنوب شرقی ایران ازنظر معادن آینده درخشانی دارد که به نظر بسیاری از کارشناسان اقتصادی اهمیتی در حد نفت ایران پیدا خواهد کرد و شاید هم بزرگتر و عظیمتر از آن گردد. این منطقه نه تنها برای ایران که هم اکنون در حال اکتشافات و استخراج معادن عظیم سنگ آهن و ذغال سنگ است بلکه برای جهانیان که مشتاق مشارکت در اکتشاف و استخراج مس آن هستند اهمیت دارد.

بهمین جهت دولت دربرنامه ریزیهای صنعتی ومعدنی و زیربنائی خود برای این منطقه اهمیت خاص قائل است ودربرنامه چهارم بر اساس احتیاجات «آینده نزدیک» طرح ارتباط الکتریکی جنوب شرقی کشور بادو اعتبار جمعا به مبلغ ۲ میلیارد و ۵۳۴ میلیون ریال پیش‌بینی شده بموجب این طرح برق معادن زغال سنگ ناحیه زرند ـ معادن سنگ ـ معادن سنگ آهن بافق و معادن مس سرچشمه و شهرهای کرمان ـ یزد ـ سیرجان ـ جیرفت ـ بافق ـ زرند ، رفسنجان ، بردسیر و همچنین قراء مراکز روستائی اطراف شهرهای مذکور از یك مرکز نیروتامین می گردد و این مرکز نیرو درناحیه زرند ساخته شدو در انجا علاوه بر ساختمان‌های بزرگ تاسیسات برق قریب صدخانه رتاسیسات عمومی برای زندگی مهندسین و تکنیسین ها و کارگران نیز ساخته شده است و آب این منطقه از سمت جنوبی دره ـ زرند باحفرچاه های عمیق تامین شده و بالوله به منطقه تاسیسات منتقل شده است.

برای تولید برق ازسوخت ارزان زغال سنگ استخراجی معادن زرند استفاده میشود . این زغالها مورد احتیاج و باب سوخت کارخانه ذوب ـ آهن اصفهان نیست .انواعی از این زغال بلامصرف است که نیروگاه زرند برای سوخت خود از آن ها استفاده می کند در نتیجه قیمت تمام‌شده انرژی بمیزان قابل توجهی کاهش میابد. دراین نیروگاه دوواحد ۳۰ مگاواتی توربین بخار نصب میشود که بعد قابل توسعه تا ۱۲۰ مگاوات خواهد بود.

این برق توسط خطوط فشارقوی ۱۳۲ کیلوواتی بطول ۸۰۸ کیلومتر به تمام نقاط نامبرده فوق که نقاط مصرف خواهند بود منتقل میشود .برای این قسمت از کار یعنی انتقال نیروسرمایه‌ای معادل یك میلیارد و ۱۰۳ میلیون ریال سرمایه‌گذاری خواهد شد. قسمت اعظم ازاین خط اتصال نصب‌شده و بقیه در دست نصب است .این خط درآینده ودرمراحل بعدی به‌شبکه بهم پیوسته برق کشور اتصال خواهد یافت و موجب تبادل انرژی بین نیروگاه زرند و سایر نیروگاه های کشور خواهد شد .

تأمین برق ۲۴ شهر

برای تامین برق شهر های متوسط و کوچك قرارداد بمبلغ ۳۸۰ میلیون ریال بین وزارت آب و برق و شرکت «پراگواینوست» (اشکودا) از چکسلواکی ،منعقد شد .

براساس این قرارداد برق ۲۴ شهر (محلات ـ گناباد، کاشمر ، شیروان ، شهرکرد ، سقز ، زابل ،تربت‌جام ، بیرجند . بروجن . آباده . برازجان . لار . نهاوند . اهر . ماکو ، خمین ، سراب ، سروستان ، گلپایگان ، دره‌گز ، قروه . مریوان . کوهدشت) در مدت حداکثر ۱۸ ماه تحویل و نصب خواهد شد .

گسترش شبکه

سخنگوی وزارت کشاورزی گفت . سازمان ترویج کشاورزی به‌منظور گسترش شبکه سمعی‌وبصری وتسهیل درآموزش اصول نوین کشاورزی و دامپروری به روستائیان سراسر کشور تعداد هشت دستگاه واحد سینما سیارتهیه و باستان‌ها وفرمانداریهای کل اعزام داشته است.

برای بهره‌گیری بیشتر و بهتر ازاین واحد ها کلاس کوتاه مدتی تشکیل میشود وپس از آموزش‌لازم وکسب اطلاعات کافی به محل خدمت خود مراجعت مینمایند .

امپراطور و ملکه ژاپن ازغرفه ایران در «اساکا» دیدن کردند

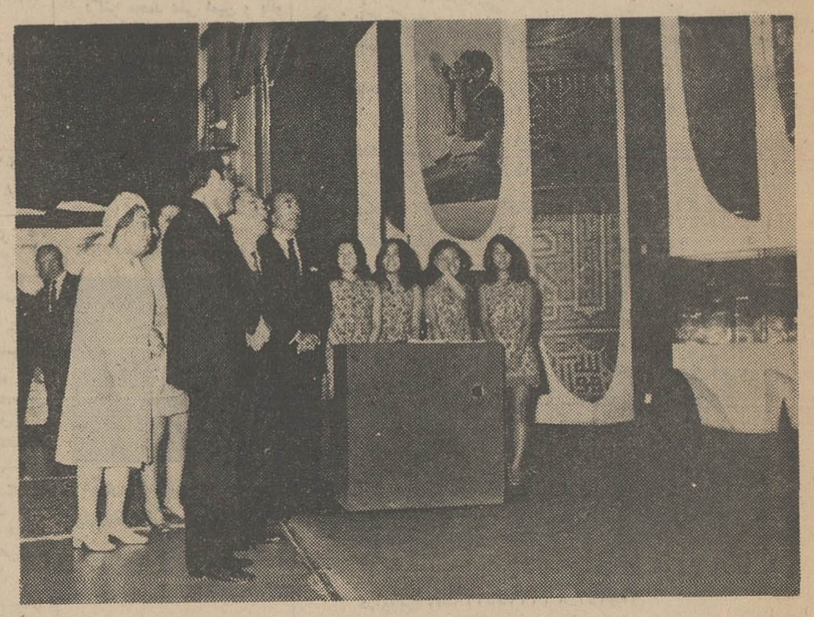

اعلیحضرت هیروهیتو امپراطور وملکه ژاپن ، صبح روزبیست‌و هفتم مرداد ، از غرفه ایران درنمایشگاه جهانی «اساکا» دیدن فرمودند . هنگام ورود آقای نورالدین کیاسفیر شاهنشاه آریامهر خیرمقدم عرض کرد وآنگاه امپراطور ژاپن از کلیه قسمت های غرفه ایران دیدن کردند و درباره هریك از کالا های موجود در غرفه ، از متصدیان مربوطه سئوالاتی فرمودند. آقای جوان معاون کمیسر ایران در نمایشگاه نیز توضیحاتی بزبان ژاپونی معروض داشت .

در عکس امپراطور ژاپن در میان سفیر شاهنشاه آریامهر (طرف چپ امپراطور) و آقای جوان (طرف راست امپراطور)و ملکه ژاپون در ردیف عقب درغرفه ایران دیده میشوند.

مسائل و مشکلات قانونی اداره امور بودجه

اظهارات آقای اسکندانی کارشناس بودجه در سمینار بودجه (۲)

در سال ۱۳۴۴ دولت طی تصویب‌نامه‌ای کلیه دستگاه های اجرائی را موظف کرد که واحدی بنام «دفتر بودجه» تاسیس نمایند .بطور کلی وظیفه این دفاتر عبارت بود از همکاری با واحد برنامه ریزی دستگاه بعنوان مغز متفکر .

دفتر بودجه دستگاه هاهمچنان موظف بود که واسط بین دفتر مرکزی بودجه و دستگاه هابرای ابلاغ دستورات و بخشنامه های بودجه و هم‌آهنگ کردن و تلفیق پیشنهاد های مدیران اجرائی درحد خط مشی های ابلاغ شده از طرف دفتر مرکزی بودجه و بررسی پیشنهاد های مدیران اجرائی وتهیه بودجه جامع دستگاه و دفاع از بودجه تهیه شده در دفترمرکزی بودجه و ابلاغ بودجه تفصیلی به مدیران اجرائی و آنگاه اعمال نظارت های مالی و بودجه‌ای در داخل دستگاه .

*** نحوه نظارت وکنترل**

شك نیست که بودجه بندی ـ هرچقدر هم صحیح و باروش های نوین انجام شودبدون اجرای صحیح مفید هیچ فایده‌ای نیست .

در بودجه برنامه‌ای یا عملیاتی هدف از کنترل این‌است که بودجه بعنوان وسیله موثری برای نیل به هدفهای مطلوب بکار رود بر خلاف کنترل مالی که منظور اصلی از آن عدم تجاوز هزینه های دولت از اعتبارات مصوب است .

در خصوص بودجه عمرانی بموجب ماده ۸ قانون برنامه چهارم عمرانی کشور این وظیفه کنترل ونظارت به سازمان برنامه داده شده است که در اجرای صحیح طرحها نظارت داشته باشد . در ماده ۲۱ همین قانون گفته شده است .

دستگاه های اجرائی مکلفند در پیشرفت طرحهای عمرانی عملیات مستمر و غیر مستمر مراقبت دائم بعمل آورند و منظما هر سه ماه یك بار گزارش هائی به سازمان برنامه از جهت رعایت دستورالعمل ها و مقررات برنامه و پیشرفت طرحها تطبیق برنامه کار و تطبیق عملیات با مشخصات عدم تجاوز از اعتبارات مصوب طرح نظارت خواهد نمود .

*** قوانینی که اثر مستقیم یا غیرمستقیم در تهیه و تنظیم بودجه کشور دارد .**

* قوانین نظیر قانون محاسبات عمومی که مستقیما در بررسی و تنظیم بودجه کشور موثر است .

*** سایر قوانین**

اجازه میخواهم که به قانون محاسبات‌جدید که در دست‌بررسی نهائی است بپردازم و فرض را بر این قرار دهم که این قانون را مصوب تلقی و به‌پاره‌ای از مسائل و مواردی که در این قانون‌راجع به بودجه کل کشور اشاره شده بپردازم .

ناتمام

خبر! اولین موتور اتومبیل ساخت ایران!

آذربایجان در عصر انقلاب صنعتی ایران

گزارش از: فرستاده مخصوص روزنامه‌اطلاعات به آذربایجان شرقی

۲۲

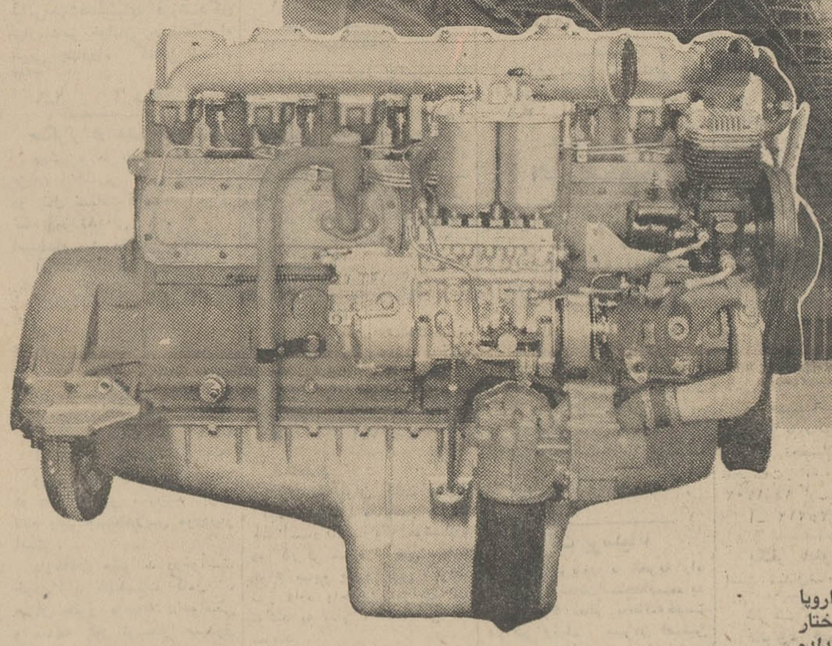

۱۸۸۶: «بنز» موتور بنزینی را ساخت

۱۹۷۰: تبریز موتور «بنز» می‌سازد

اختصاصی اطلاعات

در شماره گذشته طی مصاحبه‌بامهندس جلال فرنودی مدیر کل اقتصاد آذربایجان شرقی به برنامه های صنعتی که پی در پی در این استان پیاده میشود اشاره رفت .در شماره امروز تاریخچه صنعت اتومبیل سازی و ورود اولین اتومبیل بایران تا ایجاد کارخانه موتور سازی «دایملر بنز» در تبریز درج شده است .

مظفر الدینشاه در اولین ماشینی که به ایران رسید سوار شد او در سفرش به اروپا به سعد الدوله وزیر مختار ایران در بلژیک دستور داده بود که یک اتومبیل برایش بخرند و چون کسی درایران رانندگی ماشین نمیدانست یک راننده بلژیکی به ضمیمه ماشین وارد کردند . این ماشین مدل فورد بود و در اینجا به‌کالسکه دودی‌مشهور شد .

این ماشین مدتی موجب اعجاب و تحسین خلق الله شد ، بعد ، راننده بلژیکی گذاشت‌ورفت ماشین بی استفاده ماند و ... اینک در موزه سلطنتی است . اما کالسکه دودی ، طرفدار زیادی یافته‌بود، رجال‌واعیان‌بخاطرچشم همچشمی، اتومبیل های طاق و جفتی وارد کردندتاسال ۱۳۰۸ واردات اتومبیل چندان چشمگیر نبود از این سال به بعد تعداد اتومبیل ها بیشتر و بیشتر شد و اتومبیل خاصیت منحصربفردبودن خود را از دست داد .

واینک ایران خود اتومبیل می‌سازد و منتظر روزی باید باشیم که با توسعه صنایع پایه به ساخت موتور اتومبیل نیز نایل شود . با توسعه‌صنایع ماشین سازی و ذوب فلز ، این امیدواری پیش می‌آید که بیشترقطعات ماشین درکارخانه های ایران ساخته شود .

یکی از کارخانه هائی که به ساخت اتومبیل در ایران کمک خواهد کرد کارخانه بنز تبریز است‌که‌طرحی برای ساختن‌موتور را اکنون در دست اجرا دارد .

لنوآر فرانسوی در سال ۱۸۶۰ در تقاضا نامه ای که باداره ثبت اختراعات تسلیم کرد چنین نوشته بود :

«طرز عمل اختراع من‌مبتنی بر اصل انفجار مخلوط گاز روشنائی وهواست که‌بوسیله جرقه الکتریکی مشتعل می ـ گردد . حرارت و انبساط قابل ملاحظه مخلوط گاز نیروی محرکی بوجود می‌آورد . این‌موتور می‌توانست ماشینی را در مدت یکساعت و نیم ۱۸ کیلومتر به پیش براند .

در همان سالها کارخانه آلمانی «اوپو ولانگن» یک موتور انفجاری را ببازار عرضه کرد ، سپس در سال ۱۸۷۵ یکنفر آلمانی بنام زیگفرید مارکوس از این موتورها وسائط نقلیه استفاده نمود .بنابر این میتوان «مارکوس» و «لنوار» را اولین سازندگان موتور انفجاری نامید سال ها سپری شد تا کارخانه های معتبر ماشین سازی از این موتور ها استفاده کردند کارخانه ها صنعت موتور سازی را با آغازی احتیاط آمیز پذیرا شدند .

یکنفر فرانسوی بنام «لئون سرپولد» نوع جدیدی از دیگ بخارراکشف کرد که سوخت آن نفت بود و آب را فورا تبخیر می کرد و بخاری با فشار زیادی ایجاد می نمود.

این موتور در سال ۱۸۹۴ آزمایش شد و تجربه آن باموفقیت توام بود .

مدعی ساختن نخستین اتومبیل بنزینی «بنز» آلمانی است ، گرچه این نوع ماشین را پیش از او دلامار و بوتوی فرانسوی (۱۸۸۳) بخوبی شناخته بودند .

اما بنز در سال ۱۸۸۶ موفق به ساختن کالسکه ای سه چرخه شد که نیروی محرک آنرا یک موتوربنزینی تامین میکرد ... سرعت این کالسکه ساعتی ۱۵ کیلومتر بود .

و «دایملر» نخستین کسی است که تولید صنعتی اتومبیل های با موتور انفجاری را بنیاد نهاد و اولین مدل اتومبیل او درشکه او بود که بوسیله موتور مارک‌دایملر بحرکت در می‌آمد .

تجارت مشترک بنز و دایملر ، به نتیجه ای درخشان منجر شد، و اینک کارخانه بنز ایران ،موتور هائی‌میسازد که به موتور «دایملر ـ بنز» شهرت دارد .

این موتور ها که کشش وقدرت فوق العاده ای دارد، درکامیون ها و اتوبوس های سواری مورد استفاده قرار میگیرد و از نظر نوع موتور بی رقیب شمرده میشود .

بهار سال پیش در قطعه زمینی بمساحت ۱۸ هکتار عملیات خاک برداری و ساختمانی کارخانه «ای ـ د ـ م» یا «دایملر بنز» آغاز شد کارهای ساختمانی که توسط مهندسین ایرانی تعهد شده بود سریعا به انجام رسید سالن های مونتاژ ، ساخت ، قسمت های اداری و سایر تاسسات ساختمانی ۱۵۰ هزار متر را اشغال کرد تنها سالن مونتاژ که در آن کلیه‌عملیات مونتاژ موتور بطور اتوماتیک انجام می گیرد ۱۸ هزارمتر مربع را زیر بنا گرفت.

این کارخانه که قلب ماشین را می سازد در قلب گروه کارخانجات‌صنعتی‌قرار گرفته محل کارخانه کنار جاده تبریز به‌آذرشهر بنا شده‌است موتور های ساخت کارخانه ای ـ د ـ م ـ (دایملر ـ بنز) عیناً مشخصات موتور هائی رادارند که در آلمان ساخته‌میشود و باهمین مارک ببازار عرضه خواهد شد .

ـ محصول کارخانه کی ببازار عرضه خواهد شد ؟ تا چند روز دیگر تهیه اولین موتور بپایان می‌رسد .

هر ماه بین ۱۵۰ تا ۵۰۰ موتور عرضه میشود البته‌رقم آخری ظرفیت کامل کارخانه است و در عرضه محصولات کشش بازار وتقاضای کارخانه های‌اتومبیل سازی در نظر گرفته میشود .

دنباله‌دارد

یك‌نفر هنرمند (مردیازن) که دارای هنر نقاشی گرافیك و خوش نویسی فارسی و انگلیسی و بزبان انگلیسی آشنائی داشته باشد بطور تمام وقت برای یك سازمان فرهنگی خارجی مورد نیاز است .

واجدین شرایط میتوانند درخواست های‌خود را همراه بامدارك کار و تحصیل خود به نشانی صندوق پستی شماره ۱۵۹۴ تهران ارسال دارند . ۱ـ۲ آ ـ ۱۶۶۰۳

آگهی مناقصه حمل حدود یکصدوسی هزار تن شکر و ده هزار تن تفاله خشك متعلق به‌کارخانه قند اقلید واقع‌دربخش‌اقلیدشهرستان آباده

شرکت سهامی تولیدی‌وصنعتی قنداقلیدسرحدو چهاردانگه واقع‌در خیابان‌سعدی جنوبی ساختمان تقی‌نیاطبقه ۵ شماره ۵۰۳ ـ حمل درحدودیکصدو سی‌هزارتن‌چغندر قنددربهره‌برداری پائیز سال‌جاری‌ازمزارع بکارخانه‌قند اقلید وحمل حدود بیست هزارتن محصول شکروده‌هزارتن تفاله راازکارخانه فوق‌به‌نقاط مندرج‌در برك شرایط یکجایادر پارتی‌های‌شانزده‌هزارتنی به‌مناقصه‌گذار مینماید ، داوطلبان میتوانندازیکم شهریورماه ۱۳۴۹ همه‌روزه باستثنای ایام‌تعطیل رسمی ازساعت ۷تا۹بعدازظهر بشرکت فوق‌الذکر مراجعه وبادریافت یك‌نسخه شرایط‌شرکت‌در مناقصه واطلاع کامل ازمفادآن پیشنهاد خودراتنظیم وبه‌پیوست برك شرایط‌امضاء شده حداکثر تاساعت ۱۲روز دوشنبه ۱۶ شهریور ماه ۴۹ بدفتر شرکت تسلیم ورسیداخذنمایند قادر جلسه‌ایکه ساعت ۷ بعدازظهرهمان‌روز درمحل شرکت‌تشکیل خواهد شد باز ورسیدگی وبرنده‌مناقصه تعیین گردد، حضور پیشنهاددهندگان درجلسه مناقصه آزادو شرکت درردیاقبول یك یا کلیه پیشنهادات مختار است ، ضمنا به پیشنهادات مبهم ومشروط‌یافاقد سپرده یا اینکه بعداز وقت تعیین شده‌برسد بهیچوجه ترتیب‌اثرداده نخواهد شد. ۱ـ۳ آ ـ ۱۶۲۷

شرکت‌سهامی تولیدی وصنعتی قنداقلید سرحد وچهار دانگه

سکوهای افتخار و خوشبختی
بانک تهران
در انتظار شماست

BANQUE DE TEHERAN

برنده جایزه نوبت اول بانك تهران ۸ شهریور ساعت ۲۰ در تلویزیون کانال ۷ معین میگردد .

جوایز بعدی معادل ۷۵۰ برابر موجودی حداکثر ۱،۵۰۰،۰۰۰ ریال و یك فرسخ اسکناس پنج تومانی خواهد بود .

در بانك تهران حساب پس‌انداز بازکنید و درسکوهای خوشبختی ۱ و ۲ قرارگیرید .

بانك تهران ، امین مردم ایران

تراکتورهای زنجیری (بلدوزر) **فولبر مارشال** ساخت انگلستان
برای امور کشاورزی و راه سازی
شرکت مکاورز خیابان آیزنهاور شماره ۶۹۱ تلفن ۹۷۲۸۷۶ ۹۷۰۳۲۱

درسال ۱۹۷۴، بازیهای آسیائی در تهران برگزار میشود

بعداز ظهر پنجشنبه گذشته سخنگوی سازمان تربیت بدنی ایران اعلام کرد بفرمان شاهنشاه آریامهر در سال ۱۹۷۴ هفتمین دوره بازیهای آسیائی در تهران برگزار خواهد شد.

سخنگوی سازمان تربیت بدنی اظهار داشت، کنفدراسیون بازیهای آسیائی رای قطعی را در این مورد در اجلاسیه‌ای که قبل از آغاز ششمین دوره این‌بازیها در بانکوک محل برگزاری بازیهای آسیائی تشکیل خواهد شد، اعلام خواهد کرد. لیکن از هم‌اکنون موافقت‌هیات‌رئیسه این کنفدراسیون برای واگذاری بازیهای آسیائی سال ۱۹۷۴ به ایران جلب شده است. هرچند که بجز ایران کشور مالزی نیز داوطلب برگزاری هفتمین دوره بازیهای آسیائی بود ولی با تماسهائی که با مقامات سازمان ورزش این کشور گرفته شده است، مالزی نیز با واگذاری این‌دوره بازیها به ایران موافقت کرده واز پیشنهاد خود صرفنظر نموده است.

بنابراین در اجلاسیه آینده کنفدراسیون آسیائی، رسما ایران بعنوان برگزار کننده هفتمین‌دوره بازیهای آسیائی معرفی خواهد گردید.

● **شرکت کنندگان**

پیش‌بینی میشود در دوره آینده بازیهای آسیائی که در تهران برگزار خواهد گردید ۴۵ کشور آسیائی در مسابقات مختلف‌شرکت نمایند. در بازیهای‌آسیائی دررشته های شنا و دو ومیدانی اجباری است و در رشته‌های‌فوتبال ،والیبال بسکتبال ، کشتی، مشت‌زنی، وزنه برداری ، دوچرخه سواری، تیر- اندازی، قایقرانی و تنیس روی میز نیز مسابقات انجام خواهد شد .

برای برگزاری این دوره از بازیهای آسیائی در تهران، سال آینده بنای ورزشگاه یکصدهزار نفری تهران پایان خواهد یافت و از هم اکنون پیست مسابقات دوچرخه سواری در دست ساختمان می‌باشد

در کنار ورزشگاه یکصدهزار نفری که بعدا به دهکده المپیک گسترش داده خواهد شد، برای انجام مسابقات قایقرانی دریاچه‌ای با اندازه‌های بین‌المللی بوجود خواهد آمد . گذشته از این سال آینده ورزشگاه جدید و سی‌هزار نفری‌تهران‌برای بهره‌برداری آماده خواهد بود که در آنجا، همچون ورزشگاه یکصدهزار نفری، زمین های تمرین و تسهیلات لازم برای تمرین تیم‌های مختلف وجودخواهد داشت.

در حال حاضر تنها مساله‌مورد نظر برای آمادگی کامل جهت برگزاری بازیهای آسیائی آینده، بنای‌دهکده المپیک،جنب ورزشگاه یکصد هزار نفری است که‌بفرمان شاهنشاه، بنای این دهکده در برنامه عمرانی پنجم مملکت قرار خواهد گرفت.

گذشته از موارد مربوط به تاسیسات جهت بازیهای آسیائی آینده ، سازمان تربیت بدنی‌ایران برای تعلیم و تربیت عده‌ای که عهده‌دار کارهای‌مربوط به‌برگزاری این بازیها باشند، بزودی کلاس های‌مخصوصی تحت‌نظر متخصصین خارجی در تهران تشکیل خواهد داد.

یك صحنه دیگر از تظاهرات عظیم میلیونها زن امریکا . این عکس در خیابان پنجم نیویورك از صفوف درهم فشرده زنان درحالی که دستهای‌خودرابهم‌حلقه‌کرده‌اند و بنفع تساوی حقوق زن‌و مرد شعار میدهند گرفته شده است ، عده‌ای مرد هم در بین زنان دیده میشوند.

شهردار اعلام کرد :

برای اصلاح وضع اتوبوسرانی طرحهائی تهیه میشود

غلامرضا نیك‌پی شهردارتهران از مردم شهر قدرشناسی کرد و گفت همکاری مالکان تهران در زمینه پرداخت عوارض سال به شهرداری در تاریخ این سازمان بیسابقه بوده است شهردار اعلام کرد مردم تهران در سال جاری بابت سال گذشته نود ودو میلیون تومان عوارض نوسازی بشهرداری داده‌اند.

شهردار تهران که در انجمن روزنامه‌نگاران حزب ایران نوین سخن میگفت از مطبوعات تشکر کرد و گفت:«همکاری روزنامه‌های تهران با شهرداری اثر نیکوئی‌در پیشرفت کار و پیاده شدن قانون داشته است» .

نیك‌پی آنگاه رئوس فعالیت‌ها و کارهای انجام شده شهرداری را برشمرد و گفت : تنظیم وترسیم نقشه جامع تهران ، ساختن تونل هرزآب تهران ، ایجاد گورستان بهشت‌زهرا ، اسفالت‌و تعمیر سطح خیابانها ، پیاده‌روسازی : ساختن پارك‌های متعدد در نقاط مختلف شهر و همچنین رسیدگی به نیازمندیهای سازمان تربیتی از اقدامات مهم و موثر شهرداری است.

*** برنامه های آینده**

شهردار سپس در زمینه ساختمان شاهراه شاهنشاهی، تکمیل‌اسفالت خیابانها ، ایجاد خیابانهای جدید ایجاد پارك شاهنشاهی بمساحت چهارصد هزار متر مربع، تکمیل اسفالت خیابانها ، ساختمان پارك قیطریه بمساحت پنجاه هزار متر مربع ، توسعه تاسیسات واحد سازمان تربیتی‌شهر تهران‌صحبت کرد و گفت این اقدامات و رسیدگی بوضع کودکان عقب‌مانده از برنامه‌های مهم شهرداری‌است.

شهردار در مورد حریم شهر تهران گفت : استفاده از زمین در تهران باید تابع مقررات بشود وروی این اصل شهر بدون حریم نمیتواند باشد و در مورد شرکت واحد شهردار گفت: شهرداری مسئولیت اداره امور شرکت واحد را قبول کرده‌وبرای آسایش مردم واصلاح وضع اتوبوسرانی طرح- هائی در دست تهیه دارد که‌اعلام واجرا خواهد شد.

مدیر بین‌المللی اتاق جوانان دنیا گفت: دراتاق بین‌المللی جوانان

جوانان برای رهبری تربیت میشوند

● **در اتاق جوانان آموخته میشود که جوانان باید از زندگی خود ممنون وشاکر باشند ولی قانع نباشند**

در جلسه ناهار روز پنجشنبه اطاق بین‌المللی جوانان تهران آقای موید‌الدین قهرمانی پیرامون‌فعالیت های این اطاق در سطح جهانی صحبت کرد .

قبل از سخنان آقای قهرمانی، آقای منوچهر میرداماد ، رئیس اطاق بین‌المللی جوانان تهران ضمن معرفی اقای قهرمانی گفت امروز ما ازاین‌موقعیت برخوردار هستیم که یکی از برجسته ترین افراد اتاق جوانان‌درسطح‌بین‌المللی برای ما از تجربیات خود صحبت کند .

آقای قهرمانی "در سال ۱۹۵۹ معاون بین‌المللی اتاق جوانان آمریکا و نیز مدیر بین‌المللی اتاق جوانان دنیا" انجام‌وظیفه‌نموده است .

سپس آقای قهرمانی ضمن اشاره به تاریخچه تاسیس‌اتاق‌بین‌المللی جوانان در آمریکا ، اروپاوایران گفت : اتاق جوانان محلی است که می‌توانیم درآن راه‌حل های مشکلات را پیدا کنیم . در اتاق جوانان ، رهبران آینده برای‌یك جامعه بهتر تربیت میشوند، باید توجه داشت که هیچکس رهبر متولد نمیشود ولی رهبر تربیت میشود . مادر اتاق جوانان تنها ادعائی که داریم‌اینست ، جوانانی راتربیت میکنیم که جامعه‌فردا را بسازند .

برای این منظور بایستی به جوانان ایمان و اعتقاد بدهیم ودر آنها آرمان وآرزو برانگیزیم به آنها یادبدهیم که چگونه درك موقعیت بکنند و قبول مسئولیت بنمایند .

دراتاق جوانان به جوانان‌آموخته میشود که همیشه بایستی‌اززندگی خود ممنون وشاکرباشند ولی‌قانع نباشند .

آقای قهرمانی در پایان مطالب خود گفت : همانطوریکه آثار باستانی نیاکان ما باعث میشود سرتکریم در مقابل عظمت آنها فرود آوریم ، باید ببینم که آیا مامی‌توانیم کاری، بکنیم که‌مردم پنج هزار سال دیگرسرتکریم‌در مقابل آن فرود بیاورند ؟

جده ، کویت وبحرین

به فرستاده انگلیس پاسخ‌منفی دادند

سرویلیام بوس نماینده ویژه وزیر خارجه انگلیس روز پنجشنبه بمدت دو ساعت باشیخ عیسی بن سلمان ال خلیفه حکمران‌امارت بحرین ملاقات و گفتگو کرد. در این ملاقات برادر حاکم بحرین و نخست‌وزیر این امارت حضور داشت .

نماینده وزیر خارجه انگلیس‌از هفته گذشته مذاکرات دامنه‌داری را با رهبران کشور ها وحکمرانان امارات خلیج فارس آغاز کرده و در پایان دیدار از امیر نشینان‌روز ۲۳ شهریور به تهران میاید و پس از چهار روز اقامت در تهران و ملاقات با مقامات سیاسی به‌بغداد و قاهره خواهدرفت .

از گزارش هائی که از مراکز خبری در خلیج فارس به تهران می رسد چنین برمیاید که « ویلیام- لوس » دیپلمات کارکشته‌انگلیس که مدت هابعنوان نماینده کل سیاسی بریتانیا در خلیج فارس و زمانی بعنوان فرماندار کل‌عدن به دولت های محافظه کار در لندن خدمت کرده‌است تاکنون‌درملاقات با رهبران عربستان ، کویت‌وبحرین مرکزفعالیت های سیاسی امارات هفتگانه متصالح ساحل عمان‌شناخته شده علاوه بر ملاقات باشیخ‌راشد آل مکتوم حاکم دوبی باحکمرانان و نمایندگان پنج امیرنشین‌فجیرة، راس‌الخیمه ، عمان ، ام‌القوین و شارجه ملاقات و گفتگو خواهد کرد و حاصل این مذاکرات‌خواهد بود که اساس‌سیاست آینده‌انگلیس را در خلیج فارس پی ریزی می نماید.

رادیولندن :

مناسبات مسکو با بغداد رو به تیرگی میرود

رادیو لندن در تفسیری پیرامون جدید مناسبات تهران قاهره که همزمان با تیره شدن مناسبات قاهره ـ بغداد صورت میگیرد‌اظهار عقیده کرد که دولت جمهوری تحده عرب با قبول پیشنهاد صلح امریکا تصمیم‌گرفته است‌مناسبات خودرا با کشور های میانه‌روتوسعه بخشد و قاهره‌اکنون باندازه‌تهران مشتاق جلوگیری از نفوذ عراق ، بخصوص در خلیج فارس است .

مفسر بی‌بی سی گفت تجدید مناسبات‌میان‌ایران‌وجمهوری متحده عرب مورد استقبال اتحاد جماهیر شوروی قرار گرفته و باید توجه داشت ده سال قبل هنگامی که میان‌تهران و قاهره مناسبات‌سیاسی قطع گردید مناسبات میان تهران و مسکو همچنان تیره بود .

بی‌بی‌سی در تفسیر گفت که در چنین شرایطی مناسبات مسکو با بغداد همچنان رو به تیره‌گی میرود .

عزیمت معاون شهرداری ناحیه ۲ به اروپا

از طرف شهردار پایتخت آقای ابراهیم‌طلائی معاون شهرداری ناحیه دو بمنظور مطالعه در باره عدم تمرکز برای توسعه وپیشرفت در زمینه مدیریت شهری عازم هلند شد.

معاون شهرداری ناحیه دو پس از مطالعات لازم از موسسات و سازمانهای‌شهری کشورهای‌آلمان وانگلستان دیدن خواهد کرد.

دنباله خبرهای حوادث

مردی که زنش را خواهرخودمعرفی می‌کرد تعقیب می‌شود!

زن‌جوانی ازشوهرخود به ماموران ژاندارمری شکایت کرد .این زن که زهرا نام دارد روز گذشته پاسگاه ژاندارمری سلیمانیه مراجعه کرد مدعی شدکه‌همسرش اورا خواهر خود معرفی کرده وبازن دیگری ازدواج کرده است .

زهرا بامداد امروز در پاسگاه ژاندارمری به سرکار استوارصدر رئیس پاسگاه گفت . سال‌گذشته که دارای شوهر خوبی بودم‌حسین تزویر کاری کرد که‌ازشوهر اولم طلاق بگیرم .

پس‌ازاین که ازحیدرطلاق گرفتم حسین‌مرابه عقد خود در آورد واز من‌خواست که همه‌جاخودرا خواهر او معرفی کنم .ووقتی انگیزه این عمل را ازاو پرسیدم جواب‌داد،اگر صاحبخانه‌اش بفهمد که اوازدواج کرده بیرونش خواهد کرد .

وی‌افزود وقتی که حسین این حرف‌رازد قانع‌شدم و هه جا خودرا خواهر او معرفی کردم ، مدتی از این‌ماجرا گذشت تااین که چند هفته پیش حسین دختری را به‌خانه آورد و گفت که‌اورا به عقد خود درآورده است .

من که همه‌جا خودراخواهرحسین معرفی کرده‌بودم دیگر نتوانستم سختی بکوبم وناچار با زن دوم حسین‌به‌زندگی‌پرداختم‌ولی‌حسادت زنانه‌ام مرا آسوده نگذارد و حالابه پاسگاه ژاندارمری آمده‌ام تا با توسل به‌راههای قانونی حسین را به مجازات برسانم

ماموران ژاندارمری پس‌ازاعلام شکایت‌این زن در صدد تعقیب قضیه برآمدندتادر صورت صحت ادعای وماجرا را به مقامات قضائی واگذارند .

دختری که شوهر تحصیلکرده نمیخواهد باکارد مادرش را مجروح کرد !

روز گذشته دختر ۱۵ساله‌ای بنام سکینه فردی که بر سر انتخاب همسر آینده‌اش ، با مادر خود اختلاف پیدا کرده بود ، باوی به نزاع پرداخت، سکینه حین نزاع با کارد به مادرش حمله کرد و اورا مجروح ساخت !

طبق گزارش خبرنگارما در اصفهان سکینه به یکی از جوانان روستای«لایه» اصفهان دل بسته بود ، اما مادرش میخواست اورا به یك جوان تحصیلکرده آبادانی که از اقوام خودش‌بود ، شوهر دهد و همین امرباعث ایجاداختلاف بین مادر ودختر شد و سکینه با کارد مادرش را مجروح ساخت . مجروح‌به بیمارستان منتقل شده است .

در ۲ حادثه رانندگی در حومه تهران ۲ نفر کشته شدند

بعدازظهر دیروز، اتومبیل‌استیشن شماره ۸۲۷۴۹ تهران برانندگی «احمد جراحی» در خیابان تهران کرج‌باعابری بنام جواد صفری ۵۰ ساله تصادف کرد و باعث مرگ وی گردید.

همچنین جیپ شماره ۹۷۵۸۴ تهران ب که از تهران عازم ساوه بود ، بعلت انحراف از جاده با دیوار قهوه‌خانه‌ای تصادف کرد و دیوار برروی طفل ۵ساله‌ای بنام سعید میرکمالی دیزش نمود واورا کشت .

دیوار شکسته..

دو کودك را کشت

دیوار شکسته و فرسوده‌ای ، بروی سه کودك خراب شد و دونفر آنها کشته شدند .

این واقعه دیروزدر شیروان‌روی داد .

گزارش خبرنگار ما درشیروان حاکیست : این سه کودك محمد علی رضوانی ۱۰ ساله ، صفرعلی ۱۲ ساله و ام‌البنین ۸ ساله‌ساکن قریه اسدآباد شیروان بودند و در زیر دیوار بازی میکردند .

محمد علی رضوانی وام‌البنین‌زیر آوار کشته شدند و جنازه‌هایشان در میان تاثر شدید اهالی به‌خاك سپرده شد .

اطلاعیه کودك‌یاد برای‌پرورش نوابغ

کودك‌یاد علم جدید و کشف نوظهوریست که مشاعر کودکان ۳ساله تا ۵ساله را تقویت نموده و از آنهانابغه میسازد این کودکان می توانند پس از۳سال بسن ۶سالگی‌درامتحانات متفرقه شرکت کرده گواهینامه دوره کامل ابتدائی بگیرندباضافه در همین مدت کوتاه یك زبان انگلیسی یا فرانسه یاروسی‌به علاوه هزاران مطالب علمی هنری و فنی راعملاخواهند آموخت منجمله در موتور و مکانیك استادی ماهر خواهند شد .

کودکان دانشمند دوره‌اول مانابغه‌های اعجاب‌آور وحیرت‌انگیزی هستند که این حقیقت را ثابت می‌کند می توانید ببینید .

کودك‌یاد برای دوره‌جدیدپرورش‌نوابغ خصوصی تعلیم‌میدهد. تلفن ۶۲۷۷۵۹

دبیرستان ایرانشهر

باکادر آموزشی و دبیران مجرب‌وباسابقه

همه روزه برای کلاسهای دوره اول و دوم‌متوسطه (ادبی-ریاضی‌طبیعی) ثبت نام میکند

نشانی ـ سعدی شمالی ـ خیابان‌هدایت‌خیابان‌خیام‌تلفن ۳۰۲۸۵۱

پیشرو (صاحبقرانیه)

کودکستان و دبستان زیر نظر و مدیریت

دکتر مهدی جلالی

همه‌روزه ثبت‌نام‌مینماید

نشانی : خیابان صاحبقرانیه جنوب مرکز تلفن‌نیاوران .تلفن ۸۸۲۷۸۱

اطلاعات

دختران وپسران

یکشنبه ها منتشرمیشود

کودکستان‌ودبستان نوگل

زیرنظر کارشناسان تعلیم وتربیت‌ایرانی و امریکائی برای سال تحصیلی ۴۹-۵۰ همه روزه‌باستثنای ایام‌تعطیل ازساعت ۸ صبح تا ۱۱ ظهر و ۵تا ۷ بعداز ظهر ثبت‌نام می‌نماید .

وسیله رفت‌وآمد مهیا است .

ضمنا باطلاع‌عموم‌اولیاءمحترم می رساند که این موسسه مقدم‌کودکان ایرانی وخارجی را گرامی‌میدارد.

آدرس محل جدید ـ خیابان امیرآباد شمالی‌نبش‌فرح

هوشمندی کاشی ۷۱۵ تلفن ۶۳۱۴۹۳ .

صاحب‌امتیاز : خانم(استالمرانا) فوق‌لیسانس دررشته تعلیم وتربیت ازدانشگاه دیپال شیکاگو

Chief Accountant

Required for

Rapidly Expanding Company

Must speak fluent English, must be an Iranian citizen, and must have previous experience as a chief accountant. Qualified applicants are requested to apply directly to the offices of.

Bristol-Iran

164 Forsat (above Takhte Jamshid)
Between 8 A. M. and 1 P.M.

ترکات

جناب آقای منوچهر پرتو وزیر محترم دادگستری

انتصاب بسیار شایسته جناب آقای قاسم رئیسیان را که یکی از چهره‌های خوشنام و قضات پاکدامن وباایمان میباشدبه‌معاونت وزارت دادگستری وسرپرست ثبت کل صمیمانه تبریك میگوئیم.

لیسانسیه‌های ثبت کل اسناد واملاك

آ_۱۶۷۰۷

جناب آقای یمین

انتصاب شایسته جنابعالی را به مقام معاونت وزارت آموزش وپرورش صمیمانه تبریك می گوئیم.

اسکندری . انواری .جهانگرد . حکمی .خوشپور .رضوان . ریانی .زاهدی .طرفائی .طالبی . عاشورزاده .فیلسوف .فرنود . کامران .میرآفتاب . نخست .نخبائی و وزیری نژاد .

آ_۳۵۴۳۸

جناب دکتر فرخ روپارسای وزیر باتدبیر آموزش و پرورش

در این موقع که آرمانهای مقدس شاهو ملت تحقق بخشیده وهمواره آن جناب توجه خویش را نسبت به افراد باتجربه ولایق در راه توسعه سطح‌آموزش مبذول فرموده‌اید برخود لازم‌میدانیم انتصاب شایسته و بجای آقای یداله عرب‌راکه از فرهنگیان‌با سابقه و پرکار و مومن باصول انقلاب شاهو مردم میباشدبریاست آموزش وپرورش شاهی ، بحضور آن جناب تبریك عرض‌نمائیم وامیدواریم که این فردشاه دوست و وطن پرست بتواند بالیاقت وشایستگی مثل همیشه منشاء خدمات ارزنده‌ای باشد .

از طرف کارگران شرکت‌ملی نفت ایران شعبه شاهی‌فریدون حبیب‌زاده ـ شمس‌اله رحمتی ـ مسیب رستمی ـ غلام مرادیان ـ مرتضی ناظریان ـحسین‌پور امیری ـغلامعلی گوران ـ سیدعابد صالحی ـ پرویز عباسی و ۹۵ امضاء دیگر .

آ_۳۵۱۴۴

جناب دکتر فرخ روپارسای وزیر باتدبیر آموزش و پرورش

انتصاب شایسته و بجای‌آقای‌یداله‌عرب رابسمت ریاست‌آموزش‌و پرورش شهرستان شاهی تبریك وتهنیت عرض مینمائیم.

گروه فرهنگی تابنده شاهی . دبستان ملی فخر . محمد علی نجفی عمران . حسام‌الدین پرواز . جمشید ادیب‌زاده . نصراله محرابی . نورعلی سواد کوهی . همت رحمانی . علی‌ابراهیمی . محمد محسن‌پور . محمد ابراهیم بهرامیان .حسین رستمیان. حسن مظهری .

آ_۳۵۱۴۶

جناب دکتر فرخ روپارسای وزیر محترم آموزش و پرورش

انتصاب شایسته آقای یداله عرب را بسمت ریاست آموزش‌و پرورش شهرستان شاهی تبریك عرض مینمائیم .

شاهی ـحسین . بریجانی ـتراب مقصودی ـایرج بریجانی ـ علی اکبر بریجانی ـ علی اصغر بریجانی .

آ_۳۵۱۵۸

جناب دکتر فرخ روپارسای وزیر محترم آموزش و پرورش

حسن انتخاب و انتصاب آقای یداله عرب را بسمت ریاست آموزش و پرورش شهرستان شاهی تبریك عرض مینمائیم .

شاهی ـ فروشگاه اطمینان ـاسماعیل دانش‌پور ـذبیح‌اله‌حمزه

آ_۳۵۱۵۲

جناب دکتر فرخ روپارسای وزیر محترم آموزش و پرورش

حسن انتخاب و انتصاب آقای یداله عرب را بسمت ریاست آموزش و پرورش‌شاهی تهنیت میگوئیم.

متصدی دفتر دبیرستان بهشت آئین‌شاهی ـحسینعلی‌زحمت‌کش

آ_۳۵۱۵۴

جناب دکتر فرخ روپارسای وزیر معظم آموزش و پرورش

انتخاب آقای یداله عرب رابسمت ریاست آموزش و پرورش شهرستان شاهی بحضور آن‌جناب تهنیت عرض مینماید .

احمد طیبی ـ دبیر دبیرستان ملی کورش کبیر شاهی

آ_۳۵۱۶۰

جناب دکتر فرخ روپارسای وزیر محترم آموزش و پرورش

انتصاب بجا وشایسته‌آقای یداله‌عرب‌را بسمت ریاست‌آموزش وپرورش شاهی تبریك عرض‌مینمایم.

متصدی امور تربیتی اداره آموزش و پرورش شاهی مصباحی

آ_۳۵۱۵۶

جناب دکتر فرخ روپارسای وزیر محترم آموزش و پرورش

حسن انتصاب آقای‌یداله عرب را بسمت ریاست آموزش‌و پرورش شهرستان شاهی تبریك عرض مینمایم.

شاهی ـ معاون دبیرستان سپهر ـسید ابوطالب طبری

آ_۳۵۱۵۰

جناب دکتر فرخ روپارسای وزیر محترم آموزش و پرورش

انتصاب شایسته آقای یداله عرب یکی از فرهنگیان خوشنام رابسمت ریاست آموزش و پرورش شهرستان شاهی از طرف‌خود وسپاهیان دانش و آموزگاران منطقه کیاکلا وجویبارشاهی تبریك عرض مینماید.

راهنمای تعلیمانی سپاه دانش منطقه کیاکلا و جویبارشاهی سید مرتضی شاورانی

آگهی امتحانات ومسابقات ادواری سال۱۳۴۹

سازمان امور اداری و استخدامی کشور در اجرای مفاد ماده ۲۷ قانون استخدام کشوری به‌منظورتهیه‌فهرست‌افرادصلاحیتدار جهت ورود به‌خدمات رسمی دولت از دارندگان مدرك تحصیلی دیپلم کامل دبیرستان‌ها ، هنرستانها ، مدارس فنی ، حرفه‌ای، کشاورزی و نیز دارندگان کارنامه یاگواهینامهٔ قبولی سال‌سوم دبیرستان یاکلاسهای بالاتر در سال جاری فقط یکبار درمراکز استانها و فرمانداریهای کل امتحان بعمل می‌آورد .

مراکز امتحان عبارتند از : تهران ، رشت ، ساری ، تبریز، رضائیه ، کرمانشاه ، سنندج ، اهواز ، شیراز ، بندرعباس ، کرمان ، زاهدان ، مشهد ، اصفهان ، همدان ، خرم‌آباد ، سمنان‌وزنجان .

داوطلبان برای ثبت‌نام میتوانند از تاریخ یکشنبه ۱۵شهریور تاپایان روز دوشنبه ۳۰ شهریور ماه به‌شعب بانك ملی ایران در تهران وشهرستانها مراجعه کرده دفترچه راهنمای امتحانات رادریافت دارند و داوطلب شرکت در امتحان و مسابقه یکی از مراکز فوق‌شوند.

طریق نام‌نویسی ، طرز تنظیم درخواستنامه شرکت درامتحانات نحوهٔ امتحان و مسابقه و کلیه اطلاعات لازم دیگر در راهنمای مزبور بتفصیل ذکر شده است .

داطلبان ورود به‌استخدام رسمی باید دارای شرایط ذیل باشند:

۱ـ حداقل سن ۱۸ سال

۲ـ انجام خدمت زیرپرچم یامعافیت دائم

۳ـ صحت‌مزاج و توانائی انجام کار

۴ـ عدم محکومیت جزائی و عدم معروفیت به‌فساد اخلاق و نظائر آن

توضیحات :

۱ـ مستخدمان پیمانی دولت میتوانند براساس شرایط مندرج در این آگهی در امتحان و مسابقه شرکت کنند .

۲ـ فهرست‌های امتحانات و مسابقات ادواری سال قبل پس‌از اجرای این امتحانات و تهیه فهرست پذیرفته‌شدگان ، از درجه اعتبارساقط خواهد شد .

۳ـ شعب بانك ملی ایران پس از انقضای مهلت مقرر از تسلیم راهنمای امتحانات ، قبول درخواست‌نامه‌ها معذورخواهد بود . م‌الف ۵۸۱۷

سازمان امور اداری و استخدامی کشور

۳ـ۱ آ_۳۵۵۳۲

با گرام استریوفونیك دوآل

ازنوای موسیقی لذت ببرید.

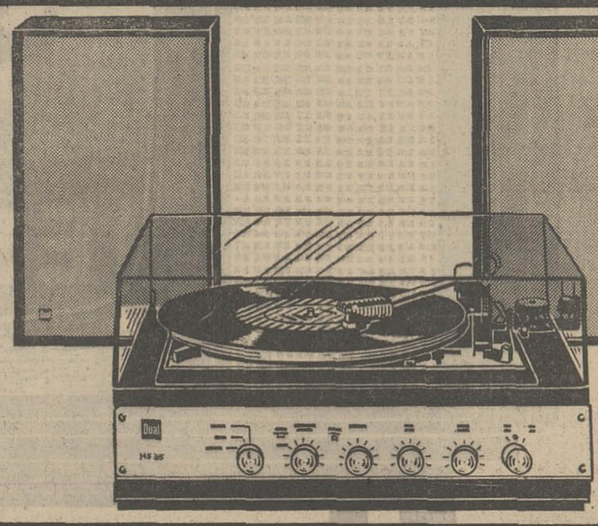

گرام. دوآل. آهنگهای مورد علاقه شما را عینا آنچه اجرا شده پخش میکند.

گرام استریوفونیك دوآل Dual HS 35

قدرت خروجی ۲۴ وات

پیکاپ مگنت M- 71M - B SHURE

میله اتوماتیك تعویض صفحه

آمپلی فایر این گرام برای تیونر و ضبط صوت قابل استفاده میباشد

Dual

گرام دوآل باشهرت جهانی

دیروز در تهران

یک انبار کالا طعمه حریق شد

دراین حریق انبار کاملا سوخت

یك انبار كالا در خیابان آرامگاه آتش گرفت وزیان قابل ملاحظه‌ای وارد آورد آتش‌سوزی از ساعت شش بامداد دیروز شروع شد و نزدیك ظهر ماموران اداره آتش‌نشانی موفق به‌اطفاء آن شدند.

در این انبار مقادیر زیادی کاربیت وشیشه‌های محتوی داروهای شیمیائی بود که‌تمام آن‌هاسوخت.

علت آتش سوزی را ماموران اداره آتش‌نشانی اصطکاك شیشه های محتوی داروهای شیمیائی با بشکه‌های کاربیت‌تشخیص دادند.

بیش از ۵ ساعت

خبرنگار اطلاعات در مورد این حریق چنین گزارش داده است : ساعت شش و پنجاه وهفت دقیقه روز گذشته به‌ماموران آتش‌نشانی اطلاع داده شد که یك انبار کالا در خیابان آرامگاه (خیابان فرعی شیروخورشید) ضلع جنوبی انبار سیلوی تهران طعمه حریق شده است.

ماموران آتش نشانی با اطلاع از این جریان ، به محل حادثه رفتند و باآتش سوزی دامنه‌داری روبرو شدند.

آتش سوزی در یك انبار کالا به‌مساحت سیصد متر روی داده بود و به علت وجود کاربیت و داروهای شیمیائی در انبار انفجار های پی‌درپی صورت میگرفت و شعله‌های آتش و دود تا ارتفاع زیادی به آسمان زبانه میکشید.

ماموران آتش نشانی (شعبه ـ مرکز) چون خود را قادر به مهار حریق ندیدند از ماموران دوشعبه جنوب غربی و عباسی نیز کمك خواستند و از ساعت هفت بامداد عملیات مبارزه با حریق آغاز شد، باوجود فعالیت سه‌شعبه اداره‌آتش نشانی حریق انبار کالا به قدری وسیع بود که تاظهر دیروز یعنی پنج ساعت ونیم طول کشید وزیان های فراوانی به‌بار آورد.

طبق گزارش خبرنگار ما شعله های آتش ودود از فاصله دور مشاهده می‌شد و اهالی اطراف محل حادثه به خیابانها ریخته بودند .ماموران کلانتری ۱۷تهران نیز با اطلاع از جریان خود رابه محل حادثه رساندند و شروع‌به انجام دادن اقدامات احتیاطی برای جلوگیری از گسترش حریق کردند.

عده‌ای از ماموران اداره آتش نشانی ابتدا یك دیوار حفاظتی از لوله‌های آب برگرد انبار به‌وجود آوردند وماموران دیگر نیزشروع به‌اطفاء حریق کردند.

وحشتناك

یکی از ماموران به خبرنگار اطلاعات گفت: حریق آن‌قدر وحشتناك بود که امکان مهارآن در ساعات‌اولیه نمیرفت. وی‌افزود: دریك قسمت انبار، حریق موقتا به‌وسیله آب‌خاموش می‌شد ولی لحظه‌ای بعد براثر انفجار شیشه های محتوی داروهای شیمیائی و کاربیت‌شعله‌های حریق‌دوباره‌زبانه می‌کشید.

فعالیت ماموران اداره آتش‌نشانی ظهر دیروز هنگامی که حریق‌تمام انبار را سوزانده بود به پایان رسید.

هنوز میزان خسارت وارده به درستی معلوم نیست و صاحب کالا های سوخته نیز در آمریکابه‌سر می‌برد.

گفت وشنود خبرنگار ما
بامردی که در یک‌شب با دو دختر عروسی کرد

محمد خوشحال است

در شماره گذشته اطلاع داده شد که مردی بنام محمد حنیفری پس از ۷ سال دوری از کشور چند روزقبل بروستای «نخاج» از توابع آبادان بازگشت و در یك شب با دو دختربه اسامی زهرا و سلیمه عروسی کرد!

محمد ۷ سال قبل این دو را عقد کرده بود ولی بعلت وضع خاصی که در آن موقع برایش پیش آمد از ازدواج با زهراو سلیمه‌خودداری کرد و ظاهرا برای کار عازم کویت شد .

محمد حنیفری‌در تمام مدت ۷سالی که در کویت بسر می‌برد از طریق مکاتبه با زهراو سلیمه ارتباط‌داشت و لحظه‌ای از یاد آنها غافل نبود .

موضوع بازگشت ناگهانی محمدبه نخاج و عروسی پرسروصدای وی با زهرا و سلیمه این روزها نقل‌محافل و مجالس آبادان و زادگاه اوشده است و همه‌جا درباره اقدام وی‌گفتگو میکنند .

خبرنگار ما در آبادان بعد از ظهر ۵شنبه گذشته برای آشنائی بیشتر با محمد و گفتگو با همسران وی‌عازم روستای نخاج گردید و با این ۳نفر مصاحبه کوتاهی بعمل آورد . محمد درحالیکه کاملا سرحال و خوشحال به نظر میرسید گفت : ۷ سال تمام در آتش فراق‌زهرا و سلیمه میسوختم و هربار که فکر مراجعت به ایران‌را در سر می‌پروراندم از ترس اینکه مبادا با ناکامی روبرو شوم ازتصمیم خود منصرف میشدم . سرانجام پس از این مدت طولانی با یك دنیا امید و آرزو راهی ایران شدم و پس از ورود به آبادان راه زادگاه خود رادر پیش گرفتم . بخوبی نمیدانستم که‌در غیاب من چه وقایعی روی داده و همسرانم چگونه از من استقبال خواهند کرد :هرچه بود خودم رابرای یك مبارزه احتمالی آماده کرده بودم و هر لحظه انتظار داشتم که یکی از همسرانم بالنگه‌کفش بر مغزم‌بکوبد! و مرا ناکام کند !

محمد در اینجا لبخندی به لب آورد و گفت : اما خوشبختانه چنین نشد و سلیمه یکی از همسرانم که از آمدن من به قریه خبردار شده بود بدیدنم آمد . طرز برخورد او با من کاملا صمیمانه بود ! و من احساس کردم که میشود با او کنار آمد . محمد سپس گفت :

برخلاف آنچه که شایع شده همسرانم هردو از وجود یکدیگر با خبر بودند و میدانستند که «هووی» یکدیگرند . محمد اضافه کرد :وقتی سلیمه را آماده عروسی یافتم‌بسراغ زهرا رفتم و گفتم که میخواهم با او عروسی کنم که موافقت کرد زهرا و سلیمه هردو بیك شرط حاضر به عروسی با من‌شدند ، شرط آنها این بود که در یکشب‌با هردو نفرعروسی کنم . چون واقعا هردوی آنها را دوست داشتم شرط آنان را پذیرفتم و هفته گذشته در یکی از شبها به عهد خود وفا کردم !

خبرنگار اطلاعات از محمد پرسید که چه آرزوئی دارد . تازه‌داماد در حالیکه به صدای بلند قهقهه میزد گفت : خوشبختی همسرانم بزرگترین آرزوی من است دلم میخواهد بتوانم برای هردوی آنها شوهری مهربان و خوب باشم .

زهرا و سلیمه نیز طی گفت‌وشنود کوتاهی اظهاراتمحمد را تائیدکردند و از اینکه پس از ۷ سال انتظار شوهر خود را در کنارشان می‌دیدند بینهایت خوشحال بودند .

یک نقاش در لباس افسری ژاندارمری دستگیر شد

روز گذشته مرد جوانی به اتهام سوءاستفاده از لباس افسران ژاندارمری دستگیر شد .

این مرد که اسماعیل فرزانه‌نام دارد پس از تحقیق بوسیله ماموران ژاندارمری کوی نهم آبان روانه دادسرای تهران شد .

خبرنگار اطلاعات گزارش داده است ، ماموران ژاندارمری کوی نهم آبان روز گذشته متوجه‌شدند مردی که چندی پیش در لباس ستوان یکمی شهربانی بود تغییر لباس داده و لباس ستوان یکمی ژاندارمری را به تن دارد .

ماموران نسبت به او ظنین‌شدند و اورا دستگیر ساختند و به‌پاسگاه بردند .

در پاسگاه ژاندارمری ابتدا وی انکار کرد ولی در مقابل سئوالات متعدد ماموران ژاندارمری ناچاربه اقرار شد و گفت که نقاش است و اسماعیل نام دارد .

اسماعیل افزود : چون به لباس افسری علاقه دارم چندی پیش یك دست لباس افسری شهربانی‌تهیه کردم و پوشیدم . پس از مدتی تصمیم گرفتم که آن را مبدل به لباس افسری ژاندارمری بکنم ، وقتی که تصمیم خود را بمرحله عمل درآوردم دستگیرشدم .

ماموران ژاندارمری اسماعیل‌را امروز به مقامات قضائی تحویل دادند .

تصادف با دختر۶ساله

ظهردیروزاتومبیل سواری‌شماره ۷۹۴۸۵ «تهران ـ ج» برانندگی «پرویز عبدالهی» که از تهران عازم روستای «غرق‌آباد» از توابع ساوه بود با دختر ۶ ساله‌ای که هویتش معلوم نیست تصادف کرد . دراین حادثه کودك کشته شد .

تلفن آموزشگاه رانندگی دهقانی فر بشماره : ۹۷۴۹۴۷ تغییر یافت

icp

به‌کسانیکه بگویند icp چیست؟ جایزه میدهیم

icp صندوق پستی ۱۴/۱۱۲۴

در تلویزیون تمام اتوماتیك

بلمونـد

BELMONDE

کانال 3 و کانال 8 و کانال 7 را

فقط یکبار تنظیم کنید

و سپس برای همیشه با فشار یك دکمه کانال مورد علاقه خود راانتخاب کنید.

- تلویزیون بلموند مجهز به‌آخرین پدیده صنعت الکترونیك یعنی (تیونراتوماتیك) میباشدکه بوسیله‌آن پس‌ازیکبارتنظیم‌میتوانید هریك از کانالهای موجود و یا فرستنده هائیکه در آینده تأسیس میشود ،فقط با فشار یك دکمه انتخاب کنید .
- در تلویزیون بلموند لامپها و قسمت های تولیدکننده گرما روی شاسی عمودی قرارگرفته و در داخل در پشت در مسیر کوران هوا میباشد و هیچگاه تولیدگرمای اضافی در داخل تلویزیون ننموده و عمر آنرا چندین برابر میکند. جعبه تلویزیون بلموند ازچوب‌فشرده و با استفاده از دوطبقه لائی روکشی تمام‌گردد و باپرس‌گرم ساخته شده‌که‌گرما ورطوبت هیچگونه تأثیری درآن نمیکند .
- تلویزیون بلموند از نظرتعمیر و تعویض لوازم یدکی بمدت یکسال تضمین شده است .

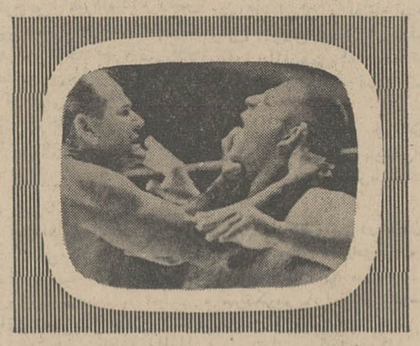

مجالس ترحیم

هوالباقی

ضایعه اسفناك درگذشت خلد آشیان خیرالحاج آقای حاج سید میرزا آقا میرزا بزرك را که از مردان خیر ومتدین بود باطلاع میرساند مجلس ترحیم فقید سعید روز یکشنبه «فردا» از ساعت ٤ الی ٦ ونیم بعدازظهر در مسجد هدایت واقع در خیابان اسلامبول منعقد است. از نظر تعظیم شعائر اسلامی شرکت آقایان علماء عظام و سایر برادران دینی را انتظار داریم.

الاحقر میرزا خلیل کمره‌ای ـ الاحقر یحیی طالقانی ـ رضا صدر ـ العبد سید محمدتقی واحدی ـ الاحقر سیدحسین حجازی ـ العبدحاج سید جواد تقوی ـ الاحقر صالحی کمره‌ای ـ العبد شیخ حسین گلپایگانی ـ العبد موسی بنی‌طبا ـ العبد میرزامادی .

آ_۳۵۶۰۲

بانهایت تاسف فوت سعید فقید جناب آقای حاج سید میرزا آقا میرزا بزرك را باطلاع میرساند مجلس ترحیم فقید سعید روز یکشنبه ۸ر۶ر۴۹ از ساعت ٤ الی ٦ ونیم بعدازظهر در مسجد هدایت واقع در اسلامبول منعقد است.

کمبه و اهالی خیابان اسلامبول

آ_۳۵۶۰۶

هوالباقی

باانده فراوان درگذشت خلد آشیان خیرالحاج آقای سید میرزا آقا میرزا بزرك «بزرك خاندان میرزا بزرك» را باطلاع میرساند مجلس ترحیم فقید سعید روز هشتم شهریور ماه جاری از ساعت ٤ الی ٦ ونیم بعدازظهر در مسجد هدایت واقع در خیابان اسلامبول منعقد است. شرکت کلیه دوستان وبستگان را در مجلس مزبور انتظار داریم و مجلس ختم زنانه نیز در همان روز ودر همان ساعت در حسینیه آسیدهاشم واقع در شاه‌آباد کوچه سید هاشم منعقد است.

خانواده‌های میرزا بزرك. میرزامادی. حبیبی شمیرانی. تقوی شمیرانی .مشکوری . بنی‌طبا . ایلخانی . نظر . اکبری. برنجی . کاظمی . فکری .

آ_۳۵۶۰۴

بعموم بازماندگان آنمرحوم مصیبت وارده را تسلیت میدهیم.

بانهایت تاسف درگذشت شادروان **علی مراد ده‌پهلوان** کارمند عالیرتبه گمرك راباطلاع دوستان و آشنایان میرساند مجلس ترحیم مردانه آن مرحوم روز یکشنبه ۸ر۶ر۴۹ از ساعت ۱۶ الی ۱۸ در مسجد ارك منعقد میباشد.

اخوان ده پهلوان ، اخوان کلاهی ، اخوان تورامی ، علی‌برقشی ، حاج‌فرج‌اله منتظری ، امین اصنافی ، حاج باقر استوار و پسران ، عائلی ، شهیدی ، اخلاقی ،میراسعدی ، قلمان عسکری

آ_۳۵۶۱۰

بعموم بازماندگان آنمرحوم مصیبت وارده را تسلیت میدهیم.

باکمال تاسف‌درگذشت شادروان **بانو نصرت شریعت‌زاده** مادر عزیزمان را باطلاع دوستان وبستگان میرسانیم مجلس ترحیم‌زنانه و مردانه آن مرحومه ازساعت ۹ الی ۱۱ صبح روز دوشنبه نهم شهریور ماه در مسجد مجد برگزار خواهد شد.

سرلشگر مسعود شریعت‌زاده ، بانو شمسی شریعت‌زاده، مهندس حسن شریعت‌زاده ،بانو قمر شهیدی ، بانو اختر کابلو.

آ_۱۶۷۵۵

خانواده‌های : شریعت‌زاده . مشاور . رهبری . صولتی. اصلانی . کابلو . شهیدی .

باکمال تاسف درگذشت **بانو نصرت شریعت‌زاده** مادر گرامی‌سرلشگر شریعت‌زاده وبانو شمسی و مهندس حسن شریعت‌زاده را باطلاع دوستان و فامیل میرسانند .

مجلس ختم مردانه و زنانه آنمرحومه در روز دوشنبه نهم شهریور ماه از ساعت ۹ تا ۱۱ صبح در مسجد مجدمنعقد است .

آ_۱۶۷۶۹

بعموم فرزندان و بازماندگان آن مرحومه مصیبت‌وارده را تسلیت میدهیم .

بانهایت تاسف فوت مرحومه والده محترمه **شهربانو بگم** ضیائیان راباطلاع میرساند مجلس ختم مردانه روز یکشنبه هشتم شهریور ماه از ساعت ٤ الی ٦ ونیم بعداز ظهر درمسجد سجاد خیابان شاه منعقد میباشد .

خانواده های سید اسماعیل ، سید یوسف ، سید جلال ضیائیان ، سبزواری ، نوربهاء .

آ_۱۶۷۵۳

بعموم بازماندگان آن مرحومه مصیبت وارده را تسلیت میدهیم .

بانهایت تاسف و تاثر درگذشت نابهنگام **بانو راضیه** ورشوچی را باطلاع دوستان وآشنایان میرساند.

مجلس‌یادبودمردانه و زنانه‌روزیکشنبه۸شهریورماه‌ازساعت٤الی ٦ بعدازظهر در مسجد جوادع» برگزار میشود.

مدیر داخلی آموزشگاه فتن

مهین نیاورانی و مربیان.

از خانمها خواهشمند است که باپوشش کامل شرکت نمایند.

مصیبت وارده رابخانواده‌های عزادارتسلیت میگوئیم.

باکمال تاسف فوت برادر عزیزم **علی ناصریان** رادردامغان باطلاع بستگان ودوستان میرساند . مجلس تذکر مردانه‌از ساعت ٤ تا ٦ بعدازظهر روز دوشنبه ۹ شهریور در مسجد امیرالمومنین سه‌راه دزاشیب وزنانه در همان ساعت منزل شخصی کوی فرشتگان پلاك ۱۵ برگزار خواهد شد .

حسن ناصریان

آ_۱۶۷۹۳

بعموم بازماندگان آنمرحوم مصیبت وارده را تسلیت میدهیم

باکمال تاسف درگذشت **بانو زیبنده رحمانی‌پور** مادر ومادر بزرك و خواهر خود را باستحضار خویشان و آشنایان‌میرسانیم مجلس تذکر آن مرحومه از ساعت ۱۶ تا ۱۸ روز یکشنبه هشتم شهریور ماه در مسجد صاحب‌الزمان واقع دراختیاریه و مجلس ترحیم زنانه در همانروز و ساعت در منزل آن مرحومه در خیابان منظریه کوچه قدیری پلاك ٦ منعقد میباشد .

شمسی . پری . سوسن . احمد . محمود . منصور رحمانی‌پور . حسین مزروقی . سروان حسین میری .

آ_۱۶۸۳۱

باانده فراوان درگذشت **بانو زیبنده رحمانی‌پور** بزرك خانواده راباستحضار فامیل و آشنایان میرسانیم . مجلس تذکر مردانه آن مرحومه‌از ساعت ۱۶ تا ۱۸ روز یکشنبه‌هشتم شهریور ماه در مسجد صاحب‌الزمان واقع در اختیاریه ومجلس ترحیم زنانه در همانروز و ساعت در منزل آن مرحومه در خیابان منظریه کوچه قدیری پلاك ٦ منعقد میباشد .

خانواده های : رحمانی‌پور . مزروقی . میری ، خالقی ، دلشب ، صفاالهی ، رزمخواه ، تندکاران‌فرد ، نبك‌پناه ،صالحی. رسته .

آ_۱۶۸۳۱

بعموم بازماندگان آنمرحومه مصیبت وارده را تسلیت میدهیم .

بانهایت تاسف درگذشت دوست عزیز خود شادروان حاج سیدفضل‌اله **سادات ایزدی** راباطلاع دوستان وهمکاران میرساند. مجلس ترحیم آنمرحوم روز دوشنبه ۹ر۶ر۴۹ از ساعت ٤ تا٦ بعداز ظهر در مسجد امام حسین واقع‌در میدان شهنار برگزار میشود.

حاج قنبر سلطانی

آ_۱۶۷۸۷

بانهایت‌تاسف درگذشت شادروان **حاج سید فضل‌اله سادات** ایزدی را باستحضار دوستان و آشنایان میرساند . مجلس ختم مردانه و زنانه آنمرحوم روز یکشنبه ۸مرداد ماه جاری از ساعت ٤ الی ٦ بعداز ظهردر مسجد فاطمیه واقع در وحیدیه ایستگاه مدرسه کوچه پاسگاه ژاندارمری منعقد میباشد.

خانواده های: سادات ایزدی ،حیاتی، طباطبائی،مرتاضیه، تاجیك، نظریات، اردستانی، مدیری، حسینیان، جعفر زاده، سلطانی ، جوادی.

آ_۱۶۷۸۷

بعموم‌بازماندگان آنمرحوم مصیبت وارده راتسلیت میدهیم.

چهل روز از مرگ جانگداز و ناگهانی شادروان **پروین بهنام** همسر عزیز و نازنین‌می گذرد مرگ اوبینهایت‌غم‌انگیز و بس تحمل ناپذیر است . چهل روزی که برایم چهل قرن جلوه‌گر بوده در این مدت دقیقه‌ای از یاد پروین غافل نبودم و همه سجایای انسانی و خصائص اخلاقی او که چون فرشته‌ای پاك ومنزه بود و دقیقه‌ای از خدمت به مردم غافل نمیشد مانند پرده سینما از جلو چشمانم‌میگذرد.

آن‌شیرزن عزیز که در همه جاوهمه مسائل رندگی با من همگام و همقدم بوده پس از رفتنش بجز یك مشت خاطرات و غم‌و اندوه بگرانباری کوهی عظیم به جای نگذاشت .

پروین نه تنها در من اثری عمیق‌و فراموش نشدنی به‌جای گذاشت بلکه در همه بستگان و دوستان و سازمان هائی که باآنها همکاری صمیمانه داشت‌وامروز دیگر میان آنها نیست خاطراتی شیرین بیادگار گذاشته‌است.

اینك برای شادی روح و بزرگداشت آن شادروان‌مجلس یادبودی ازساعت ۱۶ ونیم روز هشتم شهریور ماه در محل دبستان پروین بهنام‌واقع در خیابان نواب چهار راه گلکار که بنیان‌گذارش آن شیرزن عزیز بوده منعقد خواهد بود ونیزروز نهم شهریور ماه درامامزاده عبدالله از ساعت ۱۷ مراسم‌شب چهلم برمزار آن مرحومه منعقد می باشد .

سرلشگر محمد بهنام

آ_۳۵۲۴۴

آقای حاج‌علی پاشا شهبازیان و آقای حاج احمد ناصری مصیبت وارده را بجنابعالی و کلیه فامیل تسلیت عرض نموده و در غم شما شریك هستیم انشاءالله بقای‌عمر شماباشد.

امیری . ربیعی . صفائی

آ_۱۶۷۶۷

بانهایت تاسف و تالم مصیبت وارده بخاندان گنجی بخصوص سرکار سرهنك نوراله گنجی تسلیت عرض نموده بقاء و سعادت بازماندگان را از خداوند معال مسئلت‌مینمائیم.

هیئت عسکری

آ_۱۶۷۵۹

کانون پزشکان ـدندان پزشکان و داروسازان شرکت ملی نفت آبادان

مصیبت وارده را به‌همکار گرامی خود اقای دکتر جمشید شیرین‌زاده تسلیت گفته بقاء عمر و سلامت خانواده محترمشان را مسئلت دارند.

آ_۳۵۱۷۲

محمد عزیز

باقلبی پردرداماهم در غم و اندوه درگذشت پدرگرامیت شادروان حسن صبوری شریکیم برای شما و خانواده گرامیتان صبر وشکیبائی آرزو میکنیم.

بنذر پهلوی دانشجویان سازمان بنادر وکشتیرانی

آ_۳۵۱۷۶

سرکار سروان بشیرصمدزاده

فاجعه دردناك مرگ برادرتان را صمیمانه تسلیت میگوئیم

زندانیان بند محکومین ندامتگاه شهربانی‌رشت

آ_۳۵۱۸۰

جناب آقای عباس جعفری

درگذشت نابهنگام خواهر عزیزتان را از صمیم قلب تسلیت عرض نموده و شریك اندوه شما میباشیم

اراك ـ مهندس‌ساری ـ افشار ـ نهاوندیان ـ شاه‌بداغی ـ صدیق

آ_۳۵۱۸۲

سرکار خانم درخشنده زعیمی و آقایان پرویز و جمشید و خسروزعیمی

باکمال تاسف درگذشت پدر عزیزتان را تسلیت‌میگوئیم

کارکنان چاپخانه وزارت فرهنگ‌و هنر

آ_۱۶۷۹۱

بااندوه فراوان مصیبت جانگداز رابخانواده‌های محترم خسروی ، خلقی ، عرفان ، کمانگر ، رشیدیان و داروغه تسلیت می‌گویم .

فرانسه ـ عطاءاله صعودی

آ_۱۶۷۸۵

تیمسار سرلشگر طباطبائی وکیلی

مصیبت وارده را از صمیم قلب تسلیت عرض مینمایم.

سرهنك ستاد محسن شقاقی

آ_۱۶۷۸۱

تیمسار سرلشگر طباطبائی وکیلی

مصیبت وارده را از صمیم قلب تسلیت عرض‌مینمایم.

سرتیپ تقی جلیلی

آ_۱۶۷۸۳

دوست عزیز : آقای پرویز اصفهانی

در سوك فقدان پدر بزرگوارت ماهم شریکیم.

عیسی‌پور ـ فیروزیاوری

آ_۳۵۷۱۴

جناب آقای حاج‌عبدالحسین اخوت

باکمال تاسف‌درگذشت ابوی گرامیتان را تسلیت عرض می نمائیم .

اداره بازاریابی وفروش شرکت سهامی پتروشیمی آبادان

آ_۳۵۷۰۸

جناب آقای حاج‌عبدالحسین اخوت

باکمال تاسف‌درگذشت ابوی گرامیتان را تسلیت عرض می نمائیم .

اداره بازاریابی وفروش شرکت سهامی پتروشیمی آبادان

آ_۳۵۷۰۸

جناب آقای خسرو زعیمی

فوت پدر بزرگوارتان را تسلیت می گویم .

مهدی اعلائی

آ_۱۶۸۱۱

دوست‌ارجمند آقای ابوالحسن رضی

جمع یاران فوت برادر گرامیت را صمیمانه تسلیت می گویند .

هوشنك‌امیری.حسن‌برمك .مصطفی‌تجدد . محسن چوبك، جمال حداد . محمد حسین خردمند . منوچهرزرمجو . فتحعلی رکنی. محسن رجبیانی .ناصر روشن ضمیر . هوشنك شریفها . عزیز محمد صلاحی . سعید عیانی . علی‌گرکانی. محمد مستوفی‌الممالکی .ناصر نخعی . رضانیامی .

آ_۱۶۷۹۵

جناب آقای نیتی ریاست محترم دبیرستان‌مترجم‌الدوله

دبیران و کارکنان ودانش‌آموزان دبیرستان فوت مادر گرامیتان‌را تسلیت عرض کرده وخودرا در غم شما سهیم میدانند .

آ_۱۶۸۱۳

سرکار سرهنك ستاد تقی رضوی

بانهایت تاثر وتاسف مصیبت وارده‌را به‌آن جناب تسلیت عرض‌می نماید .

شرکت‌سهامی گونی‌بافی‌شاهی

آ_۳۵۱۹۴

سرکار سرهنك ۲ دکتر منوچهرافشار

افسران ،درجه داران وکارمندان دانشکده ضمن خدمت دانشگاه‌پلیس باکمال تاسف وتاثر مصیبت وارده را تسلیت می گویند .

آ_ ۳۵۷۱۰

درجه داران وسربازان گارد شاهنشاهی

باکمال تاسف فوت مرحوم ستوان یکم مجید قناعتی را به‌بازماندگان آنمرحوم تسلیت عرض می نمایند .

آ_۱۶۸۳۵ **محمد بابائی**

خانواده‌های‌محترم‌برادران‌اربابی ـ کرمانشاه

باکمال‌تاسف و تاثر مصیبت‌وارده‌را به آن خانواده های محترم‌تسلیت عرض‌نموده وبقاء عمروسلامتی بازماندگان رااز خداوند متعال خواستاریم.

فخرالدین عارفی‌سیگارودی . مرتضی فتاحی

آ_۱۶۸۱۷

آقای ملك ساسان ویسی

مصیبت وارده را تسلیت میگوییم .

آ_۳۵۶۰۸ **میترا امدادی**

همکار گرامی آقای علیرضا جعفری

با نهایت اندوه درگذشت‌غم‌انگیز پدر عزیزتان راتسلیت گفته ، برای جنابعالی و خاندان گرامیتان صبر جمیل‌وسعادت آرزو دارد .

تلویزیون ملی ایران

آ_۳۴۳۷۲

جناب آقای مهندس محمد ـ رضی

باکمال تاسف مصیبت‌وارده را به آن‌خانواده محترم تسلیت عرض نموده و از خداوند متعال بقاء عمر جنابعالی را مسئلت داریم .

سندیکای کارفرمایان کارخانه ها و لابراتوار های داروسازی ـ آرایشی و بهداشتی .

آ_۱۶۸۳۳

سرکار خانم مهندس ماه منظر ایمن سپاهی
جناب آقای مهندس امیر ایمن سپاهی
جناب آقای مهندس نورائی

بانهایت تاثر مصیبت‌وارده را تسلیت عرض نموده ،برای شما صبر جمیل سائلیم .

دکتر حسین رستگار و بانو ـ مهندس سهراب کورش‌وبانو

آ_۱۶۸۲۹

جناب آقای نیتی

اعضای انجمن خانه و مدرسه دبیرستان مترجم‌الدوله با اندوه فراوان فوت مادر گرامیتان را تسلیت عرض مینمایند.

رئیس انجمن خانه و مدرسه ـ علیمحمداللهوردی

آ_۱۶۸۲۷

همکار ارجمند جناب آقای ملك ساسان ویسی

کارمندان تلویزیون ملی ایران مصیبت‌وارده‌بخانواده شمارا تسلیت گفته و دراین اندوه خودرا با شما شریك میدانند .

سازمان تلویزیون ملی ایران

آ_۳۵۷۳۴

جناب آقای ویسی

درگذشت نابهنگام دائی گرامیتان‌راازصمیم قلب‌تسلیت گفته و در غم شما خود را شریك میدانیم .

کارکنان قسمت فیلم ـ تلویزیون ملی ایران

آ_۳۵۷۳۴

سپاسگزاری

بدینوسیله از عنایات سروران گرامی (آقایان وبانوان) که در مراسم تشییع و تدفین و مجالس ترحیم وبرگزاری شب‌هفت پدرم مرحوم **حاج محمد اکبری** شرکت نموده لطف همگی باعث شادی روح آنمرحوم و تسلی خاطر بازماندگان گردیده صمیمانه تشکر مینمایم.

حسین اکبری

آ_۱۶۵۷۵

از کلیه سروران گرامی بویژه خانواده محترم‌تیمسار سرپرست شهربانیهای فارس که عنایت فرموده و در مراسم سوگواری **بانو کیانی** شرکت ویا کسانیکه وسیله نامه و تلگراف اظهار همدردی فرموده‌اند صمیمانه سپاسگزاریم.

شیراز ـ خانواده احمد کیانی و بستگان

آ_۳۵۱۶۴

بااظهار امتنان از کلیه دوستان وآشنایان وبستگان و کارکنان محترم اداره آنبارهای شرکت دخانیات و شرکت‌ملی ذوب آهن وکارخانه ایران‌ناسیونال و صنف محترم سماورساز و چراغ‌ساز و فوتبالیست‌های باشگاه (رضا پهلوی وبرق وپارك) که درمراسم تشییع جنازه و تدفین و ترحیم و شب هفت مرحومه **بانو فاطمه عربزاده** شرکت‌ویا کتبا وتلگرافا ابراز همدردی فرموده‌اند سپاسگزاریم‌چنانچه بعلت تالمات روحی موفق به‌عرض تشکر حضوری‌نگردیده‌ایم پوزش طلبیده و امید عفو داریم سلامت عموم سروران رااز ایزد متعال خواستاریم .

ماشاءاله عربزاده و خانواده ـ حاج سیدمحمدحسینی ـ حسین جوادیان

آ_۱۶۷۸۹

سرکار خانم فریده کولانج

از مصیبت اندوهباری که بر شما و خانواده محترمتان وارد شده همه‌دوستان و همکارانتان‌متاثرند . تسلیت وهمدردی آنهارا قبول کنید .

تلویزیون ملی ایران

آ_۳۵۷۳۴

یادبود

نظر به تقارن روز دوشنبه نهم شهریور ماه جاری‌بااولین سال درگذشت مرحوم شادروان **آقای حاج قربانعلی‌خان بهرامپور** از ساعت ۳تاه‌بعدازظهر مراسمی‌در آرامگاه آنمرحوم قم صحن مطهرنوبرقرار است.

خانواده بهرامپور

آ_۱۶۷۶۰

تسلیت

سرکار ستوان محمود عباس‌خواه

فوت نابهنگام پدر عزیزتان را تسلیت عرض نموده بقاء و سلامت جنابعالی و عموم فامیل محترم را از خداوند مسئلت داریم .

محمد باقر نستار ، محمد تقی نستار ، هادی ملکی .

آ_۱۶۷۴۹

کارآموزان دوره عالی آموزش فتن مصیبت وارده را به خانواده های برادران، ورشوچی ، صادقی ،ومدیر مسئول‌مهین نیاورانی و مربیان آموزشگاه فتن تسلیت میگوید.

فرشته سیمین‌پور ،مینو فرحدل،فرزانه تهرانی، توران بنائی، محبوبه‌یاشار ،مهرانگیز معین، قدسیه احمدی،نصرت افتخاری.

آ_۳۵۴۸۶

دوست عزیز آقای مهندس علی عباس آزاد

درگذشت دائی گرامیتان آقای محمد ابراهیم الیاسی را تسلیت میگوییم.

محمود حقیقت

آ_۱۶۷۲۹

بانهایت تاسف مصیبت جانگداز رابه خاندان محترم صحت طباطبائی تسلیت عرض کرده خودرا دراین سوك‌عظیم شریك میدانیم.

خاندان رئوفی

آ_۳۵۱۴۲

جناب آقای حاجی علی‌اکبر طهماسبی

مصیبت وارده رابه جنابعالی و آقای دکتر اسماعیل طهماسبی و خانم تهرانیان و همه فامیل طهماسبی تسلیت‌گفته و خودرا دراین مصیبت سهیم میدانیم .

ایران ،زمان زمانی

آ_۳۵۵۴۲

جناب آقای دکتر علی اعتماد ـ جناب آقای مهندس هاشم اعتماد

بدینوسیله مصیبت وارده را تسلیت گفته ، سلامت و بقاء عمر جنابعالی و خانواده محترم را از خداوند متعال خواستارم.

دکتر آراسته

آ_۳۵۷۱۶

آگهی استخدام‌درنیروی‌هوائی‌شاهنشاهی

۱ـ نیروی هوائی شاهنشاهی بمنظور تامین کادر درجه‌داری تعدادی داوطلب پسر جهت تحصیل در آموزشگاه گروهبانی آجودانی باشرایط زیر می پذیرد :

الف ـ تابعیت دولت شاهنشاهی ایران

ب ـ متدین به یکی از ادیان رسمی کشور

پ ـ سن ۱۸ سال تا ۲٤ سال تمام

ت ـ دارا بودن حداقل گواهینامه قبولی سوم دبیرستان(دارندگان مدرك تحصیلی بالاتر حق تقدم دارند .)

ث ـ داشتن صحت مزاج و تناسب اندام طبق گواهی بهداری نیروی هوائی شاهنشاهی .

ج ـ نداشتن پیشینه بد .

چ ـ نداشتن کسان تحت تکفل .

۲ـ مدت تحصیل :در آموزشگاه مزبوریکسال و هنرآموزان در مدت تحصیل شبانه‌روزی بوده و هزینه پوشاك و زیست آنها بعهده نیروی هوائی می باشدو ماهانه مبلغ ۱۲۵۰ ریال به عنوان حقوق دریافت خواهند داشت .

۳ـ داوطلبان پس از خاتمه دوره و احراز موفقیت در آزمایش ها به درجه گروهبان دومی مفتخر و بر طبق مقررات قانون استخدام نیروهای مسلح شاهنشاهی از حقوق و مزایای مربوطه استفاده خواهند نمود .

٤ـ داوطلبان می توانند برای کسب اطلاعات بیشتر و ثبت نام با در دست داشتن یك نسخه فتوکپی گواهینامه تحصیلی ، عین شناسنامه «بفرم جدید عکس‌دار »بیست‌ودو قطعه عکس ٤ × ۳ از تاریخ نشر این آگهی تاتامین احتیاج (باستثنای روزهای‌پنجشنبه هاو ایام تعطیل) از ساعت ۷ الی ۱۲ به مرکز آموزش های هوائی واقع در خیابان تهران نو ایستگاه فرودگاه مراجعه نمایند م الف ۵۷۰۶

نیروی هوائی شاهنشاهی

۵ـ۱ آ_۳۴۹۶۸

آگهی استخدام

۱ـ نیروی هوائی شاهنشاهی بمنظور تعلیم و تربیت درجه‌داران آجودانی تعدادی داوطلب برای تحصیل در آمورشگاه گروهبانی‌فنی باشرایط زیر میپذیرد :

الف ـ تابعیت دولت شاهنشاهی ایران

ب ـ متدین بیکی از ادیان رسمی کشور

پ ـ سن بین ۱۸ سال تا ۲۲ سال تمام

ت ـ دارابودن حداقل گواهینامه قبولی سوم دبیرستان (دارندگان مدرك تحصیلی بالاتر حق تقدم دارند)

ث ـ داشتن صحت مزاج و تناسب اندام بر طبق گواهی‌بهداری نیروی هوائی .

ج ـ نداشتن پیشینه‌بد .

چ ـ نداشتن کسان تحت‌تکفل

۲ـ مدت تحصیل در آموزشگاه مزبور حداقل یکسال و هنرآموزان در مدت تحصیل شبانه‌روزی بوده و هزینه زیست‌ـ و پوشاك آنها بعهده نیروی هوائی میباشد و ماهیانه مبلغ ۱۸۷۵ ریال بعنوان حقوق و فوق‌العاده سختی خدمت دریافت خواهند داشت .

۳ـ داوطلبان پس از خاتمه دوره‌واحراز موفقیت درآزمایشات بدرجه گروهبان‌دومی مفتخر و برطبق مقررات قانون استخدام نیروهای مسلح شاهنشاهی از حقوق و مزایای مربوطه استفاده خواهند نمود .

٤ـ داوطلبان میتوانند برای کسب اطلاعات بیشتر و ثبت‌نام بادردست‌داشتن یك‌نسخه فتوکپی گواهینامه تحصیلی عین شناسنامه (عکس‌دار) و ۲۲قطعه عکس ٤ × ۳ از تاریخ‌نشر این آگهی تاتامین احتیاج باستثنای روزهای تعطیل و پنجشنبه‌هااز ساعت ۷ الی ۱۲ بمرکز آموزشهای هوائی واقع‌درخیابان‌تهران نو ایستگاه فرودگاه مراجعه نمایند .

ضمنا بعدازظهرها از ساعت ۱۷ الی ۲۰ خیابان شاهرضاجنب سینما پلازا مرکز فنون هواپیمائی کشوری مراجعه شود.

م الف ۵۷۰۷

نیروی هوائی شاهنشاهی

آ_۳۴۹۶۶

صاعقه‌در «اوز» جوانی را کشت

بدنبال طوفان و بارندگی شدید در «اوز» فارس رعد و برق و بارندگی شدیدی ، این منطقه‌را فرا گرفت صاعقه‌درروستای‌گراش واقع در ۱۸ کیلومتری اوزفارس جوان ۳۲ ساله‌ای بنام حسن را کشت در منطقه «تنگذان» اوز ، نیز براثر بارندگی سیل شدیدی جاری شد و خساراتی ببار آورد.

سارقین به منزل نماینده مجلس دستبرد زدند

سه‌سارق پیشینه‌دار باسامی سید کمال شیرازی ، اکبر نوری و حبیب‌اله‌شهبازی در اصفهان‌بمنزل آقای محمد «مانی» نماینده‌مجلس شورای ملی دستبرد زدندوهنگامی که با مقداری اثاثه از خانه‌خارج می‌شدند توسط پاسبان گشت‌بنام ایروانی بدام افتادند .

ارزش اموالی که توسط این سه‌تن سرقت شده بودبالغ‌بر۲۰۰ هزاریال برآورد گردید.سارقین مذکور در بازجوئیهای مقدماتی‌به چند فقره سرقت دیگر نیزاعتراف کردند وپس از تنظیم پرونده به مقامات مربوطه معرفی شدند .

۱۵ خانه حصیری در آبادان سوخت

بعدازظهر دیروز تعداد ۱۵ خانه حصیری «کپر» که در جنب کشتارگاه آبادان قرارداشت‌طعمه حریق شد و در مدت کمتر از نیمساعت کلیه خانه‌ها تبدیل به خاکستر گردید .

گزارش خبرنگار مادر آبادان حاکیست : مامورین مربوطه با تلاش زیاد از سرایت آتش به کشتارگاه‌ومنازل اطراف‌جلوگیری کردند . بقرار اطلاع علت آتش سوزی واژگون شدن یك چراغ پریموس در یکی از خانه های حصیری بوده است .

از طرف دادستان زاهدان :

برای متهم بقتل مرحوم ولائی تقاضای اعدام‌شد

رسیدگی به پرونده موچهرمقیمی متهم به قتل مرحوم عباسعلی ولائی رئیس اداره جلب سیاحان راهدان مراحل‌ابتدائی را گذراندو باجمع‌اوری دلایل کافی مبنی برارتکاب قتل و حمل اسلحه قاچاق از طرف اقای غلامحسین احمدی دادستان شهرستان زاهدان‌برای‌متهم تقاضای اعدام شد .

مرحوم عباسعلی‌ولائی رئیس‌اداره جلب سیاحان زاهدان چند روز قبل هنگامی که دراطاق کارخود مشغول انجام امورجاری بودازطرف موچهر مقیمی متهم به قتل مورد حمله قرار گرفت وباشلیك چند گلوله بقتل رسید .

۳نفر کشته و ٦نفر مجروح شدند

قبل از ظهر امروز هنگامی که اتوبوس مسافربرشماره۱۲۴۴۴ از تهران عازم شیراز بود در جاده میمه‌ـاصفهان با کامیونی که‌شب گذشته در کنار جاده‌وار ون‌شده بود تصادف کرد.

گزارش خبرنگار ما دراصفهان حاکیست : در اولین لحظات حادثه ۳نفر از سرنشینان اتوبوس که هویتشان معلوم نشده کشته شدند و٦نفر نیز باسامی سید فاتحی ، نعمت‌الله نعمتی ، مسعود اسدی، انوشیروان ساسانی ، سهراب بهرامی و مسعود عظیمی آسیب دیدند.

اطلاعات ۱۳۰۱

شنبه - هفتم شهریورماه ۱۳۴۹
بیست و ششم جمادی‌الاخر ۱۳۹۰ - بیست ونهم اوت ۱۹۷۰
شماره ۱۳۲۸۱ - سال چهل وپنجم
استخراج دکتر ریاضی کرمانی

ساعات شرعی
اذان صبح ..... ساعت ۳ و ۵۷ دقیقه
طلوع آفتاب ..... ساعت ۵ و ۳۳ دقیقه
ظهر شرعی ..... ساعت ۱۲ و ۵ دقیقه
اذان مغرب ..... ساعت ۶ و ۵۵ دقیقه

آئین نامه اطاق بازرگانی و صنایع تهیه شد

* رئیس اطاق دارای یك‌قانم مقام و سه معاون خواهد بود
* هر معاون مسئول‌اداره یك قسمت صنعت ، بازرگانی و معدن خواهد بود
* آئین‌نامه اتاق پس از افتتاح مجلسین تسلیم کمیسیون مشترك اقتصاد میشود

آئین نامه وظایف اطاق‌بازرگانی وصنایع و معادن که انتخابات و تاسیس اطاق تهران بستگی به‌آن دارد ، در دست مطالعه نهائی‌است و گفته میشود کوشش به عمل خواهد آمد که این آئین نامه تا اواخر مهرماه که مجلسیی افتتاح میشوند تسلیم کمیسیون مشترك اقتصاد گردد .

اطاق بازرگانی و صنایع‌ومعادن فعلی پس از تصویب قانون ادغام دو اطاق، دیگر عنوان اطاق تهران را ندارد . در قانون پیش بینی‌شده است پس‌ازتصویب آئین‌نامه‌وظایف حداکثر تاسه ماه بعد اطاق تهران باید تشکیل گردد، بهمین جهت انتظار میرود که قبل از پایان سال جاری اطاق تهران تشکیل شود.

نمایندگان

محافل بازرگانی وصنعتی‌ومعدنی تهران مدتها است که انتظاردودین نهائی این آئین نامه را دارند.زیرا نه تنها با تهیه آئین‌نامه، موضوع انتخابات اطاق تهران روشن‌خواهد شد ، بلکه بسیاری از وظایف‌اطاق ایران نیز تعیین خواهد گردید.از جمله روشن خواهد شد که اطاق ایران که در حقیقت اطاق مادر است چند عضو خواهد داشت و نحوه انتخاب‌اعضاء درسراسر کشور به چه صورتی انجام می‌پذیرد. و سهم تهران که بزرگترین وفعال ترین شهر اقتصادی ایران است در اطاق مادر چقدر خواهد بود ؟ گفته میشود ، ازهر شعبه‌شهرستان از شعبات استان، قطعا نماینده‌ای در اطاق‌خواهد بود وبیشترین‌تعداد هم متعلق به تهران خواهد بود.

بهر حال تعداد نمایندگان‌اطاق مادر آئین نامه روشن خواهد شد ودرهمان‌آئین نامه تعدادنمایندگان تهران نیز معلوم‌خواهد شدوممکن است تعداد نمایندگان رشته های صنعت یا معدن یاتجارت نیزروشن گردد .

سازمان

مسئله دیگرموضوع تعیین‌تعداد هیئت رئیسه اطاق مادرو شعبات‌آن است . گفته میشود برای اطاق‌مادر یك قائم مقام وسه معاون پیش‌بینی خواهد و احتمالا پست قائم مقام به رئیس اطاق تهران که مهمترین مقام اجرائی اطاقهای شعب خواهد بود واگذار خواهد شد .

سه معاون رئیس اطاق ایران، هریك عملیات اجرائی یك رشته بازرگانی و صنایع ومعادن را به عهده خواهند گرفت .

اطاق مادر ، دبیرخانه مجهزی زیر نظر دبیر کل خواهد داشت که تمام امور عمومی‌اطاقها وازجمله انتشارات وتصاویر آنرا به عهده خواهد گرفت .

در حال‌حاضر نیزاطاق بازرگانی وصنایع و معادن‌ایران دارای‌دبیر کلی است که وظایف اداری زیر نظروی وتوسط مدیر کل‌وروسای ادارات انجام می گیرد . در شکل اداری اطاق‌تغییرات زیادی بوجود نخواهد آمد وآنچه آئین‌نامه‌روشن خواهد کرد بیشتر در زمینه‌وظایف شعب و تعداد اعضای اطاقهای‌شعب و تهران و ایران و طرز انتخابات آنها و هیئت رئیسه خواهد بود.

از همین هفته

درسینماهای
سیلورسیتی
نیاگارا - سهیلا
حماسه دلاوری انسانهائی که جان بر کف نهاده و فقط یك هدف دارند : سربلندی‌و افتخار میهن خویش ..

محل شرکت سهامی باندور تغییر یافت

خیابان ویلا خیابان سپند غربی شماره ۱۹۲ر۱ اگر قبل از خرید هرنوع دستگاه تصفیه استخر باین‌شرکت‌مراجعه‌فرمائید بنفع شماست تلفن ۶۲۹۵۲۸ و ۴۷۲۷۴
۲ـ۱ آـ۳۴۱۸۰

داستانی کمدی درام از زندگی ، عشق،انسانیت‌و کوشش آدمی برای رسیدن بمرز حقیقت‌وشناسائی‌جوهر وجود خویش .

ازصبح‌چهارشنبه۱۱شهریوردرسینما

شهر فرنگ

اولین سینمای ممتاز ٤ ستاره ایران ****

آنتونی‌کوئین.آنامانیانی.ویرنالیزی
در فیلمی بکارگردانی : استانلی کرامر
راز سانتاویتوریا

از نمایش فیلم «شناگر کوچولو» ٤ شب دیگر باقی‌است

مسابقات شنای کاپ ولیعهد
برادران راستین رکورد آسیا واروپا را شکستند

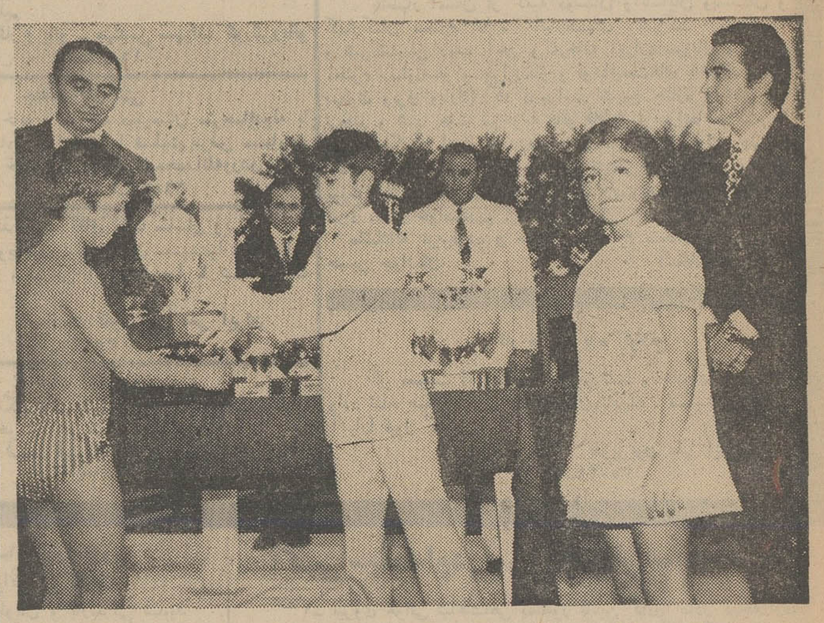

در حضور والاحضرت ولایتعهد ووالاحضرت شاهدخت فرحناز مسابقات‌شنای کودکان (کاپ ولیعهد) عصر دیروز در استادیوم ورزشی امجدیدبرگزار گردید .

برنامه باگزارش رئیس‌فدراسیون شنای ایران آغاز گردید و سپس مسابقات در رشته‌های‌مختلفو بازیهای‌تفریحی در آب انجام شد و قهرمانان‌خردسال جوائز خود رااز والاحضرت ولیعهد و شاهدخت فرحناز دریافت کردند . والاحضرتها دیروز چهل کاپ نقره به قهرمانان خردسال شنا دادند .

در مسابقات دیروزشناگر خردسال «تهمورث راستین» در شنای یك‌صد متر آزاد رکورد کودکان آسیا را شکست و یکصد متر را طی یك‌دقیقه و پنج ثانیه با شنا طی کرد و برادر تهمورث‌نیزدر شنای پنجاه مترقورباغه رکورد ایران و اروپا را شکست .

عکس تهمورث راستین را هنگام دریافت جایزه قهرمانی از دست والاحضرت ولیعهد نشان میدهد . والاحضرت شاهدخت فرحناز ،تیمسار سرلشگر خسروانی معاون‌نخست‌وزیر و سرپرست سازمان تربیت بدنی و تفریحات سالم ایران «نفر سمت راست» و سرگرد کیومرث راستین رئیس فدراسیون شنای کشور «نفر سمت چپ» نیزدرعکس دیده میشوند.

آگهی انتخاب کارآموز
کارخانه ماشین‌سازی اراك

شرکت سهامی صنعتی و تولیدی ماشین‌سازی اراك تعداد ۲۵۰ نفر کارآموز جهت آموزش در مرکز آموزش کارخانه ماشین‌سازی اراك درردشته‌های ذیل از طریق مسابقه و مصاحبه انتخاب می‌نماید :

جوشکاری ، تراشکاری ، فلزکاری ، ریخته‌گری ، سوهانکاری سنك‌زنی ، نقاشی ، سوهانکاری مونتاژبرق ، رانندگی جرائقال

متقاضیان باید حائز شرایط ذیل باشند .

۱ـ حداقل دارابودن مدرك تحصیل سوم متوسطه
۲ـ تابعیت دولت شاهنشاهی ایران
۳ـ انجام خدمت وظیفه یا معافیت دائم «غیرپزشکی»
٤ـ سپردن تعهد خدمت در کارخانه ماشین‌سازی‌اراك‌حداقل سه‌برابر دوره کارآموزی .
۵ـ دوره کارآموزی یك یادوسال خواهد بود وکارآموزان در صورت‌توفیق در آزمایش نهائی کارخانه ماشین‌سازی اراك در رشته‌های مربوط بکار گمارده خواهند شد .

داوطلبان می‌توانند همه‌روزه ازتاریخ سه‌شنبه ۳ر۶ر۴۹ تا تاریخ ۲۱ر۶ر۴۹ جهت ثبت نام به دفتر مرکز آموزش ماشین سازی اراك واقع در شهرستان اراك کیلومتر ۵ جاده اراك‌قم مراجعه نمایند .

ماشین سازی ۱ راك
۲ـ۸ آـ۳۴۸۷۶

اطلاعیه‌مرکز آزمون‌شناسی

بقیه از صفحه اول

شیراز ، اصفهان ، تبریز ، از طریق‌مسابقه و مصاحبه انتخاب خواهد کرد .

مواد امتحان

۱ـ طبیعی ، فیزیك ، شیمی ضریب ۳
۲ ـ زبان فارسی ضریب ۱
۳ـ زبان خارجی (انگلیسی ـفرانسه) ضریب ۱

شرایط ثبت‌نام

۱ـداوطلبان باید دارای دیپلم‌کامل‌متوسطه دررشته طبیعی‌یا ریاضی باشند .
۲ـ داوطلبان باید از سلامت جسمانی برخوردار باشند و نقص عضو موثر در کار آزمایشگاهی نداشته‌باشند .
۳ـداوطلبان‌متولد سال۱۳۲٤به بعد میتوانند درمسابقه ورودی شرکت نمایند .

برای ثبت‌نام داوطلبان باید فرم زیر را تکمیل کرده واز تاریخ ۷شهریور ماه به نشانی مرکزآزمون شناسی (تهران‌ـخیابان نادرشاه ـ جنب کوی عدل) ارسال دارند ،به مدارکی که‌بعد از ۲۲ شهریور ماه به مرکز آزمون شناسی‌برسد ترتیب اثر داده نخواهد شد .

مرکز آزمون‌شناسی

اینجانب دارای شناسنامه صادره از
متولد سال ۱۳ دارای دیپلم کامل متوسطه در رشته آشنابه

زبان انگلیسی ☐ فرانسه ☐ مقیم‌شهرستان

داوطلب شرکت در مسابقه ورودی‌آموزشگاه فنی آزمایشگاهی وزارت‌بهداری هستم ودرصورت قبول شدن مایلم در یکی از مراکز آموزشی‌زیر که با علامت ضربدر مشخص کرده‌ام‌ادامه تحصیل دهم .

تهران ☐ بابل ☐ مشهد ☐ شیراز ☐
اصفهان ☐ تبریز ☐

به ضمیمه این تقاضانامه‌مدارك زیر را ارسال میدارم :
۱ـ قبض رسید بانك ملی ایران به مبلغ ۵۰۰ ریال به حساب‌شماره۷٤۸مرکز آزمون‌شناسی
۲ـ فتوکپی دیپلم کامل متوسطه .
۳ـ فتوکپی شناسنامه .
٤ـ چهار قطعه عکس ٦×٤

نشانی : شهر خیابان خیابان کوچه
شماره منزل شماره تلفن
تاریخ تنظیم امضاء

تذکر : وجه ثبت‌نام بهیچوجه مسترد نخواهد شد .

شرایط اختصاصی‌آموزشگاه

۱ـ در دوره دوساله آموزشگاه‌دانشجویان ۷۵واحد درسی رابایدبگذرانند .
۲ـساعات تدریس در آموزشگاه صبح‌وعصر می‌باشد .
۳ـدانشجویان باید تعهد نمایند که برای مدت چهارسال پس‌از فراغت از تحصیل‌درهرمحل وشرایطی که وزارت‌بهداری تعیین‌می‌نمایدخدمت نمایند .

محل توزیع کارت ورودی و تاریخ برگزاری‌امتحان:

کارت های ورودی داوطلبان درروزهای ۲۵و ۲٦ شهریور ماه در مرکز آزمون شناسی‌توزیع می گردد امتحان درروز جمعه ۲۷ شهریور ماه برگزار خواهد شد و محل اجرای امتحان در روز توزیع کارت به اطلاع‌داوطلبان‌خواهدرسید. م الف ۵۸۲۲
آـ۳۵۰۲٦

آگهی استخدام

اداره آجودانی کل ستاد بزرك ارتشتاران تعدادی کارمند جهت مشاغل زیر استخدام مینماید .

شرائط عمومی

۱ـ تابعیت ایران ۲ـ متدین بیکی از ادیان رسمی کشور ۳ـ دارابودن دفترچه خاتمه خدمت یابرك معافی (باستثنای معافیت تحصیلی) ٤ـ دارابودن گواهینامه تخصصی .

۱ـ استاد امور سیاسی ـ امور استراتژیکی ـ اموراقتصادی حداقل شرط تحصیلی لازم دارابودن دانشنامه دکترا در رشته مربوطه .
۲ـ متخصص امور سمعی و بصری (متخصصین مونتاژدستگاه ضبط‌صوت) حداقل شرط تحصیلی لازم دیپلم کامل متوسطه و گذراندن دوره تخصصی مربوطه .
۳ـ تکنیسین تاسیسات (تکنیسین آسانسور) حداقل شرط تحصیلی لازم دیپلم کامل هنرستان صنعتی در رشته مکانیك .
٤ـ فیلمبردار وعکاس (متخصص فیلمبرداری‌ومتصدی‌لابراتوار واگراندیسمان) حداقل شرط تحصیلی لازم دیپلم کامل‌متوسطه وگذراندن دوره‌تخصصی مربوطه .
۵ـ متصدی آزمون‌روانشناسی کارمندان حداقل‌شرط‌تحصیلی لازم لیسانس درشته روانشناسی .

داوطلبان میتوانند برای کسب اطلاع بیشتر از تاریخ۷ر۶ر۴۹ الی ۱۲ر۶ر۴۹ از ساعت ۱۰ الی ۱۲ با دردست‌داشتن مدارك تحصیلی و تخصصی ـ دوقطعه عکس ٤×٦ و دفترچه خاتمه خدمت یابرك معافی به‌اداره‌آجودانی کل ستاد بزرك ارتشتاران واقع درجاده قدیم شمیران چهارراه قصر حضور بهمرسانند .
م‌الف ۵۸۱۹ ۱ـ۲ آـ۳۵۵۳۸

آگهی قبول داوطلب دختردرآموزشگاه بهیاری یزدفر

جمعیت شیروخورشید سرخ یزد در سال تحصیلی ۴۹ـ۵۰ تعداد ۳۰ نفر داوطلب دختر فارغ‌التحصیل سال سوم متوسطه‌برای تحصیل در آموزشگاه بهیاری یزدفر از طریق مسابقه ومصاحبه می‌پذیرد. داوطلبان همه روزه باستثناء ایام تعطیل میتوانندبرای ثبت‌نام وکسب اطلاعات بیشتر بدفتر آموزشگاه بهیاری‌یزدفر مراجعه و شرایط پذیرش را استعلام نمایند.

مدیر عامل جمعیت شیروخورشید سرخ‌یزد ـ ولی رشتی
۱ـ۲ آـ۳۳۱۲٦

آگهی استخدام

۱ـ نیروی هوائی شاهنشاهی بمنظور تامین پرسنل کادردرجه داری تعدادی داوطلب جهت استخدام در آموزشگاه گروهبانی پلیس با شرایط زیر می پذیرد :

الف ـ تابعیت دولت شاهنشاهی ایران
ب ـ متدین به یکی از ادیان رسمی کشور .
پ ـ سن بین ۱۸ سال تمام و ۲٤ سال تمام .
ت ـ دارا بودن حداقل گواهینامه قبولی دوم متوسطه .
ث ـ صحت مزاج و تناسب اندام برطبق گواهی بهداری‌نیروی هوائی و حداقل ۱٦۵ سانتیمتر قد .
ج ـ نداشتن پیشینه بد .
چ ـ سپردن‌تعهدخدمت درنیروی‌هوائی شاهنشاهی بمدت شش سال از تاریخ پایان دوره آموزشی .
ح ـ نداشتن عیال و اولاد.کسان تحت‌تکفل .

۲ـ مدت تحصیل در آموزشگاه‌مزبور یکسال بوده وداوطلبان در طول این مدت شبانه روزی بوده وماهیانه مبلغ ۱۲۵۰ ریال بعنوان کمك هزینه تحصیلی دریافت میدارند .
۳ـ داوطلبان پس از خاتمه دوره یکساله آموزشگاه واحراز موفقیت در آزمایشات بدرجه گروهبان سومی مفتخر وبر طبق مقررات قانون استخدام نیروهای مسلح شاهنشاهی از حقوق و مزایای مربوطه استفاده می نمایند .
٤ـ داوطلبان می توانند برای کسب اطلاع بیشتر و ثبت نام با در دست داشتن فتوکپی گواهینامه تحصیلی ، عین‌شناسنامه (عکس‌دار) و۲۲ قطعه عکس ٤×۳ از تاریخ این آگهی تاقامین احتیاج (باستثناء روزهای تعطیل و پنجشنبه ها)از ساعت ۷الی ۱۲ به مرکز آموزش های هوائی واقع در خیابان تهران نو ، ایستگاه فرودگاه مراجعه نمایند م‌الف ۵۷۰۸
آـ۳۴۹۷۰ ۱ـ۵ نیروی هوائی شاهنشاهی

وزارت اب وبرق
اصفهان (شرکت سهامی)

آگهی استخدام

سازمان آب منطقه‌ای اصفهان بمنظور تکمیل کادر نگهبانی خود تعداد ۵۰ نفر نگهبان که دارای شرایط زیر باشند:

۱ـ داشتن حداقل گواهینامه ششم ابتدائی
۲ـ حداقل سن ۲۲وحداکثر ۳۵ سال
۳ـ انجام خدمت وظیفه عمومی وارائه برك خاتمه خدمت
٤ـ برخورداری از سلامت کامل به‌تائید پزشك معتمد سازمان
۵ـ نداشتن پیشینه‌بد.

استخدام مینماید . داوطلبان میتوانند تاتاریخ دهم شهریور ماه سال جاری روزهای یکشنبه وپنج‌شنبه ازساعت ۱۰ تا۱۲صبح بدفتر اداره مرکزی سازمان واقع در اصفهان خیابان کمال اسماعیل شماره ۷٦ویا دفتر تهران سازمان واقع در خیابان‌بولوار الیزابت ـخیابان میکده ساختمان امیرکبیر ـ طبقه سوم مراجعه نمایند. م. الف ٦۳۲

سازمان آب منطقه‌ای اصفهان
۲ـ۱ ۳۳۵۲۰

مناقصه مربوط به خرید نمك و سنك آهك مورد نیاز شرکت‌ملی صنایع پتروشیمی

شرکت ملی صنایع پتروشیمی در نظر دارد تهیه و تحویل نمك ـ سنك آهك موردنیاز کارخانه کربنات و بی کربنات دوسود راکه در مجاورت کارخانه کودشیمیائی شیراز ایجاد خواهد شد از طریق مناقصه‌به بخش خصوصی واگذار نماید . مصرف تقریبی سالانه نمك باخلوص NaCl ۹۸ درصد در حدود یکصد هزار تن‌و مصرف تقریبی سنك آهك با خلوص CaCo3 ۹۸ درصد باندازه ٦۰الی ۱٤۰ میلیمتر در حدود نودهزار تن‌در سال‌خواهد بود. علاقمندان واجدشرائط میتوانند برای‌دریافت اوراق‌وشرائط مناقصه و هرگونه اطلاعات بیشتر از تاریخ شنبه هفتم شهریور ماه ۱۳۴۹ تا آخر وقت اداری روز پنجشنبه نوزدهم شهریورماه ۱۳۴۹ بین ساعات ۷صبح الی نیم بعداز ظهر به قسمت طرحهای اجرائی شرکت ملی صنایع پتروشیمی واقع‌در خیابان امیر آباد شمالی (ساختمان پتروشیمی) مراجعه نمایند.

شرکت ملی صنایع پتروشیمی
۳ـ۳ آـ۳٤۲٤۲

دردل سوسن باهمه کسانیکه دوستش دارند

روز چهار شنبه گذشته سوسن خواننده‌ای که در یکسال اخیر بیش‌ازهمه‌خوانندگان مشهور وقدیمی مورد توجه مردم قرار گرفته در دفتر مجله امیدایران حضور یافت و برای اولین بار از بسیاری اسرار زندگی خود و ماجرا های اخیر پرده برداشت سوسن دراین گفتگو در کمال صداقت و سادگی با همه کسانی که‌دوستش دارند درد دل کرده و درباره درآمد واقعی و زندگی خصوصی خود مطالبی گفته است که باتازه ترین عکس های او در شماره آینده امیدایران بنظر شما خواهدرسید.

امید ایران روز یکشنبه «فردا» منتشر میشود

آموزشگاه بهیاری
بنیاد ملکه پهلوی
استخدام مربی امورنسی و بالینی

آموزشگاه بهیاری بنیاد ملکه پهلوی احتیاج‌به‌استخدام تعدادی مربی لایق‌و کاردان دارد که حائز شرایط زیرین باشند :

۱ـ لیسانسیه پرستاری از آموزشگاه‌های ایران یا خارج داشته باشند .
۲ـ سن‌کمتر از ۲۵ سال نباشد .
۳ـ سابقه تدریس آموزش پرستاری وسوابق مربی بالینی یا گواهینامه‌های مربوطه را دارا باشد .
٤ـ تسلط کافی به‌زبان انگلیسی داشته باشند .

پرسشنامه‌ها تا ۲۷ شهریور ماه‌جاری در بنیاد ملکه پهلوی واقع در جاده پهلوی پارك شاهنشاهی (بیمارستان قلب) آماده توزیع است .

۱ـ۳ آـ۳۵۳۷٤

آگهی استخدام

انجمن بهداری بهبهان برای تکمیل کادر فنی واداری‌بهداری آغاجاری به اشخاص مشروحه زیر نیازمند است.

۱ـ پزشك دیپلمه یکنفر حقوق ماهیانه ۳۵۰۰۰ ریال
۲ـ مامای دیپلمه یکنفر حقوق ماهیانه ۳۰۰۰۰ ریال
۳ـ کارمند اداری دیپلمه دو نفر حقوق ماهیانه هر کدام ٤۸۰۰ ریال.

علاوه بر حقوق فوق‌الذکر کارکنان فنی از خانه مجهز بوسائل لازم برقو آب رایگان استفاده خواهند نمود داوطلبان میتوانند بمنظور کسب اطلاعات بیشتر با این بهداری مکاتبه فرمایند.

مدیر عامل انجمن بهداری شهرستان بهبهان دکتر صالحی‌پور
آـ۳۱۵۰٦

سینمارادیوسیتی

بخاطر تغییر و نصب آخرین دستگاه های نمایش ازامروز بمدت چند روز موقت تعطیل میگرددواز آنپس به‌شیوه سینماهای بزرك جهان فیلمها را به‌تنهائی‌وبطور انحصاری نمایش خواهد داد.

ازصبح‌چهارشنبه۱۱شهریور اولین برنامه انتخابی

کمپانی پارامونت تقدیم میکند
شون کانری - ریچاردهریس سامانتاایگار

در فیلمی بکارگردانی : مارتین‌ریت
THE MOLLY MAGUIRES

برخورد قدرتها

موزیك از : هنری مانسینی
پاناویژن ورنگی