اطلاعات

یکشنبه ۲۱ تیرماه ۱۳۴۹ ـ شماره ۱۳۲۴۰ سال چهل و پنجم ـ تکشماره ۴ ریال

آخرین گزارش بیژن رفیعی از مسابقات کشتی آزاد قهرمانی جهان در ادمونتون :

تیم ایران صاحب ۳ مدال طلا

یک نقره و یک برنز شد

موحد، سیدعباسی، جوادی فاتحین مدال طلا بودند

محمد فرهنک ـ دوست مدال نقره و قربانی مدال برنز گرفتند .

تیم کشتی آزاد ایران با ۲۷٫۵ امتیاز در رده سوم تیمی قرار گرفت

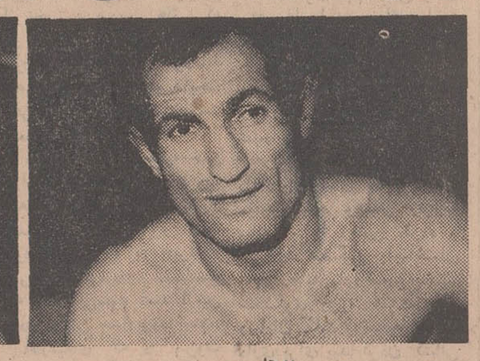

موحد

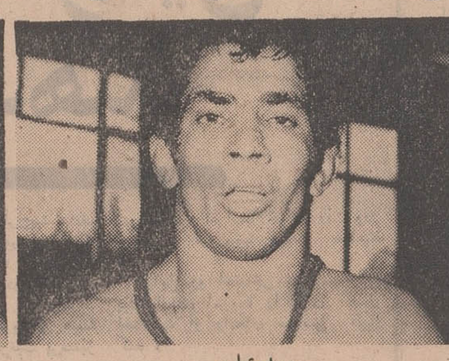

سید عباسی

جوادی

فرهنگدوست

قربانی

در صفحات ۷ و ۴

۲۰ هزار دیپلمه ریاضی در کنکور سراسری امروز شرکت کردند

* اوراق امتحانی ظرف ۱۰ تا ۱۵ روز تصحیح می شود و نتیجه کنکور درحوزه‌ها اعلام خواهد شد

در صفحه سیزدهم

ضایعه مطبوعاتی

امروز باکمال تاسف اطلاع یافتیم که آقای ابوطالب شیروانی نویسنده دانشمند و شجاع که آثار ایشان در روزنامه اطلاعات در طول سال های دراز بنظر خوانندگان محترم رسیده است پریشب دریکی از بیمارستان های لندن وفات یافت .

بقیه در صفحه چهارم

انعکاس جهانی سیاست ایران درخلیج فارس

- هیوم گفت: درك نظریات شاهنشاه تاثیر بسزائی در من کرد
- زاهدی گفت: آینده خلیج فارس به همکاری ایران و عربستان بستگی دارد
- ناظران سیاسی گفتند: بدنبال مذاکره با شاهنشاه ایران، انگلیس سیاست خود را تعدیل کرد
- رادیو کلن : ایران تاخیر انگلیس را درتخلیه خلیج فارس تحمل نمیکند
- وزیر خارجه ایران امروز بااعلیحضرت ملك فیصل ملاقات کرد
- ناظران سیاسی گفتند : مذاکرات نمایندگان انگلیس با شیوخ خلیج فارس شکست خورده است درصفحه ۲

عربستان هم از سیاست ایران در خلیج فارس پشتیبانی کرد

ایران ـ عربستان و کویت

امنیت خلیج فارس را حفظ میکنند

اردشیر زاهدی وزیر خارجه ایران که برای گفتگو با رهبران عربستان سعودی دیشب وارد جده شد .این عکس عمر سقاف وزیر خارجه عربستان سعودی را هنگام استقبال ازوزیر خارجه ایران در فرودگاه جده نشان میدهد.

ساعت ۲ و ۱۲ دقیقه صبح امروز

زلزله دریائی

شمال کشور را بلرزه انداخت

* ساکنین شهرهای استان گیلان نیمه شب ازخانه‌ها گریختند
* دیوار چندین خانه ترك برداشته ولی تلفات جانی ببار نیامده
* دامنه زلزله قزوین ، ابهر واردبیل را هم لرزانده است

در صفحه سیزدهم

جرج آلن

سفیر اسبق امریکا در تهران درگذشت درصفحه ۴

جسد نخست‌وزیر سابق فرانسه

از دریا گرفته شد

درکشتی تفریحی «فلیکس گایار» انفجاری روی داد و کشتی آتش گرفت درصفحه ۳

ملکه زیبائی جهان

میخواهد باتمام مردم دنیاملاقات کند در صفحه چهارم

+ ۱۰٪ پاداش میگیرید

۹٪ جریمه نمیدهید

جمعاً ۱۹٪ بسود شماست

شهری خوش حساب

جریمه نمیدهد، پاداش هم میگیرد

در این موقع که پس از گذشت قریب به شانزده ماه ، فقط ۱۰ روز ، به پایان مهلت مقرر برای پرداخت عوارض نوسازی باقی‌مانده است ، شهرداری پایتخت بمنظورحفظ منافع همشهریان عزیز ، که بتوانند از ۱۰ در صد پاداش خوش حسابی و معافیت از جریمه دیرکرد (تا ۹ در صد بنسبت مدت تاخیر) بهره‌مند شوند ، تسهیلات بیشتری برای پرداخت عوارض فراهم کرده است که در زیر باطلاع می رسد :

۱ـ دفاتر مخصوص راهنما چاپ و درشهرداری‌های نواحی در دسترس عموم قرار داده شده است . همشهریان عزیز می‌توانند با تهیه دفاتر مزبور ،عوارض نوسازی خود راشخصا محاسبه کنند .

۲ـ حساب شماره ۱۵۰۰۰ ، در کلیه شعب بانك ملی ایران افتتاح شده‌است تاهمشهریان خوش‌حساب، بدون اتلاف وقت وبامراجعه به نزدیکترین شعبه بانکی، عوارض خود راواریز نمایند .

۳ـ متن کامل قیمت اراضی منطقه‌ای وطبقه‌بندی ساختمان‌های تهران و شمیرانات ، در روز سه‌شنبه ۲۳ تیرماه ،برای اطلاع همشهریانی که احتمالا بدفاتر راهنما دسترسی ندارند ، در روزنامه‌های اطلاعات و کیهان بچاپ خواهد رسید .

۴ـ نمونه‌های مختلفی در مورد چگونگی محاسبه عوارض نوسازی در روزنامه‌های اطلاعات و کیهان همان روز ، درج میشود که راهنمای مفید و موثری در احتساب عوارض نوسازی بوسیله‌ی خود همشهریان عزیز خواهد بود.

۵ـ بمنظور راهنمائی ویادآوری به همشهریانی که تاکنون موفق به پرداخت عوارض خود نشده‌اند، برنامه فوق العاده‌ای با استفاده ازوسایل ارتباط جمعی (جراید ـ رادیو ـ تلویزیون) از تاریخ دوشنبه ۲۲ تیرماه ، بمدت ۱۰ روز بمورد اجرا گذاشته میشود شهرداری پایتخت یقین دارد، کلیه همشهریان خوش حساب ، با استفاده از این تسهیلات، نسبت به پرداخت نیم در صد عوارض نوسازی خود تا پایان روز ۳۱ تیرماه ۱۳۴۹ اقدام خواهند کرد و با دریافت ۱۰ در صد پاداش خوش حسابی و معافیت از جریمه دیرکرد ، گام موثری در جهت حفظ منافع خود برخواهند داشت .

سرمقاله

پیروزی سیاسی برای ایران

محافل سیاسی آثار مذاکراتی را که روز جمعه در جریان شرفیابی سرآلك دوگلاس‌هیوم وزیر امور خارجه انگلیس بحضور شاهنشاه صورت گرفت باعلاقه فراوان بررسی میکنند وعموما معتقدند که این ملاقات برنظرات کابینه محافظه‌کار در باره سرنوشت خلیج فارس و تکلیف قوای نظامی انگلیس دربن منطقه تاثیر قاطع گذاشته است. بعداز این ملاقات که ازطرفی نیز مقارن با مطالعات و مشاورات دیپلماتهای اعزامی انگلیس‌در امارات خلیج فارس بوده است، انگلستان در باره خلیج فارس ومسئله‌حضور نیروهای انگلیسی در این منطقه لحن ملایم در پیش گرفته‌اند که از واقع بینی و ارزیابی صحیح اوضاع خلیج فارس حکایت دارد و چنانچه دولت محافظه‌کار باهمین شیوه در کار تخلیه خلیج فارس مطالعه وتصمیم اتخاذ کند گمان نمیرود‌در ادامه‌برنامه بیرون بردن قوا از خلیج فارس که دولت کارگری آغازکرده بود‌تغییری یاوقفه‌یی حاصل شود.

بنظر میرسد محافظه‌کاران که‌قبل از احراز اکثریت وبدست گرفتن زمام دولت انگلستان، بااحساسات تعصب‌آمیزی نسبت به‌تصمیم کابینه کارگری اظهار نظر میکردند و از الغای این تصمیم وحفظ قوای نظامی انگلیس درشرق سوئز ـ منجمله خلیج‌فارس ـ دم‌میزدند رفته رفته با شرایط واقعی و واقعیت‌های موجود در خلیج فارس آشنا میشوند و بطرف یك سیاست‌واقع بینانه گرایش پیدا میکنند.

در القاء این حقایق وبرحذر داشتن دولت جدید انگلستان از توسل به یك‌سیاست غیر منطقی و اشتباه آمیز در خلیج‌فارس ـ بطوریکه قرائن گواهی میدهد ـ بدون تردید دیپلوماسی ایران وسرعتی که‌دولت ایران در اعلام این دیپلوماسی‌صریح‌و عاری از ابهام بخرج داد عامل موثر اصلی بشمار می‌آید. همچنانکه‌امرا ودولتهای منطقه خلیج فارس نیز قبل از آنکه تحت‌تاثیر تحولات داخلی انگلستان و نگرانی از شرایط آینده خلیج فارس تصمیم عجولانه‌یی اتخاذ کنند، با ملاحظه قاطعیتی که ایران در رویه سیاسی خودنسبت بسرنوشت خلیج فارس بخرج میداد دلگرم شده ازهرگونه اظهار نظر شتاب‌آمیز که احتمال داشت موجب تشتتی در قلمرو سیاسی خلیج فارس واقع شود اجتناب ورزیدند.

کشورهای ساحلی وامارات حوزه خلیج فارس طی چندسال اخیر که ایران نقش فعالانه‌یی را بعنوان صاحب طولانی‌ترین ساحل در خلیج فارس ایفا میکرده است تاآن حد باماهیت دیپلوماسی ایران آشنا شده‌اند که وقتی این کشور اعلام داشت قدرت خودرا وقف برحراست امنیت و ثبات خلیج فارس میکندو مقابله باهر سیاست غیربومی و مخرب ومتجاوزی را در آبهای خلیج بعهده خواهد گرفت‌بااطمینان ومسرت ازاین تصمیم‌استقبال کنند.

ملل منطقه خلیج فارس صرفنظر از آنکه به‌قدرت سیاسی و نظامی ایران اعتماد دارند، به جنبه‌های اخلاقی وانسانی سیاستی که ایران در صحنه خلیج‌فارس تعقیب میکند ـ وجزئی ازسیاست مستقل ملی این کشور است ـ بانظر احترام وقبول مینگرند و میدانند درسایه این همسایه بی‌توقع وبلندنظر و معتقد بمبانی حقوق بین‌الملل و حریم استقلال و حاکمیت ملتها قادر خواهند بود فارغ ازهرگونه تهدیدی به موهبت استقلال و خودمختاری نائل آمده سرنوشت خود آینده خود را بنانهند ودرین زمینه نیز از مساعدتها و حمایت‌های مادی ومعنوی ایران بهره‌مند شوند.

باوجود همچوقدرت تضمین کننده‌یی در منطقه، کدام منطق است که وجود یك قدرت غیر محلی‌رادر خلیج فارس که‌مستلزم ادامه شرایط استعماری گذشته میباشد، تایید کند؟

بعداز شرفیابی لردهیوم بحضور شاهنشاه و نیز تماس‌هایی‌که وزارت امور خارجه انگلستان بادول منطقه خلیج فارس برقرار ساخته است، اکنون مقامات کابینه محافظه‌کار نیز به شرایط استثنائی خلیج فارس، به میزان نفوذ و قدرت ایران در عرصه خلیج فارس، به جنبه‌های اصیل سیاست ایران که امنیت و ثبات خلیج فارس را یك مسئله‌مهم حیاتی‌برای مردم این منطقه تلقی میکند و باتمام قوادر مقام حراست، وحفظ‌آنست، به‌تمایلات اصولی کشورها وامارات منطقه خلیج فارس توجه پیدا کرده‌اند وانتظار باید داشت که دولت جدید بریتانیا سیاست خودرادر باره خلیج فارس برمبنای این مطالعات طراحی کرده، برنامه خروج نیروهای نظامی را از خلیج فارس بهمان کیفیت که قبلا اعلام شده است بمعرض اجرا بگذارد و سرنوشت خلیج فارس رابدست ملل منطقه خلیج فارس بسپارد.

کانون سالمندان

ما‌مردان سالخورده‌ای هستیم که با خواست خدای یکتااراده کرده‌ایم باعایدی مختصری که داریم باقی عمر زندگی راخوش وخرم بگذرانیم. طرحی ریخته‌ایم که از نظر خودمان صحیح و انجام شدنی است. لازمست باشماهم اگر در حال ما هستید و چنین تصمیمی دارید مشورت نمائیم.
لطفا برای کسب اطلاعات بیشتری روزهای یکشنبه و چهارشنبه ساعت ۱۴½ تا ۱۶½ به تلفن شماره ۳۳۲۷۰۲ رجوع فرمائید.

خزانه دارکانون ـ محمد تقی فکری

آ ـ ۲۴۳۳۲

سازمان فرهنگی

شه‌پرست و هوشمند

از دیپلمه‌های ریاضی. طبیعی و ادبی که داوطلب تدریس‌در مدارس ملی هستند دعوت میشود که در تابستان امسال تحت‌نظر راهنمایان تعلیماتی وزارت آموزش و پرورش روش تدریس دوره پنج ساله ابتدائی را فرا گیرند. پس از طی این دوره سازمان آموزشی شه‌پرست بتعداد لازم داوطلبان را باحقوق مکفی و استفاده از بیمه استخدام میکند وبقیه جهت استخدام درموسسات آموزش ملی دیگر معرفی خواهند شد. چهارراه گمرك‌شاهپور دبیرستان دخترانه شهپرست دفتر مدرسه صبح تا عصر آماده ثبت نام خواهد بود.

مسکو ـ خبرگزاری فرانسه ـ در۲۴ ساعت‌اخیر باردیگر فعالیت سیاسی شدیدی در مسکو آغاز شده است.

درحالیکه جمال عبدالناصر رئیس جمهوری مصر به‌گفتگوهای خود با رهبران شوروی‌ادامه‌میدهد «یاکوب بیم» سفیرایالات متحده در مسکو نیز باآندره گرومیکو ملاقات کرد وپیرامون آخرین تحولات اوضاع منطقه عربی خاورمیانه باوی به گفتگو وتبادل‌نظر پرداخت.

درمذاکرات امروز رهبران شوروی ومصر«لئونید برژنف» دبیر کل‌حزب کمونیست‌شوروی، «نیکلای پادگورنی» صدر هیئت رئیسه شورای‌عالی اتحاد جماهیر شوروی و«الکسی کاسیگین» نخست‌وزیر آن کشور وجمال عبدالناصر رئیس‌جمهوری‌مصر شرکت داشتند.

توپهای حامل گلوله اتمی دراسرائیل

مسکو ـ روزنامه پراودا نوشت که امریکا نیرومند ترین سلاح هائی را که در جنك ویتنام بکار می برد. ـاز جمله توپ های «هویتزر» را که قادر بشلیك گلوله اتمی است ـ برای اسرائیل فرستاده است.

پراودا نوشت فرستادن ۲۴ توپ «هویتزر» نیرومند از طرف امریکا برای اسرائیل، تردید فراوان درصمیمیت امریکا برای صلح خاورمیانه ایجاد میکند. کالیبر این توپ ها ۱۵۵ میلیمتر است و قوی ترین سلاحی است که امریکا در جنك ویتنام بکار برده است. بقول پراودا قیمت این ۲۴ توپ ٤ میلیون دلار است.

امریکا اعلام کرد: مصر و اسرائیل باید بیکدیگر امتیاز بدهند

تاس خبرگزاری رسمی شوروی گزارش داد که مذاکرات‌در محیط دوستانه و حسن تفاهم کامل انجام شده و اوضاع خاورمیانه وبطورکلی مسائل مورد علاقه دو کشور مورد بررسی قرار گرفت.

علاوه بر برژنف، کاسیگین و پادگورنی، بوریس بونومارف دبیر حزب کمونیست شوروی، «آندره گرومیکو» وزیر امور خارجه، مارشال «آندره گرچکو» وزیر دفاع وچندتن دیگر از شخصیتهای‌شوروی وهمچنین محمود ریاض وزیر امور خارجه و محمود فوزی وزیر دفاع مصر شرکت داشتند.

درباره مذاکرات سفیر کبیرامریکا با آندره گرومیکو یك مقام مطلع‌در مسکو اظهار داشت که سیاستمداران دو کشور گفتگوهائی را که هفته گذشته بین سفیر شوروی و معاون وزارت امور خارجه امریکا شروع شده بود دنبال کردند.

هنوز از جزئیات مذاکرات اطلاعی بدست نیامده است ولی گفته‌میشود که سفیر امریکا نظر خود را درباره چگونگی ادامه مذاکرات سیاسی‌برای حل مسئله خاورمیانه و عواقب وخیمی را که ادامه نبرد در این منطقه‌ممکن است ببار بیاورد برای وزیر امور خارجه شوروی تشریح کرده است.

درمورد حل‌وفصل اختلافات از راه مذاکرات سیاسی سفیر امریکااظهار نظر کرده است که اکنون مصر و اسرائیل در منطقه کانال سوئزدارای موقعیت یکسانی هستند و باین‌ترتیب طرفین با دادن امتیازاتی به یکدیگر میتوانند با هم سازش کنند.

امریکا عقیده دارد که مصر و اسرائیل‌میتوانند باین ترتیب اختلافات خود را حل کنند که امریکا وعده دهد موجبات‌تخلیه سرزمین‌های اشغالی را از طرف نیروهای اسرائیل فراهم سازد و در عوض شورویها نیز وعده دهند که‌کارشناسان وتسلیحات جنگی خود را از جبهه کانال عقب بکشند.

اگر به نتیجه نرسد

اگر مذاکرات فعلی امریکا و شوروی به نتیجه نرسد ایالات‌متحده در مدت کوتاهی در طول کانال سوئز یك جبهه غیرقابل نفوذ بوجود آورده و تلاش شوروی رابرای درهم کوبیدن اسرائیل نقش بر آب خواهد کرد و باین ترتیب حل‌وفصل اختلافات‌اعراب و اسرائیل مدتها به طول خواهد انجامید.

سفیر امریکا تهدید کرده است که اگر موازنه قوا در خاورمیانه به زیان اسرائیل تغییر کند ایالات متحده مواد جنگی لازم در اختیار اسرائیل خواهد گذاشت و بایـن ترتیب در دو سوی کانال سوئز دو خط دفاعی بوجود خواهد آمد و جنك موضعی مدتها ادامه خواهد یافت.

مقامات رسمی اسرائیل با نگرانی شدید مذاکراتی راکه بین امریکا و شوروی جریان دارد تعقیب میکنند.

امروز در کمیسیون امور خارجی مجلس اسرائیل مسئله‌حضور شوروی درمنطقه عربی خاورمیانه مورد بررسی قرار گرفت و «گلدامایر» توضیحات مفصلی دراین‌باره به نمایندگان داد ولی هنوز از جزئیات مذاکرات‌اطلاعی بدست نیامده است.

گفته میشود که امریکا بشدت دولت اسرائیل را تحت فشار قرارداده است تا امتیازات جدیدی به اعراب بدهد و باین ترتیب ادامه مذاکرات سیاسی برای حل مشکل خاورمیانه امکان پذیر شود.

ژنرال «رابین» سفیر اسرائیل در واشنگتن در یك مصاحبه تلفنی با رادیو «تل‌اویو» اظهار داشت که به عقیده او شورویها از مداخله نیروهای امریکا درجنك‌خاورمیانه ناراحت نخواهند شد زیرا خود آنها اکنون در کنار مصریها در نبرد شرکت میکنند بنابراین اگرسربازان‌امریکائی نیز در کنار اسرائیلی‌ها وارد نبرد شوند جای گله نخواهد بود.

رابین گفت: شورویها عقیده‌دارند که‌درصورت مداخله آمریکا در جنك خاورمیانه کلیه کشورهای عربی در کنار شوروی قرار خواهند گرفت و باین ترتیب تمام رژیم‌های عربی که کم‌وبیش با امریکا دارای روابط نیکوئی هستند ساقط خواهند شد.

«رابین» گفت: از یك‌سو مسکو میخواهد یك راه‌حل سیاسی به اسرائیل تحمیل کرده ما را وادار کند که کلیه سرزمین‌های اشغالی را تخلیه کنیم و از طرف دیگر مصر را با جدیدترین‌سلاحها مجهز میکند بدون‌آنکه یك صلح واقعی برای اسرائیل تضمین کند.

وی گفت که شوروی تهدید کرده است که درصورت رد طرح‌پیشنهادی او از طرف اسرائیل مستقیما در جنك مداخله خواهد کرد تا وقتی که اسرائیل ناچار شود از دو راه یکی را انتخاب کند یا بدون قید وشرط تسلیم شود و یا از امریکائی هـا استمداد کند. باین ترتیب پرستیژ شوروی نزد اعراب بالاخواهد رفت ودر هرصورت شورویها برنده خواهند شد.

ازاین رو احتیاجی نمی‌بینند که پیشنهادهای امریکا را برای حل اختلافات از راه‌های سیاسی قبول کنند.

بحران اردن هنوز رفع نشده است

عمان ـ خبرگزاری فرانسه ـ با امضای قرارداد بین سازمان های کماندوئی و دولت اردن هیچگونه‌تغییری در وضع ظاهری شهر عمان بوجود نیامده است.

بدوی های ارتش اردن همچنان در تپه های اطراف پایتخت موضع گرفته‌اند و افراد مسلسل بدست اردنی بدقت دروازه های شهر را کنترل میکنند.

در قراردادی که بین دو طرف امضاء شده عقب‌نشینی واحد های زرهی از تپه های اطراف شهر پیش‌بینی نشده ولی دولت اردن متعهد شده است کلیه تصمیماتی را که در جریان بحران بعمل آورده لغو کند.

سازمان های کماندوئی نیز بنوبه خود هنوز مقررات قرارداد را بمورد اجرا نگذاشته‌اند و هنوز فدائیان مسلح در خیابان های شهر عمان در رفتو آمد هستند.

اما بطور کلی افکار عمومی اردن از قراردادی که بین دو طرف امضاء شده راضی است. ولی هنوز پاره‌ای از ناظران سیاسی نسبت برفع بحران اظهار شك وتردید می کند و عقیده دارند که اختلافات دولت و سازمان های کماندوئی در تمام موارد برطرف نشده است.

مسئله آزادی عمل فدائیان و انحلال واحد های‌ویژه ارتش اردن‌از جمله مسائلی است که هنوز بطور قطع حل نشده است.

اعضای کمیته چهارجانبه که‌ازطرف کنفرانس‌سران عرب در «تریپولی» برای رفع اختلافات‌دولت‌اردن وسازمان های فلسطین تشکیل شده بود پس از پایان ماموریت خود در عمان امروز وارد بیروت شدند تا با مقامات این کشور در مورد روابط دولت لبنان و کماندو های فلسطین وارد مذاکره شوند.

خانه معاون یاسر عرفات به‌موشك بسته شد

بیروت ـ خبرگزاری‌فرانسه ـ آسوشیتدپرس ـ دیشب آپارتمان مسکونی دکتر حداد‌یکی‌ازمسئولان‌جبهه‌خلق برا ی‌آزادی‌فلسطین دربیروت با موشك مورد حمله قرار گرفت. خانه‌ای که از آنجا بسوی آپارتمان‌مسکونی‌دکتر حداد شلیك شده از چندی قبل توسط شخصی به نام احمد نصرت اجاره شده بود آخرین گزارش های رسیده حاکی‌است که‌نصرت توانسته است‌با استفاده از یك‌گذرنامه‌جعلی از لبنان خارج‌شود. سکو های مخصوصی که‌از آنها‌برای پرتاب موشك به آپارتمان «حداد» استفاده‌شده دارای علامت سازمان «الفتح» می‌باشد. ماموران تحقیق‌پس از نخستین بررسی هائی که در اطراف این حادثه به‌عمل آورده‌اند اظهارعقیده کرده‌اند که هدف‌این سوء قصدایجاد بحران بین دو نهضت مقاومت فلسطین بوده‌است.

سخنگوی دفتر جبهه خلق آزادی‌بخش‌فلسطین‌در بیروت که‌تاکنون از هرگونه اظهار رسمی درباره‌این سوء قصد خودداری کرده به خبرنگار خبرگزاری‌فرانسه گفته‌است که هدف‌این‌سوء قصد ازبین بردن دکتر حدادبوده است.

اعلامیه‌ای که در بیروت صادر شده حاکی‌است که دکترحدادوهمسرش وهمچنین پسراو درجریان این سوءقصد بطورسطحی زخمی شده و در بیمارستان بستری شده‌اند. درجریان حمله‌پنجره‌آپارتمان مسکونی دکتر حداد وقسمتی ازاثاثه خانه‌وی‌منهدم گردیده است.

در ماه اکتبر گذشته نیز مرکز سازمان آزادی بخش فلسطین دربیروت با موشك مورد حمله قرار گرفت. یاسرعرفات رئیس کمیته مرکزی سازمان‌آزادی‌بخش فلسطین‌سوءقصدعلیه‌آپارتمان مسکونی دکترحداد رابشدت محکوم کردو گفت: این‌اقدام جنایتکارانه جزئی از توطئه های ضدانقلابی است که‌علیه سازمان مقاومت‌فلسطین چیده شده‌است. موشك اندازی‌به مرکز سازمان آزادی بخش فلسطین دربیروت و قتل«خالد شیروطی» جزئی ازاین توطئه امپریالیستی بشمار میرود.

سخنگوی جبهه خلق‌آزادی بخش فلسطین در یك‌مصاحبه مطبوعات گفت: سوء قصد درساعت دوبعد از نیمه شب صورت گرفته وشش‌موشك‌به سوی خانه دکتر حدادشلیك شده‌است.

یکی‌از این موشك‌ها در داخل آپارتمان دکتر حداد منفجر شده وهمسر وفرزند ساله او را زخمی کرده و خسارات سنگین به‌ساختمان واثاثه خانه وارد ساخته‌است. سخنگوی جبهه خلق‌فلسطین درپایان گفت که‌تحقیقات‌دامنه داری برای پیداکردن کسانی که‌دراین سوء قصد شرکت داشته‌اند آغاز شده‌است.

جبهه‌خلق برای آزادی فلسطین اعلام کرد که عمال سازمان‌جاسوسی امریکا«سیا» درانداختن راکت به خانه وادی‌حداد رهبر جبهه خلق شرکت‌داشته‌اند.

اعلامیه جبهه حاکی‌است که‌عناصری که از پشت پرده دراین ماجراشرکت داشته‌اند از مجازات مصون نخواهند بود، «وادی‌حداد» معاون‌اول ژرژحبش‌است.

توپخانه سنگین مصر ناگهان مواضع اسرائیل را زیر آتش گرفت

قاهره ـ خبرگزاری فرانسه ـ های بمب‌افکن اسرائیل دوباربعداز دربیست و چهارساعت گذشته نبرد ظهروقبل ازظهر بمواضع نیروهای های شدیدی درمنطقه کانال سوئز مصرحمله کردندولی هیچگونه‌تلفات روی دادو هواپیماهای اسرائیل بار وخساراتی ببار نیاوردند. دیگر هدفهای‌خود رادرساحل غربی این راه‌آبی بمباران کردند.

دیشب ناگهان نیروهای مصری باسلاح های سنگین خود مواضع اسرائیل رادرمنطقه مرکزی کانال زیر آتش گرفتند و با استفاده از قدرت آتش خود بارانی از گلوله روی استحکامات اسرائیلی فرو ریختند.

سخنگوی نظامی مصر گفت: حمله واحد های توپخانه و تانك مصر از ساعت هفت‌و چهل و پنج دقیقه بعد از ظهر آغاز شد. توپهای سنگین مصر آتش‌خود رامخصوصا درناحیه «توسوم»، «لیسان»، بندر توفیق و البلاح متمرکز ساختند.

درنتیجه تیراندازی توپخانه‌مصر چندین کانون حریق بوجود آمدو ستونهای دود و آتش بهوا بلندشدند.

درعین حال کماندوهای مصری وابسته بسازمان عرب (کماندوهای سینا) باموشکهای کالیبر بزرك محل‌تمرکزنیروهای دشمن‌وسازمان های اداری اسرائیل را در منطقه «برج» و«تل‌الاحمر» مورد حمله‌قرار دادند. مراکزتجمع واحدهای‌زرهی اسرائیل درمنطقه قنطره نیز بشدت موشك‌باران شد.

دسته دیگری از کماندوهای‌مصر مواضع اسرائیل را در «ادریس» و «راس‌الصدر» با موشکهای کاتیوشا به آتش بستند و تلفات وخسارات سنگین بدشمن وارد آوردند.

سخنگوی نظامی اسرائیل‌اظهار داشت نبرد واحد های توپخانه که از مدتی پیش در کانال سوئز کاهش یافته بود باشدت بیسابقه‌ای ازسر گرفته شده‌است.

وی گفت که توپخانه اسرائیل به شلیك آتشبارهای مصر پاسخ دادندو جنك شدیدی که به این ترتیب روی داد چندین ساعت ادامه یافت و طرفین علاوه برتوپخانه از واحدهای تانك و خمپاره اندازهای سنگین استفاده کردند.

وی‌گفت که جت های جنگنده اسرائیل نیز ماموریت روزانه خود را انجام داده‌و بدون دادن تلفات بفرودگاه های خود بازگشتند.

رادیو قاهره گزارش‌داد که‌شکاری

محبوب‌ترین مرد «رم» نخست‌وزیر ایتالیاشد

رم ـ «جیلیو آندرئوتی»، یکی از رهبران حزب دمکرات مسیحی که «نیرومندترین مردشهررم پس‌ازپاپ» لقب گرفته است مامور تشکیل کابینه ایتالیا شد. وی که ۵۱ سال دارد با شرایطی حاضر به قبول این ماموریت شده است. وی رئیس فراکسیون دمکرات مسیحی در پارلمان ایتالیاست و باید سی‌و دومین کابینه ایتالیا را پس از سقوط رژیم فاشیستی تشکیل دهد.

«ماریانورومور» نخست وزیر ایتالیا که‌درراس‌یك‌کابینه ائتلافی چهار حزبی قرار داشت، درآستانه اعتصاب عمومی ایتالیا استعفاءداد.

«آندرئوتی» نخست‌وزیر جدید، بیش‌ازهرسیاستمدار دیگرایتالیائی خدمات دولتی کرده است. وی پس‌از سقوط فاشسیم از شهر رم به نمایندگی پارلمان انتخاب شد و همواره این مقام را حفظ کرده است. وی در کابینه های مختلف وزیر دفاع وزیر دارائی و وزیر صنایع بوده است.

وی در شهر رم محبوبیت زیاد دارد و همیشه بیشترین آراء را می آورد. دیروز ساراگات رئیس جمهوری «آندرئوتی» را به حضور پذیرفت و ماموریت تشکیل کابینه را باو داد.

وی قصددارد‌یك کابینه ائتلافی ازدمکرات‌های‌مسیحی، سوسیالیست های معتدل و سوسیالیست های دست‌چپ وجمهوریخواهان تشکیل دهد.

«راجرز» وزیر خارجه امریکاوارد لندن شده است تا در باره بسیاری از مسائل مهم جهان و ازجمله خاورمیانه، هندوچین، آینده پیمان ناتو، سازمان سیتو، مسئله‌فروش اسلحه به افریقای جنوبی‌و رودزیا، مذاکرات خلع سلاح دروین، و ورود انگلیس به بازار مشترك بارهبران جدید انگلیس‌مذاکره نماید.
راجرز امروزگفت اوضاع‌خاورمیانه‌وخیم است واو ازاین بابت نگران می‌باشد. در عکس راجرز (سمت‌راست) ودوگلاس هیوم وزیرخارجه انگلیس درلندن دیده میشوند. شرح در صفحه سوم
عکس رادیوئی اطلاعات

ارتش ویتنام شمالی یك‌شهر دیگر کامبوج را تصرف کرد

پنوم‌پن ـ خبرگزاری فرانسه ـ نیروهای ویتنام شمالی و ویت‌کنك‌با یك حمله ناگهانی شهر «کریروم» را واقع در ۹۰ کیلومتری مغرب شهر «پنوم‌پن» اشغال کردند.

نیروهای کمونیست پس از آنکه از تپه‌های اطراف بالا رفتند شهر را با خمپاره‌انداز و موشك زیر آتش گرفتند و اندکی بعد مواضع حساس آنرا اشغال کردند.

هنوز از سرنوشت پادگان مدافع «کریروم» که بالغ بر یك گردان زرهی است اطلاعی بدست نیامده است.

سخنگوی نظامی کامبوج اظهار داشت که فرماندهی واحدهای نظامی کامبوج در نظر ندارد نیروی کمکی به این شهر اعزام دارد. «کریروم» در کنار دریا قرار دارد و پرنس سیهانوك سابقا از دوستان خود در آنجا پذیرائی میکرد و چندین فیلم سینمائی در این شهر تهیه کرده است.

یك مقام نظامی در سایگون اعلام داشت واحدهائی از نیروی ویت‌کنك و ویتنام شمالی به مواضعی که از طرف امریکائیها و نیروهای ویتنام جنوبی در منطقه معروف «قلاب ماهی گیری» تخلیه شده باز‌گشته‌اند.

برای از بین‌بردن پایگاه‌ویت‌کنك ها در این منطقه بود که نیروهای امریکائی در اول ماه وارد کامبوج شدند.

گفته میشود که امریکائیها نتوانسته‌اند به بسیاری از مخازن اسلحه و خواربار مخفی کمونیستها در این منطقه دست یابند و اینك کمونیستها میخواهند باز این مناطق را به مرز عملیاتی خود در کامبوج تبدیل کنند.

خبرگزاری چین کمونیست دیروز خبر داد که ژنرال «جرج کیسی» فرمانده آمریکائی در ویتنام که‌گفته میشود در سقوط هلیکوپتر کشته شده در روز ۷ ژوئیه در میدان جنك زمینی هنگامی که «مشغول فعالیت های شوم در میدان جنك» بود کشته شده است.

پایان جنك

«گوت‌ویتلام»، از رهبران حزب کارگر استرالیا گفت: جنك هندوـ چین باید خاتمه یابد، صرفنظر از اینکه پس از جنك در این منطقه چه پیش آید. «ویتلام» که از لندن به پاریس آمده گفت: مردم بدون هیچ هدفی در ویتنام کشته میشوند. «ویتلام» قصد دارد در پاریس با نمایندگان ویت‌کنك و ویتنام‌شمالی ملاقات و مذاکره نماید. وی بعدابه امریکا خواهد رفت تا طرز تفکر زهبران امریکا را درمورد جنك‌ویتنام ارزیابی کند.

وزارت جنك

آگهی مناقصه فاسد شدنی شماره تاریخ ۱۷ر٤ر۴۹

آمادگاه ۱۰۲ صحرائی مراغه جهت مصرفی افرادپادگان‌رضایاد ٦قلم اجناس مشروحه زیررا:

ردیف نوع‌جنس	میزان‌جنس
۱ـ سیب‌زمینی	مندرجه در برك شرایط‌معامله
۲ـ پیاز	مندرجه در برك شرایط‌معامله
۳ـ هویج	مندرجه در برك شرایط‌معامله
٤ـ کلم‌برك	مندرجه در برك شرایط‌معامله
۵ـ چغندر	مندرجه در برك شرایط‌معامله
٦ـ پنیر درجه ۱ تبریز	مندرجه در برك شرایط‌معامله

از طریق مناقصه خریداری می‌نماید.

پیشنهاددهندگان می‌توانند بامراجعه به شعبه‌پیمان‌آمادگاه ۱۰۲ صحرائی مراغه و ملاحظه مشخصات اجناس‌ونمونه‌قرارداد ودریافت برك شرایط و مشخصات معامله پیشنهاد خود را طبق مفاد مندرجه در شرایط‌معامله‌تنظیم‌وتاساعت۹صبح‌روز۲۱ر۵ر۴۹ بدفتر آمادگاه ۱۰۲ صحرائی مراغه واقع در پادگان رضایاد تسلیم و رسید دریافت نمایند.

اداره مناقصه گذار آمادگاه ۱۰۲ صحرائی مراغه

آگهی استخدام

وزارت‌کار و امور اجتماعی جهت مرکز تحقیقات و تعلیمات حفاظتی احتیاج به‌نیروی انسانی بشرح زیردارد.

۱ـ پزشك عمومی بازرسی کار	۳نفر
۲ـ مهندس برق‌ومکانیك	۲نفر
۳ـ مهندس بهداشت	۱نفر
٤ـ مهندس معدن	۲نفر
۵ـ مهندس ماشین	۱نفر
٦ـ مترجم فرانسه	۱نفر
۷ـ تکنیسین‌مکانیك	۱نفر
۸ـ تکنیسین بخار	۱نفر

از داوطلبان واجدشرایط خواهشمند است بادردست‌داشتن فتوکپی آخرین مدرك تحصیلی مربوطه بانضمام دوقطعه عکس درتاریخ شنبه سوم مردادماه ۴۹ ساعت ۹صبح بدفتر کارگزینی واقع در کاخ وزارت کار و امور اجتماعی‌خیابان آیزنهاور‌مراجعه نمایند. م‌الف ٤۰٤۵

مدیر کل دفتر کارگزینی ۱ـ۲ آ ـ۲۴۴۸۲

خروج ۲۰ هزار سرباز امریکائی ازکره

سئول ـ خبرگزاری فرانسه ـ نخست وزیر کره جنوبی‌در پارلمان این کشور اعلام داشت که‌دولت امریکا درنظر دارد بیست هزارنفر از ٦٤هزارسرباز خودرا که‌اکنون در کره مستقر هستنداز این کشور خارج کند.

نخست وزیر کره جنوبی در پاسخ نمایندگان که عموما باین تصمیم امریکا اعتراض میکردند گفت: تخلیه این عده نظر به مقتضیات بودجه امریکا ضروری است ولی واشنگتن متعهد شده است درصورتی که باردیگر کره جنوبی موردحمله‌قرارگیردبیدرنك نیرو های کمکی باین کشور اعزام دارد.

۱۸٤ کیلو حشیش در فرودگاه لندن

لندن ـ ماموران گمرك انگلیس که از طریق تلفن کننده ناشناسی اطلاع کسب کرده بودند دیروز ۱۸٤کیلو حشیش را که در بسته های ماکارونی بسته بندی شده بود پیدا کردند. این حشیش ها با یك کشتی هندی به «لیورپول» آورده‌شده بودند.

دو نفر نیز باتهام همکاری با قاچاقچیان در فرودگاه لندن توقیف شدند و پلیس گفت: یك شبکه قاچاقچی را که بین هند و انگلیس کار میکرده کشف کرده است.

تیراندازی روسها به هواپیمای آلمانی

مونیخ ـ پلیس اعلام کرد که دو هواپیمای امریکائی با مشاهده یك هواپیمای یك موتوره برفراز آلمان غربی بپرواز درآمدند و آنرا مجبور کردند در نزدیکی مونیخ بزمین بنشیند. این حادثه در «فرانکونیا» رخ داد بعد معلوم شد این یك هواپیمای ورزشی یك موتوره شخصی آلمان غربی بوده است که اشتباها وارد فضای آلمان شرقی شده و یك هواپیمای نظامی که احتمالا متعلق به شوروی بوده است بسوی آن تیراندازی کرده است.

هواپیمای شخصی در فرودگاه مونیخ بزمین نشست خلبان آن گفت نمیداند که تیر اخطار بسوی او شلیك کرده‌اند یا میخواسته‌اند آنرا سرنگون کنند.

پلیس مونیخ‌ابتدا اشتباهااین هواپیمارا یك‌هواپیمای شوروی که به خاك آلمان‌غربی آمده تلقی کرده بود.

صاحب و خلبان هواپیمای شخصی «پرنس کریستین‌ـ وبنت‌هایم» بعدا گفت: یك هواپیمای شوروی در اطراف هواپیمای من به گردش درآمد و من متوجه شدم و بسوی مغرب راه پیمودم و در فرودگاه مونیخ فرود آمدم.

کودکستان و دبستان ملی

آینده پیروز

بمحل جدید واقع‌درخیابان روزولت روبروی‌سینمادیاموند جنب قنادی کماج کوچه جار پلاك ۲۵ انتقال یافته از اول مرداد ماه ۴۹ ثبت‌نام مینماید وسیله ایاب و ذهاب‌آماده میباشد.

آ ـ ۱۲۱۱۳ ۱ـ۷

دبیرستان دخترانهٔ الهام

برای ثبت‌نام دانش آموزان دورهٔ اول وکلیه‌شعب دورهٔ دوم همه روزه‌صبح‌ها‌ازساعت۸تا۱۲مفتوح‌است به شاگردان ممتاز مدارس تخفیف کلی‌داده‌میشود.
تهران‌نو ایستگاه پل‌خیابان‌بسطامی تلفن ۷۹۱۷۰٤

انتشارات توس پس ازکتاب بلند «تجزیه‌ی عناصر تاریخی یك فاجعه» از: دکتر علی‌اصغر حاج سید جوادی، اینك کتاب دیگری درشعر معاصر تقدیم میکند:

عبور از: موسوی گرمارودی

دراین کتاب می‌خوانید:
سلام برفلسطین: سرودی بلنددر بزرگداشت‌حماسه‌ی‌فلسطین
در سوگ آن‌درخت‌که ایستاده مرد: درمرثیه
خاستگاه نور: شعری‌که درسال ٤۷ برنده‌ی جایزه‌ی ادبی‌شد.
و ۲٦ شعر دیگر. همراه با «چند کلمه..» ی خواندنی ازشاعربرپیشانی کتاب.
عبور را ازخانه‌ی‌کتاب ـ نیل ـ سپهر ـ خوارزمی وکتابفروشیهای دیگر بخواهید.

ششم طبیعی

فقط مخصوص تجدیدیهای ششم طبیعی

دورهٔ دوم کلاس های ششم طبیعی تضمینی ازشنبه ۲۷ تیرماه ۴۹ شروع میگردد و دریافت دیپلم را درشهریور ۴۹ بجا قرارداد می بندیم.

این ضمانت درمقابل پرداخت تمام وجه دریافتی میباشد

دراین دوره ازپذیرفتن دانش آموزانی که بیش ازشش تجدیدی دارند معذوریم.

حضور دانش آموزان درکلاس اجباریست وچنانچه تعداد جلسات غیبت هردانش آموزبیش ازسه جلسه درماه باشد ازادامه کلاس محروم خواهد شد وپس ازشروع کلاس بهیچ وجه ثبت نام نخواهد گردید.

مهلت ثبت نام فقط یکشنبه ۲۱ الی ۳ شنبه ۲۳ تیرماه میباشد

آدرس: تهران ـ خیابان شاهرضا ـ چهارراه کالج ـ دبیرستان طهران

راجرز گفت: پیشنهاد شوروی برای صلح خاورمیانه گامی بجلو است

لندن - خبرگزاری فرانسه - ویلیام راجرز وزیر امور خارجه امریکا در یك کنفرانس مطبوعاتی که در پایان گفتگو های خودباوزیر امور خارجه‌انگلیس‌در لندن‌تشکیل داد گفت : پیشنهاد های جدید شوروی درباره حل‌وفصل اختلافات اعراب و اسرائیل «گام جدیدی به جلو» بشمار میرود .

وی پیشنهادهای دولت امریکارا درباره خاورمیانه نیز « سازنده » توصیف کردو گفت انتظار دارد که بلافاصله پس از پایان گفتگوهای جمال عبدالناصر ورهبران شوروی دولتهای ذینفع باین پیشنهادپاسخ دهند.

وزیر امور خارجه امریکا اضافه کرد که امیدوار است خوش‌بینی اوتانت دبیر کل سازمان ملل متحد درمورد پیشنهاد جدید شوروی «موجه» باشد .

راجرز تاکید کرد که امریکا بهیچ‌وجه نمیتواند شورویها را از مصر خارج کندولی امیدوار است که پس از حل و فصل مشکلات خاورمیانه خود شورویها این کشور راترك گویند .

راجرز گفت تاآنجا که اطلاع دارد شورویها در منطقه کانال‌سوئز «موشك سام ۳» کار نگذاشته‌اندو گزارشهای‌خبر گزاریهادائر براینکه موشکهای «سام ۲» بوسیله نظامیان شوروی شلیك میشوند تایید نشده است . در هرحال استقرار موشك های شوروی در مصر ممکن است توجه کشورهای ذیعلاقه را ، به وخامت اوضاع دراین منطقه جلب کرده و آنها راوادار کندکه برای حل اختلافات از راه گفتگو های سیاسی اقدام کنند .

وزیر امور خارجه امریکا افزود که دولت ایالات متحده از مذاکره درباره تحویل سلاح‌های جدید به کشورهای این منطقه خودداری‌می کند و اکنون شعار « تیراندازی‌را قطع کنید و بمذاکره بپردازید »، اساس دیپلماسی‌ماراتشکیل‌میدهد.

درمورد مسئله ویتنام وزیرامور خارجه امریکا گفت : در جریان مسافرت خود درخاور دور پیرامون امکانات‌ابتکارات جدیدی بارهبران کشورهای این منطقه مذاکراتی بعمل آورده است .

راجرز گفت که‌دولتهای امریکا و شوروی درمذاکرات‌خودپیرامون مسئله محدود کردن تسلیحات استراتژی‌بهیچوجه مسئله‌خاورمیانه و مسائل دیگر را درنظر نمی گیرند ولی انتظار ندارد در پایان‌مذاکرات کنونی شوروی و امریکاقراردادی در مورد محدودیت سلاح های استراتژیکی بین دو کشور امضاء شود .

راجرز بار دیگر بمسئله جنوب شرقی آسیا اشاره کرد و گفت : برای نخستین بار چهار کشور این منطقه یعنی لائوس ، ویتنام‌جنوبی، تایلند و کامبوج‌علیه دشمن مشترك بایکدیگر همکاری می کند.

اوضاع بهتر است

وی گفت : اوضاع در کامبوج بهتر از آن است که قبلا انتظار میرفت و بهیچوجه دراین کشور جنك‌داخلی‌وجود ندارد.روشنفکران و کاهنان بودائی ازدولت پشتیبانی میکنند واین امر بدولت کامبوج امکان میدهد که کمونیستهانتوانند بطور محکم دراین کشور مستقر شوند .

وزیر امور خارجه امریکا در پاسخ سئوالی پیرامون مناسبات ایالات متحده و چین کمونیست گفت : مادرنظر نداریم پکن را به رسمیت بشناسیم ، مافقط حقایق را برسمیت می‌شناسیم و چین کمونیست در جهان نقش خیلی مهمی ایفاء می کند .

وی اظهار امیدواری کردمذاکرات چین و امریکا درورشو که به‌درخواست پکن متوقف شده است هرچه زودتر ازسر گرفته شود .ما آرزو داریم بهترین روابط راباچین داشته باشیم ولی برای رسیدن‌باین هدف باید هردوطرف چنین تمایلی داشته باشند.

یك مقام مطلع در لندن اظهار داشت که وزیرامورخارجه امریکا در مذاکرات خودبادو گلاس هیوم جزئیات طرح پیشنهادی‌خود رابرای وزیر امورخارجه انگلیس تشریح کرده و هیوم تائید کرده است که دولت متبوع وی از هیچگونه کوششی برای‌برقراری اوضاع‌عادی درخاورمیانه و پشتیبانی از طرح جدید امریکا خودداری‌نخواهد کرد

برای اولین بار کمونیستها در مسابقه ملکه زیبائی جهان شرکت کردند

سه ملکه زیبائی از سه کشوراسترالیا، ویلز و ترکیه که در مسابقات‌تعیین ملکه‌زیبائی درمیامی(امریکا) به پای فینال رسیده‌اندبا حسرت به جواهری که نفرات اول‌تاسوم مسابقات ملکه زیبائی جهان دریافت میکنند می‌نگرند . عکس رادیوئی اطلاعات

میامی بیچ- ممکن است دوشیزه کریستینا هانزالوا، اهل چکوسلواکی در میامی بعنوان « ملکه زیبائی جهان» در مسابقات‌ملکه زیبائی‌جهان انتخاب شود . این اولین‌بار است که دختری ازیك کشور کمونیستی در مسابقه انتخاب ملکه زیبائی جهان شرکت میکند .

کریستینا ۲۰ سال داردو هنرپیشه تلویزیون براتیسلاو استو درمیان رقبای خود از ٦٤ ملت‌واردمبارزه شده‌است برنده‌مسابقه «میس‌یونیورس» ده هزار دلار نقدا جایزه می گیرد، ده هزار دلار قرارداد بااو بسته میشود ، یك پالتو پوست ۵۰۰۰ دلاری نیز به‌او هدیه میشود .

قضات مسابقه که از۸کشور مختلف هستند علاوه براین «دوشیزه دوستی » که دراین مراسم انتخاب شده دوشیزه «بست» بود که پدرش‌دندانساز ارتش آمریکااست.مارگارت هیل، اهل برمودا بعنوان خوش عکس‌ترین ملکه‌زیبائی انتخاب شد .

کریستین کیلر طلاق گرفت

لندن - دادگاه به شوهر کریستین کیلر زنی که با ماجراهای عاشقانه‌اش در ۱۹۶۳ کابینه انگلیس را به لرزه درآورد اجازه داد که همسرش را طلاق دهد .

مهندس « جیم لورمور » شوهر «کریستین کیلر» به‌دادگاه شکایت کرده بود که همسرش او راترك کرده‌است این دو درسال ۱۹۶۵محرمانه باهم ازدواج کرده بودند ،اما سه‌ماه بعد ازهم جدا شدند. آنهایك پسر ٤ ساله دارندکه سرپرستی او بعهده خانم کیلر گذاشته شده است .

کریستین کیلر در ۱۹۶۳ همزمان با هم با «پروفیومو» وزیر جنك انگلیس و سروان ایوانف وابسته دریائی‌شوروی درلندن ارتباط داشت .

جسد نخست‌وزیر سابق فرانسه از دریا گرفته شد

پاریس - جویندگان و غواصان دیروز جسد «فلیکس گایار» نخست وزیر سابق فرانسه را از دریا گرفتند .وی که باکشتی شخصی به‌جزیره جرسی در کانال مانش رفته بود، کشتی او دردریا درهم شکست‌و غرق شد .

جسد دوزن و یك مرد نیز درنزدیکی لاشه کشتی پیدا شد، مقامات پلیس میگویند درعرشه کشتی انفجاری رخ داده‌و بعد آتش گرفته است. هویت دوزن و یك مردهمراه گایار روشن نشده است .

« فلیکس گایار » از سیاستمداران موفق فرانسه بود. وی ازطریق کارمندی عادی دولت وارد سیاست شد و به‌نخست وزیری رسید. در سال ۱۹٤٦ بعنوان رادیکال سوسیالیست نماینده مجلس شدو بعدا ابتدا معاون وسپس وزیر اقتصاد فرانسه شد و در کابینه های مختلف از سال ۱۹٤۷ تا ۱۹۵۳ عضویت داشت‌و درسال ۱۹۵۷ وزیر دارائی و اقتصاد شد.در سال ۱۹۵۷ در حالیکه فقط ۳۸ سال داشت به نخست‌وزیری رسیدو جوانترین نخست‌وزیر در تاریخ ۱٤۰ ساله جمهوری فرانسه شد.

۸ جسد یخ زده وچند صندوق اسلحه

مراکش - هشت جسدیخ زده ،لاشه یك هواپیما و چند صندوق اسلحه و مهمات در کوه‌های اطلس در جنوب مراکش کشف شده‌است .

مقامات دولتی که این‌خبر راداده‌اند از دادن هرگونه توضیح دیگری درباره این کشف اسرارآمیز هویت قربانیان ، نوع هواپیما ومنبع سلاحها خوداری میکنند .

دهقانان این‌اجسادوهواپیما رادرارتفاع ۲۶۰۰ متری کشف‌کردند وبه پلیس‌اطلاع دادند . دراثر سرما و برف عمیق اجساد کاملا دست نخورده باقی مانده است .

تلویزیون
بلر
جام جهان نما

دعوت از مرغداران محترم

جلسه‌ای برای بحث واخذتصمیم واستماع اقدامات گذشته در مورد تثبیت نرخ‌تخم‌مرغ درروز شنبه ۲۷ تیر ماه ٤۹ در ساعت۵بعداز ظهر درسالن سیاره واقع در خیابان بهارستان تشکیل خواهدشد از کلیه مرغداران دعوت میشود که‌با حضور خود در جلسه حصول به‌هدف را تسهیل فرمایند .

شرکت‌سهامی تولیدوتوزیع‌فرآورده‌های‌مرغداری

آ-۲۳۹۵۸

کولر «مارك فور» مخصوص اتومبیل
آریا و شاهین
ساخت پرفروشترین کارخانه کولرسازی آمریکا
شرکت موبیل پارتس بامسئولیت محدود
تهران-خیابان ملت-تلفن : ۳۱٤۲٦۸-۳۰٤٤۸۱

Carrier Water chilling machine
دستگاههای چیلر کریر که مدتی است
کمیاب بود بظرفیتهای مختلف وارد شد
نماینده انحصاری : شرکت سهامی شعله خاور
تخت جمشید - چهارراه بهار - تلفن ٤۵-۷۵٦۱٤۱

اسو بنوشید
OSO
اسو
اسود بچسب و عالی

اوریانت
Alitalia
ITALY'S WORLD AIRLINE
با همکاری وسایر
شرکتهای هواپیمائی عضو یاتا
تور دور اروپا
۳۵ روز
(شمال اروپا)
کپنهاگ
از شرقی‌ترین تا غربی‌ترین واز شمال‌ترین تا جنوب‌ترین
شهرهای اروپا با تورلدرا
(شرق اروپا) بلگراد
بارسلون (غرب اروپا)
نیکوزیا (قبرس) جنوب اروپا

۳۵ روز گردش و بازدید از شهرهای
(رم - بلگراد - وین - برلین - کپنهاگ - لندن - پاریس - روریح - بارسلون نیکوزیا (قبرس)
تاریخ حرکت ۷ مرداد ماه ۱۳٤۹ قیمت ٦۲۵۰ تومان نقد و یا اقساط ۲٤ ماهه
بدون پیش قسط

۱- بلیط هواپیمای جت در تمام مسیر
۲- اقامت در هتلهای درجه یك .
۳- انتقال از فرودگاهها هتلها و بالعکس
٤- صرف صبحانه درتمام مدت مسافرت و نهار در یوگسلاوی و قبرس
۵- گردش درشهرها و ورود به‌مراکزذکرشده دربرنامه
٦- عوارض فرودگاههای خارج از کشور
۷- درمعیت راهنمایان - مجرب ایرانی و محلی .

اوریانت - دفتر مرکزی خیابان ویلای شمالی تلفنهای
٦۲۸۲۳۱ - ٦۲٦۱٦۷ - ٦۲۵۲۸۵
اوریانت بلیط هواپیما بکلیه جهان را باقساط ۱۲ الی ۲٤ ماهه بدون پیش قسط در اختیار میگذارد .
نمایندگی شهرستانها : اصفهان - مصطفی‌دائی‌زاده تلفن ۳۰۰۹
مشهد - خیابان بهار شماره ۲٤۷ محمود مبین تلفن ٤۸۱۰

برای یك عمر
زندگی کاملاً مرفه
در ماه به چه مبلغ پول نیاز دارید
یکهزار تومان ؟

همکاری ایران، عربستان و کویت در خلیج فارس

اردشیر زاهدی دیروز قبل از عزیمت به جده درفرودگاه مهرآباد به‌سئوالات خبرنگاران در زمینه های مختلف پاسخداد .

وزیر خارجه در مورد مسافرتش به‌عربستان گفت :

چند ماه قبل آقای عمر سقاف وزیر مشاور درامور خارجه‌وزارت امور خارجه عربستان سعودی به اینجا آمدند واز من دعوتی شد که به عربستان سعودی بروم‌البته در عین حال باروابط‌بسیارصمیمی و دوستانه و برادرانه که بین اعلیحضرت شاهنشاه آریامهرو اعلیحضرت ملك فیصل پادشاه سعودی هست معمولا هرچند ماه یك دفعه دیدوبازدیدی با هم‌داریم و تبادل‌نظرهائی بین دوکشور میشود .

وزیر خارجه سپس به روابط حسنه بین دوکشور اشاره کردو روابط بین دوکشور رابی‌اندازه خوب و بی‌اندازه صمیمانه خواند وبعد هم صحبت را به شرفیابی حضور ملك‌فیصل کشاند و اضافه نمود :

باسایر مقامات رسمی عربستان نیز مذاکراتی انجام میشود که طبیعتا مذاکرات دوجانبه ، از لحاظ سیاسی و اقتصادی‌واجتماعی خواهد بود .

*** درباره خلیج فارس**

ازوزیر امور خارجه سئوال‌شد آیا کشور پادشاهی عربستان در مورد اداره امور خلیج فارس‌نظر دولت ایران را پذیرفته است ؟ آیا نظر خاصی هست که دربارهٔ آن مذاکره خواهدشد ؟

آقای زاهدی در پاسخ گفت :

مسلما هم عربستان سعودی و هم ایران هردو کشوری هستند که در خلیج فارس هستند وآتیه خلیج فارس به این دوکشور و سایر کشورهائی که در خلیج فارس هستند بستگی دارد وبارها اعلیحضرت همایون شاهنشاه آریامهر اعلام فرموده‌اندوهمینطور خود من گفتم که سیاست‌مستقل دولت شاهنشاهی دخالت هیچ کشوری را در خلیج فارس نمی‌پذیرد مگر کشورهایی که در خلیج فارس هستند .

*** مکمل مذاکرات کویت**

وزیر خارجه مذاکرات با عمر سقاف را مجددا عنوان کردوضمن اشاره به مذاکراتش درعربستان گفت :همانطور که گفتم ودیدیم عربستان سعودی نظریات ایران را تایید کرده است .

وزیر خارجه سپس به نزدیکی نظریات ایران و عربستان اشاره کرد و مذاکرات‌خوددارعربستان مکمل مذاکرات کویت خواند و گفت : «برای پیشبرد بیشتر و استوار کردن روابط سه‌کشور در باره خلیج فارس ، همکاری و صحبت خواهدشد» .

*** نمیتواند تحمیل کند**

اردشیر زاهدی‌افزود: البته‌روابط ایران و کویت بسیار حسنه و روابط ایران و عربستان بی‌اندازه خوب و بی‌نهایت حسنه است و تردیدنیست که دراین باره سه کشور با هم بسیار توافق دارند و تا آنجا که من‌اطلاع دارم عربستان سعودی هم درباره خروج قوای انگلیس ازخلیج باایران هم‌عقیده بوده و هست و شانسی است که ازنزدیك بانظریات همدیگر آشنائی‌بیشتری پیداکنیم.

وزیرخارجه در پاسخ یك‌سئوال که آیادر سیاست انگلیس در هفته های اخیر تغییری داده شده یانه گفت : در سیاست انگلیس تغییری پیدا نشده است . چون همانطورکه وزیر خارجه انگلیس و مقامات انگلیسی گفته‌اند آنها نمیتوانند عقاید خودشان‌را بکشور دیگری تحمیل کنند . کشور های مستقل، چه ایران و چه کشور های‌همسایه نظرشان روشن بوده و هست والبته ما برای صلح وآرامش این منطقه همکاری می کنیم .

آقای زاهدی گفت : ایران بر اساس سیاست مستقل ملی و تحت رهبری اعلیحضرت همایون‌شاهنشاه آریامهر، عمل می کند و ما در اقدامات‌خود از افکار شاهنشاه‌الهام می گیریم . در این سیاست نیزهیچ تغییری داده نشده است و همان است که هفته پیش و هفته‌های‌پیش بود ودر آینده نیز همین سیاست دنبال خواهد شد .

*** طرح دفاع مشترك**

وزیران خارجه ایران‌وعربستان سعودی دیروز بلافاصله پس از ورود اردشیر زاهدی به جده در آغاز یك دیدار سه روزه رسمی، مذاکرات حساس و مهمی را در جهت مشخص ساختن سیاست مشترك و دو جانبه‌ای مبنی بر همکاریهای آینده در خلیج فارس شروع کردند و همزمان با این مذاکرات در محافل سیاسی ریاض گفته میشود که طرح دفاع‌مشترك از خلیج فارس با همکاری ایران و عربستان و کویت و دیگر امیر نشین های خلیج فارس‌درمذاکرات زاهدی با رهبران عربستان مورد ارزیابی قرار خواهد گرفت .

ناظران سیاسی درریاض‌معتقدند اینك باتوجه به مذاکرات‌حساسی که وزیر خارجه انگلیس‌روزجمعه در شرفیابی یکساعت و نیمه خود در بروکسل باشاهنشاه ایران‌بعمل آورده است و همچنین پشتیبانی بی چون‌و چرائی که کویت و عربستان سعودی از سیاست‌تهران در قبال خروج قوای انگلیس ابراز داشته‌اند ، دولت محافظه کار انگلیس وادار خواهد شد که‌بدون درنك طرح دولت کارگری را در تخلیه قوا تاپایان سال ۱۹۷۱ میلادی بمرحله عمل درآورد.

اردشیر زاهدی درمذاکرات با رهبران عربستان سعودی و شخص پادشاه عربستان یکباردیگرسیاست صلحجویانه ایران رادر خلیج‌فارس و همچنین آمادگی و علاقمندی ایران را در راه کمك به کشور های منطقه به شرکت مستقیم و جمعی در حفظ ثبات منطقه خلیج فارس اعلام کرد .

ابتکار ایران در مشخص‌ساختن سیاست های منطقه در قبال‌تحولات اخیر و تغییر دولت در انگلستان مسلما بهمین جا خاتمه نمی‌یابدو و در مذاکرات با رهبران عربستان احتمالا موضوع مذاکرات با حکمرانان خلیج فارس برای‌روشن شدن نظریات آنان مورد بحث‌قرار خواهد گرفت .

*** حمایت قطر وبحرین**

در مورد امیر نشینان خلیج‌فارس ناظران سیاسی ریاض معتقدندکه بدون شك قطر و بحرین در صف مقدم دیگر شیخ‌نشین ها‌ازسیاست و نظر ایران و عربستان و کویت پشتیبانی خواهند کرد .

این ناظران تصمیم امیر نشین قطر رامبنی بر تشکیل دولت و اعلام قانون اساسی موقت که راه رابرای استقلال این‌سرزمین مترقی هموار کرده است دلیل منطقی و قابل باوری دراین مورد ذکرمی کنند و در مورد بحرین اظهارنظر میشود که مردم این سرزمین‌هنگام مراجعه به آراء عمومی بوسیله سازمان ملل متحد برای تعیین تکلیف آینده سیاسی بحرین رای به استقلال کامل و حاکمیت سیاسی داده‌اند.

درمورد دیگرشیخ‌نشین ها ابوظبی که از دو سال قبل مقدمات‌تشکیل ارتش مجهزی را فراهم کرده‌است گفته میشود که حکمران این سرزمین شیخ«زاید آل نهیان» که او نیز بعنوان یك‌رهبر مترقی در میان امارات خلیج فارس‌مشهور است بالغو تصمیم‌بریتانیا به‌تخلیه قوا مخالفت خواهد کرد.

دراین بین در محافل سیاسی تهران عقیده براین است که به دنبال مذاکرات وزیر خارجه ایران با رهبران عربستان ، دولت‌عربستان ممکن است کوشش هائی را در جهت نزدیك ساختن حکمرانان خلیج فارس بیکدیگر و تشریح سیاست ایران‌و عربستان در قبال آینده خلیج فارس آغاز کند.

عربستان با مناسبات بسیار نزدیکی که باحکمرانان خلیج‌فارس دارددر گذشته نیز ازاین اقدام فرو گذار نکرده است و همین‌یك ماه قبل اعلیحضرت ملك فیصل پادشاه عربستان در توقف‌دوساعته در «دوبی » در راه سفر رسمی به مالزی از سیاست‌صلحجویانه‌ایران تعریف و تمجید کردو در ملاقات باحکمرانان شش امارت متصالحه که برای دیدار ملك‌فیصل دردوبی اجتماع کرده بودند ، به آنان اطمینان داد که ایران جز خیر و صلاح‌و ثبات منطقه نظردیگری در خلیج فارس ندارد.

*** استقبال گرم**

وزیر خارجه هنگام ورود به عربستان‌باهواپیمای‌شرکت‌هواپیمائی ملی ایران در فرودگاه جده‌مورد استقبال گرم دکتر عمر سقاف وزیر خارجه و جمعی از شخصیت های برجسته سعودی قرار گرفت و دو وزیر خارجه که برای سومین بار در سال جاری‌بایکدیگر‌ملاقات میکنند در نخستین لحظه برخورد یکدیگر را صمیمانه در آغوش گرفتند و بلافاصله‌پس از ورود مذاکرات خودرا آغاز کردند.

*** شرفیابی**

قبل از ظهر امروز آقای وزیر امورخارجه بحضور اعلیحضرت‌ملك فیصل باریافت . دراین شرفیابی عمرسقاف نیز حضور داشت .

وزیر خارجه دیشب اولین دور مذاکرات خودرا باعمر سقاف آغاز کرد و این مذاکرات امشب نیز ادامه دارد و وزیر خارجه امشب میهمان عمرسقاف خواهدبود .

علاوه بر مسائل سیاسی‌مسائل مربوط به همکاری های اقتصادی و توسعه تجارت میان ایران و عربستان مورد بحث وزیرخارجه و هیئت سیاسی همراه او بامقامات عربستان سعودی خواهدبود.

ایجاد پرواز هوائی مستقیم‌میان تهران وجده ،کوشش در راه فراهم ساختن هرچه زودتر امضای قرارداد بازرگانی ایران و عربستان و شرکت فعالانه کارشناسان‌شهر سازی ایران در برنامه های شهر سازی و عمران عربستان از جمله مسائل موردبحث وزیران خارجه‌دو کشور است .

خبرهای روز

مذاکرات اقتصادی‌ایران باشوروی و مجارستان

آقای‌هوشنك انصاری‌وزیر اقتصاد فردا برای انجام یك سلسله‌مذاکرات‌تازه‌بازرگانی و اقتصادی با شوروی و مجارستان تهران را ترك میگوید .

وزیر اقتصاد مدت ده روز دراتحاد جماهیر شوروی وپنج روزدرمجارستان با مقامات اقتصادی و بازرگانی این دو کشور مذاکره‌خواهد کرد .

وزیر آموزش و پرورش درقم

خانم دکتر فرخ‌روپارسای وزیر آموزش‌و پرورش امروز. برای بازدید از تاسیسات آموزش و پرورش قم به این شهر رفت .

ملاقات باحاکم بحرین

آقای دکتر فرهنك مهر مدیر عامل بیمه ایران با حضرت شیخ عیسی حاکم بحرین و حضرت شیخ خلیفه رئیس شورای دولتی بحرین و شیخ محمد رئیس امور خارجه بحرین ملاقات کرد ، مدیر عامل بیمه ایران‌با سید محمود علوی رئیس دارائی بحرین نیز درباره تاسیس شعبه بیمه ایران در بحرین مذاکره کرد وموافقت کامل دولت بحرین دراین زمینه اعلام شد.

هدیه دربارشاهنشاهی برای فرزند یك افسر شهید

ساعت شش‌و نیم بامداد‌امروز بمناسبت سالروز شهادت سرهنك سید حسین پروانه‌از طرف دربار شاهنشاهی در مراسم صبحگاهی دانشکده افسری دراردوگاه اقدسیه از فرزند افسر شهید سید رضا پروانه دانشجوی سال سوم دانشکده افسری تجلیل بعمل آمدو هدیه دربار شاهنشاهی وسیله تیمسار سرتیپ‌آیرملو طی بیانات مبسوطی در زمینه شاهدوستی‌و میهن‌پرستی واز خودگذشتگی دروظایف‌محوله سربازی به‌او اهداء گردید .

وزیر اصلاحات‌ارضی درشمال

بامداد امروز آقای ولیان وزیر اصلاحات ارضی وتعاون روستائی باتفاق‌یکی‌ازمعاونین این وزارتخانه بمازندران عزیمت کرد .

بازدید از آموزشگاه دست وپاسازی

گروهی از کارمندان وزارت تولیدات کشاورزی‌صبح‌امروز از آموزشگاه دست وپاسازی خانه نمونه کودك و موسسه نوتوانی نورافشار واحد های جمعیت شیروخورشید سرخ استان تهران بازدیدنمودند.

دوسینما تعطیل شد

امروز نمایندگان وزارت‌کشور از سینماهای تهران دیدن کردند و ضمن این‌بازدید و بسبب نداشتن تجهیزات ایمنی‌دستور تعطیل‌دوسینما صادرگردید .وزارت کشور اعلام داشت که کارشناسان این وزارت‌خانه زیر نظرمدیران کل مسئول‌آئین نامه ایمنی سینماها را تدوین میکنند واین آئین‌نامه پس ازتصویب اجراخواهد شد .

واگذاری بیمارستانها

سخنگوی وزارت بهداری‌اعلام داشت بیمارستان های وزارت بهداری در شهرستان‌های استان آذربایجان شرقی به جمعیت های محلی شیروخورشید سرخ‌درآن‌شهرستان ها واگذار گردید .

ضایعه مطبوعاتی

بقیه‌ازصفحه‌اول

مرحوم شیروانی چندی پیش برای یك عمل جراحی عازم لندن شدو این عمل باموفقیت انجام پذیرفت و قصد او پس ازبهبودی کامل مسافرتی باتفاق همسرخود به‌ژاپن و امریکا بودولی ناگهان دچار حمله قلبی گردید و در سن ۷۶ سالگی دارفانی راوداع گفت.

امروز صبح آقای مهندس منوچهر شیروانی فرزند فقیدسعید عازم لندن گردید که ترتیب حمل جنازه پدر خودرابه تهران بدهد.

مرحوم ابوطالب شیروانی سابقه ممتدی در مطبوعات دارد. روزنامه میهن سالیان دراز بمدیریت ایشان در تهران انتشار یافت که‌در زمره جراید وزین و حقگو و مبارز بشمار میرفت وعلاوه برانتشار روزنامه میهن مقالات بیشماری در روزنامه اطلاعات بقلم ایشان انتشار یافته است .

شادروان شیروانی در ادوار وکالت خود در مجلس شورایملی که دوره پنجم و ششم قانونگزاری از شهرضا بسمت نمایندگی‌انتخاب شده بود وظایف ملی و اجتماعی خودرا باکمال شهامت انجام داد و از دوستان صدیق مرحوم داوروزیر عدلیه بشمار میرفت و در صف‌تجدد خواهان آنروز چه در مجلس وچه در مطبوعات مبارزه میکرد.

مرحوم ابوطالب شیروانی پس از پایان دوره نمایندگی مجلس شورایملی بوکالت دادگستری پرداخت و سپس بامور کشاورزی اشتغال ورزید و تا این اواخر با علاقه شایان تقدیری به توسعه فلاحت وکشاورزی می‌پرداخت و رشته امور کشاورزی خود را به یگانه فرزند خویش آقای مهندس منوچهر شیروانی سپرد.

شادروان شیروانی تحصیلات مقدماتی خودرا در اصفهان‌به‌پایان رسانید و سپس بکسب معلومات عالیه پرداخت و مسافرت‌های‌زیادی به کشور های خارجه خاصه‌ایالات متحده نمودو مقالاتی پیرامون‌سفر های خود در روزنامه اطلاعات‌انتشار داد.

درگذشت شادروان ابوطالب - شیروانی ضایعه‌ای برای عالم طبوعات بشمار می رود و مـا این ضایعه غم‌انگیز را به جامعه مطبوعات ،بازماندگان‌وخانواده‌های آن مرحوم‌بخصوص‌همسر محترم و آقای مهندس منوچهر شیروانی فرزند ایشان صمیمانه تسلیت میدهیم .

دهات نمونه ترویج کشاورزی ایجاد میشود

یك طرح آزمایشی جهت‌ایجاد دهات نمونه ترویجی بموقع اجراء گذاشته خواهد شد.

نحوه اجرای این‌طرح درسمینار ترویج کشاورزی که بامداد امروز با حضور وزیر کشاورزی ومعاونان ومدیران وروسای وزارت‌کشاورزی ومسئولان ترویج شهرستانها تشکیل شده بود عنوان گردید .

هنگام افتتاح سمینار ترویج کشاورزی آقای‌دکتر ایرج‌وحیدی وزیر کشاورزی گفت «ترویج کشاورزی براساس یك ضرورت اقتصادی و اجتماعی پایه‌گذاری شده و وظیفه اصلی آن انتقال نتایج بررسیهاوتکنولوژی کشاورزی بسطح روستاها و جایگزین کردن نحوه تفکر علمی در مورد کار کشاورزی صحیح و حساب شده، بجای روشهای قدیمی میباشد .

مدیر کل ترویج کشاورزی در این سمینار به طرح آزمایشی ایجاددهات نمونه‌ترویجی اشاره کرد و توضیح داد که‌طرح آزمایشی مزبور در ۵۴ روستای انتخابی ازشش‌استان کشوربموقع اجرا گذاشته خواهد شد .

ائتلاف واتحاد دسته‌های مختلف کارگران مفید بود

اعضای هیئت مدیره و بازرسان سازمان کارگران استان مرکز وابسته به حزب ایران نوین دیروز دردفتر آقای عبدالمجید مجیدی وزیر کار و امور اجتماعی با ایشان ملاقات کردند . آقای وزیر کار و امور اجتماعی درباره وظایف سنگین هیئت مدیره سندیکاها تذکراتی دادند و یادآور شدند که فعالیت‌هادر سازمانهای کارگری نبایستی جنبه فردی داشته باشد . اقدامات اخیری که در سازمان کارگران ایران در جهت ائتلاف و اتحاد دسته‌های‌مختلف انجام شد بسیار مفید بود ولی برای تقویت این تشکیلات باید سعی‌شود که انضباط کامل در سازمانهای کارگری حکمفرما باشد .

آنگاه چند تن از نمایندگان کارگران ضمن بیانات خود اظهار داشتند به مسئولیت بزرگی که در تشکیل سازمانهای‌کارگری وهمکاری در اجرای قانون کار و بیمه های اجتماعی و جلب افکارعمومی‌کارگران نسبت به سندیکاها دارند واقف میباشند .

پیش‌بینی هوا

هوای سواحل دریای مازندران و استانهای آذربایجان شرقی‌و غربی کمی تا قسمتی ابری در بعضی ساعات‌نیمه ابری میباشد هوای خوزستان صاف گاهی همراه با گرد و خاك ، هوای تهران صاف که در شب‌قسمتی ابری ، هوای بقیه نقاط ایران صاف گاهی همراه با کمی ابر و غبار محلی پیش‌بینی میشود. ضمنا حداکثر درجه حرارت امروز تهران‌نسبت‌به روزگذشته تغییری نخواهد کرد- گرمترین نقطه در ۲۴ ساعت گذشته اهواز با حداکثر ۴۶ و حداقل ۲۶ ، خنك‌ترین نقطه زنجان با حداکثر ۳۰ و حداقل ۱۳درجه، هوای تهران با حداکثر ۳۸و حداقل ۲۲ درجه بوده است .

رادیو کلن گفت :

ایران تأخیر انگلیس رادر تخلیه خلیج فارس تحمل نمیکند

انعکاس جهانی سیاست ایران درخلیج فارس

*** شیخ نشین‌های خلیج‌فارس ازمساعی ایران‌سپاسگزارند**

با آنکه دو روز از شرفیابی وزیر خارجه انگلیس به حضور شاهنشاه می گذرد هنوز اخبار و تفسیرهای مفصلی در روزنامه‌ها و رادیوهای کشور های خارجی و کشورهای‌منطقه خلیج فارس در این زمینه عنوان میشود .

روزنامه تایمز مالی چاپ لندن‌نوشته است که مذاکرات شاهنشاه و«هیوم» وزیر خارجه انگلیس بنا به تقاضای «هیوم» صورت گرفت و طی این شرفیابی مذاکراتی به مدت ۹۰دقیقه صورت گرفت که جزئیات آن کاملا محرمانه مانده ولی روشن است که مذاکرات‌پیرامون‌ثبات خلیج‌فارس دور میزده است .

تاثیر فراوان

«هیوم» در خاتمه مذاکرات و هنگام بازگشت‌به لندن‌گفت‌مذاکرات بدون طرح خاصی صورت گرفته و هدف وی از شرفیابی اطلاع‌ازنظریات شاهنشاه بوده است .

«هیوم» همچنین گفت که ملاقات با شاهنشاه و درك نظریات معظم‌له تاثیر بسزائی در من کرده است .

تایمز مالی در مقاله دیگری می نویسد ملکه انگلیس ، هفته پیش هنگام ایراد سخنرانی افتتاحیه‌پارلمان اظهار داشت که دولت انگلیس باید با رهبران منطقه در زمینه چگونگی حفظ علائق مشترك ما مذاکره و مشورت کند .

*** امر خوشایند**

از نقطه نظر ایران ادامه سیاست حضور و ابقای نیروهای انگلیس در منطقه خلیج یك امر ناخوشایند است و نخست‌وزیر عباس‌هویدا طی‌سخنرانی اخیر خود گفت : بنظر وی مشکل است تصور کرد که کسی حضور نیروهای انگلیس در منطقه خلیج فارس را پذیرا شود .

از طرفی وزرای خارجه دو کشور ایران و کویت طی دیدار خود در کویت نسبت به ضرورت خروج نیرو های انگلیس از منطقه خلیج فارس توافق کردند .

همچنین به نظر نمیرسد که ۹ امارت دیگر خلیج‌فارس نسبت‌به‌ادامه حضور نیروهای انگلیس در منطقه نظر مساعد داشته باشند ، زیرااخیرا بهبود قابل توجهی در مناسبات‌ایران و بحرین پیدا شده و این امر تاثیر زیادی بر روی سیاست بحرین نسبت به بریتانیا برجای خواهد نهاد .

علاوه بر این ، برخی از امارات از قبیل بحرین ، قطر ، ابوظبی ، ر راس‌الخیمه از چندی پیش دست‌اندر کار تقویت بنیه‌دفاعی خویش باتحمل مخارج فراوان هستند و این تصمیم بدنبال اعلام نظر و تصمیم دولت کارگری پیشین انگلیس‌درخارج کردن نیروهای خود از شرق سوئز بعمل آمده است .

*** انگلستان تسلیم میشود**

گفتار دیشب رادیو لندن درباره خلیج فارس و اشاره آن به‌تخلیه قوای بریتانیاازاین‌منطقه‌در محافل سیاسی بااهمیت فوق‌العاده تلقی شد.

این گفتار که‌بعد از شرفیابی دوگلاس هیوم‌وزیر خارجه‌انگلیس به حضور شاهنشاه آریامهرپخش شد آشکارا حاکی از این بود که سیاست محکم و پافشاری دولت ایران و کشورهای دوست آن‌در منطقه خلیج فارس ظاهرا دولت محافظه‌کار را متقاعد کرده که در این منطقه دیگر جائی برای ابقای نیروهای نظامی خارجی‌وجود ندارد .

رادیو لندن دیشب گفت :شاهنشاه ایران ووزیر خارجه انگلیس پس از مذاکراتی که‌در بروکسل‌صورت گرفت به کشورهای خود بازگشته‌اند. «هیوم» در بازگشت به‌لندن‌حاضرنشد جزئیات‌مذاکرات خودرا باشاهنشاه ایران فاش‌سازد وفقط اظهار داشت هردو کشور علاقه بسیاری به‌ثبات سیاسی در خلیج فارس دارند و او (وزیر خارجه انگلیس) بخصوص بسیار مشتاق بوده است تا از نظریات شاهنشاه ایران در مورد آینده‌این منطقه آگاه شود . آقای «هیوم» همچنین گفت که دولت انگلیس علاوه‌براین مشغول انجام‌مذاکراتی با رهبران عربستان سعودی وسایر کشورهای ذینفع می‌باشد تا در نتیجه آن در مورد سیاست آینده انگلستان درباره‌این‌منطقه فرمولی تهیه نماید.

خبرنگار دیپلماتیك رادیو بی‌-بی‌سی میگوید آقای هیوم این مطلب را بخوبی روشن‌کرده که دولت انگلستان تعصب خاصی ندارد و نمی‌خواهدحضور نیروهای انگلیسی را بهیچکس که آن‌را نخواهد تحمیل کندودر جاهائی‌که کسی فکر کند کمکی از دست انگلستان ساخته است دولت انگلیس آماده همکاری است.

این اولین‌بار است که حکومت محافظه‌کار انگلیس پس از آنکه مجددا در بریتانیاروی‌کار آمدباین روشنی و صراحت از احتمال‌خروج قوای نظامی خود از خلیج فارس سخن میگوید .ناظران سیاسی در باره تعدیل سیاست انگلیس میگویند اصرار و پافشاری ایران در تخلیه خلیج فارس و حمایت آشکار کویت و عربستان سعودی دوکشور بزرك منطقهٔ خلیج فارس از سیاست ایران وروابط بسیار دوستانه‌ای که بین این سه کشور بزرك منطقه وجود دارد‌و همچنین تمایل روزافزونی که درشیخ‌نشین های‌خلیج فارس‌برای‌استحکام‌هرچه بیشترو پیوند های دوستی باایران بچشم میخورد در تعدیل سیاست دولت‌محافظه‌کار تاثیراساسی‌داشته است، بطوریکه درمحافل سیاسی عربستان سعودی گفته میشود مذاکرات دونماینده‌ای‌که انگلیس به امارات خلیج فارس‌فرستاده‌بود باعدم موفقیت روبرو شده وهیچیك ازشیوخ خلیج فارس حاضرنشده‌اند تقاضای ابقای قوای انگلیس را بنمایند .

علاوه براین طرح دولت انگلیس برای ایجاد یك «جزیره شناور » درآبهای خلیج فارس‌نیز باشکست مواجه شده زیرا در خلیج فارس آب آزاد وجودنداردکه انگلیس بتواند کشتی‌های حامل سربازان و سلاحهای خود را درآن نگهداری کند.

تفسیر رادیو کلن

رادیو کلن دیروز درباره آینده خلیج فارس تفسیری در بخش فارسی خود پخش کرد که از نظر اهمیت موضوع‌درزیر‌بنظر‌خوانندگان محترم میرسد :

در این اواخر جلوه هائی ازیك آینده صلح آمیز و یك مرحله نویدبخش در خلیج فارس نمودار گردید . دولت بریتانیا در اوائل سال ۱۹۶۸ اعلام کرد که ازخلیج فارس خارج خواهد شد و نیرو های نظامی خود را از سواحل‌عربی خلیج فرا خواهد خواند . بحران هائی که‌احیانا دراین منطقه‌پدیدار خواهد گشت و بعضی از آن‌اظهار نگرانی‌می کردندبوسیله مذاکرات سیاسی مرتفع خواهد شد و بیمی از حادث شدن آن نیست .

ایران بوسیله شخص اول‌مملکت اعلام کرد که‌نتیجه استعلام عمومی بحرین را تائید کرده و باستقلال اهالی این‌امارت‌خلیج فارس‌احترام خواهد گذارد .

در خلال همین مدت ایران و عربستان سعودی این دو کشور معظم سواحل خلیج فارس نشان دادند که کنفدراسیون مطروحه ۹ امارت عربی خلیج فارس که از بحرین شروع شده تا فجیره‌ادامه مییابد و مبتنی‌براستقلال این‌امارت اسب بسیار مناسب بوده است .

یك‌یك امارات و شیخ‌نشین های خلیج‌فارس که دارای حکومت ها و اهالی مختلف هستند از مساعی و جدو جهد سیاسی ایران بخاطر اجرای این برنامه سپاسگزارند .

رویه عراق

معلوم است که بعضی دشواری های موجود را میتوان بوسیله‌رویه های مسالمت آمیز فیصله داد در افق تابناك‌این‌تحولات رضایت‌بخش تاکنون دو لکه ابر سیاه پدیدار گشته است یکی ناشی از مقاومت دولت بعثی عراق در مقابل این تحولات است . باکمال تاسف در عرض مدت اخیر روابط ایران و عراق که‌روزی‌دارای مناسبات‌حسن همجواری بودند تیره تر گشته است زیرا عراق با بی‌میلی بحقوق حقه ایران در خلیج فارس برخورد میکند . دولت عراق که‌بایك‌سری شکست ها و ناکامی ها در کشور خود روبرو گشت میخواهد تلافی ناکامی های‌خودرادر جای‌دیگری جستجو کندو بجای‌نفوذ انگلستان در خلیج‌فارس خود امور این‌منطقه را قبضه نماید .

روش های ناپسند عراق در هر حال موردتوافق کشورهای اتحادیه عرب نیست بلکه تنها از جانب جمهوری خلق یمن جنوبی حمایت می شود . اخیرا صدای تازه‌ای بگوش میرسد . بعد از آنکه‌حزب محافظه‌کار انگلستان حکومت را بدست گرفت ازاین حکومت‌چنین استنباط شد که‌دولت بریتانیامایل نیست بوعده خود در مورد خروج نیرو های انگلیس از خلیج فارس جامه‌عمل بپوشد . هرچند این‌امر بعنوان یك تصمیم قاطع از طرف لندن اعلام‌نشد‌معذلك بصرف‌وجود چنین بحث‌وامکانی ایران مخالفت خود را با آن اعلام داشت .

*** ایران تحمل نمیکند**

در این مورد هم شاهنشاه‌ایران و هم نخست وزیر ایران اظهار داشتند که ایران تاخیر در تخلیه خلیج‌فارس را از نیرو های بریتانیا تحمل نخواهد کرد

ایران مایل بحضور نیروی‌بریتانیا و یا هرنوع نیروی خارجی دیگری نیست و عنوان اینکه بعد ازخروج قوای انگلیس درخلیج فارس‌خلائی ایجاد خواهد شد پوچ میداند چنانکه دولت های این منطقه با همکاری و همزیستی مسالمت آمیز قادرند سرنوشت منطقه خویش را بدست گیرند .بدیهی است‌نظرات ایران‌مورد توجه‌خاص دولت‌بریتانیا قرار خواهد گرفت زیرا ایران برای انگلستان نه‌تنها دشمن محسوب نمی شود بلکه دوست و متحد می باشد و از طرفی اعتبار ایران در این ناحیه حائز کمال اهمیت می باشد .

بدنبال امضای قرارداد‌بین دولت اردن و چریکها بمنظور پایان دادن به‌بحران روابط بین آنها ،دیروز یاسر عرفات رهبر چریکها و عبدالمنعم رفاعی نخست‌وزیر اردن در پایان امضای قرارداد یکدیگر را درآغوش کشیدند . این عکس ازمراسم آشتی کنان رهبر چریکها و نخست وزیر اردن برداشته شد.

عکس رادیوئی

ملکه‌زیبائی جهان میخواهد باتمام‌مردم‌دنیاملاقات کند

میامی - آسوشیتدپرس - ازمیان دهها زیبا روئی که‌ازسراسر جهان برای شرکت در مسابقات تعیین ملکه زیبائی جهان در میامی‌اجتماع کرده‌بودندامروز دوشیزه «مارسیون مالرت»زیباروی کشور«پورتوریکو» بعنوان ملکه زیبائی جهان در سال ۱۹۷۰ تعیین شد.

دوشیزه مارسیون دختر زیبائی از پورتوریکوواقع‌درجزایر آنتیل‌است که گیسوان سیاه وی بویژه توجه هیئت داوران رابخود جلب کرد.

هنگامیکه نام منشی زیبای‌بیست ساله بعنوان برنده عنوان ملکه زیبائی از پشت بلندگوهای محل برگزاری مسابقات اعلام شدجمعیت انبوه حاضر بشدت نسبت به وی ابراز احساسات کردند.

«گلوریادیز» از فیلی‌پین که ملکه زیبائی سال‌پیش‌بود تاج ملکه‌زیبائی را برتارك ملکه زیبائی سال‌جاری قرارداد.

دوشیزه «مارسیون» پس از برگزیده شدن درحالیکه از فرط خوشحالی دچار هیجان شده بودو اشك شادی‌میریخت گفت‌به‌برادری ووجود حسن تفاهم درمیان بشریت شدیدا علاقمند است .

«میس‌شلتون» ازامریکا نفر دوم و «جین‌زلاند» از استرالیا نفرسوم درمسابقه شناخته شدند .

اندازه های اندام ملکه زیبائی جهان درسال ۱۹۷۰ (۸۹_۵۸_۸۹) سانتیمتر است‌یك‌مترو ۷۲سانتیمتر قدو ۵۸ کیلوگرم وزن وی‌میباشد وی در رقص و شنا نیز مهارت فراوان دارد.

ملکه زیبائی که در کودکی‌پدر ومادر خودرا ازدست داده‌هنگامیکه برای دریافت جایزه نقدی ۱۰ هزار دلاری برروی سکوی خطابه ظاهر شد ناگهان اشك درچشمانش‌پرشد و اولین کلمه‌ای که برلبانش‌نقش بست این بودامیدوارم‌در مقام‌جدید منشاء خدماتی بوده و بتوانم بافرد فرد افراد بشریت درسراسر جهان ملاقات و گفتگو کنم .

تیم ایران صاحب ۳ مدال طلا شد

ادمونتون ، کانادا - تیم ملی کشتی آزاد ایران برخلاف‌ناکامی بسیاری که از آغاز مسابقات به خاطر قرعه بد در جدول نصیبش شده بود ، امشب درپایان‌نوزدهمین دوره مسابقات کشتی آزادقهرمانی جهان با ۵ر۲۷ امتیاز مقام سال‌پیش خود راتکرار کردو در رده سوم تیمی قرار گرفت .

باوجودی که کشتی گیران سنگین وزن ایران نزولی وحشتناك دراین دوره از مسابقات از خود نشان دادند ، سبك وزن های‌ایران در شب پایان مسابقات خالق بزرگترین شگفتی ممکن بودند . چه این ۲۷ر۵ امتیاز ایران در سایه سه مدال طلای عبدالله موحد ، شمس‌الدین سیدعباسی و ابراهیم جوادی و ۲ مدال نقره محمد فرهنگدوست و برنز محمد قربانی و عنوان ششمی جهانگیر عبدالباقر بدست آمد . واین خود گذشته از شکست سنگین وزن های ما ،درخشان ترین چهره کشتی گیران سبك وزن ایران‌در مسابقات جهانی بوده است .

عبداله موحد کاپیتان پرارزش تیم ملی کشتی آزاد ایران‌درشب پایان برای ششمین بسال متوالی گردن آویز طلادر وزن ۶۸ کیلو راصاحب شد .در حالی که‌آخرین دیدار موحد در دوره فینال با اسماعیل یوسی‌نف کشتی گیر بلغاری و قهرمان اروپا بود. موحد موفق شدطول ۹ دقیقه مبارزه با یوسی‌نف با امتیاز ۲_۱۵ حریف نامدار خودرا شکست دهد . در حالی که کشتی قبلی موحد در برابر حریف ژاپنی با امتیاز ۳_۵ بسود وی به پایان رسیده بود.

باب داگلاس رقیب امریکائی موحد پس از مساوی ۵_۵باقهرمان شوروی نصرالله نصرالله اوف‌بعد از موحد و قهرمان بلغار بمقام‌سوم رسیدو یوسی‌نف بلغاری مدال‌نقره گرفتند.

شمس‌الدین سیدعباسی فاتح مدال طلای ۶۲ کیلو در آخرین دیدار خود درخشان ترین چهره شب فینال مسابقات بود، چون مایك یانك امریکائی که با داعیه مدال طلا تا مرحله فینال‌مسابقات پیش آمده بود، در ۲ دقیقه و ۵۸ ثانیه بوسیله سیدعباسی ضربه‌فنی شد.

کیو کاوالاشویلی کشتی گیر شوروی نیز قبل ازاین دیدار با امتیاز ۳_۴ مغلوب سیدعباسی‌شده بودو باین ترتیب بعدازسیدعباسی آبه‌از ژاپن و یانك امریکائی برندگان مدال های نقره و برنز این وزن گردیدند.

ابراهیم جوادی ۴۸ کیلوی پیروزمند ایران امسال برای‌دومین بار فاتح مدال طلا شدو نشان‌داد که پیروزی تحسین انگیز سال‌قبل او در سایه برتری کامل بدست آمده‌است .

جوادی قبل از این که بدیدار اومدادر کشتی سرنوشت بشتابد، رومان دیمتریوف از شوروی رابا امتیاز ۳_۴ مغلوب کرد. ولی‌دیدار سرنوشت جوادی پس از پیروزی بر قهرمان شوروی با اومدا ازژاپن بودو کمتر کسی در شب فینال مسابقات باتوجه به یك کشتی‌انجام شده جوادی می‌توانست یك برتری مطلق رابرای جوادی پیش‌بینی کند. ولی در لحظه پایان نبرد ۹ دقیقه‌ای جوادی و اومداز ژاپن گذشته ازاین که مدال طلا را برای دومین بار نصیب او کرد، حاکی از حکومت بی تردید این کشتی گیر در بین برگزیدگان ۴۸ کیلوئی دنیابود ، چون‌جوادی ۲_۱۷ «اومدا» را مغلوب کرد، هرچند که رقیب ژاپنی او دراین دیدار تنهاتلاشش این بود که با ضربه فنی مغلوب نشود . چون مدال نقره نصیب قهرمان ژاپن‌می شد. دیمتریوف روسی پس ازاین دو برنده مدال برنز شد.

محمد فرهنگدوست چهره‌برگزیده ۷۴ کیلوی‌ایران باوجودی‌که برنده مدال نقره این وزن گردید باید او را همچون قربانی ناکام‌دررسیدن بمدال طلا دانست .

چون اگر بیماری بسراغ‌فرهنك - دوست‌نمی‌آمدامتیاز بیشتری‌بدست می‌آورد .

دراین وزن ولز ازامریکا بدون آنکه برابر فرهنگدوست قرار گیرد، برنده مدال‌طلاشد و سرتر از مغولستان مدال برنز گرفت .

در وزن ۵۲ کیلو محمد قربانی پس از اینکه باتعیین مدال‌های‌طلا ونقره برای کشتی‌گیران ترکیه وبلغارستان برای تعیین سرنوشت مدال برنز مجبور بقبول دیدار با نصرالله اوف از شوروی گردید ، برای آخرین بار بروی تشك مسابقات رفت.

قربانی که در دیدار با قهرمان روسی برای مدال برنز می‌جنگید در پایان مسابقه با ۸ امتیازبرتری آنچه را که گیاز داشت ، بدست آورد .

در نتیجه تیم کشتی شوروی با ۴مدال طلا ، یك برنز و کسب ۴۰ امتیاز فاتح نوزدهمین دوره مسابقات کشتی آزاد قهرمانی جهان گردید.

در حالیکه تیم امریکا با یك مدال طلا، ۲ مدال نقره و ۲مدال برنز وبلطف۱۲امتیاز برتری‌نسبت به تیم ایران‌مجددا‌مکان سال گذشته خودرا پر کرد ، پس‌از ۵ر۲۸ امتیاز امریکا، ایران باسه مدال طلا ، یك مدال نقره و یك مدال برنز وبا ۵ر۲۷ امتیاز بمقام سوم‌رسید. تیم بلغارستان با ۳مدال نقره و یك مدال برنز و با ۲۷ امتیاز چهارم ، ژاپن بایك طلا ، ۳ نقره ویك برنز و۲۶ امتیاز پنجم وتیم ترکیه با۱طلاو ۱برنز و۵ر۱۶امتیاز دررده‌بندی تیمی‌ششم شدند .

رده‌بندی نفرات اول تاسوم هر وزن ازاین قرار است :

۴۸کیلو : ۱- ابراهیم جوادی ایران ۲- اومدا ازژاپن ۳- رومان دیمتریوف ازشوروی .

۵۲کیلو: ۱- آلن علیرضا از ترکیه ۲- بایو بایف از بلغارستان ۳- محمد قربانی از ایران

۵۷ کیلو: ۱-یاناگیدا ازژاپن ۲- جیاون آن ازکره۳- پاتریکف از بلغارستان

۶۲کیلو: ۱- شمس‌الدین سید عباسی ازایران ۲-کیوشی آبه از ژاپن ۳- مایك‌یانك ازامریکا .

۶۸کیلو :۱- عبدالله موحد از ایران ۲- اسماعیل یوسی‌نف از بلغارستان ۳-باب داگلاس از امریکا .

۷۴ کیلو :۱- وین‌ولز ازامریکا ۲- محمد فرهنگدوست از ایران ۳- سرتراز مغولستان

۸۲کیلو :۱-یوری شاهمراداوف ازشوروی ۲- تاسائو ساساکی از ژاپن ۳- واسیلي یورگاازرومانی .

۹۰کیلو : گنادی استراخوف‌از شوروی ۲- بیل‌هارلو از امریکا۳- ماکوتو گامادا ازژاپن .

۱۰۰ کیلو : ۱- ولادیمیر گلوت کین ازشوروی ۲- لاری کریستف ازامریکا ۳- غیاث الدین یالماز از ترکیه .

۱۰۰ کیلو ببالا :۱- آلکساندر مدوید ازشوروی ۲-عثمان دورالیف ازبلغارستان ۳- پترگرامر از آلمان شرقی

تیم پیروزمند کشتی‌ایران پنجشنبه شب به‌وطن بازخواهد گشت .

قهرمان ترك پس‌از شکست

بقیه از صفحه ۷

سید عباسی از ایران با ۳، کووالا- شویلی از شوروی با ٤و کیوشی از ژاپن‌با ٥ امتیاز بد در جدول باقی هستند .

حق کشتی برای موحد

در وزن ۶۸ کیلو در دورچهارم سه مسابقه انجام شد . درنخستین دیدار عبدالله موحد برنده۵مدال طلای المپیك و جهان در حالیکه سزاوار پیروزی ۲_۳ بود ،بخاطر قدرت و نفوذ امریکائی‌هادر کمیته اجرائی مسابقات نتیجه مسابقه موحد و داگلاس از امریکا به ۳_۳ مساوی تبدیل و اعلام شد و بااین نتیجه هردو کشتی صاحب ۳ امتیازمنفی در پایان دور چهارم گردیدند . ناستا فدورازمغولستان و نصرالله اوف از شوروی بازماندگان دو مسابقه دیگر این وزن در دور چهارم بودند .

تومیوهایاشی از ژاپن ۲_۴ حریف مغولی خودرا شکست داد و اسماعیل یوسی‌نف بلغاری قهرمان اروپا که گوئی جانشین شایسته‌ای برای ولچف می‌باشد ۴_۵ نصرالله اوف از شوروی‌را مغلوب کرد .

جرج آلن

سفیر پیشین امریکا درایران درگذشت

جرج آلن

دورهام- (کارولینای شمالی)- (جورج . و . آلن) دیپلمات‌برجسته امریکائی وسفیر اسبق امریکا در تهران درخانه ییلاقی‌اش بر اثر حمله قلبی درگذشت .

او ۶۷ ساله بود ودر سال۱۹۰۳ در«دورهام» کارولینای شمالی به دنیا آمده بود . آلن در سالهای بعدازجنك (۱۹۴۶_۱۹۴۸) سفیر امریکادر ایران بود .وی به‌ایران علاقه خاصی داشت ،بطوریکه بعدا در اغلب مراسم مربوط به ایران شرکت‌می کرد و پس‌ازسفارت‌خود، نیز چند بار به ایران مسافرت کرد.

جورج‌آلن که فارغ‌التحصیل هاروارد بود تاسال ۱۹۲۹ خبرنگار روزنامه‌های واشنگتن بود . درسال ۱۹۳۰ وارد خدمت وزارت خارجه امریکا شد.نخستین سمت‌او‌معاونت کنسولگری امریکادر جامائیکا بود .

وی‌سپس در ممالك مختلفی از جمله جمهوری چین ،یونان،مصر، ایران ، یوگسلاوی ،نپال‌سفیر کبیر بود .دوبار معاون وزارت‌امورخارجه امریکا شد ، یعنی هنگامی که‌در ایران سمت سفارت داشت به‌سمت «معاونت وزارت امور خارجه‌امریکا درامور عمومی » منصوب شد و به واشنگتن رفت .باردوم‌درسال ۱۹۵۴ به سمت سفیر امریکا در امورخاور نزدیك و آسیای جنوبی (شغل‌فعلی جوزف سیسکو) برگزیده شد .

دوسال این سمت را بر عهده داشت . در سال ۱۹۵۷ به سمت ریاست اداره‌اطلاعات‌امریکا‌منصوب گردید وتا سال ۱۹۶۰ (دوران حکومت آیزنهاور) این‌سمت‌را حفظ کردودراین سال خودرا بازنشسته کرد تاریاست انستیتوی توتون را برعهده بگیرد .

وی ۴سال قبل دوباره به خدمات سیاسی بازگشت‌و ریاست موسسه امورخارجی را که ماموتربیت کادر سفارتخانه های امریکا در ممالك خارجی است برعهده گرفت .

آلن در کنفرانس های مهم قاهره ،مسکو پتسدام‌شرکت‌داشت وددوران‌زمامداری‌ترومن‌وآیزنهاور با وجود اینکه نماینده دو حزب مختلف بودند مورد اطمینان خاص آنها بود .

اوبه زبانهای فرانسه ، روسی ، اسپانیائی و چینی‌احاطه داشت و عاشق‌بازی گلف بود .

عوارض نوسازی:
مشکلات مردم برای پرداخت پول

۴۰۰ هزار نفر از مشمولین هنوز عوارض خود را نپرداخته‌اند

از ۳۰۰ میلیون تومان عوارض پیش‌بینی شده تاکنون ۵۰ میلیون تومان وصول شده

مردم برای پرداخت عوارض بعلت ازدحام بحال غش میافتند

مامورین وصول عوارض نوسازی خسته شده‌اند

مردم برای پرداخت عوارض نوبت میگیرند تا بتوانند از ده درصد بخشودگی بعنوان جایزه استفاده کنند . ولی قلت کارمندان‌سازمان ممیزی و نوسازی وهجوم مردم ، باعث ازدحام شده است . مراجعین برای پرداخت عوارض نوسازی‌چندروز مراجعه میکنند تاموفق شوند.

این مطلب را براستی بایدقبول کرد که مسئله پرداخت عوارض نوسازی در حال حاضر مسئله روز برای مردم تهران است . این از جالب‌ترین پیش‌آمد های شهر ما است که هزاران و بلکه چند صد هزار نفر میخواهند به صندوق شهرداری ، شهرشان پول بریزند ولی با آنکه از سروکول هم بالا میروند ، نمیتوانند برای پرداختن پول نوبت بگیرند . اینکه گفته میشود برای پرداخت پول بمردم نوبت نمیرسد یك واقعیت است و خیلی اهمیت دارد زیرا که دراین شهر ما دیده بودیم که مردم برای دریافت پول ، سواز شدن به اتوبوس وتاکسی، خریدن روغن نباتی، مطب‌پزشکان، بلیط راه‌آهن ودیگر موارد صف میکشند ولی عکس آنرا ندیده بودیم . مردم شهر تهران ازاینکه میخواهند عوارض بدهند ولی نمی توانند و نوبت به آنها نمیرسد ناراضی هستند ومیگویند شهرداری میبایست از ابتدای کار ترتیبی میداد که مردم شهر بهرصورت بی‌دغدغه خاطر میتوانستند بهواحد های ممیزی مراجعه و عوارض خود را بدهند .

حرف مردم آنست که شما حالا که عوارض سنگینی به املاك شهر بسته‌اید پس حداقل کاری کنید که مردم براحتی بتوانند عوارض را پرداخت کنند نه آنکه طوری عمل کنید که عوارض را بدهند، نفس شان بند بیاید و خدمات مورد نظر را هم شهرداری برای آنها نتواند انجام دهد .

در سال ۴۷ قانونی از مجلس گذشت که برطبق ماده اول ودوم آن شهرداری تهران ملزم گردید تا از اول سال ۴۸ در این شهر عوارض نوسازی را بماخذ پنج در هزار بهای املاك شهر از مردم دریافت دارد . در این قانون‌تصریح شده است که شهرداری باید عوارض نوسازی را صرفا بمصرف نوسازی شهر برساند و مصرف وجوه حاصله از محل دریافت این عوارض در غیرمورد نوسازی جرم و تصرف غیرقانونی شناخته شده است . برای دریافت عوارض نوسازی بحکم قانون املاك تهران ممیزی شده و در سراسر شهر حدود هفتصدهزار باب املاك و مستغلات وجود دارد که از اکثر آنها عوارض نوسازی دریافت می گردد . بموجب قانون املاکی که ارزش آنها سی هزار تومان بوده و عوارض آنها از یکصد و پنجاه تومان کمتر است ازپرداخت‌عوارض معاف هستند مفهوم ماده قانونی در این مورد شامل بیش از یکصد هزار باب خانه در تهران میگردد که اکثر آنها در محلات جوادیه، نازی آباد ، امامزاده حسن ، کوی خزانه ، قلعه مرغی ، اسدآباد ، رشیدآباد ، علی‌آباد ، سیدملك خاتون ، مسگر آباد ، گودهای مسکون و غیرمسکون ، دروازه‌غار شوش ، محله دباغها ، میدان‌سنك تراش ها ، محله مال‌فروشان و پالاندوزها ، باقرآباد ، هاشم‌آباد، افسریه ابیانه ، دولاب ، بعضی مناطق بازار ، باغ ایلچی ، گذر لوطی صالح ، شترخان ، بخشی از مجیدیه ، جی ، یافت‌آباد ، تقی آباد گلستان ، کوی ولیعهد و تولیدارو ، وصفنارد ، کوی فرح محله شاهسون ها و دیگر محلات که ساکنان آنها وسع چندانی ندارند واقع است و گذشت‌قانون در حدود آنها کاملا منطقی است.

محشری که برپا شد

ولی با این کیفیت بعلت نارسا بودن کار شهرداری در این زمینه و نداشتن وقت کافی برای ممیزی و تنظیم شناسنامه برای املاك همه صاحبان مستغلات تهران‌اعم‌ازمعاف قانونی و غیر معاف باید در این مدت کوتاهی که از مدت مهلت پرداخت عوارض باقی هست به واحدهای ممیزی مراجعه و برای پرداخت عوارض خود اقدام و یا آنکه ورقه معافیت دریافت نمایند.

باین دلیل و بسبب روی آوردن هزاران نفر از مردم شهر در مدت روز به مراکز پرداخت عوارض نو سازی در این مراکز محشری برپااست تا آنجا که مردم ازکار و زندگی مانده و ماموران درمانده شده ومعدودی ازآنها زیر بارفشار جمعیت غش کرده‌اند .

مسئله اینست که در این میان مردم نیز فرصتی داشته‌اند تا در مدت شانزده ماهی که از تاریخ اجرای قانونی گذشته بشهرداری مراجعه و عوارض خود را بپردازند ولی در شهر ما مردم اینطور عمل نکرده‌اند و بانتظار آخرین روزهای مهلت مانده‌اندتا آنکه‌اکنون‌عرصه هم بخودشان‌تنك شده‌و هم‌ماموران شهرداری قدر مسلم آنست که در این مدت کمی که به پایان مهلت مانده‌چهارصدهزارنفر مانده‌مودیان عوارض نو سازی نخواهند توانست به مراکز پرداخت عوارض مراجعه و عوارض خودرا بدهند . مقامات شهرداری میگویند برای این قبیل افراد دو راه بیشتر باقی نیست یا خودشان عوارض مربوطه را برطبق جداول قیمت منطقه‌ای اراضی‌تهران و طبقه بندی ساختمانهای شهرپیش خود محاسبه کرده و آنرا بدون مراجعه بمراکز ممیزی به حساب پانزده هزاربانك ملی پرداخت کنند یاآنکه منتظرشوند وتسلیم شرایط دیرکرد وجرائم منظور در قانون گردند . بموجب مقررات قانون نوسازی هر مودی میتواند ارزش زمین و ساختمان املاك خود را بر اساس قیمت طبقه بندی اراضی تهران که از طرف وزارت خانه‌های دارائی و آبادانی و مسکن تعیین گردیده محاسبه و بحساب پانزده هزار بانك ملی پرداخت نماید . شرط‌اینکار آنست که رقم‌پرداخت شده از هفتاد درصد کل رقم واقعی عوارضی که باید از طرف سازمان ممیزی تعیین گردد نباید کمتر بشود . اگرمودیان عوارض‌نوسازی را بیش از پایان مهلت پرداخت نمایند ده درصد رقم کل عوارض آنها بعنوان جایزه از آن کسر میشود واگر در پرداخت عوارض تاخیر شود و مهلت سرآید علاوه برآنکه‌ده‌درصدجایزه ازمیان‌میرود نه درصد نیز جریمه دیر کرد به‌رقم عوارض علاوه میگردد و روی این اصل است که مردم برای پرداخت باعجله بمراکزممیزی‌روی‌آورده‌اند وازدحام اخیربیش آمده است .

بموجب مقررات قانونی نوسازی وبادر نظر گرفتن سطح اراضی و املاك تهران رقم کل عوارض‌نو- سازی‌که باید همه‌ساله در تهران وبانرخ‌پنج در هزار وصول شودبه سیصدمیلیون تومان بالغ گردیده ولی قایحال مردم تهران کمتر از پنجاه میلیون تومان بشهرداری پرداخته‌اندوروزانه نیزجمع‌پرداختی مراجعان باوجود ازدحام بیسابقه آنها در چهارده مرکز پرداخت بیشتراز یك میلیون تومان‌نیست.

ماموران ممیزی اعلام کردند بموجب مواد قانون نوسازی و آئین‌نامه اجرائی آن اگر مودیان عوارض خود را در پایان مهلت پرداخت ننمایند شهرداری صورت اسامی آنها را به‌شرکت برق منطقه‌ای خواهد داد واین شرکت نیز یك‌مهلت دوماهه به‌آنها داده ودرصورت عدم پرداخت انشعاب برق‌آنها راقطع خواهدکرد واگر درپایان مهلت قطع‌برق باز هم مودی نخواست‌ویانتوانست عوارض خود راپرداخت‌نماید در اینصورت عملیات اجرائی‌از طرف شهرداری شروع خواهد شد وباینطریق‌برای اولین‌بار بزورقانون مودی مجبور به‌پرداخت عوارض خواهدشد .

شهرداری میگوید مردم شهر می‌بایست در مدت شانزده ماه گذشته به‌ادارات ممیزی مراجعه کرده‌و عوارض خود را پرداخت میکردند .مسئولان‌شهرداری مدعی هستند که‌آنها ادارات ممیزی را برای مراجعات متعارف مردم آماده کرده‌اند و هرگز این‌واحد برای پذیرفتن هزاران نفر در روز آمادگی ندارند .

مردم می‌گویند شهرداری برای واحد هائی که طرف مراجعه هزاران نفر از مردم است بالاخانه اجاره کرده درحالیکه می‌بایست این مراکز در سالن های همسطح زمین کار می‌کردند و کار مردم‌و ومراجعان زودتر انجام میشد .

*** مردم چه میگویند ؟**

مردم میگویند مجری قانون در اجرای قانون عجله کرده ومیبایست بماموران ممیزی فرصت داده می شد تا املاك را ممیزی کرده‌وبرای هر ملکی شناسنامه‌ای صادر کرده و رونوشت آنرا برای مالکان‌ارسال نمایند وحال آنکه بعلت‌شتاب‌وزارت کشور اجرای قانون همزمان‌باآغاز ممیزی شروع شده و تاریخ‌پرداخت عوارض را در موقعی تعیین کرده‌اند که نه شناسنامه املاك تهیه شده و نه برای مودیان رونوشت شناسنامه ارسال شده است .

مردم میگویند .....

خبرنگاران اطلاعات در محلات مختلف تهران و درپای صف های مردمی که برای پرداخت عوارض تشکیل شده است نظرآنها را در مورد ایرادات کار قانون نوسازی ومشکلات وموانع وصول جویا شدند و تعدادی از مودیان نظراتی دادند که چکیده آنها جهت اطلاع خوانندگان و ماموران دراین رپرتاژ گنجانده میشود .

مردم میگویند : عوارض نوسازی در محلاتی که اسفالت وآب وبرق وبهداشت ندارد نباید وصول گردد.

مردم میگویند : عوارض نوسازی باید از مازاد بر سی هزار تومان وحدمعافیت دریافت شود نه ازجمع کل‌آن.

مردم میگویند : برای‌منازل‌تهران‌بایدشناسنامه‌صادر گردد ودرآن رقم عوارض نوشته شود تامردم با آگاهی‌از رقم عوارض آنرا سه ماهه ، ششماهه یا سالانه پرداخت نمایند .

مردم میگویند : عوارض نوسازی مانع از زیبائی‌شهر وساختمان بناهای مجلل در شهر خواهد شد .

مردم میگویند : املاکی که درگرو بانك رهنی میباشد باید از پرداخت عوارض در مدت رهن معاف‌گردد.

مردم میگویند: باید درقانون‌نوسازی وموارداًئین‌نامه آن تجدید نظر شود .

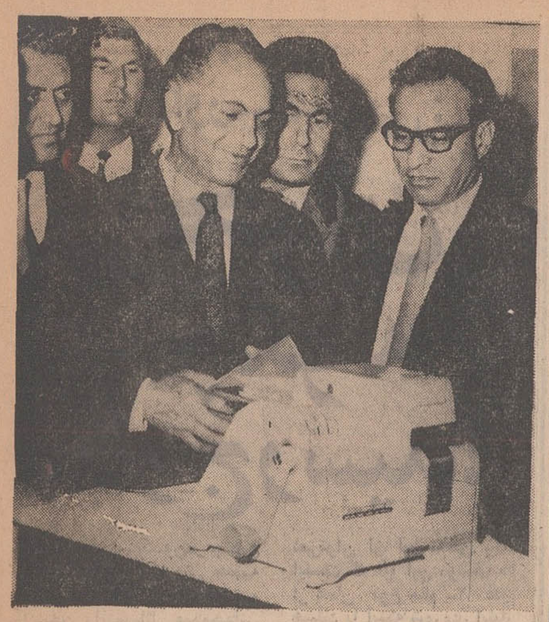

وزارت پست و تلگراف و تلفن استفاده از ماشینهای تمبرزنی را اجازه داده است .

وزارت پست و تلگراف وتلفن مجدداً استفاده از ماشینهای تمبر زنی را مجاز نموده است .

در این عکس جناب آقای ستوده وزیر پست و تلگراف وتلفن ، هنگام مشاهده‌یك ماشین تمبرزنی‌ساخت پیتنی - بوز درنمایشگاه اخیر امریکا دیده میشود .

ماشینهای تمبرزنی پیتنی - بوز را میتوانید از شرکت افیسکو خریداری فرمائید .

پخش انحصاری : خیابان شاهرضا شماره ۳۰۷
تلفن : ۶۶۱۱۸ و ۶۸۵۰۳ - صندوق پستی ۲۷۹۵ تهران

تشکر و سپاسگزاری

بدین وسیله از جناب آقای نظر رئیس محترم دبستان بهرام و آقای قره چولو معاون دبستان‌وهمچنین کلیه اولیاءوآموزگاران عزیز دبستان بهرام خیابان هاشمی که در بالا بردن سطح معلومات و به ثمر رسیدن نونهالان عزیز از جمله پسرم صادق ادریسی در سال‌تحصیلی ۴۸ زحمت کشیده‌اند سپاسگزارم .

آرزو دارم این افراد خوب‌و خیر همیشه مورد تشویق مردم قرار گیرند.

خیابان هاشمی ، محسن‌ادریسی
آ-۲۴۴۲۴

آژانس جهانگردی مهاجری وشرکاء یک برنامه جالب

۴۴ روزه ممالك متحده آمریکا و اروپا تقدیم میدارد

نیویورك (۹ روز) بوفالو و آبشار نیاگارا (۴ روز)شیکاگو (۴ روز) دنور (۳ روز) سانفرانسیسکو (۴ روز) لوس‌آنجلس (۷ روز) لاس‌وگاس(۳روز) میامی(۵ روز) واشنگتن (۴ روز) لندن (۶ روز)
حرکت از تهران ۱۴ مرداد و۴شهریور قیمت ۱۱۶۳۲۰ ریال
شامل : بلیط هواپیما - هتلهای‌درجه‌یك‌واستاندارد با حمام اختصاصی - صبحانه گردش در شهرها با اتوبوس لوکس - ورودیه‌ها - انتقال از فرودگاه بهتل وبالعکس . راهنمای فارسی زبان

باهمکاری شرکت هواپیمائی سوئیس ایر

SWISSAIR

آژانس جهانگردی مهاجری وشرکاء
خیابان ویلا - شماره ۳ تلفن : ۶۸۲۴۲

کولر ارج

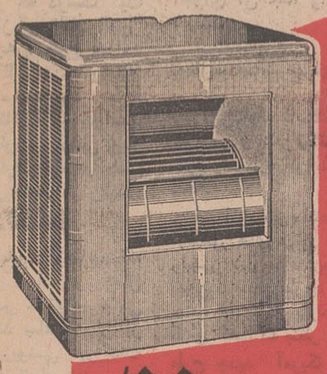

در ۹ مدل

برای ۷۵ تا ۱۱۱۰ متر مکعب فضا

بادریچه خروج هوای خنك
از پهلو یا زیر

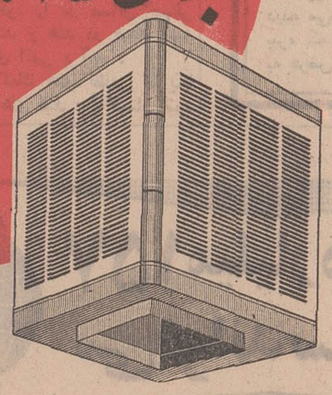

صفحات خنك‌کننده کولر ارج از ورق گالوانیزه گرم ساخته شده وزنگ نمیزند .
موتور کولرارج اختصاصاً برای کولر آبی طرح شده ، درحرارت و ولتاژ های متغیر از ۱۷۵ تا ۲۴۰ ولت بخوبی و بدون صدا کار میکند .
بلبرینگ های کولرارج به روغنکاری مجدد نیاز ندارد .
سطح پوشال صفحات خنك کننده کولر ارج زیاد است و پوشال از نوعی است که بو نمیگیرد .
آب پخش‌کن های کولر ارج آب کافی ویکسان به پوشالها میرسانند .
بادزن کولر ارج بزرك است وبازده زیاد دارد .
کولر ارج صدا ولرزش ندارد زیرا اتصالات آن با لاستیك عایق بندی شده است .
محل خروج هوا در مدلهای ۲۷۴ ، ۲۸۴ و ۲۸۵ زیر کولر تعبیه شده و بجای سه صفحه ، چهارصفحه خنك کننده دارند .

تابستان خنك و مطبوع باکولر ارج

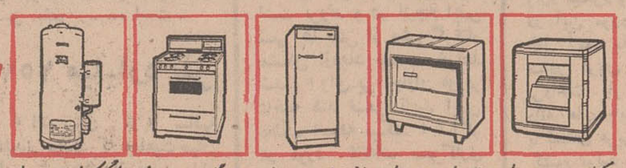

کولر ارج در ۹ مدل بخاری ارج در ۹ مدل یخچال ارج در ۶ مدل اجاق گاز ارج در ۵ مدل آبگرمکن ارج در ۴ مدل

ارج ARJ
نامی‌که میشناسید و بآن اطمینان دارید .

کاترپیلار عرضه میکند!

سری کامل لودرهای کمرشکن چرخ لاستیکی

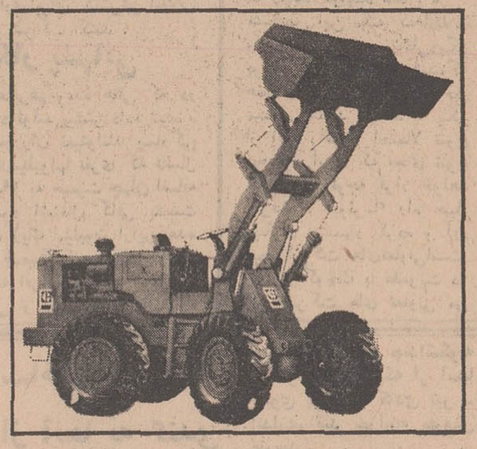

مدل	قدرت (در چرخ طیار)	ظرفیت بیل
لودر ۹۲۰	۸۰ اسب	۱/۱ تا ۱/۳ مترمکعب
« ۹۳۰	۱۰۰ «	۱/۳ تا ۱/۵ «
« ۹۵۰	۱۳۰ «	۱/۷ تا ۳/۱ «
« ۹۶۶	۱۷۰ «	۲/۳ تا ۳/۸ «
« ۹۸۰	۲۳۵ «	۳/۱ تا ۳/۸ «
« ۹۸۸	۳۲۵ «	۴/۲ تا ۵ «
« ۹۱۲	۵۵۰ «	۷/۶۵ «

نماینده انحصاری شرکت سهامی ماشینهای راهسازی
تهران خیابان سعدی شمالی شماره ۱۶۸ (ساختمان وهابزاده)
تلفن ۷-۳۳۶۸۹۱
ادارات سرویس و قطعات یدکی
کیلومتر ۱۸ جاده کرج تلفن ۶۵۳۵۹ و ۶۴۸۰۴
شعب : اهواز - شیراز - اصفهان

CATERPILLAR

علامات Caterpillar, Cat, و ⊞ بنام Caterpillar Tractor Co. بثبت رسیده است.

از: نیوزویك چاپ آمریكا نرجمه: پرویز ایرانزاد

خاورمیانه‌عربی:

بحران چگونه باوج رسید!

پرزیدنت نیکسون‌در چندین نقطه نطق تله‌ویزیونی هفته پیش ، عمدا کوشید رشته سخن رااز‌مسائل عمده‌جهانی به اوضاع منطقه‌ی عربی‌خاور میانه بکشاند ودست آخر این کار راکرد . از محتوی ولحن کلام نیکسون چنین استنباط شد که‌رئیس جمهوری آمریکا اهمیتی عمیق به این منطقه بحرانی قائل است .

نیکسون‌پس‌از ابرازنگرانی شدید «نسبت به آنچه که در خاور خاور میانه عربی میگذرد» طی یکی از سخنان طرفداراسرائیلی‌خود اطمینان داد :«اسرائیل تمایلی ندارد دیگرکشورها رادر دریابیزید، بلکه‌این دیگرانند که‌میخواهند اسرائیل را در دریا سرنگون و غرقش کنند» نیکسون آنگاه گفت: «با درنظر گرفتن این واقعیت است که کمك‌آمریکا به‌اسرائیل برای حفظ«تعادل نیروها» ادامه‌میابد .تعادلی‌که حضور نظامی‌شوروی‌درکشور مصر سخت به مخاطره‌اش انداخته‌است : «من‌فکر میکنم اوضاع منطقه عربی خاور - میانه ، دراین روزها، بطور دلهره‌آفرینی خطرناك است. خطرناك درست مانند اوضاع بالکان بیش از روشن شدن نایره جنگ عالمگیر اول» .

نیکسون ، بصراحت خاطر - نشان ساخت : «دو قدرت مافوق ، آمریکا و شوروی ، ممکن‌است برسرمسئله خاور- میانه رو در روی هم قرار گیرند و فاجعه‌یی که جهان و جهانیان از آن بیم و هراس دارندبوقوع به‌پیونددر حالی که‌هم امریکا و هم شوروی از آن بشدت پرهیز دارند».

اظهارات پرزیدنت نیکسون، که‌اخطار احتیاط‌آمیزی‌برای دشمنان اسرائیل شمرده شد، سخت موجب شگفتی شد و محافل‌سیاسی‌راغافلگیرساخت بدین خاطر که درست یك هفته‌پیش از آن ویلیام راجرز وزیر خارجه ، طرح جدید صلح امریکا برای خاورمیانه را آشکار ساخته بود . طرح جدید امریکاازطرفین خواست که یك آتش‌بس موقتی زیر نظارت گونارپارینگ میانجی سازمان ملل متحد گردن‌نهند.

تکان دهنده

میزان وخامت‌اوضاع‌منطقه عربی خاور میانه در زمان کنونی ، در محتوای پیامی بود که چند ساعت پیش از نطق تله‌ویزیونی پرزیدنت نیکسون بوی تسلیم شد .

در این پیام ، به پرزیدنت اطلاع دادمشد که دو هواپیما از هواپیما های اخیر سرگون شده اسرائیل ، فانتوم بوده است .بمراتب‌مهمتر ازاهمیت نظامی‌حادثه ، اهمیت سیاسی مسئله بود و آن اینکه این هواپیما هابوسیله موشك های زمین به هوای شوروی که در امتداد کانال سوئز استقرار یافته‌اندپائین کشیده شدند .

اگر اخبار برای ریچارد نیکسون فقط «یاس‌آور» بود. از برای خود اسرائیلی ها تکان‌دهنده و نگرانی ساز، جلوه‌گر شد .زیرا اسرائیل سال‌پیش برای مقابله با جنگ فرساینده جمال عبدالناصر و حفظ برتری هوایی خویش، موشك های سام - ۲ ساخت شوروی را در کانال سوئز از کار انداخت . اما شگفت اینکه بفاصله مدت زمان کمتر یکسال وعلیرغم‌حملات بی‌امان جنگنده های‌اسرائیل بمواضع و پایگاه های مصر ، قدرت موشکی خودراتجدید سازمان داد و تاریکی واستتار شبدر این راه به آنان کمك بسزائی بود .

آنچه که‌بدرستی واطمینان نمی‌توان از آن سخن راند اینست که آیا این موشك ها از همان نوع سام -۲ قدیم هستند یا اینکه شوروی اینبار پیچیده ترین ومدرنترین نوع این موشك یعنی سام - ۳ را در دلتای نیل کار گذارده و نیروی ضربتی هوایی مصر را از قدرتی‌فوق‌العاده برخوردار ساخته است .

استقرار این نوع موشکها، و فعالیتشان‌در روز های‌اخیر، امکان شوم‌و نکبت‌بار درگیری جنگنده های اسرائیلی را با افراد شوروی‌گردانندگان این موشك‌ها افزایش داده است

گر چه سخنگوی نظامی اسرائیل درتل‌آویو رسماًاعلام کرد که موشك های سام -۲ در سرنگون‌کردن هواپیماهای اسرائیل دست داشته‌اند باز دیپلماتهای اسرائیلی‌در خارج اظهار نگرانی کردند که یکی از فانتوم های ساقط شده حتما توسط موشك های سام -۳ سرنگون گردیده است .

بهر تقدیر ، حضور موشك های شوروی در خاك مصر، در اقدام آمریکا نسبت به طراحی و پیشنهادطرح جدید صلح برای خاور میانه دخالت تام و تمام داشته است .البته از ابتدای امر ، پیدا بود که شانس موفقیت این طرح در بازگرداندن آرامش به منطقه ناآرام خاور میانه بسیارانك است . زیرااز همان ابتدای اعلام مفاد طرح ، کشور های عربی یا درباره‌اش سکوت اختیار کرده ویااینکه بشدت آنرا ردکرده‌اندازسوی دیگر، بسیاری از طراحان سیاست آمریکا اظهار امیدواری‌کردند که شوروی با ناخرسندی که ازافزایش‌نفوذفدائیان‌درکشور های عربی دارند ممکن است پاسخ مثبت ومساعدی بطرح صلح آمریکا دهند و برای اجرای آن جدا وارد عمل شوند .

این مقامات ، بهنگامیکه جمال‌عبدالناصر برای مذاکره با رهبران شوروی در مسکو بسرمیبردهرلحظه‌منتظر بودند که شوروی نظر قطعی ونهایی خود رادرباره این طرح اعلام کند .

اسرائیل نیز مانند بسیاری ازکشور های عربی ، به طرح راجرز نظرمساعدی‌بروزنداد، بدون‌رد قاطع طرح، گلدامایر چندی پیش در پارلمان این کشور گفت که بنظر اسرائیل، طرح جدید آمریکا نه تنها سودمندنیست بلکه‌خطرناك‌نیز هست . فقط آبا‌ایان وزیر خارجه معتدل‌الرای این‌کشور بود که صراحتا اعلام کرد : «بسود اسرئیل نیست که نقش چکسلواکی را در زمان آغاز جنگ جهانی دوم ایفا کند»

از: افریقای جوان از : علی بهارلو

قربانیان مسابقه تسلیحاتی شرق‌وغرب

پس از جنك دوم تاکنون :

امریکاوشوروی‌میلیاردها دلاراسلحه به‌کشورهای دیگر فروخته‌اند

یکی از پدیده های مهم پس از جنك دوم جهانی در مورد سلاح های عادی توسعه روز افزون‌تجارت این نوع سلاحها است .

پس از سال ۱۹۴۵ کمك نظامی کشورهای غیر کمونیست اعم از رایگان یا بصورت فروش به ۵۸ میلیارد دلار میرسد. در این‌مدت امریکا نزدیك به پنجاه میلیارددلار انگلیس پنج میلیارد دلار اسلحه ومهمات‌بکشورهای خارجی‌فروختند ویابرایگان‌دراختیار آنهاگذاشتند. سهم فرانسه در این معامله بالغ برسه میلیارد دلار بوده است .

در همین مدت اتحاد جماهیر- شوروی ، چین کمونیست ومتحدین آنها رویهم شش‌میلیارددلار اسلحه به کشورهای غیر کمونیست‌تحویل داده‌اند .

«گرافیکی» از حجم سلاح های عادی که از سال۱۹۴۵ توسطدولت های بزرك صنعتی و سوداگران باسلحه به‌کشور های دیگر تحویل گردیده تهیه‌شده‌یك قوس‌صعودی رانشان می‌دهد که به موازات‌قوس صعودی شورش هاو آشوبهائی‌که از همان سال در جهان روی داده امتداد یافته است وبسیاری‌ازکشور های جهان قربانی این مسابقه تسلیحاتی شده‌اند .

از بررسی این گرافیك چنین نتیجه گیری میشود :

افزایش گسترش اسلحه و ازدیاد موارد استفاده از آن با یکدیگر تناسب مستقیم دارد . این قوس صعودی هنوز هم همچنان بالا میرود . رابرت مك‌نامارا هنگامی که وزارت دفاع امریکا را به‌عهده داشت درسال ۱۹۶۶ در برابر خبرنگاران مطبوعات گفت :

«زندگی در روی کره زمین ما بسیار خطرناك میشود . خطر تنها در احتمال استعمال‌سلاح های‌اتمی نیست . بلکه افزایش برخورد های مسلحانه در جهان بیشتر این خطر را بوجودمی آورد .

*** نتایج**

اکنون نتایج سیاسی بعضی معاملات اسلحه را که درسالهای اخیر صورت گرفته است مورد بررسی قرار دهیم :

-علت اصلی‌سقوط دولت«ارهارد» در سال ۱۹۶۶ این بود که آلمان غربی در صدد برآمده بودمقادیری اسلحه‌و ساز وبرك نظامی که‌خیلی پیش از امکانات ونیازمندی های آلمان فدرال‌بود ازامریکاخریداری کند .

-خودداری دولت‌امریکااز تحویل موشکهای «اسکای بولت» بدولت هارولد مك میلان در سال ۱۹۶۲ یکی از علل سقوط کابینه محافظه کار انگلیس درسال ۱۹۶۳ بشمار میرود .

- جنك ۱۹۶۵ هندو پاکستان که در آن دو طرف از سلاحهای ساخت امریکا استفاده کردندنتایج زیان بخشی برای امریکا به بار آورد و پاکستان امکان داد روش بیطرفی خود را در مسائل جهانی تقویت کند و هند در صدد تهیه سلاح های اتمی برآید .

اگر کمك های نظامی امریکا به دولت های هند و پاکستان نبود جنك ۱۹۶۵ بین دو دولت روی نمی داد .

اینهارا تنها به عنوان نمونه‌ذکر کردیم و کم و بیش در نقاط‌مختلف جهان معامله اسلحه پدیده های جالبی بوجود می آورد .

مثلا در تایوان با استفاده از سلاح‌های‌امریکائی ارتشی‌نگهداری میشود که برای‌دفاع از کشورخیلی زیاد و برای حمله به چین اصلی بسیار ناچیز است .

هنوز کسی نتوانسته‌است بگوید که برای چه چیانکای شك چنین نیروی عظیم نظامی را در جزیره فرمز مستقر ساخته است .

*** صادر کنندگان**

امریکائی ها که‌قبل از هردولت دیگر علاقه خود را به خلع سلاح اعلام داشته‌اند بزرگترین‌فروشنده اسلحه در جهان هستند . ملتهای در حال توسعه که بهمه منابع‌مالی خود برای سرمایه‌گذاری های تولیدی احتیاج دارند این پول‌را در راه خرید سلاح های بی‌فایده خرج می کنند .

دولت آلمان غربی آنقدر میزان ذخیره سلاح های جنگی خود را توسعه داده که ناچارشده است‌از امریکا بخواهد اسلحه بیشتری از این کشور خریداری کند .

شوروی که خود را قهرمان‌برابری همه ملت ها معرفی می‌کند به افریقای جنوبی اسلحه میفروشد.

چکسلواکی که یك کشور کمونیستی است با حرص وجوش یك کشور سرمایه داری به ملت اروپائی غیر متعهد اسلحه می - فروشد .

سوئد و سویس دو ملت بیطرف که به صلح طلبی شهرت یافته‌اند در میان‌بزرگترین صادر کنندگان اسلحه قرار دارند .

در وزارت دفاع امریکا قسمت «۴-۱-۸۲۰» ظاهرا از جنگل تب آلود سوداگران خصوصی اسلحه بدور است . در اینجا چیزی که به چشم نمی خورد‌مواد جنگی است. همه جا از گل های مصنوعی،عکس های خانوادگی تزئین شده و اثری از انیفورم نظامی و شاهکار های هنری نظامی دیده نمی‌شود. ولی این یك‌ظاهر فریبنده‌ای‌بیش‌نیست.

این اتاق قسمت « مذاکرات لجستیکی» داخلی امور امنیت‌بین- المللی وابسته به وزارت‌امورخارجه امریکا یا در حقیقت مغازه اسلحه فروشی دولت امریکاست . مردی که این شعبه وزارت امور خارجه را در وزارت دفاع اداره می کند یعنی رئیس فروشندگان سلاح‌های امریکا یا در حقیقت مغازه اسلحه است که حقوق زیادی می گیرد.

«کوس» ادعا می کند که با فروش دو میلیارد اسلحه در سال به امنیت دستجمعی غرب‌کمك‌می کند . او می گوید که هرگز به کشوری که وسائل لازم در اختیار ندارد اسلحه نخواهد فروخت و هرگز کسی را مجبور به خرید اسلحه و مواد جنگی از امریکا نکرده است . او سعی می کند وانمودکندکه‌تلاش های‌اوهیچگونه تاثیر سیاسی نداشته و بهیچوجه منجر به مسابقه تسلیحاتی نمی - شود .

اما در حقیقت «کوس» سازمانی را اداره می کند که مرکز حیاتی یك«جنگل جهانی» از بوروکراتها و سیاستمدارانی است که به مسابقه و چشم هم چشمی تسلیحاتی دست می زنند .«اکیپ کوس» از چهل و دو نفر تشکیل میشود که بکار خود تعصب عجیبی دارند .

امریکائی ها تقریبا در تمام قراردادهائی که با کشور های خرید اسلحه امضاء می‌کنند حق‌کنترل فروش مجدد و مورد استفاده آنرا برای خود محفوظ میدارند . ولی اغلب این ماده قرارداد‌بمرحله‌اجرا گذاشته‌میشودو مثلا در جنك‌هندو پاکستان درسال ۱۹۶۵ در بعضی از نبرد هاهندیها از تانکهای «شرمن» ساخت امریکا در برابر تانکهای«پاتون» امریکائی وواحد های زرهی پاکستان‌استفاده کردند . این تانکها بشرطی به هند و پاکستان تحویل داده شده بودند که فقط برای‌هدفهای«دفاعی» در برابر تجاوز کمونیستها مورد استفاده قرار گیرند .

درجنك ۱۹۶۷ نیز تانك های «پاتون» ارتش اسرائیل در برابر تانکهای «پاتون» ارتش اردن قرار گرفتند . پس از امریکا در میان کشورهای غربی فروشنده اسلحه انگلیس ، فرانسه مقام دوم وسوم‌را احراز کرده‌اند .

سایر کشور های‌غربی فروشنده اسلحه عبارتند از :

آلمان‌غربی،سوئد،سویس ، بلژیك کانادا ، ایتالیا و اسرائیل. درحال حاضر میزان فروش اسلحه‌امریکا دوبرابر مجموع میزان‌فروش سایر کشور های غربی است .

انگلیس درسالهای اخیربسیاری از مشتریان سابق خود رااز دست داده است . مثلاقبل از سال۱۹۵۵ انگلیسی ها نودو پنج درصدهواپیما های جت مورد نیاز این قسمت جهان را تامین می کرد. اکنون این نسبت به ده درصد تقلیل‌یافته است .

فرانسه پس از جنك مخصوصا پس از روی کار آمدن دوگل در ردیف کشور های‌بزرك صادر کننده اسلحه قرار گرفته است ولی معاملات فرانسه‌بیشتر بطورمحرمانه انجام میشود .

میزان فروش‌سلاح های‌بلژیکی کانادائی ، ایتالیائی ، سوئدی ، سویسی ، آلمان غربی واسرائیلی نسبتا کم است ولی معاملاتی که این دولت ها انجام می دهند بدون تاثیر نیست .

محصولات جنگی این کشور محصولات جنگی‌این کشورعبارتند از تفنك های افان بلژیکی ، هواپیماهای جت ایتالیائی، مسلسل های اسرائیلی و توپها و مسلسل های سوئدی و سویسی .

اغلب کشور هائی که ترجیح‌می دهند از الحاق به بلوك دولت های بزرك خودداری کنند از این کشور ها اسلحه مورد نیاز خود رابدست می آورند .

در گذشته نسبتا نزدیك ایتالیا مقادیری ناوشکن به‌ونزوئلافروخته است . از سال ۱۹۶۳ که فروش اسلحه به افریقای جنوبی قدغن‌شد ایتالیا بیشتر سلاح های جنگی‌این کشور را تامین کرده است .

کاسترو نیز مقادیری تفنك‌اف. ان از بلژیك خریداری کرده‌است کانادا یکی ازصادر کنندگان‌بزرك هواپیماهای «سابر»و«استارفایتر» می باشد .

صادرات اسلحه آلمان غربی بسیار محدود است اما این کشور به جای خوداسلحه اغلب کارشناس اسلحه سازی صادر می کند .

پس از پایان جنك دوم جهانی که صنعت تسلیحات آلمان از بین‌رفت بسیاری ازمخترعین آلمانی‌اختراعات وافکار خود را به کشور های‌خارج فروخته‌اند .

بسیاری از کارشناسان موشکی از جمله فن‌براون رهسپار امریکا شدند وبرخی دیگر از کارشناسان آلمانی را شوروی وارد خدمت کردند .

پس از جنك«ویلیام سراشمیت» کارخانه های هواپیماسازی خود را به اسپانیا انتقال داد و «فردیناند- براندنر» مهندس اتریشی که چند مدل هواپیمابرای‌آلمان نازی‌ساخته بود در مصر مستقر گردید .

علاوه براین کشور ها، ژاپن‌نیز در سالهای اخیر وارد بازار اسلحه شده است . این مطلب رادر مورد ژاپن نباید ازنظر دور داشت که در حال حاضر این کشور سومین کشور صنعتی جهان را تشکیل می دهد .

همانطور که گفتیم کشور های کمونیستی از سال ۱۹۵۵ به ارزش شش میلیارد دلار اسلحه درجهان پخش کرده‌اند .

نود وپنج درصد این معاملات‌توسط شوروی و کشور های سوسیالیستی اروپا و بقیه توسط چین کمونیست انجام شده است .

یك زندانی :

عکسی تکان دهنده اززندانهای ویتنام جنوبی

از گرسنگی حشرات رازنده زنده میخوردیم

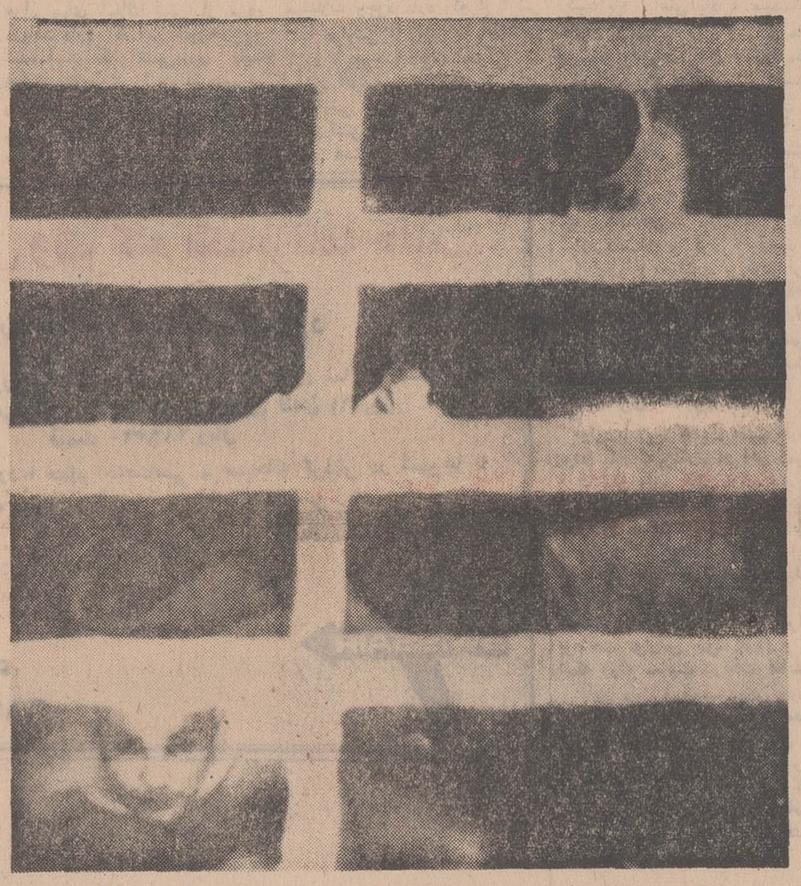

این عکس که برای اولین‌بار در جهان منتشر میشود، «قفس های ببر» را که زندانیان در آنها زندانی هستند نشان می‌دهد .

«دون‌لوس» دبیر شورای جهانی کلیسا ها که اخیرا همراه گروهی از نمایندگان پارلمان‌امریکااززندانهای‌ویتنام جنوبی که محکومین سیاسی در آنجا زندانی هستند دیدن کرده گزارش تکان دهنده‌ای ازوضع زندانیان انتشار داده یکی از زندانیان سیاسی به‌اعضای این‌هیئت گفته‌است:

«ما بیش از سه دقیقه‌برای صرف غذاوقت نداشتیم.غذائی که بما داد ممیشد مخلوطی از برنج و سنگریزه بود.ومیزان غذا آنقدر کم بود که ناچار بودیم‌حشرات راهم زنده زنده بخوریم وقتی که غذا یا آب میخواستیم بجای‌خوراك‌آهك بداخل زندان میانداختند و همه ما به سرفه کردن افتاده و خون قی میکردیم.

«تاماس هارکین» یکی از نمایندگان پارلمان امریکا به عنوان اعتراض‌بروش اکثریت اعضای هیئت که نمی - خواستند جزئیات آزار و شکنجه‌هائیرا که به زندانیان وارد میشود فاش کنند از عضویت کمیسیون تحقیق استعفا کرده است .

«دون‌لوس» درگزارش تکان دهنده‌ای که‌از وضع رقت‌بار ده هزارنفراززندانیان سیاسی ونظامی جزیره «کن سون» انتشار داده‌نوشته است ۵۰۰ نفر که در بین آنها زنان سالخورده و دختران جوان دیده می‌شوند در «قفس های ببر» که محفظه‌ای از سنگ به عرض کمتر از یك‌متر ونیم و طول دو متر و۷۰سانتیمتر است زندگی‌می‌کنند. درهریك از این قفس ها سه تا پنج‌نفر زندانی هستند دست و پای بسیاری از این زندانیان با زنجیر های سنگین بسته شده بطوریکه نمی‌توانند از جای خود تکان بخورند «هارکین» نماینده مجلس امریکا که‌عضو این هیئت بود می‌گوید

به زندانیان اجازه داده نمی‌شود که از سلولهای خود خارج شوندغذای‌آنها بحداقل تقلیل داده شده و حتی آب هم بقدر کافی در اختیار آنها گذاشته نمی‌شود و در نتیجه بسیاری ازاین‌عده ناچاراداررار خود را بجای آب می‌نوشند.

بیشتر زندانیان نمی‌توانند روی پای خود بایستند پاها و ساقهای آنها براثر ضربات شلاق فلج شده و عده زیادی از زنان زندانی از بیماری‌سل و بیماری های پوستی رنج میبرند .

مسئولان زندانیان «قفس های ببر» باعضای هیئت گفته‌اند که این عده از ادای احترام نسبت به پرچم کشور خودداری کرده‌اند تاکنون جبهه‌آزادی‌بخش‌ویتنام‌جنوبی بارها کوشش کرده است که توجه افکار عمومی جهانیان را به وضع وحشتناك این زندانیان جلبکند ولی تاکنون مقامات ویتنام جنوبی به‌هیئت های غیر نظامی امریکا اجازه نداده بودند از این زندانها دیدن کنند .

از : فرانس‌سوآر وگاردین

از: تایم

دنیا

۱۵۷ میلیارد نفر را می‌تواند سیر کند

عبور از پنج قاره

افزایش جمعیت جهان دیگر نگران کننده نیست

زمانی کارشناسان مواد غذائی پیش بینی میکردند که بزودی قحطی و گرسنگی جهان را تهدید خواهد کرد. آنها از انفجار جمعیت سخن میگفتند ولی این روز ها‌بلطف «انقلاب سبز» و برداشت محصول بیش از اندازه گندم و برنج دیگر کمتر ،از این پیش‌بینی ها بر لب‌کسی جاری میشود . درست بهمین علت بود که ۱۴۰۰ نفر شرکت‌کننده در کنگره جهانی‌غذا در لاهه بیش‌ازآنچه برکمیابی تائید کنند به‌این‌فراوانی‌توجه کردند .

دبیر کل سازمان خواربار و کشاورزی «اف .ای .او» ضمن اظهار خوشوقتی از این پیشرفت اظهار داشت که جان میلیونها انسان بدین ترتیب از نابودی نجات یافته وانقلاب سبز بثمر رسیده است .

۱۵۷ میلیارد نفر

« اف . ای . او » سالها هشدار میداد که جمعیت‌جهان با سرعتی بیش از تولید مواد غذائی افزایش می یابد ولی اینك خاطرنشان ساخته که توانائی بالقوه کشاورزی‌جهان باندازه‌ای‌است‌که ۱۵۷میلیارد نفر را میتوان بسادگی تغذیه وسیر کرد.(در حالیکه جمعیت دنیاامروز حدود۳٫۳میلیاردنفر است). «انقلاب سبز» نشان داده که نبرد با تولید مواد غذائی با پیروزی خاتمه یافته است ولی در عین حال هرج‌و مرج ناگهانی ناشی از این تحول نیز با آن همراه‌است.

معجزه فعلی با سرمایه - گذاری پر خرج در زمینه‌بذر ها ، آبیاری ، کود و غیره بدست آمده است . علاوه بر این صاحبان زمین ممکن است مجبور شوند دهقانان و روستائیان کوچك را اخراج کرده آنها را به شهر های پر جمعیت بفرستند . اقتصاد- دان بریتانیائی «باربارا وارد » میگوید که آینده چندان روشن نیست چرا که بسیاری دهاقین ناچارند به شهر هائی که هم اکنون بسیار پرجمعیت است بروند و در نتیجه این شهر ها بیش از پیش گرفتار مشکل ازدیاد جمعیت خواهد شد . « وای.بی .چاوان »وزیر داخله هند ضمن تایید این مطلب اضافه میکند : « اگر در مورد انقلاب سبز کاری انجام ندهیم به‌انقلاب‌سرخ‌بدل خواهد شد .»

طرح انقلاب سبز بسال ۱۹۴۴ ریخته شد در آن زمان چهار مرد جوان که بوسیله‌سازمان‌راکفلر‌استخدام شده بودند در کوهستان های اطراف مکزیکوسیتی اجتماع کرده تجربیاتی را انجام‌دادند که منجر به کشف نوع‌جدیدی گندم شد . پیروزی آنها و الحاق سازمان راکفلر به سازمان فورد در سال ۱۹۶۲ باعث شد که عده‌ای برای تحقیق و اکتشاف به «بوید» واقع در فیلیپین روند و نتیجه این پژوهشها بدست آمدن دانه های معجزه آسای برنج بود .دو نوع برنج «آی‌آر ۵» و «آی‌آر۸» برای نخستین بار در سال ۱۹۶۴ آزمایش شد و بدنبال آن تحولی بیسابقه‌در زمینه کشت برنج بوقوع پیوست .

تا پنج سال پیش فیلیپین سالانه یك میلیون تن برنج وارد میکرد ولی امروزه نه‌فقط در این مورد به خود کفائی نائل آمده بلکه بزودی به صادر کردن برنج نیز خواهد پرداخت . از زمانی که کشت دانه های بابازده بیشتر در پاکستان غربی آغاز شد این کشور تولید برنج خود را۱۷۱ درصد و تولید گندم را ۱۶۲ درصد افزایش داد . در دو سال گذشته تولید گندم هند ۵۰ در صد و محصول برنج سیلان ۳۴ در صد اضافه‌شده است . در مکزیکو محصول حاصل از یك آیکرزین از ۵۰۰ لیبر در ۱۹۵۰ امروزه‌به ۲۳۰۰ لیبر رسیده است.ژاپن که مدتها وارد کننده برنج بود اینك‌چنان اضافه‌محصولی پیدا کرده که یك شرکت ژاپنی میخواهد بوسیله‌اسپری برنج لوله های دستگاه های خنك کننده را تمیز کند.سایر کشور هائی که از اثرات انقلاب سبز استفاده کرده‌اند عبارتند از : ترکیه ، مالزی ، برمه ،اندونزی ،ویتنام‌جنوبی، افغانستان ،کنیا ،تونس،مغرب (مراکش)،الجزایر ، لیبی ، برزیل و پاراگوئه .

مقاومت مصرف کنندگان مساله‌ای جدی است . بسیاری از دهقانان جنوب و جنوب شرقی آسیا که برنج را با انگشتان‌خودمیخورنددریافته‌اند که برنج معجزآسا بیش از برنجهای معمولی به انگشت میچسبد . در ترکیه ، برنج وارداتی از مکزیك ده درصد کمتر از برنج محلی بفروش میرسد . برنج‌جدیددرفیلیپین ۳۰ درصد کمتر از نوع‌محلی آن بفروش میرسد و برخی آنرابرای تغذیه احشام‌میخرند بعلاوه تولید چنان افزایش یافته که در بسیاری اماکن قیمت هاپائین آمده است .

در برخی از مناطق اثرانقلاب سبز فراخ کردن شکاف بین اغنیا و فقرابوده است.«باربارا وارد»حنین توضیح‌میدهد: آنها ذخائر بزرك دارند میتوانند به مکانیزه کردن کشاورزی بپردازندولی روستائیان کوچك چون توانائی این کاررانداردند از بین میروند . « بوئرما»دبیر کل «اف.ای.او » نوشته شده : نزدیك به ۷۰ درصد از جمعیت کشور های توسعه نیافته برای ادامه زندگی‌به کشاورزی‌وابسته‌اند» تا سال ۱۹۸۵ این تعداد ۵۰ درصد افزایش خواهد یافت در حالیکه مطابق مندرجات گزارش مذکور تعداد زیادی از روستائیان اینك‌بیکارونهانی هستند .

همچنانکه مقامات‌بریتانیائی اظهار داشته‌اند مشکل نبودن شغل کافی برای مردم کشور های توسعه یافته «جهان‌سوم» طی‌بیست سال آینده‌مهمترین مساله‌خواهد بود.«لستر براون» یکی از اعضای شرکت توسعه ماوراءبحار میگوید : « مسائل مربوط به خوار بار در دهه. ۷۰ -۱۹۶۰ به مسائل اشتغال در دهه ۸۰ -۱۹۷۰ بدل خواهد شد چرا که بسیاری از افراد که از نظر فرهنگی یا محیطی آمادگی کافی‌برای زندگی مدنی ندارند به شهر ها رانده خواهند شد . »

تشخیص این نکته که«انقلاب سبز » بنوبه خودمسائلی‌دیگر بوجود می آورد باعث شده‌که همگان در جستجوی راه حل مسائل جدید باشند . یکی از این راهها احتمالا تنوع محصول است که بجای تنوع بذر مورد توجه قرار خواهد گرفت . «بوئرما» راه حل دیگری پیشنهاد کرده و آن ایجادشرکت های‌تعاونی‌است. زارعان کوچك با عضویت در این شرکت های تعاونی می توانند به امرمکانیزه کردن کشت بپردازند چرا که‌سرمایه کافی در اختیار خواهند داشت .

دولتها باید با ایجادسیستم آبیاری و اعطای اعتبارات به توسعه کشاورزی کمك کنند. «باربارا وارد» طرح دیگری ارائه کرده و آن تشکیل مراکز کشاورزی روستائی است که بیکاران درآنجاگرد یکدیگر جمع شده به کار بپردازند.این مراکز«کشاورزی صنعتی » شامل کارخانه های کود سازی ، انبار ها و مشابه آن است .در تایوان (فرمز) برنامه‌ای در حال اجرا است و تابحال در ۷ هزار «ایکر» زمین در ۸ منطقه مختلف‌واحد های وسیع تولیدی ایجادشده است.درتایلند۱۶۷واحدجمعی: حدود ۲۹ هزار « ایکر» زمین را زیر کشت دارد .

« انقلاب سبز » برخی از کشور ها را که با اضافه‌غلات مواجهند - ازجمله امریکا- وادار کرده که در سیاست کشاورزی‌خود قائل به تجدید نظر شوند . همچنانکه کشور تایلند که ازنظر برنج بسیار غنی‌است‌بتازگی‌دریافته‌اندبازار های‌برنج کم کم ازبین میرودو بسیاری از کشور هائی که تابحال وارد کننده‌گندم‌بودند کم‌کم با مازاد محصول گندم مواجهه می شوند و این مساله‌ای دیگر بوجود آورده که تابحال راه حلی برایش یافته نشده است .

باشگاه‌خصوصی شناور

این هفته نخستین«باشگاه خصوصی شناور» در دانمارك افتتاح شد .

این باشگاه عبارت از یك کشتی مجلل تفریحی بنام «آتلانتیس» است که چهل متر طول دارد و مثل باشگاه های معمولی دارای همه‌گونه وسائل تفریح است .

(آتلانتیس) میتواند چهارصد مشتری» را با خود حمل کند پیوسته در دریا درگردش خواهد بود .

مشتریان‌باید بیست‌وچهار ساعت قبل از عزیمت کشتی تفریحی‌دراین باشگاه‌عضویت پیدا کنند .

دیلی‌اکسپرس

ساختمانی را که از آنجا به کندی تیراندازی شد می فروشند

ساختمان آجری چنداشکوبه در مرکز دالاس که از آنجا بسوی پرزیدنت کندی تیر - اندازی شد بمزایده بفروش میرسد .

از پنجره طبقه ششم این ساختمان بود که روز ۲۲ نوامبر ۱۹۶۳ که «لی‌هارولد اسوالد» سه‌تیر بسوی‌پرزیدنت کندی شلیك‌کرد ساختمان‌بیك مرد هفتاد ساله که درتکزاس دارای چاههای نفت میباشد تعلق دارد . بسیاری از آمریکائیها حاضر شدند در صورتی‌که‌این ساختمان‌خراب شود قطعاتی از قسمت های این ساختمان مثلا تکه‌ای از چوب پنجره‌ای را که از آنجا بسوی رئیس جمهوری آمریکا شلیك شده است بخرند .

قهرمان ترک پس از شکست در برابر قربانی مدال طلا گرفت!

آلن علیرضا فاتح مدال طلای ۵۲ کیلو ، در دیدار فینال (۴ـ۱۰) مغلوب محمد قربانی گردید

در وزن ۷۴ کیلو ، دین ولتر اولین مدال طلا را برای تیم آمریکا بدست آورد

نتیجه دیدار موحد با داگلاس از امریکا در حالیکه (۲ـ۳) بسود موحد بود ، بخاطر نفوذ امریکا به مساوی (۳ـ۳) تبدیل شد !

در فاصله چند ساعت بپایان نوزدهمین دوره مسابقات کشتی آزاد قهرمانی جهان پس ازناکامی دردناك جهانگیر عبدالباقر در وزن ۵۷ کیلو که باوجود پیروزی۳ـ۸ بردونالدبهم امریکائی از جدول مسابقات حذف شد، امروز صبح محمد قربانی کشتی گیر ۵۲ کیلوی مانیز باوجود فتح دیدار فینال خود بانتیجه ۶ـ۱۰ دربرابر کشتی گیر تازه وارد ترك آلن علیرضا از دسترسی بمدال طلای این وزن محروم ماند.

*** قربانی مدال طلارا ازدست داد**

قربانی لحظه‌ایکه بدیدار آلن علیرضا میرفت ، بخاطر داشتن ۵ر۰ پوئن بد از ٤ دیدار گذشته، بخوبی میدانست تنها پیروزی با ضربه فنی در این دیدار می‌تواند او را در صدر وزن ۵۲ کیلو مسابقات کشتی آزاد قهرمانی جهان قرار دهد .

ولی قربانی در نبرد سختیکه با آلن علیرضا انجام داد ، باتمام تلاش بیك پیروزی با امتیازدست یافت و یك امتیاز منفی که ازاین پیروزی دریافت کرد، مجموع امتیازات منفی اورابه ۵ر۶افزایش داد وهمین کثرت امتیازات منفی موجب محرومیت وی از دسترسی بمدال طلا گردید.

در حالیکه حریف مغلوب او آلن علیرضا از ترکیه که قبل‌از دیدار باقربانی‌فقط۲ر۵ پوئن منفی داشت علیرغم شکست در پایان دیدار با قربانی صاحب ۵ر۱امتیاز منفی شد. و با همین تعدادامتیاز منفی تنها کشتی‌گیر باقی مانده در جدول مسابقات بود که برنده مدال طلا اعلام شد !

در حالیکه از سرنوشت مدال برنز این وزن که معلوم نیست نصیب کدام یك از قهرمانان شوروی‌وایران‌خواهدشد، اطلاعی‌در دست نیست بایوبایف‌از بلغارستان بدنبال قهرمان ترك صاحب مدال نقره این وزن شده است.

*** امریکا صاحب‌طلای۷۴کیلو**

پس از دست رفتن امید تیم ایران برای کسب مدال‌های طلائی وزن‌های ۵۲و۵۷ در وزن ۷۴ کیلو نیز ما مدال طلا را از دست دادیم ودر این وزن واین‌ولز قهرمان امریکائی که پس از پایان دور پنجم فقط ۲ امتیاز منفی داشت فاتح مدال طلا گردید. وایـن بلطف پیروزی اتفاقی‌ولز برفودار خوخاشویلی» قهرمان شوروی بدست آمد.چون‌خوخاشویلی که در دور ششم در دیدارنهائی خود باواین‌ولز از آمـریکا مبارزه میکرد، از ناحیه شانه دچارناراحتی گردید و بنابه تشخیص پزشك از ادامه مسابقات محروم ماند وباین ترتیب قهرمان امریکائی بدون آنکه امتیاز منفی دیگری گرفته باشد و بلطف حذف‌دو کشتی‌گیر باقی مانده در این وزن محمـد فرهنگدوست از ایران وسرتر از مغولستان برنده مدال طلا شدو این نخستین مدال‌طلای‌امریکائی‌ها بود که وسیله این دانشجوی ۲۵ ساله اوکلاهمائی بدست آمد .

واین‌ولز سال پیش در همین وزن بدنبال زارباك بریاشویلی از شوروی مدال نقره دریافت داشته بود.

*** جوادی فاتح یك‌مدال دیگر**

در حالیکه در وزن‌های ۵۲و۷٤ ما هنوز تمام امید خود را برای دسترسی به۲ مدال نقره وبرنزاز دست نداده‌ایم ، در وزن ٤۸ کیلو ابراهیم جوادی برنده مدال طلای مسابقات سال ۱۹۶۹ ماردل‌پلاتا پیشتازانه در آستانه دسترسی به دومین مدال طلای پیاپی خود میباشد.

در حالیکه حداقل شانس وی در این وزن در صورت شکست مقابل هردو حریف فینالیست خود قهرمانان شوروی و ژاپن صاحب مدال برنز خواهد بود .

در دور چهارم مسابقات ٤۸ کیلو پس از پیروزی ۱ـ۷ جوادی برقهرمان یونانی ، کشتی‌گیر ژاپنی نیز با نتیجه ٤ـ۱۵ بایکن ظفر از ترکیه را شکست داد و باین ترتیب دو مغلوب دور چهارم از ادامه مسابقات محروم شدند . هرچند که تری‌دافی‌لیدیس‌ازیونان وظفر باگین از ترکیه به‌ترتیب‌در رده‌های چهارم‌وپنجم قرار گرفتند.

رومان‌دیمتریوف برنده مدال نقره سال قبل در این‌دوراستراحت داشت و در نخستین دیدار فینال ابراهیم جوادی را دیدار خواهد کرد . در حالیکه‌قهرمانان‌شوروی با ۳ ، ایران ۳ وژاپن با ۱ر۵پوئن منفی تعیین کنندگان سرنوشت این وزن میباشند .

رومان دیمتریوف قهرمان شوروی که برای پنجمین‌بار بمقابله با جوادی میرود تاکنون ۲پیروزی‌و شکست برابـر جوادی داشته است .

دو پیروزی قهرمان شوروی هردو در مسابقات بین‌المللی تفلیس در سال گذشته و مسابقات امسال جایزه تفلیس بدست آمده‌است. در حالیکه جوادی در جریان مسابقات جهانی‌آرژانتین‌ومسابقات ارتشهای جهان در تهران بـدو پیروزی مقابل او نائل گردیـده است .

٦نفر در فینال ٦۲ کیلو

در وزن ٦۲ کیلو با همان‌امیدی که برای ٦۸ کیلو داریم‌درانتظار مدال طلا هستیم و در صورتی‌که حـادثـه‌ای دور از انتظار مـا بـوجـود نیایـد ، سید عباسی پس از کسب مـدال های برنز بازیهای المپیك در سال ۱۹۶۸و مدال نقره مسابقات آرژانتین در سال پیش امسال بعنوان دومین ایرانی فاتح ٦۲ کیلو در طول تاریخ کشتی ایران برنده مدال طلای جهانی خواهد بود ، چـه سیف‌پور قهرمان سابق جهان در مسابقات جهانی ۱۹۶۵ منچستر برای نخستین بار دراین‌وزن‌برنده مدال طلا شده بود .

عامل بزرك بوجود آمدن این شانس، برای سیدعباسی‌درمسابقات امسال پیروزی خطرناك و باارزش او برحریف ژاپنی خود «آبه» با نتیجه ۸ـ۹ بود .

سیدعباسی در آخرین دیدار قبل از فینال بامون‌کی کیم از کره نبردی دلاورانه انجام دادوبا وجودی که در برابر قهرمان‌کره ۳پوئن از دست داد با ٦ امتیازی که از او گرفت ، حریف کره‌ئی خودرا مغلوب ساخت . درهمین دور مایك یانك امـریـکـائی ، اینوتدروف قـهـرمان اروپا از بلغارستان را شکست داد ،نتیجه دیدار آنها ٦ـ۷ بسود قهرمان آمریکائی بود ، قهرمان‌امریکائی پس از این پیروزی بخاطرشرایط حاد جدول بفاصله کمی دربرابر حریف ژاپنی خود کیوشی آبه نیز قرار گرفت و خستگی حاکی از نبرد سخت او باقهرمان‌بلغاری مانع پیروزی مجدد یانك دراین روز گردید . چون کیوشی آبه ٤ـ۲ مایك یانك را شکست داد ولی باوجود این شکست یـانك از دور مسابقات حذف نشد وتنها حذف‌شدگان این دور نام جین‌از مغولستان وکی‌کیم کره‌ئی بودند شاید دیدارهای فینال وزن ٦۲ کیلو شلوغ‌ترین مسابقات دور نهائی باشد ، چون‌پس‌ازبرگزاری دیدارهای دور پنجم هنوز٦ کشتی‌گیر باین شرح در جدول حضور دارند .

بوسامین کابان از ترکیه با ۵ر۰ اینوتـودروف از بلغارستان با ۵ ، مایك یانك از آمریکا با٤

بقیه در صفحه چهارم

ورزش

بیژن رفیعی دبیرسرویس‌ورزشی اطلاعات از مسابقات کشتی آزاد قهرمانی جهان در کانادا گزارش می دهد :

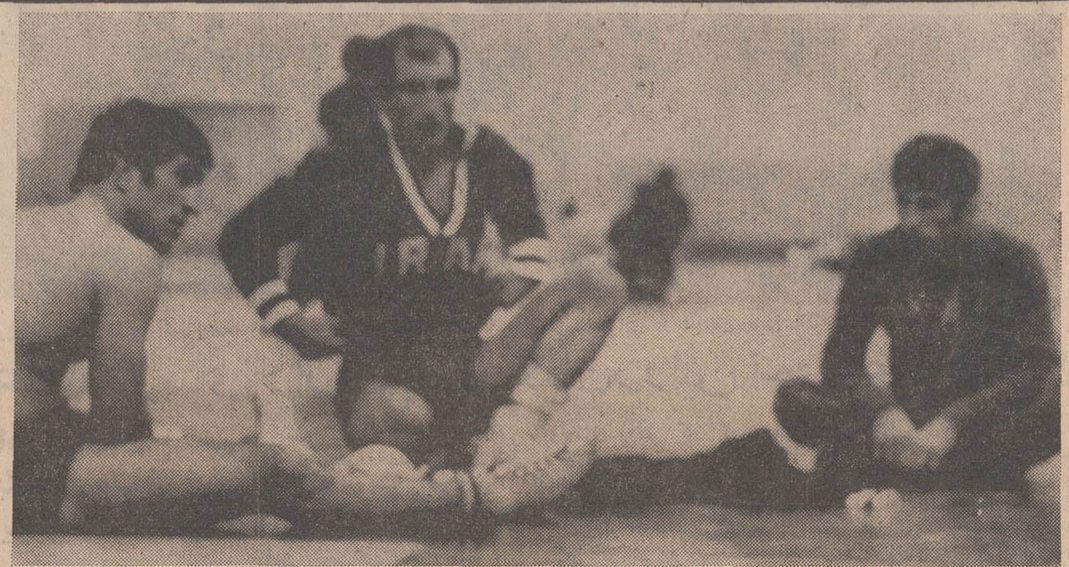

ادمونتون ، کانادا ـ در حالیکه‌جوادی‌نخستین فینالیست تیم ایران بود، موحد پس ازمبارزه باداگلاس باهیجان بسیار درانديشه نبرد فرهنگدوست باخوخاشویلی بود ،چه دقایقی بعد ، فرهنگدوست باتمام تلاشی که‌برابر قهرمان‌شوروی‌بخرج داد باامتیاز(۲ـ۳)مساوی شد . (عکس اختصاصی اطلاعات)

زبان انگلیسی را در کوتاهترین مدت بیاموزید

با ۲۲۷ لیره در مدت دوازده هفته با غذا اطاق و روزانه پنج ساعت درس بدون‌محدودیت سن برای شاگردان . این مؤسسه ازطرف وزارت‌آموزش و پرورش برسمیت شناخته شده است . امتحانات آموزش دوره مقدماتی کمبریج Lower Cambridge آزمایش مهارت در زبان Proficiency لطفاً با نشانی زیر مکاتبه فرمائید .
Ian Josephs M. A.
The Regency School of English, Ramsgate, Kent, England.

اطلاعیه بانک رهنی ایران

۱ـ وامهای آپارتمانسازی :

جهت اطلاع اشخاص و موسسات ذیعلاقه به آپارتمان سازی اعلام میشود که‌وامهای آپارتمانسازی کماکان نسبت به سایر وامها دارای اولویت میباشندومتقاضیانی که قبل از شروع ساختمان به بانك‌مراجعه نموده و پرونده‌ی‌آنها مورد قبول بانك‌واقع میشود از مزایای جدیدی‌که اخیرابتصویب رسیده برخوردار خواهند شد. برای‌کسب اطلاع بیشتر علاقمندان می‌توانندبشعبه‌ی مرکزی این بانك واقع در خیابان فردوسی مراجعه فرمایند .

۲ـ وامهای عادی :

الف ـ برای تشویق پس انداز از اول سال ۱۳۵۰ وام‌های عادی جهت ساختمان یاخریدخانه‌یاتعمیرات به کسانی پرداخت خواهدشد که حداقل شش ماه سابقه‌ی حساب‌درصندوق‌پس‌اندازمسکن‌داشته باشند . مبلغ وام (با رعایت نصابهای‌مقرر درموردساختمان‌خانه یا خرید یاتعمیرات) ده برابر موجودی متوسط حساب‌پس‌انداز مسکن متقاضی خواهد بود .

ب ـ چون هدف بانك‌رهنی ایران کمك به ساختمان واحدهای مسکونی جدید می باشد تا در رفع مضیقه‌ی مسکن موثرواقع شود و پرداخت وامهای مکرر خرید برای ساختمانهای کهنه با این هدف منطبق نیست ، لذا از این به بعد اولا، ازپرداخت وام برای خرید خانه‌هائی که بیش‌ازده سال از پایان ساختمان آنها گذشته‌باشد خود داری خواهد شد . ثانیابرای‌هرخانه جز در موارد تعمیرات ضروری بیش از دو بار وام پرداخت نخواهد شد

۳ـ تاسیس واحدهای جدید درتهران:

برای تسهیل کارمشتریان در تهران،علاوه بر شعب مرکزی و غرب و شرق‌و جنوب و شمیران واحدهای زیر :

۱) واحد شماره‌ی (۲) واقع در وزارت آبادانی و مسکن ـ خیابان شمالی پارك شهر .
۲) واحد شماره‌ی (۳) واقع در خیابان امیر آباد شمالی ـ مقابل خیابان‌کاشان.
۳) واحدشماره‌ی (٤) واقع در خیابان روزولت شمالی ـ سه راه دیبا .
٤) واحد شماره‌ی (۵) واقع در نارمك خیابان سی متری .
۵) واحد شماره‌ی (٦) واقع در تجریش خیابان شهرداری مقابل شهرداری .
٦) واحد شماره (۷) واقع در قلهك‌جنب خیابان دولت روبروی باغ کودك :
صبح‌ها در تمام ساعات اداری و عصرها از ساعت ۱۷ تا ساعت ۲۰ برای‌مراجعه‌ی مشتریان‌محترم آماده می‌باشد .

بانك رهنی ایران

آموزشگاه رانندگی
نوین
امیریه چهارراه مختاری
تلفن ۵٤۳۳۲

کاغذ دیواری
هتا
heta
heta
هتا
قابل‌شستن
ساخت آلمان
شرکت ایران‌پیکت
خیابان فردوسی ـ دوبروی صندوق پس‌انداز ملی کوچه فرشید ـ ساختمان صعود تلفن ۳۱۲۸۰۳

برای یك عمر
زندگی کاملاً مرفه
در ماه به چه مبلغ پول نیاز دارید
دوهزارتومان

عجب گرم کرده!
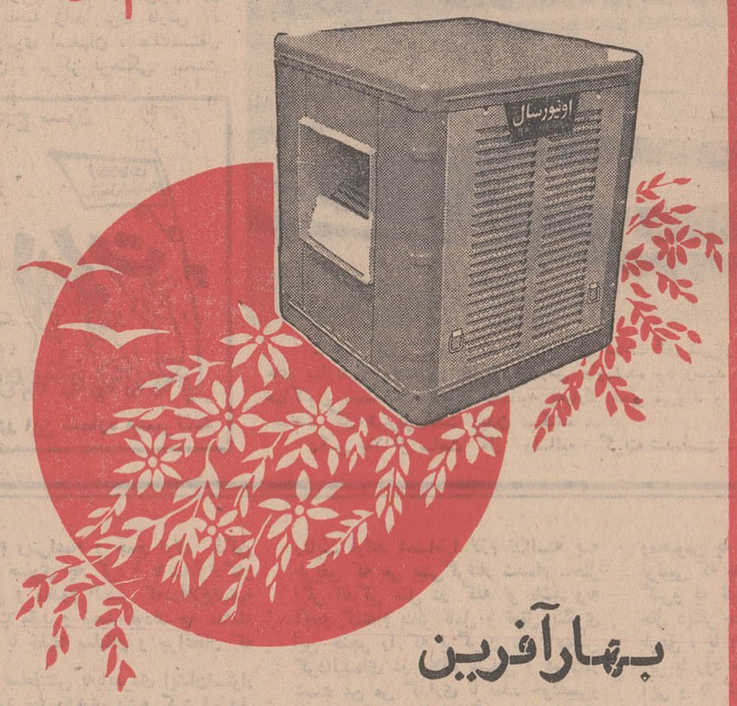

بهار آفرین
کولر اونیورسال
در دو مدل ۳۵۰۰ و ۴۰۰۰ شاهکار صنایع کولرسازی در ایران، موتور بی‌صدا ـ رنگ مقاوم و ثابت ـ پوشال بی‌بو مجهز به موتور نیرومند و ستینگهاوس آمریکا با امتیازات برجسته و منحصر بفرد
با کولر اونیورسال هوای مطبوع ییلاق را در اختیار دارید
شرکت سهامی اونیورسال
نارمك ـ خیابان ۴۰ تلفن ۷۹۴۸۸۹-۹۱

فروش در کلیه فروشگاههای معتبر و شرکتهای تعاونی

Atlas Copco
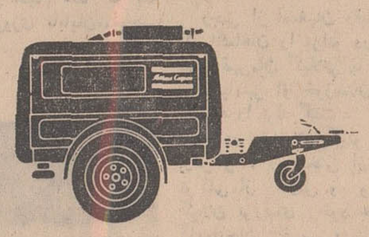
کمپرسورهای پیستونی متحرك ساخت کارخانجات اطلس‌کوپکوی سوئد

۱ـ کمپرسورهای پیستونی مدل VT از لحاظ وزن ازکمپرسورهای مشابه سبکتربوده ولی ظرفیت بدهی‌آن یکی است، از محسنات ایده‌آل دیگری‌که باید بآن اشاره شود سهل بودن تعمیر وسرویس است‌که هرمکانیکی میتواند بسادگی انجام دهد .

۲ـ کمپرسورهای پیچی مدل PT در دقیقه ۳۴ متر مکعب هوای فشرده تولید میکند ووزن‌آن تقریباً نصف‌کمپرسورهای مشابه‌است مصرف سوخت‌آن ده تا پانزده درصدکمتر از کمپرسورهای دیگر میباشد اولین کمپرسور متحرك دنیا است‌که هوای فشرده خالی از روغن تولید میکند .

۳ـ درفهرست زیر بچندنوع ازکمپرسورهای متحرك کارخانجات اطلس‌کوپکو اشاره شده است مزایای ماشین‌آلات ما از یك طرف وسرویس‌کامل در اسرع وقت بدون در نظر گرفتن موقعیت و محل ازطرف دیگر بزرگترین تضمین برای خریداران میباشد.

الف ـ سری UT از نوع پیستونی ظرفیت بدهی تا ۲/۵ متر مکعب
ب ـ سری PR از نوع پیچی ظرفیت بدهی تا ۱۹/۸ مترمکعب
پ ـ سری VT از نوع پیستونی ظرفیت بدهی تا ۹/۵ مترمکعب
ت ـ سری PT از نوع پیچی ظرفیت بدهی تا ۳۴ مترمکعب

شرکت ایران و سوئد
قسمت اطلس کوپکو
خیابان سوم‌اسفند ۲۸
تلفن ۹ـ۳۱۴۱۶۰

کارگاه سرویس وانبار
جاده کرج ـ کیلومتر ۱۴
(روبروی ایران‌جیپ)

آگهی حراج

شهرداری پایتخت مقدار معتنابهی لوازم اسقاط که عبارت‌از باطری، لاستیك، بشکه ، روغن ، آهن‌آلات و میزو صندلی‌چوبی و غیره میباشد از طریق حراج و باشرایط زیر به فروش می رساند.

۱ـ لوازم مورد حراج‌در کار خانه اسقالت پزی«واقع‌دراراضی طرشت» موجود بوده و خریداران میتوانند از نزدیك آنها را مشاهده نمایند.

۲ـ فروش اجناس مورد حراج‌یکجا یابطور جزئی صورت‌خواهد گرفت .

۳ـ بهای اجناس مورد حراج نقدا از خریداران دریافت‌خواهد شد.

٤ـ حراج لوازم اسقاطی در تاریخ شنبه دهم مرداد ماه ساعت ده صبح باحضور اعضاء کمیسیون حراج بعمل خواهدآمد.

۵ـ خریداران مکلفند پس‌از انجام مراسم حراج‌ظرف‌یك هفته اجناس خریداری شده را ازمحوطه کارخانه اسقالت پزی‌خارج نمایند در غیر این صورت شهرداری تهران هیچگونه تعهدی نسبت به نگهداری لوازم خریداری شده نخواهد داشت .

٦ـ هرگونه عوارض و مالیات و هزینه نشر آگهی و هزینه باسکول بعهده خریدار میباشد.

شهردار پایتخت

آ ـ ۲٤۳۱٤ ۱ـ۲

اجتماع ششصد نفری در شاهرود برای مبارزه با سیگار

حجت‌الاسلام آقای سید محمد میرباقری رئیس انجمن‌شهر و عضو هیات مشورتی روزنامه اطلاعات هنگام سخنرانی در اجتماع مردم شاهرود ....

• این جلسه ، اولین جلسه‌ای در شاهرود بود که در آن سیگار دود نشد !
• کمیته ضد سیگار در اهواز تشکیل گردید و رهبری آنرا شهردار اهواز بعهده گرفت

میزان خرید سیگار در شاهرود از زنان بیشتر است و با پولی که در یکسال صرف خرید سیگار میشود میتوان یك کارخانه سیمان ساخت !

نهضت مبارزه با سیگار ، تدریجا در شهرستان ها توسعه میابد و بدنبال مردم تهران وشاهرود که کمیته هائی برای مبارزه با دود تشکیل داده‌اند ، در اهواز نیز کمیته‌ای تشکیل گردید وشهردار اهواز رهبری کمیته را بعهده گرفت .

همچنین بعد از ظهر ٤شنبه گذشته اولین مجمع عمومی جمعیت کمیته ضد سیگار شهرستان شاهرود بدعوت آقایان حاج شیخ محمد ، سعیدی‌ودکتر رحمانی‌اعضای کمیته ، در تالار ششم بهمن شهرستان شاهرود تشکیل گردید .

دراین جلسه علاوه براعضای کمیته ، بیش از ششصدنفر از علماء و روحانیون،روسای ادارات ، فرهنگیان و طبقات مختلف مردم شاهرودشرکت داشتند .

توزیع روزنامه اطلاعات

پیش از رسمیت جلسه‌اوراقی که مضار سیگار به‌تفصیل درآن شرح‌داده شده بود بین مدعوین توزیع گردید .

آنگاه سرود شاهنشاهی نواخته شد و آقای سید محمد میرباقری رئیس انجمن شهر و عضو هیئت مشورتی روزنامه اطلاعات در شاهرود ، ضمن تشکر ازاقدامات کمیته ضد سیگار شاهرودجلسه را افتتاح کرد . وی مشروحا پیرامون مضرات سیگار سخن گفت و سپس رشته کلام‌رابدست آقای سعیدی عضو کمیته‌سیگار شاهرود سپرد .

ناطق سخنرانی خودرا باتلاوت آیه‌ای از کلام‌الله مجید آغاز کرد و گفت : در اسلام استعمال هرچیزی که به جسم‌وجان ضرر وارد کند ممنوع گردیده است‌در اینصورت فراهم کردن وسائل هلاکت خویشتن ، کارشایسته‌ای نیست و استعمال سیگار نیزعملی مشابه این است . وی افزود : طبق تحقیقاتی که اخیرا بعمل آمده‌است روزانه بیش‌از۸ هزار ریال صرف هزینهٔ سیگار در شهرستان شاهرود دود میشود . حال آنکه مصرف نان‌روزانه‌مردم دراین شهر از هفتاد هزاررریال تجاوز نمیکند ! اگر از همین امروز تصمیم به ترك سیگار بگیریم و پول آن راکناربگذاریم ظرف یکسال میتوانیم‌باسرمایه‌ای نزدیك به سی‌میلیون ریال یك کارخانه سیمان در شاهرود ایجاد کنیم .

آقای سعیدی سپس‌ضمن‌اشاره بسخنان حضرت‌رسول اکرم«ص» مجددا مطالب مشروحی پیرامون مضار سیگار و اهمیت اراده شخص در ترك سیگارایراد کرد.

آقای سعیدی‌در پایان‌اظهارداشت: به‌نمایندگی از طرف کمیته ضد سیگار شهرستان شاهرود از همکاری و معاضدت روزنامه اطلاعات در راه نشر اخبارمربوطه به مضارسیگار و درخواست‌کمیته ضد سیگار شاهرود ، تشکرمی‌نمایم ، سخنران بعدی جلسه‌آقای دکتر رحمانی رئیس بیمارستان شیروخورشید سرخ شاهرود و عضو موسس جمعیت مبارزه با سیگار این شهرستان بود. ناطق ابتدا به‌تاریخچه پیدایش سیگار اشاره کرد و گفت :آنها که‌به غلط سیگار را برای‌تسکین‌اعصاب دود میکنند باید بدانندکه امروز از طریق آزمایشات پزشکی ثابت شده‌است که مضارمصرف‌سیگار حتی یکعدد ، بیش از نفع‌آنست! آقای دکتر رحمانی آنگاه‌باارائه مدارك علمی و پزشکی اثرات‌دود سیگار را در یکایك اعضای داخلی بدن انسان خصوصاجهاز هاضمه و تنفسی تشریح کرد.

*** آب سرد بجای سیگار**

آقای دکتر رحمانی اظهار داشت: اغلب سیگاریها در موقع‌عصبانیت بیشتر سیگار دود میکنندولی‌بنده باید باطلاع این عده برسانم که سیگار خودمحرك و عصبانی‌کننده است و اینکه معتقدیم سیگار عصبانیت رابرطرف میکند فقط معلول یك تلقین است . امروز بکرات درباره ارتباط بیماری مهلك وخانمانسوز سرطان‌باسیگار سخن گفته میشود و واقعا دانشمندان راهی برای مبارزه‌کردن این بیماری نیافته‌اند ولی اگر عوامل ایجادکننده آن را بیابند تا حدودی می‌توانند از مرگ و میرهای‌ناشی از سرطان‌جلوگیری بعمل آورند ، سیگار اثرمستقیم روی دستگاههای تنفس‌وگوارش دارد و ارتباط کامل با سرطان ریه ودهان .

*** سیگار و نسل‌جوان**

ناطق سپس به گسترش‌اعتیاد سیگار در میان نسل جوان‌اشاره کرد و گفت : امروز متاسفانه، جوانان ماحتی ازسنین پائین‌اقدام به‌کشیدن سیگار میکنند وبهمین جهت در سنین بالا ، بکلی‌نیروی بدنی خود را از دست داده و ضعیف میشوند ، بنظر من باید اول ، اعتیاد سیگار را در میان جوانان ریشه‌کن نمود .

جلسه اعضاء کمیته ضد سیگار شاهرود ، اولین جلسه‌ای بودکه در آن سیگار دود نشد!در گوشه وکنار سالن جلسه شعارهای‌ضد سیگار توجه حاضران را بخود جلب میکرد....

عده کثیری از مبلغین مذهبی که در جلسه حضور داشتند قول دادند که در سخنرانی‌های‌خویش مردم را به ترك اعتیاد سیگار تشویق کنند و در این راه از هیچ تلاشی فروگذار ننمایند .

*** مبارزه در اهواز**

مردم اهواز به‌ندای اعضای کمیته ضد سیگار شاهرود پاسخ دادند وشهردار جوان این شهر برای تشکیل کمیته ضد سیگارپیشقدم شد .

آقای دکتر فتحعلی شیرانی شهردار اهواز که از مخالفان سرسخت سیگار است ضمن‌اعلام آمادگی خود برای رهبری نهضت ضد سیگار در اهواز بخبرنگار مادر این شهر گفت :

شك نیست که سیگار عامل بسیار خطرناکی برای سلامت انسان است و هرکس بتواند کاری کند که از اعتیاد افراد به سیگار جلوگیری شود درحقیقت یك خدمت‌انسانی و اجتماعی‌انجام داده است .

آقای دکتر شیرانی همچنین گفت :

من از اینکه عده‌ای ازتحصیل کرده‌های شاهرود برای مبارزه معقول برضد سیگارپیشقدم‌شده‌اند بسیار خوشحالم و شخصا با تمام قوا کوشش خواهم کرد که‌توجه مردم اهواز را بسوی نهضت مشابهی که در اهواز تشکیل داده‌ایم جلب شود .

بعنوان اولین اقدام من‌شعاری تهیه کرده وآنرا در اطاق کارم

در چهارچوب کار کمیته ضد سیگار ما کوشش فراوانی‌خواهیم کرد که از اعتیاد نوجوانان به سیگار جلوگیری کنیم ، و درعین حال سعی می‌کنیم سیگاریها رابه ترك اعتیادشان تشویق نمائیم .

بنابگزارش خبرنگار مادر اهواز بمحض تشکیل کمیته ضدسیگار در اهواز آقای جواد یاوری دبیر سندیکای واحد حمل و نقل خوزستان و نیز آقای کریم‌صالحی که از بازرگانان مشهور اهواز است به این کمیته پیوستند و اعلام کردند برای پیشرفت هدف های آن نهایت همکاری راخواهند کرد .

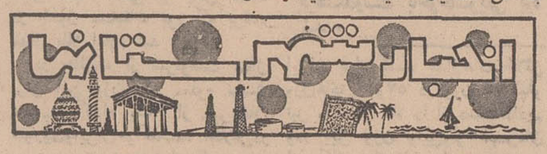

سیمای شهرستانها

۶۷۶

هواپیما ساعت ۳ بعدازظهر پرواز میکرد . ماساعت دوبعدازظهر راه افتادیم ... هوای تهران داغ‌وطاقت‌فرسا بود ... خیابانها خلوت بود مردم یخانه‌ها پناه‌برده‌بودند و اتومبیلی که مارابفرودگاه میبرد می‌توانست براحتی‌و باسرعت بخط‌سیر خود ادامه بدهد باین ترتیب ساعت ۳۰-۳ دقیقه بفرودگاه رسیدیم ، بلیت‌هارا تحویل دادیم وچند دقیقه بعد سوار هواپیمای چهارموتوره هواپیمائی ملی شدیم . ارادتمند بجهت اینکه غالبا از پرواز های داخلی و خارجی «هما» استفاده‌میکنم تقریبا برای کارکنان این شرکت هواپیمائی چهره‌ی آشنائی شده‌ام وهمینطور این افتخار نصیبم شده‌است که طی اینهمه مسافرت آشنائی محدود بسلام و علیکی بایکایك آنان داشته باشم . بهمین‌جهت نسبت بشرکت هواپیمائی ملی‌یك‌نوع احساس تعصب مینمایم واگر در اینجا میخواهم توجه مسئولان رابچند نکته مهم‌جلب‌کنم صرفا بلحاظ‌علاقمندی شدید من نسبت باین دستگاه است .

ایراداتی که میشود بسرویس‌های هواپیمای ملی گرفت از تعداد انگشتان بیشتر نیست امامن در اینجا فقط بذکر یکی دومورد از نقائصی که در هواپیما بچشم من خورد می‌پردازم .

زنان روستائی گیلان نشاءبرنج را که بزبان‌محلی «توم» نامیده میشود برای کشت به «شالیزار» میبرند...

۱- چون میخواستم مطلبی را یادداشت کنم میز کوچکی راکه بصندلی مقابل نصب شده است‌باز کردم. فوق‌العاده کثیف بود .

۲- بلیت‌های داخلی اکثرا شماره ندارد واین‌خود سبب هجوم بعضی از جماعات میشود که جای بهتر را بگیرند . آیابهتر نیست هواپیمائی ملی بمردم بیاموزد که هرکس زودتر بلیت گرفته جای بهتر دارد . بنظرمن شماره‌گذاری در کوتاهترین پرواز هاهم ضروری است.

۳- به مهمانداران‌های عزیز و خوب تفهیم شود که اهمیت پرواز از هرنقطه بهرنقطه یکسان است و نباید این تصور برای بعضی از آنها پیش بیاید که مسافر پرواز داخلی بی‌اهمیت‌تر از مسافر پروازهای خارجی است. این حالت را من در بسیاری از پروازهایم دیده‌ام .

٤- وضع بلندگوهای داخلی هواپیمائی که من‌در آن بودم بهیچوجه خوب نبود ... صدا «خش» داشت و کلمات نامفهوم بود .

بهرحال از ذکر بقیه مواردی که‌جای انتقاد دارد میگذرم واگر قرار شد در مورد کلیات توضیحی بدهم یقینا شرکت هواپیمائی ملی که پیداست‌میخواهدهمیشه مترقی و هم‌طراز شرکت‌های معظم هواپیمائی باشد ، آمادگی شنیدن حرفهای مرانیز خواهد داشت .

حالا ساعت ۴۵-۳ دقیقه است ... هواپیما از اوج خود میکاهد . فضای سبز و خرم گیلان زیرپای مادامن گسترده است . دیدن اینهمه سبزی و خرمی دل مرا روشن میکند . در هیچ نقطه‌ای از ایران چشم‌اندازی بامید بخشی این منطقه وجود ندارد . هرچه هست نعمت‌الهی است .. جنگل است..مرتع است ..چمنزار است و بهار ... بهاردل‌انگیز.دل خوش‌میدارم که‌براستی بسرزمین همیشه‌بهار آمده‌ام . دریای زیبای مازندران در سمت راست هواپیما به پهنه‌ی وسیعی از زمرد‌میماند که نعمت بیکرانش را بمردم شمال ارزانی داشته، چه خوب بود اگر میتوانستم سیمای اینهمه طلای سبز راکه از ارتفاعی بیش از هزار مترمی‌بینم‌برای‌شمانقاشی‌می‌کردم . عظمت این فضای سبز به تماشاچی (اگرایرانی باشد) غروری عظیم هدیه‌میکند ، غرور مالکیت‌سرزمینی که زرخیز است . هواپیما همچنان فرودمی‌آید و ما بیشتر به‌آغوش سرزمین‌همیشه‌بهار نزدیك میشویم .

نمایندگان اطلاعات در خدمت مردم

جاده طالقان و تقاضای طالقانیها

بمنظور ایجاد تسهیل در رفت‌وآمد وسائط نقلیه‌حامل آهن‌آلات برای سد طالقان قرارداد اسفالت جاده طالقان از «آبیك» تا قریه«زیدشت» بین مقامات وزارت راه و مقاطعه‌کار مربوطه بامضاء رسیده است ، این اقدامی است شایان توجه و مردم طالقان سپاسگزار بانیان‌امر هستند . اما فاصله قریه زیدشت تا جوستان طالقان خاکی میماند و در نتیجه مرکز بخش و قسمت‌وسیعی از روستاهای طالقان باید از همین جاده خاکی استفاده کنند . مقامات وزارت راه که تصمیم به اسفالت جاده طالقان گرفته‌اند ، بهتراست این فاصله کم را نیزدرنظر داشته باشند و نسبت به اسفالت جاده «زیدشت» ـ جوستان نیز اقدام‌نمایندپیش از سی هزار نفر ازساکنان طالقانی ، منتظر این اقدام خیر هستند . مطالب بالا را عده‌ای از اهالی طالقان در دفتر نمایندگی روزنامه اطلاعات مطرح کردند .

معاون وزارت امور خارجه در قصر «باغچه‌جوق»

خبرنگار مادر ماکو گزارش داد : آقای دکتر عاملی معاون فرهنگی وزارت امور خارجه‌باتفاق عده‌ای از کارمندان عالی‌رتبه‌این وزارتخانه وارد «ماکو» شد.آقای دکتر عاملی و همراهان پس از بازدید از قصر «باغچه‌جوق» و صرف ناهار در میهمانسرای‌ماکو، این شهر را ترك کردند .

ملاقات با استاندار فارس

خبرنگار مادر شیراز گزارش داد : حضرت شیخ احمدسلطان‌ـ القاسمی برادرزاده حاکم راس‌ـ الخیمه که به شیراز مسافرت کرده بود ، باآقای صدری ، استاندار فارس در محل کاخ استانداری ملاقات کرد .

مردان «رینگ» مشهد را بهیجان آوردند!

مسابقات بوکس قهرمانی کشور با هیجان فراوان درمشهد ادامه‌دارد

یکصدوسی بوکسور زبده از اقصی‌نقاط کشور در شهر مقدس مشهد گرد هم‌آمده‌اند تا بیست‌و یکمین دوره مسابقات قهرمانی بوکس ایران رادر این شهر برگزار نمایند .

مبارزه این مردان آهنین‌پنجه از غروب روز ۵شنبه هفته‌گذشته در استادیوم بوکس مشهد آغاز شد و پس از نواخته‌شدن سلام شاهنشاهی قهرمانان‌بوکس کشور خودرا برای یك مبارزه هیجان ـ انگیز آماده ساختند .

در مراسم گشایش مسابقات تیمسار حساسیان معاون لشگر۷۷ خراسان و رئیس هیئت بوکس استان نیز حضور داشتند . پس‌از افتتاح مسابقات که توسط‌تیمسار حساسیان صورت گرفت‌قهرمانان استانهای مرکزی ، گیلان ، آذربایجان غربی و شرقی ، کرمانشاهان ، خوزستان ،فارس، اصفهان و استان خراسان‌ازمقابل تمثال شاهنشاه آریامهر رژه رفتند و سپس مسابقات قهرمانی بوکس آغاز گردید .

در اولین دورهٔ مسابقات که‌در وزن ٤٨ کیلو انجام شد علی‌اکبر خسروی از اصفهان بامرتضی ستاری از استان مرکز روبروشد دراین مسابقه خسروی حریف‌خود را با اختلاف فاحشی شکست‌داد.

دومین مسابقه در وزن۵۱ کیلو وبین قهرمانان آذربایجان شرقی و مازندران انجام شد .

هاملت‌میناسیان‌قهرمان‌آذربایجانی دراین مسابقه با علی‌اکبر واحدی شرکت‌کننده مازندرانی مبارزه سنگینی داشت .

هاملت در پایان روند سوم‌حریف خودرا ناك‌اوت کرد و برنده‌مسابقه شد .

در همین وزن جواد قلمی از فارس با منوچهر نرگس‌زاده از خوزستان مسابقه داد : فارس در این مبارزه پیروز شد .

محمود صامت از گیلان‌باحسن آقائی از استان مرکز سومین مسابقه را آغاز کردند و درپایان محمود صامت با اختلاف کمی میدان مسابقه را باشکست ترك گفت :

بعداز ظهروزه‌شنبه بین‌قهرمانان وزنهای ٥٤ کیلو ، ٥٧ کیلو ، ٦٠ کیلو ، ٦٣٫٥ کیلوو٧٥ کیلو نیز مسابقاتی انجام شد که به ترتیب با پیروزی بابایان، منوچهر بهمنی ، والور سینابیان ، صادق خلیق ، روح‌بخش ، بیگدلی ، دشتبان‌پور ، سرمست و ناصر حبیبی پایان یافت .

نتایج دومین روز مسابقات در دومین روز مسابقات که از بعد از ظهر روز جمعه گذشته آغاز شد در وزن ٤٨ کیلوگرم رقابت فشرده‌ای بین قهرمانان بوجود آمد .

در این رشته از مسابقات سلمستانی از خراسان علی‌اکبر خسروی از اصفهان را شکست داد . مهدی تیموریان از گیلان عیسی‌خوش‌نشین از خوزستان را مغلوب ساخت .

محمدرضا محمدزاده ازآذربایجان غربی بر هادی شهنواز از کرمانشاهان غلبه کرد و داراب ماجو از فارس ، عزت‌اله کوهی خلیلی از مازندران را شکست داد .

در ٥٤ کیلو : بابایان از آذربایجان غربی مغلوب بهمنی‌از استان مرکز گردید . یزدان‌پناه از گرگان با بلانش ازخراسان مسابقه دادند وبلانش با ضربه‌فنی پیروز شد .

رجبی از اصفهان رقیب خوداز کرمانشاهان را بزانو درآورد و فعلی قهرمان گیلانی با پیروزی بر سیامهر از خوزستان صحنه مسابقه را ترك گفت .

در وزن ٥٧ کیلو سینابیان ازمرکز ، روح‌بخش از خراسان توکلی از فارس و وکیل از گیلان بررقبای خود خلیق از آذربایجان غربی ، شقائی از آذربایجان شرقی ، اصلانیان از اصفهان و باقری از کرمانشاهان پیروز شدند .

در اوزان ٦٠ کیلو ، ٦٣٫٥کیلو و ٧٥ کیلوگرم اسکندری از استان مرکز ، «اغماز»ازمازندران عباقیان ازفارس،روبرت‌آساطوریان ازخراسان ، رشتیان‌پورازخراسان رستگار از مازندران ، حسین صحی از مرکز ، «سومعل‌نژاد»از آذربایجان غربی ، ناصر تیمورنیا از خراسان ، حسین آماتوری‌از فارس ، یوسف سجوری از گیلان و عبداله قاسمی از مرکز نیز بر حریفان خود پیروز شدند .

دیشب نیز دنباله مسابقات قهرمانی بوکس کشور درمشهد انجام شد .

در مسابقات قهرمانی یکانهای ژاندارمری کل کشور

تیم ستاد فرماندهی ،صاحب «کاپ» شد

در آخرین روز مسابقات قهرمانی ژاندارمری کل کشور که در استادیوم «حافظیه» شیراز برگزار شد ، والیبالیست های ناحیه ژاندارمری اصفهان ، تیم‌والیبال ژاندارمری فارس راشکست‌دادند ومقام اول این مسابقات رابدست آوردند .

خبرنگار مادر شیراز گزارش داد : در جمع امتیازات تیم ستاد فرماندهی وادارات تابعه‌ژاندارمری با ۲۵۷ امتیاز مقام اول رابدست آورد و برنده کاپ ۲۵شهریور گردید .

مسابقات دررشته‌های شنا ، دوچرخه‌سواری ، دوومیدانی ، بسکتبال و والیبال انجام شدومقام های دوم تاششم رابه‌ترتیب تیم های ناحیه ژاندارمری فارس ، ژاندارمری اصفهان ، هنك‌مستقل گیلان و مرکز فرهنگی بدست آوردند ، دراین مسابقات تیم لرستان برنده کاپ اخلاق شد. درمراسم اختتام مسابقات‌قهرمانی یکانهای ژاندارمری کل کشور که در استادیوم حافظیه برگزار شد آقای پیرنیا استاندار فارس، تیمسار سرلشگر ایلخانی معاون ارتش سوم ، تیمسار سرلشگر اسعدی فرمانده ناحیه ژاندارمری فارس ، تیمسار سرتیپ پهلوان سرپرست شهربانی های فارس‌و جمعی از مقامات این‌استان‌حضور داشتند .

دراین مراسم نمایش عملیات «جودو» وسیله افراد ژاندارمری انجام شد . تیم ستاد فرماندهی و ادارات تابعه که برنده کاپ مسابقات شده ، تاکنون نیزدوبار موفق بدریافت این کاپ گردیده است .

ساعت گل رضائیه نصب شد

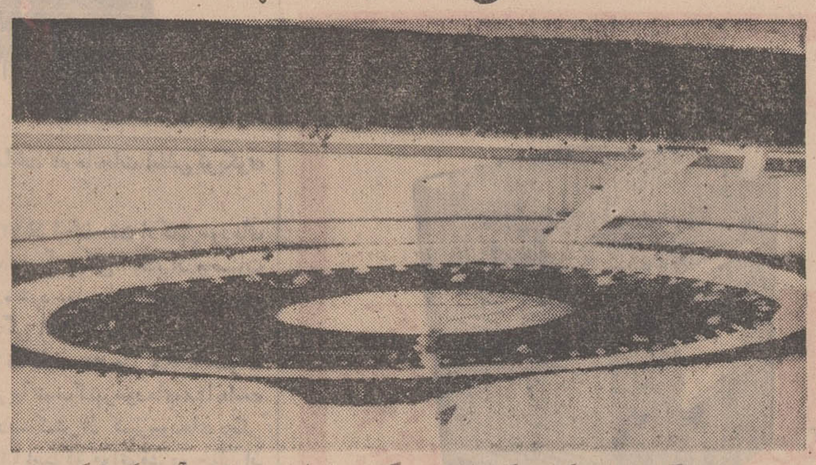

ساعت گل رضائیه که بزرگتر از ساعت گل شیراز است و ساخت آن بیکی از کارخانه های سازنده ساعت در خارج سفارش داده‌شده بود رسید و درپارك شهر رضائیه نصب گردید. هم‌اکنون دسته‌دسته اهالی رضائیه به‌پارك شهر میروند و از ساعت‌گل این‌شهر که‌درحقیقت،رقیب ساعت گل شیراز است دیدن میکنند .

عکس بالا از ساعت گل رضائیه گرفته شده‌است .

در این شماره میسر نشد

اژدها

۱۴۸-

نوشته: احمد آحرار

قمار به آخر رسیده‌و او همه چیز ، حتی جانش را باخته بود . از نقد هستی چیزی که غم باختنش‌اورا به‌تامل وادارد برایش باقی نمانده بود . فقطاین‌آخرین لحظات زندگی را در اختیار داشت که آنرا هم‌به علیقلی‌بیك مدیون بود ،زیرا با خاطر آنکه خود را از تماشای چنان لحظاتی محروم نسازد اورا ازخواب‌بیدار کرده و به تماشا ایستاده بود تابیند قربانی چاقو چله شاه صفی در مقابل فرمان مرگ خویش چه عکس‌العملی‌بروز می دهد . فکری در خاطرش گذشت و اندیشید که آن واپسین‌لحظات را دست مایه قماری کوچك‌قراردهد، قماری‌هرچند که مبتذل و نومیدانه .

رو بدژخیم خویش کرد و آهسته گفت :

ـ علیقلی ، انتظار ندارم در چنین‌حالتی حرف من بکله توفوبرود . اما گفتنش زیانی ندارد که این پادشاه اگر بر سریر سلطنت باقی‌بماند دیر یازودولت قزلباش را نیز همچون دودمان شیخ‌صفی به باد می دهد و از خدمه این درگاه جنبده‌یی زنده نخواهدگذاشت .. مغرور مباش که تو و برادرت چون در امتثال اوامر او مباشر خدماتی قرار گرفته‌اید از این سرنوشت محفوظ به نوازشات او زمانی دراز محفوظ خواهیدبود .. شما اگر همه عمر از مصدر انواع خدمات واقع شوید در مقابل آن همه خدمات که‌من از زمان مرگ صفی قلی میرزا تااین‌زمان در حق این مادر وپسر به تقدیم‌رسانیده‌ام ناچیز و بیمقدار خواهد بود . اما قطع یدان پاداش شما نیز همین خواهد بود که امروز به‌جهت من‌مقرر داشته است..

با اعمام وبنی‌اعمام و جمع اولاد ذکور خاندان صفوی چه کرد ؟ با شاهزادگان مکحول و معدوم البصر که‌درقلاع‌قهقهه و الموت مقید و تبعید بودند چه معامله کرد ؟ با خلیفه سلطان و چراغخان که اساس سلطنتش به‌پایمردی ایشان‌استوار شده بود چه رفتاری پیشه کرد ؟ زینل خان و چراغخان و دیگران را چگونه پاداش داد ؟ این‌رفتار خصلت ثانوی‌شاه صفی شده است و هرکس تصور کند که از چنگال و دندان این‌ببر خونخواره رهائی خواهد داشت خود را فریب داده است .. گمان مبر که من امروز ملتفت رعایت قواعد احتیاطرا لازم ندانسته به طریقی که می بینی‌گرفتار شده‌ام ..حال اگر اندکی عقل در کله تو باشد وبه آنچه گفته‌ام بنظر تامل و تعقل بنگری این خنجر را که برگردن من مماس گردانیده‌ای در غلاف میکنی و دست‌در دست من می گذاری تا بمدد خودغیبی‌و بتوسط عوامل و افرادی‌که من به‌ملاحظه چنین روزی تربیت‌وترتیب داده‌ام بساعتی خلعت‌فاخره سلطنت‌و حکومت راازقامت صفی خلع و خلقی‌را از شردسائس وی آسوده خواهیم کردوچون ازشاهزادگان صفوی نسب یکتن بر عرصه خاك باقی نمانده است که وارث و مدعی سلطنت باشد ، میراث شاه‌اسمعیل‌و شاه عباس یکسره‌مارا مسلم خواهد بود و من از سهمی خویش به خاطر فتوتی که امروز دربازخریدن جان من به خرج می دهی انصراف حاصل کرده تاج وتخت‌بی‌مدعی وبلامنازع را به تو خواهم سپرد تا نسل بعد نسل خاندان ترا مسلم باشد ... و اگر در صحت این مدعا تردید داری‌می توانی تاپایان کار مرا درهمین اتاق‌مقید ومحبوس به گروگان نگهداشته خودبه ترتیبی که به تو تعلیم خواهم کرد عمل کنی‌و به نتیجه مطلوب دست یابی .. حال دیگر خوددانی که از میان این دو طریق ، یا به ریختن خون من رضاداده دیر یا زود خود بدین سرنوشت گرفتار آیی و یا گوش به نصیحت من سپرده خودت و من وخلقی را از مکاید ومفاسد وجود شاه صفی مستخلص و سلطنت را در خاندان خویش مستقر سازی !

علیقلی بیك که توصیه موکد شاه صفی را برای تسریع در ماموریت‌نادیده گرفته با حوصله به سخنان یوسف آقا گوش سپرده بود در حالی که لبخند تحقیر و استهزاء بر روی لبانش می ـ لغزید گفت :

ـ خوش خیالاتی بهم بافته‌ای وخرشتر خواهد بود وقتی این خیالات را چون رویائی ابدی باخود به جهنم ببری!

آنگاه به قورچیانی که‌در چهارگوشه خوابگاه مجلل یوسف آقا کمین‌گرفته بودند اشاره‌یی کرد و گفت :

ـ بیائید این سك راکه‌ازنفس‌مشئمت اثرش رایحه خیانت و حرام نمکی به مشام می رسد به مکافات افعال و افکار پست خود برسانید !

مردان غول پیکر چون پلنگان گرسنه‌یی که قلاده از گردنشان برداشته باشنددر چشم بهمزدنی بر روی یوسف آقا جهیدند . علیقلی بیك خود را به‌کناری کشیده از لابلای دستهاوبازوان قورچیان چهره رنك پریده یوسف آقارا مشاهده می کرد که وحشت‌مرگ بوضوح روی‌آن نقش بسته بود و از شدت درد رفته رفته منقبض میشد . در آخرین لحظه که‌می رفت روح از جسد کشیده و استخوانی یوسف آقا مفارقت جوید ، چشمان او که تاب زده در حدقه می چرخید و چیزی را جستجو می‌کرد بانگاه علیقلی بیك مصادف شدو بهمان حالت باقی ماند تا لحظه‌یی که شکنجه مرگ آن‌دوچشم ریز و مکرآمیز را که‌نشانه هایی ازیك پیام باخود داشت‌و می کوشید بازبان نگاه به علیقلی بیك القاء کند ، ازحدقه بیرون افکند .

هشتاد نفر قبولشدگان مسابقه اعزام محصل باروپا

چهل سال قبل در همین روز

صورت اسامی ۸۰ نفرمحصلینی که در رشته های مختلف از عهده امتحانات مسابقه برآمده‌اند بشرح ذیل می‌باشند :

آقایان دکتر محمدحسین خان حافظی .دکترسید جوادخان مشتاقی. دکتر ابراهیم خان زاهدی، ضیاءالله خان (امیرمنصور) امیریان .غلامرضا خان جرجانی. منوچهر خان وارسته. کاظم خان راعی . احمدخان پارسا . یدالله‌خان سحابی.حاجی خان‌فرشاد. عباسخان پرویز.علی‌اکبر خان‌بامداد. رضاخان سروش .یحیی‌خان مهدوی. علی‌اصغرخان پورهمایون . منوچهر خان بزرگمهر .احمد خان‌مجیدیان. میرزا ابوالفضل خان قطب سجادی . محمدحسن خان‌محمدحسن‌خانی .امیر خان رهبر.احمدمیرزاکنی. عبدالعلی خان دبیریان. یوسف آقا اعتمادی . ابراهیم آقا همایونفر . سعید خان نجومی .شکرالله‌خان فهیمیان .احمد آقا نیکخواه . سید جعفر فاطمی . علی‌اکبر خان توسلی. علی‌رضا خان افضلی‌پور . محمدعلی خان مجتهدی گیلانی .عزیزالله‌خان‌افشار قاسملو. منوچهر خان بهمنیار . محمد خان مظفری زنگنه. محمدحسن خان‌رزاقی خمسی. مرده‌خای الیادردشتی . سید مجتبی ملکوتی . نصرالله خان‌الهی. خلیل‌خان نوحی. ناصرقلی‌خان قاجار رحیمی. مصطفی‌خان کامکار پارسی. میرزاعلی‌خان غروی . سید هادیخان مودب فخرائی. آقا محمدحسین‌یمین. باقر خان مرادی. عباس آقا هادیان. سیدعبدالمجید محسنین . حسین آقا موحد . افراسیاب کیا کجوری . محمدصادق خان‌مقارهٔ . ناصر خان شرقی. ناصرخان واجدسمیعی. میرزا مسیح‌جلوه . حسین آقا ساعدی . حسین آقارادمراد .میرزا کریمخان ساعی . سید رضا خان صفوی ـ گلپایگانی. جباری مرادی .نادرخان شرقی. عبدالرسول خان دبیر . عزت‌الله خان فروتن . یوسف خان صدرثقةالاسلامی . سید محمودخان اعتمادیان. فضل‌الله خان بخشایش . سید محمدتقی خان موحد شریعت‌ـ پناهی. جعفر خان شریف‌کاشانی . احمدخان شفائی. حبیب‌الله خان دبیرعلائی .آقاکمال‌مصطفوی‌کاشانی. امیرخان کیاکجوری. ضیاءالدین‌خان بهروش . غلامعلی خان بنان . سید احمدخان اسدی . عزیزالله خان اسدی . عزیزالله خان فرشادی . ابراهیم خان بزرك .سید محمد خان میردامادی اصفهانی . عباس خان مهدوی .آقامصطفی‌اقصی. هدایت‌الله خان‌پزشکی‌و تکلیف قطعی یك نفر بواسطه اشکال سن معلوم نیست .

اولین کارخانه قنددرکهریزك

در نتیجه مسافرتی که چندی‌قبل دکتر لیندن بلات رئیس بانك ملی به‌آلمان کرده بود ماشین‌آلات لازمه که‌برای رفع نواقص کارخانه قند کهریزك صورت داشت خریداری و حمل ایران شده بود از طرفی مقدار زیادی تخم‌چغندر برای کشت وزرع در اطراف کهریزك از طرف شرکت سهامی قندکهریزك بین ملاکین و رعایای آن حدود تقسیم گردیده و قرارداد خرید چغندر بین شرکت‌و مردم ازقرار خرواری ۳تومان منعقد گردیده است .

بدین ترتیب احتمال‌میرود کارخانه درسال جاری‌دایر شده‌و محصول‌خود را بیرون بدهد .

بازار کنار خندق تا گلوبندك

دوسه‌روز است شروع بخرابی بازار کنار خندق کرده‌اند . ابتداقسمت راست‌بازار وصل به‌خیابان رامشغول خراب کردن شده‌اند . سقف بازار رانیز خراب کردند و دکاکینی که‌به قسمت خرابی می‌افتاد تخلیه شد ، امروز هم بساکنین قسمت چپ بازار کنارخندق اخطار شد تخلیه‌نمایند ، بنابراین بازار کنار خندق بکلی از بین خواهد رفت و ضمیمه خیابان ناصریه خواهدشدتا بعد ترتیبی‌برای ساختمان دکاکین داده شود .

دنباله بازار کنار خندق تاجائی‌که متصل به‌بازار بزرك بزازها میشوداز دوطرف شروع بخرابی کرده‌اند . دنباله این بازار تا هرجا ممتد میشود یعنی قسمت‌هائی که در کنارخیابان جباخانه واقع است در خرابی افتاده ومشغول خراب کردن شده‌اند .

بازار مرغی‌ها تا سبزه‌میدان از آنطرف بازار گلوبندك‌تا اول خیابان جلیل‌آباد درخرابی‌می‌افتد. بساکنین این‌حدود اخطار تخلیه شده است .

افتتاح مطب با اجازه بلدیه

چون امور صحی‌بلدی طهران از هرحیث وهرجهت‌جزو وظایف‌مختصه اداره صحیه وخیریه و معاونت‌عمومی بلدی‌است لزوما باطلاع عموم‌آقایانی که‌با داشتن مدارك رسمی کافیه در صدد افتتاح مطب های مختلفه طبی. دندانسازی . قابلگی وامثال آن و تاسیس مریضخانه خصوصی . دارالتجزیه وسایر تاسیسات مربوط به‌صحیه در حوزه بلدیه طهران می‌باشند میرساند که‌ازاین تاریخ ببعد قبل از مبادرت بتاسیس لازم است اسناد ومدارك رسمی خود راضمیمه تقاضانامه حاوی توضیحات لازمه و آدرس ووضع محل تاسیس ، تسلیم اداره صحیه بلدیه نمایند تاپس‌از مطالعات لازمه ورسیدگی بمدارك‌در صورت فقدان مانع در منطقه ومحلی که مقتضی‌است‌ازطرف‌اداره مذکوره اجازه تاسیس صادر و برطبق آن عمل نمایند . در صورت خودداری‌از کسب اجازه‌علاوه برجلوگیری اقدام کننده نیز مسئول و تحت تعقیب‌قرار میگیرد . بلدیه طهران .

تجارتخانه کورس اخوان

از سبزه‌میدان به‌کوچه تکیه دولت مقابل بازار انتقال یافت.

(نقل‌از اطلاعات ۲۱ تیرماه ۱۳۱۰)

مسائل روز از نظر نویسندگان اطلاعات

جاده‌مرگ

در انتهای خیابان نواب ،در محوطه میدان کندی ، خیابانی قرار دارد که اهالی محل به‌آن «جاده مرك» نام داده‌اند و الحق که نامی است با مسمی. این خیابان که‌در گذشته نام نصرت غربی به‌آن‌داده شده ، خیابانی است که‌از لیست‌اداره محترم برق تهران وشهرداری فخیمه فراموش شده است و شبها چشم ،چشم رانمی بیند وظلمات وحشتناك حاکم‌مطلق آن‌است .همانطور که گفتم ابتدای خیابان ،ازمیدان‌کندی شروع میشود وانتهای آن به خیابان بهبودی متصل میشود ودر نتیجه این مسیر،بصورت یك‌خیابان اصلی،مورد استفاده اتومبیلها قرار میگیرد وراه عبوری است‌برای‌رانندگانیکه‌ـ معمولا از نقاط شمالی شهرواز راه اتوبان به کرج‌و فرودگاه مهرآباد وخیابانهای اطراف‌آن میروند .

در این خیابان که‌ظاهرا خلوت و آرام است اغلب رانندگان ،سرعت‌زیادمیگیرند وبی خیال‌به استقبال حوادث دلخراشی میروند که‌من‌چندی قبل‌شاهد یکی از آنها بودم و اکنون نمی خواهم باشرح آن شماخواننده عزیز راآزرده کنم. امروزشنیدم که‌هفته گذشته‌یك دختر جوان وشب‌جمعه.گذشته یك پسر جوان ،دراین خیابان تصادف شدید کرده‌اند وتمام این تصادفات هنگام شب،یعنی در همان تاریکی مطلق صورت گرفته است .

یکی از ساکنان نصرت غربی میگفت هیچکس نمیداند که اهالی این محل چه‌میکشند ، هفته‌ای نیست که‌دراین‌خیابان بعلت نبودن روشنائی برق‌یك یادو تصادف نشود .

این‌ادعانیست،.بایك‌مراجعه به کلانتری‌هشت‌میتوانیدحرفم را قبول کنید،:صدای‌وحشتناك ترمز اتومبیل و بدنبال آن صدای یك تصادف شدید ،: اعصاب اهالی راخراب کرده و یك موزیك دائمی ،. وحشت شده است .

معمولا شبها تا آخرین فرد خانواده به منزل نرسد بقیه‌افراد نگرانند و چشمها را به‌در میدوزندزیراسلامت جان هیچکس‌هنگام‌عبوراز‌نصرت‌غربی تضمین نیست وهرآن ممکن است یك اجل معلق بصورت یك چهار چرخه‌تندرونازل‌شود جان فردیاافرادی را بگیرد و خانواده‌ای راعزادار کند ،

این خانم می گفت :دراین خیابان اصلی‌پرعرض‌وطول‌حتی یك تیرچراغ برق نصب نشده درحالیکه بسیاری ازخیابانهای جدید الاحداث خاکی اطراف شهر که‌فقط مورداستفاده یك یاچند خانواده قرار میگیرد ، شبها روشن ونورانی است .

بهر حال‌این شرح‌حال‌اسف انگیز ساکنان جاده‌مرك است که دردل شهر تهران ازیاد رفته‌اند . همایون فروزان

اطلاعات و مردم

فشاری نصب‌شود

۳۱۱۰۸۰

اهالی خیابان افلاطونی منشعب از خیابان مدبرفرعی خیابان محمدرضا شاه از سازمان آب منطقه‌ای تهران تقاضا دارند که بمنظوررعایت بهداشت و سلامت مردم در این خیابان یك فشاری آب نصب شود که مردم از آب سالم استفاده کنند .

الف ـ خواجه‌نوری

برنامه اول

برنامه امشب

۵ـ۳۰ اسلاید و موزیك
۶ـ۰۰ اعلام برنامه
۶ـ۰۲ خلاصه اخبار
۶ـ۰۶ کودکان « ماجرای ماجرای رافورودی .زیر گنبد کبود .ماجرای‌ساتورنن»
۷ـ۰۰ راهنمائی و رانندگی
۷ـ۱۵ حفاظت و ایمنی
۷ـ۳۰ فیلم افسونگر
۸ـ۰۰ نظام جدید آموزش
۸ـ۳۰ مشروح اخبار همراه با فیلم های خبری
۹ـ۱۰ فیلم غرب وحشی « شب دوزخی »
۱۰ـ۰۰ رور هاو روزنامه‌ها
۱۰ـ۳۰ چهره های ادب‌ایران «آثار جاویدان سعدی »

برنامه نیمروزدوشنبه

۱۲ـ۱۵ اسلاید و موزیك
۱۲ـ۳۰ اعلام برنامه
۱۲ـ۳۱ کارگر
۱۲ـ۴۵ فیلم‌داستان صفحه‌اول
۱ـ۴۵ اخبار نیمروز
۲ـ۰۰ وارنته
۲ـ۱۵ ادبیات جهان زندگی گیدو موپاسان

برنامه دوم

برنامه امشب

۶ـ۳۰ آهنگهای روز همراه‌با اسلاید
۷ـ۰۰ اعلام برنامه
۷ـ۰۲ فیلم روهاید
۸ـ۰۰ ایران زمین
۸ـ۳۰ مشروح اخبار همراه‌با فیلم های خبری
۹ـ۰۵ فیلم سینمائی
۱۰ـ۳۰ آخرین اخبار
۱۰ـ۵۰ در باره موسیقی

تلویزیون آموزشی

برنامه صبح‌دوشنبه

۸ـ۰۰ آهنگهاوچشم‌اندازها
۸ـ۳۵ سلام شاهنشاهی واعلام برنامه
۸ـ۳۰ انگلیسی دوره اول
۸ـ۵۰ برنامه هنری
۹ـ۰۰ شیمی دوره دوم
۹ـ۳۵ زبان آلمانی
۹ـ۴۰ ریاضی سال سوم
۱۰ـ۰۵ برنامه هنری
۱۰ـ۲۰ فیزیك سال ششم
۱۰ـ۴۵ فیلم آموزشی
۱۱ـ۰۰ طبیعی دوره دوم
۱۱ـ۲۵ نقاشی
۱۱ـ۵۰ برنامه هنری
۱۲ـ۰۰ فیلم داستانی
۱۳ـ۰۰ پایان برنامه

تلویزیون آمریکا

برنامه امشب

۵ـ۰۰ قلب مقدس
۵ـ۱۵ کریستافرها
۵ـ۳۰ بورلی هیل‌بیلیز
۵ـ۵۵ برنامه‌آینده تلویزیون
۶ـ۰۰ اخبار جهان
۶ـ۳۰ اطلاعات مخصوص
۷ـ۰۰ دانیل‌بون
۸ـ۰۰ خلاصه اخبار
۸ـ۰۵ نمایش ردادسکلتون
۹ـ۰۰ راهاید
۹ـ۵۵ «تهران بیل‌بورد »
۱۰ـ۰۰ خلاصه اخبار
۱۰ـ۰۵ جوئی بیشاب

دوساعت برقرار است

شرحی در شماره ۱۳۲۲۳ ـ ۱ر٤ر۴۹ آن روزنامه گرامی با عنوان «ارتباط بافق با تهران نامنظم است» درج شده بود بدینوسیله توضیح میدهد :

ارتباط تلفنی بافق با تهران‌دو ساعت صبح و عصر از طریق یزد برقرار میباشد و در حال حاضر افزایش ساعت مقدورنیست بدیهی است‌پس‌ازنصب دستگاه مایکروویو نظر اهالی تامین خواهد شد .

اداره اطلاعات و مطبوعات وزارت پست وتلگراف و تلفن

اقدامات صورت گرفته

شرحی‌درشماره ۱۳۲۱۵_۲۳ر۳ر۴۹ آن روزنامه گرامی تحت عنوان «اضافه کاری پرداخت نمیشود» درج گردیده بود توضیح میدهد. چون مزایای خدمتگذاران جزء دامغان طبق مقررات قانون‌استخدام کشوری جزء حقوق نامبردگان منظور گردیده موجبات‌عدم رضایت آنان فراهم شده است باا‌ینحال در اینمورد اقداماتی صورت‌گرفته چنانچه به نتیجه برسد منظور مستخدمین دامغان نیزتامین خواهد شد .

اداره اطلاعات و مطبوعات وزارت پست وتلگراف و تلفن

دانشکده مدیریت تاسیس میشود .

درس اول !

قضاوت در فضای تنگ

یکی از افتخارات عصر حاضر کشور ما اجرای برنامه‌های عمران و آبادی است که از چند سال‌پیش‌در کلیه شهرستانها حتی در قراء و قصبات صورت عمل پیدا کرده ولی متاسفانه در اصفهان که از شهرهای درجه اول ایران و شهر نصف جهان بشمار میرود و بعلت موقعیت طبیعی و تاریخی مورد توجه دنیا قرار گرفته اجرای این برنامه‌ها آنطور که انتظار میرفته پیشرفتی نداشته است .

ولی وقتی اصفهان‌را با همه سوابق‌ومزایایش با سایر شهرها مقایسه می‌کنیم می‌بینیم که‌در اجرای برنامه‌های عمرانی هنوز مراحل اولیه را هم بخوبی طی نکرده است حتی در برنامه‌چهارم نیز ذکری از ساختمانهای دولتی در این شهر یا نظایر آن بعمل نیامده و غالب ادارات دولتی مخصوصا ثبت و دادگستری در خانه‌های قدیمی که بهیچوجه متناسب با شئون و حیثیت آنها نیست بسر میبرند و با شرایط سخت و غیر قابل تحمل آن ساختمانها مدارا می‌کنند .

روسائی هم که چند صباحی دراین شهر ماموریت داشته‌اند آنقدر سرگرم کارهای‌خود بوده‌اند که موفق نشده‌اند بنائی متناسب با احتیاجات امروزی دست‌وپا کرده اثری ارزنده از دوران خدمت خود باقی گذارند .

چند روز پیش برحسب اتفاق برای ملاقات یکی از دوستان به اداره دادگستری رفته بودم، مشاهده وضع نامطلوب آنجا باوجود تغییراتی که پیدا کرده و تعمیراتی که بصورت ظاهر انجام‌شده مراسخت تحت‌تاثیرقرار داد، تاثرم‌از این جهت بود که چگونه دستگاه دادگستری شهری مانند اصفهان در چنین محلی که بهیچوجه با شئون قضائی آن متناسب نیست بسر میبرد ؟ اغلب دادگاه‌ها مخصوصا دادگاه جنائی در اطاقهای کوچك یا ساختمانهای کهنه و فرسوده‌تشکیل‌میشودوهرگاه احیانامحاکمه‌ای پیش‌آمد کند که مورد توجه مردم باشد و علاقمند شرکت در جلسات آن بشوند محل فعلی گنجایش شرکت کنندگان حتی‌کسانی که ذی‌نفع هستند نخواهد داشت درحالی که تعداد زیاد عمارات دولتی و مقداری وسیع اراضی مربوط به دولت در این شهر موجود و بلااستفاده مانده‌است‌ومیتوانندازفروش یاتبدیل آنها به عمارات جدید مبالغ گزاف از حیث اجاره‌بها صرفه‌جوئی نمایند .

چندسال پیش اداره دخانیات اصفهان محل سابق کارخانه نختاب را که باغ مشجری هم دارد به قیمت مناسب خریداری نمود حالیه چنانچه بخواهد یك قسمت کوچك‌آنرا که اتفاقا زاید براحتیاج است بفروش رسانند تمام مبلغ پرداختی را بدست خواهند آورد ، اداره اوقاف اصفهان نیز که مخروبه‌ای‌را به‌صورت‌ساختمان زیبای فعلی درآورده است سرمشق خوبی‌برای سایر دوایر دولتی خواهد بود .

راه‌حلی که به نظر نگارنده میرسد این است‌که چنانچه دولت بعلت‌مضیقه‌مالی نمیتواند پولی برای ساختمان عمارات دولتی خود در اصفهان بپردازد هستند شرکت‌های ساختمانی معتبر داخلی و خارجی که حاضرند این‌برنامه‌ها را طبق نقشه و قراردادی انجام و هزینه آنراز محل مال‌الاجاره که رقم سنگینی در بودجه کشور اشغال کرده باقساط سالیانه دریافت نمایند .

خوشبختانه در این شهر امکانات و توانائی از هر حیث فراهم است فقط خواست و علاقه اولیاء امور و همت متصدیان است که میتواند این آرزوی ما را به صورت عمل درآورد .

اینك توجه هیئت محترم. دولت مخصوصا وزارت دادگستری را به این نقیصه مهم که شهر تاریخی‌اصفهان‌رافراگرفته‌جلب وانتظارمان این است که هرچه زودتر مطالعاتی انجام و ایجاد بناهائی برای ادارات مخصوصا دو اداره مهم ثبت و دادگستری صورت عمل درآورده یادگار بسیارارزنده از دوران وزارت خود در شهر ما باقی گذارند تا اصفهان زیبا نیز از وجود ساختمانهای نوین و آبرومند دولتی برخوردار گردد . اصفهان ـ امیر دولت‌آبادی

سایه شاخ گوزن

مهدی ـ مهدیون

انتقاد

صحنه روبداد ماجرا یك حجره سه درچهار قدیمی است . دیوار ها با چند تخته قالیچه‌تزئین شده‌ودرگوشه‌ای یك صندوق آهنی قرار دارد که ضمنا بعنوان میز تلفن‌نیز از آن استفاده میشود ومشرف به صندوق یك میز تحریر کوچك و در مقابل این‌میز یك نیمکت وجود دارد که‌آن نیز با یك قالیچه آراسته‌شده است .ساعت در حدود ۹ صبح است‌وصاحب حجره‌هنوزنیامده ولی پسر پانزده ساله او و میرزا یا شاگردش و یکنفر دیگر که سمتش معلوم نیست ولی همیشه‌در آن‌حجره حضور دارد و در اکثر معاملات و گفتگو ها دخالت میکند روی نیمکت نشسته‌اند . ما برای اینکه هنگام اجرای نمایش نامی برای ایفا کنندگان‌نقش های آن داشته باشیم آنها را باین شرح نامگذاری می نمائیم : حاجی آقا . پسرحاج آقا.شاگرد حاج آقا و محلل!

* پرده اول

«هنوز حاجی آقا نیامده‌است. مردی پنجاه و چند ساله با ظاهری آراسته ولی قیافه‌ای گرفته در حالیکه یك بسته لوله شده زیر بغل دارد وارد مغازه میشود . نام‌این‌تازه‌وارد را هم مشتری میگذاریم .

مشتری ـ حاج آقا تشریف دارند ؟

پسر حاج آقا ـ تا ساعت ده تشریف می‌آورند ،برای امضاء قولنامه خرید زمین رفته‌اند .

مشتری ـ حقیقت اینکه‌من خیلی عجله دارم ، این قالیچه را که فوق‌العاده قیمتی است آورده‌ام بفروشم چون بپولش احتیاج مبرم دارم .

این موقع مشتری بسته زیر بغل خود را روی میز گذاشته و با دقت آنرا باز میکند و تابلوی بافته شده ظریفی را ارائه میدهد ـ شاگرد ومحلل اشاره‌ای با هم رد و بدل می کنند و پسر حاج آقا برای خبر کردن‌حاجی‌بیرون میرود).

محلل ـوالله نمیدانم‌حاجی‌آقا از اینها میخرد یا نه‌ومتاسفانه شما بد موقعی آورده‌ایدچون از فروردین تا آبان فصل کسادی و رکود بازار فرش است . همه حتی خانه‌دار ها فروشنده هستند . اگر شب عید آورده بودید بهتر بود .

شاگرد ـ در مقابل این فرش چقدر میخواهید پول بگیرید ؟

مشتری ـ حقیقت اینکه‌من مریضی دارم که باید عمل جراحی بشود و فعلا پانصد تومان احتیاج دارم ، اگر این پول را بمن بدهید و فرش‌را امانتا برای من بفروشید بعدا کم و زیادش را با هم تصفیه می کنیم و خیلی هم ممنون میشوم .

شاگرد ـ این فرش اگر عیب و نقصی نداشته باشد دویست و پنجاه تومان بیشتر ارزش ندارد

محلل ـ این‌دویست‌وپنجاه تومان هم فقط پول فرش تابلو است ، والا نقش آن هیچ ارزشی ندارد ... مخصوصا شاخ گوزن خیلی پررنك‌بافته شده ، اگر کمی کمرنك‌بود باز به چیزی شباهت داشت .

(در این موقع حاج آقا وارد میشود و همه باحترامش بپا میخیزند و متفقا سلام می کنند ـ حاج آقا زیر چشمی به فرش نگاه میکند و پشت میز خود مستقر میشودوشروع میکند به جابجا کردن اثاث روی میز و طوری وانمود می کند که‌آن‌فرش مزاحم کارش شده است ـ شاگرد فورا فرش را برداشته روی نیمکت میگذارد و حاج آقا بدون توجه به مشتری تلفن را روی میز قرار داده شماره‌ای رامی گیرد .)

ـ الو ،عباس آقاسلام‌علیکم صبحکم‌الله باالخیر ، حال‌شما چطور است ... الحمدالله .. پول آن سفته وصول شد .. باز هم ... آخر بابا تکلیف ما چیست .. با این کسادی و بی پولی الان ده روز است یك تخته فرش‌نفروخته‌ام‌اقساط هم که وصول‌نمیشود ..راست میگی ... تقصیر من است .. چك را بفرستم .. چرا ... دیگر نمیتوانم صبر کنم‌برپدر بانی این کسب و کار لعنت.. (گوشی رامیگذارد وبلافاصله شماره دیگری میگیرد)سلام عرض شد ...به لطف شما.. ما هم آمدیم زیر سایه شما.. بله معامله تمام شد ..سه‌هزار و پانصد متری را خریدم با هزار زحمت ۲۹۵ تومان ... متشکرم ..نقدی..میام‌خدمتت. قربان تو .. گوشی را می گذارد ...

مشتری ـ حاج آقامن‌عجله دارم اگر این قالیچه رانمی خرید بجای دیگری مراجعه کنم .

حاج آقا ـ والله ما قالی نمیخریم ولی حالا که شما آمده‌اید بگذارید نگاهی‌بکنم (در این موقع شاگرد از حجره خارج میشود و چند لحظه بعد تلفن زنك میزند و حاجی آقا گوشی را برمیدارد و در جواب فقط چند مرتبه تکرار میکند خیلی خوب و گوشی را میگذارد) و پس از وراندار کردن فرش متر را از جیب در آورده طول‌وعرض فرش را اندازه میگیرد وروی کاغذ باطله حساب میکند و اظهار میدارد به حساب دقیق این فرش ۲۳۸۷ ریال بیشتر ارزش ندارد .

مشتری ـ شاگرد شما۲۵۰ تومان میخواست بخرد شما ۲۳۸ تومان میخواهید .

حاج آقا ـ چون شما معطل شده‌اید من ۲۳۰ میخرم،اگر شاگردم ۲۵۰ میخواهد باو میرسد ، من خریدارنیستم .

محلل ـحاج آقا این آقای محترم مریض زیرعمل‌جراحی داردو احتیاج به پول‌پیداکرده شما که همیشه در امور خیر و مساعدت پیشقدم هستید ایشان را مایوس نکنید .

حاج آقا ـ میگوئی چکار کنم ؟

محلل ـ نه ۲۳۰ نه ۲۵۰ شما ۲۴۰ تومان بخرید این بابا هم به مریضش برسد .

مشتری ـ من گرفتارم ، وقت اینکه فرش را در بازار بگردانم ندارم ، ولی مسلما ۵۰۰ تومان بیشتر میخرند .

حاج آقا ـ مال شماست و اختیارش با شماست .

محلل خطاب به مشتری ـ شما اگر تمام بازار رابگردید منصفتر از حاج آقا پیدا نمی کنید ، بمولا قسم بیشتر کار های حاج‌آقا در راه خدا و بخاطر رضایت خداست والا این قبیل کار ها جز دردسر فایده‌ای ندارد . (مشتری مردد است ، از طرفی بیاد مریضش افتاده که در خانه بدون دوامانده و او بایدهرچه زودتر نسخه دکتر را پیچیده بمنزل ببرد و از طرف دیگربه بلاهت خود فکر میکند که تصور میکرد این فرش رااقلا هزار تومان میخرند و تصمیم داشت با پول آن هم داروتهیه کند وهم مقداری به بقال و قصاب سر گذر بدهد و باز چندروزی زندگی را بامیدخدا ادامه بدهد . بالاخره پیش خود میگوید ممکن است پول را بعدا پیدا کرد و دوباره از این تابلو بدست آوردولی‌اگر زن عزیزم بعلت نرسیدن‌دارو از بین برود غیر قابل جبران است ، اضطرارا دل بدریازده میگوید چون پول احتیاج دارم آنرا به ۳۰۰ تومان می فروشم).

حاج آقا ـ ۲۴۰ یکشاهی بیشتر نمیخرم .

شاگرد ـ (که تازه وارد شده) حاجی آقا من ۲۵۰ قولش را داده‌ام .

حاجی آقا ـ بدرد من نمی خورد .

محلل ـ حاج آقا سخت نگیرید .

حاج آقا ـ قیمت این‌فرش ۲۳۸ تومان بود، شما گردید ۲۴۰ حالا باز هم حرف دارید؟

محلل ـ حاج آقا پول درآر .

(حاج آقا ضمن در آوردن پول ورقه‌ای جلوی مشتری‌می گذارد و میخواهد که مطالبی را که او دیکته میکند روی آنورقه بنویسد:اینجانب .. یك تخته قالیچه زمینه .. بابعاد.. فروختم به حاجی ... بمبلغ ۲۴۰ تومان) مشتری در این موقع قلم را ازروی کاغذ برداشته میگوید۲۵۰یکشاهی کمتر نمیدهم .

محلل ـ بابا ۲۴۵ بنویس غائله را ختم کن (مشتری می نویسد ۲۵۰ تومان و امضاء میکند ولی حاج آقا ۲۴۵ تومان‌بیشتر پول‌درنیاورده‌است ومشتری اصرار دارد که پنج تومان دیگر بگیرد . در این وقت پسر حاج آقادخالت کرده پنج تومان از پدر میگیرد و جلوی‌مشتری میگذاردومتقابلا میگوید شاگردانه‌مارافراموش نکنید .بیچاره مشتری‌آن‌پنج تومان را هم به پسر حاجی میدهد و از در حجره خارج میگردد .

* پرده دوم

شاگرد حاج آقا با یك‌قاب چوبی وارد مغازه شده و متفقا آن فرش را که سخت مورد توجه و موشکافی حاج آقا و محلل قرار گرفته است در آن قاب که کاملا اندازه می باشد جای میدهد و بدیوار میکوبند .

حاج آقا (خطاب به محلل) که گفتی دو تومان ؟!

محلل ـ بیشتر هم میارزد.

حاج آقا ـ آنرا فروختم‌به شما مبلغ ۱۹۷۵ تومان .

محلل ـخریدم ، خدابشما خیر دهد .

حاج‌آقا ـ خوب حالا چند میفروشی ؟

محلل ـ دوهزار تومان .

حاج آقا ـ خریدم ، خدا خیر دهد . و در این موقع پرده می‌افتد .

* پرده سوم

در این‌پرده‌یکنفر برگروه بازیگران اضافه میشود که هم‌طراز حاج‌آقاست ومااوایشان را نیز بنام مشتری وارد صحنه میکنیم ـ

مشتری ـ این تابلو را بده بما، ماهم‌روی آن کارکنیم‌و خرجی بچه ها را دربیاریم .

حاج آقا ـ اینجاگذاشته‌ام بفروشم ، کی از شما بهتر؟

مشتری ـ تومنی یکقران روی خریدت اضافه کن ، خداوکیل من خریدارم .

حاج آقا ـ بلکه من‌پیدایش کرده باشم !

مشتری ـ اگر روی آن نظر داری من حرفی ندارم ، چقدر منفعت میخواهی بگو.

محلل ـ چشم بندی که نیست نظیر این فرش امروزه‌پیدا نمیشود ، هم از لحاظ بافت‌و هم از لحاظ نقش واقعا شاهکار است ،مخصوصا آن سایه شاخ گوزن را ببین که‌چقدر متناسب با سایه درختها بافته شده .. حقا که‌دست مریزاد.

مشتری ـ حاج آقا تو خریدت را بگو من ترا راضی می کنم .

حاج آقا ـ خودت خبره هستی ، این فرش چهار هزار تومان رو شاخشه ولی من دندان گرد نیستم‌وآدم‌منصفی هستم ،والله وکیل دوتومان خریده‌ام به سه تومان آنهم فقط بشما که دوستت دارم میدهم .

مشتری ـ حاج آقا من کار دارم ، باید بروم ، زیاد دردسرت ندهم‌سیصدروی‌خریدت از ما بگیر این فرش را بده‌ما ببریم .

حاج آقا ـ الان میخواستم به حاج حسین آقا تلفن‌کنم بیاید این مال را به‌بیند ، او حتما سه تومان میخرد .

مشتری ـ ما هم پول‌میدهیم وانگهی حق همسایگی داریم (در این موقع مشتری دسته چك خود را درآورده وشروع بنوشتن چك مینماید).

حاج آقا ـ تو خودت قیمت فرش را میدانی ، فروشنده احتیاج بپول داشت ، لامروت مریضی زیر تیغ‌جراحی‌داشت والا مگر میشد خرید ؟

مشتری ـ جان این پسرت سخت نگیر ، ببین خودت را وکیل میکنم ،منصفانه بنویس من امضا میکنم .

محلل ـ حاج آقا مردم بایداز دست تو نان بخورند ،درست است که بیشتر از اینهاارزش دارد ولی من یك‌قیمتی‌میگویم هر دو طرف قبول کنید وغائله را ختم کنید ، شما دیرتان میشود باید ساعت ده و نیم‌در مجلس ختم شرکت کنید .

حاج آقا‌ـخوب‌شدیادآوری کردی، مرك حق است ، این قبیل مجلس است که آدم را بیاد آخرت و حساب و کتاب میاندازد ...چطوراست معامله را به بعداز ظهر موکول کنیم؟

مشتری ـ حاج آقا سخت نگیر .

محلل ـ بنویس ۲۷۰۰ تومان

حاج آقا ـ نمیدهم

مشتری ـ نمیارزد

محلل ـ تو بنویس من‌حاج‌آقا را راضی میکنم

مشتری ـ ۲۵۰۰ بیشترنمی خرم (در این موقع حاج‌آقا به‌قصد حرکت بمجلس ختم‌از جای خود بلند میشود)

محلل (خطاب بمشتری) بنویس ، بعد پشیمان میشوی.

حاج آقا ـ تو که‌اخلاق‌مرا میدانی که میخواهم مردم از دست من خیر ببینند و رضای خدا نیز همیشه در نظر من هست ، ضمنا پنجاه تومان شاگردانه فراموش نشود .

مشتری ـ شاگردانه روی چشم (بالاخره محلل دسته چك را گرفته چك را با مبلغ ۲۷۰۰۰ ریال پر میکند وبه اصرار بامضای خریدار می رساند و جلوی حاجی آقا می‌گذارد ـ حاج‌آقا نیز با اکراه چك را برداشته و می گوید سیصد تومان ارزان خریدی،پنجاه تومان‌شاگردانه را بده و مشتری باهزاران‌نوع زبان بازی و من بمیرم تو بمیری موضوع شاگردانه را نیز با بیست تومان فیصله می دهد و فرش رااز‌قاب درآورده زیر بغل میگیرد وخداحافظی میکند و بااین‌ترتیب‌یك‌معامله صددرصد اقتصادی ومفیدبحال ملت و دولت خاتمه می یابد !

جدول کلمات متقاطع

شماره ۴۷۷۹

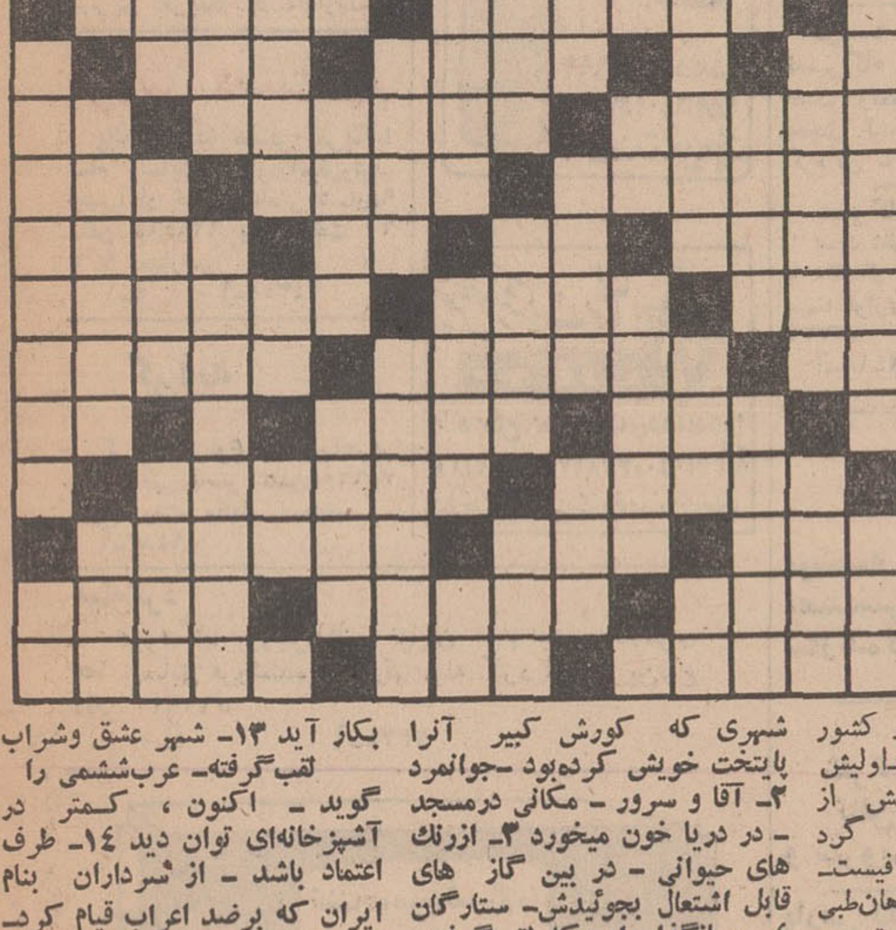

افقی :

۱ـ از حضردلخوش نیست که اکنون در سفراست!ـ وسیله‌یی برای کندو کاو ـ گاو و گوسفند را گویند ۲ـ از معروفترین‌تنگه های جهان ـ دائرة ـ المعارفش ، شهره جهان گشت ـ روی‌و رخساره ۳ـ آنچه که مورد طبع و پسند کسی باشد ـ آلوده کردن ـ گاهی ،برای امری گرو میگذارند ٤ـ تاقبل‌از آدامس، اجرو قربی داشت ـ معمولا پشت در قرار گرفته ۵ـ با جایش خوشتر است!ـ مرض سك ـ از گلهای‌زیبا ٦ـ چندی پیش ، خارجیان سخت طالب خریدش بودند ـ نان را که خورند ، چنین نیز شوند ـ در بین درختان بجوئیدش ۷ـ چیره‌گشتن ـ چادر زنان در کشور عجایب ـ از نواختنی‌ها !۸ـاولیش لخت و برهنه است و دومیش از علامات جمع و چون یکجا گرد آیند ، برهنگان گردد ـ کافیست‌ـ آلتی طربناك ـیکی از گیاهان‌طبی ۹ـ پسوند نسبت ـ بیشتر ، ساختمانی‌اش را تاسیس می‌کنند!ـ ماهی محبوس ۱۰ـ ضمیر اشاره ـ از دانشمندان بنام فرانسه که آلتی قتاله از خود بیادگار‌گذارد‌ـ اشکش ، از روی حقه باشد ! ۱۱ ـ نارس ـ دهمین خلیفه بنی‌امیه ـ خاك کوزه گری ۱۲ ـ جریان شدید هواست و سرما خوردگی نیز تولید کند ـ دو نفر که خرجشان یکی باشد ۱۳ ـ شایسته و سزاوار ـ رنك پریدن ، یکی از آثارش باشد ـ بلندی ۱۴ـ از ورزشهای مفرح ـفیل‌دارد‌ـ سك شکاری ۱۵ـ نام دیگریست برای کدخدا ـ اگر جالب باشد دهان بدهان میگردد! ـ هر چیز که ظاهری خوش نداشته باشد .

عمودی :

۱ـ در کاسه سر جایگزیده ـ شهری که کورش کبیر آنرا پایتخت خویش کرده‌بود ـجوانمرد ۲ـ آقا و سرور ـ مکانی درمسجد ـ در دریا خون میخورد ۳ـ ازرنك های حیوانی ـ در بین گاز های قابل اشتعال بجوئیدش ـ ستارگان ٤ـ بنیانگذار امریکا لقب‌گرفته‌ـ یکی از پساوند ها ـ تصدیق‌اروپائی ۵ـ عشق ودوستی ـ دانه خوشبو‌ـ اداره‌اش به‌کارماهی کار دارد ٦ـ پولی در اروپا ـ اگر کمانی بود ، باب طبع شاعر بود ـ شکستنش آسان است اگر روبه ترقی باشد! ۷ـ در آنها زور توان یافت ـ مغزی‌اش فلج گرداند ـ رنك‌گونه ۸ـ مساوی‌ـورزش سبك‌صبحگاهی ـ گاهی به‌ریشه زنند ـ علم‌الابدان ۹ـ اینهم می بسیار زده !ـ از یك تانه را گویند ـ بلندآوازه ومشهور ۱۰ ـ هدف از معامله ، بردن آنست ـ از مشتقات نفت ـ عزیز و گرامی شده ۱۱ـ از واحد های زمان ـ گوشت ترکی ـ انگلیسی هنوز را گوید ۱۲ـ یکی ازحواس ـ شهری در استان فارس ـ از سنگهای زیبا که برای ساختمان بکار آید ۱۳ـ شهر عشق وشراب لقب‌گرفته‌ـ عرب‌ششمی را گوید ـ اکنون ، کمتر در آشپزخانه‌ای توان دید ۱٤ـ طرف اعتماد باشد ـ از سرداران بنام ایران که برضد اعراب قیام کرد‌ـ اراده است و آهنینش نیکوست ۱۵ـ ازاین آش‌هم پزند ـ فرمانروائی از آق‌قویونلو ـعلامت جمع .

حل جدول شماره ۴۷۷۸

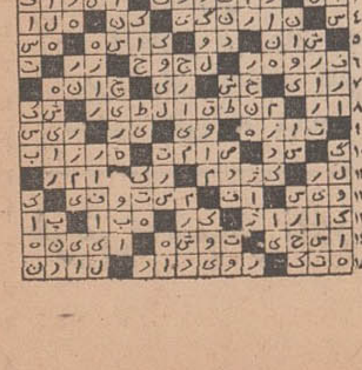

نیازمندیهای شما

اثاثیه

خرید

بازرگانی کیهان خریدار نقدی همه رقم فرش کهنه و نو جهت صادرات روزولت میدان ۲۵ شهریور تلفن: ۷۶۳۷۷۶

فروشگاه فرش طوسی فرشهای کهنه و نو سنگین قیمت شما را جهت صادرات از سایرین بهتر میخرد: تلفن ۷۵۹۰۲۹

نمایشگاه فرش گلشن ۶۳۱۴۲۱ همه نوع فرشهای کهنه خریداریم و همه رقم فرش نو موجود می باشد فرشهای کهنه با نو معاوضه میشود خیابان پهلوی بالای ایستگاه بیمه جنب بانک ملی یوسف آباد.

فروشگاه آستارا ـ ۶۶۴۰۲۱ خرید و فروش یخچال برقی و نفتی تلویزیون کولر ـ چراغ گاز ـ فرش و لوازم منزل بقیمت عادلانه
آ ـ ۲۱۸۳ ۱ ـ ۲۶

فروشگاه و نمایشگاه آسیا یخچال ـ تلویزیون ـ اجاق گاز و فرش شما را عادلانه خریداریم شاه چهارراه پیروز تلفن ۶۱۲۸۳۲

فروشگاه شایان ۶۱۳۳۸۱ تلفنی خریدار هر نوع قالی قالیچه کهنه و نو جهت صادرات یخچال تلویزیون اجاق گاز لباسشوئی.

فروشگاه خالقی تلفنهای ۳۰۲۰۸۰ و ۳۵۲۰۹۰ فرش کهنه و نو و یخچال تلویزیون لوازم منزل شما را خریداریم.

فرش محسن فرشهای کهنه و نو شما نقدا خریداری و معاوضه میشود تلفن ۶۰۹۴۰ سی متری بین شاه و حشمت الدوله

فروشگاه ایران فرش تلفن ۷۷۴۹۷۳ کلیه لوازم شما بهر مبلغ باشد بیشتر از سایرین نقد خریداریم

فروشگاه صمد ۴۹۹۸۵ خریدار فرش کهنه و نو اشیاء قدیمی لوازم منزل

فرشهای گران قیمت نو و کهنه بقیمت بسیار عالی خریداریم تلفن ۲۳۴۸۲

فرش کندی ۹۶۰۴۳۷ خریدار فرشهای کهنه شما با عالیترین قیمت جهت صادرات
۱ ـ ۵۰ آ ـ ۱۵۴۱۶

فروشگاه آرمان تلفن ۶۹۶۳۴ چراغ گاز و هر نوع یخچال نفتی بهترین خریدار تلویزیون فرش

فروش فروردین تلفن ۴۳۰۸۵ بهترین خریداری فرشهای کهنه و نو

فروشگاه بختیاری تلفن ۷۵۹۳۲۹ بهترین خریدار کلیه لوازم منزل

فروش دست دوم

یک خانواده مسافر امریکا تمام وسایل خانه خود را میفروشد. فیشرآباد خیابان ناصر شماره ۹ تلفن ۶۲۹۵۱۵ بین ساعت ۶ تا ۹ بعدازظهر
۱ ـ ۵ آ ـ ۲۴۳۵۰

کرایه

کرایه هر نوع ماشین تحریر بنگاه فنی ناصر تلفن ۷۵۶۲۰۵ دروازه دولت مقابل سعدی
آ ـ ۱۴۸۳

میله گرد

فروشگاه بروجردیان، خیابان خیام جنب کلانتری ۱۵ سابق فروشنده همه رقم میله گرد از بهترین نوع تلفن ۵۶۶۹۲
۱ ـ ۴ آ ـ ۲۳۷۴

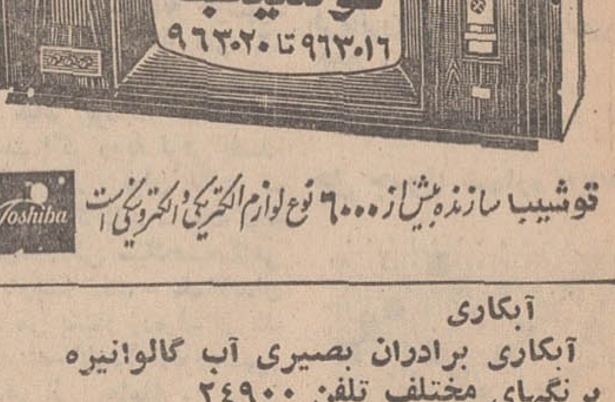

توشیبا سازنده بیش از ۶۰۰۰ نوع لوازم الکتریکی و الکترونیکی است Toshiba

آبکاری

آبکاری برادران بصیری آب گالوانیزه برنگهای مختلف تلفن ۲۴۹۰۰ شاهپور پائین تراز میدان شاهپور

مبل و دکوراسیون

پرده توری ارجمند ۳۳۷۳۷۰

پیراهن مبل: ۳۳۹۵۰۵
تعویض پارچه مبل: ۳۳۹۵۰۵
پرده دوزی شهرزاد ۳۳۹۵۰۵

شستشوی مبل و فرش

شستشوی مبل و فرش ادیب مبل و فرش تشکهای ماشین درجای خود تمیز مینماید ۹۵۲۴۵۴

شستشوی مبل و فرش ساحل نظافت مبلمان و پلیش بوسیله دستگاه برقی در جای خود ۹۵۶۵۶۵

شستشوی مبل و فرش کلین سرویس مهر مبتکر و پیشرو نظافت مبل و فرش درجای خود با مواد آزمایش شده با دستگاه منحصر بفرد تلفن ۹۵۲۵۴۶

دوراگلین سرویس امریکا خشکشوئی مبلمان فرش وابسته به کارخانجات تاول ماستر ایران تلفن ۷۵۸۳۹۵ و ۷۵۸۳۹۶ و ۷۳۶۸۳

کارخانه قالیشوئی داوید فردوسی ۱۳۱ تلفن ۳۱۲۵۴۲

نوین سرویس نظافت مبلمان فرش موکت با دستگاه اتوماتیک موادخارجی در منزل تلفنهای ۲۷۲۹۰ و ۶۲۴۹۰۰

گاز

اسا گاز «پخش گاز» ۴۴۸۰۲ ـ ۴۶۷۶۶ ۶۹۷۴۵ سرویس ۶۱۲۴۷۱

پخش گاز شرکت بوتا گاز از ۷ و نیم صبح تا ۸ شب تلفنهای: ۳۳۳۲۲۳ ـ ۳۳۲۳۸۹

شرکت پرسی گاز برای سفارش گاز یا سرویس از ۷ صبح الی ۸ شب تلفنهای: ۶۴۵۹۱ تا ۹۵ ۶۵۲۴۰ و ۴۷۲۹۷ و ۴۷۹۹۰ مراجعه شود.

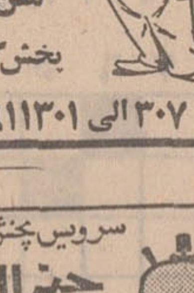

ایران گاز همه روزه از ساعت ۷ صبح الی ۱۱ شب تلفن پخش گاز ۳۰۷ الی ۶۱۱۳۰۱

سرویس پخش گاز جنرال تلفنهای: ۹۵۸۲۵۲-۹۵۷۶۹۳ ۹۵۹۱۶۴-۹۵۷۷۹۴ پخش گاز در تمام ایام هفته

پخش گاز شرکت بوتان BUTANE از ۷/۵ صبح تا ۸ شب تلفنهای ۹۵۳۰۵۱ تا ۵۵ و ۳۳۸۲۲۱ و ۳۳۸۲۲۲ و ۳۳۴۹۴۰ آماده قبول سفارشات مشتریان محترم خود در تهران میباشد

نصب آنتن

اهم الکترونیک سرویس

نصب آنتن تلویزیون تصاویر صاف و روشن فقط با نصب آنتن‌های امپریال و تنظیم کانال آموزشی باسرویس سیار در تهران بویژه شمیرانات تلفن ۶۲۴۸۱۷

نصب آنتن تلویزیون

فروشگاه دیاموند با آنتن‌های تمام کانال خارجی فاداشفاف‌ترین تصویر را در تهران و شمیرانات عرضه مینماید. تلفن ۳۵۱۱۲۰

آنتن حمید نصب و تعمیر آنتن تلویزیون با کمترین قیمت فوری ۳۳۵۲۸۳ تنظیم کانال آموزشی و ۱۱ و تعمیر تلویزیون های بلر BLAIRE آر.تی.آی R.T.I
۱ ـ ۲ آ ـ ۲۳۳۶

تعمیرات

تلویزیون سرویس
R.T.I-R.C.A
تعمیر تلویزیونهای فیلیپس، سیبرا، شاوب لورنس، صبا، گروندیک، زیمنس، جنرال الکتریک و تعمیر کلیه تلویزیون های اروپائی و آمریکائی با سرویس سیار در تمام ساعات هفته تلفن ۴۳۰۴۱

تلویزیون سرویس
خاورمیانه تلفن ۳۳۳۳۱۷
تعمیر تلویزیونهای آمریکائی و اروپائی .T.A دمونت. ژنرال الکتریک .R.C.A فیلیپس بلاپونکت. سیرا. شاوب لورنس و غیره با سرویس سیار در هر نقطه تهران
آ ـ ۲۱۹۷ ۱ ـ ۱۰

تعمیر تلویزیون
تعمیر تلویزیون الکترون تلفن ۷۶۳۶۸۳
تعمیر تلویزیون‌های R.C.A شاوب لورنس ـ تلفنکن سیبرا فلیپس و سایر مارکها و نصب کنورتور و آنتن تمام کانال با سرویس مجهز سیار بویژه شمیرانات
آ ـ ۲۳۸۴

تلویزیون سرویس R.T.A-R.C.A
تعمیر انواع تلویزیون مجهز بسرویس سیار و تضمین کتبی ۳۱۳۲۷۸ و ۳۱۳۲۶۲

شرکت مهندسین تلویزیون
تعمیر هر نوع تلویزیون و تقویت لامپ تصویر تلفن ۶۱۱۲۳۴

شاوب لورنس تلویزیون سرویس تلفن ۹۶۱۸۸۰

سرویس تلویزیون وهاب تلفن: ۵۳۶۷۳

یخچال

تعمیرگاه واژگن سرویس یخچال کولر ۷۶۰۷۹۳
۱ ـ ۱۵ آ ـ ۲۲۴۱

تعمیرگاه فنی کلمن سید حسین تعمیرات انواع یخچال کولر ماشین ولباسشوئی تلفن ۷۳۶۳۰

موسسه فنی نوربکار تعمیرگاه مجاز شماره ۳ ارج نصب و تعمیرات ورنک امیری یخچال لباسشوئی اجاق گاز آب گرم کن ـ کولر تلفن ۴۰۶۶۴

تعمیرگاه یخچال فریجیدر تحت نظر متخصصین ورزیده. با ۳۰ سال سابقه در امور یخچال ضمنا لوازم یدکی موجود تلفن ۷۲۳۳۶
آ ـ ۲۴۱۸ ۱۲ ـ ۱۳

کولر

موسسه گاما ۷۹۳۸۹۷ نصب سرویس کولر فوری سازنده کانال هدایت هوا

کولر شرکت موندکارلو تلفن ۷۹۶۱۰۳ نصب و سرویس کولر فوری

پارس تکنیک ۷۵۰۸۰ فروش و نصب کولر کانال کشی ساختمان
۱ ـ ۸ آ ـ ۲۲۱۷

سرویس کولر ۲۰۰ ریال قطعات یدکی ۲۰ درصد تخفیف کارهای انجام شده یک فصل گارانتی تلفن ۷۸۰۱۲۵

فروش کولر با نصب بلور افشار تلفن: ۷۱۸۲۸

نصب کولر و کانال کشی رحمانی تلفن ۵۸۱۵۴۶
۱ ـ ۲۶ آ ـ ۱۸۴۸

نصب و سرویس کانال کشی کولر سازمان فنی مهر تلفن ۷۹۰۵۳۳

جنرال سرویس نصب کولر ۷۹۳۰۵۷

فروش اتومبیل

خرید

ژیان دست دوم خریداریم تلفن ۹۵۹۶۶۶ و ۹۵۰۰۹۰

پیکان دست دوم خریداریم ۵۸۸۳۹
۱ ـ ۲۶ ۱ ـ ۱۸۸۰

فروشگاههای اتومبیل

انواع جیپ ولندرور و وانت موجود ۴۷۰۷۵

بازار اتومبیل ۹۴۰ خرید و فروش تلفن ۳۰۱۳۲۷

اتومبیل ژیان با بهترین شرایط تحویل فوری تلفن ۲۷۹۴۳

برای اتومبیل شما

روکش صندلی فرش و چادر اتومبیل کالی نمایشگاه رحمتیان فردوسی جنب کوچه برلن تلفن: ۳۰۴۲۵۰

بندیکسر
عایق مخصوص صداگیر و ضد زنگ مورد مصرف کلیه اتومبیلها و کارخانجات اتومبیل سازی پیسی کولا جیحون پلاک ۳۹۱ تلفن ۹۵۳۶۰۱
۱ ـ ۲۲ آ ـ ۲۳۲۵

روکش صندلی اتومبیل ایرانشهر بانصب فوری میدان فردوسی ـ اول ایرانشهر تلفن: ۶۱۲۳۵۲

فروشگاه صادقی کلیه لوازم یدکی اصلی فولکس واگن خیابان ژاله چهارراه آب‌سردار تلفن ۳۰۳۷۹۱

شاهکار ارزنده
در صنعت اتومبیل
اگر میخواهید بکمک فنر احتیاج نداشته باشید و اگر مایلید اتومبیل شما در جاده‌های صعب العبور از تکانهای شدید و خطر چپ شدن ایمن باشد و بالاخره با اطمینان کامل تا میزان ۷۵۰ کیلو بار بر ظرفیت اتومبیل خود افزایش دهید. از کمک
کمک فنرهای سامپسون
که بر روی هر نوع اتومبیل نصب میگردد استفاده نمائید و در نتیجه بر طول عمر شاسی اتومبیل خود بیافزائید و با تمام محسنات عالی منحصر به کمک کمک فنر سامپسون یک عمر از آسایش بیشتر برخوردار شوید.
نماینده انحصاری
اخوتی تلفن ۳۱۰۹۳۱
آ ـ ۲۳۷۳

فولکس واگنهای سواری ۱۹۷۰
فریبا وارد میشود بشرکت سهامی عباد خیابان ملت شماره ۱۱ تلفن های ۳۰۴۱۸۱ و ۳۰۴۴۷۲ مراجعه فرمایند.

کرایه

اتوبوس
اتومبیلهای تشریفاتی باراننده برای داخل و خارج تهران میدان فردوسی تلفن ۴۴۶۰۵ و ۶۱۱۲۷۰

کاج بار
بارکش شهر و حومه بیمه اثاثیه منزل تلفن
۴۱۱۱۱
۶۱۱۱۱۱

جرثقیل و تریلی جاسب تلفن ۲۵۷۶۵ و ۲۷۸۱۸

ماک ترانسپورت
۹۵۹۴۴۹
جراثقالهای گردون تا ۶۰ تن حمل محمولات سنگین تا ۸۰ تن

جرثقیل شهریار هرمزدی حفر چاه عمیق تعمیرات و نصب موتور پمپ خیابان قزوین مقابل لیلاند تلفن ۹۵۵۸۵۳
۱ ـ ۱۰ آ ـ ۲۰۸۴

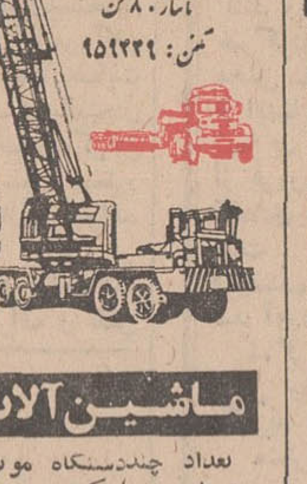

ترانسپورت بین المللی
ماک
انواع جراثقالهای گردون تا ۶۰ تن تریلرکش مخصوص حمل ماشین آلات سنگین تا ۸۰ تن تلفن: ۹۵۱۲۲۱

ماشین آلات

تعداد چند دستگاه موتورهای مستعمل به مارکهای مختلف و مقدار زیادی آهن آلات از طرف کارخانه مقواسازی کرج به فروش میرسد طالبین بکارخانه مقواسازی کرج خیابان مقواسازی روبروی پمپ بنزین مراجعه فرمایند.
۱ ـ ۳ آ ـ ۱۱۸۳۷

املاک و مستغلات

فروش

آژانس شایسته ۳۰۵۳۴۹ مرکز عمده معاملات املاک در شهر و شمیرانات

فروشنده اراضی تهران پارس و نارمک امینی تلفن ۷۹۰۰۹۰

لاله زار بنگاه کوشان ۳۳۹۷۸۴ با ۳۲ سال سابقه و حسن شهرت فروشنده املاک در همه جا لطفا با تلفن دستور فروش بفرمائید
۶۰ ـ آ ـ ۲۱۵۴۰

خرید و فروش زمینهای جنت آباد ـ باغ فیض ـ پونینک ـ کوهک ـ آژانس شایسته ۳۰۵۳۴۹
۱ ـ ۷ آ ـ ۲۲۲۷

خانه فروشی

چندین دستگاه ساختمان دوطبقه و یک طبقه ۲۰۰ متری مستغلاتی نزدیک فوزیه نقد و اقساط بفروش میرسد ۷۵۴۳۹ احمدی شهمیرزادی

سید خندان خانه شخصی ساز مقطوع ۱۶۵ هزار تومان فروشی یا با زمین یا خانه کوچک معاوضه تلفن ۷۷۶۵۹۲

روزولت میدان ۲۵ شهریور مستغلات ۴ طبقه مهندسی ساز جنوبی با سه رشته تلفن و استخر لوله کشی شوفاژ کولر ۴۵۰ هزار تومان تلفن ۶۲۳۶۹۷
۱ ـ ۲ آ ـ ۲۳۹۶

ژاله چهارراه آب سردار، کوچه آصف السلطنه کوچه جدید ـ الاحداث دست راست درب آخر خانه فروشی شخصی نو ساز مستغلاتی جنوبی سه طبقه مساحت ۲۲۰ متر زیربنا ۵۰۰ متر ده اطاق با سرویس کامل دکور عالی و آب و برق مقطوع ۲۷۰ هزار تومان تلفن ۳۱۳۷۹۴
۱ ـ ۵ آ ـ ۲۲۳۹

خانه‌ای به مساحت ۱۴۰ متر جنوبی سه طبقه دارای شش اطاق با تلفن خیابان امیریه خیابان البرز دست راست کوچه دوم درب روبرو یکصد و بیست هزار تومان

ویلای فروشی

ویلای ییلاقی فروشی
که از حیث موقعیت و منظره وچشم انداز هوابی نظیر و بسا بهترین ییلاقات سویس برابری میکند با آب جاری و لوله کشی آب آشامیدنی دائمی و برق ۲۴ ساعته قوی، دارای پنج اطاق ـ تراسهای متعدد و سایر لوازم واقع در بهترین نقطه مرتفع میگون که ضمنا تا درب منزل هم ماشین رو میباشد برای فروش و معاوضه با املاک و مستغلات شهری حاضر است. خواستاران در شهر به بنگاه مطبوعاتی بنفشه (امیریه) تلفن ۵۱۵۳۱ و در محل به کلوپ میگون آقای سید زاهد میر محمدی مراجعه فرمایند.
۱ ـ ۳ آ ـ ۱۲۰۴۹

فروش فوری بعلت مسافرت ویلای شمالی شخصی ساز پهلوی خیابان تلویزیون بمساحت ۶۰۰ متر ۴۰×۱۵ یک طبقه و نیم قسمت پائین ۲ سالن یک اطاق و سرویس ـ طبقه اصلی سالن و ناهارخوری هال و ۳ اطاق خواب وسیع با سیو حمام آشپزخانه با تلفن شوفاژ سانترال، کولر و استخر آژانس شایسته ۳۰۵۳۴۹
۱ ـ ۳ آ ـ ۲۳۹۰

نقد و یا معاوضه
ویلای ۲ طبقه مهندسی بهترین نقطه سلطنت آباد جدیدساز و متناسب زندگی دو و یا یک خانواده پر جمعیت با شوفاژ کولر تلفن و استخر آژانس شایسته ۳۰۵۳۴۹
۱ ـ ۳ آ ـ ۲۳۹۰

شمیران میدان تجریش
اکازیون واقعی خیابان مقصود بک کوی سالور شماره ۱۰ ویلای نو ساز شمالی مدرن ماشین رو به مساحت ۵۲۰ متر زیربنا ۷۰۰ متر با آب برق دارای ۱۴ اطاق در ۳ طبقه با ۳ سرویس لوکس و ۳ هال وسیع و گلخانه با مناظر اطراف بسیار دلانگیز بدون مشرف بعلت احتیاج فوری بقیمت ۳۷۰ هزار تومان فروشی. جهت بازدید مستقیما به آدرس فوق مراجعه فرمائید. موسسه ساختمانی تجارتی تلفن ۴۴۶۴۱
آ ـ ۲۳۹۸

باغ فروشی

اوکازیون
باغچه‌ایست به مساحت یکهزار متر در بهترین نقطه یوسف آباد بر خیابان مستوفی و آبشار با آب و برق متری پانصد تومان بدون واسطه خواستاران بتلفن ۲۷۵۰۶ مراجعه فرمایند
۱ ـ ۲ آ ـ ۲۳۵۹

زمین فروشی

خرید و فروش زمین های سعادت آباد و مکانیر تلفن ۳۳۹۰۶۷ و ۳۳۶۸۸۵

قطعات ۴۰۰ و ۵۰۰ متری در فرمانیه نصف نقد بقیه ۴۰ ماهه با سود بانکی شهرزاد ۸۸۱۷۰۹
۱ ـ ۲۰ آ ـ ۲۳۴۳

زمین فروشی جاده قدیم شمیران ایستگاه عوارضی تلفن ۴۶۱۹۸
۱ ـ ۵ آ ـ ۱۱۹۷۷

اوکازیون در ونک
یک قطعه زمین با دیوار بمساحت ۵۵۵ متر بر ۳۰ متری و دوازده متری ونک دارای دو سند بفروش میرسد تلفن ـ ۶۲۱۶۰۶
۱۵ ـ ۷ آ ـ ۱۸۰۴

درعالیترین محل
ابتدای خیابان سلطنت آباد چند قطعه زمین ساختمانی بمساحتهای ۵۰۰ تا ۸۰۰ متری بر خیابانهای ۱۵ متری اسفالته بوستانها بقیمت مناسب نقدو اقساط بفروش میرسد دفتر محمدی سید خندان تلفنهای ۷۷۳۱۲۱ و ۷۷۱۱۵۵

زمین جهت انبار و کارخانجات و مرغداری با سند مالکیت با قطعات خرد در جاده قم و خیابان های فرعی اسفالت کیلومتر ۶ از شهرری نقد و اقساط بفروش میرسد طالبین به شهرری مقابل امامزاده عبداله بازرگانی توکل تلفن ۵۹۹۹۱ مراجعه فرمایند
۱ ـ ۳ آ ـ ۲۳۷۰۱

زمین کنار دریا
از محمود آباد تا نوشهر و از چالوس تا عباس آباد و از نشتارود لاشهسوار و رامسر زمین کنار دریا و داخل جنگل بقطعات کوچک و بزرگ و قیمتهای ارزان بفروش میرسد دفتر داد و ستد تلفنهای ۷۵۶۰۹۹ و ۷۵۷۰۳۱

یک قطعه زمین شمالی
نه و نیم در چهل ۳۸۰ متر مربع واقع در فرح جنوبی اندیشه شش هر متر مربع ۳۶۰ تومان بفروش میرسد با تلفن ۷۶۲۳۱۹ تماس بگیرید.
۱ ـ ۳ آ ـ ۲۴۰۱

یک قطعه زمین
واقع در بهترین جای تهران پارس میدان تیرانداز ده متری اول قطعه دوم ۶۸۰ متر متری ۱۵۰ تومان بفروش میرسد با تلفن ۷۶۲۳۱۹ تماس بگیرید.
۱ ـ ۳ آ ـ ۲۴۰۲

فروش و سرقفلی

یکباب مغازه
واقع در خیابان منوچهری چهار راه کنت با آب و برق سه فاز بعلت مسافرت بخارج بفروش می رسد بتلفن ۶۳۲۹۷۸ بعد از ظهرها از ساعت ۶ الی ۸ مراجعه فرمائید
۱ ـ ۵ آ ۲۳۴۴۱

قابل توجه
یک باب مغازه تعمیر رادیو تلویزیون در شمال شهر با داشتن جواز ۵ سال سابقه کار با وسائل تکمیل و اتومبیل سرویس و تلفن واگذار میشود طالبین تلفن ۷۶۳۲۱۸ تماس گیرید
۱ ـ ۵ آ ـ ۲۳۸۱

ساختمان واگذاری
خیابان پهلوی چهارراه تخت جمشید
ساختمانی سه طبقه دو دستگاه مجزا با دو درب ورودی بقیمت ۲۶۰ هزار تومان واگذار میشود از ساعت یک الی ۵ بعداز ظهر به تلفن ۶۲۲۱۲۱ مراجعه فرمائید.

سالن واگذاری
یک سالن چلوکبابی بمساحت تقریبی ۲۰۰ متر مربع واقع در سرآسیاب مهرآباد جنوبی با تجهیزات کامل بفروش میرسد ۹۵۰۱۴۳

تعمیرگاه موتوکار سرویس واقع در چهارراه گمرک شاهپور به فروش میرسد ۶۰۶۱۴

کارگاهی بمساحت ۱۰۰۰
متر و ۵۰۰ متر زیربنا دارای آب و برق سه فاز کافی واقع در جاده آرامگاه به فروش میرسد خواستاران از ساعت ده صبح تا ۱۲ به تلفن ۵۲۳۷۶ مراجعه نمایند
آ ـ ۱۱۷۲۷ ۱ ـ ۷

امتیاز شرکت درجه دو راه و یک ساختمان خریداریم لطفا با تلفن ۴۹۰۲۶ تماس بگیرند
۱ ـ ۳ آ ـ ۱۱۹۲۳

اجاره داده میشود

آپارتمان اجاره
آپارتمان اجاره میدان بلوار به تلفن ۶۲۷۰۶۴ مراجعه شود.
۱ ـ ۶ آ ـ ۲۳۶۸

بالاتر از سینما امپایر
۵ و نیم دستگاه آپارتمان ۴ ـ ۵ اطاقه با کلیه تجهیزات لوکس اجاره داده میشود تلفن ۸۵۲۰۴۴
۱ ـ ۳ آ ـ ۱۱۴۸۹

ساختمان اجاره
خیابان کاخ شمالی
طبقه اول ساختمان شامل دو اطاق خواب. پذیرائی. نهارخوری. دفتر. اطاق نشیمن مستخدم کولر شوفاژ انبار. گاراژ. حیاط لوستر و تلفن فرعی اجاره داده میشود تلفن ـ ۶۲۱۲۲۸
۱ ـ ۳ آ ـ ۲۳۷۵

طبقه سوم دارای ۵ اطاق و هال و ایوان وسیع
سرویس کامل، کولر، تلفن مستقل خیابان نادرشاه کوچه وقار ماهیانه ۱۵۰۰۰ ریال با تلفن ـ ۶۳۰۷۴۷ تماس بگیرید.
۱ ـ ۱ آ ـ ۲۳۸۱

نیازمندیهای اجاره

سازمان نیازمندیهای خارجیان خانه شما را اجاره میدهد ۶۱۳۹۳۹

برای اجاره
جهت چند خانواده اروپائی به منازل مدرن در شمیرانات مورد لزوم است تلفن ۶۱۲۹۶۴ و ۴۹۷۱۳

آژانس پرسپولیس ۶۲۲۵۲۰ اجاره بخارجیها

نیازمندیهای هیلتون ۷۶۵۶۹۴ اجاره بخارجیان

خریداری میشود

اراضی تهران پارس خریداریم بازرگانی امینی تلفن ۷۹۰۰۹۰

خرید زمین های مکانیر و کوی سعادت آباد ۵۱۹۹۰

دفتر پارس اراضی سیصد متری داخل طرح عباس آباد خریدار است تلفن ۷۶۱۵۵۸

خرید زمین افسریه ۷۹۱۳۵۹

کافه رستوران ـ آقا رضا سهیلا
با تجهیزات مدرن و محیط گرم و سالم و هوای مطبوع آماده پذیرائی از خانواده های محترم میباشد ضمنا این رستوران آمادگی کامل جهت قبول سفارش غذا برای برگزاری جشنهای مجلل و میهمانیهای باشکوه میباشد.
لاله زار نو پاساژ گل ۳۳۱۶۷۳

نقشه برداری

نقشه برداری اراضی و املاک وسیع، تقسیم و تهیه نقشه تفکیک گروه نقشه برداری مساح تلفن ۶۵۷۵۴

زمینهای زعفرانیه دره قشلاق، مکانیر و سعادت آباد عباس آباد، فرحزاد را خریداریم بازرگانی جلالی خیابان پهلوی تلفن‌های ۶۳۶۴۱۱ و ۶۳۴۱۹۳

خرید کوهک جنت آباد باغ ـ فیض عباس آباد سازمان برنامه ۶۶۳۰۳

مستغلات بدهی دار فورا خریداریم ۴۸۴۶۳
۱ ـ ۱۰ آ ـ ۲۱۱۲

اراضی یوسف آباد خریداریم دفتر زهره تلفن ۶۳۳۳۸۰

اراضی نارمک و تهران پارس خریداریم املاک گلزار ۷۹۹۴۵

دفتر خلج خرید اراضی دره قشلاق و باغات شمیرانات ۸۹۰۱۷۷

اراضی یوسف آباد خریداریم ۲۲۴۳۵۲

بنگاههای معاملات املاک

بورس املاک شمیران دفتر براتی باغ فردوس ۸۵۲۵۷۵

پهلوی دره قشلاق، قیطریه کوی مکانیر و لنجک عابدی ۸۵۰۰۹۵

خرید و فروش اراضی کوی مکانیر سعادت آباد مرتضوی ۶۸۵۶۲

بازرگانی نراقی تلفن ۸۵۴۸۵

بورس شمال غرب کیشا جنت آباد کوهک باغ فیض

املاک کیشا خالقی ۹۵۷۷۳۱
آ ـ ۱۲۳۹ ۱ ـ ۱۲

املاک نیک ۶۳۱۶۰۶ مرکز خرید و فروش اراضی ونک یوسف آباد و کوی مکانیر

برای خرید و فروش هر نوع املاک و مستغلات به بنگاه صحرا مراجعه فرمائید تلفن ۶۲۰۳۷۲
۱ ـ ۶ آ ـ ۲۳۷۲

برای ساختمان شما

پرده کرکره
کاغذ دیواری نقاشی ساختمان جانقدا تلفن ۷۸۱۹۷۷

ساختمانهای ویلائی فوری نصب میشود هر کجا که زمین داشته باشید طبق نقشه و نمونه تلفن ۳۱۰۲۹۷ و ۶۵۲۶۵

کاغذ دیواری آلمانی
قابل شستشو ارزان قیمت نصب فوری سفارش تلفنی می‌پذیرد تلفن ۶۵۲۹۲

لوله بازکنی

رفع گرفتگی لوله ساختمان در ۲ دقیقه سازمان تراکم تلفن ۸۸۱۶۸۱

رفع گرفتگی هر نوع لوله ساختمانی با دستگاه تراکم هوا ـ تلفن ۷۸۷۲۷

لوله بازکنی فاضل آب با دستگاه تراکم هوا ۶۴۴۸۵ مسعود

اطلاعیه مهم
لوله بازکنی فاضل آب اولین سرویس مجانی تلفن ۵۲۵۵۰ و ۵۷۸۸۵

لوله بازکنی فاضل آب با دستگاه تراکم هوا سازمان فنی رفاه پیشرو لوله بازکنی در ایران تلفنهای: ۷۶۳۲۸۶ ۷۵۶۴۰۸

جنرال ـ سرویس لوله بازکنی فاضل آب با دستگاه مجهز تراکم هوا آبگرمکن ـ بخاری ـ کولر تلفن ۷۹۳۰۵۷

لوله بازکنی فاضل آب ۶۴۶۳۵ مقدم

قبوض

قبل از مراجعه بدیگران بدون هزینه از قیمت واقعی قبض فرش خود مطلع شوید اردهالی اول بازار کفاش ها سرای مهدیه تلفن ـ ۲۳۴۸۲

قبوض اصلاحات ارضی بیواسطه خریدار پاکپور ۲۲۷۲۹ و ۸۵۰۰۸۱

معاملات پول

مورد نیاز

پول شرطی ۱۸٪ نیازمندیم ۴۸۴۶۳

پول بادرآمد تضمین شده مورد نیاز است ۲۷۹۴۳

پول موجود

پول هر ۱ شاهی ۶۳۴۸۷۳

پول بیواسطه موجود ۲۳۷۳۹

پول شرطی باسود بانکی ۴۸۴۶۳

پول تومانی دو شاهی و نیم بدون معطلی ۷۶۲۶۵۹

خانه پول فرح شمالی مرکز معاملات پول تهران ۷۷۱۳۸۸

رستورانهای خانوادگی

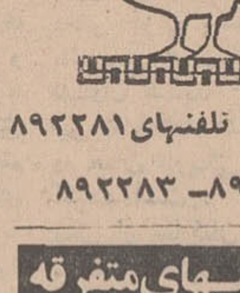

پهلوی تلفنهای ۸۹۲۲۸۱
۸۹۲۲۸۲ ـ ۸۹۲۲۸۳

آگهیهای متفرقه

اسناد لاوصولی خریداریم ۳۵۱۶۱۷

حراج حراج
کاغذ دیواری تمام استیل قابل شستشو ساخت انگلستان مدل ۱۹۷۰ متر مربع ۱۰ الی ۷۰ ریال تلفن ۷۷۳۹۱۳

بهترین کادو برای دانش آموزان

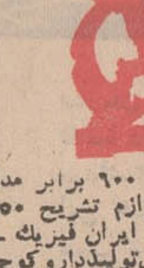

میکروسکپ ۹۰۰ برابر مدل جدید با لوازم تشریح ۱۵۰ تومان شرکت ایران فیزیک ـ نادری مقابل تولید دارو کوچه عاهرخ پاساژ سعید ـ تلفن ۶۵۱۸۰

یک اکازیون بی نظیر فروش **تلویزیون** با ماهی **۹۵ تومان** به خریداران محترم تلویزیون یک (آنتن مجانی) داده میشود ۲۴ اسفند بازار ایران طبقه سوم سازمان روکا تلفن ۴۵۷۷۱

چکها و سفته های برگشتی شما را میخریم ساختمان آلومینیوم طبقه سوم ۳۲۵ و ۳۲۳ تلفن ۶۶۳۰۰

آموزشگاهها

کلاس درس
موسسه انگلیسی نژاد برای ترم تابستانی ثبت نام مینماید انگلیسی با روش مخصوص کنترالی ماشین نویسی با اسلوب بین المللی شورت هند با متد جدید انگلستان وسیله رفت و آمد آماده است. پهلوی مقابل کاخ مرمر تلفنهای ۴۲۰۸۶ ـ ۴۷۱۴۱

سازمان فرهنگی شه پرست و هوشمند
از دیپلمه‌های ریاضی. طبیعی و ادبی که داوطلب تدریس در مدارس ملی هستند دعوت می شود که در تابستان امسال تحت نظر راهنمایان تعلیماتی وزارت آموزش و پرورش روش تدریس دوره پنج ساله ابتدائی را فراگیرند پس از طی این دوره سازمان آموزشی شه پرست بتعداد لازم داوطلبان را باحقوق مکفی و استفاده از بیمه استخدام میکند و بقیه جهت استخدام در موسسات آموزش ملی دیگر معرفی خواهند شد. چهارراه گمرک شاهپور دبیرستان دخترانه شهپرست دفتر مدرسه صبح تا عصر آماده ثبت نام خواهد بود

تعلیم رانندگی
آموزشگاه رانندگی نوین امیریه چهارراه مختاری تلفن ۵۴۳۳۲
۱ ـ ۳۰ آ ـ ۲۳۶۹

تدریس خصوصی

ریاضیات فیزیک مکانیک دوره دبیرستان توسط دانشجوی سال چهارم و دبیر دبیرستانها ۳۵۳۳۰۷
۱ ـ ۵ آ ـ ۲۲۵۷

تدریس زبانهای انگلیسی فرانسه آلمانی ایتالیائی تلفن ۳۱۱۴۴۳
۱ ـ ۲۶ آ ـ ۲۲۴۰

اخذ پذیرش از دانشگاهها و دبیرستانها آمریکا و انگلیس و دروس خصوصی به تلفظ آمریکائی ۶۳۸۵۳۱ ساعت ۸ تا ۱۰ و ۶ تا ۸ متشرعی

کلاس فرانسه و انگلیسی توسط بانوی خارجی خیابان قدیم شمیران بین پیچ شمیران و چهارراه حقوقی شماره ۹۹ فتوآندره طبقه دوم دست چپ
۱ ـ ۴ آ ـ ۲۳۴۵

انگلیسی خصوصی ۶۵۵۹۴
۱ ـ ۳ آ ـ ۲۳۹۳

درس زبان آلمانی توسط دانشجوی ادبیات در آلمان تلفن ۴۰۶۱۷ احمد خورسند
۱ ـ ۲ آ ـ ۱۲۰۷۳

ریاضیات. فیزیک. شیمی و زبان توسط دانشجو تلفن ۷۵۸۲۹۵
آ ـ ۱۲۱۱۱

کلیه دروس ریاضی ششم ریاضی تدریس میشود ۷۸۱۷۷۶
۱ ـ ۱۰ آ ـ ۱۲۰۹۵

دانش آموزان عقب افتاده ابتدائی را با تضمین میرسانیم تلفن ۲۴۷۹۱
۱ ـ ۳ آ ـ ۱۲۰۹۹

ریاضیات دوره دبیرستان توسط دانشجوی ریاضی دانشسرای عالی تلفن ۶۲۲۵۰۳
آ ـ ۱۲۰۵۵

ریاضیات، فیزیک، شیمی دانشجوی دانشگاه آریامهر ۹۵۲۸۵۴
آ ـ ۱۲۰۲۳

اطلاعات
صاحب امتیاز و مدیر مسئول
عباس مسعودی
خیابان جام ایران چاپ
تلفنخانه اطلاعات
۳۱۱۰۷۱ تا ۳۱۱۰۸۹
شعبه آگهی‌ها ۳۱۱۲۱۳

داروخانه‌ها

داروخانه مهران خیابان شیر و خورشید چهار راه استخر تلفن ۹۵۴۰۰۷

B.K.D
دربازکن برقی **بکد**
باتضمین
نقدا ۲۳۵ تومان
به اقساط ماهیانه بدون پیش قسط
۲۵۰ تومان
بوسیله تلفن سفارش دهید دستگاه در مدت ۲۴ ساعت نصب و تحویل میگردد
تلفنهای دفتر فروش: ۷۷۲۰۰۸ ـ ۶۲۸۷۷۴ ـ ۶۲۷۸۸۲
مرکز فروش و نصب: شرکت بکد الکتریک با مسئولیت محدود
خیابان پهلوی مقابل پارک ساعی شماره ۶۸۰
فروش در کلیه فروشگاههای لوازم برقی و الکتریکی

فرش ماشینی نادر متر مربع فقط ۳۲ تومان تهیه شده از محکمترین الیاف در انواع رنگهای ثابت. مرکز پخش و فروش دکوراسیون OKEY خیابان شمیران چهارراه حقوقی ساختمان فداج طبقه چهارم ۷۶۲۶۰۷

نیازمندیهای شما

استخدام

۱۸ نفر دیپلمه علاقمند به حسابداری پس‌از دیدن یکدوره کارآموزی یکماهه مشغول بکار خواهند شد تلفن ۳۳۵۰۴۰
آ_۲۲۹۹ ۱_۵

استخدام کارگر ساده

شرکت سهامی صنعتی کارخانجات گازر تعدادی کارگر ساده می‌پذیرد .
شرائط :
۱ـ دارا بودن دفترچه خاتمه خدمت یا برك معافی دائم
۲ـ حداکثر سن ۲۶ سال
داوطلبان جهت ثبت نام و کسب اطلاعات بیشتر می‌توانند با در دست داشتن مدارك زیر :
۱ـ ٦قطعه عکس ٦×٤
۲ـ دفترچه پایان خدمت یا برك معافی دائم
۳ـ عین شناسنامه
از بیستم تا سی‌ام تیر ماه صبحها از ساعت ۸ الی ۱۲ و بعد از ظهر از ١٦ الی ۱۸ در محل کارخانجات صنعتی گازر واقع در کیلو متر ١٤ جاده کرج جنب بستنی سازی کیم خیابان پارسفیلم مراجعه فرمایند .
آ_۱۱۹۴۹ ۱_۲

Large international manufacturing company located in Tehran has immediate openings for production superviors at all experience levels. Qualifications required are:
— Iranian nationality
— A minimum of high school education with preferably some college training
— Military exemption or completion
— Age between 25 and 30 years
Highly competitive salary, dependent on experience, as well as attractive fringe benefits are offered to successful candidates. Interested candidates are requested to forward a complete resumé in English plus a small photo to Production Manager, Box 223 etela at

استخدام پرستار
بیك خانمی جهت پرستاری۲ بچه با حقوق مکفی نیازمندیم تلفن ۷۷۳۰۸۹
آ_ ۲۳۸۵ ۱_۲

بهیار برای صبح و شب احتیاج است تلفن ٤٩٦٣٢
آ_ ۲۳۸۹ ۱_۳

صندوقدار
دوشیزه وبانو که‌باصندوق کار کرده باشند با تحصیلات حدود دیپلم و تضمین برای ساعات ۱۱ صبح الی ۱۱ شب مورد نیاز است از ساعت ٦ الی ۱۰ بعد از ظهر مذاکره‌فرمائید تلفن ٦٨٣٥٨
آ_ ۲۳۵۱ ۱_۳

به یك پرستار با تجربه‌باسواد بطور شبانه روزی‌جهت‌پرستاری دو کودك و یك کدبانو باسواد برای کار نظافت در منزل بطور شبانه روزی نیازمند است‌تلفن ۷۵۷۲۰۷ تماس بگیرند .
آ_ ۲٤۳۵۲

یك ویزیتور تبلیغاتی برای یك نشریه‌با تضمین مورد نیاز است به تلفن ۳۱۳٦۹۷ مراجعه شود .

دکتر داروساز جهت تهران و شهرستان مورد نیاز است تلفن ۳۳٦٤٥۰
١٤_ ۲٦ آ_ ۱۳۲۷

یکنفر سکرتر و چند نفر فروشنده که از خود موتور داشته‌باشند مورد نیاز است ۲٤ اسفند بازار ایران طبقه دوم کالای دندانپزشکی آریا
آ_ ۲۳۹۱

بعده‌ای فروشنده بازاریاب
دوشیزه و بانو نیازمندیم تلفن ٦٨٨٤٩
آ_ ۲۳۸۰ ۱_۲

بچند نفر فروشنده مرد با گواهینامه رانندگی و معافی دائم و تضمین ملکی نیازمندیم بعد از ظهرها تلفن ۳۳۳۵۰۹
آ_۲۲۸٦ ٤_۱

شرکت سهامی خوراك
وابسته بگروه صنعتی مینو
برای تکمیل کادر فروش خود به یکنفر مدیر فروش ویکنفر مدیر تعلیمات با شرایط ذیل احتیاج دارد .
۱ـ حداقل تحصیلات برای مدیر تعلیمات دیپلم و برای مدیر فروش لیسانس (لیسانسیه های بازرگانی و اقتصاد مقدم خواهند بود).
۲ـ دارا بودن برك خاتمه خدمت یا معافی‌دائم غیرپزشکی
۳ـ حداکثر سن ۳۰ سال
٤ـ خوش برخورد و علاقمند بکار فروش
کسانی که دارای تجربه در امر فروش باشند حق تقدم خواهند داشت به داوطلبانیکه استخدام میشوند حقوق مکفی پرداخت خواهد شد وازمزایای آئین نامه‌های بهداشت و بازنشستگی برخوردار خواهند گردید افراد واجد شرایط می توانند برای شغل مدیریت فروش در تاریخ دوشنبه ۲۲ر٤ر٤۹ و برای شغل‌مدیریت در تاریخ‌سه‌شنبه ۲۳ر٤ر٤۹ از ساعت۸ صبح‌الی۳ بعدازظهر به ساختمان مرکزی مینوکیلومتر ١٤ جاده شمالی کرج مراجعه نمایند .
آ_۲۳۵۷۲ ۱_۳

کاریاب
برای استخدام در موسسات ، شرکت ها، کارخانجات‌وفروشگاههـا بشرکت کاریاب مراجعه فرمائید .
کاخ جنوبی کوچه نوشیروان پلاك ۲٤ تلفن ٤١٩٢٤

به تعداد زیادی نماینده‌سیار «خانم ـ آقا» برای انجام امور نیازمندیم تلفن ۷٦٤٤٢١ ابتکاری با حقوق و مزایای‌عالی
آ_۲۳۱٦۸ ۱_۳

مهندس مترور برای کارگاه ساختمانی خارج از مرکز با حداقل ۲ سال تجربه و آشنائی کامل بزبان انگلیسی استخدام میشود .
داوطلبان با ذکر کلیه مشخصات به آدرس صندوق پستی شماره ١٤ر۱۵۷۰ مکاتبه نمایند .
آ_ ۱۲۰۷۵ ۱_۳

ماشین‌نویس
موسسه‌ای بچند نفر دوشیزه مسلط به تایپ فارسی ولاتین با حقوق ماهیانه پنجهزار ریال بطور تمام وقت نیازمند است داوطلبان مشخصات‌خودراهمراه با یك قطعه عکس بنشانی تهران صندوق پستی شماره ۱۱۳۷_۱۱ ارسال فرمایند .
آ_ ۲۳۷۰ ۱_۲

پرستار زن برای بچه یکساله مورد نیاز است از ساعت۹تا ۱۲ صبح تلفن ٦٩۹۹۵
آ_ ۱۲۰٦۷ ۱_۲

افراد زیر استخدام‌میشوند
۱ـ یکنفر برق کارباحداقل معلومات سیکل فنی (رشته‌برق)
۲ـ یکنفر دیپلمه فنی (رشته اتومکانیك)
۳ـ جوشکار با معلومات حدود ششم ابتدائی داوطلبان بادردست داشتن کلیه مدارك با برك انجام خدمت نظام‌وظیفه و یا معافیت دائم (غیرپزشکی) روز دوشنبه۲۲ر٤ر٤۹ به‌شرکت سهامی کارتن ایران واقع در کیلومتر ۹ جاده قدیم کرج مراجعه نمایند .
آ_ ۲۳٤۱ ۱_۲

ماشین نویس
شرکت تولیدی به یك خانم ماشین‌نویس‌فارسی و لاتین که تجربه کافی داشته و انگلیسی خوب بداند احتیاج دارد تلفن ۹۷۳۰۰۲
آ_۲٤۰۳٦ ۱_۲

تعدادی بازاریاب خانم‌و آقاباضامن‌معتبرجهت‌ارائه یك محصول‌درمنزل‌مورد نیاز است . تلفن ۰۵۲۵۵۰
آ_۲۳٦٦ ۱_۲

دکتر داروساز
واجد شرائط فولتایم بمدت دو سال نیازمندیم . قزوین‌تلفن ۳۲۷٦
آ_۲۳٦۸٦ ۱_۳

دوشیزه و بانوئی
جهت معرفی کالای پزشکی بصورت پورسانتاژ استخدام میشود صبحها تلفن٦۷۸۸۷
آ _۲۳٦٥ ۱_۲

آگهی استخدام
کارخانه ایران گلف چند نفر تکنیسین برق که بـه تعمیرات ماشین‌آلات هم وارد باشند استخدام میکند واجدین شرائط به محل کارخانه جاده کرج کیلومتر ١٤ چهل متری مژگان مراجعه نمایند .
تلفن ٦٥۷۸۹
آ_ ۱۱۸۹۷ ۱_۵

ماشین نویس‌انگلیسی
یکنفرماشین نویس‌انگلیسی (دوشیزه و یا مرد جوان) که زبان انگلیسی‌را فوق‌العاده‌خوب بداند و در موقع تایپ‌انگلیسی بهیچوجه اشتباه نکند بـرای مدیر خارجی یك شرکت بزرك مورد نیاز است
واجدین شرایط رونوشت مدارك و سابقه کار خود را ضمن یك قطعه عکس با تعیین میزان حقوق مورد نظر خود توسط صندوق پستی شماره ۱۵۰۸ تهران ارسال دارند .
آ_۲۳٦۰ ۱_۳

شرکت ساسر
برای دفتر تهران به یکنفر کارمند اداری که به زبان فرانسه را بخوبی بداند احتیاج دارد .
داوطلبان روز های دوشنبه و چهارشنبه از ساعت ۱٦ و نیم الی ۱۸ و نیم بخیابان اراك شماره ـ ۳۸ تلفن ـ ٤٦۰۹۷ مراجعه فرمایند .
آ_ ۲۳۸۸ ۱_۲

سکرتر
دوشیزه یا بانو که بزبان انگلیسی کاملا مسلط باشد استخدام میشود ٦۱۳۹۳۹
آ_ ۲۳۷۷ ۱_۲

آگهی استخدام
سازمان عمران قزوین‌بمنظور تکمیل کادرخودعده‌ای‌مکانیسین درجه یك استخدام مینماید : داوطلبان می توانند تا تاریخ ۲۷ر٤ر٤۹ جهت مصاحبه بـه کارگزینی سازمان‌عمران‌قزوین شهرستان قزوین خیابان خیام مراجعه نمایند .
سازمان عمران قزوین
آ_ ۱۲۰۸۵ ۱_۲

آگهی بداوطلبان شغل‌رانندگی
بدینوسیله باطلاع کلیه داوطلبان شغل رانندگی مربوط به آگهی استخدام ده‌نفررانننده روزمزد این سازمان میرساند که تقاضای استخدام حداکثر پنج روز پس از انتشار ایـن آگهی پذیرفته میشود .
رئیس سازمان نقشه‌برداری
غلامعلی باصری
آ_۲٤۳٤۲

بعده‌ای فروشنده بازاریاب
نیازمندیم میدان ۲٤ اسفند اول آیزنهاور بازار ایران طبقه دوم موسسه گلدیس
آ_ ۲۳۷۹ ۱_۲

بچند نفر جهت ویزیتوری
مردوزن نیازمند است روزولت روبروی کـافه قنادی قنادی دفتر مطبوعاتی ایران
آ_ ۲۳۹٤

جویای کار

راننده ۲ شخصی مجرد وارد بتمام نقاط شهر جویای کار است براهنمای شماره ۲۲۸ روزنامه اطلاعات مراجعه‌فرمائید

راننده پایه یك با سواد جویای کار درداخل و خارج شهر براهنمای شماره ۲۲۵ روزنامه اطلاعات مراجعه شود .

۲ نفر جوان با داشتن‌گواهی نامه ششم ابتدائی و برك معافی و ۱۳ سال سابقه کار در امور مکانیکی جویای کارندبراهنمای شماره ۲۲٦ روزنامه اطلاعات مراجعه فرمائید .

گمشده

گواهی‌نامه رانندگی‌اینجانب میر مجید روحانی‌بشماره۸۵۲۳۱ مفقود گردیده است . ازیابنده تقاضا میشود با مراجعه به فروشگاه « باربارا » واقع در خیابان شاهرضا نرسیده به میدان شهناز جنب بازار قائم مژدگانی ارزندهٔ خود رادریافت دارند . تلفن ۷۵۸۲٦۵

دسته‌چك بانك صادرات‌شعبه رامسر شماره حساب جاری۲۵۹ مربوط باینجانب شفیع فلکی‌در تاریخ ۷ر٤ر٤۹ بسرقت رفته و محتوی ۱۷ برك‌چك بشماره‌های
۰٥٤٣٤٥۹ ـ ۰٥٤٣٤٦۰_۰٥٤٣٤٦۱
۰٥٤٣٤٦۲ ـ ۰٥٤٣٤٦٣_۰٥٤٣٤٦٤
۰٥٤٣٤٦٥ ـ ۰٥٤٣٤٦٦_۰٥٤٣٤٦۷
۰٥٤٣٤٦۸ ـ ۰٥٦٣٤٦۹_۰٥٤٣٤۷۰
۰٥٤٣٤۷۱ ـ ۰٥٤٣٤۷۲_۰٥٤٣٤۷٣
۰٥٤٣٤۷٤ ـ ۰٥٤٣٤۷٥ بوده که از درجه اعتبار ساقط است .
رامسر شفیع فلکی

دسته چك بانك ملی شعبه رامسر شماره حساب جاری۱۱۲ مربوط به اینجانب شفیع فلکی در تاریخ ۷ر٤ر٤۹ بسرقت‌رفته و محتوی ۹ برك چك‌بشماره‌های
٦٦۰٤۹۱ ـ ٦٦۰٤۹٣_٦٦۰٤۹٤
٦٦۰٤۹٥ ـ ٦٦۰٤۹٦_٦٦۰٤۹۷
٦٦۰٤۹۸ ـ ٦٦۰٤۹۹_٦٦۰٥۰۰
بوده که از درجه اعتبارساقط است . رامسر شفیع فلکی

مبلغ ۹۸۰۰۰ ریال وجه نقد روز ١٤ر٤ر٤۹ بین خیابان ویلا و باغ‌صبا مفقود گردیـده از یابنده تقاضا میشود که بتلفن ۷۳۰۱۷ یا ۳۱۰۲٤۹اطلاع‌دهند مژدگانی دریافت دارند .

مفقودشده
دو عدد دسته چك اینجانب یکی از بانك سپه شعبه نادری حساب جاری ٦۱۹ از شماره ۹۸۲٤۱۰ الی ۹۸۲٤۲٥ و دیگر از حساب جـاری شماره ۲ر۳۹۰۰۰۰٦۷ بـانك اعتبارات ایران شعبه نادری از شماره ٥۰٦۰٤۱ الی ٥۰٦۰٦۰ بسرقت رفته بدینوسیله باطلاع همگان میرساند که چکهای مذکور از درجه اعتبار ساقط است . زین‌العابدین صاحبان

کلاس تکنیسین برق وفشارقوی

دوره جدید کلاس تکنیسین برق فشار قوی در کاخ دانش تشکیل میشود .
مجهزتـرین وسائـل برای آموزش این فن در این کلاس آماده گردیده است و استادان فارغ‌التحصیل ازآلمان تعلیم در این کلاس را بعهده خواهند داشت . قبلا نامنویسی کنید .

کلاس حسابداری و دفترداری دوبل

دوره جدید کلاس‌حسابداری کاخ دانش زیر نظر استاد محترم آقای حمیدی بـ سابقه تدریس در دانشگاه تهران تشکیل میشود . در این کلاس هاعلاوه‌برفراگرفتن فن‌حسابداری و دفترداری دوبل طرز کار با ماشینهای حساب مدرن دستی و برقی فاسیت‌معظم‌ترین کارخانه سازنده ماشینهای‌حساب جهان را فراخواهید گرفت .

کاخ دانش
خیابان نادری پاساژ معتمد.
خیابان فرانسه کوچه‌مرجان

استخدام فروشنده
شرکت سهامی شیشه‌قزوین
بزرگترین تولید کننده شیشه‌های‌جام
٦ نفر فروشنده شیشه که بطور کلی در فروشندگی سابقه داشته باشند با حقوق و مزایای خوب‌استخدام می‌نماید ازاشخاص‌واجد شرایط که دارای دیپلم متوسطه و برك خاتمه خدمت یا معافیت دائم می‌باشند دعوت میشود که با در دست داشتن سوابق فروشندگی‌خود از ساعت ۸ صبح الی ۱ بعد از ظهر بدفتر مرکزی شرکت واقع‌درخیابان سنائی‌ـچهارراه شاهین شماره ۲٦ مراجعه نمایند .

شرکت سهامی الیاف
SHERKAT SAHAMI ALIAF

SHERKAT SAHAMI ALIAF
Offers a well paid position to highly qualified Instrument Technicians at its plant Applicants must have between 3-5 years of experience in Process Control instrumentation, trouble shooting and the necessary repair works.
Please contact Personnel Office at the plant on old Karaj Road at the beginning of Alishah Avez Road.

ارج ARJ **استخدام میکند**
ماشین نویس فارسی و لاتین با داشتن سابقه کار ، تحصیلات حدود دیپلم و آشنا بزبان انگلیسی .
کیلومتر ۱۲ جاده کرج ـ شرکت سهامی‌ارج

شرکت مختلط ایرانی وآلمانی به افراد زیر برای دفتر تهران واقع در یکی از نقاط مرکزی شهر نیازمند است :
۱ـ سکرتر زبان آلمانی آشنا به‌شورت‌هند
۲ـ یك کارمند زن آشنا به امور تجارتی برای‌قسمت بازرگانی با داشتن کامل زبان آلمانی
۳ـ مهندس و متخصص فنی در رشته مخابرات برای طرح‌ریزی آشنا بزبان آلمانی
٤ـ نقشه‌کش فنی
کلیه داوطلبان بایستی دارای تابعیت ایران باشند و میتوانند در ساعات اداری از ۷ الی ١٤ با شماره تلفن ٦۰۱٦۲ تماس بگیرند .
آ_۲۳۸۲٦ ۱_۳

قابل توجه‌کلیه داوطلبان امتحانات متفرقه
بمنظور تبادل نظر در تصمیم اخیر وزارت اموزش و پرورش واخذ تصمیم در مورد برگزاری امتحانات باین آدرس مراجعه یاتلفن فرمائید خیابان لاله‌زار جنب سینمارکس کوچه اتحادیه فروشگاه مرجان تلفن ۳۳۸۲۱۳

سرویس هسکوارنا Husqvarna Swedish Quality
تلفن : ٦۸۸۸٥

برنامه سینماها

* چیتی چیتی بنك‌بنك ـ رنگی ـ ۷۰ میلیمتری ـ دیك‌وان‌دایك
شهر فرنك (٦۲۷٦۲۸) ۱۱ـ ۳۰ر۳ـ ۳۰ر٦ـ ٤٥ر۹
* رومئوژولیت ـ رنگی ـ اولیویاهوسی ـ لئوناردوایتینك
امپایر (٦۲۳۹٤۲) ۱۵ر۱۱ـ ۳ـ ۱۵ر٥ـ ۳۰ر۷ـ ٤٥ر۹
* پارتی ـ رنگی ـ پیترسلرز ـ کلودین‌لونژه
دیاموند (٦۲۸٤۰۰) ۱۵ر۱۱ـ ۳۰ر۳ـ ۳۰ر٥ـ ۳۰ر۷ـ ٤٥ر۹
* ۳۹۵۵ سال بعداز میلاد مسیح ـ رنگی ـ جیمز فرانسیکاس
نیاگارا (٦٥۳۰۷) ۱۱ـ ۳ـ ٥ـ ۷ـ ۹
ادئون (۳۳۸۱۱۸) ۳۰ر۱۰ـ ۲ـ ٤ـ ٦ـ ۸ـ ۱۰
رادیوسیتی (٤۳۳۲۰) ۳۰ر۱۱ـ ۳۰ر۳ـ ۳۰ر٥ـ ۳۰ر۷ـ۳۰ر۹
سیلورسیتی (۸۱۲۰٥) ۳۰ر۱۰ـ ۳۰ر۲ـ۳۰ر٤ـ ۳۰ر٦ـ۳۰ر۸
* اولیور ـ رنگی ـ سینماسکوپ ـ مارك‌لستر
ب.ب (٦۹٦٤۱) ۳۰ر۱۰ـ ۳۰ر۲ـ ٥ـ ۳۰ر۷ـ ۱۰
* مردان بی‌نشان ـ سینماسکوپ ـ رنگی ـ جرج‌هیلتون
سانترال (٤۸٦۸٦) ۱۱ـ ۳ـ ٥ـ ۷ـ ۱۵ر۹
ایفل (۳۱۱٤۷۷) ۱۰ـ ۱۲ـ ۲ـ ٤ـ ٦ـ ۸ـ ۱۰
رویال (٤۹۷۸٥) ۱۱ـ ۳ـ ٥ـ ۷ـ ۹
پولیدور (٦٤٥۸٥) ۳۰ر۱۱ـ ۳۰ر۳ـ ۳۰ر٥ـ ۳۰ر۷ـ ۳۰ر۹
متروپل (۳۳۹٤۱۰) ۳۰ر۱۰ـ ۳۰ر۲ـ ۳۰ر٤ـ ۳۰ر٦ـ ۳۰ر۸
* الهه‌بلورین ـ سینماسکوپ ـ رنگی ـ آنیتااکبرك
سهیلا (۳۳٦٤۲٤) ۳۰ ر۱۰ـ۳۰ر۲ـ ۳۰ر٤ـ ۳۰ر٦ـ۳۰ر۸
* مردی که از باران آمد ـ رنگی ـ چارلز بروسون
ریولی (۷٥۷۷۷۷) ۱۱ـ ۳۰ر۳ـ ۳۰ر٥ـ ۳۰ر۷ـ ٤٥ر۹
* خلوتگاه تابستانی ـ رنگی ـ الیزابت تیلور ـ ریچاردبرتن
پارامونت (٤۸۳۲۱) ۱۱ـ ۳ـ ۱۵ر٥ـ ۳۰ر۷ـ ٤٥ر۹
* ـ گل‌آتشین‌ـرنگی ـ سینما سکوپ ـ میری‌دارك‌ـآنوك‌فرژاك
درایوین‌ونك (٦۲۲٥٥۷) ٤٥ر۷ـ ۱۰
* مبارزات موش و گربه ـ رنگی ـ محصول والت‌دیسنی
سینه‌موند (٤۸۳۲۲) ۱۱ـ ۳ـ ٥ـ ۷ـ ۹
* عجایب هفتگانه ـ رنگی ـ استریوفونیك ـ بطریقه سینه‌راما
آتلانتیك (٦۲۷۱۷۱) ۱۱ـ ۳۰ر۳ـ ۳۰ر٦ـ ۳۰ر۹
* ناپلئون دوم ـ رنگی ـ ژان‌ماره ـ دانیل گوبر
کاپری (٤۸٤۰۱) ۱۱ـ ۳ـ ٥ـ ۷ـ ۹
* لبخند شیاطین ـ رنگی ـ روسی‌استوارت ـ اریکابلانك
گلدن‌سیتی (٦۱۳۲٦۹) ۱۱ـ ۳۰ر۳ـ ۳۰ر٥ـ ۳۰ر۷ـ۳۰ر۹
* مکتب عشق ـ رنگی ـ ربرت‌حسین ـ ناتالی ولون
کسری (۷٥٦۹۳۹) ۱۰ـ ۲ـ ٤ـ ٦ـ ۸ـ ۱۰
* قیصر ـ بهروز وثوقی ـ پوری بنائی ـ ناصر ملك‌مطیعی
مولن‌روژ (۷۲۹۲۹) ۱۵ر۱۱ـ ۳۰ر۳ـ ۳۰ر٥ـ ۳۰ر۷ـ ۳۰ر۹
مهتاب (٤۷۷۷۷) ۱۱ـ ۳ـ ٥ـ ۷ـ ۹
دیانا (٤۷۳٦٥) ۳۰ر۱۱ـ ۳۰ر۳ـ ۳۰ر٥ـ ۳۰ر۷ـ ۳۰ر۹
رکس (۳۳٥۲۹۳) ۳۰ر۱۰ـ ۳۰ر۲ـ ۳۰ر٤ـ ۳۰ر٦ـ ۳۰ر۸
شهوند (۳٥٤۰٤۰) ۳۰ر۱۰ـ ۳۰ر۱۲ـ ۳۰ر۲ـ ۳۰ر٤ـ ۳۰ر٦ـ ۳۰ر۸
نپتون (۷٦۰۱۳٦) ۱۱ـ ۱ـ ۳ـ ٥ـ ۷ـ ۹
لیدو (۹٥۱۲۸۲) ۹ـ ۱۱ـ ۱ـ ۳ـ ٥ـ ۷ـ ۱۵ر۹
رنگین کمان (۷٥٦۷٦۰) ۱۰ـ ۱۲ـ ۲ـ ٤ـ ٦ـ ۸
ژاله (۳۰٤۱۲۰) ۹ـ ۱۱ـ ۱ـ ۳ـ ٥ـ ۷ـ ۹
همای (۳۱۱٦٦۹) ۳۰ر۱۰ـ ۳۰ر۱۲ـ ۳۰ر۲ـ ۳۰ر٤ـ ۳۰ر٦ـ ۳۰ر۸
اسکا (۹٥۰۸۹۸) ۳۰ر۱۰ـ ۳۰ر۱۲ـ ۳۰ر۲ـ۳۰ر٤ـ ۳۰ر٦ـ ۳۰ر۸
چرخ‌وفلك ۱۰ـ ۱۲ـ ۲ـ ٤ـ ٦ـ ۸
شرق (٥٤۰۲٤) ۹ـ ۱۱ـ ۱ـ ۳ـ ٥ـ ۷ـ ۹
پاسارگاد (۷۹۲۷۸۲) ۱۰ـ ۱۲ـ ۲ـ ٤ـ ۱۵ر٦ـ ۳۰ر۸
ارانوس (۲۷۹۷۱) ۱۰ـ ۱۲ـ ۲ـ ٤ـ ٦ـ ۸ .
* شطرنج ـ رنگی ـ راجندراکومار ـ وحیده رحمان
اونیورسال (٦٦۹٥۳) ۱۵ر۱۰ـ ٤٥ر۲ـ ٥ـ ۳۰ر۷ـ ٤٥ر۹
آسیا (٤۲۹۰۹) ۱۵ر۱۱ـ۲ـ۳۰ر٤ـ ۷ـ ٤۰ر۹
ایران (۳۳٦۳٥٤) ۳۰ر۱۰ـ ۳۰ر۲ـ ۳۰ر٤ـ ۳۰ر٦ـ ۳۰ر۸
میامی (۷٤۳۲۹) ۱۱ـ ۳ـ ٥ـ ۷ـ ۹
سایانا (۳٥۲٤٤۲) ۳۰ر۱۰ـ ۳۰ر۲ـ ۳۰ر٤ـ ۳۰ر٦ـ ۳۰ر۸
تیسفون (۹٥۸۸۸۲) ۱۰ـ ۱۲ـ ۲ـ ٤ـ ٦ـ ۸
آستارا (۸٤۰۲۲) ۳۰ر۱۰ـ ۲ـ ۱۵ر٤ـ ۳۰ر٦ـ ٤٥ر۸
اروپا (۳۰۳۱۷۹) ۱۱ـ ۳ـ ٥ـ ۷ـ ۹
مارلیك (۹٦۳٦۱٦) ۱۰ـ ۱۲ـ ۲ـ ٤ـ ٦ـ ۸
مونت کارلو (۷۹۷٤۱) ۳۰ر۹ـ ۱۲ـ ۳۰ر۲ـ ٥ـ ۳۰ر۷ـ ۱۰
سیلوانا (۳۳۳۷۷۷) ۱۱ـ ۱ـ ۳ـ ٥ـ ۷ـ ۹
* رستوران بزرك ـ سینماسکوپ ـ رنگی ـ لوئی دوفونس
دنیا (۳۳۳۸۱۲) ۳۰ر۱۰ـ ۳۰ر۲ـ ۳۰ر٤ـ ۳۰ر٦ ـ ۹
* ماسیست قویترین‌مرد دنیا ـسینماسکوپ‌ـ رنگی ـمارك‌فورست
حافظ (۳۳٤۰۷٤) ۳۰ر۱۱ـ ۳۰ر۱ـ ۳۰ر۳ـ ۳۰ر٥ـ ۳۰ر۷ـ ۳۰ر۹
فردوسی (۳۳٥۷۸٤) ۸ـ ۱۰ـ ۱۲ـ ۲ـ ٤ـ ٦ـ ۸
مراد (۷۳۳۸۲) ٤٥ر۱۰ـ ٤٥ر۱۲ـ ٤٥ر۲ـ ٤٥ر٤ـ ٤٥ر٦ـ ٤٥ر۸
ری (۲۲٥۷۸) ۳۰ر۱۰ـ ۳۰ر۱۲ـ۳۰ر۲ـ۳۰ر٤ـ ۳۰ر٦ـ۳۰ر۸
کیهان (۹٥۷۳٦۰) ۱۵ر۱۱ـ ۱۵ر۱ـ ۱۵ر۳ـ۱۵ر٥ـ ۱۵ر۷ـ ۱۵ر۹
الوند (۳٥٦٥۳۸) ۱۰ـ ۱۲ـ ۲ـ ٤ـ ٦ـ ۸
* عروس یك‌شب ـ نوتان ـ دارمندرا ـ هلن
پرسپولیس (٥۸۱۰۸۳) ۹ـ۱۵ر۱۱ـ ۳۰ر۱ـ٤٥ر۳ـ ٦ـ۱۵ر۸
کارون (۹٥۱۰٦٥) ۱۰ـ ۱۵ر۱۲ـ ۳۰ر۲ـ ٤٥ر٤ـ ۷ـ۱۵ر۹
آسمان آبی (۳۳۲٦٦۸) ۱۵ر۱۱ـ ۳۰ر۱ـ ٤٥ر۳ـ ٦ـ۱۵ر۸
پانوراما (۷۹٤٥۷۰) ۱۰ـ ۱۵ر۱۲ـ ۳۰ر۲ـ ٤٥ر٤ـ ۷ـ۱۵ر۹
* عشوه‌گر ـ رنگی ـ آن‌مارگرت ـ ویتوریو گاسمن
دریا (۷۹۱۷٤٦) ۹ـ ۱۱ـ ۱ـ ۳ـ ٥ـ ۷ـ ۱۵ر۹
* معمای‌یك‌شب ـ رنگی ـ سینماسکوپ ـماریزامل
آریا (۳۳۹۸۸٤) ۹ـ ۱۱ـ ۱ـ ۳ـ ٥ـ ۷ـ ۹
* نبرد های پانچوویلا ـ سینماسکوپ ـ رنگی ـ یول‌برینر
تاج (۳۱۳۸٦٤) ۳۰ر۱۰ـ ۲ـ ٤ـ ٦ـ ۸ـ ۱۰
* شوهر آهو خانم ـ عدلیه ـ اشراق
پلازا (٤۸۱۷۷) ۱۱ـ ۱ـ ۳ ـ٥ ـ ۱۵ر۷ـ ۳۰ر۹
* دلیجان محکومین ـ سینماسکوپ ـ رنگی ـ آن‌مارگرت
توسکا (٥۸٥٤٤) ۳۰ر۱۰ـ ۳۰ر۲ـ ۳۰ر٤ـ ۳۰ر٦ـ ۳۰ر۸
* در گرمای شب ـ رنگی ـ سیدنی‌پواتیه ـ روداستایگر
گلدیس (٦۲۸۷۱۳) ۳۰ر۳ـ ۳۰ر٥ـ ۳۰ر۷
* نوادا اسمیت ـ رنگی ـ استیومك‌کوئین
ماژستیك (٦۸٤٦۱) ۱۱ـ ۳ـ ٥ـ ۷ـ ۹
* جهنم شجاعان ـ رنگی ـ گای‌مادیسون
کریستال (۳۳۷٦۷٥) ۳۰ر۱۰ـ۳۰ر۲ـ۳۰ر٤ـ۳۰ر٦ـ۳۰ر۸
* آیاپاریس می‌سوزد ـ رنگی ـ ویلیام هولدن
پارك (۳۳۹٦۳۷) ۹ـ ۱۱ـ ۱ـ ۳ـ ٥ـ ۷ـ ۹
* هنگامه ـ آذر شیوا ـ بهروز وثوقی ـ نیلوفر
پردیس ۹ـ ۱۱ـ ۱ـ ۳ـ ٥ـ ۷ـ ۹
* مرد طپانچه‌طلائی ـ رنگی ـ آنتونی کوئین ـ ریچاردو یدمارك
ناتالی (۹٥٤٥۳٤) ۳۰ر۱۰ـ ۳۰ر۲ـ ۳۰ر٤ـ ۳۰ر٦ـ ٤٥ر۸
* مایرلینك ـ عمرشریف ـ آواگاردنر
بولوار (٦۰۲۹۲) ۱۱ ـ ۳۰ر۲ ـ ٥ـ۳۰ر۷ ـ ۱۰
* هنك‌شیطان ـ سینماسکوپ ـ رنگی ـ ویلیام‌هولدن
المپیا (۹٥٦۷۹٦) ۳۰ر۱۰ـ ۱ـ ۳۰ر۳ـ ٦ـ ۳۰ر۸
* پاندولرو ـ پرنس دزد
البرز (۳۰٤۲٥۸) ۳۰ر۸ـ ۱۲ـ ۳۰ر۳ـ ۷ـ ۳۰ر۸
* فاتلین ـ رنگی ـ لی‌ماروین ـ آنجی‌دیکینسون
تخت جمشید (٤۳٥٥۰۱) ۳ـ ٥ـ ۷ـ ۹

سانس انگلیسی
گلدیس ساعت ۳۰ر۹ فیلم (درگرمای شب)
سانس فرانسه
درایوین‌ونك ٤٥ر۷ـ ۱۰ فیلم (گل‌آتشین)

دانشگاه پهلوی

آگهی

امتحان مسابقه ورودی آموزشگاه مشاغل کمك‌پزشکی
برای سال تحصیلی ۵۰ـ۴۹

آموزشگاه‌مشاغل‌کمك‌پزشکی دانشگاه پهلوی برای‌تحصیل در رشته های تکنسین آزمایشگاه‌ورادیولژی در سال‌تحصیل ۵۰ـ۴۹ازمیان‌دارندگان‌گواهینامه کامل دبیرستان‌دررشته های ریاضی و طبیعی از طریق امتحان مسابقه‌ورودی‌تعدادی داوطلب‌میپذیرد.
داوطلبان‌میتوانندمدارك زیرراتاآخروقت‌اداری‌روزپنجشنبه اول مرداد ماه به اداره کل پذیرش دانشگاه پهلوی ارسال دارند .
۱ـ فتوکپی گواهی‌نامه ششم متوسطه .
۲ـ سه قطعه عکس ٦×٤
۳ـ یك برك رونوشت مصدق شناسنامه یافتوکپی شناسنامه
٤ـ تقاضانامه زیرکه رشته مورد علاقه داوطلب(تکنسین آزمایشگاه یاتکنسین رادیولژی) در آن نوشته شده باشد باذکر آدرس داوطلب .
٥ـ رسیدبانکی بمبلغ ۸۰۰ریال که بحساب شماره۲۰۲۰ دانشگاه پهلوی دربانك عمران شعبه شیراز واریزیاحواله شده باشد .
تاریخ‌توزیع کارت شرکت در امتحان روز شنبه سوم مردادماه۴۹در اداره کل پذیرش دانشگاه پهلوی و محل امتحان و ساعت امتحان در محل توزیع کارت آگهی خواهد شد .
امتحان مسابقه ورودی روز یکشنبه چهارم مرداد ماه ٤۹ در حوزه شیراز میباشد .ب
دانشگاه پهلوی

فرم مشخصات داوطلبان آموزشگاه مشاغل کمك پزشکی دانشگاه پهلوی

نام خانوادگی نام نام پدر
شماره‌شناسنامه محل صدور
تاریخ تولد محل تولد
نوع دیپلم نام دبیرستان
شهرستان سال‌اخذدیپلم
رشته مورد علاقه (۱) تکنسین آزمایشگاه (۲)
تکنسین رادیولژی
نشانی کامل :

آ_۲٤٤۱۸ ۱_۳

آگهی دعوت

با تائیدات خداوند متعال دراین موقع که تمام کشور درسایه توجهات بندگان اعلیحضرت همایون شاهنشاه آریامهر ازمزایای ترقی روزافزون‌برخوردار است، بمنظور حفظ منافع حرفه‌وبهبود وضع اقتصادی و اجتماعی بدین وسیله از اشخاص حقیقی و حقوقی موسسات حمل‌و نقل ساکن بندر شاهپور دعوت میشود که در ساعت شش بعداز ظهر روز شنبه ۲۷ر٤ر٤۹ برای تاسیس و تشکیل اولین جلسه مجمع عمومی سندیکای کارفرمائی حمل‌و نقل زمینی بندر شاهپور در محل سندیکا حضور بهمرسانند.
باتقدیم احترامات
هیات موسس سندیکای در شرف تاسیس کارفرمائی زمینی حمل‌و نقل بندر شاهپور .
دستور جلسه :
۱ـ قرائت و تصویب اساسنامه .
۲ـ انتخاب هیئت مدیره « اعضای اصلی‌و علی‌البدل
۳ـ انتخاب بازرسان .
آ_۲٤۳۲٦

آگهی مناقصه شماره ۷۲ر٤۹

راه‌آهن دولتی ایران یکدستگاه ماشین تراش سه‌متری‌نوع مرغوب کامل بامتعلقات مورد نیاز را برطبق مشخصات وشرایط واوراق مربوطه از طریق مناقصه تحویل تهران انبار مرکزی ج تهران خریداری مینماید .
داوطلبان شرکت در مناقصه میتوانند در ساعات اداری جهت دریافت اسناد مناقصه به اداره کل کار پردازی مراجعه فرمایند شرکت کنندگان درمناقصه باید مبلغ چهل‌هزار ریال بعنوان سپرده شرکت درمناقصه به صندوق راه‌آهن پرداخت و رسید صندوق یامعادل همان مبلغ ضمانت‌نامه بانکی صادره یکی از نانکهای مجاز ایران که‌لااقل یکماه ازتاریخ مناقصه‌اعتبارداشته باشد بضمیمه پیشنهاد حود تاساعت ۹ صبح روز ۱۲ر٥ر٤۹ در صندوق پیشنهادها واقع در اداره کل کارپردازی بیاندازند پیشنهادهای واصله ساعت ده‌روز مزبور باز وقرائت خواهد شد. حضور پیشنهاددهندگان‌یانمایندگان‌مجاز آنهادرجلسه‌مناقصه‌آزاد است وراه‌آهن در رد وياقبول هريك ياتمام پيشنهادها مادامیکه قرارداد مبادله نشده است جزا وکلا مختار می‌باشد به‌پیشنهاد فاقد سپرده ومشروط ومبهم وپیشنهادیکه بعد از موعدمقرر برسد ترتیب‌اثر داده نخواهد شد سپرده برنده اول ونفر دوم مناقصه نگهداری ودر صورت استنکاف از انجام معامله بدون هیچگونه تشریفات بنفع راآهن ضبط خواهد شد مالیات متعلقه‌وهرگونه عوارض دیگر بعهده برنده مناقصه می‌باشد. م‌الف ۳۹۲۰
راه‌آهن دولتی ایران
آ_۲۳٦۰۸ ۱_۲

آگهی مزایده

۱ـ سازمان اتکا تعداد ۱۸ دستگاه خودروهای فرسوده زیر را از طریق مزایده بفروش میرساند:
استیشن‌مزداچهار دستگاه ، اتوبوس مزدا سه دستگاه ، وانت مزدا یك دستگاه ، دوج سواری دو دستگاه ، جمس جنگی هشت دستگاه .
۲ـ پیشنهاد دهندگان میتوانندبرای اطلاعات بیشتر و بازدید خودرو ها همه روزه در ساعات اداری به دائره ترابری سازمان واقع در ۱۸ کیلو متری جاده قدیم کرج مراجعه نمایند.
۳ـ پیشنهاد دهندگان بایستی صدی پنج قیمت پیشنهادی را بعنوان سپرده ضمیمه پیشنهاد خود کرده و در پاکت لاکومهر شده تاپایان وقت‌اداری‌روز شنبه ۱۰ مرداد ماه ٤۹ بدفترترابری تسلیم‌و رسید دریافت دارند.
٤ـ پیشنهادات واصله در ساعت ۱۰ صبح روز یکشنبه ۱۱ مرداد باحضور شرکت کنندگان بازو قرائت خواهدشد ، حضور پیشنهاد دهندگان در جلسه آزادبوده و سازمان در قبول‌پیشنهادات ، همچنین فروش تفکیکی هريك از خودرو ها مختار خواهد بود.
٥ـ به پیشنهادات فاقد سپرده و یا مشروط ترتیب اثر داده نخواهد شد.
٦ـ هزینه حق‌الدرج آگهی و هرگونه هزینه دیگر بعهده خریدار خواهد بود.
سازمان اتکا
آ_۲٤۲۹۲ ۱_۲

گم شدگان

کبری صفی‌پور (عکس بالا)ده ساله از روز چهار شنبه گذشته تاکنون خبری‌ازوی نیست هرکس اطلاعی از نامبرده دارد خواهشمند است خیابان خزانه باغ آذری‌چهار راه ابتدائی پلاك ۱۲ یا کلانتری ۱٦ خبر دهد.
آ_۱۲۰٤٥

محمد اسدپور «عکس‌بالا » چند روز است که بمنزل‌مراجعت‌ننموده پدرو مادرش نگرانند بکسی که اطلاعی از او دارد لطفا به آدرس آخر خیابان آریانا روبروی پادگان جی کوچه بختیار منزل مشهدی ابراهیم درباری یابه تلفن٥٦٥۳٦ خبر دهند.
آ_۱۲۰۲۱

مجتبی علائی
مجتبی علائی فرزند محمد ٥ ساله اهل و ساکن خوانسارهنگام مسافرت در محلات مفقود شده است .رنك پیراهن وی زرد و مویش نیز زرداست.از جویندگان تمنی میشود مراتب رابه‌خوانسار ـشرکت تولید فرش اطلاع‌دهند وخانواده‌ای را از نگرانی نجات بخشید .
آ_۹۳۸۰۸ ۱_۳

معدل صدیقه ذوالفقاری
شاگرد اول دبستان شهبانو ۲۰ بوده‌که ذیل عکس وی از قلم افتاده بود .

آگهی مزایده برای نوبت اول

شماره ۷۰۸ تاریخ ۸ر٤ر٤۹

مرکز اصلاح و تهیه نهال و بذرمغان وابسته بوزارت کشاورزی مقدار ۷۰ تن پنبه دانه غیر بذری محصول سال ٤۸ موجود درانبار این مرکز واقع در قریه اولتان دشت مغان‌را از طریق مزایده با رعایت شرایط مندرج در این‌آگهی بفروش میرساند.
۱ـ پیشنهاد دهندگان باید پیشنهادات خودرا در دو پاکت «الف» مربوط بمزایده بذر پنبه «ب» مربوط به اسناد خزانه به عنوان سپرده بماخذ صدی پنج‌مبلغ پیشنهادی لاکومهر شده تا پایان وقت اداری روز یازدهم مرداد ماه بدفتر مرکز اصلاح و تهیه نهال بذر مغان واقع در اولتان دشت ـ مغان تسلیم و رسید دریافت‌دارند.
۲ـ پیشنهادات باید برای تمام پنبه دانه مندرج در آگهی بوده ولی مرکز اصلاح و تهیه نهال بذر مغان میتواند تا مقدار ۲٥در صد از مقدار مورد معامله راکسر یا اضافه نماید.
۳ـ محل تحویل جنس انبار مرکز اصلاح و تهیه نهال بذر مغان در اولتان بوده و کلیه‌هزینه های مربوطه ازقبیل بارگیری حمل و عوارض مالیات متعلقه بعهده خریدار خواهد بود.
٤ـبه پیشنهادات مبهم و مشروط و فاقد سپرده و اسناد و یاچك‌بجای سپرده و همچنین به‌پیشنهاداتی که بعداز موعد مقرر در آگهی برسند ترتیب اثر داده نخواهد شد.
٥ـ پیشنهادات رسیده درساعت ده صبح روز ۱۲ر٥ر٤۹در مرکز اصلاح‌و تهیه نهال بذر مغان با حضور کمیسیون مربوطه باز و قرائت خواهد شد حضور پیشنهاد دهندگان و یانمایندگان‌ویانماینده تام‌الاختیار آنان در جلسه آزاد و این مرکز در ردیاقبول کلیه پیشنهادات واصله مختار خواهد بود.
٦ـ سپرده نفر اول و دوم در صندوق مرکز نگهداری و بقیه فی‌المجلس بصاحبان آن مسترد خواهد شد و چنانچه برنده اول در مدت ۲۰ روز معامله را انجام نداد سپرده او بنفع دولت‌ضبط و معامله بابرنده دوم انجام خواهد شد بدیهی است اگر مشاراليهم درمدت تعیین شده در بالا بتعهد خود رفتار نکرد سپرده او نیزضبط خواهد شد.
مرکز اصلاح و تهیه نهال وبذر مغان
آ_۲٤۳۲٤

بوسیله ۳۰ کارخانه ، سالیانه در ایران

۲۰۰ میلیون آجر ماشینی تولید میشود

این مقدار حدود پنج در صد آجر مصرفی کشور میباشد ساختمان های «بتونی» برای آب و هوای ایران مناسب‌تر است

اقتصادی

مصرف زیاد آجر در سال اخیر سبب شده که بخش خصوصی بطور مستقل و یا با کمک بخش عمومی اقدام به ایجاد کوره های ماشینی کند. در حال حاضر ۱۷ کوره آجرپزی ماشینی در تهران ایجاد شده و بطور کلی حدود ۳۰ کارخانه از این نوع در ایران وجود دارد که سالانه حدود ۲۰۰ میلیون آجر ماشینی تولید می‌کنند که تقریبا بین ٤ تا ۵ درصد تولید این کالا درسطح ملی را تشکیل میدهد . در مورد کوره های دستی وهوفمن آمار صحیحی در دست نیست.

آجر یکی از مهمترین مصالح ساختمانی است که تهیه و عرضه میشود . مسئله تهیه و عرضه کردن آجر با استفاده از سیستم های قدیمی ، فصلی بودن بازار آن ، عدم پیش‌بینی میزان بازار وبالاخره عدم مرغوبیت ، اکثرا ایجاد بازار سیاه (کمبود) و گاهی با توجه به بحران سالهای ٤۰ تا ٤۲ ایجادتورم کرده است .

در طول برنامه سوم میزان تولید آجر به ۱۸ میلیارد ریال رسید، این صنعت بعنوان صنعت وابسته به خانه سازی عامل مهمی در تولید بوده وموجبات اشتغال گروه بزرگی را فراهم آورده است . این گزارش در نشریه ماهانه اخیر وزارت اقتصاد منتشر شده‌است.

* مصرف آجر

در گزارش مذکور آمده است امروزه مصرف آجر در بیشتر کشور های صنعتی جهان بر اثر ازدیاد مصرف سیمان و آهن و مخصوصا با متداول‌شدن ساختمانهای پیش ساخته شده که مصالح آن اکثرا سیمان و آهن است ، بمقدار زیادی کاهش پیدا کرده ولی درایران میزان مصرف آجر در دوره های‌خیلی اخیر بالارفته‌وپیش‌بینی میشود که این افزایش در سالهای آینده ، بمقدار بیشتری ادامه یابد . ازدیاد مصرف داخلی در طول برنامه چهارم وقسمت اعظم برنامه پنجم پیش‌بینی میشود .

* پیشنهادات

بر اساس تحقیقات وتجربیات انجام شده ، بهترین نوع ساختمان در ایران، ساختمانهای بتونی است .

ساختمانهای بتونی در برابر تغییرات شدید ، حرارت ، رطوبت ، تماس مستقیم و طولانی با آب ، تابش مستقیم و شدید آفتاب که از شرایط اقلیمی ایران است ، مقاومت کافی دارد . از نظر استحکام ، دیرپائی و کم شدن فشار زیر بنا و یک پارچگی اسکلت ، مقاومت زیادی در برابر زلزله نشان‌میدهند .

از طرف دیگر در صورت تبدیل ساختمانهای آجری به بتونی‌وجانشین کردن آجر سیمان ، امکان دارد عوامل موثر در اسکلت و سفت کاری ساختمانها را استاندارد کرده از بلوک های پیش ساخته و حتی برای سقف‌ها از « دال » های بتونی‌استفاده شود وبا این اقدام مقاومت آنها را در مقابل عوامل ناشی از شرایط اقلیمی ایران زیادتر کرد . همچنین با امکانات سری ساختن ، پائین آوردن قیمت . هر مترمربع زیربنا ، بسهولت امکان پذیر میشود وسرعت بنا زیادتر می گردد .

امکان استفاده از آجر های مجوف یا مصالح سبک دیگر و در نتیجه کمتر کردن مقدار فشار وارد بر هر مترمربع زیربنا و عایق کردن آنها صحیح‌تر است .

یك خبر خارجی

توسعه صادرات انگلیس به امارات خلیج فارس

لندن ـ یونایتدپرس ـ شورای ملی صادرات انگلیس دیروز اعلام کرد که انگلیس بزودی کوشش‌های جدیدی برای گسترش میزان تجارت خود در خلیج فارس درسال ۱۹۷۰ آغاز خواهد کرد.

کوشش انگلیس در شهر مدرن و رو بگسترش کویت که در دماغه خلیج فارس واقع‌است متمرکزخواهد شد. شورای ملی صادرات انگلیس اظهار امیدواری کرد که این موضوع توجه دیگر امارات خلیج راجلب کرده و بازدید کنندگان را ازاین امارات به کویت بکشاند.

شورای ملی صادرات انگلیس ممکن است کوشش های مشابهی را در بحرین یا امارات دیگر خلیج فارس نیز بمرحله اجرا درآورد.

شوراهمچنین اعلام کرد یك رشته اقدامات ازقبیل برگزاری نمایشگاه از فوریه تا پایان اکتبر در کویت بعمل خواهد آمد . برگزاری این نمایشگاه با هفته‌خرید انگلیس که برای گسترش اجناس مصرفی تشکیل میگردد همزمان خواهد بودو شورای ملی صادرات بیش از پانصد فروشگاه بسبك غربی در کویت ابوظبی و بحرین دایر خواهدکرد.

در سمینار بررسی مسائل بودجه گفته شد :

بودجه وزارتخانه‌ها باید بوسیله مجریان کار تهیه‌شود

سطح اعتبارات استانها باید درهرقسمت بودجه‌روشن‌باشد

آقای محمد حاتمی کارشناس‌بودجه در سمینار بررسی مسائل بودجه کل کشور در باره مسائل و مشکلات بررسی و تنظیم تهیه بودجه برنامه‌ای گفت قبل از اینکه بتوان مشکلات اساسی بررسی وتنظیم‌بودجه‌برنامه‌ای را بیان کرد اول باید بدانیم چنین بودجه‌ای چگونه تنظیم و تهیه میشود و چه عوامل و نکاتی در آن معلوم و معین میگردد ؟

بودجه برنامه‌ای باید توسط کسانی که مجری انجام‌عملیات‌هستند تنظیم شود و در آن عواملی مانند ۱ـ وظایف دستگاه . ۲ـ هدف‌ازانجام کار . ۳ـ حجم کار و عملیاتی که باید انجام شود . ٤ـ واحد انجام کار روشن شود .

* هدف

آقای حاتمی سپس نحوه تنظیم و تهیه بودجه یکی از دستگاههای اجرائی را بطور مثال تشریح کرد و افزود آنچه بعنوان نتیجه باید تلقی شود این است که : درمورد بودجه های پیشنهادی وزارتخانه‌ها و موسسات دولتی هدف و میزان کار و عملیاتی که باید انجام شود و همچنین واحد انجام کار باید روشن باشد ، در غیر این صورت اتخاذ تصمیم درباره آنها خیلی مشکل بوده و غالبا هم عملی نیست .

در بودجه برنامه‌ای نیروی انسانی و اعتبارات درخواستی با توجه‌به‌میزان کار و عملیاتی که باید انجام شود تعیین میگردد بنا بر این در بودجه های پیشنهادی وزارتخانه‌هاوموسسات دولتی باید از چنین رویه‌ای پیروی کرد .

* پیشنهاد

بودجه برنامه‌ای باید توسط کسانی که مجری کارها و عملیات مربوط هستند تنظیم شود .

با توجه به نکات مذکور وبرای اینکه بتوانیم در تنظیم و تهیه‌بودجه برنامه‌ای موفقیتی بدست آوریم پیشنهاد مینماید .

الف ـ امر تنظیم و تهیه بودجه های وزارتخانه‌ها و موسسات دولتی بعهده کسانی که مجری انجام کار هستند واگذار شود و حتی‌المقدور سطح اعتبارات استان‌ها را روشن سازند .

ب ـ برای رفع مشکلات بودجه و آگاهی بیشتر کارکنان شهرستانها و ممیزی ادارات مربوطه حداقل‌سالانه یك بار در هر استان سمیناری‌تشکیل شود و در جلسات سمینار نحوه‌تنظیم و تهیه بودجه برنامه‌ای مورد بحث و گفتگو قرار گیرد .

پ ـ چون در قانون بودجه هرسال مواد هزینه و اعتبار برنامه‌ها از محل درآمد عمومی به تصویب مجلسین میرسد و ممکن است‌بعضی‌ازمسئولان مربوطه از مفاد برنامه های مصوب اطلاع حاصل ننمایند و در نتیجه‌اعتبار یك برنامه را صرف اجرای برنامه دیگری بنمایند لذا لازم است مانند شرح مواد هزینه ، برای هربرنامه‌نیز شرح لازم تهیه و همراه شرح مواد هزینه به دستگاههای اجرائی ارسال شود .

از بهار سال آینده

انتقال قسمت‌های مختلف شبکه تلویزیونی بساختمان جدید شروع میشود

* پس از تکمیل ساختمان ، به نصب تجهیزات فنی استودیو ها خواهند پرداخت

پس‌از پایان کار احداث این ساختمان، کلیه تاسیسات‌وتشکیلات تلویزیون ملی ایران درپایتخت به آنجا انتقال خواهد یافت و سازمان‌تلویزیون از اجاره‌نشینی درمی‌آید .

* دو ساختمان ۱۳ و ۹طبقه

سخنگوی سازمان تلویزیون ملی ایران ، ضمن اظهار این‌مطلب به خبرنگار ما گفت : با در نظر گرفتن توسعه شبکه تلویزیون‌در سال گذشته (۱۳٤۸) اقدام به‌تهیه طرحی دائر براحداث ۲ واحد ساختمانی در مجاورت مرکز فعلی بخش واقع در خیابان جام جم در جاده پهلوی گردید .

این طرح با اعتباری قریب ۲۵۰ میلیون ریال از تصویب سازمان برنامه گذشته و عملیات اجرائی بلافاصله شروع شد .

بنای جدید در دو واحد ۱۳و۹ طبقه در دست ساختمان است که مجهز به تهویه مطبوع ، حرارت مرکزی ، آسانسور وسایرتجهیزات فنی خواهند بود .

این دو ساختمان اختصاص به تولید فیلم و برنامه تله‌ویزیونها خواهد داشت وبرای پخش‌برنامه‌از ساختمان فعلی استفاده خواهد شد .

* تشکیلات قسمتهای فنی

مجموع سطح زیربنای‌ساختمان های جدید در حدود ۲۲ هزار متر مربع است و اسکلت ساختمان بتون‌آرمه خواهد بود و قریب ۱۳ هزار متر مکعب بتون‌ریزی میشود.

این سخنگو به توضیحات خود افزود : احداث چهاراستودیو هر یك به مساحت ۵۰۰ متر مربع در بنای جدید پیش‌بینی شده است‌که بزرگترین استودیو های تله ـ ویزیون کشور بشمار خواهد رفت. همچنین چند سالن برای دوبله کردن فیلمها تخصیص خواهد یافت که پس‌از پایان عملیات ساختمانها ، به نصب و تکمیل تجهیزات فنی اقدام خواهد شد .

دراین‌محل یك‌لابراتوار بزرك‌فیلم نیز بوجود می‌آید که قادر خواهد بود کلیه فیلمهای تهیه شده و یا کپی فیلمها را ظاهر و آماده برای پخش کند .

* ۷۰ در صد بتون‌ریزی

ساختمان جدید تله‌ویزیون‌ملی ایران که برای تامین احتیاجات شبکه تله‌ویزیونی پایتخت طی‌پنج سال آینده درنظر گرفته شده در زمینی به مساحت ٦۰ هزار متر مربع قراردارد وچون برروی‌تپه‌ای بنا میگردد ، از دور کاملا خود ـ نمائی میکند .

هم‌اکنون متجاوز از ۷۰درصد بتون‌ریزی طبقات مختلف خاتمه یافته و به احتمال قوی تا پایان سال برای تکمیل تجهیزات فنی آماده خواهد بود .

انتقال قسمت های مختلف‌شبکه تله‌ویزیونی مرکز بتدریج از بهار سال آینده (۱۳۵۰) آغاز میگرددو تجهیزات فنی نیز که تا اواخرسال جاری به ایران خواهد رسید ، بلافاصله پس‌از پایان کارساختمان، بوسیله کارشناسان نصب خواهد شد .

در تاسیسات ساختمان جدید بیش‌از ۷۰۰نفر کارمند و متخصص فنی به کار اشتغال خواهند داشت.

با اجرای چند طرح صنعتی

لوازم جدید اتومبیل ساخته میشود

طرح مربوط به ساخت شمع اتومبیل بین بانك توسعه صنعتی، معدنی ایران وموسسه بوش آلمان بتوافق‌نهائی‌رسید. سرمایه شرکت ساخت شمع اتومبیل ۲۰۰میلیون ریال پیش بینی شده است.

لازم بیاد آوری است که بانك توسعه صنعتی و معدنی با توجه بخط مشی وزارت اقتصاد وهمچنین توصیه این وزارتخانه در اجرای طرحهای صنعتی مربوط به ساخت قطعات یدکی موتور و وسائط‌نقلیه موتوری دراین زمینه کوشش‌نموده است. منظور از این طرحها بالا بردن سهم داخلی در تولید موتور و وسائط نقلیه موتوری است.

جعبه دنده اتومبیل

دومین طرحی که در زمینه تولید قطعات یدکی موتور ووسائط نقلیه به تواقق رسیده طرح ساخت جعبه دنده وسائط نقلیه است. در این مورد موافقت هائی باموسسه «ولووی» سوئدبرای تاسیس‌شرکتی با مشارکت این بانك با سرمایه ۵۵۰میلیون‌ریال بعمل‌آمده است.

مذاکرات طرح ساخت پیستون نیز خاتمه یافته وانتظار میرود که در نیمه دوم سال ۵۰ این طرح بمورد اجرا در آید. طرح تاسیس شرکتی در این زمینه با سرمایه ۳۰۰ میلیون ریال تحت مطالعه است.

* لوازم‌الکتریکی

بمنظور ساخت لوازم الکتریکی وسائط نقلیه از قبیل آلترناتور ، استارت ، جعبه تقسیم ، کویل و امثال آن ، طرحهائی تهیه شده و انتظار میرود که در آینده نزدیکی قراردادی در این زمینه بامؤسسه «لوکاس» انگلستان منعقد شود. سرمایه این شرکت با مشارکت موسسه «لوکاس» تاسیس خواهد شد، بالغ بر ۱۳۰میلیون ریال پیش بینی شده است.

۱٫۵ میلیون ریال در بورس معامله شد

در جلسه امروز بورس اوراق بهادار یك میلیون و۵۱۵ هزار و ۱۳۰ ریال معامله‌شد.

دراین جلسه ۳۲ سهم بانك توسعه صنعتی و معدنی ایران ، از قرار هر برگ ۱۲٤۰ ریال به مبلغ ۳۹هزارو ٦۸۰ ریال ، ۳۰ سهم از سهام کارخانجات نورد از قرار هر سهم ۱۵ هزارو ۹۷۰ ریال ، بمبلغ ٤۷۹ هزار و ۱۰۵ ریال و سی سهم از سهام شرکت قند کرمانشاه از قرار سهم ۱۵ هزارو ۹۸۵ ریال ، بمبلغ ۷۹۹ هزار و ۲۵۰ ریال و پنجاه سهم از سهام همین کارخانه از قرار هر برگ ٦ هزار و ۵۷۰ ریال بمبلغ۱۹۷ هزار و ۱۰۰ ریال بفروش رسید.

جنرال استیل

اولین یخچال ساخت ایران

دراندازه‌های ۵-٦-۷-۹ و۱۱ فوتی

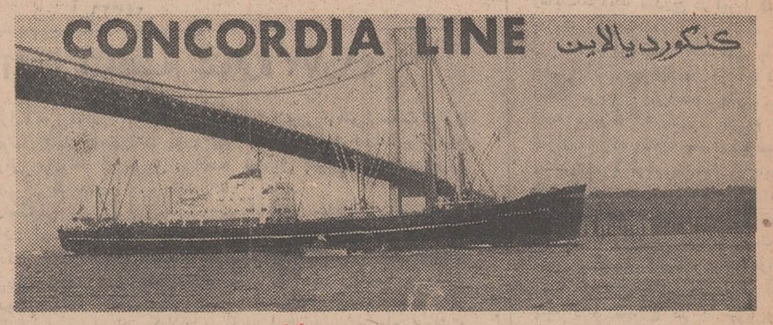

سرویس سریع‌السیر

خط کشتیرانی کنکور دیا

برنامه حرکت از نیویورك

	حرکت از نیویورك	ورود به بندرشاهپور
کشتی «کنکوردیا تاج»	۱۹ خرداد ۱۳۴۹	۲۲ تیر ۱۳۴۹
کشتی «کنکوردیاوایکینك»	۵ تیر ۱۳۴۹	۲ امرداد
کشتی «کنکور دیافون»	۲ مرداد ۱۳۴۹	۳ شهریور ۱۳۴۹
کشتی کنکوردیامارگرت	۲۳ مرداد ۱۳۴۹	۲۹ شهریور ۱۳۴۹

کشتی های فوق‌ازبنادر هوستن‌ـ‌نیوارلئان‌ـ بالتیمورو‌فیلادلفیا نیز بارگیری خواهند نمود باستثنای کشتی کنکوردیافون که‌فقط از بنادر بالتیمورو‌فیلادلفیا بارگیری خواهد نمود .

برای کسب اطلاعات بیشتر به نمایندگی کل در ایران

شرکت سهامی

لوانت اکسپرس ترانسپورت (ایران)

تهران : خیابان سعدی شماره ٤٤۷ ـ تلفن ۳۰۵۳۱۳ ـ ۱٤ و ۱۵ و ۳۳۲۱۵٤

و یا شعبات این شرکت در

خرمشهر ـ خیابان فردوسی‌شماره۱۹٤ تلفن ۲۸۱٤ ـ ۸۱۵ ـ ۳۹۳۵

تبریز ـ خیابان فردوسی تلفن ۲۳۷۰ ـ ٤٦۹۰

آبادان ـ شماره ۱٦ سان‌شاین‌بریم تلفن ۲۱۵۱

تحقیق و بررسی از : پورنك

-۳-

تولد یک بانک

گرچه یاد آوری روزهای‌تاریك دهقانان ایرانی خوش آیندنیست، امالازم است برای آگاهی ملت ایران دلیل کلی تولد بانك عمران را مورد بررسی قرار دهیم .

دهقان ایرانی در طی سالهای متمادی بوجود ارباب ومالك عادت کرده بود و بیچاره بی آنکه خود متوجه باشد ،فکر واندیشه وقدرت ابتکارش راکاملاازدست داده‌بود اوفقط به‌نوکری و جیره خواری خوگرفته بودو هرگز نمی توانست قبول بکند که خود می تواندبرای زندگی خانواده‌اش تصمیم بگیرد. آنچه فرا گرفته بود این بود که. من‌یك رعیت هستم وخداوند روزی مرا بدست ارباب حواله کرده و باین ترتیب خدای دوم او انسان خاکی دیگری بود که همه چیزآن بی نوا بشمار می آمد . دهقان عادت‌کرده بود که اگربه‌خشکسالی برخورد راه خانه ارباب را پیش بگیرد و حداقل برای او دردل کند که...امسال محصول‌نداشتیم.. زن‌وبچه‌هایم گرسنه‌مانده‌اندرحمی بکن وارباب هم که نمی خواست نوکر مفت وبی جیره وهواجبش را از دست بدهد دیناری مرحمت می کرد و دهقان راچند صباحی حمایت مینمود .البته لازم بتذکر نیست که این سیستم وروش به هیچوجه در املاك پهلوی و نسبت به روستائیان که در این املاك انجام وظیفه می نمودند اعمال نمی شد چرا که شخص شاهنشاه همیشه نظارت مستقیم‌به وضع زندگی این دسته از خدمتگزاران خود داشتند .امااگر برای شما بگویم که در یکی از مسافرتهایم بجنوب ایران راننده‌ای که مرا ازفسا به داراب میبرد از ظلم‌وجور اربابان سابق چه‌میگفت شاید اسباب شرمندگی خیلی ها بشود .این راننده قسم میخورد که در یکی از دهات ،یکی از اربابان آنچنان روستائیان را شستشوی مغزی داده بود که گوئی مثلا وظیفه خود میدانستند که حتی وقتی میخواستند عروسی بخانه بیاورند ،بااربابان خود صلاح و مصلحت کنند !!

باین ترتیب قبول می کنید که دهقان‌ایرانی درحقیقت یك‌عروسك خیمه شب بازی بود ،و حالا که‌می خواست خود مالك‌شود باید مدتی بازهم تحت سرپرستی و رهبری نیروی دیگری قرار می گرفت . منتهی این نیرومی بایست بعنوان یك طبیب حاذق هم اورا رهبری‌می کرد وهم بتدریج مغز اورا که جزاطاعت کورکورانه‌نیاموخته بود دوباره سازی می نمود .

دراینجا بازهم باپینش عمیق شاهنشاه برخورد میکنیم واینکه خردمندانه نیاز دهقان ایرانی را بیك«نقطه‌اتکاء» احساس کردند وامر فرمودند قابانکی بمنظور یاری دهقان آزاد سپس شود .

باین ترتیب روز بیست وششم شهریور ماه ۱۳۳۱ بانك عمران تولد یافت ودرروزتاسیس شاهنشاه درنطق افتتاحیه این‌بانك فرمودند: من‌مفتاح‌موفقیت تقسیم املاك‌را در تاسیس این بانك میدانستم و امیدوارم اضافه درآمد بانك عمران صرف ایجاد یك رشته صنایع تولیدی و محلی بشود فعلا هدف واساس ، پایدار کردن وضع کشاورزان است‌وبعد از آن‌هدف، بالا بردن سطح بهداشت آنها ...

ناتمام

افزایش توجه اقتصاد آلمان به تبلیغ در روزنامه ها ـ ۳٦۰ میلیارد ریال آگهی در یك سال

بن (د.آ.د)ـ بخش خصوصی اقتصاد آلمان فدرال طی سال گذشته مبلغ ۱۸ میلیارد دویچه مارك (در حدود ۳٦۰ میلیاردریال) به مصرف آگهی و تبلیغ رسانده است ، که ۱٦ درصد فزونتر از سال ۱۹٦۸ میباشد . توجه بیشتر آگهی دهندگان معطوف‌به‌روزنامه ها بوده‌است که ، افزایشی‌درحدود ۱۹ درصدنشان میدهد . افزایش آگهی در مجلات ۱۵ در صد ودر تلویزیون ۱۷ درصد بوده است . ارقام دقیق آگهی ها در مدیا های مختلف بدینقرار است : درروزنامه ها ۳ میلیارد دویچه مارك «٦۰ میلیارد ریال » ،در مجلات ۱٫۷ میلیارد دویچه مارك « ۳٤ میلیارد ریال» تلویزیون ٦٤۱ میلیون دویچه مارك «۱۳ میلیارد ریال »، در رادیو ۱۸٦ میلیون مارك«۳٫۷ میلیارد ریال » ، سایر وسائل تبلیغ ۲۵۰ میلیون دویچه مارك «۵ میلیارد ریال » . طبق گزارش سالانه اتحادیه تبلیغ تجاری‌آلمان فدرال ، جمع اعتبارات تبلیغ برای کالا های مصرفی خانه‌داری بالغ‌بر ۵٫۵ میلیارد دویچه مارك «۱۱۰ میلیارد ریال » بوده است ، که ۵۲٫۵ درصد آن به روزنامه‌هاداده شده‌است .

قابل توجه مرغداران محترم

عالیترین و بهترین جوجه یکروزه گوشتی و تخمی «بلوبرده شرکت‌پرنده‌آبی باتکمیل تاسیسات خودطبق آخرین‌پدیده‌صنعت مرغداری نسبت‌به‌تهیه بهترین‌جوجه یکروزه اقدام‌نموده‌باستاسب ـ ترین قیمت‌وسهل‌ترین‌شرایط‌دراختیار مرغداران‌محترم قرارمیدهد.

دکتر ملك : تلفن ۷۹۳۳۲۳ـ۷۹۱۹۵۷

تهران ـ صندوق پستی ٦۹٦

چلوکباب «نایب»

تجریش «خیابان سعدآباد» افتتاح شد .

از چشمه آه در آبعلی

آب حیات میجوشد

* فرآورده‌های‌شرکت آبمعدنی ایران ازچشمه‌های‌حیات‌ـ بخش آه والبرز درآبعلی پر میشود .

* مصرف دوغ آبعلی، آبمعدنی البرز وآبعلی پرتقالی‌طبق توصیه پزشکان مفید برای‌کبد، کلیه‌وکم‌خوبی است

شرکت آبمعدنی ایران

عجله کنید

فقط ۵ روز

فرصت دارید

تا از

یك تن پول

جایزه ارزنده واستثنائی

بانك بیمه بازرگانان

بهره مند شوید

شانس را از دست ندهید

عجله کنید ، کلیه شعب بانك بیمه بازرگانان در سراسر کشور تا ساعت ۱۰ بعد از ظهر ۲٦ تیرماه آماده برای افتتاح حساب میباشند

اطلاعیه

شرکت های محترم داروئی تهران‌وکیلان

اینجانب عباس پزشکور از تاریخ۳۰٫۲٫۴۹ هیچگونه‌مسئولیتی در قبال تعهدات داروخانه سینا لنگرود نداشته و ندارم و ازتاریخ فوق داروخانه میثاقیه لنگرود را افتتاح نموده و مشغول کارم . چانچه براتی بنام داروخانه سینا لنگرود عهده اینجانب صادر گردد از درجه اعتبار ساقط است .

عباس پزشکور ـ داروخانه میثاقیه لنگرود .

آـ۲٤٤۱٦

آگهی مناقصه نوبت اول

شهرداری خرم آباد لرستان‌دو هزار دستگاه دریچه ریخته‌ای برای مخزن کنتور و شیر فلکه آب‌را طبق مشخصات مندرج در صورت مشخصات وشرائط از طریق‌مناقصه خریداری مینماید . طالبین‌میتوانند باپرداخت مبلغ پانصد ریال‌بلاعوض صورت مشخصات و شرائط را از شهرداری اخذ و بانضمام فیش مبلغ ۵۰۰۰۰ ریال ودیعه پیشنهاد خود را تا آخر ساعت ۱۲ روز ۴۹٫٤٫۲۹ بدفتر شهرداری تسلیم دارند.

شهردار خرم آباد ـ حسین ـ سرکشیك

آـ۲٤۳۷۲

قابل توجه اهالی دهدشت‌و بهبهان

یك کیف مجتوی پاسپورت و پروانه اقامت و پروانه کارومقداری فاکتور های خرید که‌مبلغ۳۰۰۰۰ ریال هم ضمیمه آن بوده درتاریخ ٦ تیر ماه جاری بین دهدشت و بهبهان مفقود شده از یابنده خواهشمند است مبلغ ضمیمه رابه عنوان پاداش برداشته و بقیه‌اوراق ودفترچه های مزبور را به صندوق پستی تهران ۱۱٫۱٦۲٤ ارسال دارد.

آـ۱۲۰۷۷

آگهی تشکیل مجمع عمومی

مجمع عمومی عادی سالیانه شرکت سهامی گروه فرهنگی کارون در روز دوشنبه دوازدهم مرداد ماه سال چهلو نه ساعت پنج بعداز ظهر در محل شرکت تشکیل میگردد بدین وسیله از سهامداران محترم دعوت میشود در راس ساعت مقرر حضور بهمرسانند.

دستور جلسه :

۱ـ طرح و تصویب بیلان.

۲ـ انتخاب اعضاء هیئت مدیره و بازرسان .

هیئت مدیره

۲۰ هزار دیپلمه ریاضی در کنکور سراسری امروز شرکت کردند

امروز دیپلمه های ریاضی در دومین روز کنکور سراسری دانشگاه ها و مدارس عالی شرکت کردند و به ۲۸۰ سئوال پاسخ دادند. متجاوز از ۱۵ هزار داوطلب در حوزه های تهران (دانشگاه تهران، دانشگاه صنعتی آریامهر و دانشکده صنعتی پلی تکنیک) و بیش از ۵ هزار دیپلمه ریاضی در شهر های اهواز، تبریز، اصفهان، مشهد، شیراز و رضائیه امتحان دادند.

امروز صبح نیز مانند دیروز هیجان خاصی در تهران دیده میشد و خانواده های داوطلبان برای آماده کردن و رسانیدن فرزندان خود بحوزه های امتحانی زودتر از خواب بیدار شدند.

صف های طویل داوطلبان از ساعت شش بتدریج پشت در حوزه هاتشکیل شد واین صفها هرلحظه طویلتر میشد تا درساعت هفت که درها بازشد وداوطلبان روانه تالار های امتحان شدند.

درساعت ۸ صبح امتحان آغاز شد.

امروز عده دختران خیلی کمتر بود وقیافه‌های بیشترپسران مرتب‌تر وجدی‌تر از دیروز (روز امتحان دیپلمه‌های طبیعی) بود.

بیمار

درحوزه دانشگاه تهران امروز یك‌جوان که بتازگی عمل آپاندیسیت انجام داده‌بود درباشگاه دانشگاه‌در مسابقه ورودی شرکت کرده بود.

گرانی کلاسهای تقویتی

دراطراف حوزه‌های امتحانی فامیل و دوستان داوطلبان درانتظار وپایان کنکور دقیقه شماری‌میکردند و بین آنان بازار دردو دل رواج داشت یکی از گرمی هوا، دیگری از زحماتی که در تابستان برای فرزندش کشیده است‌و سومی از هزینه گران کلاسهای تقویتی کنکور صحبت میکرد.

*** ۲۲ هزار ورقه**

درحوزه دانشگاه‌صنعتی آریامهر که مسئولیت آن بعهده آقای مهندس مهدویان است جنب‌وجوش بیشتری بچشم میخورد زیرا دانشگاه‌صنعتی آریامهرعلاوه براینکه‌حوزه‌امتحان، محل تصحیح‌اوراق کنکورسراسری است امروز دراطاق ماشین های (آی . بی . ام) این‌دانشگاه‌متجاوز از ۲۲ هزار ورقه وجوددارد که از دیروز تصحیح آنها آغازگردیده واین‌محل‌توسط مامورین مخصوص مراقبت می شود.

*** دیپلمه‌های ادبی**

فردا در حدود ۷ هزارداوطلب گروه‌ادبی درسومین روز کنکور سراسری شرکت دارند و چون دز حدود پنجهزار نفر از آنان‌درتهران امتحان میدهند حوزه امتحان فقط دانشگاه تهران خواهدبود وآخرین روز کنکور روز سه شنبه است که امتحان اختصاصی دانشکده های معماری در دانشکده هنر های‌زیبای دانشگاه تهران خواهد بود وبدین ترتیب کنکور سراسری دومین‌سال خاتمه می پذیرد. هنوز معلوم نیست‌سال آینده‌نیز کنکورسراسری برگزار شود ممکن است کنکور با طرح جدید ادغام امتحانات ششم متوسطه صورت گیرد.

*** اعلام نتیجه**

سعی مرکز آزمون شناسی در اینست که در حداقل‌وقت بین ۱۰ تا ۱۵روز نتیجه کنکور را اعلام کند تادانشگاهها بتوانند با فرصت کافی‌دانشجویان‌خودرا انتخاب کنند.

امروزسرپرست آزمون شناسی گفت که نتیجه کنکور در حوزه های امتحانی اعلام خواهد شد.

*** کنکور ماکسی پوشها**

ساعت چهار ونیم بعدازظهردیروز کنکور هنر های دراماتیك باشرکت ۵۵۰ نفر دختر و پسر انجام‌شد.

دخترها نسبت به پسرها اکثریت داشتند و اغلب آنها با ماکسی‌ژوپ درسالن امتحان ورودی حضوریافته بودند.

این‌عده دررشته های‌نمایشنامه‌نویسی‌وادبیات‌دراماتیك‌ـهنرپیشگی وکارگردانی سینما و تلویزیون و رادیو، دکورسازی و صحنه‌آرائی امتحان‌دادند و ۸۰ نفر آنها پس‌از انجام مسابقات اختصاصی در چهار رشته‌فوق‌قبول‌خواهندشد

زلزله دریائی شمال کشور را بلرزه انداخت

حدود ساعت ۲ بعد از نیمه دیشب در دریای شمال زلزله شد و دامنه آن‌شهرهای شمال کشور را لرزاند، مردم‌ساکن این شهرها که در خواب‌بودند وحشت‌زده از خواب پریدند و فرار را برقرار ترجیح دادند. طبق گزارشهای رسیده زلزله دیشب تلفات جانی نداشته‌فقط در چند شهر دیوار بعضی از خانه‌ها ترك برداشته است.

*** درگیلان**

ساعت دوودوازده دقیقه صبح امروز هنگامیکه اکثر ساکنان شهرهای مختلف استان گیلان در خواب عمیقی بودند ناگهان زمین لرزه نسبتا شدیدی در این منطقه حادث گردید و بمدت ۱۷ ثانیه شهرهای مختلف استان را بلرزه در آورد.

مردم پس از وقوع زمین لرزه بلافاصله خانه‌های مسکونی خود راترك کردند و بنقاط باز ومسطح پناه بردند.

*** قطع برق**

در بندر پهلوی بعلت شدت زمین لرزه برقها بمدت کوتاهی قطع‌شد ودر آستارا سقف ودیوار چندین خانه قدیمی ترك برداشت.

گزارشهای رسیده از خبرنگاران مادر شهرهای استان گیلان حاکیست:

بامداد امروز پس‌از وقوع‌زلزله جمع کثیری از مردم بمساجد و تکایا پناهنده شدند و گروهی‌نیز بخواندن نماز وحشت پرداختند. یکی از ساکنان بندرپهلوی‌به خبرنگار ما در این شهر گفت: هنگامیکه زلزله‌روی داد من برای نوشیدن آب از خواب بیدارشده بودم ودرست در لحظه‌ایکه قصد داشتم لیوانی را از روی طاقچه بردارم ناگهان متوجه شدم که دیوار اطاق‌بطرز وحشتناکی‌میلرزد وصدای مهیبی نیزاز خارج بگوش میرسد.

دریك لحظه وقوع زمین لرزه را احساس کردم و شتاب‌زده دو فرزند خردسالم‌را در آغوش گرفتم در حالیکه بادادوفریاد همسرم را از خواب بیدار میکردم به بیرون از اطاق گریختم!

هنوز گزارش دقیقی ازکیفیت زمین‌لرزه در نقاط کوهستانی و ییلاقی استان گیلان بدست ما نرسیده است.

*** اردبیل**

خبرنگار ما در اردبیل گزارش داد: مقارن ساعت ۲و ۱۲دقیقه بامداد امروز زمین لرزه نسبتا شدیدی در اردبیل و نقاط اطراف حادث شد و مردم هراسان وشتاب زده بداخل کوچه‌ها و خیابانها ریختند.

چند دقیقه پس از وقوع زمین لرزه عده‌ای از روحانیون و مردم شهر در مساجد و تکایا اجتماع کردند وبخواندن نماز وحشت پرداختند.

هنوز اطلاع دقیقی از میزان خسارات احتمالی زلزله در شهریا حومه بدست نیامده است.

*** در قزوین**

گزارش‌رسیده‌از قزوین‌حاکیست: ساعت ۲و۱۲ دقیقه‌بامداد در این نقطه نیز زمین لرزه‌ای روی داد ولی خوشبختانه خساراتی‌نداشت.

*** در ابهر**

گزارش رسیده از ابهرحاکیست: زمین لرزه در ابهر نیز باعث‌ترس ووحشت ساکنان این‌شهر گردید ولی خوشبختانه‌خساراتی ببارنیامد.

دیوار دوخانه فرو ریخت.

ساعت ۲بامداد امروز، زمین لرزه شدیدی بمدت یك دقیقه کیورچال و حومه را بشدت تکان داد ومردم بمحض وقوع زلزله از منازل خود خارج شده‌و به مساجد پناه بردند. اکثر دیوارهای‌منازل در کیورچال ترك برداشت ودیوار دوخانه فرو ریخت، زمین لرزه خسارت جانی و مالی دیگری ببار نیاورد.

*** تلفات نداشته**

سخنگوی شیروخورشید سرخ اعلام کرد که زلزله شمال کشور خسارات چندانی ببار نیاورده و تاکنون تلفات جانی گزارش‌نشده است.

سخنگوی مذکور افزود: به احتمال قوی مرکز زلزله در دریا بوده است.

*** شدت زلزله**

امروز آقای دکتر حسن‌کشی افشار رئیس موسسه ژئوفیزیك دانشگاه تهران اعلام کرد که دیشب بساعت ۲۲ و۴۱ دقیقه و ۵۷ ثانیه به وقت گرینویچ برابر با ساعت ۲ و ۱۱ دقیقه و ۵۷ ثانیه بعد از نیمه شب بوقت تهران‌در فاصله ۳۵۰ کیلومتری شمالغرب تهران زلزله‌ای حادث شده که قدرت آن ۵ دراشل «ریشتر» و شدت آن ۶ دراشل «مرکالی» بوده است. ژئوفیزیك اعلام داشت که مرکز زلزله در دریا بود و تکانهای بعدی سواحل رالرزانده است.

*** ثبت شد**

صبح امروز آقای سید نبوی‌رئیس پایگاه زلزله‌شناسی دانشگاه تبریز درباره وقوع زلزله بامداد امروز به خبرنگار ما در تبریز گفت: زمین لرزه ساعت ۲ و۱۱ دقیقه و ۵۷ثانیه بوقت تهران در شعاع تخمینی ۱۳۰ کیلومتری شرق تبریز در پایگاه زلزله‌شناسی دانشگاه تبریز به‌ثبت رسیده است.

مقامات شرکت برق میگویند:

خاموشی های پی در پی تهران
ازضعف شبکه‌های توزیع برق است

*** مصرف برق تهران حیرت آور شده!**

امروز یك کارشناس برق به خبرنگار اطلاعات گفت که به‌علت افزایش بیسابقه مصرف برق در تهران تمام نیروگاه‌ها با ظرفیت پرکار میکنند و حتی گاهی‌ازروی ناچاری از واحدهای ذخیره و احتیاط نیز بصورت یك واحد سرویس بهره‌برداری میشود.

این کارشناس گفت: مصرف برق در تهران سال گذشته ۳۲۰ مگاوات بود و امسال این‌مصرف به‌چهارصدوبیست مگاوات‌افزایش یافته است. افزوده‌شدن صد مگاوات مصرف به نیروی برق‌در مدت یکسال هم نشانه بالارفتن سطح زندگی مردم است و هم حیرت‌آور!

باین دلیل شرکت برق از تمام نیروی تولیدی نیروگاهها و سد هااستفاده میکند ولی اگر نیروی برق شد محمدرضاشاه بزودی به تهران نرسد و نیروگاههای کنار سدها آماده نشود و مصرف نیز بهمین نسبت بالا برود تهران با کمبود برق روبرو خواهد شد.

*** ساختمان نیروگاهها**

این کارشناس برق گفت: اقدامات لازم از طرف وزارت‌آب وبرق وشرکت های برق‌منطقه‌ای برای تولید نیروی برق‌بیشتربعمل آمده و در حال حاضرپنج‌نیروگاه بزرك در کنارسدها و دیگرمناطق دردست ساختمان است و باین طریق مسئله تولید نیروی برق‌در تهران و سراسر کشورحل‌است.

*** علت خاموشی**

مقامات برق و کارشناسان‌این رشته میگویند که افزایش‌مصرف برق در شهر تهران‌موجب‌سنگین شدن بار الکتریکی در شبکه‌ها شده و چون ظرفیت شبکه های فشار ضعیف محدود و حساب‌شده برای مصرف معین است، روی این اصل بالارفتن میزان مصرف حساب نشده برق موجب از هم‌گسستن مقاومت شبکه شده و در آن لحظه‌خاموشی روی میدهد مسئولان برق میگویند که‌خاموشی های اخیر تهران علتی غیر از پرشدن ظرفیت کابلها ندارد و این کاملا طبیعی است که اگر از یك رشته کابل باداشتن‌ظرفیت عبور مقدار معینی نیروی برق به حکم اضطرار دوبرابر آن‌نیروعبور داده شود مقاومت آن رشته‌کابل و شبکه از هم می‌گسلد و اکثر خاموشی‌های اخیر تهران باین‌علت روی میدهد.

شرکت برق اعلام کرد که به حکم ضرورت وبرای جلوگیری‌و کنترل خاموشی های مداوم‌سیستم بازرسی جدیدی برقرار کرده و مهندسان و مسئولان هردوساعت یکبار شبکه‌ها را آزمایش کرده‌و وضع را در سراسر تهران به مدیر عامل برق ووزیر آب وبرق اطلاع میدهند واز طرف دیگر ماموران مسئول نصب کابلهای جدید و تقویت شبکه هستند.

نامه سازمان بیمه های اجتماعی

اداره محترم روزنامه‌اطلاعات

عطف به مطلب مندرج‌درشماره ۱۷۲۱۷ مورخ ۲۵ر۳ر۴۹ «صفحه شهرستان ها»تحت‌عنوان «کارگران رودسر چه میخواهند؟» در مورد ایجاد درمانگاه در رودسربه آگاهی میرساند که:

مراجعین روزانه این شهرستان در حدود ۱۱ نفر میباشند و حد متوسط بیمه شدگان غیرقراردادی نیز ۷۷۸ نفر هستند این عده، با توجه به ضابطه استانداردد ایجاد درمانگاه در هر شهرستانی، در حال حاضر، نیازی بایجاددرمانگاه نداشته و باقراردادی که سازمان با پزشکان وداروخانه های شهر دارد بیمه شدگان بیمار ازمزایای درمانی رایگان بهره‌مند میشوند و در آینده چنانچه عده بیمه شدگان به حدنصاب لازم برسد از طرف سازمان اقدام به ایجاد درمانگاه اختصاصی خواهدشد.

اداره روابط عمومی‌وبین‌المللی

از صبح چهارشنبه

فقط درسینما

گلدن‌سیتی

ماجرائی‌عجیب وجسارت‌آمیز که از زوایای تاریك عواطف و احساسات انسانی پرده برمیدارد.

محصول متروگلدوین‌مایر

از فردا صبح در

سینما بولوار

داستانی عجیب و غیر عادی که در بحبوحه جنك جهانگیر دوم رخ میدهدوتماشاگررابا ماجرائی خارق‌العاده‌آشنامیسازد

اطلاعیه

بمناسبت فصل تابستان باغ پیست اوزنه آبعلی

"حصیر بار"

با اغذیه لذیذ ایرانی ومناسب افتتاح و به بهترین طرز

ازمشتریان گرامی پذیرائی میشود.

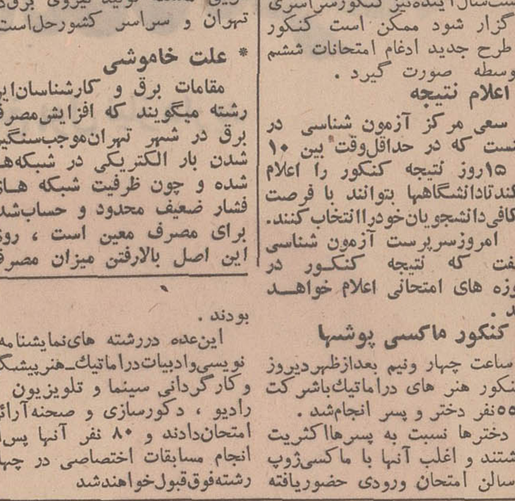

تجلیل ازخدمات مدیرکل سابق بهداری سیستان وبلوچستان

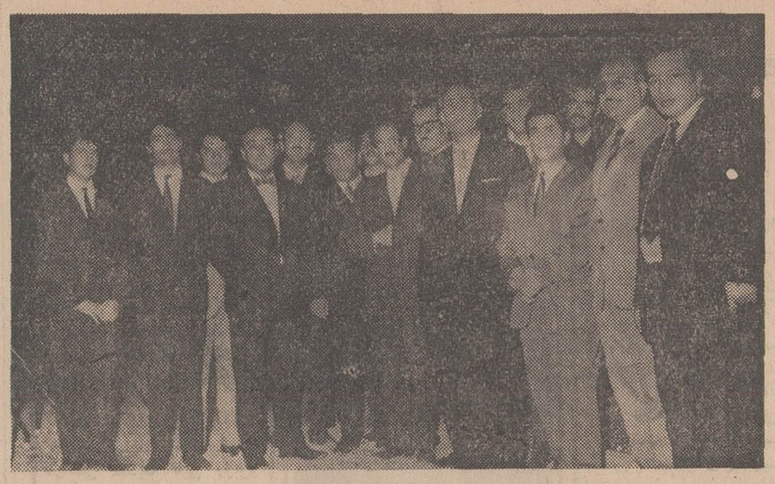

آقای دکتر ابوالحسن آزاد مدیر کل بهداری سیستان و بلوچستان بسمت مدیر کل بهداری خراسان منصوب شد. وی‌دوره تخصصی‌خود را در امریکا بپایان رسانیده و پس‌ازاخذ درجه (ام . پ. اچ . M.P.H.) بایران بازگشته و به خدمت‌وزارت بهداری درآمده ودرمرداد سال ۱۳۴۴ بسمت مدیر کل بهداری سیستان و بلوچستان‌منصوب‌شده بود.

خدمات آقای‌دکترآزاد دراین پنج سال چنان چشمگیر وباارزش‌بود که سه نشان‌بیشرفت‌وآبادانی، تاجگذاری وهمایون دریافت‌داشت‌وآقای‌هویدانخست وزیردر جریان دوره‌عالی مدیریت‌اظهار داشت که ازوجود پزشکانی چون آقای دکترآزاد بایددرسطح مملکت استفاده کرد.

بپاس خدمات آقای دکترآزاد چندین‌مجلس‌تودیع درزاهدان برگزار گردید و طبقات مختلف مردم‌از فعالیت های ایشان قدردانی و ابرازحقشناسی کردند. هنگام عزیمت ایشان نیز گروهی از شخصیت های محلی‌ومردم در فرودگاه‌اجتماع‌نمودند ووی‌رابدرقه کردند.

بجای آقای دکترآزاد، آقای دکتر حقیقت معاون اداره کل بهداری سیستان وبلوچستان‌بسمت مدیرکل این اداره منصوب گردیده است. عکس بالا آقای دکتر آزاد رادر میان عده‌ای از پزشکان وکارکنان بهداری هنگام‌خداحافظی نشان‌میدهد.

تبریکات

جناب دکتر فرخ‌رو پارسای وزیر محترم آموزش و پرورش
انتصاب شایسته آقای عنایت‌الله‌رهبر رابریاست‌اداره آموزش و پرورش ناحیه ۶ تهران تبریك عرض مینمایم.
احمد ذکائی

جناب دکتر فرخ‌رو پارسای وزیر محترم آموزش و پرورش
انتصاب شایسته آقای عنایت‌الله‌رهبر رابریاست‌اداره آموزش و پرورش ناحیه ۶ تهران تبریك عرض مینمایم.
منوچهر آنت
آ_۱۲۱۳۷

جناب دکتر فرخ‌رو پارسای وزیر محترم آموزش و پرورش
انتصاب شایسته آقای عنایت‌الله‌رهبر رابریاست‌اداره آموزش و پرورش ناحیه ۶ تهران تبریك عرض مینمایم.
پرویز مه‌خزر
آ_۱۲۱۲۳

جناب دکتر فرخ‌رو پارسای وزیر محترم آموزش و پرورش
انتصاب شایسته آقای عنایت‌الله‌رهبر رابریاست‌اداره آموزش و پرورش ناحیه ۶ تهران تبریك عرض مینمایم.
رئیس دبستان ملی فرهنك‌نو ـ احمد شاهپوری
آ_۱۲۱۲۳

جناب دکتر فرخ‌روپارسای وزیر محترم آموزش‌وپرورش
انتصاب بجا وشایسته آقای ابوالقاسم محاسب را به مدیریت کل آموزش‌و پرورش آذربایجان غربی تبریك عرض می‌نماید.
خرم آباد لرستان ـ محمد رضا ماسوری
آ_۲۴۲۷۸

جناب دکترفرخ‌روپارسای
وزیرمحترم آموزش‌و پرورش
انتصاب‌بجا وشایسته آقای عنایت‌الله رهبر که یکی‌ازفرهنگیان برجسته، مدیرو بسیار باارزش هستند بریاست اداره آموزش و پرورش ناحیه۶تهران موجب سربروامیدواری‌وعرض‌تبریك‌وسپاس قاطبه علاقمندان وشیفتگان تعلیم و تربیت گردید.
صدیقه دبیرمنش، عزت‌نواب، مهین‌ترقی. محمد نعمت‌اللهی محمد ابراهیم جلالی. احمد مخبر، محمود معجمی، حسن وثوقیان، سهراب نوری، گودرزی نژاد. علوی
آ_۱۲۴۳

سرور گرامی جناب آقای محاسب
صمیمانه انتصاب جنابعالی‌را بسمت مدیریت کل آموزش و پرورش آذربایجان غربی تبریك می گویم.
محمد پارسا. معاون اداره کل آموزش‌و پرورش‌لرستان
آ_۲۴۲۸۰

جناب آقای محاسب
مقام مدیریت کل آموزش و پرورش آذربایجان غربی شایسته فردی لایق و کاردان‌چون جنابعالی است. تبریکاتم‌را باین مناسبت بپذیرید.
خرم‌آباد لرستان ـ جعفرعشقی
آ_۲۴۲۷۸

جناب بانو دکتر فرخ‌روپارسای وزیر آموزش‌وپرورش
ازاینکه مقام مدیریت کل آموزش و پرورش آذربایجان‌غربی را به‌خدمتگزاری صدیق و لایق‌چون آقای‌محاسب‌تفویض‌فرموده‌اید سپاسگزاریم.
خرم‌آبادلرستان: حسن جزایری. فضل‌الله جزایری

سپاس فراوان از مقام عالی وزارت، تبریك به فرهنگیان عزیزو گرامی آذربایجان غربی
مقام مدیریت کل آموزش وپرورش آذربایجان غربی واقعا حق‌مسلم وشایسته جناب آقای‌محاسب بوده‌است که سپاس‌همگان رانسبت‌به مقام ارجمند وزارت، شادباش همه را بفرهنگیان آن خطه و تبریك‌ارادتمند را به جناب آقای محاسب برانگیخته است.
رئیس تربیت معلم وامتحانات لرستان. رهبری‌نژاد
آ_۲۴۲۷۴

انتصاب دوست‌دانشمند عزیزمان آقای ایرج فریدرا بریاست اداره آموزش و پرورش ناحیه ۱۵تهران صمیمانه تبریك می گوئیم
هاجربهکیش، مریم‌ملاصفا، فاطمه، فخار، کورس، مجیدزاده خمامی، حاجی‌زاده. پریسای، امنیاء. عالم زاده، کیانی. امینی. ایزدی.
آ_۲۴۳۸۸

وزیر محترم آموزش و پرورش
انتصاب افرادی همانند آقای ایرج فرید بسمت رئیس آموزش و پرورش ناحیه ۱۵ تهران امید های تازه‌ای را نوید میدهد.
امیر ضرابی ـ سعید وزیری
آ_۱۲۱۱۹

جناب آقای رکنی‌فرد ریاست محترم آموزش و پرورش استان تهران
کارکنان دبستان های نمونه علاءالدین انتصاب شایسته آقای دکتر حسینعلی وکیلی را بریاست بخش ۱۴ صمیمانه تبریك عرض می نمایند.
مدیرعامل سارت سرهنك رفیعی تهرانی و بانو
آ_۱۲۰۶۵

تهران ـ وزارت بهداری
جناب آقای دکتر ضیاءالدین ناصر امینی
انتصاب شایسته جنابعالی را بسمت معاونت وزارت بهداری از طرف هیئت مشورتی روزنامه اطلاعات صمیمانه تبریك عرض نموده و توفیق روزافزون شما را خواستار است.
مرتضوی امام‌جمعه. دکتر احمد نائبی. دکتر مناف‌زاده. موسی صادقی. رحیم میشر. ناصر غفارزاده. حسنعلی درگاهی. علی نجف‌زاده. مسیح محمدی. حاجی عزت حمدی
آ_۲۴۲۵۶

جناب آقای ابوالقاسم محاسب
انتصاب آن جناب را به مقام مدیریت کل آموزش و پرورش آذربایجان‌غربی به همکاران آذربایجانی خود تبریك میگویم.
خرم‌آباد لرستان ـ دبیرستان امیرکبیر حسین مدرسی
آ_۲۴۲۸۷

جناب آقای ابوالقاسم محاسب
انتصاب آن جناب را به مقام مدیریت کل آموزش و پرورش آذربایجان غربی تبریك میگوئیم.
خرم‌آباد لرستان ـ حسین .ش: حسن‌وند
آ_۲۴۲۸۴

جناب آقای ابوالقاسم محاسب
انتصاب آن جناب را به مدیریت کل آموزش و پرورش آذربایجان غربی تبریك عرض می نمائیم.
خرم‌آباد لرستان ـ علی‌داد برزوئی ـ خداداد برزوئی
آ_۲۴۲۸۶

آگهی مناقصه

وزارت آبادانی و مسکن نظافت شیشه‌های ساختمان مرکزی خود را بمدت یکسال بمناقصه میگذارد. داوطلبان میتوانند با مراجعه باداره خدمات عمومی این وزارت واقع در خیابان ورزش شمال پارك‌شهر واخذ برگ شرایط مناقصه پیشنهادات خود را در پاکت لاك ومهر شده بعنوان اداره خدمات عمومی تا ساعت ۹ صبح روز شنبه سوم مرداد ماه ۱۳۴۹ تسلیم ورسید دریافت نمایند.

کلیه پیشنهادات در ساعت ۱۰ صبح همان‌روزدر اداره خدمات عمومی قرائت خواهد شد. حضور پیشنهاد دهندگان در کمیسیون مناقصه آزاد میباشد ووزارت آبادانی‌و مسکن در قبول یارد یك یا کلیه پیشنهادات مختار است. م‌الف ۳۵۸۸

وزارت آبادانی و مسکن ـ اداره خدمات عمومی
۱ـ۲ ۱ـ۲۱۹۱۶

آگهی دعوت مجمع عمومی

بدینوسیله از کلیه صاحبان سهام شرکت تعاونی تهیه وتوزیع وسایل و لوازم حرفه‌ای صنف کفاش دعوت می‌شود برای شرکت در جلسه مجمع عمومی که ساعت ۹ صبح روز چهارشنبه مورخه ۱۳۴۹ر۴ر۲۴ در تالار پذیرائی سیاره واقع دربالاتر از مجلس شورای ملی مقابل‌دانشسرایعالی‌برگزار می شودحضوربهمرسانند.

دستور جلسه:

۱ـ بیلان فعالیت شرکت
۲ـ تجدید انتخاب بازرسان

رئیس هیئت‌مدیره‌شرکت‌تعاونی‌صنف کفاش .سیدحسین‌میرفارسی

دبیرستان فردوسی تهران

باداشتن سابقه ممتاز و درخشان سال تحصیلی آتی‌را باروشی کاملا نووهمکاری دبیران آزموده واستادان مجرب ازدانش آموزان عزیز ثبت‌نام مینماید.

(امتیاز دبیرستان فردوسی)

اینکه، درسال تحصیلی گذشته تعدادبیست‌وسه تن از فارغ‌التحصیلانش درامتحانات ورودی دانشگاهی موفقیت حاصل کرده‌اندکه نمونه‌ممتاز این دانش‌آموزان آقای‌علی بختیاری‌نژاددانشجوی چهارده ساله دانشگاه است.

صاحب امتیاز: ایراندخت تبسمی (نبی‌پور) رئیس دبیرستان: محمد باقر پیروزی

خیابان آیزنهاور ـ خیابان بختیار
دبیرستان فردوسی ـ تلفن ۴۱۸۶۴

در آموزشگاه خزائلی

کلاس مسابقات دانشگاههای شبانه ـ مدارس عالی
(لیسانس ـ فوق‌دیپلم) ثبت‌نام میشود و از ۲۳ تیر ماه کلاس ها دایر است.

شاه‌آباد ـ کوچه محمودی ـ تلفن ۳۳۴۸۸۱

دبیرستان کیهان نو

ازبدو تاسیس تا بحال (۶ سال متوالی) همه‌ساله در کلاسهای ششم ریاضی و طبیعی بین کلیه دبیرستانهای پسران ملی ودولتی ناحیه یك تهران از لحاظ درصد قبولی.

مقام اول را احراز کرده است

ما این موفقیت را نتیجه جدیت‌و مراقبت همکاران صمیمی خود میدانیم. آیزنهاور. اول جمشید آباد شمالی تلفن های ۶۶۷۷۹ و ۴۷۸۷۵

اطلاعیه وزارت دارائی

مهلت تسلیم اظهارنامه‌های مالیاتی تاآخر تیرماه بپایان میرسد

مودیان‌محترم‌مالیاتی توجه فرمایند که:

* این مهلت جنبه قانونی دارد و قابل‌تمدید نیست ...

*قانون‌بهمه مودیان مالیاتی این حق‌راداده است که درآمد سالانه‌خودرا راسا تعیین وبه دارائی اعلام کنند ووزارت دارائی نیز بنای کاررا براعتماد به‌مردم و قبول اظهارنامه های رسیده قرارداده است مگراینکه دلائل کافی‌و غیر قابل انکاری برد آن‌وجود داشته‌باشد.

* کسانیکه از تسلیم اظهارنامه درمهلت‌مقرر خودداری کنند درواقع حقی‌رااز خود سلب و اختیار تعیین درآمد ومالیات خودرا به ممیزین مالیاتی واگذارمی نمایند. بعلاوه تا بیست‌درصد مالیات پرداخت نشده نیز به عنوان جریمه عدم تسلیم اظهارنامه به آنان تعلق خواهد گرفت.

*درمورد مودیانی که مکلف بداشتن دفاتر قانونی هستند خودداری‌ازارائه حساب سود وزیان متکی به دفاتر قانونی در حکم عدم تسلیم‌اظهارنامه است.

*کلیه اشخاصیکه مکلف به تسلیم‌اظهارنامه هستند باید نام ونام خانوادگی و شماره شناسنامه وشهرستان محل صدور وروز وماه و سال و صدور آنرا بطور کامل‌دراظهارنامه قید کنند. در مورد اشخاص حقوقی این مشخصات عبارت از نام وشماره ثبت درمراجع قانونی و محل ثبت‌وروز وماه وسال تاریخ ثبت‌خواهد بود. خودداری از ذکر مشخصات فوق‌الذکر در فرم‌اظهار نامه در حکم عدم تسلیم اظهارنامه است.

*درمورد مکلفین به تسلیم اظهارنامه جمع درآمد، که مشخصات آنهادر اطلاعیه‌های‌قبلی‌وزارت دارائی اعلام شده دستورالعمل جامعی نیز درباره محاسبه مالیات مجموع برای مکلفین به تسلیم‌این اظهارنامه ها صادر گردیده که برای سازمانهای دولتی واطاقهای بازرگانی و اتحادیه های‌صنفی‌ارسال شده ودر کلیه ادارات دارائی و حوزه های مالیاتی موجود است.

* اظهار نامه های مالیاتی برای کلیه‌منابع درآمد اعم‌از اشخاص حقیقی و حقوقی (شرکتها و صاحبان مشاغل)وسایر مکلفین، به تسلیم‌اظهارنامه در کلیه‌حوزه های مالیاتی تهران، بیشکاریها وادارات‌دارائی شهرستانها، اطاقهای بازرگانی و صنایع‌و معادن، شورایعالی اصناف، کانون وکلاء وکانون سردفتران موجود استو دستورالعمل تنظیم اظهارنامه ومحاسبه مالیات نیز به تفصیل در ظهر هریك از اظهارنامه‌ها شرح‌داده‌شده است. در صورت مراجعه‌به‌حوزه‌های مالیاتی مامورین دارائی خود مودیان محترم رادر تنظیم‌اظهارنامه وپرداخت مالیات به حسابهای بانکی راهنمائی‌خواهند نمود. م الف ۴۰۳۹

آ_۲۴۲۱۲ وزارت دارائی

اطلاعات
صفحه ۱۴
یکشنبه ۲۱ تیرماه ۱۳۴۹
شماره ۱۳۲۴۰

یک بیمارستان خصوصی تاپول نگرفت

گلشائیان وزیر اسبق دارائی را بستری نکرد!

مسئولان یك بیمارستان خصوصی از طرف نظام پزشکی مورد تعقیب قرار گرفتند. به دنبال اهمال مسئولان این بیمارستان در مورد مداوای آقای عباسقلی گلشائیان وزیر اسبق دارائی این تعقیب صورت گرفته است.

ماجرا ازاین قرار است که اخیرا آقای گلشائیان با ناراحتی شدید قلبی روبرو شدو چون حال او خوب نبود با همان لباس خانه به وسیله فرزندش به یك بیمارستان خصوصی انتقال یافت.

مسئولان بیمارستان به او گفتند که در مقابل دریافت ده هزار ریال او رامعالجه خواهند کرد. فرزند آقای گلشائیان از پزشکان خواست که پدرش را تحت معالجه قرار دهند تا او به خانه برود و مبلغ ده هزار ریال رابرای آنها بیاورد، ولی پزشکان بیمارستان جواب دادند که تا ده هزار ریال را نگیرند بیمار را معالجه نخواهند کرد.

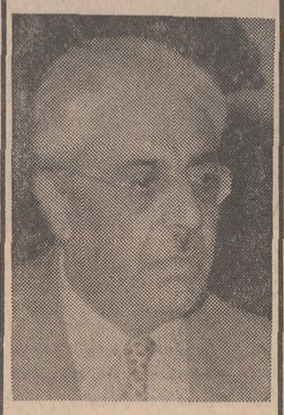
عباسقلی گلشائیان

فرزند آقای گلشائیان ناچار به خانه بازگشت و پول رابرداشت و به بیمارستان رفت و به مسئولان بیمارستان داد و پدرش تحت معالجه قرار گرفت.

آقای گلشائیان بامداد امروز به خبرنگار ما گفت که او شکایتی از مسئولان بیمارستان نکرده است و مسئولان نظام پزشکی خود متوجه این امر شده و بیمارستان را تحت تعقیب قرار داده‌اند.

آرمناك

آرمناك باردیگر به جرم قتل همسر

و سه فرزندش محاکمه می‌شود

دیوان عالی کشور تقاضای اعاده دادرسی آرمناك حقیانس را پذیرفت و به این ترتیب مردی که زن و سه فرزندش را کشته است باردیگر در مقابل قضات دادگاه جنائی تهران قرار خواهد گرفت تا پس از محاکمه، مجددا برای او تعیین مجازات شود.

آرمناك ۳ سال قبل در شعبه ششم دادگاه جنائی تهران به اعدام محکوم، و این حکم در دیوانعالی کشور ابرام شدولی او سال گذشته مشمول عفو قرار گرفت و با یك درجه تخفیف، مجازات او به حبس ابد تبدیل شد.

*** چگونگی ماجرا**

ماجرا از این قرار است: شب ششم اردیبهشت ماه سال ۱۳۴۵ جنایت هولناکی در یکی از خانه های خیابان خواجه نظام‌الملك رخ داد که طی آن آرمناك همسرش آراکسی و سه دختر ۱۲ ساله، ۸ ساله و ۸ ماهه‌اش رابقتل رسانید.

آرمناك پس از اینکه زن و سه فرزندش را به قتل رساند کارد را به شکم خود فرو کرد و گلوی خود رانیز برید.

وقتی برادران آرمناك برای دیدن او بمنزلش رفتند مشاهده کردند که چراغ اطاق خواب آرمناك روشن است، ولی هرچه زنك زدند کسی برای باز کردن در نیامد.

میشل و تیکران دو برادر آرمناك که از مشاهده این وضع تعجب کرده بودند با کلیدی که از منزل آرمناك داشتند در را باز کردند و وارد خانه او شدند و وقتی از شیشه در اطاق به داخل نگاه کردند با منظره دلخراشی روبرو شدند به این ترتیب که در اطاق خواب برادرشان، روی یکی از رختخوابها دو دختر ۱۲ ساله و ۸ ساله غرق در خون افتاده بودند و بالای سر آنها دختر ۸ ماهه‌ای دیده میشد که بنظر میرسید خفه شده است.

در رختخواب دیگری که در گوشه اطاق بود آراکسی درگذشته بود و خود آرمناك نیز در حالی که مجروح بود روی زمین افتاده بود.

ماجرا به وسیله برادران آرمناك به ماموران کلانتری ۶ تهران اطلاع داده شد، ماموران کلانتری به محل حادثه رفتند و پس از بررسی چگونگی جنایت، آرمناك را که نیمه جانی داشت به بیمارستان سینا منتقل کردند که از مرك نجات یافت.

در بیمارستان پس از اینکه آرمناك به هوش آمد بازپرس تحقیقات خود رااز او آغاز کرد وقاتل درحالی که به شدت گریه می کرد انگیزه اصلی قتل همسرش را «رفتار تیکران» برادر خود معرفی کرد، ولی در مورد کشتن سه فرزند خویش در پاسخ بازپرس دادسرای تهران گفت که نفهمیدم چرا بچه ها را کشتم. در بررسی های بعدی که بعمل آمد چنین نتیجه گیری شد که هنگام وقوع حادثه، بچه های آرمناك در خواب بودند و پس از شنیدن سرو صدائی که نزاع پدرو مادرشان بوجود آمده بود از خواب بیدار شدند و هنگامی که میخواستند از کشته شدن مادرشان توسط پدر خویش جلوگیری کنند بدست او کشته شدند.

چون آرمناك صریحا به قتل زن و سه فرزندش اعتراف کرد دادستان برای او تقاضای مجازات اعدام کرد و به این ترتیب پرونده آرمناك به دادگاه عالی جنائی تهران فرستاده شد.

آرمناك در شعبه ششم دادگاه عالی جنائی تهران به اعدام محکوم شد و پس از چندی مشمول عفو قرار گرفت و از چوبه دار نجات یافت و مجازاتش به حبس ابد تقلیل یافت. آرمناك به این مجازات نیز اکتفا نکرد و چندبار از دیوان عالی کشور تقاضای اعاده دادرسی کرد، ولی تقاضای او پذیرفته نشد اما اخیرا پس از جلب رضایت «شاکیان خصوصی» مجددا تقاضای اعاده دادرسی کرد، ولی این بار پذیرفته شد تا آرمناك باردیگر در مقابل دادرسان دادگاه عالی جنائی تهران قرار خواهد گرفت تا پس از محاکمه مجدد، برای او تعیین مجازات شود.

همسر ودوفرزند آرمناك

از همین هفته

در سینماهای
پلازا ـ حافظ
ری ـ مراد
فردوسی پرسپولیس
پانوراما. قصر طلائی
و .. آسمان آبی

اول هیکل

وارد گود میشود

سوسن درانجمن

سه‌شنبه ۲۳ تیرماه سوسن خواننده محبوب مردم درانجمن برنامه اجرا خواهد کرد. کلیه دوستداران و علاقمندان سوسن میتوانند هرروز صبح وعصر با ارائه مجله اطلاعات بانوان این هفته (شماره ۶۸۱) به دبیرخانه انجمن بهار شمالی نبش نامجو ـ تلفن های ۷۵۶۸۳۱ و ۷۶۴۹۸۴ ـ مراجعه فرمایند و کارت رایگان برای شرکت درجشن دریافت کنند

یک جوان ایرانی در «بیروت» مادرش را کشت

پلیس بین‌المللی درتعقیب یك جوان ایرانی است که در بیروت مادرش را به قتل رسانده است.

گزارش خبرنگار ما از بیروت حاکی است چند روز قبل جوانی به نام سمرداد ارائی ۱۹ ساله مادر خودفروش انگیز را دربیروت باکارد به قتل رساند و سپس متواری شد.

سمرداد از طریق پلیس بیروت تحت تعقیب قرار گرفت و پلیس بیروت ازپلیس بین‌المللی ایران وسایر کشورها تقاضای کمك کرد تا سمرداد راکه پس از کشتن مادرش از لبنان خارج شده است دستگیر کنند.

نوکری که ۳ بار به خانه اربابش دستبرد زد

چند روز قبل ماموران شهربانی اراك موفق شدند از رازی که مدتها ماموران کشف جرم رابخود مشغول داشته بود، پرده بردارند.

ماجرا ازاین قرار بود که ماموران آگاهی شهربانی اراك در تعقیب قضیه‌ای منزل بانو مریم و همسرش نظامعلی را در قریه «آستانه» اراك مورد بازرسی قرار داده و ضمن بازرسی متوجه وجود مقداری جواهرات و اثاثیه گران قیمت در انبار متروکی در خانه شدند.

بانو مریم و همسرش بماموران گفتند که جواهرات و اثاثیه مزبور را پسرشان ابراهیم که درتهران کار میکند به قریه آورده است. شهربانی اراك فورا مراتب رابا داره آگاهی کل اطلاع داد.

رازی که فاش شد.

بدستور ریاست اداره آگاهی کل ماموران آگاهی جستجوی دامنه‌داری را آغاز وسرانجام ابراهیم را که دویکی ازبیمارستان های تهران مشغول کار بوده شناخته وشروع به تحقیق از او کردند.

سه بار سرقت

ابراهیم چندمورد نشانی محلهای مجهول رابیان داشت ولی سرانجام نتوانست ازبیان این امر که ۴ سال در منزل آقای طبسی نیز خدمت میکرده خودداری کندوقتی ماموران با آقای طبسی روبروشده ودر باره کار ابراهیم بتحقیق پرداختند آقای طبسی ضمن اظهار رضایت از کار و رفتار و اخلاق ابراهیم به ماموران توضیح داد درزمان خدمت ابراهیم در خانه‌اش سه بار منزلش مورد دستبرد سارق یا سارقین قرار گرفته که متاسفانه تاکنون کشف نشده است و وقتیکه ماجرای کشف جواهرات و اثاثیه خود رادر منزل مادرابراهیم در اراك شنید دانست که این نوکر ظاهرا خوش رفتار و سربزیر چه نوع آدمی بوده است.

ابراهیم گفت: درحین ساختمان منزل آقای طبسی سرایدار آنجا بودم وپس از پایان کار ساختمان به نوکری وی پرداختم و پس از چندی به خیال جمع‌آوری مال و منال افتادم، بدوا خود را مطیع وسربزیر و آرام نشان دادم تا اعتماد ساکنان خانه را جلب کنم واولین بارشبانه وقتی که ساکنان خانه درخواب بودند جواهرات را سرقت ودر کیسه نایلونی زیرخاك باغچه پنهان کردم و چون صبح هیچکس نسبت بمن ظنین نشدچند روز بعد بااستفاده از یك روز مرخصی کوتاه جواهرات رابه ده خود برده و به مادرم سپردم بار دیگر دست بکار شده و مقداری قالیچه و اثاثیه گران قیمت سرقت کرده و آنها را در گوشه‌ای از باغ زیر خاك و آجر پنهان کردم.

این بار در حیاط را بازگذاشتم و صبح روز بعد باصدای داد وبیداد ساکنان خانه را از وقوع سرقت باخبر کردم.

وبار سوم نیز بهمین ترتیب وانمود کردم که از آمدن سارق ترسیده‌ام و بهمین دلیل تاکنون کسی نسبت به من ظنین نشده‌است ومن در فرصت‌های مناسب اموال مسروقه رابه قریه میبردم.

ماموران آگاهی کلیه جواهرات واموال مشکوفه راکه از اراك به تهران رسیده بود به آقای طبسی تحویل دادند و سارق با قرار بازپرس روانه زندان شد.

آگهی استخدام

پیرو آگهی استخدام حسابدار حسابرس و متخصص بودجه از داوطلبانی که تا تاریخ ۴۹/۴/۱۰ ثبت نام کرده‌اند تقاضا میشود با ارائه فیش مبلغ سیصد ریال ۳۰۰ ریال پرداختی به حساب جاری شماره ۷۱۰ بانك مرکزی ایران برای دریافت کارت شرکت در جلسه امتحان تاپایان وقت اداری روز پنجشنبه ۴۹/۴/۲۵ به کارگزینی تلویزیون ملی ایران مراجعه فرمایند.

امتحان ساعت ۸ صبح روز جمعه ۴۹/۴/۲۶ در اداره مرکزی تلویزیون ملی ایران واقع در خیابان پهلوی خیابان جام جم، ساختمان شماره ۳ برگزار میشود.

۱ـ۲ آ۲۴۳۹۰

کاشه کالمین

برای رفع:
گریپ و سرماخوردگی
سردرد ـ دندان درد
کمردرد ـ دردعضلات وتب

کاشه کالمین بانیم قرن سابقه

برای حمل بارهای سنگین غیر عادی

بدین وسیله از بنگاه های حمل و نقل که قادرند بار های سنگین غیر عادی خارج ازگابا ری و بار های سنگین تراز ۵۶ تن راحمل نمایند و مایل بحمل این قبیل بار ها باشند خواهشمند است حداکثر تاتاریخ دهم مرداد ماه چهل و نه نام و نشانی و مشخصات و نقشه وسایل حمل خود رابه کمیسیون خرید این شرکت واقع در ساختمان ذوب آهن طبقه ششم اطاق ۶۰۶ «نبش چهار راه پهلوی ـ تخت جمشید» ارسال فرمایند. م الف ۴۱۳۱

شرکت ملی ذوب آهن
۱ـ۲ آ۲۴۳۵۴

آگهی مزایده

هواپیمائی کل کشوری واقع در فرودگاه قدیم مهرآباد مقادیری اشیاء ولوازم فرسوده و اسقاط اداری و فنی موجود درانبار خودرا بطور حراج حضوری از طریق مزایده بفروش میرساند.

طالبین جهت بازدید میتوانند همه روز صبحها از تاریخ درج آگهی لغایت روز حراج «دوشنبه پنجم مرداد ماه ۴۹» ساعت ۹ صبح بمحوطه قدیم فرودگاه انبار اسقاط مراجعه نمایند ضمنا برای اطلاع بیشتر صورت تعدادی از اشیاء مورد حراج بشرح زیر:

۱ـ انواع لاستیك های مختلف ماشین.
۲ـ انواع باطری های مختلف
۳ـ میز وصندلی و لوازم اداری
۴ ـ لوازم الکترونیکی و برقی
۵ـ لوازم متفرقه دیگر میباشد. م الف ۴۰۴۸

هواپیمائی کل کشوری
۱ـ۲ آ۲۴۴۷۸

ازصبح سه‌شنبه درسینماهای

اروپا | اونیورسال | آسیا
میامی | سلینا | ایران
تیفون | مارلیك | مونت کارلو
آستارا | و | سیلوانا

«فریبا خاتمی» زیبای سینمای فارسی درکنار «عارف» خواننده نسل‌جوان دراثری شیرین وپرماجرا شمارا مسحور میکنند

فیلمی بکارگردانی: جمشید شیبانی

برنامه آینده سینماهای

سیلور سینما ـ ادئون ـ نیاگارا
رادیو سیتی
فیلمی کوبنده و موثر از خشونت، جنك، نکبت، دربدری ... و شکوه عشق پاك وآسمانی

مترو گلدوین مایر تقدیم میکند
سوفیالورن
ژان پل بلموندو
راف والونه در فیلمی
بکارگردانی: ویتوریودسیکا
دو زن
اقتباس از کتاب نویسنده معروف «آلبرتومورا ویا»

برای یك عمر
زندگی کاملاً مرفه
در ماه به چه مبلغ پول نیاز دارید

سه هزار تومان ؟

ته دانسان
در سالن رُژ مثل اوین

همه هفته سه‌شنبه و جمعه از ساعت ۶ تا ۹ بعداز ظهر شاهراه ونك تلفن ۸۹۱۰۳۱ و ۹

آگهی پذیرش دانشجو برای دوره شبانه انستیتو تکنولوژی تهران

از

از دیپلمه‌های ریاضی ـ طبیعی ـ هنرستانی

انستیتو تکنولوژی تهران در سال تحصیلی ۵۰ـ۴۹ بمنظور تربیت تکنیسینهای عالی در رشته‌های زیر با دوره دوساله از بین‌فارغ‌التحصیلان هنرستانها و ششمهای دبیرستانی از طریق مسابقات ورودی جمعا ۳۶۰ نفر داوطلب می‌پذیرد.

۱ـ رشته برق

۲ـ رشته مکانیک

داوطلبان دو رشته فوق از بین دارندگان دیپلمه‌های هنرستانی وششم ریاضی و طبیعی دبیرستانها انتخاب میشوند.

ثبت نام برای این رشته‌ها در محل هنرستان صنعتی شماره یك تهران واقع در خیابان قوام‌السلطنه بعمل می‌آید. شماره حساب بانکی آن ۲۱۷۲ بانك مرکزی و امتحانات ورودی درروز شنبه ۱۷ مرداد ماه ۴۹ برگزار میشود.

۳ـ رشته صنایع سیلیکات

٤ـ رشته پتروشیمی

داوطلبان این دو رشته از بین دارندگان گواهینامه ششم طبیعی و همچنین دیپلمه‌های هنرستانی که وابستگی به‌رشته‌های ذکر شده داشته باشند انتخاب میشوند.

ثبت نام از این داوطلبان در انستیتو تکنولوژی تهران رشته صنایع شیمیائی واقع در خیابان فرصت روبروی خانه انصاف که شماره حساب بانکی آن ۱۹۹۵ بانك مرکزی است صورت میگیرد و مسابقات‌آن روز ۱۹ مرداد ماه ۴۹ انجام می‌پذیرد.

۵ـ رشته نقشه‌کشی وطراحی صنعتی

داوطلبان این رشته از بین فارغ‌التحصیلان هنرستانها و دیپلمه‌های ششم ریاضی و طبیعی انتخاب میشوند.

ثبت‌نام برای این رشته در هنرسرایمقدماتی بهبهانی واقع در خیابان سیروس چهارراه بوذرجمهری که شماره حساب بانکی آن شماره ۹۰۰۲۰ بانك ملی ایران شعبه شاهرضا چهارراه سیروس شعبه سرپولك میباشد بعمل می‌آید وامتحان‌ورودی در روز دوشنبه ۲۶ مرداد ماه ۴۹ صورت میگیرد.

۶ـ رشته رنگرزی

داوطلبان رشته رنگرزی از بین فارغ‌التحصیلان رشته‌های رنگرزی و نساجی هنرستانها و ششم طبیعی دبیرستانها انتخاب میشوند و باگذرانیدن دوره مربوطه برای رنگرزی‌و طراحی‌شیمی رنك در صنایع نساجی تربیت میشوند.

ثبت‌نام برای این رشته در محل هنرستان نساجی و رنگرزی در خیابان شاهرضا پشت بیمارستان زنان خیابان تنکابن صورت میگیرد شماره حساب بانکی آن ۱۵۰٤ بانك مرکزی میباشدو امتحانات ورودی در روز چهارشنبه ۲۱ مرداد ماه ۴۹ بعمل‌خواهد آمد.

۷ـ رشته آمار

۸ـ رشته حسابداری

داوطلبان رشته‌های حسابداری و آمار از بین دیپلمه‌های‌ریاضی وبازرگانی و منشیگری بمقتضای رشته انتخاب خواهند شد.

ثبت نام برای این رشته‌ها در محل هنرستان خواجه‌نوری واقع در خیابان شاه‌آباد کوچه ظهیرالاسلام که شماره حساب بانکی آن ۲۲۲۱ بانك مرکزی میباشد صورت خواهد گرفت و امتحانات ورودی آن رور شنبه ۲٤ مرداد ماه ۴۹ بعمل می‌آید.

تاریخ‌ثبت‌نام برای شرکت در مسابقات ورودی تمام رشته‌ها تادو روز قبل‌از شروع هریك از مسابقات ورودی میباشه و نتایج کلی آن تا اول شهریور ماه اعلام و بلافاصله ثبت نام از دانشجویان بعمل خواهد آمد. داوطلبان میتوانند برای اطلاع از شرایط اختصاصی ثبت‌نام برای‌هریك از رشته‌ها به محل‌های ذکر شده در بالا مراجعه نمایند.

شرایط و مدارك لازم جهت ثبت‌نام درمسابقات

۱ـ رونوشت مصدق یافتوکپی گواهینامه یا جواز قبولی دوره کامل هنرستان یادوره کامل دبیرستان.

۲ـ سه قطعه عکس ۳×٤ که در سال جاری گرفته شده‌باشد ومشخصات داوطلب در پشت آن نوشته شود.

۳ـ رسید بانکی بمبلغ پانصد ریال که در شماره حسابهای ذکر شده مربوط بهریك از رشته‌ها ریخته شده باشد، مبلغ مذکور بهیچ‌عنوان مسترد نخواهدشد. مدارك فوق بایستی‌وسیله پست سفارشی بانضمام درخواست داوطلب برای ثبت‌نام دررشته مورد علاقه طوری ارسال شود که حداکثر تاآخر وقت اداری دو روز قبل‌از شروع هریك از مسابقات بدفتر هریك از انستیتوهای تکنولوژی برسد. کارت شرکت در مسابقات ورودی هریك از رشته‌ها یك روز قبل در محل انستیتوهای مربوطه توزیع‌خواهد شد. مالف ۴۰٤۶

سازمان تعلیمات فنی وحرفه‌ای وزارت‌آموزش‌وپرورش

۱ـ۲ آـ۲٤٤۸۶

وزارت جنك

آگهی مناقصه تره‌بار شماره ۶ تاریخ ۱۵ر٤ر۴۹

آمادگاه ۱۰۲ صحرائی مراغه جهت مصرفی افرادپادگاه‌رضاپاد ۱۰قلم اجناس مشروحه زیررا :

ردیف	نوع‌جنس	میزان‌جنس
۱ـ	تخم‌مرغ روز درشت	مندرجه در برك شرایط‌معامله
۲ـ	مرغو خروس زنده	مندرجه در برك شرایط‌معامله
۳ـ	انگور کشمش درجه ۱	مندرجه در برك شرایط‌معامله
٤ـ	جگر سیاه گوسفند	مندرجه در برك شرایط‌معامله
۵ـ	رشته فرنگی	مندرجه در برك شرایط‌معامله
۶ـ	کره حیوانی	مندرجه در برك شرایط‌معامله
۷ـ	ماست چرخ‌نکرده	مندرجه در برك شرایط‌معامله
۸ـ	سبزی‌تر مخلوط	مندرجه در برك شرایط‌معامله
۹ـ	شیرحیوانی	مندرجه در برك شرایط‌معامله
۱۰ـ	آلوزرد باهسته درجه۱	مندرجه در برك شرایط‌معامله

از طریق مناقصه خریداری می‌نماید.

پیشنهاددهندگان می‌توانند بامراجعه به شعبه‌پیمان‌آمادگاه ۱۰۲ صحرائی مراغه و ملاحظه مشخصات اجناس‌ونمونه‌قرارداد ودریافت برك شرایط و مشخصات معامله پیشنهاد خود را طبق مفاد مندرجه در شرایط معامله تاساعت ۹ صبح روز ۱۷ر۵ر۴۹ بدفتر آمادگاه ۱۰۲ صحرائی مراغه واقع در پادگان رضاپاد تسلیم و رسید دریافت نمایند. آـ۲٤۳۲۰

اداره مناقصه گذار آمادگاه ۱۰۲ صحرائی مراغه

وزارت جنك

آگهی مناقصه لبنیات شماره ۷ تاریخ ۱۶ر٤ر۴۹

آمادگاه ۱۰۲ صحرائی مراغه جهت‌مصرفی‌افراد پادگان رضادژ (عجب‌شیر) ٤قلم اجناس مشروحه زیررا :

ردیف	نوع‌جنس	میزان‌جنس
۱ـ	پنیر درجه ۱ تبریز	مندرجه در برك شرایط‌معامله
۲ـ	کره حیوانی	مندرجه در برك شرایط‌معامله
۳ـ	تخم مرغ روز	مندرجه در برك شرایط‌معامله
٤ـ	شیر حیوانی چرخ‌نکرده	مندرجه در برك شرایط‌معامله

از طریق مناقصه خریداری می‌نماید.

پیشنهاددهندگان می‌توانند بامراجعه به شعبه‌پیمان‌آمادگاه ۱۰۲ صحرائی مراغه و ملاحظه مشخصات اجناس‌ونمونه‌قرارداد ودریافت برك شرایط و مشخصات معامله پیشنهاد خود را طبق مفاد مندرجه در شرایط معامله تاساعت ۹صبح روز ۱۹ر۵ر۴۹ بدفتر آمادگاه ۱۰۲ صحرائی .مراغه واقع در پادگان رضاپاد تسلیم و رسید دریافت نمایند. آـ۲٤۳۲۲

اداره مناقصه گذار آمادگاه ۱۰۲ صحرائی مراغه

آگهی تجدید مناقصه‌دانشکده افسری

شماره ۲ تاریخ ۱۷ر٤ر۴۹

دانشکده افسری جهت انجام تعمیرات ۳ قلم اجناس‌مشروحه زیر را از طریق مناقصه :

۱ـ تعمیر و مرمت کارهای ساختمانی ـ تعمیر و نماسازی‌دیوار های داخل و خارج

۲ـ تعمیر شیروانیها و رنك مربوطه ـ تعمیرات لوله کشی و فاضل آبها و شبکه برق اماکن.

۳ـ تعمیر درب‌و پنجره های اماکن‌با نصب شیشه و یراق‌آلات‌ـ نقاشی درب‌و پنجره وساختمان های‌دانشکده.

پیشنهاد دهندگان میتوانند با مراجعه به پست مهندسی دانشکده افسری و ملاحظه نمونه و مشخصات کامل و دریافت برك شرایط و مشخصات معامله پیشنهاد خودرا طبق مفاد مندرج در شرایط معامله تنظیم و تاساعت ۹ صبح روز ۱ر۵ر۴۹ به‌پست مهندسی دانشکده افسری تسلیم نمایند. مالف ٤۱۵۲

اداره مناقصه‌گذار پست مهندسی‌دانشکده افسری

۱ـ۲ آـ۲٤۵۸۸

آگهی قبول داوطلب برای شرکت در مسابقات ورودی دوره فوق لیسانس دانشکده علوم اداری ومدیریت‌بازرگانی دانشگاه تهران

دانشکده علوم اداری و مدیریت بازرگانی در نیمسال اول سال تحصیلی ۴۹ـ۵۰ برای تحصیل در دوره فوقلیسانس‌رشته های علوم اداری و مدیریت بازرگانی بر طبق اصول کلی دوره فوق لیسانس دانشگاه تهران از بین لیسانسیه های رشته های زیر از طریق‌مسابقه ورودی دانشجو میپذیرد:

علوم اداری ، مدیریت بازرگانی ، حقوق، علوم سیاسی ، اقتصاد ، علوم اجتماعی ، علوم ومهندسی ، حسابداری و فارغ ـ التحصیلان دانشگاه های پلیس و نظامی.

داوطلبان واجدشرایط میتوانند از تاریخ انتشار این آگهی لغایت پنجشنبه اول مرداد ماه۱۳۴۹همه روزه از ساعت ۱۰تا ۱۲ صبح‌با در دست داشتن مدارك زیر برای ثبت نام به‌اداره آموزش دانشکده مراجعه نمایند:

۱ـگواهی تکمیل دوره لیسانس وارائه مدرك دائر بر این که معدل کل لیسانس از «۳»و یا برابر آن در روش قدیم‌نمره‌گذاری کمتر نباشد.

۲ـ اصل دانشنامه لیسانس یاگواهینامه موقت پایان تحصیلات «برای فارغ‌التحصیلان دانشگاه تهران» و تائیدیه مدرك‌لیسانس برای لیسانسیه های سایر موسسات علمی و دانشگاه ها اعم از داخل یا خارج کشور بانضمام یك نسخه فتوکپی دانشنامه لیسانس یاتائیدیه « پس از تطبیق اصل دانشنامه یا تائیدیه مسترد خواهد شد».

۳ـ دو قطعه عکس ٤×۶ واصل شناسنامه « پس از ملاحظه مسترد خواهد شد ».

٤ـ رسید بانکی بمبلغ یکهزار ریال که بحساب ۱۰۸٤بانك مرکزی ایران تودیع شده باشد.

۵ـ بر ك‌معافیت وظیفه عمومی و یا دفترچه پایان خدمت و فتوکپی آن.

باستثناء فارغ‌التحصیلان این دانشکده ، سایر داوطلبان مکلفند در صورت موفقیت در مسابقات ورودی ، دروس کمبود دوره لیسانس را قبل از ثبت‌نام برای دروس اصلی دوره‌فوق لیسانس در ظرف یکسال بگذرانند.

در مورد دروس کمبود که دانشجو باید قبل ازثبت نام برای دروس اصلی دوره فوق لیسانس بگذارند ، داوطلبان میتوانند از اداره آموزش دانشکده کسب اطلاع کنند.

بنابه تصویب گروه های آموزشی ، چنانچه میانگین کل نمرات فارغ‌التحصیلان این دانشکده تاخرداد ماه ۱۳۴۹ با احتساب نمرات ه و دال از ۲ر۵ به بالا باشد،و میانگین ٤۰ واحد دروس اصلی آنان که دانشکده آگهی خواهد کرد با احتساب آخرین نمره قطعی به ۳برسد ، میتوانند در امتحانات ورودی مرداد ماه سال جاری شرکت کنند.

امتحانات مسابقه ورودی روز دوشنبه پنجم مرداد ماه سال جاری ساعت ٤ بعداز ظهر در دانشکده علوم اداری و مدیریت بازرگانی انجام‌خواهدشد.

دانشکده علوم اداری ومدیریت بازرگانی

عناوین دروسی‌که داوطلبان‌دوره فوق‌لیسانس‌مدیریت بازرگانی (باستثناء فارغ‌التحصیلان دانشکده علوم اداری ومدیریت بازرگانی) باید قبل از ثبت‌نام‌برای دروس اصلی فوق لیسانس بگذرانند.

اقتصاد عمومی	٤ واحد	حقوق بازرگانی	۳ واحد
اصول حسابداری	٤ واحد	امور مالی شرکتها	۳واحد
آمار و روشهای آماری	٤واحد	جامعه شناسی صنعتی	۲واحد
سازمان ومدیریت	۳واحد	ماخذشناسی‌وگزارش نویسی	۲واحد
مالیه عمومی	۳ واحد	اداره امور استخدامی	۳واحد
حسابداری شرکتها	۳ واحد	مدیریت صنعتی	۳واحد
اصول بازاریابی و مدیریت بازار	۳ واحد		

عناوین دروسی که داوطلبان دوره فوق لیسانس‌علوم اداری (باستثنای فارغ‌التحصیلان دانشکده‌علوم‌اداری ومدیریت بازرگانی) باید قبل ازثبت نام برای دروس اصلی فوق لیسانس بگذرانند

اقتصاد عمومی	٤واحد	مالیه عمومی	۳ واحد
آمار و روشهای‌آماری	٤واحد	اصول حسابداری	٤واحد
سازمان و مدیریت	۳واحد	اداره امور دولتی	۳ واحد
اداره امور استخدامی	۳واحد	تجزیه و تحلیل اداری	۳ واحد
روشهای تنظیم‌و کنترل‌بودجه	۳واحد	اصول روابط انسانی	۳واحد
سیستم های حکومت	۳واحد	ریاضیات در مدیریت	۳واحد
		سیستم های اداری تطبیقی	۲واحد

م الف ٤۰۵۰ ۱ـ۲ آـ۲٤٤۷٤

از منصور جامعی « عکس‌بالا » از روز پنجشنبه خبری نیست هر کس اطلاعی از نامبرده دارد خواهشمند است به تلفن۷۷۶۰۳۳ منزل حسن سعادت خبردهد.

اگهی مناقصه نوبت اول

شهرداری خرم آباد لرستان به استناد مصوبات انجمن شهرنسبت باحداث ساختمان عملیات بشرح زیر :

۱ـ احداث ساختمان و تزئینات میدان ششم بهمن مبلغ ۸۵۰ر۰۰۰ ریال.

۲ـ احداث ساختمان فروشگاه شهرداری مبلغ ۱ر۰۰۰ر۰۰۰ ریال

۳ـ احداث اگوسازی پادگان شماره ۲ هنك سوار مبلغ ۷۰۰۰۰۰ ریال.

با مشخصات موجود در دفتر مهندسی فرمانداری کل لرستان بارعایت کامل آئین نامه‌معاملات شهرداری تحت‌نظارت کامل دفتر مهندسی و در نظر داشتن شرایط ذیل از طریق مناقصه به پیمان واگذار مینماید.

پیمانکارانی که دارای صلاحیت فنی و مالی بوده و مایل بشرکت در مناقصه مزبور میباشند بدوا به دفتر مهندسی لرستان واقع در خیابان فرهنك مراجعه و پس از احراز صلاحیت شرکت درمناقصه فوق‌الذکر باپرداخت مبلغ ۲۰۰۰ دو هزار ریال بحساب شماره۵۱۹۱ بانکملی خرم آباد بابت هزینه‌چاپ نقشه بلاعوض و مبلغ ۱۲۷۵۰۰ ریال بحساب سپرده شماره۱۰٤۳ شهرداری خرم آباددربانکملی‌شعبه خرم آباد تودیع و پیشنهادات خود را در پاکت‌ها :

الف ـمحتوی دو برك احراز صلاحیت و رسید بانکی سپرده.

ب ـ پیشنهاد شرکت در مناقصه در پاکت لاکومهر شده تاساعت ۱۱ صبح روز ۲۹ر٤ر۴۹ به دفتر شهرداری خرم آباد در مقابل‌اخذ رسید تسلیم دارندپیشنهادات‌واصله در ساعت ۱۲ ظهر همان روز در کمیسیون باز و قرائت خواهدشد. حضور پیشنهاد دهندگان‌در جلسه آزاد است و شهرداری در رد یا قبول یك یاکلیه پیشنهادات بخاطر صرفه و صلاح شهرداری آزاد است چنانچه برنده مناقصه اول و دوم و سوم به ترتیب حاضر بعقد قرار داد نشود سپرده آنان بنفع شهرداری ضبط خواهدشد درضمن به پیشنهادات مشروط ومبهم‌ترتیب اثر داده نخواهد شد انجام کار های فوق از تاریخ امضاء قرارداد بمدت چهار ماه خواهدبود.

شهردار خرم آباد ـ
حسین . سرکشیك

آگهی مناقصه شماره ۶۰۱ر۴۹

راه‌آهن‌دولتی ایران بیست هزارعدداتصالی چهاروشش سوراخه تیپ (آ) موردنیاز رابرطبق مشخصات‌ونقشه‌وشرایط واوراق‌مربوطه سی‌انداف یکی‌ازبنادرایران(خرمشهر یاشاهپور)یامرز جلفای ایران ازطریق مناقصه خریداری مینماید داوطلبان شرکت در مناقصه می‌توانند در ساعت‌اداری جهت‌دریافت اسناد مناقصه با پرداخت مبلغ دویست‌ریال بصندوق‌راه‌آهن‌باداره کل کارپردازی مراجعه نمایند. شرکت کنندگان در مناقصه باید مبلغ ششصدو پنجاه هزارریال بعنوان‌سپرده‌شرکت در مناقصه بصندوق راه‌آهن پرداخت‌ورسید صندوق یا معادل همان مبلغ ضمانت‌نامه بانکی صادره‌یکی‌ازبانك های مجازایران که لااقل دو ماه اعتبار از تاریخ مناقصه داشته‌باشد بضمیمه پیشنهاد حود تاساعت ۹ صبح روز ۲۱ر۶ر۴۹ مطابق با ۱۲ سپتامبر ۷۰ در صندوق‌پیشنهاد هاواقع در اداره کل کارپردازی بیاندازند. پیشنهاد های واصله‌ساعت ۱۰ همان روز بازوقرائت خواهدشد حضور پیشنهاد دهندگان یا نمایندگان مجاز آنان در جلسه مناقصه آزاد است‌وراه‌آهن در ردویاقبول هریك یاتمام پیشنهاد ها مادامی که‌قرارداد مبادله‌نشده است جزاو کلا مختار میباشد. به‌پیشنهاد فاقدسپرده و مشروط و مبهم وپیشنهادی که‌بعد از موعد مقرر برسد ترتیب اثر داده نخواهدشد سپرده برنده وحائز حداقل درجه‌دوم مناقصه نگهداری ودرصورت استنکا فاز انجام معامله بدون هیچگونه تشریفات بنفع‌راه‌آهن ضبط خواهدگردید پرداخت مالیاتی که در ایران نسبت‌بعواید حاصله از این معامله بنابه تشخیص وزارت‌دارائی تعلق میگیرد بعهده برنده یابرندگان مناقصه می‌باشد راه‌آهن می‌تواند صدی بیست‌وپنج از میزان معامله را کسریااضافه‌نماید پیشنهاد های واصله ازکشور هائی که‌با دولت‌ایران پیمان تهاتری دارندباشرایط مساوی حق تقدم خواهندداشت. م‌الف۳۸۲٤

۱ـ۲ آـ۲۲۸۲۸ **راه‌آهن‌دولتی ایران**

آگهی نوبت دوم دعوت مجمع عمومی سالیانه

چون جلسه اول مجمع عمومی سالیانه شرکت تعاونی رانندگان تاکسی و کرایه تهران در روز شنبه ۲۰ تیر ماه ۴۹ بعلت عدم حصول اکثریت رسمیت نیافت لذا از کلیه سهامداران محترم دعوت میشود که برای شرکت‌درجلسه دوم مجمع عمومی سالیانه که بر طبق ماده ۲۸ اساسنامه‌باعده‌حاضر رسمیت خواهد داشت ساعت ۵ بعد از ظهر روز سه شنبه ششم‌مرداد ماه ۴۹ در محل شورایعالی‌اصناف واقع در خیابا ن‌هدایت حضوربهم رسانند. دستور جلسه همان‌دستور جلسه قبل است.

رئیس هیئت مدیره . حاج‌اکبر ظفرقندی

آـ۱۲۱۶۵

سپاسگزاری

از بستگان عزیز و سروران محترم که در مراسم ختم وهفته شادروان مرحوم مرتضی نعمان حضور یافته و یاکتبابذل مرحمت فرموده‌اند صمیمانه سپاسگزار و بعلت تاثر و تالمات روحی از تشکرات حضوری امید عفوداریم.

روح‌الله فرشته‌فر ـ دکتر سعیدفرشته‌فر

آـ۲٤٤۷۰

سپاسگزاری

بدینوسیله از عموم سروران گرامی و دوستان‌ارجمند و همکاران محترم وبستگان عزیز که درمراسم تشییع وتدفین و مجالس‌ختم‌وهفته‌شادروان مرحومه مغفوره‌عزیزازدست رفته ما **حاجیه‌خانم ملك** قدم رنجه فرموده‌اند ویا بوسیله نامه‌وتلگرافی وتلفن وآگهی در روزنامه باما اظهار همدردی کرده‌اند و بخصوص‌ازهمشهریان گرامی واهالی محترم شهمیرزاد وبابل که بابرگزای مجالس ترحیم برما منت نهاده‌اند صمیمانه سپاسگزاری نموده سلامتی و موفقیت همه سروران عزیزراز خداوند متعال خواستاریم و بعلت تاثر وتالم روحی از تشکر حضوری‌امید عفوداریم.

خاندان‌ملك

آـ۱۲۱٤۳

از سروران گرامی ، دوستان عزیز ، همشهری های محترم خصوصا بازرگانان نکاء ، شاهی ، زیرآب و پل سفید که در مراسم تشییع و برگزاری مجالس ختم و مراسم شب هفت مرحوم برادر ناکامم **نعمت‌الله جلالی** قدم‌رنجه فرموده‌یا وسیله تلگراف و تلفن و نامه با اینجانب و سایر بازماندگان آن مرحوم ابراز همدردی نموده‌اند سپاسگزارم و بعلت تاثر و تالمات روحی از تشکر حضوری ناتوانم تقاضای عفو داشته سلامت همگان را از خداوند متعال خواستارم.

پل سفید ـ اکبر جلالی

آـ۲٤۵۲۸

مجالس ترحیم

خانواده های :دولو، منصمی ، مستجابی ، ترابی ، اسفندیاری ، ذوالقرنین ، دانش نظامی.

با اندوه فراوان فوت ناگهانی جوان ناکام **غلامرضادولو** برادر آقایان احمد دولو مدیر دبستان مهاجر ناحیه ٤ ومحمد دولو خبرنگار عکاس وزارت آموزش و پرورش و عبدالله‌دولو کارمند بانك تهران و اسمعیل و ابراهیم و غلامحسین‌ومرتضی دولو رابااطلاع کلیه اخویشان ، دوستان و آشنایان میرسانند مجلس ختم مردانه آن مرحوم روز دوشنبه ۲۲تیرماه‌از ساعت ۵تا۷ بعداز ظهر در مسجد امام حسن واقع در خیابان تهران نو ایستگاه مدرسه‌خیابان دبیرستان ۶ بهمن و ختم‌زنانه‌همان روز در منزل مقابل مسجد مزبور پلاك ۱۲ برگزار میشود.

آـ۱۲۱۷۵

بعموم افراد خانواده های عزادار بویژه‌برادران‌آنمرحوم مصیبت وارده را تسلیت میدهیم.

خانواده های : لقائی ، پوترابی. ناصری . امینی. زابلی. سلطانی .رودباری، رفیعی ، آورزمانی ، صفی‌خانی ، ربیعی ، مافی ،شفاعی ، رنجبر. حجتی ، شیخ‌الاسلامی . مهدوی .دنبلی. اسدی ، پاك‌بین . خسروی ، ذکائی ، دهقان . علی‌مرادیان . اکبری.دارابی . توسلی . صالحی . حق‌پرست بانهایت‌تاثر و تاسف فوت شادروان محمد رضالقائی رادر انگلستان باطلاع بستگان ودوستان می‌رساند. مجلس ختم مردانه و زنانه‌در ساعت ٤ ونیم تا ۶ونیم بعداز ظهر روز سه شنبه ۲۳ر٤ر۴۹در مسجد الجواد خیابان روزولت میدان ۲۵ شهریور برگزار می گردد

آـ۱۲۱۱۵

بعموم‌بازماندگان آنمرحوم مصیبت‌وارده‌را تسلیت میدهیم.

خانواده های حکمی . مصباحی ،فیروزآبادی .صنیع‌خاتم. کریمی . امیر ابراهیمی. تشرعی ، دستغیب ، فقیه ،نصیریان، فوت‌مرحوم سیداحمد حکمی (شیرازی)رابه اطلاع دوستان و آشنایان می رسانند

مجلس‌ختم مردانه فقید سعید ازساعت ۵ تا ۷ و ختم زنانه ازساعت۳تا۵ روزدوشنبه ۲۲ر٤ر۴۹درخانقاه صفی‌علیشاه منعقد است

سیدمحمد حکمی ، محمد هادی حکمی.مهندس‌مهدی‌حکمی دکتر مسیح‌حکمی ، دکتر نصرالله حکمی ، حسین مصباحی ، عماد مصباحی ،حمید فیروزآبادی ، محمود صنیع‌خاتم .محسن صنیع‌خاتم ، علی‌اکبرکریمی . احمد کریمی ، امیرابراهیمی. منصور ابراهیمی ، جواد تشرعی ،اسماعیل دستغیب ، سیروس فقیه ،قاسم نصیریان . محمود حکمی ، مسعود حکمی

۳ـ۳ آـ۲٤۱٤۲

بانهایت تاثر درگذشت‌ناگهانی **بانو فاطمه‌صفی‌نیا**خواهر آقای امیر ایوب‌صفی‌نیاو همسر آقای نصرت‌الله شهبازی‌رابه اطلاع‌اقوام ودوستان می رساند مجلس ترحیم‌مردانه و زنانه‌از ساعت ۹ الی۱۱ صبح روزدوشنبه ۲۲ تیرماه در مسجد مجد منعقد است.

خانواده های : صفی‌نیا ، شهبازی ، صفوی ، کیوانی ، ناصر ،سردار، وشمگیر . فرشاد . حیدری . جهانگیری ،یاوری

خانواده های خان‌بیلوردی ، پایا ، دواچی ، شاهقلی . گوگانی ، کوثری ، نبوی ، آبار .فروارجو ، احمدی‌نژاد ، نیری،تبریزی.جعفری. بدینوسیله درگذشت مرحومه مغفوره بانو معصومه خان بیلوردی والده آقایان (سرهنك‌خان‌بیلوردی، مجید پایا ، مسعودخان بیلوردی) رابه اطلاع‌دوستان‌وآشنایان میرسانند مجلس ترحیم آنمرحومه مردانه وزنانه‌درروزسه‌شنبه ۲۳تیر مطابق‌باده‌م‌جمادی‌الاولی درمسجد صاحب‌الزمان تهران پارس خیابان بهار ازساعت ۵ الی ۷ منعقد خواهد بود.

آـ۲٤۳۲۸

بعموم بازماندگان آنمرحومه مصیبت وارده‌را تسلیت‌میدهیم.

باانـدوه فراوان درگذشت استادملك حجازی (قلزم) شاعر دانشمند و همکار قدیمی توفیق رابااطلاع میرساند. مجلس ترحیم آن شادروان از ساعت ۵تا۷ بعدازظهردوشنبه ۲۲ تیر در حسینیه یزدیها ـ قلهك خیابان دولت برگزار می‌شود.

روزنامه توفیق

خانواده‌های : حائری‌زاده ، حجازی ، طاهری، مروستی حاکمی ، مذهبی ، امین ، دهقانی‌زاده، طباطبائی،بغدادآبادی کاظم‌زاده ، حسین الهی ، یزدان‌پناه

بانهایت تاسف درگذشت دانشمند محترم آقای سید مهدی‌ملك‌حجازی (قلزم) یزدی را باطلاع اقوام و دوستان میرسانند.

مجلس ترحیم مردانه وزنانه آن شادروان ازساعت۵تا۷ بعدازظهر دوشنبه ۲۲ تیرماه جاری در حسینیه یزدیهاقلهك خیابان دولت برگزار میشود امیداست برای شادی روح‌آن فقید سعید سرافرازفرمایند.

الاحقر سیدحسین حجازی

درگذشت آقای ملك‌حجازی موجب کمال تاسف‌است مااین ضایعه تاثر انگیز را بعموم همکاران آن‌مرحوم‌بویژه بازماندگان تسلیت میگوئیم.

خانواده‌های : الهی ، خسروانی ، امین ، عرب ، محمدی‌زاده رضائی ، امیری ، امیرخانی ، هندی،صدر ، احمدی،شریف بدخشان ، بصیری ، آریائی ، شمس‌احمدی

بانهایت تاسف درگذشت آقای حاج‌میرزاعلی‌اکبرالهی بزرك خاندان‌الهی رابااستحضار همشهریان وخویشان محترم میرسانند . مجلس ترحیم آن مرحوم از ساعت۸ صبح تا۵ بعدازظهر روز جمعه ۱۹ر٤ر۴۹ در مسجد جامع محلات و مجلس زنانه در همان روز در منزل شخصی آن مرحوم‌واقع در قلعه کیاب منعقد گردید. آـ۲٤۰۶۸

بعموم بازماندگان آنمرحوم مصیبت وارده را تسلیت میدهیم

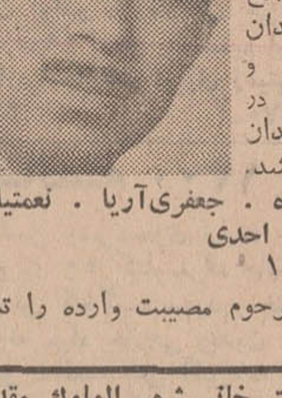

بانهایت تاسف درگذشت ناگهانی جوان ناکام‌رضافیروزگاه رابااطلاع بستگان ، دوستان و آشنایان می رساند.

مجلس ترحیم‌مردانه‌روزسه‌شنبه ۲۳ر٤ر۴۹ از ساعت ۵ تا ۷ بعد از ظهر درمسجد منشورالسلطان واقع در انتهای سپه نرسیده بمیدان باغشاه کوچه منشورالسلطان و مجلس ختم زنانه همان ساعت در منزل آن مرحوم واقع در میدان باغشاه کوچه آهی منعقد میباشد.

خانواده های : فیروزگاه . جعفری‌آریا . نعمتیان . عزیزی . فروغمند . بهره‌مند . احدی

آـ۱۲۱۵۳

بعموم بازماندگان آن مرحوم مصیبت وارده را تسلیت میدهیم

بانهایت تاسف درگذشت خانم شمس‌الملوك مقدم را باطلاع کلیه بستگان و دوستان میرساند. مجلس‌ختم آن مرحومه مردانه سه‌شنبه ۲۳ر٤ر۴۹ ـ ۹تا۱۱ صبح ومجلس ختم زنانه عصر همان روز ۵تا۷ بعدازظهر برگزار میگردد.

محل برگزاری ختم : خیابان شهباز ـ خرابات ـ کوچه تابان‌فر ـ پلاك ۳

خانواده‌های : مقدم ، خاکسار ، برومند ، شهربور ، بهارمست ، احمدنیا ، کردستانی

آـ۱۲۲۲۱

بعموم بازماندگان آنمرحومه مصیبت وارده را تسلیت میدهیم

بانهایت تاسف‌درگذشت ناگهانی **بانو خاور قدرتی** را به اطلاع کلیه دوستان و آشنایان می رساند . مجلس ختم‌مردانه آنمرحومه از ساعت ۵ الی ۷ بعداز ظهر روز دوشنبه(فردا) در مسجد مهدیخانی واقع درمیدان شاهپور و ختم زنانه درهمانروز از ۵ الی ۷ درمنزل شخصی میدان شاهپور کوچه‌قوام‌دفتر پلاك ٤۷برقراراست.

محمدبیگی‌زاده ـماشاءالله قدرتی

بعموم بازماندگان آنمرحومه بخصوص همکار عزیزمان‌آقای ماشاءالله قدرتی مصیبت وارده‌راتسلیت می گوئیم.

تسلیت

سرکار خانم پروین حکمی همکار محترم

باقلبی‌اندوهگین درغم درگذشت پدر دانشمندتان سهیم بوده سلامت بازماندگان محترم‌راازخداوند مسئلت‌داریم.

از طرف‌کارکنان ودبیران دبیرستان دولتی وهاجی منوچهروهاجی

آـ۱۲۰۹۱

جناب آقای دکتر ابوسعیدی

مصیبت وارده را از صمیم قلب تسلیت گفته بقای عمر شما و خانواده را از خداوند متعال خواستارم.

غلامحسین روحی

آـ۲٤۵۸۰

جناب آقای مهندس مهدی حکمی

بانهایت تاثروتاسف درگذشت عموی بزرگوارتان را به جنابعالی وبرادران گرام و سایر بازماندگان تسلیت گفته‌برای همه شما آرزوی سلامت‌وسعادت کامل‌داریم.

آـ۱۳۱٤۱ **شرکت ملاوی بامسئولیت محدود**

جناب آقای مهندس‌دهستانی استاندارسیستان‌وبلوچستان

بانهایت تاسف و تاثر مصیبت وارده رابه انجناب‌و سرکار علیه خانم‌تسلیت عرض مینماید.

خرم آباد لرستان ،دکتر پرویز معدنی

آـ۲٤۵۵۸

اصفهان .آقای مصطفی تابش

با اندوه وماتم فراوان مصیبت دردناك را بشما وخانواده محترم تابش تسلیت گفته و خودرا دراین غم شریك‌میدانم

تهران ـ یوسفی

آـ۱۲۱۶۷

همکار گرام جناب آقای ابراهیم دولو

بانهایت تاسف‌و تاثر مصیبت وارده را به انجناب و خانواده محترمتان تسلیت گفته سلامتی بازماندگان آن‌مرحوم راآرزومندیم.

هنر ،بیات ، خستو ، حساس ، رجبی پور ، عابدینی.

آـ۱۲۱۷۷

جناب آقای امیرایوب صفی نیا

باکمال تاثر درگذشت خواهر گرامیتان را تسلیت‌گفته خودرا دراین غم بزرك شریك میدانیم.

احسان‌اله اکرمی ،مهدی طلیعه ، رحیم رحیم‌پور ،بهرام مستعدی.

آـ۱۲۱۷۳

سرکار سرهنك نصراله نصرتی

باانـدوه فراوان مصیبت وارده درگذشت‌همسر گرامتان را تسلیت میگوئیم :

سرتیپ‌مشرفی ، سرهنك ستاد گرایلی ، سرهنك ستاد پرچم ، سرهنك ستاد رفیع‌زاده ، سرهنك۲فروزان

آـ۱۲۱۹۷

جناب آقای کریم بیات و سرکار سروان فرزاد

مصیبت وارده را به آن خانواده محترم تسلیت عرض نموده خود را در غم سروران عزیز شریك میدانیم.

افسران و درجه‌داران یکان ۲ زرهی اردبیل

آـ۲٤۵۲۶

دوست و همکار عزیز آقای فریدون نوری

از اندوه بزرگت غمگینیم و در غمت شریك.

گروه تئاتر امروز

داود رشیدی . محمدعلی جعفری . فهیمه راستکار . فرخنده باور . پرویز فنی‌زاده. منوچهر فرید. ناصر لاله‌زاری. حمید طاعتی . حسن رفیعی . نعمت اسداللهی . داریوش فرهنك . رشید بهنام . سیاوش طهمورث . مهدی هاشمی .

آـ۱۲۱۳۵

همکار عزیز جناب آقای دکتر اسماعیل صادقی

ضایعه تاسف‌آور فوت پدر بزرگوارتان حاج محمد ابراهیم صادقی را به جنابعالی و خانواده محترمتان صمیمانه تسلیت میگوئیم.

گروه پزشکی پاسارگاد

آـ۱۲۱۵۱

جناب آقای دکتر محمد علی‌ابوسعیدی

فوت ناگهانی پدرارجمندتان را بشما وخانواده های‌محترم تسلیت عرض مینمایم. **مهدی ـفرهومند**

آـ۲٤٤٤۸

دوست عزیز جناب آقای دکتر اسماعیل صادقی

ضایعه تاسف‌آور فوت پدر بزرگوارتان حاج محمد ابراهیم صادقی را بشما و خانواده محترم صمیمانه تسلیت می گوئیم.

دکتر مصطفی سیف . دکتر داریوش شیروانی‌نژاد . دکتر احمد قیصری . دکتر مرتضی شقاقی . دکتر بهروز آذرکیا

آـ۱۲۱۵۱

ضایعه تاسف‌آور فوت پدر بزرگوار جناب آقای دکتر اسماعیل صادقی را به آن جناب و خانواده محترم ایشان تسلیت می گوئیم.

کارمندان بیمارستان پاسارگاد

آـ۱۲۱۵۱

سرکار سرهنك مهندس نصرالله نصرتی

افسران و درجه داران و افراد نیروی زمینی شاهنشاهی مصیبت وارده را به سرکار تسلیت گفته سلامت و دوام عمر بازماندگان را از درگاه خداوند متعال مسئلت مینماید.

نیروی زمینی شاهنشاهی

آـ۱۲۱۵۵

سرکار سروان مخملباف

از سوی خود و همکارانم مصیبت وارده را به‌جنابعالی ، خانواده محترمتان تسلیت میگویم.

سرگردرفیعی آـ۲٤۵۹۸ ۲

دوست بسیار عزیز و مهربان جناب آقای دکتر ابوسعیدی

مصیبت وارده را بجنابعالی و سرکار خانم دکترمنصوریان و برادران ارجمند و خانواده محترم تسلیت عرض‌نموده‌خود را در غم‌شما شریك میدانیم.

ابوالحسن منصوریان وبانو

آـ۱۲۱۸۵

کارکنان سازمان امور اداری و استخدامی کشور

از فوت پدر گرامی آقای ابوسعیدی متاثربدینوسیله‌بایشان وبازماندگان آنمرحوم تسلیت میگویند.

آـ۲۲۲۰۵

جناب آقای محمد حسن شریعت

همکاران جنابعالی در سازمان برنامه باکمال تاسف درگذشت برادر گرامیتان را تسلیت عرض نموده بقای‌عمر شما و خانواده محترمتان را آرزومندند.

هاشمی ، معتدل ، رضوی ، مهدوی ، ماوائی ، سعادت نخجوانی ، خالقی‌راد ، اثنی‌عشری ، موسوی ، احمدی ، تاجبخش ، سعید تهرانی ، اسلامی ، قناعت ، علوی،سرداری زنگوئی ، فاتحی ، شریعتمدار ، حقیقی ، فاطمی ، البرزی، مقدوری

آـ۱۲۱۹۵

جناب آقای منوچهر شیروانی ، سرکار خانم محترم شیروانی وآقای باقر خواجوی

مصیبت وارده را تسلیت عرض می‌نمایم ، بقاء و سلامتی شما و خانواده محترم راازخداوند متعال خواستارم.

ضیاء عازمی‌خواه

آـ۱۲۱۹۹

جناب آقای صفی‌نیا ریاست محترم بانکملی ایران شعبه حافظ

باانـدوه فراوان مصیبت وارده را تسلیت عرض نموده تندرستی و بقای عمر جنابعالی و عموم بازماندگان را از درگاه ایزد متعال خواستاریم.

شرکت سهامی حمل‌ونقل‌داخلی‌ایران

آـ۱۲۲۰۷

جناب آقای صفی‌نیا ریاست محترم بانك‌ملی ایران شعبه حافظ

بانهایت تاسف مصیبت وارده را از صمیم قلب تسلیت عرض نموده تندرستی وبقای عمر جنابعالی و خاندان جلیل را از خداوند بزرك آرزومندیم.

شرکت سهامی لیلاندموتور ایران

آـ۱۲۲۰۷

جناب آقای علیرضا زابلی

مصیبت وارده را بجنابعالی و سرکار علیه بانو زابلی تسلیت میگوئیم.

مقدم ، وثوق ، طوافی ، کریمی ، کیان‌منش ، فرزین فرخشاد ، کوشیار ، خواجه‌ای ، بحرینی ، حسینی ، ناظری انصاری ، هاشمی ، تشکری ، کاشانی‌زاده ، امامی ، خانلو جوادی ، فتاحی ، دادخواه ، سمیعی ، بنی‌پور ، مسیبی ، کنی ، عباسی ، موسوی ، شهبازی ، بیاتی ، فراهانی،سعیدی کاشیلو ، شیرازی

آـ۱۲۳۱۱

جناب آقای پرویز نبیلی

بانهایت تاسف وتالم فوت جانگداز مادر گرامیتان به حضور آن استاد ارجمند و خانواده محترم تسلیت عرض نموده و سلامتی وبقای عمر شمارااز‌خداوند بزرك‌خواستاریم.

دانش‌آموزان دبیرستان بازرگانی مشهد

آـ۲٤۶۱۲

جناب آقای امیرایوب‌صفی‌نیا

بانهایت تاسف واندوه فراوان مصیبت وارده را صمیمانه تسلیت عرض نموده صبر و شکیبائی عموم بازماندگان راازخدای بزرك آرزو داریم.

شرکت مقاطعه‌کاری‌مجم

آـ۱۲۱۹۳

اطلاعات
۱۳۰۴

یکشنبه - بیست‌ویکم تیرماه ۱۳۴۹ - هشتم جمادی‌الاول ۱۳۹۰ - دوازدهم ژوئیه ۱۹۷۰
شماره ۱۳۲۴۰ - سال چهل و پنجم
استخراج دکتر ریاضی کرمانی

ساعات شرعی

اذان صبح ..... ساعت ۳و۷ دقیقه
طلوع آفتاب ..... ساعت ۴و۵۸ دقیقه
ظهر شرعی ..... ساعت ۱۲و۱۰ دقیقه
اذان مغرب ..... ساعت ۷و۳۹ دقیقه

آخرین مهلت برای تسلیم اظهارنامه مالیاتی تاپایان این ماه است

دارائی لیست مؤدیان مالیاتی رااعلام کرد

*** مهلت تسلیم اظهارنامه تمدید نمیشود**

*** کسانیکه درسال گذشته‌از چند منبع درآمدداشته‌اند باید اظهار نامه تسلیم نمایند**

وزارت دارائی‌امروز ضمن‌اطلاعیه‌ای درباره مکلفین به تسلیم اظهار نامه های مالیاتی یادآوری کرد که مهلت تسلیم اظهار نامه‌های مالیاتی درباره درآمدهای سال ۴۸ تا آخر تیرماه جاری به پایان میرسد و این مهلت چون جنبه قانونی دارد بهیچوجه‌قابل تمدید نیست .

وزارت دارائی مکلفین به تسلیم اظهار نامه‌های مالیاتی را بشرح زیر اعلام کرد :

شرکتها و موسسات و سایر اشخاص حقوقی - کارخانه‌داران و صاحبان موسسات فنی و صنعتی و بهره‌برداران معادن - کلیه صاحبان مشاغلی که مکلف‌به نگاهداری‌دفاتر قانونی هستند - صاحبان درآمد های کشاورزی و مستغلات و دریافت کنندگان بهره که وام دریافتی آنها با سند رسمی نباشد - پیشه‌وران و اصناف درصورتیکه‌سال ۱۳۴۸ نخستین سال شغلی آنها بوده و درآمد آنها در سال گذشته از شصت هزار ریال تجاوز کرده باشد .

مودیان مالیاتی

صاحبان مشاغلی که مکلف به داشتن دفاتر قانونی هستند و اظهار نامه مالیاتی آنها باید با حساب سود و زیان و ترازنامه متکی به دفاتر قانونی به حوزه‌های مالیاتی تسلیم شود عبارتند از دارندگان کارت بازرگانی و کلیه وارد کنندگان و صادر کنندگان - صاحبان دفاترفنی و مهندسی مشاور - صاحبان‌موسسات حمل ونقل موتوری (زمینی - هوائی- دریائی) اعم از مسافری یا باربری - صاحبان سینماهاو موسسات‌تلویزیون و تماشاخانه و موسسات فیلمبرداری و دوبلاژ فیلم - دارندگان مشاغل پزشکی و صاحبان بیمارستانها و زایشگاه و آسایشگاه و درمانگاه وکلای دادگستری و صاحبان دفاتر اسناد رسمی - صاحبان موسسات حسابرسی و مشاور مالی - صاحبان مجله و روزنامه‌و موسسات نشرکتاب و چاپ -صاحبان موسسات تبلیغاتی- دلالان وحق‌العمل کارائی که محل‌کسب ثابت دارند (باستثنای‌دلالان معاملات ملکی) بعلاوه اصناف و پیشه‌ورانی که درآمد سالانه آنها در سالهای ۴۶ و ۴۷ طبق اظهار خودشان یا حسب تشخیص قطعی بیش از پانصد هزار ریال در سال تعیین شده است برای دوره عمل سال ۴۸ مکلف به نگاهداری دفتر بوده و باید اظهارنامه مالیاتی مربوط به‌درآمد سال ۴۸خود را با حساب سود و زیان و ترازنامه متکی به دفاتر قانونی تا آخر تیرماه جاری به حوزه مالیاتی محل شغل خود ارسال و مالیات متعلق را به نرخهای مقرر پرداخت نمایند .

چند منبع درآمد

علاوه بر طبقات فوق کلیه کسانیکه در سال گذشته از چند منبع تحصیل درآمد کرده و در همه منابع از معافیت‌های مقرر حداقل نرخ مالیاتی استفاده کرده‌اند مکلف به تنظیم و تسلیم اظهار نامه تکمیلی مجموع درآمد هستند . حقوق بگیرانی که‌از یك منبع تحصیل درآمد کرده و مالیات حقوق خود را در منبع‌پرداخت نموده‌اند تکلیفی برای تسلیم اظهار نامه ندارند .

سالروز ولادت پادشاه مغرب

ملت مغرب این روز ها سرگرم سرور و شادمانی چهل و یکمین سالروز ولادت اعلیحضرت سلطان حسن دوم است .

اعلیحضرت سلطان حسن دوم از روزی که زمام‌امورمملکت‌مغرب را در دست گرفتند مبارزه‌سختی را با کمك‌وهمکاری ملت‌مراکش، علیه عقب ماندگی و فقر و جهل و نادانی و بیماری اعلام‌نمودند.

ایشان از دوران کودکی‌بمسائل اجتماعی و سیاسی کشور خود علاقمندی نشان میدادند و درکلیه فعالیت های آزادی‌خواهی‌واستقلال طلبی مردم کشور مغرب شرکت داشتند و در حقیقت رهبری نهضت استقلال طلبانه میهن خود را به دست گرفتند و بر اثراین مبارزات و فعالیت های ثمر بخشی که‌معظم‌له در کسب استقلال میهن خود بعمل آوردند در سال ۱۹۵۳ همراه پدر فقید خود، به جزیره کورسیکا و سپس‌به‌جزیره‌استوائی ماداگاسکار تبعید شدند.

در نوامبر ۱۹۵۵ خاندان‌سلطنتی پیروزمندانه به میهن بازگشتند و در پی ریزی ساختمان نو کشور مغرب مساعی‌ارزنده‌ای‌بعمل‌آوردند. در سال ۱۹۵۷ رسما به ولیعهدی کشور مغرب‌برگزیده شدند .سه سال بعدبه نیابت سلطنت رسیدندو پس از درگذشت اعلیحضرت ملك محمد پنجم در بیست‌و هشتم ژانویه سال ۱۹۶۱ به سلطنت رسیدند و زمام امور کشور رابدست‌گرفتند.

درسایه رهبری‌های‌خردمندانه این پادشاه ، طی نه سال ملت مغرب در راه پیشرفت و ترقی گامهای بلند و ارزنده‌ای برداشته و اعلیحضرت ملك حسن دوم درتحقق آرمان های ملی مردم میهن خود نقش موثری داشته‌اند .

ما با استفاده از این فرصت سالگرد ولادت اعلیحضرت پادشاه مغرب را تبریك میگوئیم و برای ملت برادر مغرب پیروزی‌وبهروزی آرزو میکنیم .

شرکت یک‌زندانی در کنکور سراسری

این عکس‌هوشنك راهنگام دادن پاسخ به سئوالات کنکور نشان میدهد .

هوشنك دومین زندانی است که درکنکور امسال شرکت می‌کند .

ساعت ۸ بامداد امروز در اطاق رئیس زندان موقت شهربانی یك مرد ۲۵ ساله زندانی زیر نظردو تن از استادان دانشگاه تهران در کنکور سراسری شرکت کرد .

این زندانی که هوشنك نام‌دارد ازطرف دادگاه به ۱۳ ماه حبس محکوم شده‌و ۵ ماه از دوران محکومیتش را گذرانده است .

مقامات زندان موقت شهربانی‌به خبرنگار اطلاعات گفتند : هوشنك که دارای دیپلم ریاضی است در زندان خودرا برای‌شرکت‌درکنکور دانشگاه آماده می‌کرد .

مجله دختران و پسران

روزهای یکشنبه‌منتشر میشود

اطلاعیه بانك رهنی ایران

درصفحه ۷

مودیان محترم مالیاتی توجه فرمایند

مهلت تسلیم اظهار نامه های مالیاتی تاآخر تیرماه (۱۰ روزدیگر) بپایان‌میرسد

اطلاعیه وزارت دارائی را درصفحه ۱۳ ملاحظه فرمائید

IRFOAM
ایرفوم

اسفنج را با مارك ایرفوم بخواهید

ایرفوم علامت اطمینان

بستنی تلفنی

برای تامین بهداشت خود و خانواده محترمتان فقط از بستنی محصول کارخانه شیرپاستوریزه تهران مصرف فرمائید .

بستنی کارخانه شیرپاستوریزه تهران در بسته‌های مقوائی یك لیتری فقط **۲۵ ریال** و در کیسه‌های پلاستیکی یك کیلوئی **۳۰ ریال** در اختیارمصرف کنندگان محترم قرار میگیرد .

این محصولات باجدیدترین ماشین‌آلات و بارعایت کلیه اصول بهداشتی تهیه‌میگردد . چنانچه‌لبنیات‌فروش محل از این بستنی‌ها نداشته‌باشد لطفا مقدارمورداحتیاج خودرا غیراز ایام تعطیل صبح‌ها باتلفن‌های ۳۳۴۲۱۰ - ۳۱۰۶۰۶ - ۹۵۴۰۰۳ و عصرها با تلفن های ۳۳۲۰۶۴- ۳۳۴۲۱۰سفارش‌فرمائید تاروز بعد بستنی در منزل شما تحویل شود .

کارخانه شیر پاستوریزه تهران

رقیب طاقهای باشکوه

گل

بزودی بزودی بزودی بزودی بزودی بزودی

دعوت از مرغداران محترم
در صفحه ۳

دعوت به توافق درباره بقایای مالیاتی

کلیه مودیان محترم مالیاتی که از بابت سنوات قبل از ۱۳۴۶ (تاآخر سال ۴۵) پرونده‌های مالیاتی قطعی نشده‌ای دارند در صورتیکه مالیات سالانه آنها از پنجاه هزار ریال تجاوز نکند میتوانند برای توافق‌به ادارات دارائی مربوطه‌مراجعه و از ارفاقهای‌قانونی بهره‌مند شوند.

مهلت استفاده از این تسهیلات تا آخر مرداد ماه سال جاری است و ادارات تابع کل بقایای مالیاتهای مستقیم و مناطق دارائی‌تهران تمام روزهای اداری قبل از ظهر و بعدازظهر آماده پذیرفتن مودیان محترم و توافق در بارهٔ بقایای مالیاتی میباشند.

مدیر کل بقایای مالیاتهای مستقیم . مویدی
۴الف ۴۰۲۱

۱-۳ ۱-۲۳۳۹۶

در مسابقات کشتی جهانی تیم ایران چه میکند ؟

گزارش بیژن رفیعی ازکانادا مخصوص‌جوانان

دهها رپرتاژ روز ازحوادث مهم

اخبار پشت پرده جهان سینما وهنر . جذابترین پاورقی‌ها وداستانهای واقعی که اینك درهمه‌جا از آن سخن میرود .

دوشنبه‌ها فقط «جوانان»

ثبت‌نام دوره لیسانس

مدرسه عالی ادبیات وزبانهای خارجی همه‌روزه برا ی‌دوره لیسانس ثبت‌نام مینماید . برای کسب اطلاع ازشرایط نام‌نویسی به آگهی هائی که‌درروزهای پنجشنبه در روزنامه اطلاعات یاکیهان درج میشود یا بدفتر مدرسه مراجعه فرمائید .

۳۵- تلفن ۴۱۲۶۷ و۶۸۲۹۴

نشانی- خیابان اراك (بین ویلا وفیشرآباد)شماره

دانشگاه پهلوی

آگهی امتحان مسابقه ورودی آموزشگاه مشاغل کمك پزشکی دانشگاه پهلوی درصفحه ۱۱ این روزنامه درج شده است

آگهی حراج

سازمان تربیت بدنی و تفریحات سالم ایران ۶۹۴ قلم‌لوازم فرسوده از قبیل میز و صندلی واشکاف چوبی و مقداری آهن آلات وغیره موجود در استادیوم‌های فرح و امجدیه رااز طریق حراج‌بفروش میرساند داوطلبان میتوانند ساعت ۹ صبح روز سه‌شنبه بیست‌وسوم تیرماه جاری برای‌شرکت در حراج‌مذکور در خیابان شمالی پارك شهر (کاخ‌ورزش) حضور بهمرسانند .

داوطلبان برای مشاهده اشیاء و صورت ریز آن میتوانند تا قبل از موعد مقرر باداره کل امور مالی سازمان تربیت بدنی‌در کاخ ورزش مراجعه و اطلاعات لازمه کسب نمایند .

۱-۲ آ-۲۴۴۱۲ سازمان تربیت‌بدنی ایران

۶۷۰۳- ۱۴ر۴۹

آگهی مناقصه شهرداری آبادان

شهرداری ابادان برطبق بودجه‌مصوب شماره۱۱۴۱-۲۸ر۳ر۴۹ انجمن شهر زیر سازی و اسفالت خیابان های شش‌وپنج فرعی احمدآباد خیابان ده کارون دوطرفه از فلکه کارون تا خیابان سده - خیابان شیرو خورشید از خیابان ۱۵ احمدآباد تا درب شیرو خورشید خیابان سه فرعی کفیشه از یك تا چهار اصلی کفیشه (جنب میدان پهلوی) خیابان ده متری ولیعهد واقع در ایستگاه دوو خیابان شمال پل بهمنشیر را طبق صورت ومشخصات موجود بمبلغ تقریبی چهارده میلیون ریال بشرح زیر بمناقصه می گذارد .

۱- شرکت هائی که دارای صلاحیت فنی طبق بند ۳ این آگهی هستند از تاریخ ۳۱ر۴۹ بشهرداری مراجعه و باپرداخت مبلغ سه هزار ریال اسناد شرکت در مناقصه را تاآخر وقت اداری روز ۱۱ر۵ر۴۹ دریافت دارند .

۳- پیشنهاد دهندگان بایستی ضمانت‌نامه بانکی بمدت دو ماه بمبلغ هفتصد هزار ریال از بانك های‌معتبر و مجز کشور ضمیمه پیشنهاد خود نمایند .

۳- پیشنهاد دهندگان باید پیشنهادات خود را در دو پاکت لاك‌و مهر شده الف و ب بشرح زیر :

پاکت الف' محتوی ضمانت‌نامه کارت درجه بندی (حداقل دوراه از سازمان برنامه) و گواهی صلاحیت فنی‌از دفتر مهندسی استان و طرح قرارداد و صورت مشخصات و شرائط و نقشه ها و واحد بهاء که همگی مهرو امضاء شده باشد .

پاکت ب شامل برگ پیشنهادی که با حروف و عدد و بطور خوانا نوشته شده باشد .

۴- پیشنهاد دهندگان بایستی پاکات پیشنهادی خود را تا ساعت ده صبح روز۱۲ر۵ر۴۹ در مقابل‌اخذ رسیدبدفتر شهرداری تسلیم نمایند شهرداری به پیشنهادات فاقد سپرده یا اسناد مناقصه بوده و یا بعد از موعد مقرر برسد (اعم از کتبی شفاهی، تلگرافی) ترتیب‌اثر نخواهد داد .

۵- شهرداری میتواند تا میزان ۲۵٪ از مبلغ کل کار کسر یا اضافه نماید .

۶- بهای چاپ آگهی و هرگونه مالیات و عوارض بعهده برنده مناقصه می باشد .

۷- پیشنهادات در ساعت شش بعداز ظهر همان روز در کمیسیون مربوط در شهرداری باز و قرائت خواهد شد . حضور پیشنهاد دهندگان در کمیسیون آزاد است .

۸- شهرداری در رد یا قبول یك یا کلیه پیشنهادات مختار است .

۹- پیمانکارانی که اسناد مناقصه‌دریافت‌خواهند داشت‌درصورت عدم شرکت در مناقصه یا اینکه پاکت الف آنها فاقد سپرده باشد برای مدت شش ماه از شرکت در مناقصات شهرداری محروم هستند .

۱۰- هرگاه برنده مناقصه پس از ابلاغ کتبی شهرداری و سپری شدن مدت معین شده ازعقد قرارداد و انجام کارخودداری نمایند ودیعه مربوط ضبط و قرارداد با نفر دوم یا سوم منعقد میگردد‌بشرط‌اینکه تفاوت قیمت پیشنهادی با نفر اول کمتر از ۵٪ کل کار نباشد

شهردار آبادان - غلامرضا غضنفری

آگهی حراج

هواپیمائی ملی ایران ، تعداد ۱۱۴ قلم اجناس فرسوده و نو را ازقبیل ظروف ملامین، بشکه خالی ، ماشین تحریر ، قطعات آهنی و آلومینیومی و همچنین یك دستگاه اتومبیل فورد«سدان» مدل ۱۹۵۸ (بصورت اوراق) از طریق مزایده بفروش میرساند :

۱- داوطلبان می توانند از تاریخ نشر این آگهی تا آخروقت اداری روز پنجشنبه یکم مرداد ماه ۱۳۴۹، پیشنهادهای خود را در پاکت لاك‌و مهر شده به انضمام برك رسید بانك ملی ایران، بمبلغ ۵۰ر۰۰۰ ریال که‌بعنوان سپرده مزایده‌به‌حساب‌هواپیمائی ملی ایران دربانك ملی ایران‌باجه هما، خیابان‌ویلا ،پرداخته‌اند، به دفتر تدارکات هواپیمائی ملی ایران ، واقع د رخیابان ویلا پلاك ۱۵۱ تسلیم نموده و رسید دریافت دارند .

۲- پیشنهاد دهندگان میتوانند همه روزه ، بغیر از روز های تعطیل جهت بازدید وسایل مزبور و اخذ صورت ریز اجناس به دایره اموال هواپیمائی ملی ایران ، واقع در پادگان جنوبی مهرآباد مراجعه نمایند .

۳- کلیه مخارج متفرقه‌ازقبیل هزینه آگهی‌و حمل‌لوازم مورد مزایده از آشیانه «هما» بمحل مورد نظر (از محل فروشنده ، بمحل خریدار) و یا مالیات ، بعهده برنده مزایده خواهد بود.

۴- ساعت ۱۰ صبح روز شنبه ، سوم مرداد ماه ۱۳۴۹ ، پیشنهاد های رسیده در ساختمان شماره ۳ تدارکات ، واقع در خیابان ویلا ، پلاك ۱۵۱ ، باز و قرائت خواهد شد .

۵- به پیشنهاد ها و سپرده هائی که بعداز تاریخ ۱ر۵ر۱۳۴۹ تسلیم گردد و ترتیب اثر داده نخواهد شد .

۶- در صورتی که برنده مزایده حاضر به انجام معامله نشود سپرده او به نفع هواپیمائی ملی ایران ضبط و معامله بابرنده دوم انجام خواهد شد و درصورتی که نفر دوم نیز از انجام معامله خودداری کند ، سپرده بنفع هواپیمائی ملی ایران ضبط ومعامله با برنده سوم انجام خواهد گردید .

۷- هواپیمائی ملی ایران در رد یا قبول پیشنهاد ها مختار و حضور پیشنهاد دهندگان در جلسه مزایده بلامانع است .

تدارکات هواپیمائی ملی ایران

آگهی مناقصه شماره ۶

تاریخ صدور آگهی ۱۴ر۴۹

اداره اردنانس نیروی زمینی شاهنشاهی چهار نوع رمورك‌و تانکیه آب‌نیازمندی سال۴۹ را در چهار پارتی جمعا به‌ارزش ۹۲۰۳۰۰۰۰ ریال از طریق مناقصه خریداری می‌نماید .

پیشنهاد دهندگان میتوانند همه روزه باستثنای روزهای تعطیل با مراجعه به انتظامات اداره اردنانس نیروی زمینی شاهنشاهی برك شرائط و مشخصات اجناس مورد معامله را دریافت وپیشنهاد خود را طبق مفاد مندرج در شرائط برای هر پارتی تنظیم وتا آخر وقت اداری روز ۱۰ر۵ر۴۹ بدفتر اداره اردنانس واقع در عباس‌آباد تحویل دهند. م‌الف ۴۰۳۰

اداره مناقصه گذار اردنانس نیروی زمینی شاهنشاهی

۱-۲ آ-۲۴۱۸۶

آگهی مناقصه ۴۹ر۵ مورخه ۱۵ر۴۹

اداره مخابرات نیروی زمینی شاهنشاهی ۲۲۱ دستگاه‌قفسه فلزی بابعاد ۱۰۰×۱۰۰×۴۰۰ سانتیمتر و متعلقات مربوطه و ۲۹۱ دستگاه قفسه فلزی بابعاد ۱۰۰×۱۰۰×۳۰۰ سانتیمتر مورد نیاز آمادگاه مخابرات تهران رااز‌طریق مناقصه خریداری مینماید داوطلبین شرکت در مناقصه میتوانند همه روز باستثناء ایام تعطیل جهت دریافت برك مشخصات‌و شرایط مناقصه‌بدایره خرید اداره مخابرات نیروی زمینی شاهنشاهی (واقع درخیابان سوم اسفند) مراجعه و پس از مشاهده نمونه قفسه‌ها درآمادگاه مخابرات تهران (واقع در پادگان جی شرقی) حداکثر تاآخر وقت اداری ۱۰ر۵ر۴۹ اقدام به تسلیم پیشنهاد نمایند.م الف۴۳۳

اداره مخابرات نیروی زمینی شاهنشاهی

۱-۳ آ-۳۴۱۷۰

آگهی مناقصه ۱۳۰۰ تن کاه گندم

موسسه واکسن وسرمسازی رازی حصارك وابسته به‌وزارت کشاورزی واقع در ۵۰ کیلومتری جاده تهران - قزوین مقدار یکهزارو سیصد تن کاه‌گندم سفید و خشك محصول سال ۱۳۴۹ عاری از هرگونه مواد خارجی وبدون خاك برای مصرف‌دامهای خود را از طریق مناقصه طبق آئین‌نامه معاملات دولتی خریداری مینماید ، داوطلبان شرکت در مناقصه میتوانند برك شرایط مناقصه را از دبیرخانه موسسه در حصارك و یا دفتر مرکزی موسسه واقع در وزارت کشاورزی خیابان بلوار الیزابت دریافت وپیشنهادهای خود را تاساعت ده صبح روز شنبه دهم‌امردادماه ۴۹ بدبیرخانه موسسه رازی در حصارك تسلیم و رسید دریافت نمایند . پیشنهادهای رسیده‌در همان ساعت‌دردفتر اداره‌حسابداری موسسه باز و قرائت خواهد شد، حضور پیشنهاد دهندگان در جلسه مناقصه آزاد وبه پیشنهادهائی فاقد سپرده و مشروط‌وممهم وهمچنین به‌پیشنهادهائیکه بعد از موعد مقرر برسد ترتیب اثر داده نخواهد شد. م‌الف ۴۰۲۵

موسسه رازی

۱-۲ ۱-۲۴۲۰۲

آگهی مزایده

هواپیمائی ملی ایران ، تعداد ۱۱۴ قلم اجناس فرسوده و نو را ازقبیل ظروف ملامین، بشکه خالی ، ماشین تحریر ، قطعات آهنی و آلومینیومی و همچنین یك دستگاه اتومبیل فورد«سدان» مدل ۱۹۵۸ (بصورت اوراق) از طریق مزایده بفروش میرساند :

۱- داوطلبان می توانند از تاریخ نشر این آگهی تا آخروقت اداری روز پنجشنبه یکم مرداد ماه ۱۳۴۹، پیشنهادهای خود را در پاکت لاك‌و مهر شده به انضمام برك رسید بانك ملی ایران، بمبلغ ۵۰ر۰۰۰ ریال که‌بعنوان سپرده مزایده‌به‌حساب‌هواپیمائی ملی ایران دربانك ملی ایران‌باجه هما، خیابان‌ویلا ،پرداخته‌اند، به دفتر تدارکات هواپیمائی ملی ایران ، واقع د رخیابان ویلا پلاك ۱۵۱ تسلیم نموده و رسید دریافت دارند .

۲- پیشنهاد دهندگان میتوانند همه روزه ، بغیر از روز های تعطیل جهت بازدید وسایل مزبور و اخذ صورت ریز اجناس به دایره اموال هواپیمائی ملی ایران ، واقع در پادگان جنوبی مهرآباد مراجعه نمایند .

۳- کلیه مخارج متفرقه‌ازقبیل هزینه آگهی‌و حمل‌لوازم مورد مزایده از آشیانه «هما» بمحل مورد نظر (از محل فروشنده ، بمحل خریدار) و یا مالیات ، بعهده برنده مزایده خواهد بود.

۴- ساعت ۱۰ صبح روز شنبه ، سوم مرداد ماه ۱۳۴۹ ، پیشنهاد های رسیده در ساختمان شماره ۳ تدارکات ، واقع در خیابان ویلا ، پلاك ۱۵۱ ، باز و قرائت خواهد شد .

۵- به پیشنهاد ها و سپرده هائی که بعداز تاریخ ۱ر۵ر۱۳۴۹ تسلیم گردد و ترتیب اثر داده نخواهد شد .

۶- در صورتی که برنده مزایده حاضر به انجام معامله نشود سپرده او به نفع هواپیمائی ملی ایران ضبط و معامله بابرنده دوم انجام خواهد شد و درصورتی که نفر دوم نیز از انجام معامله خودداری کند ، سپرده بنفع هواپیمائی ملی ایران ضبط ومعامله با برنده سوم انجام خواهد گردید .

۷- هواپیمائی ملی ایران در رد یا قبول پیشنهاد ها مختار و حضور پیشنهاد دهندگان در جلسه مزایده بلامانع است .

تدارکات هواپیمائی ملی ایران

بچه‌ها

درشماره دوم انتشارات مصور

مکبث

یکی‌ازبزرگترین آثارکلاسیك‌جهان نوشته ویلیام شکسپیر

باچاپ چهاررنك‌وتصاویرزیبا منتشر شد

سری انتشارات مصور بهترین هدیه یك پدر ومادر خوب به فرزندان خوب است

سه‌شنبه‌ها

روز انتشارات مصور است

روبال | گروه سینماهای | ایفل

مترو پل | پولیدور | سانترال

ازصبح سه‌شنبه نمایش میدهند

آنها مردانی بودند خشن ، بیباك و از جان‌گذشته .. و آماده بودند که غرب وحشی را فتح کنند .

کرك داگلاس . رابرت میچام

ریچارد ویدمارك

در فیلمی بکارگردانی : اندرومك‌لاگلن

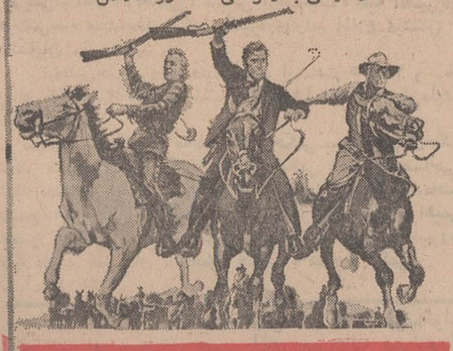

راهی بسوی غرب

"THE WAY WEST"

یاناویژن و رنگی .

باشرکت: لولاآلبرایت . سالی‌فیلد . کاترین‌جاستیس

محصول یونایتدآرتیست .

آگهی مزایده شماره ۴۳

شرکت سهامی اکتشاف وتولید نفت ایران اجناس مازاد بر احتیاج خود را از طریق مزایده‌کتبی بشرح زیرکه در ۱۵ گروه متمایز وطبقه‌بندی شده‌اند بطور تفکیك بفروش میرساند ..

گروه ۱- اتائیه ولوازم‌لوله پیچی. گروه ۲-اتائیه‌ولوازم لوله‌پیچی. گروه۳-اتائیه و لوازم لوله‌پیچی. گروه۴-اتائیه‌ولوازم لونه پیچی. گروه ۵- لفاف ولوازم بسته بندی . گروه ۶- پمپهای شیمیائی ، لوازم وادوات اطفاء حریق ووسائل حفاری . گروه ۷- لوازم یدکی و سائل بالابرنده و تلمبه. گروه ۸- لوازم یدکی کمپرسور . گروه ۹- گل حفاری و وسائل اتصال‌لوله . گروه ۱۰- لوازم یدکی‌ماشینهای‌ساختمانی‌وماشینهای بار ی‌وسواری مختلف. گروه۱۱- وسایل آشپزی برقی، یخچال‌وکولر. گروه ۱۲- انواع مختلف یخچال ، کولر و لوله های حفاری . گروه ۱۳- بشکه های خالی قیرو لوازم خانه فرسوده . گروه ۱۴ - لوازم مختلف ماشینهای تحریر و اداری ویخچال. گروه ۱۵ - لوازم ووسایل حفاری .

علاقمندان می‌توانند برای‌کسب‌اطلاعات بیشتر جهت دریافت دفترچه شرائط و چگونگی شرکت در مزایده درمقابل‌پرداخت مبلغ یکهزار ریال پول نقدبه‌اداره‌پیمانکاری وحقوقی شرکت سهامی اکتشاف و تولید نفت‌ایران‌درمسجدسلیمان ویا‌باداره‌پیمانکاری شرکتهای‌عامل نفت‌درتهران مراجعه نمایند. کلیه‌پیشنهادات‌بایستی تاساعت ۱۲ ظهر روزچهارشنبه۲۱امرداد ماه ۱۳۴۹ بدفتر رئیس کل شرکت سهامی اکتشاف‌وتولید نفت ایران‌درمسجدسلیمان و یا به اداره پیمانکاری شرکت های عامل نفت در تهران تسلیم گردد .

۱-۲ آ-۲۴۳۷۸