اطلاعات

یکشنبه ۹ اسفندماه ۱۳۴۹
شماره ۱۳۴۳۲
سال چهل وپنجم
تکشماره ۵ ریال

۲۴ صفحه

برنامه‌های اقتصادی، فرهنگی و اجتماعی دولت در سال آینده منتشر شد

ده‌هزار و پانصد آموزگار و دبیر استخدام می‌شوند

کمیسیون بودجه به دولت توصیه کرد:

بوضع استخدامی قضات و معلمان باید توجه مخصوص شود

* کمیسیون توجه دولت را به اصل عدالت مالیاتی درمورد مالیات برحقوق ومزایا جلب کرد صفحه ٤

دانشگاه ملی یک هفته تعطیل شد

* این تعطیل بمناسبت ایراد دانشجویان به میزان شهریه است
* ثبت‌نام مجدد روز های شنبه‌ویکشنبه آینده صورت میگیرد در صفحه ٤

نخست‌وزیر اعلام کرد:

اجرای طرحهای عمرانی به استانداران واگذار شد

* ارقام بودجه عمرانی استانها به تفکیک اعلام شد
* مردم ازطریق انجمنها با مسئولان دولتی تشریک مساعی خواهند کرد در صفحه ۲۱

وزیر کشور در کنفرانس استانداران گفت:

دستور العمل عوارض کسب و پیشه تهیه شد

عوارض تمام نقاط مملکت یکنواخت میشود در صفحه ۲۱

امریکا ۱۰۰ جت بوئینگ به چین کمونیست میفروشد؟

رئیس شرکت هواپیما - سازی بوئینگ آمریکا اعلام کرد که چین درخواست خرید تعدادی جت غیر - نظامی بمبلغ یک میلیارد دلار از آمریکا کرده‌است مقامات کاخ سفید گفتند اطلاعی از این تقاضا ندارند در صفحه ۲

در نبردهای خونینی که درمناطق جنوبی لائوس جریان دارد عده‌زیادی از سربازان دوطرف کشته وزخمی شده‌اند در عکس دسته پرستاران امریکائی و ویتنام جنوبی درحال پانسمان یکی از زخمی شدگان جنگ دیده میشود.

لشکریان امریکائی بزودی به لائوس سرازیر میشوند

تپه ۳۱ به صحنه خونین ترین نبردهای لائوس تبدیل شد

شوروی نگرانی خود را از توسعه جنگ لائوس بایران ابراز کرد

در صفحه ۲۱

بموجب بخشنامه سرپرست سازمان امور اداری

سازمان اموراداری تابع مقررات قانون استخدام شد

در صفحه ۲۱

- تپه ۳۱ با فرا رسیدن قوای کمکی ویتنام جنوبی ازدست کمونیستها خارج شد
- تانکهای ویتنام شمالی تپه های ۳۰ و ۳۱ را محاصره کردند
- پاتت‌لائو اعلام کرد ۲ سرهنگ و چند افسر ویتنام جنوبی به دست کمونیستها اسیر شدند
- ارگان ارتش ویتنام - شمالی نوشت: ۲۵۰ هواپیمای آمریکائی در لائوس بوسیله توپخانه کمونیستها سرنگون شده‌اند درصفحه ۲

اولین برنده جایزه ۳۰۰ هزار تومانی بلیطهای اعانه ملی مخصوص نوروز

طی سه هفته حداقل ٦ جایزه ۳۰۰ هزار تومانی به خریداران بلیطهای اعانه ملی تعلق می‌گیرد

بطوریکه هموطنان عزیز اطلاع دارند، بنگاه اعانه ملی اقدام به انتشار سه سری بلیط اعانه ملی مخصوص نوروز کرده‌است که هرکدام ازاین سه سری جوایز استثنائی و فوق‌العاده‌ای دارد. اولین سری بلیطهای اعانه ملی مخصوص نوروز، روز چهارشنبه گذشته (پنجم اسفند ماه) قرعه‌کشی شد ودومین سری این بلیطها هم‌اکنون در دسترس عموم قرارداردو روزچهارشنبه آینده (دوازدهم اسفند ماه) قرعه‌کشی میشود.

همانطوریکه انتظار میرفت براثر استقبال هموطنان ارجمند از اولین سری بلیطهای اعانه ملی مخصوص نوروز تعداد جوایز آن به دو برابر افزایش یافت. از جمله بجای یک جایزه ۳۰۰ هزار تومانی، دو جایزه ۳۰۰ هزار تومانی به دو نفر از خریداران نیکوکار بلیط های اعانه ملی تعلق گرفت.

با این ترتیب پیش‌بینی‌میشود که طی فقط ۳ هفته حداقل ٦ جایزه ۳۰۰ هزار تومانی به خریداران بلیطهای اعانه ملی مخصوص نوروز پرداخت‌شود.

اولین برنده جایزه ۳۰۰ هزار تومانی که صبح روز شنبه برای دریافت جایزه‌خودبه‌حسابداری بنگاه اعانه ملی مراجعه کرد آقای حسن محمدرضالو شاگرد نانوائی شماره ۱۷ واقع در چهارراه عباسی قرار دارد بود. آقای رضالو که اهل قریه «نیل» از توابع تبریز است واز مدتها قبل در تهران بسر میبرد، روز چهارشنبه هفته‌آینده، هنگامیکه دومین سری بلیط های اعانه ملی مخصوص نوروز قرعه‌کشی میشود، بهمراه سایر برندگان در مراسم انتخاب‌قهرمان‌شانس شرکت خواهد کرد

جلسه فوق‌العاده انجمن متخصصین بیماریهای زنان و مامائی

روز دوشنبه دهم اسفندماه ۱۳۴۹ (فردا) ساعت ۱۰ر۳۰ صبح درسالن کنفرانس بیمارستان جهانشاه‌صالح (زنان سابق) باحضور دوتن از استادان عالی مقام آمریکائی (پرفسوردوگلاس- پرفسور اوانس) تشکیل میگردد.
از کلیه اعضاء انجمن و همکاران ارجمند ودانشجویان دانشکده پزشکی دعوت میشود که دراین جلسه حضور بهمرسانند.
رئیس انجمن متخصصین بیماریهای زنان و مامائی
دکتر جهانشاه صالح

ماجرای شگفت انگیزی از نیروی عشق

دررضائیه دختری پس از شکست درعشق باشلیک دوگلوله خودکشی کرد

این دختر و خواهرش عاشق یک‌مردجوان شده بودند ودر رقابتی که درگرفت «خواهر» پیروز شد درصفحه حوادث

رازفاش نشده‌ای از پرونده نفت

پیروزی اوپک در تهران مصر راتقویت کرد

درصفحه ششم

اطلاعیه سازمان تربیت بدنی ایران

همانطوریکه قبلا اعلام گردیده انجام هرگونه مسابقه‌ورزشی اعم از رسمی و غیر رسمی می‌بایست باتوجه به آئین‌نامه مسابقات اماتوری که به تصویب شاهنشاه آریامهر رسیده است برگزار گردد، و مسئولین مربوط موظفند برای انجام اینگونه مسابقات قبلا از طریق فدراسیون مربوط باتوجه بمقررات فوق اقدام‌نمایند در غیر اینصورت فدراسیون‌های ورزشی بهیچ سازمان یاباشگاهی اجازه نخواهند داد که برخلاف آئین‌نامه و مقررات مصوبه اقدام به برگزاری اینگونه مسابقات بنماید و مصرا از انجام هرگونه مسابقه‌ای جلوگیری خواهد نمود ضمنا کلیه مسئولین موظفند که برای اجرای هرگونه مسابقه‌ای از طریق فدراسیون های ورزشی اقدام نمایند.
ا_۸۰٤٦۲

اطلاعیه

از ساعت ۲۲ پنجشنبه ٦ اسفند ماه - ۱۳٤۹ شماره تلفنهای - اداره مرکزی شرکت های عامل نفت ایران (شرکت سهامی اکتشاف و تولید نفت ایران) (شرکت سهامی تصفیه ت ایران) در تهران بشرح زیر است.

٦٦٤۲۸۳
٦٦٤۹۹۱
٦٦٦۳۷٤
٦٦۳۰۰۱
٤٥۱۳۲

- سال آینده ۱۷ هزار وپانصد تلفن جدید در تهران بکار میافتد
- راههای اصلی سقز، میاندوآب، رضائیه، خوی، مشهد، نائین، یزد، زاهدان، میرجاوه، بوشهر و شاهراه تهران- مشهد درسال ۵۰ ساخته میشود
- سال آینده ۸۰ هزار دانشجو در دانشگاه ها و مدارس عالی مشغول تحصیل خواهند بود
- کارخانه‌های قند وسیمان بخش دولتی به بخش - خصوصی واگذار میگردد
- به‌صنایع مربوط به مواد مصرفی و غذائی کمک فنی و مالی داده میشود
- دولت برای ساختمان بیمارستانها و مراکز بهداشتی جدیدوام میدهد

در صفحه ٤

تدریس ازطریق هیپنوتیزم

در حضور مقامات محلی طبس آزمایش شد

- دبیر طبسی دانش‌آموزی را پشت تخته سیاه‌قرار میدهد، اورا «خواب» می‌کند، سپس مطلبی روی تخته‌می‌نویسد ودانش- آموز این مطلب رابدون اینکه برابرش باشدمی- خواند صفحه حوادث

شرایط تشکیل اتحادیه‌های صنفی

مقررات مخصوص اتحادیه های اصناف که طی لایحه سازمان های صنفی تقدیم مجلس شده است در صفحه ۱۵

بزرگترین حراج در: فروشگاه سینا
بلور، چینی، لوازم آشپزخانه - اول منوچهری - تلفن ۳۰۲۵۹۹ - ۳۱۷۶۸٤

آق بانو

اسفندماه هرسال سالگرد تاسیس «آق بانو» است

درسالی که گذشت دوستان «آق بانو» همواره مارا مورد لطف ومرحمت وتشویق وتائیدخود قرارداده‌اند. وما بپاس این همه لطف سعی بسیار کردیم تادرراه تکامل وهمگامی با پیشرفت‌های درخشان هنرمددردنیاقدمهای بلندی برداریم.
طراحان قدیم این موسسه نوپا همراه باسلیقه های سطح بالای مشتریان عزیز جای خودرا به افرادلایق‌تروهنرمندتر دادندوکادر تازه «آق بانو» امیدوار است درسال نورضایت خاطر بیشتر دوستان رافراهم کند.

باتشکر فراوان
مدیر «آق بانو» قمر شریف

آگهی
شماره جدید تلفنهای اتحادیه شهرداریهای کشور
۸۲٦۸۰۲
۸۲۸۸۸۲

شماره تلفنهای جدید
شرکت هواپیمائی ارتاکسی
فرودگاه مهرآباد
٦٦۱۹٦۷ - ٦٦۸۹۹۲ - ٤۰۲٥۷

شهرداری بندر بوشهر
پیشگاه مبارک ذات اقدس همایونی
شاهنشاه آریامهر
شرح در صفحه ۲۱

اطلاعیه
شماره‌های جدید تلفن‌های
شرکت سهامی ایران هنکل
٦٦۱۰۹۱-٦٦۱۰۹۲-٤٤۸۱۷ میباشند
ضمنا از تاریخ ۲۵ اسفند ٤۹ تا ٦ فروردین ماه ۱۳٥۰ انبار شرکت بعلت رسیدگی به حسابها تعطیل میباشد.

اطلاعیه
واحد شماره ۱٤ این بانک واقع در خیابان قدیم شمیران سیدخندان مقابل خیابان خواجه‌عبدالله انصاری از روز سه‌شنبه یازدهم اسفندماه جاری مفتوح و آماده انجام عملیات بانکی میباشد.
بانک رهنی ایران

دنیای ورزش
شنبه‌ها منتشر میشود

تالار رودکی
برنامه فوق العاده
گروه های بالهٔ «موریس بژار» و «آلوین نیکلای»
وارکستر ۱۳۰ نفری پاریس
شرح در صفحه ۲۰

فقط شیر پاستوریزه تهران بنوشید
زیرا شیر و لبنیات سالم غذای کهن سالان جهان است

سرمقاله

خلیج فارس تخلیه میشود

دیروز گزارش رسید که‌دولت بریتانیا تصمیم قطعی به‌خارج ساختن نیروی نظامی‌خود از خلیج‌فارس گرفته است واین تصمیم احتمالاروز دوشنبه «فردا» ازطرف وزیر امورخارجه انگلستان ، سرآلکدوگلاس‌ـ هیوم ،در پارلمان اعلام میشود .

بموجب همین گزارش دولت انگلیس مصمم است کلیه نیرو های خود را از خلیج فارس فرا بخواند و حتی طرحهائی را که قبلا برای نگهداری بعضی پایگاهها و حفظ قسمتی از تجهیزات و نیروهای انگلیس تهیه‌شده بود موقوف‌خواهد گذارد .

این گزارش‌در تهران با حسن استقبال روبرو شد و ما یقین داریم که همه ملتهای‌حوزه خلیج‌فارس مثل ما از تصمیم دولت انگلستان استقبال خواهند کرد زیرا آن‌نگرانی ها که موجب میشد بعضی‌محافل واز جمله سازمان رهبری حزب محافظه‌کار انگلستان در تخلیه خلیج فارس‌از نیروهای نظامی انگلیس تردید بخرج دهند ، اکنون منتفی شده است .

توقف نیروهای نظامی انگلستان در خلیج‌فارس که زمانی بعنوان پاسداری ازدروازه های هندوستان وسایر مستملکات آسیائی انگلیس، از لحاظ دولت انگلستان یک امر حیاتی محسوب میشد ، این اواخر صورت دیگری پیداکرده و هدفهای آن محدود شده بود به‌حفظ منافع بازرگانی انگلیس در منطقه خلیج‌فارس ونیز محافظت از حدود و ثغور امارات خلیج فارس در قبال تعرضات احتمالی .

کابینه کارگری «هارولدویلسون» با ملاحظه‌ی تحولاتی که درین منطقه از جهان صورت میگرفت .متقاعد شده بود این‌هردو مقصود، بدون آنکه نیروی انگلیس در خلیج فارس متمرکز باشد نیز تامین خواهد شد. اما آنروزکه دولت کارگری تصمیم خود را در مورد فراخواندن‌قوای نظامی از خلیج‌فارس اعلام کردبرخی‌از شیوخ منطقه خلیج فارس نسبت به‌عواقب همچو تصمیمی نگران بودند و همینطور مقامات حزب محافظه‌کار که تصور میکردند تخلیه خلیج فارس به منافع بریتانیادرخلیج فارس لطمه خواهد زد .

محافظه‌کاران که اکنون زمام دولت‌را در انگلستان بدست دارند بعداز یک سلسله مطالعات و بررسی ها دریافته‌اند دولت انگلیس نمیتواند در عرصه خلیج‌فارس منافع خاصی‌برای خود قائل باشد و فی‌المثل بعنوان یک قدرت استعماری موجودیت خودرا در خلیج فارس حفظ کند . پس میماند منافعی‌که‌انگلستان از لحاظ اقتصادی و بازرگانی در خلیج‌فارس دارد و مشابه این منافع را بسیاری ، کشور های دیگرو مقدم‌برهمه آنها کشورهای ساحلی خلیج فارس دارند . منافعی‌که اقتضامیکند حریم‌امنیت خلیج فارس ازهرگونه مخاطرهی محفوظ بماند ووقتی کشور های ساحلی خلیج‌فارس قدرت آن داشتند که امنیت خلیج‌راحفظ کنند چه حاجت است به‌اینکه نیرو های نظامی انگلیس یا هر کشور دیگری در خلیج‌فارس جولان بدهند ؟

پس‌میماند حفظ حدود و حقوق امارات خلیج فارس . این موضوع نیز تاحدود زیادی تابع امنیت عمومی‌خلیج فارس است و هنگامی‌که منطقه‌ٔ خلیج از امنیت کامل برخوردار بود طبعا امنیت امارات خلیج نیزکه جزئی از امنیت خلیج‌فارس است تامین خواهد بود بخصوص که شیخ‌نشین ها با دوقدرت عمده منطقه ، یعنی ایران و عربستان بهترین روابط دوستی‌وهمکاری را دارند و درین چند ساله بخوبی متوجه‌شده‌اند که این دوهمسایه قدرتمند نه‌فقط چشم طمع به‌حدود و حقوق‌آنهاندارندبلکه همانند دو دوست و پشتیبان قابل اعتماد ، صمیمانه از منافع همسایگان کوچکتر خود دفاع میکنند و خواستار پیشرفت‌وترقی و اعتلا و رفاه برادران خود در جزایر خلیج فارس میباشند.

بااین تفصیل ، دولت محافظه کار انگلستان نیز علتی برای ادامه توقف نیروی نظامی‌انگلیس در خلیج فارس نمی‌بیند و ماانتظار داریم هرچه‌زودتر تصمیم دولت‌انگلیس اعلام و بمرحله اجرا گذارده شود . تصمیمی که در تقویت مبانی دوستی و علائق کشور های منطقه و دولت انگلستان تاثیر قطعی‌خواهد داشت .

کتاب

نصاب الصبیان ابونصر فراهی

بامقدمه وفهرست لغات وتصحیح واعراب گذاری دکتر محمد جواد مشکور استاد دانشگاه منتشر شد .
مرکز پخش : انتشارات اشرفی تلفن ۷۴۰۵۳
۱ـ۳ آ ـ ۷۹۸۶۰

مطبوع‌ترین چلوکباب MADAEN عالیترین سرویس
بهترین موزیک در سالن مجلل مدائن
خیابان پهلوی‌خیابان زرتشت تلفن رزرو ۶۲۲۱۳۰ پذیرائی از ساعت ۱۱٫۳۰ الی ۱۵٫۳۰

تلفن‌های جدید
هسکوارنا

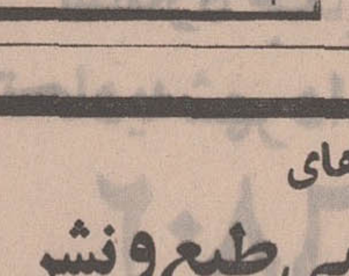

۶۶۸۸۸۵ و ۴۹۹۷۹

تلفن‌های
شرکت سهامی طبع ونشر
کتاب‌های درسی ایران
به شماره‌های ردیف بشرح زیر:
۷۵۶۸۶۴
۷۵۶۸۶۵
۷۵۶۸۶۶
۷۵۶۸۶۷
۷۵۶۸۶۸
تغییر یافته است

داستان شورانگیز
محلهٔ پیتون
هرهفته در اطلاعات بانوان

سایگون ــ خبرگزاریها

نبردبین نیروهای ویت‌نام شمالی و واحد های نظامی آمریکا وسایگون درسراسر جبهه های جنگ‌هندوچین ادامه‌دارد. مناطق‌جنوبی لائوس صحنه شدیدترین وخونین‌ترین پیکارهای دو طرف را تشکیل میدهد .

دیشب چتربازان‌ویت‌نام‌جنوبی توانستندباکمک واحدهای‌زره‌پوش باردیگر تپه‌شماره«۳۱» را از دست کمونیستهاخارج کنند .

این‌تپه که‌دریازده‌کیلومتری داخل خاک‌لائوس و۱۲ کیلومتری‌شمال راه شماره ۹ قرار دارد ازروز پنجشنبه به میدان اصلی نبردمیان‌نیروهای دو طرف‌تبدیل شده است . شدت پیکار و فشار ویت‌نام‌شمالی که برای نخستین باردرروزروشن واحدهای تانک‌وزره‌پوش خودرادر لائوس وارد صحنه کارزار کرده و تاکتیکی که‌واحدهای‌ویتنام جنوبی‌درپیش‌گرفته‌اند وضع مبهمی‌درجریان‌نبرد بوجودآورده‌است. نیروهای ویت‌نام‌شمالی قسمت مهمی‌ازاین‌پایگاه مهم توپخانه را روز پنجشنبه اشغال‌کرده‌وچتربازان‌سایگون‌راازاین منطقه‌سوق الجیشی‌بیرون‌راندند .

تپه ۳۱ به صحنه خونین‌ترین نبردهای لائوس تبدیل شد

تنها یک گروهان چترباز سایگون تا آخرین لحظه به مقاومت در برابر کمونیست ها ادامه داد . واحد های ویتنام شمالی با کمک توپخانه وزره‌پوش می‌خواستنداین گروهان‌را متلاشی ساخته و تمام تپه را اشغال کنند ولی با رسیدن قوای کمکی به نیرو های مدافع بار دیگر کنترل تمام تپه بدست سربازان سایگون افتاد . در این نبرد هواپیماها و هلیکوپتر های آمریکائی از نزدیک با نیرو های ویت‌نام جنوبی همکاری میکردند . اما پیکار تپه شماره ۳۱ هنوزپایان نیافته است .

دیشب پس‌از یک آرامش کوتاه بار دیگر نیرو های ویت‌نام شمالی حمله خود را برای اشغال این موضع مهم سوق‌الجیشی از سر گرفتند. اکنون جنگهای خونین در اطراف تپه‌های شماره ۳۰ وشماره ۳۱ جریان دارد . هلیکوپتر های آمریکائی از تپه ۳۰ بعنوان یک فرودگاه موقت استفاده میکنند . این دوتپه دیگر در همین منطقه از سحرگاه امروز زیر آتش شدید توپخانه سنگین ویت‌نام‌شمالی قرار گرفته است .

یک مقام مطلع‌در سایگون اظهار داشت که ستاد فرماندهی ویتنام جنوبی تصمیم گرفته است هفت گردان از تفنگداران دریائی را به کمک واحد های‌رنجر و چتربازان سایگون بفرستد چون در وضع کنونی قوای ویت‌نام جنوبی تاب مقاومت در برابر ضربات کوبنده سربازان جنگ دیده هانوی را ندارند .

در هر حال ناظران نظامی در سایگون اظهار می‌دارند نیرو های ویت‌نام‌جنوبی نتوانسته‌اندماموریتی راکه بعهده آنها گذاشته شده‌بود انجام دهند. آنها می‌خواستندبه سرعت راه هوشی‌مین‌را قطع‌کرده وپایگاه های کمونیست ها را در مناطق جنوبی لائوس‌از میان‌ببرند ولی حمل‌ونقل از راه هوشی‌مین همچنان ادامه دارد و پایگاه های کمونیست ها نیز دست نخورده مانده است .

اسارت افسران

خبرگزاری پات‌لائو گزارش داد که در جریان نبردتپه شماره ۳۱ نیرو های آزادی بخش «لائو»یک سرهنگ ویت‌نام جنوبی را که فرماندهی دسته چتربازان‌را بعهده داشت و کلیه افسران ستاد او و از جمله چند سرهنگ دوم وسرگرد و دهها‌افسردیگررا اسیرکرده‌اند.

این خبرگزاری افزود که درچهل و هشت ساعت اخیر نیرو های ارتش آزادی بخش دو گردان ویتنام جنوبی‌را تارومار کرده ویک موضع توپخانه و همچنین مرکز ستاد تیپ سوم چتربازان ارتش پوشالی سایگون را نابود ساخته است .

روزنامه‌ارگان ارتش ویت‌نام‌شمالی امروز گزارش داد که از آغاز نبرد در جنوب لائوس تا کنون دویست‌و پنجاه هواپیمای‌امریکائی هدف گلوله آتشبارهای ویت‌نام شمالی قرار گرفته و سرنگون شده‌اند .

نبرد های ویژه

روزنامه اضافه‌میکند این رقم درست نیمی‌ازنیروی هوائی‌امریکا راکه برای جنگ‌لائوس اختصاص داده شده بود تشکیل میدهد .در این شرایط جای تعجب نخواهد بودکه فرماندهان آمریکائی‌گروهی از نیروهای ویژه خود را به بهانه نجات خلبانان زخمی هلیکوپتر ها وهواپیما هائی که در لائوس سرنگون شده‌اندبه‌این کشوراعزام دارند .

ظاهرااین تصمیم بدرخواست سرنشینان‌هلیکوپتر ها وهواپیما های آمریکائی که در نبرد های لائوس متحمل تلفات سنگینی شده‌اند اتخاذ شده است اما از نظر کارشناسان نظامی این یک بهانه‌ای بیش نیست و آمریکا می‌خواهدنیرو های‌خود را درمیدان نبرد لائوس وارد کارزار کندزیرا سربازان ویتنام جنوبی به‌تنهائی نمی‌توانند در برابر افراد ورزیده کمونیست مقاومت‌کنند .

در این شرایط فرماندهان نیرو های‌ویت‌نام‌جنوبی پیوسته ازحمله به‌ویت‌نام شمالی دم‌می‌زنند .

گزارشهائی که‌ازهانوی به‌پایتخت سلطنتی لائوس رسیده حاکی است که نیرو های ویت‌نام جنوبی در نظر دارندبه عملیات خود در جنوب‌لائوس پایان داده و به ویتنام شمالی حمله‌ور شوند .

این خبر در محافل وین‌تیان با شک و تردید و تعجب تلقی‌شده است زیرا در حالی‌که هنوز نیرو های ویت‌نام جنوبی در لائوس به نخستین هدف خود دسترسی پیدا نکرده‌اند چگونه ممکن است یک جبهه دیگر در ویتنام شمالی باز کنند .

شکست‌نیروهای چترباز و رنجرویت‌نام جنوبی در مناطق جنوبی لائوس نگرانی شدیدی در میان افسران آمریکائی بوجود آورده است .

بعقیده مقامات وابسته به ستادنیروهای آمریکائی درصورتی که وضع جنگ بحال‌کنونی باقی بماندایالات متحده باید ناچار گروهی از واحدهای ویژه خودرا به‌لائوس اعزام دارد .

درعکس ژنرال «هوانگ خوان‌لام»فرمانده نیروهای اعزامی ویت‌نام جنوبی به لائوس دریکی از مناطق‌مرزی با یک ژنرال آمریکائی در حال گفتگو پیرامون آخرین‌تحولات اوضاع جنگ دیده میشوند .

داروی سرطان‌از ساحت کرم دریائی

هونولولو ــ دکتر«فرانک‌تابراه» ، پزشک‌و داروشناس و اندکی ورزشکار است . آنقدر که بتواند لباس غواصی بپوشد و خود را بدل اقیانوس بزند ــ وی بدنبال‌این‌عقیده است که درآب اقیانوس ها هنوز دارو های کشف نشده وجود دارد و بخصوص به دوا های عامیانه ساکنان «پولی‌نزی» عقیده دارد و درآب اقیانوس دنبال داروی سرطان ، مسکن دردووسیله جلوگیری از آبستنی‌میگردد.

فعلا دانشگاه هاوائی تحت تاثیر نظرات این پزشک قرار گرفته و گروهی را برای همکاری باوی تعیین کرده است وی از شاخک کرم دریائی ماده‌ای استخراج کرده که‌در ۶۰ تا ۱۰۰ درصد مواردجلوی‌رشد سلولهای سرطانی را می گیرد .

این عقیده را او از آنجا بدست آورد که بومیان هاوائی وقتی به سرطان مبتلا میشده‌اند جوشانده شاخک کرم دریائی را میخورده‌اند و درمدت کوتاهی شفا می ـ یافته‌اند .

فعلا دکتر «تابراه» نتیجه کشفیات خود را درمجله «ساینس» منتشر کرده و امیدوار است بادنباله تحقیقات خود بتواند داروی سرطان را از موجودات داخل‌اقیانوس بدست آورد .

هواپیماهای مصر برمواضع اسرائیل بپرواز درآمدند

سازمان ملل متحد ــ خبرگزاری فرانسه ــ گوناریارینگ میانجی سازمان ملل متحد اعلام‌داشت که پس ازدریافت پاسخ‌اسرائیل تماس جدیدی بین او و نماینده جمهوری متحد عربی روی‌نداده است دولت مصر پاسخ‌اسرائیل را به پیشنهاد های گوناریارینگ غیرقابل قبول تلقی‌کرده وحاضر نیست درشرایط فعلی بمذاکرات صلح ادامه دهد .

در تل‌آویو اسرائیل دولت جمهوری متحد عرب راازآغاز نبرد پس از پایان تمدید آتش بس‌یکماهه برحذر داشت. ایگال آلون معاون نخست‌وزیر‌اسرائیل اخطار کرد در صورتی که جمهوری متحد عربی پس از هفدهم ماه مارس نبرد را ازسر گیرد اسرائیل دیگر به جنگ فرساینده اکتفاء نخواهد کرد . ژنرال‌هرزوگ مفسرنظامی‌رادیو تل‌آویو نیزخاطرنشان ساخت که ارتش هوائی اسرائیل باجدید ترین سلاحهای‌الکترونیکی‌مجهز شده و در صورت آغاز نبرد از همه نیروی خود برای منهدم ساختن پایگاه های موشکی‌مصر استفاده خواهد کرد .

ژنرال هرزوگ‌گفت نیروی‌زمینی اسرائیل می‌تواند با پشتیبانی هواپیما های خود در ساحل شرقی کانال سوئز پیاده شده و ضربات شدیدی به جمهوری متحد عربی وارد کند .

رادیو اسرائیل گزارش دادکه مصر طی چند روز اخیر یک «بالون دیریژابل» بر فرازمنطقه کانال سوئز به پرواز درآورده و هواپیما های اسرائیل نیز با پرواز برفراز ساحل شرقی‌کانال سوئز مقررات آتش بس رانقض کرده‌اند .

سخنگوی ارتش اسرائیل گفت که دو هواپیمای مصری ازنوع «سوخوی ۷» بعداز ظهر دیروز در مناطق جنوبی کانال سوئز برفراز استحکامات اسرائیل پروازکرده و به عملیات‌اکتشافی دست زده‌اند .

وی گفت که دولت اسرائیل در این مورد به ناظران سازمان ملل متحد شکایت کرده است.

سخنگوی نظامی اسرائیل گفت این نخستین بار است که‌مصری ها برای عملیات اکتشافی از بالون دیریژابل استفاده می‌کنند تا از مواضع اسرائیل عکس برداری کنند .

تمدید آتش‌بس

روزنامه الاهرام نوشت :مصر به‌اینکه چهار دولت‌بزرك وگونار یارینك تصمیمی برای اقدامات بعدی صلح خاورمیانه بگیرند اعتراضی ندارد و اگر چهار دولت بزرك ، همراه با اوتانت ویارینك تصمیم بگیرندکه صلاح است‌مسئله خاورمیانه درشورای امنیت مطرح شود مصر بازهم اعتراضی نخواهد داشت .

این اظهار نظر الاهرام که نظر مقامات رهبری مصر تلقی میشود ــ چنین تفسیر شده که اگر بازهم از مصر خواسته‌شود آتش‌بس را ادامه دهد ادامه خواهد داد .

قرارداد صلح

ایگال آلون معاون نخست‌ـ وزیر اسرائیل ضمن‌نطقی اعلام داشت تضمین امنیت اسرائیل از طرف ایالات متحده‌برای‌ما مایه تسلی خاطر است . معذلك ما قبول نخواهیم کرد که کشور های بزرك مرز های جدیدی بما تحمیل کنند .

ابابان وزیر امور خارجه اسرائیل نیز ضمن نطقی گفت اگر مصرواقعا حاضر به صلح باشد اسرائیل نیز بنوبه خود حاضر است‌راهی‌راکه به‌امضای یك قرارداد صلح منتهی میشود درپیش گیردولی‌مابرای امضای قرارداد صلح حاضر به قبول شرایط قبلی نخواهیم بود .

ابابان گفت ما نمی توانیم منتظر باشیم که‌مصر یك‌قرارداد صلح تهیه کند و ما ناچار آن را امضاء کنیم .

اعتراض ترکیه به شوروی

آنکارا ــ دولت ترکیه یک یادداشت سیاسی به شوروی خواهد داد و درآن‌به پرواز دوهواپیمای میگ‌برفرازخاك ترکیه درروز جمعه (پریروز) اعتراض خواهد کرد .

وزارت خارجه ترکیه‌گفت: مقامات نظامی دو هواپیمای شوروی‌را، بارادار‌درنزدیکی شهرسینوپ کشف کرده‌اند و جت های خود را به مقابله با آنها فرستاده‌اند .

راداری که هواپیما را دیده درپایگاه مشترك‌آمریکا و ترکیه است که درسینوپ در ۳۵۰ کیلومتری آنکارا قرار دارد .

اعلامیه شدیداللحن شوروی علیه اسرائیل

مسکو ــ دولت شوروی در اعلامیه‌ای‌که توسط خبرگزاری تاس پیرامون اوضاع خاورمیانه انتشار داد تاکیدکردکه اسرائیل درپاسخ اخیر خود به پیشنهاد های گوناریارینگ آشکارا روش تجاوزکاران را در پیش گرفته است. دولت شوروی دراعلامیه خود ایالات‌متحده‌را دراین‌رفتار اسرائیل مسئول شناخته و از کلیه کشورهای علاقمند به صلح درخواست کرده است مانع از این شوندکه اسرائیل تلاشهائی راکه برای حل‌سیاسی‌اختلافات صورت می‌گیرد باشکست روبرو سازد .

شوروی در اعلامیه خود بار دیگر تاکید کرده است‌که با همه توانائی‌برای‌حل‌سیاسی‌اختلافات خاورمیانه تلاش می‌کند وبا این حال اگرمحافل حاکمه اسرائیل بخواهند از یک سیاست خرابکارانه برای رسیدن به هدفهای‌خود استفاده کنند نباید فراموش کنندکه این حساب‌آنها کاملا اشتباه ومحکوم به‌شکست است . دولت اتحاد جماهیر شوروی دوست ملتهای عرب بوده و برای کمک به آنها در

مبارزه‌ای‌که جهت‌آزادی‌سرزمین های اشغالی خود درپیش گرفته‌اند از هیچ گونه کمک سیاسی و نظامی دریغ نخواهد کرد . این کمک درآینده نیز ادامه خواهد داشت .

در اعلامیه اضافه شده است طی هفته‌های‌اخیروضع‌مساعدی برای توافق درباره حل سیاسی اختلافات براساس اجرای قطعنامه مورخ ۲۲ نوامبر۱۹۶۷ بوجود آمده است .

دولت جمهوری متحده عربی در ایجاد این وضع‌که منجر به حل و فصل اختلافات‌خاورمیانه خواهد بود نقش مهمی ایفاء کرده است . بااین‌حال‌اسرائیل عملا بپیشنهادهای‌گوناریارینگ پاسخ منفی داد و مسئله تخلیه کلیه سرزمین‌های اشغالی را منتفی دانسته است . به این ترتیب اسرائیل دربرابرجهانیان خود را تجاوزکار شناسانده و علنا اظهار داشته است که نمی‌خواهد از عادت زشت غارتگری دست بردارد و با سازمان ملل‌متحد وکلیه‌ملت‌های جهان بنای ستیزه جوئی را گذاشته است .

امیدواری به کمک آمریکا اسرائیل‌را به اتخاذ این‌سیاست وادار کرده وبه این‌ترتیب‌ایالات متحده درایجاد اوضاع واحوالی که اکنون در خاورمیانه‌حکمفرما است سهیم بوده است و همین امر مانع آن است‌که اسرائیل از تخلیه سرزمین‌های اشغالی خودداری کند .

پلیس ایتالیا در برابر تظاهر ــ کنندگان از کمونیست ها حمایت میکند

آکیلا ــ تظاهرکنندگان‌خشمگین مرکز حزب کمونیست ایتالیا را در آکیلا آتش زدند وبا خاك یکسان کردند. این ماجرابدنبال مشاجراتی‌است‌که برسرانتخاب مرکز ایالت‌کوهستانی «آبروزی» درگرفته است . تظاهرکنندگان در خیابان سنگر بستند و چند اتومبیل را نیز آتش زدند .

وزیر کشور ایتالیا ، رئیس کل پلیس را به‌این محل فرستاد تا اداره امور را بعهده بگیرد . شورای شهرکه کمونیست‌ها در آن اکثریت دارند تصمیم گرفته وظایف مرکز استان را بین دو شهر آکیلا و آدریادال تقسیم کند و مردم آکیلا به این تصمیم معترضند .

جالب این است که نیروهای پلیس اعضاء حزب کمونیست‌را در میان گرفته آنها را در برابر تظاهرکنندگان حفاظت میکردند.

تظاهرکنندگان جلوی‌ماموران آتش‌نشانی راکه میخواستند به اطفاء حریق بپردازند میگرفتند. علاوه براین خانه‌های اعضای شورای شهر سنگباران شد و تلاش‌هائی برای آتش زدن‌آنها بعمل آمد . به کلانتری‌ها با بمب نفتی حمله شد و پلیس نیز بسوی‌تظاهرکنندگان‌گاز اشک‌آور پرتاب کرد .

در زدو خورد مسلمانهاومسیحیان فیلی‌پین ۲۰۰ نفر کشته شدند

مانیل ــ مارکوس‌رئیس‌جمهوری فیلیپین و مشاوران دفاعیش با رهبران مسلمان فیلیپین دیروز به‌مذاکره‌نشستند تا راهی برای پایان دادن به مناقشات مذهبی بین مسلمانها و مسیحیان که در هشت ماه گذشته بیش از ۲۰۰ نفر را کشته است بیابند .

همزمان با این صلیب سرخ فیلیپین چندین تن وسایل کمکی برای کمک به هزاران آواره گرسنه‌که از خانه‌هایشان رانده شده‌اند فرستاده است .

مقامات‌نظامی میگویند: خطر مرگ از گرسنگی گروه عظیمی را تهدید می‌کند ، این مقامات می‌افزایند : البته فعلا وضع در جزیره «میداناثو»که‌مرکزمناقشه است آرام است ، اما اگر راه حلی یافته نشود ، زد و خورد از نو شروع خواهد شد .

کف‌پوش پلاستیکی مترمربع
۱۵ تومان
تلفن: ۸۲۹۹۹۶

دوشنبه‌ها
روزنامه
دنیای جدید

اطلاعات
۳۱۱۲۳۲
مخصوص شکایات وکسب نظریات
خوانندگان محترم

این شماره تلفن همه روزه از ساعت ۸ صبح تا ۸ بعداز ظهر دراختیار شما خوانندگان عزیز اطلاعات‌میباشد. بااین شماره میتوانید ما را درانجام خدمات‌خود راهنمائی وهدایت فرمائید. اگر شکایاتی دارید عنوان کنید تا برفع آن اقدام شود، اگر نظریاتی برای اصلاح وبهبودمندرجات روزنامه ومجلات ما دارید باطیب‌خاطر موضوع را مطالعه خواهیم کرد که انجام پذیرد اگر در رسانیدن روزنامه‌شما و همچنین نشریات دیگر موسسه اطلاعات خللی وجوددارد ما را آگاه سازید تا اقدام لازم معمول شود اگر درمورد مطالب منتشر شده پرسش‌هائی دارید مسئول ومتصدی این سرویس میتواند بلافاصله جواب‌گوید بااگرفتن شماره‌تلفن شما ساعتی بعد پاسخ شما را بعرض برساند

موسسه اطلاعات باایجاد این سرویس امیدوار است توفیق خدمتگذاری بیشتری بدست آورد و در بهبود پیشرفت انتشارات خود عنایت و توجه بیشتر خوانندگان محترم خود را جلب نماید

«زن کشیش» وحرفهائی درباره کلیسا و کشیش

نیویورك ــ منتقدین فیلم نیویورك از آخرین فیلم سوفیالورن‌ومارچلوماسترویانی بنام «زن کشیش» به سردی استقبال کردند لیکن برخی‌از مطلعین امور سینمائی گفتند «سوفیا و مارچلو» ، دراین فیلم ، به بعد جدیدی درکمدی دست یافته‌اند . دیلی‌نیوز فیلم را بشدت مورد حمله قرارداده وآنرا ضد کلیسانامیده است. چند منتقد فیلم تلویزیون نیز این فیلم را همپای «گل‌آفتاب‌ـ گردان» یکی از موفقیت آمیز ترین فیلم های سوفیالورن قلمداد کرده‌اند علت جنجال ـ آفرین بودن‌آخرین فیلم‌سوفیا‌ـ لورن و ماسترویانی این است که در این فیلم ،داستان از ابتدا تا انتها بروی مسائل کلیسائی دور میزند و حرف هائی‌درباره کشیش‌وکلیسا زده میشود که تاکنون بیسابقه‌بوده است .

اطلاعات بانوان
تقدیم میکند:
● بهترین رپورتاژهای روز..
● جالبترین مقالات..
● هیجان انگیزترین داستانها..
● زیباترین عکسهای ۴ رنگ..
این شماره اطلاعات بانوان ، با مجموعه‌ای ازمطالب متنوع‌درزمینه های علمی،عشقی،هنری،سینمائی و خلاصه همه جلوه‌های‌زندگی،یك شماره استثنائی است.این‌شماره اطلاعات بانوان در دست روزنامه فروش هاست..

سگهای زلزله دیده دیوانه شده‌اند !

لوس آنجلس ــ سگ هائی که در جریان زلزله لوس‌آنجلس از خانه صاحبانشان گریخته بودند ، اکنون دسته‌جمعی به شکار پرداخته‌اند و یکدیگر را میدرند .

رئیس‌انجمن‌حمایت حیوانات محلی گفت از این می ترسد که گله سگان از این پس به مردم حمله کنند ، زیرا ما مرتب اجساد سگ های کوچک را پیدا می کنیم که گله های سگ به آنها حمله کرده‌اند .

مقام معظم وزارت کشور ــ ریاست محترم شهربانی کل کشور

باتقدیم احترام باستحضار میرساند در اینموقع که بیاری خداوند متعال از سفر حج بوطن عزیز مراجعت نموده‌ایم برخود لازم میدانیم از زحمات شبانه روزی آقای حاج ابوالقاسم جعفری فینی راهنمای کاروان حج جعفری که نهایت فعالیت را جهت رفاه زائرین این کاروان معمول داشته‌واز تسهیلاتی که‌در برنامه های مسافرتی بوجود آورده و همچنین از مراسم دعا وثنائی که جهت ذات‌اقدس همایونی ترتیب داده بودند سپاسگزاری نموده و تقاضای تشویق نامبرده را داریم
الاحقر حاج سید محمد واعظی فقیهی اصفهانی . حاج اصغر محمد پور . حاجی حسین دادفر. حاج قاسم طلائی. حاج علی‌اکبر ملایری و حاج لطفعلی همتی عراقی . حاجی حسن زهتابی . غلامرضا کاسه فروش . الحاج مصطفی صدر و چندین امضاء دیگر
آ ـ ۳۵۶۲۳

موسسه انتشارات بعثت
انتشارات بعثت
تقدیم مینماید تلفن ۳۱۰۱۵۶
۱. قرن دیوانه : بحران تمدن وفرهنگ در غرب
۲. گذشته وآینده جهان : سیر تکاملی انسان
۳. اسلام در دنیای امروز : طرحی عمیق ازمسائل اسلامی
تهران ــ خیابان شاهرضا جنب لاله‌زارنو ساختمان الوند

EL AL
لطفا به تغییر شماره‌های تلفن ما توجه فرمائید :
شماره‌های جدید : دفتر ۶۶۰۳۹۳
رزرو بلیط ۶۶۱۸۴۹
ال‌عال خیابان ویلا ۱۰ـ۱۲ تهران

۱ میلیون کارگر انگلیسی فردا اعتصاب میکنند

لندن ـ به بیش از یک‌میلیون کارگر انگلیسی دستورداده‌شده که‌فردا(دوشنبه) را سرکارنروند و بعنوان اعتراض به قانون ضد اعتصاب دولت محافظه‌کار ۲۴ ساعت اعتصاب کنند . این اعتصاب به احتمال زیاد ، کار روزنامه های لندن را خواهد خواباند و تمام صنایع اتومبیل سازی رااز کار خواهدانداخت.

مقامات‌دولتی‌با نگرانی‌مراقب جریان‌هستند و میخواهند کاری کنند که با تصویب لایحه ضد اعتصاب نظایر این وضع پیش نیاید .

نکته جالب این است که در این مبارزه کارگران ، رهبران افراطی‌بیشتر از رهبران معتدل اتحادیه ها از حمایت کارگران برخوردارند .

قرار است کارگران فلزکار بدعوت اتحادیه‌شان که ۱٫۵ میلیون‌نفرعضودارد ، تظاهراتی نیزتشکیل‌بدهند . فقط‌کارگران کارخانه‌رولز رویس که درجریان ورشکستگی‌است گفته‌اند دعوت اتحادیه را نخواهند پذیرفت و کمپانی را از این وضعی که دارد ، بدتر نخواهند کرد .

کنگره اتحادیه ها با این اعتصاب مخالف است و عقیده دارداین‌اعتصاب‌فشار به‌کارگران را بیشتر خواهد کرد .

در حال حاضر پنجاه هزار نفر کارکنان پست انگلیس شش هفته است که اعتصاب کرده‌اند وسیستم ارتباطی کشور رامختل نموده‌اند .

فرناندل، سلطان خنده مغلوب سرطان شد

پاریس ـ فرناندل سلطان خنده و کمدی‌باز فرانسه که صورت اسب مانند او شهره جهان بوددرخانه‌اش به علت سرطان درگذشت . وی در موقع مرگ ۶۷ سال داشت.

فرناندل جمعا در ۱۴۹ فیلم شرکت کرد و مشغول بازی درپنجمین فیلم «دون‌ـ کامیلو» بود که داستان یک کشیش ایتالیائی‌را بازگو می کند که با شهردار کمونیست شهر دوئل می کند .

او یکی از محبوب ترین هنرمندان‌فرانسه بودوچندین مدال و نشان گرفته بود و درفرانسه‌بنام«فروشنده‌شادی» لقب گرفته بود . پرزیدنت پمپیدو تلگراف تسلیتی برای بیوه فرناندل فرستاده‌است .

نام حقیقی فرناندل فرناند‌ـ کونتاندن بود . خودش می‌ـ گفت : من زشت و بد قواره هستم ، مغز کوچکی دارم ، از شوخی های خشن‌خوشم می آید و میتوانم خودم را دست بیندازم .

باوجود این «مغز کوچک» ثروت بزرگی‌فراهم کرد. وی درسال ۱۹۰۳ درمارسی‌زاده شد. پدرش آوازه خوان‌کافه هابوداما می خواست‌پسرش بانکدار شود .

خود فرناندل نیز بکار موسیقی و آواز روی آورد، در ۲۵ سالگی به پاریس آمد و درسال ۱۹۲۱ درنخستین فیلم خود شرکت کرد . معروفترین فیلم او «گاوومن» بود و درهمه فیلم هایش آواز میخواند .

وی درسال ۱۹۲۵ ازدواج کرد و از او سه فرزند باقی مانده که‌یکی‌از آنهاهنرپیشه است .

فرناندل از سن ده‌سالگی روی صحنه‌ظاهر شدوهمراه پدرش‌باجرای‌برنامه‌پرداخت اما او کمی بعد بعلل مادی ناچارشد دریک بانک بعنوان شاگرد پادو بکار مشغول شود بااینحال حتی دراین زمان هم از کار خوانندگی وهنرپیشگی دست برنداشت. درسال ۱۹۲۸ به‌پاریس رفت و در یک سالن کنسرت باجرای برنامه پرداخت‌و از همین جا شانس باو روی آورد . «مارک الگره» از کارگردانان فرانسوی که هنر فرناندل‌را دیده بود اورا به «ساشاگیتری» کارگردان فیلم «سیاه وسفید» معرفی کرد و دراین فیلم نقش کوچکی‌به کمدین بزرگ‌آینده واگذار شد . بازی فرناندل درفیلم«گل‌سرخ‌مادام‌هوسون» برای‌او محبوبیت و شهرت عظیمی بهمراه آورد . پس‌از آن وی درفیلم های مختلف نقش های کوچک و بزرگی بعهده می‌گرفت تاسرانجام‌در بزرگترین فیلم زندگی خود «دوکامیلو» شرکت کرد .

تلویزیون
بلر
جام جهان نما
باتصویر روشن وصدای صاف

شرکت ماجدی PFAFF
گلچینی ازبهترین محصولات سازندگان بزرگ‌ماشین های دوزندگی صنعتی دنیا را با امکانات وسیع وشرایط سهل‌دراختیار شما میگذارد. خیابان نادری ساختمان فرقانی تلفن ۴۲۴۲۱

سردخانه‌های
زاگرس

دفتر فنی مهندس موسی بهار
تهران ـ خیابان نادری پاساژ گیو تلفن ۵-۳۱۱۳۴۱ تلفن کارخانه ۶۹۹۹۴

اطلاعیه کالی
چون اخیرا مشاهده شده که محصولات دیگری را درجعبه‌های (کالی) بنام(کالی) عرضه‌میکنند بدینوسیله باطلاع میرساند که کلیه محصولات (کالی) دارای مارك مخصوص (کالی) میباشد .
لطفا در موقع خرید بمارك (کالی) توجه فرمائید
مرکز فروش محصولات کالی :
(روکش صندلی آماده اتومبیل ، فرش اتومبیل ، چادر ومینی چادر اتومبیل)
نمایشگاه رحمتیان : خیابان فردوسی جنب‌کوچه برلن
ساختمان آفتاب شرق تلفن ۳۰۴۲۵۰

علیجاه‌محمد گفت سفیدها و سیاه ها باید از هم‌جدا شوند

شیکاگو ـ علیجاه محمد رهبر مسلمانان سیاهپوست امریکا بار یگر خواستار جدائی دو نژاد سفید و سیاه شد . این‌رهبر۷۲ ساله فرقه اسلامی درحضور هفت هزار مسلمان سیاهپوست گفت : در آنصورت ما می‌توانیم در سرزمینی آرام زندگی کنیم.

اخیرا گزارش رسیده بود که‌او سخت‌مریض است ، اما دیروزدوساعت نطق‌کردوگفت: شما برای آن در وضع فعلی هستید که‌دشمن شما شیطان (مسلمانان سیاهپوست سفید‌ـ پوستان رابه این نام مینامند) این بلا را برسر شما آورده‌و اگر بتواندهمه‌شما را میکشد.

وی گفت : ما یک «الله» داریم و یک اهریمن . نژاد سفید اهریمن‌است. وی‌شیوع سوزاک و سیفلیس و سرطان در میان سیاهپوستان را نیز کار اهریمن دانست.

تیری در رفت و زنی صاحب شوهر شد !

پاریس‌ـ بمناسبت آغاز مبارزه انتخاباتی انجمن شهرداریها در پاریس، اغتشاشاتی دراین شهر جریان‌دارد که دیروز در بحبوحه آنها واقعه جالبی رخ داد و سبب شدکه‌مبارزین احزاب‌مختلف‌لحظاتی مبارزه‌رافراموش‌کنندو لبخندی بزنند .

مردی پاتیل چسب، قلم‌مو ودسته‌ای اعلان انتخاباتی بدست داشت و شتابان می‌خواست از نردبان فلزی بالا رفته ویکی ازاعلانات را به‌دیواریکی ازخیابانهای پاریس به‌چسباند .

تیری در چند صدمتری در رفت ومرد هراسان و دستپاچه شد بجای بالا رفتن از نردبان از پنجره‌ای وارد یک اطاق شد و خود را بازنی ۵۰ ساله روبرو یافت که در گوشه اطاق روی تختی آرمیده بود، زن با مشاهده‌مرد غریبه قشقرق براه انداخت ودرو همسایه‌ها را بدرون‌خانه ریخت ودست‌بردار نشد که این همان شوهر عزیزم است که از جنگ دوم تاکنون انتظارش را می‌کشم ازدر بدرآید وحالا خدا اورا از پنجره برایم فرستاده است. هنوز زن حاضرنیست از حرف ادعای خود عدول کند ومرد همچنین بلاتکلیف مانده وآرزو می‌کند معجزه‌آسا از این مخمصه نجات پیدا کند .

بابل آپ، دلپذیر و گوارا
بابل آپ
O-S-O
اُسو
اُسود لچسب و عالی

گران ترین دوچرخه جهان برای جون‌ودوارد

هالیوود ـ «جون ودوارد» ستاره معروف هالیوود امروز روز تولد خود را جشن گرفت وگرانبهاترین دوچرخه تاریخ، را از شوهرش «پل نیومن» دریافت کرد .

دوچرخه اهدائی نیومن به‌همسرش دوچرخه‌ای است که دیروز در حراج فوکس قرن بیستم‌توسط دوستان‌زن و شوهر هنرمند خریداری و به «ودوارد» هدیه شد.

واین همان دوچرخه‌ای‌است که نیومن آنرا در فیلم «بوج کاسیدی» سوار شد و پس از ببازار آمدن این فیلم شهرت و معروفیت جهانی به‌سراغ پل‌نیومن آمد . این دوچرخه در حراج‌فوکس به‌۳۱۰۰ دلار بفروش رفت .

در حراج‌امروز از جمله اشیائی که بفروش رفت ، تختخواب «مرلین مونرو» بود که‌به ۶۵۰ دلار فروخته شد . هنرپیشه فقید در هنگام فیلمبرداری«بیائیدعشق‌بورزیم» روی این تخت می‌خوابید.

احتمال وجود سرطان در شیر زنان

لندن‌ـ تحقیقات و بررسیهائیکه در ایالات متحده و هندوستان بعمل آمده وجود اجزاء ویروس‌های سرطان‌زا را در شیر انسانی به‌ثبوت رسانده است. پژوهشگران دو موسسه تحقیقاتی در آمریکا و هندوستان همزمان‌بایکدیگر به‌یک سلسله آزمایشات برروی موش دست زده و براین نتیجه رسیده‌اند که وجود اجزاء ویروسها در بعضی از زنان شیرده، تولید سرطان پستان میکند .

پژوهشگران‌این دو موسسه برپایه مطالعات برروی نمونه‌های گوناگون شیر اعلام کردند وجود ویروس‌هائی که بنام ویروس «بینتر» معروف‌اند در شیر زنانیکه ازنظر موروثی در معرض ابتلای بسرطان نیستند پستان برخی از زنان را نسبت به ابتلای به‌سرطان مستعد کرده است.

پژوهشگران موسسه در عین‌حال خاطرنشان کردند که ابتلای زن به‌سرطان پستان از طریق وجود ویروسهای بینتر در ۱۵۰ زن فیلادلفیائی فقط هفت مورد بوده است.

محققین این دو موسسه اعلام کردند که برپایه مطالعات چند سال اخیر آنان وجود ویروس لااقل‌دربرخی از سرطانها به‌ثبوت رسیده است .

سیل و طوفان ۱۰۰ نفر را کشت و هزاران نفر را بیخانمان کرد

ریودوژانیرو‌ـ بدنبال طوفان همراه با سیل در حدود صد نفر در شهر ریودوژانیرو وحومه آن کشته شده‌اند و هزاران نفر بی‌خانمان گردیده‌اند.

طوفان و کولاك ۴۸ ساعت است ادامه داردوگرچه رقم تلفات رسما ذکر نشده، یک روزنامه نوشته است که ۳۳ جسد کشف شده و احتمالا حدود صدنفر مرده‌اند.در «کوباتائو» در ساحل برزیل درحدود ده‌هزار نفر خانه‌های خود راازدست داده‌اند اما تعداد کشته‌ها و ناپدیدشدگان نامعلوم است .

ابرهای سیاه بطرف ناحیه سیلزده روان است واحتمالا باران‌های شدیدتری خواهد بارید. فرماندار شهر بمردمی که در زمینهای پست زندگی میکنند اخطار کرده خانه‌های خود را ترک کنند و به‌مناطق مرتفع بروند .

راهی برای پولدار شدن ..

تل‌آویو ـ «میر شینگر» از اهالی اسرائیل چندروز پیش یك آگهی چند سطری دریکی از روزنامه های تل‌آویو درج کرده ضمن آن نوشت ، هرکس میخواهد فورا به‌یک پول و پله حسابی دست پیدا کند یک تمبر باطل نشده به قیمت یک لیره جوف پاکتی بگذارد و برای من بفرستدتا من‌راه وچاره را برایش‌نشان دهم .

طولی نکشید که سیل نامه های یک لیره‌ای به آدرس «شینگر» سرازیرشد و اوپس از تصاحب تمبر برایشان نوشت ، معلوم است هرکس پول بخواهدباید برود کارکند و پول دربیاورد.

پلیس پس‌ازاطلاع ازجریان «شینگر»رابه‌اتهام کلاهبرداری نوع جدیدبازداشت‌کرد وحال دادگاه باید تصمیم بگیرد که عمل«شینگر»جرم‌وکلاهبرداری است و یااینکه او میتواند از این‌راه بعنوان یک کسب‌حلال به پول وپله برسد.

اطلاعیه
شماره تلفن گیسوی بلا به شماره ۶۶۱۴۶۹ تبدیل شده است .
آ‌ـ۷۹۸۵۶ ۱ـ۲

هتل کینگز تهران
جمعه‌ها ناهار
دیزی
سیرابی
و بوفه غذاهای مطبوع‌ایرانی
سایر روزها
منوهای مخصوص
(دویست ریال فقط)
تلفن رزرو ۶۲۸۱۳۱ر۵

اطلاعیه
نمایندگی انحصاری محصولات عکاسی وسینمائی SINGER
ازتاریخ ۱۳۴۹/۱۰/۲۸ بشرکت زهره آفاق تلفنهای ۴۰۴۷۵ و ۶۱۱۴۰۵
محول گردیده خواهشمنداست برای هرگونه سفارش باین شرکت مراجعه فرمائید

اطلاعیه
بانک بین المللی ایران وژاپن
مراسم‌قرعه‌کشی جوائز حسابهای پس‌انداز این بانك درساعت ۴٫۳۰ بعدازظهر روز چهارشنبه دوازدهم اسفند جاری دراداره مرکزی بانك واقع درخیابان سعدی جنوبی شماره ۷۵۰ انجام خواهد شد . ازعلاقمندان دعوت میشودکه در مراسم‌مذکور شرکت فرمایند .
آ‌ـ۷۹۵۳۶ ۱ـ۴

Persigas پرسی گاز
مشترکین عزیز:
لطفا تلفنهای جدید پخش گاز را یاد داشت فرمائید
مشترکین ساکن شرق خیابان پهلوی
۸۲۲۰۲۱
الی
۸۲۲۰۲۵
و ۴۷۹۹۰
و ۸۲۷۲۴۷
از ۷ صبح تا ۱۰ شب
مشترکین ساکن غرب خیابان پهلوی
کماکان از
۹۶۳۰۲۱
الی
۹۶۳۰۲۵
از ۷ صبح تا ۷ شب
روزهای جمعه و تعطیل از ساعت ۸ صبح تا ۲ بعدازظهر
تلفن مخصوص تعمیرات ۶۶۵۲۴۰

از صبح سه‌شنبه فقط در
شهر فرنگ
اولین سینمای ممتاز ۴ ستاره ایران
****
یك کمدی وسترن استثنائی با بازی خارق‌العاده وچشمگیر «لی‌ماروین» درنقش یك تیرانداز مست و دائم‌الخمر
لی ماروین جین فاندا
برنده جایزه اسکار
بخاطر بازی درهمین فیلم
کت بالو
'CAT BALLOU'
رنگی محصول کلمبیا

باشرکت نات کینگ کول
«نات کینگ کول» مشهورترین خواننده سیاهپوست در این فیلم آهنگ «حماسه کت‌بالو» را میخواند .

همهٔ
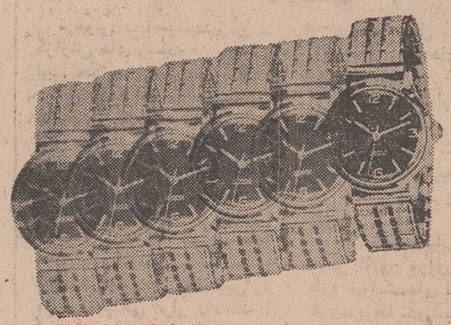
ولی
ی سویس خوبند

LUSINA
GENÈVE
ساخت سویس
لوزینا
ازبهترین است
فروش فوق العاده ساعت
کالای سویس ۱۶۳ خیابان اسلامبول ـ تهران
از ۱۱ الی ۲۹ اسفند
کالای سویس دراین مدت همه روزه از ۸ صبح الی ۸ بعدازظهر
بازاست . پارکینگ جدید تهران جنب کالای سویس برای مشتریان محترم مجانی است

خبرهای روز

ملاقات سفیر آمریکا با زاهدی

ساعت یازده بامداد امروز « دوگلاس‌مك‌آرتوردوم» سفیر آمریکا در دربار شاهنشاهی‌در کاخ وزارت خارجه با آقای اردشیر زاهدی‌ملاقات کرد .

کنفرانس تنظیم خانواده سنتو

بامدادفرداکنفرانس‌تحقیقات کلینیکی برنامه‌های بهداشت و تنظیم خانواده کشورهای عضو سنتو در تهران گشایش میابد وتا چهار روز ادامه خواهد داشت . این‌کنفرانس را دکترامیر منصور سرداری معاون وزارت بهداری و سرپرست اداره بهداشت و تنظیم خانواده افتتاح میکند و هیاتهائی از کشورهای ایران و ترکیه ، پاکستان ، آمریکا وانگلستان‌درآن‌شرکت دارند .

پایان سمینار نیروی انسانی

سمینار بررسی مسائل‌نیروی انسانی‌و اشتغال پس ازهشت روز ، بکار خود خاتمه داد و کمیسیونی را مامور تهیه قطعنامه کرد .

شرکت درکنفرانس بین‌المللی

آقای دکتر لقمان دانشمند بدعوت‌سازمان بهداشت‌جهانی از طرف‌دانشگاه تهران، برای شرکت در کنفرانس بین‌المللی دارو شناسی ، بیماری های اعصاب و روان به دانمارك رفت .

دوره های تعلیماتی تعاون روستائی

سخنگوی وزارت اصلاحات ارضی وتعاون روستائی‌اعلام داشت : در دیماه سال‌جاری تعداد ۸ دوره تعلیماتی هر یک بمدت هشت روز با شرکت ۲٦۹ نفر از اعضاء هیئت‌مدیره شرکتهای تعاونی روستائی‌وهمچنین تعدادهفت دوره تعلیماتی دیگر هر کدام بمدت ۲۱ روز باشرکت ۲۱٤ نفر از مدیران عامل شرکت‌های تعاونی روستائی در شهرستان های ملایر - سنندج - بروجرد - سنقر و کلیائی - دوگنبدان وزابل تشکیل گردید . از طرف ماموران تعاونی محل و کارشناسان‌اعزامی از مراکز اصول تعاون و نحوه اداره صحیح‌شرکت ها و نیز امور دفتر داری حسابداری و بازرگانی شرکتهای تعاونی روستائی به آنها تعلیم داده شده است .

در لاله‌زار پارکو متر نصب میشود

در لاله‌زار پنجاه میله مخصوص نصب پارکومترکار گذارده شد تا دو هفته دیگر دراین خیابان پارکومترنصب میشود و توقف اتومبیلها در این خیابان‌ممنوع خواهدشد شهرداری اعلام داشت که آقای مهندس احتشامی مدیر کل فنی شهرداری با حفظ سمت،سرپرستی‌اداره‌مهندسی ترافیک شهرداری را نیز عهده‌دار شد .

کمیسیون بودجه مجلس شورایملی توصیه کرد:

بوضع استخدامی قضات ومعلمان باید توجه شود

امروز گزارش شور اول کمیسیون‌بودجه چاپ‌وتوزیع‌شد دراین گزارش که بامضاء دکتر سید یحیی بهبهانی مخبر کمیسیون منتشرشد ابتدا نحوه مدت رسیدگی‌وسپس‌یک بررسی کلی و «نگاه کوتاه» به اقتصاد کشور درسال‌آینده عنوان‌گردیده است .

در این‌بررسی تقریبا درتمام زمینه ها و بخشها گزارش مختصری به نمایندگان مجلس شورای ملی‌داده‌شده ارقام‌آماری این بررسی همان بود که چه دولت وچه‌مطبوعات آنرا عنوان کرده بودند .

توصیه های کمیسیون

درپایان بررسی، توصیه‌های کمیسیون بودجه چاپ شده و در این مورد کمیسیون بودجه گزارش داده است :

در ضمن بررسی و بحث پیرامون بودجه باین مطلب اساسی توجه گردید که پاره‌ای ازتشکیلات کشور در سازندگی تمدن بزرگ مورد نظر نقش برجسته‌ای برعهده دارند بعلت عدم توانائی و جذب اعتبارات مورد لزوم هم‌آهنگ با ضرورت وجودی خودتوسعه نمی‌یابند و ازآن‌جمله میتوان دستگاه های آموزشی و دادگستری راکه از نقطه نظر نیروی انسانی با مشکلات اساسی مواجه هستند بعنوان مثال متذکر ویادآورشد.

مساله کمبودمعلم وقاضی ودیگر پرسنل مشاغل اساسی اجتماع کرارادر ضمن رسیدگی بودجه ولوایح دیگر مورد بحث وامعان نظر قرار گرفته است و با توجه به جهات و عواملی که در این امر موثر است و قبول این حقیقت که عدم گرایش بخدمت دردستگاههای آموزشی و قضائی معلول عوامل مختلفی است که باید از نقطه نظر استخدامی - رفاهی و جهات‌دیگرمورد بررسی دقیق‌قرارگیرد و نظربه ضرورت توجه خاص باین موضوع کمیسیون‌توصیه نمود که مراجع مسئول بررسی همه جانبه‌ای ناظر به مقررات استخدامی و رفاهی و اتخاذ تدابیر لازم در جهت بالابردن‌حیثیت‌این مشاغل و تامین موجبات تشویق افراد ذی‌صلاحیت بقبول‌خدمات‌مذکور معمول و به مرحله اجرا بگذارد.

اجاره

ضمن‌رسیدگی‌به ارقام‌اعتبارات وزارت خانه ها و موسسات دولتی معلوم گردید که‌همه ساله مبالغ قابل توجهی به پرداخت اجاره محل های استیجاری اختصاص یافته و از آنجا که محل‌های‌استیجاری علی‌الاصول متناسب با احتیاجات ساخته نشده‌اند و از طرفی اشغال ساختمان های بسیاری ازطرف بخش عمومی موجب محدودیت و کمبود ساختمان بطور کلی خواهد شدکمیسیون عقیده دارد که با بررسی دقیق احتیاجات وزارتخانه ها و موسسات و سازمانهای وابسته‌بدولت تعیین و برنامه‌ای متناسب با امکانات مالی جهت بنای ساختمان های مورد لزوم طرح وبمورد اجرا گذارده شود.

مالیات حقوق

چون اعتبار طرح‌های مستمر دربودجه عادی از محل درآمد های برنامه تامین میشود و مستخدمین رسمی‌که در دستگاه های اجرائی از این محل حقوق‌و مزایای خود را دریافت مینمایند براساس قوانین‌موجود به ماخذ ۱۰ در صد مالیات بردرآمد پرداخت مینمایند و از طرفی سایر مستخدمین رسمی مشابه‌که‌حقوق و مزایای خود را از محل درآمد های عمومی دریافت مینمایند بماخذ ٤ در صد مالیات بردرآمد می‌پردازند تناقضی‌رابوجود آورده که با اصل عدالت مالیاتی معارض است کمیسیون بودجه توصیه مینماید مراجع مربوط نسبت برفع‌این‌تفاوت‌و دوگانگی مطالعات لازم‌معمول و به مرحله اجرا گذارده شود.

امید است مساعی و فعالیت های دفتر بودجه درجهت‌بهبود تنظیم بودجه کل کشور که نمایان‌گر برنامه های اقتصادی واجتماعی مملکت است مورد توجه همکاران‌محترم قرار گیرد.

استانداران که بتهران آمده‌اند دیروز جلسه‌ای ترتیب دادند ودر باره مسائلی که‌میبایست‌در کنفرانس آنها مورد بررسی قرار گیرد ، صحبت کردند . عکس آقای حسن‌زاهدی وزیر کشور را هنگام صحبت در جلسه استانداران نشان میدهد.

درجلسه‌امروز مجلس‌شورایملی

لایحه حمایت کارمندان تصویب‌شد

جلسه علنی مجلس شورای ملی ساعت ۹ بامداد امروز به ریاست آقای مهندس ریاضی تشکیل شدپس از تشکیل جلسه مجلس بلافاصله‌وارددستور شد و ۱۰ لایحه‌دولت مورد بررسی قرار گرفت و تصویب شد .

در جلسه‌امروز لایحه قانون حمایت کارمندان‌دربرابر اثرات ناشی از پیری و ازکارافتادگی وفوت که‌به تصویب سنا رسیده و در آنجا تغییراتی کرده بود مجددابه تصویب‌مجلس‌شورایملی رسید و به دولت ابلاغ شد .

در این‌جلسه همچنین لوایح «تاسیس بیمه مرکزی ایران و بیمه‌گری» ، «قانون‌اصلاح ماده ۱۲٦ قانون مجازات عمومی» و«قانون‌تشکیل‌وزارت اصلاحات اراضی وتعاون به جای وزارت اصلاحات اراضی و تعاون روستائی پس‌از تصویب مجلس شورایملی‌به سنا فرستاده شد .

در جلسه‌امروز همچنین‌شش لایحه دولت‌برای شور اول‌مورد بررسی قرارگرفت و برای شور دوم به کمیسیون ارجاع شد.

این لوایح‌عبارتند از :«قانون نظام صنفی» «قانون موافقتنامه بین دولت شاهنشاهی ایران و دولت جمهوری‌چین‌ملی مربوط به تمدید دوره همکاری فنی کشاورزی در مورد برنج» ، «قانون افزایش اعتبار سرمایه‌گذاری دولت‌شاهنشاهی ایران‌در کنسرسیوم بین‌المللی استفاده از ماهواره های مصنوعی مخابراتی» ،«قانون تاسیس صندوق عمران‌مراتع» ، «قانون تجدید نظر در مقاوله نامه‌های بین‌المللی حمل‌بارو مسافرتوسط راه‌آهن» و «قانون امور گمرکی» .

لایحه جدید

امروز آقای گلسرخی وزیر منابع طبیعی‌لایحه واگذاری ۵۰ هکتار اراضی ملی شده اطراف تهران‌به سازمان تربیت بدنی را تقدیم مجلس‌کردو همچنین آقای صادق احمدی معاون پارلمانی وزارت دادگستری لایحه‌اصلاح ماده اول الحاقی به‌آئین داوری کیفری را تقدیم کرد .

معاون وزارت دادگستری هنگام تقدیم این لایحه گفت : بموجب ماده یک اضافه شده‌به آئین داوری کیفری هرکس‌ضمن تعقیب جزائی به تادیه مالی اعم از جزای نقدی یا ضرروزیان مدعی خصوصی محکوم شود و با گذشتن ده روز از تاریخ مطالبه مالی معرفی نکند یا دسترسی به اموال او نباشد در ازاء هر ۵۰ ریال یک روز بازداشت می‌شود . با اجرای این ماده برای نود هزار ریال جریمه یا ضرر و زیان مدعی خصوصی محکوم باید ٥ سال در زندان بماند . چون مبلغ مزبور به هیچوجه متناسب‌نبود ماده واحده‌ای‌تهیه‌شدومبلغ ۵۰ ریال به ۱۰ برابر یعنی ۵۰۰ ریال‌افزایش یافت‌وبه‌این ترتیب محکوم در قبال هر پانصد ریال یک روز بازداشت میشود نه در قبال ۵۰ ریال .

رگبار وطوفان در تهران

هوا شناسی اعلام داشت که بعلت عبور سیستم هوا و بوجود آمدن‌ناپایداری گرد و خاکی از سرزمین عراق‌به آسمان برخاست و این گردو خاک بصورت غبار آسمان ایران راگرفته‌است. امروز هوای غرب و شمالغرب و تهران نیمه ابری غبارآلود خواهد بود. طی امروز و فردا درجه حرارت هوای ایران تغییری نمیکندو چون درسطح زمین باد خواهد وزید این توهم پیش خواهد آمد که‌هوا سرد شده است .

*** رگبارو تگرگ‌شدید**

حدودساعت ۷ دیشب‌در تهران رگباری شدیدتوام باطوفان ریزش کرد وبرای چند دقیقه نظم شهرها بهم ریخت .مردمی که چتر همراه نداشتند از معابر گریختند و در مغازه هاوزیر بالکن های‌ساختمان ها پناه گرفتند . در شمیرانات‌قبل از شروع‌رگبار ، چند دقیقه تگرگ بارید .

*** طوفان در تبریز**

باد و طوفان شدیدی که ازظهر دیروز در تبریز و حومه آغاز شده بود ، تا نیمه شب دیشب ادامه یافت ، براثر این طوفان برق بعضی محلات شهر قطع گردید .

*** بیسابقه**

از ساعت یازده بامداد دیروز طوفان مهیب و بی‌سابقه‌ای‌چالوس را فرا گرفت .

دنباله اخبار خارجه

امریکا ۱۰۰ جت‌بوئینگ به چین کمونیست میفروشد؟

نیویورک - خبرگزاری‌فرانسه- رئیس شرکت هواپیما سازی هواپیماهای‌غیرنظامی‌بوئینگ‌اعلام کردکه چین کمونیست از آمریکا تقاضای خریداری تعدادی هواپیمای غیر نظامی بمبلغ یک میلیارد دلار کرده است . وی گفت چین کمونیست تقاضاکرده ۱۰۰ فروند هواپیمای بوئینگ ۷۰۷ و یا (دی - سی - ۸) به آن کشور فروخته شود یک فرستنده تلویزیونی امریکا نیز اعلام کرد که چین مایل است ضمن خرید هواپیما های جت غیرنظامی ده هزار خلبان و تکنیسین چینی‌نیزتوسط امریکا تعلیم داده شوند .

لیبی از ملی کردن نفت‌خود منصرف شده است

تریپولی - آسوشیتدپرس - گزارش های رسیده از پایتخت لیبی حکایت از این دارد که درافق مذاکرات میان کمپانی های‌نفتی خارجی‌و مقامات‌نفتی لیبی هنوزاثری از توافق برای انعقاد یک قرارداد جدید مورد قبول طرفین‌به‌چشم نمیخورد .

منابع آگاه نفتی در تریپولی گفتند : در حالیکه کمپانی های غربی یک افزایش پنجاه سنتی برای هر بشکه از نفت لیبی را مورد رسیدگی قرار داده‌اند ، لیبی مصرانه خواستار است که‌قرار دادی میان طرفین برای افزایش بمیزان یک دلار هر بشکه انعقاد یابد .

در عین حال منابع سیاسی تریپولی‌گزارش های مربوط به تصمیم دولت لیبی را در بدست گرفتن کنترل سهام شرکت های نفتی رد کردند و کارشناسان نفتی لیبی گفتند که این کشور از نقطه نظر تجربه و کارآمدی فنی‌آمادگی دست زدن به چنین اقدامی را ندارد .

نمایندگان کمپانی های نفتی غربی اکنون برای مشورت در باره خواست‌های لیبی درکشور های‌مربوطه خود بسر می برند و قرار است روز یکشنبه و یا دوشنبه هفته آینده برای از سرگرفتن مذاکرات به تریپولی بازگردند .

ملی شدن نفت‌الجزایر معاملات‌بورس پاریس را مختل کرد

الجزایر - رویتر - بدنبال ملی شدن اکثریت سهام صنعت نفت الجزایر ، امروز سه مقام الجزایری بعنوان مدیران موقتی شرکت نفت الجزایر منصوب گردیدند .

این سه مدیر به جریان امور بخش های نفت - گاز و حمل‌و نقل نظارت و مدیریت خواهند داشت .

ازطرف دیگر تصرف اکثریت سهام نفت شرکت های نفتی فرانسوی توسط الجزایر سبب راکدشدن معاملات بازار بورس سهام پاریس شد .

دولت برنامه‌های اجتماعی ، فرهنگی واقتصادی را اعلام کرد

امروز گزارش آقای هویدا نخست وزیر پیرامون اقتصاد کشور درسال‌های ۱۳۴۷ تا ۴۹ و برنامه دولت برای سال آینده منتشر شد .

در این گزارش آقای نخست وزیر پیرامون سه سال اول برنامه چهارم توضیحات مفصل آماری داده و گفته است :

طی سه‌سال اول برنامه‌چهارم بخش خدمات در مقایسه باسایر بخش های اقتصادی ، سهم عمده‌ای‌درافزایش‌تولید ناخالص ملی داشته است . این بخش که بطور متوسط حدود ٤۲ در صد از تولید ناخالص ملی را تشکیل میدهد با ۱۰٫۲ درصد افزایش‌متوسط سالانه از هدف منظور در برنامه چهارم عمرانی فزونی گرفته است . تولیدات کشاورزی‌در این دوره حدود۲۲ در صد از تولید ناخالص ملی را تشکیل داده و سالانه‌بطور متوسط ۳ در صد افزایش داشته است اهمیت نسبی بخش‌نفت در رشد تولیدناخالص ملی قابل ملاحظه است . طی دوره‌موردبررسی ، رشدتولیدات نفتی کمتر از هدف برنامه بود، لکن سهم این بخش در تولید ناخالص‌ملی‌بطورمتوسط ۱۸٫٤ در صد و متوسط رشد سالانه آن حدود ۱٤٫۳ در صد بوده است .

بخش صنعت که بطور متوسط ۱۱٫۸ در صد از تولید ناخالص ملی را بخود اختصاص داده از ۱۱٫۳ در صد رشد متوسط سالانه برخوردار گردیده است. فعالیت‌های‌ساختمانی‌که متوسط سهم آن در تولید ناخالص‌ملی ٤٫٦ در صد بوده سالانه‌بطور متوسط در حدود ۱٫۷ درصد افزایش یافته است . در دوره مورد بررسی رشته آب و برق‌از رشد سریعی برخوردار شد و رشد متوسط سالانه آن به ۲۷ در صد رسید ، در حالیکه در برنامه چهارم عمرانی برای این بخش ۱٦٫۷ در صد رشد پیش بینی شده است . در نتیجه ، اهمیت نسبی رشد این بخشها در تولید ناخالص ملی بمیزان قابل ملاحظه‌ای از هدف برنامه عمرانی‌چهارم‌فراتر رفته است .

*** نفت**

نخست وزیر در مورد نفت توضیح داد :

تولید نفت ایران در سه سال اول برنامه عمرانی چهارم نزدیک به ۲۷ در صد نفت خاورمیانه و بیش از ۷٫۵ در صد تولید نفت جهان راتشکیل داده است . در سال ۱۳٤۸ ایران بزرگترین مقام تولیدکننده نفت‌خام‌را در خاورمیانه احراز کرد و بررسی ارقام موجود حاکی است که این وضع در سال ۱۳٤۹ نیز ادامه خواهد یافت .

برنامه های توسعه اقتصادی کشور به تجهیز منابع مالی‌قابل توجهی احتیاج دارد که نفت تامین کننده بخش بزرگی ازآن است . با توجه به اهمیت سهم نفت در اقتصاد کشور ، لزوم افزایش تولیدات نفتی وحداکثر استفاده از این منبع درآمد که تاثیرعمده‌ای در توسعه‌اقتصادی و صنعتی کشور دارد به خوبی مشهود است .

*** ساختمان**

در سه سال اول برنامه عمرانی چهارم ، فعالیت های ساختمانی بطور متوسط ٤٫٦ در صد از تولید ناخالص ملی راتشکیل داده و سالانه ۱٫۷ در صد افزایش یافته است . پائین بودن‌رشدمذکور باوجودافزایش فعالیت های ساختمانی بخش دولتی براثر کاهش فعالیت های بخش خصوصی در دوسال‌اول برنامه‌عمرانی چهارم پدید آمده و عواملی از قبیل بالا رفتن دستمزد کارگران ساختمانی و افزایش‌بهای مصالح ساختمانی فلزی در بازار های جهان در آن موثر بود . در پایان این بحث گفته شد که در سال ٤۹ فعالیت‌ساختمانی توسعه یافته و از هدفهای برنامه چهارم‌پیشی خواهد گرفت .

وضع پولی

در زمینه پولی درهمین گزارش گفته شد :

در سه سال‌اول‌برنامه‌عمرانی چهارم ، اتکاء بخش دولتی خاصه بودجه عمرانی‌به‌اعتبارات سیستم بانکی افزایش قابل ملاحظه‌ای یافت . دراین دوره تسهیلاتی‌که در اختیار بخش دولتی قرار گرفت حدود ۷۲ میلیارد بودکه قسمت اعظم آن برای اجرای طرحهای‌عظیم برنامه عمرانی چهارم به مصرف رسید .

دردوره موردگزارش‌اعتبارات بخش خصوصی بطور متوسط سالانه ۱۸ درصد افزایش‌یافت و متوسط رشد اعتبارات‌بخش دولتی ۲۹ درصدبود . درنتیجه سهم اعتبارات بخش دولتی در کل اعتبارات افزایش یافت . در این دوره مجموع اعتبارات سیستم بانکی به دوبخش‌مذکور رویهمرفته بطورمتوسط سالانه ۲۲ درصد افزایش داشت و در نتیجه نسبت آن به تولید ناخالص ملی پیوسته رو به افزایش یافت واز ۳۸٫۹ درصد در سال ۱۳٤٦ به ٤۳٫۷ درصد در سال ۱۳٤۹ رسید .

*** امور دفاعی**

آنگاه در گزارش مزبور راجع به برنامه سال‌آینده‌کشور بحث مفصل بعمل آمد پیرامون امورمختلف مشروحات‌وتوضیحاتی داده شد . در امور دفاعی گفته شد :

در قسمت امور دفاعی در سیاست دولت هیچگونه‌تغییری حاصل نشده است . دولت همچنان معتقد است تا زمانیکه خلع سلاح عمومی در جهان تحقق نیافته تقویت بنیه دفاعی و افزایش مهارت‌ها و تخصص های لازم همانند سایرکشورها غیرقابل اجتناب است . زیرا رشد سریع اقتصادی ، رفاه همگانی‌وهرگونه‌موفقیت‌اقتصادی و اجتماعی فقط درسایه امنیت امکان‌پذیر است و از این‌رو دولت به مسئولیت خطیر خود در حفظ نتایج پیشرفتهای اجتماعی ،اقتصادی و میراث فرهنگی‌کشور توجه‌کامل دارد.

امور اقتصادی

درقسمت امور اقتصادی گفته شده است :

اعتبارات مربوط به امور اقتصادی پیوسته بالاترین سهم را دربودجه داشته‌ودر سالهای اخیرهمه ساله بیش از یکسوم بودجه عادی و عمرانی بمصرف امور اقتصادی رسیده است .

درسال ۱۳۵۰ این بخش‌با اعتباری درحدود ۱۲٤ میلیارد ریال و ۲۳ درصد رشد نسبت به هزینه های سال ٤۹ حدود ۲۳ درصدازهزینه های بودجه عادی و عمرانی را تشکیل خواهد داد .

اعتبار برنامه های کشاورزی باحدود۱٦ میلیارد ریال‌ازرشدی معادل ٤۰ درصد نسبت به سال ۱۳٤۹ برخوردار خواهد شد .

دراین سال بمنظور حفظ و بهره برداری از جنگل ها و مراتع کشور اقدامات موثری آغاز خواهد شد . بذرپاشی برای تثبیت شنهای روان‌در۲٦ هزار هکتار ، بهره برداری از جنگل‌های‌صنعتی کشوردر ۲۱۱ هکتار و به کار گماردن ۳۰۰ نفرازفارغ‌التحصیلان کلاسهای تربیت کمک مهندس وجنگلبان بمنظور تقویت کادر فنی وزارت منابع طبیعی و واگذاری حدود ٤۰۰ قطعه از اراضی جنگلی جلگه‌ای برای عمران آنها ، از فعالیت های‌عمده دولت درمورد حفظ منابع طبیعی است .

*** خدمات کشاورزی**

درزمینه توسعه خدمات کشاورزی،بمنظور مکانیزه‌کردن هرچه بیشتر آن‌وآشنا ساختن کشاورزان‌بااصول‌نوین‌کشاورزی ودامداری‌ودامپروری‌از خدمات حدود۸٫۲۰۰ نفر سپاهی ترویج و آبادانی دوره های مختلف و حدود ۱٫۰۰۰ نفر مروج و متخصص ترویج کشاورزی در روستا ها استفاده خواهد شد. همچنین‌بمنظورترغیب‌کشاورزان به استفاده از وسایل مکانیزه کشاورزی ، دامنه فعالیت در این مورد گسترش داده خواهد شد و حدود ٤ هزار دستگاه تراکتور و تعداد کافی گاو آهن و دستگاه سمپاشی و وسایل دیگر با شرایط مناسب به کشاورزان فروخته خواهدشد.

درسال ۱۳۵۰ برتعداد شرکت های سهامی زراعی ٥ شرکت جدید افزوده خواهد شد .

تشکیل ۱۵ اتحادیه و ۱۰۰ حوزه تعاونی روستائی جدید و شرکت۲۰۰هزارخانواررروستائی دیگر درشرکت های تعاونی ، بردامنه فعالیت های تعاونی روستائی خواهد افزود .

اجرای طرح های آبیاری و زهکشی ، احیاء اراضی و عملیات مکانیزاسیون در ۳٤ هزار هکتار ، مبارزه با آفات نباتی در ٥٦۲ هزار هکتار ، اعزام ۲۵ گروه برای کمک به کشاورزان و باغداران بمنظور دفع آفات و بیماریهای نباتی درمناطق مختلف کشوراز جمله اقدامات دولت برای سال آینده است.

درسال ۱۳۵۰ مجموعا شرکت کشت و صنعت فعالیت بهره‌برداری از اراضی مذکور را شروع میکنند و بتدریج عملیات بهره برداری را توسعه خواهند داد .

درسال۱۳۵۰ مجموعا ٥ شرکت به برنامه های توسعه و تامین منابع آب معادل ۱۲٫۵ میلیارد ریال پیش بینی شده است که حدود ۳۰ درصد نسبت به‌سال جاری افزایش دارد .

درسال ۱۳٤۹ ساختمان سد های شاه عباس کبیر ، ارس ، شاهپور اول ، کوروش کبیر و وشمگیر پایان یافته و ذخیره آزمایشی آب درآنها آغازگردیده است . درسال ۱۳۵۰ طرح‌های در دست اجرا برای ساختمان سد های مختلف ادامه خواهد یافت . از جمله ساختمان سد رضا شاه کبیر ، دومین سد از مجموعه آریامهرروی رودخانه کارون ، آغاز شده و تاپایان سال ۱۳۵۰ ساختمان سد و تونل های انحرافی آن پایان می یابد و همزمان باآن طرح های مربوط به ایجاد شبکه آبیاری وابسته به آن نیز تهیه خواهد شد.

*** برق**

ایجادوگسترش سریع صنعت برق مانند سال های گذشته‌در سال ۱۳۵۰ نیزموردتاکیدخواهد بود و اعتبارات مربوط به تامین برق باافزایشی درحدود ۸۲ درصد نسبت‌به‌سال جاری به ۱۵٫۳ میلیارد ریال بالغ خواهد شد.دراین سال‌گسترش شبکه انتقال برق امکانات‌جدید دراختیار اقتصادشهر، صنعتی و کشاورزی کشور قرار خواهد داد و پیش‌بینی میشود که کل تولید برق موسسات وابسته به وزارت آب و برق به حدود ٦ میلیارد کیلووات ساعت برسد که حدود ۳۳ درصد نسبت به تولیدسال ۱۳٤۹ افزایش‌خواهد داشت .

طی این سال در تهران ، خوزستان ، گیلان ، مازندران و غرب که برق آنها از طریق شبکه بهم پیوسته کشوری تامین میشود حدود ٤٫۵۰۰ میلیون کیلووات ساعت برق تولید و منتقل خواهد شد .

برنامه‌های مربوط به ایجاد و توسعه صنایع و بهره‌برداری از منابع نفت‌وگاز در سال ۱۳۵۰ با اعتباری معادل ۳٤ میلیارد ریال حدود ۲۷ درصد از کل اعتبارات بخش امور اقتصادی را تشکیل خواهد داد .

در این سال ضمن انجام عملیات تاسیساتی و تکمیل طرح مربوطبه ایجاد صنایع ذوب فلزات ،عملیات اکتشافی و بهره برداری در مورد ذغال و سنگ آهن‌انجام خواهد شد .

در سال‌آینده دراجرای سیاست واگذاری قسمتی از فعالیت های اقتصادی به‌بخش خصوصی ، کارخانه های قند و سیمان دولتی به مردم واگذار خواهد شد.

راههای جدید

در سال۱۳۵۰ برنامه های‌مربوط به‌ارتباطات و مخابرات همچنان اولویت‌خود را حفظ خواهد کرد و با اعتباری به‌مبلغ ٤٤٫۳ میلیارد ریال ، که نسبت به سال ۱۳٤۹ حدود ۲٤ درصدرشد دارد، قریب ۲٦درصد ازهزینه های بخش‌امور اقتصادی را به‌خود اختصاص خواهد داد .

در زمینه راههای اصلی ، شروع ساختمان راه سقز ، میاندوآب ، رضائیه ، خوی ، ایواغلو که استانهای غربی کشور را به شاهراه اروپائی بازرگان - تهران متصل خواهد کرد ، اتمام راه‌شاهپسند - قوچان که سبب اتصال‌افغانستان‌به شاهراه‌اروپائی میگردد ، ادامه اسفالت شاهراه تهران -مشهد ، شروع عملیات ساختمانی راه نائین - یزد وادامه راه یزد- کرمان ،شروع عملیات ساختمان و ترمیم راه کرمان - زاهدان-میرجاوه‌وشروع ساختمان قطعات ساخته نشده راه شیراز - بوشهر از هدفهای عمده دراین سال محسوب میشود . در مورد راههای فرعی ، علاوه برعملیات تکمیلی مربوط به ۱٫۵۰۰ کیلومتر راههای دردست اجرا، عملیات ساختمانی ۲٫۰۰۰ کیلو متر راه فرعی و حدود ۲٫۰۰۰ کیلو متر راه روستائی و ساختمان پلهای متعدد در مسیر این راهها شروع خواهد شد که در اتصال مراکز تولید کشاورزی و معدنی به‌راه های اصلی‌و مراکز مصرف اهمیت فوق‌العاده‌ای خواهد داشت .

درسال آینده‌بمنظورتوسعه شبکه راه‌آهن ،علاوه بر تکمیل راههای در دست اقدام و تعویض قسمتی از خطوط فرسوده ، بهره‌برداری کامل‌از راه‌آهن تبریز- شرفخانه- قطور بطول ۲۲۰ کیلومتر و راه آهن باد - اصفهان - زرند و اصفهان - کارخانه ذوب آهن به طول ٦۳٦ کیلو متر بعمل خواهد آمد .

امور بهداشتی

بهبود وتوسعه خدمات‌درمانی و بهداشتی از هدف هائی است که در سال ۱۳۵۰ مورد توجه قرار خواهد گرفت .

اعتبار هزینه های بهداشت‌و درمان۱۳٫۹میلیارد ریال‌خواهد بود .

در زمینه‌خدمات درمانی شهری، واگذاری اداره‌امور تعدادیدیگری از بیمارستان‌های وزارت‌بهداری به جمعیت شیرو خورشید سرخ و دانشگاه ها و اعطای وام به گروه های پزشکی ادامه می‌یابد و این امر بدولت فرصت خواهد دادتاضمن گسترش دامنه‌نظارت فنی و برنامه ریزی دقیق تر در زمینه خدمات درمانی ،امکانات مالی خود را هرچه بیشتر در جهت بهبود و توسعه خدمات بهداشتی و پیشگیری از شیوع بیماری های همه‌گیر بکار برد.

سال آینده تعداد تخت های بیمارستان‌های‌آموزشی از۵۰۰۰ به ٦۰۰۰ افزایش داده خواهد شد . در سال ۱۳۵۰ ضمن‌بهره برداری از ده مرکز موجود رفاه خانواده ۱٤ مرکز جدید احداث خواهد شد . عملیات ساختمانی و تاسیساتی بیمارستان های عمومی با ظرفیت ۳٫۲۵۰ تخت وبیمارستان‌های‌روانی ومسلولین با ۱٫۰۹۰ تخت و بیمارستان های شیروخورشید سرخ‌با٤۵۰ تخت ادامه میابد و صد واحد جدید مختلط‌درمانی ،بهداشتی درروستا ها آغاز بکار خواهد کرد .

ده هزاروپانصد آموزگار ودبیر استخدام میشوند

سال آینده وزارت‌آموزش و پرورش ٦ هزار آموزگار،۲هزار و٤۰۰ معلم راهنمائی تحصیلی یکهزار و٤۷۰ دبیر دبیرستان‌و ٤۰۰ دبیر ومعلم فنی وحرفه‌ای استخدام خواهدکرد، زیرا ۲٦۰ هزار کودك جدید به دبستان و ۱۰٤ هزار دانش آموز تازه به دبیرستان و۱۰ هزارهنرجوی جدیدبهنرستانهاومدارس‌حرفه‌ای خواهند رفت.

در سال ۱۳۵۰ رشد هزینه‌های بخش امور اجتماعی کشور با اعتباری معادل ٦٦ میلیارد ریال نسبت به هزینه‌های سال‌گذشته ۲۱ درصد است .

٤٦ درصد ازهزینه های‌این بخش به آموزش و پرورش و ۲۱ در صد به بهداشت و درمان اختصاص داده شده است . با توجه‌به‌اهمیت آموزش وپرورش درتوسعه اقتصادی‌و اجتماعی، کشور، در سال ۱۳۵۰ اعتباری معادل ۳۰۱۲ میلیارددریال برای اجرای برنامه های‌آموزشی در نظر گرفته شده است که‌نسبت به‌سال جاری ۱۸ درصدافزایش دارد .

سال آینده اولین کلاس دوره جدید راهنمائی تحصیلی تشکیل میشود و با تشکیل این کلاس نظام آموزشی سابق که دوره٦ ساله ابتدائی و متوسطه بود به سه دوره ٥ ساله ابتدائی ۳ ساله راهنمائی تحصیلی و ٤ ساله دبیرستان (نظری، فنی و حرفه‌ای) تغییر میکند .

در سال ۱۳۵۰ در نظام‌اداری وزارت آموزش و پرورش از طریق ایجادعدم‌تمرکز در اداره امور این وزارتخانه جلب‌کمك مردم واستفاده از امکانات‌محلی در اجرای کامل قانون تشکیل شوراهای آموزش و پرورش منطقه‌ای از جمله هدفهای‌عمده خواهد بود .

سال آینده درسراسر کشور ۲٦۰ هزار کودك جدید وارد دبستان‌ها خواهند شد و برای رفع احتیاجات‌آموزش ابتدائی ٦هزار کلاس تازه تاسیس می شود و ٦ هزار آموزگار جدید استخدام میکندو آمارآموزگاران کشور به‌صدهزار خواهد رسید.

این عده علاومبر ۱٦ هزارو پانصدسپاهی‌دانش خواهدبود.

سال آینده ۳۰۰هزار دانش آموز که امسال از کلاس‌های پنجم دبستانها تدریس می کنند وارد سال اول مدارس راهنمائی تحصیلی میشوند. برای اینعده ۳۰۰۰ معلم تدارك خواهد شد که ٤۰۰ نفر آنها آموزگاران فعلی دبستانها خواهند بود که دوره کارآموزی‌خواهنددید بقیه (۲ هزار و ششصد نفر) از دانشسراهای ۲ ساله راهنمائی تحصیلی‌فارغ‌التحصیل‌خواهندشد علت انتقال معلمین به دوره راهنمائی تحصیلی اینست که کلاسهای ششم ابتدائی منحل میشود .

سال‌آینده (برای آخرین‌بار) ۱۰٤ هزار دانش آموز بر عده دانش آموزان‌دبیرستانها اضافه میشود - زیرا از سال ۵۱-۵۲ کلاس اول‌دبیرستانها منحل می شود وسال بعد کلاس دوم . در قبال دانش آموزان اضافی سال آینده دبیرستانها ٦۰۰ کلاس جدید بوجود می آید و یکهزار و ٤۷۰ دبیراستخدام میشود .

سال آینده ۱۰ هزار نفر برهنرجویان مدارس فنی و حرفه‌ای اضافه خواهد شد و ۲۵۰ کلاس جدید دایر خواهد گردیدو٤۰۰ دبیر ومعلم‌حرفه‌ای استخدام خواهد شد دولت می کوشد منابع بیشتری‌رابه‌آموزش فنی و حرفه‌ای که هزینه آن بیشتر از آموزش متوسطه‌نظری است اختصاص دهد.

آموزش عالی

در زمینه آموزش عالی در سال تحصیلی ۵۰-۵۱حدود ۸۰ هزار نفر در کلیه دانشگاه ها و مدارس عالی دولتی و خصوصی به تحصیل خواهند پرداخت که این رقم نسبت به هدف پیش‌بینی شده در پایان برنامه چهارم ۲۰ هزار نفر فزونی پیدا کرده‌است.

در این‌زمینه‌مهمترین هدف‌دولت برای سال‌های‌آینده‌بهبود کیفیت فعالیت‌های آموزشی‌است وسعی خواهد شد که با تجهیز بیشتر دانشگاه‌هاوفراهم آوردن‌امکانات جدید وایجادرشته‌های تحصیلی مورد احتیاج در داخل کشور ، نیازی به اعزام دانشجویان به خارج جز در موارد استثنائی نباشد .

سیاست عمومی آموزش عالی کشور به نحوی طرح ریزی شده است که‌رشته های علمی و فنی و صنعتی‌وتربیت‌دبیردر دانشگاه های دولتی توسعه یابد و حتی‌الامکان امر آموزش در زمینه هائی‌که امکان اداره‌آنها توسط بخش خصوصی وجود دارد به این بخش محول گردد .

جنایتکار خوزستانی در عراق کشته شد

درزدو خورد یکه در عراق میان راشدیهای مقیم این کشور و«حته»جنایتکارخوزستانی‌روی داد حته و ۳ همدستش کشته شدند .

خبرنگار ما که این گزارش را از قول مسافران مرزی‌که از عراق وارد آبادان شده‌اند ارسال داشته ، نوشته است : «حته»سال‌قبل‌شیخ‌رمضان‌راشدی بزرگ راشدی های دزفول‌رابه قتل رسانیدوحین فرار به عراق چند ایرانی راهم کشت.

این خبر به گوش راشدی های مقیم عراق رسید و آنها «حته» را پیدا کردند و دریك زدوخورد خونین‌اوو همدستانش را به قتل‌رسانیدند .

دانشگاه ملی یك هفته تعطیل شد

ازامروز دانشگاه ملی ایران بمدت یکهفته تعطیل‌شد وثبت‌نام مجدد بارعایت مقررات‌دانشگاه در روز های شنبه و یکشنبه هفته آینده مجددا صورت می‌گیرد .

این تعطیل بدنبال اعتراض دیروز دانشجویان دانشگاه‌ملی مبنی بربالا بودن سطح شهریه نسبت بدانشگاه‌های‌دیگر انجام گرفت .

بدنبال این اعتراض شورای دانشگاه تشکیل‌شد و کلاسهای دانشگاه‌رابمدت یک‌هفته تعطیل نمودوطی اطلاعیه‌ای خبر داد که پس‌از پایان‌این تعطیل‌موقت ثبت‌نام مجدد ازدانشجویان در روز های‌اول‌هفته آینده مجددا صورت میگیرد .

*** متن اطلاعیه دانشگاه ملی**

اطلاعیه‌ای که‌دیشب‌از طرف دانشگاه ملی انتشار یافت بدین شرح است :

نظر باینکه عده‌ای‌ازدانشجویان این‌دانشگاه‌باعنوان‌کردن‌مطالبی مبنی برتقاضای کاهش و حتی عدم پرداخت حق‌التعلیم سالانه موجبات اختلال درامر تعلیمات و تشکیل کلاسها را فراهم ساخته‌اند و از طرفی چون‌این دانشگاه ناگزیر است کلیه‌هزینه های تعلیماتی خود را منحصرا از محل حق‌التعلیم سالانه دانشجویان تامین کند و باین ترتیب بهیچوجه امکان کاهش حق‌التعلیم وجود ندارد‌و باتوجه باینکه مراتب مذکور از طریق مسئولان دانشگاه بدانشجویان اعلام شده است و متاسفانه این تذکرات موثر واقع نشده است لذا شورای دانشگاه در جلسه فوق‌العاده مورخ هشتم اسفند ماه ۱۳٤۹ خود تصمیم گرفت که کلاس های درس از روز یکشنبه‌نهم‌اسفند ماه جاری موقتا تعطیل شودودر روز های شنبه ۱۵ ویکشنبه ۱٦ اسفند ماه جاری نام نویسی مجدد با رعایت مقررات موجود بعمل خواهد آمد .

میزان شهریه

شهریه دانشکده‌های مختلف دانشگاه ملی ایران باین قرار است:

دانشکده پزشکی ٤۷۰۰۰ ریال ، دانشکده ادبیات وعلوم انسانی ٤۲۰۰۰ریال، دانشکده علوم اقتصادی‌وسیاسی ٤۲۰۰۰ ریال ، دانشکده دندان پزشکی ۵۱۰۰۰ ریال و دانشکده علوم ٤۲۰۰۰ ریال .

میزان شهریه برای دانشجویان سال اول پزشکی و دندان‌پزشکی ٤۲۰۰۰ریال‌است و دانشجویان پزشکی یکسال دوره انترنی را بدون پرداخت شهریه و دریافت ۳۰۰۰ ریال کمک هزینه‌تحصیلی میگذرانند.

*** مقدور نیست**

یکی از مقامات‌دانشگاه ملی گفت با توجه به هزینه سنگین دانشگاه و توسعه دانشگاه از نظرتجهیزات لابراتوار ونیروی انسانی دانشگاه ملی سعی‌میکند با پولی که در گذشته میگرفته وافزایش نیافته‌است دانشگاه را بچرخاند مجبوریم این شهریه را بگیریم و برای دانشگاه نیز مقدور نیست که میزان شهریه را پائین بیاورد .

این مقام دانشگاه ملی افزود عده دانشجویانیکه باین مسئله معترضند بسیار کم میباشد ودانشگاه از این تعطیل بسیار متاسف است وسعی خواهد کرد که‌لطمه‌ای بدرس دانشجویان وارد نیاید .

مهندس اشراقی درگذشت

باکمال تاسف اطلاع یافتیم که آقای مهندس امیر قاسم اشراقی وزیر اسبق وزارت پست و تلگراف وتلفن پس از یک کسالت ممتد زندگی را بدرود گفته است. شادروان مهندس اشراقی در تمام دوران وزارت خود برای توسعه شبکه های ارتباطات و پست‌وتلفن اقدامات وسیعی کرد و برنامه نوسازی، واحدهای وزارت پست و تلگراف راپی‌ریزی‌نمود. آن‌مرحوم از مدتی پیش بعلت شدت بیماری به پاریس رفت و متاسفانه‌معالجات موثر واقع نشد ودر آنجا زندگی را بدرود گفت .

این ضایعه رابخانواده مرحوم مهندس اشراقی صمیمانه تسلیت میگوئیم .

پیش‌بینی هوا

هوای شهرستانهای شمالی استان خراسان قسمتی ابری در بعضی نقاط ابری - همراه با رگبار برف وباران که بتدریج از مقدار ابرها کم خواهد شد - هوای استان آذربایجان کمی ابری بتدریج نیمه ابری همراه با رگبار پراکنده در مناطق کوهستانی وباد شدید در سطح زمین - هوای کرانه‌های دریای مازندران نیمه ابری - هوای تهران صاف در بعضی‌ساعات نیمه ابری همراه با باد شدید درسطح زمین وگرد وخاك ، هوای بقیه نقاط ایران صاف در بعضی نقاط همراه باکمی ابر و غبارآلود .

درحالی که کارگرفتن. امتیازبرای «دارسی» محرمانه پیش میرفت:

قسمت نهم از ماجراهای خواندنی نفت

صدراعظم ایران ماجرای امتیازدارسی را به روسها خبر داد!

تابه آن جا رسیدیم که «ویلیام ناکس دارسی» میلیونر استرالیایی ، تحت تاثیر چرب زبانی های آنتوان کتابچی‌خان ، گروهی زمین شناس را به سرپرستی منشی‌خود ـ «آلفرد ماریوت» به ایران گسیل داشت تابیگدار به آب نزده باشد . بزودی عمال ویلیام ناکس دارسی ـ مرد مرموز تاریخ نفت به او خبردادندکه در ایران نفت‌وجود دارد . بااین خبر، «دارسی» به تلاش‌افتادتا امتیازی برای استخراج نفت در ایران بگیرد. دراین شماره‌خواهیم‌دیدکه«دارسی» سرانجام توانست بخواست خود برسد، درحالی‌که هرگز رنج سفر بخود راه نمادوچنانکه در شماره پیش آوردیم، هیچگاه به ایران نیامد !... دراین شماره ، شماخواهید خواند که امتیاز«دارسی»انگلیسی الاصل در شرائطی بدست آمدکه باور کردنش دشوار مینماید .

از: علیرضا طاهری

هرچه که بیشتردرباره « ویلیام ناکس‌دارسی» مطالعه و تحقیق کنیم ،به‌رازآمیز بودن‌شخصیت او بیشتر پی می بریم. میلیونری که در ضیافت هایش ، بزرگ‌ترین اواز خوانان تاریخ «کاروزوملبا»رافرا میخواند و پس از خانواده سلطنتی ، تنها کسی بود که یك لژاختصاصی در تئاتر هاو اپراها در اختیار داشت . ازرازآمیز بودن‌دارسی همین بس که او هرگز بایران نیامد ، در حالی که‌بسیاری از محققان درباره‌سفر اوبه‌سرزمین ما با اب وتاب هرچه تمامترداد سخن داده‌اند .!

مثلا «انتوان زیچکا» که کتاب نفت او شهره است ، درباره ویلیام ناکس دارسی چنین می‌نویسد :

« دارسی مردی کاری ، کوشا ، حادثه جو ، پرتلاش و در عین حال زمین شناسی خبره بود (!) او در اوائل جوانی به فرمان یکی از قضات بومی استرالیا محبوس گردید و بعد از آزادی به کشف طلا پرداخت و معادن گران بهائی بدست اوردو ازآن موقع‌در زمره اشخاص متمول درآمد .

.. دارسی طالب دنیا یعنی کره ارض‌بود . اومی‌خواست با این ثروت نویافته‌اش ، سومین سلطنت و حکومت نفت را در دنیا ایجاد کند ! دارسی هم‌مانند دیگرمورخین می دانست‌که قرنهای‌متمادی در آتشکده های ایرانیان شعله های آتش به ارتفاع خیلی زیاد می سوخته است وآتش پرستان ایرانی ، آن شعله هارا به عنوان مظهر اهورامزدا می پرستیده‌اند...

.. وانگهی اراضی وسیع نفت خیز روسیه قاعدتا و طبیعتا باید از دریای خزر تجاوز کرده‌تازمین‌های شمال ایران وسعت پیدا کند !این خیالات و تصورات پیاپی ،او را دقیقه‌یی آرام نمی‌گذاشت وسرانجام‌شوردرون اورابرآن داشت تا بهر ترتیبی ، این معما را حل کند ...

.. دارسی از دره های شیراز براه افتاد . آهسته آهسته بطرف شمال و بناهای گلی رنك باشکوه‌باستانی را دربی نهاد . جنگل های انبوه سرو نواحی تاریخی شرق قدیم را پشت سر گذاشت .باکاروان شتر بیابان‌های متروك،خشك وسوزان مرکزایران راپیمود. از واحه های کوچك واراضی نمك‌زار گذشت تا به دامنه های کوهستان ارارات‌رسید، یعنی همان جایی که کشتی نوح پیغمبر به خاك نشسته بود !

در تمام طول‌این سفرملال آور و دور و دراز ،نه‌بمردانی رسید که بوی نفت بدهدونه به نهری که احتمالاازاراضی نفت خیز گذشته باشد .

(.. «دارسی» برای‌مخارج مسافرت و تحقیقات زمین ـ شناسی خود ، پول زیادی از دست داد اما همچنان بردو عقیده همیشگی خود استوار بود : ایمان به خداو عقیده به خویشتن !

...«دارسی» به هرنقطه‌یی که می‌رسید، وسائل‌حفاریش را به کار می انداخت ولی همچنان ناکام می‌شد !کم کم طلاهای اندوخته اش‌دردهان فراخ این چاههای خشك و بی‌ثمر از میان رفت ! کیسه های پول ته کشید وازفعالیت نیز کاسته شد !.. صورت خشن وسبع «دارسی»درمقابل آفتاب‌سوزان‌بیابان های‌ایران کاملا سوخته و کوچك و جمع شده بود با این حال بدون مکث و تردید مرتبادر پی تصورات و خیال های‌خود میرفت و در ضمن از فکر خداوند غافل نبود ! در برابر مجسمه کوچك عیسی ـ که همراه داشت ـ زانو میزدواز او یاری می جست و و...!ـ بالاخره دارسی باقلم زیچکای نویسنده به نفت می رسد و بعد ـ: «دارسی» باشتاب به اراضی پرقیمت جنوب ایران آمد و آثار مهمی از نفت بدست آورد . از تمام این گنجینه های زیر زمینی،تنها ۱۶درصدبتهران‌میرفت ،یعنی فقط باصد هزار فرانك‌ـبیست هزار لیره‌ـ می شد حساب حکومت مرکزی تهران را واریز کرد . اما غیر از حکومت‌مرکزی کسان‌دیگری هم بودند .. چه‌کسان ؟ یاغی جنوبی ! ..«دارسی» بایك‌یك شیوخ جنوب وارد مذاکره شد و آنان را مستقیما در منافع شریك ساخت و برای حفظ امنیت جنوب به هرکدام سهمی بخشید !)

.. که البته همه اینها را باید به پای تخیلات‌نویسنده نوشت و بس . با این حال همین مساعی نمایشگر رازـ کرد ؟ شاید پاسخ این‌باشد: «دارسی» را همکان یك استرالیائی می پنداشتند و با توجه به نفوذ روسیه‌درایران گرفتن چنان امتیازی برای یك استرالیائی به مراتب آسانتر و کم سرو صداتراز گرفتن امتیازی‌بـ کوچکتر درنك نمیکند . او میداند که باید درچشم برهمزدنی کار گرفتن امتیاز را به‌پایان‌رساند وگرنه خبر کشف نفت در ایران ، بزودی دهان به دهان خواهدگشت و در نتیجه‌دولت روسیه برای آن که منافعش بخطر نیفتد دست‌به کارشکنی از دست رفته نیز به ایران باز خواهد گشت !

در این میانه ، مظفرالدین شاه ـ که هم به روسیه وهم به انگلستان مدیون است ـ گوش به گفته های این و آن دارد وبدینسان در هر کاری تصمیم میگیرد ، در حالی که‌میکوشدنه‌انگلستان رابرنجاندونه‌همسایه‌شمالی‌را!

امین‌السلطان در آخرین لحظات از چند وچون ماجری آگاهی می‌یابد . کتابچی خان که در گیرایی کلام استاد است ، اتابک اعظم ـ امین السلطان ـ را نیز میفریبدوباومیگوید: «بقای‌شمابه‌بقای شاه بسته است . اکنون فرصتی **ما باید زمینه را در دربار آماده کنیم و بعد بسروقت‌امین‌السلطان برویم که من به‌شماخواهم‌گفت با او چطور باید وارد مذاکره شد .**

«آلفردماریوت» همه کاره «دارسی» پند و اندرز های کتابچی خان راکاملامی‌پذیرد و بدون سرو صدا به ملاقات وزیر مختار پیشین‌انگلستان‌ـ یعنی « آرثرهاردینج» میرود. «ماریوت» توصیه نامه‌یی از «سرهنری دراموند وولف » ـ وزیر مختار پیشین انگلستان برای «هاردینج »دارد .ما نمی دانیم که سرهنری دراموند وولف‌برای خلف‌خوددر توصیه نامه‌اش چه نوشته است، اما میتوان حدس زد که ضمن گوشزد کردن اهمیت این امتیاز برای دولت انگلستان و محرمانه بودن آن ، راه و چاه کار را نشان داده است تا « هاردینج» بتواند درگرفتن امتیاز به « ماریوت» کمك کند .

«هاردینج» ـ شاید براهنمایی سرهنری دراموند ـ با دربایان استخواندار و جا سنگین ایران به گفت‌و گومی پردازد وبه‌آنان وعده های بسیار می دهد که اگر این امتیاز صادر شود ، آینده‌یی درخشان در انتظارشان خواهد بود و البته شکوه‌وجلال یافته‌اید تا خوشخدمتی‌به ولینعمت خود را نشان بدهید . مظفرالدین شاه درکلاف سردرگم بدهکاریهای شخصی دست و پامیزند اماخزانه دولت خالی است . تنها راه چاره اینست که به دارسی امتیاز را بدهید . این امتیاز سبب خواهد شد که خزانه دولت قوتی بگیرد. باموافقت شما در عقد این پیمان ، ایران وایرانی نیز خوشبخت خواهند شد . از اینها گذشته طرف شما یک استرالیائی است و کسی نمیتواند شما رابخاطر اجازه دادن به یک استرالیایی ملامت کند ! »

امین‌السلطان نیز می‌پذیرد، اما او در لحظاتی از واقعیت برای یك انگلیسی بود .

با رسیدن گزارش این که به آینده نفت در ایران میتوان امیدوار بود ، تلاش دولت انگلستان برای گرفتن امتیاز استخراج نفت از دربارشاه‌قاجار آغازمیشود اماشرائط‌چنان است که گرفتن امتیازی به‌این‌اهمیت دشوار و حتی غیرممکن‌می‌نماید چرا که صدراعظم ایران‌ـاتابك اعظم امین‌السلطان ـ از دست‌ـ پروردگان و جیره‌خواران دولت روسیه است . اما با وجود چنین صدراعظمی هم باید امتیاز «دارسی » گرفته شود .

« آلفرد ماریوت »بادریافت جواب گزارش‌خود از«دارسی» آمیز بودن‌دارسی است‌تابجایی که ادمی در موجودیت شخصیتی بنام «ویلیام‌ناکس دارسی» دچار تردید میشود! .. پیش از آن که باز بماجرای«ویلیام‌ناکس دارسی» بپردازیم ، نکته‌یی‌را ناگزیر به اشاره‌ایم که نباید چندان بدور از واقعیت باشد :ویلیام ناکس دارسی در راه گرفتن بیدریغ و پشتیبانی کامل امتیاز تاریخی خود از کمك دولت‌انگلستان برخورداربود. در اینجا پرسشی پیش می ـ آید که چراازمیان آن همه سرمایه‌دارومیلیونر انگلیسی قرعه‌فال بنام «دارسی»اصابت

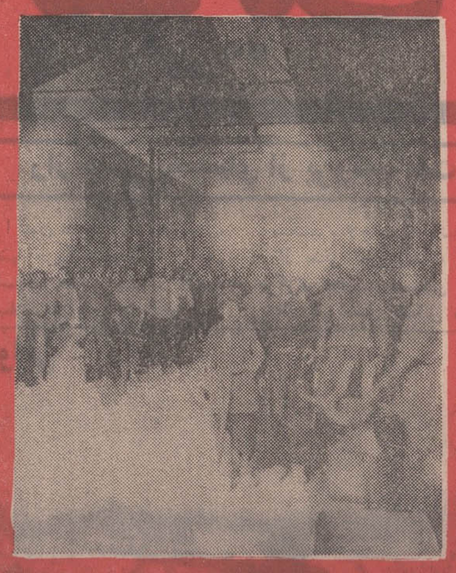

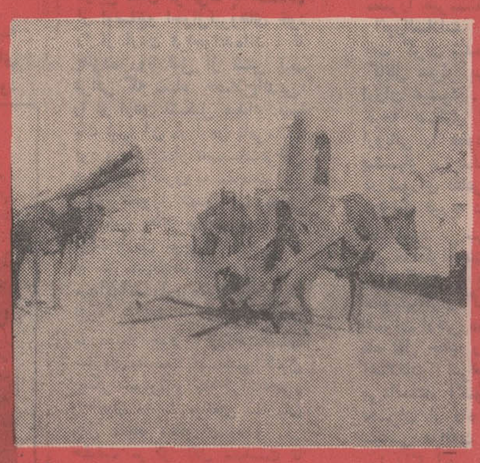

اولین روزهای استخراج نفت در ایران : توانفرسای و بس جانکاه کارگران ایرانی برای یک قطره نفت، عرق میریزند . کارگران ایرانی را تنها بکارهای غیر فنی می‌گماشتند.

انگلیس درشرائطی امتیاز دارسی را گرفت که‌صدراعظم ایران به روسیه متمایل بود!

یافته‌اید تا خوشخدمتی‌به ولینعمت خود را نشان بدهید . مظفرالدین شاه درکلاف سردرگم بدهکاریهای شخصی دست و پامیزند اماخزانه دولت خالی است . تنها راه چاره اینست که به دارسی امتیاز را بدهید . این امتیاز سبب خواهد شد که خزانه دولت قوتی بگیرد. باموافقت شما در عقد این پیمان ، ایران وایرانی نیز خوشبخت خواهند شد . از اینها گذشته طرف شما یک استرالیائی است و کسی نمیتواند شما رابخاطر اجازه دادن به یک استرالیایی ملامت کند ! »

امین‌السلطان نیز می‌پذیرد، اما او در لحظاتی از واقعیت

ماجری آگاه میشود که باید امتیاز «دارسی» را امضاء کند و دیگر کار از کار گذشته‌است؛ با این‌حال امین‌السلطان‌با قلمی شکسته نامه‌یی برای وزیرمختار روسیه در ایران مینویسد تا ماجری رابه او اطلاع دهد و تلاش برای جلوگیری از صدور امتیاز آغاز شود .

خواندن نامه‌یی که با قلم شکسته و خطی ناخوانا ـ که از پریشانی و نگرانی نویسنده حکایت میکرد ـ برای وزیر مختار روسیه‌کاری بسیاردشوار است مدتی‌طول می‌کشد تاوزیر مختارروسیه می‌تواند پی‌بمنظور امین‌السطان ببرد .

از طرف دیگر چون باید ماجری را به مسکو خبر بدهد وکسب تکلیف کند ،«ماریوت» میتواند به مقصود خود برسد. اوحتی خبرداردکه‌امین‌السلطان نامه‌یی برای‌نماینده اربابروسی خود نوشته است ، از این‌روی بکمك آنتوان کتابچی‌خان ، وزیر مختار انگلستان ورجالی که‌از گرفتن وعده‌های دلفریب، دوقزده شده‌اند ، برشتاب کار ها می‌افزاید و عقد چنین‌امتیاز مهمی در عرض چند روز بپایان میرسد ! بیست و هشت روز از ماه مه ۱۹۰۱ گذشته است که «دارسی» صاحب مهمترین امتیازها برای استخراج نفت میشود . امتیاز استخراج نفت در سراسر خاک ایران مگردر پنج‌ایالت : آذربایجان ـ گیلان ـمازندران ـ استرآباد و خراسان .

در این میانه تنها کاری که امین السلطان میتواند بسود اربابروس خود انجام دهد ، حذف پنج‌ایالت ایران از امتیاز نامه است . پنج ایالتی که در شمال ایران قرار دارد . امین‌السلطان با طرح این نکته که اگر پنج ایالت یاد شده را در امتیاز بیاوریم، دولت روسیه را از خود خواهیم رنجاند ، از نفوذ قدرت انگلستان به‌شمال مملکت جلوگیری میکند .

امتیاز نامه «دارسی» پس از امضاء مظفرالدینشاه ، اتابک اعظم و با خط و مهر میرزا نصرالله‌خان مشیرالدوله‌ـ وزیر امور خارجه وقت ـ در دفتر وزارت خارجه به شماره ۸۲۶ ثبت میشود . اما این‌تازه آغاز ماجرا است ، چون «دارسی» بزودی به موفقیت میرسد و از این لحظه ماموران مخفی پیکاری بزرگ را برای بدست آوردن این امتیاز آغاز میکنند که داستان شنیدنی آن را به شماره آینده میگذاریم.

سیکو بزرگترین سازنده ساعت درجهان

ساعتهای زنانه سیکو
برای خانمهای خوش
سلیقه و شیك‌پوش
اتوماتیك‌ـ واترپروف‌ـ
تقویم‌دار ـ ضدضربه

سیکو ساعت جوانان

SEIKO
Modern Masters of Time

مقالات سیاسی

از: فیگارو

ترجمه: علی بهارلو

پیروزی اوپک در تهران مصر را تقویت کرد

بر چهارصد نفر بود باکامیون های نظامی بسوی مرزهای سوریه بفرستند .

گروهی از فدائیان که در منطقه کوهستانی «عجلون» در محاصره نیروهای دولتی قرار داشتند اعلام کرده بودند که مواضع خود را ترك نخواهند گفت ولی امروزه سنگر های آنها در این منطقه نیز خالی است .

مردم عمان از برخورد های مسلحانه بین نیرو های اردنی و کماندوهای فلسطین که به تدریج جای نبرد با اسرائیل را گرفته است خسته شده‌اند .

راز فاش نشده‌ای از پرونده نفت

اکنون طبق قرارداد اخیرعمان، تنها چریکها مجاز به حمل اسلحه هستند بشرط آنکه سلاحهائی که آنها با خودحمل میکنند سلاح سبك باشد .

از مدتی قبل جلسات کمیته مرکزی مقاومت فلسطین بجای عمان در دمشق تشکیل میشود

فلسطینی‌ها احساس میکنند که همه کشور های عربی آنها را بحال خود واگذار کرده‌اند . دراین میان عراقیها با استفاده از اوضاع و احوال نیروهای خود را از اردن فراخوانده‌اند . تا پانزده روز قبل از شش تیپ عراقی که سپاه «صلاح‌الدین» را در اردن تشکیل میداد .تنها یك تیپ آن در اردن باقی‌مانده بود و بسیاری‌از تاسیسات‌عراقی در اردن اکنون به مقامات این کشور تحویل شده‌است ،دولتی که نیرو های عراقی در داخل دولت اردن بوجود آورده‌بودند به سازمانهای‌فلسطینی قوت‌قلب میدادو امیدواربودند که درصورت لزوم بتوانند از آنها کمك‌های مورد نیاز خود را دریافت کنند. سازمان‌مقاومت فلسطینی‌اکنون دیگر نمیتواند مذاکرات‌قاهره و اردن را با میانجی سازمان ملل متحد مختل سازد و در حقیقت مرکز ثقل سیاست تا جائی که‌به‌سازمان های‌فلسطین بستگی دارد. از اردن به قاهره انتقال یافته است .

نفت

رهبران‌قاهره‌از مذاکراتی طوفانی که‌در باره قیمت نفت‌در تهران جریان داشت و سرانجام با توافق طرفین فیصله یافت حداکثر استفاده‌را برای‌رسیدن بهدف خود کردند .

درست است که اختلافات شرکت های نفتی با دولتهای تولید کننده نفت در منطقه خلیج فارس پایان یافته ولی هنوز سرنوشت مذاکرات لیبی روشن نشده است .

از یك‌ماه قبل وزیران کشور های اروپای غربی‌و ژاپن‌پیوسته به قاهره رفت‌و آمد میکنند اروپا و ژاپن از مشتریان بزرك امریکا هستند و بنابراین می‌توانند به امریکا فشار وارد کنند تا راه حل عادلانه‌ای برای مسئله خاورمیانه پیدا کند و باین ترتیب راه کانال سوئز باردیگر برای کشتی های نفت‌کش باز شود. انورالسادات رئیس جمهوری مصر برای نخستین‌بار روز پنجم فوریه‌این پیشنهاد را در ازای‌عقب‌نشینی نیروهای اسرائیل از ساحل غربی کانال سوئز عنوان کرد. و بدین‌ترتیب پیروزی اوپك مصررا غیرمستقیم تقویت کرد.

انورالسادات گفت اگربهای نفت گران شده با افتتاح‌مجدد کانال سوئز بهای حمل آن ارزان میشود . این پیشنهاد توجه بسیاری از کشور های اروپائی را بخود جلب کرد . پیشنهاد پرزیدنت انورالسادات در شورای دفاعی مصر که روز دوم ماه فوریه در قاهره‌تشکیل شد مورد بررسی قرار گرفت. این مذاکرات‌بیش‌از هفت‌ساعت طول کشید و باتفاق آراءمورد تصویب قرار گرفت پاره‌ای از افسران ارتش مصر که تا چند ماه قبل جنك را تنها راه حل اختلافات اعراب و اسرائیل می‌دانستند اکنون با حل بحران از راه گفتگو های سیاسی موافقت دارند .

ولی اگرآخرین مرحله گفتگو های گونارياريتك که باتسليم پاسخ اسرائیل به پیشنهاد های مصر در نیویورك آغاز شده است با شکست روبرو شود فدائیان باردیگر صدای خودرا بلند خواهند کرد .

در چهره این فدائیان که‌ناچار شده‌اند عمان را ترك کنند آثار یاس و نومیدی خوانده میشود. آنها که زمانی اداره امور رادر عمان بدست داشتند اکنون در اردوگاههای خارج از شهر نگران سرنوشت آینده خود می‌باشند .

مقابله باحمله هوائی

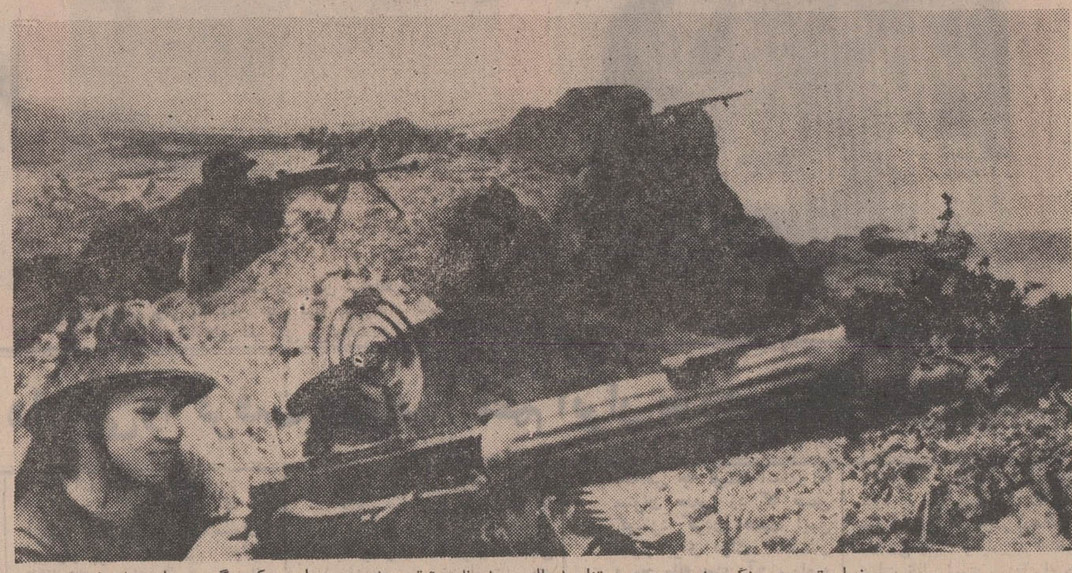

خطر توسعه جنگ هندوچین به ویتنام شمالی هرلحظه بیشتر میشود . دراین عکس گروهی از زنان ارتش ویتنام شمالی در پشت مسلسل‌های ضد هوائی آماده مقابله با هواپیماهای جنگی هستند . **عکس از : خبرگزاری فرانسه**

شورای ملی فلسطین‌در قاهره تشکیل‌جلسه داد تا پس‌از حوادث خونین اردن بطور کلی وضع سازمانهای فلسطین ونقش مقامات فلسطین را در بحران منطقه عربی خاورمیانه مورد بررسی قرار دهند .

روزنامه فیگارو در شماره‌اخیر خود گزارشی پیرامون آخرین تحولاتی که درنقش سازمانهای فلسطین با توجه به جریانات سیاسی اخیر روی داده است بدینگونه تشریح کرده است:

برف ملایمی بر روی‌پایتخت اردن باریدن گرفته است .

افراد «ارتش‌طلال» باشنل‌های بلند باسلق‌دار درحالی که‌چهره های خود را با کوفیه های چهارخانه‌سرخ‌وسیاه‌پوشانیده‌اند در خیابانهای شهر عمان که پس‌از غروب‌آفتاب کاملاخلوت میشود در حال گشت هستند. اینها پلیس های نظامی جدید «بدوی» هستند که در شهرها جای سربازان‌اردنی‌را گرفته‌اند.

اکنون نظم‌و قانون در اردن حکمفرما شده‌و سرانجام کماندو ها در اردوگاههائی که در تپه های اطراف‌شهربرای آوارگان عرب تاسیس شده گردآمده‌اند و عده دیگری لباس کماندوئی را از تن خارج کرده و لباس غیر نظامیان را پوشیده‌اند .

در ماه دسامبر آنها هنوز «جراش» شهر قدیمی را که‌در شمال عمان قرار دارد دردست داشتند و پس‌از نبرد های‌خونین که در آن ارتش اردن ازسلاح های سنگین استفاده میکرد از این منطقه نیز عقب‌نشینی کرده‌اند ، گفته میشود دراین جنك یکصد نفر از فدائیان کشته شدند . اکنون راهی‌که به دمشق منتهی میشود کاملا باز است هنوز سنگربندی ها بحال خود باقی است ولی‌بجای فدائیان سربازان اردنی آنهارا اشغال کرده‌اند . درماه ژانویه هنوز داوطلبان سوریه‌ای و عراقی در اردوگاه «بکا» پنهان شده بودند . ولی آنها دیگر از ادامه این وضع خسته شده بودند وازاین‌رو فرستاده‌ویژه‌ای نزد مقامات اردنی فرستادند و رهبران عمان موافقت کردند داوطلبان را که شماره آنها‌بالغ

از : تایم

ترجمه : اخگر

استراتژی عقب‌نشینی در جنگ هندوچین

«منتظر نمانید که نوبت‌رفتن بشما برسد: بلکه فوراراه خودرا در پیش گیرید»
شکسپیر (مکبث)

خیلی از امریکائیهائی که نسبت بقطع‌عملیات جنگی کشور خود در هندوچین ابراز علاقه مینمایند پرزیدنت نیکسون را باتخاذ روشی شبیه راه حل شکسپیر ترغیب و تشویق می کنند . بنظرآنها حمله‌بکامبوج دربهار گذشته و هجوم اخیر بلائوس تنها به‌گسترش دامنه جنك منجر خواهد شد که‌خود در حقیقت‌ترتیب عجیبی دررفتن ایجاد نموده است .

نیکسون در کنفرانس‌مطبوعاتی خود یکبار دیگر قصد خود را بتقلیل نقش ارتش امریکارا جنك هندو چین از طریق‌تخلیه مرتب ویتنام‌ازسربازان‌امریکائی بیان داشت . ولی نیکسون فاصله زمانی طولانی را برای مانورهائی که احیانا همراه با عملی کردن برنامه عقب نشینی انجام خواهد داد ، باقی گذاشت .

نیکسون هرگونه استفاده از نیرو های زمینی امریکا را در لائوس ، کامبوج و ویت نام شمالی مردود اعلام نمود ولی هیچگونه محدودیتی در مورد استفاده از نیرو های هوائی قائل نشد بنا باظهار او هواپیما های امریکائی همچنان برای مقابله باآن اقدامات نظامی کمونیستها که نفرات باقیمانده امریکائی را در ویتنام جنوبی تهدید میکند بپرواز های‌جنگی خود ادامه خواهند داد .

نیکسون همچنین احتمال‌حمله زمینی بویتنام شمالی را که از جانب کائوکی مطرح گردیده، کاملارد نکرد. رئیس جمهوری بخوبی میداند که هرگونه‌حمله زمینی علیه‌ویتنام‌شمالی‌ممکنست موجب دخالت چین کمونیست درجنك هندوچین شود.

او کوشش زیادی کرده تا پکن را مطمئن کند که‌سیاست امریکا منافع چین را بخطر نمیاندازد او همچنین میداند که سه لشگر منظم ویتنام شمالی در طول منطقه بیطرف استقرار یافته‌اند . نیکسون برای‌منصرف کردن ویتنام شمالی ازفرستادن قوا برای حمله بقوای ویتنام جنوبی در لائوس ، آگاهانه احتمال حمله ویتنام جنوبی را بویتنام شمالی در طول منطقه بیطرف بقوت خودباقی‌گذاشت.

نیکسون محدودیت حملات هوائی را بمعنای توجه نکردن به‌پیشنهاداتی‌دانست که گاه‌بگاه از جانب بعضی نویسندگان در جراید امریکائی مطرح میشود .

پیشنهاد

در یکی از این نوع مقالات به قلم «مرگنتو» دانشمند علوم سیاسی دانشگاه شیکاگواظهار عقیده کرده که برنامه ویتنامی کردن جنك ویتنام تنها تلفات را تغییر داده است ولی هدف همچنان مثل گذشته پیروزی نظامی است. بعقیده او تنهاراه خاتمه دادن بجنك وارد کردن یك ضربت خوزد کننده به کمونیستهاست دلیل امتناع نیکسون ازقبول چنین‌پیشنهادات افراطی نتیجه توجه باین‌حقیقت است که قوای منظم ویتنام شمالی و چریکهای ویت کنك آنچنان پراکنده هستند که هیچ ضربت خورد کننده‌ای نمیتوان به آنها زد. امریکا میتواند هانوی و سایر مراکز پرجمعیت ویتنام‌شمالی‌راباحملات اتمی نابود کند ولی این کار بمعنی روبرو شدن با چین در جنك فعلی است و نیز قبول خطر آغاز جنك جهانی سوم.

سیاست رئیس جمهور آمریکا در اینمورد حفاظت ازسربازان امریکائی در مرحله عقب‌نشینی آنها از ویتنام بوسیله دور نگهداشتن کمونیست ها از ویتنام جنوبی است . همانطور که کاخ سفیدپیش بینی میکند کمونیستها امیدوارند که در اوایل سال آینده با انجام‌یك حمله همه جانبه انتخابات۱۹۷۲ امریکا را تحت تاثیر قرار دهند. بعقیده نیکسون بهترین خطمشی از بین بردن منابع تدارکاتی‌است که‌کمونیست ها بعدا در حمله خود از آن ها استفاده خواهند کرد .

بعقیده نیکسون نتیجه عملیات کنونی، در سال آینده ، که در برنامه ویتنامی کردن جنك مرحله خطرناکی بشمار میرود، آشکار خواهد شد .

طرفداران نیکسون بدون شك در این اظهار خودکه برنامه «ویتنامی کردن» ، خروج سربازان آمریکائی را از ویتنام تسریع کرده است ، محق هستندهمچنین آشکار است که این استراتژی از لحاظ نظامی برای ویتنام جنوبی موثر بوده است اکنون اینکشور ازوضع باثبات‌تری‌برخوردار بوده و ارتش آن از هر موقع دیگر، از زمان ورود امریکا بویتنام‌قویتر است.

این امر در مورد کامبوج و لائوس صدق نمیکند. باین‌دلیل سناتور ادوارد کندی هفته گذشته برنامه ویتنامی کردن رابعنوان «سیاست تمرد»توصیف کرد که منجر به« جنك وجنك بیشتر» شده است.

ودر نتیجه ویتنام جنوبی‌را دور ازخطر جنك‌نگهدارند. چنانچه قوای ویتنام‌جنوبی در این عملیات با شکست قطعی روبرو شود مقامات اینکشور دیگر نسبت باین نقشه شور و هیجانی نشان نخواهند داد.

باادامه مقاومت کمونیست هادر لائوس و تبدیل‌آن‌بحالت‌عملیات تهاجمی امکان چنین شکستی برای نیرو های ویتنام جنوبی چندان بعید نیست .

یك پنجم

کاخ سفیدبا تمرکز توجه‌خود به‌تلفات امریکائیها نسبت به تلفات آسیائیهاپاسخ میدهدکه تلفات قوای‌آمریکادر جنك‌ویتنام اززمان آغاز ریاست جمهوری نیکسون به یك پنجم تقلیل یافته است از قوای آمریکادر ویتنام که درسال ۱۹۶۹ به حداکثر ۵۴۳ هزار نفرمیرسید ۲۱۵ هزار نفر کاسته شده‌است وعده سربازان امریکائی در ویتنام در پایان سال آینده به حدود ۵۰ هزارنفر تقلیل‌خواهد یافت .

فرماندهان نظامی باین منظور سربازان‌ویتنام‌جنوبی را به کامبوج و لائوس میفرستند که کمونیست‌ها را در آن نقاط مشغول کرده

از : لوموند

فروش اسلحه به افریقای جنوبی :

یك قاره علیه انگلستان

سرالک‌دوگلاس‌هیوم وزیر امور خارجه انگلیس رسمادر مجلس عوام بریتانیا اعلام‌داشت که دولت انگلستان تصمیم گرفته است هفت فروند هلیکوپتر به افریقای جنوبی بفروشند بشرط آنکه ایندولت راسا از انگلستان درخواست خرید کند. درهمان هنگام درکیپ‌تاون وزیر دفاع افریقای جنوبی تائید کرد که دولت متبوع وی مایل به‌خرید هلیکوپتر از انگلیس میباشد . بدیهی است که لندن و «پرتوریا» قبلا درباره‌اقداماتی که بایستی در این مورد بعمل می‌آوردند با یکدیگرگفتگو و تبادل‌نظر کرده‌اند و همین مسئله ناراحتی شدیدی را که تصمیم انگلیس نه‌تنها درمیان کشور های کامنولث بلکه در داخل حزب‌محافظه‌کار بوجودآورده است‌بیش ازپیش افزایش خواهد داد .

چهل‌تن از نمایندگان اکثریت محافظه‌کار بشدت باروش دولت محافظه‌کار در مورد فروش اسلحه به‌افریقای جنوبی به‌مخالفت برخاسته‌اند. اما باید در نظر داشت که دولت ادواردهیث با احتیاط زیاددر این راه قدم برداشته است .

از بیانات دوگلاس‌هیوم در مجلس عوام چنین برمی‌آید که دولت انگلیس خود را ناچار از فروش سلاح‌های جنگی بویژه هلیکوپتر و قطعات یدکی برای واحد های نیروی دریائی افریقای جنوبی میداند . دولت انگلیس در کتاب سفیدی که اخیرا در مورد مسائل دفاعی کشور انتشار داده صریحا باین موضوع اشاره کرده است. اما عجالتا مقامات لندن بین‌فروش هلیکوپتر وسلاحهای جنگی دیگرکه ممکن است در آینده به دولت «پرتوریا» فروخته شودوجه تمایزی قائل شده است.در مورد تحویل سلاح های جنگی لندن اعلام‌داشته است که قبل از اقدام باین کار منافع انگلیس را در نظر خواهد گرفت .

ولی آیا این‌اقدام انگلیس از شدت ترس و هیجانی که بین کشورهای کامنولث‌بوجودآمده‌است خواهد کاست ؟ در کنفرانس سنگاپور که در ماه ژانویه گذشته با شرکت نخست وزیران و سران کشورهای مشترك‌المنافع تشکیل شد یکنوع سازش حاصل گردید و یک گروه مطالعاتی ماموریت یافت مسائل امنیتی را در اقیانوس هند مورد بررسی قرار دهد .

البته ادواردهیث گفته‌بود که دولت انگلیس آزادی‌خود را در اتخاذ تصمیم نسبت به فروش اسلحه به افریقای جنوبی حفظ میکند ولی کشورهای افریقائی وهند فکرمیکردند که انگلیس بطور ضمنی‌متعهد شده است که‌قبل از پایان مطالعات «گروه مطالعاتی» از فروش‌هرگونه سلاح جنگی به افریقای جنوبی خودداری کند . درجلسات کنفرانس سنگاپور حتی دولت های کنیا، نیجریه و هند تهدید کرده بودند که اگر انگلیس ها از فکر تحویل‌اسلحه به آفریقای جنوبی منصرف نشوند از عضویت جامعه‌کشور های مشترك‌المنافع کناره‌گیری خواهند کرد .

بحران

اکنون با تصمیم جدیدی که انگلیس اتخاذ کرده این سئوال پیش‌می‌آید آیا بحران کامنولیث که در سنگاپور به تعویق افتاده بود باردیگر باشدت بیشتری بروز خواهدکرد ؟ حقیقت این است که انگلیس‌در این‌ماجرا روش مهمی در پیش گرفته و هنوز بدرستی روشن‌نشده است که آیا واقعا دولت بریتانیا تصمیم گرفته است به‌تحریم صدوراسلحه به آفریقای جنوبی پایان دهد یا عقیده دارد که با تحویل هلیکوپتر به آفریقای جنوبی میخواهد آخرین تعهدات خود را نسبت به دولت پرتوریا انجام دهد .از طرف دیگر میتوان گفت که هیئت‌پایین کشیدن مسئله هلیکوپتر عکس‌العمل کشور های کامنولث‌راآزمایش کرده و نسبت به‌سیاست آینده خود تصمیم قطعی بگیرد .

نخستین‌عکس‌العمل کشورهای‌آفریقای جنوبی ثابت‌میکندکه این تصمیم را با نارضائی تلقی‌کرده‌اند. ظاهر دولت انگلیس معتقد است که افریقای جنوبی تا مدت نسبتا طولانی سفارش خرید به‌انگلیس نخواهد داد و باین ترتیب ماجرا بخودی‌خود منتفی خواهد شد . درهرحال تصمیم اخیر دولت انگلیس نشانه آن‌است که رهبران حزب محافظه‌کار سیاست جدیدی درراه نزدیک شدن بدولت افریقای جنوبی در پیش گرفته‌اند.

تنها دعوت گلدامایر به‌قاهره مانده است

بدنبال یک سلسله اقدامات دیپلماتیک از جانب جمهوری متحد عرب، پشتیبانی بین‌المللی درمورد صلح خاورمیانه بسوی این کشور متمایل شده است درحقیقت، از هفت ماه قبل‌که اولین ضربت مصر با قبول طرح راجرز بوسیله ناصر واردشد، اسرائیل دریافت‌که موقع مستحکم تل‌آویو متزلزل شده است ولی باوجوداین‌پیشنهاد یارینك را رد کرد .

در حال حاضر وضع طوری است که ایالات متحده آمریکا ناگزیر شده است طی یک هفته دوبار بطورعلنی با اسرائیل مخالفت‌کند، «ژوزفسیسکو» معاون‌وزارت خارجه آمریکا دراموروخاور نزدیک‌ادعای اسرائیل را دایر براینکه «گونارياريتگ» میانجی سازمان ملل متحد با مداخله در موقعیت طرفین نزاع ازحدود خود خارج شده است، ردکرد . سپس مقامات‌رسمی آمریکائی با لحن قاطعی‌برنامه‌های وسیع خانه‌سازی اسرائیل را دراورشلیم اشغال شده عربی ، مورد نکوهش قرار دادند .

پرزیدنت انورسادات ، پس‌از موافقت با تمدید آتش‌بس برای یکماه دیگر تمام موانع اساسی‌موجود درمورد حل وفصل مسالمت‌آمیزاختلافات بین‌مصر واسرائیل را با جسارت از میان برداشت . او با این اقدامات موفق‌شد پشتیبانی بین‌المللی را برای‌کمک به«پیشرفتهای شرافتمندانه» بسوی رفع اختلاف‌ها جلب کند .

بدون شک مهمترین نشانه‌های تغییر سیاست مصر ، در مصاحبه انورسادات با مجله آمریکائی نیوزویک آشکار شد . رئیس جمهوری مصر صریحا اعلام‌داشت جمهوری متحد عرب حاضر است با اسرائیل قرارداد صلح امضاء کرده و تمامیت ارضی و استقلال این کشور را در چهارچوب مرزهای مطمئن و شناخته شده ، تضمین کند . انورسادات آشکارا اطمینان دادکه مصر موافق است کانال سوئز و تنگه تیران را بروی کشتی های اسرائیل باز کند و مصر به یک نیروی بین‌المللی اجازه خواهد داد برای‌نظارت برعبور و مرور آزاد در تنگه تیران ، در شرم‌الشیخ مستقر شود وی همچنین با ایجاد یک منطقه غیرنظامی نیز موافقت کرد

گرچه بعضی مطالب اصلی مانند مسئله قرارداد صلح از ترجمه عربی مصاحبه‌که در مطبوعات کشورهای‌عربی انتشاریافت، حذف شده بود ، با اینحال دلایل‌بسیاری دردست است‌که بپذیریم راه‌حل احتمالی میتواند برهمان‌خط مشی که انورسادات اعلام داشته ، مبتنی باشد وافکار عمومی نیز آن را خواهد پذیرفت .

اعتنا

سیزده وزیر ودیپلمات‌مصری درمسافرت چندی‌قبل خود به پنج قارەجهان سیاست مصر را برای همگان تشریح کردند، ولی وقتیکه‌پرزیدنت سادات دوباره‌آتش‌بس‌را تمدیدکرد ووعده‌داد باعقب‌نشینی‌منطقه‌ای اسرائیل کانال سوئز را برای کشتیرانی بین‌المللی افتتاح خواهدکرد،دیگرنمیتوان به چنین انعطاف و نرمش سیاسی از جانب مصر بی‌اعتنا ماند .

تازه اگر اقدامات دیپلماتیک را همکنار بگذاریم ، باز مصر درچهارچوب‌ماموریت گونارياريتگ نیز بیلان مساعدی دردست دارد . جمهوری متحد عرب قطعنامه نوامبر ۱۹۶۷ شورای امنیت را بطور دریست قبول کرده و بکوشش های یارینگ در راه انجام ماموریت خود ، پاسخ مثبت داده است. درحالیکه‌اسرائیل این پیشنهاد را رد کرده است .

گرچه پیشنهادات اخیر گونارياريتگ مانند سایر اقدامات او در پرده‌ای از استتار قرار گرفته ، ولی مقاله روزنامه اسرائیلی «معاریف»تاحدی آن‌هارا آشکار میسازد . بنا به نوشته این‌روزنامه‌یارینگ پیشنهاد کرده است اسرائیل در قبال امضای قرارداد کامل صلح و استقرار یک «نیروی بین‌المللی» در تنگه تیران ، شبه‌جزیره سینا را به مصر مسترد دارد. مصریها بسرعت‌اعلام‌کردند علیرغم‌مخالفت اسرائیل پیشنهادات یارینگ را قبول میکنند . وقتی اعراب بسوی یک صلح اساسی گام برمیدارند ، دیگر ضروری است که اسرائیل از شک و تردیدهای خود دست بردارد . در هرحال چنانچه امتیازاتی‌که انورسادات برای اسرائیل قائل شده باعث پیشرفت بسوی‌حل وفصل مسالمت‌آمیز اختلافات‌نشود، مسلما ضربه سنگین به موقع رئیس جمهور مصر وارد خواهد آمد . چنانکه یکی از مفسران گفته «فقط این‌مانده‌است‌که‌انورسادات‌گلدامایر را به قاهره دعوت کند .»

خاورمیانه‌عربی :

برای صلح، فردا خیلی دیراست

در حالیکه بیش از ۷روز به پایان سومین آتش‌بس اعراب و اسرائیل باقی نمانده‌برای نخستین‌بار افق سیاست خاورمیانه تا حد زیادی روشن بنظر میرسد . سخنرانی های رهبران کشور های عربی و پیشنهاد هائی که از جانب پرزیدنت انورسادات طی هفته های اخیر مطرح گردیده نشان میدهد که اوضاع خاورمیانه در چند روز اخیر کاملا دگرگون شده و برای نخستین‌بار میتوان امیدوار بودکه بیشرفت هائی در گفتگو های سیاسی و فعالیت میانجی سازمان ملل متحد برای رفع بحران بدست آید . درواقع برای صلح بیش‌از ۷روز باقیست و فردا خیلی‌دیر است .

بدون شک پرزیدنت انورسادات بیش از هر رهبر عربی دیگردرراه سازش بااسرائیل وبرقراری صلح پایدار در منطقه‌ای که از سالها یکی از بحرانی ترین مناطق جهان بشمار میرود جلو رفته است .

درست است‌که بین رهبران‌مصر اختلافاتی درمورد چگونگی رفع بحران وجود داردو هنوز آنها در افشای مطالبی که بادیپلمات های خارجی‌درمیان میگذارنددرشک وتردید هستند معذالک رئیس جمهوری مصر قدم بقدم بیک راه حل سیاسی منطقی نزدیک میشود .

درچنین شرایطی احتمال برقراری یک صلح قطعی یعنی امضای یک قراردادصلح بااسرائیل بعید بنظر نمیرسد .

قاهره با پیشنهادی که در باره«شرم‌الشیخ» عنوان کرده یکی ازعوامل مهم اختلاف بین مصرو اسرائیل را از بین برده است. بطوریکه میدانیم ماجرای شرم‌الشیخ ریشه اصلی جنگ ۱۹۶۷ را تشکیل میدهد .

اینک دولت مصر قبول‌میکند که یکنیروی بین‌المللی در منطقه شرم‌الشیخ مستقر شود و حق درخواست فرا خواندن یکجانبه این نیروها را نیز از خود سلب میکند .

اصل کشتی‌رانی اسرائیل در کانال سوئز نیز پذیرفته شد ولی این مسئله‌بایدبعدا بطور نهائی بین دوطرف حل و فصل شود .

پیشنهادی که‌پرزیدنت انورالسادات برای افتتاح مجدد کانال سوئز عنوان کرد نشان میدهد که جمهوری متحد عربی درجستجوی وسیله‌ای است‌که‌ولو بطور موقت‌از برخورد های مسلحانه جدید در دو سوی این راه آبی جلوگیری کند .

این مسائل فکر زمامداران دولت های بزرگ را نیز بخود مشغول داشته و آنها جداباز سر گرفته شدن نبرد در منطقه عربی خاورمیانه مخالفند . دولت اتحاد جماهیر شوروی میخواهد درگیری نظامی خود را در خاوریانه محدود کند و بیش‌از این خود را در ماجرای اختلافات اعراب و اسرائیل آلوده نسازد .

گزارش هائی که از قاهره میرسد نشان میدهد که شورویها از تعداد نیرو های‌خود را در امتداد کانال سوئز کاسته‌اند .

درمورد ایالات متحده هم باید گفت گو اینکه هنوز از طرف واشنگتن فشار شدیدی باسرائیل وارد نمی‌شود ، اما در قدرمسلم این است که صمیمانه در راه پیدا کردن‌یکراه حل سیاسی کوشش میکند .

دراین میان تنها اسرائیل است که هنوز از مرز های مطمئن‌وشناخته شده سخن به میان می‌آورد ولی حقیقت این است که به تدریج آثار نرمش در تل‌آویو نیز بچشم میخورد .

گلدامایر پس ازآنکه با شتابزدگی پیشنهاد های مصررا در مورد گشایش‌راه‌کانال سوئز ردکرد اکنون ظاهرا در روش خود نسبت به‌چگونگی برقراری صلح تجدید نظرکرده و دیگر از برقراری فوری روابط سیاسی بین‌اعرابو اسرائیل سخن نمیگوید و در سخنرانیهای اخیر خودبیش‌از هر وقت‌دیگر کلمه «عقب‌نشینی» از سرزمین های اشغالی را برزبان می‌آورد گواینکه باطنا عقیده‌دارد که اسرائیل نباید کلیه سرزمین های اشغالی را تخلیه کند .

بطور کلی باوجود موانع و مشکلاتی که هنوز در سرراه اختلافات اعراب واسرائیل موجود است اوضاع بیش‌از هر وقت دیگر برای برقراری صلح مساعد بنظر میرسد .

دنیااززاویه دیدی‌تازه

بزرگترین رپرتاژ قرن در اطلاعات

تحولات سیاسی در ایران و جهان ۱۳۵۰-۱۳۰۰

در آینه جهان

خواننده محترم ـ با این شماره تلفن می توانید باهریك ازشعب وقسمتهای مربوط به موسسه اطلاعات ونشریات مختلف آن تماس بگیرید .
۳۱۱۰۷۱

ترور یستها اجساد دوجوان را گلوله‌باران کردند

دسته کوچك تشییع کنندگان جسد «دو شهید جوان پیکار های‌داخلی‌بلفاست »به‌گورستان شهررسیدند ، اجساد رادر کنار دوگور برجای نهادند و کشیش انجیل مقدس راباز کرد تابرای آرامش روان‌آندودعا کند و از روح‌القدس برایشان‌طلب‌مغفرت کند .

سرهای مشایعین که‌ازدوستان واقوام شهدا بودند به پائین فروافتاده بود . و کشیش سرگرم کارخود بود که چهار جوان نقاب‌پوش از چهارنقطه گورستان به‌مشایعین‌پیوستند و پشت سرآنها ایستادند.سردسته این چهارنفر که ۲۲ ساله‌بنظر می‌آمد هفت‌تیر خودرا از جیب درآورد وبه حاضران فرمان‌داد کناربروند ،دست هارابالا گیرند وپشت به دو جسد ، آرام وبی حرکت بایستند .

کشیش‌از قرائت‌انجیل‌بازماند، ومشایعین به‌هرسو نگریستند لوله‌ملپانچه‌ای‌را بروی خودهدف گرفته یافتند .

راه‌باز شد،دست ها بالا رفت .سرهابه پائین‌افتاد ، و اضطراب دلها سکوت گورستان را سنگین‌تر کرد. جوان جلو آمد وباکمك سه دوستش تخته روی صندوق های‌اجساد را برداشت وسپس صفیر گلوله های پی درپی رنك از چهره‌ها زدود . کسی رازهره این نبود که به قفا بنگرد و به بیند پشت سر چه‌می گذرد ..

او پس‌از شلیك ۲۱ تیرفرمان آتش‌بس‌داد وآقدام‌عجیب‌راچنین توجیه کرد :

مگرممکن بودیگذاریم‌شما به این آسانی از چنك ما بگریزید ودر آرامگاه ابدی ، آرام وبی دغدغه بیارمید ، یادتان رفت آنروز که‌خانه ما را به آتش کشیدید و پدر من وبرادران سه دوستم را زنده‌زنده در آتش‌سوزاندید؟ از همان روز ما همقسم بودیم که ۲۱تیردر بدن شما دوتن جای‌دهیم و اینك وظیفه‌خود را انجام‌شده می بینیم ! چهار جوان بفاصله‌چشم‌بهم‌زدن ناپدیدشدند وباز تن ها باتردید واحتیاط به‌عقب‌برگشت. کشیش به قرائت آیاتی ازانجیل‌مشغول شد وسرها به‌علامت‌عزافروافتاد.

دیلی‌اکسپرس

مردی اتوبوس ومسافرانش را ربود!

شیکاگو ـ دیشب مردی نقاب پوش لوله طپانچه‌اش را در شقیقه راننده یك اتوبوس مسافربری قرار داد و به وی فرمان داد که به بولینگ «راك الینور» برود .

راننده اتوبوس که جوان بلندقد و تنومندی بود خطاب بمسافران گفت : ازجایتان تکان نخورید که با شما کاری ندارم ، قصد داشتم هواپیمائی را بدزدم و به هاوانا ببرم اما چون اصولا از سوار شدن به هواپیما میترسم برای خالی نبودن عریضه این اتوبوس را میدزدم .

اتوبوس مقداری راه پیمود و وقتی مسافتی ازبولینگ دور شد راننده به مسافران و راننده دستور داد پیاده شوند و روی زمین دراز بکشند . او آنگاه خود پشت رل قرار گرفت و مقصد نا معلومی را در پیش گرفت .

در سال ۱۹۲۶ با این اتومبیل مسابقه میدادند

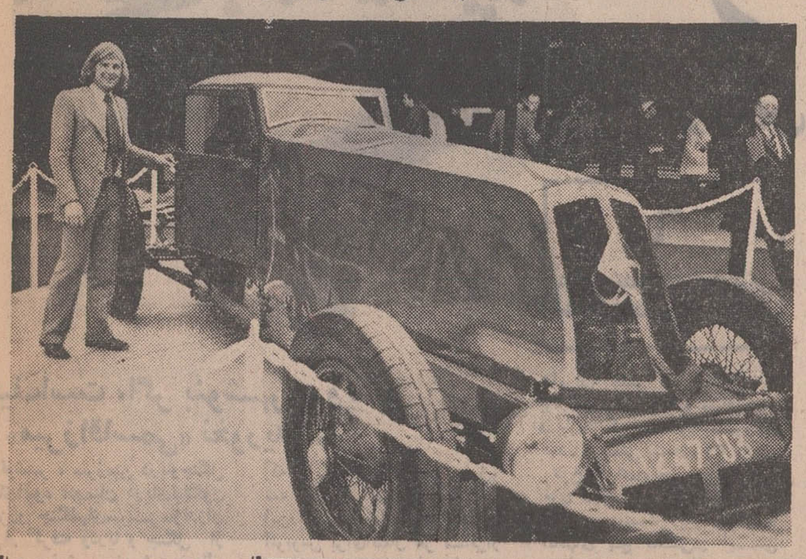

دومین‌نمایشگاه اتومبیل‌های کورسی وموتورسیکلت اخیرا درپاریس برگزارشد.درعکس یك اتومبیل کورسی قدیمی «رنو» که در سال ۱۹۲۶ با سرعت ۱۷۳ کیلومتردرساعت رکورد جهانی را شکست ، دیده میشود .

تابستان داغ !

خیاطخانه‌های پاریس تابستان داغی را پیش‌بینی کرده و از همین حالا لباس های مناسبی برای شهر و کنار دریا تدارك دیده‌اند. به طور کلی در مدهای جدید مینی شورت جای شلوار را گرفته بعضی مانتوها فاقد آستین بوده و ساق‌های پا از بالای ران تا قوزك پا آزاد است .

باین‌ترتیب‌خانمها درتابستان آینده بقالب‌جدیدی درمیایند. شانه‌ها پهن کمی چهارگوش وسینه‌هازیربلوزهای«موسلین» شفاف نمایان است . کمر در تمام مدهای بهاره نقش مهمی ایفا میکند خیاطخانه «پاتو» کراوات پهنی نیز به مدهای جدید اضافه کرده است .

مینی شورت جای مینی‌ژوپ را گرفته و برای عده‌ای که بدبدن ساقهای عریان عادت کرده بودند بسیار خوش‌آیند است .

«شلوارهای داغ» هم در روز و هم ویژه در شب قابل استفاده هستند. مینی شورت روز با بلوزهای کوتاه و شب بالباسهای بلندپوشیده‌میشود.

مد لباسهای بعد از ظهر از هر جهت بمذاق بانوان شیك پوش سازگار است‌زیرا کوتاه و بلند در هم آمیخته شده و هر کس میتواند بسلیقه خود مد لباس دلخواه خود را انتخاب کند .

لباسهای شب نشینی اغلب بلباس مهمانداران هواپیما شباهت دارد .

ضد حشرات «عشقه»

پروفسور «گیورگیو» مدیر آزمایشگاه پژوهشی میلان اعلام‌داشت‌اکیپ کارشناسانی که زیردست او کارمیکنند یك داروی حشرمکش جدید که برای انسان کاملا بی‌ضرر است کشف کرده‌اند .

اکنون‌که خطر «د . د . ت» و بسیاری از مواد حشره کش برای انسان ثابت شده ماده حشره کش جدید مورد استقبال شدید قرار خواهد گرفت .

این ماده که از گل «عشقه» بدست میایدوسابقا توسط یك دانشمند درکرم ابریشم کشف شده بود عبارت از یك نوع «هرمون»است‌ونسل‌حشرات‌را ازبین‌میبردولی‌میزان‌استخراج آن از کرم ابریشم بسیار نا چیز بود اما از گل و بوته (نیلوفر صحرائی) یا همان عشقه که بمقدار زیادی در کشورهای آسیائی میروید میتوان مقدار مورد نیازبرای مبارزه با حشرات را بدست آورد .

اورور

زنان دو هزار سال پیش زیباتر بودند یا حالا ؟

در نمایشگاه هنر هشتهزار ساله یوگسلاوی که از سوم مارس آینده در پاریس افتتاح میشود ششصداثرهنری بمعرض نمایش گذاشته میشود که‌یکی از آنها مجسمه زنی از مرمر سفید مربوط به دو هزار سال قبل است .

این مجسمه تاریخی‌نمایانگر چهره زنان بیست قرن پیش است و بسیاری از صاحبدلان معتقدند زنان امروزگار زیباتر از زنان دوران ما هستند.

عکس از : فیگارو

خوانندگی شغل پردردسری‌است

هولیوود ـگلن‌یابرو خواننده مشهور پس جوان امریکا اعلام کرد که از سال آینده‌از شغل خوانندگی‌دست خواهد کشید زیرا که نمیدانسته است خوانندگی و سر گرم کردن مردم چه شغل پر درد سر ، کم درآمد و بی‌عاقبتی است .

وی در تشریح علت کناره گیری‌اش از عالم هنر گفت : زیادند کسانیکه به عبث می‌پندارند ، خوانندگی بهترین پیشه دنیاست و نان‌و آبی دارد در صورتیکه این عده از دور دستی بر آتش دارند و نمی‌دانند خواننده شدن همان و تن در دادن به یك سلسله بدبختی‌های پیش بینی نشده نیز همان .

دیلی اکسپرس

فردا دهم اسفند

و آخرین فرصت

برای بازکردن حساب ذخیره
و شرکت در قرعه کشی

هفت بار بشتر اسکناس است

صورت شعب بانك اصناف ایران در تهران

نام شعبه	آدرس	شماره تلفن
شعبه مرکزی میدان بهارستان		۳۰۱۶۶۹
« آریانا چهارراه قصرالدشت		۹۵۷۵۹۷
« بازار خیابان بوذرجمهری جنب‌مسجدشاه		۵۸۷۹۱
« امیری‌انتهای‌خیابان‌بابائیان‌خیابان‌امیری		۹۶۲۴۳۸
« امیریه امیریه چهارراه پهلوی		۴۹۴۸۲
« بهار خیابان بهار نرسیده بمیدان تریا		۷۶۵۶۷۶
« بهبودی خیابان بهبودی		۹۷۰۲۶۲
« ۲۰ متری بوکاکولا خیابان نیروی هوائی		۷۹۶۵۳۲
خیابان تهران‌نو ایستگاه دختر		۷۹۵۶۰۴
« گرگان خیابان گرگان نرسیده به‌میدان تریا		۷۶۰۰۵۷
« خیابان‌قزوین قزوین دوراهی قپان		۹۵۳۸۸۹
« رضاپهلوی نیروی‌هوائی خیابان‌رضاپهلوی		۷۹۵۰۰۸
« خواجه نظام‌الملك خیابان‌خواجه نظام‌الملك		۷۱۲۲۸
« دانشگاه میدان ۲۴ اسفند اول امیرآباد		۶۱۱۰۸۱
« دلگشا سه راه چرمسازی		۳۰۲۷۱۴
« درکه	درکه	
« رودکی	خیابان رودکی	۹۵۸۷۲۰
« طرشت	طرشت	۹۷۳۳۴۷
« رباط کریم	خیابان انبار نفت	۹۵۶۴۰۸
« سعدی	چهارراه سیدعلی	۳۰۴۰۸۲
« سلطانی	بازار سلطانی	۵۴۶۳۰
« سیمتری	نیروی هوائی نیروهوائی‌خیابان‌وثوق	۷۹۴۳۴۲
« شمس	خیابان شهباز	۳۵۵۴۴۲
نعبه شیروخورشید		
	میدان گمرك اول شیروخورشید	۹۵۱۶۱۴
« شوش	شرقی میدان شوش	۵۵۸۸۰
« شادمان	انتهای خیابان شادمان	۹۷۲۵۲۴
« فردوسی	کوچه برلن	۳۱۲۵۶۶
« فرح‌آباد ژاله	نرسیده‌به‌چهارصددستگاه	۷۵۷۳۷۴
« فرح‌آباد خزانه	سپهبد رزم‌آرا	۵۵۸۸۶
« فرح شمالی	مقابل منبع آب	۷۷۲۴۴۵
« فرح جنوبی	خیابان فرح جنوبی‌ایستگاه مسجد	۷۶۲۲۶۹
« قلعه مرغی	خیابان قزوین پل‌امامزاده معصوم	۹۹۰۹۵۴
« کوی شاه	سپهبد رزم‌آرا	۵۳۳۲۷
« مولوی	خیابان سیروس	۳۵۳۴۷۷
« مجیدیه	خیابان مجیدیه ایستگاه پل	۷۷۱۳۴۲
« نظام‌آباد	نظام‌آباد ایستگاه کهن	۷۰۴۰۳
« نارمك	سیمتری نارمك	۷۹۶۳۰۹
نهم آبان	کوی نهم آبان	۵۹۸۰۳
« هاشمی	خیابان هاشمی	۹۵۵۸۶۴
« مختاری	بین مختاری وشاهپور وامیریه	۵۶۲۵۵
« شهرری	شهرری	۵۹۲۷۱
میدان سپاه دانش	انتهای خیابان هاشمی	
بیمه نارمك نرسیده به تعمیرگاه شرکت واحد		
« سمنگان	نارمك خیابان سمنگان	۷۹۲۷۱۲

نوشهر

سرزمین دریا و جنگلها...

٦
شماره تلفن دفتر نمایندگی اطلاعات در نوشهر است

حیف است ،اگر بنوشهر بروید و «میرزاقاسمی» نخورید..

نوشهر ، سرزمین دریا و جنگل های انبوه ،درمیان دریای نیلگون خزر و جنگلهای سرسبز مازندران قرار گرفته ودریا و جنگل از دوسو ، نوشهر ،این شهر رویائی را در بر گرفته اند ...در جنوب این شهر نیز سلسله جبال البرز واقع شده است .

میخواهید تعطیلات نوروز را در شهر خیال انگیز ساحلی نوشهر بگذرانید ؟ بسیار خوب ، اجازه بفرمائید قار اهنمای شما باشیم .

برای رسیدن به نوشهر ،باید جاده زیبا وخوش منظر کندوان را پشت سر گذاشت که فاصله آن از تهران تا نوشهر دویست و ده کیلومتر است ،

مسافران عزیز همچنین می - توانند برای رسیدن به نوشهر جاده رشت را انتخاب کنند . که باید فاصله تهران تا نوشهر را که ازاین طریق پانصد و چهل و سه کیلومتر است ،به پیمایند . این راهها هردو اسفالته می باشند. اتوبوس برای انتقال هر مسافر از تهران به نوشهر ، از طریق چالوس (جاده کندوان) یکصد ریال واز طریق رشت یکصد و پنجاه ریال دریافت می کند .نرخ بلیط اتوبوس درایام نوروز کمی افزایش میيابد .

درنوشهر ، سه هتل ،چهار مهمانخانه و ۲ مسافرخانه،آماده پذیرائی از مسافران نوروزی است .

هتل ها و مسافرخانه های نوشهر عبارتند از متل ساحلی بنیاد پهلوی تلفن ۱۵۱ - متل ساحلی صحرا . متل ساحلی کامرانیه تلفن ۹۸،مهمانخانه «فیروزه» تلفن ۳۰،مهمانخانه «چهارفصل» مهمانخانه «حقیقت» ، مهمانخانه «ایران» تلفن ۲۷ ومسافرخانه «وارطان» تلفن ۳۲ و مسافرخانه «فیروزه» که در فلکه شهرواقع شده و تلفنی بشماره ۳۰ دارد .

نرخ اتاقهای دوتختی در مسافرخانه های درجه یك ، یکصد الی یکصد و بیست ریال و کرایه اتاقهای پنج تختی در این مسافرخانه دویست الی دویست وپنجاه ریال است .

نرخ اتاقهای دو تختی در مسافرخانه های درجه دو یکصد ریال و کرایه یك تخت در این مسافرخانه ها پنجاه ریال است.

درنوشهر نیز چون سایر شهرها ، انواع غذاها وجوددارد و «میرزا قاسمی » غذای محلی نوشهری ها بین غذاهای این منطقه ،شهرت بسزائی دارد .ما ضمن راهنمائی مسافران عزیز به شما توصیه می کنیم اگر تعطیلات نوروز به نوشهر میروید، حتما از غذای مخصوص نوشهری ها« میرزاقاسمی» استفاده کنید.

درمهمانخانه های نوشهر، شما می توانید باپرداخت مبلغی در حدود بیست ریال ، صبحانه مورد نظر خودرا میل نمائید . نرخ ناهارو شام نیز برای هر مسافر شصت ریال تعیین شده است .

نوشهری ها در تهیه ماهی پلو، مهارت زیادی دارند .

درنوشهر ،دریا و جنگل و مناظر زیبای طبیعت یکجا جمع شده وزیبائی های خیره کننده طبیعت ،به این شهر ، منظره دل- انگیزی بخشیده است .درنوشهر، همه چیز زیبا است ...دریا ، جنگل و کوه ...

ونوشهر نیازی به توصیف ندارد، از گردشگاههای داخل شهر نوشهر، می توان : اسکله بندر باغ بزرگ برزسیهای جنگل - محل پرورش انواع نهال و گیاه- پارك کودك ویلاژ شهرداری را نام برد .

گردشگاههای حومه

پارك جنگلی «سی سنگان »درسی وشش کیلومتری نوشهر قراردارد وگردش در این پارك ، حقیقتا عالمی دارد ومسافران نوروزی می توانند بوسیله اتوبوس و اتومبیل های کرایه ای که از نوشهر به «سی سنگان» وبالعکس حرکت می کنند ، از این پارك جنگلی دیدن نمایند .

تئاتر وسینما

درنوشهر ،تاتر وجوددارد . نوشهر یك سینما بنام « ایران » دارد وشماره تلفن آن ۱۸۱ است. بهای بلیط سینما پانزده الی بیست ریال است .

درنوشهر هنوز شرکت واحد اتوبوسرانی دایر نشده ولی رانندگان تاکسی ،بادریافت پنج ریال برای هرنفر ، شمارا از یك نقطه شهر به نقطه دیگر می - رسانند .

بیمارستانها وداروخانه ها

ممکن است در طول سفر چند روزه خود به نوشهر نیازی به پزشك ودارو داشته باشید که البته آرزوی ما این است که درطول سفر احتیاجی به پزشك و دارو پیدا نکنید ...آدرس و شماره تلفن درمانگاه و چند داروخانه کشیك را که در ۲۴ ساعت آماده پذیرائی بیماران هستند در اختیار شما می گذاریم .

درمانگاه وزایشگاه نوشهر در یك محوطه قرار گرفته وشماره تلفن آن «۷» می باشد .

داروخانه های کشیك عبارتند از: داروخانه «فیروز » واقع در خیابان «بهلوی» شماره تلفن ٦٦- و داروخانه «سینا »که در خیابان «بهداری» قرار گرفته وتلفنی بشماره ۱۷۲ دارد .

اداره پست و تلگراف و تلفن و کاریر نوشهر در ساختمانی واقع درخیابان «کاخ» قراردارد وشماره های تلفن آن ، ۵۸، ۱۲ و ۱۸٦

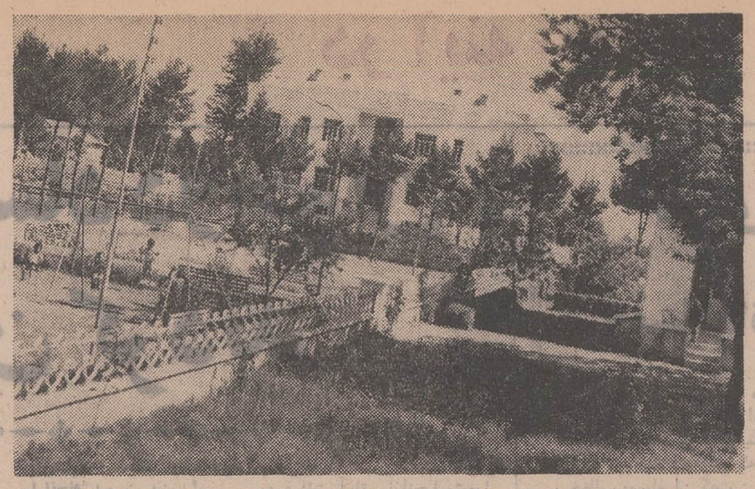

نوشهر ، بازیبائیهای دل‌انگیز طبیعی ، برای پذیرائی از مسافران نوروز آماده شده است ...

جاعلین اسکناسهای کویتی بزندان رفتند

باتهام جعل اسکناس های کویتی دو نفر در آبادان و یك نفر در کویت دستگیر شدند.

هم اکنون پلیس بین‌المللی و پلیس آبادان در تعقیب افرادی هستند که با این سه نفر اقدام به چاپ اسکناس های تقلبی میکردند .

هفته گذشته مقامات عالیرتبه بانك مرکزی کویت که متوجه تقلبی بودن بعضی از اسکناس های کویتی شده بودند جریان رابه پلیس کویت اطلاع دادند و افراد پلیس مراجعین به بانکها را زیر نظر گرفتند . چند روز پیش مردی بنام « سلماس » که برای پرداخت پول به یکی از بانك های کویت مراجعه کرده بود ،مورد سوء ظن مامورین قرار گرفت و دستگیر شد.

در بازرسی از جیب های «سلماس » مبلغ پانصد وپنجاه دینار اسکناس تقلبی بدست آمد.

سلماس در بازجوئی اعتراف کرد که اسکناس های تقلبی را مردی بنام محمد علی از آبادان برای او میفرستد.

مراتب از طریق پلیس کویت به پلیس بین‌المللی اطلاع داده شد و پلیس بین‌المللی ، پلیس آبادان را در جریان گذاشت .

خبرنگار ما در آبادان گزارش داد: محمد علی باتهام جعل اسکناسهای کویتی از طرف مامورین پلیس بین‌المللی و پلیس آبادان ،دستگیر شد و ضمن بازجوئی گفت : مردی بنام « جاسم » هر هفته مبلغی پول تقلبی در اختیار من می- گذاشت و من آنها رابه کویت میفرستادم . مامورین پلیس آبادان با نشانی هائی که محمد علی از جاسم در اختیارشان گذاشته بود ، جاسم رادستگیر کردند . هم اکنون محمد علی و جاسم در آبادان و سلماس در کویت زندانی هستند.

هر دینار کویتی برابر با دویست ریال پول ایرانی است.

طی دو حادثه در کرج ۲ نفر کشته شدند

اتومبیل شماره ۲۵۸۸۳ تهران «ج» براندگی رضا- حاجی خلیل خانی با دوچرخه سواری بنام « رجب »تصادف کرد و باعث مرگ وی گردید.

گزارش خبرنگار ما در کرج حاکیست : همچنین ، طی نزاعی که در کارخانه سیمان آبیك بین دوکارگر رخ‌داد ، یکی از آنها به‌نام اکبر بهرامی ۳۴ ساله کشته شد. جریان از طرف مقامات قضائی تحت رسیدگی است.

سوغاتی

مسافرانی که تعطیلات نوروز را به‌نوشهر میروند ،ناگزیرند بهنگام بازگشت به شهرودیار خود ،سوغاتی تهیه کنند .

از سوغاتی‌های معروف نوشهر، می‌توان ماهی سفید ، پرتقال ، انواع واقسام مرکبات ، مربای بهارنارنج وکلوچه را نام برد .

ضمنا دفتر نمایندگی موسسه اطلاعات درخیابان «فردوسی » قراردارد و شماره تلفن آن «٦» است .

دفتر نمایندگی اطلاعات در نوشهر ،درتمام تعطیلات نوروز دائر و آماده راهنمائی وانجام خواست های مطبوعاتی شما است.

زنی باهمدستی سه جوان شوهر پیرش را کشت

زنی که با همدستی سه جوان ، شوهر پیرش را به قتل رسانده و جسد او را در بیابان انداخته بود ، وسیله مامورین شهربانی مشهد دستگیر گردید.

خبرنگار ما در مشهد گزارش داد :مامورین،جسد مقتول را که «عطاءالله »نام داشت در بیابان های پشت آرامگاه خواجه ربیع پیدا کردند . در تحقیقاتی که از بستگان و آشنایان مقتول بعمل آمد معلوم شد، زن مقتول بنام «دلبر محمدی» باوی اختلافاتی داشته و عامل این اختلافات ، روابط پنهانی « دلبر »با سه جوان دیگر بوده است . براساس اظهارات دلبر ، مامورین سه جوان بنام های محمد نادری ، مهدی صالحی و محمد قاسمی را دستگیر کردند. این سه نفر مدعی شدند که به تحریك دلبر ، «عطاءالله » رابه قتل رسانده‌اند ، پزشك قانونی پس از معاینه جسد اعلام کرد که ، عطاءالله ، ابتدا خفه شده و سپس سرش را بریده‌اند.

پرنده‌های مزاحم! برق شهرها را قطع میکنند!

طی چند روز اخیر ، در چندشهر مازندران که از برق منطقه‌ای شمال استفاده میکنند، برق بطور ناگهانی قطع شد ، مسئولین برق منطقه‌ای که در ابتدای امر ، به علت قطع شدن برق بی نبرده بودند ، برای جلوگیری از خاموشی و تاریك ماندن شهر ها ، موتور های برق نیروگاه های شهر ها راروشن کردند، تا موتور هرمحل برق همان محل را تامین نماید و سپس در صدد کشف علت قطع شدن برق برامدند ، و پس از تحقیقات بسیار معلوم شد ، چند پرنده ، باسیم های فشار قوی برق برخورد کرده و در نتیجه ایجاد اتصالی ، باعث قطع شدن برق گردیده‌اند . پریروز ، نیز یك پرنده ، داخل پست ترانسفورموتور یکی از خیابان های چالوس شدو برق این شهر را قطع کرد، مامورین باتلاش بسیار پرنده را که براثر برق گرفتگی مرده بود، از داخل ترانسفور- موتور بیرون کشیدند و برق را دوباره درسیم ها جریان دادند ، نظائر این واقعه دراغلب شهر های مازندران رخ میدهد، و در حقیقت پرنده های وحشی ، مزاحم برق منطقه‌ای شمال شده‌اند.

توفان گردوخاك دراهواز

اهوازیها،دوبار خانه تکانی کردند!

از صبح دیروز هوای اهواز منقلب و توفانی شدواز آسمان ذرات شن شروع به باریدن کرد که تابعد از ظهر ادامه داشت.

ریزش خاك و شن از آسمان بحدی شدید بود که قشری از آن سطح کوچه ها و خیابان‌ها راپوشاند و اکثر اهالی که برای عیدتازه خانه تکانی کرده بودند، دوباره مجبور به خانه تکانی و پاك کردن گردو خاك اطاقهای منازل خود شدند . براثر توفان عبور و مرور وسائط نقلیه در خیابان ها تا مدتی به کندی صورت میگرفت.

بهمن افتاد

در جاده کندوان بهمن نسبتا عظیمی سقوط کردو قسمتی از جاده راپوشاند.

بهمن در منطقه « خاتك » سقوط کرد. دراین حادثه به کسی آسیب نرسید.

خبرنگار ما در چالوس گزارش داد : هوای چالوس ابری و مستعد بارندگی است.

ریزش باران از صبح دیروز در تبریز آغاز شد و تا مدتی ادامه داشت . کوچه های شهر راآب فرا گرفت ودر خیابان های تبریز سیلاب جاری شد.

بنابه گزارش خبرنگار ما در تبریز : در ارتفاعات تبریز برف میبارد و حرکت اتومبیل ها و اتوبوس ها در جاده های آذربایجان شرقی بعلت ریزش برف و باران بکندی صورت می گیرد.

توسط یك دکتر جراح در کاشان

نمایشگاه سنگ کلیه و سنگ مثانه اهالی تشکیل میشود

اهمیت این نمایشگاه ، از نمایشگاه سنگهای کرهٔ ماه بیشتر است

گلایه از سوغات

متاسفانه چاپ سوغات بیست و چهارم بهمن‌ماه ، در مورد الاغ بی‌صاحب گروس ، موجبات گلایه آقای ابراهیم مالکی ریاست محترم انجمن شهرستان گروس را فراهم آورده و طی نامه‌ای مخلص سوغاتچی را چوبکاری فرموده‌اند. که اسباب تاسف سوغاتچی شد . شاید هم آقای مالکی ، آن سوغات رابادقت نخوانده باشند که تولید سوء تفاهم شده و بهرحال اگر جای معذرت‌خواهی است سوغاتچی حاضر است !

سوغات

چندی قبل ، مخلص سوغاتچی نوشت که جناب آقای استاندار استان مرکز، که خداوند همیشه شادمان بداردشان به‌مردم کاشان قول داده‌اند که بعد از این دیگر دچار سنك کلیه و سنك مثانه و سنك هیچ جای دیگر نخواهند شد . که البته بعدا توضیح رسید که چنین چیزی نبوده وآقای استاندار چنین حرفی نزده‌اند که مخلص سوغاتچی هم مثل بچهٔ خوب قبول کردم و به اهالی محترم ولایت کاشان عرض کردم تا اطلاع ثانوی باهمه جور سنگی بسازند چون از تصفیه‌خانه خبری نیست.

این موضوع گذشت ، تااینکه این هفته دوست عزیز مخلص سوغاتچی خبر جالبی از ولایت کاشان فرستاده‌اند ، با عکس و تفصیلات که فعلا بنده خلاصه‌اش را خدمتتان عرض میکنم :

آقای دکتر داریوش جوانشیر ،جراح معروف کاشان ، تصمیم دارد بزودی از سنك‌هائی که از کلیه و مثانه و کیسهٔ صفرای اهالی درآورده،نمایشگاهی تشکیل دهد واز یکی از مقامات سازمان آب دعوت کنند که این نمایشگاه را افتتاح بفرمایند و دیگر مسئولان محترم را هم برای بازدید ازاین نمایشگاه دعوت کنند !

عکس حاضر ، گوشه‌ای از سنگهای این نمایشگاه رانشان میدهد ، که هرکدام طی یك عمل جراحی ، از یك جای اهالی درآمده . و تشکیل این نمایشگاه برای مخلص سوغاتچی موجب مباهات و سرافرازی فراوان است. واهمیت آن از نمایشگاه سنگهای کرهٔ ماه ، بمراتب بیشتر است و این خود قدمی است در راه فعالیت های فضائی ولایت کاشان . تاخارجی‌ها فکر نکنند اگر آنها سنگهای ماه را به‌نمایش میگذارند ، ما اینجا میمانیم بی‌سنك!

خوشبختانه در اثر کوشش‌هائی که انجام گرفته ، امروز به هرجای بدن اهالی محترم کاشان انگشت بگذاری، یك سنك زیر انگشت آدم تکان می- خورد زیرا آب کاشان دارای املاح فراوان است ، و عدم وجود تصفیه‌خانه باعث شده که بایك عمل جراحی که روی هریك از اهالی انجام میشود ، ده برابر سنك‌هائی که فضانوردان از کرهٔ ماه آورده‌اند ، سنك استخراج میشود. آنهم چه سنگهائی . هرکدام به یك شکل وقیافه هستند .

البته هنوز همهٔ طبقات مردم کاشان موفق نشده‌اند از این نعمت خداداد بهره بگیرند . مثلا روسای ادارات و افراد متمکن که قدر این سنك های قیمتی را نمیدانند ، وسیلهٔ اتوبوس‌های تهران - کاشان ، بطور روزانه سطل های پلاستیکی از ولایت قم آب می- آورند و مینوشند . عدهٔ دیگری هم که اتومبیل شخصی دارند ، آب مشروب خانوادهٔ خودرا از دهات کوهستانی اطراف تامین می کنند ، ولی بقیهٔ اهالی در شکمشان کارخانهٔ سنك‌سازی تاسیس شده !

اهالی میگویند اگر برای بازدید از این نمایشگاه ، بلیط فروخته شود ، پول نمایشگاه درمی‌آید !

مخلص سوغاتچی پیشنهاد میکند اگر مسئولان امر ، بعد از سالها وعده و وعید هنوز هم بفکر ایجاد تصفیه خانه نیستند لااقل وزارت محترم منابع طبیعی استخراج سنگهای دلوروده اهالی رابه عده‌ای معدنچی بسپارد !

این عکس ، گوشه‌ای از نمایشگاه را نشان میدهد و این سنگها ، طی عمل جراحی از دلوروده اهالی بیرون آمده !

آغاز ساختمان سالن ورزشی یزد

بنابدعوت سازمان تربیت بدنی یزد باحضور آقای حجت فرماندار کل یزد اولین کلنك ساختمان سالن بزرك ورزشی این شهر بزمین زده شد.

گزارش خبرنگار ما در یزد حاکیست : دراین مراسم روسای ادارات دولتی و جمعی از معتمدین ودانش آموزان این شهرشرکت داشتند . ابتدا آقای سهرابی رئیس اداره تربیت بدنی یزد پیرامون اهمیت ورزش سخنانی ایراد کرد ، سپس بنابر تقاضای فرماندار کل یزد آقای امیری رئیس اداره‌ی اوقاف این شهر اولین کلنك ساختمان سالن ورزشی یزد رابه زمین زد.

نقش‌های زندگی..

عشق غذائی شوکت !

شوکت‌خانم ، ساکن محله «جهانباره » اصفهان ، به یکی از هنرپیشه های فیلم های فارسی که گویا در آبگوشت خوردن و رقصیدن اشتهاردارد ، دل باخته بودو از فصا چندروز پیش ، این هنرپیشه گذارش به‌اصفهان افتاد و دریکی از مهمانخانه های این شهر اقامت گزید. دیروز «شوکت‌خانم » که بیوه هم میباشد چهارزانو ،جلوی در مهمانخانه ، بست نشست ، تاجناب هنرپیشه ، از مهمانخانه بدرآید واین خانم ، او را ببیند و احیانا ، علاقه‌اش رابابین ، هنرپیشه بزگو کند، بالاخره، غروب دیروز ، هنرپیشه مورد علاقهٔ شوکت خانم ازمهمانخانه بیرون آمد، اما، خانم او رانشناخت ! وقتی یکی از ، عابران که بقصد شوکت‌خانم پی برده‌بود، هنرپیشه را با دست به او نشان داد، شوکت آه از نهادش برآمد و فرار رابر قرار ترجیح داد ! که گفته‌اند. وقتی هنرپیشه‌ای را بر پرده سینما، چون ماه‌شب چهارده می‌بینید، دریشت پرده ، او را همانند ، ماه شب محاق هم نخواهید دید!

عروس ۵ روزه

«فتح‌الله » چهل ساله ، که او هم‌نقش‌آفرینی‌است از دیار پرنقش ونگار اصفهان ، عاشق دختر ۱۵ ساله‌ای بنام «صغری » شد، بدون این که ، یار خردسال ، او را ببیند به خواستگاریش فرستاد، فورا ترتیب نامزدی را دادند و «صغری » بیچاره ، یك وقت متوجه شد که سر سفره عقد نشسته و جای فرارنیست ،صیغه عقد راخواندند و در میان هلهله و شادی ، مدعوین گرامی ، عروس ۱۵ ساله و داماد چهل ساله را به حجله فرستادند. نشان به آن نشانی که صغری فقط ۵ روز درخانه «فتح‌الله»ماند و بعد فرار رابر قرار ترجیح‌داد. حالا «فتح‌الله » دستش به هیچ جابندنیست چون ، عشق و دلدادگی ، چیزی‌نیست که بابول بازور ،پدیدآید.

عیب از کجا بود ؟!

چندروز پیش برق فریدونکنار قطع شد، همه به تلاش افتادند ببینند برق از کجاقطع شده است . درهمین بین « عزیز » و «بلال»، که همسایه بودند ، یکدیگر را متهم به قطع برق میکردند ، عزیز میگفت، کنتور تو خراب است و بلال مدعی بود که فیوز عزیز سوخته است ، این دونفر با هم گلاویز شدند و کارشان به زدو خورد کشید، همسایه ها توی تاریکی ،آنها راسواکردند ، اما«بلال» از دست عزیز شکایت کردو او را متهم نمود که عمدا برق منزل همسایگانش را قطع میکند!ولی‌هرکجا رفت ، شکایتش را مطرح کند دیدبرق آنجا قطع‌است، و از شکایتش صرفنظر کرد!

مبارزه باموش صحرائی

ماموران اداره‌حفظ نباتات‌اداره کل کشاورزی استان اصفهان در بهمن ماه گذشته درسطح ۲۱۳۴ هکتار با موش های صحرائی و آفات نباتی مبارزه کرده‌اند .

تاکنون ۸۵ تن گندم و ۱۵۵۲۰ اصله درخت علیه آفات مختلف سمپاشی شده است .

نوروز
بهترین موقع برای گردش وتفریح است
و سابنا
عالیترین وسیله تفریح وگردش را فراهم کرده است

به اروپا پرواز کنید ، در بهترین و زیباترین شهرها به خرید و گردش بپردازید و بالذت و شادمانی به استقبال سال نو بروید .

سابنا
نرخهای اختصاصی برای این مسافرت را در اختیار شما میگذارد

رفت و برگشت از تهران به :

آتن	۱۷٬۷۰۰ ریال	وین	۲۶٬۰۶۰ ریال
بروکسل	۲۶٬۶۱۰ ریال	لندن	۲۸٬۲۶۰ ریال

بازگشت حداکثر تا ۳۰ روز حداقل توقف ده روز با درجه توریستی .

درصورت تمایل بمسافرت خاور دور سابنا شما را به بانکوك و توکیو میبرد

سابنا
هواپیمائی جهانی بلژیك
لطفا بآژانس مسافرتی خود یا دفتر هواپیمائی شرکت سابنا : خیابان ویلا شماره ۴۸ تهران تلفنهای ۶۱۲۵۰۹ - ۴۹۶۳۸ و ۶۸۵۱۵ تماس بگیرید

«اصفانیا»

بازیهای نور بر کاشی‌های مسجد

از مجابی

نوشتیم که«رومین‌ویلر»پیانیست وکمپوزیتور امریکائی آهنگی بیاد اصفهان‌ساخته بنام«اصفانیا» وآنرا در انجمن ایران‌و امریکا در کنسرتی ارائه داده‌است‌قرار ملاقاتی درروزنامه داشتیم آمد جوانی بود متفکر و کم حرف و کمی شوخ.

پرسیدم پیش از آنکه به‌شرق بیائی چه تصوری ازآن داشتی و حالا تاچه حد آن تصور به واقعیت‌نزدیك است ؟

گفت‌سال ۶۹به‌ایران آمدم ، زیبائی‌شرق از جهاتی مافوق تصور منست .این عظمت‌وتنوع برای من غیر منتظره بود . در مسجد شیخ‌لطف‌الله بود که من زیبائی بصری راتااین‌حدهیجان آور یافتم درزیر گنبدمن‌مسحور بازی های نور روی کاشیهای پرنگار شدم خواستم که‌این زیبائی عینی را به‌نحوی‌به‌زیبائی صوتی بدل کنم و«اصفانیا »خلق شد.

ـپیش از این چه آهنگ‌هائی ساخته‌اید ؟

من در امریکای لاتین بزرك شده‌ام‌و تحت تاثیر آن محیط بوده‌ام به جزایر کارائیب که‌رفتم سوئیت کارائیبی راساختم بعدبه اثریش‌آمدم در آنجا به‌آموختن موسیقی مشغول شدم ، ازآهنك های‌فولکلوریك‌اتریشی خوشم می‌آمد سوناتی برای دوستان اتریشی ساختم که بر پایه آهنگهای محلی آن سامان استواربوددر ژانویه گذشته بعضی از ساخته های من در اپراهای دولتی اتحاد جماهیر شوروی ، ورشو ، کراکوی ، صوفیا اجرا شد در ماه ژوئن «اصفانیا » رابرای اولین بار در فستیوال‌موسیقی شهروین اجرا کردم‌وبعداین‌اثردرامریکانواخته شد.

پیش‌ازساختن اصفانیا ، من‌یك قطعه محلی خراسانی‌شنیده‌بودم که رنگهای آن‌خیلی روی من موثر بود اماواضح است که اصفانیا از نظر عاطفی تحت‌تاثیر ایران‌است نه از نظر ملودی .

اصفانیا کنسرتوئی‌است‌برای پیانو.درواقع کار من شبیه یك فرش‌ایرانی‌است هر قسمتی از آن نقش‌ونگاری دارد که‌شاید در اجزاء چندان کامل نباشد اما در ترکیب این آهنك‌است که‌کمال نقشبردازی من جلوه میکند . من بعنوان هنرفرعی نقاشی رادوست میدارم برای همینست که‌موزائیکهای‌مسجدشیخ لطف‌اله تااین‌حد در من تاثیر دارد خطوط آرابسك آن‌که فرم‌انسانی در آن جائی نداردو برای من یك زیبائی تجریدی دارد.

بجزانجمن ایران‌وامریکا در کجا کنسرت خواهی‌داشت ؟

درشهر های آبادان ،اصفهان، تبریز ، شیراز دعوت شده‌ام تاکنسرت‌بدهم.

ـآیا ازاین کنسرت هادرآمد کافی‌داری که به سپروسفر پرداخته‌ای .

ـالبته ، امابرای من بیش‌از درآمدوشهرت ، شناختن مردم اهمیت دارد ،انگیزه من برای سفر به‌کشور های مختلف،نوعی سیروسلوك‌است تا ملت ها را بشناسم خلق و خوی و شیوه زندگیشان را ،این برای من خیلی‌اهمیت دارد .

بعدیادآوری می کند که‌بااحمد پژمان آهنگساز ایرانی دروین همشاگردی بوده‌استو می‌پرسم از چه‌موقعی به‌موسیقی‌پرداختی، امیدوارم نگوئی از ۴سالگی .

بشوخی می‌گوید من یك موسیقیدان مادرزادم اما مادرم وقتی خیلی کوچك‌بودم نت ها را بروزق مقوائی نوشته بود و در جعبه‌ای جای‌داده بودوقبل از هر صبحانه تانت ها را از من‌نمی پرسیدوجواب درست نمی‌شنید بمن‌چای وبیسکویت نمیداد.

گفتم بایدروز های بسیاری‌را بدون صبحانه گذرانده باشی ظاهرا این شوخی پایان بحث جدی‌را اعلام می‌کرد.

رومین‌ویلر پیانیست‌امریکائی

دنیای گربه‌های آرام و عروسکهای خوشبخت

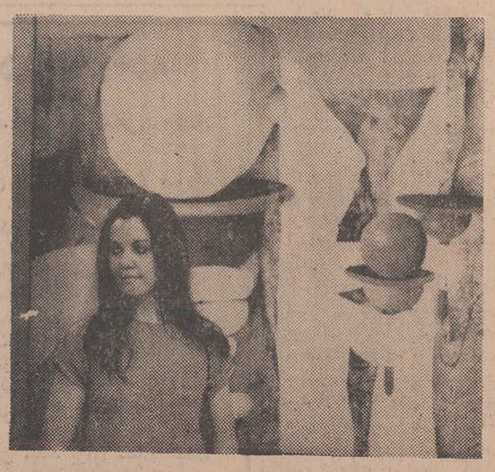

میشل باستن نقاش جوانی است‌که سخت پرکار وسودائی مینماید این دوشیزه کانادائی که از چهارده سالگی تاکنون که بیست شش ساله مینماید بانمایشگاههایش در کشورهای مختلف ، شهرتی بسزا یافته است اینك در خانه آفتاب ، آثار زیبائی را برای بینندگان ایرانی بارمغان آورده است . کارهای او را میتوان براحتی باصفاتی چون لطیف ، رویائی وصف کرد اگرچه این صفات برای بیان دنیای تازه او نابجا مینماید .

باستن ، یك سور رئالیست خوشبین است دنیای او دنیای دخترکی است نابالغ که درآن هرچیز شادی انگیز ، سرگرم‌کننده وساده است عروسکها ، گربه‌ها ، زنانی‌که بستنی قیفی می خورند ، توپ های پرداری که پرنده وار در آسمان می پرند ، گربه‌های آرام وعروسکهای خوشبخت. نقاش در برابر این دنیای ساده ، نه به ساده لوحی بلکه باتیز بینی وهشیاری‌یك هنرمند می‌ایستد .

او روابط این دنیا را توجیه نمیکند ، تنها خطوط رویاهای خود را در این دنیا ترسیم میکند رویاهای انسانی که تنها بخود می پردازد و چشم انداز او از حیاط خانه‌اش فراتر نمیرود بااینهمه دنیای اوچندان کوچك نیست . در این چشم انداز ، اوغنای زندگی را نشان میدهد و این نکته را بازگو می کند که اعتیاد به زندگی ، چه زیبائیها را از چشم ما می پوشاند .

دایره‌ها ، خطوط اصلی فرم های او را تشکیل میدهد ،این دایره‌ها گاهی القاء کننده سکس ، زمانی فضای محدود و در بسته وبیشتر اجزاء کمپوزیسیونی‌مسدود استواین ترکیب را درکارهای او به‌قوت دیده‌ایم .

خبرواثر

قصه عشق

ترجمه سودابه‌پرتوی

کتاب « قصه عشق » در سال گذشته در امریکا با تیراژهشت میلیون پر تیراژ ترین کتاب سال بوده و به مدت ۹ ماه در لیست پر فروش‌ترین کتابهای نشریه «نیویورك‌تایمز » قرار داشته است.

نویسنده کتاب «اریك ـ سگال »فارغ‌التحصیل‌دانشگاه «هاروارد» و استاد ادبیات دانشگاه«ییل»است که بااین کتاب کوتاه ، معروفیت بی سابقه‌ای درجهان کسب کرده است .

کتاب‌چون در محیطی امریکائی‌روی میدهد ،شامل مقداری‌اصطلاحات و آداب‌و رسوم کاملا‌امریکائی است که بوسیله‌مترجم کتاب«سودابه پرتوی »به بهترین وجهی ترجمه وتنظیم گردیده‌است.

سوژه داستان یك زندگی عادیست‌و همانطور که عنوان آن نشان میدهد،یك داستان عشقی راشرح میدهد، سگال زندگی‌واقعی آدمها ،نزدیکی مرك‌وزندگی‌وبنابراین بطالت تجملات ودیگر عناصرسطحی زندگی را در کتاب خود تشریح میکند.

کتاب با جمله ساده‌ای شروع میشود .

«درباره دختربیست و پنج ساله‌ای که مرده‌است چه‌می توان گفت ؟ »

مترجم بااستفاده از نثری ساده‌و جملاتی کوتاه اثری روشن‌و خواندنی رابه‌فارسی برگردانده‌است.

نمایشگاهی در انجمن ایران و آمریکا

نمایشگاهی از «مجسمه های کوچك آمریکائی » در انجمن ایران‌وآمریکا برپا شده‌است این نمایشگاه که آثار مدرنی را در زمینه هنرتجسمی دربر می گیرد درنوع خود کم نظیر است‌و نموداری از کوشش های مجسمه‌سازان‌پیشتاز آمریکائی رابدست میدهد.

این‌نمایشگاه از روزچهار شنبه پنجم‌اسفند برای‌دیدار دوستان‌هنرجدید ، آماده‌شده و تاآخر اسفند ادامه خواهد داشت.

برنج تلخ و

انجمن فرهنگی ایتالیا ،دو اثر ارزشمند سینمای‌ایتالیارا برای دوستاران سینما تدارك کرده‌است.

این دوائر از ساخته های چ‌سنیتزاست اولی «برنج‌تلخ» نام‌داردو روزهای ۱۲و ۱۳ اسفند بنمایش در می آیدو فیلم‌دیگر « **خون زیر درخت های زیتون** » نام‌دارد که‌روز های ۱۸و ۱۹اسفند به تماشا درخواهدآمد .

نمایشگاه نقاشی

گالری مس ظاهرا برای اولین بار آثار نقاشی ایرج تنظیفی را بمعرض نمایش گذارده‌است‌این‌نمایشگاه که روز چهارم‌اسفند افتتاح شده تا دوازدهم اسفند دایراست.

قابل توجه آقایان دندانپزشکان و مدیران محترم داروخانه‌ها مسواك موئی بسیار اعلا مارك سانوژیل ساخت فرانسه رسید

BROSSES A DENTS "SANOGYL" (SANGLIER)

حکیم‌عمر خیام

مردی از نیشابور
تالیف محسن فرزانه
۱۳۰ صفحه قیمت ۱۲۵ریال
کتابخانه ظهوری

حکیم عمر خیام

«مردی از نیشابور» کتابیست در باره عمر خیام و رباعیات او که باهتمام محسن فرزانه جامه تالیف پوشیده است . کتاب پس از مقدمه‌ای به عصر عمر خیام میپردازد بعد اوضاع و احوال تاریخی و جغرافیائی خراسان را در آن ایام بررسی میکند بعد مولف به این نکته بدیع توجه میکند که آیا خیام بخیل بوده است یا نه و حالا این قضیه چه کمکی بشناخت خیام ریاضی دان و شاعر میکند بماند.

اما مولف زود به خیام شاعر برمیگردد الهام دهندگان و الهام گیرندگان این جناب را بر میشمرد و عقیده دارد که رودکی ، فردوسی بوعلی سینا ، قابوس ، ناصرخسرواز نظر مشرب فلسفی و برداشت‌های شاعرانه برحکیم‌نیشابور تاثیر نهاده‌اند واین باب تازه ایست اما چه کسانی ازخیام تاثیر گرفته‌اند . بابا افضل کاشانی حافظ در این بخش آمده حال آنکه بسیاری از شعرای ایران رباعی را باخیام آموخته‌اند و به راه او رفته‌اند .

پس از چند فصلی چون «انسان شاد» یا «خیام و تصوف» مولف به نقد رباعیات میپردازد و درست از نا درست باز مینماید و ۵۵ رباعی نقل میکند چند مبحث پراکنده چون انجمن عمر خیام ترجمه رباعیات ، داستان تاگلوئی که استاد بهزاد کشیده در بخش دوم کتاب آمده است .

کتاب به فهرست ماخذ و فهرست اعلام هم مجهز است .

هیتاچی
شهاب
تلویزیون تمام ترانزیستوری
۲۴ اینچ
باشخصات منحصربفرد عرضه میشود

شهاب‌هیتاچی اولین تلویزیون تمام ترانزیستوری ۲۴ اینچ در ایران با صدای صاف و تصویر فوق العاده روشن

مصرف برق تلویزیونهای شهاب هیتاچی ۱/۴ تلویزیونهای معمولی است یعنی بجای ۱۸۰ وات فقط ۴۸ وات برق مصرف میکندو در نتیجه‌قسمت عمده قیمت خودرا از صرفه جوئی برق جبران میکند .

حرارت حاصله در داخله تلویزیونهای شهاب هیتاچی ۱/۴ تلویزیونهای معمولی است لذا قطعات داخلی سالم مانده و چوب و رنك کابینت خراب نمیشود .

ضعف برق در تلویزیونهای شهاب هیتاچی بی‌تأثیر است زیرا مدار برق با ترانسفورماتور ایزوله از شاسی مجزابوده و ولتاژ مصرفی شاسی فقط ۲۵ ولت تنظیم‌شده با مدار الکترونیکی است لذاعرض و طول عکس تغییر نکرده و تلویزیون بخوبی کار میکند .

تصویر وصدای فوری تلویزیونهای شهاب هیتاچی مرهون مدار تمام ترانزیستوری آنست که بدون مصرف‌برق اضافی‌محسوس بمجرد روشن کردن دستگاه عکس ظاهر شده وصدا شنیده میشود .

سرویس وتعمیرات در تلویزیونهای شهاب هیتاچی بعلت استفاده ازآخرین تکنیك مدار چاپی و ترانزیستورهای سیلیکون ۱/۲۰ تلویزیونهای معمولی است . ترانزیستورهای سیلیکون در مقابل حرارت و ولتاژاضافی مقاوم بوده و در هر نقطه از کشور اعم از گرم و مرطوب و سرد و خشك بخوبی کار میکند .

کلیه تلویزیونهای شهاب هیتاچی برابر مندرجات کارت تضمین مجانی یکساله دارد.

زیبائی چشم‌گیر تلویزیونهای شهاب هیتاچی که در هفت مدل بسیار جالب هر صاحب سلیقه را راضی میکند بی‌نیاز از تعریف میباشد .

قیمت تلویزیونهای شهاب هیتاچی با وجود داشتن ۵۳ دیود و ترانزیستورو بکار بردن ۲۰ درصد قطعات بیشتر نسبت به تلویزیونهای معمولی بسیار عادلانه و قابل رقابت است .

Shahab HITACHI

اولین تلویزیون تمام ترانزیستور ۲۴ اینچ

مترو

بیمه بدو

شمشاد
مربای زرد آلو

در کنفرانس کار و نیروی انسانی سازمان‌برنامه گفته شد :

در «قانون کار» باید تجدید نظر شود

تعریف «کارگر» در قانون کار فعلی نارسا است

قراردادهای کار ضمانت اجرائی ندارد

مهندس سیاوش ارجمند

آقای مهندس سیاوش ارجمند مدیر شرکت ارج یکی از سخنرانان دومین کنفرانس کار و نیروی انسانی سازمان برنامه بود که تحت عنوان قوانین کار و اشتغال صحبت کرد .

وی ضمن سخنان خود اهمیت قوانین و مقررات کار و ارتباط آنها را با اشتغال نیروی انسانی تشریح کرد.

آقای ارجمند سپس در مورد قانون کار ایران صحبت کرد و یادآور شد پیدایش این قانون تقریبا با آغاز جنبش صنعتی کشور در اواسط دوران سلطنت اعلیحضرت رضا شاه کبیر مقارن میشود.

اشکالات

وی پس از اشاره به مراحل مختلف قانون آنرا مورد تجزیه و تحلیل قرار داد و اشکالات آنرا یادآور شد .

آقای ارجمند گفت « تصور میکنم تجدید نظر در نکات دست و پا گیر و تغییر آنها و هماهنگ کردن کلی قانون با شرایط امروز ،واجد اهمیت بسیاری است واجازه میخواهم به چند مورد از این نکات اشاره کنم .

ماده یك قانون در تعریف کارگر میگوید : « کارگر از لحاظ این قانون کسی است که بهر عنوان بدستور کارفرما در مقابل دریافت حقوق یا مزد کار میکند . این تعریف در مورد یك کارگاه کوچك که صاحب کار مستقیما با عده‌ای کارگر مربوط است شاید درست باشد ولی در مورد شرکت های گسترده صنعتی و تولیدی با تشکیلات وسیع امروزی که علاوه بر عده کثیری کارگر دارای سهامداران ، مجمع عمومی ، هیئت مدیره، مدیر عامل ، مدیران امور مختلف ، روساء ،سرپرستان، سرکارگران ، کارآموزان و بالاخره گروه جداگانه‌ای بنام کارمند نیز هستند ، تطبیق نمیکند و تفسیرهای گوناگون آن وضع مبهمی را پیش می‌آورد .

تمام این مقامات بیك عبارت کارفرما محسوب میشوند چون دستور انجام کارها را میدهند. ازطرف دیگر کارگرند زیرا در برابر دریافت حقوق یا مزد کار میکنند . حتی در بسیاری موارد مدیران عامل شرکت هانیز فقط در قبال دریافت حقوق وظایف خود را انجام میدهند و باین ترتیب کارگر شمرده میشوند .

برای اصلاح این ماده مخصوصا با توجه به قانون شرکت های سهامی که مسئولیت های سنگینی را در قبال سرمایه گزاران بزرك و کوچك بعهده مدیران این شرکت ها محول کرده‌است. پیشنهاد میشود تعریف دقیق تر و بسیط‌تری از کارگر و کارفرما و روابط متقابل آنها بعمل آید تاجوابگوی شرایط و نیاز های امروزی کشور باشد .

قراردادهای کار

مسئله دیگری که باید بدان اشاره کنم مسئله قرارداد های کار و ضمانت اجرای آنهاست . این قرارداد ها در موارد مختلف ومخصوصا برای طی دوره های آموزشی یا انجام کاری در مدت معین منعقد می شوند .

ولی این گونه قرارداد ها ضمانت اجرائی کافی دربرندارد و کارگر یا کارفرما میتواند از تعهدات خود شانه خالی کند. معمولا مدیران صنایع وافرادی که در رهبری کار های تولیدی و فنی فعالیت میکنند از کمبود نیروی کار متخصص و کاردان نگرانند . بدون شك فقدان نیروی کار ماهر عامل عمده تزمز و کندی پیشرفت موسسات صنعتی است . همه میدانیم که راه‌حل این مشکل بزرك جهانی آموزش افراد و تعلیم مهارتهای لازم از طریق آن است . ازراه آموزش میتوان در مدت کوتاه همان نتایجی را گرفت که از طریق کار عادی وروزمره سالیان دراز بطول میانجامد . ولی معلوم است که اجرای برنامه های آموزشی هزینه قابل توجهی در بردارد و بهره‌برداری از آن هم فوری نیست و در سالهای بعد به مرحله بهره‌وری میرسد .خوب، در این‌صورت وقتی کار فرما ناگزیر است برای برنامه های آموزشی سرمایه گزاری کند و بامید تعلیم کارکنان متخصص و ماهر برای موسسه خود کوشش بعمل آورد ، بجا و منطقی است که اطمینان داشته باشد آموزش گیرنده برای مدت معین وطبق مفاد قراردادی معلوم برای موسسه او کار خواهد کرد .در صورتیکه باین گونه قراردادهای کار استحکام بخشیده شود و طرفین موظف باجرای مفاد آنها باشند ، بدیهی است اشتیاق به صرف هزینه برای آموزش کارگران که مالا بنفع مملکت است ،افزایش خواهد یافت و برنامه های آموزشی بسرعت توسعه پیدا خواهد کرد .

بمنظور برقراری نظام و مقررات قاطعی برای اجرای قرارداد ها پیشنهاد میشود این گونه قرارداد ها ثبت شوند و برای تضمین اجرای درست آنها ضوابطی در قانون کار پیش‌بینی شود.

اخراج کارگر

موضوع قابل توجه دیگر خسارت اخراج کارگر است. یکی از هدفهای اصلی قانون کار حمایت از طبقه شریف کارگر و ایجاد شرایط بهتر کار و زندگی برای این گروه زحمتکش است . قانون سعی کرده است آینده کارگران را از جمله در مواردبرکناری احتمالی از کار تامین کند. بهمین منظور در ماده ۳۳ قانون گفته میشود کارفرما بهنگام فسخ قرارداد بایستی نسبت به هر سال خدمت معادل پانزده روز آخرین دستمزد کارگر را باو پرداخت کند . در صورتیکه کارگر بمراجع وزارت کار وامور اجتماعی شکایت کند ، این مراجع می توانند با توجه به شرایط و اوضاع و احوال کارفرما را مکلف سازند علاوه بر وجوه مذکور تا مبلغی که از مزد سه ساله کارگر تجاوز نکند بعنوان خسارت بوی بپردازد.

ملاحظه میفرمائید که تفاوت بین حداقل و حداکثر بسیار زیاداست و یك‌چنین اختلافی چه مشکلاتی ممکن است بدنبال خود داشته باشد.

پیشنهاد

برای اینکه ابهام ومشکلات ناشی از این ماده قانون از میان برود و راه حلی پیدا شود که هم حافظ منافع کارگران وموجب‌تامین آینده آنان باشد و هم‌دست مدیران را در اعمال اصول مدیریت باز بگذارد بنحوی که بتوانند درصورت لزوم تعداد کارکران و هزینه ها را با میزان واقعی تولید متناسب کنند ،پیشنهاد میشود ابتدا بعنوان یك اقدام عاجل میزان خسارت بجای ۱۵ روز تا سه سال حقوق کارگر به مقدار ثابت و منطقی تبدیل شود تا شکایات متعدد ازمیان برود و کارگران و کارفرمایان بدون مراجعه به وزارت کار و امور اجتماعی مسائل را بین خود حل و فصل کنند وسپس یك سیستم بیمه بیکاری اجباری یا اختیاری بوجود آید که بتواند جایگزین مفاد ماده ۳۳ شود و کار فرمایان با پرداخت مبلغ ثابت و معینی بتوانند سهم خود را در این مسئله حیاتی ادا کنند.

بازار آزاد ارز و طلا

نوع ارز	خرید بریال	فروش بریال
یك دلار امریکا	۷۹٫۲۵	۷۹٫۷۵
یك لیره انگلیسی	۱۹۳	۱۹۵
یك مارك آلمان غربی	۲۱٫۶۰	۲۱٫۷۵
یك فرانك فرانسه	۱۴٫۳۰	۱۴٫۵۰
طلا		
قیمت رسمی	هر کیلو	۱۰۴۰۰۰
قیمت بازار آزاد	هر مثقال	۴۸۹
قیمت بین المللی	هر اونس	۳۹ دلار و ۲۰ سنت

اثر : دکتر محمد رضا صالحی کرمانی

راز حماسه عاشورا

(۲)

وچراپدیده‌ای بنام اسلام، ازمیان سیاهی‌های ستم و تاریکی های فئودالیته درخشیدن گرفت و تااین راز روشن نشود ، راز حماسه عاشورا روشن نمیشود .

وچه بهتر که در اینجا سری به مکتب «ماتریالیسم دیالکتیك» بزنیم .

مکتب مادی‌جدید که ازدریچه اقتصاد بهمه‌چیز نظر می‌افکند، دراینجا نظریه جالبی دارد .

نظریه او درباره تمام مذاهب است و نتیجتا اسلام راهم‌شامل میشود .

آین نظریه که منحصرا با عامل اقتصاد ، سرو کار دارد وچشمش از دیدن سایر واقعیت هاعاجز است، در توجیه و تفسیر پدیده مذهب براساس اقتصاد بیان های مختلفی دارد . و این یکی از آنها است .

* فشار شدت‌عمل اربابان در مقابل بردگان و اجحاف وتعدی فئودالها و اریستوکراتها نسبت به طبقه رنجبر و زیر دست ، گرچه باعث قیام‌های شدیدی میگردیده است . ولی ضمنا موازی بااین قیامها و نتیجه نگرفتن از آن افکاری که بتواند ، مایه تسلی خاطربرای توده محروم باشد ، در بین اجتماع شیوع پیدا میکرده و کم کم مذاهب که اثر تخدیر روحی دارند ، ظاهر شده‌اند.»

و اینك یك گام جلوتر .

«ماتریالیسم دیالکتیك» در این گامی که در شناخت رویداد مذاهب برمی‌دارد طبقه فئودال را به استقبال مذهب می کشاند و می گوید .

«چون افکار مذهبی ، طبقه استثمار شونده را به صبر و بردباری در مقابل فشار و تعدی طبقه استثمار کننده ، دعوت میکرده ، از طرف این طبقه مورد استقبال قرار گرفته‌است» و باید دانست که این آخرین گام آنها ، در توجیه و تفسیر مذهب نیست .

براساس این توجیه باید خط‌سیر تاریخی پدیده اسلام را چنین ترسیم کرد .

طبقه استثمارگر، ابوسفیانها، «ابوجهلها» ، ابولهب‌ها ودیگر کسانی‌که طبقه ممتازه جامعه کلی آنروز را تشکیل میدادند، برای جلوگیری از انقلاب‌توده ها و بمنظور هرچه بیشترتسلیم کردن آنان ، و بالاخره برای تخدیر اعصاب آنها اسلام را ابتکار کرده و آن را در راه تامین منافع اقتصادی خودبکار انداختند .

این ستمگران اجتماعی،برای اینکه حالت صبر و تمکین، در برابر نظامهای‌ظالمانه استثماری را در توده جمعیت‌تقویت کنند. معنویتی بنام مذهب اختراع کردند ، تا ازاین راه کمبود های مادی طبقه رنجبر ،جبران شود وهرچه بیشتر آنها را از انقلاب بدور سازند .

و به اینجهت پس‌از پدیده اسلام ، این طبقه از آسایش و امنیت بیشتری برخوردار شدند . و سریع‌تر و ماهرانه‌تر توانستند به‌منافع‌مادی‌واقتصادی خود برسند .

و بازهم به اینجهت است که ناچار پرچمدار اسلام باید ابوسفیانها و دیگر همپیاله‌های او باشند .

و عجیب اینست که‌رویدادهای تاریخی درست در قطب مخالف این جریان سیر کرده‌اند .

ما در تاریخ می‌بینیم بلافاصله پس‌از پیدایش اسلام ،نخستین جبهه بندی از ناحیه ستمگران و استعمارگران انجام گرفته است . نه‌تنها ابوسفیان ها پرچمدار اسلام نبوده و سنك این «وسیله تحمیق توده!!»را بسینه نمی‌زدند ، بلکه باتمام قوا و بابکار انداختن کلیه قدرتها ، بجنك و ستیز باآن پرداخته‌اند ، و از طرف دیگر همان توده ستمکش و ساکت، قبلا در اسلام‌را می‌بینیم که‌پس‌از آشناشدن باایده‌های اسلامی‌به جنب‌وجوش و تحرك می افتد .

آنانکه خود را برده و بنده طبقه ممتازه میدانستند احساس کردند که طرز تفکری غلط داشته‌اند و اینك خود راانسانی مانند دیگر انسانها میدانند .

پس‌از پدیده اسلام ، جامعه ساکت ، منقلب میشود و اوتیانوس آرام طوفانی می گردد .

وبرسطح آن امواج تازه و بی‌سابقه‌ای بچشم میخورد . و برخوردهای نو و جالبی بین امواج ریز و درشت صورت‌می گیرد .

موج‌جمعیت بینوا که تاقبل‌از اسلام بی‌رنك و مرده و خاموش بود اینك ارتفاع گرفته وبجوش و خروش افتاده و نعره‌زنان به چنك موجهای دیگر میرود ،و بیش‌از همه چین بجنك‌باموج های ظالمانه میپردازد. ازیکسو، ابوسفیانها و ازسوی دیگر مردم، ابوسفیانهای استعمار گر ، و مردم استعمار شده .

و سرانجام طبقه استعمار گر بناچار به‌مبارزه‌باریشه میپردازد، ریشه‌ای که بجسم مردم بینوا روح دمیده و آنها رااز خموشی و سکوت درآورده و با حقوق انسانی آشناشان ساخته است.

و این ریشه چیزی جز اسلام نیست .

ناتمام

واقع بینی در بودجه

برای اولین بار ، درآمد گمرکی از محل «حقوق گمرکی» کاهش یافت

برای اولین بار در تاریخ ایران ، گمرك از صورت یك سازمان وصول و تنها وسیله تامین درآمد خارج شدو بعنوان یك حربه مهم اقتصادی و یك وسیله پرتحرك در رشد اقتصادی کشور بحساب آمد.

این اظهار نظر یك مقام اقتصادی بود که ضمن بررسی بودجه آنرا اعلام داشت .

مقام مذکور یادآور شد که در بودجه سالهای گذشته همیشه پیش‌بینی وصول از محل « حقوق گمرکی» کالا های وارداتی هیچگاه نزدیك به واقعیت نبود و همواره وصول مقادیر زیادی کمتر از رقم پیش بینی بود، ولی پیش بینی سود بازرگانی دریافتی‌همیشه نزدیك به واقعیت بود .

بعبارت دیگر همیشه سعی میشد برای متعادل شدن بودجه رقم واهی پیش بینی شود، در حالیکه امسال‌پیش‌بینی دریافت حقوق گمرکی نسبت به سال گذشته کمتر و فقط سود بازرگانی بیش از سال قبل است.

این پیش بینی یك واقع بینی بودجه‌ایست و درتهیه آن روند های وصول سالهای قبل کاملا مورد نظر قرار گرفته است .

شماره تلفن شرکت کشتیرانی ندلوید ـ شرکت سهامی پرس اکسپرس ۳۹۱۲۹۱٫۹۵ میباشد که در شماره گذشته اشتباها چاپ شده است .

نوشته : ماریو پوزو

ارباب پیرزن

-۵۵-

ساعت ده و نیم شب موقعی که «مایکل» جلوی بیمارستان فرانسویان از تاکسی پیاده شد ، هیچکس را در حول و حوش بیمارستان ندید . نه از پاسبانان‌خبری بود ونه از افراد «تسیو» از تعجب همانجا خشکش زد .

سکوت مطلق همه جارا فرا گرفته بود . اندکی به دوروبر خود نگاه کرد سپس داخل بیمارستان شد، هیچکس درراهرو نبود ! پس افراد تسیو کجا هستند ؟ سوار آسانسور شد،شماره اطاق پدرش‌رامی دانست یکسر به‌اطاق‌او رفت معمولا دو کارا گاه خصوصی و دو نفر از افراد بزن‌بهادر «تسیو» می بایستی جلوی اطاق بیمار پاس میدادند تا اشخاص غریبه داخل‌نشوند ولی‌آنجا هم هیچکس نبود ، قلبش گواهی داد حادثه غیرمترقبه‌ای اتفاق افتاده است .

ولی‌همین که داخل اطاق پدرش شد، اورا روی تختخواب دید و چون جلوتر رفت ، متوجه شد که نفس میکشد وخوابیده است ، پیرمرد بمحض شنیدن صدای پا از خواب پرید و چون چشمش به مایکل افتاد بانا له گفت:

ـ مایکل ، توئی ؟چه اتفاق افتاده ؟چه خبر شده؟

«مایکل » روی تختخواب او خم‌شد. دست پدر را دردست گرفت.

ـ بله پاپا، منم مایك . نترسید اتفاق مهمی نیفتاده ولی‌شماهیچ سرو صدا نکنید اگر شنیدید که کسانی شما راصدا میزنند، جواب ندهید. توطئه‌ای در کار است و بعضی ها قصد کشتن شما را دارند. ولی من اینجا هستم . هیچ‌واهمه نکنید . الساعه افرادمان سر میرسند . فهمیدید.

«دن کورلئون » که هنوز نمیدانست شب گذشته چه برسرش آمده و چرا او رابه بیمارستان آورده‌اند و کاملا بهوش نیامده بود به پسر کوچکش ، لبخندی زد.

«مایکل » بلافاصله از اطاق خارج شدو نزد سرپرستار بخش رفت‌و گفت:

ـ اسم من مایکل کورلئون‌است ، میتوانم از شما خواهش کنم چند دقیقه دراطاق پدرم بروید که او تنها نباشد ضمنا با این شماره تلفن میخواهم صحبت کنم . لطفا آنرا برای من‌بگیرید.

ملاقات کنندگان پدرتان خیلی زیاد بودند ونظم‌بیمارستان مختل شده بود ـ پنج دقیقه پیش پلیس آمد و همه را از بیمارستان خارج کرد. پنج دقیقه بعد کارا گاهان را از مرکز احضار کردند و آنها هم رفتند. ولی شمانگران نباشید خودم الساعه میروم و نزد او میمانم . چکنیم ؟ مقررات است ، نباید شلوغ باشد و مزاحمت سایر بیماران فراهم شود.

شماره تلفن اختصاصی پدرش را گرفت « سونی » گوشی‌را برداشت.

ـ سونی ، من در بیمارستانم والساعه رسیده‌ام . هیچکس دراینجا نیست . حتی یکنفر از افراد «تسیو » هم در اینجا نیست. نه کارا گاه و نه پاسبان ودم دراطاق پپا هم هیچکس نیست (صدایش میلرزید) پیر مرد در خطراست.

سکوت ممتدی برقرار شد. سپس صدای «سونی » را که لرزان‌و مرتعش بودشنید.

ـ ایسهم یکی از غافلگیری های « سولوزوترکه » است .تو درست دیده‌ای . او تحریك کرده و پلیس همه را از بیمارستان خارج کرده‌است.

ـ خدای من، مگر این مرد کثیف چکاره است که تمام پلیس نیویورك در مشت او هستند ؟افراد تسیوچه شده‌اند ؟

ـ نگران نباش . همانجا پهلوی پپاباش . در را از داخل قفل کن . تا کمتر از یکربع ساعت ، عده‌ای رابه آنجا خواهم فرستاد . فقط تودست وپایت راگم نکن‌و آرام باش . خیلی خوب ؟

ـ نه ، دست‌وپایم راگم نمیکنم.

گوشی تلفن را گذاشت برای اولین بار احساس کرد اتش خشم و کینه علیه‌دشمنان پدرش از درونش زبانه میکشد. سراغ سرپرستار که در اطاق پدرش بود ، رفت و باو گفت:

ـ نمیخواهم شما رابترسانم . ملاحظه میکنید که هیچکس دراینجا نیست و این توطئه کانگستر ها است که مستحفظین را از اطراف پدرم دور کرده‌اند قابه‌بیمارستان‌بریزند وهمین‌جا پدرم رابه قتل برسانند . بنابراین باید بمن کمك کنید. ایا اطاق دیگری دارید که بیمار را بدانجا منتقل کنیم؟

ـ اطاق خالی در انتهای این راهرو داریم ولی‌انتقال او با این لوله هائی که به بدن بیمار وصل است ، عملی نیست و حتی یك سانتیمتر او را نمیتوان جابجا کرد.

***

بیمارستان خصوصی «فرانسویان » فقط یك در ورودی‌داشت. مایکل از پنجره اطاق پدرش نگاهی به کوچه انداخت و هیچ اتومبیلی جلوی بیمارستان ندید. هرکس وارد بیمارستان‌میشد میبایستی از همین در عبورکند. «مایکل » میدانست که انقدرها فرصت ندارد و تاچند دقیقه دیگر افراد «سولوزو » به‌بیمارستان خواهند ریخت. لذا به پرستار سفارش کرد در را از داخل قفل کند و خود از اطاق بیرون آمد و پلکان راچهارطبقه‌یکی طی کرد تابه طبقه هم‌کف رسید. از آنجا نظری به پارکینگ بیمارستان انداخت . در آنجا نه آمبولانس‌و نه اتومبیل دیگری به چشم میخورد . لذا در پیاده‌رو جلوی در بیمارستان ایستاد وسیگاری آتش زد در زیر نور چراغ پیاده‌رو ایستاد تاکاملا صورتش تشخیص‌داده شود. در همین آثناجوانی باگامهای سریع از خیابان نهم سرازیر شد . بسته‌ای زیر بغل داشت موهایش پریشت و مشکی و قیافه‌اش شبیه ایتالیائیها بود. موقعی که زیر نور چراغ رسید، «مایکل » احساس کرد که قیافه‌اش آشنا است ولی نمیدانست او راکجا دیده‌است جوان تازه‌وارد جلوی مایکل ایستاد . او را میشناخت و باو سلام کرد و با لهجه غلیظ ایتالیائی گفت:

PIRELLI

مدلهای جدید لاستیك پیرلی با مزایای منحصر بفرد

بالن لاستیك پیرلی
(مدل رادیال)
از لاستیکهای مشابه بیشتر است در ساخت آن از الیاف سیمی مخصوص استفاده‌شده
اکنون لاستیك جدید پیرلی
(چنتوراتورادیال)
برای اتومبیلهای سواری با سرعتهای زیاد انتخاب می شود .

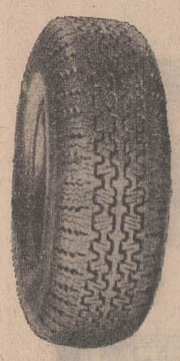

CINTORATO
RADIAL

لاستیك پیرلی

در انواع باری ـ سواری ـ کشاورزی ـ راه سازی و موتوری

نمایندگی شرکت مهکشت خیابان سعدی جنوبی ساختمان بیمه پارس شماره ۵۶۹

تلفن ۳۱۹۳۴۰ ـ ۳۱۵۱۴۷

ورق شیروانی پلاسکوکار

برای نصب و زیرسازی فلزی

به تلفن ۲۲۲۱۰-۲۲۲۳۰ مراجعه فرمائید

واینست ساعت رسمی خلبانان ۷۴۷ پان آمریکن

رولکس جی ام تی ماستر ساعت رسمی خطوط جهانی هواپیمائی پان آمریکن است که با عقربه‌ای ۲۴ ساعته در یکزمان دو وقت مختلف را نشان می‌دهد . شاید برای شما این موضوع زیاد اهمیت نداشته باشد ولی برای خلبانی که باید بزرگترین جت موجود جهان را از قاره‌ای به قاره دیگر پرواز دهد اهمیت حیاتی دارد . نه تنها خلبانان ۷۴۷ بلکه اکثر رهبران و شخصیتهای برجسته جهان کنونی نیز رولکس بدست دارند . آنچه این ساعت را معروفیت واعتبارجهانی بخشیده است ساخت بی نقص و اعجاب انگیز آنست . ساختن ساعت جی ام تی ماستر یك سال طول می‌کشد . قاب آن بنام اویستر از سخت‌ترین فولاد سوئدی یا طلای ۱۸ عیاراست . قابی است تخریب ناپذیر و حقیقتاً واترپروف . مکانیسم هر ساعت آنچنان دقیق است که ازمعتبرترین مؤسسه آزمایشی ساعت سوئیس گواهی نامه کرونومتر دریافت میکند .

رولکس دارای افتخاراتی است که دست یافتن بآنها آسان نبوده است .

روزی توسط پروفسور پیکارد در عمق ۱۱/۵ کیلومتری اقیانوس آرام مورد آزمایش قرار گرفته است و روز دیگر همراه با سر هانت فاتح اورست وتازیف کاشف مشهورقلل کوهها ودرون آتشفشانها را درنوردیده است .

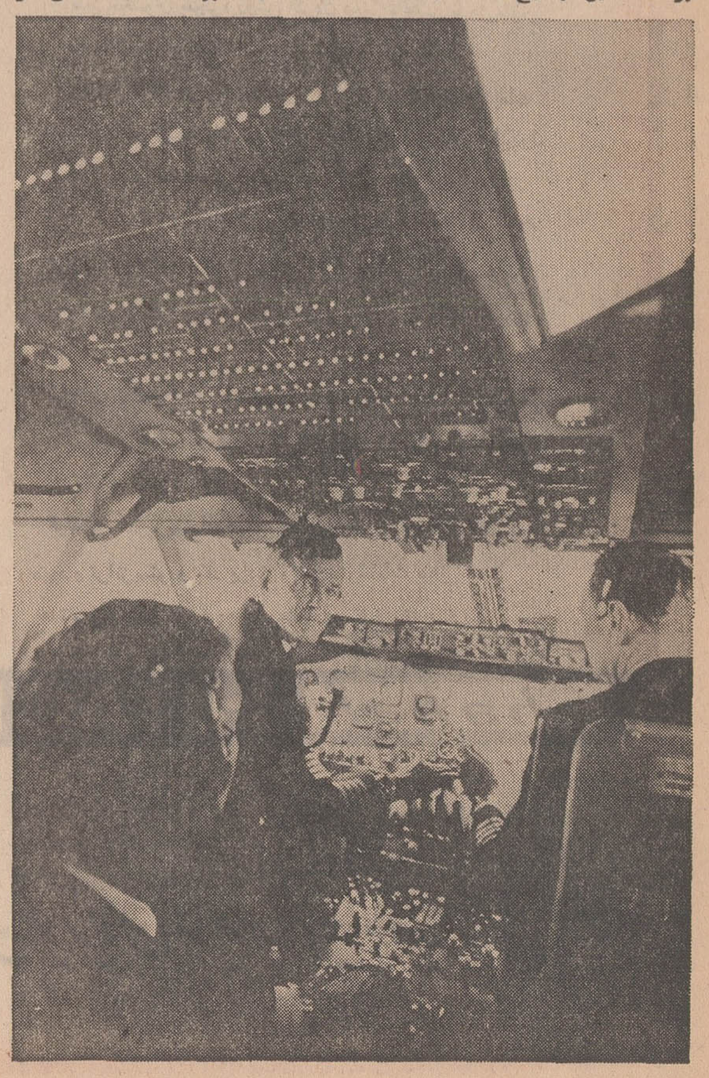

نماینده انحصاری در ایران
مهدی جواهری و برادران
خیابان شاهرضا ـ روبروی هتل تهران پالاس
شماره ۳۹ ـ تلفن ۶۴۰۲۵

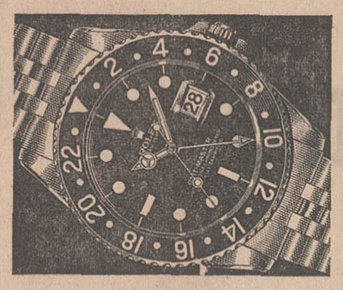

ROLEX
رولکس ـ ساعتی که از عجایب تاریخ گاه شماری است .

PUBLIRAN-R.2

بانك ایران و خاورمیانه

با استحضار مشتریان گرامی خود میرساند که مراسم قرعه کشی جوائز حساب های پس انداز سال ۱۳۴۹ بانك ساعت چهار و نیم بعدازظهر روز دوشنبه دهم اسفندماه در سالن اداره مرکزی بانك واقع در کوچه برلن انجام خواهد گردید .

ورود برای کلیه علاقه مندان آزاد خواهد بود . ضمنا برای حاضرین نیز جوائزی در نظر گرفته شده است .

واقعیت

واقعیت اینست که تأمین نیازمندیهای روزافزون پایتخت مستلزم اجرای پیگیر ومستمر طرحهای وسیع درزمینه نوسازی و عمران شهری است و یگانه عاملی که انجام این برنامه‌ها را میسر میسازد همکاری صمیمانه شما در پرداخت بموقع عوارض نوسازی میباشد.

شخصیت

ابراز شخصیت شما در پرداخت بموقع عوارض نوسازی سال ۴۸ موجب گردید که شهرداری تهران بانجام قسمتی از برنامه‌های آبادانی و عمران شهری توفیق یابد و مقدمات اجرای طرحها تکمیلی وسیعتری را فراهم کند.

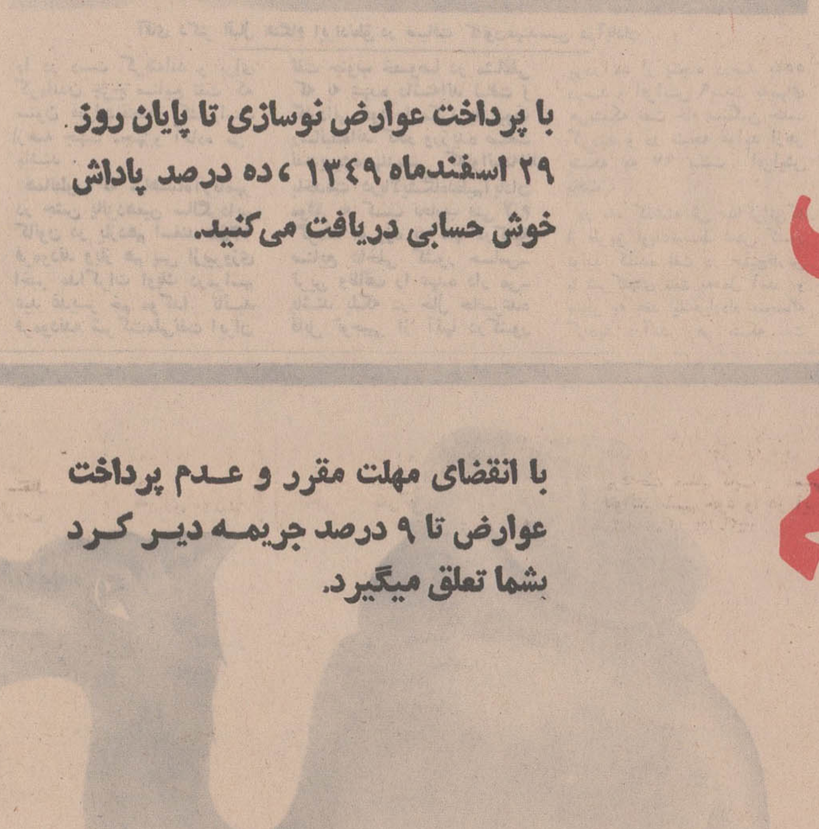

+۱۰٪ پاداش

با پرداخت عوارض نوسازی تا پایان روز ۲۹ اسفندماه ۱۳۴۹، ده درصد پاداش خوش حسابی دریافت می‌کنید.

۹٪ جریمه

با انقضای مهلت مقرر و عدم پرداخت عوارض تا ۹ درصد جریمه دیر کرد بشما تعلق میگیرد.

جمعاً ۱۹٪ بسودشما

شما با استفاده از ۱۰ در صد پاداش خوش حسابی و معافیت از جریمه دیر کرد، تا ۱۹ درصد بسودخود صرفه‌جوئی می‌کنید.

شهرداری پایتخت بمنظور حفظ منافع همشهریان عزیز که بتوانند از ده درصد پاداش خوش حسابی و معافیت از جریمه دیر کرد تا ۹ درصد بهره‌مند شوند تسهیلات زیر را برای پرداخت بموقع عوارض نوسازی سال ۱۳۴۹ فراهم آورده است:

۱- دفاتر مخصوص راهنما چاپ و در شهرداریهای نواحی در دسترس عموم قرار داده شده است وهمشهریان عزیز میتوانند با تهیه دفاتر مزبور، عوارض نوسازی خود را شخصاً محاسبه کنند.

۲- حساب شماره ۱۵۰۰۰ در کلیه شعب و باجه‌های بانك ملی افتتاح شده است تا همشهریان عزیز بتوانند بدون اتلاف وقت، با مراجعه به نزدیکترین شعبه بانکی، عوارض خود را واریز نمایند.

با توجه باینکه ممکن است جمعی از هموطنان ارجمند بخواهند قبل از روز ۲۹ اسفند که آخرین روز مهلت برای پرداخت عوارض نوسازی سال ۴۹ میباشد بمسافرت نوروزی بروند، قبل از آنکه شهرداری‌های نواحی دهگانه و شعب بانکملی باکثرت مراجعه اهالی پایتخت مواجه شوند، شهرداری پایتخت امیدوار است کلیه همشهریان عزیز با استفاده از این تسهیلات هرچه زودتر نسبت به پرداخت عوارض نوسازی سال ۱۳۴۹ اقدام کنند.

اجتماعی

دکتر اقبال :

همانطور که شاهنشاه فرمودند شرکت ملی نفت

ایران بایدیکی ازبزرگترین شرکتهای نفتی جهان گردد

صادرات نفت ایران ۱۶٫۳ درصد افزایش یافته ومابین کشورهای صادرکننده نفت به مقام نخستین رسیده‌ایم

شب پنجشنبه گذشته‌آقای دکتر اقبال‌رئیس هیئت‌مدیره و مدیر عامل شرکت ملی نفت ایران در جشن سالگرد تاسیس کانون مهندسین‌ایران «شعبه آبادان» شرکت نمود وبیاناتی درمورد نفت‌وپیشرفت های حاصله و توسعه عملیات شرکت نفت بیان داشت در این ضیافت ، آقای سالور استاندار خوزستان ، قائم‌مقام رئیس هیئت مدیره و مدیر عامل شرکت نفت در حوزه قرارداد ، رئیس هیئت‌مدیره و مدیر عامل شرکت عامل نفت ایران و روسای ادارات دولتی و صنعت نفت‌واعضای کانون مهندسین ایران شعبه آبادان با بانوانشان حضور داشتند .

متن بیانات دکتر اقبال رئیس هیئت مدیره و مدیر عامل شرکت ملی نفت در ضیافت کانون مهندسین در آبادان

جناب آقای استاندار ، آقای رئیس ، خانم ها ، آقایان خرسندم‌ازاینکه توفیقی‌بدست آمد تامجددا در جشن سالگرد تاسیس کانون مهندسین ایران شعبه آبادان شرکت جسته واز نزدیك همکاران مهندس را ملاقات و با انها گفتگو نمایم طبیعی است هربار که خود را در جمع مهندسین صنعت نفت در آبادان می بینم احساسی از غرور و افتخار در خود می یابم زیرا می بینم مهندسین جوان‌ما که در واقع بزرگترین سرمایه معنوی کشورندبسیاری ازمشاغل حساس این‌صنعت عظیم‌واساسی را در دست گرفته‌اند و برای گرداندن چرخ صنایع نفت که ستون فقرات‌اقتصاد کشوراست ازهمه جهت مجهزو آماده می باشند .

همانطور که شاهنشاه‌آریامهر در جشن پانزدهمین سالگرداین کانون در یازدهم اسفند ۱۳۴۵ فرمودند وباز هم پس ازپیروزی اخیر مذاکرات اوپك درمراسم عید غدیر خم موکدا تائید فرمودند« شرکت‌ملی‌نفت ایران باید یکی ازبزرگترین شرکت های نفتی جهان گردد و کلیه امور آن از اکتشاف واستخراج تا توزیع و فروش مستقلا و مستقیما توسط خودمان انجام گیرد ». حصول این‌هدف نهائی عالی میسر نخواهد بود مگر با کوشش و تلاش کلیه آقایان مهندسین در راه توسعه هرچه بیشتر معلومات و تجارب‌خویش واعتلاء سطح کارائی این‌صنعت خوشبختانه مهندسین و کادر فنی عموما و شاغلین درصنعت نفت جنوب خصوصا در مشاغلی که به عهده داشته‌اند لیاقت و کاردانی خود را مکرر به ثبوت رسانیده‌اند کادر ورزیده صنعت نفت‌بویژه‌مهندسینی که‌توانسته‌اند باخدمت درپالایشگاه‌عظیم‌آبادان موفق به کسب تجارب فنی لازم گردند امروزه نه تنها درکلیه صنایع داخلی کشور حساس‌ترین وظائف را عهده دار می‌باشند بلکه در حال حاضرعده قابل توجهی از آنها درکشورهاتی چون الجزایر وهندوستان بعنوان کارشناس‌خدمت‌می کنند ومایه سربلندی کشورند .

در سال گذشته تحت رهبری های‌خردمندانه شاهنشاه‌اریامهر و موفقیت های بزرگی درزمینه های مختلف به‌خصوص‌در مورد افزایش درآمد حاصل از هر بشکه نفت صادراتی عاید کشور گردید . در ماه‌نوامبر گذشته در تعقیب مذاکراتی که با کنسرسیوم به عمل‌آمد موافقت آنها نسبت‌به‌افزایش‌نرخ مالیات بردرآمد از پنجاه درصد به ۵۵ درصد و افزایش ۹سنت به‌بهای هربشکه نفت خام سنگین جلب گردید و در نتیجه عواید ازهر بشکه به ۹۷ سنت افزایش یافت .

در ماه گذشته طی مذاکراتی که از طریق اوپك‌توسط شش کشور تولید کننده نفت در خلیج‌فارس با شرکتهای نفت به‌عمل آمد و منجر به عقد یك‌قرارداد پنجساله گردید درآمد ازهر بشکه نفت صادراتی کنسرسیوم از پانزدهم فوریه ۱۹۷۱ به‌میزان ۲۸ سنت افزایش یافته و به رقم ۱٫۲۵دلار رسید بعلاوه از اول ژوئن اینسال تدریجا باین مبلغ افزوده شده و درسال آخر قرارداد (۱۹۷۵) به ۱٫۵۱ دلار بالغ خواهد شد ، با عقد قراردادهای‌نوامبر ۷۰ وفوریه ۱۹۷۱ پیش‌بینی می‌شود که‌درآمد ایران از صادرات کنسرسیوم در سال ۱۳۵۰ شمسی به حدود ۱٫۸۰۰ میلیون دلار بالغ گردد و نسبت به سال ۱۳۴۹ افزایش کاملا قابل ملاحظه در حدود اندکی کمتر از پنجاه درصد را داشته باشد .

با اضافه‌درآمدی که‌از این‌بابت عاید کشور میگردد پروژه‌های عمرانی کشورو برنامه‌های موجود مملکت منجمله‌طرحهای توسعه‌ای صنعت نفت با سرعت زیادی به مرحله اجراء درخواهد آمد .

در سال گذشته‌اجرای طرحهای بزرگی پایان یافت‌با آغاز بهره‌برداری از طرح عظیم شاه‌اوله‌گاز در پیشگاه اعلیحضرت همایون شاهنشاه آریامهر و با حضور حضرت پادگورنی صدر هیئت رئیسه شورای‌اتحاد جماهیرشوروی از میلیاردهامتر مکعب گازی که هرساله بهدر میرفت اکنون برای صدور به‌خارج و مصارف داخلی استفاده میشود .

مجتمع پتروشیمی شاهپور که‌در نوع خود بزرگترین مجتمع در نیمکره خاوری است و همچنین مجتمع پتروشیمی خارك به دست مبارك شاهنشاه آریامهر گشایش یافتند، در مجتمع شاهپور روزانه ۱۵۴۰تن گوگرد ۱۰۰تن‌آمونیاك ۵۰۰ تن اوره ۱۳۲۰ تن اسید‌سولفوریك۴۸۰ تن اسیدفسفریك و ۳۰۰ تن فسفات دامونیوم و در مجتمع‌خارك روزانه ۶۰۰تن گوگرد ۶۰۰۰ بشکه گاز مایع و ۱۰۰۰ بشکه بنزین سبك تولید میشود.

در سال گذشته‌تاسیسات بهره‌برداری و صدور نفت شرکت ایمنوکو در جزیره لاوان و مرکز شبکه میکروویو شرکت ملی‌نفت ایران در پیشگاه مبارك شاهنشاه

بقیه در صفحه ۱۳

آقای دکتر اقبال هنگام ایرادنطق در ضیافت کانون‌مهندسین درآبادان

نوشته: پرویز نیکخواه

نگاهی به آینده

نیکخواه

شرکت‌های نفتی در مقابل خواست‌های مشروع کشورهای تولید کننده‌ی نفت عقب نشستند . این پیروزی برای کشورهای‌تولید کننده چندان آسان به دست نیامد . این پیروزی برزمینه‌یی متکی است که مقدمات آن از سالها قبل فراهم آمده بود . در عین حال این پیروزی را خاتمه‌ی مبارزات‌کشور های صادر کننده‌ی نفت نباید تلقی‌کرد .چرا که در کشاکش بین واسطه‌ها و دلالان بین‌المللی و صاحبان اصلی منابع طبیعی مبارزه‌یی دایمی وجود دارد .

بنابراین پیروزی کامل در یک عمل مشخص الزاما پیروزیهای آینده را تضمین نمی‌کند. پس عواملی را که موجب پیروزی کشور های اوپک بود لازمست تقویت کرد تا برای کشاکش‌های آتی در پرتو شرایط آینده آمادگی داشت . قرار داد کنونی بسال ۱۹۷۵ خاتمه خواهد یافت و قرار دادایران باکنسرسیوم نفت در کمتر از یک دهه.شک نیست که ایران بنا برفرمایشات شاهنشاه ایران دربی آنست که با دخالت در امور حمل ونقل‌نفت ، بازاریابی‌و فروش وبالاخره سرمایه‌گزاری برای تصفیه در دیگر کشورها حداکثر استفاده را از منابع عظیم معدنی خود ببرد و آن‌را برای ایجاد اقتصادمستقل ملی برمبنای صنعتی شدن کشور و مکانیزه شدن کشاورزی به مصرف برساند . شک نیست که ایران بنابرفرمایشات شاهنشاه‌دربی آنست که در حد امکان نفت خام را بمواد پتروشیمی تبدیل کند تا بتواند با مقداربسیار کمتری از این مقدار نفت که اکنون به‌صورت خام صادر می‌شود همان قدر درآمدی راکه از فروش تمام آن بدست می‌آید ، کسب کند . اینها هدف‌های بزرگ اقتصاد مستقل ملی ما هستند که محتوای مبارزات‌سیاسی واقتصادی آینده‌ی ملت ایران را تشکیل می‌دهند .

عوامل اصلی پیروزی

تجارب مبارزات گذشته‌ی ملت ایران در قریب به بیست سال پیش علیه شرکتهای نفتی نشان می‌دهد که در آن هنگام دوعامل اساسی موجب شکست آن مبارزات گشت . اتخاذ رویه‌یی منفی ، انزواطلبانه‌و غیر واقع گرایانه نسبت به مسایل اقتصادی جهان و همچنین تفرقه وتشتت درونی جامعه .تفرقه وتشتت درونی جامعه وسیله‌یی بود برای راه‌یابی قدرت‌های بیگانه . تضعیف حاکمیت ملی و دخالت در امور داخلی ایران . تجربه‌ی پیروزی کنونی نشان می‌دهد که واقع‌گرایی سیاسی و اقتصادی به همراه وحدت ملی و همچنین پدید آمدن جبهه‌ی واحد کشورهای صاحب نفت ،دربرخورد به مساله‌ی نفت عوامل‌اصلی پیروزی‌بوده‌اند. واین پیروزی، همچنان که نمایندگان کشور های نفت‌خیز گفتند . جز باایستادگی‌ایران به رهبری شاهنشاه برای احقاق این حق همگانی میسر نمی‌شد .

وحدت ملت ایران

نکته این‌جاست که ایران هرچه بیشتر روی پای خود بایستد . از منابع مادی و معنوی خود تغذیه کند ، راههای خاص خود را بیابدودر این شرایط زمانی ومکانی خاص بهتر وموثرتر نیروهای داخلی خود را بسیج کند .

نکته این‌جاست که اگر لازم افتد ملت‌ایران بتواند با ابراز از خود گذشتگی ، همبستگی و وحدت خود را در مبارزه با همه عوامل خارجی که مانع از توسعه‌ی اقتصادملی ما می‌شوند حفظ کند . بسیج همه نیروهای داخلی ، تخفیف دادن به تضادهای درونی جامعه وسازمان دادن بهتر نیروهای‌سازنده جزء تفکیک ناپذیر مبارزات ملت ایران‌علیه موانع خارجی است . تحکیم و وحدت ملی براساس منافع مادی مشترک ، براساس‌خلق امکانات جدید اجتماعی، براساس همکاری و تلاش مشترک و اینهمه برای بهترزیستن ودرپرتوامنیتی مستحکم‌تر برای‌آینده‌یی بهتر کوشیدن و نقایص ونارسایی‌های‌درون جامعه را که در روند توسعه اجتناب ناپذیر هستند رفع کردن روی دیگر سکه‌یی است که این روی آن مبارزات ضد استعماری ملت ایران است .

انقلاب سفید ، انقلاب بزرك

محتوای انقلاب سفید همین است .تاکید مکرر شاهنشاه بر رفاه اجتماعی ،بربرنامه گزاریهای درست اقتصادی و اجرای درست آنها ، بر ملی کردن منابع طبیعی ملی ، برسهیم کردن کارگران در سود کارخانه‌ها وبر تاسیس نهادهای جدید کشاورزی در روستاها ، بر بسیج همه امکانات مادی و معنوی جامعه ، بر انقلاب اداری وآموزشی، برهمین است . همه روشنفکران و صاحب نظرانی که در این رهگذر تاریخی منافع‌ملی ایران و وحدت ملی ملت ایران را وهمکاری های خلاق ملت ایران را با دیگر ملل کشور های روبه‌توسعه گرامی می‌دارند نمی‌توانند ونباید نسبت به مسایل جدید جامعه‌ی ایران بی‌اعتنا بمانند وبی‌اعتنائی سیاسی به معنای گریز از مسئولیت ملی است ، به معنای ننگریستن به چشم انداز آینده‌ی مبارزات ملت ایران است .

درآینده

اینک که خطوط کلی راه ایران برای آینده هرچه بیشتر مشخص‌تر می‌شودو این‌نیست جز به‌سبب روشنگریهای شخص شاهنشاه، سخن در این است که بایک اقدام جمعی ،با خواست و تلاش مشترک ، با ازمیدان به در نرفتن وایستادگی کردن می‌توان به این نظرات عالی صورت واقعیت بخشید و با اعمال مشخص سیاسی برای تحقق آنها کوشید . و هیچ اندیشمندی از بار این مسئوولیت‌نمی‌تواند شانه خالی کند.

تلاش ایران برای دفاع از حق حاکمیت بر منابع ملی خود که امروز باپیروزی اوپک به ثمر رسیده است ، از تلاش برای بهتر سازمان دادن جامعه‌ی ایران جدایی‌ناپذیر است . از تلاش برای کوتاه کردن دست عوامل خارجی ، چه در حیطه‌ی زندگی سیاسی جامعه و چه در حیطه‌ی زندگی اقتصادی آن جدایی ناپذیر است . از تلاش برای هرچه دمکراتیک کردن جامعه ،برای آفرینش شرایطی جدیدتا استعدادهای‌ایرانی بهتر پرورش یابند جدایی ناپذیر است و بالاخره‌ازتلاش برای گسترش وعمق‌بخشیدن به عدالت اجتماعی و تعمیم روحیه‌ی تعاون خواهی و ملت خواهی جدایی ناپذیر است. ودر این راه الگوهای معینی وجود ندارد.

تلاش برای سازندگی

الگوهایمان راخود می‌باید بیافرینیم . با مطالعه‌ی شرایط عینی جامعه ، با اتخاذ اسلوبی علمی دربرخورد به مسایل جامعه شناسی ومسایل اقتصادی و با بررسی‌نیاز های جامعه ، ضوابط خاص خود رامی‌باید بیافرینیم :همچنان که سپاهیان پدید آمدند ، همچنان که انقلاب ارضی پاگرفت و همچنان که شرکت‌های سهامی زراعی تشکیل‌شدند. و راه نرفته بی‌شک ناهموار است . از یک سو صاحبان‌نحوه‌های‌تفکر جزمی، منفی‌بافان وکسانی که سکون را برحرکت ترجیح می دهند و عقل سلیم را مبنایی برای تفکرآزاده نکرده‌اند بل که چشم و گوش به دست و دهان این و آن دارند ، مانع از پدید آمدن شرایط ذهنی لازم برای بسیج همه نیروهای فکری در جامعه می‌شوند واز سوی دیگر صاحبان فرهنگ فرو ریخته‌ی فئودالی سعی دارند که مانع از تخریب کامل آن فرهنگ شوند . اما ، اندیشمندان مترقی ، آنان که جوهر انقلاب سپید را دریافته‌اند و با روشنگریهای شاهنشاه به جوانب آن پی برده‌اند بی‌شک تحرک را برسکون ،شواهد تجربی را بر منفی بافی و مبارزه‌ی ملی را بر ولنگاری سیاسی ترجیح می‌دهند وبه‌رغم تمام مشکلاتی که ممکن است بر سر راه‌رشد بیشتر جامعه‌ی ایران باشدبه تلاش‌سازنده‌ی خود ادامه خواهند داد.

انواع ماشینهای لندرور

LAND ROVER

(همه مدل های شهری و بیابانی)

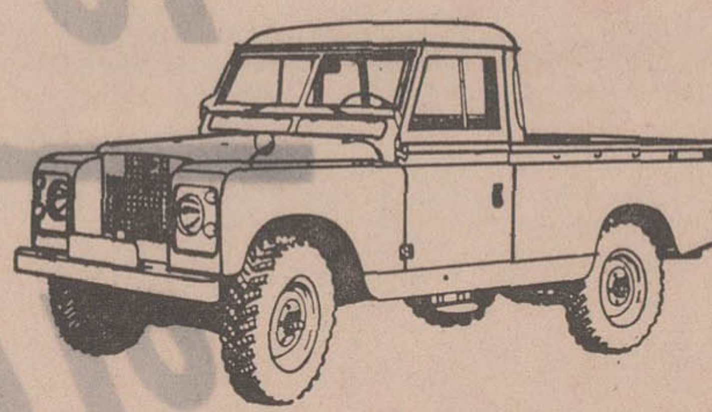

وانت یك تن ـ شش سیلندر
بهای استثنائی (نقدی) : ۳۴۰۰۰۰ ریال *

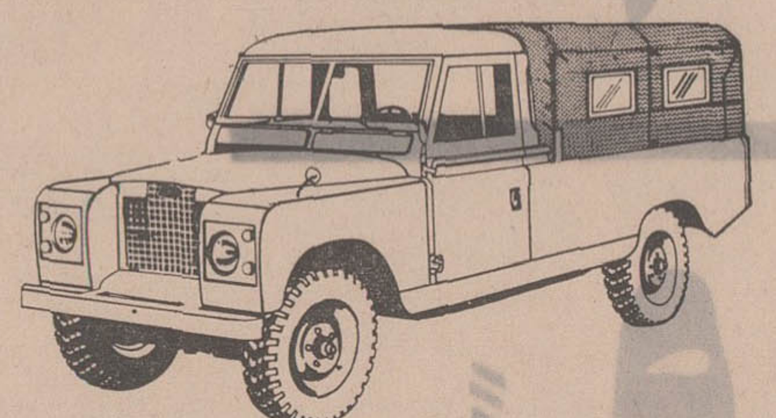

وانت یك تن ـ شش سیلندر ـ با کروك
بهای استثنائی (نقدی) : ۳۵۰۰۰۰ ریال *

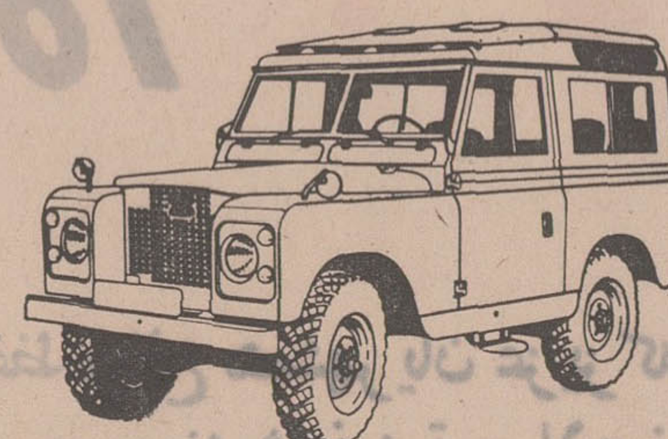

لندرور اطاق فلزی ۷ نفری ـ چهار سیلندر
بهای استثنائی (نقدی) : ۴۰۰۰۰۰ ریال *

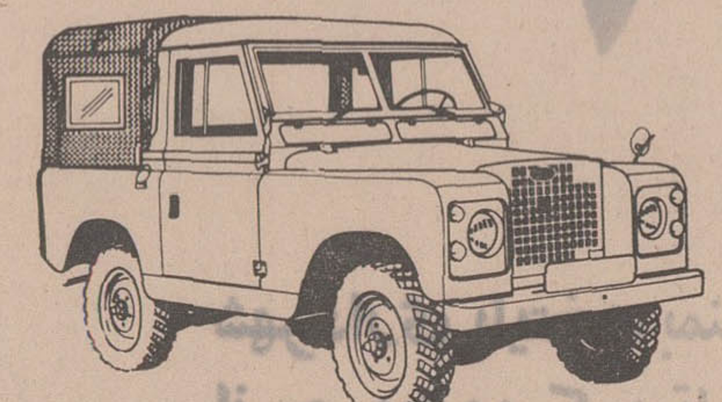

وانت نیم تن ـ چهار سیلندر ـ با کروك
بهای استثنائی (نقدی) : ۲۸۰۰۰۰ ریال *

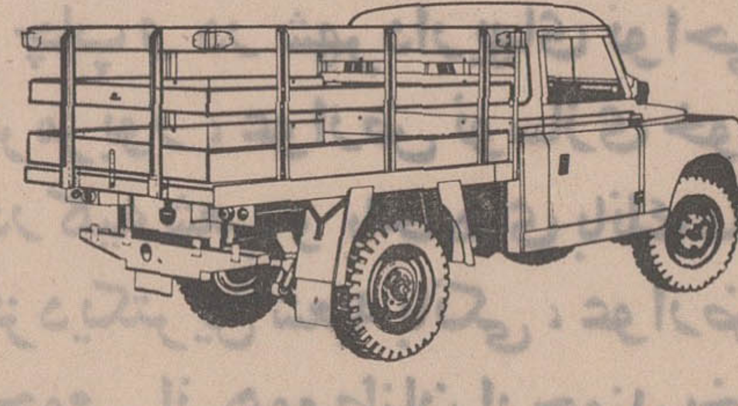

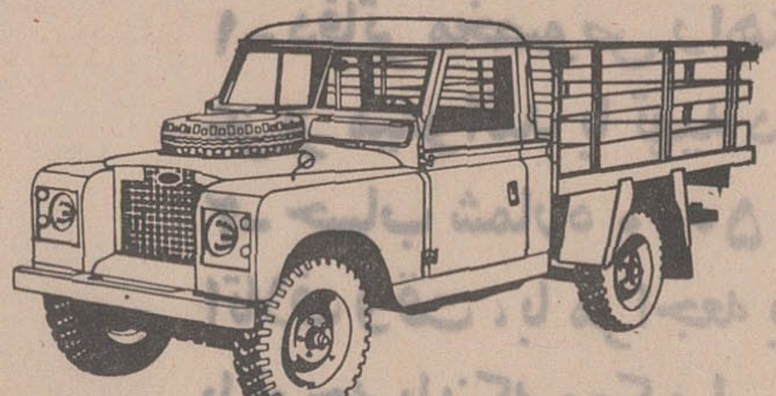

وانت لندرور یك تن ـ شش سیلندر ـ مدل پلات فرم (سکوب) بهای استثنائی (نقدی) : ۳۶۵۰۰۰ ریال *

- دو دیفرنسیال ـ پر قدرت
- مستحکم ـ با دوام ـ مطمئن ـ رقابت ناپذیر
- موتورهای ٤ و ٦ سیلندر ، پر قدرت و کم مصرف

*(باوجود افزایش فوق‌العاده بهای مواد اولیه که فعلا از خارج وارد میشود ، معهذا نظر باستقبال شایان توجه مشتریان محترم و ازدیاد سطح تولید ، این قیمت نازل و استثنائی فعلا و تا مدتی که برای سازنده امکان پذیر باشد تعیین شده است)

شرکت سهامی صنعتی تولیدی مرتب

خیابان شاه ، چهار راه شیخ هادی ، شماره ۲۹

تلفن مستقیم دایره فروش ۶۶۰۰۷۲ (شماره‌های تلفنخانه شرکت ۶۶۵۶۸۴ ـ ۴۸۱۴۹ ـ ۶۶۴۲۰۳

اکثریت نمایندگان فروش لندرور در تهران و شهرستانها در صورت لزوم تسهیلات نقد و اقساط را نیز در اختیار مشتریان خود میگذارند.

بزرگترین رقیب ما در خاور میانه

شتر فروشها اینروزها مثل سابق دماغشان چاق و کار و بارشان سکه نیست! دلیلش اینست که لند روور دارد بسرعت زیر پای پر فروشترین متاع آنها یعنی مدل تك صندلی (عکس بالا) را خالی میکند. البته شتر فروشها باید شیوه فروش خودشان را عوض کنند.

نمیتوانند بگویند عمر شتر دراز است چون لند روور ۸ تا ۱۰ و حتی ۲۰ سال عمر میکند. نمیتوانند بگویند شتر مصارف زیاد دارد چون لند روور را میتوان برای هر کاری از سمپاشی محصول و نیرو دادن بجر اثقال گرفته تا بردن خانم بمهمانی مورد استفاده قرار داد.

تنها چیزی که میتوانند بگویند اینست که ۲ تا لند روور هیچوقت با هم جور نمیشوند و بچه درست نمیکنند.

LAND ROVER

The Rover Company Limited, Solihull, Warwickshire, England.

بازرگانی ایران و انگلیس ۹

ANGLO-IRANIAN TRADE 9

توجه فرمائید : این اعلان در جراید خارجی انتشار یافته که عیناً دوباره بچاپ میرسد. ولی گویا نویسنده این مطلب جورشدن دو شتر و ایجاد بچه را یك نوع امتیاز دانسته است. اما این نویسندهٔ پشت میزنشین‌فکر نکرده که قبل از قضاوت ، نظر دارندگان و مصرف‌کنندگان لندرور را نیز جویا شود زیرا در اینصورت اکثر آنها در جواب میگفتند که برای ایجاد بچه لندرور بهیچوجه احتیاج به جور شدن دو لندرور ندارد، در واقع نظر دارندگان لندرور اینست که ماشین لندرور سالهای دراز دوام و استحکام خود را حفظ نموده و در انواع کارهای مختلف بکار میرود و طبعاً صرفه جوئیهای ناشیه از محسنات آن منافع سرشاری عاید دارندهٔ خود مینماید. بنابراین میتوان گفت که یکدستگاه لندرور بتنهائی (با صرفه جوئیها و منافع آن) میتواند خود بخود برای دارندهٔ خود لندرورهای متعدد دیگری بوجود آورد.

فرهنگیان رفسنجان پیروزی اوپک را تبریک میگویند

پیشگاه مبارک رهبر بزرگ تاریخ قرون واعصار ملت ایران شاهنشاه آریامهر

پیروزی پرشرکت های نفتی ،برای ملت‌ایران افتخاری جاودانه به ارمغان آورد.

کارمندان ، دبیران ودانش آموزان دانشسرای مقدماتی‌پسران رفسنجان همراه باتمامی مردم ناحیه خلیج فارس و خاورمیانه این پیروزی راکه بارهبری (شاهنشاه آریامهر) حاصل شده جشن میگیرند وبه وجود چنین رهبری مباهی ومفتخر میباشند .

رئیس دانشسرای‌مقدماتی رفسنجان ـ محمد مهدی مجری

پیشگاه مبارک شاهنشاه آریامهر رهبرو معلم خردمند ملت ایران

پیروزی درخشان اوپک راکه برهبری خردمندانه‌شاهنشاه آریامهر بثمر رسیده‌است به‌پیشگاه همایونی تبریک عرض مینمایند.

کارمندان هنرستان روستائی امین رفسنجان ـ حسین عادلی ـ محمود مجری ـ حمید غفاری ـ محمد امینیان ـ محمد عشقی ـ محمد ذبیحی ـ محمود معصوم‌نیا آ ـ ۷۹۹۳۶

پیشگاه مبارک اعلیحضرت همایون شاهنشاه آریامهر

دبیران و کارکنان دبیرستان۲۵شهریور افتخار دارند پیروزی ملت ایران رادر استیفای حقوق‌حقه نفت برهبری پیشوای عالیقدر شاهنشاه آریامهر به‌برین‌آستان رهبرخردمند خود تبریک‌عرض نمایند .

از طرف دبیران و کارکنان دبیرستان دخترانه ۲۵ شهریور رفسنجان ـ مهرانگیز فدائی .

شاهنشاها :

پیروزی کنفرانس تهران را که‌مرهون رهبری خردمندانه آن پدرتاجدار است تبریک عرض مینماید.

از طرف دبیران ودانش‌آموزان دبیرستان دکتر اقبال‌رفسنجان ـ جان‌نثار سیدکاظم بهزاد

پیشگاه مبارک شاهنشاه آریامهر

افتخار دارد بنمایندگی ازطرف کارکنان دبستان و کودکستان ملی آذر رفسنجان موفقیت عظیمی راکه برهبری شاهنشاه‌آریامهر نصیب‌ملت‌ایران شده به پیشگاه شهریار خردمند تبریک عرض نماید .

موسس گروه فرهنگی آذر رفسنجان . رسول فدائی
آ ـ ۷۹۹۴۲.

پیشگاه مبارک شاهنشاه آریامهر

بانهایت افتخار موفقیت عظیمی راکه بارهبری شاهنشاه‌آریامهر نصیب ملت ایران شده به پیشگاه شهریار خردمند تبریک عرض میکنم .

از طرف‌دبیران وکارکنان دبیرستان غزالی رفسنجان .اسداله ارجمند . آ ـ ۷۹۹۴۴

پیشگاه مبارک شاهنشاه آریامهر

جان‌نثار افتخار دارد از طرف کلیه کارکنان دبستان هدایت رفسنجان پیروزی اوپک راتبریک عرض نماید.

رئیس دبستان هدایت . علی خاتمی
آ ـ ۷۹۹۴۶

پیشگاه مبارک شاهنشاه آریامهر

جان‌نثار افتخار درداز طرف پیش‌آهنگان پسرو دختر مدیران فنی سرپرستان مراحل مختلف مربیان پیش‌آهنگی رفسنجان پیروزی درخشان اوپک رابخاکپای همایونی تبریک عرض نماید.

مسئول سازمان پیش‌آهنگی شهرستان رفسنجان . باقری
آ ـ ۷۹۹۴۸

پیشگاه مبارک شاهنشاه آریامهر

جان‌نثار افتخار دارد بنمایندگی ازطرف کلیه کارکنان دبستان پهلوی رفسنجان پیروزی مذاکرات اوپک رابحضور رهبر عالیقدرشادباش عرض نماید.

رئیس دبستان پهلوی . سیستانی

پیشگاه مبارک شاهنشاه آریامهر

پیروزی درخشان ایران در مذاکرات اخیر نفت که‌موجب‌افتخار و سربلندی هر ایرانی است بحضور رهبر خردمند ودلسوز ملت ایران تبریک و تهنیت عرض مینمایند.

از طرف گروه فرهنگی جهان تربیت رفسنجان . حسن نامور

پیشگاه معظم شاهنشاه آریامهر

افتخار داردازطرف نوآموزان و کارمندان کودکستان‌ودبستان دخترانه سام پیروزی اوپک راتحت رهبری آن شاهنشاه معظم تبریک عرض نماید.

مدیر کودکستان ودبستان دخترانه سام رفسنجان.سام

پیشگاه مبارک شاهنشاه آریامهر

پیروزیهای اوپک راتحت ارشاد و رهبری آن پدر تاجدارتبریک عرض می نماید .

از طرف نوآموزان وکارمندان دبستان ملی‌امیرکبیر رفسنجان. احمد سام آ ـ ۷۹۹۳۶

پیشگاه مبارک شاهنشاه آریامهر

درنهایت سرافرازی پیروزی درخشان ملت ایران رادر امر نفت که‌به رهبری مدبرانه شاهنشاه آریامهر حاصل شده شادباش عرض نموده طول عمر و دوام سلطنت معظم‌له رااز خداوند آرزو می نماید.

ازطرف کلیه ورزشکاران شهرستان رفسنجان سرپرست تربیت بدنی .علی‌کرمی نژاد آ ـ ۷۹۹۳۸

پیشگاه مبارک شاهنشاه آریامهر

افتخار دارد بنمایندگی ازطرف کارمندان آموزش وپرورش رفسنجان پیروزی درخشان اوپک راکه مرهون‌رهبریهای‌خردمندانه شاهنشاه عالیقدر بوده به‌پیشگاه پدر تاجدار ملت ایران تبریک و تهنیت عرض نماید.

کفیل اداره آموزش و پرورش شهرستان رفسنجان . علوی
آ ـ ۷۹۹۳۰

پیشگاه مقدس اعلیحضرت شاهنشاه آریامهر

آموزگاران واولیاء دبستان شهناز مفتخر ومباهی هستند توفیق و پیروزی ملت‌اصیل ایران‌رادراستیفای حقوق حقه (اوپک)به‌رهبری پیشوای اندیشه‌مندوعالیقدر شاهنشاه آریامهر به‌برین‌آستان رهبر خردمند خودتبریک عرض نمایند.

ازطرف اولیاء وآموزگاران دبستان دخترانه شهناز رفسنجان . اشرف صفری آ ـ ۷۹۹۳۲

تبریکات فرهنگیان سمنان بمناسبت پیروزی اوپک

پیشگاه مبارک اعلیحضرت همایون محمد رضا پهلوی شاهنشاه آریامهر

افتخار دارد از طرف خودو کارکنان و سپاهیان دانش آموزش روستائی سمنان موفقیت بزرگی راکه برهبری داهیانه‌شاهنشاه معظم در احقاق حقوق مسلم ملت ایران و سایر ممالک‌نفت خیز حوزه خلیج فارس از کمپانی های نفتی نصیب شده است به خاکپای ملوکانه تبریک عرض نماید.

آ ـ ۷۹۴۷۲ **جان‌نثار ، حسن معتمدی**

پیشگاه مبارک اعلیحضرت همایون شاهنشاه آریامهر

بانهایت افتخار و غرور موفقیتی راکه براثر توجه و درایت شاهنشاه معظم در راه استیفای حقوق مسلم ملت ایران نصیب کشور گردیده تبریک و تهنیت عرض نموده سلامت و دوام سلطنت وطول عمر خاندان جلیل پهلوی را از درگاه احدیت مسئلت مینمایند.

آ ـ ۷۹۴۷۴ **کارکنان اداره کل آموزش وپرورش سمنان**

پیشگاه مبارک اعلیحضرت همایون محمد رضا پهلوی شاهنشاه آریامهر

پیروزی کنفرانس اوپک راکه تحت رهبری شاهنشاه اریامهر بثمر رسید به پیشگاه پدر تاجدار و ملت ایران تبریک عرض میمایند.

از طرف کارکنان و دبیران و دانش آموزان دانشسرای‌مقدماتی دختران سمنان ، جان‌نثارحوسرویبودی

پیشگاه مبارک اعلیحضرت همایون شاهنشاه آریامهر

افتخار و تبریک به شاهنشاهی که در مبارزه باعولهای نفتی پیرور گردید .

حسین پیمانخواه، عبدالرحیم کاشی ، علی‌اکبر مونسان ، پروانه صفائیان، حسینیه جهان مداح، مهین صدرائی ، احترام اتاعمو ، زهرا آقاعمو ، حسن مجیدی ،ابوالقاسم صلواتی ، و دانش آموزان دبستان نظامی بحش سرخه سمنان

پیشگاه رهبر عالیقدر ایران شاهنشاه آریامهر

کارکنان و دانش آموزان دبیرستان پروین سمنان پیروزی اخیر نفت را که تحت راهنمائی های خردمندانه آن شهریار بیدار دل به‌ثمر رسید تبریک عرض میمایند.

آ ـ ۷۹۴۸۸ **جان‌نثار ، پریرخ‌صدر**

پیشگاه مبارک شاهنشاه اریامهر رهبر بیداردل ایران

باکمال افتخار و سربلندی پیروزی عظیم کشور ایران و سایر ممالک نفت‌خیز حوزه خلیج فارس را در مبارزات نفتی اخیر که تحت ارشاد و راهنمائی های خردمندانه آن شاهنشاه بزرگ نصیب ملت مسلمان ایران گردیده است از طرف خودو کلیه مربیان و پیشاهنگان مراحل مختلف صمیمانه به‌خاکپای ملوکانه تهنیت عرض مینماید.

چاکر جان‌نثار ،محمدابراهیم پیوندی رئیس پیش‌آهنگی ، فرماندار یکل سمنان آ ـ ۷۹۵۰۰

پیشگاه مبارک شاهنشاه آریامهر رهبر عالیقدر ایران

کارکنان دبستان توکلی سمنان بانهایت افتخار پیروزی اخیر نفت را به پیشگاه شاهنشاه اریامهر تبریک‌عرض مینمایند.

از طرف کارکنان دبستان توکلی . منوچهر فامیلی

پیشگاه مبارک شاهنشاه اریامهر

دبیران و امورگاران و دانش اموران امورش و پرورش بخش سرخه سمنان تبریکات صمیمانه خودرا بمناسبت پیروزی بر شرکت های نفتی به پیشگاه مبارک ملوکانه و هموطنان عزیز معروض میدارند.

از طرف فاطبه فرهنگیان بخش سرخه سمنان. محمدتقی صفا

دبستان ملی قوام سمنان شادباش های خودرا بمناسبت پیروزی اخیر نفت به پیشگاه مبارک شاهنشاه آریامهر معروض میدارد.

آ ـ ۷۹۹۰۶ **جان‌نثار ـ احمد قوام**

ازاین که اوپک تحت رهبری های خردمندانه شاهنشاه‌آریامهر موفق‌به پیروزی بزرگی در راه استیفای حقوق حقه کشور های صادر کننده نفت گردید برای عموم ملت ایران غرورانگیز بوده دبیران ، کارکنان و دانش آموزان دبیرستان پهلوی سمنان افتخار دارند این پیروزی عظیم رابه پیشگاه مبارک شاهنشاه آریامهر معروض بدارند.

آ ـ ۷۹۹۰۴ **جان‌نثار ـ بهاءالدین مهدوی**

موفقیت ملت ایران را درپیروزی تاریخی‌نفت صمیمانه به پیشگاه مبارک شاهنشاه آریامهر تبریک عرض مینماید.

از طرف کارکنان دبیران .دانش‌آموزان دبیرستان کوروش آ ـ ۷۹۴۹۸ **کبیر سمنان، ابوالقاسم اقوامی**

مردم دنیا به پیروزی اخیر ملت ایران که تحت رهبری خردمندانه شاهنشاه آریامهر جامه عمل بخود پوشیده است بدیده تحسین مینگرند . کارکنان دبستان فردوسی سمنان این موفقیت رابه پیشگاه مبارک شاهنشاه آریامهرتبریک عرض مینمایند.

آ ـ ۷۹۴۹۶ **جان‌نثار ، منصوره بهشتی**

پیروزی قطعنامه اوپک مرهون درایت شاهنشاه آریامهر می باشد ، کارکنان و دانش آموزان دبستان مستوفی تبریکات صمیمانه خودرا به پیشگاه شاهنشاه محبوب معروض میدارند.

جان‌نثار . نزهت‌السادات شریعت پناهی آ ـ ۷۹۴۹۴

باکمال افتخار پیروزی بزرگ ملت ایران را در احقاق حق مسلم خود از منافع نفتی به پیشگاه شاهنشاه آریامهر تبریک عرض مینمایند.

از طرف کارکنان دبستان ایراندخت سمنان، قدسیه‌بهشتی آ ـ ۷۹۴۹۲

پیشگاه مبارک شاهنشاه آریامهر

باکمال افتخار پیروزی بزرگ ملت ایران را در احقاق حق مسلم خود از منافع‌نفتی به پیشگاه مبارک شاهنشاه آریامهر تبریک عرض مینمایند.

از طرف کارکنان و دانش آموزان دبستان حکمت سمنان آ ـ ۷۹۴۹۰ **جان‌نثار پریدخت موثقی**

پیشگاه مبارک شاهنشاه آریامهر

کارکنان ودانش آموزان دبیرستان دهخدا سمنان پیروزی چشمگیر وافتخار آمیز ملت ایران را که تحت رهبری پیشوای معظم و پدر تاجدار تحقق یافته است به پیشگاه مبارک تهنیت عرض میکنند.

آ ـ ۷۹۴۸۶ **جان‌نثار. یدالله ثقفی**

پیشگاه مبارک شاهنشاه آریامهر

کارکنان دبستان بوعلی سینای سمنان شادباش های خود را بمناسبت پیروزی کنفرانس اوپک به حضور شهریار عالیقدر معروض میدارند .

مفتون، فامیلی ، غفاری ، بوجاریان، شریعت‌پناهی ،مهدیزاده، نیک‌سرشت ، رهبر ، صفائیان ، شریعت، عربی ، رهگشای . آ ـ ۷۹۴۸۴

پیشگاه مبارک شاهنشاه آریامهر

دبیران ، کارکنان و دانش آموزان دبیرستان صفائی سمنان پیروزی درخشان ملت ایران را در استیفای حقوق حقه که تحت رهبری و توجهات عالیه آن رهبر عالیقدر تحقق یافته است از صمیم قلب تبریک عرض می کنند.

آ ـ ۷۹۴۸۲ **جان‌نثار . علی رئوفی**

پیشگاه مبارک شاهنشاه آریامهر

استیفای حقوق حقه ملت ایران را در مسئله نفت که بادرایت آن پدر تاجدار بسود ملت ایران تمام شد صمیمانه تبریک عرض مینمائیم

از طرف کارکنان دبستان دختران آزرم سمنان ، کمال آ ـ ۷۹۴۸۰

پیشگاه مبارک شاهنشاه آریامهر

دبیران ، کارکنان، دانش آموزان دبیرستان دخترانه‌شریعتی سمنان موفقیت اوپک راکه به رهبری ذات‌اقدس همایونی به ثمر رسیده صمیمانه تبریک عرض مینماید.

رئیس دبیرستان دخترانه شریعتی ، شمین مجتهدی آ ـ ۷۹۴۷۸

پیشگاه مبارک شاهنشاه آریامهر

کارکنان آموزشگاه دولتی نصیری سمنان صمیمانه ترین تهنیت های خودرا بمنظور استیفاء حقوق حقه ملت ایران از شرکت های نفتی بحضور رهبر بیدار دل تقدیم میدارند.

قوام، خدائیان ، مداح، شهاب، پاکدل ، خاتمی ، صفائیان، فولادی ، اقوامی ، مصطفائی. آ ـ ۷۹۴۷۶

همانطور که ...

بقیه ازصفحه ۱۲

آریامهر گشایش یافت ، همچنین کارخانه تصفیه گاز مایع‌ماهشهر که روزانه۲۸۰۰۰ بشکه گازمایع تصفیه‌میکند‌تکمیل و موردبازدید ذات همایونی قرار گرفت .

طرح‌مرحله‌چهارم توسعه‌تاسیسات بارگیری خارك تهیه گردید و در دست اجراست .

برنامه نوسازی بالایشگاه ـ کرمانشاه تکمیل و آماده بهره‌برداری گردید بعلاوه‌پالایشگاهی بظرفیت ۳٫۵ میلیون تن در سال با مشارکت‌شرکت‌ملی نفت‌ایران و شرکت عده‌ای از کارکنان متخصص ایرانی‌در افریقای‌جنوبی احداث شده‌است‌که درارديبهشت ماه سال ۱۳۵۰ کار خواهد افتاد .

اجرای طرح‌بالایشگاه شیراز به ظرفیت ۳ میلیون‌تن در سال‌آغاز گردیده‌است‌در سال ۱۹۷۰ تولید نفت خام ایران جمعا بالغ‌بر ۲۳۰ میلیون متر مکعب گردید که نسبت به سال ۱۹۶۹ ـ ۱۳٫۴ درصد افزایش دارد .

صادرات نفت‌ایران نیز ۱۶٫۳ درصد افزایش‌به ۱٫۲۰۷٫۹۰۱٫۶۰۰ بشکه بالغ گردید و بین کشور های صادر کننده‌نفت مقام نخست را احراز نمودیم .

مجموع نفت تصفیه شده در پالایشگاههای کشور۳۱٫۹۰۰٫۰۰۰ متر مکعب بوده که ازاین مقدار قریب ۲۳ میلیون متر مکعب در پالایشگاه‌آبادان و ۵٫۳۲ میلیون مترمکعب در پالایشگاه تهران تصفیه شده‌است .

در سال گذشته توزیع فرآورده های نفتی درسراسر کشوربویژه در روستاها توسعه یافت و با ۱۱ درصد افزایش به حدود ۱۰٫۴ میلیون مترمکعب رسید .

در اجرای اوامر موکد ملوکانه در گسترش فعالیتهای خارجی و نفوذ در بازارهای جهانی شرکت ملی نفت ایران موفق شد ۴۳ میلیون بشکه نفت خام به ارزش ۵۸٫۶ میلیون دلار به کشورهای بیگانه مستقلا صادرنماید .نیازی به گفتن ندارد که کلیه پیشرفت های حاصله در صنعت نفت‌بویژه پیروزیهای درخشان اخیری‌که در مورد افزایش درآمد ایران از هر واحد نفت صادره بدست آمد و موجب سرافرازی عموم هم‌میهنان گردید تنها در پرتو رهبریهای خردمندانه ذات اقدس شهریاری تحقق یافته است از همکاریهای صمیمانه شرکت‌های عامل وسایر شرکتهای نفتی که در صنعت‌نفت ایران فعالیت‌دارند متشکرم‌سلامت و سعادت و توفیق کلیه شما را در خدمت هرچه‌بیشتر به‌شاهنشاه محبوب و میهن عزیز از خدای متعال آرزو دارم .

تبریکات فرهنگیان بم بمناسبت پیروزی اوپک

پیشگاه مبارک شاهنشاه آریامهر

پیروزی کنفرانس اوپک که به رهبری خردمندانه شاهنشاه بزرگ ما صورت گرفت افتخار آمیز استو برگ نوین دیگری‌بر افتخارات کشور ایران افزود .

از طرف دبیران وکارکنان ودانش‌آموزان دبیرستان افخم شهرستان بم ـ یدالله غضنفری آ ـ ۷۹۹۵۰

پیشگاه مبارک خدایگان شاهنشاه آریامهر

جان نثار افتخار دارد به نمایندگی از طرف کلیه سپاهیان انقلاب شهرستان بم پیروزی عظیم اوپک را به خاك پای مبارک تبریک عرض نماید .

غلام امیر حشمت بهزاد پور آ ـ ۷۹۹۵۲

پیشگاه مبارک شاهنشاه آریامهر

جان نثار افتخار دارد از طرف کلیه فرهنگیان،پیشاهنگان ، سازمان جوانان ، ورزشکاران و دانش‌آموزان موفقیت درخشانی که در مذاکره اخیر نفت تحت رهبری خردمندانه شاهنشاه عظیم‌الشان نصیب ملت ایران گردیده و بیش از پیش پیوند ناگسستنی‌ملت حق‌شناس ایران‌رابا‌پدرتاجدار خویش مستحکمتر ساخت صمیمانه تبریك و تهنیت عرض نمایند .

معاون اداره آموزش و پرورش بم بهزاد زاده آ ـ ۷۹۹۴

پیشگاه مبارک اعلیحضرت همایون شاهنشاه آریامهر

پیروزی اوپک به رهبری شاهنشاه آریامهر در تاریخ مبارزات ملل صفحه زرینی را به خود اختصاص داد .

از طرف آموزگاران و دانش آموزان دبستان دولتی سجادی بم : ملکه ابراهیمی آ ـ ۷۹۹۵۶

پیشگاه مبارک اعلیحضرت همایون شاهنشاه آریامهر

کارکنان دبستان ۲۵شهریورشهرستان‌بم افتخار دارند پیروزی اوپک را که تحت رهبری آن پدر تاجدار به استیفای حقوق حقه ملت ایران منجر شد صمیمانه تبریك و تهنیت عرض نمایند .

از طرف آموزگاران دبستان ۲۵ شهریور مهین سرجوئی آ ـ ۷۹۹۵۸

پیشگاه مبارک بندگان اعلیحضرت همایون شاهنشاه آریامهر

چاکر افتخار دارد مراتب امتنان و حق شناسی خود و کارکنان ودانش اموزان دبیرستان بدر رابمناسبت‌موفقیت عظیم ملت‌ایران برهبری ان شهریار دادگستر در مسئله نفت به خاك پای مبارك تقدیم و امادگی عموم را برای جانبازی در راه به ثمر رساندن انقلاب شاه و مردم معروض دارد .

جان نثار محمد حسن ستوده : رئیس دبیرستان بدرسیرجان آ ـ ۷۹۹۶۰

خاکپای مبارک رهبر عالیقدر محبوب شاهنشاه آریامهر

جان نثار نهایت مفتخر است که مسرت کامل وحق‌شناسی وتبریکات صمیمانه اعضای حزب ایرانیان سیرجان را بمناسبت توفیق ملت ایران برهبری آن شهریار معظم در مسئله نفت‌به پیشگاه مبارك معروض دوام سلطنت خاندان جلیل پهلوی راآرزو نماید .

چاکر : محمد حسن ستوده مسئول حزب ایرانیان‌سیرجان آ ـ ۷۹۹۶۲

اطلاعات هوائی

نشریه‌ای که برای دانشجویان ایرانی منتشر میشود و هرروز بخارج از کشور ارسال میگردد قیمت آبونمان اطلاعات هوائی برای امریکایکسال ۲۲۰۰ ریال و برای اروپا یکسال ۱۸۰۰ ریال تعیین شده است .

بدانشجویان ۲۵ درصد تخفیف داده خواهد شد .

آگهی مزایده اتومبیل های دولتی

اداره کل کارپردازی وزارت دارائی تعداد ۲۴ دستگاه‌انواع‌مختلف اتومبیلهای فرسوده دولتی را که‌در اداره امور تعمیرات وسرویس واقع در خیابان نظام‌آباد متوقف و فهرست مشخصات کامل آن ها در تابلو مخصوص اداره امور اتومبیلهای کل کارپردازی طبقه سوم کاخ وزارت دارائی واداره امور تعمیرات و سرویس کل کارپردازی نصب گردیده درتاریخ شنبه بیست و دوم‌اسفند ماه ۴۹ ازطریق مزایده نقدی کتبی بفروش میرساند کسانی که مایل بشرکت در مزایده باشند میتوانند همه روزه درساعات اداری اتومبیلها را ازنزدیك مشاهده و برای اخذ برگ شرایط شرکت در مزایده بدفتر اداره امور اتومبیلهای کل کارپردازی طبقه سوم کاخ وزارت دارائی مراجعه و پیشنهادات خودرا با توجه بمفاد آن تاآخر وقت اداری روز پنجشنبه بیستم اسفند ماه سال جاری بدفتر اداره امور اتومبیلها تسلیم ورسید دریافت دارند پیشنهادات رسیده در ساعت ۹صبح روز شنبه (۲۲) اسفندماه۴۹ د راداره کل کارپردازی با حضور اعضای کمیسیون باز و قرائت خواهد شد . مالف ۱۲۳۷۲

مدیر کل کاربردازی . سید مهدی مهدوی آ ـ ۷۹۸۴۶ ۱ ـ ۲

MEKALEUM.CO
مکالئوم

تلفنهای جدید شرکت سهامی مکالئوم ایران

۶۶۰۰۳۵
۶۶۰۲۰۱
۶۶۰۲۰۲
۶۶۴۲۲۶
۶۶۳۰۸۴

خیابان شاه، ساختمان آلومینیوم

دیداری از شهرهای ایران

گزارش از : حسین ایزدی
فرستاده مخصوص روزنامه
اطلاعات به اصفهان

اختصاصی اطلاعات

آموزشگاه نه!
دانشگاهی در دل ذوب آهن

دهها رشته تخصصی برای اداره امور ذوب آهن بوجود آمده است

اصفهان در عصر انقلاب صنعتی

درهفتمین قسمت از ریرتاژ بزرگ فرستاده مخصوص روزنامه اطلاعات به اصفهان با گوشه دیگر از فعالیت عظیم ذوب آهن از جمله تربیت متخصصان آشنا میشوید.

گردش چرخهای صنعت سنگینی چون ذوب آهن بی‌وجود کادر متخصص و آموزش‌دیده امکان ندارد، اهمیت وجود متخصص دراین قبیل صنایع بحدی است که کارشناسان جهانی یکی از علل عمده و مشکلات اساسی ممالک در حال رشد را برای صنعتی شدن کمبود کادر فنی و حتی در تقسیم بندی مشکلات این قبیل ممالک فقدان کارگران متخصص را در درجه اول اهمیت قرار میدهند و مشکلات مالی و اعتباری را در درجات بعد .

بخاطر همین اهمیت است‌که شرکت ملی ذوب آهن همپای اقدامات و فعالیت های خود برای‌بنیانگزاری کارخانه آریامهر اولین واحد ذوب‌آهن ایران ، امر تعلیم و تربیت یک کادر متخصص و تعلیم دیده را برای به‌گردش درآوردن چرخهای‌این واحد عظیم‌صنعتی‌فراموش نکرده است .

علاوه بر برنامه اعزام دانشجو و کارآموز به خارج ، کارخانه ذوب‌آهن آریامهر برای جبران کمبود کادر فنی‌لازم خودکه بتواند فاصله بین مهندس و کارگر را پر کند در سال ۱۳۴۷ به‌ایجاد آموزشگاه حرفه‌ای ذوب‌آهن در اصفهان اقدام کرد.این آموزشگاه‌در زمینی به مساحت ۶۰۰۰۰ مترمربع درانتهای خیابان هزارجریب اصفهان تاسیس‌شده ودارای کلاسهای مختلف، آزمایشگاه های فنی و لابراتوار های متعدد و مجهز میباشد.

شرایط تحصیل

سال تحصیلی‌این آموزشگاه ۴۲ هفته تمام است که شامل چهارنیم ترم درهفته‌ی آموزشی میباشد . دو هفته آخر را کار-آموزان به گذراندن امتحانات نهائی مشغول خواهند بود . کارآموزان روزانه ۶ ساعت در کلاس حضور می‌یابند ودر فاصله ساعت۱۲ تا ۱۳ درسلف سرویس شرکت‌تعاونی آموزشگاه غذا میخورند . در روز هائی‌که کارآموزان کار عملی کارگاهی دارند حضور آنها در کلاس درس یا کارگاه به هفت ساعت افزایش می‌یابد.

کارآموزان این آموزشگاه از بین داوطلبین دیپلمه و کمتر ازدیپلم (دارندگان مدرک قبولی سوم متوسطه)وازطریق امتحان ورودی انتخاب‌میشوند . و پس ازتکمیل پرونده و انجام‌معاینات پزشکی لازم مدتی را به عنوان آشنائی با کارخانه آریامهر در واحد ساختمانی این کارخانه می‌گذرانند و پس از آن در صورتیکه علاقمند به کاردر شرکت ملی‌ذوب‌آهن ایران‌باشند یک قراردادرسمی‌امضاء میکنند و سپس به آموزشگاه معرفی میگردند . درمدت کارآموزی (که یک یا دو سال تحصیلی است) هر یک از دارندگان‌دیپلم متوسطه ماهیانه‌چهار هزارریال ودارندگان مدارک‌سوم متوسطه سه هزارریال‌کمک هزینه‌تحصیلی دریافت میکنند .

تعداد فارغ‌التحصیلان

رشته های‌تحصیلی این آموزشگاه که‌در واقع بمثابه دانشگاهی میباشدعبارت‌است از :

بتن آرماتور- آجر چینی مواد نسوز- مونتاژساختمان - ساختمان‌تجهیزات فولادی وکمک شیمیائی- مونتاژبرق، (دوره دوساله) ، اسکواتور (دوره۲ساله)، بولدزر،گریدر، اسکریپر- جر انتقال‌ماشینی، پلی و برجی و ماشین آلات کارگاهی .

در کلاسهای‌هریک ازاین رشته ها بین ۲ تا ۲۵ نفر کارآموز شرکت دارند ویا روش تدریس تئوری وعملی آموزش می‌بینند.

آموزشگاه حرفه‌ای اصفهان ازبدو تاسیس خود تا دیماه‌سال جاری جمعا۶۹۲ نفر کارآموزرا درردشته های‌مختلف تربیت‌کرده وآنهارا پیش‌از فرا غ‌ازتحصیل جهت اشتغال به واحد های ساختمانی معرفی نموده‌است.

درحال حاضر نیز ۵۹۳کار-آموز سرگرم گذراندن دوره آموزشی دراین آموزشگاه می-باشند .

کلاسهای شبانه

آموزشگاه حرفه‌ای ذوب‌آهن علاوه بر کلاسهای روزانه اقدام به تاسیس کلاسهای شبانه‌نیز کرده‌است. این‌کلاسها مخصوص کارگران شاغل در کارخانه‌ذوب آهن آریامهر میباشد و فقط کارگرانی در آن پذیرفته می-شوند که‌واجدشرایط تعیین‌شده ازطرف آموزشگاه منجمله‌داشتن (حداقل‌مدارک‌سیکل‌اول‌متوسطه) باشند .

در صورتیکه کارگرانی که‌در این آموزشگاه‌سرگرم کارآموزی هستند حقوقی‌کمتراز چهارهزار ریال بیشتر از سه هزار ریال داشته باشندمعادل اصل حقوق خود کمک‌هزینه تحصیلی‌دریافت میکنند .

کلاسهای شبانه آموزشگاه حرفه‌ای ذوب آهن رشته هائی چون مونتاژ تجهیزات برقی جوشکاری گازوتهیه کک‌شیمیائی تدریس میشود.

کلاسهای شبانه مورد بحث تاکنون سیصد و ده نفر فارغ‌التحصیل بکارخانه ذوب آهن‌آریامهر تحویل‌داده است و هم‌اکنون نیز دویست و نود نفر کارگران کارخانه آریامهر سرگرم‌آموزش دیدن در آن هستند .

ساعت کارکلاسهای شبانه آموزشگاه‌از ۵تا ۹بعد ازظهر است و شرکت کنندگان در آن پس از سه ماه کارآموزی گواهی کارآموزی کوتاه مدت دریافت میکنند.

دنباله‌دارد

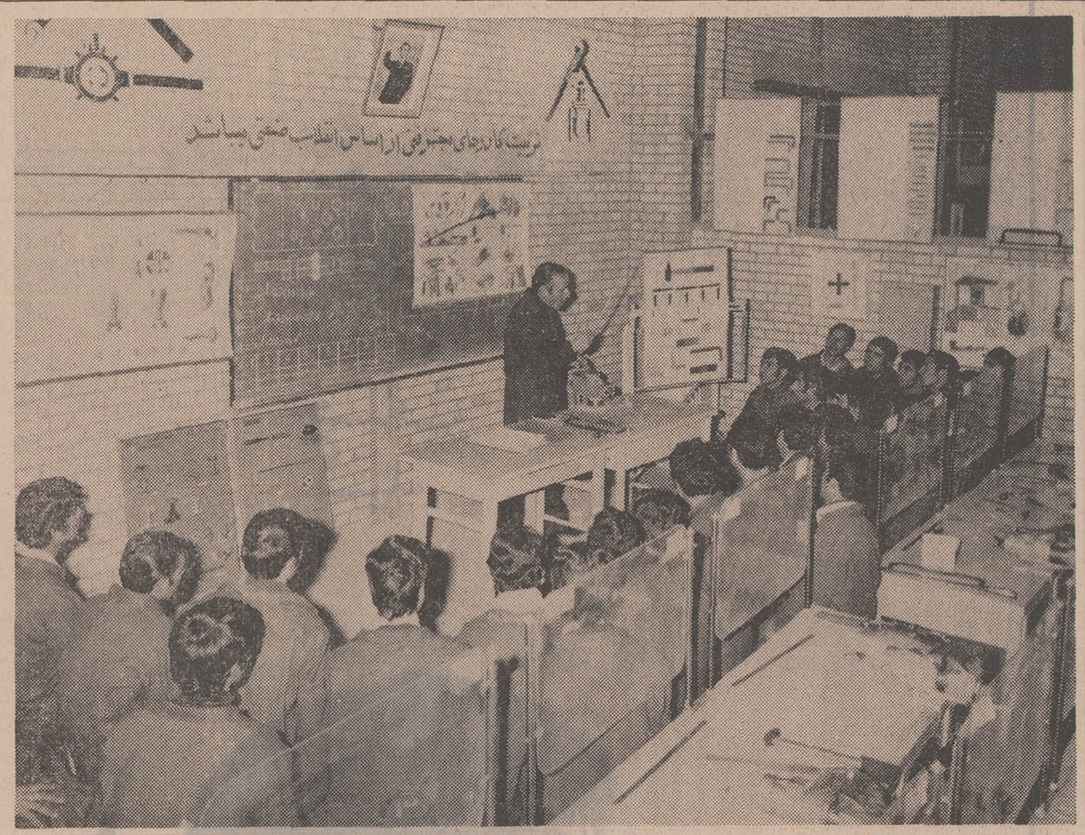

دراین کلاسها نیروهای‌جوان برای اداره قسمت های فنی ذوب آهنی آماده میشوند

تشویق وقدردانی

اعضای انجمن همکاری خانه‌و مدرسه لازم میداند از زحمات و فعالیت‌های پیگیرو مراقبتهای بیدریغ آقای عبادالله فقیهی‌فر صاحب عکس بالامدیر دبستان دولتی فردوسی‌شهرستان سنقر و کلیائی که نیروی جوانی‌خود را همگام با پیشرفت انقلاب سفید در راه پیشبرد امور تحصیلی وتربیتی دانش‌آموزان و مخصوصا عمران آموزشگاه مصروف مینماید قدردانی‌نموده و بدینوسیله از مقام معظم وزارت آموزش و پرورش استدعای تشویق نامبرده را داریم . حبیب‌الله صیادی - محمدآقا ادیبی - محمدباقر حاجیان - نصرت‌الله صیفوری- حاجیعلی یعقوبی - عسگردائی- عزت‌اله بنی‌عامریان - یدالله فلاحی .

آ-۷۹۴۶۶

دنیای ورزش منتشر شد

آگهی مناقصه خرید یکصد وهشتاد متر تسمه لاستیکی

شرکت سهامی سیمان ری مقدار ۱۸۰ متر تسمه‌لاستیکی مصرفی خودرا از طریق مناقصه خریداری‌مینمایدشرکت کنندگان در مناقصه میتوانند به اداره امور عمومی شرکت سهامی سیمان ری واقع درشهرری پل سیمان کارخانه سیمان ری‌مراجعه و با اخذ شرایط مناقصه پیشنهادات خودرا تا آخر وقت اداری روز ۲۸ر۲ر۱۳۵۰ لاکومهر شده به اداره امور عمومی‌شرکت تسلیم رسید دریافت دارند.م.الف ۱۲۲۶۱

شرکت سهامی سیمان ری

۲-۱ آ-۷۹۷۶۴

متن لایحه نظام صنفی

قسمت اول متن لایحه نظام صنفی دیروز چاپ شد واینک دنباله آن بنظر خوانندگان عزیز میرسد :

عمده فروشی‌ها

۳ــ هرفردصنفی‌که فروشنده و یاسازنده ویا تولید کننده‌کالا میباشد و یا محصولات و یا خدمتی رابرای‌استفاده مشتریان عرضه مینمایدمکلف‌است‌باالصاق برچسب روی‌کالا ویا محصولات وهمچنین با نصب تابلو در مدخل محل کسبو یا حرفه ویا در نقاطی‌که‌برای هر نوع‌کسب ویاحرفه طبق آئین‌نامه مشخص خواهد شد ، ارزش واحدکالا و یا محصول و یا خدمت ویا دستمزدرا بطورروشن و مقطوع مشخص کند . دریافت وجه اضافه بر نرخ مقرر و نداشتن برچسب ویادرج‌نکردن‌در تابلوی مخصوص قیمتها ممنوع است.

٤ ــ هر فروشنده یا سازنده‌و یاتولید کننده کالا و همچنین‌هر شخصی که خدمتی را درمقابل دریافت اجرت‌و یا دستمزدانجام میدهد مکلف است پس از اعلام مشمولیت از طرف اتاق اصناف در مقابل دریافت وجه ، فاکتور فروش حاکی از تاریخ و مبلغ دریافتی و نوع کار ومشخصات کالاو یا خدمت انجام شده ، به مشتری تسلیم دارد.

اتاق اصنافمیتواندبا تصویب کمیسیون نظارت‌افراد صنفی را که‌طبیعت‌کسبی ویاحرفه‌ای آنان طوریست که‌درآن مشاغل دادن فاکتور مشکل است از دادن فاکتور معاف نماید . همچنین اتاق اصنافمیتواند درهر رشته و یا شغلی دادن فاکتور را با تصویب کمیسیون‌نظارت تا مبلغ معینی معاف کند .

۵ــ فرد صنفی مسئول کیفیت و کمیت هرنوع کالایا محصول درمقابل ارزش به مشتری‌است.

٦ــ هرفردصنفی‌که‌با دریافت اجرت و یا دستمزد کاری ویا خدمتی را انجام میدهد ، مکلف است کاروخدمت مذکوررا طبق مشخصات متناسب بادرجه‌بندی و یادستمزد دریافتی انجام و تحویل دهد .

ماده ۱۲ ــ از تاریخ تصویب این قانون تاسیس هر نوع‌محل کسبو واحدصنفی واشتغال به هر نوع کسب و حرفه مستلزم داشتن پروانه از اتاق اصناف میباشد .

ماده ۱۳ ــ هر فرد صنفی مکلف است‌نظامات صنفی‌اتحادیه مربوط بخود را طبق مقررات این قانون رعایت و اجرا کند.

ماده‌۱٤ــ درصورتیکه دارنده پروانه کسب محجور شود قیم مکلف است‌بارعایت غبطه‌محجور و طبق مقررات این قانون و آئین نامه های مربوط ترتیب اداره واحد صنفی و یا انتقال حقوق ناشی از پروانه کسبرا بدهد .

ماده ۱۵ــ عمده فروشی ها مکلفند در موقع فروش یاتحویل کالا به افراد یاواحدهای صنفی صورت حسابفروش‌و یا تحویل کالا را که در آن مشخصات و قیمت کل و ارزش واحد بطور روشن‌درج‌شده‌باشدبه خریداران و یا تحویل گیرندگان بدهند و واحد های صنفی مکلفندتازمانی که کلیه اجناس مذکور بفروش نرسیده است صورت حساب مذکور رادرواحدصنفی محفوظ و آماده ارائه نگهدارند .

ماده ۱٦ــ افراد صنفی فاقد صلاحیت فنی مکلفند اطلاعات فنی لازم را کسب نمایند ، در غیراین صورت‌پروانه کسب‌آنان لغو خواهد شد .

تبصره ــ آئین‌نامه اجرائی این ماده و تعیین استاندارد ها و ضوابط لازم و مدتی که برای کسب صلاحیت فنی در مشاغل گوناگون در نقاط‌مختلف کشور لازم است و همچنین نحوه‌تامین هزینه های آموزش حرفه‌ای افراد صنفی از طرف وزارت‌کار وامور اجتماعی‌ــ وزارت‌کشورــ وزارت آموزش و پرورش و اطاق اصناف‌تهران‌تهیه وبمرحله اجراء گذارده خواهد شد .

ماده ۱۷ــ صاحبان اماکن عمومی از قبیل کاباره ها ــ رستوران ها ــ کافه ها ــ اغذیه فروشی ها و سایر اماکن مشابه به تشخیص اطاق اصناف و تصویب کمیسیون نظارت مکلفند فهرست ارزش اغذیه و اجناس و خدماتی که برای مصرف مشتریان ارائه می‌شود درکارت های مخصوص که‌ازطرف اطاق اصناف دراختیار آنان گزارده می شود در دسترس مشتریان قرار داده وبرمبنای‌آن صورت‌ــ حساب به مشتری تسلیم‌نمایند.

ماده ۱۸ــ افراد یا واحدهای صنفی مجاز نیستند برای جلب مشتری درباره محصولات و یا کالا و یا خدمات برخلاف واقع تبلیغ نمایند .

فصل سوم ــ اتحادیه

ماده ۱۹ــ در هر شهر که واحد های صنفی یا فعالیت‌های شغلی مشابه وجود داشته باشد افراد صنفی بمنظور حفظ و حمایت از حقوق صنفی خودو پیشرفت اقتصاد شهری بارعایت قانون کار یك اتحادیه صنفی تشکیل خواهند داد .

تبصره ۱ــ اتحادیه های‌صنفی پس از ثبت در مراجع قانونی رسمیت خواهند یافت .

تبصره ۲ــ حداقل واحد صنفی برای تشکیل اتحادیه در هر شهر پنجاه واحد صنفی می باشد . کمیسون نظارت میتواند برای شهرهائی که مقتضی‌باشد نصاب مقرر را تقلیل دهد .

تبصره ۳ــ تشخیص مشاغل مشابه و تعیین اتحادیه های ضروری هر شهر با تصویب کمیسیون نظارت خواهد بود .

ماده ۲۰ــ وظایف‌و اختیارات اتحادیه ها عبارتند از :

۱ــ اجرای دستورات اتاق اصناف طبق قوانین و مقررات مربوط .

۲ــ پرداخت حق عضویت‌به میزان پانزده درصد از درآمد های ناخالص باتاق اصناف‌برای تامین هزینه های عمومی .

۳ــ تنظیم و تسلیم بودجه‌سال بعد تا اول بهمن ماه هر سال باتاق اصناف برای رسیدگی و تصویب .

٤ــ تنظیم و تسلیم ترازنامه سالانه تا پایان خرداد ماه سال بعد باتاق اصناف برای‌رسیدگی و تصویب .

۵ــ تدوین آئین نامه های استخدامی ــ مالی ــ اداری ــ آموزشی ــ تشکیلاتی و سایر مقررات اختصاصی و ایجاد ضوابط لازم برای‌صدور پروانه صنفی و تعیین انواع پروانه ها برای‌انواع مشاغل‌وتغییرات لازم درهریك ازآنهابمنظور تسلیم به اتاق اصناف جهت رسیدگی و تصویب .

٦ــ ایجاد تسهیلات لازم به منظور آموزش‌عمومی‌و حرفه‌ای و هنری افراد صنفی مستقلا یا با کمك سازمان های دولتی و یا خصوصی و همکاری لازم با وزارت کار وامور اجتماعی‌در تامین این منظور طبق مقررات مربوط .

۷ــ نظارت در اجرای تصمیمات اتاق اصناف درباره ساعات‌کار و تعطیلات واحد های صنفی

۸ــ اظهار نظر درباره حدود صنفی نسبت بمتقاضیان پروانه های جدید .

۹ــ تشکیل‌کمیسیون حل‌اختلاف صنفی‌بمنظور رسیدگی‌باختلافات افراد صنفی .

۱۰ــ تشکیل کمیسیون فنی به منظور رسیدگی بشکایات‌ارباب‌ــ رجوع و مشتری و نظارت در حسن انجام‌کارو رعایت مقررات و اصول کسب توسط افراد صنفی و معرفی اعضاء آن‌جهت تصویب صلاحیت آنان با اتاق اصناف .

تبصره ۱ــ وظایف کمیسیون های مذکور در بندهای ۹و ۱۰ توسط اتاق اصناف تهران‌تعیین و پس از تصویب هیئت نظارت بمورد اجراء گذارده می شود

تبصره ۲ــ در صورت بروز اختلاف نظر بین اتحادیه واتاق اصناف مراتب به کمیسیون نظارت ارجاع می شود . نظر کمیسیون لازم‌الاجراست .

تبصره ۳ــ در صورت بروز اختلاف‌بین‌افراد صنفی‌واتحادیه مراتب به اتاق اصناف ارجاع‌می شود . نظر اتاق اصناف لازم‌الاجراست

ماده ۲۱ــ هر اتحادیه صنفی مکلف است یکنفر از اعضاءخود را بعنوان نماینده برای عضویت در اتاق اصناف معرفی نماید ، نماینده معرفی شده ازطرف هر اتحادیه صنفی که رسمیت آن بتائید کمیسیون نظارت رسیده باشد عضو رسمی اتاق اصناف خواهد بود .

ماده ۲۲ــ هر فرد صنفی که مطابق مقررات‌این‌قانون بعنوان نماینده در اتحادیه صنفی خود و یا سایر سازمان های نظام صنفی شرکت کند دارای یك رای خواهد بود .

ماده ۲۳ــاتحادیه مکلف‌است برای افراد صنفی و یا کارگران واحد های صنفی که برای‌انجام خدمات و یا تعمیرات به منازل و اماکن مراجعه می‌نمایند کارت معرفی شامل عکس ، میزان مهارت . صلاحیت فنی و سایر خصوصیات لازم صادر نماید .

ماده ۲٤ــ درآمد هر اتحادیه از منابع زیر حاصل میشود :

۱ــ حق‌عضویت‌افراد صنفی.

۲ــ حق خدمات‌اعم ازآموزشی، فنی ، اداری و انتشاراتی .

۳ــ کمك هائی که از طرف اتاق اصناف باتصویب کمیسیون نظارت بعمل آید .

٤ــ هدایا و اعانات .

آئین‌نامه اجرائی این ماده از طرف اتاق اصناف تهیه وبه تصویب کمیسیون نظارت‌خواهد رسید .

فصل چهارم ــ اتاق اصناف

ماده ۲۵ــحداقل اعضاءبرای تشکیل‌اتاق‌اصناف‌واعلام رسمیت آن در هرشهر بشرح‌زیر تعیین میگردد .

۱ــ شهر تهران ۳۰ عضو

۲ــ شهر هائی که دارای دویست‌و پنجاه هزارنفر جمعیت و یا بیشتر میباشند ۱۵ عضو

تزریق واکسن آبله بطور شبانه روزی در بیمارستان و زایشگاه پاسارگاد .
خیابان شمیران روبروی خیابان آمل .

شماره ٤٦۱٦ تاریخ ۱ر۱۲ر٤۹

اطلاعیه شهرداری نائین

در اجرای مواد ۱٦و ۱۷ قانون نوسازی و عمران شهری چون نقشه و صورت ارزیابی خیابان ۱۵ متری که از دبستان ۱۵بهمن خیابان پهلوی شروع و بخیابان ۲۵ شهریور (مسجدجامع)امتداد خواهدیافت و مورد تائید دفتر مهندسی استان و تصویب انجمن شهر قرار گرفته و بتائید مقام معظم استانداری استان اصفهان رسیده و طی شماره ٤۳۳۸٤ــ ۳۰ر۱۰ر٤۹ جهت اجرابشهرداری ابلاغ گردیده بدین‌وسیله از کلیه مالکین و متولیان اماکن‌و مستغلات و اراضی یا نمایندگان قانونی آنها که ملکشان در مسیر واقع میشود دعوت بعمل‌می‌آید از تاریخ فوق ظرف‌سه‌ماه با در دست داشتن سند مالکیت و فتوکپی آن بهشهرداری مراجعه و نسبت بفروش ملك خود بشهرداری اقدام‌درصورتی‌که اعتراضی دارند از تاریخ نشر آگهی در ظرف ۲ (دوماه) اعتراض کتبی خود را با ذکرنشانی کامل بدفتر شهرداری تسلیم ورسید دریافت دارند بدیهی است عدم رعایت و هرگونه اقدام از طرف مالك یا مالکین و همچنین متولیان اماکن و اراضی موقوفه‌مانع از اجرای طرح مذکور نخواهد شد ضمنا نقشه و فهرست جامع خیابان ۱۵ متری در محل ساختمان شهرداری برای ملاحظه نصب گردیده .

شهردار نائین ــ خوئی
۱ــ۲ ۱ــ۵۹٤٦۸

آگهی استخدام رسمی

دانش‌سرای عالی تهران طبق مفاد قانون‌استخدام کشوری تعدادی کارمند از بین قبولشدگان امتحانات ادواری سال ٤۹ سازمان امور اداری و استخدامی کشور به ترتیب تقدم نمرات گواهینامه های قبولی آنان بشرح ذیل استخدام میکند :

ردیف	عنوان شغل	حداقل شرط تحصیلی لازم	گروه موقت شغلی	تعداد موردنیاز
۱	حسابدار	دیپلم کامل متوسطه و داشتن سابقه کار درامور حسابداری	٤	۲
۲	کارمند دفتری	گواهینامه سیکل اول متوسطه	۲	۱

داوطلبان باید فرم ذیل‌را تکمیل کرده‌همراه بااصل گواهینامه‌قبولی‌امتحانات (فتوکپی پذیرفته نمیشود) و دو قطعه عکس ٤×٦ حدا سر تا تاریخ ۱۹ر۱۲ر٤۹باپست‌سفارشی‌به‌نشانی اداره کارگزینی دانشسرای عالی خیابان قدیم شمیران ــ سه‌راه تخت‌جمشید ــ شماره ۵۹۹ ارسال دارند . دانشسرای عالی تهران گواهینامه ها را پس‌از وصول به ترتیب تقدم نمرات مندرج در آنهامرتب کرده تعداد کافی از داوطلبان را انتخاب وبمصاحبه دعوت خواهد نمود و گواهینامه های زائدبراحتیاج را به نشانی داوطلبان عودت میدهد . داوطلبان‌باید نشانی کامل خود را پشت ورقه گواهینامه قبولی بطور خوانا قید نمایند . م الف ۱۲۳۸۱

فرم درخواست

نام — نام خانوادگی — نام پدر
شماره شناسنامه و محل صدور — تاریخ تولد
مدرك تحصیلی — رشته تحصیلی — سابقه کار و مدت آن و محل
خدمت فعلی — داوطلب شغل — وضع نظام وظیفه
نشانی کامل پستی
امضاء داوطلب

تبریکات طبقات مختلف مردم شهرستانها بمناسبت پیروزی اوپک

پیشگاه مبارك شاهنشاه آریامهر
موفقیت کشور ایران در امر نفت که در سایه رهبری های خردمندانه شاهنشاه آریامهر بدست آمده است صمیمانه‌تبریك عرض مینمایند.
از طرف کارکنان دبستان آذر بجنورد : زمان‌زاده
آــ۸۰۰۰۲

توفیق اوپك و احقاق حق ملت‌ایران رابه خاکپای شاهنشاه آریامهر تبریك عرض کرده‌پیروزی های بیشتر رهبر هوشیار خودرا از خداوند خواهانیم.
از طرف کارکنان دبستان فردوسی بجنورد ــ ارشادی‌فر
آــ۸۰۰۰۰

پیشگاه مبارك شاهنشاه آریامهر
فرهنگیان کلاردشت افتخار دارند پیروزی بی سابقه کنفرانس نفت اعضای اوپك را در تهران که به رهبری شاهنشاه عظیم‌الشان نصیب کشور ایران گردیده به پیشگاه آن پدر تاجدار تبریك و تهنیت عرض نمایند .
وزیرمقدم، علی‌جانی ، خجسته ، فتاحی، حدادیان، سلیمان‌پور، اقبالی ، میرنیك‌جو ، معالی، حطیبی، جوادی ،عبدالغفارعسکریان، عطاءالله عسکریان ، کیا نجوری ، قاسمی ، نصیری ، بهنامی ، فلاح ، پیکی .
آــ۷۹۹۹٤

پیشگاه مبارك شاهنشاه آریامهر
پیروزی درخشان و افتخارآمیز اوپك راکه مرهون رهبری خردمندانه پدر تاجدار است به پیشگاه شاهنشاه عظیم‌الشان و ملت ایران تبریك عرض نموده دوام شاهنشاهی و بقای مجد و عظمت خاندان جلیل سلطنت را از درگاه خداوند متعال مسئلت می‌نماید.
اهواز ، جان‌نثار مدیر عامل شرکت سهامی نامرون عبدالرحمن محمدیان
آــ۷۹۹۸۸

پیشگاه مبارك شاهنشاه آریامهر
کارکنان ، دبیران، دانش آموزان دبیرستان روزانه و شبانه خیام نیشابور پیروزی اوپك راکه برهبری شاهنشاه‌آریامهر‌تحقق یافته به پیشگاه مبارك صمیمانه تبریك عرض مینمایند.
رئیس دبیرستان روزانه و شبانه ، خیام نیشابور ، احمد اجلالی.
آــ۷۹۹۸۲

پیشگاه مبارك شاهنشاه آریامهر
اعضای شورا و مسئولان و مربیان شرکت کننده در سمینار پیشاهنگی نائین پیروزی درخشان اوپك رابدست توانای ان‌رهبر خردمند که نصیب ملت ایران گردیده صمیمانه تهنیت عرض مینمایند.
رئیس شورای پیشاهنگی نائین ، یمینی
آــ۸۰ ۷۹۹

پیشگاه مبارك بندگان اعلیحضرت همایون محمدرضا شاه پهلوی آریامهر شاهنشاه ایران
جان‌نثار افتخاردارد از طرف انجمن شهر و اهالی شاهدوست و میهن پرست نائین پیروزی درخشان اوپك راکه تحت رهبری خردمندانه پدر تاجدار نصیب ملت ایران گردیده به پیشگاه مبارك تبریك و تهنیت عرض نموده دوام عمر وبقای سلطنت و سلامتی خاندان جلیل را از خدای بزرك مسئلت مینمایند.
شهردار نائین ــ خوئی
آــ۷۹۹۷۸

پیشگاه مبارك همایون شاهنشاه آریامهر رهبر توانا‌و محبوب
افتخارات فراوانی که باتدابیر حکیمانه و استقامت شاهانه در پیروزی خطیر و حل مشکل نفت برای این مملکت نصیب شده و بار دیگر ایران را در برابر کشور های جهان سربلند نموده ملت حق شناس ایران‌را غرق شادی و نشاط نموده است انجمن شهر اراك به نمایندگی از طرف عموم اهالی شاهدوست این سامان خالصانه‌ترین تبریکات رابه خاك پای مبارك همایونی و پیشگاه ملت سربلند و حق‌شناس ایران تقدیم طول عمرو دوام سلطنت باعظمت شاهنشاهی پهلوی را از خدای بزرك خواستار است.
اراك: رئیس انجمن شهر ــ مشتاقی
آــ۷۹۹۹۲

پیشگاه مبارك شاهنشاه آریامهر رهبر خردمند انقلاب بزرك ایران
کارکنان دبستان بهار پیروزی درخشان مذاکرات نفت را که در سایه رهبری مدبرانه آن پدرتاجدار نصیب ملت ایران و سایر اعضای شرکت اوپك گردیده صمیمانه تبریك عرض نموده و سلامتی ملت ناجی ملت ایران و عموم اعضای خاندان جلیل پهلوی را از خداوند بزرك مسئلت دارد.
ازطرف کارکنان دبستان بهار بجنورد :زمانی‌اسکندری
آــ۷۹۹۹۸

پیشگاه مبارك اعلیحضرت همایون محمد رضاشاه پهلوی شاهنشاه آریامهر
ملت ایران که در پرتو اصول مترقی انقلاب سفید در راه تحولات درخشان گام‌برمیدارد و با الهام از رهبری های خردمندانه شاهنشاه آریامهر به مدارج تازه‌ای از ترقی و اعتلاء نائل میشود به نقش بزرك پیشوای معظم خود در صحنه سیاست بین‌المللی افتخار میکند .مدیریت‌و کارکنان سینما های کاپری و قصر طلائی اراك این موفقیت تاریخی را که‌مدیون مساعی عالیه شاهنشاه آریامهر میباشد به پیشگاه معظم پدر تاجدار خویش تهنیت معروض میدارد.
جان‌نثار مدیریت سینما های کاپری و قصر طلائی شهرستان اراك .
وجیه‌الله عباسی
آــ۷۹۹۹۰

پیشگاه اعلیحضرت همایون شاهنشاه آریامهر
پیروزی درخشان اوپك رابه پیشگاه همایونی و ملت نجیب ایران تبریك عرض‌مینمائیم .
از طرف دبیران ودانش آموزان دبیرستان دکتر مهران مامونیه ساوه ــ برجسیان
آــ۷۹۹۸٦

پیشگاه مبارك بندگان شاهنشاه آریامهر
مربیان ورزش ،قهرمانان ، ورزشکاران شهرستان قوچان‌توفیق عظیم و چشم گیری که در سایه افکار بلند پایه پرچمدار انقلاب شاه و مردم اعلیحضرت شاهنشاه آریامهر در امر نفت نصیب هموطنان گرامی گردیده از صمیم قلب تهنیت عرض پیروزی‌روز افزون طول عمر و بقاء عظمت اورنك شهریاری و سعدت وسلامت خاندان جلیل سلطنت را از آفریدگار توانا مسئلت دارند .
سازمان تربیت بدنی شهرستان قوچان
آــ۸۰۰۰٤

پیشگاه مقدس شاهنشاه جهاندار آریامهر ایران
صیت و اوازه قدرت فکری و تسلط برامور اقتصادی وسیاسی آن شهریار موفق در همه امور بویژه توفیقی که در مذاکرات اوپــك به رهبری آن شاهنشاه نصیب ملت ایران گردیده‌است. از خدای بزرك دوام عمر و بقاء خاندان جلیل سلطنت پهلوی را خواهانم .
شیراز بنگاه سنگام ــ جواد روشنائی
آــ۸۰۰۰۸

پیشگاه مبارك اعلیحضرت همایون شاهنشاه آریامهر
مدیر و کارکنان دبستان‌دخترانه مهر رفسنجان پیروزی اوپك را تبریك عرض نموده ودوام سلطنت خاندان جلیل پهلوی را از خدای بزرك خواستارند .
مدیر دبستان دخترانه مهر : پروین بقائی
آــ۸۰۰۱۰

پیشگاه مبارك شاهنشاه آریامهر
دبیران و کارکنان دبیرستان دخترانه‌سعید شاهپور آذربایجان پیروزی درخشان اوپك را که با الهام از رهبری و تدابیر ارزنده آن پدر تاجدار بدست امده تبریك عرض مینمایند .
از طرف دبیران و کارمندان ــ زاهدی
آــ۸۰۰۱۲

پیروزی درخشان «اوپك» که با الهام از رهبری‌های خردمندانه شاهنشاه نصیب ملت ایران گشته پیوند ناگسستنی شاه و مردم را مستحکمتر ساخته است .
اصفهان ــ مدیر دبستان دخترانه لقمان ــعسگری
آــ۸۰۰۱٤

از طرف صنف فلز کار کرمان
پیروزی عظیم شاهنشاه آریامهر پرچمدار جنبش انقلابی جهانی علیه کمپانی های نفتی را که به پیروزی اوپك منتهی شده به پیشگاه معظم صادقانه تبریك عرض مینماید .
رئیس صنف فلز کار کرمان ــ محمد صنعتی
آــ۸۰۰۱٦

پیشگاه مبارك اعلیحضرت شاهنشاه آریامهر
پیروزی تاریخی مذاکرات نفتی رابه‌پیشگاه شاهنشاه آریامهر وملت ایران تبریك عرض مینمائیم .
اصفهان ــ از طرف آموزگاران و انجمن خانه‌و مدرسه دبستان : ابومسعود ــ حسین زاهدی
اــ۸۰۰۱۸

در موازات سایر پیروزی هائی که در پرتو اندیشه های والای رهبر خردمند ما نصیب ملت ایران گردیده تسلیم اخیر کمپانی های نفتی را در مقابل تصمیم اوپك قدمی برجسته‌تر باید دانست که با این موفقیت عالی افکار جهانیان متوجه نقش بزرك پیشوای ایران زمین شده است . جامعه بازرگانان بروجرد این توفیق شایسته را به پیشگاه مبارك شاهنشاه آریامهر تبریك عرض مینماید .
جامعه بازرگانان بروجرد
آــ۸۰۰۲۰

پیشگاه مبارك شاهنشاه آریامهر
پیروزی درخشان کنفرانس اوپك را به پیشگاه رهبر عالیقدر پدر تاجدار ملت ایران تبریك عرض مینماید .
کارکنان دبیرستان حکیم نظامی شهرستان آستارا
آــ۸۰۰۲۲

پیشگاه مبارك شاهنشاه آریامهر
پیروزی درخشان اوپك که با الهام از رهبری های خردمندانه شاهنشاه آریامهر نصیب ملت ایران گردیده پیوند ناگسستنی شاه و مردم را مستحکم‌تر ساخته است. دوام و بقای سلطنت‌رهبر عالیقدر ملت و خاندان جلیل سلطنت را مسئلت مینمائیم .
بجنورد : مدیر و کارکنان سینما مولن‌روژ
آــ۸۰۰۲٤

پیشگاه مبارك شاهنشاه آریامهر
کارکنان دبستان ۲۱ اذر شهرستان مریوان تبریکات خود را بمناسبت استیفای حقوق ملت ایران از شرکت های نفتی به‌خاك پای همایونی پدر تاجدار تقدیم مینمایند .
جان نثار فریده ایازپور ــمدیر دبستان ۲۱ آذر
اــ۸۰۰۲٦

پیشگاه مبارك شاهنشاه آریامهر
دبیران و کارکنان دبیرستان شهناز شهرستان مریوان پیروزی آن‌پدر تاجدار رادر باره استیفای حقوق ملت ایران‌از کمپانیهای نفتی تبریك عرض مینمایند.
جان‌نثار بتول حدادیان رئیس دبیرستان شهناز
آــ۸۰۰۲۸

کارکنان‌ودانش‌آموزان دبستان‌فرخی‌شهرستان مریوان موفقیت بزرگی که تحت رهبری آن‌پدر تاجدار در مورد نفت نصیب ملت ایران گردیده‌به‌پیشگاه‌مبارك‌شاهنشاه‌عظیم‌الشان‌تبریك‌وتهنیت‌عرض نموده موفقیت هموطنان عزیزراتحت رهبری مدبرانه شاهنشاه آریامهر ازدرگاه باریتعالی مسئلت مینماید .
راست‌بین. باغبانی. گلرخ خدامرادی . الماسی . ادب‌آموز . سلطانی .بیجادی اسمعیل‌نسب . زنگباری .تیموری .
آــ۸۰۰۳۰

پیشگاه مبارك شاهنشاه آریامهر
جان‌نثاران کارکنان و دبیران دبیرستان فرخی مریوان‌موفقیت حیاتی کنفرانس نفتی اوپك راکه‌باالهام ازتدابیر خردمندانه رهبر عالیقدر ایران صورت گرفت به‌پیشگاه همایونی‌وملت‌ایران تبریك عرض نموده باردیگر مراتب‌جانبازی وپشتیبانی‌خودرا اعلام‌میداریم.
رحیمی . غزلی. شیخ‌الاسلامی.فروتن .معماری .بنی‌بشر .پارسا. محمدی مجد. فویدل . مسعود قصری
آــ۸۰۰۳۲

پیشگاه مبارك شاهنشاه آریامهر
کارکنان دبستان ۲۲ مهر شهرستان مریوان موفقیت بزرگی که‌به رهبری‌آن پدر تاجدار در استیفای حقوق ملت ایران درامر نفت بعمل آمد تبریك عرض میکنند.
جان‌نثار :شهلا محمودی مدیر دبستان ۲۲مهر
آــ۸۰۰۳٤

پیشگاه مبارك شاهنشاه آریامهر
موفقیت غرورآفرین اوپك‌را که‌درسایه تدبیر ودرایت آن‌رهبر خردمند نصیب ملت‌ایران و سایر اعضای‌اوپك گردیده صمیمانه تبریك عرض میکنیم .
ازطرف آموزگاران و سپاهیان دانش روستاهای لرستان . پهلوانی
آــ۸۰۰۳٦

پیشگاه مبارك اعلیحضرت همایون شاهنشاه آریامهر
پیروزی درخشان کنفرانس اوپك راکه تحت رهبری خردمندانه پدر تاجدار ملت‌ایران به‌ثمر رسید به‌پیشگاه مبارك آن شاهنشاه معظم تبریك عرض مینماید.
ازطرف دبیران دبیرستان ششم بهمن ــمحجوب
آــ۷۹۹٦٤

پیشگاه مبارك شاهنشاه آریامهر
موفقیت اوپك راکه تحت‌رهبری شاهنشاه عظیم‌الشان به‌ثمر رسیده به‌پیشگاه مبارك تبریك عرض نموده سلامت ذات مبارك‌و خاندان جلیل سلطنت پرافتخار آن شهریار معدلت‌پرور وبقاء و عظمت کشور ایران‌را از خدای متعال مسئلت دارد.
ازطرف کارکنان و محصلین دانشسرای مقدماتی دختران سبزوار ثریا خواجه‌نصیری
آــ۷۹۹٦٦

پیشگاه مبارك اعلیحضرت شاهنشاه آریامهر
پیروزی درخشان کنفرانس اوپك تحت رهبری خردمندانه پدر تاجدار که نصیب ملت‌ایران گردیده به پیشگاه ذات اقدس شهریاری صمیمانه تبریك عرض مینماید .
ازطرف کارکنان و سپاهیان اداره آبادانی و مسکن منطقه سبزوار رئیس آبادانی و مسکن ــصفوی
آــ۷۹۹٦۸

پیشگاه مبارك اعلیحضرت شاهنشاه آریامهر
پیروزی بزرگی که برهبری آن پدر تاجدار درامر نفت نصیب ملت ایران گردیده صمیمانه تبریك عرض مینماید.
آــ۷۹۹۷۰ **کارکنان اداره کشاورزی سبزوار**

پیشگاه مبارك شاهنشاه آریامهر
موفقیت‌افتخارآمیز اوپك راکه برهبری خردمندانه آن پدر تاجدار نصیب ملت‌ایران گردید به پیشگاه ذات‌اقدس شهریاری صمیمانه تبریك عرض مینماید.
ازطرف کارکنان دبستان پروین اعتصامی منور بدیعی
آــ۷۹۹۷۲

پیشگاه مبارك اعلیحضرت شاهنشاه آریامهر
پیروزی چشم گیری که‌در کنفرانس اوپك‌تحت‌رهبری خردمندانه آن پدر تاجدار نصیب ملت‌ایران گردیده به‌پیشگاه ذات اقدس شهریاری صمیمانه تبریك عرض مینماید.
از طرف کارکنان دبستان غفوری سبزوار ترمه
آــ۷۹۹۷٤

پیشگاه مبارك اعلیحضرت همایون شاهنشاه آریامهر
پیروزی درخشان کنفرانس اوپك تحت رهبری پدر تاجدار رابه پیشگاه مبارك وعموم ملت ایران تبریك عرض مینمایم.
از طرف کارمندان مرکز بهداشت سبزوار ــ رئیس مرکز بهداشت دکتر محمد رضا اعتضادی
آــ۷۹۹۷٦

آگهی مناقصه

لشکر پیاده گارد شاهنشاهی «۸۰۰» قلم قطعات یدکی خودرو های (ماك ،جیپ، زیل ، گاز٦٦، گاز ٦۹ ، ریو ، آمبولانس) را از طریق مناقصه خریداری‌می‌نماید داوطلبان میتوانند برای کسب اطلاعات بیشتر تاتاریخ ۲۵ر۱۲ر٤۹ بدفتر یگان‌نگهداری لشگر واقع در پادگان عشرت‌آباد مراجعه و برك شرایط معامله را دریافت دارند.
یگان نگهداری لشگر پیاده گارد
۱ــ۲ آــ۸۰۳۰۸

ابراز احساسات فرهنگیان وطبقات مختلف بمناسبت پیروزی ایران‌در مذاکرات نفت

پیشگاه مبارك شاهنشاه آریامهر
پیروزی بی‌سابقه و درخشان کنفرانس‌اوپك را به پیشگاه‌مبارك شاهنشاه آریامهر و ملت ایران تبریك عرض مینماید .
از طرف دبیران وکارکنان دبیرستان دولتی پاسارگاد ناحیه۱۰ آموزش و پرورش ــاخوان ملایر
آــ۳۵٦۲۹

پیشگاه مبارك شاهنشاه آریامهر
پیروزی تاریخی کنفرانس اوپك را به پیشگاه پدر تاجدار و ملت ایران تبریك عرض مینماید .
کارمندان دبستان ملی ارامنه بسوی دانش ــ کودکستان کاخ کودکان ناحیه ٤
آــ۳۵٦۱۹

پیروزی اوپك برهبری خردمندانه شاهنشاه آریامهر
ستاره درخشان دیگری است که در آسمان تاریخ ایران می درخشد . این پیروزی را به ملت ایران تبریك میگوئیم .
از طرف کارکنان ایرج قراچورلو رئیس دبستان لوح زرین «ناحیه ۱٤»
آــ۸۰۲۷۲

پیشگاه مبارك شاهنشاه آریامهر
پیروزی درخشان ملت ایران در مورد مسئله نفت که نتیجه رهبری خردمندانه آن پدر تاجدار است تبریك و تهنیت عرض مینماید .
از طرف کارکنان و دانش آموزان دبستان صبا ناحیه ٦ سعدی نژاد
آــ۳۵۵۲۳

پیشگاه مبارك شاهنشاه آریامهر
بانهایت افتخارپیروزی اخیر ایران را در امر نفت که برهبری ذات مبارك شهریاری بدست آمده تبریك عرض می کند .
کارکنان دبستان و دبیرستان فرح بخش ناحیه ۱٤ تهران
آــ۳۵۵۵۱

(کارکنان گروه فرهنگی عرفان از ناحیه ۱٤ تهران)
پیروزی درخشان اوپك را تحت رهبری خردمندانه شاهنشاه آریامهر به پیشگاه معظم‌له و ملت ایران تبریك عرض مینمایند.
از طرف کارکنان گروه فرهنگی عرفان نیرنودی
آــ۳۵۵۵۱

پیشگاه مبارك شاهنشاه آریامهر
بانهایت افتخار اعضای انجمن همکاری خانه‌و مدرسه دبستان رفعت پیروزی درخشانی که تحت رهبری های خردمندانه آن پدر تاجدار نصیب کشور های عضو اوپك بخصوص کشور عزیزمان ایران گردیده است به پیشگاه مبارك تبریك و تهنیت عرض مینماید .
جان نثار رئیس انجمن همکاری خانه‌و مدرسه دبستان‌رفعت ناحیه ۱۳ تهران ــ حاج سید مظاهر سید علیخانی
آــ۳۵۵۳۵

پیشگاه مبارك شاهنشاه آریامهر
پیشاهنگان و مربیان پیشاهنگی این شهرستان مراتب حقشناسی خود را نسبت بکسب موفقیت و پیروزی عظیم و تاریخی اوپك به پیشگاه پدر تاجدار تقدیم میدارند .
فرماندارو رئیس شورای پیشاهنگی شهرستان شاهی: روحانی

چرخ‌شیرسوئدی گاونشان
هشتادو۲۲۰ لیتری برای‌شرکت تجارتی‌بهروز رسید خیابان نادری ۳٦۰ تلفن ٤٤۵۳۱

اطلاعیه
آقای‌شفیع فداکار در مهر هذه‌السنه تغییر منزل دادند آدرس منزل جدید را جهت استحضار اقوام و دوستان در زیر عرض و ضمنا اطلاع میدهد که باتفاق همسر خود از مکه‌معظمه مراجعت نمودند .
میدان ۲۵ شهریور کوچه آذری دست‌راست ساختمان‌پنجم
آــ۳۵٦۱۳

آگهی مناقصه ساختمان مرکز تلفن خودکار شهرستان شاهی

شرکت سهامی تلفن ایران احداث ساختمان مرکز تلفن خودکار شاهی رابمناقصه میگذارد.
موسسات و شرکت های ساختمانی که صلاحیت مالی وفنی آنها مورد تایید سازمان برنامه قرار گرفته و برای آنها دعوت نامه صادر شده‌است میتوانند از تاریخ ۱۵ر۱۲ر٤۹ لغایت ۲۳ر۱۲ر٤۹ بدفتر کنسرسیوم مهندسین مشاور گروپ واقع در خیابان ۲۱ آذر شماره ٦۲ مراجعه نموده اسناد و مدارك مناقصه (شرایط مناقصه ــ شرایط عمومی پیمان ــ نمونه‌قرارداد ــ دفترچه فهرست مقادیر ــ دفترچه مشخصات ساختمان ــ برك پیشنهاد و نقشه ها) را در مقابل‌پرداخت پنجهزار ریال دریافت و پیشنهاد های خودرا باتوجه کامل به مندرجات اوراق مزبور برابر مقررات که بامضاء پیشنهاد دهنده در مناقصه رسیده باشد طبق ماده سوم شرایط مناقصه در سه پاکت لاکومهر شده تا آخر وقت اداری روز ۲۲ر۱ر۵۰ بدبیرخانه کل شرکت سهامی تلفن ایران واقع در خیابان تخت جمشید نبش شرقی شرکت نفت تسلیم و رسید دریافت دارند پیشنهاد های واصله در ساعت ۱۰ صبح روز ۲۳ر۱ر۵۰ در محل ساختمان مرکزی شرکت سهامی تلفن ایران به آدرس فوق بازو قرائت خواهدشد. حضور پیشنهاد دهندگان و یا نماینده مجاز آنها در کمیسیون مناقصه آزاد است . م‌الف ۱۲۳۸٦
شرکت سهامی تلفن ایران
۱ــ۲ آــ۸۰۳۱۲

آگهی انتشار فروش سهام جدید شرکت سهامی خاص ساختمانی مترو

با اختیارات حاصله از مجمع عمومی فوق‌العاده مورخ ٦ر۱۰ر٤۹ در مورد افزایش سرمایه شرکت از مبلغ سی میلیون ریال به مبلغ پنجاه میلیون ریال که بیست میلیون ریال بهای اضافی دویست سهم یکصد هزار ریالی بانام خواهدبود.
بدین وسیله بمنظور رعایت ماده ۱۵ اساسنامه و صدو شصت و هشت قانون اصلاحی تجارت باطلاع عموم سهام داران محترم شرکت میرساند که از تاریخ نشر این آگهی ظرف مدت دوماه برای خرید سهام جدید بمحل شرکت واقع در خیابان صبای شمالی پلاك ۱٦۸ مراجعه فرمایند.
در صورت عدم مراجعه در مدت مقرر حق تقدم سهامداران قبلی سلب و سهام جدید به خریداران واگذار خواهدشد.
هیئت مدیره شرکت سهامی خاص ساختمانی‌مترو
آــ۸۰۲۵۸

«موقعیت جالب»
یك‌شرکت معتبر جهانی‌داروئی برای گسترش‌فعالیت خود ، در طهران و شهرستانها نیازمند یك ویزیتورجدی، فعال و علاقمند به پیشرفت میباشد . سن داوطلبان‌حدا کثر ۲۸ سال و حداقل معلومات دیپلم کامل متوسطه میباشد. لیسانسیه های شیمی ، اقتصاد و علوم‌طبیعی ارجحیت‌خواهند داشت . آشنائی بزبان انگلیسی و داشتن برك‌خاتمه‌خدمت همراه بایك قطعه عکس به صندوق پستی شماره۱۳۲۱ر۱۲ یا معافی دائم ضروری است لطفا درخواستهای خود را طهران ارسال فرمائید .
آــ۳۵٤۹۹

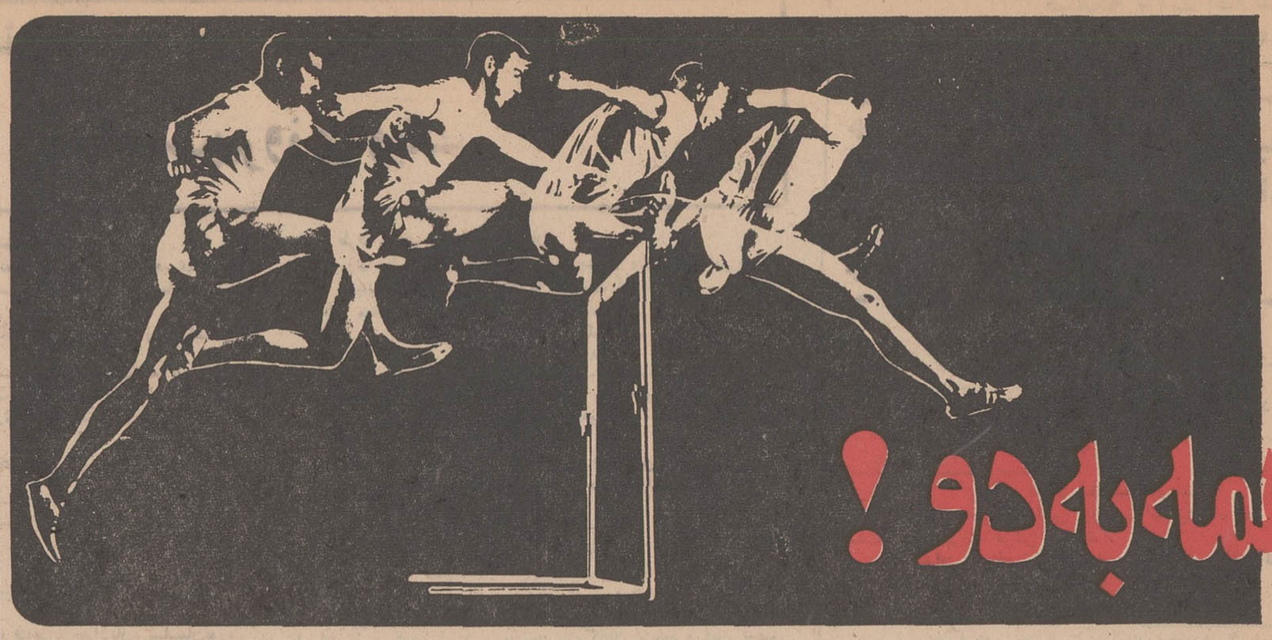

آگهی مناقصه خرید موزائیک

شهرداری پایتخت برای ترمیم و مفروش نمودن پیاده‌روهای خیابانهای محدوده شهر مقدار دویست هزارمتر مربع موزائیك از انواع ۲۵×۲۵ و ۳۰×۳۰ ایرانی باغچه‌ای وبانقوش مختلف و بلوك ۴۰×۴۰ شنی مورد احتیاج خود را با شرایط و بشرح زیر ازطریق مناقصه و برابر برگ مشخصات و نمونه‌هائیکه بمهر و امضای اداره کل عمران و اداره کل کارپردازی رسیده و در دفتر اداره کل کارپردازی موجود است خریداری مینماید .

۱ـ پیشنهاددهندگان میتوانند برای مشاهده نمونه و دریافت برك مشخصات بدفتر اداره کل کارپردازی مراجعه نمایند .

۲ـ پیشنهاد دهندگان قبلا بایستی ۵٪ کل مبلغ پیشنهادی رانقدابحساب سپرده شماره ۱۵۱۱۳ شهرداری دربانك مرکزی سپرده و فیش آنرا پیوست پیشنهاد خود نمایند و یا ضمانتنامه بانکی معتبر و قابل قبول شهرداری ضمیمه پیشنهاد خود نموده و بصندوق مناقصه و مزایده تسلیم دارند .

۳ـ پیشنهاد دهندگان بایستی بهای هریك از اقلام موزائیك را بطور خوانا و مشروح باحروف در پیشنهاد خود ذکر و پیشنهادهای خود رابانضمام برك مشخصات که بامضاء پیشنهاددهنده رسیده باشد در پاکت لاکو مهر شده حداکثر تاساعت ۱۰ صبح روز چهارشنبه ۲۶ اسفندماه سال‌جاری به صندوق مناقصه و مزایده شهرداری واقع درداراده کل بازرسی کاخ‌مرکزی خیابان ایرانشهر شمالی تسلیم دارند و پیشنهاد های رسیده ساعت ۱۱ صبح همانروز باز ورسیدگی و قرائت خواهد شد .

۴ـ پیشنهاد های مقید و مشروط و یا بدون قبض سپرده ضمانتنامه بانکی و یااینکه دیرتر از موعد مقرر برسد ترتیب اثر داده نخواهد شد .

۵ـ برنده مناقصه باید روزانه در حدود یکهزارو یکصد متر مربع موزائیك در محلهائی که شهرداری اعلام خواهد کرد تحویل‌نماید و چنانچه موزائیك مورد لزوم بموقع تحویل‌نگردد و باعث تعطیل کارگاههای پیاده‌روسازی شود بایستی از عهده خسارت برآید .

۶ـ شهرداری پایتخت بیست‌روز قبل نوع و مشخصات موزائیك مورداستفاده خودرا باطلاع پیمانکار خواهد رساند .

۷ـ هزینه حمل موزائیك در محل کارگاههای محدوده شهر ربعهده پیمانکار خواهد بود .

۱ـ۲ ۸۰۲۱۰ـ۱ شهردار پایتخت

آگهی مناقصه شماره ۶

تاریخ ۱ر۱۲ر۴۹

اداره سررشته‌داری نیروی زمینی شاهنشاهی یك قلم‌اجناس مشروحه زیر را :

۱ـ واکس مشکی طبق نمونه و مشخصات مربوطه بمقداری که در برك شرائط معامله قید شده‌است،

از طریق مناقصه خریداری مینماید.

پیشنهاد دهندگان میتوانند با مراجعه به دائره خرید و پیمان های اداره سررشته‌داری نیروی زمینی شاهنشاهی و ملاحظه نمونه و مشخصات اجناس و دریافت برك شرایط و مشخصات معامله پیشنهاد خودرا طبق مفاد مندرج در شرایط معامله تنظیم و تاساعت ۹ صبح روز یکشنبه ۵ر۲ر۵۰ به دفتر اداره‌سررشته‌داری نیروی زمینی شاهنشاهی تسلیم نمایند. م‌الف ۱۲۳۸۴

اداره مناقصه گذار :

سررشته‌داری نیروی زمینی شاهنشاهی

۱ـ۲ آ ـ ۸۰۳۰۴

تشکر از سرپرست کاروان حج نور

بدین وسیله از سرپرست کاروان و همچنین از آقای حاج ابوالقاسم رفیعی که نهایت کوشش و جدیت را نسبت به رفاه و آسایش حجاج کاروان مزبور بعمل آورده‌اند ، نهایت تشکرو سپاسگزاری را داریم وامیدواریم اولیای امور وزات کشورنسبت به خادمین واقعی حجاج بذل توجهی نمایند و ایشان را مورد تشویق و تقدیر قرار دهند .

حاج حسن ابوالحسن کرمانی و بانو

آ ـ ۳۵۶۴۸

آگهی دعوت مجمع عمومی فوق‌العاده

مجمع‌عمومی فوق‌العاده صاحبان سهام شرکت سهامی کارخانجات صنعتی تهران ساعت پنج بعدازظهر روز چهارشنبه ۲۶ر۱۲ر۴۹ در شرکت جاده‌ری محل کارخانه تشکیل خواهد شد ازآقایان صاحبان سهام تقاضا دارد در ساعت مقرر حضوربهمرسانند .

هیئت مدیره شرکت سهامی کارخانجات صنعتی تهران

۱ـ ۷۹۸۸۶

آگهی دعوت مجمع عمومی عادی

مجمع عمومی عادی صاحبان شرکت‌سهامی سهام‌صنعتی‌تهران بطور فوق‌العاده در ساعت‌شش‌بعدازظهر روز چهارشنبه ۲۶ر۱۲ر۴۹ در محل شرکت جاده (ری) محل کارخانه تشکیل میشودازعموم صاحبان سهام خواهشمند است در وقت مقرر حضوربهمرسانند دستور جلسه : انتخاب هیئت‌مدیره و بازرسان .

هیئت‌مدیره شرکت سهامی کارخانجات صنعتی تهران

۱ـ ۷۹۸۸۶

دعوت مجمع عمومی فوق‌العاده سندیکای کارخانه‌های قند

بموجب ماده ۱۱ اساسنامه مجمع‌عمومی فوق‌العاده سندیکای کارخانه های قند برای ساعت‌چهاربعدازظهر روز سه‌شنبه ۲۵ اسفندماه ۱۳۴۹ دعوت میشود . از شرکت‌های عضو خواهشمند است نمایندگان خود را بارعایت مفاد اساسنامه کتبا و تاتاریخ ۲۳ اسفندماه بدبیرخانه سندیکا معرفی نمایند .

دستور جلسه : شور و اخذ تصمیم درباره اصلاحاتی که در اساسنامه بعمل آمده .

رئیس هیات‌مدیره سندیکای کارخانه های قند

آ ـ ۳۵۵۶۹

سازمان بیمه‌های اجتماعی درخدمت بیمه شدگان

آگهی مناقصه

سازمان بیمه های اجتماعی ساختمان شعبه و درمانگاه خود در اراك را که حدود ۳۱۰۰ متر مربع زیربنا دارد بمناقصه میگذارد . شرکتهای علاقمند و واجدصلاحیت (حداقل درجه۲ سازمان برنامه) میتوانند از اول وقت اداری روز سه‌شنبه ۱۸ر۱۲ر۴۹ لغایت آخروقت اداری روز ۲۷ر۱۲ر۴۹ باپرداخت مبلغ پنجهزار ـ ۵۰۰۰ ریال بحساب شماره ۲۵۰۰۴ سازمان در بانك رفاه کارگران شعبه وزارت‌کار و امور اجتماعی باداره ساختمان واقع در خیابان آیزنهاور طبقه هشتم اطاق شماره ۷۰۲ مراجعه و اسناد مناقصه را دریافت دارند ۱۶ـ۸

سازمان بیمه های اجتماعی

۱ـ۲ آ ـ ۸۰۴۰۶

آگهی تبدیل سهام شرکت سهامی ساختمانی خاص مترو

با اختیارات حاصله از مجمع فوق‌العاده مورخ ۶ر۱۰ر۴۹ بدینوسیله باطلاع کلیه سهامداران شرکت نامبرده میرساند که برای تبدیل سهام بی‌نام خود به بانام از تاریخ نشر این آگهی مدت ۶ ماه بدفتر شرکت مراجعه و نسبت به تبدیل سهام خود اقدام فرمایند .

هیئت‌مدیر ه شرکت سهامی خاص ساختمانی مترو

۱ـ۳ آ ـ ۸۰۲۶۰

آگهی تبدیل سهام شرکت سهامی خاص جزن

بااختیارات حاصله ازمجمع‌عمومی فوق‌العاده مورخ ۱۴ر۱۰ر۴۹ بدینوسیله باطلاع کلیه سهامداران شرکت نامبرده‌میرساندکه برای تبدیل سهام بی‌نام به بانام از تاریخ نشر این آگهی ظرف مدت ۶ ماه بدفتر شرکت مراجعه و نسبت به تبدیل سهام‌خود اقدام فرمایند .

هیئت‌مدیره شرکت سهامی خاص‌جزن

۱ـ۳ آ ـ ۸۰۲۶۶

وزارت جنك

آگهی مزایده شماره ۳ تاریخ ۵ر۱۲ر۴۹

آمادگاه ۱۰۲ صحرائی مراغه ۳۲۶ قلم قطعات خودروهای جنك دوم جهانی مندرجه در مشخصات معامله را از طریق‌مزایده به فروش می رساند. پیشنهاد دهندگان می توانند با مراجعه به شعبه پیمان آمادگاه ۱۰۲ صحرائی مراغه و ملاحظه قطعات مورد بحثو دریافت برك شرایط و مشخصات معامله پیشنهادخود را طبق مفاد مندرجه در شرایط معامله تنظیم و تاساعت ۹ صبح روز ۲۵ر۱۲ر۴۹ بدفتر آمادگاه ۱۰۲ واقع در پادگان رضاپاد تسلیم ورسید اخذ نمایند .

آمادگاه ۱۰۲ مراغه

آ ـ ۷۹۴۶۰

تاریخ ۲۱ر۱۱ر۴۹ شماره ۹۹۰
آگهی مناقصه شهرداری داراب

شهرداری داراب باستناد تصویب نامه مورخ ۱۹ـ۱۱ـ۴۹ انجمن محترم شهر بمنظور بهره‌برداری از چاه عمیق شماره ۳ احتیاج به یکدستگاه پمپ و الکترو موتور بامشخصات ذیل دارد :

۱ـ نوع‌تلمبه توربینی محوری ساخت یکی از کارخانه های معروف .

۲ـ ظرفیت هشتاد متر مکعب‌اب در ساعت .

۳ـ جدارچاه ۱۲ اینچ، عمق چاه ۱۱۰ متر است که توربین بایستی در عمق ۹۰ متری نصب گردد .

۴ـ نصب الکترو موتور بطور افقی استوباجعبه دنده‌متناسب که باتمام لوازم مربوطه از قبیل شافت غلاف روغن سر تخلیه و لوله خروجی جعبه دنده و کلید سه ستاره مثلث و هرنوع لوازم دیگری که مورد احتیاج‌باشد بطور کامل وبانضمام هزینه نصب .

۵ـ پیشنهاد دهندگان بایستی پنج درصد از مبلغ مناقصه را بصورت اسناد خزانه ودر صورت نبودن اسناد خزانه بصورت نقد به‌حساب ۴۹ شهرداری واریزفیش آنرا ضمیمه‌پیشنهاد خود نمایند که در صورت برنده و امتناع از پذیرفتن مناقصه ودیعه مربوط بنفع‌شهرداری ضبط گردد .

۶ـ کلیه هزینه های مربوط به مناقصه مالیات و عوارض و هزینه درج آگهی و هرگونه هزینه دیگری که به مناقصه‌تعلق گیرد به عهده برنده مناقصه خواهد بود .

۷ـ به پیشنهادات فاقد سپرده و مبهم و مشروط به قیدوشرط ویا بعد از موعد مقرر برسد ترتیب اثر داده نخواهد شد .

۸ـ پیشنهاد دهندگان بایستی پیشنهادات خود را در پاکت سربسته و لاکو مهر شده «که‌روی آن نوشته باشد مربوطبه مناقصه لوازم چاه عمیق شماره ۳ شهرداری داراب است » تا آخر وقت اداری روز ۲۷ـ۱۲ـ۴۹ بدفتر شهرداری تسلیم‌و رسید دریافت دارند .

۹ـ پیشنهادات رسیده در ساعت هشت صبح روز ۷ـ۱ـ۱۳۵۰ در حضور کمیسیون مربوطه باز و قرائت خواهد شد .

۱۰ـ نحوه پرداخت مبلغ مورد معامله شهرداری داراب شصت درصد از مبلغ کل هزینه را پس از نصب پمپ و سایر لوازم بطور تکمیل و تحویل و بهره‌برداری آزمایشی نقدا پرداخت و چهل درصد از مبلغ باقیمانده در ۶ ماه به اقساط مساوی ازمحل مربوطه پرداخت خواهد شد .

۱۱ـ حضور پیشنهاد دهندگان در جلسه مناقصه آزاد استو شهرداری داراب دررد یا قبول‌یك‌یا کلیه پیشنهادات مجازخواهد بود .

۱۲ـ پیشنهاد دهندگان بایستی‌مشخصات کامل پمپ والکترو موتور ولوله هاو شافت و پروانه و سایر اجزاء آن را به تفکیك در پیشنهاد خود ذکر نمایند .

شهرداراداب ـ بهارلو

آ ـ ۷۹۹۱۴

شرکت سهامی فیلیپس ایران
PHILIPS IRAN LTD.

REQUIRED FOR IMMEDIATE EMPLOYMENT

SECRETARY with very good knowledge of English and bilingual (Farsi-English) typing.

Responsible position requiring personality, judgement and involving variety in work.

Shorthand an advantage-but not essential.

Salary commensurate with qualifications.

Please apply personally to the Personnel Department,
Shahreza Ave., No. 315;
P.O. Box 1297,
TEHRAN.

یکماه اسفند ۲۰ درصد تخفیف

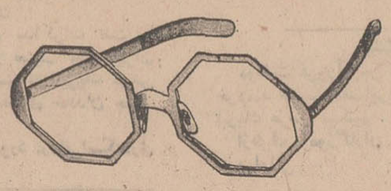

عینك‌سازی نور مبتکر تخفیف عینك در ایران طبق معمول ۳۴سال آخرین مدل عینك های طبی و آفتابی زنانه و مردانه ۱۹۷۱ و شیشه های نشکن و بیوزن که ایده‌آل کودکان و کسانی که‌چشمهایشان راعمل نموده و از سنگینی شیشه های معمولی رنج میبرند و آخرین اختراع اپتیك امریکا شیشه‌های طبی فتوکرمیك که در شب و سایه بیرنك و در آفتاب اتوماتیك دودی گشته و همچنین شیشه های طبی زایس ـرودنستوك ـبوش و امریکن اپتیکال را وارد و در تمام ماه اسفند ۲۰ درصد به مشتریان محترم خود تخفیف میدهد.

ساعت کار ۸ صبح الی ۹ شب یکسره جمعه‌ها ۹ صبح الی ۱۳
عینك سازی نور ـ لاله‌زار مقابل پیرایش ـ تلفن ۳۱۵۴۴۲

آ ـ ۳۶۱۱۸

آگهی برای شرکت درامتحان استخدام رسمی

بیرو آگهی های گذشته بدین وسیله باطلاع کلیه داوطلبان استخدام رسمی درسازمان غله کشور که قبلا برای مشاغل کارشناسی بودجه و کارشناس امور حقوقی و کارشناس‌ماشین‌آلات و برق و مترجم انگلیسی نام نویسی کرده‌اند میرساند که در تاریخ ۱۶ر۱ر۵۰ ساعت ۹ صبح برای شرکت‌درامتحان استخدام رسمی در محل سازمان امور اداری و استخدامی کشور واقع در خیابان اسفندیاری جنوبویلا حضور بهم رسانند . داوطلبان باید قبلا روز ۱۴ر۱ر۵۰ از ساعت ۸ صبح تاآخر وقت اداری کارت ورود به جلسه امتحان خودرا از اداره کارگزینی سازمان غله کشور واقع‌درخیابان داور روبروی وزارت‌دادگستری دریافت دارند. به افرادی که کارت نداشته باشند حق‌شرکت در جلسه امتحان داده نخواهدشد. م‌الف ۱۲۲۳۸

کریم والا

رئیس سازمان‌غله کشور

آ ـ ۷۹۲۷۲

۱ـ۳

آگهی استخدام

وزارت‌کار و امور اجتماعی از محل طرح تجهیزو نگهداری مرکز تحقیقات و تعلیمات حفاظتی احتیاج به نیروی انسانی به شرح زیر دارد.

شغل	شرط‌تحصیلی‌لازم	تعداد‌مورداحتیاج
۱ـ متخصص آزمایشگاهی	دکترای‌پزشکی(متخصص آزمایشگاهی)	۱ نفر
۲ـ مهندس‌برق	فوق لیسانس	۱ نفر
۳ـ مهندس‌مکانیك	فوق لیسانس	۱ نفر
۴ـ مهندس‌معدن	فوق لیسانس	۲ نفر
۵ـ مهندس‌ماشین	فوق لیسانس	۱ نفر
۶ـ تکنیسین‌مکانیك	دیپلم فنی (رشته‌ماشین)	۱نفر
۷ـ تکنیسین‌بخار	دیپلم فنی (رشته‌نجاری)	۱ نفر
۸ـ تکنیسین آزمایشگاه	فوق‌دیپلم(تخصص‌دررشته مربوط)	۱نفر
۹ـ تکنیسین‌تاسیسات	دیپلم کامل‌متوسطه(دارا بودن سه سال سابقه کار تاسیسات حرارتی)	۱ نفر

از داوطلبان واجدشرایط خواهشمند است با دردست داشتن فتوکپی مدرك تحصیلی موردلزوم بانضمام‌دو قطعه عکس تاپایان اسفند ماه سال جاری همه‌روزه ازساعت ۹ صبح بدفتر کارگزینی واقع در کاخ وزارت کارو امور اجتماعی خیابان ایزنهاورمراجعه نمایند . م‌الف ۱۲۲۳۷

دفتر کارگزینی وزارت کاروامور اجتماعی

۱ـ۳ آ ـ ۷۹۲۵۶

هنوز فرصت باقیست

پول

دومین جایزه از ۳ جایزه

۳۰۰ هزار تومانی

طلا

دومین سری از ۳ سری

هفت سین طلا

کالا

دومین مجموعه از ۳ مجموعه نفیس

بهترین کالاها

اتومبیل

دومین پیکان از ۳ دستگاه

پیکان ۵۰

جوایز دومین سری از ۳ سری بلیطهای

اعانهٔ ملّی

مخصوص نوروز

۳ روز دیگر

قرعه‌کشی میشود

شرکت ملی نفت ایران

برای خدمت درواحد های مختلف‌صنعت نفت به افرادی که‌دارای شرایط زیر باشند نیازمند است .

۱ـ تحصیلات

الف ـ فارغ‌التحصیلان رشته‌های‌مهندسی مکانیك ـ مهندسی برق ـ مهندسی الکترونیك ـ مهندسی شیمی

ب ـ فارغ‌التحصیلان دوره عالی رشته های‌پرستاری ـ قابلگی ـ پرستار مامائی

ج ـ نقشه کش مکانیك (دیپلمه)

د ـ فارغ‌التحصیلان آموزشگاههای بهیاری

۲ـ سن کمتر از ۴۰ سال

۳ـ شاغل نبودن‌در موسسات وسازمانهای دولتی‌ووابسته‌بدولت

۴ـ معاف غیر پزشکی از خدمت وظیفه ویاگواهی پایان خدمت‌وبرای خانمها معاف‌دائم ویا گواهی پایان خدمات‌اجتماعی‌زنان

۵ـ متدین بیکی ازادیان رسمی کشور ایران

۶ـ آشنائی کافی بزبان انگلیسی

۷ـ حداقل دوسال سابقه کار

داوطلبان‌واجدشرایط‌میتوانند درخواست کتبی خود را با ذکر نشانی‌کامل همراه‌با فتوکپی‌مدرك تحصیلی وگواهی سابقه کار به‌نشانی‌اداره‌کل استخدام‌و کاریابی‌شرکت ملی‌نفت ایران‌شماره ۷۶ خیابان کاخ‌شمالی ـ بالاتر از بلوار الیزابت ـ تهران ارسال فرمایند .

آگهی استخدام رسمی

اداره کل نظارت بر موادمخدره طبق مفاد قانون استخدام کشوری تعدادی کارمند از بین قبولشدگان امتحانات ادواری سال ۴۹ باتوجه به ترتیب تقدم گواهینامه‌های قبولی آنان بشرح جدول ذیل جهت خدمت در شهرستان ها استخدام مینماید.

عنوان شغل	حداقل شرایط تحصیلی لازم	گروه‌موقت	تعداد موردنیاز	محل‌خدمت
۱ـ مسئول نظارت بر مواد مخدره	دیپلم کامل‌متوسطه‌وطی دوره کارآموزی‌مربوطه		۱ نفر	شهرستان قزوین
۲ـ » » » » » »	» » » » » »	»	۱ نفر	شهرستان میانه
۳ـ » » » » » »	» » » » » »	»	۱ نفر	شهرستان حوی
۴ـ » » » » » »	» » » » » »	»	۱ نفر	شهرستان شاهیور
۵ـ » » » » » »	» » » » » »	»	۱ نفر	شهرستان ایاده
۶ـ » » » » » »	» » » » » »	»	۱ نفر	شهرستان کازرون
۷ـ » » » » » »	» » » » » »	»	۱ نفر	شهرستان سبروار
۸ـ » » » » » »	» » » » » »	»	۱ نفر	شهرستان تربت حیدریه
۹ـ » » » » » »	» » » » » »	»	۱ نفر	شهرستان قوچان
۱۰ـ » » » » » »	» » » » » »	»	۱ نفر	شهرستان یزد
۱۱ـ انبار دار	سوم متوسطه	۲	۱ نفر	شهرستان قم
۱۲ـ » » » »	» » » »	»	۱ نفر	شهرستان رضائیه
۱۳ـ » » » »	» » » »	»	۱ نفر	شهرستان حوی
۱۴ـ » » » »	» » » »	»	۱ نفر	شهرستان کازرون
۱۵ـ » » » »	» » » »	»	۱ نفر	شهرستان جهرم
۱۶ـ » » » »	» » » »	»	۱ نفر	شهرستان نیشابور
۱۷ـ » » » »	» » » »	»	۱ نفر	شهرستان تربت‌جام
۱۸ـ » » » »	» » » »	»	۱ نفر	شهرستان گناباد
۱۹ـ » » » »	» » » »	»	۱ نفر	شهرستان قوچان
۲۰ـ » » » »	» » » »	»	۱ نفر	شهرستان زاهدان
۲۱ـ » » » »	» » » »	»	۱ نفر	شهرستان سنندج
۲۲ـ » » » »	» » » »	»	۱ نفر	شهرستان بندرعباس
۲۳ـ » » » »	» » » »	»	۱ نفر	شهرستان بروجرد
۲۴ـ » » » »	» » » »	»	۱ نفر	شهرستان سمنان

داوطلبان میتوانند فرم ذیل راتکمیل کرده‌وهمراه بافتوکپی گواهی‌نامه قبولی امتحانات‌ادواری سال ۴۹ و دو قطعه عکس حداکثر تا تاریخ‌بیستم اسفند ۴۹ باپست سفارشی به نشانی تهران‌خیابان شاهرضا (چهار راه کالج) کوچه‌سرشمار اداره کل‌نظارت بر مواد مخدره ارسال دارد افراد واجد شرایط باتوجه به ترتیب تقدم مندرج درگواهینامه‌قبولی امتحانات ادواری از بین داوطلبان برای مصاحبه دعوت خواهندشد.

داوطلبان که در مصاحبه پذیرفته شوند پس‌از گذراندن دوره آموزشی کوتاه مدت تخصصی در اداره کل نظارت بر مواد مخدره استخدام‌خواهند شد. م‌الف ۱۲۱۴۵

سرپرست اداره کل نظارت بر مواد مخدره ـ دکتر امینی راد

نام ـ نام خانوادگی ـ شماره‌شناسنامه ومحل‌صدور
نام پدر ـ مدرك تحصیلی ـ رشته تحصیلی ـ داوطلب‌شغل (فقط یك شغل)
داوطلب خدمت در شهرستان ـ وضع نظام وظیفه
نشانی کامل‌پستی ـ امضاء داوطلب

چهل سال قبل در همین روز

سئوال رهنما و جواب وزیر مالیه راجع به تاکس راه در مجلس

رهنما

پس از رسمیت‌یافتن مجلس بریاست آقای دادگر آقای رهنما اظهارداشت :موضوع سئوال بنده از وزیر مالیه راجع به گمرک و عوارض راه است که‌از مال‌التجاره‌های ورودی‌به مملکت‌بدون تناسب گرفته میشود. درایام‌گذشته‌وضعیتی در مملکت ما موجود بود که هیچ تناسبی در زندگی افرادبا کارهای آنهاوجود نداشت.مثلا معلومات یک مدیر اداره از اشخاصی که زیر دست او کار میکردند کمتر بود ، یک منشی که زیر دست این مدیر کارمیکرد بمراتب معلوماتش زیادتر بود و هیچ دلیل نداشت این منشی که معلوماتش زیادتر است و لیاقت احراز مقام او را دارد بهمان‌حال‌زیر دست بماند. خلاصه بهمه کارهای ماکه مراجعه میشد این عدم تناسب موجود بود . حالا همه‌یک قسمت‌هائی‌که مراجعه میشود یادگارهای سابق هنوز باقی است . مثلا هیچکس میتواند باور کند که تاکس‌راه کاغذبیش از عطر ، بیش از اتومبیل ، بیش از گرامافون یاصفحه گرامافون باشد؟کسی باور میکند کاغذی که برای طبع کتاب، مجله ، روزنامه و بالاخره کاغذی که برای ایجادمطبوعات‌واردمیشود تاکس‌راه آن بیش از سایر اشیاء تفننی و لوکس باشد ؟ این یکی از یادگارهای ایام گذشته است ، ملاحظه فرمائید ازکاغذ یکمن ۱۱ شاهی عوارض راه میگیرند. از عطر و اتومبیل و صفحه گرامافون یاسایر اشیاء لوکس یکمن‌۸شاهی گرفته میشود ، حال میخواهم از آقای وزیر مالیه بپرسم برای این قسمت که حقیقتا بجامعه مطبوعات کمک خواهد کرد چه در نظر گرفته‌اند ؟

جواب وزیر مالیه

نقی‌زاده

آقای نقی‌زاده اظهار داشت : موضوعی را که آقای رهنما فرمودند دولت‌متوجه بوده واز چندی قبل در صدد تهیه یک لایحه‌ای میباشد که قریبا به مجلس خواهد آمد. این‌عدم تناسب در عوارض راه از اینجا ناشی شده که وقتی لایحه آن تهیه شده است چند قلم از اجناس نوشته و تعیین‌شده وبقیه‌را بکای‌یکمن دوشاهی معین‌کرده‌اند وبنده امیدوارم زودتر قانون آنرا بمجلس بیاورم ورفع این بی‌تناسبی بشود . اما آقایان باید توجه باین نکته داشته باشند که قانون وقتی برای کم کردن عوارض می‌آید آنرا رای بدهند اما آن ماده‌ای که قدری اضافه شده دچارزحمت واختلاف بشود ما در مقابل مشکلات مالی واقع می‌شویم ، مثل لایحه دخانیات که باهزاران چانه زدن در کمیسیون و در مجلس هنوز بجائی نرسیده است .

مالیات تنباکو در مجلس مطرح شد

هنگامی‌که لایحه دخانیات در مجلس مطرح گردید در مسئله تنباکو که‌حقوق اعضای آن در لایحه بشرح ذیل تعیین شده بود و مذاکراتی جریان یافت .
قسمت (و) لایحه از اینقرار است : کلیه اقسام تنباکو تا آخر سال ۱۳۱۰ از قرار یکمن ۳ قران و در سال ۱۳۱۱ یکمن ۵ قران ودر سال ۱۳۱۲ وسنوات بعد یکمن ۷ قران اخذ خواهد شد ، تنباکوی چوب قلیانی در صورتیکه در قلیان مصرف شود مشمول حقوق تنباکو خواهد بود .
ز ـ تنباکوی نواری یکمن ۱۵ قران وانفیه یکمن پنج تومان .

افسر

آقای افسر گفت : مالیات تنباکو خیلی سنگین است ، در غالب‌نقاط قیمت‌تنباکو خرواری ۲۰ تومان است و درخیلی نقاط کمتر و این مالیات تناسب ندارد و باین ترتیب زراعت آن معدوم خواهدشد .

نظریات مختلف نمایندگان

موید احمدی

آقای موید احمدی گفت . تنباکو انواع‌و اقسام داردبا قیمتهای مختلف ، از جمله یک بسته تنباکو از کرمان برای آقای رئیس فرستاده بودند که یکمن سی شاهی قیمت دارد و باین ترتیب یک من پنج تومان از آن رقم مالیات میخواهند ، نتیجه این خواهد شد که این‌زراعت از بین برود .
آقای سردار عشایر قشقائی اظهار داشت : اینکه آقای وزیر مالیه‌فرمودند تنباکوی اعلا چیزی نیست که قابل‌باشد ماهم عرض نمی‌کنیم که از لایحه دولت ومواد آن جلوگیری بشود . دولت باید تنباکو را از زارعین یکمن دوقران بخرد وهرچه میخواهد بفروشد
آقای کازرونی گفت: ما که نمیتوانیم مردم را مجبور بکنیم قلیان بکشید یا سیگار بکشید ، ممکن است آقای سردار عشایرتشریف بیاورندبکمیسیون ونظریات خودشان را اظهار بدارند .

قشقائی

کازرونی

آقای ملک مدنی گفت : اساسا مصرف کننده دخانیات اشخاص مختلفی‌هستند مثلا اشخاصی هستند که سیگار هزاری شش یا هفت تومان که‌از خارجه‌می‌آید می‌کشند ویا تنباکوی یکمن دو قران هم می‌کشند، پس‌هرکس‌به‌تناسب استعدادی که دارد مالیات زیادتر میدهد ، اما باید توجه داشت که لطمه باین زراعت وارد نیاید ، آن کسی که توتون سقز وبانه را استعمال‌میکنداستطاعت نداردااین مالیات را بدهد.
آقای نقی زاده گفت : این مالیات از زراعت گرفته نمیشودکه میگوئید زراعت از بین میرود ، ایـــن مالیانی است که از مصرف کننده گرفته میشود .

ملک مدنی

دکتر طاهری

آقای دکتر طاهری گفت : مالیات تنباکو باید طبقه‌بندی شود و از طبقه اعلای آن مالیات بیشتر گرفته شود .
(نقل از اطلاعات ۹ اسفند ماه ۱۳۱۰)

ما برای قطع کردن آمدیم!

از: عیسی‌پور

انتقاد

جهانگیر خان ازآن‌موجودات ناشکری است که هر اتفاق ساده‌یی را موضوع‌عرضحالی مفصل قرار میدهد و بدون رعایت نوبت عارض‌میشود . منجمله پریشب که از گرد راه رسید و گفت :
ـ چند ماه بود ملالی‌نداشتم جز محرومیت از فیض دیدار قبض آب‌ومان و مصرف‌برق! بطوری که اهل خانه ، سخت احساس نگرانی میکردند ، مبادا از قلم افتاده و بدست فراموشی سپرده شده باشیم. بالاخره شانس آوردیم وبعد از مدتها مفارقت دوران انتظار بسر آمد و بلطف ماموران مربوطه ـ در حدود ده‌بیست روز پیش ـ دیدار ها تازه شدو یك فقره قبض چهارماهه (که دو برك رابااصطلاح یك کاسه فرموده بودند)بدستمان رسید و کلی از دلواپسی درآمدیم .
ابوی ، بمحض این که‌رقم مقطوع بدهی را از پشت شیشه‌ی ضخیم عینك‌ذره‌بینی ـ که علی‌الخصوص ارقام را درشت‌تر نشان میدهدـ دید زد ، چنان برقی از چشمش پرید که « فیوز » مغزش جهید و بیدرنك بسوی‌اداره‌ی برق دوید.
تا مدتی در راهروی اداره، باین اتاق و آن اتاق «پاس» داده میشد و کمتر کسی به حرفش گوش میداد ، بالاخره آنقدر پافشاری‌کرد تاتوانست در اتاقی را بگشاید وبگوید:
ـ آقایان محترم ، اعتراض دارم ...
گفتند:
ـ به چی و چرا ؟!
گفت:
ـ به مبلغ قید شده درقبض، چونکه برق مصرفی ما خیلی کمتر از این حرفهاست و متاسفانه این رقم بابودجه‌ی ضعیف این حقیر سرپرست تعدادی بچه صغیر«هارمونی! »
یعنی هماهنگی ندارد و اگر جسارت نشود ـ شد هم اشکال قانونی نخواهدداشت ـ بگمانم اشتباهی درمحاسبات جاریه رخ داده است که اینجانب با اجازه تا دینار آخرش را معترضم !!
کی اهلش بود که گردن بگیرد ؟ خدا رحم کرد که پدر بیگناه را متهم به«افترا» و «توهین» و نشر اکاذیب نکردند .
فقط برای این که سوء ـ تفاهمی پیش نیاید و پس‌فردا مایه‌ی گله نشود ، ازماشین الکترونیك کمك گرفتند تا رسیدگی دقیق شده باشد . آن ماشین عاقل‌زبان‌نفهم ـ که خدا پدر سازنده‌اش را در اقیانوس رحمت غرق کند ـ ضرب و تقسیم و جمع‌وتفریق کردو شهادت داد که‌معادل سیزده تومان « عدد سعد » در محاسبه اشتباه شده‌است.
باری ، ابوی با این خبر خوش بمنزل مراجعت کرد که اگر یکروز وقتش‌راصرف دنباله‌گیری قضیه کرده ، لااقل موفق از اداره برق بازگشته و یکصد و سی‌ریال رایج مملکتی‌بنفع‌جیب کاسبی کرده است . افراد و اهل خانه هم خوشحال بودند که اگر انسان ها بفکر همنوع خود نیستند ، ماشینی که به دست بشر ساخته شده ، گاهی اوقات بداد آدم می‌رسد و لااقل کاری انجام‌می دهد.
اما ...
هنوز سرمست از پیروزی بر« اشتباه »بودیم که چند روز قبل ،یك آقایی مثل‌دسته گل جلوی در منزل سبزشد و بعد از سلام و احوالپرسی گفت :
ـ من از اداره‌ی قطع و وصل برق آمده‌ام و سرتان سلامت ، دستور دارم به عمر برقتان موقتا خاتمه بدهم !!
پرسیدیم :
ـ ممکنست بفرمایید به چه دلیل ؟!
کاغذی را که در دستش لوله شده بود باز کرد و جواب داد :
ـ بدلیل این که سیزده تومان کم پرداخته‌اید !!
گفتیم :
ـ ای بابا ، پس خبر نداری که ماشین الکترونیك بابت این سیزده تومان بنفع مارای صادر کرده و گفته است آن رابه زخم مخارج شب عید بزنیم !
خندید که :
ـ بیجا کرده است !! حتی بلانسبت هم نگفت ...
عرض شد :
ـ حالا چرا دم درایستاده‌اید ؟ بفرمایید تو ـ خوب نیست ، سرما میخورید !
گفت:
ـ بنده ماموردم و معذورـ و بعلاوه ما برای قطع کردن آمدیم !!
همینوقت پدرم سر رسید و گفت:
ـ چند لحظه حوصله بفرمائید تابشما ثابت کنم‌که ما تمام بدهی خودمان را پرداخته‌ایم و روسای سر کار خودشان باتوجه به فتـــوای ماشین الکترونیك ، این‌مبلغ ناچیز را کسر کرده‌اند ،ما الان به برق احتیاج داریم .
آن آقاگفت:
ـ من نمیتوانم کاری غیراز قطع انجام بدهم ، مسئولیت دارد ... و حال آنکه شما خیلی وقت دارید ، میتوانید بروید و اختلافتان‌راحل کنید ـ آنوقت باز هم خودم میایم و وصل میکنم .
بعد ، بدون توجه به‌خواهش و التماس ما که : «میهمان داریم ـ آبرومان میرود و وسائل و لوازم برقی‌مان از کار می‌افتد » سیم را برید!!
او رفت و ما شروع به اقدام کردیم بلکه برق رفته را زودتر به سیم بازگردانیم ولی نشد . اداره‌یی که باید دوباره به حساب رسیدگی کند، تعطیل بودو قسمت‌قطع و وصل هم قبول نمیکرد که ما راست میگوئیم و بدهی نداریم .
تافردای آنروز ، درست ۲۴ ساعت بدون برق بودیم و عده‌ای هم که بمنزلمان‌آمده بودند و اتفاقا با آن ها «رودربایستی »داشتیم‌مقادیری بدبین به خوش حسابی مـا شدند و تشریف بردند .البته بعد از مدتی دوندگی وتجدید عرضحال ورسیدگی‌به‌موضوع مجددا ما حاکم شدیم،سیزده تومان را ندادیم و مامورقطع، این‌دفعه با دستور وصل آمد و سیمها رابهم‌بست و رفت .
میخواهم بدانم، اداره‌ای که برای سیزده تومان‌بدهی، سر ضرب برق را قطع می کند ، بعد از این که ثابت شد اشتباه از جانب خودش بوده است ، ایا در مقابل ۲۴ ساعت قطع برق و مضارناشی از آن نبایدخسارت‌یاجریمه‌ای بپردازد ؟!
و آیا نباید وقتی تصمیم‌به قطع برق میگیرند لااقل‌چند ساعت مهلت بدهند ـ بنام آخرین اخطار ـ که انسان تکلیف خودش را بداند واگر واقعا بدحساب بود یااختلاف محاسبه‌ای داشت ، رفع و رجوع کند ؟!
بویژه که ما مردم عادت داریم اگر دستور دادندبرویم کلاه بیاوریم ، سرو کلاه را باهم خواهیم برد !

اطلاعات و مردم

۳۱۱۰۸۰
همه روزه ازساعت ۶ تا ۷ بعداز ظهر نظریات شما را منعکس میکند

اتوبوس کم است

اهالی بلوار الیزابت تقاضا می کنند که در وضع اتوبوس‌رانی خط ۲۱۵ که‌مسیر آن ازراه‌آهن به بلوار می‌باشد اصلاحاتی‌بعمل آید .
بدین ترتیب که تعداد اتوبوس های منتهی‌به بلوار الیزابت‌بسیار کم بوده و در نتیجه این کمبود سبب می‌شود که مدتها درانتظار اتوبوس بمانیم درحالیکه سایر اتوبوسهای ۲۱۵ که از راه‌آهن به‌میدان ولیعهد می‌باشد بسیار زیاد است .
مسافر سرگردان خط ۲۱۵
بیژن‌رهبان

از اردکان تا یزد

جاده اردکان ـ یزد، از جاده های دیدنی میباشد و آنچه که میخواهم‌درمورد این جاده بگویم، وقتی هول‌انگیز خواهد بود کـه مسافری ازاین جاده عبور کند و به رای‌العین آنرا معاینه کند . من حدودیکماه‌قبل بنابه ماموریتی که داشتم، ازاین جاده عبور می کردم. سراسراین‌جاده باصطلاح اسفالت سرد است ولی آن‌چنان اسفالتی که هروجب آن بصورت گودالی درآمده است و به علت کمبود عرض جاده ، جای مانور هم برای وسائل‌نقلیه وجود ندارد و اگر بخواهد اتومبیلی خود راازاین دست‌اندازها نجات دهد همان بلائی بسرش‌خواهد آمد که سال گذشته بسر اتوبوسی با ۴۰ نفر مسافر آمد، زیرا آن اتوبوس‌به خاطر ناهموار بودن این جاده دست به عملیات ویراژ زد وهمان باعث شد که‌راننده‌و تمام‌مسافرین از قید زندگی خلاص شوند . بهرصورت داستان تصادفات جاده اردکان ـ یزد خیلی زیاد است و همیشه حوادث وحشتناك دراین جاده بوقوع پیوسته ، ولی هنوز اسفالت سرد آنهم مرمت نشده و حتی زاویه‌ها و پیچهای خطرناك آن مرتفع نگردیده است. تقاضا میشود یااین جاده‌را برای همیشه ببندند و یا اینکه آنرا اصلاح کنند .
حسن رضوی

برای اطلاع عرض شد

حدود ساعت ده شب بود که‌براثر یك‌حادثه بازوی کودك چهارساله‌ام شکست و ناگزیر برای‌مراجعه به‌طبیب‌بمرکزپلی کلینیك‌فرح واقع در خیابان فرح مراجعه کردم . برای آنکه مسئولان امور بهداری و نظام پزشکی‌از تمام جریان مطلع شوند عین واقعه را بشرح زیر اعلام میدارم :
وقتی وارد درمانگاه فرح شدیم ، پزشك متخصص شکسته‌بندی نبود، پس ازتماس‌هائی که خودشان گرفتند، پزشك حاضر شد و دستورات لازم را از قبیل مهیاکردن اطاق‌عمل و عکسبرداری و غیره را داد و یـك نسخه برای خرید سایر وسائل گچ‌گیری به دستم داد. با عجله برای خرید وسائل لازم‌به سراغ داروخانه رفتم و پس از خرید لوازم مزبور به‌درمانگاه مراجعه کردم . طفل را به اطاق عمل بردند و یك آمپول بیهوشی تزریق کردند ودست‌را بحالت‌مستقیم ازبالای بازو تامچ دست گچ گرفتند . حالا نوبت صورتحساب بود که بدین شرح اعلام شده بود :
آمپول بیهوشی ۱۰۰۰ ریال ـ اطاق عمل ۱۰۰۰ ریال ـ حق‌العمل دکتر ۳۰۰۰ ریال که غیرازسایر مخارجی‌که طبق دستورپزشك‌از خارج تهیه کرده بودیم حدود ۵۰۰۰ ریـال پرداختم وطفل را پس از بهوش آمدن‌بمنزل منتقل‌کردیم ، وقتی بمنزل رسیدیم کودك بسیار ناراحت بود و آنی آرامش نداشت ، مجددا به‌توصیه یکی ازدوستان طفل را به بیمارستان مهر بردیم، طبیب بیمارستان اخیر‌الذکر پس از ملاحظه دست گچ گرفته طفل اعلام کرد که نوع گچ‌گرفتن غلط انجام‌شده است وناراحتی کودك‌ادامه خواهدیافت،خود را دراختیار طبیب گذاشتیم و کودك رادردامان مادر قرار داد و بدون هیچ ناراحتی گچ را باز کرد و دست‌را به‌حالت‌خمیده مجددا گچ‌گرفت و تمام حق‌الزحمه و مخارج و لوازم آن مبلغ ۲۰۰۰ ریال شده بود و صورت ظاهر کاملا نشان میدهد که دست کودك بدرستی جا افتاده است، زیرا دیگر ناراحتی ابـراز نمیدارد .
وقتی از بیمارستان خارج شدم ، به‌درمانگاه اولی مراجعه کردم و شرح‌دادم که دست‌کودك را جا انداختند و داروی بیهوشی و اطاق عمل‌و حق‌العمل دکتر هم نداشت، باضافه اینکه ، لوازم مورد احتیاج‌هم ازبیمارستان تهیه‌گردید و بالاخره ۳۰۰۰ ریال هم کمتر از مخارج درمانگاه از ما گرفته،بخصوص‌که دست‌کودك راهم بااصول صحیح گچ گرفتند .
وقتی طبیب درمانگاه مطالب را شنیدگفت: تمام این حرفها درست ولی ما اینطور عمل میکنیم و این مبلغ را هم می‌گیریم و در هر مرجعی که لازم باشد نیز حاضر به‌ادای توضیح هستم. لذا از مقامات مسئول وزارت بهداری بخصوص نظام پزشکی درخواست می شود، دوکلام به‌من جواب دهند که کدامیك از این دو درمانگاه و بیمارستان مخارج را درست‌گرفته‌اند واز لحاظ طبی کارشان هم صحیح انجام گرفته است .
سرهنگ داودی

نخست‌وزیر بمناسبت تقدیم لایحه بودجه‌گفت: تا پایان سال دولت دو میلیارد ریال پول دربازار میریزد

در آنطرف راه بسته شده

بیش از دو هفته است که بـا سقوط بهمن‌در جاده هراز ،عبورو مرور ازاین جاده بکلی مسدود شده و هیچگونه رفت‌وآمدی در آنجا انجام نمیگیرد . این نکته قابل توجه است که در محدوده محاصره شده حدود ۷۰ آبادی وجود دارد که تماس آنها بکلی با شهر قطع شده‌است و حتی در این مناطق علیق دام کمیاب و بلکه نایاب شده است واز طرفی بعلت کمبود نفت‌از سرشاخه‌ها و درختهای جنگلی استفاده میشود از همه مهمتر اینکه اگر بیماری بدحال ویا بانوئی برای وضع‌حمل احتیاج به طبیب داشته باشدبعلت مسدودبودن راه بایستی جان‌بجان آفرین تسلیم کند،لذااهالی تقاضا دارند فکری برای دکتر و دارو و سایرمایحتاج عمومی این‌منطقه بنمایند و حداقل چند دستگاه اتومبیل مجاز به تردد گردند تا این گرفتاری فعلی مرتفع شود .
ج ـ مجاوری

خط مرتب شده

قبلا از وضع نامرتب خط ۲۳۵ انتقاداتی کرده بودیم‌درج گردیده بود اما اخیرابا کوشش و مراقبتی که از طرف مسئولین این خط برای بهبود وضع به عمل آمده لازم بنظر رسید که نظم و ترتیب فعلی این خط رانیز یادآور شویم تا زحمات کسانی که دراین مورد فعالیت کرده‌اند بی‌اجر نمانده باشد.
از طرف اهالی ـ هوشنگ‌خرمی

بعد از پنج‌ماه

نام خواهرم را در مدرسه ملك‌پیرنظرواقع درخزانه(میدان فلاح) درکلاس اول ثبت کردم، چون اوقبلا درکلاس‌های‌شبانه درس خوانده بود تاحدودی به خواندن و نوشتن آشنا بود ، و در اول‌سال تحصیلی معلم‌وی متوجه این موضوع گردید و پیشنهاد کرد که این شاگرددر کلاس دوم درس بخواند و در امتحان ثلث‌اول‌نیز نمرات‌خوبی آورد،ولی‌امروزکه۲۴ ـ۱۱ـ۴۹ می‌باشد مسئولان مدرسه مزبور اعلام کرده‌اند که این شاگرد چون سنش کم است نمیتواند شاگردکلاس دوم باشد .(تاریخ تولد بهمن‌ماه ۱۳۴۳ میباشد). و باین ترتیب محصل را بعداز پنج‌ماه دوباره به کلاس اول آورده‌اند ، اگر واقعا بایدبرای هرکلاس سنی در نظر گرفته شود ، چرا این فکر را ۵ ماه قبل نکردند،بهر صورت‌تقاضای رسیدگی دارم .
علی‌اصغر کاویانی

رفع اشکال شد

عطف به مقاله آقای‌نجفی مندرج در شماره ۱۳۴۱۲ـ۱۳ر۱۱ر۴۹آن جریده گرامی‌درمورد پل‌گرمسار باطلاع میرساندکه اصولامشکلی به آنصورت که در مقاله یادشده درج گردیده‌است نبوده بلکه بر طبق معمول راه‌آهن و با توجه به موقعیت محل برای عبور سیمهای ارتباطی در داخل پل‌اقدام و پنجه های ارتباطی دربتن نصب‌گردیده لکن به‌موازات بتن‌ریزی از طرف پیمانکارمربوط‌طرفین پل‌خاکریزی میگردد که بعلت ارتفاع‌خاکریز سیمهای ارتباطی قطع می‌گردد و بنابراین راه‌آهن‌چندتیر درازتفاع خاکریز نصب مینماید که موقتا سیمهای ارتباطی از روی آن عبور داده شود ولی تا چند روز قبل‌که ساختمان پل باتمام‌رسید سیمهای ارتباطی بداخل‌پل منتقل و درروی پنجه‌هاو مقره‌هابدون هیچ اشکال نصب گردید و برخلاف نوشته مزبور برای رفع این اشکالات نه کمیسیون و نه شورائی تشکیل گردیده است .
رئیس دفتر اطلاعات و روابط عمومی وزارت‌راه ـ بیداریان

جدول کلمات متقاطع

شمار ۴۹۷۱

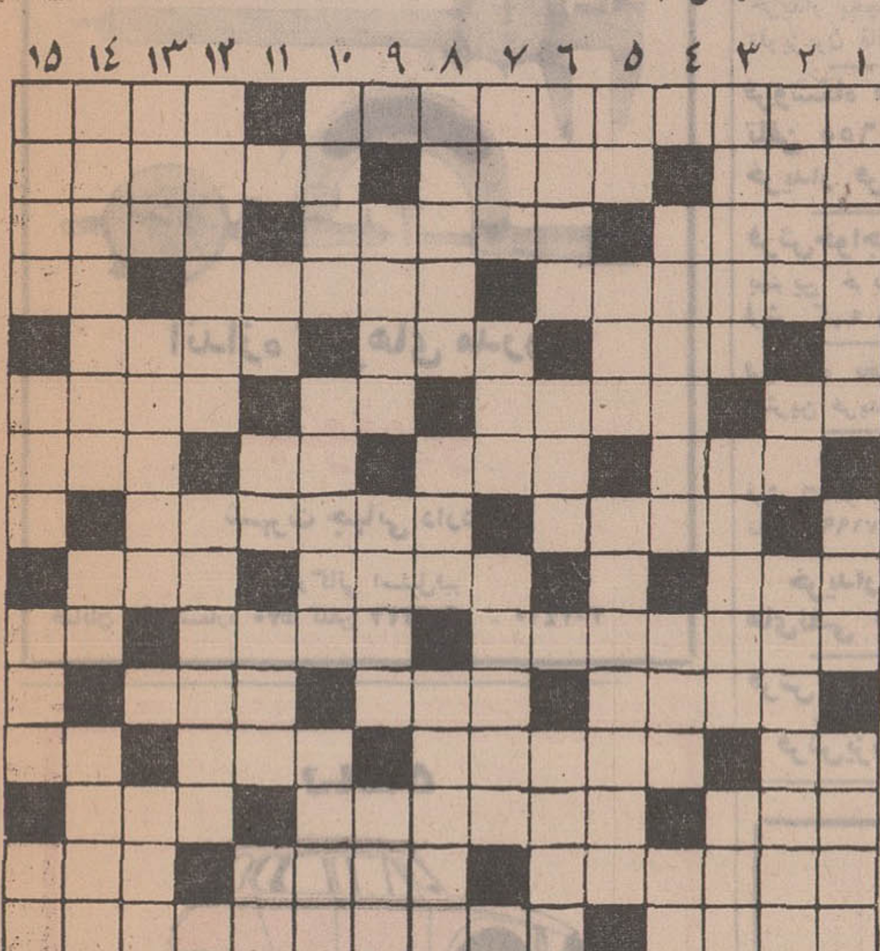

افقی :
۱ـ بندر معروفی کشورمغرب ـ ورزشی که کم‌کم ، با آن خداحافظی باید کرد ۲ـ گاهی بر گردن افتد ـ صحرائی که هنوز تکلیفش روشن نشده ـ نیست ونابود شده ۳ـ برای‌تلفن، در خیابان سازند ـ درویش و بی‌چیز ـ از جائی‌رسیده ۴ـ بی‌شك در گالوپ خدمت‌می کند ـ شهری دراستان فارس ـ آزاد و رها ۵ـ نی‌سست و باریك ـ یکی از سیم های برق ـ تالیف کننده ۶ـ پرحرف مرتب‌می زند ـ مدام در پی مهمانی و انباشتن شکم است ـ علامت جمع ـ زن را به‌این بسیار تشبیه کرده‌اند ۷ـ ماله بدست درپی روزی است ـ صبح زود ـ خاك کوزه‌گران ـ روغنی که درنقاشی به‌کارش برند ۸ـ زشت و قبیح ـ از گاز های سمی و خطرناك ۹ـ آنطرف چیزی ـ سنگین و باوقار ـ سکته که عارض شود ، چنین شوند! ۱۰ـ براثر سرماخوردگی بردماغ و پیشانی عارض شودـ دین‌داری ـ فلزپست ۱۱ـ ستاره روشن ـ زیان‌آور ـ مطلع و داننده ۱۲ـ حرارت‌افزون‌بدن ـ درخشان و نورانی ـ دیوار بلند و محکم ـ حرف تعجب ۱۳ـ هرروز به‌رنگی برپشت ناخن نشانند ـ وسیله‌یی‌برای صعود ـ قسمتی ازپا ۱۴ـ همیشه از عملش غوغاو آشوب‌برخاسته ـ بزرگی و جلال ـ خوب و پسندیده ۱۵ـ گاهی بهتر از هیچی‌اش دانند ـ از دانشمندان بزرك ایرانی که با کشف‌الکل نامش جاودانه گشت .

عمودی :
۱ـ زن‌خانه‌دار ـ از برجهای دوازده‌گانه ـ از گیاهانی که بیشتر در مزارع گندم میروید ۲ـ روزهای‌عربی ـ خداوند یکتا ـ یکی از انواع انگور ۳ـ شهری درایران ـ هدف تیر ـ مرغی که آماده جوجه‌داری است ۴ـ بیمناك ـ مخترع ماشین بخار ـ از حروف سئوال ۵ـ کافی باشد ـ از جاهائیکه گاهی پیش کسی گیر می‌کند ـ یکدلی بی‌گمان پدیدش آورد ۶ـ از واحد های وزن خارجی ـ یك چهارم ـ مس‌وروی که با هم ترکیب‌شوند پدیدش آورند ۷ـ زودگذر ـ پدر بزرك ـ نام صنعتی درشعرکه آنرا«مطابقه» نیزگویند ۸ـ شترمرغ‌امریکائی ـ گاهی از طنابش‌نیز نگذرند ـ کالا درآن نهند و انتظار مشتری کشند ۹ـ سرگشته‌در عشق ـ واحدی برای سنجش مایعات ـ یکی از رنگها ۱۰ ـ از ادارات تابعه وزارت کشور ـ رودی درجنوب ـ کسی میخواهد تا همدمش باشد ۱۱ـ مادر عرب ـ بلی به‌زبان ایتالیائی ـ دوست و رفیق ـ از انواع‌خط‌کش ۱۳ـ وسیله‌یی برای مسافرت ـ بی‌قید و بی‌بند وبار ۱۳ ـ نام ستاره‌یی دردب‌اصغر ـ ناگزیر و ناچار ـ از رقصهای قدیمی اروپائی ۱۴ـ ماده سبزنباتات ـ ناخن چهارپا ـ شهری‌معروف در اروپا ۱۵ـ موافق و متحدـ سرسرا ـ جداشده ـ لقب‌بعضی از پادشاهان پیشدادی .

حل جدول شماره ۴۹۷۰

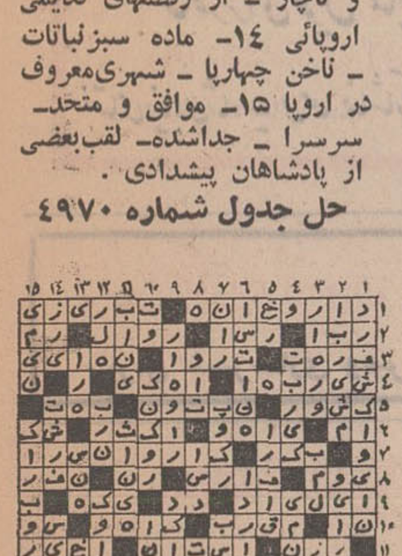

اژدها

−۳۲۵−

نوشته : احمد احرار

میرزاتقی از روابط شاه صفی و سفیر هند دلخوش نبود . چرا که دلبستگی هایی ازین قبیل را بطور کلی موافق باشئون پادشاه نمیدانست و بخصوص عقیده داشت این‌ملاطفت خارج از حد درباره یك سفیر ، اولا سایر سفیران و نمایندگان خارجی را در دربار قزلباش مکدر میسازد. ثانیا به سفیری که موردمحبت‌پادشاه است امکان میدهد نفوذ خارج از قاعده‌یی در داخله مملکت قزلباش بهم رسانیده احیانا مقاصد خاصی را تعقیب کند و بالاخره نقطه ضعفی است برای پادشاه قزلباش نزد سایر سلاطین و حکام که بجهت از پیش بردن مقاصد و منافع خود سفیران ساده‌روی به دربار قزلباش اعزام دارند.
از همینرو میرزاتقی کلام‌نامعقول صفدرخان را بدون جواب گذاردچون مطمئن بود سفیر هند این بی‌اعتدالی رانزد شاه صفی نیز ظاهر خواهد ساخت و بهتر آن دید که خودرا از آن ماجری بکنار کشیده ، شاه و سفیر را در مقابل یکدیگر قرار دهد.
میرزاتقی اشتباه نمیکرد .دو روز بعدشاه صفی‌درحالیکه باچهره‌یی عبوس از بستر خارج شده‌و مشغول چاشت بود وزیر اعظم را درخوابگاه بحضور خوانده تلویحا از رفتارصفدر خان گله کرد . از فحوای کلام‌شاه آشکار بود که سفیر هند ، درمجلس شراب عنان اختیار از دست داده و شاه صفی را به سختی یارفتاری از خود رنجانیده است.
میرزاتقی به فراست دریافت‌که شاه صفی این رنجش راعلنی‌نساخته و نخواسته است عکس‌العملی‌درقبال صفدر خان ظاهر سازد ، اما در صدد آنست که ایلچی هند را گوشمالی بدهد و مقصودش از بیان آن‌مقدمات هشیار ساختن اوست که متوجه اوضاع باشد.
شاه‌صفی در گفت‌وگوی خودبا اعتمادالدوله بهمین بیان گله آمیز و مبهم اکتفا کردو میرزاتقی نیز چیزی نپرسید . اما دیگر روز،وقتی خبر آوردند که میان همراهان سفیر هند و تنی چند از اروپائی های‌مقیم اصفهان نزاعی درگرفته است میرزا تقی بفوریت متوجه شد که‌ماجری‌از کجا آب میخورد و وظیفه او در آن میانه چیست.
حادثه با گفت‌و شنود مردی از فرنگی های مقیم اصفهان بایکی از اتباع و همراهان سفیر هند شروع شده بود. گفت وشنودی‌که مقدمه آن بدرستی معلوم نبود .کسانی که از ابتدای ماجری ـ در گوشه‌یی از میدان نقش‌جهان ـ حضورداشتندمی گفتند دعوی بر سر جاگرفتن در کنار یك بساط نقالی و معرکه‌گیری درگیر شده است . یعنی هنگامی که تنی چند از همراهان صفدر خان به تماشای معرکه مشغول بودند ، مابین یکی از آنها با مردی از اتباع‌فرنگ که باتفاق رفیقش او رابه کناری‌زده میخواسته‌اند جایش‌رابگیرندمباحثه‌یی در میگیرد و به اندك مدتی مباحثه به مشاجره می انجامد و سپس آن مرد فرنگی بسرعت خنجر کشیده حریف هندو را مضروب میکند وپیش از آنکه همراهان مضروب به خود بیایند و او رابگیرند پابفرارگذاشته بارفیق خود در کوچه و پس‌کوچه ناپدید میشود . در حالیکه یاران مرد هندو از سر خشم و بیشتر به تحریك تنی چند از مولتانی های ساکن اصفهان ، به تلافی این‌ماجری چند نفری از فرنگی ها را که ازآن حوالی عبور میکردند مورد حمله قرار داده مضروب میسازند.
مجموع اطلاعاتی که از جریان شروع حادثه بدست میرزاتقی‌رسیده بود بیش ازین چیزی راتشان نمیداد. حادثه چنان سریع وناگهانی اتفاق افتاده بود که نه تنها قضاوت کردن در باره‌آن ، بلکه باور کردنش نیز مشکل بنظر می‌آمد . بخصوص که از دو نفر مسبب اصلی زدوخورد اثری در بین نبود .همراهان سفیر هند میگفتند آن دو تن فرنگی بعد ازآن که رفیقشان را باخنجرزخمی کرده‌اند به کوچه وپس‌کوچه گریخته‌اند و اشخاصی هم که ادعا داشتند ازابتدای حادثه حاضر بوده و جریان امر را دیده‌اند براین گفته شهادت‌میدادند. چنان رفتاری از اتباع ممالك اروپا در پایتخت قزلباش بسیار بعید می‌نمود، حال آنکه‌عکس‌العمل همراهان سفیر و حمله بردن آنهابه‌فرنگیانی که در ماجرای منازعه و مضروب شدن دوست آنها کمترین‌مداخله‌یی نداشتند جای شك و تردید نداشت و علاوه بر آنکه ضارب ومضروب حاضر بودند هندو ها انکاری‌نداشتند و میگفتند به تلافی خنجر خوردن دوستشان دست به چنان عملی‌زده‌اند.

نیازمندیها

تلفنهای ۳۱۱۲۲۰-۳۱۱۲۲۴

سرویس وتعمیر رادیو وضبط صوت کراون
CROWN
نماینده انحصاری شرکت البا
خیابان شاه ساختمان توکل شماره ۱۶۷
تلفن : ۶۶۳۹۱۲

فروشگاه اتومبیل دلیجان
شماره تلفنهای جدید
۶۶۷۳۲۳و۶۶۶۱۵۱

شماره‌های جدید
تلفنهای : **بیمارستان باهر**
۶۶۱۲۹۵ - ۶۶۱۲۹۶-۶۶۴۰۳ - ۶۶۹۹۲۲

دکتر شفاجو
بیماریهای قلب و عروق (داخلی)
شماره تلفن جدید
۶۶۴۱۸۹
خیابان شاه‌جنب کلوپ ارامنه شماره ۲۸۶

فیات ۸۵۰ کوپه
فیات ۸۵۰ اسپایدر
فیات ۱۲۴ سالن
مدلهای ۱۹۷۱ واردشد بشرکت سهامی عباد خیابان ملت تلفنهای ۳۰۴۱۸۱ و ۳۰۴۴۷۲ مراجعه فرمائید .

درنمایشگاه بزرگ مبل ایتال استیل اینبار
حراج نیست
بلکه تاراج است
بمناسبت فرا رسیدن عید نوروز انواع مبلهای مدرن و سرویس‌های مجلل اطاق خواب و میز و صندلی های نهار خوری و سایر مبلمان دیگر منزل مدل‌های سال ۷۱ که در زیبائی‌واستحکام‌بی‌نظیر است به‌ارزانترین‌قیمت وسهلترین‌شرایط
حراج می‌گردد
بکلیه خانواده‌هائیکه ازاین حراج بزرگ دیدن نمایند چه خرید کنند و چه خرید نکنند یك کادوی زیبا و بکسانی‌که خرید نمایند یك گلدان کریستال هدیه میگردد .
حال این شما و این نمایشگاه مبل ایتال‌استیل شاهرضا مقابل دانشگاه تلفن ۶۱۳۶۳۶

اندازه گیرهای مدرن
میتوتویو
شهرت جهانی دارد
بازرگانی استیل‌فیر
خیابان سپه شماره ۵۷۰ تلفن ۳۰۳۳۳۷ - ۳۰۳۴۶۰

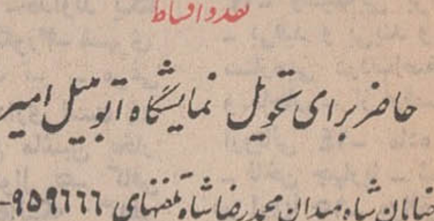

نقد و اقساط
حاضر برای تحویل نمایشگاه اتومبیل امیر
انتهای خیابان شاه میدان محمدرضا شاه تلفنهای ۹۵۹۶۶۶-۹۵۰۰۶۰

زمین باآب وبرق برجاده شهریار
برای شهرسازی وغیره تلفن ۳۱۲۴۹۸

اثاثیه

خرید

بازرگانی کیهان
تلفن ۸۲۳۷۷۶
خریدار نقدی همه رقم فرش کهنه و نو جهت صادرات‌روزولت میدان ۲۵ شهریور

فرش طوسی ۷۵۹۰۲۹ فرشهای کهنه‌ونوسنگین قیمت شما را جهت صادرات از سایرین‌بهتر خریداری مینماید .

فروشگاه فرش‌مشرق ۴۹۳۲۷
خریدار قالی و قالیچه نو وکهنه و لوازم منزل ، یخچال نفتی و ویترینی واشیاء قدیمی

فروشگاه‌آستارا۲۱-۶۶۴۰ خریدار یخچال برقی و نفتی تلویزیون اجاق‌گاز وکلیه لوازم منزل‌بقیمت عادلانه شاه ٤راه پیروز

فروشگاه فرش شایان تلفن ۶۶۳۳۸۱ بهترین خریدار هر نوع فرش قالیچه کهنه نو یخچال تلویزیون سایر لوازم منزل

فروشگاه‌آسیا ۶۶۲۸۳۲ خریدار یخچال تلویزیون فرش وسایر لوازم منزل بقیمت عادلانه خیابان‌شاه

فروشگاه ایران فرش تلفن ۷۷۴۹۷۲
کلیه لوازم شما بهر مبلغ باشد بیشتر از سایرین نقد خریداریم

نمایشگاه فرش‌گلشن ۶۳۱۴۳۱ همه‌نوع‌فرشهای کهنه‌خریداریم وهمه رقم فرش‌نو موجود می باشد فرشهای کهنه‌با نومعاوضه میشود خیابان پهلوی بالای ایستگاه بیمه جنب بانك ملی یوسف‌آباد

فروشگاه‌فرش تهران‌کالا خریدار انواع قالیهای نو و کهنه و لوازم منزل ۶۶۹۲۳۶
آ_۹۳۷۱

فروشگاه سعید سرچشمه خریدائات خانگی و فرشهای سنگین قیمت ۳۱۸۶۶۷ و ۳۳۳۷۶
۱_۱۲ آ_ ۹ ۴۷۷

فروشگاه خالقی تلفن ۳۵۲۰۹۰
فرش کهنه‌ونو ویخچال‌تلویزیون لوازم منزل شما را خریداریم

فرش کوروش ۷۷۴۲۸۷ فرش های نو و کهنه را معاوضه و خریداریم .
جاده‌قدیم‌شمیران‌ایستگاه‌داود به

فروشگاه آرمان تلفن۶۶۹۶۲۳ خریدار یخچال برقی و نفتی و تلویزیون قالی و قالیچه

فروشگاه فرش فروردین تلفن ۶۶۱۶۵۵ و۴۳۰۸۵ خریدار فرش کهنه ونو

فرش‌خواجه‌نصیر ۷۲۶۹۰ بهترین خریدار و معاوضه فرش کهنه ونو جهت صادرات

فروشگاه بختیاری‌تلفن۷۵۹۳۳۹ بهترین خریدار کلیه لوازم‌منزل

خرید فرش
فرشهای نو و کهنه خریداریم.
تلفن ۷۱۹۹۸

خریدارفوری یخچال های‌نفتی تلفن ۴۹۳۹۳

فرش رضوی ۸۲۵۸۰۰

فرش‌یزد‌تلفن۳۱۷۲۸۷

کرایه هرنوع ماشین‌تحریر بنگاه فنی ناصر تلفن۷۵۶۲۰۵ دروازه‌دولت مقابل سعدی
۱_۱۳ آ_۹۴۲۰

مبل ودکوراسیون

پرده نوری ارجمند ۳۱۷۳۷۰

پیراهن مبل : ۳۱۹۵۰۵
تعویض پارچه مبل : ۳۱۹۵۰۵
پرده‌دوزی شهرزاد : ۳۱۹۵۰۵

۶۳۱۷۲۲
تلفن فوق برای انجام هرگونه دکوراسیون و تغییرات ساختمانی مدرن با حداقل قیمت درخدمت شماست .

شستشوی مبل وفرش

کارخانه قالیشوئی ادیب
مجهزبه کلیه وسایل۹۵۸۹۵۰

نوین‌سرویس‌خشکشوئی مبل - موکت وفرش با دستگاههای برقی۲۷۲۹۰

آناهیتاسرویس‌بزرگترین خشکشوئی مبلمان فرش با دستگاه اتوماتیك - ۷۹۵۳۰۷

کارخانه قالیشوئی‌اطلس
با سابقه‌و مجهز تلفن۹۶۰۲۹۸

شستشوی مبل و فرش
کلین سرویس مبتکر پیشرو نظافت مبل و فرش با دستگاه منحصربفرد تلفن ۹۵۲۵۴۶

شستشوی مبل و فرش‌ادیب
مبلو فرش‌تشکهای ماشین درجای خود تمیز می‌نماید - ۹۵۲۴۵۴

دوراکلین سرویس‌امریکا
خشکشوئی‌مبل و فرش درمحل وابسته بتاول‌ماستر ایران‌تلفن ۷۵۸۳۹۵ - ۷۵۸۳۹۶و۷۳۶۸۳

قالیشوئی برف
تلفن ۳۱۰۳۷۵

کارخانه قالیشوئی نورمن مجهز و مدرن ۹۵۶۵۶۵
آ_۹۷۴۳

گاز

اساگاز
« پخش گاز »
۴۶۷۶۶-۴۴۸۰۲
۶۹۷۴۵
سرویس
۶۱۲۴۷۱

BUTANE
شرکت بوتان
از۷صبح تا ۹ شب
پخش گاز
۹۵۳۰۵۱

پخش گاز
شرکت بوتاگاز از۷ونیم صبح تا ۸ شب تلفن‌های ۳۹۲۳۸۹ و ۳۹۳۲۲۳

ایران گاز
پخش گاز
۸۲۷۱۳۱
سرویس
۸۲۳۰۵۱-۵۲
همه روزه ازساعت ۷ صبح الی ۱۱ شب
نمایشگاه مرکزی خیابان شاهرضا شماره ۳۳۰

پرسی گاز
گازوسرویس
غرب خیابان پهلوی
۹۶۳۰۲۱ الی ۹۶۳۰۲۵
از۷صبح تا۱۰شب
شرق خیابان پهلوی
۸۲۲۰۲۵ الی ۸۲۲۰۲۱
۴۷۹۹۰-۸۲۷۲۳۷
از۷صبح تا۱۰شب
تلفن مخصوص تعمیرات ۶۵۲۴۰

یخچال

تعمیرگاه یخچال فریجیدر تحت‌نظر متخصصین ورزیده با۳۰ سال سابقه‌در موردیخچال ضمنا لوازم یدکی موجود تلفن ۷۲۳۳۶

بخاری

سرویس بخاری ۱۵۰ ریال یك سرویس ۶۰۰ ریال تلفن ۷۸۰۱۲۵

نصب آنتن تلویزیون
اهم الکترونیك سرویس نصب آنتن‌های امیر بال سرویسهای سیار این شرکت همه روزه در تمام نقاط تهران بویژه شمیرانات آماده نصب آنتن و تنظیم کانال آموزشی میباشد تلفن ۶۲۴۸۱۷

موسسه دیاموند
نصب آنتن تمام‌کانال‌ایرانی ۵۰۰ ریال خارجی از ۷۰۰ریال ببالا تلفن ۳۵۱۱۲۰

تعمیرات

تلویزیون

تعمیرگاه تلویزیون الکترون تلفن ۷۶۳۶۸۲
تعمیر تلویزیونهای R.C.A شاوب لورنس.فیلیپس.تلفونکن وسایر مارکها با سرویس‌مجهز سیار درشهر و شمیرانات

تلویزیون سرویس
R.I.I - R.C.A.
آماده تعمیر تلویزیون شاوب لورنس دمونت جنرال الکتریك فیلیپس و کلیه تلویزیونهای اروپائی و آمریکائی ۷۶۵۰۲۷ و ۷۶۱۷۸۴

شرکت‌اهم الکترونیك
تعمیر تلویزیونهای شاوب‌لورنس R.T.I فیلیپس تلفونکن گروندیك ونصب کنورتورو تنظیم کانال آموزشی تلفن سرویس های سیار تهران و شمیرانات ۶۲۴۸۱۷
۱_۲۰ آ_ ۹۶۷۲

سرویس تلویزیون وهاب
تلفن : ۵۳۶۷۳

شرکت تلویزیون R.C.A
تعمیر تلویزیون باتضمین تلفن ۳۱۳۲۷۸و۳۱۳۲۶۲

شرکت‌مهندسین تلویزیون‌ایران تعمیر کلیه تلویزیونها و تقویت لامپ تصویر تلفن ۶۱۱۲۳۴

تعمیرگاه تلویزیونهای شاوب لورنس
تعمیرگاه سرویس نوری
۹۶۱۸۸۰

تلویزیون فوری در منزل تعمیر میشود ۹۶۰۵۴۶

تعمیرگاه‌تلویزیون دولت مخصوص‌شمیران ۸۸۳۵۵۱

تعمیرگاه مرکزی
شاوب‌لورنس
خیابان‌آیزنهاوروایستگاه‌سینالکو پلاك ۵۵۸
تلفنهای ۲۰-۹۶۳۰۱۶

SCHAUB-LORENZ

تعمیرگاه مجاز شماره ۲
شاوب‌لورنس
خیابان سیمتری‌نارمك بالاتر از میدان هفت حوض جنب بانك اصناف تلفن ۷۹۵۵۶۵

SCHAUB-LORENZ

تعمیرگاه مجاز شماره ۳
شاوب‌لورنس
میدان ۲۵شهریور اول خیابان آذری پلاك۸ تلفن های ۸۲۳۵۶۰ و ۴۴۹۹۱

SCHAUB-LORENZ

تعمیرگاه مجاز شماره ۵
شاوب‌لورنس
خیابان آریامهر جنب بانك ملی پلاکهای ۲۳۴ - ۲۳۲ تلفن ۶۲۲۷۲۰

SCHAUB-LORENZ

تعمیرگاه مجاز شماره ۶
شاوب‌لورنس
جاده قدیم‌شمیران‌دوراهی قلهك تلفن ۸۶۶۷۸۶

SCHAUB-LORENZ

تعمیرگاه مجاز شماره۷
شاوب‌لورنس
خیابان شمیران قدیم نبش چهارراه قصر . تلفن ۷۶۰۵۳۶

SCHAUB-LORENZ

تعمیرگاه مجاز شماره ۸
شاوب‌لورنس
خیابان نادری کوی گوهرشاد پلاك ۱۵ تلفن ۳۱۱۹۹۱

SCHAUB-LORENZ

فروشگاههای اتومبیل

اتومبیل‌مقدم
همه نوع اتومبیل‌جیپ لندورمیثاقی تلفن۵۲۲۱‌٤

فروش اتومبیل

هوندا
مدل ۶۹
۳۶۰ بسیار تمیز به مبلغ ۱۵ هزار تومان به فروش میرسد از صبح تا ۸ بعد از ظهرتلفن ۸۲۴۴۱۳
۱_۳ آ_۹۷۵۶

فولکس ۱۳۰۰
مدل ۶۶
سفید، تمیز کارکرد ۶۵ هزار کیلومتر با قیمت مناسب تلفن ۸۹۰۲۲۲
آ_ ۹۵۴۱

فولکس
مدل ۶۶
فولکس استیشن تمیز با بدهی بفروش میرسد تلفن ۷۹۰۶۰۶

رامبلر
۶۶
اتومبیل رامبلر ۲۲۰ مدل ۱۹۶۶ جهت فروش تلفن ۶۶۵۵۶۰ و ۴۳۸۳۵

خرید

ژیان‌دست‌دوم خریداریم تلفن۵۴۹۶۶۶و۹۵۰۰۹۰

برای اتومبیل شما

فروشگاه پخش پلاك
کلیه لوازم‌اصلی ژیان رابا نازلترین قیمت‌در دسترس‌شما قرار میدهد خیابان ملت‌پاساژ بازرگانان پلاك ۶
تلفن ۳۱۴۳۱۱
۱_۶ آ_۹۷۵۷

کرایه

اتولوکس
اتومبیلهای تشریفاتی باراننده برای داخل‌وخارج‌ازتهران‌میدان فردوسی‌تلفن۴۴۶۰۵ و۶۱۱۲۷۰

لطفاً توجه فرمائید
شماره تلفن
کالج بار
از تاریخ ۵شنبه ۶ اسفند به این شماره تغییر یافت
۶۶۱۱۱۱

ام - آ - اس
اتوبوس ومینی‌بوس دربست‌برای کارخانجات وموسسات‌ومسافرت های دسنجمعی تلفن ۹۷۰۸۱۴

شماره جدید تلفن های :
تهران تاکسی سرویس
۸۲۷۲۵۵-۸۲۶۰۲۲
انتهای خیابان ویلا شماره ۲۱۴

جرثقیل پارس
تلفن ۷۸۶۶۲ و۷۸۱۱۱۲
مجهز بانواع‌جرثقیل‌های تمام گردان برقی و هیدرولیك دکل بلند .

جرثقیل و تریلی بابك
آیزنهاور تلفن ۹۵۹۵۸۸

جرثقیل و تریلی ملك
تلفن۹۵۰۰۶۸و۹۵۴۰۰۰

ماشین آلات

املاک ومستغلات

فروش

آژانس شایسته ۲۰۵۳۴۹
مرکز عمده معاملات املاك در شهر تهران و حومه
۱_۱۵ آ_ ۹۱۸۰

فروشنده اراضی تهران‌پارس نارمك امینی تلفن ۷۹۰۰۹۰

فروشنده فوری املاک
در پایتخت و یا در هرجای دیگری که قصد فروش ملك خود را داشته باشید‌مشخصات وقیمت را وسیله‌پست‌یاباتلفن ۳۱۹۷۸۴ اطلاع فرمائید .
لاله‌زاربه : بنگاه کوشان
۱_۱۰ آ_ ۷۷۷۰۰

خانه فروشی

خانه های مدرن‌نوساز
درشمال شهر برای‌فروش‌موجود است تهران‌بورس ۷۴۱۴۵
۱_۱۰ آ_ ۹۳۷۳

یکدستگاه از خانه های دوطبقه کوی صاحبقرانیه به مساحت هزار متر مربع دارای استخر مجهز به فیلتر وتلفن برای فروش‌آماده‌است‌تلفنهای ۹۵۱۹۳۳ و۹۵۵۶۴۹بین‌ساعت ۸صبح تا۷ بعدازظهر .
۱_۳ آ_ ۳۵۲۳۱

به علت مسافرت یك منزل به‌مساحت ۴۶۲متر مربع دارای چهاراطاق دوگل‌خانه دومغازه بر خیابان آذربایجان ، مقابل کارون با آب و برق تلفن به فروش میرسد طالبین به تلفن ۹۵۹۰۴۸
آ_۹۷۸۴

مستغلات به مساحت۲۰۰متر دارای شش دستگاه آپارتمان ۳ اطاقه واقع در خیابان بیات مقطوع ۳۲۰ هزار تومان به فروش میرسد تلفن ۴۱۲۱۱
۳_۴ آ_۹۵۷۶

یکباب‌خانه واقع در نارمك خیابان دردشت خیابان ۶۸ پلاك ۳۸ دارای ۷ اتاق و ۲ حمام با سرویس کامل ۳۲۰ متر ۲ طبقه ویلائی به فروش میرسد. خواستاران به آدرس بالا از ۲ بعد از ظهر مراجعه نمایند .

خانه فروشی
برخیابان تکش نزدیك‌جاده شمیران خانه‌ای بمساحت۶۵۰ متر ۶ اطاق وگاراژ و آب و برق و تلفن مقطوع ۴۵۰ هزار تومان تلفن ۷۷۰۹۹۲
۱_۳ آ_ ۷۹۱۱۰

منزل فروشی در چالهرز
خانه شمالی شخصی‌ساز دو طبقه ۷ اطاق لوله‌کشی شوفاژ تهویه سرویش کامل۳۲۰ هزار تومان ۷۷۴۶۸۳ ساعت ۱۶ الی۸
آ_ ۹۶۹۲

حدودخیابان تخت‌طاوس تعداد محدودی آپارتمان لوکس مبله ۲ اطاقه با کلیه وسایل زندگی‌شامل تلفن آسانسور و تهویه مطبوع جهت فروش آماده است‌تلفن۸۲۷۳۰۳

عباس‌آباد فرح‌جنوبی
جنوب تخت‌طاوس خانه‌جنوبی مستغلاتی بر ۱۰ متری‌مساحت ۱۹۳متر هر۲ طبقه اول ودوم هر طبقه ۳ اطاق با سرویس طبقه سوم ۳ اطاق و سرویس با گاراژ فروشی بتلفن۷۳۰۳۰
۱_۲ آ_ ۹۷۰۱

خانه‌ای در داودیه بمساحت ۵۶۵ متر یك طبقه جنوبی ۸ اطاق با سرویس و تلفن بقیمت ۴۲۰ هزارتومان بفروش میرسد تلفن ۷۷۰۲۴۱ و۷۷۵۸۲۵ دفتر مسعود

یکباب خانه ویلائی هفت اتاق سرویس‌قلهك‌خیابان‌دولت کوچه لاجوردی اجاره داده میشود دفترنوری ۲۰۶۱۵
۱_۴ آ_ ۳۵۲۶۵

یکدستگاه ساختمان
مسکونی به‌مساحت ۲۰۰ متر دارای ۶ اتاق‌ودوهال ۱۳۰هزار تومان و نصف قیمت ۳ ماهه اقساط تلفن ۷۹۴۹۳۴
آ_ ۳۵۵۴۷

یکباب خانه ۲۵۰ متر شمالی پهلوی بلوار ناهید فروشی ۶۶۴۶۱۸

تهران پارس بی‌واسطه
۱۷۰ تومان یك طبقه دوبر ۵ اطاق هال بزرك گاراژ گلخانه سراسری سرویس پارتیشن و دکورهای زیبا روکار همه سنك‌مرمریت گلدار مهندسی شخصی نوساز با آب وبرق مدرن محکم‌خیابان زرین‌خیابان ۱۶۸ پلاك ۵۳
۱_۲ آ_۹۷۷۸

ویلای‌فروشی
ویلای فروشی لوکس شمیران - دروس شرقی یکهزار متریا تلفن‌و شوفاژ آماده برق آب تهران با بنای یك طبقه سالن و نهارخوری هال بزرك و سه اطاق خواب با گنجه‌های وسیع واطاق‌خدمتکار حمام و آشپزخانه لوکس به قیمت حدود ۶۵۰ هزار تومان رجوع فرمائیدلاله‌زار ۳۱۹۷۴۸ به: بنگاه کوشان
۱_۲ آ_ ۷۹۶۲۶

ویلا فروشی یا اجاره ویلا مبله دریا کنار ۵ کیلو متری بابلسر آماده برای فروش و یا اجاره برای ایام نوروز تلفن ۶۶۹۷۹۷

هر جا سخن از زمین است نام
ملاردویلا
میدرخشد

زمینهای ملاردویلا واقع در جنوب اتوبان کرج و جنوب‌غربی جاده قدیم تهران کرج باکمترین فاصله‌ازمرکز شهر تفکیك شده‌بقطعات۱۵۰۰ متری ببالابا آب لوله‌کشی‌برق اسفالت‌خیابان‌بندی‌ودرختکاری با میادین بزرك و بلوارهای زیبا باسلوب صحیح هر قطعه دارای سند مالکیت اختصاصی که ازطرف‌مردم‌درحال‌ساختمان وآبادانی بیشتر میباشد .
باتمام مزایای انحصاری نقد و اقساط و نصف قیمت زمینهای مشابه بدون هیچگونه مخارجی ازقبیل کمیسیون‌حق‌العمل و غیره

سرویس برای دیدن زمین آماده است - نماینده فروش زمینهای ملاردویلا آژانس شایسته تلفن ۲۰۵۳۴۹ آدرس‌ازاسلامبول اول‌لاله‌زارنو مقابل سینمامتروپل طبقه دوم آژانس شایسته .
آ_ ۹۶۵۳

یکقطعه زمین بمساحت ۳۷۰ متر ۳۷×۱۰ جبهه خیابان ظفر بفروش میرسد تلفن ۷۷۵۸۲۵ و۷۷۰۲۴۱دفتر مسعود .
۱_۴ آ_ ۹۶۹۸

زمین فروشی

زمین به قطعات ۲۵۰ تا ۴۰۰ متری در شمال شرقی هنرسرای عالی نارمك و غرب تهران‌پارس نقد و اقساط بك ساله بفروش میرسد تلفن ۷۸۱۹۴۱-۷۸۶۴۷
۱_۱۲ آ_۹۰۴۰

همین
امروز
باشش
هزارتومان
پیش‌قسط
یکقطعه از زمینهای ویلائی‌ما
با آب‌لوله‌کشی
متری **۱۶** تومان
نقد واقساط
در کرج
خریداری کنید
پس از ۶ ماه
۶۰ هزارتومان
بفروشید
تلفن ۶۲۲۴۶۶
۶۲۶۷۶۶

فروش وسرقفلی

مغازه واگذاری
خیابان تخت طاوس دوباب مغازه و یك زیر زمین فقط بمنظور احداث کافه تریا، سوپر مارکت و یا دراگ‌استور بدون واسطه واگذار میشود تلفن ۸۲۷۳۰۳

در لاله‌زار نو دو دهنه مغازه بزرك نو ساز مجهز به شوفاژ و تلفن مناسب برای شعبه بانك - عرضه کالا - دفتر بازرگانی - بدون سرقفلی اجاره داده می شود - تلفن ۳۰۱۳۲۱
۱_۲ آ_ ۸۰۲۲۰

اجاره‌داده‌میشود

آپارتمان اجاره

آپارتمان اجاره
درهر نقطه‌ای ازتهران‌آپارتمان یاخانه اجاره‌ای موجوداریم بتلفن ۹۵۶۶۸۵ مراجعه نمائید
۱_۲۶ آ_ ۹۵۳۶

یکدستگاه آپارتمان
واقع در میدان کندی‌اول‌نصرت غربی اجاره داده میشودطالبین به تلفن ۹۵۲۱۷۱ مراجعه فرمایند .
۱_۵ آ_ ۹۷۱۵

دو دستگاه آپارتمان‌طبقه اول و دوم ساختمان کشاورز واقع در خیابان تخت‌جمشید شماره ۳۶۰ مجهز به تهویه‌مطبوع‌آب وبرق و ۲ دستگاه تلفن مستقیم آسانسور اجاره داده میشود بتلفن - ۷۳۳۰۰ مراجعه فرمائید.

آپارتمان اجاره
ساختمان ۵ طبقه دارای ۱۵ دستگاه خیابان قدیم شمیران نبش شهناز ۵ دارای شوفاژ تهویه مطبوع با تلفن و آسانسور یکجا و جداگانه اجاره داده مشود بازرگانی شادمان تلفن ۷۱۹۶۰ بامحل

یکدستگاه آپارتمان
طبقه پنجم دارای چهار اطاق و هال و سرویس از قبیل توالت دستشوئی حمام آشپزخانه آب گرم و آب سرد شوفاژ تلفن خیابان شمیران قدیم کوچه زرین باجاره واگذار میشود تلفن ۳۰۴۲۹۲
آ_۳۵۵۵۹۹

ساختمان اجاره

یك دستگاه‌ساختمان‌ویلائی واقع درلارك به‌مساحت‌یکهزارو دویست مترمربع دارای دواطاق خواب - کتابخانه سالن‌ونهار- خوری - آشپزخانه - آبدار خانه- دودستگاه‌حمام‌وسرویس مهمان - اطاق و سرویس مستخدم - دارای شوفاژ و کولر - استخر بافیلتر و ساختمان برای راننده و مستخدم با سرویس جداگانه به اجاره واگذارمیشودتلفنهای ۹۵۵۶۴۹ و ۹۵۳۱۲۱
۱_۳ آ_ ۳۵۲۶۷

خانه اجاره

دریانا طبقه اول
چهاراطاق وهال و سرویس کامل با تلفن اجاره مناسب‌به تلفن ۹۶۱۹۳۷ مراجعه شود .
آ_ ۹۷۸۶

خانه اجاره‌ای
واقع‌درخیابان سازمان‌آب‌دارای نه‌اتاق و کلیه لوازم به‌تلفن ۸۹۰۶۰۴ مراجعه فرمائید
۱_۳ آ_۳۵۶۴۹

در خیابان تلویزیون
طبقه سوم ٤ اطاق باتلفن‌و کولر طالبین به خیابان هشتم پلاك ۱۸ یا تلفن ۶۲۶۵۳۰ مراجعه نمایند .
آ_ ۹۸۰۲

طبقه دوم با هال بزرك۳اطاق خواب اطاق‌پذیرائی نهارخوری با سرویس کامل درامیرآباد شمالی خیابان آذر اجاره داده میشود تلفن ۴۷۱۶۸

عباس‌آباد نظامی خیابان‌اندیشه نوساز طبقه دوم سیصد وسی متر چهار اتاق خواب دوهال سالن ناهارخوری انبار گاراژ و سرویس کامل با شوفاژ و کولر تلفن ۷۵۵۶۶۰ چهار تا شش بعد از ظهر
۱_۲ آ_ ۳۵۴۴۵

خریداری‌میشود

زمینهای افسریه‌خریداریم ۷۹۱۳۵۹

زمینهای جنت‌آباد باغ‌فیض‌پونك حسین‌آباد حسن‌آباد حاجی‌آباد کن‌کوهك خریداریم ۹۷۰۸۱۸
آ_ ۸۱۵۶

کوهك کوهك کوهك
خریداریم گلکار یزدی۹۵۶۶۰۶

خریدار زمین افسریه ۷۹۳۳۴۶

ونلنجك
علی‌آباد محمودیه خریداریم ۸۹۰۱۵۰ لطفی

اراضی دره‌فشلاق و کوی مکانیك و سعادت‌آبادخریداریم ۶۳۳۴۰۶

خریدار زمین تهران‌پارس ۷۹۶۰۳۷

خریدار زمین تهران‌پارس ۷۸۱۹۳۶

زمینهای زعفرانیه دره فشلاق میکانیروسعادت‌آباد فرحزاد ، خریداریم بازرگانی جلالی‌خیابان پهلوی تلفنهای ۶۳۶۴۱۱ ۶۳۴۱۹۳

دفتر پارس اراضی داخل طرح عباس‌آباد ر خریدار است تلفن ۷۶۱۵۵۸

زمین کیشا خریداریم
مشاور املاك - کیشا - هجری سی‌متری کیشا جنب‌گرمابه‌لیلی
آ_ ۸۳۳۰

اراضی ملارد سرحدآباد کردان جاده کرج جاده‌قزوین وردآورد چیتگر خریداریم - ۴۰۸۲۹

اراضی طرشت لتمال کوهك ویسك کن ام.ام سی‌پونك جنت‌آباد هاشمی خریداریم - ۴۰۸۲۹
۱_۲۶ آ_ ۹۴۷۹

TEHRAN CHIMIE AG
SUCHT EINE
ERFAHRENE
SEKRETAERIN
FUER DEUTSCH-ENGLISCHE KORRESPONDENZ (OHNE KURZSCHRIFT).
INTERESSENTEN WERDEN GEBETEN, SICH DIREKT MIT DER PERSONALABTEILUNG (HERRN MOINI) IN VERBINDUNG ZU SETZEN.
UNSERE ADRESSE IST:
AVENUE TAKHTE DJAMSHID NO. 128

اطلاعیه
قیرپاشی اتومبیل
کارخانه ایران بندیکس اردوخانی
باطلاع عموم دارندگان اتومبیل میرساند : بندیکس ماده عایق و محافظت کننده جدیدی است که بمنظور حفظ اتومبیل از زنك زدگی وپوسیدگی که براثر رطوبت و بارندگی ایجاد میشود از نوعی پلاستیك نسوز تهیه شده و با جدیدترین اختراعی که از نظر بهداشتی مانع ورود گردو خاك بداخل اتومبیل بوده و به علت خصوصیات منحصر بفرد در گرما و سرمای زیاد مقاومت کرده و از صداهای اضافی جلوگیری مینماید برای کلیه اتومبیل ها لازم و ضروری است .
خیابان آیزنهاوراول‌خیابان بهبودی‌ایران بندیکس تلفن ۹۷۰۲۲۹

B.K.D
بکد
دربازکن برقی
قیمت یکدستگاه کامل **۲۵۰** تومان
بدون پیش قسط به اقساط ماهیانه **۵۰** تومان بپردازید
بوسیله تلفن سفارش دهید دستگاه درمدت ۳ ساعت نصب وتحویل میشود
شرکت بکد الکتریك تلفنهای : ۷۷۲۰۰۸-۶۲۷۸۸۲
فروش درتمام الکتریکی ها و فروشگاههای لوازم برقی
برای اخذ نمایندگی فروش باتلفن شرکت تماس بگیرید

عجله کنید تخفیف بیسابقه کارخانجات صنایع فلزی پارس در کابینت‌های فلزی آشپزخانه و لوازم دفتری بقدری تخفیف داده که شاید باور نکنید نمایشگاه پارس فرح شمالی تلفن ۷۶۴۸۸۷

دکوراسیون مبل بالتیک بعلت تغییر شغل کلیه اجناس مبلمان را با ۵۰ ۲ درصد تخفیف **بحراج میگذارد از این موقعیت استثنائی استفاده فرمائید انتهای شاه‌مبل بالتیک تلفن ۹۵۱۹۹۰**

نیازمندیها
تلفنهای ۳۱۱۲۲۰ ـ ۳۱۱۲۲۴

زمینهای تجارتی را در هر نقطه تهران و حومه خریدار و فروشنده‌ایم تلفن ۴۲۳۹۰

خریدار زمین تهران پارس ۷۹۳۰۲۰

اراضی عباس‌آباد راخریداریم بازرگانی ملك تلفن ۷۵۶۶۵۱
۱ـ۲۶ آ ـ ۹۴۱۸

اراضی باغ فیض جنت‌آباد حسن‌آباد به قیمت عالی خریداریم ۹۷۳۰۸۰

خرید اراضی مبارك آباد شمس‌آباد ـ کاظم‌آباد ـ مجیدیه ۷۷۰۹۵۹

زمینهای ملارد سرحد آباد کوهك جنت‌آباد ـ ام.ام.سی و ـ ام.آر.اس طرشت خریداریم تلفن ۴۴۱۴۱

اراضی تهران‌پارس وسازمان چای خریداریم موسسه ایران زمین ۷۸۴۸۵

اراضی باغ فیض حسن‌آباد جنت‌آباد و هاشمی‌وردآورده یافت‌آباد خریداریم تلفن‌جدید حسین کلهر ۹۶۳۴۳۲
۱ـ۱۰ آ ـ ۹۲۶۹

خرید کوهك جنت‌آباد باغ‌فیض عباس‌آباد سازمان برنامه ۶۶۶۲۰۳

اراضی کوهك جنت‌آباد هاشمی ام‌ـام‌ـسی خریداریم تلفن ۹۷۰۹۴۵
آ ـ ۹۷۹۸

بنگاههای معاملات املاکی
خرید و فروش اراضی دلیجان زعفرانیه‌پهلوی اسدآباد ۸۵۴۸۵

بورس املاك شمیران دفتر براتی باغ فردوس ۸۵۲۵۷۵

مشاور املاك کیشا خالقی ۶۳۳۹۳۱

خرید و فروش و اجاره مستغلات شمال‌شهر ۶۲۷۴۶۶

بورس اراضی گیشا
باغ فیض کوهك جاده‌کرج جاده قزوین قطعات بزرگ و کوچك مستغلات خانه های مستغلاتی کوچك و بزرگ و معاملات شرطی تلفن ۶۱۳۱۰۰

دفتر ساختمانی مقدم خانه‌های‌اقساطی مدرن زمین شما را نصف نقدوبقیه‌باقساط میسازد تلفن ۸۵۱۳۱۰
۱ـ۱۲ آ ـ ۹۴۷۸

املاك نیك ۶۳۱۶۰۶
مرکز خرید و فروش‌اراضی‌وملك یوسف‌آباد و کوی مکانیر

نیازمندیهای اجاره
سازمان نیازمندیهای خارجیان خانه‌شمارا اجاره میدهد ۶۶۳۹۳۹

موسسه امور خارجیان اجاره به خارجیان تلفن ۷۱۷۸۲

برای اجاره مستغلات
خود باتبعه اروپائی به تلفن ۶۱۲۹۶۴ و ۴۹۷۱۳ مراجعه فرمائید

ویلای اجاره بخارجیان ۷۷۰۰۳
۱ـ۲۳ آ ـ ۹۴۶۹

خانه و آپارتمان مبله و غیر مبله در شمال شهر مورد نیاز است مینی گاید ۷۶۴۸۱۱
۱ـ۲۶ آ ـ ۹۱۵۵

کاغذ دیواری باقساط
کاغذ دیواری و نقاشی ساختمان باقساط تلفن ـ ۷۸۱۹۷۷

برای ساختمان شما
کاشی
سرامیك تهران نقش
سازنده مرغوبترین سرامیك با فرم و رنگهای مختلف خیابان حضرت عبدالعظیم خیابان فرح آباد سرای حاج حسنعلی تلفن: ۲۷۱۶۴

تهران خاك
خاك‌رس بی‌آلوئك جهت ساختمان و کاشی و سوفال‌پزی و غیره را به نازلترین قیمت دراختیار طالبین میگذارد برای اطلاع به تلفن ۹۵۷۶۸۴ مهدی کلهر تماس بگیرید.
آ ـ ۹۸۰۷

دفتر نقاشی ساختمانی تل
چهارراه مهنار افتتاح شد ـ ۳۰۳۷۹۳
۱ـ۵ آ ـ ۹۵۷۵

لوله بازکنی
لوله بازکنی فاضل آب سرویس منظم مسعود شعبه بلوار ۶۶۴۴۸۵

لوله بازکنی فاضل آب مطمئن‌فوری‌مناسب تلفن جدید ۸۲۷۴۰۸ تلفن قدیم ۷۵۶۴۰۸

لوله بازکنی فاضل آب بادستگاه تراکم هوا تلفن جدید سازمان رفاه ۸۲۲۲۸۶

تخلیه چاه فاضل آب باسیستم موتودی ۵۲۵۵۰

جنرال سرویس مقدم
لوله بازکنی فاضل آب
سرویس آبگرمکن بخاری کولر با تضمین یکساله تلفن ۷۹۶۱۵۱

لوله بازکنی فاضل آب مقدم: ۶۶۵۳۷۴

لوله‌بازکن فاضل اب تلفن ۸۶۶۶۴۲

رفع گرفتگی هرنوع لوله ساختمانی بادستگاه تراکم هوا ـ تلفن ۷۸۷۲۷

لوله‌بازکنی فاضل آب بقیمت مناسب ۵۲۵۵۰

معاملات پول
پول‌موجود

پول با سود بانکی‌موجود تلفن ۸۲۲۶۵۹

پول ۵ر۱ شاهی ۶۲۴۸۷۳

پول تومانی دوشاهی همیشه‌موجود ۶۶۸۰۹۰

خانه ـ پول فرح‌شمالی مرکز معاملات پول تهران ـ ۷۷۱۳۸۸
۱ـ۲۶ آ ـ ۹۱۹۱

پول ۱۵٪ نیازمندیم ۴۸۴۶۳

پول باسود بانکی ۴۸۴۶۳

پول باسود عادله ۴۴۳۴۱

وام در مقابل تلفن فوری میدهیم ۶۶۶۶۶۲

وام فوری‌در مقابل تلفن ماشین و منزل با بهره مناسب تلفن ۸۲۷۹۷۴

مورد نیاز
پول نیازمندیم ۶۲۶۲۳۰

قبوض
مژده مژده
فرش کهنه وبوصادرانی و قبوض بانك کارگشائی را موسسه ۱۱۱ واقع در بهارستان جنب‌قنادی یاس خریداری مینماید. تلفن ۳۹۱۵۰۰

خریدار قبوض اصلاحات ۶۶۴۶۱۸

خریدار تلفن
یك شماره تلفن ۷۹ و ۵و ۷۹ خریداری میشود تلفن ۲۷۹۳۸

فروشنده تلفن
شماره تلفنهای ۷۵و ۹۵و۷۵ با نصب فروخته میشود ۲۷۹۳۸

استخدام
ماشین نویسی فارسی و لاتین را با آخرین متد در کوتاهترین مدت در کلاسهای مجهز، آکادمی زبانهای دنیا فراگیرید و در موسسات استخدام شوید. به‌دانشجویانی که تا ۲۰ اسفندماه ثبت نام نمایند یك ترم ۳ ماهه انگلیسی رایگان تدریس میشود.
دروازه دولت اول روزولت ساختمان جم طبقه چهارم تلفن ۸۲۴۸۲۵
۱ـ۱۰ آ ـ ۹۷۷۷

بچندنفر بهیار احتیاج است تلفن ۴۹۶۳۲
آ ـ ۹۷۳۳

یك دوشیزه یا بانوی
ماشین‌نویسی فارسی ولاتین که آشنائی کامل بزبان انگلیسی داشته ووارد بامور بایگانی باشد تمام وقت استخدام میشود. داوطلبان از ساعت ۴ الی ۶ بعدازظهر با تلفن ۴۶۴۴۲ تماس حاصل نمایند.
۱ـ۳ آ ـ ۹۶۸۹

کارگر زن
یکی ازموسسات تولیدی تعدادی کارگر زن که‌سن آنها بین ۲۰ تا ۴۰ سال باشدوحداقل دارای مدرك چهارم ابتدائی باشند استخدام. مینماید.
داوطلبان میتوانند همه‌روزه‌بین ساعت ۳ تا ۵ بعدازظهر خیابان آیزنهاور چهارراه خوش کوچه برق شهاب شماره ۱ مراجعه نمایند.
۱ـ۷ آ ـ ۷۹۱۳۶

سرپرست بسته‌بندی
یك کارخانه داروسازی آمریکائی بیك سرپرست بسته‌بندی باشرایط‌زیراحتیاج دارد:
۱ـ سن بین ۲۵ ـ ۴۰ مرد یازن.
۲ـ آشنائی بزبان‌انگلیسی.
۳ـ معافیت از خدمت نظام وظیفه.
۴ـ حداقل سه سال سابقه کار در بسته‌بندی.
لطفا مشخصات کامل خود را همراه با یك قطعه عکس به صندوق پستی ۲۵۴۰ ارسال فرمائید.
۱ـ۳ آ ـ ۳۵۰۶۷

بچندنفر تعمیرکار با تجربه درامور تعمیرات دستگاه های‌ضبط‌صوت پخش‌صوت ورادیوبرای بعدازظهر ها مورد نیاز است تلفن ۷۷۷۳۲۹

به یك تحصیلدار که‌دارای موتورسیکلت و ضامن معتبر است نیازمندیم تلفن ۹۷۰۸۱۴
آ ـ ۹۷۶۱

چند نفر تکنیسین
با سه سال سابقه کار در امور تهویه و شوفاژ و برگ خاتمه خدمت یا معافیت دائم استخدام میشوند.
خیابان ویلا خیابان دامغان شماره ۶ به آقای صلاح‌مراجعه شود.
۱ـ۳ آ ـ ۹۷۷۰

B.F. Goodrich Iran S.A. offers attractive salary and adequate fringe benefits for a young Mechanical Engineer of Iranian Nationality with good command of the English Langauge and one to two years of working experience. Qualified applicants are requested to contact Tel. 973001-Ext. 65 for appointment.

جوانی حداکثرسن ۴۰سال دارای تحصیلات دانشگاهی و اطلاع و تجربه در کار های صنعتی واحتمالا «صنعت دارو- سازی و تسلط کامل به زبان انگلیسی (ترجمه از فارسی به انگلیسی و بالعکس) با حقوق بسیار مکفی برای کار تمام وقت مورداحتیاج‌است .داوطلبان واجد شرایط تقاضای خود را با ذکر کلیه مشخصات به صندوق پستی ۱۶۴۶ـ۱۱تهران ارسال فرمایند.

شرکت ماینر
تعدادی خانم و آقا خوش‌برخورد با حقوق ماهیانه ۴۵۰۰ ریال مورد نیاز است خیابان شاه چهارراه فروردین شماره ۳۳۸
آ ـ ۹۷۸۵

تخفیف برای داوطلبان استخدام
با ۱۰ تومان بجای ۱۵۰ تومان ماشین نویسی
با ۲۰ تومان بجای ۶۰۰ تومان دفتر داری دوبل و حسابداری عالی
با ۴۰ تومان بجای ۹۰۰ تومان منشیگری را بطور کامل
با اعطای گواهینامه رسمی فراگیرید آموزشگاه بازرگانی اقتصاد میدان فردوسی تلفن ۴۶۰۲۶ و ۶۶۰۸۷
۱ـ۵ آ ـ ۹۶۴۹

استخدام
یکنفر آقا که دارای سابقه مدیریت در کارخانه مبلسازی اطلاعات کافی‌داشته باشدمورد نیاز است از ساعت ۶ الی ۸ بعدازظهر به تلفن‌های ۶۲۲۸۲۲ و ۶۲۵۸۱۱
۱ـ۳ آ ـ ۹۷۹۰

استخدام
به یکنفرخانم جهت‌مدیریت یك فروشگاه بزرگ که‌به‌زبان انگلیسی و دکوراسیون‌مسلط باشد مورد نیازاست برای‌صبح وبعد از ظهر ـ از ساعت ۶الی ۸ بعد از ظهر به‌تلفن های ۶۲۲۸۲۲ و ۶۲۵۸۱۱ مراجعه شود.
۱ـ۳ آ ـ ۹۷۹۸

استخدام
یك‌دوشیزه یا بانو برای تصدی مکالمات‌تلفنی که کاملا مسلط به زبان انگلیسی باشد استخدام میشود لطفا بعد از ظهرها ازساعت ۶ الی ۸ به تلفن‌های ۶۲۲۸۲۲ و۶۲۵۸۱۱
۱ـ۳ آ ـ ۹۷۸۸

شرکت نگاره
به چند نفر فروشنده با تجربه زن یا مرد احتیاج دارد آدرس: میدان فردوسی کوچه علوی شماره ۹ تلفن:۶۶۸۹۹۱ مراجعه نمایند.
آ ـ ۹۸۰۳۰

شرکت نگاره
بیك نفر حسابدار تمام‌وقت احتیاج دارد به تلفن۶۶۸۹۹۱ مراجعه فرمایند.
آ ـ ۹۸۰۴

یکنفر روکوبدوز با تجربه مورد نیازاست به شرکت‌نگاره میدان فردوسی کوچه علوی شماره ۹ تلفن: ۶۶۸۹۹۱ مراجعه فرمایند.
آ ـ ۹۸۰۵

آگهی استخدام
ده نفر ویزیتور جوان‌جهت فروشندگی تزئینات بامزایای ۲۰٪ پورسانتاژ و ۵۰۰۰ ریال حقوق ثابت آدرس جاده‌قدیم شمیران ایستگاه باغ صباحب ساختمان کیا ـ پلاك ۱۸ دفتر ساختمانی دوام
آ ـ ۳۵۶۶۱

استخدام بشرط ۲۵ روز کارآموزی
ماشین نویسی ویاحسابداری را بطور کامل در کلاس‌های فشرده با تضمین بیاموزید و بلافاصله با حقوق مکفی استخدام شوید.
کانون بهروز نو
میدان‌مخبرالدوله اول‌خیابان شاه‌آباد ساختمان ده طبقه شماره ۳۳۳
آ ـ ۹۷۸۱

آگهی استخدام
یك واحد بزرگ تولیدی و صنعتی‌برای‌اداره امورسفارشات به یکنفر با مشخصات زیر نیازمند است.
۱ـ دارا بودن سوابق کار تجربی‌درامور تجارتی‌وسفارشات خارجی
۲ـ آشنائی کامل به زبان انگلیسی
۳ـ حداقل تحصیلات دیپلم متوسطه
۴ـ سن بین ۲۵ الی ۴۵ سال
۵ ـ داشتن مدرك خدمت زیر پرچم و یا معافیت دائم غیر پزشکی
واجدین‌شرایط فوق‌میتوانند درخواست خود را با ذکر مشخصات هویتی‌و سوابق کار تجربی خود بانضمام یك قطعه عکس ۴×۶ به صندوق پستی ۱۹۲۶ ارسال فرمایند.
۱ـ۲ آ ـ ۳۵۵۴۱

آگهی استخدام
یك واحد بزرگ تولیدی و صنعتی‌در تهران برای‌مدیریت کارخانجات خود به یکنفر مهندس مکانیك‌ایرانی نیازمند بوده و با حقوق‌مکفی استخدام میماید.
شرایط استخدام
۱ـ دارای‌سوابق کارتجربی در کارخانجات صنعتی لااقل برای مدت پنجسال
۲ـ تسلط کامل به زبان انگلیسی
۳ـ سن بین ۳۰ الی ۴۵ سال
۴ـ داشتن‌مدارك خدمت‌زیر پرچم و یا معافیت دائم غیر پزشکی
واجدین‌شرایط فوق‌میتوانند درخواست خود را با ذکر مشخصات هویتی‌و سوابق کار تجربی خود بانضمام یك قطعه عکس ۴×۶ به صندوق پستی ۱۹۲۶ ارسال فرمایند.
۱ـ۲ آ ـ ۳۵۵۳۹

بانوئی وارد به امور دفترداری و ماشین‌نویسی جهت‌سرپرستی ویزیتورها موردنیاز است تلفن ۳۵۳۶۵۹
آ ـ ۹۷۳۹

شرکت سهامی کارخانه‌های صنعتی آزمایش استخدام میکند
۱ـ دو نفر مهندس مکانیك با حداقل چهار سال سابقه کار
۲ـ دونفرمهندس الکترونیك باحداقل چهار سال کار در خطوط تولید
۳ـ دونفر مهندس با سابقه حداقل چهار سال کار
حائزین شرایط به‌کارگزینی کارخانه‌های صنعتی آزمایش واقع در کیلومتر ۱۲ جاده آبعلی سه‌راه آزمایش مراجعه فرمایند.
۱ـ۲ آ ـ ۷۹۸۶۸

لابراتوار داروسازی مینا
برای قسمت فروش و تبلیغات به تعدادی جوان بطور تمام وقت احتیاج دارد.
سن داوطلبان نباید بیشتر از ۳۰ سال باشد ضامن معتبر و برگ خاتمه خدمت یا معافیت دائم غیر پزشکی لازم است. میزان تحصیلات باید بیشتراز سوم متوسطه باشد کسانی‌که تجربه درفروش و تبلیغ دارو و لوازم آرایشی داشته باشند مقدمند.
داوطلبان بعد از ظهرها به خیابان ونك شماره ۷۷ لابراتوار داروسازی‌مینا مراجعه فرمایند. تلفن ۶۲۴۰۰۶
۱ـ۲ آ ـ ۸۰۲۴۸

آگهی استخدام
به یك نفر مونتاژکار و یا کپی‌کار افست‌احتیاج است. به شرکت‌سهامی چاپ‌گرافیکا خیابان هدایت شماره ۳۳۶ تلفن ۳۱۵۸۴۷ مراجعه‌فرمایند.
آ ـ ۷۹۸۷۸

به یك بانو یا آقای جوان
که به زبان‌فرانسه ونامه‌نگاری تسلط کامل داشته و به امور نمایندگی نیز وارد باشدبرای تمام روز نیازمندیم. داوطلبان درخواست‌های‌خودرا به ضمیمه آخرین عکس و ذکر حقوق و آدرس‌به راهنمای شماره ۵۰۷ روزنامه اطلاعات ارسال دارند. افرادیکه به زبان انگلیسی‌نیز آشنائی داشته باشند مقدم خواهند بود.
۱ـ۲ آ ـ ۳۵۵۹۵

مهندس‌راه وساختمان
مهندس‌راه و ساختمان‌برای خارج از تهران نیازمند است. خیابان کاخ شمالی ـ بالاتر از بلوار الیزابت ـ شماره ۱۲۳ ـ طبقه چهارم
آ ـ ۳۵۶۰۷

آگهی استخدام
مدیریت کل طرحها وبرنامه های وزارت پست و تلگراف و تلفن جهت خدمت در سازمان مدیریت پروژه مایکروویو و تکمیل کادر فنی و اداری خود افراد غیر مشمول خدمت نظام وظیفه راکه به زبان انگلیسی تسلط کامل داشته باشند به صورت پیمانی و با حقوق‌مکفی بشرح زیر استخدام میماید.
الف ـ جهت خدمت در شهرستانها:
۱ـ مهندس مخابرات
۲ـ مهندس الکترونیك یا فوق لیسانس‌الکترونیك باسابقه کار
۳ـ مهندس برق
۴ـ مهندس ماشین های دیزل و احتراقی
ب ـ جهت خدمت درتهران:
۱ـ سکرتر دو زبانه مجرب
۲ ـ لیسانسیه اقتصاد ـ حسابداری ـ بازرگانی ـحقوق
داوطلبانیکه‌در یکی ازرشته های مدیریت سوابق تحصیل داشته و سوابق امور فنی داشته باشند درصورت احراز سایر شرائط حق تقدم‌خواهند داشت.
آدرس :کارگزینی سازمان مدیریت پروژه مایسکروویو یکپارچه کشور، خیابان فرح شمالی خیابان پالیزی نبش کوی افق پلاك ۹۵.

استخدام
به یکنفر جوان ایرانی که ازخدمت نظام وظیفه معاف وبه زبانهای انگلیسی و فارسی مسلط باشد برای کار تمام وقت، دریك شرکت تجارتی خارجی نیازمنداست .متقاضیان مشخصات و بیوگرافی خود و حقوق درخواستی‌را با دستخط خوانا در دو زبان به صندوق پستی ۱۵۰۴ تهران ارسال دارند.
۱ـ۲ آ ـ ۳۵۳۹۷

آگهی استخدام
خانمی که از عهده ماشین نویسی فارسی و فرانسه‌برآید برای صبحها مورد نیازشرکت خارجی میباشد تلفن ۶۲۸۵۹۹
۱ـ۳ آ ـ ۳۵۱۵۹

فروشنده فنی
باسابقه کاردررشته‌بازاریابی وتسلط کامل بزبان انگلیسی برای مراجعه بکارخانجات و سازمانهای مختلف تمام‌وقت استخدام میشود. بدارندگان مدرك دانشگاهی یا برابر در رشته های فنی حق تقدم داده میشود تلفن ۶۲۸۱۴۹
۱ـ۳ آ ـ ۹۷۱۴

شریک
موسسه‌ای جهت افتتاح نمایندگی تزئینات واقع در شاه‌آباد به‌جوان فعال که‌حداقل ۵ هزار تومان داشته باشد برای شراکت نیازمند است تلفن ۴۰۸۶۸
۱ـ۳ آ ـ ۹۶۸۲

جویای کار
جوانی متاهل‌بداشتن گواهینامه ۲شخصی و داشتن معاف دائم بامدارك تحصیلی ششم‌ابتدائی تمام وقت جویای کار میباشد به تلفن ۳۱۱۲۳۱ و راهنمای ۵۰۴ اطلاعات مراجعه شود.
۱ـ۵ آ ـ ۹۷۱

مهندس راه وساختمان ۳۰ ساله با ۷ سال سابقه تحصیل کرده انگلستان با تجربیات فراوان در کارگاه و طراحی بعدازظهر آماده کار است به راهنمای شماره ۵۰۵ تلفن ۳۱۱۲۳۱ مراجعه فرمائید.
۱ـ۲ آ ـ ۳۵۳۹۵

جوانی با سابقه چندین‌سال کار (مامورخرید وکارپردازی) در تعمیرگاههای کاترپیلار و ماکیروس‌و شرکتهای‌ساختمانی جویای کاراست تلفن ۷۶۳۰۸۳
۱ـ۲ آ ـ ۳۵۶۲۵

راننده دو شخصی متاهل جویای کار ۸۶۲۰۸۶
۱ـ۲ آ ـ ۳۵۵۷۷

بانوئی جهت اداره منزلی جویای کاراست تلفن۳۱۱۲۳۱ راهنمای ۵۰۶ اطلاعات
آ ـ ۳۵۵۳۳

گمشده
چك از شماره ۲۱۲۲۳۲ تا ۲۱۲۲۵۰ ازحساب جاری ۸۱۰۰ر۸۱ بانك تهران‌شعبه آیزنهاور به نام‌سیداحمدحسینی باغ‌گلابدان بدون تاریخ‌و مبلغ مفقود شده و از درجه اعتبار ساقط است
آ ـ ۳۵۵۹۱

تدریس خصوصی
ریاضی، طبیعی، ادبی، زبان امور دانشجوئی دانشگاه تهران ۴۷۰۶۷

انگلیسی شورت‌هند ماشین نویسی توسط بانوی انگلیسی ۴۷۱۴۱

دروس‌ریاضی ششم ریاضی تدریس میشود تلفن ۷۸۱۷۷۶

تدریس خصوصی انگلیسی تلفن ۸۶۲۳۰۷
۱ـ۲ آ ـ ۹۷۹۴

فیزیك . شیمی . ریاضیات
دانشجوی دانشکده فنی تلفن ۶۲۶۶۲۹
۱ـ۳ آ ـ ۳۵۶۸۱

ترسیمی رقومی ریاضیات ـ فیزیك و شیمی رسم فنی دانشجوی فنی ۹۷۱۳۷۷
۱ـ۳ آ ـ ۳۵۳۸۳

رستورانهای خانوادگی
حاتم
پهلوی سمن‌های ۸۹۲۲۸۱ ، ۸۹۲۲۸۲ و ۸۹۲۲۸۳

آگهیهای متفرقه
شرکت نریمان وارد کننده قطعات ژیان باتخفیف واقعا نمایان ۴۲۲ شمال لاله‌زار ـ تلفن ۹۵۰۱۱۱

اسناد لاوصولی خریداریم ۳۵۱۶۱۷

قابل توجه شرکتها و بازرگانان
این موسسه حاضر است امورات حسابداری وحسابرسی و حسابداری صنعتی شما را بنحو احسن‌انجام‌دهد ۳۱۰۷۸۸

شماره جدید تلفن مطب دندانپزشك آ. بابایان ۶۶۳۴۶۸
آ ـ ۳۵۵۲۵ ۱ـ۵

مژده بدارندگان پیانو کوك دقیق پیانو با دستگاه‌الکترونیك تلفن: ۶۶۱۰۴۷

دربازکن برقی وتلفنی
جنرال تل
تضمین واقعی وارد

۲۲۰ تومان
لاله‌زار ۱۱۲
جنرال تلفن ۳۱۴۷۹۱ ۳۱۴۸۴۰

داروخانه‌ها
داروخانه مهران خیابان شیروخورشید چهارراه استخر تلفن۹۵۴۰۰۷

تلفنهای روزنامه اطلاعات
تلفنخانه	۳۱۱۰۷۱
سردبیر روزنامه	۳۱۱۲۱۰
سرویس اقتصادی	۳۱۲۴۰۹
سرویس سیاسی	۳۱۱۲۱۱
سرویس حوادث	۳۱۱۲۱۲
شعبه آگهی‌ها	۳۱۱۲۱۳
نیازمندیها	۳۱۱۲۲۰
نیازمندیها	۳۱۱۲۲۴
نیازمندیها	۳۱۱۲۲۷
نیازمندیها	۳۱۱۲۲۹
نیازمندیها	۳۱۱۲۳۰
آگهی فرهنگی	۳۱۱۲۲۶
سازمان تنظیم آگهی	۳۱۱۲۱۴
سازمان‌تنظیم آگهی	۳۱۱۲۱۵
آگهی سینمائی	۳۱۱۲۱۶
سازمان شهرستانها	۳۱۱۲۰۲
سازمان شهرستانها	۳۱۱۲۰۳
سازمان شهرستانها	۳۱۱۲۰۱
آگهی شهرستانها	۳۱۱۲۲۱
اطلاعات هفتگی	۳۱۱۲۰۴
اطلاعات بانوان	۳۱۱۲۰۰
اطلاعات جوانان	۳۱۱۲۰۵
اطلاعات‌دختران‌وپسران	۳۱۱۲۰۶
دنیای ورزش	۳۱۲۴۱۲
محله‌الاخاء	۳۱۱۲۲۲
اطلاعات سالانه	۳۱۱۲۱۹
تهران جرنال	۳۱۱۲۱۸
ژورنال دو تهران و آبونمان ژورنال دو تهران	۳۱۱۲۱۷

برنامه سینماها
* دختر انتخابی من ـ رنگی ـ هیلی‌میلز ـ الیوررید
امپایر (۶۲۳۹۴۲) ۱۵ر۱۱ ـ ۳۰ر۳ ـ ۳۰ر۵ ـ ۳۰ر۷ ـ ۴۵ر۹
* جینی ـ رنگی ـ مارلوتوماس ـ آلن آلدا
دیاموند (۸۲۸۴۰۰) ۱۵ر۱۱ ـ ۳۰ر۳ ـ ۳۰ر۵ ـ ۳۰ر۷ ـ ۳۰ر۹
* عطش مقاومت ـ رنگی ـ ادی کنستانتین ـ جانی‌هالیدی
شهرفرنگ (۶۲۷۶۲۸) ۱۵ر۱۱ ـ ۳۰ر۳ ـ ۳۰ر۵ ـ ۳۰ر۷ ـ ۴۵ر۹
* سه‌مار طلائی ـ رنگی ـ برادهاریس ـ تونی کندال
سانترال (۴۸۶۸۶) ۱۱ ـ ۱ ـ ۳ ـ ۵ ـ ۷ ـ ۹
نیاگارا (۶۵۳۰۷) ۱۵ر۱۰ ـ ۳۰ر۱ ـ ۳۰ر۳ ـ ۳۰ر۵ ـ ۳۰ر۷ ـ ۳۰ر۹
ب.ب (۶۹۶۴۱) ۱۰ ـ ۲ ـ ۴ ـ ۶ ـ ۸ ـ ۱۵ر۱۰
متروپل (۳۱۹۴۱۰) ۳۰ر۱۰ ـ ۳۰ر۲ ـ ۳۰ر۴ ـ ۳۰ر۶ ـ ۳۰ر۸
سینه‌موند (۴۸۳۲۱) ۴۵ر۱۰ ـ ۳ ـ ۵ ـ ۷ ـ ۹
درایوین‌ونك (۶۲۲۵۵۷) ۱۵ر۶ ـ ۱۵ر۸ ـ ۱۵ر۱۰
* کی؟ ـ رنگی ـ رومی‌اشنایدر ـ موریس‌رنه
رادیوسیتی (۴۳۳۲۰) ۱۵ر۱۱ ـ ۳۰ر۳ ـ ۳۰ر۵ ـ ۳۰ر۷ ـ ۳۰ر۹
* سفر به‌شایلو ـ رنگی ـ جیمز کان ـ مایکل‌سارازین
پولیدور (۶۴۵۸۵) ۳۰ر۱۱ ـ ۳۰ر۳ ـ ۳۰ر۵ ـ ۳۰ر۷ ـ ۴۵ر۹
تاج (۳۱۳۸۶۴) ۱۵ر۱۰ ـ ۱۵ر۲ ـ ۱۵ر۴ ـ ۱۵ر۶ ـ ۱۵ر۸ ـ ۱۵ر۱۰
سیلورسیتی (۸۶۱۲۰۵) ۳۰ر۱۰ ـ ۲ ـ ۴ ـ ۶ ـ ۸
کاپری (۴۸۴۰۱) ۱۱ ـ ۳ ـ ۵ ـ ۷ ـ ۹
* رسوائی ـ پوری‌بنائی منوچهر وثوق
رویال (۴۹۷۸۵) ۱۰ ـ ۱۲ ـ ۲ ـ ۴ ـ ۶ ـ ۸ ـ ۱۰
آسیا (۴۲۹۰۹) ۱۱ ـ ۳ ـ ۵ ـ ۱۵ر۷ ـ ۳۰ر۹
سهیلا (۳۱۶۴۲۴) ۳۰ر۱۰ ـ ۳۰ر۲ ـ ۳۰ر۴ ـ ۳۰ر۶ ـ ۳۰ر۸
شهوند (۳۵۴۰۴۰) ۳۰ر۱۰ ـ ۳۰ر۲ ـ ۳۰ر۴ ـ ۳۰ر۶ ـ ۳۰ر۸
نپتون (۷۶۰۱۳۶) ۳۰ر۱۰ ـ ۳۰ر۲ ـ ۳۰ر۴ ـ ۳۰ر۶ ـ ۳۰ر۸
رنگین کمان (۷۵۶۷۶۰) ۳۰ر۱۰ ـ ۳۰ر۲ ـ ۳۰ر۴ ـ ۳۰ر۶ ـ ۳۰ر۸
لیدو (۹۵۱۲۸۲) ۹ ـ ۱۱ ـ ۱ ـ ۳ ـ ۵ ـ ۷ ـ ۹
ژاله (۳۰۵۴۲۰) ۹ ـ ۱۱ ـ ۱ ـ ۳ ـ ۵ ـ ۷ ـ ۹
پاسارگاد (۷۹۲۷۸۲) ۱۰ ـ ۱۲ ـ ۲ ـ ۴ ـ ۶ ـ ۸
چرخ‌وفلك (۹۵۰۵۵۸) ۱۰ ـ ۱۲ ـ ۲ ـ ۴ ـ ۶ ـ ۸
توسکا (۵۸۵۴۴) ۱۰ ـ ۱۲ ـ ۲ ـ ۴ ـ ۶ ـ ۸
المپیا (۹۵۶۷۹۶) ۱۱ ـ ۱ ـ ۳ ـ ۵ ـ ۷ ـ ۹
شرق (۵۴۰۲۴) ۱۱ ـ ۱ ـ ۳ ـ ۵ ـ ۷ ـ ۹
* ۱+۱۲ ـ رنگی ـ سینماسکوپ ـ شارون‌تیت
بولوار (۶۶۰۲۹۲) ۱۱ ـ ۲ ـ ۴ ـ ۶ ـ ۸ ـ ۱۰
* غرور و شهوت ـ رنگی ـ کاری‌گرانت ـ ارانك سیناترا
ایفل (۳۱۱۴۷۷) ۱۰ ـ ۱۲ ـ ۲ ـ ۴ ـ ۶ ـ ۸ ـ ۱۰
* شیطان‌صفتان ـ سیمون سینیوره ـ ایومونتان
کسری (۸۲۶۹۳۹) ۳۰ر۱۰ ـ ۲ ـ ۴ ـ ۶ ـ ۸ ـ ۱۰
* بیوه‌هم‌باشه قبوله ـ رنگی ـ ویرنالیزی ـ پیتر مك‌انری
ریولی (۷۵۷۷۷۷) ۱۱ ـ ۳۰ر۳ ـ ۳۰ر۵ ـ ۳۰ر۷ ـ ۳۰ر۹
* یکی برای دیگری ـ رنگی ـ ماریزامل ـ ژان سورل
آتلانتیك (۶۲۷۱۷۱) ۱۵ر۱۱ ـ ۳۰ر۳ ـ ۳۰ر۵ ـ ۳۰ر۷ ـ ۹
* گل آفتابگردان ـ رنگی ـ سوفیالورن ـ مارچلو ماسترویانی
پارامونت (۴۸۳۲۱) ۱۵ر۱۱ ـ ۳ ـ ۱۵ر۵ ـ ۳۰ر۷ ـ ۴۵ر۹
* دختر ظالم‌بلا ـ جمیله ـ پیمان ـ فخار
مولن‌روژ (۷۲۹۲۹) ۱۱ ـ ۳۰ر۲ ـ ۴۵ر۴ ـ ۷ ـ ۳۰ر۹
مهتاب (۴۷۷۷۷) ۱۱ ـ ۳۰ر۲ ـ ۴۵ر۴ ـ ۷ ـ ۱۵ر۹
دیانا (۴۷۳۶۵) ۱۱ ـ ۳ ـ ۵ ـ ۳۰ر۷ ـ ۴۵ر۹
رکس (۳۱۵۲۹۳) ۱۰ ـ ۱۵ر۱۲ ـ ۳۰ر۲ ـ ۳۰ر۴ ـ ۴۵ر۶ ـ ۹
الوند (۳۵۶۵۳۸) ۴۵ر۹ ـ ۱۲ ـ ۱۵ر۲ ـ ۳۰ر۴ ـ ۴۵ر۶ ـ ۹
کیهان (۹۵۷۳۶۰) ۱۰ ـ ۱۵ر۱۲ ـ ۳۰ر۲ ـ ۴۵ر۴ ـ ۷ ـ ۱۵ر۹
همای (۳۱۱۶۶۹) ۱۰ ـ ۱۲ ـ ۲ ـ ۱۵ر۴ ـ ۳۰ر۶ ـ ۴۵ر۸

ری (۲۲۵۷۸) ۹ ـ ۱۵ر۱۱ ـ ۳۰ر۱ ـ ۴۵ر۳ ـ ۶ ـ ۱۵ر۸
مراد (۷۳۳۸۲) ۹ ـ ۱۵ر۱۱ ـ ۳۰ر۱ ـ ۴۵ر۳ ـ ۶ ـ ۱۵ر۸
اسکار (۹۵۰۸۹۸) ۱۰ ـ ۱۲ ـ ۲ ـ ۱۵ر۴ ـ ۳۰ر۶ ـ ۴۵ر۸
پرسپولیس (۵۸۱۰۸۳) ۹ ـ ۱۵ر۱۱ ـ ۳۰ر۱ ـ ۴۵ر۳ ـ ۶ ـ ۱۵ر۸
دریا (۷۹۱۷۴۶) ۱۰ ـ ۱۵ر۱۲ ـ ۳۰ر۲ ـ ۴۵ر۴ ـ ۷ ـ ۱۵ر۹
ارانوس (۲۷۹۷۱) ۱۵ر۹ ـ ۳۰ر۱۱ ـ ۴۵ر۱ ـ ۴ ـ ۱۵ر۶ ـ ۳۰ر۸
* فریاد قهرمان ـ رنگی ـ اوسون‌ولز
کریستان (۳۱۷۶۷۵) ۳۰ر۱۰ ـ ۳۰ر۲ ـ ۳۰ر۴ ـ ۳۰ر۶ ـ ۳۰ر۸
* وروجك ـ نازی ـ کاوه‌تبا ـ علی خلوصی
اونیورسال (۶۶۹۵۳) ۱۱ ـ ۱ ـ ۳ ـ ۵ ـ ۱۵ر۷ ـ ۳۰ر۹
آستارا (۸۴۰۲۲) ۳۰ر۱۰ ـ ۳۰ر۲ ـ ۳۰ر۴ ـ ۳۰ر۶ ـ ۳۰ر۸
ساینا (۳۵۲۴۴۲) ۱۰ ـ ۱۲ ـ ۲ ـ ۴ ـ ۶ ـ ۸
سیلوانا (۳۹۳۷۷۷) ۳۰ر۱۰ ـ ۳۰ر۲ ـ ۳۰ر۴ ـ ۳۰ر۶ ـ ۳۰ر۸
پانوراما (۷۹۴۵۷۰) ۳۰ر۹ ـ ۳۰ر۱۱ ـ ۳۰ر۳ ـ ۳۰ر۵ ـ ۳۰ر۷ ـ ۳۰ر۹
میامی (۷۴۳۲۹) ۱۱ ـ ۱ ـ ۳ ـ ۵ ـ ۷ ـ ۱۵ر۹
مونت کارلو (۷۹۷۴۱) ۳۰ر۱۰ ـ ۳۰ر۲ ـ ۳۰ر۴ ـ ۴۵ر۶ ـ ۹
پاسیفیك (۷۳۳۱۱) ۳۰ر۱۱ ـ ۳۰ر۳ ـ ۳۰ر۵ ـ ۳۰ر۷ ـ ۳۰ر۹
ایران (۳۱۶۳۵۴) ۱۰ ـ ۱۲ ـ ۲ ـ ۴ ـ ۶ ـ ۱۵ر۸
تیسفون (۹۵۸۸۸۲) ۱۰ ـ ۱۲ ـ ۲ ـ ۴ ـ ۱۵ر۶ ـ ۳۰ر۸
مارلیك (۹۶۳۶۱۶) ۱۱ ـ ۱ ـ ۳ ـ ۵ ـ ۱۵ر۷ ـ ۳۰ر۹
* تشریفات ـ سینماسکوپ ـ رنگی ـ لارنس هاروی
ماژستیك (۶۸۴۶۱) ۱۱ ـ ۳ ـ ۵ ـ ۷ ـ ۹
* پایان تاریکی ـ اکبر مشکین
پلازا (۴۴۲۵۵) ۱۵ر۱۱ ـ ۱۵ر۳ ـ ۱۵ر۵ ـ ۱۵ر۷ ـ ۱۵ر۹
حافظ (۳۱۴۰۷۴) ۳۰ر۱۰ ـ ۳۰ر۲ ـ ۳۰ر۴ ـ ۳۰ر۶ ـ ۳۰ر۸
* دودوست دیرین ـ رنگی ـ شمی کاپور ـ سادنا
کارون (۹۵۵۱۶۵) ۲ ـ ۳۰ر۴ ـ ۴۵ر۶ ـ ۹
* قمارباز سین‌سیناتی ـ رنگی ـ استیومك کوئین
گلدیس (۶۲۸۷۱۳) ۲ ـ ۴ ـ ۶
* خونخوار شرق ـ سینماسکوپ ـ رنگی ـ مارك‌فورست
شهرام (۷۷۴۵۴۹) ۹ ـ ۱۱ ـ ۱ ـ ۳ ـ ۵ ـ ۷ ـ ۹
* ژنرال‌پاتون ـ رنگی ـ جرج‌سی‌اسکات
پارك (۳۱۹۶۳۷) ۹ ـ ۱۲ ـ ۳ ـ ۶ ـ ۹
* جیچو و فرانکو در تکزاس ـ رنگی ـ چیچو ـ فرانکو
برلیان (۳۹۳۵۳۵) ۹ ـ ۱۱ ـ ۱ ـ ۳ ـ ۵ ـ ۷ ـ ۹
* شاگرد ـ رنگی ـ سارابانو
فری ۱ ـ ۳۰ر۳ ـ ۶ ـ ۳۰ر۸
* بچه‌گربه‌ای باشلاق ـ آن‌مارگرت
پردیس ۹ ـ ۱۱ ـ ۱ ـ ۳ ـ ۵ ـ ۷ ـ ۹
* بودا ـ جائیکه عقاب هاستیز می‌کنند
البرز (۳۰۴۲۵۸) ۳۰ر۸ ـ ۳۰ر۱۲ ـ ۳۰ر۴ ـ ۳۰ر۸
* حدس‌بزن چه‌کسی برای شام می‌آید ـ رنگی ـ سیدنی‌پواتیه
تخت‌جمشید (۴۳۵۵۰) ۳ ـ ۵ ـ ۷ ـ ۹

سانس انگلیسی
درایوین‌ونك ۱۵ر۶ ـ ۱۵ر۸ ـ ۱۵ر۱۰ فیلم (سه مارطلائی)
گلدیس ۸ ـ ۱۰ فیلم (قمارباز سین‌سیناتی)

تالار ۲۵ شهریور : سرگذشت مردحسیس پرویز فنی زاده ـ آزیتا لاچینی ـ آذرفخر ـ شروع ۱۵ر۸ بعد ازظهر (تلفن رزرو ۲۵۴۴۴)

تالار موزه ـ کلمب ـ نصیریان ـ خوروش ـ انتظامی ـ کشاورز ـ شیحی ـ شسگله. شروع ۱۵ر۸ بعدازظهر ـ تلفن ۳۱۱۷۷۷
تاتر پارس ـ نمایشنامه گدای بی‌جوازهمراه با کنسرت آغاسی تلفن ۳۱۸۸۱۱ شروع ۸ـ۵ بعدازظهر
* خانه نمایش ـ اسکوریال ـ جمشیدلایق ـ طاعتی
اداره برنامه های تئاتر ـ خیابان پارس پلاك ۳۲
شروع ۱۵ر۸ تلفن ۳۱۰۷۲۷

برنامه تلویزیون
کانال ۷
برنامه امشب
۴۵ـ۴ اسلاید و موزیك
۰۰ـ۵ اعلام برنامه
۰۴ـ۵ تدریس زبان آلمانی
۳۰ـ۵ کودکان
۱۵ـ۶ اخبار
۳۰ـ۶ پلیس و راهنمائی
۴۴ـ۶ کیمبا
۰۸ـ۷ نوجوانان
۳۵ـ۷ فیلم دامبی و پسر
۰۰ـ۸ دانش
۳۰ـ۸ مشروح اخبار همراه با فیلم های خبری
۳۰ـ۹ دکتر کیلدر
۱۰ـ۱۰ جایزه
۴۵ـ۱۰ موسیقی اصیل‌ایرانی
برنامه‌نیمروزدوشنبه
۱۵ـ۱۲ اسلاید و موزیك
۳۰ـ۱۲ اعلام برنامه
۳۲ـ۱۲ کارگر
۴۵ـ۱۲ سیمای شجاعان
۳۰ـ۱ اخبار نیمروز همراه‌با فیلمهای خبری
۰۰ـ۲ موسیقی ایرانی
۱۵ـ۲ چشم‌های زیبای آگاتا

کانال ۳ ـ ۹
برنامه امشب
۴۵ـ۶ اسلاید و موزیك
۰۰ـ۷ آغاز برنامه
۰۳ـ۷ اخبار
۰۸ـ۷ واریته
۳۰ـ۷ کانون خانواده
۰۰ـ۸ فیلم گریزپا
۳۰ـ۸ مشروح اخبار همراه با فیلم‌های خبری
۱۵ـ۹ موسیقی کلاسیك
۰۰ـ۱۰ فیلم سینمائی
۳۰ـ۱۱ اخبار همراه بافیلم

برنامه آموزشی
برنامه امروز
۳۰ـ۴ اعلام‌برنامه
۳۵ـ۴ کودکان ونوجوانان
۰۰ـ۵ بخوانیم و بنویسیم
۱۵ـ۵ مکالمه آلمانی
۳۰ـ۵ دستور زبان فارسی
۵۰ـ۵ طبیعی ۴
۱۵ـ۶ زنگ تفریح
۲۵ـ۶ شیمی ۴
۵۰ـ۶ ترانه
۵۵ـ۶ فیزیك ۴
۲۰ـ۷ مسابقه ریاضی
۴۵ـ۷ فیلم داستانی
۱۵ـ۸ پایان برنامه
برنامه فردا
۳۰ـ۱ آهنگها و چشم‌اندازها
۵۵ـ۱ اعلام برنامه
۰۰ـ۲ بخوانیم و بنویسیم
۱۵ـ۲ زمین‌شناسی ششم
۴۵ـ۲ گریددانگلیش
۰۰ـ۳ شیمی ششم
۳۰ـ۳ زنگ تفریح
۴۵ـ۳ گریددانگلیش
۰۰ـ۴ مثلثات ششم

برنامه آمریکا
برنامه امشب
۰۰ـ۵ قلب مقدس
۱۵ـ۵ کریستافرها
۳۰ـ۵ نمایش پولکا
۵۵ـ۵ برنامه آگهی
۰۰ـ۶ اخبار
۱۵ـ۶ بزرگترین مبارزه‌قرن
۳۰ـ۶ برنامه دانشگاهی
۰۰ـ۷ دانیل‌بون
۰۰ـ۸ اخبار
۰۵ـ۸ نمایش کمدی
۰۰ـ۹ دود باروت
۵۵ـ۹ برنامه‌آگهی
۰۰ـ۱۰ اخبار
۰۵ـ۱۰ کارآگاهان
۳۰ـ۱۰ فیلم سینمائی

هرگونه تغییری در برنامه‌ها بعدا بوسیله‌تلویزیون اعلام میشود.

آنتن فوری تمام کانال ۸۰۰ ریال
خیابان کارون فروشگاه ارمغان تلفن ۹۵۷۸۷۹

کف پوش پلاستیکی
مترمربع ۱۴ تومان
شرکت کالنوم ایران تلفن ۶۰۰۳۵ ۶۰۲۰۱ ۶۲۲۳۶

آنتن آموزشی
بانصب فوری ۶۵ تومان تلفن ۹۵۶۹۸۰

آپادانا
وام مسافرتی میدهد
چهارراه حقوقی اول ایرج شماره ۴
تلفن ۷۴۸۳۰ ـ ۷۵۶۲۰۳

طلاعیه کلاس فیلمبرداری
از کلیه کسانیکه در کلاس فیلمبرداری کاخ‌دانش‌نامنویسی نموده‌اند خواهشمند است روز ۲۳ر۱۲ر۴۹ ساعت ۵ بعد از ظهر در شعبه فرانسه‌این‌انجمن حضور بهمرسانند.
کاخ دانش
خیابان‌نادری . پاساژ معتمد . خیابان فرانسه، کوچه‌مرجان

فروشگاه الیزابت بمناسبت نوروز فرشهای ماشینی خودرا در بهترین رنگ و نازلترین قیمت تقدیم میکند انتهای بلوار الیزابت تلفن ۶۶۳۲۹۶

ازشرکت شکوه فرعیدی بگیرید! کلیه دستگاههای برقی خودرا نزدشرکت شکوه فرآبونه و یک سکه پهلوی عیدی بگیرید تلفن ۴۳۹۱۳

ورزش

بعد از دو دوره غیبت، چین کمونیست بار دیگر قدم به بازیها گذاشته است

قرعه‌کشی مسابقات پینک‌پنک قهرمانی جهان انجام شد

در گروه مردان ۳۶ کشور و در گروه زنان ۲۶ کشور در این مسابقات حضور دارند

باوجود تدارک فدراسیون پینک‌پنک ایران برای انتخاب تیم ملی و شرکت دراین مسابقه، ایران در جدول کشورهای شرکت کننده حضور ندارد

ناگویا (ژاپن)ـ بعد ازظهر دیروز در شهر ناگویا در ژاپن قرعه‌کشی دور مقدماتی سی و یکمین دوره مسابقات پینک‌پنک قهرمانی جهان که ازروزهشتم فروردین ماه سال آینده دراین شهر برگزار خواهد شد انجام گردید.

تیم ملی پینک پنک ژاپن که در آخرین دوره این مسابقات به مقام قهرمانی رسید، طبق‌قرعه در گروه اول و در کنار دوتیم اسرائیل واسترالیا قرارگرفته است.

کمیته برگزار کننده بازی ها تیمهای شرکت کننده دراین دوره از مسابقات جهانی پینک‌پنک را در دوازده گروه‌تقسیم کرد که تیمهای شرکت کننده، دور مقدماتی بازیها را در این گروه ها بطور دوره‌ای برگزار خواهند کرد. دوازده تیم صدر مسابقات دوره‌ای این دوازده گروه، در مرحله بعد به حکم قرعه به دو گروه شش تیمی تقسیم خواهندشد و در پایان مسابقات دوره‌ای این دو گروه شش تیمی، دو تیم صدر هر گروه به دیدار فینال مسابقات راه پیدا خواهند کرد.

بر طبق قرعه کشی‌انجام‌شده، دسته بندی گروه ها از این قرار است:

گروه اول ـژاپن ،اسرائیل، استرالیا.
گروه دوم ـ سوئد ، غنا ، نیوزیلند.
گروه سوم ـ چین کمونیست، پرو ، جامائیکا.
گروه چهارم ـ یوگوسلاوی، پاکستان ، تایلند.
گروه پنجم ـ آلمان غربی، نیجریه ، ال‌سالوادور .
گروه ششم ـ مجارستان ، کانادا ، کلمبی .
گروه هفتم ـ کره شمالی، جمهوری متحده عرب،سنگاپور.
گروه هشتم ـ کره جنوبی، امریکا ، هنك‌کنك .
گروه نهم ـ انگلستان ، هلند ، ویتنام جنوبی .
گروه دهم ـ چکسلواکی ، خمر (کامبوج) ، نپال.
گروه یازدهم ـ فرانسه،هند، فیلی‌پین.
گروه دوازدهم ـ دانمارك ، اندونزی ، مکزیك.

بر طبق تصمیم کمیته‌اجرائی مسابقات ، بعد از پایان دور مقدماتی ، در مرحله بعد تیم های صدر گروه های اول ، چهارم ، پنجم ، هشتم ، نهم و دوازدهم در یك گروه و شش تیم صدر گروه های باقیمانده درگروه دیگر مسابقات مرحله دوم را انجام خواهند داد.

برخلاف مسابقات مردان که در آن ۳۶ کشور شرکت کرده‌اند ، در گروه بانوان‌تنها ۲۶ کشور حضور خواهندداشت که نتیجه قرعه‌کشی کشورهای شرکت کننده در این گروه ازاین قرار است :

گروه اول ـ شوروی ، سنگاپور ، هند.
گروه دوم ـژاپن ،هنك‌کنك، پاکستان.
گروه سوم ـ رومانی و نیوزیلند.
گروه چهارم ـچین کمونیست و غنا.
گروه پنجم ـ چکسلواکی و نیجریه .
گروه ششم ـ آلمان غربی‌و نپال.
گروه هفتم ـ کره جنوبی و تایلند.
گروه هشتم ـ انگلستان و اندونزی.
گروه نهم ـ سوئد، وکلمبی.
گروه دهم ـ مجارستان و کانادا.
گروه یازدهم ـ خمر و استرالیا.
گروه دوازدهم ـ فرانسه و امریکا.

مسابقات مرحله دوم بانوان نیز ، نظیر مسابقات گروه مردان و دسته بندی آنها نیز بهمان ترتیب خواهدبود.

حضور چین کمونیست بعد از ۶ سال

حادثه بزرك این دوره از مسابقات پینك پنك جهانی ، بازگشت چین کمونیست به‌بازی ها است ، چه از سال ۱۹۶۵ که چین کمونیست درمسابقات جهانی لوبلیانا در یوگوسلاوی بمقام قهرمانی رسید، بجهت عضویت چین ملی و شرکت‌این کشور دراین مسابقات ، در دوره های بعد حضور نیافت ، لیکن امسال باتلاش فدراسیون پینك پنك ژاپن و کنارگذاشتن چین ملی ، چین کمونیست بار دیگر قدم به بازیها گذارد و اکنون رقابت هیجان انگیزی بین ژاپنیها و چین کمونیست برای کسب عنوان قهرمانی درگیر خواهد شد، چون‌دردوره هائی که چین غایب بود، ژاپن درمسابقات‌سال۱۹۶۷دراستکهلم وسال ۱۹۶۹ در مونیخ‌حکومت گذشته خودرا تکرار کرده و بمقام قهرمانی رسید.

هردو تیم در دور مقدماتی این بازیها حریف قابل تهدیدی در پیش ندارند و بی تردید در مرحله بعد حضورخواهندداشت. ضمن این که در مسابقات مرحله دوم نیز در دوگروه جداگانه قرار خواهند داشت .

ژاپن و۷ بار مقام قهرمانی

از سال ۱۹۲۷ که‌مسابقات جهانی پینك‌پنك برای اولین‌بار آغاز شد، ژاپن در سال۱۹۵۴ در مسابقات لندن بمقام قهرمانی مردان رسید و تاکنون هفت‌بار فاتح عنوان قهرمانی بوده‌است، ضمن این که چینی ها ازسال ۱۹۶۱ از مسابقات جهانی پکن در صدر این بازیها جای‌گرفتند و تاسال ۱۹۶۵ ، همچنان‌عنوان قهرمانی خودرا حفظ کردند.

در قسمت زنان ، اکنون شوروی مدافع عنوان قهرمانی است ، هرچند که ژاپن در مسابقات سال ۱۹۶۷ استکهلم فاتح جام شدو در سال ۱۹۶۵ نیز چین کمونیست به‌این مقام رسید.

در مسابقات انفرادی نیزدو دوره متوالی است که قهرمانان ژاپنی در هر دو دسته زنان و مردان بمقام قهرمانی میرسند و هم اکنون «اس . ایتو » در قسمت مردان و « تی . کوادا»در قسمت زنان مدافع‌عنوان‌قهرمانی جهان هستند .

تعداد مسابقات انفرادی

دراین دوره ازمسابقات‌جهانی پینك پنك بعداز پایان‌مسابقات تیمی از تاریخ ۱۳ فروردین مسابقات انفرادی آغاز خواهد شد که در گروه مردان ۱۸۸ نفر و درگروه زنان ۱۰۵ نفر شرکت کرده‌اند.

ضمن بررسی این خبر مساله حائز اهمیتی که برای ماوجود دارد ، عدم حضور ایران درجمع کشور های شرکت کننده در این مسابقات است ، در حالی که هفته گذشته فدراسیون پینك‌پنك کشور اعلام کرد تیم مردان ایران هم چون‌دوره‌قبل، دراین دوره از مسابقات جهانی نیز شرکت خواهد کرد و حتی از هفته قبل اقدام به‌برگزاری مسابقات انتخابی تیم ملی نمود که امشب ، شب پایان این مسابقات است ، لیکن بهر حال ازایران در جدول گروه‌بندی تیمها نامی نیست ، و امکان افزودن نام ایران به‌جمع کشور های شرکت کننده‌بسیار ضعیف می باشد، چون قرعه ـ کشی بازیها در راس‌تاریخ‌مقرر انجام شده است ، اما مساله پر اهمیت اینست که به چه علتی ، ایران ازشرکت دراین بازیها باوجود اعلام رسمی‌این مساله از جانب‌فدراسیون‌محروم شده‌است !

پیشگاه مبارك اعلیحضرت همایون محمدرضا پهلوی آریامهر شاهنشاه ایران

افتخار دارد بنمایندگی ازطرف انجمن شهر واهالی شاهدوست ومیهن پرست شهر تاریخی خوی پیروزی درخشانی راکه بارهبریهای خردمندانه آن‌قائد عظیم ـ الشان در مورد نفت نصیب این‌کشور وسایر ممالك نفت‌خیز جهان گردیده وبار دیگر فراست وکیاست و اراده توانای آن رهبر بزرك را درحل مسائل‌بین‌المللی به‌ثبوت رسانیده است به پیشگاه مبارك شاهنشاه آریامهر وخاندان جلیل سلطنت تبریك عرض نموده و آمادگی همگان را درنثار جان ومال خود در راه پیشرفت آرمانهای مقدس شاهنشاه عدالت‌گستر بشرفعرض‌مبارك برساند . آـ۷۹۹۸۴ منوچهر بحرینی‌ـشهردارخوی

جناب‌آقای پیروز استاندار معظم استان ساحلی جنوب

حسن انتخاب آقای داریوش معینی که از جوانان تحصیلکرده ومومن بانقلاب شاه ومردم است بسمت شهردار بندربوشهر به‌حضورآنجناب‌تبریك‌عرض‌مینماید
بندر بوشهر ـ بخشدار حومه قدر قدر

دوشنبه‌ها همه جوانان میخوانند، شما هم «جوانان» را انتخاب کنید

مؤسسهٔ انتشارات امیرکبیر
کتابهای طلائی
پسرکِ بندانگشتی
ترجمهٔ : پروین ابوالضیاء
منتشر شد

همه به ذو

شماره جدید تلفن جامعه دوستان امریکائی خاورمیانه
۸۲۰۳۳۳ میباشد
آـ۷۹۶۳۰ ۱ـ۳

شنبه‌ها دنیای ورزش

تالار رودکی
برنامه فوق‌العاده فروردین‌ماه ۱۳۵۰
یکشنبه ۱۵ فروردین
دوشنبه ۱۶ فروردین
ارکستر ۱۳۰ نفری پاریس
رهبر : ژرژپرتر
باشرکت بزرگترین تکنواز فلوت جهان: ژان پی‌یررامپال
آثار : ژرژ بیزه ـراول ـموتسارت ـخاچاطوریان ـ موسور گسکی
جمعه ۲۰ تا دوشنبه ۲۳فروردین : «موریس بژار» و بالهٔ قرن بیستم
(دوبرنامه در چهار شب) (یکی ازشهره ترین باله
آثار : پرستش بهار (استراوینسکی) ـ پرنده آتشین (استراوینسکی) ـ آکتوس تراژیکوس و سونات (باخ) رومئو وژولیت (برلییوز) وآثار برجستهٔ دیگر .
شنبه ۲۸تا دوشنبه۳۰ فروردین ،«آلوین نیکلای » وگروه رقص های نمایشی
(دوبرنامه در سه شب)
بهای بلیط ها :
برای هر یك از برنامه های «باله قرن بیستم » و «گروه رقص های نمایشی »:۱۵۰۰ ـ۱۰۰۰ـ۵۰۰ـ ۳۰۰ ـ۲۰۰ ـ ۱۰۰ ـ ۵۰ ریال
برای ارکستر پاریس :
۱۲۰۰ ـ۶۰۰ـ ۴۰۰ـ ۲۰۰ـ ۱۰۰ ـ ۵۰ ریال فروش از شنبه ۸ اسفند ماه در گیشه تالار رودکی
ورود اطفال کمتر از ۱۲ سال ممنوع است
لباس تیره با کراوات .

I.B.S.
هیرپیس آقایان
گیسوی بانوان
با اقساط ماهیانه فقط
۲۵ تومان بدون پیش قسط
جنب سینما امپایر تلفن ۶۲۳۹۰۰

شمشاد
کمپوت سیب

والیبال قهرمانی بانوان تهران

امشب انجمن ـ تاج بازی سرنوشت را برگزار میکنند

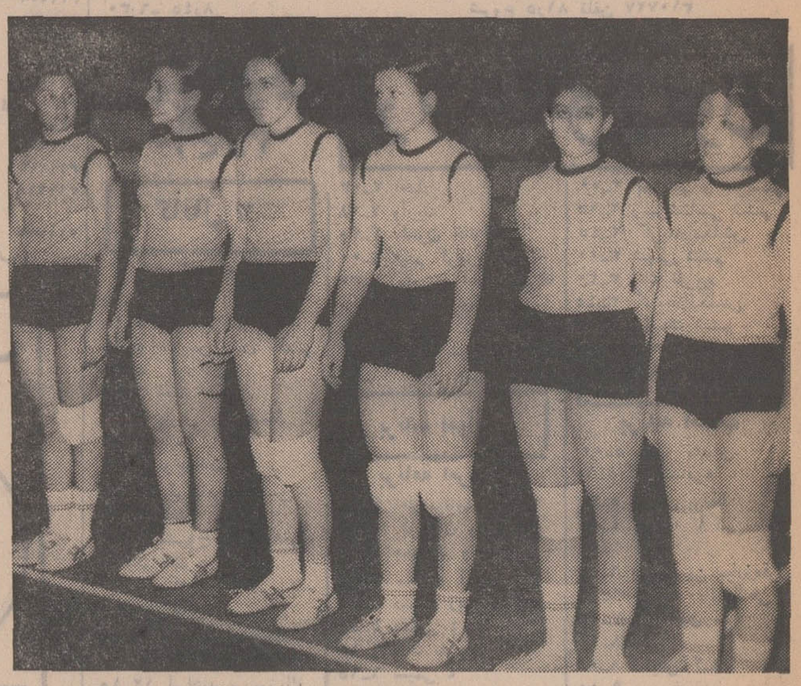

بعداز ظهر دیروز در اولین شب مسابقات والیبال قهرمانی باشگاه های بانوان تهران در دور نهائی سه دیدار انجام شد که طی آن نیمی از سرنوشت روشن گردید و بازی‌تاج‌ـانجمن امشب تیمهای اول و دوم این مسابقات را مشخص خواهد کرد.

بازیها امسال باشکلی تازه شروع شد، به‌این ترتیب که ابتدا سه تیم اول تاسوم سال گذشته از جدول خارج شدند و سایر تیمهای شرکت کننده در یك گروه بطور دوره‌ای با یکدیگر روبرو شدند و از ان میان برق ـ افسر ـ آرارات با عنوان های اول تاسوم بازیهای اوج را در کنار سه تیم صدر سال گذشته دنبال کردند.

دیشب دراولین دیدار دور نهائی افسر طول سه گیم۴ـ۱۵، ۹ـ۱۵ ، ۵ـ۱۵ بر آرارات‌پیروز شد و تاج با همین نتیجه ۰ـ۳ برق را مغلوب کرد در حالی که نتیجه بدست آمده گیمها ۸ـ۱۵ ،۵ـ۱۵ ، ۳ـ۱۵ بود.

بازی بزرك روز نخست

بازی بزرك نخستین روز را بنظر میرسید تیمهای پاس و انجمن دارندگان مکانهای اول و سوم باشگاه ها برگزار کنند ولی برتری چشم گیر انجمن اجازه نداد پاسیها تهدیدکننده باشند ، نخستین گیم راانجمن ۵ـ۱۵ برد ولی در گیم دوم در یك شرایط سخت پاس درمیان شگفتی ۰ـ۱۵ مغلوب شد!

در سومین گیم پاسیها باچند سرویس خوب سیمین شفیقی روحیه تازه‌ای یافتند و طول‌چند دقیقه بازی خوبی ارائه دادندولی این درخشش زود به پایان‌رسید و میدان در اختیار انجمنی ها قرار گرفت و سرانجام دراین گیم نیز انجمن ۵ـ۱۵ به‌پیروزی رسید بازیکنان تیمهای پیروز نخستین شب به‌این شرح‌بودند

افسر : افسانه اقتصادی ، فریده دهکردی ، ناهیدحسینی، پاکیزه اشرفی ، مهشید مهاجر، فرشته حسینی ، سودابه مرادی.

تاج : پری کریمی ، منیر اشتیاق ، ذاکری ، روحی‌پندـ نواز ، پری فردی ، سرور ـ سعادتی ، فاطمه سپنجی ،ژاله هادیزاده.

انجمن : نسرین شکوفی ، فرخنده صالح ، ژیلا هروی ، مینافتحی ، ملیحه خوشنویس، پروین سحابی ،ماری تت.

برنامه بازیهای امشب :ساعت چهارو نیم برق ـافسر ، پنج‌و نیم تاج‌ـ انجمن، شش ونیم پاس ـ آرارات بازیها درسالن ورزش محمدرضا شاه انجام می شود ، عکس بازیکنان‌تیم‌انجمن راقبل از دیدار نشان میدهد.

جمعه ۲۸ اسفند
قدرتهای واقعی آشکار میشود
در استادیوم امجدیه
بتوای هموطن که همواره برای سربلندی میهنت میکوشی
ماهم پیمان شدیم تا باعرضه بهترین بازی فوتبال در مقابل
تیم نیرومند کارگر آبادان
غرور ملی خود را آشکار سازیم
تا ما هم از این طریق در افتخار برگزاری جشنهای دوهزار و پانصدمین سال بنیانگزاری شاهنشاهی ایران سهمی داشته باشیم . کلیه درآمد حاصله از فروش بلیطهای این مسابقه صرف برگزاری این جشنهای فرخنده خواهد شد . کمیته شمیران
بهزادی ـ کلانی ـ شاهرخی ـ کاشانی ـ اصلی ـ آشتیانی ـ معینی ـ عزت وطن خواه ـ سرکیسیان ـ رحیمی پور
رضا وطن خواه ـ پروین ـ ادیبی ـ گنجاپور ـ طاووسی ـ مصطفوی ـ ایرانپاک ـ خوردبین ـ سلیمی ـ مخدری

پیروزی درخشان دیپلماسی تهران در خلیج فارس

استمداد مسکو از تهران برای جلوگیری از گسترش جنگ لائوس

در محافل سیاسی تهران

* پیشنهاد شوروی با ایران در استفاده صلح‌آمیز از نیروی اتم *

محافل سیاسی تهران همچنان در انتظار دریافت خبرهای رسمی مربوط به تصمیم دولت محافظه‌کار به تخلیه قوای انگلیس از خلیج فارس تا پایان سال جاری مسیحی هستند.

خبرگزاری آسوشیتدپرس دیروز به نقل از محافل موثق لندن گزارش داد که دولت ادوارد هیث تصمیم گرفته است کلیه نیروهای خود را از خلیج فارس خارج کند وحتی طرحهائی را نیز که برای نگاهداری قسمتی از نیروها بطور موقتی در این منطقه تدوین شده بود، لغو کرده است.

این تصمیم قرار است ظرف همین هفته واحتمالا فردا در مجلس عوام انگلیس رسما اعلام شود.

بدین ترتیب تصمیم نهائی لندن در محافل سیاسی تهران بعنوان یکی از پیروزیهای دیگر سیاست ایران عنوان گردیده زیرا چنانچه پافشاری تهران نمی‌بود دولت محافظه‌کار در تصمیم مربوط به تخلیه قوا محققا مصمم به تعدیل بود.

بدنبال اعلام این تصمیم ظرف چند هفته آینده باید در انتظار تحولات جدیدی در جهت اتخاذ تصمیمات سازنده‌تری از همکاری و همفکری برای تامین صلح و ثبات منطقه میان تهران ـ جده و کویت بود.

شوروی وجنگ لائوس

گسترش دامنه جنگ در هندوچین و شدت روزافزون آن در محافل سیاسی تهران همانند دیگر پایتخت‌های جهان با نگرانی بررسی ودنبال میشود.

بدنبال ملاقات ناگهانی دیروز ولادیمیر یروفیف سفیر شوروی در تهران با وزیر خارجه درمحافل سیاسی تهران تاییدشد سفیر شوروی در این ملاقات تقاضای کرملین را از دولت‌های دوست از جمله ایران نسبت به کوشش درراه جلوگیری ازگسترش جنگ لائوس با زاهدی‌درمیان گذاشته است.

ملاقات سفیر شوروی بازاهدی بتقاضای سفیر شوروی صورت گرفت و طی آن یروفیف متن اعلامیه دولت شوروی رادر این زمینه که گزارش مربوط بدان از قول‌خبرگزاریهای خارجی‌درشماره دیروز چاپ شد دراختیار زاهدی قرار داد.

همکاری ایران و شوروی در استفاده ازنیروی آتم

محافل سیاسی تهران دیدار جاری «ولادیمیر کریلین»نایب‌رئیس شورای‌عالی اتحاد جماهیر شوروی‌رااز تهران‌بعنوان گام‌های سازنده در توسعه مناسبات و همکاریهای علمی ایران و شوروی تلقی میکنند. کریلین که امروز رهسپار خارک شد در بازگشت به‌تهران مذاکرات خود را با مقامات وزارت علوم ودانشگاه تهران دنبال میکند و پنجشنبه ازتهران عزیمت خواهد کرد.

ظاهرا در فرصت دیدار کریلین از صفحات جنوب ایران‌مقامات علمی‌دولتی تهران فرصت اینرا خواهند داشت تا پیشنهادات رئیس کمیته‌علمی وتکنولوژی شوروی را درجهت گسترش همکاریهای علمی وفنی ایران‌و شوروی درچهارچوب ویا در ماوراء موافقتنامه‌ای که پنجشنبه گذشته در تهران بامضاء رسید بررسی کنند.

ضیافت در تهران و مسکو

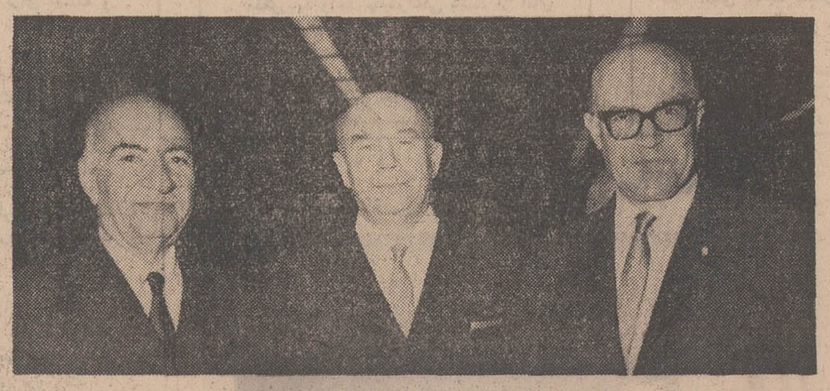

تهران و مسکو دیشب‌پنجاهمین سالگرد امضای عهدنامه مودت‌ودوستی ایران‌وشوروی را جشن گرفتند. در تهران سفارت شوروی‌با برپا ساختن ضیافت پرشکوهی از اغلب شخصیت های سیاسی و خارجی برای تجدید خاطرات پنجاه سال‌قبل دعوت‌کرده‌بود ودرمسکو نیز از طرف سفارت ایران‌ضیافت مشابه‌ای برپاگردید. در ضیافت سفارت‌شوروی‌عکسهای تاریخی مربوط به روابط ایران و شوروی طی‌پنجاه سال گذشته به طرز چشمگیری در معرض دید مدعوین قرار گرفت.

عکس از راست به چپ آقایان مهندس شریف امامی رئیس سنا، یروفیف سفیرشوروی و عبدالله ریاضی رئیس مجلس شورا را درضیافت دیشب‌سفارت شوروی نشان میدهد.

اجرای طرحهای عمرانی به‌استانداران واگذار شد

مقارن ظهرامروز استانداران و فرمانداران کل در سازمان برنامه‌حاضرشدند ودرجلسه‌ایکه با حضور آقای هویدا تحت وزیر تشکیل گردید شرکت کردند.

*** اظهارات نخست‌وزیر**

در این جلسه آقای هویدا طی نطقی اظهار داشت: برای من موجب خوشوقتی است که امرو موضوع بسیار مهمی را که غالبا ازآن‌بعنوان امرسیردن کار مردم بمردم یاد میکنیم با شما آقایان استانداران و فرمانداران کل در میان‌گذارم. اجرای انقلاب‌ایران‌تحت‌رهبری خردمندانه شاهنشاه موجب گردیده است‌که درمرحله‌ای از تحول اقتصادی و اجتماعی‌قرار گیریم که موجبات اجرای‌قوانین مترقی که تا قبل از انقلاب شرایط آن بکمال وآنطور که شایسته است وجود نداشت فراهم شود یکی از این موارد اجرای قانون تشکیل‌انجمن‌های استان و شهرستان است که درحقیقت یکی‌ازپایه‌های اساسی دموکراسی‌و مشروطیت‌ما است

خوشبختانه درسال قبل نسبت به تشکیل این انجمن‌ها اقدام شد، همزمان با تشکیل این انجمن‌ها لازم بودکه قانون واگذاری‌اختیارات به‌استانداران نیز عملا به مرحله اجرا درآید. امروز خوشوقتم اعلام کنیم که در آستانه جشن دو هزار و پانصدمین سال بنیانگزاری شاهنشاهی ایران نظام جدیدی بوجود آورده‌ایم که استانداران و فرمانداران کل در ارتباط نزدیک با انجمن‌های استان و شهرستان نقش فعالی در زمینه اجرای طرح های عمرانی بعهده خواهند گرفت.

امروز براثرتوسعه اقتصادی و اجرای اصول انقلاب ما توانسته‌ایم شالوده اقتصادی واجتماعی‌کهنه کشوررا دگرگون سازیم اموراقتصادی واجتماعی ما آنقدر توسعه و دگرگونی و تغییر ماهیت یافته‌که لازم است بین مسائلی‌که در مرکز درباره آنها تصمیم گرفته میشود، مسائلی که حل آنها باید به مقامات محلی‌واگذارگردد تفکیک قائل‌شویم. درحقیقت جامعه ما دراین مرحله به آنچنان درجه از رشد فکری و همبستگی ملی رسیده است‌که‌اجرای اصل عدم تمرکز را بیش ازهر زمان دیگر امکان‌پذیر ساخته است.

*** عدم تمرکز**

اجرای اصل عدم تمرکز مستلزم آن‌بوده‌است که صرف نظراز تشکیل‌انجمن های‌استان و شهرستان و همچنین تفویض اختیارات به استانداران و فرمانداران کل‌اجرای آن دسته از طرحهای‌عمرانی که مستقیما بابهبود شرائط‌زندگی وفرهنگ ورفاه‌مردم مناطق مختلف‌ارتباط دارد به مقامات محلی تحت مسئولیت مستقیم استانداران و فرمانداران کل واگذار گردد.

بدین منظور در سال جاری ۱۲گروه از کارشناسان سازمان برنامه متشکل‌ازهشتاد کارشناس به استانها و فرمانداریهای کل اعزام شدند تا ضمن تماس با آقایان استانداران‌و فرمانداران کل و نمایندگان انجمن ها و مقامات محلی احتیاجات فوری مناطق‌رابصورت طرحهای‌عمرانی مشخص درآورند. اینک این طرحها آماده شده است و در اختیار آقایان استانداران و فرمانداران کل که از مفاد آن قبلا اطلاع‌یافته‌اندگذاشته میشود تا بعنوان مقام مجری مسئولیت کامل اجرای‌آنرا برعهده گیرند.

بطوریکه استنباط فرمودید این‌نحوه اقدام تجلی دیگری از دوران سازندگی و متناسب با روح انقلاب ایران‌است برای اجرای صحیح‌وبموقع‌این طرحها امکانات و اختیارات کافی به آقایان تفویض میگردد و اکنون دیگر بر آقایان است که در راه رسیدن به‌هدفهای‌عمرانی ازهمه این امکانات استفاده کنند.

برطبق این طرحها آقایان استانداران و فرمانداران کل وظیفه و مسئولیت بیشتری از نظر توسعه و پیشرفت منطقه برعهده دارند.

دستگاه های‌اجرائی هراستان وفرمانداریکل ضمن‌انجام وظیفه در راه رسیدن به هدفهای‌طرح های موردنظرکه‌اصول و اساس آنها مشخص و معین شده‌است بایدازنظر حسن اجرای عملیات در مقابل انجمن های استان و شهرستان احساس مسئولیت کنند. متقابلا‌انجمن‌های مذکور مشارکت فعالانه‌ای در انتخاب محل اجرای طرحها و تجهیز منابع محلی و جلب اشتراک مساعی مردم و بالاخره نظارت در حسن‌اجرای طرحها بعهده بگیرند.

به منظور تامین حداکثراستفاده ازنیروی انسانی‌محلی‌لازم است همکاری جدی بین دستگاه های اجرائی محلی‌زیرنظر استانداران و فرمانداران کل وجود داشته باشد درباره نحوه این همکاری وروابط بین‌دستگاه‌های مختلف و استانداران دستورالعملهای خاصی مشترکا توسط وزارت کشور، وزارت‌آبادانی و مسکن وسازمان برنامه تهیه خواهد شد وباطلاع مسئولان امر خواهد رسید.

نیازهای‌مردم

توجه داشته باشید که این برنامه ها منحصرا از خواست هاو نیاز های مردم سرچشمه گرفته است و با این تسهیلات دیگر شما هستید که جوابگوی مردم منطقه‌خواهیدبود بنا براین هرگونه حسن‌خدمت و یا خدای نا خواسته سهل‌انگاری نه تنها از نظر مردم پوشیده نخواهد بود بلکه از دیده تیزبین شاهنشاه آریامهرنیز دورنخواهد بود.

عظمت این برنامه ها صرفنظر از تاثیرات مثبت اجتماعی آن ها دراین است که به ایجاد انگیزه های خودیاری و رغبت بیشتر مردم به اشتراک مساعی با دولت در زمینه آبادانی و عمران مناطق کمک خواهد کرد وتوده‌های مردم‌را بیش از پیش در آبادانی مناطق با دولت شریک خواهد ساخت.

این برنامه ها بعنوان برنامه‌ای پیشاهنگ در جهت واگذاری هر چه بیشتر کار مردم به‌مردم‌بمرحله اجراگذارده میشود وامید است که موفقیت آن شالوده گسترش هر چه وسیع‌تر فعالیتها را در سطح منطقه برای سال های آینده پی‌ریزی نماید و از این راه به آن تمدن بزرگ و درخشانی که‌شاهنشاه‌آریامهرازهمین‌بلندگو ودرهمین محل‌برای‌جامعه آینده ایران نوید فرموده‌اند با سرعت بیشتر دست یابم.

*** واگذاری اختیارات**

پس ازآقای نخست وزیر، آقای خداداد فرمانفرمائیان مدیر عامل سازمان برنامه‌طی‌توضیحاتی اعلام کرد: ازاین‌پس‌مسئول‌اساسی‌کارهای عمرانی و برنامه‌ای استانها و شهرستانها، خود آقایان‌استانداران و فرمانداران کل خواهند بود.

از طرف سازمان برنامه برای‌هر منطقه یک نفر ذیحساب اعزام خواهد شد که نظارت مالی بر اجرای برنامه ها خواهد داشت.

پرداخت و تحویل پول طبق مقررات جاری‌سازمان برنامه‌انجام خواهد گرفت.

*** اعتبارات استانها**

در این جلسه فهرست‌اعتباراتی که دراختیار۲۲استان وفرمانداری کل برای‌سال آینده گذاشته‌خواهد شد بشرح‌زیر اعلام گردید.

این اعتبارات مجموع اعتبارات برنامه و سایر منابع است که در سال ۵۰ زیر نظر استانداران ویا فرمانداران کل در محل بمصرف خواهد رسید (ارقام به‌هزار ریال است).

استان مرکزی	۳۴۹۱۲۶
استان گیلان	۳۶۲۸۷۸
استان مازندران	۳۷۷۴۰۷
آذربایجان شرقی	۳۲۹۹۶۹
آذربایجان غربی	۲۵۰۸۸۴
کرمانشاهان	۱۹۶۲۷۹
استان خوزستان	۲۰۳۱۴۲
استان فارس	۲۶۲۷۴۰
استان کرمان	۱۹۰۵۵۰
استان خراسان	۳۴۴۵۲۲
استان اصفهان	۲۲۷۰۴۸
سیستان و بلوچستان	۱۹۷۴۶۰
استان کردستان	۱۸۰۴۶۸
استان ساحلی	۴۷۶۱۱۳
همدان	۱۹۰۳۵۸
ایلام و پشتکوه	۱۳۳۷۸۲
لرستان	۱۶۹۸۵۸
چهارمحال و بختیاری	۱۳۷۶۸۲
کهکیلویه وبویراحمد	۱۳۴۷۹۶
سمنان	۱۲۶۶۳۵
زنجان	۱۲۵۱۶۹
فرمانداریکل یزد	۱۱۱۶۵۶
جمع کل	۵۰۷۸۰۲۲

سازمان امور اداری تابع مقررات استخدام شد

آئین نامه‌های استخدامی خاص سازمان اموراداری‌و استخدامی کشور از امروز ملغی شد واین سازمان تابع مقررات کانون استخدام کشوری وآئین‌نامه‌های مربوط به آن گردید.

بموجب بخشنامه‌ای که امروز از طرف آقای‌دکتر کشفیان‌وزیر مشاور و سرپرست سازمان امور اداری و استخدامی‌کشور صادر شد مقرر گردید: بجای آئین‌نامه های اختصاصی استخدامی و مقرراتی که با قانون استخدام کشوری و آئین‌نامه های مربوط به آن‌مغایرت دارد، کلیه‌مقررات قانون‌استخدام کشوری‌وآئین‌نامه های مربوط به آن در سازمان امور اداری‌و استخدامی کشور بمورد اجرا گذارده شود.

دستورالعمل عوارض کسب‌وپیشه تهیه‌شد

دردومین‌روز کنفرانس استانداران وزیر کشور گفت:

روش وزارت کشور اینست که برای منطقی ویکنواخت کردن عوارض درتمام نقاط مملکت سعی کافی بعمل آورد واولین قدمی که برای تحقق این هدف برداشته شده تهیه دستورالعمل مربوط به عوارض کسب‌وپیشه است. این دستورالعمل پس از تبادل‌نظر ومطالعه نهائی‌دراختیار انجمن های شهر و شهرداران قرارداده‌شد تابانظارت‌وراهنمائی آقایان استانداران و فرمانداری کل وباشناسائی کامل‌به اوضاع واحوال محل عمل نمایند.

براساس‌این‌دستورالعمل‌هرگونه عوارضی که با وضع اقتصادی مملکت مغایر باشد و همچنین سیستم های متفاوتی که تا این زمان متداول بوده کنار گذارده می‌شود. بنابه مفاد دستورالعمل مزبور انواع کسب ها بسه‌طبقه وهرطبقه نیزبه سه درجه تقسیم می‌شود و بنحوی‌عادلانه‌روی‌آنها عوارض وضع گردیده‌است.

دراین موقع پرسش‌هائی از طرف استانداران و فرمانداران مطرح شد که‌پس‌از تبادل نظر مقرر گردید کمیسیون دیگری برای بررسی‌نهائی طرح عوارض کسب و پیشه بریاست آقای شادمان استاندار‌استان مرکزی تشکیل گرددواین مسئله‌رابررسی نماید.

گابریلف در مورد پیکان گفت: مشخصات فنی و زیبائی اتومبیل پیکان، فوق‌العاده جالب وتحسین انگیز است

ولادیمیر سیمونویچ گابریلف، قائم‌مقام وزارت راه‌آهن اتحاد جماهیر شوروی، بعد از ظهر دیروز از کارخانجات صنعتی ایران ناسیونال بازدید کرد. دراین بازدید، آقایان علی ـ اکبر آقاکیشی‌اف رئیس راه آهن جلفا، باقراف رئیس راه آهن ماوراء قفقاز، لئونید ـ مالاشکورئیس اداره روابط و ارتباطات بین‌المللی راه‌آهن شوروی و مهندس مالکی مدیر کل اداری راه‌آهن‌ایران، همراه گابریلف بودند.

بازگشت به تهران

آقای دکتر قاسم شفیع‌زاده از مادرید بازگشت. دکتر شفیع‌زاده دراین شهر یک عمل جراحی مهم انجام داد و قلب مصنوعی رادرسینه یک گوساله کار گذاشت.

معرفی یک داروی کمیاب

امروز شخصی‌که گرفتار ناراحتی ناشی از کندی ضربان‌قلب است تلفنی به سرویس اجتماعی روزنامه اطلاعات اطلاع داد که دارولی بنام «دیگوسین» که‌تنظیم کننده ضربان و فشار های قلبی است در بازار کمیاب شده‌است.

این‌بیمار که مضطرب بود می گفت: دکترم گفته اگر تا پنج روز دیگر این دارو را پیدا نکنم میمیرم، آنوقت چه‌کسی مسئول مرگ من خواهد بود البته انواع دیگر شبیه این دارو وجود دارد ولی به درد من نمیخورد.

خبرنگار بهداشتی ما که‌موضوع را تعقیب کرد گزارش میدهد: این دارو با بسته‌بندی صنایع تولیدی داخلی تا چند روز دیگر ببازار می‌آید و جای نگرانی برای بیماران قلبی نیست

شماره جدید تلفن مطب

دکتر محمدعلی اشتریان‌ودکتر محمد کاظم مستفید

۶۶۳۶۱۵

مراسم سالروز هشتم اسفند در حزب مردم

ساعت ۶ بعداز ظهر دیروز بمناسبت سالروز هشتم اسفندروز آزادی زنان مراسم باشکوهی در باشگاه مرکزی حزب مردم برپا بود.

در این مراسم که‌عده زیادی از اعضای حزب مردم شرکت‌داشتند دوتن از بانوان عضو حزب‌مراتب سپاس وحقشناسی خود واعضای حزب مردم را طی بیانات شورانگیزی به پیشگاه شاهنشاه آریامهر و علیاحضرت شهبانو معروض داشتند.

گابریلف قائم‌مقام راه‌آهن‌شوروی در بازدید از کارخانجات صنعتی ایران‌ناسیونال اظهارداشت:

ایران ناسیونال بابزرگتر ین کارخانه اتومبیل سازی اروپا قابل مقایسه است

در بازدید از قسمت اتوبوس‌سازی کارخانجات صنعتی ایران‌ناسیونال، گابریلف‌دست یکی از کارگران ایران‌ناسیونال را میفشارد.

هنگام ورود به کارخانه، مدیر روابط عمومی کارخانجات‌صنعتی ایران‌ناسیونال به میهمانان خوش‌آمد گفت. آنگاه‌بازدید از قسمتهای مختلف کارخانه آغاز شد.

در قسمت سواری سازی، گابریلف پشت فرمان یک دستگاه پیکان قرار گرفت و پس از آزمایشات متعدد، اظهار داشت:

«اتومبیل بسیار قشنگی‌است واز نظر مشخصات فنی قابل تحسین است». دراین قسمت توضیح داده شدکه در هر ۶ دقیقه‌وسی ثانیه، یک دستگاه پیکان در کارخانجات ایران ـ ناسیونال ساخته میشود.

قائم‌مقام راه‌آهن شوروی و همراهان، سپس از قسمت‌های اتوبوس‌سازی و مینی‌بوس ـ سازی دیدن کردند و درپایان گابریلف خطاب به خبرنگاران گفت: «ایران ناسیونال، یک واحد صنعتی در سطح بسیار عالی است که بابزرگترین کارخانجات اتومبیل‌سازی اروپا قابل مقایسه است.

گابریلف که در جریان‌بازدید اطلاعات کاملی در مورد میزان صادرات، کیفیت کار و تاسیسات کارخانه کسب کرده بود، اضافه کرد: «من یقین دارم که حجم صادرات ایران ـ ناسیونال بخارج، روز بروز افزایش خواهد یافت.»

آقای گابریلف و همراهان‌در پایان این بازدید، دفتر یادبود کارخانه را امضاء کردند.

شهرداری بندر بوشهر

پیشگاه مبارک ذات اقدس همایونی شاهنشاه آریامهر

چاکر افتخارداردار طرف اهالی غیور و شاهدوست مرز نشین بندر بوشهر و اعضاء انجمن شهر و کارکنان شهرداری پیروزی درخشان و استیفای حقوق‌حقه ایران رادرکنفرانس اوپک که با رهبری آن پدر تاجدار تحقق یافته به‌پیشگاه ملوکانه تبریک و تهنیت عرض نماید.

جان‌نثار شهردار بندر بوشهر: داریوش معینی

موسسه زبانهای خارجی
وابسته باانجمن زبانداران اروپا و انجمن هنرهای سلطنتی انگلستان

از هم‌اکنون تا دهم فروردین ماه ۱۳۵۰ برای کلاسهای اعزام دانشجو، کنکور سراسری دانشگاهها، کنکور مدارس عالی کشور، کنکور مدرسه‌عالی ادبیات وزبانهای خارجی

کلاسهای اختصاصی ثبت‌نام میکند

ساعات کلاسها: ۱۱ـ۹ صبح، ۵ـ۳ بعدازظهر و ۷ـ۵

شروع کلاسها: عصر از ۱۴ فروردین‌ماه ۱۳۵۰

برنامه کلاسها:
۱ـ تدریس دوره کامل گرامر.
۲ـ اصطلاحات وضرب المثل های انگلیسی.
۳ـ ۴۰ ادراک اختصاصی برای کلاسهای اعزام.
۴ـ ۴۰ ادراک اختصاصی برای کلاسهای کنکور.
۵ـ ترجمه و تست‌های ترجمه در کلاسهای کنکور.
۶ـ تست‌های اختصاصی گرامر واصطلاحات جداگانه برای کلاسهای اعزام و کنکور.
۷ـ انشاء و نامه نویسی در کلاسهای کنکور
۸ـ نامه‌نگاری برای اخذ پذیرش و مکالمه روزمره برای دانشجویان اعزام.
۹ـ حل سئوالات امتحانی سالهای اخیر اعزام و کنکور دانشگاهها و مدارس عالی کشور در تمام کلاسها.

خیابان شاه ـ ساختمان آلومینیوم ـ طبقه پنجم موسسه زبانهای خارجی
تلفن ۶۶۰۶۷۸ و ۶۶۰۸۲۹

یخچال

جنرال استیل

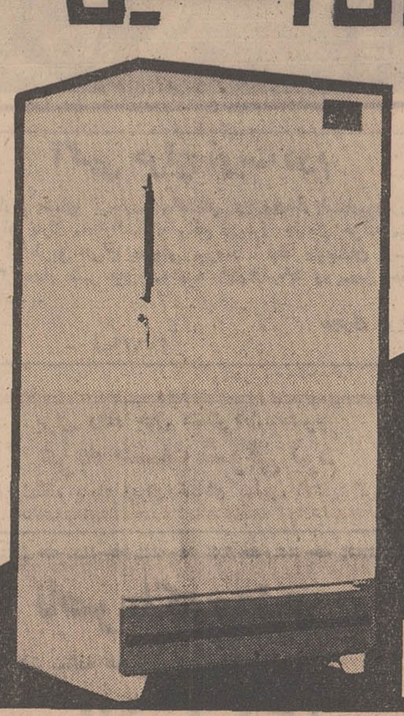

مدل جدید بزرگ ۱۴ فوتی

شرکت صنایع پارس و آمریکا

جنرال استیل اولین یخچال ساخت ایران

تلفن جدید اداره بازرگانی اطریش در ایران ۶۶۱۳۲۶

باهیپنوتیزم میتوان ذهن دانش آموز رابرای یادگیری دشوارترین نکات درسی آماده کرد

عباس آرام دبیر دبیرستانهای طبس:

عباس‌آرام دبیرطبسی

این دبیر طبسی دانش آموزرا پشت تخته سیاه قرارمی‌دهد، عباراتی‌روی تخته می‌نویسد و دانش‌آموزکه به‌خواب مصنوعی رفته است عبارت را از پشت تخته‌می‌خواند

شاید روشی که من برای سهولت در امر یادگیری دانش‌آموزان بکار میبرم ، درایران استثنائی باشد ولی این روش ، دربعضی کشورهای مترقی ناشناخته نیست . مثلا در شوروی‌استادی وجوددارد که«هیپنوتیزم» را بخدمت تعلیم و تربیت درآورده و در این راه به موفقیت های حیرت‌انگیزی دست یافته است ... این عینا همان چیزی است که من بکار می‌بندم و در صورت موافقت اولیای دانش‌آموزان و مقامات مسئول می‌توان آنرا تعمیم داد .

این مطلب را دیروز آقای عباس آرام ، دبیر آموزش و پرورش «طبس» خراسان‌که مدعی‌است بانیروی«هیپنوتیزم»میتواند ذهن دانش آموزان رابرای یادگیری دشوارترین نکات درسی آماده‌کند ،بخبرنگار ما اظهار داشت . قبلادرباره عمل حیرت‌انگیز آقای «آرام» راجع به‌خواب‌کردن دانش آموزان یک کلاس و آموختن درس به‌آنها در عالم خواب ، مطلبی همراه با عکس دانش ـ آموزان که همگی بخواب مصنوعی فرو رفته بودند در اطلاعات درج شد .

انتشاراین مطلب،در محافل‌علمی وتربیتی، بااهمیت بسیار تلقی‌شد و بهمین جهت ، دیروز خبرنگار ما در «طبس» باردیگر با آقای عباس‌آرام تماس گرفت و از وی در باره نظری که نسبت به علم «هیپنوتیزم» و امکان استفاده از این علم برای توسعه و پیشرفت تعلیم و تربیت‌دارد توضیح بیشتری خواست .

آقای«آرام» که فارغ‌التحصیل «علوم‌عقلی» دانشکده الهیات تهران است گفت : من یک نظر تحقیقی دارم ولی تحقیقات عملی خود را هنوز بطور کامل و پیگیر شروع نکرده‌ام زیرا در اینکارفعلاقید ها ومشکلاتی وجوددارد که‌بموقع‌خود آنهارا بازگوخواهم کرد ولی عقیده دارم‌که از طریق «هیپنوتیزم» میتوان به‌پیچیده‌ترین نکات روحی بشردست یافت و از این علم در راه تعلیم و تربیت به‌بهترین وجه استفاده کرد ...

وی‌گفت : من یکدانش‌آموز را خواب میکنم ،اورا پشت به تخته سیاه قرارمیدهم و عبارتی روی تخته سیاه مینویسم ... این دانش‌آموز که بخواب عمیق فرو رفته ، عبارتی را که روی تخته نوشته شده(بی‌ـ آنکه تختەرا به‌بیند) با صدای باندمیخواند. من پشت سر او قرار میگیرم ، دسترا بالا میبرم و در دل باو فرمان‌میدهم بامن این حرکت را انجام دهد و اینکار را میکند . بانیروی تلقین که در عالم خواب باو میشود، نکات درسی رامی‌آموزد و در بیداری این نکات را بخاطر می‌آورد و فراموش نمیکند و بسیاری چیزهای دیگر .. اما این سئوال پیش می‌آید که چرااینطور است؟ من‌بدنبال جواب این‌سئوال میگردم و هیچ تکیه‌ای‌روی اعمال عینی که انجام میدهم ندارم‌با رسیدن به‌جواب این سئوال است که میتوان به بسیاری از نکات پیچیده علمی که هنوز نامکشوف مانده است پی‌برد

خبرنگار ما سپس درباره افرادی که مورد هیپنوتیزم قرار میگیرند و اینکه اشخاص مذکورباید واجد چه‌شرائطی باشند از آقای عباس آرام سئوال کرد . وی گفت : این افراد فقط باید به «هیپنوتیزور» اعتماد و ایمان داشته باشند . و براساس این‌اعتماد و ایمان ، فکر و حواسشان را در اختیار او بگذارند و مسلم است که او نیز باید از نیروی ایمان بطور کامل‌برخوردار باشد تا بتواند در کار خود موفق شود .

آقای‌آرام در پایان گفت : اهمیت این علم بحدی است که میتوان با استفاده از آن ، از وقایعی‌که در گوشه‌و کنار کشور وحتی دنیا اتفاق میافتد باخبر شد.

من باحضور آقایان فرماندار ، شهردار، رئیس شهربانی‌و چند تن از اطباء شهر ، اعمالی را که به‌آنها اشاره کردم انجام دادم وامیدوارم بتوانم از کار خود نتیجه‌مطلوب برای خدمت به تعلیم و تربیت بگیرم .

حادثه کم‌سابقه

دیروز هنگامیکه کامیون کمپرسی شماره ۲۴۶۲۳ در «بندرعباس» مشغول تخلیه بار بود «پرس»آن براثرسنگینی‌بیش ازحد بارشکست‌و اطاق کامیون برروی گلگیر کامیون کمپرسی دیگری بشماره ۱۲۵۷۶ که در حال عبور بود افتاد ! در این حادثه عجیب به هردو کامیون خساراتی وارد گردید ولی‌تلفات جانی به بار نیامد .

دختری خود را از پشت بام مدرسه‌به پائین انداخت

یک دختر دانش آموز دیروز خود را از پشت بام‌مدرسه‌اش پائین انداخت و مجروح شد . اودانش آموز دبیرستان‌محدث بود .

این حادثه ساعت ده بامداد روی داد .

از لای کتابهای این دختر که اینک در بیمارستان بستری‌است نامه‌ای بدست آمده‌است که در آن خطاب بیکی از دوستانش‌که دختر است نوشته است که از دوری او رنج میبرد .

یکی ازهمکلاسیهای این دختر میگفت صبح که باهم بمدرسه آمدیم میخواست خود را زیر اتومبیل بیندازد که نگذاشتم .

سیم‌تلفن به‌سرقت رفت

دیروز براثر سرقت مقداری ازسیم‌های تلفن شرکت ملی‌نفت بین اهواز ـ مسجد سلیمان ، ارتباط تلفنی قسمتی از این دو منطقه قطع شد . پیش ازاین‌هم سه بار سیم‌های تلفن‌شرکت‌ملی نفت بین اهواز ـ دارخوین و اهواز ـ کویت به سرقت رفته بود . گزارش خبرنگار ما در اهواز حاکی است: دیروز چند نفر باتهام سرقت سیم‌های‌تلفن توسط ماموران‌انتظامی‌دستگیر شدند و تحقیقات از آنان ادامه دارد .

می‌خواست زن مورد علاقه‌اش رابرباید

دیروز در وحیدیه اتومبیل یک مرد ۳۰ ساله که میخواست زن مورد علاقه خود را برباید به رودخانه افتاد . زن مورد علاقه این مرد دیروز پس از اینکه از حمام بیرون آمد وخود را بااین شخص روبرو دید ، چون یک دیگر را می‌شناختند این مرد او را نزد خود خواند و وقتی نزدیک شد به داخل اتومبیل کشانید و به حرکت درآمد .

اهالی که متوجه جریان شده بودند اتومبیل را دنبال کردند «راننده» موقعی که مردم را در تعقیب خود دید از ترس کنترل اتومبیل راازدست داد واتومبیل ازروی پل شمس آباد برودخانه افتاد . با وجود این متهم موفق به فرار شد اما زن مورد بحث نجات یافت و اتومبیل متهم به دست‌ماموران ژاندارمری‌وحیدیه افتاده است .

محاکمه متهم به‌قتل شهردار مبارکه

بزودی آغاز میشود

دیروز وکیل بازماندگان مرحوم محمد تقی سریریان شهردار مقتول «مبارکه» اصفهان که چندی‌قبل‌درهتل «پرشیا»اصفهان بقتل رسید ضمن تسلیم داد ـ خواستی به دادگاه جنائی اصفهان برای خانواده مقتول درخواست یک میلیون‌ریال ضرر و زیان کرد !

بقرار اطلاع: برای رسیدگی به این جنایت که هنوز انگیزه آن معلوم نشده است دادگاه جنائی‌اصفهان بزودی‌وقت تعیین خواهد کرد .

غفلت وحسرت

داستانی است
سرگذشتی است
آئینه‌ای است
از زندگی مردم

غفلت وحسرت ـ هشداری‌است برای‌خانواده‌ها
ازروزنامه‌فروش‌ها خریداری‌فرمائید.

حکایتی غم‌انگیز ازعشقی نافرجام !

دختری پس از شکست درعشق با شلیک دوگلوله خودکشی کرد

هنوز محبت‌وایستادگی در راه عشق در «روستا» از میان‌نرفته است ، «روستا» همیشه روستا نشین را پاک‌وبی‌آلایش‌پرورش داده است . از عشقهای‌روستا نشینان حکایتهائی بس دلپذیرو که گاه غم انگیز شنیده‌ایم ، اما واقعه‌ای که در زیر میخوانید نه حکایت است و نه افسانه بلکه حقیقتی است از عشق دو دختر روستائی‌یک جوان‌که سرانجام با مرگ یکی از آنها و ازدواج دیگری باجوان مورد نظرخاتمه یافت .

دیروز دختر هیجده ساله‌ای بنام «توران» از اهالی روستای «بهلول آباد» رضائیه بر اثر شکست درعشق با تفنگ شکاری پدرش خودکشی کرد !

این دختر و خواهر بیست ساله‌اش «ایران» از مدتها قبل دل در گرو عشق جوانی بنام «علی پیران» از اهالی همین روستا گذاشته بودند و با یک دیگر شرط بندی کردند که هر کدام توانستند زودتر دل «علی» را بدست آورند باوی ازدواج کنند . بالاخره مدتی گذشت تا اینکه «ایران» دراین شرط‌بندی پیروز گردید و با بدست آوردن دل «علی» باوی نامزد شد !

طبق گزارش خبرنگار ما در رضائیه بعدازظهر جمعه گذشته جشن عروسی «ایران» و «علی» با حضور گروهی از اقوام این دو برگزار گردید ولی «توران» که خود را شکست خورده می‌دید ، نتوانست این‌رنج راتحمل کند و صبح دیروز با تفنگ شکاری پدرش «محمد سلیمی» با شلیک دو گلوله بزندگی خود خاتمه داد !

خبرنگار ما بدنبال گزارش‌خود میافزاید. بعدازظهر دیروزپزشک قانونی رضائیه همراه بابازپرس و رئیس پاسگاه ژاندارمری «بهلول آباد» بمحل حادثه رفتند و پزشک پس از معاینه جسد این دخترجواز دفن صادرکرد، بقرار اطلاع جریان این حادثه غم‌انگیز تحت رسیدگی بیشتر است و اهالی روستای «بهلول آباد» و روستا های اطراف آن در غم از دست دادن «توران» هیجده ساله به عزاداری پرداخته‌اند .

شماره‌های جدید تلفن
شرکت سهامی لیتی‌ایران
۸۶۳۰۵۱ تا ۸۶۳۰۵۵
شماره مستقیم قسمت فروش
۸۶۱۲۳۶

سینما ایفل
ازامروز نمایش میدهد

وزان هیوارد ـ جف چندلر در فیلم رنگی
رعد در آفتاب

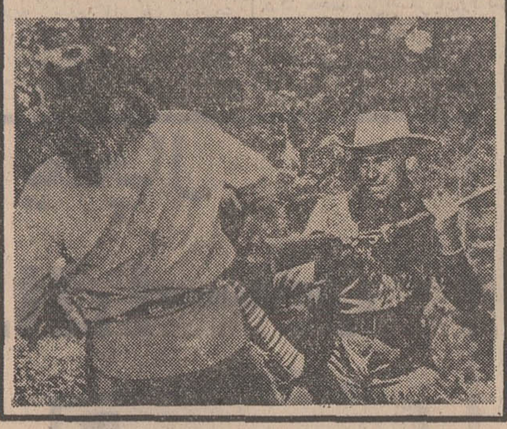

آگهی حراج نوبت دوم

مقداری مصالح فرسوده ساختمانی در محوطه استادیوم‌ورزشی کارگران پارک مختارالسلطنه واقع در اول خیابان خزانه میدان زاهدی از طریق حراج بفروش میرسد . لطفا داوطلبان ازساعت ۲ تا ۳ بعداز ظهر روز سه‌شنبه ۴۹ر۱۲ر۱۱ در محل حضور بهمرسانند .

مجری طرح
آ ـ ۳۵۶۷۹

برای رفاه حال مشتریان محترم
غرفه خشک شوئی لرد
در فروشگاه بزرگ ایران خیابان پهلوی افتتاح گردید

ناصر ملک‌مطیعی
هنرپیشه محبوب روز در فیلم رنگی
سالاردهکده

امسال در حساب پس انداز
بانک تجارت خارجی ایران
از هر ۱۰ نفر یک نفر برنده است
۱ جایزه ممتاز ۱/۰۰۰/۰۰۰ ریالی
۵ جایزه ۱۰۰/۰۰۰ ریالی
و هزاران جوایز نقدی دیگر
حسابهائی درقرعه‌کشی امسال شرکت داده میشوند که تاروز
پانزدهم اسفند
حداقل ۲/۰۰۰ ریال موجودی داشته باشند
بانک تجارت خارجی ایران
مرکز : خیابان سعدی ـ کوچه بانک
شعبه‌ها :
- خیابان پهلوی ـ بین سینما آتلانتیک و امپایر
- خیابان قزوین ـ مقابل دخانیات
- خیابان آیزنهاور ـ نبش خیابان جمشیدآباد
- خیابان رودکی (سلسبیل) چهارراه مرتضوی
- خیابان کریم‌خان زند اول خیابان شاه‌عباس کبیر
- خیابان روزولت ـ روبروی پمپ بنزین
- خیابان تخت جمشید ـ بین‌چهارراه بهار و روزولت
- خیابان خیام مقابل وزارت اقتصاد
- خیابان جنوبی مهرآباد ـ ساختمان کفش ملی
- خیابان نادری ـ چهارراه یوسف‌آباد ـ ساختمان پیروز
- خیابان شمیران ـ مقابل باغ صبا
- اول خیابان ویلا ـ پلاک شماره ۱
- خیابان تخت‌جمشید ـ چهارراه فیشرآباد ـ هواپیمائی‌لوفت‌هانزا
- بلوار الیزابت ـ نزدیک چهارراه کاخ

۲۹/۲۲

از امشب فقط درسینما
ماژستیک
لارنس‌هاروی ـ سارامایلز
درفیلم سینماسکوپ رنگی
تشریفات
شروع سانسها ۱۱ صبح ۳ ـ ۵ ـ ۷ ـ ۹ بعدازظهر

ازامشب درگروه سینماهای
سانترال ـ متروپل ـ درایوین ونک ـ ب ب ـ نیاگارا ـ سینه‌موند

دو مامور مخفی ، دومرد بزن بهادر برای یافتن راز مخوف «سه مار طلائی» با چنان خطراتی روبرو می شوندکه هرصحنه آن تجربه جدیدی است در خلق آثار پر حادثه ودلهره انگیز ...

برادهاریس ـ تونی کندال درفیلم سینماسکوپ رنگی
سه مار طلائی

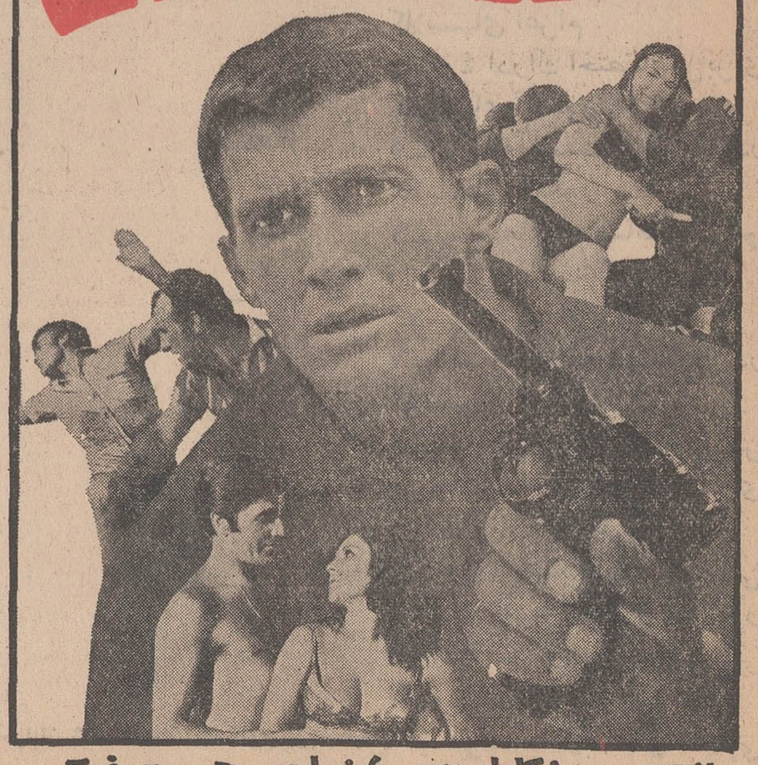

باشرکت : مونیکا پاردی ـ نانی‌لیدر ـ هربرت فوکس

مجالس ترحیم

خانواده های: احمد زاده . احمد زاده هروی. مطهریان. قربانیان. ختائی . تبرك . فرمان . شریفیان

فوت‌مرحوم حاجی علیمحمد احمدزاده بزرك خاندان احمد زاده را بدینوسیله باطلاع دوستان و آشنایان میرسانند. مجلس ختم مردانه روز سه شنبه یازدهم اسفند ماه از ساعت سه‌ونیم الی پنج ونیم بعد از ظهر در مسجد ارك برقرار خواهد بود. مجلس زنانه عصر روز دوشنبه دهم اسفند ماه در منزل شخصی آن مرحوم واقع در خیابان قدیم شمیران ایستگاه پرورشگاه کوچه بهشت (آخر کوچه) شماره ٤٤ برگزار میشود .

حسین احمد زاده . دکتر فریدون احمد زاده . طاهر احمد زاده هروی. مهندس هاشم احمد زاده هروی. مهندس کاظم احمد زاده هروی. حاجی حسین مطهریان. دکتر جواد مطهریان. محمد مطهریان. زین‌العابدین قربانیان . حیدر قربانیان . دکتر کریم قربانیان. رحیم قربانیان . جعفرختائی. ممحد ختائی . حسن ختائی .برادران تبرك.حاجی رضافرمان. رضا شریفیان

هیئت مدیره و کارمندان شرکت سهامی اتوپارس

فوت مرحوم حاجی علیمحمد احمد زاده کارمند صدیق‌و پاکدامن شرکت را باستحضار دوستان و آشنایان میرسانند. مجلس ختم روز سه شنبه یازدهم اسفند ماه از ساعت سه‌ونیم الی پنج‌ونیم بعد از ظهر در مسجد ارك برگزار خواهدشد .

شرکت سهامی اتوپارس

آ_۸۰۴۴۶

بعموم بازماندگان آن مرحوم مصیبت وارده را تسلیت می گوئیم

بمناسبت فوت مرحوم مغفور آقای حاج‌رضا توسلی (کلاهدوز) مجلس ترحیمی روز دوشنبه از ساعت ۳الی ٥ بعدازظهر سوم محرم در مسجد المصطفی (ص) واقع در چهارراه حسن‌آباد منعقد امید است آقایان علمای اعلام و مومنین وکسبه و اهالی محترم باشرکت در مجلس مزبور روح آن مرحوم را شاد وبازماندگان را مفتخر فرمایند.

الاحقر محمدتقی‌الاملی - مصطفی مسجدجامعی

آ_۳۵۸۰۹

بانهایت تاسف درگذشت آقای حاج‌رضا توسلی‌حجتی پدرآقای عباس توسلی حجتی رئیس قسمت بافندگی کارخانجات مقدم را باطلاع میرساند . مجلس ترحیم فقید سعید دوشنبه دهم اسفند از ساعت ۳تاه بعدازظهر درمسجد المصطفی واقع در چهارراه حسن‌آباد کوچه همت‌آباد برگزار خواهد شد .

شرکت سهامی کارخانجات مقدم

آ_۸۰۵۱۰

بااندوه وتالم فراوان فوت ناگهانی آقای حاج‌رضاتوسلی راباطلاع میرساند . مجلس ترحیم مردانه روز دوشنبه از ساعت ۳الی٥ بعدازظهر در مسجد المصطفی (ص) واقع در چهارراه حسن‌آباد کوچه همت‌آباد و مجلس ترحیم زنانه در همان روز از ساعت ۳ونیم بعدازظهر در منزل آنمرحوم واقع در خیابان مولوی مقابل تشکیلات کوچه سعادت‌پلاك ٦۲ منعقد خواهد بود .

خانواده‌های : توسلی ، هوشی‌السادات ، مقدم‌جاه ، بنی‌هاشمی ، حاجی‌زاده مقدم ، پوراذرنك ، یزدی،حق‌پرست افشار ، کاشانی ، اعتمادسعید ، جیرسرائی ، صالحی کنی، حسین‌کاشی ، کلاهدوز

آ_۳ ۵۸۰۹

درگذشت ناگهانی مرحوم پدر عزیزمان را باطلاع میرسانیم مجلس ترحیم آنمرحوم روز دوشنبه‌ازساعت۳الی٥ بعدازظهر در مسجد المصطفی (ص) برگزار میشود .

مهندس عباس توسلی ، مهندس محمدتوسلی ، مهندس عبداله توسلی ، مرتضی توسلی ، علی توسلی ، مجید توسلی

آ_۳۵۸۰۹

بانهایت تاسف درگذشت ناگهانی آقای حاج‌رضاتوسلی پدر دوست و همکار عزیزم آقای مهندس عباس توسلی را باطلاع عموم دوستان میرساند . مجلس ترحیم مردانه روز دوشنبه دهم اسفندماه جاری از ساعت ۳تاه بعدازظهر در مسجد المصطفی واقع در چهارراه حسن‌آباد کوچه‌همت‌آباد منعقد میباشد .

مهندس علینقی خاموشی

آ_۳۵۸۰٥

باکمال تاسف درگذشت ناگهانی آقای رضاتوسلی پدر همکار محترم آقای مهندس محمد توسلی را به اطلاع‌دوستان وآشنایان می رساند مجلس ترحیم آنمرحوم فردا دوشنبه ۱۰ر۱۲ر۹٤ ازساعت ۳ الی ٥بعداز ظهر در مسجدالمصطفی چهارراه حسن‌آباد کوی‌همت‌آباد منعقد خواهد بود .

مهندس مشاور راهور

آ_۳۵۸۲۱

باقلبی اندوه از درگذشت ناگهانی آقای‌حاج رضاتوسلی پدر بزرگوار همکار گرامیمان آقای مهندس عباس توسلی رابطلاع عموم دوستان و همکاران میرساند. مجلس ترحیم مردانه روز دوشنبه دهم‌اسفند ماه جاری از ساعت ۳تاه بعدازظهر در مسجد المصطفی واقع در چهارراه حسن‌آباد کوچه همت‌آباد برگزار میگردد .

مهندس انفاق ، مهندس بولاغی ، مهندس‌اریسیان، مهندس اکمل ، مهندس هنرمندین ، مهندس نصراله‌زاده مهندس خسروی ،مهندس تهرانچی ، مهندس بزرك ، مهندس سعید مقدم

آ_۳۵۸۰۷

بعموم بازماندگان آنمرحوم مصیبت وارده را تسلیت میدهیم

بانهایت تاسف درگذشت سلمانعلی جعفری گورانی را باطلاع دوستان و آشنایان و بستگان میرساند . مجلس ختم مردانه وزنانه انمرحوم روزدوشنبه ۱۰ر۱۲ر۴۹ازساعت ۲تا ٥ بعداز ظهردر مسجد اعتماد واقع درهفت‌چنار بر گزارمیگردد.

مجید وسهراب‌وربی ومحمد جعفری . محمودو علم و ابوالحسن منشور

آ_۳۵٦۳۹

به عموم بازماندگان آن مرحوم مصیبت وارده‌را تسلیت می دهیم .

بانهایت تاثر درگذشت ناگهانی شادروان شیخ‌ابوجعفر ادیب یزدی بزرك خاندان ادیب را بطلاع میرساند . مجلس ختم ان مرحوم از ساعت ۳ تا ٥بعداز ظهر روزسه‌شنبه ۱۱ اسفند ماه جاری در مسجد فخرالدوله واقع در دروازه‌شمیران برگزار میگردد .

خانواده های : سید ابوالحسن حائری‌زاده ، رفیعی ، جنابزاده ، ادیب‌رضوی ، سرتیپ توثیق ، حائری ، ادیب ، ازادی ، علوی ، سریانی ، رضوی ، احسنی ، ملك‌زاده ، فروتن ، گلشن ، دیداری ، فویدل ، ترابی ، وکیلی ، طباطبائی .

آ_۳۵٦۹۹

بعموم بازماندگان ان مرحوم مصیبت‌وارده را تسلیت میدهیم .

هرمندان و کارکنان گروه هنر ملی با تاسف فراوان درگذشت بانوام‌البنین پرتویان مادر نصرت پرتوی (جوانمرد) همکار عزیز خود را باطلاع میرساند مجلس ختم مردانه از ساعت۹تا۱۱ صبح و زنانه ازساعت ۱۱ تا ۱۳ روز چهارشنبه ۱۲ اسفند ماه در خانقاه صفی‌علیشاه برگزار میشود .

آ_۸۰٤۰۲

با اندوه فراوان درگذشت بانو ام‌البنین پرتویان بزرك خاندان پرتویان را به اطلاع خویشان و آشنایان میرساند مجلس ترحیم مردانه ازساعت ۹ تا ۱۱ صبح‌و مجلس ختم‌زنانه از ساعت ۱۱ تا ۱۳ روز چهارشنبه ۱۲ اسفند در خانقاه صفی‌علیشاه منعقد میگردد .

عطیه ، پری ، فاطمه ،مه‌لقا ، اقدس ، محمدحسینی ، نصرت پرتویان و خانواده های پرتوی ، کارانی ، ترحمی ، درواری ، جوانمرد ، بهجت محمدی .

آ_۸۰٤۰۲

بعموم بازماندگان آن مرحومه مصیبت‌وارده را تسلیت میدهیم .

بانهایت تاسف درگذشت بانو عزیز آغا عماد شیخ‌الاسلامی مادرگرامی همسر آقای اسداله طباطبائی راهنمای تعلیماتی ناحیه ٤ آموزش و پرورش را باستحضار دوستان و آشنایان میرساند . مجلس ختم آن مرحومه روز دوشنبه ۱۰ اسفند در خانقاه صفی‌علیشاه از ساعت ۹ تا ۱۱ برای آقایان و از ساعت ۱۱ تا ۱۳ برای بانوان برگزار میگردد .

رئیس آموزش و پرورش ناحیه ٤ ـ نراقی

آ_۳۵۷٤۱

بانهایت تاثر درگذشت بانو عزیز آغاشیخ‌الاسلامی (جناب زاده) راباطلاع بستگان و دوستان میرساند مجلس ترحیم آن مرحومه روز دوشنبه دهم اسفند ماه جاری ازساعت ۹تا۱۱ برای آقایان و ۱۱الی۱۳ برای بانوان در خانقاه صفی علیشاه برگزار میگردد

خانواده های: عماد. شیخ‌الاسلامی. ملایری. جناب‌زاده. جناب. پژوهش. درخشانی. اربابها. معینی. طباطبائی.اقتداری مهرآسا. خسروی. میرعمادی. آزموده. نکوهش. مومنی . مجلسی. تقی بیگی. وکیل بهرامی. راوندی. حیدر بیگی. کریمیان فر. گودرزی

۳۵۵۷۳   ۲_۲

درگذشت شادروان سید جواد همایونفر (میر فتاح) ابوی آقای محسن همایونفر قاضی دادگستری را باطلاع میرساند :

مجلس ترحیم آن مرحوم روز دوشنبه ۱۰ر۱۲ر٤۹ در ساعت ۳ الی ٥ بعداز ظهر در مسجد مجد برگزار میشود.

وزارت دادگستری

آ_۳۵٦۸۹

الموت لایبقی والدا ولاولدا

باکمال تاسف درگذشت مرحوم خلد آشیان آقای سید جواد همایونفر (میرفتاح) والدماجد بزرگوار جناب آقای‌سید محسن همایونفر که از قضات پاکدامن‌و با ایمان دادگستری میباشدباستحضار میرساندمجلس‌ترحیم‌دوشنبه ۱۰ر۱۲ر۱۳٤۹ ساعت ۳ الی ٥ بعداز ظهر در مسجد مجد برقرار است .

الاحقر یحیی طالقانی

آ_۳۵٦۸۹

بدینوسیله درگذشت شادروان سیدجواد همایونفر (میرفتاح) پدر آقایان سید محسن و سید فتاح همایونفر را باطلاع دوستان و آشنایان و بستگان میرساند .

مجلس ختم مردانه و زنانه آن مرحوم از ساعت ۳الی٥ بعداز ظهر روز دوشنبه ۱۰ر۱۲ر٤۹ در مسجد مجد برقرار است .

خانواده های همایونفر ، محققی (سرلشگر محققی ، دکتر محققی)، جمشیدی ، رحیمی ، خلیلی ، باربد ، رفیعی، کیانی ، ایرانپور ، پور رحیمی ، اسمعیلی ، حیدریان ، هاشمی ، فتاحی ، کریمی ، نصرالهی ، وسایر خانواده های وابسته .

آ_۳۵٦۸۹

بعموم افراد خانواده های عزادار بویژه فرزندان آن مرحوم مصیبت‌وارده را تسلیت میدهیم .

بانهایت تاسف درگذشت مرحومه مغفوره حاجیه بانو عزت کریمی طسوجی مادرآقای حاج‌کریم کریمی رابدینوسیله باطلاع دوستان و آشنایان میرساند مجلس ختم آن مرحومه روز دوشنبه ۱۰ر۱۲ر٤۹ از ساعت ۳ تا ٥بعداز ظهر در مسجد امین‌الدوله واقع در بازار چهل‌تن کوچه چهل تن برگزار خواهد شد .

الاحقر حاج سید عبدالحمید ملکی ، الاحقر حاج شیخ غلامحسین امام‌جمعه ، الاحقر شیخ عباس‌طسوجی ، الاحقر حاج شیخ حبیب‌صبوحی ، الاحقر شیخ محمد مرندی ، خانواده های کریمی ، عباس‌زاده طسوجی ، محبوبی ، باقر دریانی ، تیمور بهرامی ، شجاعی ، حبیبی ، قاسمی ، ملکی ،ایلخانی ، موسوی ، برادران خلیل‌زاده ، طاهری ، فیروزی ،خیاطی ، غیاث‌بیگی .

آ_۳۵۷۳۹

به آقای حاج کریم کریمی و سایر بازماندگان آن مرحومه مصیبت‌وارده را تسلیت میدهیم .

بانهایت تاثرو تاسف‌فوت‌مرحومه مغفوره سلالةالسادات مادر آقایان علی‌اکبر و ابوالفضل قریشی را باطلاع دوستان و همشهریان میرساند . مجلس ترحیم مردانه از ساعت ۳ تا ٥ بعداز ظهر روز دوشنبه دهم اسفند ماه ٤۹ در مسجد سادات هندی واقع در چهارراه شاهپور منعقد است .

خانواده های قریشی ، حسینی ، نشاط ، صدوقی ، رضوانی ، ابراهیمی ، دری ، نصیحت ، میرقائمی ،ماهرویان، رحیمی ، اسکوئی ، نژادی ، ادیبان ، هودی ، عبادی .

آ_۳۵٦٦۳

بعموم بازماندگان آن مرحومه مصیبت‌وارده راتسلیت میدهیم .

خانواده های قدیمی ، بدیع ، کیکاوسی ، ملك منصور، ارفع، کاوسی ، و خانواده های وابسته .

باکمال تاسف درگذشت شادروان رضا قدیمی (قاجار) صاحب‌منصب عالی رتبه و بازنشسته وزارت دارائی را باطلاع بستگان و اشنایان میرساند . باحترام وصیت ان مرحوم‌هزینه مجالس ترحیم وقف امور خیریه میشود .

آ_۳۵۷۸۹

بعموم بازماندگان آن مرحوم مصیبت‌وارده را تسلیت میدهیم .

پرسه

بااندوه فراوان درگذشت شادروان کیومرث مهربان آبادیان شریف آبادی را به آگاهی میرساند پرسه آن‌روان شاد روز مهرایزد برابر بادهم اسفند ماه ساعت ۳تاه پس از نیمروز در تالار ایرج کوچه زرتشتیان برگزار میشود.

کانون زرتشتیان شریف آباد یزد مقیم مرکز

آ_۸۰٤۲٦

بانهایت تاسف درگذشت شادروان کیومرث آبادیان‌پدر همکار گرامی آقای منوچهر آبادیان رابه اطلاع میرساندپرسه آن شادروان ازساعت ٤ تا ٦ بعداز ظهر روز دوشنبه دهم‌اسفند ماه‌جاری در تالار ایرج ساختمان انجمن زرتشتیان تهران برگزار می شود .

گروه صنعتی بهشهر

آ_۸۰٥٤٦

مدیران و کارمندان شرکت بنادر

بااندوه فراوان درگذشت شادروان کیومرث آبادیان پدر گرامی آقای مهندس رستم آبادیان مدیر شرکت بنادر را باطلاغ دوستان و همکاران میرساند مجلس پرسه آن شادروان از ساعت ۳تاه بعد از ظهر روز دوشنبه دهم اسفند ماه در سالن ایرج در خیابان استالین برگزار میشود.

شرکت بنادر

آ_۸۰٤٤۲

بدینوسیله باطلاع میرساند که بانهایت تاسف وتاثر آقای کیومرث آبادیان پدر بزرگوار آقای مهندس رستم آبادیان مدیر عامل شرکت بنادر دارفانی را وداع گفت . سندیکای شرکت‌های ساختمانی خود رادراین مصیبت سهیم و شریك میداند و از خداوند متعال خواستاراست که روح پرفتوح آن فقید سعید راقرین رحمت فرماید و به بازماندگان او صبر جمیل عطا نماید . به خانواده محترم آبادیان و کلیه خانواده‌هائی که داغ‌این مصیبت را تحمل میکنند و همچنین بمدیران و کارکنان شرکت بنادرتسلیت می‌گوید ، مجلس ختم مرحوم فقید سعید روز دوشنبه ۱۰ر۱۲ر٤۹ ساعت ۳تاه بعدازظهر در سالن ایرج واقع‌در خیابان استالین منعقد است .

هیئت مدیره سندیکای شرکت‌های ساختمانی

آ_۸۰٤۷٤

پرسه

خانواده های: آبادیان ـ کیامنش. برخوردار .افلاطونی. فرهادیه . مهرانی. والاتبار. دارابیان. ایازی‌شاد

بااندوه فراوان درگذشت شادروان کیومرث آبادیان بزرك خاندان را به آگاهی دوستان و آشنایان میرسانند . پرسه آن شادروان روز دوشنبه دهم اسفند ماه جاری برابر مهرایزد اسفندماه یکهزار و سیصد و چهل ونه‌خورشیدی از ساعت ۳تاه پس ا زنیمروز در سالن ایرج واقع در خیابان استالین کوچه ایرج برگزار میشود .

خرمن آبادیان (کیامنش) رستم آباذان . منوچهر آبادیان. مهین آبادیان (برخوردار) بهین آبادیان(افلاطونی). بهنام آبادیان. مروارید آبادیان . جمشید آبادیان. بهمن آبادیان. سیروس برخوردار. سرگرد سیروس افلاطونی

آ_۸۰۳۸۲

بعموم بازماندگان آن مرحوم مصیبت وارده را تسلیت می‌گوئیم

بدینوسیله درگذشت بانو ربابه ساطحی (فتحی) همسر آقای مهدی ساطحی کارمند ارشد این سازمان را باطلاع میرساند . مجلس ختم آنمرحومه از ساعت ۳ تاه بعدازظهر روز سه‌شنبه یازدهم اسفندماه جاری در مسجد سجاد واقع در خیابان شاه‌برقرار خواهد بود .

سازمان آب منطقه‌ای تهران ـ (شرکت‌سهامی)

آ_۳۵۷٦٥

باکمال تاسف درگذشت همسر و مادر عزیزمان مرحومه خانم ربابه ساطحی (فتحی) را باطلاع کلیه بستگان وآشنایان میرساند . مجلس ترحیم مردانه آن مرحومه در روز سه‌شنبه یازدهم اسفند ماه از ساعت ۳ الی ٥ بعد از ظهر در مسجد سجاد واقع در خیابان شاه و مجلس ترحیم زنانه همان روز و در همانساعت در منزل آن مرحومه واقع در خیابان امیرآباد شمالی شیراز شرقی روبروی مدرسه‌پیك‌اندرز شماره ۱۷٦ منعقد میباشد .

مهدی ساطحی ، عنایت ساطحی و خانواده های وابسته

آ_۳۵۷۳۷

بعموم بازماندگان آن مرحومه مصیبت وارده را تسلیت میدهیم .

باکمال تاسف و تاثر درگذشت شادروان مهندس امیر قاسم اشراقی وزیر اسبق پست و تلگراف وتلفن را که از خدمتگزاران صدیق و صمیمی کشور بوده‌اند باستحضار میرساند.

طبق وصیت آن فقید سعید مراسم ترحیم برگزارنخواهد شد.

وزیر پست و تلگراف وتلفن ـ فتح‌اله ستوده

آ_۳۵۷۲۳

باکمال تاسف وتاثر درگذشت شادروان مهندس امیر قاسم اشراقی عضو سابق شورای عالی مرکز آموزش فنون هواپیمائی را باطلاع میرساند بموجب وصیت آن مرحوم‌مجلس یاد بودی برگزار نخواهد شد.

مرکز آموزش فنون هواپیمائی کشوری ایران

آ_۳۵۷۲۳

سازمان شاهنشاهی خدمات اجتماعی باکمال تاسف درگذشت جناب آقای مهندس امیرقاسم اشراقی عضو سابق هیئت مدیره‌و سرپرست آموزشگاه حرفه‌ای رضا پهلوی را باطلاع عموم میرساند بموجب وصیت‌آن‌مرحوم مجلس‌یادبودی برگزار نخواهد شد.

آ_۳۵۷۲۳

به اطلاع خویشاوندان و دوستان و آشنایان میرساند امیر قاسم اشراقی روز چهارشنبه پنجم اسفند ماه ۱۳٤۹دعوت حق رالبیك اجابت گفته و برحمت ایزدی پیوسته است ودر وصیت نامه خویش از افرادی که درزمان‌حیات باآنان معشور ومحشور بوده طلب مغفرت کرده ودرخواست نموده اگر در امور دنیوی قصوری داشته و نتوانسته رضای خاطرشان را بطوریکه مطلوب بوده فراهم آورد بدیده اغماض نگریسته و حال که دستش از دنیا کوتاه شده عذرش را بسمع‌رضاقبول نمایند واز درگاه باریتعالی مسئلت نموده همگی را عاقبت بخیر ساخته و عفو و بخشایش الهی را شامل حال فرماید

آمین یارب‌العالمین

حسب الوظیفه برای فقید سعید مجلس ختم برپانخواهد شد ومخارج آن بین مستمندان و مستحقان تقسیم می گردد.

ماری ترز اشراقی‌ـ لیلا اشراقی

۳۵۷۲۳_

باکمال تاسف و تاثر درگذشت ناگهانی شادروان مهندس امیرقاسم اشراقی بزرك خاندان اشراقی را در پاریس باطلاع بستگان و دوستان ارجمند میرساند .

طبق وصیت وخواسته‌آن فقیدسعید مراسم ترحیم‌برگزار نخواهد شد و کلیه مخارج مربوطه بمصرف امور خیریه خواهد رسید

خانواده‌های:اشراقی، وثوق، اصیلی. نوبان. خلیلی.نیر. افشار. امین زاده . رشیدی مقدم. دواچی. پور طبیب.فیلسوفی احمد سرتیپ .امین .باوندی. فیروزان . وزیری. دکترا میر زند وکیلی . دانشمند.

۳۵۷۲۳_

دوستان کانون فرهنگی ایران جوان باکمال تاسف و تاثر درگذشت‌شادروان مهندس امیرقاسم اشراقی رابااستحضار میرساند طبق وصیت آن فقید سعید مراسم ترحیم برگزار نخواهد شد .

هیات مدیره ایران جوان مصیبت‌وارده را بخاندان‌محترم اشراقی صمیمانه تسلیت میگویند .

کانون فرهنگی ایران جوان

آ_۳۵۷۰۱

بانهایت تاسف فوت ناگهانی ماه منیر «آفرین» رهنمائی همسر آقای ضیاءاله میرائی راباطلاع میرساند. مجلس ختم زنانه و مردانه از ساعت ۹تا۱۱ صبح روز دوشنبه دهم اسفند ماه٤۹ در مسجد حاجی حسن واقع در خیابان ارامنه «بوعلی» منعقد خواهد بود .

میرائی. میرانی. آذین. منوچهری. محمد رهنمائی . شاهپور. خسرو. ناصر. مسعود. مه‌لقا. روح‌انگیز. مهرانگیز. فرنگیس رهنمائی. محسن ضیاءالحق. حسین شطرنجی . نورآور. عشقی

به آقای ضیاءاله میرائی وسایر بازماندگان آن مرحومه مصیبت وارده را تسلیت می گوئیم

آ_۳۵۷۲٥

هوالباقی

بانهایت تاسف درگذشت مرحوم حیدرعلی ساعتچی بزرك خاندان ساعتچی را باطلاع کلیه بستگان و آشنایان میرساند . ختم مردانه از ساعت ۳ تا ٥ بعد از ظهر روز دوشنبه ۱۰ر۱۲ر٤۹ در مسجد ارك برقرار میباشد ختم زنانه همانساعت در منزل واقع در تکیه حمام خانم کوچه حمام خانم منزل ساعتچی برقرار است .

خانواده های : ساعتچی. .نوید . میرطاهری ،شاپورگان، صادق‌کلام ، مظفریان ، زمردیان .

آ_۳۵۷۵۷

بعموم بازماندگان آن مرحوم مصیبت‌وارده را تسلیت میدهیم .

درمسجد جامع چالوس

بانهایت تاسف وتاثرازدرگذشت ناگهانی بانو زهرا حبیب نشتائی همسر آقای حاج حبیب نشتائی‌رابه‌اطلاع عموم می‌رساند مجلس‌ترحیم آنمرحومه ازساعت ۳تا ٥بعداز ظهر روزسه‌شنبه یازدهم‌اسفند ماه‌در مسجد جامع چالوس برگزار می‌شود .

انجمن امور دینی چالوس

آ_۸۰۰۹۰

بانهایت تاسف وتاثردرگذشت ناگهانی همسرم بانوزهرا حبیب‌نشتائی‌رابه‌اطلاع می‌رساند . مجلس ترحیم آنمرحومه از ساعت ۳تا ٥ بعداز ظهر روزسه شنبه ۱۱ اسفندماه در مسجد جامع‌چالوس برگزار می گردد .

حبیب نشتائی

آ_۸۰۰۸۸

به عموم بازماندگان آن مرحومه مصیبت وارده‌را تسلیت می دهیم .

باکمال تاسف و تاثر فوت دوشیزه ناکام فائقه محتشم خواهر گرامی خانم فهیمه محتشم همکار ارجمند راباطلاع دوستان و آشنایان میرساند . مجلس ترحیم مردانه ازساعت ۹تا۱۱ روز سه شنبه ۱۱ر۱۲ر٤۹ ومجلس ختم زنانه از ساعت ۱۱تا ۱۲ونیم همانروز در خانقاه صفی علیشاه برگزارمی‌گردد.

دبستانهای شماره ۱و۲ هدف

آ_۳۵۷٤۷

خانواده های : محتشم .داراب‌نیا. امیر خلیلی .ثقفی . حجازی . ملکی. امامی . معترف. بیرجندی .مهدوی نادر . هاشمیان

باکمال تاسف درگذشت دوشیزه ناکام فائقه محتشم را باطلاع بستگان و دوستان میرسانند. مجلس ختم مردانه ازساعت ۹بامداد تا۱۱وختم زنانه از ساعت ۱۱ تا ۱۲ ونیم روز سه شنبه ۱۱ر۱۲ر٤۹ در خانقاه صفی علیشاه برگزار خواهد شد

آ_۳۵۵۹۳

بعموم بازماندگان آن مرحومه مصیبت وارده راتسلیت می گوئیم

نام متوفی در آگهی شماره ۷۹٤۱٤ مندرج در شماره دیروزیدالله عقیلی بوده که اشتباها تحصیلی چاپ شده و بدینوسیله تصحیح میشود .

آ_۷۹٤۱٤

بانهایت تاسف وتاثر درگذشت بانوی محترمه مادر گرامی آقای حسین مهرائی مهندس بازنشسته وزارت راه‌را باطلاع میرساند. مجلس تذکری در خانقاه صفی علیشاه روز دوشنبه دهم اسفند ماه جاری از ساعت ۲ونیم تا ٤ونیم بعداز ظهر منعقد خواهد بود .

وزارت راه

باکمال تاسف درگذشت مرحومه بانو بلقیس بنائی کاشانی مادر گرامی آقای محمد مهرائی معاون پیشین خزانه داریکل را باطلاع میرساند . مجلس یادبود آن مرحومه روز دوشنبه دهم اسفند ماه جاری از ساعت ۲ونیم تا ٤ونیم بعد از ظهردر خانقاه صفی علیشاه برگزار میشود .

وزارت دارائی

درگذشت شادروان‌بانو بلقیس بنائی کاشانی مادرآقای ناصر مهران قاضی دادگستری را باطلاع میرساند : مجلس ختم آن مرحومه روز دوشنبه دهم اسفند ماه ۱۳٤۹ در ساعت ۲ونیم تا٤ ونیم بعد از ظهر در خانقاه صفی علیشاه برگزار میشود.

وزارت دادگستری

فوت جانگداز مادرگرامی مرحومه‌بانو بلقیس بنائی کاشانی راباطلاع کلیه بستگان‌ودوستان محترم‌میرساند مجلس‌ترحیم آن مرحومه روز دوشنبه دهم اسفند ماه در خانقاه صفی‌علیشاه از ساعت ۲ونیم تا ٤ونیم بعد از ظهر برای آقایان و از ساعت ٤ونیم الی ٦ بعد از ظهر برای شرکت بانوان منعقد خواهد بود.

حاج غلامحسین بنائی کاشانی . مهندس حسین مهرائی. محمد مهرائی. ناصر مهران. رضاقلی مهرائی و خانواده های دکتر گنج بخش . انیسی پور . رازی . نجفی محلاتی . دکتر مفخم پایان . جلالی جعفری . ویلکسچی . احتشام زاده گنج‌بخش. طلوعی آشتیانی. سرگرد سلیمی . باقری. منصور. کرمی. رزاقی. پاشائی. ترابی. فیاض.هاشمی. سرهنك حاذق اعظم. روتالر

بانهایت تاثر فقدان بانو بلقیس بنائی کاشانی مادر بزرك گرامی خانم خودرا که موجب تاثر فراوان شدباطلاع دوستان و بستگان میرساند . شرکت در مجلس تذکر فقید سعید موجب تسلیت بازماندگان و سپاسگزاری است .

مجتبی مهروز

آ_۳۵۷۱۷

بعموم بازماندگان آن مرحومه مصیبت وارده را تسلیت میدهیم

درگذشت مادر گرامی خود بانو زهرا کوشا راباستحضار بستگان و دوستان میرسانیم . مجلس ترحیم مردانه آن فقید در روز سه‌شنبه یازدهم اسفند از ساعت ۳تاه بعداز ظهر در مسجد امیرالمومنین واقع در خیابان امیرآباد ـ خیابان نصرت غربی و مجلس ترحیم زنانه در همان وقت‌در خیابان بختیاری پلاك ۷٥ برگزار میشود .

احمد کوشا ، ابوالقاسم کوشا ، مریم وفاطمه‌کوشا

آ_۳۵٦۵۷   ۲_۱

یادبود

بانهایت تاسف درگذشت نابهنگام دوست عزیزمان دوشیزه سیمین واحدی دانشجوی سال چهارم پزشکی راباطلاع میرساند . مجلس یادبود روز سه شنبه ۱۱ر۱۲ر۴۹ ساعت٦ بعد از ظهر در محل زیر برگزار می گردد امیر آبادشمالی نرسیده به پمپ بنزین کوچه آسائی شماره ۱٥

دانشجویان پزشکی دانشگاه تهران

آ_۳۵٦۰۹

باطلاع‌فامیل‌ودوستان میرساند مراسم چهلمین‌روزدرگذشت شادروان‌حاج‌سیدمحمد تمرچی ازساعت ۳ونیم تا ٥بعداز ظهر روزسه‌شنبه ۱۱ اسفندماه برمزار آنمرحوم واقع درشهر ری مسجد فیروزآبادی برگزار می شود . وسیله حرکت‌از منزل آنمرحوم واقع درچهارراه قصر کوچه اهرآماده‌است .

خانواده‌های :تمرچی . بحرانی وخانواده های‌وابسته

آ_۳۵٦۵۱

تسلیت

بانهایت تاسف و تاثر درگذشت شادروان امیر قاسم اشراقی قائم‌مقام سابق سازمان برنامه‌را بعموم بازماندگان آن فقید سعید تسلیت عرض مینماید .

خداداد فرمانفرمائیان ، علی هزاره ، داریوش مهاجر اسکوئی ،شاپور راسخ ،علی دفتری، علیرضا رادبی .

آ_۸۰٤٦٤

عمر گلی است که سرانجام پرپر میگردد زهره عزیز دراین اندوه جانگداز خودرا باتو شریك میدانیم و برای غمت اشك میریزیم از خدا میخواهیم روحش راقرین آمرزش‌سازد.

دوستانت شاگردان کلاس پنجم طبیعی امامیه

آ_۸۰٥۰۲

جناب آقای حسن ختائی

بدینوسیله عمیق‌ترین مراتب تسلیت و همدردی خود را بمناسبت درگذشت شادروان حاجی علی محمد احمدزاده‌ابراز میداریم و برای جنابعالی و بازماندگان آن مرحوم صبرجمیل مسئلت داریم .

کارکنان شرکت‌سهامی کارخانجات صنعتی‌ایران ناسیونا

آ_۸۰٤٥۸

جناب آقای حسن ختائی

بانهایت تاسف ، مصیبت‌وارده را تسلیت میگویم وبرای جنابعالی و خانواده محترم ، شکیبائی و طول عمر مسئلت دارم .

سید باقر یوسف زاده

آ_۸۰٤٦۰

تیمسار سرتیپ‌امینی‌افشار ـ سرکارسرهنك امینی افشار

افسران ، درجه‌داران و افراد نیروی زمینی شاهنشاهی مصیبت‌وارده را به خانواده امینی افشار تسلیت گفته سلامت و دوام عمر بازماندگان را از درگاه ایزد متعال مسئلت مینمایند .

نیروی زمینی شاهنشاهی

آ_۳۵٦۵۹

همکار ارجمند جناب آقای علی‌اصغر کلهر

درگذشت برادر گرامتان را از صمیم قلب تسلیت گفته ودر این سوك بزرك خودرا سهیم میدانیم .

هیئت مدیره وکارکنان شرکت سهامی اونیورسال

آ_۸۰٤۸۲   ۲_۱

دوست عزیز جناب آقای علی‌اصغر کلهر

مصیبت وارده موجب نهایت تاسف و تاثر گردیددر این اندوه بزرك حقیر راهم شریك بدانید .

مهندس اسدالله‌زاده

آ_۸۰٤۸۲   ۲_۱

آقای هوشنك شاهدی

مصیبت وارده‌را به جنابعالی وخانواده محترم تسلیت‌عرض می‌نمایم .

دانش‌آموزان کلاس ٥ر٤ دبیرستان دخترانه هدف

آ_۸۰۳۸٦

جناب آقای دکتر ثنائی ـ ریاست محترم بهداریهای شرکت ملی ذوب‌آهن ایران

کارکنان بهداری ناحیه کرمان بانهایت تاسف مصیبت وارده‌را تسلیت‌عرض‌می‌نمایند :

دکترجواد صنعتی ، دکترحسین ثنائی ، دکترامین‌جواهری، دکترعلیرضاجمالی ، دکتراخوان صفا،دکترنیره‌لشگری ،دکتر ایرج ژیلا ،دکتر نصرت طباطبائی . دکتر احمدمنوچهری ، گلریزمیرزائی .فهیمه امجدی . فاطمه صمصامی . طیبه‌مقدم

آ_۸۰۰٤٦

خانواده محترم آبادیان

درگذشت ناگهانی بزرك آن خاندان محترم را بعموم بازماندگان تسلیت عرض مینمائیم .

ابراهیم‌ـ شوکتی و بانو

آ_۳۵۷۰۷

مجالس وعظ و سوگواری

یا اباعبدالله لقد عظمت‌الرزیه

مجلس سوگواری حضرت مولی‌الکونین اباعبداله‌الحسین علیه‌السلام طبق معمول سنواتی صبح روز سه‌شنبه چهارم محرم‌الحرام بمدت ده روز از ساعت۸تا۱۱ منعقد انشاءاله‌تعالی آقایان عظام و مومنین با شرکت خود تعظیم شعائر خواهند فرمود .

العبد محمد حسین الطباطبائی العلوی البروجردی

سخنرانی اسلامی

سوگواری اسلامی

بیاد شهادت پیشوای شهیدان حضرت امام حسین بن علی(ع) ویاران باوفایش در شبهای ماه محرم (از شب‌چهارم تاشب دوازدهم) مجلسی برگزار می‌گردد .

در این مجمع خطیب ارزنده اسلامی جناب آقای‌فخرالدین حجازی سخن می‌گوید . از عموم علاقمندان مقام مقدس‌ولایت خاصه طبقه جوان برای شرکت دعوت میشود .

حاج محمد سلامی

نشانی: میدان یوسف آباد-ایستگاه پنجم- میدان‌فرهنگ- خیابان فرهنگ پلاك ۱

شروع برنامه : ساعت ۸ر۳۰ بعد از ظهر

برای بانوان مکان مخصوص در نظر گرفته شده

آ_۳۵۷۱۱

طبق معمول سنواتی مجلس سوگواری خامس آل‌عبا از شب اول محرم الی ۱۲ شب در مسجد مروی خیابان ناصر ـ خسرو منعقد میباشد امید است دوستان آن حضرت‌شرکت نموده از بیانات وعاظ محترم آقایان سید قاسم شجاعی ، صفائی ،وخندق‌آبادی استفاده فرمایند و صبحها مجلس بطور سیار منعقد است .

صنف خیاط تهران

ضمنامجلس سالیانه شبهای جمعه در مسجدخاتم‌الاوصیاء بازار انتهای کوچه حمام چال برقرار است .

آ_۳۵٦۸۷

سخنرانی اسلامی

بماتم جانگداز شهادت سالارشهیدان حضرت حسین‌بن علی‌علیه‌السلام بر طبق معمول همه ساله مجلس سوگواری در حسینیه تجریش از روز سوم ماه محرم ساعت ۳۰ر٤ بعد از ظهر برپاست .

گوینده و نویسنده دانشمند اسلامی جناب آقای حجتی کرمانی وخطیب ارزنده اسلامی جناب‌آقای فخرالدین حجازی در باره فلسفه شهادت امام سخنرانی میکنند از عموم شیفتگان مقام ولایت خاصه طبقه جوان برای شرکت دراین مجلس‌دعوت مینمائیم .

حسینیه تجریش

نشانی : جاده قدیم شمیران نرسیده بمیدان تجریش ، تکیه پائین برای بانوان محل مخصوص در نظر گرفته شده است .

آ_۸۰٤۱٦

طبق معمول سنواتی از شب اول محرم‌الحرام در مسجد شهرآرا مجلس وعظ و عزاداری از طرف هیئت محترم حسینی شهرآرا منعقد خطیب دانشمند جناب آقای حجتی کرمانی از ساعت۷ الی۸ بعد از ظهر افاضه میفرمایند مقتضی است علاقه‌مندان از بیانات معظم‌له استفاده نمایند

سید نورالدین ابهری

آ_۳۵٤۲۳   ۲_۲

مطابق معمول سنواتی و پیروی از رویه مرحوم مغفور مشیرالسلطنه امیر سلیمانی رحمت‌اله علیه مجلس ذکرمصیبت حضرت خامس آل‌عبا علیه‌الاف التحیة والثناء در حسینیه مرحوم مغفور عضدالملك نایب السلطنه طاب‌ثراه از سوم تا دوازدهم محرم الحرام از ساعت ٥الی ۹ بعد از ظهر منعقداست.

آ_۳۵٦۵۳

ان‌الحسین عضدالاسلام

طبق معمول‌سنواتی ازشب‌سوم محرم‌الحرام الی‌شب‌دوازدهم مجلس سوگواری حضرت خامس آل‌عبا در منزل مرحوم آیت‌اله علوی واقع در چهار راه سیروس کوی علوی منعقد میباشد

آ_۳۵۷۵۱

بسمه‌تعالی

بنا برمعمول سنواتی از روز اول ماه محرم عصر ها از ساعت ۳الی ۸ بعد از ظهر در حسینیه قدیم مرحوم آقاسید محمد شیرازی طاب‌ثراه واقع در پامنار مجلس ذکر مصیبت حضرت خامس آل‌عبا علیه‌آلاف التحیة والثناء منعقدمیباشد علاوه بر آقایان سلسله جلیله سادات شیرازی که صاحب عزا میباشند جنابان حاج سید عبدالرضا حجازی‌ـ حاج شیخ احمد کافی خراسانی ـ حاج سیخ عباس کبیری‌ـ حاج اعتماد زاده وعاظ محترم مستمعین را مستفیض مینمایند .

جواد سهیمی. کارمند بانك ملی ایران

آ_۳۵۷٤۳

یااباعبداله‌الحسین (علیه‌السلام)

بمناسبت ایام سوگواری حضرت خامس‌آل‌عبا مجلس وعظ و عزاداری از روز سوم محرم الی ده روز در سرای قدسیه بازار بزازها ازساعت ۷ونیم صبح الی۱۲ ظهربرقرار میگردد از بیانات وعاظ محترم استفاده‌فرمائید ساعت ۹ سیدعبدالعظیم نجفی ۱۰تا ۱۱ آقای سیدقاسم شجاعی ۱۱ الی ۱۲ دانشمند معظم جناب آقای صدربلاغی مستفیض خواهند فرمود از عموم طبقات دعوت میشود دراین مجلس حسینی شرکت فرمائید .

آ_۳۵۷۸۱

باطلاع عموم علاقمندان مکتب فضیلت خامس‌آل‌عبا میرساند . طبق سنوات قبل مجلس‌عزاداری‌اباعبدالله‌الحسین «ع» ازروز سوم محرم الی سیزده محرم بمدت ده‌روز درتکیه علیا شمیران برپا می‌باشد از بیانات خطیب شهیر جناب آقای انصاریان از ساعت ٤تاه وآقای حاج‌شیخ‌عباس کبیری از ساعت ٥تا٦ بعدازظهر استفاده فرمائید .

هیئت امنای تکیه بزرك‌تجریش

آ_۷۰٥٦

سپاسگزاری

تحمل فراق ابدی باجوان ناکام دردی است طاقت‌فرسا وجانگداز که تنها صبری ملکوتی یارای مقابله باآنرا داره و از آن جمله است مرك نابهنگام و جانگداز یدالله عقیلی دانشجوی سال چهارم ارتباطات . لیکن مراحم والطاف موالی گرامی خاصه دوستان و همدوره ها و جناب آقای امیر جلالی رئیس محترم آموزش و پرورش کرج و اهالی محترم‌وهمکاران فرهنگی منطقه «ورد‌آور» کرج و عموم مردم خرم آبادتاحدی تسکین بخش این مصیبت عظمی بوده است .از ایزد منان خواهانیم عموم سروران را از برخورد با چنین سانحه‌ای دلخراش مصون دارد.

خرم آباد لرستان:پدر داغدارش عبدالله عقیلی وخانواده های وابسته سلاحورزی. رجبی. ورکوهی

آ_۸۰۰۳۸

اعتذار وتشکر

بدینوسیله از آقایان و دوستان محترم که در مراسم تشییع جنازه شادروانان میرزامحمددادگر و سلیمان کاظمی وفرزندان آنان (که‌بعلت تصادف‌ماشین رخداده)بشهرستان قم و مجلس ترحیم در همدان شرکت وازبازماندگان‌دلجوئی و تفقد فرموده‌اند صمیمانه سپاسگزاری مینماید . چنانچه بعلت تالمات روحی موفق به‌تشکر حضوری‌نگردیده‌معذرت میخواهد .

حاج‌علی نقی کاظمی ، محمدکاظمی ، حسن کاظمی، دکتر کاظمی ، اردشیر کاظمی ، حمید کاظمی ، بهرام کاظمی ، بحرینی ،سروان خداکرمی ، سروان بهرامی

آ_۸۰۰٦۸

اطلاعات ۱۳۰۱

یکشنبه - نهم اسفند ماه ۱۳۴۹
دوم محرم ۱۳۹۱ - بیست و هشتم فوریه ۱۹۷۱
شماره ۱۳۴۳۲ - سال چهل و پنجم
استخراج دکتر ریاضی کرمانی

ساعات شرعی

اذان صبح ..... ساعت ۵ و ۵ دقیقه
طلوع آفتاب ..... ساعت ۶ و ۴۷ دقیقه
ظهر شرعی ..... ساعت ۱۲ و ۱۸ دقیقه
اذان مغرب ..... ساعت ۶ و ۱۴ دقیقه

ارسال دفترچه‌های کنکور به شعب بانک

*** بانکها از روزشنبه دفترچه های راهنما را به‌داوطلبان میفروشند**

ازدیروز ارسال دفترچه‌های راهنمای کنکور سراسری دانشگاهها ومدارس عالی‌ایران بشعبات بانک ملی در سراسر کشور شروع شد .

این دفترچه‌ها حداکثر تاروز چهاردهم اسفند ماه در سراسر کشور آماده توزیع میشود و داوطلبان کنکور سراسری از روزشنبه‌آینده میتوانندبامراجعه به شعبات بانک ملی در سراسر کشور این دفترچه را بخرند و با فرصت کافی برای ثبت نام آماده شوند .

همانطورکه اطلاع دادیم ثبت‌نام کنکور دانشگاههای کشور و مدارس عالی‌دولتی از روز اول اردیبهشت ماه آغاز میشود و روز پنجشنبه سی‌ام اردیبهشت خاتمه میپذیرد کنکور سراسری روزهای ۱۶ و۱۷ تیرماه‌درهفت شهرستان‌تهران،اهواز، شیراز، تبریز، مشهد، رضائیه واصفهان برگزار میشود و بقراری که مسئولین آزمون شناسی اعلام کردند نتیجه تا روز اول مرداد ماه اعلام میشود .

پس‌از خاتمه کنکور اوراق امتحانی از شهرستانهای محل برگزاری کنکور بتهران حمل میشود و ماشینهای الکترونیکی دانشگاه صنعتی آریامهرتکلیف داوطلبان را روشن میکند و ۱۰۱۵۴ نفر از بین آنان به ۱۴ دانشگاه و مدرسه دولتی راه مییابند .

صادر کنندگان فرش ایران در اجتماع بزرگ خود با تصویب اساسنامه مربوطه آغازکار اتحادیه صادرکنندگان فرش را اعلام‌داشتند. عکس گوشه‌ای از اجتماع‌صادرکنندگان فرش را در حالیکه آقایان سناتور دکتر طاهر ضیائی رئیس اطاق بازرگانی و صنایع و معادن ایران وجلیل‌شرکاء رئیس‌کل مرکزتوسعه‌صادرات‌درطرف راست‌عکس دیده میشوند برداشته شده است .

دومین اتحادیه صادراتی تشکیل شد

دومین اتحادیه صادراتی کشور دیروز با تصویب اساسنامه خود،مقدمات شروع کار خود را فراهم ساخت.

برای تصویب‌این اساسنامه گروه کثیری از صادر کنندگان عمده فرش در محل اتاق بازرگانی و صنایع و معادن ایران گردهم آمدند و در این جلسه سناتور دکتر طاهر ضیائی رئیس اتاق بازرگانی و صنایع و معادن و جلیل شرکاء رئیس کل مرکز توسعه صادرات درباره اتحادیه های صادراتی و کمک هائی که وزارت اقتصاد و مرکز توسعه صادرات میتواند طبق مقررات قانونی‌به اتحادیه‌های‌صادراتی بنماید توضیحاتی دادند .

در این جلسات اساسنامه اتحادیه صادر کنندگان فرش با اصلاحاتی بتصویب رسید . اولین‌اتحادیه‌صادراتی‌مربوط به صادر کنندگان خشکبار بود .

رئیس پلیس تهران گفت :

ترافیک یک بلای دنیائی است

*** باید علیه مشکلات ترافیک جهاد عمومی اعلام شود**

دوره آموزش ۷۰۰ مربی پلیس مدارس پایتخت دیروز در تالار فرهنگ شروع شد .

در مراسم گشایش این دوره آقای رکنی مدیر کل آموزش و پرورش تهران درباره کمک فرهنگیان به آموزش عمومی ترافیک سخن گفت و بعد آقای سرهنگ حاتمی نحوه همکاری مربیان پلیس مدارس را تشریح کرد . سپس تیمسار سرتیپ محمدعلی نوروزی رئیس پلیس تهران طی سخنانی مشکلات ترافیک شهر را تشریح کرد و ضمن اشاره به آمار تلفات حوادث رانندگی در آمریکا و ایران گفت :

مشکلات ترافیک یك بلای دنیائی است و برای مثال‌یادآور شد که در آمریکا حوادث رانندگی ۵۷ هزار تلفات داشته است که در دم جان سپرده‌اند و ۲ میلیون نفر نیز از حوادث رانندگی معلول و سربار اجتماع شده‌اند .

رئیس پلیس تهران ضمن‌تشریح وضع ترافیك شهر تهران گفت : امروز در شرایطی قرار داریم که باید علیه مشکلات ترافیك یك جهاد عمومی اعلام شود و همه مردم در سطح وسیع باید با پلیس همکاری کنند. وی افزود اگر طبقه‌معلم‌امروز برای‌ساختن نسل فردا کوشش کند در دوره نسل آینده ما با مشکلات‌کمتری از نظرفت‌و آمد روبرو خواهیم بود .

هوای اهواز طوفانی است

*** عبور و مرور کلیه کشتیها دربندر شاهپورمتوقف‌شد وکلیه‌کشتیهالنگرانداخته‌اند**
*** در تصادفی که براثر طوفان رخ داد یکنفر کشته‌شد**

ازبامداد دیروز هوای اهواز بشدت طوفانی شد و براثر گرد وخاک شدید عده‌ای از کسبه مغازه‌های خود را تعطیل کردند، براثر طوفان، قشری از گرد و خاک همه‌جا را فراگرفت وهوا تاریک شد طوفان گرد وخاك همچنین سراسرجاده‌های‌اطراف این شهر رافرا گرفت بطوریکه عبور ومرور اتومبیلها بسختی انجام میگرفت و رانندگان در داخل و خارج شهر با چراغ و بکندی حرکت میکردند .

بدنبال طوفان دیروز پلیس اهواز به کلیه رانندگانی که‌در جاده‌های این شهر عبور میکرد هشدار داد که با چراغ روشن وبه آهستگی عبور کنند .

*** یکنفر کشته**

باوجود هشدار پلیس وانتی که از جاده اهواز- اندیمشك عبور میکرد براثرسرعت درمیان گردوخاک شدید واژگون گردید ودوتن از سرنشینان‌آن‌مجروح شدند .

مجروحین به بیمارستان جندی شاپور اهواز انتقال یافتند ولی یکی از آنها بنام بنی‌منصوری براثر شدت جراحات وارده درگذشت .

*** قطع ارتباط تلفنی**

براثر طوفان دیروز ارتباط تلفنی شهر اهواز باتهران برای مدت کوتاهی قطع گردید ، و همچنین تلاطم آبهای رودخانه کارون موجب شدکه عبور ومرور قایق‌های موتوری و بلم های کاروان قطع گردد !

*** دربندرشاهپور**

خبرنگار ما در بندر شاهپور اطلاع داد براثر طوفان شدید گردوخاک از ساعت چهاربعداز ظهر دیروز رفت وآمد کلیه کشتی‌های تجارتی و نفتکش‌و مسافری در این بندر ممنوع گردید و کشتی‌ها و موتورآبی‌ها درکنار اسکله‌های مربوطه لنگر انداختند. رئیس اداره امور بندر شاهپور در این مورد به خبرنگار ما گفت: بوسیله بیسیم به کلیه کشتیهائی که در آبهای شاهپور واطراف آن حرکت می کنند توصیه‌شده‌است که‌تااطلاع ثانوی لنگر بیاندازند وازحرکت خودداری کنند زیرا پیش‌بینی میشوداین طوفان‌تاساعت دوازده امروز ادامه یابد .

خبرنگاران اطلاعات‌ازشهرستان های دیگراستان خوزستان‌اطلاع دادند که هوای این‌شهرستانها نیز ظرف بیست وچهار ساعت گذشته توام باطوفان گردوخاك بوده است .

*** درجاده اصفهان !**

از ساعت یک بعد از ظهردیروز طوفان نسبتا شدیدی‌توام باگرد وخاك سرتاسر جاده اصفهان- تهران را در نواحی «میمه» ، «دلیجان» و «مورچه‌خورت» فرا گرفت براثر این طوفان اکثر اتوبوسهای مسافربری واتومبیل های سواری و باربکش ازسرعت خود کاستند و بعضی از آنهادر محل کافه رستورانهای بین‌راه متوقف گردیدند ،بقرار اطلاع گردوخاك این نواحی درحدود سه‌ساعت طول کشید وبعضی‌از اتوبوسهای مسافربری با کمی تاخیر به‌تهران رسیدند !

اطلاعیه تلفنهای‌شوبرت
جدید ۶۶۴۲۴۰ - ۶۶۱۹۶۸
قدیم ۴۷۴۴۰
آ-۳۵۵۹۷

آغاسی در انجمن

سه‌شنبه این هفته آغاسی هنرمند برجسته روز در انجمن برنامه اجرا خواهد کرد کارت های رایگان برنامه هفتگی اطلاعات بانوان از امروز تاعصر دوشنبه توزیع میشود اعضای انجمن با ارائه کارت عضویت و خوانندگان‌مجله با در دست داشتن همین شماره میتوانند کارت جشن را بدست آورند .

از فردا صبح درسینماهای

مولن‌روژ-مهتاب - دیانا - اسکار - رکس همای - کیهان - الوند - مراد - ارانوس آسمان‌آبی - قصرطلائی - دریا

اثری پرشکوه ، دراماتیك ، عمیق و موثر ازسینمای هند

وارث

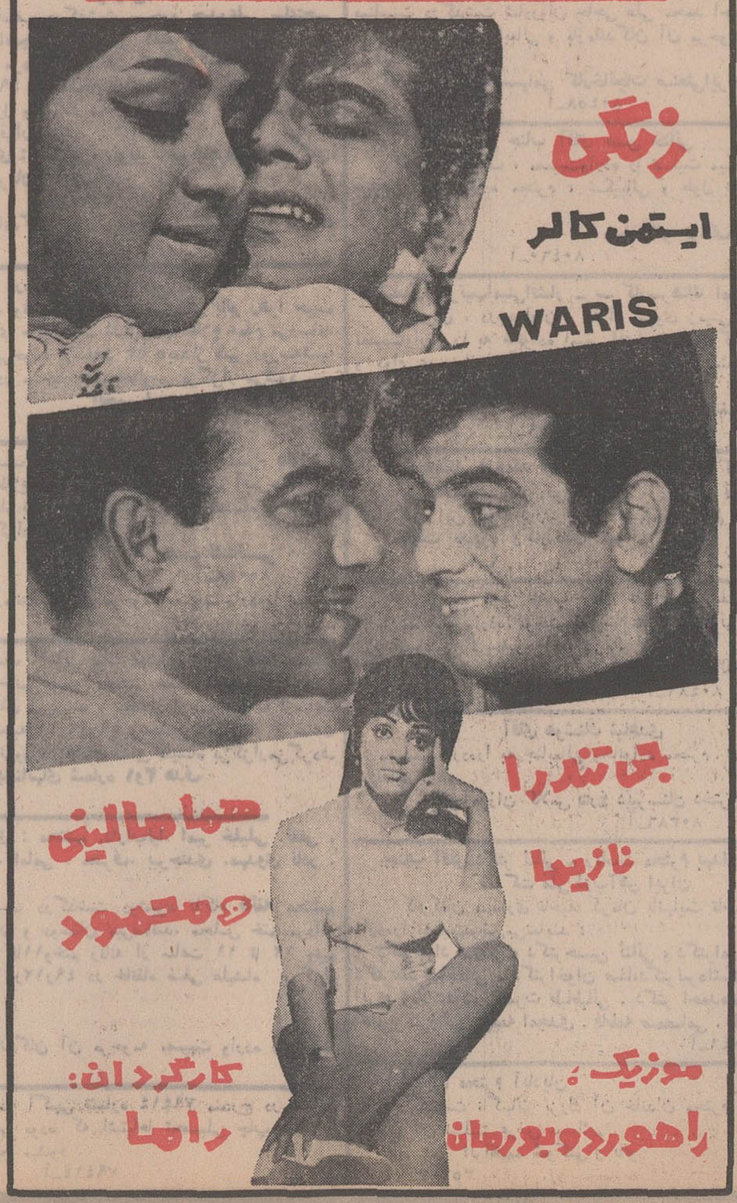

سینماکسری

نمایش دهنده برگزیده‌ترین آثار سینمائی جهان

از امروز

نمایش میدهد

الن‌دلون

سیلن دوسونزو

پاسکال پتی

ژاکلین ساسار
در فیلم زندگی

زنها طاقت ندارند

مجله‌جوانان
دوشنبه‌ها
منتشر میشود

خرید عید با دسته چک تخفیف

به نفع شماست

محل فروش: کلیه فروشگاههای پلاسکو، نمایندگی های ساعت امگا در تهران وفروشگاههای انتشارات امیرکبیر

صندوق پس انداز بانک ملی ایران

در بزرگترین قرعه کشی سال میلیون ها تومان جایزه میدهد

جایزه اول یانصد برابر موجودی حداکثر ۲۵۰،۰۰۰ ریال
" دوم ۲۴۰،۰۰۰ " " " " "
" سوم ۲۳۰،۰۰۰ " " " " "
" چهارم ۲۲۰،۰۰۰ " " " " "
" پنجم ۲۱۰،۰۰۰ " " " " "
" ششم ۲۰۰،۰۰۰ " " " " "
" هفتم ۱۹۰،۰۰۰ " " " " "
" هشتم ۱۸۰،۰۰۰ " " " " "
" نهم ۱۷۰،۰۰۰ " " " " "
" دهم ۱۶۰،۰۰۰ " " " " "
" یازدهم ۱۵۰،۰۰۰ " " " " "
" دوازدهم ۱۴۰،۰۰۰ " " " " "
" سیزدهم ۱۳۰،۰۰۰ " " " " "
" چهاردهم ۱۲۰،۰۰۰ " " " " "
" پانزدهم ۱۱۰،۰۰۰ " " " " "

حتی اگر ده ریال هم بموجودی پس انداز خود بیافزائید ،

صندوق پس انداز بانک ملی ایران ۵۰۰ برابر آن بحکم قرعه بشما پاداش و جایزه میدهد ۰۰۰

و

سی وپنج جایزه یکصدهزار تومانی و ۳۵۰ جایزه پنج هزارتومانی

نتوجه

جوائز بالا به کسانی تعلق میگیرد که تا آخر اسفند ماه ۱۳۴۹ یکهزار ریال یا بیشتر در حساب پس انداز خود موجودی داشته باشند

جوائز ممتاز و بزرگ به‌نسبت ۵۰۰ برابر موجودی پرداخت میشود

حداکثر جایزه : ۲۵۰،۰۰۰ تومان = ۵۰۰×۵۰۰ تومان

۴۰۰ جایزه ممتاز و بزرگ از ۲۵۰،۰۰۰ ریالی تا ۵۰،۰۰۰ ریالی و هزاران جایزه دیگر

شماره جدید تلفن مطب
دکتر برناردی ۸۲۷۸۴۷

سپاسگزاری و پوزش

از کلیه سروران گرام ، موالی‌عظام ، دوستان ،بستگان و آشنایان و ذوات محترمی که بذل‌لطف فرموده در مراسم تشییع و مجلس ترحیم و هفته مرحومه بانو حاجیه‌معصومه عدل (خورشید) شرکت یا بوسیله نامه یا تلگراف اظهار همدردی و مارا برای همیشه مشمول مراحم بیکران خود فرموده‌اند صمیمانه سپاسگزاری نموده چنانچه بسبب‌تالمات شدید روحی عرض تشکر حضوری میسر نگردد تقاضای بخشایش دارد .

مسعود خورشید ، حشمت‌ذبیح ، مکرم گنجی ،صمد خورشید .

لطفا توجه فرمائید
شماره تلفن جدید
شرکت تبلیغاتی نیوشا
۶۶۵۶۸۸
میباشد

پیروزی اوپك را که درظل توجهات شاهنشاه بزرگ ایران بدست آمده بعموم ملت ایران تبریك گفته ترقی‌و بقای ایران عزیز را در سایه رهبری آریامهر بزرگ آرزومندم
آ-۷۹۴۶۲
اصفهان - کارخانه ذوب آهن - اسمیل‌پورهاشمی

GENERAL ELECTRIC
شماره تلفنهای جدید
«شرکت سهامی» جنرال رادیولوژی ایران
۸۲۸۵۱۹-۸۲۹۶۳۰

مقاله‌مربی محمدعلی «کلی» مخصوص مجله‌جوانان
ماجرای محاکمه یك ایرانی که به ۸۴۸ سال زندان محکوم‌شد
متن اعترافات غم‌انگیز آفرین برای نوستاره ها
دهها‌مطلب‌جالب، ریپرتاژ های اختصاصی‌سرگذشتهای‌واقعی
دوشنبه‌ها‌همه‌جوانان میخوانندشماهم
جوانان راانتخاب کنید

کفاشی ساموئل
باتخفیف کلی ادامه دارد
شاه‌عباس‌کبیر شمال‌چهارراه تخت‌طاوس