کنفرانس سران چهارکشور آفریقائی برای خاتمه دادن به‌کشمکش الجزایر و مراکش بریاست هیلاسلاسی باموفقیت پایان یافت

فرمان آتش بس در جبهه جنگ الجزایر و مراکش

در مرز الجزایر و مراکش منطقه بیطرف معین میشود و طرفین نیروهای خود را از این ناحیه عقب خواهند کشید

هیلاسلاسی

اطلاعات

سال ۳۸- پنجشنبه نهم آبانماه ۱۳۴۳- شماره ۱۱۳۳۳- تکشماره ۳ ریال

دراین عکس والاحضرت ولیعهد در حالی که بکمك اعلیحضرت همایونی روی میز قراردارند همه شمعی که روی کیك روشن شده است فوت مینمایند. علیاحضرت شهبانو در کنار ولیعهد دیده میشوند .

وبعد اعلیحضرت همایونی والاحضرت مهناز نوهٔ خود را روی میزقراردادند که شمعها را روشن وخاموش کنند. ولیعهد دریائین‌میز قراردارند. علیاحضرت شهبانو ووالاحضرت ولیعهد دانمارك نیز در عکس دیده میشوند .

- اعلام آتش بس‌در جنك الجزایر ومراکش‌موفقیتی برای سازمان‌وحدت‌آفریقا است و نشان داد که آفریقائیها می توانندبدون مداخله خارجی ،اختلافات خود را حل کنند
- اوتانت دبیرکل‌سازمان ملل متحد برؤسای چهار دولت شرکت‌درکنفرانس مالی بمناسبت موفقیت آنها تبریك گفت

درصفحه ۳

ساعت ۸ صبح امروز
دکتر امینی
بعنوان مطلع دردادگستری حاضر شد

ساعت ۸ صبح امروز آقای دکتر امینی نخست وزیر سابق در شعبه ۷ بازپرسی دادسرای تهران حاضرشد حضور آقای دکتر امینی بدنبال‌صدور احضاریه ای بود که از طرف آقای خزانی بازپرس شعبه ۷ بعنوان وی صادر شده بود در این احضاریه که سه روز قبل وسیله مامورین اداره ابلاغ برویت آقای دکتر امینی‌رسیده بود بازپرس از آقای دکتر امینی

بقیه در صفحه ۱۳ ستون سوم

مذاکرات ترانزیت ایران و شوروی

روز شنبه در شرکت معاملات خارجی شروع میشود

- ایران وشوروی توافق کرده‌اند که برای حمل‌و نقل کالا های ترانزیت‌یك دیگر حداکثر تسهیلات و بهترین نرخ حمل را فراهم آورند
- بااستفاده ازراه‌شوروی کالا های صادراتی ایران زودتر وارزانتربازارهای اروپا خواهد رسید

مذاکرات هیئت های ایران و شوروی برای فراهم ساختن‌مقدمات اجرای قرارداد ترانزیت دوکشور از روز شنبه در شرکت معاملات خارجی شروع‌می‌شود .

هیئت نمایندگی شوروی که‌دیروز وارد تهران شد در محل نمایندگی بازرگانی شوروی اقامت کرده و فاروز شنبه خودرا برای مذاکره آماده‌خواهد کرد .

ریاست هیئت ایرانی باآقای‌دکتر مولوی مدیر عامل شرکت معاملات خارجی است و آقای مهندس‌معرفت از وزارت راه ، آقای دکتر پرویز رادمهر معاون اداره دوم سیاسی از وزارت امورخارجه و آقای دکتر ابراهیم‌داوری رئیس اداره حمل و نقل و بیمه از وزارت اقتصادعضویت هیئت ایران را بعهده دارند .

انتظار میرود که مذاکرات‌دوهیئت یك هفته طول بکشد و درپایان‌آن آئین‌نامه اجرائی قرارداد‌ترانزیت آماده برای امضا بشود بموجب قرارداد ترانزیت دو دولت ایران و شوروی میتوانند ازراههای‌ارتباطی یکدیگر برای حمل و نقل کالاهای

بقیه در صفحه سیزده ستون‌اول

شاهنشاه درشرفیابی رؤسای اصلاحات‌ارضی گفتند:

مرحله دوم اصلاحات ارضی

گرچه ازمرحله اول مشکلتراست ولی بایدباهمان سرعت پیش برود

- مساحت جنگل‌های ایران از ۱۶۰ میلیون‌هکتار به ۵ میلیون هکتار رسیده است

درصفحه ٤

مذاکرات ایران و کمپانیهای نفت

ازروزشنبه در نیویورك شروع‌میشود

- اقدامات آقای‌بهنیاوزیر سابق دارائی در ژنو از بروز اختلاف نظر بین کشور های عضو اوپك جلوگیری کرد

خبرنگار ما اطلاع میدهد صبح شنبه یازدهم آبان (دوم نوامبر) مذاکرات آقای فواد روحانی‌دبیرکل اوپك بانمایندگان انگلیسی‌و هلندی وآمریکائی عضو کنسرسیوم در نیویورك آغاز خواهد شد

در معیت آقای روحانی فقط آقای‌دکتر فرهنگ مهر مدیر کل نفت وزارت دارائی شرکت دارد این مذاکرات در تعقیب مذاکرات‌نفتی لندن در باره نحوه پرداخت بهره مالکانه و مسائل مربوط به آن میباشد .

مدت مذاکرات‌نیویورك بطول‌نزدیك

بقیه د ر صفحه ۱۵ ستون دوم

در زدوخورد دونفر کشته شدند

امروزپرونده حادثه زدوخورد قریه نظام آباد قزوین که در مهر ماه سال قبل اتفاق افتاده و دو نفر طی آن کشته شده بودند از طرف رئیس کل دادگاههای استان بشعبه پنجم دادگاه عالی جنائی ارجاع گردید.

در این حادثه که بدنبال وجود اختلافات محلی در یکی از دهات قزوین‌روی داد ، دو نفر باسامی‌حاجی میرزا گروسی و محمد رضا حاجی قربان باسلاح گرم بقتل رسیده‌بودند

بقیه در صفحه ۱۳

جشن تولد ولیعهد
درکاخ علیاحضرت ملکه پهلوی

آغازچهارمین سال‌ولادت‌والاحضرت رضاپهلوی ولیعهد ایران دیشب از طرف علیاحضرت ملکه پهلوی‌بطور خصوصی جشن گرفته شد .

این مراسم در میان اعضای خانواده سلطنتی و باحضور اعلیحضرت همایونی و علیاحضرت ملکه فرح شهبانو در کاخ اختصاصی ملکه پهلوی برگزار گردید .

ساعت ۸ بعدازظهر شاهنشاه و ملکه شهبانو باتفاق‌ولیعهددرضیافت حضور یافتند و در میان‌جمع‌خانواده وعده‌ای از رجال و شخصیت ها که بانوان خود دعوت شده بودند ، والاحضرت ولیعهد به کمك پدر

بقیه د ر صفحه ۱۵ ستون دوم

پیام شهبانو
بمناسبت روز کودك

ساعت نه‌بعدازظهر دیروز علیاحضرت فرح‌پهلوی شهبانوی ایران بمناسبت فرا رسیدن روز کودك پیامی بشرح زیر فرستادند .

کودکان عزیز

فرارسیدن روزکودك را بشماتبریك

بقیه د ر صفحه ۱۵ ستون اول

درجلسه امروز مجلس شورایملی:

پیام مجلس ترکیه
به پارلمان ایران قرائت شد

- پیشنهاد گردید برای حفظ اسنادومدارك‌تاریخی آرشیو ملی تشکیل شود

مجلس ملی کبیر ترکیه در جلسه‌علنی مورخه شانزدهم اکتبر ۱۹۶۳ خود

بقیه در صفحه سیزده ستون‌اول

مکتوب
بقلم: ا. خواجه نوری

درصفحه ششم

ساعت نه و پانزده دقیقه صبح امروز جلسه علنی مجلس شورایملی بریاست آقای مهندس عبدالله‌ریاضی تشکیل گردید .

ابتدا آقای رئیس اظهار داشت بطوریکه از سفارت کبرای دولت جمهوری ترکیه در تهران بوزارت امور خارجه اطلاع داده شده است

تیمسار سرلشگر خادمی ضمن بیاناتی اظهارداشت:

۲۵ درصد تخفیف درنرخ هواپیمائی داخلی داده شد

«شرکت هواپیمائی ملی‌ایران میتواند درچهارچوبه فعالیت خودش برای اقتصاد ودرآمد عمومی مملکت مفید ومؤثرباشد»

جلسه مصاحبه مطبوعاتی تیمسار سرلشکر خادمی مدیر عامل‌شرکت هواپیمائی ملی ایران با حضور مدیران جراید داخلی و روسای خبرگزاریهای خارجی و جمعی از خبرنگاران در محل شرکت‌تشکیل گردید . دراین جلسه مدیر عامل شرکت هواپیمائی ملی‌ایران‌اطلاعات مبسوطی پیرامون فعالیتهای شرکت

بقیه در صفحه ۱۵ ستون چهارم

صندوق پس انداز ملی میلاد سعود والاحضرت همایون ولیعهد ورود پس انداز ملی را بعموم هموطنان عزیز تبریك میگوید.

فوتبال
مسابقه مهیج شعاع بانادی عراق
جمعه ۱۰ آبان‌میدان‌امجدیه
ساعت ۳ ونیم بعداز ظهر

• محکم‌تراز چوب
• ظریف‌تراز آهن
• ارزان‌تراز هردو
پروفیل سپنتا
تلفن‌ها ۵۰۵۷۱-۲۸۸۰۴-۵۸۱۴۱۱

بزودی‌انواع
لوله‌وپروفیل آهنی
محصول ماشین‌های خودکار
شرکت گیوار
به بازار عرضه خواهد شد
طهران‌پارس تلفن ۷۸۱۷۸۷ طهران‌صندوق‌پستی ۳۳۸۱

قرعه‌کشی جوائز داروگر
امروز (پنجشنبه) در ساعت ۷ر۳۰ بعدازظهر از تلویزیون ایران انجام میشود
دراین مراسم روی کوپنهای: خمیردندان داروگر- شامپو دارمو داروگر- صابون نخل داروگر- صابون مشك‌داروگر قرعه‌کشی میشود.
علاقمندان به تماشای این مراسم دعوت میشوند.

سپاسگزاری ازتیمسار سرلشگر پاکروان وبانو
درصفحه ٦ آ-۱٦۲۸۱

فروش فوق‌العاده
کارشیو
تخفیف تا ۵۰ درصد
ازشب ۱۱ آبان
انواع لباس زنانه و دخترانه و بچگانه
خیابان رامسر نبش ثریا تلفن ٦۰۲۲٦

شرکتهای ساختمانی و کشاورزان عزیز به‌صفحه۹ رجوع نمائید

مسواك کامل
استریلیزه ، واترپروف ، نشکن ، ضدمیکرب
نماینده انحصاری: شرکت براش - تلفن: ۷۸۱۷۳۸

بازرگانان موفق
ازمیزهای فلزی استفاده میکنند
ریالکو

جریان روز

ماوهمسایه بزرك ما

امسال بمناسبت شروع بیستمین سال فعالیت انجمن روابط فرهنگی ایران وشوروی مراسمی درتهران‌ومسکو برگزار میشود وبهمین خاطر نیز، یك شخصیت برجسته کشورشوروی «پروفسور گئورگی‌میتروف» رئیس‌اتحادیه‌های صلیب سرخ وهلال احمر شوروی که در عین حال ریاست انجمن فرهنگی ایران وشوروی را در آنکشور بعهده دارد بتهران وارد شده است .

جشن بیستمین سال تأسیس انجمن فرهنگی ایران‌و شوروی در محیطی دوستانه انجام میشود واین البته‌فرع برروشن بودن روابط سیاسی دو کشور است، زیراکه اکنون در افق مناسبات سیاسی ایران‌وشوروی هیچگونه تیرگی وهیچ لکه ابری وجود ندارد. اگر بگوئیم چنین حسن تفاهمی یکی از آرزوهای دیرینه وهمیشگی‌ملت ایران بوده است سخنی بگزاف نگفته‌ایم زیرا گذشته ازصلحدوستی وعلاقه به آمیزش ودوستی صمیمانه با همسایگان که نیت قلبی وباطنی ایرانیان است، نفع ملت ما و وطن ما خصوصا دوستی و همکاری و صمیمیت باهمسایگان را ایجاب میکند. ما ملتی هستیم که علیرغم گذشته درخشان خود، وعلیرغم استعدادهای طبیعی وانسانی وطنمان در سالهائی که دنیای غرب در پرتو تمدن جدید به پیشرفتهای سریعی نائل میشد متاسفانه از حرکت دراین جهت بموازات قافله ملل‌پیش افتاده عقب ماندیم و وقتی ریشه‌های این عقب‌ماندگی‌را مطالعه میکنیم می‌بینیم اقوی دلیلش قرار گرفتن در رهگذر منافع دو سیاست نیرومند وقت یعنی سیاست روس تزاری وسیاست استعماری امپراطوری ماوراءبحار بوده است.

بزبان دیگر چون مملکت ما در مرز دوامپراطوری قرار گرفته بود امپراطوری انگلیس بخاطر آنکه مبادا روسیه بانفوذ در ایران واحتمالا دست انداختن براین کشور بدریای آزاد واز آن‌مهمتر بسرحدات هندوستان دست پیدا کندوامپراطوری روسیه از طرفی بمنظور تأمین این مقاصد واز طرف دیگر محض احتیاط از اینکه‌نکند حریف با دست یافتن برایران درمرز جنوبی آن کشور پایگاهی بدست آورد وروسیه عملا در محاصره دول اروپائی قرار بگیرد هر کدام بامنتهای قوت، مجاهده‌می‌کردند تا اگر ممکن شد نفوذ بیشتری در مملکت ما تحصیل کنند والا تاسرحد امکان از بسط نفوذ دیگری جلو بگیرند .

سرتاسر دوران حکومت‌قاجاریه، تاریخ ایران‌منحصرا شرح زدوخوردها وکشمکشها وفعالیتهای علنی وپنهانی این دوسیاست است ولاغیر. حکومت‌هائی که دراین‌مدت روی کار آمده‌اند یا تحت نفوذ روسها بوده‌اند یا تحت نفوذ‌انگلیسهاوبهمین‌جهت‌مقصودی‌جزحفظ حقوق یکی‌ازدو سیاست ودر عین حال بجوال رفتن با سیاست دومی نداشته‌اند و وقتی هم برایشان باقی نمیماند که بکار مملکت وملت ایران برسند. شرح این قصه دراز است واگر بخواهیم اجمالا هم از آن یاد کنیم جابرای اصل گفتگو باقی نمیماند. گفتگوی امروز ما اینست که خوشبختانه سرانجام زمانی فرا رسیده که آن مقاصد مطرح وآن سیاستها هیچکدام درمیان نیست و محیط برای اینکه کشور ما بتواند روی پای خودش وباختیار خود ومطابق یك سیاست مستقل ملی زندگی کند و عقب‌ماندگیهای ناشی از حوادث گذشته را جبران‌نماید آماده شده است. دراین محیط بخلاف‌گذشته مامیتوانیم ازروابط حسنه‌ای که باهردو کشور بریتانیای کبیر و اتحاد شوروی وبطور کلی باغالب ملل امروزی داریم بنفع هدفهای ملی وایدآلهایمان استفاده کنیم والبته همینکار هم میکنیم. امروز علاوه برآنکه روابط‌دوستانه ایران وشوروی خیال مارا از جانب کشور بزرگی که چند صد کیلومتر مرز مشترك باکشور مادارد از هرحیث آسوده ساخته، امکان استفاده از کمکهای معنوی این همسایه بزرك را در راه ترقی واعتلای ایران نصیب ما کرده است وچنانکه مکرر گفته‌ایم این امتیاز واین موقعیت هم مدیون سیاست خارجی ثابت و روشن‌کشور عزیزماست که تحت رهبری مستقیم شخص اعلیحضرت همایونی اتخاذ گشته است .

مجالس ترحیم و یاد بود

با آنهمه خزف که ببازار زندگیست
سنك حوادث این در یکتا شکسته است

خانواده های نیری . نواب احتشام رضوی. نواب زاده رضوی . حجت رضوی . ادیب رضوی . شهاب رضوی. رحیمی یزدی . پیرنیا . کسماتی . عنایتی . فصیحی . عتیقی.مهابادی.نوح.شاهانی.قربانیان بانهایت تاسف درگذشت ناگهانی جناب آقای ابوالفضل نیری رضوی را به اطلاع میرسانند مجلس ختم آنمرحوم روز جمعه ۱۰ آبان ازساعت ۹ تا ۱۱ در مسجد حاج حسن واقع‌در خیابان شاهپوراول خیابان ارامنه و مجلس ختم زنانه همانروزوهمان ساعت در منزل آنمرحوم واقع در انتهای خیابان نواب شمالی کوچه اشرف‌زاده کاشی ۱۲۰ منعقد خواهد بود .

خانواده های محمد ایروانی . ستوده . رضا ایروانی .فراسیون . فتاحی .غفاری .غفاری. سرهنك بهمن . فرهت . اخوان بانهایت تاسف وتالم فوت حسین کودس ایران را به اطلاع دوستان و آشنایان میرساند مجلس ختم‌مردانه آنمرحوم روز جمعه ۱۰ آبان از ساعت ۹ الی ۱۱ در مسجد امیریه مسجد قلعه وزیر و ختم زنانه عصر همانروز در منزل شخصی منعقد خواهد بود . آ ـ ۱۶۳۶

بعموم بازماندگان مصیبت‌وارده‌راتسلیت‌میدهیم

باکمال تاسف فوت مرحوم آقا شیخ حسن حسن میرزا جان تبریزی را به اطلاع عموم دوستان و آشنایان می رساند . مجلس ترحیم آن مرحوم ازساعت ۳تا ۵ بعد از ظهر روز جمعه در مسجد بی، سیم نجف آباد منعقداست

محمد .کاظم .ناصر . ماشاالله . جعفرمیرزا جان تبریزی . غلامرضا نیکخو

خانواده‌های فیروزی . ضیاء شیرازی . اکبری . رنجبر فوت‌مرحومه‌بانو جلاله فیروزی رابه اطلاع دوستان و آشنایان می رساند . مجلس‌ترحیم مردانه روز جمعه ۱۰ر۸ر۴۲ از ساعت۳ الی ۵ بعد از ظهر در مسجد آشتیانی ها واقع در خیابان شهباز ایستگاه ناصری و مجلس ختم زنانه همانروز و همان ساعت در منزل شخصی واقع در خیابان شهباز کوچه روحی کوی باختر کوچه فداکار پلاك ۱ + ۱۲ منعقد است .

سید ضیاءالدین شیرازی . علی اکبرفیروزی جواد فیروزی . کاظم فیروزی . حسن اکبری . علی اکبر اکبری . حسین اکبری . سید علی رنجبر آ ـ ۱۶۳۷۱

بعموم‌بازماندگان آنمرحومه تسلیت میدهیم

نظر باینکه جمعه دهم آبانماه جاری‌مصادف با اولین سال درگذشت مرحومه مادر عزیزمان می باشد مراسم یادبودی ازساعت ۲ الی ۴بعداز ظهر در صحن‌حضرت معصومه سر مزار آن مرحومه منعقد و مجلس ختم زنانه روز یکشنبه دوازدهم آبانماه جاری بالای سه راه‌زندان‌خیابان ساری پلاك ۱۷ از ساعت ۳ الی ۵ بعد از ظهر برقرار می باشد .

خانواده پیروز
آ ـ ۲۶۲۲۴

خانواده های مخزنی . مدنی . شکوهی . ارداقی . صلحجو ساعتچی . کمالی آزاد . کمالیه شفقی .فدائی‌زاده.یزدانی پور . تهرانی .قزل‌باش حضرتی

باکمال تاسف درگذشت جانگداز نابهنگام فقید سعید آقای حاج‌محمدمخزنی رابه‌اطلاع کلیه دوستان و آشنایان میرساند مجلس ختم مردانه آن مرحوم در روز یکشنبه دوازده آبانماه جاری در مسجد ارك ازساعت ۳ الی ۵ بعد از ظهر و مجلس ختم زنانه همانروز وساعت در منزل‌آقای خسرو مخزنی واقع در خیابان ویلا کوچه لیدلچی برگزار می شود .

ناصر مخزنی . هما مخزنی . شایسته‌مخزنی خسرو مخزنی . علی مخزنی . فریفته مخزنی . علی اکبر مخزنی . محمود مخزنی . پرویز مخزنی قمرالسادات‌مخزنی . توران مخزنی .دکترمحسن شکوهی .علی اصغر مخزنی . مهندس خسرو ارداقی .دکتر عباس حضرتی . مهندس نصرت حضرتی . دکتر منصور حضرتی . رضا صلحجو ساعتچی . مهندس مرتضی صلحجو ساعتچی . عبدالحسین کمالی آزاد . مهندس منوچهر کمالی آزاد . مهدی کمالیه . دکتر ربیع کمالیه .عباس شفقی . محمود مدنی . رضا فدائی زاده . حسین یزدانی پور . احمد یزدانی پور . رضا یزدانی‌پور دکتر رضا تهرانی . مهندس قزل‌باش
۱ـ۲ آ ـ ۱۶۳۵۵

بعموم‌بازماندگان آنمرحوم مصیبت وارده را تسلیت میگوئیم.

باکمال تاسف وفات‌مرحوم‌آقای خیرالله‌روائی را در خلخال باطلاع دوستان و آشنایان و همشهری های محترم مقیم مرکز میرساند . مجلس ترحیم مردانه روز جمعه دهم آبانماه از ساعت۹ونیم‌تا۱۱ونیم‌صبح‌درمسجدارك‌ومجلس‌زنانه بعد از ظهر همانروز در منزل واقع در خیابان پاستور کوچه متین دفتری کوچه مفید پلاك ۶ منعقد خواهد بود .

الاحقر سید محمدامامی .خلخالی. سید حمدالله ذکائی.مهندس‌اصغرروائی.هرمزروائی .فضل‌الله ذکائی . افخم ذکائی . پرویز روائی . ها بایبوردی . عبدالمحمد روائی . مهندس ارژنك ذکائی . نصرت‌الله نثاری . سرهنك عرفانی . سیروس صباحی . مهندس جبارنیا . اورنك روائی . کریم خسروی . خاك نژاد . محمدحسین رزاقی . مهندس بزرگمهر بایبوردی
آ ـ ۱۶۴۳۹

بعموم‌بازماندگان آنمرحوم مصیبت وارده را تسلیت میدهیم .

بانهایت تاسف فوت مرحومه بانو معصومه خادم محترم را به اطلاع خویشان‌و دوستان می رساند . مجلس ترحیم فقید سعید از ساعت ۳تا ۵ بعد از ظهر روز جمعه ۱۰ر۸ر۴۲ در مسجد اردبیلیها واقع در اواخر خیابان سینا منعقد است .

سید جلال صفوی . شکرالله‌حمیدی . کریم قربانخانی . اسماعیل حسینی اردبیلی . مجید فدائی خوئی . خلیل خادم محترم . مهدیقلی خادم محترم
آ ـ ۱۶۴۱۵

فوت مرحومه عطیه منشی رضائی(امین آغا) رابه اطلاع عموم دوستان واقوام‌میرساندمجلس ختم مردانه شنبه یازدهم آبان از ساعت ۳ الی ۵ بعد از ظهر در مسجد ارك و مجلس زنانه همان روز در منزل شخصی خیابان امیر شرفی کوچه طباطبائی پلاك ۸۲ برگزار می شود .

طاهره منشی رضائی . رحیم زرپاك . عباس حداد . حاجی اسدالله حسین زاده. عبدالله‌جلالی شمس‌الدین جلالی . علی جلالی . رضا جلالی . ولی‌الله رضوانیه . احمد فتوره‌چی . جلال سید کاظمی . احمد لاجوردی . تقی فتورچی . حسین مقدسیان آ ـ ۱۶۴۳۵

مصیبت وارده‌را بعموم بازماندگان آنمرحومه تسلیت میدهیم .

بدینوسیله‌فوت نابهنگام‌جوان‌ناکام مهندس‌سلیم نظریان‌را به‌اطلاع‌دوستان و آشنایان محترم و همگی فامیل می رساند .

مجلس‌ختم آن مرحوم در روز یکشنبه ۱۲ر۸ر۴۲ ازساعت سه بعد از ظهر الی ۵ بعد از ظهر در کنیسای موشه حقیل حیم (کنیسای عراقی ها) واقع در خیابان آناتول‌فرانس منعقد خواهد بود.

تقاضامی شود با تشریف فرمائی خود روح آن مرحوم را شاد فرمائید .

از طرف فامیل های . نظریان . تیزابی . احدیان . خواجه زاده . بهجو . خرمی . رسمی . نیکبخت . واحدی . حکیم . موید . نیاکان . سبزه‌رو و دوستان آنمرحوم .

بدینوسیله باطلاع بستگان . دوستان . آشنایان می رساند مراسم شب هفتم دوشیزه فرحدخت (نوشین) مطیعی نو عروس ناکام روز جمعه ۱۰ آبان ۴۲ساعت ۳ الی ۵ بعدا ز ظهر بر سر مزار آن مرحومه فقیده سعیده درابن‌بابویه منعقد و وسیله رفت‌و برگشت‌در ساعت ۲بعد از ظهر در منزل‌عباسعلی‌مطیعی(افسر باز نشسته ارتش) پدر آنمرحومه باغ صبا کوچه مدائن آماده می باشد .

خانواده مطیعی

بمناسبت درگذشت تاسف انگیز سرهنك ستاد جمشید سلطانی نوری مجلس ختمی از طرف اداره دوم ستاد بزرك ارتشتاران ازساعت ۹ تا ۱۱ روز یکشنبه ۱۲ آبان ماه در مسجد مجد برگزار می شود .

افسران و درجه داران اداره دوم ستادبزرك ارتشتاران آ ـ ۲۶۳۲۸

پرسه

بانهایت تاسف درگذشت روانشادکیخسرو نامور پدر بزرگ‌خانواده را باطلاع خویشان و دوستان، آشنایان‌میرساند.مجلس‌پرسه‌روزشنبه یازدهم آبان ماه ازساعت ۳تا ۶ بعد از نیمروزدر سالن ایرج‌واقع‌درخیابان‌استالین‌کوچه‌زرتشتیان شماره ۸ برگزار می گردد .

بانو نامور . فیروزه غریبشاهی . شیرین نامور . شاه بهرام‌نامور .شهریارنامور.جهانگیر نامور . مهربانو ستوده . ملکی مهرافشانی . همایون ورجاوند . کتایون کیانی . همایون‌کیانی فرنگیس کیانیان . مهربانو کیانیان . فریدون غریبشاهی . بهرام‌کیانی .مهربان‌کامه .جمشید کامه . اسفندیار سروشیاری .مهربان ورزا . خداداد ورجاوند .فریدون‌کیانیان.شهریارکیانی
آ ـ ۱۶۴۲۱

سپاسگزاری

از دوستان و آشنایان که در مصیبت مولمه فوت (والده ام) در اصفهان تفقد فرموده و در مجالس‌ختم خرمشهر شرکت فرموده ویابوسیله تلگرام‌ونامه‌اظهارمحبت‌فرموده‌اندصمیمانه‌تشکر نموده‌و چنانچه درشرفیابی‌وعرض تشکرحضوری تاخیری حاصل شود تقاضای عفو دارد .

آ ـ ۲۶۳۰۰ **خرمشهر ـ ستوان یکم‌رضوی**

از عموم سروران و دوستان و همکاران ارجمندی که با شرکت در مراسم تشییع و ختم‌و هفتم جوان ناکام **علی اکبر عطارها** موجبات‌تسلی خاطر مارا فراهم‌و همدردی فرموده‌اند صمیمانه سپاسگزاری می نمائیم .

حاجی قاسم همدانی .محمد باقر عابد . جعفر عابد . آ ـ ۱۶۴۲۳

تسلیت

دوست‌گرامی آقای عبدالحسین نیری

درگذشت پدر بزرگوارتان را تسلیت گفته وخودرا در غم و اندوه شما شریك میدانیم .

بهرام افرهی . نادر اخوان حیدری .ر.اعتمادی محمد جاهد . علی مسعودی

جناب آقای حسن کرامتی

باقلبی‌آکنده ا زاندوه و تاثر مصیبت‌وارده‌را به آنجناب وخانواده‌محترم تسلیت عرض نموده وخودرا در این ضایعه جانگداز شریك‌وسهیم می دانیم .

حسین زاده . یوسفی . زیدقی . نور.نیك فرمان . سبزواری .عارفی

دوست‌ارجمندم جناب آقای‌عبدالحسین‌نیری

درگذشت شادروان پدر گرامیت باعث‌اندوه فراوان همه دوستان گردید ، خواهشمندم مراتب همدردی مرا بپذیر . **احمد ـ خاوندگاران**

جناب آقای دکتر مداوی

داغ‌جانسوزی که ناگه بر قلب آن طبیب دردها نشست و برای ما هم مایهٔ غم وسوزشدباعرض تسلیت تسکین درد و بقای آنعزیز را از صمیم قلب رجا داریم . **دکتر نیر سینا**

تیمسار سرتیپ اردشیر تاج بخش

بایکدنیا تاسف و تاثر بدینوسیله ازطرف خود وهمکاران اداری مصیبت وارده به خانواده محترم تاجبخش را تسلیت گفته و سلامتی بازماندگان مرحومه مغفوره‌را از خداوند متعال مسئلت دارم .

آ ـ ۱۶۴۴۳ **سرهنك ستاد برنجیان**

جناب آقای عبدالحسین نیری

مدیران و کارکنان کارخانجات صنعتی نپتون مصیبت وارده رابجنابعالی وفامیل‌محترم‌تسلیت عرض نموده وخودمان را در این فاجعه شریك می دانیم . آ ـ ۱۶۴۲۹

فرح عزیز ـ مرا هم در غم بی پایان خانواده‌ات شریك بدان **روشنك‌مجیدی**

بقیه آگهی‌های ترحیم و تسلیت درصفحه۱۲

مژده به پژوهندگان حقیقت وعلاقمندان به‌قرآن‌مجید

پرتوی ازقرآن

جلداول منتشرشد تفسیری است جامع ودقیق
بقلم حضرت آیةا ...
حاج سید محمود طالقانی
مرکز پخش۔ شرکت انتشار۔ باب همایون
سرای سبا تلفن ۳۰۳۹۱۱

بیماریهای آمیزشی ـ مجاری ادرار۔ سستی وناتوانی مردان ـ خیابان صفی علیشاه ـ دکتریحیی صدری.

منتشرشد
جهان درقرن بیستم
لویس ل. اسنایدر
ترجمه دکتر محمد ابراهیم آیتی
بها : ۷۰ ریال
ناشر شرکت سهامی انتشار ـ باب همایون سرای سبا تلفن ۳۰۳۹۱۱ وکلیه کتابفروشیهای معتبر.
۱ـ۲ آ ـ ۲۶۲۶۴

درمان بیماریهای تقاربتی مجاری ادرار و زنان (باسرویس مجزا)
درمانگاه دکترشفا چهارراه حسن‌آباد روبرو بیمارستان سینا

میزوصندلی وتختخواب تاشو
آلومینیوم
فروش درکلیه فروشگاههای پلاسکو
کاسپین

امارات در دادرسی
بقلم آقای یدالله هژیر کلالی
لیسانسیه حقوق
کتابی است حقوقی ومفید مطالعه آن بعموم‌بخصوص قضات محترم دادگستری توصیه میشود.قیمت۲۰ریال
مرکز انتشار۔ شرکت نسبی اقبال۔ خیابان‌شاه‌آباد

کلاسهای زبان انگلیسی
آزمایش مجانی

آموزشگاه‌های خزائلی برای کلاسهای زبان انگلیسی که صبح و عصر تحت نظر معلمین مجرب و باتعلیم وسرپرستی یك خانم انگلیسی لیسانسیه ادبیات انگلستان دایر میشودثبت‌نام‌نویسی میکند و از هفتم تانوزدهم آبان همه روزه غیر از یکشنبه ها وجمعه ها ازساعت ۹ تا۱۱صبح جلسات آزمایشی تشکیل میگردد و عموم کسانی که بخواهند درجات اطلاعات خودرا در زبان انگلیسی مشخص سازند میتوانند از این‌آزمایش تستی که برای عموم مجانی است استفاده نمایند.
نشانی۔خیابان شاه‌آباد کوچه ظهیرالاسلام آموزشگاه های خزائلی تلفن ۳۸۴۹۳

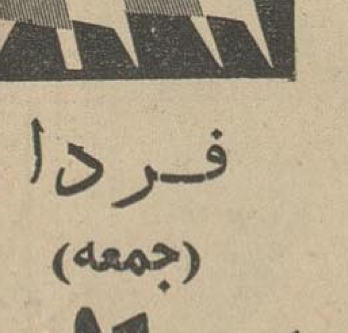

فـردا
(جمعه)
جنرال مد
از۹ صبح تایك بعدازظهر
بازاست
کوچه برلن

مکتب هدایت
کلاسهای ابتدائی۔ متوسطه‌کامل۔ زبانهای خارجه کنکوردانشگاه دردوسری تشکیل‌است. میدان‌بهارستان
۱ـ۳ آ ـ ۲۶۰۳۲

کلاسهای خانه‌داری
کلاس چهارم خانه‌داری درآموزشگاه های خزائلی دایر گردید ونام‌نویسی برای کلاسهای پنجم و ششم خانه‌داری ادامه دارد و بکسانیکه دیپلم هنرستان داشته باشند درشهریه تخفیف‌داده‌میشود.
نشانی۔خیابان شاه‌آباد کوچه‌ظهیرالاسلام‌آموزشگاه‌های‌خزائلی تلفن ۳۸۴۹۳
۱ـ۳ آ ـ ۲۵۶۲۲

جدول لگاریتم
شامل : جدول لگاریتم اعداد ۱۰۸۰۰ـ۱
» خطوط مثلثاتی ۹۰°ـ۰°
» » وکمانهای‌دایره ۹۰°ـ۰°
بانضمام جدولهای‌لگاریتم‌اعداد۱۰۰۰ـ۱ باچهار رقم اعشار وجدول انتی‌لگاریتم‌اعداد ۹۹۹/۰ـ۰۰۰/۰وچندجدول دیگر
باهتمام رضاکیان‌زادمحل‌فروش کتابفروشی زوار
تهران خیابان شاه‌آباد ۱ـ۲۵۶۴۸ ۱ـ۵

سازمان ارزان فروشی تهران

قابل توجه دبیران محترم انگلیسی
ودانش آموزان گرامی وعلاقمندان زبان
راهنمای مدرن انگلیش
Modern English
شامل معانی لغات و طرز صحیح تلفظ آنها ،
ترجمه کامل دروس ومطالب سودمند گرامری
تالیف احمد ترك زاده
برای سال اول دبیرستانها بهاء ۳۰ ریال
ناشر: مؤسسه انتشارات آسیا تهران بازاربین‌الحرمین تلفن ۵۷۲۱۷ نمایندگان مصرفی خودرااطلاع دهند.

کنفرانس چهار رئیس دولت آفریقائی بریاست هیلاسلاسی باموفقیت پایان یافت و:

فرمان آتش‌بس جنگ الجزایر و مراکش صادر شد

باماکو - ۳۰ اکتبر - آسوشیتد پرس - یونایتد پرس - خبرگزاری فرانسه - کنفرانس باماکو که با شرکت احمد بن‌بلا ، سلطان حسن دوم ، هیلا- سلاسی ومدیبو کیتا روسای دول الجزایر ، مراکش ، حبشه و مالی برای پایان دادن به جنگ الجزایر و مراکش تشکیل شده بود شب گذشته با موفقیت کامل پایان یافت .

بن بلا و سلطان حسن دوم فرمان آتش‌بس را پذیرفتند و از نیمه‌شب دوم نوامبر در جبهه جنگ الجزایر و مراکش آتش بس اعلام میشود .

● **اعلام آتش بس**

در اعلامیه نهائی کنفرانس باماکو گفته شده است شرکت کنندگان در این کنفرانس تصمیمات زیر را اتخاذ کردند :

۱- اعلام آتش بس از نیمه شب روز دوم نوامبر ۱۹۶۳ (شنبه ۱۱ آبان ماه) و پایان دادن به جنگ خونینی که بین دو کشور مسلمان و برادر الجزایر و مراکش بوجود آمده‌بود.

۲- تشکیل کمیسیونی مرکب از افسران مراکش ، الجزایر ، مالی و حبشه که ماموریت آن تعیین منطقه غیر نظامی و بیطرف بوده و نیرو های الجزایر و مراکش از این منطقه عقب نشینی خواهند کرد . ناظرین حبشه ای و مالی مراقب حفظ‌امنیت و بیطرفی این منطقه خواهند بود .

۳- تشکیل فوری کنفرانس وزرای امور خارجه سازمان وحدت افریقا . این کنفرانس یك کمیسیون مخصوص داوری بوجود میآورد که ماموریت‌آن از اینقرار است :

الف - مطالعه عمیق مسئله مرزی مراکش و الجزایر و تهیه و تسلیم پیشنهاد هائی جهت حل قطعی این اختلافات به دو کشور مراکش و الجزایر .

ب - تعیین مسئولین برپا کردن جنگ .

● **در محیط دوستانه**

۴- چهار رئیس دولت شرکت‌کننده در کنفرانس باماکو ضمنا باین نتیجه رسیدند .

الف - مراکش و الجزایر از نیمه شب دوم نوامبر ۱۹۶۳ هیچگونه‌حمله تبلیغاتی چه از طریق جراید چه از طریق رادیو بیکدیگر نخواهندکرد.

ب - رعایت دقیق اصل عدم‌مداخله در امور دولتها

ج - هرگونه‌اختلاف‌بین دول‌افریقائی باید از طریق مذاکره حل و فصل شود .

چهار رئیس دولت از موفقیت کنفرانس باماکو اظهار رضایت و خرسندی میکنند و معتقدند این کنفرانس به تحکیم صلح در افریقا و استوار ساختن وحدت افریقا کمك کرد .

این اعلامیه بامضای احمد بن‌بلا ، سلطان حسن دوم ، هیلا سلاسی و مدیبو کیتا رسید . ریاست جلسه با هیلاسلاسی بود .

اعلامیه نهائی کنفرانس باماکو را مدیبوکیتا قرائت کرد و سلطان حسن دوم احمد بن‌بلا در برابر ۲۰۰ تن روزنامه‌نگار ودوربین‌های فیلمبرداری اعلامیه را امضاءکردند . ناظرین امور براین عقیده اند که اعلامیه نهائی موفقیت بزرگی برای جمهوری جوان مالی و شخص پرزیدنت مدیبوکیتاکه تدوین کننده اعلامیه بوده است ، محسوب میگردد .

اعلام آتش بس بین مراکش و الجزایر ضمنا موفقیتی برای سازمان وحدت افریقا است که چهار ماه‌فقط از تشکیل آن میگذرد و باینوسیله دول افریقائی میتوانند بدون دخالت اروپائیان و سازمان های جهانی اختلافات خود را حل کنند.

● **خرسندی اوتانت**

امروز سلطان حسن دوم ، احمد بن‌بلا و هیلا سلاسی مالی را بسوی کشورهای‌خود ترك میکنند . خبراعلام آتش بس در الجزایر و مراکش با شادی و سرور زیاد تلقی شد .

اوتانت‌دبیر کل سازمان ملل متحد بمناسبت موفقیت کنفرانس باماکو طی اعلامیه ای که سپیده دم‌امروز صادر کرد اظهار رضایت وخرسندی کرده‌وبه روسای چهار دولت الجزایر مراکش ، حبشه و مالی تبریك گفته است .

● **پس از آتش بس**

بعضی از خبرگزاریها گزارش‌های تائید نشده ای میدهند که پس از آتش بس ممکن است کشور های آفریقای‌شمالی‌صحنه رقابت‌تسلیحاتی شرق وغرب شود و الجزایر و مراکش از شوروی و آمریکا درخواست‌سلاح های بیشتری کنند .

● **حمل اسلحه**

میگویند دومین کشتی کوبائی‌حامل اسلحه وارد بندر اوران شد . این کشتی در زیر پرچم کوبا توپخانه و سلاحهای جنگی وارد الجزایر کرده است .

نخستین کشتی کوبائی بنام آرا- چلیوایگلزیا- حامل تانکهای‌شوروی هفته‌گذشته وارد الجزایر شد .کشتی اخیر کوبا «کنزالس لاینز» نام دارد.

یك‌کشتی مصری نیز حامل کامیون و جیپ های جنگی وارد الجزایرشده است .

یك‌کشتی شوروی‌نیز وارد الجزایر گردید ابتدا تصور میرفت این‌کشتی حامل اسلحه است اما بعد معلوم شد شکر به الجزایر آورده است .

● **تانکیستهای کوبا**

یك هواپیمای کوبائی «بریتانیا»نیز وارد اوران شد . شایع است که این هواپیما در حمل نیرو های الجزایر به جبهه جنگ شرکت میکند .

همچنین‌شایع است ۲۰۰ تن‌کوبائی باکشتی «آراجلیوایگلزیا» واردالجزایر شده‌اند . این عده تانکهای ساخت شوروی را بسوی جبهه هدایت می کنند .

یك منبع موثق شب گذشته گفت ۸ تانك شوروی شب گذشته از ایستگاه‌اوران بسوی جبهه جنگ‌حمل شد .

اخبار مربوط به حمل اسلحه به وسیله کوبا و شوروی به الجزایردر چند روز اخیر متناقض است و تا حال‌چندین باراز طرف محافل‌مختلفی که دست اندرکار جنگ الجزایر و مراکش هستند ، تائید و تکذیب شده است .

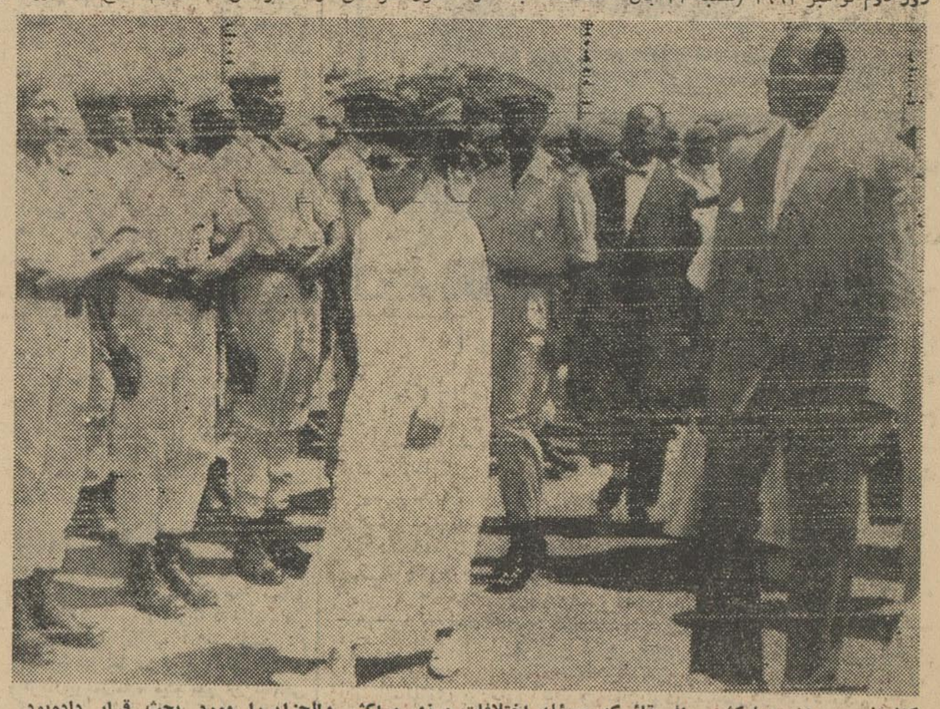

کنفرانس سران چهارکشور افریقائی‌که مسئله اختلافات مرزی مراکش والجزایررا مورد بحث قرار داده‌بود بخلاف آنچه انتظار میرفت باموفقیت‌روبرو شد .در این عکس سلطان‌حسن پادشاه مراکش‌هنگام ورود به«باماکو» وعبور ازمقابل گارد احترام دیده می‌شود. رئیس جمهوری مالی نیزهمراه‌سلطان‌حسن است .

عکس رادیوئی اطلاعات

برنامه امشب سینماهای امپایر - نیاگارا

شروع سئانسها در سینما امپایر ۱۱ صبح - ۳ر۳۰ - ۵ر۳۰ - ۷ر۰۳ - ۹ر۳۰ بعدازظهر و درسینما نیاگارا ۱۰ر۳۰ صبح - ۳ - ۵ - ۷ - ۹ بعدازظهر. آ-۲۶۲۴۴

فرهمان دراز

سه دیپلمات شوروی

باتهام جاسوسی ازامریکا اخراج شدند

سازمان ملل - ۳۰ اکتبر - آسوشیتدپرس - دولت آمریکا ، درخواست کرده است که سه نفر از اعضاء هیئت نمایندگی شوروی در سازمان ملل متحد بیدرنگ‌خاك آن کشور را ترك گویند . در یادداشتی که بوسیله آمریکا برای هیئت نمایندگی شوروی فرستاده شده اطلاع داده‌شده که این سه نفر بایك نفر آمریکائی که در موسسه پروژه های مخفی «دولتی»در نیوجرسی کار میکند تماس گرفته‌اند وبکار جاسوسی پرداخته‌اند .

طبق تقاضای دولت آمریکا این افراد باید در ظرف ۴۸ ساعت‌خاك آمریکا را ترك گویند.دریادداشت آمریکا گفته میشود این سه نفراز امتیازاتی که در خاك آمریکا از آن برخوردار بودند سوء استفاده کرده‌اند . فعالیتهای آنها بوسیله (اف -بی-ای) کشف شد و آنها توقیف شدند . اما بعلت مصونیت دیپلماتیك آزاد شدند .رانندههیئت بنام ایوانف که مصونیت سیاسی ندارد ، همراه آمریکائی مزبورکه ویلیام بوتکو نام دارد ، واسنادرا بشوروی ها رد کرده ، در توقیف است .

یك جوان آلمانی

فدای یافتن گنجینه‌های هیتلر شد

اطریش - آسوشیتدپرس مقامات اطریشی امروز جسد یك آلمانی را که بدنبال گنجینه نازیها، دردریاچه توپلتز غواصی میکرد یافتند .

گفته میشود این جوان ۱۹ ساله آلمانی، در یك غوص شبانه در سه هفته پیش جان خود را از دست داده است .

جسد این جوان بوسیله یك‌دور- بین فرستنده تلویزیون که در زیر آب بکار انداخته شده بود کشف شد. جسد فورا شناخته نشد، امابعدا با تطبیق مدارك بدست آمده ۹۹در صد اطمینان حاصل شد که جسد متعلق‌به جوان آلمانی موسوم به‌اگنر است .

سینما چارلی
در هفته آینده
نمایش میدهد

بنا به تقاضای مکرر کسانی که موفق بدیدن این اثر بزرگ نشده‌اند

ازامشب در:

سینما سهیلا

اثری مهیج وپرشور ازفداکاریهای سربازانی که‌با شجاعت‌بیمانندی باعماق جهنم سوزان جنك فرو رفتند وسربلند وپیروز ازاین جهنم بیرون آمدند

داستان این‌فیلم ازروی پرونده‌های وزارت دفاع آمریکا اقتباس شده وکلیه صحنه‌های آن درمکانهای اصلی‌وقوع حوادث فیلمبرداری شده‌است

خبرگزاریها گزارش میدهند :

شوروی ماه آینده هیئتی به‌پکن میفرستند

● **دیروز ستاره سرخ بار دیگر چینیان را به جنك طلبی متهم کرد و نوشت بنظر آنها هرچه مردم بیشتر بدست ارتجاع کشته شوند قدرت‌انقلاب بیشتر خواهد شد**

مسکو - ۳۰ اکتبر - یونایتدپرس خبرگزاری آلمان- روزنامه ستاره سرخ ارگان وزارت دفاع شوروی باوجود درخواست خروشچف دایر برپایان‌دادن به جروبحث چین - کمونیست را متهم به جنك افروزی کرد.

این روزنامه نوشته است تئوری سازان چینی قانونی ازخوددرآورده- اند که طبق آن هرچه مردم‌بیشتر بدست ارتجاع کشته شوند قدرت انقلابی بیشتر میشود . آنها می- خواهند این تئوری را درزمینه بین‌المللی هم اعمال کنند و این حقیقت را نادیده میگیرند که‌فاجعه اتمی میلیونها نفر از مردم‌زحمتکش را از بین خواهد برد.

سرهنك تریفوننکو نویسنده مقاله بالحن شدیدی چینی‌ها را متهم به اختراع جعلیات و دشنام‌علیه‌شوروی میکند .

این مقاله بدنبال نطق پرحرارت ولحن ملایم نماینده کارگران چین که درشوروی مورد استقبال قرار گرفت عجیب تلقی شده و ناظران معتقدند دو کشور چین و شوروی‌را از هم دورتر خواهد کرد.

در مقاله گفته میشود «ما آنطور که چینی‌ها ادعا میکنند صلح را از امپریالیستها گدائی نمیکنیم .بلکه بخاطر آن مبارزه مینمائیم .انتشار این مقاله نشان میدهد که بانظر خروشچف دایر به‌پایان دادن جرو بحث موافقت نشده است . روزنامه ترود که نطق چائو نماینده اتحادیه های کارگری چین را در جلسه کنگره کارگران چاپ کرد قسمت هائی از آنرا حذف نموده است .

● **هیئت شوروی**

باوجود حملات تبلیغاتی چین و شوروی که گاه ضعیف میشود و زمانی قوت‌میگیرد، میگویندشوروی وچین کوشش تازه‌ای برای‌حل اختلافات خود خواهند کرد . بنابر قول محافل مطلع ماه آینده یك هیئت شوروی به پکن خواهدرفت‌و علت لحن‌آشتی جویانه نسبی‌اخیر دوکشوررانیزهمین توافق دانسته‌اند

هیوم برای پیروزی درانتخابات

بگربه شانس متوسل شده‌است

● **اسکاتلندی ها برای شکست سر هیوم در انتخابات می کوشند ومی گویند او مانند لرد پیری است که می‌خواست‌دختر جوانی را خواستگاری‌کند و ناکام شد**

یك گربه سیاه مصنوعی باندازه گربه طبیعی‌ازطرف یك‌دختر۷ساله‌اسکاتلندی به هیوم نخست‌وزیر انگلیس که‌برای انتخاب شدن بنمایندگی مجلس عوام از اسکاتلند به‌اینجا آمده بود تقدیم شد.

گربه‌سیاه که‌در سراسر جهان‌غرب علامت بدبختی است نزد اسکاتلندی ها علامت خوشبختی شمرده میشود. هیوم به‌دختر ۷ ساله گفت: این‌طلسم من‌است وآنرا درهمه مبارزه انتخاباتی همراه خواهم برد .

ملیون‌اسکاتلند که‌با انتخاب هیوم مخالفند برایش شعری ساخته‌اند.این شعر اقتباس ازیك شعر قدیمی‌است که‌درآن لردپولداری که میخواست از یك دخترجوان‌اسکاتلندی خواستگاری کند‌ناکام شد.

درشعر مزبور گفته میشود: لردی بزرك بود، املاك فراوان داشت اما همه‌اش بفکرسیاست‌بودو درجستجوی همسر ناشیگری نشان میداد. مدتی باین‌درو آن‌درزد، امااز معشوقه خبری نشد زیرا معشوقه، لرد را دوست نداشت.

وام شوروی بیوگسلاوی

بلگراد - دولت شوروی موافقت کرداعتباری به‌مبلغ ۳۰ میلیون‌روبل در اختیار حکومت یوگسلاوی‌قرار دهد .

خبر گزاری یوگسلاوی اعلام‌کرد این اعتبار برای ترمیم خساراتی است که ناشی از زمین لرزه اسکوپلیه به اقتصاد آن کشور وارد آمد، اعطای این اعتبار بر حسب تقاضای حکومت یوگسلاوی صورت گرفت .

کاترپیلار - ماك - اشتایر
شرکت میلارد سهامی
باطلاع کلیه دارندگان ماشین آلات فوق‌میرساندکه
فروشگاه شماره ۲ این شرکت
در خیابان اکباتان
از تاریخ ششم آبان‌ماه ۱۳۴۲ افتتاح وساعت کار فروشگاه شماره۲ صبحها از ساعت ۸ تا ۱۲ وبعدازظهرها از ساعت ۱۵ تا ۱۸ میباشد.
تلفن ۳۱۵۴۱ و ۳۱۵۴۲ آ-۲۶۱۳۲

ازامشب در
سینما ب.ب
یك فیلم شیرین و مفرح از«پت‌بون» خواننده محبوب وجوانیکه نغمه‌های روحنواز او درسراسر دنیا میلیونها شنونده دارد
برای اولین مرتبه درایران

«پت‌بون»دراین‌فیلم‌جدیدترین آهنگهای روز را برای علاقمندانش میخواند وهمه را با آوازهای دلپذیرش مسحور میکند
شروع سئانسها ۱۰ر۳۰ صبح - ۲ر۳۰ - ۴ر۳۰ - ۶ر۳۰ - ۸ر۳۰ بعدازظهر

سامیه جمال
برای اولین مرتبه
در فیلم
رقاصه لبنان
رنگی - دوبله بفارسی
محصول لبنان
بزودی درسینماهای
میامی، ایران، تهران، متروپل

هتل ونك
پنجشنبه‌ها موزیك باشام ۲۰۰ ریال روزهای جمعه ته دانسان مخصوص ونك ازساعت ۸ الی نیمه شب
تلفن ۶۲۴۵۵۱
آ-۲۵۹۵۰ ۳-۱

آمریکا قسمتی از کمک خود را بویتنام قطع کرد

● آمریکائیها دیگر عقیده ندارند که نمی توان برای نگودین‌دیم جانشینی تعیین کرد و سیاست آنها در مورد ویت نام‌چنین‌است: «دم سك را بگیر تا زیاد سك دو نزند»

سایگون-۳۰ اکتبر- آسوشیتدپرس- رویتر- خبرگزاری‌فرانسه- شهودعینی میگویند دیروز پلیس ویتنام یك دختر جوان ویتنامی را که با کابوت‌لاج در جلودر ورودی هتل کارلتون سایگون عکس گرفته‌بود بلافاصله توقیف‌کرد.

خبرنگار عکاس مجله نیوزویك از دختر مزبورکه سوار بردوچرخه ازآن حوالی میگذشت خواهش کرد که در کنارسفیر بایستدو عکس بگیرد،دختر مزبور که انگلیسی میدانست چند کلمه‌ای بالاج صحبت کردو بعد از برداشتن عکس براه خود رفت. اما یك خیابان آنطرفتر پلیس اورا توقیف نمود.

پلیس ویتنام ۵ نفررانده‌را که‌برای آسوشیتد پرس و سایر خبرگزاریهای خارجی کار میکردند پریروز توقیف کرده‌بودو امروز آزادشان کرد.

ازاین ببعد اتومبیل های‌خبرنگاران رافقط راننده‌های دولتی خواهند راند تابهرجا که صلاح نیست نروند.

● بازگشت لاج

هنری کابوت لاج - که قرار بود برای مشورت به واشنگتن‌برود و روز سوم نوامبر در واشنگتن باشد ، عزیمت خودرا به تاخیر انداخت و روز شنبه یایکشنبه آینده عازم واشنگتن خواهد شد .

از ۱۰ هفته پیش که لاج سفیر امریکا درویتنام شده تغییرعمده‌ای در سیاست امریکا نسبت بویتنام جنوبی رخداده است ، با بازگشت لاج به واشنگتن این تغییر ممکن است عمیقتر شود

سیاست امریکا در این مورد مطابق این ضرب المثل است . دم سك را بگیرید تا زیاد سك دو نزند .

قطع قسمتی از کمکهای‌امریکا بمثابه گرفتن دم سك است . اگر امریکا به این سیاست ادامه‌دهد، البته خطر ایجاد عواقبی از طرف نگودین دیم موجود است . امابك تغییر تاریخی در سیاست امریکا نسبت به متحدین سر سخت که حرف آن را نمی شنوند ، بوجود خواهد آمد .

تا چند ماه پیش سیاست امریکا د رمورد ویتنام این بود : همراه نگودین دیم شنا کن یا همراه او غرق شو .

اما اکنون دیگر این سیاست دنبال نمی شود . ومقامات‌امریکائی معتقد نیستند که رهبری‌جزنگودین دیم برای ویتنام نتوان پیدا کرد.

یکبار برادر نگودین دیم گفته بود :امریکا می‌تواند نیرو ها و مشاورانش را از ویتنام بیرون‌ببرد و فقط پول واسلحه بفرستد اما ظاهرا امریکا کهسالی ۵۰۰میلیون دلار به ویتنام کمك می کند ، با این سیاست قانع نیست واکنون به قطع کمکهای خود پرداخته ولی نیرو های خودرا بیرون نبرده است

شاهنشاه در شرفیابی ، روسای اصلاحات ارضی...

بقیه از صفحه اول

متن بیانات شاهنشاه در شرفیابی دیروز رؤسای اصلاحات ارضی‌استانها

اهمیتی که ما بوزارت کشاورزی می‌گذاریم برهیچکس پوشیده نیست‌در این قسمت در گذشته نه فقط ما از لحاظ علوم ومتدها ورویه کشاورزی نواقصی داشتیم مقاسفانه در مملکت مایك وضعی بعنوان وضع ارباب و رعیتی بوده که غیر قابل تحمل باتمدن امروزی جهان میبود .

پس کاری که میبایستی در مرحله اول انجام بگیرد ازبین بردن آن‌رابطه وآن روحیه بود وحالا که مرحله‌اول اصلاحات ارضی باسرعت وموفقیت به اتمام رسید مرحله دوم آن که شاید از مرحله اول خیلی مشکلتر باشدو احتیاج بصرف وقت ودقت بیشتری خواهد بود بهمان خوبی وانشاءالله سرعت باید تمام شود .

ولی این فقط یك مرحله از کار این مملکت خواهد بود یعنی ازبین بردن روابط غیر قابل تحملی در این عصر وآزاد کردن اکثریت جمعیت این مملکت بعد از این ما باید کاری که وجهه همت خود قرار بدهیم این‌است که تمام فنون ورموز کشاورزی جدید وارد جزئیاتش نمیشوم برای اینکه طولانی خواهد بود تمام این فنون و رموز اول خود شما بعد کمال بلد باشید که گمان میکنم باشید ولی بتوانید این اطلاعات خودتان را بالتمام واسطه‌هائی که لازم خواهد بود در اختیار کشاورز ایرانی بگذارید که او هم بنوبه خودش برای کاری که انجام میدهد.

حالا این داشتن یك بوستان‌انگور است یك باغ میوه است یك زمین گندم کاری است شبدر یا هرنوع فرآورده دیگر کشاورزی این در آن کاری که میکند یك نوع تخصص فنی داشته باشد بداند که در چه آب وهوائی ودر چه نوع خاکی چه‌محصولی بکارد که نتیجه زحمت سالیانه او به اندازه‌ای باشد که باو اجازه داشتن یك زندگی ویك سطح زندگی بدهد که مطابق آمال وآرزوی ما باشدکه آن مطابق باصطلاح زندگی ملل مترقی امروز دنیا است البته عوامل متعددی در اینجا بمیان می‌آید .

● مرحله اول ودوم

پس‌از اصلاحات ارضی مرحله اول و دوم موضوع این است که ماحساب کنیم که در مناطق مختلف ایران مطابق خاکش، آب وهوایش میزان آبی که ممکن است اصلا بدست‌بیاید چه محصولی برای چه نقطه‌ای بهتر است بعد چه کوشی آن نقطه بهتر است بعد چه نوع ماشین آلات‌زراعتی برای آن نقطه بهتر است .

ویك چیز دیگری که باید به آن توجه کنیم اینست که برای یك خانواده کشاورز وبرای اینکه اوبتواند آن درآمدی که ما امروز برای هرفرد ایرانی باصطلاح درآمد سرانه‌بدست بیاورد چه مقدار زمین در چه نقطه مملکت برای خانواده‌ای لازم است.

در یکی از نقاط مملکت اگرفقط مثلا بزندگی یك خانواده کشاورزاز باغ چای یا برنجکاری بگذرد این ممکن است در آن نقطه مثلا چند هکتار باشد .

ولی در یك قسمتی که مثلا آبیو هوایش بکلی متفاوتست ویاباردهی کمتر میشود ویا زمینی غنی نیستو هزار نوع سرمایه‌گذاری باید بشود کود مفصلی داد برای آبیاریش‌خرج مفصلی کرد تازه مثلا بروند گندم بکارند چندین برابر ارقامی زراعتی در مقابل آن باغ چای یا کشتزار برنج کاری لازم است تاآینکه او هم بتواند در آخر سال درآمدی داشته باشد که آن زندگی را برای او امکان پذیر بکند .

● احتیاج به متخصص

اینها همه مطالب دقیق وفنی است. تمام احتیاج بمتخصص دارد اولا **ذرو این مطالب وحل کردن این مطالب وبعد برای عمل کردن این مطالب بازهم احتیاج بهزاران هزارنفر مروج کشاورزی وراهنمای کشاورزی ومتخصصینی که در شرکت‌های تعاونی لازم است باشند که اطلاعات خودشان را در اختیار زارعین زحمتکش ایران بگذارند وارث این جزئیات نمیتوانم بشوم برای اینکه خیلی طولانی است ولی این فقط یکقسمت مختصری از کشاورزی بود .**

یعنی زراعت ولی‌مترادف این‌چندین چیز دیگر ماداریم یکی همین‌زراعتی که میکنند ازبین نرود برای اینکه از بین نرود موضوع دفع آفات است خود او بقدری بحثش طولانی است که از روی آن میگذرم ولی باید ایران از لحاظ لابراتوار از لحاظ متخصص از لحاظ وسایل دفع آفات مجهز بشود که این صدماتی که‌فعلا از این لحاظ بما وارد می‌آید درآتیه انشاءالله موقوف بشود .

● مسئله مراتع

باز مترادف این موضوع دامداری است که اهمیتش بقدری زیاد است که امروز می‌بینید تمام فکر و ذکر بعضی از محافل دنیا را بخودش‌جلب کرده وما در ایران باید این موضوع را حل بکنیم ما باید موضوع مراتع خودمان توجه بکنیم .

جاهائی که میشود علوفه زمستانی دامها را تهیه کرد باید تهیه بکنیم دامهای ما کم‌کم از این باصطلاح ییلاق و قشلاق رفتن معاف بشوند چقدرشان در این ییلاق وقشلاق‌رفتن تلف میشوند از بین میروند ویا لاغر میشوند گوشتشان از دست میرود روغنشان از دست میرود و بالاخره صدمه می‌بینند وچقدر در سر راه به سایرین صدمه میزنند مزارعی که خراب میکنند درختهائی که از بین میبرند وغیره .

واز طرفی دیگر جمعیت مملکت‌که زیاد میشود واز طرف دیگر که‌سطح زندگی ما بالا میرود مقدار مصرف گوشت ماهم بهمان تناسب و بلکه بیشتر خیلی بیشتر از این تناسب اضافه میشود که باید فکر تهیه مایحتاج مصرف گوشت این مملکت فراهم بشود .

● موضوع جنگلها

یك مبحث دیگری که اهمیتش به اندازه تمام اینها هست موضوع‌جنگل‌های ایران است .

تاریخ بما اینطور میگوید که یك روزی در این مملکت شاید ۱۶میلیون هکتار جنگل بود.

امروز میگویند مساحت جنگلهای ایران از ۵ میلیون هکتار بلکه‌کمتر بلشد چرا؟ باید بعللش پی ببرید.

چطور شده که در این مدت این اتفاقات افتاده در اثر چه بوده، فقط بریدن جنگلها بوده؟ موضوع بزاست موضوع همین نامرتب‌بودن مراتع‌است

تمام علتش را باید بفهمید که‌اولا این علل موقوف بشود . بعد جنگل‌هائی که فعلا حفظ وحراست میشود کم‌کم بفکر احیای جنگلها باشید و هرنقطه‌ای در مملکت که امکان‌جنگلی شدن باشد ما مطابق نقشه صحیح‌و مرتبه شروع کنیم باین عمل یك بنگاهی که در آتیه کشاورزی این مملکت اهمیت فوق‌العاده‌ای دارد‌بنگاه آبیاری است.

این مملکت بغیر از بعضی از صفحاتش متاسفانه مقدار بارندگیش ده سال خیلی خیلی کم است یعنی زراعت ما از آبیکه از آسمان فقط می‌آید پائین نمیتواند تامین بشود . مطابق ما باید یك مملکت پیشرفته‌ای حساب بکنیم که چطور میتوانیم‌البته یك قدری شاید این لغت منطقی‌نباشد ولی ما باید اینطور بگوئیم که چطور حقیقتا میتوانیم از آخرین قطره آب این مملکت استفاده کنیم یعنی‌بیخود هدر ندهیم وآبیاری زمینها را مطابق آخرین سیستم بدانیم که هرمقدار از زمینی آنهم باز به تناسب نوع خاکش است آب وهوای منطقه‌است، رطوبت هواست احتیاج بچقدر آب‌دارد برای آبیاری کردن واین حساب‌داشته باشد از روی مقیاس باشد وضمنا برای استفاده از آبهای ایران جائی که باید سد بست باید سد به‌بندیم بخصوص جاهائیکه سدهای ما جنبه چندین کار داشته باشد یعنی هم آبیاری هم برق هم جلوگیری ازسیل وقسمتهای خسارتهای دیگر طبیعی جائی که باید چاه زد باید چاه زدنوع چاه را باید تصمیم گرفت .

● نوع چاه

چاه عمیق باشد نیمه عمیق باشد نوع چاه را باید در نظر گرفت وچه مقدار آب را باید از زیر زمین به اصطلاح بیرون بکشید که ذخائر ما دست نخورده باقی بماند ویك روزی از بین نرود والبته تمام این‌چیزهارا شما میدانید وبیشتر از من میدانید چون کارتان همین است بهرصورت یك چیز دیگری را هم که باید در نظر بگیرید این است که برای‌این که ما یك مملکت مترقی بشویم در ۲۰ سال دیگر در صد جمعیت ایران که در امور کشاورزی الان مشغول هست باید معکوس بشود وبرای این که معکوس بشود این است که‌لازم است که کشاورزی ما مکانیزه بشود روز بروز افراد کمتری محصول‌بیشتری را تولید کنند برای اینکه ما بتوانیم به آن سطح درصدی که الان گفتم برسیم این تا۲۰ سال دیگر است .

البته خیلی از ممالك در آمریکا که فقط نه در صدش به امور کشاورزی مشغول است واینهمه مازاد کشاورزی دارد که نمیداند با آنها چه کند حتی شنیده‌ام که شاید سالی پنج میلیارد دلار فقط خرج انبارداری در آن مملکت میدهند وممالك مترقی اروپا امروز دیگر تقریبا تمامشان‌بین ۱۷ و۱٤ و۱۵ درصد است یعنی ۱۵٪ ۱۶٪ بعضی جاها یازده درصدشان بیشتر مشغول کشاورزی نیستند تمام کارهای اینها روی حساب است که درآمد سرانه هرفردی از یك‌مشغله‌ای چه خواهد بود که مطابق آن حداکثر امکان باشد مثلا دراین ممالك‌پیشرفته اگر از یك زمین زراعتی مثلا درمقابل یك تخم حداقل سی تخم برندارند اصلا گندم نمیکارند ومیروند دنبال کار دیگری وزراعت دیگری- یااصلا آن زمین را رها میکنند اگر آن‌زمین بدرد زراعت نخورد روی آن زمین ایجاد صنعت میکنند امیدوارم با این نقشه‌هائی که الان ذکر کردم وباروح جدیدی که میدانم فردفرد ملت ایران الان دارای آن هست که همه منطبق بااین انقلاب بزرك ملی‌ماکه‌خلاصه‌اش کنیم وآنرا انقلاب ششم بهمن نام بگذاریم با تطبیق روح وفکر وگفتار وکردار وعمل‌مان میتوانیم این‌نتایجی که امروز اظهار امید به‌آن کردیم انشاءالله بدست بیاوریم .

سازمان ملل متحد در یمن شکست خورد

● هیئت ناظران‌نظامی۲۰۰ نفری ملل متحد از یمن خارج میشوند

سازمان ملل - ۳۰اکتبر - آسوشیتدپرس- اوتانت دبیرکل سازمان ملل اعلام کرد که‌کوششهای سازمان برای پایان دادن به دخالت خارجیان در جنك داخلی یمن به‌شکست انجامید و باین جهت دستورداده است هیئت ناظران‌نظامی ۲۰۰نفری سازمان از خاك یمن‌خارج شوند .

اوتانت بشورای امنیت اطلاع‌داد که امیدوار است نمایندگان غیر نظامی سازمان ملل متحد که دریمن مانده‌اند ، کشمکش راحل وفصل نمایند ، زیرا مسئله تبدیل به‌مسئله سیاسی شده و باید از راههای سیاسی حل شود .

جمهوری متحده عرب به‌طرفداری جمهوری یمن و عربستان سعودی بطرفداری امام یمن در کار جنك داخلی‌مداخله میکنند . در حدود۲۲ هزار نفر قوای مصری در یمن هستند که از سلال دفاع میکنند . عربستان سعودی هم پول فراوان برای بازگرداندن قدرت بدست امام یمن خرج‌میکند .

مداخله در کاریمن برای سازمان ملل متحد ۸۰۰ هزار دلار خرج برداشته است .

جمهوری متحد عربی به‌سازمان ملل متحد اطلاع داده است که تا فردا ۵۰۰۰نفر دیگر از قوای خود را ازخاك یمن خارج خواهد کرد.

خلاصهٔ اخبار

✤**لندن**- جرج براون معاون رهبرحزب کارگر گفت اتحادیه اتلانتیك در آشفتگی و بی نظمی بسر میبردو پیشنهاد کرد یك کمیسیون‌سیاسی داخل اتحادیه اتلانتیك بوجود آید که تمام کشور های عضو نقش‌فعالی در آن بازی کنند.

✤**کویت**- امیر عبدالله سالم‌الصباح سلطان کویت طی نطقی که در مجلس ملی کویت ایراد نمودگفت سیاست خارجی کویت بر اساس بیطرفی و عدم تعهد استوار است.

✤**میامی**- فیدل کاسترو دستور داده است روزها در بارهای کوبا آبجو فروخته نشود تا افراد بجای آبجو خوردن روزانه، بکار برای‌ساختن ویرانی‌های‌ناشی از طوفان‌بپردازند.

✤**دوسینیکن**-دولت‌انگلیس دولت‌جدید نظامی دومینیکن را که با کودتا برسر کار آمده برسمیت شناخت. باین ترتیب فقط پنج کشوراسپانیا پرتقال، چین ملی، هندو راس و انگلیس‌تاکنون این رژیم رارسمی شناخته‌اند .

✤**مسکو**-دولت شوروی اعلام کرد سفارشهائی‌را که به کارخانه‌های غربی داده بود پس خواهد گرفت مگر آنکه مربوط به تهیه ماشین های ساختن کود شیمیائی یا به صورت اعتبارات طویل المدت‌باشد کارخانه های آلمانی، ژاپنی و ایتالیائی از این لحاظ تحت فشار قرار گرفته اند .

✤**ژاکارتا**- در نتیجه غرق یك قایق اندونزی در دریای جاوه ۷۵ نفر کشته شدند .

✤**مسکو**- نماینده کارگران ژاپن در کنگره کارگری شوروی آمریکا را به ایجاد وخامت اوضاع آسیا متهم کرد .

✤**لندن**- دولت انگلیس‌بهمراهی سایر دول دریا نورد تصمیم دارد بانظر آمریکا که گندمهای فروخته شده به شوروی فقط باید با کشتی‌های آمریکائی حمل شود مخالفت کند.

✤**شیکاگو** در نتیجه اطلاعاتی که از سازمان قاچاق فروش مواد مخدره بنام «کوزانوسترا» بدست آمده ۱۲نفر در شیکاگو توقیف شدند ، تعداد توقیف شدگان‌دراثراعترافات والاچی تاکنون به ٤۱ نفر رسیده است .

✤**تایپه**- کوماندوهای چین ملی‌امروز افتخار کردند که حمله موفقیت آمیزی به یك دهکده در خاك اصلی انجام داده و مقریك کمون‌دهقان را ویران کرده‌اند .

✤**پاریس**-بدنبال اعتصاب ۲٤ ساعته کارکنان بانك فرانسه ، کشور فرانسه مورد تهدید یك موج اعتصابی عظیم تازه قرار گرفته است .

حزب بعث به سیاست آمریکا در خاورمیانه حمله کرد

بیروت - ۳۰ اکتبر - خبرگزاری آلمان روزنامه «البعث» ارگان حزب بعث که دولت های عراق و سوریه را در دست دارد ،درشماره امروز خود اعلامیه وزارت خارجه امریکا را مبنی براینکه آن کشور درخاورمیانه دارای منافع خیاتی امنیتی است مورد حمله قرارداده است . روزنامه می نویسد این تصادفی نیست که اعلامیه وزارت خارجه امریکا با احساس وحشت اسرائیل از وحدت نظامی عراق و سوریه ، همزمان شده‌است. روزنامه می نویسد اعلامیه واشنگتن بدان‌معنی است که‌حفظ اسرائیل وسایر منافع امپریالیست ها درخاورمیانه‌یك تهدید است . اعراب با هرگونه دخالتی بهر شکل که باشد مخالفت می کنند .

ازامشب در سینماهای

آسیا- حافظ

آگهی مناقصه شماره ٦٦

نیروی هوائی ۵۰۰ دستگاه آتش نشانی دستی مورد نیاز خود را از طریق مناقصه خریداری مینماید .

صورت مشخصات و برگ شرائط شرکت در مناقصه در دفتر تدارکات ماتریل ستاد فرماندهی نیرو (خیابان آیزنهاور چهار راه بیمارستان) موجود و برایگان در اختیار داوطلبین گذارده میشود.

شرکت کنندگان میتوانند با مراجعه بستاد فرماندهی و اخذ مشخصات پیشنهادات خود را تنظیم و حد اکثر تاساعت ۹صبح‌روز شنبه ۲۵ر۸ر٤۲ بدفتر ستاد فرماندهی تسلیم نمایند .ز

۱_۲ آ_۲٦۰۹۰ نیروی هوائی

آگهی مناقصه

انستیتوی بررسی آفات و بیماریهای گیاهی در حدود یکهزار و یکصد قلم لوازم آزمایشگاهی مورد نیاز خودرااز طریق مناقصه خریداری مینماید داوطلبان شرکت در مناقصه میتوانند با دریافت برگ شرایط و مشخصات لوازم مزبور را از دفتر انستیتوی‌بررسی آفاتو بیماریهای گیاهی واقع دراوین‌و مطالعه‌آن پیشنهادات‌خود راتاساعت ۹ روز بیست و پنجم آبانماه بدفتر انستیتو تسلیم و رسید دریافت دارند پیشنهادات واصله در ساعت ۱۰ همان روزدر کمیسیون مناقصه باز و قرائت میشود حضور پیشنهاد دهندگان یا نمایندگان آنان که کتبا معرفی شده باشند در جلسه مناقصه آزاد و کمیسیون در رد یا قبول یك یاکلیه پیشنهادات مختار است . الف ٦۸٦۹

۱_۲ آ_۲٦۲۰۰ انستیتوی بررسی آفات و بیماریهای گیاهی

آگهی حراج

سازمان چای تعداد ۳۲۹ عدد صندوق آهنی مستعمل متحدالشکل از نوع آهن‌سفید بابعاد ۵۰ × ۸۰ × ۹۰ سانتی متر که اطراف آن با آهن نبشی آهن کشی و جوشکاری شده و دارای دستگیره و قفل مخصوص نصب شده‌به‌آنها بوزن هر صندوق ۲۸ کیلو که گنجایش ۵۰ کیلو چای دارد در ساعت ۹ صبح روز چهار شنبه ۲۹ آبان ماه ٤۲در انبار سازمان چای واقع در نازی‌آباد از طریق حراج بفروش میرساند شروع حراج از عددی ۳۲ ریال به بالا خواهد بود .

طالبین میتوانند در روز و ساعت مقرر در جلسه حراج مذکور شرکت نمایند . ضمنا از تاریخ‌نشر آگهی تا روز حراج میتوانند جهت ملاحظه صندوقها به انبار سازمان مراجعه کنند . بهای صندوقها از برنده حراج نقدا و فی‌المجلس دریافت خواهد شد و هزینه خروج از انبار و یاهر هزینه دیگری که تعلق بگیرد عهده خریدار خواهد بود . الف ٤۸٦٦ .

۱_۲ سازمان چای

آگهی استخدام ژاندارمری

ناحیه ۱ژاندارمری مرکز یکصد نفر واجدین شرایط زیرین‌را جهت خدمت در قسمت های ژاندارمری کل کشور (بهر قسمتی که اداره مرکزی تعیین نمایند) با حقوق و مزایای ژاندارمی استخدام مینماید .

۱- تابعیت ایران .
۲- داشتن دفترچه پایان خدمت سربازی
۳- حداکثر سن ۲۵ سال
٤- قدحداقل ۱۶۵ سانتیمتر .
۵- معرفی ضامن معتبر .
٦- داشتن سواد فارسی حداقل نوشتن و خواندن .کسانیکه دارای مدرك تحصیلی و مدارج تحصیلی بالاتر باشند حق تقدم خواهند داشت .
۷- سپردن تعهد پنجسال خدمت در ژاندارمری
۸- نداشتن اعتیاد بالکل و مواد مخدره
۹- داشتن تندرستی واستعداد کامل جسمانی با گواهی بهداری ژاندارمری کل کشور .
۱۰- نداشتن سوء سابقه .

داوطلبان جهت اخذ اطلاعات بیشتر و انجام امر استخدامی بمنك ٤ احتیاط واقع در پادگان ژاندارمری مرکز مراجعه نمایند.

الف ٤۸٦۷

۲_٤ فرمانده ناحیه۱ ژاندارمری مرکز- سرتیپ خسروانی

ازامشب در سینماهای

تهران - دنیا

نادر - مراد - رامسر - فلور - ژاله - کارون

شیرین ترین وخنده دارترین فیلم سال، فیلمی‌که‌خاطره‌آن هرگز فراموش نمیشود، یك فیلم‌ایرانی‌پرازشادی‌وتفریح

دوستت دارم

فریبا حامی - حسین امیر فضلی- بیتا زرین - غلامحسین بهمنیار- محمدعبدی سوزان امیرا

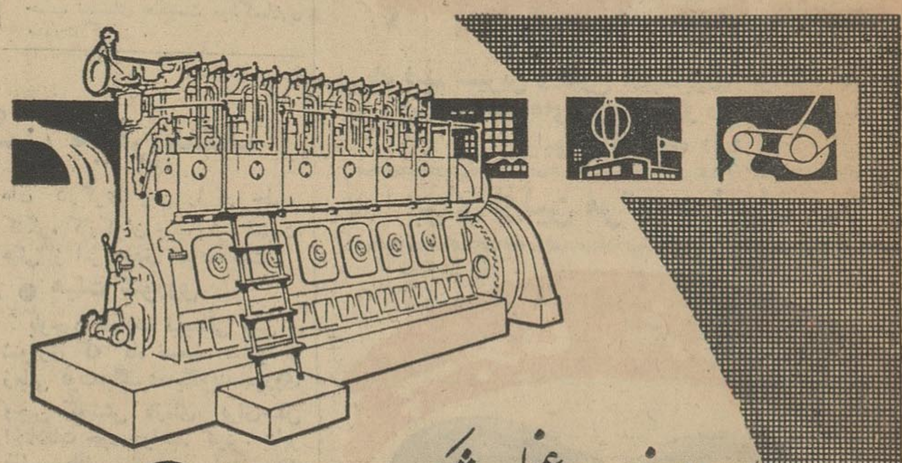

کارخانجات عظیم اِشکودا ŠKODA

موتورهای پرقدرت اِشکودا

را که زیر نظر ماهرترین کادر فنی و متناسب با احتیاجات صنعت امروزی طرح شده تقدیم میدارد .

مدل S350 چهارضربه با استارت هوائی بسرعت ۳۷۵ دوردر قیقه باقدرت های متفاوت .

طوطی

برای کسب اطلاعات بیشتر یا خرید به شرکت تجارتی ایران و اشکودا

تهران خیابان یوسف آباد شماره ۲۰۳ تلفن های ٤۲۰۵۹ - ٤۹۸۱٤ مراجعه فرمائید

نقش شاه در آشتی

دربازگشت از گلبهار کامیونهای پر از جعبه‌های انگور که مانند کاروانی‌پشت سرهم درجاده‌اسفالت بسوی کابل در حرکت بودندنظر مرا جلب کرد، از دوست افغانی‌خود پرسیدم این کامیونهای حامل‌میوه بکجامیرو ند ؟ گفت بپاکستان و بمقصد پیشاور وبدون اینکه چیزی بپرسم اضافه کرد : مردم افغانستان باعلیحضرت شاهنشاه ایران دعا میکنند که سال گذشته باینجا تشریف آوردند و صرف همت و ومساعی کردند تاسوء تفاهمات و اختلافاتی راکه میان افغانستان و پاکستان وجودداشت‌مرتفع ساختند ودر نتیجه باب تجارت بروی دو کشور گشوده‌شد وحالا می‌بینید که کامیونهای حامل‌انگور غروب‌آفتاب از این جاحرکت میکند وطلوع آفتاب در میدان‌های پیشاور عرضه میشود وبنقاط مختلف پاکستان حمل وبمصرف میرسد.

یکسال و چند ماه این باب‌بسته شده‌بود ، زیان فراوانی‌بکشاورزان وپیله‌وران وبازرگانان افغانی وارد آمد که نظیر همین خسارت مسلما بمردم پاکستان عاید شد هر دو همسایه از این درهای بسته ضرر کردند.چه بسیار مال التجاره بازرگانان افغانی در گمرك‌پیشاور ماند وفاسد شد وچه مقادیر هنگفت میوه‌های افغانستان که‌باید بپاکستان صادر میشد گندید واز میان رفت. واردات وصادرات درهردو کشور دچار شکست شده بود .دریك‌چنین وضعی شاهنشاه‌ایران قهرمان‌آشتی فیمابین شدند ، بخیر وصلاح‌دوملت بکابل آمدندوصرف وقت فرمودند، زحمت مسافرت به راولپندی و گفتگو بامارشال ایوب خان‌راتحمل کردند وآنقدر مساعی جمیله بخرج دادند ونفوذ معنوی خویش رابکار بردندتابرفع اختلاف سیاسی دو کشور توفیق حاصل شد وروابط بازرگانی وآمدورفت میان ما و پاکستان تجدید گردید واین‌حادثه درتاریخ سیاسی افغانستان باخطوط برجسته نقش‌خواهدشد وملت‌افغان مساعی ومجاهدات‌دوستانه وبرادرانه شاهنشاه ایران را که درراه‌تامین صلح وصفا ودوستی ملل همسایه شرق‌اعمال فرمودند هرگزفراموش نخواهد کرد.

درتمام مدتی که در کابل اقامت داشتم وباهرکس تماس میگرفتمو درهر محفل ومجلسی صحبت‌بمیان می‌آمد از هرتیپ وطبقه مردم ،از رجال وشخصیت‌های مملکتی تاادبا ونویسندگان ونمایندگان مطبوعات ومردم کوچه وبازار همینکه صحبت ازدوستی وبرادری‌ایران میشداشاره بمساعی خیرخواهانه اعلیحضرت همایونی میکردندوازاین اقدام مفید وموثری که شاهنشاه از روی کمال علاقمندی بسعادت وترقی وتعالی‌ملل همسایه انجام گردید سپاسگزاری وقدر دانی می‌نمودند.

***

روابط میان دو ملت ایران و افغان عاری از شائبه بود ، لکن گاه وبیگاه ابرهای ناشی ازسوء تفاهمات و بی اطلاعی از احوالات یکدیگر افق‌دوهمسایه‌ای که بیقین هردو خواهان سعادت و پیشرفت هم میباشند تیره و تار میساخت ووقتی مسائل از هم شگفته میشد چیزی جز تاثر در آن یافت نمیگردید ، و سطحی بودن این سوءتفاهمات اشکار میگردید مثلا مسئله آب هیرمند پیش می آمد بدون اینکه مسائل مو شکافی شود و در کنار یك میز دوستی و صمیمیت طرح گردد و از نظر دو همسایه دوست‌و برادر قضاوت گردد موجبی برای ایجاد اختلاف و سوء تفاهم فراهم میگردید و بدون جهت دخالت این‌و آن وارد یك مسئله خانوادگی‌میشد و افق دو همسایه دوست راتاریك میکرد . اما این حرف و نقل ها مدتها است از میان رفته و دوملت بخوبی‌تشخیص داده‌اند که هر مسئله و بفرض معضلی که فیمابین عرض وجود کند با کمال حسن نیت‌میان خود و بدون دخالت بیگانه حل شدنی است ، از این رو آن‌حرفها که باعث تکدرخاطر دو دوست‌میشد دیگر معنا و مفهوم ندارد و یك احساسات عمیق دوستی و برادری جایگزین تمام آن غبار های کدورت موقت بی عمق‌شده و هر دو ملت از روی کمال علاقه وصمیمیت خواهان‌ترقی‌وعظمت‌و رفاه‌یکدیگرند و من در این مسافرت بر این‌مطلب ایمان یافتم و بر احساسم افزوده شد ، بخصوص دوستی صادقانه و برادرانه‌ای که اعلیحضرت‌همایونی دریکسال‌پیش درنتیجه میانجیگری خود پایه گزاری کردند چنان‌محکم و خلل ناپذیر است که بیقین از هر گزندی مصون و محفوظ و از هر تلقین و تحریك دشمن دور و مقدمه ایست برای بسط و توسعه روابط فرهنگی ، مطبوعاتی ، ادبی ، اقتصادی و سیاسی میان دو کشوری که از هر جهت با هم در آمیخته‌اند و وحدت و همکاری دارند .

بنا بر این مسئله هیرمند که‌گاه و بیگاه سر و صدا راه میانداخت ساده ترین موضوعی است که با حسن نیت کامل موجود میان دو ملت حل و فصل خواهد شد ودولت باید در این مورد قدم پیش گذارد.

از این که بگذریم دیگر ماهیچ مسئله‌ای فیمابین نداریم جزاینکه قدم های سریع خود را درشناسائی بیشتر دو ملت و اختلاط و آمیزش و رفت و آمد و تحکیم مودت و دوستیها برداریم که دراین باره از نظر نقش مطبوعاتی من خود آنچه دروظیفه یك دوست بود انجام دادم و مسئله مبادلات مطبوعاتی میان‌دو کشور را بر پایه‌ای گذاشتم که مطبوعات‌هردو کشور بتوانند وظیفه خود را در دوستی بهتر ادا کنند .

در همان روز ها که کابل بودم یك هیئت بازرگانی از ایران در آنجا مشغول مذاکره برای عقد قرار داد تجارتی و ترانزیتی بود که‌یقین دارم با توفیق کامل روبرو خواهند شد و توفیق خواهند یافت که مراودات بازرگانی دو کشوری که‌از جهات‌مختلف نیازمند یکدیگرند براصول صحیح گشوده شود و نزدیکترین‌راه ترانزیت‌بخلیج‌فارس انتخاب و دولتین موجبات استفاده از راه را برای واردات و صادرات افغانستان ازراه کرمان و بندرعباس با ساختمان راه و ایجاد وسائل لازم فراهم‌آورند. این‌هیئت که‌هم‌اکنون در افغانستان مشغول مذاکره با مقامات بازرگانی آن‌کشور میباشند بریاست آقای‌مهندس همایون‌مدیر کل وزارت اقتصاد و عضویت نمایندگان وزارت خارجه ، بانك ملی ، اداره کل گمرك میباشند .

آگهی تجدید
مناقصه شماره ۱۲

۱ـ اداره مهندسی ارتش۳۵ تن سیم خاردار و گالوانیزه و۳۰ تن آهن نبشی نمره (۵) راازطریق مناقصه خریداری مینماید .
۲ـ داوطلبان شرکت درمناقصه میتوانند شرائط شرکت درمناقصه را از دایره آموزش و عملیات‌این اداره اخذ و پیشنهادات خودرا تا ساعت ۹ صبح روز ۲۸ر۸ر۴۲تسلیم نمایند .
۳ـ درساعت۱۰ صبح‌روز۲۸ر۸ر۴۲ کمیسیون مناقصه تشکیل و پیشنهادات در حضور پیشنهاد دهندگان بازو قرائت خواهد شد
اداره مهندسی ارتش

آپارتمان
جك لمون
شرلی مك لین
فرد مك مورای
برنده پنج جایزه اسکار
کارگردان: بیلی وایلدر
پاناویژن دوبله بفارسی در استودیو مولن روژ

فاستونی-اسپرتی
پتو
درصدها رنگ وطرح جالب
محصول:
کارخانجات پشمبافی افشار یزد
تهیه شده:
ازصد درصد پشم خالص مرینوس
محل عمده فروشی:
تهران:
تجارتخانه صادقی-سرای امیر
تلفن ۲۵۷۶۸
پشم بافی افشار-یزد

چلوکباب را در محیط خانوادگی چرخ طلائی
میل فرمائید.
جاده قدیم شمیران - ایستگاه داودیه - تلفن ۸۶۲۳۳

خانه‌های اقساطی
ازخانه‌های نوسازکه از لحاظ استیل‌ساختمان درایران بی‌نظیر و در بهترین منطقه تهران - پارس ساخته شده دیدن نمائید. شرکت تامین مسکن بمنظور رفاه حال عموم مردم تهران و شهرستانها خانه‌های نوساز ۱۸۰ متری باسه اطاق و۲۲۵ متری باچهار اطاق و ۲۹۰ متری‌با پنج اطاق درخیابانهای اسفالت شده که تماما دارای هال - حمام- وان وآب لوله کشی‌وبرق دائم است بادریافت حداقل ۱۰ هزار تومان و ۱۵ هزار تومان و۲۰ هزار تومان پیش قسط وبقیه در ۵۰ قسط ماهیانه بفروش میرساند.
شما می‌توانید باپرداخت هر مبلغی که‌ماهیانه کرایه منزل میدهید صاحب ساختمان مدرن وعالی یك طبقه گردید.
لطفا جهت اطلاع بیشتر بشرکت تامین مسکن خیابان فردوسی کوچه تئاتر تفکری تلفنهای ۳۹۷۴۸ ـ۳۰۲۳۶۵ مراجعه فرمائید.
۱ـ۶ آـ۲۶۰۰۲

جاسوس دوجانبه

THE COUNTERFEIT TRAITOR
ویلیام هولدن - لیلی پالمر
دوبله بفارسی در استودیو مولن روژ

درمان
روماتیسم
دکتر مهندس
خیابان حافظ مقابل ت ث ث

از امشب
مولن روژ-مهتاب-دیانا-کریستال
ایفل-همای-اسکار-برلیان-زهره
لارنس هاروی فرانس نویان مارتا هایر
A GIRL NAMED TAMIKO
سال ۱۳۴۰
(دنیای سوزی وانگ)
سال ۱۳۴۱
(گیشای من)
وامسال
(دختری بنام مامیگو)
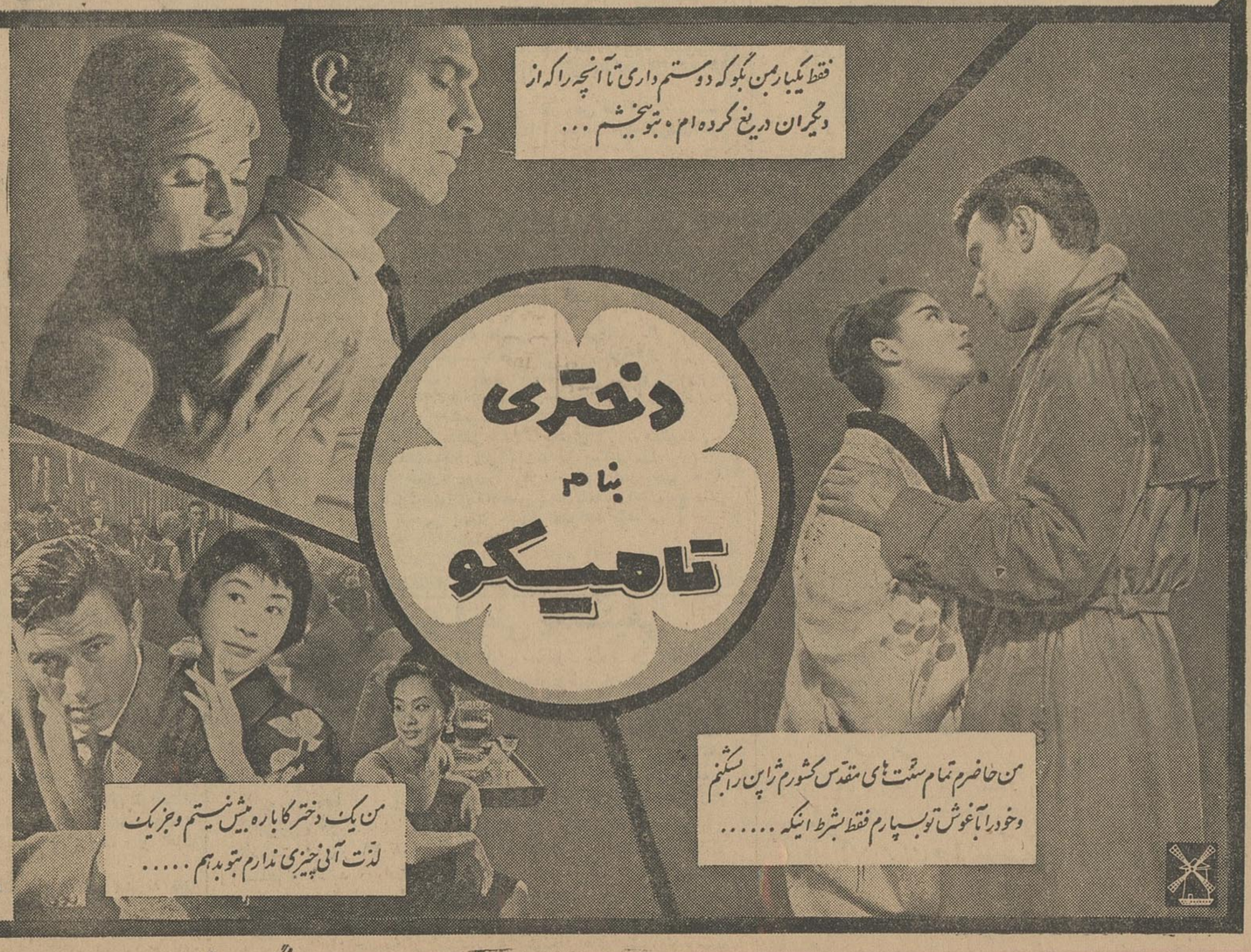
فقط یکبار بمن بگو که دوستم داری تا آنچه را که از دیگران دریغ کرده ام ، بتو ببخشم ...
دختری بنام تامیکو
من یک دختر کاباره بیش نیستم وجز یک لذت آنی چیزی ندارم بتو بدهم .....
من حاضرم تمام سنت های مقدس کشورم ژاپن را بشکنم وخود را بآغوش تو بسپارم فقط بشرط اینکه .....
پاناویژن
تکنی کالر
رنگی
دوبله بفارسی در استودیو مولن روژ
روزهای دوشنبه ساعت ۹½ بعدازظهر سینما مولن روژ برنامه های جاری خود را بزبان انگلیسی نمایش میدهد.

دآریانا افغان هوائی شرکت
هر هفته دو پرواز - روز های دوشنبه وچهارشنبه
ازتهران به کابل
و
ازتهران به قندهار
با هواپیمای د ث - ۶ ب
مجهز به رادار
سرویس درجه جهانگردی
پرواز مستقیم - بدون تغییر هواپیما
با عالیترین سرویس وگرمترین پذیرائیها
برای ذخیره جا و تهیه بلیط به
شرکت هواپیمائی آریانا
خیابان ایرانشهر تلفن ۶۶۰۹۷ و برای کسب اطلاعات بدفتر فرودگاه مهرآباد تلفن ۶۰۲۲۴ مراجعه فرمائید
ARIANA AFGHAN AIRLINES
هواپیماهای آریانا با درهای وسیع وبزرگ برای حمل بار

آگهی مناقصه شماره ۶۵
نیروی هوائی ۱۰ قلم وسائل آتش نشانی مورد نیاز خودرا از طریق مناقصه خریداری مینماید .
صورت مشخصات و برك شرایط شرکت درمناقصه در دفتر تدارکات ماتریل ستاد فرماندهی نیرو (خیابان آیزنهاورچهارراه بیمارستان) موجودو برایگان دراختیار داوطلبین گذارده میشود.
شرکت کنندگان میتوانند بامراجعه بستاد فرماندهی واخذ مشخصات پیشنهادات خود راتنظیم و حد اکثر تاساعت ۹ صبح روز شنبه ۲۵ر۸ر۴۲ بدفتر ستاد فرماندهی تسلیم نمایند .
نیروی هوائی
۱ـ۲ آـ۲۶۰۹۴

آگهی مناقصه‌شماره ۶۰
نیروی هوائی ۱۳ قلم چوب روسی تخته سه‌لائی و فیبر مورد نیاز خود را از طریق مناقصه خریداری مینماید .
صورت مشخصات و برك شرائط شرکت درمناقصه در دفتر تدارکات ماتریل ستاد فرماندهی نیرو (خیابان آیزنهاور چهارراه بیمارستان)موجود و برایگان در اختیار داوطلبین گذارده‌میشود.
شرکت کنندگان میتوانند بامراجعه بستاد فرماندهی و اخذ مشخصات پیشنهادات خودراتنظیم و حداکثر تاساعت ۹ صبح‌روز یکشنبه ۱۹ر۸ر۴۲ بدفتر ستاد فرماندهی تسلیم نمایند .
نیروی هوائی
آـ۲۶۰۹۶

انتقاد

ص . رحمان‌زاده

دانشکدهٔ رجال !

در روزنامه خواندم که در دانشکده حقوق تغییراتی‌داده میشود ویابعبارت دیگر اصلاحاتی انجام میگیرد . تاآنجا که از خبر برمی‌آید ، فعلا تغییرات‌در شکل است نه درمحتوی . مثلا بجای یك معاون ، چند معاون برگزیده‌اند ویا بجای‌کلمهٔفارسی و زیبای(رشته) کلمهٔ فرنگی ونامانوس (دپارتمان) را مصطلح گرده‌اند . با اینهمه ، چون قصدم منفی‌بافی نیست یادآورمیشوم که قراینی هم درجهت انجام کارهای مثبت و شاید ایجاد تحول در این دانشکده دیده میشود . از این‌قراین یکی اقدام برای ایجاد رشته‌های‌جدید وتفکیك آنها از یکدیگر است، مثلا اهمیت دادن برشتهٔ اقتصاد و حتی صحبت ایجاد دانشکده‌مستقل اقتصاد یکی‌از آنها است که گسترش دامنهٔ علوم جدید و ظهور تنوع درعرصهٔ آنها ، چنین انفکاکی را ایجاب‌میکند. درك این نکته ، مستلزم اقدام فوری برای تغییر قسمت قابل توجهی از کتب دانشکدهٔ حقوق نیز میباشد که من آنرالزوم تغییرمحتوی این‌دانشکده میخوانم .

اقدام قابل ذکردیگر اینستکه‌اجازه داده‌اند درسال چهارم مردودین ازیك ماده ، بار دیگر بتوانند یکماه بعد امتحان بدهند . این حق را برای دانشجویان سالهای دیگرهم بایدداد. زیرا امتحان در دانشکده حقوق‌همواره صورت نوعی بخت‌آزمایی را داشته و تصادف و «شانس» مدخلیت بیشتری درموفقیت ویاعدم موفقیت دانشجویان دارا بوده تا معلومات و میزان زحمت و درس خوانی و صلاحیت و پختگی فکری آنها ، چنانکه خود من لااقل دو بار چوب این «تصادف» را خورده‌ام . یکبار هنگامیکه پنجدقیقه دیر سر جلسهٔ امتحان حاضر شدم واستاد یك دوره محرومم کرد یعنی یکسال عقب افتادم و بار دیگر اخیرا چون یکروز دیرتر از موعد برای ثبت‌نام درکنکور دکترا مراجعه کردم نتوانستم مانند چندنفر دیگر ثبت نام‌کنم وهیچ‌تشبث وتقلایی هم نتیجه نداد !

ملاحظه میفرمایید که پنجدقیقه و یایکروز چقدر درسرنوشت یك‌دانشجو تاثیر میکند و حال آنکه آنچه باید مؤثر باشد میزان زحمت ودرك‌دروس ومعلومات است نه چند دقیقه ویاچند روز تاخیر . البته انضباط برای یك دانشکده و هرمؤسسه‌ای لازم است و مسامحه و دفع‌الوقت و تاخیر و غیبت اگر قهری ویا بعلت‌عذر موجه‌نباشد ، درجای خود قابل مذمت میباشد واین صفات یکی‌از ابتلائات‌اجتماعی‌ماست، ولی باید پرسید توبیخ برای تاخیردر مدرسه ویادانشکده باید تذکری‌باشد یا یکسال محرومیت و اعلام بطلان معلومات دانشجو وکان‌لم‌یکن‌شناختن آن ؟!

عیب‌بزرك دانشکدهٔ حقوق اینست که استاد و دانشجو همدیگر را نمی شناسند و بسا نخستین برخورد این دو درجلسهٔ امتحان اتفاق میافتد ، هر چند شناسایی اسمی و ظاهری‌هم‌کافی نمیباشد . باینجهت دانشکدهٔ حقوق تبدیل میشود بمرکزی برای پس‌دادن محفوظات ذهنی و دانشجوی حقوق به جای آنکه امکان بیابد قوای خلاقهٔ‌خود رابکار اندازد، مجبور میشودببازگویی آنچه استاد نوشته است و نمی تواند از قدرت تالیف و ترکیب و فهم و قضاوت خود استفاده کند و یا با استقراء و قیاس قوهٔ استدلال ومیزهٔ خودرا بکار اندازد .

اما عیب مهم واساسی دانشکدهٔ حقوق اینستکه گویی دانشکدهٔ زمان ما نیست . افکار حاکم برقسمتی از آن ، افکار و آراء قرن نوزدهم است. ازنمودهای فکری واجتماعی عصرجدید انعکاسی نیست و انقلابات‌مهم‌اجتماعی واثرات جهانی انکارناپذیر آنها ثبت وتحلیل نشده‌اند . بسیاری از ممالك عضو سازمان ملل را هنوز برخی از کتابهای دانشکدهٔ حقوق برسمیت نشناخته اند . از اسرائیل و چین کمونیست نمیگویم ، حتی پیدایش همسایه خودمان پاکستان هم ناگفته مانده است .

عباراتی نظیر «سالهای اخیر» ، «این‌اواخر»، «آخرین بحران‌اقتصادی» و«جنك اخیر» درکتابها زیاد بکاررفته ولی بعضا غرض از سالهای اخیرسال های آخر قرن نوزدهم است ، مقصود از جنك‌اخیر ، جنك جهانی اول‌است، منظور از آخرین بحران ، بحران اقتصادی سالهای ۱۹۲۹ ببعد امریکا و اروپاست و نیت از این اواخر ، عصر ملکه ویکتوریا و دیسرائیلی است نه دورهٔ کنادی و خروشچف ویا دوشیزه‌گیلر ومادام نهرو !

عقاید برخی از علماء اقتصادی و اجتماعی عوضی درك شده و عوضی‌هم قلمی رفته ، بنحویکه اگرآن مرحومان سراز گور بیرون‌کنند وکتاب دانشکدهٔ حقوق را بخوانند چیزی از نظریات خود نخواهند فهمید !

ولی گاهی هم محافظه‌کاری وصلاح اندیشی ورنگی بعضی از استادان باعث‌شده‌که عمدا از پرداختن‌بمسایل زمان خود طفره بروند و جلد دوم‌کتاب های خودرا ناتمام بگذارند بعذر آنکه عوامل ایجادکنندهٔ این مسایل هنوز فوت نشده‌اند تا جنت‌مکانی نویسنده را آسیبی نرسد !

فاعتبروا یا اولی‌الابصار !

استادان منصفی هم‌هستند که عدم اطلاع خودرا معترف باشند ، چنانکه سالها پیش یك استاد حقوق تطبیقی گفته بود من از حقوق و قوانین مدنی وجزائی فلانکشورها ابدامطلع نیستم زیرا آنها را در دسترس ندارم !

الفاظ و ترکیبات مضحك‌هم برای تغییر «ذائقه!» دانشجویان کم نیست. چنانکه استاد مرحومی عبارت (در هنگام شب) را (درایام شب) نوشته بود بدون آنکه دانشکده در چاپهای بعدی آنرا اصلاح کند !

چنین است سیمایی از دانشکده‌ایکه بعضیها خوش دارند آنرا بسبب‌مرکز تربیت رجال آینده بودنش، دانشکدهٔ رجال بخوانند (هر چند این اواخر دانشکده‌های پزشکی و فنی درتکثیر رجال دست‌دانشکدهٔ‌حقوق‌را بسته‌اند!) وبطوریکه ملاحظه میفرمایید مدیران آینده جامعه که گویا جای تربیتشان این دانشکده است تاچه‌حدنسبت به مسایل زمان خود وقوف و احاطه میبابند .

بااینهمه ، آنچه‌گفته شد نه نافی ارزش دانشکدهٔ‌حقوق است‌ونه‌استادان دانشمند وارجمند آن‌که اکثریت‌دارند. ولی ضرورتی است که برای این دانشکدهٔ با ارزش براساس یك طرز فکر روشن وعلمی‌طرحی نودراندازند.

مکتوب

دویست وهشتادم

آبانماه ۱۳٤۲

دوست گرامی

لابدشنیدید که‌چندروزقبل دکترباهری وزیر دادگستری ،بخشنامهٔ صریحی بدادسرا ودادرسی ارتش فرستاد، وازآنها خواست تاپروندهٔ‌های مربوط‌به اتهام نخست‌وزیران، وزیران ومعاونان راباسوابق‌امر، بوزارت دادگستری بفرستند، تاپس‌از صوابدید «هیات معتمدان»متهمان مورد تعقیب قرار گیرند .

اگر بخاطرتان باشد اول‌بهاری‌که در آبان ۱۳٤۰ این‌موضوع ضمن مکتوب ۳٤٤ مطرح‌گردید ، جنجالی بپاشد ،ودرجرائد ومجلات مقالات مفصلی، برله‌وعلیه منتشر گردید .

تابجائی‌که اطلاعات مقاله مفصلی ،بقول خودش ، بقلم «یکی‌از رجال‌معمرو مشهور» بامضای مستعار «خیرخواه»چاپ کرد ، وطی یك بحث خیرخواهانه حقوقی ، استدلال بنده‌را درباره محاکمه وزرای معزول غیروارد معرفی نمود .

ازآن تاریخ تاکنون این‌فکر دوره‌تکوین‌خودرا طی‌کرده ، ولی متاسفانه «آقای‌رجل‌معمرومشهور» برحمت ایزدی پیوست ، وامروز در بین مانیست که «خیرخواهی »خودرا برای‌جامعه (یانگرانی خودرا برای شخص خودش) دنبال‌نماید .

معذلك بخشنامه دکترباهری گفتگوهای زیادی در بین وزرای سابق ویاران وطرفدارانشان، دراطاقهای دربسته ، بوجود آورده ،و بهمین جهت، وبجهت‌اینکه هرطرحی باید مقبولیت عامه‌پیدا کندتامحترم ومجراگردد ،حتما لازم‌است استدلال‌سابق‌خودرا روشن ترسازم .

موضوع‌مسئله این‌بود که‌آیا نخست‌وزیران، وزرا، ومعاونین‌سابق رابابد حتماباجازه مجلس تحت‌تعقیب قضائی قرارداد ، یاآنها را هم مثل همه‌مردم عادی (که‌بحکم اصل اساسی درمقابل میز عدالت یکسان هستند) میشودبرای اتهاماتی که قانونا برآنها وارداست ، تحت تعقیب قرارداد ؟

چنانکه مکرر عرض شده‌این مسئله فوق‌العاده مهم رابابد ازدو جنبه اساسی سنجید : یکی‌اینکه به‌بینیم آیابه‌مصلحت ملت ایران است‌که اعضای دولت‌را موقع‌معزولی مثل سایرافراد ملت درمقابل قانون مساوی دانست ؟یااینکه باید آنهارا موجودی شریفتر از اشرف مخلوقات پنداشت، وباهزار ویك تشریفات پارلمانی ، اجازه تعقیب‌این نیك‌بختان روئین‌تن‌را طوری دشوار سازیم، که عملا تعقیب آنهاامکان پذیر نشود ؟

بنده‌تصور میکنم دردنیا هیچ‌حقوقدانی رانپیدا نکنید که‌ندانددبی‌کیفر گذاشتن‌جرم موجب تکرار وازدیادآن میشود . ومتاسفانه جرم یك‌وزیر ،یا حتی‌یك اهمال عمدی او میتواند چنان عواقب وخیمی‌برای نسل حاضرو حتی‌نسل های‌آتیه بوجود آوردکه اثرات وخیم هیچ‌جانی باآن برابری نکند. تاچه‌رسد باین‌که‌وزیری بعلت جاه‌طلبی وسودجوئی، عمدا مرتکب قانون شکنی گردد .

خوب‌اگر وزرا بدانند که عملا تعقیب‌آنها وابسته به‌گذشتن از صدر‌بنداست ، وفعلاغیرعملی‌است ، طبیعتا بیمی از کیفر نخواهند داشت، وخدای نکرده آنهائیکه فقط‌بحکم انگیزه جاه‌طلبی وخودخواهی بمقام رسیده‌اند لجام شهوات‌خودرا رها میکنند(چنانکه‌مکرر دیده‌ایم)....

بااین تفصیل، وبخصوص بانتیجه غیرقابل انکاری که‌بی‌کیفری وزراء تاکنون برای‌ملت ایران ببارآورده، گمان نمیکنم هیچ‌حقوقدانی (عمدا نمیگویم قانون‌دان چون این‌دوباهم فرق زیاندارند) نگوید وزرای غیرمشغول هم‌آدمند وعینا مثل‌سایر آدم‌هابابد محاکمه شوند ، واین کاملا بمصلحت ملت‌ایران است .

واماراجع به‌جنبه دیگر مسئله، یعنی موضوع اینکه ازلحاظروح قانون‌اساسی‌ما، آیاصحیح است وزراو معاونین رادر موقع معزولی‌مثل سایرافراد ملت دانسته وبهمان طرز تحت تعقیب قراردهیم ؟

عین ماده‌قانونی که وزرای سابق میخواهند در پناه آن خود راازتعقیب محفوظ دارند اینست که میگوید «هر گاه رئیس الوزراءیاوزیری در امور مربوطه بشغل ووظیفه‌خود متهم‌بارتکاب‌جنحه یاجنایتی‌شودمورد تعقیب مجلس شورای ملی واقع خواهد شد اعم از اینکه حین تعقیب متصدی شغل وزارت باشد یانه» ـ چنانکه ملاحظه میفرمائید از هیچ جای این ماده (گر چ قدری مبهم است و بایداصلاح شود) چنین برنمی آید که « تعقیب وزرای سابق ممکن نیست مگر با اجازه مجلس». بلکه بعکس ، چون در اصطلاح قانونی فقط کسی را میشود رسما«متهم» دانست که از طرف دادستان تعقیب شده باشد ، ودادستان هم (بقول آنها) نمیتواند بدون اجازه مجلس وزیر معزولی را تعقیب واحضار وبازپرسی کند، بنابراین عملا هراثر متهمی دربین وزرا وجود نخواهد داشت .

اینست که بعقیده بنده بطور قطع وبقین روح قانون اساسی، وحتی همین قانون غیر صریح وناقص هم، ناظر بروزرای شاغل است نه وزرای معزول . تازه اینهم بعلت تقلید وترجمه شتابزده است که از قوانین سایر دموکراسی ها بعمل آمده، ومثل ده‌ها مورد دیگر نسنجیده در قانون ما گنجانده‌اند : باین معنا که‌چون درسایر کشور ها وزیر حتما عضو پارلمان است ، وحتی دردوره وزارتش هم بعضویت پارلمان باقی میماند ـ وچون نماینده ملت مصونیت دارد، وبجز بااجازه مجلس نمیشود و نباید تحت تعقیب قرار گیرد ، باینجهت وزرای «مشغول»را بدون اجازه مجلس محاکمه نمیکنند ، چون عضو پارلمانند، و عضو قوه مقننه باید مصونیت قانونی داشته باشد ، تادرمقابل دو قوه دیگر بتواند آزادانه از منافع ملت دفاع نماید ...

ولی در کشور ما دراین دموکراسی مخصوص ما قضیه درست بعکس‌است . یعنی شرط وزیر شدن حتما اینست که شخص‌داوطلب عضو پارلمان نباشد .

بااینحال، خوشمزه مطلب بخصوص در اینجاست که خود وکلای مجلس بمحض اینکه از وکالت افتادند آدم عادی میشوند ودرمقابل قانون باهمه افراد مملکت یکسان میگردند ، وکمترین مصونیتی‌ندارند. آنوقت وزرائی که به استناد تسری غلط و غیر قانونی این مصونیت، در موقع تصدی خودرا شریك مصونیت وکلا میدانند ، میخواهند در موقع معزولی هم کسی قدرت باز خواست از آنها نداشته باشد مگر بااجازه مجلس ، وپس‌از انجام تمام آن تشریفاتی که عملاتعلیق برمحال است ...

بنده خیال میکنم اگر وسیله قانونی برای مواخذه از خبط و خطای وزراء منطقی و سهل شود، حتما تحول مهمی در طرز کاروزراء وازدیاد احساس مسئولیتشان ، وتقلیل اهمال وخودخواهی آنهابوجود خواهد آورد . باینجهت کاملا بنفع ملت است که تمام مردم درباره این مسئله مهم کاملا روشن وپشتیبان باشند

بنده از این حیث قلبا به‌علم و دکتر باهری تبریك میگویم ودر ضمن تبریك صمیمانه مخصوصا وموکدا تقاضا میکنم دراجرای آن حتما حتما دستورات «جدی» صادر فرمایند تااین عمل خیر جنبه انتقامجوئی سیاسی یا کینه توزی شخصی پیدا نکند. والا نتایج عالی که ازاین اقدام مفید متصور است حاصل نخواهد شد ...

فعلا تا هفته آتیه خدا نگهدار

دوستدار شما ۱ ـ خواجه نوری

آگهی مناقصه قوطی پلاستیکی

مؤسسه واکسن وسرمسازی رازی حصارك واقع در ۵۰ کیلو متری جاده تهران قزوین هشتادهزار عدد قوطی پلاستیکی هریك بظرفیت ۵۰عدد قرص یك‌گرمی طبق نمونه موجود در مؤسسه ازطریق مناقصه طبق آئین نامه معاملات دولتی خریداری‌مینماید داوطلبان شرکت در مناقصه می‌توانند نمونه جنس رادرمؤسسه بازدید و برك شرایط مناقصه و طرح پیمان را ازدبیر خانه‌مؤسسه رازی در حصارك و یا از دفتر مرکزی مؤسسه واقع دروزارت کشاورزی دریافت نمایند و پیشنهاد خود راطبق شرایط مزبور تاساعت ۱۰روز ۲۱ر۸ر۱۳٤۲ بدبیرخانه مؤسسه رازی درحصارك تسلیم و رسید دریافت نمایند پیشنهادات رسیده در همان ساعت در دفتر حسابداری مؤسسه بازو قرائت خواهد شد حضورپیشنهاد دهندگان در جلسه مناقصه آزادو مؤسسه نیز دررد یاقبول یك یاکلیه پیشنهاد ها مختار است . به پیشنهاد های مشروط ومبهم وفاقد سپرده و پیشنهادهائیکه پس از موعد مقرر برسد ترتیب اثر داده نخواهد شد. الف ٤۸٤۰ مؤسسه رازی ـ حصارك ۱ـ۲

گفتگوی تلفنی

● **پیشنهادی به پلیس**

صبحها تاکسی‌ها مسافر سوار نمیکنند امروز دیگرکفر من درآمده بود اکثر آنها میگویند چون مسیر شما از جلوی محل سخنرانی ما میگذرد و ما را بزور به این جلسه میبرند ناچار معذوریم شما را به مقصدتان برسانیم. خواستم‌پیشنهاد کنم بعدازظهرها جلسه سخنرانی تشکیل شود تا مردم صبحها از کار وزندگی باز نمانند .

پری ـ ن

● **دست بدامان‌کی ؟**

شرکت تعاونی پ.ت.ت هشت‌ماه پیش برای رسیدگی به حسابها و دادن بیلان تعطیل شد ولی نه‌تنها بیلانی نداد بکه برای همیشه سهامدارها را در انتظار گذاشت. حالا من‌بنام یك سهامدار‌بازنشسته شرکت میخواهم بپرسم اولا چرا رسیدگی به حسابها اینقدر طول کشیده و در ثانی تکلیف ماسهام دارها چیست وباید دامان چه‌کسی را بگیریم .

بازنشسته

● **دیر میرسیم**

تعداد اتوبوسهای خط ۳٦ کم است مابااینکه ساعت هفت در صف اتوبوس هستیم معهذا دیر بمدرسه میرسیم . بفرمائید لطفا دستی هم‌به‌سر این خط بکشند و تعداد اتوبوسهایش راافزایش‌دهند.

محصل

● **ناراحت شده‌اند**

خیابان امیریه از مدتها قبل که جویهارابرای تامین آب مورد نیاز درختان کندند تاکنون بهمان حال باقی مانده است باوجود آنکه این خیابان روزگاری از بهترین خیابان های تهران بود ، حالا بدترین آنها شده نه‌جدول بندی هارا درست می‌کنند ونه جویهارا . کثافت و لجن همه راناراحت کرده است . بفرمائید شهرداری باین قسمت هم توجهی بکند .

مهدی طاهریان

● **اشتباه لپی !**

بانك ساختمانی برای منکه از مشتریهای خوش حسابش هستم اجرائیه صادرکرده و عشر ۱۵سال بعدراهم در اجرائیه منظور کرده وحال‌آنکه مخلص طبق قبض هائی که‌دردست دارد تمام و کمال‌اقساط راپرداخته است فکر میکنم علت این اشتباه سازمان عدم اطلاع ماموران ازکار یکدیگر است .

مهدوی

● **پرچم رنك‌ورورفته**

من‌وقتی پرچم ایران رادر ورود لوبکه روبروی دانشکده افسری دیدم تعجب‌کردم چون این پرچم رنك قرمزش‌بنفش‌شده‌بودوسفیدش زرد، سبزش هم مغز پسته‌ای ـ خلاصه کم‌مانده بود اشتباه کنم ولی معلوم شد ازپرچمهای رنك‌و رورفته وکهنه استفاده شد ه

مهندس ـ م

● **وحشت از خطر مرك**

اینهم یکنوع گرفتاری است که مانوی این شهرباآن مواجه‌هستیم، سیم کشی‌برق‌درکوچه عسجدی از نزدیك پنجره های ساختمان ها صورت گرفته این‌سیم ها هرآن برای اهالی این کوچه خطرمرك دربردارد. مابیشتر از بچه هامی‌ترسیم که‌مبادا دستی دراز کنند و سیم اداره برق دردستشان قرار بگیرد .

قطبی

● **تیرهای بی‌لامپ**

کوچه .گمرك‌درمیدان شوش‌سی‌تا تیرگردن کلفت دارد ولی محض رضای خدا یکی‌ازاین تیرها برای نمونه یك لامپ روشن ندارد .

بختیار

● **خدا نصیب نکند**

خدا نصیب نکند ، یکشب‌که‌آدم برای هواخوری به سرپل شمیران میرود از دست‌این بادکنك‌فروشها وگداها از کرده پشیمان میشود ، اینها با سماجت تمام یکدقیقه آدم را راحت نمیگذارند تا نفسی بکشد من حاضرم سرپل شمیران پنج تومان باج بدهم تا با خیال راحت اینها بگذارند دو دقیقه‌نفس بکشیم .

موسویان

شاهنشاه محبوب

مفتخرم که پیشگوئی‌های جان‌نثار در هر مورد منجمله‌پیدایش بزرگترین بخت ایران والاحضرت ولایتعهد بحقیقت پیوسته بوسیله جناب آقای علم مراتب از طریق دفتر مخصوص از شرفعرض گذشته و معظم‌له طی تلگراف ٤٤۱٤ پانزده آبان ماه ۱۳۳۹ مراتب خورسندی خاطر خطیر ملوکانه رابجاکر ابلاغ فرمودند تکرارا ضمن تبریك میلاد مسعود والاحضرت ولایتعهد که عمرش فزاینده و دولتش پاینده‌باد پیشگوئی میکنم که اگر ابلاغ ۴۲ر۷ر۱۵ر٤۹۲۵ دفتر مخصوص خطاب بدولت ترتیب اثر داده شود ورفع تبعیض که همیشه پایه ظلم بوده ازبازنشستگان شهربانی بشود یقینا خداوند بدودمان پهلوی عوض خیر مرحمت خواهند فرمود.

بازنشستگان شهربانی که افتخار بنیان گذاری انتظامات کشور رادارا هستند انتظار دارند که همه با آنها کمك نموده تا رفع تبعیض شده وعنایات شاهنشاه‌دراین روزمبارك‌شامل‌حال آنهابشود واز این تنگی معیشت خلاص شوند .

موسس دانشکده پلیس ودارالتادیب زندانها نجات دهنده‌شیراز از محاصره اشرار در ۱۳۰۷ و حافظ خراسان ازشربیگانه‌پرستان در ۱۳۲۵

محروم از پادآشهای خدمتی جان‌نثار تورج امین

آ_۱٦۳۳۳

پیشگاه مبارك بندگان اعلیحضرت همایونی

اعضاء انجمن محلی وحیدیه شمالی بنمایندگی از طرف بیست هزار نفر ساکنین میلاد مسعود والاحضرت رضا پهلوی ولیعهد ایران رابپدر تاجدار خود وخاندان سلطنت تبریك عرض وسعادت ودوام و بقای سلطنت پهلوی را از خداوند قادر متعال خواهانند.

رئیس انجمن وحیدیه شمالی جان نثار محمد احتشام و معاون ابوالفضل رمزی گرکانی

خلیل صبری وکیل پایه یك دادگستری

عصرها برای ملاقات دوستان و موکلین آماده‌است.

خیابان بهار کوچه طبا شماره ۵٦ تلفن ۷٤۱٤۰

۱ـ٤ آ_۱۵۵۸۷

تیمسار معظم سرلشکر پاکروان وبانو

برادران سنقریان که در تصادف روز جمعه ۲٦ر۷ر٤۲ در راه ساوه از مرك حتمی نجات یافته‌اند حیات خودرا مدیون اوامر و محبت شما علی‌الخصوص بانو پاکروان میدانیم زیرا نجات‌دهنده ما بعون‌الله جز شما و بخصوص فعالیت های خانم محترمتان شخص دیگری نبود این مختصر در بستر بیماری برای عرض تشکرتقریر تاسعادت از بستر بیماری وافتخار شرفیابی دست‌بوسی حاصل آید مضافا اینکه اینجانبان و فامیل سنقریان خود را تا آخرین لحظه عمر جزء فدائیان خانواده محترم پاکروان میدانیم

آ_۱ ۲۸۱ سنقریان

همه نوع دوچرخه

به مارك های مختلف

باردوزی :

۲ تومان

در فروشگاه پارس

میدان بهارستان تلفن ۳۹۸۷٤

آگهی برای اطلاع مصرف کنندگان کود شیمیائی

اوره ٤٦درصد ازت و نیترات امونیوم ۲٦درصد ازت محصول کارخانه کودشیمیائی شیراز برای فروش و توزیع‌درسراسر کشور آماده است.

برای خرید و انجام سفارش به‌بنگاه شیمیائی وابسته به‌وزارت کشاورزی خیابان شاهرضا شرقی مراجعه فرمائید.الف ٤۷۰۳

آ_۲۵۳۱۰ ٤_۱ بنگاه شیمیائی

گلمو

یك قطره شامپو گلمو یك دریاکف مطر

او گیسوان لطیف و درخشان وزیبا

گلمو بازرده تخم مرغ

مطمئن ترین و با صرفه ترین وسیله شستشوی موی سر محصول شوارتسکف آلمان

SCHWARZKOPF FOR HAIR BEAUTY

محصولات شوارتسکف آلمان مانند صدها فراورده معروف جهانی دیگر در تیدی ایران ساخته میشود

دستبافان اصفهان

باکمك سازمان برنامه شرکت تعاونی تشکیل داده‌اند تا کار خود را بهبود بخشند

برق شهر اصفهان هنوز بصورت مسئله‌ای باقی است و بین شهرداری و شرکت برق کشمکش وجود دارد و فعلا اقدامی برای بهبود برق شهر بعمل نمی‌آید

اصفهان - گزارش شماره ۹۰
اصفهان همانقدر که بخاطر گنجینه‌های هنری‌اش ارزش بی نظیر و معروفیت جهانی دارد از نظر صنعت، بخصوص صنعت نساجی اهمیت فوق‌العاده‌ دارد از کارخانه های متعدد نساجی که امروز در اصفهان مشغول کاراست بگذریم، سالها بلکه قرن ها پارچه بافی باوسایل ساده و بکمك دست دراین شهر رونق بسزا داشته است. هنوز که هنوز است باوجود کارخانه های بزرك پارچه بافی، دستبافان این شهر پارچه های ارزنده‌ای که خواهان زیاد دارند تولید و بمردم عرضه میکنند.

دستبافان اصفهان، برای تمرکز سرمایه و افزایش محصول و بهبود کار خود شرکت تعاونی تشکیل داده‌اند.

مدیرعامل شرکت بمن میگفت. این شرکت که از کمك شایان توجه سازمان استفاده کرده تا توانسته استحکامی پیدا کند و سالیانه چهار صد هزارمتر پارچه محصول بدهد، سهامداران شرکت هفتصد نفر از دستبافان اصفهان هستند و ده میلیون ریال ازسازمان برنامه وام گرفته تا از عایدات شرکت باقساط طویل المدت مستهلك نمایند.

نظارت در کار شرکت تعاونی دستبافان اخیرا از طرف سازمان برنامه به بانك اعتبارات کشاورزی و عمران روستائی واگذار گردیده است. کلیه کارگران این شرکت بیمه هستند و ازاین جهت وضع خوبی دارند.

فرودگاه اصفهان

دیدن فرودگاه اصفهان وتجهیزاتی که دارد برایم جالب بود یك باند سه هزار و پانصد متری با عرض ٤٥ متری باضافه چهل متر شانه های اضافه طرفین آن ویك ساختمان زیبای یك طبقه فرودگاه اصفهان را تشکیل میدهد.

فرودگاه اصفهان، یکی از بهترین فرودگاه های داخلی کشور میباشد و سالیانه نزدیك دو هزار و صد پرواز دارد.

ساختمان فرودگاه از طرف سازمان برنامه ایجاد شده و نسبتا زیبا و مجلل است ولی در آن سالن پذیرائی وجابرای مسافرین ومشایعین و مستقبلین، و دایره راهنمائی جهانگردان وجود ندارد.

درمانگاه مجهز

ضمن بازدید قسمت های مختلف فرودگاه درمانگاه فرودگاه که از طرف جمعیت شیرو خورشید سرخ ساخته شده جلب توجه مرا کرد. این بیمارستان مجهز به همه نوع وسائل از قبیل دستگاه اکسیژن، خون، آمبولانس، تختخواب، پرستار و غیره میباشد مسافرینی که احتیاج بکمك پزشکی داشته باشند دراین بیمارستان مورد معاینه قرار گرفته و درمان میشوند.

ماجرای برق

قطعا خوانندگان ارجمند کم و بیش خاطراتی از جریان برق اصفهان واعتصاب مردم برای تقلیل بهای برق اطلاع دارند اصولا مسئله هنوز دراین شهر بطور نهائی حل نشده چون کار تامین برق شهر در دست شهرداری نیست همیشه بر سر آن کشمکش وجود داشته است. حالا هم شرکت توربین اصفهان که برق شهر را تامین میکند عملا برنامه‌ای برای بهبودوضع برق شهر وروشنائی معابر در دست اجرا ندارد.

مدیر داخلی شرکت برق (توربین) در پاسخ سئوال من در این باره به اختلافات شرکت با شهرداری اشاره کرد و گفت شهرداری مدعی است که مبالغی از شرکت بابت عوارض برق (هر کیلووات یکریال) طلبکار است. ماهم مدعی هستیم که بابت برق خیابانها و کوچه ها مبالغی از شهرداری طلبکاریم. بر اثر وجود این اختلافات و اعتراض مردم نسبت به بهای حق انشعاب، ما ناچارشدیم از توسعه شبکه و تاسیسات برق خود داری کنیم.

سازمان برنامه تاکنون کمکی به شرکت نکرده و چون بهای برق اصفهان در حال حاضر از کلیه شهر ها کمتر است شرکت طی این مدت هیچوقت سود نداشته و بسهامداران بهره نداده است.

گزارشهائیکه در این مورد و در باره نرخ برق و اختلافات شهرداری و شرکت بوزارت کشور داده شده ظاهرا در دست رسیدگی است و هنوزنتیجه آن معلوم نشده است.

*** شرط تامین برق**

از مدیر داخلی شرکت توربین پرسیدم:

- شرکت درچه صورتی میتواند برای تامین کامل روشنائی شهر اقدام کند؟ پاسخ سئوال من اینطور داده شد:

- اگر تکلیف بهای برق روشن گردد شرکت توربین روشنائی شهر را کاملا تامین خواهم کرد و به متقاضیان، برق ۲۲۰ ولتی خواهد داد.

در حال حاضر شرکت دارای پنج دستگاه توربین و پنج دستگاه دیزل میباشد که چهارده هزار کیلووات برق میدهند و ۹ هزار کیلووات نیز اخیرا خریداری شده است که بهره برداری از آن تا شش ماه دیگر آغاز میگردد.

پرسیدم اخیرا از طرف سازمان برق ایران (وابسته به سازمان برنامه) هیاتی باصفهان آمده و در مورد برق شهر مطالعاتی انجام داده است. نتیجه مطالعات این هیات چه بود؟ آقای خوئی دراین مورد اظهار داشت:

سازمان برق ایران مطالعه میکند به‌بیند شرکت توربین قادر به‌اداره خود هست یا نه؟ و اگر نیست خود آنرا اداره نماید.

شرکت، یك پیشنهاد هم دارد و آن اینست که اگر دوازده در صد سود برای شرکت قائل شوند ما حاضریم برق شهر را کاملا تامین کنیم و حتی بشهرضا و نجف آباد هم برق بدهیم.

آگهی مزایده

لشکر ۱ گارد تعداد ۲۳۳ راس قاطر اضافه براحتیاجات واحد های (مرکز ۹۵ راس - منجیل ۱۰۹ راس - قزوین ۲۹ راس) تابعه خود را از طریق مزایده کتبی بفروش میرساند.

۱- پیشنهاد دهندگان میتوانند برای کسب هرگونه اطلاعات بیشتر همه روزه بدفتر دامپزشکی لشکر ۱ گارد واقع در پادگان قصر مراجعه نمایند.

۲- پیشنهادات باید در دو نسخه لاك و مهرشده تنظیم و یك نسخه بعنوان بازرسی ستاد بزرك ارتشتاران واقع در جاده قدیم شمیران چهار راه قصر ارسال گردد ونسخه دوم بعنوان دامپزشکی لشکر ۱ گارد (بانضمام قبض رسید بازرسی ستاد بزرك ارتشتاران) فرستاده شود.

۳- پیشنهادات بایدتا آخر روز ۱۵ آبانماه ٤۲ بدفتر دامپزشکی لشکر واقع در پادگان قصر در مقابل اخذ رسید تسلیم گردد.

٤- پیشنهاد دهندگان باید مبلغ هشتاد هزار ریال (۸۰۰۰۰) وجه بعنوان سپرده شرکت در مزایده بحساب امانی شماره ۱۸۷۳ دارائی لشکر ۱ گارد تسلیم و عین اعلامیه بانکی را ضمیمه پیشنهاد خود بنمایند.

۵- حضور پیشنهاد دهندگان در کمیسیون آزاد میباشد.

٦- به پیشنهادات مبهم و فاقد سپرده ترتیب اثر داده نخواهدشد.

۷- پیشنهادات رسیده درساعت ۱۰ صبح روز ۱۸ آبانماه در حضور کمیسیون باز و قرائت خواهد شد.

۸- کمیسیون دررد یاقبول یك یا کلیه پیشنهادات آزاد میباشد.

۹- برنده مزایده بلافاصله دواب را در محل تحویل خواهد گرفت.

آ-۲٦۱۸۰ رئیس دامپزشکی لشکر ۱ گارد سرگرد دکتر شریفی

جدول کلمات متقاطع شماره ۲۵۳۲۰

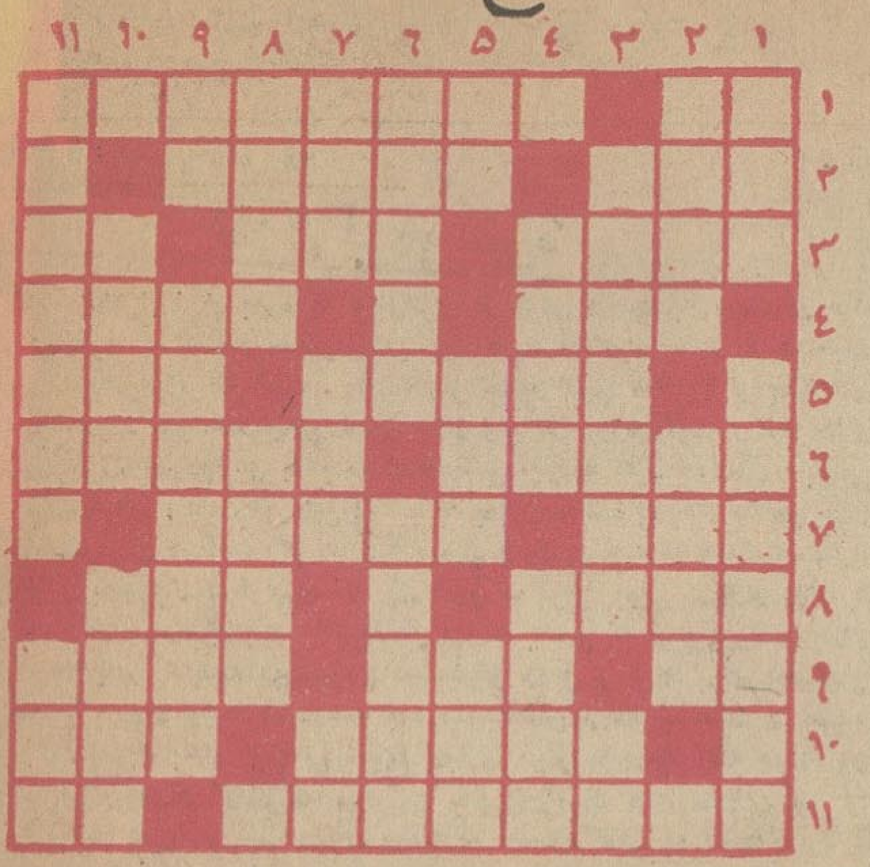

افقی: ۱ - مرتجع کبیر - واحد چای ۲- ازحیوانات درنده- بچه منار ۳- قاضی - ازسلاحهای غیر آتشی عهد رستم - ساختن آن از دشوارترین وپرخرج ترین عملیات ساختمانی است ٤-شیوه وطریقه - دوستان ناتو میزنند ۵- میزنند که محصول گیاه بهتر شود - ظاهر ٦- از قهرمانان شاه نامه- وحشتناکترین بیماری قرن ۷- درزمستان به‌از پلو باشد- با آن تسبیح میسازند ۸- دوستی می‌آورد- خوردن ۹- سودای ناله - آرام و درامان - خوابگاه پلنك ۱۰ - سفیداب -فیلسوف معروف آلمانی ۱۱ - نویسنده اگزیستانسیالیست که چندسال پیش مرد -رخسار

عمودی: ۱- ازاعضاء مهم بدن -یادگاری از عظمت ایران باستان ۲- فرمانروای گوسفندان -ازپرندگان کوچك ۳- صفتی نظیر جانبخش و دلکش -پروردگار ٤- خواب وخیال - ازیاران یار ۵- ضمیر متصل - دهکده‌ای نزدیك تهران - خون بوده واز نافه برون آمده است ٦- کمانش را بدست رستم داده‌بودند - هم‌آهنك ۷- مانند -خوراك بعد ازغذا - شهری معروف ۸- ملانصرالدین روی طنابش پهن کرده بود - ازسازها ۹- حرفی برای گفتن ورنج و دردنکشیدن - آناتولی ۱۰- موسمش فرا میرسد - از واحدهای ارتشی ۱۱- میوه پرخاصیت - میوه خوشگل!

حل جدول شماره ۲۵۳۲

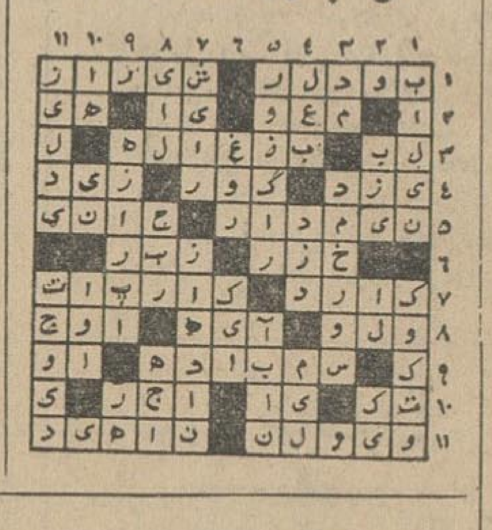

فقط ازمغازه هائیکه کوپن جایزه طلائی برایگان میدهند خرید کنید

وکوپن های رایگان رابرای دریافت جوائز بدون قرعه کشی جمع آوری کنید.

این قسمت رابریده برای ما بفرستید تا یک دفترچه ویک کوپن بطور رایگان برای شما فرستاده شود

نام ....

نشانی ....

مجانی

نمایشگاه دائمی کوپن جایزه طلائی - میدان ۲۸ مرداد تلفن: ۳۳۰۷۵

آگهی مناقصه حمل چغندر

شرکت سهامی کارخانجات ایران - قسمت صنایع قند حمل یکهزار و پانصد تن چغندر از کارخانه قند کهریزك بکارخانه قندکرج رابمناقصه واگذار مینماید.

شرایط مناقصه در دفتر قسمت واقع درخیابان استخر موجود میباشد. پیشنهاد ها تاساعت ۹ صبح روز ۲۲ر۸ر٤۲ قبول و ساعت ده صبح همانروز باز ورسیدگی خواهد شد. الف ٤۸٤۲

ایران طیور

سازنده ماشینهای جوجه کشی ولوازم مرغداری

تاسیس ۱۳۲۲

کاتالوگ مجانا ارسال میشود.

تهران خیابان شاهرضا جنب میدان فردوسی

تلگرافی: گاط. تلفن، فروشگاه ٦٦۱۰۹، کارخانه ٦۱۳٩۸۹

آگهی مناقصه شماره ٦٤

نیروی هوائی ۱۹ قلم احتیاجات مواد شیمیائی مورد نیاز خودرا ازطریق مناقصه خریداری مینماید.

صورت مشخصات و برك شرائط شرکت در مناقصه دردفتر تدارکات ماتریل ستاد فرماندهی نیرو (خیابان آیزنهاور چهارراه بیمارستان) موجود و برایگان دراختیار داوطلبین گذارده میشود.

شرکت کنندگان میتوانند بامراجعه ستاد فرماندهی و اخذ مشخصات پیشنهادات خودرا تنظیم وحد اکثر تاساعت ۹ صبح روز چهارشنبه ۲۲ر۸ر٤۲ بدفتر ستاد فرماندهی تسلیم نمایند.

نیروی هوائی

آ-۲٦۰۹۲ ۱-۲

آگهی مناقصه شماره ۵۷

نیروی هوائی ۱۳۳ قلم احتیاجات سالیانه ابزار آلات موردنیاز خود راازطریق مناقصه خریداری مینماید.

صورت مشخصات و برك شرائط شرکت درمناقصه در دفتر تدارکات ماتریل ستاد فرماندهی نیرو (خیابان آیزنهاور چهارراه بیمارستان) موجود و برایگان دراختیار داوطلبین گذارده میشود.

شرکت کنندگان میتوانند بامراجعه بستاد فرماندهی واخذ مشخصات پیشنهادات خودرا تنظیم و حد اکثر تاساعت ۹ صبح روز دوشنبه ۲۰ر۸ر٤۲ بدفتر ستاد فرماندهی تسلیم نمایند

نیروی هوائی

آ-۲٦۰۸۲ ۱-۲

قهوه ترك سالوادور
مطبوع، خوش طعم و خالص
ببازار آمد
آ-۲۵۸۰٦ ۱-۵

بایك هزار ریال پیش قسط

شرکت تامین مسکن زمینهائی که در اختیار دارد با پیش قسط یکهزار ریال ومابقی آن از قرار ماهی ۳۰ الی یکصد تومان بفروش میرساند.

اهالی محترم تهران میتوانند از این فرصت استفاده نموده با خرید یك قطعه زمین که واقع در مجیدیه و جنب تهران پارس است برای خود خانه ساخته و از مستاجری نجات یابند. فروش اراضی فوق با پیش قسط یکهزار ریال بمدت سه ماه میباشد.

وبکلیه مشتریهای شرکت اطلاع داده میشود هرچه زودتر برای تحویل زمین‌های ساختمانی که‌از این‌شرکت خریداری نموده‌اند مراجعه فرمایند.

ضمنا اشخاصیکه مبلغ ۸۰۰۰ ریال نقدا پرداخت نمایند در محضر رسمی سند بنام ایشان صادر وزمین خریداری شده تحویل میگردد.

آدرس - خیابان فردوسی روبروی خیابان سوم اسفند کوچه تاتر تفکری شرکت تامین مسکن تلفنهای شماره ۳۹۷٤۸ - ۳۰۲۳٦۵

۱-۲٦۰۰۲ ۱-٦

ریش تراش برقی فیلیپس

بهتر از آنچه تابحال دیده اید!

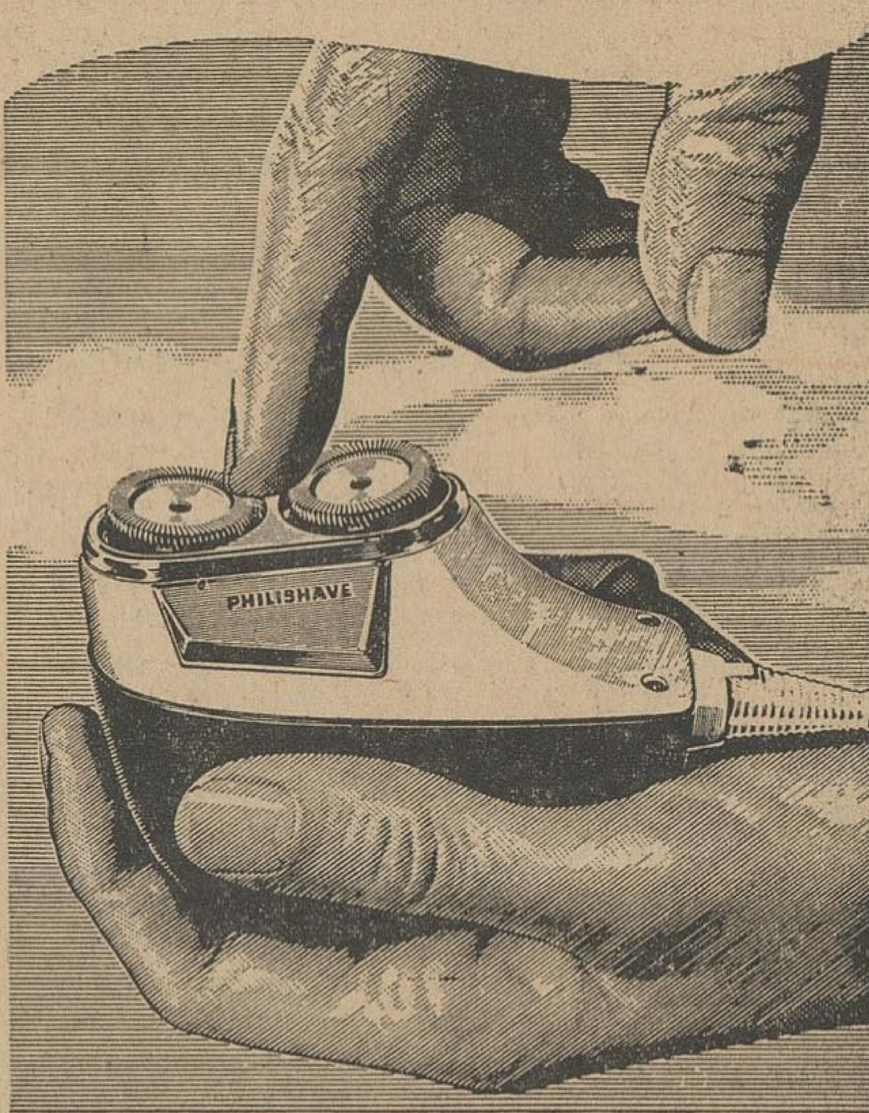

PHILIPS
PHILISHAVE
with Floating Heads

نماینده در ایران: شرکت سهامی فیروز

مراکز فروش: فروشگاه های شرکت سهامی فیروز:

خیابان تخت جمشید و خیابان سعدی

قابل توجه خانواده های محترم ودرودگران درجه ۱

کالم پیلو

اگر استراحت وبهداشت کامل و استقامت ودوام بیست ساله از تشکهای مبل و تختخواب و بالش میخواهید دقت کنید که از ابرهای (کالم پیلو) صد درصد کائوچوی طبیعی ساخت کارخانه لاستیك سازی مهندس عنایت تهیه شده باشد تلفن ۳۱۹۹۹

کلاس جدید گل آرائی

در انجمن دوشیزگان وبانوان

انجمن دوشیزگان و بانوان برای آموزش هنر ظریف وزیبای گل آرائی بخانمها کلاس جدیدی زیر نظر یکی از استادان این هنر تشکیل میدهد.

برای نامنویسی در این کلاس که از روز یازدهم آبانماه دایر می شود می توانید همه روزه صبح و عصر بدبیرخانه انجمن مراجعه فرمائید.

خیابان شاهرضا - خیابان فرصت -شماره ۷۳

تلفن ٦۹۷۱۵

دیمکار کاکشات موسوم به «تیلر» اجازه میکند: درآن واحد شخم میزند. ردیفی بذر میکارد. دیسک میزند ودرسال اول استفاده ازآن، قیمت خرید خود را بشما پس میدهد. شرکت سهامی ایران کانادا. ابتدای خیابان امیرکبیر (برق) ساختمان رودیانی تلفن ۳۰۳۲۸۹

اقتصادی اطلاعات

از : دکتر مهدی بهره مند

تنزل نرخ بهره

تنزل نرخ بهره بانك مركزی از شش درصد به چهار در صد همانطور كه انتظار مسئولين‌امر بود مورد استقبال بازار و صاحبان صنايع قرار گرفته است . معذلك اگر تصور كنيم كه تنزل نرخ‌نتيجه‌ای راكه مورد نظر است يعنی تحول بازار و پايان دوره ركود را سريعا و در ظرف چندروز و يا چند هفته‌حاصل خواهد كرد انتظار بجائی نداشته ايم . علت اين امر آنست كه بعلل مختلف در حال حاضر بازار آمادگی‌برای دريافت وام ندارد و بهمين جهت در چند ماهه‌گذشته‌شايد برای اولين‌بار درظرف‌بيست‌سال اخير - نرخ بهره دربازار آزاد به ۸-۹ در صدرسيده‌بود .اگربخاطر داشته باشيم كه نرخ بهره در بازار درسالهای گذشته وبخصوص درسالهای رونق و تورم برای امضاهای معتبر هيجده وشانزده درصد بود متوجه مفهوم عجيب هشت در صدو ركود شديد بازار پول می شويم بعبارت ديگر با وجود آنكه هم اكنون پول‌ارزان است كسانيكه ميبايست باقبول ريسك های مختلف پول را از بازار دريافت كنند وبكار بيندازند باندازه كافی به نتيجه سرمايه گذاری خود مطمئن نيستند و بهمين جهت ببازار مراجعه نمی كنند ودر چنين شرايطی‌نبايد انتظار داشت‌كه فقط پائين آوردن نرخ بهره در بانك مركزی -كه تاثيرآن برنرخ بهره بانكهای ديگر نيز تدريجی و دوران تاثير آن‌نيز طولانی است - بتواند بطورناگهانی دوران رونق را تجديد كند .

بهمين جهت بدنبال تنزل نرخ‌بهره بايد اقدامات ديگر برای تشويق سرمايه گذاران باستقراض وسرمايه گذاری بعمل آيد . قبلا اين نكته را بايد در نظر داشته باشيم كه اخيرا بنابتوصيه بعض كارشناسان داخلی و خارجی اين‌فكر در دستگاه ها بوجود آمده است‌كه می بايست برای از ميان بردن ركود بسرعت «خرج» كرد ولی درباره نحوه اين «خرج» ها تاكنون مطلبی منعكس نشده و اگر بتوانيم برظواهر قضاوت كنيم بايد بگوئيم كه دستگاهها فقط طرفدارنفس « خرج » و افزايش ميزان آن هستند وبنوع‌مخارج‌زياد توجه ندارندوظاهرا بدنبال همين‌نظراست كه بانك مركزی نرخ بهره را برای تنزيل هر نوع‌اسناد (صرفنظر از نوع فعاليت)كه از طرف‌بانكهای ديگربانك مركزی ارائه شود دو در صد تقليل داده است اين جريان نشان ميدهد كه حسب‌الظاهر براثر شدت بحران ورکود اخيرما دچار يكنوع افراط شده‌ايم وچون تصميمات يكسال و نيمه اخيربه‌نتيجه نرسيده اكنون‌ازهروسيله‌ای كه در دست است برای تجديدرونق استفاده ميكنيم وبعلت عجله‌ايكه برای تحصيل نتيجه داريم بعواقب استفاده از اين وسايل توجه‌نداريم وحال‌آنكه ضررهای اين افراط كمتر از ضرردوره ركود فعلی نيست دنباله اين بحث درشماره بعد

ارز آزاد

باز هم تنزل کرد

امروز قیمت دولار نقدی‌امریکا در بازار تهران به ۸۰ر۵۰ریال رسید .

ظرف چندسال اخیر کمتر سابقه داشت بهای ارز آزاددر بازارتا این‌حد تنزل کند.فروشندگان ارز معتقدند این کاهش علل مختلفی دارد و مهمترین آن‌این است که در حال حاضر کمتر احتیاج به ارز خصوصاارزحواله پیدا میشود . چون مبادلات بازرگانی زیاد شدت ندارد و برای کسری اعتبارات لازم‌برای واردات احتیاج نیست که از ارز بازار آزادتامین گردد .هم اکنون معاملات ارز حواله‌بسیار پائین‌آمده‌است.

این منابع‌میافزایند باید در نظر داشت هم‌اکنون دولار امریکا و پوند انگلستان در بازار قیمت‌های عادی دارند .

باید توجه داشت که درحال حاضر بادر نظر گرفتن قیمت رسمی دلار (۷۶ر۵۰ ریال)و قیمت ارزآزاد و تفاوت آن تهیه ارز از بازارآزاد قاعدتا باید زیاد باشد در حالیکه اینطور نیست‌وتازه جادارد‌که دولار تا ۸۰ریال تنزل کندودراین حدود باقی بماند .

شرکت‌ها

در مشهد شرکت ساختمانی اخوان با مسئولیت محدود برای امور ساختمانی و راه سازی و اسفالت با سرمایه ده میلیون‌ریال به مدیریت آقایان عبدالحسین و علی رضا و محسن و احمد رضا اخوان تشکیل گردید.

* شرکت فوستکس با مسئولیت محدود برای امور تجارتی باسرمایه ششصد هزار ریال به مدیریت آقایان اسحق یاشارال و امیر صوفریان تاسیس شد .

اضافه وصولی مالیات

طی سه ماهه دوم سال در تهران ۶۲ میلیون ریال مالیات بیشتر وصول شد

وزارت دارائی اعلام کردکه در سه‌ماهه گذشته اداره کل وصول تهران اضافه وصول داشته‌است

درتهران طی‌ماه تیر بیش‌از۳۵ر۵ میلیون ریال ودرمرداد ماه بیش‌از ۱۴ میلیون و هفتصد هزار ریال و درماه شهریور ۱۲ر۵ میلیون ریال اضافه وصولی مالیاتی داشته است. درنتیجه درتابستان امسال درتهران ۶۲ میلیون ریال بیشتراز حدی که دربودجه پیش بینی شده‌بود مالیات وصول شد .

آبگرم کن‌های آفتابی

پیرو اطلاعیه شرکت سهامی صنعتی‌جنرال درباره‌تکمیل‌ساختمان آبگرم کنهای آفتابی جنرال‌خبر- نگارروزنامه باآقای مهندس‌شاپور بهبهانی مدیر عامل شرکت تماس گرفتند وتوضیحات بیشتری را برای آشنائی‌خوانندگان‌بامحصولی که‌در صورت عمومیت یافتن آن‌در اقتصاد خانواده ها تاثیرفوق‌العاده‌ای خواهد داشت خواستار شد .آقای مهندس پس ازتشریح کامل‌تکنیك جالب این محصول اضافه نمودکه مزیت آبگرم کنهای آفتابی‌جنرال تنها این نیست که از هزینه‌سوخت نفتی و گاز و یا برق صرفه‌جوئی میشود بانیان مکانیزم استفاده از انرژی آفتاب در حقیقت به عامل بهداشتی وهمچنین ازبین بردن کامل ضریب اتفاقات و تصادفات ناشی از کار این وسایل بیشتر توجه نموده‌اند .

وی یادآور شد که آبگرم‌کن آفتابی جنرال محصولی است که بیشك مورد استقبال هموطنان‌عزیز قرار خواهد گرفت وشرکت‌سهامی صنعتی جنرال‌در راه محصولی گام گذارده است که جز درچند کشور در بقیه نقاط استفاده ازمکانیزم استفاده از انرژی آفتابی هنوز به مرحله طرح نیز نزدیك نشده‌است

آقای مهندس شاپور بهبهانی علاوه کرد که‌آبگرم کنهای‌آفتابی جنرال حرارت خورشید را بطور اتوماتیك میگیرد و در تمام ساعات روز آب‌گرم مورد مصرف‌منازل‌را تامین میکنند . مصرف کنندگان میتوانند اطمینان داشته باشند که آبگرم کنهای آفتابی جنرال یك عمر بدون نقص فنی خدمت‌بینظیر وجالب خودرا انجام خواهد داد.

درباره عرضه شدن این‌محصول به‌بازار آقای مهندس اظهارداشت درحال حاضر این محصول تمام آزمایشهای تکنیکی رابا موفقیت گذرانده و در مرحله تهیه نهائی میباشد و بیشك بزودی دراختیار علاقمندان گذارده‌خواهد شد .

شرکت سهامی انبارهای عمومی ایران

خیابان تخت جمشید - شماره ۳۸۱

انبارهای شرکت تمام روز آماده قبول وتحویل کالاهای شما خواهد بود

در قبال کالاهای تودیع شده برگ وثیقه صادر میشود که در کلیه بانکها و بازار قابل معامله است

کالاهای شما در مقابل خطر آتش سوزی، دزدی وکسر وکمبود بیمه شده محسوب میشود.

برای کسب اطلاع بیشتر به تلفن های : ۶۶۳۰۴-۶۶۳۰۳ مراجعه فرمائید

آدازه

آگهی قبول کارآموز

در کلاس های سازمان مدیریت صنعتی

سازمان مدیریت صنعتی کلاس های‌خودرادر رشته های مدیریت صنعتی - حسابداری‌صنعتی (قیمت تمام شده)- بازاریابی و فروش - نگهداری ماشین آلات و وسایل - درنیمه دوم سال ۴۲ تشکیل خواهدداد ودر کلاسها بشرح زیر کارآموزمیپذیرد:

۱- کلاس مدیریت صنعتی (یکدوره بمدت چهار ماه)
۲- کلاس حسابداری صنعتی (قیمت تمام شده) (یکدوره بمدت شش ماه)
۳- کلاس بازار یابی و فروش (یکدوره بمدت چهار ماه)
۴- کلاس‌نگهداری ماشین‌آلات ووسایل‌وسیستم‌صحیح تعمیرات (یکدوره بمدت چهارما)

باستثنای کلاس حسابداری صنعتی که درهفته یك جلسه و هر جلسه بمدت دوساعت دایر میشود بقیه کلاسها هفته‌ای یك جلسه و هر جلسه‌بمدت یکساعت و نیم میباشد .

کلاسها همگی بعد از ساعت ۱۶ تشکیل میگردد .

داوطلبان میتوانند برای کسب اطلاع از هزینه کلاسها و ثبت نام همه روزه تا پایان روز پنجشنبه نهم آبان ماه ۱۳۴۲ در اوقات اداری باداره آموزش سازمان مدیریت صنعتی واقع در کاخ وزارت اقتصاد (صنایع و معادن) جنب میدان ارك مراجعه نمایند. الف۴۶۱۳

۱-۳ آ-۲۵۸۱۲ سازمان مدیریت صنعتی

جدیدترین ومدرنترین طرحهای سرویس کاردوچنگال هنکل آلمان

ساخت معروفترین کارخانه کاردوچنگال سازی جهان

هیچ اسید غذائی در فولاد عالی آن اثر مخرب ندارد و همیشه تازه ونو جلوه میکند

مرکز پخش شرکت برلیان خیابان شاه بین شیخ هادی شماره ۴۱

وخیابان هادی مغازه برلیان

کشتیها

* کشتی «میکویان» با ۱۲۵ تن مواد شیمیائی-۷۷تن کاغذ روزنامه- ازباکو به‌بندر پهلوی وارد شد .

* کشتی «پیونر» متعلق بشوروی با ۲۵۲ تن چدن - ۱۴۴ تن قند ۶۳ تن شکر از باکو به‌بندر پهلوی وارد شد .

* کشتی «بلوچستان» انگلیسی‌با ۲۹۱تن کالای تجارتی‌به بندربوشهر وارد گردید .

سومین اجلاسیه بین‌المللی دریانوردی

بجلسات بیست روزه خود پایان داد

سومین اجلاسیه بین المللی دریانوردی مشورتی در لندن که با شرکت‌نمایندگان کشورهای‌مختلف از جمله ایران تشکیل شده بود پایان یافت .

دراین کنفرانس بین المللی کلیه امور مربوط به دریا نوردی و بندری مورد بحث قرار گرفت و د رپایان جلسات کنفرانس توصیه هائی‌برای تجهیز کشور ها داده شد .

نماینده ایران نیز گزارش کاملی از وضع بنادر و کشتیرانی ایران و آبهای ساحلی کشور به اطلاع کنفرانس رسانید .

گزارش‌نتایج مذاکرات ازطرف نماینده ایران تسلیم دولت خواهد شد تا مورد بررسی قرار گیرد .

در طول برنامه سوم

۸۵ طرح عمرانی

در منطقه فارس بمرحله اجرا درمی‌آید

هیئت اعزامی سازمان برنامه به ریاست آقای دکتر حسن کاظم‌زاده معاون سازمان برنامه که بمنظور بررسی نیازمندیهای استان فارس به‌شیراز رفته بودند وارد تهران شدند .

هیئت اعزامی سازمان برنامه از صبح‌روز شنبه ۲۷ مهرماه در محل استانداری فارس برنامه‌خودرا آغاز کرد ومدت یك هفته کلیه‌نیازمندی های عمرانی فارس را بررسی‌کرد برنامه راههای فرعی استان فارس برای مدت برنامه سوم باتوجه به اهمیت اقتصادی و اولویت آنهاتهیه گردید راههای مذکور عبارتند از:

۱-راه قیر-خنج- لار۲- راه‌فیروز آباد- فراشبند کازرون۳-راه‌داراب، رستاق‌فورك ۴- راه اصطهبانات - ایج‌قره بلاغ ۵- راه‌فسا - خفر - ۶-راههای اطراف کارخانجات قند که بخاطر اولویت فعلا نقشه‌برداری و مشخصات راههای قیر به‌بندر عسلویه و فراشبند - بوشکان - اهرم ودراب جویم و جهرم - قیر- هنگام اهرم و فیروزآباد تهیه خواهد شد - نیازمندیهای بهداشتی و فرهنگی و کشاورزی استان فارس طی جلسات متعدد مورد رسیدگی ومطالعه قرار گرفت و احتیاجات استان فارس برای مدت برنامه سوم تعیین و مشخص شد و مقرر گردید طرحهای مربوطه تنظیم و بموقع‌اجرا گذارده شود .

دوروز آخر توقف هیئت درشیراز نیازمندیهای اساسی و عمومی شهرستانهای فارس بررسی گردید سرانجام باتوجه بمقدورات مالی شهرداریها و اولویت نیازمندیها پیش‌بینی شد که حدود ۸۵ طرح عمران در ۲۲ منطقه فارس طی برنامه سوم بمرحله اجرادرآید .

این طرحها شامل . آب . برق. اسفالت . .کشتارگاه . غسالخانه . احداث خیابان . فاضل‌آب . سیل بند، پارك‌شهر و رختشویخانه‌است در ملاقاتی که باآقایان بازرگانان و صاحبان صنایع فارس صورت گرفت امکانات مالی و کمك های فنی سازمان برنامه برای توسعه فعالیت‌های بازرگانی و صنعتی آن استان توضیح داده شد و بامشکلات وموانع توسعه امور بازرگانی و صنعتی فارس آشنائی حاصل گردید

آگهی مجمع عمومی عادی

باستناد ماده ۸ قانون تاسیس بانك ساختمانی بدینوسیله از آقایان صاحبان سهام بانك ساختمانی دعوت میشود که درساعت ۹صبح روز شنبه ۴۲ر۹ر۲ در جلسه مجمع عمومی عادی شرکت فرمایند .

دستور جلسه :

۱- بحث و تصمیم در مسائلیکه جزو دستور جلسه است .
۲- تصویب برنامه عمل و بودجه
۳- انتخاب یکی از اعضاء هیئت مدیره
۴- تعیین دونفر بازرس قانونی الف ۷۹۵ ۴

بانك ساختمانی

۱-۲ آ-۲۱۹

مولد برق انگلیسی

با موتور های دیزل - رولزرویس - فورد - دورمن- روستون از ۳کیلووات تا ۸۰کیلووات موجود درتهران شرکت تجارتی ایران وانگلیس - خیابان فردوسی مقابل‌خیابان‌ثبت اسناد تلفن ۳۴۷۲۸ - ۳۰۲۷۴۱

-۱- آ-۲۵۹۲۴ تبلیغات وگا

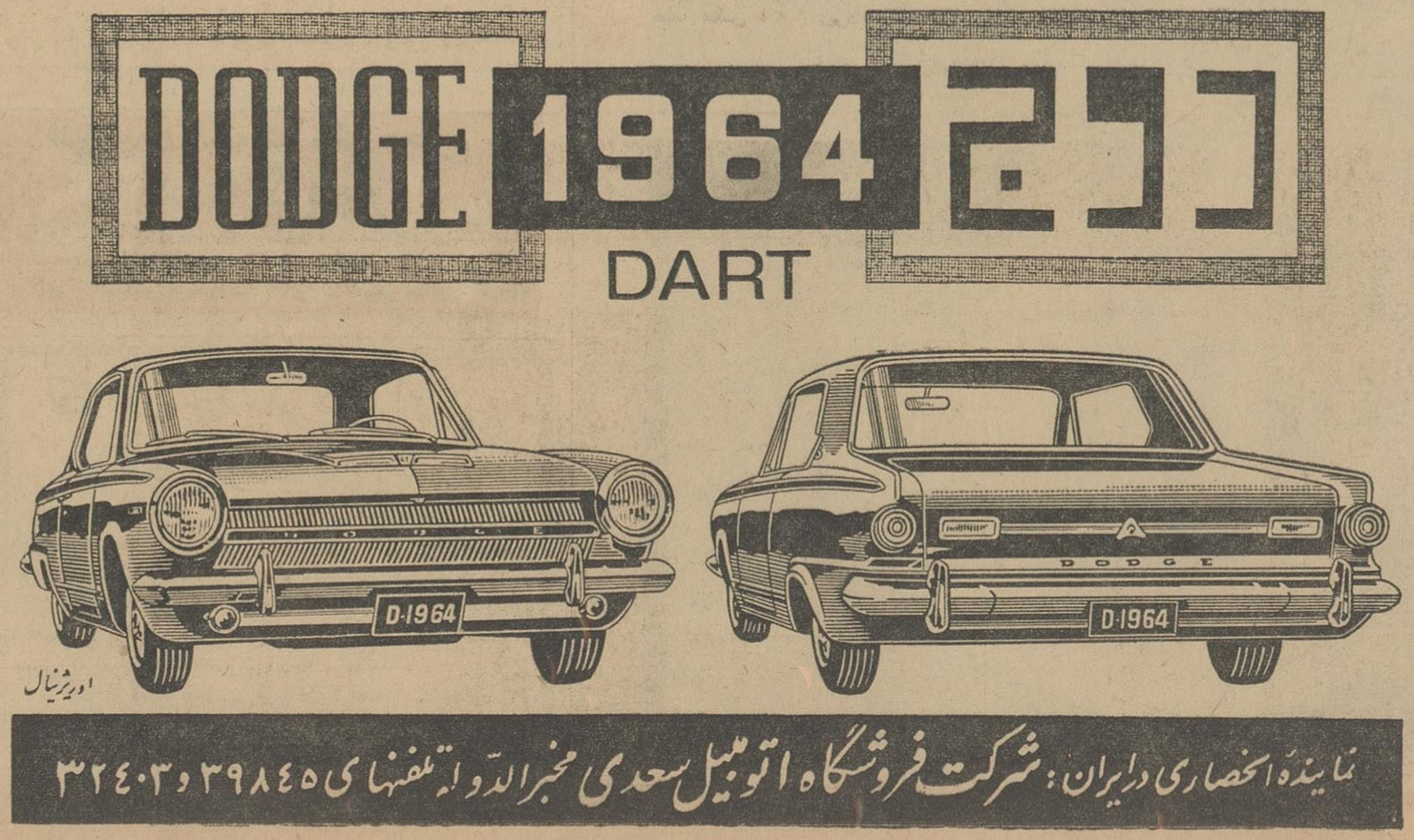

نماینده انحصاری در ایران: شرکت فروشگاه اتومبیل سعدی مخبرالدوله تلفنهای ۳۹۸۴۵ و ۳۲۴۰۳

برنامه سینماها

* آسیا - این نسل متروکه‌آن - دوبله‌بفارسی - هورست بوخهولتز - ۱۱-۳-۵-۷-۹ (تلفن ۴۲۹۰۹)
* آستارا (تجریش) - نوجوانان - اسکوپ - رنگی - دوبله بفارسی - کلیفت‌ریچارد -۱۰-۲-۴-۶-۸ تلفن ۸۴۰۲۲ - ۸۵۹۶۶
* امپایر - دختر شب - دوبله بفارسی - آن‌فرانسیس - لویدنولان - ۱۱-۳ر۳۰-۵ر۳۰-۷ر۳۰-۹ر۳۰ تلفن ۶۲۳۹۴۲
* اذنون - نوجوانان - اسکوپ - رنگی - دوبله - کلیفت‌ریچارد - کارول‌گری ۳۰ر۱۰-۲ر۳۰-۴ر۳۰-۶ر۳۰-۸ر۳۰ (تلفن ۳۸۱۱۸)
* ایران - ستاره ای جشمك زد - فارسی - ارحام - صدر - عبدی - شبنم ۱۰ر۳۰ - ۲ر۳۰-۴ر۳۰-۶ر۳۰-۸ر۳۰ (تلفن ۳۶۳۵۴)
* اسکار - دختری بنام تامیکو - رنگی - دوبله بفارسی - لارنس‌هاروی فرانس‌نویان - ۱۰-۳۰-۲ر۳۰-۴ر۳۰-۶ر۳۰-۸ر۳۰ تلفن ۷۵۸۸۸-۴۵۷۹۷
* ایفل - دختری بنام تامیکو - رنگی - دوبله بفارسی - لارنس‌هاروی فرانس‌نویان - ۱۰ -۲-۴-۶-۸-۱۰ تلفن ۳۷۲۷۷ - ۷۵۸۸۸
* ب.ب - عشق بهاری - اسکوپ - رنگی - دوبله بفارسی - پت‌بون - شرلی‌جونز -۳۰ر۱۰-۲ر۳۰-۴ر۳۰-۶ر۳۰-۸ر۳۰ (تلفن ۶۹۶۴۱)
* پلازا - سقوط رم - اسکوپ - رنگی - دوبله‌بفارسی - کارل‌موهنر - ایداگانی -۱۱-۳-۵-۷-۹ (تلفن ۴۴۲۵۳)
* تخت جمشید - دام‌والدین - رنگی - دوبله‌بفارسی - هیلی‌میلز - مورین‌اوهارا -۱۱-۳-۵-۷-۹ (تلفن ۴۳۵۵۰)
* تهران - دوستتدارم - فارسی - بهمنیار - عبدی - بیتا -۳۰ر۱۰ - ۳۰ر۲ - ۴ر۳۰ - ۶ر۳۰-۸ر۳۰ (تلفن ۳۸۱۶۵)
* دنیا - دوستتدارم - فارسی - بهمنیار - عبدی - بیتا -۳۰ر۱۰-۲ر۳۰ - ۴ر۳۰-۶ر۳۰-۸ر۳۰ (تلفن ۳۳۸۱۲)
* دیانا - دختری بنام تامیکو - رنگی - دوبله‌بفارسی - لارنس‌هاروی فرانس‌نویان - ۲۰ر۱۰-۳۰ر۳۰-۵ر۳۰-۷ر۳۰-۹ر۳۰ تلفن ۴۷۳۶۵ - ۷۵۸۸۸۸
* حافظ - این نسل متروکه‌آن - دوبله بفارسی - هورست بوخهولتز ۳۰ر۱۰-۲۰ر۲-۴ر۳۰-۶ر۳۰-۸ر۳۰ (تلفن ۳۴۰۷۴)
* چارلی - از اینجا تا ابدیت - اسکوپ - دوبله بفارسی - برت‌لنکستر مونتگمری کلیفت -۱۱-۳۰ر۲-۴۵ر۴-۷-۱۵ر۹ (تلفن ۶۸۴۶۱)
* رادیوسیتی - نوجوانان - اسکوپ - رنگی - دوبله‌بفارسی - کلیفت‌ریچارد - کارول‌گری -۱۱-۳-۵-۷-۱۵ر۹ (تلفن ۴۳۳۲۰)
* رویال - سقوط رم - اسکوپ - رنگی - دوبله‌بفارسی - کارل‌موهنر - ایداگانی - ۱۱-۳-۵-۷-۹ تلفن ۴۹۷۸۵
* رکس - سقوط رم - اسکوپ - رنگی - دوبله‌بفارسی - کارل‌موهنر - ایداگانی -۳۰ر۱۰-۳۰ر۲-۳۰ر۴-۳۰ر۶-۳۰ر۸ (تلفن ۳۴۱۶۹)
* سانترال دنیای عجایب - رنگی - دوبله‌بفارسی - ۱۱ صبح ۲ر۴۵ - ۵-۱۵ر۷-۹ر۳۰ بعدازظهر (تلفن۴۸۶۸۶)
* سعدی - سقوط رم - اسکوپ - رنگی - دوبله بفارسی - کارل‌موهنر - ایداگانی -۳۰ر۱۰-۲۰ر۲-۳۰ر۴-۳۰ر۶-۳۰ر۸ (تلفن ۳۶۴۶۸)
* سهیلا - غرش عقابها - دوبله بفارسی - فام‌تریون - جن‌مرلین ۳۰ر۱۰ - ۳۰ر۲-۴ر۳۰-۶ر۳۰-۸ر۳۰ (تلفن ۳۶۴۲۴)
* کریستال - دختری بنام تامیکو - رنگی - دوبله بفارسی - لارنس‌هاروی ۳۰ر۱۰ - ۳-۵-۷-۹ تلفن ۳۷۶۷۵ - ۷۵۸۸۸۸
* مترویل - ستاره‌ای‌چشمك زد - فارسی - ارحام صدر - عبدی - شبنم ۳۰ر۱۰ - ۳۰ر۲ - ۴ر۳۰ - ۶ر۳۰-۸ر۳۰ (تلفن ۳۹۴۱۰)
* مولن‌روژ - دختری بنام تامیکو - رنگی - دوبله‌بفارسی - لارنس‌هاروی ۱۱- ۳۰ر۳-۳۰ر۵-۷ر۳۰-۹ر۲۰ تلفن ۷۲۹۲۹ - ۷۵۸۸۸۸
* مهتاب - دختری بنام تامیکو - رنگی - دوبله بفارسی - لارنس‌هاروی فرانس‌نویان - ۱۱-۳-۵-۷-۹ تلفن ۴۷۷۷۷ - ۷۵۸۸۸۸
* میامی - ستاره‌ای‌چشمك‌زد - فارسی - ارحام‌صدر - عبدی - شبنم ۳۰ر۱۰ - ۳۰ر۲-۳۰ر۴-۳۰ر۶-۸ر۳۰ تلفن ۳۴۰۷۴
* مونت‌کارلو - فراراز ظهربی - دوبله‌بفارسی - پول‌برینر - سال‌مینو ۲۰ر۱۰-۳۰ر۲-۴۰ر۳۰-۶ر۳۰-۸ر۳۰ تلفن ۷۹۷۴۱
* نیاگارا - دختر شب - دوبله بفارسی - آن‌فرانسیس - لویدنولان - ۳۰ر۱۰-۳-۵-۷-۹ (تلفن ۶۵۳۰۷)
* نادر - دوستتدارم - فارسی - بهمنیار - عبدی - بیتا - ۹-۱۱-۱-۳ ۵-۷-۹ (تلفن ۳۹۰۹۵)
* همای - دختری بنام تامیکو - رنگی - دوبله بفارسی - لارنس‌هاروی فرانس‌ئویان -۳۰ر۹-۱۱ر۳۰-۲ر۴۰-۴ر۴۰-۶ر۴۰-۸ر۴۰ تلفن ۳۰۲۱۶۹ - ۷۵۸۸۸۸
* تاج تقلید زندگی - اسکوپ - رنگی - دوبله بفارسی - ساندرادی لاناترنر - جان‌گاوین ۲۰ر۱۰-۱۵ر۲-۳۰ر۴ - ۴۵ر۶ - ۹ تلفن ۳۳۰۶۴
* سیلوانا - دختر دهکده - دوبله بفارسی - شام‌کاپور - نرگس - ۳-۵-۷-۹ (تلفن ۲۷۸۹۳)
* فری - بیا بیگانه باشیم - اسکوپ - رنگی - دوبله بفارسی - سوزان‌هیوارد جیمز‌میسون -۳۰ر۱۰-۱۲ر۳۰-۲ر۳۰-۴ر۳۰-۶ر۳۰-۸ر۳۰ (تلفن ۳۹۸۸۴)
* سینمای زمستانی فرهنگیان - رقاصه‌وفرشته نگهبان - باشرکت ویتوریو - دسیکا شروع شش بعد از ظهر در دبستان هادیان
* رامسر - دوستتدارم - فارسی - بهمنیار - عبدی - بیتا ۱-۳-۵-۷-۹ (تلفن ۵۲۰۶۰)
* زهره - دختری بنام تامیلو - رنگی - دوبله‌بفارسی - لارنس‌هاروی ۳۰ر۹-۱۲-۲-۴-۶-۸ تلفن ۳۰۴۸۰۸ - ۷۵۸۸۸۸
* برلیان - دختری بنام تامیلو - رنگی - دوبله بفارسی - لارنس‌هاروی ۱۰ر۱۰-۲۰ر۱۲-۲۰ر۲-۲۰ر۴-۲۰ر۶-۸ر۲۰ (تلفن ۳۳۵۳۵)
* جهان - تارعنکبوت - فارسی - ایرج قادری - سوپرمن - ۱-۳-۵-۷-۹ (تلفن ۶۰۳۰۵)
* ونوس - دختر دهکده - دوبله بفارسی - شام‌کاپور - نرگس - ۳۰ر۱۰ ۳۰ر۲-۴ر۳۰-۶ر۳۰-۸ر۳۰ (تلفن ۳۵۱۱۵)
* خورشید - شیطان دریا - رنگی - دوبله بفارسی ۳۰ر۱۰ - ۱۲ر۳۰ - ۲ر۳۰ - ۴ر۳۰-۶ر۳۰-۸ر۳۰ تلفن ۳۳۵۷۸
* پرسپولیس - ماسیست دردربارخان - اسکوپ - رنگی - دوبله‌بفارسی - ۱۰ - ۱۲ - ۲-۴-۶-۸ تلفن ۵۸۱۰۸۲
* پارك - دختر دهکده - دوبله‌بفارسی - شام‌کاپور - نرگس - ۳۰ر۱۰ ۳۰ر۲-۴ر۳۰-۶ر۳۰-۸ر۳۰ (تلفن ۳۹۶۳۷)
* آریا - بیابیگانه باشیم - اسکوپ - رنگی - دوبله بفارسی - سوزان‌هیوارد جیمز‌میسون -۳۰ر۱۰-۱۲ر۳۰-۲ر۳۰-۴ر۳۰-۶ر۳۰-۸ر۳۰ (تلفن ۳۹۸۸۴)
* مشعل - رویخانه سرخ - دوبله‌بفارسی - جان‌وین -۹-۱۱-۱-۳-۵-۷-۹ (تلفن ۲۳۸۲۶)
* البرز - ماجرای خانواده رابینسون - اسکوپ - رنگی جان‌میلز -۳۰ر۸-۳۰ر۱۰-۳۰ر۲-۳۰ر۴-۳۰ر۶-۸ر۳۰
* فردوسی - ماسیست دردربار خان - اسکوپ - رنگی - دوبله بفارسی گوردن اسکات ۳۰ر۱۰ - ۱۲ر۳۰ - ۲ر۳۰ - ۴ر۳۰ - ۶ر۳۰ - ۸ر۳۰ تلفن ۳۵۷۸۴
* مراد - دوستتدارم - فارسی - عبدی - بهمنیار - بیتا - ۱۰-۱۲-۲-۴-۶-۸ تلفن ۷۳۳۸۲
* شهره - مرد غول‌آسا - دوبله بفارسی -۲-۴-۶-۸
* پردیس - زنده‌بادزاپاتا - دوبله‌بفارسی - مارلون‌براندو - آنتونی‌کوئین ۳۰ر۱۰ - ۲ر۳۰ - ۴ر۳۰-۶ر۳۰-۸ر۳۰
* ژاله - دوستتدارم - فارسی - عبدی - بهمنیار - بیتا - ۳۰ر۱۰-۳۰ر۲ ۳۰ر۴-۳۰ر۶-۸ر۳۰ (تلفن ۳۰۴۱۲۰)
* المپیا - ماسیست دردربار خان - رنگی - دوبله بفارسی - اسکوپ گوردن اسکات ۳۰ر۱۰ - ۲ر۳۰ - ۴ر۳۰ - ۶ر۳۰ - ۸ر۳۰ تلفن ۶۵۷۹۸
* فلور - دوستتدارم - فارسی - بهمنیار - عبدی - بیتا - ۳۰ر۱۰ - ۳۰ر۲-۴ر۳۰-۶ر۳۰-۸ر۳۰ (تلفن ۲۹۰۸۶)

عبور از پنج قاره

پرتقال بی‌احتیاط ترین رانندگان و بدترین جاده هارادارد

طبق بررسی‌که از طرف مسئولین امور راهنمائی و رانندگی کشورهای اروپائی بعمل آمده جاده‌های کشور پرتقال خطرناکترین و رانندگان کشور مزبور بی احتیاط‌ترین رانندگان اروپا شناخته شده‌اند .

از جمع این دوموضوع نتیجه گرفته میشود که تعداد تصادفات‌رانندگی درپرتقال به نسبت ازکلیه کشورهای اروپائی بیشتر است و بیشتر این تصادفات درواقع بصورت تصادم بین دو اتومبیل انجام میگیرد و جالب این است که همان نسبت‌که رانندگان‌کشور پرتقال بی‌احتیاط شناخته شده‌اند پیاده‌روندگان آن‌کشور محتاط و دقیق میباشند باین‌معنی‌که چون‌پیاده‌روندگان احساس میکنند رانندگان درکار رانندگی باندازه‌کافی دقت نمی‌کنند درمقابل آنها بر میزان احتیاط خود اضافه میکنند و بهمین علت تلفات تصادفات رانندگی درشهرهای پرتقال بمیزان وسیعی‌کمتر از سایر شهرهای اروپائی است .روزنامه‌های پرتیراژ پرتقال عموما برعلیه این بی‌احتیاطیها و جاده‌های پرتقال که از لحاظ مهندسی راه خطرناک ساخته شده مقالاتی درج میکنند و هرروز عکس و شرح مربوط به تصادفات را درصفحات اول خود متعکس میسازند و شعار آنها چنین است .

«از جریان این خونهای انسانها درجاده‌های پرتقال جلوگیری کنید»

«سرویس مخصوص آسوشیتدپرس»

در عصر ما

وقتی متخلف فرار کند ؟

پلیس زمین میخورد ، گلوله طپانچه‌اش بی‌هدف‌رهامیشود و یك راست به پای متخلف اصابت می‌کند

«لمبدین» پلیس راهنمائی شهر نور فولك (امریکا) با اتومبیل خود ، جلوی یك موتور سوار راکه ازقوانین راهنمائی تخلف کرده بود گرفت . ولی هنگامیکه مشغول‌صحبت‌بامتخلف بود ، وی ناگهان موتور را باسرعت زیاد بحرکت درآورد .

لمبدین که غافلگیرشده بودشروع کرد دنبال وی دویدن . ولی هرلحظه امیدش بدستگیری وی کمتر میشد . دراین‌موقع ناگهان‌پای پلیس‌راهنمائی لغزید و محکم بزمین خورد . قسمت جالب حادثه آنجاست‌که طرز زمین خوردن وی بشکلی بودکه‌موجب‌شلیك طپانچه‌اش گردید و جالبتر آنکه‌گلوله بی هدف یك راست در پای متخلف نشست واو را از حرکت باز داشت. لمبدین سپس او را بایستگاه‌پلیس راهنمائی کرد .

ب.ب وفیلم جدیدش

بریژیت باردو برای بازی درفیلم جدیدش اینروزها درلندن بسرمیبرد. همبازی او دراین فیلم انتونی‌پیرکینز است .

دراین عکس بریژیت بارود را که خود را آماده بازی درفیلم جدیدش نموده مشاهده میکنید اما طرفداران ب.ب که درعکس دیده میشوند مانع از فیلمبرداری شدند .

عکس از جراید روز

بزودی

خیابان داغ

دوبله بفارسی

تازه‌های علم ودانش

دستگاه ضبط ترانزیستوری برای تلویزیون

اخیرا کارخانه پالوآلتو واقع در کالیفرنیا دستگاه‌ضبط‌ترانزیستوری برای‌تلویزیون ساخته‌است با این دستگاه که‌درحدود ۳۴ کیلوگرم وزن دارد می‌توان ۹۶ دقیقه ازیك خبر یابرنامه رابطور سمعی وبصری ضبط کرد وبعدها از آن‌استفاده‌نمود

این دستگاه که مثل یك ضبط صوت بسهولت بکار انداخته میشود باندازه یك چمدان معمولی است‌می توان آنرا بامیکروفون و دوربینش روی صندلی عقب کوچکترین اتوموبیلهاج اداد . هم‌اکنون ازاین دستگاه در مدارس ، دانشکده ها، موسسات صنعتی و ادارات‌دولتی استفاده می‌شود . دانشکده های پزشکی از این دستگاه در اطاقهای عمل استفاده میکنند وبعد از ضبط جریان عمل آن‌را در کلاسها به دانشجویان نشان میدهند .

دستگاه محاسبه مغزحشرات آمدن‌بهاررا به‌آنهاخبرمیدهد

دکتر «کارول ویلیامز» استاد دانشگاه هاروارد اخیرا اعلام داشت که در مغز حشراتی که زمستان را در خواب بسر میبرند طبیعت دستگاهی را مانند «دستگاه‌محاسبه الکترونیك» ساخته است که‌ساعات روز وشب رامیشمارد و به حشره میگوید که چه وقت موقع خواب پایان یافته و بهار فرا رسیده است

وی در تائید اظهارات خود گفت که تجاربی که من در باره کرم ابریشم بعمل آورده‌ام نشان‌میدهد که نور از پیله کرم واز پوست‌شفاف گذشته ومستقیما بمغز حشره می رسد .

در بهار وقتی که روزها بلندتر میشود افزایش نور موجب پیدایش حرکت شده و در نتیجه حشره از خواب زمستانی بیدار میشود . در روزهای زمستانی وقتیکه هشت‌ساعت نور آفتاب وجود داردحشره کماکان در خواب است . برعکس وقتی در روز تابش خورشید به ۱۶ ساعت میرسد نور روی مغز حشره تاثیر کرده و ۲۶ عدد از سلول پی های حشره را بکار میاندازد . در نتیجه هور مونهائی که‌برای رشدوزندگی بیدار حشره ضروریست ترشح می شود و حشره از حالت خواب بیرون می‌آید . .

کاغذ جدید

اخیرا دانشمندان امریکائی موفق بساختن یکنوع کاغذ شده‌اند که در مقابل رطوبت مقاوم است و در اثر تغییر میزان آن جمع یا چروك نمیشود . اهمیت کاغذی که‌چروك نخورد و جمع نشود از نظر چاپ و بعضی مصارف بسیار است مخصوصا در مورد کاغذ های نفیس که در چاپ‌رنگی و یادر نقشه کشی یادر ماشینهای الکترونیك‌محاسبات‌بکار میرود . زیرا تغییرات کوچك در ابعاد کاغذ ممکن است موجب‌بخش شدن رنك و احیانا خراب شدن فواصل در نقشه های جغرافی یا ساختمانی گردد . بویژه اگر کارت های سوراخ‌شده الکترونیکی در یك ردیف قرار نگرفته باشند طبعا موجب گیج‌شدن مغز الکترونیکی میگردد.

تازه‌های پزشکی

انسولین مصنوعی ساخته میشود

تهیه‌انسولین‌مصنوعی بیماران مرض قند رانجات‌میدهد

پزشکان دانشگاه پیتسبورك برای اولین‌بار موفق‌شده‌اند یك‌ماده‌مصنوعی شبیه‌انسولین‌ـماده‌مترشحه‌لوزالمعده‌ـ بسازند .

انسولین مصرف و ذخیره قند را دراندام‌ها تنظیم میکند و داروی‌اصلی برای درمان بیماری قند میباشد .

تابحال انسولین داروئی را از بدن چهارپایان استخراج‌میکردند وساختن مشابه مصنوعی آن قدم بزرگی درراه تسهیل درمان مبتلایان بمرض قند میباشد .

منتهی این داروی مصنوعی ازنظر قدرت بپای هورمن طبیعی نمیرسد . انسولین مصنوعی بوسیله یك گروه پزشکان آمریکائی که تحت نظر دکتر کاتویاینس کار میکردند تهیه شده است .

این ماده جدید که «انسولین ـ ب» نامیده میشود از ترکیب سی‌اسید آمینه ساخته شده است واین‌پیچیده‌ـ ترین ترکیب پروتئینی مصنوعی‌است

دکتر دیکسون که درتهیه این‌ماده شرکت‌داشته اظهار داشت که‌پزشکان چینی نیز دریکن موفق بتهیه ماده‌ئی مشابه «انسولین‌ـب» شده‌اند .

«فیکارو»

پائیز امسال

لسلی کارون

موریس شوالیه ـ شارل بوایه

جشن در آبادان

امشب یك ضیافت کاکتیل در آبادان از طرف شرکت لوانت‌ـ اکسپرس ترانسپورت و شرکت لوفت‌هانزا در خط هوائی آلمان بعنوان جشن پنج ماه همکاری موفقیت آمیز برپا میشود .

لوانت اکسپرس در ۱۱ خرداد امسال بنمایندگی لوفت‌هانزادر خوزستان تعیین شد. اداره لوانت اکسپرس در آبادان درخیابان خورشید (بریم) واقع شده و محل مدرن وزیبا و کارمندان مجرب و تعلیم یافته دارد بطوریکه در آبادان هم سرویس معروف جهانی لوفت‌هانزا بدرجه عالی دراختیار مشتریان است .

لوانت اکسپرس که مرکز آن‌درتهران است یکی‌ازقدیمی‌ترین وبزرگترین آژانسهای مسافرتی عضو یاتا است (ازسال ۱۳۲۶) بعنوان یك سازمان بزرك حمل و نقل و کشتیرانی جهانی شرکت لوانت اکسپرس دارای شعبات در همه شهرها و بندرهای مهم ایران میباشد ورویهمرفته دویست نفر کارمند دارد .

لوفت‌هانزا خط هوائی آلمان هفته‌ای سه پرواز از تهران و بالعکس باهواپیماهای جت‌بوئینك ۷۲۰ انجام میدهد .

جهت ادامه مسافرت بسایر نقاط

اروپا

امریکای شمالی وجنوبی و

افریقا

برای کسب اطلاعات بیشتر از امکانات مسافرتی خود مراجعه فرمائید

لوفت هانزا

شرکت هواپیمائی آلمانی

نمایندگی کل فروش درخوزستان

شرکت سهامی لوانت اکسپرس ترانسپورت

آبادان ـ سان شاین بریم شماره ۱۶ تلفن ۲۱۵۱

آغاز راه حماسهٔ نبرد استالینگراد

نوشته : ۱۹ سیلی چوئیکوف

سرفرمانده کنونی نیروهای زمینی شوروی

۸۴۰

از مکالمات تلفنی‌که با فرمانده جبهه داشتم ، دانستم‌که از مقاومت سخت‌ما خرسندند . با این حال ارتش شصت‌ودوم میبایست آزمایشهای سختی را متحمل شود: دشمن روز ۱۲ نوامبر گروه‌بندی نیرو های خودرا تجدید کرد و قوای ذخیره بیشتری‌آورد که بمعنی در راه بودن یك حمله دیگر بود . و حمله درظهر آنروز انجام شد . جنك درسراسر امتداد‌جبهه ارتش ، شعله‌ور گشت . سربازان آلمانی مست یا دیوانه می‌آمدند ومی‌آمدند ـ ملوانان خاور دورکه برای تقویت لشکر گورشینی آمده بودند ، بدشمن نشان دادندکه یك من ماست چقدر کره دارد و مردان ناوگان مشهور سرخ ، چگونه میتوانند بجنگند . جایگاههای بتزین خیابان توورنسکایا چندین بار دست بدست‌شد. درگرماگرم پیکار ، مردان ناوگان سرخ پالتوهای خودرا از تن انداختند و بازیرپوش وکلاه ، حملات را دفع نمودند و سپس خود به حمله پرداختند . جنك در کارخانه های باریکادی وگراسنی اوکتیابر و برفراز مامایف‌کورگان ، شدت کمتری نداشت . اکنون احساس میکردیم که مردان ما رزم‌آورانی شده‌اند که هیچ‌نیروئی مغلوبشان نمیتواند کرد .

بعداز ظهر ارتباط تلفنی با قرارگاه فرماندهی لشکر باتیوك برفراز مامایف‌کورگان قطع شد . یکی‌از افراد مخابرات بنام تیتایف برای تعمیر خط رفت . پس‌از اندك مدتی ، خط دوباره بکار افتاد ، بریدگی تعمیر شده بود ، لکن تیتایف بازنگشت . او درکنار یك سوراخ‌گلوله ، بیحرکت آرمیده بود و دوسر سیم زیر دندانش بهم فشرده شده بود . افراد مخابرات‌که وی را یافتند شرح دادندکه چگونه دندانهای او روی هم فشرده شده‌بود . مرك نتوانسته بود این مخابراتچی دلیررا از اجرای فرمانی‌که گرفته بود ، بازدارد ،گوئی مرده تیتایف ، نیز با آلمانیان میجنگید . بزودی‌سرودی درباره او نوشته‌شدکه‌تجسم احساسات‌وتجربه‌نیروها بود . کلمات سرود را چنانکه بعد معلوم شد ، خبرنگار روزنامه کامسومولسکایا پراودا درجبهه، آ ـ گوتورووینج نوشته بود . با آنکه بسیاری از ابیات سرود ناقص است ، آنرا کامل چنانکه درآنزمان رفقای تیتایف میخواندند نقل میکنم :

سرود تیتایف

شبی یخبندان ، سرگرد بدنبال افراد
مخابرات فرستاد و گفت : بچه ها
کاری فوق‌العاده پیش آمده که باید
انجام‌شود تابه‌درهم‌شکستن‌دشمن، یاری‌دهیم.

خط تلفن قطع شده است و با آنکه بوران زوزه میکشد، بخاطرهنك‌سیم‌باید‌تعمیرشود. یکی‌باید نزدیك خطوط آلمانیان بخزد وبرای جنك با مرك آماده باشد .

***

واسیلی تیتایف گفت ما تاکنون چهل کشته داده ایم .
وبگذار یکی‌دیگر نیز فداشود وبدین‌سخن ، گوله‌اش رابه پشت انداخت .
پسرکامسومول ،بدوستانش الوداع گفت وهمچنان که میرفت در پشت سرش بوران جای پاهای اورا میپوشاند .

***

گلوله ای سیم را بریده بود .
تیتایف دوسرسیم را بدهان گرفت سرنوشت مهربان بود .
آنگاه‌مسلسل هاازیك‌تپه‌نزدیك‌آتش‌گشودند. ویك گلوله دیگردر پشت‌سرش ترکید .

***

بنظرش رسید آواز لك‌لك هارا میشنود .
چشمانش بدور ، دوردست‌مینگریست :
روی اجسادی که بوران زده بود .
وزیر برف و خون ، روسیه او خوابیده بود.

***

برف عمیق بود ،زانو زد ، سیم های خون آلود زیر دندانهایش فشرده شد.
پاهای استخوانی مرك در اطراف اوگام‌زدند وتیتایف بزمین افتاد وسرش‌بسوی غرب‌بود

***

فرمانده از روی جسد تیتایف فرمان داد :
«به پیش !»
وکاش‌او میتوانست مردان مارا به‌بیندکه خانه ای را پس از خانه دیگر میگیرند و دشمن فراری را تعقیب میکنند .

ارزیابی ما از جنك ، نیروی دشمن و منابعش ، کاملا درست از آب درآمد . حمله نومیدانه آلمانیان عصر ۱۲ نوامبر متوقف شد . حمله آنان در این روز در تمام بخشهای اشغالی ارتش دفع گردید . تلفات آلمانیان در این روز بیکار ، عظیم بود و به هزاران‌نفر می رسید .

یك گونی پر از اسنادی که متعلق به افسران‌وسربازان مقتول آلمانی در جنك بود برای ستاد جبهه‌فرستادیم.

ژنرال آلمانی‌دوئر ، جنك نوامبرراچنین شرح میدهد:

لباس از یک ماهه تا صد ساله لباس

قبل از خرید هرگونه پوشاکی برای خود و فرزندانتان از فروشگاه ستاره آبی که عالیترین و شیکترین پوشاك زمستانی را با بدلهای ۱۹۶۳-۱۹۶۴ با قیمت مناسب در اختیار دارد دیدن فرمائید . فروشگاه ستاره آبی در تمام شهرستانها نماینده داشته هرنوع لباس که بخواهید از نمایندگان این فروشگاه در شهرستانها ابتیاع فرمائید .

فروشگاه ستاره آبی ناصرخسرو ـ شمس العماره تلفن ۲۰۵۸۳

بهترین بازیهای سال در فیلم لولیتا

«فیلم (لولیتا) بدون شك در محافل سینمائی غوغای فراوانی بپا خواهد کرد نه فقط باین علت که در آن از عشق مردان‌مسن نسبت بیك دختر کوچك سخن رفته بلکه باین سبب که استانلی کوبریك کارگردان فیلم توانسته است بوسیله هنرپیشگان اول آن جیمز میسون ـ پیتر سلوز ـ شلی وینترز و سولاین(ایفا کننده نقش لولیتا)بهترین بازیها را ارائه دهد »

این عقیده‌ایست که«وانداهیل» منتقد سینمائی روزنامه‌دیلی‌نیوز نیویورك در باره جنجالی‌ترین وبی‌پرده‌ترین فیلم امسال «لولیتا»ابراز کرده و سایر منتقدین سینمائی نیز هر کدام در محاسن فیلم «لولیتا» مقالات مفصل نوشته‌اند . حالا باید منتظر شد که فیلم «لولیتا» درتهران بروی پرده بیاید‌تاصحت عقیده منتقدین‌امریکائی درباره آن بهتر معلوم شود .

آگهی تمدید مدت قبول پیشنهادات مناقصه آجر نسوز

امور بهره برداری کارخانه های سازمان برنامه پیرو آگهی شماره ۵۴۰ـ ۱۶ر۶ر۴۲ مندرج درروزنامه رسمی‌کشور موضوع مناقصه خرید ۱۷۸۰۰ عدد آجر نسوز مورد نیاز کارخانه سیمان لوشان را تاریخ ۱۱آذرماه ۴۲ تمدید مینماید .

شرکت کنندگان در مناقصه بایستی بجای تضمین نامه‌بانکی معادل ۵٪ مبلغ پیشنهادی (تاپانصد هزار ریال) اسناد خزانه بهمراه پیشنهاد خود نموده و تاساعت۹صبح‌روز دو شنبه۱۱ر۹ر۴۲ بدبیرخانه‌این امورتسلیم‌نمایند (سایرشرایط‌مناقصه‌بقوت‌خودباقی) است) پیشنهادات واصله درساعت ۱۱ همان روز در کمیسیون باز وقرائت خواهدشد .

به پیشنهاداتیکه بعد از ساعت مقرر برسد یافاقد اسناد خزانه بوده یامبهم و مشروط باشد ترتیب اثر داده‌نخواهد شدسازمان برنامه در رد یك یاکلیه پیشنهادات مختار است .الف ۸۳۷ ٤

امور بهره‌برداری کارخانه های سازمان برنامه

۱ـ۲ آـ۲۵۹۹۶

تمدیدمدت ثبت نام در کلاس عکاسی دانشگاه

مدت ثبت نام داوطلبان تحصیل در کلاس آزاد عکاسی‌دانشگاه تهران تاروز پنج شنبه ۱۶ آبان‌ماه تمدید میشود . داوطلبان‌باید برای ثبت نام بادردست داشتن‌مدارك زیر همه‌روزه در ساعات‌اداری به‌محل موسسه روزنامه نگاری دانشگاه واقع درخیابان شاهرضا جنب کوچه آذر نوش مراجعه نمایند:

۱ـ آخرین مدرك تحصیلی
۲ـ دوبرك رونوشت مصدق شناسنامه
۳ـ چهار قطعه عکس ٤×٦ وپرداخت ۷۰۰۰ ریال شهریه الف ٤۷٦۷

مسئول موسسه روزنامه نگاری

۱ـ۳ ۰ـ۲۵۸٤۸

شرکت های ساختمانی وکشاورزان‌عزیز

بیل‌زرد فولادی فیل نشان که شهرت جهانی داشته ودر مقابل زمین های سخت و جاده‌های سنگی مقاومت‌فراوان دارد.

در موقع خرید به مارك فیل نشان توجه فرمائید

نماینده انحصاری درایران فروشگاه ضیائی بوذرجمهری اول پامنار تلفن ۲۷۱٦۱ و فروشنده مقتول آلات‌وآل‌موتوری‌طوریهای سیمی ورایتیس جهت توفال و بیلهای آلمانی و گابیونهای‌سیمی جهت سدبندی .

آـ۲٦۱۵٤

برنامه زمستان از دهم آبان ۱۳۴۲

		یکشنبه	شنبه	پنجشنبه	چهارشنبه	سه‌شنبه
دوسلدرف	ورود	۰۸۰۰	۰۸۰۰			۰۸۰۰
	خروج					
فرانکفورت	ورود	۰۸۴۰	۰۸۴۰			۰۸۴۰
	خروج	۱۰۱۵	۱۰۱۵			۱۰۱۵
مونیخ	ورود	۱۱۰۰	۱۱۰۰			۱۱۰۰
	خروج	۱۱۵۰	۱۱۵۰			۱۱۵۰
آتن						
استانبول	ورود	۱۵۱۵	۱۵۱۵			۱۵۱۵
	خروج	۱۶۰۰	۱۶۰۰			۱۶۰۰
بیروت	ورود	۱۷۲۵	۱۷۲۵			۱۷۲۵
	خروج	۱۸۲۵	۱۸۲۵			۱۸۲۵
بغداد	ورود	۲۰۴۵				۲۰۴۵
	خروج	۲۱۲۵				۲۱۲۵
تهران	ورود	۲۳۰۵	۲۲۰۰			۲۳۰۵

		دوشنبه	چهارشنبه	پنجشنبه	جمعه	یکشنبه
	ورود					
	خروج					
	ورود	۱۵۲۰		۱۵۲۰	۱۵۲۰	۱۵۲۰
	خروج	۱۴۳۰		۱۴۳۰	۱۴۳۰	۱۴۳۰
	ورود	۱۳۳۵		۱۳۳۵	۱۳۳۵	۱۳۳۵
	خروج	۱۲۰۵		۱۲۰۵	۱۲۰۵	۱۲۰۵
	ورود	۱۱۲۰		۱۱۲۰	۱۱۲۰	۱۱۲۰
	خروج	۰۹۵۰		۰۹۵۰	۰۹۵۰	۰۹۵۰
	ورود	۰۹۱۰		۰۹۰۵	۰۹۱۰	۰۹۱۰
	خروج	۰۸۴۰				۰۸۴۰
	ورود	۰۸۰۰				۰۸۰۰
	خروج	۰۷۱۵		۰۸۱۵	۰۷۱۵	۰۷۱۵

معامله‌ای که پشت سرهم ضرردارد!
حکم انتقال موجب شدکه دو اتومبیل باهم تصادف کنند!؟

خبر نگار ما در رضائیه گزارش میدهد چند روزقبل آقای فریس یکی از دبیران فرهنگ رضائیه از آقای بخشائی یکدستگاه اتومبیل جیپ بطور اقساطی خرید و چند طغری چك از بابت بهای اقساط اتومبیل مزبور بفروشنده تسلیم نمود. پس از سه روز که‌از انجام این معامله میگذشت حکم انتقال آقای فریس بمرکز صادر گردید وایشان بفروشنده جیپ مراجعه کرد و گفت که معامله رافسخ‌کنند ووی‌درمقابل تحویل گرفتن جیپ چکهای اورا مسترد کند ولی فروشنده جیپ حاضر باینکار نشد . اینددو نفر که سوار برجیپ بودند و مذاکره میکردند چون آقای بخشائی حاضر به‌فسخ معامله نبود آقای فریس عصبانی میشود ودر نتیجه نمی تواند اتومبیل را کنترل کند و بافولکس‌واگنی که‌درکنار خیابان توقف‌کرده‌بود بسختی تصادف کرد و خساراتی بآن وارد ساخت و خود جیپ نیزواژگون‌گردید . جریان بکلانتری کشیده‌شد وبالاخره باوساطت زیاد، آقای فریس برای خسارت فولکس‌واگن هزار و سیصد تومان وبرای پس دادن جیپ وگرفتن چکهای خود پانصد تومان پرداخت کرد و درحالیکه ازاین معامله هزار و هشتصد تومان متضرر شده‌بود کلانتری را ترك کرد ! عکس بالا صحنه‌ای از تصادف جیپ و فولکس واگن را نشان میدهد .

اثاثیه را برد و لنگه گیوه‌ای را جاگذاشت !

خبرنگار ما در شمیران مینویسد چند روز قبل قاسم قبادی ساکن فشم بپاسگاه ژاندارمری فشم اطلاع میدهد که سارقی مقداری اثاثیه منزل ووجه نقد وی را بسرقت برده است و در عوض یك لنگه گیوه از خود بجا گذاشته است . مامورین ژاندارمری بتعقیب سارق پرداختند و پس از جستجوی زیاد شخصی رادر میان درختان مشاهده کردند که بسته‌ای برپشت خود داشت . وی به محض دیدن مامورین بسته را بمیان آب انداخت و متواری شد ولی نتوانست خودرا از چنگ مامورین برهاند وبالاخره بدام افتاد ، سارق مزبور که اسمش چراغعلی فرزند شاهوردی میباشد روانه زندان شد .

قهرمانان دوو میدانی امریکا درشیراز
باقهرمانان شیراز دومسابقه دوستانه انجام دادند

خبرنگارما درشیراز گزارش‌داد، ساعت یازده‌ونیم صبح پریروز ۱۱ نفر قهرمانان دوومیدانی امریکا که برای انجام مسابقات دوستانه به ایران آمده‌اند بایك فروندهواپیمای نیروی هوائی ارتش شاهنشاهی به شیراز وارد شدند و ساعت ٤ بعداز ظهر دیروز باقهرمانان دوومیدانی شیراز مسابقه‌ای انجام دادند . این‌هیئت قبل از ظهر امروز ازآثار تاریخی شیراز و تخت‌جمشیدبازدید کردند و بعد از ظهر امروز نیز مسابقه دیگری انجام خواهند داد و صبح فردا شیراز را بصوب آبادان ترك‌خواهند کرد .

●آغاز ساختمان دبستان

سپاهی دانش ناصر احمدی از قریه اختچی اطلاع میدهد که‌در نتیجه کوشش بسیار وی وهمت‌اهالی، پس‌از فراهم‌آمدن‌مقدمات اولین‌کلنگ ساختمان دبستان در حضور رؤسای ادارات ومعتمدین محل بزمین زده‌شده و ساختمان آغاز گردیده است .

✻در گرگان

سپاهی دانش محمد طبسی از قریه گلند اطلاع داده است که بیاری‌اهالی مقدمات حفر یك حلقه چاه بهداشتی و نصب تلمبه برروی آنرا فراهم‌کرده است .

✻خبر رسیده از قریه عباس آباد کتول نیز حاکیست که‌سپاهی دانش محمد جعفر خوارزم توانسته است بیاری اهالی حمام ده را مرمت و یك‌باغچه نمونه احداث و اختلافات اهالی را بایند و اندرز مرتفع کند.

●احدا ثجاده

گزارش سپاهی‌دانش غلامرضا قطب زاده اسرار از قریه چنچه حاکیست که بیاری‌اهالی ۱۳ دستگاه میز ونیمکت ودر حدود دویست‌متر جاده ساخته و آماده بهره‌برداری کرده است .

●همکار ایشان محمد حسین‌فریفته نیزاز قریه چونچنان خبر میدهد که بیاری اهالی ساختمان دبستان‌آغاز گردیده است .

●سپاهی دیگری بنام سیدرضا کیانی از قریه فخر آباد اطلاع‌داده است که‌ساختمان دبستان‌پنج کلاسه این ده باهمت اهالی قریب باتمام است .

●در فومن

گزارش سپاهی‌دانش محمدتقی مرتاض هجری ازقریه صیقلان، حاکیست که زمینی‌برای ساختمان دبستان تهیه کرده و نسبت به راهنمائی مردم درزمینه‌تامین‌نظافت وبهداشت ده کوشیده است .

●همکار دیگر ایشان ابوالقاسم صیادی نیز ازقریه‌للکام وگراکو اطلاع میدهد که ۱٦ دستگاه‌میز و نیمکت بیاری اهالی تهیه کرده و براثر کوشش وی یکهزار متر زمین بفرهنك واگذار وجاده فرعی ده تسطیح و شن ریزی شده‌است.

●مدرسه میسازند

سپاهی دانش فریدون عارفی - سیگارودی ازقریه‌قاضی محله خبر میدهد که شخصا با فرد فرد اهالی تماس گرفته وباجمع آوری پول، ساختمان دبستان را آغاز کرده و باسرعت کار آن پیشرفت میکند .

مجلس جشن

خبر نگار ما در بنادر جنوب اطلاع میدهد بمناسبت سالگرد تولد والا- حضرت شمس پهلوی ریاست عالیه جمعیت شیر و خورشید سرخ ایران مجلس جشنی از طرف جمعیت شیر وخورشید سرخ بندر بوشهر در محل جمعیت برگزار گردید .در این مجلس جشن روسای ادارات دولتی، اعضای انجمن شهر،بازرگانان و طبقات‌مختلف مردم بندر بوشهر بابانوانشان حضور داشتند آقای یزدانی مدیر عامل جمعیت شیر و خورشید سرخ این شهرستان گزارش عملیات این‌جمعیت راباستحضار مدعوین رسانیدو سپس چند پرده نمایش و پیش پرده جالب توسط اعضای‌سازمان‌جوانان جمعیت شیر و خورشید اجرا گردید که‌مورد توجه قرار گرفت . آنگاه آقای نکونی رئیس دادگستری و کفیل فرمانداری کل بنادر و جزایر خلیج فارس‌دوباره خدمات والاحضرت‌نیکوکار شاهدخت شمس پهلوی سخنرانی کردو جوایزی بین اعضای جوانان هنرمند توزیع گردید و مجلس جشن بپایان رسید.

با اقدامات شورای همکاری با شهرداری
خیابانها و معابر شمیران اسفالت میشود

طبق‌گزارش خبرنگارمادرشمیران شورای همکاری باشهرداری شمیران باحضور اکثریت اعضاو عده‌ای ازخانمهای عضو شوراء درشهرداری ناحیه ۱۰ تشکیل‌شد دراین جلسه شورای همکاری برای انجام برنامه‌های‌عمرانی ازقبیل اسفالت خیابانها و معابر پنجنفراز پنج بخش قلهك ، تجریش ، نیاوران، دربندودروس تعیین گردیدند وقرارشد از خیابانها و معابراسفالت نشده بازدید کنندو نتیجه‌را گزارش دهند تاپس‌از انجام تشریفات لازم برای اسفالت آنها توسط پیمانکار اقدام شود .درمورد تامین بهداشت عمومی وتشکیل بهداری ناحیه ۱۰ قرارشد ازآقای‌دکتر هدایت‌مدیرکل بهداری شهرداری دعوت شودتا درجلسه آیندهٔ شورای همکاری باشهرداری شرکت نمایند و مذاکرات لازم دراین باره بعمل آید .

بدنبال بازداشت رئیس وحسابدار دارائی
تحویلدار فرهنك دماوند نیز بازداشت‌شد

قبلا اطلاع داده شد بدنبال کشف اختلاس در اداره دارائی شهرستان دماوند که منجر ببازداشت آقایان خرسند رئیس دارائی‌و خیری‌حسابدار دارائی آن شهرستان شد پرونده‌های مربوطه تحت رسیدگی قرار گرفت . خبرنگار مادر دماوند امروز گزارش داد: ضمن رسیدگی هائی که مجددا بوسیله آقای دکتر عدلی نماینده دادسرای دیوان کیفر به پرونده های اختلاس از دارائی و فرهنك دماوند بعمل آمد پریروز قراربازداشت‌آقایان خرسند رئیس دارائی و خیری رئیس حسابداری دارائی این شهرستان‌تائید شدو ضمنا آقای کرداری تحویلدار فرهنك دماوند باتهام همکاری با دو نفر مذکور در جعل چکی بمبلغ ۳۰۰ هزار ریال با صدور قرار بازداشت موقت روانه زندان شد. خبرنگار ما اضافه کرد تابحال طی رسیدگی هائی که بعمل آمده مبالغ قابل توجهی از وجوه اختلاس شده وصول‌و تحویل صندوق دولت شده است .

آقای مهندس حسن‌صائبی نماینده ملایر

در سال ۱۲۹۷ در شهرستان ملایر متولدشده است‌پس از پایان‌تحصیلات ابتدائی و متوسطه وارد دانشکده حقوق شد و در رشته علوم سیاسی موفق باخذ درجه لیسانس گردید . ضمنا آقای مهندس حسن صائبی در دانشکده‌کشاورزی نیز مشغول‌تحصیل شده و در رشته کشاورزی مهندس شده است . ایشان از سال ۱۳۱۸ باسمت متخصص کشاورزی در وزارت کشاورزی مشغول کار شد و سپس در سمت های مختلف انجام وظیفه نمود آخرین‌پست ایشان‌معاون فنی سازمان جنگلبانی و قائم مقام ریاست سازمان جنگلبانی بوده است آقای مهندس حسن صائبی تاکنون بمنظور مطالعه باکثر کشور های اروپائی و آسیائی وامریکا مسافرت کرده است .

آقای تبریزی نماینده میاندوآب

در سال ۱۲۸۵ متولد شده است‌از زمان طفولیت علاقه زیادی باحداث باغات میوه و امور کشاورزی داشت روی این اصل پس از پایان خدمات زیرپرچم بکار های‌کشاورزی پرداخت آقای حاج حسن تبریزی سالها است درراه انجام خدمات اجتماعی فعالیت میکند . ایشان قبل از اجرای قانون اصلاحات ارضی رئیس هیئت موسس شرکت تعاونی بود و بتدریج این شرکت را توسعه‌داد که بعد ازاجرای قانون اصلاحات ارضی بسمت رئیس و مدیر عامل شرکت تعاونی تعیین گردید . ایشان در بیست و یکمین دوره قانونگزاری مجلس شورایملی برای‌اولین باربسمت نمایندگی‌مجلس انتخاب شده است .

آقای متولی‌باشی نماینده مشکین شهر

در سال ۱۳۰۳ متولد شده است پس از طی تحصیلات مقدماتی وارد کار های کشاورزی شد و با علاقه زیادی اینکار را دنبال کرد . آقای میراشرف متولی باشی که در دهکده فخرآباد از توابع مشکین شهر ساکن بودازخرده مالکین این منطقه میباشد ایشان که تا قبل از انتخاب شدن بسمت نمایندگی مجلس شورایملی‌به شغل کشاورزی اشتغال داشت در بیست‌و یکمین دوه قانونگزاری مجلس شورایملی برای اولین بار بسمت نماینده مجلس تعیین گردیده است.

آقای امینی نماینده میناب جنوب

۳۲ سال قبل در دهکده خراجی بخش رودان از توابع میناب متولد شده است پس از اتمام تحصیلات مقدماتی بامور کشاورزی پرداخت و اینکار را با علاقمندی خاصی دنبال کرد . آقای عبدالوهاب امینی خراجی از موقعیکه شرکت تعاونی روستائی در دهکده خراجی تاسیس گردیده به سمت مدیر عامل این شرکت تعیین گردید ایشان که از خرده مالکین‌این منطقه‌میباشد در بیست و یکمین‌دوره قانونگزاری مجلس شورایملی برای اولین بار بسمت نمایندگی مجلس شورایملی انتخاب گردیده است.

توضیح

در شرح حال آقای فتح‌الله مافی نماینده ماه نشان زنجان اشتباهاناً فامیل ایشان «ابل ماضی» نوشته شده بود که بدینوسیله تصحیح‌میشود

با ایجاد راه ساحلی‌جنوب

بنادر خلیج فارس به بنادر بحر عمان متصل میشود

٤هزار نفر کارگر برای اجرای عملیات‌عمرانی در بنادر جنوب فعالیت میکنند

بنابگزارش خبرنگارما در بنادر جنوب با اقدامات آقای جلال جهانمیر رئیس سازمان اجرائی عمران امدادی بنادرجنوب و فعالیتهای آقای‌فروزنده مسئول اجرای عملیات عمران امدادی بنادر وجزایر جنوب و سایرمهندسین ومامورین آن سازمان ، عملیات‌عمرانی درسواحل جنوب بسرعت ادامه دارد. هم‌اکنون چهار هزار نفر کارگر در کمپهای راهسازی موتوری و دستی، پل‌سازی و ساختمان‌پمپ برای‌آبیاری وکوره‌پزخانه و تعمیرگاه با فعالیت مشغول کار میباشند .

راهسازی‌ازمنطقه اهرم‌شروع گردیده وپس‌از اتصال اهرم به خورموج‌بطول ۵۹ کیلو متر تاساحل رودخانه موند جاده درجه اول از محل بودجه ریالی ادامه مییابد این راه به بندرلنگه و سپس به بندرعباس وچاه بهار امتداد مییابد و بنادر و جزایر خلیج فارس را به بنادر و جزایر بحر عمان وقراء وقصبات آن متصل میکند .

ایجاد راه ساحلی در سواحل جنوب از آرزوهای اعلیحضرت فقید بود که اینك بمرحله اجرا رسیده است . این سازمان عمران وامدادی بنادرجنوب‌با کمکهای جنسی مؤسسه کاره‌امریکائی وهمکاریهای وزارت‌راه از لحاظ‌ماشین آلات و مهندسین ساخته میشود .

اخیرا هیئت دولت نیز پرداخت‌مبلغ ۱۸ میلیون تومان برای انجام قسمتی از ساختمان راه مزبور تامین اعتبار کرده است .

ساختمان مدارس درقراء وقصبات بنادر و جزایر جنوب ، درمانگاه در بندرکنگان ، بیمارستان ۵۰ تختخوابی دربنادر بوشهر و لنگه و برازجان از طرف سازمان عمران‌امدادی بنادرجنوب ادامه دارد .

اخیرا شش باب مدرسه که ازطرف سازمان مزبور ساخته شده‌بود طی مراسمی تحویل فرهنك کل بنادر و جزایر خلیج فارس شد . اهالی بنادر و جزایر جنوب از این اقدامات مفید عمرانی که موجب شده‌است عده‌زیادی از ساکنین جنوب بکار گمارده شوند اظهار خشنودی مینمایند .

تاسیس سه ایستگاه کشاورزی
در مناطق بندرعباس و میناب جنوب

خبرنگار ما در میناب جنوب اطلاع میدهد بمنظور توسعه امور کشاورزی وباغداری حومه مناطق ساحلی دریای عمان وبندر عباس اخیرا سه ایستگاه کشاورزی از طرف موسسه اصلاح و تهیه بذر و نهال در منطقه ایسین بندر عباس و دو ایستگاه دیگر در شهرستان میناب ایجاد شده است در این ایستگاهها بتدریج کلیه درختان و نباتات گرمسیری تربیت میشود و در اختیار باغداران قرار میگیرد . در حال حاضر اقدامات اولیه ایجاد ایستگاهها در مناطق مذکور توسط آقای مهندس حق‌پناه ادامه دارد و امید میرود در کمترین مدت این ایستگاهها تکمیل شده و در راه کمك و راهنمائی باغداران و کشاورزان موثر واقع شود .

تیرانداز ناشناس
دونفرراکشت ودونفر را مجروح کرد

به قرار اطلاع پریروز چهار نفر دهقانان قریه مادوان از توابع داراب فارس به نام محمد نظری حمزه قهرمانی کرم‌صادقی ودرویش صفری که برای انجام کار های کشاورزی به طرف مزارع خود می رفتند هدف گلوله قرار گرفتند.

دراین جریان دو نفر ازکشاورزان مزبور به نام محمد نظری و حمزه قهرمانی براثر اصابت گلوله کشته شدند و دو نفر دیگر به نام کرم صادقی و درویش صفری نیز به سختی مجروح گردیدند . موضوع از طرف ژاندارمری تعقیب شد و برای شناختن‌و دستگیری تیر انداز ناشناس اقدام لازم به عمل آمد . در نتیجه تعقیب و تحقیقات مامورین ژاندارمری شخصی به نام جانباز دستگیر وتحت تعقیب قرارگرفت .

یت دختر ویك پسرامریکائی در میان خانواده های روستائی زندگی می‌کنند

مهمانانی ازامریکای شمالی

مهمانان ایران، طبق برنامه مبادله ، بین‌المللی جوانان روستائی بگرگان آمده‌اند

روستازادگان امریکای شمالی که طبق برنامه مبادله بین‌المللی جوانان روستائی بایران آمده‌اند و در شهر های مختلف مشغول گردش هستند.

خبرنگار ، مادرگرگان اطلاع‌میدهد شمالی طبق برنامه‌ایکه برای آنان از طرف ناحیه عمرانی گرگان و دشت گرگان‌شدند.این روستازادگان‌امریکائی کانزاس کشور های متحده امریکای که طبق‌برنامه‌مبادله بین‌المللی‌جوانان دوشیزه «سیندراجین‌ارل» ازروستا- زادگان ایالت‌میشیگان و آقای«هارلی تنظیم گردیده چند روز قبل وارد ستیفنز» از روستا زادگان ایالت روستائی بایران آمده‌اندمدت ۱۵روز در گرگان اقامت کردند و در اینمدت از کرد کوی – علی‌آباد– گنبد کاوس دیدن نموده‌ودر خانواده های‌روستائی مناطق مزبور از آنها پذیرائی شد . دوشیزه سیندراجین ارل و آقای هارلی در تیر ماه سال جاری بایران آمده‌اندوتاکنون‌ازاستانهای‌آذربایجان غربی – کردستان – فارس و خراسان واصفهان دیدن کرده‌اند و درخانواده های روستائی‌بعنوان‌عضوی ازخانواده هازندگی کرده‌اند تااز این راه هدف برنامه خود را که ایجاد حسن تفاهم و تامین‌دوستی‌بین‌ملتها برای‌برقراری صلح جهانی میباشد تامین نمایند.

نشان گرفت

خبرنگار مادر شمیران گزارش‌می‌دهداخیرا آقای لسانی شهردارناحیه ۱۰ تهران بپاس فعالیت هاواقداماتی‌که برای پیشرفت امور عمرانی درشمیران انجام داده بود بدریافت یك قطعه‌نشان تاج مفتخر گردید .

هنوز از دونفر جوان چوبدار گمشده خبری‌نیست

بابیست هزار تومان پول نقدوارد مشگین شهر شدند وپس‌از خرید ۲۲ راس گاو عازم دهکده خودگردیدند که‌تاکنون‌خبری از آنها نیست !

۹ نفر ازاهالی که مظنون بنظر میرسیدند دستگیر شده و تحت‌تعقیب‌قرار گرفته‌اند

قبلا اطلاع داده شد دونفر ازاهالی قریه اوفان از توابع سراب دوحالی که بیست هزار تومان پول همراه داشتند بمنظور خرید گاو از طریق مشگین شهر بمغان رفته و پس از خرید ۲۲ راس گاو بطرف دهکده‌خود حرکت میکنند که دربین راه مفقود- الاثر میشوند وتاکنون هیچگونه‌خبری از دونفر مزبور که اسمشان علی‌اکبر دادستانی و نوروز داداشی میباشد همچنین از گاو های خریداری شده اثری نیست .

خبر نگار مادر مشگین شهر بدنبال این گزارش‌مینویسد . بطوریکه کسب اطلاع‌شده علی‌اکبر دادستانی ونوروز داداشی که شغلشان چوبداری‌و ساکن قریه اوفان سراب هستند در اوایل شهریور از دهکده افاجلو واقع در نود کیلو متری مشگین‌شهر ۱۹ راس گاو خریداری کرده وبقریه صلوات میآورند در خانه شخصی بنام نریمان نیز سه راس دیگر گاو میخرند و با بیست ودو راس گاو از این دهکده خارج میشوند که عازم‌ده خود بشوند که مفقودالاثر میشوند.چون ازمراجعت ایندونفرخبری‌نمیشود مرتضی‌داداشی وبایرام دادستانی برادران گمشدگان بجستجوی آنان میپردازند وتاکنون نتوانسته‌اند اثری‌ازبرادران خودبپیدا کنند . خبر نگار ما اضافه میکند نه نفر ازاهالی‌که مظنون بنظرمیرسیدند بوسیله مامورین ژاندارمری دستگیر شده‌اند که تحقیقات از آنها ادامه دارد . ضمنا پرونده امر بمنظور رسیدگی بدادگاه اهر احاله گردیده است . هم اکنون فعالیت مامورین ادامه دارد تا هرچه زودتر جریان‌امر روشن شود .

کارشناس کشته شد

✻ دیروز در حوزه پاسگاه ژاندارمری کافر قلعه مشهداتومبیل جیپی حامل مسافر به علت نامعلومی واژگون شد و در این حادثه یکی از سرنشینان آن به نام سیدمحمود، معماران کارشناس ثبت‌اسنادمشهد براثر شدت صدمات وارده فوت کرد و بقیه بسختی مجروح شدند

توضیح مسئولین امور درباره تقاضاهای مردم

همایونشهر

از طرف شرکت سهامی تلفن ایران در باره خبری که تحت عنوان «تقاضای مردم» در این روزنامه درج گردید توضیح میدهند درگذشته در مسیر خط مکالمه تلفنی اصفهان واراك یك مرکز مکالمات تلفنی در همایونشهر بوده است که در همانوقت یعنی پیش از ملی شدن شرکت بعلت نداشتن ارباب رجوع قابل توجه و کسر در آمد جمع آوری شده است .

نمین

از طرف اداره انتشارات وزارت دارائی پیرامون خبری که تحت عنوان بخش نمین فاقد اداره دارائی است در ستون نمایندگان اطلاعات در خدمت مردم این صفحه منتشر شده بود چنین توضیح میدهند بطوریکه پیشکاری دارائی آذربایجان شرقی اطلاع میدهد اصولا تناسب میزان در آمد از منابع مختلف مالیاتی با هزینه های مربوط یکی از شرایط اساس ایجاد دارائی در بخشها میباشد بهمین جهت بخش نمین – گرمی از توابع اردبیل فاقد دارائی است.

اراك

از طرف اداره اخبار وانتشارات وزارت فرهنگ‌درباره خبری که تحت عنوان درد دل آموزگاران روزمزد اراك در این صفحه در ستون نمایندگان اطلاعات در خدمت مردم چاپ شده‌بود توضیح میدهند :

در اینباره از اداره فرهنگ اراك توضیح خواسته شد . در پاسخ نامه ای بمضمون زیر ارسال داشته‌اند : «در سال گذشته بعلت کمبود داوطلب ششم متوسطه این اداره بناچار آموزگار کمتر از دیپلم استخدام کرد وبطور روز مزد بکار گماشت و در سال جاری طبق دستور اداره کل فرهنگ استان مرکز که بایستی دیپلم کامل استخدام گردد . چون عده داوطلبان دیپلم زیاد بود از این لحاظ بجای آموزگاران روزمزد غیردیپلمه سال گذشته از دیپلمه های کامل استخدام گردیده است»

خلاصه خبرهای شهرستانها

لارستان – مدتی است مامورین خلع سلاح بسرپرستی آقای سرگرد تجده در لارستان مشغول جمع آوری سلاحهای غیر مجازهستند .

✻✻✻

ماموریه زرند – آقای کرمی بسمت بخشدار زرند منصوب گردید و به محل‌ماموریت خود وارد و مشغول کار شد

✻✻✻

تفرش – آقای شاهین بمنظور آمار گیری صنعتی وارد تفرش‌گردید وپس‌از تهیه آمار در تفرش بصوب بخشهای آشتیان حرکت کرد .

✻✻✻

قم – آقای خضرائی رئیس فرهنگ قم از کلاسهای دبیرستان حکیم نظامی بازدید کرد واز آقای فقیهی که یکی از اساتید محبوب ومورد احترام میباشد تمجید و تقدیر بعمل آورد .

✻✻✻

تاکستان – آقای ستوان دوم حسین محمدی معاون سابق گروهان ژاندارمری قزوین بسمت رئیس پاسگاه ژاندارمری تاکستان منصوب و پس از ورود به محل ماموریت جدید مشغول انجام وظیفه گردید .

✻✻✻

قلهك – سارقی بنام محمد شهبازی که در خیابان تورج قلهك‌خانه‌ای رامورد دستبرد قرار داده وکیف محتوی پول را بسرقت برده بودهنگام خروج از منزل مورد سوء ظن پاسبان گشت واقع شد ودستگیر گردید. باجلب سارق بکلانتری پرونده‌امر تشکیل گردید وهمراه محمد شهبازی به آگاهی فرستاده شد .

برنامه تلویزیون ایران
فرستندهٔ آبادان

جمعه ۱۰ر۸ر۱۳۴۲

ساعت ۳۰ر٦ – سلام شاهنشاهی اعلام برنامه
ساعت ۳۲ر٦ – فیلم کارتن
ساعت ۰۰ر۷ – فیلم مستند
ساعت ۳۰ر۷ –اخبارهفته‌ایکه گذشت (باهمکاری موسسه اطلاعات)
ساعت ۰۰ر۸ – فیلم پلیس بین‌المللی
ساعت ۳۰ر۸ – برنامه جدول
ساعت ۰۰ر۹ – فیلم

شنبه ۱۱ر۸ر۱۳۴۲

ساعت ۳۰ر٦ – سلام شاهنشاهی اعلام برنامه
ساعت ۳۲ر٦ – فیلم آنی‌اوکلی
ساعت ۰۰ر۷ – فیلم مستند
ساعت ۱۵ر۷ – برنامه شهرداری
ساعت ۳۰ر۷ – نغمه هاو ترانه‌ها
ساعت ۰۰ر۸ – برنامه پپسی‌کولا
ساعت ۳۰ر۸ – اخبار بزبان فارسی وعربی
ساعت ٤۵ر۸ – فیلم مستند عربی
ساعت ۰۰ر۹ – فیلم موزیکال
ساعت ۳۰ر۹ – تدریس زبان‌انگلیسی
ساعت ۰۰ر۱۰ – پایان برنامه

اصفهان

هیئت فرهنگی شوروی از آثار تاریخی اصفهان دیدن کردند

بنابر گزارش خبرنگار ما در اصفهان ، چندروز پیش هیئتی از فرهنگیان کشور شوروی که بدعوت انجمن فرهنگی ایران و شوروی به ایران آمده‌اند باتفاق تیمسارسپهبد جهانبانی ووابسته فرهنگی سفارت شوروی باصفهان وارد شدند.

هیئت مذکور ابتداءدراستانداری حضور یافتند و باآقای مهندس پارسا استاندار اصفهان ملاقات کردند . سپس به‌بازدید آثار تاریخی اصفهان پرداختند و ناهار راباتفاق آقای استاندارصرف کردند این هیئت صبح روز بعد اصفهان را بسوی تهران ترك گفتند.

تقدیر شدند

اخیرا آقای محمد دادگستر معاون اداره دارائی فریدن از طرف پیشکار دارائی استان‌اصفهان بمناسبت‌جدیت و کوششی که در امر انجام کار های اداری سازمان اصلاحات ارضی بعمل آورده است مورد تقدیر کتبی قرار گرفته است .

*آقای درویشعلی‌افشاری ارزیاب ثبت فریدن نیز چون در انجام کار های‌مربوط به اصلاحات ارضی‌جدیت نموده است از طرف معاون وزارت دادگستری و مدیر کل ثبت کتباتقدیر شد .

وعده استاندار

باانجام طرحهای عمرانی

خوانسار اززیباترین شهرهای‌ایران میشود

خبرنگار مادر خوانسار طی‌گزارشی مینویسد ، چندروز پیش آقای مهندس پارسا استاندار اصفهان بمنظور رسیدگی بوضع عمومی‌شهر های خوانسار و گلپایگان رهسپار خوانسار شد . آقایان علمی رئیس فرهنك ، دکتر نواب مدیر عامل سازمان شاهنشاهی ومعاون‌دانشکده پزشکی ، سرهنك فراست فرمانده ژاندارمری وعده‌ای ازروسای‌ادارات همراه آقای استاندار بودند . دریك کیلومتری شهر خوانسار آقایان فرماندار گلپایگان رئیس انجمن شهر وعده‌ای از معتمدین وروسای ادارات دولتی خوانسار از آقای استاندار وهمراهان استقبال کردند. آقای شهیدی رئیس انجمن شهر مستقبلین را معرفی کرد و سپس بطرف شهر حرکت نمودند . در مقابل دبیرستان دریانی دانش ـ آموزان صف کشیده و با ابراز احساسات‌نسبت‌بشاهنشاه ازاستاندار و همراهان استقبال نمودند و آقای شاکری رئیس دبیرستان از طرف دانش‌آموزان ، فرهنگیان و خود خیرمقدم گفت و مطالبی‌ایراد کرد آقای مهندس پارسا و سایرین از بیمارستان پهلوی خوانسار که در سرراه قرار داشت دیدن کردند و در مورد رفع نقائص بیمارستان دستوراتی از طرف آقای استاندار صادر شد وپس از آن رهسپار شهرداری شدند . در آنجا آقای شهیدی رئیس انجمن شهرخیرمقدم گفت و پیرامون خواسته های اهالی بیاناتی ایراد کرد ، سپس کفیل شهرداری گزارش امور عمران و آبادانی و کارهای انجام شده را باطلاع رسانید و از آقای استاندار درخواست نمود ترتیبی داده شود که سازمان برنامه نسبت به امور آبادانی خوانسار توجه و کمك کند آقای مهندس پارسا اظهار داشت دفتر فنی سازمان برنامه برای‌انجام طرحهای آبادانی تا حدود امکـان اقدامات لازم‌را بعمل خواهدآورد و وعده داد نسبت به ایجاد لوله‌کشی برق ، راه شوسه اصفهان ،خوانسار وتکمیل ورفع نقائص بیمارستان اقدام اساسی بعمل آورد . آقای استاندار افزود : امیدوارم با انجام این اصلاحات شهر خوانسار درشمار زیباترین شهر های ایران بشود . پس از آن باتفاق همراهان رهسپار گلپایگان شد .

آرزوی تحصیل

کشاورزان تیران کلاس اکابر میخواهند

خبرنگار مادر تیران مینویسد ، چندروز پیش عده‌ای از اهالی تیران بدفتر نمایندگی اطلاعات مـراجعه کرده و اظهار داشتند : تیران با۱۲ هزار نفر جمعیت از داشتن کلاس های شبانه محروم است وعده‌زیادی از اهالی در آرزوی فراگرفتن‌سواد خواندن و نوشتن میباشند ، عـلاوه برکشاورزانی که روزها مشغول کار هستند و فقط شبها برای تحصیل وقت کافی دارند ، فرزندان‌بسیاری از کشاورزان نیز بعلت فقر مالی از تحصیل محروم شده‌اند و اکنون مایل هستند در کلاسهای شبانـه سرگرم تحصیل گردند . اهالی تقاضا دارند نسبت به ایجاد کلاس شبانه در تیران اقدام لازم بعمل آید .

مشکل تاکسی در اصفهان حل شد

طی‌جلسه‌ای که باحضور رانندگان‌تاکسی درشهرداری تشکیل گردید

رانندگانی که برخلاف مقررات رفتار کنند مجازات میشوند

خبرنگارمادراصفهان گزارش‌میدهد چند روز پیش جلسه ای با حضور نمایندگان‌استانداری ،رئیس راهنمائی و رانندگی ، معاون شهرداری و رانندگان تاکسی اصفهان در عمارت شهرداری تشکیل شد ، در این‌جلسه نسبت به تعیین نرخ تاکسی مذاکراتی بعمل آمد و در پایان موافقت شد که نرخ تاکسی برای یکنفر ۵ ریال و برای دو و سه نفر ۱۰ ریال تعیین گردد .(قبلا از دو نفر ۷ ریال دریافت میشد) این موافقت نامه طبق صورت مجلسی به استانداری ارسال شد تا پس از اظهار نظر و تصویب آقای استاندار بمرحله عمل در آید .

ضمنا دراین جلسه شکایاتی که از رانندگان‌تاکسیها در مواردمختلف‌شده است مطرح گردید و رانندگان تاکسی عهد کردند در جلسه ای کـه در سندیکای رانندگان بهمین منظور تشکیل میشود این موضوع را تذکـر دهند و رفع این شکایات را بنمایند. رئیس راهنمائی هم وعده داد به‌محض وصول شکایت از رانندگان تاکسی بلافاصله نمره تاکسی را بردارند و با اخذ جرائم زیاد از این عمل خلاف جلوگیری نمایند .

اعزام سپاهی دانش

تقاضای کشاورزان است

خبرنگار مادر اسفیدواجان طی گزارشی مینویسد ، چند روز پیش عده‌ای از کشاورزان و اهالی قلعه‌عرب سوسن آباد از توابـع اسفیدواجان‌بدفترنمایندگی‌اطلاعات مراجعه کردند و گفتند : باوجودی که بتمام دهات‌وقراء دورافتاده کشور مامورین سپاه دانش‌اعزام گردیده‌اند معهذا اهالی قریه قلعه عرب‌سوسن آباد از این نعمت محروم میباشند وتاکنون آموزگار سپاهی دانش جهت تدریس و تعلیم نوآموزان و راهنمائی اهالی به این قریه اعزام نشده است . از اولیاء امور تقاضا داریم هرچه زودتر نسبت به اعزام سپاهی دانش به‌این قریه اقدام‌لازم بعمل آورند.

بزودی در دهکده مهیار ، شهرضا

خانه انصاف تشکیل میشود

چندروز پیش آقای طهماسبی رئیس دادگستری شهرضا باتفاق آقای میرئی فرماندار این شهرستان بمنظور تهیه مقدمات تشکیل‌خانه اصناف بدهکده مهیار از توابع شهرضا عزیمت کردند .

خبرنگارمادرشهرضامینویسد آقایان طهماسبی و میرئی مورداستقبال‌اهالی ده قرار گرفتند و آقای طهماسبی‌در اجتماع مردم که در مسجد محل تشکیل شده بود پیرامون مقررات مربوط به‌تشکیل خانه انصاف و منظور از تشکیل آن و همچنین وظایف مردم مطالبی ایراد کرد وبه مردم تذکر داد که خودرابرای‌انجام انتخابات اعضای خانه انصاف در این دهکده آماده سازند.

برای رسیدگی بوضع مدارس همایونشهر

هیئتی تعیین شد

چند روز پیش جلسه‌ای باحضور آقای مویدی رئیس ادارهٔ فرهنك همایونشهروآقایان محمدی رئیس آموزش ، شهیدی بازرس و شفیعی بازرس تعلیماتی آموزشگاه ها و کلیه مدیران مدارس دخترانه و پسرانه همایونشهر بمنظور تنظیم برنامه وتکمیل کادر آموزشی آموزشگاهها در محل اداره فرهنك تشکیل گردید .

در این جلسه آقای مویدی مطالب مبسوطی پیرامون نحوه‌تنظیم‌برنامه آموزشگاهها ، شروع وپایان‌ساعات کار مدارس ورعایت مقررات آئین نامه دبستانها بیان داشت و مدیران مدارس را بهمکاری بیشتر دعوت نمود و پس از تبادل‌نظر بامدیران واظهارنظر آنان قرار شد یك‌هیئت سه‌نفری برای رسیدگی‌بوضع کادر آموزشی به آموزشگاهها اعزام گردد.

آقای رئیس فرهنك مسئولیت‌این کاررا به‌آقایان محمدی ، شهیدی‌و شفیعی محول کرد.

سارق تاکسی دستگیر شد

خبرنگار مادر اصفهان گزارش میدهد ، چندی قبل تاکسی شماره ۱۲۳۲۳۰ اصفهان متعلق بشخصی بنام رضا به‌سرقت رفت . چندروز پیش مامورین ژاندارمری پاسگاه مورچه خورت‌موفق شدند اتومبیل مسروقه را در مقابل قهوه‌خانه‌حسن جان واقع در ۱۶ فرسنگی‌مورچه‌خورت کشف نموده و بصاحبش تحویل دهند . سارق تاکسی بنام قاسم رستگار ساکن تهران‌دستگیر وبدادسرای اصفهان اعزام شد.

تلفن ۲۴۰۶

ازساعت ۵ تا ۷ بعدازظهر درخدمت شماست

● شهرداری جواب میدهد

بازرس شهرداری در مورد خبر تلفنی مندرج در شماره ۹۱۰ صفحه اصفهان مورخ ۷ر۹ موضوع گرانفروشی لبنیات آستارا توضیح میدهد که بازرسین شهرداری به محل مراجعه و با تنظیم صورتمجلس پرونده مربوطه را بدادگاه احاله کردند.

شهرداری

● بازهم تقاضای اسفالت

باوجود این که یك دبستان و دبیرستان دخترانه در خیابان پشت پرورشگاه وجود دارد ، معهذا تاکنون این خیابان اسفالت نشده و چندین ساختمان قدیمی را در این خیابان به تازگی‌خراب کرده‌اند و مقدار زیادی خاك در این محل ریخته شده و راه عبور و مرور قطع گردیده است .

جعفری

● برای حفظ سلامت وجان بچه‌ها ..

چون محل عبور عده زیادی از دانش آموزان از خیابان نتیجه می باشد خوبست شهرداری برای حفظ سلامت و جان بچه ها نسبت به احداث و امتداد خیابان شیخ بهائی اقدام کند تااز عبور ومرور اتومبیلها دراین خیابان کاسته شود .

فرزانفر

● بهداشت رعایت نمیشود

نانوائی واقع درخیابان فتحیه رعایت بهداشت را نمیکند .

رضا . رضائی

● مدرکی دارند

چند روز پیش در ستون انتقاد و پیشنهاد در باره مدارك تخصصی بعضی از پزشکان از اداره بهداری درخواست شده‌بود که مدارك آقایان پزشکانی که به‌عنوان متخصص مشغول کارند رسیدگی شود . آیا تاکنون اقدامی شده است ..؟ اگر نتیجه‌ای حاصل گردیده برای اطلاع عموم منتشر کنید .

عمرانی

همشهری نظر شما چیست؟

در بحث امروز ما همشهری عبدالحسین جمشیدی یکی از تجار و عضو انجمن شهر قمهفرخ شرکت دارد ونظریات خودرا چنین شرح میدهد :

آقای عبدالحسین جمشیدی

س : لطفا خودتان رامعرفی بفرمائید .

ج: عبدالحسین جمشیدی تاجر فرش عضو انجمن شهر قهفرخ

س : آیا از شغلتان راضی هستید ... ؟

ج:چنانچه کسی‌ور شکست نشود و سرمایه بنده و سایر خلق‌اله را از بین نبرد موردی برای‌نارضایتی نیست .

س : بنظر سرکار قهفرخ چه نقائصی دارد و مهمترین آن کدا م‌است ؟

ج: البته اطلاع دارید که شهرما جامع‌جمیع نقائص است ولی مهمترین آنهارا میتوان بدوقسمت بشرح زیر بیان داشت.

۱ـ چند سال است از ایجاد ساختمان درمانگاه قهفرخ میگذرد ولی متصدی دلسوزی جهت اداره آن پیدا نشده و هرپزشکی که‌قدم‌رنجه میفرماید آنطوریکه شاید و باید ، بدردبی‌درمان مردم رسیدگی نمیکند واز همه بدتر مدت یکماه است که تنها دکتر درمانگاه پست خودراترك کرده و بدیارمجهول مسافرت‌نموده است . بدیهی است بااین ترتیب اظهار رضایت از وضع شهرنشانه نهایت بی‌عـلاقگی و بی‌خبری است ۲ـ آب‌آشامیدنی این محل منحصر بیك قنات میباشد که باید از مدخل قنات تاشهر که مسافتی در حدود ۳ کیلومتر میباشد راه پیمود و بالطبع بانواع میکروبها آلوده میگردد ، واضح است ابتلاءمردم‌بامراض گوناگون زائیده همین آلودگی آب بوده که جز اقدام اولیاء امور موردی برای رفع‌این نقیصه بنظر نمیرسد زیرا شهرداری این محل‌قادر به‌انجام رفع نقص نیست .

س : نقائص این شهر رابه‌چه علتی دانسته و در باره رفع نقائص چه نظری دارید ؟

ج: بنظر بنده نقائص این شهر از دوچیز سرچشمه گرفته است ، اول کمبود بودجه شهرداری قهفرخ که چون‌جدیدالتاسیس است نمیتوان انتظار زیادی از آن داشت بخصوص که درآمد این شهرداری هم قابل ملاحظه‌نیست ، دوم بی‌اطلاع بودن مردم است که قادر به‌تشخیص خوب‌وبد به‌آن صورتی‌که لازم است نمیباشند وبرای رفع این نقائص‌هم باید نظر اولیاء امور را در این‌باره جلب کرد تاشاید سازمان برنامه بادادن وام طویل‌المدت موجب رفع این نقائص گردد.

۳ حادثه در اصفهان

جوانی باتریاك خودکشی کرد

قهوه خانه‌ای آتش گرفت

گرمابه طعمه حریق شد ومامور آتش نشانی‌مجروح گشت

* بعد از ظهر چند روز پیش گرمابه حاج حسین چرمی واقع در بخش چهاراصفهان خیابان‌استانداری بعلت‌بی احتیاطی و بربدگی لوله نفت سیاه طعمه حریق شد . بلافاصله آقای جانقربانی رئیس اداره آتش نشانی باتفاق مامورین آتش نشانی در محل حادثه حضور یافتند و رفع خطر کردند در هنگام عملیات مبارزه با آتش‌آقای زندی سرنگهبان و مامور آتش نشانی مجروح شد که بلافاصله مجروح را به بیمارستان ثریا منتقل کردند و تحت درمان قرار گرفت .

* چند شب پیش شخصی بنام عباس رمضانی ۲۰ ساله ساکن دوشان اصفهان بعلت نامعلومی مقداری‌تریاك خورد و اقدام بخودکشی نمود . دو نفر پاسبان و صاحب هتل ایران که ازجریان‌مطلع گشتنداورا ببیمارستان ثریامنتقل نمودند ولی متاسفانه‌باتمام فعالیتی که از طرف اطباء بیمارستان بعمل آمد معالجات دروی موثر واقع نشد و درگذشت . پس از معاینه پزشك قانونی جواز دفن صادر گردید ولی تاکنون جنازه در سردخانه ـ بیمارستان نگهداری میشود و نسبت به دفن او اقدام نشده است .

* چند روز پیش قهوه‌خانه ای واقع در بخش ۳ اصفهان نبش بازار نجار ها بعلت بی احتیاطی کارکنان آن‌آتش گرفت . بمحض اطلاع‌مامورین آتش نشانی در محل حریق حضور یافتند و آتش را خاموش کردند.

سندیکای صاحبان نانوائیهای اصفهان

طی مراسمی بوسیله استاندار افتتاح‌شد

خبرنگار ما در اصفهان گزارش‌میدهد ، چند روز پیش سندیکای صاحبان نانوائیهای اصفهان توسط آقای مهندس پارسا استاندار اصفهان افتتاح شد . در مراسم افتتاح سندیکای آقای مهندس پارسا مطالبی در مورد اتفاق و اتحاد و همکاری ایراد کرد و قطعه شعری نیز توسط آقای زمانی دبیر سندیکا خوانده شد . در عکس بالا آقای مهندس پارسا هنگام سخنرانی دیده میشود .

نغمه های سپاهان

گفتگو

سرو باتاك گفت تاکی وچند
تو سراز خاك برنخواهی‌داشت
گفت این‌عیب نیست آن‌عیب‌است
که توچون‌تاك برنخواهی‌داشت

«عبدالکریم بصیر»

قطعه

بحکم زاهدم ساغر شکستند
دل عیسی برای خر شکستند
زبار دل بدوش هم‌نهادن
دو زلفت پشت یکدیگر شکستند
چو جغد آن قوم روز خوش نبینند
که‌طاوس سخن‌راپرشکستند
گدایان در پیر خرابات
شکوه خسرو خاور شکستند
ز شیرین کاری لعل تو باشد
که نی در ناخن‌شکرشکستند
زدست زلف وابروی توفریاد
که‌پشت مومن وکافرشکستند
سرگیسوی مشگینت سلامت
اگر عنبر فروشان ورشکستند
زاوصاف خطاش «آتش»مزن‌دم
«محمدحسن‌آتش‌اصفهانی»
که در اینجاقلم راسرشکستند

راهنمای پزشکی برای خانواده ها

دکتر توسلی
طبیب مخصوص امراض داخلی، اطفال
فلکه سروشاه تلفن ۳۲۳۳

آزمایشگاه طبی دکتر صدر
بمدیریت دکتر مسعود صدر متخصص علوم آزمایشگاهی
آزمایشات میکروب شناسی ـ سرم شناسی
انگل شناسی ـ خون شناسی ـ بیوشیمی
فیزیولوژی
نشانی جنب مدرسه چهارباغ

دکتر موزون
متخصص وجراح بیماریهای مجاری ادرار مقاربتی
ودرمان کامل سوزاك ـ مقابل باغ همایون

دکتر تهشاد
پوست اطفال
باب‌الدشت ـ فروغی

دکتر لالی
جراح ودندانپزشك ـ تلفن ۵۹۸۹
خیابان شاه‌عباس کبیر

موسسه عینك‌سازی صولت
متخصص عینك‌های طبی وآفتابی
پاساژ کازرونی تلفن ۶۳۴۸

آگهیهای زیر راهنمای احتیاجات روزانه شماست

«بهای هرسطر آگهی دراین ستون ده ریال است»

نمایندگان اطلاعات درشهرستان اصفهان ترتیبی داده‌اند که آگهیهای مورد نیاز مردم با ارزانترین قیمت دراین ستون چاپ شود، صاحبان محترم آگهی درهر کسب که هستند میتوانند بنمایندگان اطلاعات مراجعه نمایند.

کارگاه همایونی
قبل ازخرید دستگاه اکسیژن وتعمیرالکتروموتور بابین
کارگاه را مراجعه فرمائید ـ خیابان چهارباغ پاساژ سلطانی
آـش ۲۳۹ — ۱ـ۲۶

POLAR پلار
زیبائی گرمی و دوام
مخصوص تجاری وآکبرم کن پلار امرکت
آـش ۲۴۵ — ۱ـ۲۶

موسسه فنی آزال پرینت
چاپ نقشه‌های فنی باز الید ـ عکس‌برداری از کلیه اسناد ونامه‌ها بوسیله ماشین‌های اتوماتیك
اول شیخ‌بهائی ، پاساژ رضائی تلفن ۶۱۸۴
آـش ۲۵۲ — ۱ـ۲۶

برنامه زمستانی سالن چمن زار
بستنی، شیر، شیرکاکائو، آب میوه
آبلیموی دست افشار ـ اول شیخ‌بهائی
آـش ۲۴۰ — ۱ـ۲۶

سالن دیور (مهور)
تعلیم الگوسازی، دوزندگی، طراحی، دوخت
شیخ‌بهائی طبقه فوقانی پاساژ ارشدی
آـش ۲۴۶ — ۱ـ۲۶

لوازم مارك اصلی فولکس واگن ، میدان
۲۴ اسفند ایران فولکس باتخفیف
کلی ... دانائی تلفن ۶۴۳۴
آـش ۲۵۳ — ۱ـ۲۶

گرام تیاز رادیوارس
نماینده رسمی بنگاه موزیکال ایرانطیان
تلفن ۵۸۶۵
آـش ۲۴۱ — ۱ـ۲۶

کافه رستوران ایران
بهترین جوجه کباب بره کباب حلیم بادنجان
آدرس مقابل مدرسه چهارباغ پاساژ ایران تلفن ۶۸۴۱
آـش ۲۴۷ — ۱ـ۲۶

سینما و تاتر سپاهان
ازامشب جاده زرین سمرقند در تاتر
بزودی هتل بین المللی در سینما
آـش ۲۶۳ — ۱ـ۲۳

تدریس خصوصی دوره ابتدائی وکارهای خطی
بوسیله سیدمهدی فتاح آموزگار فرهنگ
نشانی ـ اداره اطلاعات و کتابفروشی شهریار
آـش ۲۴۲ — ۱ـ۲۶

جدیدترین دستگاه قرص سازی برای امام کن عمومی
اصفهان دروازه دولت ... تلفن ۶۰۱۵
آـش ۲۴۸ — ۱ـ۲۶

آك ، گلین
آك پیمانا پودر لباس شوئی و گلین ، پودر ظرف شوئی را بشما معرفی میکنیم ـ مظاهری ، طوطی
آـش ۲۵۵ — ۱ـ۲۶

اسفالت کاری بااسفالت‌تاشینی
جهت کف سازی کوچه ، کارخانجات ، پیاده‌روها
گاراژها ، باغات منازل وسایر امور ساختمانی باارزانترین
قیمت شرکت ساختمانی تل
ازساعت ۵ الی ۷ بعدازظهر ـ خیابان
هزارجریب تلفن ۹۷۶۰
آـش ۲۴۳ — ۲۶۱

پایان انتظار
بانوان آقایان
آموزشگاه فنی رانندگی اصفهان باامتیاز بهترین
پارکینگ و دستگاه چین مخصوص داخل آموزشگاه
درتمام اوقات درخدمت شماست
نشانی خیابان سپهبدزاهدی تلفن ۳۱۵۱
آـش ۲۶۴ — ۱ـ۲۳

بهترین موزائیك مرمری
بابعاد مختلف ۲۰ تا ۴۰ سانتی ساخت
شرکت سنگ وموزائیك جهان بابهترین
ماشین آلات ایتالیائی ـ
دفتر فروش چهارباغ پاساژ امامی
تلفن ۴۸۵۹
آـش ۲۵۶ — ۱ـ۲۶

درموقع خرید گزبعلامت
شکر جیان
دروازه دولت حاج کریم شکرجیان را توجه فرمائید
آـش ۲۴۴ — ۱ـ۲۶

عالیترین ومجهزترین گرمابه
گرمابه شریف
چهارباغ صدر خواجوی
آـش ۲۵۱ — ۱ـ۲۶

چلوکبابی سلطانی فردو
دروازه دولت پاساژ اقبال شعبه‌چی
فلزی جنب سینما پارس تلفن ۲۲۵۶
آـش ۳۵۷ — ۱ـ۲۶

آموزشگاه حکیم سنائی برای کلاسهای
کنکور فنی ، پزشکی ، ادبیات دوره جدید
ثبت نام میکند ـ چهارباغ تلفن ۶۵۷۵

شجاع دست غیب
دبیر انگلیسی خصوصی ـ آماده تدریس است
خلیها ـ فروشگاه رضائی تلفن ۶۲۵۹

برای شب نشینی وعروسی‌ها فقط
فتو اطلاعات
مراجعه فرمائید ـ دروازه دولت پاساژ اقبال تلفن ۶۴۰۶

بزودی درسالن زمستانی
بستنی فروشی‌عدالت
شیر کاکائو ـ آب میوه طبیعی
شیرینی لذیذ
اول‌خیابان شاه‌ـجنب‌داروخانه‌ایزدی

مارك عصر طلائی
یعنی مطمئن‌ترین پیراهن مردانه ـ اول
خیابان سپه ، شعبه چهارباغ مقابل شیخ بهائی

خوراك پزی ساحل
علاوه برکباب وبریان لذیذ برای طبخ انواع
خوراکهای ایرانی وخارجی درمنازل آماده است
چهارباغ کوچه لنبان

فرهنگی ورزشی

قهرمانان دوومیدانی آمریکا درشیراز

بطوریکه خوانندگان عزیز اطلاع دارند تیم دو و میدانی امریکا در شهرهای ایران باهمکاری موسسه اطلاعات مسابقاتی ترتیب میدهد تیم دوومیدانی درمسافرت خود بشیراز مورد استقبال مقامات ورزشی آنشهر وسرپرست نمایندگی اطلاعات در استان فارس قرارگرفت. عکس بالا هنگام ورود تیم مزبور به فرودگاه شیراز گرفته شده است.

سرپرست سازمان رهبری جوانان گفت:

بودجه سازمان رهبری جوانان افزایش یافت

شب چهارشنبه بمناسبت ابقای آقای ناصر خدایار سرپرست سازمان رهبری جوانان که چندروز قبل از مقام خود استعفا کرده بود مجلس جشنی درمحل سازمان رهبری جوانان ترتیب داده شده بود.

دراین مجلس ابتدا چندتن ازدانشجویان صحبت کردند وسپس آقای ناصرخدایار مطالبی پیرامون اقدامات خوددرسازمان رهبری جوانان وهمچنین علت استعفای خویش بیان داشت و اظهار نمود. مهمترین مشکل ما مسئله بودجه بود. بدون بودجه نمیشد اقدامات عملی و مثبتی کرد اکنون جوانان در سراسر کشور احتیاجاتی دارند که باید از طرف این سازمان مورد بررسی قرار گیرد خوشبختانه آقای نخست‌وزیر با تقاضای این جانب مبنی برتامین و افزایش بودجه لازم موافقت کردند بدین ترتیب ما کار خودرا در شرایط بهتری انجام خواهیم داد.

سپس از طرف چند نفر از حضار مطالبی ایراد شد و چند برنامه تفریحی اجرا گردید.

از: ر. اعتمادی

ورزش باید «تصفیه» شود

دنباله بحث مادرباره وقایع تلخی که درمحیط ورزشی ایران اتفاق افتاده و موجب ناراحتی همه طبقات شده است در محیطی ادامه می‌یابد که سیل تهمت برای پوشانیدن وقایع تلخ سرازیر است. بقول همه اظهار نظرها و یا انعکاس آنها وقایع را پیچیده ترمیکند اما نگفتنش در هرصورت خطاست. زخمهای چرکین را باید شکافت وبدنبال علاج رفت. ورزش یك موضوع اختصاصی نیست که تنها بطبقه خاصی، تعلق داشته باشد، ورزش متعلق به جامعه وملت است، هرکس برای سلامتی و تندرستی در یك رشته ورزش میکند و بهمین جهت علاقه بورزش زیاداست وهر پیروزی در میدان ورزش قلب همه ملت را بطپش در می‌آورد و من به آنها که هنگام شکست یك قهرمان محبوب اعلام عزای ملی میکنند زیاد ایرادی ندارم چون شکست یك قهرمان کشتی گاهی اشکها از چشم‌ها افشانده است. بنابراین نباید از آنچه در محیط ورزش اتفاق می‌افتد چشم پوشید و برآن پرده سیاه کشید. حقیقت اینست که آنچه از ماجرای پرونده رضا ودودی برملاشد تا دستگیری دونفر ازقهرمانان این قضیه را مطرح کرد که محیط ورزش آلوده است. در آنهنگام بابستن کلوپها خواستند تمام این اقدامات را متوجه کلوپها کنند در حالیکه آنها شاگردان کلاس اول این مکتب آلوده بودند. در این زمینه عده‌ای بودند که گوی سبقت رابا همه تجربیاتی که می شود داشت، ربوده بودند. من هرگز ندیدم که در کلوپ‌ها قهرمان کشتی ودو ترتیب شوند و باید بگویم که این قهرمانان متعلق بیك باشگاه هم نبودند آنکس که امتیاز قهرمانی می‌آورد مستقیما زیر پروبال تربیت بدنی تربیت میشود.

شمردن عیوب تنها کافی نیست و اظهارنظر صدها نفراز مردم پایتخت ومشاوره با آنها مارا باین نتیجه رسانیده است که پیشنهاد های تازه‌ای در این زمینه مطرح کنیم.

نخستین پیشنهادما اینست اکنونکه وقایع ناگواری در دستگاه ورزشی ایران اتفاق افتاده و موجب آن شده است که اعتمادعمومی نسبت بدستگاه ورزشی متزلزل شود یك هیئت عالی بازرسی وضع کلیه تاسیسات ورزشی وچگونگی فعالیت های آنان را دقیقا مورد بازرسی قرارداده و گزارشی در این زمینه تهیه شود. دیگر اینکه یك تصفیه دامنه داروسریع بین کادراداری و آموزشی وفنی تربیت بدنی انجام گیردو کسانیکه از نظر افکار عمومی مظنون باعمال زشت هستندطردشده وافراد صالح و خوشنام جایگزین آنها شوند.

پروانه های کلیه کلوپها موردتجدید نظر قرار گیرد. آنکس که خوب کار کرده و دامنش پاك است، اجازه افتتاح کلوپ بگیرد و افرادمظنون و فاسد برای همیشه از داشتن کلوپ محروم گردند.

تشکیلات اداری تربیت بدنی که بیشتر تشریفاتی و زائد است حذف شود و تشکیلاتی منطبق بر اصول و موازین جدید باتوجه به پیشرفت های ورزشی کشور های مترقی جهان تدوین گردد که هدف آن تعلیم و تربیت جسم وروح مردم باشد.

اصل قهرمان پروری که یکی ازپدیده هایش نفوذ و رسوخ افکار ناسالم در دماغهاست بکلی طرد شود و اصل پرورش عمومی جایگزین آن گردد.

وزارت فرهنك مسئولیت بیشتری در امور تربیت بدنی بعهده گیرد و بین مدرسه وباشگاه ورزشی وکلوپ رابطه‌ای ایجاد کند و عمیقا اعمال فرزندان دانش آموز خودرا در خارج از محیط مدرسه زیر نظر بگیرد. باز هم تاکید میشود که لازمست حساب این اعمال خلاف انسانی تا آنجا که مربوط به دستگاه ورزشی و تربیت بدنی است دقیقا رسیدگی و بازرسی گردد.

حصر وراثت

بانو شهربانو نوروزی سرپرست آقای عبدالرحیم کبیری مجنون دارای شناسنامه شماره ۹۴۶۸ فرزند محمد شفیع بکلاسه ۲ر۱۴۷ـ۴۲ از این دادگاه درخواست گواهی حصر وراثت نموده چنین توضیح داده که محمد شفیع کبیری در تاریخ بیست ودوم بهمن ۱۳۴۱ در گرگان اقامتگاه دائمی خود بدرود زندگی گفته ورثه آنمرحوم منحصر است به دوپسر باسامی عبدالرحیم کبیری دارنده شناسنامه ۹۴۶۸ ومحمد اسمعیل کبیری دارنده شناسنامه شماره ۹۴۶۹ ودودختر باسامی حلیمه افضلی دارنده شناسنامه ۸۹۸ وبی بی شهربانو مجیدی دارنده شناسنامه ۴۹۸۴ ـ اینك باانجام تشریفات مقدماتی درخواست مزبوررا در سه نوبت پی درپی ماهی یکمرتبه آگهی مینماید. تاهر کسی اعتراضی دارد ویا وصیت‌نامه از متوفی نزداو باشد از تاریخ نشر نخستین آگهی ظرف سه ماه به دادگاه تقدیم دارد والا گواهی صادره وهر وصیتنامه جز سری ورسمی که بعد از این موعد ابراز شود ازدرجه اعتبار ساقط وبلااثر خواهد بود.

رئیس شعبه اول دادگاه بخش گرگان سید محمد مرعشی

۳ـ۳ آ ـ ۱۷۴۶۰

سرما و یخبندان درکمین شماست...

در حریم گرمای
کلمن
از چشم زخم سرما در امان هستید!
Coleman
بخاریهای کلمن در زیباترین طرح و با دوامترین ساخت
کانون آگهی زیبا

نمایشگاه کلمن ـ ساختمان تقی‌نیا ـ خیابان سعدی تلفن ۳۰۲۲۲۳
فروش در کلیه فروشگاههای معتبر تهران و شهرستانها

اپطالیدن ساندوز
محصول سویس
SANDOZ
Optalidon
مسکن دردها
مخصوصا در سرماخوردگی و زکام
لطفا در موقع خرید اپطالیدن بشکل مثلث بالا که در روی هر قرص دیده میشود دقت فرمائید

جرسی پروداکشن ریسرچ

کمپانی مقیم تولسا در ایالت اوکلاهما درامریکا

صاحب اختراع راجع به «نوسان سنج (سینتیلومتر) اشعه گاما که درایران تحت شماره ۳۰۵۴ به ثبت رسیده است اجازه بهره‌برداری از اختراع مزبور رابه اشخاص ذینفع عرضه میدارد. جهت کسب اطلاع بیشتر بدفتر وکالت ر. آقابابیان خیابان نادری کوچه نوبهار مراجعه شود.

آ ـ ۲۶۱۲۲

اسوریسرچ اند انجینرینك کمپانی

مقیم الیزابت ـ نیوجرسی درامریکا صاحب اختراع راجع به «طریقه مکمل تهیه بنزین وروغنهای موتور» که درایران تحت شماره ۳۰۴۹ به ثبت رسیده است اجازه بهره‌برداری از اختراع مزبور را باشخاص ذینفع عرضه مینماید.

برای کسب اطلاع بیشتر بدفتر وکالت ر. آقابابیان خیابان نادری کوچه نوبهار مراجعه شود.

آ ـ ۲۶۱۲۴

اسوریسرچ اند انجینرینك کمپانی

و استاندارد واکوئوم اویل کمپانی مقیم الیزابت ـ نیوجرسی ووایت پلینز ـ نیویورك درآمریکا

صاحب اختراع راجع به «طریقه دفع گوگرد بوسیله آب ازتمامی نفت خام» که در ایران تحت شماره ۳۰۵۷ به ثبت رسیده است اجازه بهره‌برداری ازاختراع مزبور رابه اشخاص ذینفع عرضه مینمایند.

برای کسب اطلاع بیشتر بدفتر وکالت ر. آقابابیان خیابان نادری کوچه نوبهار مراجعه شود.

ماسه شکسته
۱۰۰٪ پاک
خلیج مرکزی

امسال بخاریهای آزمایش

معادل دو میلیون ریال از محصولات جدید کارخانه های آزمایش جایزه دارد.

از خریداران خواهشمند است کوپن جایزه را بهمراه کاتالوگ از فروشنده دریافت دارند

عضو سندیکای صنایع فلزی ایران

بخاری مورد پسند خود را از میان ده مدل بخاریهای آزمایش انتخاب کنید

فروشگاه ها: تهران نو تلفن ۷۹۷۵۱ ـ ۷۹۶۸۱ نادری پاساژ ایفل تلفن ۳۶۶۲۳ میدان ژاله اول خیابان فرح‌آباد تلفن ۳۴۲۷۶

مذاکرات ترانزیت

بقیه از صفحه اول

بازرگانی خود بطور ترانزیت استفاده کنند .

مسئولیت حمل کالاهای ترانزیت شوروی درخاك ایران باشرکت معاملات خارجی است که بوسیله موسسات حمل و نقل ایرانی انجام خواهد گرفت و مسئولیت حمل کالاهای ایران درخاك شوروی باموسسه حمل ونقل شوروی می‌باشد .

یك کمیسیون مختلط ازنمایندگان دوکشور تشکیل خواهد شد تا بر اجرای قرارداد نظارت داشته باشد و اشکالاتی را که در عمل پیش می‌آید برطرف سازد .

هردو کشور توافق کرده‌اند که برای سهولت حمل و نقل کالاهای ترانزیتی یکدیگر تسهیلات کافی فراهم آورند و در تعرفه های حمل ونقل حداقل نرخ را در نظربگیرند.

آئین‌نامه اجرائی مربوط به جزئیات کار نظیر طرز حمل و نقل کالاها، بیمه و مسئولیت حفظ آنها ، وضع تشریفات تحویل گرفتن و تحویل دادن کالاها ، نحوه احتساب و دریافت مخارج حمل و نقل و بیمه و غیره و تصفیه حساب می‌باشد .

انتظار میرود پس از تهیه طرح آئین‌نامه و تصویب آن توسط مقامات مسئول در ایران و شوروی یك قسمت از کالاهای صادراتی آمسال کشور از طریق خاك شوروی باروپا صادر گردد.

برقراری خط ارتباطی تجارتی ایران و اروپا از طریق شوروی در بازرگانی خارجی ایران تاثیر زیاد میتواند داشته باشد . چون از یك طرف این راه نزدیکتر از راه دریائی جنوب است و کالاها بجای چندماه درچند هفته بمقصد میرسد و این درزمینه رقابت باسایر کشورها که تولیدات مشابه خودرا زودتر ازایران به‌بازارهای اروپا عرضه میکردند خیلی اهمیت دارد . از طرف دیگر کرایه حمل از طریق خط دریائی جنوب که تابع سلیقه شرکت های کشتیرانی میباشد اغلب فوق‌العاده گران است سبب گران تمام شدن کالاهای صادراتی می‌شود درحالیکه حمل این کالاها از طریق شمال باکرایه حمل مناسب و درمدت کوتاه سبب خواهد گردید که موفقیتشان برای فروش‌افزایش یابد و عملا سبب توسعه صادرات کشور گردد.

پیام شاهنشاه

بمناسبت آغاز روزهای لاینز بین‌المللی

این پیام از طرف شاهنشاه به مناسبت آغاز روز های لاینز بین المللی فرستاده شده است .

ما خوشوقتیم که عده ای از نیکوکاران ایران باشگاه های‌لاینز تشکیل داده و برای خدمت باجتماع خود کوشا هستند .

یکی از برنامه های لاینزجهان حفاظت چشم یعنی جلوگیری از نابینائی و تشکیل آموزشگاه‌برای نابینایا ن‌است .

طبق روشی که در دیگر کشور های جهان نیز متداول است روز های نهم و دهم و یازدهم آبان را روز های عصای سفیداعلام می کنیم تا دراین‌روز ها باشگاه های لاینز در سراسر ایران بوسیله استعانت از نیکوکاران وجوهی برای‌حفاظت چشم و کمك به‌نابینایان وتاسیس آموزشگاه های مخصوص آنان جمع آوری کنند .

از فعالیت های لاینز ایران و مخصوصا آموزشگاه هائی که‌برای پسران و دختران نابینا در تهران‌و شیراز در دست ساختمان دارند رضامندی خودرا ابراز میداریم و اطمینان داریم که‌افراد ملت‌نیکوکار ما در حدود امکانات خود به این سازمان که از خود مردم برای خدمت بمردم بوجودآمده وشعارش خدمت‌بشریت است کمك خواهند نمود .

تیم دوو میدانی امریکا

درشیراز باقهرمانان فارس مسابقه داد و امروز عازم آبادان شد

خبرنگار مادر شیراز گزارش داد بعد از ظهر دیروز ده نفر قهرمانان دو ومیدانی آمریکا که برای انجام مسابقه وارد شیرازشده‌اند با قهرمانان دو ومیدانی شیراز مسابقه‌دوستانه‌ای انجام دادند.

این مسابقات با همکاری موسسه اطلاعات در استادیوم ورزشی حافظیه و با حضور چندین هزار نفرتماشاچی انجام شد. برنامه عملیات ورزشی نمایشی‌و مسابقات دوستانه در رشته دو ومیدانی ۱۰۰-۴۰۰و ۸۰۰ متر و پرتاب نیزه و دیسك انجام شد و در سه قسمت دوصد متر و چهار صد متر و هشتصد متر قهرمانان آمریکائی رکوردهای جالبی از خود بجاگذاشتند در پایان مسابقه آقای حبیبی رئیس کل فرهنك اظهار داشت امیدوارم‌در این مسافرت‌بشما قهرمانان خوش گذشته باشد و بهر یك از قهرمانان یك‌قاب خاتم مزین به تمثال‌شاهنشاه اهداء گردید و متقابلا مربی قهرمانان آمریکائی گفت : بسیار خرسندیم‌که ضمن مسافرت بایران‌موفق‌شدیم در جشن تولد شاهنشاه ایران شرکت نموده‌و از آثارتاریخی شیرازو تخت جمشید دیدن کنیم .

قهرمانان دونده آمریکائی صبح‌امروز عازم آبادان شدند .

برای سرمایه‌گذاری درایران

ایران و مجارستان توافق کردند

● مجارستان یك اعتبار ده میلیون دلاری برای خرید وسایل تولید نیرو ازآن کشور در اختیار ایران میگذارد

امروز خبرنگار ماکسب اطلاع کرد که مذاکرات اعضای هیئت نمایندگی اقتصادی وفنی مجار بامقامات وزارت اقتصاد پیرامون اخذ اعتباری از آن دولت بمرحله نهائی وتوافق رسید .

امروز آقای دکتر تهرانی مدیرکل وزارت اقتصاد متن توافقی را که با هیئت مجار دراین خصوص بعمل آمده است از طرف وزارت اقتصاد پاراف کرد وباین ترتیب صورت جلسه‌ای شامل نحوه اخذ کمك ومیزان آن تنظیم گردید.

اعتبار مجارستان ده میلیون دلار میباشد که بمصرف خرید تاسیسات‌و کارخانجات صنعتی از آنکشور خواهد رسید .

خبرنگار ما اضافه میکند که‌اعتبار مجار در مدت هشت سال مستهلك خواهد شد وسود آن نیز ۲٫۵ درصد است تصور میرود که از طریق‌اعتبار مزبور دستگاههای تولید نیرو وارد ایران شود زیرا مجارستان از این بابت پیشرفتهای زیادی کرده ووسایل ساخت آن کشور قابل اطمینان است.

یافتخار هیئت نمایندگی اقتصادی مجارستان بایران یك مجلس میهمانی بپجای‌درمحل سفارت‌ترتیب‌داده شده‌بود که در آن عده‌ای از شخصیتهای اقتصادی واعضای اطاق بازرگانی و صنایع ومعادن حضور داشتند .

شورای عالی بازرسی

شورای عالی بازرسی کشور که هر ماه یك بار بریاست تیمسار سپهبد یزدان پناه‌تشکیل میشود صبح دیروز در کاخ نخست وزیری با حضورآقای علم نخست وزیر تشکیل گردید و باامور مربوط‌به بازرسی های‌کل‌کشور رسیدگی شد .

جشن بیستمین سال‌تاسیس انجمن فرهنگی ایران وشوروی

ساعت ۶ونیم بعدازظهر امروز جشن بیستمین سال تاسیس انجمن روابط فرهنگی ایران با اتحاد جماهیر شوروی در محل‌انجمن‌واقع در خیابان وصال شیرازی منعقد میگردد برای شرکت دراین جشن از عده‌ای از شخصیتها و رجال دعوت شده است . ضمنا هیئت نمایندگی انجمن فرهنگی شوروی باایران که اخیرا به‌تهران آمده است دراین جشن شرکت خواهند داشت همچنین درساعت ۶ بعداز ظهر فردا نیز ضیافتی بافتخارهیئت فرهنگی شوروی درمحل انجمن برگزار میگردد.

آموزشگاه حرفه‌ای رضا پهلوی

امروز بدست شاهنشاه افتتاح شد

مساعت یازده صبح‌امروز شاهنشاه وشهبانو آموزشگاه حرفه‌ای رضا پهلوی رادر خیابانری افتتاح فرمودند .

دراین مراسم آقای نخست‌وزیر و چندنفر ازآقایان وزراء حضورداشتند.

این محل قبلاکانون کارو آموزش سازمان شاهنشاهی خدمات‌اجتماعی بودکه در سال۱۳۲۶بمنظور جمع‌آوری ونگردان‌ومتکدیان‌واطفال بی‌سرپرست وآموختن سواد وحرفه به‌آنان تاسیس گردید وهزارهاتن‌از این قبیل‌اشخاص عاطل وباطل رامبدل به افرادی‌باسواد وکاردان نمود.ولی از سال ۱۳۳۴یعنی پس‌از هشت سال بدنبال نهضتی که به‌پیروی از منویات شاهنشاه برای صنعتی شدن کشورو پیشرفت امور فنی‌و حرفه‌ای بوجود آمده وشعارش خدمت‌بشریت است کمك خواهند نمود .

آموزشگاه حرفه‌ای درآمد ودر رشته های مختلف‌فنی‌شروع به‌تعلیم‌وتربیت هنرجو نمود .

موسسه مزبوربرایکنون آموزشگاه‌حرفه‌ای بزرك ومجهزی‌است‌که بهترین معلمین ایرانی واتریشی و کامل ترین‌ماشین آلات رادراختیار دارد و علاوه برآنکه هنرجویان را برایگان میپذیرد به‌آنها کتاب‌و ابزارکار وهزینه ایاب‌و ذهاب وسالی دو دست لباس‌و یك‌وعده‌غذای کامل‌روز نیز میدهد بنا باستدعای سازمان شاهنشاهی خدمات اجتماعی وتصویب ذات شاهانه این‌آموزشگاه که با ساختمان و سازمان نوین‌شروع بکار کرده است از روز افتتاح بنام نامی والاحضرت همایون ولایتعهد «آموزشگاه حرفه‌ای‌رضا پهلوی»نامیده شد .

در شرفیابی خادمین‌ورزش

کاپ قهرمانان

زن و مرد توسط شاهنشاه اعطا گردید

ساعت ۵وپانزده دقیقه بعداز ظهر دیروز گروهی‌ازمسئولان وخدمتگزاران ورزش در کاخ اختصاصی به حضور شاهنشاه شرفیاب شدند .

در این شرفیابی نخست تیمسار سرلشکر دکتر ایزدپناه رئیس‌سازمان تربیت بدنی وتفریحات سالم ایران ضمن‌گزارشی‌فعالیتهائی‌را که‌عده‌ای در پیشرفت ورزش‌کشور ابرازداشته‌اند بعرض رسانیدواز پیشگاه شاهنشاه استدعاکردکه نشانهای ورزشی‌راکه‌از طرف سازمان تربیت بدنی و تفریحات سالم‌ایران برای‌مسئولان ورزش‌کشور و خدمتگزاران بورزش درنظر گرفته شده است‌به آنان مرحمت فرمایند در این هنگام شاهنشاه درمیان ابراز احساسات شدید حاضران نشانهای ورزشی‌را اعطاءفرمودند سپس‌شاهنشاه کاپهای قهرمانان زن‌و مرد سال راکه ازطرف مجله‌ورزش وزندگی اعلام‌شده بودند به آقای‌مصطفی‌عرب فوتبالیست ودوشیزه نازی‌بیات ماکو قهرمان‌دوو میدانی اعطاء فرمودند در این‌هنگام شاهنشاه به مسئولان باشگاه های تاج- دارائی‌و شعاع که درسال‌گذشته خدمات برجسته‌ای‌بورزش کشورانجام داده بودند پرچم های مخصوصی‌اعطاء فرمودند .

این شرفیابی در ساعت ۶ بعد از ظهر پایان یافت .

نمایشگاه کمدی فرانسز در تهران

دیروزباحضور عده ای از دوست‌داران‌فرهنگ و هنرفرانسه ،نمایشگاه تآتر «کمدی فرانسز» در انجمن‌روابط فرهنگی ایران و فرانسه گشایش یافت .

در این نمایشگاه‌مصورآثار نویسندگان بزرگ‌فرانسه از کرنی - ویکتور هوگو آلفرد- دوموسه- و آثار برجسته ای ازاین پیشروان ادبیات و هنر فرانسه و همچنین تصاویری از هنرمندان زن ومردی که در دو قرن گذشته بامهارت کامل آثار این نویسندگان ارزنده را روی‌صحنه آورده اند بمعرض نمایش گزارده شده بود .

تصویری که در این نمایشگاه بیش ازهمه جلب توجه میکرد عکسی ازیك صندلی بود که مولیر نمایشنامه‌نویس فرانسه هنگام اجرای نقش «مریض خیالی» اثر خود وی در روی آن جانسپرد .

این نمایشگاه بمنظور آشنا کردن بیشتر علاقمندان بفرهنگ و تاریخ هنری فرانسه بوجود آمده و تا ۲۳ آبان باز خواهد بود .

پیام مجلس ترکیه

بقیه‌ازصفحه‌اول

بنا به پیشنهاد آقایان روسا و نواب رئیس ، عموم دستجات و احزاب سیاسی که در پارلمان نماینده دارند پیام ذیل را باتفاق آراء تصویب و برای پارلمان ایران فرستاده اند .

«مجلس ملی کبیر بمناسبت افتتاح بیست‌و یکمین‌دوره قانونگزاری‌مجلس شورایملی و چهارمین دوره مجلس سنای کشور شاهنشاهی از طرف اعلیحضرت همایون شاهنشاهی در تاریخ ششم اکتبر ۱۹۶۳ که مبداء تحولات جدیدی در تاریخ سیاسی و مشروطیت ایران می باشد بهترین تبریکات و تمنیات قلبی خودرا تقدیم داشته موفقیت پارلمان ایران را آرزومند است»

آقای رئیس سپس افزود : اینك بااجازه‌آقایان نمایندگان‌محترم‌بعرض میرسانم که مجلس شورایملی از این پیام محبت آمیز و ابراز احساسات صمیمانه‌مجلس محترم ملی کبیرکشور دوست و همکیش خود ترکیه نهایت سپاسگزاری و تشکر را داشته و با توجه به بیانات اعلیحضرت همایون شاهنشاه هنگام افتتاح مجلسین دایر بوجود روابط دوستانه ناگسستنی‌بین دو کشور همجوار ، عموم نمایندگان مجلس شورایملی متقابلا توفیق و سعادت‌ملت نجیب ترکیه و نمایندگان محترم مجلس ملی کبیر را مسئلت داشته و امیدواریم علاقه دوستی و مودت‌بین دو کشور روز بروز محکم‌تر گردد .

تبریك گفت

سپس‌آقای دکتر باقر عاملی‌بپیرامون دوزنهم آبان‌ومیلاد مسعود والاحضرت همایون ولایتعهد صحبت کرد و از طرف‌نمایندگان عضو فراکسیون‌نهضت ششم بهمن این میلاد مسعود را به پیشگاه شاهنشاه تبریك گفت . **بعد آقای ویلیام ابراهیمی در باره‌اقلیت آشوری صحبت کرد و گفت برای اولین بار است که نماینده اقلیت آشوری به مجلس میآید و این آزادی نتیجه توجه خاص‌شاهنشاه به اقلیت ها است و بنده باید بگویم این‌آزادی که به اقلیت های مذهبی ایران‌داده شده است در هیچ جای دنیا سابقه ندارد .**

لرستان و کرمانشاه

در این وقت آقای سرلشکر نکوزاد درباره اوضاع عمومی لرستان و خانم مهرانگیز دولتشاهی پیرامون سیل کرمانشاه و آقای مجید محسنی در باره‌حوزه‌انتخابیه‌خودووضع‌هنرمندان صحبت کردند .

آرشیو ملی

در این وقت مجلس وارد دستور شد و نامه آقای اصغر مهدوی در مورد اهدای نوشتجات و کتب مرحوم سید جمال الدین اسد آبادی به کتابخانه مجلس شورایملی قرائت گردید .

آقای مهندس والا اظهار داشت بسیاری از اسناد و مدارك تاریخی ما متاسفانه در ادارات بعلت عدم توجه از بین میرود و حتی بسیاری از مدارك تاریخی ما طوریست که مورد استفاده قرار نمیگیرد در چند سال پیش برای تهیه مطلبی در باره نفت احتیاج به آرشیو داشتیم دونفر ازخبرنگاران ما برای این کاربوزارت خارجه مراجعه کردند تعداد زیادی از اسناد جالب در یك زیر زمین مرطوب بود که معلوم نیست حالا چه بسرشان‌آمده یکی از این اسناد «سند سه‌ستاره»بودکه‌ما از آن عکسبرداری کردیم همین یك سند جالب در باره رفراندم نادرشاه در دشت‌مغان‌راجاب کردیم . این اسناد ممکن است از بین برود بنده پیشنهاد میکنم یك آرشیو ملی برای جمع آوری و حفظ اسناد تاریخی تشکیل شود .

(حسنعلی منصور : قانون آن تهیه شده است) .

بسیار خوب امیدوارم که این کار عملی شود .

تصویب دو اعتبارنامه

دراین وقت‌گزارش‌اعتبارنامه آقای حاج‌حسن‌تبریزی از میاندو آب مطرح و تصویب شد .

آقای رئیس اظهار داشت چون آقایان‌نمایندگانیکه با اعتبارنامه‌آقای کمالوند مخالفت کرده بودند (مهندس والا و ملکشاه ظفر) مخالفت خود را کتبا پس گرفته اند اعتبارنامه ایشان تصویب میشود در ساعت ده و نیم آقای رئیس اظهار داشت چون در دستور مطلبی نداریم و دولت نیز لوایح را هنوز به مجلس نداده‌جلسه را ختم میکنیم و وقت جلسه آینده بعدا باطلاع خانمها و آقایان خواهد رسید .

دکتر امینی

بقیه از صفحه اول

دعوت کرده بود که ظرف سه روز برای ادامه تحقیق بعنوان مطلع در شعبه بازپرسی حاضر شود .

پرونده ایکه مورد تحقیق بازپرسی میباشد و از آقای دکتر امینی در آن بعنوان مطلع تحقیق شده است اولین بار از بازرسی کل کشور به دادسرای تهران رسیده است در این پرونده که‌بانو بتول امینی همسرآقای دکتر امینی متهم است که در زمان نخست وزیری آقای دکتر امینی یك قطعه از اراضی‌متعلق بخانواده امینی را که در حوالی الهیه قرار دارد به قیمت گزاف گرانتر از مظنه روزبه آقای حسینقلی کیانی فروخته و در عوض موجبات خروج وی را که در آن ایام در پرونده ای تحت تعقیب بوده ، از ایران فراهم کرده است.

امروز همراه آقای دکتر امینی عده زیادی از دوستان و آشنایان وی منجمله آقای الموتی وزیر اسبق دادگستری دیده میشدند که پس از ورودآقای دکتر امینی باطاق بازپرس در راهرو دادسرا بانتظار نتیجه تحقیقات‌ایستاده بودند .

مامورین اجرائیات دادسرا از اول وقت باتوجه .باینکه با ابلاغ احضار بازپرس احتمال داده میشد آقای دکتر امینی بدادسرا بیاید مراقب بودند تا مراجعین در حوالی شعبه ۷ بازپرسی جمع نشوند .

تحقیقات بازپرس از آقای دکتر امینی که بعنوان مطلع انجام گرفت مدت یکساعت بطول انجامید . در تمام‌این‌مدت‌یکی از مامورین اجرائیات در جلو در بازپرسی ایستاده و مانع ورود اشخاص باطاق بازپرس میشد آقای خزائی بازپرس پرونده‌سئوالات خود را روی اوراق مخصوص نوشت و آقای دکتر امینی بخط خود به سئوالات بازپرس جواب داد .

تحقیقات ساعت ۹ صبح خاتمه یافت و آقای دکتر امینی از اطاق بازپرس خارج شد و دادسرا را ترك نمود .

درزدوخورد

بقیه از صفحه اول

از طرف مامورین ژاندارمری چندنفر باسامی خلف محمد قلیان ، عقیل محمد قلیان ، اکبر اسدی فرزند حمدالله ، حشمت الله محمد قلیان، روح الله محمدی ، مقصود محمد قلی ها ، علی محمدی . عابدین محمد قلی ها ، اباذر محمد قلی ها ، رضا غلامی ، قاسم غلامی تحت تعقیب‌قرار گرفته اند . دادستان درکیفرخواست صادره علیه خلف محمد قلیان و علی محمدی باتهام دو فقره قتل به استناد ماده ۱۷۰ تقاضای اعدام و برای بقیه متهمین باتهام معاونت در قتل تقاضای مجازات کرده است با ارجاع پرونده بشعبه ۵ دادگاه جنائی بمتهمین ابلاغ شد که وکلای مدافع خودراتعیین و بدادگاه معرفی‌نمایند.

۲ نفر کشته وعده‌ای مجروح شدند

خبرنگار مادر ملایر گزارش‌داد کامیونی برانندگی آقامراد فرزند کریم بختیاری حامل انگور وعده‌ای سرنشین که روی محمولات کامیون نشسته بودند هنگامیکه از قریهٔ کساوند بطرف ملایر حرکت‌میکرد براثر سرعت زیاد واژگون شد . دراین حادثه محمد جان ۳۵ ساله زیرتنهٔ سنگین کامیون ماندوکشته شد و رمضان ۳۰ ساله یکی دیگر از سرنشینان کامیون نیز براثر خونریزی زیاد در بیمارستان ملایر فوت کرد.

سایر سرنشینان کامیون نیز که همه اهل قریه کساوند میباشند و بشدت مجروح شده‌اند‌دربیمارستان ملایر بستری هستند.رانندهٔ کامیون فعلا متواری است .

نتیجه قرعه کشی

بلیطهای ۲۰۰هزار تومانی اعانه‌ملی

درساعت ۶بعداز ظهر دیروز مراسم قرعه‌کشی بلیطهای ۲۰۰ هزار تومانی اعانه‌ملی سری ۶۷۱ در بنگاه اعانه‌ملی انجام‌شد ونتیجه قرعه‌کشی بدین‌شرح اعلام گردید .

۷	پنجاه ریال
۲۳	یکصد ریال
۱۹۲	پنجهزار ریال
۳۶۹۲	ده هزار ریال
۴۶۵۸۰	یکصد هزار ریال
۷۲۵۵۴۳	پانصد هزار ریال
۷۹۲۷۴۸	دومیلیون ریال

شماره های ماقبل و مابعد جایزهٔ یکصد هزار ریالی — هرکدام برندهٔ — پنجهزار ریال

شماره های ماقبل و مابعد جایزهٔ پانصد هزار ریالی — هرکدام برندهٔ — پنجاه هزار ریال

شماره های ماقبل و مابعد جایزهٔ دومیلیون ریالی — هرکدام برندهٔ — یکصد هزار ریال

بنگاه اعانه ملی

معاون بنگاه داروئی کل کشور

طبق اطلاع آقای دکتر حسین‌صعودی‌پور به معاونت بنگاه داروئی کل کشور منصوب شده است.آقای دکتر‌صعودی پور که از کارمندان با سابقه و شایسته بنگاه داروئی است ظرف چند روز اخیر امور مربوط به پست‌جدید خود را بعهده گرفت .

اعطای نشان

آقای مصطفی کروریان مدیر کل امور مالی نخست‌وزیری بدریافت یك قطعه نشان همایونی مفتخر گردید .

تصحیح

در بیوگرافی آقای دکتر اسفندیار یگانگی که در صفحه ششم پریروز درج گردید در سطر هشتم از قلم افتادگی داشت که بشرح زیر تصحیح میشود :

(دوره لیسانس‌را در کالج‌امریکائی سابق ببایان رسانیده در سال ۱۳۰۹ B.A. را از کالج نامبرده‌دریافت ودر همان سال‌عازم امریکا شده‌است)

دستور اعدام قاتل پروین

امروز ازطرف دادگستری صادر شد

امروز از طرف آقای‌وزیردادگستری نامه‌ای‌بشهربانی کل کشور درمورد سابقه محکومیت و صدوررای‌اعدام، باذکر اتهام‌وتاریخ وسن‌ومشخصات اله وردی زنگنه قاتل پانو پروین پژهان صادر شد.دراین‌نامه اشاره شده که چون حکم صادره درباره اللهوردی مورد تائید دیوانعالی‌کشور قرار گرفته و دادنامه بوی ابلاغ شده و تقاضای اعاده دادرسی طبق گواهی دفتر دیوانعالی کشور بعمل نیامده است باستناد ماده ۳ آئین نامه مربوط به‌اجرای حکم اعدام مراتب اعلام می‌شود تاحکم صادره بموقع اجرا گذاشته شود .

طبق قانون شهربانی کل کشور ۴۸ساعت پس ازابلاغ این نامه‌حکم صادره را اجرا خواهد کرد .

این‌نامه امروز از طریق اداره فنی بشهربانی کل کشور فرستاده شد و رونوشت آن برای نظارت دراجرای حکم بدادسرای استان ارسال گردید .

همچنین نامه‌ای بهمین مضمون درباره شکرالله میرحاج قاتلی که حکم‌اعدام وی در دیوانعالی کشور ابرام شده است بشهربانی نوشته شده و دستور اجرای حکم صادر گردیده است .

شکرالله میرحاج فرزند علی‌اکبر ۲۲ساله درآذرماه سال ۴۰ ضمن قدرت نمائی باچاقو وسرقت زنی بنام مریم را کشته بود .

باین ترتیب ظرف ۴۸ ساعت‌پس از رسیدن نامه بشهربانی کل کشور اللهوردی زنگنه در میدان‌سپه‌تهران وشکرالله میرحاج درسمنان بدار آویخته‌خواهند شد .

تسلیت

مصیبت وارده را بجناب آقای دکترعلویان وخانم محترمشان تسلیت عرض می کنیم .

دانش آموزان ششم طبیعی دبیرستان شهناز پهلوی

تیمسار معظم سرتیپ وثیق

بانهایت تاثرو تاسف مصیبت وارده را بشما و خانوادهٔ محترم تسلیت عرض‌مینمائیم

سروان معصومی-احمدقربانی

تیمسار سرتیپ وثیق

افسران و درجه داران و افراد لشگر ۱۰ فارس با اندوه فراوان فوت جانگداز فرزند عزیزتان‌را تسلیت گفته و خودرا در غم شما شریك‌دانسته صبرو شکیبائی تیمسار وخانواده محترم رااز خداوند خواستارند **سرتیپ سهراب پور**

تیمسار معظم سرتیپ وثیق

هیئت مدیره اتحادیه آموزشگاههای رانندگی از طرف کلیه اعضاء اتحادیه فوت ناگهانی فرزند عزیزتان را از صمیم قلب تسلیت گفته سلامتی آن خاندان محترم را ازخداوند متعال‌خواستارند

هیئت مدیره اتحادیه آموزشگاههای رانندگی

آ-۱۶۴۲۷

مصیبت وارده را بعموم افرادخانواده‌محترم میرزاجان تبریزی تسلیت عرض می کویم .

۶۲۸۱- **حاج بابا سعیدی**

تیمسار معظم سرتیپ عبدالله وثیق ریاست فدراسیون دوچرخه سواری ایران

روسای باشگاههای ورزشی با قلبی مملو از تاسف و تالم شهادت‌فرزند دلبندتان‌را به سرکار عالی و خاندان محترم تسلیت می گویند .

منشی‌کانون باشگاههای ورزشی ایران

آ-۱۶۴۰۷ **عنایت‌الله ضیائی**

جناب آقای پدرام رازی ریاست محترم اداره فرهنگ ناحیه ۴ تهران

گروه فرهنگی هدف و دبیران و قاطبه‌کارکنان آن‌مصیبت‌وارده‌را بشماو خانواده محترم‌مرحوم دهش پور مخصوصا فرزندان برومند آنمرحوم تسلیت عرض نموده و بقاء وعزت‌بازماندگانشان را از خداوند متعال خواهانند .

رئیس دبیرستان شماره یك و نائب‌رئیس‌گروه فرهنگی هدف هادی رهنما

تیمسار سرتیپ وثیق

افسران و درجه داران و افراد لشگر ۱۰ فارس با اندوه فراوان‌فوت‌جان‌گداز‌فرزندعزیزتان را تسلیت گفته و خودرا در غم شما شریك دانسته صبرو شکیبائی تیمسار و خانواده‌محترم را از خداوند خواستارند. **سرتیپ‌سهراب‌پور**

تیمسار سرتیپ وثیق‌ریاست محترم پلیس و راهنمائی

فدراسیون فوتبال کشور از سوی اعضاء و قهرمانان و کارکنان‌مصیبت‌جانگداز رابجنابعالی تسلیت عرض می نماید . **حسین - مبشر**

تیمسار سرتیپ عبدالله وثیق

افسران و کارمندان و درجه داران و افراد شهربانیهای استان کرمانشاهان مصیبت وارده را به جنابعالی تسلیت عرض می نمایند .

سرپرست شهربانیهای استان کرمانشاهان سرتیپ نفیسی

آ-۲۶۲۷۴

تیمسار سرتیپ وثیق ریاست‌محترم‌پلیس‌تهران

بانهایت تاسف و تالم فوت نابهنگام جوان ناکام شهرام وثیق را به جنابعالی و سرکار علیه ناهید خانم و خاندان جلیل تسلیت عرض نموده طول عمر و سلامت عموم بازماندگان محترم را از خداوند متعال مسئلت می نمائیم .

خرمشهر -فخری بهنام - شبل‌مولازاده

آقای عبدالحسین نیری

درگذشت پدر بزرگوار وارجمندتان را صمیمانه تسلیت گفته و بقای عمر و سعادت را برای شما خواهانیم

ملکه بقائی‌کرمانی . زهرا نیك نژادی . علی نیك نژادی آ-۱۶۴۳۱

سرکار مسعود سلطانی نوری

از دریافت خبر درگذشت برادر بزرگوارتان سرکار سرهنك ستاد جمشید سلطانی‌نوری بی اندازه متالم و متاثر شدم . این مصیبت وضایعه تاسف انگیز را از طرف خود و کلیه همکارانم به سرکار وخاندان محترم تسلیت عرض نموده سلامتی و سعادت و آمرزش روح فقید سعید رااز درگاه قادر متعال مسئلت دارم .

آ-۱۶۴۳۳ **اردشیر تاجبخش**

برنامه امشب سینماهای

فردوسی-المپیا-پرسپولیس

فیلم تمام رنگی دوبله بفارسی

دره انتقام برت لنکستر

باشرکت:

یك سارق مسلح پس از تیراندازی دستگیر شد

دیشب مامورین ژاندارمری مرکز دز چهار کیلومتری جنوب تهران‌طی یك زدوخورد طولانی سارق مسلحی بنام حسین شهرتی را دستگیر کردند

یکی از مامورینی که در این زدو خورد شرکت داشت میگفت: دیشب من وسه درجه‌دار دیگر باجیپ بطرف شهریار میرفتیم در میان راه بچوپانی که سرگردان در جاده ایستاده بود برخوردیم از چوپان علت را پرسیدیم او گفت چند دقیقه پیش دو سوار تعدادی گاو جلو انداخته وبسرعت بطرف شهر در حرکت بودند . سرعت آنها چنان بود که من در طول عمرم مشاهده نکرده بودم .

باتوجه باظهارات چوپان به‌تعقیب سواران وگاوها پرداختیم و سه کیلو متر بعد آنها را پیدا کردیم بادیدن ما یکی از سواران گاوها را جلو انداخت وسوار دیگر پائین آمد و سنگر گرفت وبطرف جیپ تیراندازی کرد.

این شخص تا آخرین فشنك تیر-اندازی کرد وسپس پا بفرار گذاشت ولی نورافکن جیپ او رابخوبی نشان میداد یکی از مامورین بتعقیب او پرداخت وسرانجام ویرا دستگیر کرد

سارق جسور

مامورین اظهار میدارند: این‌شخص حسین شهرتی نام دارد وآنچنان دزد جسوری است که وقتی وارد قهوه-خانه‌ای میشود، جلوی چشم قهوه‌چی اثاثیه آنرا جمع میکند وهمیشه با خود سلاح گرم حمل میکند اوبارها هنگام فرار از چنك مامورین خود را بداخل چاههای عمیق افکنده ویا از دیوار بلند بالا رفته است .

در تحقیقاتی که از حسین بعمل‌آمد او بجریان سرقت گاوها وچند سرقت دیگر اعتراف کرده است حسین‌دارای دو همسر وچند فرزند است حسین

حسین شهرتی

میگفت که فضل‌الله نامی او را به دزدی تشویق کرده است .

چون حسین بسرقتهای زیادی‌اعتراف کرده است وعده‌ای را نیز همدست خود معرفی کرده است بدستورتیمسار خسروانی فرمانده ناحیه یك تحقیقات از وی ادامه خواهد داشت وپرونده او پس‌از تکمیل بدادرسی ارتش فرستاده خواهد شد.

نارنجك

منفجر شدوهردو دست جوانی قطع گردید

همدان خبرنگار اطلاعات : دیروز کارگر ۲۵ ساله‌ای از اهالی قریه «شاوه» همدان بنام صدرالله فرزند علی‌الله در اطراف محوطه ماتور واقع در حوالی فرودگاه شاهرخی این شهرستان یکعدد نارنجك پیدا کرد و باخود بخانه برد. صدرالله چون‌تابحال نارنجك ندیده بود مدتی آنرا برانداز کرد وبفکر افتاد از محتویات داخل‌آن اطلاع یابد. باینجهت‌سنگی برداشت ومحکم برروی جسم آهنی کوبیدولی ناگهان صدای انفجار شدیدی بلندشد و صورت‌و هردو دست صدرالله‌بسختی مجروح گردید بطوری که وی بحال اغماءافتادو دوبرادراونیز که درکنارش ایستاده بودندمختصری‌مجروح‌گردیدند صدرالله که‌حالش‌وخیم بود برای‌معالجه به بیمارستان پهلوی همدان منتقل گردیدو چون هردو دست وی‌متلاشی شده بودو احتیاج بعمل جراحی‌داشت هردو دست اورا قطع کردند .

برای خانم سوء تفاهم شده بود

زن ثروتمند درکلانتری باناراحتی میپرسید مگر من دیوانه شده‌ام که‌زن‌یك‌عمله‌شوم!

دیشب در کلانتری ۱۱ (هفت‌چنار) ماجرای جالبی مطرح شده بود. در اطاق افسر نگهبان این کلانتری‌دو زن ودومرد روی نیمکتی نشسته بودند . یکی‌ازمردها لباس کارگری بتن داشت ، ولی دیگری لباس شیکی پوشیده‌بودوپاپیون‌قرمزرنگی به‌یقه‌اش زده بود و پیپ میکشید. یکی از زنها چادر بسر داشت و گونه‌هایش را خراشیده بود ولی دیگری بی‌حجاب بود و بنظر می رسید ثروتمند است .

اززن چادری علت مراجعه‌اش را بکلانتری پرسیدم . او گفت : شوهرم عمله است روزی ۱۰ تومان مزد میگیرد تا مدتی قبل وضع زندگی ما خوب بود شوهرم سر شب بخانه می‌آمد ولی از چندهفته پیش باینطرف شوهرم بیشتر شبها بخانه نمی‌آید پریروز بمحل کارش رفتم وقتی کارش تمام‌شد اورا تعقیب کردم او وارد خانه این خانم(اشاره بزن‌بی‌حجاب) شد روز بعد بمحل کارش رفتم و علت ورودش را به آن خانه پرسیدم گفت صاحب این خانه مرا دوست دارد و میخواهم‌او راعقد کنم .

وقتی این حرف را شنیدم یکراست بخانه این زن رفتم وداد و بیدادراه انداختم خانم‌ازسروصدای من‌حالش بهم خورد . کلفتش تلفن کرد و دکتری آمد خانم را معالجه کرد. ساعتی بعد وکیل دادگستری خانم هم آمد (اشاره بمرد پاپیون‌زده) و این آقا بکلانتری محل تلفن‌کرد وپاسبانی آمد و مرا باینجا آورد و بعد هم خانم ووکیلشان آمدندچون عامل اصلی شوهرمن بود اورا هم باینجا آوردند .

ازن بی‌حجاب جریان راسئوال کردم . او گفت از حرفهای این‌زن بی‌سروپا دارم سکته میکنم چطور من که دختر مرحوم ... هستم زن یك عمله میشوم ! چه کسی باین زن گفته که من میخواهم زن‌شوهر او بشوم من شوهر این زن را به نوکری هم قبول ندارم او چندهفته پیش یك روز جمعه آمد و آب حوض خانه مرا خالی کرد و من یك ناهار باو دادم ابدا اورا نمی شناسم واین عمل بتوطئه بعضی از بستگان من صورت گرفته و باید آنها شناخته شوند.

میخواستم بداخلاقی نکند

از مردی که باعث اینهمه ناراحتی شده بود علت را پرسیدیم . او گفت: از بس زنم بداخلاقی میکند ازرفتن بخانه نفرت دارم شبها در قهوه‌خانه ها میخوابم ، ولی اوفکر میکرد که من ازدواج کرده‌ام یك روز وقتی کارم تمام شد متوجه شدم که‌زنم مراتعقیب میکند برای اینکه اورا ناراحت کنم بروی خود نیاوردم و یکراست بخانه این خانم رفتم وبا نوکر او که از سابق آشنا بودم یکی دوساعت صحبت کردم وروز بعد که زنم پرسید کجا بودم باو گفتم رفته‌بودم خواستگاری. منظورم این بود که زنم بخانه این خانم برود واز دست کلفت و نوکر او کتك مفصلی بخورد تا دیگر از بداخلاقی دست بردارد ، ولی نمی دانستم که کار به‌کلانتری خواهد کشید این مرد قسم میخورد و می گفت که قصدی نداشته و فقط‌یك بار این خانم را دیده است .

وقتی حرف این سه‌نفر تمام‌شد زن‌بی‌حجاب بخنده افتاد و وکیل او ازفرصت استفاده کردودرخواست کرد تا از شکایت خود علیه زن‌آن مرد بگذرد خانم موافقت کرد و پرونده برای استحضار به‌دادسر/ فرستاده شد .

باند کلاهبردار کشف شد

دیروز اعضای یك باند کلاهبردار در تهران وسیله مامورین شعبه ٤ اداره آگاهی دستگیر وبموجب قرار قانونی بازداشت شدند .

چندی قبل باداره آگاهی شکایت شد که باندی در تهران با دادن چك های خالی از وجه از شرکت های مختلف تهران اجناسی خریداری می کنند وبعد ناپدید می شوند .

دیروز سه نفر از افراد این باند بنام مهدی ، فرامرز و هرمز دستگیر شدند و قرار بازداشت هرسه‌نفرصادر گردید. پس‌از دستگیری این سه‌نفر عده ای از تجار و کسبه تهران باچك های بی محل این اشخاص باداره‌آگاهی مراجعه و شکایت نموده اند و فعلا تحقیقات از این سه نفر برای‌شناختن همکاران آنها ادامه دارد .

خودکشی کرد

خبرنگار مادر میناب گزارش‌داد دیروز غلام صادقی گوربندی فرزند عبداله یکی از ساکنین قریهٔ «گوربند» از توابع میناب بعلت نامعلومی‌خودرابدار آویخت کسانش پس از اطلاع براین موضوع‌جریان را بژاندارمری محل اطلاع دادند

من نیستم

امروز آقای خسرو خسروانی کارمند اداره روابط عمومی شرکت ملی نفت توضیح داد جوانی که‌در نتیجه مسمومیت در گذشته وخبر آن دیروز در روزنامه چاپ شده بود باوی نسبتی ندارد .

بارانی مردانه عالی وبچگانه

اگر میخواهید پالتو یا بارانی تهیه نمائید، به نفع شمااست قبلا از پالتوبارانی های **لردآلمان** دیدن فرمائید.

۱ـ خیابان شاه چهارراه شیخ هادی شماره٤١شرکت سهامی برلیان

۲ـ خیابان نادری جنب پاساژ مغازه برلیان.

آ ـ ٢٦٢١٦ ١ـ٢

دکتر عباس جناب زاده

دارای گواهینامه ازدانشکده طب فرانسه امراض مقاربتی و مجاری ادرار **درمان قطعی سوزاك حاد ومزمن** و تقویت قوای تناسلی وورم پرستات خیابان منوچهری‌مقابل کوچه ژاندارك ـ صبح وعصر

بزودی ... جنجالی‌ترین فیلم ازبی‌پرده‌ترین‌رمان

«نابوکوف» نویسنده مشهورروسی

لولیتا LOLITA

دوبله‌فارسی

جیمز میسون

شلی وینترز ـ پیتر سلرز

سولاین (درنقش لولیتا)

سامیه جمال

برای اولین مرتبه

درفیلم

رقاصه لبنان

رنگی ـ دوبله بفارسی

محصول لبنان

بزودی درسینماهای

میامی ـ ایران ـ تهران ـ متروپل

مدعی جدید !

مردم را براه راست دعوت میکرد

دیشب مردی که خودرا پیغمبرمعرفی میکردو مردم را براه راست دعوت می نمود توسط ماموران پلیس توقیف‌شد وصبح امروز برای آنکه از لحاظ‌روحی مورد معاینه‌قرار گیرداز دادسرابادار ه پزشکی قانونی فرستاده شد .

دیشب در کوچه پشت شهرداری مجلس جشنی برپا بود، ضمن اجرای برنامه های مختلف ناگهان مردی خود را به پشت بلندگو رسانیدو گفت: ای‌مردم خطاکار بیائید از گناهان خود توبه کنید واز من که پیغمبر آخرالزمان شما هستم تبعیت نمائید. مردم‌با لبخند های تمسخر آمیز به اظهارات این‌مرد گوش میدادند تااینکه عده‌ای در صدد برآمدند اورا از کنار بلندگو دور کنند ولی اودست بردار نبودو چون مشروب هم خورده بود قدرت کنترل خودرا هم نداشت . بالاخره‌مامورین‌کلانتری۹مدعی‌پیغمبری

ناصر نصیر

رابکلانتری بردند ولی‌او همچنان بر سرادعای خود باقی بود.

صبح امروز خبرنگار ما با این مرد که‌بنظر میرسددیوانه باشد گفتگوکرد اوخودرا ناصر نصیر ۳۱ ساله معرفی کردو گفت‌که‌از ۷سال پیش‌به‌پیغمبری مبعوث شده است وتااین مدت درخفا بسر میبرده‌و رازخود را فاش نمیکرده است. ناصر میگفت: من مریدانی‌هم دارم‌ولی اسم آنهارا فاش نمیکنم‌زیرا میترسم که‌موردآزارواذیت قرارگیرند!

صبح امروزناصر بدادسرافرستاده شدتا از آنجا باداره پزشکی قانونی اعزام‌گرددو چنانچه دیوانه بودن وی تائید شدروانه تیمارستان گردد .

بعداز آوالارمنی این دومین نفریست که‌در ایران ادعای پیغمبری میکند و سرو کارش به تیمارستان می‌افتد!

تصادف در راه آمل

خبرنگار ما در آمل گزارش دادیك ساعت بعداز نیمه‌شب گذشته اتومبیل کرایه‌ای پلیموت مدل ٥٤ برانندگی اکبر اکبری در حوالی «سیاه بیشه» واقع در فاصله٤٢ کیلومتری آمل‌جاده هراز باپنجنفرسرنشین بعلت‌نامعلومی بدره سقوط کرد. دراین حادثه یکی از سرنشینان اتومبیل بنام حمید سبحانی ٤٥ساله‌دهبان قریه‌کفشگرکلا ازتوابع شاهی کشته شدو مجروحین این حادثه بنام محمد برزگر، عطاءاله درخشانی، اصغر غفوری و علی‌نهالی به بیمارستان‌آمل انتقال یافتند.

باطری وارتا

انتخاب همیشگی رانندگان باتجربه جهان

از امشب درسینماهای حافظ ـ آسیا

هورست بوخهلتی

درفیلم

این نسل سرگردان

دوبله فارسی

باشرکت:

کارن بال

TEENAGE WOLF PACK

درامی قوی و خردکننده ازنسل جوان اروپا، نسلی‌که در دنیای پرهیاهوی امروزی بهردری میزند تاازاین سرگردانی نجات یابد وراه گریزی بسوی‌بهشت‌سعادت‌وخوشبختی بیابد ولی‌آیا عواملی که نسل جوان را به سراشیبی سقوط سوق میدهند، قادرندکه مانع این سعادت شوند ؟!...

آ.ك.آ ـ A.K.A.

پیام شهبانو

بقیه از صفحه اول

میگویم‌و بی‌اندازه‌خوشوقتم که هرسال درچنین روزی میتوانم یادآور اهمیت ونقش شمادر خانواده و جامعه‌باشم.

منظور از اعلام یك‌روز بنام روز کودك بزرگداشت شما است تابمنزلت وشان خوددر اجتماع ازهم اکنون پی ببرید و باهمیت میراث بزرك ملی‌که درآینده بدست شما سپرده خواهدشد آشنا شوید دستهای توانای شما است که جامعه جدیدایرانی رابناخواهدکرد وافکار روشن‌و تازه شماست که طرح زندگی سعادتمندانه فردای مارابوجود خواهد آورد.

درحقیقت شمانسل سعادتمندی‌هستید که آغاز زندگیتان باعصر دگرگونیهای جدیدی درکشور عزیز ما همزمان‌شده است.

آزادی نیمی‌از جامعه که‌نیم دیگررا دردامن خود میپرورد موهبتی است‌که شمارا در آینده از تحمل رنج تلاش برای آزادی بی نیاز میسازدو امکان میدهد که همه نیروهای خلاقه خودرا درراه اعتلاءمیهن‌وسعادت ملت‌مصروف دارید.

آرزومندم که‌بازهم زمینه مساعد بیشتری فراهم آید تاشما بتوانید استعداد های نهفته خود را به کار اندازید ودر عرصه دانش‌و هنروفنون نمونه های ارزنده‌ای همانند گذشته بوجود آورید.

درراه حمایت از شما قریب ده‌سال است‌که انجمن ملی ایرانی حمایت کودکان گامهای موثری برمیداردوسال بسال باایجاد موسسات تازه‌و تلاش های پیاپی درراه این هدف موفقیت های جدیدی بدست می‌آورد.

به‌لطف خداوتوجهات خاصه‌اعلیحضرت همایون شاهنشاه رجاءواثق دارم که پیوسته امکانات بیشتری برای تامین فرهنك‌ـ بهداشت‌ـ تربیت صحیح و بهروزی شما فراهم خواهدآمد.

ورود

آقای منصور قائم مقامی مدیر شرکت ایران ارتور از لندن

آقای مهندس لطفعلی صمیمی که بدعوت وزارت پست انگلستان جهت مطالعه در تجدید سازمان پست به‌آن کشور رفته بود بایران مراجعت کرد.

تقویم اطلاعات

پنجشنبه ـ نهم آبان‌ماه ۱۳۴۲ ـ سیزدهم جمادی‌الثانی۱۳۸۳ ـ سی‌ویکم اکتبر ۱۹۶۳

اذان صبح ساعت ۵و۱۴ دقیقه
طلوع آفتاب‌ساعت ۶و۲۳ دقیقه
غروب آفتاب ساعت ۱۷و ۱۴دقیقه

برنامه امشب

تلویزیون ایران

ساعت ۶ سلام‌شاهنشاهی اعلام‌برنامه
ساعت ۶ر۰۲ شما و سینما
ساعت ۶ر۳۰ برنامه ورزشی
ساعت ۷ گفتگو بایك همکار
ساعت ۷ر۳۰ قرعه کشی داروگر
ساعت ۸ هنر های زیبا
ساعت ۸ر۳۰ فیلم پلیس بین‌المللی
ساعت ۹ برنامه شعرو ادبیات
ساعت ۹ر۳۰ اخبار ایران و جهان
ساعت ۱۰ ده منظر
ساعت ۱۰ر۳۰ فیلم سینمائی
ساعت ۱۲ پایان برنامه

برنامه امشب

تلویزیون آمریکا

۱۵ر۵۸ آغاز برنامه
۱۶ر۰۰ فیلمهای کارتون
۱۶ر۳۰ سه پسر من
۱۷ر۰۰ برنامه تدمك
۱۷ر۳۰ دوبی گیلیس (فیلم‌کمدی)
۱۸ر۰۰ فیلم بزرك (مستند)
۱۸ر۳۰ ویلی (وکیل‌زن)
۱۹ر۲۰ بامیچ آواز بخوانیم
۲۰ر۳۰ پیترگان (از ماجراهای یك کارآگاه خصوصی)
۲۱ر۰۰ واریته جك‌پار
۲۱ر۵۰ فیلم سینمائی (کاردینال)

برنامه فرداشب

۱۳ر۵۸ آغاز برنامه
۱۴ر۰۰ فیلم سینمائی (کارناوال زمستانی) باشرکت آن شریدون و ریچارد کارلستن
۱۵ر۳۰ مسابقه بولینك
۱۷ر۰۰ کریستافرها
۱۷ر۳۰ برنامه ورزشی (بولینك)
۱۸ر۰۰ بعدا اعلام خواهد شد
۱۸ر۳۰ داستان جان‌گلن
۱۹ر۰۰ تالار کنسرت هنرمندان‌جهان
۱۹ر۳۰ راهاید (فیلم وسترن)
۲۰ر۳۰ منطقه سایه‌و روشن
۲۱ر۰۰ واریته ارمسترانك
۲۲ر۰۰ برنامه استیوآلن

پیش بینی وضع هوا

پیش بینی وضع هوای ایران تا ظهر فردا بدینقرار است.

هوای نواحی آذربایجان و سواحل دریای مازندران کمی ابری همراه با بارندگیهای خفیف محلی خواهدبود هوای نواحی خوزستان وشهرستانهای مرکزی و شرقی کمی تا قسمتی‌ابری میباشد هوای تهران و بقیه نقاط‌صاف گاهی کمی ابری پیش بینی میشود.

گرمترین نقاط در ۲۴ساعت گذشته آبادان با حد اکثر ۳۳درجه بالای‌صفر و سرد ترین نقاط زنجان با حد اقل صفر درجه گزارش داده شده است. حداکثردرجه حرارت تهران۲۲وحد اقل آن ۱۰درجه بوده‌است.

جشن تولد

بقیه از صفحه اول

تاجدار خود سه عدد شمعی که‌روی شیرینی (کیك تولد) قرار داشت بدست خود روشن نموده و درمیان ابراز احساسات مدعوین مراسم شادباش انجام گردید و ولیعهد باتفاق پرستار خود بکاخ‌اختصاصی سلطنتی مراجعت نمود.

هنرمندان افغانی

دیروز اطلاع دادیم که یك‌هیئت هنرمند از افغانستان برای شرکت در جشن تولد والاحضرت ولیعهد به‌تهران آمده‌اند ساعت ۹ بعداز ظهر هنرمندان افغانی در تالاربزرك پذیرائی کاخ‌علیاحضرت ملکه‌پهلوی حضور یافتند ابتدا آقای مبارز مدیر کل روابط فرهنگی افغانستان دروزارت مطبوعات که سرپرستی هیئت موسیقی رابرعهده داشت از شرکت دراین ضیافت که در پیشگاه شاهنشاه و ملکه ایران و خاندان سلطنت برگذار میشدابراز مسرت‌وخوشوقتی نموده واحساسات ملت ودولت افغانستان رانسبت به علائق دوستی فیمابین دو کشور بیان داشت وتبریك وتهنیت عرض نمود بعد برنامه های ساز و آوازافغانی بوسیله هیئت موسیقی‌دانها واساتید فن اجرا شد که‌مورد کمال توجه قرار گرفت و دوخواننده زن‌افغانی قطعات شیرینی خواندند و درمیان ابراز احساسات باتحسین و تمجید استقبال گردید.

پس از اجرای برنامه موسیقی‌و آواز اعلیحضرت همایونی و علیاـ حضرت شهبانو و علیاحضرت ملکه پهلوی هنرمندان افغانی را مورد تفقد قراردادند همه آنها شرفیاب شدند **وشاهنشاه بیاناتی ملاطفت‌ـ آمیز مبنی بر تاثیر عمیق اینگونه مسافرتهای هنری میان دوملت‌برادر که خواهان سعادت یکدیگرند در جمع هنرمندان افغانی بیان داشتند واز اینکه خانم‌ها و آقایان هنرمند افغانی رنج سفر را تحمل نموده و برای شرکت در جشن‌ولادت‌ولیعهد ایران حضور یافته‌اند قدردانی و ابراز مسرت فرمودند ، بعد آقای مبارز که حضور شاهنشاه معرفی شده بود یك‌یك هنرمندان را به اعلیحضرت همایونی و علیاحضرتین معرفی نمود و همه مورد مرحمت و عنایات خاص قرار گرفتند . آقای معرفت دبیر اول سفارت کبرای افغانستان نیز دراین مراسم حضور داشت و شرفیابی حاصل نمود.**

تیم بوکس کشور انتخاب شد

مسابقه نهائی بوکس بین قهرمانان بوکس کشور جهت انتخاب تیم ملی بوکس ایران که از چهار شب قبل آغاز شده بود دیشب انجام شد و این نتایج بدست آمد.

دروزن ۴۸کیلو علیزاده بادانیالیان برنده علیزاده.

در وزن ۵۱ کیلو آقائی بادیوانعلی برنده آقائی

دروزن ۵۴ کیلو گالوستیان با لطیفی برنده لطیفی

در وزن ۵۷ کیلو علی اکبرزاده با نیل ساز برنده علی اکبر زاده

در وزن ۶۰ کیلو آدم زاده با خجاساریان چون در مسابقه قبلی پیشانی آدم زاده براثر ضربات‌مشت پاره شده بود هیئت ژوری اجازه ادامه مسابقه بوی نداد و در این مسابقه خجاساریان برنده اعلام شد.

در وزن ۶۳ کیلو و نیم رضائی با علیمردانی برنده علیمردانی در وزن ۶۷ کیلو ندیمی با آتون چون آتون برای مسابقه حاضر نشد ندیمی‌برنده شناخته شد.

در وزن ۷۱ کیلو سلامی کهن با پاکدل برنده سلامی کهن.

در وزن ۷۵ کیلو تاری ورودی با دلال مسابقه دادند ولی بعلت عدم توجه باخطار های داور هر دو مشت زن از رینك اخراج شدند.

دروزن۸۱ کیلو بوغوس ماطاوسیان بافولادی برنده فولادی

در سنگین وزن فتحیان پور با خوجینی برنده خوجینی در پایان مسابقه سخنگوی فدراسیون بوکس‌به خبرنگار ما گفت برندگان این مسابقه تا شروع مسابقه با تیم آلمان برای تمرین به اردو میروند.

تیم آلمانی

ساعت ۹و ۵۵دقیقه بعد از ظهر امروز تیم بوکس (راین)آلمان به تهران وارد خواهد شد.

تیم ملی بوکس ایران ساعت۷ونیم بعد از ظهر روز دو شنبه ۱۲ آبانماه با تیم بوکس آلمان در استادیوم محمد رضا شاه پهلوی مسابقه خواهد داد.

گشایش بخش تغذیه‌اطفال

به مناسبت روز فرخنده تولد والاحضرت ولایت عهد محبوب رضا پهلوی مراسم گشایش بخش تغذیه اطفال با روش درمانی که در نوع خود فعلامنحصر بفرد است در بیمارستان سازمان مشترك بهداشت مادران و کودکان وابسته به جمعیت شیرو خورشید سرخ ایران و وزارت‌بهداری در حضورآقای وزیر بهداری و آقای دکتر خطیبی مدیر عامل جمعیت‌شیرو خورشید سرخ ایران برگزار شد.

همچنین ۲۵۰ نفر از مادران‌مستمند بمناسبت این روز سعید در ناهارخوری خواجه نوری وابسته به جمعیت اطعام گردیده و مواد خوراکی بین آنان و کودکانشان توزیع شده است.

از طرف داروخانه ری نیز مقداری تونی مالت و مواد غذائی دیگردر ناهار خوری بین مادران توزیع شد.

۲۵درصدتخفیف درنرخ هواپیمائی داخلی

بقیه ازصفحه‌اول

وعملیات حمل و نقل تجارتی آن در اختیار مطبوعات قراردادند که ذیلا باطلاع خوانندگان عزیز میرسد.

● همکاری مطبوعات

تیمسار خادمی پس از تشکراز مدیران روزنامه‌ها اظهار داشتندمی خواهم عرض کنم این‌مصاحبه آنطور که عرف مصاحبه‌های معمولی‌است نبوده و مطالبی را که باطلاع میرسانم موضوعاتیست که بعنوان‌نوشته‌تهیه نشده است تاآقایان تصوربفرمایند درپایان مصاحبه نوشته‌ای ازمطالب اظهارشده در اختیارشان گذارده میشود بلکه بنده سعی میکنم که در یك مدت کوتاه مسائل منطقی راجع به حمل ونقل هوائی کشور را توضیح بدهم و در صورتیکه آقایان عرایضم را مستدل دانستند هرطور که صلاح میدانند با قلم شیوا وبیان‌رسای‌خود مطلب را در مجلات وروزنامه‌های خودشان برای افکار عمومی منعکس نمایند فکر میکنم این اولین قدمی است که مطبوعات در توسعه امر حمل ونقل هوائی کشور برخواهد داشت.

● هواپیمائی یك عامل اقتصادی وتجارتی است

یك موسسه حمل و نقل هوائی تجارتی میتواند در چهارچوبه‌فعالیت خودش برای اقتصاد ودرآمدعمومی مملکتی مفید و موثر باشد.

این شرکت ارتباطات داخل و خارج مملکت را برقرار میکند ـ افراد جدیدی را بکار میگمارد ـ تعلیم میدهد ـ تجربه میاموزد ـ تعلیم مجدد میدهد ـ سطح هنر و فن هواپیمائی را بالا میبرد ـ بطور مستقیم و موثر در جلب توریست کمك میکند ـ در تبلیغات به نفع مملکت بخصوص شناساندن کشور بمردم ممالك دیگر رل مهم‌وموثری رابازی میکند و خلاصه در توسعه امور بازرگانی و تجاری کاملا موثر واقع شده ودرسرمایه‌گذاری های خارجی اثر کلی و مثبتی راازخود بجای میگذارد.

اینها سرلوحه اقداماتی است‌که یك موسسه حمل ونقل هوائی‌آماده وفعال میتواند بنفع مملکت ومردم بمنصه ظهور برساند اگر چنین موسسه‌ای در مملکت بوجود آمد ادامه فعالیت آن وابسته به توسعه وپیشرفت اقتصاد مملکت وبرقراری ارتباط باکشور هائیست که باآنها ارروابط سیاسی ، اقتصادی ،اجتماعی فرهنگی داریم.

● هواپیمائی مهمترین وسیله ارتباطی است

تیمسار خادمی افزودند که همه میدانیم که وسایل ارتباطی امروز بنحو قابل ملاحظه‌ای توسعه یافته وبرشته‌هاوشعب مختلف تقسیم‌شده‌و بسیاری وسائل در مملکت هست‌که ارتباط افراد و یا اجتماع یك‌کشور وملتهای مختلف رابایکدیگربرقرار میکند اصولا همه میدانند که‌مفهوم ارتباط عبارت از اینست که‌عقایدو افکار وانرژی‌هاوبازده کار ملل مختلف ازیك‌جابجای‌دیگر منتقل‌شود همین الان که با آقایان صحبت میکنم عرایض و ،مطالبم را از قلب وفکر و مغز خودم به آقایان منتقل‌میکنم **حال اگر این امر را با دامنه‌وسیع اجتماعی در نظر بگیریم کلیه کیفیتهای اجتماعی را از یك‌جابجای دیگر باوسائل ارتباطی که‌دراختیار داریم میتوانیم منتقل کنیم پس اگر در اجتماع وسایل ارتباطی صحیح برقرار باشد شما میتوانید تحولات مختلف را که در شئون متفاوت اجتماعی یك نقطه بوجود آمده به نقاط دیگر منتقل کنید فرض کنید مناطق نفت‌خیز جنوب کشورباجائی ارتباط نداشته باشد آیا فرآورده های منطقه قادر انتقال بمحل‌دیگری هست ؟ آیا بااین وصف میتوانید اسم استان زرخیز را منطقه نفتی بگذارید ؟ اگر مرکز کشوری با سایر نقاط مختلف استانها ارتباط نداشته باشد آیا اصولا آن واحد جغرافیائی را میتوا ن‌کشور نامید؟** حتی اگر در گذشته هم بین نقاط مختلفه یك مملکت ارتباطی برقرار نبود آن قسمت از خاك کشورجدا شده و مجزا تلقی میشد حالا آن روز ارتباط با وسایل کندرو و منطبق بازمان برقرار بود ولی‌امروز ارتباط باوسایل سریع در کلیه شئون ارتباطی خواه مکالماتی خواه زمینی خواه دریائی و خواه هوائی برقرار شده است.

در دنیای امروز که کلیه اعصاب شما تحت فشار امواج رادیو قرار گرفته و زندگی روزمره شمابستگی به‌زیادی ویاکمی میزان اطلاعی که بوسیله همین امواج رادیو دراختیار شما قرار میگیرد پیدا کرده‌چگونه ممکن است سایر مسائل ارتباطی هماهنك با این‌وسیله پیشرفته و مدرن نباشد بنابراین ما نمیتوانیم بااتومبیل فرسوده‌ای در یك جاده خاکی و پردست‌انداز و گردنه‌های صعب‌العبور هم‌آهنك با سایر کشور های مترقی جهان که از عالیترین وسایل حمل و نقل زمینی و یا هوائی برخوردارند پیشروی کنیم.

● ایران وخاورمیانه

اگر میخواهیم جلوبرویم واگر باید جلوبرویم بایستی تمام وسایل ارتباطی ما هماهنگی و همبستگی داشته باشد امروزه که میخواهند بابهترین وسایل ارتباطی مکالماتی ورادیو تلفن‌و میکروویو مراکز مهم سنتو رابه‌یکدیگر متصل کنند چگونه میتوانیم وسیله ارتباطی هوائی را که درراس تمام‌این‌وسائل ارتباطی قرار دارد فراموش کنیم.

بنده هیچوقت نمیگویم که کار ما میباید همپایه یك کشور بزرك ثروتمند و مستغنی صنعتی و کاملا توسعه یافته باشد بنده توضیحم در درجه اول در باره کشور خود ماو در درجه دوم منطقه هوائی خاورمیانه والبته آرزوی بعدی مامراحل وسیع وپرفعالیت بین‌القارات است البته ما با جدیت کامل سعی داریم که باداشتن یك وسیله صحیح ـ منظم ـ مطمئن وراحت براین ایده وآرزو جامه عمل بپوشیم و خودرا درردیف پیشروان صنعت هواپیمائی تجارتی قرار بدهیم.

● برای‌جلب توریست

تیمسار خادمی پس از توضیحات مفصل درباره نحوه فعالیت های شرکت هواپیمائی ملی ایران که‌در باره جلب توریست وازدیادآن‌بعمل آمده است افزودند یکی از مسائلی که امروزه در سرلوحه کارملتها قرار گرفته وباتهیه تسهیلات لازم از آن حداکثر استفاده مالی رابرده وبدرآمد عمومی مملکت کمك مستقیم میکند مسئله توریسم است **توریسم امروزه خود یك صنعت جداگانه ویك اقتصاد کاملاپیشرفته ویك امر کاملا مالی و دقیق شده است که اگر بنحو صحیح و منظم از بازده گردش سریع و صحیح چرخهای این واحد اقتصادی‌صنعتی استفاده کنیم ووسایل ارتباط هواپیمائی را که بستگی مستقیم‌در بالابردن سطح توریسم دارد توسعه دهیم در ازدیاد وسطح‌درآمدمملکت موثر بوده‌ایم.**

توقع از جراید

بنده امروز ازارباب‌مطبوعات‌تقاضای یك کمك موثر و مفید دارم و آن اینست که یك عامل موثر اقتصادی کشور را مساعدت نمایند و باقلم پرارزش خود کمك کنند که بتواند روی پای خودش ایستاده و یکی ازدندانه های موثر چرخ اقتصادی مملکت باشد.

تاآنجا که مربوط به‌یك یك کارکنان شرکت است همه دست بدست هم داده‌اید که وظایف خودرا نسبت به‌شاهنشاه معظم و افرادعزیز ملت ایران بنحو احسن انجام‌دهیم ولی این کافی نیست بلکه کمك وهمکاری کلیه مقامات و تشکیلات وحتی افراد مملکت لازم است که این موسسه را در پیشرفت خود و نتیجتا اعتلای نام میهن عزیز کمك کند.

ادغام شرکت هواپیمائی وعضویت یاتا

شاید آقایان بخاطر داشته باشند در جلسه مطبوعاتی چند ماه قبل باستناد ارقام و اعداد حقیقی نحوه فعالیت شرکت را توضیح دادم و بخاطر داریدکه عرض کردم باچه مبارزه های عجیب و غریب روبرو شدیم تاتوانستیم امرارتباطی‌مملکت را بدست بگیریم و شکر گذار الطاف خداوند و عنایات اعلیحضرت همایون‌شاهنشاه و مردم این مملکت هستیم که درمدت‌هفده ماه گذشته توانسته‌ایم آنقدر پیشرفت کنیم که ممالك پیشرفته باتوجه به‌امکانات صنعتی و مالی خودشان میتوانستند ظرف مدت سه‌سال انجام دهند.

البته برای افراد عادی که فقط ملاحظه میکنند هواپیمائی پرواز میکند تصور کوشش ها وفداکاری های ما مشکل می‌باشد ولی وقتی بکنه و عمق قضایا ومشکلات بوسیله یك عده متخصص بصیر ووارد و احیانا موشکاف توجه‌می‌شودعرایض بنده را تصدیق خواهند فرمود که یکی کردن دوشرکت که هریك باهدف‌ها ومقاصد کاملا متضاد و متفاوت تشکیل شده بود چقدر مشکل وسخت بوده‌است.

بطوریکه اطلاع‌دارید ما از روز چهارم آبان راسا ورسما فعالیت حمل و نقل تجارتی خودرا شروع کرده‌ایم‌و در اثر کوشش های چند ماهه اخیر به‌عضویت انجمن حمل‌و نقل هوائی بین‌المللی درآمده‌ایم بطوریکه امروز شرکت هواپیمائی ملی ایران تنها شرکت هواپیمائی ایرانی است که عضو یاتامی‌باشد البته مادرسایه کوشش و جدیت کارکنانمان توانسته‌ایم در نوزده ماهه گذشته‌سرویس منظم‌ترو‌راحت‌تر تهیه و در اختیار مردم بگذاریم کار های آموزشی را شروع کرده و فعالیت‌های دیگر را توسعه داده‌ایم ولی باید عرض کنم که تمام اینها جزئی از هدفهائی است که باید در راه وصول آن کوشش کنیم‌البته تاامروز سعی مادراین بوده‌است که این فعالیت ها را بدون کمك و مساعدت دیگران انجام دهیم ولی حالا دیگر دامنه عملیاتمان به‌آن مرحله رسیده است که‌احتیاج بکمك و مساعدت مالی و فنی داریم تاقدم جدی وسریع درراه‌توسعه وپیشرفت برداریم و روزبروز سرعت بیشتری پیداکنیم و به‌طرف مقصود برویم البته جناب آقای نخست‌وزیر که باینجا تشریف آورده‌اندبافرمایشات خودشان و ذکر این مطلب که فرمودند قطعا باید از شما تقویت بیشتری بشود تادامنه فعالیت‌هایتان را گسترش دهید مارا به‌آینده بیشتر امیدوار ودر راه خدمتگزاری به‌شاهنشاه معظم و ملت‌عزیزایران تشویق نمودند.

تخفیف بهاء بلیت در داخل‌کشور

در اینجا تیمسار سرلشگرخادمی مدیر عامل شرکت هواپیمائی ملی ایران پس از توضیح بسیار مفصل وقانع کننده‌ای در اطراف قیمت‌بلیت های شرکت افزودند که به‌پیروی‌از منویات شاهنشاه دادگستروشهریار معظم در ترفیه حال آحاد افراد مملکت شرکت هواپیمائی ملی‌ایران دربهاء کلیه بلیتهای مسافرتی‌داخلی خود از روز شانزدهم آبان ۴۲ که برنامه‌های زمستانی آن‌شروع میشود ۲۵درصد تخفیف برای مدت دوماه (تاتاریخ ۱۵ دیماه ۴۲) قائل شده فقط برای تبریز و مشهد این تخفیف برای مدت یك‌ماه خواهد ودچنانکه‌ملاحظه میفرمائیدهواپیمائی ملی ایران در اجرای منویات ملوکانه گام دیگری در تسهیل حمل و نقل عمومی ورفاه مردم برداشته است ـ بدین‌طریق ملاحظه میفرمائید که نرخ رفت و برگشت تهران ـ شیراز وتهران آبادان به‌مبلغ۳۳۷۵ ریال تقلیل یافته است.

تیمسار خادمی مدیر عامل‌شرکت هواپیمائی ملی ایران سپس اطلاعات مفصلی در خصوص نحوه استفاده از نظرات مختلف مسافرین شرکت وسپس نمودارهای مختلف وآمار هائی‌را که حاصل فعالیت‌های ۱۹ ماهه شرکت هواپیمائی ملی ایران را بنحو بسیار دقیق و روشن نشان میداد در اختیار ارباب جراید گذارده و به‌سئوالات یك‌یك آنان پاسخهای لازم دادند که درشماره های بعدی مفصلا باطلاع‌خوانندگان عزیز خواهد رسید.

پیشگاه مبارك پدر تاجدار وشهبانوی مهربان ایران

میلاد مسعود والاحضرت ولیعهد والاگهر ایران را تبریك عرض نموده پیرو آگهی اولین روز تولد والاحضرت جهت جلب دعای خیر افراد بی‌بضاعت برای حفظ سلامت وجود عزیز دلبند شاهنشاه و شهبانوی ملت‌نواز ایران هرماه به یکنفر یکدست دندان مصنوعی بطور رایگان تهیه و تحویل مینماید.

خدمتگذار محسن شکری (دندانساز)

آ ـ ۱۶۳۹۹

تبریکات

سرکار سرگرد سیاسی‌پور

اینك که باحفظ سمت ریاست زندان قصر بمقام معاونت‌اداره کل زندانها ارتقاء یافته‌اید ضمن عرض صمیمانه‌ترین تبریکات توفیق آن سرور گرامی را در راه خدمت بشاهنشاه معظم و محبوب و میهن عزیز مسئلت مینمائیم.

سر.گرد قائم مقامی ، سروان اخوان ، ستوان یکم فیروزان، ستوان یکم فهیم ، ستوان یکم کمیلیان ، ستوان یکم کوشا ، ستوان یکم ثابت ، ستوان یکم صدیقی

آ ـ ۱۶۳۵۳

جناب آقای دکتر مظفر زعفرانی

انتخاب جنابعالی را بوکالت مجلس شورای ملی صمیمانه تبریك عرض موفقیت شمارا طالبم.

بهبهان یداله ثابت

آ ـ ۲۶۱۴۴

جلسه مجمع‌عمومی کانون‌مربیان‌ورزش ایران

روزشنبه ۱۱ آبانماه در محل دبستان برزیل اوایل خیابان ایرانشهر تشکیل خواهد شد از عموم اعضاء کانون‌دعوت میشود ساعت ۵ بعدازظهر روز مذکور بادردست داشتن کارت عضویت برای انتخاب هیئت مدیره حضور بهمرسانند.

آ ـ ۱۶۳۷۷ کانون مربیان ورزش ایران

باکمال تشکر وامتنان از زحمات مدیران وکارکنان شرکت برق بین‌المللی‌نسبت به‌وضعیت ولتاژبرق‌و ترتیب شبکه که تمام پایه‌گذاری های آن بتونی است قدردانی نموده سعادت بیشتر آقایان را درانجام‌خدمت بمردم خواهانیم.

انجمن عمران وآبادی وجیدیه شمالی

آ ـ ۱۶۳۶۳ ۱ ـ ۲

دفتر وکالت حسین شهیدی

بتصدی همکاران آن مرحوم دائر است

اول خیابان فیشرآباد تلفن ۴۵۷۳۳ و۴۵۷۴۹

آ ـ ۱۶۴۰۵ ۱ ـ ۲

مذاکرات ایران باکمپانیها

بقیه ازصفحه اول

بودن جلسه اوپك محدود است‌نظرات ایران در مذاکرات نیویورك روشن است وعبارت‌ازهمان است که درشورای وزیران اوپك نیز مطرح شده است.

در جلسه مزبور آقایان بهنیاوزیر دارائی و فواد روحانی و دکتر طه‌مدیر کل نفت وزارت دارائی شرکت داشتند گزارش مقدماتی این جلسه قبلا به تهران رسیده بود و گزارش مبسوط آن ظرف چند روز آینده توسط‌آقای بهنیا به آقای نخست‌وزیر داده‌خواهد شد.

اطلاعاتی که در دست است نشان میدهد که در شورای وزیران اوپك غیرازموضوع‌بهره‌مالکانه‌موضوع‌اساسی دیگری برای‌اخذتصمیم مطرح نشده است با وجودآنکه از ونزوئلا دو وزیر در کنفرانس شرکت داشتند معهذا نظرات ونزوئلا در مورد اخذتصمیمات فوری درباره کنترل‌تولید و بالا بردن قیمت مطرح نگردید.

خبرنگار ما اطلاع میدهد بین آقای بهنیا وزیر دارائی و الفونزو وزیر مشاور و همچنین وزیر نفت جدید ونزوئلا مذاکراتی انجام گرفت که در آن وزیر دارائی نظرات و اقدامات دولت ایران را در زمینه مذاکرات با کنسرسیوم نفت تشریح نمود و با وزرای ونزوئلا تفاهم کامل‌فراهم‌آورد

قبلابعضی محافل نفتی پیش بینی کرده بودند که در جلسه مشورتی مزبور بین ونزوئلا و کشورهای‌خاورـ میانه روی کنترل تولید اختلاف‌نظری بوجود خواهد آمد اما عملا این نظر حقیقت پیدا نکرد و تفاهم لازم بین کشورهای خاور میانه بخصوص ایران باونزوئلا پیدا شد.

تقدیر

آقای‌دکترحسین امیر خلیلی‌پزشك و مشاور بهداشتی سفارت ایران در آلمان غربی بعلت فعالیتهای اجتماعی از طرف علیاحضرت شهبانو مورد تقدیرقرار گرفت . آقای دکتر حسین امیر خلیلی سالها است که با این سمت‌درآلمان‌غربی مشغول‌خدمتگزاری است.

علاوه بر این با روزنامه اطلاعات همکاری نزدیك دارد و سال گذشته بوسیله ایشان بیماران اطلاعات در آلمان غربی هدایت و راهنمائی و سرپرستی میشدند.

اجتماع کارمندان غیر رسمی

بدعوت اتحادیه کارمندان غیررسمی دولت دیروز اجتماع‌بزرگی ازکارمندان با حضور جمعی از نمایندگان مجلس در سالن دبیرستان دارالفنون تشکیل شد. در این اجتماع نمایندگان‌وزارت خانه هاو موسسات دولتی و شهرداریها و ریشه کنی مالاریا و ثبت کل‌صحبت کردند.

آقای وزیری گفت میلیونها نفر از دهقانان و کارگران و زنان ایران‌که سالهای سال‌در شرایط سختی‌زندگی میکردند با انقلاب بزرك شاه و ملت از محنت رستند و اکنون موقع آن رسیده که نمایندگان مجلس برای تکمیل انقلاب برای نجات کارمندان غیر رسمی اقدام کنند سپس مطالب مشروحی درباره وضع‌زندگی کلیه کارمندان دولت‌و به خصوص کارمندان غیر رسمی بیان گردید و ازنمایندگان مجلس خواسته شد که نگذارندلایحه جدید استخدام‌که از طرف دولت به مجلس تقدیم خواهد شد بسر نوشت لوایح سابق دچار گردد در پایان قطعنامه‌ای در سه ماده قرائت شدو به تصویب کلیه اعضاء رسید.

ناظر کل گمرکات خوزستان

آقای محمد علی خلیلی رئیس گمرك آبادان که از کارمندان با سابقه دولت میباشند با حفظ سمت فعلی بسمت ناظر کل گمرکات خوزستان منصوب و در این شغل دارای کلیه اختیارات معاون کل گمرك میباشد.

آموزشگاه انصاری
سعدی مقابل بیمه

بافراگرفتن زبان انگلیسی
«درآموزشگاه انصاری»
استخدام شما درمؤسسات امریکائی وانگلیسی تضمین میشود
آ ـ ۲۶۲۹۶

دکتر معانی

امراض مقاربتی ـ مجاری ادرار ـ معالجه قطعی سوزاك تازه و کهنه ـ ورم پرستات وسستی و ناتوانی ـ ضیق مجرا ـ خیابان فردوسی‌مقابل بانك ملی مرکز

اطلاعات

پنجشنبه ۹ آبان‌ماه ۴۲
۱۳ جمادی‌الثانی ۱۳۸۳
۳۱ اکتبر ۱۹۶۳
شماره ۱۱۲۳۲
سال سی‌وهشتم

برای تشریك مساعی بادبیر کل اوپك

مدیر کل نفت بآمریکا رفت

بهنیا وزیر سابق دارائی گزارشی از فعالیت خود را بدولت میدهد

● تکلیف مذاکرات لندن و نیویورك تا بیست آبان معلوم شده و گزارش آن بدولت داده خواهد شد

ساعت هشت صبح دیروز آقای دکتر فرهنك مهر مدیر کل وزارت دارائی که مسئولیت امور نفت در وزارت دارائی بعهده ایشان است به آمریکا عزیمت کرد.

همانطور که چندی قبل اطلاع دادیم مذاکرات مربوط به بهره مالکانه از لندن به نیویورك منتقل گردیده واز امروز رسما آغاز میشود گردد ودراین مذاکرات آقای فواد روحانی دبیر کل اوپك و آقای دکتر فرهنك‌مهر مسئول کار اوپك در وزارت دارائی با نمایندگان اروپائی وآمریکائی عضو کنسرسیوم درباره بهره مالکانه مذاکره بعمل خواهند آورد.

در تهران پیش‌بینی میشود که مدت این مذاکرات بیش از یك هفته نخواهد بود و آقایان روحانی ودکتر مهرقبل از ۲۰ آبان در تهران خواهند بود.

احتمال دارد مذاکرات نیویورك گفتگوهای نهائی باشد بهمین‌جهت محافل نفتی جهان بادقت و توجه زیاد منتظر نتیجه مذاکرات آقای فواد روحانی دبیر کل اوپك میباشند

محافل اقتصادی و سیاسی کشور های صادر کننده نفت و کشور های خریدار نفت نیز با دقت متوجه جریان مذاکرات نیویورك میباشند

در مورد بهره مالکانه تاکنون روی اصل پرداخت بهره مالکانه توافق شده و مذاکرات نیویورك در دنباله این توافق وبرای توافق در باره نحوه پرداخت و بررسی پیشنهاد های متقابل کنسرسیوم میباشد.

علت عزیمت آقای دکتر مهر هنوز رسما اعلام نشده و ظاهرا پس از آنکه گزارش آقای فوادروحانی از لندن بتهران رسید واز طرفی مذاکرات نیویورك فوریت داشت آقای دکتر فرهنك مهر مسئول کار دولتی اوپك با تعلیمات جدید بامریکا عزیمت کرد قادر مذاکرات نیویورك با آقای فوادروحانی همکاری نماید.

درهرصورت نتیجه مثبت یامنفی یا نیمه کاره مذاکرات نیویورك قبل از ۲۴ آبان به‌دولت ایران گزارش خواهد شد وهیئت نمایندگی ایران در کنفرانس پنجم اوپك که در ریاض تشکیل می‌شود آن را به اطلاع اعضای دیگر اوپك خواهد رسانید.

در کنفرانس ریاض سیاست جدید کشورهای عضو اوپك روشن‌خواهد شد.

آقای بهنیا وزیردارائی سابق که مذاکرات قبلی و مرحله اول را باسمت وزیر مسئول امور نفت ایران انجام میداد دیروز وارد تهران‌شد.

پیش‌بینی می‌شود آقای بهنیا گزارشی از مذاکرات وماموریت‌خود را به‌آقای نخست‌وزیر بدهد

رئیس اتحادیه‌های صلیب سرخ وهلال احمر شوروی:

بحضور والاحضرت شاهدخت شمس رسید

رئیس صلیب سرخ شوروی در حضور والاحضرت شاهدخت شمس پهلوی

در جلسه دیروز هیئت مدیره جمعیت شیرو خورشید سرخ که‌روز های چهار شنبه‌درحضورووالاحضرت شاهدخت شمس پهلوی تشکیل می گردد پروفسور گئورکی میترف رئیس اتحادیه های صلیب سرخ وهلال احمر شوروی که به دعوت انجمن روابط فرهنگی ایران و شوروی به‌ایران آمده است‌شرکت نمود و به حضور والا حضرت شاهدخت شمس پهلوی ریاست عالیه جمعیت شیرو خورشید سرخ معرفی گردید.

ابتدا پروفسور گئورکی میترف اظهار داشت: من مدتها بود آرزو داشتم که از نزدیك به حضور والاحضرت شرفیاب گردم وامروز این افتخار نصیبم گردیده است بی نهایت خوشحالم. برای من امروز فرصتی بود که‌از آموزشگاه پرستاری رضا شاه کبیر و انبار های‌جمعیت شیرو خورشیدوموسسه تاج پهلوی دیدن نمایم. وباید بگویم که واقعا عالی بود وتسلط شیرو خورشید باسازمانهای وسیع آن بسیار جالب بود.

پس از آنکه سخنان پروفسور میترف توسط تیمسار جهانبانی به فارسی ترجمه شد، والاحضرت شمس پهلوی در پاسخ ضمن اظهار تشکر فرمودند «امیدوارم که در این سفر بشما خوش بگذرد و فرصت بیشتری داشته باشید که بیش‌ازاز بیش از موسسات مابازدید نمائید

دراین موقع والا حضرت‌شاهدخت شمس پهلوی به اتفاق پروفسور و همراهان ایشان و اعضای جمعیت شیرو خورشید سرخ به سالن مخصوص تشکیل جلسات هیئت مدیره رفتند.

وزیر دادگستری با

اعدام

قاتل پروین

موافقت کرد

آخر وقت دیروز گزارشی مربوط به تائید حکم اعدام‌الهوردی زنگنه(معروف به علی کودرزی) قاتل پروین پژهان از طریق دادسرای استان بنظر آقای دکتر باهری رسانده شد آقای دکتر باهری ضمن موافقت بااجرای حکم صادره گزارش دادسرای استان را باداره فنی فرستاد.

ظهر دیروز آقای فریان رئیس اداره فنی درباره تاریخ اجرای حکم اعدام در باره الهوردی بخبرنگار ما گفت: دستور اجرای حکم از طریق‌دادسرای استان داده میشود.

ایرانشناس آمریکائی

ساعت یازده صبح دیروز آقای ریچارد اتینك هاوزن دانشمند و محقق معروف امریکائی و ایران شناس مشهور به حضور شاهنشاه شرفیاب شد.

کنفرانس نظامی سنتو

سخنگوی ستادبزرك ارتشتاران اعلام داشت کنفرانس‌نظامی‌سازمان پیمان مرکزی (سنتو) درتاریخ۱۴و ۱۵ آبان ماه جاری درآنکارا تشکیل می‌گردد.

هیئت نظامی ایران به‌ریاست تیمسار ارتشبد حجازی ریاست ستاد بزرك ارتشتاران در هفته‌آینده به‌آنکارا عزیمت خواهند نمود.

اطلاعات کودکان
مجله محبوب
خردسالان
در ۴۴ صفحه
فقط ۵ ریال

در تهران
اگر باید در هتل زندگی کنید پانسیون سویس را انتخاب فرمائید محققا به صرفه شما است.
نشانی ـ خیابان فرصت شاهرضا کوچه سوئد. تلفن ۴۹۰۵۱

کاملترین چرخ خیاطی
مدل ۶۳ علامت
SOKOUT
تلفن: ۵۵۶۳۷
آ ـ ۱۲۸۲۱ ۱ ـ ۶

مجلس سنا بدولت رای اعتماد داد

دیروز قسمت اول جریان مجلس سنا چاپ شد اینك دنباله آن بنظر خوانندگان عزیز میرسد.

خانم دکتر شمس‌الملوك مصاحب بعنوان موافق مشروط صحبت کردو گفت قبل از دولت آقای علم دولتی داشتیم که‌دم ازآزادمنشی ودمکراسی میزد ولی بدون این که توجه داشته باشد میگفت مخالفان را تبعید میکنم مثله میکنم چنین وچنان میکنم این دولتی بود که بدروغ ادعای مبارزه با بیسوادی میکرد این دولت کشور را رو بورشکستگی برد وچیزی نمانده‌بود که مملکت ورشکسته شود.

ناطق سپس در مورد سوابق مبارزه با بیسوادی سخن گفت وافزود چون وقتی این دولت برسرکار بودوانتقادات شدیدی کردم بنابراین عرایضم‌امروز حمل براین نیست که بدولتی که فعلا نیست حمله میکنم من از روزنامه‌ها ومجلاتی که در زمان آن دولت در حالیکه سخت تحت فشار و مضیقه بودند مقالات انتقادی را چاپ میکردند سپاسگزاری میکنم.

● میسر نیست

دراین وقت خانم دکتر مصاحب پیرامون برنامه دولت ولوایح ششگانه وتشکیلات اداری بتفصیل صحبت کرد وگفت تحقق منویات شاهنشاه با تشکیلات اداری فعلی میسر نیست. دیگر نباید گذاشت کار چاق‌کنهاو مفت‌خورها اشخاص لایق را کنار بزنند وجایشان را بگیرند باید کاری کرد که تمام مردم در سراسر کشور از نعم اصول ششگانه اعم از بهداشت وفرهنك وامنیت برخوردار شوند نه مردم تهران وشهرهای بزرك ابتکار شاهنشاه در مورد تشکیل سپاه‌دانش مورد توجه محافل‌بین‌المللی قرارگرفته است.

فاطق‌سپس راجع به‌بهداشت ودرمان صحبت کرد وگفت دیگر نباید دهقان جوان از آپاندیست ویا فرزند دهاتی از سرماخوردگی بمیرند.

● فقرمالی وفقر اخلاقی

شاهنشاه فرمودند دنیا با علم‌پیش میرود چه‌کسی‌است که‌منکراین‌حقیقت باشد. دانشگاه باید از هرلحاظ‌تقویت شود. مسئله‌بیکاری واقتصادی‌مسئله‌ای نیست که از آن به آسانی گذشت و دولت باید در این دو مورد فکرعاجلی بکند چون بیکاری بازندگی هزاران هزار جوان ما سر وکار دارد. آیابرای این مسائل فکر عاجلی شده است؟ نمیتوان باین افراد گفت صبر کنید تانقشه‌هایمان بثمر برسد ویا به آنها بگوئیم چون در جاهای دیگر دنیا هم فقر است شما قانع باشید.

چون فقر مالی فقر اخلاقی را بدنبال دارد. چون شکم گرسنه ایمان‌ندارد. آنگاه خانم دکتر مصاحب گفت بنده میخواستم بدانم برنامه دولت در این مورد خاص که زیانش بمراتب بیش‌از فقر مالی است چیست؟

● کفایت مذاکرات

پس‌از پایان اظهارات ناطق پیشنهاد کفایت مذاکرات داده شد و چون مخالفی نبود تصویب شد.

آقای رئیس گفت آقای نخست‌وزیر مطالبی دارند که بیان میفرمایند در این وقت آقای نخست‌وزیر پشت میکروفن‌قرارگرفت وچنین اظهارداشت

● مسئولین امور

بنده خیلی سپاسگزارم از اینکه در اینجا سناتور های محترم در مورد برنامه صحبت فرمودند فکر میکنم مناسب نباشد زیاد وقت‌آقایان محترم را بگیرم مخصوصا در جلسه‌ای‌که آنچه می‌بینم اغلب آقایانی هستند که‌بارموز کارهای مملکتی آشنائی دارند.

آنچه میخواهم بگویم اینست که آقایان توجه بفرمایند این دولت باچه شرایطی سرکارآمده وباچه مشکلاتی روبرو بوده و برنامه‌ای که دولت‌فعلی تقدیم کرده‌است باچه شرایطی‌تنظیم و تقدیم شده‌است.

بنده کاری به جزئیات امر ندارم ولی میخواهم عرض کنم برنامه‌ای‌که تقدیم کردیم از عصاره اعمال گذشته دولت بدست آمده است که درراس آن اجرای برنامه ۶ ماده‌ای انقلابی شاهنشاه است که با کمال سربلندی و افتخار میتوانم عرض کنم بانجام رسیده است برنامه‌ای راکه تقدیم کردیم در دوکلمه خلاصه میشود وآن عبارت از بثمر رسانیدن انقلاب شاه و ملت است.

فرمایشات آقایان و خانمهای‌محترم مبتنی است بریك‌ایده‌آلهای بسیار درخشانی برای پیشرفت امور مملکت و مخصوصا پیشرفت برنامه انقلابی اعلیحضرت همایونی است.

● یك درصد

ولی‌باید به‌ببینیم‌مقدورات چیست؟ بعنوان مثال بهداری را میگویم نسبت تختخوابهائیکه باید در مملکت باشد با آن چه که الان از یك در صد هم کمتر است ما همینقدر که توانستیم این‌بار مملکت‌بقول‌سابقی هاورشکسته را بمنزل برسانیم و امروز ترتیبی بدهیم که واقعا بشود در مسائل‌ثانوی بحث کرد بنظرم یك کار مهمی در مملکت انجام داده ایم (صحیح است)

● ما وهمسایگان

آقای نخست وزیر سپس افزود: ما در مملکت یك ثبات بی نظیری داریم (صحیح است) این ثبات آثار پیش بینی ها و تیز بینی های شخص شاهنشاه است (صحیح است) در مملکت یك اصولی حکمفرماست با اصول مشروطه سلطنتی مملکت اداره میشود مجلسی است اینها آثار ثبات است.

وظیفه همه افراد این مملکت این است که در این راه بهبودی و راه سازندگی بهر نحوه است کمك کنند در گوشه و کنار مملکت نقاطی است که وضع نامطلوب دارد.

● قسم خوردن وزراء

اگر کسی برود به زارع بگوید این زمین‌را پس بده بهیچوجه پس‌نخواهد داد (صحیح است) این حقیقتی است که بوقوع پیوسته است.

ما با خود عهدکردیم نیت ما پاك و صادقانه است درپیشگاه مجلس هم عرض میکنم واگر آقایان لازم بدانند قسم هم میخوریم هیچ اشکالی ندارد ولی‌در قوانین‌ما پیش بینی نشده‌است که وزراء قسم بخورند بنده فکرمیکنم لزومی ندارد که وزراء قسم بخورند پس‌نخواهد چون وجود آقایان کافی است که در کار وزراء نظارت داشته باشند.

در این‌وقت باورقه نسبت بدولت رای اعتماد گرفته‌شدو در نتیجه از۴۷ نفرعده حاضر ۴۵رای موافق یك رای مخالف ویك‌رای ممتنع داده شد آقای ممتاز رای مخالف و آقای سیدجلال تهرانی رای‌ممتنع داده بودند.

مراسم عصای سفید درحضور شاهنشاه

هرساله از ۳۰اکتبر (۸ آبان) بمدت سه‌روز مراسمی تحت عنوان عصای سفید و حفظ بینائی از طرف کمیته بین‌المللی لاینز برگزار می‌شود. برای آغاز برگزاری این مراسم در ساعت ۱۲ دیروز اعضای شورای عالی مناطق ۳۵۴ لاینز بین‌المللی بهمراهی آقای دکتر حسن علوی رئیس کمیته عصای سفید درکاخ اختصاصی بحضور شاهنشاه شرفیاب شده و آرم‌عصای سفید را بسینه اعلیحضرت همایونی نصب نمودند

بازگشت

دکتر عباس توفیق

آقای دکتر عباس توفیق، پس از سه سال که‌در اروپا بتکمیل تحصیلات خود دررشته روزنامه نگاری و علوم اجتماعی اشتغال داشت اخیرا باکسب درجه دکتری بایران بازگشت.

دکتر عباس توفیق، چندین سال پیش‌دوره‌دانشکده‌حقوق‌و علوم‌سیاسی را در تهران گذراندودر ضمن تحصیل وبعد ازآن همواره با برادران باذوق خوددراداره تنظیم روزنامه فکاهی «توفیق» همکاری‌نزدیك داشت بطوری که خوانندگان توفیق با کاریکاتورها وآثار قلمی وی آشنائی قدیمی دارند. پس‌از آن توفیق برای ادامه تحصیل بدانشگاه پاریس وارد شدو اینك باتوفیق کامل بوطن‌مراجعت‌کرده است آقای دکتر توفیق رساله خودرا تحت عنوان «مطبوعات فکاهی ـ انتقادی و نقش اجتماعی‌آن» برشته تحریر کشیده و این رساله بحدی جامع تهیه شده که بزرگترین استادان روزنامه نگاری دانشگاه پاریس با ممتاز ترین‌درجات «درجه‌افتخارآمیز» آنرا تصویب کرده‌اند ودر رشته فکاهیات جزو منابع و مآخذ دائرةالمعارف فرانسه‌قرار گرفته‌است. رساله مزبور که اولین تحقیق دراین زمینه، در دنیاست طبق اطلاع بزودی از طرف دانشگاه پاریس چاپ‌ومنتشر خواهد شد.

توفیق قابل‌توجه‌کوچکترین برادران توفیق، که‌همگی‌آنان‌در قریحه‌واستعداد شاخص میباشند و سالهاست با همت وابتکار ایشان روزنامه محبوب توفیق انتشار میبابد، در حقیقت موفقیتی‌برای جامعه مطبوعات ایران بشمار میرودو امیدواریم همکار جوان مطبوعاتی ما اینك که بوطن‌بازگشته است‌با قریحه خاص خود براعتیازات روزنامه عزیز توفیق بیفزاید.

در دریك حادثه اتومبیل

۲ مهندس کشته ومجروح شدند

خبرنگار ما در فسا گزارش داد دیروز اتومبیل شماره ۱۰۳۱۱ دولتی متعلق به موسسه اصلاح بذر وزارت کشاورزی برانندگی آقای مهندس ایرج‌قاضی عسگرنائینی که برای انجام ماموریت مربوطه بطرف حسن آباد داراب میرفت درفاصله ۲۴ کیلو متری فسا براثر سرعت زیاد واژگون گردید. دراین‌حادثه مهندس قاضی عسگر نائینی کشته شد و کلیه سر نشینان اتومبیل از جمله آقای مهندس ماموری نیز مجروح گردیدند. مجروحین به بهداری فسا منتقل گردیدند و بازپرس و رئیس بهداری‌و مامورین مربوطه در محل حادثه حضور یافتند و با انجام تشریفات‌قانونی جواز دفن جنازه مرحوم مهندس ایرج قاضی عسگر نائینی را صادر کردند. جنازه به شیراز حمل شد تا دفن شود.

در جریان انجام کارهای مردم

مراجعه بیجای رؤسای گمرك بتهران

دلیل ضعف نفس یا نشانه غرض خاص آنهاست

● مقررات وقوانین، وضعی فراهم آورده که انجام وظیفه و گرفتن تصمیم روی پرونده های اداری فقط کار آدمهای شیردل شده است

در جلسه دیروز کنفرانس گمرکی کشور مدیر کل گمرك گفت «هرنوع مراجعه بیجائیکه ازطرف روسای گمرك شهرستانها بمرکز بشود و کار ها را بدون‌دلیل متوقف کنند دلیل آنست که رئیس گمرك باگرفتار ضعف نفس است و یا غرضی درکار خونداردِ»

نقش حمایت گمرك

دراین جلسه ابتدا آقای دکتر شیبانی معاون فنی وزارت اقتصاد در مورد نقش سیاست حمایتی گمرك‌در توسعه صنایع کشور سخن گفت و اظهار داشت «وزارت اقتصاد معتقداست که در بعضی از رشته های صنعت که بقدر کافی رشد کرده‌ایم نبایدافزایش تولید را بتامین احتیاجات داخلی محدود کنیم.

مادر آنچه نمیتوانیم ناظر این‌باشیم که مواد خام‌کشور مابخارجه صادرو پس از تبدیل بکالای دیگر مجددا بکشور وارد و به قیمت چند برابر بمردم فروخته شود.

مشکل انجام وظیفه

در جلسه دیروز کنفرانس آقای دکتر کیانپور معاون گمرکی وزارت اقتصاددر پاسخ اظهارات آقای‌مهندس رزم آرا نماینده اطاق صنایع ومعادن گفت: باکمال تاسف در محاکم‌ایران بی احتیاطی جزا و کیفر دارد و مسئله سوء نیت و حسن نیت کمتر موردتوجه قرار میگیرد.

مادر وفرزند زیر آوار ماندند

خبرنگار مادر تبریز گزارش‌داد عصر پریروز در بخش۳ تبریز محله «آقاجان آباد» دیوار فرسوده‌ای فرو ریخت و مادر وفرزندی بنام بانوفاطمه ۳۰ ساله و پسرش بنام تقی سه ساله زیر آوار ماندند و بسختی مجروح شدند.

مجروحین رابرای معالجه به بیمارستان شیروخورشید سرخ تبریز منتقل کردند ولی معالجات در باره تقی کودك ۳ ساله موثر واقع نشد و جانسپرد. حال بانو فاطمه نیز وخیم است.

اقدام مفید

خبرنگار مادر میناب جنوب می‌نویسد براثر توجه‌اداره کل‌دفع آفات وزارت کشاورزی آقای مهندس احمد دربانی واردمیناب‌شد و مرتبا مشغول راهنمائی باغداران و کشاورزان می باشد. باراهنمائیهائی که درباره‌دفع آفات بعمل میآید سطح تولید میوه بالا رفته و درختان از آفت مصون خواهند بود. این اقدام مفید بین باغداران‌و کشاورزان‌حسن‌اثربخشیده است.

مرغوب ترین و باصرفه ترین سیمانها
سیمان تهران
سیمان شمال
شرکت سهامی سیمان شمال
خیابان شاهرضا ـ کوچه فتوحی تلفن ۶۴۸۶۹
آوازه

اطلاعیه دوم

بانك اعتبارات ایران

جوائز حساب پس انداز زندگی

بمنظور تشویق هرچه بیشتر مردم به تامین آینده خود و فرزندانشان بانك اعتبارات ایران خوشوقت است که با افزودن به کمیت و کیفیت جوائز خود وظیفه‌ای راکه از این نظر برعهده دارد انجام دهد.

جوائز دومین قرعه‌کشی حساب پس‌انداز زندگی بانك اعتبارات ایران‌که در دی‌ماه سال جاری قرعه کشی میشود عبارتست از:

بین کلیه دارندگان‌حساب پس‌انداز زندگی که ماندهٔ حساب آنها بیش ازپنج هزار ریال باشد.

* یك اتومبیل شورلت ۱۹۶۴

بین‌کلیه دارندگان حساب پس‌انداز زندگی که ماندهٔ حساب آنها بیش از دو هزار ریال باشد

یك بلیط رفت وبرگشت و یکهفته پذیرائی درپاریس

بین‌کلیه دارندگان حساب پس‌انداز زندگی‌که ماندهٔ حساب آنها بیش از یك هزار ریال باشد.

* دویخچال برقی
* دو اجاق گاز
* دوبخاری

بین‌کلیه دارندگان حساب پس‌انداز زندگی‌بدون توجه به‌ماندهٔ حساب آنها

صدها سکه پهلوی طلا، و تاشش درصد بهره

فراموش نکنید که آخرین مهلت برای‌گشایش حساب پس‌انداز زندگی روز سی‌ام آذرماه ۱۳۴۲ میباشد. ۱ـ۲ آ ـ ۲۶۰۰۰

در جلسه دادگاه مهندس بازرگان

دادستان گفت من باکسی خصومت وعناد خصوصی ندارم

چهارمین جلسه دادگاه ویژه نظامی بریاست تیمسار سرتیپ زمانی ودادستانی تیمسار فخر مدرس برای رسیدگی باتهامات آقای مهندس بازرگان و۸ نفر دیگر در یادگان عشرت‌آباد تشکیل شد.

ابتدا آقای دکتر سحابی در مورد جلسه روز یکشنبه اظهاراتی کرد و سپس رئیس دادگاه اظهار داشت تا آنجا که امکان داشته بخواسته‌های شما توجه‌شده‌وازاین‌پس نیزخواهدشد.

رئیس دادگاه از تیمسار بهارمست وکیل مدافع آقای دکتر سحابی‌دعوت کرد که بمدافعات خود ادامه دهد.

در این وقت تیمسار بهارمست پیرامون جریان دادرسی اظهاراتی کرد وانگاه تیمسار فخر مدرس دادستان گفت: آقایان وکلای مدافع ومتهمین هریك اطلاعاتی در امور قضائی دارند میدانید که اینجا میدان رزم نیست ومن که دادستان هستم خصومت وعناد باکسی ندارم نظر متهمین نسبت به بنده نیز همین طور باید باشد منکه نماینده ملت هستم اگر خدای نخواسته از حدخود تجاوز نمایم دادگاه حق دارد جلویم را بگیرد. اگر طرفین دعوا در این دادگاه بخواهند اخلال کنندنقض غرض خواهد بود.

در این موقع تیمسار بهارمست پشت تریبون رفت وگفت من وموکلم از ریاست دادگاه وآقای‌دادستان کمال رضایت را داریم.

تیمسار بهارمست در اینجا چندبیت شعر از اشعار فردوسی را قرائت کرد وسپس بصحبت خود ادامه داد.

پس‌از آقای بهارمست آقای‌مهندس بازرگان صحبت کرد وبمدافعه پرداخت بدست گرفت وبمدافعه آقای سپس آقای حجازی وکیل مدافع آقای سید محمود طالقانی رشته سخن را ظهر ختم شد. جلسه دادگاه در ساعت ۷ بعداز ظهر.

در پاسخ تلگراف معروضه خسروانی وزیر کار و خدمات‌اجتماعی بمناسبت روز چهارم آبان این تلگراف شرف صدور یافته است:

جناب عطاءالله خسروانی وزیرکار

شادباش صمیمانه و ابراز احساسات خالصانه شما بمناسبت روز چهارم آبان‌ماه موجب مسرت ورضایت خاطر گردید توجهات و عنایات مخصوصه مارا بعموم خدمتگزاران وزارت کار و خدمات اجتماعی و بانك رفاه کارگران وسازمان بیمه‌های اجتماعی و کارفرمایان و کارگران کل کشور ابلاغ نمائید ۴ آبانماه ۴۲ شاه

متن پاسخ تلگراف بندگان‌اعلیحضرت همایون شاهنشاه بتلگراف شادباش شهردار تهران

جناب احمد نفیسی شهردار تهران

شادباش و ابراز احساسات صمیمانه شما بمناسبت‌روز چهارم آبانماه موجب خشنودی‌وخرسندی خاطرگردیدعواطف وعنایات مخصوصه مارا بعموم‌خدمتگزاران شهرداری‌تهران وقاطبه طبقات اهالی پایتخت ابلاغ نمائید.

۴ آبانماه ۱۳۴۲ شاه

دفتر وکالت

آقای **محمد جوادرضوی** وکیل پایه یك دادگستری باهمکاری آقای **امیرمسعود کاتوزیان** از محل سابق به خیابان شاه ساختمان آلومینیوم ـ طبقه سوم ـ شماره‌های ۳۲۲ـ ۳۲۴ـ ۳۲۶ منتقل شد.

شماره تلفن ۶۸۳۴۸ـ اوقات پذیرائی ۵ تا ۸ بعداز ظهر.

آ ـ ۲۶۱۴۰ مدیر دفتر ـ اسحق کریم زادگان

ضمن عرض تشکر ازالطاف ومراحم سروران‌معظم واقوام ودوستان‌که درمرك جانگداز نورچشم ناکامم **شهرام وثیق** کمال لطف ومرحمت را مبذول‌فرموده‌اند باستحضار میرساندکه روز جمعه ۱۰ آبانماه‌ازساعت ۱۵ الی ۱۷ مجلس‌تذکر (شب‌هفت) آن ناکام‌درامامزاده عبدالله منعقداست. سرتیپ عبدالله وثیق