فرماندهی واحد عراق و سوریه تشکیل شد

دوهزار نفر از طرفداران ناصر و مخالفین رژیم بعثی عراق بازداشت شدند

● عبدالناصر کاملا خودرا از اتحاد سه‌جانبه عربی کنار کشیده است
درصفحه ۳

عبدالسلام عارف

نوال امین حافظ

نبرد

نیروهای دولتی الجزایر و شورشیان

طی نبردی که در مرز های مراکش و الجزایر صورت گرفت ۱۰ تن کشته شدند

●

بن بلا گفت: دولت برای سر کوبی شورشیان آماده می‌شود و با شورشیان مذاکره نخواهد کرد.
درصفحه ٤

اطلاعات

سال ۳۸- چهارشنبه ۱۷مهرماه۱۳٤۲ -شماره ۱۱۲۱۳ - تکشماره ۳ ریال

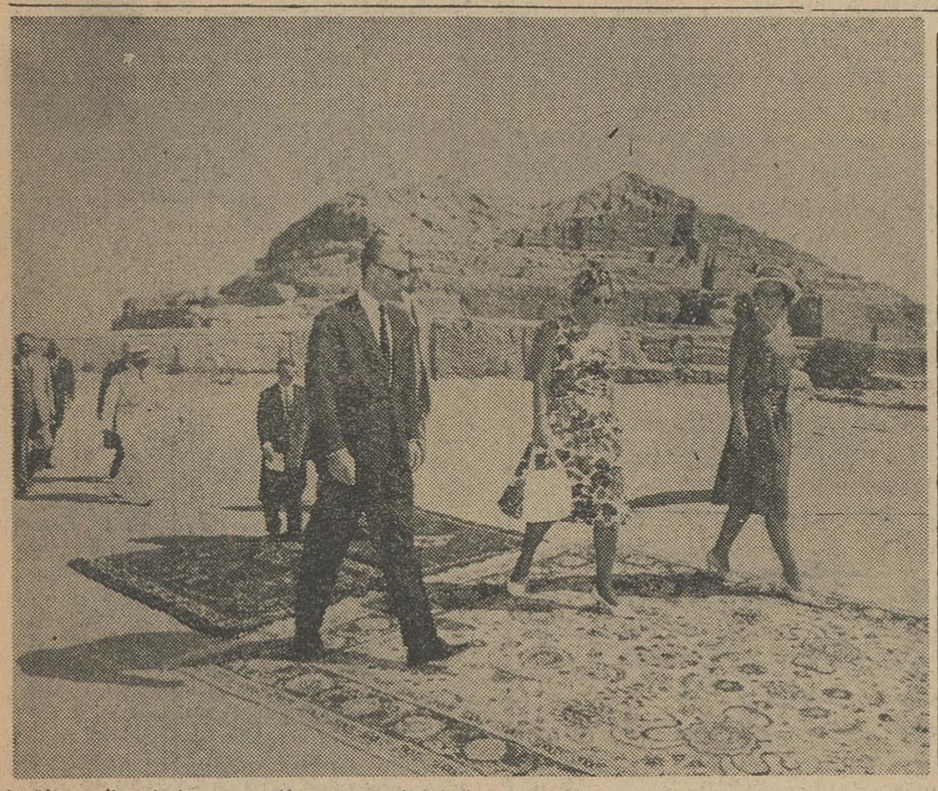

شاهنشاه ، ملکه‌ژولیاناوواعلیحضرت بئاتریس در شوش مظهری ازتمدن کهن ایران

تلفات طوفان

هائیتی به ۵ هزارنفر رسید

تاکنون۲۵۰۰جسد از زیر آوارها خارج شده است

طوفان پس از کشتار و خرابی در کوبا و هائیتی بسوی جزایر پر جمعیت با هاماس حرکت کرد

فیدل کاستروکه برای نجات آسیب زدگان رفته بود ، معجز آسا از مرگ نجات یافت
درصفحه ۳

حریق آبادان

سه میلیون ریال خسارت وارد کرد

درشمارهٔ دیروز اطلاع داده‌شد که دربازار آبادان حریق مدهشی رویداد وخسارات زیادی ببارآمد خبرنگار ما درآبادان به‌تعقیب گزارش قبلی خود مشروح جریان را چنین گزارش می‌دهد: مقارن ساعت هفت بعداز ظهر پریروز اطلاع یافتم که‌دربازار ایستگاه نزدیك پل‌بهمنشیر آبادان حریق‌روی داده است بلافاصله باتفاق عکاس مخصوص اطلاعات به محل حریق شتافتم، هنگامه‌ای برپابود شعله‌های
بقیه درصفحه ۱۵ ستون چهارم

بموجب طرح سازمان جدید که بوزارت راه تسلیم شد

راه‌آهن

بطریق تجارتی اداره خواهد شد

راه‌آهن تعداد زیادی کارمند زائددارد که باید تفکیك‌شوند

● خدمات کارمندان زائد بازخرید میشودواضافات عقب افتاده کارمندان‌راه آهن پرداخت خواهدشد

امروز راه آهن‌دولتی تعرفه‌جدید محل بار و بلیطهای مسافری را جهت تصویب بوزارت راه فرستادو این‌تعرفه پس از امضای وزیر راه بدولت ارسال خواهد شد.

بموجب تعرفه جدید راه‌آهن ازاین پس تسهیلاتی‌برای‌مشتریهای خوددر حمل‌کالا منظور خواهدکرد ودر باره قیمت بلیطها نیزاختیارات لازم بماموران داده میشود تا در مسیر بعضی وبا در بلیطهای‌رفت وبرگشت بتوانند تخفیف لازم را بدهند .

امروز یك‌مقام‌رسمی‌راه‌آهن بخبرنگار ما گفت بهترین‌اقدام‌مسئولان‌راه‌آهن درجهت تدوین سازمان جدید و اداره راه بطریق تجارتی در شرف عمل شدن است...

تاچند روز دیگر سازمان‌جدید راه آهن آماده میشود و بموجب این سازمان تعداد کارمندانی که برای اداره امور راه آهن لازم‌است اعلام خواهد شد.

راه‌آهن‌دولتی اکنون‌بعلت‌داشتن تعداد زیادی کارمند اضافی قسمت
بقیه درصفحه ۱۳

این عکس که چند ساعت پس از حریق گرفته شده دامنه وسیع آتش سوزی را بخوبی نشان میدهد .

درصورت موفقیت اوپك در دریافت بهره مالکانه

درآمدایران از نفت

۳۰ میلیون لیره افزایش میابد

● ونزوئلا برای مطرح ساختن نظرات‌خوددرباره کنترل تولید و افزایش بهای نفت خام دو وزیر به کنفرانس‌اوپك‌فرستاده است

دومین دوره جلسات مشورتی‌وزرای مسئول امور نفت کشور های عضو سازمان اوپك در پایان این هفته‌خاتمه پیدا میکند . انتظار می‌رود که‌دبیر خانه اوپك‌درزمینه نتایج این کنفرانس از انتشار اعلامیه خودداری نماید .

مذاکرات جلسات مشورتی محرمانه است باین جهت مقامات مربوطه در این زمینه سکوت کرده‌اند .

نمایندگان ونزوئلا

درجلسات مزبور ونزوئلا علاوه بر وزیر امور نفت وزیر دارائی خود را نیز اعزام داشته است و آقای آلفونزو وزیر سابق نفت و صنایع و معادن
بقیه درصفحه ۱۵ ستون اول

توزیع قندوشکر مصرفی اهالی تهران

اداره کل قند وشکر اطلاع‌داد سهمیه مهرماه تهران و شمیرانو شهرری را از قرار نفری سه کیلو (یك کیلوونیم قند و یك کیلوونیم شکر) و سهمیه آبان ٤۲ شهرستان کرج ودماوند ، قراء ساوجبلاغ ، طالقان ، شهریار ، ورامین،ایوانکی فیروزکوه و لواسانات و حومه‌شهر ری را نیز بهمان میزان و سهمیه آبان ٤۲ کلیه اصناف تهران و فروشندگان گرمسار را مانند سهمیه مهرماه برآورد و توزیع مینماید .

ملکه هلند

در بوئین زهرا

ساعت‌دوو پانزده دقیقه بعدازظهر دیروز علیا حضرت ملکه هلند ، والاحضرت همسرشانو والاحضرت بئاتریس ولیعهد هلند از هفت تپه‌به دزفول رفتند .

میهمانان شاهنشاه و شهبانو در
بقیه در صفحه ۱۵ستون اول

در آستانه تشکیل کنفرانس حزب محافظه‌کار

مك میلان

بستری شد

● مك میلان بعلت ورم‌غده پروستات، تحت عمل جراحی قرارخواهدگرفت وتاسه ماه بستری خواهد شد

● باتلر اداره نخست ـ وزیری را بعهده گرفت

● بیماری مك میلان حزب محافظه کار را با بحران بزرگی روبرو ساخت و احتمال پیروزی کارگران را بیشتر کرد
درصفحه ٤

۷ تن چای تقلبی کشف شد

افسران‌شهربانی ونماینده‌شهرداری در انبار چای تقلبی

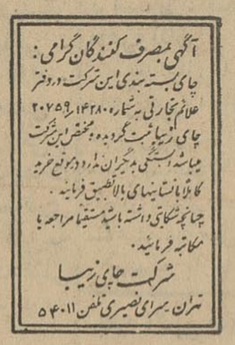

● این چای که با کلمات خوشرنك ، خوش طعم و خوشمزه توصیف شده ؛ از تفاله چای ورنگهای صنعتی ساخته می‌شود و در آب سرد هم رنك‌پس میدهد !

بعد ازظهر دیروز در انباری‌که روی‌در آن نوشته شده بود «ورود اکیدا ممنوع است »متجاوز از ۷تن چای تقلبی کشف‌گردید چای‌مزبور که تفاله رنك شده چای معمولی بود در محل‌انبار یك‌شرکت‌سازنده چای باچای معمولی مخلوط میشدو
بقیه درصفحه ۱۳ ستون سوم

در شدیدترین تصادفات جاده کرج

۳ نفر کشته

و۱۰نفرمجروح شدند

قاتل پروین

در میان مرگ و زندگی

هروئین درهویج

قاتلی بدار آویخته شد

شرح کامل حوادث‌وعکسها درصفحه۱٤

موریانه

عمارت مجلس شورایملی راتهدیدمیکند

● تکمیل کاخ جدید شورا صد میلیون تومان اعتبار میخواهد

● وکلای‌سابق‌ومناتورهای سابق امروز از شورا گواهینامه گرفتند

● سردا فاخر حکمت اتومبیل ریاست‌راتحویل داد

امروز مجلس شورایملی‌برای‌آن عده از نمایندگان ادوار گذشته‌این مجلس که باعتبارسه‌دوره‌نمایندگی مجلس شورایملی دراین دوره به عضویت سنا انتخاب ویا منصوب شده‌اند گواهی صادر کرد.

اولین‌گواهی‌نامه

اولین گواهی‌نامه امروز ازطرف آقای حمیدی رئیس دفتر مجلس شورای‌ملی برای آقای سید محمود جلیلی بشرح زیر صادر شد :

بدینوسیله گواهی میشود جناب آقای سید محمود جلیلی در ادوارد ۱۷-۱۸-۱۹ قانونگذاری از حوزه انتخابیه یزد و در دورهٔ ۲۰قانون گذاری از حوزه‌انتخابیه‌اردکان‌یزد
بقیه در صفحه ۱۳ ستون دوم

اسامی قبولشدگان دانشگاه ملی ایران

اشخاص نامبرده ذیل درمصاحبه دانشگاه ملی ایران قبول شده‌اند و دبیرخانه دانشکده های مربوط‌مراجعه و امتحانات دانشکده های بانکداری برای دریافت کارت تحصیلی خودبایدد نمایند .

و علوم مالی و اقتصادی و پزشکی روز پنجشنبه ۱۸ مهر ماه بادارات
بقیه در صفحه ۱۵ ستون هفتم

مسافرت سفیرکبیر انگلیس

صبح امروز سردنیس رایت سفیرکبیرانگلیس در ایران‌تهران را بقصد یزد ترك گفت :

سفیر کبیر انگلیس از یزد به فردوس خواهد رفت .

وپس‌از دوروز اقامت عازم‌مشهدمیشود وبعداز سه‌روز اقامت در مشهد بتهران مراجعت خواهد کرد .

افتتاح کلاس سازمان جلب سیاحان

ساعت ٤و نیم بعد از ظهر دیروز آقای مهندس‌مهدی‌شیبانی‌معاون‌نخست وزیر وسرپرست سازمان جلب‌سیاحان اولین دوره کلاس سازمان جلب سیاحان را بنام شاهنشاه گشودند .
بقیه در صفحه‌چهارم

رئیس سنای ژاپن در تهران

چهل دقیقه بعد از نیمه شب‌دیشب ٦ نفر سناتور های ژاپنی از بیروت بتهران وارد شدند .

ریاست هیات مذکور با آقای شی‌گه‌مونه رئیس مجلس‌سنای ژاپن می‌باشد .

ازطرف مجلس سنا آقای سر لشگر مطبوعی واز طرف وزارت امود خارجه آقای دکتر برهانی معاون اداره کل تشریفات و همچنین سفیر و اعضاء سفارت ژاپون از سناتور های ژاپنی استقبال کردند .

عصر امروز سناتور های ژاپن در ضیافت چای مجلس‌سنا شرکت می کنند و فرداشب‌تهران را با هواپیما ترك خواهند نمود .

سناتور های ژاپن امروز صبح از موزه ایران باستان بازدید کردند و مدتی نیز در سفارت ژاپن بودند و ناهار رانیزدرمنزل‌سفیرکبیر آن‌کشور صرف نمودند .

جریان روز

انجمن ده

در مراسم افتتاح مجلسین ، اعلیحضرت همایونی اشاره بلزوم تشکیل انجمنهای ده فرمودند ودیروز هم وزارت کشور باستانداران و فرمانداران بخشنامه کرد که در انجام این منظور عجله کنند.

ما پنجاه و هفت سال است مشروطه داریم ، یعنی پنجاه و هفت سال پیش انقلاب آزادی طلبی درایران به نتیجه رسید و مرحوم مظفرالدین شاه دستخط مشروطیت ایران را صادر کرد . ازین حیث وقتی شما نگاه کنید می بینید دمکراسی ما چندر سابقه دارتر ازسایر ممالک آسیائی وافریقائی و حتی بعضی ممالک اروپائی است که امروزه بارژیم دمکراسی اداره میشوند. مثلا وقتی انقلاب آزادی ایران وقوع یافت همین کشور بزرگ شمالی ماروسیه بارژیم استبداد اداره میشد و دستگاه تزاری برای اینکه در اطراف کشورش اسم آزادی نباشد مستبدین وطرفداران حکومت مستبد را درایران تقویت میکرد وبانحاء وانواع آزادیخواهان ایران را تهدید میکرد چنانکه ثقةالاسلام وده نفردیگر از مجاهدان راه آزادی را قزاقهای روس دربریز کشتند و محض عبرت دیگران بدار آویختند . آنروز که ما حکومت مشروطه و دمکراسی بدست آوردیم هندوستان مستعمره بود ، پاکستان وجود خارجی نداشت ، ترکیه امروزی امپراطوری عثمانی بود که مصر وشام و عراق راهم زیر سلطه داشت وباسخت‌ترین رژیم استبدادی اداره میشد . پس ما ایرانیها زودتر ازهمه این ملل برای کسب آزادی جهاد کردیم و به آزادی رسیدیم ودمکراسی را جانشین حکومت مطلقه ساختیم . اما کتمان نمیتوان کرد که ما نتوانستیم نهال دمکراسی را چنانکه باید پرورش دهیم وحتی در مدت پنجاه و هشت سال آنرا بصورت درخت سایه گستری درآوریم که جمیع شئون زندگی اجتماعی مازیر سایه آن تحول ونطور پیدا کند و حتی باید اعتراف کنیم ممالکی که خیلی دیرتر از ما جنبیدند وبآزادی رسیدند در پرورش مبانی آزادی ودمکراسی ازما جلو افتاده‌اند بنحویکه حالا باید ما از راه وروش آنها تقلید کنیم . چرا؟ برای اینکه ما نتوانستیم مفهوم کلمه دمکراسی راآنچنانکه باید درک کنیم و تسری بدهیم .ماتصورکردیم همینکه فرمان مشروطیت صادر شد وقانون اساسی تدوین گشت ومجلس بوجود آمد دمکراسی تامین شده‌است ودیگر مردم کوچه و بازار وظیفه ای ندارند،آنها باید بروند در خانه های خود بخوابند ومنتظر باشند نهالی که کاشته وبخون آبیاری کرده‌اند خودبخود رشد کند وبارور شود و ثمر بدهد ومیوه آنرا دولت بیاورد در خانه هاتقسیم کند . وحال آنکه دمکراسی این نیست . دمکراسی یعنی حکومت مردم برمردم وهنگامیکه مردمی توانستند رژیم دمکراسی رادر مملکت خود مستقر سازند تازه وظیفه اصلی و در عین حال دشوار آنها که اعمال این حاکمیت است آغاز میشود . انقلاب دمکراسی درایران بدست توده انجام شد ومردم عادی پرچمدار آن بودند ، اما بعد از آنکه این انقلاب به نتیجه رسید مردم کنار رفتند یا کنار زده شدند وطبقه حاکمه سربوشت دمکراسی رادر اختیار گرفت . وبالاخره باین ترتیب معلوم شد مقصود ازآن انقلاب و آن مجاهدات و آن سروصدا این بود که مجلسی تشکیل شود واداراتی بشیوه ممالک دمکرات بوجود آید وقانونی نوشته‌شود وهمه اینها مجددا در اختیار کسانی قرار بگیرد که پیش از انقلاب بنام حاکم ووالی وسپهسالار اعظم واتابک ومستوفی وامثالهم مصدر امور مملکت بودند.

بدبختانه گذشته را کاری نمیشود کرد و هرچه بود گذشته است . آبی است رفته وهرگز بجوی باز نخواهد گشت هرقدر هم که مابراین فرصت های طلائی تلف‌شده‌تاسف‌بخوریم وخون‌بگریم .اکنون باید بآینده فکر کردو تجاربی را که گذشته بما آموخته‌است مثل چراغی ازبرای روشن کردن راه آینده بکار برد. تشکیل انجمن ده یکی از وسائلی است و محققا بهترین وسیله ایست که کثیرالعضو ترین قشر های این ملت ، یعنی طبقه روستائی را بمفهوم حکومت‌مردم برمردم واعمال حاکمیت توده در رژیم دمکراسی آشنا میسازد . وقتی روستائی دید که چگونه میتواند از راه انتخابات ،از راه تشکیل انجمن ، از راه نشست وبرخاست و شور وگفتگو در سرنوشت روستا وبالمآل در سرنوشت خانه خود موثرباشد آنوقت معنی اعم دمکراسی و مفهوم عالیتر آنرا که مداخله فرد در سرنوشت مملکت‌وراه صحیح این دخالت است‌خواهد آموخت واین نویدی است برای آنکه انشاءالله درآتیه خیلی نزدیک ملت ما بدموکراسی واقعی و مفهوم عالی دمکراسی دست پیدا کند .

خانواده های عدل ووالی باطلاع اقوام ودوستان وآشنایان‌میرساننده‌مراسم یکمین سال درگذشت مرحوم احمدحسین‌عدل‌وزیر اسبق کشاورزی و جوان ناکام همایون‌عدل فرزند آنمرحوم روز پنجشنبه ۱۸ مهرماه‌از ساعت‌سه‌ونیم‌تا ۵ر۵ بعداز ظهردر امامزاده عبدالله مقبره مرحوم بدر برگذارخواهدشد

آ ـ ۱۴۵۸۷ سیدمهدی‌عدل

مجالس ترحیم و یاد بود

بسمه تعالی

نظر به رحلت‌حضرت آیت‌الله **آقای شریف‌العلماء بنی مهد لنگرودی** قدس سره که یکی از اعاظم علماء اعلام و حجج اسلام و صاحب آثار علمی و رسالات فلسفی بود وسالها در لنگرود ایام را در امور مسلمین و توجه بحال ضعفا و مومنین صرف می نمودند بمنظور تعلیم شعائر اسلامی از طرف آقایان‌حجج اسلام و اساتید عظام‌مجلس تذکری از ساعت ۳ و نیم تا ۵ و نیم عصر روز پنجشنبه ۱۸مهر ماه ۴۲ در مدرس مدرسه‌عالی سپهسالار منعقد می باشد البته عموم آقایان عظام و مومنین محترم در این مجلس سوگواری شرکت خواهند فرمود .

نایب‌التولیه مدرسه‌عالی‌سپهسالار ظهیرالاسلام

نظر بفوت مرحوم‌جنت مکان **حضرت آقای بنی‌مهد (شریف‌العلماء)** که از اعاظم واکابرعلمای ایران بودند درتهران‌جلسه ختم‌در مدرس‌مدرسه سپهسالار عصر پنجشنبه هیجدهم مهر ماه از ساعت ۳و نیم تا ۵ و نیم منعقد از اطلاع وحضور آقایان محترم و همشهریها خوشوقت‌خواهیم‌بود

رضا رفیع (قائم‌مقام‌الملك) ـ الاحقر نورالدین
شریعتمدار رفیع آ ـ ۱۴۶۷۱

بانهایت تاسف فوت‌مرحوم مغفور **آقای شریف‌العلماء بنی‌مهد** پدر آقای حسن بنی‌مهد وکیل پایه‌یك دادگستری‌را به اطلاع‌آقایان‌قضات وهمکاران و بستگان و دوستان آن مرحوم می رساند مجلس ترحیم فقید سعید از ساعت ۳ و نیم تا ۵ و نیم بعد از ظهر روز پنجشنبه ۱۸مهر ماه در مدرسه عالی سپهسالار منعقد است . خواهشمند است با شرکت در این مجلس روح آن مرحوم‌را شاد فرمایند .

رئیس کانون وکلاء دادگستری

بمناسبت رحلت حضرت‌آیت‌الله **آقای‌شریف‌العلماء بنی مهد** قدس سره از ساعت ۳و نیم تا ۵ ونیم عصرروز پنجشنبه ۱۸ مهر ماه در مدرسه عالی سپهسالار مجلس ختم منعقد است . مراتب برای اطلاع مسلمین و همشهریان محترم به منظور شرکت در مجلس ختم اعلام می گردد .

آ ـ ۱۴۶۷۱ **محمد اکبر**

کل من علیهافان

خانواده های **بنی مهد . آرسته . ابوالحمد محرری . ناصری . نصرالله‌ی . بازرگانی . ربیعی مرزبان . پور بزرگی . نواده** باطلاع دوستان و آشنایان میرساند که به مناسبت‌رحلت حضرت آیت‌الله **آقای شریف‌العلماء بنی‌مهد** قدس‌سره درشمیران مجلس ختمی ازساعت۳ونیم تا ۵ونیم عصر روز پنجشنبه ۱۸مهر ماه جاری در مدرس عالی سپهسالار و در همان روز و ساعت نیز مجلس تذکرزنانه در منزل آقای حسین بنی مهد فرزند ارشد آنمرحوم در تجریش خیابان پهلوی ایستگاه محمودیه کوی فرشته شماره ۱۵ دایر می باشد .

آ ـ ۱۴۶۷۱

بخانواده محترم آن مرحوم بویژه بازماندگان مصیبت‌وارده را تسلیت می دهیم .

خانواده های اسکوئی . رفیعی . اکرمی . مالك . کهنمویی . هرمزی . روانشید

با نهایت تاسف درگذشت مرحوم **اسدالله اسکوئی** بزرك خاندان اسکوئی‌را در تهران به اطلاع عموم خویشاوندان و دوستان میرساند مجلس ختم زنانه ازساعت ۳ تا ۵ بعداز ظهرروز پنجشنبه ۱۸ مهر ۱۳۴۲ در داودیه خیابان ظفر کوی اردشیری کوچه سوم‌دست‌راست درچهارم دست‌راست منزل اسکوئی برپاست .

بنابروصیت آنمرحوم هزینه ختم مردانه بمصرف‌امور خیریه خواهد رسید .

بعموم‌بازماندگان آنمرحوم تسلیت میدهیم

بانهایت تاسف و تالم درگذشت **کاظم نوری** را به اطلاع اقوام و دوستان میرساند . مجلس ختم آن مرحوم روز پنجشنبه ۱۸ مهر ماه از ساعت ۳تا ۵ بعد از ظهر در مسجد انبار (واقع‌در خیابان ری جنب انبار گندم) منعقد و ختم ژنانه در همانروزو همان ساعت در منزل فقید سعید ـ پل چوبی ـ اول خیابان حقوقی ـ کوچه عارف ـ کوچه بوستان برگزار می شود .

حاجی رجب نوری، حاجی احمد نوری، حاجی غلامعلی استحاقی . حاجی اصغر گرمی . حاجی اکبر جنانی . رضا نوری . حسین نوری .

بدینوسیله فقدان اسف‌انگیز **کاظم نوری**را باطلاع دوستان میرساند ضمن عرض تسلیت بخانواده های مصیبت دیده بخصوص به آقایان رضا و حسین نوری مجلس‌ختم‌آنمرحوم‌ازساعت ۳تا ۵بعد از ظهر روز پنجشنبه ۱۸ مهر ماه در مسجد انبار واقع در خیابان ری جنب انبار گندم منعقد می باشد .

مهندس گرمان . اکبر ابراهیمی . ناصرمنکی عباس مژده‌بخش . محسن صانعی . غلامرضا عاصمی . مجتبی داودی . رضا روح‌الله . اکبر نعمتی . رحیم اصیل .

بعموم‌بازماندگان آنمرحوم تسلیت میدهیم

نظر بفوت مرحومه **بانو بی‌بی نصیری** والده آقای قاسم‌قامت‌رسا رئیس اتحادیه صنف‌لوازم اتومبیل وابسته باطاق‌بازرگانی مجلس ختم روز پنجشنبه ۱۸ مهرماه جاری ساعت ۳تا ۵بعداز ظهر در مسجد ارك‌منعقد است البته بازرگانان محترم و افراداصناف وابسته باطاق‌بازرگانی در مجلس مزبور شرکت خواهند فرمود .

رئیس اطاق بازرگانی تهران ـ علی وکیلی

هیئت مدیره اتحادیه‌فروشندگان‌لوازم اتـومبیل

باکمال تاسف و تاثر فوت والده مکرمه **حاج قاسم قامت‌رسا** رئیس محترم صنف‌را باطلاع دوستان و همکاران عزیز صنفی‌می رساند . مجلس ختم آنمرحومه روز ۵شنبه ۱۸مهر از ساعت۱۳الی۵ بعداز ظهر درمسجد ارك‌منعقد می باشد . از آقایان همکاران محترم انتظار دارد برای تسلی بازماندگان آن مرحومه در مجلس ختم مذکور شرکت فرمایند .

آ ـ ۱۴۶۰۹

خانواده های **قامت‌رسا . نصیری . فراهی وزیری . سلحچوش**

با اندوه و تاثر فراوان فوت مادر گرامی وهمشیره عزیزمان‌را باطلاع‌اقوام ودوستان وهمکاران محترم می رساند . مجلس‌ترحیم آنمرحومه روز ۵ شنبه ۱۸ مهر ماه ازساعت ۳ الی ۵ بعد از ظهر در مسجد ارك ومجلس ختم زنانه در همانروز وساعت در منزل شخصی‌واقع در تجریش خیابان مقصودبك شماره ۷۴برگذار است . **قاسم قامت رسا. معصومه نصیری . اسمعیل قامت رسا . آذرقامت‌رسا . بتول قامت‌رسا . سرهنك حسن وزیری . علی سلحچوش . عباس‌فراهی مینوفراهی .ابوالحسن فراهی . گوهر تاج فراهی . سیامك فراهی . کیومرث‌فراهی . ایرج‌فراهی**

۱ ـ ۱ آ ـ ۱۴۶۰۹

ای حمیدم تو نمردی و نمیری هرگز
زانکه هرسونگرم ماه‌رخت‌جلوه‌گراست
یکسال از مرك حمید گذشت

روز جمعه نوزدهم مهر ماه مصادف با یکمین سال درگذشت‌جوان‌ناکام حمید مظاهری‌میباشد بهمین مناسبت مجلس تذکری از ساعت ۳تا ۵ بعد از ظهر در آرامگاه بدر برپا می باشد .

آ ـ ۲۳۴۹۰ **خانواده مظاهری**

هوالحی‌الذی لایموت

خانواده های **اطمینان . فرهمند شیرازی . فرهمندی ، تقوی‌شیرازی . آل محمد . محبوبی . رادمنش . سلطانی پناه .**

فوت نابهنگام مرحومه **بانو صغری اطمینان** را باطلاع‌می رسانند . مجلس ختم آنمرحومه از ساعت۳ونیم تا ۵ و نیم بعد ازظهر روزپنجشنبه ۱۸مهر ماه درمسجدکاظمیه(خیابان ری) ایستگاه دردار)وختم‌زنانه در همان روزو همان ساعت‌در منزل آنمرحومه منعقد خواهد بود .

جواد فرهمند شیرازی . سید عبدالحمید تقوی شیرازی . خلیل اطمینان. جوادااطمینان احمد اطمینان . عباس اطمینان .عطاءالله‌اطمینان مظفر اطمینان . بهرام اطمینان . فریبرز اطمینان . مصطفی فرهمندی . دکتر حسین فرهمندی. منوچهرفرهمندی . خسرو فرهمندی .عبدالرحیم‌فرهمند.احمدآل‌محمد.علی محبوبی . ناصر محبوبی . منصور محبوبی . منصور رادمنش . حسین سلطانی پناه

بعموم بازماندگان آنمرحومه تسلیت میدهیم

بیاد **سرهنك شهید حسن نصیری مطلق** که یکسال قبل دور از چشم دوستداران‌ش همچون ستاره ای در میان ابر های تیره مرك روی‌نهان کرده و با مرك نابهنگام وجانگداز خود روح و جسم‌همسر وفرزندان و کسانی که از فیض دوستی و محبت‌اش بر خوردار بودند افسرده نمود خاطرات زندگی توام‌با شرافت‌و انسانیت تورا همیشه در قیافه های منتظر و غم آلود ـ ساسان ـ سهیلا ـ سیمین ـ علی ـ سودابه‌نازپروردگانت‌زنده‌و مجسم می‌بینم بمناسبت سالگرد آن رشید خانواده های‌نصیری مطلق ـ برزین ـ ازساعت ٤ تا۷ بعدازظهر پنجشنبه ۱۸ مهر ماه مجلس یادبودی در منزل شخصی ـ شمیران ـ خیابان خلیلی ـ کوچه صدر منعقد خواهد بود .

همسر داغدیده ات ـ رضوان برزین

خانواده های سادات عقیلی . عقیلی نوری . صدیقی . مدرسی . صدیق بهزادی . ورهرام . لطفی لاریجانی . هاشمی نیاکی . مصباح . آزاد امینی . تاری . تقوی شیرازی . حمیدی . مویدی مرعشی . پازوکی . غیاثیان . طهماسبی . بهزادی اسفندیاری . پیرزاده . شاه خلیلی . میلانی

باکمال تاسف درگذشت **بانو هماورهرام** همسر حضرت آیت‌الله مرحوم حاج سید هادی عقیلی نوری را باطلاع دوستان و آشنایان می رسانند . مجلس ترحیم آنمرحومه ساعت ۳ تا ۵ بعد از ظهر روز پنجشنبه ۱۸ مهر ماه در مسجد مجد وختم‌زنانه‌همانروزعصردرتجریش زعفرانیه چهارراه‌آصف ـ کوی‌سیمین شماره ۲۳ منزل (سید اسمعیل سادات عقیلی) منعقد می باشد .

سید اسمعیل سادات عقیلی . دکتر احمد سادات عقیلی .ابوالحسن عقیلی نوری. دکتر غلامحسین صدیقی . حسین مدرسی .مهندس ابوالقاسم صدیق بهزادی . سرهنك نصرت‌الله ورهرام . سرتیپ سیامك صدیقی.پرویزصدیقی تقی ورهرام . سید محمد رضا هاشمی نیاکی . دکتر مهندس شمس مصباح . رحمت‌الله آزاد . محمد حسن تقوی شیرازی . منوچهر حمیدی . سید علینقی مرعشی . ابوالحسن پازوکی . مهندس باقر طهماسبی . جواد بهزادی.کیومرث اسفندیاری .علی‌شاه‌خلیلی .مهندس قاسم‌تاری

بخانواده های محترمی که در این ضایعه عزادارند بویژه آقایان‌سیداسمعیل‌سادات‌عقیلی ودکتر احمد سادات عقیلی فرزندان آنمرحومه تسلیت می گوئیم .

سپاسگزاری

بدینوسیله از سروران گرامی و روسای لشگری و کشوری وبستگان و دوستان‌در شیراز که د رمراسم تشییع‌و ختم شادروان‌علی‌روانشاد وکیل پایه۱ دادگستری‌حضورا و تلگرافا شرکت واظهار همدردی فرموده‌اند نهایت تشکر و سپاسگزاری می نمائیم .

خانواده های روانشاد ـ مهندس فروزان

از ذوات محترمی که بر ما منت گذارده در مراسم تشییع و مجالس ختم پدر عزیزمان **حاج سید مصطفی بنکدار** شرکت فرموده‌و همچنین سروران گرامی که تلگرافا اظهار مهر و محبت فرمودند صمیمانه تشکر می نماید .

از تاخیر در شرفیابی و عرض تشکر که‌موجب آن تالمات روحی بوده امید عفو داریم .

آ ـ ۱۴۶۷۹ **محمد بنکدار ـ علی بنکدار**

از کلیه سروران گرامی و دوستان ارجمند که در تشییع جنازه و مجالس‌ترحیم مرحومه **صدیقه بازرگان** شرکت فرموده و نیز از آقایانی که بوسیله‌تلگراف . نامه ، یا روزنامه با اظهار تسلیت این جانبان را قرین امتنان فرموده‌اند صمیمانه سپاسگزاریم .

از طرف خانواده بازرگان . احمد بازرگان

تشکر

بدینوسیله از دوستان و اقوام محترمی که‌در مجالس ختم‌وهفته‌جوان‌ناکام **ستوان یکم‌مهندس محمد دانشکدیور** شرکت فرموده‌اندسپاسگزارم وچنانچه بعلت تالمات روحی از شرفیابی و تشکر حضوری تاخیری روی دهد پوزش‌میطلبیم

حاج‌محمد عسکری پورشکی . خلیل قربانیان

تشکر و اعتذار

بدینوسیله از کلیه سروران ودوستان‌ارجمند که با تشریف فرمائی در مجلس ختم مرحومه والده اینجانبان در خرمشهر و اهواز بازماندگان را سرافراز فرموده وهمچنین سروران‌گرامی که تلگرافا و کتبا ماراقرین‌امتنان‌فرموده‌اندصمیمانه تشکر نموده وچنانچه حضورا موفق به عرض تشکر بهمه آقایان نشده باشیم صمیمانه معذرت خواسته طول عمر و موفقیت همگی رااز درگاه احدیت مسئلت می نمائیم .

خرمشهر : نورعلی عباسی ـ حسن عباسی

خانواده های: **حریری . پروز . طسوجی . تهرانچیان .مرجان.قزوینی.قالیچی.رضوان ببهبودی . شیلانی . خوئی**

بانهایت تاثر فوت مرحوم **آقای ابوالحسن حریری** پدر آقایان جعفر حریری.دکترمحمد علی حریری و مهندس یوسفعلی حریری را باطلاع دوستان و آشنایان میرساند مجلس ترحیم مردانه آنمرحوم روز پنجشنبه ۱۸ مهر ماه از ساعت ۹ تا ۱۱ صبح در مسجد مجد و مجلس ختم زنانه همانروز از ساعت ٤ تا ٦ بعد از ظهر در منزل شخصی واقع‌در خیابان شمیران کوچه شهناز اول شماره ۳۵ منعقد خواهد بود .

خانواده های . ماهوتچی . حاجی آقا محمدی پرستوك . قیصر . هاشمی . عراقی . عشقی ماهروئیان

باکمال تاسف فوت مرحومه **بانو خانم جان ماهوتچی** را باطلاع فامیل‌و دوستان می‌رسانند مجلس ترحیم‌آن مرحومه روز پنجشنبه ۱۸ مهر ماه ازساعت ۳ الی ۵ بعداز ظهر درمسجدسادات هندی چهارراه قوام‌الدوله و ختم زنانه در همان ساعت در منزل آنمرحومه برگزار می باشد ؛

بعموم بازماندگان آنمرحومه تسلیت میدهیم

بقیه آگهی های‌ترحیم وتسلیت در صفحه ۱۳

کلاسهای مسابقات دانشگاه

نام‌نویسی برای مسابقات دانشگاه (پزشکی و حقوق وادبیات وعلوم) از ۱۳ مهرماه درآموزشگاه‌های خزائلی شروع می‌شودو صبح‌وعصر ادامه دارد و کلاسها در فاصله بیستم مهر تا اول آبان بخواست خدا افتتاح‌خواهد شد و تدریس ادبیات و عربی را آقای دکتر محمد خزائلی‌خود عهده‌دارخواهد بود

نشانی‌ـ‌خیابان شاه‌آباد ،کوچه ظهیرالاسلام آموزشگاه‌های‌خزائلی

آ ـ ۲۲۵۳٤ ۱ ـ ٤

بیماریهای آمیزشی ـ مجاری ادرار ـ سستی و ناتوانی مردان ـ خیابان صفی علیشاه ـ دکتریحیی صدری.

دکتر محمد مهینی

متخصص وجراح بیماریهای چشم

مطب خودرا بخیابان نادری چهارراه یوسف آباد جنب باشگاه ارامنه انتقال داد. پذیرائی عصرها :

تلفن ۳۳۱۷۸ آ ـ ۲۳٤۵٦

دکتر معانی

امراض مقاربتی ـ مجاری‌ادرار ـ معالجه قطعی سوزاك تازه و کهنه ـ ورم‌پرستات وسستی‌وناتوانی ـ ضیق مجرا ـ خیابان فردوسی مقابل‌بانك ملی مرکز

گروه فرهنگی خوارزمی

مؤسسه زبانهای خارجی

انگلیسی و آلمانی

متد سازمان ملل متحد — نام‌نویسی ازساعت ۵ الی۸ بعدازظهر

آدرس ـ شاهرضا بیست متری دوم نبش سزاوار محل دبیرستان دخترانه مرجان. تلفن ٤۳۱۸۰

مؤسسه تعلیم زبان

صبح (Pitman's Short-Hand & Lan guage Institute) عصر

دوره جدید کلاسهای خود را تحت نظر استادان ایرانی وخارجی دایر کرده است .

۱ ـ کلاسهای انگلیسی ـ مقدماتی ـ متوسطه ـ عالی ۳ ـ کلاسهای مخصوص دانشجویان اعزام به خارج

۲ ـ کلاسهای مخصوص مکالمه وترجمه انگلیسی ٤ ـ کلاسهای نامه نگاری تجارتی وبانکی

۵ ـ دوره کامل شورت هند Pitman's short-hand وماشین نویسی (فارسی ولاتین)

دوقسمت از دوره دیپلم کامل کمبریج

Proficiency in English. و Lower Certificate in English.

کلاسهای آلمانی وایتالیائی مبتدی ـ متوسطه ـ عالی

برای کسب اطلاعات بیشتر و ثبت نام

به‌خیابان‌شاه چهارراه‌شیخ هادی پلاك ٤۳ و تلفن٦۵۹۲٤مراجعه‌فرمائید

مدیران وتهیه‌کنندگان دروس ا ـ بابایان ون عاطفی آ ـ ۲۳۵۰٦

کلاسهای شبانه

گروه فرهنگی علوم

دائر و همه روزه ثبت نام میکنند

نشانی : میدان فردوسی خیابان فیشر آباد نرسیده به تخت جمشید

معلم تقویتی در منزل تلفن: ٦۲۵۸٤۱

نمونه یکتا

کودکستان ـ دبستان ـ دبیرستان دخترانه و پسرانه (در محل مجزا)

سازمان فرهنگی‌یکتا بنا به‌پیشنهاد خانواده‌های‌محترم درسال‌جاری اقدام‌به‌تاسیس کلاسی نموده که‌علاوه‌برتدریس برنامه وزارتفرهنك‌زبان انگلیسی رانیز زیرنظر دبیرخارجی برابر برنامه‌مدارس‌انگلیسی. خارج‌بدانش آموزان تعلیم میدهد .

باغ‌صبا ـ خیابان ملك ـ خیابان میرهادی ۷۰۲٦۸ وسیله‌ایاب وذهاب آماده است .

فرماندهی واحد نیروهای عراق و سوریه تشکیل شد

دمشق ـ ۸ اکتبر ـ یونایتدپرس ـ آسوشیتدپرس ـ سوریه و عراق اعلام کردند که نیرو های مسلح خودرا تحت فرماندهی یك شورای شش نفری بریاست یك فرمانده کل قرارداده‌اند

این اعلام از طرف عبدالسلام عارف رئیس جمهوری عراق و ژنرال امین حافظ رئیس شورای انقلابی سوریه بعمل آمد . ناظران سیاسی عقیده دارند که عبدالناصر دیگر بکلی خود را از اتحاد سه جانبه عربی کنار کشیده است ژنرال صالح مهدی عماش وزیر دفاع عراق فرمانده ارتش مختلط شده و در شورای آن سه نفر از هر کشور شرکت دارند .

در اعلامیه گفته شده است این وحدت ارتش ها برای مقابله با خطر روز افزون امپریالیسم و صهیونیسم است، ودرآینده برای وحدت اقتصادی دو کشور هم کوشش خواهد شد . در های این اتحاد بروی همه ملل عربی باز خواهد بود .

خبرگزاری خاورمیانه گزارش داد که ۵۰۰۰ نفر از قوای سوریه به عراق فرستاده شده اند تا در جنك دولت عراق بر ضد عشایر شمال آن شور به عراق کمك کند .

● بازداشت دو هزارنفری

بقرار گزارش رادیو امان یك تصفیه ضد ناصری در عراق شروع شده و تا حال در حدود ۲ هزار نفر از طرفداران عبدالناصر در عراق بازداشت شده اند . از این عده ۷۰۰ نفر از کار های ملی و ۲۰۰ نفر از طرفداران کمونیستها بوده‌اند . ۲۰۰ افسر عراقی نیز که حاضر نیستند با عشایر بجنگند ، توقیف خواهند شد.

سازمان ملل ـ صالح الدین طرازی نماینده سوریه در سازمان ملل اسرائیل را متهم به توسعه طلبی کرد وگفت ملل عرب در برابر تجاوز اسرائیل دست روی دست نخواهند گذاشت .

طرازی که در جواب سخنان گلدامایر وزیر خارجه اسرائیل (که هفته ـ گذشته پیامی برای استقرار صلح در خاور میانه به مجمع عمومی داده بود) سخن میگفت سخت به اسرائیل حمله کرد .

● تحریم اسرائیل

دمشق ـ سخنگوی اتحادیه عرب گفت دول عربی کوشش خواهند کرد که سرمایه گذاری اسرائیل را در کشور های آسیائی و افریقائی از میان بردارند .

محمد محجوب دبیر کل اتحادیه عرب افزود که دول عربی به تحریم کالاهای اسرائیل ادامه خواهندداد . او گفت در غنا و برمه برای بیرون راندن سرمایه های اسرائیلی موفقیت هائی بدست آمده است .

صد هزار خانه در پاکستان آسیب دید

کراچی ـ ۸ اکتبر ـ خبرگزاری فرانسه ـ امروز طوفانی باسرعت ۱۰۰ کیلومتر در ساعت پاکستان شرقی رادربر گرفت وخسارات زیادی وارد ساخت .

بیش از هزار خانه صدمه دید طوفان درختان را ازجاکند وارتباطات تلفنی وتلگرافی را قطع کرد.

تلفات طوفان هائیتی به ۵ هزار نفر رسید

پرت دوپرنس ـ ۸ اکتبر ـ خبر گزاری فرانسه ـ ژراژفیلیپو وزیر بهداری هائیتی طی یك کنفرانس مطبوعاتی اعلام کرد تلفات طوفان «فلورا» بی حساب است و ماتاکنون موفق شده‌ایم فقط اجساد دوهزار وپانصد تن را بدست آوریم . وی افزود هنوز غیر ممکن است تعداد تلفات وخسارات ناشی از طوفان «فلورا» رادقیقا تعیین کرد.

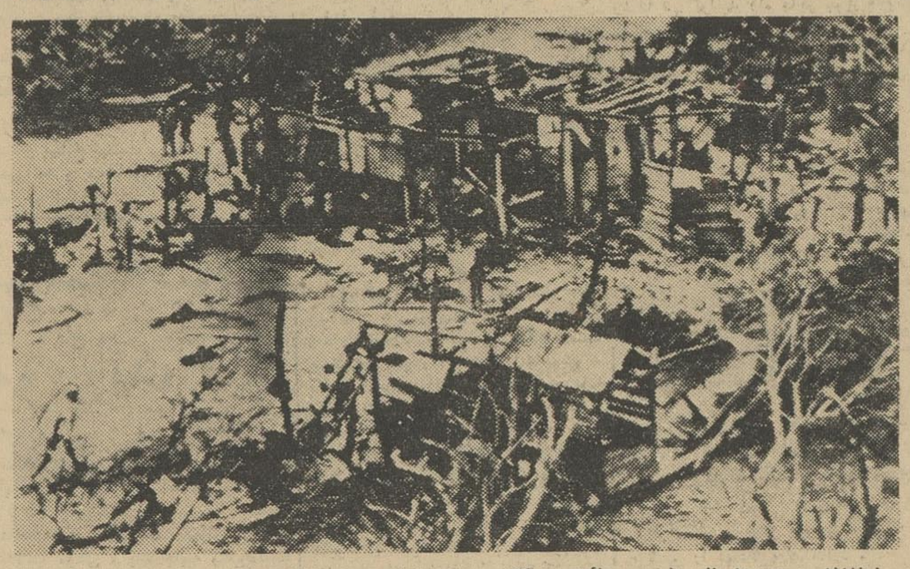

طوفان فلورا هزاران نفر از مردم هائیتی را کشت و عده زیادی را بی خانمان کرد . این عکس صحنه‌ای از مناطق طوفان زده هائیتی را نشان می دهد .

وزیر بهداری هائیتی گفت این یك فاجعه ملی است و دولت حالت فوق العاده اعلام کرده است، تاکنون صلیب سرخ جهانی و حکومت امریکا در عملیات کمك به طوفان زدگان شرکت کرده‌اند .

از روز سه شنبه هلیکوپترها و ناو هواپیمابر امریکائی «لاك شامپلن» برای کمك به طوفان وسیل زدگان باحکومت هائیتی همکاری میکنند .

اینك مسئله شماره یك تامین خوار بار برای مردم و حفاظت آنها از بیماریهای گوناگون است .

● بیش از ده هزار نفر

آمار رسمی حاکی از آنست که تلفات طوفان «فلورا» در دریای کارائیب بیش از ۵ هزار تن است . تلفات طوفان در کوبا هنوز دقیقا روشن نشده است اما گفته میشود چند صد نفر کشته شده‌اند .

فیدل کاسترو نخست وزیر کوبا شخصا رهبری عملیات نجات درنواحی ایالت شرقی راکه مورد حملات شدید طوفان قرار گرفته در دست دارد .

● رهبری عملیات

روزنامه انقلاب چاپ کوبا مینویسد هنگامیکه فیدل کاسترو سوار بر یك اتومبیل برای سرکشی عملیات نجات طوفان و سیل زدگان میرفت، هنگام عبور از یك رودخانه نزدیك بود غرق شود .

روزنامه انقلاب مینویسد این حادثه در ۳۰ کیلومتری شهرهلگوین رویداد. اتومبیل حامل فیدل کاسترو براثر خراب شدن پلی اجبارا برودخانه زد و یورش آب اتومبیل و سرنشینان آنرادر برگرفت امادهقانان وسربازان برای نجات فیدل کاسترو وهمراهان خود را بآب انداختند و موفق شدند آنهارا از مرگ حتمی نجات دهند .

فیدل کاسترو برای کمك به طوفان وسیل زدگان مقر ستاد خود را در ایالت لاس ویلاس قرار داده است. مقامات رسمی کوبا اعلام کردند خسارات طوفان بقدری زیاد است که کافی است گفته شود شهر گاماگئی کاملا ویران شده وارتباط آن باسایرنواحی قطع گردیده است

بدستور فیدل کاسترو ۶۰ هزار تن ایالت شرقی را ترك کردند زیرا همه چیز خودرا از دست داده‌اند . اینك درکوبا یکصد هزار تن بی خانمان هستند .

آخرین گزارش های رسیده حاکی است که طوفان کوبارا ترك کردوبسوی جزایر پر جمعیت باهاماس حرکت نمود .

میخواهند گانگستر آمریکائی را درمجلس سنا بکشند

والاچی
گانگستر سابق

واشنگتن ـ آسوشیتدپرس ـ در چهارمین جلسه شهادت «والاچی» گانگستر سابق ، درباره سندیکای جنایتکاران ، رئیس محافظین اعلام کرد که در هفته اخیر تلفن های بی نام به او شده است که گانگستر ها قصد دارند در اطاق کمیته تحقیق کنگره که مشغول استماع شهادت والاچی است بمبی بگذارند و آن را کاملا منفجر کنند . بر تعداد محافظان والاچی افزوده شده و عکاسان از گرفتن عکس از او ممنوع شده اند .

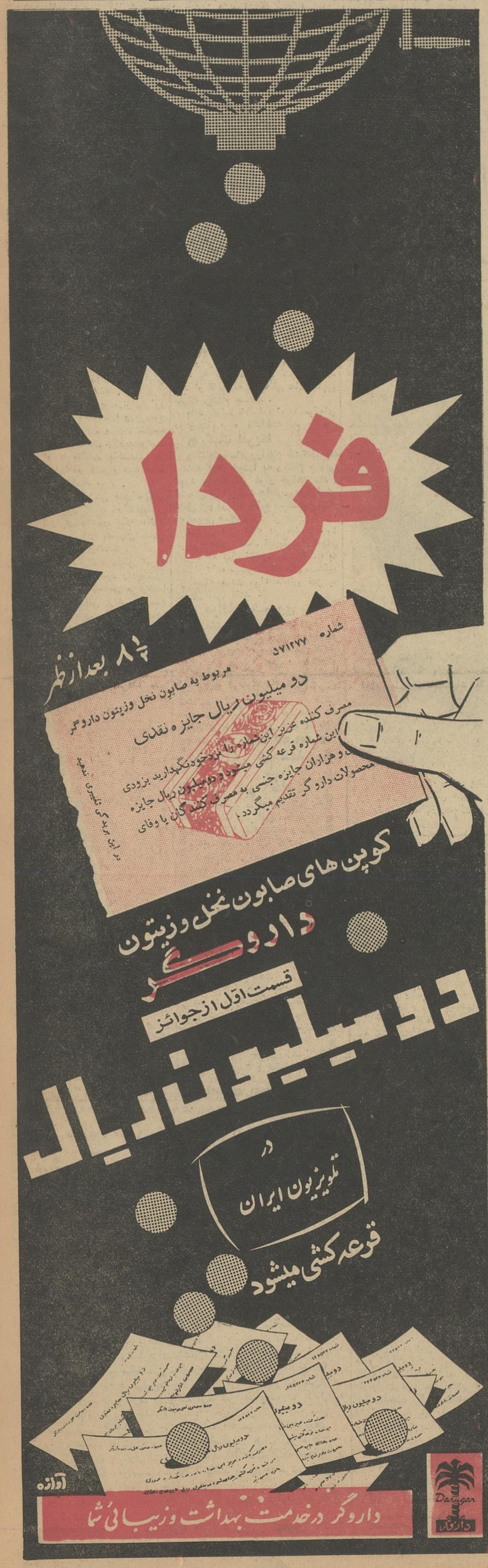
فردا
۸½ بعدازظهر
شماره ۵۷۱۲۷۷
مربوط به صابون نخل وزیتون داروگر
دو میلیون ریال جایزه نقدی
مصرف کننده عزیز این شماره را نزد خود نگهدارید بزودی این شماره قرعه کشی میشود و دو میلیون ریال جایزه و هزاران جایزه جنسی به مصرف کنندگان یا وفای محصولات داروگر تقدیم میگردد.
در این بریدگی تغییری ندهید
کوپن های صابون نخل وزیتون داروگر
قسمت اول از جوائز
دو میلیون ریال
در تلویزیون ایران
قرعه کشی میشود
آوازه
داروگر در خدمت بهداشت وزیبائی شما
Darugar
داروگر

مسواک وخمیر دندان امپایر
حافظ زیبائی دندان وسلامتی لثه شما است
محل فروش : کلیه داروخانه‌ها وفروشندگان معتبر

از امشب در سینماهای
رویال
پلازا ـ سعدی ـ تراس سالن نیاگارا ـ رکس
کلود یا کاردیناله
ستاره پیروز سال ۱۹۶۳ در آخرین اثر سینمائی خود
سینما سکوپ
رنگی
دوبله بفارسی
کارتوش

محصول مشترک آمریکا، فرانسه، ایتالیا
CARTOUCHE
باشرکت: ژان پل بلموندو (جوان اول سینمای فرانسه) اودیل ورسوا ـ نوئل روکدور
بکارگردانی: فیلیپ دوبروکا
شروع سئانسها در سینماهای نمایش دهنده بقرار زیر میباشد
رکس ۱۰ر۳۰ صبح ـ ۲ر۳۰ ـ ۴ر۳۰ ـ ۶ر۳۰ ـ ۸ر۳۰ بعدازظهر ـ سعدی ۱۰ صبح ـ ۲ر۳۰ ـ ۴ر۳۰ ـ ۶ر۳۰ ـ ۸ر۳۰ بعدازظهر. سالن نیاگارا ۱۱ صبح ـ ۳ ـ ۵ ـ ۷ ـ ۹ بعدازظهر. تراس ۷ر۴۵ بعدازظهر . رویال ۱۰ر۳۰ صبح ـ ۳ ـ ۵ ـ ۷ ـ ۹ بعدازظهر. پلازا ۱۱ صبح ـ ۳ر۳۰ ـ ۵ر۳۰ ـ ۷ر۳۰ ـ ۹ر۳۰ بعدازظهر.
سومین هفته نمایش قصر یخ باشرکت: ریچارد برتن مارتاهایر درسینما ب.ب ادامه دارد
شروع سئانسها ۱۰ر۳۰ صبح ـ ۲ ـ ۴ر۱۵ ـ ۶ر۴۵ ـ ۹ بعدازظهر

نبرد نیروهای دولتی و شورشیان الجزایر

● بن‌بلا گفت آیت احمد ماجراجوست و با وی مذاکره نخواهد کرد
● نیروهای دولتی الجزایر برای سرکوبی شورشیان درسراسر کشور آماده‌می شوند

بوژی ـ۸ اکتبر ـ خبرگزاری فرانسه ـ آسوشیتدپرس ـ احمد بن‌بلا رئیس جمهوری الجزایرطی نطق‌مهمی که امروز در شهر بوژی ایراد نمود گفت «اگر لازم‌باشد ما یکصد هزار تن‌الجزایری‌رادر کمیته‌های» هوشیاری« تجهیز می کنیم و با شورشیان‌خواهیم جنگید.

بن‌بلا گفت آیت‌احمد ومهندالحاج تخم نفاق و دو دستگی میافکنند.

چندین هزار تن که برای استماع نطق بن‌بلا گرد آمده بودند چندین بارسخنان او را با کف‌زدنهای‌شدید قطع کردند.

احمد بن‌بلا افزود اینك لحظه ایست که الجزایر در تاریخی ترین لحظات خود بسر میبرد.

● **انقلاب اصیل**

بن‌بلا گفت من میدانم که درد مهندالحاج چیست. حکومت انقلاب الجزایر املاك وسیع اورا ملی کرده است.

انقلاب‌بی‌اصیل‌تر از انقلاب‌مانیست. این انقلاب ۱۲ هزار تن کودك‌واکس زن‌را بمدرسه فرستاده است.

احمد بن‌بلا افزود گاهی انتقاداتی در زمینه ضعف در کار اداری ازمامی شود، اما نمی توان همه چیز را در آن واحد حل کرد.

نطق بن‌بلا که بسیار شدیداللحن بود بیش از نیم‌ساعت طول کشید.

● **نبرد شدید**

شب گذشته احمد بن‌بلا به شهر الجزیره بازگشت وی طی یك‌کنفرانس مطبوعاتی آشکارا اعلام کرد که نبرد های شدیدی بین ارتش ملی خلق الجزایرو عوامل خراب‌کار در کلومب بشارروی داده است. وی گفت در این نبرد ۱۲ تن کشته وعده‌ای‌مجروح شدند.

بن‌بلا نگفت تلفات از کدام طرف بود. وی تایید کرد حکومت الجزایر بزودی حساب خودرا با شورشیان تصفیه می کند.

بن‌بلا در حالیکه مشت خود را روی میز میکوفت، با صدای‌بلند گفت ما با خائنین بند و بست نخواهیم کرد.

بن‌بلا افزود آیت احمدماجراجوست وملت الجزایر را به سوی نابودی سوق میدهد و با ماجراجویان‌نمیشود مذاکره کرد.

● **کنگره دهقانان**

بن‌بلا گفت که از ۲۴ تا ۲۷اکتبر یك کنگره دهاقین تشکیل می شود. رئیس جمهوری الجزایر افزود دموکراسی واقعی آن دموکراسی‌است که در خدمت زحمتکشان باشد.

زبان زور

بن‌بلا گفت‌تنها زبانی که آیت‌احمد ومهندالحاج می فهمند زبان مسلسل است. ملت ودولت الجزایر یکدل و یك زبان به نفاق افکنان وتجزیه ـ طلبان جواب رد میدهند تاانقلاب سوسیالیستی خود رابهدف برسانند. مامدارکی در دست داریم که نشان میدهد شورشیان‌باتوطئه گران‌خارجی در ارتباط میباشند. بن بلا سپس گفت درآینده نزدیك‌قسمت های‌عمده اقتصاد الجزایر ملی خواهد شد.

وی گفت آیت‌احمد و مهندالحاج هدفشان جلوگیری‌از ملی کردن‌صنایع وسایر اقدامات انقلابی دولت است بن‌بلابشورشیان اخطارکردتسلیم‌شوند باخودرا برای اقدامات تلافی جویانه دولت آماده سازند.

سه جنگ

محافل‌مطلع امروز گفتند در ۲۴ساعت گذشته بین‌سربازان‌الجزایر ومراکش در مرز دوکشور سه بار زد وخوردی روی داده‌است. بن‌بلا د رکنفرانس مطبوعاتی خود گفت بین سربازان وی و «عناصر عنان‌گسیخته» کشمکش مسلحانه بوقوع پیوست و ۱۰ تن ازعناصر مزبورکشته شده‌اند. منابع مطلع گفتند «عناصر» مزبور مراکشی بوده‌اند ولی عضو ارتش مراکش بوده‌اند. بن‌بلا گفت ضمن این زدو خوردها سربازان الجزایری ۵ یا ٦ کامیون را که پلاك مراکشی داشتند آتش زدند.

«بشیربومازا» وزیر اقتصاد ملی، طی نطقی که در شهر تیزی‌اوزو، ستاد مخالفین بن بلا ایراد نمود گفت‌قدرت دولت در روز های آینده در سراسر سرزمین الجزایر بسط میابد.

وزیر اقتصاد الجزایر خطاب به شورشیان گفت هنوز دیر نشده‌است وشما می توانید راه ماجراجویانه‌خود را تغییر دهید.

اگر در الجزایر متاسفانه مجددا خون براه بیافتد مسئولیت آن باآیت احمد و دارو دسته او خواهد بود.

● **سوء قصد**

امروز دفترریاست‌جمهوری‌الجزایر اعلام کرد که بن‌بلا رئیس جمهوری الجزایر از سفر به نیویورك برای شرکت‌درجلسات سازمان ملل متحد منصرف‌شده است هیچگونه توضیحی در مورد لغو سفر بن‌بلا داده نشده است.

ضمنا دفتر ریاست جمهوری الجزایر شایعات مبنی برسوء قصد به‌بن‌بلارا تکذیب کرد.

در الجزایر شایع‌شده بود که هنگام ورود بن بلا بالجزیره مردی در حال مستی باو توهین کرده و قصد کشتن او را داشته است.

مانور نیرو های رزمی امریکا در خاورمیانه

واشنگتن ـ آسوشیتدپرس ـ وزارت دفاع امریکا اعلام‌کردکه بعد از مانور «انتقال بزرگ‌لشگر هوابرد» که طی آن یك لشگر کامل امریکائی با سرعت به آلمان غربی منتقل خواهد شد، مانور های مشابهی درخاورمیانه وخاوردور انجام خواهد گرفت.

وزارت دفاع امریکا عقیده دارد که متحدین وی در اروپا، مایل نیستند در صورت حمله شوروی اقدام انتقامی فوری بعمل‌آورند بهمین جهت دولت امریکا به این مانورهای انتقال فوری دست میزند. مرکزمانور جدید امریکا درخاورمیانه‌یونان وترکیه خواهد بود. وطی آن ٦۰ هزار تن تجهیزات جنگی با سرعت از امریکا به این‌منطقه آورده خواهد شد.

کبوترهای برلن را مسموم میکنند

برلین ـ۸ اکتبر ـ رویتر ـ دیروز عملیات «کشتارکبوتران» سال ۱۹٦۳ دربرلین آغاز شد. آغاز عملیات مزبور، بوسیله پخش تکه‌های نان آلوده به سم درمراکز جمع کبوتران شهر انجام شد.

هدف این «کشتار» ازبین بردن ٦۰ هزار کبوتر از مجموع ۸۰ هزار کبوتر شهر میباشد. گفته میشود وجود ۸۰ هزار کبوتر بهداشت شهر را بمخاطره میاندازد.

سال گذشته هنگامیکه عملیات کشتار آغاز شد «عشاق‌کبوتر» و کبوتر بازان شهر نیز باشدت بفعالیت پرداختند و کلیه مواد غذائی مسموم را جمع‌آوری کردند. مقامات شهر برلن گفتند تاکنون بعملیات کشتار امسال اعتراضی نشده است.

آمریکادر کمك به ویتنام تجدید نظر میکند

نیویورك ـ۸اکتبر ـ یونایتد پرس ـ آسوشیتد پرس ـ خبرگزاری فرانسه ـ مادام نهو اولین روز اقامت خود رادر نیویورك بی سروصدا گذراند پدرش از او دلخور است ومقامات امریکائی نیز پذیرائی گرمی از اونمی کنند.

پدر مادام نهوسفیر سابق‌ویتنام‌در امریکا به خبرنگاران گفت قصدنداردد دخترش را ببیند اما نوه خود را ملاقات خواهد کرد. پدر مادام نهو باسیاست دولت ویتنام مخالف است. او به خبر نگاران گفت یك سال‌پیش پیشنهاد کرده بود که نگودین دیم از کار های اجرائی برکنار شود، اما بعنوان رئیس مملکت باقی بماند.

یك روزنامه امریکائی نوشته است مادام نهو در امریکا به کمك های ما برای حفظ کشورش بهتر پی خواهد برد واگر از این کمك ها قدردانی نکند به کمونیست ها کمك خواهد کرد او گفته که امریکائی هاتماشاچی معرکه ویتنام هستند.

باید بگوئیم خانواده او بدمعرکه‌ای در ویتنام براه انداخته اند.

● **کمك امریکا**

واشنگتن ـامروزاعلام شدکه‌امریکا برنامه کمك خودرا به ویتنام جنوبی مورد تجدید نظر قرار خواهد داد. قسمتی از این‌کمك هاتارسیدن‌گزارش کامل لاج درباره وضع سیاسی ویتنام به تعویق میافتد.

میزان این کمك در حدود ۱۰۰ میلیون دلار است. اما بقیه کمك‌های امریکا که کمك نظامی وفنی است به ویتنام داده میشود. کمك های مستقیم از جمله دادن مواد غذائی نیز به تعویق نمی افتد.

● **موافقت شوروی**

سازمان ملل ـ شوروی امروز با ترشروئی با انتصاب‌کارلوس رودریگز ونزوئلائی‌بریاست‌گروه تحقیق‌سازمان ملل متحد درباره تعقیب بودائیهای ویتنام موافقت کرد. شوروی قبلا پیشنهاد کرده بوداین تحقیق بوسیله کمیسیون کنترل انجام گیرد. ظاهرا قصد دولت‌شوروی آن بودکه‌حق وتو وتقاضای خروج نیرو های امریکائی از ویتنام را برای خود حفظ کند.

انتخاب کارلوس‌رودریگز بپیشنهاد شیلی انجام گرفت.

توکیو ـ دولت مخفی کمونیستی درویتنام جنوبی اعلام کردکه رژیم نگودین دیم برای امضاء قرارداد مسکو صالح نیست زیرا نماینده‌مردم نمیباشد و برمناطق وسیعی از کشور کنترل ندارد.

چین‌میخواهد کشورهای توسعه‌نیافته رابرضد شوروی بشوراند

لندن ـ ۸اکتبر ـ یونایتدپرس ـ در جزوه‌ای که‌از طرف دولت شوروی‌به زبان انگلیسی منتشر شده چین ـ کمونیست مورد حملات سختی قرار گرفته‌است. دراین جزوه گفته میشود که‌چین میخواهد محبوبیت شوروی‌را درآسیا، افریقا وامریکای لاتین از بین ببرد. این‌اقدام غیرمنتظره‌شوروی نشانه شدت عمل تبلیغاتی چین در میان مردم‌این کشورهاست. لحن‌این جزوه ازلحن تمام‌نشریاتی که تاکنون برضدچین کمونیست درآمده‌شدیدتر است.

درجزوه گفته میشود چینی هاشایع کرده‌اند که شوروی ازمبارزه ملل افریقا وآسیا وامریکای لاتین دست کشیده وباامپریالیست ها بر ضد ممالك فقیر ساخت‌وپاخت کرده است. اماآنچه‌شوروی‌هارا بخصوص‌خشمگین کرده این‌است که‌چینی ها بممالك درحال‌رشد میگویند کمك شوروی به‌آنها موقتی، یك جانبه ونفع‌طلبانه است.

درجزوه گفته‌میشودشوروی تاکنون درکشور های تازه باستقلال رسیده ۴۸۰ موسسه صنعتی ساخته یاساختن آن کمك کرده است.

یك میلیارد جمعیت

لندن ـ دولت انگلستان عقیده دارد که‌درسال ۱۹۸۰ چین کمونیست‌دارای نیروی اتمی پیشرفته ای‌خواهدبود. این نظر ازطرف مهردار سلطنتی انگلیس در برابر مجمع‌مطالعات سیاست‌بین‌المللی ابراز شد.

او افزود که‌اواخرقرن حاضرجمعیت چین به‌یك میلیارد نفر خواهد رسیدو بانیروی اتمی کاملا پیشرفته‌ای مجهز خواهدبود.

این اظهارات دوباره مسئله بمب اتمی چین رازنده کرده واین فکررا مطرح کرده که پیشرفت اتمی چین‌در چه مرحله‌ایست. گفته میشود قرار بود چین در۱۹٦۴ نخستین بمب‌اتمی خودرا آزمایش کند اما خودداری شوروی از کمك های‌فنی و علمی این تاریخ‌رابه تاخیر انداخته است.

چین اکنون میگوید چهارراکتور اتمی دارد که‌یکی ازآنها راشوروی به‌آن داده است.

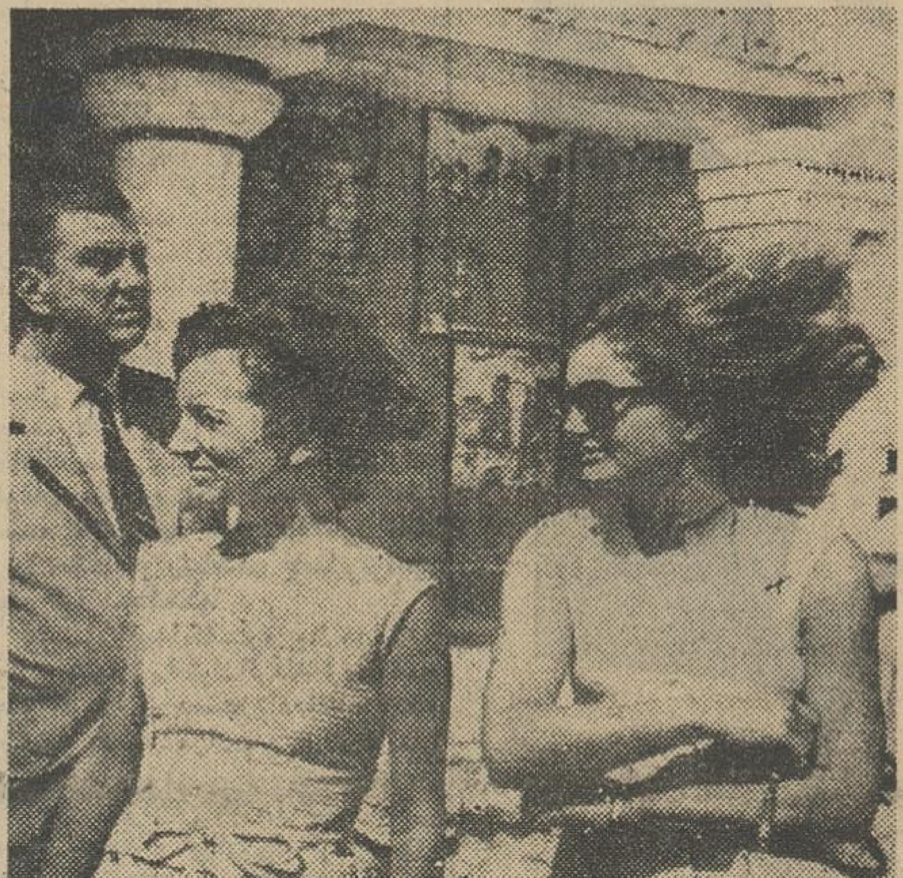

ژاکلین کندی که چندی پیش وارد یونان شد اکنون در «کرت» بسر می برد. در این عکس همسر رئیس جمهوری امریکا، خانم «لی‌رادزیویل» و«درزولت» معاون وزارت بازرگانی‌امریکا دیده میشوند.
(عکس رادیوئی اطلاعات)

خلاصه اخبار

واشنگتن ـامروز اعلام شد که احتمال دارد امریکا به شوروی، چك‌اسلواکی، هنگری، بلغارستان ۴۰۰ میلیون‌دلار گندم و غله‌به فروشد. دول مزبور در برابر گندم به آمریکا طلای نقد خواهند داد.

نیویورك ـنهرو سفیر هند در امریکا امروز پیشنهاد کرد که کشور های غنی بالغو تعرفه گمرکی خود در برابر کالاهای کشور های در حال رشد، به اقتصاد این کشور ها بهتر کمك خواهند کرد.

واشنگتن ـ دولت امریکا این خبر راتکذیب کرد که به‌فیلیپین فشار وارد آورده تا فدراسیون مالزی را برسمیت بشناسد و تهدید کرده است که در غیر اینصورت کمك آمریکا به فیلی پین‌قطع خواهد شد.

کراچی ـدر ماه آینده‌ژنرال‌تیلور رئیس ستاد ومك‌نامارا وزیردفاع وجرج بال معاون وزارت خارجه آمریکا ازپاکستان بازدیدخواهند کرد و با مقامات پاکستانی در باره روابط دو کشورو مسئله‌هند مذاکره خواهند نمود.

کوالالامپور ـکشتی های جنگی مالزی امروز جلوی دو قایق‌توپ داراندونزی را در تنگه مالاکا گرفتند و آنها را به‌آبهای‌ساحلی اندونزی عقب راندند.

پاریس ـ ژنرال دوگل امروز اونیفورم ژنرالی خود را پوشید (که در مواقع خاص می‌پوشد) و در مانور اتمی ارتش فرانسه که نیرو های «آبی» (دوستان) حملات نیروهای «سرخ» (دشمنان) را دفع میکرد شرکت کرد.

واشنگتن ـمجلس نمایندگان آمریکا امروز بودجه هنگفت‌دفاعی (دومین بودجه‌سنگین زمان‌صلح) را که بمبلغ ۴۷٫۲ میلیارددلار بود تصویب کرد.

سانتو دومینگو ـ دانشجویان دومینیکن همچنان به تظاهرات خود ادامه میدهند «تا وضع غیر قانونی که در اثر کودتا بوجود آمده» از بین برود. دانشجویان خواستار اجرای‌انتخابات وتغییر دولت هستند. پلیس ٦۵ نفراز آنان را توقیف کرد.

اتاوا ـ وزیر بازرگانی کانادا اعلام کرد بلغارستان در سه سال آینده ۴۵۰ هزار تن گندم کانادا را خواهد خرید.

سنگاپور ـپلیس سنگاپور امروز ۱۲نفر رهبران اتحادیه های‌کار گری را که متعلق‌به (جبهه متحد کمونیست ها) بودند باتهام‌توطئه برضد حکومت باز داشت‌کرد.

واشنگتن ـاحتمال دارد که کندی در دسامبر سال آینده به یك سفر خاور دور برود و از جمله‌از فیلیپین اندونزی واسترالیابازدید کند.

مسکو ـ در الریزش کوهی در معبر سینك در داغستان مزارع وسیع جوو لوبیا و سیب زمینی وکلبه چوپانان زیر ریزش ماند. در نتیجه بسته شدن دهانه‌رود ـ خانه‌دریاچه‌ای بوسعت ۱۰۰جریب وعمق ۷۰ متر بوجود آمد.

ماجرای گم شدن دبیر اول

واشنگتن ـ دولت آمریکا امروز یك دبیر اول سفارت‌خانه خودرابراثراختلاف «سیا» ومقامات وزارت خارجه گم کرد!

جریان از این قرار است‌که ریچارد سون که عملا رئیس «سیا» ولی اسما دبیر اول‌سفارت امریکا در ویتنام جنوبی بود و برای مشورت‌به واشنگتن‌احضار شده از طرف وزارت خارجه برسمیت‌شناخته‌نمیشود. ووزارت خارجه به خبرنگاران توضیح نمیدهد او کیست و کجاست! نام ریچارد سون در لیست کارمندان سفارت بنام دبیراول ثبت شده است ولی سخنگوی وزارت خارجه میگوید جای او را نمیداند و در باره این‌موضوع تحقیق خواهد کرد.

تمام این جریان ناشی از اختلاف «سیا» و مقامات وزارت خارجه آمریکاست.

سازمان آب وبرق خوزستان درشماره ۴۳ خیابان علائی و قسمت خدمات خوزستان (موسسه عمران خوزستان سابق) درشماره ۸۱ خیابان پاستوربشماره ۹۹ خیابان خردمند
انتقال‌یافتند
تلفن های جدید ٦۲٦۷۸۱ تا ٦۲٦۷۸۵
الف۳۹۹۲ ۱ـ۳ آـ۲۱۹۴۰

درآستانه تشکیل کنفرانس حزب محافظه‌کار

مك‌میلان بستری شد

● **حزب محافظه کاربراثر بیماری مك میلان دچار بحران بیسابقه‌ای شده است**

لندن ـ۸ اکتبر ـ خبرگزاری فرانسه ـ آسوشیتدپرس ـ شب گذشته ناگهان درلندن اعلام شد که هارولد مك‌میلان نخست‌وزیر انگلستان برای یك عمل جراحی بسیار مهم در بیمارستان ادوارد هفتم بستری شده است.

دبیرخانه، خانه‌شماره ۱۰ داونینگ استریت اعلامیه زیررا بدین مناسبت صادر کرد:

● **انسداد پروستات**

نخست‌وزیر انگلستان بعلت‌انسداد پروستات در بیمارستان ادوارد هفتم بستری شد تامورد عمل جراحی قرار گیرد.

دراعلامیه اضافه شده است، بعلت این بیماری هارولدمك‌میلان مدتی‌نمی‌تواند انجام‌وظیفه کند، بدینجهت باتلر معاون اول هارولد مك‌میلان در غیاب اوامور نخست‌وزیری را انجام میدهد.

مك‌میلان شاید بتواند پس‌از سه ماه فعالیت کندواز بستر برخیزد.

خبربیماری‌ناگهانی هارولدمك‌میلان مانند بمب درانگلستان صدا کرد و برای بسیاری ازمردم انگلستان غیرـ منتظره بود. این نخستین باراست که‌مك‌میلان از آغاز شروع بکاردر سمت نخست‌وزیری انگلستان بیمار میشود.

● **بیماری بیموقع**

مك‌میلان سه‌بار در جنك ۱۹۱۴ مجروح‌شدو ماهها دربیمارستان‌بستری گردید درسال ۱۹۵۳ کیسه صفرای اورا عمل کردند. باحتمال قوی‌مك‌میلان روز پنجشنبه مورد عمل جراحی قرار میگیرد.

بیماری مك‌میلان رهبران حزب محافظه‌کار انگلستان راشدیدا نگران کرده است.

این نگرانی بیشتراز آنجهت‌است که درست چند ساعت قبل ازتشکیل کنگره حزب محافظه‌کار در بلاکپول روی داد.

درشرائط کنونی‌سیاسی انگلستان که حزب محافظه‌کار از هرسو مورد حمله‌قرار گرفته‌است. حزب‌محافظه‌ـ کار بوجود مك‌میلان نیازمنداست و بیماری او شکست بزرگی برای‌حزب محافظه‌کار وپیروزی‌برای حزب کارگر خواهد بود.

تمام‌وزرای کابینه انگلستان که شب گذشته درهتل امپریال ستاد کنگره‌حزب محافظه‌کارشرکت‌داشتند اندوه فراوان و تعجب خود را از بیماری ناگهانی‌مك‌میلان ابرازداشتند.

قراربود روز شنبه آینده مك‌میلان تصمیم‌خودرا در مورد ابقاء یااستعفااز سمت نخست‌وزیری انگلستان اعلام کند.

● **تلگراف ملکه**

مك‌میلان علیرغم دردشدیدی که داشت دیروز صبح در جلسه کابینه انگلستان شرکت نمودوسپس بااعضای کابینه خدا حافظی کرده بسوی بیمارستان رفت.

ملکه الیزابت انگلستان بمحض اطلاع از بیماری مك‌میلان تلگرافی برای او ارسال داشت که‌در آن‌اظهار امیدواری شده‌است بیماری او هرچه زودتر برطرف شود.

هارولد ویلسون رهبر حزب کارگر انگلستان نیز تلگرام همدردی برای مك‌میلان ارسال داشت.

اکثر نمایندگان حزب محافظه‌کار بیمارشدن مك‌میلان را در آستانه تشکیل کنگره حزب محافظه کار «دغم ـ انگیز» تلقی کردند ادوارد هیث گفت این یك تراژدی‌است.

ناظرین امور خاطرنشان میسازند که بیماری مك‌میلان شکست بزرگی برای حزب‌محافظه کار استودر شرائط بحرانی کنونی، حزب محافظه‌کار بهترین رهبر خودرا رها کرد.

کارگران می آیند و محافظه کاران میروند

در حالیکه‌حزب کارگر کنگره سالانه خودرا باامیدواری و خوش بینی نسبت بآینده برگزار کرد (عکس‌بالا)، وزرای محافظه کار در یك محیط‌بحرانی آخرین جلسه کابینه را با اعلام بیماری مك میلان و تشکیل کنفرانس‌حزب‌محافظه‌کارترك کردند (عکس پائین)

افتتاح کلاس سازمان جلب سیاحان

بقیه از صفحه اول

در این مراسم چند تن ازشخصیت های مملکتی و جمعی از استادان دانشگاه و روزنامه نگاران حضور داشتند. ابتدا آقای دکتر رضازاده شفق پیرامون اهمیت‌صنعت جهانگردی و وظائف دانشجویان کلاس صحبت کردند بعد آقای مهندس شیبانی اظهار داشتند:

باکسب اجازه از حضار گرامی و استادان محترم دانشگاه تهران اولین دوره کلاس سازمان جلب سیاحان را بنام نامی بندگان اعلیحضرت‌همایون شاهنشاه افتتاح مینمایم.

ازادب دور است اگر بخواهم در محضر اساتید راجع‌به اهمیت صنعت توریسم در دنیای امروز مطالبی بیان کنم اما لازم است اجازه فرمائیدآقای اصغر ملك مدنی معاون سازمان‌جلب سیاحان مختصر گزارشی راجع به اقدامات چند ماهه گذشته و برنامه آینده و همچنین پرگرام این کلاس بعرض برسانند.

مسلما برای پیشرفت این برنامه عظیم همکاری کلیه موسسات ملی و دولتی و همچنین فرد فرد مردم لازم است از اینکه دانشگاه تهران پیش قدم شده و با ما همکاری مینماید سپاسگذار هستیم. در اینجا لازم است از جناب آقای دکتر شیبانی و جناب آقای مرعشی و سرکار خانم پاکروان دبیر کل سازمان جلب سیاحان که در تنظیم وترتیب برنامه کلاس اقدام نمودند قدردانی صمیمانه بشود همچنین بی مورد نیست اگر دوسه تذکر کوچك‌به‌دانشجویانیکه هم اکنون در این کلاس حضوردارند داده شود.

آقایان باید بدانند که برای هر تازه‌واردی هیچ نعمتی بالاتر از برخورد بیك لبخند گرم‌و قیافه خندان و بشاش نیست باید بدانند که مسلما در سالن ترانزیت مهر آباد به‌افرادی برخورد خواهند نمود که فرق بین تهران و دهران یا ایران و ایراك (عراق) راندانند امانباید غافل شوند باید درك کنند که خارجیهائی هم خواهند بود که کتابها راجع به‌تاریخ و آثار باستانی ایران نوشته وشاید عمری هم در بزرگترین دانشگاههای دنیا زبان یاتاریخ ایران را تدریس نمودند مهمتر این‌است که بایدبدانند همانطوریکه به تاریخ پر عظمت کشور خود افتخار و مباهات مینمایند در کشوری زندگانی‌مینمایند که‌به‌رهبری شاهنشاه عظیم‌الشان در آستانه عظیم ترین تحولات اجتماعی واقتصادی و سیاسی میباشد.

سدها، راهها، مدارس، موسسات وکارخانجاتیکه در چندسال اخیر بنا شده یا میشود غیرقابل تصوراست. همچنین تصور نمیکنم در هیچ کشوری درکوتاه زمانی به‌این اندازه قوانین مترقی به‌تصویب وبمرحله اجرارسیده باشد.

برای اینکه دانشجویان بتوانند مروجین و مبلغین ویا راهنمایان‌خوبی باشند بایستی همانطوریکه تاریخ گذشته را مطالعه مینمایند تحولات اخیررا بدقت بررسی نمایند تا به افکار بزرك شاهنشاه محبوب پی‌ببرند بدین منظور برای افرادیکه در کنکور قبول شده‌اند جایزه‌ای فراهم شده است که آن کتاب ماموریت برای‌وطنم می‌باشد که‌بقلم اعلیحضرت همایون شاهنشاه تحریر شده‌است.

آقای مهندس شیبانی در پایان موفقیت کلیه دانشجویان را آرزو نمودند. سپس آقای ملك‌مدنی‌گزارش جامعی از اقدامات انجام شده سازمان ظرف٦ ماهی که‌ازتاسیس آن میگذرد باطلاع رساندند که‌مورد توجه قرار گرفت وبعد آقای مرعشی مدیر کل دانشگاه ومسرپرست کلاسهای جلب سیاحان وروزنامه نگاری مطالبی اظهار داشتند و پس‌از اظهارات آقای دکتر شیبانی معاون دانشگاه تهران، در پایان استاد سعید نفیسی بهریك از دانشجویان یك‌جلد کتاب «ماموریت برای وطنم» دادند. این مراسم در ساعت ٦پایان یافت.

درمان قطعی سوزاك تازه و کهنه و تقویت قوای تناسلی
دکتر عباس جناب زاده دارای گواهینامه از دانشکده طب فرانسه ـ خیابان منوچهری مقابل کوچه ژاندارك اول کوچه‌مهرا، صبح و عصر

تجدید آگهی مناقصه

اداره کل حسابداری وزارت فرهنك و آگهی مناقصه شماره ۱٫۳۰۷۹۵ـ ۲۱٫٦٫۴۲ موضوع خرید لوازم سازمان نمونه تعلیم وتربیت حرفه‌ای (نوشت‌افزار ـ ماشین‌آلات ـ آهن‌آلات ـ لوازم درودگری ـ مصالح ساختمانی ـ لوازم الکتریکی) را تاتاریخ ۳۰ مهرماه ۱۳۴۲ تمدید مینماید. داوطلبان فروش میتوانند پس‌از مراجعه باداره کارپردازی ودریافت برك شرایط وصورت کامل لوازم پیشنهاد خود رابانضمام اسناد خزانه‌معادل ۵٪ از مبلغ پیشنهادی تاساعت ۱۰ صبح روز سه‌شنبه ۳۰ مهرماه ۱۳۴۲ بدفتر این اداره تسلیم نمایند و پیشنهادات واصله در همان روز ساعت ۱۱ درکمیسیون باز وقرائت خواهد شد به‌پیشنهاداتیکه بعد از موعد مقرر برسد ویا مبهم و مشروط باشد بهیچوجه ترتیب‌اثر داده نخواهد شد واداره کل حسابداری درردیك‌یا کلیه پیشنهادات مختار است و ضمنا هزینه درج آگهی و مالیات و عوارض بعهده برنده مناقصه میباشد الف ۴۲۷۱

مدیر کل امور مالی و ذیحساب وزارت فرهنك ـ ذوالنصر
۱ـ ۲ آـ ۲۳۱۴۰

آگهی مناقصه

بانك سپه مرکز تهیه ۳۵دستگاه جعبه آتش‌نشانی و ملحقات آنرابا شرایط زیر بمناقصه میگذارد:

۱ـ محل تحویل دستگاهها تهران بانك سپه مرکز میباشد.

۲ـ بهای دستگاههاپس از تحویل وتصدیق اداره ساختمان و فنی بانك دائربه‌بی‌عیب‌ونقص‌بودن وتطبیق بامشخصات پرداخت‌میگردد

۳ـ مدت تحویل دستگاهها حداکثر یکهفته پس از ابلاغ بانك‌به برنده مناقصه‌خواهد بود.

۴ـ شرکت‌کنندگان در مناقصه بایستی پیشنهاد خودرا ساعت ۱۰ صبح روز شنبه ۲۷ مهرسال جاری درذوپاکت لاك‌ومهرشده که‌پاکت الف شامل ضمانتنامه بانك سپه معادل ۵٪ مبلغ کل پیشنهاد یاسپرده وجه‌نقد بهمین مبلغ که بحساب ۲٦۹۱ منظور شده وپاکت ب محتوی برك پیشنهادی و مشخصات باشد بدفتر بانك تسلیم ورسید دریافت دارند.

۵ـ پیشنهادات رسیده درساعت ۱۱ صبح همانروز در کمیسیون مناقصه باز وقرائت خواهد شد.

٦ـ حضور پیشنهاددهندگان درجلسه مناقصه آزاد بوده و بانك‌در ردیاقبول یك یاکلیه پیشنهادات مختار است.

۷ـ چنانچه برنده مناقصه پس از ابلاغ بانك از انجام معامله خودداری نموده سپرده فوق‌الذکر بنفع بانك ضبط خواهدشد.

۸ـ پیشنهادات باید بارعایت قانون منع مداخله کارمندان دولت تنظیم و تسلیم گردد.

بانك‌سپه

دنباله نامه‌های متبادله بین حزب کمونیست شوروی و حزب کمونیست چین

(۲۳)

از: پکینگ ریویو (چاپ پکن)

چین:

از: عصر جدید (چاپ مسکو)

شوروی:

حزب کمونیست چین معتقد است که رهبران باید بدانند چگونه نظرات توده ها را درخود متمرکز میسازند

کمونیستهای شوروی نظریات لنین را درست فهمیده‌اند اما چنیها عقیده دارند که لنین اشتباه میکرده است .

اطلاعات ۱۳۰۶

صفحه ۵

چهارشنبه ۱۷ مهرماه ۱۳۴۲

حزب کمونیست چین، مبالغه در باره نقش فرد را همواره مورد تقبیح قرار داده، ازسانترالیسم دمکراتیک در داخل حزب حمایت و آنرا بطور پیگیرو قاطع اجرا کرده و بدفاع از پیوند رهبری باتوده ها همت گماشته است ،زیرا معتقد است که رهبران باید بدانند که چگونه نظرات توده ها را در خود متمرکز سازند .

بعضی اشخاص در حالیکه لافزنانه و بابوقو کرنا بر ضد باصطلاح فرد پرستی مبارزه میکنند ، در واقع تمامی کوشش خود را در راه آن بکار میبرند که حزب پرولتاریایی ودیکتاتوری نقش بعضی افراد را بافتضاح کشانده، گناه همه خطاها و اشتباهات را بگردن دیگران اندازند و هر گونه اعتبار وافتخار را بخودشان نسبت دهند .

از همه مهمتر اینکه بعضی اشخاص به بهانه مبارزه با فرد پرستی بطرز خشنی در امور داخلی سایر احزاب و کشورهای برادر مداخله میکنند وبمنظور تحمیل خط مشی نادرست خود بر احزاب برادر، آنها را مجبور به تغییر دادن رهبرانشان میسازند

اگر اینها شوونیزم قدرت بزرگ، سکتاریانیسم و انشعاب طلبی نیست، پس چیست؟

اینک وقت آن فرا رسیده است که آموزشهای درست و جامع لنین درباره روابط فیمابین رهبران ، حزب و توده ها بطور جدی و کامل منتشر و ترویج شود .

-۲۱-

روابط بین ممالک سوسیالیستی، روابط بین‌المللی طراز نوینی است. روابط بین کشورهای سوسیالیستی خواه بزرگ و خواه کوچک، خواه از لحاظ اقتصادی پیشرفته و خواه کم رشد ، باید بر اصول تساوی کامل ، احترام به حق حاکمیت و استقلال و تمامیت ارضی، عدم مداخله در امور داخلی یکدیگر و نیز بر اصول حمایت و کمک متقابل برطبق انترناسیونالیسم پرولتاریایی مبتنی باشد .

هر کشور سوسیالیستی باید برای ساختمان خود بطور عمده به خودش متکی باشد .

هر کشور سوسیالیستی ، برطبق شرایط مشخص خاص خودش ، باید قبل از همه بکار مجدانه و استعداد مرد م خود متکی شود ، منابع موجود خودش را بطور کامل وطبق نقشه مورد استفاده قرار دهد و تمامی ظرفیت و استعداد خودرا در ساختمان سوسیالیسم بکار اندازد. تنها باین ترتیب است که می‌تواند سوسیالیسم را بطور موثر بنا نهد واقتصاد خودرا بسرعت تکامل بخشد .

برای هر کشور سوسیالیستی این یکانه طریق جهت تقویت نیروی سراسر اردوی سوسیالیستی وازدیاد ظرفیت کمک آن به انگیزه و ارمان انقلابی پرولتاریای بین‌المللی است.

بنا براین رعایت اصل «در کار ساختمانی بطور عمدی متکی بر خویشتن بودن» عبارت از اجرای انترناسیونالیسم پرولتاریایی بطور واقعی و مشخص است .

اگر هر کشور سوسیالیستی ، فقط برمبنای منافع حزبی وخصوصی خودش بطور یکجانبه خواستار آن باشد که دیگر کشور های برادر باحتیاجات او تسلیم شوند ، اگر به بهانه مخالفت یا باصطلاح «تك روی» و «ناسیونالیسم» ، مانع آن گردد که دیگر کشور های برادر در کار ساختمانی خود بطورعمده بر روی مساعی خویش تکیه کرده، اقتصاد خودرا برپایه استقلال تکامل بخشند ، یا حتی تا به آنجا پیش رود که دیگر کشور های برادر را در تحت فشار اقتصادی قرار دهد ـ همه اینها جلوه های محض خود خواهی ملی است .

برای کشور های سوسیالیستی مطلقا لازم است که کمك وهمکاری ومبادله اقتصادی متقابل را پیشه خود سازند . چنین همکاری اقتصادی باید براصول تساوی کامل ، منافع متقابل و کمك رفیقانه مبتنی باشد.

انکار و طرد این اصول اساسی، تحمیل اراده خویش بر دیگران در تحت عنوان «تقسیم بین‌المللی کار» و «تخصص» ، تجاوز باستقلال و حاکمیت کشور های برادر یا لطمه زدن بمنافع مردم آنها ، چیزی بجز شوونیسم قدرت بزرگ نیست .

دنباله دارد

موضوع صرفا عبارت ازدفع جنك هسته‌ئی بمنظور رهانیدن طبقه کارگر ومردم تمامی کشورها ، و حتی قاره‌ها ، از نابودی نیست ، اگرچه خود این امر به‌تنهائی برای توجیه سیاست ماکافی است .

وانگهی ، بهترین طریق کمك کردن به‌جنبش کارگری انقلابی بین‌المللی برای آنکه بتواند به‌هدف های طبقاتی اساسی خود نایل شود، همین سیاست است . آیا این امر که سرزمین های سوسیالیسم ،در شرایط صلح آمیزی که‌خودشان تحصیل کرده‌اند ، موفقیت های شایان توجهی در زمینهٔ تکامل اقتصادی بدست می‌آورند ، درشئون فنی و علمی همواره به‌پیروزیهای تازه‌ئی نایل می‌شوند ، شرایط کار وزندگی مردم را پیوسته بهتر میکنند، ودموکراسی سوسیالیستی را توسعه وکمال می‌بخشند ، خود کمکی عظیم به‌مبارزه طبقهٔ کارگر نیست ؟

با مشاهده این کامیابیها و پیروزی ها، کارگران هر کشور سرمایه‌داری خواهند گفت : «سوسیالیسم عملا تفوق خود را برکاپیتالیسم ثابت کرده‌است . این نظامی است که ارزش آن را دارد که آدمی بخاطرش «پیکار کند.» سوسیالیسم اکنون دارد قلوب و اذهان انسانها را تسخیر می‌کند، ولی نه‌فقط از طریق کتاب ها، بلکه مقدم برآن ، بوسیلهٔ افعال خود ، بوسیله نمونهٔ زنده‌ایکه برپا نهاده است .

بیانیهٔ ۱۹۶۰ صفت مشخص عمده زمان مارا این واقع میداند که سیستم جهانی سوسیالیستی عامل قطعی در تکامل جامعهٔ بشری میگردد. تمامی احزاب کمونیستی که در جلسه پیش گفته شرکت داشتند . باین نتیجه رسیدند که طبقه کارگر بین‌المللی و زائیده آن ، یعنی سیستم جهانی سوسیالیستی ، عامل مرکزی عصر ماست .

حل همهٔ مسائل دیگری که در برابر جنبش انقلابی قراردارد بمیزان بسیار زیادی وابسته به‌تقویت سیستم جهانی سوسیالیستی است. ازاینرو است که احزاب کارگری و کمونیست متعهد شدند که «بطور خستگی ناپذیر اجتماع سوسیالیستی عظیم ملل را ،که نقش آن و تاثیر آن برروی سیر حوادث جهانی هرسال افزونتر می‌شود ، تقویت کنند .»

و حزب ما وظیفه بین‌المللی عالی خودرا در اجرای همین کار مهم می‌بیند .

لنین بما آموخته است که« ما تاثیر عمده خودرا برروی انقلاب بین‌المللی بوسیلهٔ سیاست اقتصادی اعمال میکنیم ... در این زمینه مبارزه دارد در مقیاسی بین‌المللی در میگیرد. هنگامیکه از عهده اجرای این کار برآمدیم ، آنگاه دیگر در مقیاس جهانی، بطور نهائی و مسلم پیروز شده‌ایم .»(مجموعه آثار ، جلد۳۳، صفحه ٤۱۳).

کمونیست های اتحاد شوروی این آموزش لنین را بخوبی دریافته‌اند، و کمونیست های دیگر سرزمین سوسیالیسم نیز از آن پیروی میکنند. ولی چنین مینماید که بعضی ازرفقا معتقد شده‌اند که لنین اشتباه میکرده‌است .

این حاکی از چیست ؟ آیا حاکی از بی‌اعتقادی نسبت به‌توانائی کشور های سوسیالیستی به‌پیروزمند شدن در مسابقهٔ اقتصادی باسرمایه‌داری است ؟ یا حاکی از حالت کسانی است که در مقابل دشواریهای ساختمان سوسیالیستی مایوس می‌شوند

دنباله دارد

چرا "هاد"؟

پل نیومن

مشعل خودکار

ایلوماتیک

ساخت آمریکا

احتراق کامل ـ اشتغال قوی

OIL-O-MATIC

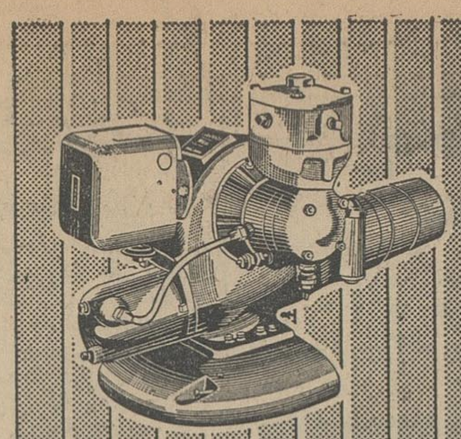

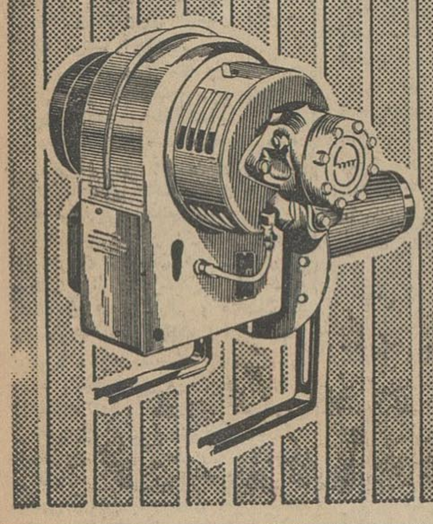

مورد مصرف دستگاههای عمومی و شخصی

دیگهای بخار ـ حمام ـ قنادی ـ نانوائی

گرمخانه شوفاژ ـ

بدون خطر ـ بدون صدا ـ بدون دود

نمایندگی شرکت سهامی ایران تکنو

خیابان تخت جمشید ـ تلفن ۲۵۶۸۶۴ و ۲۵۶۸۶۸

مولن روژ ـ مهتاب ـ دیانا ـ کریستال

ایفل ـ همای ـ اسکار ـ برلیان ـ زهره

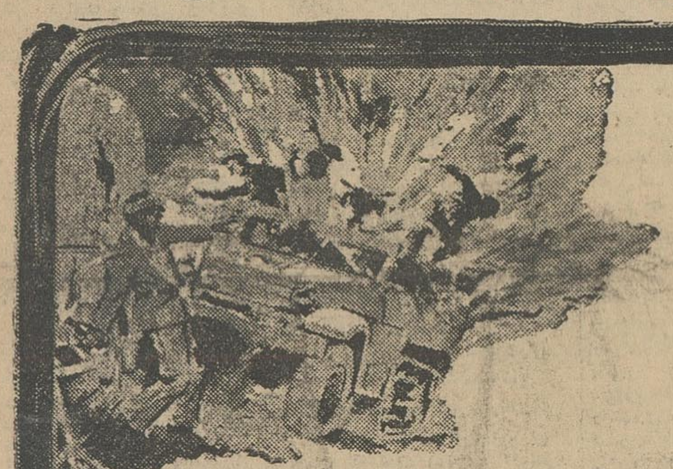

یول برینر ... از نودر این فیلم آتشناك و پرآشوب زائیده می‌شود، اورا برای اولین بار می‌بینید !

از فردا صبح

یول برینر

در فیلم

هزار ظهرین

پاناویژن ـ رنگی ـ تکنی کالر

سال هینو

هادلین ریو

جک واردن

دوبله بفارسی در استودیو مولن روژ

چینی مسعود

متنوع ـ متناسب با هر سلیقه

JYOTO CHINA SBM

شرکت بازرگانی مسعود تهران

شهرداری رشت

آگهی مزایده نوبت اول

ماشین آلات شرح زیر متعلق بشرکت سهامی کارخانه گونی بافی رشت

۱ـ ماشین جمس کلاف پیچی درافت شماره ۱۹۰۶ـ۱۷۰۶ ساخت اسکاتلند انگلس و الکترو موتور و دینام وبوبین و لوازم منصوبه آن مارك آ ـ ا ـ ك به ارزش چهار صد هزار ریال یکدستگاه .

۲ـ ماشین جمس کلاف‌پیچی نخ درافت شماره ۱۹۳۶ـ۱۷۰۷ ساخت اسکاتلند انگلیس و الکترو موتور و دینام و بوبین ولوازم منصوبه به آن مارك آ ـ ا ـ ك به ارزش چهار صد هزار ریال یکدستگاه .

۳ـ ماشین نخ تابی بزرك (شانه اول) شماره ۱۹۳۶ـ۱۷۰۸ و الکترو موتور بزرك مارك آ ـ ا ـ ك منصوبه به آن و تسمه و لوازم روی آن به ارزش پانصد هزار ریال یکدستگاه .

٤ـ ماشین جمس درافت‌شانه شماره ۲۱۹٤ـ۱۹۳۲ باالکترو موتور ولوازم منصوبه به ارزش چهار صد هزار ریال یکدستگاه

۵ـ ماشین جمس درافت شماره ۱۹۳۲ـ۲۱۹۵ باالکترو موتور لوازم منصوبه به آن به‌ارزش چهار صدهزار ریال یکدستگاه

٦ـ ماشین‌ـروبندنخ‌تاب شماره۱۹۳۲ بزرك FAIRBAIRN الخ با الکترو موتور مارك آ ـ ا ـ ك وتسمه و لوازم منصوبه‌به‌آن به ارزش هشتصد هزار ریال یکدستگاه

۷ـ ماشین شانه کنف جمس درافت شماره ۱۹۳٦ ـ ۱۷۰۹ و الکترو موتور و لوازم منصوبه به آن به‌ارزش هشتصد هزار ریال یکدستگاه

۸ـ ماشین روبند نخ تاب با الکترو موتور مارك آ ـ ا ـ ك و لوازم منصوبه به آن به‌ارزش هشتصد هزار ریال یکدستگاه

۹ـ دو دستگاه ماشین بزرك چله‌بندی آهار نخهای بافندگی منصوبه جنب‌هم با دینام های کوچك منصوبه به آن که ارزش هریك از طرف کارشناس فنی خبره مبلغ یك میلیون ریال وجمع ارزش دو دستگاه دو میلیون ریال تعیین گردیده عموما منصوب درسالن های قدیم و جدید کارخانه گونی‌بافی رشت بارزش کل شش میلیون و پانصد هزار ریال که در قبال طلب شهرداری رشت بازداشت می باشد ساعت ده صبح روز یکشنبه ۴۲٫۷٫۲۰ درداریره اجرای شهرداری رشت بمزایده فروخته می شود و مزایده ازمبلغ مزبور شروع می گردد وحق حراج و بهای آگهی و مالیات و عوارض و سایر مخارج بعهده خریدار است .

۱ـ ۳ آ ـ ۲۲۷۹۲ شهردار رشت دادور

انتقاد

اثر : ناصر نجمی

شکار و آدم‌ها !

پائیز فصل شکار و صید است و دراین فصل ملایم ومطبوع اگرآدمیان اجازه و مجالی داده باشند ، جملگی وحوش وطیور ، چرنده و پرنده و خزنده‌فرزندان خودرا پرورانده وچاق وسالم تحویل طبیعت داده‌اند تا ضمن اینکه زیبائیهای آفرینش و عالم موجودات را تکمیل کرده باشند وسیله‌ای هم برای ارضای تمایلات آدمها فراهم آورند .

این مقدمه را داشته باشید تا به غرض واقعی که تقبیح زیاده‌رویها و افزون خواهیهای علاقمندان وعاشقان دلخسته شکار و صید میباشد برسید: میدانیم که شکار یکی‌از انواع‌خوب و سودمند ورزش است‌که علاوه براینکه یك شکارچی تفنك بدست میتواند ببهانه صید و تیراندازی براه‌پیمائی وبه حرکت درآوردن تمام اعضای‌بدن بپردازد از مناظر بدیع طبیعت و استنشاق هوای سالم و مناسب که درشهرها کمتر یافت میشود تمتع برگیرد ، ومیدانیم که کارشکار که ملازم باسحرخیزی و تقویت اراده و شخصیت آدمی است زنك سستی و بی‌حالی وناتوانی را از روح میزداید وبجای آن نشاط و حرارت و شادابی می‌بخشد . ولی بدبختانه تاجائی که مخلص دراین چند سال اخیر شاهد عینی بوده‌ام این‌قضیه‌هم مثل‌بسیاری از قضایای دیگر بکلی مقلوب شده و صید وشکار وگشت و گذار درطبیعت وسیر آفاق وانفس بصورت کشتار دسته‌جمعی حیوانات بیگناه و خلاصه قصابی درآمده و تدریجا این‌اندیشه را درما ایجاد میکند که همین تمایل سوزان شکارچیان به کشتار حیوانات بااستفاده ازآخرین ومدرن‌ترین‌وسایل تحرك و آتشین ، آنها را بصورت دشمنان‌خونی حیوانات بیگناه درآورده است‌واین درست نقض‌غرض میباشد، چه اینهمه مواهب جاندار و زیبای طبیعی را خداوند فقط برای تمتع و کشته‌شدن خلق نکرده وشاید بهمان درجه که ما آدمیان واشرف مخلوقات حق داریم از زندگی بهره برگیریم حیوانات هم بطور نسبی دراستفاده‌از آزادی و حق حیات ذیحق میباشند .

بهرحال این را داشته باشید تا غرض‌کنم که بطوریکه مشاهده شده مسئله شکار کم‌کم دارد ازهدف‌اصلی خودکه همان ورزش است دور میشود و عده زیادی از شکارچیان بی آنکه زحمت پیاده‌روی و حرکت ورنج‌وتعب را که فلسفه صید وشکار است‌بخود راه دهند سوار برتندروترین ماشینها شده شب‌هنگام ناجوانمردانه بااستفاده از نورافکن‌ها بجان حیوانات میافتند وتا آنجاکه ماشین وتفنك ونورافکن‌هایشان قدرت دارند وتیر درترکش‌هایشان موجود است آنها را هدف گلوله های مرگبار قرار میدهند،آنگاه حاصل این هنرنمائی بی‌بدیل وافتخار وپیروزی درخشان ! راکه اجسادبی جان آهوان خوش‌اطوار و غزالان زیبا میباشد بعنوان هدیه باین و آن و عزیزان خود می بخشند ـ ونتیجه همین عمل زوال وانقراض سریع‌نسل حیوانات وحشی در مملکت ماست که یك قسمت از آنها بکلی از میان رفته‌اند سابقی هم شاید تاچند سال دیگر فقط نامی از خود باقی گذارند وهمچون رخ وسیمرغ وهمای در ردیف موجودات افسانه‌ای درآیند .

راقم این سطور می‌شناسم کسانی را که اصلا حرفه‌وشغل وکارشان‌صید وفروش حیوانات وحشی شده وخلاصه روزست قصابها وگوشت فروشان‌مجاز بلند شده‌اند. این حضرات بی‌آنکه گوششان بقوانین ومقررات شکار و اصول اخلاق وجوانمردی بدهکارباشد تفنگی وماشینی تهیه دیده وروزها و شبها بطور بی‌گیر وبی‌امان بدنبال تعقیب وصید وشکار حیوانات وحشی هستند ودسته دسته آنها را از دم‌تیر‌های بیدریغ میگذرانند !

میدانیم که در کشورهای خارج برای حفظ وحمایت حیوانات. انجمنها ومؤسسات فراوانی تشکیل شده‌است وحتی در سرراهها وجاده‌ها ودر محل تقاطع راهها ومحلهائی که احتمال‌رفت وآمد گذاز حیوانات وجود دارد تابلو‌های گویا ومصوری نصب کرده‌اند تا رانندگان متوجه‌شده بااحتیاط‌بگذرند ولی ما که از حیث داشتن انواع حیوانات وحشی و دد ودام جزء ممالك غنی میباشیم ومیتوانیم بانظارت دقیق و وضع مقررات شدید مانع اتلاف و از میان رفتن این منبع سرشار طبیعی بشویم در کنار نشسته‌ایم وبیطرفانه ناظر زوال وانقراض تدریجی حیوانات وحشی کشور خود هستیم .

بقرار معلوم در تهران ما چند سالی است که کانونی بنام کانون شکار تشکیل شده که هدفش تعقیب‌شکار‌چیانی است که برخلاف مقررات به کشتار حیوانات‌می‌پردازند واین‌کانون، صید وشکار بعضی از این حیوانات را که نسلشان در شرف نابود شدن است ممنوع ساخته است ولی‌بدبختانه هنوز نتوانسته آنطور که باید دراین کار توفیق حاصل کند و حال آنکه حفظ نسل حیوانات هم از لحاظ‌اخلاق و وجدان وهم از جهت اصول اقتصادی وملی از مهمترین وظایف دولتهاست. وانشاءالله که کمسلین قوم ترتیبی میدهند که جملگی وحوش وطیور از این پس در کنف حمایت اولیای امور در امن وراحت باشند .

گفتگوی تلفنی

■ **یادآنوقتها بخیر!**

صبحها از ساعت‌هفت‌ونیم‌درمیدان ژاله اتوبوس خالی حکم کیمیا را پیدا میکند. یادم می‌آید آنوقتها بمحض اینکه‌صف‌مسافرین‌طویل می‌شد فورا مسئول خط دستور میداد یك اتوبوس دور بزند ولی حالا دیگر نه‌تنها از دورزدن اتوبوس خبری نیست‌بلکه‌مسئول خط‌هم دراین حوالی دیده نمیشود.

فیروزج

■ **در انتظار ملك‌الموت!**

در قلهك دوپزشك بیمه مطب دارند که هروقت به‌آنها مراجعه میکنیم میگویند سرنسخه تمام شده است . بطورخلاصه‌خدمتتان عرض میکنم که بیمار اصولا این حرفها سرش نمیشود ، او ناچار است هرچه زودتر برای معالجه خود اقدام کند ..نمیتواند صبر کند و بانتظار ملك‌الموت بنیشند تا روزی که مسئولین‌امر دلشان‌بخواهند سرنسخه‌دراختیار پزشك بیمه بگذارند .

دبیر فرهنك

■ **لاشه پاکت ارائه‌شود**

اداره روزنامه اطلاعات درشماره ۱۱۱۸۷ـ ۱۸ر۶ر۴۲ آن روزنامه از طرف آقای مملك ابراهیمی شرحی‌در مورد تاخیر پاکت‌پستی ایشان درج شده بودخواهشمند است دستور فرمائید نامبرده‌لاشه پاکت موردبحث‌رابرای‌رسیدگی واقدام لازم باین اداره ارسال دارند

پست و تلگراف

■ **نگرانی نیست**

روزنامه گرامی اطلاعات عطف بشرح مندرج در شماره ۱۱۱۷۸ مورخه ۷ر۶ر۴۲آن‌جریده‌شریفه زیر عنوان (یك سیر آب و ....) اشعار میدارد

علت کم آبی خرابی‌موتورچاه‌آب بوده که بلافاصله موتور مذکور تعمیر و مورد استفاده قرارگرفته است و درحال حاضر نگرانی از حیث‌کمبود آب نیست .

شهرداری

■ **شهرداری دخالتی‌ندارد**

اداره محترم روزنامه اطلاعات عطف بشرح مندرج در شماره ۱۱۱۸۸ مورخ ۱۹ر۶ر۴۲ آن جریده شریفه زیر عنوان (چقدر خوب بود اگر) اشعار میدارد .

تهران‌پارس‌جزومحدوده‌شهرداری نبوده و شهرداری تهران دخالتی در امور تهران پارس ندارد .

شهرداری

■ **بچه علت ...؟**

از قول من از اداره راهنمائی ورانندگی سئوال بفرمائید بچه علت به دانش‌آموزان گواهی رانندگی نمیدهند ؟ مگر اینها چه‌چیزشان کمتر از بعضی‌راننده های بیسواد است

ع‌ـزاهدی

■ **اقدامی نمیکند ؟**

شرکت فیروز در ناحیه خیابان تخت طاووس روز بروز برتعداد مشترکین خود میافزاید امابرای تقویت برق اقدامی نمیکند .

مظلوم‌زاده

■ **دستور داده شد**

روزنامه گرامی‌ا طلاعات عطف بشرح مندرج درشماره ۱۱۱۹۱ـ مورخ ۲۳ر۶ر۴۲ آن جریده شریفه زیر عنوان (مشکلات شهری) اشعار میدارد .

کوچه پروین منشعب از خیابان شهرستانی همه روزه نظافت شده وباوجود این به‌مامورین مربوطه دستورداده شد در نظافت کوچه مذکور نهایت دقت و مراقبت را بعمل آورند.

شهرداری

■ **رفع مزاحمت کنید**

در کوچه سعادت واقع‌در خیابان نواب یکی از کاسبها مقدارزیادی هندوانه ریخته که سد معبر کرده است بفرمائید با توجه به‌عرض کم این کوچه توجهی بشود و رفع‌این مزاحمت بعمل آید .

ساکن کوچه

■ **محیط کاسبی شده؟**

دردبیرستان دخترانه (ب) امسال نوعی جوراب نخ امریکائی دراختیاردانش‌آموزان گذاشته‌اند واز آنها هر جفت ۴۰ ریال می گیرند می خواهم به‌پرسم مگر دبیرستان هم محیط کاسبی‌شده معنی این کار ها چیست ؟

جمیله ـ پ

■ **چرت میزنیم !**

ساکنین باغ صبا از ۶ صبح تا نیمه شب از سرو صدای دوره گرد ها خواب و راحت ندارند. حساب کنید به‌بیند با اعصاب ناراحت چطور یارای کار کردن را باید داشته باشیم . باین‌جهت حتی در محل کارمان مثل افراد معتاد دچار سرگیجه هستیم و چرت می زنیم ! چه دستگاهی باید مقررات را باین ها تفهیم کند ؟

اهل محل

یك میلیون ریال جایزه

وقف یك مسابقه ملی علمی

این‌جایزه به دندانپزشکی تعلق‌میگیرد که بتواند موضوع «پیوند دندان» و موضوع«کاشتن فلز در فك» را بمنظور ترمیم دندانهای ازدست رفته،در ایران عملی نماید

شرح‌زیر را آقای سرگرد بنی‌صدر مرقوم داشته و با استدلالاتی که نموده‌اند چون عقیده دارند که در موضوع‌ساختن دندانهای مصنوعی بطور صحیح اینك مسابقه‌ای مابین اهل فن در جریان است طبق این نوشته سند مالکیت قطعه زمینی را که بناباظهار و اعلام خود ایشان قریب یك میلیون ریال ارزش‌دارد وقف این مسابقه نموده‌اند که هرگاه یکی از متخصصین فن در ایران موفق بانجام چنین خدمتی شد بوی اهداء شود . بدیهی‌است که‌اهل‌اطلاع،میتوانند‌در زمینه این بحث چنانچه نظریاتی داشته باشند ارسال و اعلام دارند تاذهن خوانندگان عزیز روشنترشود .

چون ممکن است خواننده این سطورتاکنون به دندان‌مصنوعی‌احتیاج نداشته و همینکه می بیند افراد دیگری که دندانهای طبیعی خود را از دست داده اند در ظرف چند روز با استفاده از دندان مصنوعی کسری دندانها را جبران نموده اند گمراه شده و در حفظ بهداشت ومحافظت دندانهای طبیعی مسامحه نمایند .

نظربااینکه اینجانب متجاوز از ده سال عمر خود را بمنظور تهیه عنوان دندان مصنوعی‌درلابراتوار های‌دندان پزشکی گذرانیده و ضمن استفاده از دندانهای مذکور به مصیبت های گوناگونی دچار و بالاخره پس از مطالعه کتب علمی دندانسازی به‌این نتیجه رسیده ام که تمام رنج و ریاضتی که در این مدت به آن دچار شده‌ام بعلت نواقص و قواعد علم دندانسازی اجتناب ناپذیر بوده وتا وقتیکه در اصلاح قواعد مذکور تحول دامنه‌داری فراهم نشودافرادبشرناگزیر میباشند این قبیل مصائب را تحمل نمایند ، علیهذا نتیجهٔ مطالعات خود را بشرح زیر در معرض افکارعمومی گذارده و قضاوت امر را به نظر روشنفکران‌واگذار میکنم . تا چه‌قبول افتد و چه‌در نظر آید .

مقدمه :

بطوریکه مندرجات کتب ورسالات مربوط به دروس کلاسیك دانشکده های دندان پزشکی ایران و پاریس حکایت میکند، برای اشخاصیکه یك یا چند دندان‌طبیعی را از دست داده‌اند دندانساز فقط با استفاده از دو فورمول علمی زیر میتواند کسری دندان را جبران کند .

الف :

اقدام به ساختن پلاك های ثابت موضعی بطریق کورن وبریج «یعنی» پلی که‌پایه های آن بوسیله دو کپسول‌فلزی‌یا پلاستیکی واستفاده ازسیمان مخصوص به دو دندان‌طبیعی متصل میگردد .»

گرچه با استفاده از این فورمول ممکن است‌دارنده‌دندان مانند مریضی که دوره کمون و مقدمات مرضی را میگذراند حتی چندین سال بکلی راحت بوده و هیچگونه ناراحتی احساس‌نکندولی‌ازآنجائیکه‌دندانساز در موقع‌کار گذاردن این نوع پلاك ناگزیر خواهد بود سطح جونده و دیواره های اطراف دو دندان طبیعی رابقدری بتراشد که‌برای کارگذاردن کپسولها‌آماده‌شود. لذادودندان‌طبیعی مذکور عالما و عامدا ناقص ومعیوب شده و پس‌از مدتی که‌سرپوش ها متدرجا سائیده و سوراخ میشود ، مواد عامل عفونت به زیر کپسول و ریشه دندانها نفوذ نموده و بطور ناگهانی موجبات ابتلاء به ورم لثه ولق شدن دندانها فراهم خواهد شد.

ازطرفی هم چون درسطح زیرین‌پل که‌با مخاط لثه مجاور بوده و نظافت روزانه آنجا بوسیله مسواك امکان پذیر نمیباشد مرتبا مواد عامل‌عفونت جمع شده و به معده سرازیر میگردد موجبات ابتلاء به‌سوء هضم و زخم معده و عوارض مختلفه کبدی واعصاب فراهم خواهد شد .

باتوجه بهمین عوارض زیان‌بخش میباشد که اخیرا اغلب از اساتید عالیمقام دندان پزشکی منجمله‌پرفسور «گوستاو کرکوس» استاد کرسی ـ دندانسازی دانشگاه پاریس که‌خودش متجاوز از چهل سال معلم و متخصص ساختمان این نوع دندان بوده است ازادامه ساختمان این فورمول منصرف گردیده‌و بجای آن‌توصیه نموده‌است از پلاکهای متحرکی که‌بوسیله قلاب وچنگك فلزی به دندان طبیعی‌متصل میشود استفاده نمایند .

ب :

گرچه با استفاده از فورمول اخیر بیم ابتلاء به امراض داخلی مرتفع میشود ولی نظر باینکه اولا قوه‌فشار چنگك های فلزی در طول زمان سست شده و در موقع خوردن غذا ناراحتی هائی فراهم میکند ثانیا بواسطه فشار های غیر موزون و مضاعفی که‌بوسیله چنگك ها به‌دندان طبیعی وارد میشود موجبات سائیده شدن مینای دندان و لق شدن‌دندان هائی‌که چنگك به آن وصل شده‌است فراهم میشود ، لذا استفاده از این فورمول هم بی ضرر نخواهد بود و با توجه بهمین مشکلات فنی میباشد که کارشناسان عالیمقام دندان پزشکی در نظر گرفته اند ساختمان این نوع پلاکهای متحرك را هم کنار گذارده و درعوض آن‌باتوسل به‌عمل جراحی وکارگذاردن‌دندان‌مصنوعی‌دراستخوان فك به این قبیل عوارض زیابخش خاتمه دهند .

ثانیا

مطالعات مربوطه به قواعد ساختمان یکدست‌دندان کامل‌مصنوعی درکتب کلاسیك علمی برای‌برقرار نمودن پلاك های مربوطه به فك بالا قواعدی بشرح زیر پیش بینی‌گردیده است .

الف

در مرحله اول مقرر گردیده است که دندانساز پلاك مربوطه‌به‌فك بالارابطور ساده (یعنی‌بدون استفاده ازوسائل کمکی فنی) با خصوصیاتی درروی‌فك‌با استفاده ازقاعده فیزیکی تهیه نمایدکه کیفیت چسبندگی پلاك ایجادخلاء در محیط سقف دهان‌تامین وتکمیل گردد .

«توضیح آنکه دو سطح صاف و لغزان مانند دوسطح شیشه و یا فی‌المثل محیط سقف دهان و سطح داخلی پلاك دندان‌ـوقتی‌روی یکدیگر منطبق شده و حد فاصل آنها باآلوده شدن به مایعی مانند آب دهان وغیره مسدود کردن چون در حال عادی و سکون هوای خارج به داخل آن نفوذ نمیکند، حالت خلاء ایجاد شده و بطوری بایکدیگر متصل میشوند که به‌سهولت نمیتوان آنها را ازیکدیگر جدا نمود ولی‌به محض اینکه حرکت فشار افقی یعنی حرکت جلو و عقب به آنهاوارد شودبه‌سهولت ازیکدیگر جدا میشوند»

ب :

چنانچه درنتیجه ناصاف بودن محیط سقف دهان و یا عوارض غیر طبیعی دیگر کیفیت چسبندگی پلاك در روی لثه تامین نشود ، توصیه شده است که برای برقرار نمودن پلاك در روی لثه از وسائل کمکی فنی مانند سوکسیونهای خود کار و بالاستیکی (یعنی گودی های مختلف‌ـ اشکلی که در پشت سقف پلاك ایجاد گردیده‌و بطریق بادکش‌به سقف دهان متصل میشود) استفاده نمایند .

ولی‌نظر باینکه استفاده ازسوکسیون های مذکور سبب میشود که در سقف دهان برجستگی سخت و استخوانی شکل تشکیل گردیده و در طول زمان مخصوصا موقعیکه چسبندگی پلاکها بعلت لاغری و غیره سست و ضعیف میشوداغلب درنتیجه تماس برجستگی مذکور با دیواره پلاك جراحاتی ایجاد و محیط مساعدی برای نشو ونمای میکروبهای عفونی و عوامل ایجاد سرطان فراهم شود ، لذا در کتب مربوط به دروس دانشکده دندان پزشکی‌پاریس اکیدا توصیه شده‌است که‌دندانسازان حتی‌المقدور ازساختن پلاکهائی که بوسیله سوکسیون به محیط سقف دهان متصل میشود خودداری نمایند .

ج:

برای کمك در چسبندگی پلاك مربوط به‌فك زیرین اصولا هیچگونه فورمول اطمینان بخشی پیش بینی نشده وبه‌شانس مریض‌واگذار شده استو آنچه بیشتر دارندگان دندان مصنوعی دارند تاکنون تحت آزمایش بوده‌و ممکن است در ظرف پنجسال به نتایج‌مثبت واطمینان بخشی نائل گردند .

ولی اینك که چند نفراز دندان پزشکان عالیقدر میبن خودمان ضمن اعلامیه منتشره در جراید و حتی انتشار کتب درسی دانشکده دندان پزشکی تهران اعلام داشته‌اند که‌در اجرای تئوری های علمی مذکور و با استفاده از فورمول مبتکرانه بنتایج مثبت‌و اطمینان‌بخش موفق‌گردیده‌اند.

علیهذا در این موقع که جامعه دندان پزشکان کشور تحت هدایت و تشویق رئیس محترم دانشگاه به فعالیتهای اصلاح طلبانه علمی قیام نموده‌اند . این جانب هم که درنتیجه استفاده از این محصول‌علنی‌سلامتی خود را از دست داده و مدتی است در گلبه محقر خود منزوی میباشم ، بنام یکنفر ایرانی که درراه‌کسب‌این قبیل افتخارات علمی برای هم‌میهنان خود سهیم بوده‌و موفقیت آنان را آرزومند است برای وصول به این هدف مقدس با کارکنان مرکز علمی فوق هم صدا شده و چنانچه ازقابان دندان پزشکان هیچکدام داوطلبانه حاضر نشوند که آزمایش اجراءاین پروژه برای اولین وهله‌در دهان خودشان انجام‌بشود اینجانب‌داوطلبانه حاضرم که اولا وجود ضعیف و ناتوان خودرا دراختیار عاملین‌این پروژه‌قرار داده‌ودر ثانی‌چنانچه نتیجه‌آزمایش‌مذکور مثبت‌واطمینان بخش‌باشد، شرافتمندانه متعهد میشوم سند مالکیت شماره‌ـ ۶۹۳۳ مربوط به یك قطعه زمین به مساحت ۵۶۰ متر واقع در نزدیکی خیابان تخت طاوس که در حال حاضر متجاوز از یك میلیون ریال ارزش داشته‌واز طرف ارتش به پاداش‌سی سال خدمت‌سربازی به‌اینجانب‌مرحمت شده است بعنوان جایزه علمی به قهرمان این مسابقه علمی هدیه نمایم

برك سبزی است تحفه درویش
چه کند بینوا همین دارد .

امیداست این مسئله غامض علمی که‌مدتی است افکار دانشمندان فنی ملل مختلفه را بخود مشغول داشته است بالاخره بدست توانای دندان‌ـ پزشکان عالیقدر میهن خودمان حل شده و بدینوسیله موجبات کسب افتخار و سر بلندی میهن عزیزمان فراهم گردد.

غرض نقشی است کز ما باز ماند
که هستی را نمی بینم بقائی
پیر سرباز منزوی
سرگردبنی‌صدرمخترع دندان‌بدون‌سقف

دندانساز ناگزیر خواهدبود‌اعتراضات واردرا بانهایت خونسردی و انفعال تحمل نموده به دفع‌الوقت بگذراند.

موضوع قابل توجه اینستکه ،چون حداکثر قوه فشار دندان هائی که‌با تحمل این همه رنج و مصیبت تهیه میشود طبق نظریه اساتید عالیمقام فن دندانسازی از ده کیلو گرم تجاوز نکرده (ونسبت به قوه فشار دندان طبیعی که بطور متوسط شصت‌و هفت کیلو گرم شناخته شده است قریب هفت مرتبه کمتر خواهد بود) لذا دارندگان دندان مصنوعی ناچارند یا از خوردن ماکولات سفت وجامد بکلی صرف نظر کرده و یا خوراکیهای مذکور را نیم جویده‌بلع نمایند و در اینحال چون هضم اولیه غذا در دهان ناقص مانده و کلیه فشار آن به معده وکبد تحمیل‌میشود موجبات بروز عوارض مختلفه‌مانند سوء هضم و زخم معده و یاسرطان وغیره خواهد شد !

باتوجه بهمین مشکلات فنی می باشدکه کارشناسان عالیمقام دندان پزشکی از ادامه ساختمان این نوع دندان مایوس گردیده و در نظر گرفته‌اند کلیه قواعد و فورمولهائی که‌تاکنون برای ساختن دندان‌مصنوعی تنظیم گردیده است کنار گذارده و بجای آن باتوسل به عمل جراحی و استفاده از دوتئوری جدید بشرح‌زیر خود و افراد بشر را از شر این دندانهای مزاحم وزیان بخش متداول خلاص نمایند .

۱ـبرای اشخاصیکه یك یا چند دندان طبیعی خودرا از دست میدهند درنظراست بوسیله دوباره‌کارگذاردن همان دندان یا دندان دیگر و در همان حفره طبیعی یا حفره جدیدی که به وسیله عمل جراحی در استخوان فك احداث میشود کسری دندان‌طبیعی را جبران نمایند

۲ـبرای اشخاصیکه کلیه دندان های طبیعی خود را از دست داده‌اند در نظر است یك ردیف دندان تهیه نمایند که با استفاده از پیچ و مهره مخصوص بطوری با استخوان فك متصل گردد تا از لغزندگی آن جلو‌گیری شده و قوه فشارش برای‌جویدن خوراکیهای مختلفه کافی باشد .

گرچه ضمن اخبار علمی از رادیو ایران بافراد بشر مژده داده شد که دندان پزشکان امریکائی اظهار امید نموده‌اند که تئوریهای علمی مذکور تاکنون تحت آزمایش بوده‌و ممکن است در ظرف پنجسال به نتایج‌مثبت واطمینان بخشی نائل گردند .

ولی اینك که چند نفراز دندان پزشکان عالیقدر میبن خودمان ضمن اعلامیه منتشره در جراید و حتی انتشار کتب درسی دانشکده دندان پزشکی تهران اعلام داشته‌اند که‌در اجرای تئوری های علمی مذکور و با استفاده از فورمول مبتکرانه بنتایج مثبت‌و اطمینان‌بخش موفق‌گردیده‌اند.

علیهذا در این موقع که جامعه دندان پزشکان کشور تحت هدایت و تشویق رئیس محترم دانشگاه به فعالیتهای اصلاح طلبانه علمی قیام نموده‌اند . این جانب هم که درنتیجه استفاده از این محصول‌علنی‌سلامتی خود را از دست داده و مدتی است در گلبه محقر خود منزوی میباشم ، بنام یکنفر ایرانی که درراه‌کسب‌این قبیل افتخارات علمی برای هم‌میهنان خود سهیم بوده‌و موفقیت آنان را آرزومند است برای وصول به این هدف مقدس

آگهی مناقصه

شهرداری تهران رنك‌آمیزی ونوشتن خطوط و علائم راهنمائی ششهزار عدد تابلو های راهنمائی و هفت قلم چراغهای راهنمائی و غیره را از طریق مناقصه واگذارمینماید.

داوطلبان شرکت در مناقصه بایستی قبلا بدفتر اداره کارپردازی شهرداری مراجعه و پس از اطلاع از نوع‌رنك که بایستی بمصرف برسد و دریافت برگ مشخصات و شرایط مناقصه پیشنهاد خودرا تهیه وتاساعت ده ونیم صبح روز چهارشنبه هشتم آبان‌ماه ۴۲ به صندوق کمیسیون بدوی مناقصه تسلیم نمایند

۲ـ پیشنهادهای واصله درساعت یازده صبح همانروز درکمیسیون نامبرده باز و خوانده خواهد شد

۳ـپیشنهاددهندگان بایستی مبلغ سی هزار ریال وجه نقدبه صندوق درآمد شهرداری بعنوان سپرده شرکت در مناقصه‌پرداخت و قبض رسید آن را ضمیمه پیشنهادخود بنمایند

۴ـبه‌پیشنهادهای مشروط و مبهم و فاقد بض سپرده و یااینکه دیرتر از موعد مقرر در آگهی برسد بهیچوجه ترتیب اثر داده نخواهد شد

۵ـ حضور پیشنهاددهندگان در جلسه مناقصه آزاد بوده و شهرداری تهران دررد و قبول یك ویاکلیه پیشنهادهای واصله آزاد می‌باشد .

آ ـ ۲۳۳۷۲ شهردار تهران

از آنانکه **ولگا** دارند بپرسید
ولگا چگونه اتومبیلی است؟
شرکت سهامی ایرانشوق ـ خیابان اکباتان
تلفن ۳ ـ ۳۰۲۱۸۱

دوره تخصصی پاتولوژی

دانشکده پزشکی تهران بمنظور اجرای اولین قسمت برنامه پنجساله کنترل سرطان در کشور در سال تحصیلی ۴۳ ـ ۴۲ هشت تن داوطلب برای‌شرکت دردوره آموزشی تخصصی پاتولوژی باشرایط زیرمیپذیرد:

۱ـداوطلبان باید دارای دیپلم دکترای پزشکی بوده و خدمت زیر پرچم را انجام داده ویا دارای برك معافی دائم باشند .

۲ـداوطلبانی که پذیرفته میشوند درمدت تحصیل باید تمام وقت‌در انستیتو سرطان بخدمت مشغول باشند وحق اشتغال بطبابت واستخدام‌در مؤسسات دیگر ندارند .

۳ـمدت تحصیل ٤ سال تمام میباشدکه طبق برنامه آموزشی مصوب دانشکده پزشکی انجام خواهد شد.

٤ـبداوطلبان پس‌از پایان تحصیل گواهی‌نامه تخصصی درپاتولوژی داده میشود .

۵ـ بهریك از داوطلبان درمدت تحصیل ماهانه ۶۰۰۰ ریال بعنوان کمك هزینه تحصیلی پرداخت میشود.

۶ـداوطلبان باید بیکی از زبانهای انگلیسی یا فرانسه تسلط‌کامل داشته باشند.

۷ـانتخاب داوطلبان ازطریق مصاحبه ومسابقه بعمل خواهد آمد.

۸ـداوطلبانی‌که انتخاب میشوند بایدتعهدبسپارند که پس‌از تحصیلات طبق نظر وزارت بهداری در خارج ازمرکز بکار مشغول شوند.

۹ـواجدین شرایط برای کسب اطلاع ونامنویسی باید تا ۳۰ مهرماه ۱۳۴۲ بدبیرخانه دانشکده پزشکی مراجعه نمایند. الف ۴۳۱۵

رئیس دانشکده پزشکی ـدکتر جهانشاه‌صالح

۱ـ ۳ آـ ۲۳۴۲۶

اصلاح آگهی خرید تیغه های گریدر

پیرو آگهی شماره ۳۱۲۲۲ـ۱۱ر۷ر۴۲ تعداد یکهزار عدد گریدر به‌سه هزار عدد افزایش داده می‌شود باذکر اینکه هزار عدد اول در ظرف پانزده روز هزار عدد دوم چهل روز وهزار عدد سوم شصت روز پس از انعقاد قرارداد باید بانبار اداره کل‌راهداری تحویل شود . الف ٤٣١٤

مدیر کل امورمالی وزارت راه ـ کریمی‌زند

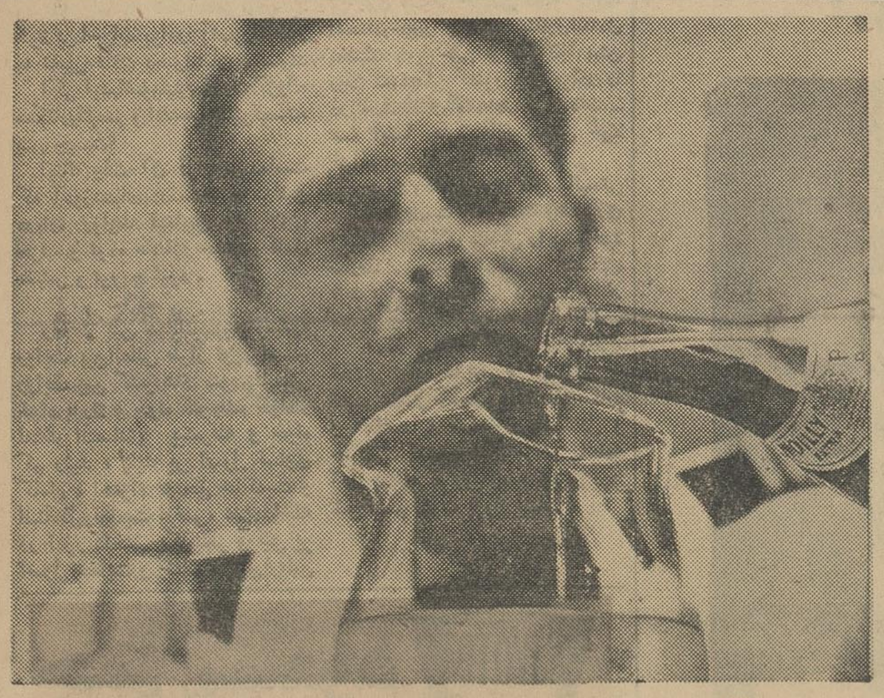

کانتاس ذوق وسلیقه مسافران را در نظر دارد

معمولا دریك پرواز هوائی تهیه انواع نوشیدنی ، اغذیه و کوکتل که مطابق بسلیقه وذائقه یك بیك مسافران باشد ، مشکل بزرگی است .

آیا میتوان یك نوشیدنی وکوکتلی راکه قبلا آماده شده است در هواپیما بمسافران تعارف‌کرد ؟ « کـانتاس » این‌روش راهرگز نمیپسندد واز آن‌پیروی نمیکند ، بلکه‌همیشه همه‌گونه اغذیه و نوشیدنی را در هواپیما حمل‌میکند تاآنچه فرد فرد مسافران میپسندند بامیل وسلیقه خود انتخاب نمایند .

این روش پسندیده توسط‌کارکنان «کانتاس» در تمام اموریکه بنحوی از انحاء بامیل وسلیقه مسافران در هنگام پرواز مربوط است بادقت تمام رعایت میگردد .

توجه شخصی ومؤدبانه ، سرویس بی‌نظیر ، نوشیدنی های‌گوارا ، غذا هـای تازه ومطبوع و پذیرائی شایسته وپیش‌بینی‌احتیاجات مسافران‌هم از کارهائیست که با رعایت سلیقه شخصی انجام میگیرد.برای مسافرین درجه یك‌شام و نهار آلاکارت درظروف چینی اعلا، صندلی‌های راحت چراغهای متعدد برای‌خواندن وخواب ومزایای دیگر در اختیارگـذارده میشود وبطور کلی مسافران،اعم از دارندگان بلیط درجه‌یك وکسانی که بلیط درجه صرفه‌جوئی دارندومسافرانی که سفرشان طولانی وکوتاه‌است،همه‌هنگام پرواز از امتیازات خاص « کانتاس » برخوردار میشوند وکانتاس همیشه در خدمت آنهاست .

برای‌کسب اطلاعات بیشتر به‌آژانس مسافرتی خود و یانمایندگی کانتاس در تهران شرکت ایرتوك ـ شماره ۷۱ خیابان فردوسی ـ تلفن ۸ـ۶۱۳۹۶۴ مراجعه فرمائید

کانتاس به شهرهای زیر پرواز مینماید

آتن	جزیره‌کوکوس	اسلامبول	دهلی جدید	سان‌فرانسیسکو
اوکلاند	پورت داروین	ژوهانسبورگ	نیویورك	سنگاپور
بانکوك	جاکارتا	کراچی	جزیره نورفلك	سیدنی
بریسبین	فیجی	لندن	نومه‌آ	تهران
قاهره	فرانکفورت	مانیل	پرت	توکیو
کلکته	هونگ‌کنگ	موریشس	رم	وانکوور
کرایست‌چرچ	هنولولو	ملبورن		ولینگتن

۴۲ سال سابقه درخشان

QANTAS

کانتاس خطوط هوائی جهانی استرالیا

شرکت هواپیمائی کانتاس باهمکاری خطوط هوائی هندوستان وبی. او. ا. سی

Q15.113.103.IR

یك مشت تقاضا

بکوشش سازمان برنامه شهر قصرشیرین لوله کشی میشود وبزودی بجای آب آلوده از آب مشروب سالم استفاده خواهند کرد

مردم از وضع نان ، بهداشت و خرابی خیابانها شکایت دارند و می‌خواهند برای رفع این مشکلات اقدام شود

قصرشیرین ـ گزارش شماره(۸۶) تنها کار مهمی که طی سالهای اخیر درشهر عقب‌مانده قصرشیرین شد . « لوله‌کشی » آب است که سازمان برنامه برای انجام آن پیشقدم شده و بزودی افتتاح میشود و مورد استفاده مردم قرار میگیرد .

آقای مرعشی شهردار قصرشیرین ضمن دادن توضیحاتی راجع به لوله‌کشی آب و سایر کارهای عمرانی و اصلاحی‌که قرار است دراین شهر به مرحله عمل درآید اظهار داشت ، در سال ۱۳۳۶ بمنظور لوله‌کشی آب‌قصر شیرین ، قراردادی بمبلغ ۱۳ میلیون ریال بین شهرداری و سازمان برنامه منعقدشد ولی بعللی اجرای‌این قرارداد بتعویق افتاد ، تا آنکه درتیرماه سال ۱۳۴۰ شرکت مقاطعه‌کار شروع بلوله‌کشی نمود و هم‌اکنون ۹۸درصد از عملیات لوله‌کشی خاتمه یافته و بزودی باتمام میرسد و مردم از آب سالم و تصفیه شده استفاده خواهند کرد .

آقای مرعشی افزود ، درتمام شهر ۷۳۰۰ متر لوله اصلی بقطر های مختلف کارگذاشته میشود که فعلا ۶۸۰۰ متر آن نصب شده است و مهندسین و کارگران با فعالیت قابل ملاحظه‌ای مشغول نصب بقیهٔ لوله‌ها میباشند . همچنین در نقاط مختلف شهر ۲۲شیر عمومی آب و شیر های مخصوص آتش‌نشانی نصب گردیده‌و تابحال درحدود هشتصد نفر از اهالی برای استفاده از آب لوله‌کشی تقاضای اشتراك کرده‌اندکه قطعاتعدادمشترکین درچند ماه آینده بچند برابر این‌رقم خواهد رسید .

باکمال تاسف باید بگویم‌که فعلا مردم قصرشیرین از آب کثیف «نهر الوند» که آلوده است استفاده میکنند و چاره‌ای هم جز این ندارند ولی با خاتمه‌لوله‌کشی وافتتاح‌آن، بزرگترین مشکل قصر شیرین مرتفع میشود و آب سالم وتصفیه شده بحد کافی در اختیار مردم قرار خواهد گرفت و تا آنجا که من فهمیدم مردم از این‌حیث خیلی خوشحال وراضی هستندوتامین آب سالم را یك قدم با ارزش برای سلامت ساکنان شهر میدانند .

یك مشت تقاضا

یکی‌از خواسته های مهم اهالی «قصرشیرین» رسیدگی بوضع مغازه های نانوائی و ملزم ساختن صاحبان آنها به پخت نان مرغوب است . زیرا نانهائی‌که فعلا درمغازه‌ها پخت‌میشود بهیچوجه قابل خوردن نیست وعموم اهالی از وضع نان شکایت دارند .

من ضمن صحبت با چند نفر از صاحبان مغازه‌های نانوائی «قصر ـ شیرین» نظر مردم را در مورد وضع نان با آنها درمیان گذاشتم و این‌عده گفتند : «ماهم قبول داریم‌که نان‌شهر مرغوب نیست ولی چاره‌ای نداریم ، زیرا امسال بیشتر گندمها بر اثر بارندگی های زیاد و بی موقع زنك‌زده وبهمین جهت نان مرغوب بدست نمی آید ..»

البته این نظر صاحبان مغازه های نانوائی است ولی مردم میگویند،علاوه برآنکه نان این شهر قابل استفاده نیست ، نرخ آنهم گران است . ما در اینجا نان را کیلوئی ۷ ریال‌خریداری میکنیم حال آنکه درشهرهای نزدیك نان مرغوب کیلوئی ۶ ریال است .

دراینجا لازم میدانم نظر آقای «مرعشی» شهردار قصر شیرین رادر مورد مسئله نان شهرذکرکنم که‌ضمن صحبت‌راجع باینموضوع اظهارداشت: «درست استکه وضع نان شهرمرغوب نیست وشهرداری باید برای رفع‌این مشکل اقدام کند ولی آیامردم هم‌باید با شهرداری همکاری داشته باشند یا خیر ..؟

دراین‌شهر ۱۰ مغازهٔ نانوائی‌هست که بقول مردم نان نامرغوب را باقیمت گران به آنان میفروشند ولی تابحال کمتر کسی پیدا شده‌که بشهرداری بیاید واز وضع نان و پاگرانفروشی نانواها شکایت کند .. مردم نان را گران میخرند و صدایشان هم درنمی آید ، درصورتیکه بایستی بیش‌ازاین باشهرداری همکاری داشته باشند وبا معرفی‌کسبهٔ‌گرانفروش ومتخلف‌خدمتی بهمشهریان خود بنمایند »

آقای مرعشی در پایان گفت : «شهرداری‌تصمیم‌دارد برای حل‌مسئله نان‌که در درجه اول مرغوبیت آن مورد نظر است جدا اقدام کند و اگر نانوایان حاضر نشدند نان مرغوب‌در اختیار مردم بگذارند و همان زنك‌زده بودن گندمها را بهانه قرار دادند ، راسا آرد از کرمانشاه وارد خواهیم کرد ودراختیارنانوایان‌خواهیم‌گذاشت تا دیگر بهانه ای برای ادامهٔ وضع نامطلوب خود نداشته باشند»

از آقای مرعشی پرسیدیم ، برای اسفالت خیابانها چه تصمیمی‌دارید؟

وی‌گفت: چون هنوز لوله‌کشی‌شهر بطورکامل انجام نشده وباید قسمت های دیگری از خیابانها کنده شود و لوله‌های آب نصب گردد ، بحکم‌اجبار فعلا نمیتوانیم خیابانها را اسفالت کنیم ، البته پس از خاتمه عملیات له‌کشی برای اینکار اقدام خواهد شد .

احتیاجات دیگر

از خواسته‌های دیگر مردم قصر‌ـ شیرین ، توجه بوضع بهداشت‌شهر، افزایش تعداد مدارس ، تعمیر جادهٔ نفتشاه‌ـقصرشیرین ،تعمیرساختمان بیمارستان شهر وتکمیل کادرپزشکی وتامین داروی مورد نیاز آن است‌که امید میرود باتوجه مسئولین امور این مشکلات مرتفع شود و «قصرشیرین» که از نقاط مهم مرزی است بصورت شهر آباد و پیشرفته‌ای درآید .

جدول کلمات متقاطع شماره ۲۵۱۴۰

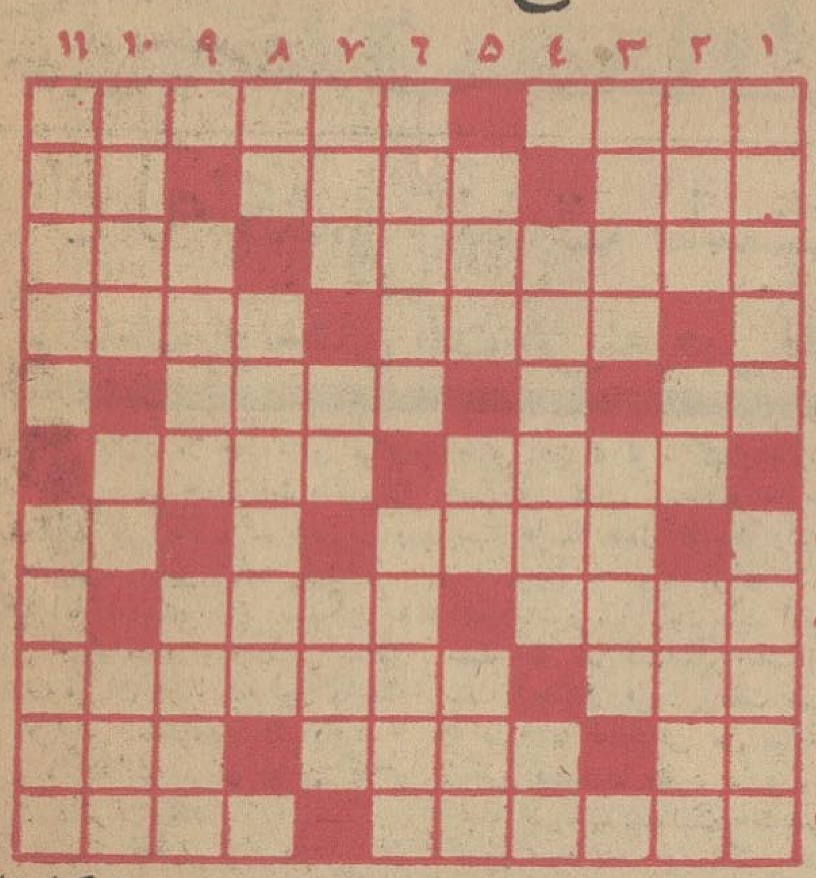

افقی : ۱ـ صحیح است !ـ قسمت عمده ساختمان غلات ۲ـ آنچه بجا میماند ـ خوان ـ تکرار یك حرف ۳ ـ لوطی غلامحسین از توی آن همه چیز در می‌آورد ـ هم بکار کفش می‌آید هم عینك و هم اتومبیل ٤ـ از مخوفترین زندان های آدم سوزی نازی‌ـ ملانصرالدین روی طناب پهن میکرد ۵ ـ ضمیر متصل ـ نجات بخش‌۶ـ از خورش های وطنی ـ گردنی که تبر نمیزند! ۷ـ از ماهیهای وحشتناك ـ به‌نشان از خوداضیگری باد میکنند ۸ ـ از دانه‌های رنگی ـ کردن‌ونکردنش یکسان است ۹ ـ از کارخانه‌های معروف سازنده‌موتورهای‌عظیم‌دیزل‌ـ آنچه از مهربانان تمنا دارند ۱۰ـ گدای پاشکسته ـ موسمش‌بزودی میرسد ـ از همراهان گل ۱۱ـ بانشاط ـ از شاهان خوارزمشاهی .

عمودی : ۱ـ البته خیلی به از نداشتن است ـ از کتابهای تازه درآمد که سابقا درمعرکه هاهم پیدا میشد !۲ـ بیادعزیزان از دسته رفته میگویند ـ مرك از غصه ـ از شاهان معروف ایران۳ـ جاودان ـ واحد ٤ـ جاسوس معروف آلمانی درزمان جنك اول ـ رودی در اروپا هـزبانی سرباد دهـماجرای‌فرارش درزمان جنك جنجالی برپا کرد ـ بیچاره گاهی باید رل سنك آسیا را هم بازی کند ۶ ـمیدانی در مسجد سلیمان ـ در حمام زنانه بسیار است ۷ ـ از مشروبات فرنگی ـ از بازیهای قدیمی ـ تیز ۸ ـسودای ناله ـدوری گزیدن ۹ـ واحد سطح ـ وضع‌وحال ۱۰ـ محکمه‌اش دیوان کشور شد ـ این زمام است وبه‌مستش مسهار ـخلق‌الله ۱۱ـ آنها که رنك واحد دارند ـ بهاردلدادگان.

حل جدول شماره ۲۵۱۳

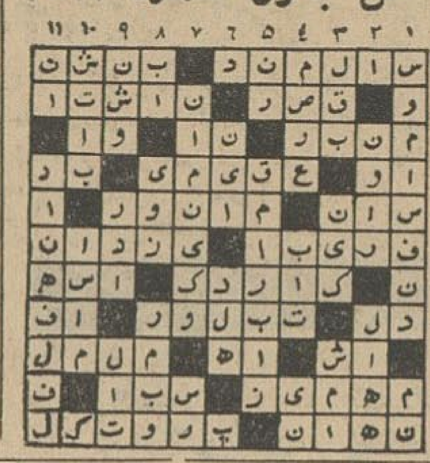

آگهی مناقصه شماره ۵۵

اداره سررشته‌داری ارتش برای مصرفی پادگان مرکز ۹ قسم اجناس متفرقه خشکبار را بشرح زیر

۱ـ آلو ـ ۲ـ نان خشك ۳ـ نان‌روغنی ٤ـ تخم‌مرغ ۵ـ آردبرنج ۶ـ رشته فرنگی ۷ـ زعفران ۸ـ آب لیمو ۹ـ نان قندی را بمناقصه می‌گذارد

۱ـ داوطلبان معامله برای ملاحظه نمونه و مشخصات جنس‌مورد معامله ودریافت برك شرائط معامله و نمونه قرارداد بدائره خرید و پیمانها اداره سررشته‌داری ارتش واقع‌در فیشرآباد مراجعه و پیشنهاد خود را در دوپاکت لاك ومهر شده یکی محتوی سپرده و دیگری پیشنهاد مربوطه که در روی آن جمله مربوط بمناقصه خشکبار نوشته شده باشد تاساعت ۹روز ۱۵ر۸ر۴۲ بدفتر اداره سررشته‌رشته‌داری‌ا رتش تسلیم و رسید دریافت دارند

۲ـ پیشنهاددهندگان یك نسخه دیگر از پیشنهاد خودرا لاك ومهر نموده قبل از تاریخ مناقصه باداره بازرسی کل ستاد بزرك ارتشتاران واقع‌درجاده شمیران ارسال داشته و رسید دریافتی را ضمیمه پیشنهادی که باداره سررشته‌داری ارتش میدارندبنمایند

۳ـ کمیسیون مناقصه درساعت ۱۰ صبح همان روز تشکیل و پیشنهادات واصله را باز وقرائت خواهد نمود

٤ـ به‌پیشنهاداتی که برخلاف برك چاپی شرائط معامله تسلیم شده باشد مطلقا ترتیب‌اثر داده نمیشود

آ ـ ۲۳۲۶٤ ۱ـ ۲ اداره‌سررشته‌داری ارتش

آگهی مناقصه

مؤسسه انحصار دخانیات ایران سی قلم لوازم فنی مورد احتیاج خود رااز طریق مناقصه خریداری مینماید. داوطلبان شرکت در مناقصه می‌ـ توانند پیشنهادهای صریح وقطعی خودرا بااطلاع ورعایت کامل‌مشخصات شرایط ومفاد طرح پیمان وفرم ضمانتنامه که ازاداره معاملات خارجی دریافت میدارند منتها تا ساعت ۱۰ صبح روز ۹ر۱۰ر۴۲ مطابق با ۳۰ دسامبر ۶۳ که روز قرائت پیشنهادات خواهد بود تسلیم نمایند.

حضور پیشنهاد دهندگان درجلسه مناقصه آزاد است. شرکت در مناقصه بمنزله قبولی کلیه شرایط مناقصه خواهد بود. الف ٤۳۰۵

انحصار دخانیات ایران

۱ـ ۲ آ ـ ۲۳٤۳۶

ب . ب . ناز

تهیه کننده بهترین وکاملترین سیسمونی جهت نوزاد تا ٤ ساله و مادران باردار

خیابان رامسر شماره ٤۷ تلفن: ٤۰۰۸۵

کانادا ـ «انبارغلهٔ جهان» به‌دیمکاران محترم ایران عرضه میکند :

دیمکار ((کاکشات)) موسوم به ((تیلر))

سرآمد کاملترین وسائل کشاورزی دنیا ـ بادوام ـ سبك دست ـ نیرومند ـ کاری ـ ارزان ـ بهترین وسیله پیشرفت سریع کار کشاورز. درآن‌واحدشخم میزند ـ ردیفی بذرمیکارد ـ دیسك‌میزند ـ بذر را در عمق صحیح در خاك مرطوب قرار میدهد ورویِ‌بذر را با خاك‌مرطوب می‌پوشاند .

دیمکار «کاکشات» نتیجهٔ ۱۲۰ سال تجربه کارخانجات عظیم کاکشات کاناداست

برای‌هر گونه‌اطلاع‌راجع بدیمکار ،معجزه‌آسای کاکشات‌موسوم‌به«تیلر» وحل‌هر گونه مشکل‌کشاورزی بشرکت‌سهامی‌ایران‌کانادامراجعه فرمائید.ابتدای خیابان‌امیرکبیر (برق)ساختمان‌رودیانی ـ تلفن ۳۰۳۲۸۹ عنوان‌تلگرافی کانادا تهران

نمایندگان شهرستانها ـ همدان آقای محسن حبیبی ـ شیراز آقای هوشنك شجاعی ـ گرگان آقای هاشم کفائی‌پور ـ گنبد ـ آقای صمندرصابری ـ مشهد ـ آقای حاج غلامحسین احمدی ـ خرم‌آباد ـ آقای علی‌اصغر قاضی ـ بهشهر ـ آقای احمد کیانی ـ سقز ـ آقای علی فروزش ـ فیض‌الله عبدالله بگی

افتتاح نمایشگاه وفروشگاه گراندوشس

عرضه کننده بهترین زیر پوش برای خانم ها آقایان دختر خانمها آقا پسرها و نوزادان بزودی درمیدان ۲۸ مرداد (مخبرالدوله) باطلاع عموم خواهد رسید.

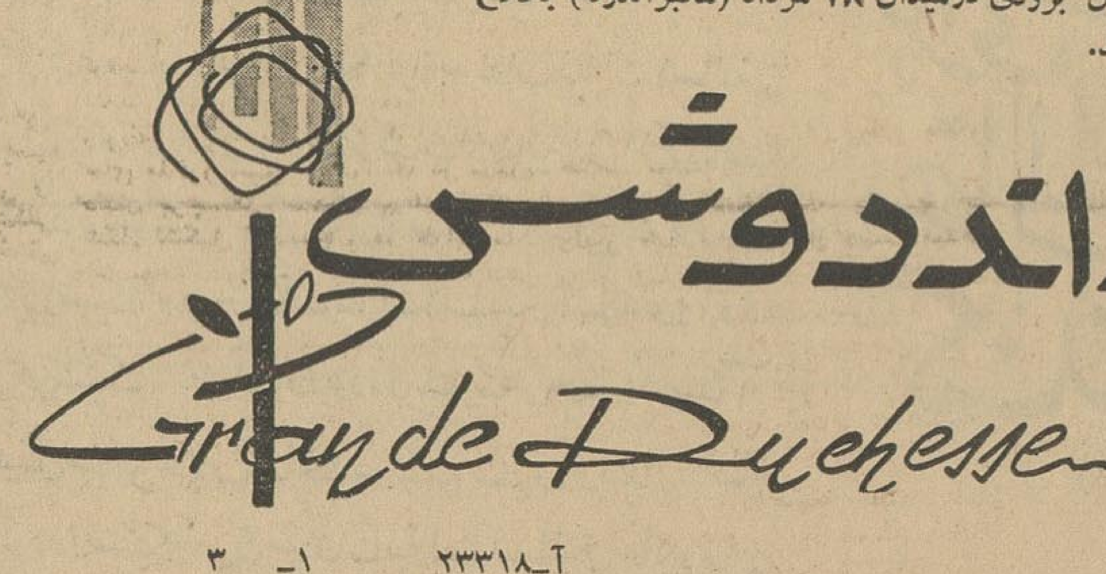

آ ـ ۲۳۳۱۸ ۱ـ ۳

کلاس خبرنگاری و نویسندگی اطلاعات بانوان

روز بیستم مهرماه افتتاح میشود

مجله اطلاعات بانوان بدنبال تقاضاهای مکرر خوانندگان خود ،برای کمك بشکوفا شدن استعداد و پیشرفت دوشیزگان و بانوان علاقمند به‌خبرنگاری و نویسندگی کلاسی برای تعلیم‌هنر نویسندگی و خبرنگاری تشکیل میدهد .

دوره کلاس خبرنگاری و نویسندگی اطلاعات بانوان چهار ماه است و در آن دستور زبان فارسی ، اصول نویسندگی ، اصول خبرنگاری وفوت وفن داستان‌نویسی تعلیم‌داده میشود.درپایان کلاس ، بکسانیکه از عهده امتحانات مربوط برآیند گواهینامه داده میشود .از بین دانشجویان کلاس نویسندگی و خبرنگاری ، در پایان دوره ، سه‌نفر برای خبرنگاری وسه‌نفربرای‌نویسندگی جهت همکاری باهیئت تحریریه مجله اطلاعات بانوان انتخاب خواهند شد .

نامنویسی در کلاس خبرنگاری ونویسندگی اطلاعات‌بانوان فقط تاروز هیجدهم مهرماه ادامه دارد و در روز بیستم مهرماه کلاس مزبور در محل انجمن دوشیزگان و بانوان افتتاح‌میگردد. برای نامنویسی ، تاپایان این‌هفته همه روزه صبح و عصر میتوانید بدفتر مجله اطلاعات بانوان مراجعه کنید .

نشانی : خیابان شاهرضا ـ خیابان‌فرصت‌ـ شماره۷۳ـ تلفن۶۹۷۱۵

آ ـ ۲۲٤۰٤ ـ۱ـ

خون مایه زندگی است

شما میتوانیدبا اهدای مختصری خون‌که مسلما تاثیری در سلامت شما ندارد جان بیماری را نجات دهید. مرکز انتقال خون شیرو خورشید سرخ‌واقع در خیابان ناصر خسرو جنب‌دارالفنون آماده‌است تا خون شما را در اختیار بیماران نیازمند قرار دهد.

آ ـ ۳۱

آگهی

پیرو آگهی های قبلی دائر به‌ارزیابی اعیانی و مستحدثات واقعه در مسیر شاهراه تهران ـ کرج بدین‌وسیله باطلاع آن عده از مالکین‌اعیانات و مستحدثات مسیر مذکور که به‌کمیسیون ارزیابی متشکله در وزارت راه مراجعه و صورت‌مجالس ارزیابی آنها تدوین و امضاء گردیده است میرساند .

وزارت راه برای پرداخت بهای اعیانی و مستحدثات برابر مفاد صورت مجالس مربوطه آماده می‌باشد وهمانطور که تاکنون‌باتنظیم سند رسمی چندین فقره پرداخت انجام شده از سایر مالکین نیز دعوت می‌شود که بادر دست داشتن اسناد مالکیت و مدارك لازم باداره کل حسابداری وزارت راه واقع درخیابان فردوسی مراجعه نمایندتاباتعیین وقت قبلی جهت تنظیم سند و دریافت وجه بدفترخانه اسنادرسمی هدایت شوند

بدیهی است در صورت عدم مراجعه مالکین وزارت راه بمنظور جلوگیری از وقفه در پیشرفت عملیات ساختمانی اقدامات لازمه را راسا معمول خواهد داشت الف ٤۳۰٤

آ ـ ۲۳۲۷۲ ۱ـ ۳ از طرف وزیر راه

آگهی

قابل توجه خریداران فرش

شرکت سهامی فرش ایران محصولات جدید کارگاههای اختصاصی ساروق ـ مشهد ـ قم را ازصبح روز شنبه بیستم مهرماه جاری بمعرض فروش میگذارد. علاقمندان میتوانند همه روزه صبحها از ساعت هفت‌ونیم تا ۱۳ ونیم وبعد از ظهرها از ساعت ٤ تا ۷بمحل شرکت واقع درخیابان فردوسی شمالی شماره ۱۶۰ مراجعه فرمایند.

۱ـ ۳ آ ـ ۲۳٤۱۸ شرکت سهامی فرش ایران

تجدید آگهی شماره ۱۰

مناقصه خرید برنج جهت افراد لشگر ۲ سررشته‌داری لشگر مقدار پانصد وبیست تن برنج صدری درجه ۳ و ۲۰ تن برنج صدری درجه ۲ و ۶۰تن برنج صدری چمپا از طریق مناقصه خریداری مینماید

داوطلبان شرکت در مناقصه بایستی قبلا بسررشته‌داری لشگر مراجعه و پس از بازدید نمونه‌های ممهور باأخذ برك مشخصات و رونوشت قرارداد معامله که حاکی ازنوع محل‌تحویل‌طرز پرداخت وجه . سایر مشخصات کامل معامله می‌باشد پیشنهادات خودرا تسلیم‌نمایند تاریخ جلسه مناقصه درساعت ۱۰ صبح روز سه‌شنبه ۳۰ر۷ر۴۲ می‌باشد پیشنهاد دهندگان بایستی قبلا پیشنهاد خودرا تسلیم و رسید اخذنمایند . سررشته‌داری لشگر ۲ تبریز

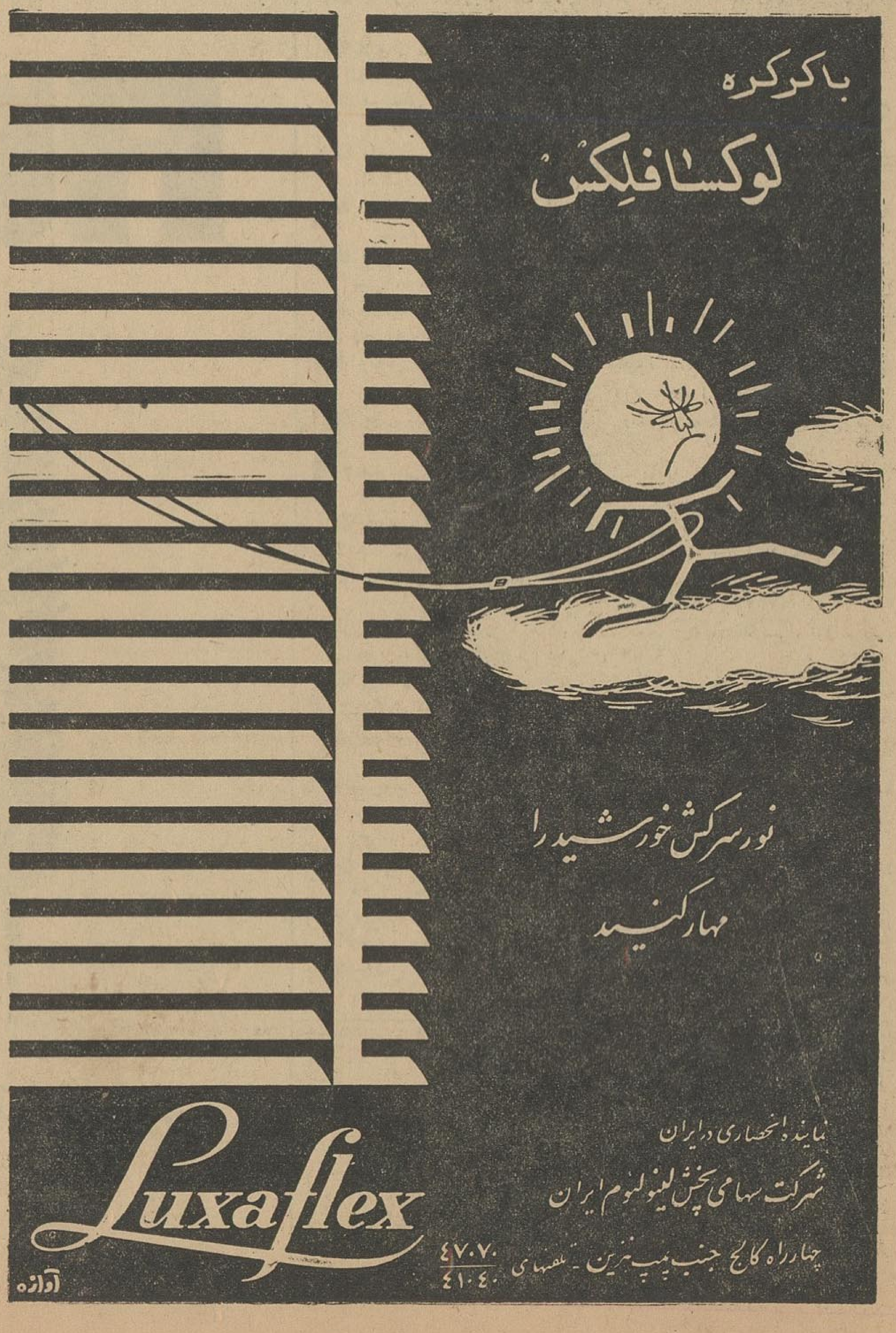

اطلاعات اقتصادی

لوله‌کشی نفت باستانهای کشور

باایجاد لوله‌های نفت هزینه حمل نفت تقلیل خواهد یافت

طبق اطلاع طرح هائی برای لوله کشی جهت حمل نفت به‌تهران - همدان و آبادان - شیراز و بعد به کرمان نیز ادامه یابدآماده است اما اجرای آن بستگی به تامین اعتبار دارد لوله کشی مناطق مختلف ایران در درجه اول وابسته به افزایش مصرف آن دارد تا سرمایه گذاری برای چنین کاری صرف داشته باشد.

در حال حاضر لوله های‌آبادان تهران و تهران مشهد مورد استفاده است و بهار سال آینده از لوله های تهران - رشت نیز استفاده خواهد شد.

لوله های مزبور مخارج حمل رابه مقدار قابل ملاحظه‌ای تقلیل داده است در حال حاضر هزینه حمل نفت در تمام کشور از طریق راه آهن که ارزانتر ازوسایل‌نقلیه دیگر است تن کیلومتری ۲ر۱ریال می باشد اما هزینه حمل از راه لوله ۲دهم ریال است این تفاوت فاحش اهمیت لوله گذاری رابرای حمل نفت نشان میدهددر حال‌حاضر قیمت هزینه حمل توسط راه آهن و کامیون و لوله برای سراسر کشور هنوز بالا است علت آنهم‌این است که شرکت ملی نفت معتقد است انحصار فروش نفت شرکت را ملزم به تعهداتی می نماید که ازنظر اقتصادی ضرر دارد . اگر وظیفه شرکت رساندن نفت‌بسراسر کشور نبود مخارج سنگین حمل و نقل استانهای شبیه ،کرمان و بلوچستان‌و نظایر آن بعهده‌شرکت قرار نمیگرفت و یا اگر هزینه حمل نفت بدهات و شهر های دورکشور نبود بار هزینه‌عمومی حمل و نقل اینقدر بالا نبود.

هرچقدر لوله گذاری توسعه یابد بهمان نسبت هزینه حمل تقلیل خواهد یافت و این موضوع یکی از هدفهای برنامه‌های آینده‌شرکت ملی نفت است.

شرکت ملی نفت معتقد است که ایجاد پالایشگاه در تهران‌هزینه حمل را تقلیل خواهد داد درسال های آینده مصرف بطور متوسط ۸ درصد افزایش ،می‌یابد امااگر شرکت های تعاونی بدرستی در کار های خودموفق شوند این در صد افزایش یافته و ممکن است بسال های رونق آن که ۱۴ در صد است برسد واز آنهم بگذرد . درحال حاضر شرکت ملی نفت پیش‌بینی می کند که مصرف نفت چراغ کم‌کم در شهر ها کاهش یافته‌و در دهات افزایش یابد بهر حال‌افزایش مصرف زمینه لوله گذاری برای نفت را فراهم می سازد و هزینه آنرا تقلیل میدهد .

تلفن مستقیم قسمت اقتصادی ۳۰۴۵۹۱

مصرف پارچه نخی افزایش یافته

ذخیره کارخانه‌های نساجی روبکاهش است

امروز خبرنگار ما اطلاع‌حاصل کرد در سه ماهه تابستان امسال مصرف پارچه نخی در تهران و شهرستان ها افزایش یافته است. مردم مصرف پارچه های نخی خود را از کارخانجات سه‌گانه دولتی چیت سازی تهران - بهشهر و شاهی و سایر کارخانجات نساجی خصوصی تامین می کنند .

باآنکه در سال گذشته همه ماهه بر ذخیره فروش نرفته پارچه در داخله کشور افزوده می شد معذالك در سال جاری طی شش ماهه گذشته نه تنها بر ذخیره‌پارچه کشور افزوده نشده است بلکه مقادیری از ذخیره پارچه های‌سابق هم در تهران و شهرستان هاتوسط مردم خریداری و به مصرف رسیده است .

هم اکنون کارخانجات نساجی کشور تولید عادی دارند و کلیه تولید در داخله به مصرف می رسد . مصرف تولید کارخانجات نساجی که پارچه نخی است در شهرستان ها بیشتر است .

افزایش مصرف پارچه درداخله نشانه‌بهبود تدریجی وضع مالی‌مردم می باشد . مذاکرات برای صدور پارچه های موجود ذخیره شده به کشور های‌خاور میانه‌و اروپاهمچنان جریان دارد .

وضع ایران درقبال بازار مشترك

طی دو سال آینده معلوم شده

وزیر اقتصاد به خبرنگار ما اظهار داشت : عضویت در بازار مشترك اروپا که عده‌ای آنراعنوان می کنند هیچ دلیلی ندارد چیزی که‌مااز بازارمشترك اروپامیخواستیم این بود که بین ما و دیگران‌تفاوتی قائل نشوند وحتی الامکان‌امتیازاتی که به یکی دو کشور داده شده است برای ما هم منظور گردد .

بدون تردید با اجرای برنامه موجود بازار مشترك درسال ۱۹۷۰ کلیه کشور های عضو دارای یك مرز مشترك خواهند بود و بهمین جهت می بایست ما از هم اکنون وضع خودرا با این بازار تطبیق دهیم و مشخص نمائیم .

موافقت‌نامه ایران و بازارمشترك برای خشکبار ما یك سهمیه بدون هیچگونه حقوق گمرکی در نظر گرفته و برای بقیه مبزه حقوق گمرکی مختصری قائل شده‌اند .

تعرفه گمرکی قالی صادراتی ما یا ۳۲ درصد و یا ۴ر۵ دلارخواهد بود (معادل ۳۵۰ ریال) باین ترتیب موقعیت بسیار خوبی برای فرش ایران از نظر صادرات به کشور های عضو بازار فراهم شده است .

این موافقتنامه مدت دو سال تمام عمل خواهدشد و یك کمیسیون مختلط هر سال دور هم جمع می شود وسائل مربوط باقتصاد و روابط بازرگانی را مورد بررسی قرار میدهند .

شرکت‌ها

*شرکت میرال بامسئولیت محدود برای تاسیس وایجاد کارخانه شیشه نشکن وشیشه خم نشکن وانواع‌شیشه و واردات مواد اولیه وبطور کلی‌خرید وفروش و واردات وصادرات وحق‌العمل کاری باسرمایه ده میلیون ودویست هزار ریال بمدیریت آقای‌میرابوالفضل آل‌طه در تهران تاسیس شد.

*شرکت انیتوب بامسئولیت‌محدود برای امور بازرگانی با سرمایه یك میلیون ریال بمدیریت آقایان علی انصاری وعبدالله فرحپور در تهران تشکیل گردید.

هدف

شرکت های تعاونی تنها خرید و فروش و معامله نیست

اخیرا با همکاری عده‌ای از افراد علاقمند بامور تعاون ، شرکتی بنام شرکت تعاونی شهاب‌تشکیل‌شده است .

یکی از مدیران شرکت اظهار میداشت اصولاتام این موسسات اجتماعی‌و همکاری را باشتباه‌شرکت گذارده و متداول ساخته‌اند زیرا این جمعیت ها اگر چه بصورت ظاهر از شرکت اعضاء با هم‌تشکیل میگردد‌ولی نوع خاصی(کاملاخاص) از تجمع افراد میباشد که ظاهرا جنبه مادی و اقتصادی دارد ولی باطناو معنا روح همکاری و یك ایدئولژی بزرك دنیائی‌در آن‌مستقر است و اگر این روح وجودنداشته باشد موسسه معنی حقیقی خود رااز دست داده و بصورت یك بقالی کاملا بیش یا افتاده در می آید که با هدف مقدس تعاون (همکاری - کوئوپراسیون) مغایرت کامل‌دارد علیهذاقبل از هر اقدامی میبایست در ایران بهر وسیله که شده خصوصا مطبوعات و سخنرانیها و بحثها مردم را متوجه به اصل حقیقی‌همکاری(کوئوپراتیو) نمود تا بدینوسیله اساس و شالوده صحیح این موسسات ریخته شود .

یالااقل فعلاسعی نمود معنی شرکت تعاونی را آنطور که در حقیقت وجود دارد تفسیر کرد و معنی اصطلاحی و متداول آنرا کنار گذارد .

تعاون چی ها(کوئوپراتور)حقیقی در مدت بیست سال اخیر که در ایران نهضت تعاونی ظهور نموده و پیشرفت مینماید در پی اصلاح این مطلب‌جوده و هستند و شرکت تعاونی شهاب نیز سعی خواهدنمود که دراین راه قدم بر دارد.

ما میخواهیم عملا روح‌یاس ونفاق را از بین ببریم و ثابت کنیم جمع قوای فعاله و تمرکز نیرو های باطنی و نهان شده در افراد چه قدرت خیره کننده و اصلاح کننده در بر دارد و چگونه میتوان با امیدواری کامل بزندگی‌احتیاجات و ضروریات روزمره را بر طرف ساخت در کلاسهای آموزشی -در سخنرانیها ، در جلسات بحث‌وانتقاد همیشه‌صحبت از جمع قوا(همکاری) ودوری ازنفاق است این طرز تفکر که‌بیش از صدو چهل سال است‌در ممالك راقیه دنیاظهور کرده‌وتوسعه یافته متاسفانه در ایران نوین‌هنوز به معنی حقیقی خود رسوخ‌ننموده و ما میدانیم دروضع فعلی سرزمین ماکه فقر و جهل و نفاق غلبه‌دارد بیدار ساختن مردم بی اندازه کاری است مشکل ولی ما و علاقمندان‌به فکر کوئوپراتیو میباید این راه‌را برویم ما باید از فکر سود جوئی فردی گریزان باشیم و گرد تلاش همکاری دسته جمعی برای مصالح عمومی بگردیم .

آگهی مناقصه

شهرداری آبادان عملیات زیر سازی وآسفالت قسمتی از خیابان یك احمدآباد وفلکه کارون که معادل پنج میلیون ریال باشد وممکن‌است ۲۵٪ به‌آن اضافه ویاکسر شود باشرایط زیر بمناقصه واگذار مینماید

۱ـشرکت کنندگان در مناقصه بایستی جزء درجات ۱ و۲ سازمان برنامه وزارت راه یاشهرداری تهران یا اداره کل‌فنی وزارت کشورباشد

۲ـپیشنهاد دهندگان میتوانند باپرداخت مبلغ پانصد ریال بصندوق شهرداری اسناد مناقصه را از دائره ساختمان شهرداری دریافت‌دارند.

۳ـشرکت کنندگان در مناقصه پس‌از مطالعه اسناد مربوطه باید پیشنهادات خودرا در دوپاکت الف وب بشرح زیر وتاآخر وقت اداری‌روز ۵ر۸ر۴۲ بدفتر شهرداری تسلیم ورسید دریافت نمایند.

پاکت الف محتوی شرایط عمومی مناقصه بشرح قرارداد ومشخصات و دفترچه احادبها وبرك تعهد منع مداخله کارمندان در معاملات دولتی‌که بامضاء پیشنهاد دهنده رسیده باشد واوراق مالکیت‌ماشین‌آلات ومدارك درجه بندی وصلاحیت فنی وفیش بانك یا تضمین‌نامه یکی از بانکهای مجاز بمبلغ ۲۵۰۰۰۰ ریال یا وجه‌نقد باید بحساب ۱۰۶۴ بانك ملی شعبه آبادان منظور شده باشد وضمانت‌نامه دارای سه ماه مدت خواهد بود پاکت ب ـ شامل برك تعهد انجام کار ومیزان تخفیف صدی چنداز واحد بها که‌بطور وضوح باحروف وعدد بدون قلم خوردگی نوشته شده باشد وهردو پاکت لاك ومهر شود.

۴ـپیشنهادات رسیده درساعت ۱۷ روز۵ر۸ر۴۲ در کمیسیون مناقصه باز وقرائت میشود .پیشنهادات مبهم ومشروط وپیشنهادی که دیرتراز موعد مقرر برسد هیچگونه ترتیب‌اثری داده نمیشود وحضور پیشنهاد- دهندگان در جلسه مناقصه آزاد وشهرداری در ردیاقبول یك یا کلیه پیشنهادات مجاز است مناقصه حضوری بعمل نمی‌آید هزینه چاپ‌آگهی وهرگونه مالیات وعوارضی که باین مناقصه تعلق گیرد بعهده برنده مناقصه است .

شهردار آبادان ـ ویژه

آگهی تجدید مناقصه

قسمت صنایع شیمیائی ومواد غذائی شرکت‌سهامی کارخانجات ایران مقدار (۳۲ تن روغن کرچك مورد نیاز کارخانه گلیسرین وصابون را از طریق مناقصه خریداری مینماید .

داوطلبان‌شرکت درمناقصه میتوانند همه‌روزه درساعات اداری‌باستثنای ایام تعطیل برای دریافت برك شرایط ومشخصات بدفتر قسمت واقع‌در خیابان سعدی شمالی- چهار راه سیدعلی- خیابان کاشف‌السلطنه شماره ۴۰ مراجعه نمایند .

پیشنهادات بایستی تاآخر وقت اداری روز سه شنبه چهاردهم آبان ماه ۴۲ بدفتر قسمت واصل که در ساعت ده صبح روز بعد بازوخوانده خواهد شد. الف ۴۳۳۷ ۱ـ ۲ آـ۲۳۴۳۴

قسمت صنایع شیمیائی ومواد غذائی

آگهی شرکت در شرف تاسیس

بمنظور ترقی صنعت چاپ و صحافی وگراورسازی وتامین احتیاجات ولوازم مصرفی چاپخانه‌های ایران وایجاد همکاری وهم‌آهنگی نزدیك بین‌آنها شرکتی بنام «شرکت سهامی چاپ مرکزی ایران» درشرف تاسیس است که هدف نهائی آن‌ادغام چاپخانه هاوایجاد واحد بزرك مطبوعاتی میباشد .

سرمایه این شرکت درحال حاضر ده میلیون ریال منقسم به دویست سهم پنجاه‌هزارریالی تمام پرداخت شده درنظر گرفته شده که موسسین ۱۲۰سهم‌آن راخریداری نموده و ۸۰سهم دراختیار کلیه موسسات چاپی وناشرین کتاب وسایر علاقمندان درسراسر کشور گذاشته شده است‌که حداکثر تاآخر آبانماه ۱۳۴۲ میتوانند خریداری نمایند .

حق‌تقدم‌باصاحبان چاپخانه هااست ودرصورت وصول تقاضای بیشتربرای خرید سهام ممکن است سرمایه‌شرکت بمبلغ بیشتری ترقی داده‌شود.

داوطلب خرید سهام بایستی صدی ده‌قیمت‌هر سهم رانقدا بحساب جاری شماره ۴۱۶۷۵ بانك بازرگانی ایران شعبه مرکز تهران بپردازد وبابت صدی نوددیگر۱۸ برك سفته ماهانه که‌سررسید اولین سفته اول دیماه ۱۳۴۲ میباشد دراختیار هیئت عامله موقت شرکت گذاشته قبض‌رسید دریافت نماید .

دفتر موقت‌شرکت خیابان ناصر خسرو شماره ۱۷۱ موسسه نوریانی (تلفن ۵۲۶۶۲) تعیین گردیده است .

مرتضی نوریانی- دکتر حسن‌صدر -مهندس‌والا (تهران‌مصور) - چاپخانه بانك‌بازرگانی ایران- شرکت چاپ تابان- چاپخانه خراسان- مشهد- صمیمی چاپخانه‌سپهر -چاپخانه موسوی -شرکت چاپخانه فردوسی- چاپ بهمن -چاپخانه موسوی شیراز- چاپخانه مشعل آزادی- چاپخانه زیبا .

قابل توجه مصرف کنندگان محترم نخ‌قند

جهت تشویق کشاورزان وحمایت ازصنعت جوان گونی‌بافی کشور ازنخ‌قند محصول کارخانه محمودآباد که بهترو محکم تراز نخ‌قند هندوستان وپاکستان است استفاده فرمائید .

علاقمندان جهت کسب اطلاع و خرید کلی وجزئی به‌مراکز زیر مراجعه نمائید .

۱ـتجارتخانه علی متقیان تهران بازار سرای قدسیه تلفن ۲۰۴۸۸

۲ـتجارتخانه تقی‌زاهدی تهران خیابان بوذرجمهری تلفن ۲۳۷۳۴

آـ۱۳۹۹۷ ۱ـ۵

شریکولیمیتد

مقیم‌لوسرن در سوئیس صاحب اختراع راجع به‌«طریقه تبدیل استروئیدها براصل میکرب شناسی و محصولات حاصله ازآن» که در ایران بشماره ۲۴۸۰ به‌ثبت رسیده است اجازه بهره‌برداری از اختراع مزبور را به‌اشخاص ذینفع عرضه می‌نماید . برای کسب اطلاع بیشتر بدفتر وکالت ر. آقابابیان خیابان نادری کوچه نوبهار مراجعه شود آـ۲۳۴۰۴

جناب آقای دکتر ناصر ارباب زاده ریاست محترم بیمارستان کمالی کرج

از اینکه با عمل جراحی استادانه خود اینجانب‌رااز مرك حتمی نجات داده‌اید تشکر نموده‌و موفقیت روزافزون جنابعالی را درراه خدمت به مردم از خداوند متعال‌مسئلت دارم .

کرج ـ مهندس محمد علی مصباح

برای محصول عالی گندم

محصول زیادگندم فقط دراثراستعمال کود شیمیائی مناسب میسراست .

ازت مهمترین ماده غذائی برای گیاه میباشد کود روستیکا آمون سولفات نیترات (سالپتر) حاوی ۲۶٪ ازت این ماده رابرای گیاهان تامین مینماید ترکیبات ازت نیتراتی این کودباعث رشد سریع اولیه گندم گردیده وترکیبات ازت آمونیاکی ازت مورداحتیاج بقیه دوره رشدگندم راتضمین میکند کود روستیکا آمون سولفات نیترات (سالپتر) سالهای متمادی یکی ازمحصولات مخصوص روهر شتیک شتف آلمان بوده که شهرت ان جهان گیرشده است

این کود مناسب برای آب وهوای مناطق مختلف ساخته وبسته بندی گردیده وبه آسانی انبار وپخش میشود مخلوطی ازکود روستیکا آمون سولفات نیترات (سالپتر) باکودهای فسفری وپتاسی حداکثر محصول گندم را عاید کشاورزان مینماید .

RUSTICA®

روستیکا یعنی استفاده بیشتر

برای خرید انواع کودهای شیمیائی شرکت سهامی روهر شتیک شتف بوخوم آلمان غربی واخذ اطلاعات بیشتر بآدرس زیر مراجعه فرمائید .

نمایندگی انحصاری درایران شرکت سهامی اُرُد

خیابان شاهرضا پیچ شمیران شماره ۷۶۰ تلفن ۷۵۵۶۲۳ / ۷۱۶۵۱

برنامه سینماها

* آسیا - شورش در کشتی بونتی - رنگی -دوبله‌بفارسی- مارلون‌براندو ریچاردهاریس - ۳۰ر۱۰-۲-۱۵ر۵ -۴۵ر۸ تلفن ۴۲۹۰۹
* آستارا - شورش درکشتی بونتی - رنگی- دوبله‌بفارسی- مارلون‌براندو تاریتا -۱۱-۳۰ر۳ - ۷ (تلفن ۸۴۰۲۲ - ۸۵۹۶۶)
* امپایر - طلاق ایتالیائی - دوبله‌بفارسی- مارچلوماسترویانی- دانیلاروکا ۱۱- ۳۰ر۳ -۳۰ر۵-۳۰ر۷-۳۰ر۹ تراس ۸ (تلفن ۶۲۳۹۴۲)
* ادئون - شورش‌در کشتی بونتی - رنگی - دوبله‌بفارسی- مارلون‌براندو تاریتا -۱۰-۳۰ر۱ - ۴۵ر۴-۱۵ر۸ (تلفن ۳۸۱۱۸)
* ایران نورلك -رنگی- دوبله‌بفارسی -مهی‌پال - ساندریا ۳۰ر۱۰ - ۳۰ر۲ -۳۰ر۴ - ۳۰ر۶ - ۳۰ر۸ (تلفن ۳۶۳۵۴)
* اسکار - ناجورها - دوبله بفارسی -مریلین‌مونرو - کلارك گیبل - مونتگمری‌کلیفت -۳۰ر۱۰-۳۰ر۲ -۳۰ر۴- ۳۰ر۶ - ۳۰ر۸ تلفن۴۵۷۹۷ ۷۵۸۸۸۸
* ایفل -ناجورها - دوبله بفارسی - مریلین مونرو - کلارك‌گیبل - مونتگمری‌کلیفت ۱۰-۱۲-۲-۴-۶-۸-۱۰ تلفن ۳۷۲۷۷-۷۵۸۸۸۸
* ب.ب - قصر یخ -رنگی -دوبله بفارسی -ریچادبرتن - کارولین‌جونز ۳۰ر۱۰ - ۲ - ۱۵ر۴ - ۳۰ر۶ -۴۵ر۸ (تلفن ۶۹۶۴۱)
* پلازا - کارتوش - اسکوپ - رنگی - دوبله بفارسی - کلودیاکاردینااله ژان پل بلموندو ۱۱-۳۰ر۳ - ۳۰ر۵ - ۳۰ر۷ - ۳۰ر۹ - تلفن ۴۴۲۵۵
* تخت‌جمشید -پسران شبگرد - رنگی - دوبله بفارسی - کیم‌نواك - جیمز گاردنر -۱۱-۳-۵-۷-۹ (تلفن ۴۳۵۵۰)
* تهران - فدائیان آنیا - اسکوپ - رنگی - دوبله بفارسی-استیوریوز ۳۰ر۱۰-۳۰ر۲ - ۳۰ر۴-۳۰ر۶-۳۰ر۸ (تلفن ۳۸۱۶۵)
* دیانا-ناجورها - دوبله بفارسی - مریلین‌مونرو - مونتگمری‌کلیفت ۳۰ر۱۰-۳۰ر۳-۳۰ر۵-۳۰ر۷-۳۰ر۹ تراس-ارلیه باد - ۳۰ر۶-۳۰ر۸تلفن ۷۵۸۸۸۸-۴۷۳۶۵
* چارلی - مشگل‌اطاق خواب - اسکوپ-رنگی-دوبله بفارسی-دوریس‌دی راك‌هودسن -۱۱-۳-۵-۷-۹ (تلفن ۶۸۴۶۱)
* دنیا- فدائیان‌آنیا - اسکوپ - رنگی - دوبله‌بفارسی - استیوریوز- ۳۰ر۱۰-۳۰ر۲-۳۰ر۴-۳۰ر۶-۳۰ر۸ (تلفن ۳۳۸۱۲)
* حافظ-در میان انسانها - محصول شوروی - دوبله بفارسی ۳۰ر۱۰- صبح ۳۰-۲-۳۰ر۴-۳۰ر۶-۳۰ر۸ بعد از ظهر تلفن ۳۴۰۷۴
* رادیوسیتی-شورش در کشتی بونتی-رنگی-دوبله‌بفارسی-مارلون‌براندو ریچاردهاریس -۱۱-۳۰ر۲ - ۴۵ر۵ - ۱۵ر۹ (تلفن ۴۳۳۲۰)
* رکس - کارتوش - اسکوپ-رنگی - دوبله‌بفارسی -کلودیاکاردینااله- ژان‌پل‌بلموندو ۳۰ر۱۰-۳۰ر۲-۳۰ر۴-۳۰ر۶-۳۰ر۸ - تلفن ۳۴۱۶۹
* رویال - کارتوش - اسکوپ-رنگی - دوبله‌بفارسی-کلودیاکاردینااله- ژان‌پل‌بلموندو - ۳۰ر۱۰-۳-۵-۷-۹ - تلفن ۴۹۷۸۵
* سانترال - طلاق ایتالیائی - دوبله بفارسی -مارچلوماسترویانی - دانیلاروکا -۱۱-۳-۵-۷-۱۵ر۹ (تلفن ۴۸۶۸۶)
* سعدی - کارتوش - اسکوپ-رنگی - دوبله‌بفارسی- کلودیاکاردینااله ژان‌پل‌بلموندو ۱۰-۳۰ر۲-۳۰ر۴-۳۰ر۶-۳۰ر۸ - تلفن ۳۶۴۶۸
* سهیلا - شورش در کشتی بونتی- رنگی-دوبله‌بفارسی -مارلون‌براندو ریچاردهاریس - ۱۰-۳۰ر۱ -۵-۳۰ر۸ تراس ۷ تلفن ۳۶۴۲۴
* کریستال-ناجورها -دوبله بفارسی- مریلین‌مونرو -مونتگمری‌کلیفت ۳۰ر۱۰-۳۰ر۲-۳۰ر۴-۳۰ر۶- ۳۰ر۸ تراس - دختران هفت تیرکش ۳۰ر۷-۳۰ر۹ تلفن ۳۷۶۷۵-۷۵۸۸۸۸
* متروپل-نورنك -رنگی -دوبله بفارسی -مهی پال -ساندیا ۳۰ر۱۰-۳۰ر۲ ۳۰ر۱۰-۳۰ر۲-۳۰ر۴-۳۰ر۶-۳۰ر۸ (تلفن ۳۶۴۶۸)
* مولن‌روژ -ناجورها - دوبله بفارسی - مریلین‌مونرو - کلارك‌گیبل- مونتگمری کلیفت۱۱-۳۰ر۳-۳۰ر۵-۳۰ر۷-۳۰ر۹تلفن۷۲۹۲۹-۷۵۸۸۸۸
* مهتاب -ناجورها -دوبله بفارسی - مریلین‌مونرو -مونتگمری‌کلیفت کلارك‌گیبل ۱۱-۳-۵-۷-۹ تلفن ۴۷۷۷۷-۷۵۸۸۸۸
* میامی-نورنك -رنگی -دوبله بفارسی مهی پال -ساندیا ۳۰ر۱۰-۳۰ر۲ ۳۰ر۴-۳۰ر۶-۳۰ر۸(تلفن۷۴۳۲۹)
* ماندانا - باراباس- اسکوپ -رنگی -دوبله بفارسی - آنتونی‌کوئین ویتوریوگاسمن ۳۰ر۳ - ۶-۳۰ر۸ (تلفن ۷۹۹۸۲)
* نیاگارا - کارتوش -اسکوپ -رنگی- دوبله‌بفارسی - کلودیاکاردینااله ژان‌پل‌بلموندو ۱۱-۳-۵-۷-۹ تراس ۴۵ر۷ - تلفن۶۵۳۰۷
* نادر - فدائیان آنیا - اسکوپ - رنگی - دوبله بفارسی - استیوریوز ۹-۱۱-۱-۳-۵-۷-۹ (تلفن ۳۹۰۹۵)
* همای - دختران هفت‌تیرکش - دوبله بفارسی، - ده‌ناالد -لیزامری ۳۰ر۹- ۳۰ر۱۱-۳۰ر۲-۳۰ر۴-۳۰ر۶-۳۰ر۸ تلفن ۳۰۲۱۶۹-۷۵۸۸۸۸
* تاج یکه‌تازآسمانها -رنگی -دوبله بفارسی -جان‌وین - مورین‌اوهارا ۳۰ر۱۰ - ۳۰ر۲ - ۳۰ر۴ - ۳۰ر۶ - ۴۵ر۸ (تلفن ۳۳۰۶۴)
* سیلوانا - سرباز های یکچشم -رنگی - دوبله بفارسی-مارلون‌براندو ۳۰ر۱۰-۳۰ر۲-۳۰ر۴-۳۰ر۶- ۳ر۸ (تلفن ۳۷۲۷۷)
* فری - ملوان دست نگهدار -اسکوپ - رنگی -دوبله‌بفارسی-جك‌لیمون ریکی‌نلسون -۳-۵-۷-۹ (تلفن ۲۷۸۹۳)
* سینمای تابستانی فرهنگیان - حکیم باشی - دوبله‌بفارسی-ویتوریو- دسیکا - شروع ۳۰ر۷ بعد از ظهر در دبیرستان رضا شاه کبیر
* رامسر - فدائیان آنیا - اسکوپ - رنگی - دوبله‌بفارسی -استیوریوز ۱-۳-۵-۷-۹ (تلفن ۵۲۰۶۰)
* برلیان -یکه‌سوار -رنگی -دوبله‌بفارسی -کلینتون‌مور ۱۰-۱۲-۲- ۴-۶-۸ - ۱۰ (تلفن ۳۳۵۳۵ - ۷۵۸۸۸۸)
* زهره - دختران هفت‌تیرکش -دوبله بفارسی -۱۰-۱۲-۲- ۴-۶-۸ تلفن ۳۰۴۸۰۸-۷۵۸۸۸۸
* جهان- مردمیدان -فارسی -مصدق - شبنم -شرایلی ۱-۳-۵-۷-۹ تلفن ۶۰۳۰۵
* ونوس - اسماعیل یاسین دزد میجیره -دوبله بفارسی - اسماعیل یاسین ۳۰ر۱۰-۳۰ر۲-۳۰ر۴-۳۰ر۶-۳۰ر۸ (تلفن ۳۵۱۱۵)
* خورشید - باراباس - اسکوپ - رنگی - دوبله‌بفارسی آنتونی کوئین ۱۰ -۲-۵-۸ (تلفن ۳۳۵۷۸)
* پرسپولیس- دشت‌سوزان - رنگی - دوبله بفارسی - کرك‌داگلاس ۱۰ - ۱۲-۲-۴-۶-۸ (تلفن ۵۸۱۰۸۳)
* آریا - ملوان دست نگهدار - اسکوپ - رنگی - دوبله‌بفارسی - جك‌لیمون -۱۰-۳۰ر۱۲-۳۰ر۲-۳۰ر۴-۳۰ر۶-۳۰ر۸ (تلفن۳۹۸۸۴)
* مونت‌کارلو - گلف‌باز - دوبله‌بفارسی -جری‌لوئیس - دین‌مارتین - ۳۰ر۱۰-۳۰ر۲ - ۳۰ر۴ -۳۰ر۶ -۳۰ر۸ (تلفن ۷۹۷۴۱)
* البرز ده فرمان - ویستاویژن - رنگی- دوبله بفارسی- یول برینر- چارلتون هستون ۳۰ر۸- ۱۲- ۳- ۶- ۹
* مراد - فدائیان آنیا - اسکوپ - رنگی - دوبله بفارسی - استیوریوز ۱۰-۱۲-۲-۴-۶-۸- تلفن (۷۳۳۸۲)
* پردیس - آوازخان ،نه آواز - اسکوپ - رنگی - دوبله بفارسی - درك‌بوگارد - میلن‌دومونژو - ۳۰ر۱۰ - ۲-۱۵ر۴ -۳۰ر۶ - ۴۵ر۸
* شهره - انداز -هندی - دوبله بفارسی -راج‌کاپور -نرگس ۲-۴-۶-۸
* ژاله فدائیان آنیا - اسکوپ - رنگی - دوبله‌بفارسی - استیوریوز - ۳۰ر۱۰-۱-۳-۵-۷-۹ (تلفن ۳۰۴۱۲۰)
* المپیا - دشت‌سوزان -رنگی - دوبله بفارسی - کرك‌داگلاس-۳۰ر۱۰ ۳۰ر۲ -۳۰ر۴ -۳۰ر۶ - ۳۰ر۸ (تلفن ۶۵۷۹۸)
* فلور - فدائیان آنیا - اسکوپ - رنگی - دوبله بفارسی -استیوریوز ۳۰ر۱۰-۳۰ر۲-۳۰ر۴-۳۰ر۶-۳۰ر۸ (تلفن ۲۸۰۹۶)
* مشعل - نسل‌دیوانه - دوبله بفارسی - مارلون‌براندو- آنامانیانی ۹-۱۱-۱-۳-۵-۷-۹ - تلفن ۳۳۸۲۶

آگهی مناقصه شماره ۴۳۷

نیروی هوائی خرید و نصب یکدستگاه خنك‌کن گازی ۵ر۷تنی در پایگاه وحدتی (دزفول)را از طریق مناقصه‌خریداری‌مینماید برك شرائط شرکت در مناقصه در دفتر تدارکات ماتریل ستاد فرماندهی نیروی هوائی (خیابان آیزنهاورچهارراه‌بیمارستان) موجود و برایگان در اختیار داوطلبین گذارده میشود

شرکت کنندگان میتوانند بامراجعه ستاد فرماندهی واخذبرك شرائط پیشنهادات خودرا تنظیم و حداکثر تاساعت ۹ صبح روز چهارشنبه ۱ر۸ر۴۲ بدفتر ستاد فرماندهی تسلیم نمایند

آـ۲۳۲۶۲ ۱ـ۲ نیروی هوائی

عبور از پنج قاره

دیروز و امروز

یك پزشك برای ۶۹۲ نفر در قرقیزستان

فرونزه ـ ۱۲ اکتبر ـ جمعیت قرقیزستان در ظرف سالهای حکومت شوروی دوبرابر شده است .

بطوریکه رسما اطلاع داده‌اند اکنون دراین جمهوری متجاوز از ۲ر۲ میلیون نفر سکونت دارند. سابقا قرقیزهای کوچ نشین محکوم به فقر و فاقه و زوال بودند. قبل از انقلاب اکتبر در تمام این ناحیه کوهستانی فقط ۱۵ پزشك و ۳۰ پزشکیار وجود داشت .

ولی اکنون در قرقیزستان هر فردی که احتیاج به کمك پزشکی داشته باشد میتواند در هر نقطه‌ای بطور رایگان از این کمك بهره مند شود. در بسیاری از دهات بیمارستان ها و درمانگاههای مجهزی دایر می باشد .

در حال حاضر در جمهوری قرقیزستان متجاوز از ۱۵ هزار پزشك و پرسنل پزشکی بپاس سلامتی سکنه جمهوری ایستاده‌اند

در قرقیزستان به هر ۶۹۲ نفر از سکنه یك پزشك میرسد. علاوه بر این هلیکوپترها و هواپیما های سرویس کمکهای پزشکی نقاط صعب الوصول و دور افتاده را به مراکز پزشکی نزدیك کرده‌اند .

خبر گزاری تاس

لطیفه‌ها و نکته‌ها

دروغگوئی : خانم معلم سر ـ کلاس میگوید : وقتی من می گویم : «زیبا بودم» فعلی را در زمان گذشته صرف کرده‌ام. خوب الآن بعقیده تو وقتی می گویم : « من زیبا هستم » چه میگوییم ؟

ـ یك دروغ آشکار .

تیزبینی : چشم پزشك به بیماری میگوید :

ـ روی آن تابلو چند خط می‌بینید ؟

ـ کدام تابلو ؟

کفش پاشنه بلند دشمن سلامتی

درآلمان پیشنهاد شده که کفش پاشنه بلند بعنوان یك نوع اسلحه ممنوع اعلام گردد

جنس لطیف در آلمان مانند نقاط دیگر جهان برای مد ارزش خاصی قائل است و از این رهگذر هم لذت کشیده و هم این که رنج برده . مسئله کفش های پاشنه بلندی که به نام (پاشنه صناری) معروف شده‌اندیکی از علل ایجاد ناراحتی برای بانوان شیك پوش آلمانی گردیده است . پس از این که عده زیادی از اطباء بانوان را از پوشیدن پاشنه باریك و بلند به خاطر مضراتی که برپاها وحتی اعضای داخلی بدن وارد می‌آورد برحذر داشتند و پس از این که سازندگان لوازم مفروش کردن کف اتاق ها از قبیل مشمع و نظائر آن مخالفت جدی و شدید خودرا با کفش های پاشنه صناری که موجب خرابی مصنوعات آنان می گردد ابراز داشتند و بالاخره پس از آنکه حتی مجلس شورای ملی آلمان نیز چند ساعتی از وقت خودرا به این مباحث اختصاص داد اکنون یکی از نمایندگان طبقه روشنفکر و تحصیل کرده آلمان حمله جدیدی را بر علیه زنان مد پرست آلمانی آغاز نموده است .

پروفسور دکتر هانس رایند استاد فلسفه دانشگاه فرایبورك با استناد به ماده دوم قانون اساسی آلمان اظهار نظر نموده است .

که پاشنه‌های باریك و طویل بانوان در حکم یك نوع اسلحه بشمار میرود و بدین ترتیب اصل مسلم حفظ سلامت بدنی افراد جامعه در خطر است. وی ازدولت تقاضا دارد برای حفظ سلامتی عابرین درمقابل این اسلحه ـ ولو آنکه بدون نقشه خاصی بکار رود ـ تدبیر عاجل اتخاذ نماید .

اصولا علت طرح چنین مطلبی آنست که پروفسور رایند مدتی قبل بچشم خود دید که بانوی جوانی با کفش کذائی خود ـ طبعا بدون قصد و عمدی ـ پای جوانی را لگد کرد و همین اشتباه کوچك منجر به شکستگی استخوان کف پای مرد جوان گردید .

بانوان طرفدار مد اکنون خود را با مشکل جدید و اعتراض تازه‌ای روبرو می بینند . نخستین دسته‌ای که به مخالفت با پروفسور رایند برخاست دانشجویان دختر دانشگاه فرایبورك یعنی همان محل کار پروفسور بودند. یك کارخانه سازنده کفش مردانه نیز با توجه باظهارات پروفسور مزبور مسئوالیه‌ای بین مشتریان خود پخش کرد و از آنان خواست که نظر خود را در باره پوشش رویه کفش بایك ورقه فولادی بمنظور جلوگیری از خطر احتمال سوراخ شدن یا توسط پاشنه کفش بانوان اظهار دارند . ظاهرا مردان سرنترسی دارند چون بیشتر آنان بااین اقدام احتیاطی مخالفت ورزیده بودند .

از شما چه پنهان ....

** بزودی مجللترین اتوکار جهان درهلند شروع بکارمیکند . این اتوکار شامل دوبار برای طرفداران مشروب ویك دستشوئی مجهز به آب گرم و سرد میباشد . بدین ترتیب بمسافران این اتوکار خیلی خوش خواهد گذشت .

** ژودیت سیلبورن انگلیسی بعنوان «ملکه مهمانداران هواپیما» در سال ۱۹۶۳ شناخته شد . ژودیت ازحیث زیبائی دست کمی از هنرپیشگان سینما ندارد .

در عصر ما

آمار اتومبیل در جهان

بر میزان تولید اتومبیل درجهان روز بروز افزوده میشود و معلوم نیست تا چند سال دیگر بازارهای جهان قدرت جذب این تولید عظیم را داشته باشند؟ ارقام زیر میزان تولید اتومبیل در نیمه اول سال‌های ۱۹۶۲ و ۱۹۶۳ و افزایش تولید در پنج کشور بزرك تولید کننده اتومبیل را نشان میدهند .

بر طبق این آمار معلوم میشود که ایتالیا طی یك سال اخیر بیش از سایر کشورها بر میزان تولید اتومبیل خود افزوده است .

کشور تولید کننده	۱۹۶۲	۱۹۶۳	افزایش
آمریکا	۳ر۶۵۸ر۵۶۳	۴ر۰۳۶ر۲۶۷	۱۰ر۳ در صد
آلمان غربی	۱ر۰۵۸ر۶۷۲	۱ر۲۱۶ر۲۰۴	۱۴ر۹ در صد
انگلستان (چهار ماهه اول سال)	۴۲۱ر۹۰۹	۵۰۳ر۱۳۰	۱۹ر۲ در صد
فرانسه	۶۶۴ر۱۸۰	۷۹۴ر۶۰۷	۱۹ر۶ در صد
ایتالیا	۳۶۷ر۵۴۹	۴۵۸ر۰۲۵	۲۴ر۶ در صد

موریس شوالیه در ۷۵ سالگی مجددا وارد صحنه شد

موریس شوالیه هنرپیشه معروف فرانسوی باوصف اینکه ۷۵ سال دارد بدون احساس خستگی وبا حرارت وشادابی باجرای برنامه‌های تئاتری خود ادامه میدهد. وی اجرای یك سری برنامه‌را درتئاتر معروف شانزه لیزه پاریس آغاز کرده است .

درعکس فوق موریس شوالیه را با کلاه معروفش در آخرین جلسه تمرین این برنامه مشاهده میفرمائید. موریس شوالیه اخیرا گفته بود بزودی خودرا بازنشسته میکنم اما اینك بنظر میرسد خلف وعده کرده‌است .

دیگران و ما

نوزادی که چند روز پیش در آمریکا بدنیا آمد جمعیت این کشور را به ۱۹۰ میلیون نفر رسانید . این رقم توسط ماشین الکترونیك سرشماری آمریکا تهیه شده است .

این واقعه درساعت ۱۱ صبح روزجمعه گذشته اتفاق افتاد . ماشین عظیم مزبور هر ۷ر۵ ثانیه یکبار تولد نوزادی را اعلام می کند و هر ۱۹ ثانیه یك مرتبه خبر مرك یك آمریکائی را .

مطابق محاسبات این ماشین الکترونیك که درخدمت وزارت تجارت آمریکاست در هر ۹۰ دقیقه یك نفر مهاجر وارد آمریکا میشود و هر ۲۳ دقیقه یك بار یکنفر از آمریکا خارج میشود. ماشین الکترونیك مزبور با درنظر گرفتن تمام این ارقام هر دقیقه یك بار تعداد نسبتا دقیق ساکنین کشور آمریکا رامشخص میسازد . و این ارقام بوسیله کارشناسان کنترل میشود .

آغاز راه
حماسه نبرد استالینگراد

نوشته : واسیلی چویکوف

سرفرمانده کنونی نیروهای زمینی شوروی

ـ ۶۸ ـ

حمله ای کامل بود . از حوالی خیابان ورخنیوویسکا دو لشگرو بیش از ۵۰۰ تانك وارد میدان کردند . اولین حمله دفع شد . واحد های لشگر ژولودف تلفات سنگینی بدشمن وارد آوردند ، ولی آلمانیها نیروی ذخیره به میدان ریختند و حملات خودرا چندین بار تکرار کردند. آلمانیها پس از جنك سخت توانستند عصر به خطوط ما رخنه نمایند ، یکدسته از خانه های مساکن کارخانه تراکتوررا بگیرند و کاملا به ولگا نزدیك شوند . استاخانوتسف و پارك اسکالیچرنی در دست‌ما ماند .

درساعت ۶ بعد از ظهر ، یك گردان تقویت شده از پیاده دشمن ، بغرب پل راه‌آهن در روی رودخانه مچتکا حمله برد. ولی یك شلیك دقیق کاتوشا، تقریبا تمام گردان را بطور کامل تباه نمود . در بخش اشغالی لشگر سمخوتوروف ، جنك تمام روز بخاطر حمام مساکن کراسنی اوکتیابر ،ادامه یافت . حمام کمتر از پنج بار دست بدست نشد و با فرا رسیدن شب دشوار بودکه گفت در دست که بود . حملات در همه بخشهای دیگر دفع شد . به تقریب چهار گردان دشمن و ۱۶ تانك آن در جنك روز نابود گشت .

دشمن پس از چنین تلفاتی ، نمی توانست هجوم خودرا در روز بعد ادامه دهد . پدیدار شدن لشگر ۳۷ گارد در راه حمله اصلی پاولوس، محاسبات اورا برهم زد . پاولوس نتوانست یك ضربه برق آسا وارد کند و جبهه ما را بشکافد. مادر پیدا کردن گروه اصلی او در نماندیم .

تهیه مقدمه برای نبرد قطعی ،در ۸ اکتبر آغاز شد. اطلاع یافتیم که هیتلر به اتباع خودنوید داده است که طی چند روز آینده ، صاحب استالینگرادخواهد شد . سربازان آلمانی از سنگرهای خود فریاد میزدند:

«روسها ! بزودی در کنار ولگا بنك ـ بنك»

هواپیماها روی شهر اعلامیه میریختند. اعلامیه‌ها حاوی تصویرهائی از ارتش ما بود که از هر طرف ، بوسیله تانك و توپخانه محاصره شده‌است . دراعلامیه جبهه استالینگراد را سرزنش و ملامت کرده بودند که نتوانسته است از شمال بارتش شصت و دوم بپیوندد و عقب نشینی کرده است . فعالیت مبلغین گوبلز ، مردان مارا فقط آزرده خاطر ساخت . سازمانهای حزب و کامسومول ، در میان نیروهای ما ، بشکل خستگی ناپذیری کار می‌کردند و گستاخی و جعلی بودن تبلیغات دشمن را نشان میدادند.

شورای نظامی ارتش به سربازان و فرماندهان برجسته مدال داد ، گفتگو های کوتاهی باآنها داشت و بوسیله ایشان ، اراده خود را بر حفظ شهر در برابر هر پیش آمدی نیز بدیگران تبلیغ کرد . نیرو های ما بوضوح تصمیم مزبور را دریافتند . سند زیر از بایگانی یکی از سازمانهای کامسومول است .

رفتار کامسومول در نبرد

قطعنامه : مرك در سنگر ها بهتر از عقب نشینی شرم آور است . نه تنها یك کامسومول نباید عقب نشینی کند ، بلکه رفتار وی نیز باید چنان باشد که همسایه اش نیز عقب ننشیند .

سئوال از سخنران : آیا هیچ علل مخففه ای برای جرم عقب نشینی از یك موضع آتش وجوددارد؟

پاسخ: حتی مرك نیز علت مخففه نیست .

هنگامی که این جلسه بکار ادامه میداد ، آلمانیها دوازدهمین حمله آنروز خودرا بر گارد های گوریف تهیه می دیدند .

فرمانده یکی از گروهانها نتیجه میتینك را جمع کرد و چنین گفت :

مایلم آنچه را که سازمان دهنده کامسومول گفت روشن سازم .اوسخنان فراوانی در باره مرك زد و گفت میهن مادرخواست دارد که برای پیروزی بمیریم. لکن مطالب خودرا روشن نگفت . میهن ما پیروزی میخواهد نه مرك .آری ، بعضی ازمیدان نبرد بازنمی گردند . و جنك چنین است . قهرمان کسی است که عاقلانه و دلیرانه بمیرد و پیروزی را نزدیکتر بیاورد . لکن کسی که بتواند دشمن را شکست دهد وزنده بماند، دوبار قهرمان است ....

ژنرال گوروف در این میتینك شرح زیرراداد :

من یك سرباز جوان دارم که نامش الکسی پوپوف است. وقتی که آلمانیها نزدیك شدند، پوپوف در یك سمت ، مسلسل دستی و در سوی دیگر مسلسل سنگین گذاشت و تفنگش را در دست داشت. نارنجکها رادادایره‌وار باطراف بدنش بسته بود . اگر تعداد زیادی از آلمانیها نزدیك می شدند ، پشت مسلسل سنگین میرفت ، اگر یك آلمانی می آمد تفنگش‌را بکار میبرد و اگر آلمانیها نزدیکتر می شدند ،نارنجکها را می انداخت . بدینگونه یك مرد می تواند کار پنج نفررا انجام دهد .

قدرت و نیروی گارد های ما در این حقیقت نهفته بود که هشیارانه و با حزم می جنگیدندو می کوشیدند تا اسلحه خودرا با حداکثر ثمربخشی بکار برند . در آنروز ها هزاران نفر از سربازان بمانند پوپوف، نمونه های بی همتای دلیری و تدبیر در جنك بودند و نشان می دادند که چگونه دربکاربردن هر سلاحی استاد شده اند .

بزودی سرودی که عنوانش «به قهرمان شهر » بود ، در ارتش شصت و دوم محبوب شد . سرود را گروهبان یانف نوشته بود ، کلمات سرود ساده بود و هیچ ادعا نداشت که واجد یك ارزش بزرك شاعرانه است . سرود زندگی آنهارا درست بازگو می کرد :

درآن هنگامه خونین ،
که ولگارنك خون قهرمانان داشت
هوا، دم کرده بود ازبوی باروت وگل آتش
خیابان، ازغریو تانك میلرزید ،
چنان کوهی زخارا ، سخت برجا ایستاده هنك های ما
که: «ولگا راتگهدارند»
ویا درراه آن، جان عزیز خویش بسپارند .
***
درآن هنگامه خونین ،
رفیقانی که می‌مردند میگفتند :
بدان ،ای خصم آزادی :
اگردر خون کشاند آتش تو میهن مارا
دراین ره بازگشتی نیست جانبازان ولگارا

قانون نیرو های مادرارتش شصت و دوم چنین بود : عقب نشینی نبایدکرد ، فقط بایدحمله کردتاسر زمین خودرا یارد به یارد پس بگیرند .

در برابر من اعلامیه های کوچکی قرار دارد که از کهنگی زردرنك شده و در خط جبهه انتشاریافته بود اینك یکی از آنها :

جنگاوران قهرمان امروز

کوزلف ـ آندری یفیموویچ . تیرانداز مسلسل سنگین، عضو کامسو مول رفیق کوزلف از آغاز جنك ۵۰ آلمانی کشته است . آنهائی راکه بوسیله دسته مسلسل سنگین کشته شده‌اند ، بحساب نمی‌آوریم . رفیق کوزلف از ۷ اکتبر ۱۹۴۲ ببعد ، ۱۷ نفر ازدشمن راکشته است . دسته مسلسل سنگین کوزلف بهترین دسته گردان است . رفیق کوزلف،در جنگهای لنینگراد وخارکف شرکت کرده ، دوبار زخمی شده‌است دو بار مدال گرفته است . باکوزلف رقابت کنید و اینك اعلامیه دیگر .

ازکار انداختن ۷ تانك

مردان ارتش سرخ ، یاکوب شجربینا و ایوان تیکیتین که هر دوزخم برداشته بودند ، پست های خود را رها ننمودند . آنان بمانند فرزندان واقعی میهن خود تازمانی که آخرین حمله دشمن دفع شد ، جنگیدند طی یك ساعت ونیم ویادرا ین حدود،این دو مرد ضدتانك دلاور، هفت تانك دشمن را ازکار انداختند .

از این اعلامیه های بسیار کوتاه ، فراوان است . لکن چه قانع کننده و روشن از مردانی حکایت میکند که با خوارشمردن مرك ، پیروزی مارا بنیان نهادند و چه مردان خارق العاده‌ای ، در قایق‌های عبور از ولگا بودند !

مردانی که در قایقها کارمیکردند ، هرساعت با مرك رو در رو بودند . برای عبور ازولگا و رفتن وباز گشتن از آن ، فی الواقع اعصاب آهنین و دلاوری بی همتا ضرورت داشت . لکن سرنشینان قایقهای ما ، ملوانان ناوگان ولگا، شب و روز در چنان سفرهائی بودند و مهمات و غذا بشهر می‌آوردند .

همین دلاوری را پیادگان و دسته‌های مسلسل دستی ، حفاران و توپچی ها در نبرد بخاطر ناحیه کارخانه ها نمایان ساختند ، آلمانیهائی را تباه میکردند که اطاقهای زیر شیروانی خانه‌هائی که سرپا ایستادن آنها اعجازآمیز بود اشغال کرده بودند .آنان‌را از زیر پله های عمارات ویران ، از پناهگاهها و زیر زمین ها،از هرجائی که چشمان تیز مدافع استالینگراد میتوانست دید ، بیرون میکشیدند . نیرو های ما ، همه دانش و تجربه خود را بی توجه به جانهای خویش در کاردفاع شهر نهاده بودند .

آگهی حراج

اداره فروش کالاهای متروکه وضبطی کل گمرك واقع در اول جاده آرامگاه جنب اداره گمرك تهران کالاهای مشروحه زیر را در روزهای مندرج درپائین ازساعت ۹ صبح ازطریق حراج همگانی بمعرض فروش میگذارد. طالبین میتوانند بامراجعه قبلی باداره مذکور ورؤیت کامل کالاهای موردحراج در جلسه حراج شرکت نمایند.

۱ـ دوشنبه ۴۲/۷/۲۲ ـ ۳۲ بسته قماش پشمی ـ ۴ عدل قماش مبلی ـ ۴ طاقه قماش ابریشمی ـ ۴ بسته پارچه نخی وپارچه پرده‌ای نخی ـ سه بسته پارچه الیاف مصنوعی وغیره .

۲ـ چهارشنبه ۴۲/۷/۲۴ ـ طایر روئی اتومبیل بارینك مربوطه مارك گودیر ـ ۳۶ صندوق تسمه پروانه وپیچ آهنی یك صندوق لوازم اتومبیل وغیره

۳ـ شنبه ۴۲/۷/۲۷ بیست دستگاه فوز برقی (سنك بر) وآرمیچر و سمباده مربوطه ـ یکصندوق لوازم فنی از قبیل پودر جوشکاری ـ الکترود مفتول جوشکاری پنجاه عدد چراغ پریموس برنجی وغیره.

۴ـ دوشنبه ۴۲/۷/۲۹ ـ ۵ عدل ۴۸ بند کاغذ رنگی ـ یك بشکه مواد شیمیائی ورنك یك بسته پودر اکسید دوفر وغیره. الف ۴۳۱۶

۱ـ ۲ آ ـ ۲۳۴۱۰

مدیر کل گمرك

تمدید آگهی حراج

اداره کل چای شمال حراج ۷۸۵ قلم اشیاء متروکه ومستعمل مربوط بکارخانجات چایسازی دولتی ولوازم یدکی فرسوده موجود درانبارادارات چای لنگرود ورودسر مورد آگهی شماره ۷۰۳۷ رابعلت ضیق وقت به شرح زیرتمدید مینماید داوطلبین میتوانند از روز ۱۰ آذر که اولین روز شروع حراج میباشد ده‌روز متوالی یعنی لغایت ۲۰ آذر در اداره چای شهرستان لنگرود واز روز ۲۲ آذر تاآخر آذرماه در اداره چای شهرستان رودسر که محل انبار وحراج اثاثیه موردحراج میباشدشرکت نمایند. ارزش هرنوع اشیاء واثاثیه از مبلغ ارزیابی شده شروع میشود وبهای اشیاء فروخته شده وجه نقد دریافت میگردد. هزینه حمل ونقل اشیاء مورد خرید درحراج وهرگونه هزینه ازقبیل حق الحراج وماليات وغیره بعهده خریدار است. الف ۴۳۱۷

رئیس اداره کل چای شمال . دارائی

۱ـ ۲ آ ـ ۲۳۴۳۰

آگهی مناقصه دستمزد دوخت ملبوس زمستانی

شهرداری تهران دستمزد دوخت ملبوس زمستانی نفرات لباس بگیر راازطریق مناقصه واگذار مینماید داوطلبان میبایستی قبلا بدفتر اداره کارپردازی شهرداری مراجعه وپس از ملاحظه نمونه‌های لباس ودریافت برك برك مشخصات شرایط مناقصه پیشنهاد خودرا تنظیم وتا ساعت ده‌ونیم صبح روز دوشنبه ششم آبانماه ۴۲ بصندوق کمیسیون بدوی مناقصه شهرداری تسلیم نمایند.

پیشنهاد دهندگان بایستی مبلغ پنجاه هزار ریال وجه نقد بعنوان سپرده شرکت در مناقصه بصندوق درآمد شهرداری پرداخت نموده و قبض رسید آنرا بضمیمه پیشنهاد خود بنمایند . به‌پیشنهادهای مشروط ومبهم وفاقد قبض سپرده ویااینکه دیرتر از موعد مقرر در آگهی برسد بهیچوجه ترتیب اثر داده نخواهد شد.

پیشنهادهای واصله در ساعت یازده صبح همانروز در جلسه مناقصه باز وخوانده خواهد شد حضورپیشنهاد دهندگان در جلسه مناقصه آزاد بوده وشهرداری تهران در ردوقبول یك ویاکلیه پیشنهادهای رسیده آزاد میباشد

آ ـ ۲۳۳۷۰

شهردار تهران

آگهی انتشار تمبر یادگاری

وزارت پست وتلگراف وتلفن باطلاع عموم میرساند که بمناسبت افتتاح کارخانه کود شیمیائی شیراز یك سری تمبر یادگاری مرکب از دوقطعه بارزش ۶ ریال و ۱۴ ریال طبع ودر تاریخ بیست وششم مهر ماه ۴۲ بانتشار گذارده خواهدشد علاقمندان تمبرهای یادگاری که بیش ازپنجاه سری احتیاج دارند میتوانند قبلا از اداره کل پست تهران درخواست نموده وبهای آنرا تاآخر وقت اداری روز پنجشنبه ۲۵ مهرماه ۴۲ بصندوق حسابداری اداره مزبور پرداخت نمایند ودر صورتیکه میزان درخواستها بیش از تیراژ تمبر موجود باشد اداره کل پست میتواند به نسبت از مقدار درخواستها کسر نماید ضمنا تمبر یادگاری مزبورتاروز ۲۶ فروردین ماه ۴۳ درجریان بوده ودارای ارزش واعتبار پستی است وپس از انقضای مدت مقرر چنانچه روی پاکتهای پستی الصاق گردد آن پاکتها بدون تمبر تلقی خواهد شد. الف ۴۳۱۹

۱ـ ۲ آ ـ ۲۳۴۳۲

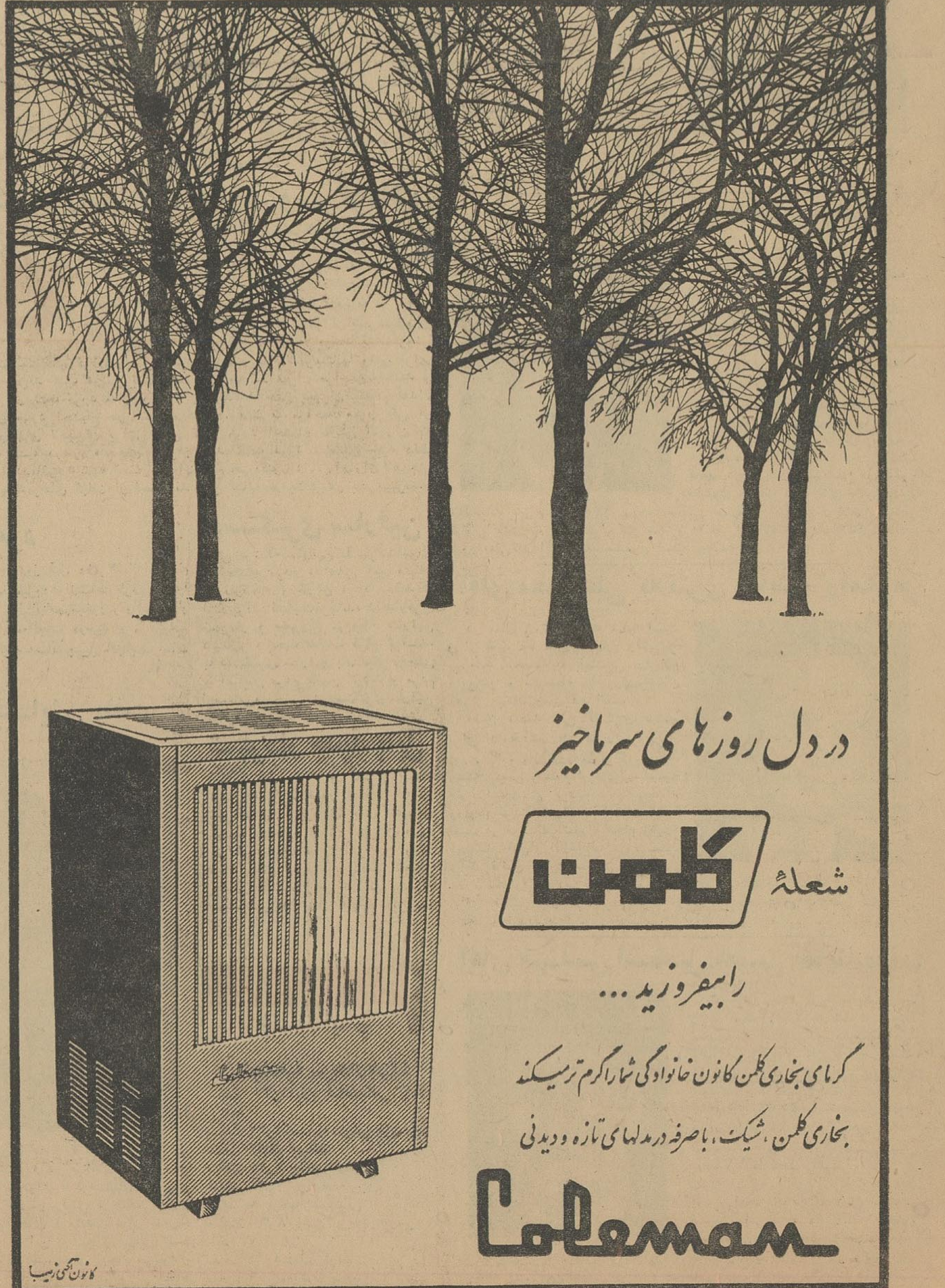

نمایشگاه کلمن. ساختمان تقی نیا ـ خیابان سعدی تلفن ۳۰۲۲۲۳ فروش در تمام فروشگاههای معتبر تهران و شهرستانها

برنامهٔ تشریف‌فرمائی رئیس جمهورفرانسه بشیراز

رئیس جمهورفرانسه‌طی یکروز از آثارباستانی شیرازوتخت‌جمشیدبازدیدمیکنند

خبرنگار ما در شیراز گزارش می دهد ، برنامه تشریف فرمائی حضرت ژنرال دوگل رئیس جمهور فرانسه به شیراز باینشرح تنظیم شد و انتشار یافت .

بموجب این برنامه ساعت نه و چهل و پنجدقیقه صبح روز ۲۶ مهر ماه‌هواپیمای‌حامل شاهنشاه ومهمانان عالیقدرشان ژنرال‌دوگل رئیس‌جمهور فرانسه و بانو در فرودگاه شیراز بزمین‌خواهد نشست آقایان استاندار فرماندهان لشکر و مرکز پیاده ، شهرداد و عده زیادی از شخصیت های محلی در فرودگاه شیراز موکب اعلیحضرتین و مهمانان عالیقدرشان را استقبال میکنند استاندار فارس خیرمقدم‌عرض‌میکندو سپس‌احترامات نظامی انجام خواهدشدآنگاه بوسیله دسته موزیك‌سلام شاهنشاهی و سرود ملی فرانسه نواخته میشود .

اعلیحضرتین و مهمانان ایران در ساعت نه و پنجاه و پنجدقیقه از فرودگاه شیرازرهسپار تخت جمشید میشوند وپس از بازدید آثار باستانی تخت جمشید یکساعت بعد از ظهر در تخت جمشید ناهار صرف میکنند. ساعت‌دو ونیم‌بعد از ظهراعلیحضرتین و مهمانان عالیقدر بشیراز مراجعت مینمایند و د رساعت سه و نیم بعد از ظهر برای‌بازگشت بفرودگاه نزول اجلال میفرمایند . در فرودگاه مراسم بدرقه رسمی مانند موقع تشریف فرمائی انجام خواهد شد در مراسم استقبال و مشایعت از اعلیحضرتین وحضرت‌ژنرال دوگل‌وبانو فرانسویان مقیم‌شیراز نیز شرکت خواهندداشت و ۸۰ نفر از فیلمبرداران رادیو تلویزیون‌فرانسه وعکاسان وخبرنگاران ایرانی و خارجی همراه رئیس جمهور فرانسه و بانو بشیراز خواهندآمد.

اعلیحضرتین ومهمانان عالیقدر ایران
در آرامگاه حافظ شیرازی

قبلا اطلاع داده شد شاهنشاه و شهبانو باتفاق علیاحضرت ملکه هلند و پرنس برنهارد و پرنسس بئاتریس وارد شیراز شدند و از آثار تاریخی تخت جمشید و آرامگاههای حافظ و سعدی دیدن فرمودند در آرامگاه حافظ علیاحضرت فرح پهلوی شهبانوی ایران فال گرفتند عکس بالا شاهنشاه و شهبانوی ایران را باتفاق مهمانان عالیقدر در آرامگاه حافظ نشان میدهد .

پیشنهاد مفید
برای رفاه حال دانشجویان

خبرنگار ما در ماکو گزارش میدهد نظر باینکه اکثر دانشجویانی که از طریق راه بازرگان بایران وارد میشوند در مرز بازرگان بعلت نبودن بانك ملی دچار ناراحتی میشوندوبرای‌تبدیل پول خودناچارمیشوند پولهای خود رابقیمت خیلی پائین در بازار سیاه معاوضه کنند جا دارد از طرف مقامات مسئول بمنظور رفاه حال دانشجویان عزیز شعبه بانك ملی در بازرگان تاسیس شود تا این ناراحتی برطرف گردد و دانشجویان بعلت عدم وجود شعبه یا نمایندگی بانك ملی متضرر نشوند .

مطالعه درباره
آبهای زیر زمینی

خبرنگار ما در جهرم گزارش می‌دهد چند روز قبل اکیپی از زمین شناسان اداره کل آب وخاك بمنظور مطالعه آبهای زیرزمینی جهرم وارد این شهرستان شد . اعضای این‌اکیپ زیرنظر آقایان مهندس ابوالقاسم و فیروزی مشغول بکار شدند .

مدیرکل فرهنك استان خوزستان ضمن مصاحبه‌ای‌اظهارداشت:

درسازمان فرهنك خوزستان تغییرات کلی داده‌میشود

۳۰ هزار مترمربع زمین دراختیار فرهنك این‌استان قرارگرفت
برای سال تحصیلی جاری ۵۰۰ نفر آموزگار ودبیر استخدام‌میشود

آقای صمصامی مدیر کل فرهنك خوزستان طی مصاحبه‌ای در باره‌امور فرهنگی این استان بخبرنگار ما در اهواز اظهار داشت مدتها بودکه‌قریب سی هزار متر مربع زمین متعلق به فرهنك مورد اعتراض چند نفر بود، بالاخره براثر کوشش و فعالیتهائی که در اینباره بعمل آمد اراضی‌مزبور در اختیار فرهنك قرار گرفت درمورد این‌اراضی چندین‌پرونده درداد‌گستری مطرح بود که خوشبختانه اشکالات موجود برطرف گردید و بزودی درآن دبستان و دبیرستان وسایر ساختمان های فرهنگی احداث خواهد شد آقای صمصامی اضافه کرد درسفراخیرخود بتهران بمنظورتوسعه‌تعلیمات‌ابتدائی در شهرها و دهات خوزستان‌مذاکرات لازم با مسئولین امر بعمل آمدوبرنامه جالبی برای این منظور تهیه شد که قسمتی از آن بدفتر فنی‌استانداری‌که مسئول سازمان برنامه است ابلاغ گردید و طرحهای بعدی نیزقریبا‌تهیه و ابلاغ خواهد شد ساختمان دو باب دبستان مجهز در شوشتر و دشت میشان و ساختمان استخر شناگی اهواز از جمله طرحهای ابلاغ شده‌می باشد .در مورد تامین کادر دبیران‌و آموزگاران باید صریحا بگویم کلیه فارغ‌التحصیلان دانشسراهای‌کشاورزی وعشایری وکلاسهای یکساله تربیت معلم که قریب به ۴۷۰ نفر خواهد بود همگی استخدام و بکار گمارده میشوند و علاوه بر آن‌بنجاه تن‌دبیر لیسانسیه نیز استخدام و در شهر های مختلف خوزستان بکار مشغول خواهند شد و باز هم چنانچه‌کسری احساس شود از افرادسپاهیان‌دانش که خدمت آنان‌پایان یافته وکارشان رضایتبخش بوده است استخدام واستفاده خواهد شد . بنا براین جای هیچگونه نگرانی از این حیث نخواهد بود .

حق‌التدریس دبیران‌نیز در سال ۴۲ بطور کامل تامین و به آنان‌پرداخت میشود با مسئولین انجمن فرهنگی اهواز که در گذشته فقط اسمی ازآن بود گفتگو و مذاکره بعمل آمد، و پیشنهادات لازم باین انجمن شده‌که خوشبختانه مورد موافقت قرارگرفته است . این انجمن که خود ازافراد بصیرو دلسوز تشکیل شده هم اکنون با جلب مساعدت مردم فرهنك‌دوست برای ایجاد واحداث آموزشگاه‌مشغول اقدام است . در مناطق نفت خیز نیز انجمنهای فرهنگی بکار خود ادامه می دهند . سازمان جدید فرهنك که تصویب شده مقام وزارت فرهنك‌است ابلاغ شده وروی این سازمان‌مسلما تغییراتی در کادر فرهنك خوزستان داده خواهد شد . دوایر جدیدی‌شروع بکار مینماید. درمورد شهرستانهای تابعه خوزستان هم اکنون روسای‌ـ فرهنك‌شهرستانهای دزفول‌ـ اندیمشك شوشتر ـ دشت میشان تغییر داده شده و نسبت‌بفرهنك سایر شهرستان ها نیز مطالعاتی انجام شده ولی تصمیمی در این باره اتخاذ نگردیده است. آقای‌صمصامی‌درپاسخ سئوال خبرنگار ما در باره‌اثرات کلاس‌کار آموزی‌آموزگاران‌خوزستانی دربروجرد گفت : کلاس کارآموزی بروجرد که در حدود ششصد نفر از آموزگاران

آقای صمصامی مدیر کل فرهنك خوزستان

خوزستانی درآن شرکت‌داشتند بسیار ثمربخش و مفید بوده است‌زیرا با بالا بردن سطح معلومات آموزگاران و آشنائی آنان با روشهای جدید تعلیم و تربیت قدم موثری جهت پیشرفت تحصیلی و تربیتی دانش آموزان دبستانهای خوزستان برداشته شده است و علاوه بر آن از لحاظ تامین رفاه و آسایش معلمین در موردتبدیل سمت‌آنان‌از کمك‌آموزگاری‌به‌آموزگاری موثر خواهد بود

خبرنگار ما ازمدیر کل فرهنك خوزستان سئوال کرد :موضوع‌شهریه دبیرستانها که باعث نگرانی‌اشخاص کم‌بضاعت شده است برچه پایه‌ای قرار داشته و نحوه مصرف آن‌چگونه خواهد بود ؟ آقای صمصامی در این باره اظهار داشت از نظر رفاه حال مردم امسال نیز وزارت فرهنك‌موافقت کرد بطور استثنائی مانند سالهای گذشته به نسبت استطاعت مالی‌افراد شهریه‌دریافت گردد بدیهی است‌این کمك مردم روی اصل واگذاری کار مردم بمردم بوده و وجوه حاصله از دریافت شهریه نیز فقط در چهار دیواری هر آموزشگاهی بمنظور رفع نقائص ونیازمندیهای تربیتی‌وتعلیماتی وساختمانی مصرف میشود . آقای صمصامی در پایان مصاحبه اظهار کرد : همه فرهنگیان بخصوص‌معلمین دوره ابتدائی بمنظور پیشرفت امر فرهنك واجرای منویات شاهنشاه صمیمانه تلاش میکنند وزحمات‌آنان واقعا قابل تقدیر است و خوشبختانه مردم خوزستان‌نیز مردمی‌فرهنگ‌دوست و علاقمند به پیشرفت امر فرهنك می باشند و من امیدوارم با این‌محیط مساعدبتوان قدمهای مفید و موثری‌در راه با سواد کردن مردم برداشت .

بلاتکلیفی دانش آموزان
دانش‌آموزان کتاب ندارند وسرگردانند

خبرنگار ما در لاهیجان مینویسد کتب درسی در لاهیجان وشهرستان های گیلان بحدی کمیاب است که گمان نمیرود تا یکی دو ماه دیگر هم دانش آموزان بتهیه کتب مورد احتیاج خود موفق‌شوند . ازقرار معلوم شرکت‌کتب درسی تامین کتابهای درسی دانش آموزان را مقدم برتامین کتب مورد احتیاج دانش آموزان شهرستانهای کشور میداند خبرنگار ما اضافه میکند کتاب‌فروش های شهرستانهای گیلان و شاید کتابفروشهای تمام شهرستانها وقتی برای تهیه و خرید کتب درسی بمتصدیان مربوطه در تهران مراجعه میکنند و صورتی از کتب مورد مصرف خود را میدهند حتی بمیزان یکدهم تعداد کتابهای مورد احتیاج دریافت نمیکنند . مثلا با مراجعه مکرر یکی از کتابفروشهای لاهیجان برای تامین کتب مورد احتیاج دانش آموزان به شرکت کتب درسی ، بجای یکهزار جلد کتاب مورد تقاضای خود فقط ۲۰ جلد دریافت داشته است . با اینوضع هم اکنون دانش آموزان لاهیجان و اغلب شهرهای گیلان از لحاظ نداشتن کتاب در بلاتکلیفی بسرمیبرند.

دستگیری سارقین

مدتی بود که سارقین با سرقت‌اموال و احشام مردم ، اهالی این منطقه را ناراحت و نگران کرده بودند تا اینکه‌براثر فعالیت‌فرمانده ژاندارمری شهریار و ماموربن مربوطه سارقین دستگیر و تحت تعقیب قرار گرفتند. با دستگیری سارقین بار دیگر راحتی و آسایش مردم تامین گردید و مردم ازمساعی‌ماموربن دردستگیری‌سارقین تشکرمینمایند.

شهردار جدید بابل

چندروز قبل پنجاه و هفتمین جلسه انجمن شهر باحضور اعضای انجمن شهردرمحل شهرداری بابل تشکیل گردید ودرمورد تعیین شهردار جدید این شهرستان تبادل نظر شد و در نتیجه آقای سرهنك مهندس محسن وحدانی افسر مرزبانی با اکثریت‌آراء سمت شهردار بابل انتخاب گردید.

نفت خورد و مرد

خبرنگار مادراصفهان گزارش میدهد چندروز قبل دختر۷ساله‌ای بنام زیبا که‌میخواست آب‌بخورد بطرف ظرف آب میرود واشتباها ظرف نفتترا برداشته ولاجرعه سر میکشد پس‌از ساعتی حالزیبابهم‌میخوردو والدینش‌او راجهت معالجه به‌بیمارستان انتقال میدهندولی معالجات درحقوی موثرواقع نگردید وزیبا دربیمارستان درگذشت جنازه دختر سه‌ساله پس‌از انجام‌تشریفات قانونی بخاك سپرده شد .

دبستانی در جهرم گشایش یافت

خبرنگار ما در جهرم مینویسد چند روز پیش فرماندار جهرم طی مراسمی ساختمان یك دبستان جدید را گشود ، در مراسم گشایش این دبستان بدعوت رئیس فرهنگ ، روسای ادارات دولتی ، فرهنگیان و گروهی از معتمدین حضور داشتند . نخست آقای هنرور رئیس فرهنگ گزارش ساختمان دبستان را باطلاع رسانید و سپس آقای فرماندار نوار سه‌رنك ساختمان دبستان را بنام شاهنشاه قطع کرد . این دومین دبستانی است که از محل صدی پنج سهم فرهنگ از در آمد شهرداری ایجاد میشود و اگر شهرداری بدهی معوقه خود را پرداخت نماید فرهنگ از لحاظ ساختمان بی‌نیاز خواهد شد . عکس بالا آقای فرماندار را هنگام قطع‌نوار سه‌رنگ دبستان نشان میدهد .

میانجیگران یکی پس ازدیگری بضرب گلوله نقش برزمین‌شدند

مردی درحالیکه پنج تیری بدست‌داشت
یکنفررا کشت وسه نفر را مجروح کرد

علیمحمدمحمدی اهلو ساکن‌اصفهانك صبح پس از صرف ناشتائی و انجام کارهایش برای خرید تیر بمنظور پوشانیدن‌بام‌اطاق منزلش‌به‌امامزاده عزیمت کرد و پس از تهیه تیر های مورد نظر باصفهانك مراجعت نمود . در حدود ساعت چهار بعد از ظهر بود که به حوالی اصفهانك رسید و مشاهده‌کردعده‌ای‌بجان هم افتاده‌اند و جنگ مغلوبه شده است . علیمحمد برای‌اینکه‌ازاین‌جنگ مغلوبه‌جلوگیری نماید پیش رفت و خواست که‌طرفین را از هم جدا کند در این موقع یکی از منازعین بنام مجید حولی سی‌ساله اهل وساکن اصفهانك با پنج تیرپرانی که در دست داشت بپای او شلك کرد و بدین ترتیب میانجی را از پای درآورد . یکی از اهالی بنام مردان محمدی که برای آبیاری مزرعه‌رفته بود هنگام بازگشت با این زدوخورد و خونریزی مواجه میشود و او هم جلو میرود تا بلکه از ادامه این جنگ و خونریزی جلوگیری نماید وقتی مردان محمدی پیش میرود که‌منازعین را از هم جدا کند مجید حولی بار دیگر دست بماشه پنج تیر میبرد و میانجی دوم را نیز از پای درمی‌آورد درهمینموقع جوانی بنام مجید محمدی که ناظر این زدوخورد وتیراندازی بود جلو رفت تا میانجیگری بکند که او هم بسرنوشت دو نفر میانجی سابق دچار شد و مجید حولی‌بطرف آنهم تیراندازی کرد و سومین‌میانجی بلافاصله فوت کرد و گلوله بشخص دیگری بنام مصطفی نیز اصابت نمود که او را هم مجروح کرد .

از طرف پدران مجید و مصطفی و بستگان مجروحین جریان بپاسگاه ژاندارمری‌اطلاع داده شد و ماموربن بطوریکه گفته میشود علت این زدو خوردوخونریزی وجود پاره‌ای‌اختلاف ملکی بوده است .

گزارش بالا را خبرنگار ما در اصفهان ارسال داشته است .

خرهای استادش‌را دزدید وفروخت !
سارق در بیابانهای شهر ری دستگیر شد

طبق گزارش خبرنگار ما در شهرری چند شب پیش یدالله که نزد مردگج و آهك فروشی بنام سیف الله در سه راه ورامین کار میکرد دوراس خر متعلق به سیف الله را دزدید و بتهران برد . ید الله دوراس خر را در میدان کشتارگاه بمبلغ صد و پنجاه ریال فروخت . با اطلاع جریان باداره آگاهی شهر ری ، آقای‌صالحی یکی از ماموربن آگاهی یدالله را در بیابانهای شهرری دستگیر ساخت و با تشکیل پرونده بدادسرای تهران اعزام داشت . وی در بازپرسی بسرقت دو را سرخر اعتراف کرد . فعلا جریان تحت‌رسیدگی است .

تلفنهای عمومی تجریش خراب است
مردم بجای دوریالی ، اشیاء دیگری در تلفنها میاندازند

خبرنگا رما در شمیران مینویسد برحسب احتیاج مردم ، چهار دستگاه تلفن عمومی در تجریش نصب شده که همیشه سه تای آن خراب است! اوایل که اصلا گوشی این تلفنها بسرقت میرفت ولی اخیرا باانداختن زنجیر های کلفت بگردن گوشی ها ، آنها را مهار کرده اند ! آقای شهنواز رئیس شبکه تلفنی شمیران میگفت:

اغلب مردم بجای انداختن سکه دوریالی ، اشیاء دیگری در داخل تلفنهای عمومی میاندازند و این امر سبب خرابی تلفنها میشود . معمولا این اشیاء طشتك بطری ودکا ، سکه صد دیناری ، ژتون خطوط سابق اتوبوسرانی و پول خارجی است و من از مردم میخواهم که جز سکه دو ریالی بداخل تلفنهای عمومی چیز دیگری نیندازند .

اولین جلسه

خبرنگار ما در قلهك گزارش می دهدچند روز قبل اولین جلسه‌انجمن همکاری خانه و مدرسه دبستان بهرام رستم آباد بریاست آقای بهاء الدین شریعتمداری تشکیل جلسه داد ودر اولین جلسه تصمیم گرفته شد نسبت به‌تسطیح و ترمیم حیاط مدرسه‌اقدام شود . این اقدام بین دانش آموزان حسن اثر بخشیده است .

برای رسیدگی بشکایات مردم در مورد برق
بازرسی وارد قم شد

بنا بگزارش خبرنگار ما در قم‌چند روز پیش برای رسیدگی به شکایات مردم در مورد گرانی نرخ برق از طرف وزارت کشور بازرسی وارد قم شد .سالهااست‌که‌بین‌اهالی‌و دوکارخانه‌ای که برق شهر را تامین میکنند اختلافاتی وجود دارد و شهرداری نیز از نظر دریافت وصول عوارض دچار مشکلاتی است.در اینمورد شکایات متعددی بمقامات مسئول تسلیم شد و بر اساس همین شکایات آقای مهندس کربمیان یکی از اعضای وزارت کشور ماموریت یافت تا بشکایات اهالی و نظرات صاحبان کارخانه ها و شهرداری‌رسیدگی نماید . وی اکنون سرگرم رسیدگی باین اختلاف و شکایات میباشد .

خانم ابتهاج سمیعی نماینده رشت

متولد رشت میباشد و تا کلاس هشتم‌درمدرسه‌امریکائی رشت‌تحصیل کرده و سپس در مدرسه امریکائی تهران مشغول تحصیل شد و پس‌از آن در رشته زبان از دانشگاه‌تهران فارغ‌التحصیل گردید . خانم ابتهاج سمیعی درسال ۱۳۲۳ بعضویت هیئت مدیره شیر و خورشید سرخ رشت درآمد و از آن تاریخ فعالیت خود را در جمعیتهای خیریه و زنان آغاز نمود . ایشان‌مدت پنج‌دوره سرپرست جمعیت فارغ التحصیلان جمعیت امریکائی بودوهم‌اکنون عضوکمیسیون بین المللی شورایعالی زنان میباشد خانم سمیعی یکبار برای شرکت در کنفرانس بین المللی زنان به نیویورك عزیمت کرد واخیرا نیز جزو یك کمیته هشت نفری طبق دعوت زنان شوروی باین کشور مسافرت نمود . قبل از انتخاب ایشان بنمایندگی مجلس شورایملی بشغل دبیری در دبیرستانهای تهران اشتغال داشت.

آقای جهانگیر سرتیپ‌پور نماینده رشت

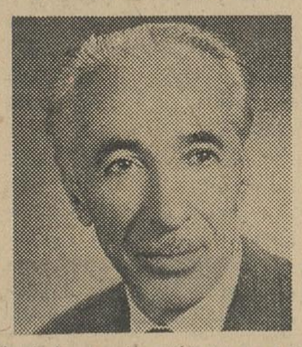

در سال ۱۲۸۵ درزشت متولد شده است . پس از طی تحصیلات خود وارد فعالیتهای اجتماعی شد . آقای سرتیپ پور در اغلب جمعیت های خیریه عضویت دارد . چهار دوره عضو هیئت رئیسه انجمن شهر رشت و سه دوره عضو هیئت رئیسه‌شورای فرهنگ استان‌بوده‌است ایشان علاقه زیادی بنویسندگی دارند و تاکنون در زمینه های سیاسی و اجتماعی مقالات متعددی درجراید نوشته است آقای‌جهانگیرسرتیپ‌پور براثرخدماتی که‌انجام داد. بدریافت نشان شجاعت ونشان رستاخیزمفتخر گردیده است. یکبار به نمایندگی مجلس شورایملی انتخاب گردید و استعفا داد ویکبارهم بشهرداری رشت انتخاب شد که‌ازقبول‌آن طرخواست . آقای سرتیپ‌پور صاحب تالیفاتی از قبیل گیلان نامه ـ فرهنك گیلکی ـ امثله و حکایات گیلکی و تحقیقات تاریخی میباشد .

آقای دکتر صاحبقلم نماینده رضائیه

در سال ۱۲۹۴ در رضائیه پابعرصه وجود گذارده‌است.تحصیلات ابتدائی ومتوسطه رادر رضائیه و تحصیلات عالی رادرتهران‌بپایان رسانید وسپس باستخدام وزارت کشوردرآمد .آقای دکتر صاحبقلم مدتی رئیس اداره کل شهرداریها، فرماندار اصفهان ، فرماندار قم، رئیس اداره کل کارگزینی‌وزارت کشور ، فرماندار تبریز و معاون استانداری آذربایجان و استاندار کرمانشاهان بود.ضمنا عضویت‌هیئت مدیره‌برق ،سازمان اتحادیه شهرداری ها و ریاست هیئت نظارت برق را بر عهده داشت . آقای دکتر صاحبقلم بمنظور مطالعه در امور شهرداریها مسافرتی بکشور های متحده امریکا نموده است و دردوره بیستم مجلس شورایملی نیز بنمایندگی مجلس انتخاب گردید و در این دوره برای دومین بار باین سمت انتخاب شد .

آقای دکتر مهدیزاده نماینده رامند

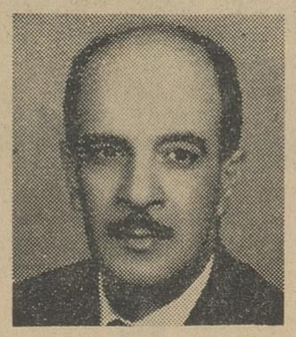

تحصیلات ابتدائی و متوسطه خود را دوشهرستان تبریز بپایان رسانیده است سپس برای ادامه تحصیل به تهران عزیمت کرد وارد دانشکده دامپزشکی شد ودر سال ۱۳۲۰ فارغ‌التحصیل‌شدوسپس باستخدام‌وزارت کشاورزی درآمدودر استانهای‌مختلف کشور مشغول خدمت شد . در سال ۱۳۳۸ بریاست اداره کل خدمات اداری‌وزارت‌کشاورزی‌منصوب گردید سپس بریاست اداره کل بازرسی فرآورده های دامی و امور کشتار‌گاهها درسازمان دامپزشکی کل کشور مشغول خدمت شد آقای دکتر خسرو مهدیزاده در سال ۱۳۴۰ بسمت رئیس سازمان اصلاحات ارضی مناطق قزوین منصوب و مشغول کار شد و تاقبل از انتخاب بنمایندگی مجلس شورایملی در این سمت مشغول انجام وظیفه بود .

آقای محمد علی کلانتری نماینده رامهرمز

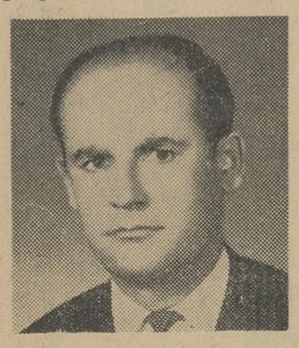

در سال ۱۳۰۹ متولد شده است و از خانواده های قدیمی رامهرمز میباشد تحصیلات ابتدائی را در رامهرمز و متوسطه را درشهرستان اهواز بپایان رسانیده است

آقای محمد علی کلانتری سپس برای ادامه تحصیلات خود عازم‌تهران شد و وارد دانشکده علوم گردیدودر رشته شیمی و علوم تربیتی‌لیسانسیه فارغ التحصیل گردید و باستخدام وزارت فرهنگ درآمد. ایشان سالها است در فرهنگ مشغول انجام وظیفه میباشد .قبل‌از انتخابات دوره‌بیست و یکم قانون گزاری مجلس شورایملی در سمت رئیس دبیرستان منوچهری اهواز مشغول خدمت بود واین‌دوره برای اولین بار از طرف مردم رامهرمز بنمایندگی مجلس شورایملی انتخاب گردید .

آقای مهندس اسمعیل معینی نماینده‌رزن

در سال ۱۳۰۰ در قریه پشت جین رزن همدان متولد شده است . تحصیلات ابتدائی و متوسطه رادر کالج امریکائی همدان‌بپایان رسانیده است . سپس برای ادامه تحصیلات خود بکرج عزیمت کرد و در دانشکده کشاورزی کرج‌مشغول تحصیل‌گردیده و در سال ۲۴ فارغ‌التحصیل شده است . آقای مهندس معینی سپس بمنظور مطالعات تکمیلی خود در رشته آبیاری بامریکا و ژاپن‌مسافرت کرد و بعضویت مجمع علمی مهندسی آبیاری امریکا و عضویت افتخاری مهندسین بین المللی ژاپن درآمد ایشان بارها بنمایندگی دولت ایران در کنفرانس های آبیاری وکشاورزی منعقده در کشور های امریکا و هاشمی اردن و مصر شرکت داشته‌است ویکبار نیز بنمایندگی وزارت کشاورزی در سمپوزیوم آبیاری کشور اتحاد جماهیر شوروی شرکت کرده است .

برنامه تلویزیون ایران
فرستنده آبادان

پنجشنبه ـ ۱۸ر۷ر۴۲

ساعت ۶ر۳۰ سلام شاهنشاهی واعلام برنامه
ساعت ۶ر۳۲ مسابقه هوش خردسالان
ساعت ۷ فیلم مستند
ساعت ۷ر۱۵ پیانو تنها
ساعت ۷ر۳۰ برنامه بانوان
ساعت ۸ برنامه شهربانی
ساعت ۸ر۳۰ اخبار بزبان فارسی و عربی
ساعت ۸ر۴۵ فیلم کوتاه
ساعت ۹ برنامه شاه پسند
ساعت ۹ر۳۰ فیلم سینمائی
ساعت ۱۱ر۳۰ پایان برنامه

نیازمندیها

استخدام

بچندنفر جوان با سوادجهت
فروشندگی سیار کارت لووردوبیر نیازمندیم خیابان ژاله کوی بیمارستان امریکائی کاشی ۳۹

دو نفر دوشیزه وارد
به آشپزی بعنوان سرپرست‌خانه استخدام میشود چهارراه سید علی مقابل ایستگاه ۱۲ سالن دوزندگی لوور

تعدادی دوشیزه یابانوی جوان‌موردنیاز است داوطلبین تا روز دوشنبه ۲۲ مهر ماه بین ساعت ۵ تا ۷ بعد از ظهر بخبرگزاری ملی ایران لاله‌زار کوچه بهار مراجعه فرمایند .
۱ـ۲ آ ـ ۱۴۶۳۷

استخدام
دونفر از فارغ‌التحصیلان رشته ماشین نویسی کاخ دانش فارسی ـ لاتین جهت استخدام دریکی از ادارات دولتی و یك موسسه خصوصی مورد نیاز است فورابدفتر کاخ دانش‌مراجعه نمائید .
کاخ دانش
خیابان نادری ـ پاساژ معتمد
خیابان فرانسه ـ کوچه مرجان
۲ـ۳ آ ـ ۲۲۸۲۶

منشی
بیکنفر دوشیزه یا بانو جهت منشی در کانون هنری‌پاترا نیازمندیم نشانی‌ـ جنب سینماادئون کوی یاسمی ساختمان پارس طبقه سوم

مهندس مکانیك استخدام میشود
مهندس مکانیك یا تکنیسین که حداقل ۵سال تجربه در ماشین آلات سنگین کشاورزی و راهسازی‌داشته و حتما بزبان انگلیسی‌بحد کافی‌آشنا باشد با حقوق مکفی برای تمام روز استخدام میشود داوطلبین با ذکر جزئیات درجات تحصیلی و دوران‌کار عملی خود و آخرین حقوقی که‌مطالبه میکنند با صندوق‌پستی شماره ۲۵۱۰ مکاتبه نمایند .
۱ـ۲ آ ـ ۲۳۳۸۴

آگهی استخدام
اداره کنترولر ستاد بزرك ارتشتاران تعداد ۵۰نفر غیرنظامی برای مشاغل (حسابداری ـ حسابرسی ـ بایمیزی) (جمعا۳۸نفر) آمارگری (یکنفر)مدیریت (پنج‌نفر) منشی‌گری (یکنفر)لیسانس اقتصاد ۵نفر از طریق مسابقه با شرایط زیر میپذیرد :
۱ـ داوطلبان بایستی‌واجد شرایط عمومی استخدام کشوری از لحاظ سن قانونی‌ـ عدم سوء پیشینه‌کیفری انجام خدمت نظام وظیفه یا دارابودن برك معافیت دائم از خدمت زیور باشند .
۲ـ داوطلبان بایستی حداقل‌دارای گواهی‌نامه رسمی در رشته تخصصی مربوطه‌باشند ـ حسابداران‌وممیزینی که فاقد تحصیلات مزبور میباشند به شرط دارا بودن گواهی‌نامه کامل متوسطه و سه‌سال تجربه درامور حسابداری یا ممیزی برای استخدام پذیرفته خواهند شد .
۳ـ داوطلبانی که پایه تحصیلات بالاتر و دارای تجربه کافی باشند از حقوق و مزایای بیشتری بهره‌مند خواهند شد .
۴ـ استخدام بموجب قانون‌استخدام کشوری بارعایت تصویب‌نامه قانونی شماره ۷۵۳۰ ـ۶ر۶ر۴۲ (در مورد فوق‌العاده) بعمل آمده و ترفیعات و سایر امور استخدامی بموجب قانون مزبور بوده وهر تغییری که درقانون استخدام کشوری بعمل آید در باره استخدام‌شدگان رعایت خواهد شد.
۵ـ محل‌خدمت استخدام شدگان در تهران بوده و لزوما بماموریتهای‌موقت خارج ازتهران با استفاده از مزایای مربوطه اعزام خواهند شد .
۶ـ داوطلبان برای نام‌نویسی و برکردن برك استخدام و تسلیم یك نسخه عین یا رونوشت مصدق‌مدارك تحصیلی‌ودونسخه رونوشت‌شناسنامه و دوقطعه عکس پرسنلی میتوانندهمه روزه از ساعت ۳۰ر۹ الی ۳۰ر۱۱ به آجودانی کل نیروهای مسلح‌شاهنشاهی (ستاد بزرك ارتشتاران چهارراه‌قصر) مراجعه نمایند .
۷ـ نام‌نویسی تا روز اول آبانماه ادامه داشته تاریخ ومحل مسابقه‌بعدا اعلام خواهد شد .
رئیس‌اداره کنترولر ستاد بزرك ارتشتاران

گمشده

شناسنامه بلوری باتعدادی
چك اوراق مفقودشده‌که بدردکسی نمیخورد از یابنده تقاضا داریم‌بتلفن ۵۵۸۲۲ و یا به‌آدرس تیردوقلو تعمیرگاه شهرام مراجعه و بادریافت پانصد تومانی مژدگانی‌اوراق رامسترد دارد .

سازمان واترزام
هرنوع فاضل آب مسدودشده را درمدت ۵ دقیقه بازمینماید
تلفن ۳۰۴۳۹۰

فروش اتومبیل

فولکس‌واگن ۶۱ تمیز
نقد واقساط بدون واسطه بفروش میرسد از ساعت ۳ الی ۶ بعداز ظهر بتلفن ۴۳۴۵۰ مراجعه شود .

بازرگانی امیرکبیر مرتضوی‌یزدی
خریدوفروش هرنوع‌اتومبیل‌سواری وباری مقابل کوچه میرزا محمودوزیر تلفن ۳۹۰۳۲
۱ـ ۲۶ آ ـ ۱۷۶۱

اولین بازاراتومبیل‌در ایران
آقای محترم برای خرید و فروش‌و معاوضه اتومبیل‌خودفقط ببازاراتومبیل ۹۴۰ مراجعه فرمائید . سرچشمه‌مقابل مسجد محمودیه توقفگاه کاروان تلفن ۳۱۳۲۷

فروشگاه اتومبیل حکیمی
مرکز خرید وفروش ومعاوضه اتومبیل های تمیز بقیمت عادله روز بنفع‌شما است که‌قبل ازانجام هرنوع معامله دوستانه باما مشورت کنید نشانی ـ خیابان پهلوی مقابل کافه‌شهرداری تلفنهای ۶۸۹۴۸و ۶۵۶۰۶
۱ـ۳۰ آ ـ ۲۰۷۹

ثلاث بار
مجهزترین موسسه حمل و نقل
هنگام حمل و نقل اثاثیه منزل شما بیمه میباشد
تلفنهای ۲۵۰۰۴ـ ۵۵۵۵۵

بعلت‌مسافرت
اتومبیل بنز ۲۲۰ (اس) برنك مشکی مدل ۱۹۶۰ با گرام رادیو خیلی تمیزبطور نقد و نقد و اقساط بدون واسطه بفروش‌میرسدطالبین بتلفن ۷۸۱۸۴۲ مراجعه فرمایند .

جهان تاکسی
دارای اتومبیلهای‌کرایه آخرین‌مدل برای مسافرت و جشنهای عروسی و غیره همیشه‌درخدمت شماست‌فیشرآباد جنب هتل‌مرمر تلفن ۴۴۲۱۱
۱ـ۱۵ آ ـ ۱۹۶۶

شرکت سهامی تهران‌مونیخ
TEMCOBAR TEHRAN MUNICH
(تمکوبار) حمل کالای تجارتی در اسرع وقت با کامیونهای آخرین‌مدل سرپوشیده به‌اروپاو بالعکس‌تمکوبار‌ـ اول‌فردوسی‌جنب میهن‌تور تلفن ۳۳۰۸۴

تعمیرات

تعمیرگاه الکترونی F.M
سرویس تلویزیون ـرادیو گرام‌ـ ضبط صوت در منازل تلفن ۴۹۰۷۴
۱ـ۱۵ آ ـ ۲۰۶۱

تعمیرگاه یخچال اردشیر
متخصص‌از ایتالیا تلفن ۷۲۳۶۰
۱ـ ۳۰ آ ـ ۲۰۵۵

سرویس تلویزیون پارس
تعمیر انواع تلویزیون در منازل ما سرویس مجهز سیار ۷۵۸۰۹۴ ـ ۳۳۶۹۲
۱ـ۳۰ آ ـ ۱۹۳۰

سرویس‌تلویزیون‌المپیك
تعمیرگاه نمایندگی المپیك و انواع مارکهای‌تلویزیون در منازل با سرویس مجهز سیار تلفن ۶۸۸۳۲
۱ـ۳۰ آ ـ ۱۸۳۲

کارگاه فنی کرمانی
مرکز تهیه و تعمیر انواع دوربین های‌عکاسی فیلم‌برداری تلفن۳۶۵۰۸
۱ـ۳۰ آ ـ ۱۷۱۹

تعمیرگاه‌ویخچالسازی‌آرشاك
متخصص فنی سابق یخچالهای نورژ تلفن ۷۵۰۴۸
۱ـ۲۶ آ ـ ۲۰۹۳

شهیر ومارگاریان تلفن ۶۱۲۹۲۰
نماینده‌سرویس‌تلویزیون‌های‌سیلوانیا تعمیر انواع دستگاه الکترونی نادری پاساژ رستم‌آبادیان
۱ـ۲۶ آ ـ ۱۷۷۳

مستغلات

نارمك . معاملات املاك وپول
بازرگانی‌امینی‌تلفن ۷۹۰۰۹۰

کاتی‌بازار املاك ۴۹۸۹۶
۱ـ۳۰ آ ـ ۲۰۰۹

تلفن ۳۱۸۰۳
خریدار اراضی نیروی‌هوائی
۱ـ۲۶ آ ـ ۱۹۱۰

آپارتمان اجاره ۳ تا ۶ اطاق کامل درشمال شهر لازم تلفن ۶۲۴۴۶۰
۱ـ۱۰ آ ـ ۲۱۰۴

چند خانواده‌اروپائی
برای اجاره جهت سکونت چند خانواده اروپائی‌بتعدادی آپارتمان‌مبله وغیرمبله و چندین دستگاه ویلا های مدرن که اجاره آنها بین ۲ تا ۴هزار تومان باشد درشهر و یا شمیرانات مورد احتیاج است .
تلفن ۳۲۳۶۸ و ۳۳۲۷۷
۱ـ۵ آ ـ ۲۱۱۴

برای اجاره
روز اول سفارش تلفنی
روز دوم مراجعه و بازدید محل
روز سوم تنظیم اجاره‌نامه
برنامه همیشگی موسسه کاتی۴۹۸۹۶
۱ـ۵ آ ـ ۲۱۲۵

بفروش میرسد

فروش‌فوری
سالن آموزشگاه وآرایش مدرن و مجهز باسابقه در بهترین نقطه شهر بعلت مسافرت‌باروپابفروش‌میرسد صبحها تلفن ۶۰۶۶۳
۱ـ۴ آ ـ ۲۱۰۶

ویلای فروشی
یك‌طبقه دارای پنج اطاق ـ حال و لوازمات در داودیه رجوع فرمائید به : ۳۹۷۸۴
بنگاه کوشان
۱ـ۲ آ ـ ۲۳۱۷۶

بقیمت خیلی مناسب
۱۳۱ متر زمین‌مرغوب برمیدان‌فرعی نزدیك میدان اصلی نارمك که تمام اطرافش ساخته شده بعلت مسافرت فروخته میشود تلفن ۷۹۱۱۸۳
آ ـ ۱۴۶۳۳

حراج خانه ها
منازل شیك و محکم شمال بلوار قیمت ۸۰ الی ۱۲۰ هزار تومان‌خیابان پهلوی دوراه یوسف‌آباد توی‌خیابان سی‌متری قزل قلعه بازرگانی جلالی تلفن ۶۲۲۳۳۲
۱ـ۱۰ آ ـ ۱۳۴۲۵

واگذار می شود

فروشگاه سه دهنه
نبش شمال خیابان فردوسی و چهارراه اسلامبول واگذار می شود . تلفن ۳۷۰۱۳
۱ـ۱۵ آ ـ ۲۱۴۱۰

واگذاری تعمیرگاههای داخل گاراژ
تعمیرگاهی واقع درسیمتری گمرك دارای کارگاههای فنی داخل گاراژ میکانیکی ـ آهنگری ـ گلگیرسازی ـ نودوزی ـ باطری سازی ـ اطاقسازی باشخاص مجرب واگذار میشود طالبین بنمایشگاه اتومبیل کریمی تلفن ۲۶۱۱۴ مراجعه نمایند .
۱ـ۳ آ ـ ۲۰۷۸

اجاره داده میشود

آپارتمان اجاره ۳ تا ۸ اطاق کامل درشمال شهر موجود تلفن ۶۲۴۴۶۰
۱ـ۱۰ آ ـ ۲۱۰۵

در شمال شهر
یکدستگاه آپارتمان شامل ۷ اطاق باتمام وسایل باجاره واگذار میشود به تلفون ۶۹۰۳۸ مراجعه شود .
۱ـ۲ آ ـ ۱۴۵۴۷

خانه ۲ طبقه ۱۷اطاق
و۲ هال باحیاط ۳۰۰ متر ماشین‌رو تمام وسائل و تلفن در تجریش‌خیابان دربندماهیانه ۷۵۰۰ریال تلفن۸۵۱۷۹۴
۱ـ۳ آ ـ ۱۴۶۱۷

ساختمان

دفتر ساختمانی فرزانه
پشت شهرداری پاساژ فتوت۳۰۴۸۳۲
۱ـ۲۶ آ ـ ۲۰۷۶

دکوراسیون رنك محبت
نقاشی‌ساختمانی چهارراه‌چهل‌متری نواب آیزنهاور تلفن ۶۰۶۰۷
۱ـ۳۰ آ ـ ۱۹۸۹

شرکت گل و چمن
درختکاری و چمن کاری و گل‌کاری ونقشه جهت منازل و ویلاها و باغات وحفر چاه عمیق و نیم عمیق باسلوب جدید نشانی :امیریه جنب فرهنك پاساژ داددوم تلفن ۲۱۱۶۷
۱ـ۱۰ آ ـ ۱۹۸۸

معاملات پول

تومانی دوشاهی ونیم موجود۷۳۴۴۳
۱ـ۲۶ آ ـ ۱۹۰۱

شمال ومرکز شهر املاك مرغوب جهت پول شرطی حاضر است۶۹۲۲۷
۱ـ۲۶ آ ـ ۲۰۰۱

تومانی دوشاهی‌ونیم موجود ۶۹۲۳۷
۱ـ۲۶ آ ـ ۲۰۰۲

پول‌شرطی نیازمندیم۷۳۲۴۲
۱ـ۲۶ آ ـ ۱۹۰۲

هرمبلغ‌پول شرطی بخواهید
با ۳۹۷۸۴ به بنگاه کوشان تفرمائید

معاملات تلفن

فروش تلفن نقد و اقساط ۶۰۰۳۵
۱ـ۶ ۲ آ ـ ۲۰۶۶

تلفن نقد و اقساط فروشنده ایم ۵۵۴۹۶
۱ـ۶ ۲ آ ـ ۱۸۶۳

تلفن و فیش تلفن خریداریم۵۵۴۹۶
۱ـ۶ ۲ آ ـ ۱۸۶۴

۳۳۳۸۸ مخصوص معاملات تلفن
۱ـ۳۰ ۱۶۵۲

سازمان بورس تلفن
هرنوع شماره تلفن نقدو اقساط باسهل ترین شرایط خرید و فروش میشود تلفن۵۳۸۴۰ ـ ۵۶۳۲۹ ـ ۲۷۷۴۴
۱ـ۲۶ آ ـ ۲۳۴۳۸

سالن مد و آرایش

آموزشگاه آرایش هنگامه
دیپلمه پاریس و رم برای دوره جدید هنرجو میپذیرد وبا ۴۰۰ تومان در صورت از عهده برآمدن امتحان یکماهه دیپلم میدهد خیابان شاه‌جنب ایران کالا خیابان دقیقی شماره ۱۵۵
۱ـ۱۵ آ ـ ۱۹۳۶

آموزشگاه کاخ
سالن آرایش الیزه
مدیره آموزشگاه دیپلمه پاریس‌ـ لندن وهامبورك پس‌از مدتی مسافرت باروپا ومطالعه درمتدهای جدیدآرایش مراجعت نموده است آموزشگاه دایر وهنرجو میپذیرد نشانی‌انتهای‌ایرانشهر کوی تقوی کاشی ۳۶ تلفن۶۲۳۶۱۴

سالن آرایش مژه
شاهرضامقابل‌بیمارستان‌زنان ۷۲۷۷۹
۱ـ۱۵ آ ـ ۲۰۵۳

آموزشگاه آرایش هژبر
دیپلمه لندن فقط با ۳۵۰ تومان‌در صورت ازعهده برآمدن امتحان‌یکماهه دیپلم آرایش میدهد تلفن ۴۲۱۲۳ .
۱ـ۱۴ آ ـ ۱۹۲۱

میزانپلی‌با ۵۰ ریال شمیران۸۴۱۷۹
۱ـ۶ ۲ آ ـ ۱۹۹۸

آموزشگاه آرایش ماهدخت
برای دوره جدید هنرجو می‌پذیرد نارمك اول جویبار تلفن ۷۹۹۹۴
۱ـ ۲۶ آ ـ ۱۹۴۸

آموزشگاه فن آرایش
دوره کامل علمی و عملی آرایش شیمی و رنك موی سر زیبائی‌پوست زیر نظر دکتر م . قوامی خیابان آمل ۱۲۰ تلفن ۷۱۰۴۷
۱ـ۱۵ آ ـ ۲۰۳۹

سالن آرایش آنابل
جاده‌قدیم‌شمیران‌مقابل کلانتری‌سوار
۱ـ۸ ۲ آ ـ ۲۰۵۴

مومك زیبائی
بهترین وسیله‌ازبین‌بردن موهای پا و دستو صورت فروش در تهران‌وشهرستان ها داروخانه و لوازم آرایش فروشی هـای معتبر. تلفن: ۶۲۳۳۵۱

آموزشگاه وسالن آرایش «ماگنولیا»
زیرنظر دیپلمه آرایش برای دوره جدید هنرجو میپذیرد ـ خیابان‌پهلوی مقابل کاخ‌مرمر تلفن ۴۹۵۲۲
۱ـ۷ آ ـ ۲۰۸۹

صاحب اختراع «کومپلکس پروتئین لیپید وطریقه تهیه آن از مواد خام» که‌در ایران نیز تحت شماره ۳۸۶۰ بثبت رسیده و بهره برداری آن رادر ایران پیشنهاد مینماید • اشخاص ذینفع به
Office G.Magri Overend-POB.H.G.17 Highlands Salisbury S.Rhodesia Africa
مراجعه‌نمایند

صاحب اختراع «دستگاهی که در لوله‌جریان را بوسیله قسمت های نفتی و گازی تنظیم مینماید» که در ایران نیز تحت شماره ۳۴۰۹ بثبت رسیده بهره برداری آنرا در ایران پیشنهاد مینماید . اشخاص‌ذینفع به:
lisbury S. Rhodesia Africa. POB.H.G. 17 Highlands Sa- Office G.Magri Overend
مراجعه نمایند .

آگهیهای متفرقه

حل یك مشکل عمده
اگر میخواهید که پس‌از خاتمه‌کارهای ساختمانی خودتان دچار امراض‌عصبی نشوید .
اگر بوقت وسلامتی خود ارزش‌قائل هستید برای ساختن هرنوع‌خانه‌های مسکونی و مستقلاتی و تعمیرات آن به سازمان تهران‌تعمیر تلفن ۴۸۳۲۸ که دارای‌صلاحیت فنی و حقوقی‌ومجهز به‌کلیه کارگاههای مورد لزوم می‌باشد مراجعه فرمائید .

آنتن تلویزیون
فروشگاه‌معطریان‌تلفن۳۳۶۹۲
آنتن تمام کانال ضد زنك با لوازم فقط ۵۰ تومان لاله‌زار پاساژ ایران

جرثقیل توکل
میدان شاه تلفن ۵۵۸۲۸ـ۵۰۶۹۱

یك ابتکار جدید
مبلهای کثیف بوسیله تلفن۶۱۳۵۶۷ سرجای خود شسته میشود .

شرکت آب تصفیه شده
خیابان شهباز چهارراه صفا کاشی ۱۲۹ تلفن ۷۵۹۱۰۱

شقایق یا گل شقایق
۱ـ۳ آ ـ ۲۱۰۳

کالج بار
مبتکر دربیمه کردن (اثاثیه منزل) ودائرکردن سرویس ۲۴ ساعته (با اطلاع قبلی)
تلفن: ۶۱۱۱۱۱

آگهی حراج
جمعیت شیروخورشید سرخ ایران مقداری اثاثیه ولوازم فرسوده واسقاط موجود درانبار جمعیت واقع درخیابان جنوبی سیلوی تهران را بمزایده حضوری (حراج) درمقابل دریافت وجه نقد و فی‌المجلس بفروش میرساند خریداران میتوانند همه روزه ازساعت ۸صبح الی چهار بعداز ظهر آنها را ملاحظه نموده و روزشنبه ۲۷ر۷ر۴۲ ساعت ۹ صبح برای‌شرکت درحراج‌در اداره انبارها حضور بهمرسانندمالیات حراج و حق چوب‌زدن و هرنوع‌مخارج دیگر بعهده خریداران خواهد بود .
اداره تدارکات
۱ـ۲ آ ـ ۲۳۰۵۰

ELAC

گرام‌الاك برقی ـ اتوماتیك چهاردور. استریو مدل۱۹۶۳
مونتاژ درایران توسط مهندس آلمانی‌نماینده رسمی کارخانجات‌گرام الاك درایران لاله‌زارنو رادیو جهان‌نو کاشی ۴۴۵ تلفن ۳۳۵۶۶

تلفون زایشگاه نامداران
۶۴۱۷۵
۱ـ۲ آ ـ ۱۴۵۴۷

درباره : آگهی احضار
بدینوسیله به غیر نظامی حسین رضازاده فرزند تقی دارنده‌شناسنامه شماره ۱۵ صادره از آستارا که باتهام عضویت در دسته و جمعیتی با مرام و رویه اشتراکی وفعالیتهای مضره تحت پیگرد قرار گرفته است ابلاغ میشود که چنانچه از تاریخ انتشار آخرین آگهی درظرف مدت دوماه خود را بشعبه ۶ بازپرسی دادستانی‌ارتش معرفی ننماید طبق‌مفاد ماده ۱۴۶قانون دادرسی و کیفر ارتش غیابا بپرونده رسیدگی و قرار مقتضی صادر خواهد شد .
رئیس‌شعبه ۶ بازپرسی‌دادستانی‌ارتش
۱ـ۳ آ ـ ۲۲۸۴۲

آموزشگاههای فنی و فرهنگی

تلفن ۳۰۲۸۰۹
بهترین کلاس‌رادیو تلویزیون‌درایران
۱ـ۳۰ آ ـ ۱۸۵۶

کودکستان‌ودبستان شفیع
اولین پانسیون شبانه‌روزی برای کودکان ، دانش‌آموزان ودانشجویان شاهرضا پمپ‌بنزین ـ خیابان‌مشتاق تلفن ۴۰۳۰۱ و ۴۸۲۸۴
۱ـ۳۰ آ ـ ۲۰۰۰

کلاس سنتور ملك
برای کلیه سازهاشاگرد می‌پذیرد تلفن ۷۵۶۷۰۳
۱ـ ۲۶ آ ـ ۱۹۴۴

مکتب انگلیسی نژاد
شاه نزدیك سینما نیاگارا ۴۱۸۵۹
۱ـ ۳۰ آ ـ ۱۹۴۷

دبیرستانهای شماره ۱ و ۲ همایون
همه روزه صبحها از داوطلبین‌سیکل اول و دوم برای رشته‌های ریاضی طبیعی ادبی فنی ثبت نام مینماید .
نشانی همایون شماره یك روزولت بالای امجدیه اول غفاری‌تلفن۶۲۳۷۰۱ نشانی همایون شماره۲ شاهرضامقابل دانشگاه تلفن ۴۴۵۳۲
۱ـ۱۵ آ ـ ۱۹۲۰

اطلاعیه‌سازمان S.T.C
برای شما دانشجویانیکه قصد تحصیل‌دردانشگاههای
اروپا وامریکا دارید کلیه امور مربوط به‌ترجمه مدارك تحصیلی اخذ پذیرش‌ـ تهیه دعوتنامه گذرنامه‌هم‌ـ چنین راهنمائی های لازم جهت‌انتخاب رشته ودانشگاه را بانازلترین قیمتو حداقل مدت بعهده خواهد گرفت.
نشانی ـطهران ـ چهارراه کالج روبروی دانشکده‌صنعتی خیابان‌شیرین کاشی ۳۵ تلفن ۴۳۱۶۸ دانشجویان مقیم شهرستانها میتوانند باصندوق پستی ۲۲۸۸ مکاتبه نمایند .
۱ـ۱۰ آ ـ ۲۰۰۳

آموزشگاه‌عالی‌خیاطی سعادت
برای دوره جدید ششماهه ثبت‌نام مینماید. آدرس خیابان شمیران‌شهناز دوم تلفن ۷۵۸۶۷۱
آ ـ ۲۱۲۱

قبول دانشجو
دانشگاه چمبرومتروپلیتن درسال۶۴ـ ۱۹۶۳ برای دوره های مهندسی (راه وساختمان ـ آرشیتك ـ رادیو ـ تلویزیون ـ شهرسازی) و دوره های عالی فیزیك و شیمی و ریاضی ـ حقوق‌واقتصادبوسیله تدریس‌مکاتبه‌ای دانشجو میپذیرد گواهینامه‌هائی راکه این دانشگاه بدانش جویان میدهد با گواهینامه‌های دانشجو های دیگر که در انگلستان فارغ‌التحصیل میشوند تفاوتی ندارد . برای نام‌نویسی یا در دست‌داشتن آخرین مدرك تحصیل و دوقطعه عکس از ۱۴ مهر الی ۱۴آبان صبحهاازساعت۸½ الی۱۱½ به‌نماینده دانشگاههای فوق به دارالترجمه‌وهاب آقائی واقع دربازار نرسیده به‌چهار‌ـ سوق بزرك تیمچه قیصریه مراجعه فرمایند تلفن ۲۳۵۶۷
۱ـ۲ آ ـ ۲۱۰۷

معلم سرخانه
یك‌خارجی که‌زبان فارسی راکمی میداند میخواهد یك معلم مرد یا زن بطور خصوصی فارسی راازساعت ۵ بعدازظهر به بعد باو تدریس نماید خواهشمنداست مشخصات و آدرس و تلفن رابه‌راهنمای صندوق پستی۱۶۹ تهران بفرستید .
۱ـ۳ آ ـ ۱۴۲۸۱

درآموزشگاه‌ماشین‌نویسی‌فائز
تعلیم ماشین نویسی با متد جدید ماشین های‌تحریر فارسی‌و لاتین‌دست دوم برای فروش حاضر است‌شاه‌آباد اول اکباتان تلفن ۳۵۷۵۷

کلاس تربیت مستخدم
بتقاضای عده زیادی از علاقمندان کلاس‌تربیت مستخدم زیرنظراستادان مطلع و تحصیلکرده از اول آبانماه تشکیل میشود . مستخدمینی‌که ازاین کلاس فارغ‌التحصیل بشوند برای استخدام به هتلها و مهمانخانه ها و مؤسسات بزرك معرفی خواهند شد.
کاخ دانش
خیابان نادری ـ پاساژ معتمد
خیابان فرانسه ـ کوچه مرجان
آ ـ ۲۳۳۴۸

توجه فرمائید
برای حل مشکلات زندگی بادفتر مشاور امور اجتماعی و خانوادگی مکاتبه کنید .
خیابان سعدی مقابل پمپ بنزین خیابان مطبوعی پلاك ۶۲

مقاطعه‌کاران
انواع سنك شکن‌ـبیل بارکن دامپر ـ آسفالت ـ بتونیر و سایرما شین آلات مقاطعه کاری ساخت‌انگلیس‌وآمریکا موجود است .
شرکت تهروپ ـ میدان فردوسی ۱ـ۱۰ آ ـ ۲۳۰۵۲

راهنمای پزشکی اطلاعات

دکتر محمد رضا مسدد
دارای گواهی‌نامه از بروك مدیکال امریکا درمان بیماریهای مقاربتی ـ زنان دروازه دولت‌روبروی کمپانی‌فیات پذیرائی عصرها ۵ تا ۸تلفن ۳۰۲۵۴۸

دکتر مرتضی شریفی
متخصص بیماریهای قلب ازدانشگاه پاریس ـ استخر حسن‌آباد ـ کوی خواجو شماره ۶

ترك هروئین تریاك
باجدیدترین متد و درصورت لزوم باتعویض خون دکتراحمد اسلامدوست خیابان حشمت‌الدوله چهارراه گلشن تلفن ۶۱۳۰۶۷

دکتر علی میراحمدی
متخصص وجراح گوش . گلو . بینی و حنجره اول استخر (ازخیابان جامی) مقابل کوچه سپهبد پلاك۱۷۲ تلفن ۶۱۳۶۸۵

دکتر محمد رضا حمزه
متخصص بیماریهای اطفال‌ازامریکا خیابان فیشرآباد شماره ۱۲۹ تلفن ۴۶۵۹۴

دکتر نادر مهدی‌نژاد
نازائی‌زنان ـعقیمی مردان ازدانشگاه پاریس خیابان‌بهار‌ـخیابان‌شیمی‌تلفن ۶۲۲۳۹۷

چاقی و لاغری
معالجه‌چاقی ولاغری‌دکترمحمدلقمان‌ادهم سه‌راه شاه‌کوچه سیمرغ تلفن۴۳۹۴۷

دکتر معانی
امراض مقاربتی ـ مجاری ادرار ـ معالجه قطعی سوزاك تازه وکهنه ـورم پروستات و سستی و ناتوانی ـضیق مجرا ـ خیابان فردوسی مقابل‌بانکملی مرکز .

دکتر فرهودی ـ چهار راه پل‌چوبی شاهرضا بعد از ظهروشب۷۵۶۲۸۳

دکتر میر فخرائی
متخصص بیماریهای مقاربتی‌ـ مجاری ادرار وتناسلی ـمنوچهری مقابل‌کوچه زاندارك پذیرائی عصرها از ۴ تا ۸

دکتر فرنوش
داخلی. مقاربتی . سفلیس.سوزاك وعوارض آنها دیپلم دانشگاه‌پاریس امیریه اول منیریه تلفن ۴۸۵۵۵

ترك تریاك دکتررحمانی
متخصص امراض‌اعصاب و روان دانشگاه لندن خیابان پهلوی بالاتر از چهار راه امیراکرم تلفن۴۵۱۱۴

دکترمجاهدی دکترصدیقی
روزیدنت سابق بیمارستان های امریکا پزشك‌سازمان بیمه‌های‌اجتماعی کارگران بیماری های داخلی اطفال‌ـ مقاربتی ـ ترك‌تریاك و سایر مواد مخدره ـ ترك‌الکل مجهز بدستگاههای رادیو اسکپی لانتازول‌ترابی ـاتروسل تراپی ـدیاترمی وبخور ونبی‌سیلین و غیره پذیرائی بعداز ظهرها خیابان شاهروبروی مسجد سجادتلفن۴۹۵۲۶

دکتر عباس بیك نژاد
متخصص از دانشگاه پاریس‌بیماری های معده، روده، کبد، لوزالمعده ، درمان بواسیر بدون عمل ، فیستول فیستور ، متدمولر دروازه شمیران خیابان‌گرامی پذیرائی ۳تا۷ بعدازظهر

دکتر دانشگر
امراض مقاربتی و جلدی و سوزاك تازه و کهنه ورم پروستات ضیق مجرا سستی وبواسیر امراض‌زنانه‌ونازائی خیابان سپه‌مقابل‌پستخانه ۳۰۲۴۱۶

درمان قطعی سوزاك‌تازه‌و کهنه و تقویت قوای تناسلی
دکتر عباس جنابزاده‌دارای گواهینامه از دانشکده طب فرانسه ـ خیابان‌منوچهری مقابل کوچه زاندارك اول کوچه مهر صبح و عصر .

درمان سوزاك و عوارض آن
درمان‌سستی و ناتوانی مردان‌ضعف اعصاب (دکتر احتیاطی دیپلمه‌امریکا) قصرالدشت‌چهارراه‌هاشمی تلفن۶۸۸۲۹

دکتر در طب پولوسا
متخصص بیماری های مقاربتی ، (سوزاك تازه و کهنه و سفلیس) امراض مجاری ، ادرارو تناسلی ـ خیابان فردوسی شمالی کوچه صادق پذیرائی ۹تا ۱۲ و ۵تا ۸تلفن۴۶۵۸۹

درمانگاه های خصوصی

بیمارستان وزایشگاه مادر
خیابان روزولت تلفن ۶۳۳۳۴۴

بیمارستان وزایشگاه خصوصی‌شهناز
درتمام اوقات شبانه روز آماده پذیرائی می‌باشد تلفن ۷۱۸۳۴

دندانپزشکان

دکتر پیامی دندانپزشك
شرق میدان فوزیه تلفن ۷۴۳۳۷

فروش اثاثیه

نمایشگاه‌وفروشگاه‌ایران‌کالا
اولین موسسه‌خریدو فروش لوازم منزل‌دست‌دوم‌درایران خیابان شاه‌چهارراه گلشن تلفن‌های ۴۵۶۸۹ و ۴۵۶۸۶
دراین مؤسسه همیشه مقداری‌لوازم منزل نو و دست دوم از قبیل‌سرویس های اطاق‌خواب فورمیکا سرویس‌اطاق پذیرائی میز وصندلی مبل هرنوع‌قالی وقالیچه و کناره باندازه و طرح ورنك های مختلف و زیبا بافت‌تمام‌شهرستان ها ـ یخچال . تلویزیون . رادیوگرام اجاق‌گاز اندازهای مختلف ازمارك‌های معروف جهان وصدها رقم لوازم منزل که از دست دوم تهیه شده موجود می باشد و قیمت آنها بقدری ارزان است که شما تصور نمیفرمائید لطفا قبل‌از خرید لوازم منزل باین فروشگاه‌سری بزنید تا حساب بدستتان بیاید بعد درخرید مختارید .

سمیر امیس
تلفن ۷۵۶۸۹۸
خیابان بهار ۱۴۶
فروشنده اجناس امریکائی دست دوم

نمایشگاههای مبل

مبل‌ارجمند تلفن ۳۷۳۷۰
پرده دوزی وپیراهن مبل ارجمند خیابان سعدی شمالی
۱ـ ۳۰ آ ـ ۱۹۵۲

مبل یوسفی تلفن ۳۰۴۴۳۴
آماده همه‌گونه سفارشات وتعمیرات
۱ـ ۳۰ آ ـ ۱۹۵۳

همه‌گونه تعمیرات مبل ۳۷۳۷۰
۱ـ ۳۰ آ ـ ۱۹۵۱

مرکز انواع پیراهن مبل ۳۷۳۷۰
۱ـ ۳۰ آ ـ ۱۹۴۹

تعویض پارچه مبل تلفن۳۷۳۷۰
۱ـ ۳۰ آ ـ ۱۹۵۰

خرید اثاثیه

نمایشگاه‌وفروشگاه‌ایران‌کالا
اولین موسسه‌خریدو فروش لوازم منزل‌دست‌دوم‌درایران خیابان شاه‌چهارراه گلشن تلفن‌های ۴۵۶۸۹ و ۴۵۶۸۶
کسانیکه لوازم منزل خودرا باین مؤسسه‌فروخته‌اند رضایت آنانراجلب نموده‌ایم شماهم چنانچه مایلیدقالی قالیچه ـ یخچال ـ تلویزیون‌ـ گرام‌ـ اجاق‌گاز وسایر اشیاء منزل خود را بفروشید بهراندازه و مبلغی‌که باشد ما خریداریم وازهرجهت رضایت شما را فراهم مینمائیم پس قبلا به‌تلفنهای ۴۵۶۸۹ و ۴۵۶۸۶ مراجعه نمائید تا مغبون نشوید .

برای خرید وفروش
فرشهای نو و کهنه فرش رضوی تلفن ۶۲۱۸۵۵ مراجعه فرمائید

شاه آباد بازار فرش
خرید و فروش و معاوضه فرشهای نو با کهنه تلفن ۳۰۲۶۶۹

فروشگاه حاجیان
یخچال ـقالی تلویزیون ـرادیوگرام وسایر لوازم منزل شمارا عادلانه خریداریم‌سه‌راه‌امین‌حضور ۳۸۸۳۸
۱ـ۲۶ آ ـ ۲۰۶۷

فروشگاه‌حسان‌تلفن۵۸۱۵۵۸
باسابقه‌ترین خریدار لوازم منزل خانواده‌های محترم چنانچه شما هم مایل بفروش لوازم منزل از قبیل : قالی ـ قالیچه ـ یخچال ـ تلویزیون اجاق‌گاز و سایر لوازم برقی هستید لطفا تلفن ۵۸۱۵۵۸ را بگیرید تا کارکنان مجرب‌ما خدمت رسیده‌واشیاء مورد فروش را نقدا خریداری‌نمایند خیابان مولوی مقابل ایستگاه گرج .

فروشگاه آسیاتلفن۶۱۲۸۳۲
موسسه خرید و فروش لوازم منزل خیابان شاه چهارراه پیروز
۱ـ۶ ۲ آ ـ ۲۰۲۵

ضبط صوت
خریداریم تلفن ۴۶۸۴۷
۱ـ۱۵ آ ـ ۱۹۹۰

فروشگاه حریری ۳۳۸۳۴
خریدار لوازم منزل شما

فروشگاه فردوست۵۷۶۸۵
باحسن‌شهرت ده ساله خریدارهرنوع یخچال‌ـ تلویزیون ـاجاق گاز ـ رادیوگرام‌ـ ضبط صوت‌ـ فرش . خیابان شهناز بالاتر از میدان‌ژاله

توجه فرمائید .تهران‌کالا
برای خریدو فروش تبلیغ بدون عمل فریبنده ندارد فرش و لوازم‌خانه نقدا بقیمت عادله خریدار است‌نشانی‌ـ میدان شهناز‌ـ بازاربارس تلفن۷۵۷۳۱۶

فرش‌کهنه منازل خریداری و با نو معاوضه میشود تلفن ۵۶۸۷۸

فروشگاه وسمساری صمد
خریدار همه رقم فرش کهنه ولوازم برقی اجاق گاز بلور . چینی و سایر لوازم‌منزل و اشیاءقدیمی تلفن۴۹۹۸۵

فروشگاه‌سلطانی تلفن۳۸۵۷۷
یخچال . تلویزیون . ضبط‌صوت. قالی .وقالیچه شمارا خریداراست .

فرهنگی و ورزشی

تقدیر شد

آقای دکتر جواد کرمانی دانشجوی ایرانی مقیم آلمان رساله دکترای خود را در رشته رادیو تراپی ورادیو گرافی بادرجه ممتاز گذراند. وبهمین مناسبت از طرف اولیای دانشکده وسرپرستی دانشجویان ایرانی در آلمان مورد تقدیر قرار گرفته است.

روز ۲۶ مهرماه دوچرخه سواران برق تهران ۳۰ کیلومتر رکاب میزنند

امروز از باشگاه کارگری اداره برق تهران اطلاع داده شد که مسابقه دوچرخه سواری کارگران برق‌تهران روز بیست و ششم مهر ماه درجاده کرج بمسافت ۳۰کیلومتر زیر نظر فدراسیون دوچرخه سواری کشور وبسرپرستی‌آقای قاسم پهلوان‌برگزار میشود از طرف روزنامه ورزشی ورزش و زندگی کاپی تهیه شده که بقهرمان اول این مسابقه داده‌میشود.

اطلاعات کودکان سه شنبه ها منتشر میشود

ششمین سال درگذشت

«یدگینی برتل» ایرانشناس مشهور شوروی

● «یدگینی برتل» صد رساله درباره ادبیات ایران نوشت و به عنوان عضو وابسته فرهنگستان ایران انتخاب گردید

یدگینی‌برتل اورا بعنوان عضووابسته خود انتخاب نمود و برتل بار دیگر در سال ۱۹۵۴ برای جشن هزاره ابوعلی سینا بایران رفت و درباره رباعیات این متفکر نامدار شرق سخنرانی نمود آثار برتل درباره‌ابن‌سینا مورد توجه شایان قرار گرفت.

رادیو مسکو دربخش اخبار فارسی خود مطلبی درباره ششمین سال درگذشت یدگینی برتل باینشرح‌پخش نمود: یدگینی بدتل‌دوست صدیق‌مردم ایران و یکی از بزرگترین دانشمندان مطلع و متبحر در ادبیات‌و هنرایران بود که با انرژی خستگی ناپذیرخود نقش شایان و پر ارجی در اشاعه و انتشار آثار سخنوران نامی ایران ایفامیکردوی حداقل‌بیست زبان‌شرقی واروپائی میدانست یدگینی برتل طی چهل سال فعالیت زندگی خود بیش ازصد مقاله و کتاب نوشت که‌قسمت اعظم آن مربوط بادبیات و هنرایران و قسمتی از آن مربوط بادبیات کشور های دیگر بود وی چندین‌سال متمادی استاد تاریخ ادبیات ایران در دانشگاههای مسکو و لنینگرادبود یدگینی در رشته موسیقی و هنر هم استعداد سرشاری داشت.

یدگینی برتل با دانشمندان ایرانی ارتباط نزدیك داشت با آنها دوست بود ایشان با آقای سعید نفیسی از نزدیك آشنا بود برتل دوبار بایران سفر کرد وهردفعه مورد استقبال گرم دوستان و آشنایان خود قرار گرفت در سال ۱۹۳۴ او برای جشن هزاره فردوسی بایران رفت دولت ایران در اثر کوشش های برتل ونوشته‌های‌او درباره ایران یك قطعه نشان ببرتل اهدانمودبعددرسال ۱۹۴۵ فرهنگستان ایران بادرنظر گرفتن خدمات‌برجسته

قهرمانان معروف کشتی

درمسابقات کشتی کارگران شرکت میکنند

● سلطانی نژاد ـ امیری، دانیالی ـ تیموری در تیم کارگری دخانیات شرکت دارند

در شماره دیروز اطلاع دادیم که باهمکاری سرویس ورزشی روزنامه اطلاعات واداره تفریحات سالم‌وزارت کار وخدمات اجتماعی مسابقات‌کشتی کارگران تهران انجام خواهد شد این مسابقات از روز بیست و هفتم مهرماه در سالن‌محمد رضا شاه‌پهلوی زیر نظرفدراسیون‌کشتی کشوربرگزار میشود.

قهرمان معروف

در میان کارگران شرکت کننده در این مسابقه قهرمانان ارزنده وصاحب عنوان جهان،کشور وملی دیده‌میشوند صبح امروز اسامی قهرمانان کشتی باشگاه دخانیات در اختیار اداره‌کل خدمات اجتماعی گذاشته شد در این مراسم آقایان سلطانی نژاد در وزن دوم قهرمان جهان دانیالی در وزن سوم قهرمان کشور مشهدی آقادروزن چهارم شیرین زاده در وزن پنجم تیموری قهرمان کشور در وزن ششم امیری قهرمان تیم ملی در وزن هفتم شرکت دارند.

جوایز قهرمانان

از طرف‌اداره‌تفریحات سالم‌وزارت کار و خدمات اجتماعی جوائز نفیس وکاپهای قهرمانی تهیه شده که به قهرمانان اول تا سوم داده میشود وتیمهای‌قهرمان‌نیز کاپ‌قهرمانی‌خواهند اگرفت.

وضع رضایتبخش

از طرف رئیس‌سازمان تربیت‌بدنی آقای حسن سعدیان مدیر باشگاه ورزشی داریوش تقدیر شد.

این‌تقدیربمناسبت‌گزارش بازرسان سازمان از وضع رضایتبخش باشگاه مزبور میباشد.

لوسی ایشکانیان

پیانیست ومفسر بزرك موسیقی در تهران و شهر های اصفهان ـ شیراز ـ اهواز ـ آبادان ـ مشهد و تبریز کنسرت میدهد

خانم لوسی ایشکانیان پیانیست و مفسر بزرگ موسیقی در آمریکا که روز ۱۵ مهر وارد تهران شد نرمدت اقامت یکماهه خود در ایران علاوه برتهران در سایر شهر ها ازقبیل اصفهان ـ شیراز ـ اهواز ـ آبادان ـ مشهد و تبریز کنسرت هائی اجرا خواهد کرد.

خانم ایشکانیان که از ارامنه‌ساکن نیویورك است‌ازسنین کودکی‌استعداد فوق‌العاده در موسیقی از خودنشان داده است.وی‌در تمام دوران‌تحصیل خود برنده بورس تحصیلی بوده و بااخذ درجه لیسانس و فوق‌لیسانس از دانشگاه فارغ‌التحصیل شده‌است.

خانم ایشکانیان اولین کنسرت خود را در سن هفت سالگی داد و از آن پس کنسرت‌های‌زیادی‌بر روی صحنه یادر رادیو ویابرای ضبط بر روی صفحه اجرا کرده است. هنر خانم ایشکانیان مورد تحسین بسیاری‌از موسیقیدانان بزرگ و منتقدین آمریکا قرار گرفته است.

شهرت بین‌المللی خانم ایشکانیان از موقعی شروع شد که وزارت فرهنگ شوروی از وی دعوت کرد که برای اجرای برنامه های موسیقی بآنکشور سفر کند. ایشکانیان در شوروی کنسرت های‌سولووهمچنین بهمراهی ارکستر اجرا کرد ودر برنامه های موسیقی رادیو و تلویزیون شوروی شرکت نمود.

استقبال گرمی که مردم آمریکا و شوروی ازاین هنرمند بعمل‌آورده‌اند نشانه استعدادواستادی‌او درنواختن پیانوست.

آگهی مزایده

بنگاه خالصجات ۱۸ فقره رقبات خالصه کاشان را بشرح آگهی مزایده شماره ۵۱۳۲ مورخ ۱۷ر۶ر۴۲ اداره کشاورزی کاشان از طریق مزایده بفروش میرساند

داوطلبان خرید باید در مرکز باداره فروش این بنگاه و درمحل باداره کشاورزی کاشان مراجعه‌وباملاحظه آگهی مزبور وشرایط تفصیلی آن پیشنهادات خودرا تاآخروقت‌اداری روز شانزدهم آبان ماه۴۲ بانضمام قبض سپرده لازم بدفتر اداره کشاورزی مزبور تحویل و رسید دریافت دارند

پیشنهادات رسیده درساعت ۸ صبح روز هیجدهم آبان‌ماه باز و قرائت خواهد شد. الف ۴۲۹۱

آ ـ ۲۳۲۷۶ بنگاه‌خالصجات

۲ ـ ۱ آ ـ ۲۳۲۷۶

آگهی دانشکده پزشکی

امتحان ورودی داوطلبان دوره فوق لیسانس اداره امور بیمارستان های‌دانشکده پزشکی به‌ترتیب زیر انجام میگردد. از عموم ثبت‌نام کنندگان درخواست میشود در روزهای تعیین شده ساعت ۸ر۵ صبح بدبیرخانه دانشکده پزشکی مراجعه نمایند

۱ ـ داوطلبانی که نام خانوادگی آنان باحروف الف تاف شروع می‌شود پنجشنبه هیجدهم مهرماه

۲ ـ داوطلبانی که نام خانوادگی آنان باحروف ق تا ی شروع می‌شود روز سه شنبه بیست و سوم مهرماه الف ۴۳۰۳

آ ـ ۲۳۲۶۶ ۱ ـ ۲ دبیرخانه دانشکده‌پزشکی

آگهی مناقصه شماره ۳۸

نیروی هوائی ۳۸ قلم وسائل و لوازم آهن آلات مورد نیازخودرا از طریق مناقصه خریداری مینماید

صورت مشخصات و برك شرائط شرکت در مناقصه در دفتر تدارکات ماتریل ستاد فرماندهی نیرو (خیابان آیزنهاور چهارراه بیمارستان) موجود و برایگان در اختیار داوطلبین گذارده‌میشود

شرکت کنندگان میتوانند بامراجعه بستاد فرماندهی و اخذ مشخصات پیشنهادات خودرا تنظیم‌وحداکثر تاساعت ۹ صبح روز یکشنبه ۵ر۸ر۴۲ بدفتر ستاد فرماندهی تسلیم نمایند

آ ـ ۲۳۲۶۰ ۱ ـ ۲ نیروی هوائی

شماره ۲۲

کتاب جیبی دختران و پسران

بزودی منتشر میشود

بریجستون

سنگین ترین بارها را تحمل میکند

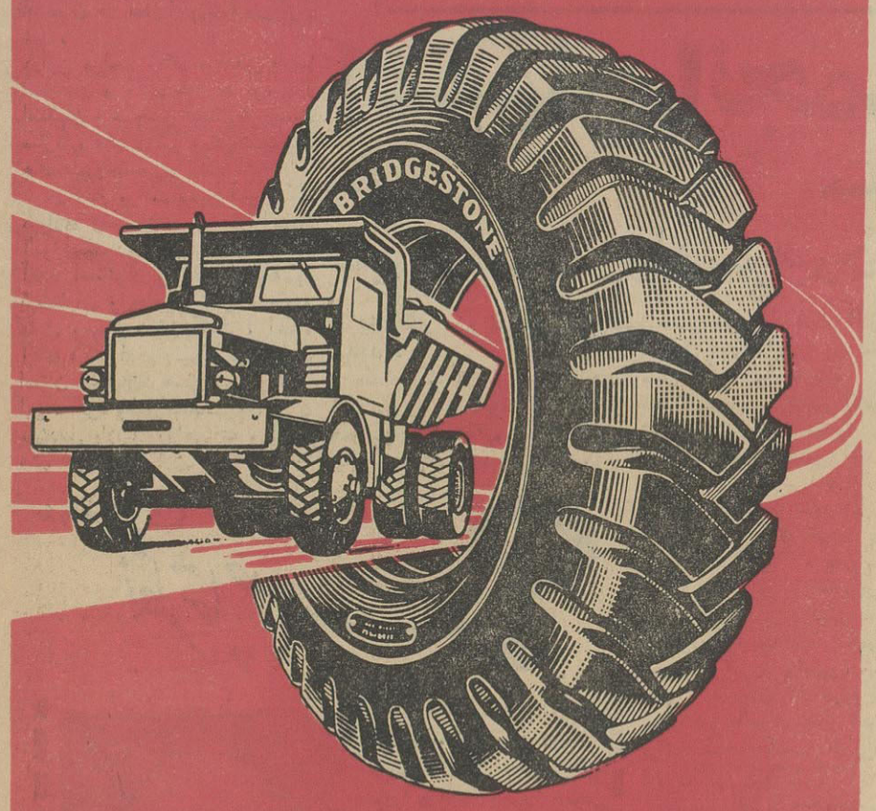

BRIDGESTONE

برای خدمت بیشتران محترم سه مدل از کفشهای خودرا فقط بدت ۱۵ روز بقیمت مسابقه ۵۵۰ ریال معرض فروش میگذارد.

کفش فردوس

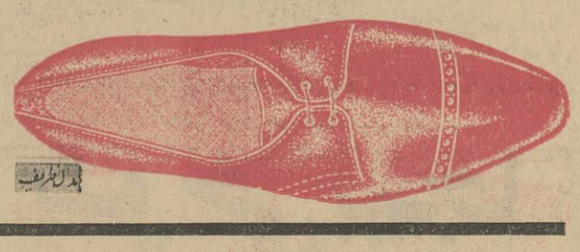

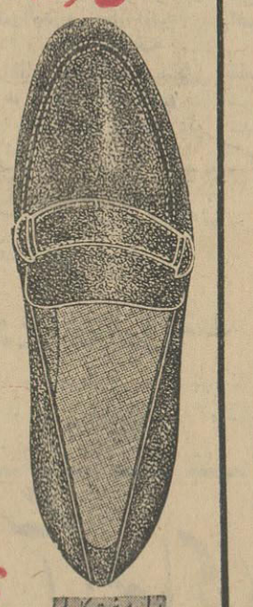

کفش فردوس ـ خیابان شاه ـ اسلامبول ـ شاهرضا ـ فردوسی

مدل مونت کارلو

۱۱

جناب آقای دکتر محمود فلسفی

هاجر خداپرست دختر اینجانب زندگی دوباره خود رامرهون‌زحمات و کوشش طاقت فرسای جنابعالی میداند. زیرا غده ده کیلوئی که درناحیه شکم او قرار داشت مرك حتمی برای او مسلم بود ولی‌باتوجه و استادی کامل‌و بایك عمل‌جراحی موفقیت‌آمیز که در بیمارستان خصوصی خودتان انجام داده‌ایداورا از مرك حتمی نجات بخشیدید و بدین‌وسیله ضمن اظهار قدردانی و سپاسگذاری موفقیت‌بیشترجنابعالی را ازخداوند مسئلت مینمایم

بندرگز ـ حاج‌ذکریا خداپرست

اهالی جوادیه اززحمات جناب آقای نیرومند شهردار ناحیه ۷ نسبت بدوامر مهمی را که یکی احداث باغ‌کودك و دیگری تعریض اول خیابان سکوی قظامی باشد کمال تشکر را داشته و موفقیت ایشان را از خداوند متعال مسئلت دارند.

الاحقر سیدرضاقاموس ـ الحاج غلامحسین طریحی ـ دکتر ابراهیم سعادت‌نژادی‌داروخانه فاطمی ـ کاظم‌کیهانی ـ غلامعباس طریحی ـ احمدمظاهری ـ محمد توکلیان.

تشکر از یك طبیب حاذق

طبیب محترمی بنام آقای دکتر سید علی‌مظفری‌دو مرتبه طفل‌کوچك مرابایکدنیا صمیمیت ومحبت‌ازمرضهای سخت نجات داده بهمه مادران مهربان استفاده از وجود این دکتر شریف را توصیه مینمایم.

شمس‌السلطنه امیرشاهی

آگهی مزایده

اداره خالصجات کرمانشاهان معادل یکصد هکتار از اراضی خالصه مجزا شده از پلاك ۱ قصر شیرین را که به‌قطعات ۱الی ۵هکتاری تقسیم و نقشه آنها تهیه شده‌است از طریق مزایده بفروش میرساند

حداقل بهای هرهکتار ۱۵۰۰۰ ریال تعیین گردیده است

داوطلبان میتوانند باداره خالصجات قصر شیرین مراجعه و با اطلاع از وضع و موقعیت اراضی و مفاد آگهی تفصیلی شماره ۳۱۸۶ـ۲۷ر۶ر۴۲ اداره خالصجات کرمانشاهان و پرداخت‌سپرده لازم پیشنهادات خودرا تاساعت ده صبح روز دوشنبه ۲۹ مهرماه ۴۲ بدفتر اداره خالصه قصر شیرین تسلیم نمایند. پیشنهادات واصله درهمین ساعت بوسیله کمیسیون باز و قرائت خواهد شد. حضور پیشنهاددهندگان در جلسه قرائت پیشنهادات آزاد است.

الف ۴۲۹۲ بنگاه خالصجات

آگهی پرداخت بقیه سرمایه

در پیرو آگهی شماره ۱۱۱۶۲ـ۲۰ر۵ر۴۲ چون مدت پرداخت قسط دوم سرمایه سهامداران شرکت سهامی کتابهای درسی ایران منقضی شده و اینك قسط سوم به‌پیشنهاد هیئت مدیره‌طبق صورتجلسه مورخه۱۱ر۷ر۴۲ لازم بنظرمیرسد مقتضی‌است‌متعهدین فورا تعهد خودمنتهی تا۱۵ر۸ر۴۲ در قبال قبض رسمی بدفتر شرکت یاحساب جاری شماره ۷۸۲۳ بانك صادرات و معادن ایران شعبه بازار پرداخت و رسید دریافت دارند بدیهی است چنانچه تامدت آگهی شده متعهدین سرمایه خودرا نپردازند طبق تبصره ماده ۷اساسنامه عمل خواهد شد

۱ ـ ۲ شرکت سهامی کتابهای درسی‌ایران

آگهی مزایده

اداره خالصجات کرمانشاهان معادل یکصد هکتار از اراضی خالصه مجزا شده از پلاك ۱ قصر شیرین را که به‌قطعات ۱الی ۵هکتاری تقسیم و نقشه آنها تهیه شده‌است از طریق مزایده بفروش میرساند

حداقل بهای هرهکتار ۱۵۰۰۰ ریال تعیین گردیده است

داوطلبان میتوانند باداره خالصجات قصر شیرین مراجعه و با اطلاع از وضع و موقعیت اراضی و مفاد آگهی تفصیلی شماره ۳۱۸۶ـ۲۷ر۶ر۴۲ اداره خالصجات کرمانشاهان و پرداخت‌سپرده لازم پیشنهادات خودرا تاساعت ده صبح روز دوشنبه ۲۹ مهرماه ۴۲ بدفتر اداره خالصه قصر شیرین تسلیم نمایند. پیشنهادات واصله درهمین ساعت بوسیله کمیسیون باز و قرائت خواهد شد. حضور پیشنهاددهندگان در جلسه قرائت پیشنهادات آزاد است.

الف ۴۲۹۲ بنگاه خالصجات

آگهی بانك ملی ایران

برای تسهیل امور بازرگانی ازتاریخ اول آبانماه ۱۳۴۲ نمایندگی طبس‌این بانك از شعبه گناباد منتزع وبشعبه مستقل تبدیل خواهد شد. الف۴۳۰۹

بانك‌ملی ایران

آگهی بانك ملی ایران

برای تسهیل امور بازرگانی از تاریخ اول مهرماه ۱۳۴۲ نمایندگی میبد این بانك از شعبه اردکان‌منتزع وبشعبه مستقل تبدیل شده‌است. الف ۴۳۱۰

بانك ملی ایران

جناب آقای مهندس کیا مشاور عالی وزارت کار

جناب آقای ایمانی ریاست محترم بیمه های اجتماعی استان اصفهان جناب آقای مختاری معاونت محترم امورمالی شعبه، همکاران عزیزاداری از بذل توجه و عنایتی‌که در حادثه اتومبیل که برای اینجانب رخداد و هرآن براثرشدت تصادف وخونریزی مغزی بیم خطرات سهمگینی را دربر داشت والطاف آن سروران معظم در اسرع وقت نسبت به بستری‌نمودن و مقدمات انجام عمل جراحی بنده‌عمر دوباره‌ای را باز یافتم کمال امتنان و سپاسگزاری را داشته و آرزوی موفقیت و ترقی یکایك ذوات عالیقدر را از درگاه ایزد یکتا مسئلت‌مینمایم

آ ـ ۳۲۸۵۶ بهمن نیازی

بتاریخ ۱۱ر۷ر۱۳۴۲

آگهی

پیروآگهی مناقصه شماره ۱۸۲۷۱ـ ۱۸ر۶ر۴۲ باطلاع علاقمندان شرکت‌در مناقصه۲۵ تن شاربن آکتیف‌میرساند که مشخصات تکمیلی مناقصه تنظیم شده ودراداره معاملات خارجی قسمت واقع درخیابان استخر موجود است و علاقمندان میتوانند مراجعه و دریافت دارند الف ۴۳۱۱

۲ ـ ۱ آ ـ ۲۳۴۲۸

آگهی پرداخت بقیه سرمایه

د ر پیرو آگهی شماره ۱۱۱۶۲ـ۲۰ر۵ر۴۲ چون مدت پرداخت قسط دوم سرمایه سهامداران شرکت سهامی کتابهای درسی ایران منقضی شده و اینك قسط سوم به‌پیشنهاد هیئت مدیره‌طبق صورتجلسه مورخه۱۱ر۷ر۴۲ لازم بنظرمیرسد مقتضی‌است‌متعهدین فورا تعهد خودمنتهی تا۱۵ر۸ر۴۲ در قبال قبض رسمی بدفتر شرکت یاحساب جاری شماره ۷۸۲۳ بانك صادرات و معادن ایران شعبه بازار پرداخت و رسید دریافت دارند بدیهی است چنانچه تامدت آگهی شده متعهدین سرمایه خودرا نپردازند طبق تبصره ماده ۷اساسنامه عمل خواهد شد

۱ ـ ۲ شرکت سهامی کتابهای درسی‌ایران

آگهی مناقصه خرید یکصد تن نشناسته سیب‌زمینی و چهل تن نشاسته پودرکریستالیزه

شرکت سهامی نساجی‌مازندران واقع در شهرستان شاهی‌مقدار یکصد تن نشاسته گندم و چهل تن نشاسته سیبزمینی که از نوع پودر کریستالیزه مرغوب باشد از طریق مناقصه خریداری مینماید. علاقمندان میتوانند شرایط مناقصه‌رادر شاهی ازدبیرخانه شرکت و درتهران از شعبه مرکزی شرکت واقع‌در بانك اعتبارات صنعتی دریافت و پیشنهادات خودرا تنظیم و تاآخروقت اداری روز یك‌شنبه پنجم آبان‌ماه ۴۲ درشاهی بدبیرخانه شرکت تسلیم و رسید دریافت نمایند

پیشنهادات واصله درساعت ده صبح روز دوشنبه ششم آبان‌ماه ۴۲ درمحل دبیرخانه شرکت باز و قرائت خواهد شد و حضور پیشنهاددهندگان و یانمایندگان آنها در جلسه مناقصه آزاد است

الف ۴۲۹۵۰ ۱ ـ ۲ شرکت سهامی نساجی مازندران

آریانا افغان هوائی شرکت

هر هفته دو پرواز ـ روز های دوشنبه وچهارشنبه

از تهران به کابل و از تهران به قندهار

با هواپیمای دث ـ ۶ ب

مجهز به رادار

سرویس درجه جهانگردی

پرواز مستقیم ـ بدون تغییر هواپیما

با عالیترین سرویس وگرمترین پذیرائیها

برای ذخیره جا و تهیه بلیط به

شرکت هواپیمائی آریانا

خیابان ایرانشهر تلفن ۶۶۰۹۷ و برای کسب اطلاعات بدفتر فرودگاه مهرآباد تلفن ۶۰۲۲۴ مراجعه فرمائید

ARIANA AFGHAN AIRLINES

هواپیماهای آریانا با دماغه وسیع و بزرگ برای حمل بار

فاستونی ـ اسپرتی پتو

درصدها رنگ وطرح جالب

محصول:

کارخانجات پشمبافی افشار یزد

تهیه شده:

ازصدد صد پشم خالص مرینوس

محل عمده فروشی:

تهران:

تجارتخانه صادقی ـ سرای امیر

تلفن ۲۵۷۲۸

پشم بافی افشار ـ یزد

افتتاح اولین دوره

کلاس روزنامه‌نگاری

وراهنمائی سیاحان

● مدیر مؤسسه اطلاعات آمادگی خود و موسسه را برای آشنا کردن دانشجویان به فنون روزنامه نگاری اعلام داشت

سازمانهای بین‌المللی آغاز نمود. دوره کلاس روز نامه نگاری چهارسال است که به کلاسهای مقدماتی ـ تکمیلی کارآموزی و فتوژورنالیسم و تخصصی تقسیم شده است

ساعت چهار بعدازظهر دیروز اولین دوره کلاس روزنامه نگاری و کلاس راهنمائی سیاحان با حضور اساتید دانشگاه ومدیران جراید وعده‌ای از شخصیت هادر محل موسسه روزنامه نگاری افتتاح شد.

ابتدا کلاس راهنمائی سیاحان با بیانات آقای دکتر رضا زاده شفق گشایش یافت‌بعدآقای مهندس‌شیبانی معاون نخست‌وزیر ورئیس اداره‌جلب سیاحان ضمن اظهار تشکر ازهمکاری دانشگاه تهران در تشکیل کلاسهای راهنمائی سیاحان اظهار امیدواری کرد که‌اعضای کلاس بتوانند ازدروس استادان بنحو شایسته ای استفاده کنند. بعد آقای ملك مدنی معاون سازمان جلب‌سیاحان گزارشی درباره فعالیت سازمان مزبور ارائه دادآنگاه آقای دکتر عبدالله شیبانی معاون آموزشی و تحقیقاتی دانشگاه تهران از طرف رئیس دانشگاه از تشکیل کلاس‌راهنمائی‌سیاحان‌ابراز‌خوشوقتی کرد وگفت امیدواریم افتتاح این‌کلاس اقدام سودمندی برای جلب‌سیاحان بکشور ما باشد.

آقای مرعشی مدیر موسسه روزنامه نگاری نیز از تشکیل کلاس مزبور در موسسه روزنامه نگاری ابراز خوشوقتی کرد و برنامه وکیفیت تحصیلی کلاس راهنمائی سیاحان‌را باستحضار رسانید.

کلاس روزنامه نگاری

بلافاصله مدعوین در اولین کلاس روزنامه نگاری حضور یافتند آقای دکتر شیبانی در باره اهمیت این کلاس گفت آرزوی دانشگاه تهران‌این است که این دوره های روزنامه‌نگاری بتوانددر بالا بردن سطح‌مطبوعات ایران موفقیت‌حاصل کند و فارغ ـ التحصیلان در هدایت افکار عمومی افراد موفقی باشند.

آنگاه آقای عباس مسعودی مدیر موسسه اطلاعات از تشکیل کلاس روزنامه نگاری‌ابراز مسرت‌وخوشوقتی نمود ودر باره اهمیت نقش مطبوعات در جامعه امروز بیاناتی ایرادکرد و آمادگی خود و موسسه‌اطلاعات را برای آشنا کردن دانشجویان به‌فنون روزنامه‌نگاری اعلام داشت و درخاتمه توفیق دانشجویان را در طی دوره کلاس روزنامه نگاری آرزو کرد در اینهنگام آقای مرعشی مدیر موسسه روزنامه نگاری برنامه کلاس را اعلام نمود و آقای دکتر خانبابا بیانی‌اولین درس کلاس را که بررسی تاریخ روابط سیاسی ایران در قرون جدید بود تدریس نمود وبعد آقای‌دکتررعدی آذر خشی نیز درس خود را تحت‌عنوان **علنی عظیم** آن نیز آغاز شود ۶۰

۷ تن‌چای تقلبی کشف شد

بقیه از صفحه اول

به‌شهرستانها تحت نام چای‌شرکت زیبا وتشانه مرغ‌زیبا صادرمیشد.

جریان کشف چای تقلبی‌مزبور از اینقرار است که ظهر دیروز تلفنی به‌آقای نفیسی شهردارتهران ودکتر هدایت مدیر کل بهداری شهرداری اطلاع داده میشود که‌در انتهای بازار نوروزخان سرای شاه چای‌تقلبی میسازند. بدستورشهردار تهران یك گروه بازرسان مواد غذائی بهداری شهرداری درمعیت نماینده دادستان در محل حضور میبابند، سه‌نفر سازندگان چای تقلبی بمحض‌اطلاع‌از ورودبازرسان فرار میکنند و تنها یکنفر ازآنان بنام احمد علی امیر بیگلو دستگیر میشود که در جیب وی سه بلیط مسافرت‌به شیراز پیدا میشود.

ورود ممنوع

سردز انباری که ۱۴۵ کیسه چای تقلبی در آن انبار شده بود این جمله بچشم میخورد.

«ورود اکیدا ممنوع» ولی حضور نماینده دادستان مشکل را حل میکند وورود بداخل انبار میسر میگردد!.در این انبار ۱۴۵ کیسه چای که هرکدام محتوی ۴۰ تا۵۰ کیلو چای میباشند کشف گردید.

ازچای‌های موجود نمونه برداری‌شد وبه آزمایشگاه ارسال گردید.

آزمایشگاه ساده

اولین آزمایشی که‌روی چای‌های مزبور صورت گرفت بطرز ساده انجام شد باین ترتیب که‌در یك لیوان محتوی آب سرد مقداری‌از این چای ریختند بلافاصله چای‌ته نشست کرد ورنك پس داد، رنگی شبیه پرمنگنات، در آزمایشهای بعدی معلوم شد که رنگی که از آن‌استفاده شده پرمنگنات نیست‌و نوعی رنك صنعتی میباشد.

چای خوشرنك!

روی بسته مقوائی که مخلوطی از این‌چای وچای‌معمولی بسته‌بندی شده بود کلمه‌های خوشرنك خوش طعم وخوشمزه دیده میشد! این چای تحت مارکهای مخلوط چای فرمان ممتاز وچای زیبا، کبوتر نشان نیز در بازار عرضه میشد.

بازداشت شد

احمدامیر علی‌بیگلو یکی از سه نفر شرکاء شرکت سازنده چای‌تقلبی وسیله پلیس دستگیر گردید وتحویل مقامات قضائی شد.

دادستان تهران برای اولین بار دستور داد این شخص بعنوان‌سازنده مواد غذائی تقلبی بازداشت شود. سابق براین سازندگان مواد تقلبی بعد از کشف با سپردن ضمانت آزاد میشدند.

رنك چای

رنگی که از آن برای رنك کردن قطعه های چای استفاده شده بنظر کارشناسان و متخصصین مواد غذائی و شیمیست ها نوعی رنك صنعتی است و در آن ترکیبات مازو برای گس کردن مزه چای نیز استفاده شده است رنگهای صنعتی در بازار ارزان است و مسموم کننده میباشد.

مقامات بهداری‌شهرداری یك بسته از چای تقلبی را در اختیار خبرنگار ما گذاشتند و این چای مرغوب و خوشرنك بلافاصله در هیئت‌تحریریه بطرز ساده‌ای مورد آزمایش قرار گرفت و پس از ریختن مقداری ازآن دریك لیوان آب کاملا سرد بلافاصله رنك آبنباتوئی قشنگی ظاهر گردید و چای نیز نقیقه‌ای بعد در لیوان ته نشست کرد!

موریانه

بقیه از صفحه اول

بنمایندگی مجلس شورای ملی انتخاب و اعتبارنامه‌شان بتصویب مجلس شورای ملی رسیده و به وظایف نمایندگی اشتغال داشته‌اند

خبرنگار ما گزارش میدهد که آقای جلیلی سناتور فعلی و نماینده سابق مجلس علاوه بر خودبوکالت از طرف آقایان عمادتربتی، احمد بهادری و عباسی نیز گواهی‌نامه گرفته است.

این گواهینامه هابرای تصویب اعتبارنامه سناتور های مذکور لازم است ودر پرونده آنها بایگانی خواهد گردید.

آقایان عمادتربتی، جلیلی، خزیمه علم، فرود یارافشار، علامه وحیدی، رستم گیو و احمدبهادری نمایندگان سابق مجلس بودند که دراین دوره بعضویت سنادرآمده‌اند

تعمیرات مجلس

تعمیرات مجلس شورای ملی‌رو باتمام است و جز در قسمت نمای خارجی جنوبی عمارت بهارستان تعمیرات بقیه ساختمان پایان یافته باین ترتیب اینروزها مجلس علاوه برجنب‌وجوشی که باحضور وکلا در جلسات شعب بچشم میخورد برورزوئی پیداکرده.

اسکلت عظیم ساختمان جدید مجلس شورای ملی نیز درکنار این ساختمان قدیمی و درعین حال با ابهت جالب‌توجه است و وقتی که چشم باین ساختمان نیمه‌تمام میافتد بی‌اختیار این سئوال برای بیننده مطرح میشود که کارساختمان‌جدید بکجا خواهد کشید.

۳۲ میلیون خرج شده

تاکنون برای خریدن اراضی اطراف مجلس جهت احداث کاخ جدیدونیز برای اسکلت‌بندی بنای هشت‌طبقه‌ایکه نیمه‌تمام مانده است ۳۲میلیون تومان خرج شده اماتازه اول کار است زیرا فقط‌برای تاسیسات شوفاژ، برق، آب و سایر احتیاجات تزئینی ساختمان ۴۰ میلیون تومان پول لازم است‌و میلیون تومان دیگر پول لازم خواهد بود، باین ترتیب تکمیل کاخ جدید شورا صدمیلیون تومان دیگر پول میخواهد.

کار مجلس نیست

در مجلس اینك این فکر وجود دارد که اتمام ساختمان جدید شورا کار مجلس شورای ملی نیست و بایستی فکر چاره‌ای در این باره بود و بعضیها پیشنهاد میکنند که اتمام این بنا نیز جزو برنامه کلی ساختمانی مملکت‌منظورو انجام‌شود، در مجلس میگویند اگر مابخواهیم این ساختمان‌را ادامه دهیم حداکثر اعتباری که درسال میشود از دولت گرفت بیش از پنج میلیون تومان نخواهدبود و در اینصورت تکمیل ساختمان بیست سال طول‌میکشد و تازه هنگامیکه بقیه بناتکمیل شد آنچه اکنون آماده گردیده‌مخروبه خواهد بود.

موریانه خورده

عمارت بهارستان را موریانه از پای درآورده، این مطلبی‌است که‌در مجلس همه آنرا تکرار میکنند. بدنیست بدانید که‌ساختمان‌بهارستان ۹۰ سال عمر دارد. قسمتی ازتالار جلسه علنی حالیه بر فراز خزینه حمام مرحوم میرزا حسین خان مشیرالسلطنه بنا گردیده و الوار های عظیم چنار کف تالار جلسه را که سوراخ سوراخ شده بود یکبار عوض کرده‌اند. این تالار اکنون در حدودسیصد نفر ظرفیت دارد اما پی آن بر روی ویرانه های‌موریانه قرار دارد.

داستان موریانه در عمارت‌بهارستان

داستان کهنه‌ایست، پیش ازاینکه کتابخانه جدید بهارستان ساخته شو دموریانه کتابهای‌متعددی‌راجویده ونافص کرده‌بودو باقی کتابهای‌نفیس مجلس درمعرض خطربود باساختمان جدید کتابخانه مجلس در ضلع جنوبی بهارستان این خطر رفع شد اماخطر موریانه برای عمارت‌نود ساله مجلس که قسمت اعظم آن برچوب بنا گردیده روز بروز بیشتر میشود.

باین ترتیب مسئله ساختمان‌مجلس ازجمله مسائل داخلی مجلس است‌که در برابر نمایندگان بیست‌ویکمین‌دوره تقنینیه قرار داود.

اتومبیل ریاست

دواتومبیل‌کادیلاك مخصوص‌ریاست مجلس شورایملی اینروز ها در ضلع شمالی عمارت‌مجلس«پارك» شده‌است یکی از این دو کادیلاك مدل ۵۵است که مجلس میخواهد آنرا بفروشد و بجایش یك «لندرور» برای‌نامه‌رسانی بخرد و دیگری که اتومبیل مدل‌جدید است و مورد استفاده رئیس سابق مجلس بود برای رئیس آینده مجلس نگهداری میشود، این اتومبیل‌راعصر روز شنبه ۱۳ مهر ماه سردار فاخر حکمت بمجلس شورایملی فرستاد و از آن تاریخ‌دیگرازآن استفاده نکرد.

حقوق وکلا

طرح تامین حقوق وکلای مجلس بیست و یکم در حسابداری مجلس تهیه شده وآماده تسلیم به کمیسیون محاسبات است که پس از انتخابات هیئت رئیسه مجلس تشکیل خواهد گردید. بموجب این طرح در حدود سه میلیون تومان اعتبار برای‌پرداخت حقوق شش‌ماه آینده‌وکلاو یك‌میلیون تومان برای مخارج مجلس اعتبار خواسته شده است.

حقوق ۲۵۰۰ تومانی وکلا ازتاریخ تصویب اعتبار نامه آنها پرداخت می شود و صدی‌سه‌آن‌بابت حق‌بهداشت و فرهنگ کسر میگردد، در مورد وکلائی که عضو ادارات هستند واز تاریخ شروع نمایندگی مجلس منتظر خدمت میشوند حق بازنشستگی نیز کسر میشود. باین ترتیب از روز سه شنبه آینده که اکثریت اعتبار نامه ها تصویب خواهد گردید. این عده ازحقوق وکالت استفاده‌خواهند کرد.

وزیر بهداری در سمینار کشاورزی شرکت کرد

بامداد امروز نهمین جلسه سمینار روسای کشاورزی استان در سالن وزارت کشاورزی تشکیل شد. در این جلسه آقایان مهندس امیرپرویز و مهندس‌معرفت؛ درباره نقش‌شرکت های تعاونی روستائی و آقای وزیر بهداری درباره بهداشت روستا ها صحبت نمودند.

آشنائی مدیران جراید بانمایندگان اول تهران

مدیران جراید و مجلات تهران دیروز ناهار را در باشگاه سازمان آب‌تهران میهمان بودند. این میهمانی بدعوت آقای مهندس روحانی رئیس سازمان آب برای آشنائی مدیران جراید با آقایان مهندس‌شریف‌امامی و مهندس عبداله ریاضی نمایندگان اول‌تهران در سنا و شورا ترتیب داده شده‌بود.

راه آهن

بقیه از صفحه اول

عمده درآمد خودرا صرف پرسنل میکند وباین جهت اقداماتی صورت میگیرد، که ضمن تنظیم سازمان جدید تعداد واقعی کارمندان مورد نیاز این موسسه معلوم گردد.

مقامات راه آهن اعلام کردند که بدون تردید برای اصلاح وضع راه‌آهن بناچارباید کارمندان‌اضافی راتفکیك کرد و سپس فکری بحال آنها وسایرین که باقی میمانند نمود. بموجب سازمان جدید تعداد کارمندان راه‌آهن بحداقل‌خواهد رسید وراه‌آهن از این پس باید بطریق تجارتی اداره شود.

راه‌آهن دولتی‌اکنون طرح‌جدید سازمان خودرا آماده میکند وپس از تصویب وزیرراه ودولت طرح بمرحله اجرادرخواهد آمد.

مقام رسمی راه‌آهن گفت برای کارمندان اضافی تصمیمی‌اتخاذشده که خود آنها راغب برفتن از راه آهن خواهند شدباین ترتیب که پس از تصویب دولت‌باید بودجه‌ای جهت بازخرید خدمات کارمندان در اختیارراه‌آهن گذاشته شود ودر اینصورت هم سرمایه‌ای بدست کارمندان زاید خواهد آمد تاکار دیگری را شروع بکنند یا مثلا بروند اراضی بایر و جنگل‌ها راکه بموجب تصویبنامه دولت دراختیار افراد گذاشته میشود آباد کنندو هم راه‌آهن خواهد توانست بوضع سایر کارمندان خود بهتر برسد

مقام رسمی راه‌آهن گفت در صورت تعیین تکلیف کارمندان اضافی راه‌آهن این موسسه دیگر ضررنخواهد کردواضافات کارمندان خودراکه عقب‌افتاده خواهدپرداخت.

اطلاعات‌کودکان مجله محبوب خردسالان منتشر شد

۳۶ نفر سپاهیان دانش

ورؤسای انجمن‌های دهات درجشن مهرگان مفتخر بدریافت نشان خواهند شد

سخنگوی وزارت‌فرهنگ امروزاعلام کرد که بمنظور انتخاب گروهی از افرادفعال‌سپاه‌دانش ومعرفی آنان به جامعه فعالیت کلیه سپاهیان دانش‌در سراسر کشور مورد بررسی قرار گرفت‌و در نتیجه ۱۸ نفر از زبده‌ترین آنان که بگواهی مقامات صلاحیتدار فرهنگی‌و محلی نتیجه‌کارشان‌درخشان تر از سایرین بوده است انتخاب و به تهران اعزام شدند همراه این‌عده نیز ۱۸نفر از روسای انجمنهای ده که به پیشرفت برنامه سپاه دانش کمك‌و مساعدت نموده‌اند امروز به تهران آمدند تا درمراسم جشن فرهنگی مهرگان شرکت نمایند.

افراد مزبور بپاس خدمات خود از دست شاهنشاه در جشن مهرگان که بعد از ظهر روز ۲۳ مهر ماه در استادیوم محمد رضاشاه پهلوی‌برگزار خواهد شد بدریافت نشا ن‌مفتخر می شوند.

خبرنگار ما گزارش میدهد که سپاهیان دانش روز شنبه ۲۰ مهرماه با آقای دکتر خانلری وزیر فرهنگ ملاقات خواهند کردو عصرهمان روز در باغ وزارت فرهنگ پذیرائی‌خواهند شد.

احتمال میرود که آقای وزیر فرهنگ نیزاز سپاهیان دانش که در سلطنت آباد سکونت نموده‌اند بازدید کند.

کالاهای وارده بصندوق‌امانات پستی

که بصورت هدیه وارد میشود تحت کنترل دقیق قرار میگیرد

دیروز مامورین گمرك امانات‌پستی هنگام ترخیص مقداری بلوز پشمی که بعنوان هدیه از خارج ارسال گردیده بو دمتوجه شدند که بلوز های مزبور از یك محل و یك‌فروشنده بنامهای مختلف یك فامیل ارسال گردیده است و صاحب کلیه بلوز های مزبور که تعداد آن ۲۵۰ عدد میباشد یکی از مغازه داران و فروشندگان تهران میباشد.

بلافاصله این موضوع از طرف آقای هاشمی رئیس گمرك امانات پستی باطلاع آقای دکتر کیانپور معاون گمرکی و اداری وزارت اقتصاددرسید.

آقای دکتر کیانپور پس ازمذاکرات لازم بامدیر کل و سایر مسئولان گمرك دستور داد که از ترخیص‌بلوز های مزبور خودداری شود و کلیه اجناس مزبور مانندیك کالای غیر مجاز ضبط گردد.

آقای دکتر کیانپور در این‌مورد بخبرنگار ما اظهار داشت.

بررسی هائی که شده نشان میدهد که از چندی قبل برخی ازفروشندگان کالاهای مختلف در تهران باکارخانه ها و موسسات خارجی وارد مذاکره شده و درخواست کرده‌اند که کالا های آنها را بتدریج و بنام چند تن از افراد خانواده آنها ارسال دارند. بهمین جهت امروز بگمرك امانات پستی تهران دستور داده شد که شدیدا این موضوع مورد توجه‌قرار بگیرد.

برای شرکت‌درکنفرانس‌سفرای‌امریکادرخاورمیانه‌ونزدیك:

سفیر امریکا بترکیه رفت

آقای جولیوس هومز سفیر کبیر آمریکا در در بارشاهنشاهی امروز رهسپار استانبول شد تا در کنفرانس سفرای کبارآمریکا در کشورهای‌خاور نزدیك و میانه شرکت کند. در این کنفرانس مقامات وزارت خارجه‌آمریکا که مسئول کشور های‌این‌منطقه‌هستند شرکت خواهندکرد. وبادیپلماتهای‌آن کشور تبادل نظر بعمل خواهند آورد.

این نوع کنفرانسهای منطقه‌ای سفرای کبار آمریکا باشرکت مقامات وزارت خارجه آنکشور هر چند گاه یکبار تشکیل میشود و کنفرانس استانبول از چند ماه قبل طرح‌ریزی شده است. آقای هومز تا ده روز دیگر به تهران مراجعت خواهدکرد.

جشن تولد شهبانو

روز ۲۲ مهر در استادیوم فرح برگزار میشود

صبح امروز آقای نصیری رئیس اداره کل انتشارات و تبلیغات‌سازمان تربیت بدنی بخبرنگار ورزشی ماگفت که ساعت سه و نیم بعداز ظهروز بیست و دوم مهر ماه جشن‌میانگرد تولد علیا حضرت فرح‌شهبانوی‌ایران در حضور معظم‌له در استادیوم فرح برگزار میشود.

از طرف تربیت بدنی برنامه‌متنوعی تدوین شده که اکثر دوشیزگان ورزشکار و محصلین دبیرستانهای دخترانه تهران در آن شرکت خواهند داشت برنامه جشن ۲۲مهرفردامنتشر میشود

سیل در گرگان

● براثر چهار شبانه روز بارندگی گرگان و حومه راسیل فراگرفته‌است

● در گرگان و حومه خانه های بسیاری ویران و تعداد زیادی از احشام و اثاثه آنها را سیل برده است

خبرنگار ما در گرگان گزارش دادطی بارندگیهای شدید ومداوم درشهرستان گرگان وقراء اطراف سیلهای مهیبی‌جاری‌شده‌وخرابیهای زیادی ببار آمده وخسارات فراوانی وارد گردیده است.

چندروزاست‌هوای گرگان‌منقلب وطوفانی است وهمراه بارعد وبرق بارندگی‌شدیدی از چهار روز پیش شروع‌شده که هم‌اکنون نیزبشدت ادامه دارد.

براثر این بارندگیهای شدید ومداوم تمام کوچه‌ها وخیابانها و خانه‌های گرگان راسیلاب گرفته ورفت وآمد اهالی ووسائل نقلیه متوقف شده واغلب خانه‌ها شکست خوردمویادرشرف‌فروریختن میباشد.

در اغلب دهات اطراف براثراین بارندگیهای شدید سیلهای مهیبی جاری گردیده وخسارات زیادی وارد شده است.

اهالی شهر گرگان از صبح امروزمشغول‌سوراخ کردن‌دیوارهای منازل خودبرای‌خارج کردن‌سیلاب ازخانه‌ها میباشند.

از صبح امروز دبیرستان فخر-الدین گرگانی واقع در خیابان سرخواجه گرگان براثر جریان شدید سیلاب‌و خطر انهدام‌تعطیل شد.

وبه منازل اطرا فساختمان‌ا ین‌مدرسه آسیب زیادی رسید فعلا سربازان لشگرگرگان باوسائل وموتور پمپهای قوی بمحل‌رفته ومشغول خارج کردن سیلاب ازمنازل‌وساختن سیل‌برگردان میباشند.

درمحله «قلعه کهنه» ۷خانه یکطبقی فروریخته و اغلب خانه هادر حال‌فرو ریختن است ومردم دروحشت بسرمی-برند.

تمام جاده‌های‌اطراف‌راسیلاب گرفته ودرراه گنبدکاوس ـ بجنورد ۵۰ کیلو متر ازجاده راسیل برده است وچندین دستگاه پل خراب شده است. بر اثر جریان سیل خاکریز تونل ودیوار های حفاظتی ویك‌پل‌بزرك۱۲ متری را سیل برده‌است.

در جنگل گلستان واقع در راه گرگان ـ بجنورد چندین‌خانه روستائی خراب شده وتعدادی احشام و مقادیر زیادی اثاثیه اهالی راسیل برده‌است. درقریه انجیلاب‌پنج کیلومتری‌گرگان سیل حمام‌قریه وچندین خانه‌را منهدم کرده است.

دردهات مریم آباد، وکیل آباد، گلین‌آباد، تقی‌آباد، فاضل‌آباد، علی‌آباد، خان‌بیین وشاه‌پسند سیل خرابیها وخسارات زیادی وارد آورده است تمام مزارع پنبه دشت‌گرگان‌بر اثر بارندگی شدید وسیلاب منهدم شده است.

فردا تیم کشتی ایران بشوروی میرود

● اولین مسابقه درتفلیس باتیم ملی کشتی‌شوروی برگزار میشود

ساعت یازده‌صبح امروزقهرمانان کشتی ملی وتیم‌دوم کشتی ایران شامل پنج وزن که عازم کشور شوروی هستند بمعیت اعضای‌هیئت رئیسه فدراسیون کشتی کشور در کاخ والاحضرت شاهپور غلامرضا پهلوی‌حضوریافتندوبمعظم‌له معرفی شدند.

در این مراسم آقای سرگرد آهنچی رئیس فدراسیون کشتی کشور قهرمانان را معرفی کرد و راجع‌به‌آمادگی‌قهرمانان ومسابقات شوروی مطالبی بعرض والاحضرت رسانید.

سپس والاحضرت درمورد وضع قهرمانان ومسافرت آنان بشوروی سئوالاتی نموده وبرای آمادگی‌آنها جهت شرکت در مسابقات المپیك دستوراتی دادند والاحضرت دراین مراسم گفتند مادرسال ۱۹۶۱مقام اولی جهان را بدست آوردیم ولی در مسابقات بعدی‌این مقام ازنده را از دست دادیم باید سعی شود دوباره این مقام رابدست آورد. کشتی‌گیران بعدازظهر فردابا‌قطار عازم جلفا میشوند اولین مسابقه تیم کشتی ایران روز ۲۱ مهرماه در تفلیس باتیم ملی کشتی شوروی خواهد بود.

رئیس کل اجرائیات وانتظامات شهرداری

آقای سرگرد امیرحسین شکوهی رئیس اداره کل اجرائیات شهرداری که از افسران تحصیلکرده ودانشگاه دیده شهربانی هستند با حفظ سمت از طرف شهردار تهران بسر پرستی اداره انتظامات شهر و حومه تهران منصوب شدند.

تاخیر و تعویق پذیرائی

نظربه‌فوت‌ناگهانی شادروان‌سرهنك بازنشسته شهربانی مرتضی پاسدار (برادرخانم‌سپهبد حسین آزموده)ازسروران عظام و دوستان و آشنایان که استدعا شده بود ساعت‌هشت بعد از ظهر روز پنجشنبه هیجدهم مهر ماه مارا سرافراز فرمایند از عدم امکان پذیرائی امید عفو دارد.

مرتضی رحیمزاده خوئی ـ سپهبدحسین آزموده

آ ـ ۱۴۶۵۳

سرکار سرگرد مظاهری

بانهایت تاسف مصیبت وارده را از طرف افسران ودرجه داران و افراد تیپ پیاده پهلوی تسلیت عرض می نماید.

آ ـ ۱۴۶۶۱ **سرتیپ اسدالله مهاجر**

مجالس ترحیم و یاد بود

خانواده‌های: اردبیلچی. کیهان پور. سرهنك دکتر کیهان پور. شرقی. رشید پور. سرهنك صدیق رضوانی. حریری. رضوی‌اقدم صارمی. حیاتی پور. شیرکا. منصوری

بانهایت تاسف فوت ناگهانی مرحوم‌سرهنك **مهندس احمد اردبیلچی** (برادر کاظم‌وفاطمه‌وعزت اردبیلچی) را در تصادف فراه خرمشهر ـ اهوازو فوت مرحوم آقای حسینعلی اردبیلچی (عموی نامبردگان)را در تبریز باطلاع فامیل و دوستان وآشنایان میرساند. مجلس ختم مردانه روز پنج‌شنبه ۱۸ مهر ماه از ساعت ۴ الی ۶ و نیم بعد از ظهردر مسجدفخریه واقع‌درخیابان امیریه چهارراه البرز و ختم زنانه در همانروز از ساعت ۳ونیم در منزل واقع در خیابان شمیران مقابل زندان قصر کوچه دقت کاشی ۴۱ برگزارخواهد شد.

آ ـ ۱۴۶۶۹

بعموم‌بازماندگان آنمرحوم تسلیت میدهیم

تسلیت

سرکار علیه خانم اقدس جعفری

فقدان مادر غمی بس جانگداز است ما هم در این مصیبت خودرا با اندوه شما شریك می دانیم

عذرا پیروزیان ـ نادره شفیعی ـ حوریه‌پیروزیان

جناب آقای مهندس یوسفعلی حریری ریاست اداره کل راهسازی

درگذشت مرحوم‌ابوی گرامتان‌باعث تاسف وتاثر گردید.

مصیبت وارده را بجنابعالی و خاندان‌محترم تسلیت عرض می کنیم.

مهندس یوسف قره‌باغی. مهندس پرویز کاشانی. مهندس جعفر عباسیان. زین‌الدین فرهمند. رحمت‌الله‌طلوعی. موسی‌آذری. ابوالقاسم مجیدی. غلامحسین مجیدی. مهدی سالك

استاد ارجمند جناب آقای مهندس بازرگان

مصیبت وارده را بجنابعالی تسلیت بقاءعمر وسلامت شما و خانواده را از خداوند متعال مسئلت دارم. **مهندس رضا کاملی**

جناب آقای مهندس یوسفعلی حریری

باکمال تاسف مصیبت وارده را بجنابعالی وخانواده محترمتان تسلیت عرض می نماید.

مهندس مشحون. مهندس‌شازاد

افسران و کارکنان اداره تسلیحات ارتش مصیبت‌وارده را بسرکار ستوان یکم مرتضی سپهر تسلیت میگویند **اداره تسلیحات ارتش**

جناب آقای مهندس حریری ریاست محترم اداره کل راهسازی

بانهایت تاسف مصیبت وارده را تسلیت عرض می نمائیم. **مهندس بابا ـ مهندس‌فرزام**

جناب آقای مهندس حریری

بانهایت تاثر درگذشت ابوی گرامتان را تسلیت‌عرض می نماید. **ایرج انیسی**

مصیبت وارده را به خانواده روشن ضمیر خصوصا به جناب آقای مهندس امیر ناصر روشن ضمیر تسلیت گفته بقاء آن خانواده را از خداوند متعال مسئلت می نمائیم.

آ ـ ۱۴۶۹۷ **شرکت ناوا**

جناب آقای موسی رفوا وخانواده

خواهشمندم تسلیت اینجانب را بمناسبت وفات نابهنگام جوان ناکام هارون رفوا بپذیرید ومرا شریك در غم خود دانید.

آ ـ ۲۳۵۰۰ **آبادان. نعیم کضیمه.**

استاد راجمند جناب آقای مهندس بازرگان

مصیبت وارده را به جنابعالی و خانواده محترم تسلیت می گوئیم.

از اصفهان. مهندس محمد احمدی. مهندس هوشنك افسرزاده. مهندس حسین پور صفا. مهندس مصطفی خوئی. مهندس عباس ستار. مهندس احمد شاهین. مهندس اسدالله شیخ-الاسلامی. مهندس رضا شرکت. مهندس تقی صفوی. مهندس احمدصفائی. مهندس احمدعلی کرباسیون. مهندس مرتضی کرکریان. مهندس عبدالحسین ملك تجار. مهندس رضا میر محمد صادقی. مهندس محمدمحمودیان. مهندس‌نوری

در مجلسی که ساعت ۵ بعدازظهر روز شنبه ۱۳ مهرماه درسالن نیك‌ونوین کرج بنابدعوت نایب‌رئیس انجمن شهروباحضور کلیه روسای ادارات واعضاء انجمن شهر وجمع کثیری از اهالی تشکیل شد از آقای مهندس مجیدعدل نماینده گرمی و دشت‌مغان‌تجلیل بعمل آمد.

آ ـ ۲۳۵۱۸

در تصادف جاده کرج ۳ نفر کشته ۱۰ نفر مجروح شدند

در یك حادثه‌رانندگی در جاده‌کرج سه‌نفرکشته شدند . این حادثه‌بدنبال حادثه دیگری رخ داد ودرماههای اخیر کم نظیر بوده است .

ساعت ۱۱ دیروز اتوبوس‌شماره ۱۸۳۲۷٤ کرمانشاه برانندگی منصور پوشکی با ۳٤ مسافر از تهران خارج شد بدنبال‌این‌اتوبوس اتوبوس‌شماره ۸۹۱۸۱ برانندگی امانعلی‌با٤۱ مسافر تهران را ترك کرد. این دواتوبوس بدنبال هم در جاده کرج در حرکت بود . اتوبوس اول در ۲٦کیلومتری تهران با کامیون دیزل شماره۹۵۰۸٦ برانندگی قاسم جوهری که از مقابل میآمد تصادف کرد و چون فاصله اتوبوس دوم از آن زیاد نبوداتوبوس دوم نیز بااتوبوس اول تصادف کرد. دراین‌حادثه۷نفر ازمسافرین مجروح شدند که بوسیله ژاندارمری مرکز به بیمارستان سینا منتقل گردیدند .

سه نفر کشته شدند

در این حادثه کامیون دیزل نیز از کار افتاد ودر کنار جاده متوقف‌ماند وساعت پنج‌بعد از نیمه شب فولکس واگن شماره٤۷۳۱۷ که‌بتهران میآمد بعلت خاموش بودن چراغ کامیون دیزل تصادف کرده با عقب کامیون تصادف کرد .

در این حادثه راننده فولکس واگن ودو مسافر آن جابجا کشته شدند. هنوز مامورین‌ژاندارمری نتوانسته‌اند هویت مقتولین این حادثه را تعیین کنند و موضوع‌تحت رسیدگی است.

گزارش از کرج

طبق گزارش خبرنگار مادر کرج ساعت یازده صبح دیروز اتوبوس شماره ۱۸۳۲۷٤ که از تهران‌عازم همدان بود در مقابل شرکت نفت پارس واقع در جاده کرج براثر سبقت بادیزل شماره۹۵۰۸٦تصادف مینماید ودرنتیجه‌ده‌نفرازسرنشینان اتوبوس مجروح میشوند . بااطلاع جریان بمقامات صالحه مامورین‌در محل‌حادثه‌حضور یافتند ومجروحین وسیله آقای سروان رکنی گلانتر خط کرج‌به‌بیمارستان‌هزارتختخوابی انتقال یافتند وتحت درمان قرار گرفتند .

خبرنگار ماطی گزارش‌دیگری اطلاع داد یکساعت بعداز نیمه‌شب گذشته‌فولکس واگن‌شماره٤۷۳۱۷ که از کرج عازم تهران‌بودبادیزلی که دیروز بااتوبوس تصادف کرد ودر محل تصادف متوقف‌بودبشدت تصادف نمود وسه‌نفر از سرنشینان فولکس‌واگن کشته شدند .

سقوط ازپله

دیروز پسر بچه ۷ ساله‌ای بنام نجات‌اله محمد زاده که از پله‌های پشت بام خانه خود در چهار صد دستگاه آرامگاه به پائین می‌آمد از پله ها سقوط کرد و شدیدا مجروح شد و ساعتی بعد د ربیمارستان‌فوت کرد .

اتومبیل سواری پس از تصادف باکامیون درهم پیچیده شد

هویت مقتولین

تاکنون هویت مقتولین معلوم نشده فقط در جیب یکی از مقتولین مدارکی بدست آمده که ممکن است نام‌وی بیژن آذری باشد و ضمنا دفترچه‌ای بدست آمده که روی آن نوشته شده رضا روحانی دانش‌آموز سال ششم ریاضی که احتمال میرود مربوط بیکی از مقتولین باشد . شدت‌تصادف‌بقدری شدیدبود که مغز یکی‌ازسرنشینان کاملا متلاشی شده و تمام مغز مقتول بشاسی زیر کامیون چسبیده است .

مشخصات کامل معلوم نیست

خبرنگارما گزارش‌میدهدهویت سه نفر مقتولین‌حادثه هنوزمشخص نشده است آنچه در نتیجه تحقیقات مامورین معلوم شده وهنوز جنبه قطعی ندارد اینست که گفته شده یکی از مقتولین‌در حدود ۱۹سال دارد سروش منتظمی یامنظمی و دیگری که۲۰ساله‌است به‌ساسانی معروف است وسومین مقتول که درحدود ۲۰ سال دارد جمشیدلطف نام دارد ولی همانطور که گفته‌شد نمیتوان بصحت این اسامی مطمئن بود.

زنی که شوهرش را کشته بود به حبس ابد محکوم شد

شعبه دوم دادگاه جنائی رای خود رادرباره زنی که با کمك همسایه‌اش شوهر و ناپسری خودرا کشته بود صادر کرد . در این پرونده زنی بنام زیور متهم بود که با کمك همسایگانش جمیله وگزل‌در غذای شوهر وناپسری خود زهر ریخته‌و آنهارا کشته است.

دادگاه پس از رسیدگی پرونده زیور را بجرم قتل عمد باسبق‌تصمیم شوهر و ناپسریش بایکدرجه تخفیف به حبس ابد و همسایه او جمیله را بجرم معاونت در قتل به ده سال زندان مجرد محکوم کرد.گزل دختری که متهم بود زهر رادر اختیار زیور گذاشته بعلت نبودن دلیل در پرونده تبرئه شد .

قاسم انگورانی محکوم شد

آخروقت دیروزشعبه پنجم‌دادگاه عالی جنائی بریاست آقای دکتر ستوده رای خود را در باره قاسم انگورانی صادر کرد .

بعداز ظهر روز پانزدهم شهریور ماه سال ۳۷ در پشت کارخانه برق شوش نزاعی در گرفت و در این میان مردی بنام غلامرضا هاشمی کشته‌شد .مامورین پس ازتحقیقات لازم قاسم انگورانی و برادرش علی را باتفاق ٦ نفر دیگر دستگیر کردند .

قاسم انگورانی در اولین دادگاه به۱۵ سال و در دادگاه دیگر به ۱۰ سال زندان محکوم گردید ولی چون‌رای در دیوانعالی کشورشکسته شده‌بودمحاکمه‌قاسم انگورانی‌برای سومین بار در شعبه پنجم دادگاه جنائی انجام گرفت و این بارداگاه قاسم را به ۱۵ سال زندان‌محکوم کرد .

سحرگاه امروز در میدان شهر بروجرد

قاتلی بدار آویخته شد

قاتل یکنفر را کشته ودونفر را مجروح‌کرده بود

سحرگاه امروز قاتلی در بروجرد اعدام شد . خبرنگارما دربروجرد گزارش میدهد، درروز دهم‌خرداد ماه سال ۱۳۲۵ سبزخدا «بیرالوند»فرزند سام‌سی‌وچهارساله‌در دهکده‌چپرجودتی میلاخورسفلی باشلیك گلوله آقای علی‌محمد آذرمیر مالك قریه مذکور رابقتل‌رسانید ومهرداد فرزند مقتول وکدخدای قریه رانیز مجروح کرد با اطلاع جریان بمقامات صالحه متهم بقتل دستگیر وتحت تعقیب قرارمی‌گیرد پرونده سبزخدا مورد رسیدگی قرار گرفت‌ودرسال چهل کیفرخواست ازطریق دادسرای شهرستان بروجرد تنظیم وبدادگاه جنائی خوزستان‌ارسال شدو دادگاه جنائی متهم‌رااز جهت‌جرح قتل بنقص‌عضو مهرداد وکدخدای‌قریه بده‌سال زندان بااعمال شاقه واز جهت قتل علیمحمد آذرمیر باعدام محکوم کرد. حکم‌دادگاه مورد فرجام خواهی محکوم قرارگرفت وپرونده بدیوان‌عالی کشور ارسال گردید. لیکن دردیوان‌عالی‌کشور نیز حکم اعدام‌را ابرام کردو دستور اجرای مجازات صادر گردید .

خبرنگارما اضافه میکندساعت ۳ ونیم صبح امروز پزشك قانونی و قاضی‌عسگر درزندان شهربانی بروجرد حضور یافتند وپس‌از انجام تشریفات قانونی محکوم رابرای اجرای حکم‌به میدان عمومی‌شهر آوردند و پس‌از اجرای مراسم مذهبی واعلام و قرائت حکم صادره درساعت چهارصبح قاتل بدار مجازات آویخته شد در مراسم اعدام محکوم آقای فرزانه جانشین دادستان و چندتن‌از مامورین انتظامی وعده‌ای ازاهالی که‌از جریان اطلاع حاصل کرده‌بودند حضور داشتند .

٤ نفر مجروح شدند

صبح امروز کامیون یخ کشی شماره۸۵٤٤٤ کهراننده آن‌متواری است در خیابان روزولت چهار راه چهل‌متری ایرانشهربا جیپ شماره ۳٦٦۱۵ دژبانی تصادف نمود در نتیجه این تصادف جیپ یك بار بدور خود چرخید وواژگون گردید. دراین حادثه ٤نفر شدیدا مجروح شدند که به بیمارستان شماره ۲ ارتش منتقل شدند .

کشف سیگار

صبح امروز مامورین پلیس به سرپرستی ستوان یکم توانا از خانه‌ای در خیابان جم۱۰هزارپاکت سیگار خارجی کشف کردند و صاحب سیگار قاچاق را که حبیب اصفهانی نام دارد بدادسرافرستادند

امروز کسب اطلاع شدکه پرونده اتهامی الله‌وردی زنگنه معروف به (علی‌گودرزی) که‌در شعبه هشتدادگاه جنائی باتهام‌قتل بانو پروین پژهان محاکمه و باعدام محکوم شده بود برای رسیدگی بمرحله فرجامخواهی الله‌وردی بشعبه ۸ دیوان عالی‌کشور ارجاع گردید تاتکلیف مرك و زندگی اورا تعیین نماید چگونه پروین کشته شد

قتل پروین یکی از تاثرانگیزترین حوادثی بود که در سالهای اخیرروی داده است .ساعت‌ده صبح ۵شنبه ۷ دیماه سال‌گذشته بانو پروین پژهان زن۱۹ساله‌ای که‌سه‌ماه قبل عروسی کرده ودرآپارتمان مجلل پدرش‌واقع در خیابان ایرانشهر باتفاق شوهر جوان خود زندگی میکرد بوضع‌فجیعی کشته‌شد . قاتل که‌الله‌ورودی زنگنه نوکر منزل بود از مدتها قبل به‌پروین نظرداشت و چون روی خوش ازوی نمیدید. یك‌روز همسایه ایرا که‌در آپارتمان بود ، بیرون فرستاد و پس ازقفل کردن‌در آپارتمان باکاردآشپزخانه بجان زن‌جوان افتادودر حالیکه پروین فریاد میکشیدو کمك میخواست ویرا کشت وسپس خودرا ازبالکن طبقه چهارم ساختمان بحیاط پرتاب کرد .

براثر سروصدای‌پروین درآخرین لحظات زندگی ومطلع شدن‌همسایگان مامورین کلانتری بمحل حادثه‌رسیدند وپس‌از شکستن دربا‌صحنه این جنایت فجیع روبرو شدند الله‌وردی که‌بر اثر شکستن پاوضربه وارده تقریبا بیحال بود به‌بیمارستان منتقل و تحت نظر قرارگرفت .

پدربانو پروین که‌در آلمان بسر میبرد براثر انتشارخبرقتل دخترجوانش بتهران آمدو پرونده این‌حادثه فجیع که‌درنوع خود بی‌سابقه وباعث‌ایجاد تنفر شدید خانواده هاشده بودمراحل بازپرسی خودرا طی کردودادستان‌علیه الله‌وردی باتهام قتل بانو پروین کیفرخواست جنائی صادر کرد واز دادگاه تقاضای اعدام ویراکرد .

بمن نظرداشت!

محاکمه الله‌وردی که بشعبه ٥ جنائی ارجاع شده‌بود درسالن بزرگ جنائی انجام گرفت ودر طول جریان دادرسی هزاران نفراز مردم تهران‌به سالن بزرگ جنائی آمدند و محاکمه نزدیك ۲۵ روز بطول انجامید و الله‌وردی درداگاه مدعی شده‌بود که چون پروین نسبت بوی نظر خاصی داشته اودست بکشتن وی زده‌است. وبالاخره پس‌از مدافعات مفصل وکلای مدافع الله‌وردی وبستگان بانوپروین شعبه هشتدادگاه جنائی باکثریت آراء الله‌وردی راباعدام محکوم کرد .

الله‌وردی پس‌از صدور رای دادگاه حاضربفرجامخواهی نبوددرجلسه‌دادگاه گفت :من‌تسلیم رای دادگاه هستم بگذارید مرا بکشند .ولی ٥روز بعد درزندان حاضر شداز رای‌اعدام فرجام بخواهد. پرونده بااعلام فرجامخواهی الله‌وردی بدیوانعالی کشور فرستاده شد .

اعدام میشود ؟

باارجاع پرونده بشعبه ۸ بزودی قضات دادگاه رای‌خود را صادرخواهند کرد .چنانچه دیوانعالی کشور رای راتائید نماید الله‌وردی در تهران‌بدار آویخته خواهدشدولی اگر دیوانعالی کشور نقصی درپرونده بگیرد و حکم راتقض نمایدمحاکمه الله‌وردی مجددا دریك دادگاه دیگر شروع‌خواهد شد.

سقوط از پشت بام

*دیروز کارگر ۲۷ ساله ای بنام شامل احمدپور فرزند محمود دراثر سقوط از پشت بام کارخانه ای در جاده کرج کشته شد .

کشف اتومبیل

مامورین ژاندارمری مرکزاتومبیل بنز شماره ۷۷۲۹۰ راکه بسرقت‌رفته بود پیدا کردند همین مامورین‌دیروز شخصی‌را که بنام‌مامور دولت بمنازل اشخاص مراجعه میکردوقصد اخاذی داشت دستگیر کردند .

خفگی در حوض

دیروزطفل دوساله‌ای بنام حسین مباشری در خانه‌اش در خیابان‌ویلا خیابان ناصری در حوض افتاد و خفه شد .

هروئین درهویج!

این هم تازه ترین ابتکاری میباشد که برای رساندن مواد مخدره به زندانیان بکاررفته‌است حمل‌هروئین بزندان بوسیله هویج

بعد از ظهر دیروز هنگامیکه‌ملاقات کنندگان زندانیان قصر با عجله خود را به پشت میله ها میرساندندتوجه افسر نگهبان زندان بزنی جلب شد. این زن بایکدست کودکی را ببغل گرفته بود ودر دست دیگرش مقداری سبزی و میوه حمل میکرد . آنچه که باعث جلب توجه افسر نگهبان‌شد هویجی بودکه داخل سبزیها بچشم میخورد. فقط یك‌هویج کوچك.افسر نگهبان هرچه فکرکرد این هویج‌کوچك به چه مصرف غذائی میرسد چیزی بنظرش نیامد و یقین کرد هویج‌فقط وسیله ای میباشد از اینرو هویج را ازمیان سبزیها درآورد و آنراشکست واز داخل آن یك بسته باریك‌نایلونی پیدا کرد که‌در آن در حدود ۳۵سانت هروئین بود . معلوم شد که دوسر هویج را سوراخ کرده بسته نازك نایلونی رادر داخل آن فرو کرده و سپس دو سر آنرا چسبانیده‌اند

زنی که سبزیها را آورده بودخود را کبری معرفی‌کرد وگفت: این هویج را خواهریك زندانی بنام حسین‌بوی داده تا ببرادرش برسانم . کبری فعلا تحت تعقیب قراردارد .

درهفته گذشته

یکی از مجلات تهران نوشت که بعداز لك‌لك‌ها فیلم درمیان انسانها بهترین فیلم در ده سال‌گذشته میباشد . باکمال مسرت باید باطلاع عموم برسانیم که به تصدیق صد هزارنفری که درهفته گذشته این فیلم را دیدند تصدیق کردند که هنوز فیلمی باین عظمت ندیده‌اند .

«درمیان انسانها» محصول شوروی پدیده‌شگرف وعظیمی است‌که «ژوزف راسك» مفسر سینمائی هولیوود درباره آن نوشت قوه درك‌واحساس‌کارگردان آن مافوق قدرت طبیعی یك بشر بوده است.

وازفردا هفته دوم نمایش در

سینما حافظ

باموفقیت ادامه دارد

جناب آقای امیراسدالله علم نخست‌وزیر محبوب‌ایران رونوشت جناب‌آقای‌احمد نفیسی شهردارمحترم‌تهران

چون تیمسار سرتیپ دکتردرجزی مدیرعامل محترم کشتارگاه تهران و جناب آقای دکتر جفرودی معاونت کشتارگاه از زمان تصدی تاحال باکاردانی وتدابیر لازم در مواقع حساس فیمابین اصناف وکارگر و کارفرما قضاوت‌نموده‌اندوبانهایت جدیت‌باداره امور پرداخته‌اندحسن‌تفاهم کامل فیمابین کلیه‌افراد برقراراست‌و عموم اصناف و سندیکاهای کارگری کشتارگاه تهران مرهون زحمات‌شبانه‌روزی مشارالیها که بامراقبت کامل آسایش افراد رافراهم نموده میباشد بنابراین داشتن چنین افسری لایق و خدمتگزاران صدیق را تبریك وتهنیت میگوید .

سندیکای کارگران سلاخ ـ سندیکای کارگران زهتاب ـ سندیکای کارگران جگرـسندیکای‌کارگران شماع ـسندیکای کارگران بارپاك‌کن ـسندیکای کارگران قپان‌دار ـ سندیکای کارگران شبانان ـ سندیکای کارگران حمل گوشت ـسندیکای کارگران سلاخ گاوی ـسندیکای کارگران دباغ ـسندیکای کارگران روده‌سازی‌گاوی . از طرف کلیه سندیکاهای کارگری کشتارگاه تهران علی اصغرعلی نقی

آ_۱٤٦۸۵

تبریکات

تیمسار معظم سرتیپ‌مهدی احترامی

ارتقاء درجه جنابعالی را از صمیم قلب تبریك میگوییم .

آ_۱٤٤۷۱ حاجی علی‌اکبر مظهری

اکنون که‌بفرمان مطاع شاهنشاه ستوان یکم جلالیان که از افسران لایق وجدی ژاندارمری کشور میباشند بدرجه‌سروانی مفتخر گردیده‌اند اینجانب بایشان تبریك عرض نموده و موفقیت مشارالیه را درراه خدمت به‌شاهنشاه و مملکت بیش از پیش از خداوند مسئلت مینمایم .

ترکپور

تیمسار سرتیپ ناصر نعمانی

ارتقاء شایسته جنابعالی را صمیمانه تبریك میگوئیم موفقیت‌های بیشتری را برای آنجناب آرزومندیم

محمد تقی کنعانیان

بمناسبت آغاز هفته‌دوم

وبرای استفاده بیشتر اهالی پایتخت ازفیلم بیست‌میلیون دلاری کمپانی متروگلدوین‌مایر

ازامروزصبح بلیطهای فیلم «شورش‌در کشتی بونتی» درسینماهای

ادئون ـ سهیلا ـ آستارا ـ رادیوسیتی ـ آسیا

بقیمت معمولی (۳۰ ریال ـ ۲۵ ریال ـ ۲۰ ریال) فروخته میشود

بعلت طولانی بودن فیلم شروع سئانسها در سینماهای رادیو سیتی

۱۱صبح ـ۲ر۳۰ ـ ۵ر۴۵ ـ ۹ر۱۵ بعدازظهر ـ آسیا ۱۰ر۳۰ صبح ـ ۲ ـ ۵ر۱۵ ـ ۸ر۴۵ ادئون ۱۰ صبح ۱ر۳۰ ـ ۴ر۴۵ ـ ۸ر۱۵ بعدازظهر ـ سهیلا ۱۰ صبح ـ ۱ر۳۰ ـ ۵ ـ ۸ر۳۰ تراس ۷ بعدازظهر ـ آستارا ۱۱ صبح ـ ۳ر۳۰ ۷ بعدازظهر. آ_۲۳۳٤۰

ازاول آبانماه در سینماهای

متروپل ـ ایران ـ میامی

ودر سینما ساحل اصفهان

ستاره‌ای چشمك زد

ملکه‌هلند

بقیه از صفحه اول

دزفول از یك شرکت هلندی که مامور تهیه نقشه و نظارت بر کار های آبیاری سد محمد رضا شاه پهلوی است دیدن کردند و در ساعت چهار بعد از ظهر به پایگاه وحدتی بازگشتند .

در ساعت پنج و ده دقیقه بعد از ظهر دیروز شاهنشاه و شهبانو باتفاق میهمانانشان با هواپیما رهسپار تهران شدند .

در پایگاه وحدتی دزفول مراسم بدرقه رسمی بعمل آمد هواپیمای مخصوص در ساعت شش بعد از ظهر دیروز در فرودگاه مهرآباد بزمین نشست .

ساعت ۹ صبح امروز علیا حضرت ملکه ژولیانا به بوئین زهرا عزیمت کردند و از خانه هائی که برای اهالی زلزله زده این نقطه ساخته شده و قریه تفك بازدید نمودند .

علیا حضرت ملکه هلند ساعت ٤ بعد از ظهر به تهران بازگشتند. والاحضرت برنهارد همسر علیا ـ حضرت نیز ساعت ۹ صبح امروز برای شکار به فرح آباد رفتند و ناهار را در کاخ فرح آباد صرف کردند و عصر به تهران برگشتند .

والاحضرت شاهدخت بئاتریس ولیعهد هلند ساعت ۷ صبح امروز به قریه «دوزاج» رفتند و پس از بازدید این قریه ناهار را در قریه صرف نمودند . وبعد از ظهر به تهران آمدند .

علیا حضرت ملکه هلند و همسرشان پرنس برنهارد و شاهزاده خانم بئاتریس امشب شام را بطور خصوصی صرف خواهند کرد .

علیا حضرت ملکه ژولیانا و همسرشان و ولیعهد هلند فردا با قطار سلطنتی یا هواپیما شمال عزیمت مینمایند و سه روز در شمال خواهند بود .

قرارداد بازرگانی ایران و اردن

از امروز وارد مرحله اجرا شد

امروز آقای دکتر احمد ضیائی معاون وزارت اقتصاد بخبر نگار ما اظهار داشت : قرارداد بازرگانی ایران واردن از امروز بمرحله اجرا درآمد وماضمن اطلاعیه‌ای بکلیه بانکها متذکر شدیم که براساس قرارداد جدید می توانند افتتاح حساب کنند وامور بانکی مربوط را انجام دهند .

قرارداد مزبور چندی قبل پس از مذاکرات لازم با هیئت اقتصادی اردن از طرف ما بتصویب رسیدولی برای اینکه وارد مرحله عمل شود لازم بود مراجع قانونی آن کشور آنرا بتصویب برسانند اکنون این کار بپایان رسیده است و از طرف سفارت اردن بما اطلاع داده شد که این مراحل بپایان رسیده است .

آقای دکتر ضیائی افزود : در قرارداد ایران واردن مسئله تازه‌ای که مورد توجه قرار گرفته است واردات موازاردن درمقابل صادرات کالا بآن کشور میباشد .

درآمد نفت ایران

بقیه از صفحه اول

ونزوئلا که فعلا وزیر مشاور و سرپرست این وزارتخانه است باتفاق وزیر دارائی ونزوئلا در این جلسات شرکت کرده است .

بهمین جهت محافل نفتی معتقدند که ونزوئلا در جلسه اوپك نظرات خود را مبنی بر کنترل تولید و بالا بردن قیمت بشدت دنبال خواهد کرد، ظاهرا جلسه فعلی برای رسیدگی به ماموریت آقای فواد روحانی دبیر کل اوپك تشکیل شده اما چنین بنظر میرسد که ونزوئلا در باره خواسته خود اصرار خواهد داشت و مایل است بموازات موضوع بهره مالکانه موضوع کنترل تولید و بالا بردن قیمت نفت خام نیز مورد مذاکره قرار گیرد .

همه کشور های عضو باستثنای ونزوئلا در بهره مالکانه ذینفع هستند و از این محل استفاده بیشتری می برند و از آنجائیکه این مسئله قبل از سایر خواسته ها مطرح مذاکره واقع شده و کمپانی های نفتی هم نسبت بآن آمادگی نشان داده‌اند اوپك نیز قسمت اعظم هم خود را مصروف حل این موضوع خواهد کرد .

افزایش درآمد .

اگر ۱۲٫۵ درصدی که هم اکنون بعنوان بهره مالکانه و باسم پرداخت مشخص در خاورمیانه پرداخت می ـ گردد ولی بعد بحساب مالیات گذارده میشود از مالیات جدا شود و جزو هزینه عمومی درآید ایران قریب ۳۰ میلیون لیره درآمد اضافی پیدا خواهد کرد . زیرا ۱۲٫۵ درصد از کل تولید گرفته خواهد شد نه از سود ویژه در حال حاضر مالیات دریافتی ایران که در حدود ۱۱۸ میلیون لیره است بصورت پنجاه درصد سود ویژه دریافت میشود اما بعدا علاوه بر ۵۰ درصد سود ویژه که همین مالیات خواهد بود ۱۲٫۵ درصد هم از کل تولید داده خواهد شد بنهای ۱۲٫۵ درصد کل نفت قبل از کم کردن هزینه از آن تقریبا نزدیك به ۳۰ درصد از میزان مالیات پرداختی بایران میشود بهمین جهت باید رقم آنرا رقم قابل توجه دانست . و احتمالا نزدیك به ۳۰ میلیون لیره خواهد شد .

اهمیت افزایش قیمت .

بهمین دلیل ایران و کشور های دیگر اوپك مایلند موضوع بهره مالکانه که حصول موفقیت در آن را قطعی تر میدانند قبل از سایر خواسته های اوپك بنتیجه برسانند .

اما ونزوئلا در بهره مالکانه نفعی ندارد ولی در عوض در مورد افزایش قیمت حساسیت فراوان دارد زیرا در حال حاضر هزینه تولید و قیمت تمام شده نفت آن کشور بعلت مزایائی که بکارگران داده‌شده بالا رفته .

برای جبران آن از نظر ونزوئلا قیمت نفت باید افزایش یابد این امر برای اقتصاد ونزوئلا مسئله حیاتی است و اهمیت آنهم از اینجا نمودار میشود که در کنفرانس فعلی اوپك دو وزیر اقتصاد آن کشور شرکت کرده‌اند این دو وزیر ماموریت دارند که نظریه ونزوئلا را برای اعضای دیگر توضیح دهند و اقدامات فوری تری را تقاضا کنند .

مقررات واردات منسوجات تغییر نمیکند

درروز های اخیر شایعه‌ای در بازار پیدا شده بود که وزارت اقتصاد در نظر دارد درمورد ورود منسوجات نساجی غیرمجاز از قبیل پوپلین و پارچه های ابریشمی تجدید نظر کرده و ورود آنها را آزاد کند .

بدنبال این شایعه امروز خبرنگار ما با آقای دکتر کیانپور معاون وزارت اقتصاد تماس گرفت وی در این باره گفت :«چنین شایعه‌ای بهیچوجه صحیح نیست و تغییری در این زمینه در نظر نیست.»

آقای دکتر کیانپور افزود : مسئله مهم این است همانطور که اعلام شده سیاست وزارت اقتصاد در حمایت از صنایع داخلی و اصولی که به آن اعتقاد دارد تغییر نکرده است واین خط مشی ادامه خواهد داشت .

کلاس عالی قضائی ارتش افتتاح شد

دیروز کلاس عالی قضائی ارتش بوسیله تیمسار سپهبد ضرغامی معاونت ستاد بزرگ ارتشتاران باحضور رئیس ومعاون اداره دادرسی و دادستان ارتش در دانشکده افسری افتتاح و برنامه تدریس آغاز گردید

کلاس مزبور که دوره آن یکسال است بمنظور تامین کادر رشته قضائی ارتش میباشد

خیابان سکوی نظامی بازشد

امروز شهرداری ناحیه هفت جاده به باتخریب ساختمانهای ارتش درخیابان سکوی نظامی مسیر مزبور را که راه عبور و مرود هزاران نفر ساکنان جاده به میباشد باز کردند .

این خیابان بفرودگاه قلعه مرغی نیز منتهی میشود و تعریض آن برای جلوگیری از وقوع تصادفات ،بسیار ضروری بوده

سرویس جدید هواپیمائی کویت به اروپا

مجمع سالیانه مدیران نواحی هواپیمائی کویت که با شرکت آقای وفیق عجوز مدیر بازرگانی هواپیمائی مذکور تشکیل شده بود بپایان یافت .

از جمله دراین مجمع تصمیم گرفته شد که سرویس جدیدجت از کویت به اروپا و بالعکس گشایش یابد و هفته‌ای سه بار پرواز داشته باشد .

سرویس جدید در اسفند ماه امسال برابر با ماه مارس ۱۹٦٤ شروع بکار خواهد کرد .

بزرگترین پدیده سینمای هند

برای اولین مرتبه در ایران

از امشب در سینماهای

سیلوانا ـ ونوس ـ پرسپولیس

پارك ـ المپیا ـ میهن

شهناز ـ داریوش

فیلمی که مطمئنا دوبار تماشا خواهید کرد

آ ـ ۲۳٤۹۲

بازدید نمایندگان گمرك ترکیه و پاکستان از گمرکات جنوب

مدیر کل گمرك تهران که باتفاق چهار تن از نمایندگان گمرك کشورهای ترکیه و پاکستان برای بازدید از گمرك خرمشهر باین منطقه عزیمت کرده بود بتهران باز گشت .

دراین مسافرت نمایندگان گمرك کشور های ترکیه و پاکستان نظرات خود را پیرامون نحوه فعالیت گمرك خرمشهر بیان داشتند ووضع کار گمرك جلب توجه آنان را کرد نمایندگان مزبور امروز به گمرك بازرگان رفتند تا این محل را نیز از نزدیك بازدید کنند .

حریق آبادان

بقیه از صفحه اول

سرکش آتش در فضا زبانه میکشید وعده‌ای ازاهالی و مغازه داران باکمك ماموریت آتش‌نشانی برای اطفاء حریق تلاش وفعالیت میکردند شهردار آبادان باتفاق چندتن از ماموریت ورئیس پرزن محل بمنظور جلوگیری ازسرایت آتش بسایر مغازه ها مشغول فعالیت بودند .عده‌ای ازسارقین حرفه‌ای قصد داشتند بااستفاده از شلوغی اجناس مغازه‌های سوخته را بیغما ببرند که ماموریت شهربانی و ژاندارمری ودژبان کلیه آنهارا بازداشت کردند .گرچه این حریق مدهش پس از چندساعت درنتیجه همکاری مردم وماموریت آتش‌نشانی خاموش گردید ولی طی چند ساعت آتش‌سوزی در حدود ۱۷ مغازه طعمه حریق شدو خسارات زیادی ببار آمد وماموریت آتش‌نشانی از لحاظ احتیاط تاصبح مغازه‌های حریق زده را محاصره کردند .

بازدید محل

دیروز آقایان هیئت فرماندار ،بهروز دادستان، ویژه شهردار ، مهندس کهنمویی مدیرعامل جمعیت شیر و خورشید سرخ آبادان و سرهنك میرجهانگیری عضو هیئت مدیره جمعیت ازمغازه های حریق زده بازدید کردند وپس از این بازدید کمیسیونی در فرمانداری تشکیل شدو درمورد کمك بحریق زدگان تصمیمات لازم اتخاذ گردید صاحبان مغازه‌های حریق زده مدعی هستند که دراین جریان متجاوز ازسه میلیون ریال خسارت وارد شده است .

دومین حریق

خبرنگارما درگزارش خود اضافه میکند بعداز ظهر پریروز همزمان با آتش سوزی بازار بهمنشیر حریق دیگری درمحل بریم رویداد و طی آن یکی از خانه‌های شرکت نفت طعمه شعله های آتش شد .

تبریك به نمایندگان مجلسین

جناب آقای صادق احمدی

انتخاب جنابعالی را بنمایندگی مجلس شورای ملی صمیمانه تبریك عرض مینمائیم .

صدرالدین علما ، مرتضی روزبه، مهندس حبیب‌اله روزبه، نصرت‌اله روزبه ، باقر علما.

جناب آقای عبداله موسی پور

انتخاب جنابعالی را به دبیر سندیکای کارگران کوره‌پزخانه‌های تهران و حومه تبریك عرض مینمائیم .

شرکت سهامی کوره‌عین‌اله موسی پور ـ یعقوب‌فرزانه ـ عبداله میرزائی ـ اکبر دولتی ـ عباس رضائی ـ علی‌اصغر آزادی ـ حبیب‌هوشمند داود فضلی و ۲۵ امضاء دیگر .

جناب آقای عزت‌اله سردارپور گودرزی نماینده محبوب ملاوی پلدختر

بهترین تبریکات صمیمانه خودرا به مناسبت انتخاب شایسته جناب عالی بنمایندگی مجلس شورایملی حضورتان تقدیم سعادت وتوفیق کامله جناب‌عالی را در راه خدمت به منویات شاهنشاه عظیم‌الشان دادگستر ومملکت از خداوند متعال مسئلت داریم

از طرف دهقانان افرینه چول‌هول‌زوران‌تل کدخدا لطیف‌سیفی‌پور ـ محمد شاه عبدی‌پور ـ ملك علی‌رفیعی کدخدا قندی احمدی صادق احمدی .

جناب آقای عزت‌اله سردارپور گودرزی

از اینکه آنجناب به‌سمت نمایندگی مجلس شورایملی ازطرف قاطبه اهالی بالاگریوه لرستان برگزیده شده‌اید با کمال مسرت تبریك عرض‌آرزو داریم‌تحت رهبری شاهنشاه دادگستر همواره در راه اعتلای وطن وموطن اصلی خود پیرو باشید .

کرم جان ساکی ـ شیرمحمد کریمی ـ علی‌عالی‌پور ـ کرم غلامی دوست مراد عزیزی

جناب آقای عزت‌اله سردارپور گودرزی نماینده ملاوی پلدختر

انتخاب جناب عالی‌را بسمت نماینده حقیقی بیست ویکمین دوره قانون گذاری مجلس شورایملی صمیمانه تبریك عرض موفقیت جنابعالی را درراه خدمت گذاری ورسیدن بهدف‌های نهائی شاهنشاه دادگستر وملت از درگاه خداوند بزرك مسئلت داریم.

میرزا رضا نصیری ـ عبداله نصیری ـ عنایت‌اله نصیری علیرضا نصیری ـ عزیزاله نصیری

جناب آقای عزت‌اله سردارپور گودرزی نماینده ملاوی پلدختر

از انتخاب شایسته جناب‌عالی به‌نمایندگی دوره بیست ویکم مجلس شورایملی اظهار مسرت مینمائیم وضمن عرض تبریکات صمیمانه سعادت وتوفیق جنابعالی رادر راه خدمت به شاهنشاه مفخم ومیهن‌عزیز از خداوند متعال خواستاریم

کدخدای پلدختر جمعه حیدری ـ کدخدا اسدبك رضائی ـ کدخدا مهدی‌بك عزیزی ـ کدخدا شاه مهدی حاجی‌پور ـ کدخدا شیرعلی شفیعی ـ بافرجودکی نژاد.

جناب آقای عزت‌اله سردارپور گودرزی نماینده واقعی ملاوی پلدختر

اینجانبان بنمایندگی دهقانان بخش صیمره انتخاب شایسته و بجای جنابعالی را به نمایندگی مجلس شورایملی صمیمانه تبریك عرض سعادت وتوفیق آن نماینده عزیز را در راه‌خدمت بشاهنشاه دادگستر وميهن از خداوند بزرك خواستاریم.

علی جافری کدخدا شهولی عموزاده ـ کدخدا عیسی حسنوند کدخدامرتضی کاظمی ـ صیداحمد سلاحورزی ـ کدخدا آقا محمد اوداد ـ کدخداعلی مقصودی ـ کدخداجان میرزا سیاه‌سیاه ـ منصورهاشمی

جناب آقای عزت‌اله سردارپور گودرزی نماینده ملاوی پلدختر

انتخاب شایسته آنجناب رابنمایندگی مجلس شورایملی صمیمانه تبریك عرض مینمائیم.

ازطرف دهقانان طایفه کولیوند صیمره شیخ‌حسن کولیوند

جناب آقای عزت‌اله سردارپور گودرزی نماینده ملاوی پلدختر

انتخاب جنابعالی راکه از افراد لایق شاهدوست ومیهن پرست میباشید به‌نمایندگی دوره بیست ویکم مجلس شورایملی‌صمیمانه تبریك عرض موفقیت جناب عالی رادر راه خدمت به شاهنشاه محبوب ومیهن عزیز وملت نجیب ایران از خداوندبزرك مسئلت داریم .

ازطرف عموم دهقانان چال‌کل وسه‌داران شیرعلی حیدری ـ علی‌مردان جودکی ـ یعقوب نصیری ـ علی اصغر نصیری یکشنبه بهرامی ـ سید محمد جودکی

جناب آقای علی کمالوند

موفقیت آنجناب رادر انتخابات دوره بیست ویکم مجلس شورایملی صمیمانه تبریك عرض می‌نماید .

مهندس ابوالقاسم هاشمی

جناب آقای حیدر صائبی

انتخاب جنابعالی‌را بنمایندگی مجلس‌شورایملی تبریك میگوئیم.

آ ـ ۱٤٦٥۷ **حاج سید فضل‌اله عابدی ـ رحیم صفائی**

جناب آقای دکتر جعفری

انتخاب جنابعالی را بنمایندگی مجلس شورایملی بشما و عموم مردم رشید گلپایگان و خونسار تبریك میگوئیم .

آ ـ ۱٤٦٥۷ **حاج سید فضل‌اله عابدی ـ رحیم صفائی**

جناب آقای کریم اهری

انتخاب آنجناب رابه نمایندگی مجلس شورای ملی تبریك عرض نموده موفقیت جنابعالی را درخدمت بشاهنشاه ومیهن عزیز از خداوند متعال مسئلت مینماید .

لاهیجان ـ پرویز فرزام

جناب آقای دکتر علی‌امیرحکمت

انتصاب جنابعالی را از طرف ذات ملوکانه بنمایندگی مجلس سنا تبریك عرض مینمائیم.

بهشهر رحمت‌اله مداح وبرادر

جناب آقای دکتر رهنوردی

انتصاب شما بنمایندگی مجلس شورای ملی سبب خوشکامی ملت است . موفق وپایدارباشید .

آ ـ ۲۳۵۰۲ خرمشهر ـ حمید ادبی

آگهی مزایده شماره ۵۵

۱ـ نیروی هوائی تمامی ششدانك یك‌قطعه زمین اردوگاه افسران در بابلسر به‌مساحت ۳۷۲۷۸٫۳۰ متر مربع طبق سند مالکیت وبدون مستحدثات آن از طریق مزایده بفروش میرساند.

۲ـ مبلغ مزایده بصورت کتبی وحداقل قیمت هر متر مربع ۳۲۰ ریال میباشد.

۳ـ پیشنهاد دهندگان میتوانند برای معاینه محل در بابلسر به اردوگاه تابستانی نیروی هوائی مراجعه ودر تهران برای بازدید نقشه به‌مهندسی ماتریل ستاد نیروی هوائی مراجعه نمایند.

٤ـ پیشنهاد دهندگان باید مبلغ ۵۰۰۰۰۰ ریال تضمین بانکی ازیکی از بانکهای دولتی یابرابر آن وجه نقد بحساب شماره ۱۲۰۱ دارائی شماره ٦ تودیع ورسید آنرا ضمیمه پیشنهاد خودنمایند.

۵ـ حق‌الثبت ومالیات وهرگونه عوارض بعهده برنده مزایده میباشد.

٦ـ حضور پیشنهاد دهندگان در جلسه مزایده آزاد ونیروی هوائی در قبول یارد یك یا کلیه پیشنهادات آزاد است . جلسه مزایده در ساعت ۹ صبح روز چهارشنبه یکم آبان ماه ٤۲ درستاد فرماندهی نیروی هوائی تشکیل وبرنده تعیین خواهد شد. سپرده نفر دوم تا خاتمه انتقال سند نگهداری خواهد شد.

۱ـ۲ آ ـ ۲۳۵۱۰

قبولشدگان دانشگاه ملی

بقیه از صفحه اول

بقیه داوطلبان همه روزه تاتاریخ ۲۵ مهر ماه جاری میتوانند حق‌التعلیم پرداختی خودشان رااز اداره حسابداری دانشگاه دریافت دارند .

اسامی قبول شدگان

مینو آزام ، شهیندخت کارگر ، حمیده اثنی عشری ، گیتی کاشانیان سیمین دخت شاهین ، ماریت پاپازیان شهلا سپهبان ، فاطمه گرزن ، محمد رضا موحدی ، سیف‌اله پیمان ، فاطمه شکرائی ، هما نفیسی ، لادن شکریان ترانه عباسی ، ویدا سامی‌راد ،شیرین قریشی ، مریم محمدی ، نسرین حاجیعلی‌لو ، کبری پورمزدشتی ، فردوس سمیعی‌نژاد ، خسرو فرهنگی یوسف اسمعیل صفوی ، فریده‌بهرام ژاله شهریار افشار، ویدا مه‌پوریان ویدا بیشنماز زاده ، پرویز مولوی جو لرین مرضا ، فرخنده همراه ، هادی لولاچی ، هایده شریعت‌پناهی ،پروین وزیری ، محمود اعرابی ، بهجت‌الزمان آلطه ، ژاله سیفی‌حق‌شناس ،مسعود ارجمندنیا ، شمس‌الضحی تقوی‌دینانی فرهنگ هلاکوئی نائینی ، آرتور داویدیان ، هوشنگ آرین‌نیا ،مهران بوربور ، خسرو پایان ،مرتضی پور سلیمانی ، شاهپور والی ، شهین بیرنك ، پروانه سیمین‌قلم ، فرشته صمدی‌راد ، فاطمه دهاء ، واهه مانگا ساریان ، تورج حریرچیان‌ساعی ،زهرا نیلی ، سیروس اردشیری ، حسین دلجوئی ، ناهیدنوعپرست ، مریم نوروزی ، خسرو پوراسمعیل ، نزهت الملوك یزدان‌پناه ، جلالیه حافظی مازندرانی ، بهروز ایرانی ، پروانه ضرابی ، حسین‌زندحبیبی ، سیدعلی اکبر آیت‌الهی موسوی ، بتول نیر علی سربی ، مینا ایروانی ، گیتی دبیری ، فخرالسادات دیباجی ، داراب شریف‌پور ، هایده شاهین نوری ، مسعود شتابی ، ویدا روشن ،سیروس شیرازیان خسروی ، زهل جوادی تبریزی ، سیروس نوذرتاش ، هاتیوك اسکندریان ، رحمان‌اسمعیلی ،محسن طاطبائی ، علی‌اکبر توکلی ، بتول‌حلمی جلیل مهین دوست ، شیفته شهید ثالث ، دیانا مسروپ گریگوریان ، داریوش نویدی ، اسفندیار قاضی نژاد ، عشرت هنری ، سید محمود صدیق‌شیرازی ، بهرام دادگستر ، حسین هاشمی ، آلفرد خانبابایان ، مسعود سرفراز ، همایون اصفهانی عاطفه حمیدی ، میرحسین نجفی‌زاده بزرگی ، زهرا گوتاش ، کیومرث اسلامی‌راد ، جهانگیر معتضدی‌قاجار عباس جناب ، محمد مهدی فقیهی زرندی ، فریدون آریانی ، محمد صفاری ، همایون ضیمران ،حشمت‌اله نوربخش ، فرید نیك آئین ،سیروس خسروی سعید ، محمود فوادمرعشی مهوش سپهرآبزاده ، واچه‌اصلانیان مجید حسینی‌یزدی ، سیروس کریم ناصری ، جلال محمودزاده ، خسرو مهاجرمطلق ، سیما ایزدی ،مه‌لقا شهیدی ، رضا نیکخواه شیرازی ، فرنگیس ضرابی ، میرحمید افتخاری بنی‌هاشمی ، یدالله صدری ، فریده چوبك ، گیتی شیرزادی ، مهرداد گلشنی ، مهدی اعتضادی ، سعید کدخدازاده ، سهیل روحانی ، پروانه سنجری ، ثروت‌قریشی نیاکی ،آنا اسحق ،سهیلا رزاقی، محمود قناوزیری معروف ، پوران اخوین ، محمدخوشنام تهرانی ،سیف‌اله‌رئیس زاده‌موسویان سید محمدحسن عالمزاده بحرینی ، زهرا تنها ، منیژه یوسفی ،مهرانگیز پاکناد ، سیمین مطلق کبیر ، یزدان آزادنیا ، فریدون زمانی ، مه‌پانو ایرج‌پناه ، امیر سرگشیکی ، زهره نامور تهرانی ، معصومه موسوی ، نعمت‌الله بهارلو بردشاهی ، علی مشایخی ،فریدون وحیدعراقی ،منصور کلانتری خاندانی ، پروانه حضرتی آشتیانی ، محمدرضا کلاهی ،فتحعلی تاجبخش،سید محمد داوری ،نصرت‌اله مردشتی ، جهانگیر خال‌اوغلی ، مسعود مسکوب ، احمد شیدوش بدر منوچهر سروش ، هما رضاقلی‌زاده علیرضا محسنی ، منصوره ضرابی، مسعود قوامی ، زهرا تقی‌زاده ، بهروز قدرتی ، سعید محمدرضا کسرائی ، عبدالحمید وثوقی،ارسطو بخشا ، رهبر صبوری ، داریوش تیمورتاشلو ، حسن دانشور ،محمد علی حبیبی ، حسین صالحی ، واهنك ساهاکیان ، رسول حسینی خراسانی ، محمد اسمعیل زاده خراسانی ، نجات‌الله منظور الحق محمد اصولیان ، آذرمیدخت‌هراتی فیض‌الله پورفتحی ،یوسف‌موسویان مهدوی ، میرسیروس شریعت‌پناهی ناهید اشرف خدایاری ،سید محمد مجابی ، داود دنبلی ، فرامرز فنونی رفعت توفیق‌نیری،علیرضا نیکبخش تهرانی ، کامبیز رضوانی پور ، سیدابوطالب رودباری موسوی ،علی پورملك ، خداداد ساملیان ، کمال موسی ، منوچهر شمسا، سید احمد داعی ، احمد معصومی ارنگه ، مرتضی مجتهدزاده ، آذر رضابخش امیرحسین جابری‌زاده ، ابراهیم نصیرپور ، اسمعیل روانشید ،آزیتا رضازاده باجگیران ، محمد فاتح ، زهرا رضا ، فرهاد جمالی ، سید ضیاءمیرمطلبی ، ماندنی محسنی، محمدعلی جمشیدی،پریوش طاهریان اکرم اسکی‌نیکی کند، فروزان اهری ، محمدرضا ظروفی ، محمد رضا فرهنك،عباس رهبر،نصرت‌الله حیدری پارسا، فریدون‌علوی‌تفرشی علی مجیدی ، محمدباقی ماهوتی تبریزی ، مسعود افلاکیان ،محمد علی فرزین ابراهیمی ، نصرالله آقاخانی ، داریوش سید مرتضی، سوسنك‌نعیمی اکبر ، مهدی مقدس فرشته امینی حاجباشی ، سیدرضی جمالی ، معصومه لالی ، غلامحسین میرزاصالح ، فضل‌الله نوبخت دوانلو ، عبدالجواد داوری ،عطاءاله ارض پیما، منوچهر فریور،هوشنك ثقوائی عربی،سیدهاشم شکوه‌علائی محمدتقی جوافشانی ، علی شیرانی، محمدرضا دربندی‌تهرانی ،غلامرضا بنی‌فضل ، هاریجون آدامیان ، عطیه مجیدی ، ایرج ربیعی ، تقی ناهیدی ، علی اصغر نجفی‌مغانجوقی فاطمه مجتهدزاده ، مهوش شیخ‌ـ الاسلامی ، فیروز بقائی ، بهروز فیاض‌زاده ، سیروس صارمی ،علی کافی‌مشهدی ، فرشته پزشك ، محمد موسوی ، اسفندیار عزتی جدیدی ، عبدالعلی بدیعی ،هوشنك کوچك‌شوشتری ، مصطفی‌محمودی هایده‌پارسا،نسترن مجتهدی کامرانی واهان آنانیان، مهرداد مالك، کورش بنایان ، صدیقه صلواتی ، پرویز رفیعی، محمد رضا میناگر ، ژاله مقامی ، لئون داویدیان ، ناهید نیاکیان ، نیره رسائیان، هما کاظمی نژاد ،محمدرضا اشراقی ، محمد حسین زاددهش ، هوشنك رفائی ، محمدرضا پورعلی فاضل ، آذرنوش باهر ، داریوش گوران سوادکوهی حسین صمدی بیله‌سوار،عبدالعباس دشتی ، ربیع سلیمی ، ناهیدریاحی فرشته دهقان ، منوچهر غروی ، بهاءالدین خرمشاهی ، منوچهر پارسیان ، منیژه پرآور، سیروس صالحی ، جمشید مروستی ، فرشته معتمد ، ثریا صالحی ، آلبرت بختامیانس ، بهرام نمیرانیان ،علی زمردی ، هرموزان اپرین ،مسعود تقی‌زاده انصاری،سیدحسین نبی‌پور اشرفی ، یوسف حاجی کاظمی ، جواد عسکری طباطبائی ، احمد ضرابی ، فرهاد کیوان شکوهی ، حسین پاکدامن ، پروانه سائری، پرویز ارسطا ، ابوالفضل ابراهیمی دوئی ، عبدالعزیز هدایتی دزفولی، مهدی‌همت آبادی، منوچهر اکبرزاده کبری عقیقی ، هما فتحی افشار ، محمود نوروزیان ، ویولت سعادتمند عزالدین مشهوربه، سید محمد صادقی ، مهدی حبیبی،داود نیك‌نیا محمدرضا هژیر ، وحید پراگومی، ادیك منصوریان ، داریوش مستوفی محمدولی سهامی ، معصومه ویرا مقتدر مژدهی، آذرمیدخت بخرد ، خسرو شمئوت ، اصغر امانت ،علی رحمانیان ، پروانه اسمعیلی ،محمد جواد ملکی یزدی ، پرویز یزدانی حسن بادران نخجوان ، ابوالحسن علوی طباطبائی ، نفیسه مختار معصومی ، شهین پنبه‌چی ،مصطفی شیری ، جعفر امین‌صادقیه ، ایرج پاگروانان ، نیسان بیست ،گیتی جامعی ، اصغر عسکری ، عباس عباسیان هرسینی ، محمد جعفر نعمت‌الهی ، مهدی فخیم‌زاده ، داریوش آزادگان ، رستم باستانی زاده ، گیتی جامعی ، داود جعفر گردلر ، اکبر گرامتی ، فیروز فنی گائی ، علی عبائیان ، فرهاد اصفی پور،جعفر غفاری،رحیم هارون آبادی حبیب‌الله کجوری ، محمود اتیغه‌چی فاطمه قندچی مازندرانی ، سیدحسن مکی ، علی مستاجران ، محمود اردبیلی ، پروین فرشچیان،فریدون بیت‌اللهی ، رجبعلی بهمدی سقی محمد اصمعیل پورارباب ، جعفر کورانلو ، سعید کیائی ،عبدالرئوف خطیبی عقدا ، حسن محمدیان‌روشن سیدمحمد علوی نسب اسکندری ، مرتضی صالحی ، سیف‌الله مولوی حسن فریدتنکابنی ، میرمحمد مبین ، مرتضی تفضلی ، جلیل ترکیان

امتحان ورودی داوطلبان تربیت معلم

بدینوسیله باطلاع کلیه داوطلبان تربیت معلم که در نواحی تهران وشهرستان شمیرانات وشهر ری ثبت نام نموده‌اند میرساند.

امتحان ورودی تربیت معلم ساعت ۸٫۵ (هشت ونیم) روز جمعه ۱۹ مهرماه ۱۳٤۲ بعمل خواهد آمد داوطلبان باید برای دریافت کارت ورود بجلسه امتحان و همچنین اطلاع از حوزه امتحانی عصر روز پنجشنبه ۱۸ مهرماه ۱۳٤۲ باداره فرهنك ناحیه یا فرهنك شهرستان مربوط (محلیکه ثبت‌نام نموده‌اند) مراجعه نمایند.

مدیر کل فرهنك استان تهران ـ معزی

تشکر ومعذرت

چون درموقع عزیمت بتهران از دوستان و کشاورزان وروشنفکران وخوانین محترم فریدن که در مدت اقامت اینجانب بذل لطف و محبت فرمودند نتوانستم حضورا تشکر نمایم بدینوسیله از یکایك آقایان معظم تشکر نموده ومعذرت از عدم توفیق تودیع حضوری میخواهم وامیدوارم که در قبال محبتهائی که فرمودند توفیق حاصل نمایم که منشاء خدمت برای میهن وشاهنشاه عظیم الشان وعموم دوستان فریدنی باشم.

نماینده فریدن ـ دکتر محسن صالحی

انتصابات

آقای منوچهر درویش از طرف وزارت دارائی بسمت نماینده کمیسیون عالی حل اختلاف مالی منصوب و مشغول کار شد .

تقویم اطلاعات

چهار شنبه هفدهم مهر ماه ۱۳٤۲
بیستم جمادی‌الاول ۱۳۸۳ ـ نهم اکتبر ۱۹٦۳

اذان صبح ساعت ٤ و ۳۲ دقیقه
طلوع آفتاب ٦ و ۳ دقیقه
غروب آفتاب ساعت ۱۷ و ٤۳ دقیقه

برنامه امشب

تلویزیون ایران

۱۸٫۳۰ـ اعلام برنامه
۱۸٫۳۲ـ تدریس زبان انگلیسی
۱۹ـ خردسالان
۱۹٫۳۰ـ اخبار
۱۹٫٤۵ـ فیلم سرگرمیهای گوناگون
۲۰ـ پلیس و راهنمائی
۲۰٫۳۰ـ فیلم حوادث کالیفرنیا
۲۱ـ هنرهای زیبا
۲۱٫۳۰ـ پپسی کولا
۲۱٫۳۵ـ اخبار
۲۱٫۵۰ـ شما وسینما
۲۲٫۳۰ـ بلنداکس
۲۳ـ تاتر هنرهای دراماتیك
۲۴ـ پایان برنامه

برنامه امشب

تلویزیون آمریکا

۱۳٫۵۹ـ اعلام برنامه
۱۴ـ برنامه والت دیسنی
۱۷ـ مدارس امریکا (فرهنگی)
۱۷٫۳۰ـ اخبار مترو تون (ورقی از تاریخ نیروی هوائی امریکا)
۱۸٫۱۵ـ این برنامه بعدا اعلام خواهد شد .
۱۸٫۳۰ـ بت مسترسن (وسترن)
۱۹ـ اندی گریفیت (فیلم کمدی)
۱۹٫۳۰ـ مهمترین اخبار مسابقات ورزشی
۲۰ـ دلیجان (وسترن)
۲۱ـ واریته پریکومو
۲۲ـ واریته امشب .
۲۳ـ پایان برنامه

پیش بینی وضع هوا

پیش بینی وضع هوای ایران تا ظهر فردا بدینقرار میباشد :

هوای سواحل دریای مازندران کمی تا قسمتی ابری که در نواحی شرقی آن گاهی همراه با بارندگی خواهد بود. هوای شهرستان‌های شرقی دراثر تفاعات البرز در روز قسمتی ابری همراه با رگبار های پراکنده،هوای شهرستان های جنوبغربی در روز همراه باگرد و خاك و هوای تهران وسایر نقاط صاف گاهی با کمی ابر پیش بینی میشود .

گرمترین نقاطی که ایستگاه هوا شناسی دارند در ۲٤ ساعت گذشته آبادان با حداکثر ۳۹ درجه وخنکترین نقاط همدان با حداقل ۳ درجه بالای صفر گزارش داده شده است .

حداکثر درجه حرارت تهران در ۲٤ ساعت گذشته ۲٦ درجه و حداقل آن ۱۰ درجه بالای صفر بوده است .

حداکثر میزان بارندگی از گرگان ۲ میلیمتر باران گزارش شده‌است.

اطلاعات

٤ شنبه ۱۷ مهرماه ۱۳٤۲
۲۰ جمادی‌الاول ۱۳۸۳
۹ اکتبر ۱۹٦۳
سال سی و هشتم
شماره ۱۱۲۱۳

نکات مهمی از

طرح جدید قانون تجارت

که برای بررسی نهائی دولت و تصویب مجلس آماده شده است

● طرح جدید شامل ٤۸۷ ماده است که ۲۳۲ ماده آنها مربوط به شرکتها و وظایف آنها و۱۸۲ ماده مربوط به‌چك‌وسفته‌است

● طرح در چهار بـاب و چندین فصل ومبحث‌تنظیم گردیده است

● مقررات مـربوط بـه شرکت ها ووظایف‌ارکان های آنها تغییرات زیادی کرده است

طرح جدید قانون بازرگانی که هم اکنون درمرحله مطالعات نهائی قرار گرفته است شامل ٤۸۷ ماده است که بچندین باب و فصل و مبحث تقسیم شده است .

باب اول اختصاص به بحث و تعریف در باره (بازرگان و اعمال بازرگانی) دارد .

باب دوم مربوط به دفاتربازرگانی- دفتر ثبت بازرگانی است .باب سوم اختصاص بشرکتهای بازرگانی‌شامل شرکتهای تضامنی ، نسبی ، مختلط غیر سهامی ، بامسئولیت محدود ، سهامی ، مختلط‌سهامی ، تعاونی دارد و باب چهارم مربوط به برات وسفته و چك میباشد . هر باب شامل چندین فصل و مبحث میباشد و در تمام‌موارد بتمام جزئیات اشاره شده و سعی گردیده طرح قانون جوابگوی همه احتیاجات باشد .

تعریف بازرگانی

در ماده اول گفته شد «اشخاصیکه اعمال بازرگانی را شغل معمولی خود قرار دهند و همچنین شرکت هائیکه طبق مقررات این قانون تشکیل گردند بازرگان شناخته میشوند واشخاصیکه شغل اصلی آنها اعمال بازرگانی نبوده ولی با عمال بازرگانی اشتغال ورزند تابع مقررات این قانون‌خواهند بود »

اعمال بازرگانی طبق طرح مزبور شامل مشاغل‌زیر میشود صرافی - بانکی - حق‌العمل کاری - دلالی - عاملی - انبارداری - مقاطعه کاری - بیمه - حمل‌و نقل - تاسیس هرنوع کارخانه - عملیات حراج -تاسیسات عمومی (نمایشگاهها و سینما ها و مهمانخانه ها و موسسات تبلیغاتی تجاری و آرایشگاهها وامثال آن) ، بنگاههای چاپ و نشر ، بنگاههای معاملات‌ملکی و کاریابی - تصدی استخراج و بهره برداری معادن و نظایر آن میباشد .

معاملات مربوط بامـوال غیر منقول بازرگانی محسوب نمیگردد .

بازرگانان (اعم از شخص طبیعی یا خصوصی باستثنای کسبه جزء) باید دفتر روزنامه - دفتر کل‌داشته باشند-بازرگانان باید هرسال بیلانی تهیه کنند وزارت اقتصاد میتواند موسساتی راکه‌ازدستگاههای ماشینی حسابداری یا روشهای فنی دیگری استفاده میکنند از داشتن هر یك در دفاتر فوق‌الذکر یا تمام آنها که‌مقتضی بداند معاف دارد .

پیشه‌وران و کسبه جزء از داشتن دفاتر معاف هستند و مقررات مربوط بورشکستگی شامل آنها نمیشود

ثبت نام بازرگانان

فصل دوم شامل مقررات مربوط به ثبت نام بازرگان میباشد امضـ بازرگان که در دفتر ثبت وجوددارد امضای مسلم الصدور وی محسوب میشود .

بازرگان‌وقتی بازرگان شناخته‌میشود که اسم‌او دردفتر ثبت بازرگانی ثبت شده باشد .

ادارات وبانکها وسایر موسسات دولتی‌وقتی به‌مراجعات‌متقاضیان بعنوان بازرگان ترتیب اثر خواهند داد که نام آنها دردفترثبت بازرگانی ثبت‌شده باشد .

درفصل سوم ، شرکتهای بازرگانی به‌هفت نوع تقسیم شده است و۲۳۲ ماده از ٤۸۷ ماده اختصاص به‌تعریف وتوضیح دراطراف ماهیت و وظایف شرکت هاو ارگانهای آنها دارد .

فصل هشتم مربوط به تصفیه‌امور شرکتها است در فصل تصفیه وظایف مدیران تصفیه ونحوه انتخاب آنان‌و مسئولیت آنها درمقابل تعهدات‌شرکت مورد توجه قرار گرفته است .

چك وسفته

درطرح جدید مقررات مربوط به چك- سفته -برات تغییر کرده‌است. برای سفته وبرات و چك قریب ۱۸۲ ماده مقررات جدید‌تعیین گردیده وتضمین های زیادی برای چك وسفته وبرات بوجود آورده است .

دولت بکامیون داران اطلاع داد :

تناژ کامیونها باید تقلیل یابد

دیروز آقای دکتر خوشبین وزیر مشاور طی نامه‌ای نظر دولت را در مورد‌تقلیل‌میزان بارگیری کامیونها باتحادیه کامیونداران ایران ابلاغ کرد .

بموجب‌نامه‌مزبور‌فشاربار‌بر هرمحور کامیون در حدود هشت تن باید باشد و قرار است همین مطلب در جلسه مشترکی که از طرف‌مسئولان دولتی‌و اتحادیه کامیونداران ایران تشکیل میشود موردبحث و بررسی قرار گیرد .

بانظری که دولت اعلام کرده در حدود چهل و پنج در صد بارگیری کامیونها تقلیل می‌یابد و باید تناژ هشت‌تن بر محور جایگزین‌سیزده تن بر محور که هم اکنون اجرا میگردد بشود.با حساب‌جدید تناژ کامیون شش چرخ چهارده‌تن وتناژ کامیون ده چرخ بیست تن‌وتناژ تریلی کوچك بیست و پنج تن و تریلی بزرك‌سی و شش تن خواهد بود .

آقای آذرفر رئیس اتحادیه کامیونداران امروز به خبرنگاران گفت با طرح جدید دولت میزان محل بار بوسیله کامیونها به نصف تقلیل می‌یابد و بحران حمل و نقل تشدید خواهد شد. وی اظهارداشت که رونوشت نامه را بکلیه شعب اتحادیه‌درسراسر ایران‌فرستاده‌ایم و با کسب نظر آنها نظر خود و جواب نامه دولت داده خواهد شد.

همکاری استادودانشجو

در سال تحصیلی جاری در نظر است که‌ازوجودعده‌ای ازدانشجویان دانشکده پزشکی برای انجام امور تحقیقاتی استفاده شود ازداوطلبان در مورد بیوشیمی و فیزیولژی و آسیب شناسی امتحان‌بعمل میآید و از بین دانشجویانیکه از عهده‌امتحان برآیند بر حسب تقدم عده مورد احتیاج انتخاب خواهند شد .

باین دانشجویان‌بعنوان‌کمك هزینه تحصیلی مقرری پرداخت میشود .

بطوریکه اطلاع حاصل شده است طبق برنامه‌ایکه‌ازطرف دانشگاه‌تنظیم شده بتدریج دانشجویان امور‌مربوط بخود را تحت نظر خواهند گرفت.

امتحان دکترای حقوق

ساعت ٤ بعد از ظهر پریروز۱٦۰ نفر در امتحان دوره دکتری‌دانشکده حقوق شرکت کردند .

اوراق داوطلبان را استادان بطور دسته جمعی تصحیح خواهند کردو نتایج آن ظرف هفته آینده اعلام می گردد

ضمنا فردا ثبت نام قبول شدگان کنکور اختصاصی دانشکده حقوق به اتمام میرسد و کسانیکه تاکنون موفق به ثبت نام نشده‌اند فقط تاساعت ۱۲ بعد از ظهر فردا برای ثبت نام مهلت دارند .

از پریروز

اعتبارنامه‌ها

در شعب مجلسین مورد بررسی قرار گرفت

● کمیسیون تبادل نظر سنا تشکیل شد

شعب پنجگانه مجلس سنا که‌هیئت رئیسه خود را بلافاصله پس از اولین جلسه علنی سنا انتخاب کرده‌بودند از پریروز رسیدگی باعتبار نامه‌ها را آغاز نمودند .

کمیسیونهای مذکور تاپاك هفته فرصت دارند که باعتبار نامه ها رسیدگی کرده و سپس تصمیم‌نهائی خود رابه جلسه علنی گزارش‌دهند

خبرنگار پارلمانی ما گزارش می دهد که آخرین جلسه شعب پنجگانه سنا روز شنبه آینده ساعت ده‌صبح تشکیل خواهد شد و نسبت به اعتبار نامه‌هاخذرای بعمل‌خواهدآمد وگزارش لازم برای تقدیم به سنا آماده‌خواهد گردید .

دومین جلسه سنا برای طرح اعتبار نامه ها ساعت نه صبح روز یکشنبه آینده تشکیل میشود .

خبرنگار ما گزارش میدهد که اعضای کمیسیون تبادل نظر مجلس سنا برای تعیین کاندیدا های‌عضویت در کمیسیونهای مختلف این مجلس تعیین شده‌اند ، برای عضویت دراین کمیسیون از هر شعبه دو نفربشرح زیر انتخاب گردیده‌اند :

شعبه اول - آقایان سلمان اسدی و دکتر کاظمی

شعبه دوم - آقایان سرلشگربقائی و باقر شاهرودی

شعبه سوم - آقایان جواد بوشهری و سرلشگر مطبوعی

شعبه چهارم - آقایان رام و هشترودی .

شعبه پنجم - آقایان دکتر رعدی و سپهبد امیراحمدی

کمیسیون تبادل نظر ، کاندیداهای هر کمیسیون را معین و اسامی آنها را به سناتور هامعرفی میکند تاهنگام اخذ رای برای‌انتخاب اعضای‌کمیسیون ها مورد استفاده قرار گیرد .اولین جلسه این کمیسیون ساعت ده‌صبح دیروز بریاست تیمسار امیر احمدی تشکیل گردید .

در شورا

خبرنگار ما در مجلس شورایملی نیز گزارش میدهد که دیروزساعت شصتگانه این مجلس تشکیل جلسه دادند و سو کمیسیونهائی برای رسیدگی باعتبار نامه ها معین کردند و رسیدگی باعتبار نامه نمایندگان در این سو کمیسیون ها آغاز شد

ارتشبد آریانا دردادگاه گفت:

مستشاران خارجی مشاوری بیش نیستند

● از تریبون دادگاه نباید استفاده تبلیغاتی شود و در ارتـش مطلقـا کاپیتولاسیون نیست

ساعت نه و سی و پنج دقیقه‌صبح دیروز هفتمین جلسه علنی دادگاه تجدید نظر ویژه نظامی اداره‌دادرسی ارتش برای رسیدگی‌ببرونده‌ساختمان های موقت در محل دژبانی ارتش به ریاست تیمسار ارتشبد بهرام آریانا تشکیل گردید .

بیانان‌رئیس دادگاه

در این موقع تیمسار ارتشبدبهرام آریانا گفت قبل از شروع بدادرسی لزوما چند نکته را متذکر می شوم .

۱- دفاعیات باید در متن موضوع باشد نه صلاحیت .

۲-از تریبون دادگاه نباید برای تبلیغات استفاده کرد زیرا هر چند جنبه تبلیغاتی موضوع قوی‌ترباشد ارزش حقوقی و قضائی آن کم می شود .

۳-کاپیتولاسیون مطلقا در ارتش نیست .

٤-فرماندهی ارتش با شخص شاهنشاه بزرك ارتشتاران می باشدو فرماندهان با کمال قدرت فرمایدهی می کنند و مستشاران خارجی یك مشاور بیش نیستند .

۵- من از متهمین و وکلای مدافع تقاضا دارم‌از بیان این‌مطالب‌خودداری کنند ، زیرا گفتن بعضی از نکات مانند کاپیتولاسیون بسیار ناگوار است‌و احساسات عمومی را جریحه‌دار کرده است .

دراین موقع تیمسار ارتشبد هدایت با کسب اجازه از ریاست دادگاه اظهار داشت : برای اینکه ذهن دادرسان محترم مشوب نشود باید بگویم من بودم که اجازه‌دادم قسمتی از ساختمانها متری ۹۹۷ریال یعنی دو برابر قیمت متری ۵۰۰ ریال بهای اصلی خریداری شود . و در ینکار سرلشگر معین پوررئیس اداره مهندسی ارتش وقت نبود و من‌بودم که دستور خرید این هارا بدو برابر دادم .

ارتشبد هدایت‌دراین موقع باصدای بلند گفت اگر خریدن ساختمان‌متری ۵۰۰ریال جرم‌است بنظرم خریدن‌آن متری ۹۹۷ ریال نیز جرم باشد .پس چرا برای منجیل ایرادی نشده‌است. وچرا فروشنده‌را بدادگاه احضار نکرده‌اید چون فروشنده‌خارجی بود کنارش گذاشته‌اید ؟

سرلشگرمعین‌پور : باکسب اجازه ازریاست محترم‌دادگاه‌بایدتوضیحاتی بدهم باآنکه این ساختمان ها که‌مورد بحث است‌بنام موقت نامیده شده‌ولی خیلی ازساختمانهای اصلی هم‌محکم‌تر بوده‌است .

در ساعت ده‌و پنجاه دقیقه تنفس داده شد .

جلسه مجدد دادگاه

در ساعت یازده و چهل‌و پنج دقیقه جلسه مجدد دادگاه رسمیت یافت .

آقای مهندس گرایلی یك حرفی در دفتر من زد و آن این بود که‌تمام ساختمانهای موقت شیروانی است .

بعد که دیدیم در بین ساختمانها خانه‌ها ناتیز چوبی هم وجود دارد من گفتم ماپول سقف های‌چوبی را نمی دهیم و آنها را من برای ارتش‌مجانی گرفتم . من این کار را برای حسن استفاده ارتش و سوء استفاده از طرف آقای گرایلی نمودم به سرهنك شهنواز هم گفتم هر ساختمانی که طاق شیراونی ندارد رویش خط بکشید .

خیال نکنید از خانه های چوبی کمتر استفاده میشد . بلکه این‌خانه ها هم مسکونی بود و بخوبی از آن استفاده میشد .

نیم ساعت بعد از ظهر جلسه‌دادگاه بعنوان تنفس ختم شدو جلسه‌آینده‌به ساعت نه صبح فردا موکول گردید .

آگهی استخدام

جوانی که دارای تحصیلات بالاتراز دیپلم باشد وزبان انگلیسی بداند برای تمام روز استخدام میشود کسانیکه سابقه تحصیل در یکی از کشورهای خارجه داشته باشند حق‌تقدم دارند واجدین شرایط مشخصات کامل خودرا کتبا به‌نشانی شرکت شبرنك خیابان تخت‌جمشید مقابل سفارت آمریکا ارسال دارند . لطفا از مراجعه مستقیم خودداری نمایند .

۱_۳ آ_۲۳٤٦٤

دفتر مشاوره ووکالت دکتر ایقانی

از شانزدهم مهرماه به‌محل جدید : خیابان فرصت شاهرضا _کوی نیکپور شماره ۷٦انتقال یافت. مشاوره وقبول دعاوی روزهای یکشنبه و سه‌شنبه از ساعت ٤تا۷ بعدازظهر وباتعیین وقت‌قبلی بوسیله تلفن های ٦۵۹٤۳ و ٤٦٦٦٦ میباشد .

۱_۲ آ_۲۳۳۵۰

بانك ایران و انگلیس

بانهایت مسرت اطلاع میدهد که قرعه‌کشی جوائز حسابهای پس‌اندازاین‌بانك برای سه‌ماهه دوم‌سال‌جاری(که‌دهمین‌قرعه کشی خواهد بود) در ۵بعدازظهر روز شنبه ۲۰ مهرماه ۱۳٤۲ در سالن اداره مرکزی این بانك خیابان سعدی انجام خواهد شد . ورود برای عموم دارندگان حساب‌پس‌انداز که دارای موجودی بیش‌از هزارریال باشند آزاد است .

آ_۲۳۳۳٦

آگهی

برای اطلاع کلیه‌کسبه و صنعتگران دستمزد بگیر تهران و حومه

باستناد ماده (۱) تصویب‌نامه قانونی شماره ٤۰۰٦۸ - ۲۵ر٦ر٤۲ وتبصره‌های مربوطه مراتب زیررا باطلاع کسبه و صنعتگران دستمزدبگیر حوزه شهر تهران ، کرج ، شمیرانات ، دماوند ، شهرری ، گرمسار ورامین میرساند .

۱- مالیات سال ٤۲ مودیان مذکور که از سال ۳۵لغایت ٤۱سابقه مالیات قطعی شده داشته باشند بماخذ حدمتوسط مالیاتهای‌سنوات نامبرده باضافه ده‌درصد وچنانچه فقط مالیات یکی از سالهای مزبور قطعی شده باشد بماخذ همان سال باضافه ده‌درصد احتساب خواهد شد وچنانچه ماخذ مذکور بیش‌از یکهزار ریال‌نباشدمودی از پرداخت مالیات معاف بوده وسایرین که‌مشمولین مالیات‌خواهند بود باید منتهی ظرف چهارماه از تاریخ‌نشر این آگهی نسبت‌به پرداخت ووارین آن اقدام نمایند ودر صورت تاخیر مشمول یك درصد زیان دیر کرداز‌تاریخ سررسید‌درهرماه وبیست‌درصدجریمه برای کل مبلغ بدهی خواهند بود .

۲-در مورد کسبه و صنعتگران دستمزد بگیر که از سال‌های ۳۵ ببعد سابقه مالیات قطعی شده نداشته باشند و همچنین مودیان مذکور در تبصره (۲) ماده ٦ قانون اصلاح‌مالیات‌بردرآمدمصوب سال ۳۷ که مشمول مقررات ماده ۷ قانون۳۷میباشندمیتوانندبرای رسیدگی بامر مالیاتی وواریزبدهی های‌خود بادارات دارائی حوزه های مربوطه مراجعه نموده و بااستفاده از مفاد تصویب‌نامه های شماره ۲۳۲۰_ ۱۵ر۲ر٤۲ و ۵٦٦٦_ ۹ر٤ر٤۲ از روز بیستم‌مهرماه ٤۲ ظرف بیست‌روز باتسلیم برك مخصوص درخواست توافق تقاضای توافق نمایند ولواینکه مالیات متعلقه به آنها مطالبه شده یا نشده باشد .

در پایان خاطر مودیان محترم مالیاتی را مستحضر میداردبا شرکت‌در کمیسیون توافق مالیاتی‌ازتسهیلات سیاری که‌درتصویب نامه هپیش‌بینی شده است (مانند توافق دراصل مالیات و جرائم وهمچنین تقسیط مبلغ‌مورد توافق بمدت یك‌سال بدون زیان دیر کرد)برخوردار خواهند شد . درحالیکه عدم توافق‌در کمیسیون های توافق موجب خواهدبود که پرونده‌بهیئت‌عالی حل اختلاف احاله گردد و هیئت مذکور بدون اینکه دارای مزایای فوق‌باشد فقط نایکبار دعوت از مودی مبادرت بصدور رای ازبابت اصل مالیات وجرائم مقرر مینماید که قطعی ولازم‌الاجرا است وجرائم مشخصه درزای بهیچوجه قابل بخشودن نیست .

بنابمراتب مصلحت مودیان محترم است که‌فرصت رامغتنم‌شمرده واز تسهیلاتی که برای‌آن‌فراهم‌شده‌حداکثر استفاده‌رابفرمایند.

سرپرست اداره کل وصول تهران وحومه - سیرنك

۱_ ٤ آ_۲۱٤٤٤

زبان وادبیات پهلوی — توسط آقای دکتر بهرام فره وشی

زبان وادبیات اوستا — توسط آقای دکترجعفری

زبان سانسکریت — توسط آقای دکترداریوش شایگان

درانجمن فرهنك ایران باستان

ازاول آبانماه برایگان تدریس میشود. برای نام- نویسی همه روزه ازساعت ٤ الی۷ بعدازظهر بمحل انجمن خیابان کاخ بالا شماره ۸٤ مراجعه فرمایند.

شهردار تهران دیروز طی مصاحبه‌ای گفت:

برای تهران

چهار طرح جدید تدوین شده‌است

● این طرح‌ها عبارتست‌از آیین‌نامه‌خارجی، قانون‌اصلاح توسعه معابر ، آئین نامه ساختمانی و قـانـون شهرداریها

دیروز آقای نفیسی شهردار تهران باخبرنگاران جرائد مصاحبه کردو درباره اقدامات خود در شهرداری تهران مطالب مفصلی در اختیار خبرنگاران قرارداد.

● عدم پیشرفت

شهردار گفت در شش‌ماهه اول سال چنانکه می‌بایست کار هـای شهری پیشرفت نکرد واظهارداشت که‌درباره علت اینکار که اساسا مربوط شهرداری نیست حرفی نمیزنم واما هیچیك از مردم تهران که‌درگذشته همه مـاهه گزارش شهرداری را می‌شنیدند از من توضیح‌نخواستند که چه میکنی و چراگزارش کاررا نمیدهی .

ماتهران را برای مدت دهسال‌از طراحی‌های جدید و دلبخواه آزاد کردیم هیچکس نمیداند بخاطر راضی‌ساختن مدعی ، دوست ورفیق گوشه‌ای‌راخراب‌نکندویاسال های سال مردم‌رابلاتکلیف‌بگذارد

● طرح جدید عوارض

عرض میکنم که شهرداری‌حساب وکتاب دارد بدهی مشخص است‌و جهت دریافت عوارض طرح‌جدیدی که همه‌کس عوارض وبدهی خود راخواهد دانست و مستقیما آنـرا ببانك خواهد پرداخت .

● چهار طرح

پس از مطالعات لازم چهار طرح تهیه شده که سه طرح آن‌تسلیم هیئت دولت شده یکی مربوط به اصلاح‌توسعه معابر است که‌تکلیف شهر و مردم و ماموران کاملاروشن شده است . اختلافات بسرعت حل و فصل خواهد شد هر بنائی که بدون پروانه ساخته شود شهرداری فورا آنرا خراب میکندوغرامت میگیرد هربنائی که خطری برای مردم داشته باشدبدون تشریفات و مامور شهرداری آنرا خراب خواهد کرد، مامور شهرداری‌اراضی باید رادیوار کشیده و دراختیار خواهند گرفت ، سهر را بمناطق سکونت و کسب تقسیم خواهیم کرددر محل سکونت هیچکس‌حق ساختن گاراژو کارخانه آهنگری ندارد .

حدود شهر و حومه کاملامشخص خواهدشد و هیچکس‌حق ندارددبدون اجازه ونقشه شهرداری حتی درحومه نیز خانه بسازد و یا اراضی بایر را بخانه های بدون نقشه تبدیـل نماید .

ازسمدمعبر بهر طریق و دراسرع وقت جلو گیری خواهد شد .

احداث پارکینك - آبریز گاه‌عمومی برای صاحبان اماکن و اراضی طرفین‌خیابانهااجباری‌است،هیچکس بدون اجازه حق ساختمان عمارات بلند و یا بد منظره ندارد ، کسانیکه در پرداخت عوارض مسامحه کنند جریمه و آنهائیکه عوارض بموقع بدهند تشویق و پاداش خواهند گرفت .

فقط خیابانهائی اسفالت میشود که ساکنان دو طرف پیاده رو هارا مطابق دستور شهرداری اسفالت و یا بلوك سازی کنند .

● آئین‌نامه ساختمانی

طرح چهارم مربوط به آئین نامه ساختمانی است اگر چنین کاری‌بیست سال پیش شده بود تهران فعلی‌بدون دیناری خرج اضافی یکی از زیباترین شهر های دنیا میشد

آئین نامه خلافی

علاوه براین آئین نامه امور خلافی اصلاح‌و جهت تصویب ارسال شده است از این پس اگر :

-کسی در نقاط مشرف‌بمعبراشیائی بگذارد که در صورت سقوط احتمال خطر برای افراد داشته باشد

-سد معبر کند و جهت‌عابرین‌پیاده یا سواره مزاحمت ایجاد کند

-حیوانات یا پرندگان زنده را آویزان نگاهدارد یا آنها را درمعابر بگرداند

-پارچه کثیف وژنده یا اشیاءبد منظره را در منظرمردم قراربدهد

-کسانیکه در وسائط‌نقلیه وتاکسی بدون اجازه مسافر اولی سوارشوند وکسی که سوار میکند

-کسانیکه از اراضی دولتی و شهرداری بدون اجازه‌بهره‌برداری کنند

-کاسبی که بامشتری بدون ادب و نزاکت رفتار کند

-مالك ساختمان که ناودان یالوله دودکش منزل او مزاحم مردم باشد

-کسانیکه در شهر ها دامداری کنند یا مرغداری و روده‌سازی‌ودباغی وامثال آن دائر نمایند

-کسانیکه مصالح ساختمان‌درمعبر بریزند

-متصدیان مغازه ها و کسبه ای‌که رعایت مقررات بهداشتی را نکنند .

-کسانیکه بدون نقشه شهرداری در اراضی خود کوچه یا معبراحداث کنند یا ساختمان نمایند

-کسبه‌ای که رعایت مقررات‌مربوط به آتش نشانی را ننمایند

-مالکین اماکن عمومی که مستراح برای مراجعه کنندگان نسازند

-کسانیکه در معابر عمومی یاتیر های چراغ برق و دیوار خیابانهااعلان نصب کنند یا دیوار های معابر را کثیف نمایند .

-کسبه‌ای که بر خلاف دستور شهرداری بخریدار صورت حساب ندهند .

-کسبه‌ای که‌در دکانها و اماکن عمومی صدای رادیو و تلویزیون را بلند کنند یا هر نوع صدائی که مخل آسایش مردم باشند ایجادکنند .

-کسانیکه بلیط سینما ها رابقصد فروش بدیگران خریداری کنند و همچنین صاحبان سینماهائی که‌اینکار در سینمای آنها میشود .

-اطبائی که رعایت نوبت‌وحق‌تقدم مراجعه کنندگان را نکنند .

-کسانیکه با تلفون مزاحم‌دیگران میشوند

-مالکینی که از محصور کردن اراضی خود پس از اخطار شهرداری خود داری کنند

-کسانیکه بدون‌اجازه‌قبلی‌شهرداری بعنوان مراقبت وسائط نقلیه‌اخاذی کنند و نظایر آنها مجازات میشوند وشهرداری در این باب مراقبت دقیق خواهد داشت .

● اسفالت

فرار داد های اسفالت امسال در حدود دویست و چهل میلیون ریال با مقاطعه کاران در دست تهیه‌است پنج قرارداد آن حاضر شده و در خیابان های زیر عملیات اسفالت آغاز میشود .

مولوی . جنوب‌پارك‌شهر - فرح آباد مقابل نیروی هوائی ، آهنك درشهباز،مسجددرشکوفه ،شیرازی درمسگر آباد ، امیر سلیمانی در مسگر آباد، صدرالاشراف درجنوب شهباز ، کریمخانزند در روزولت شاهپور بین حسن‌آباد وشاهرضا خیابان فروهر در شمال بهارستان از سر چشمه تا میدان سازمان ملل وفروغی، فرح‌درعباس آباد ،هاشمی انتهای آذربایجان میدان نواب ، زرتشت ، جنوب شرق سازمان آب فزل قلعه از پهلوی اسفالت‌یاتجدید اسفالت میشود .

برنامه های مربوط بسایر نقاط شهررا درهفته‌آینده ، اعلام خواهیم کرد .

اطلاعات کودکان سه‌شنبه ها منتشر میشود

توفیق منتشر شد

از (آکواریوم) نمایشگاه ماهیهای زینتی- ساختمان پلاسکو - خیابان‌اسلامبول دیدن کنید.

۱- آ_۲۳۳۳٤

آگهی دعوت سهامداران شرکت سهامی بیمه ساختمان وکار درشرف تاسیس

بدینوسیله باستحضار سهامداران شرکت سهامی بیمه ساختمان وکار درشرف‌تاسیس میرساند که اولین مجمع عمومی شرکت روز سه‌شنبه ۳۰ مهر ۱۳٤۲ (سی‌ام‌مهر) ساعت ۵ بعداز ظهر در درساختمان بانك کار واقع در خیابان حافظ تشکیل خواهد گردید .

دستور جلسه عبارت است از :

۱- گزارش اقدامات موسسین راجع بتشکیل شرکت و گواهی تادیهٔ واقعی چهل‌درصد سرمایه

۲- تعهدپرداخت بقیه سرمایه از طرف سهامداران

۳- تصویب اساسنامه شرکت

٤- انتخاب اولین مدیران شرکت

۵- انتخاب بازرسان شرکت

از سهامداران محترم تقاضا میشود درروز وساعت مقرردرجلسه مجمع‌عمومی شرکت فرمایند .

شرکت‌ها لطفا مدیر شرکت یانماینده شرکت را با امضاهای مجاز معرفی خواهند فرمود .

هیئت موسس شرکت سهامی بیمه ساختمان وکار درشرف‌تاسیس

هتل ونك

ته دانسان مخصوص هتل ونك‌هفته‌ای دوبار‌پنجشنبه و جمعه ازساعت ۷ بعدازظهر تا۱۲ باورود ارکستر جدید ایطالیائی. تلفن ٦۲٤۵۵۱ آ_۲۳۳۳۸

فوتبال

تهران کیکرز

جمعه ۱۹ مهر

داروگر شمارا بدیدن این مسابقه جالب و مهیج دعوت میکند

پنـــــیرپاستوریزه تـــــهران مورد پسند ذائقه ایـــــرانی و خارجی است