اطلاعات

سه‌شنبه ٤ شهریورماه ١٣٥٤ـ شماره ١٤٧٩٣
تکشماره ١٠ ریال

٢٤ صفحه

گفتگوی تلفنی اطلاعات با روزنامه الکفاح

رئیس دانشگاه الازهر افشا کنندهٔ اشتباه یونسکو درباره قرآن مجید بود

رئیس دانشگاه الازهر :

سکوت در مقابل نوشته یونسکو درباره قرآن جایز نیست

علما ، دانشمندان و محققان ایرانی به‌مطالب کتاب یونسکو درباره‌قرآن مجید اعتراض کردند

توضیح یونسکو درباره تاریخ بشر

در صفحات ٤ و ١٨

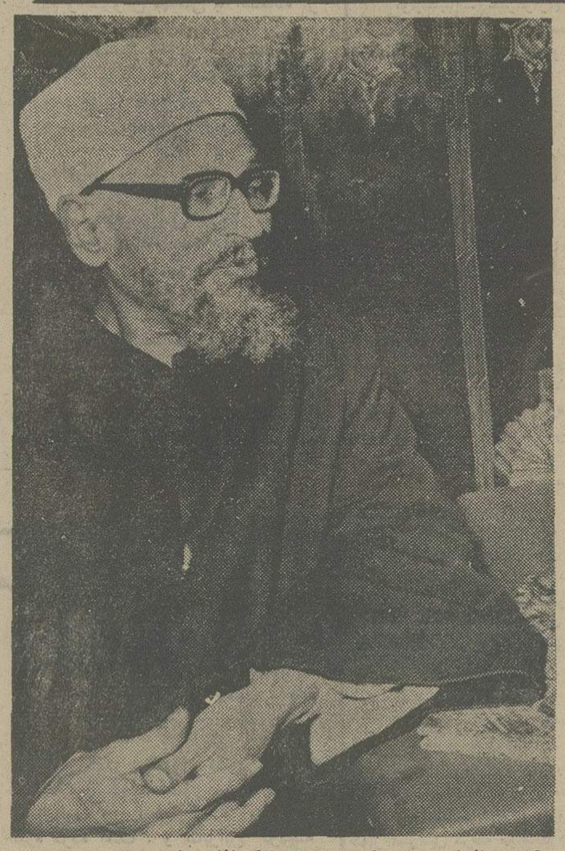

دکتر عبدالحلیم‌محمود رئیس دانشگاه‌بزرگ الازهر که برای نخستین‌بار شدید:به‌مطالب کتاب‌یونسکو در باردقرآن مجید اعتراض کرد.

حسین سراج‌دبیر کل اتحادیه جهانی‌اسلامی در تهران گفت استعمار می خواهد مسلمانان را منحرف کند.

پیام سادات به شاهنشاه پیرامون قرارداد جداسازی در سینا

در صفحه ٤

سوابق خدمات غیردولتی کارمندان پذیرفته میشود

درصفحه آخر ستون سوم

نحوه معاملات اتومبیل تغییر کرد

درصفحه ٣ ستون اول

اطلاعیه سفارت بنگلادش

درباره پیام رئیس جمهوری بنگلادش به تمام مطبوعات ایران

درصفحه آخر ستون سوم

اسامی ٣٠ سناتور انتصابی

در صفحه ٤

تلویزیون رنگی ماه آینده برنامه پخش میکند

صفحه ٣

شرکت فروشنده اتومبیل‌های «ولوو» تحت تعقیب قرار گرفت

در صفحه ٢١ ستون اول

بانک مرکزی اعلام کرد:

شاخص هزینه‌زندگی کاهش یافت

درصفحه ٤

اعضای ١٩ شبکه بزرگ جعل معافیت نظام وظیفه دستگیر شدند

درصفحه ٢١ ستون ششم

مدرسه عالی کشاورزی و دامپروری زنجان

اعلام آخرین ذخیره های غیر منطقه‌ای برای نامنویسی

شرح در صفحه ٢١

پذیرفته شدگان مسابقه ورودی مدرسه عالی علوم اقتصادی و اجتماعی قزوین

شرح در صفحه ١٥

اسامی قبولشدگان ذخیره های مدرسه عالی تکنولوژی سمنان

شرح در صفحه ١٥

افراد ذخیره سوم بخش زبان خارجی مدرسه عالی پارس

بقیه در صفحه ١٧

جناب آقای سیف‌اله رشیدیان ـ جناب اسدالله‌رشیدیان

باکمال تاسف درگذشت جانگداز شادروان قدرت‌اله رشیدیان را به‌آن‌جنابان و خانواده محترم رشیدیان با قلبی اندوهگین تسلیت عرض نموده بقای عمر بازماندگان را از خداوند متعال مسئلت داریم .

گی‌چند هندوجا	سری‌چند هندوجا
برکاش هندوجا	آشوک هندوجا
شرکت متالکو	شرکت آشوق

با نهایت تاسف مصیبت وارده را بخانواده محترم رشیدیان صمیمانه تسلیت گفته بقای عمر بازماندگان را از خداوند خواهانم .

هراند مانگاساریان

اطلاعیه فیلم «رانده شده»

باطلاع عموم علاقمندان‌میرساند که چون‌سینما های نمایش دهنده فیلم «رانده شده»برای نمایش فیلم دیگری تعهد داشتند مجبور به تعویض این فیلم گردیدند و نمایش‌آن رابه‌موقع مناسب‌دیگری موکول نمودند که‌بعدا اعلام خواهد شد.

جناب آقای مهندس شیخ‌الاسلامی

انتصاب جنابعالی را به معاونت اداره کل صنایع خودروسازی و ماشین آلات مکانیکی وزارت صنایع و معادن تبریک عرض نموده موفقیت شما را آرزومندم .

شرکت ایرانی تولید اتومبیل های سیتروئن (سهامی خاص) (آلفرد آیسه)

دیگ چدنی ایدآل استاندارد

پیرویل

کلیه لوازم حرارت مرکزی وتهویه مطبوع

دفتر فنی شاه محمدی

٨٥١٤٩٦-٨٥٠٩٠٠

مراتب سپاسگزاری خود را حضور خویشان و دوستان و سروران ارجمند که با تشریف‌فرمائی بمراسم تشییع و مجلس ترحیم همسر و خواهر عزیزمان رویا نظام مافی فرمانفرمائیان ویا بوسیله تلگراف و نامه‌ابراز لطف و همدردی فرموده‌اند از طرف خود و کلیه فامیل هائی‌که در این مصیبت عزادار هستند معروض میداریم واز درگاه خداوند متعال سلامت و سعادت همگی را مسئلت داریم .

بهرام فرمانفرمائیان. دکتر صادق نظام مافی . دکتر منوچهر نظام مافی. منیژه نظام مافی. پریچهر بیرنیا

آ ـ ٩٠٢٩

جناب آقای خسرو سلطانی

مدیران و کارکنان شرکت سهامی کارتن ایران با کمال تاسف مصیبت وارده را به جنابعالی و فامیل محترم تسلیت میگویند

شرکت سهامی کارتن ایران

هتل اونیورسال بروجرد

شرح در صفحه ١٩

ژاندارمری کشور برای آموزشگاه‌های گروهبانی داوطلب می‌پذیرد

شرح در صفحه ٨

اسامی پذیرفته شدگان‌وافرادذخیره مدرسه عالی علوم کاشان

شرح در صفحه ١٧

١٠ میلیونر از موفقیت خود برای شما فاش میکنند

شما با آگاهی از راز موفقیت آنها، میتوانید قدم در راهی بگذارید که این ١٠ میلیونر پیمودند و به پیروزی بزرگ رسیدند .

فردا ٥ شهریور در همین روزنامه

این مطلب را هرچه دقیق‌تر و هرچند بار بیشتر بخوانید به‌نفع شمالست .

خانواده‌های رشیدیان ـ نجات‌بخش ـ امیرشقاقی ـ صنیعی ـ مسعود ـ علوی‌مقدم ـ افخمی ـ مقدم ـ اعتمادمقدم ـ رشیدی‌مقدم ـ آیرملو ـ وثوقی معیری ـ رحیمی‌لاریجانی ـ میرحیدر ـ گرجی‌فر ـ سهراب زاده ـ جلیلوند .

باندوه‌فراوان‌درگذشت شادروان قدرت اله رشیدیان را باطلاع بستگان و دوستان میرساند مجلس ترحیم‌زنانه و مردانه آنمرحوم روز پنجشنبه ششم شهریور از ساعت دوازده تا چهارده در خانقاه صفی علیشاه برگذار خواهد شد .

سیف الله رشیدیان ـ تاج ملوک رشیدیان ـ اسدالله رشیدیان ـ زینا رشیدیان ـ ویکتوریا رشیدیان ـ نادر رشیدیان ـ حمید رشیدیان ـ سپهبد صنیعی ـ سپهبد مهدیقلی علوی مقدم ـ احمد افخمی ـ ناصر رشیدی‌مقدم ـ سپهبدموسی رحیمی لاریجانی ـ مهندس حسین میرحیدر ـ حسن نجات‌بخش ـ غلامحسین مسعود ـ علی معیری ـ حسن معیری ـ غلامعلی امیرشقاقی .

دوستان خاندان رشیدیان

باتاثر و اندوه فراوان درگذشت شادروان قدرت‌الله رشیدیان را باطلاع همگان‌میرساند مجلس ترحیم آنمرحوم از ساعت دوازده الی چهارده روز پنجشنبه ششم شهریور ٥٤ در خانقاه صفی علیشاه منعقد خواهد بود .

محمد علی مسعودی ـ فتح‌الله فرود ـ جواد مسعودی ـ مهندس محمد رضا عبرت ـ نورالدین حکمتی ـ رضا صرافزاده ـ عبدالغفار برومند ـ دکتر عبدالرحمن برومند ـ دکتر حیدر قلی برومند ـ محمد بنکدار ـ علی بنکدار ـ ناصر مجیدیه ـ محمد مهدی کریمی ـ محمد فولادی ـ حسین فولادی ـ علی فولادی ـ منصور یاسینی ـ دکتر فرهاد قهرمان ـ جعفر منصوریان ـ مهندس حسین میرحیدر ـ طلوع ـ حسین افشار قاسملو ـ برادران هندوجا .

بانهایت تاسف و تاثر درگذشت شادروان قدرت‌الله رشیدیان عضو شورایعالی این بانک را باستحضاردوستان و همکاران میرساند . مجلس ترحیم آن مرحوم روز پنجشنبه ششم شهریور از ساعت دوازده تا چهارده در خانقاه صفی علیشاه برگذار خواهد شد .

بانک اعتبارات تعاونی توزیع

آ ـ ٢٧٢٣٤

بدینوسیله از سروران ارجمند ، دوستان و بستگان که در فقدان و مرگ انسان آزاده و خدمتگزار مرحوم حاج‌مصطفی‌هروی‌خواجوی با قلم و قدم و سخنان تسلی‌بخش قلبهای آکنده از غم بازماندگان را آرامش بخشیدند صمیمانه سپاسگزاریم . و اگر در برابر آنهمه بزرگواری و لطف نتوانیم به موقع ادای وظیفه کنیم‌پوزش ما را خواهند پذیرفت ، چه مرگ با تمام تلخی هایش وقتی «انسانی» را از میان می‌رباید بازماندگانش را توان مقاومت و اندیشه نیست ، از خدای بزرگ سلامت همه‌آنان را خواستاریم .

خاندان ـ هروی خواجوی و بازماندگان

با تاثر بی‌پایان درگذشت آقای قدرت‌اله رشیدیان‌را بخانواده محترم رشیدیان صمیمانه تسلیت عرض مینمایم.

باغدان یگانیان

گامی دیگر در پیشرفت صنایع ایران

هپکو

Heavy Equipment Products CO.

نخستین تولیدات خود را عرضه‌میکند :

لودر کمرشکن چرخ‌لاستیکی انترناش	مدل	H90E	با قدرت موتور ٢٣٠ اسب	و ظرفیت بیل ٣ متر مکعب
" " "	مدل	H65C	" " ١٣٦ اسب	" " ٢ متر مکعب
" " "	مدل	H30B	" " ٦٧ اسب	" " ١ متر مکعب
بولدوزر انترناش	مدل	T.D25	با موتور ٣١٠ اسب	و گیربکس اتوماتیک
" "	مدل	T.D15	" " ١٤٠ اسب	" " "

غلطک ویبره کشیدنی لوکومو ـ مدل AT.82 بوزن ٦ تن ـ باویبراسیون ١٦٠٠ـ١٢٠٠ RPM ـ باموتور ٤ سیلندر دویتس

غلطک ویبره کشیدنی لوکومو ـ مدل AT.58 بوزن ٤ تن ـ باویبراسیون ٢٠٠٠ـ١٢٠٠ RPM ـ با موتور ٣ سیلندر دویتس

غلطک ویبره کشیدنی لوکومو ـ مدل AT.38 بوزن ٨ تن ـ باویبراسیون ١٦٠٠ـ١٢٠٠ RPM ـ با موتور ٦ سیلندر دویتس

لودر و غلطک‌های فوق برای تحویل فوری آماده میباشد. بولدوزرها ازپانزدهم شهریورماه‌آماده‌تحویل فوری‌خواهندبود علاقمندان میتوانند برای کسب اطلاعات بیشتر و خرید به تلفن‌های شماره ٦٨ـ٨٢٩٣٦٠ و یا به دفتر شرکت واقع در خیابان ثریا ـ شماره ١٠ مراجعه فرمایند .

اطلاعیه خیلی مهم

خطاب به رانندگان پایه یکم در سراسر کشور

شرکت شپارد با مسئولیت محدود به آدرس خیابان عباس آبادنرسیده به چهار راه قصر شماره ٣٠٨ تلفن های ٨٥٢٧٤٣ و ٨٤٦٠٦٧ به‌یك نهضت عظیم حمل و نقل جهت رفاه کلیه رانندگانی که تاکنون از مزایای مالکیت کامیون بهره‌مند نشده‌اند دست زده و با شرایط بسیار سهل و باور نکردنی انواع کامیون های مرسدس بنز (کمپرسی ـ تریلی‌کش ـ شاسی)از آخرین پدیده های سال ١٩٧٥ کارخانجات مرسدس‌بنز را در اختیار متقاضیان عزیز قرار خواهد داد . جهت اخذ هرگونه اطلاعات به آدرس فوق مراجعه فرمائید.

١ـ٣

برسر رسوائی رشوه دادن، معاون یك شرکت هواپیماسازی امریکا خودکشی کرد

واشینگتن ـ یونایتدپرس ـ ویلیام سایمون وزیر خزانه‌داری امریکا دیشب گفت کمپانی هواپیماسازی لاکهید سالهای متمادی برای بالا بردن میزان فروش خارجی هواپیماهای خود رشوه‌های کلان میداده است. سایمون ضمن انتقاد شدید از مقامهای کمپانی لاکهید گفت موضوعی که موجب نگرانی دولت امریکا شده این است که مقامهای لاکهید قبل‌از تامین یک اعتبار دولتی دو میلیون دلاری در سال ۱۹۷۱ از رشوه های کلان سخنی بمیان نیاوردند وتنها پس‌از دریافت وام دولتی بودکه جسته وگریخته تایید کردند مقدار کمی به عنوان رشوه توسط لاکهید برای افزایش میزان فروش‌هواپیما به کشورهای خارجی درنظر گرفته شده است

با افشای عملیات محرمانه کمپانی لاکهید توسط سناتور ویلیام پراکسمیر رئیس کمیته‌بانکی سنای امریکا اینک رسوایی بزرگی برای کمپانی بزرگ پدیدآمده‌است. دو روز پیش معاون کمپانی لاکهید بطرز اسرار آمیزی خودکشی کرد وگفته شد خودکشی او با افشاگریهای اخیر درباره خلافکاریهای لاکهید ارتباط داشته است.

مقامهای لاکهید ادعا کردند میلیونها دلار بعنوان حقوق کمیسیون در کشورهای خارجی خرج کرده‌اند اما سناتور پراکسمیر اخیرا فاش ساخت که لاکهید میلیونها دلار بعنوان رشوه پرداخت کرده است و حق کمیسیون بهانه‌ای برای سرپوش گذاردن به عملیات خلاف کمپانیها بوده است.

ویلیام سایمون طی بیانیه‌ای که دیشب برای‌خبرنگاران قرائت کرد ضمن نکوهش مقامهای لاکهید گفت دولت برای نجات کمپانیهایی که ازنظر امور مالی دچاراشکال میشوند وام اعتباری دراختیار آنها قرار میدهدو لاکهید اعتبارا بجای مصرف مجلا، رشوه داده ومرتکب‌خطای بزرگی شده است.

سیب زمینی نوع جدید جای گوشت را میگیرد

بوخارست ـ آسوشیتدپرس ـ دانشمندان مجار اعلام کردند نوع کاملا متمایزی از انواع سیب‌زمینیهای موجود بدست آورده‌اند که حاوی منبع سرشار ویتامین است تاحدی که درآینده نزدیک ممکن‌است بجای گوشت مورد استفاده قرار گرفته و خصوصیات این‌مادهسرشار پروتئینی را داشته باشد.

آژانس خبری مجارستان دیشب گزارش داد دکتر «استفان سروری» ریاست گروه پژوهشگران دانشگاه استیلی را که موفق به کشف سیب‌زمینی پروتئین‌دار گردیده برعهده داشته است.

خبرگزاری مجارستان کشف دانشمندان این کشور را کشف علمی بسیار بااهمیت تلقی کرده است.

دکتر «سروری» که گفته‌های او درباره سیب زمینی پروتئین‌دار بوسیله آژانس خبری مجارستان پخش شد درباره این کشف گفت اهمیت کشف دراین است که انسان خواهد توانست این غذای پروتئینی را مستقیما مصرف کرده وپروتئین را وارد بدن کند.

راه مقابله باربوده شدن افراد سرشناس در کانادا

تورنتو ـ آسوشیتدپرس ـ پلیس کانادا برای‌مقابله باخطرها وتهدیدهای روزافزون آدمربایان وباجگیران‌به ابتکار کاملا تازه‌وبی‌سابقه‌ای دست زده است.کارشناسان پلیس کانادا دستور داده‌اند مقدار زیادی چاقو که در کیف بغلی جای میگیرد تهیه شود ودر اختیار هریک از مدیران و صاحبان صنایع و بازرگانان سرشناس که احتمال ربوده شدن آنها میرود قرارگیرد. کارشناسان پلیس به‌هریک از بازرگانان و افراد پولدار سرشناس آموزش‌هایی درباره نحوه بکار بردن چاقوها اداده وبه آنها هشدار داده است جز در مواقع تعیین شده ازآنها استفاده نکنند.

داماد سوکارنو گفت : سیا زندگی مرا تباه کرده است

سیدنی ـ رویتر ـ یک دیپلمات پیشین مصری که داماد پرزیدنت فقید سوکارنو، رئیس جمهوری پیشین اندونزی است، دیشب گفت که «سیا» زندگی و خانواده اورا تباه کرده، وسعی میکند که در استرالیا هم او را آسوده نگذارد.

ه . ق . احمد، به خبرنگار رویتر گفت که «سیا» بدین علت اورا مورد آزار قرار داده که پس ازازدواج بادختر ارشد سوکارنو، «مگاواتی»، نخواسته است با «سیا» همکاری کند.

به احمد دستور داده شده که تا پایان ماه مسیحی جاری، استرالیا را ترک کند وگرنه ممکن است که اورا ازاین کشور تبعید کنند.

سیل در یمن ۸۰ نفر را کشت

صنعا ـ خبرگزاری فرانسه ـ دولت یمن شمالی اعلام داشت براثر جاری شدن سیل در این کشورهشتاد نفر کشته شده و ۱۳۰ خانه منهدم گردیده است. عده زیادی از روستائیان را سیل باخود برده است. تنها در شهر صنعا ده نفر کشته شده و یکصد خانه منهدم گردیده است. بارانهای سیل‌آسا که از چهار روز قبل آغاز شده همچنان ادامه دارد. در حومه صنعانیزشصت زن و کودک کشته شده وسی خانه ویران گردیده‌است. هنوز عملیات برای کشف جنازه قربانیان ادامه دارد.

نیش افعی، پروفسور آلمانی را کشت

فرانکفورت ، خبرگزاری فرانسه ـ پرفسور رابرت مرتنس، دیشب در کلینیک دانشگاهی فرانکفورت، براثر نیش یک افعی افریقائی درگذشت. او ۸۰ سال داشت.

روز پنجم اوت (۱٤ امرداد) هنگامی که وی به‌این افعی غذا میداد، افعی او را گزید، ولی اثر آن دوازده ساعت بعد معلوم شد، درحالی‌که، هیچ سرمی برای‌خنثی کردن عمل انعقاد خون که به سرعت در رگ‌های مسموم جریان داشت، در دسترس نبود.

پرفسور، رابرت مرتنس، سال‌ها ریاست انستیتو و موزه تاریخ طبیعی «سنکن‌برگ» را در فرانکفورت برعهده داشت و این هردو موسسه را که در زمان‌جنگ جهانی دوم، ویران شده بود، نوسازی کرد، او بارها به سراسر عالم سفر کرده بود و در باره زندگی مارها، مطالعه کرده بود.

شبکه جهانی فواحش در اروپا، خاورمیانه و آفریقا کشف شد

ژنو ـ سویس ،آسوشیتدپرس ـ پلیس بین‌المللی‌ضمن گزارش مبتنی بر مطالعات ٦۹ کشور، که ،تسلیم کمیسیون حقوق بشر سازمان ملل کرد، خاطر نشان ساخته استکه برای آماده کردن زنان در کار روسپیگری، یک سازمان بین‌المللی وجود دارد.

در این گزارش گفته شده است که رفت و آمد های بین‌المللی زنان در زیر پوشش کارهایی، حاکی از وجود بازار های منطقه‌یی روسپی‌گری در اروپا، خاورمیانه و آسیای شرقی است. پاره‌یی از این شبکه های روسپی‌ساز، ظاهرا زنان را در اروپا استخدام میکنند، و آنها را به‌برخی از کشورهای آفریقائی می فرستند ـ کشور هایی که از لحاظ بهره برداری بین‌المللی از روسپی‌گری بازار مرغوبی بشمار میایند. در گزارش پلیس بین‌المللی، از کشور های ساحل عاج، و سنگال، نام برده شده است.

در این گزارش، که تدوین کنندگان آن ،عقیده دارند هنوز کامل نیست، تاکید شده است که مواردی که حاکی از اعمال زور یا ربودن زنان در یک کشور ،و مجبورکردن آنها به روسپیگری در کشور های دیگر باشد، بسیار نادر است، و زنان مذکور تقریبا همیشه بارضایت خاطر، حاضر به عزیمت به کشوری دیگر، برای روسپیگری شده‌اند.

لیبی توطئه کودتا علیه قذافی را تائید کرد

بیروت ـ آسوشیتدپرس ـ سرگرد ابوبکر یونس رئیس ستاد ارتش لیبی در مصاحبه با هفته‌نامه لبنانی المساء که یک نشریه طرفدار لیبی‌است برای اولین بار تایید کرد که ماه گذشته گروهی از افسران ارتش لیبی به کودتای نافرجام برای برانداختن معمر القذافی‌رهبر لیبی دست زدند .مطبوعات مصر چندی پیش گزارش های مربوط به توطئه کودتا علیه قذافی را منتشر کردند لکن این گزارش مورد تایید مقامهای لیبی قرار نگرفت و اکنون سرگردابوبکر یونس اولین مقام‌بلندپایه لیبی است که وجود توطئه کودتا علیه قذافی را رسما مورد تایید قرار میدهد.

سرگرد یونس فاش ساخت سروان «عمرمهیشی» ، تنها عضو شورای فرماندهی انقلاب لیبی است که در کودتای نافرجام افسران ارتش علیه قذافی دست داشت. وی وقتی‌کودتا کشف و سرکوب شد از یک فرصت کوتاه استفاده کرد و به کشور همسایه لیبی ـ تونس گریخت.

رئیس ستاد ارتش لیبی در مصاحبه با هفته‌نامه بیروتی جزئیات کودتای نافرجام علیه قذافی را تشریح کرده و گفت ما اطلاع یافته بودیم که سروان «مهیشی» ، گروهی از افسران ارتش زادگاه خود را برای کودتا علیه رژیم قذافی آماده کرده و شروع به نشر اکاذیب و شایعه پراکنی علیه قذافی در میان ارتشیان لیبی کرده است

سرگرد یونس گفت ما قضیه را دنبال کردیم و درست هنگامیکه او میخواست طرح کودتا را عملی کند آنرا خنثی کردیم و سروان مهیشی با استفاده از تاریکی شب به تونس گریخت و ما موفق به دستگیر کردن او نشدیم.

سرگرد یونس جزئیات دیگر توطئه نافرجام کودتا علیه قذافی را فاش نساخت. گزارشهای مفصلی که اندکی پس از سرکوبی کودتا در مطبوعات مصر انتشار یافت نیز حاکی بود که بشیر جوادی یکی دیگر از اعضای شورای فرماندهی‌لیبی‌باسروان مهیشی در کودتای نافرجام دست داشته است.

مطبوعات قاهره نوشته بودند جوادی که در جریان تیراندازی زخمی شده‌بود همراه با ۳۰ تن دیگر از افسران‌شرکت کننده در کودتا دستگیر و زندانی‌شده است.

شورای فرماندهی انقلاب چندی پیش مجازات مرگ برای توطئه‌گران علیه رژیم لیبی را در نظر گرفت.

ترکیه تحویل نامه و بسته‌های پستی بسربازان آمریکائی را ممنوع میکند

واشنگتن ـ آسوشیتدپرس ـ وزارت دفاع آمریکا دیروز تائید کرد که‌دولت ترکیه از ماه آینده، تحویل هرگونه نامه یا بسته پستی برای افراد نظامی آمریکا را، از طریق شبکه های توزیع پستی نیروهای هوائی وزمینی‌آمریکا، ممنوع خواهد کرد.

این یکی از سلسله اقدام‌هایی است که‌دولت ترکیه به منظور ایجادتضییقات برای ۱۲۰۰۰نظامی‌آمریکایی‌و خانواده‌ها در پایگاههایی که اینک زیر سلطه‌ترکیه قرار گرفته، اعمال خواهد کرد.

وزارت دفاع آمریکا اعلام کرد که ارسال و توزیع نامه‌ها یا بسته های پستی به مقصد یا از مبداء پاسگاههای آمریکایی در ترکیه را از طریق شبکه های توزیع پست نظامی ادامه خواهد داد. و تاکید کرد که نامه‌ها و بسته های پستی برای اداره های پست نیرو های هوایی و زمینی آمریکا در ترکیه را باید پست گرد تا این بن‌بست شکسته شود.

« سناتور کاموران اینان » ، رئیس کمیته روابط خارجی‌سنای ترکیه دیروز گفت که ترکیه باید پس از فسخ‌تعهدات دفاعی آمریکا با ترکیه که عضو « ناتو » است ، متحدان تازه‌یی‌دراروپای غربی پیدا کند.

اینان گفت : تحمیل تحریم صدور اسلحه به ترکیه که سنای آمریکا ان را اعمال‌کرده ، روابط ترکیه ـ آمریکا را تیره کرده است ، و بنابراین ترکیه باید در اروپای غربی ، خاصه درمنطقه بازار مشترک اروپا ، به گسترش‌روابط خود و یافتن متحدان تازه‌یی مبادرت ورزد.

سناتور اینان ، که عضوحزب‌عدالت به رهبری سلیمان دمیرل نخست وزیر ترکیه است ، این سخنان رادراجتماعی از اعضای انجمن ترکیه و اتحادیه آتلانتیک ایراد کرد ، و گفت که در آمریکا این احساس قوت یافته است‌که قبرس قسمتی از یونان است ، وبدین علت است که ترکیه بعنوان متجاوز به قبرس تلقی شده ، و اعتراض های شدیدی علیه آن میشود .

سناتور مانسفیلد با اعزام تکنیسین‌های امریکائی به سینا مخالفت کرد

قرارداد مصر و اسرائیل فردا آماده امضا میشود

اورشلیم ـ خبرگزاری فرانسه ـ رویتر ـ مذاکرات هنری‌کیسینجر با رهبران مصر و اسرائیل بمراحل نهائی نزدیک شده واحتمال میرود روز چهارشنبه (فردا) متن کامل قرارداد جدید جداسازی نیروها برای امضای طرفین آماده شود.

وزیر امور خارجه اسرائیل بعداز ظهر دیروز پس از پایان گفتگوهایش با پرزیدنت انورسادات از اسکندریه وارد اورشلیم شد و اندکی بعد مذاکرات خود را بانخست وزیر اسرائیل ازسر گرفت. پلیس اسرائیل برای جلوگیری از تظاهرات ضد امریکائی به اقدامات احتیاطی فوق‌العاده شدیدی در اطراف هتل محل اقامت کی‌سینجر و کاخ نخست وزیری دست زده بودواز این رو هیچگونه حادثه‌ای هنگام ورود وزیر امور خارجه آمریکا به‌اورشلیم روی نداد.

وزیرامور خارجه آمریکا در پایان مذاکراتش باوزیران اسرائیل که دو ساعت طول کشید اظهار داشت‌که در گفتگو های اسرائیل و مصر پیرامون قرارداد جدید پیشرفت های اساسی حاصل شده ولی هنوز یک مساله باقی مانده است کی‌سینجر حاضر نشد درباره مسئله مورد اختلاف توضیحی بدهد ولی اضافه کرد ، اسرائیل به عقب نشینی مهمی در صحرای سینا جزدر گردنه «جدی» تن‌درداده است.

وزیر امور خارجه آمریکا افزود هم‌اکنون طرح‌های قرارداد جدید بین مصر و اسرائیل مبادله شده و طرفین هیچگونه درخواست جدیدی مطرح نکرده‌اند.

ایگال آلون وزیر امور خارجه اسرائیل نیز بنوبه خود اظهار داشت مصریها اجازه داده‌اند عده معدودی ازسربازان اسرائیل در منطقه حایل کنونی مستقر شوند ولی حضور مصر در مناطقی که‌از طرف اسرائیل تخلیه میشود صرفا «یک شکل اداری» خواهد داشت.

کی‌سینجر امروز نیز گفتگو های خود را بارهبران اسرائیل دنبال کرد.

روزنامه اورشلیم پست نوشت اسرائیل قبول کرده است که نیرو های مصری در منطقه جنوب گردنه ها و قسمتی ازشمال خلیج سوئز به‌آن سوی منطقه حایل‌که اکنون ازطرف نیروهای سازمان ملل متحد اشغال شده است پیشروی کند. بنوشته این روزنامه مصر دربرابر این‌امتیازی که‌از اسرائیل گرفته موافقت کرده است که تکنیسین های‌اسرائیل در پست کنترل «ام‌حشیوه» در شمال منطقه حایل باقی بمانند.

کی‌سینجر بعداز ظهر دیروز قبل از آنکه اسکندریه رابسوی تل‌آویو ترک کند به خبرنگاران گفت: امکان توافق مصر واسرائیل درباره قرارداد جدید تا قبل از آغاز ماه سپتامبر وجود دارد. وزیر امور خارجه آمریکا که در پایان مذاکراتش با پرزیدنت انورسادات در یک مصاحبه مطبوعاتی شرکت کرده بود افزود : «مابرای از بین بردن مشکلاتی که هنوز در راه امضای قرارداد وجود دارد پیشرفت هائی کرده‌ایم.

کی‌سینجر گفت بعدازظهر روز سه‌شنبه (امروز) بار دیگر به‌اسکندریه خواهد آمد ولی درباره تاریخ امضای قرارداد ازهرگونه اظهار نظری خودداری کرد و توضیح داد که تاکنون مشکل غیر منتظره‌ای در مذاکرات پیش‌نیامده ودربرخی موارد پیشرفت های‌مهمی بدست آمده است.

آماده امضاء

پرزیدنت سادات نیز بنوبه خود اظهار داشت که درباره برخی مواد قرارداد بازهم باوزیر امورخارجه‌آمریکا مذاکره خواهد کرد.

روزنامه الاهرام در شماره امروز خود نوشته است متن کامل قرارداد مصر و اسرائیل روز چهارشنبه برای امضا آماده خواهد شد.

این روزنامه از قول منابع آمریکائی اضافه کرده است که دستکم نوددرصد قرارداد هم‌اکنون با توافق طرفین تهیه شده وده درصد دیگر ظرف امروز و فردا آماده خواهد شد.

الاهرام نوشته است بموجب قرارداد جدید اسرائیل یک پاسگاه کنترل الکترونیکی در «ام‌حشیوه» خواهد داشت ولی تعداد تکنیسین های اسرائیلی در این پاسگاه محدود خواهد بود. عده کمی‌غیرنظامی آمریکائی نیز همراه تکنیسین های اسرائیلی خواهند بود.

بموجب ماده دیگر قرارداد نیروهای مصری تامواضعی که در آنسوی منطقه حایل کنونی قرارداد پیشروی خواهند کرد.

خط عقب نشینی جدید اسرائیل از مشرق گردنه های میتلا وجدی شروع شده وپس‌از گذشتن از جنوب چاههای ابورودیس به خلیج سوئز منتهی خواهد شد.

بنوشته الاهرام امریکا متعهد شده است که ازحمله احتمالی اسرائیل به مصر جلوگیری خواهد کرد.

در تل‌آویو شمعون پرز وزیر دفاع اسرائیل اظهار داشت که به‌احتمال زیاد مصر و اسرائیل درباره امضای قرارداد جداسازی نیرو ها بتوافق خواهند رسید. وی افزود: هنری کی‌سینجر تاکنون درماموریتش توفیق حاصل کرده و مشکلات زیادی راکه درراه امضای قرارداد وجود داشت‌ازبین برده است.

ازسوی دیگر ایگال‌آلون وزیر امور خارجه‌اسرائیل اظهار داشت که پس‌از امضای دومین قرارداد جداسازی‌نیرو ها اسرائیل به‌همان تاکتیک متحرک سابق خود بازخواهد گشت و حفظ امنیت خود را براساس یک خط ماژینوقرار نخواهد داد.

وزیر امور خارجه اسرائیل افزود که قراردادی که امضاء میشود یک قرارداد ایده‌آل نیست و ما بیشتر ترجیح میدادیم که مستقیما بامصری ها وارد مذاکره شویم ولی درهر حال این‌قرارداد راه را برای برقراری صلح و یا دست کم بتعویق انداختن جنگ باز میکند.

در «میلواکی» پرزیدنت فورد گفت : خیال میکنم ما درتهیه مقدمات امضای قرارداد جدید بین مصر و اسرائیل موفق خواهیم شد ودرهر حال من خوشبین هستم. از سوی دیگر سناتور مایک مانسفیلد رهبر دموکرات درسنای امریکا گفت که با اعزام تکنیسین های غیر نظامی امریکائی به صحرای سینا بشدت مخالفت خواهد کرد.

مانسفیلد گفت نمی‌خواهد امریکا به کاری که ممکن‌است نخستین قدم‌در راه درگیری جدی این کشور در یک نقطه جهان باشد اقدام کند. این اقدام در صورتی امکان پذیر است که امنیت ملی ما بخطر نیافتد.

حکم‌مرگ برای کی‌سینجر

اورشلیم ، رویتر ـ دیشب یک مرد ناشناس، تلفنی به تلویزیون اسرائیل اعلام کرد که یکسازمان اسرائیلی ، کی‌سینجر وزیر امور خارجه امریکا را محکوم به مرگ کرده است ، و این مجازات طی ٦۰ ساعت آینده اعمال خواهد شد.

این مرد ، یک ساعت پیش از آنکه کی‌سینجر برای سومین دور گفتو گوی خود دربارهٔ‌توافق جدید به اسرائیل بازگردد ، به تلویزیون اسرائیل تلفن کرد . او گفت که از جانب جبهه جنبش ملی اسرائیل ماموریت ابلاغ این حکم را دارد ، و این سازمان ، کی‌سینجر را به جرم جنایاتی که درسراسر دنیا مرتکب شده ، محکوم به مرگ کرده است.

هنگامی که مرد ناشناس ، تلفنی صحبت می کرد ، موزیک مارش نیز همراه صدای او به گوش میرسید تا مبادا صدایش شناخته شود.

فورد : ۱۵۰ نفر تکنیسین آمریکائی به سینا فرستاده میشود

میلواکی ـ رویتر ـ جرالد فورد رئیس جمهوری امریکا در یک مصاحبه تلویزیونی اعلام کرد که هنوز مشغول مطالعه است که آیا عده‌ای از غیر نظامیان امریکایی را به صحرای سینا بفرستد تا اطلاعات مربوط به نحوه اجرای قرارداد جداسازی نظامی مصر و اسرائیل را گزارش کنند یاخیر.

فورد اظهار داشت که اگر کنگره موافقت‌نکند دولت وی از فرستادن غیر نظامیان امریکایی (در حدود ۱۰۰ تا ۱۵۰ نفر) به صحرای سینا برای انجام دادن وظیفه ای که‌به‌آن اشاره رفت‌خودداری خواهد کرد فورد اضافه کرد که چنین تصمیمی‌باید مورد تایید کنگره قرار گیرد و بهمین دلیل وی از کنگره خواهد خواست که تصمیم مذکور را تصویب ویارد کند.

رئیس جمهوری آمریکا ضمنا گفت که اگرغیر نظامیان آمریکایی به صحرای سینا فرستاده‌شوند در منطقه برزخ نیرو های مصر و اسرائیل قرار گرفته است مستقر خواهند شد. وی گفت مصرو اسرائیل اکنون برای امضای قرارداد آمادگی پیدا کرده‌اند.

اخطار دولت مصر به رادیوی فلسطین

بیروت ـ خبرگزاری فرانسه ـ طبق گزارش یک روزنامه لبنانی دولت مصر به فرستنده رادیوئی صدای فلسطین که برنامه های خودرا از قاهره‌پخش می کند اخطار کرد که اگر به حملات خود علیه‌مصر و امریکا بخاطر تلاش در راه امضای یک قرارداد جدید جداسازی نیرو ها در صحرای سینا ادامه دهد از ادامه کار آن جلوگیری خواهد کرد.

صدای فلسطین از روزی که کی سینجر به خاورمیانه آمده مبارزه شدیدی‌راعلیه آمریکا و تلاش های اخیر کی‌سینجر آغاز کرده است.

فشار برای استعفای گونسالوش افزایش یافت

رئیس جمهوری پرتغال، نخست‌وزیر کمونیست راابقاکرد

دیروز هنگامی که در مرکز حزب کمونیست پرتغال در «لیبریا» تظاهراتی‌برپا بود گروهی از ضد کمونیستها کوشیدند تا مرکز حزب را مورد حمله قرار دهند اما سربازان با شلیک هوائی مهاجمین‌را متفرق کردند. عکس رادیوئی آسوشیتدپرس

لیسبون ـ خبرگزاری فرانسه ـ یونایتدپرس ـ پرتغال همچنان در تب بحران می سوزد و اوضاع درلیسبون پیوسته روبه‌وخامت میرود. درحالیکه حوادث‌روزیکشنبه و اعلامیه‌های متناقضی که‌در آن روزازجانب کاخ ریاست جمهوری انتشاریافت وضع مبهمی بوجود آورد.دیشب شورای‌انقلاب‌پرتغال فعالیت رکن پنجم ستاد ارتش را که با حزب کمونیست رابطه نزدیکی داشت و بنفع کمونیستهاتبلیغ میکردمتوقف ساخت.

در اعلامیه‌ای که‌در پایان جلسه فوق‌العاده شورای انقلاب پرتغال انتشار یافت گفته میشود مجمع نهضت نیرو های مسلح هفته آینده ماموریت خواهد یافت در سازمان‌شورای‌انقلاب تجدید نظر کند. یک گروه نه نفری از افسران پرتغال ماه‌گذشته بدنبال «سند ملو آنتونس» از عضویت شورای انقلاب معلق شده‌اند.

در اعلامیه شورای انقلاب اضافه شده است که ژنرال «اوریکو کورداسو» ازروز چهارشنبه کار خود را به عنوان فرمانده منطقه نظامی شمال از سرخواهد گرفت. ژنرال «اوریکو» هفته‌گذشته بدنبال حوادثی که در شمال پرتغال روی داد از پست فرماندهی نظامی این منطقه معلق شد.

از سوی دیگر حزب کمونیست و هفت حزب افراطی چپ پرتغال‌که‌بتازگی یک « جبهه وحدت خلق » تشکیل داده‌اند دیشب تصمیم گرفتند بیک مبارزه ملی ، و تظاهرات دامنه‌دار در شمال و جنوب کشور دست زده توده های مردم را علیه «فاشیسم»«سوسیال‌دموکراسی وامپریالیسم برانگیزند.

این تصمیم ضمن اعلامیه‌ای که از جانب دبیرخانه موقت «جبهه» انتشار یافته‌درجریان میتینگی که بعداز ظهردیروز در چهل کیلومتری جنوب لیسبون برگزار شد اعلام گردید. در این تظاهرات ژنرال گونسالوش نخست وزیر پرتغال نیز قرار بود شرکت کند اما بعدا اعلام‌شد وی بعلت گرفتاری نتوانسته در تظاهرات حضور یابد.

نخستین تظاهرات عمومی در چهار چوب این مبارزه روز چهارشنبه (فردا) در بندر لیسبون برپا خواهد شد. کمونیستهاضمنا برای‌حمایت ازنخست‌وزیر نیرو های‌خود را بسیج کرده‌اند. سربازان طرفدار نخست‌وزیر نیزبحال آماده‌باش درآمده‌اند.

در چنین وضع آشفته‌ای بازار شایعات در پایتخت پرتغال بشدت رواج یافته است . مثلا دیشب شایع شد که‌گونسالوش تحت فشار شدید تصمیم به کناره‌گیری از مقام نخست وزیر شده است.

استعفاء

در محافل وابسته بحزب سوسیالیست گفته میشود گونسالوش تا چهل‌و هشت ساعت دیگر استعفا خواهد کرد. روزنامه «ژورنال‌نوو» بنوبه خود نوشت از عمر دولت گونسالوش بیش از چند ساعتی‌باقی نمانده‌است ولی بلافاصله دفتر نخست‌وزیر پرتغال این شایعات را تکذیب کرد واعلام داشت‌که گونسالوش همچنان در مقام پنجمین دولت موفق باقی خواهد ماند.

با وجود این مخالفان گونسالوش استعفای او را قطعی میدانند و گفته میشود که ژنرال «کارلوس فابیائو» رئیس ستاد نیرو های زمینی مامور تشکیل کابینه خواهد شد، و ژنرال ملوآنتونس تهیه کننده سند معروف«ملو» پست ووزارت امور خارجه را بعهده خواهد گرفت

اوضاع در شمال پرتغال همچنان ناآرام است. دیشب برای دومین بار مرکز حزب کمونیست در شهر «لیبریا» مورد حمله ضد کمونیستها قرار گرفت.

سخنگوی پادگان‌شهر اظهار داشت درجریان زدوخوردی که‌هنگام حمله ضدکمونیستها به‌مرکز حزب کمونیست‌روی داد عده زیادی زخمی شدند ولی یکدسته از هنگ چهارم توپخانه که افسران آن تمایلات دست چپی دارند مهاجمان را پراکنده ساخت.

ابقا کرد

از طرف دیگر پرزیدنت فرانسیسکو داکوستاگومش» که هنوز تلاش می کند که خطر وقوع یک جنگ خونین‌داخلی بین گروه های ارتش رقیب در پرتغال‌را از بین ببرد، تصمیم گرفته است که واسکو ـ گونسالوش ، نخست وزیر مورد حمایت کمونیست ها را برسر کار نگه دارد.

سخن گوی ریاست جمهوری پرتغال ، دیروزگفت: گزارش های‌حاکی از برکناری نخست وزیر ، کاهلا نادرست است. او، همچنان‌در راس دولت باقی خواهد ماند. این اظهارات را پس از شش ساعت گفت و گوی گروه سه نفری حاکم‌برپرتغال .وروسای ستاد سه نیروی هوایی ، دریائی ، و زمینی پرتغال که در کاخ «بلم» صورت گرفت ، ایراد کرد.

اینک به نظر میرسد که برخوردهای‌شدیدبین هواداران کمونیست و هواداران میانه رو ها در محافل نظامی پرتغال نزدیک باشد. منابع نظامی فاش کردند که ژنرال کارلوس فابیائو رئیس ستاد ارتش نیروی زمینی ،بمنظور گشودن راه‌برای تشکیل‌دولت میانه‌روی جدیدی‌به سرپرستی خودش ، خواستار آن شده است که طی ۲٤ ساعت ، گونسالوش ، از مقام نخست وزیری برکنار شود.

این منابع مشخص نکردند که فابیائو ، و هواداران میانه روی اودرصورتی که‌این‌اتمام حجت عملی نشود ، چه خواهند کرد.

برزیدنت کوستاگومش ،که سعی‌دارداز واقعیی‌جلوگیری کند که بیشتر پرتغالی ها از آن به عنوان جنگ داخلی سخن میگویند ، از صبح دیروز ، دوبار ، وضع خود را بین نیرو های میانه‌رو،و هوادار کمونیست جابجا کرد.

اداره نخست‌وزیری پرتغال ضمن تکذیب این گزارش ها که فابیائو تصمیم گرفته است برکناری فوری نخست وزیر، و تشکیل دولت جدیدی را خواستار شود ، اعلام کرد: « مفاد گزارش که در شماره دیروز «ژورنال نوو» انتشار یافته ، رسما تکذیب میشود). وتاکید میشود که پنجمین دولت موقت (از انقلاب ۲۵ آوریل ۹۱۷٤ تاکنون) به سرپرستی ژنرال واسکو ـ گونسالوش ، ادامه خواهد یافت .»

اما سایر منابع آگاه گفتند که فابیائو کاملا آماده است‌که حداکثرتافردا ، فهرست‌اعضای کابینه خود را به پرزیدنت گوستاگومش تسلیم کند.

نخست‌وزیر بحرین پیشنهاد کرد پارلمان منحل شود

دوحه ـ خبرگزاری‌فرانسه ـ خبرگزاری قطر گزارش داد دولت جدید بحرین عصرروز دوشنبه تشکیل شد و شیخ خلیفه‌بن سلمان نخست وزیر انحلال پارلمان را به امیر بحرین پیشنهاد کرد.

دولت جدیداز شانزده‌وزیر تشکیل میشود و بسیاری از وزیران کابینه قبلی در پست های خود ابقا شده‌اند.

تنها شیخ خالد بن محمد از پست وزارت دادگستری کنار رفته است در حالیکه‌شیخ مبارک همچنان پست وزارت امور خارجه را بعهده دارد. محافل سیاسی در بیروت ضمن تفسیر اوضاع بحرین اظهار عقیده کردند که بحران سیاسی اخیر بحرین ممکن است به آزمایش رژیم پارلمانی در این کشور پایان دهد .بس از استقلال بحرین در سال ۱۹۷۱ یک رژیم پارلمانی نظیر رژیم کویت در این کشور به وجود آمده است. ترکیب نخستین مجمع ملی بحرین که درماه دسامبر ۱۹۷۳ تشکیل شد دولت بحرین‌ونیز همسایه نیرومند آن عربستان سعودی را ناراضی کرد. زیرا دراین انتخابات لیست جناح های‌چپ پیروز شد و دست چپی ها حتی توانستند کرسی ریاست مجمع ملی را بدست بیاورندو از آن پس‌پارلمان پیوسته با مشکلاتی روبرو شده بودروز ۱۵ ژوئن هنگام بحث در باره قانون امنیت عمومی اختلاف شدیدی بین نمایندگان بروز کرد.

از روز شنبه گذشته فرستادگان شیخ عیسی حاکم بحرین راهی کشور های عربی خلیج فارس شدند تا جریان اوضاع را به اطلاع آنها برسانند.

ظاهرا بحران سیاسی‌کنونی بدنبال بازداشت گروهی از مبارزان دست چپی در بحرین بوجود آمده است.

مشتاق احمد پیام دوستانه‌ای برای بانو گاندی فرستاد

دهلی‌نو ـ آسوشیتدپرس ـ دولت جدید بنگلادش دیشب با ایجاد تغییراتی در مقام های فرماندهی عالی نظامی کشور سازمان فرماندهی نظامی این کشور را ترمیم کرد و همزمان با این تحول پیام های گرم میان بنگلادش و همسایه‌اش‌هند ردو بدل شد.

بدستور مشتاق احمد رئیس جمهوری بنگلادش ضیاء الرحمن ررشوا افسر سابق ارتش پاکستان‌و یک قهرمان‌نهضت‌استقلال بنگلادش بجای ژنرال شفیع‌الله به ریاست ارتش بنگلادش برگزیده شد.

مشتاق احمد در پیامی برای بانوگاندی علاقه خودرا به محترم شمردن تمام‌قرارداد های دو جانبه هند در بنگلادش ابراز داشته است و خاطرنشان کرده است که هند به کسب استقلال بنگلادش کمک کرده است.

در دهلی‌نو کمیسر عالی بنگلادش با بانو گاندی ملاقات کرد. در این ملاقات گاندی احساسات دوستانه خود را نسبت به بنگلادش ابراز داشت و گفت هندخود نشانه داشتن روابط دوستانه با تمام همسایگان خود واز جمله بنگلادش‌است. است.

مشتاق احمد در پیام دیگری به بوتو نخست وزیر پاکستان از اینکه پاکستان فورا رژیم جدید را برسمیت شناخته‌تشکر کرده و خود نشانه عادی شدن روابط دو کشور شده است.

امارات عربی روی دریای نفت قراردارد

کویت ـ خبرگزاری آلمان ـ دیروز فاش شد که پایتخت اتحادیه امارات متحده عرب در خلیج فارس شهری است که برروی دریایی ازنفت قرار گرفته است. وزارت نفت امارات‌متحده عرب که منبع این گزارش‌است خاطرنشان کرده است که در زیر تمام منطقه‌ای‌که‌پایتخت اتحادیه امارات درآن قرار دارد ذخیره عظیمی از نفت خوابیده است.

طی بیانیه‌ای که از طرف وزارتخانه مذکورانتشار یافته است گفته شده که عجالتا نیازی وجود ندارد که حفاری برای استخراج نفت در پایتخت امارات آغازشود اما اینکار ظرف ٤۰ یا ۵۰سال‌آینده ضرورت خواهد یافت ولی بااینحال بازهم جای‌کافی وجود خواهدداشت که منطقه مسکونی شهر به‌آنجا انتقال یابد.

صاحبان صنایع و بازرگانان کشور
الاخاء
تنها مجلهٔ عربی زبان ایران با داشتن نمایندگی در ۱۷ کشور عربی
روزهای شنبه منتشر میشود

اطلاعات
روزهای شنبه‌ـدوشنبه وپنجشنبه درسراسر دنیا منتشر میشود.
قبل از عزیمت عزیزان‌خود بخارج اطلاعات هوائی را برای آنها آبونه شوید.
تلفن ۳۱۱۰۷۱ و ۳۱۱۰۸۱

دکتر رازبان
از آمریکا مراجعت نمود
تلفن ۸۲۱٦۸۵ ـ ۸۲۱٤۰٦

اخبار کوتاه جهان

چین میخواهد رهبر جهان سوم شود

● نیویورک ـ آسوشیتدپرس ـ سناتور معروف امریکایی یاکوب جاویتس‌دیشب گفت بنظر اوجمهوری خلق چین به تلاش‌بزرگی برای احراز رهبری جهان‌سوم دست‌زده است. سناتور جمهوریخواه که‌در یک برنامه تلویزیونی از سفراخیرش به جمهوری خلق چین‌سخن میگفت‌خاطر نشان ساخت چین برای پیروزی‌در رقابت شدیدی با شوروی دارد بشدت تلاش میکند در راس کشور های جهان سوم قرار گیرد.

سناتور جاویتس به امریکا هشدار داد نبایدچنین‌تصور کند که‌دوقدرت بزرگ‌جهان کمونیسم‌هیچگاه اختلاف‌های خود را کنار نمی گذارندو باهم متحد نمیشوند.

قطع کمك به تیپ‌قادسیه

● دمشق ـ رویتر ـ منابع صلاحیتدار ،دمشق گزارش دادند که‌عراق‌کمک ماهانه‌ای راکه بهتیپ قادسیه وابسته به‌ارتش‌آزادی بخش‌فلسطین میداد قطع کرده است.تیپ مذکوردرسوریه مستقر شده است. منابع‌نزدیک‌به سازمان آزادی بخش فلسطین نیز گزارش داده‌اند که عراق‌در گذشته وعده داده بود که درهر ماه بین۳۰هزار تا ۵۰ هزار دینار عراقی به تیپ قادسیه کمک کند.

اعتراض عراق به سوریه

● بیروت ـ یونایتدپرس ـ دولت عراق‌به‌سوریه بخاطر اینکه هواپیماهایش از دوم تاهفتم اوت‌تجاری چندین‌بار به قلمروهوایی‌عراق تجاوز کرده‌اند اعتراض کرد.رادیو بغداد گزارش داد که طبق مفاد یادداشت اعتراض‌آمیز دولت عراق هواپیما های سوریه‌درمدت یاد شده‌چهار بار وارد آسمان عراق شده‌اند. دولت عراق از مقامات سوریه خواستار است که‌از وقوع تجاوزات مشابه در آینده جلوگیری کنند رادیو بغداد اضافه کرد که عراق قبلا نیز سه اعتراض مشابه به دولت سوریه تسلیم کرده است.

دولت یونان حکم اعدام پاپادوپولوس رابه‌حبس ابد تبدیل کرد

● آتن ـ یونایتدپرس ـ دولت یونان دیشب اعلام کرد احکام مرگ پاپادوپولوس رئیس جمهوری دیکتاتور پیشین یونان و دو تن از نزدیکترین همکاران اورا به حبس دایم کاهش داد. دادگاه عالی یونان‌جورج پاپادوپولوس و یاران او را باتهام خیانت درجه یک به کشور به مرگ محکوم کرده بود دادگاه عالی که ۲۰ تن از رهبران کودتای ۱۹٦۷ یونان‌را چند ماه‌زیر محاکمه داشت پانزده تن را به حبسهای طولانی محکوم کرد ودو تن را تبرئه‌نمود.

درخواست شهردار از مردم تهران

تخلفات مأموران شهرداری را به شهردار خبر بدهید

خیابان شاهرضا از میدان ٢٤ اسفند تا میدان فردوسی بصورت شاهراه درمی‌آید

★ عملیات ساختمان مترو بزودی آغاز میشود و طی ٨ سال پایان مییابد

در جلسه دیشب انجمن شهر تهران ، وزیر رفاه و شهردار هریک طی گفتاری اقدامات انجام شده و برنامه های آینده را تشریح کردند. در این جلسه روسای انجمن های محلی تهران نیز شرکت داشتند .

در آغاز رئیس انجمن درباره روز سوم شهریور و تشریف فرمائی اعلیحضرتین به شهستان صحبت کرد .

★ حرکت آزاد در خیابان شاهرضا

آنگاه شهردار گفت : بزرگ راه شاهنشاهی مشکل رفت و آمد در راههای شمیران وجردن را تا حدودی حل کرده ، و دسترسی به این راه ، وقتی به درستی‌معلوم خواهد شد ، که بزرگ راه های دوگل وداریوش ساخته شود ، نیک پی به بحث درباره ترافیک پرداخت وگفت:

در اجرای مقررات قانون‌ترافیک خیابان شاهرضا از میدان بیست وچهار اسفند تا میدان فردوسی بصورت شاهراه درمی‌آید و در این راه جز حریم خط کشی ها بقیه منطقه برای‌حرکت آزاداعلام میگردد هرگاه عابری در منطقه خط کشی نشده‌بااتومبیل تصادف کند، راننده تحت تعقیب قرار نخواهد گرفت .

★ ساختمان مترو

شهردار ضمن اعلام آمار اسفالت و اقدامات شهرداری در ٩٠ خیابان، خاطر نشان‌ساخت که اعتبارات ساختمان راه آهن زیر زمینی تهران در اختیار شهرداری قرار داده شده واعلام داشت‌که عملیات ساختمان«مترو» بزودی آغاز و در مدت هشت سال پایان خواهد یافت .

وی به مسئله مبارزه با فساد در شهرداری اشاره کرد و از مردم تهران خواست تا اطلاعات خودرادر مورد تخلفات ماموران شهرداری به شهردار و معاونان وی بدهند وی یادآور شد با اطلاعی که داده شده بود یک مامور پلیس‌ساختمان‌که ازصاحب یک ساختمان در منطقه ٩ رشوه گرفته بود ، روانه زندان شد .

★ انتقاد منطقی

شهردار گفت : انتقاداتی که از شهرداری میشود غالباصحیح است و افزودکه انتقاد بایدمنطقی باشد و بطور مثال نباید از شهرداری خواسته شود که در کلیه تقاطع ها پل بسازد ، زیرا که بودجه اینکار در دسترس شهرداری نیست . آقای فرهنگ فرهی ضمن اشاره به انتظارات مردم از شهرداری و تشریح وظائف ماموران شهرداری ، خواستار انجام اصلاحات در سازمان شهرداری شد .

★ سخنان وزیر رفاه

وزیر رفاه نیزدر جلسه دیشب انجمن شهر صحبت کرد . وی اشاره به ماهیت اقدامات این وزارتخانه ، اقدامات ماموران وزارت رفاه را در زمینه جمع‌آوری گدایان، معتادان ،بیماران روانی و ایجاد ساختمان

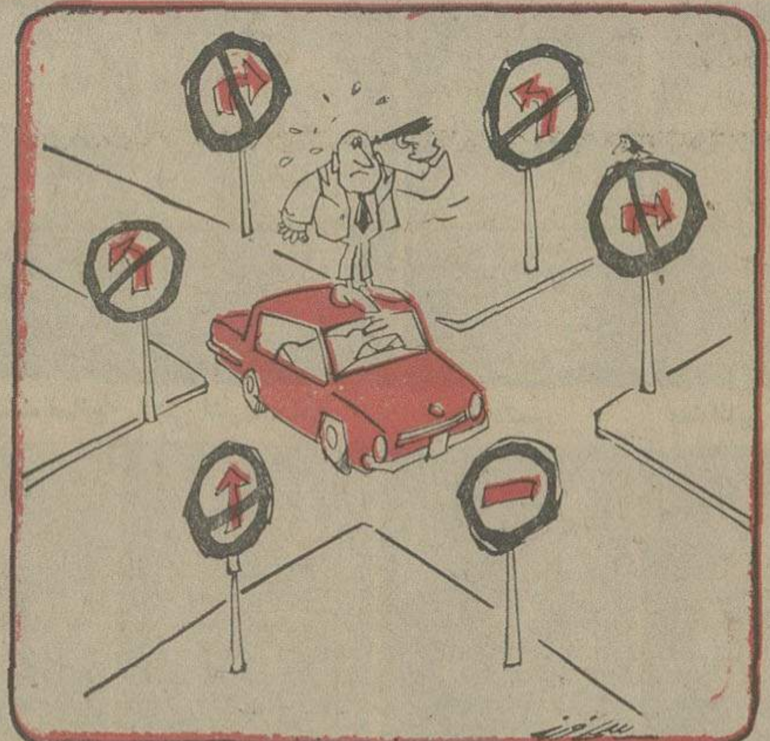

شهردار تهران : از شهرداری نخواهید درکلیه تقاطع ها پل بسازد

بیمارستان های متعدد روانی ، توان بخشی و معتادان در تهران و سراسر ایران تشریح کرد ، وزیر رفاه ، سپس به همکاری مردان نیکوکار بااین وزارت رفاه اشاره کرد و گفت : دهها هزار متر زمین و دهها میلیون تومان پول بوسیله مردم و نیکوکاران برای ساختمان بیمارستان های معلولین و روانی‌و ایجادمزارع کشاورزی در اختیار وزارت‌رفاه قرار داده شده است .

وزیر رفاه گفت: دادن پول‌به افراد گردن کلفت‌و گداهاخیرات نیست وراه کمک به افراد از طریق اختصاص دادن این‌خیرات در جهتی است که بتواند جمعی نابیناو یا معلول‌را آموزش‌دهد، همچنانکه وزارت رفاه هم‌اکنون با تعلیم معلولین که تکدی می ـ کردند آنهارا بعنوان صاحبان خدمات تحویل جامعه داده‌و هر یک ازاین افراد درماه نزدیک به سی هزار ریال حقوق دارند .

وزیر رفاه گفت : تمام گداها، ماشین پاها و شیشه پاک کن‌ها را جمع‌آوری کرده‌ایم و به نابینایان و معلولین و گدایان آموزش کشاورزی میدهم .

★ مسکن و کار

وزیر رفاه در پایان سخنان خود گفت: کسانی که حداقل پانزده سال‌درتهران ساکن‌هستند، ازخدمات این وزارتخانه درزمینه های رفاهی استفاده خواهندکرد وتاکید کرد اگر شهرستانی ها به موطن خود بازگردند وزارت رفاه به آنها مسکن و کارخواهد داد .دکتر شیخ‌الاسلام‌زاده‌گفت: اکنون در لرستان گدایان بکار گمارده شده‌اند و با کمک خودـ یاری این افراد برایشان خانه سازی میشود و پس‌از پایان کار ساختمان خانه ها ، گدایان توسط‌استانداری بکارتخصصی گمارده خواهند شد .

نحوه معاملات اتومبیل تغییر کرد

★ دفاتر ثبت‌اسناد از ثبت معاملات اتومبیل در دفاتر خودداری میکنند

★ هر اتومبیل دارای یک دفترچه معاملاتی خواهدشد

معاملات اتومبیل‌دردفاتر اسناد رسمی بصورت تازه‌ای درمی‌آید و برابر دستور ثبت اسناد ، دفاتر رسمی از انجام هرگونه معاملات اتومبیل بصورت فعلی خودداری کردند با اجرای‌این دستور بورس و بازار اتومبیل‌در تهران و سایر شهرستانهاشکل تازه گرفت.

معاملات ساده شد

دفاتر اسنادرسمی اعلام‌کردند که بدستور مقامات مسئول ، معاملات اتومبیل بصورت ساده انجام خواهد گرفت وتشریفات کنونی و ثبت سند اتومبیل‌در دفتر و صدور ورقه و سندرسمی برای دادوستد اتومبیل‌از ردیف کار حذف خواهد شد .

یك مقام رسمی امروز دراین مورد به خبرنگار ما گفت : که به تصمیم مقامات مسئول‌معاملات اتومبیل ، مانند روشهای موجود در کشورهای خارج ، باتوافق خریدار و فروشنده در دفترچه هایی که‌برای‌هر دستگاه‌اتومبیل وسیله راهنمائی ورانندگی صادر میگردد ثبت‌خواهدشدوخریداران ضمن مراجعه به دفترخانه ها و ثبت معامله در دفتر مخصوص مالك اتومبیل خواهند شد

برابر مقررات‌جدیدخریداران هنگام ثبت سنددردفترمخصوص معاملات اتومبیل، سند ودفترچه معامله را جهت تطبیق باپرونده موجود در راهنمائی و رانندگی به دفترخانه تحویل میدهند وبا اجرای این تشریفات پرونده اتومبیل در اداره راهنمائی و رانندگی همواره بنام آخرین مالك خواهد بود و مشکلات موجود که از دست بدست‌شدن اتومبیل بوجود آمده است از میان برداشته میشود و آخرین مالك اتومبیل را میتوان در هر زمان مشخص کرد.

باوجود راکد شدن معاملات اتومبیل وعدم تنظیم اسناد در دفاتر اسناد رسمی خریداران‌و فروشندگان رضایت دارند و معتقد هستند که‌انجام معاملات اتومبیل‌بادفترچه وحذف‌تشریفات زائد و آسان کردن معاملات اتومبیل اقدامی اصولی ومنطقی است.

کودکان وسالخوردگان درلوله‌های نجات!

آتش‌نشانی تهران برای‌نجات مردان و زنان کهنسال وکودکان از مهلکه‌حریق‌درساختمان های بلند ، سفارش لوله های نسوز به کشور ژاپن داد .این لوله‌ها که برای نخستین‌بار در جهان مورد آزمایش واقع شده برای نجات کسانی که نمی توانند ازنردبان‌های بسیار بلند پائین بیایند فوق‌العاده موثر بوده است .

در شهر تهران با ساخته شدن ساختمان های‌بلند، مسئله مبارزه با خطر اتش سوزی‌در این ساختمان‌هانیز مورد توجه قرار گرفته و آتش‌نشانی با آوردن نردبان های سی‌وچهار وشصت وچهار متری ،خودرا برای مقابله‌باآتش سوزی های بزرگ آماده کرده است .اما از نردبان‌های بلند آتش‌نشانی هرکسی نمی‌تواندپائین بیاید و مخصوصا افراد کهنسال و کودکان ، بعلت نارسائی تعادل بدن ، قادر به حرکت در روی این نردبان ها نیستند .

لوله های نجات بصورت استوانه و ازمواد نسوز ساخته شده است و هنگام بروز حریق بوسیله ماموران‌از طریق‌نردبان های آتش‌نشانی به ساختمان های بلند برده میشود و بین زمین و محل آتش سوزی ، راهی برای سقوط و فرار آزاد و بی‌خطر ، ایجاد می کند .

نامنویسی پذیرش دانشجو دررشته برنامه نویسی COBOL یکروز تمدیدشد

مرکز آموزش کامپیوترشاخص (C.E.C) واقع‌در تهران‌خیابان کاخ‌شمالی‌بالاتر از بلوارالیزابت اعلام داشت تعدادی دانشجو از طریق آزمون می‌پذیرد .

این پذیرش جهت تربیت متخصص برنامه‌نویسی کامپیوتر بزبان COBOL میباشدمدت‌این دوره‌ازتاریخ‌شروع حدود ٥ ماه و بصورت تئوری‌و عملی خواهد بود . در طول تحصیل هزینه کتاب‌ولوازم التحریر دانشجویان بعهده موسسه میباشد .

نامنویسی

دیپلمه‌های ریاضی ، طبیعی‌و فنی با تهیه مدارك زیرمیتوانند برای شرکت در امتحان مسابقه ورودی نامنویسی کنند .

مدارك خواسته شده

فتوکپی‌یاگواهی مدرك تحصیلی یکبرگ ، عکس٤×٦یک قطعه و عین شناسنامه .

متقاضیان‌باهمراه داشتن‌مدارك یاد شده باید شخصا به موسسه شاخص (C.E.C) مراجعه‌کنند تاترتیب‌اسم‌نویسی و شرکت‌آنان درامتحان‌ورودی‌داده شود تلفن موسسه ٦٢٩٥٨١

تلویزیون رنگی، ماه آینده برنامه پخش میکند

برنامه های رنگی شبکه سراسری از نوروز سال آینده پخش خواهد شد

تلویزیون رنگی‌ایران ازاول مهر ماه با پخش برنامه های آموزشی آغاز بکار می کند و پخش برنامه های رنگی از شبکه تلویزیون ملی ایران در نوروز آینده انجام میگیرد .

سیستم پخش برنامه های‌رنگی تلویزیون سیستم سکام است و گیرنده‌های این سیستم می توانند از برنامه های رنگی تلویزیون استفاده نمایند .

تلویزیون رنگی ایران کار خود را درآغازبا پخش برنامه های آموزشی که اغلب فیلم های آموزشی و چند سریال از درس های‌تاریخ و داستان های تاریخی است از کانال تلویزیون‌آموزشی شروع‌میکند. در ضمن تلویزیون ملی ایران از هم اکنون در تدارک تهیه فیلم های سریال و برنامه های موسیقی بطریقه رنگی برای پخش در برنامه های عمومی تلویزیون می باشد که قرار است پخش این برنامه ها از نوروز سال ١٣٥٥ از برنامه شبکه تلویزیون آغاز گردد.در حال حاضر یک سریال برنامه موسیقی و آواز خوانندگان‌و یک سری شو برای پخش از تلویزیون رنگی ضبط میشود. تلویزیون ملی ایران در کنار ضبط این برنامه‌ها بطریقه‌سکام برنامه هائی نیز بطریقه رنگی پال نیز ضبط می کند که در آینده گیرنده هایی که به‌سیستم پال نیز مجهزباشند می توانند از این برنامه ها استفاده‌کنند.

سیستم رنگی‌سکام درکشور فرانسه متداول است و طی قراردادهائی که در حدودشش ماه قبل با کارخانجات‌تامسون فرانسه منعقد گردید استفاده‌از این‌سیستم‌مورد توافق‌مسئولین رادیو تلویزیون ملی ایران قرار گرفت .

انتخاب سیستم سکام براساس اصول و قواعد مطالعاتی در زمینه فنی‌و جغرافیائی‌سرزمین ما‌و براصول روابط همکاری در وسائل ارتباط جمعی بین ممالک مختلف و براساس آزمایشات و سنجش هائی که بر روی نحوه رنگ ها به عمل آمده انتخاب گردیده‌است.

هیچکس‌جرئت نداشت‌بروی‌مارشال کاهیل ششلول بکشد چون‌هنوزششلولش‌را ازغلاف درنیاورده راهی آن دنیا میشد!!

ازامشب فقط در

سینما پولیدور

گیشه سینما پولیدور همه روزه بلیط رزرو میکند

HAP_CRANE

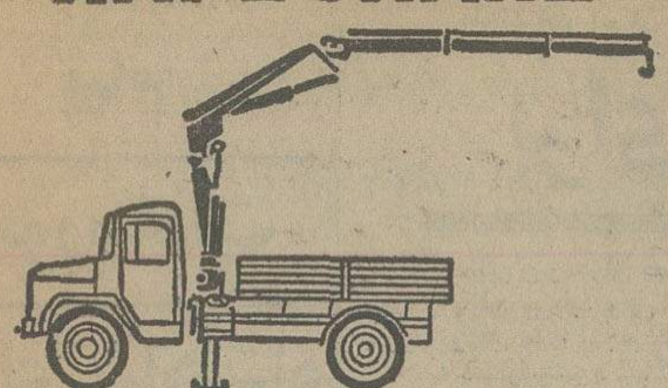

جرثقیل ٥ تن تلسکوپی هیدرولیکی
هاپ ساخت آلمان غربی
نمایندهٔ انحصاری شرکت هیدروماشین
آیزنهاور شماره ٦٢٨ تلفن ٨٨ـ٩٥٠٠٨٥ ـ ٩٥٨٥٥٥

چون چشمت خطا کرد ـ چون‌دستت‌خطاکرد
چون چشمت خطا کرد ـ چون عقلت‌خطاکرد
مجازاتت را به‌بین

برنامه امشب قویترین گروه سینمائی

اونیورسال ـ پاسیفیک ـ ایران
ساینا ـ تیسفون ـ رنگین کمان
موناکو ـ پرسپولیس
کارون ـ دریا ـ و آستارا (تجریش)

همه از او سئوالی داشتند؟ ... مادرت چه‌کاره بود؟ ...

همزمان با تهران در شهرستانهای *آبادان «شیرین کیهان» * رشت «سپید رود» ، تبریز «متروپل ـ دیانا» * خرم‌آباد «آزیتا» * قزوین «خیام»

خنك در تابستان ـ گرم در زمستان
با استفاده از سوخت ارزان گازوئیل یا گاز بجای برق
با دستگاه تهویه مطبوع آبزرویش

نیگاتا

خیابان تخت‌طاووس ـ روبروی امیراتابك شماره ١٤٥
تلفن ٨٥٦٦٩٠ ـ ٩ و ٨٥٨٧٧٨ ـ ٦ و ٨٥٣٢٢٥

٤ فینالیست مسابقات جام‌شهیاد در بازیهای تنیس پرفشنال بین‌المللی شرکت داده میشوند

مسابقات تنیس

جام شهیاد

باهمکاری تهران جورنال ـ شرکت آبگینه
درباشگاه شاهنشاهی

ازهشتم‌شهریور تا هیجدهم‌شهریور
محل نامنویسی شرکت کنندگان‌درمسابقات
کلوپ شاهنشاهی . دفتر تنیس
امجدیه . فدراسیون تنیس

دامپرهای دیه‌چی ساخت ایتالیا برنده کاپ مرغوبیت

وجایزه طلای بین‌المللی سال ١٩٧٠

F-III DIECI

نوع تخلیه :
هیدرولیك از سه طرف
دودفرنسیال
ترمز :هیدرولیك برروی چهار چرخ با دو پمپ هیدرولیك و ترمز پارك روی چرخ جلو گیربکس ٨ دنده ٤ دنده جلو ٤ دنده‌عقب درظرفیت های ٣ تن ـ٢تن ـ١٢٠٠کیلو
آماده تحویل فوری

نماینده انحصاری درایران شرکت لمپکس (سهامی خاص)

آدرس دفترمرکزی‌فروش: خیابان‌ویلا . خیابان سپند غربی. شماره ٧٢
شرکت لمپکس تلفن ٨٣٣٨٢١ ـ ٨٣٧٢٣٤
آدرس تعمیرگاه : سرآسیاب مهرآباد ، ایستگاه یخچال . تلفن ٩٦٠٦٢٦

ازفردا درسینما

گلدیس

شاهکار بزرگ«هوارد ـ هاکس» کارگردان نامی امریکا برپرده سینما میدرخشد

ریوبراوو

رنگی ـ با شرکت :
جان‌وین
دین مارتین
انجی دیکینسون
والتر برنان

سئانسها ١٫٣٠ ـ ٣٫٣٠ ـ ٥٫٣٠ ـ ٧٫٣٠ بزبان فارسی و ٩٫٣٠ به زبان انگلیسی

اطلاعات
نشریه‌ایرانیان‌مقیم‌خارج‌ازکشور

در تحول و تولد جدید خود در هفته سه شماره چاپ و درشهر های‌مهم دنیا منتشر میشود . برای آبونمان‌اطلاعات‌خوانی‌به‌تلفن های ٣١١٠٧١ و ٣١١٠٨١ مراجعه فرمائید

پیام انورسادات برای شاهنشاه

شاهنشاه آریامهر نیم ساعت بعد ازظهرامروز اشرف مروان مشاور پرزیدنت انورسادات رئیس جمهوری مصر را در کاخ سعدآبادبحضور پذیرفتند. در این شرفیابی‌مروان پیام مخصوص رئیس جمهوری‌مصر را به‌پیشگاه ملوکانه‌تقدیم‌کرد. پرزیدنت سادات از دوروز قبل ضمن پیامهایی آخرین تحولات اوضاع خاورمیانه و بخصوص مسائل مربوط به قراردادجداسازی در صحرای سینا را به‌اطلاع‌رهبران‌منطقه رساند و گفته میشود در پیام مخصوص ، پرزیدنت سادات شاهنشاه را نیز در جریان تغییرات‌اوضاع‌منطقه ومذاکراتی که پیرامون قرارداد جداسازی سیناداشته قرارداده است .

اشرف‌مروان مشاورپرزیدنت سادات دیروز در بحرین پیام پرزیدنت سادات را به شیخ عیسی‌بن‌سلمان آل‌خلیفه امیر بحرین تسلیم کرد .

مذاکرات ایران و عراق عصر امروز پایان‌می‌یابد

برای زائران عتبات در عراق اماکن جدید تأسیس میشود

دکتر سید محمد سجادی — دکتر جهانشاه صالح — علی اشرف‌احمدی — علی دشتی — عمادالدین میرمطهری — دکتر طاهر ضیائی

دریابد رسائی — سرلشکر مطبوعی — سرتیپ محمدعلی صفاری — دکتر شمس‌الملوک مصاحب — پروفسور جمشیداعلم — پروفسور یحیی عدل

مهندس محسن فروغی — سرتیپ دکتر اسفندیاری — محمد علی مسعودی — محمد ذوالفقاری — مهندس علی صادق — دکتر سید محسن حجازی

محمد علی مهدوی — باقر بوشهری — دکتر مصباح زاده — محمود جلیلی — حسن اکبر — سرلشکر منصور جهانبانی

علامه وحیدی — سید جلال‌الدین شادمان — دکتر نائل خانلری — دکترعلی اکبربینا — پرویز یارافشار — محسن رئیس

مذاکرات ایران و عراق عصر امروز پایان می‌یابد ولی در مورد توافق های انجام گرفته اعلامیه صادرنمیشود مذاکرات پیرامون چند سند بود که در ۲۳ شهریور در مذاکرات دور بعدی که در بغداد انجام‌خواهد گرفت امضاء میشود .

این‌اسناد تکالیف‌چند مساله مهم‌دیگر را بطور نهائی‌روشن میسازد .

در مورد زیارت عتبات در این اجلاسیه مذاکرات مهمی انجام نگرفت، چون فیلااصول آن تدوین و مورد تفاهم قرار گرفته بود و سند مربوط نیز در اجلاسیه ۲۳ شهریور در بغداد به امضاء خواهدرسید.

بموجب توافق های انجام گرفته زوار تحت نظم خاصی به زیارت خواهند رفت و در مدت معین‌پس‌از زیارت بایران بازخواهند گشت و برخلاف سابق زیارت موجبی برای‌اقامت طولانی آنان درعراق نخواهد شد و متقابلا همین وضع در مورد زوار عراقی به ایران‌نیز رعایت میگردد .

یکی دیگر از مسائل مربوط به سفر به عراق موضوع‌محل اقامت وجا برای زوار است در این مورد عراق کوششی‌می کندکه‌تاسیسات جدیدو مناسبی تهیه کند . ایران نیز بنوبه خود برای تاسیسات جدید با عراق همکاری و کمک خواهد کرد .

ظاهرا زوار ایران قبل از مهر ماه و احتمالا تا اوایل‌آبان قادر بسفر نخواهند بود .

کشتیرانی در شط‌العرب

یکی دیگر از مسائل مورد مذاکره اخیر تعلیف احشام استکه دراین زمینه‌طرح‌مدرنی از جانب ایران ارائه شد که مذاکره پیرامون آن‌ادامه دارد ولی سند آن معلوم نیست تا۲۳ شهریور آماده امضاء باشد .

موضوع کشتیرانی در شط العرب که در گذشته بزرگترین مورد اختلاف دو کشور بود با تفاهم کامل پیش میرود و اصول آن مورد توافق قرار گرفت و اصل تساوی حقوق‌و عمل در کشتیرانی شط‌العرب مورد قبول قرار گرفت . این طرح بزودی شکل روشنی به خود میگیرد و امور شط زیر نظر مساوی و مشترک ایران‌و عراق ادارمخواهد شدوحقوق ملی هردو کشور درآن‌رعایت میگردد .

مساله معاودین کماکان مورد بررسی است تاکنون عده‌ای‌از معاودین با مراجعه به سفارت عراق در ایران موفق شدندکه اجازه بازگشت بگیرند. بهمین جهت باید حل این مساله را عملا آغاز شده تلقی کرد ولی مذاکرات در این زمینه هنوز بین دو کشور ادامه دارد .

پیشرفت مذاکرات

صبری الحدیثی‌کفیل وزارت خارجه عراق که ریاست هیات کارشناسان عراقی رادرمذاکرات تهران عهده‌دار است دیروز اعلام کرد که روابط تهران و بغداد در زمینه‌های مختلف گسترش میابد .

الحدیثی افزود ما اطمینان داریم که درآینده روابط ایران و عراق با توجهات خاص رهبران دو کشور در همه زمینه‌ها گسترش بیشتری‌خواهد یافت .

الحدیثی راجع به مذاکرات تهران که از هفته گذشته‌آغاز شده و هنوز ادامه دارد گفت مسائل مورد نظردرچهار کمیته مورد مذاکره کارشناسان دو کشور قرار گرفته است گفت و گوی اعضاء کمیته‌هابطرزی مثبت جریان دارد و پیش‌بینی میشود که تا هفته آینده این مذاکرات پایان پذیرد .

«توبه» اهانت آمیز!

گسترش نهضت مبارزه با گرانفروشی و حفظ منافع ملی که یاری نیروهای انقلابی و مقاومت و حمایت پیدریغ طراحان این‌برنامه طی هفته های اخیر باوج خود رسید گذشته از تعیین خط مشی‌یك اقتصاد سازنده ومتعادل به‌شناسائی چهره‌هایی از عوامل ایجاد بازار آشفته مصرف نیز انجامید وماهیت این جنبش عظیم‌ارزشی‌استثنایی وبیگانه بخشید .

ناباوری وعدم‌اعتقادچندتن ازسرمایه‌داران بزرگ‌به‌اصول ومبادی جنبش همه‌جاگیرو اصیل جامعه موجب شد که همچنان‌به یکه‌تازی خود ادامه دهند تا آنجا که کار به بازداشت و محاکمه‌آنها کشید.

بازداشت چند سرمایه‌دار متخلف گرانفروش که همزمان با آغاز مبارزه باگرانفروشی وتعدیل بهای کالا های مصرفی بوقوع پیوست ماه گذشته از انعکاس عمیق در جامعه مصرفی‌وتاییدوشهای انقلابی، پاره‌ای از سرمایه‌داران غیر مسئول را که همواره به‌شیوه هایی برای عقیم گذاردن طرحهای انقلابی متوسل میشدند این بار نیز به تکاپو انداخت و بتصور خام پنداشتند با «توبه اضطراری »و «لفاظی» خواهند توانست از کیفر جرائم برهند .

پیشه‌وردانی که در چند سال گذشته با ارزش گذاری‌دوراز منطق کالا ها و ایجاد بحران تصنعی به مصرف کنندگان به‌چشم یك منبع پولساز وفاقد اراده مینگریستند و هر بار که از مبارزه باگرانفروشی سخن میرفت باروشن کردن چند چراغ زینوری در پیاده‌رو هاو یانصب یك اعلامیه دستنویس یاچاپی مبنی بر ۱۰درصد تخفیف خود را از بازخواست قانونی درامان می‌پنداشتند، اینبارشگرد وتظاهرشان باطل ماند همچنان که «توبه» بعد از دستگیری‌وبازداشت سرمایه گذاران نابارور. اکنون در بازداشتگاهها سخنانی از این‌افراد نقل میشود که حزبه‌فریبکاری نمیتوان تعبیر کرد مسلما مردم‌آنرا باور نمیکنند همچنانکه مقامات مسئول این مطالب و این‌گونه توبه پس‌از گناه را کافی برای عملیات سوء این گروه نمیدانند .

بطور مثال یك عامل بزرگ گرانی وسائل یدکی و تعمیراتومبیل در ایران اخیرا در لباس آزاد تابستانی و سیگاری روشن دردست وجامی در کف همان نغمه همیشگی را ساز کرده است که«بازداشت من بنفع قاطبه مردم تمام شد!»

باید پرسید آنزمان که روزانه دهها و صد ها شکایت ازتعمیرگاه ها و قیمت وسائل یدکی بدفتر مرکزی نه یندگی ب.ام.و میرسید چرا وهاب‌زاده در اندیشه اصلاح نابسامانیها و «نفع قاطبه‌مردم » نبود واکنون با لحن توبه کارانه‌آنهم با حالت وشمایلی «غیرعادی» که باید آنرا دور از آداب ورسوم و احترام به جامعه دانست از گذشته ها اظهار تاسف میکند .

آنچه بزبان بازداشت شدگان جاری میشود اهمیتی از نظر اجتماعی و اقتصادی ندارد ولی باید توجه داشت که «توبه» این نادمین را نباید بعنوان عامل تبرئه جلوه داد زیرا نهضت گران فروشی که اکنون یك اصل منشور انقلابی ما تبدیل شده ،مجرمین را با کیفرهای سنگین پشیمان خواهد ساخت وگفته‌های آنان مبنی برندامت از بارسنگین گناهان آنان نخواهد کاست .

خبرهای کوتاه

والاحضرت ولیعهد ناهار میهمان رئیس جمهور فرانسه بودند

والاحضرت‌همایون رضاپهلوی ولیعهدایران‌که‌بطورخصوصی از کشور فرانسه بازدید می فرمایند ، دیروز ناهار را با حضرت ژیسکاردستن رئیس جمهوری فرانسه در اقامتگاه ییلاقی حضرت رئیس جمهوری فرانسه صرف فرمودند.

کنسولگری جدید امریکا در اصفهان و شیراز

آقای ریچارد هلمز سفیرکبیر امریکا در ایران اعلام کرد که ایالات متحده‌کنسولگری های آن کشور را درشیراز و اصفهان‌درتاریخ۱۵سپتامبر (۲۴ شهریور)افتتاح خواهد کرد وی گفت امیدواریم با این اقدام خدمات کنسولی بیشتر و وسیعتری هم برای ایرانیان‌و هم‌برای امریکائیان فراهم سازیم ، سفیر امریکا سپس گفت که تصدی کنسولگری های جدید با اشخاص زیر خواهد بود : ـ جنه مارشال ، کنسوا امریکا در اصفهان ـ مایکل آری تی کنسول امریکا در شیراز

اعضای جدید شورایعالی

اعضای جدیدشوراهای کار انتخاب شدند. جلسه شورای عالی کار امروز صبح به ریاست امیر قاسم معینی‌وزیر کار وامورا‌جتماعی تشکیل‌شد وضوابط مربوطبه‌تائیدصلاحیت فنی دفاتر مشاور فنی و طبقه بندی مشاغل را مورد بررسی قرارداد.

اعضای جدید شورا‌عبارتند از محمد زاوش‌واحمد کورس نمایندگان‌دولت ـ مسعودغیور ومحمد تقی برخوردارعبدالغفار وزیری تبار نمایندگان اصلی کارفرما ـ جواد فرصت ـ محمد فتحی‌ـ فریدون‌فلفلی‌نمایندگان علی‌البدل کارفرما ـ هادی‌الهی ـ داود افشار پناه سعید محمدی نمایندگان اصلی کارگر ـ افلاطون مصطفوی‌ـ محمد ابراهیم حق‌پرست ـ حسین مجیدیان نمایندگان علی‌البدل کارگر ـ علی‌اکبر سجادی ـ رضاتهرانچی مشاور نمایندگان کارفرما ـ یان‌ـ حسین نصر آزاداتی ـ شهین بانو آذربخش و خدا رحم‌سلیمانی زیری مشاور نمایندگان کارگران

دو خیابان یکطرفه شد

اداره راهنمائی و رانندگی امروز اعلام داشت : همزمان با اجرای طرح ترافیک میدان ۲۵ شهریور از صبح فردا‌عبور و مرور در خیابانهای زیر یک طرفه است :

● خیابان دیبا حد فاصل‌فرح جنوبی تا امیراتابک از غرب به شرق یکطرفه است .

● خیابان شهامی حد فاصل فرح جنوبی تا امیراتابک از شرق به غرب یکطرفه است .

رانندگان‌میتوانندبرای ورود و خروج از جاده شاهنشاهی ازخیابان‌های یاد شده‌استفاده نمایند .

ملاقات‌وزیر فرهنگ بلژیك با نخست‌وزیر

مصر دیروز آقای وان‌آل وزیر فرهنگ بلژیک با آقای هویدا نخست‌وزیر ملاقات‌کرد در این ملاقات کاردار سفارت بلژیک در تهران و معاون وزارت فرهنگ و هنر ایران شرکت داشتند .

نرخ جدید ۳۶۰ قلم کالا

مرکز بررسی قیمت ها امروز نرخ های جدید ۳۶۰قلم کالا را تعیین و اعلام کرد .

براساس نرخ های جدید ، قیمت ۱۵۲ قلم پارچه نخی و پشمی نسبت به نرخ های سال گذشته ۲۰ تا ۲۵ در صد ، ۱۳ قلم انواع پروفیل ،ورق سفید، انواع تیرآهن ونبشی نسبت به قیمت های جاری ۱۵ در صد کاهش یافت .

مرکز بررسی قیمت هاهمچنین نرخ‌های جدید ۴۲ قلم‌انواع یخچاری را باحداکثر ۱۲ درصد ۳۶ قلم انواع کولرها ۸تا ۱۰ درصد ، ۹۹ قلم انواع اجاق گاز را باحداکثر ۱۰ و ۲۳قلم آب گرمکن را با ۵در صد کاهش اعلام داشت .

مدیر کافه شهرزاد بازداشت شد

حسن رامین‌پور مدیر رستوران شهرزاد بعلت گرانفروشی تحت تعقیب قرار گرفت و بازداشت شد .

کلاس های فوق برنامه مدارس متوسطه

کلاس های فوق برنامه (هنری ، علمی و ادبی)مدارس متوسطه کشور در طول سال تحصیلی ادامه خواهد یافت.

این مطلب را امروز آقای رجبی معاون وزارت آموزش و پرورش در جریان بازدیداز مسابقات هنری دانش آموزان ناحیه یک تهران بیان داشت.

در این مسابقه ها برگزیدگان ۳۷۰۰ دانش آموز هنرمند شرکت داشتند . وزیرآموزش و پرورش نیز امروز ازمحل مسابقه ها که در دبیرستان عاصمی برگزار شده بود دیدن کرد .

به پزشکان کار اداری واگذار نخواهد شد

حزب رستاخیز هم‌اکنون مشغول بررسی یک طرح ضربتی سه ساله برای تامین بهداشت و درمان کشور است که بموجب آن چندین بیمارستان با تجهیزات کامل در تهران و سراسر کشور ایجاد میشود براساس این طرح ، پزشکان در سراسر کشور منحصرا حق طبابت خواهند داشت و امور اداری‌به‌آنان محول نخواهد شد .

سمینار مسئولان آموزش متوسطه

پیش از ظهر امروز ۵۰تن مسئولان آموزش متوسطه کشور سمینار دو روزه خود را پیرامون مشکلات آموزش متوسطه آغاز کردند .

این سمینار که زیرنظر دفتر کل آموزش‌ضمن‌خدمت‌صورت میگیرد در پایان جلسات خود تصمیماتی خواهد گرفت که فورا بمورد اجرا درخواهد آمد .

در جلسه امروز این‌سمینار آقای دکتر کاظم‌ودیعی معاون وزارت آموزش و پرورش و خانم ادیبی مدیر کل آموزش متوسطه سخنرانی کردند و

افزایش تولید برق

در سه ماهه اول امسال حدود ۲۹۸۸ میلیون‌کیلووات ساعت انرژی در ایران تولید شده که از طریق شبکه برق سراسری توزیع گردیده‌است این‌رقم نسبت به سه ماهه اول سال گذشته که ۲۵۶۰ میلیون کیلووات ساعت بود، ۱۶٫۷ درصد رشد نشان‌میدهد. بیش

کشف کالای قاچاق

بدنبال تلاش ماموران‌مبارزه باقاچاق ژاندارمری کشور در نیمه دوم مرداد ٥٤ علاوه برکشف مقادیر زیادی مواد مخدر، کالاهای قاچاق کشف وعاملین آنها دستگیر وتسلیم عدالت شدند : شمش طلا۲۱۹ کیلو ـ مروارید ۲۰۱۲ رشته ـ ساعت سیکو ۸۵۰ عدد ـ سیگار خارجی ۳۲۰ هزارپاکت ـ اسلحه کمری ۲ قبضه ـ رادیو ۱۰۲ دستگاه ـ پوشاک زنانه و مردانه ۵۶۰۰ ثوب ـ چای ۸۵۰۰ کیلو ـ ابریشم ۱۶۰ کیلو .

پیش‌بینی هوا

هوای استانهای مازندران و گیلان و آذربایجان نیمه ابری‌هوای سواحل دریای‌عمان و استان سیستان ـ کرمان‌نیمه ابری ـ هوای سواحل خلیج فارس صاف ـ هوای تهران‌و سایر نقاط کشور صاف . گرمترین روز را ابرانشهر با ۴۲ درجه بالای صفر و سرد ترین روز را همدان با ۱۰ درجه بالای صفر داشته‌اند حداکثر تهران ۳۴ و حداقل‌آن ۱۹ بوده است .

سناتورهای انتصابی تهران وشهرستانها

به فرمان مبارک اعلیحضرت همایون‌شاهنشاه‌آریامهرسناتور های انتصابی‌بشرح زیرمنصوب شدند .

سناتور های انتصابی تهران

اشرف احمدی ـ پروفسور جمشید اعلم ـ دکتر حسنعلی اسفندیاری ـ علی‌دشتی ـ دریابد فرج‌الرسائی ـ دکتر سید محمد سجادی ـ دکتر جهانشاه صالح‌ـ سرتیپ محمدعلی صفاری ـ دکتر طاهر ضیائی ـ مهندس محسن فروغی ـ پروفسور یحیی عدل ـ محمد علی مسعودی ـ عمادالدین میرمطهری ـ دکتر شمس الملوک مصاحب ـ سرلشگر مطبوعی .

سناتور های انتصابی شهرستانها

حسن اکبر ـ محمود جلیلی ـ سرلشگر منصورجهانبانی ـ دکتر محسن‌حجازی ـ محمدذوالفقاری محسن رئیس ـ سید جلال‌الدین شادمان ـ مهندس علی صادق ـ علامه وحیدی ـ دکترمصباح‌زاده دکتر خانلری ـ پرویز یارافشار ـ دکتر بینا ـ باقر بوشهری ـ محمد علی مهدوی .

برای مبارزه باگرانفروشی وایجادهماهنگی کمیته‌مشترک‌مقامات کشوری وانتظامی تشکیل میشود

ساعت هشت بامداد امروز با حضور آقای هویدا نخست وزیر و دبیر کل‌حزب‌رستاخیز ملت ایران جلسه هم‌آهنگی فعالیتهای سازمانهای مختلف کشور در کار مبارزه با گران فروشی در ساختمان مرکزی حزب تشکیل‌شد. در این‌جلسه ابتدا آقای‌مهدوی و مسئولان امر گزارش مفصلی ازاقدامات انجام شده دادند .

سپس ستاد مبارزه با گران فروشی تصمیم گرفت که کمیته مشترکی از نمایندگان مقامات کشوری و مقامات انتظامی تشکیل شود تا در تهران وکلیه شهرستانهافعالیت های واحد های اجرائی و واحد های محلی مبارزه با گران فروشی را هماهنگ‌کنند تا کمترین فرصت برای مقابله با گران فروشی از دست‌نرود.

ستاد مبارزه با گران‌فروشی بمسئولیت آقای ایرج علومی متشکل از همه واحد هائی خواهد بود که زیرعنوان‌کمیته ملی حمایت از مصرف کننده، اعضای سپاهیان انقلاب ، اعضای انجمن های محلی و دانشجویان و دانشگاهیان در امر مبارزه‌باگران فروشی‌فعالیت میکنند . گروه ضربتی اتاق اصناف پایتخت و شبکه‌نظارت اتاق اصناف و ۱۴ شعبه ثابت و سیار دادگاههای صنفی نیز در ستاد مبارزه با گران‌فروشی فعالیت خواهند داشت نظر به تداوم اصل چهاردهم‌انقلاب شاه و ملت ستاد مبارزه با گران فروشی حزب رستاخیز ملت ایران همچنان در تهران‌و شهرستانهابکارخودادامه‌خواهد داد و سازمانهای مشمول این ستاد را یاری خواهند کرد.

در اجرای تصمیمات جلسه امروز کمیته مشترکی از نمایندگان وزارت بازرگانی ـ وزارت دادگستری و سازمان های انتظامی در تهران تشکیل شد .

این کمیته که شعبه های‌آن بیشتر در شهرستانها تشکیل می‌شود با ستاد مبارزه با گران فروشی همکاری‌خواهند درمورداجرای آن بررسی‌های لازم بعمل آید .

در جلسه بعدی کمیته که هفته آینده تشکیل خواهد شد برنامه های دیگری که ایران سال آینده در آمریکا انجام خواهد داد مورد بررسی قرار خواهد گرفت .

معاون وزارت خارجه‌امریکا به ایران میآید

سومین جلسه کمیته علی مراسم دویستمین سالگردانقلاب آمریکا روز گذشته بریاست آقای نصراله انتظام تشکیل شد .

در این جلسه آقای فرهاد نیکوخواه دبیر کل کمیته‌گزارش مشروحی درباره تشکیل کنفرانس آمریکاشناسان که در ۲۱ تا ۲۵شهریور دردانشگاه پهلوی شیراز تشکیل خواهد شد و همچنین تاسیس کرسی های آمریکاشناسی در دانشگاه های ایران به اطلاع این‌کمیته رسانید و درخواستهای کمیته آمریکایی تدارک کنفرانس را مطرح ساخت که‌پس‌از بحث و بررسی نسبت به هریک‌از آنها تصمیمات لازم اتخاذ گردید.

براساس برنامه‌ای که از چند ماه قبل تهیه‌شده، کنفرانس آمریکاشناسان کشور های‌شمال آفریقا ، خاورمیانه و آسیای جنوب شرقی در شهریور ماه امسال در دانشگاه پهلوی تشکیل میشود دراین کنفرانس ۱۲۰ نفر از اساتید دانشگاهها، دانشمندان و نویسندگان‌خارجی و ایرانی از جمله اساتید دانشگاههای تهران ، پهلوی ، ملی ، مشهد، اصفهان، کرمانشاه، تبریز و جندی‌شاهپور شرکت خواهند جست ، تعدادی از دانشمندان و محققان ایرانی نیز که در امور آمریکاشناسی صاحب نظر و تجربه‌اند در جلسات سخنرانی و بحث و گفتگوی این کنفرانس شرکت خواهند نمود . بنا به اطلاع واصله به کمیته ملی آقای ریچاردسون معاون وزیرخارجه آمریکا در امور فرهنگی در مراسم افتتاحیه کنفرانس‌شرکت خواهد نمود .

دومین مسئله مورد بحث تاسیس کرسی آمریکا شناسی در دانشگاههای‌تهران و پهلوی بود که از مدتها پیش بسیاری از دانشگاههای آمریکا به آن ابراز علاقه کرده‌اند، براساس طرحی که در این زمینه تهیه می‌شود کمیسون فرهنگی (فولبرایت) ، و چند دانشگاه ایران برای تاسیس‌این‌کرسی‌ها با یکدیگر همکاری خواهند کرد . طرح کلی این پیشنهاد در جلسه دیروز مورد بررسی قرارگرفت وتصمیم گرفته شد

برای اولین‌بار طی سالهای اخیر

شاخص‌هزینه زندگی کاهش یافت

شاخص قیمت عمده فروشی کالا ها در مرداد ماه نسبت به تیر ماه امسال ۲٫۸ درصد و شاخص خرده فروشی ۲٫۴درصد کاهش نشان می دهد شاخص عمده فروشی نسبت به اسفند ماه ۱۳۵۳ سه‌دهم درصد کاهش داشته است. این رقام امروز به وسیله جلیل شرکا قائم مقام رئیس‌کل بانك مرکزی ایران اعلام شد. وی که در باره اثرات مبارزه دولت با گران فروشی صحبت میکرد، تاکید‌کرد طبق پیش‌بینی های گذشته‌انتظار میرفت که افزایش قیمت های عمده فروشی در سال ۱۳۵۴ در سطحی برابر ۲۲در صد بالاتر از سطح سال ۱۳۵۳ قرارگیرد و باین ترتیب کاهش قیمت ها بسیار چشمگیر بنظر میرسد.

در سطح خرده فروشی نیز قیمتها در مرداد ماه همگام وبه موازات قیمتهای عمده فروشی با تنزل قابل ملاحظه همراه بوده است، بطوریکه ارقام شاخص بهای کالا هاو خدمات مصرفی شهر تهران در مرداد ماه‌نسبت به‌تیرماه‌سال جاری ۲٫۲درصد تنزل نشان میدهد و براساس محاسبات مقدماتی پیش‌بینی می شود که قیمت خرده‌فروشی برای کلیه مناطق شهری کشور نیز در مرداد ماه نسبت به تیرماه سال جاری بین ۲ تا ۳ درصد تنزل نماید و در سطحی برابر ۸دهم درصد پائین‌تر از سطح شاخص اسفند سال ۱۳۵۳ قرار گیرد .

شرکاء اضافه کرد: اقدامات دولت درامر مبارزه‌باگرانفروشی موجب شده است که نه تنها قیمتهای عمده فروشی و خرده فروشی نسبت به پایان اسفند سال گذشته افزایش پیدا نکند بلکه بمیزان قابل‌توجهی کاهش یابد، بطوریکه افزایش سه‌ماهه اول سال جاری را جبران کرده وحتی در سطحی پائین‌تراز اسفند ماه سال گذشته قرار گیرد.

آگهی

وزارت اطلاعات و جهانگردی جهت توسعه طرح هتل‌دیزین باراضی پلاک ۸۳۲٫۱۲ بمساحت‌تقریبی ۱۰٦٤ متر مربع واقع در قریه ولایت رود شهرستان کرج نیاز دارد و حاضر است آنرا با قیمت عادله خریداری کند لذا از آقای دارا آلکساندر شاهقلی و سایر صاحبان حق در اراضی موصوف دعوت مینماید که برای توافق‌وتراضی در یکی از ساعات اداری روزچهارشنبه ۵٫۵٤٦ با در دست داشتن مدارک مثبته بدفتر حقوقی وزارت اطلاعات و جهانگردی واقع در خیابان عباس آباد نبش مهناز مراجعه فرمایند .

وزارت اطلاعات و جهانگردی

حسین‌سراج دبیرکل اتحادیه جهانی اسلامی در تهران به خبرنگار اطلاعات گفت :

استعمار میخواهد جامعه اسلامی را منحرف کند

دبیر کل اتحادیه جهانی اسلامی در پایان گفتگوی خود از کشور های اسلامی خواست‌تا برای تحکیم مبانی شریعت دین اسلام اتفاق و همکاری داشته باشند و اجازه ندهند که چنین کتابهائی از سوی دشمنان‌اسلام منتشر شود .

حسین سراج یادآور شدکه ایران یک کشور بزرگ اسلامی است که همواره نقش بسیارموثر در نگاهداری و پاسداری‌از مبانی شریعت مقدس دین اسلام‌داشته است .

دبیر کل اتحادیه جهانی اسلامی در تهران اعلام کرد : استعمار با انتشار کتاب تاریخ بشر قصد منحرف کردن جامعه اسلامی ، جامعه جوانان اسلام را دارد .

حسین سراج دبیر کل اتحادیه جهانی اسلامی که بنا بدعوت دکتر حسین احمدی‌معاون‌نخست‌وزیر و سرپرست سازمان اوقاف به ایران سفر کرده است در گفتگوئی با خبرنگار روزنامه اطلاعات پیرامون اشتباه بزرگ یونسکو درباره‌قرآن اظهارداشت: من تا کنون از انتشار این کتاب هیچ اطلاعی ندارم و در صورتی که این موضوع حقیقت داشته باشد میتوان گفت که آن کار استعمار است که آنها برای چندمین بار چنین توطئه ها و دسیسه‌هائی ترتیب میدهند تا به دین شریف اسلام و مسلمانان لطمه وارد آورند ولی هرگز در کارشان موفق نشده‌اند و نمی‌شوند و همیشه اسلام و مسلمانان پیروز بوده و خواهند بود . خداوند متعال در قرآن مجید می‌فرماید : (انانزلنا الذکروانا له لحافظون) یعنی ما قرآن را نازل کردیم‌و از آن نگهداری مینمائیم.. وی اضافه کرد : استعمار برای چندمین بار در تاریخ عمر اسلام چنین توطئه‌هائی در این مورد داشته و کتابهای گوناگونی با مطالب مختلف منتشر کرده‌اند که درضدفرهنگ‌سالک اسلامی‌اختلافاتی ایجاد و روحیه جوانان مسلمان را تضعیف کنند . ولی هرگز نتوانسته‌اند و نمیتوانند به آرمان هایشان برسند .

توضیح یونسکو

بدنبال انتقاد وسیعی که انتشار کتاب « تاریخ بشریت» در محافل اسلامی وصاحبنظران کشورهای مختلف برانگیخت یونسکو امروز اعلام داشت که تالیف این کتاب بدستیاری وبا نظارت یککمیسیون بین‌المللی مرکب از دانشمندان، ادبا ، تاریخ شناسان و کاوش‌گران و محققان کشور های مختلف جهان تدوین شده است واین سازمان نشر و توزیع این کتاب را فقط عهده‌دار بوده‌است. سخنگوی یونسکو آنگاه‌افزود: هدف این سازمان ایجاد تفاهم بین‌المللی و آشنائی فرهنگی‌ملت ها با یکدیگر است .

وی آنگاه توضیح‌داد: تدوین و تهیه کتاب « تاریخ بشریت» که در ۹ جلد و ٦۰۵۳ صفحه تالیف شده است بانظارت وسرپرستی «پائولوکارمیلو» و مسئولیت‌یک گروه از تاریخ شناسان معتبر جهانی انجام‌گرفته است

همین مقام یادآور شد که «رونماهو» مدیر کل‌سابق‌یونسکو در مقدمه کتاب تصریح کرده است که این سازمان فقطتامین منابع مالی و تسهیل انتشارات کتاب مزبور را به عهده داردو صحت وسقم‌مطالب راداشتمندان و گروه منتخب عهده‌دار هستند. در پایان این توضیح سخنگوی یونسکو گفت :

روش مولفان ذکر منابع تاریخی است از اینرو در تحقیق پیرامون اسلام از ذکر عقاید فرقه های مختلفه استفاده شده و نظریات اهل تسنن ـ شیعه‌وجهان بینی‌صوفیه ـ واسطه ـ معتزله ومسائل‌دیگر را نقل کرده است و در صفحه ٤٤۳ کتاب بشریت نیز ذکری از معتزل درباره محادث بودن قرآن آمده است که بهیچوجه نمی تواند گویای نظر و عقاید مولفان کتاب باشد و صرفا یک سند برای توضیح وقایع تاریخی جهان اسلام است و تهیه کنندگان در نقل آن نظر خاصی ندارند .

یونسکو یک بار دیگر تاکید کرد که این سازمان باتوجه به هدف های‌انسانی‌خودبعدی تفاهم بیشتر ملت ها و توسعه فرهنگ های اصیل به حقایق احترام می گذارد و ناگفته پیداست حقیقت اسلام که یکی از پایدارترین و شناخته شده ترین مبانی فرهنگ گیتی است مورد توجه خاص‌این سازمان میباشد .

وی در پایان افزود: یونسکو کلیه نظریات و انتقادات ومقالات توجیهی را که در این باره باین سازمان ارسال‌شود برای‌استفاده در چاپ های بعدی‌و عرضه‌داوری ها و افکار متخصصان‌به سازمان مرکزی ـ خواهد فرستاد .

فرداچندخیابان بسته‌است

اداره راهنمائی و رانندگی‌تهران امروز اعلام داشت :

بمناسبت تشریف فرمائی‌حضرت رئیس‌جمهوری‌یمن به ایران‌مقررات زیر در تاریخ ۵٫۵٤٦ (فردا) باجرا گذارده خواهد شد .

پارک وسایط نقلیه از ساعت ۹ الی ۱۹ روز مزبور در جاده فرودگاه مهرآباد ، میدان‌شهباد، خیابان های‌آیزنهاور ـ شاهرضا ـ (حد فاصل میدان ۲۴ اسفند تا چهارراه جهان نما) ، پهلوی (حدفاصل چهارراه جهان نما تا چهارراه سپه) ، سپه(حدفاصل چهارراه سپه پهلوی تا میدان سپه)، خیابان خیام(حدفاصل خیابان سپه‌تابو ذرجمهری) ،هانری دونان ، داور ـ آذر و میدان ارک بکلی ممنوع میباشد .

همچنین جاده مخصوص کرج از ساعت ۱۰ الی ۱۲روز مذکور در مدخل‌ورودی‌راه غربی‌استادیوم آریامهر به سمت میدان شهباد مسدود و ورود از پل شرقی استادیوم ورامشرقی بطرفجاده کرج و کرج آزاد میباشد .

حرکت وسایط نقلیه از ساعت ۱۰ الی ۱۲٫۳۰ اینروز ازمیدان دوم آریاشهر پلکن ، سه راهجی و در خیابان قزوین در تقاطع هاشمی در جاده قنبرآباد بطرف میدان شهباد ممنوع میباشد .

ـ از ساعت ۱۰ الی ۱۳ روز مزبور جاده فرودگاه مهرآبادو خیابان های آیزنهاور شاهرضاحد فاصل بین ۲۴ اسفند تاتقاطع خیابان بکلی مسدود است .

تشکیلات جدید وزارت کشور ابلاغ شد

بررسی نهائی‌برای تهیه‌طرح همگام کردن هر چه بیشتر تشکیلات اداری وزارتخانه‌ها و سازمانهای دولتی با انقلاب اداری ایران آغاز شد . دراین طرح تاکید برروی عدم تمرکز دستگاههای اداری کشور و ادغام برخی از ادارات در یکدیگر برای بالا بردن راندمان کار آنها و انحلال دستگاههای زائد اداری شده‌است. وزارت کشور اولین‌دستگاه دولتی است که تجربیاتی در این زمینه را آغاز کرده است. در تشکیلات جدید وزارت کشور که باین وزارتخانه ابلاغ‌شده‌است چند اداره حذف و یا تفکیک و یا برحسب‌ضرورت ادارات‌جدیدی بوجود آمده‌اند .

همچنین در تشکیلات جدید وزارت کشوریازده پست‌مشاور وزیر حذف شده است .

از جمله اقدامات دیگر وزارت کشور در این زمینه تفویض اختیارات بیشتر به استانداران در جهت سیاست عدم تمرکز اداری و اجرائی میباشد .

تماس تلفنی اطلاعات باروزنامه الکفاح بیروت

متن تلگراف مفتی طرابلس وشمال لبنان به سفیر لبنان در سازمان ملل متحد

رئیس دانشگاه الازهر گفت: اشتباه یونسکو دین اسلام را از اساس زیرورو میکند

دکتر عبدالحلیم محمود رئیس دانشگاه الازهر نخستین شخصیت علمی بود که باشتباه یونسکو درباره اسلام پی‌برد .

بدنبال انتشار خبر خبرگزاریهای جهان در مورد اینکه سازمان یونسکو درکتاب خود بنام «تاریخ بشریت» دین اسلام را تحریف کرده است ، دیشب روزنامه اطلاعات موفق شد تلفنی باکمال حیدر معاون سردبیر روزنامه «الکفاح العربی» چاپ بیروت که این خبر را برای اولین بار منتشر کرد وخبرگزاریها آنرا بسراسر جهان مخابره کرده‌اند تماس بگیرد .

کمال حیدر گفت که روزنامه الکفاح العربی برای این افترا با رجال مذهب همکاری خواهد کرد .

ظرف چند روزآینده باشیخ حسن‌خالد، مفتی اعظم لبنان و دکترصبحی صالح که از رجال معروف دین مبین اسلام درلبنان به گفتوگو خواهد نشست تا طرحی برای مبارزه با ادعای یونسکو تهیه شود .

روزنامه الکفاح‌العربی چاپ بیروت در مقاله‌ئی تحت عنوان « یونسکو ، کتابی‌مملو از گمراهی درباره قرآن مجید منتشرمیکند» نوشته بود :

اینکه سازمانهای فرهنگی ، نقش گمراه کننده‌ئی برای نابودی آثار تمدن مللی که درجهان علیه ظلم و ستم مبارزه میکنندایفانمایند درعصر ما بصورت امری معمولی درآمده‌است ولی اینکه‌یک‌سازمان فرهنگی بانگیزه پیوستگی‌اش به سازمان ملل متحد میبایستی درنقل آثار ملتها امین باشد ، دست به عملی برای پوشاندن حقیقت دین اسلام و حمله به کتاب خدا (قرآن مجید) بزند ، امری است غیرقابل تحمل که نمیتوان ونباید برآن سکوت کرد .

تلگرافی که شیخ‌ندیم الجسر ، مفتی طرابلس و شمال‌لبنان برای سفیر لبنان در سازمان ملل متحد مخابره کرده و متن آن بروزنامه الکفاح‌العربی رسیده ، پرده از اقدامات گمراه کننده‌ئی که سازمان یونسکو درکتاب خود (تاریخ بشریت) علیه دین اسلام و قرآن مجید انجام داده برداشته است .

تلگراف بسازمان ملل‌متحد

دراین تلگراف گفته شده است :

دکتر عبدالحلیم محمود حضرت‌امام‌اکبر شیخ الازهر که رئیس مجمع عالی‌مطالعات اسلامی نیز هست برایم نامه‌ئی نوشته و اطلاع داده است که سازمان (محترم) یونسکو کتابی بنام تاریخ بشریت انتشار داده که دربخش دوم جلد سوم آن در صفحات ٤٥٠ تا ٥٤٦ غلطهای فاحشی در مورد دین اسلام درج شده که فاحش‌ترین آن‌چنین است که قرآن مجید توسط‌بشر تالیف شده است . امام اکبررئیس‌دانشگاه الازهر از من‌خواسته است که با نماینده دولت لبنان تماس بگیرم واز وی بخواهم تا باسازمان یونسکو تماسی بگیرد و برای جلوگیری از توزیع این قسمت ازکتاب‌تاریخ بشریت و تجدید تالیف آن زیرنظر بعضی از دانشمندانی که به حقیقت دین اسلام و قرآن آگاه‌تر هستند ، اقدام شود .و چون غلطهای فاحش ، بویژه‌اینکه قرآن توسط بشر تالیف شده بعنوان تکذیب وجود رسول اکرم حضرت محمدبن عبدالله (ص)میباشد که تاکید فرمودند قرآن کلام خدااست و همچنین‌مسلمانان در سراسر جهان اسلام ایمان خود را براساس اینکه قرآن کلام خدا است بنانهادند و ضمنا چون سازمان یونسکو که تابع سازمان ملل متحد است برای این تاسیس یافت که درچهارچوب منشور ملل‌متحد به بحث و بررسی بپردازد وهدف عالی سازمان ملل متحدهم کاهش دادن اختلافات مذهبی و نژادی واجتماعی بشریت بدون واردکردن لطمه به جهان‌بزرگ اسلام که نمایندگانش عضو آن سازمان هستند میباشد. و همچنین چون آن جناب نماینده دولت لبنان واز اندیشمندان هستید که حق را میدانید ، لذا ازآن جناب‌تقاضا دارد که از سازمان یونسکو بخواهید تاآن قسمت از کتاب تاریخ بشریت را کەمربوط به دین اسلام است‌ازکتاب‌حذف واشتباهات آنرا بویژه آن اشتباه بزرگی که دین‌اسلام را از اساس‌زیرورومیکند تصحیح نماید .

١٠ میلیونر راز موفقیت خود را برای شما فاش میکنند

شما با آگاهی از راز موفقیت آنها، میتوانید قدم در راهی بگذارید که این ١٠ میلیونر پیمودند و به پیروزی بزرگ رسیدند .

فردا ٥ شهریور درهمین روزنامه

این مطلب را هرچه دقیق‌تر و هرچند بار بیشتر بخوانید به‌نفع شماست .

از فردا صبح در بهترین گروه سینمائی تهران

نیاگارا ـ اروپا ـ میامی ـ الوند ـ کیهان ـ مارلیک ـ اسکار
ارانوس ـ شهرام ـ سیلوانا ـ و ... سیلورسیتی (قلهک)

محمدعلی بندانی تقدیم میکند منوچهر وثوق . آرام . کامی کروی . میری در فیلم

همزمان با تهران در شهرستان های * آبادان «شیرین ـ کیهان »* اهواز « کارون ـ ساحل»*اندیمشک«پارادیا» * یزد«کاخ»

نظر دانشمندان ، روحانیون ،علما ومحققان درباره اشتباه بزرگ یونسکو

توطئه بزرگ علیه اسلام

اشتباه یونسکو خشم جهان اسلام را برانگیخت

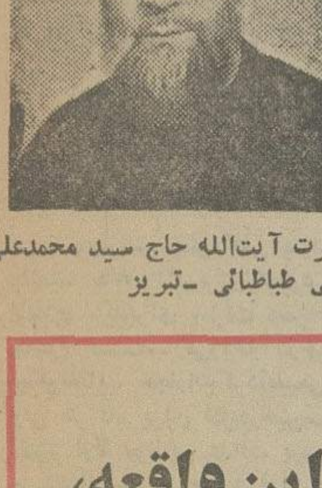

حضرت آیت‌الله حاج سید محمدعلی قاضی طباطبائی ـ تبریز

استاد محمد محیط طباطبائی

استا دجواد مصلح

خبر مربوط به‌اشتباه بزرگ یونسکودرباره قرآن مجید ، درمحافل روحانی ایران و جهان ایعاد وسیعی یافته است .

اشتباه یونسکو که خبرگزاریها ی‌مهم‌جهان دیروز متن خبر آنرا درجهان پخش کردند ، موجی از ناراحتی وخشم مسلمانان جهان را برانگیخته است .

از دیروز که خبر مربوط به‌اشتباه یونسکو درباره قرآن ، درایران انتشار یافته است‌گروه زیادی ازعلمای اعلام وطبقات مختلف مردم اقدام یونسکو را درباره چاپ کتابی‌که درآن‌به‌آسمانی بودن قرآن مجید شك شده است ، نکوهش‌قرار داده‌اند .

یونسکو ، سازمان تربیتی علمی وفرهنگی سازمان ملل متحداست‌که مقرآن درپاریس قرار دارد .

این سازمان اخیرا کتابی‌انتشار داده است بنام تاریخ بشریت ، این کتاب ٧ جلد دارد و هرجلد آن ٧٠٠ صفحه است . در این کتاب ، در صفحات ٤٥٠ تا٥٤٦ آن ، درباره دین‌مبین اسلام‌اظهار نظر شده است و طی همین‌اظهار نظر ، نوشته شده که قرآن‌مجید از تالیفات بشر است و کتابی آسمانی نیست !!

بدنبال انتشاراین کتاب،روحانیان مسلمانان در همه جهان درمصر و لبنان بخشم آمدند و آنطورکه روزنامه «الکفاح العربی» چاپ بیروت نوشته است متفکران اسلامی در نظر دارند علیه‌ادعای یونسکو اقدام کنند . و اعلام کرده‌اند که سکوت دربرابر این توطئه کفر و خیانت است .

همراهبا روحانیان مسلمان‌عربی، روحانیانو مراجع‌عالیقدر ایرانی هم از دیروز که از اقدام اخیر سازمان یونسکو مطلع شدند با نگرانی در انتظار وصول کتاب تاریخ بشریت از پاریس هستند تا بطور قاطع به اقدام این سازمان فرهنگی بین‌المللی اعتراض کنند .

دیشب گروه گزارشگران‌اطلاعات در تهران و شهرستانها ، ضمن تماس با علمای اسلامو شخصیت های آگاه به مسائل مذهبی و تاریخی ، نظرآنهارا درباره‌اشتباه بزرگ سازمان یونسکو درباره قرآن مجید جویا شدند. گزارش گزارشگران اطلاعات حاکی است که اگرچه اصل کتاب تاریخ بشریت ، هنوز بایران نیامده ، اما همینکه یک سازمان علمی و فرهنگی بین‌المللی بخود اجازه داده است که این‌چنین ناسزاوار و نابحق درباره کتاب آسمانی ٧٠٠ میلیون مسلمان ، اینطور اشتباه آلود و مغرضانه اظهار نظر کند ، خشم‌علما و مردم‌متدین ایرانی را برانگیخته‌است . دراین مورد حضرت آیت‌اله سید محمد باقر سبزواری‌استادپیشین‌دانشکده الهیات چنین اظهار نظر میکند :

حضرت آیت‌الله سبزواری با خشم ونگرانی به اشتباه بزرگی که درباره حقانیت دین مبین اسلام انجام‌گرفته باخبرنگار اطلاعات گفت‌وگومیکند.

آیت‌اله سبزواری : یونسکو و عرصه سیمرغ

قرآن شریف معجزه دائمه‌حضرت رسول اکرم استو بگفته این‌رشد اندلسی ، حضرت محمد (ص) تنها پیامبری است کەمعجزه آواز سنخ نبوت است ، چون تنها موضوع پیامبری نیست . او ، خاتم پیامبران است آنهم بدلیل برنامه قرآن ، چون مطلب و سخنی باقی نمانده که قرآن‌شریف درآن باره نظری نداده باشد. موقعی که آپولو چهارده یا پانزده در سفر فضائی باشکال‌فنی برخورد کرد ، در روزنامه ها خواندم کەچون‌فضانوردان وارد سفینه شدند در هنگامی که باید در سفینه ماەنشین قرار بگیرند ، این دو سفینه را ازهم جداکردند تا دماغه این سفینه بدماغه آن سفینه متصل شود تا بتوانند به کره ماه برسند ، اما دچاراشکال فنی شدند. باین معنی کەدماغەها بهم متصل شد ، ضربان قلب یکی از آن فضانورد به ١٣٥ رسید و خطر مرگ او را تهدید میکرد . در ارتباط با زمین گفتند : اگر ممکن است باز گردید اما بالاخره موفق شدند و اشکال فنی‌برطرف شد و سفرشان را ادامه دادند. در سوره مبارکه حج که سوره بیست و دوم قرآن است ، درآیه پانزدهم ، خداوند فرموده است: مـن‌کان یظن ان‌لن‌ینصره‌الله فی‌الدینا والاخرة فلیمدد سبب الی سماء ، ثم‌لیقطع ، فلینظرهل‌یذهبن کیده مایغیظ .

این آیه مبارکه یک کار آسمانی است . آخر چطور ممکن است بشر در ١٤٠٠ سال پیش اینطور راجع به دقیق‌ترین مسائل علمی اظهار نظر کند ؟

ترجمه آیه اینستکه : .آنها که می‌پندارند و گمان میکنند که هرچه هست هنر علم و صنعت است و کسی نیاز بیاری خدا ندارد ، بایشان بگو شما کهچنین پنداشته‌اید ، سفر فضائی کنید و به آسمان بروید سپس جدا کنید، خودتان داوری کنید آیا در این موقع که دسترسی باصول فنی ندارید ، ناراحت میشوید خشم میکنید . آیا عصبانی شدن و فرمان قلب و ناراحتی شما بچه وسیله رفع خواهد شد جز ایمان بخدا ؟ هیچ سببی و وسیله‌ای نمیتوان موجب آرامش‌شما گردد هرقدر که بشر در امور علمی و فنی پیشرفت کند ، ارزش علمی قرآن بیشتر و بیشتر دانسته میشود و لذا از مدتی پیش دانشمندان اروپائی‌در کشورهای مختلف در مقام جبران خطاهای گذشته برآمده‌اندو محمدپیغمبری که از نو باید شناخت نوشته‌اند.

چهارده قرن است که اینهمه دشمنان اسلام و قرآن در مقام معارضه و مبارزه برآمده‌اند کوه پرشکوه اسلام‌همچنان برپاایستاده و بروی خود نمی‌آورد . درباب شانزدهم از انجیل یوحنابخوانید که حضرت مسیح گوید : براستی میگویم رفتن من از میان شما برای شما مفید است ، چون تامن نروم ، او نزد شما نخواهدآمد من میروم و «تسلی دهنده» را بسوی شما میفرستم درهمین باب و درهمین باره با فاصله سطربالا یا پائین گوید : همه‌ی حرفها را بشما نتوانم گفت زیرا که آلان طاقت شنیدن آن ندارید ولیکن بشما میگویم رئیس این جهان بیاید و شما را بعدالت وداوری ملزم نماید . با همه تحریفات و تصحیفاتی که در انجیل به عمل آمده این جملهها در ترجمه‌ها به اینصورت باقی مانده است . آیا این گفته صریح انجیل ، دال بر حقانیت پیامبری حضرت (محمد) و آسمانی بودن قرآن نیست ؟ پس به نویسندگان کتاب کذائی یونسکو باید گفت :

عرضه سیمرغ‌نه جولانگتوست، عرض خود می‌بری و زحمت ما میداری .

آیت‌الله کمره‌ای : قرنطینه علیه افکار مسموم

حضرت آیت‌اله العظمی آقای‌حاج میرزا خلیل کمره‌ای در این‌باره گفت : این کتاب تازه راندیده‌ام که درباره آن چیزی بگویم امـا نشریات مسموم صهیونیست‌ها و صلیبی‌ها راجع به ضدیت باقرآن ومبارزه با قرآن تازگی ندارد .

من پیش‌ازآنکه حرفهـای مغرضانه دشمنان قرآن را کـه این‌بار از زبان سازمان یونسکو بلند شده بشنوم تذکری لازم‌میدانم و آن‌این اسپت که دانشمندان جهان برای مسمومیت افکاروعقاید ملل پیشاپیش ، کار قرنطینه راکه برای جلوگیری از انتشار وبا و بیماریهای دیگر انجام میشود ، دانشمندان اینکاررابرای‌مسمومیت عقاید عموم انجام میدهند، نهایت آنکه وبـا میکربی است کــه از هندوشرق روبه غرب منتشر مـی شود وافکار ضد قرآن که حکم همان وبارا دارد از غرب روبشرق منتشر می شود ! همچنانکه حمله صلیبی‌ها درزمان های پیش و هجوم صهیونیسم درزمان حاضر، برای مشوش کردن‌اوضاع‌مسلمین است . ترجمه کتاب یونسکوهـم مثل شکستن لوله آمپول واکسن وبا یا کزاز یاهاری است وخطر وارد می آوزد مگراینکه بمانند قرنطینه ، مصونیتی پیشاپیش در افکار و عقاید عموم‌تهیه شود . من برای تهیه این سنگر قرنطینه عقاید وحی قرآن را در کتاب «افق وحی » مورد تجزیه وتحلیل صحیح قرارداده‌ام . آن کتاب پاسخگووجوابگوی اینگونه‌نشریات غرض آلود است‌کەبرای هزارمین دفعه بالباس جدید واین‌بار بنام یونسکو نشر و پخش می شود . من برای پیشگیری‌ازافکارمسمومی که علیه اسلام منتشر میشود بوسیله روزنامه اطلاعـات و خیرخواهان میرسانیم که کاراین سنگربندی و قرنطینه عقایدوافکار را سرسری نگیرند .

حسین زنده‌رودی ،نقاش قرآنی که یونسکو چاپ کرده‌است.

آقای دکتر سید عبدالرضا حجازی واعظ شهیر و خبرنگار اطلاعات

دکتر آزمون : ده‌روز قبل ازاین واقعه، اطلاع یافتم

کتاب یونسکو توطئه برای تضعیف اسلام است

دکتر منوچهر آزمون

دکتر منوچهر آزمون‌وکیل اول تهران در باره ادعای یونسکو چنین اظهار داشت : من ده روز قبل از طریق علماء شنیدم که کتابی از طرف یونسکو تحت‌عنوان بشرمنتشر شده‌که در فصل مربوط به اسلام مطالبی در باره قرآن عنوان شده که دور از منطق وعقل سلیم‌است.

این کتاب هنوز بدست من نرسیده و باید بگویم بعداز مطالعه کتاب میشود اظهارنظر کرد . من شخصا فکر نمی‌کنم‌که تحقیقاتی کەدریونسکو میشود بدان پایه سطحی و دور از منطق باشدکەنسبت به دین‌مبین اسلام وکتاب‌آسمانی قرآن مجید سخنی عنوان شودکه دوراز فضیلت وعلم منطق باشد. ولی اگرطبق گزارش‌خبرگزاریها مطالبی‌که در کتاب تاریخ‌بشر ذکر شده‌واقعا به‌نحوی باشدکه مخابره شده بی تردید این‌کتاب یك توطئه بزرك‌علیه دین اسلام وبرای‌تضعیف اسلام است. غافل ازاین‌که درطول تاریخ اسلام بارها دست به چنین توطئه‌هائی علیه‌اسلام زده‌اندولی یکی از معجزات قرآن همین‌است کەهرگز این‌توطئه هانتوانسته است‌کوچك‌ترین لطمه‌ای به‌حقانیت اسلام وقدرت معنوی‌اسلام‌واردسازد.

باید بگویم قبل از انتشار تاریخ‌بشر بوسیله یونسکو در تالیفاتی‌که مارکیست‌هاو کمونیست هادر باره اسلام داشته‌اند به‌چنین توطئه‌هائی علیه‌اسلام مبادرت کرده‌اند که هیچیك از آنها هرگز نتوانست برای طراحان توطئه ثمربخش باشد.

دکترآزمون اضافه‌میکنددقتی حتی‌نه‌چندان عمیق درمتون قرآن این‌حقیقت رابدرستی آشکار میسازدکه آنچه‌که در قرآن مجیدآمده است‌نمی توانسته‌است محصول فکرواندیشه بش ریاشد. بشری‌که‌نه‌نسبت به‌گذشته خودآگهی عمیق و همه‌جانبه داشته‌ونه‌نسبت به آینده میتوانسته‌است واقع‌بینانه پیش‌بینی‌هائی مبتنی برواقعیت کند. این‌که درقرآن آنچه آمده است تحلیلی است حقیقی نسبت به‌گذشته و تشریحی است مبتنی براصالت ودرستی نسبت به آینده واین‌که تابه امروز آنچه به‌زمینه متون قرآن صورت گرفته عینا حاکی برصحت اندیشه‌وآموزش خلاق‌قرآن است خود دلیل کافی برآن‌است که‌کلام‌قرآن کلام‌خدا است.ونه‌کلام بشر این‌را همه‌کسانی‌که ادعای تحقیق‌دارندو همه‌کسانی که‌میخواهند اسلام‌وقرآن رابشناسند باید بدانند بویژه‌آنان که بیشترقصد توطئه علیه اسلام رادارند نه‌تحقیق درحقانیت اسلام

دکترآزمون درپایان یادآورشد بدیهی است‌که‌یونسکو بعدازآگاه شدن‌به اشتباه عظیمی‌که‌مرتکب شده است در صدد رفع آن‌برخواهد آمدو منطقی ترین‌راه بنظر می‌این‌است که فصل مربوط‌به‌اسلام‌وقرآن مجید درکتاب تاریخ‌بشر بطور دقیقتر زیرنظرعلمای اسلامی تصحیح‌و مجددا تدوین گردد.

استاد جواد مصلح: حرف یونسکو ، مسخره است

استاد جواد مصلح استاد فلسفه شرق دردانشگاه تهران در بارهٔ اشتباه یونسکو درمورد قرآن چنین اظهار داشت :

اولا این ادعا از نظر تاریخی بقدری ضعیف و بچەگانەونادرست است که هرکس کمترین اطلاعی از تاریخ داشته باشد به بطلان آن بیدرنگ قضاوت میکند و ایـن مطلب به هیچ وجه ازنظر تاریخی قابل قبول نیست ، ثانیا نظم و ترتیب کلمات و جملات این کتاب بزرگ آسمانی ، بقدری متین و محکم و خارق‌العاده و از نظر سبک بی نظیر و یگانه است که هرکس کمترین اطلاعی اززبان و ادبیات‌عرب‌داشته باشدبدین عقیده و نظریه سخیف بادیده تمسخر و استهزاء مینگرد . ثالثا این کتاب مشتمل بر یک سلسله مطالب و معارف عقلی و علمی و فلسفی است که قاطبه مردم عرب درزمان پیامبر اسلام از نکات ومعارف کاملا بی خبر بودند ودانش عرب درآن زمان‌تنهامنحصر به‌ساخ‌تن شعر وارجوزه (نوعی حماسه و رجزخوانی) و قصائد واخبار و آثار گذشتگان بود و بطورکلـی از علوم و قوانین فلسفی‌وطبیعیات والهیات که در قرآن بدان‌هـا تصریح و یا اشاره شده است بی خبر بودند .

رابعا فصاحت و بلاغت‌کلمات وعبارات وامثال قرآن بحدی‌است که عرب زمان جاهلیت که همگی به نظم و نثر عبارات‌فصیحه‌افتخار میکردند ، از شنیدن آیات‌قرآنی دربحرحیرت فرو رفته و ازآوردن مانند آن عاجز ماندند و بدین علت و سبب به ثبوت پیامبر اسلام‌ایمان آوردند ، خاصسا قرآن درآن‌زمان که مردم عرب درصدد معارضه با آن بودند باندای عالمرسای خـود میگوید : « قل‌لواجتمعت‌الجن والانس علی آن‌یاتوابمثل‌هذاالقرآن لایاتون بمثله .» وباز میگوید . وان‌کنتم‌فی‌ریب ممانزلنا علی عبدنا ، فاتوا بصورة «من‌مثله » .

استاد مصلح‌افزود:دانشمندان مفسرین بزرگ اسلام که در اغلب علوم زمان خویش استاد ومقتدر بودند ، هزاران کتاب درباره‌قرآن و بحث‌وتحقیق دراطراف فصاحت و بلاغت واعجار قرآن واشتمال آن بر بسیاری از علوم و اسرار طبیعت و نظام حیرت‌انگیز خلقت و حقوق‌فردی‌واجتماعی نوشته‌اند و هنوز معترفند به اینکه‌بەعشری از اعشار حقایق قرآن‌پی‌نبرده‌اند ضمنا باید گفت که درسایه همین کتاب آسمانی بود که تمدن عظیم و گنجینه‌ای بزرگ ازمعارف‌بشری تحت عنوان تمدن اسلامی بوجود آمد و شان این کتاب ازآن بالاتر است که جمعی بی خبر ، درمورد آن به اظهارنظر بپردازند .

محیط طباطبائی : اعتراض ٤٠ کشور مسلمان علیه یونسکو

استاد محمدمحیط طباطبائی که از محققان آگاه مسائل‌اسلامی است درباره کتاب اخیر یونسکو اظهار داشت :

مامسلمانان بنابه تعلیمات قرآن مجید به همه کتب آسمانی کەدردست اهل کتاب است باانظر احترام نگاه می کنیم و قبول داریم که این کتب ، الهی آسمانی هستند .

باعتقاد ما مسلمانان ، تورات انجیل واوستاکتابها آسمانی هستند که البته در طول زمان ، تغییرات و تحریفاتی در آنهابعمل آمده است اما این تغییرات‌منافی با جنبه آسمانی بودن‌آنها نیست .

اما برعکس مسلمانان،پیروان ادیان دیگر این کتابها را آسمانی نمی‌دانند (بجزمسیحیان کـه تورات راقبول دارند) .

بنابراین،مساله کتاب آسمانی فقط درنظر مسلمانان‌میتواندشامل همه کتبی گردد که درحال حاضر دردست‌اهل کتاب است .

از اینرو سایر اهل کتاب‌بنا به اعتقاد خودشان میتوانند هر حرف و نظری که دلشان‌میخواهد درباره ادیان و کتبی که به آنها اعتقادی ندارند بگویند . اما یک سازمان رسمی‌بین‌المللی‌چنین‌حقی ندارند .

استاد طباطبائی که درتبریز بسر می‌برد ، درباره اینکه چـرا سازمان یونسکودرباره‌قرآن‌مرتکب چنین اشتباه عظیمی‌شده‌به‌خبرنگار اطلاعات درتبریز گفت :

بنظر می آید نویسنده کتاب تاریخ بشریت که درباره قرآن مجید اینطورنامربوط اظهارکرده از روی تعصب ضد اسلامی خود دراظهار نظر راجع به قران‌مجید استفاده کرده و درباره کتابی که تنها کتاب منزل آسمانی است که درحیات شارح و بسیار نزدیک بزمان او و صورت کنونی را یافته جسارت ورزیده و آن را ساخته دست بشر شمرده است .

اگر مساله سوءنیت و تعصب راهم نپذیریم باید بگوئیم که ایـن اشتباه نتیجه‌نادانی‌نویسنده است کەاینهم قابل بخشودن نیست .

استاد طباطبائی افزود : قرآن مجید به اعتقاد ما مسلمانان که به بیش از هفتصد میلیون نفر هستیم و یک پنجم جمعیت کره زمین را تشکیل میدهیم و چهل دولت اسلامی در سازمان یونسکو شرکت دارند کتابی است آسمانی وفرموده خداوند . بنابراین،چنان که زیر نام سازمان یونسکو چنین جسارتی نسبت به قرآن شده بر هیات های نمایندگی دول اسلامی دریونسکو فرض است که باارسال یادداشتهای اعتراضیه واقدامات دیگر خواستار حذف چنین مطالب نامربوط در کتاب تاریخ بشریت شوند و نظر ملل اسلامی وجمعیت ٧٠٠ میلیونی مسلمانان جهان را به سازمان ملل‌متحد و یونسکو بقبولانند.

بقیه درصفحه ١٨

اطلاعات
بنیانگذار : عباس مسعودی
صاحب امتیاز و مدیر : فرهاد مسعودی
سردبیر : احمد شهیدی
سال پنجاهم
محل اداره : خیابان خیام. ساختمان اطلاعات. تهران
تلفن : ۳۱۱۰۷۱ تا ۳۱۱۰۷۹
تلکس : ۲۳۳٦ ـ تلگرافی : اطلاعات ـ تهران

درباره جرایم رانندگی

استرداد آئین‌نامه جرایم‌رانندگی ازطرف شهرداری تهران، گام‌پست درخورتحسین.چراکه نشان میدهد سازمان های مملکتی انتقادات ونظریات بجا را با واکنش مساعد تلقی میکنندو این اولین شرط تفاهم‌بین سازمان هاو مردم‌است.

سختگیری ازعواملی است‌که‌درجای خودبه پیشرفت‌کار ها و اجرای قوانین کمک‌موثر میکندو مردم را ازارتکاب خطاو تخلف باز میدارد.ولی بهنگام پیشنهاد مجازات، دونکته راحتما باید درنظرداشت: اول‌تناسب جرم‌و مجازات، دوم شرایط محیط .

مجازات، بطورکلی باید متناسب باجرم وتابع‌یك جدول منطقی باشد. مثلا اگربرای‌یك‌دزد معمولی مجازات حبس ابدقائل شویم لاعلاج بایدبرای سرقت مسلحانه ،مجازات اعدام‌درنظر بگیریم‌وآنوقت معلوم نیست‌سارقی‌راکه درحین سرقت مسلحانه مرتکب قتل بشود چگونه‌باید مجازات کرد؟طبیعی‌است‌که بالاتراز اعدام مجازاتی نیست ولی هرگاه برای قتل‌درحین‌سرقت مسلحانه‌نیز مجازات اعدام رامقرر کنیم اولا موازین عدالت بهم میخورد. ثانیاآن‌کسی‌که دست‌به‌سرقت مسلحانه میزند برایش‌فرق نمیکندکه یك‌نفر یاده‌نفر راهم بکشد ! همینطور وقتی فی‌المثل جریمه همراه‌نداشتن گواهینامه را هنگام رانندگی صدتومان قرار میدهیم ،باید جریمه‌کسی‌که بدون داشتن گواهینامه رانندگی میکند دست‌کم هزارتومان باشد تاموازنه عدالت حفظ شود. دریں‌صورت ،اگرکسی بدون‌داشتن‌گواهینامه رانندگی‌کرد وحادثه‌یی بوجودآورد چه مجازاتی برایش مناسب خواهد بودوفرضا اگردرین حادثه، یکی هم‌بقتل رسید‌تکلیف چیست؟ لابدباید راننده رااعدام کرد!

پس، مجازات درهرحال‌باید متناسب باجرم‌باشد. منتها برای این‌که مجازاتها تاثیرخودرا ببخشد ساده‌ترین راه‌اینست‌که دراعمال واجرای آنها تبعیض ومسامحه نشود. شدیدترین مجازاتها هرگاه باتسامح یاتبعیض همراه‌باشد تاثیر خودرا ازدست میدهدو کمترین مجازات درصورتی‌که بطور دقیق وجدی وقاطع اجراشود بزودی اثر میکند.

نکته‌دیگر اینست‌که وقتی میخواهیم‌مجازاتی برای‌یك خلاف یا حتی‌جنحه‌و جنایت برقرارکنیم ،انصاف اقتضا دارد درنظر بیاوریم که تحت‌چه‌شرایطی این تخلف صورت‌گرفته وعوامل موجود در محیط‌تا چه‌حدبه‌ترغیب یابرعکس به تحذیرفاعل جرم‌کمك میکرده است؟مادر مقاله‌یی‌که چندشب قبل‌بمناسبت تصمیمات تازه درجهت رعایت‌حال زندانیان نوشتیم ،متذکراین‌موضوع شدیم که‌حقوقدانان وقانونگذاران عصرحاضر ،بادرنظر گرفتن‌کمبود هاوعیب ونقص هایی‌که‌در محیط زندگی مجرمین‌وجود داشته‌وآنها راازمواهب یك‌تربیت صحیح محروم داشته‌است ،سعی میکنند مقداری ازبارمسئولیت را ازدوش افراد مجرم وخطاکار بردارندوبه‌گردن جامعه بگذارند ودرحقیقت جامعه‌را ملزم‌میکنندبه‌جبران‌آن محرومیت‌ها، در اصلاح مجرمین‌بکوشد وبه آنها کمك‌کند‌که‌زندگی خودرا دوباره‌بسازند.

درمورد‌تخلفات رانندگی نیزاین موضوع تاحدود زیادی مصداق داردو قبل‌ازآنکه برای اصلاح وضع‌آشفته ترافیك درمقام برقرارداشتن مجازاتهای شدیدونفرت‌داغ‌کردن رانندگان برآئیم‌اندکی هم‌به‌محیط شهر نگاه کنیم وببینیم واقعابرای آنکه ترافیك منظمی داشته‌باشیم چه‌وسایل وامکاناتی فراهم آورده‌ایم وچه کرده‌ایم وچه میتوانیم بکنیم که‌موجبی برای اینهمه تخلفات باقی‌نماند؟

قرارداد سینا صلح نیست

درام ماموریت جاری هنری‌کی‌سینجر در خاورمیانه واقعیتی‌را تحت‌الشعاع خود قرار داده است که مصریان اندیشمند احساس میکنند که نیاز به تکرار کردن دارد آن واقعیت این است که امضای قرارداد جدیدی برای جداسازی نظامی مصر و اسرائیل درصحرای سینا بخودی خود بدین معنی نیست که برقراری صلح در خاورمیانه اکنون نزدیک شده است . در صورتیکه کوششهای جاری برای به‌امضا رساندن دومین قرارداد موقت جداسازی نظامی مصر و اسرائیل قرین کامیابی شود حیثیت انورسادات رئیس جمهوری مصر در داخل و خارج از کشور وی افزایش خواهد یافت چون او بدین ترتیب شرط کوتاه مدتی را که در مارس گذشته بست واعلام کردکه علیرغم شکست ماموریت کی‌سینجر (ماموریت قبلی) ـ بازهم کانال سوئز را باز خواهد کرد ـ خواهد برد . علاوه براین‌سرمایه‌گذاران خارجی که اشتیاق دارند از سیاست جدید انورسادات در زمینه تعمیم آزادیهای فعالیت اقتصادی در کشورش بهره‌برداری کنند ـ ظاهرا قرارداد جدید جداسازی نظامی مصر و اسرائیل صحرای‌سینا رابه چشم چراغ سبزی نگاه میکنند که بشارت دهنده تحول اوضاع خاورمیانه در جهت برخورداری از یک ثبات دراز مدت است . این تحول در عین حال اجازه خواهد داد تا خون تازه‌ای در کالبد اقتصاد جنگ زده مصر دمیده شود وطرحهای تازه‌ای برای توسعه و آبادانی به مرحله اجرا درآید.

چنین تحولی بنوبه خود کمک خواهد کرد تا از سنگینی بار محدودیتها و محرومیتهای مالی و اقتصادی که از دیرباز بر دوش مردم عادی مصر هموارشده‌است‌کاسته گردد چون‌در مصر مردم‌کوچه خیابان بیش از آنکه در بند امور مربوط به دیپلماسی بین‌المللی باشند ـ غم‌گرانی قیمت خواربار وسایر اقلام کالاهای ضروری را میخورند

بااینحال امتیازات کوتاه مدتی که قرارداد جدید جداسازی نظامی در صحرای سینا بهارمغان خواهد آورد ـ طبق عقیده‌ای که مقامات عالیرتبه مصری به‌آن ایمان‌دارند تاپایان سال جاری تاثیرخود را از دست خواهد داد مگر آنکه تاآن وقت در راه عقد قرارداد مشابهی میان اسرائیل و سوریه نیز پیشرفتهایی حاصل شود .یعنی اسرائیل قسمتهایی از اراضی اشغال شده سوریه را در بلندیهای جولان تخلیه کند و کنفرانس صلح خاورمیانه در ژنو نیز کار خود را از سر بگیرد. در حقیقت نیز برای آنکه بتوان امکان حصول هر توفیقی را در راه برقرار کردن صلح در خاورمیانه و حل کلی و جامع مسائل این منطقه قابل تصور دانست ناگزیر باید وجود مسائل اساسی دیگری را که هنوز لاینحل مانده‌اند بخاطر آورد.

سرنوشت مردم فلسطین و آینده بخش قدیمی بیت‌المقدس که به اعراب تعلق داشته و در جنگ ژوئن ۱۹٦۷ به تصرف اسرائیل درآمده از مهمترین مسائل دیگری است که لازم است قبل ازبرقرار شدن صلح عمومی میان اعراب و اسرائیل حل وفصل شود

از علی‌اکبر کسمائی نویسنده اطلاعات در بیروت

اتحاد اردن، سوریه و فلسطین

آیا سازمانهای مقاومت‌فلسطین حوادث سپتامبر سیاه ۱۹۷۰ را فراموش کرده با ملک حسین آشتی خواهندنمود وبار دیگر فدائیان فلسطین در اردن استقرار خواهند یافت؟ آیا طرح «کشور متحد عربی» که ملک حسین (برای وحدت اردن و دولت فلسطین که در کرانه غربی رود اردن ممکن بود تشکیل شود) در سال۱۹۷۲ پیشنهاد کرد و با مخالفت فلسطینی‌ها و بسیاری از کشورهای عربی از جمله مصر روبرو گردید باردیگر تجدید خواهد شد وسرنوشت‌فلسطینی ها از این طریق و بامساعی ملک حسین روشن خواهدگشت؟ آیا وحدت اقتصادی و نظامی و سیاست اردن و سوریه بچنین نتایجی منجر خواهد گردید ؟ آیا جبهه شرقی اعراب پس از حادثه جبهه غرب واقعا احیاء خواهد شد ؟

باسفر اخیر ملک حسین بدمشق و پیشرفت کوششهای اردن و سوریه برای ایجاد نوعی وحدت میان این دو کشور پرسشهایی که یاد شد این روزها در بیشتر کشور های عربی و بویژه در محافل فلسطینی مطرح شده است زیرا اگر وحدت سوریه واردن بصورت قطعی درآید چون میان سوریه و سازمان آزادیبخش فلسطین نیز نوعی فرماندهی مشترک نظامی و سیاسی وجود دارد طبعا سازمانهای‌مقاومت فلسطین نیز بااردن نزدیک خواهند شد.

شورای مرکزی سازمان آزادیبخش فلسطین اخیراتوصیه کرد که یک هیئت عالی فلسطینی برای بررسی موضوع‌امکان بازگشت مقاومت فلسطن به‌اردن روانه آن کشور شود.اینک باید دید نتیجه این بررسی چه میتواند باشد.

با در نظر گرفتن این نکته که موضوع بازگشت مقاومت فلسطین به‌اردن یکی از مسائل حساس جهان عرب بشمار میاید و چنین امری مورد موافقت همگی سازمانهای مقاومت فلسطین نیست مثلا اگرصاعقه، یا نمایندگان ارتش‌آزادیبخش فلسطین در شورای مرکزی بااین امر موافق بودند دجبهه دموکرات، برهبری «نایف‌حواتمه» با آن مخالفت ورزید و صلح بااردن را غیر ممکن شمرد وبار دیگر از ملک حسین خرده گرفت که در جنگ رمضان حتی یک گلوله رها نکرد و حال آنکه هشتاد هزار نفر سرباز دربرابر ده هزار سرباز اسرائیلی آماده پیکار داشت . البته دو جبهه دیگر ازسازمان های مقاومت فلسطین نیز مانند صاعقه و الفتح طرفدار آغاز گفتگو با ملک‌حسین و تجدید عهد با او هستند و از اینکه اخیرا اظهارات ملک حسین را برای نزدیک شدن مجددا مقاومت فلسطین تحریف کرده‌اند اظهار تاسف نموده‌اند.

از همه مهمتر اینکه حافظ اسد هنگام دیدار اخیر ملک حسین از دمشق موضوع روابط اردن و فلسطینیها را بصورت جدی مطرح کرد و ازاین گذشته سازمان آزادیبخش فلسطین که یگانه سازمان نماینده قانونی ملت فلسطین است اینک که جبهه مصر براثر موافقتنامه‌های جزئی و جداگانه‌ا اسرائیل دست کم برای مدت سه سال آینده جبهه آرامو دور از کشاکش پیکار شده است نیازمند همکاری با جبهه‌ای جانشین آنستکه بتواند آتش پیکار را گرم نگاهدارد و در برابر رکودی که در جبهه غربی پدید آمده است ،ایستادگی کند. در محافل مطبوعاتی بیروت گفته شده است که چند دولت عرب و شاید عراق و سودان برای هماهنگی میان اردن و سازمان آزادیبخش فلسطین وساطت نمایند. حتی خبرگزاری فلسطینی صریحا در اینمورد اظهار امیدواری کرده است . موضوع مهم دیگر اینستکه مجلس ملی‌فلسطین که سالی یکبار با عضویت نمایندگانی از تمام طبقات وصفوف ملت پراکنده فلسطین غالبا در قاهره تشکیل میشود امسال‌در پانزدهم اکتبر بجای ۱٤۰ عضو با عضویت ۲۷۰ نماینده اجلاسیه خواهد داشت و در نشریات فلسطینی‌ها آمده‌است که گروهی از این اعضاء اضافی طرفداران طرح«کشور متحد عربی» هستند که ملک حسین برای وحدت دولت اردن و دولت فلسطین در سال ۱۹۷۲ پیشنهاد کرد و در آن‌هنگام سازمانهای مقاومت فلسطینی آنرا نپذیرفتند . در بعضی از محافل سیاسی بیروت گفته میشود بعید نیست سرانجام سرنوشت فلسطینی‌ها با همین طرح تعیین گردد.

اردن خود در راه آشتی با مقاومت فلسطین گامهای بلندی برداشته است «ولید صلاح» سفیر اردن در لبنان که میگویند اختیارات و صلاحیتهای یک وزیر اطلاعات و تبلیغات را در خارج از اردن دارد در این مورد اظهارات امیدبخشی نموده و گفته است که بهترین و موثرترین‌وسیله این آشتی و نزدیکی دیدار ملک حسین وياسرعرفات است. از اینرو میتوان گفت مثلث متشکل از اردن و سوریه و سازمان آزادیبخش فلسطین در شرف تکمیل بوده وبادیدار ملک حسین وياسرعرفات که احتمال دارد با حضور حافظ اسد صورت‌گیرد بصورت قطعی درخواهد آمد به اعتقاد ناظران امور سیاسی خاورمیانه عربی این دیدار و این نزدیکی حتی اگر در راه هدفهای‌دور دست استراتژیکی نیز نباشد از نظر تاکتیکی گام بلندی است که اعراب برمیدارند بویژه که احیاء جبهه شرقی پس از خاموشی جبهه غربی اینک یک امر حیاتی برای اعراب است.

تظاهرات ضد کمونیستها

هر روز هزاران نفر از ضد کمونیستهای پرتغال علیه حزب کمونیست و دولت گونسالوش در خیابانها دست به تظاهرات میزنند .

فلسطین و قرارداد مصر و اسرائیل

نوشته : عبدالکریم ابوالنصر
از : النهار

در حاشیه موافقتنامه‌سینا ، دومسئله وجود دارد که برانگیزنده دوپرسش‌است:

● آیا امریکا روش تازه‌ای را در قبال فلسطینی‌ها اعلام میکند ؟

● آیا شوروی برای مرحله پس از موافقت نامه ابتکار تازه‌ای بخرج خواهد داد ؟

عده‌زیادی پیش‌بینی میکنندکه‌ظرف مدت ماموریت هنری کیسینجر در منطقه خاور میانه ، در مورد فلسطینی ها و نقش‌آنان در تلاش های مسالمت‌آمیزاز طرف‌مسئولان عرب و یا از طرف شخص وزیر خارجه امریکا سخنانی عنوان شود . عده‌ای هم میگویند ، که مسافرت فعلی هنری‌کیسینجر «فرصت تازه‌ایست» تابه‌استناد آن‌و اشنگتن روش تازه‌ای در قبال فلسطینی‌ها ومسئله آنها اعلام کند .

این مسئله نکات زیر را مطرح میسازد:

● در حقیقت افکار عمومی امریکا قانع شده است که واشنگتن باید روشی در قبال فلسطینی ها اعلام‌نمایدکه روشن‌تر از روش فعلی باشد و آنها را بصورت عنصری اساسی از فعالیتهای‌صلح درآورد. این احساس را نه فقط از مطالب‌بعضی از مفسران برجسته امریکا در مطبوعات آن کشور احساس میکنیم بلکه شخصیت های مختلف امریکائی هم که به منطقه خاورمیانه سفر کردند،و بارهبران‌فلسطینی بگفتگو نشستند چنین اعتقادی دارند ، ازجمله این شخصیتها میتوان از فولبرایت و سناتور های دیگر ، مک گاورن و هرسی، و میکرنام برد . میتوان گفت که چنین تحولی در افکار عمومی امریکا با شرکت یاسر عرفات در سازمان ملل متحد آغاز شد .

● دستگاه حاکمه امریکا هنوز هم «سیاست فلسطین» ویژه‌ای ندارد . فقط اشاراتی از طرف این دستگاه‌برمورد فلسطینی ها و مشکل آنان و لزوم در نظر گرفتن حقوق حقه فلسطینی ها ، میشود ولی هیچگونه اشاره‌ای به ماهیت حقوق مزبور نمیشود در صورتی‌که‌امریکا خودش به‌این حقوق واقف است ، گذشته از این امریکا مسئله فلسطینی‌ها را عامل موثری در مناقشات نمیداند و سعی دارد ازاهمیت نقش آنان بکاهد .

● امریکا حاضرنیست،سازمان رهائی بخش فلسطین را برسمیت بشناسد وانتظار نمیرود که این روش در آینده نزدیکی عوض شودوبجای اینکه به‌اسرائیل بگوید چرا حقوق‌ملت‌فلسطین‌رابرسمیت نمیشناسی به فلسطینی ها میگوید چرا موجودیت اسرائیل را برسمیت نمیشناسید ؟

● انتظارنمیرود‌که‌کیسینجر درمسافرت فعلی خود به منطقه خاورمیانه سیاست امریکائی تازه‌ای در قبال فلسطینی ها اعلام نماید ، بلکه حداکثرمطلبی که مطرح‌خواهد کرد این است که مشکل فلسطینی ها حل نشود نمیتوان راه حل مسالمت‌آمیز کلی پیدا نمود» .

● چه کسی مسئول این روش امریکا است ؟ بدون شک واشنگتن و دول عربی که قادر به واردکردن فشار به امریکاهستند مسئول میباشند . این دولت های عربی تاکنون نتوانسته‌اند هیچگونه تغییری در سیاست فلسطینی امریکا بوجود آورند .

دومین مسئله : نقش شوروی درتلاش های مسالمت آمیز چیست؟آیانقش شوروی در چهارچوب سیاست توافق دوابرقدرت فقط این است که مشکلی‌دربرابر ماموریت هنری کیسینجر ایجادنکند و یا اینکه‌نقش مثبت‌تری دارد ؟

برای مسکو مشکل است که درچهارچوب سیاست گام به گام‌فعالیت‌کند . روش‌اعرابی که خواهان تسویه مسالمت‌آمیز میباشند نیز بیش از آنچه خواهان‌تشکیل کنفرانس ژنو باشد تا دیپلماسی شوروی درآن نقش مهمی ایفا نماید . به سیاست گام به گام تمایل دارد .

● دیپلماسی شوروی بیش از آنچه رویدادهای پس از موافقت نام ـ سینا . این روش قرار میگیرد . این دیپلماسی هم اینک مرحله انتظار را میگذراند انتظار ـ رویدادهای پس از موافقت نامه ـ سینا.

● ابتکار شوروی‌هم‌که دوستان‌مسکو انتظارش را میکشند بستگی به فلسطینی‌ها دارد که در این مرحله از بهترین یاران مسکو هستند .دوستان مسکو هم این پرسش را مطرح میسازند که چرا روش عملی شوروی در قبال فلسطینی ها معادل میزان جانبداری رسمی‌اش‌ازآنان نمیباشد؟ مثلا چرا شوروی روشی در قبال امریکا اتخاذ نمیکند تا آن دولت روش خود را در قبال فلسطینی ها عوض کند ؟

در حقیقت قدرت مسکو در واردکردن اثر روی سیاست امریکاتاحد زیادی‌بستگی به روش واحد وقوی اعراب در مورد لزوم و در نظر گرفتن فلسطینی هابعنوان عنصر اساسی مناقشات و همچنین بوجود هماهنگی اعراب و شوروی در این مورد دارد . با این وصف پیش بینی میشود که پس‌ازموافقتنامه سینا،مسکو فعالیتی بنماید فعالیتی چه در امر جانبداری از معلق‌کردن عضویت اسرائیل در سازمان ملل متحد و چه در امر دعوت برای تشکیل کنفرانس ژنو .

سوارش: کلید حل بحران پرتغال در دست کمونیستهاست

ماریو سوارش رهبرحزب سوسیالیست پرتغال ضمن مصاحبه‌ای‌بامجله «اکسپرس» چاپ پاریس نظریات خود را درباره بحران این کشور تشریح کرده است که‌ترجمه آن در زیر آورده میشود.

ماریو سوارش رهبر حزب سوسیالیست پرتغال

سئوال : بحران کنونی قبل‌از هرچیز این سئوال را پیش میاورد :«پرتغال بکجامیرود؟» سوارش: ما حقیقتا دریک‌وضع بحرانی فوق‌العاده دشوار قرار گرفته‌ایم . بحران در درجه اول‌جنبه سیاسی‌دارد زیرا دولتی را داریم که حکومت نمیکند و نماینده هیچکس نیست این‌یک‌دولت اقلیت‌است‌که‌حتی خود رئیس جمهوری نیز از ان بعنوان یک دولت «برزخ» نام‌میبرد و در مراسم معرفی معاونان وزارتخانه‌ها صریحا به آنها گفت‌که بیش از چند روزی برسرکار نخواهند بود . باید دید دراین چند روزآنها چه‌کاری‌میتوانند انجام‌دهند؟

باین بحران وخیم سیاسی یک بحران‌اجتماعی‌هم اضافه میشود که در همه جا با آشفتگی اوضاع‌وبی‌انضباطی در کاربه‌چشم میخورد‌علاوه براین کشور با یک بحران اقتصادی وحشتناک روبرو است . بابازگشت پرتغالی‌ها ازآنگولا و آشفتگی اوضاع در جزایر «آزور» مشکلاتی بردشوارهای موجود‌اضافه میشود.باین ترتیب جبهه‌های مبارزه جدیدی‌تشکیل میشود ولی با اینحال‌من عقیده‌دارم که پیدا شدن یک راه حل دموکراتیک امکان‌پذیر است. برای اینکار باید نیروهای دموکراتیک پرتغال و جناح های‌گوناگون‌نهضت نیروهای مسلح باهم سازش کنند این سازش با محترم شمردن اصول دموکراسی سیاسی و آزادی عمومی امکان پذیر است .

سئوال : بعقیده شما چه کسی مسئول بحران است .

سوارش : در درجه اول حزب کمونیست . این حزب برای بدست گرفتن‌قدرت‌از راههای غیر دموکراتیک‌نقشه‌ای‌بمرحله اجرا در آورده است . کمونیستها میخواهندنظامیان را بسوی‌یک نوع دیکتاتوری نظامی کمونیستی که مورد قبول ملت پرتغال نیست بکشانند . امروزه اکثریت اعضای نهضت‌نیروهای مسلح نیز با این‌نوع رژیم مخالفند. از اینرو و بعلل سیاسی و جغرافیایی که من آنها را مسئول بحران اخیر میدانم این ماجرا محکوم به شکست است.

سئوال : بعقیده حزب سوسیالیست چگونه میتوان ازاین بحران خارج شد ؟

سوارش : نخست باید وضعی بوجود آورد که نیروهای دموکراتیک بتوانند با هم سازش کنند .

البته برای اینکار حزب کمونیست باید از سیاست بدست گرفتن قدرت با توسل به شیوه های‌غیر دموکراتیک چشم بپوشد و حاضر شود همانطورکه در آغاز بحران درماه ژانویه خاطرنشان‌کردیم نقش خود را به پیروی از موازین دموکراتیک ایفا کند مادر آنموقع اعلام داشتیم وبه حزب کمونیست هشدار دادیم که اگر حزب کمونیست یک نقش دموکراتیک ایفا . کند یک فاجعه ملی در کشور روی خواهد داد . شایدهم هنوز هم ما دچار فاجعه نشده باشیم ولی درهرحال با مشکل بزرگی روبروهستیم شاید شکستهای پیاپی حزب کمونیست ، عدم پشتیبانی عمومی ومشکلاتی‌که‌بانظامیان پیدا کرده است این حزب‌را وادار به اندیشه بیشتری‌بکند و رهبران این حزب دریابند که راه را برای یک بازتاب ضد انقلابی هموار میکنند و شاید این وضع سبب شود که حزب کمونیست از سنقشه های خود چشم بپوشد و بایفای یک نقش دموکراتیک اکتفا کند و اگر کمونیستها اینکار را انجام دهند سازش امکان پذیر خواهد بود .

سئوال : پاسخ شما به پیشنهاد دبیرکل حزب کمونیست که موضوع گفتگو با حزب سوسیالیست را عنوان کرده چیست ؟

سوارش : من پیوسته برای گفتگو با کمونیستهای پرتغال و شخص کونیال آماده‌هستم ولی برای اینکار باید انها اطمینان بدهند که واقعا برای مذاکرات جدی آماده‌اند . هدفشان تبلیغات نیست . ما حملات شدیدی را که امروز به حزب کمونیست پرتغال میشود محکوم کرده‌ایم و حتی حاضریم برای دفاع‌از مراکز کمونیستی‌به آنهاکمک کنیم ولی باتیراندازی بسوی مردم نمیتوان باین موج خشونت پایان‌داد علاوه‌براین پس از حملات‌ضد کمونیستی اخیر مراکز احزاب دیگر از طرف کمونیستها مورد حمله قرار گرفته است ما میگوئیم که حملات خشونت آمیز باید بطور کلی محکوم شود و استثنائی در کار نباشد.

یان اسمیت در برابر صف متحد سیاهپوستان رودزیا

مذاکرات مربوط‌به‌قانون‌اساسی‌رودزیا، که از دیروز (۲۰اوت) بربالای رودخانه زامبیا شروع شده ، معرف حال وهوای ماهها فعالیت دیپلماتیک‌حاد در جنوب‌افریقا وسالها معارضه خونین بین دولت‌سفیدپوست رودزیا وناسیونالیست‌های‌افریقائی‌سیاه‌پوست است .

بحث اصلی برسرنحوه گام برداری بسوی حکومت اکثریت سیاه‌پوست است . ناسیونالیستهای افریقائی خواستار آنند که چنین حکومتی هرچه زودتر تشکیل شود امایان‌اسمیت نخست‌وزیر رودزیا عقیده‌دارد که چنین تغییری باید بتدریج تحقق یابد .

ودرآستانه این مذاکرات یان‌اسمیت ضمن نطقی در « بولاوایو » گفته است که: «ما، در رودزیا ، هرگز این سیاست را نداشته‌ایم که کشورمان را به هر حکومت اکثریت سیاهپوست تحویل دهیم و تا آنجا که به من مربوط است،هرگز چنین‌سیاستی نخواهیم داشت . »

بحث و جدل درباره قانون اساسی با صدور اعلامیه یک جانبه نوامبر ۱۹٦۵ در باره جدائی رودزیا از بریتانیا برانگیخته شد. این اعلامیه مورد تائید اکثریت نزدیک بتمام رای دهندگان سفیدپوست قرار گرفت ویان‌اسمیت که محرک اصلی جدائی‌رودزیا از بریتانیا بود به رهبری‌این کشوربرگزیده شد. در رودزیا ۵٫۷ میلیون سیاهپوست و فقط ۲۷۰٫۰۰۰ سفید پوست زندگی‌میکنند.

طی این دهساله کوشش های فراوانی برای‌بسامان رساندن این جدل بعمل‌آمد ، ازجمله این‌که در سال ۱۹٦۷ بین هارولد ویلسون نخست‌وزیر بریتانیاویان‌اسمیت در مرشه یک کشتی بریتانیائی گفت وگوئی بی‌نتیجه صورت گرفت .

کوشش کنونی برای شکستن بن‌بست، از اواخر سال ۱۹۷٤آغاز شد . روز ۱۱ دسامبر ، یان‌اسمیت اعلام کرد که دوگروه چریکی سیاه‌پوست رودزیا ـ بنامهای اختصاری « زانو » و «زاپو » ـ پس از هشت سال مبارزه علیه حکومت سفیدپوست این کشور با آتش‌بس موافقت‌یان‌اسمیت‌در حدود ٤۰۰ تن از زندانیان سیاسی‌افریقائی راکه برخی ازآنها بیش از دهسال بودکه درزندانها بسر میبردند ، آزاد کرد .

یان‌اسمیت گفت که این اقدام‌ها به تشکیل کنفرانس قانون اساسی منجرخواهد شد. نطق او پس از سالها نشانه تحولی جدی تلقی شد وازآن‌پس بود که‌فعالیت‌های دیپلماتیک درجنوب افریقا آغاز شدتارامحل اطمینان‌بخشی یافت شود.

دوشخصیتی که در این‌فعالیت‌دیپلماتیک شرکت موثر داشتند ، یکی «جان‌فورستر » نخست‌وزیر افریقای جنوبی ودومی‌پرزیدنت « کنت‌کاوندا » رئیس جمهوری زامبیاست‌که هردو درگفتگوهای کنونی نیز شرکت‌دارند . طی هفته‌ها وماههائی که از ۱۱ دسامبر ۱۹۷٤ سپری شده ، آن هیجان اولیه ، به ارزیابی خونسردانه امکانهای حصول‌بیک توافق سیاسی منجر شد . بطور مثال‌روشن شد که جنگ چریکی باوجوداعلام «آتش‌بس» ادامه دارد.

نگرانی سفید پوشان

اما کوشش های صلح‌آمیز مئوقف‌نماند و نیز پیشرفت های جدید در سیاست‌افریقا حل مساله رودزیا راجنبه اضطراری‌وفوریت بخشید .

سال پیش پس از سقوط دولت مستبد سالازار در پرتغال موزامبیک ، سرزمین پرتغالی همسایه رودزیا ، بعنوان یک دولت سیاه‌پوست افریقائی پس از گذراندن مدت کوتاهی دوران انتقالی به استقلال کامل رسید .

رودزیا ، این سرزمین در بسته ، برای رفع تحریم های اقتصادی که سازمان ملل برآن تحمیل کرده مدت درازی ازموزامبیک بعنوان یک منبع حیاتی اقتصادخودااستفاده میکرد . آیا موزامبیک مستقل ادامه این استفاده را اجازه میدهد ؟

عامل دیگری که یان‌اسمیت را واداربه تغییر سیاست خشن کرد تمایل‌بی‌گیروقاطع جان‌فورستر نخست‌وزیر افریقای جنوبی به رفع دشمنی درجنوب افریقا بود. پاره‌یی از ناظران، این سیاست را منشا تغییری‌در سیاست افریقای جنوبی نسبت به رودزیا می‌دانند .

«جان‌فورستر » اخطار کرده است که مساله رودزیا باید حل شود . او گفته‌است که اندیشیدن به عاقبت این کار سخت خوفناک است .

طی ۱۲ ماه اخیر ، فورستر چند بار به افریقای سیاه ، از جمله ساحل عاج سفر کرد . ناهنگام آزادی بازداشتی‌ها ، ناسیونالیست‌ها به دوگروه عمده تقسیم می شدند : اتحادیه خلق آفریقائی زیمبابو (زاپو) ، به رهبری « جوشوانکومو » و اتحادیه ملی افریقائی زیمبابو (زانو) به رهبری عالی جناب « نداباننگی‌سیتول » .

آنگاه در دسامبر گذشته آنهادر«لوساکا» تصمیم گرفتند درزیر چتر شورای ملی آفریقا (آنک) گردهم آیند ورهبری اسقفم «آبل‌موزورو» را بپذیرند .

ادامه این اتحاد دشوار است وحتی‌هم اکنون فرقه های داخلی آن بیکدیگربدگمان هستند . اما ناسیونالیست‌ها به مرحلهیی رسیده‌اند که دست‌کم‌ازلحاظ نظری‌میدانند که باید در گفتگو بایان‌اسمیت ، صدای واحد و متحدی داشته باشند .

این گفتگوها مدتها به تعویق افتاده بود زیرا که یان‌اسمیت نمیخواست‌ازرودزیا خارج شود و ناسیونالیست‌ها به گفتگو در رودزیا جواب منفی می دادند . بدین‌گونه بود که هردو طرف باگفتگو روی پلی بنام « ویکتوریافالز » که رودزیا وزامبیا را از طریق راه آهن به‌هم‌مربوط میکند موافقت کردند

رویتر

مقالات کوچک از روزنامه‌های بزرگ

EXPRESS
دولت شایسته برای پرتغال

تردیدپرزیدنت کوستاگومش ،رئیس‌جمهوری پرتغال، در کنار نهادن نخست‌وزیرش ، ژنرال گونسالوش، دلیل بروجود مرد ضعیفی است که‌مدت‌هاست برای کشورش کارخوبی نکرده است. کمونیست ها و دوستان‌شان دراین‌باره‌که‌مورد تجاوزو تعقیب‌قرار گرفته‌اند ، فریاد اعتراض‌برآورده‌اند .اما آنها هستند که‌متوسل‌به‌اعمالی شده‌اند که هرچه بیش‌تر آنها رابرمسند قدرت‌نگه‌دارد. شورش علیه‌رژیم کمونیست پرتغال اینك‌وسعت فراوانی پیداکرده‌است وتقاضای عمومی در باره عدم اتکای پرتغال به‌هردولت‌خارجی برآورده نمی‌شود مگر آنکه پرزیدنت کوستاگومش درهمین هفته، یك‌دولت شایسته در لیسبون‌روی کار آورد.

THE GUARDIAN
راهی برای محاصره اسرائیل

اعلامیه‌مشترك روزجمعه سوریه‌ـاردن که ایجاد شورا های‌سیاسی ونظامی مشترکی رابین‌این‌دوکشور اعلام کرده ،حتی ازلحاظ معیارهای اعراب درباره بخشش وفراموشی، تحولی قابل‌ملاحظه بشمار میاید. زیرا همین پنج‌سال پیش‌بود که سوریه برای‌حمایت از فلسطینی‌ها، در برابر ملك‌حسین، تانك های‌خودرا به‌آن‌سوی مرز، به اردن‌شمالی فرستاد.

ایجاد این شوراها، همچنین ،معرف‌سیاست اتکای به خود در سوریه واردن‌است خاصه‌هنگامی‌که کیسینجر ،مصروا‌سرائیل رابه آرامی ،بسوی دومین‌توافق مربوط‌به جداسازی نیروها درسینا،سوق میدهد. حمایت‌اردن ازبخش شرقی اتحادیه اردن‌ـسوریه، ممکن است برای ژنرال های‌عرب ،دل‌گرم‌کننده باشد، امابرای اسراییلی‌ها به مفهوم محاصره وتهدیدبه‌گشایش جبهه‌سوم است.علاوه براین اردن راهی برای فلسطینی ها گشوده‌تاطی‌آن‌به مذاکره ومصالحه با اردن دست یابند.

FINANCIAL TIMES
حکومت سیاهپوستان در رودزیا

دیدارو گفت‌وگوی یان‌اسمیت نخست‌وزیر رودزیا ، باناسیونالیست های افریقایی رودزیا، که درقطاری متعلق‌به افریقای جنوبی، روی‌پلی برروددخانه زامبیا صورت‌میگیرد، جالب‌ترین پیشرفت درهرصنه‌سیاست دشمنی‌زدایی است که‌افریقای جنوبی آن‌را ازاواخرسال ۱۹۷٤ به مرحله اجراگذارده است .این‌دیدار وگفت‌وگو، به عنوان واقعه‌یی که پس‌از یازده‌سال بحران سیاسی دررودزیا، روی‌میدهد، بمراسمی، جنبه تاریخی‌وحساسی دارد،وباید که‌ازآن به‌نیکی‌یادکرده. امانمی توان زیادخوش‌بین بودکه‌این کوشش‌تازه به‌نتیجه مطلوب برسد. زیرا هیچ نشانه‌یی دردست نیست حاکی‌ازاین‌که یان‌اسمیت آماده مذاکره‌یی باشدکه نتیجه آن تحویل رودزیا به‌اکثریت سیاه‌پوستان رودزیاباشددرحالی‌که هیچ‌افریقایی سیاه‌پوستی خواستار مذاکره در باره‌چیزی کم‌ترازایجادحکومت اکثریت سیاه‌پوست درروزیا نیست.

درچنین اوضاعی، آنها که‌درخارج ازصحنه‌اند، یك‌بار دیگر می پرسند که آیا افریقای جنوبی یازامبیا، آماده‌اند که‌فشار خودرا بر رژیم سفیدپوست رودزیا، تاحدی تشدیدکنند که‌یان‌اسمیت مجبوربه تسلیم در برابر ناسیونالیست های سیاه‌پوست افریقا بشود؟

والیبال جام پاسارگاد

یک پیروزی دیگر برای سرخپوشها

رقابت هما و دخانیات در صدر

دیشب سرخپوشهای پرسپولیس سومین پیکار خود در والیبال جام پاسارگاد را پیروزمندانه بپایان بردند ، حریف مغلوب تهرانجوان بود که نتوانست در قالب مبارزی سرسخت برابر پرسپولیس ظاهر گردد و سه گیم پیاپی به‌شکست تن درداد.

دیدار تهرانجوان ـ پرسپولیس بازی باقیمانده از هفته چهارم مسابقات بود ضمن اینکه از سری بازیهای این هفته مسابقه تاج ـ راه‌آهن نیز بعلت سفر راه‌آهن به «پراگ» چکسلواکی برای شرکت در مسابقات قهرمانی راه‌آهن های جهان به تعویق افتاد.

تهرانجوانیها که هفته پیش ضمن باخت به هما چهره‌ای پرتلاش ارائه کردند ، دربرابر این حریف صاحب‌نام کیفیتی جالب توجه نشان نداد ضمن اینکه پرسپولیس نیز کمتر از حد انتظار بود .

پرسپولیس که هفته پیش پاس رضائیه را در رضائیه ١ـ٣ مغلوب کرد با این پیروزی حالا بدنبال هما و دخانیات درمکان سوم جدول جای دارد با حساب اینکه یک دیدار نیز کمتر برگزار کرده است . هما پیشاهنگ بازیها باشکست ٠ـ٣ برق در روز شنبه حساب گیم شماریش را ضمن داشتن چهار پیروزی به ١٢ گیم برد و ٢ گیم باخت تبدیل کرد.

درحالیکه دخانیات پس از آن پیروزی دشوار ٢ـ٣ در اصفهان مقابل ذوب‌آهن ١٢ گیم برد و ٥ گیم باخت دارد.

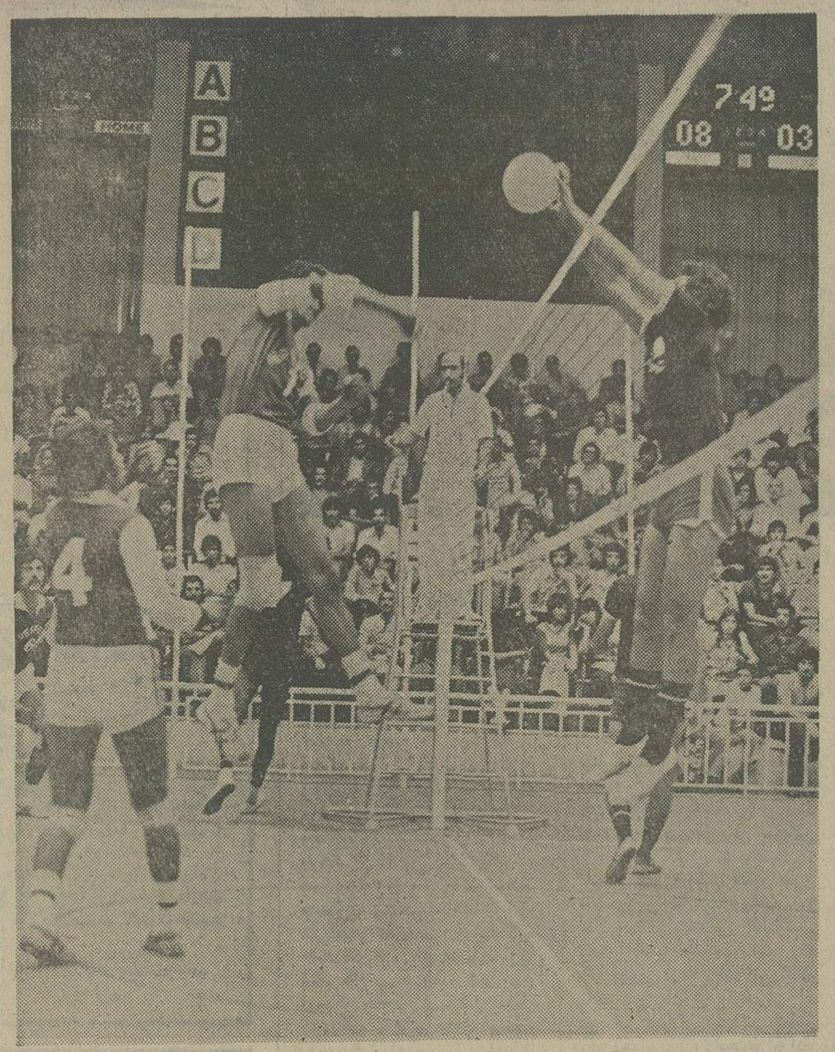

دیدار پرسپولیس ـ تهرانجوان : ملک‌لو، اسپکر پرقدرت پرسپولیس اگرچه نمایشی درحد نامش نداشت ولی بهرتقدیر چهره‌ای کوبنده بود، عکس او را در تلاش عبور دادن توپ از ازدفاع حریف نشان میدهد

حریف پرتوان خود خوب کارکرد و تاحساب ٣ـ٣ شانه به شانه پیش‌آمدولی ناگهان پرسپولیس بسرعت فاصله گرفت و حساب به ٤ـ٩ و بعدهم به ٥ـ١٥ رسید!

گیم دوم بابرتری پرسپولیس شروع و دنبال شدو پیش‌از آنکه تهرانجوان بخود بیاید، سرخپوش ها ٤ـ١٢ برتری یافتند و مدتی بعد حساب ٦ـ١٥ بسود پرسپولیس شد.

تهرانجوان گیم سوم را هم با همین نتیجه باخت و پرسپولیس با شکست ٦ـ١٥ حریف بانتیجه کلی ٠ـ٣ به سومین پیروزی خود دست یافت.

پرسپولیس در بازی آینده خود بمصاف گمرک اهواز میرود که از تیمهای بدون پیروزی جدول است.

تهرانجوان هم در مشهد باید باراه‌آهن دیدار کند.

بازیهای پرهیجان شهرستانها

هما این هفته پیروزی بی ـ دردسری برابر برق بدست آورد، درحالیکه دخانیات تا رسیدن به پیروزی اضطراب فراوانی رامتحمل شد.

گذشته از هما ـ دخانیات و پرسپولیس دیگر تیمهای پیروز بازیهای هفته چهارم آبگینه و پاس رضائیه بودند آبگینه یکبار دیگر ٠ـ٣ پیروز شدواین‌بار گمرک اهواز را در شهر خود مغلوب کرد وپاس رضائیه در همدان تیم همنامش پاس همدان را ٢ـ٣ مقهور ساخت واین پیروزی اول را نصیب مردان رضائیه پس‌از سه‌شکست کرد.

بازیهای برگزاری دراصفهان ـ همدان و قزوین نمایش هائی دلپذیر وهیجان‌انگیز بودندو بخصوص دراصفهان و همدان بازی ها از فشردگی خاصی برخورداری داشتند.

مسابقات پس‌از هفته‌چهارم تا شنبه ٢٩ شهریور تعطیل خواهدبودو این تعطیل سه‌هفته‌ای بازیها بدلیل پیش بودن امتحانات مدارس و دوره‌تابستانی دانشگاه‌هاست و هفته پنجم بازی ها طول روزهای شنبه ٢٩ و دوشنبه ٣١ شهریور برگزار خواهندشد.

در شهرستان ها «تماشاگر» باآن استقبال شورانگیز همچنان شرایطی دلپذیر و پررونق برای بازیها خلق کرده بود . در اصفهان و همدان و قزوین سالن ها انباشته از جمعیت بودو این نشانه‌هائی از تحرک تازه والیبال است .

پرسپولیس ٣ـ تهرانجوان صفر

* دوشنبه ٣ شهریور ـ ساعت ٦ بعدازظهر ـ سالن محمد رضاشاه پهلوی « والیبال جام پاسارگاد ـ دور رفت » پرسپولیس ٣ «٥ـ١٥، ٦ـ١٥، ٦ـ١٥» تهرانجوان صفر. سرداور : محمود کشفی . داور: امید حاتمی . تماشاگر نزدیک ١٠٠٠ تن .

پرسپولیس هوشنگ ملک‌لو «١ـ کاپیتن » ، ناصر میرفخرائی «٤»، رضاچیت‌گر «٧» ، خسرو نیاکیان «٥»، محمدرضا مددی «٦»، مهدی رزاقی «١٤ ».

تهرانجوان : شمس‌اله مخلص آبادی «١٢» ، رودباری «١٣» ، مسعود میربابا «٧»، حسین تهرانی «٢ ـ کاپیتن »، مهدی دربندی «١٤»، ناصر نظافت دوست «١٠».

تهرانجوان در شروع پابپای

امروز، همه بدنبال «اگر»ها میروند!

امروز، درغیبت تیم‌ایران، بازیهابه‌پیش میرود. تیم‌ملی فوتبال ایران که اینک بالاتروپیشگامتر ازهمه است واز سه دیدار انجام شده پنج‌امتیاز ذخیره دارد، امروز را استراحت میکندتاروز جمعه ،در آخرین‌دیدار خودباعراق روبروشودو این بازی که‌خودیک «فینال» است تکلیف قهرمانی گروه‌اول آسیا رابرای ورودبه‌دیدار های نهایی المپیک مونترال روشن میکند.

عراق که ابتدا، خودیکی از مدعیان بزرگ‌بود و هنوز هم نیم‌نگاهی خوش‌باورانه به‌سرنوشت دارد، با دوامتیازی که‌از کویت گرفت ،پا به‌روزچهارم میگذارد، درحالی که‌زخم‌شکست از عربستان رابر سینه دارد وازآن هنوز مینالد.

امید عراقیها به دیدار سرنوشت سازخود با ایران ، هنگامی بارورتر میشود که‌امروز حریف کم‌نام ولی پرجنب‌و جوش خود«بحرین» رادرهم بکوبدو این‌را میدانیم که آنچه بحرین درمقابل کویت کرد، نشان‌داد که‌مردان «جزیره» بی‌تاب بدنبال یک‌شگفتی تازه درجام‌اندوچیزی نمانده‌بود که درمقابل کویت به‌این آرزو برسند.

عراق اگر امروز هم دوامتیاز بگیرد ـ که‌ظاهرا معقول وطبیعی است ـ باچهار امتیاز به‌ایستگاه نهایی میرسد و در آن روزاست که تنها پیروزی برایران را دلیل قهرمانی‌خویش میشناسد .حتی تساوی هم‌آنها راناکام میگذارد.

امروز کویت هم‌بدیدار عربستان نائل میشود، عربستان فاتح عراق استو مغلوب ایران. کویت خود مغلوب عراق است ویک امتیاز از مساوی باایران دارد، کویت ازبحرین هم دو امتیاز گرفته‌است وبدین سرمایه باعربستان که ازدو دیدار ٢امتیاز دارد، روبرو میشود .

کویتی‌ها که‌امروز بپایان راه‌میرسند، اگر برعربستان سعودی‌غلبه کنند با٥امتیاز تماشاگردیدار های روز پایانی خواهند بودو معلوم‌است که‌اگر برتعداد گلهای زده‌ی خود، خوب بیفزایند، منتظر یک‌سلسله شگفتی‌های تازه‌و معجزات پی‌درپی خواهند نشست.

نخست آنکه بایدبحرین بر عراق غلبه کند ! ودوم‌آنکه عراق هم درروزپایان فاتح‌آید!ودرچنین صورتی که بسیار خارج ازانگار است ، خودباید باسرمایه‌ی کافی ازتفاضل گل وبه‌رای گل‌شماری قهرمان شود!

امابرای مردان «صحرا» راه‌هموارتر است . سعودیها امروزاگر از چنگ کویت بسلامت برهند وآنراکه‌برسرعراق آوردند ،برسر کویتی‌ها بیاورند. چهار امتیاز درکیسه‌خواهند داشتو بااین سرمایه، روزپایان رابه نبردگاه بحرین‌میروند و درصورت پیروزی نهایی ، شش‌امتیاز درکف دارند، درآن صورت اگرآن معجزاتی که‌کویت «کورسو» امیدی بدان دارد رخ‌بدهد ،بعیدنیست که‌عربستان به‌تاج قهرمانی دست‌یابد.

اما این شگفتی‌هاهمه دوراز انگاراست‌و این‌خوابهای طلایی همیشه به‌تعبیرنمی‌آید وحتی فوتبال که‌همه‌گاه‌رخداد های نامنتظر میسازد، بدینگونه بعیداست که‌حادثه‌سازباشد. زیراکه‌ایران پس‌ازآن گام نااستواردرروز نخست وآن‌نتیجه‌ی حسرت‌بار درروز دوم ،درمقابل عربستان بودکه خودرا بهتر شناخت وحتی‌یک مساوی کافی است که‌قهرمان باشدواین کمترین چیزی است که ازبازی باعراق میخواهد . مردان ما باشناخت واقعی خود، به‌این قانع نمیشوند. آنها برای‌اثبات برتری خود جزبه‌پیروزی به‌هیچ‌چیز دیگر نمی اندیشند ، موفق باشند.

WATANABE

غلطک
٧ چرخ لاستیکی پنوماتیک
به‌وزن ٢٢ تن باکلاچ تورکانورتر وفرمان هیدرولیک
بقدرت ٨٧ اسب

آماده تحویل فوری

غلطک سه‌چرخ استاتیک
به‌وزن ١٦-١٤ تن
باکلاچ وفرمان هیدرولیک بقدرت ٨٧ اسب

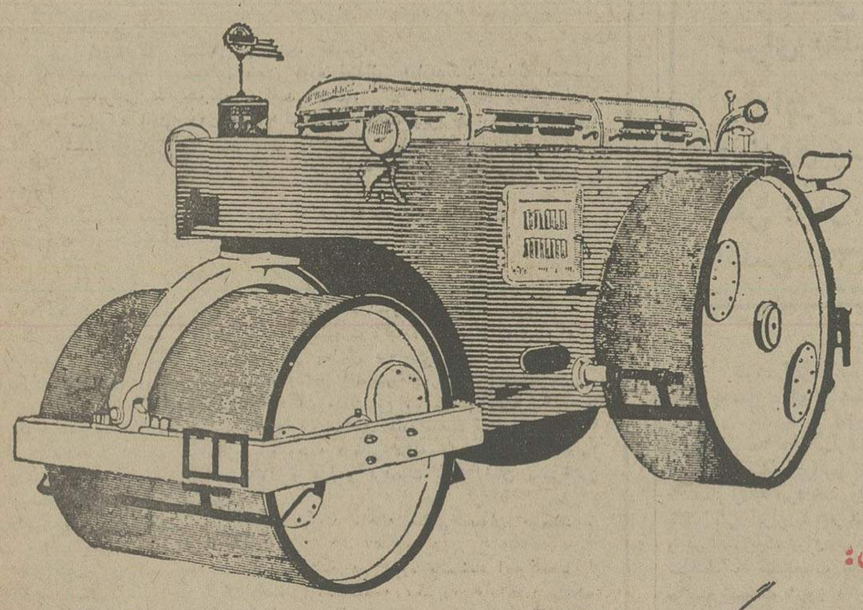

نماینده انحصاری در ایران :
شرکت سهامی خاص هاماراگ
پروموشن
تهران : خیابان تخت طاوس شماره ٥ ساختمان آرک تلفنهای ٥٥ تا ٨٣١٦٥٣

اخبار کوتاه ورزشی

بسکتبال قهرمانی استان فارس

مبارزات ١٠ تیم بسکتبال پسران و٤ تیم بسکتبال دختران درچارچوب مسابقه‌های قهرمانی استان‌فارس ،پس‌از٦ روز در استادیوم ورزشی ٢٥شهریور آباده خاتمه‌یافت و دختران فیروزآباد وپسران جهرم به‌قهرمانی رسیدند.

دررده‌بندی تیمی پسران آباده ولار دوم‌و سوم شدندو در گروه دختران همین‌عناوین نصیب فساوآباده شد.

شنای قهرمانی دانشگاهها درامجدیه

استخر «شنا»ی قهرمانی امجدیه شلوغی پیدا کرده است، دانشگاه‌هاو مدارس عالی ،تیم‌های نیروی زمینی ، نیروی هوایی و ژاندارمری، یکی پس‌از دیگری میخواهند، مسابقات سالانه خودرا برگزار نمایند.

دیشب اعلام‌شد که‌روز شنبه آینده مسابقه‌های شنای قهرمانی دانشگاه‌هاو مدارس‌عالی ،دراستخر قهرمانی امجدیه آغاز میشودولی هنوز معلوم نیست، که تیم‌های دانشگاهی شهرستان ها هم در مسابقات شرکت خواهندکرد یانه. مقام مطلعی درفدراسیون شنا گفت که دانشگاه ها هنوز لیست تعدادتیم‌های شرکت‌کننده در مسابقات رابه فدراسیون نداده‌اند.

«شنا»ی دوجانبه ملی پوشان ایران ـ شوروی

شناگران ایران‌وشوروی ،دراواخر ماه‌جاری ،دیداری دوجانبه باهم انجام میدهند.

تیم ملی«شنا»ی شوروی روز بیست‌و ششم شهریورماه به تهران وارد خواهدشد،وگرچه تاریخ‌دقیق مسابقه‌اش در ایران معلوم‌نیست ،ولی به‌احتمال قوی روز بیست‌و هشتم‌همین ماه شاهد جدال شناگران ملی‌پوش دوکشور خواهیم‌بود.

ویشتاسب ساری فاتح جام خزر

تیم‌فوتبال ویشتاسب‌ساری، نخستین‌دوره مسابقات جام خزر رابشایستگی تمام فتح کرد. ویشتاسب علیرغم مساوی ١ـ١ مقابل پپسی‌نوشهر درآخرین گام، با٥ امتیاز بیشتر از «٣مدعی نایب قهرمانی »مقام قهرمانی را احراز کرد.

درجام خزر ،٣ تیم‌از گیلان و٥تیم از استان مازندران ١٤ هفته بصورت رفت‌وبرگشت مبارزه داشتند، و اکنون‌تیم های بازرگانان چالوس وصنعت چای لاهیجان مقام نایب قهرمانی را دردیدار های عقب افتاده خودجستجو میکنندو گیو بندر پهلوی هم‌چشم به‌دیدار این دو،وبازی‌آخرین خود مقابل تاج گرگان دارد، تا شاید ازاین رهگذر نصیبی ببرد . مسابقات جام خزر تنها سه‌دیدار عقب‌افتاده‌دارد:چالوس ـ شاهی، گرگان ـبندرپهلوی،وشاهی ـلاهیجان که‌دراین‌میان چالوس با دودیدار عقب افتاده، شانس بیشتری برای نایب قهرمانی دارد.

رده‌بندی :١ـ ویشتاسب ساری ٢١ امتیاز ٢ـ بازرگانان چالوس ١٦ امتیاز ٣ـ گیوبندر پهلوی ١٤ امتیاز ٤ـ صنعت چای لاهیجان ١٣ امتیاز.

آموزشگاه بهیاری آهورا باشرایط زیر داوطلب میپذیرد

٠١ دارابودن گواهینامه سوم متوسطه یا اول نظری
٠٢ سن از ١٦ تا ٢٦ سال
٤٠٣ برگ فتوکپی صفحه اول شناسنامه
٦٠٤ قطعه عکس ٤×٦
٠٥ یکبرگ عدم سوء پیشینه
٠٦ گواهی حسن‌اخلاق

داوطلبین از تاریخ انتشار این‌آگهی‌تا١٥ شهریورماه میتوانند همه روزه بغیر از روز های پنجشنبه ازساعت ٨ صبح تا ٣ بعداز ظهر با دردست داشتن مدارک فوق جهت ثبت نام بدفتر آموزشگاه واقع در شهرری خیابان شیروخورشیدسرخ جنب آرامگاه اعلیحضرت‌رضاشاه‌کبیر مراجعه نمایند .

١٠ میلیونر راز موفقیت خود را برای شما فاش میکنند

شما با آگاهی از راز موفقیت آنها، میتوانید قدم در راهی بگذارید که این ١٠ میلیونر پیمودند و به پیروزی بزرگ رسیدند.

فردا ٥ شهریور درهمین روزنامه

این مطلب را هرچه دقیق‌تر و هرچند بار بیشتر بخوانید به‌نفع شماست .

از: هادی خرسندی

یک لقمه سخنرانی

امروز یکی از معاونان وزارت آموزش و پرورش، در یک جلسه ناهار هفتگی درهتل اینترکنتیننتال، درباره نظام جدید آموزش و پرورش، سخنرانی کرده است.

اصولا بررسی مسائل آموزشی، در هتل های بین‌المللی، ودرحضورهمه‌مالکی های شمال شهری، خیلی مفید است. و علی‌الخصوص موضوع «تغذیه رایگان» را در این جلسات ناهارخوری، خیلی خوب می‌توان مورد بررسی، قرارداد.

اهالی محترم جنوب‌شهرهم اگر می‌خواهند از بیانات گرم مسئولان امور مستفیض شوند، باید یک کاری کنند که کم‌کم پایشان به اینجور هتل‌ها باز شود و توی این کلوب‌ها و جلسه‌ها اسم بنویسند و ناهارشان را بخورند وبامسائل مملکتی، بیشتر آشناشوند. ضمنا، آوردن قابله استامبولی پلو و کوکو و شامی کباب، همچنین روشن کردن سماوردر محوطه هتل ودرست‌کردن‌اتاق درخیاط آن، اکیدا ممنوع است، وکسانی که می‌خواهند در جریان مسائل قرار بگیرند، باید از انجام اینگونه عملیات پائین‌شهری، خودداری کرده ولباس عیدشان را بپوشند و مثل آدم های متمدن، بنشینند سرمیز و غذای هتل رابخورند تا برایشان سخنرانی بکنند، وگرنه، درجریان مسائل قرار نمی گیرند.

ضمنا آن دسته از کسانی که توقع دارند مسئولان امور. ناهار های هتل کنتیننانتال را ول‌کنند و بروند درقهوه‌خانه‌ها وپارک‌های جنوب شهر، برایشان سخنرانی‌بکنند، باید توجه داشته باشند که‌مزاج و معده حساس آن‌ها، امکان اینجور سخنرانی ها رانمی دهد.

به‌نظر اصغرآقا، هرچه‌از این‌ناهارها بیشتر خوردمشود، مشکلات مردم، بیشتر حل می‌شود. حیف وصدحیف که ماه مبارک رمضان در پیش است و تاچهار هفته بررسی مشکلات مملکتی به علت تعطیل برنامه‌های ناهارخوری، ممکن است به تعویق بیفتد.

اصغرآقای ماهم دیشب‌یکجا شام دعوت بوده، وسرمیزشام، یک نطق مفصلی‌دربارمگرسنگان آفریقائی کرده که خیلی خسته شده و اشتهایش‌هم بیشترشده، دوتاکفگیر برنج هم اضافه خورده است!

نامه روز

ترافیک تهران هم گرانفروشی است

همانطورکه عامل اصلی اجرای اصل چهاردهم انقلاب شاه‌وملت یعنی تعیین قیمت واقعی اجناس و مبارزه با گرانفروشی، مردم هستند و با توجهبه آنکه‌ترافیک تهران» نیز میتواند یک ترافیک گرانفروش، از نظر مدت زمانی که زیادتر از آنچه که باید ازما میگیرد، بحساب آید، بنابراین بر هر ایرانی لازمست که‌بعنوان بازرس در بهبود مسئله ترافیک همکاری داشته باشند. چون اخیرا در بعضی ازکشورها برای تشویق مردم به استفاده‌ازوسایل نقلیه همگانی، مدت زمان چراغ قرمز را برای وسایل‌نقلیه‌شخصی حتی تا ده دقیقه‌افزایش داده‌اند، پس اجازه بدهید بسراغ وسایل نقلیه عمومی تهران برویم. زیاد از حقیقت دور نخواهد بود اگر بگوئیم زمان پیمودن یک خط (از انتظار برای اتوبوس تاپیاده شدن از آن)باوجودیک موقعیت ترافیک معمولی، چراغ قرمزهاو ایستگاههای بین راه حدودبیست دقیقه می‌باشد، حال‌اگر فرضادر یک مسیر معمولی محدود بیست دستگاه اتوبوس مشغول بکار باشند، نتیجتا در آن واحد ده اتوبوس در هر طرف خط به فواصل زمانی دو دقیقه‌ای در حال حرکت‌خواهندبود. درنتیجه از انبوه صفوف مسافران در ایستگاهها کاسته خواهد شد و بازار داغ ماشین‌های شخصی مسافربر که صبحتا شب درخیابان ها پرسه میزنند و اعضاء دائم ترافیک تهران و باعث اصلی‌آن هستند، خودبخود از رونق می‌افتد. و دیگر مسئله بغرنج ترافیک حل میشود.

فرضیات فوق درصورتی درست خواهند بود که همانطور که گفته شد مسیر بیست دقیقه‌ای باشد، ولی‌در حال حاضربعضی از مسیرها زمان یکساعته یاپنجاه دقیقه‌ای لازم دارند. حتی دراین حالت هم قاعدتا بایستی هر پنج دقیقه یک اتوبوس (از همان ده اتوبوس) به ایستگاه‌ها وارد و خارج شود، حال آنکه مدت انتظار مسافر در یک صفطویل برای یک اتوبوس‌مملو ازمسافر در بعضی مواقع روز، ازیکربع ساعت هم بیشتر میشود که دراینصورت ممکن است باین‌علت باشد که ده اتوبوس مزبوربطور مدام در حال کار نیستند.

دراینصورت آیا بهتر نیست که حزب رستاخیز ملت ایران دست بکار شود و از اعضای رسمی خود دعوت کند تا در یک نوبت هشت ساعته (که تاریخ آن معین میشود) بر رفت‌وآمداتوبوسهای یک خط ناظر باشند؟ و آیاایین درست بمنزله‌کنترل‌قیمت‌هانخواهد بود.

احمد ساعتچی ـ دانشجوی دانشگاه صنعتی آریامهر

نامه به سردبیر

روزنامه اطلاعات
خیابان خیام
تهران

سه راه عطرآباد!!

بعداز کلی معطلی یک تاکسی خالی گیر آوردم و جنگی‌پریدم‌توتاکسی‌مسیر خیابان تاج بودو من که بچه همان طرفها هستم بیشتر خیابان‌ها و نقاط آن را بلدم نصف راه‌به‌آقا جلوی‌تاکسی‌رو گرفت‌و گفت سه راه عطرآباد ابتدافکر کردم عوضی میشنوم یا این‌که‌خیابان تازه‌ای‌احداث شده که من خبر ندارم برای این که جلوی راننده تاکسی کنف نشم صدام درنیومد و منتظرشدم‌که بمقصدبرسم

سه راه شهرآرا تاکسی توقف کرد ومسافر خودرا پیاده کرد وقتی بوی‌گند فاضلاب‌شهرآرا مشامم را نوازش کرد تازه فهمیدم که منظور از سه راه عطرآباد همان سه راه‌شهرآرا است که ساکنین آن پس‌از چند سال که از بوی گند فاضلاب آن بعذاب آمده‌اند و هرچه توسل‌جسته‌اند نتیجه‌ای نگرفته‌اند و مسئولان مربوطه هرکدام تقصیر رامتوجه‌دیگری میدانند این اسم رابرای آن انتخاب کرده‌اند سه راه عطر آباد واقعا که اسم بامسمائی است.

بهمن خلیلی

غذای روح است یاعذاب روح

این برنامه تکراری موسیقی تلویزیون غذای‌روح است یا عذاب روح، چون دراین ترانه‌ها آنقدر کلمات یاس‌آور و حزن انگیز است که بجای موسیقی به عزاداری وگریه و زاری بیشترشبیه است، این نوع موسیقی متاثر از حمله چنگیز ومغول است وبه درد دوران امروز نمیخورد.

خسرو ریاحی

چرا فراموش کرده‌اید

چرا از وجود لیسانسیه های تاریخ‌وجغرافیا استفاده نمیشود و وزارت اموزش و پرورش با وجود فقدان معلم کافی در این رشته‌هادر انتشار آگهیهای استخدام نامی از فارغ‌التحصیلان تاریخ و جغرافی نمیبرد.

ص ـ ب

حق مارا ضایع کردند

اداره راهنمایی ورانندگی آبادان روی حروف الفبا از متقاضیان امتحان می‌کند ولی آزمایش سوی الف که در تیرماه‌بودبخاطر تعطیلات تابستانی انجام نشد و حالا که تابستان تمام شده هنوز روی حرف الف تصمیم نگرفته‌اند و درنتیجه حق ما ضایع شد.

هوشنگ امیری

ماکه گران خریدیم چه کنیم؟

خواهشمندم یک‌کمی هم‌پای درددل ما خریداران پیکان درمسال ٥٤ بنشینید. شما که‌این چندروزه درباره گرانی و گران فروشان مقاله نوشته‌اید راهی هم جلوی پای ما بگذارید من‌خودم درست یک هفته به ارزانی، ماشین پیکان دولوکس را از نمایشگاه بمبلغ ٤٠٠٫٠٠٠ ریال خریده‌ام‌حال چه باید بکنم اشخاص مشابه من‌زیاد هستند لااقل بخواهید که برای ماهم تخفیفی بدهند.

ازطرف تعداد زیادی‌خریداران‌پیکان قطبی

چرا جلوی پخش مواد مخدر را نمی گیرید؟

خواهر یک جوان هنرمندهستم که متاسفانه معتاد است و باوجود اینهمه مواد مخدر و داروها و قرصهائی که چون آسپرین در دسترس همه است، ترک اعتیاد معتادان واقعا مشکل‌است و بنابراین تکلیف خانواده‌های افراد معتادچیست، چه مقامی از ما حمایت میکند تاکی باید این ماده جهنمی خانواده‌ها را بر باد دهد آیا مسئولان درباره جلوگیری از اعتیاد جوانان چه کرده‌اند.

و ـ ب

مرا راهنمایی کنید

تا قبل از سال ٥٠ که در تهران باماهی ١٨٠٠ تومان زندگی میکردم وضعم خوب بود، اما یک ماموریت ٤ ساله برای‌خارج از کشور سبب شد که خانه اجاره‌ای را فسخ و همه اثاثیه را هم فروختم و حالاکه بتهران برگشته‌ام بااین‌افزایش هزینه‌مواجه شدم با توجه باینکه حتی قاشق و بشقاب هم ندارم و زندگی را باید از صفر شروع کنم مرا راهنمائی کنید.

علمی

محاکمه متهمین وزارت طرق‌دردیوان‌جزای عمال دولت

چهل سال قبل در همین روز

دکترجوان رئیس‌ویگانی مستشار محکمه

دو ساعت و نیم قبل‌از ظهر امروز در دیوان جزای عمال دولت جلسه محاکمه متهمین وزارت طرق‌بریاست آقای‌جوان رئیس کل دیوان جزا وبعضویت آقای یکانی تشکیل گردید. آقای‌یوسف‌جوادی مدعی‌العموم دیوان جزا و آقای رضاهنری وکیل عمومی پارکه در جایگاه مدعی‌العموم قرار داشتند. وکلای مدافع متهمین عبارت بودند از آقایان رضا ملکی، عمیدی نوری، سید محمدباقر حجازی، احمد جدلی، علی‌اصغر ماجدی، احمدمقبل، عمید قمی، دادخواه، منشور، دکتر کاظمی، لک، سزوار، ارسلان خلعتبری، ابوالفضل کاتوزیان، دکتر حمید بهمن، پوررضا، اویسی. آقای نقابت نیز بسمت وکیل مدافع دو نفر از کنترانچی های طرق آقایان شایگان و علوی زاده حضور یافته بودند. نمایندگان مدعی خصوصی «وزارت‌طرق» عبارت بودند از آقایان دکتر پرویز کاظمی، غلامحسین مفتاح.

اسامی متهمین

متهمین اکثرا از اعضاء سابق وزارت طرق و بقرار ذیل میباشند: آقایان سلطان محمد عامری معاون سابق وزارت طرق، محمد امیراصلانی‌رئیس سابق کل طرق، محمد نبوی رئیس سابق اداره راه‌آهن، رضاقلی سپاهی رئیس سابق طرق مازندران ومعاون اداره کل‌طرق، عباس کامرانی‌رئیس سابق اداره طرق مازندران، حسن قزل‌ایاغ رئیس سابق محاسبات طرق، غلامحسین مغاضدی رئیس سابق محاسبات طرق مازندران، حسینعلی‌مولوی رئیس سابق کابینه‌وزارت‌طرق، حسن پور سردار معاون سابق طرق مازندران، علی‌اکبرپاکزاد رئیس سابق طرق قزوین، ابوالقاسم وثوق نماینده کامپساکس، علی‌اصغر طالقانی نماینده شرکت سنتاب، مهدی علوی زاده مهندس وزارت طرق، محمدرحیم شایگان کنترانچی، آقای کاساکفسکی، جعفر افشار رئیس سابق طرق مازندران، عزت‌الله‌هدایت‌رئیس سابق بنادر، حسن سلطانی رئیس سابق محاسبات راه مخصوص، هاشم‌ضرابی کمک ناظر خرج طرق مازندران، یوسف اسلامی مباشر سابق راه مخصوص، محمدفوامزاده مفتش سابق طرق مازندران، عباس مولائی‌مهندس‌اداره‌طرق، احمد نوربخش محاسب سابق طرق مازندران، علی امینی کنترانچی طرق. بعد ازرسمیت یافتن محکمه، آقای جوان رئیس‌محکمه از متهمین‌خواستند هویت خود را اظهار نمایند و سپس منشی محکمه برائت ادعانامه‌ها پرداخت که تا سه ربع بعد از ظهر بطول انجامید و جلسه بعنوان تنفس تعطیل و بچهار ساعت قبل از ظهر فردا موکول شد.

نمایش صنعت‌قالیبافی

از کرمان اطلاع میدهند: اخیرا آقای محمد ارجمند کرمانی بمنظور نمایش دادن پیشرفت شایان تمجید صنعت قالی در کرمان‌دعوتی ازآقایان والی و فرمانده تیپ و عده‌ای از روسای دوایر دولتی و وجوه طبقات و معاریف شهر و تجار قالی بعمل آورده پس از حضور مدعوین آقای ارجمند چند تخته قالی که از حیث رنگ و نقشه و لطافت وبافت حقیقتا در خور تحسین و از شاهکار های صنعت قالی در کرمان و محصول‌کارگاه ایشان بود بمعرض نمایش حضارقرار داد و ثابت کرد که در میان صنایع یدی کرمان صنعت‌قالی ممتاز و پیشرفت آن از همه بیشتر است.

ورود

آقای سید محمدعلی شوشتری مفتش کل آستانه‌قدس رضوی برای مدت چند روز بطهران وارد شده‌اند.

کلینیک سرهنگ‌دکتر طباطبائی

محکمه بیلاقی تعطیل و محکمه شهر مطابق معمول ساعت ٨ تا ١٢ مفتوح دوشنبه و جمعه برای فقرا مجانی‌آدرس خیابان خانقاه کوچه دکترحسن طباطبائی.

گوهر گرانبها

ایرت سراسر خنده باشتراک آرتیست یوسف خاکپوربانضمام کنسرت خواننده شهیر ایرانی خانم ایران‌الدوله «هلن» و ساز درجه اول شب جمعه‌در سالن سینما طهران «سیرک سابق» خیابان فردوسی تجدید میشود.

«نقل از اطلاعات ٤ شهریور ١٣١٥»

دانشگاه آزاد ایران

اعزام برای آموزش دردانشگاههای معتبر آمریکا

دانشگاه آزاد ایران برابرمقررات‌خود افرادی را که واجد شرایط زیر باشند ودر مصاحبه پذیرفته شوند جهت آموزش و کسب درجه دکترا در رشته ارزشیابی و سنجش Evaluation and measurment in Education بیکی از دانشگاههای معتبر آمریکااعزام میدارد.

برای افراد واجد شرایطی که در مصاحبه پذیرفته شوند. علاوه برتامین هزینه رفت و برگشت و کلیه مخارج تحصیل و زندگی پس‌انداز ویژه‌ای در ایران منظور خواهدشدوپس ازبازگشت و اشتغال به کار طبق مقررات دانشگاه از آن استفاده خواهند کرد.

شرایط داوطلبان

١ـ دارا بودن درجه‌فوق لیسانس‌در یکی از رشته‌های علوم تربیتی، علوم اجتماعی (روانشناسی تربیتی ـ جامعه شناسی تربیتی ـ روانشناسی ـ جامعه شناسی)
٢ـ داشتن معدل بالاتر از٣
٣ـ داشتن گواهی تافل با نمره ٥٥٠ ببالا
٤ـ حداکثر سن ٣٠ سال تمام (متولدین فروردین ماه ١٣٢٥ ببعد)
٥ـ علاقه‌مندی به مسائل آموزشی و تربیتی (کسانیکه دارای تجربه آموزشی یا پژوهشی باشند حق تقدم دارند).
٦ـ تابعیت ایران
٧ـ برگ پایان خدمت وظیفه یا برگ معافیت قانونی
٨ـ برخورداری از تندرستی کامل‌به گواهی پزشک معتمد دانشگاه.
٩ـ کسانیکه‌برای‌کارآموزی‌یاتحصیل به خارج اعزام میگردند باید تعهد و ضمانت بسپارند که لااقل دو برابرمدت تحصیل یا کارآموزی برای دانشگاه آزاد ایران خدمت کنند.

مدارک مورد نیاز

١ـ فتوکپی آخرین مدرک تحصیلی
٢ـ فتوکپی برگ پایان خدمت وظیفه یا معافیت قانونی
٣ـ فتوکپی صفحه اول شناسنامه
٤ـ دو قطعه عکس ٤ × ٦
٥ـ فرم تکمیل شده زیر:

نام ـ نام خانوادگی ـ نام پدر ـ سال تولد
شماره شناسنامه و محل صدور آن
آخرین مدرک تحصیلی ـ رشته
دانشگاه ـ سال ـ آدرس
شماره تلفن ـ امضاء

توجه: فارغ‌التحصیلان دانشگاههای انگلیسی زبان نیاز به‌گواهی تافل ندارند و دارندگان پذیرش از یکی از دانشگاه های معتبر انگلیسی زبان در رشته «ارزشیابی و سنجش» در شرایط مساوی با دیگران، ارجحیت دارند.

از داوطلبان واجد شرایط‌خواهشمند است تقاضای خود را بهمراه مدارک‌ذکر شده حداکثر تا تاریخ بیستم شهریور ماه ١٣٥٤ به‌نشانی‌امورآموزش کارکنان دانشگاه آزاد ایران در تهران ـ خیابان کاخ شماره ١٠١ ارسال دارند و یا شخصا به آدرس فوق مراجعه فرمایند.

بدیهی است به تقاضا هائیکه بعداز انقضای مدت ذکر شده به پست داده شده باشد رسیدگی‌نخواهد شد.

م‌الف ١١١٨٣

دانشگاه آزاد ایران

قابل توجه داوطلبان دوره‌ماسترو‌فوق لیسانس دانشکده بهداشت‌دانشگاه تهران

بدین‌وسیله به‌اطلاع کلیه داوطلبانی که جهت شرکت در مسابقات ورودی سال تحصیلی ٥٥ـ٥٤ رشته‌های ماسترو فوق لیسانس دانشکده بهداشت ثبت‌نام نموده‌اند می‌رساند: امتحانات ورودی دردو مرحله: قسمت اول امتحانات زبان خارجه «انگلیسی یافرانسه» برای کلیه داوطلبان روزدوشنبه مورخ ٥٤٫٦٫١٠ ساعت ١٠ صبح در سالن ابن‌سینا دانشکده علوم پایه‌پزشکی واقع‌در ضلع شمالی دانشگاه‌تهران انجام میگردد.

مرحله‌دوم امتحانات علمی‌بصورت شفاهی و مصاحبه درروزهای سه‌شنبه ١١ وچهارشنبه ١٢و پنجشنبه ٥٤٫٦٫١٣ مطابق برنامه‌ای که منحصرا در دانشکده آگهی گردیده انجام خواهدشد.

دانشکده بهداشت

آگهی استخدام

ژاندارمری کشور در سال‌جاری بمنظور تکمیل کادر ثابت درجه داری خود برای آموزشگاههای گروهبانی با شرایط و امتیازات زیر داوطلب می‌پذیرد:

١ـ شرایط پذیرش
الف ـ تابعیت دولت شاهنشاهی ایران.
ب ـ متدین بیکی از ادیان «اسلام، مسیحی، زرتشتی، کلیمی».
پ ـ دارابودن گواهینامه سوم متوسطه یا پایان دوره ابتدائی «دارندگان مدارک تحصیلی بالاتر درصورت تساوی سایرشرایط حق‌تقدم خواهند داشت».
ت ـ حداقل سن١٧ سال‌و حداکثر ٢٤سال تمام«کسانی‌که خدمت زیربرچم را انجام داده‌اند از ٢٥سال تمام بیشتر نباشد.
ث ـ داشتن صحت مزاج‌و تناسب اندام بر طبق گواهی اداره بهداری ژاندارمری کشور.
ج ـ حداقل قد١٦٠ سانتیمتر.
چ ـ نداشتن پیشینه کیفری‌و معروف نبودن بفساد اخلاق‌و عقیده.
ح ـ نداشتن‌همسرو عائله تحت‌تکفل‌و اختیار ننمودن همسر دردوران تحصیل.
خ ـ سپردن ضامن معتبر.
٢ـ حقوق‌و مزایا
الف ـ مدت دوره یکسال و داوطلبان درطول مدت تحصیل درآموزشگاه شبانه روزی بوده و هزینه‌تحصیل وخوراک وپوشاک وزیست آنها به عهده ژاندارمری کشور میباشدو ماهیانه مبلغ ٣٧٥٠ ریال تا٤٨٧٥ ریال بعنوان کمک هزینه تحصیلی به‌آنان پرداخت میگردد.
ب ـ دانش آموزان پس‌از طی دوره‌آموزشگاه و موفقیت‌در آزمایش‌های نهائی برحسب مورد و بارعایت اساسنامه مربوطه بدرجات گروهبندومی «دارندگان مدرک‌سوم متوسطه وبالاتر» وگروهبان سومی «دارندگان گواهینامه ششم ابتدائی» مفتخر واز حقوق‌و مزایای اولیه ماهانه به ترتیب ١٤٢٥٠ ریال‌و ١٢١٥٠ ریال واستفاده از حساب پس‌انداز ویژه وبیمه درمانی عائله‌وخرید اجناس موردنیاز بقیمت ارزان از فروشگاه های اتکاء بهره‌مند و حقوق و مزایاو ترفیعات بعدی آنان برابرقانون استخدام نیروهای مسلح شاهنشاهی خواهد بود.
پ ـ درجه دارانی‌که در مشاغل صفی نافی خدمت نمایند ماهانه مبلغی بعنوان حق‌صف یا حق‌فنی نیز دریافت خواهند نمود.
٣ـ داوطلبان میتوانند برای کسب اطلاعات بیشتروثبت‌نام همه روزه باستثناء ایام تعطیل از ساعت ٨ صبح‌الی١٢ باردست داشتن اصل‌مدرک تحصیلی، شناسنامه عکس‌دار و ٦قطعه عکس ٤×٦ بکمیته استخدام مرکز آموزش کادر ژاندارمری واقع‌در تهران خیابان شاهپور ـ بادگان ژاندارمری مراجعه نمایند.

ژاندارمری کشور

م‌الف ١١١٦٧

کشتیرانی جنوب ـ خط ایران

حمل‌ونقل دریائی کالاهای فله به‌ایران‌ودرسراسر جهان (شرکت‌فرعی کشتی‌رانی‌ملی آریا)

باکمال احترام ورودنهمین کشتی فله بر خود بنام ورمن ساسندرا را به‌اطلاع میرساند:

کشتی ورمن ساسندراسفر٩درتاریخ ٣٠ر٥ر١٣٥٤ برای تخلیه ١٠٫٥٠٧ تن‌لوله وارد بندرشاهپور شد

آدرس: خیابان‌کریمخان‌زند شماره ٢٢٢
صندوق پستی ٣٨٧ تهران
تلفن: ١ر٨٣٤٢٣٠ ـ ٢ر٨٣٤٨٩١
تلکس: ٢١٢٨٣٣ تلگراف ٥٢٢٢

آگهی مناقصه شماره ١١٩ر٥٤

ذوب آهن آریامهر ١٧ قلم جوبهای موردنیاز خود از قبیل: تیر شلاقی‌ـتراورس ـ جهاتراش تخته روسی ـ الوار جنگلی ـ چوب گردو ـ تخته سه‌لائی ـ فیبر ـ فرمیکا را از طریق مناقصه عمومی خریداری مینماید. داوطلبین شرکت در مناقصه میتوانند برای دریافت برگ شرایط و مشخصات به اداره مناقصه های تدارکات ذوب‌آهن آریامهر واقع‌در٤٥ کیلومتری جاده اصفهان ـ شهر کرد مراجعه و بپیشنهاد خود را بر اساس مفاد مندرج در برگ‌شرائط و مشخصات و سایر مدارک مناقصه تنظیم و بانضمام رسید پرداخت وجه‌نقد بصندوق ذوب آهن آریامهریا سپرده بانکی به‌حساب جاری شماره٩٠٥٠٣ بانک ملی ایران شعبه اصفهان یا ضمانتنامه بانکی بمبلغ ٨٠٠٠٠٠ ریال برای تمام اقلام مورد مناقصه و در صورتیکه برای قسمتی از اقلام پیشنهاد داده شود معادل ٥٪ جمع مبلغ پیشنهادی همراه برگ شرائط و مشخصات باقید قبولی امضاء نموده و در دو پاکت لاک و مهر شده با ذکر شماره آگهی مناقصه تاساعت ٩روز ٢٦٫٦٫٥٤ بدبیرخانه ذوب‌آهن آریامهر تسلیم نمایند. پیشنهادات واصله در ساعت ١٠ همانروز در اداره مناقصه‌های تدارکات ذوب‌آهن آریامهر باز و قرائت خواهد شد. مدت تحویل‌ظرف مدت ٤ ماه و محل تحویل انبار ذوب‌آهن آریامهر میباشد. حضور پیشنهاد دهندگان یا نمایندگان آنها در جلسه مناقصه آزاد و سایر شرائط در برگ شرائط مندرج میباشد. شرکت کنندگان میتوانند برای تمام یا قسمتی از اقلام مورد مناقصه که میتوانند پیشنهاد دهند.

ذوب آهن آریامهر نیز میتواند اقلام را در جمع یا به تفکیک از حائزین حداقل بهاخریداری‌نماید که در اینصورت به میزان ٥٪ مبلغ اقلام حائز حداقل درمناقصه از سپرده شرکت در مناقصه به آن اقلام اختصاص خواهد یافت.

پیشنهاد دهندگان باید کاتالگ و مشخصات فنی یا نمونه کالاهای پیشنهادی خود را در جلسه‌مناقصه تسلیم نمایند.

ذوب آهن آریامهر (شرکت سهامی خاص)

مجله دنیای ورزش شنبه‌ها منتشر می‌شود

در کنگره تحقیقات ایرانی (تبریز ـ شهریور ۱۳۵٤)

شعر نو بازیچه نیست

داستانهای تمثیلی را اولین بار شرقی‌ها نوشته‌اند

•

برای شناسایی بیشتر فرهنگ ایران باید ازصنایع ترکی هم استفاده کرد

ششمین کنگره تحقیقات ایرانی که در دانشگاه آذرآبادگان (تبریز) ادامه دارد . به‌بحث های تازه در زمینه های‌فرهنگی وملی ایران کشیده شده وسخنرانان محقق‌درجلسات‌پرشور کنگره به سهم خویش در بازشناسی فرهنگ ایران زمین سخن می‌گویند .

دکتر احمد تاج‌بخش‌نوروزی‌در شعبه ادبیات معاصر کنگره‌درباره زمینه‌های شعر معاصر ایران به تفصیل سخن گفت وطی‌آن‌اظهار داشت :

شعر نو ، زاییده یک نیازبزرگ اجتماعی است .

وی در ادامه سخنان خود چنین گفت :

ـ همه نوپردازان پذیرفته‌اند که نیمایوشیج (علی اسفندیاری) بنیان‌گذاری شعر نو است‌وعلامت شعر نو را هم کوتاه‌و بلندکردن مصرع‌ها می‌دانند درحالیکه کوتاه و بلند کردن مصرعها ربطی به نو و یا کهنه بودن شعر ندارد .

اگر تصور ازشعر نو این‌باشد، به گمان من شعر نو بازیچه هوس چند تن پیر و جوان‌نیست که به دلخواه‌هرکاری‌که‌خواستند انجام دهند . شعر نو زاییده یک نیاز بزرگ اجتماعی است و سروصداهایی که راجع به شکل آن شده و میشود، جز یک‌مشت حرف بیهوده چیز دیگری نیست.

پروفسور ادوارد ژوزف ایران‌شناس رانسوی

دکتر احمد تاجبخش نوروزی

چرا ازمنابع موجود درترکیه استفاده نمیشود

پروفسور یازیجی ایران‌شناس ترک و استاد دانشگاه استانبول درمورد مناقب «ابراهیم گلشن» سخن گفت و پس از اشاره به مناسبات ایران و ترکیه اظهار داشت :

مناسبات ایران و ترکیه از قرنها پیش از میلاد آغاز شده ولی باید گفت‌که‌باوجود توجه‌خاصی که ما به استفاده از منابع‌فرهنگ ایرانی داریم متاسفانه ایرانی ها چندان توجهی به استفاده از منابعی که مربوط به خودشان است و در ترکیه حفظ می‌شوند ندارند . منابع ترکی زیادی‌وجود دارد که میتواند مورد استفاده پژوهندگان ایرانی قرار گیرد .

تقویم ایران معتبرترین تقویم است

ابوالفضل نبوی استاد گروه تاریخ دانشگاه فردوسی در زمینه گاهشماری اظهارداشت :درمقایسه تقویم کنونی ایران با سایر تقویم های معمولی جهان درمی‌یابیم که تقویم ایرانی‌علمی‌ترین‌و منطقی‌ترین تقویم عالم محسوب میشود و مطابقت کامل با سیر طبیعت دارد و آغاز حیات نیز با آغاز تقویم ایرانی برابر است و این حاکی از ذکاوت‌و موقع‌شناسی‌ایرانیان در عرصه جهانی است .

تدریس زبان‌وادبیات‌معاصر

در زمینه تدریس زبان و ادبیات فارسی «شریعت» استاد دانشگاه اصفهان اظهار داشت:

تدریس زبان و ادبیات فارسی در دانشگاهها و مدارس عالی باید دچار تحول شود. البته این تحول به دوره‌های دبستانی و دبیرستانی هم مربوط میشود چون اگر در یک مرحله تحول ایجاد نشود در بقیه‌مراحل وقفه بدنبال خواهد داشت .

غالبا شنیده میشود که باید ادبیات معاصر در دانشگاه ها تدریس گردد درحالیکه این کار باید از دبستان و دبیرستان آغاز شود و دانشگاهیان باید به کار تحقیق در ادب کلاسیک ایران بپردازند چون ادبیات کلاسیک دقایق بیشتری برای تحقیق و تدقیق و مکاشفه دارد .

البته این گفته‌به مفهوم‌بی‌توجهی دانشگاهها به‌ادبیات معاصرنیست.

درباره مثنوی معنوی

پرفسور ادوارد ژوزف‌ایران‌شناس فرانسوی تحت عنوان داستان‌های مثنوی معنوی مولانا جلال‌الدین محمد بلخی در گروه فلسفه و عرفان سخنرانی کرد و به‌تفصیل درباره اجزاء داستانهای مثنوی معنوی سخن گفت .

از کلمه «داستان»معمولا دونوع تعبیر میکنیم :

یکی حکایت گذشتگان، مترادف با سرگذشت ، حدیث ، حادثه، ماجرای ، ماوقع ، و واقعه .

دوم حکایت تمثیلی ، مرادف با کلمات : حکایت ، نقل ، مثل ، قصه ، سمر ، افسانه و داستان .

درمورد استعمال‌تعبیر اول‌یعنی، حکایت گذشتگان، فردوسی‌گوید:

همی خواهم از داور کردکار
که چندان امان یابم از روزگار
کزین نامور نامه باستان
بمانم به گیتی یکی داستان

یعنی از آنچه من‌از قوه به‌فعل آورده‌ام و حقیقی‌و واقعی بوده است یاد بشود . در مثال دوم یعنی حکایت تمثیلی فرخی‌گوید:

باده اندر دست‌وخوبان‌پیش‌روی
خوبرویانی به خوبی داستان

در مثنوی معنوی مولانا جلال‌الدین محمد بلخی به هردو نوع داستان برمی‌خوریم یعنی‌هم حکایت گذشتگان و هم حکایت تمثیلی و هردو در جای خود بسیار دلنشین و دلپذیر افتاده است. وی سپس اظهار داشت :

بدرستی معلوم نیست کی وکجا حقایق اخلاقی و پند و موعظه به صورت ماجری و گفت‌وگوی بین حیوان‌ها با موجودات افسانه‌ای درآمده است . آنچه محققان میگویند داستان مسلماز شرق طلوع نموده است و نژاد های آریائی بوده‌اند کمخستین‌بار از زبان حیوانات قصه‌هائی مشحون از پند و حکمت ارائه کرده‌اند .

تئاتر خیابانی در اصفهان

هزار نفر از مردم اصفهان‌روی زمین نشستند و طی سه شب‌متوالی تئاتر خیابانی «مرد نزولخوار» را تماشا کردند

گروه تاتر «بی‌ریا» در کنار خیابان «مدرس»اصفهان بدون دکور نمایشنامه«مردنزولخوار» را اجرا کرد .

اعضای این گروه که قبلا در جشنواره‌تاتر کاخ‌جوانان اصفهان درخشش چشمگیری داشته‌اند ، اینبار با جسارتی تحسین انگیز در قطعه زمینی واقع‌درحاشیه خیابان«مدرس» بیش از یکهزارتن تماشاگر را درسه شب متوالی روی‌زمین نشاندند وبه تماشای‌نمایشنامه «مرد نزولخوار» که برمبنای تاتر سنتی ایران تنظیم شده است ، واداشتند .

بازیگران این نمایشنامه عبارت‌بودند از:اصغرمدینه‌ای، رضا صدیقی رضا غفوری ، جمال قادری ، ناصر اعتزازی وعلی آخوند محمدی .

اصفهان ـ خبرنگار اطلاعات

بیمه ایران

آگهی اجاره پارکینگ و زمین

شرکت سهامی بیمه ایران در نقاط مختلف تهران تعدادی پارکینگ برای بازدید اتومبیل های خسارت دیده اجاره می‌نماید .

از مالکان محترم پارکینگ و یا زمین هائی که بتوان ازآنها برای پارکینگ استفاده نمود خواهشمند است حداکثر تا دهم شهریور ماه ٥٤ از ساعت ۸ تا ۱۳ به اداره کل ساختمان این شرکت واقع در خیابان‌سعدی شمالی مراجعه فرمایند .

شرکت سهامی بیمه ایران

م‌الف ۲۰۹۰۸
آ ـ ۲٦۷۷٦

برندگان جوایز بزرگ بلیطهای بخت آزمائی سری ۱۲۸٦

که تاکنون برای دریافت جوایز خود به بنگاه بخت آزمائی مراجعه کرده‌اند

برندگان جوایز ۳ تا ۱۰ هزار تومانی در هفته گذشته

میلیونر هفته

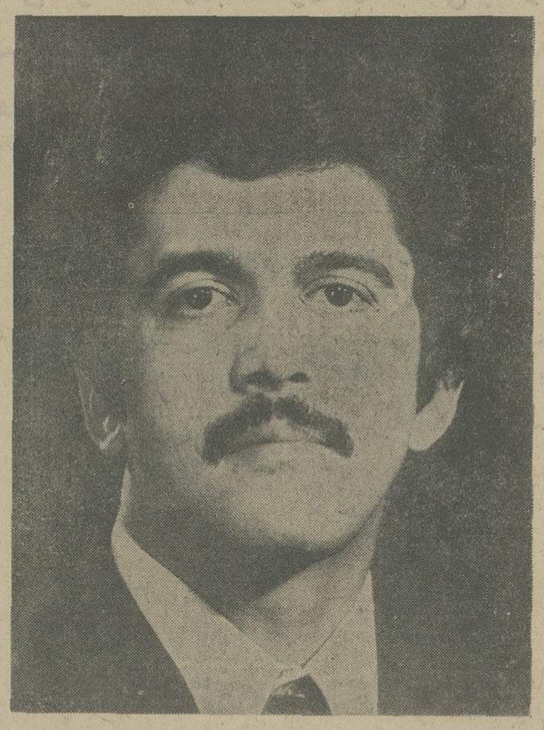

آقای محسن کمیلی‌زاده، میلیونر هفته

این ، برای ششمین هفته پیاپی است که یکی‌از خریداران بلیطهای بخت آزمائی با خریدسری ٥ تائی ، میلیونر میشود

باردیگر بخت واقبال نصیب یکی از خریداران سری ٥ تائی بلیطهای بخت آزمائی گردید که علاوه بردریافت ٥۰۰ هزار تومان خالص و بدون مالیات ، خانه ۷۰۰ هزار تومانی راهم تصاحب کرد و جمعا یک میلیون ودویست هزار تومان خالص و بدون کسر مالیات برنده شد. این پرندمخوش شانس آقای محسن کمیلی‌زاده دیپلمه ساکن تهران میباشد که باخرید یک سری ٥ تائی بلیط بخت آزمائی باین شانس بزرگ دست یافت .

وی عصر چهارشنبه گذشته درمراسم بنگاه بخت آزمائی‌شرکت کرد و پس از معرفی به‌حاضرین درتالار بنگاه بخت‌آزمائی و شنوندگان رادیو ایران،یک‌میلیون ودویست هزار تومان جوایز خود را، خالص و بدون کسر مالیات تحویل‌گرفت و با این ترتیب با خرید یک سری ٥ تائی ، به صف میلیونر های‌بخت آزمائی بیوست .

قهرمان شانس ۳۰ هزار تومانی

آقای رضا بختیاری کارمند ساکن خرم‌آباد با خرید یك بلیط برنده یکی‌از جوایز ۳هزار تومان شد .

این برنده خوش شانس درقرعه‌کشی قهرمان شانس‌که‌همه‌هفته بین برندگان ۳تا۱۰ هزار تومانی‌انجام‌میشود،شرکت کرد و بقید قرعه۳۰ هزارتومان جایزه قهرمان شانس دوم را هم‌برنده شدو جمعا ۳۳ هزار تومان خالص وبدون‌کسر مالیات دریافت داشت.

آقایان محمد و عزیز و مهدی یوسفی کارمند ودانشجوساکن رودسر با یک‌سری ٥تائی برنده

۵۰ هزار تومان

آقای نصرت‌الله‌منصوری مهندس ساکن تهران با یک سری ٥تائی‌برنده

۲۵ هزار تومان

آقای حمیدرضا رازشیر رازبان کارمند ساکن بندر پهلوی بایک‌سری ٥تائی برنده

۲۰ هزار تومان

آقای غلامعباس خباززاده راننده ساکن تهران با یك بلیط برنده

٦ هزار تومان

آقای جلال عطائی کشاورز ساکن‌تربت‌جام با یك بلیط برنده

٦ هزار تومان

آقای احمد زرکار مطبوعاتی ساکن‌کاشان با یك بلیط برنده

٦ هزار تومان

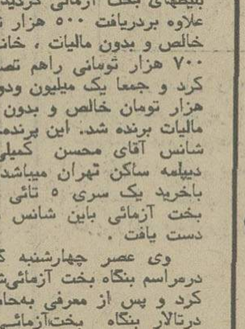

آقای احمد کشاورزیان پیشه‌ور ساکن‌اصفهان با یك بلیط برنده

٦ هزار تومان

آقای ابوالقاسم عطار حمیدی پیشه‌ور ساکن شهسوار با یك بلیط برنده

٥ هزار تومان

آقای قبادخان‌وردی‌زاده خیاط ساکن رشت با یك بلیط برنده

٥ هزار تومان

آقای خلیل ابراهیمی دانشجو ساکن تهران با یك بلیط برنده

٥ هزار تومان

آقای رسول غلامیان خیاط ساکن رشت با یك بلیط برنده

٥ هزار تومان

آقای رمضان شهرستانی زاد و بانوسکینه فرسوده ثانی دانش‌آموز و خانه‌دار ساکن بجنورد بایك‌بلیط برنده

٤ هزارتومان

آقای یحیی سرخدار راننده ساکن تهران با یك بلیط برنده

۳ هزار تومان

آقای غلامعلی قلی پور خیاط ساکن بجنورد با یك بلیط برنده

٤ هزارتومان

آقای محمدجعفرفتوره‌چی تحصیلدار ساکن‌بجنورد با یك بلیط برنده

٤ هزارتومان

آقای غلامرضا عیدی‌زاده دانش آموزساکن‌بجنورد با یك بلیط برنده

٤ هزارتومان

آقای سید آقا فرزامی درجه‌دار ارتش ساکن مراغه با یك بلیط‌برنده

۳ هزار تومان

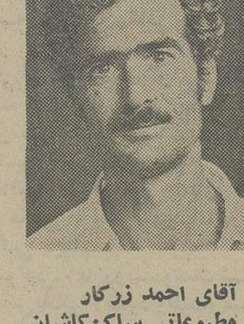

آقای محمد رضاسهولت دیپلمه ساکن تهران با یك بلیط برنده

۳ هزار تومان

آقای بهروز تدین کارمند ساکن تهران با یك بلیط برنده

۳ هزار تومان

آقای محرم رحمانی پیشه‌ور ساکن تهران با یك بلیط برنده

۳ هزار تومان

آقای سید حمید رضا عمادالسادات دانشجو ساکن تهران با یك بلیط برنده

۳ هزار تومان

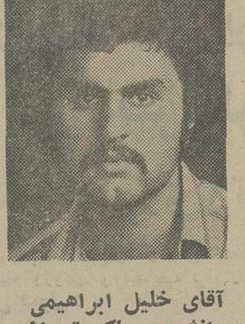

آقای عزیزالله کوه پیما کارمند ساکن مراغه با یك بلیط، برنده

۳ هزار تومان

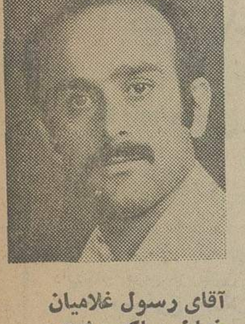

آقای غلامحسین سریع‌القلم مطبوعاتی ساکن مراغه با یك‌بلیط برنده

۳ هزار تومان

مجله دنیای ورزش شنبه‌ها منتشر می‌شود

اطلاعیه

گروه صنعتی خاور (شرکت سهامی عام)

پیرو آگهی مورخ ۲۳ر٥٤ر۵٤ مندرج در روزنامه های کثیرالانتشار در پیروی از اصل چهاردهم انقلاب .

اینك نیز به اطلاع میرساند . گروه اعزامی شرکت خاور به‌منظور رسیدگی به وضع رزروهای مشتریان و بررسی درخواست متقاضیان برای رزرو کامیونهای مرسدس بنز در تاریخهای زیر در محل نمایندگی های شرکت حضور خواهند داشت .

تاریخ	محل نمایندگی	نام نماینده	نشانی نماینده
شنبه ۸ شهریور	قزوین	آقای حاج فتحعلی	میدان ششم بهمن
یکشنبه ۹ شهریور	رشت	آقای پورعباس	خیابان رضاشاه کبیر
دوشنبه ۱۰ شهریور	بابل	آقای حسن پور	میدان ششم بهمن
سه‌شنبه ـ چهارشنبه ۱۱ و ۱۲ شهریور	گرگان	آقای امین نژاد	خیابان ششم بهمن
پنجشنبه ۱۳ شهریور	گنبدکاوس	آقای محمدی	خیابان پهلوی
شنبه و یکشنبه ۱۵ و ۱٦ شهریور	مشهد	آقای آلهاشمی	خیابان بهار
شنبه ـ یکشنبه ۲۲ و ۲۳ شهریور	اصفهان	آقای صرافان	خیابان عباس‌آباد
دوشنبه ـ سه‌شنبه ۲٤ و ۲۵ شهریور	شیراز	آقایان رعنائی بنائیان	خیابان سعدی
چهارشنبه ـ پنجشنبه ۲٦ و ۲۷ شهریور	اهواز	آقای قمشی	خیابان ۲٤ متری
شنبه ـ یکشنبه ۲۸ و ۲۹ شهریور	کرمانشاه	شرکت ایران ویلیز	خیابان سنجابی

ازمشتریان محترم تقاضا دارد در تاریخهای تعیین شده برای اطلاع از وضع کامیونهای داخلی و خارجی مرسدس بنز با مامورین اعزامی شرکت در محل نمایندگیهای مزبور تماس حاصل فرمایند . بدیهی است تاریخ اعزام مامورین شرکت به محل سایر نمایندگیها متعاقبا به اطلاع خواهد رسید .

آگهی احضار

به گروهبان دوم ژاندارمری حمید منصوری فرزند نصرالله جمعی قرارگاه ستاد ژاندارمری کشور که آدرس‌خود را تهران سی متری نظامی ابتدای حشمت‌الدوله غربی پلاک ٦ منزل دولتشاهی تعیین نموده و فعلا مجهول‌المکان است اخطار میگردد که باتهام فرار از خدمت در بازپرسی شعبه ۲ دادسرای دادگاه عادی شماره ۱ ژاندارمری واقع در تهران اول خیابان فروردین سازمان امور قضائی ژاندارمری تحت پیگرد میباشید لازم است ظرف ۲ ماه از تاریخ نشر آخرین آگهی خود را باین بازپرسی معرفی نمایند در صورت عدم حضور و انقضای مهلت مقرر غیابا به پرونده امر رسیدگی و قرار مقتضی صادر خواهد شد . این آگهی سه نوبت متوالی در روزنامه رسمی و یکی از جراید کثیرالانتشار درج میگردد .

بازپرس شعبه ۲ دادگاه عادی شماره ۱ ژاندارمری
م‌الف ۱۱۱٦۸

آگهی شهرداری هریس

شهرداری هریس در اجرای تبصره ۲ ماده ۱٦ قانون نوسازی و عمران شهری و موافقت شماره ٦ر۲۱۹۵۰ـ۳۰ر٤ر۵٤ مقام‌معظم‌استانداری آذربایجان شرقی اجرای طرح احداث قسمت‌دوم خیابان کمربندی هریس‌را به اطلاع عموم‌میرساند.

خیابان کمربندی بعرض ۱۸ متر از سد احمدیان روبروی‌قنات مشهور (محمدخان)احداث و حق مرغوبیت پیش‌بینی‌شده مبلغ ۱٫٤۳۱٫۸۰٤ ریال سال جاری (۵٤) و مدت اعتراض از تاریخ‌اولین شهرداری‌است و مفاد فهرست جامع طرح در باید ذیل برگ اعتراض نشانی کامل و روشن نتیجه ارزیابی هرملک وسیله پست سفارشی به آگهی در معابر محل و ساختمان شهرداری بازار و جنب درب بگ‌نژاد تا آخر ساختمان میگردد مقدار کل غرامت مبلغ ۲٫٤٦۱٫۸٦۲ ریال ریال است . تاریخ شروع ومدت تقریبی طرح نشر آگهی تایکماه و محل قبول اعتراض دفتر شهرداری‌برای ملاحظه الصاق‌شده‌است معترضین خود را قید نمایند درضمن مقارن با این آگهی مالک و یا متصرف مربوطه ارسال و مفاد این آگهی الصاق میگردد .

شهردار هریس ـ امینی زنوز

آگهی استخدام رسمی

استانداری خراسان طبق مفاد قانون استخدام کشوری تعداد ٥ نفر ماشین نویس ازطریق امتحان ومسابقه بشرح زیر استخدام میکند :

ردیف عنوان طبقه شغلی	محل جغرافیائی خدمت	تعداد موردنیاز	شرایط احراز	گروه قطعی
۱ـ ماشین نویس ۲	مشهد ـ طبس گناباد ـ فردوس	مشهد ۲ نفر طبس ۱ نفر گناباد ۱ نفر فردوس ۱ نفر	دارا بودن دیپلم کامل متوسطه وگواهی نامه ماشین نویسی فارسی و یا لاتین	٤

داوطلبان واجد شرایط می توانند برگ درخواست ذیل این آگهی را تکمیل کنند و با دو قطعه از آخرین عکس ٤ × ۳ خود و رسید بانکی مبنی برپرداخت مبلغ ۲۵۰ ریال دریکی از شعب بانك ملی ایران بحساب شماره ۹۸۰ خزانه نزد بانك مرکزی ایران بعنوان (حساب حق‌ثبت نام داوطلبان استخدام) حداکثر تا ده روز بعد از انتشار این آگهی باپست‌سفارشی به نشانی خیابان بهار استانداری خراسان ارسال دارند . بمدارکی که فاقد رسید بانکی باشد و یابعد از مهلت به پست تحویل داده شود ترتیب‌اثر داده نخواهد شد . پروانه‌ورود به‌جلسه امتحان و مسابقه در تاریخ ۱ر۷ر۵٤ در محل استانداری بین داوطلبان توزیع‌خواهد شد . تاریخ و محل برگزاری‌امتحان ومسابقه درپروانه مذکور درج‌شده است .

استانداری خراسان

برگ درخواست شغل‌ازاستانداری خراسان

نام خانوادگی — نام — نام پدر — شماره شناسنامه

محل صدور — تاریخ تولد — مدرك ورشته تحصیلی

داوطلب شغل (فقط یك شغل) — محل جغرافیائی مورد تقاضا (فقط یك محل)

نشانی کامل : شهر — خیابان — کوچه — شماره منزل

تلفن — امضاء داوطلب

آگهی مسابقه ورودی دوره لیسانس شبانه مدرسه عالی بازرگانی شهریورماه ۱۳۵۴

مدرسه عالی بازرگانی برای تحصیل در کلاسهای دوره لیسانس شبانه در سال تحصیلی ۵۵ ـ ۵٤ تعداد ۱۵۰ نفر دانشجو از طریق مسابقه باشرایط زیر میپذیرد :

۱ـ دارا بودن دیپلم کامل متوسطه در یکی ازرشته های : (ریاضی ، طبیعی ، بازرگانی ، بانکداری ، حسابداری) .
۲ـ دارا بودن برگ معافی دائم‌یاگواهی پایان خدمت وظیفه عمومی .
تبصره ـ شرکت‌فارغ‌التحصیلان‌دیپلمه زن فاقد معافی در این مسابقه ورودی بلامانع است ولی در صورت پذیرفته شدن و اخذ گواهی قبولی از مدرسه عالی بازرگانی باید وضع مشمولی خود را با مراجعه به دفتر خدمات اجتماعی زنان روشن نمایند .
۳ـ داوطلبان در صورت توفیق درمسابقه بهنگام ثبت‌نام در مدرسه عالی بازرگانی موظف خواهند بود گواهی مبنی بر اشتغال بخدمت در یکی از موسسات (دولتی ـ خصوصی) را ارائه نمایند .
تبصره ـ مدرسه عالی بازرگانی تعهد پرداخت هیچگونه کمك مادی به دانشجویان دوره شبانه رانخواهد نمود .
مدارك لازم برای شرکت در مسابقه و اخذ کارت ورود بجلسه :
۱ـ تقاضانامه کتبی طبق نمونه زیر :
۲ـ فتوکپی برگ معافیت یا گواهی پایان خدمت وظیفه عمومی .
۳ـ چهار قطعه عکس ٤ × ٦ جدید با درج نام و نام‌خانوادگی داوطلب در پشت‌آن.
٤ـ یك برگ فتوکپی دیپلم .
۵ـ یك برگ فتوکپی یا رونوشت شناسنامه .
٦ـ نسخه‌اول فیش‌بانکی (بنام‌داوطلب) مبنی بر پرداخت مبلغ پانصد ریال بحساب جاری شماره ۱۰۵۵ بانك بیمه ایران درشعبه کریمخان‌زند .
داوطلبان باید مدارك فوق را با پست سفارشی و با تعیین آدرس کامل خودحداکثر تاتاریخ پنجشنبه ششم‌شهریورماه‌به‌آدرس: قسمت دوره شبانه مدرسه عالی بازرگانی واقع در تهران خیابان عباس‌آبادارسال‌دارند (مدارك ووجه ثبت‌نام بهیچ عنوان مسترد نخواهد شد) . تاریخ امتحان و توزیع کارت ورود بجلسه :
کارت ورودی کلیه داوطلبان در تاریخ چهارشنبه ۱۲ شهریورماه جاری از ساعت ۷ صبح الی ۷ بعدازظهر با ارائه شناسنامه به شخص داوطلب داده خواهد شد مسابقه ورودی روز ۱٤ شهریور ماه ۵٤ خواهدبود . ساعت شروع امتحان و محل برگزاری آن پشت کارت ورودی قید شده است .

مواد امتحانی

امتحان‌ورودی از مواد زیر در حدود دوره دوم دبیرستان بعمل خواهد آمد :
۱ـ ریاضیات در حدود برنامه رشته طبیعی (ضریب ۲)
۲ـ زبان انگلیسی (ضریب ۲)
۳ـ زبان فارسی وشناخت ایران وفرهنك ملی (ضریب۱)

اطلاعات مختصری درباره ثبت نام و تحصیل :

۱ـ ساعت شروع کلاسها برای دوره شبانه از پنج بعدازظهر خواهد بود .
۲ـ دانشجویان بشرط سپردن تعهد خدمت از پرداخت شهریه معاف و از مزایای فرمان آموزش رایگان استفاده خواهند نمود.

«درخواست ثبت نام»
(برای تحصیل در دوره شبانه)

بحروف

نام خانوادگی
نام

نام پدر — شماره شناسنامه — محل صدور
تاریخ تولد — محل تولد — نوع دیپلم :(با علامت × مشخص‌شود)

طبیعی ☐ ریاضی ☐ بازرگانی ☐ بانکداری ☐ حسابداری ☐

ضمناکلیه مدارك خواسته شده پیوست است.

آدرس کامل پستی داوطلب : شهر — خیابان — کوی
شماره پلاك — شماره‌تلفن
محل امضاء داوطلب
تاریخ

دانشگاه تهران

آگهی پذیرش دانشجو برای دوره‌های فوق لیسانس بیوشیمی پزشکی، فیزیولوژی پزشکی، میکروب‌شناسی ایمونولوژی و تشریح (آناتومی)

دانشکده علوم پایه پزشکی دانشگاه تهران در سال تحصیلی ۵۵ـ۵٤ طبق آئین‌نامه تحصیلات دوره های فوق لیسانس مصوب دانشگاه تهران از طریق مسابقه ورودی و مصاحبه برای دوره های فوق لیسانس بشرح زیر دانشجو می‌پذیرد

الف ـ نوع مدرك قابل قبول :

۱ـ برای بیوشیمی پزشکی :
درجه لیسانس یا بالاتر در رشته های علوم پایه پزشکی، بیوشیمی،بیولوژی، فیزیولوژی، شیمی و یادکتری‌درپزشکی،داروسازی دامپزشکی
۲ـ برای فیزیولوژی پزشکی :
درجه لیسانس یا بالاتر در رشته های علوم پایه پزشکی ، فیزیولوژی ، بیوشیمی ، بیولوژی ،و یادکتری پزشکی، دندان پزشکی، داروسازی ، دامپزشکی .
۳ـ برای میکرب شناسی :
درجه لیسانس یا بالاتر در رشته های علوم پایه پزشکی ، فیزیولوژی ، بیوشیمی و تغذیه ، بیولوژی و یادکتری پزشکی دامپزشکی، داروسازی ، دندانپزشکی .
٤ـ برای ایمونولوژی :
درجه لیسانس یابالاتر در رشته های علوم پایه‌پزشکی ، بیولوژی ویادکتری پزشکی ،دامپزشکی ،دندانپزشکی ،داروسازی
۵ـ برای تشریح (آناتومی)
درجه لیسانس یابالاتر در رشته های علوم پایه پزشکی ، بیولوژی، فیزیوتراپی و کاردرمانی ویا دکتری پزشکی ، دندان پزشکی، دامپزشکی ، داروسازی .

ب ـ شرط میانگین :

میانگین کل نمرات دوره لیسانس و یادکتری داوطلبان نباید از سه (ب) یا معادل آن در نظامهای دیگر نمره گذاری طبق آئین‌نامه تبدیل نمرات و میانگین کمتر باشد .
تبصره داوطلبان رشته های مذکور در صورت توفیق در مسابقه‌و مصاحبه باید واحدهای کمبود را طبق آئین‌نامه و مقررات هریک از رشته ها انتخاب نموده و پس‌از گذرانیدن واحد های مذکور (با حداقل نمره ب) وارد دوره فوق لیسانس شوند .

ج ـ مدارك لازم برای ثبت‌نام :

۱ـ فتوکپی دانشنامه لیسانس یا دکتری یکبرگ .
۲ـ رونوشت شناسنامه یا فتوکپی صفحه اول شناسنامه یکبرگ .
۳ـ عکس ٤ × ٦ سه قطعه
٤ـ ریز نمرات دوره لیسانس و یا دکتری و فتوکپی آن
۵ـ گواهی میانگین کل نمره‌های دوره لیسانس یادکتری‌برای کسانیکه میانگین نمره های آنان در دانشنامه باگواهی ریز نمرات ذکر نشده باشد .
٦ـ فتوکپی انجام خدمت یا معافیت دائم یکبرگ .
تبصره ـ فارغ‌التحصیلان خرداد ماه ۵٤ که تحصیلات فوق لیسانس آنها پیوسته با تحصیلات دوره لیسانس باشد بشرط آنکه سن آنها از ۲۸ سال بیشتر نباشد میتوانند طبق مقررات از معافیت تحصیلی استفاده نمایند.
۷ـ داوطلبان واجد شرایط باید مبلغ یکهزار ریال بابت ثبت‌نام بحساب ۱۰۸٤ دانشگاه تهران نزد بانك مرکزی ایران به وسیله شعب بانك ملی واریز ورسید آنرا همراه باسایر مدارك ارائه نمایند .

د ـ مهلت ثبت‌نام :

داوطلبان واجد شرایط دوره های فوق‌لیسانس مذکور در بالا می‌توانند از تاریخ انتشار این آگهی حداکثر تا شنبه ۱۵ شهریور ماه ۵٤ قبل ازظهر ها باداره تخصصی واقع دردانشکده علوم پایه پزشکی مراجعه و ثبت‌نام نمایند تاریخ مسابقه ورودی و مصاحبه در روز دوشنبه ۱۷ر٦ر۵٤ در دانشکده علوم پایه پزشکی آگهی خواهد شد .

دانشگاه تهران

م‌الف ۱۰۸۷٦

دنیای ورزش شنبه‌ها منتشر میشود

نیازمندیهای اطلاعات تلفنی آگهی می‌پذیرد
۳۱۱۲۱۹-۳۱۱۲۲۷-۳۱۱۲۲٥-۳۱۱۲۲٤
۳۱۱۲۳٥-۳۱۲٤۱۳-۳۱۱۲۳۰-۳۱۱۲۲۹

اثاثیه

فروش دست‌اول
ست آگاثی (آمپلی‌فایرـضبط دک ۲عدد بلندگو) ـ دستگاه آب میوه‌گیری براون ۸قطعه‌تلویزیون گروندیک ـ فرش ماشینی ـ نو جدیدا واردشده‌تلفن ۹۷٤٤۸۹
آ ـ ۱۳۳٤۷

یک عدد دوربین یاشیکا تمام‌اتوماتیک الکترونیکنو باضافه بلوززنانه و مردانه از آلمان توسط دانشجو . کیشا: سیمتری‌اول انتهای خیابان هفدهم دست‌چپ‌طبقه‌اول‌سلوکی
آ ـ ۱۳٦۸۸

دربوتیک مهبد
بمدت ۱۰ روز کلیه اجناس خارجی بقیمت خرید تلفن ـ ۸٥٥۳۰۳ آپادانا ـ نوبخت خیابان ششم پلاک ٦۰
۱ـ۳ آ ـ ۱۳۳٦۸

فروش‌دست‌دوم
سرویس کامل‌اطاق‌خواب‌دونفره امریکائی بعلت مسافرت‌بفروش میرسد ۷۷٦۷۸۱
۱ـ۲ آ ـ ۱۲۰۹۳

مقداری لباس نو ودست دوم وپارچه در روز سه شنبه چهارم شهریورواز ساعت ۹ صبح تا ٦ بعد از ظهر بفروش میرسد خیابان تخت جمشید ـ روبروی هتل امپریال شماره ۱٤۳ طبقه دوم درب شماره ٦

تیونر صدواف با بلندگو ضبط ریل کاست و کرام استریو کارنکرده دانشجوئی بفروش میرسد تلفن ۹۳۲۱۸۳ ساعت ۱٥الی۱۷
آ ـ ٤۲۰٥

گیتار
گیبسون آمریکائی دوپیکاپ‌مدل LESPAUL دولوکس تازه از امریکا واردشده بفروش میرسد تلفن ۷۹۱۳٦
۱ـ۲ آ ـ ۱۳۳۰۰

خرید
بازرگانی فرش‌کیهان ۸۳۰۹۰٤ و ۸۲۳۷۷٦
خریدار نقدی همه رقم فرش کهنه‌ونو جهت صادرات‌روزولت میدا ۲۰ شهریور

شستشوی مبل وفرش

دوراکلین سرویس‌امریکا خشکشوئی مبلمان‌موکت فرش تشک اتومبیل در محل مطابق با آخرین تکنیک متداول آمریکا گرانترمطمئن‌تر ۸٤٥٦۸۳ و ۸٤۸۳۹٦ و ۸٤۸۳۹٥

کارخانه قالیشوئی
فرد ممتاز ٦٦۳۸۰۳

کلین سرویس
خشکشوئی مبل فرش موکت با دستگاه وپرده بانصب مجانی ۹٥۲٥٤٦

ناهیتاسرویس بزرگترین
خشکشوئی مبلمان فرش موکت
پرده در محل ۷۹٥۳۰۷

شرکت ایران پالاگر
شستشوی فرش، موکت،مبلمان پرده و تشک اتومبیل با مواد منحصر بفرد در محل
۷٥٥۷۷۹ و ۷٥۷۳٦۹

کارخانه قالیشوئی بیوک تلفن۹۷۷۱۱۸و۵۲۹۹۱٥

کارخانه‌قالیشوئی‌اطلس
تلفن ۹٥۲٥٤٦ و ۹۷٥٤۳۰

شستشو ورفوگرقالی تلفن ـ ۷٦۸٦٦۳
آریو انگلیش سرویس
خشکشوئی
مبلمان موکت فرش پرده و تشک اتومبیل درمحل تلفن ۸٤۳۸٤٥

تعمیرات

تلویزیون
تعمیرگاه مجاز شماره ۱۱ شاوب لورنس
سرویس سیار فوری برای کلیه نقاط تهران و شمیرانات
تلفنهای ٦٦۷۱۷۱ ٦٦۹٥۱٤ ٤۲۷۳۳
SCHAUB-LORENZ

ترانس اتوماتیک ایتالیائی
جهت تنظیم برق ـ تلویزیون رسید ، میدان سپه رادیو جاوید تلفن ۳۱٤۸٦۰

SCHAUB-LORENZ
شاوب‌لورنس
سرویس فوری۸۸۳۲٦۲

آنتن
رومیزی‌تلویزیون ساخت آلمان
که هرنوع برفك را می گیرد و تصویر را صاف و روشن نمایان میکند رسید . میدان‌سپه‌رادیو جاوید تلفن ۳۱٤۸٦۰

کولر
نصب و سرویس کولر کانال کشی فوری
تلفن ۷۹۳۸۹۷

سرویس کولر ویخچال فوری ۳٤٤۱۷۳

سرویس کولر فوری ٤۷۷۹۹

نصب نگهداری تعمیرات شوفاژ تهویه کولر با شرایط بهتر شرکت روفتاپ تلفن ۸٥۸۰۱۹

نصب شوفاژ و نگهداری و تهویه مطبوع شرکت مهندسی تلکو تلفن ٤۸۰۰۱

یخچال
تعمیرگاه سید حسین
تعمیر همه نوع لباسشوئی یخچال آبکرمکن ۸۸۲٤۳۸
تعمیرگاه‌یخچال‌فریجیدر
اثاث یدکی موجود۸٤۸۷٥٦

فروش اتومبیل

ب. ام. و
بی.ام.و ۲۰۰۲ مدل۷٥
باشرایط مناسب‌بفروش میرسد
تلفن ۸٤٤۹۷۲

ولوو
ب.ام.و
ولوو ۱٤٤اس مدل۷۲رنگ‌سبز وب.ام.و ۲۰۰۲ مدل ۷۲سفید بدون گمرک توسط اروپائیان بفروش میرسد تلفن ۸۹٥۸۱۸ از ٤تا۷
آ ـ ۱۳۳۳۷

بنز ۲۳۰ اس
مدل اواخر ۷۲ شش‌دنده‌شش سیلندر سقف‌کشوئی‌الکترونیکی شیشه تمام رنگی پخش‌استریو بسیار تمیز مقطوع ۱۳۰ هزار تومان تلفن ۷۸۱٥۳۲ صبح۹تا٦ بعدازظهر .
آ ـ ۱۳۳۲

بنز ۱۰ تن ۲٤ـ۱۹ مدل ۷٥ رینگ۲٤شاسی بلند چرخ پره‌ای آماده برای فروش تلفن ۹۳٥۱٦۰ و ٤۸۷٤۰

بنز ۲٥۰ مدل ۷۲ گمرک شده قیمت ۸٥ هزار تومان تلفن ـ ۹۳۲۱۹۲
۱ـ۲ آ ـ ۱۳۲۹٦

بنز ۲۰۰ مدل ۷۱ رنگ شیری گمرک نشده بیواسطه بفروش میرسد تلفن ۳۳۱۱۱۱
آ ـ ۱۳۲۲۰

مرسدس‌بنزسواری۲٥۰ شش سیلندر مدل ۷۱ رنك كاكائوئی فرمان هیدرولیك دنده‌گیربکس داردی کولر ، رادیو ، شیشه رنگی بسیارتمیز مقطوع ۸۰۰ هزار ریال بدون واسطه بفروش‌می رسدتلفن۸٥ـ٦٦٦۲۲۸۱از ساعت ۸ صبح الی ۱٤

بنز ۲۳۰ چهار سیلندر مدل ۷٤ بسیار تمیز شماره ترانزیت گمرك نشده بعلت مسافرت مقطوع ۷۰ هزار تومان تلفن ۸۷۲٦٤۹ از ۸ تا ۱۲

مرسدس بنز
برای خرید انواع مرسدس بنز دست دوم مستقیما ازآلمان (شهرساربروکن) به‌آدرس‌زیر مراجعه فرمائید.
F. VAZIRI
66 Saarbrückn
Grossherzog-
Friedrichstrasse. 6
Deutschland
تلفن : ازساعت ۹تا۱۸
تلفن از ساعت ۱۸تا۲۱
۱ـ۳ آ ـ ۲۷۱۳۳

بنز ۲۰۰ مدل ۷۳
سبزکاهوئی تمیز بارادیو گمرك شده نمره نشده تلفن۳۰۹۹۱٥و ۳۱۷۱٤٥
آ ـ ۱۳۳۸۳

شوورولت
شورلت مونت کارلو ۷٤ ـ اتوماتیک ـ فول با سقف نیمه چرمی فرمان تیلت وشیشه‌رنگی اتوماتیک و طایرهای‌مخصوص گمرک نشده بدون‌واسطه‌بفروش میرسد از ساعت ۳ تا٥ بعداز ظهر بتلفن ۸۹۳۸۰٦٤ و از ۹تا٥ بعدازظهر به تلفن ـ ۹۷۱۰۷٦ مراجعه فرمایند .
آ ـ ۱۳۳٥۲

شوورولت رویال‌ایران٥٤ اتوماتیك تلفن ۸۲٤٤۲٦

شوورولت بلیزر۷٥ سفارشی کولر و طایر های مخصوص و باربند و پروژکتور تلفن ۸۹۰۳٥٤ و ۸۲۲٦٥٥

شوورولت
شورولت ایران ۲۸۰۰ سبز کاهوئی متالیک بسیار تمیز که فقط ۱٤ هزار کیلومترکارکرده بدون واسطه بفروش میرسد تلفن ۸۳۰۳٥٦ ساعت۹الی۱٤
آ ـ ۱۳۳٤۳

شورلت ایران ۲۸۰۰
مدل ٥۳ رنگ سبز چمنی دنده اتوماتیک فرمان هیدرولیک‌فقط ۱۳۰۰۰ کیلومتر کارکرد بسیار تمیز بدون واسطه‌بفروش‌میرسد تلفن ٦٥٤٥۲۱ بعدازظهرها
۱ـ۲ آ ـ ۱۳۳۱۹

پژو
پژو ٥۰٤ جی‌ال مدل۷٤ رنك شیری با رادیو پخش بسیار تمیز نمره شده تلفن ۷۹۸۰۱۳ ساعت ۱۸ تا ۲۰

پژو ٥۰٤ مدل اخر۷۱ترانزیت استیشن به فروش میرسد تلفن ۳۱٥٥٦٦
۱ـ۲ آ ـ ۱۳۲۳٦

پژو ٥۰٤ مدل ۷۲کارکرد فقط ۲۹ هزار کیلومتر بدون نقص و تصادف بسیار عالی مقطوع ٦٥ هزار تومان تلفن ۸۷۷۱۰۱
۱ـ۲ آ ـ ۱۳۳۸٤

پژو ٥۰٤ جی‌ال
مدل ۷٤ بیواسطه‌بفروش‌میرسد ۳تا۷ بعدازظهر ٦۸۲۸۷۱
آ ـ ۱۳۲۹۳

پژو کاروان مدل ۷۳ تصادفی ٥٤٥٤٦۸
۱ـ۳ آ ـ ۱۳۳٦۱

پژو ٥۰٤ مدل ۷٤ ترانزیت‌رنگ سفید باشیشه گرمکن عقب ۲٤ هزار کیلومتر کارکرده سه‌شنبه از٤تا۸ بعدازظهرتلفن۷۷٤٤۳۹
آ ـ ۱۳۲۷۰

پژو ۷٤ فروشی تلفن ۸۲٦۳۳٦
۱ـ۳ آ ـ ۱۳۰۷٥

پژو ۷۱ سفید رنك‌خیلی تمیز سقف کشوئی‌تشك چرمی سفارشی برای فروش عصر ها ٥ تا ۸ تلفن ۷۷۷۰٦۱

پژو ٤۰٤ مدل ۷۳بسیار تمیز شماره ترانزیت گمرك نشده بعلت مسافرت مقطوع ۳۱هزار تومان تلفن ۸۷۲٦٤۹ از ۸ تا ۱۲

پیکان جوانان ٥۳ شیشه‌رنگی سفید باپخش ولوازمات‌اضافی فروشی تلفن ۳۰٥۰۳۹

پیکان ٥۲ دولوکس کاملا تمیز وسالم بیمه یکساله بیواسطه ـ ۰۰۰ر۳۲۰ ریال تلفن ۳٥۸۰۰۰
آ ـ ۸۹۹۳
۱ـ٥ آ ـ ۱۳۰٦۸

پیکان جوانان مدل ٥۱ قرمز با رادیو کاست بفروش میرسد تلفن ٤٤٤٥٤ ـ ۸۸۱۰۹٥

پیکان ٥۲ بفروش میرسد تلفن ٦٦۷۰۷۷ از ٥ر٦ ببعد
۱ـ۳ آ ـ ۱۳۳۰۷

مینی‌ماینر مدل ٦٦ دبش با لوازمات اضافی فروشی ـ ۳۰٥۰۳۹
۱ـ٥ ۱۳۰٦۹

ولوو۱۹۷٤ مدل ۱٤۳ با کولر ورادیو گمرکی پرداخت شده با تلفن ٦۲۲٦۲۱ تا ٤ داخلی٦٤ تماس بگیرند .
۱ـ۲ آ ـ ۸۹٥۷

پونتیاك فایبرد ۷٤ اسپورت
رنگ قرمز تودوزی سفید با سقف سفید باکولر ورادیوشیشه رنگی دنده‌اتوماتیکبدون‌واسطه گمرک نشده با نمره ترانزیت فوری بفروش میرسد تلفن ـ ۸٦٦۹۷٤
۱ـ۲ آ ـ ۱۳۲۸۹

فورد کاپرل 1600GT مدل۷۳ تنفن ۷۷٥۸۸۷
۱ـ۳ آ ـ ۸۹۷۳

مینی ماینر ۱۰۰۰ زرشکی رنگ مدل ۷٤ مقطوع ٤۳۰۰۰ تومان ۳۱۹۲۲٤
آ ـ ۱۳۲۱۹

موتورسیکلت مینی‌هوندا نوو‌تمیز ٦هزار کیلومتر بفروش میرسد تلفن۹۷٤۷٦۱ ـ ٤تا۷بعدازظهر
۱ـ۲ آ ـ ۱۳۱۰۰

مزدا ٦۱٦ کوپه بسیار شیك کیلومتر صفر ٦٤۰۰۰ تومان ۹۷٦۱۹٦

کامارو ۷٥ آبی روشن ٦٥۰ مایل کارکرده گمرك نشده بعلت مسافرت بدون واسطه فوری برای فروش آماده است تلفن ٥۲۲۷۳٤

فورد کنسول ـ ال ـ مدل ۷۲ بدون واسطه بفروش میرسد تلفن ۷۷۷۲٥٦

جاگوار مدل ۷۱ بدون واسطه گمرك نشده بفروش میرسد ۷۷۷۲٥٦

جاگوار مدل ۷٥ بعلت مسافرت فوری بفروش میرسد تلفن ـ ٦۸۳٥٤۷ ازساعت ۱۷ تا۲۰
۱ـ۲ آ ـ ۹۰۲٥

موستانك ٦۹
بسیار تمیز باکولر و ضبط بفروش میرسد تلفن ۳۱۳۸٥٥
۱ـ۳ آ ـ ۱۳۳۳۳

یکدستگاه هیلمن‌سفید نمره‌نشده بفروش میرسد تلفن ۷۷۹٦٤۲ از ساعت ۸ الی ۱۲
۱ـ۲ آ ـ ۱۳۳٤۸

ماشین‌سان‌بیم استیشن‌انگلیسی ٤۰۰۰کیلو متر بدون گمرک۲٥ هزار تومان تلفن ۹۷٤٤۸۹
آ ـ ۱۳۳٤٦

فوردکاپری ۷٤ سبزرنگ نو بعلت مسافرت فوری بفروش میرسد تلفن ۹۲٤۲٥٥
آ ـ ۱۳٤٦۸

کرایه

اتولوکس
اتومبیلهای تشریفاتی باراننده برای داخل و خارج از تهران میدان فردوسی تلفن ۸۲۱۲۷۰ ۸۲٦٦۰٥

اتوآسیا
اتومبیل کرایه باراننده وبدون راننده در ۲٤ ساعت درخدمت شماست‌تلفن۷٥٤۹۸۰و۷٥۱٦۲۰

اتومبیلهای‌لوکس کرایه باراننده و بدون‌راننده برای داخل و خارج تهران
۷٥۷٥۳٥ـ ۷٥۷۲۹٤
۷٦۷۷٥٥ـ ۷٥۷٦۰۲

کاسپین تاکسی‌سرویس
کرایه اتومبیلهای تشریفاتی با راننده فرح‌شمالی پالیزی ۱٤٥
تلفن۷۷۷۱۱۰و۷۷۸۰۹۰

موسسه مسافربری
تهران هراز
اتوبوس مینی‌بوس‌دربست برای داخل و خارج از شهر خیابان تهران‌نو جنب‌پمپ‌بنزین‌قاسم‌آباد تلفن ۷۹۱۷٤۸
۱ـ۱۰ آ ـ ۱۳۳۲٦

ماشین آلات

چهاردستگاه دیزل ماز کمپرسی ۷٤ نقد واقساط فروشی تلفن ۸٦٦۸۹۱
۱ـ۲ آ ـ ٤۲۱٦

سه دستگاه تریلرکش مدل ۷۰ درشرایط خوب آماده فروش تلفن ۸٥۳۰۰۹
۱ـ۳ آ ـ ۱۳۷۷۳

آموزشگاهها

ماشین نویسی بیژن
باحسن شهرت میدان ژاله تلفن ۳٤۸۳۸٤
آ ـ ۱۲۸٤۱

تدریس خصوصی

تدریس دروس‌دبستان‌وراهنمائی ودبیرستان باتضمین ۸۳۷٦۸۲
۱ـ۱۰ آ ـ ۱۳۰۹٥

MR. CROOK
تلفن ۹۳٦۱۸۱

مکالمه فشرده کنتراتی ۸۳۳۳۱۹

مکالمه روزمره انگلیسی تضمینی در ۳۰ ساعت
۹۳٦۱۸۱

ریاضیات پنجم ابتدائی تلفن ۸۲۱۳٦۱

کلیه دروس تلفن ۹۳۲٦۱۹

معلم فرانسوی‌برای‌تدریس زبان فرانسه تلفن ٦۲۲۷۲۳

انگلیسی کنتراتی
MISS FOX
تلفن ۹۳٦۱٦٥

درس خصوصی توسط‌پرفسور زبان بانگلیسی یا بفرانسه در منزل یا دراداره لطفا باتلفن ۳٤۳۲۱۹ باآقای ویلیامزلانگ استیکگروپ

تدریس خصوصی
انگلیسی ، مکالمه ، انشا و نامه‌نگاری ، گرامرساعتی۲٥۰ ریال ٥٤۱٦۱۰
آ ـ ۸۹۸۹

پانسیون

پانسیون مدرن مینا
ویژه‌بانوان و دوشیزگان ـ ۸٤۷۹۸۱

استخدام

استخدام فوری شرکت‌استوکاژ
افراد زیر را به همکاری دعوت مینماید .
۱ـ یکنفر سکرتر آشنا بتایپ فارسی .
۲ـ تعدادی کارگر جوشکار
۳ـ تعدادی کارگر کارآموز علاقمند به فلزکاری احتیاج‌دارد طالبین ردیف ۱ بتلفن٦٥۳۲۲۷ وردیف ۲و۳ بتلفن ۹٥۲٥۲٦ تماس بگیرند .
۱ـ٤ آ ـ ۱۳۲٥٥

الکترو‌ایران‌کار
بچندنفر کارگر سیمپیچ نیازمند است تلفن ۷۹٥۲۳۷
۱ـ۲ ۱۳۲۹٤

گروه صنعتی
بهار
(کارخانجات زاگرس)
چندنفر حسابدار و کمک حسابدار زن و مرد راکمسابقه حسابداری و کمک حسابداری داشته باشند با حقوق مکفی بهمکاری دعوت میکند.داوطلبین به خیابان نادری پاساژگیودفتر کارخانجات زاگرس تلفن ـ ٥ـ۳۱۱۳٤۱ مراجعه نمایند .
۱ـ۳ آ ـ ۲۷۱۲۲

پرستار بچه‌شبانه روزی نیازمندیم تلفن۸٥٥۲۹۰

به‌بانوئی جهت مصاحبت ونگهداری از خانم‌مسنی که تنها زندگی مینماید شبانه روز مورد احتیاج است تلفن ۸۲٤٤۰٤

استخدام سکرتر
شرکت وارداتی بیکنفردوشیزه یابانو تمام وقت‌نیازدارد‌خیابان ایرانشهر مقابل شهرداری‌مرکز کوچه ایرانشهر پلاک ۳و٥ ابرک .
۱ـ٤ آ ـ ۱۳۰۰۲

جهت تصدی مدیریت کارخانه
شرکتی برای امور صنعتی با سرمایه مختلط ایرانی وخارجی درجستجوی داوطلبی با خصوصیات زیر است .
۱ـ سن بین ۳۰ تا٤٥ سال.
۲ـ تحصیلات عالی درمدیریت صنعتی یامهندس مکانیک با تسلط کامل بزبان انگلیسی یا آلمانی .
۳ـ تجربه در امورمدیریت .
٤ـ امکان‌سرمایه‌گذاری‌شخصی (در صورت تمایل) .
از علاقمندان خواهشمند است باتلفن ۹۷۰۹۹۱ خانم افشار تماس بگیرند .

چند نفر کانال‌ساز و شوفاژ کار مورد نیاز است . شرکت مهندسی تلکو تلفن٤۸۰۰۱

اونیورسال
شرکت سهامی خاص افراد زیر را به‌همکاری دعوت مینماید
۱ـ حسابدار باداشتن‌سابقه‌کار دفتر نویسی.
۲ـ انباردار .
۳ـ راننده تریلی با حداقل ۲سال سابقه کار باتریلی .
٤ـ راننده پایه ۲ شخصی .
٥ـ تلفنچی .
٦ـ کمك راننده و کارگرساده
۷ـ جوشکار و آهنگر .
۸ـ قالبساز و کمك قالبساز داوطلبان به کارگزینی شرکت واقع در انتهای سیمتری‌نارمک خیابان ٤۰ جنب دانشکده علم وصنعت مراجعه فرمایند .

کارگر ساده و جوشکار نیازمندیم تلفن۳۹۳۸٤۲

شرکت هادکو
استخدام میکند
۱ـ راننده پایه یک
۲ـ پیش خدمت مرد .
۳ـ نگهبان شب
داوطلبین باید سابقه کار معافی وسواد خواندن ونوشتن داشته باشند .
از واجدین شرایط خواهشمند است به اداره پرسنل‌این‌شرکت واقع در خیابان‌تهران‌نوایستگاه دفتر مراجعه نمایند .
۱ـ۳ آ ـ ۲۷۱۲٤

موسسه تی . تی .اس تعدادی راننده پایه یکم و دوم همگانی نیازمند است آدرس آیزنهاور بعد از دانشکده‌صنعتی آریامهر ۲۱ متری جی

آگهی استخدام
شرکت حمل‌ونقل بین‌المللی دانزاس ایران به یکنفرباسابقه درکار های وارداتی و تسلط به یکی از زبانهای انگلیسی ـ فرانسه ـ آلمانی باشد نیازمند است واجد شرایط به خیابان شاه‌عباس ـ نبش خیابان‌جم ـ ساختمان عشاقی پلاک ۷۷تلفن ۸ـ۸۳۲۰٦٦ مراجعه نمایند .
۱ـ۲ آ ـ ۸۹٦۹

B.K.D
بکبد
دربازکن برقی
۲۲٥ تومان
بوسیله تلفن سفارش دهید . شرکت بکبد الکتریک تلفن ۱٥۰ و ٦۸۱۰۱۱
فروش در کلیه الکتریکی ها و تهران و شهرستانها

مهندسین‌مشاورونداد
نیازمند است
۱ـ یك نفر مهندس راه و ساختمان و یا آرشیتکت جهت‌نظارت درخارج‌ازتهران باحداقل ۲ سال سابقه کار
۲ـ یك نفر تکنیسین با حداقل ٥ سال سابقه کار لطفا با تلفن های ۳۹ـ۸۳۸۹۳۷ تماس حاصل فرمائید .

شرکت علاءالدین ایران بتعدادی نقشه کش فنی ، زن‌یا مرد با حداقل سه سال سابقه کارباحقوق مکفی نیازمند است .
متقاضیان به‌کارخانه علاءالدین واقع در کیلومتر ۱٤ جاده مخصوص کرج مراجعه نمایند .

شرکت نسبی
کارخانجات‌مهندس‌سیروس‌ارجمند
وشرکاء
استخدام‌مینماید
۱ـ مسئول امور کارگزینی باسابقه کار
۲ـمهندس مکانیك یا صنایع
۳ـ تکنیسین ساختمانی و اسکلت فلزی
٤ـ حسابدار باسابقه
٥ـ جوشکار درجه ۱و درجه ۲
٦ـ برشکار باسابقه
۷ـ کارگرنصب مخازن بزرك و اسکلت های‌فلزی
واجدین شرایط لطفا د رساعات اداری به جاده آبعلی ابتدای تهران پارس کارخانجات مهندس سیروس ارجمندیا تلفن‌های ٦ـ۷۸۸۷٥و۷۸۸۲۰ مراجعه فرمائید .

استادکاربرق
یکی از کارخانجات نساجی در یزد یکنفر استادکار برق جهت تعمیرات تاسیسات برق صنعتی وماشین‌آلات با حداقل ٥سال تجربه‌با شرایط بسیار خوب استخدام مینماید علاقمندان میتوانند همه روزه از ۸صبح الی۱ بعداز ظهر واز ٥بعداز ظهر الی۸شب با آقای رشادت تلفن‌های ٤۹٦٥۰ـ٦٦۹۷۳۹ تماس بگیرند . ۱ـ۳

کامیون
کامیون
کامیون
کامیون
کامیون‌با کمپرسی ـ کامیون با بتون‌مخلوط‌کن کامیون با تریلی(٦چرخ‌و ۱۰ چرخ) تحویل‌تهران با آلمان فوری موجود است تلفن ٦٦۳٦٦۲

استخدام کارگر
شرکت کابل‌سازی ایکوایران
جهت تکمیل کادر تولید خود تعدادی کارگر نیمه فنی‌را با حداقل حقوق ۸۲۰۰ ریال باضافه سود ویژه و سایر مزایای جالب استخدام‌مینماید شرایط :
۱ـ دارا بودن گواهینامه پایان تحصیلات‌ابتدائی
۲ـ دارا بودن دفترچه پایان خدمت نظام وظیفه‌یا معافیت دائم غیر پزشکی
۳ـ حداقل دو سال سابقه کار در کارگاهها‌یا کارخانجات تولیدی .
٤ـبرخورداری‌ازسلامت کامل
از واجدین شرایط خواهشمند است همه‌روز بجز روز های تعطیل ۷صبح الی۱۲ به‌نشانی‌زیر مراجعه نماید.
تهران ـ کیلومتر ۲۲جاده‌مخصوص کرج‌بعداز سیتروئن دست چپ جاده فرعی ـتلفن ۹۷٦۰۷۷

کارخانجات صنعتی دژباد
استخدام می‌کند
۱ـ مهندس مکانیك مسلط به زبان‌انگلیسی
۲ـ تلفن‌چی مرد آشنا به زبان انگلیسی
۳ـ تکنیسین ساختمان یا نقشه‌کش واردبه امور سرپرستی و آشنا بزبان انگلیسی .
٤ـ قالب ساز با تجربه وارد به‌امورسرپرستی
٥ـ کارگر مونتاژکار (کارگر ساده)
تهران خیابان سپه جنب استخر شماره۲۲۲
تلفن ٤۲۱۸۲ـ ٦٦٦٥٦۷

شرکت ملی نفت ایران

استخدام وکیل پایه ۱
شرکت ملی نفت ایران جهت انجام دعاوی خود در آبادان به یکنفر وکیل پایه یک دادگستری که‌دارای ٦ سال سابقه در امر وکالت باشد بعنوان مشاور نیازمند است .
متقاضیان میتوانند همراه بافتوکپی مدارک‌مربوطه وچهارقطعه عکس٤×٦ ویک برگ رونوشت شناسنامه ظرف مدت دو هفته از تاریخ نشر این آگهی از ساعت ۳۰ر۷ تا ۳۰ر۱۱ صبح روزهای شنبه تا چهارشنبه به اداره استخدام و کاریابی شرکت ملی نفت‌ایران درتهران خیابان کاخ شمالی شماره ۷٦ مراجعه نمایند.
م الف ۱۰۹۲٦

با نصب
تاندرجت
the Best Auto Mechanics
موتور اتومبیل ، چه نو باشد چه کهنه:
تا ۲۰٪ درسوخت صرفه‌جو تر می‌شود
تا ٤۷٪ آلودگی هواراکمتر می‌کند
در هر هوائی آسانتر روشن میشود
یکنواخت‌تر و تا ۲۰٪ نیرومندتر کار می‌کند
چطور؟
با تنظیم و تقویت بی‌سابقه جرقه شمع‌ها و ممکن ساختن احتراق کامل سوخت.
به‌گواهی دانشگاه گیوتو ، ژاپن که نتایج تمامی آزمایش ها را به کنفرانس بین‌المللی کانادا در مورد آلودگی محیط در اثر اتومبیلها تقدیم کرد.

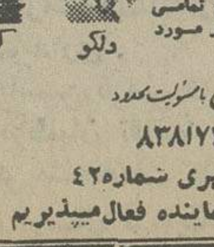

نماینده انحصاری درایران شرکت تجارتی شهباران باسئولیت محدود
روزولت شماره ۲٦۸ تلفن ۸۳۸۱۷۲
مرکز فروش خیابان منوچهری شماره۴۲
درتهران و شهرستانها نماینده فعال‌میپذیریم

شرکت‌فرنسی تولیدکننده‌محصولات فایبرگلاس استخدام میکند
۱ـ فروشنده زن
۲ـ کارگر ساده مرد
متقاضیان میتوانند همه روزه ازساعت ۱۷الی ۹صبح باتلفن ٦٥٤۷۰۷ تماس حاصل فرمایند.

ارج استخدام میکند
شرکت ارج جهت اشتغال در قسمت های مختلف فنی تعدادی فوق‌ایپلم و دیپلم فنی در رشته های مکانیك وفلزکاری با حقوق مکفی به همکاری دعوت می‌کند.
آدرس : کیلو متر ۱۲ جاده کرج ـ تلفن ۹٦۲۰۳۱

IRAN CARTON INC.

آگهی استخدام
۱ـ۲۰ نفر کارگرساده باسواد خواندن و نوشتن
۲ـ۱۰ نفرششم‌ابتدائی
۳ـ۷ نفرسوم‌متوسطه
٤ـ٥ نفردیپلم‌فنی‌رشته الکترومکانیك‌وبرق
که برگ انجام خدمت زیر پرچم و یا معافی‌دائم غیر پزشکی داشته باشند .
باحقوق ومزایای مکفی استخدام میشوند
داوطلبین واجدشرایط میتوانند همه روزه به استثناء روز های تعطیل وپنجشنبه ها ازساعت ۷صبح الی ۱٤ بعداز ظهر به کارگزینی شرکت کارتن ایران واقع در کیلومتر ۹ جاده قدیم کرج بعداز تقاطع راه‌آهن مراجعه نمایند .
شرکت‌سهامی کارتن‌ایران

نیازمندیهای اطلاعات تلفنی آگهی می‌پذیرد

۳۱۱۲۲۴-۳۱۱۲۲۵-۳۱۱۲۲۷-۳۱۱۲۱۹
۳۱۱۲۲۹-۳۱۱۲۳۰-۳۱۲۴۱۳-۳۱۱۲۳۵

افراد زیر جهت کار درهمدان

استخدام میشوند یك نفر مهندس ساختمان باسابقه حداقل ٥ سال یك نفر نقشه بردار و رزیده متقاضیان با راهنمای شماره ۲۳٦ روزنامه ـ اطلاعات مکاتبه فرمائید .

بچندنفر موتورسوار با موتور دنده‌ای نیازمندیم .
خیابان حافظ مقابل پارك‌هتل ساختمان ت .ث.ب.طبقه‌ششم شرکت تی‌پاکس .

هنرپیشه زن ومرد

آموزشگاه هنری پاترا باامتیاز رسمی از وزارت فرهنگ وهنر عده‌ای خانم وآقا جهت تعلیم هنرپیشگی . فن بیان و شرکت درفیلم سینمائی وسریال تلویزیونی میپذیرد ضمنا یکنفر دوشیزه یا بانو جهت تلفنچی مورد نیاز است داوطلبان همه روزه از ساعت ۱۰ صبح الی ٥ر۱۱ واز ٤ر٥ الی ٥ر۷ بعدازظهر مراجعه نمایند . احمدکاشانی کارگردان تئاتر ـ نشانی دروازه دولت روبروی پمپ‌بنزین کوچه حمیدالدوله تلفن ۳۱٤۰۳۹

دوشیزه باسواد

جهت بسته‌بندی ماکارونی مورد نیاز است تلفن ۵۹٦۷۳
۱ـ۳ آ ـ ۱۲۹٤۰

چاپخانه دانشگاه تهران

بچندنفر بانو یا دوشیزه که دارای مدرك تحصیلی ششم ابتدایی سوم متوسطه ودیپلم باشند برای کار در شعبه‌پانچ (ماشین‌نویسی متوتایپ) و ماشین های‌صحافی‌نیازمنداست متقاضیان می توانند روزهای شنبه ودوشنبه و چهارشنبه‌از ساعت ۹ صبح تا۱۳ بموسسه مراجعه نمایند .
نشانی ـ امیرآباد شمالی ـ بالاتر از کوی دانشگاه خیابان ۱٦ تلفن ٦۳۹۰۵۷
م‌الف ۱۱۱۰٤
۱ـ۳ آ ـ ۲٦۹۹۹

خدمتکار زن یادختربطورشبانه روزی باحقوق مکفی برای خانواده سه‌نفری در منزل احتیاج است تلفن ۹٦۰۰۸۸
۱ـ۲ آ ـ ۱۳۳۸۳

نقشه کش درجه‌یك‌بتون آرمه برای کار دائم در تهران نیازمندیم تلفن ۸۲۳۵٦۵ و ۸۳۱۳۱٦

دیپلمه

دوشیزه یا بانوتمام‌وقت برای کار های دفتری استخدام میشود تلفن ۸۳۷۰۰٤

استخدام کارگر ساده چاپخانه گرافکو

به تعدادی کارگر ساده نیازمند است داوطلبین میتوانند به‌آدرس‌خیابان حافظ خیابان‌رشت‌اولین کوچه دست چپ پلاك۲۳ مراجعه نمایند .

شرکت تیتان استخدام میکند

۱ـ کارگر آهنگر
۲ـ کارگر جوشکاردرجه ۱ و۲
۳ـ کارگر ساده .
٤ـ انباردار باتجربه وتضمین
آدرس جاده مخصوص کرج بعدازپل سه راه مهرآباد جنب کارخانه آماوشوکومارس پلاك ۱۰ تلفن‌هـای ۹٥۱۹٤٦ ـ ۹٥۳۰۷۲
آ ـ ۱۳۲۱٦

به تعدادی خانم و آقا ویزیتور نصف روز یا تمام روز نیازمندیم .

خیابان شاه ساختمان آلومینیوم طبقه پنجم شماره ٥٤٤
آ ـ ۱۳۳٥۰

پرستار تحصیلکرده که سن‌آن ۳۰ تا۳٥ سال باشد برای نگهداری یک بچه باحقوق‌مکفی بطور شبانه روزی نیازمندیم تلفن ۸۴٤٥۰۳ از ۸ تا۱۱صبح
۱ـ۳ آ ـ ۱۳۳٦۱

شرکت‌ساختمانی‌سیویل بافراد زیر برای منطقه کرمان نیازمند است

۱ـ مهندس راه و ساختمان با حداقل ۳ سال تجربه راه‌سازی
۲ـ تکنیسین و نقشه‌بردار راه‌سازی .
۳ـ مباشر راه‌سازی
٤ـ راننده پایه یک .
٥ـ راننده پایه دوهمگانی .
آدرس خیابان کریمخان‌زند جنب خردمند شمالی پلاك ۱+۱۲
۱ـ۲ آ ـ ۱۳۳۷٥

موسسه اطلاعات استخدام میکند

تعدادی ماشین نویس فارسی با سابقه کار و آشنا به تایپ لاتین استخدام می شود داوطلبان میتوانندباداره کارگزینی موسسه ـ اطلاعات واقع در میدان سپه ـ اول خیابان خیام ساختمان‌روزنامه‌اطلاعات مراجعه نمایند.

بیکنفر مترجم‌آشنابزبان‌انگلیسی وتایپ لاتین برای امورتجارتی بطور نیمه وقت‌نیازمندیم‌صبحها ۸تا۱ تلفن ٦٦۸٤۸۸ و٦٦۳٦۲۹
۱ـ۲ آ ـ ۱۳۲۸۸

بیك مستخدم زن برای منزل خانواده انگلیسی حدودخیابان دروس احتیاج است ساعت‌کار ۸ر٥ تا۲ بعدازظهر ٥ روز در هفته کسانیکه کمی انگلیسی دانند حق تقدم دارند تلفن‌از ۱الی٤ بعدازظهر ٦٦٥٦۷۸ و ٤٤٤۸٥
۱ـ۲ آ ـ ۱۳۲۷۸

پرستار بچه

بیکخانم پرستار بچه‌ـ نیمه وقت باحقوق مکفی نیازمندیم تلفن ۸٤۳٦۲۷
۱ـ۳

بیمارستان شهیاد

به متخصص داخلی احتیاج دارد تلفن های ۹٥۲٤٦٦ و۹٥۱٤٤۹

شرکت تولیدی مرکب ایران

بچند نفر دوشیزه یا بانوی ماشین نویس فارسی و لاتین احتیاج دارد تلفن ۳۱۰۸۸٤

فروشگاههای موبی‌دیك

دونفر صندوقدار باضامن‌معتبر نیازمند است .
لطفا به میدان ولیعهد خیابان شقاقی شماره ٥٥ دفترمرکزی موبی‌دیک مراجعه فرمائید .
۱ـ۷ آ ـ ۱۲۸۱۲

راننده پایه دوم

چندنفر راننده پایه دوم‌شخصی باشرایط زیر استخدام‌میشوند.
حداکثر سن ۳۰ سال .
متاهل ودارای معافی
آشنا به شهرتهران
به گارخانه بلنداکس‌انتهای‌کوی لاجوردی جاده قدیم شمیران بالاتر ازسه راه ضرابخانه مراجعه فرمائید.

بدو نفر دوشیزه جهت امور بایگانی نیازمندیم خیابان شاه ساختمان آلومینیوم‌شرکت‌سهامی کارخانجات رادیوشهاب

استخدام حسابدار دیپلم

شرکت سهامی کاسپین دونفر حسابدار دیپلم را که حداقل دارای یکسال سابقه کار بوده ودارای گواهینامه پایان خدمت باشند باحقوق مکفی استخدام میکند .
شرکت کاسپین ـ خیابان‌پهلوی روبروی فروشگاه کوروش ـ خیابان نوربخش شماره ۱۹ تلفن ٦۲۷۷۷۲ ـ ٦۲۵۱۲۰
۱ـ آ ـ ۲۷۲۳٦

بیك نفر کارگر گلگیر ـ سازو یك نفر نقاش نیازمندیم ۷۷۳۹۸۹

بتعدادی نقشه‌بردار ورزیده نیازمندیم تلفن ۸۲٥۳۱٤

به افراد زیر نیازمندیم

۱ـ کمك حسابدار تمام وقت
۲ـ خانم ماشین نویس فارسی و لاتین
۳ـ نقشه‌کش پروژه راه
٤ـ راننده پایه‌دوهمگانی برای خدمت در تهران
٥ـ راننده پایه‌دوهمگانی برای خدمت در تمام نقاط ایران
پشت‌شرکت نفت‌خیابان زاهدبن‌بست یکم‌شماره۷۰

کمك حسابدار با حداقل ۳ سال‌سابقه کاروضامن معتبر بصورت تمام‌وقت موردنیاز است
شرکت ایران مکاس
تلفن۷٥۹٦۰۰و۷٥۹٦۷۷

کارگر ساده و جوشکار نیازمندیم تلفن۳۹۳۸٤۲

شرکت سافیر

چندنفر مهندس و تکنیسین تاسیسات باسابقه‌باحقوق مکفی استخدام مینماید .
خیابان کاخ نرسیده بمیدان‌کاخ شماره ۱٥٥
آ ـ ۹۰۱۷

دو نفر دوشیزه یا بانو

جهت حسابداری بطور تمام و نیمه وقت یکنفر دوشیزه برای منشی‌گری یکنفر کمك تعمیرکار آشنا به دستگاههای ضبط صوت تلفن ۸۳۹۲۰٦
آ ـ ۱۳۳۱۲

راننده

شرکت خارجی یک نفر راننده باتجربه را که بزبان انگلیسی آشنائی داشته باشد باحقوق مکفی استخدام مینماید ساعات کار ۸ تا٤ تلفن ۸۳۸۸٥۳ و ۸۳٦۷۹۲ از ساعت۸تا۱۱صبح تماس بگیرید .
۱ـ۲ آ ـ ۱۳۳۳۲

استخدام

تعدادی دوشیزه سکرتر و تلفنچی وارد به تایپ تلفن ۸۳۱۰٦٥

باطری ساز برای کار در کارگاه ساختمانی‌اطراف دماوند استخدام میشود تلفن ٤٥٤۹۱

یکنفر دوشیزه یابانو جهت ماشین نویسی فارسی و جوابگوئی‌تلفن تمام وقت استخدام می شود داوطلبان باتلفنهای ۸۲٥۹۰٥ و ۸۳۲٦٦٥ تماس بگیرید .

بازاریاب

جهت فروش لاستیك اتومبیل با حداقل ۳ سال تجربه و ضامن معتبر با حقوق مکفی استخدام میگردد . لطفا با راهنمای شماره ۲۳۳ روزنامه اطلاعات تماس حاصل نمائید .

استخدام فوری

بیك‌دوشیزه ـ تحصیلات حدود دیپلم ـ آشنا به ماشین‌نویسی و پاسخ‌ـ گوئی به تلفن ـ برای کار تمام وقت‌در دفتر مرکزی‌یك شرکت راه‌ـ سازی نیازمندیم .
داوطلبان با تلفن ۸۲۸۲٥۲ تماس حاصل فرمایند .

مربی کودکستان باتسلط کامل بزبان انگلیسی مورد نیاز است تلفن های ۸۷۰۵۹٦و۸۷۹۷۱۱
۱ـ ۹۰۰۹

شرکت ساختمانی‌سویل

بکارمندان زیر برای‌کارگاههای خارج از مرکز نیازمند است .
۱ـ مهندس راه و ساختمان با حداقل ۳ سال سابقه کار.
۲ـ دیپلمه حسابداری برای حسابداری وانبارداری‌کارگاهها نشانی خیابان کریمخان‌زندجنب خردمند شمالی پلاك ۱+۱۲
۱ـ۲ آ ـ ۱۳۰٦۲

شرکت سهامی پرسیت

بافراد زیر نیازمند است .
۱ـ مهندس تاسیسات با سابقه کار یکنفر .
۲ـ انباردار فنی باآشنائی‌کامل بزبان انگلیسی وچهارسال‌سابقه کار یکنفر .
۳ـ کمك‌انباردار فنی با سابقه یکنفر .
٤ـ مترجم انگلیسی بفارسی و بالعکس باسابقه و آشنابماشین نویسی لاتین یکنفر .
داوطلبین بنشانی خیابان کریم‌خان زند روبروی خیابان ایرانشهر شماره ٦٥ مراجعه فرمایند .
۱ـ۳ آ ـ ۲٦۸٦٦

استخدام

۱ـ سکرتر با آشنائی‌به تایپ فارسی و لاتین
۲ـ تلفنچی دوشیزه یا بانو تلفن ۷٥۹٦۰۰ و ۷٥۹٦۷۷

استخدام فوری

شرکت بین‌المللی باسابقه چندین ساله درتولیدوتوزیع کالاباشخاص زیر نیاز دارد :

۱ـ سه‌نفر مرد جوان‌که‌مایل به‌تجربه درامور بازاریابی وفروشندگی وتحصیل درآمد مناسب میباشند .
۲ـ یکنفر بازاریاب و فروشنده باسابقه‌حداقل سه سال در امور فروش بادرآمد مکفی
۳ـ یکنفر راننده وارد و باتجربه برای تمام وقت‌با حقوق مکفی طالبین با تلفنهای :۳۱۲۲۱۹ و۳۰۳۱۷۲ کاراپتیان تماس حاصل فرمایند.

جویای کار

جوانی دانشجو برای‌بعد از ظهر ها آماده کارمی باشد راهنمای ۲۳۷ ـ روزنامه اطلاعات تلفن ۳۱۱۰۸۰

جوانی متاهل با گواهینامه رانندگی و ۱٥ سال سابقه آشپزی غذا های ایرانی و فرنگی از ۸ صبح تا ۸ شب جویای کار است راهنمای۲۳٤ تلفن ۳۱۱۰۸۰
آ ـ ۸۹۸۷ ۱ـ۳

حسابدار بازنشسته که هفت سال‌هم دریک شرکت تجارتی کارکرده تلفن ۳۹۲۰۰٤ وکیلی.
۱ـ۲ آ ـ ۸۸۸٥

املاك ومستغلات

فروش

خانه فروشی

منزل ویلائی

واقع در احمدآباد مشهد کوی دادگر ۲ نبش خیابان آسفالت ٥۰۰ متری دارای ٦ اطاق‌کولر شوفاژ و تلفن و ۲ هال پاسیو قسمت زیرزمین مثل طبقه اول بفروش میرسد تهران تلفنهای ۹۲۷۹۸٤و٦٥۱٦۳۰مشهد تلفن ۳٦۹۷۹ مراجعه نمایند .
۱ـ۲ آ ـ ۱۳۳۳٥

اکازیون

دوباب خانه دوطبقه مستقلاتی تازه‌ساز مهندسی با تاسیسات کولر و شوفاژدایر قفسه آشپزخانه و چراغ لوستر ، کاملا مدرن متعلق به شرکت خانه و آپارتمان‌سازی هریک ٤۰۰ متر زیربنا و ۳۰۰متر‌زمین دربهترین نقطه اصفهان(ابتدای خیابان آپادانا) ۱۰۰ هزار تومان ودیگری دارای متقاضی خارجی برای اجاره سالیانه ۱۲۰ هزارتومان‌فروشی مقطوع هریک ۷٦۰ هزار تومان تلفن ۸۳۹۷۳۲ از ۷ تا۹ شب .
۱ـ۳ آ ـ ۱۳۳۱٦

شمیرانات و شمال‌شهر

الهیه قیطریه ضرابخانه فرمائیه ویلا ومستغلات از ٦٥۰ هزار تا ۷ میلیون ۸٤۹۱۸٤ یکتا
آ ـ ۱۳۳۱۳

یکباب ساختمان مشتمل بر ۲طبقه مستغلات دونبش دارای ۹ اطاق هرطبقه مجهز بشوفاژ کولر ، کرکره ـ تلفن وسرویس کامل بفروش میرسد تلفن ـ ۹۷۲٦۲٦
۱ـ۲ آ ـ ۱۳۳۳۷

خانه فروشی قیمت مناسب ـ ۷۹۹۲٥۲
۱ـ۳ آ ـ ۱۳۳۳۹

خانه ٦ اطاقه‌مستغلاتی‌فروشی خیابان نواب کوچه دوئت ـ ۳٤۲٦۲۳
۱ـ۱۲ آ ـ ۱۳۲٤۰

واقع در فرح یک منزل‌شخصی ساز ٤ طبقه که ۳ طبقه آن هرطبقه دارای چهار اطاق‌ویک طبقه آن ۳اطاقه میباشد با پارکینگ و ۳ شماره تلفن فوری بفروش میرسد تلفن ۸٤۲۳۱۹
۱ـ۲ آ ـ ۱۳۳٥۸

خانه های نوسازتهران پارس با وام بانکی تلفن ۷۸۱۹۱۸ و۷۸۳٥۳٥

خانه ویلائی بمساحت ٤٤۰ متر مربع دارای ٥ اطاق خواب و سالن و نهارخوری و سرویس کامل و ۳ اطاق‌مستخدم با آب و برق و تلفن و کولر و پرده کرکره‌واقع در قلهك کوچه‌حکیم‌زاده بمبلغ ۱۱۰۰۰۰۰ تومان بفروش میرسد.
۸٦٤۸٦٤ دفتر جعفری

در رفسنجان

ویلائی مدرن با ۲ اطاق خواب پسالن و نهارخوری و سرویس کامل باممساحت ٥۰۰متربفروش میرسد باتلفن ٦٥٤۸۹٦ تماس بگیرید .
۱ـ۹ آ ـ ۹۰۳۹

خانه فروشی

شخصی‌ساز سبکژاپنی۷اطاق خواب سالن پذیرائی آبوبرق و تلفن و کولر ۳۰۰ متر قیمت یک میلیون تومان تلفن جواهر ـ فروشی ۳۱۷۰۹۳ ـ ۳۱۰۷٤٥
۱ـ۳ آ ـ ۱۳۰۰۷

شرکتهاوموسسات‌بزرك ساختمان ٤طبقه۱۲۰اطاق با پارکینك و پارك برای اتومبیلهای مراجعین با سرویس کامل بفروش میرسد تلفن ۹۲۳٥۰٤

خانه فروشی ۱۲۸ متر

٥اطاق باتلفن ولوازم کامل بر خیابان آریاب عصرها۷۹٥٦۹۷

مستغلاتی بمساحت ۱۷۰ متر با ۷ باب مغازه ویکدستگاه آپارتمان باسرویس کامل طبقه دوم تخلیه شده فورا بفروش میرسد تلفن ٥۳۰۹۸۹
۱ـ٥ آ ـ ۱۳۰٦۷

عمارت سه طبقه‌فروشی

هرطبقه پنج‌اتاق باشوفاژ وتلفن ۴ر۰۰۰ر۰۰۰ تومان میفروشیم یك‌باب بنگاه کوشان ۳۱۹۷۸٤ .
آ ـ ۲٦۹۷۷

عمارت‌چهار طبقه‌فروشی

خیابان نادری هرطبقه‌پنج‌اطاق بالوازم ۱٤۰۰۰۰۰۰ تومان میفروشیم ۳۱۹۷۸٤ بنگاه‌کوشان

خانه‌ای بمساحت۱٦۳مترداری ۷ اطاق در دو طبقه مستقل با اب و برق‌وتلفن‌وکولروابگرمکن واقع در خیابان شاه چهارراه باستان کوی نفر بقیمت ٤۱۰ هزار تومان بفروش میرسد تلفن ۹۲۳٤٦۸
آ ـ ۱۳۲٥۹

خانه‌ای مستغلاتی شخصی‌ساز مساحت ۲۰۰ متر۳طبقه‌دارای ٥اپارتمان ۳ اطاقه چهارباب مغازه بعلت‌مسافرت‌فوری‌بخارج بدون واسطه بفروش میرسد ـ ۷۹٦٥٥۰ازساعت۱تا۸بعدازظهر
۱ـ۲ آ ـ ۱۳۲٦۰

خانه ۳ طبقه‌دونبش

درآیژنهاور ـ بهبودی، باتمام وسائل بفروش میرسد تلفن ـ ۳۱۰٤٥٤
۱ـ ۱۸٤۳۱

آپارتمان فروشی

قابل توجه خریداران آپارتمان

چند دستگاه آپارتمان مجهز در بهترین نقطه نارمك با شوفاژ روشن و موکت بفروش میرسد تلفن ۷۹٦٤٦٤
۱ـ٦ آ ـ ۱۲٦۳٥

یوسف‌آباد همه نوع آپارتمان فروشی موجود است تلفن ٦۲۲۳۸۰

آپارتمان فروشی پهلوی بالاتر ازچاناتونگا کوی شناسا پلاك٤٤تلفن ٦٥۳٤۲٦

چند دستگاه آپارتمان ۲ اطاق خوابه با آسانسور و کلیه تاسیسات شمالی تخت طاوس خیابان میرعمادخیابان‌دهم‌پلاك ۱۳بفروش‌میرسد تلفن۳۰۲٦۰۱ و ۸٤۲۸۳٥
۱ـ ۱۲۹۸٦

آپارتمان لوکس

دو اطاق خوابه درخیابان گاندی خیابان هفدهم‌نقد و نسیه بفروش میرسد تلفن ٦٥٦۳۱٥

چند دستگاه آپارتمان ٤ اطاقی امیرآباد اراضی قزل‌قلعه با موکت و پارکینك تلفن ۱٥۰ هزار تومان وام ۱۰ ساله بقیمت ٤٥۰ هزار تومان دفتر جمشید تلفن ۹۲۸۰۸۲

فروش آپارتمان لوکس در خیابان وزراء جنوب پارك ساعی

یکدستگاه آپارتمان درطبقه‌اول مدرن کاملا نوساز دارای یک اطاق خواب ـ سالن پذیرائی وناهارخوری ـ هال‌ـسرویس کامل ایرانی و فرنگی ـ شوفاژ روشن ـ کولر ـ حیاط برای پارك‌ماشین ـ حیاط خلوت ـ سرویس اضافی ـ به ۳٦۰هزار تومان فروخته میشود .
نشانی : خیابان هجدهم‌وزراء روبروی پلاك ۲٤ از خیابان پهلوی بالاتر از هتل‌میامی‌جنب میل صبوری نیز میتوان بدون وسیله نقلیه به خیابان هجدهم وارد شد. پس از بازدید با تلفن ۹۳٦٦۹۸تماس‌گرفته شود
۱ـ۳ آ ـ ۱۳۲۲۳

آپارتمان فروشی

قابل توجه خریداران آپارتمان

چند دستگاه آپارتمان مجهز در بهترین نقطه نارمك با شوفاژ روشن و موکت بفروش میرسد تلفن ۷۹٦٤٦٤
۱ـ٦ آ ـ ۱۲٦۳٥

یوسف‌آباد همه نوع آپارتمان فروشی موجود است تلفن ٦۲۲۳۸۰

آپارتمان فروشی پهلوی بالاتر ازچاناتونگا کوی شناسا پلاك٤٤تلفن ٦٥۳٤۲٦

چند دستگاه آپارتمان ۲ اطاق خوابه با آسانسور و کلیه تاسیسات شمالی تخت طاوس خیابان میرعمادخیابان‌دهم‌پلاك ۱۳بفروش‌میرسد تلفن۳۰۲٦۰۱ و ۸٤۲۸۳٥
۱ـ ۱۲۹۸٦

آپارتمان لوکس

دو اطاق خوابه درخیابان گاندی خیابان هفدهم‌نقد و نسیه بفروش میرسد تلفن ٦٥٦۳۱٥

چند دستگاه آپارتمان ٤ اطاقی امیرآباد اراضی قزل‌قلعه با موکت و پارکینك تلفن ۱٥۰ هزار تومان وام ۱۰ ساله بقیمت ٤٥۰ هزار تومان دفتر جمشید تلفن ۹۲۸۰۸۲

آپارتمان فروشی پهلوی بالاتر ازچاناتونگا کوی شناسا پلاك٤٤تلفن ٦٥۳٤۲٦

فروش آپارتمان لوکس در خیابان وزراء جنوب پارك ساعی

یکدستگاه آپارتمان درطبقه‌اول مدرن کاملا نوساز دارای یک اطاق خواب ـ سالن پذیرائی وناهارخوری ـ هال‌ـسرویس کامل ایرانی و فرنگی ـ شوفاژ روشن ـ کولر ـ حیاط برای پارك‌ماشین ـ حیاط خلوت ـ سرویس اضافی ـ به ۳٦۰هزار تومان فروخته میشود .
نشانی : خیابان هجدهم‌وزراء روبروی پلاك ۲٤ از خیابان پهلوی بالاتر از هتل‌میامی‌جنب میل صبوری نیز میتوان بدون وسیله نقلیه به خیابان هجدهم وارد شد. پس از بازدید با تلفن ۹۳٦٦۹۸تماس‌گرفته شود
۱ـ۳ آ ـ ۱۳۲۲۳

شرکت سهامی شیمیائی آسیرکو به‌افراد زیر نیازمند است .

کارمند دیپلمه آشنا به زبان انگلیسی و امور تدارکاتی دو نفر
کارمند دیپلمه آشنا به زبان انگلیسی و امور انبار داری یکنفر
کارمند دیپلمه آشنا به زبان‌انگلیسی‌وفروشندگی یکنفر
شیمیست با آشنائی کامل بزبان انگلیسی یکنفر
متقاضیان به خیابان‌کاخ شمالی بلوار سه راه زرتشت شماره ۱۲۲ مراجعه فرمایند.

موسسه هنری شهرزاد

برای تعلیم بیانو ـ ارگ‌ـگیتار جاز و آواز هنرجو میپذیرد ، شاهرضا پیچ شمیران شماره‌ـ ۷٤۲ طبقه چهارم‌تلفن۷٥۹۱۰۰
آ ـ ۱۳۳۸۰

شریک

شریك برای فروشندگی نوازم یدکی اتومبیل تلفن ۳٥۲۷٤۱
۱ـ۲ آ ـ ۱۳۰۷۲

آگهی استخدام

شرکت سهامی ساختمانهای کشوری برای کارخانه پارکت سازی و کرکره سازی‌خودیك‌نفر آشپز و کمك‌آشپز که آشنائی به پخت غذا های ایرانی داشته باشد استخدام مینماید .
طالبین از ساعت ۸ـ۱۳ بدفتر شرکت واقع در خیابان شاهرضا کوچه فتوحی شماره ٦ مراجعه نمایند .

یك نفر صندوقدار کارآزموده موردنیازشرکت گری‌مکنزی محدود تهران میباشد باید درزبان انگلیسی و فارسی ازحیث نوشت وصحبت‌کردن مسلط و روان باشد . خدمت زیر پرچم را انجام داده و یاگواهینامه معافیت ارائه دهدساعت‌کار اداری ۷ صبح تا۳۰ر۱ بعداز ظهر میباشد .حقوق منوط به معلومات وسوابق وتجربه کارمیباشد لطفا با حسابدار شرکت صندوق پستی شماره ۷۸۰و یا تلفن شماره٥۹ـ۳۱٤۱٥٦ تماس‌بگیرید.

آگهی استخدام‌سکرتر در یك‌شرکت تولیدی

خانم سکرتر جهت مدیرعامل‌باحقوق ومزایای خوب با شرایط زیر استخدام میشود .
۱ـ تسلط به تایپ فارسی و لاتین ۲ـآشنائی کامل به‌زبان انگلیسی ۳ـ حداقل تحصیلات‌دیپلم (دارندگان لیسانس حق‌تقدم خواهند داشت.)
واجدین شرایط همه روزه به‌استثنای‌روز های تعطیل از ساعت ۸تا ٥ بعداز ظهر به نشانی خیابان آیزنهاور ـ اول خیابان شادمهر(شادمان) طبقه فوقانی بانك‌ملی‌ایران ـ شماره۱۱۲ شرکت پارس‌پك مراجعه فرمایند .

استخدام

یك شرکت صنعتی معتبر افراد زیر راباحقوق مکفی جهت همکاری درتهران استخدام مینماید .
۱ـ رئیس حسابداری‌بامدرك‌لیسانس وحداقل ۲ سال تجربه کار .
۲ـ رئیس کارگزینی با تجربه کافی درامور پرسنلی واداری .
۳ـ کارمند حسابداری با حداقل یکسال‌سابقه کار حسابداری .
٤ـ ماشین نویس فارسی
از داوطلبان تقاضا میشود، تقاضا های خود را با ذکر مشخصات کامل به‌راهنمای شماره۲۳۲ اطلاعات ارسال فرمایند .

آگهی استخدام

شرکت سهامی ساختمانهای کشوری برای کارخانه پارکت سازی و کرکره سازی‌خودیك‌نفر آشپز و کمك‌آشپز که آشنائی به پخت غذا های ایرانی داشته باشد استخدام مینماید .
طالبین از ساعت ۸ـ۱۳ بدفتر شرکت واقع در خیابان شاهرضا کوچه فتوحی شماره ٦ مراجعه نمایند .

اجاره انبار سرپوشیده

یك شرکت معتبر آمریکائی برای انبار کردن لوازم الکترونیك به انبار سرپوشیده بمساحت حدود ۲۰۰۰ متر مربع فورا نیاز دارد محوطه‌انبار بایداز گردوخاك دوربوده اطراف‌انبار آسفالت باشد .انبار ظرفیت رفت‌وآمد دو کامیون رادرآن واحد داشته باشد تلفن ٦٥۹۳۱٥
۱ـ۳

آگهی استخدام

انجمن توانبخشی برای تکمیل کادرمورد نیاز بیمارستان معتادین یافت آباد داوطلبین واجد شرایط زیر را بهمکاری دعوت مینماید:

عنوان شغل	شرایط احراز
۱ـ پزشك عمومی	دکترای پزشکی
۲ـ پزشك متخصص داخلی	دکترای پزشکی و تخصص در زمینه شغلی
۳ـ تکنیسین رادیولوژی	فوق دیپلم رادیولوژی .
٤ـ مدیر بیمارستان	فوق لیسانس در مدیریت بیمارستانها
٥ـ مسئول پذیرش	فوق دیپلم مددکاری
٦ـ مسئول کتابخانه	لیسانس در یکی از رشته های علوم‌اجتماعی و طی دوره کتابداری یا فوق دیپلم کتابداری و چهار سال سابقه کار
۷ـ آمارگر	داشتن دیپلم کامل متوسطه و سابقه خدمت در زمینه شغلی .
۸ـ تکنیسین برق	دیپلم و فوق دیپلم در رشته برق
۹ـ تکنیسین تاسیسات	دیپلم و فوق دیپلم در رشته تاسیسات
۱۰ـ مسئول تغذیه	لیسانس تغذیه
۱۱ـ منشی و بایگان آزمایشگاه	دیپلم کامل متوسطه‌وگواهینامه ماشین‌نویسی و طی دوره کار آموزی .
۱۲ـ ماشین نویس	دیپلم کامل متوسطه و داشتن گواهینامه‌ماشین نویسی .
۱۳ـ کارمند پذیرش	دیپلم کامل متوسطه و طی دوره کارآموزی
۱٤ـ آشپز	ششم ابتدائی و سابقه‌کار
۱٥ـ کمك آشپز	ششم ابتدائی و آشنائی بامور مربوطه .
۱٦ـ خیاط	ششم ابتدائی و داشتن گواهینامه خیاطی
۱۷ـ استادکار نجار	ششم ابتدائی و شش سال سابقه‌کار
۱۸ـ استادکار صنایع دستی	ششم ابتدائی و شش سال سابقه کار
۱۹ـ خدمتگزار	ششم ابتدائی
۲۰ـ انباردار فنی	دیپلم کامل متوسطه و سابقه‌کار
۲۱ـ کارپرداز	سوم متوسطه و سابقه‌کار
۲۲ـ کارمند دفتری	دیپلم کامل متوسطه وطی دوره کار آموزی
۲۳ـ کمك انباردارفنی	دیپلم کامل متوسطه و سابقه‌کار
۲٤ـ کارمند حسابداری	ششم ابتدائی و شش سال سابقه کار
۲٥ـ استادکار نقاشی تابلو	سواد خواندن و نوشتن و آشنائی بامور مربوطه .
۲٦ـ استادکار رنگ کار	سواد خواندن و نوشتن و آشنائی بامور مربوطه .
۲۷ـ کارگر فنی لباسشوئی	دارا بودن مدرك ششم ابتدائی و سابقه کار با ماشین های لباسشوئی ـ اطوکشی ـ خنك کن ـ غلطك .
۲۸ـ مامور توزیع غذا	ششم ابتدائی

داوطلبین واجد شرایط همه روزه‌مدت پنج روز پس از نشر این آگهی میتوانند به امور پرسنلی‌انجمن‌توانبخشی واقع درخیابان شاهرضا بین کالج و ویلا خیابان سرشار پلاك ۳٤ مراجعه نمایند .
م‌الف ۱۱۱۸۷

آگهی استخدام

انجمن توانبخشی برای‌تکمیل‌کادر موردنیاز بیمارستان معتادین یافت آباد داوطلبین واجد شرایط زیر رابهمکاری دعوت مینماید.

عنوان شغل	شرایط احراز
۱ـ پزشك عمومی	دکترای پزشکی
۲ـ تکنیسین رادیولوژی	فوق دیپلم رادیولوژی
۳ـ مدیر بیمارستان	فوق لیسانس در مدیریت بیمارستانها
٤ـ مسئول پذیرش	فوق دیپلم مددکاری
٥ـ مسئول کتابخانه	لیسانس در یکی از رشته های علوم اجتماعی و طی دوره کتابداری یا فوق دیپلم کتابداری و ٤ سال سابقه کار .
٦ـ تکنیسین برق	دیپلم و فوق دیپلم در رشته برق
۷ـ تکنیسین تاسیسات	دیپلم و فوق دیپلم رشته تاسیسات
۸ـ مسئول تغذیه	لیسانس تغذیه
۹ـ منشی و بایگان آزمایشگاه	دیپلم کامل متوسطه‌وگواهینامه ماشین نویسی و طی دوره کار آموزی .
۱۰ـ کارمند پذیرش	دیپلم کامل متوسطه و طی دوره کار آموزی
۱۱ـ آشپز	ششم ابتدائی و سابقه‌کار
۱۲ـ کمك آشپز	ششم ابتدائی و آشنائی بامور مربوطه
۱۳ـ خیاط	ششم ابتدائی‌و داشتن گواهینامه‌خیاطی
۱٤ـ استادکار نجار	ششم ابتدائی و ٦ سال سابقه کار
۱٥ـ استادکار صنایع دستی	ششم ابتدائی و ٦ سال سابقه کار .
۱٦ـ خدمتگزار	ششم ابتدائی
۱۷ـ انباردارفنی	دیپلم کامل متوسطه
۱۸ـ کارپرداز	دیپلم کامل متوسطه و سابقه‌کار
۱۹ـ کارمند دفتری	دیپلم کامل متوسطه و طی دوره کارآموزی
۲۰ـ کمك انباردار فنی	سوم متوسطه و سابقه‌کار
۲۱ـ کارمند حسابداری	دیپلم کامل متوسطه و سابقه‌کار
۲۲ـ استادکار نقاشی تابلو	سواد خواندن و نوشتن و آشنائی بامور مربوطه .
۲۳ـ استادکار رنگکار	سواد خواندن و نوشتن و آشنائی کامل به امور مربوطه .

داوطلبین واجدشرایط همه روزه‌مدت ٥روز پس از نشر این آگهی میتوانند به امور پرسنلی انجمن‌توانبخشی‌واقع درخیابان شاهرضا بین کالج و ویلا کوی سرشارشماره ۳٤ مراجعه نمایند .
م‌الف ۱۱۱۸۷

بانك اعتبارات ایران
BANQUE ETEBARATE IRAN

استخدام میکند

بانك اعتبارات‌ایران‌تعدادی داوطلب زن و مرد که واجد شرائط زیر باشند استخدام مینماید :
۱ـ تابعیت ایران .
۲ـ حداکثر سن ۲٦ سال
۳ـ تحصیلات دیپلم به‌بالا .
٤ـ تسلط به یکی از زبانهای فرانسه یاانگلیسی .
٥ـ داشتن برگ معافی دائم‌یا برگ پایان خدمت .
داوطلبان‌واجدشرائط تقاضای‌خود را باذکر کلیه مشخصات وآدرس کامل‌همراه با یکقطعه عکس تاتاریخ ۱۰ر٦ر٥٤ به صندوق پستی شماره ۱٦۳۹ اداره کارگزینی ارسال دارند .

برادران گلپایگانی

نمایندگی مجاز فروش محصولات بنز ایران ناسیونال
وانت ٥۰۸ ـ انواع مینی بوس بنز ۳۰۹
آمبولانس ۳۰۹ ـ انواع اتوبوس بنز ۳۰۲
تلفن های نمایشگاه ۵۲۷۹۰۰ ـ ۵۳٦۳۰۱

نیازمندیهای اطلاعات

تلفنی آگهی می‌پذیرد

۳۱۱۲۲۴-۳۱۱۲۲۵-۳۱۱۲۲۷-۳۱۱۲۱۹

۳۱۱۲۲۹-۳۱۱۲۳۰-۳۱۲۴۱۳-۳۱۱۲۳۵

آپارتمانهای نمونه ٤ اطاقه
آیزنهاور با وام بانکی
۱۵ ساله ۹۳۷۳۵۶

در خیابان جردن چند دستگاه آپارتمان بسیار لوکس مهندسی ساز هر یك مشتمل بر دو اطاق خواب ، سالن و نهار خوری، انبار سرویس های لوکس ، کف پوش ، پارکت و موکت فن کوئیل آسانسور شوت آشغال و دستگاه آشغال خردکن ، تلفن اختصاصی دایر ، پارکینك اختصاصی ، لوله کشی گاز بدون واسطه بفروش می‌رسد طالبین بعداز ظهر ها با تلفن‌های ۶۸٤۲۹۶ و ۸۹۰۷٤۸ تماس بگیرند .
۱ـ۵ آ ـ ۱۳۲۲۹

در بهترین نقطه خیابان
گاندی
۲ دستگاه آپارتمان لوکس مهندسی سازهر دستگاه دارای یك اطاق خواب سالن پذیرائی ناهارخوری با میز و صندلی غذا خوری کاملا مدرن هال سرویس فرنگی انباری اختصاصی تلفن کولر شوفاژ شوت آشغال پارکینك بین خیابان گاندی وجردن بفروش میرسد تلفن ۶۶۸٤۸۳

شرکت تاجیکو
فروشنده آپارتمان های نوساز ومدرن درتهران‌پارس وسیمتری وثوق تلفن ۷۹۵۲۹٤
۱ـ۱۰ آ ـ ۱۲۱۰۵

آپارتمانهای مهندسی‌ساز با سرویس مجهز درخیابانهای جردن پهلوی عباس‌آباد داودیه گاندی را فقط میتوانید از شرکت تهیه مسکن آسیانکو خریداری فرمائید تلفنهای ـ ۶۲۲۰۶۵ و ۶۲۰۱۰۷
آ ـ ۱۳۳۱۸

آپارتمان مهندسی ساز
بلوار الیزابت خیابان هما
کوی پنجم ۶۵۰۲۷٤ و
۶۵۳٤۲۶ و ۶۵۳۶۰۱

قابل توجه
خریداران آپارتمان
چند دستگاه آپارتمان های ۳و٤ اطاقه دارای شوفاژ موکت کاغذ دیواری باسرویس کامل و پارکینگ برای همه قیمت از ۲۱۰الی ۳۰۰ هزار تومان در بهترین نقاط نارمک بفروش میرسد لطفا باتلفن های زیر تماس بگیرید .
۷۹٤۶۵٤ و ۷۹۳٤۱۸
۷۹۱٤٤۹ و ۷۹۸۰۹۰
۱ـ۳ آ ـ ۱۳۰۷۱

قابل توجه شرکتها و اشخاصی که علاقمند به‌داشتن مستغلات خوب میباشند فروش آپارتمانهای لوکس در حوالی میرداماد
یك ساختمان ۷ طبقه با آسانسور دارای ٤٤ اطاق و ۱۱ هال تماما موکت و کاغذ دیواری و پنجره های آلومینیومی ۱۰ دستگاه کولر ـ ۱۱ فیش تلفن ـ شوفاژ روشن ـ ۱۰ انباری مستقل ـ پارکینك و حیاط وسیع (مساحت کل زمین ۶۳۰ متر مربع) که شامل ۱۱ دستگاه ـ آپارتمان تفکیك شده با سرویس کامل است به ۵۳ میلیون ریال فروخته میشود .
نشانی : داودیه خیابان میرداماد فلکه محسنی خیابان بهروز خیابان یکم پلاك ۱۱ پس از بازدید با تلفن ۹۳۶۶۹۸ تماس گرفته شود.

آپارتمان در میدان ۲۵ شهریور
کوی منبع آب طبقه اول دارای سالن ، هال ، ناهارخوری ، حیاط ، زیرزمین و سرویس کامل تلفن ۸۲۲۰۰٤
۱ـ۲ آ ـ ۱۳۳۰۱

هر نوع آپارتمان
یک اطاق خواب ببالا در هر نقطه شهر برای فروش آماده است تلفن ۷۵۶۵۲۹
۱ـ۳ آ ـ ۱۳۳۲۱

فروش آپارتمان لوکس در خیابان وزراء جنوب پارك ساعی حوالی میرداماد
چند دستگاه آپارتمان جنوبی مدرن کاملا نوساز با موقعیت عالی هر دستگاه دارای ۲ اطاق خواب با کمد ـ سالن پذیرائی و ناهارخوری ـ هال ـ تماما با موکت و کاغذ دیواری ـ انباری ـ پنجره های آلومینیومی سرویس کامل ایرانی و فرنگی ـ شوفاژ روشن ـ فیش تلفن ـ کولر ـ پارکینك ـ آسانسور ـ حیاط بسیار وسیع اشتراکی ـ اطاق سرایدار با سرویس به ۵۰۰ و ۵۸۰ هزار تومان فروخته میشود .
نشانی : خیابان میرداماد ـ فلکه محسنی ـ خیابان بهروز ـ کوچه یکم پلاك ۱۱ لطفا پس از بازدید باتلفن ۹۳۶۶۹۸ تماس

آپارتمان های ۱۶۰الی ۸۰ متری فوق‌العاده لوکس مهندسی ساز خیابان آریامهر پروین اعتصامی تلفن ۶۵۱۰۸۶ از ساعت ۶ الی ۸ بعدازظهر
آپارتمان‌فروشی ۴۹۷٤۰

اکازیون
باغچه مشجر بدرختان مختلف میوه‌دارای ۲ اطاق و سرویس وآبروده همیشگی و برق ۱۵ آمپر بمساحت ۶۰۵ مترمحصور بمتور سیمی واقع در حاجی‌آباد (۳ کیلومتر به اوشان) بعلت مسافرت فروشی تلفن ـ ۸۷٤۱۹۵
۱ـ۱۳۰۵۹

باغات سرسبز
به قطعات ۱۰۰۰ متری با لوله کشی آب درشاه دشت تلفن ۹۳۶۹۶٤

زمین فروشی
قطعات ۵۰۰و۸۰۰ متری
اقبالیه کرج
متری ۱۶۰ ریال
۱۰۰۰ متری حومه کرج
متری ۷ تومان
قطعات ۱۰۰۰ متری مقابل مهرشهر با آب برق و اسفالت شده نقد واقساط موسسه ساختمانی زمین و مسکن مقابل درب شمالی کاخ دادگستری طبقه فوقانی بانک صادرات تلفن
۳۱۶۹۲۱
۱ـ ۱۰۹۳۱

زمین صنعتی ، کارخانه فروشنده‌ایم ۹۳۹۱۶٤

۵۵۸متر زمین درفرمانیه میفروشیم
۲۱۹۷۸٤ بنگاه کوشان
۱ـ۲ آ ـ ۲۶۹۷۹

داخل محدوده نوشهر
۵۵۵متر زمین بانقشه وجواز ساختمان نصف‌نقد نصف‌اقساط ۱۵ ماهه مقطوع متری ۱۰۰ تومان بفروش میرسد. ازچالوس ابتدای نوشهر جنب پمپ‌بنزین به استراحتگاه رنگین‌کمان مراجعه گردد تلفن تهران ـ ۸٤۳۶۹۵
۱ـ۹ آ ـ ۱۳۳۱۵

باغ فروشی
فروش توتستان
توتستانی بمساحت ۱۰۰ هزار متر مربع دارای آب وبرق وتاسیسات تهیه پیله ابریشم که نهالهای محلی وخارجی آن قابل بهره برداری است واقع در پنج کیلومتر بالاتر از متل‌قو بفروش میرسد تلفن ۸۷٤۳۰۹

زمین فروشی درمهرشهر
فاریک بمساحت ۹۱۵ مترمربع دارای آب و برق و فاضلاب آماده برای ساختمان مقطوع بدون واسطه متری ۱۸۰ تومان تلفن ۸۲۵۶۶۳ عصرها .
۱ـ۳ ۱۳۰۶۳

فروش واجاره
۵ قطعه زمین باپروانه ۱۲ دستگاه ساختمان فروش‌واجاره داده میشود تلفن ۶۲۲۷۱۳ و ٤۳٤۵۰
۱ـ۶ آ ـ ۱۲۹۳۶

زمین دونبش ۲۷م×۱۶ بر خیابان وزراه متری ٤۰۰تومان فروشی تلفن ۶۵۶۹۹۷
۱ـ۲ آ ـ ۱۳۳۰۹

۹۶ هزار متر زمین برای شهرک وکارخانه برجاده ملارد نزدیک نیروگاه برق تلفن ٤٤۲۲۰
آ ـ ۱۳۳۱۱

مهرشهر
زیباترین شهر نوبنیاد ایران با مجهزترین تجهیزات شهری یک قطعه زمین ۱۰۰۶ متر مربع با تلفن مکروی بهترین قسمت فاز ۳ برای اطلاعات بیشترمیتوانید باتلفن ۳۱۱۲۱۹ از ساعت ۹ صبح تا ۱۲ تماس بگیرند از زمین اعتبار بانکی دارد .
۱ـ۳ آ ـ ۱۳۰۷۷

زمینی بمساحت ۷۵۰۰ مترواقع درکوی نهم آبان بفروش میرسد تلفن ۵۳۹۲۶۵ صبحها از ساعات ۹ الی ۱۲
۱ـ۵ آ ـ ۱۳۱۱۶

قابل توجه
شرکتهای ساختمانی زمینی در نوشهر با موقعیت عالی برای ویلا و آپارتمان سازی به مساحت ۷ هزارمترمربع نرسیده به متل صحرا با دیوار (بلوك سیمانی) و درب آهنی ۹۰ متر بر جاده بدون واسطه فروشی تلفن ۷۵۰۶۵۶

زمین
جنب آریاشهر کرج
تفکیك شده
بقطعات ۷۰۰ تا ۱۰۰۰ متری
نقد و اقساط
مجری کلیه طرح های آپارتمان ـ سازی، ویلاسازی و خانه سازی
شرکت ایران‌متره میباشد تلفن :
۶۶۹۵۵۱ ۴۲۴۴۷

اکازیون
زمین با بنا کلنگی واقع در خیابان شاه بین‌چهار راه یوسف‌آباد و چهار راه شیخ هادی بمساحت ۱۸۰۰ متر مربع باتراکم بسیارزیبا به قیمت ـ مناسب بفروش میرسد تلفن ۶۶۰۲۰۱ و ۶۶۰۰۳۵

فروش سرقفلی
دوباب مغازه‌واقع در مجیدیه با جوائل لوازم یدکی بفروش میرسد تلفن ۸۵۳۲۳۹

کارخانه فروشی
کارخانه مبل سازی باکلیه ماشین‌آلات و ۲۵۰۰ متر مربع سالن واقع در ٤۵ متر نارمک بفروش میرسد بعدازظهرها بین ۵ تا ۷ باتلفن ۶۵۹۶۸۰ و ۶۵٤۱۹۶

کارخانه فروشی
جاده ساوه ۱۵۰۰ سالن سرپوشیده بابرق ۳فاز ۱۰۰ آمپر تلفن ٤۳۲۹۵
۱ـ۲ آ ـ ۹۰۳۵

مغازه‌ائی ٤ دهنه با آب برق شوفاژ و تلفن و جواز کاردرامیرآباد جنوبی بفروش میرسد تلفن ۷۸٤۱٤۹ از ساعت ۸ شب به بعد

آپارتمان اجاره
سوپلایز
اپارتمان یکتا ۱۰۰ اطاق خوابه مبله و غیرمبله اجاره میدهد
تلفن ۶۶۵۲۳۱

خانه اجاره همکف ٤ اطاق خواب ، سالن و سالن نهار خوری هال بزرك شوفاژ و کولر میدان کندی بالای پارك وی بالای خیابان فرزانه دو نبش شمالی کاج پلاك ۹۲ تلفن ۹۳۷۶۳۷

طبقه دوم ساختمانی در شاهپور علیرضا اجاره داده میشود تلفن ۵۳۱۸۱۹ ـ ۴۶۶۹۰

آپارتمانی درخیابان پهلوی روبروی پارکساعی کوچه‌فرهید طبقه دوم دارای شوفاژ وکولر تلفن پارکینگ موکت بمبلغ ۵ هزار تومان کرایه داده میشود تلفن ٦٨٤٤۱۵
۱ـ۲ آ ـ ۱۳۳۷۸

مورد نیازاجاره
توجه
تعدادی ویلا همکف واپارتمان برای مهندسین‌ودیپلمات‌خارجی موردنیاز است ۶۲۳۶۷٤ ـ ۶۲۷٤۵۵
۱ـ۲۶ آ ـ ۱۱٤۰۳

سه موسسه بزرگ فرهنگی خارجی احتیاج به آپارتمان‌ها وویلاهای مناسب جهت اجاره برای کارمندان خود دارد خواهشمندیم درساعات ۱ الی ۵ بعدازظهر باتلفن ۷۸۳۱۶۷ تماس حاصل نمائید.
۱ـ۱۰ آ ـ ۱۲۹۰۷

مورد نیاز برای اجاره یکدستگاه آپارتمان یا ساختمان از ۷ تا ۱۰ اطاق باتلفن و سرویس کامل از ناحیه تخت‌جمشید به بالا برای دفتر کاراجاره میشود لطفا با تلفن ۹۷۰۰۱۹ـ۲۰ تماس حاصل شود .

مورد نیاز برای اجاره به خارجیان
۱ـ طبقه اول آپارتمان ۳ تا ٤ اطاق خوابه (۲) ویلا باباغ واستخر درشمیرانات ٤ و ۵ اطاق خواب (۳) ویلا باباغ بزرگ استخر سرویس کامل مستخدم ۵ یا ٦ اطاق خواب دراقیه ، ونک ، زعفرانیه و محمودیه ـ اجاره ماهیانه تا ۳۰ هزار تومان تلفن ۶۲۲٤۳۰ و ۶۲۲٤۷۰
آ ـ ۱۳۲٤٦

بیکدستگاه آپارتمان یک الی دواطاق خوابه نزدیک‌به‌امجدیه نیازمندیم تلفن ۸۲۶۶۶۵
۱ـ۳ آ ـ ۱۲۸۸۳

مورد نیاز طبقه اول‌یاویلاجهت اجاره بخارجیان تلفن ۸٤۹۶۲۵

آپارتمانی دارای ۲ اطاق و هال و حمام نیازمندیم تلفن ـ ۵۳٤۹۱۶
۱ـ۲ آ ـ ۱۳۲۳۸

بتعدادی ویلا و آپارتمان‌حوالی جردن پهلوی‌عباس‌آبادنیازمندیم ۸٤۱۷۰۰
۱ـ۵ ۱۳۳۰۸

مورد نیاز جهت خرید
مورد نیاز برای خرید ویلا از ۳ تا ۲۰ میلیون تومان سازمان مسکن پارس ۸۵٤۸۵۳ و ۸٤۸٤۲٤

زمین
اراضی تهران پارس
خریداریم ۷۸۰۰۶۱
زمین تهران‌پارس خریداریم‌تلفن ۷۹۳۰۲۰
آ ـ ۷٤۵۶

بنگاههای معاملات املاك
اگر فروشنده املاك باشید باتلفن ۳۱۹۷۸٤ یا با پست به مجمع مشاورین املاك لالهزار به بنگاه‌کوشان‌بفرمائید
۱ـ۳ آ ـ ۲٦۱۱۰

بورس املاك شمیران
دفتر براتی ۸۷۲۵۷۵ـ۸۷۷۸۷۵

بورس خرید و فروش اراضی مهرشهر ـ گوهردشت فردیس و باغات سرحدآباد وملارد تلفن ۹۲۲۷۳۹ دفتر کرج

معاملات پول
پول موجود بخاطر رفاه مشتریان گرام
وام از بهره ٦ درصد به ٤ درصد
کاهش داده شد
۹۳۱۷۳۱

ویلاهای کوچك پیش ساخته آماده برای نصب در محل
قابل توجه مهمانداران‌وصاحبان زمین در شمال‌و جنوب‌کشور ـ کلبه وویلاهای پیش ساخته باتمام وسائل مورد لزوم ۱۸۵۰۰ تومان
جهت بازدید کیلومتر ۱۵ جاده آبعلی بالاتراز کارخانه فیلیپس تاسیسات خانه‌سازی مینی‌هوس تلفن از ساعت ۸ الی ۱۰ بعدازظهر ۸۸٤۷۹۵.

انبار یا کارگاه مورد نیاز است
حداقل ٤۰۰ متر مربع مسقف
تلفن ۸۲۵۶۶۳ و ۸۲۳۹۷۹

آپارتمانهای فروشی مدرن و ارزان قیمت . در لندن
شامل دو اطاق بزرك باتمام وسایل و شوفاژ و محل پارکینك خصوصی واقع در جنوب لندن (CROYDON) مناسب برای خانواده های کوچك ومحصلین ـ یك ربع ساعت ترن تا ایستگاه ویکتوریا
بعدازظهر ها از ساعت ۸ الی ۱۱ با تلفن انگلستان 04035983 تماس بگیرید

Aria Cement Company requires for immediate employment one Iranian female Latin typist. Must have good command of English. Attractive salary for right person. Please contact Mrs. Pat Riazi – 629438, 8 a.m. to 1 p.m: Saturday through Thursday.

فروشگاه بزرگ ایران
تعدادی دوشیزه یا بانو با تحصیلات حدود سوم متوسطه با حقوق مکفی استخدام مینماید .
داوطلبان می توانند بادر دست داشتن مدارك لازم در ساعات اداری به قسمت کارگزینی مراجعه نمایند
چهارراه شاه

کارخانه آرد سازی شیرازی استخدام مینماید

۱ـ کارگر آهنگر دائم	۱ نفر
۲ـ کارگر جوشکار دائم	۲ نفر
۳ـ کارگر ساده دائم	۵ نفر
٤ـ راننده پایه ۲ شخصی با سواد باضامن	۲ نفر

خیابان آرامگاه مقابل کوی نهم آبان تلفن ۵۹۱۶۵۶
۱ـ۲

استخدام

شوفاژ کار	یکنفر
لوله‌کش	یکنفر
کارگر ساده	دو نفر

واجدین شرایط همه روزه میتوانند با تلفن ۷۷۰٤۳۸ تماس حاصل فرمایند.

آگهی استخدام
انجمن توانبخشی جهت تکمیل کادر مورد نیازکارگاه حرفه‌ای مرکز درمان و توانبخشی بیماران روانی و معتادین تبریز داوطلبین واجد شرایط زیر را براساس آئین‌نامه مشاغل کارگری استخدام مینماید .
۱ـ استادکار حوله بافی
۲ـ استادکار تریکوبافی
۳ـ استادکار قالیبافی
متقاضیان واجد شرایط میتوانند از تاریخ نشر این آگهی بمدت یکهفته به امور پرسنلی انجمن توانبخشی واقع در خیابان شاهرضا بین کالج وویلا کوی سرشار شماره ۳٤ ویابه بیمارستان توانبخشی روانی و معتادین تبریز واقع در خیابان شاه گلی مراجعه نمایند .
م‌الف ۱۱۱۹۰

لاستیك جنرال GENERAL
شرکت جنرال تایر ورابر ایران
به همکاری یك منشی ماشین‌نویس فارسی ولاتین نیازمند است .
شرایط :
حداقل ۲ سال سابقه تجربه کاری.
تابعیت دولت شاهنشاهی ایران .
تسلط کامل بزبان انگلیسی
دارا بودن دیپلم کامل متوسطه
واجدین شرایط همه روزه باستثنای روزهای پنجشنبه و جمعه میتوانند با تلفن ۹ـ۹۷٦۰۰۱ داخلی ۲۰۳ اداره کارگزینی تماس حاصل نمایند.

آگهی استخدام
شرکت سهامی عام نورد ولوله اهواز
برای تکمیل کادر مالی واداری خود درتهران نیازمند به افراد با مشخصات زیر است.
۱ـ حسابدار لیسانسیه باتجربه درحسابداری صنعتی مالی و حسابرسی ٤ نفر
۲ـ ماشین نویس درجه یك فارسی ولاتین یك نفر
متقاضیان میتوانند تا تاریخ ۱۰ر٦ر۱۳۵٤ به کارگزینی دفتر مرکزی شرکت واقع درتهران خیابان حافظ ساختمان بانك کارطبقه ۱٤ مراجعه و پرسشنامه مربوطه را دریافت و تکمیل نمایند.

آگهی استخدام
کارخانه سیمان تهران بمنظور تکمیل کادر اداری خود به تعدادی کارمندبا شرائط ذیل نیازمند است.
۱ـ کارمندارشد اموراداری ، حداقل تحصیلات دیپلم متوسطه باداشتن حداقل پنجسال سابقه کار در قسمت امور اداری و آشنا بودن به‌مکاتبات اداری و تجاری و همچنین آشنائی کامل بزبان انگلیسی .
۲ـ کارمند امور پرسنلی ، حداقل تحصیلات دیپلم متوسطه با داشتن حداقل پنجسال سابقه کار در امور پرسنلی.
۳ـ ماشین نویس دوزبانه فارسی و لاتین.
متقاضیان میتوانند درخواست کتبی خودرابه آدرس کارگزینی کارخانه واقع‌در غنی‌آبادشهرری ارسال دارند .
۱ـ۲

شرکت سهامی الکتریك استورج باطری ایران
بیك نفر کارمند دیپلمه آشنا به زبان انگلیسی نیازمندیم .
متقاضیان می توانند همه‌روزه بکارگزینی شرکت ری ـ او . واك واقع در کیلومتر ۱٤ جاده مخصوص کرج جنب مینو مراجعه نمایند .

آگهی استخدام
شرکت سهامی معادن مس سرچشمه کرمان جهت اشتغال در معدن مس سرچشمه کرمان به افرادزیر نیازمند است .

شماره	شغل	تجربیات و مهارت‌ها	محل خدمت
۱ـ	سرپرست تعمیرات اسفالت	۵ سال سابقه کار در انجام انواع اسفالت‌های سرد و سابقه تصدی کارگاه	سرچشمه کرمان
۲ـ	ناظر اسفالت‌کاری	۵ سال سابقه کار در تهیه و پخش اسفالت سرد	سرچشمه کرمان
۳ـ	راننده کامیون قیرپاش	۵ سال سابقه‌کار، دارابودن گواهینامه پایه یک‌همگانی	سرچشمه کرمان
٤ـ	راننده غلطک	۵سال سابقه کار، دارابودن گواهینامه پایه دو همگانی	سرچشمه کرمان
۵ـ	راننده‌ماشین‌سنگ‌پخش‌کن	۵ سال سابقه‌کار، دارابودن گواهینامه پایه دو همگانی	سرچشمه کرمان

از داوطلبان دعوت میشود جهت‌تنظیم پرسشنامه و انجام مصاحبه همه‌روزه به استثنای روزهای پنجشنبه از ساعت ۸ صبح الی ٤۴ بعدازظهر بدفتر مرکزی این‌شرکت واقع در تهران بلوار الیزابت‌دوم شماره ۵ مراجعه نمایند .
شرایط عمومی استخدام :
۱ـ تابعیت ایران
۲ـ عدم اشتغال در سازمان‌های دولتی
۳ـ معافیت دائم یا پایان خدمت
م الف ۱۰۹۰٤ ۱ـ۳ آ ـ ۲٦۷٦۳

آگهی استخدام
وزارت جنگ (اداره لجستکی هلیکوپتر های نیروهای مسلح شاهنشاهی) بمنظور تامین نیروی انسانی مورد نیاز خود تعدادی کارمند غیر نظامی که واجد شرایط زیر باشند جهت خدمت در اصفهان از طریق انجام آزمایش ومصاحبه انتخاب واستخدام مینماید .

ردیف	تحصیلات موردنیاز	تجربه موردنیاز

۱ـ لیسانس مهندسی هواپیما تجربه در تعمیر ونگهداری هواپیما .
۲ـ لیسانس مدیریت بازرگانی یامهندسی تجربه در تعمید ونگهداری هواپیما .
۳ـ لیسانس زبان انگلیسی تجربه در مترجمی .
٤ـ لیسانس امور اداری تجربه در امور اداری .
۵ـ لیسانس علوم کتابداری تجربه در کتابداری .
٦ـ دیپلم کامل متوسطه تجربه درکنترل موجودی از طریق کامپیوتر، تدارکات،تجربه در امور حمل‌ونقل .
۷ـ دیپلم کامل‌فنی‌رشته های(رنگکاری ـ هیدرولیک ـ ارتباطات ـ تعمیرادوات ـ مکانیکی ـ الکترونیکی ـ والکتریکی) .
۸ـ راننده پایه یکم
۹ـ نگهبان ششم ابتدائی انجام خدمت سربازی در ارتش شاهنشاهی .
داوطلبان بمنظور ثبت‌نام و کسب‌اطلاعات بیشتر میتوانند همه روزه از ساعت ۷٫۳۰الی ۱٤ باداشتن آخرین مدرك تحصیلی و تخصصی به پادگان هوانیروزاصفهان مراجعه نمایند .
شرایط استخدام :
۱ـ تابعیت دولت شاهنشاهی .
۲ـ متدین بیکی از ادیان (اسلام ـ مسیحی ـ کلیمی ـ زرتشتی) .
۳ـ داشتن برگ خاتمه خدمت سربازی یامعافیت دائم (سپردن تعهد خدمتی برای متخصصین)
توضیح : کسانیکه بزبان‌انگلیسی آشنائی کامل داشته باشنددرشرایط مساوی ازجحیت دارند .
م الف ۸۹۲۷ ۱ـ۱۵ آ ـ ۲۳۹۶۳

بانك‌های معاملات املاك
اگر فروشنده املاك باشید باتلفن ۳۱۹۷۸٤ یا با پست به مجمع مشاورین املاك لالهزار به بنگاه‌کوشان‌بفرمائید
۱ـ۳ آ ـ ۲٦۱۱۰

بورس املاك شمیران
دفتر براتی ۸۷۲۵۷۵ـ۸۷۷۸۷۵

بورس خرید و فروش اراضی مهرشهر ـ گوهردشت فردیس و باغات سرحدآباد وملارد تلفن ۹۲۲۷۳۹ دفتر کرج

معاملات پول
پول موجود بخاطر رفاه مشتریان گرام
وام از بهره ٦ درصد به ٤ درصد
کاهش داده شد
۹۳۱۷۳۱

نیازمندیهای اطلاعات تلفنی آگهی می‌پذیرد

۳۱۱۲۱۹-۳۱۱۲۲۷-۳۱۱۲۲۵-۳۱۱۲۲۴
۳۱۱۲۳۵-۳۱۲۴۱۳-۳۱۱۲۳۰-۳۱۱۲۲۹

پول

نیازپولی شمارا درمقابل
چک
کارمندی
ودر مقابل هرنوع
اتومبیل
تلفن
و مازاد سند
ملک
چنانچه در رهن یا گرو باشد بدون خرج محضر برداخت مینمائیم تلفن
۶۶۰۴۰۰
۶۶۹۷۰۰

مرکز دادستد پول‌روی‌ملکفوری تلفن ۸۵۷۹۳۸
آ ـ ۱۳۲۶۷ ۱ـ۲۵

وام

در مقابل ملک . تلفن، فرش و فیض بانک کارگشائی تلفن ـ ۴۴۹۸۱

دوست من

بشما در مقابل
چک
اتومبیل
تلفن
مازادملک
در صورتیکه‌درگروباشد فورا پول تقدیم میکنیم
۴۲۲۲۷

خانه پول ـ برج شمالی مرکز معاملات پول تهران ۸۴۸۳۸۸

دادوستدپول‌از ۲ میلیون‌ریال‌ببالا پاکپور ۶۶۴۶۱۸، ۶۶۶۲۶۳، ۶۶۰۲۰۰

پول فوری باسود بانکی
مقابل خانه ۹۲۸۴۶۵

مورد نیاز

پول درمقابل خانه‌ارزنده
نیازمندیم ۷۵۶۴۲۵

بپول راکد شما باانتقال مبیع هزاری ۵۰ تومان سود میدهیم ۷۵۶۴۲۵

پول‌شرطی درمقابل‌خانه
فورا نیاز ۹۲۰۸۲۹

به پول راکد شما در مقابل ملک ارزنده ـ
نیازمندیم ۷۵۴۳۰۸

قبوض

قبوض شهرداری وقرضه‌های دولتی‌راخریداریم پاکپور ۶۶۴۶۱۸، ۶۶۶۲۶۳، ۶۶۰۲۰۰

خرید قبوض شهرداری ۴۵۹۵۷

معاملات تلفن

خرید
به نفع شماست قبل از خرید و فروش تلفن با ۸۵۳۰۳۱ تماس‌بگیرید.

تلفن ۳ و ۷ و ۶۲
خریداریم ۳۰۳۲۳۷

خرید و فروش تلفن
۳۱۷۴۳۷ اسلامبول کمپانی ۱۷ و ۲

خرید و فروش تلفن
۶۶۲،۶۶۲

خریدوفروش‌هرنوع‌تلفن ۸۹۴۰۵۰

خرید و فروش تلفن
۴۷۶۱۲

فروش

تزئینات‌ودکوراسیون

کاغذدیواری آلمانی
موکت مخملی ونمدی
پلاستر
(باشرایط دلخواه شما)
نمایشگاه مرکزی، چهارراه امیراکرم
۶۶۶۶۶۱-۶۶۶۶۶۵
۶۶۸۸۳۳-۶۶۸۸۳۲
شعبه‌گیشا ۶۳۲۹۱۴ ۶۳۱۹۴۷
شعبه‌باغشاه ۶۶۰۷۷۲
نمایشگاه تجریش ۸۷۴۳۰۲

با ۳ تومان
باروزی سه تومان منزل ومحل کار خود را بابهترین انواع کاغذ دیواری پرده کرکره موکت و کفپوش تزئین فرمائید تزئینات مارال ۹۷۵۵۱۸

موبیتکس

مدرنترین‌نمابرای ساختمان‌شما
۴۵۳۹۴

ما
با نازلترین قیمت منزل و محل کار شما را خیلی فوری بطور نقد واقساط تزئین می نمائیم شرکت تزئینات و تاسیسات ـ ایربرج تلفن ۴۹۶۳۸

شرکت ایران پالاگر
فروش و نصب انواع کاغذ دیواری ، موکت، پرده و پرده کرکره تلفنهای ۷۵۵۷۷۹ و ۷۵۷۳۶۹

برای ساختمان شما

پاکتان
انجام کلیه امورنظافتی نقاشی و دکوراسیون ساختمان ۸۳۸۱۷۲ و ۷۵۴۷۵۳

شرکت ایران پالاگر
نقاشی داخل ونمای ساختمان ۷۵۵۷۷۹ و ۷۵۷۳۶۹

کارگاه فنی رضائی
تشخیص محل اسیب دیدگی لوله‌ها بادستگاه مدرن نشت‌یاب الکترونیک، لوله‌بازکن فاضلاب بادستگاه تراکم هوا ودستگاه فنربرقی‌تلفن ۷۷۷۲۹۴ـ۷۷۷۴۳۵

شرکت نشت جو
محل اسیبدیده و ترکیدگی لوله های آب را بادستگاه‌پیدا کرده و باجزئی حفاری قسمت فرسوده راتعویض مینماید تلفن ۸۷۷۹۹۲ ـ ۸۷۷۹۹۳
۱۳۶۰ـ۱

عایق و آسفالت
شمیران ـقلهک ـ تلفن
۸۶۱۳۲۷

عایق مایع
آزمایش شده
B.M.S.
بدون هیچگونه‌خرابی ساختمان های نوسازوتعمیراتی‌رابمدت۵ سال تضمین مینماید تلفن ـ ۸۳۵۱۵۸ـ۵۹
آ ـ ۱۳۲۷۶

رابیتز

آردواز
فروش و نصب سقفهای کاذب
۷۶۱۲۸۰
۷۶۱۲۸۱
آ ـ ۱۳۳۲۰

اسفالتکاری
وتعمیر ساختمان
۹۲۴۳۸۰

شرکت ایران پالاگر
نظافت کلیه قسمتهای‌ساختمان
۷۵۵۷۷۹ و ۷۵۷۳۶۹

لوله‌کشی گاز
منازل وتاسیسات
خدمات مهندسی‌گاز ۶۶۵۵۹۰
آ ـ ۱۳۰۸۵

چکه‌سقف
ایزولاسیون پشت‌بام بدون خرابی ، اسفالت‌و قیرگونی ۷۵۰۶۳۴

تعمیر ـ اسفالت‌ونقاشی
۶۲۵۷۳۲

لوله‌بازکنی

لوله بازکنی ولوله‌کشی
دروازه دولت ۸۲۷۴۰۸

لوله‌بازکنی ولوله‌کشی
مقدم ۹۲۵۲۷۴

لوله بازکنی .لوله‌کشی. کولر . تخلیه چاه.وغیره سازمان فنی جهان تلفن ۷۶۰۶۲۷

لوله بازکنی فوری یکساعته
تلفن ۷۶۵۲۴۴

لوله‌کشی گاز
شرکت گازاما جهت هرگونه لوله‌کشی گاز ـ صنایع و منازل طبق استاندارد و نظارت شرکت ملی گاز ایران تلفن ۸۳۴۴۷۹

لوله بازکنی یکساعته فوری تلفن ۹۲۴۳۸۰

لوله بازکنی فوری‌سعدی تلفن ۳۵۵۴۷۳

تخلیه چاه توالت و لوله باز کنی
۵۳۱۵۵۰

گمشده

۳قطعه چک بشماره های ـ ۷۵۳۱۱ اردبیل بمبلغ ۴۰۰۰۰ ریال و چک بشماره ۷۱۳۴۲۳ صادرات شعبه ۴۷۵ بمبلغ ـ ۴۰۰۰۰ ریال و چک بشماره ۳۳۱۹۰۵ صادرات بمبلغ ـ ۵۰۰۰۰ ریال در خیابان خیام کوچه تخت پل به سرقت رفته از درجه اعتبار ساقط است.
حاج‌اسداله معینی
آ ـ ۸۸۷۹

گواهینامه پایه یکم
اینجانب یوسف‌حیدری‌درحدود بلوار کرج مفقود شده است از یابنده تقاضا دارم به تلفن ـ ۵۴۸۸۴۴ تماس گرفته‌ومژدگانی خود را دریافت دارد.
آ ـ ۱۳۰۹۰

یک‌عدد ساعت‌مچی زنانه حوالی خیابان ولیعهد سروناز گمشده ازیابنده خواهشمند است به‌تلفن ۹۳۳۷۷۳ تماس گرفته‌و مژدگانی خود را دریافت نمائید.

گواهینامه موقت‌لیسانس‌اقتصاد دانشگاه ملی اینجانب احمد هرندی‌پور مفقود شده ازیابنده خواهشمند است به تلفن ـ ۶۳۷۵۱۰ اطلاع دهد .
آ ـ ۱۳۶۴

دفترچه سهمیه‌آردتهران‌بشماره ۳۲۶۸ نانوائی واقع درخزانه فرح‌آباد بین فلکه ۳و۴و۸متری برادران ۱۴ متری عباسی اینجانب غلامعلی زند سرابی مفقود شده از یابنده تقاضا میشود بشرکت تعاونی نانوایان واقع در باغ‌صبا اول خیابان ملک‌تحویل نماید .
آ ـ ۹۰۲۳

بدینوسیله باطلاع میرساند هشت‌برگ چک از شماره ـ ۱۶۰۹۹۳ تا ۱۶۱۰۰۰ ازحساب ۹۰۰۳۳ بانکملی ایران شعبه سلیمانیه مربوط به مدرسه راهنمائی تحصیلی وحید دستگردی مفقود گردیده واز درجه اعتبار ساقط میباشد .
۱ـ۲ آ ـ ۹۰۰۷

دوفقره چک بشماره های ـ ۷۶۷۲۳۵ و ۷۶۷۲۳۶ـ بدون تاریخ ولی امضاء شده ومبلغ هرکدام پنج میلیون ریال بانک صادرات صاحب جمع‌ازحساب شماره ۵۷۹ بحوالکرد محمد محمودیان اصفهانی در تاریخ ۲۵ر۵ر۵۴ مفقود شده‌وازدرجه اعتبار ساقط است .
حسین محمودیان‌اصفهانی
۱ـ۳ آ ـ ۸۸۳۷

گاز

بوتان گاز
قبول سفارشات گاز از ۷صبح تا ۹شب باشماره‌های ۹۰۳۰۵۱-۵۹
صدورکارت‌اشتراک ۳۱۳۱۶۳
سرویس‌وتعمیرات ۳۱۳۱۶۱-۲
دفترمرکزی‌وفروش ۳۰۴۷۱۱-۱۵
شکایات‌گازرسانی ۹۶۲۰۶۰
بوتان

خانه‌شمارا بخارجیان اجاره‌میدهیم

خانه های ویلائی و آپارتمانی اجاره بخارجیان ۷۷۶۶۲۵ و ۷۷۳۴۶۶

مؤسسه نیازمندیهای خارجیان
خانه بخارجیان اجاره‌میدهد
۸۳۰۰۸۲ ـ ۸۳۰۰۸۱
۸۲۱۷۲۳ ـ ۸۲۱۸۱۱
۳۶۱ تخت جمشید مقابل سفارت آمریکا

سازمان نیازمندیهای خارجیان
خانه‌شمارا اجاره میدهد
۸۲۳۱۵۵ ۸۲۳۹۳۹ ۸۲۸۱۰۶

مؤسسه کوثیک
خانه بخارجیان اجاره میدهد
۸۵۵۶۰۵-۸۵۵۵۵۶

مؤسسه امپایر ۷۷۷۵۰۰
خانه بخارجیان اجاره میدهد
۷۷۲۲۲۲-۷۷۸۹۵۵

مؤسسه ظفر ۷۷۷۷۴۶
خانه بخارجیان اجاره میدهد
۷۷۸۶۰۰-۷۷۸۵۸۹

مؤسسه امور خارجیان
مرکز اجاره تخت جمشید جنب بهار ۵۰۳
۷۵۲۳۵۸-۷۵۱۷۸۲

۸۲۹۷۶۶ - ۸۳۵۱۲۰
سازمان کورش
اجاره منازل بخارجیان

سازمان مسکن پارس
مرکز ۸۵۳۸۵۳
۸۴۸۴۲۴
اجاره ۸۵۷۵۸۵
بخارجیان

۲۴ ساعته
یونیورسال
مرکز اجاره به خارجیان

پیشتاز
پیشتاز اجاره بخارجیان
۳۱۷۷۴۲

اجاره بخارجیان

اجاره ویلاوآپارتمان
بخارجیان فوری
تلفن: ۸۵۹۹۸۸

۲۴ ساعته
اجاره بخارجیان
۶۵۶۹۵۷
۷۷۹۱۱۸

دفترخدمات خارجی تاپ
هرنوع مستغل شمارا درسریع وقت
بخارجیان اجاره میدهد
تلفن: ۶۸۰۶۰۱-۶۸۳۶۴۲

آژانس نامبروان
No.1 AGENCY
846163-856174

مؤسسه پارامونت
در کوتاهترین مدت‌منزل شما را بخارجیان اجاره میدهد تلفنهای ۸۵۸۰۱۱ ۸۵۸۰۱۲ ـ ۸۵۸۰۱۳

سوپلایز
آپارتمان وویلای شما را ۲۴ ساعته به خارجیان اجاره میدهد تلفن ۶۶۵۲۳۱

آژانس سی ـ اند ـ ار
اجاره بخارجیان ۸۴۹۶۲۵

کارخانه افشین

به تعدادی کارگرساده برای شیفتهای مختلف(صبح وعصر) نیازمند است . ادرس خیابان خراسان شرقی عارف شمالی جنب ۱۰ متری البرز دفتر فنی افشین‌صبحها ازساعت۱۰الی۱۲ مراجعه شود .

آگهی استخدام

شرکت سهامی معادن مس سرچشمه کرمان بدو نفر کارمند که دارای دیپلم فنی و۲ تا۴سال سابقه کار در امور صنعتی که حداقل یکسال‌آن در قسمت ایمنی کارخانه‌باشد ،جهت اشتغال‌در محل معادن مس سرچشمه کرمان نیازمند است.
شرایط عمومی استخدام:
۱ـ تابعیت ایران
۲ـ دارا بودن ورقه پایان خدمت یا معافی
۴ـ عدم اشتغال در سایر سازمانها
از متقاضیان دعوت میشود همه روزه لغایت ۱۵ر۶ر۵۴ از ۸ر۵ صبح تا ۴ر۵ بعداز ظهربه کارگزینی این شرکت واقع دربلوارالیزابت‌شماره ۵ مراجعه نمایند. ۱ـ۳
م‌الف ۱۱۱۷۴

آگهی استخدام

گارد شاهنشاهی باتوجه به‌آئین‌نامه استخدام کارمندان غیرنظامی در ارتش‌شاهنشاهی ۵نفر غیر نظامی را به شرح زیر استخدام مینماید.
الف ـ کمک افسر کنترل کننده نیروی انسانی دارای مدرک تحصیلی لیسانس مدیریت ۱نفر.
ب ـ نویسنده وماشین نویس دارای مدرک تحصیلی دیپلم کامل متوسطه وگواهینامه طی دوره تخصصی ۱نفر.
پ ـ ماشین نویس گروه ۳ دارای مدرک تحصیلی دیپلم کامل متوسطه وگواهینامه طی دوره تخصصی ۱نفر.
ت ـ کارشناس آمار گروه ۵ دارای مدرک تحصیلی لیسانس آمار یامدیریت ۱نفر.
ث ـ نقشه‌کش ورسام دارای مدرک تحصیلی دیپلم طبیعی ویاریاضی‌وگواهینامه طی دوره تخصصی یکنفر.
داوطلبین میتوانند جهت ثبت‌نام وکسب اطلاعات‌بیشتر با دردست داشتن عین شناسنامه عکس‌دار برگ خاتمه خدمت، گواهینامه تحصیلی وگواهینامه طی دوره ماشین نویسی و تخصصی ودوقطعه‌عکس پرسنلی ۴×۶ همه روزه باستثنای روزهای پنجشنبه وجمعه و تعطیلات رسمی ازساعت ۹ الی ۱۴ بعدازظهر به‌شعبه استخدام آجودانی گارد شاهنشاهی واقع درپادگان لویزان مراجعه نمایند.
م‌الف ۸۹۷۳
گارد شاهنشاهی
۱ـ۲۶ آ ـ ۸۹۷۳

استخدام

کارخانجات دروس ایران
شرکت سهامی خاص

بمنظور تکمیل کادرفنی کارخانجات‌خودواقع درشهر صنعتی البرز (قزوین) و واحد های انباروامور مالی اداره مرکزی افراد زیر راباشرایط و مزایای مناسب استخدام مینماید .
۱ـ تکنیسین ماشینهای صنعتی با سابقه‌حداقل دوسال کاردر کارخانجات وآشنا بزبان آلمانی یا انگلیسی ۳نفر ۲ـ تراشکار با سابقه حداقل دوسال کار موثر ۶ نفر
۳ـ جوشکار با سابقه حداقل دو سال کار موثر ۸ نفر
۴ـ قالب ساز باسابقه‌حداقل دوسال کار موثر ۴ نفر
۵ـ انباردار با سابقه حداقل سه‌سال کار موثر ۴ نفر
۶ـ کمک انباردار با سابقه حداقل‌دو سال کار موثر ۶ نفر
۷ـ حسابدار با سابقه حداقل سه سال کار در مراکز تولیدی و یا موسسات وارداتی ۳ نفر
متقاضیان میتوانند همه روزه ازساعت ۸½ صبح الی ۵ بعدازظهر به محل کارخانجات واقع درشهر صنعتی البرز (قزوین)و یا کارگزینی اداره مرکزی واقع در تهران جاده قدیم شمیران نرسیده به چهار راه حقوقی نبش کوچه پیرجمالی پلاک ۳۴ طبقه چهارم مراجعه نمایند .

شرکت سهامی بی. اف. گودریچ ایران استخدام مینماید

۱ـ شیمیست
حداقل دو سال سابقه و دانستن زبان انگلیسی
۲ـ مهندس برق
حداقل دو سال سابقه و دانستن زبان انگلیسی
۳ـ کارمند دفتری
حداقل دو سال سابقه ، دیپلم متوسطه و آشنائی به زبان انگلیسی.
۴ـ راننده شخصی
آشنائی به زبان انگلیسی
★ داوطلبان به کارگزینی شرکت واقع در خیابان آیزنهاور جنب‌کمپانی‌ژیان مراجعه‌فرمایند

آگهی استخدام

مدرسه عالی‌علوم‌اقتصادی‌واجتماعی قزوین بیکنفر کتابدار که درفن کتابداری‌لیسانسیه باشد و بیکنفر کارمند دبیرخانه که سابقه‌کافی‌خدمات‌دفتری در دستگاههای دولتی داشته‌باشدنیازمنداست‌داوطلبان میتوانند از ساعت نه صبح تانیم بعدازظهر واز ساعت پنج بعدازظهر تاهفت بعدازظهر هرروز بدفتر مرکزی این‌مدرسه عالی واقع درخیابان شاهرضا بین سه راه شمیران و خیابان بهار عمارت ۷۰۴ طبقه سوم مراجعه نمایند .
محل کاراین داوطلبان‌در قزوین خواهد بود و تهیه مسکن بعهده خودشان است‌داوطلبان باید معاف از خدمات وظیفه باشند یا خدمت وظیفه‌را انجام داده باشند.

انبارهای عمومی ایران
شرکت سهامی عام

افراد زیر رابه همکاری دعوت‌مینماید.
۱ـ انباردارباتحصیلات متوسطه
۲ـ راننده پایه یکم برای رانندگی جرثقیل پس‌از طی دوره آموزش
۳ـ راننده پایه دو شخصی برای رانندگی لیفتراک پس‌از طی دوره‌آموزش
۴ـ کارمند دیپلمه‌آشنابامور حمل‌ونقل‌حسابداری و کارگزینی
۵ـ راننده پایه دو همگانی برای رانندگی کامیون
۶ـ نگهبان با تحصیلات ششم ابتدائی‌و داشتن برگ خاتمه خدمت نظام وظیفه .
علاقمندان میتوانند بدفتر کارگزینی شرکت‌واقع در جاده قدیم کرج بعداز گروه صنعتی بهشهر مراجعه ویا باصندوق پستی شماره۲۸۸۷مکاتبه نمایند .

International Pharmaceutical company near Nadershah Ave., has immediate need for the following positions.

1 — Chemist
2 — Secretary

Applicants should have good knowledge of English. Call 626225, 627781; mornings.

آگهی استخدام

شرکت سهامی خاص کارتن کار به تعدادی بازاریاب با حقوق ومزایای مکفی نیازمند است متقاضیان ضمن ارسال یک قطعه عکس و ذکر مشخصات و سابقه کار و معلومات با صندوق پستی ۱۴۷۸ر۱۴ مکاتبه نمایند تا ترتیب‌مصاحبه داده شود.

تخلیه‌چاه‌فاضلاب

تخلیه چاه فاضلاب و توالت و سپتیک تانک وفوسپتیک وساختمان آنها و کانال‌کشی و حفر چاه بادستگاه‌موتوری لوله بازکنی .
شرکت ایران‌شوشتر ۸۳۰۷۲۲ ـ ۸۲۹۵۵۶

کارخانجات‌تولیدی‌فیلور
فیلکو ـ هوور

با برنامه های‌رفاهی بی نظیروحقوق مکفی‌استخدام می نماید:
۱ـماشین‌نویس دیپلمه دوشیزه یابانو
۲ـ کارگر ساده با تحصیلات حدود سیکل اول متوسطه .
۳ـ نگهبان با تحصیلات ۶ ابتدائی و سلامتی‌کامل سن بین ۲۵ تا۳۵ سال
۴ـ متصدی آتش‌نشانی بازنشستگان اداره‌آتش نشانی شرکت نفت و آتش‌نشانی هواپیمائی ملی
۵ـراننده پایه یکم با تجربه
فرح‌آباد ژاله ـایستگاه کوکاکولا ـشماره ۷۴۱

آگهی استخدام

بنیاد ملکه پهلوی برای سرویس تغذیه واداره امور آشپزخانه و رستورانهای بیمارستان قلب‌به یکنفر متخصص امور تغذیه نیازمنداست.
داوطلبان با دارا بودن‌شرایط ذیل:
۱ـ داشتن درجه فوق‌لیسانس یا لیسانس‌در رشته مربوط.
۲ـ دارا بودن لااقل ۵ سال سابقه در اداره امور آشپزخانه و کافه تریاهای مراکز پزشکی.
۳ـ نداشتن تعهد خدمت در موسسات دولتی‌و غیر دولتی .
۴ـ سپردن تعهد خدمت تمام وقت در بنیاد ملکه پهلوی .
میتوانند با دردست داشتن فتوکپی مدارک از تاریخ نشر این آگهی بمدت ۵ روز همه‌روزه از ساعت۸ تا۱۰ صبح به‌دفتر مرکزی بنیادملکه پهلوی‌واقع درخیابان‌پهلوی‌ـجنب‌پارک‌شاهنشاهی مراجعه نمایند . ۱ـ۲
بنیاد ملکه پهلوی

تعدادی
کارگرساده‌زن‌ومرد

باسواد با شرایط زیر استخدام میگردند
۱ـ حداقل درآمد ماهیانه در بدو استخدام۵۷۵۰ ریال وپس ازسه‌ماه ۶۲۵۰ ریال
۲ـبرخورداری‌از بیمه‌کامل درمانی و بازنشستگی سازمان بیمه های اجتماعی
۳ـ تسهیلات خرید از تعاونی مصرف
۴ـ برخورداری از غذای مناسب و بسیار ارزان
۵ـ تسهیلات رفت وآمد
متقاضیان بادردست داشتن مدارک استخدامی‌به شرکت ترانس‌پیک واقع درکیلومتر ۲۴ جاده مخصوص کرج مراجعه نمایند.

آگهی استخدام

شرکت توزیع لبنیات تهران عده‌ای راننده‌پایه یکم وراننده پایه دوم وکارگر ساده احتیاج دارد داوطلبان میتوانند همه روزه بغیر از ایام تعطیل از ساعت ۵الی ۸ بعداز ظهر بدفتر شرکت واقع در دروازه‌شمیران اول خیابان هدایت شماره۱۴ مراجعه فرمایند. ۱ـ۱۰

یکی ازکارخانجات بزرگ صنعتی احتیاج به یکنفر مدیر فروش مجرب دارد . ازمتقاضیان خواهشمند است به‌محل شرکت واقع در خیابان شاهرضا بین چهارراه پهلوی و کالج شماره۷۷ طبقه ششم مراجعه و یا
تلفنهای۶۶۸۲۸۶و ۶۶۹۸۳۰
تماس حاصل نمایند.

آگهی استخدام

نیروی هوائی شاهنشاهی تعدادی سکرتر که بزبان انگلیسی و تایپ لاتین و شورت هند آشنائی کامل داشته باشند استخدام مینماید .
داوطلبان واجد شرایط میتوانند از تاریخ ۸ر۶ر۵۴روز های هفته از ساعت ۸ الی ۱۱ با در دست داشتن مدارک تحصیلی عین شناسنامه ، دفترچه پایان خدمتی یا برگ‌معافیت دائم (غیر پزشکی) بستاد فرماندهی نیروی هوائی شاهنشاهی (مدیریت کارگزینی) واقع در خیابان فرح‌آباد ژاله مراجعه نمایند .
م‌الف ۱۱۱۸۲
نیروی هوائی شاهنشاهی

آ ـ ۲۷۰۹۴

شرکت کارخانجات پارس الکتریک افراد زیر را جهت کار تمام وقت با حقوق ومزایای مکفی استخدام مینماید :

۱ـ دیپلمه فنی در رشته فلزکاری ، یا مکانیک‌با یکسال سابقه کار.
۲ـ جیکساز برای ساختن وسایل خط‌مونتاژ با آشنائی به‌نقشه‌خوانی و تحصیلات حدود سیکل.
۳ـ صفحه تراشکار با داشتن سه سال سابقه‌کار و تحصیلات حدود سیکل.
۴ـ مونتاژکاربرق با داشتن سه‌سال سابقه‌کار وتحصیلات حدود سیکل.
۵ـ شوفاژکار باداشتن سه‌سال سابقه کار و تحصیلات حدود سیکل.
۶ـ کارگر ساده مرد جهت کار حمل و نقل‌باسواد خواندن ونوشتن .
۷ـ عده‌ای دوشیزه جهت مونتاژ رادیووتلویزیون با تحصیلات حداقل ششم ابتدائی .
داوطلبان به‌کارگزینی کارخانجات پارس‌الکتریک واقع درخیابان آیزنهاور ایستگاه شاوب‌لورنس شماره ۵۶۳ مراجعه نمایند(داشتن برگ پایان خدمت یا معافیت از خدمت برای‌داوطلبین مرد الزامی است).

آگهی ثبت نام پذیرفته‌شدگان مسابقه‌ورودی مدرسه‌عالی علوم اقتصادی واجتماعی قزوین

پذیرفته شدگان مسابقه ورودی‌مدرسه عالی‌علوم اقتصادی واجتماعی قزوین بشرح زیر به‌آگهی‌همگان میرسد . شماره ۱ علامت علوم اقتصادی و شماره ۲ علامت علوم اجتماعی است

موعد نام‌نویسی پذیرفته شدگان اصلی چهارشنبه ۱۲و پنجشنبه ۱۳ وبرای افراد ذخیره شنبه ۱۵ویکشنبه ۱۶ شهریور ۵۴ خواهد بود ساعات‌کار از هشت‌صبح تا نیم بعداز ظهر وازسه بعدازظهر تا ۶½بعداز ظهر روزهای‌مذکور است محل‌نام نویسی دراستادسرای مدرسه‌عالی به‌نشانی قزوین سبزه‌میدان خیابان فردوسی نرسیده به‌خیابان‌دکتر عزیزی دست راست کوچه چگینی پهلوی یگان ژاندارمری می باشد.

مدارك لازم برای نام‌نویسی

۱ـ اصل ودوبرك فتوکپی کارنامه آزمایش همگانی‌گزینش دانشجو درسازمان سنجش آموزش کشور (درصورت‌ثبت نام اصل‌کارنامه مستردنخواهد شد)

۲ـ پذیرفته شدگان خرداد ۵۴ باید اصل‌و دوبرك فتوکپی فرم مخصوص نمره‌های امتحانی ششم متوسطه راکه نسخه اصل بتائید اداره‌آموزش رسیده باشد تسلیم کنند ودیپلمه های سالهای قبل‌علاوه براصل‌ودوبرك فتوکپی فرم‌مخصوص مذکور درفوق اصل‌ودوبرك‌فتوکپی‌گواهینامه ششم متوسطه رانیز باید تسلیم دارند .چون برای فارغ‌التحصیلان سال های ۱۳۳۳ تا آخر ۱۳۴۲ ریز نمره ها دردسترس نیست اگر معدل کل مندرج درگواهینامه بتائید اداره آموزش و پرورش رسیده باشد کافی است.

۳ـ اصل شناسنامه عکس‌دار و۸برك‌فتوکپی‌صفحه اول‌آن

۴ـ اصل دفترچه پایان خدمت یااصل برك معافیت دائم ازخدمت زیرپرچم یااصل دفترچه آماده بخدمت مشروط باینکه مهر غیبت نداشته باشد ومهلت قانونی آن منقضی نشده باشد بادو برك فتوکپی‌آن برای‌دانشجویان مرد. اصل برك معافیت یادفترچه پایان خدمت برای دانشجویان‌مشمول قانون خدمات اجتماعی زنان و دوبرك فتوکپی‌آن.

۵ـ ۱۶ قطعه‌عکس(۴ × ۳)جدیدکه‌پشت هرقطعه‌مشخصات کامل دانشجو نوشته شده‌باشد.

۶ـ برك رسید درخواست تائید ارزش تحصیلی ششم متوسطه از اداره کل امتحانات وزارت آموزش و پرورش بمنظور ارسال بمدرسه عالی‌علوم‌اقتصادی واجتماعی‌قزوین.

۷ـ برای دانشجویانی که مایل به‌پرداخت شهریه نقدی باشند رسید پرداخت مبلغ چهل‌ویکهزارریال (۴۱۰۰۰)به حسابهای جاری ۴۴۴ بانك صادرات شعبه قزوین یاحساب جاری ۲۲۵۲بانك بازرگانی شعبه قزوین‌ـ یا حسابجاری ۱۲۲۴ بانك بازرگانی ایران شعبه‌ویلا (تهران)

دانشجویانی که‌تعهد خدمت بدهند ازمزایای فرمان آموزش رایگان بهره‌مند خواهند شد .

۸ـ موکدا یادآوری میشود که‌اگر مدارك مذکور در فوق کلا در موقع نام‌نویسی دراختیار داوطلب نباشد ثبت‌نام‌وی میسر نیست‌وهیچگونه تعهد شفاهی یاکتبی تکمیل مدارك ناقص پس‌از اتمام مهلت نام‌نویسی متعلق بگروه وی‌پذیرفته نخواهد شد.

۹ـ اگرتا ساعت‌شش ونیم‌بعداز ظهریکشنبه ۱۶شهریور ۵۴ کمتر ازصدو پنجاه‌نفر ثبت‌نام‌کرده باشند ذخیره‌های بعدی به‌آگهی علاقمندان خواهدرسید.

رئیس‌مدرسه‌عالی علوم‌اقتصادی واجتماعی‌قزوین ـ مهندس علیقلی بیانی

افراد اصلی علوم اقتصادی مدرسه عالی اقتصادی واجتماعی قزوین

شماره داوطلب | نام ونام خانوادگی

۱۸۴۶۷۰ ۱ ارض پیما نعمتی عباس
۱۷۴۴۵۰ ۱ وکیل‌النجار حسین
۲۶۳۸۵۹ ۱ فتورەچی علی
۱۷۸۸۳۵ ۱ پیروزمندی نجف‌آبادی ژیلا
۱۷۸۰۷۳ ۱ فاضل‌نیا مینا
۱۳۴۳۰۸ ۱ جباری عباس
۲۶۵۲۰۲ ۱ نشاط فرهاد
۲۳۸۸۳۸ ۱ سروش مسعود
۱۷۴۴۳۹ ۱ یحیوی سید یحیی
۱۲۹۹۹۱ ۱ محمدی معاف بهزاد
۱۸۸۰۶۳ ۱ سیگاری شهرزاد
۱۷۹۰۲۳ ۱ براری عبدالرحمن
۱۷۸۷۲۰ ۱ حسین‌زاده مقدم حسن
۱۸۵۹۵۰ ۱ نایب‌الصدریان محمود
۲۴۹۵۷۰ ۱ حسن‌پورفرد خراشاد غلامحسین
۱۰۷۰۳۴ ۱ بهارلو هوره جعفر
۱۱۸۴۵۱ ۱ طیبی جزایری سید مهدی
۲۳۶۹۷۳ ۱ فخروئیان شاهین
۱۳۲۳۵۴ ۱ پورمند مهرداد
۱۲۶۶۴۸ ۱ عظیما محمد اسمعیل
۲۲۲۷۱۱ ۱ امیرزاده فرید
۱۸۰۰۵۴ ۱ بیاتبیاتانی فتاح
۲۳۴۴۳۷ ۱ سورچی امیر
۱۱۹۳۳۸ ۱ امیرچوپانی سعید
۱۲۱۳۷۸ ۱ دانشفر عباسعلی
۱۸۷۹۰۹ ۱ محبوبی‌زاد محمد جواد
۱۸۹۹۶۵ ۱ آذرتیموری بهرام
۱۸۰۹۴۷ ۱ خاچاطوریان سرادهی قاقیک
۱۱۸۲۹۰ ۱ خدادادی دهکردی علی
۱۷۶۸۷۸ ۱ آموزگار نادر
۲۶۲۹۵۵ ۱ محمدی محمد ارسلان
۱۸۵۹۶۹ ۱ پسندیده اکبر
۲۰۳۵۱۷ ۱ افتخار مسعود
۱۴۴۴۶۵ ۱ کریمی محمد
۱۲۷۷۹۷ ۱ رحمان دباغ علی‌رضا
۱۷۱۱۱۸ ۱ ستوده چالشتری بیژن
۱۸۶۴۹۹ ۱ گلزاران ناهید
۱۲۹۸۳۲ ۱ طاهریان گیتی
۱۲۶۶۸۴ ۱ نیکان‌فر ملیحه
۱۸۰۳۲۲ ۱ روحانی تهرانی‌سید مهرزاد
۱۷۷۰۶۹ ۱ خواجوی‌نژاد حمید
۱۲۹۲۰۲ ۱ صحرایی علی
۲۰۶۲۷۶ ۱ مکاری فریبرز
۱۸۲۷۴۴ ۱ سلمانزاده زاهدانی امیر
۱۸۱۴۰۴ ۱ سهرابی کاشانی حسین
۱۵۲۴۷۲ ۱ ناهیدپور پروین
۱۱۷۷۹۳ ۱ عبدمکوندی علی‌محمد
۱۶۴۶۴۵ ۱ سبط الشیخ محمد حسن
۱۸۵۹۳۶ ۱ توانا انوشه مجید
۱۸۹۲۷۰ ۱ حمزئی محمد
۱۷۴۸۳۴ ۱ سید موسوی محمداسماعیل
۱۲۹۲۷۳ ۱ محمدی الموتی محمد رضا
۱۹۶۹۷۷ ۱ لشگری محمد
۱۳۰۸۰۷ ۱ کاظملو عباس
۲۶۸۹۱۸ ۱ معیری سکینه
۲۶۸۷۴۵ ۱ بیگی فاطمه
۱۵۲۶۴۷ ۱ تیره‌کار حشمت‌اله
۱۹۰۰۹۹ ۱ وثوقی محمد جعفر
۲۶۸۷۶۲ ۱ رحمانی فروغ
۲۰۳۰۸۱ ۱ رحمانی محمد حسین
۱۸۶۴۶۳ ۱ ساعتچی سید عباس
۱۳۷۲۱۹ ۱ منجم‌علی
۱۴۸۶۶۳ ۱ کرمی حسن
۲۰۵۱۸۰ ۱ میرزاده فرشته
۱۷۵۶۹۰ ۱ رحمانی احمدعلی
۹۷۰۹۸۵ ۱ عطاری فریده
۱۳۰۵۶۶ ۱ برزگرانانی خشایار
۲۶۵۰۴۸ ۱ بیدلی افراسیاب
۲۰۰۹۶۵ ۱ رحمانی ایرج
۱۴۴۱۷۱ ۱ توسلیان سید جلال‌الدین
۲۶۹۵۹۹ ۱ شیر غلامرضا
۲۰۸۶۸۴ ۱ بیات شایسته
۱۶۰۰۶۵ ۱ جدی طوبی
۲۶۹۲۲۸ ۱ پیشدادیان آفاق
۲۶۹۰۴۲ ۱ مافی‌پرویز

افراد ذخیره علوم اقتصادی مدرسه عالی علوم اقتصادی و اجتماعی قزوین

شماره داوطلب | نام و نام خانوادگی

۱۱۱۷۸۶ ۱ شریفپور مرضیه
۱۳۰۴۳۱ ۱ فردوسیان نجف‌آبادی سعید
۲۴۹۶۴۹ ۱ معلمی محمدعلی
۱۹۴۲۳۱ ۱ مهران محمد رضا
۱۰۰۰۸۸ ۱ دهقانی‌پوده یوسف
۱۴۶۸۱۸ ۱ توکلیان محمود
۲۴۰۷۸۱ ۱ عباسی‌پور آتشگاه یداله
۲۳۹۰۴۹ ۱ ملکی‌آذر حسن
۱۵۱۸۶۴ ۱ وطنخواه محمود

۲۲۷۷۶۶ ۱ صنعت نگار عبدالجواد
۱۷۵۹۲۸ ۱ خیامی لیلا
۱۰۶۵۵۹ ۱ رضائی‌ماربین اسماعیل
۱۷۷۷۵۹ ۱ ملکه غلامرضا
۱۲۱۵۴۴ ۱ یثریدوست بهرام
۲۳۲۵۱۰ ۱ آگاهی‌زادفواد
۱۳۲۹۶۰ ۱ میرز علیرضا
۱۹۹۸۲۴ ۱ سامعی نسرین
۲۱۹۴۳۸ ۱ ساداتی سید احمدرضا
۱۷۶۵۰۱ ۱ عابدی ارانی بهزاد
۱۷۶۰۵۵ ۱ رشیدی رنجبرحمید
۱۷۵۸۱۳ ۱ فیروزه مهرداد
۱۹۱۶۵۶ ۱ عمیدی حمیدرضا
۱۸۸۳۸۷ ۱ حبیبپور جوانشیر جهانگیر
۱۸۶۰۳۸ مسعود تکمه‌داش سعید
۱۱۸۰۸۱ ۱ گنجه‌کرمپاهندیجان خلیفه
۱۵۰۳۱۲ ۱ اسلامی‌پور موسی
۱۹۷۶۶۶ ۱ شریفی صابر سعید
۱۷۶۰۰۵ ۱ منتقمی ذبیح‌اله
۱۲۹۴۰۲ ۱ کلهر حسن
۱۲۹۳۰۵ ۱ افتاده‌مهدی
۲۸۶۷۶۸ ۱ جعفری‌یافقی سید علیرضا
۱۷۶۹۶۱ ۱ طباطبائی سعید
۲۳۲۷۵۷ ۱ یزدان‌پناه عباس
۱۰۶۲۹۲ ۱ البرزی منیژه
۱۸۱۴۰۰ ۱ مهین‌خسرو
۱۷۷۱۴۷ ۱ مصلحی‌شادعباس
۱۱۳۲۲۸ ۱ ازاده توران
۲۲۳۲۶۹ ۱ فامیلی محمد
۲۰۵۸۶۷ ۱ گلی‌محسن
۲۸۲۳۱۱ ۱ سریری جلیل
۱۰۶۵۰۵ ۱ زروغی‌شهره
۱۷۹۲۶۹ ۱ رحیمی‌آلبرت
۲۳۲۶۲۱ ۱ شبیریان سیدعلی
۱۷۹۲۳۱ ۱ کازرانی بهمن
۱۹۴۰۲۴ ۱ ساروئی احمد
۱۷۸۱۸۱ ۱ عبدالهیان سهیلا
۲۱۴۷۸۵ ۱ علمداری مهدهایده
۲۲۳۶۳۲ ۱ توکلی افشاراحمد
۱۸۵۴۸۹ ۱ اصلان‌زاده فرد کمره علی
۱۷۸۱۹۶ ۱ نیکدل جعفر
۱۶۲۱۴۹ ۱ هادیان‌رسنانی‌جواد
۱۸۰۹۸۶ ۱ ناصرپور طوسی حمیدرضا
۱۵۱۹۲۳ ۱ علی‌نقی‌محسن
۱۵۶۰۷۱ ۱ فرج‌پور تجری علی احمد
۲۸۵۲۱۶ ۱ بیات عباس
۱۸۰۸۴۶ ۱ خیری سیامک
۲۲۲۵۲۹ ۱ همت‌مهرزاد
۱۷۶۱۹۹ ۱ راوندی حبیب
۱۶۴۸۸۷ ۱ شمسی خامنه مهدی
۲۷۸۶۰۰ ۱ کاوسی حسن
۱۹۴۸۱۹ ۱ صرافی یگانه محسن
۱۷۸۳۲۷ ۱ رسائی همایون
۲۰۴۸۳۴ ۱ صهبا سمراد
۲۲۱۹۷۵ ۱ موسوی سیدحسن
۱۸۵۸۶۷ ۱ مستوفی فریدون
۱۷۹۸۴۹ ۱ عیسی‌زاده احمد
۲۶۷۶۳۷ ۱ زاهدی هندوانه
بردسری غلامرضا
۲۶۵۸۳۴ ۱ صدرزاده سعید
۱۴۵۵۱۳ ۱ محمدیان نمینی‌موسی
۲۷۲۱۸۶ ۱ سید سجادی سید محمدرضا
۱۲۶۱۸۴ ۱ باقری‌زنوزمیرحجت
۱۱۲۶۰۶ ۱ حاذقی عبدالرحمن
۲۲۷۵۳۶ ۱ شریعتی‌ایرانی حسین
۱۸۳۲۴۳ ۱ بهرامفارسی مژگان
۱۰۸۶۲۶ ۱ ادیب‌رحیم
۱۳۰۰۲۳ ۱ جواهری شاهپور
۲۰۵۵۷۷ ۱ طهماسبی قرەشیران شهرام
۱۳۲۱۹۶ ۱ هادی سفی‌منوچهر
۱۷۶۹۴۳ ۱ شاماسبلوعلیرضا
۱۲۱۶۲۱ ۱ رحیمی‌کیابهزاد
۱۶۷۸۵۰ ۱ کردرستمی طیبه
۲۷۱۰۵۷ ۱ اعتمادی مهرنجانی محمدنبی
۱۰۰۲۴۰ ۱ انواری مسعود
۲۲۶۰۳۶ ۱ سلطانی بهرام
۱۷۵۱۹۵ ۱ سیدعلی‌خانی اشرف سادات
۱۶۵۷۵۸ ۱ زرین‌پور معصومه
۲۳۹۵۹۲ ۱ نظری خانمیری‌یداله
۱۴۷۷۹۱ ۱ زمان‌صمغ‌آبادی مهتاج
۱۰۱۸۹۶ ۱ مسعود محمد
۱۳۲۳۰۳ ۱ اکبر مهررضاعلی
۱۹۲۱۱۲ ۱ نجفی فریبا
۱۸۵۰۱۸ یوسفی شیدخت
۱۳۰۳۹۴ ۱ فرهنگ محمد
۱۶۳۶۹۸ ۱ مهروز همایون
۱۲۳۴۹۶ ۱ ممقانی میاندوآب سعید
۲۶۵۴۲۴ ۱ لکپورنادر
۱۲۱۷۲۸ ۱ زلالی‌معارمعین‌داور

افراد اصلی علوم اجتماعی مدرسه عالی علوم اقتصادی و اجتماعی .

شماره داوطلب | نام و نامخانوادگی

۱۹۶۳۶۵ ۲ سیف‌الهپوردارابی نادر
۱۰۲۲۳۵ ۲ رستمی منیر
۱۶۴۶۲۳ ۲ فرهمندپور کامیخش
۱۸۰۵۸۸ ۲ غلامی مهدی
۱۶۱۹۵۷ ۲ آفریده حسین
۱۵۶۸۱۷ ۲ محمد علای مجتهد عباس
۲۰۷۵۹۰ ۲ خیرخواه مرقی حسین
۲۰۸۵۰۹ ۲ جلیل ژاکب
۱۸۹۵۲۷ ۲ ادیب نظری مریم
۱۹۲۱۵۹ ۲ قدسی شهیار
۱۲۰۰۴۳ ۲ بیژن‌زاده محمد حسین
۱۸۶۱۱۴ ۲ موسوی‌نیا سیگاری میرحسین
۱۷۹۴۶۹ ۲ مظهری عباسی فریبرز
۱۵۷۰۰۹ ۲ حاجی آقا فاطمه
۱۸۳۲۱۱ ۲ قاضی‌زاده علی
۲۸ ۱۶۲
۱۹۱۴۶۲ ۲ هجری علی
۱۹۵۶۹۵ ۲ معتمدی‌زوینی‌حمید
۱۲۹۲۶۸ ۲ زاهدی محمد
۲۰۱۱۴۴ ۲ معزی زاده سودابه
۱۳۵۷۱۳ ۲ محمودزاده یحیی
۲۱۱۴۸۱ ۲ عمرانی شهرام
۲۱۹۱۳۲ ۲ صدرپور چشمه چنار موسی
۲۳۶۲۶۹ ۲ شریف حمید رضا
۱۶۲۶۷۹ ۲ میرزمانی بافقی سیداحمد
۱۳۲۱۰۹ ۲ عزالدین لوعای
۱۳۲۴۴۲ ۲ مهدوی سید فرشاد
۱۸۹۱۵۳ ۲ هنرمند قهوچی فرد حسین
۱۸۳۸۰۹ ۲ اصولی مهشید
۲۱۷۹۳۴۶ ساری افسر
۱۲۱۵۶۴ ۲ سلیمی مغانجوقی ابراهیم
۲۳۲۸۰۹ ۲ بهدانی بهزاد حسن
۲۴۵۷۱۶ ۲ محمدی محمد
۱۵۱۲۳۵ ۲ نحمدی حسین
۱۵۴۷۵۳ ۲ رزاقی فرهاد
۲۳۰۷۴۸ ۲ حدادزاده حمید رضا
۱۲۷۰۹۲ ۲ کهنموئی اقدم فریده
۲۱۷۲۱۶ ۲ مظومین جهرمی نعمت‌اله
۲۳۳۳۹۵ ۲ توکلی سبوی سید حسن
۱۱۹۶۰۴ ۲ گکیبا محمد
۲۰۷۸۷۱ ۲ هورفر جعفر
۱۸۱۳۲۳ ۲ میرخانی قاسم
۱۲۹۴۸۷ ۲ جعفری نخجوانی ناصر
۱۳۷۱۸۷ ۲ هندسی کیومرث
۲۰۴۸۷۲ ۲ سلیمیان حسین
۱۶۳۸۵۷ ۲ لشگری جاوید
۱۴۹۷۸۰ ۲ بهجتیان بهروزی حبیبه
۱۵۵۴۴۷ ۲ حکمی‌امیدوار زهرا علی
۱۳۰۰۳۲ ۲ خاتمی‌نیاعلی
۲۲۲۱۷۸ ۲ جمالی مهراعظم
۱۸۵۸۸۵ ۲ بالازاده نیری هوشنگ
۱۸۲۱۲۱ ۲ جهانشیری علی‌اکبر
۱۳۸۷۳۴ ۲ افخمی نرگس
۱۶۳۰۲۴ ۲ فلاح مهدی آبادی مهدی
۱۴۹۳۶۹ ۲ قاسم بگاو نعمت‌اله
۱۷۶۰۲۳ ۲ علی جانی هادی
۱۳۳۲۳۱ ۲ فرح‌زاده‌ها رضا
۱۹۰۵۸۴ ۲ نورانی محمود
۲۶۸۹۲۱ ۲ زرندی نوروزی علی اکبر
۲۶۹۵۲۷ ۲ جباری امنه‌خاتون
۱۶۲۷۳۱ ۲ طباطبایی‌پور سیداحمد
۲۶۵۱۸۵ ۲ جلالی افسانه
۲۲۳۸۲۸ ۲ همایونی میترا
۱۳۳۵۸۰ ۲ بهفروزی مهناز
۱۱۲۲۴۸ ۲ شعاعی هما
۱۸۹۹۸۰ ۲ هاشمی گیتی
۱۵۳۶۹۸ ۲ نجفی معصومه
۱۲۶۰۶۲ ۲ سیدی فاطمه
۱۳۲۲۳۰ ۲ مهرآفرین روح‌انگیز
۲۸۰۰۹۶ ۲ البرزی بدری
۱۷۸۴۹۱ ۲ عباسی شهلا
۱۹۹۶۵۴ ۲ ناصر سهیلا
۲۳۷۲۲۶ ۲ اروین شهین
۱۲۶۲۷۱ ۲ عازم توران
۱۹۴۲۵۱ ۲ جاویدی معصومه
۱۲۶۶۶۰ ۲ نیکپی مهرناز

افراد علوم اجتماعی مدرسه عالی علوم اقتصادی واجتماعی قزوین

شماره داوطلب | نام خانوادگی

۲۶۵۱۸۵ ۲ جانی افسانه
۱۸۱۳۵۷ ۲ کیهانی کرمانشاهی انوشه

آگهی مسابقه‌ورودی دوره‌های لیسانس شبانه دانشگاه‌ملی ایران برای‌سال تحصیلی ۵۵-۱۳۵۴

دانشگاه ملی ایران برای‌دوره‌های لیسانس شبانه در سال تحصیلی ۵۵ ـ ۱۳۵۴ تعداد ۵۶۰ دانشجو بشرح زیر میپذیرد :

گروه	کد رشته	رشته‌های تحصیلی	دیپلم مورد پذیرش: طبیعی	ریاضی	ادبی	ظرفیت
اول (الف)	۱۱	حقوق	×	×	×	۸۰ نفر
	۱۲	زبان‌وادبیات فارسی	×	×	×	۳۵ نفر
	۱۳	زبان‌وادبیات انگلیسی	×	×	×	۲۰ نفر
	۱۴	تاریخ	×	×	×	۳۵ نفر
	۱۵	جامعه‌شناسی	×	×	×	۳۵ نفر
	۱۶	روانشناسی	×	×	×	۳۵ نفر
دوم (ب)	۲۱	علوم‌اقتصادی	×	×		۸۰ نفر
	۲۲	جغرافیا	×	×		۳۵ نفر
سوم (پ)	۳۱	فیزیك	×	×		۴۰ نفر
	۳۲	ریاضی	×	×		۴۰ نفر
	۳۳	معماری‌وشهرسازی		×		۴۵ نفر
چهارم (ت)	۴۱	شیمی	×	×		۴۰ نفر
	۴۲	زیست شناسی	×	×		۴۰ نفر

شرایط اختصاصی

۱- داوطلبین ورودبه رشته‌های تحصیلی دوره‌شبانه دانشگاه ملی ایران‌فقط میتوانندیك گروه را انتخاب‌کنند و درگروه انتخابی حداکثر دورشته راباذکر انتخاب اول و دوم انتخاب نمایند.
۲- داوطلبین رشته حقوق واقتصاد باید انتخاب اول آنان حقوق یا اقتصاد باشد.
۳-برای رشته معماری و شهرسازی ۲ برابرظرفیت اعلام میگردد که‌ازبین آنان تعداد خواسته‌شده ازطریق مصاحبه وطراحی تعیین میگردند.
۴-حداقل دوره شبانه پنجسال‌و حداکثر هشت‌سال است .
۵- حداکثر واحد برای هرنیمسال ۱۴واحد است.
۶- ساعات کلاس از۱۷ تا۲۱ میباشد.
۷-پذیرفته شدگان دریکی ازرشته‌های شبانه نباید در هیچیك ازرشته‌های تحصیلی این دانشگاه یا دیگر دانشگاه‌ها و موسسات‌آموزش عالی کشور مشغول‌تحصیل باشند.
۸- داوطلبین باید برك‌پایان خدمت وظیفه یا معافیت دائم دردست داشته باشند.
۹- کلیه‌کسانی که‌برای دوره شبانه پذیرفته می شوندوزبان‌خارجی آنان‌به تشخیص دانشگاه ضعیف‌است مجبورند که‌در نیمسال اول درکلاس زبان مقدماتی‌بدون این‌که واحدی محسوب‌شود،شرکت‌کنند وامتحان مربوطه رابا موفقیت بگذرانند. بدیهی‌است فقط‌درصورت موفقیت دراین‌کلاس اجازه خواهند داشت‌که‌در نیمسال دوم برای زبان انگلیسی واحد انتخاب نمایند.
۱۰- این‌دانشگاه خوابگاه ندارد‌و برای تامین‌مسکن دانشجویان هیچگونه تعهدی نمیکند.
۱۱- پذیرفته‌شدگان باسپردن تعهد خدمت میتوانند از مقررات آموزش رایگان استفاده نمایند. سایرپذیرفته شدگان این دانشگاه بایدحق‌التعلیم سالیانه خودرایکجا طبق میزانی‌که بوسیله وزارت علوم‌وآموزش عالی تعیین خواهدشد بپردازند.
۱۲- زبان‌خارجی که‌در دانشگاه ملی ایران‌تدریس میگردد انگلیسی یافرانسه‌است.

مواد امتحانی

گروه‌الف- زبان‌فارسی وشناخت‌فرهنك ملی‌و هوش و استعداد تحصیلی ،زبان‌خارجی، تعلیمات اجتماعی.
گروه‌ب- زبان‌فارسی وشناخت فرهنك ملی وهوش‌و استعداد تحصیلی ،زبان‌خارجی، اطلاعات عمومی، ریاضی.
گروه پ- زبان‌فارسی وشناخت فرهنك ملی وهوش و استعداد تحصیلی ،زبان خارجی ،فیزیك ،ریاضی.
گروه ت- زبان‌فارسی وشناخت فرهنك ملی وهوش و استعداد تحصیلی، زبان‌خارجی، شیمی، طبیعیات ، فیزیك وریاضی.

ضریب امتحانی

کلیه مواد امتحانی باضرایب یك محسوب میشوند. مگر درمواردزیر:
۱-زبان انگلیسی برای رشته زبان وادبیات‌انگلیسی ضریب ۲
۲- زبان‌فارسی وشناخت فرهنك ملی‌و هوش واستعداد تحصیلی برای‌رشته‌ادبیات فارسی باضریب ۲.
۳- نمره امتحان ریاضی برای رشته‌های ریاضی و معماری وشهرسازی باضریب۲.
۴-نمره فیزیك برای رشته فیزیك باضریب ۲
۵-نمره امتحان «ریاضی وفیزیك» وشیمی برای رشته شیمی باضریب ۲.
۶- نمره طبیعیات برای رشته زیست شناسی با ضریب ۲.
تبصره :سئوالات بفرم‌تست چهار جوابی خواهدبود.

مدارك لازم جهت ثبت نام

۱-فتوکپی دیپلم‌کامل متوسطه یاجواز قبولی
۲-فتوکپی کامل‌شناسنامه
۳- فتوکپی برك‌معافیت دائم یاپایان خدمت‌وظیفه عمومی.
۴- چهار قطعه عکس جدید ۴×۶که مشخصات کامل پشت‌آن نوشته شده‌باشد.
۵ -قبض رسیدبانکملی ایران بمبلغ ۵۰۰ ریال بحساب شماره ۱۰۰۲ بانك ملی‌ایران شعبه دانشگاه‌ملی ایران یابهمین حساب دریکی ازشعب بانك‌ملی‌ایران.

تبصره :در صورت شرکت نکردن داوطلب ویا قبول نشدن وجه ثبت‌نام ومدارك‌بهیچوجه مسترد نخواهدشد.

داوطلبان بایدفرم‌زیر راتکمیل نموده‌همراه بامدارك فوق‌الذکر طوری باپست سفارشی بفرستند که تاتاریخ ۱۵شهریورماه ۱۳۵۴ به‌نشانی‌تهران ،اوین، دانشگاه ملی ایران، امور آموزشی برسد بدیهی است بدرخواست‌هائی که پس‌از تاریخ‌فوق برسد ویافاقد مدارك خواسته شده باشد مطلقا ترتیب اثرداده نخواهدشد.
تاریخ توزیع‌کارت ومحل امتحان بعدا به‌اطلاع داوطلبان خواهدرسید.

شماره گروه	انتخاب‌اول	انتخاب‌دوم

تذکر روی پاکت‌ارسالی شماره گروه وانتخاب‌ها رابفرم
باذکراین‌که مربوطبه مسابقه ورودی دوره شبانه دانشگاه ملی‌ایران است مشخص نمائید.

دانشگاه ملی ایران

بقیه در صفحه ۱۶

(محمدحسین)

۲۳۷۱۳۴ ۲فاروقی جمشید
۱۶۸۲۶۲ ۲ رحمتی سایه محمود
۲۲۵۹۳۳ ۲ مهدی‌پور محمدرضا
۱۸۷۳۳۷ ۲ زایرپور احمدعلی
۱۳۳۵۶۹ ۲ قراباغی علیرضا
۱۸۱۹۸۲ ۲ دادوند بابک
۱۳۱۸۴۳ ۲ مهدیان پرانی ناصر
۱۲۱۷۱۷ ۲ نقی‌پور ویجویه صالح
۱۷۷۹۵۸ ۲ اسانو ناصر
۱۷۵۷۵۲ ۲ فرشباف ابریشمی محسن
۱۳۵۰۶۸ ۲ احراری‌حسین
۱۳۳۱۴۰ ۲ خادمی احسان‌اله
۱۳۰۸۸ ۲ بابازاده وسوکلایی بهزاد
۲۲۳۸۲۸ ۲ همایونی میترا
۱۷۸۰۵۳ ۲ انوری‌پور سیدارسلان
۱۳۱۹۰۲ ۲ نقی‌زاده کاظم
۱۱۴۷۹۶ ۲ مهدی‌زاده مهدی
۱۲۹۴۰۵ ۲ حسین‌پوردادامحلة حسن
۱۳۳۵۸۰ ۲ بهفروزی مهناز
۱۵۶۸۹۰ ۲ زندی محمود
۱۸۷۱۰۶ ۲ ارطایفه ابوالفضل
۱۸۰۹۵۳ ۲ رضوانی گیل‌گلایی حسین
۱۶۲۷۲۲ ۲ عسگری مسعود
۲۰۴۸۱۰ ۲ امینی حسین‌کیاده

۱۲۳۱۶۳ ۲ نظیفی چراندابی یونس
۱۳۱۹۹۸ ۲ عبدلی‌احمد
۲۳۵۹۲۹ ۲ وحدتی دانشمند سروش
۱۲۹۶۱۷ ۲ شاکری‌منش عباس
۱۹۱۷۱۹ ۲ نوبری عباس
۲۱۲۵۹۸ ۲ اقدسی یالقوزآغاج صیاد
۱۱۲۲۴۸ ۲ شعاعی‌هما
۱۳۱۱۳۸ ۲ سخایی حسینعلی
۱۳۰۵۰ ۲کشانی غلامعلی
۱۶۶۸۶۹ ۲ سیدی علی
۱۷۸۰۶۹ ۲ محتاط ناصر
۱۰۰۱۳۰ ۲ جندقیان منصور
۲۳۲۹۰۵ ۲ مواسات محسن
۱۲۱۶۰۵ ۲ فغفوری‌ناصر
۱۷۱۵۰۶ ۲ عابدین‌زاده وحید
۱۶۷۵۷۳ ۲ علوی سلطانی سیدعلی
۱۸۸۵۲۳ ۲ شفیعی اسفیدواجانی حسن
۱۸۷۱۷۷ ۲ میرطاهری سیدمهدی
۱۳۰۱۹۸ ۲ عراقی ناصر
۱۸۹۹۸۰ ۲ هاشمی گیتی
۲۳۳۵۱۹ ۲ رضایی‌نژاد حسین
۱۰۶۹۸۶ ۲ پورقاضی‌حمیدرضا

۲۲۲۹۱۲ ۲ کاردانیان محمدرضا
۱۸۰۹۳۴ ۲ قلندران محمدتقی
۲۱۷۱۷۰ ۲ اشراق جهرمی احمد
۲۶۷۲۰۲ ۲ ناجی غلامرضا
۱۵۳۶۹۸ ۲ نجفی معصومه
۱۲۶۹۵۴ ۲ عمیدی‌ناصر
۱۶۴۸۱۱ ۲ شاجوغلامرضا
۱۲۶۰۶۲ ۲ سیدی‌فاطمه
۲۰۴۰۵۷ ۲ خواجه‌منصور
۲۱۰۸۷۷ ۲ رضی‌غلامحسین
۲۶۳۸۸۴ ۲ صفانیا محمدتقی
۱۹۴۰۴۱ ۲ خانی‌مهدی
۲۲۵۹۶۹ ۲ شوقی‌جوان جواد
۱۳۲۲۳۰ ۲ مهرآفرین روح‌انگیز
۲۸۲۷۷۴ ۲ منظوری کریم‌آبادی ناصر
۱۰۰۳۶۵ ۲ نثارجاوید غلامرضا
۱۸۹۱۶۱ ۲ قدسی‌احمد
۲۰۱۲۵۰ ۲ اطمینان محمودرضا
۲۸۰۰۹۶ ۲ البرزی بدری
۱۰۴۴۵۱ ۲ غلامرضایی حسام‌الدین‌اردشیر
۱۶۲۶۱۴ ۲ حسینی حقیقت سعید
۲۱۷۰۴۱ ۲ کدخدازاده بنادکی حسین
۱۲۹۶۷۸ ۲ گودرزوند چگینی سیاوش
۱۷۵۱۵۵ ۲ اسلامی مجید
۲۵۳۵۹۷ ۲ درونی‌بهرام

۷۸۴۰۷۸ ۲ بنی‌هاشمی‌هاشم
۱۱۵۳۴۲ ۲ رحیم‌دشتی‌ولی‌بابا
۱۷۵۸۴۵ ۲ درویزه منصور
۱۷۹۱۱۱ ۲ پورطباطبایی سید مجید
۱۷۷۷۰۹ ۲ کردشاکری فیروز
۱۸۷۲۲۲ ۲ مهیع‌محمدحسین
۱۳۱۸۱۸ ۲ شاملو محمدمهدی
۱۷۶۵۶۹ ۲ حدادپور هرمز
۱۷۸۴۹۱ ۲ عباسی شهلا
۲۷۸۱۸۲ ۲ فریدونی محمدحسین
۱۳۲۰۹۵ ۲ تقدیری محمدرضا
۲۳۴۶۸۹ ۲ طالبیان سیدامیر
۲۲۶۳۸۰ ۲ کمالیان حسین
۲۷۱۷۳۵ ۲ چیت‌سازیان امیرحسین
۱۳۵۰۶۴ ۲ چاوشی محمد
۱۹۹۶۵۴ ۲ ناصر سهیلا
۱۷۸۸۸۳ ۲ موسوی ذیداری سید محمد
۲۵۱۷۲۴ ۲ بهبهانی‌نیا مسعود
۲۳۷۲۲۶ ۲ اروین شهین
۲۳۲۴۴۹ ۲ خسروی جمشید
۲۳۷۳۶۹ ۲ طالبی فرید
۱۸۴۹۸۲ ۲ اگوشی ابوالفضل
۱۱۸۸۸۱ ۲ کلامی اسماعیل
۱۳۰۰۸۳ ۲ حدنود فضل‌اله
۱۸۸۷۶۵ ۲ حسن‌پور جمشید

گزارش از: ایران مقدم

زنهای کارگر، مرزهای ظرافت را شکسته‌اند

ایران، یک میلیون زن کارگر دارد!

امروز نزدیک به ۵۰ هزار زن در کارگاههای صنعتی، ۲۸۲۱ زن در کارهای ساختمانی و ۱۶۱۵ زن در قسمت‌های فنی، آب و برق و گاز مشغول به کار هستند

زنهای روستایی، بخاطر کارهای سنگینی که انجام میدهند، بعداز ٤۰ سالگی نیز تناسب اندام خود را حفظ می‌کنند

★ اینها گروهی از زنان کارگر ایران هستند: خانم دکتر حجازی معاون امور اجتماعی وزارت کار، در بازدیدی که از فعالیت‌های زنان کارگر داشت، آمار جالبی بدست آوردکه همه‌را در اختیارگزارشگران ما گذاشته است: زنهای ایرانی، حتی در معادن نیز کار می‌کنند ...

زنان کارگر مرزهای ظرافت زنانه‌را شکسته‌اند و تاسرحد غرور و افتخار پابه دایره کارهای سخت مردانه نهاده‌اند.

در کشور ما بیش ازچهارده میلیون زن‌وجود دارد که از این میان بیش از یک میلیون نفر از آنها کارگر هستند و در جبهه تساوی بامردان دوش بدوش آنها، در کارگاه‌های فنی و صنعتی و حتی در معادن چرخهای عظیم صنعتی شدن کشور را بگردش درآورده‌اند.

شاید زمانی حتی تصور این موضوع مشکل بود که زن‌ایرانی بجای پرداختن به کارهای ساده کار در معادن را ترجیح دهد، ولی اینک شگفتی‌آور نخواهد بود اگر بگوئیم این موضوع بصورت یک واقعیت چهره زیبای خود را نمایان ساخته است و براساس یک آمارِرسمی، درحال حاضر نزدیک به ۱۰۷ تن از زنان کشور ما در معادن بکار سنگین و مشکل استخراج و تحقیق های معدنی مشغولند

زنان کارگر ایرانی‌در سالهای اخیر جای خود را در کارگاه های صنعتی باز کرده‌اند و از کار در یک کارگاه کوچک قالیبافی تا کار در یک کارخانه معظم الکترونیکی‌را با طیب‌خاطر بعهده گرفته‌اند، درحالیکه امسال، سال زن شناخته شده است و دنیا، در یک شعاع وسیع با روشن بینی چشم به پیشرفتها، فعالیتها و ترقیات زنان دوخته است، نگاهی‌به چگونگی زندگی زنان فعال کشورمان، میتواند، روشنگر چهره ظریف، پرکار و جدی زنان امروز ایران باشد.

امروز، زن ایرانی، درتمام‌زمینه‌ها، پابپای مردها پیش‌میرود. زنها، دیگر مرز ظرافت راشکسته‌اند و نه تنها از فکر واندیشه، که از توانایی جسمی خود نیز برای گردش چرخهای اقتصاد مملکت‌مایه می‌گذارند.

مزایای بیشتر زنان شهری

درحال حاضر زنان روستایی بیشتر تابع نظریات همسران‌خود هستند و در شهرها زنان که خود را صددرصد با مردان مساوی میدانند، در تصمیم‌گیری در چهار چوب خانواده یکرای مساوی با مرد دارند و درنتیجه از مزایای بیشتری‌نیز برخوردار هستند.

در سطح شهرها ده‌هزار و سیصد نفر از زنها در امور بازرگانی، بیمه و بانکها بکار اشتغال دارند و در امورارتباطی نیز، نظیر تلفنچی، حمل و نقل وانبارداری ۲۵٤۷ زن شاغل در شهرها و بخشها بکار مشغولند.

براساس آمار سال ۱۳۵۱ بیش از ۱۶۵ هزار نفر از زنان کشور مابه‌شغلهایی نظیرخیاطی، آرایشگری وسرویس خدمات روی آورده‌اند و این مشاغل برای زنان از قدیم‌الایام وجود داشته و بیشتر زنان بالای سی سال به شغلهای یادشده اشتغال دارند.

زنها کمتر ازمردها میمیرند

آنچه سبب شده هر روزآمار زنان شاغل در خارج از خانه افزایش یابد اینست که اولازنان تقریبا نیمی ازجمعیت فعال‌کشور هستند و ثانیا مرگ و میر در بین زنان خیلی کمتر از مردان است و علاوه برآن زنان ازنظر بیولوژی جسمی به بسیاری از بیماریها مبتلا نمیشوند وبیماری های ریوی و قلبی در میان‌مردان بیشتر از زنان رواج دارد بطوریکه پرونده‌های پزشکی‌نشان میدهد، زنان همچنین کمتر از مردان دچار انفارکتوس‌میشوند و مقاوم بودن زنان در برابر مرگ هم به اثبات رسیده است.

بنابه‌اظهار کارشناسان، زنان باتوجه به‌اینکه کشمکش‌ها و درگیری‌زندگی‌راندارند، صبورتر از مردانند و هرگز بخاطر یک نکته کوچک از کوره درنمیروند و خون خود را کثیف نمی‌کنند. آنها همچنین در کارها تحمل ودقت بیشتری دارند اما یک ایراد که به زنان ایرانی وارد است اینکه اصولا کمتر اهل ورزش هستند واگر در دوران تحصیل یا جوانی کمی هم به ورزش توجه داشته باشند، به محض ازدواج، ورزش را می بوسند وبه‌انواع بهانه‌ها آنرا کنار میگذارند.

توجه بورزش زنان

ناگفته نماند که در سالهای اخیر زنان در ورزش نیز به پیشرفتهای قابل توجهی نائل آمده‌اند و مسئولان امر نیزبرای ورزش زنان بخصوص زنان کارگر اهمیت‌ویژه‌یی قائلندبطوری که در بیشتر میدانهای ورزشی میتوان شاهد مبارزات زنها بود.

نکته‌یی که وجه تمایزی‌است میان زن روستایی و زن‌شهری کشور ما اینکه زنان روستایی بیشتر بخاطر تحرک و انجام کارهای نسبتا سنگین و کارهای بدنی نظیر کشاورزی بعد ازاینکه یا از چهل سالگی فراتر نهادند، بازهم از نظر تناسب دارای‌اندام متعادل‌تر و سالم‌تری هستند، در حالیکه زنان شهری از این مزیت بی‌بهره‌اند مگر اینکه خود ورزش را در برنامه کار روزمره‌شان بگنجانند.

زنان در معادن

زن امروز ایرانی همچنین گرایش خودرا به اموراقتصادی و صنعتی نشان داده است بطوریکه نزدیک به پنجاه هزار نفر از زنان در کارگاههای‌صنعتی و ۲۸۲۱ نفر در کارهای ساختمانی و ۱۶۱۵ نفر درقسمت های فنی، آب و برق و گاز فعالیت دارند.

جالب اینکه پاره‌یی از زنان فقط به کارهای صنعتی سبکیا سنگین اکتفا نکرده‌اند و کارهای سنگین‌تر ـ از جمله کار در معادن ـ را نیز پذیرفته‌اند وطبق آماری که قبلا نیز ذکر شد، ۱۰۷ نفر از زنان در معادن‌کشور به کار استخراج و تحقیق‌اشتغال دارند.

کار وسواد آموزی توام

یکی از دلایل پائین بودن در صد اشتغال زنان‌کارگر تاسالهای قبل از انقلاب سفید، نداشتن سواد و مهارت بود که این موضوع نیز بتدریج با تشکیل کلاسهای بیکار با پیسوادی‌مرتفع شده است و میشود وبراساس آخرین آمار تا خرداد ماه سال ۵٤ نه‌هزار وچهارصد و سی‌و شش نفر از زنان کارگرموفق به دریافت گواهینامه کلاسهای بیکار بابیسوادی شده‌اند و این رقم روز بروز روبه فزونی میرود.

گزارش از: خسرو اعتمادخبرنگار اطلاعات درآمریکا

این جوان ایرانی، معروف‌ترین زنهای امریکایی راآرایش می‌کند!

★ مشتریهای «سبور» آرایشگر غوغا برانگیز ایرانی در آمریکا «خانم جانسون»، «سالوادور دالی» و گروهی از سرشناس‌ترین زنان‌ومردان آمریکا و دیگر نقاط دنیا هستند.

خانم جانسون ـ همسر لیندن‌جانسون فقید ـ موی‌سر خود را زیرقیچی آرایشگر ایرانی می‌سپارد!

یک آرایشگر ایرانی، جوان اول آرایش وزیبایی نیویورک شده است!

این روزها، سالن‌معروف «رولن» که آرایشگر مبتکر ایرانی آنرا اداره میکند، از انبوه مشتریان سرشناس امریکایی موج میزند، کار جوان آرایشگر ایرانی درشهر بزرگ و معروف نیویورک، آنقدر بالا گرفته که «سالوادور دالی» نقاش معروف دنیاهربار که به نیویورک میرسد، یکراست به سالن «رولن» میرود وموهای کم پشت اما بلند وسبیل های دم عقربی‌اش را بدست قیچی جوان ایرانی میدهد.

این جوان ایرانی «سبو» نام دارد و ۱۲ سال است که در نیویورک صاحب سالن ارایش است. وقتی سالوادور دالی به آرایشگاه رولن میرود «سبو» موهای نقاش پیررا بزیر سشوار میگیرد و با مهارت خاصی به آن فرم میدهد.

کار سبودر آمریکا آنقدر رونق دارد که سالن آرایش‌او هرروز از انبوه زنان و مردان سرشناسی که در صف نوبت ایستاده‌اند موج میزند.

از میان این چهره های سرشناس خانم جانسون ـ همسر لیندن جانسون، رئیس جمهوری فقید امریکا، ازمشتریان پروپاقرص آرایشگاه اوست.

«سبو» که بزبان های انگلیسی، فرانسه، ایتالیایی، ترکی، روسی وارمنی آشنائی دارد درمیان بعضی ازچهره های سرشناس کشور های اروپایی نیز مشتریانی داردکه هرچند وقت یکبار، بهنیویورک میروند و موهای خود را به زیر قیچی او میسپارند. مد های سبوبرای اصلاح خانمها وآقایان آنقدر طرفدار پیدا کرده که روزنامه نیویورک‌تایمز ومجله «نیویورک‌ومن» چندبار به معرفی جوان‌آرایشگرایرانی وهدهای ابداعی‌اوپرداخته‌اند.

«سبو» در ضمن بامجلات زنانه و کمپانیهای فیلمبرداری کانال ٤ و ۵ نیویورک درزمینه برنامه های مربوط به آرایش همکاری میکند.

سبو از ۱۶ سالگی در تهران سالن آرایش داشت، اما ناگهان تصمیم گفت به امریکا برود ودرآنجا موی بور ونرم زنان ومردان امریکایی‌را بزیر سشوار ودم‌قیچی بگیرد.

سبوقیچی بزرگ و جالبی دارد. او با همین قیچی، موهای مشتریانش را اصلاح میکند. سالوادور رالی عاشق این قیچی است وهر وقت که به آرایشگاه جوان‌ایرانی‌میرود اول سراغ قیچی را میگیرد و مدتها باآن بازی میکند!

جوان اول نیویورک

«سبو» یک جوان آرایشگر ایرانی است که در نیویورک، معروفترین‌سالن آرایش رادارد واین روزها بصورت جوان‌اول آرایشگاههای نیویورک درآمده است.

بقیه از صفحه ۱۵

دانشگاه ملی ایران

تقاضای پذیرش برای دوره شبانه سال تحصیلی ۵۵ـ۱۳۵۴

درین محل چیزی ننویسید

نام خانوادگی:	نام:	نام پدر:
محل درج نام خانوادگی از راست به چپ	محل درج نام از راست به چپ	محل درج نام پدر از راست به چپ

جنس	فرد	زن	شماره شناسنامه	سال تولد	محل صدور شناسنامه	تاهل: مجرد	تاهل: متاهل	سال اخذ دیپلم: ۵۳ـ۵۴	۵۲ـ۵۳	۵۱ـ۵۲	۵۰ـ۵۱	قبل

زبان خارجی کرامتحان خواهد داد	انگلیسی	فرانسه	آلمانی	رشته دیپلم	ریاضی	ادبی	طبیعی

نام دبیرستان: ..... شهرستان: ..... استان: .....

رشته‌هائی را که ذیلاً با علامت ۱و۲ مشخص کرده‌ام به ترتیب انتخابهای‌اول و دوم اینجانب در یکی از گروههای چهارگانه ذیل میباشد.

گروه الف		حقوق		زبان و ادبیات فارسی		زبان و ادبیات انگلیسی		تاریخ		روان شناسی		جامعه شناسی
	۱		۱۱		۱۲		۱۳		۱۴		۱۵	۱۶

گروه ب		علوم اقتصادی		جغرافیا
	۲		۲۱	۲۲

گروه پ		فیزیک		ریاضی		معماری وشهرسازی
	۳		۳۱		۳۲	۳۳

گروه ت		شیمی		زیست شناسی
	۴		۴۱	۴۲

آدرس: شهر: ..... خیابان: ..... کوچه: ..... پلاک: ..... شماره تلفن: .....

قبل از ارسال این برگ بار دیگر آنرا بررسی کرده‌ام و از صحت آن وهمچنین‌کامل‌بودن‌مدارک ضمیمه اطمینان دارم

امضای داوطلب

یک شانس عالی برای داوطلبان دانشکده افسری

چون تعداد قابل توجهی از ثبت‌نام کنندگان نتوانسته‌اند در جلسات آزمایش ورودی حاضر شوند وبا مراجعات‌مکرر علاقمندی خودرا برای ورود به دانشکده افسری اظهار میدارند لذابرای‌تامین راه‌پیشرفت وسعادت این‌عده‌وسایر داوطلبان با استعدادکه‌تاکنون موفق به‌ثبت‌نام نگردیده‌اند مجددا ازتاریخ ۵٤ر۶ الی۱۷ر۶ ۵٤ ثبت‌نام بعمل می آید داوطلبان میتوانند بادردست داشتن مدارک مشروحه‌زیر به‌دانشکده افسری خیابان‌سپه مقابل‌کاخ‌سنا مراجعه‌و با دریافت کارت‌ورود بجلسه درساعت ۷ر۳۰ صبح روز ۱۹ر۶ ۵٤ درآزمایش ورودی شرکت نمایند.

۱ـ تقاضای کتبی طبق نمونه زیر:
۲ـ فتوکپی شناسنامه از تمام صفحات آن ۲ برگ
۳ـ فتوکپی گواهینامه قبولی ششم متوسطه رشته ریاضی یاطبیعی ویاگواهی اشتغال بتحصیل.
٤ـ برگ حسن اخلاق از آخرین دبیرستان.
۵ـ عکس ٤×۶ ۸ قطعه
۶ـ ریز نمرات علوم ریاضی (جبر، مثلثات، هندسه) و علوم‌تجربی (فیزیک وشیمی) ششم متوسطه

من نام	نشان	نام پدر	شماره شناسنامه و محل صدور
تاریخ صدور	تاریخ تولد	روز	ماه سال

باقبول شرایط دانشکده افسری داوطلب ورود به دانشکده افسری بوده و در تاریخ و ساعت تعیین شده در محل معینه جهت شرکت در آزمایش ورودی حاضر خواهم شد.

امضاء

م‌الف ۱۱۲۶۵

باغ گیاه‌شناسی آریامهر

آگهی استخدام

بخدمت افراد زیر با حقوق و مزایای مکفی فوری نیازمند است

ردیف شغل	تعداد	نوع استخدام	تحصیلات	سابقه کار
۱ـ کارشناس امور مالی	۱ نفر	رسمی	لیسانس حسابداری یابازرگانی	۲ سال
۲ـ حسابدار	۱ نفر	رسمی	فوق دیپلم حسابداری یادیپلم	۲ سال
۳ـ تکنسین ساختمان	۱ نفر	رسمی	فوق دیپلم یادیپلم ساختمان	یکسال
٤ـ تکنسین هریاریوم	۲ نفر	رسمی	فوق‌دیپلم کشاورزی‌یادیپلم کشاورزی یاطبیعی	یکسال
۵ـ تلفنچی	۱ نفر	رسمی	دیپلم یاسوم متوسطه	ـ
۶ـ راننده پایه ۱و ۲	۵ نفر	رسمی	ششم ابتدائی	ـ

داوطلبان بایستی دارای برگ خاتمه خدمت یا معافی‌دائم باشند.
از داوطلبین خواهشمند است فرم زیر را همراه بایک قطعه عکس به‌آدرس صندوق پستی شماره ۶۰۹۶ـ۸ تهران حداکثر تا پایان روز ۱۵ر۶ ۵٤ ارسال دارند.

نام:	نام خانوادگی:	نام پدر:	شماره شناسنامه
تاریخ تولد:	محل صدور:	داوطلب شغل شماره	
آدرس:			
م‌الف ۱۱۰۸۸	تلفن:		امضاء

اسامی پذیرفته‌شدگان اصلی وذخیره آموزشگاه‌عالی هواشناسی

آموزشگاه عالی هواشناسی اسامی ۳٦۰ نفر پذیرفته شدگان اصلی وذخیره را ازبین کسانیکه خدمت نظام انجام داده یا معافی دارند بترتیب نمره آزمون‌شناسی بشرح ذیل اعلام میدارد :

۹۰ نفر اول پذیرفته شدگان اصلی صبح روز شنبه ۸ شهریور ماه از ساعت ۱٤ تا۱۷ وذخیره ها درصورت نیاز بترتیب زیرمراجعه خواهند نمود.
نفر ۱ تا ٥۰روز ۱شنبه ۹شهریور از ساعت ۸تا۱۳
نفر ٥۱ تا۱۰۰ روز ۱شنبه۹شهریور ازساعت ۱٤ تا۱۷
نفر ۱۰۱ تا۱٥۰ روز دوشنبه ۱۰شهریور از ساعت۱٤ تا۱۷
نفر ۱٥۱ ببالا روز سه‌شنبه ۱۱ شهریورماه از ساعت ۱٤تا۱۷
در صورت نیاز به‌ذخیره جدید روز شنبه ۱٥ شهریور ماه‌اعلام خواهدشد
مدارك لازم‌جهت ثبت نام
۱- اصل کارنامه آزمایش همگانی(درصورت ثبت نام بهیچوجه پس‌داده نخواهد شد)
۲- ۱۰ قطعه عکس(٤ × ۳) جدید که‌پشت هریك مشخصات‌کامل دانشجو نوشته شده باشد .
۳- اصل کارنامه قبولی ششم ودونسخه فتوکپی آن.
٤- فتوکپی صفحه اول شناسنامه ٤برك
٥- اصل دفترچه خاتمه خدمت یابرك معافی دائم ودونسخه فتوکپی‌آن.
٦- رسید درخواست ارزش تحصیلی از وزارت آموزش وپرورش .

ردیف نام شهرت
۱- ابراهیم واشقانی فراهانی
۲- محمود زندی
۳- علی اکبر مقاری
٤- سرور عباسیان اردستانی
٥- عذرا جلوی
٦- رضا دیبائی اسکوئی
۷- فریدون شوشتریان
۸- حبیب جداری صلحی
۹- حمید امیر علایی
۱۰- سید جلال ساداتیان
۱۱- غلامرضا نثار جاوید
۱۲- نادره نادری پور بروجنی
۱۳- عبدالجوار صنعت نگار
۱٤- زهرا کریم پور قنادی
۱٥- بهمن قدیمی
۱٦- علی اکبر غریبزاده کرمانی
۱۷- فاطمه اقتداری
۱۸- فائزه خاجوئی
۱۹- شهلا غضنفری سرابی
۲۰- حیدر درباری کوزه کنان
۲۱- فریده کمالی
۲۲- سید باقر جسیمی
۲۳- کوروش خرم دلشاد
۲٤- احمد عابدی نژاد
۲٥- علی اصغر تیموری مقدم
۲٦- ویدا رستم آبادی
۲۷- صمد رخش بهار
۲۸- سید امیر محمد نساج کریمی
۲۹- علی حسن پور شاهرا
۳۰- فاطمه صدقیان خطاك
۳۱- پروین علی اکبری خوئی
۳۲- حوری توکلی ورکی
۳۳- شهلا فروزان
۳٤- سید محمد میرقائمی
۳٥- رقیه قجری قزوینی نژاد
۳٦- مولود واله
۳۷- داود احمدی نژاد یزد
۳۸- نسرین حبیبی
۳۹- مهین دهقان منشادی
٤۰- طلعت حیدریان آقاخانی
٤۱- هوشنگ محمدقلی خان‌افشار
٤۲- سعید نوربخش
٤۳- مجتبی مردوسی‌زاده نائینی
٤٤- غلام حسین نیك نژاد
٤٥- فرهید زمانی
٤٦- حسین حورسید احمدی
٤۷- مهر علی دادپور
٤۸- معصومه زرین
٤۹- مسعود ایزدین
٥۰- محمد علی بهروان
٥۱- سعید معقانی میاندوآب
٥۲- معصومه درفش زن
٥۳- غلامرضا جوادی
٥٤- ابراهیم قفقزی
٥٥- محمد جواد جامی رضا
٥٦- گیتی نوحی
٥۷- حسین ذوی‌الانواری
٥۸- غلامرضا عرب
٥۹- مرضیه درخشان هوره
٦۰- الیاس خلیلی
٦۱- لیلا لنکرانی فراهانی
٦۲- داریوش مرادین
٦۳- محمد باقر فرشاد
٦٤- ربابه مرخ بروجردی
٦٥- رحمت‌اله بازرگان
٦٦- فاطمه جعفری
٦۷- رمضانعلی قعیان
٦۸- احمد صالحی
٦۹- احمد ناظمی طرقبهی
۷۰- مهردخت کریمیان
۷۱- جمشید امیر خانی
۷۲- مجید خدام رضائی
۷۳- علیرضا باقری قزوینی
۷٤- مسعود راهور
۷٥- پریرخ طاهره زبده فلاحتی
۷٦- فرهاد دیده روشن
۷۷- پری مظاهری گلهرودی
۷۸- ملیحه قاموسی
۷۹- عبدالرحیم مهریان
۸۰- احمد امین امرعایدتی
۸۱- علیرضا طهوری
۸۲- سودابه ترابی کامرانیان
۸۳- نصراله توکل
۸٤- علیمراد وفائی نژاد
۸٥- زهری ونکی
۸٦- انوشه خواجه
۸۷- اشرف‌السادات موسوی
۸۸- حسن هتقی‌یان
۸۹- محمد علی حکمت
۹۰- صادق زمانی گرخالو

ردیف نام شهرت
۱- خدیجه ملاعباسی
۲- راضیه میثمی
۳- محمد کاظم کاسمده
٤- ابراهیم النچری
٥- ابوالقاسم اروانه
٦- محمود حابری
۷- زینب نسرین فرخ آشتیانی
۸- علی پاز
۹- ایرانپور صادقی دوگاهه
۱۰- فرح حاجی غلام غلشله
۱۱- علی اصغر جراحی حقیقت نژادی
۱۲- حسین صفاری
۱۳- آذر فتحی
۱٤- علی اکبر کریمی
۱٥- احمد جهانی آشتیانی
۱٦- بهرامی نجاتی‌زاده
۱۷- علیرضا فانی
۱۸- هوشنگ رحیمی آبکناری
۱۹- حسین دهقان زاخردی
۲۰- منصوره ترکشی
۲۱- معصومه کریمی
۲۲- عبدالحمید کاظمی سبزوار

۲۳- جمشید تقی‌نیا
۲٤- منوچهر نوذری
۲٥- احمد عطاری‌پور اصفهانی
۲٦- ناهید فخرالدین
۲۷- هوشنگ سعید
۲۸- مهناز خرقان دوست‌حقیقی
۲۹- پروین مبصری
۳۰- حسین خانبگی ابهری
۳۱- احمد آرایش احمد سرابی
۳۲- محمود ابوالفتح‌زاده نمینی
۳۳- عبدالمحمد حسنوندی‌دوره
۳٤- محمود پرویزی
۳٥- خسرو کیومرثی
۳٦- سهید سیدان جعفری
۳۷- زهرا امیری نوبیجار
۳۸- زهرا قاجار
۳۹- سعید سعیدی
٤۰- جعفر شهابی
٤۱- فرامرز عباسی
٤۲- سردار بخشائی
٤۳- محمود آذرنیا
٤٤- بهرام ولدخانی
٤٥- احمد قدسی
٤٦- مهرانگیز تحویلداری دیلمی
٤۷- ناصر علی
٤۸- علی کاظم
٤۹- فاطمه عراقی
٥۰- خدیجه بابکی‌راد
٥۱- طاهره خزائی
٥۲- محمد حسین سرداغی
٥۳- بهمن قاجار خسروی
٥٤- قاسم شفیعی پور فرد
٥٥- فاطمه یزدانپناه فدایی
٥٦- مهروش ایران‌پری
٥۷- فاطمه فلاح‌زاده
٥۸- سید رضا رضا دوست
٥۹- محمد رضا جامی بیگلو
٦۰- محبوبه زنجیریان
٦۱- صمد شکوری
٦۲- مسعود شایان
٦۳- نیره زندی گوهر ریزی
٦٤- نصراله زرین
٦٥- منیژه معصومی
٦٦- عبدالحمید خاکاجی یوزه
٦۷- فاطمه صمد زاده درین‌سو
٦۸- محمد رشید خانی
٦۹- غلامحسین مموزاده
۷۰- مهشید حاضر
۷۱- مصطفی شهسواری
۷۲- سعیده فکر آزاد
۷۳- صفر ابوالفتحی‌پور
۷٤- محمد تربتی‌فرد
۷٥- مریم بختیار
۷٦- مسعود روائی
۷۷- شعله حروشی
۷۸- فروغ بیوکی
۷۹- محمد ثنائی آزاد
۸۰- حسین ابوالحسن‌زاده‌جرکندی
۸۱- آیت‌اله زاهدی
۸۲- شجاعی‌کهنه شهری (رحیم)
۸۳- غلامرضا جعفری
۸٤- آمنه ابراهیم
۸٥- محمد رضا واعظ قائمی
۸٦- سعید صومی
۸۷- توران مهدیزاده
۸۸- داریوش طورسواد کوهی
۸۹- فاطمه رضازاده
۹۰ ماه منظر علیزاده بذرافشان

ردیف نام شهرت
۱- ناصر عبدالهی ملایی
۲- عزت‌اله میرمحمدی
۳- محبوبه غفاری جورابی
٤- محمد هل‌اتائی
٥- عصمت مدنیان‌محمدی
٦- حمید لاجوردی‌قمی
۷- مهرداد نعمتی‌خرقانی
۸- زینت ناوی
۹- منصور رفعتی
۱۰- سهراب اسفنجانی
۱۱- هادی خدابخشی
۱۲- فاطمه پاک بین
۱۳- محمدتقی فارغ
۱٤- فائق اسبقی احمداف
۱٥- عباسعلی افغانلودین
۱٦- میناز امیر سلیمانی
۱۷- احمد وطن‌دوست کاخکی
۱۸- مسعود قربان حسنی
۱۹- صدیقه عاطفه
۲۰- شهرام ناظمی
۲۱- جمیله شارقی
۲۲- مهوند نمازی محمدآبادی
۲۳- نسرین‌فتحی خطیبانی
۲٤- حسن‌رضا دقیقیان
۲٥- اقدس علم تقی‌زاده
۲٦- سیدمحمد صادق روحانی
۲۷- پروین کاظمی
۲۸- مهرداد سبحانی جهانی
۲۹- سید محمود عالمشاه
۳۰- محمدکریم توژی
۳۱- مجید حاجیان
۳۲- داود کریمی
۳۳- مهدی پورراجی
۳٤- حمیدزرافشانی‌فرد
۳٥- نورالدین امام موسوی
۳٦- غلامعلی محمدی
۳۷- سیما فابری
۳۸- محمدحسین رحیمی‌انوانی
۳۹- محسن حیدری باوندپور
٤۰- فرخ‌رئیس دانافرد
٤۱- سید حسن قرمشی
٤۲- محمود پیران‌بیجارکناری
٤۳- جمیله جبلی
٤٤- عباسعلی بشکنی
٤٥- عبدالحسین موقرمقدم
٤٦- حشمت‌اله تیره‌کار
٤۷- محمدصادق گرزه

٤۸- آزاده مدرس پور
٤۹- جهانتاج تندتر
٥۰- سودابه چمن آرا
٥۱- حسن خوبی‌آرانی
٥۲- بهمن رجبی دهخوارقانی
٥۳- پروین قطبی
٥٤- کاووس عدالت سروستانی
٥٥- ایران کلانتری
٥٦- رحیم احمدیان نکو
٥۷- احمد فرحی‌جهرمی
٥۸- محمدرضا مجیدیان
٥۹- رضا مقدسی
٦۰- محمدباقر کریمی فام
٦۱- حسن صادقی
٦۲- اکرم مسعودی
٦۳- محمد دانش بین
٦٤- عجم‌ملتزاده‌ورنوستاورانی
٦٥- مهستی نورعلیشاهی
٦٦- صوری ابازی
٦۷- قدرت‌اله ملک زاده - ورنوستاورانی
٦۸- مسلم اصغری تبدقشلاقی
٦۹- صدیقه شرفی
۷۰- علیرضا نصر اصفهانی
۷۱- علی‌اصغر حسامی
۷۲- سیدمرتضی میرعمادی
۷۳- حبیب حیدرپور
۷٤- علی‌اکبر اشرفی خوزانی
۷٥- بتول زارعی گنجی
۷٦- پریوش شیخ‌سلطان
۷۷- مهین بهرامی اسکندری
۷۸- امنه محزون
۷۹- حفیظ‌اله محمدی لندی
۸۰- علی بختیاری لعمجانی
۸۱- فردوس اجرائی
۸۲- محبوبه سلامی
۸۳- مهدی صبوری
۸٤- علی‌اصغر طهمورسی
۸٥- حسن طاهری نظری
۸٦- فرهاد محمدنیا
۸۷- ولی‌اله زمانی فریزمندی
۸۸- محرمعلی خیری جولابی
۸۹- راضیه مشتاقی عراق
۹۰- سید ابوالقاسم حسینی

ردیف نام شهرت
۱- مینا شجاعی
۲- علی‌اصغر موذن
۳- علی‌میرزا حسن جواهری
٤- کلثوم بازرگان
٥- فرشته حیاتی ور
٦- محمدشیخ محمدی سایه‌نشین
۷- قاسم نصرالهی گسیل
۸- مجید ابراهیمی
۹- علی مراد مارانی
۱۰- فریدون صارمی ایلانلو
۱۱- مرتضی جعفر مشارکی
۱۲- محمدحسین ملک ارائی
۱۳- قاسم قاسمی شاد
۱٤- معصومه رازقی یکتا
۱٥- کبری بیرجندی
۱٦- فرخ‌لقا کابویان بوشهری
۱۷- مینا بحرینی ارانی
۱۸- طیبه طایفه تبریزی
۱۹- علی‌محمد مرتضائی
۲۰- مصطفی صحتی
۲۱- علی‌اصغر محموزاده
۲۲- نادر آرین‌نژاد
۲۳- محمد جواد خادم محمدی
۲٤- غلامرضا عباسی تشنیزی
۲٥- اعظم طریقی نژاد
۲٦- محمد کاج
۲۷- اکبرعلی پسندی‌الذلیقی
۲۸- عبداله خورتاش
۲۹- مریم مرتضائی
۳۰- مهری عطاررضائی
۳۱- زهرا سمیع‌زاده مشهدی
۳۲- حاتم اقبالی
۳۳- علی خوبی آرانی
۳٤- حسین بینا
۳٥- حمید فرهمند پویا
۳٦- حشمت‌اله اسحاقی
۳۷- جعفرخداپرست شیرازی
۳۸- ناهید علوی اصفهان
۳۹- علی‌اکبر خلیلی
٤۰- محمدباقر باقری
٤۱- ژیلااحمدی زند
٤۲- افسانه ایران‌پور
٤۳- داریوش دانش شرکی
٤٤- ملیحه رهگذر
٤٥- محمدرضا غفاری
٤٦- محمدجواد رفتاری
٤۷- مریم رحیمی
٤۸- فاطمه اشرف زاده‌مارندنی
٤۹- علیرضا جوانمردی
٥۰- محمدعلی صاحب‌الزمانی
٥۱- محمود سلطانی نژاد
٥۲- معصومه بهبانی افشاری
٥۳- مهری یازی
٥٤- عباس خیراندیش
٥٥- حسن پاک نهاد
٥٦- حسین کریمی خورانی
٥۷- رضاعلی شه‌بندگان
٥۸- مهری مارکاریان
٥۹- عبدالطیف ظهیری
٦۰- حمیدرضا حیدری
٦۱- محمدرضا صدرمنش
٦۲- محمدشاملو علی‌آبادی
٦۳- فتاح‌پهلوان شش‌پلی
٦٤- قدرت‌اله احمدی
٦٥- اعظم السادات فاطمی
٦٦- علی خرقانی
٦۷- مهدی ریاضتی کشه
٦۸- احمدرضا طالبی نژاد
٦۹- جعفر جعفری فراهان
۷۰- شهناز عاشورنیا
۷۱- بهرام رستم‌نژاد
۷۲- علی‌اکبر صرافزاده
۷۳- امیرهوشنگ نادری‌پور

۷٤- علی کاظمی آشتیانی
۷٥- محمود سالک
۷٦- رضا نیکنام
۷۷- شعله فنائی
۷۸- غلامعلی آتش برقی
۷۹- ناهید قائی
۸۰- یداله مختارپور حبشی
۸۱- منوچهر ذوالقدر
۸۲- پرویز صراف زاده
۸۳- محمد دادستانی
۸٤- بتول صفری‌نژادپور
۸٥- ثریاولی‌بیکی
۸٦- علی انصاری
۸۷- ناصرآزادمنش
۸۸- سیمین توکلی موید
۸۹- حسین خنجری
۹۰- رحیم بنامولائی
م‌الف ۱۱۲٦۰
آ_۲۷۲٤۳

آگهی مزایده

شرکت تعاونی تهیه و پخش گوشت گاو وگوساله و گاومیش تهران کلیه پوستهای گاو وگوساله و گاومیش محصول کشتار روزانه (دمکرد) را برای مدت شش ماه از تاریخ یکم مهر ماه ٥٤ لغایت اسفند ماه ٥٤ با شرایط زیر بفروش میرساند .

۱- پیشنهاد دهندگان بایستی در موقع تسلیم پیشنهاد مبلغ یک میلیون ریال به حساب ۸۰۰ شرکت در بانک اعتبارات تعاونی توزیع شعبه کشتارگاه پرداخت و رسید آنرا پیوست پیشنهاد خود بدفتر شرکت واقع در دروازه شمیران خیابان هدایت تسلیم و چنانچه پس از اصابت مزایده از انعقاد قرارداد امتناع نمودند مبلغ مزبور بسود شرکت ضبط خواهد شد .

۲- پیشنهادات باید صریح و واضح بوده وشرکت به پیشنهادات مشروط و فاقد سپرده بانکی و یا خارج از موعد مقرر رسیده باشد ترتیب اثر نخواهد داد .

۳- داوطلبان شرکت در مزایده بایستی در ساعات اداری (صبح‌و عصر) برگ شرایط مزایده را از دفترشرکت دریافت و پس از امضاء به ضمیمه پیشنهاد خود تسلیم نمایند .

٤- پیشنهاد دهندگان بایستی پیشنهاد خود را از تاریخ انتشار این آگهی تا آخر روز یکشنبه ۹ر٤ر٥٤ لاک و مهر شده بدفتر شرکت تسلیم نمایند .

٥- پیشنهادات واصله ساعت ۱۰ صبح روز دوشنبه ۱۰ر٦ر٥٤ در محل شرکت باز و قرائت خواهد شد حضور پیشنهاد دهندگان در جلسه مزایده آزاد خواهد بود و شرکت در رد و قبول یک یا کلیه پیشنهادات مختار است .

پرویز ایمانی
مدیر عامل شرکت تعاونی تهیه و پخش گوشت گاو و گوساله و گاومیش تهران .

وزارت رفاه اجتماعی
سازمان تامین خدمات درمانی
دانشجویان پرستاری

آموزشگاه عالی پرستاری آززمیدخت(سه سال شبانه‌روزی ۱٤۰واحدباپرداخت کمك‌هزینه تحصیلی) طبق شرائط‌دفترچه‌راهنمای‌تحصیلی (سازمان سنجش آموزش کشوری) دانشجو می پذیرد .

ثبت‌نام از ساعت ۸ صبح تا ۱٤ از تاریخ درج‌آگهی تاپایان روز ۱۰ر٦ر۱۳٥٤ در محل آموزشگاه واقع در میدان ۲٥ شهریور خیابان غفاری جنب کوچه لاجوردی و یا بوسیله پست انجام میشود . تلفن ۸۳۱۱٥۷ - ۸۳۱۱٦۲

آموزشگاه عالی پرستاری
آززمیدخت
م الف ۱۰۹۳۲

مجله دنیای ورزش
شنبه‌ها منتشر می‌شود

صورت اسامی ذخیره سوم بخش زبان مدرسه عالی پارس درسال تحصیلی ٥٥-٥٤

۱- مهرنوش فرجارفرد
۲- سوسن مروجی
۳- حسین رودباری
٤- علی‌اکبر منصوری‌واجاری
٥- علی‌اصغر اکبرزاده
٦- زهره رحیم‌پورچمازکی
۷- محمد مسعودیان
۸- مرضیه نادعلیزاده
۹- نیکا غفاری
۱۰- جواد یزدی
۱۱- مهردخت امامی‌لنگرودی
۱۲- عزیزاله سیف
۱۳- الهه نیکزاد
۱٤- منصوره برومندفر
۱٥- آذرمیدخت‌دادجوی‌توکلی
۱٦- نرجس آقائی
۱۷- محمدکاظم خاجوئی
۱۸- مهری غزنوی
۱۹- صدیقه قاضی‌حسینی
۲۰- علیرضا گلستانی
۲۱- مجید تائب
۲۲- ملیحه‌الزمان وظیفه‌خواه قناد
۲۳- زهره آشوری
۲٤- حمیدرضا خسروپور
۲٥- مهرنوش نجومی
۲٦- منیژه سیمانی
۲۷- فریدون فروتن لاهیجی
۲۸- هادی ذره‌اقبالی
۲۹- زهره افشارگر
۳۰- عبدالمجید مهرانی
۳۱- مینا متولی
۳۲- بهرام عبدالکریمی
۳۳- کامران ذریت‌خواه
۳٤- مهرنوش آهنگران
۳٥- شهلا عارف
۳٦- سیداسمعیل‌احمدی‌خناچاه
۳۷- محمدحمیدزنده‌روح‌کرمانی
۳۸- آرسن عابدی‌مسیحی
۳۹- مسعودکوکبی‌کوشکقاضی
٤۰- پریوش زاهدی تهرانی
٤۱- ایرج ساعی‌ارسی
٤۲- یوسف حجت
٤۳- علیرضا رحیمی
٤٤- شاهپور مشکوتی
٤٥- نسرین شریفی
٤٦- مریم کورایان
٤۷- حسن عمرانی
٤۸- مهرنوش صابری
٤۹- حبیب عزیزی
٥۰- میترا شهسوار
٥۱- مهناز بقائی‌وجی
٥۲- نیرالسادات میرمحمدی
٥۳- فاطمه جباری
٥٤- زهره ناظریان
٥٥- فائزه داوچی حسنی
٥٦- محمدعلی نقوی
٥۷- فرزانه تمره گلستانی
٥۸- مریم خانچی
٥۹- باقر محمدقاسم
٦۰- حمید اخوان‌راد
٦۱- زهره مهیمی
٦۲- مصیب برزگری
٦۳- میرمجید کریمی‌ناصر
٦٤- محمود اذرنیا
٦٥- مهران مکریان
٦٦- ثریا راضی‌استارایی
٦۷- مهدی مهدویه
٦۸- محسن نظر
٦۹- محمدمهدی نیکبین
۷۰- مهدی مطلب‌نژاد
۷۱- شهناز عسکری‌سرشکی
۷۲- محمداسماعیل‌سیدموسوی
۷۳- رازمیک صیادیان‌سرنقی
۷٤- سپیده پریسای
۷٥- آذردخت یمینی
۷٦- کوروش دریائی‌تبریزی
۷۷- نسرین انصاری گیلانی
۷۸- زهرا کفاشیان‌نایینی
۷۹- رمضانعلی قمیان
۸۰- اکرم حاج‌حسینی
۸۱- نوراله احراری‌گزنگ
۸۲- آقاضیاء حسینیان‌بنویدی
۸۳- پوراندخت آقابیگی
۸٤- مرتضی نگارش
۸٥- عباس ابراهیمی
۸٦- محمود گردی
۸۷- علی‌اکبر گلرخی
۸۸- وحیده اکبر تبریزی
۸۹- مسعود مشفقی
۹۰- فاطمه حسینی
۹۱- علی‌اصغر شکرائی
۹۲- مجید جهانگیری
۹۳- مریم شریفی
۹٤- سیامک فتحی
۹٥- غلامرضا توکلی
۹٦- سهیلا نوروزی اوسال
۹۷- فریبا محرری
۹۸- محمدصالح خداپرست کلوسری
۹۹- حسن علی شهبازیلر
۱۰۰- ژاله‌افشاری‌آزاده‌نوبری
۱۰۱- حمید زرگرباشی‌کرمانی
۱۰۲- سیدارحام تدین
۱۰۳- اشرف طهمورثی
۱۰٤- جهانگیر انصاف
۱۰٥- ابوالفضل خوب‌بخت
۱۰٦- فریده وزیری
۱۰۷- صادق پورحسن‌طنابچی
۱۰۸- فروغ‌الزمان ساچمه‌چی
۱۰۹- اشرف‌السادات جلالی‌فر
۱۱۰- سوسن ایرانی
۱۱۱- پروین فقیهی‌امامجانی
۱۱۲- ارنا سنبلیان
۱۱۳- مژگان فارغ
۱۱٤- مینا قاسمی گوربندی
۱۱٥- شهناز شاهرخی
۱۱٦- مهشید کیامنش
۱۱۷- شاپور مراقبتی
۱۱۸- ژیلا اسماعیل‌زاده فرد
۱۱۹- ثریا سمیعی
۱۲۰- سیدهادی سمائی
۱۲۱- شهلا غضنفری سرابی
۱۲۲- مینا دولو قاجار
۱۲۳- سیما زهتاب
۱۲٤- فاطمه یزدانی
۱۲٥- شعله رئوفی
۱۲٦- اسفندیار طریقتی
۱۲۷- بهرام مصری
۱۲۸- افسانه رحمانی
۱۲۹- هوشنگ آقابیگی
۱۳۰- عباس نعمتی
۱۳۱- علی‌اصغر طالبی قلاقیان
۱۳۲- ابوالفضل احمدیان شهرضائی
۱۳۳- احمد صالحی
۱۳٤- فاطمه شفیعیان
۱۳٥- اتوالفضل آقابابا
۱۳٦- منوچهر گائینی
۱۳۷- محمدرضا باهری
۱۳۸- مرتضی حبیبی
۱۳۹- شاکر منوچهری
۱٤۰- احمد هزاوه‌ای
۱٤۱- مهین وثوق
۱٤۲- محمدباقر قادری
۱٤۳- علیرضا روزمینا
۱٤٤- گیتی علی‌میرزائی
۱٤٥- حسن میرلوکبزرگی
۱٤٦- سلمه رضوان
۱٤۷- محمدمهدی سکریان
۱٤۸- پروین خالقی‌نسب

اسامی قبولشدگان وذخیره‌های مؤسسه آب‌شناسی ایران برای هشتمین دوره فوق‌دیپلم

بدینوسیله باطلاع پذیرفته شدگان دوره هشتم کمك مهندسی آب‌شناسی میرساند که جهت ثبت‌نام بشرح زیر با در دست داشتن اصل مدرك دیپلم - کارنامه‌آزمایش همگانی - معافیت یا کارت پایان خدمت و ریز نمرات ششم متوسطه به اداره‌آموزش موسسه آب‌شناسی ایران واقع در خیابان بلوار الیزابت خیابان قادسی پلاك ٦٤ مراجعه نمایند .

ردیف ۱ الی ۳۰ پذیرفته شدگان اصلی از روز انتشار آگهی لغایت آخر وقت‌اداری ساعت ۱۲ روز پنجشنبه ٦ر٦ر۱۳٥٤ .

ذخیره‌ها :

درصورت پرنشدن محل ردیف ۳۱ الی ٦۰ روز شنبه ۸ر٦ر۱۳٥٤ تاآخر وقت‌اداری ساعت ۱٤

و در صورت باقیماندن محل خالی از ردیف ٦۱ الی ۹۰ روز یکشنبه ۹ر٦ر۱۳٥٤ تا آخر وقت اداری ساعت ۱٤ ثبت‌نام بعمل خواهد آمد .

موسسه آب‌شناسی ایران
اسامی قبولشدگان دوره فوق‌دیپلم‌آب شناسی سال تحصیلی ٥٥-۱۳٥٤

ردیف قبولی نام‌و نام خانوادگی	شماره شناسنامه
۱- کاظم تقی‌زاده	۱۰٥۷۲۳
۲- سید علی‌اصغر طباطبائیان	۸۷
۳- موسی راحتلو	۲۳۱۷
٤- غلامعلی کورس	٥۸۸۸۲
٥- محمد آل‌بویه	٤٤٦
٦- غلامرضا خوش‌گفتار مفرد	۳۰۱۸
۷- خسرو صیادی	۹۸۰
۸- مجبتی مردوسی‌زاده	۹٤۰
۹- جلیل سبحانی اردبیلی	۸٦٦
۱۰- سعید بنی‌اسدی	٥۰۹
۱۱- محمدحسن زندیان	۱۹۱۸٥
۱۲- مجید سپاس	۱۱٦۱
۱۳- محمدرضا خاکشورناوفی	۲۲۷۸۳
۱٤- عزیزالله صادقی نصرآبادی	۷۳۳
۱٥- احمد عطاری‌پور	۲٤٥
۱٦- عبدالمحمد حسنوندی دوره	۳۰۲
۱۷- مسعود قربان حسینی	٤۳۱
۱۸- علیرضا باقری قزوینی	٤۷٤۳۳
۱۹- رسول مهرجردی	٤۱
۲۰- حمید امیراعلائی	۱٤۳۳
۲۱- علی‌اکبر عزیزخان	۹۳۱
۲۲- قدرت‌الله احمدی	۲۸٤
۲۳- محمد لنکرانی فراهانی	۱۰۲۲
۲٤- احمد مجیدی کرهرودی	۳۱٥
۲٥- افخم جعفری گلستان	۱٥
۲٦- عسکر عاشقدل	٦٥٥
۲۷- سید جلال ساداتیان	۸٦۱
۲۸- خسرو نعمت‌اللهی	۹۰۸
۲۹- رضاعلی شه‌بندگان	۲
۳۰- رحمان دقیقی روحی	٦۸۳۹
۳۱- کرم طاهرخانی	۱۹
۳۲- احمدرضا طالبی‌نژاد	۱۱۳۰
۳۳- فلامرز اهتمام	۳۱۱
۳٤- محمدحسین اکبری	۳۳٤
۳٥- کورش سپهری	۳٥۷
۳٦- محمدصادق جلائی	۱٦٥
۳۷- نصرت‌الله کاومهر	۲۱۰
۳۸- نصرت‌الله شیدا	۱۷ م
۳۹- کریم عقیلی‌زاده مسعود	۱۰۳ م
٤۰- ابوالفضل طاهرخانی فردشاد	۱۲٤۰٥
٤۱- سید باقر حسینی لاریجانی	۱۹۳
٤۲- منوچهر افشاری پورشاهی مسکن	۱۹۹
٤۳- علی‌اصغر حسامی	٦۲۸
٤٤- علی‌اصغر یگانه ملاح	۱۰٤۷
٤٥- احمد عابدی‌نژاد	٥۷۳
٤٦- محمد خاوران	٤۹٦
٤۷- آیت‌الله زاهدی	۱۰۷
٤۸- عباس قبادی	۳۰٤
٤۹- سلیمان مقتدری	۱۰۳
٥۰- قاسم نصراللهی گیل	۲۲۸
٥۱- احمد جهانی اشتیانی	۲۱۷
٥۲- سید محمود عالمشاه	٤۸۷
٥۳- حسن سلیمیان	۱٤۳۸
٥٤- احمد فیروزمند	٤۹۲۹۲
٥٥- محمد حسینیان	۱۷۳٥۱
٥٦- ارسلان کاظمی	۳ موالید
٥۷- خسرو پیشرویان	۷۱٦
٥۸- شمس‌الدین نیکنامی	٦٦۹
٥۹- مرتضی چراغچی	٤۸۱
٦۰- علیرضا فانی	۹۳۹
٦۱- اسدالله طوطیان	۱۰٥٥
٦۲- باباجان دهقان	۱۳
٦۳- محمد شیخ‌محمدی سایه‌نشین	۱۷۹۸
٦٤- حسن خلیلی شجاعی	۱۰
٦٥- عباسعلی مددی‌پور	۱
٦٦- محمدصادق گرده	٤۲۸۸
٦۷- عیسی اسراری درون‌کلائی	٥٦
٦۸- محمدقاسم نبئی	۱۸۹۹
٦۹- سید جعفر ربیعی هاشمی	٤۹٤
۷۰- علی خوبی‌ارانی	٤۷
۷۱- مسعود ادیب نیشابوری	۱٦٥
۷۲- غلامرضا جوادی	۷٦۲
۷۳- محمدرضا پوراگلی	٦۱٤
۷٤- وارطان گریگوریانس	۱۳۷
۷٥- ناصر افشاری نادری	۱۲۳
۷٦- سید احمد آوائی	۱۲٤
۷۷- عبدالحسین رضائی قوام‌آبادی	۳۹۰٤
۷۸- محمدابراهیم علیشیری	۲۰۲
۷۹- غلامرضا دقیقی	٦۳۸
۸۰- سید محمدرضا بهشتی	۳۲۹۷
۸۱- علی خالقی‌پناه	۷۲٦
۸۲- علی مسکینی میلانی	۱۷
۸۳- محمدابراهیم کیهان	۲٦
۸٤- هوشنگ خطیبی	۳۰٤۸
۸٥- مصطفی منتظری	٦٦۳
۸٦- سید مصطفی شجاعی	٤۳۳
۸۷- فرهاد محمدنیا	٤٦۱
۸۸- محمدحسین احمدی‌نژاد	۱۰۱۸
۸۹- رحمت‌الله عشقی	۱۰۷٥٤
۹۰- ولی‌الله همتی	۱۱۰

م‌الف ۱۱۹۹۸
آ_۲۷۱۲۹

اسامی پذیرفته‌شدگان وافرادذخیره مدرسه‌عالی علوم کاشان

مدارك لازم برای ثبت نام

۱- اصل کارنامه یا گواهینامه و یا دیپلم ششم متوسطه
۲- اصل ریز نمرات که بتائید اداره آموزش وپرورش رسیده باشد .
۳- اصل و چهار برك فتوکپی صفحه اول شناسنامه‌ودرصورت‌تغییر درشناسنامه فتوکپی صفحات دیگرآن .
٤- فتوکپی واصل کارت پایان خدمت یا معافی دائم یا موقت (که تاریخ‌آن منقضی نشده باشد) برای دیپلمه‌های پسر ودختر سالهای قبل .
٥- دفترچه آماده بخدمت برای دیپلمه های مشمول سالهای قبل.
٦- اجازه ثبت‌نام‌ازوزارت علوم‌وآموزش عالی برای‌دانشجویان سایر دانشگاهها .
۷- عکس ٤ × ۳ دودازده قطعه .
۸- برك رسید درخواست‌ارزش‌تحصیلی از اداره آموزش وپرورش بعنوان مدرسه عالی‌علوم کاشان.
۹- فیش مبنی بر پرداخت شهریه بر مبنای مقررات وزارت علوم وآموزش عالی برای دانشجویان غیر متعهد بحساب جاری شماره ۳۰۳ بانك‌عمران کاشان ویاتکمیل فرم تعهد برای‌دانشجویان‌بهره‌مند ازفرمان آموزش رایگان .

تاریخ انجام معاینات جسمانی و روانی و ثبت‌نام برای کلیه پذیرفته شدگان روز ۲۲ر٦ر٥٤ و برای افراد ذخیره ۲۳ر٦ر٥٤ ساعت ۸ تا۱۲ صبح و٤ تا٦ بعداز ظهر خواهد بود. بدیهی است دقت در تاریخ ثبت‌نام نهایت ضروری است و تاخیر ازآن موجب لغو حق ثبت‌نام خواهد شد .

محل ثبت نام‌درکاشان خیابان امیرکبیر مدرسه عالی علوم کاشان خواهد بود.

پذیرفته شدگان ریاضیات منطقه‌ای

آقای حمید رضا چاکری
« حسن دقیق
« جواد شریف
« اصغر رسولزاده
« محمد حسینی علی‌آبادی
« سیدعبداله هاشمی
« غلامحسین جوادیان
« احمدنجفی
« عباس درستکار
« ماشاالله شعبانی
خانم زهره علاقمند
آقای علی‌نعمتی‌ابیانه
« علیرضا خسروانی مقدم
« محسن کباری
« هوشنك ناظری نوش‌آبادی
« محسن رحمانی
« محمد جساس
« احمدفضل
« حسن محمدیان برزکی
« احسان مسعودی‌فر

ذخیره های ریاضیات منطقه‌ای

آقای حسن فدائی *
« سید فخرالدین شجاعی

خانم مهین‌دخت رحمانی آرانی
آقای امیرحسین چیت‌سازیان
« مجتبی گل‌مرخی
« حبیب‌اله بخشی موخر
« عباس شیرازی
« حسینعلی ناظری مقدم
« محمود سبزواری
« حسین بلندی‌آرانی
« فرهاد میرحسینی قمصری
« اکبر بخشی‌کشه
« علی‌آقا مصلح
« حسین آذرپیوند
« محمدرضا گندمی دخت
« محمدنظری نی‌نی
« علی عناصریان
« سید شهاب‌الدین نوابی قمصری
« مصطفی صدرآرانی
« خلیل جعفرزاده

پذیرفته شدگان ریاضیات غیر منطقه‌ای

خانم مریم ادیب نظری
آقای فیروز عبدی
« غلامحسین حسن پور فرد خراشاد
« مرتضی مهدوی قزوینی
« بهرام آذرتیموری
« آنه محمد کوسه‌غراوی
« سید مصطفی رضوی‌فشتمی
« امین‌اله شریعتی
« محمدعلی معلمی
« احمد جوربندیان

ذخیره های ریاضیات غیرمنطقه‌ای

آقای حسین سهرابی کاشانی
« پرویز قاجار
« ناصر قاسمی زاوه
« سید محمدرضا موسوی
« شهرام اسپرهم
« نوراله میرمحمد صادقی
« محمد مجید قندی
« مهدی غلامی
« قنبر علی‌حیدری زفره
« بهنام شریفی

پذیرفته شدگان فیزیك منطقه‌ای

آقای محمدپوران
« آقای بهروز مومنی
« بهروز مومنی
« علی آقاصابری
« حسن ملکی‌پور کاشانی
خانم مهران امانتکار
آقای محسن خسروی
« عباس جمعدار
خانم مریم قدوسی‌ابوزیدآبادی
آقای محمد افکانه
خانم زهره چوبدار طوسی
« فاطمه احترام
آقای‌حیدرعلی حسین‌پور بقال
خانم‌مریم قدوسی‌ابوزید آبادی
آقای عباس فراست
« محمدعلمی
« علیرضا بابائی راوندی
« محمدعلی صلاحی
خانم طاهره اسلامی
آقای احمد توحیدی
« محمود سنجریان

ذخیره های فیزیك منطقه‌ای

آقای حسین رجبی
« مسعود کشمیری
« سید مومن افتخار واقفی
خانم سوسن ارتجاعی
« حسین سرافراز
آقای محمود الهوردی
« پرویزریحانی آرانی
« حسام لقمان
« علیمحمد معینی‌آرانی
خانم مهناز طالبیان
« پوراندخت سرافراز
« مریم رسول
آقای محمد مصلح
« محمدرضا عطارها
خانم پروین سرکار
آقای علیرضا سرپرنده
« احمد ذاکری
« علی‌خوبی‌آرانی
« احمد نوریان زواره
« عزت‌اله توحیدیان

پذیرفته شدگان فیزیك غیر منطقه‌ای

آقای حسین هنرمندقهوه‌چی فرد
« قدرت‌اله شهیدی
« عباس خیام حقیقی
« محمد حسین مهیج
« بهروز جعفری مقانی
« منصور خواجه
« جلال محفوظی
« عباس نوبری
« منصور نائینی نژاد
« کیومرث الیاسی

ذخیره‌های فیزیك‌غیرمنطقه‌ای

آقای محمدکاظم‌عامرپایهان
« کاظم نقی‌زاده
« سید احمد رضا ساداتی
« منوچهر ایمانی
« عبدالعلی علی‌عسگری دهقی
« بهروز ثابتی
« حسین رضوانی‌گیل کلانی
« حسین دشت‌نورد
« حمید کاشانی
« محمدرضا عرب

توطئه بزرگ علیه اسلام

بقیه از صفحه ٥

دکتر حجازی : قرآن ، وحی الهی است

واعظ شهیر دکتر سید عبدالرضا حجازی‌دراین باره گفت: حرفهای کتاب یونسکو مسئله تازه‌ئی در فرهنگ جهانی نیست ، بلکه از لحظه‌های اولی که‌قرآن مجید بر رسول عالیقدر اسلام نازل شد، گروهی متعصب نادان ویا مغرض قرآن کریم را متهم کردند که فرآورده‌مغز یک‌انسان نه سالم ،بلکه دیوانه‌است و باز هم متهم کردند که رسول اسلام ساحری بیش نیست ولی در برابر این اتهامات ،قرآن کریم پاسخ داد که اگرفرآورده مغز انسانی می‌بود، می بایست نازل کننده آن قدرت تبدیل و تغییر آیات‌را می‌داشت ، حال آنکه پیغمبر اسلام قدرت تغییر وتبدیل آیات رانداشت.

چنانچه در آیه «ومابدله من‌تلقا نفسی » نیزهمین مسئله مشهود است که ذکر آن رفت. از طرفی ،اینهمه معارف ژرف و احکام مترقی و دستور های سازنده اخلاقی و اصول عقاید منطبق باعقل وعلم‌وجهان بینی گسترده‌ای که قرآن کریم‌ارائه میدهد، نمیتواند فرآورد. فکر انسان یا سحرو یابافته های تخیلات باشد، بنابراین کلام مقدس قرآن بجز وحی الهی واقعیت دیگری نیست ،آنچه که دراین مساله براساس نادانی یا غرض شک می‌کنند میتوانندبه کتاب رسالت قرآن در عصر فضا مراجعه کنند.

زنده رودی : عقیده یونسکو عوض شد

خوانندگان گرامی اطلاعات اطلاع دارندکه درسال۱۹۷۲، سازمان یونسکو ، قرآن مجید راباترجمه تازه‌ای منتشر کرد که در آن حسین زنده رودی ، کار تهذیب وتقاشی صفحات داخلی قرآن مجیدرابعهده‌داشت. این قرآن در سال کتاب به‌عنوان بهترین کتاب سال شناخته شد و در تمام دنیا منتشر گردید . زنده رودی در گفت‌وگوئی با گزارشگران اطلاعات گفت:منهم مانند هر مسلمانی از ادعای پوچ یونسکو یکه خوردم. زنده‌رودی افزود :یونسکو بهمراه چهار جلد قرآن کریم ، جزوه هفده صفحه‌ای و همچنین یک کتاب کوچکتر منتشر کرده‌که در آن بطور واضح به آسمانی بودن قرآن اشاره رفته است و حتی دراین جزوه باین موضوع‌اشاره شده است که‌حضرت محمد«ص» که‌یک مرد عادی و بی سواد بود وبه هیچوجه نمی‌توانست کتابی باین شیوایی و محکمی داشته باشد ، مگراین‌که چون تمام پیروان ادیان قبول کنیم که‌محمد «ص» فرستاده خداوند یکتاست وقرآن ،کتابیست که‌از طرف خداوند به محمد« ص» نازل‌شده است .دوجلد از این قرآن‌مجید در مسافرتی که شهبانو به‌فرانسه داشتند از طرف همسر رئیس جمهوری وقت بحضورشان هدیه شد و درحال حاضر جزوه ها و چهار جلدقرآن در کتابخانه من موجود استو اگر کسی‌خواست مطالعه‌کند حاضرم در اختیارش بگذارم. من تعجب می کنم موسسه‌ای که‌صاحب عنوان‌جهانی است وچندسال پیش این چنین در مورد قرآن قضاوت کرده‌است چگونه بیکباره پاروی اعتقادات خود می‌گذارد و نظریه تازه‌ای میدهد.

روحانیان تبریز : کتاب یونسکو مغرضانه است

حضرت آیت‌اله آقای سیدمحمد علی قاضی طباطبائی یکی از روحانیان تبریزبه خبرنگاراطلاعات گفت :

اگر قرآن کتاب آسمانی نبود ، هرکس قادر بود نظیرش را تهیه و منتشر کند ، تنها مغرضین و منافقین میتوانند چنین جملاتی‌را بگویند و بنویسندتا شایدبتوانند خلق مسلمان را دچار شبهه و تردید کنند .

آیت‌اله حاج میرزا اشراقی یکی دیگر از علمای تبریز گفت :

نوشته‌های کتابی که شایع است در آسمانی بودن کلام‌اله مجید مطالبی نگاشته ، کاملا غرض‌آلود است. روشن است که باید آنرا کاملا باطل دانست .

دکتر جواد مقصود عضو مرکز تحقیقات و برنامه‌ریزی آموزش‌و پرورش گفت : در یکی از آیات کلام‌اله مجید آمده است که اگر جن و انس دست‌بدست هم دهند نخواهند توانست‌آیه‌ای نظیرآیات کلام‌اله مجید بیاورند . بنابراین نمیتوان گفت کهقرآن آفریده‌بشر دوران جاهلیت است .

قرآن و دانشمند مسیحی

دکتر بزرگی قاضی دادگستری در مشهد ، پیرامون‌کتاب سازمان جهانی یونسکو گفت : گرچه آسمانی بودن قرآن موضوع بدیهی است و این اصل را در طول سیزده‌قرن‌کلیه محققین‌و مورخین و صاحبنظران شرقی‌و غربی بدون در نظر گرفتن تعصب مذهبی خودشان‌ابراز داشته‌اند. حتی آنان که پیرو سایر مذاهب بودند ، هیچگاه در اصالت‌قرآن بعنوان یک کتاب آسمانی شک ننموده‌اند . آنها که دوره تاریخ تمدن جهان را تنظیم نموده‌اند شخصا در کلیه ممالک نسبت به تاریخ آن ملت تحقیق و بررسی کرده‌اند . همین گروه کرارا به اصالت قرآن بعنوان کتاب‌آسمانی اشاره کرده‌اند که از جمله «ویل دورانت»، دانشمند بزرگ مسیحی مذهب باوجود اینکه یک مسیحی متعصب بود در مورد اصالت انجیل با صراحت و جرات شک و تردید نشان داده و آن را به حواریون مسیح نسبت داده‌است ولی همین مرد بزرگ هیچگاه‌پای از دایره انصاف بیرون ننهاده و در اصالت قرآن به عنوان یک کتاب آسمانی دچار شکو تردید نشده .

دکتر بزرگی افزود فکر میکنم آسمانی نبودن قرآن همانقدرغیر واقعی خواهد بود که به اصالت وجودی کائنات شک کنیم .

علمای شیراز : نویسندگان یونسکو ، نادانند

آقای صدرالدین محلاتی‌دانشمند معروف شیراز و صاحب تالیفات متعدد اسلامی و مفسر معروف قرآن به خبرنگار اطلاعات در شیراز گفت :

قرآن ، کتابی آسمانی است و الفاظ و کلمات آن ، از سوی خداوند متعال وسیله جبریل به پیامبر اسلام محمدبن عبداله (ص) انشاء شده و پیامبر اسلام (ص) حق افزودن یک حرف بر آنرا نداشت و حتی نمیتوانست‌جمله‌ای از آن را تغییر دهد .

عقیده صاحبان ادیان الهی و کیش‌های آسمانی (یهودیان ، عیسویان و مسلمانان) عموما اینست که تمامی احکام ودستور های دینی از سوی خدا استکه بطریق وحی (به شرح وتفصیلی که در کتب فلسفی و کتاب‌های مربوط به این فن آمده) بر پیامبرانش فرود آمده است .

حضرت موسی کتاب خـود ـ تورات ـ درالواح بنام «ناموس اعظم» دریافت‌کرد و حضرت‌عیسی مسیح ، آیات کتاب آسمانی‌انجیل را از پدر آسمانی خود میگرفت. خداوند بزرگ ، بهر کدام از این پیامبران معجزه‌ای مناسب با عصر و زمان میداد که دعوی خود را با این اعجاز همراه‌کردم و مردم که از آوردن اعجازی نظیر آن عاجز می‌ماندند ، بـه خدای یکتا ایمان می‌آوردند .

خداوند بر پیامبر اسلام نیز معجزه‌ای اعطا فرمود که ایـن معجزه همان «کلام‌مجید» است که هیچکس را یاری آوردن کلامی از این کتاب آسمانی نیست .

کتاب آسمانی «قرآن» آنرا معجزه جاودانی خود دانست .

حضرت آیت‌اله امام‌جمعه شیراز گفتند:

همه دانشمندان و فضلای اسلامی وحتی علمای غیراسلامی نیز مسلما بنوشته های کتاب «تاریخ بشریت »یونسکو مخالفت خواهند کردو اذعان خواهند داشت که این مطالب که‌درکتاب تاریخ بشریت آمده است ، مهملاتی بیش نیست .

حضرت آیت‌اله امام جمعه شیراز افزودند:

پیامبر اسلام «ص» یکی از معجزات خودرا «قرآن مجید»ذکر فرموده‌اند ودرقرآن به صراحت ذکر شده است که‌هیچ موجودی قادر نیست کلامی آنچه که در قرآن آمده‌است . خلق کند چرا که‌این کلامی است آسمانی و کسانی که‌دراین بحث از کتاب تاریخ بشریت یونسکو چنین مهملاتی را ذکر کرده‌اند ، یا نادانند یا مغرض و منافق

دانشمندان کردستانی : قرآن ، وحی خداوند است

استاد حاج برهان‌الدین‌حمدی استاد دانشسرای عالی سنندج و اظهار داشتند :

دانشمندان معروف کردستان

دانشمندان ، نویسندگان ، شعرا و گویندگان معاصر بـا حضرت محمد (ص)وقبل یابعداز اوزیاد بوده‌اند و حتی‌بعضی‌دعوی پیغمبری کرده و بعضی نوشته‌ها ومقالات خود را فقط بعنوان‌یک فرد دانشمند و نویسنده درمعرض افکار عمومی قرارداده‌اند واکثر این نوشته‌ها، با فوت نویسنده ، مدفون شده است .

اما ۱۴۰۰ سال پس ازنزول قرآن ، علما ودانشمندان بـزرگ جهان هنوز در مقابل عظمت و روحانیت آن سرتسلیم فرود مـی آورند و هرچه بشر سیر تکامل خود را درمدارج علمی پیموده است برتعداد پیروان قران‌افزوده گردیده است واین خود دلیل قاطعی است که قرآن مجید ازیک نیروی خارق‌العاده و یک عالم ماوراء طبیعت‌سرچشمه‌گرفته‌است وهمین نیروی روحانی است که بشریت را درقرنهای متمادی در برابر آن به تسلیم وادار کرده است .

قرآن مجید دراین باره میفرماید : اگر تردید دارید در آنچه ، نازل کرده‌ام ، سوره‌ای مثل آنرا ازشخص ناخوانده‌ای مانند حضرت محمدبیاوریدونشان دهید .

عصر سوینگ

بقیه از صفحه ۲۰

نمایش است،درائر سوءتفاهم‌تی، موفق به ازدواج با نامزدش نمی شودو همراه رفیق پیر خود به شهری دیگر میرود . در آنجا با دختر زیبائی آشنا میشودکه رقصنده‌ای ماهراست . کار این آشنائی به دلبستگی و سرانجام این دلبستگی پس‌از کش‌وقوس هائی به وصلت میرسد. صحنه های کمدی فیلم زیبا هستند و پرداختی روان و شیرین‌دارند از جمله صحنه‌هائی که فقط به قدرت تصاویر و بدون کلام ، طنزآمیزو گویاپرداخت شده‌اند میتوان از صحنه عشق بازی در میان برف‌ها باآن گلوله مزاحم برفی‌و صحنه بوسه‌در پشت دررا نام برد . صحنه‌های رقص در نهایت زیبائی‌و ظرافت تنظیم‌شده واجرا میشوند نرمش ،چالاکی و تسلط «فردآستر » باآن پا های‌بلند، قیافه ساده‌و شوخ و اندام کشیده‌و ظریف درخشان‌و حتی اعجاب انگیزاست . این چالاکی‌و تسلط در صحنه‌ای‌که «جنیجرراجرز »به «فردآستر » درس رقص میدهد واو برای‌نشان دادن ناشیگری خود پس‌از چند گام پیاپی زمین میخورد به‌خوبی آشکار است. کار کارگردان‌و دوربین چشمگیر و قابل‌توجه‌است در پلان افتتاحیه یکی از صحنه های رقص ، دوربین ازززاویه‌ای کف صحنه‌راکه نقش‌های‌هندسی زیبائی دارد، میگیردکه تا چند لحظه تماشاچی در مقابل ترکیبی شگفت‌انگیز باقی میماند که‌گه به آسمانخراشهای برافراشته شبیه‌است و‌گاه‌یک کمپوزیسیون فضائی راتداعی میکند.

زیباترین فصل فیلم ، صحنه‌ایست که فردآستر بسایه هایش میرقصد .هنرفردآستر باظرافت و تسلط تکنیکی« جرج سیتونس » یکی از صحنه های بخاطر مـاندنی موزیکال را بوجود می‌آورد .«فردآستر» روی صحنه میرقصدو سایه‌های اودر انتهای صحنه باحرکاتش همراهی می‌ـ کنند ،در نیمه راه فردآسترمی خواهد سایه‌هایش را بفریبد و از ادامه رقص باز دارد، بنابراین رقص رارها می‌کندوبی حرکت‌می ایستد امابرخلاف تصورش‌سایه ها همچنان‌به‌رقص ادامه میدهند. او ناچار دوباره شروع‌به رقص میکند اما این بار سایه ها اورا رهاکرده‌وبحالت‌قهرواستهزاءآمیز صحنه راترک میکنند.

پذیرش دانشجو در دانشسراهای عالی زاهدان وسنندج

دانشسراهای عالی زاهدان و سنندج بهترتیب زیر:

دانشسرایعالی زاهدان : برای رشته‌هایریاضی تاریخ . جغرافیا . زبان خارجی زبان وادبیات‌فارسی.

دانشسرای عالی سنندج : برای رشته ریاضی‌از بین افرادیکه دارای شرایط زیر باشند. تاتکمیل ظرفیت هر رشته دانشجو انتخاب می‌کند.

١ـ شرکت‌در امتحانات سازمان سنجش‌آموزش کشور و داشتن حداقل ١٢٠٠ امتیاز در جمع‌آموزش های سه‌گانه.

٢ـ داشتن حداقل معدل١٢در دروس‌اختصاصی به شرحی که‌درصفحه ١٩ راهنمای رشته‌هایتحصیلی، شرایط اختصاصی ونحوه انتخاب دانشجو برای‌هر رشته ذکر شده است .

٣ـ به کسانیکه تحصیلات دبیرستانی خود رادر استان سیستان . بلوچستان به پایان رسانیده‌اند به نسبت سالهائی که دراین استان تحصیل همراه بـا موفقیت داشته‌اند برای پذیرش در دانشسرای عالی زاهدان اولویت داده خواهد شد.

٤ـ دانش‌آموزان استان کرمان و شهرستانهای جنوبی استان خراسان نیز میتوانند بارعایت مفاد بندهای ١و٢ داوطلب تحصیل در دانشسرایعالـی زاهدان بشوند. بدیهی است از این قبیل افراد در صورتی ثبت‌نام خواهد شد که محلهای خالی‌ظرفیت رشته‌های پنجگانه فوق از طرف داوطلبان استان سیستان وبلوچستان پر نشده باشد.

٥ـ به کسانیکه تحصیلات دبیرستانی خود را در استان کردستان به پایان رسانیده‌اند به نسبت سالهائی که در این استان تحصیل همراه باموفقیت داشته‌اند برای پذیرش در دانشسرایعالی سنندج اولویت داده خواهد شد.

٦ـ مدارک لازم برای ثبت‌نام

١ـ فرم درخواست طبق نمونه ریز که بطور خلاصه و بدون قلم خوردگی تنظیم و تکمیل شده باشد.

٢ـ برگ درخواست پذیرش که از طرف وزارت علوم و آموزش عالی مرکز سنجش آموزش کشور چاپ و در اختیار داوطلبان گذاشته شده است .

٣ـ فتوکپی کارنامه آزمایش همگانی گزینش دانشجو یک برگ.

٤ـ فتوکپی کارنامه ششم متوسطه یا ریز نمرات ششم دبیرستانی یک برگ.

مهلـت مـراجعه بـه دانشسراهـای عالی زاهدان و سنندج یا ارسال مدارک با پست سفارشی به‌آدرس دانشسراهای عالی زاهدان وسنندج تاپایان ساعت اداری روز دوشنبه ١٠ر٦ر٥٤ خواهد بود.

از کسانی که درصدر فهرست‌های هر رشته‌قرار گرفته باشند به همان نشانی که تعیین کرده‌اندمکاتبه خواهد شد و از آنان برای مصاحبه دعوت بعمل خواهد آمد.

م‌الف ١١٢٦٦

آگهی مزایده

شرکت سهامی نمایشگاه های بین‌المللی ایران‌دردوران برگزاری سومین‌نمایشگاه بین‌المللی تهران از تاریخ ٢٢ر٦ر٥٤ لغایت ٢ر٧ر٥٤ تعدادی از پارکینگهای خود رابه افراد یا موسسات باصلاحیت از طریق مزایده‌واگذارمینماید.

از داوطلبان دعوت میشود برای‌بازدید محل وهمچنین اطلاع از شرایط‌مربوطه حداکثر تا تاریخ ١٠ر٦ر٥٤ به‌دبیرخانه این شرکت واقع در خیابان‌پهلوی‌جنوب پارک‌وی‌ـ تلفن ٨٩٩١ مراجعه نمایند.

شرکت سهامی

نمایشگاههای بین‌المللی ایران

م‌الف ١١١٩٢

اسامی قبولشدگان و ذخیره های مدرسه عالی تکنولوژی سمنان

شماره داوطلبان کارنامه آزمایش همگانی و شماره شناسنامه پذیرفته شدگان اصلی و ذخیره های اول و دوم و اعلان تاریخ ثبت نام آنان.

از پذیرفته شدگان اصلی در روزهای شنبه و یک شنبه هشتم و نهم شهریور و از ذخیره های اول در صورت احتیاج در روزهای دو شنبه و سه شنبه دهم و یازدهم شهریورماه و از ذخیره های دوم در صورت احتیاج روزهای چهارشنبه و پنجشنبه دوازدهم و سیزدهم شهریور ماه ثبت نام بعمل خواهد آمد.

مدارک لازم جهت ثبت نام:

١ـ اصل کارنامه سنجش همگانی (که بعدا پس داده نمیشود)

٢ـ عکس ۴×۶ ۱۶قطعه

٣ـ رونوشت شناسنامه یا فتوکپی آن ۶ برگ

۴ـ فرم اصلی ریز نمرات قبولی ششم متوسطه و فتوکپی جواز قبولی

۵ـ فتوکپی معافیت از خدمت اجتماعی زنان یا موافقت آن اداره برای تحصیل دختران و ورقه خاتمه خدمت یا معافیت دائم و یا برگ آماده بخدمت بغیر از متولدین ١٣٣۶ به بعد برای پسران.

۶ـ برگ رسید درخواست ارزش تحصیلی از وزارت آموزش و پرورش

٧ـ رسید مبلغ ۴۰۰۰۰/ ریال بابت قسمتی از شهریه سالیانه که باید بحسابجاری شماره ١۴۴۵ بانک صادرات شعبه سمنان واریز شود (بقیه شهریه پس از تصویب وزارت علوم وصول خواهد شد) یا سپردن تعهد خدمت برای استفاده از فرمان آموزش رایگان.

حوزه منطقه‌ای سمنان شامل شهرستانهای سمنان ـ دامغان ـ شاهرود ـ سنگسر و شهمیزاد و روستاهای تابعه آن ها می باشد.

مدرسه عالی تکنولوژی سمنان. داوطلبین رشته مکانیک بترتیب نمره ازمون تاریخ ۵۴/۰۶/۰۲

ردیف	شماره داوطلب	شماره شناسنامه
۱	۲۶۱۵۹۸	۱۲۲
۲	۱۷۴۶۰۲	۹۲
۳	۲۶۱۶۶۶	۱۱۳۳
۴	۲۶۳۸۵۱	۸
۵	۱۵۳۱۲۸	۲۱
۶	۲۰۷۷۰۹	۱۱۱۶
۷	۲۵۳۲۲۲	۸۲
۸	۲۶۱۷۱۵	۳
۹	۱۸۲۲۷۳	۲۰۱
۱۰	۲۶۳۹۱۶	۷۰۷
۱۱	۱۷۰۱۶۵	۱۹۶
۱۲	۲۶۲۰۷۴	۳۹۸
۱۳	۲۱۶۶۵۴	۱۱۰۵
۱۴	۲۶۱۶۳۰	۴۵۴
۱۵	۱۳۴۹۴۰	۲۱۲
۱۶	۱۹۳۸۲۵	۱
۱۷	۲۶۱۷۴۸	۶۶
۱۸	۲۶۱۸۱۶	۳۲۹
۱۹	۲۶۳۸۷۷	۲۴۴
۲۰	۲۵۳۲۰۳	۱۲۸
۲۱	۲۵۲۲۰۹	۱۱۲
۲۲	۱۳۰۲۶۹	۷۷
۲۳	۱۷۴۶۹۵	۳۳۸
۲۴	۱۳۸۵۲۴	۴۵۳
۲۵	۲۶۱۶۴۴	۱۰۴۳

ذخیره اول رشته مکانیک منطقه‌ای

۲۷	۲۶۱۹۱۳	۸۸۳

قبولیهای اصلی رشته مکانیک غیر منطقه‌ای

۱	۲۳۸۸۳۸	۲۹۷۵
۲	۱۲۰۰۴۳	۴۶۸
۳	۱۸۸۰۶۳	۷۹۵
۴	۲۰۲۶۱۵	۷۵۷
۵	۲۶۳۸۸۴	۶۲۸
۶	۱۸۷۳۳۷	۴۴
۷	۱۸۰۴۶۰	۵۲۹۳۸
۸	۱۷۷۱۴۹	۱۴۳۷
۹	۱۰۶۴۹۳	۱۰۳۸
۱۰	۲۲۵۸۹۱	۳۷
۱۱	۲۳۴۹۵۵	۶۱۳۷۰
۱۲	۱۸۶۶۷۴	۱۸۴۴
۱۳	۱۹۶۱۰۸	۱۹۵۳
۱۴	۲۳۲۵۰۷	۲۶
۱۵	۱۵۵۶۰۰	۱۲۴۵
۱۶	۲۳۳۶۳۲	۱۷۸
۱۷	۲۳۳۱۴۶	۳۲۴
۱۸	۱۸۷۰۹۴	۲۸۶۲
۱۹	۱۳۲۵۸۹	۱۰۹
۲۰	۱۶۷۱۵۹	۷۷۲
۲۱	۱۸۲۵۳۶	۸۰۱
۲۲	۱۲۹۴۴۸	۲۵۸
۲۳	۱۹۲۱۱۲	۳۵۴
۲۴	۱۲۶۴۱۹	۴۲۲۱۱

ذخیره اول رشته مکانیک غیر منطقه‌ای

۲۵	۱۳۰۵۴۳	۲۱۵۸
۲۶	۱۷۴۷۷۲	۷۶۴۱
۲۷	۱۵۴۶۱۴	۱۵
۲۸	۱۷۶۶۱۹	۱۵۶۲
۲۹	۲۲۱۵۱۹	۱۶۹
۳۰	۲۰۹۹۷۹	۱۱۶۳
۳۱	۲۶۷۴۸۲	۱۴
۳۲	۱۸۰۰۱۴	۷۰
۳۳	۱۱۱۷۵۵	۷
۳۴	۲۲۶۳۳۳	۹۵
۳۵	۱۷۷۰۶۵	۱۷۹۸
۳۶	۲۰۶۱۹۲	۸۵۵
۳۷	۱۹۲۰۲۱	۴۳۴
۳۸	۱۸۱۵۰۲	۹۰۵
۳۹	۱۸۶۳۹۳	۲۷۴
۴۰	۱۱۸۳۷۸	۹۶۵
۴۱	۱۰۸۰۴۰	۲۹۹۳
۴۲	۲۵۰۴۸۸	۲۴
۴۳	۱۰۲۷۸۷	۴۳۰
۴۴	۲۱۶۸۳۳	۱
۴۵	۱۸۳۵۵۹	۳۱۰۹
۴۶	۲۲۱۶۸۰	۸۲۹
۴۷	۱۰۵۱۲۱	۸۷
۴۸	۲۶۵۵۵۴	۴۱۸
۴۹	۲۰۷۱۶۸	۱
۵۰	۲۰۳۳۲۰	۳۸۲۶

ذخیره دوم رشته مکانیک غیر منطقه‌ای

۵۱	۲۸۵۲۲۵	۱۲۹۷
۵۲	۲۳۰۹۵۵	۱۴۵۳
۵۳	۲۵۱۶۲۷	۵۹۱
۵۴	۱۷۸۲۲۵	۸۹۵
۵۵	۱۰۷۲۳۹	۳۹۶
۵۶	۲۵۶۸۱۵	۱۷۸
۵۷	۲۸۶۵۹۴	۲۳
۵۸	۲۸۶۵۹۴	۲۳
۵۹	۱۵۲۹۵۱	۱۹۸
۶۰	۱۶۱۷۶۲	۱۲۴۴
۶۱	۱۸۸۳۴۹	۲۵۴۵
۶۲	۲۲۵۱۳۲	۱۳۶
۶۳	۱۸۱۵۸۷	۱۱۱۱
۶۴	۱۸۱۵۸۷	۱۱۱۱
۶۵	۱۷۸۷۸۶	۴۴
۶۶	۱۲۹۹۰۱	۴
۶۷	۱۱۳۷۴۰	۳۲۹
۶۸	۱۵۳۵۷۱	۱۲
۶۹	۲۴۸۲۵۸	۵۳
۷۰	۱۹۹۳۲۵	۳۵۲۹
۷۱	۲۷۲۱۰۱	۲۳۱۱
۷۲	۲۳۶۹۵۱	۳۰۳
۷۳	۲۰۸۲۵۶	۱۱۴۰
۷۴	۱۸۹۰۰۵	۷۸۱
۷۵	۲۱۷۵۸۷	۳۳۳
۷۶	۱۲۶۳۳۰	۱۳۵
۷۷	۲۱۷۲۸۹	۳۲۷
۷۸	۱۹۴۱۰۶	۱۷۴
۷۹	۱۸۱۵۶۸	۱۶۵۲
۸۰	۲۱۱۷۳۶	۴۹۵۴۴
۸۱	۱۳۱۵۶۷	۱۱۶۷
۸۲	۱۸۵۸۷۶	۱۵۲۴
۸۳	۱۷۵۷۷۴	۳۳۴۶
۸۴	۱۷۹۷۳۷	۳۸
۸۵	۱۷۷۹۴۶	۵۶۱
۸۶	۱۸۵۴۵۱	۱۲۲۶
۸۷	۱۹۳۸۳۴	۲۹۲۳
۸۸	۲۸۶۸۶۸	۷۲۲
۸۹	۱۶۹۷۹۱	۲۳۹
۹۰	۲۶۳۵۶۵	۱۶۶۷
۹۱	۱۸۳۶۳۲	۴۴۷۸۸
۹۲	۱۷۸۲۹۷	۷۸۵۷۵
۹۳	۱۳۲۶۶۵	۱۸۳۱
۹۴	۱۴۲۳۸۴	۳۵۱
۹۵	۲۳۸۱۴۵	۲۵۶
۹۶	۱۹۵۷۷۶	۸۴۸
۹۷	۱۹۲۶۰۵	۲۶۵
۹۸	۱۷۵۹۱۹	۱
۹۹	۱۸۵۰۵۰	۱۹۸۶۲
۱۰۰	۲۱۳۷۲۱	۴۲۹۵۰
۱۰۱	۱۳۰۸۳۳	۱۸۵۳
۱۰۲	۱۲۰۱۲۴	۷۱۱
۱۰۳	۲۷۳۲۴۳	۱۴۰
۱۰۴	۱۳۱۳۵۶	۱۷۸۷
۱۰۵	۲۲۲۴۲۳	۱۶۲۴۴
۱۰۶	۲۷۸۵۵۶	۴۹
۱۰۷	۱۴۷۱۹۵	۵
۱۰۸	۱۳۵۳۷۰	۳۰۸
۱۰۹	۱۱۳۶۸۰	۲۵۶۵۱
۱۱۰	۱۳۹۹۹۸	۴۵۵
۱۱۱	۲۸۱۵۱۰	۳۲۵
۱۱۲	۲۱۱۱۲۴	۳۸۴۳
۱۱۳	۱۲۹۸۱۴	۳۸۸
۱۱۴	۱۳۵۸۸۱	۴۱۷۷۴
۱۱۵	۲۴۸۹۷۰	۶۱۴
۱۱۶	۱۱۱۰۲۱	۵۰۲
۱۱۷	۱۰۶۸۴۴	۱۷۳
۱۱۸	۱۵۵۶۳۵	۱۴۰
۱۱۹	۲۲۲۱۱۵	۳۱۶
۱۲۰	۲۴۲۶۲۷	۱۸۶
۱۲۱	۱۸۵۸۴۸	۵۰۵
۱۲۲	۱۴۹۵۴۳	۴۲۱۸۳
۱۲۳	۱۴۶۱۱۹	۳۷
۱۲۴	۲۳۲۵۴۴	۵

قبولیهای اصلی منطقه‌ای رشته الکترونیک

۱	۲۶۳۸۵۹	۱۹۱
۲	۱۶۷۲۹۵	۵۵۷
۳	۱۵۷۰۲۲	۳۷
۴	۲۷۴۹۷۱	۸۹۱
۵	۲۶۱۶۴۲	۱۱۲۱
۶	۲۶۱۶۷۵	۶۰۴
۷	۲۶۱۶۳۹	۲۱۸۴۷
۸	۲۶۱۶۰۰	۱۰۴۸
۹	۲۶۱۶۸۷	۱۱۵۱
۱۰	۲۲۶۱۴۵	۷۲۸
۱۱	۲۰۶۴۷۵	۹۲۰
۱۲	۲۶۱۶۹۹	۶۱
۱۳	۱۳۰۶۲۶	۵۷
۱۴	۱۳۹۲۴۷	۱۱۳۰
۱۵	۲۶۱۶۵۶	۱۰۷۰
۱۶	۱۷۸۷۳۷	۴۶
۱۷	۱۳۴۱۳۵	۳۵۸
۱۸	۱۵۸۰۰۱	۱۰۲
۱۹	۲۴۴۰۰۴	۹۱
۲۰	۲۱۲۳۷۲	۱۹۰
۲۱	۲۶۱۶۷۹	۶۹۵
۲۲	۱۸۳۵۹۶	۶۵۱
۲۳	۱۵۶۹۰۲	۶۶۴
۲۴	۲۰۱۷۹۴	۶۰۵
۲۵	۲۷۸۵۴۶	۵۳

ذخیره اول منطقه‌ای رشته الکترونیک

۲۶	۱۳۰۹۷۳	۸۰
۲۷	۱۵۹۵۹۰	۵۰۷
۲۸	۲۰۵۱۳۵	۳۹۰
۲۹	۱۹۳۷۷۴	۴۹۰
۳۰	۲۶۱۹۹۸	۵۸۰
۴۱	۱۵۶۶۱۸	۱۲۲۲
۳۲	۱۷۶۹۲۷	۶۱
۳۳	۲۶۱۸۸۴	۱۲۶
۳۴	۱۵۸۴۲۹	۶۰۱
۳۵	۲۱۱۹۲۶	۲۲۰
۳۶	۱۴۰۷۰۸	۵۲۶
۳۷	۱۸۵۷۲۸	۱۰۸۸
۳۸	۲۶۱۷۷۲	۱۵۹
۳۹	۲۶۱۶۷۳	۲۱۸۸۸
۴۰	۱۴۳۲۳۳	۶۷۶
۴۱	۲۶۱۸۵۲	۹۰۲
۴۲	۱۳۴۶۱۱	۳۶۳
۴۳	۲۶۱۸۹۴	۳۸
۴۴	۱۲۱۰۷۰	۲
۴۵	۲۶۲۱۷۸	۷۵۱
۴۶	۲۶۱۹۵۶	۵۹۹
۴۷	۲۶۱۸۵۴	۴۱۱
۴۸	۱۵۶۹۰۱	۱۰۲۳
۴۹	۲۱۲۴۰۷	۱۰۷

قبولیهای اصلی رشته الکترونیک غیر منطقه‌ای

۱	۱۹۶۳۶۵	۱۴۷۲
۲	۱۲۹۲۲۶	۶۵۳
۳	۱۰۶۷۰۴	۶۲۳
۴	۲۳۶۵۸۷	۳۴۷
۵	۱۹۳۱۹۶	۱۵۷
۶	۱۳۶۴۳۹	۲۷۰
۷	۲۲۹۰۸۷	۵۴۶۷
۸	۱۳۱۹۹۸	۵۸۲
۹	۱۰۰۰۵۷	۱۲۶۸
۱۰	۱۳۲۹۳۵	۵۴۷۴
۱۱	۱۳۲۸۴۳	۲۵۹
۱۲	۱۷۵۹۲۷	۱۱۷۸
۱۳	۲۸۶۴۵۷	۲۷۶
۱۴	۱۳۰۷۴۸	۴
۱۵	۲۳۵۰۹۷	۱۵۴۷
۱۶	۲۱۰۷۲۳	۱۶۴
۱۷	۱۸۴۹۸۲	۸۲۱
۱۸	۱۴۴۷۶۲	۵۰۵
۱۹	۱۵۴۷۸۸	۷۲۱
۲۰	۱۹۸۱۵۳	۱۴۱
۲۱	۱۰۰۳۲۳	۳۰۰۷۹
۲۲	۲۰۹۹۹۹	۲۱۴۳
۲۳	۲۰۱۲۸۶	۱۷۲۰
۲۴	۱۷۹۷۳۴	۱۵۹۹
۲۵	۱۹۳۷۶۱	۵۵۱

ذخیره اول رشته الکترونیک غیرمنطقه‌ای

۲۶	۱۳۴۲۴۱	۹۷
۲۷	۲۲۴۵۹۶	۲۹۱۹
۲۸	۱۷۷۱۵۹	۱۵۶۷
۲۹	۲۵۹۴۷۳	۶۷۶
۳۰	۱۳۹۷۳۴	۵۷۱
۳۱	۱۸۷۶۴۶	۸۳۷۱
۳۲	۱۸۶۹۲۹	۲۱۰۶۲
۳۳	۱۷۷۱۴۷	۶۲۳
۳۴	۲۷۷۵۱۱	۵۲۷
۳۵	۱۸۹۲۰۵	۵۸
۳۶	۱۸۴۴۸۹	۳۵۸
۳۷	۱۰۰۲۴۰	۱۵۶
۳۸	۱۸۶۱۳۸	۲۲۳
۳۹	۱۹۰۷۰۵	۵۴۷۲
۴۰	۱۰۰۲۳۹	۳۰۰
۴۱	۲۲۱۷۰۰	۶۳۷
۴۲	۲۱۰۶۳۲	۳۰۸۳۶
۴۳	۱۷۷۸۵۱	۹۵۹
۴۴	۲۲۲۰۸۱	۹۷۵
۴۵	۲۷۶۷۷۲	۱۷۵
۴۶	۱۷۵۹۱۴	۸۱۹
۴۷	۱۷۷۶۳۱	۲۸۷
۴۸	۲۳۲۴۴۹	۱۰۸
۴۹	۱۳۵۰۵۹	۳
۵۰	۱۸۸۹۷۰	۲۶۵

ذخیره دوم رشته الکترونیک غیرمنطقه‌ای

۵۱	۲۱۰۱۵۴	۱۵۶۶
۵۲	۱۰۷۳۶۰	۶۰
۵۳	۱۱۹۰۵۴	۷۵
۵۴	۲۲۶۰۵۱	۱۹۲
۵۵	۲۶۹۹۹۵	۱۹۶
۵۶	۱۶۱۵۲۱	۲۳۸۸
۵۷	۲۷۲۰۹۱	۷۵۸
۵۸	۱۱۸۹۱۷	۱۱۹۷
۵۹	۱۲۷۶۸۶	۵۸۳
۶۰	۲۰۰۸۴۱	۲۹۷۹۲
۶۱	۱۴۸۷۳۴	۷۳۳
۶۲	۱۹۲۷۶۹	۴۷۱۵
۶۳	۲۲۳۳۶۰	۱۱۹
۶۴	۱۳۲۴۶۶	۲۲۳۸
۶۵	۱۸۷۰۰۴	۴۷۲۱
۶۶	۱۴۰۸۷۶	۳۴۶۹
۶۷	۲۳۶۸۲۶	۴۱۴
۶۸	۱۷۷۲۸۵	۸۰۴
۶۹	۱۸۴۵۹۱	۱۸۹
۷۰	۱۸۵۰۵۵	۱۸
۷۱	۱۶۹۸۴۹	۳۳۰
۷۲	۲۰۸۸۹۵	۲۹۷
۷۳	۱۸۲۴۰۲	۱۲۷
۷۴	۱۰۰۰۴۸	۴۹
۷۵	۱۲۱۷۶۹	۴
۷۶	۱۷۸۵۶۷	۶۴۵
۷۷	۲۰۵۷۹۱	۳۷۵۴
۷۸	۱۷۷۹۷۷	۱۵
۷۹	۱۴۹۷۱۹	۴۷۷
۸۰	۱۶۶۳۵۲	۱۱۳۵
۸۱	۱۰۷۲۴۴	۷۷۸
۸۲	۲۲۲۵۸۵	۱۹۷
۸۳	۲۵۵۰۰۸	۲۳۰
۸۴	۲۵۹۲۹۱	۵۲۲
۸۵	۲۶۱۷۲۴	۱۲۳۶
۸۶	۱۸۳۰۸۶	۱۳۱
۸۷	۱۷۶۹۵۷	۳۱۲۷
۸۸	۱۷۹۷۹۸	۳۲۱
۸۹	۱۵۵۰۳۰	۱۰۳۹
۹۰	۱۵۲۲۷۳	۵۶۳
۹۱	۲۶۵۴۶۱	۱۱۶
۹۲	۱۴۵۸۷۴	۱۲۰۶
۹۳	۱۴۲۰۳۷	۱۳۹۲
۹۴	۲۵۶۷۸۱	۳۹۳
۹۵	۲۳۸۹۶۸	۱۵۵
۹۶	۱۵۰۲۹۲	۲۸۳
۹۷	۲۸۴۱۴۲	۶۳
۹۸	۱۳۵۲۹۹	۴۰
۹۹	۱۶۳۲۸۶	۴۶۹۳
۱۰۰	۱۳۰۷۸۶	۱۴۸۴

قبولیهای اصلی رشته طراحی صنعتی غیرمنطقه‌ای

۱	۱۷۹۰۲۳	۵۴۹
۲	۱۴۴۴۶۵	۱۲۲۲
۳	۲۲۶۳۸۰	۱۶۸
۴	۱۷۸۴۶۲	۱۹۹۲
۵	۱۷۶۸۴۰	۴۰۹۶۲
۶	۲۱۶۶۱۲	۳
۷	۱۳۰۹۳۳	۴۷۰۹
۸	۱۷۹۲۳۱	۳۸۵۱
۹	۱۷۸۰۹۱	۴۳۹
۱۰	۲۱۷۰۵۵	۶۳۱
۱۱	۲۳۴۰۲۵	۳۲۳۶۵
۱۲	۲۳۶۳۸۹	۳۵۳۴۸
۱۳	۱۲۹۶۴۶	۶
۱۴	۲۳۳۳۷۳	۳۳۵
۱۵	۱۷۵۱۹۵	۳۷۳۸
۱۶	۱۳۰۸۳۷	۱۶۰۵
۱۷	۲۰۴۹۵۹	۳۹
۱۸	۱۲۱۴۷۶	۱
۱۹	۱۵۲۰۲۹	۱۴۱۷
۲۰	۱۸۲۲۸۹	۱۶۳۹
۲۱	۲۲۶۲۵۱	۳
۲۲	۱۷۹۷۳۲	۱۹۵
۲۳	۱۹۰۶۲۴	۴۳۱
۲۴	۱۹۶۸۰۹	۱۲۶۹
۲۵	۱۷۵۳۰۲	۲۸۸

ذخیره اول رشته طراحی صنعتی غیرمنطقه‌ای

۲۶	۱۸۰۶۹۰	۳۰۵۴۱
۲۷	۱۳۲۲۷۷	۱۳۵۳
۲۸	۱۴۶۰۲۱	۶۸۲
۲۹	۱۰۷۹۷۷	۱۴۰۵
۳۰	۲۱۰۷۶۲	۴۲
۳۱	۲۰۱۶۵۶	۴۳۴۴۵
۳۲	۱۸۶۴۴۸	۲۴۲
۳۳	۲۰۹۰۱۷	۴۵۵
۳۴	۱۱۷۴۷۱	۴۱۸۱
۳۵	۲۸۰۶۵۹	۱۰
۳۶	۱۱۲۰۲۶	۵۷۱
۳۷	۲۸۰۷۲۹	۱
۳۸	۱۸۴۰۰۳	۱۹۵۴
۳۹	۲۱۸۱۷۵	۸۲
۴۰	۱۴۵۸۳۷	۱۱۷
۴۱	۱۰۰۲۳۳	۲۵۵
۴۲	۱۵۶۱۷۳	۸۸۷
۴۳	۱۷۱۷۶۳	۴۳۹۴۴
۴۴	۱۸۲۶۱۱	۱۳۵۷
۴۵	۱۹۹۶۱۱	۳۱۳۹
۴۶	۱۰۷۵۳۴	۵۲۸۷۳
۴۷	۱۸۷۵۴۶	۲۴۹۱
۴۸	۱۳۹۲۹۹	۱۵۳
۴۹	۱۹۹۷۷۵	۱۱۳۲
۵۰	۱۵۱۰۰۵	۳۰۴۸

ذخیره دوم رشته طراحی صنعتی غیر منطقه‌ای

۵۱	۱۵۹۹۵۳	۳۶۶
۵۲	۱۳۲۶۰۹	۳۳۵
۵۳	۱۰۰۲۴۴	۸
۵۴	۱۷۶۷۶۳	۵۰۴
۵۵	۱۳۰۵۵۳	۴
۵۶	۲۱۷۲۳۱	۳۰۴
۵۷	۱۳۶۴۹۹	۱۹۱۹
۵۸	۱۳۵۸۶۷	۱۱
۵۹	۱۳۶۸۴۶	۹۷۵
۶۰	۲۷۷۲۱۲	۱
۶۱	۱۸۵۱۵۷	۲۱۴
۶۲	۲۲۷۲۸۵	۲۶۸
۶۳	۱۵۵۶۴۹	۱۵۲
۶۴	۲۲۸۷۳۲	۱۰۷
۶۵	۱۷۷۸۶۴	۵۲
۶۶	۱۳۴۸۱۸	۱۰۷
۶۷	۱۴۲۲۸۷	۱۴۸۰
۶۸	۱۱۲۶۹۷	۱۹۶
۶۹	۱۰۷۲۲۰	۴۰۵۷۲
۷۰	۱۲۹۲۸۳	۲۰۳۰
۷۱	۲۸۶۶۶۶	۱۷۷
۷۲	۲۱۵۰۴۳	۹۸۴
۷۳	۱۴۱۵۸۰	۵۳۶
۷۴	۱۵۲۸۴۸	۱۲۳
۷۵	۲۰۷۴۵۴	۱۰۳

قبولیهای اصلی رشته صنعتی منطقه‌ای

۱	۱۸۵۳۹۹	۱۰۸
۲	۲۱۶۵۱۸	۲۹۴
۳	۱۸۱۶۹۷	۱۳۳۴
۴	۱۷۳۸۳۲	۲۳۵
۵	۲۲۹۵۹۱	۱۲۷۳۶
۶	۱۵۲۳۵۳	۱۱۲۳
۷	۱۳۲۷۷۵	۳۸۸
۸	۱۴۲۸۹۴	۱۳۰
۹	۲۶۱۶۵۰	۹۵۳
۱۰	۱۰۲۳۴۵	۷۵۱
۱۱	۲۶۳۷۹۸	۱۳۰
۱۲	۱۳۱۰۹۱	۳۶۵
۱۳	۱۳۰۴۱۵	۳۹۰۴
۱۴	۱۳۳۴۸۴	۱۱۲
۱۵	۱۵۱۵۶۹	۶۹۰
۱۶	۱۰۷۲۹۸	۲۷۰۹۹
۱۷	۱۸۳۴۴۷	۲۰۰۳
۱۸	۱۹۷۵۷۰	۱۹۱
۱۹	۲۶۱۶۰۹	۲۲۸۱۵
۲۰	۱۳۴۳۵۶	۷۳
۲۱	۱۲۹۸۴۰	۶۹۴
۲۲	۱۴۷۱۱۳	۲
۲۳	۱۸۵۰۷۶	۸۳۴
۲۴	۱۳۲۳۹۱	۱۸۹۵
۲۵	۱۸۰۵۹۵	۵۹۹

ذخیره های اول رشته صنعتی منطقه‌ای

۲۶	۲۳۳۰۵۹	۱۸۵
۲۷	۲۴۲۶۱۰	۱۴۱۳۱
	۲۶۲۱۳۰	۱۰
۲۹	۱۷۷۶۶۵	۲۱۶
۳۰	۱۵۷۸۰۱	۲۷۹
۳۱	۱۴۰۲۱۳	۸۷
۳۲	۱۳۰۷۹۳	۷
۳۳	۱۵۲۶۴۹	۳۶۳
۳۴	۲۳۶۳۱۳	۳۳
۳۵	۲۲۹۹۸۴	۴۲۲
۳۶	۱۲۳۳۵۹	۳۴۵
۳۷	۱۳۲۵۰۱	۳۲۷
۳۸	۱۸۳۸۰۶	۹۰۶
۳۹	۲۳۱۷۰۱	۱۹۷
۴۰	۲۱۸۴۰۴	۱۴
۴۱	۱۵۳۸۲۷	۳۵۳۹
۴۲	۱۶۵۵۱۷	۶۱۴
۴۳	۱۹۱۵۲۰	۳۹۴
۴۴	۱۴۵۲۶۸	۱۶۶
۴۵	۱۴۶۵۷۴	۱۱۸۳
۴۶	۱۶۱۹۹۷	۱۲۰
۴۷	۲۷۸۹۸۶	۴۷۰۰
۴۸	۱۶۶۵۱۱	۶
۴۹	۱۷۴۰۴۳	۶۳
۵۰	۱۹۱۱۶۷	۱۰۲۴

ذخیره دوم رشته طراحی صنعتی منطقه‌ای

۵۱	۲۶۴۱۵۰	۱۲۲
۵۲	۲۳۲۷۵۱	۹۴۹
۵۳	۱۸۲۰۴۷	۸۲۰
۵۴	۲۲۰۷۹۰	۲
۵۵	۲۷۰۸۴۳	۲۵۳۳۵
۵۶	۱۳۳۵۱۰	۱۵۸
۵۷	۲۸۶۰۲۳	۴۴۷۲۶
۵۸	۱۸۴۰۵۸	۲۴۳
۵۹	۱۷۸۱۲۴	۸۹۴
۶۰	۲۶۳۷۰۴	۷۲۲۷
۶۱	۱۴۰۷۴۰	۴۰۹۱
۶۲	۱۳۰۱۹۷	۱۵۶
۶۳	۱۴۳۵۳۷	۱۰۵
۶۴	۲۶۱۷۷۸	۸۸۰
۶۵	۲۲۶۰۴۴	۱۲
۶۶	۱۲۹۸۰۹	۵۵۱۹۲
۶۷	۱۰۱۰۲۷	۳۷۲
۶۸	۲۱۶۹۹۰	۷۹۳
۶۹	۲۲۶۵۷۵	۵۸۲
۷۰	۱۳۵۵۶۴	۱
۷۱	۲۶۱۵۹۴	۱۰۶
۷۲	۱۵۶۷۹۳	۲۱
۷۳	۲۸۷۰۶۳	۵۹۸
۷۴	۱۴۵۲۵۸	۳۲۶
۷۵	۲۰۶۴۶۹	۱۶۲۴۳

نوشته : دکتر محمدعلی مولوی

به‌مجتمع‌های غول‌آسای کشاورزی اعتمادی نیست

تنظیم برنامه‌های کوتاه ـ متوسط و بلند مدت کشاورزی برای توسعه اقتصاد کشاورزی ایران ضرورت حیاتی دارد

از آنجا که محصولات کشاورزی در اغلب کشورها تابع عوامل جوی است بعقیده عده‌ای از کارشناسان نمی‌توان برای اجرای سیاست کشاورزی ، برنامه‌های درازمدت ریخت . و باید بیشتر برنامه های کشاورزی تابع سیاست کوتاه مدت و میان مدت باشد ومخصوصا حوادث غیرمترقبه و پیش بینی نشده ایجاب می‌کندکه برنامه‌ها قابل تغییر باشد تا بسهولت بتوان آنها را با وضع جدید تطابق داد . ولی این امور مانع ازآن نمیشود که دولتها برای تجدید حیات کشاورزی خود برنامه های درازمدتی را که هم‌آهنگ با توسعه اقتصاد آنها باشد ، تنظیم نکنند . در هرکشوری ، توسعه کشاورزی ایجاب میکند که ماشین آلات جای کارگر کشاورزی را بگیرد و تعداد کشاورزان در روستا کاهش یابد تا بهره‌موری کشاورزی افزایش پیدا کند .

این اصول ، در سیاست‌کشاورزی اتخاذی‌اتحادیه های اروپائی مراعات شده است باین ترتیب که در کشاورزی ، سیاست کوتاه ـ متوسط و درازمدت هرکدام جائی دارد . مدرن کردن کشاورزی ، زمان لازم دارد ، ولی نظر ، تنها، افزایش بهره‌موری‌کشاورزی نیست بلکه زراعت در نواحی کوهستانی و حتی در زمینهائی که استعداد کمتری برای زراعت دارند ، نیز مورد توجه است تا بدین ترتیب از کلیه زمینهای موجود استفاده کامل بعمل آید و بعلاوه این عمل اجازه میدهد تا سایر کشور های در حال توسعه که دارای زمینهای غیرمستعد هستند ، نیز بتوانندبکشاورزی خود که در بعضی موارد تنها منبع درآمد ملی آنهاست، ادامه دهند و مبادلات بین‌المللی نیز توسعه پیداکند. برخلاف آنچه شایع است که سیاست اتحادیه های اروپائی برمبنای محدودیت واردات محصولات‌کشاورزی بنا نهاده نشده است ، میتوان گفت که در حدود ٦٩٪ واردات محصولات کشاورزی از ٤٦ کشور جهانی بطور آزاد انجام می‌پذیرد و ادامه این سیاست باعث تثبیت قیمت محصولات کشاورزی است .

مشکلات کشاورزی جهانی ایجاب میکند که در سازمان خواربار و کشاورزی جهانی تجدید نظر بعمل آمده و سازمانی بوجود آید که حقیقتا بتواندجوابگوی مشکلات جهان حاضر باشد . درباره بعضی‌ازمحصولات کشاورزی مورد لزوم جهانی باید قراردادهای‌بین‌المللی موجود توسعه پیدا کند . ذخایر غذائی برای تثبیت کمیت و کیفیت و قیمت بوجود آید و سیاستهای ملی کشاورزی ، به مقتضای زمان با سیاستهای بین‌المللی کشاورزی هم‌آهنگی داشته باشد تا تعادل نسبی عرضه و تقاضای جهانی تامین شود .

مساله مهمی که در اغلب کشور های در حال توسعه باید مورد عنایت قرار گیرد ، آموزش‌کشاورزانی است که در نتیجه توسعه اقتصاد ، کشاورزی را رها کرده و به کارهای صنعتی روی‌آور میشوند . در کشور های توسعه یافته نیز که همه ساله عده‌ای از کشاورزان به رشته صنعتی روی می‌آورند و این انتقال در نتیجه توسعه اقتصادی در کلیه کشورهاقهری است ، مراکز آموزشی وجود دارد که در آن ، کارگران کشاورزی را برحسب احتیاجات مواد لزوم کشور قبلا تعلیم میدهند و باین ترتیب هم کارگرکشاورز در رشته‌ای که میخواهد کار کند آموزش می‌یابد و هم برحسب احتیاجات صنایع نقل و انتقال کارگران در رشته کشاورزی به صنعت با مشکلاتی مواجه نمی‌گردد .

در حال حاضر رشته کشاورزی ما مشکلات عدیده دارد و در آینده با توسعه سریع اقتصاد کشور ، این مشکلات بیشتر خواهد شد و لازم است که از حالا ، بطوریکه بیان شد ، سیاست کشاورزی کوتاه مدت ـ متوسط و درازمدت تنظیم نمائیم که با سایر رشته های توسعه اقتصادی هم‌آهنگی لازم داشته باشد .

در این سیاست باید بطور کلی محدودیتهای‌انحصاری از بین برود تا زارعین در کلیه امور بتوانند از رقابت آزاد برخوردار باشند . مخصوصا در توزیع عادلانه اعتبارات کشاورزی باید دقت لازم بشود . من شخصا از ایجاد مجتمع های غول‌آسا ترس دارم و به نتایج حاصله از آنها در آینده اعتماد ندارم و عقیده دارم که اعتبارات و کمکها بیشتر به تولید کنندگان متوسط و کوچک باید اختصاص داده شود .

یك زمین شناس معروف امریکائی اعلام کرد :

امریکای لاتین روی دریای نفت قرار دارد

بازار

فروش کشمش به کشورهای عربی وانگلستان

روز گذشته بین دو شرکت صادرکننده کشمش در تهران و خریداران انگلیسی، دوپارتی سبزه ١٠٠ و ١٥٠ تنی به قیمت ٦٠٠ الی ٦١٠ دلار تحویل بنادر اروپا مورد معامله قرار گرفت .

همچنین شرکتهای مذکور ٢٠٠ تن کشمش مرغوب معروف به کشمش‌طلایی به تنی ٧٠٠ دلار با چند کشور عربی‌معامله کردند و قرار شد تا هفته آینده این‌مقدار را تحویل کشورهای خریدار بدهند بقرار اطلاع مقدار مصرف کشمش در ماه مبارک رمضان در کشورهای عربی زیاد استو پیش‌بینی میشود در چند روز آینده‌مقدار دیگری بین ایران و کشورهای عربی‌معامله شود.

قیمت سبزه هرجعبه ١٢٫٥ کیلوئی ٤٢٠ الی ٤٢٥ ریال است.

یکصد تن زیره بفروش رسید

در دو روز اخیر یکصد تن زیره سبز بمقیمت هر تن ١١٠٠ دلار توسط یک شرکت ایرانی بخریداران امریکائی‌فروخته شد، قیمت داخلی و خارجی زیره در یک ماهه اخیر تقریبا ثابت مانده و بنا بگفته یکی از بازرگانان احتمالا نوسان قیمتهادر هفته‌های آینده نیز زیاد نیست .

این بازرگان گفت : از محصول نو حدود ١٥٠٠ تن زیره با کشورهای‌خارجی مورد معامله قرار گرفته که تاکنون نزدیک به یکهزار تن آن صادر شده است .

بازرگان مذکور افزود هم‌اکنون در حدود پنج‌هزار تن زیره سبز در ایران موجود میباشدکه امیدواریم‌تدریجا بخارج از کشور صادر شود. مظنه زیره کیلوئی ٦٢ الی ٦٣ ریال است .

نرخ بهره در بازار ترقی کرد

یک بازرگان با سابقه در بازار تهران به خبرنگار ما گفت : در دو سه هفته‌اخیر نرخ بهره در بازار تهران خاصه روی امضاهای درجه ٢و٣و٤ حدود ٢ الی٦ درصد ترقی کرده است .

این بازرگان گفت : نرخ بهره روی امضاهای ممتاز و درجه یک که قبلا ١٠ الی ١٢ درصد بود اکنون به ١١ الی١٣ درصد و درجه ٢ به١٦ الی١٨ درصد و درجه ٣ به٢٠ الی ٢٤ درصد رسیده‌است. روی امضاهای درجه ٤ که نرخ بهره آن به ٣٠ الی ٣٦ درصد میرسد باسختی معامله میشود.

این بازرگان افزود علت افزایش نرخ بهره‌کم پولی بازار که ناشی از کاهش معاملات مدتدار در کلیه رشته‌ها است .

فروش ١٠٠ تن برگه زردآلو به هلند وآلمان

در چندروز اخیردوپارتی برگه زردآلو تحویل بنادر اروپا به قیمت هر تن ٧٠٠ دلار با دو کشور اروپای غربی هلند و آلمان فدرال مورد معامله قرار گرفت .این اولین فروشی است که از محصول نو زردآلو توسط یکی از شرکتهای صادر کننده خشکبار انجام میگیرد.

مقدار محصول‌برگه‌زردآلو کشورحدود ١٢ الی ١٣ هزار تن است که قریب ٨الی ٩هزار تن آن محصول آذربایجان‌میباشد که متاسفانه نزدیک به ٨٠ درصد آن‌دچار آفت زدگی شده حدود چهار هزار تن‌نیز محصول شاهرود است که از هرگونه آفتی سالم مانده است .

همه ساله حدود ٨ الی ١٠ هزار تن برگه به خارج از کشورصادر میشود ولی امسال بعلت آفتزدگی ممکن است مقدار صدور این محصول کمتر باشد.

قیمت برگه زردآلو هرجعبه ١٠ کیلوئی ٣٨٠ الی ٣٩٠ ریال است.

امریکای لاتین یك‌پنجم کل منابع نفتی جهان‌را دارا است

طبق گزارش خبرگزاری یونایتدپرس یک دانشمند مطالعات زمین شناسی برخلاف برآورد هائی‌کهتاکنون درباره ذخایر انرژی امریکا و امریکای لاتین‌به عمل آمده اعلام کرد منابع انرژی امریکای لاتین احتمالا دو برابر منابع انرژی ایالات متحده امریکا است .

برنارد گراسلینگ دانشمند زمین شناس‌آمریکایی ضمن تشریح نظرات خوددراین زمینه گفت :امریکای لاتین یک پنجم کل منابع نفتی جهان و دو منطقه نفتی ساحلی را در خود جای داده است بنظر این دانشمند زمین شناس امریکایی منابع سرشار نفتی امریکای لاتین ممکن است با تاسیسات نفتی‌خاورمیانه رقابت کند .

دانشمند امریکایی‌گفت بیشترین‌بخش‌منابع نفتی امریکای لاتین به سبب انجام نگرفتن عملیات اکتشافی دست نخورده باقی مانده است ، درحالی که باوجود برخورداری از منابع سرشار نفتی دو سوم کشور های امریکای لاتین خود نیازمند به نفت هستند .

گراسلینگ معتقد است ، اطلاعاتی که در زمینه ذخایر نفتی امریکای لاتین منتشر شده کاملانادرست است تا آنجا که آگاهی‌های بیشتر منتشر شده منابع سرشار انرژی این منطقه راکم اهمیت جلوهگرمیسازند.

دانشمند امریکایی‌گفت‌بیشترین بخش منابع‌نفتی تاکید میکند که بنظر او منابع امریکای لاتین نه‌تنها نباید دست کم گرفته شوند ، بلکه در برآورد ها باید میزان این منابع دوبرابر ذخایر انرژی امریکا بشمار آید . بنظر دگراسلینگ، تخمین ها و برآورد های قبلی تاکید کرده‌اند که امریکای لاتین ٢٠ میلیارد تن ذخایر ذغال سنگ شناخته و ١٠ میلیاردتن منابع‌ذغال سنگ شناخته نشده دارد در حالی که بنظر گراسلینگ برای پی بردن به رقم واقعی باید این ارقام یکصد برابر افزایش داده شوند .

اقتصاد جهان

احداث چهار کارخانه شیرین کردن آب

گروه صنعتی ویروراسکاتلند، یک قرارداد ٣٠ میلیون‌دلاری برای‌احداث‌چهارکارخانه‌شیرین کردن آب دریا با دولت قطر منعقد کرده است . هر یک‌از این کارخانه ها روزانه ١٨ هزار متر مکعب آب نوشیدنی و آب تصفیه شده برای‌مصرف صنایع تهیه میکند . ظرفیت تولید نهایی هر یک از این کارخانه‌ها ٢٢٥٠٠ متر مکعب است ، نخستین کارخانه تا ٩٤ هفته دیگر و سه تای‌دیگر تا ١٣٣ هفته‌دیگر نصب‌خواهد شد و آغاز به کار خواهند کرد .

تصویب وام نفتی برای ایتالیا

صندوق بین‌المللی پول ، تقاضای دولت ایتالیارادرباره وامی بمبلغ ٨٤٠ میلیون دلار از صندوق تسهیلات نفتی ، تصویب کرد .

وزارت دارایی ایتالیا ضمن اعلام این خبر گفت‌کهتصویب این وام به معنای آن است که ایتالیا یکبار دیگر بزرگترین وام بگیر از صندوق تسهیلات نفتی شده است .

این صندوق‌درژوئن ١٩٧٤ بخاطر کمک به کشور های عضو تاسیس شده از طریق آن بتوانند بهای نفت مورد نیاز خود را بپردازند .

در سال جاری٦ اعضاءاین صندوق جمعا ٢١٩میلیون دلار از آن وام گرفته‌اند . این صندوق با سرمایه گذاری کشور های صادر کننده نفت عضو صندوق بین‌المللی پول تاسیس شده است .

ایتالیا ، با دریافت این وام، جمعا بیش از ٦٣٠٠ میلیون دلار از صندوق‌تسهیلات نفتی، وام گرفته است .

افزایش قیمت کالاهای مصرفی در امریکا

افزایش بهای مواد غذایی، بزمین ، و اتومبیل های‌دست دوم ، بهای مواد مصرفی را در امریکا ، طی ماه ژوییه١٫٢ در صد افزایش داده‌است . این رقم ، بنا بر گزارش وزارت کشور امریکا ، بزرگترین رقم تورم ماهانه در سال جاری است . و این رقم ، نرخ‌تورم سالانه را به ١٤٫٤ در صد رسانده است .

نمودار بهای کالا های‌مصرفی در ماه ژوییه ١٦٢٫٣ واحد بوده است و این سخن‌بدین معناست که کالایی که درسال ١٩٦٧ بالغ بر ده دلار بوده اینک ١٦٫٢٣ دلار است .

در ماه‌ژوئیه بهای بسیاری از موادغذایی ، از جمله‌سبزی تازه ، گوشت مرغ و خوک وفرآورده های شیری ترقی کرده است . تنها موردکاهش کالا های مصرفی،کاهش٠٫١٤ در صد از بهای شکر است .

افزایش وام‌های پرداختی ودریافتی

تعهدات بانکبجهانی ،وانجمن عمران بین‌المللی وابسته بدان برای پرداخت وام طی سال مالی مختوم به ٣٠ ژوئن ، ١٥٨٣ میلیون دلار افزایش یافت و به حد نصاب تازه ٥٨٩٦ میلیون دلار رسید .

در گزارش اخیر بانک جهانی که ارقام مذکور در آن عنوان شده ، همچنین گفته شده‌است که پرداخت و امبه‌وسیله بانک طی سال مذکور ٢٥ در صد افزایش یافته وبا احتساب‌تورم به ٤٣١٩٫٧ میلیون دلار بالغ گردیده است .

وامهای تعهدی بوسیله‌انجمن عمران بین‌المللی که بی سود به فقیرترین کشور های در حال رشد داده میشود ، نیز ٣٤ در صد افزایش یافته و به رقم ١٥٧٦٫٢ میلیون دلار دریافت وام بوسیله بانک جهانی ، ٨٩ در صد اضافه شده و به حد نصاب بی‌سابقه رسیده است .

٣٥١٠ میلیون دلار رسیده‌است که ٢٦٥٤ میلیون دلار آن از بانک های مرکزی کشور های بزرگ صنعتی است . دریافت وام از کشور های تولید کننده نفت‌جمعا بالغ بر ١٨١٦ میلیون دلار میشود که ٧٥٠ میلیون دلار افزایش یافته و پول عربستان سعودی است.

درآمد بانکجهانی طی‌سال مالی مختوم به ٣٠ ژوئن ٥٩ میلیون دلار آن از آژانس به ٢٧٥ میلیون دلار رسیده است و ذخایر آن از ١٧٧٢ میلیون دلار به ١٩٠٢ میلیون دلار بالغ گردیده است .

اقتصاد ایران

کاهش نرخ حمل ونقل کالا

یکی ازصادرکنندگان به‌خبرنگار ما گفت: در این‌هفته قیمت‌کرایه حمل ونقل‌کالا بوسیله کامیون ازاغلب‌شهرستان ها به‌تهران تنزل‌کرده ولی هیچ‌یك‌از موسسات حمل‌ونقل حاضر نشده‌اند نرخ‌کرایه حمل‌کالا ازتهران به‌شهرستان ها راتخفیف بدهند، تنها نرخ حمل‌کالا ازتهران به‌جلفا ٥درصد تنزل کرده‌و نرخ‌آن به‌تبریز ٩٠٠ الی ٩٥٠ ریال رسیده است.

نرخ‌حمل‌کالا ازاستان خراسان به‌تهران ١٥درصد واز شهر های جنوب‌به‌تهران ١٠درصد کاهش یافته‌است.

کرایه حمل‌کالا بوسیله کامیون ازتهران به‌خرمشهرتنی ١٠٠٠ریال‌به بندر بوشهر تنی ١٥٠٠ ریال‌وبه بندر عباس‌تنی ١٨٠٠ ریال‌است ،همچنین کرایه‌حمل کالا از رضائیه به‌جلفا تنی ٨٠٠ریال واز‌تبریز به خسروی تنی ١٨٠٠ ریال است.

یکی از بازرگانان به‌خبرنگار ما‌گفت تنزل نرخ‌کرایه حمل ونقل‌کالا درتوسعه صادرات‌کشور نقش موثری داردو امیدواریم مقامات مسئول سندیکاهای حمل‌ونقل‌کشور رابه تنزل قیمت حمل‌ونقل کالا متقاعد سازند.

کیلوئی ١٠ ریال خرید خرمای خوزستان

خبرنگار ما ازاهواز گزارش میدهد نرخ‌خرید خرما از کشاورزان برای صدوربه‌کشورهای دیگر ازطرف موسسه استاندارد استان خوزستان هرکیلو ٥ریال تعیین شد. در جلسه‌ای‌که‌به منظور تعیین‌نرخ‌خرمابرای صدور باشرکت دکتر مجتبائی استاندار خوزستان ،رئیس موسسه استاندارد استان‌و مدیرعامل اتحادیه‌شرکت‌تعاونی روستایی تشکیل‌شد پس‌از گفتگوی کافی پیرامون‌ضوابط تعیین‌نرخ باتوجه به نرخ معاملات بین‌المللی خرما مبنای خرید هرکیلو ازتولید کننده حداقل ٥ریال تعیین‌شدکه صادرکنندگان بایستی در خرید های خودبانرخ تعیین شده‌عمل‌کنند.

١٣ کشتی تجارتی به ثبت رسید

روزگذشته یك‌مقام آگاه به‌خبرنگار ما گفت از اول فروردین‌ماه سال‌جاری تاپایان مرداد ماه جمعا ١٣ کشتی تجارتی درسازمان بنادروکشتیرانی به‌ثبت رسیده وبه‌حمل‌و نقل‌کالا اشتغال ورزیده‌اند.

ازتعداد فوق‌چهارکشتی متعلق‌به‌شرکت کشتیرانی ملی آریا است: دوکشتی بنام‌های آریادادوآریاراد هریك به‌ظرفیت غیر خالص ٢٧٤٠ تنو دوکشتی دیگر به‌نام‌های آریارخ‌وآریا سیم بظرفیت‌های ٩٢٠٠و ٩٤٠٠ تن ویك‌کشتی نفت‌کش به ظرفیت١٢٢هزارتن متعلق‌به‌شرکت ملی‌نفت‌و بقیه کشتی ها بظرفیت ١٢٦ الی ٨٩٠٠ تن متعلق‌به شرکت‌های مختلف ایرانی‌وخارجی است.

پول وارز و طلا

دلارامریکا ، دربرابر پول‌های امریکایی نسبتا قوی‌باقر ماند ولی طلا اندکی تغییر بهبهاد.

دلار در بروکسل از ٣٩٫٤٩ فرانك بلژیك به٣٩٫٥٢٥ فرانك‌بلژیك ترقی کرد، درفرانکفورت از ٢٫٥٦٠٥ به٢٫٥٧ مارك‌آلمان ، درزوریخ از ٢٫٦٧٢٥ به ٢٫٦٨٢ فرانك‌سویس ، درپاریس از ٤٫٣٧٢٥ به ٤٫٣٧٥٠فرانك فرانسه ،درآمستردام، از ٢٫٦٣٢٥ به ٢٫٦٣٨٥ گیلدر ،ودرمیلان از٦٦٦٫٦٠ به ٦٦٧٫٧لیر ،ودرتوکیو از٢٩٧٫٩٥ به ٢٩٨ ین ترقی کرد.

طلا دربورس زوریخ‌از هراونس ١٦٢٫١٢ دلار به هراونس ١٦٢ دلار فرو افتاد.

کارسازان‌و مردان مجرب همواره دراین اندیشه‌اند که بفکر آسایش هموطنان خودباشند هتل اونیورسال بروجردکه بزودی افتتاح میگردد نتیجه‌کار وکوشش این قبیل افراد است منتظرباشید .تلفن ٣٨٥٨ـ٤٠١٧
مدیر مسئول ـ گودرزی

آگهی
شرکت سهامی خاص ریسندگی و بافندگی‌تبد
برابر صورت‌جلسات مجمع‌عمومی عادی سالیانه مورخ ١٨٫٤٥٤ وهیئت‌مدیره مورخ٢٣٫٤٥٤ شرکت فوق تغییراتی بشرح‌زیر بعمل آمده‌است.
١ـ ترازنامه وعملکرد سال ٥٣ شرکت موردتصویب قرارگرفت ٢ـ آقایان عباس فردانش وحسین خداداد و هادی گلنراقی بسمت اعضاء هیئت‌مدیره برای‌مدت٢ سال انتخاب شدند ٣ـ آقایان محمد اربابی بسمت بازرس اصلی و جلیل وفا بسمت بازرس علی‌البدل برای مدت‌یکسال انتخاب شدند ٤ـ آقایان عباس فردانش‌بسمت رئیس هیئت‌مدیره و حسین خداداد بسمت نایب رئیس‌وهادی گلنراقی بسمت منشی هیئت مدیره وآقای مهندس صادق خداداد بسمت مدیرعامل برای مدت ٢سال انتخاب شدندوکلیه اوراق‌و اسناد بهادار والزام آور شرکت بامضای آقای حسین‌خداداد باتفاق یکی از اعضاء هیئت مدیره ویامدیر عامل‌با مهرشرکت معتبراست واوراق عادی شرکت رامدیرعامل به‌تنهائی بامهر شرکت امضاء خواهدنمود.

آگهی استخدام
جمعیت شیرو خورشید سرخ ساری به یکنفر پزشك متخصص و جراح زنان بطور تمام وقت جهت بیمارستان پهلوی نیاز دارد .
داوطلبان میتوانند به جمعیت ساری مراجعه فرمایند .

دانشگاه ملی ایران
آگهی مسابقه‌ورودی‌دوره‌های‌فوق‌لیسانس
دانشکده حقوق دانشگاه ملی ایران در سال ٥٥ ـ ١٣٥٤
دانشگاه ملی ایران برای دوره‌های‌فوق لیسانس دانشکده حقوق درسال تحصیلی ١٣٥٥ ـ ١٣٥٤ تعدادی دانشجو بشرح زیر می‌پذیرد :
١ـ دوره فوق لیسانس حقوق جزا :
حداکثر ١٥ نفر درصورتیکه نمرات امتحانات ورودی آنان حداقل ٤٠ از مجموع ٦٠ نمره باشد.
٢ـ دوره فوق‌لیسانس حقوق خصوصی :
حداکثر ١٥ نفر درصورتیکه نمرات امتحانات ورودی‌آنان حداقل ٥٠ از مجموع ٨٠ نمره باشد.
مدارک تحصیلی لازم برای‌داوطلبان منحصرا داشتن‌درجه‌لیسانس حقوق قضائی از یکی از دانشگاههای داخلی یا خارجی خواهد بود .
مدارك ثبت نام:
١ـ فتوکپی یا تائیدیه لیسانس
٢ـ ٤قطعه عکس ٤×٦ که داوطلب باید شخصا نام و مشخصات خود را از روی شناسنامه در پشت عکسها نوشته باشد .
٣ـ فتوکپی شناسنامه .
٤ـ رسید بانکی به مبلغ یکهزار ریال بابت ثبت‌نام که بایدبحساب شماره ١٠٠٢ دانشگاه ملی ایران شعبه ٦٧٦ (اوین) یا بهمین حساب در یکی از شعبه‌های بانک ملی ایران پرداخت‌شده باشد .
٥ـ فتوکپی گواهی معافی از نظام وظیفه یا برگ خاتمه‌خدمت برای کسانیکه ترک تحصیل دارند.
(فارغ‌التحصیلان سال تحصیلی جاری در صورتیکه سن آنهااز ٢٨ سال تجاوز نکند و سال گذشته از معافی تحصیلی در دوره لیسانس استفاده می‌کرده‌اند برای ثبت‌نام در دوره فوق لیسانس نیازی به برگ معافی از نظام وظیفه نخواهند داشت).
داوطلبان باید درخواست خود را که شامل نام و نام‌خانوادگی ونشانی کامل باشد بخط خود بطور خوانا بنویسند و به‌ضمیمه مدارک خواسته شده با پست سفارشی طوری بفرستند که تاتاریخ یازدهم شهریور ماه ١٣٥٤ به آدرس زیر واصل گردد :
دبیرخانه دانشکده حقوق ـ دانشگاه ملی ایران ـ تهران (اوین).
وجه ثبت‌نام داوطلبان در صورت شرکت نکردن در امتحان ویا قبول نشدن مسترد نخواهد شد.
به درخواستهائیکه فاقد یکی از مدارک خواسته شده باشد ترتیب اثر داده نمیشود.
مواد امتحانی:
دوره فوق لیسانس حقوق جزا : حقوق جزای عمومی ،حقوق جزای اختصاصی، متون‌حقوقی بزبان خارجی (فرانسه یاانگلیسی).
دوره فوق لیسانس حقوق خصوصی : حقوق مدنی ـ حقوق بازرگانی ـ فقه اسلامی ـ متون حقوقی به زبان خارجی (فرانسه یاانگلیسی).
تاریخ امتحان :
مسابقه ورودی دوره حقوق جزا در روز چهارشنبه دوازدهم شهریور ماه از ساعت ٥تا٧ بعدازظهر در محل دانشکده صورت شهریور ماه و دوره حقوق خصوصی در روز پنجشنبه سیزدهم بوسیله دبیرخانه دانشکده توزیع میشود.
قابل توجه :
١ـ داوطلبانی که مایل باشند میتوانند در هردو دوره بطور جداگانه منضم به مدارک خواسته شده ارسال دارند هرگاه‌داوطلبی جداگانه شرکت کنند، در این صورت، باید برای‌هردوره درخواست در هر دو رشته قبول شود فقط میتواند یک رشته را به میل خود انتخاب کند.
٢ـ حضور در کلاس درس الزامی و شرط احراز صلاحیت برای شرکت در امتحانات است .
٣ـ دانشجویانی که قرار است در شهریور ماه جاری درجه لیسانس خود را اخذ نمایند میتوانند برای شرکت در امتحانات‌دوره فوق لیسانس ثبت‌نام و در امتحان ورودی شرکت کنند و درصورت موفقیت در کلیه امتحانات دوره لیسانس‌در دوره‌فوق لیسانس ثبت‌نام نمایند.
دانشگاه ملی ایران

آگهی پذیرش دانشجو تخصصی
رشته‌رادیوتراپی
بخش رادیوتراپی دانشکده پزشکی دانشگاه پهلوی برای سال تحصیلی ٥٥ـ٥٤ از بین داوطلبان تعدادی رابرای گذراندن دوره تخصصی انتخاب‌مینماید.
دوره تخصصی رادیوتراپی سه‌ساله. شش ماه تایکسال آن در یکی ازدانشگاه های معتبرآمریکایا انگلستان خواهد بود (برای آمریکا لازم است).
پس از خاتمه این دوره میتوانند در امتحان‌بوردتخصصی رادیوتراپی در ـ وزارت علوم‌و آموزش عالی شرکت‌نموده وباخذ درجه تخصص در این رشته نائل گردند .
شرائط :
١ـ فارغ‌التحصیل یکی‌ازدانشکده‌های پزشکی معتبر
٢ـ آشنائی کامل بزبان انگلیسی
٣ـ موفقیت در امتحانات ورودی و مصاحبه
علاقمندان حداکثر تابیست وپنجم شهریور ٥٤ به‌آدرس دانشکده پزشکی مکاتبه یا مراجعه نمایند .
دانشکده پزشکی دانشگاه پهلوی

پذیرش دانشجودرهنرکده‌موسیقی‌ملی
برای سال تحصیلی ٥٥ـ ١٣٥٤
هنرکده موسیقی ملی وزارت فرهنك و هنر برای دوره لیسانس دررشته‌های سازوآهنگسازی عده‌ای دانشجوازطریق مصاحبه با شرایط زیر می پذیرد :
١ـ فارغ‌التحصیل هنرستانهای‌موسیقی بوده و در صورت داشتن دیپلم سایر رشته ها معلومات موسیقی آنان درحدود دیپلمه های هنرستان با آزمایش باشد.
٢ـ ثبت‌نام تا ساعت ٥ بعداز ظهر روز پنجشنبه ٢٠ شهریور ماه ١٣٥٤در دفتر هنرکده واقع در خیابان کاخ‌جنوبی شماره ٣١٢ انجام میشود .
مدارك موردنیاز : فتوکپی ریز نمرات امتحانی ششم متوسطه ـ فتوکپی‌صفحه اول شناسنامه ـدو قطعه عکس ٤×٣و فیش مبنی بر پرداخت مبلغ پانصدریال بحساب جاری هنرکده بشماره ١٣٩٠ دربانك بازرگانی ایران شعبه چهارراه شاه .
کارت ورود بجلسه صبح روزمسابقه توزیع و برنامه مسابقه هنگام ثبت نام به اطلاع داوطلبان خواهد رسید .
مسابقه ورودی در ساعت٨٫٣٠صبح روز سه شنبه ٢٥ شهریور ماه آغاز می گردد
م‌الف١١٠٩٢

نوذر آزادی

خوشبختی های مصور، از دورانی فراموش شده

نهمین جشن هنر، تکیه بر رقص‌ونوروحرکت و دست‌آورد های نمایشی این سه‌دارد. واگردر برنامه سینمائی آن، مجموعه‌ای از فیلم‌های موزیکال‌هالیوود رامی‌بینیم، مناسبت این گزینش، هماهنگی فیلم‌ها بابرنامه های اجرائی جشن درزمنه های‌دیگر می‌تواند باشد. امسال مجموعا ۱۳فیلم موزیکال هالیوودی را می‌بینیم‌که ازسال ۱۹۳۰ تاسالهای اخیرساخته شده‌اند. این فیلم‌ها عبارتند از:

«پرواز بسوی‌ریو» از تورنتون فریلند ـ« عصرسوینگ» و « دختری در خطر» از جرج سیتونس ـ« فارغ » از مارك سندریچ ـ «هفت عروس برای هفت برادر »از استانلی‌دانن ـ «داستان وست‌ساید»از رابرت‌وایز»ـ «چترهای شربور » و «دختران روشفور »از ژاك‌دمی ـ «بانوی زیبای من» از جرج کیوکر ـ« دختر مضحك» از ویلیام وایلر ـ« سویت چریتی» از بوب‌فوس ـ«سلام‌دالی »از جین‌کلی و« الیوبه‌مسیان» و «پرندگان»از دنیزتوال ومیشل‌فانوا .ضمنا در آخرین روز جشن هنر ،فیلم «درغربت» آخرین ساخته « سهراب شهید ثالث» کارگردان ایرانی نمایش داده میشود.

برنامه سینمائی نهمین جشن هنر

عصر سوینك

کارگردان : جرج سیتونس

هنرپیشگان : فرآستر ـ جیفر راجرز

فیلم های موزیکال نشانه‌ها و اشاراتی از زنـدگی دلخواه هستند، زندگی سبکبالانه‌ای که همه‌چیز در آن رنگی دلپذیر دارد .پس بی‌سبب نیست که این فیلم ها درست در سالهائی به‌اوج اشتهار وشکوفائی‌میرسند که مردم دنیا، بخصوص مردم آمریکا درگیرجنك موحش‌جهانی و دست بگریبان رکود اقتصادی هستند.

فیلم های‌موزیکال دورنمای زندگی مطلوبی آمیخته باموزیك ورقصند، فانتزی آرام بخشی از گذرانی مرفه با چاشنی های خنده‌آور و عاشقانه که آدمی در آن به‌سان چلچله‌هاو پروانه ها میچرخندو می‌خوانند و عشق میورزند .در این فیلم ها افه‌های کمیك، برگردان و محصول موقعیت های‌تراژیك نیستندبلکه براساس اتفاقات ساده‌یومیه ، سوء تفاهم هاو عوضی گرفتن های نه‌چندان جدی‌و تردستی ها وشارلاتانیهای بی آزار ساخته وپرداخته میشوند.

داستان‌های فیلم های‌موزیکال اکثرا از نمایش های برادوی گرفته شده‌و دارای خطوطی‌ساده، مشخص‌وقابل پیش بینی هستند، این داستان ها به کمك عوامل وتکنیك سینما همراه با صحنه های موزیکال فیلم که به‌لطف امکانات هالیوود جلوه‌و درخشش فوق‌العاده‌ای می‌یابد پیش‌میروند و معمولا بانتیجه‌ای خوشحال ـ کننده پایان می‌پذیرند.

«عصر سوینك » ساخته کارگردان معروف هالیوود«جرج سیتونس » است که بعد ازسال های ۶۰که فیلم های موزیکال به‌خاطر شرایط زمان وعوامل بسیار دیگر از رونق افتادند، با ساختن آثاری چون « غول» و «مکانی در آفتاب » به شهرت جهانی رسید.

« عصر سوینك » درسال ۱۹۳٦ یعنی در سالهای اوج و اشتهار فردآستر و جنیفرراجرز ساخته ‌شده است . مرد جوانی «فردآستر »که حرفه‌اش رقص و

بقیه در صفحه ۱۸

توضیح درباره نمایش قلندرخونه

نمایشنامه قلندرخونه نمایش موفقی بودازهنرمندان‌بوشهری وابسته به وزارت فرهنگ وهنر که درتالار پهلوی شیراز اجرا شد که بسیاری از نظرهارا بخود جلب کرد .در توضیحی که برای شرح عکس‌این مطلب درشماره های پیش آمده بود نوشته بودیم این برنامه درتخت جمشید اجرا شد ، این جمله مربوط به‌شرح‌عکس‌نیکولائیس بود که اشتباهی در شرح‌عکس قلندرخونه چاپ شده بود.

«ژیگولوتاریا»ی جشن

پاره‌ای‌از آدمهای‌جشن‌لهجه غریبی دارند ، لهجه ژیگولوئی که تازه از فرنگ آمده وچیز هائی دیده و میداند کـه انگاری دیگران اصلا ندیده‌اند و نمیتوانند دائم یاباهم فرانسه بلغور می کنند بایک خط در میان اصطلاحات هنری و عاشقانه (!) بکار می‌برند . تاکید روی بعضی حروف و کلمات ، ادا های زنانه ازسوی مردان و مردانگی از سوی زنان ، درکوفهم‌قوی‌واستثنائی غیرایرانی ، از مشخصات این قشرتازه ژیگولوتاریاست کـه از عمرش چندده نمیگذرد .

آدمهای فرنگی را با اسم کوچکش صدا میزنند با صفت « جون» اضافی شب‌زنده‌داری وعیاری ، از هراثر خوب‌بد گفتن واز هرکار ضعیف تعریف کردن ، دوستی بامردم موبور وچشم‌آبی بحد مشتاقی ـ که هرچه آنها بگویند‌حجت‌است‌ـ نشانه‌دیگری از ایـن قشر است این طایفه را در تهران پراکنده می بینیم ودر شیراز گردهم ، زنده باشند.

تجلیل ازفردوسی درامریکا

دکتر غوغا خلعتبری دبیر آکادمی بین‌المللی‌علوم سیاسی واشنگتن ـ آمریکا ـ یکی از ایرانیانی است که در آمریکا به معرفی فرهنگ ایرانی بـه بیگانگان همت ورزیده است . اخیرا خبر شدیم‌که وی گذشته از برنامه های رادیوئی کـه درشناساندن فرهنگ ایران ـ زمین دررادیو واشنگتن دارد، مقارن بابرگزاری جشنواره توس ، مراسمی دربزرگداشت حکیم‌ابوالقاسم فردوسی‌حماسه پرداز بزرگ ایرانیان ترتیب داده است غوغا دراین مراسم از شخصیت‌بی‌همتای فردوسی وهمچنین حماسه بی نظیر او تجلیل بعمل آورده‌است .

درحاشیه جشن هنر

درفواید طناب

بایکی از عالیمقامان جشن هنر سخن می گفتیم .

اشاره کردم‌که‌گروه«دوگرت» باطناب بازیشان فقط دو سه نفر از منتقدان وابسته‌جشن‌را گویا ـ راضي کرده است ، مقاله تحسین‌آمیزی در بولتن جشن خواندم که خانم‌محترمی و آقائی عزیز به هزار زحمت، دهها تعبیر و تفسیر علمی ، عملـی ، فلسفی ، جنائی و سیاسی برای طناب‌بازی‌ساخته بودند والبته از لابلای آنهمه عبارات مطنطن بوی‌بی‌اعتقادی می‌آمد ، چراکه فقد بولتنی از منتقد کارمند همین چیزهاست دیگر. بوی پول و پلومیدهد .

آن عالمقام شوخ طبع گفت من برخلاف عقیده شما « طناب‌ـ بازی » را پسندیدم ، امانمیدانم باوجود آنهمه‌درخت و طناب‌، چرا کارگردان کوتاهی کرده بود .

قلندر خونه در تهران

اینروزها ، همه‌جا صحبت از بچه‌ها بوشهر است کـه «قلندرخونه » را به جشن‌هنر آورده‌اند بازی وانضباط و صداقت و تجربه تازه‌شان موضوع حرف تماشاگران‌برنامه هاست .

قرارشده که چند شب‌دیگر نیز تکرار شود.

شنده شد که این برنامه احتمالا مهرماه برنامه آغازین تالار ۲۵ شهریور خواهدبود ، کاربسیار خوبی است کـه تهرانیها هم از دیدن آثار این نمایشگران جستجوگر وصمیمی بی نصیب نمانند ، بشرطی که رندان دست‌بچه‌ها رادادارات و بخشهای هنری بند نکنند و از این هنرمندان که در شهر خود می توانند بازهم منشاء اثری باشند یک کارمند دلزده غرغروی تهرانی نسازند . انشاءالله .

صحنه‌ای از « طناب و برگردانها » که بوسیله گروه «اندی‌دوگروت » درسرای‌مشیر اجراشد.

تلویزیون

برنامه اول کانال ۷

۰۰ـ۱۷ اخبار
۰۷ـ۱۷ برنامه روستائیان
۳۰ـ۱۷ کارتون
۴۰ـ۱۷ داستانهای شاهنامه
۵۵ـ۱۷ نمایش برای بچه‌ها
۲۵ـ۱۸ نقالی
۴۵ـ۱۸ برنامه آموزشی
۰۰ـ۱۹ اخبار ورزشی
۱۰ـ۱۹ یکی بود یکی نبود
۳۰ـ۱۹ خانواده
۰۰ـ۲۰ جشن هنر
۳۰ـ۲۰ مشروح اخبار
۱۵ـ۲۱ تلخ و شیرین
۰۵ـ۲۲ آقای مربوطه
۱۰ـ۲۲ در پناه قانون
۳۰ـ۲۲ کانن

نیمروز چهارشنبه

۰۰ـ۱۲ اخبار
۰۵ـ۱۲ کودک
۳۰ـ۱۲ رازبقا
۰۰ـ۱۳ دان‌اگوست
۰۰ـ۱۴ اخبار

برنامه دوم کانال ۹

سه‌شنبه

۳۰ـ۱۹ موسیقی و تصویر
۰۰ـ۲۰ اتاق اخبار
۰۵ـ۲۰ طبقه بالا طبقه پائین
۰۰ـ۲۱ گشت‌وگذارجغرافیائی
۳۰ـ۲۱ اخبار از برنامه دوم
۰۰ـ۲۲ درباره نهمین جشن هنر شیراز
۴۵ـ۲۲ فیلم هفته : «قو»

تلویزیون امریکا

سه‌شنبه

۰۵ـ۱۶ خیابان سسام
۵۵ـ۱۶ شرکت برق
۲۵ـ۱۷ تفنگدار
۵۰ـ۱۷ جیمزهاند
۰۰ـ۱۸ اخبار
۱۵ـ۱۸ یادداشت برنامه‌ها
۴۰ـ۱۸ فیلم
۵۵ـ۱۸ دختران اوزی
۱۵ـ۲۰ دود اسلحه
۰۵ـ۲۱ پارتی
۳۰ـ۲۱ سانفورد و پسر
۰۰ـ۲۲ مشروح اخبار
۱۵ـ۲۲ برنامه بوکس
۰۰ـ۲۳ شوی امشب

تلویزیون آموزشی

بخش اول برنامه چهارشنبه

۳۰ـ۱۴ علوم‌اجتماعی سال اول
۰۰ـ۱۵ فیلم مستند

رقص اودیسی

سرای‌مشیر

جواد مجابی

رقاصه‌ای که‌معبدرا همه‌جاباخودمی برد

پریشب رقص « اودیسی » توسط رقاصه معروف هند «پانی‌ـ گراهی » درسرای مشیر بروی صحنه آمد .

روی حوض وسط حیاط مشیر را تخته‌انداخته‌اندورقاصه برآن می رقصید .

جمعیت انبوهی درحیاط و پشت‌بام سرا به تماشا نشسته بودند

چندسالی که رقص و آواز و سازهای هندی از سوی جشنواره معرفی شده ، دو نتیجه‌دربرداشته است .

نخست اینکه شکل مبتذل رقصهای هندی و آوازهای‌مربوطه را که از طریق فیلمهای هندی سیل‌آسا ذهن تماشاگر متوسط را فروگرفته بود ، از یادها برده است دیگر آنکه باارائه نمونه‌های درست این هنر ودعوت زبدگان رقص و آواز هند ، به معرفی نامداران این حرفه در ایران پرداخته است .

آن جمعیت انبوه چند هزارـ نفری که اشاره کردم با این‌آگاهی واشتیاق گردآمده بودند .

رقص های هندی که درمعابد یا کاخهای سلطنتی اجرا میشده، بیشتر از آنکه یک بازی یابهانه سرگرمی بـاشد،نوعی‌آداب دینی‌و وظیفه آئینی است .

از همین رو است کـه‌رقصنده باریاضتی تمام ، سالها ، بـه آموختن مومنانه این‌هنرمی‌پردازد

هنری که چون میراثی از نسلی‌به نسل دیگر سپرده میشود.

رقص اوریسا که جنبه‌مذهبی دارد ودر منطقه اوریسرا شکل گرفته ، مجموعه‌ای از حرکات نیایشی را دربر میگیردراگهونات پانیگراهی که آواز خوان،نوازنده وتقریبا رهبر گروه بود قطعاتی‌را میخواند که حرکات رقص گویای مضامین آن بود .

بخشی از رقص ، مساله آفرینش را ارائه میکرد ، دراین بخش پانی‌گراهی مراحل مختلف آنرابا حرکات نمایشی خود ، تجسم می بخشید .

تعقیب حرکات دست ، تحرک بدن تغییرات صورت در کار این رقاصه چنان بسختی ممکن بود کمتا به جزئی ازآن‌توجه‌میکردی، ترکیبی ازحرکات دیگرراندیده بودی . هرحرکت سریع وحساب شده به حرکت دیگر مبدل میشد وتنها برای آنان کهاز داستان رقص وراز حرکات که‌جنبه‌مذهبی دارد ـ آگاهند شکل کامل خودرا داشت .

اما جدا از متن آواز و قصه‌ای که رقاصه در کار تجسم آن است ، پانی‌گراهی نمونه‌ای کامل‌از حرکات موزون وظرفیت‌ـ های تن در همخوانی باسازها و اوج‌وفرودآواز نشان داد در لحظاتی بنظر میرسید که آدمی بدل به مجسمه شده وآن‌مجسمه است که بانیروئی خدائی‌میرقصد.

سینما کسری : اژدها وارد میشود

برنامه سینماها

تماشای فیلمهائی که‌باعلامت (×) مشخص شده برای اشخاص کمتر از ۱۸ سال ممنوع است

★ اژدها وارد میشود ـ رنگی ـ بروس‌لی
کسری (۸۲٦۹۳۹) ۱۰ـ۱۲ـ۲ـ٤ـ٦ـ۸ـ۱۰
★ اودسا ـ رنگی ـ جان‌ویت
تراس امپایر ۸ ـ ۱۰
★ الیس در سرزمین عجایب ـ رنگی ـ پیترسلرز
سینه‌موند (٤۸۳۲۲) ۳۰ر۱۱ـ۳ـ٥ـ۷ـ۹
★ اسمهن جانی ـ رنگی ـ دیو آنند
حافظ (۳۹۱۰۷٤) ۳۰ر۱۰ـ۳۰ر۲ـ۳۰ر٤ـ۳۰ر٦ـ۳۰ر۸
★ بوی‌خوش‌زن ـ رنگی ـ ویتوریوگاسمن
دیاموند (۸۲۸٤۰۰) ۱٥ر۱۱ـ٤٥ر۱ـ۳۰ر۳ـ۳۰ر٥ـ۳۰ر۷ـ٤٥ر۹
★ برادران دینامیت ـ رنگی ـ تیموتی‌براون
سهیلا (۳۱٦٤۲٤) ۳۰ر۱۰ـ۳۰ر۲ـ۳۰ر٤ـ۳۰ر٦ـ۳۰ر۸
پلازا (٤٤۲٥٥) ۱٥ر۱۱ـ۱٥ر۳ـ۱٥ر٥ـ۱٥ر۷ـ۱٥ر۹
مراد (۷٥۳۳۸۲) ۹ـ۱۱ـ۱ـ۳ـ٥ـ۷ـ۹
ری (٥۲۲٥۷۸) ۹ـ۱۱ـ۱ـ۳ـ٥ـ۷ـ۹
ناهید (۳٤۹٥٥) ۱۰ـ۱۲ـ۲ـ٤ـ٦ـ۸
داریوش (٥۲٦۲٦٥) ۳۰ر۱۰ـ۳۰ر۲ـ۳۰ر٤ـ۳۰ر٦ـ۳۰ر۸
★ ببر خونین ـ پهلوان شکست‌ناپذیر
فلور (٥۲۸۰۹٦) ۹ـ۱۱ـ۱ـ۳ـ٥ـ۷ـ۹
★ پیکار سپیددندان ـ رنگی ـ فرانکونرو
امپایر (٦۲۳۹٤۲) ۱٥ر۱۱ـ۳۰ر۱ـ۳۰ر۳ـ۳۰ر٥ـ۳۰ر۷ـ٤٥ر۹
★ تند وتیز ـ سودوم وگومورا
ستاره (٥۳۹۷۲۱) ۹ـ ۱۱ـ ۱ـ ۳ـ ٥ـ ۷ـ ۹
★ (×) جزیره متروک ـ رنگی ـ کاترین‌دیامان
ونک (٦۸٤۱۱٦) ۱۱ـ۲ـ٤ـ٦ـ۸ـ۱۰
★ جدال در آفریقا ـ یک مرد و یکشهر
آسمان آبی (۳٤۱٦٦۸) ۹ـ ۱۱ـ ۱ـ ۳ـ ٥ـ ۷ـ ۹
★ حادثه‌جویان ـ رنگی ـ آلن‌دلون
ریولی (۷٥۷۷۷۷) ۱۱ـ۳۰ر۳ـ۳۰ر٥ـ۳۰ر۷ـ۳۰ر۹
★ راه‌اژدها ـ رنگی ـ بروس‌لی
کاپری (۹۲۸٤۰۱) ۹ـ۱۱ـ۱ـ۳ـ٥ـ۷ـ۹
★ راندشده ـ بیک‌ایمانوردی ـ جمیله ـ میری
نیاگارا (٦٦٥۳۰۷) ۱۱ـ۱ـ۳ـ٥ـ۳۰ر۷ـ٤٥ر۹
میامی (۷٥٤۳۲۹) ۱۱ـ۱ـ۳ـ٥ـ۷ـ۹
الوند (۳٥٦٥۳۸) ۱۰ـ۱۲ـ۲ـ٤ـ٦ـ۸
کیهان (٥٤٦۳٦۰) ۹ـ۱۱ـ۱ـ۳ـ٥ـ۷ـ۹
مارلیک (۹٦۳۱۱٦) ۹ـ۱۱ـ۱ـ۳ـ٥ـ۷ـ۹
اسکار (۹۲۰۸۸۸) ۱۰ـ۱۲ـ۲ـ٤ـ٦ـ۸
ارانوس (۲۷۹۷۱) ۳۰ر۱۰ـ۳۰ر۲ـ۳۰ر٤ـ۳۰ر٦ـ۳۰ر۸
شهرام (۸٤٤٥٤۹) ۹ـ۱۱ـ۱ـ۳ـ٥ـ۷ـ۹
سیلوانا (۳٦۳۷۳۷) ۳۰ر۱۰ـ۳۰ر۲ـ۳۰ر٤ـ۳۰ر٦ـ۳۰ر۸
سیلورسیتی (۸٦۱۲۰٥) ۱۰ـ۳۰ر۲ـ۳۰ر٤ـ۳۰ر٦ـ۳۰ر۸
اروپا (۳۰۳۱۷۹) ۳۰ر۱۰ـ ۳ر۲ـ۳۰ر٤ـ۳۰ر٦ـ۳۰ر۸
★ رولور ـ الیوررید ـ رنگی
ماژستیک (٦٦۸٤٦۱) ۱۱ـ ۱ـ ۳ـ ٥ـ ۱٥ر۷ـ ۱٥ر۹
★ رگبار مرگ ـ سینماسکوپ ـ رنگی ـ ایزاک‌هیز
دروازه طلائی (۳٥۲۱٦۰) ۹ـ ۱۱ـ ۱ـ ۳ـ ٥ـ ۷ـ ۹
★ زنبق دریائی ـ سینماسکوپ ـ رنگی
آریا (۳۱۹۸۸٤) ۹ـ۱۱ـ۱ـ۳ـ٥ـ۷ـ۹
★ سربازهای چوبی ـ فرارکن جنگ میشه
تخت‌جمشید (٦٥۲٥٥۰) ۳۰ر۱۰ـ۲ـ٤ـ٦ـ۸ـ۱۰
★ سه‌حرفه‌ای ـ تند و زرنگ
البرز (۳۰٤۲٥۸) ۳۰ر۸ـ۳۰ر۱۱ـ۳ر۲ـ۳۰ر٥ـ۳۰ر۸
★ سه‌مرد در راه سخت ـ زندگی و مرگ بروس‌لی
پارک (۳۱۹٦۳۷) ۹ـ۱۱ـ۱ـ۳ـ٥ـ۷ـ۹
★ شکنجه دوزخ ـ رنگی ـ بریت‌اکلند
رادیوسیتی(٤۳۲۲۰) ۳۰ر۱۱ـ٤٥ر۱ـ٤٥ر۳ـ٤٥ر٥ـ٤٥ر۷ـ٤٥ر۹
★ شکار تبهکاران ـ رنگی ـ سینماسکوپ
برلیان (۲۹۳٥۳٥) ۹ـ۱۱ـ۱ـ۳ـ٥ـ۷ـ۹
★ فاصله ـ مرتضی عقیلی ـ آیلین‌ویگن
آسیا (٤۲۹۰۹) ۱۱ـ۱ـ۳ـ٥ـ۱٥ر۷ـ۳۰ر۹
رکس (۳۱۸۳٤۲) ۳۰ر۱۰ـ۳۰ر۲ـ۳۰ر٤ـ۳۰ر٦ـ۳۰ر۸
مولن‌روژ (۷٥۲۹۲۹) ۱۱ـ۱ـ۳ـ٥ـ۷ـ۹
شهوند (۳٥٤۰٤۰) ۳۰ر۱۰ـ۳۰ر۲ـ۳۰ر٤ـ۳۰ر٦ـ۳۰ر۸
لیدو (۳٤۱۲۸۲) ۱۰ـ۱۲ـ۲ـ٤ـ٦ـ۸
نپتون (۷٦۰۱۳٦) ۹ـ۱۱ـ۱ـ۳ـ٥ـ۷ـ۹
ژاله (۳۰٤۱۲۰) ۳۰ر۱۰ـ۳۰ر۲ـ۳۰ر٤ـ۳۰ر٦ـ۳۰ر۸
توسکا (٥۳۹٥٤٤) ۳۰ر۱۰ـ۳۰ر۲ـ۳۰ر٤ـ۳۰ر٦ـ۳۰ر۸
المپیا (۹۲٦۷۹۷) ۱۰ـ٤٥ر۱ـ۳ـ٥ـ۷ـ۹
پاسارگاد (۳٤۲۷۸۲) ۹ـ۱۱ـ۱ـ۳ـ٥ـ۷ـ۹
چرخ‌فلک (۹٥۰٥٥۸) ۱۰ـ۱۲ـ۲ـ٤ـ٦ـ۳۰ر۸
شرق (٥۳٤۰۲٤) ۳۰ر۱۰ـ۳۰ر۲ـ۳۰ر٤ـ۳۰ر٦ـ۳۰ر۸
★ قرارداد مرگ ـ رنگی ـ برونوپرادال
گلدن‌سیتی (٦٦۳۲٦۹) ۱٥ر۱۱ـ۳۰ر۱ـ۳ر۳ـ۳۰ر٥ـ۳۰ر۷ـ٤٥ر۹
★ کاهیل مارشال ایالتی ـ رنگی ـ جان‌وین
پولیدور (٤۲٦۳۱) ۳۰ر۱۱ـ ۳۰ر۱ـ۳۰ر۳ـ۳۰ر٥ـ ۳۰ر۷ـ٤٥ر۹
★ کشتار در رم ـ رنگی ـ ریچاردبرتن
پارامونت (٤۸۳۲۱) ۱٥ر۱۱ـ۳۰ر۳ـ۳۰ر٥ـ۳۰ر۷ـ۳۰ر۹
★ کارآگاه‌جسور ـ رنگی ـ ژان‌پل‌بلموندو
شهرتماشا (۹۲۸٦۸٦) ۱٥ر۱۱ـ۳۰ر۳ـ۳ر٥ـ۳۰ر۷ـ۳۰ر۹
★ گودزیلا و غول آهنین ـ ضربت خشم
نادر (۳۱٤٤۹٥) ۹ـ۱۱ـ۱ـ۳ـ٥ـ۷ـ۹
★ مترسک ـ رنگی ـ جین‌هاکمن ـ ال‌پاسینو
شهرقصه (٦۲۷۲۹۰) ۱۱ـ۲ـ٤ـ٦ـ۸ـ۱۰
★ مجازات ـ بهمن مفید ـ هاله ـ حسین گیل
اونیورسال (۹۲٦۹٥۳) ۱۱ـ۱ـ۳ـ٥ـ۱٥ر۷ـ۳۰ر۹
پاسیفیک (۷٥۳۳۱۱) ۱٥ر۱۱ـ۳۰ر۳ـ۳۰ر٥ـ۳۰ر۷ـ۳۰ر۹
ایران (۳۱٦۳٥٤) ۳۰ر۱۰ـ۳۰ر۲ـ۳۰ر٤ـ۳۰ر٦ـ۳۰ر۸
ساینا (۳٥۲٤٤۲) ۱۰ـ۱۲ـ۲ـ٤ـ٦ـ۸ـ۱۰
تیسفون (۹٥۸۸۸۲) ۹ـ۱۱ـ۱ـ۳ـ٥ـ۷ـ۹
رنگین‌کمان (۷٥٦۷٦۰) ۹ـ۱۱ـ۱ـ۳ـ٥ـ۷ـ۹
موناکو (۷۹٥٥۹٦) ۹ـ۱۱ـ۱ـ۳ـ٥ـ۷ـ۹
پرسپولیس (٥۳۸۰۸۱) ۱۰ـ۱۲ـ۲ـ٤ـ٦ـ۸
کارون (۹٥٥۱٦٥) ۳۰ر۱۰ـ۳۰ر۲ـ۳۰ر٤ـ۳۰ر٦ـ۳۰ر۸
دریا (۳٤۱۷٤٦) ۹ـ۱۱ـ۱ـ۳ـ٥ـ۷ـ۹
آستارا (۸۷٤۰۲۲) ۳۰ر۱۰ـ۳۰ر۲ـ۳۰ر٤ـ۳۰ر٦ـ۳۰ر۸
★ مرد استثنائی ـ رنگی ـ لاندوبوزانکا
تراس آتلانتیک ۸ ـ ۱۰
★ مایرلینک ـ رنگی ـ عمرشریف
بولوار (٦٥٥۲۹۲) ۱٥ر۱۱ـ۲ـ۳۰ر٤ـ۷ـ۳۰ر۹
★ مردی بنام اسب ـ رنگی ـ ریچارد هریس
گلدیس (٦۲۸۷۱۳) ۳۰ر۱ـ۳۰ر۳ـ۳۰ر٥ـ۳۰ر۷
★ نخاله‌ها جنگ نمی‌کنند ـ رنگی ـ گروه شارلو
شهرفرنگ (٦۲۷٦۲۸) ۱٥ر۱۱ـ۳ـ۱٥ر٥ـ۳۰ر۷ـ٤٥ر۹
★ (×) وداع باعشق ـ رنگی ـ اورنلاموتی
آتلانتیک (٦۲۷۱۷۱) ۱٥ر۱۱ـ۳۰ر۱ـ۳۰ر۳ـ۳۰ر٥ـ۳۰ر۷ـ٤٥ر۹
★ (×) وقتی کلفت خوشگل باشه ـ رنگی ـ اسکوپ
ب.ب (۸۲۹٦٤۱) ۱۱ـ۲ـ٤ـ٦ـ۸ـ۱۰
★ هشت‌گلادیاتور ـ سینماسکوپ ـ رنگی
سانترال (۹۲۸٦۸٦) ۱۱ـ۱ـ۳ـ٥ـ۷ـ۱٥ر۹
رویال (۸۲۹۷۸٥) ۱۰ـ۱۲ـ۲ـ٤ـ٦ـ۸ـ۱۰
متروپل (۳۱۹٤۱۰) ۹ـ۱۱ـ۱ـ۳ـ٥ـ۷ـ۹
★ یادی از گذشته ـ رنگی ـ زینت‌امان
همای (۳۱۱٦٦۹) ۳۰ر۱۰ـ۳۰ر۲ـ۳۰ر٤ـ۳۰ر٦ـ۳۰ر۸
سئانس انگلیسی
گلدیس ساعت ۳۰ر۹ (مردی بنام اسب)

جدول های اطلاعات

جدول عادی — شماره ۹۱۲٤

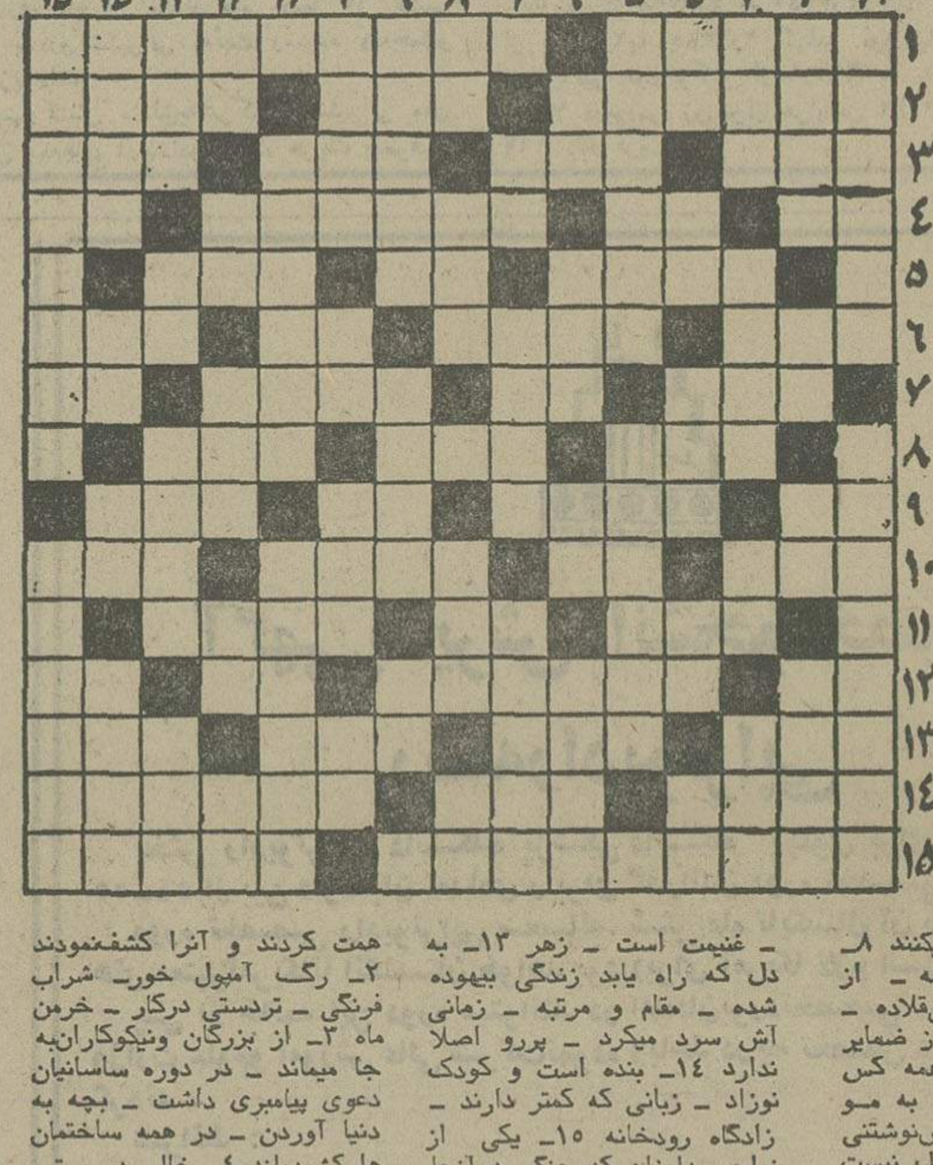

افقی :

۱ـ یکی از مدعیان جزیره قبرس است ـ کبابش میکنند تابساط چلوکباب را رنگین کرده‌باشند ۲ـ حاجت به زیب و زیور ندارد ـ بیچاره جغد کمچنین میخواننـدش ـ واحد پول آلمانی ها ۳ ـ سرپرست و عهده دار طفل یتیم ـ روان‌ـ از نامردی بدور است ـ ساقه خشک شده‌گندم ٤ـ عشق و دوستی ـ پدر بزرگ ـ ازسمهای مهلکی که در عکاسی مورد استفاده دارد ـ ازتابیدنی‌ها ٥ـ چندتا ماده ـ سربالا نمیرود ـ زمانی از آلات طرب بود ٦ـ درنده‌ایست ـ اندوه وغم و غصه ـ رودی در فرانسه ـ وقتی که بگیرند از تنهایی درآمده‌اند ۷ـ پشیمانی ـ از همت دست کمی ندارد ـ چربی شیر ـ اکنون آقا و خانم به یک نسبت از آن پیروی میکنند ۸ـ با بیا هم می‌نشیند ـ بله ـ از طوایف عربی ۹ـ بی‌قلاده ـ پیامبر ـ حرف درد ـ از ضمایر اشاره ۱۰ـ از ان همه کس مطلع نیست ـ زدنش به مـو چندبست مدشده ـ درس‌نوشتنی ـ در آن چیزی مخلوط نیست ۱۱ـ جای آسودگی خاطر ـ خداوند یکتا ـ ترشی سوغات هند ۱۲ـ وقتی که بگویند از خیلی مسائل راحت شده‌اند ـ در آنجا شبی راخوش میگذرانند ـ غنیمت است ـ زهر ۱۳ـ به دل که راه یابد زندگی بیهوده شده ـ مقام و مرتبه ـ زمانی آش سرد میکرد ـ پررو اصلا ندارد ۱٤ـ بنده است و کودک نوزاد ـ زبانی که کمتر دارند ـ زادگاه رودخانه ۱٥ـ یکی از نواحی دامغان که جنگی درآنجا معروفشد ـ از خیابانهای تهران

عمودی :

۱ـ انگور اول ـ از عناصر قیمتی وکمیاب که زن وشوهری همت کردند و آنرا کشف‌نمودند ۲ـ رگ آمپول خور ـ شراب فرنگی ـ تردستی درکار ـ خرمن ماه ۳ـ از بزرگان ونیکوکاران‌به جا میماند ـ در دوره ساسانیان دعوی پیامبری داشت ـ بچه به دنیا آوردن ـ در همه ساختمان ها کشیده‌اند ٤ـ خالی در ورق‌ـ برادرش را آدم خورد وازبهشت رانده شد! ـ رهبر قوم ـ بی‌کم وکاست ـ بلی در زبان روسی ٥ـ از مشهورترین کلیسا هـای اروپا که گوژپشتی از آن مشهور شد ـ از سبزیهای پـرخاصیت ٦ـ همیشه باجنجال‌همراه بوده‌ـ چشم چران راهم گفته‌اند‌ـ آذری میگوید بده ـ پارچه‌ایکه برروی زخم می‌بندند ۷ـ یکی از حواس ـ آرزوها ـ اکنون به صورت اتاق نشیمن درآمده ۸ـ مثل و مانند ـ درشت‌ترین نوع مو ـ مصنوعی که باشد در شستشو بکار میرود ـ فلزیست ۹ـ پا کردن و نگردنش برای خانم یکی است ـ یکی ازسه یاران‌دبستانی ـ فراری مشهورنازی ۱۰ـ اشاره به دور ـ پسوندیست ـ جایی‌که هوا نباشد ـ عیب وعار ۱۱ـ از انواع نقاشی ـ داخل ۱۲ـ غزال میترسد وچنین میکند ـ صورت ـ کمکم رو به خنکی میرود ـ شهریادنجان بی‌آفت ـ علامت جمع ۱۳ـ پسوند آلوده ـ ماهی در سال ـ قفس تن ـ همیشه باعث کوتاهی عمر شده ۱٤ـ توصیه به نخریدن جنسش می کنند ـ عزیز است وگرامیش‌دارید ـ توانایی ـ در یکجا قرارندارد ۱٥ـ حالتی که براثر حرف غیر منتظره وحیرت به انسان دست میدهد ـ همیشه در زمستانها بیشتر بوده .

حل جدول شماره ۹۱۲۳

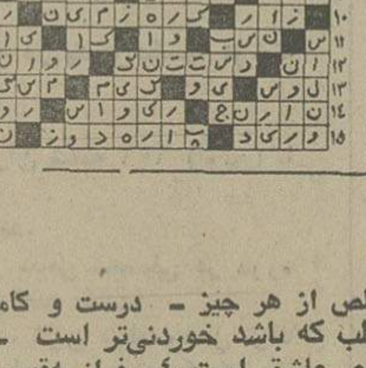

جدول ویژه — شماره ٤۸٤

افقی :

۱ـ مرضی که براثر نرسیدن ویتامین گریبان‌گیر اعصاب و پوست بدن میشود ـ خدای دریا دریونان قدیم ۲ـ دگرگون شدن ـ بوسه خارجی ـ زبانی در کشوری‌آسیایی ۳ـ بالاخره مال همه کس باطل میشود ـ گاهی با زبان می‌زنند و هیچ مرهمی دوایش نمیشود ـ انجیر در زبان عرب ـ سنگ نوشته ٤ـ کوچک ـ قهرمان جنگهای انفصال ـ اکسیدی که درطبیعت بصورت لعل و یاقوت یافت میشود ـ یکی از صور فلکی ٥ـ کلمه احترام برای نسوان ـ لحظه و وقت ـ اشباع شده ٦ـ پنیر تازه ـ زیرک و هوشیار ـ برای قمار باید جور کنند ـ روغن ۷ـ خونها ـ درویش می‌کشد ـ آهک هم از آن صادر میشود ـ کلام معتبر ۸ـ از امراض ریوی ـ قوی و عصبی ـ همیشه به گردن اسیر می‌انداختند ۹ـ مرضی است‌ـ گشادگی‌ـ کائی باشد ـ از قدیمی‌ترین شهر های عربی ۱۰ـ یک‌چهارم‌ـ مایه اصلی ـ زاهد است و رهرو ـ جلو ۱۱ـ پارسایـی و پرهیزگاری ـ دندان ـ در دانائیش شک نیست ۱۲ـ حرفه ـ هنرمندی که رقص رویاانگیز ارائه میکند ـ عرق نیشکر ـ حرف شرط ۱۳ـ پیچ و تاب ـ در آن اثری از زندگی نیست ـ سگ در لفظ تازی ـ مجلس رقص ۱٤ـ از مشهورترین مساجد مسلمان ـ نومیدی ـ یکی از ایلخانان مغول ۱٥ـ فرمان از مغز میگیرد و به تمام بدن میرساند ـ از سبزیهای خوردنی .

عمودی :

۱ـ ریاضی‌دان بنام دوره کلاسیک فرانسه که مسلکی عرفانی داشت ـ کتابی از جکلندن ۲ـ رفتار از سر ناز و خرام ـ عشق و دوستی ـ خالص از هر چیز ـ درست و کامل نیست ۳ـ کمترین مقدار ـ رطب که باشد خوردنی‌تر است ـ نیم‌صدای حیوانیست ـ آرزوی عاشق است ٤ـ فرانسه‌قدیم‌ـ میان چیزی ـ نزد و جانب ـ همه هستی از اوست ـ آخرین حرف ٥ـ پله های راه پشت‌بام ـ طلب یاری کرده ٦ ـ کلمه‌یی است در مدح و تمجید ـ اگر برچشم خانم زیبایی داده زیاد به طبیعی بودن آن دلخوش نکنید ـ اخوی ابوی ـ نفرینش کرده‌اند ۷ـ ضمیریست ـ اسب در لفظ ترکان ـ وقتی کـه بشوند دعوا پیش آمده ۸ـ قورباغه ـ شهری در ایران‌ـ رفیع و عالی ـ پسوند مانند ۹ـ زمانی شاخه و بوگش نشان‌افتخار و جایزه قهرمانان بود ـ کشور ریش و شکر ـ منقار پرنده ۱۰ـ خوبرو و زیبا ـ رودی در اروپا‌ـ باجناق را همگفته‌اند‌ـ اثرچرکی ۱۱ـ سرباز داو طلب‌ـ یکی از مواد قابل انفجار ۱۲ـ بلی به زبان آلمانی ـشکو مگوی جاویدان ـ کودن ندارد ـ گرد آوردن‌وجمع کردن‌ـحیوانیست ۱۳ـ مته برقی ـ دانا ـ بی‌خبر است ـ از موسیقی‌دانان‌شهیر آلمانی ۱٤ـ بسیار مهربان ـ خسته همی زنـد ـ عدد و شماره ـ نردبان ۱٥ـ یکـی‌از فرمانروایان سلسله سامانی ـ خدای موسیقی در روم‌باستان.

حل جدول شماره ٤۸۳

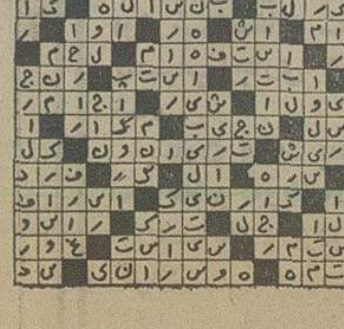

شرکت سهامی هاکسیران دیزل

آگهی استخدام

شرکت سهامی هاکسیران دیزل وابسته به سازمان گسترش و نو سازی صنایع ایران‌افراد زیر را با حقوق و مزایای مکفی و شایان توجه به‌همکاری دعوت مینماید:

★ مهندسان مکانیك و یا صنایع باآشنائی کافی به زبان انگلیسی ودارای تجربه مفید در کارخانجات تولیدی بمنظور طی دوره های آموزشی لازم در انگلستان و سپس خدمت در کارخانه شرکت سهامی هـاکسیران دیزل در شهرستان تبریز

★ حسابدار خبره با تجربه کافی در سمت مدیر و مسئول امور مالی موسسات صنعتی وکارخانجات تولیدی وآشنائی لازم به زبان انگلیسی جهت خدمت در کارخانه این شرکت در شهرستان تبریز

واجدین شرایط میتوانند همه روزه تاتاریخ ۲۳ر٦ر۱۳٥٤ باستثناء جمعه هاازساعت ۷½ صبح الی ۷ بعدازظهر به آدرس تهران ـخیابان‌پهلوی نبش جام جم ساختمان سازمان گسترش و نو سازی صنایع ایران‌ـ طبقه پنجم مراجعه و یـا مکاتبه و یا با تلفنهای ۸۹۳۰۹۸ و ۸۹٤۰۲۰ تماس حاصل نمایند.

۱ـ۲۷۰۱٥

آژانس مسافرتی پرس توریست

مسیرتور	مدت	قیمت	تاریخ‌حرکت
لندن	۱٦روز	٤۸٥۰تومان	۷ و۱٤ شهریور
لندن	۲۳روز	٥۸٥۰تومان	۷ و۱٤ شهریور
رم‌ـپاریس ـلندن	۱٥روز	٥۹٥۰تومان	٦و ۲۰ شهریور

خواهشمند است جهت دریافت بروشور ورزروجا به‌آژانس پرس توریست خیابان ایرانشهر چهار راه ثریا تلفن های ۸۳٤٥۱۱ و۸۳۲۸۹۳ مراجعه فرمائید.

کاشی سعدی
کاشی سعدی
پیشرو صنعت سرامیک ایران

صاحبان صنایع وبازرگانان کشور
الاخاء
تنها مجله عربی زبان ایران
ازگروه نشریات موسسه اطلاعات
باداشتن نمایندگی در ۱۹ کشور عربی،
روزهای شنبه منتشر میشود

هشدار پزشکان: نفت را از دسترس کودکان دور کنید

۴۵ کودک تهرانی باخوردن نفت در آستانه مرگ

پزشکان و مسئولین بیمارستان های سوانح تهران به پدران و مادران هشدار میدهند: در یکماه گذشته مجموعا ۴۵ کودک تهرانی براثر خوردن نفت تا آستانه مرگ پیش رفتند . علت اساسی افزایش این خطر را باید در گرمای شدید یکماهه اخیر و اشتیاق کودکان بخوردن آب ومایعات دیگر دانست .

آماری که توسط خبرنگاران ما از بیمارستانهای تهران به دست آمده، هشداری است به والدینی‌که اطفال‌یکتا ٦ساله دارند و باید نفت و دیگر مایعات سمی را شا آنجا که ممکن‌است از دسترس‌کودکان خود دور نگاهدارند.

آمار همچنین نشان می دهد که قریب ۷۰ درصد ازکودکان مراجعه کننده به بیمارستان ها را اطفال تا ٦ سال که‌قوه درک‌آنهادرتمیز دادن نفت از آب ضعیف است ، تشکیل میدهند.

در مورد خطرات نفت‌همین کافی که آثارت‌موع آن برروی اطفال غالبا بیشتر ازبزرگسالان است و خیلی سریع طفل را دچار عفونت های ریوی‌میکند و تا آستانه مرگ پیش می برد پزشکان بیمارستان‌های‌تهران ضمن‌هشدار به والدین،با ذکر نکات زیر ازایشان خواسته‌اند که بمحض اطلاع از نفت خوردن اطفال بادرمانهای‌اولیه تاقبل از رسیدن به پزشک آنها را از مرگ نجات دهند .

پزشکان توصیه میکنند :لباس های کودک نفت خورده را از تنش خارج کنید و پس از اینکه اورا به هوای آزاد انتقال دادید ، مقداری پارافین و یا روغن زیتون باو بخورانید تا نفت به مخاط معده جذب نشود. این توصیه فقط برای کسانی است که از پزشک و بیمارستان‌دور همشدزیرابدین ترتیب میتواند بمیزان قابل توجهی از مسمومیت کودکان جلوگیری‌کنند.

«نفت» باید دور از دسترس اطفال نگهداری شود.بارعایت این نکات ساده ولی اصولی فرزندان خودرا از خطری که در کمین آنها نشسته رهایی بخشید و از نفت بعنوان طعمه مرگ استفاده نکنید.

گزارش از: محمد ویژگان

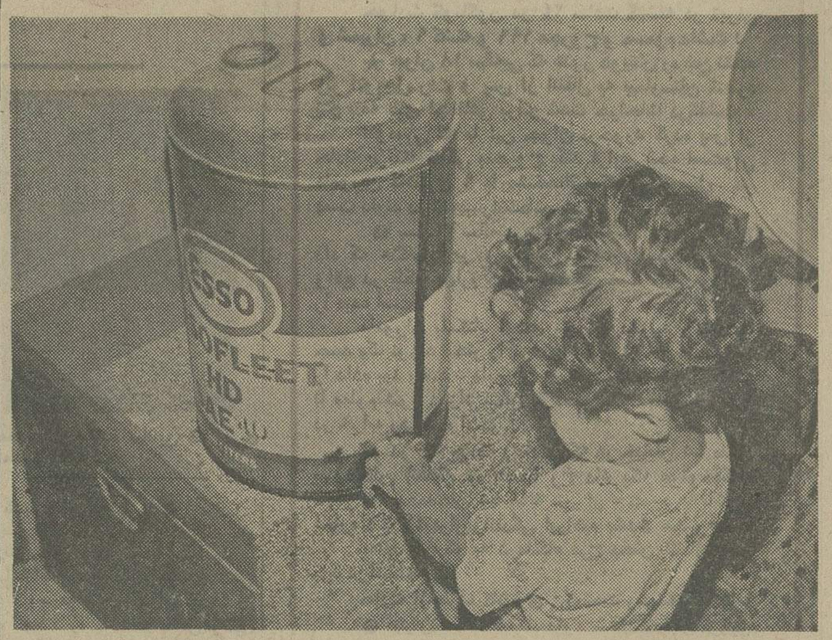

ظرف یکماه گذشته بواسطه‌گرمای شدید و اشتیاق کودکان گرمازده به استفاده از آب و مایعات ۴۵ کودک تهرانی باخوردن نفت تا آستانه مرگ پیش رفتند ،هشدار پزشکان اینست : نفت را از دسترس‌کودکان دور نگاهدارید.

کشف کارخانه تهیه روغن وگریس اتومبیل تقلبی

یک کارخانه که در قریه فیروز بهرام ، اقدام به تهیه روغن و گریس تقلبی میکرد ، توسط ماموران ژاندارمری کشف شد .

ماموران ژاندارمری از کارخانهٔ مزبور تعداد ۲۰۰بشکه مملوازگریس و روغن اتومبیل بدست آوردند و آنها را برای تعیین مواد ساخت به موسسه تحقیقات و استاندارد تحویل دادند .

از چندی پیش شخصی بنام قهرمان انوری،در محل‌سکونت خود واقع در اطراف قریه فیروز بهرام‌باجمع‌آوری‌مقداری وسایل کار و درخدمت گرفتن تعدادی کارگر بطور مخفیانه کارخانه تهیه روغن و گریس اتومبیل را ایجاد کرد .

وی روغنهای کارخانه را که بصورت غیرمرغوب‌از«بی» و روغن سوخته ماشین و آهک تهیه می‌شد در قوطی های سربسته که فاقد مارک بود ، بطور قاچاق به قیمت هرلیتر ١٦ ریال تحویل‌فروشگاه های تعویض روغن در جنوب شهر میداد .

روز گذشته تیمسار حسنی‌ـ فرمانده ناحیه ۱ ژاندارمری ـ که از وجوداین‌کارخانه‌اطلاع حاصل کرده بود به ماموران تجسس ناحیه یک ژاندارمری دستور داد تاتحقیقات خود را در این مورد آغاز کنند .

دیروز ماموران ژاندارمری پس از جستجو از قسمتهای مختلف این‌کارخانه‌کوچک‌تعداد ۲۰۰ بشکه محتوی روغن‌و گریس قاچاق کشف کردند .

کشف ۱۹ شبکه بزرگ جعل برگ معافیت وظیفه

۱۵۰ نفر از اعضای نظامی و غیر نظامی ۱۹ شبکه‌بزرگ‌جعل معافیت های نظام وظیفه دستگیر شدند .

تاکنون حدود ۲۰۰ نفر به اتهام استفاده از معافیت جعلی نظام‌وظیفه‌تحت تعقیب قرارگرفتند و معافیت آنها از درجه اعتبار ساقط شده است .

بقرار اطلاع صد ها دفترچه معافیت جعلی نیزدر دست عده‌ای مشمول بوده است . اعضای‌یکی از شبکه های جعل معافیت نظام وظیفه در دادگاه تجدید نظر ژاندارمری کشور بشرح زیر محکومیت حاصل کردند.

گروهبان یکم ولی‌اله اسدی ۵ سال حبس‌جنائی ، غیر نظامی کاظم مومنی یک سال‌حبس‌جنحه، سرباز فراری شکراله قاسمی ٤ ماه حبس جنحه ، سرباز فراری روح‌اله رضائی ٤ماه‌حبس جنحه، سرباز فراری اسدالله ملکی ٤ ماه حبس‌جنحه ، غیر نظامی نصراله دادگر پرداخت ۳۰ هزار ریال جریمه ، غیر نظامیان یوسف‌دادگر و صحبت ضیائی هر یک ۲۰هزار ریال جریمه و امیر سلیمان‌یار‌ـ بیکی به پرداخت ۳۰ هزار ریال جریمه محکوم شدند .

تیمسار سر لشکر دولوقاجار رئیس اداره وظیفه عمومی ازتمام دستگاه های دولتی و بخش خصوصی‌درخواست کرد کهنگام استخدام کارمندان خودتائیدبرگ خاتمه خدمت یا معافیت‌ازخدمت آنهارا از اداره وظیفه عمومی استعلام کنند همچنین هنگام‌خروج افراد زیر دییلم از کشور اداره گذرنامه باید تایید معافیت آن ها را از وظیفه عمومی‌استعلام‌کند . رئیس اداره وظیفه عمومی از شام مشمولان خواست که برای‌انجام امور مشمولیت خود در سطح کشور فقط به حوزه های وظیفه و گروهانهای ژاندارمری محل سکونتشان مراجعه کنند .

حتی در خارج از محیط اداره و محل کار به ماموران وظیفه عمومی نیزمراجعه نکنندچه بسا میان این افراد کسانی باشند که در صدد فریب آنها برایند و زندگیشان را با دادن معافیت مجعول و ناحق دچار وقفه کنند .

پرونده ۱۸ شبکه دیگر نیز به دادگاه های ژاندارمری کشور ارسال‌شده‌است،پس از محکومیت و اعلام اداری اسامی انها در اختیار مردم قرار میگیرد .

خبرهای تلفنی شهرستانها

انتقال فرمانداران

پیرانشهر ـ وحیدی اربابی معاون فرمانداری و بخشدار حومه شهسوار ، فرماندار پیرانشهر شد وازصبح‌امروز، کار خود را آغاز کرد .

کمالی فرماندار قبلی‌پیرانشهر بسمت فرماندار نقده منصوب شد وباین شهر انتقال یافت.

تصویب بودجه

اهواز ـ انجمن استان خوزستان باحضور دکتر مجتبائی استاندار در جلسه‌فوق العاده خودبودجه ۱۸۹میلیون تومانی طرح های عمرانی‌سال آینده (۵۵) این استان را تصویب کرد .

این بودجه پس از تصویب سازمان برنامه صرف عمران شهر ها و روستاها ، تامین مسکن ، توسعه کشاورزی و صنعت و تامین رفاه اجتماعی و درمان و آموزش میشود.

بورس برای شهردار

همدان ـ چوبک، شهردار همدان ، در آزمایش مدیریت که ازشهرداران سراسرکشور به عمل آمد مقام اول راکسب کرد و یک بورس ۲ ماهه‌سفر به اروپا بوی تعلق گرفت .

شهردار همدان‌صبح دیروز عازم سفر دوماهه اروپا شدو اداره امور شهرداری همدان در جلسه فوق‌العاده‌ای با حضور استاندارهمدان بعهده شیخ ابراهیمی رئیس اداره تعاون روستائی استان‌همدان واگذار شد .

تقاضای اعدام برای نامادر سنگدل

مشهد ـ حبیبی قادیار دادسرای شهرستان مشهدبرای زهرا نیشابوری تقاضای‌اعدام کرد .

زهرا متهم است هیجدهم مردادماه‌گذشته براثراختلافاتی فرزند ۵ ساله شوهرش را خفه کرده وجسدش را بداخل یک رودخانه انداخته است.

تبریکات

تیمسار معظم ارتشبد قرمباغی

ارتقاء درجه تیمسار معظم را صمیمانه تبریک عرض نموده و توفیق روزافزون آن جناب را درراه خدمت به شاهنشاه آریامهرو میهن عزیز خواهانم .

گنبدکاوس ـ اسدالله ابوطالبی

جناب آقای ناصر شریف رازی

انتصاب شایسته جنابعالی را به معاونت وزارت راه و ترابری تبریک موفقیت روز افزون سرکار را از خداوند متعال مسئلت‌دارم.

سردفتر اسناد رسمی تهران محمد نمازی

آ ـ ۸۹۵۲ ـ ۲

جناب آقای مهندس ناصر شریف رازی

انتصاب شایسته آن‌دوست عزیز وارجمند را بمقام معاونت وزارت ترابری از صمیم قلب تبریک گفته موفقیت هرچه بیشتر و سعادت روزافزون شمارا از خداوند بزرگ آرزو مینمایم.

یدالله ایزدگشسب

صورت‌جلسه مجمع‌عادی شرکاء ـ شرکت جامع‌التاس

بتاریخ ۱۰ر۳ر۱۳۵٤ کلیه شرکاء در جلسه حاضرو در ساعت ۵بعداز ظهر باحضور امضاء کنندگان لیست به پیوست درمحل‌شرکت واقع در خیابان تخت‌طاوس چهارراه روزولت ساختمان ٤۳۱ طبقه سوم تشکیل یافته .

ابتدا آقای حاج حسن صدری بسمت ریاست مجمع و آقای محمدرضا صدری بسمت نظار مجمع و خانم فاطمه سلطان مهدوی اصل بعنوان منشی مجمع انتخابو رسمیت جلسه اعلام گردید و سپس دستور جلسه قرائت و باتفاق آراء تصمیمات زیر اتخاذگردید.

۱ـ گزارش هیئت مدیره نسبت به‌عملیات شرکت در سال مالی ۱۳۵۳ و تنظیم ترازنامه و حساب سود و زیان قرائت گردید و ترازنامه شرکت مورد تصویب قرار گرفت و شرکت در سال مالی گذشته سود نداشته است .

۲ـ برای انتخاب هیئت مدیره طبق ماده ۸ اساسنامه و ماده‌ی ۱۲اساسنامه عمل میگردد و آقایان حاج حسن صدری و محمدرضا صدری و همچنین خانم فاطمه سلطان مهدوی اصل بعنوان هیئت مدیره تعیین گردیده است .

۳ـ چون درسال مالی ۱۳۵۳ شرکت‌سود نداشته است بنابراین مقرر گردید که در سال ۱۳۵٤ حداکثر حقوق هیئت مدیره ۱۰٪از سود خالص شرکت باشد و مورد تصویب قرار گرفت.

٤ـ راجع به مشی آتی شرکت و نحوه فعالیت در سال ۱۳۵٤ مجمع به هیئت مدیره اختیار داد تابهر ترتیبکه‌صلاح میدانید اقدام نمائید .

۵ـ روزنامه کثیرالانتشار روزنامه اطلاعات برای درج آگهی های شرکت و دعوت های مجمع عمومی تعیین گردید.

هیئت مدیره شرکت قبولی خود را اعلام و مجمع به آقای‌حاج حسن صدری وکالت دادند که مراتب مرقوم را در اداره ثبت‌شرکت ها بثبت رسانیده و دفاتر مربوطه را از طرف هیئت مدیره امضاء و آگهی لازم برای درج درروزنامه رسمی و کثیرالانتشار اخذ نمایند.

جلسه در ساعت ۷ بعداز ظهر خاتمه یافت .

رئیس مجمع ـ نظار مجمع ـ منشی مجمع

آ ـ ۲۷۲٦۷

دوسرمایه‌دار معروف اصفهانی زندانی شدند

کمیسیون امنیت اجتماعی استان اصفهان پس‌از بررسی پرونده دو تن از سرمایه‌داران معروف اصفهان باسامی حاج محمد لوافان و اسدالله زمانی آنان را بجرم گرانفروشی و اخلال در امر مبارزه با گرانفروشی به چهارماه زندان محکوم کرد .

حاج محمد لوافان که یکی از تجار مشهور اصفهان می باشد ، علاوه بر اشتغال‌به‌امر تجارت، صاحب‌یکی‌ازهتل‌های مجهز و مدرن‌اصفهان میباشد. اتهام وی گرانفروشی و اخلال در امر مبارزه با گرانفروشی است .

سرمایه‌دار معروف دیگر که دراصفهان زندانی شده‌اسدالله زمانی است که اتهام وی عدم عرضه گاز اکسیژن در شهر اصفهان میباشد.هردوسرمایه‌دار پس‌از محکومیت‌بازداشت شده و اکنون در زندان بسر میبرند.

کمیسیون امنیت اجتماعی استان اصفهان با تشکیل جلسات متعدد ، همچنان‌بشدت در کار مبارزه با گرانفروشی فعالیت دارد .

★ اخلال در تولید

کمیسیون امنیت‌اجتماعی‌سنقر وکلیایی، حسن پاشا احمدی را به اتهام اخلال در عرضه لبنیات وقربانعلی افشاری،عبدالله‌رمضانی و قربانعلی اکبری به اتهام‌اخلال در تولید و توزیع گوشت و دام هر یك به ٦۱ روز زندان‌محکوم شدند.

هم‌چنین محبی رستگاری محمد شفیعی،ابوالقاسم‌رجب‌پور، فرج‌الله‌رضایی ،بهرام نوروزی ، الله‌مراد تیرانداز احمد نیکرو، غلامرضا فیروزی ،الیاس‌یونسی و ایرج کوتی به جرم کم‌فروشی وگرانفروشی‌وخود داری ازعرضه کالا مجموعا به پرداخت ٦۲هزار ریال جریمه نقدی محکوم‌شدند.

★ شکایت رئیس زندان

حسین خلیل زاده خواربار فروش، حسین پاك فرد خرازی فروش، عیوض قلی‌پور ، حسین رستمی ، سید جواد بعبن ، مجید کارگرجدی‌خو بارفروش، فریدون‌خوش‌آموزمدیربزرگترین کافه رستوران تبریز (کافه نکیسا) به اتهام گرانفروشی جریمه شدند.

همچنین پیمانکار مواد غذایی زندان شهربانی تبریز به نام «حسین حسندخت عفتی»براساس شکایت رئیس زندان به جرم تحویل پنیر نامرغوب به‌پرداخت یکصد هزار ریال جریمه‌محکوم شد و رحیم دوستدار نیز به جرم عدم عرضه نان سنگك بازداشت شد.

در برازجان

تاکنون در برازجان ۳۱ نفراز کسبه متخلف جریمه وبازندانی شده‌اند.

دیروز پنج کاسب گرانفروش دیگر باسامی نعمت‌الله صابری (بقال)، قاسم‌بیات، محمودپاکزاد والله‌کرم پاکزاد (عکاس)رسول کرمی (بقال) به دادگاه برازجان معرفی شدندو به پرداخت‌جریمه محکوم گردیدند.

در رامسر

گروه ضربت شهرداری رامسر ، تا دیروز ۵۷ نفر از پیشه‌وران متخلف این شهر را به‌دادگاه معرفی کرده که مجموعا ۲۷٤ هزارتومان‌جریمه شده‌اند.

حاج محمد لوافان سرمایه‌دار معروف اصفهان چند لحظه قبل از انتقال به زندان شهربانی اصفهان

اهانت فروشنده به‌خریدار جرم است

دبیر کل حزب رستاخیز به دانشجویان توصیه کرد که تمایلات مردم را در مورد نرخ گذاری کالا ها و چگونگی مبارزه با گرانفروشی را به اطلاع مسئولان ستاد مبارزه با گران فروشی برسانند .

مهدوی همچنین اشاره کرد که مبارزه با گران‌فروشی باید بدون بغض و کینه انجام شود و تعقیب یک گرانفروش یا کم فروش باید بادلایل کافی همراه باشد .

مهدوی همچنین گفت که هم‌اکنون کمیته هایی در حزب تشکیل شده و برای تعیین ضوابط قیمت گذاری فعالیت میکنند .

نداشتن پروانه کسب ، درجه بندی نکردن کالا ،ندادن فاکتور فروش ، گرانفروشی ، کم فروشی، اهانت به خریدار ،احتکار و خودداری از عرضه جرم محسوب میشود و فروشندگان تحت تعقیب قرار میگیرند .

دیروزجلسه‌ای با شرکت گروه دانشجویان عضو ستاد مبارزه با گرانفروشی در محل حزب رستاخیز ملت ایران تشکیل شد ـ در این جلسه ضمن بررسی مسایل مربوط بمبارزه با گرانفروشی تخلفاتی که موجب تعقیب گرانفروشان می‌شود مشخص گردید .

مریدون مهدوی قائم مقام

شرکت فروشنده اتومبیلهای «ولوو» تحت تعقیب قرار گرفت

★ صاحبان کافه‌قنادی نادری ـ پایا ـ علی‌بابا و اغذیه فروشی «تاپ‌میل» و منسوجات دیور دادگاهی شدند .

بازرسان کمیته ملی حمایت از مصرف کننده‌دریک بازرسی و نظارت بر نرخ های مصوب بطور گروهی دیروز از ۷۰۰ واحد صنفی مختلف بازرسی کردند . در بازرسی دیروز بازرسان کمیته ملی، ۱۲۰واحد صنفی متخلف دادگاهی شدند و موارد تخلف و گرانفروشی آنان برای تصمیم گیری به مقامات مسئول گزارش شد .

سخنگوی کمیته ملی حمایت از مصرف کننده اعلام کرد :

در بازرسی دیروز اغذیه فروشی «تاپ‌میل»،شرکت اویکو فروشنده ماشین های حساب، منسوجات دیور ، کافه قنادی نادری ، کافه قنادی‌پایا، بوتیک پلنگ صورتی ، موبی‌دیک شماره ۲ و پنج عتیقه فروش، قنادی علی‌بابا ، میوه‌فروشی چهارفصل ، لوازم‌یدکی فروشی «ولوو» ، شرکت سهامی ولوو بعلت گرانفروشی تحت تعقیب قرار گرفتند .

مدرسه‌عالی کشاورزی و دامپروری زنجان اعلام آخرین ذخیره‌های غیر منطقه‌ای برای نامنویسی

چون تعدادی محل برای پذیرش دانشجوی‌غیر منطقه‌ای در مدرسه عالی باقی است. لذااز داوطلبان ذیل دعوت میشود که برای انجام مصاحبه با در دست داشتن مدارک کامل در تاریخ ۶۸ر۵۴ حد اکثر تاساعت ۱۶ بعدازظهر بمحل مدرسه عالی کشاورزی و دامپروری زنجان واقع در خیابان پهلوی کوچه شالچی ساختمان شماره یک مراجعه نمایند.

۱ـ محمد نجاتی پهندری
۲ـ خسرو بزرگ زاده
۳ـ منصور امیدی
٤ـ فتح‌اله روغنی
۵ـ سیداحمد موسوی میرکلائی
٦ـ مهدی طریقی
۷ـ معصومه صفلائی سهی
۸ـ مصطفی افضل سلطانی
۹ـ فرزین ریحانی معطر
۱۰ـ انور مرادی
۱۱ـ سعید یوسفی‌پور
۱۲ـ مجید شاهوردی پور بافنده
۱۳ـ امین‌الله شریعتی
۱٤ـ عبدالله سعید مرتضوی
۱۵ ـ قربان سلامی
۱٦ـ پرویز گردشی
۱۷ امرعلی‌شاهمرادی‌وزنامخواستی
۱۸ـ مجتبی فریدونی
۱۹ـ عی‌نورزاد
۲۰ـ خسرو نعمت‌اللهی
۲۱ـ محمدرضا خاکی
۲۲ـ سعید بدر
۲۳ـ اسدالله نصرالله‌پور
۲٤ـ محمدرضا محمدی
۲۵ـ صیاد اقدسی یالقوز آغاج
۲٦ـ محمود جعفرزاده دیوکلائی
۲۷ـ شهرام عصرانی
۲۸ـ جمال مقدمی
۲۹ـ مهری‌برزن
۳۰ـ ژیلا بهروز
۳۱ـ علی‌اصغر جراح‌پور
۳۲ـ فرامرز ابطساقی
۳۳ـ غلامعباس عابدی
۳٤ـ محمد تقی شفیعیان دخت‌عمران
۳۵ـ عبدالله خاندار شاه آباد
۳٦ـ یوسف سلیمانی‌فر
۳۷ـ غلامرضا جوهری
۳۸ـ گیتی غفاری سروی
۳۹ـ علیرضا ایزدخواه
٤۰ـ حاج گلدی مارامائی
٤۱ـ حسن حسینی خوراسگانی
٤۲ـ علی‌باقر زاده آذر
٤۳ـ دادور کیانی
٤٤ـ ایرج نقشگر

آ ـ ٤۲٤۱

تصحیح آگهی

در آگهی سپاسگزاری دیروز خانواده صیاد شهرستان کرند اشتباها برند چاپ شده کهبدین وسیله تصحیح میگردد .

توضیح

در شماره دیروز روزنامه اشتباها به جای سوم شهریور ۱۳۵٤ سوم اردیبهشت‌ماه چاپ شده بود که حتما خوانندگان گرامی به این اشتباه چاپی توجه داشته‌اند .

از اشتباهی که شده از خوانندگان گرامی پوزش‌می طلبیم .

اطلاعات

نشریه ایرانیان مقیم خارج از کشور

در تحول و تولد جدید خود در هفته سه شماره چاپ و درشهر های‌مهم دنیا منتشر میشود .

برای آبونمان‌اطلاعات‌خوانی به‌تلفن های ۳۱۱۰۷۱ و ۳۱۱۰۸۱ مراجعه فرمائید

تسلیت

جناب آقای مهندس عطاءالله معتدل و بانو

مصیبت وارده را صمیمانه تسلیت میگوئیم .

دکتر ناصر رازقی و بانو

آ ـ ٤۲۲۵

دوست ارجمند جناب آقای دکتر شکیبا

دبیر محترم دبیرستان مروی

همکاران شما با نهایت تاسف مصیبت درگذشت مادر گرامیتان را تسلیت عرض مینمایند .

ارسلان نصری. دکتر فریور . بزرگی . مصطفوی. میر رضا . حائری . آیتی . اخوان صادقی . احمری. یوسف امامی . امامی غفاری . افلاطون . ابری . بروجردی. بخشایی. بایکان. پورثابت. پاچناری . بهرامی . جوانبخت. جباری. جعفری. حسین‌زاده. حسین هرندی . حاجی‌بنده. حبیبی. خیرخواه. دانشفر. رحیمی. سلیمی . شریفی. صالحی. طغرایی. عشقی. عبداله‌پور. غیاثی.کابلی. کتیرایی. گرکانی. ثقة‌الاسلامی. مختاری‌درخشان. موسوی. محقق هرندی. منصوری‌پور. مسعودی.مکی. نیوشا.نوحی. ناصری ظفر. نوذری. یوسفیان .

آ ـ ۲۷۲٦۱

جناب آقای فتح‌اله امیر علائی

از صمیم قلب مصیبت وارده را تسلیت عرض کرده در غم شما شریک هستم .

محمود زنگنه

همکار گرامی جناب آقای انوشیروان دولتشاهی

درگذشت مرحومه مادر گرامیتان را تسلیت عرض نموده، بقای عمر وسعادت سرکار و خانواده گرامیتان‌را ازخداوند مسئلت داریم .

رزاقی. وحیدی. امیرخلیلی. فریبرزی. نیکپور. مجتبائی. نصری. علیمحمدی. بنی‌هاشمی. بهاور. صدیق پورجهان . حسینیان. مسعود مسعودی .

سرکار علیه خانم فرخ امیر علائی

با نهایت تاسف درگذشت همسرتان را بشما و فامیل محترم تسلیت میگویم .

بی‌بی‌زاده

سرکار خانم بردین امیر طهماسب

مدیر عامل خیریه فرح پهلوی

بانهایت تاسف واندوه فراوان مصیبت وارده راصمیمانه تسلیت عرض می‌نمایم و بقاء عمر جنابعالی را از ایزد متعال آرزومندم .

شبانه روزی خیریه فرح پهلوی

بندر بوشهر ـ ربابه عمرانی

آ ـ ٤۲۲۷

سرکار سروان هوائی حسین فیاض

درگذشت ناگهانی همسر شما را تسلیت گفته ازدرگاه خداوند متعال برای شما و بازماندگان صبری جمیل مسئلت داریم .

لوشان ـ مهدی کریم‌پور و بانو

آ ـ ٤۲۲٦

خانم مهوش خلیلیان

مصیبت وارده را بهشما و خانواده گرام تسلیت‌عرض و خودمان را در غم واندوه وارده شریک میدانیم .

زنجان ـ رفعت و دکتر نسرین بحرینی

جناب آقای اسداله رشیدیان

مدیر عامل محترم بانک تعاونی و توزیع

جناب آقای سیف‌اله رشیدیان

ریاست محترم هیئت مدیره بانک اعتبارات وتعاونی توزیع

مصیبت وارده را تسلیت عرض نموده بقاء عمرآنجنابان و خانواده محترم را از درگاه ایزد متعال خواستارم .

مهندس ارزیاب ـ بانک اعتبارات و تعاونی توزیع

سرپرستی گیلان حوزه ۵ ـ مهدی تاخور

جناب آقای سیف‌اله رشیدیان

ریاست محترم هیئت مدیره بانک

اعتبارات تعاونی توزیع

از طرف خود و کلیه کارکنان حوزه ۵ مصیبت وارده را تسلیت عرض نموده بقاء عمر آنجناب و خاندان محترم را از خداوند متعال مسئلت داریم .

سرپرست بانک اعتبارات تعاونی توزیع حوزه ۵

صابر لاله‌زاری

جناب آقای اسداله رشیدیان

مدیر عامل محترم بانک اعتبارات تعاونی توزیع

از طرف خود و کلیه کارکنان حوزه ۵ مصیبت وارده را تسلیت عرض نموده بقاء عمر آنجناب و خاندان محترم را از خداوند متعال مسئلت داریم .

سرپرست بانک اعتبارات تعاونی توزیع حوزه ۵

صابر لاله‌زاری

دوست عزیز جناب آقای مهندس ابوالقاسم توکلی

مصیبت وارده را از صمیم قلب تسلیت عرض نموده و خودرا در غم آنجناب شریک میدانم .

علی اکبر بهاری

صومعه‌سرا ـ جناب آقای دکتر محجوب

تسلیت و اندوه مرا بمناسبت مرگ نابهنگام دوست عزیزم‌دکترهوشنگ مرادی پذیرید و خود را در غم بازماندگان آن مرحوم شریک میدانم .

حبیب یعقوب نیا

جناب آقای منصور تاراجی

باتاسف و تاثر درگذشت همسر خواهر گرامی‌تان را به جنابعالی و خانواده محترم تسلیت میگوئیم .

مینوافراسیابی ـ شهلا یونسی ـ نازنین سرکشیک ـ مسیح اسدالهی ـ بیژن رفیعی ـ رضا قوامی .

بانهایت تاسف و تاثر مصیبت وارده را به خانواده محترم توکلی بخصوص به دوستان عزیز آقایان مهندس ابوالقاسم و دکتر حسین توکلی تسلیت میگوئیم .

اقبال اقبال‌زاد . دکتر تقی امیرسوداری . رسول بختیار، کاظم بیشک . عزیز دادگری ، رسول دادگری ، عبدالله شاه امیری ، همایون صهبا ، محمد نجفیان ، مرتضی‌وکیل‌زاده

برادرزاده عزیزم خانم فرخ امیرعلائی

با نهایت تاسف درگذشت شادروان جمشید امیرعلائی همسرتان را تسلیت عرض مینمائیم .

سرهنگ خالدی. مهندس خالدی. مهندس نبوی .

آگهی عرضه سهام

بدینوسیله باطلاع صاحبان سهام گروه صنعتی خاور (شرکت سهامی‌عام) میرساند که طبق تصمیم مجمع عمومی فوق‌العاده‌صاحبان سهام‌مورخ۲۳ر٤ر۵٤ مقرر گردیده که مبلغ ۱۱۰ر۰۰۰ر۰۰۰ ریال (که‌به‌یکصدو ده‌هزار سهم‌یکهزار ریالی با نام منقسم است)بسرمایه شرکت افزوده شود چون مجمع عمومی مزبور حق تقدم صاحبان سهام را در خریداری سهام افزایش سرمایه منظور داشته، لذا باتوجه به مقررات قانونی اصلاحی تجارت و اساسنامه شرکت از صاحبان سهامی که مایل بخریداری سهام جدید هستند تقاضا دارد حداکثر درظرف مدت ٦۰روز از تاریخ نشر این آگهی مبلغ سهام مورد تقاضای‌خود را طبق مقادیر زیر بحساب شماره ـ ٤۳۰٤٦۰۰٤ـ۱ بنام گروه صنعتی خاور (شرکت سهامی عام) دربانك اعتبارات ایران شعبه بلوار باجه خاور واقع در بلوارالیزابت نبش کوچه سوم شماره ۳(ساختمان‌دفترمرکزی شرکت) پرداخته ورسید آنرا بشرکت تسلیم نمایند.

توضیحات :

۱ـ مبلغ اسمی هر سهم یکهزارریال است و بهمین قیمت بصاحبان سهام فروخته خواهد شد .

۲ـ دارندگان سهام در مقابل‌هرهشت سهم حق خرید یك سهم ازافزایش سرمایه رادارند.

۳ـ سهامدارانیکه سهام آنان به‌عدد هشت قابل تقسیم نیست و حق تقدم آنان شامل تعدادی کسر سهم (از ـ یك‌هشتم‌الی‌هفت‌هشتم‌سهم) میباشداین گونه کسور حق‌تقدم دربورس بفروش رسیده‌و حاصل آن به‌صاحبان این‌گونه کسور حق تقدم تقسیم خواهد شد .

٤ـ حق تقدم صاحبان سهام نسبت به افزایش سرمایه و خریداری سهام جدید قابل انتقال است وصاحبان‌سهام میتوانند در ظرف مهلت مقرر دراین آگهی از حق تقدم خرید سهام جدید شخصا استفاده کنند یا حق تقدم خود را بدیگران واگذار نمایند .

۵ـ برای صاحبان سهام با نام‌شرکت گواهینامه حق تقدم خرید سهام جدیدیا پست سفارشی ارسال خواهد شد.

٦ـ صاحبان سهام بی نام از تاریخ نشر این آگهی برای دریافت گواهینامه حق تقدم خرید سهام جدید بایستی حداکثر ظرف مدت۳۰ روز بدفترشرکت واقع در تهران خیابان‌بلوارالیزابت دوم نبش کوچه سوم شماره ۳ مراجعه کنند وپس ازمهلت ۳۰ روز حق‌تقدم آنها ساقط‌شده و شرکت بسایر خریداران اعم از صاحبان سهام یاغیر آنها واگذار خواهد کرد.

۷ـ از مبلغ یکهزار ریال بهای هر سهم جدید مبلغ ٦۷۰ ریال آن طبق مقررات بند ۳ ماده ۱۵۸ قانون اصلاحی تجارت از طرف شرکت تامین شده و بقیه که ۳۳۰ ریال است‌بایستی ازطرف صاحبان سهام نقدا پرداخت شودو چنانچه صاحب سهمی مایل بخریداری سهام جدید نباشد میتواند مبلغ ٦۷۰ ریال تامین شده ازمحل مزبور رانقدااز شرکت دریافت و یا حق تقدم خودرا در ظرف مهلت مقرر بهرکس مایل باشد واگذار نماید .

گروه صنعتی خاور (شرکت سهامی‌عام)

مجله دنیای ورزش شنبه‌ها منتشر می‌شود

نامادری سنگدل

پسر یازده‌ساله شوهرش را کشت

سیمین زن‌جوانی که‌فرزند همسرش را کشته بود ساعتها در برابر بازجوئی ماموران مقاومت کرد . ، ولی سرانجام بقتل‌اعتراف نمود .

نامادری سنگدل سر انجام پس از ساعتها بازجویی در اداره آگاهی تهران‌بقتل پسریازده ساله شوهرش اعتراف کرد.

این زن که «سیمین» نام دارد اعتراف کرد که جسد « محمد» پسر شوهرش را در داخل زیر زمین خانه مخفی کرده است.

یک ماه پیش« نصراله رحیمی» پدر « محمد» که شغلش میلسازی است متوجه می شود کـه از فرزندش که‌هرروز پس‌از تعطیلی کلاس انگلیسی بدرمغازه می آمد خبری نیست .

«نصراله » هر چه به انتظار «محمد» می نشیند از او خبری نمی شود ، بناچار به خانه پدر همسرش میرود زیرا احساس می کند « محمد» فقط ممکن است بمنزل پدر بزرگش برود اما در آنجا نیز اثری از فرزند نمی‌یابد.

غیبت « محمد»بیشتر می شود و پدر که از گم شدن فرزندش سخت نگران‌شده‌بود عکس اورا در روزنامه ها چاپ می کند و بانشان دادن تصویراو از تلویزیون مردم‌را در یافتن فرزندش مددمی گیرد .

نصراله که چند روز قبل از گم شدن « محمد» همسر اولش (مادر محمد) را طلاق داده و با زن جوانی‌بنام «سیمین» ازدواج کرده بود ، در منزل پدر همسر تازه‌اش زندگی‌میکرد ولی‌خانه‌می نیز در قلهک داشت.

او ابتدا جریان گم شدن فرزندش را به ماموران انتظامی اطلاع داد و آنگاه‌سری هم به خانه‌اش در قلهک زد تا شاید گمشده‌اش رابیابد.

«نصراله» خانه‌اش رادرقلهک کاملا وارسی کرد و نومیدانه سری هم به زیر زمین خانه‌زد. وقتی در زیر زمین راگشود با جنازه‌فرزند گمشده‌اش روبرو شد. بادیدن این منظره دلخراش ، زانوانش سست شد ، تکیه به دیوار زمین داد تا بزمین سقوط نکند آنگاه زار زارگریست.

وقتی‌بخود آمدجریان رابه‌ماموران انتظامی اطلاع‌دادو دربازجوئی های اولیه شرح کلی گم شدن فرزند و پیداشدن جسد او را در زیر زمین خانه تشریح کرد.

بدنبال این ماجرا ، ماموران تحقیقات خودرا آغاز کردند و پرونده رابه بازپرسی شعبه ۱۲ دادسرای تهران فرستادند.

بازپرس ضمن تحقیق از«سیمین» نامادری « محمد» نیز بازجویی کرد ولی‌او بطور کلی ازماجرا اظهار بی اطلاعی نمود.

بازپرس علیرغم اظهارات «سیمین» دستور بازداشت وی‌را صادر کرد و پرونده را جهت تحقیقات بیشتر به شعبه یک اداره آگاهی فرستاد.

دیروز ماموربن اداره آگاهی، سیمین‌را از زندان احضار کردند وباردیگر پیرامون قتل محمد از او سئوالاتی بعمل آوردند.

در خلال سئوالات ماموربن «سیمین» ابتدا به گریه افتاد واز جریان قتل اظهار بی‌اطلاعی کامل نمود ولی ماموران که در خلال رفتار و گفتار او به رگه‌هایی از واقعه‌دست یافته بودندبه‌تحقیقات خودادامه‌دادند.

سیمین اعتراف کرد

تحقیق‌از سیمین ساعتها طول کشید واو که یارها در مقابل سئوالات ماموران از اعتراف به قتل طفره رفته بود سرانجام اعتراف کرد که قاتل« محمد»است.

« سیمین» به ماموران گفت:

محمد را به خانه پدرش واقع در قلهک بردو پس از کشتن او، جنازه‌اش رادر زیر زمین خانه مخفی کرد.

عمل «سیمین»در مورد «محمد» فرزند همسرش ، باردیگر ناطره سنگدلی و جنایت «ایران شریفی» رازنده کرده است.

نصراله رحیمی از کشته شدن‌فرزند بدست همسرش این چنین ضجه می کشد

«محمد»پسر یازده ساله‌یی که بدست نامادری کشته شد

در ۲۴ ساعت گذشته

دیروز و دیشب

۹ نفر در تهران کشته‌شدند

حوادث گوناگون در ۲٤ ساعت گذشته در تهران و شمیران ، ۹ کشته و ۱۹٦ مجروح و مسموم داشت :

★ جوان ۱۸ ساله‌یی که هنوز هویتش روشن نشده زیر اتومبیل رفت و پس از انتقال به بیمارستان شماره پنج بیمه های اجتماعی برائر شدت جراحات درگذشت .

اتومبیلی که با این جوان برخورد کرده پس از حادثه بی‌آنکه کمکی بمجروح بکند فراری شده استولی ماموربن کلانتری ۹ با مشخصاتی که از اتومبیل در دست دارند در تعقیب راننده‌اش هستند .

● پسر ۱٦ ساله‌یی بنام رحیم به کلانتری۱٦ اطلاع داد که هنگام بازی در حوالی خرابه نزدیک خانه‌شان واقع در فلکه چهارم کوچه صادقی جسد طفل نوزادی را دیده است .

ماموران باستناد ادعای رحیم به خرابه رفتند و جسد یک نوزاد دختر را در خرابه‌یی که رحیم نشانی‌اش را داده بود یافتند . ماموران در صددکشف ماجرا هستند تا معلوم شود نوزاد متعلق به کدام خانواده بوده وچرا در خرابه رها شده است .

★ در یک حادثه رانندگی که در خیابان ٤۵ متری سیدخندان (تقاطع بنی‌هاشم) رخ داد یک موتوسیکلت سوار بنام محمدخان ٤۵ ساله پس از برخورد با تاکسی شماره ٤۲٦٤٦تهران‌براندگی ابراهیم بشدت مجروح‌شد. محمدخان که به درمانگاه فرح بخش انتقال یافته بود درگذشت .

حادثه از طرف کلانتری ۲۰ تحت رسیدگی است .

● جوان ۲۵ ساله بنام داود ساکن خیابان قزوین خود را در راه پله پشت‌بام خانه مسکونی‌اش حلق‌آویز کرد .

★ کمک راننده تریلی شماره ۲۵۸۹۵ تهران ب هنگامیکه در اتوسرویس واقع در جاده ساوه تریلی را جابجا میکرد بشدت به کارگر اتوسرویس بنام خلیـل برخورد کرد و اورا مجروح کرد .

خلیل به بیمارستان شماره پنج بیمه های اجتماعی انتقال یافت ولی معالجات موثر واقع نشد و فوت کرد .

● پیکان شماره ٦۵۵۱۷ تهران ـ س برانندگـی اسماعیل هنگامیکه از تهران عازم کرج بود در اتوبان با عابر ۲٤ ساله‌یی بنام شاه غلام تصادف کرد و باعث مرگ وی شد .

راننده توسط مامور پاسگاه ژاندارمری شهیـاد بازداشت شد .

★ جوان ۲۰ ساله‌یی بنام محمد صادقی که در یک حادثه رانندگی مجروح شده بود در بیمارستان سینا درگذشت . کلانتری ۸ مامور رسیدگی باین حادثه است .

● پیکان شما ه ۸٤۹۸۷ تهران ـ د در جـاده مخصوص تهران ـ کرج نرسیده به پل کن با مینی‌بوس شماره ۷۲۳٦۳ تهران ب که از روبرو در حرکت بود تصادف کرد .

راننده پیکان که مختار خیر آبادی نام داشت در بیمارستان درگذشت و صادق‌کوهستانی راننده مینی‌بوس بازداشت شد

★ عباس قدیری راننده بولدوزر هنگامیکه ازخیابان پهلوی روبروی پمپ بنزین بالاتر از میدان ونک در حرکت بود با عابری بنام موسی قدیری ۲۸ ساله تصادف کرد . مجروح در بیمارستـان رضا پهلوی بعلت شدت جراحات درگذشت . موسی قدیری پسرعموی راننـده بولدوزر بود .

۳ نفر در تصادف شدید راه‌تبریز کشته‌شدند

پیکان زیر تریلر رفت و دو نیم شد

در یک حادثه رانندگی کم سابقه در جاده تبریز ـ تهـران یک اتومبیل پیکان با سه نفـر سرنشین زیر یک تریلر رفت ، دونیم شد و سرنشینان آن بطرز فجیعی کشته شدند .

راننده پیکان قصد سبقت از یک اتومبیل دیگر را داشت که تریلر از روبرو ظاهر شد و آنرا زیر گرفت .

خبرنگارمادر میانه مینویسد: حادثه ساعت چهار بعد از ظهر دیروز در ٦۵ کیلومتری زنجان‌به میانه نزدیک پاسگاه استحفاظی زنجان روی داد .

تریلر شماره ترانزیت‌ش‌ی‌ا‌ج ۱٤٤۷٦ برانندگی براهل‌ال‌آمیل تبعه اتریش که از تبریز عازم تهران بود در نزدیکی پاسگاه استحفاظی زنجان‌اتومبیل پیکان ۸٦۱۳۸تهران ج براندگی‌سروان محمدباقر رضائی فرکوشی اهـل سراب را با دو سرنشنش زیر گرفت .

حادثه هنگامی روی داد که راننده پیکان قصد داشت از یک اتومبیل بنز سبقت بگیردکه‌ناگهان تریلر روبروی آن سبز شد .

خبرنگار ما می‌افزاید شدت حادثه بحدی بود که پیکان در برخورد با تریلر بدو نیم شد و بدنه آهنی آن نزدیک به پانزده متر روی زمین کشیده شد .

رضائی راننده پیکان دوسرنشین میانه نزدیک پاسگاه استحفاظی زنجان روی داد .

تریلر شماره ترانزیت‌ش‌ی‌ا‌ج ۱٤٤۷٦ برانندگی براهل‌ال‌آمیل تبعه اتریش که از تبریز عازم تهران بود در نزدیکی پاسگاه استحفاظی زنجان‌اتومبیل پیکان

کمیسیون پزشکی رازپیچیده دختران‌پیرایش رافاش میکند

برای آنکه‌معلوم شودپیرایش از چندسال پیش عقل خودرا از دست داد .

ثروتمندمعروف‌وصاحب‌فروشگاههای پیرایش‌مجددأمعاینه‌می‌شود

دختر کوچک پیرایش ثروتمند معروف و صاحب فروشگاههای پیرایش اعلام کرده است که پدرش از دهسال پیش بدینسو اختلال مشاعر داشته وخواهر بزرگترش با استفاده از ایـن فرصت‌اموال و دارائی‌پدرشان را تصاحب کرده است .

پزشکان‌قانونی ومتخصصین، تا چند روز دیگر اعلام‌خواهند کردکه آیا این ادعا درست‌است یا پیرایش از یکسال قبل به اختلال مشاعر دچار شده است .

برسر تصاحب میلیون‌هاتومان ثروت حسن پیرایش ثروتمند معروف ایرانـی و صـاحب فروشگاههای پیرایش ، از چندی پیش بین دختران او اختلاف درگرفته است وطی آن دختر کوچک پیرایش‌اعلام کرده است که فروغ (خواهر بزرگترش) از مدتها پیش‌پدرشان را که به اختلال مشاعر دچار شده در خانه زندانی کـرده است .

دختر کوچک پیرایش دلیل این عمل خواهر خـود را تصاحب اموال پدر دانسته و ادعا کرده که او با تهیـه وکالت‌نامه قصد دارد اموال و دارائی پدر را به تنهایی تصاحب کند .

دختر کوچک‌پیرایش همچنین مدعی است که «فروغ» هربار که پزشکان قصد معاینـه پدرشان را داشته‌اند ، اورا مخفی میکرد و مانـع از معاینه پزشکان می‌شد.

پس از اعلام شکایت‌دختر کوچک پیرایش ، پرونـده امر از اداره سرپرستی به پزشکی قانونی فرستاده شد و بدین ترتیب پزشکان قانونی توانستند از «حسن پیرایش» معاینه بعمل آورند .کمیسیون پزشکی سرانجام اختلال مشاعر پیرایش را تایید کردو دادگاه شهرستان نیز بـا رسیدگی به پرونده وبا توجه به نظریه کمیسیون پزشکی رای برعدم استفاده از امضاء و اموال پیرایش را صـادر کرد .

بدنبال صدور رای دادگاه چون هیچکس حق استفاده از اموال و امضای پیرایش‌را نداشت ، اداره سرپرستـی ، کنترل اموال پیرایش را تحت کنترل گرفت و بـدین ترتیب فروشگاه بزرگ پیرایش نیز تعطیل شد .

طرف یکی دو روز گذشته دختر کوچک پیرایش مجددا شکایت تازه‌یی را در محاکم مربوطه عنوان کرده است .

دختر پیرایش در شکایت تازه خود مدعی شده است که چون از دهسال پیش بدینسو پدرش ، اختلال مشاعر پیدا کرده و عقلش را از دست‌داده است ، فروغ (خواهربزرگترش) در این مدت اموال پدرشان‌را بنام خود ثبت کرده ولی با صدوررای‌دادگاه باید اموالی را که تاکنون تصاحب کرده بازگرداند .

اداره سرپرستی مجددا پزشکان قانونی نوشته است تا مدت مهجوریت و اختـلال مشاعر رامشخص کنند ورسما اعلام دارند که آیا حسن‌پیرایش از دهسال قبل بدینسو عقلش را از دست داده یاخیر ؟

اکنون کمیسیون پزشکی‌با دریافت نامه اداره سرپرستی ماموریت یافته راز پیچیـده دختران پیرایش را فاش سازد.

در خیابان مختاری تهران اتفاق افتاد :

مستأجری که ازدست صاحبخانه به‌تنگ‌آمده بوداورا مجروح کرد

بازهم اختلاف مالک ومستاجر ماجرای غم‌انگیزی ببار آورد و جوانی که ازدست مزاحمت‌ها و بهانه‌جویی های صاحبخانه به تنگ آمده بود دست بـه خشونت زد .

صاحبخانه که مستاجرش را بهخانه راه نمیداد وبرسر او کثافت و ادرار می‌پاشیدبضرب چاقوی مستاجر مجروح شد.

حادثه در خیابان مختاری ، کوچه رودکی ، خانه شماره ۱٦ رخ داد و طی آن « بلال حنافروش » آموزگـار ، صاحبخانه‌اش را که پتـول کاشانی‌نام‌داشت با چاقومجروح کرد .

تحقیقات ماموربن کلانتری ۱٦تهران نشان می‌دهد : بتول کاشانی تصمیم گـرفتـه بـود مستاجرش را جواب کند ولی مستاجر زیر بار نمیرفت .

«بتول» سرانجام در خانه‌را بروی مستاجر بست و خود با سطلی کثافت و ادراربالای پنجره منتظر ماند تا مستاجر از راه برسد . سرانجام‌انتظار بپایان رسید و مستاجر برای ورود بهخانه زنگ در رافشرد اما ناگهان سطل پراز کثافت برسر و روی او خالی شد .

مستاجر که از این عمـل صاحبخانه بشدت عصبانی‌شده بود ، بضرب لگد در را کشود وبا شیئی برنده‌یی چند ضربـه برپیکر صاحبخانه وارد آورد.

«بتول» به بیمارستان منتقل شد و مستاجروسیله ماموران دستگیر گردید .

«فرهی»معاون‌دادستان‌دستور داد تا پزشک قانونی «بتول»را مورد معاینه قرار دهد زیـرا «مستاجر» وارد کردن ضربه بـا شیئی برنده را برپیکـر صاحبخانه ، انکار کرده است.

وقتی که به‌دزد ترحم‌میشود

زن صاحبخانه وقتی متوجه شد سارق با دیدن او قالیچه ها و دیگر اموال مسروقه را بزمین گذاشت و فرار کرد ، دلش برحم آمد و از تعقیب سارق صرفنظر کرد ولی هنگامیکه خوشحال‌به کمد خانه سر کشید با کمال تعجب متوجه شد که کلیه جواهراتش به سرقت رفته است .

این حادثه پریروز در تهران اتفاق افتاد : زنی بنام « عزیزه » که خانه خود را بقصد زیارت « سید نصرالدین» ترک گفته‌بود پس ازچندساعت وقتی بخانه بازگشت و در را گشود ناگهان با جوانـی کـه دو قالیچه گرانقیمت او را به دوش داشت در صحن حیاط روبرو شد .

«عزیزه » از دیدن سارق وحشت زده فریاد کشیدومردم را بکمک طلبید . سارق کـه وضع را بدین حال دید ابتدا سعی در آرام کردن زن‌صاحب خانه کرد و گفت : حاج آقا صبح کلید خانه را بمن داد و از من خواست که قالیچه ها را برایش ببرم زن بـا شنیدن این جمله آرام شدولی چون به سارق مشکوک‌شده‌بود گفت : بسیار خوب بـرای انکه بدانم راست میگویی صبر کن تا به حاج‌آقا تلفن بزنم سارق با پیشنهاد زن موافقت کرد و وقتی که « عزیزه خانم» بطرف تلفن رفت او قالیچه ها را در راهروی خانه رها کرد و پا بفرار گذاشت .

عزیزه‌خانم که متوجه ماجرا شده بود وقتی که دید سارق قالیچه ها را رها کرده و بـا خود نبرده است ، دلش برحم آمدواز تعقیب‌سارق صرفنظر کرد .

زن پس از دور شدن سارق ، قالیچه ها را برسر جای خود برگرداند و بکار های روزانه خود مشغول شد. ساعتی بعد که برای انجـام کاری در کمد را باز کرد بـا حیرت متوجه شد که کلیه جواهراتش بسرقت رفته .

جواهراتی‌که دزد زرنگ با خود برده است ، بیشتراز ۱۵ هزار تومان ارزش دارد.

هروئین فروشان سابقه‌دار دستگیر شدند

ماموران اداره مبارزه بـا مواد مخدردو قاچاقچی‌سابقه دار را با پنجاه گرم‌هروئین و ۳۱۰ گرم حشیش دستگیر کردند.

یکی از این قاچاقچیان بنام «شمیل اغداشی» که تـوسط مـاموران اکیپ سوم اداره مبارزه با مواد مخدر دستگیر شده است تاچندی پیش بـه جرم خریدو فروش موادمخدر در زندان بسر میبرد . وی‌پس از آزادی با همدستی عدمبی دیگر در حوالی میدان قزوین مبادرت به خرید و فـروش حشیش میکرد .

ماموران با اطلاع ازفعالیت این باند آنهارا زیر نظرگرفتند وپس‌از تحقیقات لازم شمیل و یکی از همکارانش را با ۳۱۰ گرم هروئین بدام انداختند .

همچنین ماموران اکیپدوم اداره مبارزه با مواد مخدر شخصی بنام عبدالحسین گل‌محمدی را با پنجاه گـرم هروئین دستگیر کردند.

عبدالحسین‌که از قاچاقچیان معروف است‌از همدان هروئین به‌تهران وارد و توزیع‌میکرد.

پول جیبی قتل آفرید!

تربت حیدریه : جوانی که از برادر بزرگتر خود پـول جیبی می‌خواست و بـا مخالفت وی روبرو شده بودبا کارد آشپزخانه اورا کشت .

جنایت در هتل « باغ ملی » تربت حیدریه رخ داد .

پرویز و سیروس سبطاشی (فرزندان صاحب هتل) به‌خاطر پول جیبی با یکدیگر مشاجره کردند . پرویز ۲۰ ساله که از گرفتن پول از برادر ۲٤ساله خود (سیروس) مایوس شده بود با کارد به او حمله کرد. سیروس که مجروح شده بود در بیمارستان جان سپرد و برادر کوچکتر به اتهام قتل دستگیر شد .

آگهی استخدام

مدرسه عالی ریاضیات و مدیریت اقتصادی کرج بچند جوان دیپلمه برای کارهای اداری وچند ماشین نویس فارسی ولاتین باتجربه نیازمند است .داوطلبان مشخصات کامل وآدرس وتلفن خودرا به‌نشانی مدرسه عالی واقع در انتهای خیابان پهلوی کرج ارسال دارند.

آموزشگاه خیاطی رامین ما

برای‌ترم پائیز تا۸ مهرماز ساعت ۷صبح تا۲بعد از ظهر ثبت‌نام مینماید . دوره کامل درسه ماه وپنج ماه نشانی‌پهلوی بالاتر ازجامی کوچه خلوت ـ کوچه نظام ـ پلاک ۱۲
۲ـ۲ آ ـ۲۷۲۱۷

خشم وخشونت وضربات مشت این‌سیاه‌غول‌پیکر از محله‌سیاه‌پوست نشین هارلم تابندر خطرناك هنك‌كنك ضرب‌المثل بود.... هیچ گانگستر آمریکائی و هیچ‌کاراته باز هنك‌کنگی در مقابل اوبیش‌از چند دقیقه نمی‌توانست مقاومت کند

ازفردا صبح درگروه سینماهای
سهیلا ـ مراد ـ پلازا ـ ناهید

از هاریم تا هنگ کنگ

همه شب برنامه های داغ داغ در تراس خنك
شکوفه‌نو
حمیرا ـ عارف
کوروس ـ عقیلی
کمدین های محبوب
برادران رسولی
ویك برنامه کامل خارجی
بی‌نظیر
تلفن های‌رزرو شکوفه‌نو
۵٤۳۰۳۳ ـ ۵٤٤۰٤٤

کمپانی برادران وارنر که قبلا فیلم‌بزرك «اژدها وارد میشود»را تقدیم‌جهانیان کرده بود ، اینك در ادامه فعالیت های خود برای تهیه فیلمهای استثنائی ، یك اثر شگرف و پرحادثه و فوق‌العاده دیگر هدیه‌مینماید

ازفرداصبح‌در گروه سینماهای
سانترال ـ رویال ـ متروپل

توضیح

در خبری که روز دوشنبه در همین صفحه چاپ شده بود « سید علی سجادی » ۸ ساله که در یکحادثه‌رانندگی مجروح شده و به بیمارستان سینا انتقال یافته بود اشتباها فوت شده ذکر گردیده بود .

با پوزش از این اشتباه حال « سید علی سجادی » رو به بهبود است .

وزارت بازرگانی
شرکت سهامی نمایشگاههای بین‌المللی ایران

اطلاعیه

کاتالوگ رسمی سومین
نمایشگاه بین‌المللی تهران

بمنظور معرفی فعالیتهای کلیه صاحبان صنایع، بازرگانان موسسات و سازمانهای مختلف تولیدی کشور، شرکت سهامی نمایشگاههای بین‌المللی ایران کاتالوگ ویژه سومین نمایشگاه بین‌المللی تهران را به‌دوزبان فارسی‌وانگلیسی منتشر مینماید.

علاقمندان برای کسب اطلاعات بیشترودرج آگهی دراین کاتالوگ میتوانند به‌شرکت سهامی نمایشگاههای بین‌المللی ایران و یاتلفنهای۸۹۹٤۱۷ و٦۲۵٤۲۲ تماس حاصل‌فرمایند

آخرین مهلت برای قبول آگهی دهم
شهریور ماه ۱۳۵٤ میباشد .

مجالس ترحیم

با نهایت تاسف و تاثر بدینوسیله درگذشت شادروان قدرت‌اله رشیدیان رئیس هیئت مدیره این شرکت را باطلاع کلیه دوستان و آشنایان میرساند مجلس ترحیم آنمرحوم‌روز پنجشنبه ششم شهریور ماه جاری از ساعت ۱۲ الی ۱٤ در خانقاه صفی علیشاه برگزار خواهد بود .
شرکت تعاونی تهیه وتوزیع وتولید فیلم

بدینوسیله درگذشت تاثرآورمرحوم **قدرت‌اله رشیدیان** رئیس اسبق سندیکای سینماها را باطلاع آشنایان‌ودوستان و همکاران میرساند مجلس ترحیم آن فقید سعید از ساعت ۱۲ تا ۱٤ روز پنجشنبه ششم شهریور ماه جاری در خانقاه صفی علیشاه منعقد میگردد .
انجمن سینماداران ایران

بااندوه فراوان درگذشت مرحوم شادروان **قدرت‌اله رشیدیان** همکار محترم اپن اتحادیه را باطلاع دوستان و همکاران میرساند .
مجلس ترحیم آنمرحوم روز پنجشنبه ششم شهریور ماه جاری از ساعت دوازده‌تاچهارده در خانقاه صفی‌علیشاه منعقد خواهد بود .
اتحادیه تهیه‌کنندگان فیلم ایرانی
آ_۲۷۲۷۰

با تاثر و اندوه فراوان درگذشت شادروان **قدرت‌اله رشیدیان** را باطلاع میرساند مجلس‌ترحیم آنمرحوم ازساعت ۱۲ الی ۱٤ روز پنجشنبه ٦ر٦ر٥٤ در خانقاه صفی علیشاه منعقد خواهد بود .
شرکت تعاونی گوشت گاو
پرویز ایمانی
آ_۲۷۳۱۱

با نهایت تاسف وتاثر درگذشت جانگداز دوست ارجمند و گرامی آقای **محمد منصور پرتوی** را به‌آگاهی میرساند:
بهمین مناسبت مجلس یادبودی از ساعت ٥ الی ۷بعد از ظهر روز چهارشنبه ٥ر٦ر٥٤ در مسجد الجواد برگزار خواهد شد .
منوچهر مصلحی. محمود افتخاری. حسن رادنیا . همایون مصلحی. محمد علی صادقی. پرویز شیرازی. نادر بابانیا. مسعود امیری. حسین حریرچیان .
۲۷۲٤۸_آ

باکمال تاسف درگذشت ناگهانی شادروان **محمد منصور** پرتوی را باطلاع اقوام و آشنایان میرساند :
مجلس ختم روز چهارشنبه ٥ شهریور ماه از ساعت ٥ الی۷ بعدازظهر در مسجد الجواد واقع در میدان ۲٥ شهریور برگزار خواهد شد .
منوچهر پرتوی. فاطمه پرتوی (مینوئی) . پری پرتوی. ناصر پرتوی. سرتیپ میرحسین مینوئی. مینا مینوئی (شفیع زاده) . دکتر محمد شفیع‌زاده. سیما مینوئی . زهرامینوئی. و خانواده‌های : پرتوی. مینوئی. شفیع‌زاده. ایلچی. رفعت جاه. عدالت‌پور. هدایت. گوهرین. صمیمی. قراچورلو . زالتاش .
۲۷۲٤۸_آ
روزنامه اطلاعات ـ مصیبت واردهرابعموم خانواده‌های عزادار بویژه بازماندگان تسلیت می‌دهیم .

باکمال تاسف درگذشت ناگهانی **بانو هما نورائی همسر** آقای فرج‌اله نورائی آشتیانی را باطلاع فامیل و دوستان‌و آشنایان میرساند بدین مناسبت مجلس ختم مردانه وزنانه در مسجد فخرالدوله واقع در دروازه شمیران در روز چهارشنبه پنجم شهریور ماه از ساعت ٤ الی ٦بعد از ظهر منعقد خواهد بود .
فامیلهای : نورائی آشتیانی. نورائی. بیدارفکر. متین. محمد تقی. باباشاهی. عطائی. کبیری. ابتهاج . سامانی . محبی. صالحی. هدایتی. فرزاد .
۹۰۳۷_آ
روزنامه اطلاعات ـ مصیبت واردهرا بعموم خانواده‌های عزادار بویژه بازماندگان تسلیت میدهیم .

با نهایت تاسف فوت **بانو حاجیه ربابه حکمی** را به اطلاع فامیل ودوستان میرساند مجلس ترحیم مردانه وزنانه آن مرحومه روز چهارشنبه ٥ شهریور ماه از ساعت ٥ر٤ الی ٥ر٦ بعداز ظهر در مسجد اعظم واقع در خیابان‌سرباز چهارراه امامی منعقد میباشد .
خانواده‌های : حکمی. عباسی . نوری . طلوعیان . خیرخواه. موسی‌پور. نجفی‌پور. نجفی‌زاده .
۲۷۲٦۳_آ
روزنامه اطلاعات ـ مصیبت وارده را بخانواده‌های عزادار تسلیت می‌دهیم

بانهایت تاثر وتاسف فوت مرحومه **حاجیه خانم ایران فرازیان** را باطلاع خویشان، دوستان و آشنایان میرساند .
مجلس ترحیم زنانه ومردانه آن مرحومه از ساعت ٤ تا٦ بعدازظهر روز چهارشنبه پنجم شهریور ماه جاری در خانقاه صفی علیشاه برگزار میگردد .
دکتر تقی دولتشاهی. انوشیروان. بهمن و داریوش دولتشاهی. و خانواده‌های دولتشاهی. فرازیان . فرازی. لولاگر. بحیائی. آذری. نجاتی.شیبانی. عمرانی.صادقی‌پور. صائبی. اسفندیاری . پاشاهی .
۹۰۳۱_آ

باکمال تاسف درگذشت غم‌انگیز پدر و برادر ارجمند خودشادروان **جمشید امیرعلائی** را به اطلاع اقوام و دوستان میرساند بنابه وصیت آن مرحوم هزینه ختم به مصارف خیریه رسیده و مراسم هفت در صحن حضرت عبدالعظیم مقبره علاالدوله از ساعت ٥ الی ۷ بعد از ظهر روز پنجشنبه ششم شهریور برگزار خواهد شد .
پرویز امیرعلائی ، فتح‌اله امیرعلائی ، امیرابوالحسن امیرعلائی
۱_۲ آ_۲۷۱٤۷
روزنامه‌اطلاعات : مصیبت وارده را بعموم بازماندگان آن مرحوم تسلیت میدهیم .

بانهایت تاسف فوت جانگداز **آقای عبدالکریم تایید** را باطلاع میرساند . مجلس تذکر روز چهارشنبه پنجم شهریور ماه ساعت ٥ بعد از ظهر برگزار خواهد شد .
عباس آباد ـ خیابان اندیشه شماره ۱۱ (٦٤) نبش اندیشه ۷ شرقی .
خانواده های : تایید . شیخی‌زاده . رافت ، یزدانی . جهانگشا . مقصودی ، نادری ، معتمدی .
۲_۲ آ_۸۹۹٥

فوت مرحوم **محمد جواد موجه** را باطلاع دوستان و همکاران و همشهریان کرمانشاهی مقیم مرکز میرسانیم .
مجلس ختم از ساعت ۳ تا ٥ بعد از ظهر روز چهارشنبه ٥ شهریور ماه جاری در مسجد الجواد برقرار است . با شرکت در آن خانواده های عزادار را قرین افتخار و روح آنمرحوم را شاد خواهند فرمود .
خانواده های : موجه . فاتح . ازهر . رزاز . ملکوتی. خشایار . همایون پور . فرهودی . قاسمیان . رشیدی ، غضنفری . ابریشمی . درفولیان . محمدیان . طاهری ، وطنچی ، سالمی ، نوری آل‌آقا . سامنی‌زاده . سامنی . کاشانی‌فر . مستشاری . مکفی ، آیندی . دکتر دامغانی . جابری .
۸۹۷٥_آ
روزنامه اطلاعات ـ مصیبت وارده را بعموم خانواده های عزادار تسلیت میدهیم .

باتاسف واندوه بسیار درگذشت **آقای سید عبدالله نجفی** هاشمی (سمنانی) بزرگ خاندان نجفی هاشمی را به اطلاع دوستان محترم و خویشاوندان گرامی میرساند .
بهمین مناسبت از ساعت ۱٤ ونیم الی ۱٦ ونیم روز چهارشنبه پنجم شهریور مجلس ترحیمی در مسجد ولی عصر واقع در حشمت‌الدوله غربی ـ چهارراه کیوان‌برگزار میگردد .
خانواده های : نجفی هاشمی . هاشمی . سرابی . صبری. محی‌صفت. شریعت پناهی . صانعی. بذری معارفی. یزدانی .
۹۰۷٥_آ
روزنامه اطلاعات ـ مصیبت واردهرا بعموم خانواده‌های عزادار تسلیت میدهیم

هو
۱۲۱
با نهایت تاسف و تاثر درگذشت برادر عزیزمان علیقلی **شادانلو** را باطلاع بستگان و دوستان و برادران ایمانی میرساند .
مجلس ختم زنانه و مردانه فقید سعید از ساعت ٥ تا ۷ بعداز ظهر روز چهارشنبه ٥ شهریور در مسجد مجد تشکیل است و مراسم شب هفت آن مرحوم روز جمعه هفتم شهریور ماه از ساعت ۲ تا ٤ بعداز ظهر در سالن شماره ۲ بهشت‌زهرا برگزار خواهد شد .
پرویز ، خسرو ، منصور ، منوچهر ، رضا ، مرتضی، مهدی ، طهمورث ، حسین، جهانگیر ، وجیهه ، بدری ، سکینه ، احترام ، مونس ، کتایون ، عفت ، رفعت ، طلعت، و خانواده های شادانلو ، شیبانی ، امیری ، هداوند ، طوسی ، باهر ، حمیدی ، پرتوی ، خانی ، پورزند ، رهنما ، سیار ، سجادی ، عسگری ، همراز ، ضرابی ، کاظمی ، کاشانی،غیاثی ، ورشک ، شقاقی، شادلو ، ناظمیان ، نعیمی، کریمی ، آتابکی ، سپهدوست ، روحانی ، غفاری ، مدنی ، خواجه‌عمید ، مقدم ، لیل‌آبادی ، ملکی ، رضائی ، ابراهیمی ، نهیدژیان .
روزنامه اطلاعات ـ مصیبت وارده را بعموم خانواده های عزادار تسلیت میدهیم .

هوالباقی
با نهایت تاثر و تالم درگذشت حاج **غلامعلی حمیدی** بزرگ خاندان‌مان را باطلاع دوستان و آشنایان میرسانیم .
مجلس ختم مردانه وزنانه آن مرحوم روز چهارشنبه ٥ر٦ر٥٤ از ساعت ٤ الی ٦ بعداز ظهر در مسجد محمدیه واقع در خیابان سپه (باستیون) منعقد میشود .
خانواده های : سرهنگ محمود حمیدی ، پاشاخان ، رضائی ، حاجی صادقی ، پیریار ، تبریزیان ، یاوری ،پیروز، تیمسار امیررحیمی ،عرفانی ، صریحی ، خالقی ، برهان ، موسوی ، کربلائی ، محمدعلی گودرزی ، زرکش .
۲۷۲۷۲_آ
روزنامه اطلاعات ـ مصیبت وارده را بعموم خانواده های عزادار تسلیت میدهیم .

بمناسبت درگذشت جانگداز برادرم آقای **سیروس منصوری** باطلاع دوستان و آشنایان میرساند که مجلس تذکری در روز چهارشنبه پنجم شهریور ماه از ساعت ٦ تا ۸ بعداز ظهر بنشانی زیر منعقد خواهد بود .
خیابان نیاوران ـ خیابان دزاشیب از سه‌راه علم خیابان فرمانیه دومین شماره ۱٦۳
ابراهیم منصوری

تسلیت

جناب آقای اسدالله رشیدیان
بانهایت تاسف و تاثر فوت برادر گرامیتان شادروان قدرت‌اله رشیدیان را باطلاع میرسانم .
اتحادیه صنف نانوایان تهران ـ مصطفی شراره

جناب آقای اسدالله رشیدیان
بانهایت تاسف و تاثر فوت برادر گرامیتان شادروان قدرت الله رشیدیان را صمیمانه تسلیت می‌گوئیم .
اتحادیه صنف گیوسکداران و صندوقداران یخ‌تهران
جواد تهرانچی فر

جناب آقای اسدالله رشیدیان
بانهایت تاسف و تاثر فوت برادر گرامیتان شادروان قدرت الله رشیدیان را صمیمانه تسلیت می‌گوئیم .
اتحادیه‌صنف گل‌فروشان تهران ـ عباس‌خان‌میرزائی

جناب آقای اسدالله رشیدیان
بانهایت تاسف و تاثر فوت برادر گرامیتان شادروان قدرت الله رشیدیان را صمیمانه تسلیت می‌گوئیم .
اتحادیه صنف گرمابه‌داران ـ سید حبیب‌مصطفوی

جناب آقای اسدالله رشیدیان
بانهایت تاسف و تاثر فوت برادر گرامیتان شادروان قدرت الله رشیدیان را صمیمانه تسلیت می‌گوئیم .
اتحادیه صنف ،ندافان (لحاف دوز ـ پنبه فروش)
حسن بختیاری قزوینی

جناب آقای اسدالله رشیدیان
بانهایت تاسف و تاثر فوت برادر گرامیتان شادروان قدرت الله رشیدیان را صمیمانه تسلیت می‌گوئیم .
اتحادیه صنف کاشی ساز و کاشی فروش ـ علی‌باوفا

جناب آقای اسدالله رشیدیان
بانهایت تاسف و تاثر فوت برادر گرامیتان شادروان قدرت الله رشیدیان را صمیمانه تسلیت می‌گوئیم .
اتحادیه صنف نمایشگاهها و فروشگاه های اتومبیل
ناصر ادیب جو

جناب آقای اسدالله رشیدیان
بانهایت تاسف و تاثر فوت برادر گرامیتان شادروان قدرت الله رشیدیان را صمیمانه تسلیت می‌گوئیم .
اتحادیه صنف قدریزان تهران ـ سیدعباس‌موسوی

جناب آقای اسدالله رشیدیان
بانهایت تاسف و تاثر فوت برادر گرامیتان شادروان قدرت الله رشیدیان را صمیمانه تسلیت می‌گوئیم .
اتحادیه صنف کامیون‌داران کمپرسی و ماشین های راهسازی خلیل رفیع پور

جناب آقای اسدالله رشیدیان
بانهایت تاسف و تاثر فوت برادر گرامیتان شادروان قدرت‌اله رشیدیان را صمیمانه تسلیت می‌گوئیم .
اتحادیه‌صنف مکانیسینهای‌اتومبیل‌تهران ـ اسمعیل‌برازنده‌پی
آ_۲۷۳۸۲

جناب آقای اسدالله رشیدیان
بانهایت تاسف وتاثر فوت برادر گرامیتان شادروان قدرت‌اله رشیدیان را صمیمانه تسلیت میگوئیم.
اتحادیه صنف نقاشان ساختمان تهران‌ـ محمدکاظم نماینده

جناب آقای اسدالله رشیدیان
بانهایت تاسف وتاثر فوت برادر گرامیتان شادروان قدرت‌اله رشیدیان را صمیمانه تسلیت میگوئیم.
اتحادیه صنف مسافرخانه‌داران تهران ـ اسماعیل کامیار

جناب آقای اسدالله رشیدیان
بانهایت تاسف وتاثر فوت برادر گرامیتان شادروان قدرت‌اله رشیدیان را صمیمانه تسلیت میگوئیم.
اتحادیه صنف نبات و آب نبات ریزان ـابراهیم ملک محمدی

جناب آقای اسدالله رشیدیان
درگذشت تاسف‌انگیز شادروان قدرت‌اله رشیدیان برادر ارجمند شما را صمیمانه تسلیت می‌گوئیم .
اتحادیه صنف اتوبوس‌داران
نادعلی کریمی

جناب آقای اسدالله رشیدیان
درگذشت تاسف‌انگیز شادروان قدرت‌اله رشیدیان برادر ارجمند شما را صمیمانه تسلیت می‌گوئیم .
اتحادیه صنف آهنگران اتومبیل تهران و حومه
محمد مدنی رزاقی

جناب آقای اسدالله رشیدیان
بدینوسیله درگذشت شادروان قدرت الله رشیدیان برادر ارجمند آن سرور گرامی را صمیمانه تسلیت می گوئیم
اتحادیه صنفسرایداران وانبار کالاهای تجارتی‌وسردخانه
محمد حسین شیخ‌الاسلامی

جناب آقای اسدالله رشیدیان
بدینوسیله درگذشت شادروان قدرت الله رشیدیان برادر ارجمند آن سرور گرامی را صمیمانه تسلیت می گوئیم
اتحادیه فروشندگان صفحه وگرام تهران‌و حومه‌حبیب‌اله تیزابی

تسلیت

جناب آقای مهندس جعفر اخوان
بانهایت تاسف درگذشت پدر ارجمندتان را بخانواده محترم بخصوص جنابعالی تسلیت میگوئیم .
خانواده های : حسنخانی ، رهنورد . شکوردخت ، قدجی ، صالحی آرام .

جناب آقای اسدالله رشیدیان
بدینوسیله درگذشت شادروان قدرت‌اله رشیدیان برادر ارجمند آن سرور گرامی را صمیمانه تسلیت می‌گوئیم .
اتحادیه صنف سازندگان و فروشندگان باطری‌تهران
حسین مومنی

جناب آقای اسدالله رشیدیان
بدینوسیله درگذشت شادروان قدرت‌اله رشیدیان برادر ارجمند آن سرور گرامی را صمیمانه تسلیت می‌گوئیم .
اتحادیه صنف سازندگان و فروشندگان مصنوعات پلاستیک و نایلون ـ سید فرج‌اله خسروی حسینی

جناب آقای اسدالله رشیدیان
بدینوسیله درگذشت شادروان قدرت‌اله رشیدیان برادر ارجمند آن سرور گرامی را صمیمانه تسلیت می‌گوئیم .
اتحادیه سازندگان و فروشندگان ظروف آلومینیوم
فرج‌اله منظوری

جناب آقای اسدالله رشیدیان
بدینوسیله درگذشت شادروان قدرت‌اله رشیدیان برادر ارجمند آن سرور گرامی را صمیمانه تسلیت می‌گوئیم .
اتحادیه صنف سازندگان کلیشه وگراور ـ اکبر طایفی

جناب آقای اسدالله رشیدیان
بدینوسیله درگذشت شادروان قدرت‌اله رشیدیان برادر ارجمند آن سرور گرامی را صمیمانه تسلیت می‌گوئیم .
اتحادیه صنف سازندگان گج و آهک
غلامعلی بهروان

جناب آقای اسدالله رشیدیان
بدینوسیله درگذشت شادروان قدرت‌اله رشیدیان برادر ارجمند آن سرور گرامی را صمیمانه تسلیت می‌گوئیم .
اتحادیه صنف فروشندگان و توزیع کنندگان یخ
علی اصغر ایلخانی

جناب آقای اسدالله رشیدیان
بدینوسیله درگذشت شادروان قدرت‌اله رشیدیان برادر ارجمند آن سرور گرامی را صمیمانه تسلیت می‌گوئیم .
اتحادیه صنف فروشندگان میخ و لولا و قفل
حسین پورعظیما

جناب آقای اسدالله رشیدیان
بدینوسیله درگذشت شادروان قدرت‌اله رشیدیان برادر ارجمند آن سرور گرامی را صمیمانه تسلیت می‌گوئیم .
اتحادیه صنف فروشندگان لوازم خرازی و علاقبندی
اکبر پورکاظمی

جناب آقای اسدالله رشیدیان
بانهایت تاسف وتاثر فوت برادر گرامیتان شادروان قدرت‌اله رشیدیان را صمیمانه تسلیت میگوئیم.
اتحادیه صنف کارفرمایان کارخانجات سنگبری تهران‌وحومه
عبداله رحیم زاده خویی

جناب آقای اسدالله رشیدیان
بانهایت تاسف وتاثر فوت برادر گرامیتان شادروان قدرت‌اله رشیدیان را صمیمانه تسلیت میگوئیم.
اتحادیه صنف کلپز وسیرابی تهران وحومه ـ اسماعیل رواسی‌پور

جناب آقای اسدالله رشیدیان
بانهایت تاسف وتاثر فوت برادر گرامیتان شادروان قدرت‌اله رشیدیان را صمیمانه تسلیت میگوئیم.
اتحادیه صنف کفاشان دستدوز ـ مهدی نوشفر (ویژه)

جناب آقای اسدالله رشیدیان
بانهایت تاسف وتاثر فوت برادر گرامیتان شادروان قدرت‌اله رشیدیان را صمیمانه تسلیت میگوئیم.
اتحادیه صنف کفشهای ماشینی و لاستیکی ـ محمدتقی قاضی

جناب آقای اسدالله رشیدیان
بانهایت تاسف وتاثر فوت برادر گرامیتان شادروان قدرت‌اله رشیدیان را صمیمانه تسلیت میگوئیم.
اتحادیه صنف کبابی‌ـآشپز وحلیمتهران‌ـ سید محمد علاءهاشمی

جناب آقای اسدالله رشیدیان
بانهایت تاسف وتاثر فوت برادر گرامیتان شادروان قدرت‌اله رشیدیان را صمیمانه تسلیت میگوئیم.
اتحادیه صنف کامیون داران وموسسات حمل ونقل ایران
قاسم ساربانها

جناب آقای اسدالله رشیدیان
بانهایت تاسف وتاثر فوت برادر گرامیتان شادروان قدرت‌اله رشیدیان را صمیمانه تسلیت میگوئیم.
اتحادیه صنف نقاشان اتومبیل تهران ـ احمدادهم خداپرست

جناب آقای اسدالله رشیدیان
بانهایت تاسف وتاثر فوت برادر گرامیتان شادروان قدرت‌اله رشیدیان را صمیمانه تسلیت میگوئیم.
اتحادیه صنف کرایه دهندگان ظروف ولوازم پذیرائی ـ خلیل‌نوروزی

جناب آقای اسدالله رشیدیان
بانهایت تاسف وتاثر فوت برادر گرامیتان شادروان قدرت‌اله رشیدیان را صمیمانه تسلیت میگوئیم.
اتحادیه صف ناشران وکتاب فروشان ـ جواد اقبال‌کتابچی

جناب آقای اسدالله رشیدیان
بانهایت تاسف وتاثر فوت برادر گرامیتان شادروان قدرت‌اله رشیدیان را صمیمانه تسلیت میگوئیم.
اتحادیه صنف مشاورین املاک ـ محمدتقی شکوهیده

جناب آقای اسدالله رشیدیان
بانهایت تاسف وتاثر فوت برادر گرامیتان شادروان قدرت‌اله رشیدیان را صمیمانه تسلیت میگوئیم.
اتحادیه صنف مبل سازان ودرودگران تهران ـ اسداله ساریخانی

جناب آقای اصغر مهدیخانی
مصیبت وارده را از صمیم قلب تسلیت عرض می‌نمائیم.
اصغر مومن‌زاده ، اکبر مومن‌زاده ، امیر مومن‌زاده

جناب آقای سیف‌اله‌خان و اسدالله‌خان رشیدیان
با کمال تاسف وتالم مصیبت وارده را از طرف خود و کارکنان بانک اعتبارات تعاونی توزیع شعبه چالوس‌تسلیت عرض نموده ، بقاء عمر و عزت وجود شریف شما وخانواده محترمتان را از خداوند بزرگ مسئلت دارم .
چالوس ـ کیکاوس سام

با کمال تاسف مصیبت وارده را به خانواده های‌محترم کاوسی و جمالی تسلیت گفته بقاء عمر عموم خانواده محترم را از خداوند خواستاریم .
ظلی ، ابراهیمی، افقهی، ارمگان، نادری، سیاووش ، معمارپور ، نورانی ، قیامی ، امیرفیض ، اویسی ، نجفی ، حمیدی ، نکوئی ، خوشخونژاد ، برقانی .

آقایان محمود و مجید سراجی
درگذشت برادر گرامیتان را تسلیت عرض نموده و خودرادرغم‌واندوه‌وارده شریک میدانم .
زنجان ـ محمود بحرینی
آ_۲۷۳۰۱

دوست ارجمند جناب آقای رشیدیان
باکمال تاسف مصیبت فوت تاسف‌آور برادر ارجمند شما را تسلیت میگوئیم .
اتحادیه صنف دباغان ـ عباس اردوخانی کاشانی

دوست ارجمند جناب آقای رشیدیان
باکمال تاسف مصیبت فوت تاسف‌آور برادر ارجمند شما را تسلیت میگوئیم .
اتحادیه صنف دارندگان دکان گوشت گوسفندی تهران ـ نعمت‌اله بزرگمهر

جناب آقای هوشنگ نجفی
با کمال تاسف و تاثر فوت پدر بزرگوارتان را تسلیت عرض مینمایم .
منصور محی‌صفت

دوست ارجمند جناب آقای رشیدیان
باکمال تاسف‌مصیبت فوت تاسف آور برادراجمندتان را تسلیت می‌گوئیم .
اتحادیه صنف فروشندگان چوب و تخته سه‌لائی و فیبر ـ محمدعلی محب خسروی
آ_۹۰۷۳

دوست ارجمند جناب آقای رشیدیان
باکمال تاسف‌مصیبت فوت تاسف آور برادراجمندتان را تسلیت می‌گوئیم .
اتحادیه صنف فروشندگان رنگ تهران ـ علی اکبر فخرعبداللهی

دوست ارجمند جناب آقای رشیدیان
باکمال تاسف‌مصیبت فوت تاسف آور برادراجمندتان را تسلیت می‌گوئیم .
اتحادیه صنف فروشندگان لوازم الکتریکی و سیمکشی اسماعیل کائدان

جنابان اجل آقایان سیف‌اله و اسدالله رشیدیان
مصیبت وارده را کلیه کارکنان بانک اعتبارات تعاونی توزیع حوزه اصفهان حضور آن عالی تسلیت عرض مینمایند و سلامتی بازماندگان را از درگاه احدیت مسئلت دارند .
بانک اعتبارات تعاونی و توزیع ـ شعبه‌اصفهان

دوست ارجمند جناب آقای رشیدیان
باکمال تاسف‌مصیبت فوت تاسف آور برادراجمندتان را تسلیت می‌گوئیم .
اتحادیه صنف فروشندگان و تولید کنندگان پوشاک وسیسمونی محمود مشهدی اسکندری

جناب آقای اسدالله رشیدیان
بانهایت‌تاسف و تاثر فوت برادر گرامیتان شادروان قدرت‌اله رشیدیان را صمیمانه تسلیت می گوئیم .
اتحادیه صنف فروشندگان لوازم اتومبیل ـ محمودفولادی

خانم مهندس هاشمی ـ آقای مهندس حسن هاشمی‌ـ و آقای مهندس منوچهر هاشمی
مصیبت وارده را تسلیت عرض نموده و سلامت و بقاء آن خاندان محترم را از خداوند متعال آرزومندیم .
شرکت نقشه‌برداری آ . آ . ت

جناب آقای اسدالله رشیدیان
درگذشت تاسف‌انگیز شادروان قدرت‌اله رشیدیان برادر ارجمند شما را صمیمانه تسلیت می‌گوئیم .
اتحادیه صنف آهن‌سازان
غلامعلی دژبخش جمالی

جناب آقای اسدالله رشیدیان
درگذشت تاسف‌انگیز شادروان قدرت‌اله رشیدیان برادر ارجمند شما را صمیمانه تسلیت می‌گوئیم .
اتحادیه صنف آرایشگران زنانه ومردانه تهران
غلامحسین امینی

جناب آقای اسدالله رشیدیان
درگذشت تاسف‌انگیز شادروان قدرت‌اله رشیدیان برادر ارجمند شما را صمیمانه تسلیت می‌گوئیم .
اتحادیه صنف ابزارفروشان
ابوالقاسم نوروز

جناب آقای اسدالله رشیدیان
درگذشت تاسف‌انگیز شادروان قدرت‌اله رشیدیان برادر ارجمند شما را صمیمانه تسلیت می‌گوئیم .
اتحادیه صنف اغذیه‌فروشان
آرداشس مانوکیان

جناب آقای اسدالله رشیدیان
درگذشت تاسف‌انگیز شادروان قدرت‌اله رشیدیان برادر ارجمند شما را صمیمانه تسلیت می‌گوئیم .
اتحادیه صنف تهیه‌کنندگان فتوکپی
حسن دیبادین

جناب آقای اسدالله رشیدیان
درگذشت تاسف‌انگیز شادروان قدرت‌اله رشیدیان برادر ارجمند شما را صمیمانه تسلیت می‌گوئیم .
اتحادیه صنف کامیون داران و موسسات حمل ونقل ایران
قاسم ساربانها

جناب آقای اسدالله رشیدیان
درگذشت تاسف‌انگیز شادروان قدرت‌اله رشیدیان برادر ارجمند شما را صمیمانه تسلیت می‌گوئیم .
اتحادیه صنف تاکسی‌داران تهران
اکبر ظفرقندی

جناب آقای اسدالله رشیدیان
درگذشت تاسف‌انگیز شادروان قدرت‌اله رشیدیان برادر ارجمند شما را صمیمانه تسلیت می‌گوئیم .
اتحادیه صنف تولیدکنندگان یخ مصنوعی تهران‌وحومه
حسین خداداد

جناب آقای اسدالله رشیدیان
درگذشت تاسف‌انگیز شادروان قدرت‌اله رشیدیان برادر ارجمند شما را صمیمانه تسلیت می‌گوئیم .
اتحادیه صنف تهیه‌کنندگان و توزیع‌کنندگان غلات وحبوبات
جواد خداداد

جناب آقای اسدالله رشیدیان
درگذشت تاسف‌انگیز شادروان قدرت‌اله رشیدیان برادر ارجمند شما را صمیمانه تسلیت می‌گوئیم .
اتحادیه صنف تعمیرکنندگان دوچرخه و موتورسیکلت
محمد خواجه شریفی

جناب آقای اسدالله رشیدیان
درگذشت تاسف‌انگیز شادروان قدرت‌اله رشیدیان برادر ارجمند شما را صمیمانه تسلیت می‌گوئیم .
اتحادیه صنف تعمیرکاران لوازم برقی
جمشید منصوری

جناب آقای اسدالله رشیدیان
درگذشت تاسف‌انگیز شادروان قدرت‌اله رشیدیان برادر ارجمند شما را صمیمانه تسلیت می‌گوئیم .
اتحادیه صنف آهنگاران ساختمان. دروپنجره‌سازان فلزی
عنایت‌اله عقیلی

جناب آقای اسدالله رشیدیان
درگذشت تاسف‌انگیز شادروان قدرت‌اله رشیدیان برادر ارجمند شما را صمیمانه تسلیت می‌گوئیم .
اتحادیه صنف آسیاداران سنگی و آردفروشان تهران
علی درویش آزاد

دوست ارجمند جناب آقای رشیدیان
باکمال تاسف مصیبت فوت تاسف‌آور برادر ارجمند شما را تسلیت میگوئیم .
اتحادیه صنف دارندگان قنادی ـ شیرینی فروش و کافه قنادی ـ روح‌اله جیرمبندی

دوست ارجمند جناب آقای رشیدیان
باکمال تاسف مصیبت فوت تاسف‌آور برادر ارجمند شما را تسلیت میگوئیم .
اتحادیه صنف دارندگان رستوران و کافه رستوران
ریحان‌اله ضرابیان فرد

دوست عزیز آقای محمود علمی
باکمال تاسف و تاثر درگذشت پدر گرامی آن دوست عزیز را تسلیت عرض نموده بقای عمر شما را آرزو داریم .
شرکت راملە

استادمحترم جناب آقای دکتر احسان الله علی‌استخری
دوستان و همکاران شما در دانشگاه تربیت معلم‌مصیبت وارده را تسلیت میگویند .
محمد مشایخی ، مصطفی زمانی ، ابراهیم هاشمی ، علی محمد بهنیا ، محسن علوی نژاد ، صمد کوچصفهانی، اسماعیل دولتشاهی، حسین دانائی، میراحمد خلیلی، محمد اسدیان ، سیف‌الله بهاری ، عبدالحسین ، نقیب زاده، امیر منصور شاهپرکی .

یادبود

مراسم شب هفت مرحوم یوسف مددی از ساعت ٤ الی ٦ بعدازظهر روز پنجشنبه ٦ر٦ر٥٤ در شبستان شماره یک بهشت زهرا برگزار میشود .
سرهنگ ابراهیم کشتمند. دکتر حسن مددی .

بمناسبت سالگرد درگذشت مرحوم حاج محمد هادی موحد فرد مجلس یادبودی درتاریخ پنجشنبه ٦ر٦ر٥٤ از ساعت ٤ الی ٦ بعدازظهر در سالن شماره یک بهشت‌زهرا منعقد است باتشریف فرمائی خود روح آن مرحوم را شاد نمائید .
از طرف خانواده های وابسته موحدفرد

سپاسگزاری

از مقام شامخ مراجع عالیقدر حضرت آیت‌ا... **آقای حاج سید محمد رضا گلپایگانی** که در قم وحضرت آیت‌ا... **آقای حاج سید احمد خوانساری** در تهران‌بذل‌عنایت‌فرموده و آقایان حجج‌اسلام‌ـ روحانیون‌ـ بازرگانان‌وسایر سروران ارجمند و اهالی محترم خیابان غفاری وجمشید و خیابان شیبانی و انصاری و سایر عزیزان که تشکیل مجالس ختم داده ودر مراسم تشییع‌ـ تدفین ومجالس ختم و شب هفت مرحوم آیت‌ا... **آقای حاج سید محمد باقر شهیدی گلپایگانی** شرکت نموده ویا تلگرافا وکتبا و تلفنا و یا بهروسیله‌دیگر بذل‌مرحمت و اظهار همدردی فرموده‌اند صمیمانه‌سپاسگزاری نموده چنانچه بعلت تالمات روحی عرض تشکر حضوری تاخیر و یا مقدور نگردیده پوزش می‌طلبیم .
خانواده‌های شهیدی‌ـ خائف‌ـ شیروانی

عرض تشکر
از سروران محترم و ارجمند که با حضور در مجالس ختم شادروان **بانو عذرا کلهر** مادر گرامیدر تهران ، قم و بابلسر شرکت فرموده و با ارسال تلگراف و نامه اظهار محبت و همدردی فرموده‌اند از صمیم قلب سپاسگزاری‌نموده، سلامتی ، سعادت و بقای عمر آن گرامیان و خانواده‌های محترمشان را از پیشگاه خداوند متعال مسئلت دارد .
فریدون کلهر

سال پنجاهم ـ شماره ۱۴۷۵۳

اطلاعات ۱۳۰۴

سه شنبه ـ چهارم شهریور ماه ۱۳۵۴
هجدهم شعبان ۱۳۹۵ ـ بیست و ششم اوت ۱۹۷۵

استخراج دکتر ریاضی کرمانی

ساعات شرعی

اذان مغرب . . . . . ساعت ۷
اذان صبح (فردا) . . . ساعت ۳ و ۵۶ دقیقه
طلوع آفتاب (فردا) . . . ساعت ۵ و ۳۰دقیقه
ظهر شرعی (فردا) . . . ساعت ۱۲ و ۷ دقیقه
اذان مغرب (فردا) . . . ساعت ۶ و ۵۹ دقیقه

سوابق خدمات غیر دولتی کارمندان پذیرفته میشود

★ این سوابق چه در داخل و چه در خارج باشد ، برای بدست آوردن شرایط احراز پست و ارتقاء گروه منظور خواهد شد

سوابق تجربی قبل از استخدام رسمی کارمندان دولت جزو سوابق خدمت آنان از لحاظ بدست آوردن شرایط احراز پست سازمانی و ارتقاء گروه محسوب خواهد شد .

رسیدگی به تعیین این سوابق تجربی و تایید و تصویب آن به عهده شورای امور اداری و استخدامی کشور تهیه و به تصویب شورای امور اداری و استخدامی کشور میرسد، از نظر تعیین گروه مورد توجه قرار خواهد گرفت .

★ فارغ التحصیلان داخل و خارج

بدین ترتیب در آینده به فارغ التحصیلان ایرانی خارج از کشور که در حین تحصیل یا بعد از تحصیل در کشور محل اقامت خود بکار اشتغال داشته و یا دارند ، امکان داده می شود که بتوانند از سوابق تجربی خود بعنوان سابقه خدمت لازم برای بدست آوردن شرایط احراز پست مورد تصدی و یا ارتقا گروه استفاده کنند .

در حال حاضر در مشاغلی که سرپرستی از وظایف عمده آن است ، تجربه قابل قبول که مفید و موثر تشخیص داده شود، طبق ضوابطی که توسط سازمان امور اداری و استخدامی کشور تهیه و به تصویب شورای امور اداری و استخدامی کشور میرسد، از نظر تعیین گروه مورد توجه قرار خواهد گرفت .

همچنین جمع خدمات انجام شده کارمند در رشته مربوط و رشته‌های مشابه نباید از نصف تجربه ذکر شده در شرایط احراز طبقه شغلی کمتر باشد، نداشتن هر یک از دو شرط فوق کارمند را فاقد شرایط احراز شغل خواهد کرد .

در مشاغلی که عامل حرفه و تخصص از وظایف عمده آن است نیز تجربه قابل قبول برای احراز مشاغل معادل خواهد بود باجمع مدت زمان کلیه خدمات انجام شده در رشته مربوط با داشتن مدرک تحصیلی که در شرایط احراز آن شغل قید شده ، بعلاوه کلیه خدمات انجام شده در رشته‌های مشابه، در ضمن از بقیه خدمات انجام شده توسط کارمند ، در سایر رشته‌ها، آن قسمت که معادل خدمات انجام شده در رشته مربوط است بادو مورد ذکر شده جمع میشود .

فعالیت های دوره جدید مجلسین

★ هیئت رئیسه سنی دوره جدید مجلس شورای ملی مشخص شده است

★ با اعلام اسامی اعضای کمیسیونهای مختلف فعالیت ها برای عضویت در هیئت رئیسه بالا گرفته است

علیرضا شفائی

روز دوشنبه ۱۷ شهریور ـ دوره جدید فعالیتهای قانونگزاری طی مراسم ویژه‌ای گشایش مییابد و بااین ترتیب از عمر دوره کنونی مجلس سنا و شورای ملی ـ بیش از دو هفته‌ای باقی نمانده است.

از چندی قبل اداره کل قوانین مجلس شورای ملی سرگرم تهیه وشور کار وبرنامه روزهای آغاز دوره جدید است و اولین کاری که در دستور نخستین جلسه علنی مجلسین سنا و شورای ملی قرار دارد انتخاب رئیس و هیئت رئیسه سنی است . بهمین مناسب با بررسی اداره کل قوانین مجلس شورای ملی، چهره هیئت رئیسه سنی مجلس شورای ملی در بیست و چهارمین دوره قانونگزاری مشخص شده است .

★ هیات رئیسه سنی مجلسین

تقریبا قطعی شده است رئیس سنی مجلس شورای ملی که بدنبال گشایش دوره جدید پارلمان ـ اولین جلسه علنی این مجلس را اداره خواهد کرد مهندس عبدالله ریاضی است که ۶۹ سال دارد و نایب رئیس نیز دکتر غلامرضا عدل با ۶۲ سال سن ـ میباشد.

شش تن از جوانترین نمایندگان نیز با عنوان «منشی» در هیئت رئیسه سنی عضویت خواهند داشت که عبارتند از :ویدا داودی (نماینده تهران) ۳۱ ساله ـ عبدالعزیز راشدی (نماینده بندر ماه شهر)۳۲ ساله ـ بهمن پارسا زهی (نماینده زاهدان)۳۳ ساله ـ عبدالله قره گزلو شجاعی (نماینده بهار)۳۳ ساله ـ احمد دولتی (نماینده قروه) ۳۳ ساله ـ طرفی (نماینده دشت میشان) ۳۳ ساله .

اعضای هیئت رئیسه سنی مجلس سنا هنوز مشخص نشده است چون باید سی تن سناتور انتصابی نیز فرمان سناتوری خود را بدبیرخانه مجلس سنا تسلیم کنند و آنگاه رئیس سنی و هیئت رئیسه سنی که معمولا عمرده روزه دارد مشخص گردد.

درمورد سناتورهای انتصابی گفته میشود که درمیان سی سناتور انتصابی جدید چند چهره جدید دیده میشود و احتمالا یك سناتور قدیمی که تاکنون عنوان سناتور انتخابی داشته است این بار باعنوان سناتور انتصابی به سنا راه خواهد یافت . یکی از وزرای قدیمی که پس از کناره‌گیری از وزارت، عنوان سناتور انتصابی تهران را بدست آورد در دوره جدید از سنا خارج میشود و در یك پست حساس که با فرمان اخیر هما یونك است قرار میگیرد. همچنین یك سناتور که از وزارت به استانداری و از استانداری به سنا راه یافته است در دوره جدید عضویت نخواهد داشت و گویا در یك سازمان مهم سرگرم کار خواهد شد .

★ نقش داوطلبان کمیسیون های مجلس

در مجلس شورای ملی، مهندس ریاضی رئیس کنونی مجلس شورای ملی که رئیس سنی دوره جدید است و باحتمال قوی ریاست دوره جدید را نیز عهده‌دار خواهد بود در مورد تعیین اعضای کمیسیونهای مجلس دست به ابتکار جالبی زده است.بدین ترتیب که ازنمایندگان جدید هنگام تسلیم اعتبارنامه ، طی فرم های مخصوص سئوال شد تمایل به شرکت در کدام کمیسیون دارند و براساس پاسخ به این پرسش ها ـ لیستی از اعضای کمیسیونها تهیه شد که هم اکنون بر دیوار سرسرای مجلس نصب شده است .این لیست بعد از افتتاح مجلس ملاك تعیین اعضای کمیسیونها قرار خواهد گرفت.

با اینکه لیست اسامی اعضای کمیسیونهای مختلف مجلس موقتی است و نمودار علاقه نمایندگان دوره جدید در عضویت کمیسیونهای مختلف مجلس است ـ معهذا تا حدود زیادی چهره کمیسیونهای مجلس جدید را مشخص میسازد . و از هم اکنون تلاش و فعالیت برای عضویت در کمیسیونهای مختلف پارلمان کرمی مخصوص بخود گرفته است.

۲۰۰ هزار خانه به کارمندان و فرهنگیان فروخته میشود

★ ۴۰۰ شرکت بین‌المللی برای ساختن خانه ها پیشنهاد داده‌اند

دویست هزار واحد مسکونی که بر اساس طرح ضربتی حزب رستاخیز ملت ایران ، قرار است ظرف دو سال در ایران ساخته شود ، به کارکنان دولت ، فرهنگیان و اعضای شرکت های تعاونی مسکن و در مرحله بعد به افراد غیر دولتی و کارکنان بخش آزاد واگذار و فروخته خواهد شد .

این مطلب دیروز در جلسه کمیته نظارت و پیگیری حزب رستاخیز ملت ایران که برای بررسی اقدامات انجام شده در باره طرح ضربتی حزب تشکیل شده بود ، عنوان شد .

در این جلسه که نمایندگان بانکهای رهنی ـ ساختمان وگروهی از استادان دانشگاه شرکت داشتند، اعلام شد بانکهای رهنی وساختمان که مجری طرح ضربتی حزب خواهند بود ، مقدمات انتشار مناقصه بین‌المللی را فراهم کرده‌اند و تا کنون در حدود چهار صد شرکت ساختمانی بین‌المللی پیشنهاد های خود را به دو بانک مذکور تسلیم کرده‌اند .

شرکت های برنده مناقصه ابتدا نمونه هائی از ساختمان‌های یک و دو طبقه در تهران ومراکز استانها خواهند ساخت تا اهالی منطقه با این واحد های مسکونی که از نظر جنس و سیستم با ساختمان های سنتی تفاوت زیاد دارد ، آشنا شوند .

در پایان این جلسه گفته شد که در بهمن و اسفند ماه امسال نمونه های ساختمانی در ایران احداث خواهد شد و از آغاز سال آینده احداث دویست هزار واحد مسکونی آغاز خواهد شد.

ساختمانهای طرح ضربتی حزب رستاخیز ملت ایران از نوع مصالح پیش ساخته شده خواهد بود .

این مصالح معمولا از چوب و از مصالح فشرده شده سبک که با پیچ و مهره میتواند برروی هم سوار شود ، ساخته شده است . این مصالح در جعبه های بزرگ بسته‌بندی شده واز خارج وارد میشود و در محل کار به سرعت رویهم سوار میگردد .

اطلاعیه سفارت بنگلادش

سفارت بنگلادش دیروز اطلاعیه‌ای برای مطبوعات تهران فرستاد تا اطلاع دهد که در دولت و حکومت بنگلادش اختلاف نیست .

سفیر بنگلادش در دربار شاهنشاهی دیشب تلفنی با سردبیر روزنامه تماس گرفت و اعلام کرد که اطلاعیه با وجود یکه جهت اطلاع مطبوعات بود معهذا احتیاج است برای آگاهی مردم نیز منتشر گردد.

متن اطلاعیه سفارت بنگلادش بشرح زیر است :

اعلامیه سفارت جمهوری خلق بنگلادش در تهران

حضرت خوندکار مشتاق احمد رئیس جمهوری خلق بنگلادش دیروز بوسیله تلفن با سفیر این جمهوری در تهران تماس گرفت و اعلام کرد که اوضاع در بنگلادش بطور کامل در کنترل دولت وی قرار دارد . نیرو های مسلح بنگلادش کاملا یکپارچگی خود را حفظ کرده‌اند .

رئیس جمهوری تاکید کرد که رفتار نیرو های مسلح در طی هفته دشوار گذشته در کشور واقعا نمونه بوده است و نقشی را که در حال حاضر از طرف نیروهای مسلح در تثبیت اوضاع کشور و حفظ و کنترل نظم و قانون ایفا میشود مورد ستایش قرارداد . برای مبارزه با فسادو ارتشاء و بی کفایتی مجازاتهای سختی در بنگلادش به مرحله اجرا در آمده است . قیمت کالا های اساسی مورد نیاز مردم و از جمله مواد غذائی در سراسر کشور بطرز فاحشی تنزل کرده است. ارتباطات در داخل کشور وچه در زمینه بین‌المللی میان بنگلادش و دنیای خارج مجددا برقرار گردیده است روزنامه نگاران خارجی در باره اوضاع بنگلادش داستانهای مجعولی که حکایت از بغض و غرض ورزی آنان میکند انتشار میدهند .

کاراته ، جنگ سر نیزه و عملیات کوهستانی در سر بند

بعد از ظهر پیروز جشن پایان نهمین دوره آموزشی تکاوران گارد شاهنشاهی در محل سربند انجام شد .

در این مراسم تکاوران گارد شاهنشاهی عملیاتی در قسمت کوهستان ـ کاراته و جنگ سر نیزه انجام دادند . این عملیات یک ساعت و نیم بطول انجامید . در پایان این مراسم تیمسار بدره‌ای فرمانده گارد شاهنشاهی گواهینامه و جوائز تکاوران را توزیع کردند

«آموزگار» به سازمان ملل میرود

اجلاسیه فوق‌العاده سازمان ملل متحد دوشنبه آینده دهم شهریور ماه برای بحث پیرامون مسائل اقتصادی بخصوص مواد اولیه و انرژی در نیویورک تشکیل می شود . در این اجلاسیه هیئتی از ایران به ریاست آقای جمشید آموزگار وزیر کشور و سرپرست امور استخدامی شرکت خواهد کرد.

سازمان ملل در سال قبل نیز روی همین مساله مذاکرات مفصلی داشت و اجلاسیه امسال دنباله آنست و کوشش می شود که برای شش موردراه حل مساعد و مناسبی پیدا شود .

شش مساله مهم اجلاسیه فوق‌العاده مربوط به تجارت جهانی ـ انتقال منابع سرمایه به کشور های درحال توسعه ـ صنعتی شدن ـ توسعه کشاورزی ـ کاربرد تکنولوژی ـ تغییر تشکیلات سازمان ملل است .

ترکیب هیئت ایرانی نشان میدهد که ایران برای مسائل مهم اقتصادی و بخصوص امور پولی ومالی این اجلاسیه اهمیت زیادی قائل است و در اجلاسیه قبلی هم ایران نظرات سازنده‌ای اعلام داشت .

اعضای هیئت ایرانی که ریاستش بعهده آموزگار است بشرح زیر می باشند :

آقایان فریدون هویدا سفیر ونماینده ایران در سازمان ملل متحد و جهانگیر آموزگار سفیر و رئیس دفتر اقتصاد ایران در واشنگتن و محمد یگانه رئیس کل بانک مرکزی، حسن ایزدی نماینده شرکت ملی نفت و عضو هیئت عامل اوپک ،هاشم پسران کارشناس بانک مرکزی ، محسن دریانی و چهار تن دیگر از اعضای ایرانی وزارت خارجه مقیم امریکا .

★ استقبال در کاراکاس

کاراکاس ـ خبرگزاری فرانسه ـ آقای جمشید آموزگار وزیر کشور ایران بعدازظهر دیروز بدعوت دولت پرزیدنت «کارلوس آندرس پرز» برای یک دیدار رسمی سه‌روزه وارد کاراکاس شد .

رامون نسکووار سالوم ،وزیر امور خارجه و «والانتین ـ هرناندوز» وزیر معادن وهیدرو کاربور ونزوئلا در فرودگاه از آقای جمشید آموزگار استقبال کردند .

مقامات محلی اختیار استخدام و خرج کردن پیدا میکنند

در اجرای سیاست عدم تمرکز اختیارات تازه‌ای پیرامون توزیع اعتبارات خاص ناحیه‌ای به مقامات محلی تفویض میگردد و مقامات محلی علاوه بر تصمیم‌گیری نسبت به نحوه مصرف این اعتبارات را برای استخدام خرید و سایر خدمات و کالای مورد نیاز اجرای طرحهای عمرانی خاص ناحیه‌ای اقدام خواهند کرد .

نمازی معاون سازمان برنامه اعلام کرد در آینده برای تمام استانها براساس هدفها و اولویت های برنامه عمرانی پنجم، فقط سطح اعتبارات در لایحه بودجه پیش‌بینی میشود و این انجمن های استان ، شهرستان و روستاها و مقامات محلی هستند که نسبت به چگونگی اعتبارات خاص ناحیه‌ای تصمیم می‌گیرند

سهمیه بندی

در چهار چوب این هدف اعتبارات جاری و عمرانی هر یک از وزارتخانه‌ها و سازمان های دولتی در سطح استان‌ها با نظارت دستگاههای مرکزی، بطور سهمیه در اختیار شهرستان و مناطق و روستاها قرار خواهد گرفت و تاکنون استان های کرمان و کرمانشاهان بطور نمونه انتخاب شده‌اند تا این سیستم توزیع اعتبارات بصورت آزمایشی اجرا گردد .

وی اضافه کرد برای توجیه بیشتر امروز سمیناری در کرمان با حضور آقای صفویان معاون بودجه سازمان برنامه و چندتن از کارشناسان اقتصادی و بودجه و مقامات محلی تشکیل میشود و درجلسات این سمینار مسائل اجرائی بررسی شده و نظرات و پیشنهادات مقامات محلی در نحوه مصرف این اعتبارات عملا اعمال خواهد شد تا نسبت به رفع مشکلات اجرائی آن اقدام گردد .

نمازی اضافه‌کرد: بدنبال صدور بخشنامه آقای نخست‌وزیر در مورد تدوین لایحه بودجه ۵۳ـ۵۴ کل کشور برای گسترش استانی کردن اعتبارات، سمینار هایی با مقامات محلی تشکیل شده و کارشناسانی نیز بمناطق مختلف اعزام شدند .

معاون سازمان برنامه یادآور شد، بدنبال بررسیهایی که صورت گرفت این نتیجه حاصل شد که

بدون استانی کردن اعتبارات جاری استانی کردن کامل اعتبارات عمرانی امکان‌پذیر نیست زیرا اعتبارات جاری ابزاری برای اجرای طرحها است از اینرو اعتبارات استانها شامل اعتبارات جاری و عمرانی خواهد بود و مقامات محلی اختیار خواهند داشت که در استخدام و خرید و تامین سایر خدمات و کالای مورد نیاز راسا اتخاذ تصمیم کنند .

تعداد اتومبیلهای وارداتی بی‌سابقه است

ورود اتومبیلهای مسافری به گمرك تهران، روزانه به ۳۵۰ دستگاه رسید و گمرك ایران به منظور تسریع در ترخیص ساعات کار گمرك اتومبیل را یکسره ازصبح تا عصر تعیین کرد. بعلاوه با توافق بانك ملی ایران شعبه این بانك نیز ساعات کار خود را افزایش داد تا صاحبان اتومبیل بتوانند نسبت به پرداخت سود بازرگانی و حقوق گمرکی اتومبیل در تمام ساعات روز اقدام کنند.

همچنین گمرك ایران باتوجه به موقع مراجعه صاحبان اتومبیل ترخیص نوبتی برقرار کرد و بهمین منظور از نخستین ساعات بامداد به صاحبان اتومبیل نوبت ترخیص داده میشود.

مجید نصیر زاده مدیر کل گمرکات مرکز و شمال در گفتگویی با خبرنگار اطلاعات اظهار داشت تسهیلاتی که اخیرا گمرك ایران بدنبال افزایش فوق‌العاده ورود اتومبیل توسط مسافران ، برای ترخیص اتومبیل فراهم کرده است، مدت انجام تشریفات گمرکی اتومبیل را کاهش داده و هم اکنون چنانچه مدارك لازم جهت ترخیص اتومبیل کامل باشد ، ترخیص آن در کمترین مدت انجام میشود. مدیر کل گمرکات مرکز و شمال اضافه کرد، علاوه بر افزایش ساعات کار و تمرکز ترخیص اتومبیل در سه واحد گمرکی تعداد ارزیابان گمرك زمینی نیز افزوده شده‌اند

وی یادآور شد، تعداد ورود اتومبیل از طریق مسافران طی سالهای اخیر بی سابقه بوده و هم اکنون روزانه حداقل دویست وحداکثر ۳۵۰ دستگاه اتومبیل از گمرك ترخیص میگردد.

مدیر کل گمرکات مرکز و شمال گفت، گمرك ایران برای فراهم آوردن تسهیلات بیشتر جهت ترخیص اتومبیل محل تازه‌ای ، در جاده قدیم کرج مجاور انبار های عمومی ، برای ترخیص اتومبیل در اختیار گرفته که در این محل ترخیص صدها اتومبیل در روز امکان پذیر خواهد بود. گمرك جدید ترخیص اتومبیل تا اواخر ماه جاری آماده بهره‌برداری میشود

عراق در نمایشگاه بین‌المللی تهران شرکت می کند

شرکت سهامی نمایشگاه های بین‌المللی ایران و ابسته بوزارت بازرگانی صبح امروز اعلام داشت ، عراق برای اولین بار بنحو گسترده‌ای با ایجاد غرفه در سومین نمایشگاه بین‌المللی تهران شرکت خواهد کرد .

غرفه عراق در ۲۰۰ مترمربع از محوطه نمایشگاهی سومین نمایشگاه بین‌المللی تهران تشکیل میگردد و نمایش دهنده پیشرفتهای اقتصادی ، بازرگانی، صنعتی ، کشاورزی ، فرهنگی واجتماعی این کشور می ـ باشد .

آگهی پذیرش دانشجو جهت آموزشگاههای فنی آزمایشگاهی

که در صفحه ۲۴ شماره ۱۴۷۹۲ (دوشنبه سوم شهریور) چاپ شده بود ، نکراری بوده وفاقد اعتبار است .

دانشگاه ملی ایران

آگهی ورودی دوره های لیسانس شبانه دانشگاه ملی ایران برای سال تحصیلی ۵۵ـ۱۳۵۴

شرح در صفحه ۱۵

آگهی ورودی دوره های فوق‌لیسانس دانشکده حقوق دانشگاه ملی ایران درسال ۵۵ـ۱۳۵۴

شرح در صفحه ۱۹

شرکت تعاونی مصرف کارکنان بنیاد نیکوکاری والاحضرت شاهدخت شمس پهلوی

جهت تکمیل کادر پرسنلی خود در تهران افرادی را با مشخصات زیر وبا حقوق مکفی استخدام می نماید

۱ـ تعدادی فروشنده با تحصیلات سوم متوسطه کسانی که سابقه کار در امر فروشندگی داشته باشند حق تقدم دارند.

۲ـ تعدادی راننده پایه دوم همگانی یا شخصی با پنج سال سابقه کار .

۳ـ تعدادی کارگر ساده با تحصیلات ششم ابتدائی

از متقاضیان خواهشمند است با در دست داشتن مدارك لازم تا تاریخ ۱۵ر۶ر۵۴ در ساعات اداری به فروشگاه تعاونی کارکنان بنیاد نیکوکاری خیابان پهلوی بالاتر از پارك ساعی نبش کوچه یاس مراجعه نمایند.

شرکت مختلط ایران وژاپن

بریجستون ایران

برای خدمت در کارخانه لاستیك‌سازی واقع در شیراز

به یکنفر فوق دیپلم مکانیك که دارای دو سال سابقه کار باشد و تعدادی تکنیسین برق و مکانیك نیازمند است که با توجه به شرایط زیر از طریق مسابقه و مصاحبه انتخاب و استخدام خواهند شد .

تحصیلات : دیپلم فنی در رشته برق و یا مکانیك

سن : حداکثر ۲۸ سال (برای دیپلم) و ۳۰ سال (برای فوق‌دیپلم)

خدمت سربازی : گواهی پایان خدمت و یا معافیت دائم غیر پزشکی

از متقاضیان واجد شرایط خواهشمند است تقاضانامه های خود را تا تاریخ ۱۱ر۶ر۵۴ بانضمام ۲ قطعه عکس پرسنلی جدید به نشانی صندوق پستی شماره ۱۰۳ شیراز ارسال دارند .

نامه های واصله باید متضمن مدارك و نکات زیر باشد :

۱ـ یک برگ فتوکپی و یا رونوشت شناسنامه
۲ـ یک برگ فتوکپی پایان خدمت و یا معافیت دائم غیر پزشکی
۳ـ یک برگ فتوکپی دیپلم کامل متوسطه برق و یا مکانیك (و فتوکپی فوق دیپلم برای متقاضیان فوق دیپلم) .
۴ـ ذکر سابقه خدمت با نام موسسات مربوطه و مدت خدمت .
۵ـ ذکر وضع فعلی و همچنین نام موسسه‌ای که احیانا در آن مشغول کار هستند .
۶ـ ذکر محل تولد و محل سکونت دائمی .
۷ـ ذکر نشانی محل سکونت فعلی و شماره تلفن (درصورتیکه میسر باشد).

برای متقاضیانی که نامه‌های آنها واجد شرایط باشد وتا آخر وقت اداری ۱۳ر۶ر۵۴ بدفتر شرکت واصل گردد، دعوتنامه مشروح برای انجام مسابقه کتبی ارسال خواهد شد که دقیقا مطابق مفاد آن عمل شود .

به نامه هائی که واجد شرائط نباشد مطلقا پاسخ داده نخواهد شد .

۱۰ میلیونر از موفقیت خود را برای شما فاش میکنند

شما با آگاهی از راز موفقیت آنها، میتوانید قدم در راهی بگذارید که این ۱۰ میلیونر پیمودند و به پیروزی بزرگ رسیدند .

فردا ۵ شهریور در همین روزنامه

این مطلب را هرچه دقیق‌تر و هرچند بار بیشتر بخوانید به نفع شماست .