اطلاعات

یکشنبه ۱۴شهریورماه۱۳۴۴ . . . . . شماره ۱۱۷۷۳
. . . . . سال چهلم . . . . . تکشماره ۴ ریال

۲ نفراز اشرار فارس اعدام شدند

● این دو نفر باتفاق سه نفر دیگر که‌محکوم بحبس ابد شده‌اند در غائله سال ۴۲ شرکت داشتند

دادگاه تجدید نظر ۳۰۱ شیراز رای خود را در باره پنج نفر از اشرار مسلح که درحمله بپاسگاه ژاندارمری توت‌نده در غائله سال ۱۳۴۲ فارس شرکت داشته‌اند بشرح زیر صادر نمود :

۱ـ ماندنی فرزند مریجان شهرت انصاری : اعدام .
۲ـ فریدون فرزند علی‌خان شهرت تبریکی : اعدام .
۳ـ فیض‌الله فرزند علیداد شهرت چراغی : حبس دائم با کار
۴ـ نازعلی فرزند خداکرم شهرت انصاری : حبس دائم باکار .
۵ـ گرگ‌الله فرزند حبیب شهرت دهور : حبس دائم با کار

رای بالا در تاریخ ۱۳ شهریور ماه ۴۴ (دیروز) در شیراز بمرحله اجرا گذارده شد .

اسامی قبولشدگان کنکور
حقوق ، علوم ، هنرسرایعالی و نفت

در این شماره اسامی قبولشدگان وذخیره‌دانشکده اقتصاد وعلوم اداری‌ـ قبولشدگان هنرسرایعالی‌ـافراد ذخیره رشته های قضائی‌ـ سیاسی واقتصاد دانشکده حقوق و قبولشدگان دانشکده نفت درج گردیده است در دانشکده علوم اداری ۱۵۰ نفر قبول و ۷۹ نفر بعنوان ذخیره اعلام شده‌اند .

در رشته سیاسی ۱۰۰ نفر ذخیره در رشته قضائی ۱۱۰ نفر ذخیره و در رشته اقتصاد ۱۴۰ نفر ذخیره اعلام کرده‌اند .

در هنرسرایعالی نیز ۳۰۰ نفر در مرحله اول امتحانات قبول شده‌اند.

از کنکور دانشکده علوم نتیجه‌رشته های فیزیك و ریاضی امروز اعلام‌شده است . در رشته ریاضی ۱۰۰ نفر و در رشته فیزیك ۷۵ نفر پذیرفته شدند .

فردا نتیجه رشته‌های زیست‌شناسی زمین شناسی و گروه شیمی اعلام خواهد شد .

بقرار اطلاع در گروه شیمی ۷۵نفر در زیست شناسی ۷۵ نفر و درزمین شناسی ۵۰ نفر قبولشده‌اند .

اسامی قبولشدگان در صفحه ۱۵ اعلام شده است .

یك منظره از یکی از خیابانهای مرکزی شهر سرینگار پایتخت کشمیر

درپاسخ پیشنهاد رسمی اوتانت دبیرکل سازمان ملل متحد برای ترك مخاصمه

هند و پاکستان پیشنهاد آتش بس را نپذیرفتند

● میك های ساخت شوروی هند و جت های ساخت آمریکای پاکستان‌واردجنك شدند

● پیشروی ارتش پاکستان در خاك هند ادامه دارد و چندین نقطه‌دیگردر کشمیر بتصرف‌سربازان‌پاکستانی درآمده است

● خانم گاندی وزیر اطلاعات هندگفت جنك‌راتاپیروزی یا نابودی ادامه میدهیم

در صفحه ۳

رئیس هیئت «کوبا» درکنگره مبارزه بابیسوادی‌هنگام ورود بتهران‌گفت:

«کوبا» طرح ابتکاری شاهنشاه را تائید میکند

● پیام رئیس جمهوری‌کوبا تقدیم حضور شاهنشاه میشود

● رؤسای هیئت های نمایندگی «زامبیا» و «غنا» نیز دیشب وارد تهران شدند

فرودگاه مهرآباد ازنیمه شب گذشته شاهد جنب وجوش‌تازه ای‌بود که باورود هیئت های نمایندگی کشور های مختلف شرکت کننده در کنگره جهانی مبارزه با بیسوادی در تهران آغاز گردیده است .

هواپیما ها یکی پس از دیگری‌روی باند فرودگاه می نشست و مردانی با چهره های سفید وسیاه از آنها خارج می‌شدند ، همه آنها یك هدف‌دارند : «پیدا کردن بهترین راه مبارزه با بیسوادی در جهان »

بزرگترین هیئت نمایندگی که

بقیه در صفحه ۱۳ ستون چهارم

معاون وزارتخارجه انگلستان دیشب‌هنگام‌ورودبتهران‌گفت:

نقش ایران درحفظ صلح خاورمیانه

در تهران مورد مذاکره قرار میگیرد

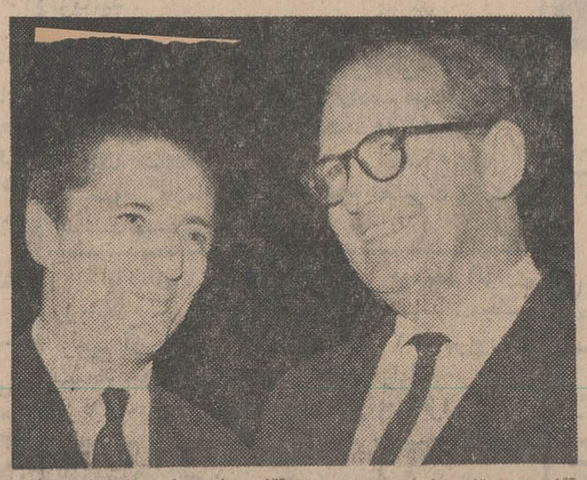

آقای جرج تامسون (سمت راست) وآقای‌میرفندرسکی معاون‌وزارت خارجه ایران در فرودگاه مهرآباد

شرح در صفحه ۱۳

درصورت عدم مراجعه

مشمولین فارغ‌التحصیل بخدمت جلب میشوند

مشمولین‌فارغ التحصیل‌درصورت عدم معرفی و ادامه غیبت‌بوسیله ماموران ژاندارمری جلب وبخدمت اعزام میشوند .

تاریخ قرعه کشی مشمولین‌فارغ‌ـ التحصیل ازطرف‌وظیفه عمومی‌اعلام شد بموجب اعلامیه وظیفه عمومی که چند روز قبل صادر گردید قرعه کشی مشمولین فارغ‌التحصیل دیپلمه و لیسانسیه در روز های هشتم و دهم مهر ماه انجام‌میشود، بنا بر این مشمولین مزبورتاهفتم مهر ماه فرصت دارند خود را به حوزه ها و مناطق و پاسگاه های ژاندارمری معرفی و دفترچه‌آماده بخدمت برای شرکت درقرعه کشی دریافت دارند .

خبرنگار ما اطلاع میدهد که‌با اعلام نتیجه کنکور بتعدادمراجعان فارغ التحصیل برای شرکت در قرعه کشی افزوده شد و امروزعده زیادی از مشمولین فارغ‌التحصیل برای دریافت دفترچه آماده‌بخدمت به منطقه وظیفه عمومی تهران مراجعه کردند .

رئیس اداره وظیفه عمومی در موردمراجعه مشمولین‌فارغ‌التحصیل گفت :

با استفاده از مقررات قانون تعیین تکلیف مشمولین ، بصلاح مشمولین فارغ التحصیل است که هرچه زودتر به مراکز مربوطه مراجعه و دفترچه آماده بخدمت دریافت دارند .

با توجه باینکه ادامه غیبت‌برای این دسته از مشمولین خالی‌ازضرر نیست با استفاده از نشانی هائی که بوسیله دانشگاه ها و مدارس در اختیار اداره وظیفه عمومی گذاشته شده است ماموران ژاندارمری مشمولین را یافته و مطابق قانون نظام وظیفه بخدمت جلب مینمایند.

وزارت امور خارجه درباره وضع ایرانیان مقیم پوناگفت:

جان و اموال ایرانیان درپونا حفظ میشود

وزارت امور خارجه امروز اطلاع داد که جهت حفظ جان و اموال‌پانصد خانواده ایرانیان مقیم پونا اقدامات‌لازم را معمول داشته و به نمایندگی ایران در بمبئی دستور داده شده است که پس‌از انجام این اقدامات گزارش کار را به وزارت امور خارجه اطلاع دهد .

● توضیح وابسته مطبوعاتی

دیروز متن تلگرام انجمن‌ایرانیان مقیم شهر «پونا»درهندراکه بروزنامه اطلاعات مخابره شده بود منعکس کردیم .

در این تلگرام انجمن ایرانیان «پونا» از وضع پانصد خانواده‌ایرانی مقیم این شهر ، بخاطر اغتشاشات

بقیه درصفحه ۱۳ ستون پنجم

ریشه شورش سیاهان

زندگی سیاهان چگونه است ؟ علت شورش لوس آنجلس چه بود ؟راه حل‌مشکل سیاهان‌چیست؟ و جامعه امریکا چگونه باید با مشکل سیاهان مواجه شود ؟

پاسخ باین سئوالات را درصفحه ۵ امروز در سلسله یادداشت های فرهاد مسعودی ازسفر امریکا مطالعه فرمائید .

یك صبح آرام

آخرین کتاب«ادوین‌اوکونور» نویسنده شهیر امریکاوخالق آثار جاودانی «لبه غم» و «آخرین هورا»

ترجمه این کتاب جالب ازشماره امروز در صفحه عبور ازه قاره‌آغاز شده‌است

باحضور نمایندگان دادستان تهران، وزارت دارائی و بانك بازرگانی‌ایران وگروهی ازکدبانوها ومصرف‌کنندگان‌حلب‌کوچولوی‌قو

جوائز حلب کوچولوی قو قرعه کشی شد

● از طرف کارخانجات قو مژده دادند که علاوه بر جوایز حلب کوچولوی قو ۵۰ هزارپیش‌بندمخصوص کدبانو به خریداران حلب کوچولوی قو تقدیم‌میشود

● صاحب جواهری مظفر اظهار داشت، یاقوت‌کبود شگون دارد و برای دارنده‌اش نیك بختی می‌ـ آورد .

● دومین سری جوائز حلب کوچولوی قو، یك سری جواهر یاقوت‌کبودوبرلیان بارزش ۵۰۰ هزارریال و یکصد انگشتری طلا میباشد

● ازاین پس بهریك از خریداران حلب کوچولوی قو علاوه بر کارت قرعه‌ـ کشی یك‌پیش‌بندمخصوص کدبانو برایگان‌ضمیمه‌حلب کوچولوی قو تقدیم میشود.

ساعت ۱۰ بعد از ظهر روز پنج شنبه گذشته مراسم‌قرعه‌کشی‌جوایز حلب‌کوچولوی‌قوباحضورنمایندگان دادستان تهران ، وزارت دارائی و بانك بازرگانی (هیئت رسمی‌نظارت برقرعه‌کشی) و آقایان مهندس امیر صالح مدیر عامل کارخانجات قو وحاج مرتضی مظفریان صاحب جواهری مظفر و گروهی ازکدبانو ها و مصرف کنندگان حلب کوچولوی قو در تلویزیون ایران انجام گردید .

ابتدا آقای مهندس امیر صالح مدیر عامل کارخانجات قو درمورد سیاست اقتصادی کارخانجات قو بیانات مبسوطی ایراد کرد که‌فوق‌ـ العاده مورد توجه قرار گرفت. مدیر عامل کارخانجات قو ضمن بیانات مشروح خود گفت : کارخانجات قو از چندی قبل باابتکار جالب‌خود یعنی عرضه حلب کوچولوی‌قواساس اقتصادی جدیدی را در کشور پایه گذاری کرد . این اساس اقتصادی که مورد استقبال عمومی قرارگرفت مبتنی برسه اصل ذیل بود .

۱ـعرضه حلب کوچولوی‌قوموجب تقلیل کلی در مصرف قوطی حلبی گردید و طبق محاسبات دقیق‌همین صرفه‌جوئی در مصرف قوطی حلبی مانع از خروج میلیونها ریال‌ارز از کشور گردید .

۲ـحلب کوچولوی‌قوموجب‌صرفه جوئی خانواده‌ها و کدبانوها گردید، زیرا حلب کوچولوقو ۲۵ ریال برای مصرف کنندگان‌ارزانتراست.

۳ـ حلب کوچولوی‌قو پس از مصرف برای نگهداری حبوبات و سایر اجناس‌در منزل و آشپزخانه مورد مصرف قرار میگیرد و طبیعی است اساس سه‌گانه‌فوق بااستقبال همه‌جانبه بانوان ایرانی مواجه شد و حق‌هم همین بود زیراموسسه قو یك موسسه تولیدی می‌باشد که برای خدمت بمردم بوجود آمده است.

● فلسفه جایزه

آقای مهندس امیرصالح درمورد جوایز حلب کوچولوی‌قو گفتند : با اینکه برای ما از ابتدا مسلم بود که ابتکار قو از هرجهت مورد استقبال عمومی قرار خواهد گرفت . معهذا بمنظور تشویق کدبانوهای خانه در ترویج این اصول مهم اقتصادی برای مصرف کنندگان حلب کوچولوی‌قو جوایزی تعیین کردیم . البته این امر در تمام‌دنیا از اصول مرسوم است که برای مصرف هرکالائی جوایزی داده می‌شود .

● پیش بند برای عموم

چون ما از ابتدا قصد داشتیم‌در

بقیه در صفحه چهارده ستون اول

شما هم باین ماجرا کشیده خواهید شد ... صفحه ٦ را مطالعه فرمائید

قابل توجه مؤدیان محترم تهران

از مدت قبول تقاضانامه توافق بقایای عوارض ملغی‌شده‌فقط ۱۱ روز باقیمانده مودیانیکه مایل باشند از مزایای توافق استفاده نمایند تافرصت باقی است نسبت به تسلیم درخواست توافق خود به‌نواحی‌دهگانه شهرداری اقدام فرمائید. شهردار تهران

سفارت برزیل

بانهایت تاسف باطلاع میرساند که بدلیل فورس ماژور مراسم عید ملی برزیل در روز ۷ سپتامبر (۱٦ شهریور) بعمل نخواهد آمد .

همشهریان عزیز

جهت راهنمائی و رفع احتیاجات درمانی و بهداشتی که جنبه فوری داشته باشد از سرویس شماره ۱ اورژانس بهداری شهرداری که‌در تمام بیست‌و چهار ساعت دراختیار شما است توسط تلفن ٦۹۰۰۰ استفاده فرمائید .

ضمنا درمانگاه های ذیل جهت مراجعات درمانی در تمام ساعات شبانه روز دائر میباشد .

۱ـ درمانگاه بیمارستان شهرداری ـ خیابان مولوی‌تلفن ۲۱۸۸۹
۲ـ درمانگاه لولاگر ـ سلسبیل خیابان خوش تلفن ۹۵۰۰۰۰

الف ٤۰۱۵ اداره کل بهداری شهرداری

سپاسگزاری از رئیس اصلاحات ارضی بهشهر

شرح درصفحه ششم

اطلاعیه

نمایندگی کل بیمه اینگسستراخ در ایران به محل جدید واقع در خیابان شاهرضا نزدیك چهارراه کالج پلاك‌های شماره ۲۳۳ و ۲۳۵ انتقال یافته است .

۱ـ۳ تلفن ٤۲۹۳۰ آـ۱۲۳۹۹

آخرین فرصت

مدرسهٔ عالی ادبیات وزبانهای خارجی

(برای دوره لیسانس)

ثبت‌نام مینماید . ازاین فرصت مناسب‌استفاده‌نمائید زیرا آخرین روز نزدیك است .

نشانی: بین فیشرآباد وویلا خیابان اراك شماره ۳۵
تلفن: ٤۱۲٦۷
دبیرخانه: خیابان شاه ساختمان آلومینیوم طبقه پنجم شماره ۵۲۱ تلفن ٦۰۸۲۹ ۱ـ۳ آـ۱۸۷٦٤

آگهی های ثبت نام دبیرستانها ـ دبستانها ـ کودکستانها و آموزشگاه های شبانه

درصفحه چهارم چاپ شده است

تسهیل امور بازرگانی

از تاریخ ۳۵شهریورماه۱۳٤٤ شعبه جدیدی بنام شعبه ۳۵ شهریور درمیدان یوسف‌آباد تهران افتتاح و شروع بکار خواهد نمود الف۳۹۳٤ بانك ملی ایران

آگهی سازمان تربیت‌معلم و تحقیقات تربیتی

تاریخ توزیع کارت وامتحان مسابقه ورودی‌دوره تربیت‌دبیرسیکل اول دبیرستان سازمان‌تربیت‌معلم

به صفحه ششم مراجعه شود

فرصت استثنائی

۸ روز دیگر

درهای‌ارزانی بروی شماباز میشود

به میمنت آغاز بیست و پنجمین‌سال سلطنت شاهنشاه بازار ارزان جشن‌های بزرك شهریورماه‌درپارك شهر،قدرت‌خرید هر یك تومان شمارا بطور اعجاز آمیز بالا می‌برد .

زیرا موسسات بزرك تولیدی وتجاری هریك مقدار معینی از مرغوبترین کالا های خودرا با تخفیف فوق العاده و بی سابقه برای فروش در بازار ارزان اختصاص داده‌اند.

۸ روز صبرکنید ودراین ۸ روز صورت آنچه راکه احتیاج دارید یادداشت نمائید و هنگامی‌که در جشنهای شهریورماه ازصدها برنامه تفریحی و شادی بخش بهره میبرید، مایحتاج خویش رانیزازبازارارزان پارك شهر تهیه کنید.

اینست لیست قسمتی ازکالا هائی‌که موسسات بزرك تولیدی وتجاری‌کشور در بازار ارزان پارك شهر دراختیار شما گذاشته‌اند .

یخچال
تلویزیون
دوربین عکاسی
اتومبیل
بخاری
چینی و بلور
آشپزخانه مدرن
لوازم الکتریکی
ماشین رخت شوئی
تریکو
چرخ خیاطی
اجاق گاز
ماشین ریش تراشی
باطری اتومبیل و رادیو
ترموس
دیك زودپز
آبگرم‌کن
لوازم منزل
آب میوه گیری
ساعت
مبلمان منزل
گرام
قلم خودنویس
لاستیك
مصنوعات فلزی
پتو
جوراب
فرش وقالیچه
لوازم سفر
رادیو
لوازم پلاستیکی
لوازم آشپزخانه
پوشاك مردانه وزنانه
پارچه‌های نخی وپشمی
کتاب
سرامیك
کاشی
لوازم آرایش
ادوکلن
پودر رختشوئی
خمیردندان
صابون
اسباب بازی
چای
روغن نباتی
شیرینیجات
آبنبات و شکلات
لبنیات
بیسکویت
خواربار

هفته‌های جشن‌های بزرك شهریورماه‌درپارك شهر هفته‌های برکت، ارزانی وشادمانی‌است

جریان روز

مردم نیکوکار آذربایجان

شوق وعلاقه مردم بشرکت‌درکار های نوع‌پروری روز بروز بیشتر میشود ، وقتی بیمارستانی از طرف شیر وخورشید سرخ تاسیس میشود ، پرورشگاهی را سازمان خیریه فرح پهلوی بوجود می‌آورد ، درمانگاهی را سازمان شاهنشاهی خدمات اجتماعی میسازد ، مردم با دیدهٔ امید وعلاقه بدان می‌نگرند و از صمیم قلب آماده کمك باین‌گونه موسسات خیریه میشوند .

این حقیقت را در مسافرت تبریز بیشتر احساس کردم و این واقعیت هنگامی بخوبی تجلی میکند که‌شخص باینگونه تاسیسات قدم گذارد و از نزدیك‌وضع رضایت بخش آنرا ببیند و علاقه مردمی که با طیب خاطر در این موسسات خدمت میکنند ملاحظه کند .

دراقامت‌کوتاه خوددر تبریز ازفرصت‌استفاده‌کردم ، پرورشگاه‌خیریه‌فرح‌پهلوی وبیمارستان شیرخورشید و تاسیسات تابعهٔ آن وهمچنین انبار امدادی شیر و خورشید سرخ تبریز را دیدن کردم و در هرکدام از این موسسات با افرادی روبرو شدم که از جان ودل وظیفه خیریه خود را انجام میدادند .

وقتی کار بدست مردم سپرده شود همین طور است ، در تمام کشور های مترقی جهان ، قسمت اعظم تاسیسات بهداشتی و درمانی و پرورشگاه ها و نظایر این قبیل کار های خیریه را مردم انجام میدهند و چه خوب اداره میکنند ، خوشبختانه در ایران هم موسسات خیریه‌ای که باپول وکمك مردم بوجود آمده و بدست مردم اداره شده همه‌جا نتیجه‌اش رضایت بخش بوده .

احساسات و عواطف نوع پروری و کمك بمردم مستمند غریزهٔ ذاتی مردم این مملکت است وکسانی هم که این خدمات نوعی را برعهده می‌گیرند از صمیم قلب زحمت میکشند و باعلاقه و عواطف انسانی کار میکنند .

در پرورشگاه فرح پهلوی تبریز که بتازگی تاسیس یافته و هنوز گسترش کامل نیافته ، این شور و علاقه از جانب کسانی که افتخارا خدمت کودکان را برعهده گرفته بودند بچشم میخورد ، خانمهائی که عضو خیریه فرح پهلوی هستند مانند پروانه دورکودکان میگشتند و کار های آنها را نظم و ترتیب میدادند ، زحمات مدیر پرورشگاه مورد تقدیر همگی بود ، این مرد فداکار تمام وقت خودرا مصروف توسعه کار و تاسیس کانون هائی برای نگاهداری اطفال در نقاط مختلف شهر مینمود، براستی اجرای دستورات علیا - حضرت فرح پهلوی‌که توجه خاصی بحمایت از کودك مبذول میدارند آویزه هوش وگوش تمام کسانی شده است که این خدمات افتخاری را عهده‌دار میشوند ، با اینکه شهبانوی ایران بتازگی این پرورشگاه را گشوده‌اند و دستور توسعه کانون های نگاهداری اطفال را داده‌اند ، معهذا تاکنون پیشرفت های محسوسی نمودار بود وتابحال ده کانون گرم خانوادگی در نقاط مختلف شهر تبریز باز شده بود که مدیر پرورشگاه روی نقشه شهر تبریز آنها را نشان میداد و میگفت این کانون ها باین منظور تشکیل شده‌که مردم‌بی‌بضاعت و مادرانی که روزها کار میکنند و مجبورند اطفال خود را بی‌سرپرست رها کنند ، پناهگاهی داشته باشند که صبح کودکان خود را در این کانون ها بسپارند وشام همراه خود بخانه برند ، این خدمت‌بزرك بهمت‌شهبانوی ایران نه‌فقط در تبریز بلکه در سایر شهر ها رو به گسترش است .

***

قدیمی‌ترین‌تاسیسات خیریه درشهرتبریزبیمارستان مجهزدویست تختخوابی‌شیر وخورشیداست‌که ازسالیان دراز شالودهٔ آن در تبریز در یك باغ نشاط انگیز وسیعی ریخته شده و روز بروز مراحل کمال را پیموده تا امروز که بصورت یکی از بیمارستانهای کامل درآمده ودارای همه‌گونه وسایل درمان میباشد وزیر نظر یکعده اطبای آزموده و تحصیل کرده که دوره های تخصصی خود را در جهان مترقی طی کرده‌اند اداره میشود ، در باغ بزرك بیمارستان ، ساختمانهای دیگری دیده میشدکه وابسته به بیمارستان میباشد و آنچه مورد کمال توجه میباشد عشق ورزی کسانی است که دراین موسسه عام‌المنفعه خدمت میکنند ، مدیر عامل جمعیت شیر وخورشید سرخ تبریز یکی از شخصیت های ملی است که با کمال صداقت و علاقمندی این وظیفه مقدس را انجام میدهد و خود نیز بانی بسیاری از کار های خیر بوده و از هیچگونه کمك و مساعدت دریغ نمی‌ورزد، آقای جوادی مدیر عامل شیر و خورشید سرخ را مردم تبریز از صمیم قلب دوست میدارند چون می‌بینند که این مرد خدمتگذار چگونه تاسیسات مختلف شیر و خورشید را زیر نظر دارد وبخوبی اداره میکند .

در تبریز انبار بزرگی برای نگاهداری وسایل امدادی بوجود آمده که زیر نظر مدیر عامل جمعیت اداره میشود ، این انبار ها مملو از اجناسی است که درموقع بروز سوانح مورد نیاز مردمی قرار میگیرد که خشم طبیعت آنها را از خانه وآشیانه وزندگی‌خود دور میسازد و مصیبت هائی بار می‌آورد ، در این انبار ها چیزی نیست که برای زندگی لازم باشد و در آنجا بمقدار زیاد پیش بینی نشده باشد ، دیدن این انبار های امدادی که تمام اجناس از خوراکی و پوشاکی ولوازم زندگی بطرزی جالب و مشخص طبقه بندی شده تحسین وتمجید حضار را برانگیخت و به‌اداره کنندگان جمعیت شیر وخورشید سرخ مرکزی که چنین وسایلی را برای سوانح احتمالی فراهم آورده‌اند تا جائیکه برای ایجاد بیمارستان صحرائی و لوازم موقت طبی و در دست بودن یکدستگاه آمبولانس مجهز به‌تمام وسایل درمانی که در محوطه عمارت متوقف بود پیش بینی های‌لازم شده است آفرین گفتند .

در مراکز استانها و شهر های بزرك از طرف جمعیت شیر و خورشید سرخ چنین انبار هائی بوجود آمده که اگر خدای نخواسته سانحه‌ای در نقطه‌ای روی داد در کوتاه‌ترین مدت به‌کمك وامداد آسیب دیدگان بشتابند و احتیاجات زندگی آنها را برآورند و نگذارند سانحه عواقب بدتری بار آورد ، چه بکرات دیده شده است که پس از وقوع زلزله ، سیل ، آتش سوزی و نظایر آن اگر کمك های فوری نرسد . بدبختی های زیادتری از بیماری و مرك ومیر بار می‌آورد و این اقدام جمعیت شیر وخورشید سرخ برای پیش بینی امداد و تمرکز در انبار های شیر و خورشید سرخ هر محل در خور تقدیر است .

پس از مشاهده انبار های امدادی آقایان بازدید کنندگان که از محترین تبریز بودند به‌آقای جوادی پیشنهاد کردند هفته‌ای یکی دو روز درهای انبار را بروی مردم بگشایند و اجازه بدهند مردم تبریز هم از اینهمه ذخائر زندگی مخصوص سوانح دیدن کنند و از نزدیك با کار های جمعیت شیر وخورشید سرخ بیشتر آشنا و آگاه شوند .

مجالس ترحیم و یاد بود

باکمال تاسف فوت شادروان **محمد باقر ذابح** پدر اینجانبان حسن و احمد ذابح راباطلاع دوستان و آشنایان خاصه جامعه مداح‌تهران می‌رساند . مجلس ترحیم آنمرحوم روز دوشنبه ۱۵ر۶ر۴۴ درمسجد نوواقع‌درسه‌راه‌بوذرجمهری شاهپور و ختم زنانه عصر همانروز از ساعت ۴ الی ۶ بعد از ظهر در منزل آنمرحوم‌منعقدمیباشد

خانواده های: **ذابح .ساعی . جعفری.آزادخواه مهاجر . چرخچی . ذوالفقاری. طاهری. شعبانی غفاری . صراف رضائی . وفائی. شقاقی**

بعموم بازماندگان بویژه فرزندان‌آنمرحوم مصیبت وارده‌را تسلیت میدهیم .

بانهایت تاسف فوت ناگهانی مرحومه مغفوره **بانو سیده فاطمه مبرقعی همدانی** همسر جناب آقای محسن گنابادی را به اطلاع اقوام ودوستان وآشنایان محترم می‌رساند . مجلس ترحیم‌مردانه روز دوشنبه ۱۵ شهریور ماه ۴۴ ازساعت۹صبح تا ۱۱ در مسجد مجد وختم زنانه‌همانروزازساعت ۴ بعداز ظهر تا ۶ در منزل‌آنمرحومه‌واقع‌درخیابان پهلوی بالای آب کرج‌بعد از پمپ‌بنزین‌دست چپ کوچه میرهادی شماره ۹ برگزار می گردد .

خانواده های : گنابادی . مبرقعی . صدوقی ربانی .ممیززاده . سنجابی . تولیتی . سعادتی . دربانی .میرزائی .هاشمی . ابطحی . صفائی . جوادی .خلیل‌پور. نراقی .عمادتربتی . فرزاد . آزاده .مقدم .پایا . نجفی .صمدی . شریعت‌زاده صوفی .سعیدی.بیدختی . نقوی

باکمال تاسف باطلاع بستگان و دوستان می‌رساند بمناسبت فوت جده مادری فرزندانم مرحومه مغفوره **بانو عذرا نوبختی** بنت مرحوم ملاعلی اکبر شوشتری محلاتی مجلس تذکر و یادبودی ازساعت ۴ الی ۶ بعد ازظهرروزدوشنبه ۱۵ر۶ر۴۴ در مسجد رحمتیه واقع در خیابان فرح‌آباد اول خیابان شکوفه منعقد است مجلس زنانه نیز در همانروز وساعت در کوی‌نیروی هوائی خیابان ۳۰ متری شمال میدان چهارگوش ده متری دوم دست‌راست پلاك ۹۲ برگزارخواهد شد .

الاحقر ضیاء نوبختی

بعموم‌بازماندگان آنمرحومه‌مصیبت وارده‌را تسلیت میدهیم .

خانواده های :ابراهیمی .امیر ابراهیمی . ملك‌ابراهیمی . دیوان‌بیگی . اردلان .اعتمادمقدم

بانهایت تاسف‌درگذشت‌ناگهانی **سرکار سرهنك علی اکبر ابراهیمی** را به اطلاع اقوام و دوستان‌میرسانند. مجلس ختم روز سه شنبه ۱۶شهریور ازساعت ۴ونیم تا ۶ ونیم عصر در مسجد شیخ واقع در خیابان سیروس - کوچه مقابل تکیه سادات و مجلس زنانه همانروزوهمان ساعت در منزل شخصی آنمرحوم واقع در خیابان شمیران - کوی کاخ- خیابان زرین شماره ۲۲ منعقد است .

اسحق ابراهیمی

بعموم بازماندگان آنمرحوم مصیبت وارده‌را تسلیت میدهیم .

بمناسبت شب هفت شادروان جوان ناکام **فریدون خلیل مقدم** روز دوشنبه ۱۵ر۶ر۴۴ از ساعت ۴ الی ۶ بعد از ظهر مراسمی برسر مزار آنمرحوم در شمیران‌امامزاده‌قاسم‌برگزارمی‌شود تشریف‌فرمائی خویشان و دوستان باعث شادی روح آنمرحوم و تسلی خاطر بازماندگان خواهد شد .

عبدالله خلیل مقدم . منوچهر خلیل مقدم

بانهایت تاسف‌و تاثر درگذشت **بانوصدیقه پارساپور** همسر مرحوم کربلائی محمدپارساپور همدانی را به اطلاع اقوام و دوستان گرامی می‌رساند . مجلس ختم آنمرحومه روز دوشنبه ۱۵ر۶ر۴۴ ازساعت ۴ الی ۶ بعد از ظهردرمسجد حاجی میرآخور واقع در خیابان‌بهارستان‌روبروی پارك‌امین‌الدوله منعقد خواهد بود .

پارساپور.خوش چشم . فرجی و پسندیده

بعموم‌بازماندگان آنمرحومه‌مصیبت وارده‌را تسلیت میدهیم .

خانواده های :ناجی.مستقیم.روحانی.کشیریم جاوید . شائولیان .ربانی. آشوریان . مشفق . اشراقی . مسیان . کاشفی

بانهایت تاسف درگذشت **بانو کشور ناجی** را به اطلاع می رساند مجلس تذکر در روز های دوشنبه وسه شنبه از ساعت ۵ بعد از ظهر در نشانی ذیل منعقد خواهد بود .

خیابان شرقی بیمارستان پهلوی کوچه دربندی شماره ۱۷ آ-۱۲۸۸۵

باکمال تاسف درگذشت ناگهانی **آقای سید عبدالحسین نظری** را به اطلاع‌کلیه‌اقوام‌ودوستان می‌رساند . مجلس ترحیم‌روزدوشنبه۱۵شهریور ماه‌ازساعت۴الی ۶بعداز ظهردرمسجدخندق آباد واقع درخیابان مولوی منعقد است .

سید جلال نظری . بهیار بهداری زاهدان. سید محمد نظری . سید احمد نظری . سید محمود نظری . ابوالقاسم‌امامی . سیف‌الله‌معیری حاج حسن علاف .علی شریفی.حاج‌سیدحسین واقفی .حاج‌احمدجواهری

بعموم بازماندگان آنمرحوم مصیبت وارده‌را تسلیت میدهیم .

باکمال تاسف درگذشت پدر بزرگوارمان شادروان **حسن خسروانی** را به اطلاع دوستان و آشنایان گرامی می رساند . برطبق وصیتنامه آن مرحوم مخارج‌مجالس ترحیم برای کمك به فقراء وبینوایان اختصاص داده شده است .

منوچهر خسروانی . عباس خسروانی . مسعود خسروانی

مرحوم حسن خسروانی از کارمندان شریف وصدیق وزرات آموزش‌و پرورش بود که دوره بازنشستگی‌را طی می‌کرد و از چندی‌قبل‌بواسطه کسالت ممتد بستری‌شده بود . این واقعه‌را به فرزندان آنمرحوم وخانواده محترمشان تسلیت میدهیم .

بدینوسیله باطلاع دوستان ،خویشاوندان میرساند که بمناسبت درگذشت تاثر انگیز شادروان جوان‌ناکام **سید مجتبی جوهری**مجلس ترحیم از ساعت ۴ بعداز ظهر روز دوشنبه پانزدهم شهریورماه در امامزاده عبدالله مقبره خانوادگی مشیری برگذار میشود.

خانواده‌های : جوهری. زمانی. شکیبا . روانبخش. اعتمادی. کرانی. رزقی. ضیائی. بابازاده . خسروبیات ماکو. مهدی عباس‌زاده.

خانواده های هاشمی زاده .فرهنگی. باهر سلطانی باکمال‌تاسف‌درگذشت‌ناگهانی‌شادروان **مرحوم حاجی‌صفرعلی‌هاشمی‌زاده**(درفراهان‌اراك) را باطلاع خویشان و دوستان می‌رساند مجلس تذکر آن فقید سعید روز چهارشنبه ۱۷ر۶ر۴۴از ساعت ۶ الی ۸ بعد از ظهر در خیابان‌ایطالیاجنب بیمارستان میثاقیه پلاك شماره ۱۳ برگذارخواهد شد دمتمنی‌است باشرکت‌خودروح‌آنمرحوم راشاد فرمائید .

عباس هاشمی زاده . هوشنك هاشمی‌زاده . علی‌اکبرفرهنگی.دکترنورالله‌فرهنگی.نصرت‌الله هاشمی‌زاده . حسین هاشمی زاده . مهندس‌محمد تقی باهر . سرگرد حسن‌باهر. علی سلطانی . روح‌الله سلطانی آ-۱۲۸۵۱

بعموم بازماندگان آنمرحوم مصیبت وارده‌را تسلیت میدهیم .

باکمال تاسف فوت ناگهانی **یوسف انواری** را باطلاع خویشان و آشنایان میرساند . مجلس ترحیم آن مرحوم روز سه‌شنبه ۱۶ شهریور در مسجد حاج شعبانعلی واقع درخیابان خرمشهر برگزار میگردد **سیدحسین‌نور افزا**

بعموم بازماندگان آنمرحوم مصیبت وارده‌را تسلیت میدهیم .

بانهایت تاسف درگذشت دوشیزه **ایران معتضدی قاجار** صبیه آقای محمد معتضدی‌قاجار صاحب منصب بازنشسته وزارت راه و همشیره آقایان مهندس پرویز و مهندس خسرو معتضدی قاجار مهندسین اداره‌کل ساختمان وزارت راه را باطلاع میرساند .

مجلس ترحیم آنمرحومه روز سه‌شنبه ۱۶ شهریورماه ازساعت ۹ الی ۱۱ صبح درمسجد مجد برگزار خواهد شد . **وزیر راه**

خانواده‌های : معتضدی‌قاجار - حمیدی - والا - دادستان - محوی - معتضد - قزل‌ایاغ - گوهریان - البرزی - نیك‌نیا - نجم‌آبادی-پریمن فولادی - طاهری - بصیری - اسفندیاری -البرز

بانهایت‌تاسف وتاثر فوت‌جانگدازدوشیزه ناکام **ایران معتضدی قاجار** را باطلاع بستگان‌و دوستان‌وآشنایان‌میرساند.مجلس ختم آنمرحومه روزسه‌شنبه۱۶شهریورماه ازساعت ۹الی ۱۱ صبح درمسجد مجد و ختم زنانه درهمانروز از ساعت ۴ الی۶ بعداز ظهر درمنزل شخصی واقع درکوی یوسف‌آباد - خیابان محمد رضا شاه - سراستخر - خیابان سعادت پلاك ۴ و ۶ برقرار خواهد بود .

محمد معتضدی‌قاجار - زرین‌ملك معتضدی قاجار (زندیه) - مهندس پرویز معتضدی قاجار- مهندس خسرو معتضدی قاجار - توران‌دخت معتضدی قاجار - پوراندخت معتضدی قاجار - جهانگیر معتضدی قاجار

بعموم‌بازماندگان آنمرحومه‌مصیبت وارده‌را تسلیت میدهیم .

خانواده‌های : **زاهدی - معتمدیان -گودرزنیا- ریاحی -گودرزی - طلوعی - ملکی - توکلی - عباسیون - فرهمند -گوهری** باطلاع دوستان و منسوبین‌میرساندکه‌مراسم‌شب‌هفت مرحوم **حاج نصراله زاهدی** روزدوشنبه پانزدهم شهریورماه از ساعت چهارونیم تاساعت شش‌ونیم بعدازظهر برمزار آن مرحوم دراین‌بابویه برقرار خواهدبود

خانواده های : هوشمند . جهانشاهی . افتخاری بهتاش . کریمخانی واحمدیان

بانهایت تاسف فوت **بانو شمس‌الحاجیه‌هوشمند** را به اطلاع دوستان و بستگان می رساند.مجلس ختم‌زنانه بعد از ظهر روز دوشنبه ۱۵ شهریور وختم مردانه بعداز ظهر روزسه شنبه۱۶شهریور ازساعت ۴تا ۶ در منزل سرتیپ جهانشاهی برقرارخواهد بود .

آدرس -عباس‌آباد. اول خیابان تلویزیون‌دست راست منزل اول پلاك ۱۱ آ-۱۲۸۹۹

بعموم‌بازماندگان آنمرحومه‌مصیبت وارده‌را تسلیت میدهیم .

بدینوسیله باطلاع دوستان و آشنایان می رساند بمناسبت اولین سال درگذشت مرحوم **حاج‌سید مهدی یوسفیان مقدم** مجلس‌یادبودی برسر مزار آنمرحوم‌روز دوشنبه (فردا) ازساعت ۴الی ۶ بعداز ظهر در ابن‌بابویه برقراراست .

خانواده یوسفیان مقدم

درگذشت تاسف انگیز **بانو (طوبی غفاری)** شمس‌الملوك مادر ارجمند جناب آقای عزت‌الله والا وبانوان .طلعت‌الملوك .فرح‌السلطنه جلالی قاجار .شوکت‌الملوك والا «سپهداریان» . کوکب‌الملوك بهزادی . فخرالملوك (ثمیله) پارسی پوررا که هنوز از اندوه مصیبت های وارده تسلی نیافته اند داغدارنمود . خانواده‌های والا . غفاری . ادیب‌زاده.بدوحی . مزینی.حمیدی جلالی‌قاجار . بهزادی . سپهداریان .پارسی‌پور قاجار . یحیی‌پور .شیبانی .لاجوردی. مخاطب رفیعی .شاه‌بختی .مهاجر . بهزادی. سیدجوادی دولتشاهی . فروزان . الهی .حبیبیان .ماکانوند مصلائی تهرانچی‌بانهایت تاسف بعموم‌دوستان واقوام اعلام‌می دارند بنا بر وصیت آنمرحومه هزینه مجلس ترحیم مردانه به‌مصرف امورخیریه میرسد و مجلس ترحیم زنانه از ساعت ۵ تا ۷ بعد از ظهر دوشنبه ۱۵ شهریورماه‌جاری‌درمنزل بانو شوکت‌الملوك والا واقع در خیابان شاهپور روبروی، در غربی پارك‌شهر-کوچه‌ناموس‌شماره ۵-۲ برپا می‌شود .

درگذشت بانو شمس‌الملوك غفاری که‌ازبانوان خیرو نیکوکار و از سالکان طریقت نعمت‌اللهی بود بعموم بازماندگان آنمرحوم بویژه آقایان عزت‌الله والا مدیرکل آموزش وپرورش استان مازندران و عیسی‌بهزادی‌وسرهنك‌یدالله حمیدی وعلی‌پارسی‌پور تسلیت‌می گوئیم

تسلیت

سرکار ستوان ایرج ربانی

باقلبی آکنده از تاثرو اندوه مصیبت غم‌انگیز رابه جنابعالی تسلیت می گویم . **رحیم یزدانی**

جناب آقای ربانی معاون محترم آموزش‌و پرورش ناحیه ۶

باکمال تاسف مصیبت وارده‌را به جنابعالی وبانو ، صمیمانه تسلیت می گوئیم .

آ-۱۲۸۴۷ **عزت‌نواب .اعظم نواب**

بایکدنیا اندوه مرك‌جانگداز دکتر نصرالله حریریان را به خانواده ایشان تسلیت گفته‌بقای عمر آنهارا آرزو می کنم . **عفت تحریری**

انجمن کارشناسان قسم خورده مصیبت وارده رابخانواده محترم آموزگار خصوصا بجناب‌آقای دکتر جمشید آموزگار وزیر محترم دارائی تسلیت می‌گوید وسلامتی وموفقیت ایشان را از خداوند بزرك‌خواستار است . **هیئت مدیره انجمن**

جناب آقای ربانی

مصیبت وارده‌را به جنابعالی وخانواده‌محترمتان تسلیت عرض‌می نمائیم .

مینا شاملو- فروغ گلشائیان

جناب آقای منصوریان ریاست محترم بخش فرهنگی ناحیه ۶

مصیبت وارده‌را تسلیت عرض می‌نمائیم .

سرور اسماعیل‌زاده مدیر دبستان ناهید .ملوك کاندیدا معاون

همکار گرامی سرکار خانم پوران معتضدی‌قاجار

کارکنان قسمت ممیزی حسابهای سازمان برنامه با کمال تاسف وتاثر مرك جانکاه دوشیزه ایران معتضدی‌قاجاررابشماوخانواده‌های‌محترمی که در این مصیبت عزادار شده اند تسلیت می - گویند . **قسمت ممیزی حسابها- منصوراحمری**

بانهایت تاسف و تالم فوت جناب آقای سیدتقی سیادت را بعموم بازماندگان بخصوص آقای سیدمهدی سیادت تسلیت عرض مینمائیم

اتحادیه صنف‌کشتارکنندگان‌گوسفندی - حاجی سیدحسن میرصادقی - حاجی محمدعلی حاجی‌علی‌اکبری- حسین‌قجه- یداله‌گودرزی‌راد- عباس دشت‌آرای

جناب آقای محمد مهدی عبدنیك فرجام

بانهایت تاسف‌درگذشت شادروان عبداله نیك‌فرجام پدرگرامتان را از طرف افسران غیر نظامیان و درجه‌داران سازمان ممیزی نیرو های مسلح شاهنشاهی به آن همکارگرامی صمیمانه تسلیت میگویم **سرلشکر احمد شیرین‌سخن**

سرکار خانم اشرف صفا ریاست‌محترم

بانهایت تاسف مصیبت وارده‌را تسلیت عرض‌می نماید . **زهره شاکری**

باکمال تاسف مصیبت وارده‌را به آقای‌حسین روستا تسلیت عرض نموده سلامت و سعادت بازماندگان محترم را از خداوند متعال مسئلت می نمائیم .

شرکت‌سهامی کارخانجات مقدم- نظرآباد

بانهایت تاسف‌و تاثر مصیبت وارده‌رابهمکار عزیزخود جناب آقای حسین روستاتسلیت عرض نموده بقاء و سلامت آن خاندان محترم را ازدرگاه حضرت احدیت مسئلت می نمائیم .

نظرآباد -کارکنان کارخانجات مقدم

سپاسگزاری

از الطاف دوستان و همکاران گرامی‌و ذوات محترمی که با شرکت در مراسم تشییع‌ومجالس ختم و هفته برادرم سرباز فداکار شاه و میهن تیمسار **سرتیپ حسنعلی جلالی قاجار** ابراز هم‌دردی فرموده و یابوسیله نامه و تلگراف و مطبوعات موجبات تسلی خاطربازماندگان‌رافراهم نموده‌اند صمیمانه تشکروچنانچه بعلت‌تالمات روحی عرض تشکر حضوری‌مقدور ومیسر نگردد استدعای پوزش دارم .

سرهنك ستاد فتحعلی جلالی قاجار

مجالس وعظ و سوگواری

به مناسبت ایام فاطمیه طبق معمول‌سنواتی ازروز دوشنبه ۱۵ شهریور ماه مطابق دهم جمادی‌الاول ازساعت هفت تا ده بعد از ظهرمدت پنجروز مجلس سوگواری در منزل اینجانب‌واقع دریوسف آباد خیابان محمد رضاشاه‌خیابان‌فرعی هما منعقد است . **محمد علی مجتهدزاده**

طبق معمول سنواتی از لیله سه شنبه‌شانزدهم شهریور ماه هشت‌شب درحسینیهٔ‌مرحوم‌آیت... آقای‌حاج سید محمد حسین لواسانی‌ذکرمصیبت حضرت زهرا سلام‌علیهاواقع در پامنار کوچه صدراعظم نوری منعقد است .

حاج‌سید عبدالکریم لواسانی

جناب آقای یدالله معینی

مصیبت وارده‌را به جنابعالی و خانواده محترمتان تسلیت عرض می نمائیم .

سیف‌الله حقی وبانو

جناب آقای یدالله معینی

مصیبت وارده‌را به جنابعالی و خانواده ارجمندتان تسلیت می گوئیم . **حمزه نعمتی وبانو**

سرکار خانم مهینی ریاست محترم آموزشگاه بهیاری فرح

بانهایت تاسف مصیبت وارده درگذشت پدر بزرگوارتان را صمیمانه تسلیت عرض نموده بقاء عمر شما وخانواده جلیله را از خداوند متعال مسئلت‌دارد . **نصراللهی.حق‌شناس. بوذرجمهری نظری . کشاورز** آ-۱۸۶۵

مصیبت‌وارده را بخانواده‌های محترم افخمی- سپهران - امیرابراهیمی و ملك ابراهیمی تسلیت عرض مینمائیم

تبریز - ملك منصور اعتصام وبانو

جناب آقای علی‌اکبر میرگلو ریاست اداره‌کل حسابداری سازمان تربیت بدنی

فدراسیون قایقرانی واسکی روی آب ایران باکمال‌تاسف‌مصیبت‌وارده‌را بجنابعالی وخانواده محترم تسلیت میگوید

رئیس‌فدراسیون قایقرانی واسکی روی‌آب‌ایران سرهنك‌ستاد - اصغرامامی

بانهایت‌تاسف مصیبت وارده‌را بحضورجناب آقا ی‌ربانی وجناب آقای ذبیح‌الله ممیز زاده و خانواده های وابسته تسلیت عرض‌می نمائیم .

سرهنك ستاد بیداربخت‌وبانو

فوت‌ناگهانی مرحوم حاج حسن واثقی‌بزرك خاندان محترم واثقی را به خاندان‌محترم‌خصوصا اخوان گرامش حاج ابوطالب واثقی.عبدالخالق واثقی وحسن واثقی تسلیت عرض می نماید .

آ-۱۲۸۷۷ **تهران- حاج شریفی**

جناب آقای منصوریان ریاست محترم اداره آموزش و پرورش ناحیه۶

مصیبت‌وارده را بجنابعالی و خانواده‌محترم تسلیت عرض می‌نمائیم

کارکنان و آموزگاران دبستان مهدویه‌اسلامی شماره ۲۰

دوست ارجمند جناب آقای منصوریان

مصیبت‌وارده را بجنابعالی و خانواده‌محترم تسلیت عرض می‌نمایند .

سیروس شرفشاهی - محمدعلی حائری

دوست محترم جناب آقای حاج عبدالمجید حاج سیدجوادی

مصیبت وارده را به جنابعالی و خانواده محترم‌رادمهر بویژه‌سرکارعلیه خانم‌فخری‌رادمهر تسلیت عرض نموده وبقای عمر بازماندگان آن مرحومه را از خداوند مسئلت دارند .

یداله اسماعیلی و خانواده - محمدعلی‌حائری

جنابان آقایان حاج رحمان وباقر خراطی

بانهایت تاسف فوت ناگهانی جوان ناکام شادروان جوادخراطی‌را بشما وخانواده‌محترمتان تسلیت عرض نموده خودرا دراین مصیبت باشما شریك میدانم **احمد اردهالی**

جناب آقای علی‌اکبر میرگلو ریاست کل حسابداری سازمان تربیت بدنی

مصیبت وارده را به‌جنابعالی تسلیت‌عرض می نماید

باشگاه ایزد مهرآباد - باشگاه پولاد -باشگاه جمشید- باشگاه شعاع - باشگاه‌کانون جوانان- باشگاه نادر

هندو پاکستان پیشنهاد آتش بس را نپذیرفتند

کراچی- ٤ سپتامبر

نیروهای پاکستان در چهارمین روز جنك مرزی بین هند و پاکستان بکمك تانکها و هواپیماهای ساخت آمریکا ۱٦ کیلومتر دیگر در داخل قسمت هندی کشمیر پیشروی کردند. هواپیماهای جت میك ساخت شوروی نیروی هوائی هند نیز بشدت عمل متوسل شده برای اولین بار وارد فضای هوائی پاکستان گردیدند.

یك سخنگوی هندی گفت علاوه بر دوهواپیمای پاکستانی که دیروز سرنگون شد، دوهواپیما نیز امروز سرنگون گردید و پاکستان اعلام کرد در سه‌روز اول جنك هفت هواپیمای هندی را سرنگون کرده است.

● نقطه عطف

مارشال نورخان فرمانده نیروی هوائی پاکستان گفت: افزایش فعالیت هوائی مانقطه عطفی درجنك هوائی است وادعا کرد که هواپیما های پاکستانی هواپیماهای هندی متجاوز را عقب‌رانده‌اند اما آنهارا تاداخل خاك هند تعقیب نکرده‌اند.

این نبرد هوائی برفراز «جرلوم» ۱٦ کیلومتر در داخل خاك پاکستان درگرفته است.

● در جبهه زمینی

در جبهه زمینی پاکستان ادعا کرد که تانکهای پاکستان از رود «تاوی» گذشته و بیش از ۱٦ کیلو متر از خط آتش‌بس عبور کرده‌اند.

یك سخنگوی هندی عبور نیرو های پاکستانی را از رود «تاوی» تائید کرد. نیروهای پاکستان دوروز در کنار این رود بعلت آتش‌شدید ساحل دیگر رودخانه متوقف‌بودند رادیوهند گزارش داد که هواپیما های هندی دوحمله به نیرو های پاکستانی کرده و همگی سالم به مراکز خودبرگشته‌اند. پاکستان گزارش داد که در این حمله ٤۰ هواپیمای هندی شرکت داشتنداما پس از نبرد کوتاهی که باهواپیما های پاکستان کردند عقب نشستند هند همچنین اعلام کردکه ۳تانك پاکستانی را منهدم کرده است.

● از لحاظ سیاسی

در جبهه سیاسی واقعه مهم‌ورود ناگهانی «چن‌یی» وزیر خارجه‌چین کمونیست به کراچی بود. مقامات هندی که عقیده داشتند چین - کمونیست خودرا وارد این ماجرا نخواهد کرد از این ژست عجیب چین جاخورده‌اند.

در دهلی سفیر آمریکا با شستری نخست‌وزیر هند ملاقات و ۱۵دقیقه راجع‌به کشمیر مذاکره کرد.

جواب هند به پیشنهاد اوتانت برای برقراری صلح در کشمیر به سازمان ملل فرستاده شد گفته‌می شوددراین جواب پیشنهاد اوتانت عملارد گردیده وبه‌اوتانت تذکر داده شده که او «متجاوز را بامورد تجاوز قرار گرفته» یکی دانسته است.

● جنك شدید

دولت هند اعلام کرد که‌یك دسته هواپیمای پاکستانی‌که میخواستندبه خاك هند حمله کنند توسط هواپیما های هندی عقب رانده شدند و آنها را دیدند که برای سبك کردن بار وآسانتر فرار کردن بمبهای خود را روی خاك پاکستان فرو ریختند.

یك سخنگوی هندی گزارش دادکه اینك جنك شدیدی در معبر «حاجی پیر» درناحیه اوری درگرفته. دراین ناحیه که قبلا در دست هندیان بود، پاکستانیها دو روز پیش مواضع مهم را تسخیر کرده بودند.

این سخنگو گفت ٤۰ نفر دیگر از مهاجمین پاکستانی‌بدست قوای‌هندی کشته شدندو تلفات کل مداخله‌گران پس‌از شروع‌جنك به ۱۳۰۰ نفررسیده است.

● موشك بکار بردند

هندادعاکردکه‌سه پاسگاه‌پاکستانی رادرناحیه «تیتوال» تسخیر کرده‌ودر این‌محل ۳ کیلومتربدرون خاك‌کشمیر پاکستان نفوذ نموده است.

در نبرد برای تصرف این‌پاسگاه‌ها ۲ پاکستانی کشته و ٤نفر زخمی شده‌اند. هند همچنین ادعاکرد که هواپیما های پاکستانی موشکهای «ساید وینذر» آمریکائی‌را برضدهوا- پیماهای هندی‌بکاربردند، اماهواپیما های هندی بامانور های ماهرانه نگذاشتند موشکها بآنها اصابت‌کنند.

● حمله به جامو

یك سخنگوی هندی گفت هواپیما های‌پاکستانی‌برای‌حمله به جامو وارد کشمیر هندشدند اما در اثر شلیك آتشبار های ضد هوائی هند گریختند.

وی گفت هیچگونه هراس‌و سراسیمگی در جامو بچشم نمی خورد. اما اخبار دیگر حاکی است که‌در حدود ۱۰ هزار نفر آوارگان که‌از ناحیه «چامب» متواری شده‌اند در چادر هائی مسکن داده شده‌اند.

جاده هائی که به جامو ختم میشود پراز زنان ساری‌پوشیده ومردان دهاتی است که بعضی پیاده باروبقچه های‌خود راروی سرشان گذاشته، بعضی سوار الاغ واسب و گاومیش شده‌اند واز مناطق جنگی میگریزند.

● پیروزی یا نابودی

خانم ایندیراگاندی وزیر اطلاعات هند دریك جلسه زنان هند گفت ما یاجنك را تاپیروزی ادامه میدهیم یا نابود میشویم.

وی گفت اگر کشور های غربی اینقدر مشتاق برقراری آتش بس هستند باید کاری کنند که دیگر پاکستان دست به‌تجاوز نزند. وظیفه امروزی هند آن است که باتمام‌قوا برای پاك کردن خاك هند از دشمن بکوشد.

● تظاهرات دراندونزی

جوانان جاکارتا امروز به‌تظاهرات بزرگی برای تقبیح تجاوز هند علیه مردم کشمیر دست زدند. خبرگزاری آنتارا گزارش داد که‌در این‌تظاهرات جوانان علیه‌مداخله روزافزون آمریکا درامور اندونزی نیز اعتراض نمودند. دیروز نیز هزار جوان جاکارتائی با سروصدا جلوی سفارت هند تظاهر کردند.

● حمایت چین

چین‌یی وزیرخارجه‌چین کمونیست دریك کنفرانس مطبوعاتی گفت چین از پاکستان در مسئله کشمیرحمایت میکند امانه‌تاآن‌حدی که‌واردمخاصمه شود زیرا ما کشوری‌بزرك هستیم، اما ملتی فقیر داریم، ما از مبارزه عادلانه مردم کشمیر علیه ستم هند حمایت میکنیم.

● پیام به دوگل

پرزیدنت ایوبخان پیامی برای پرزیدنت دوگل رئیس جمهور فرانسه فرستاده است و طی آن از دوگل تقاضا کرده که‌به استقرار صلح در کشمیر کمك کند دراین پیام که‌از طرف سفیر پاکستان تسلیم وزیر خارجه فرانسه شد رسما تقاضای میانجیگری بعمل نیامده است.

● رد کرد

شستری نخست‌وزیر هندپیشنهاد اوتانت را برای برقراری آتش بس فوری‌در کشمیر رد کردو گفت قبل از هرآتش بسی‌باید پاکستان شرایطی را بپذیرد که بدون شك برای آن غیر قابل قبول خواهد بود.

اول‌اینکه‌نیروهای خودرااز کشمیر هند بیرون ببرد، مهاجمان ومداخله‌گران را که به کشمیر فرستاده فرا خواند و اعلام کند ارتباطی با چریك های کشمیری ندارد.

درحالیکه هنوز هم اعزام مداخله‌گران پاکستانی به کشمیر ادامه دارد، نباید انتظار داشت که پاکستان‌خط‌آتش‌بس را نقض‌کند و مادست روی دست بگذاریم.

قطعنامه شورای‌امنیت

توسعه جنك درکشمیر، ناگزیر شورای امنیت‌راوادار به تشکیل جلسه کرد و شورای مذکور طی قطعنامه ای از طرفین خواست که‌آتش‌بس اعلام کنند. باید توجه داشت که دولتین هند و پاکستان‌قبلا بطور رسمی تقاضای اوتانت دبیر کل سازمان ملل متحد را رد کرده‌اند و اکنون قطعنامه شورای امنیت‌راپذیرند که نیز بعید بنظر میرسد

دانشمندان کوچولو

میدلبورك- دیروز گروهی از «دانشمندان کوچولوی» امریکا موش سفیدی را بوسیله یك موشك سه موتوره بفضا پرتاب کردند.

موش فضانورد پس از چهار دقیقه سالم بزمین بازگشت. سرعت موشك در حدود ٤۵۰ میل درساعت بود وبا سوخت جامد کار میکرد.

ششمین اجلاسیه

مسکو - ششمین اجلاسیه شورای عالی شوروی روز اول اکتبر در مسکو گشایش‌خواهد یافت اعلامیه مربوط به‌گشایش دوره اجلاسیه شورای عالی که‌از طرف میکویان امضاء شده در شماره دیروز روزنامه ایزوستیا انتشار یافته است

سلاح مخفی اتمی

واشنگتن - «۲۰۷» نام یك نوع‌اسلحه مخفی اتمی‌است که اخیرا به ارتش آمریکا تحویل داده شده است.

نام این اسلحه در یکی از اسناد وزارت دفاع آمریکا در ردیف هویتزر اتمی ۱۵۵ میلی‌متری ذکر شده است. گفته میشود این اسلحه برای پرتاب موشك های‌هدایت شونده مورد استفاده قرار میگیرد.

معاون جدید

جانسون‌سیتی - پرزیدنت جانسون اعلام کرد ویلیام‌پورتر بجای‌الکسی‌جانسون‌بسمت‌معاون سفیر کبیر امریکا در ویتنام منصوب گشت.

انتخاب ویلیام پورتر توسط هانری کابوت لاج سفیرکبیر امریکا درسایگون‌صورت‌گرفته است.

بازرگان راهزن

آنکارا - یك‌بازرگان ثروتمند «دیاربکر» برای جلوگیری از خطرورشکستگی‌براهزنی‌پرداخت ودو میلیون لیره ترك بسرقت برد.

بازرگان ثروتمند روز یکشنبه گذشته بسرپرستی‌عده‌ای‌راهزن که همه نقاب سیاه بر چهره داشتند درراه دیاربکر به‌جیپ یکی‌از بانکهای ترکیه که‌حامل دومیلیون لیره‌ترك بود دست‌برد زدولی چند روز بعد از طرف پلیس دستگیر شد

زلزله شدید

برکلی - دستگاه های زلزله سنج دانشگاه کالیفرنیا دیشب وقوع زمین لرزه نسبتا شدیدی را که مرکزآن در آلاسکا بود ثبت کرد گزارشهای رسیده نشان میدهد که این زمین‌لرزه تلفات و خساراتی ببار نیاورده

٦۰ تن کشته شدند

کلاکنفورت اتریش - بدنبال خراب شدن پل عظیمی در کلاکنفورت (اتریش) ٦۰ تن کشته شدند.

پل هنگامی خراب شد که گروه زیادی از سربازان‌مشغول رساندن کمك به‌سیل زدگان اخیر بودند پل که بر روی رودخانه (دراو) بسته‌شده بود یکی ازمحکمترین پلهای‌اتریش بود. بعلت بارانهای سیل‌آسای اخیر در اتریش اینك بسیاری از نواحی این کشور دستخوش سیل‌های عظیم شده و تاکنون عده زیادی کشته شده‌اند.

از صبح چهارشنبه درسینماهای

ایفل - رادیوسیتی

ب.ب - ماژستیک

چمن همسایه سبز تراست

سینماسکوپ رنگی — محصول کمپانی یونیورسال اینترنشنال

دانشکده کشاورزی دانشگاه تهران

برای گروه علوم پایه فیزیکی دوتن استادیار یکی دررشته شیمی عمومی و دیگری در فیزیك و هواشناسی از طریق مسابقه انتخاب و استخدام مینماید

داوطلبان میتوانند از تاریخ نشر اولین آگهی تامدت دوماه همه روزه باستثنای ایام تعطیل باتسلیم مدارك مشروحه زیر:

۱- کلیه مدارك تحصیلات عالی ودانشنامه دکتری در رشته مربوطه یادانشنامه معادل دکتری

۲- برك انجام خدمت زیرپرچم یامعافی از خدمت

۳- مدارك و سوابق استخدامی (در صورتیکه سابقه استخدامی داشته باشد)

٤- شش قطعه عکس و دوبرك رونوشت مصدق شناسنامه

۵- برك معرفی از سازمان هدایت فارغ‌التحصیلان کشور

بدفتر دانشکده مراجعه و ثبت نام نمایند. الف۳٦٦۷

آ-۱۷۳۱۸ ۱-۲

آگهی مناقصه

شرکت سهامی کل معادن وذوب فلزات ایران پنجاه و چهار دستگاه چکش و پنك حفاری هوائی و چهار قلم لوازم مربوطه (روغن‌زن- سه‌پایه چکش - سوزن‌پنك - مته‌سرالماسی) را از محل طرح مربوطه برای معادن الیکاو گاجره - زیراب. خراسان از طریق مناقصه خریداری مینماید. داوطلبان شرکت در مناقصه میتوانند برای دریافت برك شرائط و مشخصات همه روزه دراوقات اداری و حداکثر تاآخروقت اداری روز سه‌شنبه ششم مهرماه ٤٤ (آخرین روز قبول پیشنهادات) بقسمت بازرگانی شرکت واقع در خیابان دانشکده مراجعه فرمایند. الف۳۹۳٦

شرکت سهامی کل معادن و ذوب فلزات ایران

از روزچهارشنبه درسینماهای

پلازا. ادئون. رکس

رویال- تراس آتلانتیک

کمپانی متروگلدوین مایر بزرگترین محصول ۱۹٦۵ خودرا بعنوان سرآغاز فصل سینمائی امسال تقدیم‌مینماید

بزرگترین راز زمان اکنون عجیب ترین ماجرای قرن ماست

سینما پلازا

که اکنون جهت تعمیرات اساسی وتغییر دکوراسیون‌و همپایه‌شدن بابزرگترین سینماهای‌اروپاوآمریکا تعطیل است‌بانمایش بزرگترین‌محصول کمپانی‌متروگلدوین‌مایر «عملیات‌کراسبو» افتتاح میشود» آ-۱۸٤۹۰

از روز پنجشنبه بیست وپنجم شهریورماه

• مطبوعترین چلوکباب

• عالیترین سرویس

درسالن مدرن و جدیدالتاسیس نایب

خیابان پهلوی مقابل هتل میامی تلفن ٦۲۳٤۷٤

بامحل پارکینگ وسیع ومجانی

کالسکه بار اثاثیه منزل

شمارا (بسته‌بندی) وبیمه مینماید

تلفن: ۱۱۱۱۱ع

موسسه نازوریف از نظر بالا بردن سطح فرهنك عمومی دو نفر رابه قید قرعه برای‌بازدیداز کارخانجات و موسسات علمی وفرهنگی به سوئیس اعزام میدارد

شرایط شرکت در قرعه‌کشی

ارسال یك‌مقاله درموردشغل‌اختصاصی یادر باره هر مطلبی که مورد علاقه نویسنده باشد.

یا- یك‌پیشنهاددرمورد بهتر تربیت نمودن کودکان

یا- یك‌پیشنهاد درمورد ایجادصمیمیت بیشتر درروابط زن وشوهر

یایك پیشنهاد در مورد تشویق جوانان به ازدواج

یاپیشنهاد در مورد پیشرفت‌امور اقتصاد.

قرعه کشی فقط روی شماره ردیف مقالات انجام خواهدشد.

مقاله یا پیشنهاد حداکثر تا چهاردهم آذرماه باید بدفتر موسسه نازوریف ارسال شود تلفن ۵۳۰۷۵

مدیر موسسه نازوریف اسکندر فیروزان

پذیرفته شدگان مسابقه ورودی سال تحصیلی ٤۵- ٤٤ دانشکده پزشکی و داروسازی اصفهان

نام و نام خانوادگی شماره کارت

۱- آقای نوراله کلیمی صالح ۵۱٤
۲- آقای مسعود شیرنشان ۳۱۸
۳- آقای‌فریدون سید اخلاقی ۱۰۹
٤- آقای سیدحسن اعتمادی ۸۲٦
۵- آقای حسین‌زرین‌جوئی ۵٦۳
٦- آقای‌سیدفتح‌اله موسوی ۸۳۰
۷- آقای‌سیداسداله میریان‌اندوانی ٤۱۱
۸- آقای محمد مراتیان اصفهانی ٤۹٦
۹- آقای علی اکبر توسلی ۵۰٤
۱۰- آقای‌محمدجوادتحریریان۱٦٦
۱۱- آقای محمد حسن شاملو ۳۱۳
۱۲- آقای عبدالحسین فاطمی ۲۲
۱۳- آقای‌سعید اعتمادی ۱۹۰
۱٤- آقای محمد تقی معمار زاده زواره ۸۳۵
۱۵- آقای بهادر دهقانی ۳۰
۱٦- آقای سید محسن محمودی خوراسکانی ۵۳۹
۱۷- خانم ملك تاج یزدانی کچوئی ۲۵
۱۸- آقای سیدعلی محمد حسینی ۱۸۸
۱۹- آقای مهدی آذری درچه ٤۰٦
۲۰- آقای غلامحسین وکیل زاده هاتفی ۷۹۰
۲۱- خانم پروین نحوی ۵۳۰
۲۲- آقای فرهاد ایران نژاد یزدی ٦۰۳
۲۳- آقای محمودخان‌پور اردستانی ۱۷۸
۲٤- آقای محمد علی جانقربانی٤۸
۲۵- آقای محمد رضا نزهت ۵۷
۲٦- آقای باقر جلوه‌گران ۵۷۵
۲۷- آقای حسین‌خرمی ٤۸۰
۲۸- آقای میرحسین سجادیه ٦۳۵
۲۹- آقای حمزه اسماعیلی دهقی۱۲
۳۰- آقای ارژنك بدیعی ٦۷۱
۳۱- خانم مریم حکمتیان ۲۲۳
۳۲- خانم فاطمه حمیدزاده ۸٤۸
۳۳- خانم پروانه قنائی ۲۰٤
۳٤- آقای سید مهدی احمدی علون‌آبادی ۱۱۲
۳۵- آقای محسن موسوی ۷۰
۳٦ - آقای محمد حسن سیفی محمدزاده ۲
۳۷- آقای‌حسن‌عسگری‌خوراسگانی ۳۳۸
۳۸- خانم اخترایرانپور مبارکه٤٤٤
۳۹- خانم نزیهیه ضیاءبخش‌دیلمی ۷٤۸
٤۰- آقای محمود دادوند ٤۲٤
٤۱- آقای‌سیدمهدی موسویان۳۰۵
٤۲- آقای جواد رمضان خانی ۸٤٤
٤۳- آقای عبدالحسین‌بهشتی زواره ۱۰۵
٤٤- آقای ابراهیم رحیمی ۳۳٤
٤۵- آقای عبدالرضا توکلی ۳۱۷
٤٦- آقای حسین فقیهی ۳۵۹
٤۷- آقای همایون منشوری ٤۰۹
٤۸- آقای‌منصورمیرفندرسکی۳۰٦
٤۹- آقای محمود بلور فروش ۱۰۰
۵۰- آقای سید حسن خوشنویس ٦۳۳
۵۱- آقای شاهین نجفی ۱۰
۵۲- آقای داود سنماری ۵۸
۵۳- آقای حسن مهیج ٦٦۸
۵٤- آقای غلامعلی‌بشیر اعظمی۲۰۱
۵۵- آقای محمد احمدی لاری۷٤۳
۵٦- آقای ابوتراب معظمی ریزی ۲۸٤
۵۷- آقای محمد گلسرخی ۸۵۰
۵۸- خانم اعظم جلالی ۳۹٤
۵۹- آقای حمید حکمی ۳۹
٦۰- خانم تاج سعادت آجودانی۸۵ (بعنوان ذخیره)
٦۱- آقای محمدمدرس نجف‌آبادی ۱۸۵
٦۲- آقای اسحق ذکائیم ۱۳۰
٦۳- آقای کمال رئیسی رودشتی ۳۳۵
٦٤- آقای مهدی طهمورث‌پور۳۳۹
٦۵- آقای وهاب سجادیه خواجوئی ۳٦٤
٦٦- خانم پروین‌دخت صنایعی ۵۲۵
٦۷- آقای سیدعلی خوشنویس٦۲۲
٦۸- آقای ارسلان امیر حمزه‌یگانه ٦٤۱
٦۹- آقای‌محمدرضا توکلی‌صابری ۸۳۸
۷۰- آقای محمد ابراهیم کاویان ۷۳۸
۷۱- آقای عباس امین ۲۲٤
۷۲- آقای احمد رضاجوئی ٤۱۰
۷۳- آقای حسام‌الدین اردهالی۷۳۷
۷٤- خانم گلنار سرور ۲٤۹
۷۵- آقای بهرام افلاکی چالشتری ۳۵٤
۷٦- آقای جهانگیر خسروی ۷۹۱
۷۷- خانم شهین شادزی ۱٤۱
۷۸- آقای‌فریدون کرمی‌نوگورانی ۵۳٦
۷۹- آقای مصطفی رضوانی ۲۲۰
۸۰- آقای محمود مافی فروتن٤۷٦
۸۱- آقای سعید نیکخواه ۸۳۲
۸۲- آقای محمد علی شاهمیرانی ٦٤۹
۸۳- آقای قدرت‌اله دوزنده ۳۲٤
۸٤- آقای هوشنك پاکزاد ٤۹۲
۸۵- آقای حسن بدیهی ۳۵۰
۸٦- آقای جمشید نظریان ۸٦۷
۸۷- آقای بهروزسوداوری ٦٤۲
۸۸- آقای بهرام صادقپور ۱۹۹
۸۹- آقای یحیی حدوت ۷٤٤
۹۰- آقای جعفر زواری ٦۷۹
۹۱- آقای محمد پدرام ٦۲۷
۹۲- آقای محمود ثقفی ۲۲۱
۹۳- آقای رحیم لاویان ۷۸۰
۹٤- آقای حسینعلی شریفیان ۱٦۸
۹۵- آقای پرویز سینا ۷۹۸
۹٦- آقای سید جعفر طباطبائی - یزدیان ۷۰۸
۹۷- آقای محمدرضا صمدیان۷٦۹
۹۸- آقای‌علی‌مظاهری صالحی۲۹٦
۹۹- آقای محمد غفور زاده یزدی ۵٤۹
۱۰۰- آقای مسعود مدبر ۷۵۳
۱۰۱- خانم فروغ شکوهی ۳۲۰
۱۰۲- آقای فروغ آقارخ میرآبادی ٦۲٤
۱۰۳- آقای ابراهیم طالب‌نژاد٦۸۷
۱۰٤- آقای عطاءالله حاج صادقی ۲۹۳
۱۰۵- آقای عبداله نیسیانی ۹۹
۱۰٦- آقای ابوالقاسم منتظری نجف‌آبادی ۵۹۳
۱۰۷- آقای مرتضی علوی ۸۷۰
۱۰۸- آقای شاهپور خانی‌زاده ۲۹۰
۱۰۹- آقای شکراله شجاعی ۳۲۱
۱۱۰- خانم مهین غروی ۵٦۷
۱۱۱- آقای هرمز نیك‌روان ۱۸۲
۱۱۲- آقای جلال فقیه منزوی ۲۲۵
۱۱۳- آقای محمدحسن گرجی‌زاده ٦۲۱
۱۱٤- آقای داریوش عمرانی ۸۲۳
۱۱۵- آقای مسعود مفید ۲۱۰
۱۱٦- آقای اسحق کلیمی شعبان ۱۱٤
۱۱۷- آقای محمد جعفر دالائی۳۹۱
۱۱۸- آقای ایرج کچوئی ۷۵۹
۱۱۹- آقای عبدالرضا مرتضوی لاهیجانی ٦۵۰
۱۲۰- آقای اکبر بهرامیان ۱۳۲

رئیس دانشکده پزشکی‌و داروسازی اصفهان- دکتر نفیسی

الف ٤۰٤۸
آ-۱۹٤۹۰

باران مصنوعی پروت

Perrot

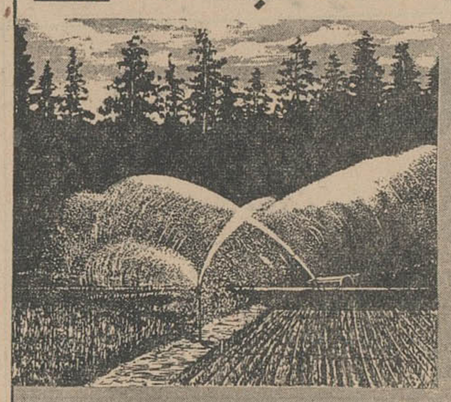

پروت اولین مروج روش آبیاری باباران مصنوعی درایران

نمایندگی انحصاری: شرکت سهامی رومیر تلفن - خیابان سپهبد اسفند شماره ٤۳ تلفن ۳۷٤۸۷

تفسیر روز

کانون انفجار

جنك کشمیر بسرعت توسعه‌می یابد . طرفین قوای زمینی و هوائی خود را وارد کارزار کرده‌اند وهر روز که می‌گذرد برتعداد نیرو های خود در میدان جنك می‌افزایند . قوای نظامی پاکستان و کشمیر آزاد بسرعت در خاك کشمیر هند پیش میرود و هند که از این امر بهراس افتاده بیش از پیش بر فعالیت نیروی هوائی خود می افزاید و بیم آن میرود که بزودی، اگر حوادث بر همین منوال پیش روند ، هواپیما های جنگنده‌شکاری مدرن خود را نیز وارد میدان‌کند.

سازمان ملل متحد در صددبر- آمده است چگونگی آغاز جنك را دریابد اما راه برنظار سازمان‌ملل بسته است و آنچه در اطراف خط آتش بس خواستار دارد نه نظار صلح بلکه نفرات و وسایل جنگی است . هر لحظه که می‌گذرد خطر افزایش می‌یابد سال گذشته وقتی شیخ عبداله آزاد شد و شستری از میان همه رقبای خود جانشین نهرو شد بنظر میرسید روز های امیدواری فرا رسیده و سرانجام راهی صلح آمیزبرای کشمکش‌های دراز مدت هند و پاکستان یافت میشود . اما روز های امیدواری زیاد نبودند هند در آغاز باقداماتی دست زد تا پیوند های کشمیر را با خود استحکام بیشتری بخشد و کار پیوستگی کشمیر را به هند قطعی سازد ، بعد هم شیخ عبداله سمبل استقلال طلبی کشمیریان را باز بزندان‌انداخت وسرانجام‌تمامی قرار های مذاکرات را برهم زد و دعوت از «بهوتو» وزیر خارجه پاکستان را پس گرفت و او را از رفتن به دهلی نو مانع شد .

هیچ تردیدی نیست که اتخاذ این‌رویه خشن‌همه امیدپاکستانی ها و کشمیری ها را برای حل‌صلح آمیز قضیه برباد داد و اوضاع کنونی را سبب شد . بهر حال اکنون‌قوای نظامی‌پاکستان بسرعت مناطق اشغالی هند را در کشمیر درمی‌نوردد‌و جلو میرود . ممکن است امضاء یك قرار داد جدید صلح و یا بازگشت به قرار داد های قبلی پاکستان را ناچار بفرا خواندن نیرو های خود به پشت خط کشمیر کنونی آتش بس کند اما پیشروی امروز قوای پاکستان یك‌نتیجه بزرك‌احتمالی در جهت تمایلات مردم کشمیر و پاکستان خواهد داشت . یعنی در مدتی که قوای پاکستانی در کشمیر هند مستقر شده است در نقاطی که مجاهدین فعالیت دارند میتوانند فعالیت‌های‌خودرادرشرایطی‌آزادتر و بهتر افزایش دهند و در پناه ارتش پاکستان سازمان زیرزمینی مستحکم و ریشه داری برپا دارند که بعد ها بتواند یك تهدید جدی برای تسلط هند بر کشمیرباشد ودر نقاطی که این فعالیت‌ها وجود ندارد ، بوجود آمدن آنهاراتسهیل کند . این امر بطور قطع صورت خواهد گرفت و کار در آینده برای هندیها بسی مشکل و توانفرسا خواهد بود . اما مسئله اینست‌که آیا جنك دو کشور به کشمیر محدود خواهد ماند و یا آنکه آسیا یك جنك بزرك و تمام عیار دیگر را در پیش دارد .

در سال ۱۹٤۷ که‌هند وپاکستان اولین بار برسر کشمیر برخورد پیدا کردند سربازان هندی و پاکستانی که تازه از هم جداشده بودند تمایل زیادی بکشتن‌یکدیگر نشان نمیدادند اما امروز دیگر آن شرایط وجود ندارد و سربازان هر کشور از حس نفرت بدیگری انباشته شده‌اند و حوادث۱۸ سال گذشته زمینه یك جنك تمام عیار را آماده ساخته است .

این آمادگی‌جنگی باضافه‌نگرانی عمیق هنداز عواقب وآثار پیشروی قوای پاکستان اراده مردم کشمیر و پاکستان برای پایان دادن به تسلط هند بر کشمیر میرود تا کشمیر را به قابل انفجار ترین کانون بحرانی جهان تبدیل کند .

گروه‌فرهنگی سخن

بدانش‌آموزان خود که در کنکور دانشکده فنی‌تهران موفق شده‌اند‌مخصوصاآقایان صفوی‌وروستاتبریك‌میگوید.

اخبار خاورمیانه

تشکیل شورای جمهوری در یمن

امام برای‌رهبری کشور تشکیل شود .

دولت جمهوریخواه یمن امروز اعلام کرد که یك شورای‌جمهوری برای رهبری سیاسی کشور تشکیل داده وظیفه این شورا تقویت نیروهای‌مردم، آزادکردن زندانیان سیاسی و تماس با عناصر مختلف‌کشور برای‌تامین وحدت‌ملی است.شورای‌مزبوردر اعلامیه‌ای ازرژیم‌جمهوری‌حمایت کرده‌و با بازگشت هریك از اعضای خانواده امام‌البدر به‌یمن مخالفت ورزیده است . معلوم نیست این ادعای شورا ، که سرهنك سلال درراس آن‌قرار دارد چگونه باموافقت‌نامه ملك- فیصل -ناصر برای پایان دادن به جنك داخلی یمن سازگار است زیرا طبق آن موافقت‌نامه باید شورائی ، مرکب از همه فرقه‌های یمنی،ازجمله هواداران

مطبوعات بیروت مینویسند :

شورش مصر ریشه اقتصادی دارد

جراید لبنان زدوخوردهای خونین اخیردر مصر رامورد تفسیر های‌گوناگون قرارداده‌اند بعضی از جراید لبنان نوشته‌اند طی تظاهرات بزرگی که‌در حومه قاهره برپا گردید پلیس بسوی تظاهرکنندگان شلیك کرد . بعضی دیگر از جراید لبنان مینویسند پلیس مصر دست به‌بازداشت دسته‌جمعی مخالفین رژیم‌زده است. روزنامه الحیات‌مینویسد وقایع وحوادث اخیر بیشتر نتیجه بحران اقتصادی است که ملت مصر ازآن رنج‌میبرد. واین بحران بدنبال باصطلاح تصمیمات سوسیالیستی کردن بوجود آمده است .

ازطرف دیگر ماجرای یمن که موجب‌عزادار شدن بسیاری از خانواده های مصری گردید نارضایتی شدیدی در مصر بوجود آورده‌است. روزنامه الیوم مینویسد امپریالیستهاتوطئه‌ای علیه رژیم مصر ترتیب داده بودند .

خرابکاری اسرائیل دراردن

نیروهای اسرائیلی دیشب‌در ناحیه کنکیلیه از مرزاردن گذشته وبا منفجر کردن ۱۰ موتور تلمبه متعلق به‌اردنی ها انتقام خرابکاری‌اخیر را که‌در خاك اسرائیل بعمل آمده گرفتند . یك سخنگوی نظامی اسرائیل که این‌مطلب را اعلام کرد افزود ماکوشش کردیم هیچگونه تلفاتی به‌اردنی ها وارد نیاید وسربازان ما نیز همه سالم بمراکز خود برگشته‌اند .

اخطار به الکلی‌ها :

مشروب سرطان‌گلو ایجاد میکند

نیویورك - آسوشیتدپرس - ٤ سپتامبر -پروفسورتریس استاد طب پیشگیری دانشکده پزشکی نیویورك اعلام‌کردبررسی آما رنشان میدهد که نوشیدن مشروبات الکلی زیاد باعث‌بروز سرطان دهان و گلو می‌شود ، و این‌بیماریهادرمیان‌الکلیك‌ها دوبرابر بیش‌از مردم عادی‌است .

مطالعات نشان‌داده که در میان ۵۹۸ مبتلا به سرطان۳٤درصد مشروب‌خورقهار بوده‌اند ، در حالیکه از دو گروه شاهد (افراد غیرمبتلا که برای مقایسه انتخاب شده اند) ۲۰ درصدمشروب زیادمیخورده‌اند .حال آنکه نسبت سیگار کشیدن در این دو گروه‌بترتیب ۲۰و۱۲درصد است . این آمار نشان میدهد که مشروب خوردن زیاد تقریبا باندازه سیگار کشیدن در ایجاد سرطان موثر است .

شورای امنیت در کشمیر دستور آتش بس داد

سازمان ملل متحد - ٤ سپتامبر- خبرگزاری فرانسه - اوتانت دبیر کل سازمان ملل متحدشب گذشته‌گزارشی پیرامون جنك دو کشورهند وپاکستان تسلیم شورای امنیت کرد که در آن اعلام شد جنك پاکستان و هند نه‌تنها صلح بین دو کشور بلکه صلح‌جهانی را بخطر انداخته است .

وی در گزارش خود تائید کرده است در اختلافات دو کشور نقش یك داور سیاسی را ایفاء نخواهد کرد.

اوتانت اضافه کرده است قرار داد آتش‌بس که در سال ۱۹٤۹ بین هند و پاکستان منعقد گردید نقض شده و کشمکش در مورد کشمیر بسیارشدید بوده، نتایج‌وخیمی دربرخواهد داشت. وی از دو کشور هند و پاکستان‌طلب نمود که فورا مقررات آتش بس را بمورد اجرا گذارند .

اوتانت در گزارش خود اضافه‌کرده است پاکستان نباید اجازه دهدنیرو های این کشور از خط آتش بس‌عبور کنند و تمام نیرو های این کشور بمواضع اولیه خود باز گردند .

● جنبه خطرناك

وی‌در گزارش خود میگوید مسئله کشمیر وارد مرحله بسیار بحرانی شده و به آن درجه ازوخامت رسیده که جنبه بسیار خطرناکی پیدا کرده است .

دبیرکل سازمان ملل متحد تائید کرده است که ناظرین سازمان ملل متحد شاهد ۳۷۷ بار نقض آتش بس دو کشور هند و پاکستان بوده‌اند .

وی در پایان گزارش خود پیشنهاد کرده است که دو کشور هندوپاکستان فوراآتش بس‌اعلام کرده و پس از بازگشت نیرو های طرفین بمواضع‌اولیه مذاکرات‌صلح درباره مسئله کشمیر آغاز گردد.

دبیر کل سازمان ملل متحد باعضای شورای امنیت اطلاع داد که پاکستان و هند پیشنهاد او را در مورد اجرای آتش بس نپذیرفته‌اند

● جلسه شورای امنیت

شورای امنیت سازمان ملل‌متحد شب گذشته در ساعت ۲۳ دیشب بوقت تهران بحث پیرامون مسئله کشمیر را آغاز کرد. ریاست‌جلسه با آرتور گلد برك نماینده آمریکا بود ونمایندگان هند و پاکستان در جلسه‌بعنوان ناظر حضور داشتند .

سرانجام شورای امنیت باتفاق آراء قطعنامه شش‌کشور راتصویب کرد بدین ترتیب که از دو کشور هند و پاکستان طلب نمود فورا آتش بس را اعلام کرده و نیروهای خود را بمواضع اولیه باز گردانند.

پس از تصویب قطعنامه جلسه شورای امنیت تعطیل گردید .

جهان در چهل سال قبل

ایران

لایحه چهار دوازدهم

بطوریکه اطلاع یافته‌ایم چون حقوق امرداد ماه‌وزارتخانه‌ها وادارات تادیه نشده و بواسطه معرفی‌نشدن کابینه و ادامه بحران ممکن است تاآخر شهریور تکلیف‌لایحه‌یك‌دوازدهم امرداد ماه معین نشود رئیس کل مالیه لایحه یك دوازدهم امرداد رامسترد داشته و در نظر دارد لایحه چهار دوازدهم بابت مخارج چهارماهه‌تنظیم وتقدیم دارند .

خارجه

نزدیکی رومانی وروسیه

حکومت رومانی یادداشتی به مسکو فرستاده‌وپیشنهاد نموده است قرارداد عدم تعرض برای‌مدت دوسال‌منعقدشود.

نقل از اطلاعات ۱٤ شهریور۱۳۰۵

برای انجام انتخابات در یونان :

پاپاندرو باتشکیل حکومت ائتلافی راست موافقت کرد

آتن - ٤ سپتامبر - خبرگزاری فرانسه - ژرژ پاپاندرو نخست وزیر مستعفی یونان طی یك مصاحبه کوتاه با روزنامه‌نگاران اعلام کرد حزب‌اتحاد مرکزی از پیشنهاد «پاناپوتیس - کانلوپولوس» مبنی برتشکیل یك حکومت وحدت ملی رادیکال جهت انجام انتخابات حمایت میکند .

ژرژ پاپاندرو بدین ترتیب موافقت خود را با اینکه یك حکومت موقتی راست در یونان تا شروع انتخابات تشکیل شود اعلام کرد .

«کانلوپولوس» رهبر حزب رادیکال همچنین پیشنهاد کرده است بمحض آنکه یك حکومت وحدت ملی رادیکال تشکیل شود ، انتخابات را شروع نماید .

شب گذشته مجددا شورای سلطنتی یونان تشکیل جلسه داد الیاس - تیسریموکوس نخست وزیر مستعفی یونان اعلام کرد کنستانتین پادشاه یونان مجددا راه حل های بحران‌یونان را مورد بررسی قرار داد . «ژان - پاسالیدیس» رهبرحزب «ادا» (افراطی چپ) اعلام کرد حزب او طرفدارانجام انتخابات تحت نظارت‌یك حکومت‌دست راستی نیست .

در کمترین‌مدت‌زبان انگلیسی رابیاموزید

در مدت ۲ یا سه هفته تعلیم انگلیسی توسط فارغ‌التحصیلان اکسفورد با دستگاههای الکترونیکی آخرین سیستم در کلاسرهای کوچك استفاده سرشاری خواهید برد . شرایط سهل وآسان بدون محدودیت سن -شبانه روزی با تمام وسایل آسایش‌در مدرسه زبان رجنسی REGENCY SCHOOL OF ENGLISH

رامزگیت، کنت، انگلستان Ramsgate kent England

صلاحیت‌این مدرسه‌ازطرف‌وزارت‌فرهنك‌برسمیت‌شناخته‌شده‌است‌و بهترین تضمین برای فراگرفتن زبان‌انگلیسی‌دراسرع‌وقت میباشد نماینده رسمی درایران: رحیم حکیم تهران خیابان لاله‌زار - پاساژایران شماره ۸ تلفن ۳۵۰٦۹ -۱

مژده مژده

دبیرستان ملی دخترانه ایمن

برای سال‌تحصیلی ٤٤-٤۵ برای کلاسهای اول- دوم سوم ورشته‌های ادبی- طبیعی- خانه داری ثبت‌نام‌مینماید دانش‌آموزان رتبه‌اول مدارس میتوانند مجانا ثبت نام کنند. آ-۱۲۷۸۳ خیابان دانشکده پلیس

ایران‌فردا

دبستان و دبیرستان پس از تفکیك فقط برای‌اول ابتدائی واول دبیرستان ثبت‌نام مینماید.

خیابان بهارکوچه ذوالمجد تلفن: ۷۵٦۰۱۰

کودکستان‌ودبستانهای دخترانه وپسرانه راه‌آینده (نخستین سابق)

بمدیریت بانوصدرائی ومسعود صدرائی بااستفاده ازتجربه چندین ساله وآخرین روشهای تربیتی و تدریس زبان انگلیسی همه روزه صبح‌ها ثبت‌نام مینماید وسیله رفت وآمد فراهم است .

نشانی: خیابان شاه . کوچه یغما.

تلفن ٤۱۳۲۰

دبیرستان خیام

باکادر بسیار قوی ووسائل مجهز برای دوره اول و دوم (طبیعی-ریاضی-ادبی) ثبت نام مینماید.

خیابان شاه چهارراه سیمتری اول‌نشاط تلفن۶۱۳۰۵۲

کاخ کودك

کودکستان - دبستان در پارك مصفای ده هزار متری

مجهزترین پانسیون شبانه روزی درایران

باعملی‌ترین‌متدتعلیم‌وتربیت‌آمریکااز۸صبح‌الی٦ بعداز ظهرآماده‌پذیرائی‌ازنونهالان شما میباشد - زبان انگلیسی توسط آموزگاران انگلیسی زبان در کلیه کلاسها تدریس میشود .

حشمت‌الدوله غربی - خیابان کیوان محل سابق کاخ سازمان ملل متحد تلفن۴۷۱۲۸

اطلاعیه شرکت شعله خاور

درمورد سرویس سالیانه تاسیسات تهویه وحرارت مرکزی

بزودی بافرا رسیدن فصل سرما ، دستگاههای شوفاژ و تهویه بایستی مورد سرویس‌کامل قرار گیرند. ولی نظر باینکه‌در ماههای آخر پائیز بعلت تراکم نصب‌و راه اندازی تاسیسات جدید ممکن است تاخیری در اجرای سرویس حاصل شود لذا برای آنکه شرکت بتواند به بهترین طرز ممکنه رضایت مشتریان‌محترم‌رافراهم سازد بدینوسیله خواهشمند است از این تاریخ تا ۲۰ مهرماه جهت ترتیب سرویس سالیانه بدفتر شرکت مراجعه فرمایند.

آدرس:خیابان‌تخت‌جمشیدچهارراه‌بهار شرکت شعله خاور-تلفن: ۳-۷۵٦۱٤۱

معماهای ریاضی

شامل پارادوکس ها (حیله ها ، تناقصات) در حساب جبر . هندسه. توپولوژی . احتمالات و منطق

ازانتشارات یکان

در ۲۲٤ صفحه قطع جیبی با بهای ٤۰ ریال منتشر شد .

۱-۲ آ-۱۹٤٦۲

موسسه فرهنگی دبیرستان

صفی‌نیا عبدالله‌مستوفی

بسرپرستی بانو مهروش صفی‌نیا (مستوفی)

برای کودکستان و دوره ابتدائی و متوسطه وسال چهارم ریاضی و سایر رشته ها ثبت‌نام مینماید .

تجریش باغ فردوس شماره ۵ تلفن ۸۳۵۲۷

۵-٦ آ-۱۱۵۲٦

COMMUNITY SCHOOL

Business Education Department

برای دوره بازرگانی (بطور کامل ویادروس‌منفرد) داوطلبان واجد شرایط زیر را میپذیرد:

۱- داشتن دیپلم کامل متوسطه

۲- دانستن زبان انگلیسی

از داوطلبان امتحان انگلیسی بعمل خواهدآمد

داوطلبان می‌توانند همه روزه (غیر از روزهای‌یکشنبه وجمعه) صبحها برای نام نویسی و کسب اطلاعات بیشتر بدفتر مدرسه‌امریکائی خیابان ژاله‌کوچه مریضخانه‌امریکائی مراجعه نمایند. ۱-٦ آ-۱۱۸۵۳

قابل‌توجه‌اهالی‌محترم تهران‌وشهرستانها

کودکستان ، دبستان ، دبیرستان وشبانه‌روزی‌دخترانه جام جم زیر نظر بانو دکتر ملکه طالقانی (کریمی) در باغی مصفا و مجهز بتمام‌وسایل تعلیمی‌وتربیتی همه‌روزه‌صبحها نامنویسی میکند . پانسیون ناهار وشبانه روزی موسسه‌در مدت سال تحصیلی دایر ووسیله رفت وآمد آماده است .

تلفن ۷۸۳٦۳

نشانی: مقابل حمام تهران پارس -۱٤۱۵٤ ۱-۱٦

THE NATIONAL INSTITUTE OF ENGLISH LANGUAGE — NEIL

مؤسسهٔ ملی زبان

مشمولین دیپلمه خرداد ۱۳٤٤ ودیپلمه‌های متولد ۱۳۲٤

وهمچنین کسانیکه دارای برك آماده بخدمت و معافیت پزشکی وتکفل باشند درکلاسهای رسمی زبان این موسسه پذیرفته میشوند و برطبق قانون یکسال از معافیت تحصیلی استفاده میکنند. اینگونه مشمولین باید با : ۵ قطعه عکس ٤×٦

۳ برك رونوشت شناسنامه

مدرك قبولی‌کلاس ششم دبیرستان

بدفتر موسسه (قسمت مشمولین دیپلمه) مراجعه نمایند .

رئیس موسسه ملی زبان حری

خیابان شاهرضا . چهارراه پهلوی. جنب بانك تهران تلفن ٤٤٦۸٤

دبستان وکودکستان ملی

(مهراستاد)

دارای ساختمان مدرن و مجهز بوسائل جدید تربیتی، تدریس زبان انگلیسی درتمام‌کلاسها و کلاسهای تقویتی همه روزه ثبت نام مینماید وسیله آمد ورفت مهیا است.

نشانی: شمال بلوارکرج - خیابان هما (چهارراه کاخ‌غرب سینما امپایر جنوب غربی بیمارستان مهر) تلفن : ٦۲۱٦۳۸

آ-۹۸۲٦

کودکستان دبستان دبیرستان

ایران آباد

درساختمان مجهز و نوساز خود هر روز ثبت‌نام میکند وسیله رفت وآمد از هر نقطه شهرآماده‌است

نشانی: سی‌متری نظامی عباس‌آباد خیابان میترا

۱-۳ آ-۱۲٦۱۳

کلاسهای ترم‌جدید

گروه فرهنگی خوارزمی

۱- متفرقه شبانه ازاول تاششم طبیعی ریاضی وادبی شروع ازاول مهرماه .

۲- کلاسهای کنکور طبیعی ریاضی وادبی شروع از نیمه دوم مهرماه ثبت نام همه روزه از ساعت ۵ر٤ بعدازظهر

آدرس: ۱- خیابان شاهرضا جنب سینما پلازادبیرستان شماره ۱ تلفن ٤۰۸۳۳ - ٤۵٤٤۱

۲- خیابان شاه‌آباد نزدیك بهارستان‌دبیرستان‌شماره۲ تلفن ۳۸٦۳۳ آ-۱۹٤٤۰

دبستان وکودکستان آریو

ARIO SCHOOL & KINDERGARTEN

باملین ایرانی وخارجی

بشاگردان این موسسه قبل ازپایان دوره متوسطه گواهینامه زبان انگلیسی از دانشگاه لرد کمبریج داده میشود

ثبت‌نام همه روزه - خیابان پهلوی خیابان رشت تلفن ۴۷۹۵۲

یادداشتهائی ازسفر امریکا

از: فرهاد مسعودی

ریشه شورش سیاهان

سیاهان امریکا باید ازنقطه نظر فرهنگی موردنظر قرارگیرند تادر جامعه سفیدپوستان پذیرفته شوند

شورش سیاهان در «لوس آنجلس» از نظر خبری دیگر یك واقعه کهنه است اما بحث درباره علل این واقعه تاوقتیکه وضع‌سیاهان بصورت یك مسئله حاد در آمریکا مطرح است‌تازگی دارد.

من‌خبر شورش را درنیویورك شنیدم و این چیزی بود که‌من از شنیدنش تعجبی نکردم همه آنهائیکه محلات سیاهپوستان را دیده اند، تفاوت زندگی سیاه و سفید را در امریکا مطالعه کرده‌اند پیش بینی شورشهائی از نوع شورش «لوس آنجلس» را میکردند و متاسفانه درآینده نیز تا حل مشکل اجتماعی‌سیاه و سفید که بحث کوتاهی در این مقاله پیرامون آن داریم وقوع‌نظیرچنین شورشهائی‌بعید بنظر نمیرسد.

بعقیده من موضوع اختلاف نژادی پایه عقلانی ندارد و دلیل این مدعا همین شورش اخیر است که درست یکروز بعد از امضای لایحه حقوق مدنی سیاهان بوقوع پیوست، بلکه علل دیگری را باید در شورش واختلافات‌سیاهان جستجو کرد. ولی در هر حال نباید نقش اختلافات‌نژادی را در این‌ماجرا ها دست کم گرفت، پس از جنگهای داخلی که یکصد سال ازآن میگذرد و منجر به‌پیروزی شمالیها و طرفداران رفع‌تبعیض نژادی گردید با اینکه قوانین زیادی بنفع سیاهان از کنگره گذشت اما ایالات جنوبی که ظاهرا ناچار بپذیرفتن آن شده بودند از راههای دیگری برای سلب حقوق سیاهان وارد گردیدند که دو طریق عمده و مورد نظر آنها طریق مالی و فرهنگی بود و سیاهان از این دو طریق تحت فشارقرارگرفتند واین خود از پیشرفت اجتماعی سیاه‌پوستان ممانعت کرد و هیچگاه تفاوتهای اساسی در زندگی سیاهان و سفیدپوستان امریکا از بین نرفت و علت اصلی‌شورش سیاهان در لوس‌آنجلس‌همین تفاوت زندگی‌است که منجر به عقده های شدید درونی گشته و گاه و بیگاه سیاهان‌رابه شورش برمیانگیزد.

در همانموقع که سیاهان‌در لوس آنجلس شیشه مغازه ها را میشکستند و همه جا را بآتش میکشیدند روانپزشکان امریکادر صدد برآمدند به‌بینند علت‌سخت ترین شورش سیاهان در سالهای اخیر در آمریکاچه بوده است و بالاخره علت آنرا نفرت- نارضائی - ناکامی و فقر و نا امیدی در میان سیاهپوستان تشخیص دادند.

دکتر لوتر کینك ازرهبران سیاهپوستان در همانموقع‌اعلام کرد که باید راه حل تازه‌ای برای مسائل اجتماعی سیاهان پیدا کرد.

بعقیده من مسائل اجتماعی سیاهپوستان را باید در نحوه و تفاوت زندگی آنها با سفید- پوستان جستجو کرد.

سیاهپوستان مردمی فقیرو رانده شده از جامعه سفید- پوستان هستند اغلب آنها بعلت فقر زودتر از سفید پوستان مدرسه را ترك میکنند فقر و نفرتی که‌سفیدپوستان‌ازمعاشرت با آنها دارند موجب‌میشود که در آنان عقده های حقارت و نفرت بوجود آید اغلب مست میکنند، بیشتر شکایات زدو خورد هائی که در پاسگاههای پلیس مطرح میشود یك طرف آن سیاهان یا هر دو طرف از سیاهان هستند.

محلاتشان غوطه در فقر و کثافت است علاقه زیادی به اتومبیل دارند و خریداتومبیل را نوعی تشخص میدانند با گرفتن وام اتومبیل کادیلاك می خرند و شاید میخواهند بدین‌وسیله عقده حقارت خود را برطرف کنند و دلیل این مدعا اینست که بسیاری ازسیاهان که بخرید اتومبیل کادیلاك پرداخته‌اند اغلب بعلت نداشتن مسکن شبها در همان کادیلاك میخوابند. و مادام که طرز زندگی آنها بر این منوال است و عقده ها شکافته نشده وراه حلی برای مسائل اجتماعی سیاهان پیدا نکرده اندشورش هائی نظیر شورش سیاهان در لوس‌آنجلس‌ادامه خواهد یافت.

تفاوت زندگی سفیدپوستان در محلات اغلب شهر ها یکی از عمده ترین علل اختلاف آنان است، محلات سیاهان و سفید پوستان از نقطه نظر ظاهری بسیار تفاوت دارد. آنچه در محله‌سیاهانست‌کثافت، تیرگی و سیاهی است. در سالهای اخیر سعی شده است که سیاهان را به آپارتمانهای مناسب‌نقل‌مکان بدهندبخصوص در ایالت نیویورك چنین‌برنامه هائی اجرا شده است اما چهار روزبعد همان آپارتمانها بصورت نمونه دیگری از محلات خراب و کثیف سیاهان در آمده است و دلیل این بوده است که سیاهان‌برای زندگی بهترتربیت نشده اند از طرفی طوری با سیاهان رفتار شده است که آنها راه‌هرگونه ترقی وپیشرفت را برای خود سد می بینند و تلاش برای پیشرفت نمیکنند.

بسیاری از سفید پوستان امریکا از آن کینه و نفرت نژادی خالی و تهی هستند به سیاهان‌به‌نظر یك‌انسان مینگرند اما نمیتوانند با سیاهان که غرق میگساری هستند معاشرت و آمیزش کنند و همین خود باز عقده ای را بر عقده های سیاهان می افزاید.

در آنزمان در نیویورك من شاهد گفتگوی یك سفید پوست هواخواه سیاهان با یکی از رهبران سیاهپوستان بودم او میگفت: سفیدپوستان امریکائی تنها از نظر رنك بدن سیاهان را از خود دور نمیکنند بلکه‌در آداب‌وعادات ورسوم‌زندگی‌باآنها بیگانه اند. شما بهتر نیست قسمتی‌از مبارزات خود راصرف بهبود فرهنك و تعلیم وتربیت جامعه سیاهان بکنید؟

البته درجامعه سیاهان‌اکنون افرادتحصیلکرده وروشنفکرزیاد استوحتی‌بسیاری‌ازآنان‌ایده‌ها و طرز تفکری بسیار ارزنده و روشن بینانه دارند. این‌افراد مشاغل حساس و مهمی دارند و آمد و رفت مرتبی با بهترین خانواده‌های سفیدپوست امریکا دارندیکی ازرهبران سیاهپوست در راه پیمائی معروف‌سیاهان در زمان رئیس جمهوری فقید آمریکا چنین گفته بود:

«ما تنها برای آن نبرد نمی کنیم که کشور ما از نعمات دموکراسی برخوردار شود ما برای آینده میلیونها کودك‌سیاه و سفید - سرخ و زرد نبردمی کنیم‌تا آنها پس از ما در محیط برابری و عاری از تنفر وکینه و بیماری و گرسنگی زندگی کنند.»

این جملات که نشانه‌روشنی اندیشه و وسعت نظر گوینده آنست نشان میدهد که سیاهان قابل ترقی هستند و باید در جامعه آمریکا بخصوص از نظر فرهنگی به آنان توجه شود و بیشك وقتی همه سیاهان چنین طرز تفکری داشته باشند سفید پوستان آمریکائی دیگر باترس و لرز از محلات سیاه‌پوستان عبور نمیکنند و هنگام برخورد باسیاهپوستان آنها را تحقیر نمینمایند. در های خانه و خانواده خود را بروی آنان‌می گشایند و سیاه و سفید تنها تفاوتشان از نظر رنك خواهد بود و بس.

بهر حال نکته مهم اینست که سر انجام جامعه سفید - پوستان آمریکا ناچار است با سیاهان کنار بیاید. در حال حاضر ۲۰ میلیون سیاهپوست در آمریکا زندگی میکنند وبعلت سرعت و کثرت توالد وتناسل خیلی زود این تعداد بچندبرابر خواهد رسید و جامعه آمریکا ناچار است که با آنان همان کند که با فرزندان سفید خود میکند و راه این برابری سیاه و سفید حل مشکلات اجتماعی و تربیتی و فرهنگی جامعه سیاهانست.

سیاهان امریکائی حتی تصور می کنندمقامات‌انتظامی هم با آنهادشمنی دارند و نسبت به آنان تبعیض قائل میشوند و همین تصور سبب وقوع‌شورش «لوس آنجلس» گردید.

۶- من از میدان جنك عشایری عراق می‌آیم:

نوشته: خبرنگارفیگارو

عشایر پیامهای رمز نظامی راکشف میکنند

سرهنك عزیزگفت: این‌بدوی ها کاملا باما هستند قبیله‌ای که در اینجا می‌بینید هم‌اکنون۲۲ مرد جنگی در جبهه دارد. آنها اسلحه ومهمات‌خودشان‌راهمراه باعده‌ای دیگر از افراد قبیله عوض میشوند و در صورت‌لزوم مثلا اگر عراقی ها حمله کنند تمام مردان‌مسلح قبیله‌بما ملحق میشوند.

-عده آنها زیاد است.

-این قبیله‌چهارصد جنگجوی مسلح دارد.

در شمال عراق‌عملا همه‌مردان مسلح هستند. داشتن یك‌قبضه تفنك برای عشایر شمال درحکم تائید آزادی آنها است تمام‌پسر بچه ها از کوچکی تمرین تیر - اندازی میکنند. من درمرزعده‌ای از جنگجویان فدائی «پیش‌مرگه» ها را دیدم که پسران ۱۴، ۱۵ ساله خود را همراه داشتند. آنها نیز بمانند پدران خودمسلح بودند.

مرسوم است وقتی پدرخانواده بجنك میرود پسر ارشد نیز بدنبالش راه میافتد.

لکه های ابدی برف در قله های پوشیده از صخره در زیر آخرین اشعه خورشید که درحال غروب است میدرخشد، بمقصد نزدیك میشویم. ناگهان دربرابر ما روی صخره ها جنگجویانی‌که عمامه های سرخ بسر دارندظاهر میشوند.

آنها دو عمامه که یکی روی دیگری قرار داد بسر میگذارند با اینکه تمام شان از یك قبیله نیستند، معذلك همه آنها به پیروی از رهبر عشایر از این عمامه ها بسر می‌گذارند. کمی دورتر در طرف راست یك آنتن بزرك رادیو نصب شده است. اینجا مرکز مخابرات عشایر شمال است. این آنتن توسط ستوان «شوکت اسمعیل حسن» یکی ازافسران‌سابق پلیس‌عراق تعبیه شده است.

سروان شوکت که کارشناس امور مخابراتی است کلیه پیام هائی را که از طرف پاسگاه‌های نظامی عراق بمرز فرستاده‌میشود کشف میکند، و در نتیجه نیرو های عشایرمیتوانند بدقت‌مراقب کوچکترین حرکت واحد های عراقی بوده و بموقع اقدامات دفاعی لازم بعمل آورند.

یك گروهبان سابق پلیس که کارشناس امور رادیوئی است نیز با او همکاری میکند.

«ادریس»چهارمین فرزندرهبر عشایر که اکنون بیست سال دارد در چادری که برای ما برپا شده با مهربانی و ادب از ما پذیرائی میکند.

سماور نیکلی بزرگی در مدخل چادر گذاشته شده یك جنگجوی جوان برای ما چائی سرخ رنگی که عشایر تمام روز و شب از آن میخورند در استکان های کوچك میریزد.

ادریس گفت:

- پدرم بشما خوش آمد می گوید.

سخنان ادریس را ستوان شوکت بانگلیسی برای ماترجمه میکند:

- پدرم از شما خواهش‌میکند که امشب را رفع خستگی بکنید.

لحاف های ضخیم پرقو با ملحفه های سفید روی زمین گسترده شده است. ما قرار است فردا با «ژنرال» ملاقات کنیم. او کمی دورتر در دره کوچکی دور از اردوگاه بادومین همسر و سه فرزند خردسالش که بین سه تا شش سال دارند بسر میبرد.

اسباب بازی این کودکان را مسلسل های کوچك حلبی تشکیل میدهد.

آن شب جنگجویان بخواهش ما در حالیکه دست یکدیگر را گرفته‌بودندمدتی برقص پرداختند. مردی‌که در پیشاپیش جنجگویان میرقصید با تکان دادن دستمال بزرگی آهنك پای سربازان را تعیین میکند. ناتمام

ازفرداشب برنامه
تراس‌دیاناوتراس کریستال
فدرا

باشرکت: آنتونی‌پرکینز- ملینامرکوری

اصلاحیه آگهی مزایده
تعدادارابه‌و زره پوشهای مزایده اداره اردنانس ارتش از ۵۰۳ دستگاه به ۴۴۳ دستگاه‌تقلیل یافت
آ-۱۹۴۲۲ اداره اردنانس ارتش

درآتیه‌نزدیک

از صبح سه‌شنبه در مولن روژها

سونی بقدری حساس وقوی است که شمارا با دنیا مربوط میکند

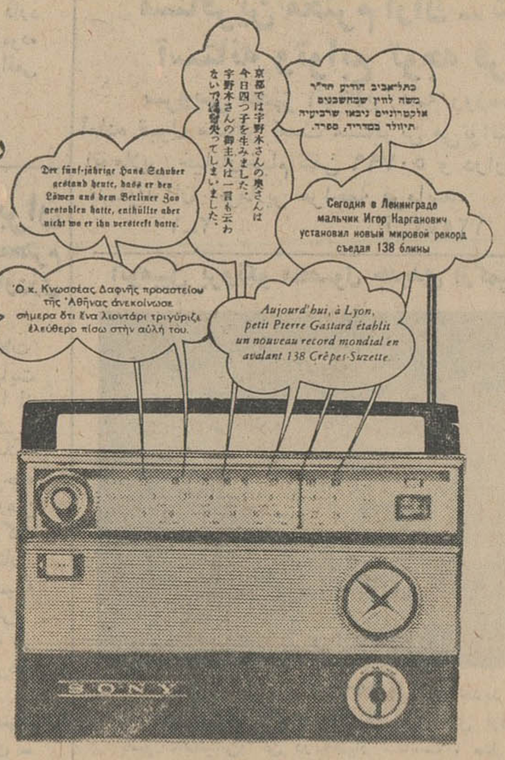

مدل ۹۱۱- دولوکس - سه موج - ۹ ترانزیستور

نمایشگاه سونی - خیابان نادری - شماره ۴۲۰ - تلفن ۶۴۱۴۵

مرکزپخش: شرکت کالری - خیابان فردوسی - ساختمان آفتاب شرق تلفن ۳۹۶۸۱

انتقاد

از: امیر دولت‌آبادی

کیمیای عواطف !

مقام پزشك نه‌تنها در دنیای متمدن کنونی بلکه‌درازمنه‌قدیم‌هم‌مورداحترام مردم بوده‌است .زیرا طبیب در نتیجه عمری زحمتو دود چراغ خوردن به موقعیتی رسیده که‌جان‌همه‌افرادتحت حمایت‌اوقرار میگیرد و درمواقع حساس می تواند بیمار را که در معرض هلاکت افتاده با نبوغ ذاتی و تجارب‌علمی خود از مرك‌حتمی نجات دهد .یك چنین عنصری قهراشریف ودر جامعه ارج و منزلتی بسیار دارد هم اکنون‌هستند دانشمندان بیشماری که شب و روز در لابراتوار ها با هزاران خطرات مواجه‌میشوندتاداروئی کشف‌ومرض خانمان براندازی راار میان مردم ریشه‌کن‌نمایند ،همچنین چه‌بسا‌پزشکانی که‌به موفقیت حساس خود کاملا واقف‌بوده‌این‌وظیفه مقدس رابانهایت علاقمندی و بی طمعی انجام میدهند و حتی‌بعضی از آنها پارافرا تر گذارده نه تنها حق‌الزحمه نمی خواهند بلکه در بعضی مواقع ازجیب فتوت خود مبلغی برای بهبود بیمار ناتوان و فقیربمصرف میرسانند . یکی‌از پزشکان جراح‌اصفهان‌علاوه بر علاقمندی‌به حرفه خوداز نظر سخاوت طبع‌و گشاده دستی که‌غالبا در باره مراجعین مخصوصا فقرا روا میدارد چنان مورد احترام مردم قرار گرفته که‌ذکر خیرش ورد زبانها و نقل مجالس می باشد بدیهی است عامه مردم درمقابل چنین افرادوظیفه شناس سر تعظیم فرودمی آورند وبا نظر احترام به آنها نگاه می کنند اما از آنجائی که‌درهرطبقه و صنفی در مقابل اشخاص شریف و وظیفه شناس افراد طماع، بیحال و بیعلاقه وجود دارد متاسفانه در میان‌جامعه پزشکان یعنی این تیپ تحصیل‌کرده دانشمند نیز افراد معدودی هستند که به حرفه شریف خودفقط از نظرکسب و تجارت نگاه کرده آنرا وسیله سوء استفاده های مادی‌یا معنوی‌خود قرار می دهند . این افراد مانند لکه های سیاهی بر پیکر ظریف و درخشان علم پزشکی نمودار میشوندومتاسفانه جامعه پزشکان نخواسته یا نتوانسته است چنین افرادی را ازخود طرد یا لااقل بوسایل مختلف آنان را به وظیفه خطیری که بر عهده دارند آشنا سازند . شرح زیر نمونه‌ای‌از این بیعلاقگی ها است

یکی از بستگانم که دراموراجتماعی خیلی حساس ودر کارهای خیرهمیشه پیشقدم می‌باشد چندروز قبل با تاثر فراوان تعریف میکرد که عصر روز گذشته باتفاق یکی دو نفر ازخویشان و آشنایانم کنارخیابان‌فرح«اصفهان» مشرف برودخانه قدم میزدم و درهوای لطیف آنجابه سیر آفاق و انفس مشغول بودم که‌غفلتا صدای ناله‌ای شنیدم و براثر آن صدا متوجه‌شدم جوانی بااندام موزون و لباس مرتب در سراشیبی ساحل رودخانه بحال نیمه جان افتاده است . فوراباتفاق همراهانم به کمك او شتافتم ولی نتوانستم از حال او و عارضه‌ای که برایش پیش آمده اطلاعی‌بدست‌آورم لذا در مقام کمك از عابرین برآمدم که معمولا در آنجاخیلی‌محدودمی‌باشند و اتفاقا یکی از پزشکان که گویا از عوایدروزانه‌بحدکافی‌بهره‌مند ودرآن‌موقع برای تفریح وهواخوری به‌آن محل آمده بودنظرمراجلب‌کرد از او استمداد نمودم. نامبرده نگاهی از روی بی اعتنائی بشخص موردبحث انداخت و گفت : یك ناراحتی عادی است و من اینجا نه وسیله معالجه دارم ، نه‌اساسا برای ویزیت کردن مریض آمده‌ام !

من متذکر شدم که‌آقای دکتر ، بطوریکه ملاحظه میفرمائید این آدم از ناراحتی بخود می پیچد و اینجا هم نه‌عابری هست نه وسیله نقلیه‌ای پیدامیشود . اگربزرگواری فرموده اورا بااتومبیل خودتان بشهربرسانید ثواب عمده‌ایست .

طبیب شهرما جواب داد که متاسفانه من برای کسب ثواب هم اینجا نیامده‌ام!واین گفت و مارا که‌ناظر بی اعتنائی او بودیم حیرت زده بجای گذارد و بااتومبیل خود آن محل را ترك کردورفت

بیشتر مردم عادی روی حس بشر دوستی که در نهادشان خلق شده هر گاه نابینائی رابه بینند که راه رانمی شناسد و ممکن است بچاهی افتد اورا راهنمائی می کنند ،عاجزان و ناتوانان‌راتا حد مقدور حمایت می نمایند ولی پزشکان وظیفه بیشتری دارند.این طبقه از روزی که حرفه شریف پزشکی را پذیرفته‌اند باید بدانند وجودشان بیشتر در اختیار مردم است و بهمین جهت مسئولیت های سنگین تری بر عهده دارند،چه بسا جان بیماران بر اثر اهمال و مسامحه آنان از دست میرود وبرای همیشه‌در مقابل وجدان خودسرافکنده خواهندبود . یابر عکس مختصرهمت واز خود گذشتگی از طرف ایشان سبب میشود که سلامت بیماری نیمه جان تامین و زندگی جدیدی آغاز کند ولی متاسفانه در دنیای کنونی که مادیات بر احساسات و همه‌چیز دیگر غلبه دارد عواطف انسانی روز بروز تحت الشعاع قرار می گیرد و چنانچه دربابن پاشنه بگردد دیری نمی گذرد که نوع پرستی و بشر دوستی در قاموس اجتماع ما معنی و مفهوم واقعی خودرا ازدست خواهدداد حالاکه اینطوریم وای به‌آن روز

گفتگوی تلفنی

با ۳۰۰۱۰

اهالی محترم تهران هر روز بعد از ظهرها از ساعت٦ تا ۷٫۳۰ میتوانند تلفنی‌درددلها وگرفتاریها وشکایتهای خود را با ما در میان بگذارند .

● **من چه بکنم ؟**

من روز (پنجشنبه ۱۱ شهریور) اتومبیلم رادرخیابان ملك (سه راه شمیران) پارك کردم ، وقتی برمی‌گشتم‌دیدم‌خانمی که‌راننده اتومبیل شماره ۸۳۳۳ تهران ۱۸ (واکسهال) بود با اتومبیل من تصادف کرد، سر رسیدم و جلویش را گرفتم ، بعد از اینکه بابی اعتنائی گفت کارشناس خبر کن ، پسر خانم از ماشین پیاده شدوبامن که یك‌خانم هستم شروع‌کرد به پرخاش کردن درهمین اثنا راننده اتومبیل پا را گذاشت روی گاز وفرار کرد، من به‌مرکز تصادفات پلیس تلفن کردم گفتند با کلانتری سوار است به کلانتری سوار تلفن کردم گفتند با کلانتری ٦ است به‌کلانتری ٦ تلفن کردم گفتند بایدبه‌مرکز تصادفات مراجعه کنم‌خلاصه‌ماندم سرگردان که چه‌بکنم ، میخواهم بدینوسیله از مقامات‌محترم‌پلیس تهران‌بپرسم که من چه بکنم تا خسارت خود را ازاین زن بگیرم ؟

خانم راننده

● **محصور نمائید**

سر پل امامزاده معصوم یك‌زمین بایر قراردارد که گویا متعلق به شهرداری است ، این زمین غیر محصور بر خیابان قزوین است ، دراین محل مرتب عده‌ای مشغول قمارند ، باتوجه‌باینکه‌زمین مربوط به‌خود شهرداری است‌تقاضا داریم در امر محصور نمودن آن اقدام شود .

اهل پل امامزاده معصوم

● **نامرتب**

وضع خط ۲۳ مرتب نیست ، اتوبوسها قطار میشوند واحیانااگر مسافری درمسیرباشدسوارنمیکنند

فرزانه

● **ذبح قاچاق**

اینجا خیابان فرح آباد خیابان صدوق‌است‌روبروی نانوائی‌تافتونی محل منزلی قرار دارد که در آن گوسفند ذبح میکنند ، گوشت این گوسفند هارا کجا میفروشند ؟ نمیدانم ،بهر حال خواستم قضایا راپنهانی‌باشهرداری‌در میان‌بگذارم!

اهل محل

● **مشتری‌شهرداری‌شهرری**

من از ساکنین یکی از کوچه‌های شهر ری هستم نام این کوچه را نگفتم برای‌اینکه شهرداری شهرری بهتر از همه میداند کجا است ! همانجاست که شخصی کودها و خاکروبه های خریداری شده از شهرداری‌را درابتدای آن میریزدتا به‌کار زراعتش برساند ، هرچه هم بشهرداری شکایت میکنیم نتیجه نمیگیریم‌چون‌طرف‌مشتری‌شهرداری است .

ساکن کوچه

● **وعده بی‌عمل**

وعده دانشگاه امسال عملی که نشد ، علاوه براین میگفتند که‌باید متخصص فنی‌تربیت‌کنیم درحالیکه دانشجوی ادبیات بیشتر گرفتند ، خواستم توصیه کنم در مورد علوم اقلا تعداد بیشتری بگیرند .

شمسی - علوی

● **تشکر**

روز پنجم شهریور شکایتی از قول من در باره دردسری که از خاکروبه های سر کوچه عصار ها برای اهالی بوجود آمده است در همین ستون درج شد ، چون از طرف برزن اقدام فوری بعمل آمد خواستم تشکر کرده باشم .

ملاهادی

● **گویا ...**

خیابانهای عباس آباد شمالی بی اسفالت مانده است‌درحالیکه‌ساکنان این محل هم عوارض میدهند هم مالیات و گویا کسی باید عوارض بدهد که محل سکونتش اسفالت باشد آب داشته باشد برق‌داشته باشد .

یعقوبعلی مهاجرانی

● **پیشنهاد**

راجع به خیابان کندی پیشنهادی داشتم ، باینصورت‌که‌اگرشهرداری این خیابان را نمیتواند اسفالت کند بمردم واگذار نماید تا نسبت به آبادانی آن اقدام شود .

دکتر محتاط

دانشگاه ملی ایران

تنظیف کلیه لباس ها و ملافه‌ها و سایر لوازم پارچه‌ای بیمارستان یکصدو شصت تختخوابی دریانی وابسته بدانشگاه ملی ایران رااز طریق مناقصه بکارخانجات لباس - شوئی که‌از هر جهت واجدصلاحیت باشند واگذار مینماید کارخانجات مجهز و واجد صلاحیت می توانند پیشنهاد های خودرا که‌حاوی‌جزئیات ووسایلی که دارند و خدماتی که‌می توانند انجام دهند باشدباذکرنرخها تاروزآخر شهریور ماه جاری باداره کل‌دبیرخانه‌دانشگاه ملی‌ایران‌واقع‌در خیابان‌پهلوی دوراهی یوسف آباد تسلیم و رسید دریافت دارند. دانشگاه در رد یا قبول یك یاکلیه پیشنهاد ها مختاراست.

اداره کل‌دبیرخانه دانشگاه ملی‌ایران

۲- ۳ آ-۱۹۲۸۰

شکار دانشمندان آلمانی

نوشته: میشل بزوم — ترجمه: ی. ک.

۱۹۴۴-۱۹٦۰

-۵۹-

« سبوروسکی »که در بوهم بدنیاآمده بود ، از زمان کودکی این‌افسانه در گوشش بودکه اجدادش درسال ۹۹۹ نعل‌اسب رااختراع کرده‌اند . جدسومش « آنتون‌فن‌آمستاین » بودکه فرانسوای اول پادشاه دتریسن باو لقب اشرافی‌داده بود. جد بزرگش‌همین‌امتیاز را بمناسبت تاسیس اولین راه آهن اطریش از «فرانسواژوزف »گرفته بود . پدرش اولین هواپیمای اطریشی را هدایت کرده بود و خود او سازنده شکاری رآکسیونی «مسراشمیت ۱٦۳ » ، موشك«شمسترلینك» ودستگاههای متعدد دیگر بود . درسال ۱۹٤۵ صدمین جواز اختراع را بنام خودش می‌گرفت.

تا آخرین لحظه دیوانه وارکار کرده بود . وبعد هم سلاح‌بدست گرفته بودتا ازخاك آلمان دفاع کند . دوسال بعد درفرانسه بود و عجیب‌ترین هواپیمای دنیا یعنی «کلئوپتر»را اختراع کردکه بطور عمودی بالا می‌رفت و یك‌بال‌عمودی مثل چلیکی احاطه‌اش کرده بود . همراه او دونفر از همکارانش هم‌به فرانسه آمدند . آندو عبارت‌بودند از «دکترویلهلم زایبولد » متخصص «آئرودینامیك » و پروفسور «هانریخ‌هرتل» مدیر قدیم تحقیقات کارخانجات «یونکرس ».

نه جنك ونه شکست توانست یك زوج علمی یعنی «اوگس‌زنگر» و «ایرن‌برت»راکه از سال ۱۹٤۲تواما کارمی‌کردند از هم جداکند . آنها ازدواج‌شانرا درسال ۱۹٤٦ درپاریس جشن گرفتند . وماه عسل شانرا در «شایتون » درکارخانه «آئرودینامیك » نیروی هوائی‌فرانسه گذراندند . «زنگر»همکار و دوست «سبوروسکی »و آکنده از افکار درخشان بود او موشك هائی اختراع کرده بود که می‌توانست دور کره‌زمین بگردد . «ایرن برت »در همه این کار ها با او همکاری کرده بود . «زنگر »با افکاری که‌درباره پیروزی برفضا داشت بزودی یکی از چهره‌های برجسته محافل علمی فرانسه گردید .

اما تنها اینها نبودند . در آزمایشگاههای نیروی دریائی فرانسه در پاریس ، متخصصین آلمانی برروی سلول های اشعه ماوراء قرمز کار می‌کردند . همچنین در موسسات «آئرونوتیك » دانشمندان آلمانی و فرانسوی برای ساختن موتورهائی برای موشکها مشغول فعالیت بودند . «رلف‌انگل »که از موسسین آن موسسه قدیمی « سفرهای- فضائی »بود و بعد ها به عضویت کمیته تحقیقات علمی رایش سوم درآمده بود ، اکنون در «مرکزملی مطالعات و تحقیقات آئرونوتیك » درپاریس بود .

مهندسین دیگری‌که شهرت کمتر داشتند ، در «ورنون »نورماندی ساکن شده‌بودند و برروی پروژه موشکی کار می‌کردند که قرار بود در آینده همان موشك «ورونیك »شود .

برای نمونه می توان از «هانس کلاین‌واختر »نام بردکه همیشه در زیر عینك خود نگاههای غمزده‌ای داشت . او متخصص علائم‌صوتی، انتقال صوت و رادیو بود . جنك جهانی او رادر «درسد » غافلگیر کرده بود و او رامجبور ساخته بود برای پروژه هائی کارکند که‌مورد علاقه‌اش نبود ، یعنی تبدیل زباله منازل به غذای خوك ! بالاخره در جبهه روسیه بادرجه سرگردی افسر ارتباطات شده بود . اکنون فرانسوی ها از او می خواستندکه‌مسئله هدایت موشکها را مطالعه‌کند اما هنوز ازافکاری‌که خوددرسرداشت منصرف نشده بود : مثل‌هدایت نابینایان بوسیله علائم صوتی .

بالاخره شماهم باین ماجرا کشیده خواهید شد . . .

میهمانی درخانه:

یك‌وزیر، یك‌نویسنده، یك هنرمند، یك ورزشکار

راستی یك وزیر ، یك سناتور یك شخصیت‌معروف سیاسی و یا هنری چگونه زندگی میکند؟ آیاهمانطورکه دراجتماع شخصیت بارز و مشخصی یافته بین‌زن‌وفرزندان خود ،درکانون خانوادگی نیز همانطور است که‌ماآو رادر اجتماع می بینیم و می شناسیم؟ این سئوالاتی است که همواره در مواقع مختلف از مغز ها خطور میکند بخصوص راز موفقیت شخصیت های بارزجامعه همیشه مورد توجه نسل‌نو بوده‌است . بطور یقین برای یك‌پسر یا یك دختر دانش آموز بندرت‌میسر میشود که بایك‌وزیر ، یك سناتور و یا یك شخصیت ارزنده‌هنری ملاقات کند . پای یك میز بنشیند و گفتگو کند. رازموفقیتش‌راازدهان خودش‌بشنودبازندگی‌خصوصی‌اوآشنا گردد منزلش‌راببیند . رفتارش رادر کانون خانواده مشاهده کند . دکوراسیون خانه‌اش راتماشا کند. بله کمتر میسر می شود و همیشه یك احساس کنجکاوی شدید در وجودش فعالیت میکند . این همان کنجکاوی سیری ناپذیری است‌که موجب شایعات گوناگون و گاهی عجیب درباره شخصیت های معروف جامعه میگردد . اما از این پس‌این کنجکاوی ، این فاصله، این مرز تاحدی از بین خواهد رفت. زیرا باتکار مجله اطلاعات دختران و پسران برنامه ای ترتیب داده شده تاکلیه جوانان علاقمند بتوانند با شخصیت های مشهور و مورد علاقه خود ملاقات و گفتگو کنند . راز موفقیت آنها را بفهمند . خانه‌آنها رابه بینند و بااعضای خانواده آنها آشنا شوند و حتی‌سوالاتی که‌گاه گاه در مورد برخی از مسائل وکار های وزراء ، وکلاء، سناتور ها ، نویسندگان ، شاعران و ورزشکاران وهنرمندان برایشان پیش بیاید با خود آنها مطرح کنند.

باین ترتیب از این پس ، هفته‌ای یکبار دختران و پسران جوان با شخصیت‌های موردعلاقه خود یك‌میز گرد خودمانی خواهند داشت .

این برنامه را مجله اطلاعات‌دختران و پسران «عصرانه» نام‌نهاده‌است . بنا بخواهش و دعوت مجله اطلاعات دختران و پسران اولین هفته آغاز این برنامه‌یك وزیر موفق، یك نویسنده عالیمقام ، یك ورزشکار جهانی و یك هنرمند ارزنده ومعروف میزبانان دختران و پسران خواهند بود .علاوه بر شرح کلی که در مجله همین هفته درج می‌گردد، آغاز و چگونگی انجام آن‌نیزمجددا در روزنامه اطلاعات منتشر خواهد شد . بنابر این‌باشروع‌اینکار...

پای‌همه‌بمیان‌خواهدآمد!

آگهی سازمان‌تربیت معلم وتحقیقات تربیتی

بدین وسیله به اطلاع داوطلبان دوره تربیت دبیر سیکل اول دبیرستان میرساند :

کارت اجازه شرکت در مسابقه ورودی از ساعت ۸ صبح روز شنبه بیستو هفتم شهریور ماه جاری در محل سازمان واقع در خیابان روزولت توزیع خواهد شد .

امتحان مسابقه ورودی روزسه‌شنبه سی‌ام شهریور ماه جاری بعمل خواهد آمد و ترتیب آن در روز توزیع کارت به اطلاع داوطلبان خواهد رسید . الف ۳۸٤۵

سازمان تربیت معلم و تحقیقات تربیتی

۱-۲ آ-۱۸۳۸٦

وزارت آموزش و پرورش

آگهی

باطلاع‌میرساند هنرستان امین‌الدوله دختران درسال تحصیلی ٤۵-٤٤ در رشته سرامیك برایگان هنرجو می‌پذیرد

هنرجویان پس از طی دوره سه ساله تکنسین شناخته میشوند و بقبول شدگان دیپلم کامل متوسطه داده خواهدشد داوطلبان بامدارك زیر بهنرستان امین‌الدوله مقابل مسجدفخرالدوله‌فخرآباد برای نام‌نویسی مراجعه نمایند

۱-مدرك قبولی سیکل اول متوسطه

۲-عکس ٤قطعه

۳- رونوشت شناسنامه ۲برك الف ۳۹۳۳

رئیس اداره کل آموزش حرفه‌ای و کوششهای فرهنگی بانوان- ناهید فخرائی

۱-۳ آ-۱۹۱۵۰

پیشگاه مبارك بندگان اعلیحضرت همایون شاهنشاهی

آغاز بیستو پنجمین سال سلطنت پرافتخار شاهنشاه محبوب آغاز طلیعه سعادت ملت ایران است جان‌نثار مراتب فداکاری خودو دهقانان قریه سبزی مهاباد را بخاك‌پای مبارك معروض میدارد

چاکر سپاهی‌دانش قریه‌سبزی مهاباد- ابراهیم فتاحی

آ-۱۹٤۰۰

پیشگاه مبارك بندگان اعلیحضرت همایون شاهنشاهی

چاکر جان‌نثار که همراه سایر دهقانان منطقه مهاباد منشور انقلاب ششم بهمن را بانثار خون خود تضمین نموده‌ایم جشن قیام ۲۸ امرداد و آغاز بیستو پنجمین سال سلطنت پرافتخار پدر تاجدار را بخاکپای مبارك تهنیت عرض‌نموده وآماده برای فداکاری و جانبازی درراه شاهنشاه محبوب می باشیم .

از طرف‌دهقانان‌قریه قره‌گول مهاباد - سلطان رستگار

آ-۱۹۳۹۸

پیشگاه مبارك بندگان اعلیحضرت همایون شاهنشاه ارواحنا فداه

جان‌نثاران مفتخریم به‌نمایندگی ازطرف کلیه کمك‌آموزگاران استان گیلان بیستو پنجمین‌سال سلطنت با عظمت آن شهریار دادگستر را صمیمانه تبریك عرض نموده بقاء سلطنت پرافتخار پهلوی و سلامتی ولایتعهد را از درگاه خداوندی مسئلت داریم.

اعلیحضرتا. دراین هنگام که اشعه تابناك‌انقلاب سفیدشهریاری باتصویب لوایح مترقی ششگانه برافق این آبو خاك روشنائی بخشیده و شبح شوم بیعدالتی ها و تبعیض ها از این مرزوبوم رخت بربسته و عدالت و دادگستری جایگزین گردیده جا دارد جهت تظلم ودادخواهی بدرگاه آن پدرتاجدار پناه آورده و رجاء واثق داریم که از مراحم شهریاری برخوردار گردیم .

اعلیحضرتا . جان‌نثاران کمك آموزگارانی هستیم که هرکدام بالغ برده سال انجام وظیفه نموده واکنون باستناد بند (ب) ازماده ٦ قانون مصوب سال ۱۳۳۸ وزارت آموزش و پرورش بادیدن یك دوره کلاس کارآموزی ۲٤۰ ساعته رتبه های کمك را تبدیل به آموزگاری کرده تا از مزایای بهتر زندگی برخوردار گردیم و این قانون درسال ماضی بمرحله اجرا درآمد وعده‌ای درحال حاضر ازمزایای آن استفاده مینمایند ولی متاسفانه در سال جاری وزارت آموزش و پرورش مدت یکسال را به دوسال ۱۲۰ ساعته تمدید نموده واین تضییع حق باعث‌دلسردی و عدم رضایت عده کثیری را فراهم نموده است .

حال ازآن پدر تاجدار استدعا داریم که امر فرمایند وزارت آموزش و پرورش برای پایان بخشیدن این تبعیض اقدام عاجل مبذول و بجای دوسال بیك دوره یکساله اکتفا تا همگی ازمزایای قانونی بطور تساوی برخوردار گردند .

ازطرف‌کمك ‌آموزگاران شهرستان‌رشت میرمحمدعلی‌میرموجی

ازطرف کمك آموزگاران شهرستان لاهیجان حسین انصار ،

از طرف کمك آموزگاران شهرستان‌پهلوی اصلان نجاتی ،

از طرف‌کمك‌آموزگاران شهر ستان‌رودسر حسین‌سمیعی صوفی

از طرف کمك آموزگاران شهرستان لنگرودیوسف‌آل‌جعفر سیگارودی ،

ازطرف کمك آموزگاران شهرستان آستارا و طوالش و فومنات- سید اسماعیل باقری نژاد

آ-۱۹۳۷۸

پیشگاه مبارك بندگان اعلیحضرت همایون شاهنشاه

دراین موقع که بمناسبت فرا رسیدن آغاز بیستو پنجمین سال سلطنت آن شاهنشاه عظیم‌الشان جشن‌های بیستو پنج شهریور٤٤ که سلطنت پرافتخار آن پدر تاجدار تمام دلهای ملت ایران را مملو از شادی و نشاط ساخته است زندانیان زندان قصر (شهری دردل شهرما) که در حدود پنج هزار نفر میباشند از مقام شامخ سلطنت استدعای عاجزانه دارند برای شادی و سلامتی خاندان جلیل سلطنت استرحاما ما خانواده های پریشان وبی سرپرست را که در حدود پنجاه هزار نفر میشوند با صدور یك درجه عفو بزرك چراغ امید در دل هایشان روشن ساخته عده بی‌پناه ومحروم از آزادی را حیات دوباره عطا فرمایند تا با خانواده های خودبتوانیم دراین روز های سرشار از شادی در جشن های بیستو پنجمین سال سلطنت پرافتخارشرکت‌نموده و تاآخرعمر دعاگوی بقاء سلطنت‌آن اعلیحضرت و والاحضرت همایون ولایتعهد و خاندان جلیل سلطنت پهلوی باشیم .

از طرف خانواده زندانیان زندان قصر

آ-۱۲۷٦۹

عریضه سرگشاده

پیشگاه مبارك بندگان اعلیحضرت همایونی شاهنشاه عظیم‌الشان ایران

بشرفعرض پدر تاجدار عرضه میدارد که در سال های اخیر حقوق کلیه کارکنان دولت از قبیل قضات و فرهنگیان و غیره ترمیم گردیده و فقط نسبت به ترمیم حقوق کارمندان اداری دولت توجهی مبذول نگردیده بطوری که حقوق پایه ۹ اداری کمتر از حقوق پیشخدمت مجلس شورای ملی ویا حقوق پایه ۹ قضائی سه برابر حقوق پایه ۹ اداری است و در واقع‌از انقلاب‌سفید آن شاهنشاه عظیم‌الشان و پدر تاجدار کلیه صنوف و افراد کشور غیراز کارمندان اداری بنحوی برخوردار شده‌اند . اینك استدعای بذل توجه و صدور فرمان همایونی بریاست هیئت دولت را دارد که نسبت به اشل حقوق کارمندان اداری نیز تجدید نظرفرموده و باری از دوش این طبقه محروم و صدیق و خدمتگزار واقعی شاه و ملت بردارند .

محل امضای عده‌ای از کارمندان زنجان

آ-۱۹۰۵۰

جناب آقای‌هویدانخست‌وزیرمحبوب‌ایران

رونوشت وزارت جلیله‌کشاورزی - رونوشت اداره‌محترم اصلاحات ارضی‌کل‌کشور- رونوشت‌مدیریت‌کل‌کشاورزی استان دوم- رونوشت روزنامه وزین اطلاعات

محترما چون آقای مهندس‌فریدون‌اربابی رئیس اداره‌اصلاحات ارضی شهرستان بهشهر درامر تقسیم اراضی بین زارعین نهایت جدیتو کوشش را بعمل آورد و گذشته از اینکه باتمام قوا از حقوق زارعین دفاع نموده از تجاوز بحقوق مالکین هم جلوگیری نموده است و روی حسن تدبیر و کاردانی‌ایشان مرحله دوم‌اصلاحات ارضی که. خوشبختانه بطور نمونه در این شهرستان بمرحله اجراء گذاشته شد بدون کوچکترین‌نگرانی وبارضایت‌زارعین و خورده مالکین خاتمه یافته است لذا اینجانبان امضاء کنندگان زیر بر خود لازم دانستیم از طرف قاطبه اهالی این شهرستان اعم اززارع‌ومالك مراتب سپاسگزاری خود را از زحمات شبانه روزی این مهندس جوان وپاکدامن اعلام استدعا داریم مقرر فرمائید از مهندس شریف و لایقی چون- مهندس اربابی که در اجرای منویات ملوکانه از هیچگونه فدا کاری‌خودداری نکردند تشویق کاملی بفرمایند .

با تقدیم احترامات فائقه- از طرف اهالی شهرستان بهشهرو

توابع الاحقر حاجی مصطفی حجتی - الاحقر حاجی مصطفوی - الاحقر اسراری- عطار- کیانی خلیل فرقانی- دکتر رحیمی دکتر رحمتیان- دکتر حجتی- دکتر حقیقی- حاجی ابراهیم‌زاده حاجی حجتی- حاجی خاکزاد- حاجی امیری- حاجی صداقتی- حاجی حائری - حاجی گلپایگانی - حاجی کلکیان - حاجی علوی- حاجی‌محسن‌نژاد - رحمانی -باقری‌محمودی - حجتی -میرزائی - طاهری - یوسفی - ابوطالبی - بابلی - سالیانی - سابقی - عالمی- خالقی - رنجبر - جعفری - قدوسی - صدیق -هاشمی - رکاوندی- شاهانی - درزی

تبریکات

جناب آقای نقیب‌زاده مدیر کل آموزش بزرگسالان

ارتقاء جنابعالی را بمقام مدیریت کل آموزش بزرگسالان تبریك گفته امیدوارم بانجام خدمات بیشتر توفیق یابید .

رئیس موسسه زبان - حری

جناب آقای قبادیان و جنابان آقایان اوزار - محرز - تیموری- یزدان منش

انتخاب آنجنابان را بریاست و عضویت هیئت رئیسه شورایعالی اصناف صمیمانه تبریك گفته امید است همواره در حل مشکلات جامعه اصناف موفق و کامروا باشید .

رئیس اتحادیه نانوایان فرپز تهران و حومه حاج رحیم آهنی

جناب آقای دکتر احمد فصیحی

انتصاب آنجناب را بریاست آموزش و پرورش شهرستان الیگودرز صمیمانه تبریك میگوئیم .

علی اکبر مروارید - مصطفی رجائیان - محمد میرنظامی - عزیزاله خادمی - حسین علیرضائی - غلامعباس مقیاسیان -محمد حسن فخرزاده - علی اکبر عسگری - مرتضی اخوان

هنرستان هنرهای زیبای دختران‌تبریز

درسال تحصیلی ٤٤-٤۵ از طریق مسابقه ورودی در رشته های نقاشی و طراحی هنرجومی‌پذیرد.

دارندگان گواهینامه‌یاکارنامه دوره اول متوسطه میتوانندهمه‌روزه از ساعت ۸½ الی ۱۲ بدفتر هنرستان واقع در خیابان پهلوی تبریز مراجعه نمایند. الف ۳۰۹٤

۱- ۱ آ-۱٤۵۲۰

هنرستان هنرهای زیبای پسران‌تبریز

درسال تحصیلی ٤٤-٤۵از طریق مسابقه ورودی در رشته های نقاشی و طراحی هنرجومی‌پذیرد.

دارندگان گواهینامه یا کارنامه دوره اول متوسطه میتوانندهمه روزه‌از ساعت ۸½الی۱۲ بدفتر هنرستان واقع در خیابان پهلوی تبریز مراجعه نمایند. الف ۳۰۹٤

۱- ۱ آ-۱٤۵۲۲

هنرستان هنرهای زیبای پسران

درسال تحصیلی ٤٤-٤۵ از طریق مسابقه ورودی در رشته‌های نقاشی و طراحی هنرجو می پذیرد .

دارندگان مدرك قبولی سوم متوسطه برای ثبت‌نام از ساعت ۸ صبح تا ۱۲ بعداز ظهر بمحل هنرستان واقع در پیچ شمیران خیابان تنکابن مراجعه نمایند . الف ۳۰۲۳

اداره کل‌آموزش هنری

هنرستان‌موسیقی‌تبریز

برای سال تحصیلی ٤٤-٤۵ در رشته های مختلف موسیقی برای کلاس پنجم وششم ابتدائی و اول متوسطه که علاوه بر تدریس موسیقی برنامه تحصیلی آن برابر سایر مدارس عمومی است هنرجوی دخترویسر که دارای استعداد موسیقی باشند می‌پذیرد داوطلبان میتوانند برای ثبت نام روزهای دوشنبه وپنجشنبه‌صبحها از ساعت ۸½الی ۱۲ بدفتر هنرستان مراجعه نمایند.الف۳۰۲٤

نشانی : تبریزخیابان‌پهلوی نرسیده به باغ گلستان‌تلفن۳۲٤۲

۱-۱۲ آ-۱٤۰۹۰

آگهی ثبت نام دوره تخصصی علوم آزمایشگاهی

فارغ‌التحصیلان دانشکده های پزشکی - داروسازی -دامپزشکی ودارندگان درجه دکترای شیمی و بیولوژی که داوطلب تحصیل در دوره سه‌ساله تخصصی علوم آزمایشگاهی دانشکده پزشکی تهران باشند میتوانند تاپایان روز دوشنبه ۲۲ر٦ر۱۳٤٤ بادردست داشتن اصل دانشنامه دکترا -دوبرك رونوشت شناسنامه و سه قطعه عکس همه روزه از ساعت ۲ونیم تا٦ونیم بعدازظهر بدایره تخصصی دبیرخانه دانشکده پزشکی مراجعه وثبت‌نام نمایند

مواد مسابقه عبارتست از

زبان‌خارجه - فیزیك - بیوشیمی - بیولوژی عمومی

فارغ‌التحصیلان دانشکده پزشکی درسال دوم ثبت‌نام خواهند کرد‌داوطلبان‌بایدخدمت‌نظام‌وظیفه‌راانجام داده‌ویاازآن معاف‌باشند.

مسابقه ورودی روز ۲۷شهریورماه ساعت ۱۰ صبح در دانشکده پزشکی انجام خواهدشد . الف۳۹۰۸

دانشکده پزشکی

۱-۳ آ-۱۸۸۲۸

مسافرین محترم اراك - شازند - آستانه وتوابع توجه فرمایند

سرویس مجهز اتوملایر همه روزه‌صبح‌وعصرازتهران آماده قبول مسافر است مسافرین می‌توانند درمرکزبشرکت اتوملایر خیابان‌خیام تلفن ۵۰۷۹۹ و دراراك شازند وآستانه بنمایندگان اتوملایر مراجعه فرمایند.

۱-۲ آ-۱۲۵۷۳

اتومبیل برونکو محصول جدیدی ازکمپانی فورد آمریکا

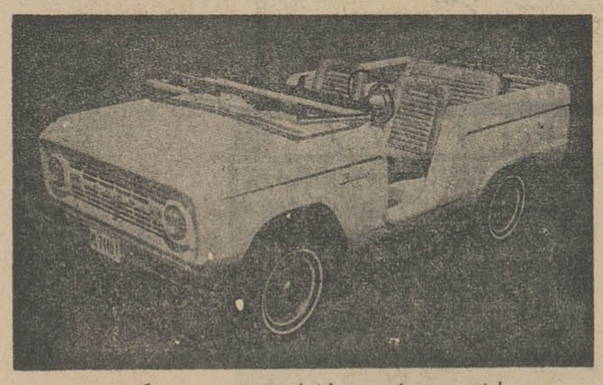

در مدلهای جدید فورد ۱۹٦٦ اتومبیل جدید برونکو می‌باشد. این اتومبیل در مدلهای رودستر (طبق‌عکس فوق)- مدل کوتاه ویا بصورت‌استیشن‌واگن در اختیار شماست . مدل رودستر فاقد سقف و در می‌باشد و دارای‌شیشه‌جلوئی‌است که در صورت تمایل تامیشود دارای نیمکت و نیمه درهای‌اختیاری‌است . برای محافظت از هوا یك سقف لاستیکی در صورت‌تمایل‌نصب خواهد شد که تمام بدنه اتومبیل راخواهد پوشاند. سایر لوازم و ادوات در صورت درخواست چه برای کار و چه‌برای‌تفریح در اختیار شما گذارده میشود .

طول برونکو ۱۵۲اینچ است . محل پای جلو و عقب ۵۷٫٤اینچ می‌باشد . برونکو دارای‌موتور شش سیلندر ۱۷۰ اینچ‌مکعب و ۱۰۵ قوه اسب است .

بیست و پنج سال سلطنت

۱۳۳۱
دوازدهمین سال

بمنظور برانداختن سلطنت و تغییر رژیم

ازشاهنشاه درخواست شدکه محرمانه کشور را ترک گویند

اما هنگامی‌که این‌راز برملاگشت مردم باتظاهرات‌وابراز احساسات شدید ازمسافرت شاه بخارج‌جلوگیری کردند

مجلس هفدهم که انتخابات آن بوسیله‌دولت آقای دکترمصدق‌انجام شده بود روز هفتم اردیبهشت توسط اعلیحضرت همایونی گشایش یافت. درین مجلس قریب یك سوم کرسی های‌نمایندگی خالی بود و این کرسی ها مربوط بحوزه هائی بود که یا دولت شروع بانتخابات را در آنجا صلاح‌ندیده و یاانتخابات را درجریان عمل توقیف و متوقف نموده‌بود.

● **لوله‌کشی شیراز**

اعلیحضرت‌همایون شاهنشاه‌بقصد گشایش‌ساختمان جدید آرامگاه‌سعدی وهمچنین‌لوله‌کشی شهر شیرازاوایل اردیبهشت ماه عازم فارس شدند روز یازدهم اردیبهشت بساختمان جدید آرامگاه تشریف فرما شده آن بنای زیبا را افتتاح فرمودند. سپس روز دوازدهم اردیبهشت تاسیسات لوله کشی شهر شیراز را که بهمت آقای محمدنمازی‌ایجادشده بود بانوشیدن یك لیوان آب افتتاح فرمودند.

روز بعد از آن نیز کلنك‌کارخانه سیمان‌فارس بوسیله شاهنشاه‌برزمین زده شد.

● **دیوان داوری بین‌المللی**

برای شرکت در جلسات دیوان داوری بین‌المللی «لاهه» که درین‌ایام

شاهنشاه از محوطه‌کاخ اختصاصی بوسیله بلندگو باجمعیت‌کثیری‌که در خیابان کاخ اجتماع‌کرده بود سخن گفتند واعلام‌داشتندکه درخواست‌مردم را درخصوص‌انصراف ازمسافرت‌بخارج پذیرفته‌اند

شکایت‌دولت‌انگلستان و شرکت‌سابق نفت را مورد شور قرار داده بود، بامداد روزهفتم خرداد هیاتی‌بریاست دکتر مصدق عازم هلند شد. درین دادگاه«پروفسور رولن» یکی ازوکلای شهیر بین‌المللی مدافعه از حقوق ایران را بعهده داشت و سرانجام در ماهرداد، ایران درین محکمه پیروز شد. چون دیوان مزبور رای بعدم صلاحیت خود صادر کرد.

درینباره‌شاهنشاه‌در کتاب‌خاطرات خود مینویسد:

طبقات مختلف مردم از زن ومرد، گرداگرد کاخ سلطنتی حلقه زدند و با ابراز احساسات شدید درخواست کردند که شاهنشاه از مسافرت بخارج منصرف شوند

بعهده بگیرد و شاهنشاه با این امر موافقت نفرمودند، استعفای خود را بحضور اعلیحضرت معروض داشته و شاهنشاه‌استعفای‌ایشانراپذیرفته‌اند.

بلافاصله پس از استعفای آقای دکتر مصدق شاهنشاه تمایل‌مجلس راخواستار شدند و نمایندگان‌اکثریت بدون حضور اعضای جبهه ملی در تالار جلسه خصوصی اجتماع کردند و تمایل خود را نسبت بزمامداری آقای احمد قوام «قوام‌السلطنه»ابراز داشتند.

این آخرین نوبت نخست وزیری قوام بود که فقط چهار روز طول کشید و ایبنار جانشین دکتر مصدق گشت. ولی پیش از آنکه موفق‌شود آخرین‌کابینه خود راتشکیل‌دهدبراثر تظاهرات شدید و زدو خوردهائی که منجر بکشته شدن و زخمی گشتن عده زیادی در تهران و شهرستان ها گشت،عصر روز سی ام تیر در حالیکه اکثرخیابانهای‌تهران بخون‌آلوده بود قوام‌کناره‌گرفت ومجددادکتر مصدق روی کار آمد.

شاهنشاه در خاطرات خود اشاره میکنند:

«... در ابتدای تابستان ۱۳۳۱ مصدق اعلام نمود که تا اختیارات فوق‌العاده نگیردقادر بانجام‌وظیفه نخواهد بود. چون از مخالفت مجلس و مردم نسبت به سیاست خودبیمناك بود درخواست کرد که بوی اختیار داده شود که تا مدت شش ماه بدون مراجعه بمجلس شورایملی کار کند. و همچنین درخواست نمود که وزارت جنك نیز بوی واگذار شودوامیدواربود که بدینوسیله قدرتی‌راکه‌قانون‌بعنوان فرمانده کل‌نیروهای‌ایران‌بمن داده‌است خنثی کند.

از پذیرفتن تقاضا های وی امتناع کردم زیرا قطع داشتم که اثر این اختیارات آنست‌که کمونیستهابیشتر در امور رخنه یابند و وقایع آینده ثابت‌کرد که‌نظرمن‌صحیح بوده است.

مصدق روز ۲۵ تیر ازنخست وزیری‌استعفا کرد و من‌برخلاف نظر باطنی خود احمد قوام را که درگذشته شاغل‌مقام نخست وزیری بود بنخست وزیری برگزیدم زیرا بزعم عده‌ای قادر بود در برابر دست چپی ها سخت مقاومت نماید.

باروی‌کارآمدن قوام‌السلطنه اعضای حزب توده بلافاصله‌به طرفداران‌مصدق‌پیوستندودست بتظاهرات و آشوب زدند ونظم و قانون مختل گشت و دولت قوام در برابر عناصر اخلالگر افراطی ناتوان ماند.

ضمنا نطقی که قوام در رادیو کرد و در آن مخالفت خود را بااحساسات شدیدی‌که مردم در مسئله ملی شدن نفت داشتند اظهار نمود اوضاع را وخیمتر ساخت. قوام بعلت کبرسن بسیار ناتوان و بیمار شده و غالبا در جریان‌مذاکرات مهم سیاسی بخواب میرفت و هر چند حقیقتا در حل مسائل باعمال قدرت معتقد بود ولی من وجدانا نمیتوانستم اجازه اتخاذ چنین رویه ای را به شخص ناتوانی مانند او بدهم. ناچار پس از چهار روزنخست وزیری بصلاحدید من از نخست وزیری استعفا داد و این نکته واضح گردید که در آنروزکسی قادر بمقاومت در مقابل مصدق نیست. روز ۳۰ تیر بمنظور جلوگیری از جنك داخلی‌اجبارا شرایط مصدق را پذیرفته ویرا مجددا بنخست وزیری منصوب نمودم ...!»

در حالیکه بواسطه قطع جریان‌نفت و تعطیل کارخانجات و تصفیه‌خانه، صنایع نفت جنوب دستخوش بحران بزرگی بود و مضیقه مالی کشور و گرانی‌معیشت‌هرروزبیشتر ازروزپیش افزایش میبافت، مجددا دکترمصدق زمامدار شد و پست وزارت جنك را نیز که در اینزمان بوزارت دفاع‌ملی موسوم شده بود شخصا قبضه کرد.

دراینهنگام دکتر مصدق وجبهه ملی در اوج قدرت قرار داشتند،اما رفته رفته با اختلافاتی که برسر تفویض اختیارات و تعقیب‌محرکین واقعه سی ام تیر و چند مورد دیگر میان اعضای جبهه ملی روی داد، عده ای از اعضای جبهه ملی بصف مخالفین دکتر مصدق پیوستند. اما دکتر مصدق همچنان از اختیارات تام و قدرتی که بدست آورده بود در کوبیدن مخالفین خود استفاده می کرد.

● **آزادی قاتل رزم آرا**

پس از واقعه سی ام تیر، از طرف وکلای جبهه ملی نخست طرحی برای شناختن روزه‌زبور بعنوان روز «قیام ملی» و سپس طرحی برای مصادره اموال قوام که در این طرح بعنوان «مفسد فی‌الارض» معرفی‌شده بود بمجلس پیشنهاد شد.

قوام‌السلطنه، از بیم خودباوجود کسالت شدید این ایام را در اختفا بسر میبرد. زیرا خانه وی، غروب روز سی ام تیر غارت شده بود و برای خود او نیز هیچگونه امنیت وجود نداشت.

بدنبال این طرح، با استفاده از موقعیت و رعبی که در دلها راه‌یافته بود طرح دیگری نیز برای آزاد شدن خلیل طهماسبی قاتل سپهبد رزم‌آرا بمجلس تقدیم گشت که هردو طرح درمجلس شورای ملی بتصویب‌رسید. اما در سنا مورد مخالفت قرارگرفت، لیکن بعلت همین‌مخالفت وکلای‌جبهه ملی کمر به از میان بردن مجلس سنا بستند و سر انجام نیز خلیل طهماسبی با تجلیل فراوان اززندان آزاد شد.

● **لایحه اختیارات**

آقای دکتر مصدق نیز، درمرداد ماه لایحه ای برای کسب‌اختیارات بمجلس فرستاد باین مضمون که:

«به‌آقای دکتر محمد مصدق نخست‌وزیر اختیار داده میشود از تاریخ تصویب این قانون تا مدت ششماه لوایحی که برای اجرای برنامه دولت ضروری‌می باشد تهیه نموده، پس از آزمایش‌تقدیم مجلسین‌نمایدو تا موقعی‌که تکلیف آنها معین‌نشده لازم‌الاجرا میباشد.»

با طرح لایحه اختیارات، برای نخستین بار شکاف میان اعضای‌جبهه ملی علنی شد. دکتر مصدق لایحه اختیارات را در پاکت لاك و مهر شده‌ای‌گذارده و بدست آقای کاظمی نایب نخست وزیر سپرده بود تا در مجلس گشوده و قرائت کند.بمحض قرائت‌این‌لایحه‌که حتی وزرای دولت نیز از مضمون آن اطلاع نداشتند، ابتدا آقای مکی با تعرض مجلس را ترك گفت و سپس دکتر بقائی، آیت‌الله کاشانی و چند تن دیگر از زعمای جبهه ملی مخالفت خود را با اختیارات اعلام داشتندو از آن تاریخ اختلافی که هرگز فیصله نیافت میان اعضای جبهه ملی بروز نمود و هر روز ریشه‌دار تر شد تا بجائی رسید که دوستان سابق بپای مرك بایکدیگر بمبارزه پرداختند.

● **انحلال سنا**

در مجلس سنا، نسبت بلایحه اختیارات نیز روی موافقتی نشان داده‌نشد و همین سبب شد که برای یکسره شدن کار سنا، در جلسه ۲۹ مهرماه طرحی بقید سه فوریت از طرف نمایندگان جبهه ملی در مجلس شورایملی مطرح شد حاکی از اینکه مجلس شورایملی باستناد اصل‌پنجم قانون اساسی نظر میدهد دوره‌مجلس سنا نیز باید مطابق دوره مجلس شورایملی دو سال باشد و چون‌اکنون دوسال و هشت ماه از شروع دوره سنا گذشته مجلس سنا منحل شده تلقی میگردد.

در آنزمان ادارات سنا در عمارت شماره ۵ بهارستان متمرکز بود و جلسات‌علنی‌سنا نیز در تالاربهارستان تشکیل میشد و سنا محل جداگانه‌ای نداشت. ازینرو بعد از آنکه طرح مزبور فی‌المجلس بتصویب رسید، فردای آنروز بگارد مجلس دستور داده شد از ورود سناتور ها بعمارت بهارستان جلوگیری شود و درحالیکه اشخاص متفرقه نیز حق داشتندوارد محوطه مجلس شوند، چند تن از سناتور ها که آنروز بمجلس مراجعه کرده بودند از ورودشان بمجلس بطرز زننده ای ممانعت شد وناچار ببازگشت شدند.

همانروز هم دکتر فاطمی‌سخنگوی دولت و معاون نخست وزیر اعلام داشت که از نظر دولت مجلس سنا منحله تلقی میشود.

معهذا، همانزمان بدعوت آقای تقی‌زاده رئیس مجلس سنا ۳۹ تن از سناتورها که در تهران حضورداشتند در منزل آقای نظام مافی گرد آمدند و باتفاق آراء عمل مجلس شورایملی را مغایر قانون اساسی شناختند و سپس قطعنامه ای صادر کردند که مجلس شورایملی بتنهائی حق تفسیر قانون اساسی را بمیل خود ندارد و عین آن قطعنامه برای استحضارعامه منتشر و بوسیله دفتر مخصوص، بحضور شاهنشاه تقدیم شد.

● **پیشنهاد مشترك**

مقارن همین زمان نخست از طرف ترومن و چرچیل و چندی بعد از طرف آیزنهاور و چرچیل‌یادداشتهائی برای دولت ایران ارسال شد که شاهنشاه بشرح زیر از آن یاد می کنند:

«... دولت آمریکا از درهم ریختگی‌اوضاع‌سیاسی‌واقتصادی ایران بسیار نگران و بیمناك گردیده،بهمین جهت روز هشتم شهریور پرزیدنت ترومن رئیس جمهور امریکا و چرچیل نخست وزیرانگلستان یادداشت‌مشترکی که شامل راه حل جدید برای رفع اختلافات نفت بود برای مصدق‌ارسال‌داشتند ولی‌مصدق پیشنهاد های آنها را نپذیرفت و روز سی ام مهر با دولت انگلیس‌قطع رابطه سیاسی‌نمود. درتمام این مدت تاسیسات‌معظم نفت‌آبادان که هنوزازبزرگترین پالایشگاههای‌جهانست‌کاملاعاطل و باطل و بلا استفاده مانده و هیچگونه در آمدی برای ایران نداشت مصدق کوشش کرد که به شرکتهای کوچك خارجی که حاضر بودند خودرا بخطر دعاوی شرکت سابق‌نفت و تصرف مالی که از نظرشرکت غصبی بود بیندازند، نفت بفروشد. ولی جمع کل این فروشها از عایدی یکروز ما در دوران فعالیت گذشته پالایشگاه کمتر بود.

درین جریان پرزیدنت‌ایزنهاور بریاست جمهوری امریکاانتخاب شد و باتفاق مستر چرچیل پیشنهاد های مشترك دیگری به منظور حل اختلافات و بکار انداختن مجدد صنعت نفت و تامین‌درآمد ایران بدولت‌تسلیم داشت‌ولی مصدق این پیشنهاد ها را نیز مانند پیشنهاد های گذشته رد کرد. متعاقب این وقایع پیروزیهای منفی دیگری برای مصدق پیش آمد. مجلس شورایملی بارضایت‌من‌واکثریت آراءاختیارات مصدق را تمدید نمود. علت رضایت من آن بود که میخواستم هرگونه مجال برای اجرای سیاست مثبتی در امر نفت بوی داده شده باشد ولی متاسفانه مصدق اختیارات مزبور را بیش از پیش برای پیشرفت مقاصد شخصی خود مساعد یافته باختناق مطبوعات وتوقیف مدیران جراید پرداخت و چون بعضی نمایندگان مجلس شهامت بخرج داده و با وی مخالفت کرده بودند بتضعیف قدرت مجلس اقدام نمود و دستورداد‌طرفداران او جلسات راباعدم‌حضور خود از رسمیت بیندازند و بوسیله افراداوباش طرفدار خود بارعاب و تخویف نمایندگان مخالف‌مبادرت نموده و آنها را در منازل خود یا در معابر عمومی مورد تهدید قرار داد.

شخصی که پیوسته از خطر تنزل ارزش پول مردم رابرحذر مینمودخودبچنین امری مبادرت کرد و معادل میلیارد ها ریال اسکناس بدون افزایش پشتوانه طلا و یا ارز خارجی انتشارداد و فرماندهان نیروهای‌انتظامی و واحد های ارتشی را از یاران وفادار خود انتخاب نمود و به کمونیستهای‌حزب توده اجازه داد و آنها را تشویق نمود که در ارتش نفوذ کنند ...»

● **واقعه نهم اسفند**

واقعه‌مهم دیگری‌که دراواخر سال یازدهم سلطنت روی داد پیشامد نهم اسفند بود. از بامداد روزنهم اسفند شایع شد که اعلیحضرت قصد دارند از مملکت خارج شوند و بهمین جهت درحالیکه مجلس وسایر محافل‌بشدت نگران موضوع بودند، تدریجاجمعیتی درخیابان کاخ، مقابل خانه ۱۰۹«منزل آقای دکتر مصدق» گرد آمد واین جمعیت خواهان آن‌بودکه ازطرف‌آقای دکتر مصدق برای ممانعت از سفر شاهنشاه اقدام شود لکن چون جواب مساعدی بمردم داده نشد حوالی بعداز ظهرجمعیت باتعرض بخانه دکترمصدق هجوم‌برد و درخانه ایشان شکسته‌شد، اما بلافاصله واحد های محافظ منزل دکترمصدق شروع به تیراندازی‌کردند وناچارمردم از آنحدودمتفرق‌شده‌بسوی قصر همایونی روی آوردند. درخلال این احوال بتدریج جمعیت زیاد شد و درگرداگرد کاخ اختصاصی مردم‌حلقه زده خواستار زیارت پادشاه خودبودند.

اعلیحضرت همایونی، از آن‌حادثه مهم که نخستین فرصت برای تجلی احساسات مردم نسبت بشاه بود ونقش مهمی درجریان حوادث سالیان اخیر داشت چنین یاد میکنند:

«... با همه این احوال مصدق جز با فراهم ساختن وسائلی برای بر انداختن شاه مملکت نمیتوانست به‌آرزوی خود رسیده ودرکشور دیکتاتورمطلق شود. با آنکه من جان او را نجات داده بودم و درآغاز کار ازمساعدت وحمایت‌من برخوردار بود این نکته برای من واضح‌بود که از همانروزی‌که بمقام نخست وزیری رسیدمنظورش برانداختن سلسله من است.

روزنهم اسفند، مصدق بمن توصیه کردکه موقتا از کشور خارج شوم. برای اینکه ویرا دراجرای سیاستی‌که پیش‌گرفته بود آزادی عمل بدهم و تا حدی از حیل ودسایس وی دورباشم با این پیشنهاد موافقت کردم. مصدق پیشنهادکردکه نقشه این مسافرت مخفی بماند و اظهار داشت بفاطمی وزیر خارجه وقت دستور خواهدداد شخصاگذرنامه وسایر اسناد مسافرت‌من وهمسر وهمراهانم را صادرکند ...

اما این راز بر ملاگردید و تظاهرات وفاداری بشاه که از طرف جمعیت عظیم مردم کشور بعمل‌آمد بقدری صمیمانه‌واقناع‌کننده بودکه اجبارا از تصمیم خود درترك وطن عدول‌کردم. در اینموقع حزب توده با صلاح‌اندیشی مسلم جمعی از پیروان مصدق بدون درنك جبهه‌واحدی علیه سلطنت تشکیل داد. ولی این عمل مردم رشید ایران را درحمایت از من و پشتیبانی از مقام سلطنت که من مظهر آن بودم متحد و متفق ساخت ...»

● **بازداشتهای دسته‌جمعی**

واقعه نهم اسفند بهانه‌ای فراهم ساخت‌که دولت بتوقیف‌های دستجمعی مبادرت ورزد و مطبوعات طرفدار دولت هتاکی واهانت نسبت بمخالفان سیاست دولت را بمنتهی درجه شدت دهند. چنانکه عده‌ای از جمله جمال امامی‌را که زمامداری دکتر مصدق از طرفدوی پیشنهاد شده بود، در روزنامه ها بعنوان «جوجه‌های استوکس» مورد اهانت و حمله قرار میدادند وباوصف اینکه جمال امامی براثر این اوضاع گوشه‌گیری‌را بمداخله درامورسیاسی ترجیح‌داده‌بود، اونیز باتفاق‌غلامحسین فروهر، سپهبد شاه‌بختی، سرلشکر معینی، عمیدی‌نوری، سرتیپ گیلانشاه، سرگرد خسروانی وجمعی دیگر که‌عده آنها به صد وهفتاد نفر بالغ میگشت بعنوان‌تحریك‌علیه‌دولت‌بازداشت‌شدند.

پس‌از آنکه دکترمصدق اطلاع یافت مردم ازمسافرت شاهنشاه مانع‌شده‌اند، بالباس خواب بمجلس رفت و دست‌بیك مانور تازه پارلمانی زد، اما این‌مانور نیز بوسیله مخالفین دولت در مجلس خنثی شد و هرچه پایان سال ۱۳۳۱ نزدیکتر میشد، ضعف‌وفتور دردستگاه حکومت دکتر مصدق آشکارتر می گشت بنحوی‌که تنها یك حادثه تازه وغیرمترقبه ممکن بود باعث تحکیم و ثبات‌حکومت وقت شود ...

حادثه خونین سی‌ام‌تیر، با حرکت دادن جنازه‌ای در خیابان شاه‌آباد و میدان بهارستان آغاز شد ...

«... رای صادره از دادگاه بین‌المللی لاهه موجب مسرت و رضایت‌ایرانیان‌گردید ولی رای مزبور بنفسه هیچگونه مشکلی را حل نکرد و فقط مصدق آنرا بعنوان یکی دیگر از پیروزیهای منفی خود بـه حساب آورد و مردم از شادمانی بهیجان‌آمدند ومصدق‌راه خود را برای‌وصول بیك پیروزی منفی بزرگی‌دنبال نمود.»

● **سی‌ام تیر ...**

هنوز هیجانات ناشی از پیروزی ایران در دیوان بین المللی فرونخفته بود که حادثه هیجان انگیزتری روی داد و آن کناره‌گیری دکتر مصدق از نخست وزیری بود. روز بیست و پنجم تیر اعلام شد که چون دکتر مصدق علاوه بر نخست وزیری‌تقاضا داشت تصدی وزارت جنك را نیز بعهده بگیرد و شاهنشاه با این امر موافقت نفرمودند، استعفای خود را بحضور اعلیحضرت معروض داشته و شاهنشاه‌استعفای‌ایشانراپذیرفته‌اند.

بلافاصله پس از استعفای آقای دکتر مصدق شاهنشاه تمایل‌مجلس راخواستار شدند و نمایندگان‌اکثریت بدون حضور اعضای جبهه ملی در تالار جلسه خصوصی اجتماع کردند و تمایل خود را نسبت بزمامداری آقای احمد قوام «قوام‌السلطنه»ابراز داشتند.

«... در ابتدای تابستان ۱۳۳۱ مصدق اعلام نمود که تا اختیارات فوق‌العاده نگیردقادر بانجام‌وظیفه نخواهد بود. چون از مخالفت مجلس و مردم نسبت به سیاست خودبیمناك

اتومبیل دلخواه خودرا انتخاب کنید

بنگاه اعانه ملی در نظر دارد علاوه برجوایز نقدی فعلی دوازده دستگاه اتومبیل آخرین سیستم مدل ۱۹۶۵ از طریق مراجعه به‌آراء عمومی انتخاب وازاول مهرماه۱۳۴۴ هر هفته یکی از این اتومبیل ها رابقهرمان شانس بلیطهای اعانه ملی تقدیم نماید. اینك برای تشریك مساعی و همکاری، از شما خواننده عزیز تقاضا میشود فرم زیررا پرکرده و به نشانی بنگاه اعانه‌ملی خیابان قوام‌السلطنه ارسال فرمائید.

اینجانب ..... دارای شناسنامه شماره .....

صادره از ..... وقتی برنده شدم مایلم علاوه بر دریافت

جایزه نقدی یکدستگاه اتومبیل ..... مدل ۱۹۶۵ نصیبم گردد

امضاء .....

جدول کلمات متقاطع شماره ۳۰۳۷

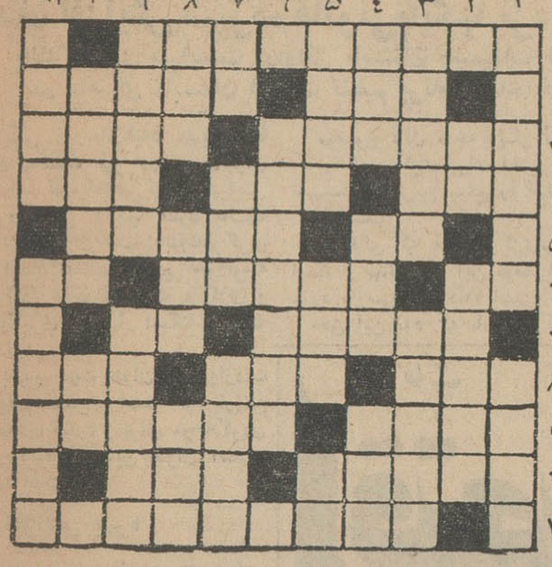

افقی: ۱ـ کدام زنی است که آرزوی آن را نداشته باشد؟ ۲ـ سابقا کمیسیونش همیشه براه بود ـ از اسباب آب خوردن ۳ـ پهلوان نیرومند و افسانه‌ای که قدرتش در موهایش بود ـ استکانش کمر باریك است و لباسش دامن بلند ٤ ـ از کتاب های اشتفان‌زوایك ـ تکان شدید ومداوم ـ باحرف از آن کوهی‌توان ساخت ۵ ـ علامت جمع ـ شهر خاقانی۶ـ روزگاری همه راهها بدان منتهی می‌شد ـ کم‌کم ارج و قرب آن هم از میان میرود ـفاصله را میرساند ۷ ـ خدا صبر زیادی باو داده است ـ از حشرات‌الارض ۸ ـ دردها و رنجها ـ منطقه‌ای صنعتی‌و معدنی در فرانسه ـ اطاق دراصطلاح دلال معاملاتی۹ـازاقسام‌خدمتگزار ـ نعلش را برای پی‌گم کردن‌میزنند ۱۰ـ مستقیم و معکوسش را در حساب می‌بندند ـ از اتومبیل های روسی ۱۱ـ آشی‌که علی‌القاعده باید هرچیزی در آن پیدا شود.

عمودی: ۱ـ در بیمارستان نقش عمده‌ای برعهده دارد ـ سرگردان و دست‌انداخته ۲ـ از واحد های سلسله متری ـ پروپیمان ۳ ـ ازحواس پنجگانه ـ مجلس شورا جای آن نیز هست ٤ ـ چون بیاید رنك از رخسار میرود ـ رودخانه‌ای‌درآسیا ـ فرستادگان ۵ ـ کوه‌آتش فشانی در اروپا ـ فرزند اشتر ـ خوب ٦ ـ داروئی که ظاهرا باید هردردی را دوا کندوشفادهد ۷ـ بی‌بندوبار ـ معمولا همراه تب‌می‌آید ـ ارزان۸ـ غذا راخوشمزه میکند اما همه را از خورنده‌ش میرماند ـ قریه‌ای نزدیك تهران ـ چرك ۹ـ از اپراهای معروف ـ مغازه چوبی وسط پیاده‌رو ۱۰ـ خیانت در آن مجازاتی بیشتردارد ـ رودخانه‌ای در اروپا ۱۱ـ اعراب علاوه‌براسم و لقب این‌راهم دارند ـ معروفیت.

حل جدول شماره ۳۰۳۶

اپطالیدن ساندوز محصول سوئیس

جلوگیری ازانتشار اسکناس

هدف افزایش سپرده قانونی بانکها نزد بانك مرکزی بوده‌است

بانك مرکزی میبایست دراوائل تابستان تصمیمات خود را ابلاغ کند تابازرگانان در ماههای تابستان فرصت تنظیم برنامه آینده خودرا داشته باشند

یکی ازروسای‌هیئت مدیره‌بانك های مختلط نیز در مورداجرای مقررات تازه‌بانك‌مرکزی وافزایش سپرده‌قانونی بانکها نزد بانك مرکزی ایران گفت : بانك‌مرکزی در اتخاذ تصمیمات اخیر خودتوجه بافزودن موجودی بانك مرکزی و جلوگیری ازانتشار اسکناس‌داشته است .

بدین جهت عنوان تقلیل‌واردات عنوان ظاهری است که ارزش اقتصادی ندارد و برای موجه‌کردن این تصمیمات این عنوان انتخاب شده است .

● افزایش بهره

مدیر مزبور گفت : نتیجه این تصمیمات این خواهد بود که‌بانك ها از قسمت قابل توجهی از درآمد خود محروم شوند .

از طرفی چون بانکداری‌درایران کار پر سودی‌نیست و سودصاحبان سرمایه اکثرا بیش از ۶ در صد نمیباشد لذا اجرای تصمیمات اخیر بانکها را مجبور خواهد کرد که سود اعتبارات اعطائی را بالابرند تا بتوانند خرج سازمان های خود را تامین نمایند .

افزایش نرخ بهره‌وام‌واعتبارات بانکی در حالی که همه انتظار کاهش آنرا دارند صدمه شدیدی بجریان عادی گردش پول خواهد زد و بالاخره بدین ترتیب هزینه زندگی در ایران بیشتر افزایش می یابد .

● از جریان خارج میشود

رئیس بانك مزبور گفت : گذشته‌از این،عیب‌بزرك‌این‌مقررات آنست که۲۵۰۰ الی ۳۰۰۰میلیون ریال پول را از جریان خارج می‌کند و از طرفی شك نیست که بازرگانان از حالا که فصل کار شروع میشود احتیاج باین پولها و اعتبارات دارند .

و چنانچه اقلام موجودی بانکها در فصل تابستان افزایش نشان میدهد ، موجودی فعلی تطبیق با احتیاجات بعد نمیکند . چون‌درماه های آینده بازار احتیاج باعتبارات خیلی بیشتر خواهد داشت .

موضوع قابل توجه دیگرآنست که بانك مرکزی برای ابلاغ این تصمیمات بدترین موقع را انتخاب کرده است .

در حالی که بانك مرکزی‌مدعی است از مدتی قبل این موضوع را مورد بررسی قرار داده است .

حق این بود که بانك مرکزی در اوائل تابستان تصمیمات خود را ابلاغ‌میکرد تا بانکهاوبازرگانان در ماه های تابستان که کار کم و فرصت کافی است فکر کارآینده خود را بکنند .

بدین جهت‌تصمیمات مزبورنباید جنبه الزامی داشته باشد چون با مطالعه کافی وضع نشده است .

اطلاعات اقتصادی

در بندرپهلوی

قیمت برنج کاهش یافت

اطاق بازرگانی بندر پهلوی وضع اقتصادی و کشاورزی این شهرستان را در مرداد ماه گذشته اعلام کرد. طبق این گزارش وضع معاملات‌انواع شلتوك و برنج در حدود مصرف و رفع نیازمندی های عمومی صورت گرفته است.

در طی مرداد ماه با بدست آمدن و عرضه برنج تازه ، قیمت انواع شلتوك و برنج کاهش یافته است .

میزان کاهش قیمت برای انواع برنج و شلتوك مختلف است .

بطور کلی امسال وضع محصول‌برنج بسیار رضایتبخش است .

● صیفی کاری

درسال جاری از محصول جالیز های مختلف صیفی ، در آمد های صیفی کاران بندر پهلوی فزونی یافته است خصوصا در فروش خیار ریز که به مصرف خیار شور میرسد معاملات رضایتبخشی صورت گرفته است.

● توتون

محصول توتون این بندر نیز بسیار رضایتبخش میباشد . توتونکاری از نظر توسعه سطح‌کشت نسبت‌به سال گذشته بیشتر و از نوع‌مرغوبتر صورت گرفته و نتیجه حاصل هم رضایتبخش است .

● نوغان

فعالیت مامورین نوغان برای تشخیص و آزمایش موغوبیت نوغان بزودی پایان می یابد.

عملیات‌آزمایش تخم گیری ، قیمت درجه و نمره بندی پیله هاادامه‌دارد

چند خبر ازوزارت اقتصاد

آقای دکتر اردوبادی معاون مرکز بررسی های بازرگانی و صنعتی‌وزارت اقتصاد برای‌شرکت درجلسه مقدماتی کنفرانس صنعتی کردن آسیابه بانکوك رفت .

قرار است کنفرانس صنعتی کردن آسیا درمانیل تشکیل شود و برای ایجاد صنایع اختصاصی در کشورهای آسیائی و افزایش مبادلات بین این کشور ها مذاکره نماید

*آقای دکتر قنادیان بسمت مشاور اقتصادی و عضو هیات اقتصادی‌ایران در امریکا منصوب شد .

*آقای دکترقزلباش که‌مدت‌ماموریتش در امریکا تمام شده‌بود بتهران باز میگردد .

*آقای‌دکتر ابوالحسن بختیارمستشار سابق ایران در آلمان بسمت‌مستشار اقتصادی ایران در کویت منصوب گردید .

شیخ نشینها منتظر ورود میوه و سبزی ایران هستند

خبرنگار اقتصادی‌ما امروز کسب اطلاع کرد که انبار و بازار شیخ نشین‌های خلیج‌فارس از میوه و سبزی خالی شده و اغلب مردم‌در انتظار ورود میوه و سبزی ایران هستند .

بروز بیماری شبه‌وبا به‌صادرات ایران به شیخ‌نشین‌های مزبورلطمه بزرگی وارد ساخت در حالی که میوه‌های صادراتی ایران بهیچوجه از نقاط آلوده به شیخ‌نشین‌هاصادر نمیشد .

علاوه بر این طبق نظر سازمان بهداشت جهانی بیماری وبا درمحل غیرمساعد نمیتواند بیش‌از سه‌تاپنج روز مقاومت نماید .

باین ترتیب سلامت میوه های ایران صددرصد میباشد ، زیرا اگرهم میوه و سبزی از نقاط‌آلوده به‌شیخ‌نشین‌ها حمل گردد بعلت مدت‌زمانی که درراه است مسلما دارای آلودگی نخواهد بود .باتمام این مسائل مسئولان شیخ‌نشین‌هااز خرید میوه و سبزی ایران‌خودداری کرده‌اند .

اکنون شیخ‌نشین‌ها منتظراعلامیه سازمان بهداشت جهانی در این خصوص میباشند تا نسبت به‌میوه ایران اطمینان حاصل نمایند.

قرار است باپیشرفتی که درمبارزه و ازبین‌بردن بیماری شبه‌وبا در ایران حاصل شده اعلامیه سازمان بهداشت جهانی ظرف یکی‌دوروز آینده انتشار یابد .

کشتی ها

* کشتی نفتی ایرانی« کیوان» با مقدار ۱۸۹ تن مواد نفتی از بندر بوشهر خارج شد .

* کشتی « ساتل » متعلق به دولت شوروی از بندر هامبورك به بندر پهلوی وارد شد .

* کشتی « گودرز » ایرانی با مقدار ۷۰ تن کالا از بندربوشهر خارج شد .

* کشتی « گرینلند »امریکائی با مقدار ۷۰۱ تن کالا به بندر شاهپور وارد شد .

* کشتی « چاندپارا » از بندر شاهپور خارج گردید .

بعلت عدم معاملات پشم درکرمانشاه

معاملات پشم راکد شده

اطاق بازرگانی کرمانشاه اطلاع داد در مرداد ماه گذشته وضع‌بازار کرمانشاه از ماه قبل آن رونق‌بیشتری داشته‌است.

بازارکتیرانسبت‌بماه قبل‌آن بهتربود و قیمت آن مختصری ترقی داشت

بازار غلات نسبت بماه مشابه قبل‌ه‌در صد ترقی نموده‌است .

بازارپشم کرمانشاه در مرداد ماه‌راکد و حدود کیلوئی سه ریال تنزل‌داشته است .

علت‌کاهش معاملات پشم عدم‌معاملات خارجی آن بوده‌است .

وضع بازار روغن کرمانشاهی‌حیوانی نیز زدر مرداد ماه بواسطه نزدیك‌بودن اواخر فصل روغن چریان داشته و تقاضا بیش از زمینه بوده‌است

مظنه حبوبات نیز نسبت بماه گذشته تفاوتی نداشته است

مظنه قندو شکر در بازار آزاد کرمانشاه هم ثابت بوده‌است. در هفته اخر مرداد ماه بواسطه کمبود شکر تجارتی بهای آن بیشتر از هفته قبل بوده‌است .

مظنه پوست گوسفند و روده نیزاز ماه های قبل بالاتر است .

بهای برنج صدری نسبت بماه قبل تفاوتی نداشته ولی قیمت برنج‌چمپا کیلوئی ۵ریال کاهش داشته است ضمنا صادر کنندگان ایرانی‌مقادیری کالاهای‌مختلف بعراق‌وسوریه صادر کرده‌اند که قسمتی از آن در مرز خسروی معطل و دولت عراق از حمل آن جلو گیری می کند .

اطراف سدها جنگلکاری میشود

آقای سرهنك معصومی رئیس‌سازمان جنگلبانی ایران بخبرنگار ما اظهار داشت برای حفاظت خاك اطراف سد هااین سازمان اقداماتی بعمل می‌آورد از جمله‌اخیرا ۷۰۰ هکتار از اراضی اطراف سد کرج بایك‌پوشش گیاهی پوشیده شده ودیگر بادو بارندگی بسادگی نمی تواند خاکهای اطراف‌را بداخل مسیر رودخانه و سد کرج بریزد .

رئیس سازمان جنگلبانی‌همچنین‌اظهار داشت سازمان جنگلبانی در نظردارد در اطراف سد ها اقدام به جنگل کاری مصنوعی کند .

البته برای اجرای این طرح موقعیت و استعداد محل در نظر گرفته‌خواهد شد .

ناموقعیتی که‌سد لتیان‌دارد امیدواریم در اطراف این سد جنگل قشنگی بوجود بیاید که علاوه بر زیبائی در بهبود هوای تهران تاثیر زیادی‌ایجاد کند .

آگهی مناقصه تسطیح ولوله کشی اراضی بانك سپه درتهران پارس

بانك سپه تسطیح و لوله کشی اراضی متعلق بخودرا در تهران‌پارس بمناقصه می گذارد وبدین‌وسیله از کلیه شرکت هائیکه دروزارت راه و سازمان برنامه مقاطعه کار راه سازی شناخته شده‌اندعوت بعمل می آید در مناقصه مذکورشرکت‌نمایند .

شرکت کنندگان‌واجد شرایط فوق می توانند بادر دست داشتن برك رسید بمبلغ ۴۰۰۰ ریال که بحساب شماره ۲۶۹۱اداره کارپردازی بانك سپه واریز شده‌باشد نقشه واسناد مناقصه رااز اداره ساختمان و فنی بانك دریافت دارند.

به‌پیشنهادات مشروط و غیر صریح ترتیب اثر داده نخواهدشد

پیشنهاد دهندگان باید پیشنهادات خودرا در پاکات(الف وب) لاك و مهر شده که‌روی آن صریحا جمله(مربوط بمناقصه تسطیح و لوله کشی اراضی بانك‌درتهران پارس)قیدشده باشد تاساعت ده صبح روز دوشنبه ۴۴٫۶٫۲۲ بدفتر بانك سپه مرکز تسلیم و رسید دریافت دارند .

پاکت الف-محتوی‌اسناد مناقصه و نقشه ها که بامضاء پیمانکار رسیده باشد بابرك سپرده نقدی‌بمبلغ سیصد هزار ریال(۳۰۰۰۰۰ ریال) که‌بحساب جاری شماره ۶۹۱ ۲کار پردازی بانك ریخته‌شده‌باشد ویااینکه ضمانتنامه بانك سپه و یااسناد خزانه بهمین مبلغ

پاکت ب - محتوی برك‌پیشنهادات شامل تخفیف پیمانکار

این‌مناقصه‌براساس‌آئین‌نامه مناقصات وزارت راه مصوب پنج اسفند ماه ۱۳۳۸ و شاخصی‌خواهد بود

پیشنهادات واصله در ساعت یازده صبح همانروز مفتوح و قرائت خواهد شد حضورپیشنهاد دهندگان در جلسه مناقصه آزاد بوده و بانك در ردیاقبول یك یاکلیه پیشنهادات مختار است .

مخارج اعلام مناقصه ازبرنده اخذ خواهد شد .

۱-۳ آ-۱۹۲۳ بانك سپه

تجدید آگهی مناقصه

کارخانه شیر پاستوریزه تهران تعداد سی هزار عدد حلب نو هیجده کیلوئی جای پنیر مورد احتیاج خودرا از طریق مناقصه خریداری می‌نماید علاقمندان می توانند بادریافت برك شرایط و مشخصات مربوطه در مناقصه مزبور شرکت و پیشنهادات خودراتا ساعت ده صبح اداری روز سه شنبه ۴۴٫۶٫۳۰ در پاکت لاك و مهر شده بااخذ رسید بدفتر کارخانه شیر پاستوریزه تهران تحویل‌نمایند، پیشنهادات واصله ساعت یازده صبح همان روز در کمیسیون مناقصه بازو قرائت خواهدشد .

۱-۲ آ-۱۹۲۰۰ مدیر عامل کارخانه . مهندس داراب اسعد

قابل توجه صادرکنندگان خشکبار

فودپلاست ۳۱

که‌برای حفظ و نگهداری خشکبار(از قبیل کشمش ،انجیر خرما، زردالو و غیره) معروفیت جهانی دارد هم اکنون درایران موجود می‌باشد.

برای‌سفارش (تحویل فوری)و دستور العمل به :

شرکت سهامی ایران ، ایس

خیابان شاه ۴۸ تهران تلفن ۴۹۷۲۷

کنتوراب ساخت کارخانجات «مون روژ» فرانسه

«دوریس» ساخت کارخانجات «پچتا موسون» فرانسه

لوازم انشعاب آب

محل فروش

تهران-بوذرجمهری داخل پاسار پلاک ۳۷۳

فروشگاه برادران تحصیلی

تلفن ۵۴۴۲۳-۲۶۲۱۱

PAM

CDC

CONCORDIA LINE

کنکوردیالاین

کشتی کنکوردیاوایکینك M/S "CONCORDIA VIKING

هم‌اکنون‌درخرمشهر مشغول تخلیه‌میباشدودر ضمن برای بنادر ذیل بارگیری‌مینماید

ماساوا - ناپل - لکهورن -جنوا-مارسی

نیویورك - بستن - فیلادلفیا - بالتیمورنورفلك

این‌کشتی ۲۲ شهریور برای بنادر فوق بارصادراتی قبول مینماید .

۱۸ روز پس‌از خروج ازخلیج‌فارس به‌جنوا۳۱روز به نیویورك خواهد رسید

کشتی کنکوردیافون M/S "CONCORDIA FONN"

در حدود ۲۴ شهریور بخرمشهر وارد میشود

برای کسب اطلاعات بیشتر وتامین‌جابنمایندگی کل درایران

شرکت سهامی لوانت اکسپرس ترانسپورت ایران

خیابان سعدی - کاشی : ۴۴۷ تلفنهای۳۰۵۳۱۳ - ۳۰۵۳۱۴

و یا بشعبات این شرکت در خرمشهر وتبریز مراجعه فرمایید .

نیازمندیها

استخدام

بچندنفر راننده۲ همگانی

برای دبستان باحقوق‌سه‌هزار ریال احتیاج‌داریم خیابان پهلوی خیابان دشت پلاك ۴

۱-۲ آ-۱۲۶۰۹

یکنفر دوچرخه‌سوار باحداکثر حقوق ماهیانه دو هزار ریال‌استخدام‌میشود عصرها بخیابان کوشك کوچه برق جنب هتل‌کاروان کاشی ۴۰مراجعه فرمائید .

آ-۱۶۶۹

یکنفر کارمند دفتری آشنا

بامور اداری لازم است باذکر حداقل حقوق‌درخواستی باصندوق پستی۱۱۲۲ مکاتبه نمائید .

آ-۱۹۴۶۶

کارگر خیاط

خیاط گلامر بتعدادی کارگر زن‌ومرد ورزیده احتیاج دارد . تلفن۴۱۲۷۸ از ساعت ۹ صبح‌الی ۸بعداز ظهر

موسسه بازرگانی واقتصادی

احتیاج بتعدادی داوطلب دیپلمه که واجد شرایط ذیل باشند دارد :

۱-سن بیشتر از ۲۵ سال نباشد.

۲-آشنائی کامل بیکی از زبان های فرانسه یاانگلیسی

۳-دارابودن معافی دایم نظام وظیفه واجدین شرایط باصندوق‌پستی‌شماره ۱۶۳۹ مکاتبه نمایند

۱-۲ آ-۱۹۳۴۸

اداره مهندسی ارتش ده‌نفر

مهندس فارغ‌التحصیل دانشکده فنی دانشگاه تهران یا دانشکده های‌خارج از کشوررا بامشخصات زیراستخدام و بکار میگمارد :

مهندس شوفاژو تهویه (الکترومکانیك) ۲ نفر

مهندس تاسیسات آب وفاضل آب‌و تاسیسات وتصفیه ۱ نفر

مهندس برق ۱ نفر

مهندس محاسب فنی (راه وساختمان) ۲نفر

مهندس برآوردکننده(راه وساختمان) ۳نفر

مهندس نقشه‌بردار (راه وساختمان) ۱ نفر

شرایط استخدام

تابعیت دولت شاهنشاهی ایران

متدین بودن بیکی از مذاهب رسمی

تسلیم برك عدم سوء پیشینه

تسلیم ۱۲ قطعه عکس ۴×۶

تسلیم ۴برك رونوشت شناسنامه

تسلیم دفترچه پایان خدمت زیرپرچم یابرك معافیت دائم از خدمت

داشتن سلامت مزاج بگواهی اداره بهداری ارتش

سپردن ضامن معتبر برای ده سال خدمت بگواهی کلانتری محل

واجدین‌شرایط واشخاصی که‌مایل باستخدام باشندمیتوانند ضمن‌ارسال درخواست کارت فتوکپی مدارك تحصیلی و سوابق خدمتی خود راحد اکثر تاآخر وقت اداری‌روز ۴۴٫۶٫۲۰ به آجودانی کل‌اداره مهندسی ارتش واقع در خیابان پارس تسلیم دارند.

داوطلبینی که سابقه کار بیشتر داشته باشند حق تقدم خواهندداشت و چنانچه تعداد بیش از حد نصاب مقرر باشد تعداد مورد لزوم ازطریق آزمایش کتبی انتخاب خواهند شد.

مهندسینی که در خدمت ارتش شاهنشاهی استخدام میشوند برای مدت ششماه بعنوان دوره آزمایشی بکار پذیرفته شده و چنانچه ازعهده انجام کار برنیایند بخدمت آنهاخاتمه داده خواهد شد .

داوطلبین میتوانند برای کسب اطلاع بیشتر از نحوه میزان حقوق‌و سایر مشخصات باداره مهندسی‌ارتش مراجعه نمایند .

اداره مهندسی ارتش

۱-۲ آ - ۱۹۲۶۴

یکنفر دوشیزه یابانوی تحصیل‌کرده

برای‌تمام روز جهت تصدی تلفن و قسمت‌اطلاعات یك موسسه آبرومند با حقوق خوب استخدام می شود اشخاصی که زبان انگلیسی وماشین‌نویسی‌بدانند حق تقدم خواهند داشت واجدین شرایط مشخصات خودرا با یك قطعه عکس براهنمای شماره۲۶۹ روزنامه اطلاعات ارسال نمایند .

۱-۳ آ-۱۹۲۳۸

وزیتور تبلیغاتی با حداقل

معلومات دیپلم نیازمندیم تلفن۶۸۵۰۳

آگهی استخدام

سازمان نواحی صنعتی وابسته به سازمان برنامه برای تکمیل کادر مرکزی خود احتیاج به یکنفر مهندس برق آشنا به زبان انگلیسی دارد . ازواجدین شرایط خواهشمند است برای ثبت‌نام وکسب اطلاعات بیشتر شخصابادر دست داشتن‌مدارك‌تحصیلی وبرك معافیت نظام وظیفه تا تاریخ ۴۴٫۶٫۲۰به محل سازمان‌نواحی‌صنعتی واقع درخیابان سعدی جنوبی ساختمان تقی‌نیا مراجعه‌نمایند . شخص مورد احتیاج از طریق مصاحبه انتخاب و طبق مقررات سازمان برنامه استخدام خواهد شد .

مدیر عامل سازمان نواحی‌صنعتی

۱-۲ آ-۱۹۱۹۸

مهندس مکانیك

باحداقل سه سال تجربه کار و آشنا به زبان انگلیسی با در دست داشتن برك خاتمه خدمت یا معافی نظام وظیفه استخدام می شود .

به آدرس‌شوش شرقی شرکت ارج مراجعه فرمائید . تلفن ۵۳۲۱۳ الی ۵۳۲۱۷

۱-۳ آ-۱۹۱۸۴

کارمند فنی

باحداقل تحصیلات دیپلم فنی در رشته مکانیك و تجربه در نقشه‌خوانی بادر دست داشتن برك خاتمه خدمت‌یا معافی‌نظام وظیفه استخدام می شود .

به آدرس‌شوش شرقی شرکت‌ارج مراجعه فرمائید .

۱-۳ آ-۱۹۱۸۲

ارج

انباردار

باحداقل تحصیلات دیپلم و پنج سئال سابقه کاروآشنابه‌زبان‌انگلیسی بادردست‌داشتن برك خاتمه خدمت یا معافی نظام وظیفه استخدام می شود .

به آدرس شوش شرقی شرکت ارج مراجعه فرمائید .

۱-۳ آ-۱۹۱۸۰

موسسه درمانی صبح و بعداز ظهر وشب احتیاج به پزشك (با پروانه دائم) دارد داوطلبین درساعت ۵ونیم الی ۷ونیم بعداز ظهر با تلفن۵۲۵۳۳ و۲۵۴۱۸تماس بگیرند

۱-۴ آ-۱۶۳۷

بیك بانو یادوشیزه خوش تیپ

برای صندوقداری‌فروشگاه‌نیازمندیم . تلفن ۶۵۶۱۹

نقشه‌بردار

نقشه‌بردار باحداقل پنج‌سال‌سابقه کار در راه سازی جهت خارج طهران (۲۵۰کیلو متری) با حقوق مکفی استخدام میشود - تلفن ۴۹۵۲۹

۱-۲ آ-۱۲۵۷۹

نماینده شرکت معتبردارویی

برای ویزیت درتهران وشهرستان ها بطور تمام وقت احتیاج به یك نفر دکتر داروساز - دندانپزشك - و یا دامپزشك دارد داوطلبان با شماره۲۶۶ روزنامه اطلاعات مکاتبه نمایند .

۱-۳ آ-۱۲۵۰۷

آگهی استخدام

سازمان بیمه های اجتماعی بدونفر دکتر داروساز برای‌خدمت‌دردارو‌خانه های‌شعب‌شهرستانهاسمنان و بهشهر نیازمند است داوطلبان با همراه داشتن مدارك لازم باداره دارویی‌واقع در طبقه دوم ساختمان سازمان بیمه های اجتماعی واقع درخیابان‌آیزنهاور مراجعه نمایند تاپس از مصاحبه و آگاهی از شرایط‌استخدامی از میان داوطلبان واجد شرایط دو نفرانتخاب و نسبت باستخدام و اعزام آنان اقدام گردد .

رئیس هیئت مدیره و مدیر عامل

دکتر محمود خواجه‌نوری

۱-۲ آ-۱۹۴۲۸

مانیکوریست نیازمندیم

سالن آرایش گل ، یوسف آباد ، خیابان محمد رضاشاه‌میدان‌فرهنك

۱-۲ آ-۱۲۷۰۳

بچندنفر ویزیتور وچندنفر

دوچرخه سوار نیازمندیم نواب‌چهار راه شکوفه کاشی۳٫۱۴۵۶ تلفن ۹۵۲۱۵۱

کلاس حسابداری

باز هم یك کلاس جدید دیگر حسابداری و دفترداری دوبل‌زیر نظر آقای حمیدی استادفن باسابقه تدریس در دانشگاه‌تهران‌بااستفاده از ماشینهای حساب برقی فاسیت از ۲۵ شهریور ماه تشکیل‌میشود. استخدام شما پس از پایان کلاس قطعی- است .

کلاس منشی گری

باز هم یك کلاس جدید منشیگری از ۱۵ شهریور ماه در کاخ دانش تشکیل میشود .

ماشین‌نویسی‌فارسی‌ولاتین،نامه‌نگاری اداری و تجارتی . آداب معاشرت حسابداری‌ودفترداری ساده‌و بایگانی از دروس این کلاس است .

موسسات وادارات مهم منشیان‌خود را از فارغ‌التحصیلان کاخ دانش- استخدام میکنند .

استخدام فارغ‌التحصیلان این‌کلاس حتمی-است .قبلانامنویسی کنید.

کاخ‌دانش

خیابان نادری، پاساژ معتمد خیابان فرانسه . کوچه مرجان

گم شده

چك شماره ۱۲۹۵۰۹ از حسابجاری شماره ۵۱ بانك عمران شعبه مدائن مفقود گردیده از درجه اعتبار ساقط است .

تصدیق رانندگی بشماره ۹۳۸۱۳

بنام فرج‌الله سرابی گم شده است. خواهشمند است یابنده به شماره ۶۹۲۶۳ تلفن نماید و مژدگانی‌دریافت دارد .

چك شماره ۹۰۹۳۹۷ بانك تهران

شعبه چهارراه پهلوی از حساب‌جاری ۶۱۲۵۶ بسر رسید ۴۴٫۱۱٫۳۰ به مبلغ‌ده هزار ریال بحواله‌کرد حاج احمد علی‌معماریان گمشده ازدرجه اعتبار ساقط است از یابنده تقاضامی شود بتلفن ۵۵۲۰۹ اطلاع داده و مژدگانی دریافت دارد .

گذرنامه بشماره ۵۲۷۶۲۲

صادره از تهران بنام علی میریان ۴۴٫۶٫۹مفقود شده از درجه اعتبار ساقط است یابنده در باغشاه‌به بنگاه توکل تحویل و مژدگانی دریافت دارد .

دو سفته یکی‌پنجاه هزارریال

ودیگری ده هزار ریال بنام آقایان محمد علیپور و حسن علیپور گمشده واز درجه اعتبار ساقط است

کیف بغلی مشکی‌که داخل

آن‌رنك‌قرمزاست محتوی‌تعدادی اوراق و اسناد و گواهی نامه رانندگی بدون وجه نقد مفقود شده از یابنده‌تقاضا میشود بتلفن ۳۴۳۴۸ اطلاع‌ومژدگانی دریافت دارد .

جویای کار

آشپز ایرانی و فرنگی

همراه با زنش جویای کار است براهنمای شماره ۲۶۷ اطلاعات مراجعه فرمائید

ویزیتور داروئی باسابقه

آماده کار در تبریز یا آذربایجان می‌باشد لطفا به راهنمای ۲۶۸اطلاعات مراجعه فرمائید .

۱-۳ آ-۱۲۶۲۷

با ۶ سال‌سابقه تحصیلداری

دربازار ،متاهل ،دارای گواهی نامه رانندگی دو شخصی جویای کاراست بتلفن ۴۶۷۱۵

جوانی خدمت کرده وباسواد

وگواهی نامه پایه دو شخصی جویای کار است براهنمای شماره ۲۷۱ اطلاعات مراجعه فرمائید

قابل توجه داروخانه‌ها

کمیسیونری حاضر است کسری های دارو رابا یك در صد حق العمل‌تهیه نماید تلفن ۴۳۸۶۹

۱-۳ آ-۱۲۷۵۷

یکنفر خیاط دیپلمه‌پاریس

ودارای مجوز قانونی تدریس ازمقامات فرهنگی در رشته برش و تدریس نازك دوزی و ضخیم دوزی زنانه و مردانه برای آغاز فعالیت خواهان همکاری‌است بشماره ۲۷۰ راهنمای روزنامه اطلاعات مراجعه فرمائید

۱-۲ آ-۱۲۷۳۳

نیروی دریائی شاهنشاهی

بمنظور تکمیل کادر آموزشی‌زبان انگلیسی برای آموزشگاههای مناطق دریائی شمال (مناطق تابعه) سه نفر لیسانسیه زبان انگلیسی باشرایط‌زیر استخدام مینماید .

۱- تابعیت ایران

۲ - فارغ‌التحصیل در رشته زبان انگلیسی ازدانشگاههای ایران یایکی از دانشگاههای کشورهای خارج

کسانی‌که درشرایط مساوی‌سابقه تدریس داشته باشند حق‌تقدم دارند.

۳- سن‌کمتر از ۲۲ سال و بیش‌از سی‌سال تمام نباشد .

۴- انجام خدمت زیرپرچم‌یاداشتن برك معافیت قانونی درصورت مشمول بودن

۵- نداشتن پیشینه کیفری وسوابق سوء سیاسی طبق گواهی مقامات صلاحیتدار

۶- داشتن تندرستی‌کامل وتوانائی کار طبق‌گواهی اداره بهداری ارتش

۷- نداشتن اعتیاد بمواد مخدره و الکلی

۸- متدین بودن بیکی‌از مذاهب رسمی کشورشاهنشاهی (اسلام-مسیحی کلیمی - زردشتی)

۹-کسانیکه‌واجدشرایط استخدامی فوق بوده بحکم موفقیت درآزمایشات جهت طی دوره چندماهه بکشور ایالات متحده آمریکا اعزام خواهند شد .

۱۰- داوطلبینی‌که قبلا نام نویسی کرده‌اند لازم است که برای انجام‌کار های مقدماتی در اولین فرصت خودرا به آجودانی‌کل ستاد نیروی دریائی‌دو راهی یوسف‌آباد معرفی نمایند .

۱۱- درصورتیکه تعداد داوطلبین بیش‌از مورد احتیاج باشد با مسابقه کتبی وشفاهی انتخاب خواهند شد .

داوطلبین واجد شرایط می توانند با در دست داشتن مدارك همه روزه درساعات اداری (از ۱۷ الی ۱۴٫۳۰) به آجودانی‌کل نیروی دریائی واقع‌در خیابان پهلوی دو راه یوسف آباد مراجعه نمایند .

نیروی دریائی شاهنشاهی

خرید اثاثیه

نمایشگاه ایران کالا
خیابان شاه چهارراه گلشن
تلفنهای ۴۵۶۸۹ -۴۵۶۸۶ هرنوع قالی و اثاثیه دیگر منزل شمارا نقدا خریداری مینماید .

فروشگاه گلشن
تلفنهای ۶۸۷۱۴ و ۶۸۰۱۴
منصف‌ترین خریدار کالای دست‌دوم قالی و اثاثیه منزل خریداریم خیابان شاه گلشن مقابل پمپ بنزین

فروشگاه تهران کالا ۷۵۷۲۱۶
همه نوع فرشهای کهنه و نومخصوصا سنگین قیمت جهت صادرات بخارج با عالیترین قیمت از منازل خریداریم فرشهای نو از منازل خریداری میشود و باسود کمی بفروش میرسد .

فروشگاه نیک ۷۵۷۵۴۶
منصف‌ترین خریدار کالای دست‌دوم قالی و قالیچه ، یخچال ، تلویزیون، رادیوگرام ، اجاق‌گاز ، ضبط صوت کولر .

کالای مرکزی تلفن ۶۵۰۵۷
بهترین خریدار اجناس دست دوم یخچال ، تلویزیون ، گرام ، فرش اجاق گاز خیابان شاه چهارراه گلشن

فروشگاه جهاندوست ۳۱۱۲۶
بهترین خریدار فرشهای کهنه و نو وکلیه اثاثیه منزل بقیمت عادلانه وفروش اجناس کادو - سرچشمه
۱-۳۰ آ-۱۶۲۶

فروشگاه سعید - سرچشمه
تلفن های ۵۸۱۶۱۸ - ۳۸۶۶۷
کلیه اثاث خانگی شمارا عادلانه خریداریم مخصوصا فرشهای سنگین
۱-۲۶ آ-۱۳۵۳

اتوبار فردوسی
اثاثیه منزل شمارا بسته بندی مینماید
تلفن ۷۹۱۱۱۱

فروشگاه و نمایشگاه اسیا
تلفن ۶۱۲۸۳۲
یخچال .تلویزیون، اجاق گاز و فرش عادلانه خریداریم شاه چهارراه پیروز

فروشگاه ماه تلفن ۳۳۶۷۵
کلیه لوازم منزل شمارابانضمام فرش های کهنه و نو بهتر و بیشتراز دیگران خریداریم سه‌راه امین‌حضور

کالای زندگی تلفن ۵۴۷۸۳
بهترین خریدار فرشهای کهنه ونو بقیمت صادرات وکلیه لوازمات منزل
۱-۳۰ آ-۱۶۰۳

فروشگاه سمساری صمد
تلفن ۴۹۹۸۵
خریدار همه رقم فرش کهنه‌واشیاء قدیمی وسایر لوازم منزل

«فرش» - «فرش»
شرکت صادرات فرش عالی تهران فرشهای‌شما را بقیمت صادرات‌آلمان خریدار است تلفن ۲۲۴۱۸ و۶۸۰۱۴

فروشگاه فروردین ۶۱۱۶۵۵
قالی ، یخچال ، تلویزیون ،رادیو گرام‌وسایراثاثیه‌منزل‌شماراخریداریم
۱-۲۶ آ-۱۶۲۵

فروشگاه حسان تلفن ۵۸۱۵۵۸
همه‌نوع فرش‌نووکهنه و سایر لوازم شمارا بقیمت عادلانه خریداریم
۱-۲۶ آ-۲۵۸۸

بازرگانی فردوست ۷۵۷۶۸۵
فرشهای کهنه و نوشمارا بقیمت صادرات آلمان خریدار است .

فروشگاه مسیح
خریدار فرشهای کهنه شمامقابل بیمارستان زنان‌تلفن۷۱۷۴۰-۷۰۲۳۳

وکیلی ۹۵۹۴۹
همه نوع فرشهای نو و کهنه شما را به‌بهترین قیمت خریدار است

فرش صادرات تلفن ۴۳۰۸۵
بهترین خریدار قالیهای نو و کهنه

فروشگاه‌دادگستر تلفن ۴۴۱۶۱
بهتریر خریدار فرشهای نو وکهنه

فرش کیهان
خریدار قالی‌و قالیچه کهنه نو
تلفن ۶۲۳۷۷۶

فروش اثاثیه

از نمایشگاه ایران کالا
خیابان شاه‌تلفن ۴۵۶۸۹- ۴۵۶۸۶
بهترین ومدرنترین مبلمان منزل‌را به‌نصف قیمت خریداری نمائید .

یك حراج بزرك
نمایشگاه مبل افشار
خیابان‌شاه - چهارراه باستان تلفن ۶۰۴۳۲

فروش اتومبیل

اولین بازار اتومبیل‌درایران
در بازار اتومبیل ۹۴۰خرید و فروش یامعاوضه اتومبیل‌بقیمت‌روز وعادلانه انجام میشود سرچشمه‌توقفگاه کاروان تلفن ۳۱۳۲۷

نماینده فولکس واگن‌های‌مدل ۶۵ شرکت عباد
امیرکبیر ملت۳۰۴۱۸۱و۳۰۴۴۷۲

ثلاث یار
بارکش شهروحومه
تلفن
۵۵۵۵۵

ولوی ۶۴ سفید
نقد واقساط فروشی تلفن ۶۰۲۳۲
۱-۵ آ-۱۶۱۰

شورلت مدل ۶۵
یکدستگاه شورلت مشکی ایمپالا تودوزی قرمز تك‌در دست اول بدون واسطه نقد بفروش می‌رسد بعد از ظهر هابه‌تلفن۸۵۱۰۲۸ مراجعه‌فرمایند
۱-۲ آ-۱۶۵۲

نمایشگاه اتو میلان
اتومبیل شمارا نقدا خریداریم۷۱۹۶۴
۱-۲۵ آ-۱۶۷۶

هر نوع اتومبیل
نقدو اقساط موجود تلفن ۳۷۲۳۷
۱-۲ آ-۱۶۷۴

پلیموت ۶۰ بسیار تمیز
بفروش میرسد تلفن ۳۷۲۳۷
۱-۲ آ-۱۶۷۵

خریدار اتومبیلهای تمیز
بنفع شما است که قبل از فروش یا معاوضه اتومبیلتان باما دوستانه مشورت کنیداول خیابان‌وصال‌شیرازی نمایشگاه اته مبل‌حکیمی تلفن ۶۹۳۳۳

تعمیرات

تعمیرگاه تلویزیون‌فیلیپس
زیمنس،شاوب لورنس ، تلفونکن ، گراندیك وکلیه تلویزیونهای‌امریکائی وژاپونی در منازل با سرویس مجهز سیارتلفن ۷۰۷۳۵
۱-۳۰ آ-۱۶۶۷

تعمیرگاه تلویزیون‌زیمنس
تلفونکن. گرندویك - بلاپونکت . شاوب لورنس R.C.A سیبرا ، رکورد ، ورافتاباسرویس سیار تلفن ۴۹۰۷۴

شرکت سهامی صنعتی جنرال
سرویس جنرال
خواهشمند است برای نصب و بازدید آبگرمکن بخاری یخچال و اجاق گاز جنرال باتلفن : ۶۹۷۲۰ ، ۴۷۴۸۹ تماس بگیرید

سرویس تلویزیون کیانوس
تعمیر هرنوع تلویزیون و یخچال زیرنظر متخصصین باسابقه باسرویس مجهز سیار . نادری اول قوام‌السلطنه تلفن ۴۹۶۳۹
۱-۳۰ آ-۱۶۰۵

تلویزیون گارانتی
تعمیر انواع مارکهای‌تلویزیون درمنازل‌با سرویس سیار.نادری پاساژ نوبهار تلفن ۶۱۲۱۷۹
آ-۱۴۲۴ ۱-۳

مهندس رادیوتلویزیون ثابتی
تعمیر تلویزیونهای اروپائی و امریکائی تحت‌نظرمتخصصین‌فارغ - التحصیل امریکا شاه مقابل سینما نیاگارا تلفن ۶۹۱۷۰
آ-۱۴۳۰ ۱-۲۶

تعمیرگاه تلویزیون های آر .ث.ا
فیلیپس. زیمنس . شاوب . لورنس. پلاپونکت . تلفونکن . وستینگهاوس گروندیك تلفنهای ۴۸۵۳۳ و۶۷۵۹۸
آ-۱۳۲۰ ۱۵-۲۶

شرکت مهندسین تلویزیون
باکار مزدکم و سرویس سیار تعمیر همه نوع تلویزیون تلفن ۶۱۱۲۳۴- ۳۲۴۶۳
۱-۲۶ آ-۱۵۵۸

تعمیرگاه یخچال ، تلویزیون‌مشعل
۳۳۲۹۴ یخچال -کولر - تلویزیون
۱-۲۶ آ-۱۵۷۹

تعمیرگاه یخچال نوریك
متخصص هرنوع یخچال ۶۲۳۶۷۴
آ-۱۴۱۸ ۱-۲۶

تعمیرگاه تلویزیون R.C.A.
وستینگهاوس . فیلیپس ، شاوب لورنس ، پلاپونکت ، زیمنس تلفن ۴۲۷۳۳
۱-۲۶ آ-۱۵۲۶

تعمیرگاه یخچال نورژ تلفن۷۵۰۴۸
آ-۱۵۸۹ ۱-۲۶

مستغلات

نارمك- بازرگانی امینی ۷۹۰۰۹۰
معاملات زمین‌و خانه نقدواقساط‌وپول

زمینهای‌عباس‌آباد رانقدا خریداریم
خیابان‌پهلوی‌بالای‌پمپ‌بنزین بازرگانی جلالی‌تلفنهای۶۲۶۴۱۱-۶۲۴۱۹۳
۱-۳۰ آ-۱۳۶۲۶

بورس املاك شمیران
دفتر یراتی باغ فردوس ۸۵۲۵۷۵
آ-۱۴۰۱ ۱-۲۶

بازرگانی‌عمران تلفن۶۲۰۶۴۷
خرید و فروش زمین و مستغلات (اجاره) عباس آباد . یوسف آباد و اطراف پهلوی
۱-۲۶ ا-۱۴۵۵

آژانس قندی
مرکز فروش خانه ویلاهای مدرن نقدو اقساط در شمال تهران بورس املاك امیر آباد جمشید آباد نواب شمالی بلوار کرج بلوار ناهید تلفن ۶۱۱۴۱۸
۱-۳۰ ا-۱۵۰۵

بورس معاملات اراضی
شمال تهران و حومه تلفن ۷۷۲۲۰۹
۱-۳۰ آ-۱۴۹۳

یکدستگاه منزل
ویایك طبقه آپارتمان حد اقل شش اتاق باتمام لوازم حدودسه‌راه‌شاه تا نزدیك بلوار الیزابت برای‌اجاره‌لازم است‌بتلفن ۶۲۳۴۱۲ مراجعه شود.
۱-۳ آ-۱۶۲۱

یك خانه بزرك ویلائی
درجه یك‌باتمام وسایل آسایش‌واقع در شهر برای محل شرکت‌وسکونت یك شرکت بزرك فرانسوی اجاره‌می شود راهنمای ۲۷۲ اطلاعات مراجعه شود

برای ویلا وخانه درشهر وشمیران خریدار داریم
لاله زار ۳۹۷۸۴ بنگاه کوشان
۱-۱۰ آ-۱۹۴۵۶

بفروش میرسد

خانه های ویلائی
بمساحت های ۳۰۰ تا ۱۰۰۰ متر مربع واقع در دادوبه شمیران نقد واقساط فروشی‌یامعاوضه تلفن۷۴۴۹۹
۱-۱۵ آ-۱۶۵۸

قابل توجه مدیران وصاحبان کودکستانها و دبستانها
مدرنترین‌ومحکمترین وسایل‌تفریح کودکان تاب‌های‌بزرك‌کوچك‌سرسره چرخ‌فلك وغیره را با قید ضمانت با ارزانترین قیمت نقد واقساط در اختیار شمامیگذارد تلفن۷۹۲۶۲۰ متال‌فرینچر
۱-۵ آ-۱۶۳۸

خانه ۳۰۰ متری ۴۰۰ متر
زیربنا هفت اتاق آب وبرق و تلفن وسرویس دوبل اندیشه چهارم پلاك۲۴ عباس‌آبادبفروش میرسدتلفن۳۱۸۵۳- ۳۲۹۷۱ مراجعه شود
۱-۵ آ- ۱۸۷۶۸

بعلت مسافرت
عالی‌ترین کافه رستوران مشهور دارای باغچه و تراس با ملك و بدون ملك بفروش میرسد به تلفن ۷۸۳۱۱ رجوع فرمائید
۱-۶ آ-۱۲۵۵۳

شمال تخت‌جمشیدویلا
منزل دوطبقه شخصی‌ساز ۹ اطاق سرویس کامل ۳۳۰متر ۴۰۰متر بناء باتلفن و گاراژ ۲۲۰ هزار تومان ۶۲۴۴۶۰
۱-۲ آ-۱۶۴۱

بعلت مسافرت
عالی ترین کافه رستوران مشهور دارای باغچه و تراس با ملك و بدون ملك بفروش میرسدبتلفن۷۸۳۱۱ رجوع‌فرمائید
۱-۶ آ-۱۲۵۵۳

شمال چهل‌متری ایرانشهر
زمین شمالی برده متری ۳۸۵ متر ۱۴×۲۷٫۵ متری ۲۸۵ تومان۶۲۴۴۶۰

خانه فروشی- عباس‌آباد بقیمت ۱۸۵ هزار تومان
۳۷۰ متر سه طبقه نه اطاق دو زیر زمین دو حمام ۳۹۷۸۴ بنگاه کوشان

ویلای فروشی درشمیران
وسط خیابان نیاوران جوزستان۱۵۰۰ متر دو ساختمان یکطبقه مجزااولی سالن و نهار خوری سه اطاق خواب سرویس کامل گلخانه استخر آب چاه دیگری‌سه اطاق و لوازم با تلفن برق ساعتی با گلگذاری ۳۹۷۸۴بنگاه کوشان

معاوضه میشود

معاوضه میسود
سرقفلی مغازه‌ای بافرش نو و کهنه معاوضه میشود نشانی شاه‌آباد -بازار فرش تلفن ۳۰۲۶۶۹
۱-۳۰ آ-۱۳۷۶

اجاره داده میشود

آپارتمان وخانه درشمال
شهر موجود است تلفن ۶۸۵۰۳
۱-۳ آ-۱۶۶۳

برای اجاره بموسسات وادارات
یك دستگاه ساختمان که تازه تمام شده شامل شش دستگاه آپارتمان و پارکینك خصوصی ، بدون‌واسطه تلفن ۶۲۶۲۵۴

اجاره میشود

برای اجاره‌منازلتان‌بخارجیان
با تلفن ۶۰۰۰۰ تماس بگیرید
۱-۲۶ ۱۳۵۲۱

آپارتمان و خانه درشمال
شهر نیازمندیم تلفن ۶۸۵۰۳
۱-۳ آ-۱۶۶۴

برای اجاره منازل‌بخارجیان
درشهر وشمیرانات مبله وغیر مبله نیازمندیم تلفن‌های ۴۹۷۱۳-۶۱۲۹۶۴
۱-۲۰ آ-۱۵۹۰

یك آپارتمان در شمال شهر
یوسف آباد و جاده پهلوی که محل آن ساکت و بدون بچه باشدنیازمندیم عصر ها ۴ تا ۶ تلفن ۶۴۰۷۳
۱-۵ آ-۱۵۸۱

یکدستگاه منزل
ویایك طبقه آپارتمان حداقل ۶ اطاق باتمام لوازم حدود سه‌راه شاه تا نزدیك بلوار الیزابت برای اجاره لازم است تتلفن ۶۲۳۴۱۲ مراجعه شود

ساختمان

نقاشی ساختمان جانفدا
فوری‌ارزان باقساط تلفن ۷۸۱۹۷۷

رفع گرفتگی هرنوع لوله‌ساختمانی بادستگاه تراکم هوا تلفن ۷۸۷۲۷

فرش ماشینی متر مربع فقط ۴۵ تومان
زیباترین پوشش کف در دنیا فرش ماشینی است تلفن کارگاه ۹۲۶۱۳ قلی نیا نمایشگاه خیابان لاله‌زار نو چهارراه کنت پلاك ۲۲۱ فروشگاه مبل پرده تلفن ۳۸۱۳۷
۱-۱۰ آ-۱۵۹۱

رفع گرفتگی لوله ساختمان بادستگاه الکتریکی ۹۲۹۲۲

طرح‌نقشه نظارت واجرا ۴۹۱۰۸
۱-۲۶ آ-۱۴۷۲

ساختمان باقساط پنجاه الی یکصد ماهه ساخته میشود تلفن ۶۹۰۲۵

قبوض اصلاحات ارضی

قبوض اصلاحات ارضی
بیواسطه خریداریم پاکپور ۲۲۷۲۹ و ۶۲۷۶۹۷

قبوض اصلاحات ارضی
بیواسطه خریداریم نیلچی تلفن ۶۹۶۹۰
۱-۳۰ آ-۱۶۳۹

خرید و فروش
اسناد خزانه - سهام بانکها وسایر اوراق بهادار ۳۲۱۴۶
۱-۱۰ آ-۱۶۵۰

معاملات پول

پول دو شاهی‌موجود۳۱۹۵۸
۱-۲۶ آ-۱۵۳۲

پول بیواسطه موجود ۲۲۷۲۹ و ۶۲۷۶۹۷
۱-۳۰ آ-۱۳۱۳

پول شرطی‌نیازمندیم۷۳۲۴۲
۱-۲۶ آ-۱۵۰۳

پول داریم ۳۱۸۵۳
۱-۲۶ آ-۱۶۱۷

پول میخواهیم ۳۲۹۷۱
۱-۲۶ آ-۱۶۱۵

معاملات تلفن

تلفن حضر تعالی‌رانقدامیخریم

به صاحبان تلفن‌وام‌میدهیم۶۰۰۲۵
۱-۲۶ آ-۱۴۷۹

تلفن شمارا نقدا میخریم
ماهی ۱۵۰تومان شما میفروشیم ۵۱۹۶۱

آموزشگاههای رانندگی

هنرستان فنی پرستو
مرکز آموزش صحیح رانندگی و میکانیکی و تئوری ترافیك شاهپور چهار راه گمرك تلفن ۲۳۹۱۶
۱-۲۶ آ-۱۴۵۱

آموزشگاه رانندگی شهاب
بالاتر از سینما امپایر ۶۲۶۵۷۵ شعبه امیر آباد تلفن ۶۱۱۲۲۱
۱-۲۶ آ-۱۴۷۶

آموزشگاههای فنی وحرفه‌ای

گروه فرهنگی کارون
دبیرستان شماره ۱ پسران
درسال تحصیلی ۴۴-۴۵ تا آخر شهریورماه برای کلاسهای ششم ثبت نام مینماید - آدرس امیریه مقابل منیریه تلفن ۴۶۳۴۵

دبیرستان راه‌نو

گروه فرهنگی راه‌نو

برای کلیه کلاسهای دبیرستان (طبیعی - ریاضی) ثبت نام مینماید جاده قدیم شمیران جنب مولن روژ تلفن ۷۵۶۲۶۹
۱-۳ آ-۱۶۴۵

گروه فرهنگی پیمان
دبیرستان ملی شماره یك پسران برای‌دوره‌اول‌و دوم (طبیعی‌وریاضی) دانش آموز می‌پذیرد تجریش - کوچه جنب سینما آستارا تلفن ۸۵۵۶۹
۱-۲۰ آ-۱۶۵۹

آموزشگاه عالی خیاطی‌صبا «درفش»
باچهارده سال‌سابقه درخشان‌در تعلیم فنون خیاطی ، گلسازی ، کار های دستی، گلدوزی وحصیر بافی‌توانسته است جهت بالابردن سطح فرهنك و هنر بین بانوان و دوشیزگان‌علاقمند شهرتی کسب نماید اخیرا بمناسبت بیست‌و پنجمین سال سلطنت‌پرافتخار اعلیحضرت همایونی شاهنشاه به کسانیکه از پانزدهم شهریور ماه در این آموزشگاه اقدام به ثبت نام نمایند امتیاز استفاده مدت یکماه رایگان از کلاسهای‌خودرا داده‌است ضمنا از تاریخ فوق تا آخر شهریور نیز نمایشگاهی از کارهای دستی و هنری این آموزشگاه‌ترتیب داده‌شده که همه روزه حتی ایام تعطیل‌صبحها از ساعت ۸تا ۱۲و از ۴ تا ۸بعد از ظهر برای عموم علاقمندان آزادخواهد بود .خیابان شهبازایستگاه خرابات آموزشگاه خیاطی‌صبا(درفش) تلفن ۵۵۵۹۰
آ-۱۶۷۲

گروه فرهنگی علوم
دبیرستان شماره ۱ پسران
برای دوره اول و دوم همه روزه ثبت نام مینماید نشانی خیابان‌فیشر- آباد نرسیده به تخت جمشید تلفن ۶۱۲۵۷۰
۱-۲۰ آ-۱۶۶۰

گروه فرهنگی فرخ

دبستان‌ملی فرخ خیابان ایرانشهر شمالی تلفن ۶۳۳۲۶۱ کودکستان‌فرخ خیابان خردمنه جنوبی تلفن۶۲۳۳۶۷ تدریس انگلیسی و تعلیم رقص وباله بوسیله بانوی انگلیسی ثبت نام‌همه روزه
۱-۱۵ آ-۱۵۵۲

برای استخدام فوری
در آموزشگاه فائز ماشین نویسی‌با متد جدید بیاموزید شاه آباد اول اکباتان تلفن ۳۵۷۵۷
آ-۱۶۱۸

موسسه تعلیم زبان‌بهروزنو
برای کلاس فشرده زبان آلمانی ده ساعت در هفته تحت نظر آقاوبانوی آلمانی‌باسابقه تا بیستم شهریور ماه باساده ترین شرایط ثبت نام‌مینماید میدان مخبرالدوله اول خیابان شاه آباد ساختمان ده طبقه‌تلفن۳۵۹۹۳

تدریس خصوصی

انگلیسی . آلمانی . فرانسه
توسط بانوی انگلیسی ۴۲۰۸۶
۱-۲۶ آ-۱۴۴۳

ریاضیات - فیزیك -شیمی۴۹۱۰۸
۱-۲۶ آ-۱۴۷۳

تدریس‌انگلیسی‌آلمانی۷۵۰۰۲
۱-۱۵ آ-۱۶۳۴

شرکت پلار POLAR
برای سرویس آبگرمکن وبخاری پلار در طهران
بتلفن ۵۵۹۸۴ مراجعه فرمائید

راهنمای پزشکی اطلاعات

درمان کامل سوزاك تازه وکهنه
بیماری های آمیزشی سستی‌وناتوانی مردان خیابان صفی علیشاه
دکتر یحیی صدری

دکتر محمدرضا مسدد
مقاربتی - زنان تلفن ۳۰۲۵۴۸

ترك تریاك وهروئین
دکتر اسلامدوست خیابان‌حشمت‌الدوله چهارراه گلشن‌تلفن ۶۱۳۰۶۷

دکتر فرهودی پل چوبی ۷۵۶۲۸۳

بیماریهای‌معده -کبد -روده
بواسیر بدون‌عمل‌جراحی دکتررفیعی متخصص از دانشگاه پاریس خیابان جامی اول کوچه پاریس تلفن۴۸۱۸۹

دکتر محمد لقمان ادهم
متخصص کودکان و داخلی‌دیپلمه ازسویس و فرانسه
میدان بهارستان تلفن ۳۴۹۱۶

دکتر. م. شقاقی
دیپلمه پاریس و سوئیس تلفن‌های ۶۱۳۷۹۸ - ۹۴۳۳۷

ترك‌تریاك و هروئین
دکتر صفائی با ۲۵ سال سابقه‌و متد جدید بستری و سرپائی . سعدی کوچه جنوبی بانك‌بیمه تلفن۳۰۴۱۵۳

درمان قطعی سوزاك تازه و کهنه وتقویت قوای‌تناسلی
دکتر عباس جناب‌زاده دارای‌گواهی‌نامه ازدانشکده طب فرانسه-خیابان منوچهری مقابل کوچه ژاندارك اول کوچه مهر پذیرائی صبح و عصر ها

ترك تریاك دکتررحمانی
متخصص امراض اعصاب وروح‌از دانشگاه لندن خیابان پهلوی‌بالاتراز چهار راه امیر اکرم تلفن ۴۵۱۱۴

دکتر سید محمد شفا
کودکان -داخلی - صبح وعصر خیابان تهران‌نو ایستگاه‌پل ۷۹۱۷۷۷

دکتر عباس نیك نژاد
متخصص ازدانشگاه پاریس‌بیماری های معده، روده ، کبد ، لوزالمعده درمان بواسیر بدون عمل ، فیستول فیستور ، متد موثر دروازه شمیران خیابان گرامی‌پذیرائی ۳تا۷بعد ازظهر

فلج‌اعصاب.سکته.فشار خون
فند مسمومیت های غذائی بامتد جدید هموپاتیك علاج قطعی ومدارك موجود دکتر حسن بهره‌مند شاه‌آباد ۳۶۶۳۸

دکتر دانشگر
امراض مقاربتی و جلدی و سوزاك تازه وکهنه‌ورم پروستات ضیق مجراء سستی وبواسیر امراض‌زنانه ونازائی خیابان سپه مقابل بستخانه ۳۰۲۴۱۶

دکتر در طب پولوسا
متخصص بیماری های مقاربتی (سوزاك تازه و کهنه سفلیس)امراض مجاری ادرار وتناسلی - خیابان فردوسی شمالی کوچه‌صادق پذیرائی ۹تا ۱۲ و ۵ تا ۸ تلفن ۴۶۵۸۹

درمان قطعی سوزاك
خیابان شاهپور جنب سینما جهان برسیده بسه‌راه بوذرجمهری- دکتر جلال بهی زاد

دکترفرنوش تلفن ۴۸۵۵۵
داخلی ،مقاربتی «سفلیس وسوزاك» گواهینامه از دانشگاه پاریس‌پذیرائی صبح و عصر امیریه اول منیریه

درمان کامل سوزاك
وناتوانی جنسی - تقویت قوای تناسلی دکتر احتیاطی گواهینامه از امریکا خیابان سپه چهار راه‌پهلوی

دندانپزشکان

دکتر پرویز سایانی
شاه آباد جنب باغ سپهسالار پذیرائی صبح‌و عصر - تلفن ۳۲۷۸۳

دکتر فرهنك - دندانپزشك
باسابقه ۲۵ سال تجربه وبهترین متد پیوره ، خونریزی لثه ،رفع بوی بد دهان کشیدن و پر کردن دندان بدون درد پذیرائی ۴ الی ۸بعدازظهر میدان ۲۴ اسفند تلفن ۴۳۹۹۴

دندانپزشك شب
دکتر شمسائی‌تلفن ۶۸۳۲۴
تخت جمشید چهار راه فیشرآباد

درمانگاه های خصوصی

درمانگاه شبانه روزی نارمك در تمام‌ساعات ومواقع ضروری سوانح و اتفاقات وامور دندانپزشکی درخدمت شما است تلفن ۷۹۵۵۵

داروخانه
داروخانه شبانه روزی تخت‌جمشید در تمام ساعات شبانه‌روز در خدمت شما است تلفن ۶۸۱۰۱ و ۶۷۸۳۳

برنامه سینماها

- **عجایب هفتگانه** - سینه‌زاما - رنگی - استروفونیك
  آتلانتیك (۶۲۷۱۷۱) ۱۱- ۳٫۳۰- ۶٫۳۰- ۹٫۳۰
- **زوربای یونانی**- آنتونی‌کوئین- ایرن پاپاس
  سانترال(۴۸۶۸۶) امپایر (۶۲۳۹۴۲) ۱۱٫۱۵ -۲٫۳۰ -۵ - ۷٫۳۰- ۱۰-نیاگارا (۶۵۳۰۷) ۱۱-۲-۴٫۳۰ -۷- ۹٫۳۰ متروپل (۳۹۴۱۰) ۱۰٫۱۵-۱٫۳۰-۴-۶٫۳۰-۹ تاج (۳۳۰۶۴) ۱۰٫۴۵-۳-۵٫۳۰-۸
- **زنی در قفس** - اولیویادوهاویلند
  مولن‌روژ (۷۲۹۲۹) ۱۱- ۳٫۳۰ - ۵٫۳۰ - ۷٫۳۰ - ۹٫۳۰ مهتاب (۴۷۷۷۷)۱۰٫۲۰ - ۲٫۴۰ - ۴٫۴۰ -۶٫۴۰ - ۸٫۴۰ دیانا (۴۷۳۶۵) ۱۰٫۴۰ - ۳ - ۵ - ۷ - ۹ حافظ (۳۴۰۷۴) ۹٫۳۰ - ۲٫۲۰ - ۴٫۲۰- ۶٫۲۰ - ۸٫۲۰ کریستال (۳۷۶۷۵) ۹٫۳۰ - ۲ - ۴ - ۶ - ۸
- **دکترنو** - رنگی - شون‌کانری - اورسولااندرس
  اسکار (۴۵۷۹۷) ۱۰٫۳۰ - ۲٫۳۰ - ۴٫۳۰ - ۶٫۳۰ - ۸٫۳۰ برلیان (۳۳۵۳۵) ۱۰ - ۱۲ - ۲ - ۴ - ۶ - ۸ زهره (۳۰۴۸۰۸) ۱۰٫۳۰ - ۱۲٫۳۰ - ۲٫۳۰ - ۴٫۳۰ - ۶٫۳۰ - ۸٫۳۰
- **تنگه‌وحشت** - رابرت‌میچام- گریگوری‌پك
  ب.ب (۶۹۶۴۱) ۱۰٫۳۰ - ۲ - ۴ - ۶ - ۸ - ۱۰
- **عشق وناکامی** - سوزان هیوارد - جان‌گاوین
  درایوین (۷۸۱۷۹۵) ۷-۹
- **بینوایان** - سینماسکوپ - رنگی- ژان‌گابن
  فری (۹۵۳۳۳۶) ۲- ۵٫۳۰ - ۹
- **اکسدوس** - رنگی - پل‌نیومن-سال‌مینو -جیل‌هیورث
  تراس کریستال ۷٫۳۰ - تراس دیانا ۸ بعد از ظهر
- **لیدر** - سینماسکوپ - رنگی - دلیپ‌کمار -ویجنتی‌مالا
  اونیورسال (۶۶۹۵۳) ۱۱-۱٫۳۰-۴-۶٫۳۰-۹ تراس ۷٫۳۰ -۱۰ایران (۳۶۳۵۴) تهران(۱۶۵ ۳۸) ۱۰٫۳۰ -۱-۳٫۳۰-۶-۸٫۳۰ تراس تهران۷- ۹٫۳۰میامی(۷۴۳۲۹)آستارا(۸۴۰۲۲) ۱۱-۲-۴٫۳۰-۷-۹٫۱۵ سیلوانا (۳۳۷۷۷) ۱۰-۱-۳٫۳۰-۶-۸٫۳۰ تراس ۷
- **اتهام** - سینماسکوپ - جف‌چندلر - جین‌کرین
  رادیو سیتی (۴۳۳۲۰) ۱۱-۳٫۳۰-۵٫۳۰-۷٫۳۰ -۹٫۳۰ ایفل(۴۵۳۷۷) ۱۰-۱۲-۲ -۴-۶-۸-۱۰
  مازستیك (۶۸۴۶۱)۱۰٫۳۰-۲٫۳۰-۴٫۳۰-۶٫۳۰ -۸٫۳۰
- **آن‌زن** - سینماسکوپ - رنگی - اورسولاآندرس
  رکس (۳۴۱۶۹) ادئون (۳۸۱۱۸) ۱۰٫۳۰-۲٫۳۰-۴٫۳۰-۶٫۳۰-۸٫۳۰ تراس آتلانتیك ۷-۹ رویال(۴۹۷۸۵) ۱۱-۳-۵-۷-۹
- **مامور ۱۰۱ در لندن** - کریستوفرلی - ماریوس گورنیك
  آسیا (۴۲۹۰۹) ۱۱-۳-۵-۷-۹ همای (۶۴۶۶۹) ۱۰٫۳۰-۲٫۳۰-۴٫۳۰-۶٫۳۰-۸٫۳۰
- **تعقیب خطرناك** - علی آزاد - بیتا
  فرح (۵۵۲۳۵) ۹- ۱۱- ۱- ۳- ۵- ۷- ۹
- **فانتوماس** - سینماسکوپ - رنگی- ژان ماره
  سعدی (۳۶۴۶۸) ۱۰٫۳۰ -۱۲٫۳۰ -۲٫۳۰-۴٫۳۰-۶٫۳۰-۸٫۳۰ سپیلا (۳۶۴۲۴) ۱۰٫۳۰ - ۲٫۳۰ - ۴٫۳۰ - ۶٫۳۰ - ۸٫۳۰ تراس ۷٫۳۰ - ۹٫۳۰ تراس امپایر ۷٫۴۵ - ۹٫۴۵ تراس‌نیاگارا ۷٫۱۵-۹٫۱۵
- **چهارتاشیطون** - سپهرنیا- محمدی - متوسلانی
  نادر (۳۹۰۹۵) ۹- ۱۱- ۱ - ۳ - ۵ - ۷ - ۹ دنیا (۳۳۸۱۲) ۱۰٫۳۰- ۳۰ ۱۲٫۱ - ۲٫۳۰- ۳۰ ر ۴ - ۶٫۳۰- ۸٫۳۰ مراد (۲۳۳۸۲) ۱۰ - ۱۲ - ۲٫۳۰ - ۴٫۳۰ - ۶٫۳۰ - ۸٫۳۰ رامسر (۵۲۰۶۰) ۱ - ۳ - ۵ - ۷ - ۹ جهان (۶۰۳۵۰) ۱ - ۳ - ۵ - ۷ - ۹ فلور (۲۸۰۹۶) ۱۰ - ۱۲ - ۲ - ۴ - ۶ - ۸ ماندانا (۷۹۹۸۲) ۱۰٫۳۰ - ۲ - ۴ - ۶ - ۸
- **زنهای سابین** - سینماسکوپ - رنگی - د.بله‌بفارسی
  مشعل (۳۳۸۲۶) ۱۰٫۳۰ - ۲ - ۴ - ۶ - ۸
- **عروس مارها** - هندی دوبله‌بفاسی
  آریا (۳۹۸۸۴) ۹٫۳۰-۱۲٫۳۰-۳٫۳۰ تراس ۶٫۳۰-۹٫۳۰
- **زنجیرهای پیروزی** - دوبله‌بفارسی-محصول هندوستان
  فردوسی(۳۵۷۸۴) پرسپولیس (۵۸۱۰۸۳)۹-۱۱-۱-۳-۵- ۷-۹المپیا (۶۵۷۹۸داریوش میهن ۱۰٫۳۰-۲٫۳۰-۴٫۳۰-۶٫۳۰- ۸٫۳۰ ژاله (۳۰۴۱۲۰) ۱۰-۱۲-۲-۴-۶-۸٫۳۰
- **فروغ بی‌پایان** - سینماسکوپ - رنگی - جفری‌هانتر
  پرتیس (۳۹۶۹۲) ۱۰٫۳۰-۲-۴٫۱۵-۶٫۳۰-۸٫۴۵
- **ده‌فرمان** - رنگی - چارلتون‌هستون - یول‌برینر
  مونت کارلو(۷۹۷۴۱) ۸٫۳۰ر۱۲٫۳۰-۴٫۳۰-۸٫۳۰
- **عشق سرکش کلودل‌اینگلیش** - داین‌مك‌بین-آرتورکندی
  تخت‌جمشید (۴۳۵۵۰) ۱۱ -۳ -۵-۷-۹٫۱۵
- **عروسان دراکولا** - رنگی- کریستوفرلی
  پارك (۳۹۶۳۷) ۱۰٫۳۰ -۲٫۳۰-۴٫۳۰ - ۶٫۳۰ - ۸٫۳۰
- **آپارتمان مرموز** - سام وحشی
  البرز (۳۰۴۲۵۸) شروع یکسره از ۸٫۳۰ صبح
- **مسیر رودخانه** - باشتراك فردین - فریده نصیری
  باغ‌گلستان (۹۳۲۷۶) سه‌راه سلسبیل
- **ستاره صحرا** - شهین - ایمانوردی
  فیروزه (۵۸۷۲۲) ۱۰-۱۲-۲-۴-۶- ۸٫۳۰متحده ۹-۱۱-۱-۳-۵-۷-۹

سالن مد وآرایش

آموزشگاه آرایش هنگامه
با امتیاز رسمی وزارت فرهنك باسابقه چندین ساله دیپلمه‌پاریس‌ورم کلیه متد آرایش سرو صورت مانیکور -پدیکور - ماساژ با برق گیسوی مصنوعی و انواع فرها راعلمی و عملی‌باناز‌لترین‌قیمت تااخذ گواهینامه رسمی باهزینه تعلیم تضمین مینماید، نامنویسی یکشنبه و سه شنبه و پنجشنبه ۹تا۱۲ و شنبه و دوشنبه و چهارشنبه ۳٫۵ تا ۶٫۵ خیابان شاه جنب‌ایران کالاخیابان دقیقی‌پلاك۰۱۵۵
۱۵-۸ آ-۱۴۲۳

آموزشگاه‌آرایش‌وزیبائی هنر
کلیه متد آرایش سروصورت و انواع فرها را بمدت کوتاهی باناز‌لترین بها تعلیم و دیپلم میدهد سه راه ژاله مقابل ساختمان مجلس تلفن۳۰۴۴۷۳
۱-۲۵ آ-۱۵۳۳

آموزشگاه آرایش بانو(روزالی)
با امتیاز رسمی وزارتفرهنك زیر نظر مادام (روزا) هنرجو میپذیرد حشمت‌الدوله چهارراه فروردین۶۸۴۴۶
۱-۲۵ آ-۱۶۳۵

نمایشگاه داطا

مدیر مؤسسه اطلاعات در دومین روز اقامت خود از موزه و کتابخانه، دانشگاه، ایستگاه جدید راه‌آهن و تاسیسات شیروخورشید سرخ تبریز بازدید کرد

مدیر مؤسسهٔ اطلاعات در تبریز

سناتور عباس مسعودی مدیر موسسه اطلاعات در جریان سفر دو روزه خود به تبریز از دانشگاه، ساختمان جدید ایستگاه راه‌آهن موزه مشروطیت ، کتابخانه و قرائتخانه ملی و تاسیسات شیرو خورشید سرخ این شهرستان بازدید کرد و عصر همانروز در میان احساسات گرم و محبت آمیز مردم تبریز را ترك گفتند.

● در دانشگاه

در دانشگاه از طرف استادان ، دانشیاران ودانشجویان استقبال گرمی از مدیر موسسه اطلاعات بعمل آمد . آقای مسعودی از تاسیسات دانشکده پزشکی ، کلاسهای درس وآزمایشگاه ها دیدن کرد و مساعی و مجاهدات استادان و مسئولان قسمت ها را در بوجود آوردن سازمان مجهزی برای دانشکده پزشکی ستود و در دفتر آقای دکتر مجتهدی رئیس کتابخانه و قرائت خانه دانشگاه ازاهتمام ایشان در گرد آوردن چند هزار کتاب ومجلات مفید که در اختیاردانشجویان گذارده میشود تقدیر و تحسین نمود وآمادگی موسسه اطلاعات رابرای هر گونه همکاری اظهار داشت .

● درایستگاه راه آهن

در بازدید از ایستگاه عظیم راه آهن بانوی تیمسار صفاری و خانم قدسی مسعودی مدیر مجله اطلاعات بانوان و آقای نورالدین نوری رئیس سازمان شهرستانها و تیمسار امین رئیس و چند تن از اعضاء هیئت مشورتی روزنامه اطلاعات در تبریز حضور داشتند واز ساختمان جدیدکه زیر نظر آقای مهندس هدایت بوجود آمده موجب تحسین حضار قرار گرفت وآنهاکه بکشور های خارجه رفته‌اند گفتند نظیر این ایستگاه را باین تجهیزات ندیده‌اند .

● در موزه مشروطیت

موزه مشروطیت تبریز اختصاص بیاد بود ها عکسها و مجسمه های بانیان مشروطیت ایران دارد و ازاین نظر بسیار جالب وتاریخی است . مدیر موسسه اطلاعات در بازدید از موزه احساس خود را در دفتریادبود موزه مشروطیت نوشت وازبنیانگذاران این موزه یادکرد .

● در قرائتخانه ملی

در قرائتخانه ملی و کتابخانه‌مدیر اطلاعات از کتب خطی و کتب‌ذی‌قیمت و نفیس کتابخانه دیدن کردونمایندگی اطلاعات در تبریز را تذکرداد که‌کلیه نشریات دهگانه موسسه اطلاعات را در اختیار قرائتخانه مذکور قرار دهد تا مورد استفاده عموم واقع شود .

● در کارخانه قالیبافی جوان

بازدید از کارخانه قالی بافی آقای حاج ابوالقاسم جوان مقارن ظهر روز دوم شهریور صورت گرفت . کارخانه جوان از کارخانجاتی است که ازلحاظ وسعت و اهمیت دارای نقش عمده‌ای در صنعت فرش بافی آذربایجان می باشد .

پس از آنکه مدیر کارخانه آقای حاج ابوالقاسم جوان به سناتورعباس مسعودی خیر مقدم گفت قسمت های مختلف کارخانه مورد بازدید واقع گردید و در جریان بازدید نماینده کارگران از بلندگوی کارخانه به‌مدیر اطلاعات و همراهان خیر مقدم گفت . مدیر اطلاعات در پاسخی که داداظهار داشت : هنر و زحمات شما کارگران زحمتکش وارجمند موجب سر بلندی و افتخار کشور ماست زیرا این‌صنعت شگرف بیمن سر پنجه شما بدنیا عرضه میشود و باعث‌میگردد که‌اقتصاد کشور رونق یابد . از دیدار امروز شما بسیار خوشحال هستم وهمانطور که دیدم مدیر این کارخانه آقای‌حاج ابوالقاسم جوان ، تاچه حد از لحاظ وضع بهداشت و سلامت جسمی و جهات دیگر در اندیشه بهبود وضع کارخانه هست . امیدوارم زندگی شما روز بروز بهتر شود و توفیق‌بیشتری در راه رونق بخشیدن به اقتصاد و صادرات ایران نصیب شماگردد .

● بازدید تاسیسات شیروخورشید

آقای مسعودی و بانو در همانروز از تاسیسات شیرو خورشید سرخ تبریز بازدید کردند این تاسیسات مشتمل بریك‌بیمارستان ۲۰۰ تختخوابی مجهز بتمام وسائل ، یك آموزشگاه بهیاری که دوره‌اش ۲ سال است ، یك بانك خون ، یك زایشگاه سیارو یك درمانگاه سیار ، یك درمانگاه شبانه ، یك شیر خوارگاه باظرفیت ۱۰۰ نفر ، اندرزگاه ،دودرمانگاه ویك انبار امدادی میباشد .

درآمد شیرو خورشید نیز که از محل عوارض‌هرتن ۴۰ ریال محموله گاراژ ها تامین میشود ، باوجوداینکه مدیر عامل جمعیت پس از تصدی‌باین سمت در سال ۴۳ نسبت بکالا های سنگین از قبیل : آجر ، سیمان و سنگ‌گچ تخفیف صدی ۵۰ داد نسبت بدوسال پیش‌ه برابرونیم افزایش یافته است . بطوریکه درآمد سال ۴۲ـ معادل ۴۰۰ هزار تومان بوده در حالیکه در سال ۴۳ این درآمد به‌۸۰۰ هزار تومان افزایش یافته وامسال‌نیز پیش‌بینی میشود این رقم بیك‌میلیون تومان برسد .

آقای جوادی مدیر عامل شیروخورشید سرخ تبریز که‌خودقبلا بهزینه‌شخصی هنگام تصدی ریاست انجمن شهرآذر شهر و بعد از آن ، خدمات ذیقیمتی انجام‌داده‌وساختمانهائی‌بشرح‌زیر : یك منبع‌آب ، کشتارگاه ، شبکه برق ، خیابان و دبیرستان دخترانه در آذر شهر ویك حمام و مسجد در قریه هرگلان و یك دبستان در خسرو شاه ویك دبستان در خیابان شهناز تبریز ساخته و همه رابرایگان در اختیار مردم و فرهنك قرار داده است بعداز تصدی بمدیریت عامل شیرو خورشید تبریز توانسته است باصرف وقت‌و همت و باپشتیبانی جمعیت مرکزی و راهنمائیهای شبانه روزی تیمسار صفاری استاندار آذربایجان شرقی‌یك شیرخوارگاه مجهز ، دو استخر شنا ویك خانه پزشك بسازد و نیز این انبار که‌نمونه تلاش دائم شیرو خورشید سرخ میباشد واقعا ضرورت دارد .

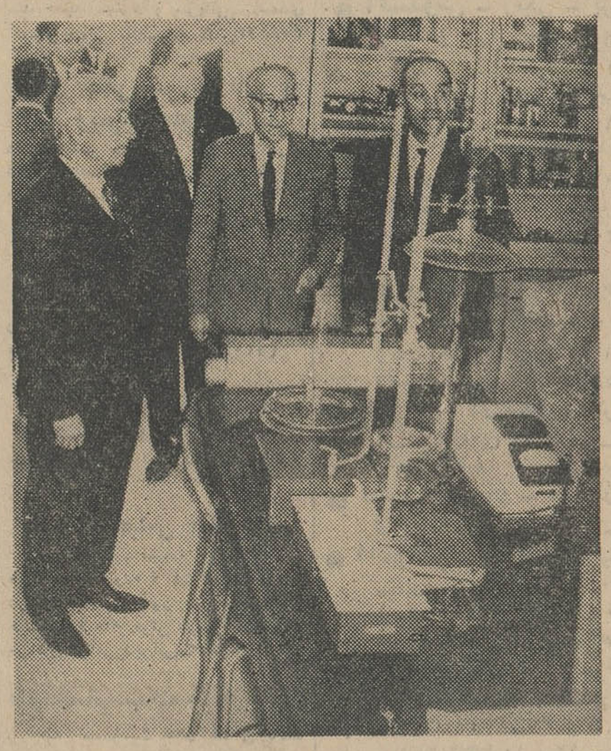

آقای مسعودی در بازدیدآزمایشگاه‌دانشکده‌پزشکی،دراین عکس تیمسار صفاری استاندار وسرپرست دانشگاه‌آقای نوری‌رئیس سازمان‌شهرستانها دیده میشوند

آقای جوادی مدیر عامل شیروخورشید سرخ تبریز

ساختمان یك درمانگاه و خانه جوانان نیز دردست اقدام‌است.کلیه‌ساختمان های ذکر شده اخیر ۱۲ میلیون ریال هزینه برداشته است . انبارامدادی شیرو خورشید سرخ تبریز هم اکنون قادر است کلیه احتیاجات ۱۰ هزار نفری را از هر قبیل تامین کند . سناتور مسعودی در بازدید از این انبار گفتند : خدانکنداین‌وسائل مورد نیاز پیداکند ولی دیدن مردم وملاحظه

جوانی در دریا غرق شد

طبق گزارش خبرنگار مادر بندر پهلوی پریروز جوانی بنام ولی‌اله رحیمی که‌درشش کیلومتری غازیان جهت آب‌تنی به دریا رفته بود بعلت‌آشنا نبودن‌بفن شنا غرق شد .

جنازه‌ولی‌الله بعدازظهر همان روز بوسیله مامورین ژاندارمری از آب گرفته شد و با اعلام‌جریان به مقامات‌انتظامی و قانونی برای دفن جنازه اقدام‌گردید

باند دزدان خردسال

افراد باند در کرمان دستگیر و زندانی شدند

طبق گزارش خبرنگار مادر کرمان چندروز پیش آقای رنجبر یکی‌از مغازه‌داران خیابان مظفری کرمان بچند کودك خردسال که سر گرم فروش اجناس از قبیل دینام‌دوچرخه‌وچراغ پریموس بودند مشکوك شدوجریان رابه کلانتری محل اطلاع‌داد. مامورین‌این‌سه‌کودك‌را دستگیر کردند و به دادسرا عزام داشتند . در تحقیقاتی که وسیله آقای‌حقوقی بازپرس شعبه سوم دادسرا از کودکان مزبور بعمل آمدآنان به‌چند فقره دزدی اعتراف نمودند . دزدان خردسال که شکرالله بحستانی ۱۴ساله ، حبیب‌الله توفیق ۱۵ساله و مهدی فرج‌پور ۱۶ ساله نام داشتند روانه زندان‌شدند. آقای حقوقی اظهار داشت که در موردزدان خردسال بایدشدت عمل بخرج‌داد تا مایه عبرت دیگران گردد .

سقوط در چاه

بعد از ظهر پریروز کودك ۷ ساله‌ای بنام محرم درغیاب مادرش که‌برای خرید نان رفته بود در چاه سقوط‌کردو براثر شدت جراحات‌وارده در راه بیمارستان فوت نمود . با اعلام جریان بمقامات انتظامی وقانونی همدان برای دفن جنازه کودك اقدام شد .

مرك عابر

بعد از ظهر پریروز اتومبیل سواری شماره۷۵۹۵برانندگی‌عباسعلی قشقائی که از رشت عازم بندرپهلوی بود در کیلو متر۳۳ رشت باعابری بنام رستم اسدی تصادف کردو باعث مرك او شد .

راننده اتومبیل دستگیر شد وکاردان فنی علت تصادف رابی احتیاطی‌راننده و عابر تشخیص داد .

۵۳ موتورلنج بجزایر خلیج فارس رفت

یك موتورلنج با ۴۳۰ راس گوسفند غرق گردید

از پریروز ، حرکت موتورلنجهای حامل میوه و تره‌بار بسوی شیخ ـ نشین های خلیج فارس آغاز گردید .

طبق‌گزارش خبرنگار ما درآبادان پریروز پنجاه فروند موتورلنج حامل تره بار و میوه بطرف جزایر خلیج فارس حرکت کرد . مسافرین اولین هواپیمائی که صبح دیروز از کویت وارد آبادان شد میگفتند : هنگام‌ورود موتورلنجها که پس از دو ماه در اسکله کویت پهلو گرفته بودند صد ها نفر از مردم اجتماع کرده وابراز احساسات میکردند .

ضمنا یکی از موتور لنجها که‌حامل ۴۳۰ راس گوسفند بوددر آبهای خلیج فارس دچار طوفان گردید و براثر برخورد باعلامات دریائی واژگون‌شد. سرنشینان موتورلنج بوسیله سایر موتورلنجها نجات یافتند ولی کلیه گوسفندان در آب غرق شدند .

غرق شد

خبرنگار ما در بندر فرحناز گزارش داد : بعداز ظهر دیروز جوان ۲۱ ساله‌ای بنام محمد ارغند ساکن قریه «درگاه» آستانه اشرفیه که باتفاق هفت نفر ازرفقایش برای شنا بدریای بندر فرحناز رفته بود ، بعلت عدم آشنائی بفن شنا غرق گردید .

جنازه پس از ۵ ساعت از آب گرفته شد .

ساکنین محله دزدمسلح رادستگیر کردند

ساکنین « سلیمان داراب » رشت پس از چند شب تعقیب ، سرانجام سارق مسلحی راکه مرتبا باین محل دستبرد میزد دستگیر ساختند .

بنابگزارش خبرنگار ما در رشت ، سلیمان داراب از محله های دورافتاده این شهرستان است . چند شب‌بودکه سارق مسلحی بنام علی جانعلی بخانه های این محله دستبرد میزد . او از خانه اسماعیل یکراس اسب واز خانه پور دارابی مقداری اثاثه ربوده و دختری بنام صغری را درحال خواب‌در لحافی پیچیده و بجنگل برده بودولی دختر بیدار شده و فرار کرده بود ساکنین سلیمانداراب با راهنمائی‌آقای احمد اکبری دهبان محل بسه دسته تقسیم شدند و باکوشش فراوان علی را بایك قبضه تفنك دستگیر ساختند و بژاندارمری اعزام داشتند ...

عکس بالا سارق را در میان مردم نشان میدهد .

گروهبان قلابی، سرباز فراری بود!

وی از مشمولین مشهد بطرق‌گوناگون اخاذی میکرد

جوانی که با استفاده از لباس گروهبانی از مشمولین اخاذی میکرد بدام افتاد و روانه زندان شد .

طبق گزارش خبرنگار ما در مشهد این جوان محمد جواد زاده نام‌داشت . از چندی پیش شکایاتی بمراجع‌قضائی و اداره آگاهی مشهد میرسید مبنی براینکه گروهبانی از مشمولین‌اخاذی میکند . مامورین در تعقیب این مرد بودند تا اینکه چند روز پیش‌رئیس یکی از کلانتریهای مشهد با این شخص برخورد کرد و بوضع او مشکوك شد ، بدستور وی ،گروهبان مزبور دستگیرو به‌شعبه دوم دادسرا اعزام گردید . آقای رمضانی بازپرس گروهبان قلابی رامورد بازپرسی قرار داد ولی او خودرا مقدسی وگروهبان ارتش معرفی کرد . از ارتش جریان استفسار گردید اما مقامات ارتش پاسخ دادند که چنین درجه‌داری در ارتش وجود ندارد . جوانان اغفال شده در مواجهه با او تائید کردند که وی همان کسی است که از آنان اخاذی نموده است . در بازرسی بدنی مدارکی بدست آمدکه معلوم میداشت اوگروهبان ارتش‌نیست‌ودر بازپرسی مجدد ، وی خود را محمد جواد زاده معرفی و باخاذی اعتراف کرد .مجددا از ارتش استفسارگردید که‌گروهبانی بنام محمد جواد زاده مشغول بخدمت میباشد یانه . پاسخ داده شد که‌او سرباز فراری است و از تربت‌جام باین شهر آمده است . محمد پس از اعتراف باین موضوع‌روانه زندان‌شد.

محمد جواد زاده

وزیر پست و تلگراف وتلفن دریزد

بطوریکه خوانندگان ارجمند اطلاع‌دارند چند روز پیش آقای‌مهندس ستوده وزیر پست و تلگراف و تلفن وارد یزد گردید و نخستین کلنك ساختمان مرکز تلفن‌خود کار این شهرستان را بزمین زد . آقای‌مهندس ستوده که در عکس بالا هنگام‌سخنرانی‌در مراسم مزبوردیده میشود در این‌مسافرت از آثارتاریخی و چند واحد صنعتی نیز دیدن کرد .

حسابدار وصندوقدار ثبت قم

باتهام سوءاستفاده تحت تعقیب قرار گرفتند

طبق گزارش خبرنگارمادر قم با انتصاب‌آقای موقرزاده بریاست‌اداره ثبت‌اسناد قم ،دراین اداره جنب و جوش پدیدآمده‌است . ضمن رسیدگی بکار های‌گذشته‌و تحویل وتحول وانتقال کارمندان معلوم شد که ازمحل وجوه امانات‌و اجرائیات مبلغ سیصد هزار ریال برداشت غیر قانونی شده‌است . جریان بوسیله آقای یارمحمدی رئیس جدید حسابداری ثبت قم باداره ثبت کل گزارش گردید و بموجب اعلام جرمی که‌بدادسرای قم‌رسیده‌بود آقای باقر بازپرس شعبه دوم دادسرا درداره ثبت حاضر شدو دفاترمربوطه را ضبط کرد . در جریان‌رسیدگی‌مبلغ‌مزبور درصندوق‌ثبت‌تودیع گردید و طبق اظهار آقای باقر حسابدار و صندوقدار سابق ثبت تحت تعقیب قرار گرفتند.

زنش را کشت

بنابگزارش خبرنگار ما درتاکستان چند روز پیش بانو حدیقه ۱۷ ساله ساکن دهکده میلاغ واقع در ۱۳۰ کیلومتری تاکستان براثر اصابت گلوله اسلحه کمری شوهرش بنام قربانعلی فرزند سیف‌الله کشته شد. با اطلاع جریان بمقامات مسئول‌آقایان مقدم بازپرس و دکتر معزی رئیس بهداری بدهکده مذکور عزیمت کردند و پس ازمعاینه جنازه، اجازه دفن صادر گردید . متهم بقتل دستگیر و روانه زندان‌شد .

قربانی حادثه

در خیابان آذر قم ، اتومبیل جیپ شماره ۵۷۴۴۶ برانندگی احمد علی عرضعلی گائینی باکودکی تصادف‌کرد.

بنابگزارش خبرنگار ما در قم این کودك ربابه نام داشت و ۷ ساله بود . وی که بشدت مجروح شده‌بود جهت معالجه به بیمارستان انتقال‌یافت لکن معالجات مفید واقع نگشت وربابه جان سپرد . راننده طبق قرارصادره از طرف آقای باقر بازپرس شعبه دوم دادسرا روانه زندان گردید .

کودکی براثر سقوط از روی تراکتور درگذشت

کودکی که سوار تراکتور بود از روی تراکتور پرت شد و جان سپرد و راننده‌تراکتور بخاطر اختفای موضوع، جنازه را بطور مخفیانه‌به خاك سپرد.

طبق‌گزارش خبرنگارمادرگرگان کودك مزبور حاجی محمد فرزند۸ ساله‌حاجی‌مراد ساکن‌یلم‌سنگرسواز ازتوابع گرگان‌بودکه پس از سقوط از روی تراکتور ، راننده بنام کولی دلربائی جنازه‌اش رادفن کرد ولی جریان باطلاع‌مقامات‌مسئول رسید و پس ازنبش قبر و تائید این‌موضوع که کودك بر اثر حادثه درگذشته است راننده دستگیر و زندانی شد

ترمیم راه

خبرنگار ما در قمصر کاشان‌گزارش میدهد از چند روز پیش کار مرمت راه قمصر ـ کاشان زیر نظر آقای حافظ الصحی معاون اداره راه استان اصفهان آغاز گردیده و تاکنون هشت کیلومتر از قسمت های خطرناك و گردنه های آن ترمیم شده است . این جاده سی‌و یك کیلو متر طول‌دارد و مرمت آن بلحاظ کثرت‌ترددضروری بود .

شیوع قی‌واسهال

گزارش خبرنگار ما در داران حاکیست: چند روزپیش کدخدای دهکده بزهه از توابع فریدن به بهداری داران اطلاع داد که بیماری قی واسهال میان کودکان دراین دهکده شیوع یافته است . بلافاصله آقای دکتر سجادی رئیس بهداری و آقای دکتر شرف ویك پزشك‌یار بدهکده بزهه عزیمت کردند وحدود صدنفر از اطفال این ناحیه را که مبتلابه استفراغ‌واسهال بودندمعالجه ودرمان نمودند .

باعلام جرم کشاورزان دهکده‌ای از توابع آبادان

رئیس پاسگاه ژاندارمری بازداشت شد

دیروز رئیس پاسگاه ژاندارمری«مارد»از توابع آبادان‌با صدور قرار از طرف بازپرس دادسرای آبادان بازداشت شد .

خبرنگار مادرآبادان گزارش داد: اتهام‌سرکار گروهبان یکم خواجه دلوئی رئیس پاسگاه‌ژاندارمری مارد نزاع‌باسه نفر باسامی جابر ، سدان ویابر از کشاورزان آن دهکده می باشد که مورد تائید فرمانده گروهان ژاندارمری آبادان قرار گرفته‌است مالك‌دهکده مزبوربنام‌آل صفر نیزدر این‌نزاع‌دست‌داشته که اکنون فراری است . بدستور سرکار گروهبان‌یکم‌خواجه دلوئی ، کشاورزان را شلاق زده‌بودند . این‌اقدام بدنبال اعلام جرم کشاورزان مزبور صورت گرفته‌است.

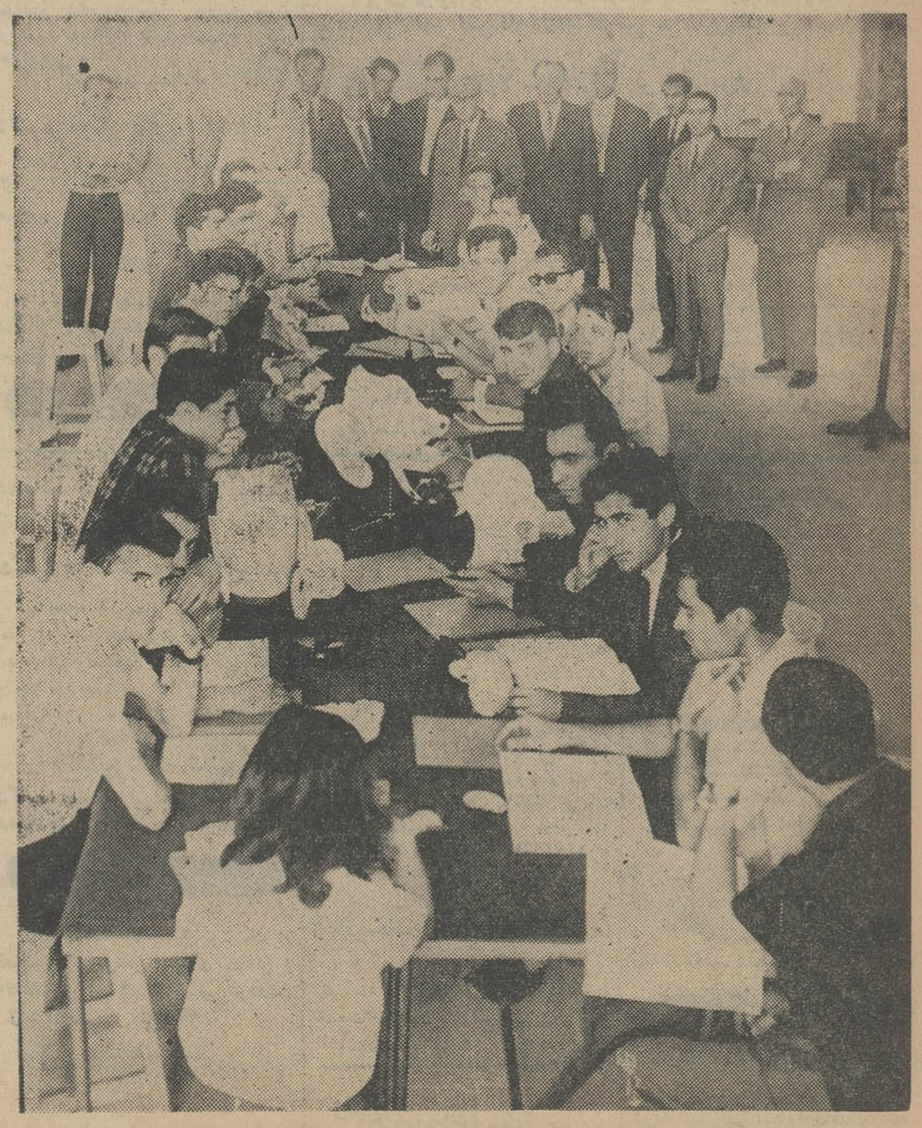

مدیر موسسه اطلاعات هنگامی از آزمایشگاه دانشکده پزشکی بازدید کرد که دانشجویان درحال تحقیق و آزمایش بودند

هزینه آمد ورفت معلمین

پرداخت میشود

خبرنگار مادرنجف‌آباد می‌نویسد: چندروز پیش به پیشنهادخانم‌زرانگیز راستی رئیس کمیسیون فرهنگی شورای بانوان شهرستان نجف آباد جلسه‌ای برای رسیدگی به مبلغ یکصد و بیست هزار ریال که ازطرف شورای زنان‌تهران رسیده‌بودتشکیل شد .

دراین جلسه همسران آقایان : فرماندار ،شهردار ، رئیس شهربانی، رئیس آموزش‌و پرورش حضورداشتند و برای پرداخت هزینه ایاب‌و ذهاب کارکنان ،معلمین و مستخدمین کلاسهای مبارزه با بیسوادی زنان تصمیماتی گرفته شد .

توضیح

در خبر مربوط بافتتاح خانه‌انصاف دستجرد خلجستان از توابع قم که دراین صفحه درج گردیده نوشته شده بود که آقای جنابی رئیس‌دادگاه بخش قم خانه انصاف را افتتاح‌کرده است در حالیکه خانه انصاف بوسیله آقای فرماندار تفرش افتتاح گردیده است .

برنامه تلویزیون ایران

فرستنده آبادان

دوشنبه ۱۵ر۶ر۴۴

ساعت ۶ ـ موسیقی با تصویر
ساعت ۶ر۳۰ ـ سلام شاهنشاهی و اعلام برنامه
ساعت ۶ر۳۲ ـ برنامه لوسیل‌بال
ساعت ۷ ـ صنعت نفت
ساعت ۷ر۳۰ ـ آلفردهیچکاك
ساعت ۸ـ موسیقی ملی
ساعت ۸ر۳۰ ـ اخبار
ساعت ۸ر۴۵ ـ فیلمهای خبری
ساعت ۹ ـ تاتر
ساعت ۹ر۴۵ ـ نمایش بزرك

تلویزیون بهترین وسیله مبارزه با حریق

آمریکائیها سالی یك میلیارد تومان برای حفاظت جنگلهایشان درمقابل آتش خرج میکنند

«سازمان محافظت جنگلها» در آمریکا یك نیروی هوائی مجهز دراختیار دارد

عبور از پنج قاره

روز ٦ نوامبر ١٩٦١ حریقی که‌در یکی جنگلهای اطراف لوس آنجلس رویداد پانصد خانه را که تعدادی از آنها مسکن هنرپیشگان سینما بود بکلی ازبین برد .

آمریکائی‌ها عاشق گردش در جنگل هستندو سرزمین وسیع کشورشان هزاران جنگل در دل خودپرورده‌است

روزهای تعطیل ده ها هزار خانواده آمریکائی بساط پیك‌نیك خود رادر جنگلها و پارکهای جنگلی پهن می کنند. ویکی از بزرگترین‌مسئولیت های‌وزارت کشاورزی‌آمریکاجلوگیری ازوقوع حریق در جنگلهاست .

در گوشه و کنار تابلو هائی با این مضامین بچشم میخورد :

ـ سیگار تانرابگوشه‌ئی پرت‌نکنید حتما آنرا با کفشتان خاموش سازید اگر آتش روشن کردید بدانید که‌هیچ چیز بهتر از یك سطل آب آنرا خاموش نمیکند .

ـ یك چوب کبریت ممکن است حریق عظیمی ایجاد نماید .

نظیر این نصایح وقتو بیوقت از رادیو تلویزیون هم پخش میشود تا«آمریکا همیشه زیبا باشد »

همیشه هزاران نفر دانشمند ، محقق ، سرباز ، آتش نشان ودهقان بحال آماده باش هستند، تا در هر جنگلی حریق رخ‌داد آنراخاموش سازند . واین هم هست که ٧٠ تا ٨٠ درصد حریقهای جنگلی رابموقع میتوان مهار نمود .

آمریکائیها از آتش سوزی‌جنگل خاطرات بدی دارند. در سال ١٨٧١ یکی از جنگلهای « ویسکونسین » آتش گرفت : ١١٥٢ نفرکشته شدند و ٢٦٠٠کیلومتر مربع‌جنگل نابودشد

تجربه‌٥٠ ساله‌نشان داده که حریق در جنگلهای آمریکا خیلی سریعتر از جنگل های اروپا وآسیا پیش میرود . چه این جنگلها کنار دریاچه باشند چه در ایالات خشك‌و کم آب

٣٢٠ میلیون هکتار از جنگلهای آمریکا بیشتر در معرض‌تهدیدهستند چون عده زیادتری برای گردش بدانجا میروندو دولت‌آمریکا برای حفاظت این جنگل ها در مقابل‌حریق سالی یك میلیارد تومان خرج‌میکند

واگر مردم قدری احتیاط بخرج دهند بار دولت خیلی سبکتر خواهد شد .

از چند سال پیش «آمریکائی متوسط» دراین زمینه پیشرفت زیادی کرده است : تحقیقی که در سال ١٩٦٣ بعمل آمد نشان داد ٧٩ درصد آندسته ازاهالی کالیفرنیا که برای شکارو تفریح بجنگل میروند اصول جلوگیری از حریق رامیدانند

دولت آمریکا میکوشد تا این اصول رابهمگان بیاموزد ودراین راه تلویزیون نقش اساسی رابازی‌میکند

بطور متوسط هرسال صد هزار مورد حریق در ١٫٨ میلیون هکتار جنگل رخ‌میدهد .

هم اکنون یك سازمان مجهز «محافظت جنگل» که آزمایشگاه‌های متعددی نیز دراختیار دارد راههای جلوگیری و اطفای حریق در جنگل را ازنظر علمی و عملی بررسی‌میکند این سازمان کارشناسان دانشمند و اطلاعات علمی مهمی دراین موردگرد آورده است .

در کوههای «سان جامینو » واقع درجنوب کالیفرنیا اعضای‌این سازمان برای تکمیل اطلاعات خود حریقهای عمدی بوجود می‌آورند .

در دهسال اخیر امریکائیها در زمینه مبارزه باآتش سوزی جنگل پیشرفت زیادی کرده‌اند : روشهای جدید ووسایل موثری ابداع واختراع شده است . مهمترین این وسایل هلیکوپتر و هواپیما هستند .

«سازمان محافظت جنگل »آمریکا یك «نیروی هوائی » مجهز دراختیار دارد که‌میتواندهرموقع هرجا به ـ مقابله باحریق بپردازد .

بمحض اینکه دریك جنگل‌ستون دودبهوا رود افراد آتش نشان با هلیکوپتر درآن منطقه پیاده شده ، سرگرم مهار کردن آتش میشوند.

این سازمان تعدادی هواپیمای‌آب پاش نیز دراختیار دارد .

این هواپیما آب مخلوط با مواد ضدحریق رابر موضع‌آتش سوزی‌می پاشند . تعداد هلیکوپترهای ضد حریق ٢٠٠ فروند و تعداد هواپیماها چند صد فروند میباشد .

« سازمان محافظت جنگل»امریکا دیگر هیچ‌نقصی ندارد .

«چاقوی جراحی» بهترین داروی قلب است

تاچند سال دیگر پمپ جای قلب را میگیرد

پیوند قلب در آینده ئی نزدیك عملی میشود

جراحی بدون تردید قدیمیترین «شاخه درخت علم‌طب» میباشد .بشر قبل از آنکه ساختمان و طرز عمل اعضای بدن‌خودرابشناسد میتوانست رگهارا ببندد ، شکستگی استخوان را درمان کند و دمل را بشکافد .

قدیمیترین عمل‌جراحی ٢٥٠٠سال قبل از میلاد مسیح در مصر انجام شده و نشانه آن برتابوت «ممفیس» دیده میشود .

اما پیشرفت واقعی جراحی از اوایل این قرن‌وهمزمان با پیدایش روشهای موثر بیهوشی و ضد عفونی آغازگردید .

این دو ، سه ماه اخیر هم‌از حیث پیشرفت‌جراحی درخشان بوده است: دو خواهر بهم چسبیده ایتالیائی از هم جدا گردیدند ، از طول قامت یك دختر جوان ١٥ سانتیمتر کاستند و دکتر «دباکی» جراح آمریکائی اعلام کرد که‌بیماری دردناك قلبی «آنژین‌ـ دوپواترین» را میتوان باعمل جراحی درمان نمود . جراحی قلب پیشرفت عظیمی کرده است . «تئودوربیلروت» جراح معروف وینی پنجاه سال پیش میگفت :

ـ هر جراحی‌که بخواهد روی‌قلب عملی انجام دهد نمیتواند امیدوار باشد که حس احترام همکارانش را نسبت بخود حفظ نماید .

ولی در سال ١٩٥٥ دکتر «لیلی» آمریکائی برای اولین بار بااستفاده از دستگاه قلب وریه مصنوعی روی قلب‌باز عمل‌جراحی انجام داد . یعنی خون‌بدن دردستگاه قلب وریه‌مصنوعی وارد میشد و قلب خالی بود تاعمل بسهولت‌صورت گیرد .

اکنون پروفسور «دوبوست» فرانسوی‌هرسال هفتصد عمل‌جراحی روی قلب انجام میدهد .

وایل بسیارمهم‌است چون بیماری های قلبی ، عروقی دوبرابر سرطان تلفات دارند . دکتر «دباکی» بیماری اتساع والتهاب شریان را با جراحی درمان میکند و بجای قسمت خراب شده رك لوله پلاستیکی قرار میدهد. وهم او بود که اتساع شریان آئورت «دوك دووینندسون» راباجراحی درمان نمود .

ودرآیندئی‌نزدیك «چاقوی‌جراحی» بهترین داروی‌بیماریهای قلبی خواهد شد .

یا بااین چاقو عیب قلب را برطرف میکنند یاآنرا از بدن خارج میکنند وبجایش قلب مصنوعی یا قلب سالم یك مرده را قرار میدهند .

این خیالبافی نیست چون دکتر «کولف» جراح اهل کلیولند ، عقیده داردتا پنجسال‌دیگرپمپ های‌مخصوص جای قلب‌های بیمارراددر سینه‌انسان خواهند گرفت .

کاندید

میمون و تقلیدازمد

پاریس در روز های اخیر ناظر نمایش مد های فصل‌آینده بود . و میمون که در هرکاری از انسان تقلید میکند همانطور که در عکس مشاهده میکنیدیکی از پیراهن های مد روز را به تن کرده‌است .

نوآرابلان

شوخی

تعریف مشکل

دو پسر کوچولو سرگرم صحبت هستند یکی از آنهامیپرسد:

ـ آیامیدانی یك لباس دکلته چیست ؟

ـ بلی. اماتوضیحش مشکل است . مثلا دوخواهرمن بایك‌لباس دکلته ... یکیشان شوهر بدست آورد دیگری دچارسرماخوردگی شد !

تبصیح آرام

نوشته: ادوین ، اوکونور — ترجمه : غلامحسین صالحیار

« ادوین‌اوکونور» را میتوان‌بیگمان یکی‌از بزرگترین نویسندگان معاصر آمریکا دانست . از چهارکتابی که وی‌تاکنون‌نوشته‌است‌یکی، (لبه غم) بدریافت جایزه ادبی «پولیتزر» نائل آمده ودیگری(آخرین‌هورا) موردتوجه کامل منقدین قرار گرفته و عنوان پر فروش‌ترین کتاب سال را یافته است . آخرین کتاب « اوکونور » ، «یك صبح آرام» نام داردکه ترجمه‌آن ازشماره امروز اطلاعات آغازمیشود.

یکسال ، هنگامی‌که پسربچه‌ای ١١ساله یا ١٢ ساله بودم پدرم‌مرا به ایرلند برد .سبب این مسافرت وقوع یك تراژدی خانوادگی بودکه درواقع برای نخستین بار مرا با مفهوم اندوه ،بهرشکل آن‌آشناساخت. ما اوائل‌آوریل وارد ایرلند شدیم وبقیه فصل‌بهار وتمامی‌تابستان‌رادر آنجابسربردیم . این‌نخستین‌سفری بود که باتفاق یکدیگر می رفتیم ، وباآنکه پدرم یك سیاح و جهانگرد بزرك بود ، قبل از این سفرهمواره باتفاق مادرم میرفت ومرا بابرادرکوچکم «تام» ، یك‌پرستاربنام «آلن»و مردی بنام «آرتور» که سالها در خدمت او بود ، در خانه می گذاشت. آرتورمردی کوچك‌اندام ، نظیف و مرتب بود که صورتی سرخ رنك داشت ومی‌توانست هرکاری‌را انجام‌دهد . اتومبیل تعمیرمیکرد،هواپیما میراند،تیراندازی‌می‌دانست ،بادرخت‌خانه‌می‌ساخت، ازمیان دندانهایش سوت‌میزد ومثل یك سرخ‌پوست جست‌وخیز می‌کرد. قیافه ظاهریش‌غیر عادی بود . صورتش‌مانندگیلاسی‌تروتازه وگرد وبصورتی عجیب‌صاف بودوهروقت که‌به آن‌نگاه می کردی بنظر میرسید همان لحظه بسراقش کرده است . تا آنجا که بخاطر می‌آورم دستهائی واقعا شگفت‌انگیز داشت . این دستها پراز‌کك‌ومك و خیلی‌بزرك بودند وبه‌نسبت جثه او بسیارعظیم‌می‌نمودند . عظیم‌ونیرومند .یك‌شب ، یك شب بزرك، وقتی‌که من‌تقریبا هشت‌سال‌داشتم ، تظاهرقدرت‌این‌دستها رابه‌هیجان‌انگیزترین وضع قابل تصور دیدم . خواب بودم وبراثر سروصدائی‌که ازنقطه‌ای داخل‌خانه مان می‌آمد بیدار شدم .ترسان و لرزان گوش‌دادم . «تام» دربستر خود، کنار من هنوز خواب بود ، وبهر حال خیلی کوچك‌تراز آن بنظر میرسیدکه اگر بیدار هم میشد بتواند کمکی کند . سروصدا ادامه داشت ومن ، بالاخره ، باترس و لرز ، ازبستر بیرون‌رفتم. ازطول اطاق گذشتم ولای دررا ، تاکمترین حدی که امکان داشت از آنجا بتوان چیزی را دیدکشودم . از این شکاف‌کوچك نه‌من چیزی‌میتوانستم به‌بینم ونه اگرکسی درخارج وجود داشت . امادرست مقابلم، میتوانستم انتهای پله هارا که به هال جلوی‌ساختمان منتهی می شد ، تماشاکنم وآنجا ،درست انتهای پله ها ، در همان لحظه مانند آنکه فقط‌دربرابر دیدگان من قراردارد ، آرتورومرد دیگری‌که تا آنموقع هرگز او را ندیده بودم دربرابر چشمانم ظاهرشدند که بسرعت، اما باروش خصمانه روی‌فرش چوبی کف هال حرکت می کردند .وناگهان متوجه شدم که‌آنها بایکدیگر زدوخورد می کنند .

منظره ای مرتعش کننده‌بود ، ودرعین حال خطرناك. مرد دیگر بسیار تنومندتر از «آرتور» بود ومن فکر میکردم حداقل دوبرابروزن‌او را دارد. باوجود این،ناگهان آرتور قدمی خیلی سریع‌بعقب گذارد و پای راستش‌بلند شد و ضربه ای بیرحمانه ، درست زیر زانوی حریف وارد آورد .بازوان آن مرد آویزان شد و قامتش دولاگردید . دراین موقع «آرتور» جلو رفت وبا چرخش‌ناگهانی یکی از بازوانش کف عریض دست عظیم خودراباشدت هرچه تمامتر بصورت آن مرد نواخت. ازهمانجا که کشیك می کشیدم ،هم می توانستم وارد شدن ضربه راببینم وهم‌صدای آنرا بشنوم .

(ناتمام)

مشهورترین ومناسبترین موتورهای دیزل دنیا

دیزل فورد (ساخت کارخانجات فورد انگلستان)

باقساط ماهانه

هفتصدوهفتادوهفت تومان

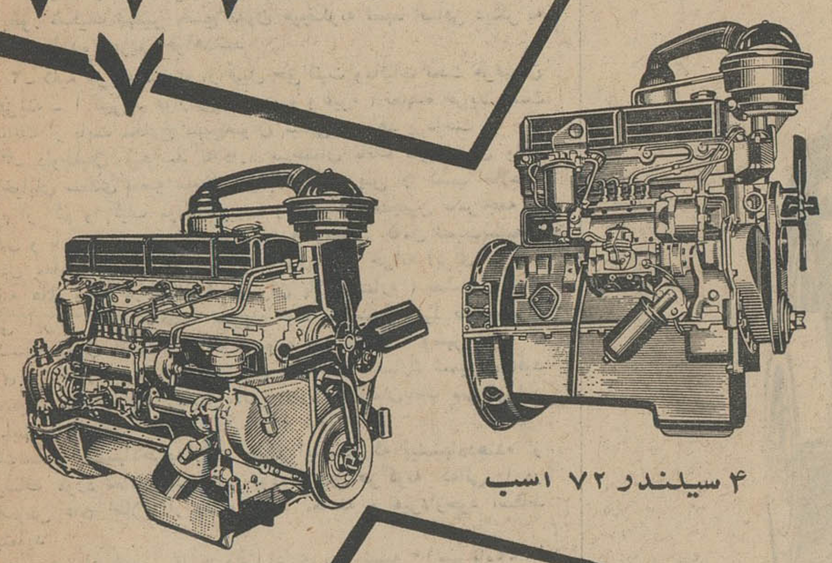

۴ سیلندر ۷۲ اسب

۶ سیلندر ۱۰۸ اسب

نیروی مطمئن وباصرفه دیزل برای :

امور کشاورزی (تلمبه‌های آبیاری و انواع کمباین)

امور صنعتی (مولدبرق-انواع کمپرسور-ماشین های جوشکاری ودهها مصرف دیگر)

ماشینهای راهسازی (گریدر - بولدزر- غلطك - لودر - جرانقال وغیره)

بارکشهای سنگین (بسیاری از کامیونهای‌انترناش- جمس - دوج - مرکوری وشورلت بنزینی باموتورهای دیزل فورد مجهز واز مزایای بیشمار آن استفاده مینمایند)

Ford INDUSTRIAL ENGINES AND POWER UNITS

PRODUCTS OF Ford MOTOR COMPANY

کانون آگهی زیبا

نماینده انحصاری درایران : شرکت سهامی تهران موتور خیابان اکباتان تلفن ٢٧١٩٨ ٢٣٦٥٨ تلگرافی : روغنی

آگهی مربوط به توزیع ملکه‌های زنبور عسل

سازمان دامپروری کل‌کشور بمنظور اصلاح نژاد زنبور عسل تعدادی ملکه زنبور عسل از نژاد کرجی ازاتحاد جماهیر شوروی خریداری نموده‌است که‌تاآخرروز اداری ١٧ر٦ر٤٤ از قرار هر عدد سیصدریال فروخته خواهد شد علاقمندان می توانند باداره زنبور عسل سازمان دامپروری‌واقع‌در خیابان وصال شیرازی مراجعه و به تعداد سهمیه‌ایکه از طرف سازمان معلوم خواهدشد به‌زنبوردارانیکه صلاحیت آنها مورد تائیدسازمان‌باشد فروخته خواهدشدالف٤٠٣٩ آـ١٩٤٢٤

آگهی مزایده موقوفه

بانظارت‌اداره‌اوقاف تهران تجدید بناسه باب مغازه و سه‌باب فوقانی آن و راه رو و راه پله و یك زیر زمین واقع درخیابان امیر کبیر پلاك شماره های ٥٨٤٨و ٥٨٤٩و٥٨٥٠و ١٥٨٥ بخش دو تهران موقوفه مرحومه‌حاج‌ابوالقاسم مفرح‌بتولیت‌آقای حاج‌محسن‌مفرح با حداقل اجاره بهای‌سالیانه‌مبلغ ٥١٦٠٠ ریال نقد بمدت نه سال تمام‌از طریق‌مزایده اجاره داده‌می شودداوطلبان بایستی مبلغ٥٠٠٠ ریال برسم سپرده بصندوق اوقاف تهران بسپارند و پیشنهاد خود رابا قبض‌سپرده درپاکت سر بسته تاپایان وقت اداری‌روز١٧ر٧ر٤٤ بدفتر کل اوقاف تسلیم و رسید دریافت دارند پیشنهاد های رسیده در روز ١٨ر٧ر٤٤ساعت‌ده صبح در اداره اوقاف تهران خوانده‌میشود برای‌کسب اطلاع از شرایط مزایده به آگهی‌تفصیلی یابدفتر اوقاف تهران مراجعه نمایند .

آـ١٢٨٢٧ رئیس اداره اوقاف تهران. شعشعانی

آگهی مناقصه

تربیت بدنی استان آذربایجان غربی ساختمان سالن سرپوشیده بانوان رضائیه را طبق نقشه و مشخصات با شرایط زیر بمناقصه واگذار مینماید.

١ـ پیشنهاد دهنده باید قبلا بدفتر فنی‌مراجعه‌شرایط ومشخصات ونقشه‌های مناقصه و نمونه قرارداد را درقبال پرداخت مبلغ یکهزار ریال دریافت و باحصول اطلاع‌از مفاد آنهاوقبول‌شرایط امضاء نموده وضمیمه پیشنهادنماید.

٢ـ پیشنهاد دهندگان بایستی پنج درصد مبلغ پیشنهادی خودرا اوراق خزانه بعنوان سپرده بذیحسابی سازمان برنامه پرداخت ورسیدآنراضمیمه‌پیشنهادخودنماید

٣ـ داوطلبین درمناقصه باید پیشنهادهای خودرا در پاکت سربسته ولاك و مهر شده تاساعت ده صبح روز چهارشنبه ٢٤ شهریورماه ١٣٤٤ درقبال اخذ رسید به دبیرخانه دفترفنی تسلیم نمایند .

٤ـ پیشنهاد های رسیده ساعت ده صبح همان روز درکمیسیون مربوطه بازوقرائت خواهد شد .

حضور پیشنهاد دهندگان درکمیسیون مناقصه آزادو کمیسیون در رد یك یاکلیه پیشنهادات مختار است.

تربیت بدنی استان آذربایجان غربی

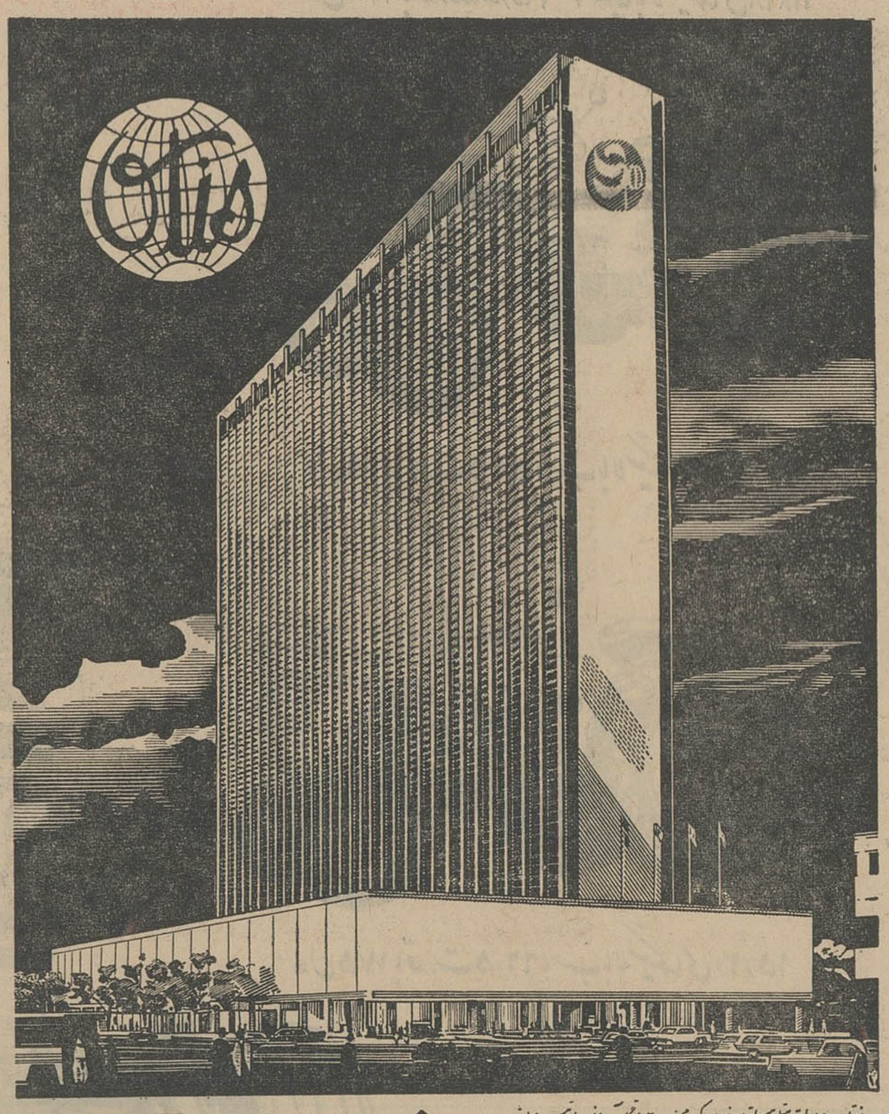

ساختمان ٤٥ طبقه هیل سیلتون نیویورک مجهز به ٢٠ دستگاه آسانسور اوتیس میباشد

آسانسور «اوتیس»

اکثر آسمانخراش های جهان باآسانسور اوتیس مجهز میباشد. اوتیس علامت اطمینان ونشانه آخرین پیشرفتهای صنعتی است . برای تهیه پروژه، نصب وخرید با مهندسین مجرب شرکت شعله خاور مشاوره فرمائید .

اوتیس، درخدمت وآسایش میلیونها نفر مردم جهان

شرکت شعله خاور خیابان تخت جمشید-چهارراه بهار- تلفن : ٣-٧٥٦١٤١

کانون آگهی زیبا

در مسابقات دوچرخه سواری قهرمانی باشگاهها

دوچرخه‌سواران جوان

باتجربه‌ها راعقب زدند

روزجمعه مسابقه دوچرخه سواری تایم تریل قهرمانی باشگاههای تهران زیر نظر فدراسیون دوچرخه سواری کشور باشرکت قهرمانان ده باشگاه انجام گردید ودر نتیجه تیم باشگاه تاج مقام اول رابدست آورد و تیم های دارائی ، عقاب دوم وسوم شدند.

دراین مسابقه که باید نفرات هر تیم بخط پایان برسند نفر سوم تیم عقاب ضعیف بود و حسینی برای کمك به تیم خود اورا یدك کشید ولی نزدیك انتهای خط مسابقه زمین خورد و در نتیجه تیم عقاب مقام خود رااز دست داد و سوم شد ...

درمسابقه یك کیلو متر استارت ساکن اسماعیل حسینی از عقاب اول دوکچی از عقاب دوم ، حسین کرانی از تاج سوم شهمیری از تاج چهارم، حسن روستانی وامین سرور پنجم و ششم شدند .

بعداز ظهر امروز مسابقه ۲۰۰ متر ساعت شش ونیم فرداصبح مسابقه یك کیلومتر در بلوار کرج انجام می - گردد ومسابقه نهائی قهرمانی باشگاه ها روز چهارشنبه درجاده ونك انجام میگردد . در مسابقه یك کیلو متر استارت ساکن قهرمانان جوان باتجربه هارا عقب زدند .

تفسیر ورزشی

پیروزی جوانان

گزارش خبرنگار ما درباره نخستین مرحله مسابقات دوچرخه سواری باشگاهها را در همین صفحه مطالعه می فرمائید .نکته جالب که در این خبر بچشم می- خورد اینست که جوانان، قهرمانان قدیمی را پشت سر گذاشته‌اند .

این نکته ایست که در همه مظاهر زندگی و در تمام میدانهای مسابقه اعم از مسابقه ورزشی و غیرورزشی بچشم میخورد که به به تدریج نسل نو جای نسل کهنه را می گیرد اما در ورزش این رقابت واین درگیری بیشتر و زودتر بچشم میخورد . هنوز قهرمانی ازگرد راه نرسیده دیگری اورا بسهولت و آسانی می گیرد .کافی است یك قهرمان حتی برای دو روز از تمرین غافل شود و بر بستر افتخارات گذشته بخوابد ودیگری متوجه این غفلت شود . آنوقت بلافاصله پرچم افتخار او پائین کشیده میشود.

متاسفانه بسیاری از قهرمانان معروف و باتجربه ما قبل ازموعد مقرر و قبل از زمانی که باید میدان مسابقه را ترك کنند باین سرنوشت مبتلا می‌شوند . اگرتا چندی پیش این غفلت چندان پر خطر نبود امروز که تعداد ورزشکاران زیاد شده و رقیب فراوانست بایدورزشکاران پرتجربه ما متوجه باشند که یك لحظه غفلت باعث خروج همیشگی‌شان از میدان مسابقه می شود .

مجلس جشن در ناحیه ۳ فرهنگی

از طرف مدیران دبستان ملی ناحیه ۳ مجلس جشنی بخاطر تجلیل از خدمات آقای رضا معینی رئیس سابق اداره آموزش و پرورش ناحیه ۳ و آشنائی باآقای جعفری رئیس جدید با حضور معاونین وزارت آموزش و شخصیت های فرهنگی در دبیرستان نمونه برگزار شد.

در این مجلس آقای شاکرین معاون وزارت آموزش و پرورش اظهار داشت اگر کار مثبتی در اداره آموزش و پرورش استان مرکز صورت گرفته نتیجه فعالیت و کوشش همه فرهنگیان بوده و مربوط به شخص معینی نیست . در خاتمه از خدمات آقایان معینی و جعفری قدردانی گردید . در پایان یك قطعه قالی و قاب خاتم از طرف مدیران دبستان ملی بوسیله آقای شاکرین به آقای معینی داده‌شد .

تعلیم سرپرستان فعالیتهای تربیتی

امروز از طرف اداره امورتربیتی اداره آموزش و پرورش استان مرکز اعلام شد که برای انتخاب و تربیت سرپرست جهت فعالیت های تربیتی طبق تصمیم نمایندگان روسای دبیرستان های تهران کلاسی بمدت ۴۰ ساعت از روز سه‌شنبه ۲۴ مهر در تالاردارالفنون تشکیل خواهد شد . در این کلاس معاون هر دبیرستان و یا یکی از بهترین دبیران علاقمند به امور تربیتی شرکت خواهد کرد وپس از اتمام دوره فوق بسمت سرپرست تربیتی دبیرستان مربوطه منصوب خواهد شد .

تیم دانشکده پزشکی قهرمان شنای دانشگاه شد

فرهنگی ورزشی

مسابقات شنا و شیرجه قهرمانی دانشگاه زیر نظر اداره تربیت‌بدنی دانشگاه تهران بداوری آقای نعمتی وکریم‌زاده انجام گردید ونتایج زیر بدست آمد .

● ۴۰۰ متر

در ۴۰۰ متر آزاد فرهاد احتسابیان از پزشکی اول مهین‌پور از حقوق‌دوم و حسین سراج از دندانپزشکی سوم شد .

● ۱۰۰ متر

در۱۰۰ متر کرال سینه فریدفرهی از پزشکی عطارزاده از دندانپزشکی ومنوچهر سراج‌از پزشکی بترتیب‌اول تاسوم شدند .

در ۸۰۰ متر کرال پشت جواد گل‌محمدی از ادبیات منوچهر خوئی از دندانپزشکی و رضا احتسابیان‌از پزشکی مقامهای اول تاسوم را بدست آوردند .

● ۲۰۰ متر

درمسابقه ۲۰۰ متر قورباغه فرخ‌سید عسکری ازحقوق اول خسرو درستی‌از پزشکی دوم وبیژن مشعوف ازپزشکی سوم شد در ۲۰۰ متر آزاد فرهاد احتسابیان ، شمس از حقوق وخسرو مژدهی از پزشکی اول تاسوم شدند.

● پروانه

درمسابقه ۱۰۰ متر پروانه سید - عسکری از حقوق عطارزاده ومشعوف اول تاسوم شدند .

● ۱۰۰×۴

در مسابقه ۱۰۰×۴ امدادی تیم دندانپزشکی اول ، پزشکی دوم و حقوق سوم شد .

● ۲۰۰ × ۴

در ۲۰۰×۴ متر امدادی تیمهای پزشکی ، حقوق دندانپزشکی بترتیب اول تاسوم شدند .

● شیرجه

درمسابقه شیرجه منوچهر تکروی از پزشکی‌اول، فریدون‌بهی ازپزشکی دوم و منوچهر خوئی از دندانپزشکی سوم شد .

● نتیجه کلی

درجمع امتیازات و نتیجه کلی‌تیم پزشکی قهرمان اول دانشگاه شد و تیمهای‌حقوق،دندانپزشکی‌دامپزشکی، ادبیات و علوم بترتیب دوم تا ششم شدند .

تقدیر از رئیس بازرسی آموزش وپرورش تهران

وزیر آموزش و پرورش از آقای محمد حسن فامیلی‌رئیس‌اداره‌بازرسی آموزش و پرورش تهران‌که در امر بر گزاری کنگره دبیرستانهافعالیت کرده‌بود تقدیر کرد .

کنگره دبیرستانها بمدت ده روزدر رامسر تشکیل شد و درباره‌امتحانات دانش آموزان و امور تربیتی آنان تصمیماتی اتخاذ نمود .

آگهی مزایده فروش محصول

سازمان مستقل عمران قزوین مقدار محصول بدست آمده سال ۴۴ خودرا که بشرح زیر می‌باشد از طریق مزایده بفروش‌میرساند

گروه اول

۱-سیب زمینی از انواع بذرهای مختلف(آب‌تودیت- آونی‌یر- آلفا - اکری - بز- فشندی - بنشی - آرن‌بانر) حدود ۵۸۴ر- تن

۲-پیاز قرمز از انواع بذرهای مختلف (تبریزی-شهرری-ریورساید حدود ۲۷۵ر- تن

۳-هویج فرنگی حدود ۹۵ر- تن

۴- کلم حدود ۵۸ر- تن

۵-گل کلم حدود ۱۵ر- تن

گروه دوم

۱- ذرت خوشه‌ای (سورگرم) حدود ۱۰۰ر- تن

۲-ماش وارزن حدود ۱۷ر- تن

۳-گلرنك حدود ۱۱ر- تن

داوطلبان شرکت در مزایده میتوانند از تاریخ نشر این آگهی همه روزه درسرویس اداری (۷صبح تا ۱ بعدازظهر - ۴بعد ازظهر تا۶ونیم‌بعدازظهر) بامراجعه به‌قزوین خیابان فردوسی سازمان مستقل عمران قزوین و ملاحظه نمونه محصولات مختلف درانبار ومزرعه ودریافت برك شرایط مزایده پیشنهادات خودرا درپاکت لاك ومهرشده بانضمام ۵درصد قیمت پیشنهادی بعنوان سپرده (اسناد خزانه یاضمانت‌نامه بانکی معتبر) برای کلیه محصولات ویاجداگانه حداکثرتاساعت ۹صبح‌روز ۷ر۶ر۴۴ بدفتر مرکزی سازمان مستقل عمران قزوین واقع‌دربلوار کرج ساختمان‌وزارت کشاورزی طبقه سوم تسلیم نمایند پیشنهادات رسیده درساعت ۱۰ صبح همان روز باز و قرائت خواهد شد حضور پیشنهاددهندگان در کمیسیون مزایده آزاد بوده و سازمان دررد ویاقبول یك یاکلیه پیشنهادات مختار است . ۱-۳ **سازمان مستقل عمران قزوین**

تراکتورهای جدید مسی فرگوسن

با مزایای بیشتر

نیروی دستگاه هیدرولیك ۲۰٪ افزایش یافته است .

چرخهای جلو وعقب برای ردیفکاری قابل تنظیم میباشد.

اکسل جلو وبازوهای هیدرولیك تقویت گردیده است .

بالاستیکهای پهن تر برای جلوگیری از بکساوات .

مجهز بدرجه آب و درجه گازوئیل. درجه روغن آمپرمتر

ساعت کار وکیلومتر شمار

باوزن سنگین تر وقدرت کشش بیشتر

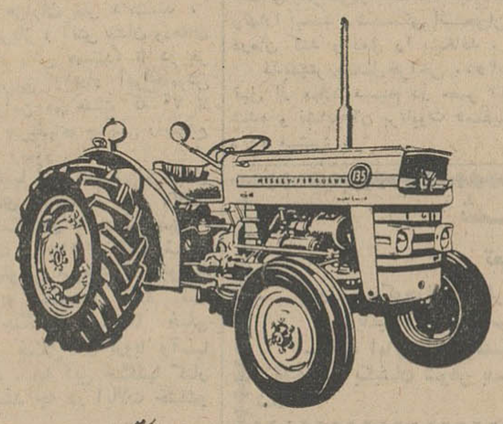

مدل ۱۳۵ باقدرت ۴۵/۵ اسب بالاستیکهای ۲۸×۱۱

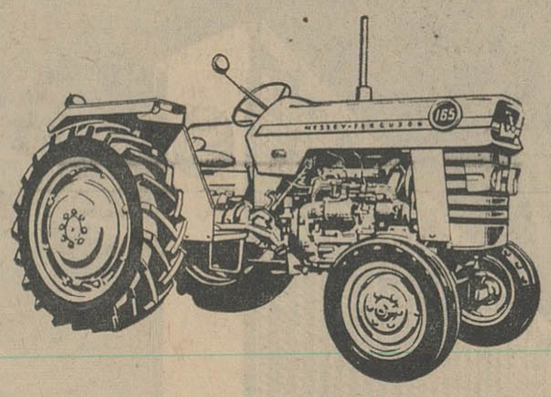

مدل ۱۶۵ باقدرت ۵۸/۵ اسب بالاستیکهای ۲۸×۱۳

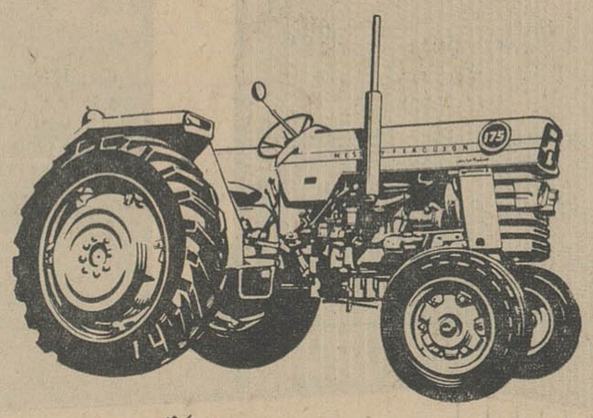

مدل ۱۷۵ باقدرت ۶۶/۵ اسب بالاستیکهای ۳۰×۱۵

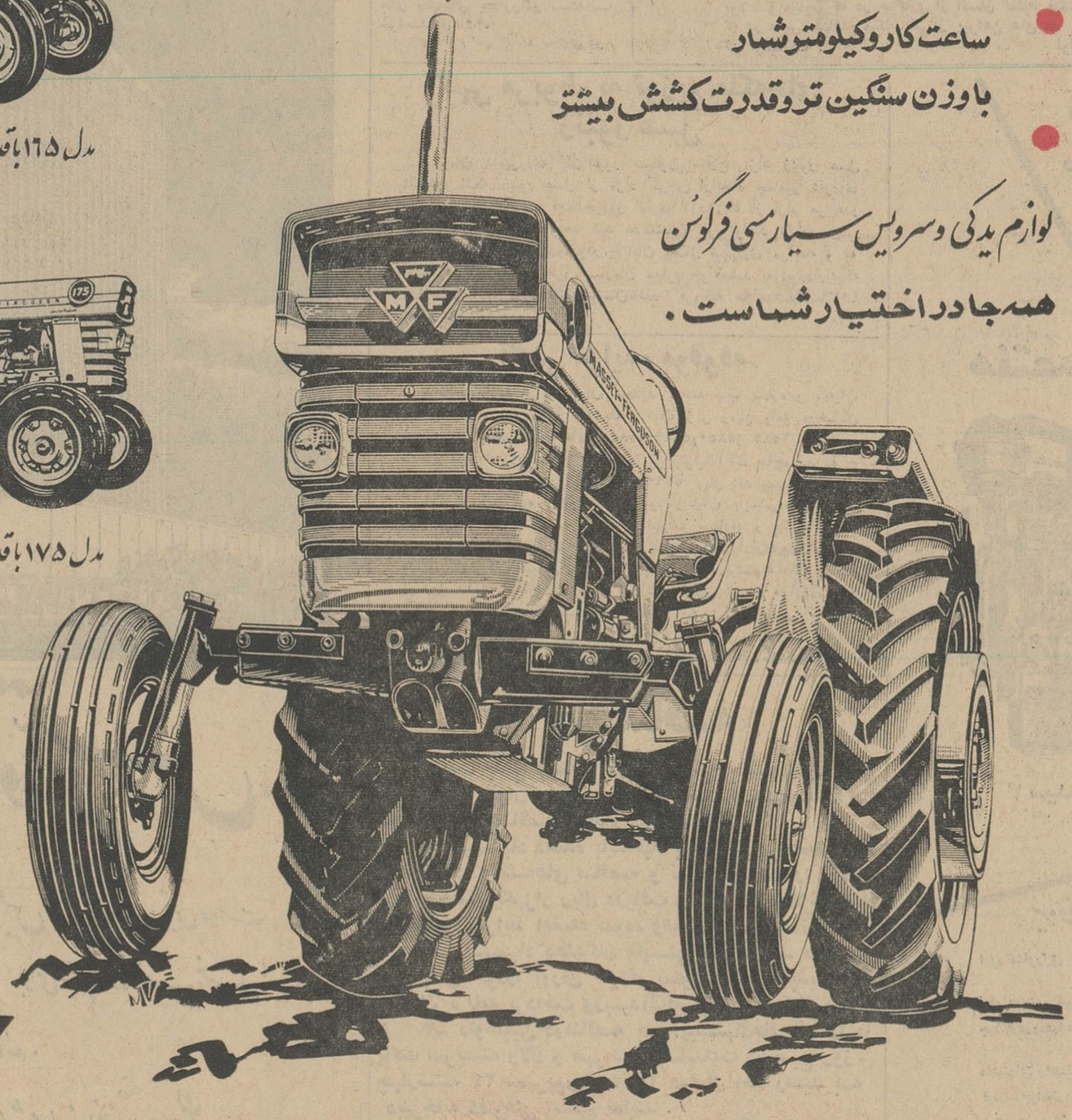

لوازم یدکی وسرویس سیار مسی فرگوسن

همه جا در اختیار شماست .

MASSEY-FERGUSON

نماینده انحصاری در ایران : شرکت سهامی آفتاب شرق تهران - خیابان فردوسی - ساختمان آفتاب شرق - تلفن ۵-۳۰۵۰۰۱

آگهی مناقصه شماره ۷ر۴۴

قسمت صنایع نساجی شرکت سهامی کارخانجات ایران قسمه چرمی و بست قسمه مورد نیاز کارخانجات تابعه خودرا ازطریق مناقصه خریداری مینماید . پیشنهاددهندگان میتوانند شرایط و مشخصات مربوطه رااز دفترقسمت‌صنایع‌نساجی واقع درخیابان استخرساختمان‌شرکت سهامی کارخانجات ایران دریافت دارند . موعد قبول پیشنهادات تاآخروقت اداری روز دوشنبه دهم آبان‌ماه ۴۴(۱۰ر۸ر۴۴) خواهدبود . لف ۳۹۸۵

آ-۱۹۱۴۴ ۱-۳ قسمت صنایع نساجی

آگهی مزایده

بانك‌ملی ایران ششدانك عرصه واعیانی‌پلاك‌های۷ر۳۱۸ و۷ر۳۲۶و ۷ر۳۲۷ و۷ر۳۲۸ واقع در حصارك شمیران جاده نیاوران قسمت شمالی مقابل سه‌راه نیاوران خیابان زاهدی ملکی مرحوم جواد ایپك‌چی که به تملیك بانك ملی ایران درآمده است یکجا یابطور تفکیك از طریق مزایده بفروش‌میرساند

۱-پلاك‌های مورد مزایده که بدون مستاجر و تخلیه است باهم یابطور تفکیك بهمیز وضع بدون هیچگونه تعهد اضافی دیگر به برنده مزایده تحویل خواهدشد

۲-کلیه هزینه معامله از قبیل حق‌الثبت ومالیات تحت هرعنوان (هزینه - آگهی - عوارض شهردارو و غیره) بعهده خریدازاست و بانك از بابت مخارج بهیچ‌عنوان مبلغی نخواهد پرداخت

۳- داوطلبان میتوانند به‌اداره ساختمان بانك ملی ایران واقع درخیابان سعدی شعبه سعدی مراجعه نموده پس از کسب اطلاعات لازم از کم و کیف مورد مزایده و معامله وهمچنین بامراجعه به محل و بازدید از محوطه وساختمان ها ووقوف کامل نسبت‌بمشخصات محل معادل صدی پنج مبلغ‌پیشنهادی‌اسناد خزانه (برای مزایده خانه های واقع در حصارك شمیران پلاك شماره) بصندوق بانك ملی ایران شعبه سعدی تحویل داده و رسید آنرا ضمیمه‌برك پیشنهاد بدون قیدوشرط خود نموده درپاکت لاك ومهر شده که روی آن عبارت (مربوط به‌مزایده خانه‌های حصارك شمیران)قید شده‌باشددرقبال اخذ رسید بدفتر اداره ساختمان‌بانك ملی ایران تسلیم نمایند

۴-تسلیم پیشنهادخریدار در حکم اینست که پیشنهاددهنده از جزئیات مورد معامله مستحضر بوده و حق هرگونه ادعائی را در خصوص عدم اطلاع از وضع مورد معامله و غیره‌ازخود اسقاط مینماید

۵- پیشنهاد بایستی تاآخروقت اداری روز شنبه ۱۰ مهرماه ۱۳۴۴ بدفتر اداره ساختمان این‌بانك تسلیم شود.

۶-کلیه پیشنهادهای رسیده درساعت ۱۰ صبح روز یکشنبه ۱۱ مهرماه ۱۳۴۴ دراطاق ریاست اداره ساختمان بانك ملی ایران بازخواهد شد و حضور پیشنهاددهندگان‌درجلسه مزایده‌آزاداست

۷- پیشنهاددهندگان میتوانند در جلسه مزایده شرکت نموده عنداللزوم پیشنهاد حضوری نیز بدهند

۸-به‌پیشنهاد های فاقد رسید اسناد خزانه وهمچنین به‌پیشنهادهائی که پس ازانقضای مدت برسد و یامشروط و مبهم باشد ترتیب اثر داده نخواهدشد

۹- کسیکه در نتیجه‌دادن‌بالاترین پیشنهاد و در صورت قبول بانك برنده مزایده شناخته شود بایستی پس از ده روز از تاریخ انجام مزایده برای تنظیم سند انتقال و پرداخت بهای موردمزایده در دفترخانه اسنادرسمی حضور بهمرسانیده و اسناد مربوطه را امضاء نمایددر غیر این صورت وجه سپرده او بنفع بانك ضبط خواهد شد و برنده مزایده حق هیچگونه اعتراض و گفتگوئی نخواهدداشت .

۱۰- بانك ملی ایران در رد یاقبول هریك از پیشنهادات بدون اینکه محتاج باقامه هیچگونه دلیل ومدرکی باشدمختاراست

الف۳۹۳۱ ۱-۳۳ **بانك ملی ایران**

رپرتاژ خبرنگار اعزامی اطلاعات بمناطق جنوب

عمران مناطق جنوبی کشور

از طریق اعتبار کشاورزی، راهسازی و ایجاد تاسیسات بندری عملی میشود

● نخست‌وزیر دستوراتی برای تسهیلات در امر مبادلات مرزی صادر کرد

مسافرت آقای نخست وزیر به بنادر جنوب در بحر عمان برای مردم جنوب و متقابلا برای خود دولت آثار و نتایجی داشت که خبرنگار اعزامی روزنامه اطلاعات قسمتی از آنرا دررپرتاژ روزگذشته متذکر شد و در این مقاله نیز نکاتی از آنرا بنظر خوانندگان گرامی میرساند :

● **عمران جنوب**

همراه آقای نخست وزیرعده‌ای از مسئولین سازمان های دولتی حضور داشتند که در حقیقت‌عمران و آبادی بنادر جنوب بدست همین سازمانها میباشد . گمرك ، بانك کشاورزی ، سازمان برنامه ، بخصوص شیر و خورشید سرخ تمام شئون‌زندگی مردم‌بنادر جنوب را تحت تاثیر دارند .

هیچ تقاضائی خارج از عهده‌این چند سازمان در جنوب مطرح نشد.

● **گمرك**

گمرك در زندگی تمام کسبه و بصورت وسیع‌تری در زندگی تمام

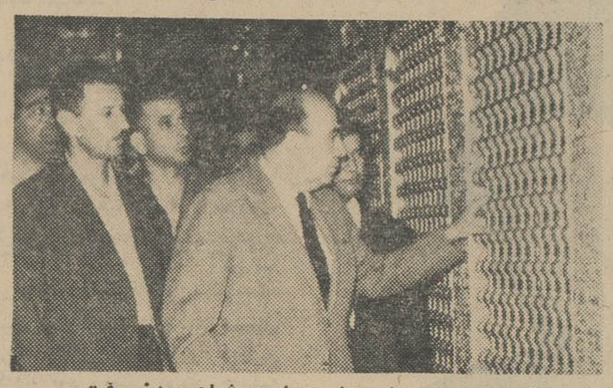

نخست‌وزیر درشیراز بزیارت شاهچراغ رفت

مصرف کنندگان بنادر جنوب‌نقش اصلی دارد .

مبادلات مرزی که آثارش‌حتی در بازار تهران وجود دارد تمام معاملات و احتیاجات مردم بنادر را تحت الشعاع قرار داده است .

در تمام بنادر تقاضا هائی در زمینه « تسهیلات مبادلات مرزی » وجود داشت .

نخست وزیر هم باتوجه باهمیت این امر در زندگی مردم‌دستوراتی میداد .

● **بازرسی اتومبیلها**

د ربندر عباس از اقای‌نخست وزیرتقاضا شدبه ژاندارمری‌دستور داده شود که از اتومبیل های مسافرین کمتر بازرسی بعمل آید.

همه کنترل ها رادر همان گمرك ویا در یك محل و دروازه انجام دهند .

آقای نخست وزیر گفت نظیر این کار در خوزستان هم میشود به فرمانده ژاندارمری بندر عباس دستور داد که تعداد بازرسی هارا کمتر کند و فقط در یك نقطه از اتومبیلها بازرسی بعمل آید .

● **اقدامات تازه**

در بوشهر و بندر عباس‌اقدامات عمرانی تازه‌ای در شرف انجام است . دربوشهر اسکله‌ای ساخته خواهدشد که‌بین ۵۰۰ تا ۵۰۰۰ تن ظرفیت دارد . در بندر عباس حوضچه‌ای ساخته خواهد شد که در یك زمان چندین کشتی ۱۵ هزارتنی میتوانند‌در آن‌پهلوبگیرند. بندر عباس‌آینده درخشانی‌درزمینه صادرات بخصوص صادرات سنك های معدنی و بوشهر آینده خوبی در زمینه واردات بخصوص‌واردات کالا های مورد احتیاج استان های بزرك فارس و اصفهان ، کرمان و یزد دارد .

● **آزادی ورود کالا**

دولت در چند جزیره جنوب واردات کالا رابدون حقوق‌گمرکی آزاد کرده است در حقیقت این جزایر بنادر آزاد کشور هستند . اما اگر از جزیره کالائی به‌بندر وارد شودتمام حقوق گمرکی‌وسود بازرگانی دریافت خواهد شد .

بعضی از بنادرجنوب‌از بخشودگی حقوق گمرکی و سود بازرگانی استفاده میکنندالبته این‌بخشودگی محدودبچندقلم کالای‌مورد احتیاج مردم میباشد .

در سفر نخست وزیر گمرك‌های بندر بوشهر ، بندرعباس و بندر لنگه هر یك از اعتبارات جدیدو مزایای جدید استفاده کردند .

● **کشاورزی**

موضوع مهم دیگر که در این مسافرت بچشم میخورد فعالیت کشاورزی بنادر بود .

در این مورد بعلت عدم وجود آب ، کشاورزی در سطح پائین و بمیزان محدود رشد کرده است اما در ظرف یکسال گذشته وسال جاری مردم این مناطق‌از اعتبارات بانك کشاورزی استفاده سرشاری کردند.

● **وام ماهیگیری**

در لنگه مسئله ماهیگیری و تهیه قایق ماهیگیری کار اساسی بود . بانك کشاورزی حاضر شد برای‌این امور نیز وام بدهد . و دستور اجرائی آن در همان محل به شعبه بانك داده شد .

● **خدمات سازمان برنامه**

سازمان برنامه یکی دیگر ازعوامل توسعه این‌مناطق‌است برای‌نمایندگان اعزامی مطبوعات بدرستی روشن‌نبود که کمکهای‌سازمان برنامه چقدراست اما این امر بروشنی دیده میشد که کارهای عمرانی بزرگی در دست‌اجرا است .

شیرو خورشید سرخ عامل بزرك اجرائی این کار های عمرانی است . شیرو خورشید سرخ تمام فعالیت‌های عمرانی بین بندر لنگه و بندر بوشهر را تحت‌تاثیر قرار داد .

آقای نخست‌وزیر و همراهان از هواز مسیر جاده کناره دیدن‌کردند. این جاده شریان حیاتی بنادر جنوب است. روزی که این جاده تمام شود جنوب ایران بحقیقت به‌نقاط دیگر کشور می‌پیوندد .

● **کشت موز**

دربندر عباس نخست‌وزیر دستور داد برای کشت موز وانبه اعتبارلازم تامین شود. یکی از باغداران گفت: بندر عباس میتواند موز تمام کشوررا تامین کند .

آقای نخست‌وزیر از سرمایه‌داران بندر عباس خواست که در زمینه کشاورزی فعالیت ثمربخش تری‌داشته باشند .

عزیمت بفرانسه

بدعوت بیست ویکمین کنگره‌بیماری های زنان فرانسه زبان و دانشکده های پزشکی لوزان و پاریس آقای دکتر محمدعلی موید حکمت معاون اسبق وزارت بهداری برای شرکت‌در این کنگره باروپا عزیمت کرد .

تقویم اطلاعات

یکشنبه - چهاردهم شهریور ماه ۱۳۴۴ - نهم جمادی‌الاول ۱۳۸۵ - پنجم سپتامبر ۱۹۶۵

اذان صبح ساعت ۵٫۴۰ دقیقه

طلوع آفتاب ساعت ۵٫۳۹ دقیقه

غروب آفتاب ساعت ۱۹٫۶ دقیقه

برنامه امشب

سینمای تابستانی فرهنگیان در دبیرستان رضا شاه کبیر

مردها وجاده‌ها شروع ۷٫۳۰

برنامه امشب

تلویزیون ایران

۵٫۰۱ اعلام برنامه
۵٫۰۴ آموزشی
۶٫۰۰ خانواده نلسون
۶٫۳۰ مد و خیاطی
۶٫۴۵ آرایش
۷٫۰۰ جوانان
۷٫۳۰ اخبار
۸٫۰۰ برنامه‌هنری وزارت‌فرهنك وهنر
۸٫۳۰ جاسوس
۹٫۳۰ مسابقه بیسابقه
۱۰٫۰۰ در راه خدمت بمردم
۱۰٫۳۰ چارلی چاپلین
۱۱٫۰۰ پایان برنامه

تلویزیون رمریکا

۲٫۰۰ برنامه ورزشی
۴٫۴۰ مسابقات بولینك
۵٫۵۵ اخبار
۶٫۰۰ دورنمای‌تصمیمات‌در ویتنام
۷٫۰۰ والت دیسنی تقدیم‌میکند
۸٫۰۰ بوناتزا
۹٫۰۰ کاخ هولیوود
۹٫۵۵ هنرپیشه وداستان
۰٫۲۵ راز من چیست

پیش بینی هوا

پیش بینی وضع هوای ایران تا ظهر فردا بدین قرار است : هوای سواحل دریای مازندران نیمه ابری ، گاهی همراه با بارندگی های خفیف محلی می باشد .

هوای تهران ، نواحی آذربایجان و شهرستانهای غربی‌کمی ابری، در بعضی ساعات نیمه ابری ، همراه با بارندگیهای پراکنده و رعد و برق در نواحی کوهستانی و باد نسبتا شدید محلی است .

هوای نواحی خوزستان غبار آلود و هوای بقیه نقاط صاف گاهی همراه با کمی ابر پیش بینی میشود .

حداکثر درجه حرارت تهران ۳۱ و حد اقل آن ۱۹ درجه‌بود

«کوبا» طرح ابتکاری شاهنشاه

بقیه از صفحه اول

شب گذشته وارد ایران شد هیئت نمایندگی کوبا با چهار عضو بود ، سپس هیئت های «زامبیا»و «غنا»وارد فرودگاه شدند . در آغاز شب نیز هیئ‌ت‌نمایندگی چین ملی‌مورداستقبال معاون وزارت آموزش‌و پرورش قرار گرفت . تنها نماینده چین ملی در کنگره وزرای فرهنك ، معاون وزارت فرهنك این کشور آقای « تونك » است .

● **هیئت نمایندگی کوبا**

منصورتاراجی نماینده روزنامه اطلاعات که دیشب موفق شد باهیئت نمایندگی کوبا مصاحبه ای درباره کنگره جهانی تهران‌بعمل‌آورد‌گزارش میدهد :

ریاست هیئت نمایندگی کوبا را «خوزه‌آگیلرا»معاون اول‌وزارت‌فرهنك کوباعهده دار است .

خوزه آگیلرا (سمت راست)رئیس هیئت نمایندگی کوبا وآقای جمشید مفتاح از طرف وزارت امور خارجه ومنصور تاراجی نماینده روزنامه‌اطلاعات و رائول فرر مدیر کل وزارت فرهنك‌کوبا در فرودگاه مهرآباد .

● **سپاه دانش ایران**

معاون وزارت فرهنك کوبا در مورد اینکه آیا تنها باشیوه جدید مبارزه با بیسوادی در ایران که اساس‌آن بر تشکیل سپاه دانش استوار است‌آگاه هستند‌یانه؟گفت: ابتکار شاهنشاه ایران مورداستقبال دولت کوبا قرار گرفت . وزارت فرهنك کوبا از طریق نشریات یونسکو یا بوجود آمدن سپاه‌دانش در ایران‌آشنا شد و بایدبگویم‌این شیوه بسیار جالب و در نوع‌خود در جهان بی نظیر است .

متاسفانه از آنجا که کوبا وضع خاصی از نظر سیاسی و نظامی دارد بدین جهت دولت کوبا نتوانست‌این شیوه را صد در صد اجرا کند ، امابنحو دیگری‌از آن استفاده کرد بدین ترتیب که بتمام افراد مسلح کشور که در نقاط مختلف کوبا پراکنده هستند ضمن سپردن وظیفه دفاع از کشور ماموریت داده شد دهقانان را باسواد کنند .

«رائول‌فرر» مدیر کل وزارت‌فرهنك کوبا در مورد اینکه چند در صدبودجه دولت کوبا صرف مبارزه با بیسوادی میشود ، گفت :

۲۰ در صد بودجه فعلی کوبا صرف این کار میشود .

از آقای «رائول فرر» سئوال شد که آیا پیامی از طرف فیدل کاسترو و یا « اسوالدودورتیکوس » رئیس جمهوری کوبا برای شاهنشاه ایران دارید ؟

وی گفت : رئیس هیئت نمایندگی کوبا حامل‌پیامی‌ازطرف «اسوالدودور-تیکوس» برای شاهنشاه ایران است.

همچنین برجسته‌ترین نقاش کوبائی تابلوئی برای تقدیم به شاهنشاه‌ایران تهیه کرده است که امید است مورد قبول معظم‌له قرار گیرد .

سخنگوی هیئت نمایندگی ایران‌در کنگره جهانی یونسکو امروز اعلام داشت که شب گذشته هیت های نمایندگی کشور افریقائی «زامبیا» و «ایتوبی» و «چین» و «چك‌اسلواکی» برای شرکت در کنگره وارد تهران شده‌اند و هیئت های نمایندگی‌مکزیك، برونذی ، یونان، پاکستان ،افغانستان و ژاپون امشب و بامداد فردا وارد خواهند شد .

آلبرت شوایتزر درگذشت

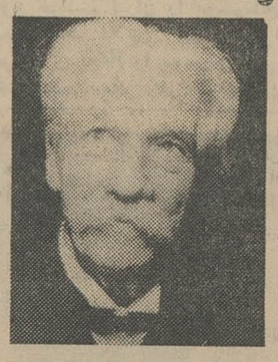

لامبارن - ٤سپتامبر - خبرگزاری فرانسه-دکترآلبرت شوایتزرفیلسوف بشردوست ودارنده جایزه نوبل صلح بدنبال یك بیماری سخت دیشب در نود سالگی در بیمارستانی که خود بوجود آورده بود درگذشت .

آلبرت شوایتزر نیم‌قرن قبل اروپا را ترك گفت و باتفاق همسرش برای معالجه بیماران سیاه پوست بقاره افریقا رفت . پس از کوشش های خستگی ناپذیر خود سرانجام توانست بیمارستانی در«لامبارن» تاسیس‌نماید وتمام هم‌خود را صرف معالجه‌سیاهان کند .

نقش ایران

بقیه از صفحه اول

«ژرژ تامسون » معاون وزارت امور خارجه انگلستان نیمه شب گذشته هنگام ورود بتهران در فرودگاه مهر آباد طی‌یك‌مصاحبه کوتاه به‌خبرنگار سیاسی اطلاعات گفت : « طی چهار روز اقامت در ایران پیرامون نقشی که این کشور میتواند در حفظ صلح خاورمیانه ایفاء کند با رهبران‌ایران‌مذاکره میکنم » .

ژرژ تامسون هفته گذشته مسافرت بزرگی را به کشور های خاور میانه آغاز کرد و تا کنون‌از کشور های اردن و سوریه دیدن نموده و با مقامات این کشور ها پیرامون تحکیم مناسبات‌انگلستان با اردن و سوریه و سیاست جدید حزب کارگری انگلستان‌درخاور-میانه گفتگو کرده است .

● **ملاقات باشاهنشاه**

معاون وزارت امور خارجه انگلستان ضمن پاسخ به سئوال دیگر خبرنگار سیاسی اطلاعات گفت طی‌چهار روز اقامت‌درایران پیرامون مناسبات مودت‌آمیزموجود بین دو کشور انگلستان و ایران با شاهنشاه و آقای هویدا نخست وزیر مذاکراتی بعمل می‌آورد .

● **تحکیم روابط دوستی**

ژرژ تامسون در پاسخ سئوال خبرنگار اطلاعات گفت پیوند های دوستی ایران و انگلستان‌سابقه‌ای کهن دارد و من برای تحکیم این پیوند ها و مذاکره پیرامون‌مسائل مشترك دو کشوربایران آمده‌ام .

معاون وزارت امور خارجه انگلستان علی رغم خستگی سفر در تمام مدت مصاحبه بشاش و خندان بود . وی تائید نمود که پس‌از پایان دیدارش از ایران به چندکشور دیگر خاورمیانه‌مسافرت میکند و با رهبران آن کشور ها مذاکراتی پیرامون مسائل موجود خاور میانه بعمل می‌آورد .

● **ملاقات بانخست‌وزیر**

معاون وزارت امور خارجه انگلستان پیش از ظهر امروز در کاخ مرمر دفتر مخصوص‌شاهنشاه را امضاء کرد و سپس در کاخ نخست وزیری‌با آقای هویدانخست وزیر ملاقات نمود .

این ملاقات نزدیك سه ربع ساعت طول‌کشیدو طی آن‌مناسبات دوکشور ومسائل‌مورد علاقه ایران و انگلستان مورد بحث‌قرارگرفت، عصر امروز آقای تامسون ازآقای آرام وزیر امور خارجه که در بیمارستان مهر بستری است‌عیادت مینماید .

معاون وزارت‌امور خارجه‌انگلستان فردادر کاخ سفیدسعد آبادبحضور شاهنشاه بار می یابد .

پرچم ۱۱۸ کشور درتهران

بقیه از صفحه آخر

برنامه بازدید قزوین

روز جمعه۱۹ شهریور ماه هیئت های نمایندگی‌برای بازدیدازفعالیت های آموزشی در منطقه قزوین که قسمتی از آن توسط کمیته‌ملی پیکار جهانی با بیسوادی بر اساس طرح نمونه این کمیته از چند ماه پیش بصورتی بسیار موفقیت آمیز انجام یافته ، و قسمت دیگری ازآن توسط سپاهیان دانش صورت گرفته است ، بدان شهرستان خواهندرفت

پس از سه روز اول کنگره که مخصوص تشکیل جلسات عمومی است ، کمیسیونهای سه گانه کنگره کار خود را آغاز خواهندکرد .

● **کمیسیونهای سه گانه**

کمیسیونهای سه گانه کنگره عبارتند از : کمیسیون‌مربوط به‌جنبه های اقتصادی مبارزه بابیسوادی ، کمیسیون مربوط به روشهای فنی و آموزشی مبارزه با بیسوادی کمیسیون مربوطبه همکاریهای‌ملی و بین‌المللی در امر تجهیز افکار عمومی برای پیشرفت مبارزه با بیسوادی - در هر یك از این کمیسیونها از ایران یك نماینده اصلی و چند نفر همکار او شرکت خواهند داشت .

● **تصویب قطعنامه‌ها**

در جلسات عمومی کنگره ، رئیس هیئت نمایندگی هر کشور میتواند بین ۱۰ تا ۱۵ دقیقه درباره برنامه های آموزشی کشور خود سخنرانی کند . بتوصیه یونسکو این سخنرانی میباید در زمینه‌طرح های آینده صورت گیرد و در آن کمتر بکارهای انجام شده‌در گذشته متوجه شود .

در جلسات کمیسیون ها نیز هر نماینده میتواند هر مقدار لازم‌بداند در باره نظریات خود توضیح‌دهد.

دو روز آخر کنگره مجددا مخصوص جلسات‌عمومی خواهدبود. ودر این جلسات طرحهای نهائی کمیسیونها مطرح‌شده و قطعنامه های لازم به تصویب خواهد رسید. نطق‌نهائی کنگره را آقای هویدا ، نخست وزیر ایراد خواهد نمود .

● **رژه سپاه دانش**

روز ۲۵ شهریور ماه ۱۳۰۰۰، سپاه دانش از برابر شاهنشاه رژه خواهند رفت و درین مراسم‌کلیه هیئت های نمایندگی‌کنگره حضور خواهند داشت .

● **خبرنگاران و فیلمبرداران**

برای تسهیل کارخبرنگاران مطبوعات ونمایندگان ،رادیو هاو خبرگزاریها و همچنین نمایندگان تلویزیون هاو موسسات فیلم برداری داخلی‌وخارجی هیئتی از طرف وزارت اطلاعات تعیین شده‌است . این هیئت در پنج هتل بزرك پایتخت که محل اقامت این‌عده است در تمام مدت تشکیل کنگره دفاتر مخصوص خواهد داشت ، و نشریات راهنمای وزارت اطلاعات و سایر اطلاعات لازم را در اختیارآنان خواهد گذاشت .

علاوه‌بر خبر هائی که‌توسط‌نمایندگان خبرگزاریها و مطبوعات مخابره می‌شود، خبرگزاری پارس روزانه‌مستقلا در حدود یکهزار کلمه گزارش مذاکرات کنگره را به مرکزیونسکو درپاریس مخابره‌خواهد کرد .

در تمام مدت تشکیل کنگره،پرچم سازمان ملل متحد و پرچمهای ۱۱۸ کشور عضو سازمان یونسکو دربرابر کاخ‌سنا در اهتزاز خواهد بود .

● **وزارت آموزش و پرورش**

وزارت آموزش و پرورش ، ازسه ماه‌پیش توسط کمیسیونهای متعددی از کارشناسان خود و کارشناسان سایر موسسات صلاحیتدار ، بطور منظم مشغول جمع آوری اسنادوآمار هاو اطلاعات لازم ، و تهیه گزارش‌های مختلفی بوده است که اساس کار هیئت نمایندگی ایران در کنگره خواهد بود . تاکنون دراین زمینه۱۳ گزارش مختلف درباره فعالیت های آموزشی در ایران، فعالیت های‌سپاه دانش ، مبارزه با بیسوادی درمناطق عشائری ، آموزش بزرگسالان ، آموزش بانوان و برنامه های آینده آموزشی توسط این کارشناسان‌تهیه شده است .

وزارت آموزش و پرورش‌نمایشگاه جالبی از عکسها و آمار های مربوط به سپاهیان دانش‌وفعالیت‌های‌آموزشی درایران در راهرو بزرك مجلس سنا ترتیب داده است که در تمام مدت تشکیل کنگره دائر خواهد بود .

● **۵۰۰ اطاق**

آقای دکتر مهدی بوشهری دبیر کل شورای اجرائی کنگره‌بین‌المللی مبارزه بابیسوادی وابسته به یونسکو دربرنامه نحوه پذیرائی از هیئت‌های نمایندگی کشورهای جهان گفت : برای برگزاری جلسات کنگره که باشرکت ششصدنفر تشکیل خواهد شدتالار جلسه علنی‌سناآماده گردیده است .

در تالار مذکور فقط برای نشستن ۶۰نفر جابود و کمیته اجرائی کنگره برای حل این مشکل اقدام به‌سفارش تعداد کافی صندلی و سایر لوازم‌به کارخانجات ونك کردند این مورد دقت لازم بعمل آمد که‌صندلیها ولوازم دیگر مطابق اثاثیه‌ای باشدکه در مجلس سنا فراهم آمده .

● **رستوران کوچك سنا**

آقای دکتربوشهری همچنین اظهار داشت : برای فراهم آوردن غذاهای ساده برای شرکت کنندگان در کنگره درزیر زمین مجلس سنا رستوران کوچکی‌بدستور رئیس‌مجلس سنا فراهم آمده استو نیزبرای‌رفت وآمد اعضای کنگره تعدادی اتومبیل بدستور نخست‌وزیر و شرکت واحد اتوبوسرانی ۱۷ دستگاه اتوبوس در اختیار کمیته اجرائی گذاشته است است .

جهت اقامت نمایندگان کشور های مختلف جهان نیز ۵۰۰ اطاق درهتل های معروف ودرجه‌اول تهران آماده گردیده است.

جان واموال ایرانیان

بقیه از صفحه اول

اخیر آنجااظهار نگرانی‌واستمداد کرده بودند .

آقای «ساهای» وابسته مطبوعاتی سفارت کبرای هند در تهران امروز دراین باره اعلام کرد که وضع«پونا» عادی‌شدهو پلیس براوضاع شهر کاملا مسلط است وجای‌نگرانی‌وجود ندارد.

وابسته مطبوعاتی سفارت هندافزود که دیشب رادیو دهلی اطلاع داده آرامش پونا اعاده‌شده ودر چند نقطه شهر که‌آشوب وناامنی برپاشده بود نظم برقرار گشته است .

وابسته مطبوعاتی سفارت‌هند تاکید کرد که‌از حیث برقراری آرامش و امنیت درپونا برای ایرانیان مقیم‌این شهر جای نگرانی وجود ندارد .

سیل در آذربایجان

خط آهن را در ناحیه شیخ صفی باخود برد

ساعت چهار بعد از ظهر دیروز آسمان آذربایجان ابری شد ویك ساعت بعد رگبارهای بسیارشدیدی در سراسراستان آذربایجان‌باریدن گرفت . نزول رگبار های شدید موجب جریان سیل در بسیاری از نقاط گردید و عبور و مرور در جاده‌های شوسه وراه آهن متوقف گردید .

درمنطقه تیکمه‌داش سیلاب‌جاده را ویران کرد و در رودخانه‌بستان آباد سیل مدهشی جاری شد و در بستر رودخانه های جرم‌خوران ، تلفاتی باحشام روستائیان واردشد. سیل شدید در منطقه هشترود راه پستکان نیز سطح آب بالا آمد و آهن را در ایستگاه شیخ صفی‌برد و هنگامیکه لکوموتیو و ماموران راه آهن برای کنترل خط درهمین منطقه حرکت میکردند بعلت‌سیل بردگی خط یك چرخ لکوموتیواز خط خارج گردید .

ماموران راه آهن با اقدامات خود خط را ترمیم و قطارها راعبور دادند و قطار های مسافری‌با چند ساعت تاخیر ازاین‌محل گذشتند.

آقای مهندس هاشمی‌نژاد رئیس کل‌راه‌آهن امروز اعلام کرد که‌براثر انقلاب هوا وبارندگی شدید دیروز قسمتی از کوه در منطقه کوهستانی راه بین میانه و مراغه ریزش کرده‌و دهانه یکی‌از تونلها را مسدودساخته بود. ماموران‌راه‌آهن در مدت شش ساعت کاروفعالیت‌مداوم‌راه راگشودند وقطارها ازآن منطقه عبور داده‌شدند.

محل اداری مهندسین مشاورگید از خیابان‌ویلاخیابان خبیر شماره ۷۶ به خیابان دامغان شماره۳۹تغییر یافته‌است

آ-۱۲۸۴۹ **شرکت‌گید - مهندسین مشاور**

مجالس ترحیم و یاد بود

بانهایت تاسف فوت مرحوم**مظفر محمدزاده (امیدواری)** پدر آقای مدحت امیدواری وکیل پایه یك دادگستری را به اطلاع آقایان قضات و همکاران وبستگان و دوستان آنمرحوم می‌رساند مجلس ترحیم فقید سعید ازساعت ٤ ونیم الی٦و نیم بعد از ظهر روز دوشنبه پانزدهم شهریورماه د رمسجد مجد منعقد است . خواهشمند است با شرکت در این‌مجلس‌روح آنمرحوم‌راشادفرمایند

رئیس کانون وکلاء دادگستری

بانهایت تاثر فوت مرحوم مغفور **آقای مظفر محمدزاده (امیدواری)** که از بازرگانان باسابقه‌و نکونام بودند باطلاع دوستان و آشنایان می - رساند مجلس ختم آن فقید سعید یوم دوشنبه ۱۵ر۶ر۱۳۴٤ ازساعت ٤ونیم الی ٦ ونیم‌بعد از ظهر در مسجد مجدمنعقدخواهدبود. **حاجی‌حسین توکلی یزدی .شرکت‌نیکان . رضا مکرم . حاجی غلامحسین مسفروش . شرکت پیروزان. سید احمد قرشی .حاجی‌سید عباس‌هاشمی‌نژاد.حاجی قاسم‌همدانی . حاجی عباس مسفروش .محمدعلی بوئی نی**

خانواده‌های : **محمد زاده (امیدواری) .عباس‌زاده. یگانه . امینی . حسینخانلو. تقی‌زاده . خانقاهی. سمیعی. حبیب‌الهی. جعفرزاده . برار. پاك نیا. شتابی. نوین . عبداللهی. ابراهیمی. کهنه‌شهری محمدزاده‌کوچری. چهاربخشی. مجتهدی. بزرگمهر مجیدزاده .مجیدی . عمیدی . مینوئی**

بانهایت تاسف درگذشت‌شادروان **مظفر محمدزاده(امیدواری)** بزرك‌خاندان محمد زاده امیدواری‌را به اطلاع بستگان وآشنایان‌می‌رساند مجلس ختم مردانه روزدوشنبه پانزده‌شهریورماه ازساعت چهارونیم الی شش‌ونیم بعداز ظهر در مسجد مجد وختم زنانه ازساعت ۹صبح همانروز در منزل شخصی آنمرحوم روبروی دانشکده فسری‌بن‌بست شهروزی برگذار خواهد شد .

مدحت امیدواری . خسرو امیدواری . دکتر عباس‌زاده . عیسی‌یگانه .داود امینی . علی حسینخانلو آ-۱۹۵۷۸

بعموم‌بازماندگان آنمرحوم بویژه آقای‌داود امینی مصیبت وارده‌را تسلیت‌می گوئیم .

یاد بود

به مناسبت هفتمین شب درگذشت ناگهانی‌و تاثر انگیز **منصور صدری**مجلس‌یادبودی‌ازساعت ٤تا ٦ بعد از ظهر روز دوشنبه ۱۵ شهریور در مسجدمرحوم‌آیت‌الله‌فیروزآبادی(جنب‌بیمارستان فیروزآبادی) برقرار می باشد .

ازبستگان و آشنایان و دوستان‌تقاضا دارد جهت شادی روح آنمرحوم و تسلی خاطر بازماندگانش در این مجلس شرکت فرمایند .

وسیله ایاب و ذهاب در ساعت ۳ ونیم بعد از ظهر در منزل آنمرحوم واقع در خیابان شاهپور اول خیابان فرهنك آماده است .

خانواده های صدری- مظاهری

تسلیت

کارمندان و کارکنان بنگاه حمایت مادران و نوزادان مصیبت وارده را بسرکار خانم فروغ مهینی رئیس آموزشگاه بهیاری فرح صمیمانه تسلیت میگویند

باکمال تاسف مصیبت وارده را به جناب آقای گنابادی و جناب آقای علینقی ربانی و بانو صمیمانه تسلیت عرض میکنیم

حسین کیانی و بانو

باکمال تاسف مصیبت وارده را به جناب آقای ابوالحسن منصوریان و بانو و جناب آقای علینقی ربانی وبانو صمیمانه تسلیت‌عرض‌میکنیم

مسعود امیری وبانو - خسروپرویز امیری

سرکار ستوان‌اسدالله دهقان

افسران ودرجه داران گردان ۷۲ تیپ ۱۹ لشکر ۷ کرمانشاه مصیبت وارده‌را به آن همقطار عزیز وخانواده محترم تسلیت عرض‌مینمایند .

آ-۱۹۵٤۲ **سرگرد پریزاد**

جناب آقای مهندس حسین سهیل

کارمندان و کارکنان شرکت‌تارا در گنبد مصیبت وارده‌را به جنابعالی وخانواده محترم تسلیت عرض می کنند .

جناب آقای رضا سهیل

مصیبت وارده‌را به جنابعالی و خانواده‌محترم تسلیت عرض می نمایم . **محمد حسیبی**

تیمسار سپهبد زاهدی فرماندهی محبوب

افسران و درجه‌داران اداره مهندسی ارتش فوت شادروان حاج نصرالله زاهدی عموی آن تیمسارمعظم را بفامیل‌محترم بخصوص بفرمانده محبوب‌خود تسلیت عرض‌نموده‌بقاء عمروسلامتی تیمسار را از ایزد متعال خواستارند

سرتیپ تقوی

حضرت‌اجل تیمسار سپهبد زاهدی

باکمال تاسف و تاثر مصیبت عظمی از فقدان اسفناك شخصیت‌عالیقدر آقای‌حاج‌ارباب‌نصرالله زاهدی‌را به عموم فامیل محترم مخصوصا‌تیمسار معظم جناب‌آقای مهندس حسین زاهدی . سرکار سرهنك محمود زاهدی تسلیت عرض‌مینماید . طول‌عمر و سلامتی آن خانواده گرامی‌راازپیشگاه الهی آرزومندم . **حسین عبائی**

باکمال تاسف درگذشت آقای حاج ارباب نصرالله زاهدی را به عموم آن فامیل محترم خصوصا به تیمسار معظم جناب آقای مهندس حسین زاهدی وسرکار سرهنك محمود زاهدی تسلیت عرض می نماید .

اصفهان .محمد علی خوی.محمد سنبلستانی

جناب آقای علی اکبر میرگلو رئیس اداره حسابداری سازمان تربیت بدنی

فدراسیون اسکریم مصیبت وارده‌را بجنابعالی وخانواده محترم صمیمانه تسلیت می گوید .

گروه فرهنگی سخن باکمال تاثر درگذشت مرحوم‌امیراختیارالدین (فتح‌السلطان) را بکلیه بازماندگان آنمرحوم خصوصا بهمکار ارجمند سرکار خانم اشرف امیراختیارالدین (صفا) و جناب آقای ابراهیم صفا تسلیت عرض می کنند.

بدینوسیله مصیبت وارده‌را بجناب آقای منصوریان ریاست محترم اداره آموزش‌وپرورش ناحیه شش وبانو صمیمانه تسلیت می گوئیم .

موسوی . کامران . فرجود . حیدری.میرآفتاب چمنی . نخست . امی .قدس.جلالیان . مهندس صالحی دکتر مشیری آ-۱۲۹۲۵

تراس خوش منظر مشرف به باغ‌مصفای رستوران

جوجه کبابی حاتم

آماده پذیرائی از مهمانی‌ها عروسیهای شماست - جاده پهلوی تلفن ۶۲۶۹۶۹

... پدر گفت : بگذار دخترم‌را ببوسم ، ولی‌مادر موافقت نکرد وچند لحظه بعد ...

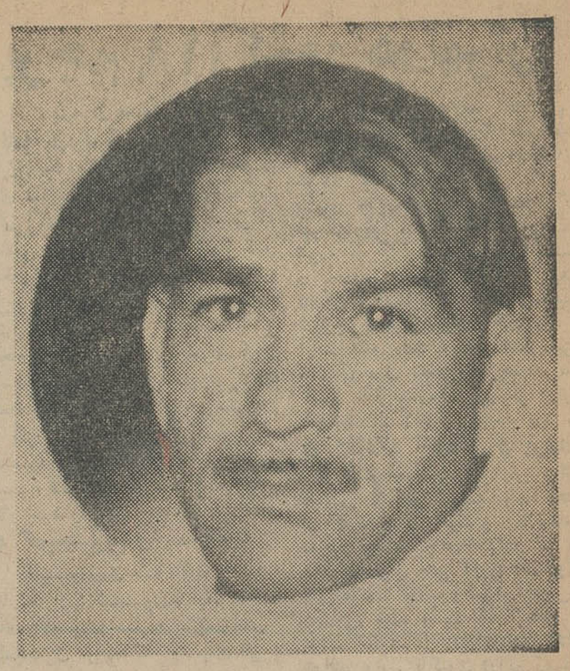

قاتل ازپشت سوراخ در زندان کلانتری به خارج نگاه‌میکندودرانتظار است

قاتل قبل از آنکه دستگیر شودزن های همسایه را نصیحت کرد و گفت دخالت های مادر زنم باعث جدائی من‌و زنم شد . شما عبرت بگیرید و با شوهران خود خوشرفتاری کنید

زهرا کندی (مقتول)

خانم منصوره یکی از همسایگان زهرا پیرامون سوابق و چگونگی حادثه میگفت :

زهرا وپوران باهم در این خانه زندگی میکردند واسماعیل گاهگاه برای دیدن بچه‌اش می‌آمد .زهرا و مادرش نزدیك ٤سال است در این خانه سکونت داشتند و مادر زهرا کار میکرد و زندگی آنها میچرخید . زهرا پس از طلاق - گرفتن از اسماعیل قصد ازدواج نداشت و همیشه میگفت اگر با شوهراولم آشتی کنم بهتراست، چون بچه کوچك دارم . امااسمعیل پس از طلاق زهرا زن دیگری گرفته بود وهمسر دومش حامله است .

بانو منصوره میگفت : وقتی من از این جریان خبرشدم که،اسمعیل از خانه بیرون می‌آمد و زهرا در حالیکه از سینه‌اش خون میریخت دنبال او میدوید .

پوران . . . دخترك نمیداند بر مرك مادرش گریه میکند یابرای‌ازدست دادن پدرش ..

مردی زن سابقش را با چاقو کشت

دو ساعت بعد از ظهر دیروز زن ۲۳ ساله‌ای بدست شوهر سابقش با ضربات چاقو بقتل رسید و قاتل در حالیکه در صدد فرار بودوسیله مردم و مامورین کلانتری دستگیر گردید .

مقتول که زهرا کندی(به فتح کوسکون ن)نام دارد با مادر خود حشمت کار چونی ودختر ٥ساله‌اش پوران در خانه شماره ١٤ کوچه احمدی منشعب از خیابان کرمان (در شرق‌شهباز)سکونت داشت . متهم بقتل اسماعیل پیروزی فرزند ابراهیم نام دارد و ۲۹ ساله است . او تا یك هفته قبل در کارگاه ریخته‌گری و تراشکاری «بهرامی» واقع درسه‌راه سیروس تکیه‌رضاقلی خان کار میکردوبعد از آن بیکار شده است .

● اختلاف وطلاق

خبرنگار ما که در محل‌حادثه حاضر شده‌ودر باره این جنایت تحقیقات کاملی انجام داده است گزارش میدهد :

«زهرا و اسماعیل ۱۲ سال قبل باهم‌ازدواج کرده‌وثمره این‌زناشوئی سه فرزندبودکه دونفر آنهامرده‌اند و تنها پوران ٥ ساله برایشان‌باقی مانده است .

اسماعیل در کلانتری گفته است: ۱۳سال قبل بازهرا ازدواج کردم ولی ۱۸ ماه قبل براثر دخالت‌های بیجای مادرزنم کار ما بدعوا وبعد بطلاق کشید . بعد از طلاق دختر ٤ساله خود پوران را پیش زهرا گذاشتم و قرار شد روزی ۲۵ریال مخارج اورا بدهم . اما پس ازچهار ماه که از طلاق گذشت‌بخاطردختر کوچکم بازهرا رجوع کرد.

چندروزی زندگی ما آرام بودولی دوباره بین مانزاعی درگرفت و سروکارما به‌دادسرا افتاد.دردادسرا بشکایت زهرا مرا بازداشت کردند چند روز در زندان بودم و پس‌از آزادی،دوباره‌زهرارا طلاق دادمو قرار قطعی گذاشتم که دخترم پوران نزد او بماند .ماجراازاین ببعدشروع میشود...

● بیکار شدم

اسماعیل دربازجوئی عصر دیروز گفت : پس از آنکه قرار شد من وزهرا کاری باهم نداشته‌باشیم ، زهرا هرروز ببهانه‌ای بچه رابمحل کار من می‌آورد و مزاحم من بودو نتیجه کار آن شد که صاحب کارگاه بمن گفت ادامه کار تو بااین وضع در نزد من امکان‌ندارد وباید کاری کنی که زنت مطلقا سراغ تونیاید . ولی زهرا دست بردار نبود و هربار که بمحل کار من می‌آمد باداد و فریاد وفحاشی آبروی مرا میبرد وبالاخره یك‌هفته قبل بهمین علت من بیکار شدم.

صبح دیروز برای پیدا کردن کار بخیابان سپهبد رزم‌آرادرجاده‌شهر ری رفتم ولی شروع کار من در محل جدید موکول ببعد شد.خیلی گرفته و ناراحت بودم بفکر دیدن دخترم پوران افتادم و بخانه زهرا آمدم .

وقتی وارد خانه شدم که زهرادر اطاق خوابیده بود وپوران هم‌کنار اوبخواب رفته بود . بمحض ورود من بجلوی اطاق زهرا بیدار شدو بنای داد و فریاد را گذاشت و چون خواستم پوران را ببوسم‌مانع شد . بالحن ملایمی گفتم زن چرا نمیگذاری بچه‌ام را ببوسم.درهمین وقت حشمت مادر زهرا از دروارد شد ودونفری درصدد برآمدند مرا از خانه بیرون کنند من که ازصبح ناراحت بودم خیلی ناراحت شدم ، چاقوئی راکه یك هفته قبل برای پوست‌کردن میوه خریده بودم از جیبم درآوردم چند ضربه به زهرا زدم .

پوران از صدای فریاد مادرش بیدار شد ودر حالیکه میخواست بغل‌من بیاید اورا ترك کردم‌ازخانه خارج‌شدم . زهرا باوجود اینکه مجروح شده بود دنبال من از خانه بیرون آمد دراین وقت پسربچه‌ای که چند قدم بالاتر از خانه زهرابود پشت‌پائی بمن زد و من افتادم و زهرا هم در فاصله ٥ قدمی‌من‌براثر ضربات چاقو نقش زمین شد وبعد هم دستگیر شدم .

● زن دیگری گرفته بود

خبرنگار ما گزارش میدهد که اسماعیل موقع فرار براثرپشت‌پای یك پسربچه زمین افتاد و قبل از آنکه ساکنین خانه های اطرافو مامورین کلانتری ویرا بگیرند برای اطرافیان و زنهای همسایه صحبت کرد و گفت :

من نصیحت میکنم که زنها با شوهران خود خوشرفتاری کنند . من بعلت همین بدرفتاری زنهرازدم واو را جائی فرستادم که عرب‌نی انداخت ولی شماها عبرت‌بگیرید!

بانو منصوره درباره سوابق‌زندگی زهرا میگفت:زهرا در باره‌نگهداری بچه‌اش میگفت هروقت برای‌گرفتن خرج بچه نزد اسماعیل میروم مرا کتك میزند و میگوید پول‌نمیدهم، بچه را خودم نگهمیدارم . امروزهم گویا برای بردن بچه آمده بودولی چون قبلا در دادسرا تعهد کرده بودکه پوران‌تا۷سالگی نزدمادرش باشد ، زهرا نمیگذاشت بچه‌اش را شوهر سابقش ببرد .

● تحقیق تانیمه شب

عصر دیروز پس از اعلام واقعه بکلانتری و دادسرا مراحل تحقیق از اسماعیل‌شروع شد . ابتداجنازه زهراکه نیمه رمقی‌داشت‌ببیمارستان منتقل شد ولی وقتی مسلم شدکه فوت کرده ، از بین راه به‌پزشکی قانونی فرستاده شد .

بدستور آقای سروان نبی‌پوررئیس کلانتری ، مامورین بانوحشمت‌مادر مقتول راهم بکلانتری آوردندتااز وی تحقیق شود .

عصر دیروز بااعلام واقعه به دادسرای تهران آقای حکمت‌یزدی بازپرس ویژه دادسرا ابتدا به کلانتری وبعد بمحل حادثه آمد.

در بسته و خانه تاریك بود ، پاسبانی بدستور بازپرس از دیوار خانه همسایه بالارفت و در را از داخل باز کرد . آثار خونریزی‌از جلو دراطاق وکف حیاط شروع و لکه‌های خون همچنان تادر حیاط‌و کوچه احمدی دیده میشد و چاقوی آلت‌جرم هم در حیاط بود .آقای حکمت پس از بررسی وضع محل حادثه ونمونه‌برداری از آثار خون برای شروع تحقیقات از اسماعیل بکلانتری رفت .

بازپرس نیمه‌شب گذشته پس‌از ٥ساعت تحقیق از بانو حشمت مادر مقتول و پوران واسماعیل پیروزی، تحقیقات مقدماتی خودرا خاتمه داد و نیمه‌شب گذشته قرار بازداشت اسمعیل را صادر کرد واورابزندان فرستاد.

ویژه‌نامه زندگی

نان روغنی سیتا سالم خوشمزه

جوائز حلب کوچولوی قو

بقیه از صفحه اول

صورت امکان به‌کلیه مصرف کنندگان‌حلب کوچولوی قویالااقل بگروه بیشتری از مصرف کنندگان جایزه‌ای تقدیم کنیم.اینك‌باکمال خوشوقتی باطلاع میرسانم که در آخرین جلسه هیئت مدیره بدین نتیجه رسیدیم که علاوه بریك‌سری جواهر زمرد و برلیان بارزش‌پانصد هزار ریال و یکصد حلقه‌انگشتری طلا تعداد ۵۰٫۰۰۰ پیش‌بندنیز بقید قرعه‌به کدبانوهای‌مصرف کننده‌حلب کوچولوی‌قوتقدیم کنیم.

آقای مهندس امیر صالح‌درپایان اظهارات خودگفتند:حالابنده‌جریان قرعه‌کشی رابه‌هیئت نظار ومجریان قرعه‌کشی می‌سپارم و بعرایض‌خود خاتمه میدهم .

● یك سری جواهر زمرد وبرلیان

ابتدا آقای متوجه اظهار داشت. چون یك سری جواهر زمردوبرلیان و یکصد حلقه انگشتری طلا از آقای مظفریان صاحب جواهری مظفر خریداری‌شده است بهتراست قبل از آغاز جریان قرعه‌کشی آقای مظفریان که در جلسه حضور دارند در باره این جواهرات توضیحاتی بدهند .

● اظهارات آقای مظفریان

آقای مظفریان گفت : بطوریکه اطلاع دارید چندی قبل از طرف کارخانجات قویك‌سری جواهرزمرد و برلیان بما سفارش داده شد . این سری جواهر شامل ۱۲ قطعه زمرد و ۳۷۲ دانه برلیان است که روی پلاتین کار گذاشته شده‌است ووزن مجموع آن ٥٩ گرم و ارزش مقطوع آن پانصدهزار ریال است .

این جواهرات که در ویترین مغازه بمعرض نمایش‌عمومی گذاشته شد از نوع بهترین و ظریف‌ترین جواهراتی‌است که‌توسط استادان ماهر ایرانی تهیه شده و زیبائی آن حقیقتا خیره کننده‌است .

● جریان قرعه‌کشی

آقای متوجه درباره نحوه قرعه‌کشی گفت : چون‌نظراین بود که یك سری جواهر زمرد و برلیان حتما برنده داشته باشد و محتملا امکان داشت‌ازمیان گروهی بیشمارمصرف کنندگان حلب کوچولوی قوکارت هائی مفقود شده باشد ترجیح دادیم ابتدا ازمیان کلیه مصرف کنندگان صدنفر را بقید قرعه‌انتخاب کنیم وبهریك از این صد نفر یك حلقه انگشتری طلا تقدیم نمائیم .سپس ازمیان این یکصد نفر وباحضور خود آنها درهمین‌جا برای تعیین برنده یکسری جواهر زمرد وبرلیان قرعه‌کشی کنیم واینك‌بهمین‌ترتیب هم عمل میکنیم .

آقای متوجه گفت : اما چون علاوه بریك سری جواهر زمرد و برلیان و یکصد انگشتری طلاتعداد ۵۰٫۰۰۰ پیش بندهم بعنوان جایزه بمصرف‌کنندگان تقدیم‌میشود،ابتدا برای پیش‌بند قرعه‌کشی میکنیم .

● آغاز قرعه‌کشی

بدین ترتیب قرعه‌کشی جوایز حلب کوچولوی‌قو باحضور هیئت محترم نظار و عده‌ای از مصرف کنندگان قو آغاز شد و پس از قرعه‌کشی اعلام گردید کلیه کارت هائی که شماره سمت راست آن به عدد۱ ختم میشود برنده یك‌پیش‌بند قوخواهد بود .

سپس برای انتخاب یکصدنفر اول‌قرعه‌کشی‌شدو نتیجه‌بدین‌ترتیب اعلام گردید که کارت هائی که شماره‌های سمت‌راست آن به‌اعداد ٤٣٤١ و ٧٤٠٩ ختم میشوند برنده قرعه‌کشی اول اعلام میشوند .

از برندگان محترم درخواست میشود برای اخذجایزه خود وترتیب شرکت درقرعه‌کشی‌یك‌سری‌جواهر زمرد و برلیان حداکثر تایکماه‌از این تاریخ به‌اداره روابط عمومی‌قو واقع‌درخیابان خیام شماره ۷۹۲ مراجعه نمایند .

برندگان‌پیش‌بندمخصوص کدبانو که در شهرستانها هستند میتوانند با ارائه کارت‌برنده خود بنمایندگان قو درشهرستانهاجایزه‌خودرادریافت کنند .

● جوایز جدید و همگانی

پس‌ازپایان مراسم‌قرعه‌کشی و اعلام شماره‌های برنده آقای متوجه بکلیه تماشاگران حاضر در جلسه یك‌حلب کوچولوی‌قو تقدیم کرد و درباره جوایز جدید حلب کوچولوی قو گفت :

از فردا حلب کوچولوی‌قوباکارت زردرنك در اختیار کلیه مصرف کنندگان محترم قرار میگیرد. زیرا علاوه‌بر کارت‌های‌زردرنك‌یك‌پیش‌بند قو نیز بطور رایگان بوسیله‌فروشنده بهر خریدار حلب کوچولوی‌قو فی‌المجلس تقدیم میشود .

درموردجوایز کارت های‌زردحلب کوچولوی‌قو که یك سری یاقوت کبود وبرلیان گرانبهاست آقای متوجه از آقای مظفریان خواست توضیحاتی بدهند . آقای مظفریان دراین‌باره گفت :

یاقوت کبود از جواهرات کمیاب قدیمی‌است . بطوریکه از حفاری های اخیر کشف شده یاقوت کبود بعلت زیبائی فوق‌العاده درگذشته بیشتر ازسایر سنگها بعنوان‌جواهر مورد استفاده داشته است .

● شگون

آقای مظفریان همچنین اظهار داشت : اروپائیان اعتقاد دارند که یاقوت کبود شگون دارد وبرای دارنده‌اش نیك‌بختی می‌آورد . از طرف کارخانجات قو یکسری‌جواهر یاقوت کبود و برلیان ،یك‌عدد انگشتری، یك سینه ریز و یك‌جفت گوشواره به‌ارزش ۵۰۰ هزار ریال بماسفارش داده شده است تابیکی ازخریداران حلب کوچولوی‌قوتقدیم گردد .

مراسم قرعه‌کشی حلب کوچولوی قو درساعت ۱۱ بعد از ظهرروزپنجشنبه بپایان رسید .

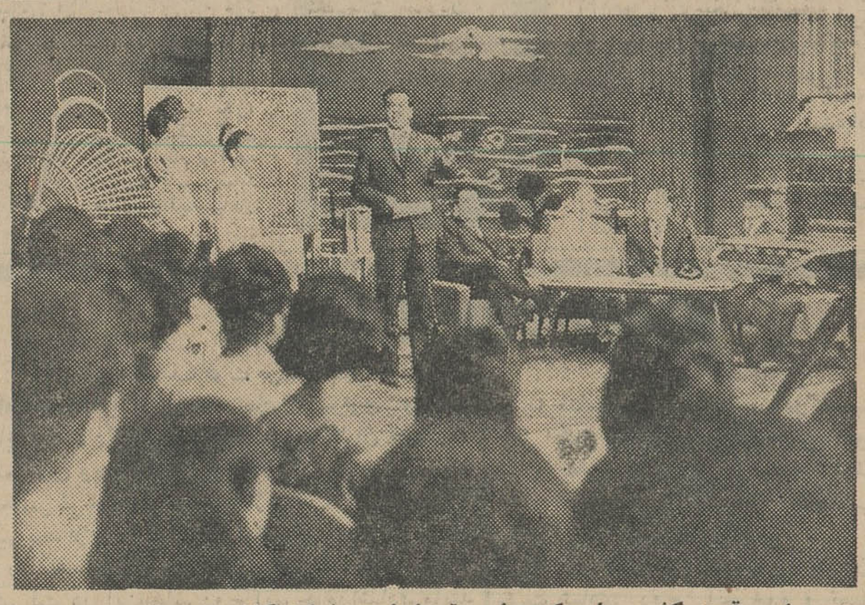

مراسم قرعه کشی حلب کوچولوی قو باحضور نمایندگان دادستان‌تهران، وزارت دارائی ، بانك بازرگانی وآقایان مهندس امیر صالح وحاج مرتضی مظفریان‌وگروهی از کدبانوها و مصرف کنندگان حلب کوچولوی قو در تلویزیون ایران انجام گردید .

بهریك ازشرکت کنندگان در قرعه کشی، یك حلب کوچولوی‌قوتقدیم‌شد

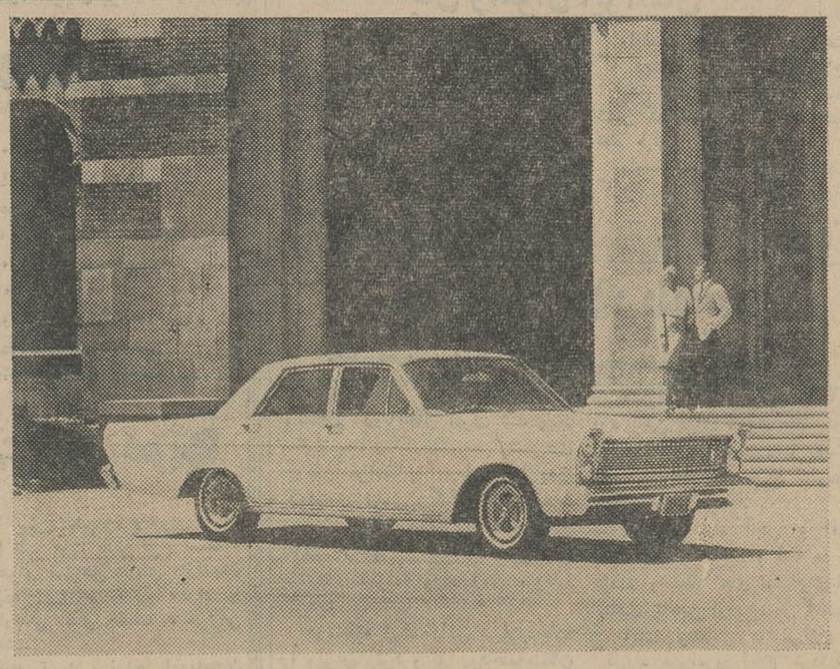

فورد گالاکسی مدل ۱۹۶۵

برای آنهاکه زیبائی، راحتی، قدرت ودوام رایکجا در اتومبیلی آرزومیکنند. فورد گالاکسی اتومبیل ایده آل است

شرکت اتوپارس با سرویس مجهز و لوازم یدکی آزمایش شده از طرف کمپانی فورد بین‌المللی ،ازاین پس فورد گالاکسی رابعنوان مجموعه‌ای از دوام و قدرت و زیبائی بشما عرضه میکند.

برای تماشای مدل ۱۹۶۵ فورد گالاکسی به‌نمایشگاه اتومبیلهای فورد آمریکا شرکت سهامی اتوپارس - خیابان شمیران - تلفن ۶۳-۷۱۵۶۱ مراجعه فرمائید.

Ford

باخرید محصولات فورد بیش‌ازآنچه میپردازید بدست خواهید آورد.

اسامی قبولشدگان

رشته فیزیك وریاضی دانشکده علوم

امروز اسامی قبول شدگان رشته فیزیك وریاضی دانشکده علوم اعلام شدو ۷۵ نفر قبول و ۲۳۵ بعنوان ذخیره اعلام شدند .

قراراست فردا نتیجه گروه شیمی و طبیعی و نتیجه دانشکده کشاورزی اعلام شود .

از ۱۷۵ نفر قبولی مذکور صد نفر برای رشته ریاضی و ۷۵ نفر برای رشته فیزیك پذیرفته خواهند شد تبصره - از ۷۵ نفر داوطلبی که در رشته فیزیك پذیرفته میشوند هرچند نفر که داوطلب باشند خود را برای معلمی فیزیك و ریاضی مهیا کنند میتوانند تقاضای ثبت نام در دوره مشترك فیزیك و ریاضی بنمایند .

بهرام مشحون ، مهرداد گشتاسب پور، مسعود احمدزاده هروی، داود میکائیلی نقده ، حمید شبستری خیابانی ، همایون سراجی، محمدسعید مسعودی، سیدرضا رفیعی طباطبائی ، فریدون شهیدی ، علینقی سید مرتضی ،سید احمد مانی ، محمدحسین شیرازیان ، سید اسدالله جلالی نائینی ، بیژن شیبانی، حمید رفیعی، سعید دوستائی، احمد صلاحی ، نیکل لازارف ، جواد فولادگر ، بیژن سغائی ، حمید احدی، ایراندخت افتخار، یقیشه قولتوقچیان، بهمن دولتشاهی ، بهزاد مجیدی ،احمد اهل‌البیتی ، بهرام حاذقی ، رضا منصوری ، بهزاد آرام ، سیمین‌رضائی حسین حاجیان ، اسمعیل زمان ، محسن افشار قلی ، فرامرز ارشد ریاحی دهکردی ، حسین حسن ولی ، حمید آل‌داود ، علی تاهیاز صالحی ، حسین نوروزی ، عباس وفائی ، سید محسن ابوتراب ، کیهان کیهان‌پور ، مسلم امیرقلی، عباس‌ارزانی اردبیلی، اصغر ریاحی روحی ، قاسم مستوفی دربانی ، مرتضی میرزائی مرآبادی، فریدون قهرمانی دیزج تکیه ، علی اصغر گواهی ، حسین اسلامی ، ناصر رضائی قمی تفرشی، بهروز مقصدآذر، مسعود وطن‌پرست قادی‌کلائی ،حسین گوکی ، هدایت شجاعی باغین ، غلامرضا حلی ، اکبر سپهر ، کاظم رحمیان ، عبدالرسول معمار مشرقی، فریدون نهرور ، محمدرضا داده‌خواه تهرانی ، بیژن شهرروان ، شاهپور کاظمی ، منصورتعلمی، محمدتوکلی ، مرتضی واعظ پورسمنانی ، امیدعلی شهنی کرمزاده ، علی الهی پناه ، گودرز رودباردکی ، حسن احمدی ، احمد آموزگار ابراهیم ذاکری ،فرامرز محیط مافی ، محمدعلی جلیلی ، ژاله رفعت ، علی همراهی ، بیژن کاظمی ، مصطفی بدری زاده ، غلامعلی ملول ، رضا صفوی نائینی ، محمدعلی فلور ذبیحی ، مهدی ابریشمی ، که‌کویو حنائی رضائیه ، میناوازستاره ، کاظم غلامیان ابهری ، شهین دخت‌سلطانیه، عباس رفیعی ، مهدی گلشنی ، محمود یعقوبی نژاد ، سید مهدی منجم زاده، فرخ آزرم ، محمد سلماسی ، محمد رضا سرگردنی ، عبدالله‌قدس‌اردبیلی، اکبر کنعانی نوتاش ، مسعود آگهی ، روشن اشرف سیستانی ، روح‌الله انوری علی آبادی ، علیرضا حجازی یوسفی ، یدالله ارضی ،

ضیاءالدین فرهمند . مجیدعلیزاده. محمد تقی‌مجبی . نصرالله‌محمدی. غلامعلی فاطمی اصفهانی . ایرج فرهی . حسین طهیری مهرآبادی. پرویز حقگوی تهرانی . مهدی بابائی پاسکه . داود ملك فاتحی. عباس مجتهدی جابری .سیدمحمد علی علی‌زاده دربندی . فرهنك توسلی . مجید جاویدان . مهدی رحیمی.جعفر فرج‌زاده‌خسروشاهی. حسن بابازاده خراسانی . ماشاءاله هادیزاده . بهروز نابت . محمد هادی جوادی . اسمعیل‌نعمت‌بخش. محمد خیاط . محرم غمین .محمود تابش . قاسم تارمست . سیروس بدوی‌پور . داود حافظی زاده . عبدالعظیم رضوانی‌توچائی .مرتضی عطری . شاهرخ ایمانی . سید محمود کاظمی سنگدهی . سید اشرف‌امجدی . اسمعیل آقا آقازاده. داریوش محسن زادگان .میرمحمد دواچی . فریبرز امیری . جلال یارمحمد . محمد جواد آزموده محمد جعفری الجزائری . محمود ملاباشی . مصطفی علائی. مهیار نیکپور . ابوالقاسم محمدی .حمید رضا نعیمی‌برقانی .عباس خراسان‌چیان . محمودمهدیزاده .حسینعلی شاهورانی سمنانی . رحیم نبی . اسرافیل وکیلی . علیرضا بابائی. علی فرامرز گوشه . محمد صادق پور تبریزی . حسینعلی طراوت . جعفر قهوچی‌جعفری. کاظم کاظمیان. حبیب‌الله رشوندی‌فلاری. ابوالفضل زبانی. علی غفاری. سیامك مهرآسای تهرانی. پاریس آقاجانی آرزومانیان. محمود هاشمیان . ناصر زمانی . بهرام خالصه. محمد کریم‌همیری. منوچهر شجاعیان . حسن اکبریان طبری . سید محمد تقی روحانی رانکوهی . سعید هاشمیان .حسین نقشینه . سید احمد سهیلی . ژوژیك گریگوری باغداساریان . محمد رضا دوشابچی زاده . مسعود پرنك . عظیم‌اشجع . احمدمحمدی. فریدون دیزجی .

اسامی ذخیره‌ها

فریدون عاملی . حوا سمیعی نوری . ولی‌الله اردشیری . شمس‌الدین صادقی خامنه‌تبریزی. امیر رمحسن خزایری . علی حاجی رسولی ها . محمود عجمی . محمد حسین مجتهدی . عباس جبلی حقیقی تنها . مهدی‌حسینی فهرجی ابراهیم شجاعی ، آرمن نهابطیان ، مهدی گرامی‌نژاد ، مهران احیاء ، محسن آبشاری ، محمدحیدری‌ملایری ارژنك ناجی ، محمد هادی‌طوفانی‌نژاد ابوالفضل ناجی ، هوشنك آرزو ، مجتبی قره‌داغی ، کورش محسن - زادگان ، عباس صاحب‌الزمانی ،احمد جلوه‌گران اصفهانی، کیخسرو کامکار یحیی فتاحی ،واهد مناچکانیان - جواد سراجیان تهرانی ، محمود - محمدزاده روفچائی ، محمود بیات ، محی‌الدین شیخ‌الاسلامی ، منصور برومند، سید مرتضی سبزیکار ، مجید نوبهار ، جمشید افشار ،اکبر ابریشم‌کار ، عبدالعلی تابشی ، ابوالقاسم فهیمی ،مهدی‌سامع، علی قفقازی، بهنام‌رستمی محمد ملك‌محمدی، ناصر فقیهی ، ابوالحسن علامه‌زاده ، حسین رشدی فردوشی ، غلامعلی طوسی‌زاده ، علی اسفندیار رخشانی- مقدم ، حبیب‌الله حسن‌زاده ، فریدون حیدری باطنی ، قاسم کلینی ، خدامراد مزداپور ، سید محمد تاج، سیمین نیلی ، محمود مقدم ، کیخسرو ظهور ، عبدالرضا سعادت ، معصومه میرزا مهدی پورنژادی ، نصرت‌الله بابائی اهرستانی ، سید مسعود حکمی ، محمود دیانت خواه، فرشید روستا خراسانی ، عبدالحسین قلمباز ، البرت سلوکی ، یدالله خیامیان یافلعه ، علیرضا هاشمی‌عطار خاورزیاریان ، سیاوش شکیبی ، رازمیك هوانسیان ، سعیدمحمدیون، محمد خالقی ، هوشنك فرصت ، کاوس هاشم‌زاده ، انور جعفرپور ، حسن خواجه‌نوری ، محمد تقی‌شجاعی ابوالفضل فهیمی ، سید جواد حجت، عسکری خراط ،منصورمهرابی‌ماهانی مارتیك غازاریان هاروطونیان ،محمد اسمعیل جوزا، محمد حسین‌خواه - خسرومالك نژاد، مهدی عامری‌اختیار آبادی ، محمد سعید دانشمند ،سید جواد امیران اردستانی ،سعیدساجدی هیر، نادر امیر افشاری ، مسعودحاجی حمیدی اصل ، محمد رضا طبیب‌زاده- نوری ، رحیم خیردوست ، مصطفی کاوه کجوئی ، جمشید نوعی تبریزی جهانگیر حجازیان پورخلجی ،اکبر کرزه‌بر ،مجید پیروزمند .

یهوداناعیم ،فتح‌الله هراتی ،ابراهیم جنتی ، عبدالله قیطانی ، محمدباقر حدادزاده هندو ، ناصر محمدی‌قلعه سفیدی ، سیدمصطفی احتشام ، سعید موید حکمت ، ایدن کاریا، رضا محسنی ، بهمن انشائیان ، حمیده‌الستی ، رحمت‌الله بهزادی، کامیارنیکپور، ابراهیم ملك‌اسمعیلی مریم جدا ، علی‌اکبرطلائی، امان‌اله میشر ، محمدرضا اسدی نیك ، ابراهیم صالحی ، غلامرضا یزدان پناه بیدانی ، رامسس بصیر ،یوسف سبك‌آرا ، محمدعلی نژند ،شمسی جعفری ، ولی‌الله سیفی ، کامبیز ویکتوری ، علی کاوه ، احمد امیر درون کلا، حسین زندباف ، ناصر علی‌فرجبخش ، عین‌الله ابراهیمی، سیدعلی اصغر بهشتی کازرونی ، حسین شیرانی ، احمد صمد تقوی نوخندان ، یوسف دشتی ، علی تحویلداریان ، هوشنك مظفری- نژاد ، اکبر محقق طباطبائی، مرتضی اسلامی ، حمید نقشینه ، حسنعلی عسگری ، ابراهیم طاهری آشتیانی محمدلبافی ، رضا فرخی ، عباس جمشیدی رودباری ، سیداحمد شکوهی‌زاده، محمدحسن حسنی ابراهیم مینائی ، منصور آبائی ، کاوه افرا ، ورژامیرخانیان جلفائی نوشین برادران سید ،جعفرزعفرانی احمد گلبابائی اصل نمین ،منوچهر ریحانی ، محمد ملازینی ، حسن رضا اعتباریان .

پرویز عظیمی ، محمد سیدی کیا ، امین میراحمدی ، الله‌یار دبستانی شریف آبادی عطاءالله نوریان ،فاطمه کشاورزی مسلمان شیرازی، منوچهر قیسی، زین‌العابدین احمدی‌اصفهانی، احمد مرکباتی جمشید نیاکان ، میرحسن صدرالدینی، خسروافشاری داریوش مدرس، سید علی محمودی، محمد رضا بیگدلی شاملو . آلفرد سلماسی .افراسیاب شایگان ،اکبر صفریان، حمیددهقان‌پور .عبدالمهدی ایرانیزاد فرخ نگهدار ، محسن تشرفی ، جمشید برازنده گرگان. سید محمد علی‌حسینی ، محمد رضا فراشباشی . سید محمد صادق طاهر موسوی ، اسفندیار کلرخ‌نودهی ، دیمتری اواکیانس تبریزی .فریدون اخباری‌فر ، هادی زاهدی قصبه ، علی پرویزی، عزیز پاکراد ،اسدالله نجف‌لو . احمداژدر افشار . فرهمند بختیار ، مسعوه رحمانیان . علیرضا کاوه . مرتضی قیاسیان ، ناصر سیدصالحی، فرخ صبا، حسن‌ته‌بازی، احمد نظری منتظر ، محسن موئدی ، محمد حسن شفائی ، علی صادق پورکلوری ، سیروس نوروزی ، علی رضا منهوبی، سید محمد فرزانه‌سا، ابراهیم مودب سیگاری ، فرید

قبولشدگان کنکور

دانشکده‌اقتصادوعلوم‌اداری

واسامی ذخیره‌های سیاسی - قضائی واقتصادی دانشکده حقوق

درشماره دیروز اسامی‌قبولشدگان کنکور رشته‌های قضائی و سیاسی واقتصاد دانشکده حقوق را بنظر خوانندگان عزیز رسانیدیم .دراین شماره ابتدا اسامی قبولشدگان و ذخیره کنکور دانشکده علوم‌اداری ومدیریت بازرگانی و سپس اسامی ذخیره کنکور دانشکده علوم‌اداری واقتصاد دانشکده حقوق منتشر میشود .

قبولشدگان دانشکده علوم‌اداری

نبوی همدانی عذرا ، آرمن‌معروف به مهروژان‌هوفسپیان، لاری‌شرقی بهجت ، بصیر مهستی- زهرا، افشار قتلی پرویز ، فرزانه اسرافیلی نمین بهرور ،جمشیدی‌زاد آمنه ، پروین غلامرضا ، فراشاهی محمدمهدی ، مشاوری جواد،معمار مرتضوی شیرازی مرتضی ،حقیقت فاطمه ، قدیمی امیر هوشنك، رفیق محمدرضا ، رازقی زهرا بتول ، ربانیان سید علی اکبر، کازازیانس مقدم ادوارد ، ترعیبی شهربانو ، عالم‌زاده بحرینی انیس ، دولخانیان اماء ،هرمزی ادوار ، طیبی علی‌اکبر شهنائی آفشید ، خضرائی مقدم فضل‌اله ، درخشان شهین‌دخت ، کریمی بهروز ، ایلخچوئی طاهره، روحی محمدرضا ، فیض زهره ، درگی زهراء، گبایان راشل، علی‌نیا فائزه ، سلامت طلب رحمت‌اله،باقر زاده مرضیه، توفیق محمد ،صدیقی صدیقه ، حسین‌پور غلامرضا ، عطائی کرمانی‌مفرد فریدون ،اکبر- زاده دهخوارقانی اعظم ، زینلی حسین ، کبودی مقدم غلامرضا ، فروهش محمد ، شوکت محمد ، سیمونیان مقدم سرگون ، پور- بهشتیان ثابت صمد،هاشمی مریم، تائیدی فهیمه، ناصری صدیقه،افشار فرزانه، شادروان بهرام ، هاشمیان رضیه ، عطار غلامعلی ، سادات هندی شهین ، اخوت سید جواد، شاپوریان سیروس ، مرادمندپور- سالکویه محمد طاهر ، شادابی مسعود ، وثوقی متین میرحجت ، آزردگان ژاله ، صرفی احمد ، طوماس‌نژاد اقدم داود، کاوه‌محمود فیروزمنش لطف‌اله ، تاجر مشائی فرح‌انگیز،دولتشاهی رضا،کاتوزیان مریم ، بهزیز کیخسرو ،محمدزاده پرویز ، سر کیسیان‌لنا، نورمحمدی وستائی مرضیه ، جمزاده پریوش، قیصری محمد ، میرصانعی مجتبی، آذرمگین عشرت ، مهندسی‌شریفه دانش‌محمد ، دربندی بهجت،امیری قائم‌مقامی شهین‌دخت ، آذرنوش غلامرضا ، سیدی سلیمان ،پیرنیا بهرام ، موتافیان آراکس ، فخر شفائی زرین‌تاج ،عمرانی غلامرضا، حق‌شناس مسجدحکیمی اعظم ، راستجو شهناز ، حمزه رفعتی چمنقالی محمد رسول ، کریمی طاهری علی اکبر ، بخت‌جو محمد علی ، اتحادی مهرانگیز ، هاشمی رضوانی سید محمود ، فاطمی سید محمد باقر ، ایران نژادپاریزی مهدی ، معینیان امیر،مقدس‌جعفری غلامرضا ، عبادتی دموچالی یداله، نژند احمد ، مدنی سید داود ، بابائی همدانی علی ، نظیف‌پورناصر دبیدیان حسین ، امیر طهماسب مهین ، شهریاری محمود ، نبی مهین ، فائقی شهین ، طیبی ثابت خمامی محمد حسن،قدس‌ابوالفضل طباطبائی فخری ، مدانلو جویباری میناذخت ، همایون رضوان ، کاظم زاده آزاد خلیل ، بالال جسی ،آقا رضائی حسن ، افشارموخر مهری، ایلات حسین ، میرزائی حسین ، جلیلوند یحیی ، کاظمی آشتیانی نیره ، شایسته ملیحه الزمان،منافی بتول ، شکوریان محمدجعفر،راجی اسداله ، حاتمی علمداری رضا ، یغمائی ابوالفضل ، خیام جواد ، تقدسی اکبر ، ربیعی حسن ، کار- دوست جورشری یونس ، خادمی محمدرحیم ، کسرائی طاهره -افسر دواجی جمیله ، پریجانیان ژنیك، هارطونیان لورا ، بخیت فضلعلی ، صداقت‌ثابت شهلا ، گلشن‌بهروز رزاقی‌اسکوئی اسماعیل ، نعمتیان سیدعباس ، بایرامی حسن ،

طاهری اردکانی جلال ، صفدری نصرت ، مهزاد رحمن ، مشعل یوسف ، میرحسینی فرشته‌بانو ، پریزاده نجات ، قیدرپور سعید ، ساری‌اصلانی جواد ، مهاجرفهیمه بانو ، وهاب‌زاده محمدآقا ، لطفی اناری مجید .

اسامی‌ذخیره‌های علوم اداری

مولوی حبیب‌الله . شجاعی‌فرد جواد . زنگنه رضا .امینی کریم . خوشبخت بهریانی یونس . صاحب جهرمی‌منصور علیزاده عذرا . ترنجی سرجمعی سید علی .حجتی بهروز . تاجبخش‌محبوبه. ارکان مهری . بخش شهربابکی عباس سید خلخالی مصطفی . صمدی بهرتاز بهلولی کوکب .اخوان‌مزاری‌ابوطالب. فردوس‌نیاپروین. نعمت فریده .اسمائی اکرم . خزان‌پروین .طلاکوب حسین . دانائی پرویز . کهزادی رضا. صدری علمداری حسن . عنصری سلیم . خراسانی ابری حسن . بدرخانی علی. ساروی خورشید .جدید حقیقی‌یوسف. خلیل‌نژادی زهره . فریدونی علی . نحیفی کاظم . حبیب‌زاده بیژنی محمد مهدی .ادیبی رافت . بیدگل حبیب‌الله الماسی ویدا . متین روشن فرخنده . امانی عصمت .ملك‌ملك‌مسعود .طاهری احمد. کردری بهمن . قرآنی غلامعلی صارمی محمد علی . گلستانی مادرا . عقیلی سید تقی . امیرحائری شهین خانم . شاهسون شهبازی سودابه . محمدزاده اصل تقی. صالحی سنقری مظفر. بنکدار مهین . جهانشاه ویژه شکوفه عصاره محمد کاظم . کمیلی شرق شهلا . زراعت طلب مطلق‌اکرم. بهبهانی فریده . خرازی اصغر . معین آل‌داود فریمان . مهاجرانی عبدالله. عسکری‌رانکوهی اسفندیار. نیکپورفرخ آذر .ادیبی‌ریزی شهاب . اروجعلی پو ربدر صمد. بدرخانی حسن. نصیریان قاسم .حسینی اصل حسین .اوصانلوی اکبر . شرف جمشید . شریف‌نسب یحیی . عقوبیان هفتوانی آزمن . صادقیان منجیلی.پری . احدی‌سرکانی یعقوب حاجی محمدباقر مسجی‌فریده. شهری طاهره . اورنك خدیوی داود . اخوان رنجانی‌سوسن .هاشمی سید عباس فهید سیما . شفیق زهرا . زرین تاج رسنملو رافل

ذخیره های قضائی

اخوان ملایری علی . صادقی ولی‌اله ، طباطبائی نژادسیدجواد، اسمعیل‌رمجی رحیم، مخلص آبادی‌فراهانی محمدباقر، ایزدیار سیدابراهیم ، صمدانی سید محمد حسین ، ریاضی یزدی فرشته ، مبینی‌پور فاطمه ، خواجه شرف‌آبادی ولی‌الله، فیروزی‌محمدعلی ،سیمان‌توپ گیتی ، معصومی کیوی جهانگیر ، سروقد مقدم ابوالحسن ، سبطی نجات‌اله . کعبی پوزه عبداللطیف ، رضائی کلانتری تقی ، فیض سیدرضا، اقبال‌کتابچی عاطفه، پورمند عزت‌اله، آرین‌نیا پروین ، اشعری فرد محسن، اشرفی فرهاد ، شیرمحمدی یوسف ، هاشمی سید محمد، شفیعی شهربابکی ضیاء اله ، اصغرزاده شهین ،آراسته خوی محمد ، ارژنگی حسین ، بحری رودسری محمدصادق، فیروزی فیاض، معصومی ابوالقاسم ، عطائی علی ، فنونی محمدحسین ، خاتمی زرین ، شکور حسین ، شریعتی احمد ، حلبی علی‌اصغر ، نیری سیاوش ، وزیری هما، تفضلیان رضا ، علیمحمدی عباسعلی ، واعظ شهرستانی هاشم ، مشیری پرویز ، عقیلی سید محمود ، احمدی بوسجین ایرج ، وزیری مهدی، خلیلی پایدار مختار ، اسماعیل‌زاده مرویان علی‌اکبر ، کیانی ایران پور ابونصر ، عبدالملکی سامانی هاجر ، کریم پروین ، تفضلی محمد ، رشیدی عراقی محمدباقر ، امراللهی زرندی احمد، رازقی حسن، چیت‌گرمحمدرضا، لوافان اشرف ، فتح‌اله‌زاده دیرزج حسن ، خاتمی سیدجواد ، مکملی محمدکاظم ، اکبری عباس ، اشرف‌پور هوشنك صادقیان حبیب ، جوزقی محمدحسین، قاسم‌زاده حبیبی‌حبیب‌اله، سرخیل احمدعلی ، نوبخت حقیقی یوسف ، خواجه‌ئیان صدیقه ، افسر منش تهرانی سعیده ، سجاد مصطفی ، صفری کمال آبادی محمود ، احمدی سعید ، داعی صفر ، احمدی‌طباطبائی شجاع ،

موثقی حسن ، فکرت حسین ، داداش‌زاده پرویز ، سالارتاش‌اکبر حائری یزدی محمد حسین،قزوینی لطیف ، سیوری غلامعلی ،پرویزی محمد ، استخری منصور، دامن‌پاك ریزی محمد حسین ، لشگری‌زاده ایرج ، نوری نائینی محمد رضا (مسعود) ، کارجویان خالق ،رحمتی علیرضا ، نیك فرد یداله، همدان نژاد غلامرضا ، امیر شکوهی نوشیروان ، مجتبائی رفعت‌السادات پورآقاباقر زهره ، طباطبائی مجتبی لنگری محمد ، خسروی رسول ، نادم‌قصبهٔ غلامحسین ، خاتمی سید محمد ، حسینی محمدآبادی سید یحیی ، طاهرپور فرد پوراندخت ، نصری علی ، احمدپور محله سعید

مهدیان ، هایده عباس زاده ، توسلی ،عبدالرحمان فرامرزمالیان ، شعاع‌الله فروغی آرانی ، یدالله عاشوری ، عباس غلامعلی دهکردی . عباس رحمانی ، سیف‌الله مستقیم محمد نوان هادی‌لاهیجی ، رسول عالی مقام،سید محمد کاظم عابدینی گیلانی، غلامرضانعمت الهی، محمود فیاضی ، مهدی‌هاشمیان ، محمدرضا فدائی تبریزی، حسین بازرگان‌لاری حسین کریمی گشتیانی ، اکبر درفشان ، اصغررفقی خیابانی ،سید جلیل موسوی ، عباس رقابی .

شرکت ملی نفت ایران

نامبردگان زیرکه درامتحانات مسابقه و مصاحبه‌برای انتخاب قسمتی ازافرادفنی موردنیاز پالایشگاه تهران در تهران شرکت نموده‌اند برای دورهٔ آموزشی دوسالهٔ‌آبادان انتخاب گردیده‌اند. خواهشمند است برای ترتیب معاینه پزشکی ساعت ۷ صبح روزچهارشنبه ۱۷ر۶ر۱۳۴۴درطبقهٔ دوم ساختمان اداره مرکزی واقع درخیابان تخت جمشید حضور بهمرسانند .

مشخصات داوطلبان رشته‌های طبیعی وریاضی‌وهنرستان صنعتی‌که برای تامین قسمتی ازافراد فنی مورد احتیاج پالایشگاه تهران برای دورهٔ دوسالهٔ آموزشی‌انتخاب‌شده‌اند

الف: فارغ‌التحصیلان رشته های طبیعی و ریاضی

	شماره کارت
ولی‌الله اطهری	۲۴
ماشاءالله افشارقتلی	۲۲۱
احمد اسمعیلی خطیر	۵۶۳
سید مرتضی اولیائی	۴۹۶
احمد توتونچی تبریزی	۲۴۸
سید علیرضا حسینی چریانی	۶۲۷
ابوالقاسم حسینی بابوکائی	۴۸۰
پرویز خدادادی	۳۴۵
علی‌اکبر سحرخیز	۴۰
نصرت‌الله سعیدی	۱۴۷
ابوالقاسم سرابی	۳۱۵
ماشاءالله سعیدنیا	۶۲۱
منصور شریفی	۶۲۳
صفرعلی صدیقی	۱۱۷
عبدالله طاهری	۶۴۲
محمدعرب‌زاده	۶۱۰
پرویز عاشقیان	۷۲
رضا عیسی زاده‌اهرمنجائی	۲۳۷
سیدتقی فاطمی انارکی	۶۳۶
محمدتقی قاسمخانی	۱۶۵
حبیب‌الله گرگیج	۵۱۷
عبدالحسین مریدی	۳۲۷
مهدی میرزائی	۳۷۲
سیدمحمد مفتخری عراقی تنها	۵۹۶
فرخ‌پی‌هوشیار	۴۲۷
ناصر هماپور	۱۴۲

ب- فارغ التحصیلان رشته های هنرستان صنعتی

	شماره کارت
منصور امیدقائمی	۳۷۱
محمود اکبر	۲۳۶
خلیل امینیان	۴۸۷
هاشم باغبان نظری	۱۹
حسن پورزش	۴۸۲
غلامرضا تازمزاده	۳۹۶
مهدی ثامنیه	۲۳۹
منصور جاوید	۳۷۳
ناصر جوزدانی	۸۹
حسن حسینی گلمکانی	۵۸۱
محمدحسینی فرح‌آبادی	۵۰۱
محمود حق‌نگهدار	۱۸۸
محمدحسن حدادیان	۳۱
عبدالحسین خلت	۴۹۱
بدیع‌الله خلیقی	۱۲
اسدالله خداپرست	۱۱۸
محمدحسین خرمی	۵۴۲
بهرام دشتی	۳۷۷
هوشمند دانش	۴۹۰
احمد ذیحجه‌زاده	۴۹۲
ابوالفضل رحیم‌زاده نسخی	۴۰۲
محمد رئیسی	۱۰۵
عباس رمضان‌پور	۴۰۳
حسین‌زاری	۲۹۴
کاظم زرافشان‌فرد	۳۹۵
اردشیر سلطانی نشان	۱۵۵
محمدسالم	۱۸
حسنعلی سلامی قهدریجانی	۳۲
عباسعلی سعیدفر	۴۸۵
مرتضی شریفیان	۳۳۹
حسین شهوند	۶۸
مسعود صدقیانی	۱۵۳
سیدعلی صدفی تبار	۴۷
رسول صادق‌زاده فایضی	۴۶۷
حسن صباغ	۷
سید ناصرطاهری یزدی	۴۴۵
عباس طبائیان	۴۳۰
محمد جوادظریف خیاط‌مشهدی	۵۷۱
فریدون غلامی	۱۸۹
محمود فلاحت‌نژاد	۵۹۱
جعفر فرزان‌سپهر	۱۵۰
محمدقلی‌پور	۳
حسن قاسم‌زاده نداف	۵۵۴
منوچهر کاکاوند	۱۴۶
بوذرجمهر کیخسروزاده	۵۱۰
ابوالقاسم لطفی	۶۴
فرامرز محمدنیا قرائی	۳۲۱
محمود ملایری	۱۴
علی‌اصغر مددوست	۴۵۱
عبدالله منصوری بروجنی	۴۹
احمد محسنی حبیب‌آبادی	۱۱۰
پرویز ماشیه‌یوسف	۸۴
بهرام ملکان نجف‌آبادی	۳۰۳
کورش ناظر	۱۹۱
علیرضا نجاران	۲۳۴
مهدی یوسفی	۴۲۹

داوطلبانیکه در آبادان امتحان‌داده و قبول شده‌اند در محل معرفی و معاینهٔ پزشکی خواهندشد .

۱ ۲ آ-۱۹۵۳۴

ستاری طلاتپه محمد علی ، صفائی مقدم درخشنده ، گروسی محمد حسن ، امینی سید جواد ، عرفان محمدعلی ، جعفری الجزایری حسن ، داروغه نقیبی مهدی .

ذخیره‌های رشته سیاسی

حسین‌زاده ناطقی عزیز ، کازرونی- نصرت‌الله ،پیکری‌روح‌الله،ابوالحسنی عباس ، مجلل سیمین ، احمدی رقیه، درودیان امیرمسعود ، هنربخش‌پیروز، کمال گیتا ، شهریاری محمود ،آقاعمو رحمت‌الله ، گل‌محمدی فرشته ، صدیقی مهدی ، شمس مینو ، هادی قزوینی پروین،شیخ‌پور انور، عباسیان علی‌اکبر ،حمیدی شهین، سماك‌مهدی شفیعی ابراهیم ، آریانپور زهره ، نبی‌زاده‌حقیقی‌محمد،فهیمی شمیرانی فرامرز ، مظاهری تهرانی فریدون، سعیدی نصرت‌الله،بزرگمهر نورالدین اوسمی سعید اسمعیل ، روحی هما ، شریفی سده‌حسنعلی ،حبیبی محمود، حاجی جعفری حسین ، الهی حسین، فریدی هفتخوانی نوروزعلی ، دیوان- بیگی زند ، ربابه ، بختیاری حسین، ممتازی اناری‌سیدحسین، درهاکوپیان کاترین ، جمشیدآبادی هوشنك ، علی پورطائی جمعه ، شایان فریدون ، فرهیخته شمس‌الدین ، عالمزاده‌احمد مظفری محمدتقی ، سلطانی تهرانی- محمد علی ، آتشی شیرازی شاپور فرهودی غلامحسین ، کرملونصیر ، خیاط مزین رحمت ، رحمت عباس ، فرخی مشائی مهین ، جلائی جواد، رستگار مقدم مرتضی ، علائی حسین، هدایتی مینا ، موسوی دزفولی پرویز شیخ نظری کتولی بهارعلی ، صاحب بهبهانی‌ایرج ، اشتری‌منظره، افتخار زاده علی محمد ، زهرائی حسین ، پیشوا احمد ، نجفی سید مهدی ، حسن محمد حسین ، شمالی محمد، کاکاوند مهدی ،ایمانی صادقی‌ماهرخ دستمالچی‌اصغر، شبیری سیدابراهیم کابلی میرعابدین ، حشمتی چنگیز، عامی عشرت ، گلوی‌مهری، معمارزاده تهرانی‌ابراهیم، فردسرهنگی‌رحمت‌الله حشمت صنیعی علیرضا ، درودی - محمدجعفر ، ضیائی خلیل‌آباد علی- اصغر ، امید اسلامی عریانی ناصر، تمجیدی سید عمادالدین (منصور) ، فرهومند محمدرضا، صدراوی‌سیاوش قبادی جهانگیر ، حکیمی تورج ،حسن میرزائی هوشنك ، ناظران شیدوش ، ملك پروین ، باکزاد مهرداد ، کیانی ایرانپور نصرت‌الله،معاضدی شیرین، مطیعا مهین ، رفیعی‌کیومرث، باباکی محمد ، چاره‌جو ، محمد علی‌فتحیان دهکردی فتح‌الله ، جوانشیر عزیزالله وجدانی قوچانی ابوالفضل ، سرودی خدیجه ، مشهدی خواه‌یزد حبیب ، جلالیان محمدعلی ، آراسته مهوش ،

ذخیره‌های اقتصاد

نجفی علمی کاظم . حاجی زاده منجیلی فرض‌اله . بینش‌بند کوکی محمد . احمدی خانجان . عشقی محمد . گرامی فرد محمدهادی . منتظری نجف آبادی اسدالله . جزایری فرزانه .فرجاد مقدم‌عبداله. شریفی بروجردی منصور . مباهات محمد رحیم . شکوفه فریبرز . کردجزی احمد . بابائی عمامهٔ ابراهیم . مرادی سرشت‌مسعود . نواب صفوی اسمعیل .مینوبخش محمود . ملك پور داریوش .یداله پورکیانی‌پرویز . کاظمی‌محمدرضا. صالحی سید جواد . صمدی‌ناصر. امینی‌فرد فروزنده . ابوذری‌مهدیه. سعیدیان حسین . روحانی سید محمد رضا . قاسمیان لنگرودی محمد علی . گئولا فرامرز . سامانیان پور پرویز . خطیری قدرت‌اله . ریسمانچیان محمد . نیکوکار ناصر . فرهادی اسمعیل. ملك اسحق . آدمیان حسین . قدوسی اکبر . میرحسینی فائزه . کامیابی محمد . هاشمیان مهدی. مهدیزاده عیسی . فرج خیابانی علی . حسنی نازلو حسن . فاتحی پرویز . بابائی ستار . الهوردیزاده ممقانی ابوالقاسم.صدری جهانشاهی علی‌اکبر . جعفری علیرضا . جهانگیری فردغلامرضا .بازیکیان ماران . گیلیانه ولسون . نواب محمد . بیگلری‌مظفر .علوی‌پارسی منصور . ساعتچی سید محمد . فرد مهدی . داوری اردکانی‌احمد. لکا اصغر . جلالیان‌سیدمرتضی . صالحی احمد . نکوئی زهرا . سراج مهستی . بهنیا مرتضی . دلیلی احمد. درخشان‌محمد رضا. باقری طولابی ابراهیم . مصطفوی مقدم علیرضا . سپهری یحیی . قندچی زین‌العابدین . توفیق‌فائقه. محسنی عباس . دلیر سعید . صبائی محمدتقی . تهرانیان محمد تقی . عسگری احمد . عزیزی عبدالرزاق . وزیری فرهانی‌فرزانه. توکلی‌بزاز جعفر. صارمی‌ابوطالب. لاجوردی مسعود . کریمی‌اسداله. صدیقی علی . قمری عادل . استاد شریف اصفهانی غلامحسن . نستار مهدی . یزدانیان محمد سعید . تبریزی ابوالقاسم . پاکنژادفتاح. بیك‌پور محمدعلی . راحمی نژاد حسین . شریفی محمد علی .اعلمی ربابه . سید فاطمی میر باقر . نژاد محمدی اکبر . وکیل زاده مسعود . مصطفوی کاشانی شیدا. فرخ‌زاد تاجور . رستم‌زاد منصور

غلامرضا . کیانی راد ابراهیم . خسروپانی اردشیر . سلامی غلامرضا . دیباج عطاءاله .مغروری غلامرضا . علوی نائینی عبداله . محمدی ناهید . شمس مورکانی فریدون . معزی زهرا . پناهی جمشید . آسایش یوسف . ملك مریم . رهبری منصور . سبحانی فیروزآبادی احمد . عبهری‌پرویز. حیدر شاهی محمد جلال . منظور محمود . فرخ هاشم . رستگار مهدی . محفوظی‌محمد تقی. بی‌زبان محمد صادق . جعفری جمشید . حجت سید جواد . کلباسی‌غروی جعفر . سمیعیان علی‌اصغر .اویسی ترك حسین . عنقا مهدی .مصلحی اسدالله . قوسی لشکاجانی‌محمود. لطف‌داود. نبی‌زاده اردکانی‌منوچهر. نصیری بهروز . غفوری آشتیانی محمد . شجاعی سیداحمد .صفاری حسین . ریسمانچیان علی .شهاب- الدین سعید . سلیمانی خراط میرعلی اصغر . منعم نصرالله . مرعشی پور سید محمد رضا .حسن پوراقدم سید محسن . عتیقی احمد . محمودی عزیزاله .

اسامی قبولشدگان

هنرسرایعالی

● ۳۰۰ نفر در امتحانات مرحله اول هنر سرایعالی قبول شده‌اند

اسامی قبولشدگان مرحله اول امتحان ورودی هنرسرای عالی درسال تحصیلی ۴۴-۴۵ باینشرح‌اعلام گردید.

حسین حسن‌آجیلی، محسن‌تشرفی، مهدی شالچیان، مهدی شمشیری ، علی‌اصغر حبیبی، محمدرضااسدی‌نبك، مجیدنادری، ناصرپاك‌گوهر، غلامحسین پیرحسینی، هرمز کیهانی، امین میر احمدی

اطلاعات

یکشنبه
- ۹ جمادی‌الاول ۱۳۸۵
- ۵ سپتامبر ۱۹۶۵
- شماره ۱۱۷۷۳
- سال چهلم

از بامداد روز چهارشنبه هفدهم شهریورماه ، مصادف باافتتاح کنگره وزرای فرهنگ جهان

پرچم ۱۱۸ کشور در تهران افراشته میشود

- در هتلهای معروف تهران ۵۰۰ اطاق برای اقامت وزرا و شخصیت های فرهنگی جهان آماده شده
- سیزده هزار سپاهی دانش در پیشگاه شاهنشاه از برابر وزرای فرهنگ جهان رژه میروند
- در کاخ سنا رستوران کوچکی برای روزهائیکه جلسات کنگره تشکیل می شود دایر شده است

شاهنشاه ساعت ده بامداد روزچهار شنبه آینده کنگره جهانی مبارزه با بیسوادی راکه باشرکت وزرای فرهنگ کشور های مختلف جهان در تهران تشکیل میشود میگشایند و کنگره مذکور طی ۱۲ روز مذاکره تازه ترین وقاطع ترین راههای مبارزه بابیسوادی را مورد بررسی قرار میدهد و تصمیمات لازم را برای اجرا در سراسر جهان اتخاذ میکند .

برای شرکت در این کنگره نمایندگان بیش از یکصد کشور جهان در تهران اجتماع میکنند، محل تشکیل جلسات کنگره و کمیته های آن کاخ سنا است و هیئتهای نمایندگی کشور هادر ۵۰۰ اطاق هتلهای درجه اول تهران اقامت خواهند کرد .

● **افتتاح کنگره**

آقای شجاع‌الدین شفا دبیر کل کمیته ملی پیکار جهانی بابیسوادی و سخنگوی هیئت نمایندگی ایران در کنگره یونسکو امروز درباره برنامه تشکیل کنگره جهانی تهران گفت :

کنگره جهانی تهران، ساعت ۱۰ بامداد روزچهار شنبه ۱۷ شهریور ماه ۱۳۴۴ در تالار بزرك مجلس سنا ، توسط شاهنشاه گشایش خواهد یافت . شاهنشاه نطق افتتاحیه کنگره را به زبان فرانسه ایراد میفرمایند ، وهمان وقت این نطق به سه زبان رسمی دیگر یونسکو یعنی انگلیسی واسپانیائی و روسی ترجمه وباگوشی های مخصوص باستماع همه حضار میرسد .

پس از بیانات شاهنشاه . آقایان «محمدالفاسی» رئیس شورای اجرائی یونسکو و «رنه‌ماهو» مدیر کل یونسکو، هویدا نخست‌وزیر ایران هریك بیاناتی ایراد خواهند نمود وبعد انتخابات هیئت رئیسه وسایر انتخابات انجام خواهد گرفت .

● **شرفیابی وزرای فرهنگ**

شب پنجشنبه ضیافت شامی توسط آقای نخست وزیر بافتخار هیئت‌های نمایندگی داده خواهد شد .

بامداد روز ۱۸ شهریور ماه والا- حضرت شاهدخت اشرف پهلوی نیابت ریاست عالیه کمیته ملی پیکارجهانی با بیسوادی نطقی در جلسه عمومی کنگره ایراد مینمایند و ساعت ۶ بعد ازظهر همان‌روز هیئت های نمایندگی در کاخ سفید سعد آباد به پیشگاه شاهنشاه بار خواهند یافت ،ونیزدر ساعت ۷ در ضیافتی که ازطرف والا- حضرت شاهدخت اشرف پهلوی به افتخار ایشان داده میشود شرکت خواهند کرد .

بقیه در صفحه ۱۳

مذاکرات ذوب آهن

باحضور هیئت نمایندگی شوروی وایران شروع شد

مذاکرات ایران و شوروی در باره ذوب آهن از امروز شروع شد . در این عکس آقای دکتر عالیخانی وزیر اقتصاد و رئیس هیئت نمایندگی ایران در وسط دیده میشود .

مذاکرات کارشناسان شوروی از امروز بصورت رسمی در وزارت اقتصاد آغاز شد پنج تن کارشناسان شوروی مسائل کلی مربوط به تاسیس کارخانه ذوب آهن ایران را مورد بررسی قرار میدهند وضمن مذاکرات مستقیم با نمایندگان ایران درهرزمینه که بتوافق رسیدند بدولت خود اطلاع خواهند داد تا کارشناسان مربوطه برای مذاکرات فنی بایران اعزام شوند .

کارشناسان شوروی ظهر دیروز در وزارت اقتصاد حضور یافتند و با آقای دکتر عالیخانی وزیر اقتصاد و رئیس هیات نمایندگی ایران ملاقات کردند در این ملاقات که ازاعضای هیات ایران حضورداشتند ضمن مراسم معارفه پیرامون طرز عمل گروه‌های تخصصی دو کشور وخطوط اصلی و برنامه مذاکرات توافق هائی صورت گرفت .

پنج تن اعضای هیات نمایندگی شوروی در مذاکرات ذوب آهن عبارتند از آقایان «کولیف» معاون رئیس کمیته روابط اقتصادی خارجی اتحاد جماهیر شوروی (رئیس هیات) «پاولوف»، «دیمیتریف»، «شاموسکی» وبانو «مانووسکایا» (اعضای هیات).

و اعضای هیات نمایندگی ایران عبارتند از : آقایان دکتر عالیخانی وزیر اقتصادو رئیس هیات مهندس اصفیا مدیر عامل سازمان برنامه ، دکتر یگانه معاون اقتصادی وزارت اقتصاد ، مهندس نیازمند معاون فنی وزارت اقتصاد ، دکتر شیبانی مدیر عامل سازمان ذوب آهن ، مهندس فرخان عضو هیئت مدیره شرکت ملی نفت اسکوئی رئیس دفتر برنامه‌ریزی سازمان برنامه دکترعاملی رئیس قسمت صنایع سازمان برنامه ودکتر امیر محمد اسفندیاری کفیل اداره اقتصادی وزارت امور خارجه .

سفیر کبیر شوروی در مذاکرات ذوب‌آهن شرکت میکند

ساعت نه بعدازظهر دیروز آقای «زایتسف» سفیر کبیر شوروی در دربار شاهنشاهی پس از دو ماه اقامت در مسکو ، باهواپیما وارد تهران شد ومورد استقبال اعضای سفارت شوروی درتهران، قرار گرفت .

آقای زایتسف در فرودگاه مهرآباد بخبرنگار ما گفت: برای شرکت در مذاکرات مقامات ایرانی با کارشناسان شوروی بتهران آمده‌ام ،تاهرچه زودتر مذاکرات مربوط به ذوب آهن آغاز شود

در روزهای آینده با مسئولین امور ملاقات خواهم کرد تا نتیجه مذاکراتم رادر مسکو ، باطلاع آنان برسانم و در صورت لزوم باکسب اجازه بحضورشاهنشاه شرفیاب خواهم شد .

سفیر شوروی افزود : ریاست هیئت نمایندگی مارا که دوشنبه شب وارد تهران شده آقای کولیف معاون وزارت اقتصاد شوروی در امور کشورهای خارجی بعهده دارد وهیئت ما مذاکرات لازم را درزمینه های وسیعی ازجمله ذوب‌آهن صنایع گازو ماشین سازی بزودی آغاز خواهد کرد

پرچمهای جشنهای شهریورماه

بوسیله کمیته‌های دهگانه تهران تهیه و توزیع میشود

کمیته عالی اجرائی جشن بیستو پنجمین سال سلطنت شاهنشاه امروز اعلام کرد که اقدام بتهیه هزاران پرچم برای تزئین منازل و مغازه ها کرده وپرچمها بوسیله کمیته های دهگانه مامور برگزاری جشن های شهریور ماه توزیع میشود .

کمیته درهشتمین اعلامیه خود اسامی دستجات و موسساتی را که طاقهای نصرت و مراسم جشن وچراغانی برپا میدارند اعلام کرد .

● **ارزان قیمت**

کمیته مذکور اعلام داشت : این پرچم ها که بانظارت دقیق کمیته و به‌قیمتی بسیار ارزان تهیه شده بوسیله کمیته های دهگانه مامور برگزاری جشن درتهران بمردم فروخته خواهد شد .

کمیته امروز اعلام داشت که نصب پایه های پرچم هانیز بوسیله پیش‌آهنگان صورت خواهد گرفت واین افرادبدرخواست مردم و علاقمندان بدرخانه ها مراجعه‌و برای نصب پایه پرچم اقدام خواهند کرد .

● **طاقهای نصرت**

کارکنان شرکت سهامی کارخانجات ایران یك طاق نصرت در خیابان استخر و نقاشان ساختمان طاق نصرت دیگری در دروازه شمیران برپا می دارند، افراد صنف نقاشان ساختمانی درهمان محل از مردم پذیرائی خواهند کرد .

● **نمایشگاههای اتومبیل**

آقای صادق ندیمی عضو هیئت مدیره اتحادیه نمایشگاه های اتومبیل اطلاع داد که افراد صنف مزبور بمناسبت بیستو پنجمین سال سلطنت شاهنشاه سراسر نمایشگاههای اتومبیل راتزئین و چراغانی کرده و دراین مراکز جشن خواهند گرفت .

شرکت تعاونی تهیه‌وتوزیع گوشت گوسفند نیز بمنظورشرکت درمراسم بیست و پنجمین سال سلطنت شاهنشاه درچهار راه گمرك امیریه طاق نصرت مجللی برپا میدارد .

● **کوی کن**

انجمن محلی ویلا شهر «کوی کن» اعلام کرد که تمام هزارو دویست دستگاه خانه های این شهر را تزئین وچراغانی میکنند، ساکنان این کوی دربولوار آنجانیز جشن برپاخواهند ساخت .

زلزله در ماکو و شیرگاه

خبرنگار ما در ماکو گزارش داد: مقارن ساعت دوبعداز نیمه شب پریشب زلزله نسبتا شدیدی در ماکو و اطراف رویدادوباعث ناراحتی ووحشت شد . این زلزله خسارات وتلفاتی ببار نیاورد .

طبق گزارش خبرنگار ما در شیرگاه مازندران ساعت هفت‌ونیم بعداز ظهر روز جمعه زلزله شدیدی در شیرگاه وقراء اطراف حادث شد . زلزله بمدت ۵ دقیقه بطور متناوب ادامه داشت و اهالی ازترس جان خانه‌های خودرا رها کردند و به‌بیابان پناه بردند . خوشبختانه این زلزله نیز خسارت و تلفاتی نداشت .

سومین کنگره جامعه دندانپزشکان ایران

سومین کنگره جامعه دندانپزشکان ایران درتاریخ ۱۸ شهریور (پنجشنبه آینده) ساعت ۵ بعداز ظهر با پیام علیاحضرت فرح پهلوی که توسط آقای وزیر بهداری قرائت میشود درحضور والاحضرت شاهدخت اشرف پهلوی گشایش خواهد یافت .

اطلاعیه

بخریداران اتومبیل‌های فولکس‌واگن نو

ساعتچی نماینده رسمی فروش

شرکت سهامی ایران‌فولکس

خیابان سعدی جنوبی

تلفن ۳۸۰۳۵ـ ۳۹۳۴۲

بزودی سومین فروشگاه

شرکت تعاونی گنجینه دوستان

در خیابان سپه ـ خیابان باستیان افتتاح خواهدشد

هتل ساحل ـ اصفهان

همزمان با جشن بیستو پنجمین سال سلطنت اعلیحضرت همایونی افتخار دارد که از تاریخ ۱۵ شهریور تا آخرآبان با ۳۰٪ تخفیف از مسافرین محترم پذیرائی می نماید .

آگهی اعزام دانشجو به خارج

اداره کنترولر ستاد بزرك ارتشتاران بمنظورتکمیل کادر متخصص مالی درنظر دارد تعدادی لیسانسیه اقتصاد ـ علوم بازرگانی ـ حسابداری ـ ریاضی وعلوم اداری که بزبان انگلیسی آشنائی داشته باشند استخدام نموده و به هزینه خودبرای تحصیل در رشته های حسابداری ـ حسابرسی ـ آمار و مدیریت به‌کشور انگلستان اعزام دارد.

داوطلبان باید دارای شرایط زیر باشند:

۱ـ حداکثر سن ۲۴ سال تمام درهنگام ثبت‌نام .

۲ـ تندرستی کامل طبق گواهی بهداری ارتش.

۳ـ متدین به یکی ازچهار مذهب رسمی کشور(اسلام ـ مسیحی ـ کلیمی و زردشتی).

داوطلبان واجد شرایط می‌توانند برای نامنویسی با د ردست داشتن مدارك زیر تا پایان وقت‌اداری روز شنبه ۲۷ر۶ر۱۳۴۴ باداره کنترولر ستاد بزرك ارتشتاران ـ (اطاق ۱۵۶) واقع درخیابان قدیم شمیران ـ چهارراه قصرمراجعه نمایند .

۱ـ دوبرك رونوشت شناسنامه .

۲ـ شش قطعه عکس ۴×۶ .

۳ـ اصل آخرین مدرك تحصیلی ویکبرك فتوکپی آن.

رئیس اداره کنترولر ستاد بزرك ارتشتاران ـ

سپهبد باقر کاتوزیان

۱ـ۲ آـ۱۹۶۱۴

معاون اداری وزارت امور خارجه

بعد از ظهر دیروز آقای میرفندرسکی معاون سیاسی و پارلمانی وزارت امور خارجه باتفاق آقای محسن مرآت اسفندیاری بحضور شاهنشاه شرفیاب شد و ایشان را بسمت معاون اداری وزارت خارجه معرفی کرد .

آقای محسن مرآت اسفندیاری معاون جدید اداری وزارت امور خارجه متولد سال ۱۲۹۷ است .

وی تحصیلات عالی خود را دررشته علوم و حقوق سیاسی بپایان رساند و در سال ۱۳۲۳ بخدمت وزارت خارجه درآمد . آقای محسن مرآت اسفندیاری مشاغل متعددی را در وزارت خارجه برعهده داشت و در سه دوره از ادوار قانون گذاری نیز نمایندگی مردم سیرجان و کرمان را در مجلس شورای ملی برعهده داشت .

آخرین ماموریت ایشان سفیر کبیر شاهنشاهی در لهستان بود .

وزیر آب و برق از بیمارستان مرخص شد

آقای مهندس روحانی وزیر آب و برق که بعلت دردپا مدت چندروز در بیمارستان بستری بود روز گذشته پس‌از بهبودی از بیمارستان مرخص شد پای آقای روحانی هنوز معالجه قطعی نشده و باعصا راه میرود .

کسالت آیت‌الله حاج آقا رحیم ارباب

حضرت آیت‌اله آقای حاج آقارحیم ارباب از علمای طراز اول دچارعارضه کسالت شده است . حسب‌الامر اعلیحضرت شاهنشاه ساعت ۷ بامداد امروز آقایان دکتر لشکری پزشك متخصص چشم از دانشگاه تهران ـ دکتر گیلك متخصص بیماریهای داخلی از مرکز پزشکی فیروزگر ـ دکتر منصوریان متخصص اورلوژی از طرف وزارت بهداری برای معالجه ایشان باصفهان حرکت کردند .

کمیسیون فوق‌العاده عفو تشکیل شد

ساعت ۹ صبح امروز اولین جلسه کمیسیون فوق‌العاده عفو وبخشودگی تشکیل گردید .

در این جلسه نمایندگان دادسرای استان ، اداره‌فنی ، زندان ودادرسی ارتش شرکت داشتند و شروع به بررسی پرونده‌های زندانیان نمودند.

کمیسیون فوق‌العاده عفو و بخشودگی بمناسبت بیست‌وپنجمین سال سلطنت شاهنشاه تشکیل گردیده تا جمعی از زندانیان را بهمین مناسبت مورد عفوقرار دهد.

کمیسیون کار خود راحداکثر تاروز ۲۴ شهریورادامه خواهد داد .

روزنامه فردا

چهارشنبه ها منتشر میشود

کریس ستاره

STAR GREASE

مرغوبترین کریس ساخت ایران

مودیان محترم مالیاتی تهران و حومه

مهلت قبول درخواست های توافق تا ۱۵ شهریورجاری تمدید شده است فقط **یك روز** دیگر از مدت قبول آن باقی است از مزایای قانونی آن استفاده فرمائید.

۱ـ۵ آـ۱۸۸۹۶ اداره‌کل وصول تهران‌وحومه

یك ساختمان مدرن‌که تقریبا دارای حدود ۱۰۰ (یکصد) اطاق باشوفاژ وبرق وآب وآسانسور باشد در یکی ازنقاط شمال شهر مورد نیاز است. دارندگان میتوانند به تلفنهای شماره ۶۲۲۱۰۱ و ۶۲۱۹۷۹ از ساعت ۹ صبح الی ۶ بعدازظهر مراجعه فرمایند.

غوغای ارزانی در پارك شهر

غوغای ارزانی

در جشن های بزرك شهریور ماه کارخانجات ویتانا در پنج نقطه پارك شهر اقدام به ایجاد پنج بوفه مجلل و بزرك نموده است.

- در این بوفه ها باچای و بیسکویت ویتانا از شرکت کنندگان جشن پذیرائی میشود .
- قیمت یك بسته بیسکویت ویتانا ویك استکان چای اعلا فقط ۲ ریال است
- استکانهاپس از شستشو تماما بوسیله اشعه ماورای بنفش استرلیزه میشود .
- شرکت کنندگان جشن چای و بیسکویت خودرادرمحوطه زیباومصفای بوفه صرف میکنند
- میزبان بوفه ها عموویتاناست که بالباس مخصوص، صمیمانه ازخانواده شماپذیرائی میکند

فقط

ری . اُ . واك

دارای نوار اطمینان کارخانه میباشد

ری . اُ . واك

قویترین باطری برای هرنوع رادیو وچراغ دستی