بدنبال شکست کودتای طرفداران مصر

رهبران کودتای سوریه تیرباران شدند

مصر از شکست کودتا عصبانیست و ممکنست ناصر از تشکیل فدراسیون عربی منصرف شود

منظره‌ای از خیابانهای دمشق که تانکها و سربازان از آن پاسداری میکنند (عکس رادیوئی اطلاعات)

اطلاعات

سال ۳۸ - یکشنبه ۳۰ تیرماه ۱۳۴۲ - شماره ۱۱۱۴۵ - تکشماره ۳ ریال

وارن‌دادستان کل دیوان کشور آمریکا، بهمراه جولیوس - هومز سفیردولت ایالات‌متحده در تهران بحضور شاهنشاه شرفیاب شده است.

برای جلوگیری از حملات ناگهانی

خروشچف بابازرسی خاك شوروی موافقت کرد

* خروشچف پیشنهاد کرد قرارداد محدود منع آزمایشهای اتمی عدم‌تجاوز میان شرق وغرب بسته شود، مسئله آلمان و برلن حل وفصل گردد، بودجه های نظامی تقلیل یابدوبرای‌جلوگیری‌از حملات ناگهانی وتمرکز سری نیروها درخاك کشور های شرق وغرب پست‌های بازرسی در شاهراهها، بنادربزرك ایستگاههای راه آهن‌وفرودگاهها‌مستقر شود

* پیشنهاد خروشچف محافل غربی را دچار حیرت ساخته وگفته‌می‌شوداحتمال تشکیل کنفرانس سران اکنون بیش از همیشه است. در واشنگتن گفته میشود سخنرانی‌خروشچف‌نقطه عطف‌درروابط آمریکا وشوروی است

* خروشچف در سفارت هند با دست غذا خورد و بشوخی به میکویان گفت: «آناستاس، بیا که زیبارویان در اینجا جمعند»

درصفحه ۳

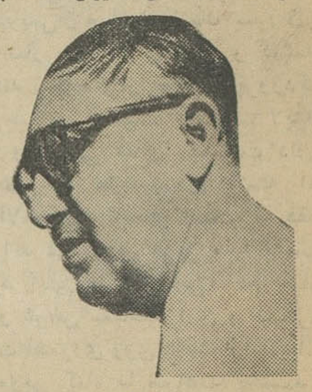

صلاح بیطار

ژنرال آتاسی

* عبدالسلام‌عارف‌شکست «کودتای کثیف» سوریه را تبریك گفت. ولی مصریها شدیدا به دولت بعثی سوریه حمله کردند

* صلاح بیطار پس از دریافت خبر کودتافورا خودرا از بغداد به‌دمشق رساند و مسلسل‌بدست بجنك کودتاچیان رفت. وی ضمن اشاره ضمنی‌به ناصر گفت شکست‌کودتا باید برای دیگران عبرت انگیز باشد

* تعداد دقیق مقتولین و مجروحین دردست‌نیست ولی طبق یك گزارش در همان ساعات اول ۱۷۰ نفر کشته شدند

در صفحه ۳

۶ میلیون کارت انتخاباتی آماده شد

* تاسه روز دیگر تاریخ شروع ثبت نام اعلام میگردد

صبح امروز کمیسیون انتخابات‌با حضور آقای دکتر پیراسته وزیرکشور تشکیل شد در این کمیسیون درباره نحوه توزیع کارتهای انتخاباتی در سراسر کشور وتهیه سریع وسایل انتخابات تصمیماتی اتخاذ گردید

خبرنگار ما گزارش میدهد که تاکنون شش میلیون کارت انتخاباتی تحویل کمیته‌تدارك انتخابات‌گردیده است ودر همین حدود کارتها مهر شده جهت ارسال بشهرستانها روی

بقیه در صفحه۱۵ ستون چهارم

رئیس دیوانعالی کشور امریکا طی نطقی درانجمن ایران وامریکا گفت:

لیبرالیسم واصلاحات

که تحت رهبری‌شاهنشاه آغازشده درایران بچشم میخورد

* بهترین‌حکومتهاحکومتی است که بهتر کارکند

* دیگر نمی توان اعمال بد و حتی علل و اسباب ناشایست راازچشم‌مردم دور نگهداشت

عصر روز پنجشنبه آقای ارل‌وارن رئیس دیوانعالی کشور ایالات متحده امریکا در انجمن ایران و امریکا تحت عنوان«حکومت‌قانون» سخنرانی‌جالبی ایراد کرد.

* همزمان بالیبرالیسم

در این جلسه که عده ای از رجال و شخصیت های داخلی و امریکائیان مقیم تهران حضور داشتند ابتداآقای جولیوس هومز سفیر کبیر ایالات متحده، رئیس دیوانعالی کشور امریکا را به حضار معرفی کرد و سپس‌آقای وارن طی سخنرانی مبسوطی چنین گفت:

بسیار مسرورم از اینکه به کشور کهنسال و تاریخی شما آمده ام و مباهات‌میکنم از اینکه مهمان دانشگاه

بقیه در صفحه ۱۵ستون اول

طی دوروزه تعطیل برای استفاده ازآب دریا وفرارازگرما:

شهر تهران از اتومبیل خالی شد

جاده هراز رکورد عبور و مرور اتومبیل را شکست

* ده نفر در اثر شناغرق شدند و عده زیادی در حوادث رانندگی‌کشته و زخمی گردیدند

* در بعضی از شهرهای شمال تعداداتومبیل‌هائی که وارد میشد بیشتر از تعداد اهالی آن شهرها بود!

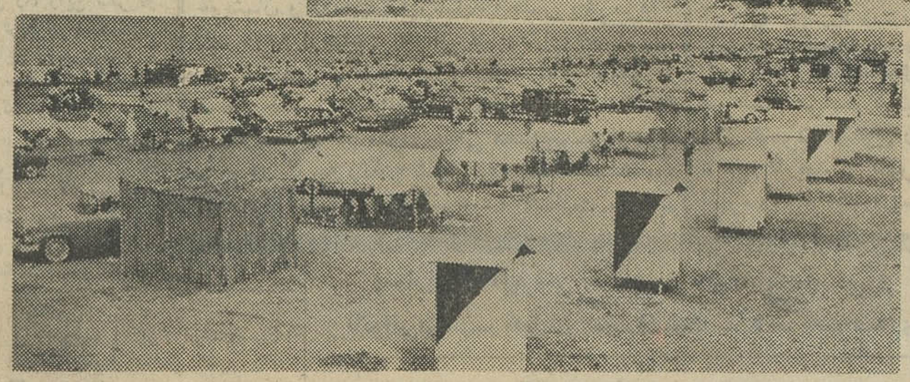

* براثر نبودن‌پمپ‌بنزین در جاده جدید تعدادی از اتومبیل ها دیشب در بیابان ماندند

* اتومبیل وزیر راه نیز جزو هزاران‌اتومبیلی‌بود که براثر بسته‌شدن‌جاده مدتی معطل شد

* بعلت غیر منتظره بودن تعداد مسافران‌دربسیاری از شهرهای‌شمال‌وسیله استراحت و خوار و بار باندازه کافی‌نبودوعده‌ای ناگزیر در کنار رودخانه و هرجای دیگری‌که پیدا میشد استراحت‌میکردند

در مدت دو روز تعطیل (دیروز و پریروز) مردم تهران رکوردعبورومرور را در جاده جدید هراز شکستندو۴۰ هزار اتومبیل سواری وباری وموتورو سه چرخه زنجیروار در شاهراه هراز بحرکت‌درآمده‌وبوی‌دریاسرازیرشدند

حرکت بیسابقه کاروان اتومبیلهای حامل مردم تهران در سراسر جاده هراز تا شهرها وقراء وقصبات بین‌راه کرانه‌های دریای خزر و راه کناره، وضع را غیر عادی ساخت وبرای‌اولین بار مردم شهرهای شمال ملاحظه کردند که بیش از تعداد جمعیت شهرها اتومبیل وارد شهرهای آنهاشده‌است!

دراین دو روزه برای مردم‌مشکلات بسیاری پیش آمد که مسئله سوخت گیری اتومبیلها، کمی خواروبارومحل استراحت مردم با اتومبیلهای خود مهمترین آنها بود. در سراسر طول جاده جدید هراز پمپ بنزین وجود نداشت ورانندگان وسرنشینان‌اتومبیل ها ساعتها در مقابل پمپهای بنزین‌دو سر جاده برای سوخت‌گیری متوقف گردیدند. خواروبار و مواد غذائی درغالب شهرهای شمال کمیاب‌گردیده بود در هتلها ومسافرخانه‌ها جای‌خالی نمانده بود.

بقیه در صفحه ۱۳

هوای تهران بااداره هواشناسی لج کرده بود؟!

■ برخلاف پیش‌بینی‌اداره هواشناسی هوای تهران در دو روز گذشته بجای آنکه گرم تر شودخنکتر شد

اداره هوا شناسی روز پنجشنبه پیش بینی کرده بود که بعلت ورود یك توده‌هوای‌گرم از صحرای‌عربستان هوای ایران بطور کلی گرم میشودو درجه حرارت تهران‌به ۴۲ تا ۴۳درجه سانتی گراد خواهد رسید.

امروز عده زیادی از خوانندگان‌تلفنی از ماسئوال میکردند پس هوای گرم ۴۲و ۴۳ درجه تهران چه شدلابدهوا با اداره هواشناسی لج کرده بود که برخلاف پیش بینی هواشناسی، هوای

بقیه در صفحه ۱۴ ستون پنجم

مذاکرات چین وشوروی با شکست پایان یافت

اکثریت احزاب کمونیست پشتیبانی خود راازروش‌شوروی اعلام داشتند

■

رهبران احزاب کارگر و کمونیست اروپای شرقی، برای شرکت در جلسه شورای همکاری متقابل در مسکو گرد می‌آیند

درصفحه ٤

یك یادآوری لازم ومفید

خانم محترم

توجه بدو مسئله‌حیاتی، برای‌همیشه، خیال شماراراحت، سلامت‌شماراتامین وبهداشت خانواده شماراتضمین‌میکند:

۱- مراقبت بفرمائیدکه برروی‌قوطی روغنی‌که مصرف‌میفرمائیدجمله(تاریخ مصرف ...) قید شده باشد تادر تازه بودن آن هیچگونه تردید و دلواپسی نداشته باشید.

۲- هرقوطی سر بسته کلید دار، روغن دلخواه شمارا، ازگزند نفوذهوا ومیکروب محفوظ نگاه میدارد.

روغن نباتی قو

برنامه امشب سینمای باشگاه مرکزی جوانان

(شعله‌های سوزان آمستردام) به زبان اصلی! با شرکت: پیترفیچ - اواباروك. تونی‌بریتون شروع ۸½ بعد از ظهر مخصوص اعضاء باشگاه ومیهمانانشان اعضاء باشگاه برای گرفتن کارت ورودی برای خود و میهمانانشان میتوانند از ساعت ۵ بعد از ظهر بدفتر باشگاه مرکزی جوانان واقع در خیابان صبای شمالی نرسیده به تخت جمشید شماره ۵۳ مراجعه فرمایند.

آ- ۱۲۵۲۸ ۱- ۲ سازمان رهبری جوانان

روز چهارشنبه

شنا، دو، پینك‌پنك، فوتبال دستی، والیبال مسابقات تفریحی، برنامه‌های هنری، خوراکهای خوشمزه در

پیك‌نیك اطلاعات کودکان

سه‌شنبه همین هفته مجله اطلاعات کودکان را ملاحظه فرمائید

تکذیب شایعات جهت‌اطلاع اهالی‌محترم خوزستان

شرکت سهامی کاردار بدینوسیله تائید وگواهی مینماید که نمایندگی خرمشهر این‌شرکت کمافی - السابق به عهده آقای علی‌منصوری کارمنداینشرکت میباشد.

آ-۷۵۹۳ شرکت سهامی کاردار

شن و ماسه طبق اصول فنی

خلیج مرکزی

سرویس منظم - قابل اطمینان - باصرفه

تلفن: ۳۲۸۰۱-۳۰۴۳۷۴

تلفن تجریش: ۸۵۲۷۷۸

• محکم ترازچوب
• ظریف ترازآهن
• ارزان ترازمردو

پروفیل سپتما

تلفن‌های: ۲۸۸۰۹-۵۰۵۷۱-۵۸۱۴۱۱

مرغوبترین مصنوعات پلاستیکی را

شرکت پلاستیک کار

عرضه میدارد تلفن ۴۶۱۲۳

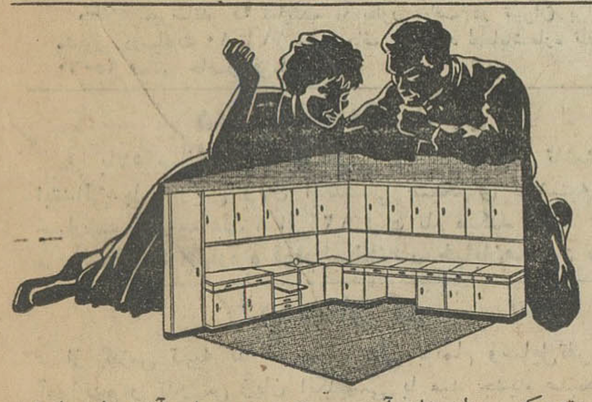

نقشه‌کشی برای خانه آینده ... زن وشوهرها، آشپزخانه های‌خود راباقفسه‌ها و کابینت‌های فلزی ساخت ریالکو مجهز میکنند. ریالکو سازنده زیباترین و محکم ترین قفسه‌های آشپزخانه است. نمایشگاه میدان کاخ تخت‌جمشید.

آ-۱۲۴۸۶

جریان روز

غوغای راه هراز

جمعیتی که راه هراز ظرف دیروز وپریروز بخود دید شاید وبلکه تحقیقا در ایران بیسابقه است.

آمار اتوبوسها ، سواری‌ها ، کرایه‌ها، کامیونها و حتی موتوسیکلت‌ها و دوچرخه‌هائی را که دراین دوروزه تعطیل ازاین راه گذشتند لابدخبرنگاران ما درگزارشهای خود قید میکنند، اما محشری را که در طول این راه نوساز ، براثر کثرت وسایل نقلیه وهجوم مردم بپاشده بود تا کسی بچشم ندیده باشد مشکل که باور کند .

البته این ازدحام ، بدلائل بسیار قابل پیش‌بینی بود کمااینکه‌گداها با شم‌خاص‌خود همین نکته را پیش‌بینی کرده و قدم بقدم در طول راه موضع گرفته بودند بطوریکه آدم یاد آن مثل قدیمی میافتاد که میگوید «مسجد نساخته گدا عصای خود را بزمین زد» حالاچطور سازمانهای اداری ما پیش بینی این امر نکرده بودند مسئله‌ایست که جاداردچه از باب تذکر وچه از باب تنبه شکافته شود .

سیل جمعیتی که از این راه میگذشت ودر ساحل دریای مازندران یا ییلاقات بین راه پراکنده میشد طبیعی است که‌جامیخواست ،غذا میخواست، اتومبیلها به بنزین احتیاج پیدا میکردند، جاده محتاج نظم بودو نظم مستلزم‌مراقبت. این‌همان نکاتی است که‌دستگاههای مختلف برای سیزده نوروز یا تعطیلات استثنائی دیگر پیش‌بینی میکنند، نهایت اینکه برای‌سیزده این‌مراقبتها طبق عادت وسابقه انجام میشود وبدبختانه چون‌دردستگاه اداری ما ابتکار جائی برای خود ندارد تا امری سابقه‌و پرونده پیدا نکند کسی متوجه آن نمیشود یااگر متوجه شد بروی خود نمی‌آورد، زیرا هیچکس در قبال کاریکه در باره‌اش امریه وکاغذ رسمی و دوسیه شماره دار تنظیم نشده وسلسله مراتب اداری را طی نکرده باشد مسئولیتی ندارد. والا چطور ممکن است در دستگاههای مختلف حتی یکنفر بفکرش نرسیده باشد که در یك چنین جاده‌ای ، بااینهمه سروصدا که بلند کرده‌واین توجهی که مردم بدان پیدا کرده‌اند واین تعطیلاتی‌که در پیش است، ضرور نخواهد داشت اگر بتعداد کافی پلیس ومامور انتظامی جهت حفظ نظم وتنظیم عبور و مرور گماشته شود، یا چند پست امدادی بمنظورپانسمان ومداوای اولیه مجروحین ومصدومین احتمالی برقرارکنند یا در جایگاههای بنزین و جلوی قهوه‌خانه‌ها ومغازه‌ها برای مساعدت بمردم، بنزین بیشتری نسبت بروزهای معمولی تعبیه گردد. چطور میتوان قبول کرد کسی باین فکر نیفتاده باشد که این مردم، مردمی که تهران را تخلیه کرده واز شهرستانهای دور ونزدیك ده نفر ده نفر توی اتومبیل وکامیون واتوبوس ریخته وبمازندران هجوم برده‌اند لابد باید یك لقمه نان بخورند ویك‌جائی بخوابند ومازندران یا نقاط سر راه ظرفیت واستعداد پذیرائی از اینهمه مهمان ندارد. اما چون کسی نگفت یا گفت وکسی از او نشنید ، مردم مثل مور وملخ‌در این راه زیبای نوساز وشهرها و دهات کنار جاده یا کنار دریا بدنبال یك لقمه نان وپنیر سرگردان بودند، اتومبیلها بی بنزین ماند، لابد آمار هست که چندتصادف شد ولی یقینا دهها برابر از این تصادفات باید میشد که خدا بخیر گذراند وصدها نفر بمعجزه از حوادث‌حتمی جان بدر بردند، وبالاخره آنها که دچار تصادفی میشدند معلوم نبود بکجا وکی باید رجوع کنند، از کی وکجا کمك بگیرند !

همه این حرفها فرع براینست که سازمان اداری مملکت ما بازمان پیش نمی‌آید، مردم ، مردم دهسال پیش نیستند ، راه راه دهسال پیش نیست، دنیا بادنیای دهسال پیش زمین تا آسمان تفاوت کرده اما دستگاه اداری ما باآنکه صورت ظاهرش مثل دهسال پیش‌نیست ومدل اتومبیلهایش از دهسال پیش تاکنون ده بار عوض شده بدبختانه باطنا همان دستگاه دهسال پیش است و درها بهمان پاشنه می‌چرخد که دهسال وپانزده سال و بیست سال پیش می‌چرخید .

بهرحال ، غوغای دو روزه جاده هراز گذشت ورفت ومردم آنچه رااز بدو خوب در این راه واین سفر دو روزه دیده‌اند از امروز که گذشت فراموش میکنندولی دستگاههای مسئول مملکت نباید باین زودی مسئله را بدست فراموشی بسپرند بلکه جزء جزء نکاتی که‌مورد بحث قرار گرفت ونکات دیگری که خبرنگاران ما و مردم گزارش‌وتذکر خواهندداد درسی‌است برای‌آینده.

انصاف بدهید، حیف نیست راهی باین زیبائی وباین اهمیت که ما آنرا «جاده طلای آبی» نام نهادیم و خوانندگان عزیز میدانند چقدر زحمت بپای آن کشیده شده در ابتدای بهره برداری ، آنهم بخاطر اموری چنین جزئی، در خاطر مردم یادگاری نامطلوب باقی‌بگذارد؟!

مجالس ترحیم و یاد بود

باکمال تاسف و تاثردرگذشت خواهرعزیزمان **بانو زینت‌الملوك خوش کیش را** به اطلاع‌اقوام ودوستان وآشنایان میرساند .

طبق وصیت آنمرحومه هزینه مجلس ختم مردانه بمصارف خیریه میرسد و مجلس ترحیم زنانه عصر روز دوشنبه ۳۱تیر ماه از ساعت۶ بعد از ظهر در منزل یوسف خوش کیش قلهك خیابان دولت ـ ایستگاه مسجد ـ خیابان خسرو پور برگذار می شود .

مراسم شب هفت ازساعت ۵ و نیم بعد از ظهر روز چهارشنبه دوم مرداد در ابن‌بابویه (آرامگاه محمدی) برپاخواهد بود .

قدسیه سینکی . شوکت‌الملوك خوش کیش نامدار خوش کیش . یوسف خوش کیش . احمد خوش کیش

آ-۱۲۴۰۶

بخانواده محترم خوش کیش بویژه آقای خوش کیش مدیر کل بانك ملی ایران مصیبت وارده را تسلیت می دهیم .

برای تسلیت حضرت آیت‌الله طبسی نجفی دام ظله

فوت ناگهانی جوان دانشمند و فاضل‌ارجمند مرحوم **آقا شیخ محمد علی طبسی** فرزند برومند جناب آیت‌الله آقای حاج شیخ محمد رضاطبسی نجفی سلمه‌الله را که از منسوبین نزدیك اینجانب می باشند مجددا به اطلاع دوستان و آشنایان میرساند .

مجلس‌ترحیم آنمرحوم چنانچه در شماره قبل حضرت آیت‌الله سعید تهرانی‌اعلام‌فرمودند صبح روز دوشنبه ۳۱تیر ماه از ساعت ۸ تا ۱۱ در مسجد جامع منعقد است امید است علماء عظام و دوستان با شرکت خود روح آن ناکام‌را شاد فرمایند .

الاحقر محمدالرازی

بدینوسیله باطلاع بستگان و دوستان می رساند که شب هفت شادروان پدر عزیزمان **حسین صدیقیان** عصر روزدوشنبه ۳۱ر۴ر۴۲از ساعت ۴ ونیم در ابن بابویه برگزار می شود وسیله ایاب و ذهاب تا ساعت چهار در منزل آماده است .

خانواده صدیقیان

وزارت کار و خدمات اجتماعی با نهایت تاسف درگذشت شادروان **محمد هادی خوشگو** از صاحب‌منصبان صدیق و فعال خود رابه‌اطلاع عموم وهمکاران میرساند . مجلس ختم آنمرحوم روز دوشنبه ۳۱ تیرماه جاری ازساعت هشت تا ۱۱ در مسجد جامع برقرار خواهد بود .

وزیر کار و خدمات اجتماعی- خسروانی

بعموم بازماندگان آنمرحوم تسلیت می دهیم

خانواده های : **طاهری . قلعه بیگی . آروین. پگاهی .شرکاء. سینا.میرسیف‌الدین.میرفصیح روغنی . شیرازی . یوسفی . واحدی**

بدینوسیله فوت مرحومه مغفوره **بانو خانم تاج** والده آقایان هادی طاهری . محمد حسن طاهری . حاج محمد حسین طاهری‌را به اطلاع خویشان و دوستان میرساند مجلس ختم مرداد، آنمرحومه ازساعت ۵ الی ۷ بعد از ظهر روز سه شنبه اول مرداد در مسجد جامع واقع در صحن حضرت عبدالعظیم و مجلس‌ختم‌زنانه‌همان روز و ساعت در منزل حاجی محمدحسین‌طاهری واقع در کوچه زنگنه شهر ری منعقد خواهدبود بعموم بازماندگان آنمرحومه تسلیت میدهیم

خانواده های **توحیدی . عبدالعالی .پورآبی توحیدپور** بانهایت تاسف و تاثر درگذشت بانو **رخساره عبدالعالی** را به اطلاع عموم اقوام و دوستان میرساند مجلس ترحیم آنمرحومه در تاریخ۲شنبه ۳۱تیرماه۴۲ازساعت‌چهار ونیم‌الی شش ونیم بعد از ظهر در مسجد عمار خیابان شاهرضا چهارراه پل چوبی و ختم زنانه‌درهمان ساعت در منزل واقع در خیابان شاهرضادرختی کاشی ۱۳۹ برقرار است .

حسین توحیدی قمصری . عصمت توحیدی . علی محمد عبدالعالی . قاسم پور آبی قمصری . ناصر توحید پور .

بعموم بازماندگان آنمرحومه بویژه آقای حسین توحیدی مصیبت وارده راتسلیت‌میدهیم

روز سه شنبه اول مرداد ساعت ۷ عصر مجلس یادبودی بمناسبت درگذشت فقیدسعید مرحوم**تیمسار سرلشگر معینی** درکانون‌افسران ودرجه داران بازنشسته منعقد خواهدبودازعموم امراء و افسران بازنشسته برای شرکت در مجلس یادبود دعوت می شود .

رئیس کانون افسران و درجه داران بازنشسته

آ-۷۴۰۳ **سپهبد امیر احمدی**

با نهایت تاسف فوت**بانو قیصر اعتماد زاده** صبیه مرحوم حاجی عبدالعلی لنکرانی (رشتی) را در پنجشنبه شب ۲۷ر۴ر۴۲ باطلاع اقوام و آشنایان میرساند مجلس ختم مردانه صبح‌سه شنبه اول مرداد ۱۳۴۲ در مسجد حاجی حسن واقع در خیابان بوعلی میدان شاهپور و ختم زنانه بعد از ظهر همانروز ازساعت ۵تا ۷ در منزل آنمرحومه واقع در شهرآراء خیابان ششم بالاتر از کودکستان زیبا پلاك ۵۳ منعقدمیباشد ضمنا برای برگذاری مراسم شب هفت در وادی‌السلام قم مقبره خانوادگی سرهنك محمد اعتماد زاده وسیله حرکت تا یك بعد از ظهر پنجشنبه سوم مرداد ۴۲آماده می باشد .

خانواده های عزادار. **اعتماد زاده . سلیمانلو کامکار . لنکرانیان . بزرك زاده . هدایتی. اخوی تهرانی . هژیر . شفیع زاده .اعتمادی .مساوات مالك . توسلی .نصیری .شاهمیرانی . احمدی. وکیل پایه یك دادگستری ـ محمد اعتماد زاده**

بعموم بازماندگان آنمرحومه تسلیت میدهیم

از شهر ری

خانواده های : **تقوی . هدایتی . تولیتی . برادر . کنی . اعتمادی.هاشمی . شمس‌نیا . عقیلی. عریضی .وهابی .بهاری. بهادری.رئیسی نوربخش. دادخواه . مؤید . معینی . متولی**فوت مرحومه علویه**خانم‌محترم‌السادات تقوی(هدایتی)** والده آقای حاج سید حبیب‌الله تقوی را به‌اطلاع فامیل و دوستان میرساند مجلس ختم مردانه وبرگذاری شب هفتم وفات آنمرحومه‌روز۲شنبه ۳۱تیر ماه ۴۲ازساعت ۵ الی ۷بعد از ظهر در مسجد جامع صحن حضرت عبدالعظیم ع و مجلس زنانه در همان تاریخ در کشیك خانه آستانه مقدسه منعقد می باشد .

خانواده های**صفوی باطلاع دوستان و فامیل میرساند** مراسم شب هفته درگذشت شادروان **بانو عشرت صفوی** روز دوشنبه (فردا)ازساعت ۵ الی ۷ بعد از ظهر در ابن‌بابویه آرامگاه‌ابدی آنمرحومه منعقد است . آ-۱۲۳۰

درگذشت بانو**زهرا حجازی** همشیره آقای سید عبدالحسین حجازی طبسی راباستحضار میرساند مجلس ترحیم آن مرحومه روز دوشنبه ۳۱تیر ماه ازساعت ۵ الی ۷ بعد از ظهردرمسجد رحمتیه میدان ژاله خیابان شکوفه منعقدمیگردد

محسن گنابادی . دکتر امیر برجندی . دکتر علی اکبر شهابی

خانواده های **حجازی طبسی . زجاجی.حکیمی رضوی . غضنفری . افتخار . صمدی . سلامت.** بدینوسیله درگذشت مرحومه مغفوره بانو**زهرا حجازی** فرزند آقای سید علی حجازی وهمشیره آقایان سید عبدالحسین و حجت‌الاسلام سید ابراهیم وسید رضا وسید محمد حجازی‌طبسی رابه استحضار آشنایان و دوستان میرساندمجلس ترحیم آنمرحومه روزدوشنبه ۳۱ تیرماه از ساعت ۵الی ۷ بعد از ظهر در خیابان شکوفه مسجد رحمتیه منعقد می گردد .

طبق وصیت آنمرحومه هزینه مجلس ختم زنانه و مراسم شب هفت بمصرف خیریه‌خواهدرسید مصیبت وارده را بخانواده حجازی طبسی مخصوصا آقای سید عبدالحسین حجازی‌طبسی تسلیت می گوئیم .

بانهایت تاسف فوت مرحوم مغفور**رحمت‌الله رحمانی** فررا باطلاع اقوام و آشنایان میرساند. مجلس ختم آن فقید سعید ازساعت ۵ الی ۷ بعد از ظهر روز دوشنبه۳۱تیر ماه ۴۲در مسجد نوتونچی واقع در چهارراه منیریه لشگرخیابان غفاری و مجلس ختم زنانه در منزل شخصی آن مرحوم واقع در خیابان نواب چهارراه اناری کوچه رویا پلاك شماره ۹ منعقد است .

خانواده های **رحمانی فر . رحمانی .منصوری اعلائی . وفائی رهبر . اکبریان**

بعموم بازماندگان آنمرحوم تسلیت می دهیم

با نهایت تاسف درگذشت مرحوم **آقاجان مقدم** را به اطلاع بستگان و اقوام ودوستان می رساند مجلس‌ترحیم‌مردانه‌روزدوشنبه۳۱ر۴ر۴۲ ازساعت ۵ الی ۷ بعد از ظهر در مسجد لاله‌زار ومجلس زنانه در همان ساعت در منزل شخصی آنمرحوم‌واقع در خیابان رودسر کوچه‌شادکاشی ۱۰۶ برقرار خواهد بود .

ابراهیم‌مقدم .اسماعیل اسلامی . محمود دبیر سیاقی ـ حاجی حسن میرمیران ـ سرهنك حسین‌بنی هاشمی .باقر شیخ‌الاسلامی. عنایت سرور بخش ـ کیومرث عسکرنیا

آ-۵۷۵۹

بعموم بازماندگان آنمرحوم تسلیت می دهیم

خانواده های **آصفی . اجتهادی . ضیاء . معتمدی . سهیلی . خامه سیفی . مشیری .**

بانهایت تاسف فوت نابهنگام **بانو بتول اجتهادی** همسر آقای محمد آصفی‌را باستحضار بستگان و دوستان می‌رساند . مجلس‌ختم‌مردانه ازساعت ۵ تا ۷ روز دوشنبه سی و یکم تیرماه در مسجد گیاهی واقع در میدان تجریش اول خیابان سعد آباد وختم زنانه در همانروز و ساعت در منزل شخصی واقع در شمیران‌خیابان دربند مقابل ایستگاه ظهیرالدوله منعقد و شب هفت آنمرحومه ازساعت ۵ تا ۷ روز سه شنبه اول مرداد ماه در امامزاده قاسم شمیران برگذار می گردد . وسیله ایاب و ذهاب درب منزل آماده می باشد .

آ-۷۵۴۱

بعموم بازماندگان آنمرحومه تسلیت میدهیم

سپاسگزاری

بدینوسیله از دوستان ارجمندی که درمورد برگزاری مجلس ترحیم پدر ارجمندم مرحوم نورالله عضدی با ما تشریك مساعی نموده و همچنین برای تسلی قلوب بازماندگان آنمرحوم چه بوسیله نامه و تلگراف و یا حضورا متحمل زحمات شده‌اند سپاسگزاری نموده و اگر بعلت تالم روحی از عرض جواب‌تلگراف و تشکر قصور شده بدینوسیله پوزش می‌طلبم .

آ-۱۲۴۳۲ **فتح‌الله عضدی**

از صاحبان قلب های پرمهری که در فقدان **پروین دخت‌نوری**قلب‌های‌آکنده‌ازغم‌بازماندگانش را در پرتو انوار محبت های بی شائبه خودبرای چند لحظه از گرانباری این مصیبت‌بخودمشغول داشته اند از خویشان و بستگان ونزدیکانی که در گرمای سوزان تیر ماه در سوختن‌پروین‌عزیز مارا از یاد نبردند **از رئیس ومعاونین وافسران اداره‌پلیس وراهنمائی** که قبل از سرد شدن‌بدن عزیزما خون‌گرم‌وپس‌از مرك او اشك سوزان و گرانقدر خودرا نثار روح جوان ناکام و گمشده همیشگی‌ما کردند سپاسگزار بوده وازپروردگار بزرك که همه چیز در مشیت وقدرت لایزال اوست سعادت وسلامتی آنانرا مسئلت داریم آنها که از نزدیك با غم ما همدردی داشته اند خوب میدانند آلام‌روحی تاحدی است که فقط عامل زمان‌می‌تواند غم دوری عزیز مارا بدست فراموشی سپرد آنهم در واپسین دم حیات بنابراین اگر در عرض سپاسگزاری و تشکراز آن همه انسانیت قصوری روی دهد مارا بجوانی وناکامی معصوم‌وبی گناه ما خواهند بخشید .

آ-۱۲۴۴۶ **خانواده‌های نوری-فرمند**

وزارت پست‌و تلگراف وتلفن با کمال‌تاسف درگذشت شادروان**جعفر نبوی (مخاطب‌السلطان)** کارمند شریف وصدیق‌بازنشسته‌این وزارتخانه را به اطلاع میرساند مجلس ترحیم فقید سعید ازساعت ۹ الی ساعت ۱۱ روز سه شنبه اول مرداد در مسجد مجد منعقدمی‌باشد.

وزیر پست و تلگراف و تلفن-مهندس سمیعی

آ-۱۲۴۳۴ ۱-۲

خانواده های :**نبوی . رئیس . افشار صادقی لقمان نفیسی . آسا . نصر . یمین . جعفریان . شیبانی . نوربخش .پیرنیا . منصور . مالك . وثوق. پیرزاده . نواب . گنجی . افشار .فتوحی بهرامی . بختیار** درگذشت شادروان **سیدجعفر نبوی (مخاطب‌السلطان)** بزرك خاندان‌نبوی را به اطلاع خویشان و بستگان‌می‌رسانند مجلس‌تذکر مردانه فقید سعید روز سه شنبه‌اول‌مرداد۱۳۴۲ ازساعت ۹ الی ۱۱ در مسجد مجد منعقد می‌باشد ومجلس ختم‌زنانه آنمرحوم روز دوشنبه ۳۱تیر ماه ۱۳۴۲ ازساعت ۵ الی ۷ بعد از ظهردر منزل سرتیپ آسا خیابان تخت‌جمشید چهارراه بهار شماره ۴۸۷ منعقد خواهد بود .

آ-۱۲۴۳۴ ۱-۲

درگذشت آقای نبوی موجب کمال تاسف است بخانواده های محترمی که در این ضایعه عزادارند بویژه بازماندگان آنمرحوم مصیبت وارده را تسلیت می دهیم .

بقیه آگهیهای ترحیم وتسلیت درصفحه ۱۳

نمونه یکتا

باشگاه تابستانی دبیرستان و دبستان و کودکستان

بمنظور آموزش فارسی- دیکته- انگلیسی - موسیقی - شنا (دراستخر مخصوص) پینك‌پنك -بسکتبال -سینما- نقاشی -کلاسهای تجدیدی وثبت نام‌برای سال آینده همه‌روزه از ساعت ۸تا ۱۲ انجام میشود .

وسیله آمدورفت‌آماده است.

نشانی -خیابان شمیران- خیابان ملك- خیابان میرهادی تلفن۷۰۲۶۸

دبستان نمونه یکتا مفتخر است که صددرصد قبولی شاگردان کلاس ششم راباطلاع دانش‌آموزان عزیز برساند.

رئیس مؤسسات نمونه یکتا حشمت‌بیگدلی آذری

PROPP. & CO.
Members New York
Stock Exchange
American Stock Exchange
400 Park Ave. New York
Cable address: Proppstock

باطلاع میرساند که نماینده ما بطور موقت در تهران برای مشاوره درساعات ۱۰ تا ۱۱ صبح حاضر میباشد لطفاباشماره تلفن ۶۵۰۲۰ تماس حاصل فرمائید .

دبستان جمشید جم

با۵۷ سال سابقه فرهنگی از کلاس اول تاششم ابتدائی با تدریس زبان انگلیسی صبحهای دوشنبه و چهارشنبه از ساعت ۸ الی ۱۲ ثبت نام میکند .

نشانی : چهارراه قوام‌السلطنه ـ خیابان‌مسعود سعد

دبستان گیو

از کلاس تهیه تا ششم ابتدائی باتمام وسایل‌تفریحی آموزنده و تدریس زبان انگلیسی با متد جدید صبحهای شنبه ـ دوشنبه و چهارشنبه از ساعت ۸ الی ۱۲ ثبت‌نام میکند .

نشانی:خیابان شاهرضا-کوچه دبیرستان‌انوشیروان‌دادگر

بیماریهای آمیزشی - مجاری ادرار - سستی و ناتوانی‌مردان- خیابان صفی‌علیشاه - دکتریحیی‌صدری

آگهی فروش قند

بمنظور همکاری بااداره کل قند و شکر و تامین رفاه مصرف کنندگان واهالی محترم طهران سندیکای قند ساز و قند فروش طهران و توابع قند کلوخه شهری حاصله از سهمیه شکردریافتی افراد سندیکا را درمحل‌انبار هفت طبقه اداره نامبرده متمرکز مینماید . قندهای مزبور بکسانیکه حواله اداره کل قند و شکر را در دست داشته باشندبنرخ مقرر از قرار هرکیلو ۲۷٫۷۵ ریال در کیسه‌های ۸۰کیلوئی در محل فوق تحویل میگردد.

سندیکای قندساز و قند فروش طهران وتوابع - عباسیان

آ-۷۵۰۱

دکتریحیی شهردار متخصص جهازهضم

از بیماران محترم متمنی است که برای مراجعه بمطب ۲۴ساعت قبل طرف صبح توسط تلفن ۳۷۰۳۵ وقت بگیرند.

خیابان باغ سپهسالار شماره ۱۵۴

کهنه و تقویت قوای تناسلی درمان قطعی سوزاك تازه و دکتر عباس جناب زاده دارای گواهینامه از دانشکده طب فرانسه - خیابان منوچهری مقابل کوچه ژاندارك اول کوچه‌مهرا صبح و عصر

ناشر : موسسه انتشارات آسیا بازار بین الحرمین بهاء ۲۵۰ ریال.

خانه فروشی بقیمت ۱۱۰ هزار تومان

در شمال شهر پانصد متر بابنای دو مرتبه شش اطاق گاراژ برق رجوع فرمائید لاله‌زار ۳۹۷۸۴ به بنگاه کوشان .

گروه فرهنگی سخن

اسامی دبیرانی که‌در سال‌تحصیلی۴۳-۴۲ دردبیرستانهای وابسته‌تدریس‌میفرمایند :

ریاضی : **خانم فرجوان- و آقایان آزرم-آذرنوش-ارشاقی -باقری- حمیدی -ربانی-مدغم- مراد مند - نصیری**

فیزیك وشیمی : **آقایان رسولی - علوی - فرزاد-دکتر قینی - مهین‌بخت-**

طبیعی : **خانم غروی - و آقایان پورکریمی - لطیفی - وامقی .**

ادبیات فارسی و علوم اجتماعی : **خانم باوندی - خانم فرهنك‌فر - و آقایان باباهادی - چاه‌کوتاهی - زهری - طبری - قره‌باغی - موسوی .**

زبان خارجه : **خانم صفا(اختیار)-وآقایان بقائی - حدادی-رحمانی-رهبر**

دفتر دبیرستان‌های‌گروه فرهنگی سخن همه روزه برای‌نام نویسی‌مفتوح‌است

دبیرستان شماره ۲ دختران

نشانی : خیابان شمیران - خیابان حقوقی -تلفن۷۲۶۱۲

دبیرستان شماره ۱ پسران

نشانی : خیابان شمیران -ایستگاه‌عوارضی -تلفن۷۱۹۹۳

آ-۷۳۴۹ ۱-۲

سازمان فرهنگی شهرپرست

چطور ؟ مجهزتر از پیش جدید — کجا ؟ در ساختمان پسرانه هوشمند — چه ؟ دبیرستان‌و دبستان و کودکستان و دبستان و دبیرستان کامل دخترانه

شهرپرست همه روز ثبت نام میکند .

متولدین نیمه دوم سال ۱۳۳۶ رسما در کلاس اول پذیرفته میشوند .

چهارراه گمرك شاهپور تلفن ۵۱۹۲۷ ـ ۵۲۱۹۹

آ-۱۲۱۱۰ ۱-۳

انجمن رستاخیز فرهنك

دبیرستان رستاخیز فرهنك شماره ۱ پسران

بمحل جدید واقع‌درخیابان حافظ چهارراه عزیزخان کوچه‌سپهبدروبروی بیمارستان دکتر پویا منتقل شد

و با همکاری مجرب‌ترین دبیران پایتخت با موفقیت دومین سال خدمت فرهنگی خود را آغاز میکند .

برای ثبت‌نام در کلیه کلاسها در سال تحصیلی ۴۲-۴۳

روز های شنبه ـ دوشنبه چهارشنبه صبحها ازساعت ۸ تا ۱۲ مراجعه فرمائید تلفن ۴۶۸۰۲ .

آ-۷۵۱۱ ۱-۳

راهنمای مسافرت اروپا

کتاب مفیدی است که تهیه آن برای هر مسافر عازم اروپا لازم است . مطبوعاتی عطائی ناصر خسرو و سایر کتابفروشیها وکیوسك مطبوعاتی فرودگاه مهرآباد .

آ-۱۲۲۷۰ ۱-۲

بدنبال شکست کودتای رهبران کودتای سوریه تیرباران شدند

طرفداران ناصر

خبرگزاریهای: آسوشیتدپرس، یونایتدپرس، رویتر، فرانس

بیروت ـ ۱۸ ژوئیه ـ آسوشیتدپرس دولت بعثی سوریه امروز اعلام کرد کودتائی راکه توسط نظامیان اخراجی ارتش بهمراهی عده‌ای غیر نظامی ترتیب یافته بود درهم‌شکسته است . یك سخنگوی ژنرال امین حافظ مردقوی ارتش سوریه از رادیو دمشق پیامی فرستاد و اعلام کرد که انقلاب وشورش به پایان رسیده و کشور تحت کنترل شدید دولت میباشد .

ژنرال امین حافظ وزیر کشور ومعاون‌نخست‌وزیر سوریه از رادیو دمشق گفت : «یك دسته توطئه‌چی مرکب از افرادغیرنظامی که از پشتیبانی افسران اخراجی برخوردار بودند کوشیدند صلح و آرامش رابرهم زنند . ژنرال امین حافظ افزود : توطئه‌گران بدادگاه های امنیت ملی تسلیم خواهند شد. اعلامیه ژنرال حافظ بعد از یك سکوت دوساعته رادیو دمشق منتشر گردید. رادیودمشق دربحبوحه زدوخوردهای مسلحانه درشهردمشق مدت دوساعت سکوت کرد .دراین زدوخورد ها سلاحهای سنگین‌تانك وسلاحهای خودکار مورد استفاده کودتاکنندگان قرار گرفت .

■ **تبریك عارف**

شورشیان کوشیدند مراکزمهم نظامی را اشغال کنندولی‌بامقاومت سربازان وافسران طرفدار دولت مواجه شدند . رادیودمشق‌بلافاصله بعداز آغاز کار و پخش اعلامیه ژنرال امین حافظ شروع به پخش تلگرافهائی که از طرف واحدهای ارتشی سراسر کشور مبنی بر طرفداری از دولت رسیده بود نمود رادیوهمچنین‌تلگراف دولت‌عراق را مبنی‌برقول کمك‌نظامی بدولت‌سوریه منتشر نمود . در تلگرافی که از فرمانده جبهه جنوب غربی درمرز اسرائیل بدولت سوریه رسیده گفته میشود «توطئه‌چیان را بدون ترحم نابود بسازید و بگذارید آزادی وحدت وسوسیالیسم‌همچنان پایدار بماند .

ژنرال عبدالسلام عارف ، رئیس جمهوری عراق طی تلگراف تبریکی که برای دولت سوریه فرستاد سرکوبی «شورش کثیف» را شادباش گفته و اضافه کرده است مطمئن باشید شورای انقلاب رمضان تمام قدرت خودرا دراختیار شورای انقلاب سوریه خواهد گذارد . خبرگزاری ها تاکنون موفق نشده‌اند مستقیما از داخل سوریه گزارشی مخابره نمایند ، زیرا تمام خطوط تلفنی با دنیای خارج قطع شده است .

■ **اعدام شدند**

ژنرال امین حافظ ،مردآهنین دست ارتش سوریه اعلام‌کرد سه‌دسته از کسانی که در کودتای ضد دولتی شرکت داشته‌اند محاکمه و اعدام شده‌اند . این اشخاص‌هنگام ظهر در سه‌دسته‌اعدام‌شده‌اند این اقدام خشن دولت سوریه نشان میدهد که حزب بعث تصمیم دارد بحکومت خود ادامه دهد .

دسته اول شامل ۱۳ نفرو دسته دوم ۷ نفر و دسته سوم ٦نفر بوده‌اند .

ژنرال امین حافظ درعین حال بارتش دستور داد٤نفر مخالفین دولت را که بعنوان طرفداران‌ناصر شهرت دارند ، دستگیر کند . ژنرال امین حافظ برای دستگیری این عده ۲۷۰۰ دلار جایزه تعیین کرده است .

■ **جریان کودتا**

گزارش‌های خبرگزاری هاحاکی است که هنگامیکه کودتاچیان‌وارد باغ وزارت دفاع شدندو برای‌اشغال آن میکوشیدند ژنرال حافظ در مرکز کارخود بود . وی بوسیله تلفن واحدهای وفادار بخود را به مرکز زدوخورد احضار کرد .گفته می‌شود زدوخوردهای مسلحانه‌ای که تمام پنج‌شنبه و جمعه در دمشق جریان داشت ، تلفات شدید ببار آورده‌است . روزنامه الحیات چاپ بیروت نوشته است درهمان‌ساعات اول ۱۷۰ نفر کشته‌شده‌اند .

■ **درس عبرت**

صلاح بیطارنخست‌وزیر سوریه که‌هنگام وقوع کودتا در عراق بود، دیروز از رادیو دمشق گفت‌شکست شورش باید بدیگران درس عبرتی بدهد . بیطار اشاره‌ای بهیچ‌دسته‌بخصوصی ننمود . ولی گوینده رادیو دمشق بطور ضمنی عمال ناصر را متهم کرد که میکوشند دیکتاتوری‌خود را باردیگر در سوریه مستقرنمایند. امروز رادیو دمشق اطلاع داد که بعلت ادامه فعالیت خرابکاران ، دولت نمیتواند مقررات منع عبور و مرور را لغو نماید . لکن روابط

بقیه‌درصفحه ١٤

خروشچف بابازرسی خاك شوروی موافقت کرد

مسکو ـ ۱۹ ژوئیه ـ آسوشیتدپرس رویتر ـ دیروز نیکیتا خروشچف نخست‌وزیر شوروی در ضیافتی که باحضور ٦هزار نفر بافتخارژانوس کادار نخست‌وزیر مجارستان در تالار کنفرانس کاخ کرملین‌ترتیب داده شده بود یك سری پیشنهاد های تازه درباره روابط شرق و غرب ، خلع سلاح ، منع آزمایش های اتمی،قرارداد عدم تجاوزمطرح ساخت که‌از طرف کلیه محافل سیاسی جهان بخصوص جهان غرب مورد توجه فراوان قرارگرفت

■ **قرارداد عدم تجاوز**

خروشچف در نطق خود پیشنهاد کرد قرارداد عدم تجاوز به مثابه پشتوانه منع آزمایشهای‌اتمی‌امضاء شود . وی هم‌چنین پیشنهاد کرد یك سلسله بازرسی هوائی‌وایستگاه های راه‌آهن برای جلوگیری از جنك ناگهانی بوجود آید. باین ـ ترتیب خروشچف خودرا وارد مذاکرات منع آزمایشهای اتمی که هم‌اکنون بوسیله نمایندگان سه کشور شوروی ، امریکا وانگلیس جریان دارد نمود . نخست‌وزیر شوروی گفت انگلیس و شوروی وآمریکا به‌انعقاد قرارداد محدود منع آزمایشهای اتمی نزدیك‌می‌شوند . وی گفت ما میخواهیم که آزمایشهای زیرزمینی نیز منع گردد. ولی غرب روی بازرسی منطقه‌ای پافشاری مینماید . وی بطور ضمنی گفت که باین‌تقاضای غرب موافقت نخواهد کرد.

■ **رضایت طرفین**

خروشچف در مورد قراردادعدم تجاوز گفت مافکر میکنیم‌مشکل قرارداد عدم تجاوز بدون اشکال زیاد وبا رضایت طرفین حل شود. آنچه مهم است شکل‌قراردادنیست بلکه توافق دراین امر مهم است. مهمترین مسئله‌ای که در مقابل‌هر دوطرف قراردارد نشان دادن‌تمایل به‌تقلیل تشنجات جهانی و حل و فصل مسائل ناشی از جنك است.

■ **ازراه محصول**

درآن هنگام که خروشچف‌چینی ها را متهم کرد که رویه انقلابی خودرا تاسرحد استقبال خطرجنك اتمی دنبال میکنند ،حاضرین تالار سخنان وی را باکف‌زدن ممتد تائید کردند . خروشچف بار دیگر تاکید کرد که اصول سوسیالیسم از راه افزایش محصول و بطریق مسالمت‌آمیز میتواند سرمایه‌داری رامنهدم سازد و برای این کار نیازی بجنك اتمی ندارد.خروشچف گفت‌با تولیدات صنعتی‌سرمایه‌داری راشکست میدهیم نه‌با تفنك‌وگلوله خروشچف در سخن‌رانی خودروشن ساخت که وی میخواهد مذاکرات فعلی مسکو بیك قرارداد عدم‌تجاوز باغرب بیانجامد . گرچه اورل ـ هریمن نماینده امریکادرمذاکرات مسکو گفته است وی تنها برای اخذ تصمیم پیرامون منع آزمایش های اتمی بمسکو آمده ولی‌میتواند درباره مسائل دیگر نیز گفتگو نماید . خروشچف گفت : امضای قرارداد منع آزمایشهای اتمی همراه با قرارداد عدم تجاوز و قراردادی که از حمله ناگهانی ممانعت بعمل آورد بینهایت برای اوخوش‌آیند است و موجب‌رضایت کامل‌افکار عمومی‌جهان‌خواهدشد نکات برجسته‌پیشنهادات‌خروشچف بقرار زیراست .

۱ـامضای قرارداد محدود منع آزمایشهای اتمی .خروشچف گفت فعلا منع آزمایشهای زیر زمینی امکان پذیرنیست

۲ـامضای قرارداد عدم تجاوز بین پیمان ناتو و پیمان ورشو

۳ـحل وفصل مسئله‌برلین‌وآلمان وی مدت محدودی برای اینکار تعیین ننمود .

٤ـکم کردن بودجه نظامی کشور های جهان

٥ ـاستقرار پست‌های بازرسی هوائی و غیره درهردوسوی‌مرزشرق و غرب بطوریکه هرگونه حمل‌ونقل سربازان را برای یك حمله‌ناگهانی کشف نمایند.

٦ـتقلیل نیروهای نظامی شرق‌و غرب در آلمان شرقی و غربی پست بازرسی

بقیه‌درصفحه ٤

خروشچف هنگام افتتاح نمایشگاه‌هنددر مسکو
عکس رادیوئی اطلاعات

از امشب درسینماهای
همای ـ متروپل

علاوه بر برنامه فیلم رنگی کامل و مستند تسخیر فضا بوسیله «گرمان تیتوف» دومین فضانورد شوروی که بایك تکنیك دقیق ازداخل موشك فیلمبرداری شده وبرای اولین‌باراسرار ماوراءجو رافاش میسازد.

از امشب درسینما های
رکس ـ رویال ـ تراس سالن نیاگارا

یك اثرعشقی وپلیسی ازکمپانی ارتورراگ (انگلستان)

شروع سئانسها درسینما رکس ۳۰ر۱۰ صبح ـ ۳۰ر۲ ـ ۳۰ر٤ ـ ۳۰ر٦ ـ ۳۰ر۸ بعداز ظهر ودرسینماروبال ۱۱ صبح ـ ۳ ـ ٥ ـ ۷ ـ ۹ بعد از ظهرودر سالن نیاگارا ۱۱صبح ـ ۳۰ر۲ ـ ۳۰ر٤ ـ ۳۰ر٦ ـ ۳۰ر۸ بعدازظهرودرتراس ۳۰ر۷ ـ ۳۰ر۹ بعد از ظهر .

مذاکرات چین و شوروی با شکست پایان یافت

مسکو -۲۰ ژوئیه - آسوشیتد پرس - یونایتدپریس -رویتر - مذاکرات شوروی و چین امروز کاملا قطع گردیدوهیئت‌نمایندگی چین در حالی که هنوزاعتقادداشتند جنك و انقلاب خونین تنها راه نیل بکمونیسم می‌باشد مسکو را ترك نمودند.

آنچه مسلم بنظر میرسدجدائی وانشعاب در میان دو دولت نیرومند کمونیست میباشد . اینك اکثریت احزاب کمونیست از خط مشی خروشچف پیروی مینمایندومعدودی نیز بمشی جنك‌طلبانه مائوتسه‌تونك اعتقاد دارند .

هیئت چینی از طرف کسانی که دوهفته قبل در فرودگاه باستقبال آنها آمده بودند مشایعت شد.

ضیافت شوروی

در اطلاعیه‌ای که از طرف صدر کمیته مرکزی حزب کمونیست شوروی انتشار یافته گفته‌شده‌است که خروشچف درضیافت خداحافظی باهسیائوپینك دبیر کل حزب کمونیست چین ملاقات نمودمو جام های‌خودرا بسلامتی یکدیگر نوشیده‌اند.

بنا باطلاعیه مذکور ضیافت در محیط دوستانه‌ای برگذار گردیده است وعلاوه بر خروشچف برژنف وآناستاس میکویان نیز در آن شرکت‌داشته‌اند .

در عین حال شوروی ها مجددا حمله دیگری به‌پکن نموده‌اند . مستشرق شوروی«ب کافورف»مدیرهٔ موسسه ملل آسیائی وابسته به آکادمی علوم شوروی چین را متهم ساخت که از تز«پیروزی نژادزرد» پیروی مینماید. وی اظهار داشت که چینها روش چنگیز خانی رادر پیش گرفته و مانند نژاد پرستان «آلاباما» ایالات متحده‌عمل مینمایند نمایند .

یك خبرنگار غربی از سوسلف رئیس هیئت نمایندگی شوروی در مذاکرات دوکشور سئوال کردکه آیا اختلاف دوطرف رفع شده و موافقتی حاصل شده است ؟

سوسلف بطور مختصر جواب داد درروزنامه خواهید خوانددرفرودگاه دانشجویان چینی واعضاء سفارت چین نیز حضور داشتند . یکی‌از خبرنگاران از هسیا ئوپینك سئوال کردکه آیا مذاکرات موفقیت‌آمیز بوده است . پینك بروسی جواب‌داد اوچین‌خرشو (خیلی‌خوب)

خبرنگار مزبور مجددا پرسید آیا نتیجه‌ای بدست آمد .

دراین موقع فقط سوسلف پاسخ داد : درروزنامه‌ها خواهیدخواند .

وافزود نه‌در روزنامه‌های فردا ...

سوسلف آن وقت روی خودرا بطرف خبرنگار مزبور کردوپرسید بچه‌چیز امیدوارید . روزنامه‌نویس برای لحظه‌ای ساکت ماند و بعد گفت : به صلح

■ دعوت بشوروی

امروز اعلام شد که خروشچف رهبران اروپای شرقی را برای تشکیل کنفرانسی در بیست‌وچهارم ژوئیه بمسکو دعوت کرده است. دربیانیه‌ای که بدین‌مناسبت‌انتشار یافته خاطرنشان شده است که دبیر اول کمیته مرکزی احزاب کمونیستی و کارگری و روسای دول ممالك عضو شورای همکاری متقابل دراین کنفرانس حضور خواهند داشت .

ناظران غربی اظهار عقیده میکنند که در کنفرانس مذکور ضمن بررسی وضع اقتصادی کشورهای عضو ، خروشچف موضوع‌اختلاف ایده‌ئولوژیك شوروی را با چین مطرح‌خواهد ساخت.

لندن - یونایتدپرس - گزارش های رسیده حاکی است که‌شوروی چین را بقطع قرارداد سی‌ساله **اقتصادی ونظامی باآن کشورتهدید کرده و خاطرنشان ساخته است‌که اگر سیاست چین منتهی به جنك شود، شوروی برای نجات‌چین‌دست باقدامی نخواهد زد .**

خروشچف

بقیه از صفحه سوم

از خروشچف سئوال شد برای مقابله باحملات ناگهانی‌چه‌اقداماتی میتوان بعمل آورد ؟

وی‌گفت برای اینکار در درجه اول باید تمرکز سری سربازان و ارتشهای متجاوز را در یك نقطه غیرممکن نمود . بدون‌تمرکزسری ارتش‌ها یك حمله ناگهانی‌غیرممکن است و برای‌این امر مابپیشنهاد می‌نمائیم که درخاك کشور های شرق و غرب پست های بازرسی در شاهراهها -در بنادر بزرك - و در ایستگاه‌های راه‌آهن و فرودگاه‌ها مستقر شود .

■ کنفرانس سران

ژنو -۲۰ ژوئیه -یونایتدپرس - کارشناسان خلع‌سلاح‌غربی امروز گفتند نیکیتا خروشچف بشدت مشغول آماده کردن محیط برای تشکیل کنفرانس سران است . آنها گفتند پیشنهادخروشچف در مورد راههای جلوگیری از حملات ناگهانی‌واستقرار پست‌های‌بازرسی درخاك‌کشورهای کمونیستی و غیر کمونیستی میتواند کندی را بسوی کنفرانس سران بکشاند .

این کارشناسان از پیشنهادات روشن خروشچف در مورد ایجاد پست‌های بازرسی برای کنترل‌نقل و انتقال نیروهای مسلح شوروی بشرطیکه مقامات شوروی‌نیزبتوانند همین عمل را در غرب انجام دهند دچار حیرت شده‌اند .

در پایتخت شوروی نطق اخیر خروشچف را نقطه عطف در روابط شرق و غرب دانسته اند . محافل واشنگتن نطق خروشچف را بمنزله قطع رابطه با چین و نزدیکی با غرب میدانند . روزنامه های لندن نیز تمام صفحات اول خودرا بنطق خروشچف اختصاص دادند و از آن با گرمی استقبال نمودند . محافل سیاسی آلمان غربی نطق خروشچف را باخرسندی تلقی کردند . مقامات آلمانی معتقدند که باید بهرتلاش شوروی درزمینه خلع سلاح کنترل شده احترام گذاشت .

■ غذا بادست

مسکو -۲۰ ژوئیه - خبرگزاری فرانسه -خروشچف امروز صبح‌در مراسم افتتاح نمایشگاه هندشرکت جست دوهزار نفر دراین مراسم شرکت داشتند .

خروشچف در محل نمایشگاه ناهار صرف کرد و بادست غذاخورد عده‌ای از دختران هندی‌خروشچف را احاطه کرده بودند . وموقعیکه میکویان وارد محل نمایشگاه شد خروشچف فریاد زد : آناستاس‌بیا که زیبایان اینجا جمعند .

دراین موقع یك دختر هندی حلقه‌گلی بگردن خروشچف‌انداخت

حضور خروشچف در نمایشگاه مذکور نشان میدهد که شوروی خیال ندارد در مورد اختلافات‌خود باچین بهیچگونه گذشتنی تن در دهد . خروشچف دراین مراسم اظهار داشت که بریتانیا و آلمان غربی قبل از شوروی دست بکار ساختمان کارخانه فولاد ریزی در هند شدند ولی اتحاد شوروی ساختمان کارخانه ذوب‌آهن‌بهیلائی را زودتر از آنها بپایان رسانید.

خروشچف سپس گفت که‌خود وی روزگاری درکارخانه‌فولادریزی که انگلیسها و آلمانها در روسیه تزاری ساخته بودند کار می‌کرده است .

■ منتظر میمانیم !

خروشچف بعد روی خودرا به نمایندگان سیاسی دول غرب‌کردو گفت حالا میگویند که خروشچف باز دارد برای کمونیسم تبلیغ می کند ... آیا انتظار دارید که‌من بنفع سرمایه‌داری صحبت کنم .. نه من این کاررا نمیکنم . من یك کمونیست هستم و برای آنچه به آن اعتقاد دارم تبلیغ میکنم .

خروشچف که خیلی سرحال‌بود افزود همه شما روزی راه ما را انتخاب خواهید کرد ... چه زود چه دیر فرقی نمیکند ما منتظر خواهیم ماند .

رهبران کودتا

بقیه از صفحه سوم

تلفنی بیروت و دمشق برقرار شد. اکنون دمشق و تمام شهرهای‌دیگر سوریه آرام‌است و تانك ها وزره پوش‌ها مراکز مهم شهرهاراکنترل میکنند . در عین حال مرزهای سوریه باخارج بکلی بسته است .

■ بامسلسل

بغداد- خبرگزاری عراق اعلام داشت که صلاح بیطار در جریان اغتشاش اخیر شخصا مسلسل به دست گرفت و بجنك مخالفین‌رفت بیطار که در بغداد بودخودرا فورا به‌دمشق رسانده خبرگزاری عراق افزود ژنرال امین‌الحافظ وزیردفاع سوریه و منصور آتراش وزیرامور اجتماعی وولید طالب وزیر امور شهرداریها هم دوش بدوش صلاح بیطار میجنگیدند .

■ حمله مصر

دیروز مذاکرات‌ناصر و ژنرال لوی‌آتاسی‌رئیس‌شورای‌انقلاب‌سوریه درقاهره از سرگرفته شد. مطبوعات ورادیوهای مصر و همچنین‌مقامات رسمی آن کشور تامدت ۳۶ ساعت از هرگونه اظهار نظری پیرامون وقایع اخیر سوریه‌خودداری‌نمودند. ولی روزنامه‌های مصر در شماره‌های امروز خود دولت سوریه را متهم بایجاد تروریسم بیسابقه‌وغرق کردن ملت سوریه در دریای‌خون‌نموده‌اند. **باین ترتیب بنظر میرسد که دولت مصر امیدهرگونه‌وحدت و همکاری را بادولت بعثی سوریه از دست داده است .**

■ هیجان در قاهره

قاهره - خبر تیرباران عده‌ای از شرکت‌کنندگان در توطئه اخیر ، مقامات مصری را بشدت بهیجان آورده‌است و بنظر میرسد که به دنبال این جریان ناصر در نطق‌پس فردای خود انصراف مصر را از تشکیل و شرکت در فدراسیون عربی اعلام دارد .

خلاصهٔ اخبار

در ٤٨ ساعت‌گذشته

- **آنکوراج (آلاسکا)** - کسوف کامل خورشید در آنکوراج دیده شد . سراسر آسمان سیاه بود و مردم با دوربین و شیشه های رنگی خورشید را نگاه میکردند .
- **کبك** - بعد از برخورد دو کشتی پارکش در رود سن لوران (کانادا) تاکنون ۲۱ جسد از آب بیرون کشیده شده است . دوکشتی مزبور ۹٤ سرنشین داشتند
- **آتن**-درزدوخوردی که‌بین‌دهقانان و پلیس یونان روی داد ۳۵ نفر مجروح شدند که ۱۵ نفر از آنها از افراد پلیس هستند .
- **لندن** - کسانیکه جلوی سفارت کوبا در لندن تظاهر میکردند به داخل سفارت ریختند و عینك سفیر را شکستند و او را کتك زدند
- **لندن** - هارولدویلسون رهبرحزب کارگر انگلیس دولت محافظه‌کار را متهم ساخت که تسلیم فشار کمپانیهای نفتی شده‌و پیشنهاد شوروی را که در سال ۱۹٦۱ بعمل آمدو ۱۲- ۱۰ میلیون‌لیره استرلینك سود داشت رد کرد. شوروی پیشنهاد کرده بود که ۲۰۳ میلیون تن نفت بانگلستان بفروشد.
- **کامبریج**- گارد ملی بمنظور جلوگیری ازتظاهرات‌سیاهپوستان در خیابان ها ناچار باستعمال‌گاز اشك‌آور گردید و نیرو های‌نظامی نیز بحال آماده باش درآمد تا در صورت لزوم وارد عمل شوند .
- **ترکیه**- روزنامه‌های ترکیه‌گزارش دادند که‌روزپنجشنبه هواپیماهای جت عراقی بیك پست مرزی‌ترك حمله کرده و آن را به مسلسل بسته‌اند .
- **مسکو** - امروز اعلام شد که نیکیتا خروشچف قبل‌از شش‌ماه آینده بمصر خواهد رفت .ظاهرا وی در مراسم مخصوصی که در ۹ ژانویه هرسال بمناسبت ساختمان سد اسوان ترتیب داده میشود شرکت میکند .
- **تورین**-سه‌زمین لرزه شدید تمام مناطق شمال‌غربی ایتالیا وساحل ریویرای فرانسه را بشدت تکان داد و هزاران نفر از مردم بالباس خواب بداخل خیابان ها فرار کردند .
- **واشنگتن** -اعضای هیئت‌نمایندگی افغانستان که اکنون مشغول بازدید از واشنگتن میباشند با پرزیدنت کندی ملاقات کرده و درباره کمك امریکا بافغانستان و مسئله روابط آن کشور با پاکستان و بازدید محمد ظاهر شاه ازامریکاباوی مذاکره‌نمودند.
- **کارلسروهه** -دادستان دادگاهی‌که سه‌نفر ازاعضاء سازمان اطلاعات آلمان غربی‌راباتهام جاسوسی‌برای شوروی محاکمه میکند امروزبرای فلفه ٤٥ ساله و کلمنت ٦١ساله و تیبل٦١ساله جاسوسان‌شوروی بترتیب ۱۵ سال‌و ۱۲ سال و پنج سال زندان تعیین نمود.

قرارداد منع آزمایشهای اتمی بزودی امضامیشود

مسکو - ۲۰ ژوئیه - خبرگزاری فرانسه -کنفرانس سه‌جانبه‌امریکا شوروی و انگلستان پیرامون منع آزمایش های اتمی امروز نیز در کاخ کرملین تشکیل گردید.

منابع نزدیك به هیئت‌نمایندگی آمریکا در کنفرانس مسکو خاطر نشان میسازند که امید زیادی به انعقاد قرارداد محدود منع‌آزمایش های اتمی بوجود آمده است .این منابع می‌افزایند اگر مشکل غیر مترقبه‌ای بوجود نیاید این قرارداد باحتمال نزدیك در طی هفته جاری بین آمریکا وشوروی وانگلستان بامضاء خواهد رسید .درحال‌حاضر اختلافات اساسی حل شده است ونمایندگان هرسه کشور تمام کوشش خودرا برای موفقیت کنفرانس مسکو بکار میبرند.

■ خوش بینی خروشچف

نیکیتا خروشچف در ضیافتی که سفیر مجارستان بافتخار یانوش کادار داده بود گفت : ما جنك نمیخواهیم ولی آماده هستیم تابهر تجاوزی پاسخ شایسته‌بدهیم .

خروشچف سپس اضافه کرد که درماه اوت بیوگسلاوی خواهدرفت خروشچف آنگاه در موردمذاکرات سه‌جانبه مسکو گفت که به‌نتیجه این مذاکرات بسیار خوشبین‌است وی‌گفت‌مانسبت بانعقاد یك‌قرارداد عدم تجاوز بین پیمان های ورشوو اتلانتیك علاقه زیادی داریم .

خروشچف ضمن تلگرافی‌خطاب به‌اوتانت نوشته است ما امیدواریم مذاکرات سه‌جانبه مسکو به‌نتیجه مطلوب برسد . بعلاوه ما معتقدیم که بخاطر کاهش بحران‌بین‌المللی باید تلاش کرد وپیمان عدم‌تجاوزی بین کشورهای‌عضو قراردادآتلانتیك وورشو منعقد ساخت .

■ پیام کندی

کندی نیز طی پیامی خطاب به اوتانت میگویددولت آمریکاازهیچ تلاشی بخاطربه‌ثمررسیدن‌مذاکرات مسکو دریغ نخواهد کرد . اوتانت طی تلگرافهائی‌از خروشچف،کندی ومك‌میلان خواسته بود در راه پیروزی کنفرانس مسکو مجاهدت ورزند. کندی در پیام خود میفزاید: من میدانم که خواسته شما درمورد پیروزی این کنفرانس انعکاس نظریات اکثر مردم جهان است.

۱ر۲۷۲٤رب
۲٤ر٤۲ر٤

آگهی قطع مرورزمان مالیاتی دراستان پنجم،کرمانشاهان

لزوما باطلاع عموم مودیان مالیاتی استان پنجم کرمانشاهان میرساند که باستناد مفاد تصویب‌نامه ٦۲٤۲ - ۳۱ر۳ر٤۲ هیئت وزیران که عینا نقل میشود

اوزارت دارائی میتواند قبل از انقضای مدت مقرر در ماده۲۹ قانون مالیات بردرآمد مصوب فروردین‌ماه سال ۳۵ وسیله اعلان کلی در روزنامه رسمی کشورویایکی از جراید کثیرالانتشار مودیان مالیاتی رادعوت بپرداخت مالیات نماید و انتشار این آگهی قاطع مرور زمان خواهد بود) بموجب همین آگهی بدهی مالیات سالهای ۳۹و ٤۰و٤۱ (دوره عملکرد سالهای ۳۸و۳۹و٤۰) مودیان مطالبه و بدینوسیله قطع مرورزمان این قبیل بدهیهای مالیاتی میشود .

پیشکار دارائی استان کرمانشاهان ، شهابی

از امشب فقط در
سینما آریا
ماجرائی شگفت‌انگیز ازعشق و فداکاری
در بحبوحه جنك جهانی دوم
بین بهشت و دوزخ
سینماسکوپ - رنگی
دوبله بفارسی

باشرکت : رابرت واگنر - تری مور - بردریك گرافورد
سئانسها در سالن ۱۰- ۱۲ صبح - ۲-٤-٦- در تراس ۳۰ر۷ - ۳۰ر۹ بعدازظهر

از امشب در سینماهای
تراس امپایر-ب.ب
سالن
شما یك فیلم کمدی را دوست دارید یا ندارید !
و اگر دوست ندارید با دیدن این فیلم حتما ازطرفداران پرو پا قرص فیلمهای کمدی خواهید شد ...
اگر دوست دارید در این فیلم منتهای سلیقه رعایت‌گردیده

از امشب درسینما های
دنیا- تهران -ایران - میامی
عروسی

ماجرائی شیرین و کمدی از جنجال خواستگاری ، بله‌بری ،شیرینی‌خوران‌وبالاخره عروسی

اطلسی

۲۲رنك در گلدانهای کوچك مخصوص کشت باغچه و نگاهداری در بالکن - خیابان شهباز خیابان جهان پناه باغ رئیس کاشی ۲۰۷
۳-٦ آ -۷۳۸۳

باآنکه بخاطر خودداری ازتسلیم، فرمانده ارتش ششم بدرجه فیلدمارشالی ارتقاء یافت بالاخره :

آلمانها در استالینگراد مجبور بتسلیم شدند

اسرار فاش نشده از جریان تاریخی دادگاه نورنبرگ

ترجمه: احمد مرعشی

-۲۰۴-

درست درهمانروزهای تاریك جنك بود که هیتلر بپاس ابراز رشادت درمقاومت وخودداری از تسلیم ، تحت آن شرایط بدون امید سرلشکر فن پاولوس را بدرجه فلدمارشالی ارتقاء داد و عصای مارشالی را با هواپیما برای اوبه استالینگراد فرستاد .

معذلك در سوم فوریه ۱۹۴۳ فن پاولوس با جمیع افسران و سربازانش از جمله ۲۳ ژنرال اجبارا تسلیم روس‌ها گردید .»

پاولوس :

ـ من مجبور بودم درجه‌ای راکه بمن اعطاء شده بود بپذیرم .

دکتر زاوتر :

ـبنابراین برای من جالب توجه است که بدانم آیا از اول کارکه شما برای تدارکات نقشه هجوم‌به روسیه ماموریت یافتید در نظرتان روشن نبود که این حمله بروسیه فقط در تعقیب لطمه وارد ساختن به قوانین حقوق بشر لازم‌الاجرا می‌شود ؟

پاولوس :

ـ بر من‌روشن بود که حمله‌فقط ممکن است با نقض کردن قرار- دادی که‌درپائیز ۱۹۳۹ با روسیه منعقد شده بودبمرحله اجرادرآید.

دکتر زاوتر :

ـ دیگر سئوالی ندارم خیلی متشکرم .

پروفسور دکتر فرانس اکسنر (وکیل مدافع الفرد یودل‌متهم):

ـآقای گواه ، در فوریه ۱۹۴۱ نقل وانتقالات ما بسوی شرق‌آغاز گردید میتوانید بگوئید آن زمان نیروهای روسیه مستقر در طول‌خط تحدیدحدود شده آلمان ـ روسیه ومرزهای رومانی بچه میزان بود؟

پاولوس .

اخباری که درباره روسیه ونیرو- های آن بما می‌رسیدچنان ناقص‌و مختصر بودکه‌مامدتهای‌مدیدابدا اطلاع صحیح در دست نداشتیم.

دکتر اکسنر :

ـ در آن موقع مانورهای جنگی‌ترتیب میدادید ؟

پاولوس :

ـ بله ، در اوایل دسامبر

دکتر اکسنر :

ـ بهرحال شما کاملا برای‌نقشه این عملیات همکاری کرده‌اید . بمن بگوئید این‌فعالیت‌های شما درکجایش با فعالیت های یودل و چه‌تمایزدارد؟

پاولوس :

ـ وجه تمایزش اینست که او در موقعیت خودش برهمه‌فعالیت هانظارت عمومی داشت در حالیکه من فقط یك گوشه کار دستم بود .

دکتر اکسنر :

ـ ولی در هر دو مورد ، فعالیت‌ها یك تدارك جنگی ستاد ارتش بودمگر اینطور نیست ؟

پاولوس :

ـ چرا .

دکتر اکسنر :

ـ بگوئید به بینم چرا شما وقتی همانطور که خودتان اشاره کردید در استالینگراد اوضاع مایوس‌کننده و هولناك شد ـبرخلاف دستورپیشوا سعی درشکافتن خط‌محاصره‌نکردید ؟

پاولوس :

ـ برای اینکه‌آنموقع اینطوروانمود میشد که ادامه مقاومت ارتش تحت فرمان من بسرنوشت ملت آلمان بستگی دارد .

دکتر اکسنر :

ـ آیا خبردارید که شمافوق‌العاده مورد توجه هیتلر قرار داشتید ؟

پاولوس :

ـ نه .خبر نداشتم .

دکتر اکسنر :

ـ میدانید که او تصمیم اتخاذکرده بود اگر کار استالینگراد تمام شود شما جانشین یودل بشوید زیرا او دیگر مایل بهمکاری بایودل‌نبود؟

پاولوس :

ـ در این باره من خبری نداشتم بلکه آن‌را فقط‌بعنوان شایعه‌ای‌شنیدم

دکتر هانس لاترنزر (وکیل مدافع ستاد ارتش و فرماندهی ورماخت).

ـ آیا اطلاع داشتید که در سال ۱۹۳۹ اتحاد شوروی با نیروهائی نسبتا قوی در لهستان پیشروی‌کرده بود که بعقیده خبره های نظامی‌آلمان ابدا ارتباطی به حل وظائف نظامی نداشتند ؟

پاولوس :

ـ درباره قدرت پیشروی کنندگان تجسمی نداشتم هیچگاه چیزی‌درباره اهمیت و قدرت نیرو هائی که درآنجا به جنبش پرداخته بودند نشنیده بودم .

دکترلاترنزر :

ـ میدانید که حتی قبل از پیشروی آلمان از مرز شرقی نیرو های قوی اتحاد جماهیر شوروی در مرز شرقی تمرکز داشتند بخصوص نیرو های زره پوش فوق‌العاده قوی در فضای (بیالیستوك)؟

پاولوس :

ـ نه : با اینطرز من خبر نداشتم.

دکترلاترنزر :

ـ آیا اولین لشگر های مستقردر غرب موقعی بشرق منتقل نشدند که پیشاپیشش نیرو های فوق‌العاده‌قوی اتحاد جماهیر شوروی در مرز شرقی تمرکز یافته بود ؟

پاولوس :

ـ در مورد مسائل مربوط به‌نقل و انتقال نیرو ها من دخالتی‌نداشتم زیرا من در عملیات پراتیکی شرکت نمیجستم .

ناتمام

این عکس جالب درهنگامی از فلدمارشال فن‌پاولوس فرمانده ارتش ششم ومامور تسخیر استالینگراد گرفته شده‌است که سخت در حلقه محاصره افتاده و هیچ‌امیدی به‌نجات نداشت . کسیکه پشت‌سر پاولوس ایستاده‌است «بهرینك» رابط زمان جنك او باآلمان غربی می‌باشد .

اپطالیدن ساندوز
محصول سویس
Optalidon
SANDOZ
مسکن دردها
مخصوصا در سرماخوردگی و زکام
لطفا در موقع خرید اپطالیدن بشکل مثلث بالاکه در روی هر قرص دیده میشود دقت فرمائید

اطلاعات کودکان
سه‌شنبه‌ها منتشر میشود

پمپ شناور سومو
انگلیسی
تمام برنزی رنگ نقره
ارسطوزاده ـ فردوسی ـ شماره ۵۶۲

از امروز صبح
مولن روژ
مهتاب (تراس وسالن)
از امروز صبح
کریستال ـ ایفل
رنگی استیمن کالر
المر گنتری
دوبله بفارسی در استودیو مولن روژ
ELMER GANTRY
برت لنکستر
اسکار ۱۹۶۲ را در این فیلم گرفت .
«شرلی جونز» نیز در این فیلم اسکار گرفته .
و
شاهکار دوبله های مولن روژ
برت لنکستر جین سیمونز شرلی جونز آرتور کندی
فردا ساعت ۹ بعدازظهر فیلم المر گنتری در سینما مولن روژ بزبان انگلیسی نمایش داده میشود
برای اطلاع از برنامه سینماهای مولن روژ و شروع شانسها تلفن ۷۵۸۸۸۸ بطور اتوماتیک بشما جواب خواهد داد

ولگا
مدل ۱۹۶۳
از آنان که ولگا دارند بپرسید ولگا چگونه اتومبیلی است
VOLGA
نماینده انحصاری :
شرکت سهامی ایران شرق
خیابان اکباتان ـ تلفن ۳-۳۰۲۱۸۱

انتقاد

احمد احرار

درمعجزات بادبادك!

شهردار تهران رویهمرفته مرد با ذوقی است . بعضی اوقات که‌حوصله میکند شعر میگوید و مقاله مینویسد و درزمان‌دکترامینی رقیب پروپاقرصی برای رئیس‌پرچانه شیرین سخن‌دولت بود حالا هم هروقت درمناسبت های مختلف حرف میزند حرفهایش‌شنیدنی وخواندنی است . مثلا روزچهارشنبه که‌ایشان‌درجلسه‌بحث‌وانتقادشهرداری ناحیه هفت شرکت داشته وقتی می‌خواسته است منبر برود چشمش به بادبادکی درصحنه آسمان میافتد و ارتجالا چنین میگوید :

«ملاحظه‌کنید این باد بادك را ، صد سال پیش هم همین بادبادك را با این وضع هوا میکردیم و اکنون‌هم همانطور هوا کرده‌ایم . واما دراین مدت دنیا بسرعت پیشرفته و گاری باتومبیل وهواپیما و موشك مبدل شده ولی فکر مردم کشورما ازحدود نان و آب واسفالت خارج نشده‌است»

بنده باغلب احتمال حدس میزنم آقای شهردار از چسباندن حکایت بادبادك به قضیه نان و گوشت و اسفالت نظرخاصی نداشته‌اند وچنانکه گذشت ، ایشان بسائقه ذوق وقریحه از بادبادکی که برحسب تصادف در آسمان ناحیه هفت شهرداری هوارفته بود برای حسن مطلع الهام‌گرفته‌اند. اما نمیدانم که اطلاعات آقای نفیسی درباره بادبادك بطورکلی درچه حدود وچه میزان است .

بقراریکه ازآشنایان قدیمی‌شهردار شنیده‌ام ایشان درعهدکودکی وجوانی بیشتر سرش بدرس و مشق بوده و کمتر سر شروشور و مردم آزاری و کوچه‌گردی وانگشت بهر سوراخ‌کردن وسراز هرکار درآوردن داشته است. برعکس این قماش بچه‌ها که اسباب آبرو هستند و اداره کردنشان زحمتی ندارد بچه‌های پرشورشر قال‌چاق‌کن، آنهائیکه از تیرچراغ‌برق بالا میروند وبسوراخ زنبور چوب فرو میکنند ، به‌دق‌الباب منازل‌مردم نخ می‌بندند و دوساعت بعداز ظهر هنگامیکه اهل منازل خروپفشان بلند است ازپشت دیوار و روی پشت بام باکشیدن آن نخ اهل خانه را دم در میکشانند و فحش آب نکشیده برای آباء واجداد خود دست وپا میکنند ، خلاصه بچه های سرتق خبرچین فضول اداره - کردنشان تدابیر خاص لازم دارد. اگر بچه‌نجیب سربزیر بایك لب‌گزه‌رفتن بزرگتر مثل ماست ولبو سرخ‌میشود ومهره های گرده‌اش تیر میکشد و اشك توی چشمش حلقه می‌بندد بچه عباسقلی خان که اسمش علیمردان خان و کلفت‌خانه زدستش بامان‌است نه با لب گزه ، نه باچشم غره ، نه با چوب ، نه با فلك ، نه‌بادرخواست نه با پرخاش ونه باتوسل بهیچ‌یك از وسایل معمولی دیگر ازین قبیل ابدان را خالی نمیکند واز رو نمیرود. بلکه وقتی قرار باشد خاله‌قزی وعمه قزی درگوشه صندوقخانه پك بقلیون بزنند و پشت‌سر دختر وزن‌همسایه نیبت‌کنند اما علیمردان خان گوش صاحب مرده اش را به سوراخ در نچسباند و فردا کوچه را از سیر تا پیاز مذاکرات محرمانه کنج پستو پر نکند ، وقتی قرار باشد اهل کوچه خواب بعداز ظهر خودرا بدون‌مزاحمت وسروصدای وقوق‌صاحاب علیمردان خان که مرگشان بگذارند ، وقتی‌قرار باشد نان و پنیر توی دیك و انگور یاقوتی کنج پاشیر از دستبردعیارانه علیمردان خان محفوظ بماند ، وقتی قرار باشد علیمردان خان مزاحم‌کلفت خانه نشود و دهنش را به لله کج نکند ، خلاصه کلام وقتی بنا باشد خانه برای ساعتی از شروشورایذاء و آزار و فضولی و خبرچینی ووراجی وقال‌چاق‌کنی علیمردان خان بیاساید کدبانوی باتدبیر منزل دست بدامان وسیله‌ای غیراز این وسایل معمولی میشود .

اینجاست که تاریخچه با اهمیت بادبادك آغاز میشود . زیرا همینکه چندتکه کاغذ الوان و چند قطعه نی و مقداری سریش ویك‌قرقره نخ‌باختیار علیمردان خان قرار گرفت گورش‌را گم میکند به گوشه راه‌پله و بعداز آنکه کاغذها و گزن‌ها ودنباله‌ها را رویهم سوار کرد و قرقره نخ‌را به‌آن بست مثل جن بوداده میرود روی‌پشت بام و ساعتها منتر بادبادك میشود . این ساعات همان اوقات ذیقیمتی‌است که آقا و خانم ولله و نوکر میفهمند درخانه چه میکنند واز شر موذیگری وفضولی و اخلالگری علیمردان خان قالتاق پاردم سائیده راحتند !

القصه ، جانم برای شما بگوید آقای‌نفیسی‌که بدیده تحقیر دربادبادك نگاه نکنید . یقین بدانید که مخترع بادبادك نقش بزرگی درحفظ امنیت‌و آرامش بعهده دارد . مطمئن باشید یك دلیلی دارد که دربن صد سال خیلی چیزهای بزرگتر و مهمتر از بادبادك از بین رفته و فراموش‌شده ویا از سکه و اعتبار افتاده‌اند ولی بادبادك اعتبار واهمیت خودرا حفظ کرده است .

این نکته کوچولو هم بین خودمان بماند که هیچوقت نباید اسم بادبادك را همراه نان وگوشت و برق‌واسفالت بزبان آورد زیرا ممکن است علیمردان خان‌را خدای‌نخواسته خدای‌نخواسته، بفکر بیندازد که بین آب و نان و گوشت و آسفالت با بادبادك‌رابطه‌ای هست ، بادبادك را بزبان ترکی «دو دوك» گویند و شاعر فرماید :

«سرخلق را گرم دارد دو دوك »
«خصوصا دو دوکی که‌باشد بیوك!»

گفتگوی تلفنی

■ اعتراض به‌خاکروبه‌دانی

درابتدای‌خیابان نظام‌آبادشهرداری ناحیه ۳ اقدام بتاسیس خاکروبه‌دانی کرده است ، اهالی برای‌از بین بردن این خاکروبه‌دانی‌چندین بار اینطرف وآنطرف دویده‌اند و اعتراض کرده‌اند اما توجهی‌نشده چندی قبل بالاخره خدا پدربهداری شهرداری را بیامرزد ! که‌مامورش آمد ومحل را بازدید کرد و رفت واعلام خطر نمودکه این خاکروبه‌دانی ببهداشت مردم محل لطمه میزند .

غلامحسین ملك

■ عجیب است !

باتفاق یکی از دوستان از اهواز عازم کویت بودیم و بچند برك رونوشت‌شناسنامه‌احتیاج‌پیدا کردیم در بخش یك‌اداره‌آمار و ثبت‌احوال آبادان برای صدور یك‌برك‌رونوشت پنجاه ریال وبخش ۷ آن اداره هم پنجاه ریال ازماگرفتند. عجیب‌این بود که وقتی برای یادآوری‌جریان برئیس آمار این مطلب را گفتیم گفت حقوق مامورین کم است و ناچارند این کار را بکنند .

محمد حسن صدیقی

■ پاك بیچاره شده‌ایم

ما از دست این خط ۴۸ بیچاره شده‌ایم ، پاك از کار و زندگی مانده‌ایم. چندین‌هزار نفرمسافران این خط درخیابانهای جیحون ، کارون، سرتاسر هاشمی‌وقسمتی از قصرالدشت و خوش وسلسبیل دل پرخونی از خط ۴۸ دارند . آخر باید بکدام مرجع شکایت‌کرد مگرما مفت ومجانی سواراتوبوس میشویم که باید مدتها زیرآفتاب درصف بایستیم ؟

مسافر

■ بامردم چه میکنید؟

شب دوشنبه برای دو دقیقه توقف درانتهای‌خیابان ژاله‌گیر یك افسر راهنمائی تازه‌کار افتادم و تازه دستگیرم شدکه چرا بعضی وقتها چشم ندارم افسر راهنمائی را ببینم ، از اینکه من خلاف‌کرده بودم حرفی‌ندارم‌میبایست جریمه شوم‌اول‌که‌خواهش کردم‌این آقای ستوان دو بنده را به خلافی که کرده‌ام و معترفم به بخشندولی ایشان مثل اینکه بنده دزدی‌کرده‌ام ومچم را گرفته ، چنان بامن بد رفتاری کردکه از تقاضای خود صرفنظر کردم حاضر به پرداخت جریمه نقدی درمحل شدم ولی ایشان قبول نکردند ، مرا جریمه کردند ، تصدیقم را گرفتند و گفتند فردا برواداره مرکزی‌جریمه را بپرداز گواهینامه‌ات را بگیر، نکته همین‌جا است نشان به آن نشانی‌که بنده رفتم جریمه بدهم امروزگفتند ، افسر گزارش‌نداده، فردا گفتند گواهینامه‌ات حاضر نیست پس‌فردا بعداز سه‌روز از کارم بیکار شدن و رفتن وآمدن گواهینامه‌ام را دادند جریمه را گرفتند .

م - ذ

■ امروز وفردا میکند

عامل فروش ۳۰۳۴ از تحویل قندوشکر خودداری میکند هروقت باومراجعه میکنیم امروز و فردا میکند و میگوید سهمیه مرا هنوز نداده‌اند .

محمدعلی شبستری

نامه‌های مردم

نتیجه اشتباه

آقای علی‌اقبال مینویسد در حدود ۲۵سال قبل مامور ثبت اسناد املاك در حین شماره گذاری دودربند دکان واقع درخیابان نادرشاه قوچان‌اشتباها شماره ۲را ۳نوشته و در این چند سال ملك مزبور پنج دفعه نقل‌وانتقال یافته اینك سه سال‌است برای‌صدور سندمالکیت‌پرونده‌را از ثبت‌بدادگستری واز آنجا به‌ثبت اسناد اعاده میدهند بدون آنکه جواب مثبتی‌به تقاضاکننده داده شود .

مجازات محرك و عامل

آقای محمدعلی آزاری مینویسد در بهمن ما ه‌سال ۴۰ پسر عمویم بنام سیف‌الله آزاری در قریه آرارمون حومه آمل بقتل میرسد کسانی که در قتل او و مجروح نمودن نقی آزاری دست داشته‌اند تحت تعقیب قرار می گیرند ولی تا کنون محرکین و عاملین اصلی این قتل بمجازات نرسیده‌اند برای آنکه خون یك‌زارع بیگناه‌پایمال نشود تقاضا دارم در رسیدگی باین پرونده تسریع بعمل آید .

خیابان فرح نو

ساکنین منطقه خیابان فرح‌نو واقع در امامزاده حسن تقاضا می نمایند نسبت بتامین آب مشروب وایجاد یك دستگاه تلفن عمومی‌اقدام موثری‌بشود تا اهالی این محل‌که قسمتی از تهران بزرك محسوب است دچار مضیقه نباشند .

کارگران اخراجی

آقایان صفا- زاکار- نفر -بختیاری و مهدیزاده از جمله کارگران اخراجی کارخانه سیمان شمال مینویسند این کارخانه دو عده کارگران خود را از ۱۵۰ نفر به ۷۰ نفر تقلیل داده بود بدون اطلاع و اخطار قبلی در آخر خردادماه بخدمت چندین ساله‌ماخاتمه داد . بیکار مانده‌ایم تقاضا داریم‌طبق ماده ۳۳ قانون کار باتوجه بسابقه‌کار هرکدام باین‌موضوع‌رسیدگی‌ازتضییع حق کارگران اخراجی و عائله‌پریشان ما جلوگیری شود .

تجربه اندوخته‌ها

از شیراز آقای حمید فسائی نژاد بمنظور قدردانی‌از کارمندانیکه‌تجربیات سودمندی ظرف مدت‌خدمت‌اندوخته‌اند و باداشتن ۶-۷ بچه و عائله‌سنکین اکنون حقوقی کمتر از یك لیسانسیه جدیدالاستخدام دریافت میدارند پیشنهاد مینماید کارمندانی که بیش از بیست سال خدمت کرده‌اند و با تصدیق ششم ابتدائی وارد خدمت شده‌اند حقوقشان معادل لیسانسیه ها و آنهائیکه بیش از ۱۵ سال خدمت کرده‌اند مانند دیپلمه‌های‌فنی پرداخت گردد .

قانون استخدام

آقای غلامرضا قدرتی مینویسد ، مدتهااست قانون استخدام کشوری در دست مطالعه می‌باشد وباکمال‌تاسف بمرحله نهائی نرسیده است ازطرفی کارمندان دیپلمه فنی وکشاورزی‌کمك مهندس شناخته شده بسایر دیپلمه هاتوجه نشده‌است درصورتیکه همه میدانند اگر مواد دروس یك دیپلمه طبیعی یاریاضی از دیپلمه کشاورزی مشکلتر نباشد قطعا سهلتر نیست‌امید است این‌موضوع درقانون جدیدنوعی تنظیم شود که‌باین نوع استثنا ها احتیاج نباشد .

کارمندان ریشه‌کنی مالاریا

آقای‌ابراهیم‌امین‌اجلاسی‌بنمایندگی کارمندان ریشه‌کنی مالاریای استان سوم از تبریز مینویسد دراینموقع که لایحه استخدامی درشرف تصویب‌می‌باشد مقتضی است کمیسیونی بمنظور روشن نمودن وضع استخدامی ٤هزار تن کارمندان روزمزدریشه کنی مالاریا تشکیل و معلوم گردد مفاد لایحه مزبور شامل حال‌آنها میشود یانه ، درصورتیکه اشکالی موجود باشد قبل از تصویب قطعی لایحه نسبت به‌تبدیل عنوان ازروزمزد برسمی راه حلی پیش‌بینی نمایند .

تبدیل شماره شخصی بکرایه

آقای حمید قره‌باغی مینویسد در اثر سه‌سال بیماری و بستری بودن تمام هستی خودرا از دست داده بودم، ناچاریك ماشین شخصی تهیه نموده تقاضا کردم شماره کرایه‌ای‌داده شود تابتوانم ازاین طریق عائله‌ام‌را تکفل نمایم متاسفانه تاکنون‌موفق به‌تحصیل این‌اجازه نشده‌ام استدعادارم موافقت شود کارت مالکیتم راصادر نموده و اجازه داده‌شود درخط مخبرالدوله با شماره کرایه مسافر بپذیرم .

آموزگاران تازه استخدام

از اصفهان یکی از کارمندانیکه باشش نفر عائله ۵۳۰ تومان حقوق دارد می‌نویسد بمنظور کمك بهزینه این عائله که چهار نفرشان محصل وداشجو هستند از اول مهرماه سال گذشته خانمم که کلاس تربیت معلم را تمام کرده بود باستخدام‌فرهنك در آمد و تصور میشد با آنکه از وظائف خانه‌داری بازمیماند حقوق آموزگاریش جبران این نقیصه را خواهد نمود ولی متاسفانه تاکنون بیش از دوماه‌حقوق‌نداده‌اند وپرداخت حقوق عقب افتاده را موکول بوصول از سازمان برنامه نموده‌اند مقتضی است از هر محلی که آن دوماه‌حقوق پرداخت شده بقیه حقوق‌آموزگارتازه استخدام پرداخت گردد تا از عهده قروض خود برآمده گشایشی حاصل شود .

حق‌العلاج

آقای مهندس طاهرپور مینویسد مردم از گرانی دارو وسنگینی‌ویزیت پزشکان شکایت بسیار دارند‌دوستی دارم که حکایت می‌کرد طفلش دراثر سرماخوردگی دچار خون دماغ شده بود پس از پرداخت ۲۵۰ ریال‌ویزیت صبح و ۸۰۰ ریال برای آزمایش‌خون و۲۰۰ ریال ویزیت عصر تازه دکتر این مریض را به‌متخصص بینی‌حواله نموده بود برای آنکه عملا جلواین احجاف گرفته شود یا باید طبابت‌و معالجه در تمام کشور مجانی شودو پزشکان حقوق بگیرند یا اطباءرابدو درجه ممتاز و معمولی طبقه بندی کنند ویزیت‌متخصص یکصد ومعمولی پنجاه ریال تعیین شود و در نرخ آزمایشها نیز تنزل فاحشی منظور گردد تا کسانیکه بیمه نیستند بااین درآمد های کم‌قدرت معالجه‌داشته باشند

درمانگاه قریه بروات

اهالی قریه بروات واقع در نزدیکی بم مینویسند درمانگاه بروات که برای ده‌هزار نفر جمعیت این حدود مورد استفاده بود قریب ششماه است‌طبیب ندارد و ازاین حیث بیماران‌سرگردان مانده‌اند تقاضا میشود در استخدام‌و اعزام طبیب جهت درمانگاه قریه‌بروات تسریع شود .

بهاء برق در ملایر

مستخدمین و کمك پرستاران بهداری و بیمارستان های تابعهٔملایر مینویسند بازحمت‌زیاد و صرفه‌جوئی بیحد مبلغ دوهزار و پانصدریال بابت امتیاز یك انشعاب به شرکت‌برق‌خرم‌فال پرداخته‌و مبلغی‌درهمین‌حدودصرف خریدوسائل برق‌نمودیم ولی شرکت بهای هرکیلووات‌برق مصرفی راشش ریال تعیین نموده باآنکه طبق‌دستور وزارت کشور فقط یکریال برای هر کیلووات برق تخفیف منظور گردیده قبوض فروردین و اردی‌بهشت راهمان شش‌ریال صادر نموده مطالبه مینمایند تقاضاداریم اقلا همان تخفیف رامراعات نمایند تاباین گرانی روزافزون قادر ب... ازاین وسیله ضروری‌باشیم.

استخدام درنیروی هوائی

از تبریز آقای احمد نبی‌حبیب می نویسد سال ۳۹ برای ورود در اداره نیروی هوائی نام نویسی کردم پس‌از معاینات لازمه‌باآنکه‌قدم ۱۷۳سانتیمتر است بعنوان کوتاهی‌قد اعلام کردند بمحل خود مراجعت کنم تامجددا بخواهند چون بیشس از حد مایلم در این قسمت انجام وظیفه کنم تابحال چندین نوبت بتهران مسافرت و جویای نتیجه شده‌ام تقاضادارم بااعلام تصمیم قطعی مرااز بلاتکلیفی نجات دهند .

شماره ۱۸

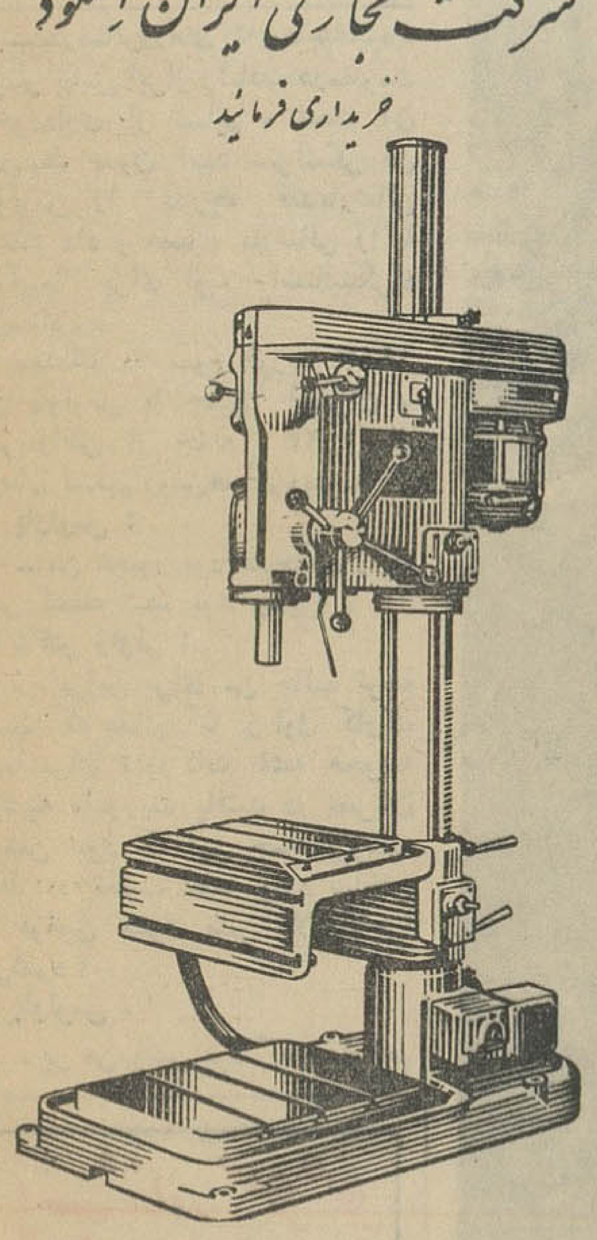

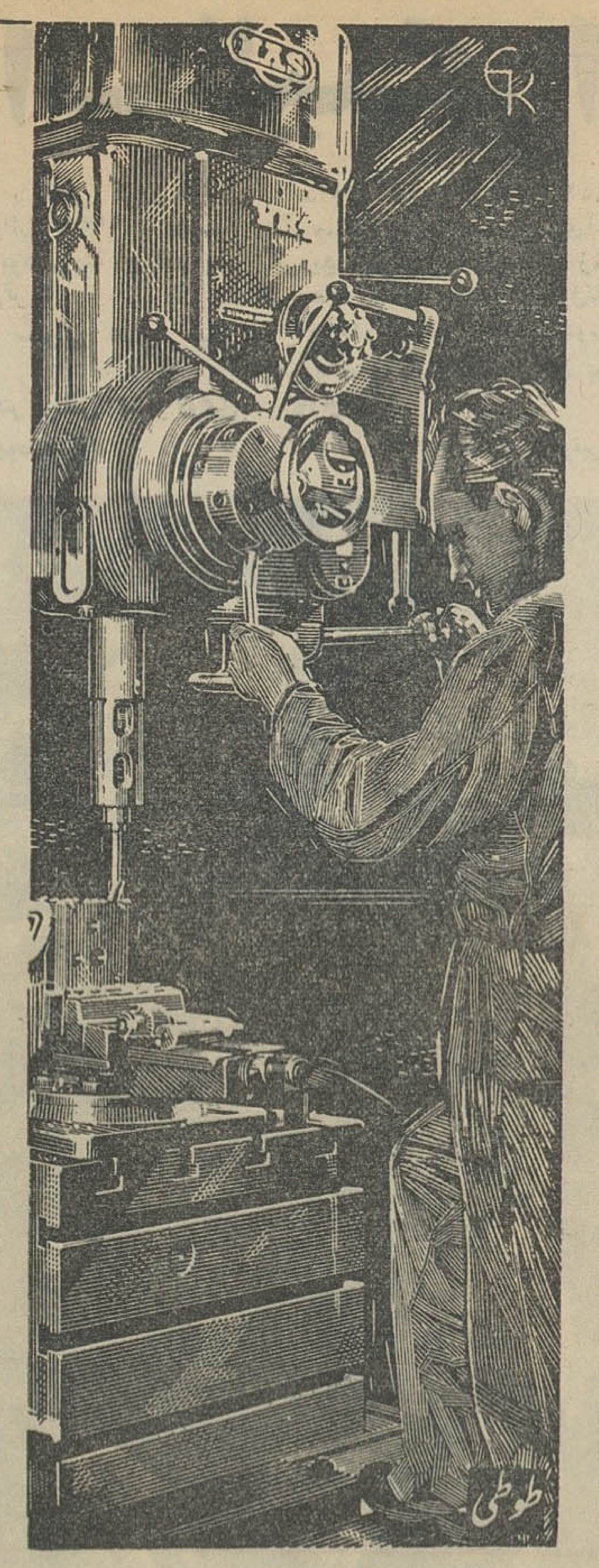

برای کسب اطلاعات بیشترویاخرید بشرکت تجارتی ایران واشکودا - تهران خیابان یوسف آباد شماره ۲۰۳ تلفن‌های ۴۲۰۵۹ - ۴۹۸۱۴ مراجعه فرمائید.

آ-۱۲۱۳۸

ترازنامه پایان سال ۱۳۴۱ شرکت تولید سیمان صنعت بامسئولیت محدود

دارائی	مبلغ	بدهی	مبلغ
صندوق‌و بانکها	۹۰۸۰/۵۰	سرمایه	۱۵۰۰۰۰۰/-
کالا	۲۰۱۸۴۱/-	بستانکاران	۶۲۹۹۶۵/۵۰
اموال غیر منقول و منقول	۱۵۸۲۲۹۸/-		
مطالبات	۳۰۴۵۳۹		
جمع	۲۰۹۷۷۵۸/۵۰	جمع	۲۱۲۹۹۶۵/۵۰
زیان	۳۲۲۰۷	سو د	
موازنه	۲۱۲۹۹۶۵/۵۰	موازنه	۲۱۲۹۹۶۵/۵۰

سود وزیان یکساله ۱۳۴۱ شرکت

در آمد	مبلغ-ریال	هزینه	مبلغ-ریال
از فروش موزائیك	۳۴۵۴۶۵/-	زیان سال قبل	۱۹۸۱۶۷/-
موجودی کالا	۲۰۱۸۴۱/-	مصارف و دستمزد کارگر	۲۶۷۴۶۴/-
		استهلاك	۱۱۳۸۸۲/-
جمع	۵۴۷۳۰۶/-	جمع	۵۷۹۵۱۳/-
زیان	۳۲۲۰۷/-	سود ویژه	
موازنه	۵۷۹۵۱۳/-		۵۷۹۵۱۳/-

مدیر شرکت

دعوت از مدیران مدارس ملی

درهفت نمایندگی که از طرف همکاران محترم باین جانبان تفویض شده پس از مذاکرات متوالی بااولیای محترم فرهنك و تشکیل کمیسیون های متعدد مقرر گردید فعلا مبلغی ازبابت‌اعانات سه‌ماهه در فرهنك استان پرداخت شود ضمنا برای اطلاع بیشتر واخذ تصمیمات لازم تقاضا می‌شود مدیران محترم مدارس ملی روز سه‌شنبه اول مردادماه ساعت ۷ و نیم بعد از ظهر دردبستان همایون تاج خیابان شاهپور مقابل سینما جهان حضور بهمرسانند

طوسی جهانبانی -محمدعلی مهیاری -ابراهیم هاشمی

MOTEURS BAUDOUIN

برای آبیاری مزارع و استفاده ازچاه های عمیق یکدستگاه

موتور دیزل بُودوئن و تلمبهٔ توربینی فلووِی

مناسب ترین وسیله میباشد

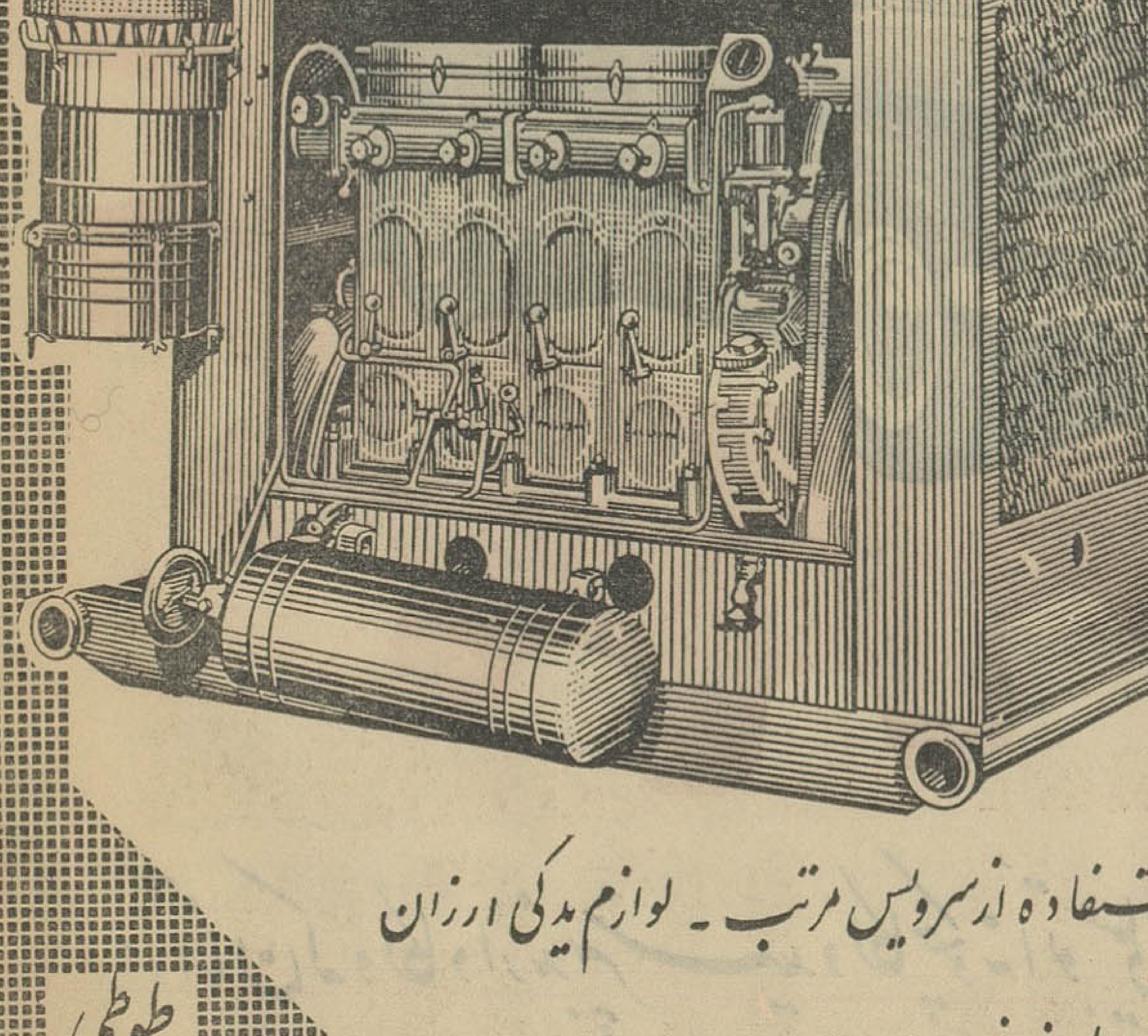

دیزل بُودوئن

به قدرتهای ۵۰-۷۵-۱۰۰ و ۱۵۰ اسب - ۱۲۰۰ دور ، برای کاردائم در مناطق گرمسیر ساخته شده .

دوام - قدرت - سادگی - استفاده ازسرویس مرتب - لوازم یدکی ارزان وفراوان ازمشخصات این موتور عالی فرانسوی است .

طوطی

نمایندگی: تکنوماشین شاه آباد خیابان اکباتان سه راه وزارت فرهنگ شماره ۲۸ تلفن ۳۵۹۸۰ ۳۵۲۱۶

با خبرنگار سیار اطلاعات
از گوشه و کنار کشور دیدن کنید

سرزمین های طلائی

زیبائی و آبادی سرزمین های اطراف شاهرود رنج سفر را از یاد میبرد

برای مردم شهر تاسیسات مفصل لوله کشی آب و تصفیه خانه در دست ساختمان است

شاهرود - گزارش شماره ۵۰ برای آدمی که در مسافرت بین شهرستانها بیشتر آشنا شود و رنجی شهر ها اتومبیل شخصی ندارد ، را که اهالی شهرستانها در رفت و این مسافرت فرصت بسیار مناسبی آمد بین شهر ها متحمل میشوند است که از نزدیك با زندگی مردم احساس کند .

مسافرت ازگنبد کاوس به شاهرود نیز از لحاظ تهیه وسیله نقلیه دست کمی از راه بهشهر ندارد . در این راه نیز آدم ناچار است با اتومبیل های عهد دقیانوس سفر کند و از دك و دنده بیافتد !

این را بگویم که وضع جاده گنبد کاوس - شاهرود نسبتا خوب است و تنها ناراحتی مردم از لحاظ نبودن وسیله نقلیه کم و بیش راحت است.

جاده خوش منظره

بهر حال پس از آنکه کارم در گنبد کاوس خاتمه یافت با هزاران زحمت وسیله ای تهیه کردم و برای مشاهده شهر شاهرود و اطلاع از پیشرفتهای آن و نیازمندیهای مردم عازم آن شهر شدم .

جاده «شاهرود - گنبد کاوس» بنظر من یکی از زیباترین و خوش منظره ترین جاده های ایران است . در دو طرف طول این جاده از شاه- پسند گنبدکاوس تا نزدیکی های شاهرود در کرانه رودخانه ای که از آن حوالی میگذرد مزارع برنج سراسر زمین را پوشانده است و انسان ازمشاهده مناظر بدیع شالیزار ها احساس لذت و وجد و سرور می کند در نزدیکی های شاهرود یعنی از حدود پشت «بسطام» بطرف شهر شالیزار ها تبدیل بمزارع گندم میشد و ساقه های طلائی گندم مانندحریری زرین با وزش باد میرقصیدند و بر دست کشاورزان که مشغول درو بودند بوسه میزدند . آنجا سر زمین های طلائی بود . سر زمینی زرخیز.

هوای دلپذیر

شهر شاهرود با آب و هوای لطیفی که دارد در فصل تابستان بهشت منطقه شمال شرق ایران محسوب می شود و هر تازه واردی بخصوص کسانیکه طعم گرمای گنبد کاوس را چشیده باشند بمحض ورود بشاهرود این مسئله را بخوبی درك میکنند . اهالی شاهرود عموما مردمانی نجیب و متدین هستند و روی همین اصل تعداد مساجد و تکایا در این شهر زیاد است و از اماکن فساد خبری نیست ! با همه اینها شاهرود از لحاظ شهریت تعریف زیادی ندارد وکارهای ساختمانی در این شهرستان صورت نگرفته است ساختمانهایش عموما رنگ و رو رفته و قدیمی است

این شهر فقط یك فلکه و چهار خیابان دارد که هر چهار خیابان آن اسفالت شده است ولی پیاده رو های چندان خوبی ندارد و در بعضی جا ها بطور کلی از پیاده رو اثری نیست و عابرین پیاده هنگام عبور و مرور وسائط نقلیه ناراحت هستند .

مصرف در آمد شهرداری

یکی از معتمدین شهر میگفت با اینکه درآمد سالیانه شهرداری شاهرود در حدود یك میلیون و ششصد و سی هزار تومان بوده ولی متاسفانه از این در آمد برای عمران و آبادی شهرخوب استفاده نشده است انجمن شهر شاهرود نیز بطوریکه چند نفر ازاهالی اظهارمیداشتند موردرضایت عمومی نیست و رویهمرفته انجمن برای عمران و آبادی شهر کاری صورت نمیدهد .

لوله کشی آب

لوله کشی آب شهرستان شاهرود طبق قرار دادی که بین شهرداری و سازمان برنامه امضاء شده جریان دارد هزینه مرحله اول لوله‌کشی آب شاهرود تا شعاع شش کیلومتر مبلغ یازده میلیون و سیصد هزار ریال برآورد شده که پنجاه در صد آنرا سازمان برنامه تامین کرده و بقیه راشهرداری شاهرود باقساط پرداخت میکند .

چون‌شبکه شهر برای تامین احتیاج همه اهالی کافی نبود باینجهت قرار داد یك پروژه تکمیلی لوله‌کشی آب بمبلغ دو میلیون و چهار صد ریال بین شهرداری و سازمان برنامه‌منعقد شده‌و بااجرای این‌طرح عده بیشتری از ساکنین شاهرود از آب لوله‌کشی استفاده‌خواهند کرد وبطوریکه‌مهندس آلمانی ناظر سازمان برنامه اظهار میداشت حد اکثر شش ماه دیگر کار لوله کشی اصلی شهر خاتمه می پذیرد و آب در لوله های اصلی جریان مییابد مهندس مزبور اضافه کرد منبع آب و تصفیه خانه ای که ساخته میشود تا شعاع ۹ کیلومتری قدرت تامین آب شهر را دارد و اگر بخواهند شبکه لوله‌کشی آب بیش از این توسعه پیدا کند باید در فکرساختمان منبع‌وتصفیه‌خانه دیگری بود .

آگهی دانشکده پزشکی

دانشکده پزشکی گندی شاهپور که به علت گرمی هوا از شرکت در مسابقه عمومی مرداد ماه دانشگاه ها خودداری نموده است ۵۰ نفر دانشجو بین داوطلبانی که در کنکور عمومی توفیق حاصل نمایند ازطریق مسابقه می پذیرد . تاریخ شرکت درمسابقه خصوصی دانشکده پزشکی گندی‌شاپور بعدا اعلام خواهد شد.

الف۲۵۲۴ رئیس دانشکده‌پزشکی گندی‌شاهپور . دکترعمید
آ-۱۲۳۵۸ ۱-۳

سپاسگزاری

بدین‌وسیله از آقایان دکتر متین و همچنین دکتر انجام‌دکتر محبوبیان وخانم کاوسی رئیس و کارکنان بیمارستان خواجه‌نوری که باعمل جراحی معجزآسای خود مریض اینجانب را از مرگ حتمی نجات دادند سپاسگذاری نموده سعادت و سلامت این افراد دلسوز و کاردان را ازخداوند بزرگ مسئلت‌دارم .

آ-۷۵۲۳ ن-نیکو رزم

جدول کلمات متقاطع شماره ۲۴۴۶

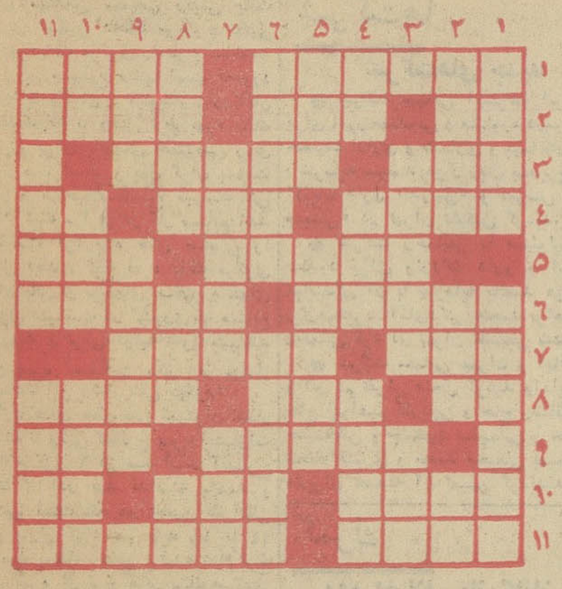

افقی : ۱- جائی برای انجام کار های دستی و فنی - چون هیچ مرکبی نباشد باید دل رابسواری آن خوش کرد ۲- مادر تازی - لغزنده است - شرف مکان بدان باشد ۳- علم - خروس نابالغ ٤- تعظیم و تکریم - چند شب پیش گفتند گرفت و نگرفت -پرنده‌ای بی‌پاهـ زیادبرآتش مانده‌ونسوخته- دانه ٦- چه توان کرد که تاب مستوری ندارد - از غذاهای ساده وارزان و خوشمزه ۷- پیوند زمین وآسمان است - پایتخت کشوری در اقیانوس کبیر - ۸- چهره - مانند - از لوازم آرایش ۹-شهری در فرانسه - پول خارجی ۱۰ - از صفات موش ! - عیار زر وسیم بدان می‌سنجند -بایك حرف‌درخت سرسبزی است ۱۱- داغش سخت میسوزاند - نازش را شما هم می کشید .

عمودی :۱- از اقسام کاغذ - این هم نوعی دیگر کاغذ است منتهی خیلی گرانبهاتر از آن ۲-عشق فوفول - سوراخ گیری نامرئی ! - صدای حیوان ۳-ازاسباب آزمایشگاه - برای‌برآورده شدن حاجات مفید است ٤- مظهر لطف و زیبائی - عشق خوبان بجان میزند - ازکتابهای‌ادبی‌فارسی ٥- ضمیری است- ازآهنك سازان معروف و نیمه‌دیوانه آلمانی ٦- فرار شکست‌آمیز -اشرف مخلوقات است به‌قول خودش ۷- قریه زیبا و باصفائی نزدیك کرمان - شهری در آلمان ۸- برادر بزرك قاشق - سماور هم دارد - اصفهانی گویدمقوی‌است و مشهی است و خیلی هم‌خوب است ۹- واحد - برای بهتریادگرفتن درس مدرسه انجام‌میدهند ۱۰- حرف نفی - نشخوار آدمیزاد -ازاقسام پاپوش تابستانی ۱۱- جنجال وسروصدا -غیبش حافظ بود.

حل جدول شماره ۲۴۴۵

	۱۱	۱۰	۹	۸	۷	۶	۵	٤	۳	۲	۱
۱	ت	ر	ا	ز	خ	■	م	س	ا	ر	ا
۲	ا	■	ا	ن	ت	س	ا	د	■	ت	ن
۳	ز	ج	■	س	■	ن	ا	س	ا	■	خ
٤	ه	ا	ج	■	ب	ب	س	■	س	ک	ک
۵	■	م	ر	ا	ج	ا	ل	■	گ	ن	د
٦	ب	ط	■	ه	■	ان	م	ز	■	س	ه
۷	ه	م	ل	د	■	ل	ت	ر	ا	ک	■
۸	د	ع	و	■	ر	ط	ق	■	ا	م	ب
۹	ا	■	ل	ا	م	■	ا	پ	■	ل	ر
۱۰	ن	ب	■	ط	ا	ب	ض	ن	ا	■	ق
۱۱	■	ل	ا	و	ن	■	ی	د	ن	ا	گ

دکتر سیاوش ورجاوندی

متخصص وجراح کلیه و دستگاه ادرار وتناسلی ازامریکا . پذیرائی ٥ر٤ تا ٥ر۷ بعدازظهر - صبحها باتعیین وقت قبلی.

آدرس- خیابان‌شاه -خیابان رازی شمالی‌شماره۱۲٤

تلفن مطب ٤۸۷۰۵ منزل ٤۷۱٤۳

آ-۱۲۱۹۲ ۱-۲

دعوت نامه

پیرو آگهی شماره ۱۱۰۸۱-۱۰ر۲ر٤۲ مندرجه در روزنامه اطلاعات مورخه ۱۰ر۲ر٤۲ و دعوت‌نامه شماه ٦۱۸-۱۳ر٤ر٤۲ از صاحبان سهام شرکت ساختمانی آبادان دعوت می‌شود که در روز شنبه ۵مردادماه ۱۳٤۲ ساعت ٤ونیم بعد از ظهر در دفتر شرکت‌حضور بهمرسانند .

دستور جلسه :

۱-دستوراتی که در آگهی روزنامه اطلاعات و دعوت‌نامه شماره ٦۱۸مورخه ۱۳ر٤ر٤۲ذکر شده

۲-تعیین تکلیف حسابهای معوقه شرکت

۳-روشن نمودن حساب آقای لشگریان

شرکت ساختمانی آبادان

ترازنامه شرکت سهامی آهن آلات ایران‌درسال ۱۳٤۱

جمع کل دارائی	۱۷٦۳۸۹۹/۲۰ ریال	سرمایه	۱۰۰۰۰۰۰ریال
زیان سالهای قبل	۵۰٦۲۵٦/۷۰ ریال	بستانکاران	۱٤۷۲٦۹۷ر۵۵
زیان سال ۱۳٤۱	۲۰۲۵٤۱/٦۵ ریال		
جمع	۲٤۷۲٦۹۷/۵۵ ریال	جمع	۲٤۷۲٦۹۷/۵۵ ریال

حساب سودو زیان شرکت سهامی آهن آلات ایران در سال ۱۳٤۱

سود حاصله از فروش کالا	۱٤۱۱۷۰/۸۵ریال	جمع‌کل هزینه‌ها	۳٤۳۷۱۲/۵۰ ریال
زیان حاصله	۲۰۲۵٤۱/٦۵ ریال		
موازنه	۳٤۳۷۱۲/۵۰ ریال	موازنه	۳٤۳۷۱۲/۵۰ ریال

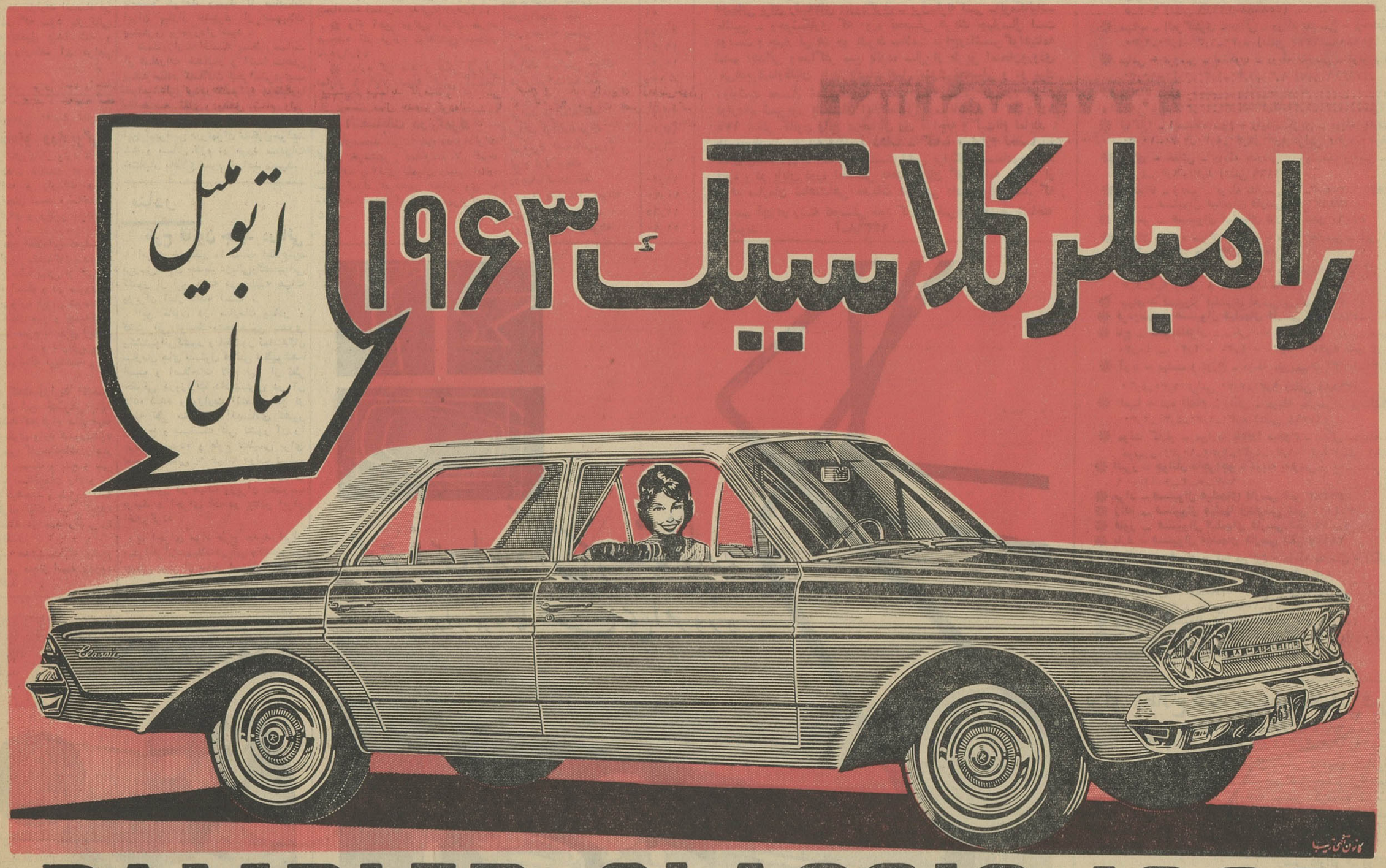

برای کسب اطلاعات بیشتر به شرکت سهامی جیپ خیابان اکباتان - تلفنهای ۹-۳۰۵٤٤۵ مراجعه فرمائید

برای خرید موتور کمپرسور تکمسه یك اسب وسه چهارم وکمتر و بهمچنین کولر گازی دوتن فدرز ساخت امریکا بشرکت تهویه گرم وسرد فردوسی جنوبی تلفن ۳۰۲۲۳۱ مراجعه فرمائید.

اطلاعات اقتصادی

بازار

تقلیل نرخ بهره

اعضای اطاق بازرگانی تهران در جلسه اخیری که برای ملاقات با آقای مهندس سمیعی رئیس بانك مرکزی تشکیل دادند موضوع تقلیل نرخ‌بهره‌بانك مرکزی رامطرح ساختند زیرا این موضوع مدتها است که‌مورد علاقه بازرگانان میباشد بازرگانان معتقدند که تا وقتی نرخ بهره بانك مرکزی برای بانکهای خصوصی روی ٦ در صد است و پول گران بدست تجار و صاحبان صنایع میرسد نمی تواند کمك موثری در کار صنایع‌باشد و قیمت فرآورده های صنعتی را تقلیل دهد . نرخ بهره بانك مرکزی ایران یکی از نرخهای سنگین بانکهای مرکزی دنیاست در کشوری که صنایع در رشد و ترقی اولیه خود میباشد نرخ بهره سنگین یکی از عوامل نامساعد این رشد تلقی میگردد .

ازبانکهای خصوصی نمیتوان‌انتظار داشت تا وقتی که نرخ بهره اعتبارات بانك مرکزی ٦ در صد است آنهانرخ ۸ تا ۱۲ در صد نداشته باشند و طبیعی است که در چنین شرایطی نرخ بازار آزاد هم باید ۱۸ تا ۲٤ در صد باشد . باین ترتیب تمام نرخ های بهره از نرخ های بانك مرکزی تبعیت میکنند بانك مرکزی باید مطالعاتی روی تقلیل نرخ بهره خود شروع کند تا تاثیر آن در نرخ های دیگر نیز مشهود گردد .

سود بازرگانی

تغییر سود بازرگانی سود کوستیك

دروزارت اقتصاد طرحی در دست مطالعه‌است که طبق آن سودبازرگانی سود کوستیك تقلیل مییابد .

در موقع تنظیم مقررات واردات سال جاری وزارت اقتصاد طبق‌آماری که در اختیارش گذارده شده بود معتقد بود که تولید کارخانجات‌داخلی سود کوستیك کفاف احتیاجات مصرف داخلی را خواهد کرد بهمین جهت برواردات آن گیلوئی ٥ ریال سود بازرگانی بست تا حمایتی از صنعت‌داخلی بشود اما در عمل‌صنایع صابون سازی و روغن نباتی دوچار مضیقه‌جنس شدند و قیمت آن‌بشدت تا حدود دو برابر ترقی کرد و در بررسی های بعدی متوجه شدندکه بعلت‌نقص‌و پیش آمد فنی‌کارخانجات داخلی‌قادر به‌تهیه همه احتیاج‌داخلی نیستند بهمین جهت بخاطر رفع مضیقه صنایع مصرف کننده سود کوستیك طرحی در وزارت اقتصاد در دست تهیه است که سود بازرگانی سود کوستیك تقلیل پیدا کند و تسهیلاتی برای واردات آن فراهم گردد .

واردات

واردات رادیو ورادیوگرام

امروزیکی از بازرگانان وارد کننده رادیو گرام اظهار داشت که طبق مقررات صادرات و واردات ورود گرام مبله غیر مجاز است ، ساختمان جعبه و میز گرام و رادیو باید در ایران انجام پذیرد .

امامتاسفانه طبق‌اطلاعاتی که‌بدست آمده‌است‌یکی ازواردکنندگان سفارش تعدادزیادی‌گرام مبله بیکی از کمپانی های اروپا داده است و در صورتیکه گرام های مزبور وارد ایران شودلطمه بزرگی به سازندگان میز و جعبه‌گرام و رادیو که اغلب سرمایه های زیادی دراین کار گذاشته اند و دارای‌پروانه تاسیس رسمی کارخانه میباشند وارد خواهد شد .

این بازرگان گفت وزارت اقتصاد واداره گمرك در این خصوص باید توجه داشته باشد که گرام های مبله مزبور بعنوان دیگری وارد کشورنشود در حال حاضر کارخانجات رادیو سازی داخلی تا بیست و پنج و سی در صد کارخانه ساختمان رادیو را در ایران انجام میدهند و طبق برنامه قرار است ظرف چند سال آینده تا هفتاد و هشتاد در صد رادیو را در ایران بسازند .

با این ترتیب مدتیست که رادیو جزء کالا های غیر مجاز است وورود آن ممنوع میباشد .

شرکت‌ها

شرکت‌های جدید

* شرکت سهامی اینترتك ایران برای امور مهندسی و مشاوره درمورد خدمات اداری و معماری و پیمانکاری باسرمایه سیصد هزار ریال بمدیریت آقایان «ارل اندرسن» و «مرسی ـ صبسی» در تهران تشکیل گردید.

* شرکت رحمانفر با مسئولیت محدود برای واردات دارو و اخذ نمایندگی آن با سرمایه بانصد هزار ریال‌بمدیریت‌آقای‌دکتر محمدابراهیم رحمانی فرد در تهران تاسیس شد.

* شرکت سهامی عمران و آبادی و اتو قم تفرش منحل گردید وآقایان حاج ابراهیم کاریابی و حاج رضاقلی حسنخانی و جمشید سلیمانی و حاج محمد قنبری و محمد مجبعلی بسمت مدیران تصفیه آن تعیین گردیدند.

گمرك

رفع اختلاف بازرگانان باگمرك

امروز از وزارت اقتصاد کسب اطلاع شد که‌کمیسیون تعرفه درجلسه دیروز خود کلیه کار های معوقه را باتمام رسانید .

این کمیسیون در مورد اختلافاتیکه بین واردکنندگان کالا در مورد تعرفه گمرکی با گمرك پیش میآید مداخله کرده و نظر اجرائی خود را اعلام می کند .

درجلسه گذشته بیش‌از ۲۰۰ مورد اختلاف مورد رسیدگی قرار گرفت .

آقای دکتر کیانپور معاون وزارت اقتصاد امروز اطلاع داد که وارد کنندگان‌میتوانند با مراجعه به‌وزارت اقتصاداز نتیجه‌تصمیم این کمیسیون مطلع شده وازبلاتکلیفی خارج شوند.

صادرات

امضای موافقتنامه بابازار مشترك

امروز از وزارت اقتصاد کسب اطلاع شد که مقدمات امضای موافقت نامه ای بین ایران و بازار مشترك براساس مذاکراتیکه چندی قبل وزیر اقتصاد با مقامات بازار بعمل آورد بزودی‌فراهم‌میشود وسپس‌موافقتنامه بامضاء خواهد رسید تا صادرات ایران ببازار مشترك از تسهیلات بیشتری برخوردار شود .

ضمناوزارت اقتصاد بمنظورحمایت از صادرات خشکبار و آشنا ساختن بیشترصادر کنندگان کنفرانسی‌ترتیب خواهد دادو صادر کنندگان خشکباربا مقامات مسئول و مطلع در این امر بمذاکره و تبادل نظر خواهندپرداخت این کنفرانس در تهران تشکیل‌خواهد شد و مسائل لازم در مورد صادرات خشکبار باطلاع عموم خواهد رسید.

بنادر

طرح قانون جدید دریائی

امروز خبرنگار ما کسب اطلاع‌کرد بررسی‌قانون جدید دریائی‌وکشتیرانی کشور از این هفته در جلسه هیات وزیران آغاز شده است .

این قانون در سازمان بنادر و کشتیرانی توسط متخصصین بندری وکشتیرانی‌کشور وباحضور نمایندگان سازمان های مسئول دولتی تنظیم‌شده است و اصلاحات لازم نیز از نظر حقوقی دروزارت دادگستری در آن داده شده و وزارت اقتصاد نیز از نقطه نظر مناسبات اقتصادی کشور باخارج و سیاست کلی کشور آن را بررسی نموده و طرح تنظیمی برای تصویب نهائی به هیات دولت تسلیم شده است پیش بینی میشود بزودی این قانون در هیات وزیران بتصویب برسد و اجرای آن در بنادر ایران آغاز گردد .

با اجرای مواد طرح جدید ایران میتواند ازتسهیلات‌دریائی وکشتیرانی جهانی بیش از سابق استفاده کند .

صنایع

تولید شیشه جام ذخیره میشود

امروز خبرنگار ما کسب اطلاع کرد بواسطه رکود کار های ساختمانی کارخانجات شیشه ایران که شیشه جام تولید میکنند در حدود ٤۰۰۰ متر مربع شیشه جام ذخیره کرده است .

کارخانجات شیشه ایران از سال گذشته ٥۰ در صد بمیزان تولیدخود افزوده است تا کشور احتیاجی به شیشه خارجی نداشته باشد ، هم اکنون کارخانه شیشه ایران سالیانه در حدود ۱٦۰۰۰۰۰ متر مربع شیشه جام‌دومیلی متری تولیدوببازار عرضه میکند .

چون مصرف محدود شده بدین جهت مقادیری از شیشه تولیدی ذخیره میشود . از طرفی نمیتوان تولید را تا میزان مصرف محدود کرد چون نحوه تولید با ظرفیت کامل است .

غیر از شیشه دو میلی متری‌انواع شیشه سه و چهار میلی نیز توسط این کارخانجات تولید میشود . تولید شیشه سه میلی متری سالانه در حدود ۱۰۰۰۰۰ متر مربع و تولید شیشه چهار میلی سالیانه در حدود ۱۰۰۰۰ متر مربع‌است.

کشتی‌ها

* کشتی های تجارتی «آل کنر» هلندی با ۱۰۷۰ تن کالا ـ «جان آل مانتا» انگلیسی‌به بندرخرمشهر وارد شدند .

* کشتی «گریفن فلس» آلمانی با ۲۱۷ تن کالا از بندر خرمشهر خارج شد .

* کشتی «مارین وی‌جر» آمریکائی با ۱۰۳۳٤ تن گندم به بندر شاهپور وارد گردید .

مناقصه ومزایده

* راه آهن دولتی ایران خرید سیزده هزار کیلو آهن مختلف تا ۱۳٤۲ر٥ر٥

* شهربانی کل کشور خریدسیصد عدد لامپ مهتابی کامل و یکصد و پنجاه‌عدد استارت یدکی‌تا ۱ر٥ر۱۳٤۲

* راه آهن دولتی ایران خرید هیجده قلم لوازم لوله‌کشی مختلف تا ٥ر٦ر٤۲

* اداره کل قند و شکر فروش تعداد ۷۷٦٦۹ تخته گونی اسقاط تا ۲ر٥ر۱۳٤۲

انتصابات در گمرك

آقای‌محمد علی‌شریفی مدیرادارات گمرك خرمشهر بمعاونت کل گمرك منصوب و آقای نگهبان رئیس اداره سوم گمرك خرمشهر بجای وی به مدیریت‌ادارات گمرك‌خرمشهر برگزیده شد .

بیمه

خسارت شرکت بیمه ایران در حریق گمرك

امروز یك مقام شرکت سهامی بیمه ایران بخبرنگار ما گفت آتش سوزی اخیر انبار های گمرك برای این شرکت خسارت زیادی ایجاد کرد و اکنون مشغول بررسی هستیم تامیزان حقیقی خسارت تعیین و روشن شود.

این مقام افزود : متاسفانه مشکلی که شرکت بیمه با آن مواجه میباشد اینست که انبار ها و موسسات دولتی باید طبق قانون نزد شرکت سهامی بیمه ایران بیمه شوند در حالیکه اغلب انبار ها دارای شرایط لازم و لوازم پیش گیری از حریق نیستند. معمولا شرکت بیمه اینگونه موسسات را بیمه میکند و سپس طی نامه های متعدد تذکر میدهد که باید عملیات احتیاطی لازم انجام گیرد .کارشناسان شرکت بیمه حتی در موارد مختلف برای رفع ایرادات پیشنهاد هائی میدهند ولی اغلب مسئولان مربوطه بآن توجهی نمیکنند زیرا خیالشان راحت است که اگر اتفاق سوئی‌پیش بیاید شرکت بیمه آنرا جبران میکند.

همین‌طرز فکردر جریان‌آتش سوزی انبار گمرك باعث شد که خسارات زیادی بشرکت بیمه وارد شود .

طرح مبادلات مرزی

در جلسه اخیر هیات دولت‌قانون جدید دریائی کشور و طرح مبادلات مرزی مطرح گردید و مورد بررسی واقع شد .

قرارشدکه‌طرحهای مزبوردرجلسات آینده دولت به تصویب برسد .

طرح مبادلات مرزی بر اساس مطالعات و بازدیدی بود که چندی‌قبل یك هیئت از وزارت اقتصاد بریاست آقای دکتر کیانپور معاون وزارت امور وزارت خانه مزبور از نواحی جنوب بعمل آورده بود .

این هیات پس از بازگشت نظرات خود را برای اصلاح مقررات‌مبادلات مرزی به وزیر اقتصاد تسلیم داشت و چون پیشنهاد های هیات مزبور از نظر اصلاح وضع مردم مرز نشین و تخفیف قاچاق موثر بود طی طرحی بدولت تسلیم گردید تا بتصویب رسیده و مورد عمل قرار گیرد.

ارز

دولارآمریکانقد (اسکناس)	۸۳٫٥۰
دولار حواله‌بستی	۸۳٫۲۰
پوند انگلیسی نقد (لیره)	۲۳۳
پوندحواله بستی	۲۳۱
مارك‌آلمان نقد	۲۱
مارك‌حواله بستی	۲۰٫۷٥
فرانك‌سوئیس‌نقد	۱۹٫٤۰
فرانك سوئیس حواله	۱۹٫۲۰
هزارلیرایتالیا نقد	۱۳٥
هزارلیرایتالیا حواله	۱۳۱
فرانك فرانسه نقد	۱۷٫۳۰
فرانك فرانسه‌حواله	۱۷٫۱٥
لیره‌ترك اسکناس‌بزرك	٦٫٦۰
لیره ترك‌کوچك	٦٫۷٥
روپیه‌پاکستان‌نقد	۱۱٫٥۰
روپیه پاکستان حواله	۱۰٫۹۰
روپیه‌هندوستان نقد	۱۲٫٦٥
روپیه‌هندوستان‌حواله	۱۱٫۹۰

دوچرخه سواران باتجربه لاستیکهای تونی «امرجه» راکه‌شهرت جهانی دارد برای دوچرخه خود انتخاب میکنند

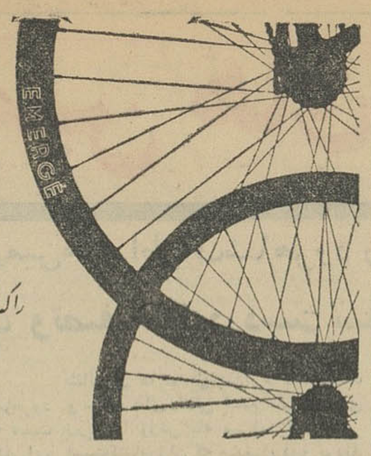

Chemolimpex HUNGARY

Hungarian Trading Company for Chemicals
Budapest 62, P. O. B. 248
– Hungary –

صادرکننده : کمولیمپکس مؤسسه بازرگانی مجارستان برای مواد شیمیائی

مالکین و کشاورزان محترم

برای مشاهده و خرید انواع
۱ـ موتور پمپ‌های انگلیسی و لزلی از ۲اینچ الی ٦ اینچ
۲ـ لوله‌های خرطومی
۳ـ وسایل کشاورزی از قبیل دیسك ـ بذر پاش ـ کولتیواتور ـ علف بر ودستگاه های درو وبسته بندی علوفه ـ تراکتورهای‌کوچك
٤ـ سم پاش های دستی ـ پشتی وموتوری
٥ـ وانت‌های کوچك حمل بار
بشرکت تجارتی ایران وانگلیس ـ خیابان فردوسی کاشی ٥٦٦ ـ ٥٦٤ مقابل‌خیابان‌تبت تلفن ۳۰۲۷٤۱ ـ ۳٤۷۲۸
ونمایشگاه شرکت واقع درخیابان شمیران (جاده قدیم) ـ مقابل‌خیابان‌آمل مراجعه‌فرمائید
در شهرستانهائی که نماینده نداریم نماینده فعال ومعتبر میپذیریم .

آ ـ ۱۲۱۰۲

آگهی پذیرش هنرجو

آموزشگاه فنی کانون کار وآموزش سازمان شاهنشاهی‌خدمات اجتماعی برای رشته‌های :درودگری ـ برق‌ـلوله کشی ـاتومکانیك‌ـ ماشین ـ وجوشکاری که دوره تحصیلی هریك چهارسال است دویست و چهار تن هنرجو بشرط سلامت مزاج‌وداشتن‌گواهینامه ششم ابتدائی وحداکثر سن پانزده سال از طریق امتحان‌ورودی می‌پذیرد.داوطلبان باید باتسلیم اصل مدرك تحصیلی و دو برك رونوشت مصدق شناسنامه و هشت قطعه عکس از دوم لغایت دوازدهم شهریور باستثنای ایام تعطیل درساعات ۸ تا ۱۲ و ۱٤ تا۱۷ بدفتر کانون واقع درخیابان ری مراجعه و ثبت‌نام نمایند . هنرجویان از هزینه اياب و ذهاب ـ کتاب و لوازم تحصیل ـ غذای وسط روز ـ وسالی دو دست لباس رایگان استفاده‌خواهند نمود . در پایان دوره تحصیلی به‌هنرجویان گواهینامه خاصی از طرف سازمان شاهنشاهی خدمات اجتماعی داده خواهد شد که بموجب آن در رشته تحصیلی خود کارگر فنی و متخصص‌شناخته می‌شوند .

آ ـ ۱۲۲٦۸ ۱ـ٤

IDEAL-Standard

نمایندگی انحصاری در ایران
شرکت راد کوخیابان شمیران شماره ۵۹۳ تا ۵۹۷ تلفن ۲-۷۲۱٤۱

EXPORT MARKETING DEPARTMENT

برنامه سینماها

* آستارا (تجریش) ـ اتوبوس سرگردان ـ دوبله بفارسی ـ جون کالینز جین مانسفیلد ۱۱ـ۳ـ٥ـ۷ـ۹ (تلفن۸٤۰۲۲ـ۸٥۹٦٦)
* آسیا ـ سلطان شب ـ دوبله بفارسی ـ ادی کنستانتین ـ۱۱ـ۳ـ٥ـ۷ـ۹ (تلفن ٤۲۹۰۹)
* امپایر ـ ملوان دست نگهدار ـ اسکوپ ـ رنگی ـ دوبله بفارسی جك‌لیمون ۱۱ـ۳ـ٥ـ۷ـ۹ تراس ۷٫۳۰ـ۹٫٤٥ (تلفن ٦۲۳۹٤۲)
* ادئون ـ خشم وهیاهو ـ اسکوپ ـرنگی ـ دوبله‌بفارسی ـ پول‌برینر جون‌وودوارد ۱٥٫۱۰ـ۲٫۳۰ـ٤٫۳۰ـ٦٫۳۰ـ۸٫۳۰ (تلفن ۳۸۱۱۸)
* ایران ـ عروسی ـ اسکوپ ـ دوبله بفارسی ـ کریستین کوفمن ـتوتو ۳۰٫۱۰ـ۲٫۳۰ـ٤٫۳۰ـ٦٫۳۰ـ۸٫۳۰ (تلفن ۳٦۳٥٤)
* اسکار ـ کوه سرخ ـ رنگی ـ دوبله بفارسی ـ آلن‌لد ـ ۱۰ صبح ۳ـ٥ـ۷ـ۹ (تلفن ٤٥۷۹۷ـ۷٥۸۸۸۸)
* ایفل ـ المرگنتری ـ رنگی ـ دوبله بفارسی ـ برت‌لنکستر ـ۱۰ ۱۲ـ۲ـ٤ـ٦ـ۸ـ۱۰ (تلفن ۳۷۲۷۷ـ۷٥۸۸۸۸)
* ب،ب ـ ملوان دست نگهدار ـ اسکوپ رنگی ـ دوبله بفارسی ـجك لیمون ۳۰٫۱۰ـ۲٫۳۰ـ٤٫۳۰ـ٦٫۳۰ـ۸٫۳۰ (تلفن ٦۹٦٤۱)
* پلازا ـ بعلت تعمیرات تعطیل است
* تخت جمشید ـ شکوه علفزار ـ رنگی ـ دوبله بفارسی ـ وارن‌بیتی ناتالی‌وود ۱۱ ـ ۳ ـ ٥ ـ ۷ ـ ۹ تلفن ٤۳٥٥۰
* تهران ـ عروسی ـ اسکوپ ـ دوبله بفارسی ـ کریستین کوفمن‌ـتوتو ۳۰٫۱۰ـ۲٫۳۰ـ٤٫۳۰ـ٦٫۳۰ـ۸٫۳۰ (تلفن ۳۸۱٦٥)
* دیانا ـ کوه سرخ ـ رنگی ـ دوبله‌بفارسی‌ـآلن‌لد‌ـ۱۱ـ۳٫۳۰ـ٥٫۳۰ ۷٫۳۰ـ۹٫۳۰ (تلفن ٤۷۳٦٥ـ۷٥۸۸۸۸)
* چارلی ـ هفت‌دلاور ـ رنگی ـ دوبله بفارسی ـ یول‌برینر ـالی‌والاچ ۱۱ـ۳ـ٥ـ۷ـ۹ (تلفن ٦۸٤٦۱)
* دنیا ـ عروسی ـ اسکوپ ـ دوبله بفارسی ـ کریستین کوفمن‌ـتوتو ۳۰٫۱۰ـ۲٫۳۰ـ٤٫۳۰ـ٦٫۳۰ـ۸٫۳۰ (تلفن ۳۳۸۱۲)
* حافظ ـ سلطان شب ـ دوبله بفارسی ـ اسکوپ ـ ادی‌کنستانتین ۳۰٫۱۰ـ۲٫۳۰ـ٤٫۳۰ـ٦٫۳۰ـ۸٫۳۰ (تلفن ۳٤۰۷٤)
* رادیوسیتی ـ خشم وهیاهو ـ اسکوپ ـ رنگی ـ دوبله بفارسی ـپول برینر ـ جون‌وودوارد۱٥٫۱۱ـ۳٫۳۰ـ٥٫۳۰ـ۷٫۳۰ـ۹٫۳۰(تلفن ٤۳۳۲۰)
* رکس ـ ایستگاه سوم ـ وایداسکرین ـ دوبله‌بفارسی ـترنس‌مورگان یوکوتانی ۳۰٫۱۰ـ۲٫۳۰ـ٤٫۳۰ـ٦٫۳۰ـ۸٫۳۰ (تلفن ۳٤۱٦۹)
* رویال ـ ایستگاه سوم ـ وایداسکرین ـ دوبله‌بفارسی ـ ترنس مورگان ـ یوکوتانی ۱۱ـ۳ـ٥ـ۷ـ۹ (تلفن ٤۹۷۸٥)
* سانترال ـ خشم وهیاهو ـ اسکوپ ـ رنگی ـ دوبله‌بفارسی ـیول‌برینر جون‌وودوارد ٤٥٫۱۰ـ۳ـ٥ـ۷ـ۹ (تلفن ٤۸٦٦٦)
* سعدی ـ موهاك ـ رنگی ـ دوبله‌بفارسی ـ اسکات برایدی ـریتا گام ـ ۳۰٫۱۰ـ۲٫۳۰ـ٤٫۳۰ـ٦٫۳۰ـ۸٫۳۰ (تلفن ۳٦٤٦۸)
* سهیلا ـ سلطان شب ـ اسکوپ ـ دوبله بفارسی ـ ادی کنستانتین ۳۰٫۱۰ـ۲٫۳۰ـ٤٫۳۰ـ٦٫۳۰ـ۸٫۳۰ (تلفن ۳٦٤۲٤)
* کریستال ـالمر گنتری ـ رنگی ـ دوبله بفارسی ـ برت لنکستر ـ ۹٫۳۰ ـ ۱۱٫۳۰ ـ ۱٫۳۰ ـ ۳٫۳۰ ـ ٥٫۳۰ ـ ۷٫۳۰ ـ ۹٫۳۰ (تلفن۳۷٦۷٥ـ۷٥۸۸۸۸)
* متروپل ـ خفاش ـ دوبله بفارسی ـ وینست پرایس ـ۳۰٫۱۰ـ۲٫۳۰ ٤٫۳۰ـ٦٫۳۰ـ۸٫۳۰ (تلفن ۳۹٤۱۰)
* مولن‌روژ ـ المرگنتری ـ رنگی ـ دوبله بفارسی ـ برت‌لنکستر‌ـ۱۱ـ۳ ٥ـ۷ـ۹ (تلفن ۷۲۹۲۹ـ۷٥۸۸۸۸)
* مهتاب ـ المرگنتری ـ رنگی ـ دوبله بفارسی ـ برت‌لنکستر ـ۳۰٫۱۰ ۳۰ـ۲٫۳۰ـ٤٫۳۰ـ٦٫۳۰ـ۸٫۳۰ (تلفن ٤۷۷۷۷ـ۷٥۸۸۸۸)
* میامی ـ عروسی ـ اسکوپ ـ دوبله بفارسی ـ توتو ـکریستن کوفمن ۳۰٫۱۰ـ۲٫۳۰ـ٤٫۳۰ـ٦٫۳۰ـ۸٫۳۰ (تلفن ۷٤۳۲۹)
* ماندانا ـ زن جهنمی ـ رنگی ـ دوبله بفارسی ـ سوزان هیوارد ـ استیفن بوید ۳۰٫۱۰ـ۲٫۳۰ـ٤٫۳۰ـ٦٫۳۰ـ۸٫۳۰ (تلفن ۷۹۹۸۲)
* نیاگارا ـ ایستگاه سوم ـ وایداسکرین ـ دوبله بفارسی ـیوکوتانی ۳۰٫۱۰ـ۲٫۳۰ـ٤٫۳۰ـ٦٫۳۰ـ۸٫۳۰ تراس ۷٫۳۰ـ۹٫۳۰(تلفن٦٥۳۰۷)
* همای ـ خفاش ـ دوبله بفارسی ـ وینسنت پرایس ـ۳۰٫۱۰ـ۲٫۳۰ ۳۰ـ٤٫۳۰ـ٦٫۳۰ـ۸٫۳۰ (تلفن ۳۰۲۱٦۹)
* سیلوانا ـ زیمبو ـ دوبله بفارسی ـ ۱ـ۳ـ٥ـ۷ـ۹ (تلفن۳۳۷۷۷۷)
* فری ـ فستیوال فیلمهای فارسی تلفن ۲۷۸۹۳
* رامسر ـ فستیوال فیلمهای فارسی تلفن ٥۲۰٦۰
* برلیان ـ کوه سرخ ـ رنگی ـ دوبله بفارسی ـ آلن لد ـ۱۰ـ۱۲ـ۲ ٤ـ٦ـ۸ (تلفن ۳۳٥۳٥ـ۷٥۸۸۸۸)
* زهره ـ کوه سرخ ـ رنگی ـ دوبله بفارسی ـ آلن لد ـ۹ـ۱۱ـ۱ ۳ـ٥ـ۷ـ۹ (تلفن ۳۰٤۸۰۸ـ۷٥۸۸۸۸)
* جهان ـ فستیوال فیلمهای فارسی (تلفن ٦۰۳۰٥)
* فردوسی ـ فستیوال فیلمهای فارسی تلفن ۳٥۷۸٤
* ناج ـ شکوه‌علفزار ـ رنگی ـدوبله بفارسی وارن‌بیتی ناتالی‌وود ۳۰٫۱۰ ـ ۲٫۳۰ ـ ٤٫۳۰ ـ ٦٫۳۰ ـ ۸٫۳۰ تلفن ۳۳۰٦٤
* آریا ـ بهشت و دوزخ ـ دوبله بفارسی ـ ۳۰٫۱۰ـ۱۲٫۳۰ صبح ۲٫۳۰ ٤٫۳۰ـ٦٫۳۰ تراس ۷٫۳۰ـ۹٫۳۰ (تلفن ۳۹۸۸٤)
* المپیا ـ دره انتقام ـ رنگی ـ دوبله بفارسی ـ برت‌لنکستر ـ۳۰٫۱۰ ۳۰ـ۲٫۳۰ـ٤٫۳۰ـ٦٫۳۰ـ۸٫۳۰ (تلفن ٦٥۷۹۸)
* مونت کارلو ـ من‌ارث بابام‌را میخوام ـ رنگی ـدوبله‌بفارسی ـ بوب هوپ ـ ۳۰٫۱۰ـ۲٫۳۰ـ٤٫۳۰ـ٦٫۳۰ـ۸٫۳۰ (تلفن ۷۹۷٤۱)
* البرز ـ جوانان ماجراجو ـ دوبله بفارسی ـ جف‌چندلر ـ جان‌ساکسون ۹ ـ ۱۱ـ۱ـ۳ـ٥ـ۷ـ۹
* مراد ـ فستیوال فیلمهای فارسی تلفن ۷۳۳۸۲
* ژاله ـ فستیوال فیلمها ی‌فارسی تلفن ۳۰٤۱۲۰
* فلور ـ فستیوال فیلمهای فارسی تلفن ۲۸۰۹٦
* پارك ـ فستیوال فیلمهای فارسی تلفن ۳۹٦۳۷
* پردیس ـ وقتیکه برگها میریزد ـ دوبله بفارسی ـ رنگی ـدرك‌بوگارد یوکوتانی ۳۰٫۱۰ـ۲٫۳۰ـ٤٫۳۰ـ٦٫۳۰ـ۸٫۳۰
* پرسپولیس ـ دره‌انتقام ـ رنگی ـ دوبله بفارسی ـ برت‌لنکستر ـ۱۰ ۱۲ـ۲ـ٤ـ٦ـ۸ (تلفن ٥۸۱۰۸۳)
* ونوس ـ فستیوال فیلمهای فارسی تلفن ۳٥۱۱٥
* مشعل ـ بازداشتگاه ۱۷ ـ دوبله بفارسی ـ ویلیام هولدن ۹ ـ ۱۱ ۳ـ٥ـ۷ـ۹ (تلفن ۳۳۸۲٦)

برای اطلاع کلیه مودیان‌مالیاتی‌فیروزکوه

دراجرای مقررات‌ماده ٤ قانون اصلاح مالیات بردرآمد مصوب خردادماه ۳۹ و تصویب‌نامه شماره ۳۱۳۰٤ـ۳ر۱۰ر۲۸هیئت‌وزیران باطلاع کلیه شرکتها و بازرگانان وسایر مودیان مالیاتی‌فیروزکوه که در موعد قانونی مبادرت به‌تسلیم اظهارنامه و ترازنامه عملکرد سال ٤۰ نموده و یا در روزنامه منتشر کرده‌اند میرساند اداره دارائی فیروزکوه واخواهی خودرا نسبت بمندرجات اظهارنامه و ترازنامه مودیان فوق‌الذکر که تاکنون واخواهی به‌آنان ابلاغ نشده‌است بدین‌وسیله اعلام و ابلاغ‌می‌شود.

رئیس دارائی فیروزکوه‌ـقدسی

آ ـ ۱۲۳۰۲

آگهی

برای اطلاع‌کلیه مودیان مالیاتی شهرستان بهشهر

در اجرای مقررات ماده ٤ قانون اصلاح قانون مالیت بردرآمد مصوب خرداد ۳۹ و تصویب‌نامه شماره ۳۱۳۰٤ ـ۲۸ر۱۰ر٤۰ و ٦۲٤٦ـ۳۱ر۳ر٤۱ هیئت وزیران باطلاع کلیه شرکتها و بازرگانان و سایر مودیان مالیاتی شهرستان بهشهر که درموعدقانونی‌مبادرت بتسلیم اظهارنامه و ترازنامه عملکرد سال ٤۰ نموده و یا در روزنامه منتشر کرده‌اند میرساند که این اداره واخواهی خودرا نسبت به مندرجات اظهارنامه‌وترازنامه مودیان فوق‌الذکر که‌تاکنون واخواهی به‌آنان ابلاغ نشده‌است بدین‌وسیله اعلام و ابلاغ مینماید.

ذیحساب ورئیس اداره دارائی شهرستان‌بهشهر ـ مقصودلو

آ ـ ۱۲۳۷۸

موفقیت بزرك دانشمندان شوروی درمهارکردن انرژی بمب هیدرژنی

یك گرم هیدرژن باندازه ۲۰۰ هزار تن ذغال انرژی میدهد

۲ میلیون لیتر آب ۷۲ میلیارد کیلووات ساعت انرژی

موفقیت دانشمندان شوروی‌درایجاد حرارت ۴۰ میلیون درجه بمدت چند صدم ثانیه این امید را افزون کرده است که بشر بتواند روزی انرژی ناشی از انفجار بمبهای هسته‌ای را کنترل کند وآنرا بخدمت خودرآورد وقتیکه یك گاز ـ مثلا ئیدروژن سنگین ـ تحت حرارتهای بسیارزیاد قرار گیرد بحالتی در می‌آید که به‌آن «پلاسما» میگویند. پلاسما یك حالت ناپایدار دارد . مع‌الوصف تغییرات هسته‌ای آن میتواند مقدار بسیار زیادی انرژی قابل کنترل بدست‌بدهد دانشمندان حساب کرده‌اند که اگر بتوانند پلاسما را برای چندصدم ثانیه بحرارت ۲۰۰ میلیون درجه برسانند اتمهای ئیدروژن درآن‌تبدیل بهلیوم خواهند شدواین‌همان پدیده‌ای است که در خورشید روی میدهد . حرارت حاصله فعل وانفعالات‌مداومی بوجود می‌آورد ونیروی عظیمی‌بدست بشر میدهد .

گرم کردن یك گاز برای آنکه بحالت پلاسما در آید توسط تخلیه الکتریکی انجام میشود .

شرایط لازم برای بدست آوردن این انرژی و استفاده از آن بدین قرار است: حرارت‌پلاسما بایددویست میلیون درجه باشد (این حرارت‌یك ثانیه دوام یابد)تراکم اجرام در هر سانتیمتر مکعب بده میلیارد برسد. بدین ترتیب دانشمندان هنوز باید فعالیت زیادی بکنند تاهمه این‌شرایط فراهم شوند .

بعد از فراهم آمدن این شرایط چه خواهد شد؟

آنوقت یك گرم ئیدروژن باندازه بیست هزار تن ذغال بما انرژی خواهد داد. ویك گرم اورانیوم نیروئی آزاد میکند معادل نیروی سه تن ذغال .

ازطرف دیگر ئیدروژن بقدرکفایت در دسترس ماست. بدین ترتیب می توان با ۲ میلیون لیتر آب ۷۲میلیارد کیلووات ـ ساعت انرژی تهیه کرد واین کفاف مصرف مثلا کشورفرانسه را در یکسال میدهد. این مقدار آب درحدود۲۰ ثانیه‌ازرودسن تهیه‌میشود بدین ترتیب قیافه کره زمین‌عوض میشود ومیتوان از همه بیابانها بنحو شایان استفاده کرد. علاوه براین‌می‌توان ازآب‌دریاها آب‌شیرین‌استخراج کرد. دانشمندان استفاده از نیروی ئیدروژن را مؤثرترین راه برای‌مبارزه گرسنگی ، یعنی بزرگترین دشمن بشر میدانند .

تا رسیدن باین روز شاید بیشتر از ۲۰ سال وقت لازم نباشد .

تازه‌های علم و دانش

الکتریسته و آب دریا : از نیروی حرارتی ناشی ازرآکتورهای اتمی که برای ایجادبرق استفاده نمیشود میتوان برای تهیه آب‌شیرین ازآب دریا کمك گرفت .

بدین ترتیب میتوان درمناطق خشك مقدارزیادی آب شیرین تهیه نمود .

مهاجرت ماهیها : پروفسور لاینبدبرك‌اظهار داشته است که بنا بعقیده‌وی باتوجه بوضع مهاجرت ماهیها درهزاران‌سال پیش‌بین‌امریکای شمالی و اروپا شطی جاری بوده‌است . پروفسور مزبور این شط رابالئو هودسون نامیده است . بدین ترتیب بنظر می رسد که قسمتی‌از خاك زمین که بین آمریکاو اروپا قرار داشته توسط اقیانوس اطلس‌بلعیده شده است .

زنك خطر مارها : افعی ها و بعضی مارها دارای‌سلولهائی هستند که بوسیله اشعه مادون قرمز متاثر میشوند . این سلولها درسر حیوان قرار دارند ویك دستگاه اعلام خطر بسیار حساس را تشکیل‌میدهند .

زندگی در مریخ :آمریکائیها که بوجود نوعی اززندگی درکره مریخ اطمینان دارند بیهوده میکوشند تادررسیدن باین ستاره برروسها پیشی جویند .

فرار اکسیژن : خروج اکسیژن از منافذ لباس مخصوص‌فضا‌نوردان پدیده خطرناکیست که زندگی آنهارا تهدید میکند. اگراحیانا سوراخی در این لباس پیدا شود اکسیژن حین خروج از آن امواج ماوراء صوت‌ایجاد میکند که گوش قادربشنیدن آنها نیست . برای جلوگیری ازاین خطر امریکائیها میکروفنی داخل لباس فضانوردان قرار میدهند تاصدای خروج اکسیژن رابگوش آنها برساند وفضانورد بتواند باخطر مقابله کند .

چرچیل ازسیاست گریزان شده است

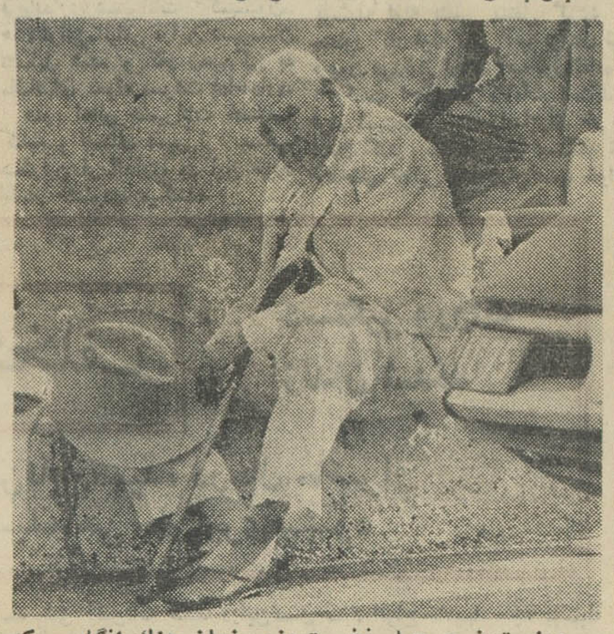

وینستون چرچیل نخست‌وزیر زمان جنك انگلیس که روزی نامش بعنوان یك سیاستمدار خبره تمام روز ـ نامه‌های جهان را پر میکرد این روزها فارغ از جار و جنجال های سیاسی‌درمونت کارلو مشغول استراحت است . و کاری بکارماجرای عشقبازیهای وزیر جنك کابینه محافظه کار ندارد.

انگلستان تانگهای ۵۰ تنی میفروشد

روزنامه دیلی اکسپرس اعلام داشت که دولت انگلستان تمام تانگهای جدید «چیفتن»را که پنجاه تن وزن دارند و گلوله آنهادارای برد بسیار زیادی است بفروش خواهد رسانید .

دولت انگلستان امیدوار است که با فروش این تانگها درحدود صد میلیون لیره استرلینك بدست آورد .

روزنامه دیلی اکسپرس میفزاید که وزارت جنك انگلستان در همین ماه تانگهای مزبور را بمعرض نمایش خواهد گذارد .

محل نمایش این تانگها در اردوگاه نظامی بزرگی که دراسکاتلند قراردارد میباشد .

وزارت جنك انگلیس امیدوار است که خریداران احتمالی از کشورهای کانادا ، هند ، بلژیك ، هلند ، سوئیس و آلمان غربی ... بدیدار این تانگها بیایند .

فرانس سوآر

«مارلون براندو»مبارزه برضدتبعیضات نژادی را آغاز کرد

مارلون براندو مرد اول سینمای‌امریکا که قصد خود را دایربرمبارزه بر ضد تبعیضات نژادی درامریکا اعلام داشته بود روزیکشنبه(امروز) بشهرکامبریج در ایالت مریلند آمد تا در تظاهرات سیاهپوستان شرکت جوید .

مارلون براندو طی یك کنفرانس مطبوعاتی اعلام داشت که وی طرفدار مبارز ءآرام میباشد . ولی درتظاهراتی که انجام آنهاممنوع شده است‌شرکت خواهد جست .

براندو اضافه‌کردکه‌از بورت‌لانکاستر، آنتونیو فرانچیوزا و چارلتون‌هستون نیز تقاضای همکاری کرده است . این سه نفر تاکنون بارها در فعالیت های ضد تبعیضات نژادی شرکت کرده‌اند.

مارلون براندو در مذاکراتی که بمنظور رفع تبعیضات‌نژادی‌بین تهیه‌کنندگان فیلم امریکا و اعضای جمعیت ملی تساوی نژاد ها انجام میشودنیز شرکت خواهد جست .

مارلون براندو بخبرنگاران گفت: ـ آخرین باریکه در یك فیلم‌امریکائی یك سیاهپوست و یك سفید پوست باهم رقصیدند فیلمی بود که در آن شرلی تمپل با بیل روبینسون می‌رقصید وحال سالهاست‌که شرلی‌تمپل، سینما را ترك گفته است

آغاز راه حماسه نبرد استالینگراد

نوشته : ۱۹ سیلی چوئیکوف

سرفرمانده کنونی نیروهای زمینی شوروی

ـ ۳ ـ

آنسان مرکب بودند از تعدادی افسر که با سه کامیون پر از بشکه های سوخت ، سفر میکردند . هنگامیکه از آنان پرسیدم آلمانیها کجا و واحد های ما کجایند و به کجا میروند ، نتوانستم یك پاسخ منطقی دریافت دارم . آشکار بود که اعاده نیروی ایمان بدین مردانی که اعتقاد به قوای خود را از دست داده بودند و اصلاح و بهبود نیرو های رزمی واحد هائی که عقب می‌نشستند آسان نبود . اولین نیاز ما متوقف ساختن دشمن و سپس دست زدن بیك حمله نیرومند و شکستن واحد های مقدم آن بود و سپس ... سایر جریانات بی تردید از دنبال میآمد .

بدیهی است که این اوضاع تاثیر بدی در روحیه ارتش شصت و چهارم که بسوی غرب و دن میرفت داشت .

بابررسی موقعیت و سبك و سنگین کردن‌اطلاعاتی که از واحد های ارتش شصت و دوم پیرامون دشمن بدست آورده بودم ، تصمیم گرفتم خطی را در کرانه غربی دن از «سارویکینو» تا دهکده «ساوروسکایا» با دو لشکر پیاده ۲۲۹ و ۲۱۴ و یك تیپ پیاده از تفنگداران دریائی و یك تیپ زره پوش اشغال کنم . از بخش چپ جبهه «بوتمکینسکایا» تا «ورخنه ـ کورمویارسکایا» میبایست بوسیله لشکر بیست و نهم دفاع میشد . در خط دوم دفاع کنار رود «چیر» ، جائی که ارتشهای شصت و دوم و شصت و چهارم بهم میرسیدند ، لشکر ۱۱۲ پیاده وارد عملیات میشد. فرمانده جبهه این تصمیم را تصویب کرد .

دفاع از سمت چپ ارتش شصت و چهارم کناردن و در جنوب «ورخنه ـ کورمویارسکایا» بدست‌جبهه همسایه بود که ارتش شصت و چهارم با آن ارتباط نداشت .

در شب ۱۹ ژوئیه سرلشکر «گوردوف» وارد ستاد ارتش شصت و چهارم که در مزرعه «ایلمن ـ چیرسکی» بود وارد شد و امریه انتصاب خود را بفرماندهی ارتش شصت و چهارم بهمراه داشت . من به معاونت او منصوب گشتم .

این اولین برخورد من با ژنرال گوردوف بود. موهای او خاکستری میشد و دیدگان خسته خاکستری رنگی داشت که گوئی چیزی را نمیدید و بنظرمیرسید برق سرد آن میگوید : «پیرامون اوضاع چیزی برایم تعریف نکن . من همه چیز را میدانم و اگر سرنوشت چنین خواسته ، من هیچ کاری نمیتوانم بکنم .»

هنگامی که گوردوف از تصمیم های من آگاه شد هیچ تغییر مهمی در آنها نداد ، تصمیمات را تائید کرد و دستور داد که اجرا شود . اما تغییرات مهمی در وضع نیرو های احتیاط داد و مقرر داشت که لشکر ۱۱۲ پیاده بجای حرکت به نقطه تماس ارتش های شصت و دوم و شصت چهارم ، بسوی مواضع دفاع خارجی استالینگراد در طول رودخانه «میشکوا» از «لوگووسکی» تا «گروموسلاوکاوا» برود طبق این دستورات تیپ ۶۹ پیاده تفنگدار دریائی ، تیپ ۱۲۷ زرهی و چهار هنگ از دانشجویان نظامی نیز بسوی رودخانه «آکسی» در جناح چپ ارتش شصت و چهارم حرکت کردند .

تصمیم ژنرال گوردوف بدین معنی بود که تمام نیروی احتیاط ارتش شصت و چهارم درکناره شرقی دن گردآیند و مواضع دفاعی ارتش شصت و چهارم از اینسو تا آنسوی دن ، بدون خط دفاع‌دوم و نیرو های احتیاط بماند . گوردوف تحمل هیچ مخالفتی را از زیر دستان نمیکرد .

روز ۲۱ ژوئیه من برای بازرسی مواضع دفاعی رفتم و آنروز و فردایش را با فرماندهان لشکر ها به اکتشاف نواحی و انتخاب مواضع پرداختیم . تاکنون حتی یك هنك یا لشکر واقعا وارد محل نشده بود . واحد ها هنوز مشغول راه پیمائی ازایستگاه هائی بودند که در آنجا ازترنهای نیروبر پیاده شده بودند . دیر و خسته میآمدند و مواضع خود را اشغال میکردند .

فی‌المثل لشکر ۲۲۹ پیاده که دفاع از جناح راست ارتش شصت و چهارم با آن بود از استالینگراد با پیمودن ۱۲۵ میل ، در ۲۲ ژوئیه به خطوط دفاعی رسید و فقط در ظهر ۲۴ ژوئیه توانست‌جانشین نیرو های ارتش شصت و دوم شود و این کاررا نیز فقط با پنج گردان پیاده و دو گردان توپخانه کرد . بقیه واحد های لشکر ۲۲۹ هنوز در شرق دن بودند.

دو روز قبل ، یعنی ۲۳ ژوئیه لشکر، ۲۱۴ پیاده از مزرعه دولتی شماره ۷۹ تا مزرعه «کورچینو‌فسکی» موقعیت دفاعی گرفت . در همان روز تیپ ۱۵۴ پیاده تفنگداران دریائی در امتداد رودخانه «سولوك» و محل تقاطع آن با دن ، شروع به آرایش قوا کرد .

تردیدی نبود که ظهور واحد های ما و تمرکز ارتش شصت و چهارم در طول خط دفاعی ، مورد مراقبت دقیق دشمن بود . هواپیما های اکتشافی «فوکه‌ولف» آلمانی بالای سرما ساعتها چرخ میزدند و ما نمیتوانستیم علیه آنها دست بکاری بزنیم زیرا ارتش شصت و چهارم توپخانه نداشت وشکاریهای ما ظاهرا در یك بخش دیگر جبهه ، درجناح راست ارتش‌شصت ودوم که‌در ناحیه «کلتسکایا ـ کالیمکوف» به عملیات مصرانه و ناموفق دفاعی دست زده بود، اشتغال داشتند . برای تقویت این جناح راست ، که بشدت در معرض خطر بود فرمانده ارتش شصت و دوم بیدرنگ تصمیم گرفت که لشکر ۱۹۶ پیاده را از جناح چپ بین «سورویکینو» و «نیژنه ـ سولونسکی» بردارد . این تصمیم یك بخش دیگر از مواضع دفاعی ارتش شصت و چهارم را در معرض خطر نهاد .

جنك در پیچ بزرگ دن ، جنك برای ولگاآغاز شد . در وهله نخست ، اعلام چنین مطلبی ممکن‌است شگفت انگیز باشد . هنگامی که نیرو های هیتلر در آنسوی دن بودند و هنوز علائمی در دست نبود که راه هیتلر به نفت قفقاز میبایست از ولگا بگذرد نه روستوف ، چگونه میشد از جنگ برای تسخیر ولگا سخن بمیان آورد . تجزیه و تحلیل دقیق نقشه فرماندهی عالی هیتلر و یا بهتر بگوئیم طرح خود هیتلر آشکارانشان میدهد که وضع بقراری بود که ذکر شد .

لندن

برای تفریح یا کار به لندن پرواز کنید
برای سرعت و راحتی با جت به لندن پرواز کنید

برای مسافرت مجلل هوائی جت با الیتالیا به لندن پرواز کنید
از مد پیروی کنید . با الیتالیا پرواز کنید

جت های الیتالیا بتمام نقاط دنیا پرواز میکنند

الیتالیا تهران ـ خیابان شاهرضا ۲۵۱ ـ تلفن ۳-۲-۴۹۱۷۱

ALITALIA

توکیو ■ هنك کنك ■ کراچی ■ بانکوك ■ بمبئی ■ سیدنی ■ داروین ■ سنگاپور ■ تهران ■ بیروت ■ بغداد ■ دمشق ■ آدن ■ آتن ■ تل آویو ■ آزمارا ■ موگادیشو ■ فرانکفورت ■ قاهره ■ خرطوم ■ نایروبی ■ میلان ■ رم ■ کانو ■ لئوپولدویل ■ سالزبوری ■ ژوهانسبورك ■ پاریس ■ لندن ■ لیسبون ■ سانتاماریا ■ داکار ■ آکرا ■ لاگوس ■ بستون ■ نیویورك ■ مونترال ■ شیکاگو ■ کاراکاس ■ ریودوژانیرو ■ سائوپائولو ■ مونته‌ویدئو ■ سانتیاگو ■ بوئنوس آیرس ■

شبکه پرواز جتهای الیتالیا بین قاره‌ها

نمایندگان اطلاعات در خدمت مردم

مردم شهرستانها بوسیله نمایندگان اطلاعات خواسته های خود را شرح میدهند

دانشجویان طرفداران ملل‌متحد در اهواز

تاسیسات نفت منطقه اهواز مورد بازدیدقرارگرفت

خبرنگار مادر اهواز گزارش میدهد چندروز پیش بنابدعوت مشترك شرکت ملی و شرکت‌های عامل نفت ایران چهارده نفر از دانشجویان دانشگاه تهران مرکب از ۵دانشجوی دختر و ۹دانشجوی پسر طرفداران ملل متحد با قطار سریع‌السیر مسافربری بهمراهی نماینده اداره روابط عمومی‌شرکت های عامل در تهران وارد اهواز شدند.

هیئت مذکور طبق برنامه‌تنظیمی از محوطه های مسکونی کارمندان روسای منطقه شرکت های ملی و اکتشاف و تولید نفت ایران و کارمندان عالیرتبه شرکت های مذکور ترتیب داده شده بود در اداره روابط عمومی شرکت های نفت حضور بهمرسانیدند. آنگاه از نمایشگاه دائمی نفت دیدن کردند و نشریاتی پیرامون صنعت نفت و همچنین کارگاه مرکزی و محوطه صنعتی کارون بازدیدنمودند وپس از شرکت در ضیافتی که از طرف شرکت های نفت بافتخار آنان در پانسیون سعدی باحضور

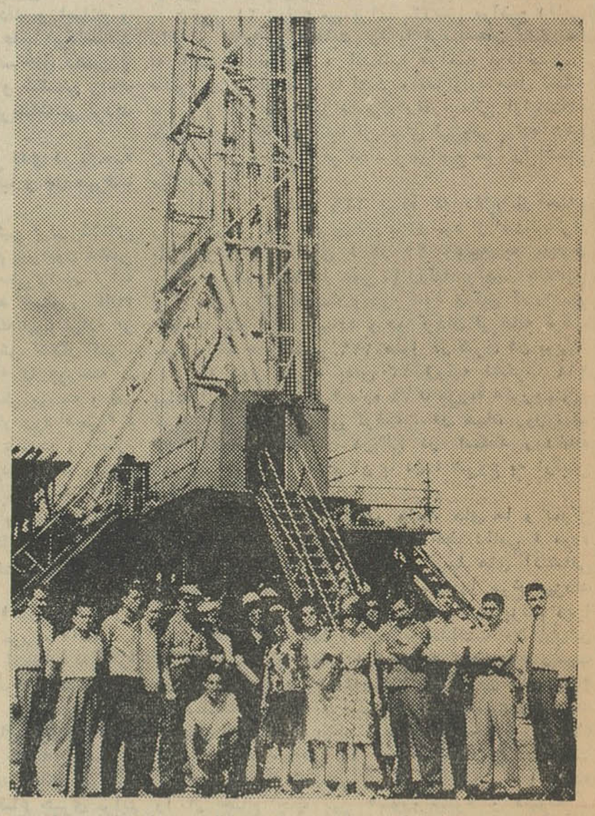

دانشجویان هنگام بازدید یکی ازقسمتهای‌تاسیسات نفت منطقه اهواز

نفت بین آنان توزیع گردید و چند حلقه فیلم مربوط به صنعت نفت برای آنان نمایش داده‌شدکه بی‌اندازه جالب و مورد توجه قرار گرفت.

خبرنگار ما اضافه میکند درتمام مراحل بازدید توضیحات لازم از طرف متصدیان مربوطه باطلاع دانشجویان رسید. سپس این‌هیئت اهواز را بقصد مسجد سلیمان‌ترك گفتند.

تشکیل کمیسیونهای مالیاتی

خبرنگار مادر شمیران گزارش میدهد اخیراً براثراقدامات‌مسئولین فرمانداری شمیرانات کمیسیون‌های توافق‌مالیاتی دراین شهرستان تشکیل شده و کار رسیدگی به مالیاتهای معوقه بسرعت ادامه‌دارد.

عموم اهالی شمیرانات خصوصا کسبه و اصناف شهر از مساعی مسئولین فرمانداری در این مورد اظهار خشنودی میکنند.

تامین آب آشامیدنی کازرون

برای خرید موتورپمپ اقدام شده است

کازرون

خبرنگار مادر کازرون گزارش میدهد بنابموافقت استانداری فارس وتصویب انجمن‌شهر کازرون قرار است‌برای تامین آب آشامیدنی این شهرستان آب قرچه بوسیله لوله بشهر منتقل گردد. دراجرای این منظور کار لوله‌کشی آب بزودی شروع خواهدشد وچون مردم از لحاظ آب فوق‌العاده در مضیقه‌بودند با کسب اجازه از مقامات استانداری تشریفات مناقصه انجام نشدو قرار است‌شهرداری راسابرای خرید موتور پمپ وایجادلوله‌کشی‌محل اقدام کند. ضمنا چهار دستگاه شیر فشاری جهت استفادهٔ عمومی‌در محله‌های چالبی و فخاران‌نصب خواهد شد.

نتیجه غفلت

خبرنگار مادر لار گزارش میدهد چندروز قبل پسربچه چهارساله‌ای بنام خلیل عسکری فرزند علی عسکری بعلت غفلت والدین خود در حوض آب افتاد و خفه شد. جنازهٔ کودك مغروق پس از انجام تشریفات قانونی مدفون گردید و جریان تحت تعقیب قرار گرفت.

صیادان متخلف

دستگیر وروانه زندان شدند

طبق آئین‌نامه صید، درحال حاضراز صیدماهی جلوگیری‌میشود

خبرنگار ما در بندرپهلوی مینویسد طبق آئین‌نامه صید دراین‌فصل صید انواع ماهیها چه بوسیله صیادان آزاد وچه بوسیله‌اداره ماهی ایران ممنوع است و مامورین مخصوصی از طرف شیلات در تمام سواحل شمالی دریای مازندران گمارده شده‌اند تا از صیدماهی‌جلوگیری نمایند. چند روز قبل آقای رحیم ناجی باعده‌ای ازمامورین مبارزه باقاچاق‌هنگام بازرسی‌ساحل متوجه میشود در دریا عده‌ای باوسایل مجهز مشغول صید ماهیهای غضروفی خاویاردار هستند. آقای ناجی و مامورین همینکه برای دستگیری این‌عده بطرف آنها میروند صیادان متخلف وسایل صیدرا بجای میگذارند و فرار میکنند. مامورین شیلات وسایل مذکور را که عبارتست از ۹رشته دام‌بزرگ نایلونی مخصوص صید ماهی های غضروفی وچهارعدد ماهی غضروفی بوزن سی‌کیلو بدست می‌آورند. سپس مامورین برای دستگیری صیادان فراری اقدام میکنند و در نتیجه دونفر ازآنها راباسامی علی ترابی و هوشنك بالائی دستگیر مینمایند و باتشکیل پرونده تحویل دادسرا میدهند.

آقای ناجی سرپرست مبارزه باصید قاچاق بخبرنگار ما اظهارداشت متاسفانه عده‌ای از اشخاص نفع‌پرست باصید ماهیهای‌خاویاردار به‌تهیه خاویار مبادرت مینمایند و چون اینکار را بارعایت اصول‌بهداشتی انجام نمیدهند ودر ظرفهای آلوده خاویار تهیه میکنند احتمال مسمومیت دارد واین نوع خاویار دارای رنك طبیعی نیست و آثار فساد وآلودگی در آن مشهود است.

جنازه‌ای درداخل اتومبیل

دالاندار توقفگاه براثر سکته درگذشت

خبرنگار ما در بندر پهلوی می نویسد چند روز قبل در یکی از توقفگاه های بندر پهلوی جسد مردی در داخل یکی ازاتومبیلها کشف شد. بااطلاع جریان بمقامات مسئول، تحقیقات مامورین‌جهت کشف علت‌مرك این‌مرد شروع شدو در نتیجه‌معلوم گردید که عبدالعلی فتحی جمالیان دالاندار تعمیرگاه و توقفگاه کریم‌در شب واقعه تا ساعت یك بعداز نیمه شب بیدار بوده و منتظر اتومبیل‌هائی بود که معمولا صاحبان آنها برای پارك کردن باین توقفگاه می آورند. کریم پس‌از آنکه تمام مشتری ها اتومبیل های خود را آوردند، در توقفگاه را بست و پس از آنکه‌لباس های خودرا در آورد برای خواب‌داخل یکی از اتومبیلها شد و خوابید و براثر سکته در همان حالیکه درخواب بود درگذشت. صبح وقتی کارگران و صاحبان اتومبیل به توقفگاه آمدند از دالاندار خبری ندیدند و هرچه عبدالعلی را صدا کردند از وی‌اثری ندیدند. بالاخره پس‌از جستجوجسد وی در داخل اتومبیلی پیدا کردند خبرنگار ما اضافه میکند جنازه‌دالاندار پس از انجام تشریفات قانونی‌بخاك سپرده شد.

نزاع خونین

طبق گزارش خبرنگار ما درخمین چندشب قبل در دهکده «کفسن» دوازده کیلومتری خمین براثر اختلافات محلی زدوخوردی‌درگرفت وبراثر این نزاع یکنفر بنام محمد شمسی‌پور بقتل رسید و چندنفر بسختی مجروح شدند. چند نفر از مسببین نزاع و قتل دستگیر گردیدند و جریان تحت تعقیب قرار گرفت.

رضایت مردم

خبرنگار مادر لار می‌نویسد: توزیع سهمیه قند و شکر ازطرف عاملین فروش در شهرستان لار ادامه دارد‌واهالی ازفعالیت‌مسئولین ادارهٔ دارائی در مورد نظم و ترتیب توزیع قند وشکر اظهار رضایت میکنند.

اقدامات انجمن بهداری قزوین

برای تامین آسایش بیماران، این بخش فعالیت‌زیادی می‌کند

خبرنگار ما در قزوین مینویسد چند روز قبل از آقای دکترنورالدین تنکابنی‌رئیس‌انجمن بهداری‌شهرستان قزوین درمورد کار های انجام شده سئوال شد. آقای دکتر تنکابنی در جواب اظهار داشت: کارهائیکه‌انجمن بهداری درمدت سه ماه که ازتشکیل آن میگذرد انجام داده کاملارضایت بخش و بنفع مردم است. بخش تزریقات همگانی در محل جمعیت شیروخورشید و پزشك کشیك‌شبانه وهمچنین استخدام یك طبیب‌متخصص پرتوشناسی از کارهائی است که در اینمدت انجام گردیده است. ضمنا انجمن بهداری اقدام خیری نیزنموده که بایددراینباره مردم نیزکمك‌نمایند وآن اینستکه بیمارستان امینی‌که محل کنونی اداره‌بهداری قزوین‌وبیمارستان میباشد، از موقوفات مرحوم امینی میباشد و برای اینکه بیماران‌مستمند قزوین برایگان در این بیمارستان پذیرفته شوند مرحوم امینی قریه آقابابا راکه از املاك پدرآمد وآباد میباشد وقف بیمارستان مذکور نموده است ولی آنطوریکه باید درآمد آن که نصفش باید صرف خرید دارو و وسایل درمانی بیمارستان‌شود صرف اینکار نشده است. آقای تنکابنی اضافه کرد ضمن مطالعه‌ای که بعمل آمد، معلوم شد مدت چهارسال‌است که سهم بهداری از این محل داده نشده و معلوم نیست اداره اوقاف و مسئولین‌بهداری درمورد وصول ۵۰ر. سهم بیمارستان چرا اقدام نکرده‌اند درصورتیکه اگر سهم مذکور وصول شود قسمت اعظم مشکلات مالی و درمانی بهداری این شهر رفع خواهد شد.

دراین باره انجمن بهداری اقدام لازم بعمل آورده و بهیچوجه اجازه نخواهد داد حق مسلم یکمشت‌افراد فقیر و دردمند حیف و میل شود. چندروز قبل تقاضائی از طرف افراد مختلف رسیده و حاضر شده‌اندملك مذکور را سالیانه ۲۶۰ هزار تومان اجاره نمایند با این ترتیب ۱۳۰هزار تومان درسال سهم بهداری خواهد بود ومسلم است که این مبلغ‌بخوبی میتواند مشکلات مالی و درمانی را برطرف سازد.

زدوخورد با سارقین مسلح

چهار نفرازسارقین‌مجروح‌ودستگیرشدند

خبرنگار مادر شیراز اطلاع میدهد چندروز قبل چند نفر سارق بین چنار راهدار و دهکده شیخ واقع در سرراه جاده شیراز ـ کازرون جلودودستگاه کامیون‌رامیگیرند ودر حدود دوهزارریال‌سرقت‌مینمایند بااطلاع‌جریان بمقامات مسئول مامورین ژاندارمری فارس تحت سرپرستی آقایان سرهنك منشی‌زاده وستوان منصوری به تعقیب سارقین می‌پردازند و پس از فعالیت و جستجوی زیاد بالاخره درارتفاعات تنك خیاربیضا باسارقین برخورد مینمایند. سارقین در مقابل ماموزین ژاندارمری ایستادگی میکنندو کار بزدوخورد میکشد که در نتیجه فتحعلی سردسته سارقین و سه‌نفر ازهمدستان اوبنام ابراهیم و شکرالله و آقامیرزا مجروح و دستگیر میشوند. از سارقین چند قبضه اسلحه نیز کشف میشود که‌همراه پرونده‌متشکله و متهمین تحویل مقامات مسئول میشود.

انفجار

در مغازه آهنگری

طبق گزارش خبرنگار ما در مرند چندروز قبل دردکان‌آهنگری محمدعلی نام مواد منفجره‌ای، منفجر شد و محمدعلی صاحب‌مغازه بشدت مجروح گردید. مجروح تحت معالجه قرار گرفت وجریان از طریق شهربانی مرند مورد رسیدگی قرار گرفت.

تلفن کاریر زیراب

آغاز بکار کرد

طبق اطلاع رسید ه از صبح پریروز بهره برداری از تلفن کاریر زیراب با سایر مراکز تلفن رسما افتتاح گردید، نرخ مکالمه تلفن زیرآب باپل سفید، شیرگاه و شاهی برای ۳ دقیقه و کسر آن ۹ ریال با فیروز کوه ۱۲ ریال وبا سایر نقاط عینا مانند نرخ مکالمات تلفن شاهی با آن مراکز تعیین شده است.

مشکل ارتباط تلفنی

تحمل ساعتها انتظار برای مردم هشتگرد مشکل است

خبرنگار مادر هشتگرد مینویسد ارتباط تلفنی بین هشتگرد و شهرستان کرج مشکل بزرگی برای مردم شده است و گاهی اهالی ترجیح میدهند که بجای تحمل رنج ساعتها انتظار بااتومبیل به‌کرج بیایند و کار خودرا انجام دهند. حقیقت اینست که‌اگر کسی بخواهد بوسیله تلفن ا زهشتگرد باکرج تماس بگیرد باید اول از متصدیان تلفن تهران کسب اجازه شود تا اگر مشکلی درکار نبود مکالمه‌انجام گیرد ولی متاسفانه این سعادت نصیب کمترکسی میشود. جاداردازطرف مسئولین امور ترتیبی داده شود که لااقل اهالی هشتگرد بتوانند براحتی باشهر مجاور خود صحبت کنند.

مقداری چای تقلبی کشف کردند

خبرنگارما دراصفهان مینویسد پریروز از طرف اداره مهندسی‌بهداشت اصفهان درشهرداری چندنفر بازرس که بمنظور رسیدگی وبازدید موادتقلبی درشهر گردش میکردند برحسب تصادف درسرای‌کوچکی واقع درخیابان‌شاه (چهار سوق) باسقط فروشی بنام محمد مسلمی برخورد نمودند درمحل‌انبار این سرای‌کوچك مقداری چای که بنا باظهار محمد چای داخله میباشد در قوطیهائی‌که روی آن عبارت (چای خارجه محصول هندوستان ـ خوش طعم ـ خوش رنك) چاپ شده‌کشف گردید. چون موضوع ازنظر بازرسان قابل تعقیب بود مقداری از چای‌مکشوفه برای آزمایش باداره مهندسی بهداشت حمل‌گردید وبا تنظیم صورت جلسه ولاك ومهر انبار جریان تحت تعقیب قرار گرفت.

عکس بالا مقداری ازچای مکشوفه را نشان میدهد.

بازدید تعمیرات آثارباستانی اصفهان

طبق‌گزارش خبرنگار ما از اصفهان چندروز قبل برنامه بازدید طبقات مختلف مردم از آثار باستانی وتاریخی اصفهان وتعمیراتی که دراین بناها انجام گرفته از مسجد شاه شروع گردید. بنابدعوت آقای بشارت کفیل‌باستانشناسی اصفهان آقای مهندس پارسا استاندار، تیمسار فرماندهی مرکز توپخانه، جمعی از روسای‌ادارات دولتی، و نمایندگان طبقات مختلف مردم در این بازدید شرکت داشتند.

ابتدا آقای بشارت خلاصه‌ای‌ازتعمیرات انجام‌شده در آثار باستانی و همچنین اقداماتی که با کمك جمعی از نیکوکاران شهر در مورد تعویض سنگفرش مسجد شاه بعمل آمده بود باطلاع‌حضار رسانید. سپس آقای استاندار ضمن اشاره بلزوم توجه و نگاهداری آثار باعظمت وتاریخی اصفهان کسانی راکه کمکهای ذیقیمتی درمورد تعویض‌سنگفرش مسجدشاه نموده‌بودند مورد تشویق و تقدیر قرار داد. سپس استاندار، اولین سنك، سنگفرش قسمت دوم تعویض سنگهای مسجد را برزمین نصب نمود. آنگاه مدعوین از تعمیراتیکه دردست اقدام است بازدید نمودند. خبرنگار ما اضافه میکند درحال حاضر در هفت بنای تاریخی اصفهان تعمیرات آثار تاریخی وسیله اداره باستان شناسی دردست اقدام است. عکس بالا گوشه‌ای از بازدید مردم را نشان میدهد.

عده‌ای از مردم کرمان بلاتکلیفند

عده‌ای از نمایندگان اهالی کرمان و ساکنین کوچه برق، بازار عزیز و محلهٔ قبه‌سبز این شهرستان بدفتر نمایندگی اطلاعات آمدند وگفتند: ۱۵ سال است که برای‌تعریض کوچه برق و بازار عزیزو تبدیل آن بخیابان وعده داده شده و هرگز این وعده‌ها عملی نگردیده است باینجهت ما اهالی و ساکنین این کوچه‌ها و محلات مدت ۱۵ سال است بلاتکلیف وسرگردانیم و نمیتوانیم کمترین دخل وتصرفی در ساختمان خانه و مغازهٔ خود بکنیم. نه‌کسی حاضر است خانه و مغازه مارا بخرد ونه شهرداری برای تعیین تکلیف این دوسه محل اقدام میکند اینعده تقاضا داشتند از طرف شهرداری برای تبدیل‌این کوچه وبازار و محله بخیابان اقدام نماید تا ساکنین این نقاط‌تکلیف خودرا بفهمند.

اینهم مشکلات ونقائص شهرفومن

جمعی از نمایندگان اهالی فومن بامراجعه بدفتر نمایندگی‌اطلاعات گفتند: در شهرستان وسیع و پرجمعیت فومن فقط دودستگاه مستراح عمومی ساخته‌شده است در حالیکه این شهرستان وسیع وپرجمعیت لااقل به‌ده دستگاه مستراح عمومی احتیاج دارد هم‌اکنون براثر کمبود مستراح عمومی گوشه وکنار این شهرستان تبدیل به‌آبریزگاه‌شده است از این گذشته شهرستان فومن، فاقد«غسال» است در حالی‌که غسالخانهٔ مجهزی دارد! چنانچه کسی فوت کند باید کسانش بشهر های مجاور بروند و غسال بیاورند. نمیدانیم تعیین غسال برای‌شهر از وظایف شهرداری است یانه؟ ولی بهرحال این هم یکی ازمشکلات مردم فومن میباشد.

برائر اقدامات سپاهی دانش قریه «مگس تپه»

اولین کلنك ساختمان یکباب دبستان

درمیان احساسات مردم بزمین زده‌شد

خبرنگارما درگرمسار مینویسد سپاهی‌دانش مهدی میرزائی آموزگار قریه مگس‌تپه که درحاشیه کویر قرار دارد از بدو ورود باین منطقه ضمن انجام‌وظایف محوله باکمك ساکنین‌قریه مذکور وجمع‌آوری وجوه‌لازم‌جهت انجام امور عمرانی توانسته است درقطعه زمینی بمساحت ۴۰۰متر مربع‌که ازطرف مردم خریداری شده دبستانی بنا نماید بهمین مناسبت طبق دعوتیکه از فرهنگیان و معتمدین محل واهالی بعمل آمده بود، مدعوین درمحلی‌که جهت ایجاد دبستان درنظر گرفته شده حضور یافتند. ابتدا آقای میرزائی سپاهی‌دانش گزارشی از اقدامات خود وچگونگی بنای دبستان باستحضار رسانید سپس آقای مرادی‌نسب سرپرست سپاهیان دانش‌گرمسار بیانات مبسوطی پیرامون وظایف افراد سپاه دانش ایراد نمود. آنگاه در میان احساسات پرشور حضار اولین کلنك ساختمان دبستان قریه مگس‌تپه بنام شاهنشاه توسط آقای لاکانی رئیس فرهنك این منطقه بزمین زده شد.

طبق تصمیمات کمیسیون شهرداری گرمسار

نرخ اجناس تقلیل یافت

خبرنگار ما در گرمسار گزارش میدهد چند روز قبل کمیسیونی با حضو رآقای خالدی شهردار،واعضای انجمن شهر و معتمدین محلی و نمایندگان کسبه‌در شهرداری‌گرمسار تشکیل گردید. در این جلسه که برای تعدیل نرخ اجناس تشکیل شده بود ابتدا آقای شهردار درباره نرخ نان و گوشت و سایر مایحتاج عمومی صحبت کرد و سپس تصمیم گرفته شد که نرخ نان از هرکیلو ۷ریال به ۶ر۵ ریال و نرخ گوشت از هرکیلو ۶۴ ریال به ۶۰ ریال‌ذغال از هرسه کیلو ۱۶ ریال به ۱۴ ریال خاکه‌ذغال از هرسه‌کیلو ۷ ریال به ۶ر۵ ریال یخ‌محلی از هرکیلو ۲ریال به ۱ر۵ ریال و یخ تهرانی هرکیلو ۲ریال تقلیل یافت. اهالی انتظار دارند با مراقبت مامورین مربوطه کسبه نرخ مقرره را رعایت نمایند تا به آنها اجحاف نشود.

بازدید کردند

خبرنگار ما در ایستگاه راه‌آهن گرمسار اطلاع میدهد چند روز قبل آقایان مهندس دری مدیر کل بنگاه راه‌آهن ایران مهندس سمندری‌رئیس اداره خط، مهندس نجفیان رئیس ناحیه شمال شرق با اتومبیل وارد ایستگاه راه آهن گرمسار شدندابتدا محوطه ایستگاه و مسجد نوبنیاد ایستگاه مورد بازدید قرار گرفت. سپس به محل عملیات زیرکوبی‌خط تهران‌ـ مشهد رفتند وپس از بازدید آن محل تاسیسات آب‌و برق ایستگاه نیزمورد بازدید قرار گرفت.

پائیز سال گذشته مفقود شد

جنازه گمشده در چاه کشف گردید

خبرنگار مادر میران مینویسد درپائیز سال گذشته پسربچه شش ساله‌ای بنام محمد در مهمانی منزل خواهرش مفقود شد. از آن‌تاریخ بستگان محمد باوسایل مختلف در جستجویش بودند تا اینکه چند روز قبل هنگامیکه یکنفر مقنی درچاه‌میدان نیاوران مشغول لاروبی بود متوجه جسد متلاشی‌شده بچه‌ای میشود. جریان بکلانتری‌نیاوران اطلاع داده میشود وپس از اینکه‌جنازه را از چاه بیرون میکشند به برادر محمد اطلاع میدهند تا از جنازه دیدن کند. وقتی ستوان‌اورغی برادر محمد لباسهای ویرا می‌بیند برادر خودرا میشناسد و معلوم‌میشود که محمد هنگام بازی درچاه افتاده و مرده است.

افتاد ومرد

خبرنگار مادر رشت گزارش میدهد صبح پریروز آقای‌جهانگیر قطانیان پیر مرد ۶۰ ساله‌ای از ساکنین رشت که در خیابان‌پهلوی این شهرستان مغازه اغذیه فروشی داشت هنگامیکه روی صندلی‌جلوی مغازه خود نشسته بودناگهان‌بزمین افتاد و جانسپرد ویرا به بیمارستان پورسینا منتقل کردند ولی اعلام شد که براثر سکته قلبی‌جان‌سپرده است دختر این پیرمرد مدتی‌است برای تحصیل به‌آلمان رفته‌وپسرش نیز چهار روز قبل عازم آلمان‌شده بود.

فیلم برداری میشود

طبق گزارش خبرنگار مادرشیراز اخیرا هیئت پنج‌نفری فیلمبرداری‌از تلویزیون مستقل لندن بمنظورتهیه فیلم از آثار باستانی فارس بشیراز وارد شد وباهمکاری مامورین اداره باستانشناسی فارس از تخت ـ جمشیدوآرامگاههای حافظ وسعدی فیلمبرداری کردند.

بهداری رستم آباد

اهالی رستم‌آباد رشت مینویسند، باآنکه هفت‌ماه‌است بازار جدید در کنار جاده اسفالته دایر می‌باشد هنوز بهداری رستم‌آباد دربازار سابق که مخروبه باقیمانده است رازاین حیث دوازده هزار جمعیت رستم‌آباد وتوابع درمضیقه هستند و بیمارانی که‌از راه دور باکامیون ببازار جدید می‌آیند وسیله‌ای برای رفتن ببازار سابق که دوکیلومتر راه ناهموار دارد دراختیار ندارند درصورتیکه در کنار جاده اسفالته دواطاق جهت‌بهداری مهیااست که‌باماهی چهارصد ریال میتوانند مورد استفاده بهداری رستم‌آباد قرارگیرد تقاضا میشود مقرر گردد محل‌بهداری‌منوچهر یوسفی و حسین قاسمیان بازار جدید انتقال یابد.

سرقت وجه نقد

طبق گزارش خبرنگار ما در شمیران پریروز دونفر شیاد با توسل بحیله و نیرنك ازمغازهٔ آقای خوش‌قدم واقع در تجریش مبلغی در حدود سی هزار ریال وجه نقد بسرقت بردند. جریان بکلانتری تجریش اطلاع داده شد و فعلا مامورین برای دستگیری شیادان فراری فعالیت میکنند.

صعود به دشته

اخیراسه تن از کوهنوردان‌سازمان کوهنوردی و اسکی دماوند مرکب از دوشیزه دکتر اکرم طاهرپور و آقایان منوچهر یوسفی و حسین قاسمیان به قله دشته صعود نمودند.

برنامه تلویزیون ایران

فرستنده آبادان

دوشنبه ۳۱ر۴ر۴۲

ساعت ۶ر۳۰ـ سلام شاهنشاهی، اعلام برنامه
ساعت ۶ر۳۲ـ فیلم فلاش‌گوردن
ساعت ۷ ـ فیلم مستند
ساعت ۷ر۳۰ـ بحث سینمائی
ساعت ۸ر۳۰ـ خبربزبان فارسی
ساعت ۸ر۴۰ـ خبربزبان عربی
ساعت ۸ر۴۵ـ ساز تنها
ساعت ۹ فیلم سینمائی‌دوبله‌بفارسی که تاپایان برنامه ادامه خواهد داشت.

نیازمندیها

استخدام

آگهی استخدام

اداره کل هواپیمائی کشوری یك نفر ماشین نویس فارسی ولاتین که حداقل دارای سه سال سابقه کار ماشین نویسی‌داشته وبزبان‌انگلیسی هم کاملا آشنا باشد احتیاج دارد داوطلبان واجد شرایط پیشنهاد خود را باداره مهندسی وساختمان واقع‌در ساختمان جنوبی فرودگاه مهرآباد ارسال دارند . الف ۲۴۶۲
اداره کل هواپیمائی کشوری
آ ـ ۱۲۲۰۲ ۱ـ۲

دکتر دارو ساز

یا مجاز برای تهران تلفن ۲۹۷۶۵
آ ـ ۱۱۳۲ ۱ ـ ۳

قابل توجه مدیران محترم شرکتهای ساختمانی وراهسازی برای استخدام نقشه‌کش یانقشه بردار

مجرد وتحصیل‌کرده لطفا باآموزش فنی‌فرهنك تماس‌بگیرید تلفن۷۵۶۴۰۸
آ ـ ۱۱۲۰ ۱ـ۲

داروساز

دکتر داروساز و یا داروساز مجاز برای‌داروخانه‌های‌تهران وشهرستانها خواهشمند است بسازمان داروکار مراجعه فرمائید
تلفن ۳۰۳۰۴۵ صندوق پستی ۲۶۳۰ تلگرافی ۶۲۵
آ ـ ۷۴۸۵ ۱ـ۲

یکنفر راننده‌که آشنائی

بزبان انگلیسی یا فرانسه داشته و دارای گواهینامه های سیاسی دول غربی و همچنین ساکن‌حدود پل‌رومی پل تجریش باشد مورد احتیاج است تقاضای کتبی خودرا بانام معرفین و آخرین عکس خود بدفتر راهنمای روزنامه اطلاعات شماره ۱۲۲ ارسال دارید .
آ ـ ۱۲۲۵۶ ۱ـ۳

جویای کار

لیسانسیه انگلیسی در جستجوی کار

جوان لیسانسیه‌ای که ۸ سال‌در امریکا تحصیل‌کرده و تسلط کامل بزبان انگلیسی دارد داوطلب کار در آموزشگاههای شبانه سفارتخانه ها مؤسسات ملی و تجارتی است . پشتکار و نظم درکار از مشخصات این جوان تحصیل کرده میباشد . داوطلبین براهنمای‌شماره ۱۲۳روزنامه اطلاعات مراجعه فرمایند .
آ ـ ۱۱۵۵ ۱ـ۱

راننده وماشین نویس

جوانی باداشتن‌گواهی‌نامه‌رانندگی پایه دو شخصی و ماشین نویسی فارسی و لاتین درجه ۲ بطور شبانه روزی آماده کار میباشد . براهنمای شماره ۱۲۱ اطلاعات مراجعه شود .

توجه

اگر مغازه شما لوکس و بزرك است .
اگر مغازه شمادر خیابان های اصلی واقع است .
اگر بدرآمد مکفی بدون سرمایه گذاری نیازمندید
یکی ازکارخانجات‌تولیدی کشور برای پخش‌انحصاری محصولات زیبا و منحصربه فرد خود حاضر بهمکاری باشماست لطفا برای‌مذاکره واطلاعات بیشتر به خیابان شاه ساختمان آلومینیوم شماره ۷۹ طبقه چهارم‌اطاق شماره ۳۳ مراجعه فرمائید.
آگهی زند ه‌دل
آ ـ ۱۲۳۵۴ ـ۱ـ

نوزاد

خداوند به آقای محمد خطابخش افسر ارتش فرزندی عطا فرمود
***
مولود جدید را صمیمانه تبریك میگوئیم ـ دکتر علی‌اصغر خطابخش وبانو ـ زین‌العابدین شمشیری ـ رمضانی

تلفنهای اطلاعات

سرویس حوادث	۳۰۳۰۶۹
سازمان شهرستانها	۳۱۵۳۲
مجله‌اطلاعات کودکان	۳۰۳۳۱۳
مجلة‌الاخاء (عربی)	۳۲۰۸۹

فروش اتومبیل

بازرگانی امیر کبیر مرتضوی یزدی خریدو فروش هر نوع اتومبیل سواری وباری مقابل کوچه میرزا محمودوزیر تلفن ۳۹۰۳۲

دلتان می‌خواهد
اتومبیل آخرین سیستم داشته باشید ؟

پس عجله‌کنیدوهرمدل فولکس‌واگن خودرا داده و بجای آن فولکس مدل ۶۳دریافت‌دارید.نمایشگاه‌واتوسرویس وتعمیرگاه مجاز شماره ۳۰ جبهه دارا درخدمت‌شما است . آدرس .خیابان سیمتری پائین تراز سه‌راه مختاری نرسیده به‌سینمای پرسپولیس تلفن ۵۲۲۴۳

کالج بار
بارواسباب‌کشی شهروحومه
تلفن ۶۱۱۱۱۱

کارخانه اطاق سازی پارس
صادق کرملو

سازنده مدرنترین اطاقهای‌چوبی آهنی اتوبوس با قیمت مناسب در اسرع وقت نقد و اقساط تلفن ۵۷۵۲۸

اولین بازار اتومبیل درایران

آقای محترم برای خرید و فروش ومعاوضه اتومبیل خود فقط ببازار ۹۴۰مراجعه فرمائید ـ سرچشمه‌مقابل مسجد محمودیه توقفگاه کاروان‌تلفن ۳۱۳۲۷
آ ـ ۱۱۰۱ ۱ـ۶

جنرال سرویس اشین
خیابان شاه چهارراه باستان
سرویس ۸۰ ریال
سرمکانیک اکبر عظیمی

نمایشگاه اتومبیل کریمی

خرید وفروش انواع اتومبیلها تحت نظر کارشناسان آزموده‌تلفن۲۶۱۱۴
آ ـ ۱۱۴۴ ۱ـ ۲۶

یك اتومبیل ایزابلا

مدل ۶۱ تمیز، کم کارکرده زرهر جهت کامل بفروش میرسد طالبین صبحها بتلفن ۶۰۵۲۰ وعصرهابتلفن ۸۳۵۵۶ مراجعه کنند .
آ ـ ۱۱۴۵ ۱ـ ۲

اتومبیلهای کمپرسی

همه نوع اتومبیل شورلت‌کمپرسی ازمدل ۵۴ تا۵۹ باوضع خیلی‌مرتب نقد و اقساط بفروش میرسد مقابل پمپ بنزین تهران‌نو فروشگاه شرق تهران ساختمان قماشچی مراجعه فرمایند .
آ ـ ۱۱۵۰ ۱ـ۲

معاملات پول

پول
دوونیم شاهی موجوداست ۳۲۹۷۱

پول شرطی موجود تلفن ۴۰۱۵۵
آ ـ ۱۱۱۷ ۱ـ۱۰

تومانی دوشاهی‌ونیم۷۳۲۴۲
آ ـ ۹۰۰ ۱ـ۳۰

پول‌شرطی نیازمندیم۷۳۲۴۲
آ ـ ۸۹۹ ۱ـ ۳۰

تومانی ۲٫۵ شاهی‌موجود ۶۹۲۲۷
آ ـ ۱۱۴۹ ۱ـ۱۰

چند فقره پول برای شمال شهر لازم است تلفن ۶۹۲۲۷
آ ـ ۱۱۴۸ ۱ـ۱۰

صاحب امتیاز و مدیرمسئول : عباس مسعودی
جای اداره : خیابان خیام چاپخانه اطلاعات

مستغلات

نارمك . معاملات املاك وپول بازرگانی امینی تلفن۷۹۰۰۹۰

تلفن ۷۲۶۳۸ ویژه

خانه‌های رهنی‌اجاره و معاوضه‌املاك است

معاملات پولی فوری ۷۲۶۳۸

معاوضه میشود

باغ تمام میوه بهره سالیانه ۲۵ هزارتومان آب رودخانه و چاه عمیق آب لوله‌کشی باساختمان دربهترین نقطه شهریار باخانه مسکونی شمال شهر پول هم میدهیم .
آژانس رایت شاهرضا روبروی سینما رویال مراجعه ومذاکره‌فرمائید تلفن ۳۲۹۷۱ و ۳۱۸۵۳

برای خرید و فروش املاك برای تهیه و بهره‌دادن پول

با کوشان ۳۹۷۸۴ مشورت فرمائید.
آ ـ ۱۰۷۷۲ ۱ـ۱۲

کاتی بازار املاك ۴۹۸۹۶
آ ـ ۱۱۳۱ ۱ـ۳۰

برای اجاره

روز اول سفارش تلفنی
روز دوم مراجعه وبازدید محلّ .
روز سوم تنظیم اجاره‌نامه .
برنامه همیشگی مؤسسه کاتی۴۹۸۹۶
آ ـ ۱۱۴۱ ۱ـ ۷

بفروش میرسد

زمین وساختمان کهنه

بمساحت ۱۲۰۰ متر مربع با سه‌امتیاز کنتور برق و آب لوله‌کشی تهران‌ـ مناسب برای پاساژ ـ ساختمان‌ـ مستغلاتیـ بانك سینما وغیره واقع‌در سه راه شاه مقابل انجمن سابق‌ایران وآمریکا کاشی ۲۸ بفروش میرسد جهت اطلاعات بیشتر بمغازه‌اسکندریان تلفن ۴۲۷۶۸ مراجعه فرمائید .
آ ـ ۷۳۳۹ ۱ـ ۳

خانه فروشی اوکازیون بقیمت ۱۱۰ هزار تومان

در شمال شهر پانصد متر بنای دو‌ـ مرتبه شش اطاق گاراژ برق رجوع فرمائید لاله‌زار ۳۹۷۸۴ به بنگاه کوشان آ ـ ۱۲۰۸۶ ۱ـ۲

ویلا دروس

خانه ویلائی فروش خانه یك‌طبقه ویلائی دربهترین نقطه دروس دارای چهار اطاق ـ هال وسالن وسیع‌حمام کامل ـ برق سه‌فاز وتلفن بمساحت ۵۰۰ متر مربع که هم‌اکنون خانواده آمریکائی درآن سکونت دارند بفروش میرسد . شبها با تلفن ۷۵۷۵۲۷ مکالمه فرمایند .
آ ـ ۱۱۵۳ ۱ـ۲

مغازه فروشی

خیابان قوام‌السلطنه شماره ۲۵ مغازه دارای قفسه‌کامل آب ـ برق ـ زیرزمین نقد واگذار میشود طالبین ناساعت ۹ صبح بخیابان پهلوی‌چهار راه شاه کوچه ملك شماره ۳۷ باتلفن ۳۷۷۰۰ مراجعه نمایند .
آ ـ ۱۱۵۲ ۱ـ۵

استودیو عکاسی

بعلت مسافرت بخارج استودیو عکاسی مجهز اخوان با ۳ سال‌سابقه بفروش میرسد خیابان سیمتری مقابل سفارت لهستان تلفن ۶۶۳۳۷
آ ـ ۱۱۵۶ ۱ـ۲

اجاره داده می شود

آپارتمان اجاره۳تا ۸اطاق کامل در شمال شهر موجود تلفن ۶۲۴۴۶۰
آ ـ ۱۰۹۰ ۱ـ۱۰

یکبابخانه دارای ۵ اطاق

باحمام ـ تلفن‌و دوبرق ولوله‌کشی آب‌تهران واقع در خیابان شمیران خیابان شیراز باجاره‌داده‌میشود طالبین بتلفن ۳۳۷۵۷ مراجعه فرمائید .
آ ـ ۷۱۶۳ ۱ـ۵

مطب
در بهترین نقطه امیرآباد

دو اطاق جهت مطب پزشك قابله یا دفتر کار اجاره داده میشود تلفن ۶۱۳۶۴۵
آ ـ ۱۱۴۶ ۱ـ۳

خانه در خیابان بهار

منزلی که دارای ۱۳ اطاق وسه طبقه مجهز است اجاره داده میشود تلفن ۶۲۱۳۹۶
آ ـ ۱۱۵۴ ۱ـ۳

اجاره میدهیم

در هرجای تهران موجود است‌موسسه کاتی تلفن ۴۹۸۹۶
آ ـ ۱۰۴۳ ۱ـ۷

آگهیهای متفرقه

(تهران تعمیر)

آماده‌برای اجرای همه‌نوع کارهای ساختمانی شما اعم از نوسازی و تعمیرات میباشد تلفن ۴۸۳۲۸

شین آب
آب تصفیه شده تلفنهای ۶۲۲۹۹۷ و ۷۵۷۸۲۵

وانت بار شمالی
تلفن: ۳۲۴۰۶ ۳۰۸۹۶
سعدی مقابل بیمارستان امیراعلم

شرکت آب تصفیه‌شده

خیابان شهباز چهارراه صفا کاشی ۱۲۹ تلفن ۷۵۹۱۰۱
آ ـ ۱۰۸۹ ۱ـ۳۰

یك‌خانواده انگلیسی

یك‌نفر باتمام وسائل در خیابان‌شاه پانسیون مینماید تلفن ۴۱۸۵۹
آ ـ ۱۰۸۴ ۱ـ۶

باستان بار
۶۵۹۲۱-۶۴۹۲۱

بیسکویت فرد تبریزی

بامجهزترین دستگاه خودکار و متخصص مجرب تلفن ۵۶۶۰۸

ELAC

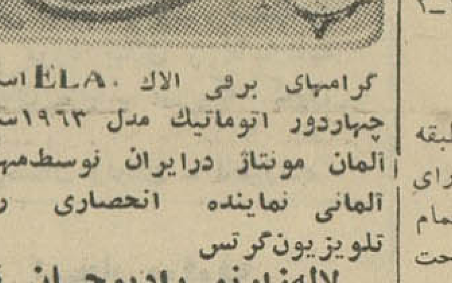

گرامهای برقی الاك ELAC اسریو چهاردور اتوماتیك مدل ۱۹۶۳ساخت آلمان مونتاژ درایران توسط‌مهندس آلمانی نماینده انحصاری رادیو تلویزیون‌گرتس
لاله‌زارنو رادیوجهان نو تلفن ۳۲۵۶۶

کارخانجات صنعتی طلوع
Toloue
تلفن ۵۷۹۳۱
آشپزخانه ولوازم دفتری طلوع

زینت‌بخش آشپزخانه و دفتر شما است صدی پنجاه مرغوب‌تر ازاجناس مشابه صدی سی ارزانتر ازاجناس مشابه فروشگاه و نمایشگاه ـخیابان خیام پائین‌تر از وزارت صنایع معادن پلاك ۶۸۳ تلفن ۵۷۹۳۱ـ۵۷۳۷۶

کاپل دشمن شماره یک حشرات
تلفن ۶۲۱۴۹۹

شرکت سهامی تهران‌مونیخ

TEMCOBAR
TEHRAN MUNICH
تهران مونیخ تمکوبار

(تمکوبار) حمل کالای تجارتی در اسرع وقت باکامیونهای آخرین مدل سرپوشیده به اروپا و بالعکس
تمکوبار ـ اول فردوسی جنب میهن‌تور تلفن ۳۳۰۸۴

سرویس جنرال
برای نصب وتعمیر آب گرم کن جنرال در اختیار شماست
تلفن: ۶۹۷۲۰ - ۴۷۴۸۹

سالن مد و آرایش

آموزشگاه آرایش هنگامه

دیپلمه پاریس و دم برای دوره جدید هنرجو میپذیرد و با ۴۰۰تومان درصورت از عهده برآمدن امتحان‌یك ماهه دیپلم میدهد ـ خیابان شاه‌جنب ایران کالا خیابان دقیقی شماره ۱۵۵
آ ـ ۱۰۶۲ ۱ـ۱۵

سالن آرایش آناهیت

با۳۰۰ تومان‌یکماهه دیپلم آرایش‌می دهد شاه‌بیست‌متری دوم ۴۰۱۲۸
آ ـ ۱۰۴۰ ۱ـ۱۰

سالن آرایش زیبائی ایو

زیرنظر سبحان خیابان شمیران ساختمان فرگاز شماره ۵۸۹ تلفن ۷۰۲۰۹
آ ـ ۱۰۶۶ ۱ـ۱۵

مومك زیبائی

بهترین وسیله از بین بردن موهای پاودست و صورت فروش در تهران و شهرستانها داروخانه‌ولوازم آرایش فروشیهای معتبر تلفن ۶۲۳۳۵۱
آ ـ ۹۱۳ ۱ـ۳۰

تعمیرات

تعمیرگاه ویخچالسازی آرشاك

متخصص فنی سابق یخچالهای نورژ تلفن ۷۵۰۴۸

سرویس یخچالهای نفتی

متخصص یخچالهای نفتی خیابان گرگان چهارراه عظیم‌پور یخچالهای سازی هراند پلاك ۱۱
آ ـ ۱۰۹۹ ۱ـ۳۰

کارگاه فنی کرمانی

مرکز تهیه و تعمیر انواع دوربین های‌عکاسی فیلمبرداری تلفن ۳۶۵۰۸

تعمیر گاه یخچال اردشیر

متخصص از ایتالیا تلفن ۷۳۳۶۰

الکترو مونتاژ پلاته

تعمیر یخچال ـ کولر چراغ‌گاز‌ـ ماشین رختشونی ـ مونتاژ برق کارخانجات ۳۰۳۷۲۴ سرویس مجانی
آ ـ ۹۵۸ ۱ـ۳۰

سرویس تلویزیون پارس

تعمیرتلویزیون ورادیوگرام درمنازل باسرویس مجهز سیار ۷۵۸۰۹۴ و ۳۳۶۹۲
آ ـ ۱۰۲۶ ۱ـ۳۰

سرویس الروند (مجانی)

متخصص تعمیرات انواع‌یخچالهای برقی و کولر باتضمین نشانی جاده پهلوی خیابان تخت طاوس تلفن ۶۲۱۰۶۸

الکترو سرویس آسیا

متخصص تعمیر انواع یخچالهای برقی دراسرع وقت تلفن ۲۸۰۵۳
آ ـ ۱۱۱۸ ۱ـ۳۰

گمشده

گواهینامه رانندگی بنام

یوسف بخشی نازلو صادره ازتهران شماره ۴۳۸ گمشده از یابنده تقاضا میشود بتلفن ۲۳۰۶۳ مراجعه نموده ومژدگانی دریافت دارد.
آ ـ ۷۴۳۵

علی اصغر بابائی فرد

۱۵ ساله‌لباس‌شلواروپیراهن‌خاکستری راه راه وکفش سفید امروز یکهفته است گمشده وی در باغ گلستان‌کار میکرد ومادرش را اداره مینمودهرکس از وی اطلاع دارد خواهشمند است برای رضای خدا وخشنودی مادرش بکلانتری ۲۳ خبر دهد .

شش قطعه چك دروجه

حامل متعلق باینجانب روح‌الله حاجی آقاجانی بمبلغ سه هزار ریال ویك برك بمبلغ دو هزار ریال و دیگری‌به مبلغ یکهزار ریال بانضمام یك‌برك سفته بیست هزار ریالی و دو سفته پانصد ریالی و دوسفته هفتصد وپنجاه ریالی شش سفته دوهزار وپانصدریالی ومقداری اوراق دیگر مفقود گردیده از یابنده خواهشمند است به آدرس خیابان قزوین چهار راه ملك مسافر‌ـ خانه فرد ایران‌نوتلفن ۵۸۶۱۹مراجعه ومژدگانی خود را دریافت دارد .

یکبرك لیسانس موقت

دانشکده حقوق بنام مراد عرب‌زاده کاشانی مفقود شده است یابنده به تلفن ۲۰۵۰۹ اطلاع دهد .
آ ـ ۲۰۵۷ ۲ـ۲

سازمانهای فرهنگی وفنی

سازمان فرهنگی شهپرست
چطور ؟ کجا؟ چه ؟

ـجهنزتر از پیش در ساختمان‌دبیرستان و دبستان جدید پسرانه هوشمند و کودکستان و دبستان و دبیرستان‌کامل دخترانه شهپرست همه روزه ثبت‌نام میکند‌ـ متولدین نیمه دوم سال۱۳۳۶ رسما در کلاس اول پذیرفته میشوند. چهار راه گمرك شاهپور تلفن۵۱۹۲۷ و ۵۲۱۹۹
آ ـ ۱۱۳۳ ۱ـ۲۶

کلاسهای تقویتی و تجدیدی کودکستان و دبستان نور تربیت

همه روزه صبح و عصر جهت ثبت‌نام دائر میباشد یوسف آباد خیابان محمدرضا شاه ایستگاه‌در۴ کوچه قادری تلفن ۶۲۲۶۰۲
آ ـ ۱۰۴۵ ۱ـ۲۰

گروه‌فرهنگی‌شهپر
دبیرستان کامل دخترانه شهپر

در محل کودکستان و دبستان شهپر نام نویسی میکند. انگلیسی با روش جدید برای همه تدریس می شود وکلاس تقویت دروس تجدیدی دانش آموزان دائر میباشد ثبت نام همه روزه صبح و عصر وسیله رفتو آمد مهیا است.
نشانی: خیابان بزرگمهر شماره ۹۷ تلفن ۴۲۸۸۲

کلاس سنتور ملك
برای کلیه سازها شاگرد میپذیرد تلفن ۷۵۶۷۰۳
آ ـ ۱۰۵۳ ۱ـ۲۶

کلاس رقص
آپولون

خیابان ویلا خیابان شیرین چهارراه سرشار از ٤ تا ۹
آ ـ ۱۰۲۹ ۱ـ۱۳

آموزشگاه عالی فروزنده اربابی

برای دوره جدید هنرآموزمیپذیرد کلاسهای خیاطی ـگلسازی ـگلدوزی وآرایش .
آرایش‌سر درکلاس با ۳ تومان سالن آرایش تحت‌نظر راحله سفارش برای دوخت پذیرفته میشود
شاه‌آباد مقابل کوچه ظهیرالاسلام طبقه دوم بانك ملی
آ ـ ۱۱۱۷۶ ۱ـ۱۵

انگلیسی بامتد جدیدفقط درآموزشگاه نرسسیان

از ۳۰تیرماه یك‌کلاس دایرکت‌سوم جدیدشروع میشود برای نام‌نویسیو شرکت در کلاس مزبور از ساعت ۶ الی ۷ بعداز ظهر همان روز ضمنا کلاس های دایرکت یك الی پنج نیز جهت ثبت نام دایر است لاله‌زارنو بین چهارراه کنت و سینما کریستال داخ ل‌کوچه بن‌بست پلاك ۳۳۱ تلفن ۳۰۲۹۳۷
آ ـ ۱۰۹۵ ۱ـ۶

قابل توجه معلمین خارجی انگلیسی زبان زن

پانسیون شبانه روزی کودك بیك نفر مربی انگلیسی زبان زن احتیاج دارد که بتواند علاوه‌بر تدریس درمحل پانسیون شبانه روزی پانسیون‌شود.
به آدرس شمیران دربند ـایستگاه الفخمی تلفن ۸۴۵۷۷ مراجعه فرمایند.
آ ـ ۱۰۹۴ ۱ـ۵

تعلیم آکوردئون گیتار ماندولین در خانه شما تلفن ۳۴۸۰۲
آ ـ ۱۰۹۶ ۱ـ۱۰

دبستان ملی دخترانه شیوا ثبت نام میکند امیرآباد خیابان نصرت تلفن۶۱۱۶۴۲
آ ـ ۸۷۰ ۱ـ۳۰

کلاس انگلیسی نژاد

زیرنظر مربیان انگلیسی (شاه مقابل بانك بیمه بازرگانان) ۴۱۸۵۹
آ ـ ۱۱۳۵ ۱ـ ۲

آموزشگاه ماشین‌نویسی‌فائز

تعلیم ماشین نویسی با متد جدید شاه‌آباد اول اکباتان تلفن۳۵۷۵۷
آ ـ ۱۱۴۰ ۱ـ ۲

دبیرستان آئین دانش

تجدیدی تقویتی صبح و عصر شرق مجلس تلفن ۳۱۹۱۷
آ ـ ۱۱۴۲ ۱ـ ۵

راهنمای پزشکی اطلاعات

دکترنادر مهدی‌نژاد

نازائی زنان و عقیمی مردان از دانشگاه پاریس از اروپا مراجعت خیابان بهار اول خیابان شیمی تلفن ۶۲۲۳۹۷
آ ـ ۱۰۷۲ ۱ـ۲۶

ترك تریاك دکتررحمانی

متخصص امراض‌اعصاب و روح‌از دانشگاه لندن خیابان پهلوی بالاتر از چهار راه امیراکرم تلفن۴۵۱۱۴

دکتر محمدرضا مسدد

دارای گواهینامه از بروك مدیکال امریکا درمان بیماریهای مقاربتی‌زنان دروازه دولت روبروی کمپانی فیات پذیرائی عصر ها ۵تا ۸تلفن ۳۰۲۵۴۸

پلی کلینیك
دکترمجاهدی دکترصدیقی

روزیدنت سابق بیمارستان های امریکا پزشك‌سازمان بیمه‌های‌اجتماعی کارگران بیماری های داخلی اطفال‌ـ مقاربتی ـ ترك‌تریاك و سایر مواد مخدره ـ ترك‌الکل مجهز بدستگاههای رادیو اسکپی لانتازول‌ترایی ساثروسل ترابی ـدیاترمی وبخور پنی‌سیلین و غیره پذیرائی بعداز ظهرها خیابان شاه‌روبروی مسجد سجادتلفن۴۹۵۲۶

دکتر عباس نیك نژاد

متخصص از دانشگاه پاریس‌بیماری های معده، روده، کبد، لوزالمعده ، درمان بواسیر بدون عمل ، فیستول فیستور ، متدمولر دروازه شمیران خیابان‌گرامی پذیرائی ۳تا ۷ بعدازظهر

دکتر دانشگر

امراض مقاربتی و جلدی و سوزاك تاز ه و کهنه ورم پرستات ضیق مجرا سستی وبواسیر امراض‌زنانه‌ونازائی خیابان سپه‌مقابل پستخانه ۳۰۲۴۱۶

دکتر در طب پولوسا

متخصص بیماری های مقاربتی ، (سوزاك تازه و کهنه و سفلیس) امراض مجاری ، ادرار و تناسلیـ‌ـ خیابان فردوسی شمالی کوچه صادق پذیرائی ۹تا۱۲ و۵تا۸ تلفن ۴۶۵۸۹

درمان قطعی‌سوزاك تازه و کهنه وتقویت قوای‌تناسلی

دکتر عباس‌جناب زاده‌دارای گواهینامه از دانشکده طب فرانسه ـ خیابان‌منوچهری مقابل‌کوچه ژاندارك اول کوچه مهر صبح وعصر.

معتادین تریاك مرفین هروئین و الکل

دکتر حسن پزشك‌زاد معتادین را بدون زحمت خوابیدن با تقویت بنیه معالجه مینماید خیابان ری‌کوچه‌آبشار مقابل داروخانه ابن‌سینا تلفن ۵۱۵۴۱

کلینیك پاك تلفن ۶۴۳۳۰

داخلی ـ اطفال ـ زنان ـجراحی
تزریقات واکسیناسیون سیار در تمام شهر صبح و شب . چهار راه عزیزخان

دکتر میرفخرائی

متخصص بیماریهای مقاربتی ـ مجاری ادرار وتناسلی منوچهری‌مقابل کوچه ژاندارك پذیرائی عصر ها ٤ تا ۹

ترك معتادین تریاك وهروئین

بیماریهای جهازهاضمه درونی‌یاداخلی دکترصفائی سعدی جنوب شرکت‌بیمه عصرها ٤ الی۷ تلفن ۳۰۴۱۵۳

بانوان ودوشیزگان

هنرکده خیاطی مجد درتمام‌اوقات روز برای آموختن کلیه فنون خیاطی‌ـ کارهای دستی ـگلدوزی ـ گلسازی بابهترین متد سال آماده است .
نشانی چهارراه مختاری شاهپور نرسیده به کوچه حسین‌زاده
آ ـ ۷۵۲۷ ۱ـ۵

آموزشگاه کشور

تعلیم ماشین نویسی در مدت ۱۵ روز خیابان خیام مقابل پارك شهر
آ ـ ۱۰۷۶ ۱ـ۱۰

دبیرستان ملی مریم ساوجی

نشانی چهارصد دستگاه خیابان‌مهام برای دوره اول متوسطه آماده نام‌ـ نویسی است تلفن ۷۵۹۹۲۴
آ ـ ۱۰۷۰ ۱ـ۸

آموزشگاههای رانندگی

دفتر مرکزی موسسات‌تعلیم

رانندگی شهاب شاهرضا بین سینما دیانا و پلازا تلفن ۶۱۱۲۲۱
آ ـ ۱۰۷۵ ۱ـ۳۰

فروش اثاثیه

نمایشگاه ایران کالا اولین موسسه بازار خرید و فروش لوازم منزل دست دوم در ایران خیابان شاه چهارراه گلشن‌تلفنهای ۴۵۶۸۹ ـ ۴۵۶۸۶

همه روزه مقداری لوازم منزل که از منازل ایرانی و خارجی خریداری می نماید باسود بسیار ناچیز بفروش میرساند چنانچه شما تصمیم بخرید لوازم منزل از قبیل ـ قالی ـقالیچه‌ـ یخچال ـ تلویزیون ـ رادیو گرام‌ـ ضبط‌صوت،اجاق‌گاز ،سرویس اطاق خواب ـ سرویس اطاق پذیرائی‌ـ مبل ـ اشکاف ـ میز و صندلی ـ تختخواب و غیره دارید قبلا باین نمایشگاه مراجعه‌نموده و لوازم منزل مورد نیاز خود را که بسیار نو و آخرین مدل سال میباشد با نازل‌ترین قیمتی که باور نمی فرمائید خریداری نمائید یا اشیائی که لازم ندارید با اثاثیه مورد لزوم خود تعویض کنید پس خرید و فروش و معاوضه لوازم منزل فقط در ایران کالا تلفن های‌ـ ۴۵۶۸۶و۴۵۶۸۹ احتیاجات‌شمارا‌تامین می نماید .

دیك بخار هنشل
۳۰۰ الی ۳۰۰۰ کیلو تمام اتوماتیك
خیابان اکباتان غربی
تلفن ۳۲۱۵۸

آنتن تلویزیون

آنتن تلویزیون راگران‌نخرید

آنتن تمام کانال تلویزیون‌فرنگی باسیم دکل‌و حق نصب فقط ۷۰ تومان فروشگاه آمپر خیابان شاه چهار راه اسکندری تلفن۴۹۴۹۸

الکترو غرب تلفن ۴۹۴۶۹

آنتن تمام کانال فرنگی با لوازم و مخارج نصب بوسیله متخصص فنی بشرط رضایت کامل فقط ۷۰تومان

خرید اثاثیه

نمایشگاه و فروشگاه ایران کالا اولین موسسه خرید و فروش لوازم منزل در ایران تهران خیابان‌شاه چهارراه گلشن تلفن ۴۵۶۸۹ ـ ۴۵۶۸۶

هرنوع لوازم منزل از قبیل قالی‌ـ قالیچه ـ تلویزیون‌ـ یخچال ـرادیو‌ـ گرام ـ اجاق‌گاز ـ ضبط صوت و اشیاء دیگر منزل را ببهر اندازه و مبلغی که باشدنقد خریداری میشود.
هموطنان، عزیز چنانچه تصمیم‌دارید لوازم منزل، خود را طوری بفروشید که مغبون نشوید فقط به نمایشگاه ایران کالا مراجعه فرمائید چون ما سعی می نمائیم در خرید چه در فروش و چه در معاوضه رضایت ـ مراجعین محترم را فراهم نمائیم پس خرید ، فروش ، معاوضه لوازم منزل فقط در ایران کالا تلفن های‌ـ ۴۵۶۸۹ ـ ۴۵۶۸۶

فروشگاه محمد حسان

تنها فروشگاهی‌است که میتواند کلیه اثاثیه منزل شمارا بقیمت‌عادلانه خریداری کند تلفن۵۸۱۵۵۸

فروشگاه فردوست۷۵۷۶۸۵

باحسن شهرت ۱۰ساله خریدارهرنوع یخچال ـ تلویزیون ـ اجاق‌گاز ـ رادیوگرام ـ ضبط صوت ـ فرش ـ خیابان شهناز بالاتر از میدان‌ژاله

فروشگاه و نمایشگاه آسیا تلفن ۶۱۲۸۳۲

قالی ـ تلویزیون ـیخچال ـ اجاق‌گاز وسایر لوازم منزل شما را عادلانه خریداریم‌خیابان شاه چهار راه‌پیروز

فروشگاه حاجیان

یخچال‌ـ قالی‌ـ تلویزیون‌ـرادیوگرام ضبط صوت
وسایر لوازم منزل شمارا عادلانه خریداریم سه‌راه امین حضور۳۸۸۳۸

فروشگاه ماه تلفن ۳۳۶۷۵

یخچال ـتلویزیون ـضبط صوت ورادیو گرام‌شمارا عادلانه خریداراست خیابان امیرکبیر سه‌راه‌امین حضور

معاوضه میشود

فرش کهنه منازل خریداری و با نو معاوضه میشود تلفن ۵۶۸۷۸

درمانگاه های خصوصی

بیمارستان وزایشگاه مادر

خیابان دولت تلفن ۶۲۲۳۴۴

ضمن‌خرید مایحتاج روزانه خود (خواربار لبنیات گوشت ـ راسته وفیله گوسفند وگوساله ـ میوه آجیل شیرینی سبزیجات وانواع‌واقسام اغذیه)
ازچلو کباب مطبوع وسایر غذاهای سرد و گرم سوپر کاخ استفاده **سوپر کاخ خیابان کاخ** شعبه تجریش باغ فردوس نمائید کمی بالاتر از شاه ـ سوپر کاخ عضو دانیرزکلوب تلفن۶۱۱۹۶۹

قهرمان پرش ارتفاع

مسابقات انتخابی پرش ارتفاع استان تهران زیر نظر فدراسیون دوو میدانی کشور انجام گردید و شش نفر قهرمانان بدین شرح انتخاب‌شدند صادقی از کاشان با رکورد ۱٫۸۰ متر ایپکچی از زنجان بارکورد ۱٫۷۵ متر قلمچی از زنجان فارابی از تهران غیابی از تهران و صاحب الزمانی از تهران .

ضمنا مسابقات‌دو ومیدانی‌انتخابی دختران تهران در تاریخ یازدهم و دوازدهم مرداد ماه در استادیوم فرح انجام میشود .

مسابقات انتخابی والیبال دوشیزگان

از چند روز قبل مسابقات والیبال انتخابی دوشیزگان و بانوان بین‌تیم های انجمن دوشیزگان وبانوان، تاج، دیهیم،کیان ،آزاده‌زیر نظرفدراسیون والیبال‌کشور دراستادیوم‌فرح بطریقه دوحذفی آغاز گردید و نتایج زیر بدست آمد .

دیهیم با آزاده دو بر صفر بنفع دیهیم ، تاج با دیهیم دوبر یك بنفع تاج دیهیم باکیان دو بر صفر بنفع دیهیم ، کیان با انجمن دوشیزگان وبانوان‌دوبر صفر بنفع انجمن بانوان و دوشیزگان تاج با انجمن دو برصفر بنفع انجمن ضمنا روز دوشنبه (فردا) تیمهای آزاده و دیهیم بازی‌خواهند کرد و برنده این مسابقه با یك‌باخت با تاج که بدون باخت در راس‌جدول قرار گرفته است آخرین بازی را انجام خواهند داد و تیم منتخب در مقابل تیم ملی والیبال دختران ژاپن که بایران میآیند قرار خواهدگرفت.

شنای خردسالان

مسابقات‌تشویقی شنای‌خردسالان‌ازطرف شورای‌ورزشی بانوان ایران‌دراستخر استادیوم فرح انجام گردید و نتایج زیر بدست آمد .

در مسابقه ۸ تا ۱۰ ساله ها مهری فخاری نینا مینا و زهره آذربا بترتیب اول تا سوم شدند .

در مسابقات ۱۰ تا ۱۴ ساله دوشیزگان فاطمه صفا ، ایران صدری شیرین معززی ، مهوش جم پور ، ماریانجومی ، آلیوس ساروبان‌انتخاب شدند .

دو خبر از ورزش جهان

تیم فوتبال وین یك بر صفر بر تیم گلوتبرك در مسابقات فوتبال کاپ راپان پیروز شد .

یك شناگر اسکاتلندی بنام «ماك‌ـ گرمر» رکورد جدید در شنای ۱۰۰ متر آزاد و ۱۱۰ یارد جهان بجای گذارد وی مسافت مذکور را در مدت ۵۴٫۴ ثانیه طی کرد .

موفقیت یك دانشجوی ایرانی

آقای دکتر منصور وفائی قاضی دادگستری پس از اخذ دکتری حقوق بین‌المللی‌از دانشگاه‌نوشاتل (سویس) و دکتری حقوق تطبیقی از دانشگاه پاریس و احراز موفقیت در میان دانشجویان خارجی دانشگاه پاریس بتهران مراجعت کرد .

دانشجویان پابرهنه‌وریشو!

در یکی از دانشگاه های مکزیك که دانشجویان آن از کشورهای مختلف دنیا میباشند عادت عجیبی بین دانشجویان شیوع پیدا کرده بود .

اکثرنزدیك‌به اتفاق‌دانشجویان دانشگاه‌مزبور که بنام «دانشگاه آمریکائی» نامیده میشود ریش خود را بلند کرده و پای‌برهنه به دانشگاه میآمدند .

در اثر روشهای عجیب ـ دانشجویان رئیس دانشگاه از طرف مقامات مربوطه تغییرپیدا کرد و دکتر «لیندلی» مامور ایجاد وضع عادی در دانشگاه شد .

دکتر لیندلی دستور صادر نموده است که از این تاریخ، هیچ دانشجوئی حق ندارد ریش خود را از حد معمولی که تعیین نموده بلند تر کند و یا پای برهنه در دانشگاه حاضر شود .

کلیه دانشجویان دانشگاه به استثنای یکنفر که او هم از اهالی‌ایالات متحده آمریکااست دستور رئیس دانشگاه را فعلا اطاعت کرده اند ولی همگی نسبت بآن نیز اعتراض کرده و آنرا مخالف آزادی فردی شمرده اند .

دانشجویانیکه در دانشگاه آمریکائی‌مکزیك درس میخوانند از کشور های آمریکای لاتین ـ کانادا ـ کشور های اروپائی ـ آسیاـ و همچنین ایالات متحده آمریکا میباشند و زبان تدریس آنها نیز انگلیسی است .

نکته جالب این است که‌ابوین دانشجویان نیز با نظر رئیس دانشگاه موافق بوده و برای از بین بردن روش دانشجویان و جلوگیری از پابرهنگی و ریش گذاردن آنها فعالیت میکردند ولی موفق نمیشدند .

سرویس مخصوص آسوشیتدپرس

برنامه هنرمندان لازاریان

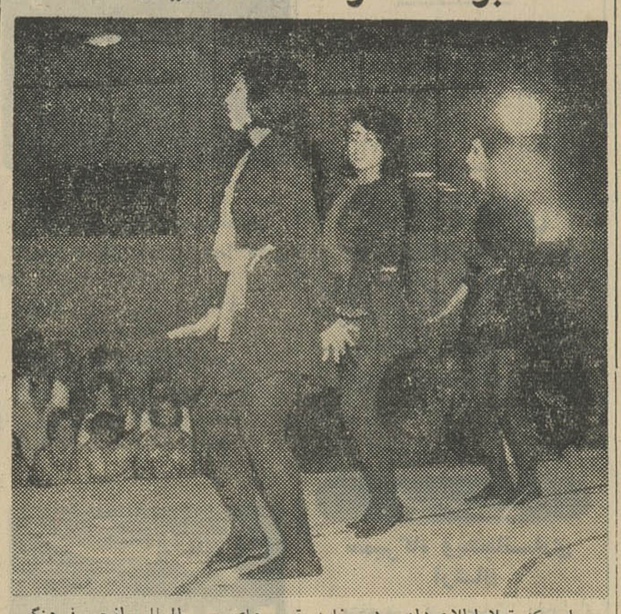

بطوریکه قبلا اطلاع دادیم دربرنامه‌رقص های بین المللی انجمن‌فرهنگی ایران و آمریکا هنرمندان هنرستان‌باله مادام لیلی لازاریان چند برنامه جالب اجرا کردند که مورد توجه‌قرار گرفت عکس بالا صحنه ای از اجرای‌برنامه باله‌را توسط هنرمندان‌مزبور نشان میدهد .

آگهی دفع مرور زمان مالیاتی در شهرستان زنجان

بدینوسیله باطلاع عموم مودیان مالیاتی محترم شهرستان زنجان میرساند

باستناد تصویبنامه ۶۲۴۶ ـ ۴۱٫۲٫۳۱ هیئت وزیران که‌عینا نقل میشود وزارت دارائی میتواند قبل از انعقاد مدت مقرر درماده ۲۹ قانون مالیات بردرآمد مصوب فروردین ماه ۳۵ وسیله اعلان کلی در روزنامه رسمی کشور و یایکی از جراید کثیرالانتشار مودیان مالیاتی را دعوت به‌پرداخت مالیات نماید و انتشار این آگهی قاطع مرور زمان‌خواهد بود و بموجب این آگهی بدهی مالیات سنوات ۳۹ ـ۴۰و ۴۱ دوره عملکرد سالهای ۳۸٫۳۹ و ۴۰ مودیان حوزه شهرستان زنجان مطالبه و بانشر این آگهی قطع مرور زمان این قبیل بدهی های مالیاتی اعلام میشود . ضمناحق دارائی زنجان از لحاظ اعلام نظر در مورد بیلان و اظهارنامه تصویبی ۱۳۴۱ شرکت‌ها و سایر مودیان مالیاتی نیز که‌تاکنون رسیدگی نشده محفوظ خواهد ماند .

رئیس و ذیحساب دارائی مختلف شهرستان زنجان ـ ناظم‌زاده

تصحیح آگهی مزایده فروش اشجار موقوفه

در خلاصه آگهی مزایده شماره ۹٫۴۹۴ ۳ ـ۱٫۴٫۴۲ که‌در صفحه شش شماره ۱۱۱۳۴ مورخ ۱۶٫۴٫۴۲ درج گردیده‌جمله (تونلی‌اشجار رویهم ۲۵۰ ریال و هیزمی اشجار رویهم ۱۶۰ریال) که مجددا تصحیح میگردد.

آ ـ ۶۷۱۹ رئیس اداره اوقاف تهران ـ قوامی

آگهی مزایده

بنگاه خالصجات مساحت ۵۳۶۵۰۰ متر مربع اراضی خالصه پلاك ۲۲۵۰ واقع در بخش ۵ اصفهان (جاده شیراز)را که بقطعات پنجهزار و ده هزار متری تقسیم گردیده و حداقل بهای هرمتر مربع قطعات برحسب موقعیت آنها از۲ تا ۵ ریال تعیین گردیده است از طریق مزایده بفروش میرساند . داوطلبان خرید میتوانند در اصفهان باداره کل کشاورزی ودرمرکز باداره فروش‌خالصجات غیر مزروعی این بنگاه واقع در لاله‌زارنو چهار راه مهنا مراجعه و باملاحظه نقشه و شرایط مندرج در آگهی تفصیلی پیشنهادات خودرا بانضمام قبض سپرده لازم (که بامراجعه بادارات مزبور مبلغ آن اعلام خواهد شد)مستقیما باداره کل کشاورزی اصفهان تسلیم دارند . پیشنهادات تاآخرروز هفتم مردادماه قابل قبول‌بوده و روز هشتم مرداد قرائت خواهد شد .الف ۲۵۳۰

بنگاه خالصجات

عملیات سال ۴۱ شرکت خوشنویس بامسئولیت محدود

سرمایه ۱۰۰٫۰۰۰ ریال	فروش درطرف‌سال ۷۰۰٫۰۰۰ریال
موجودی صندوق ـ	خرید درطرف‌سال۶۵۰٫۰۰۰ ریال
مطالبات ـ	موجودی کالا ۵۰٫۰۰۰ ریال
اموال‌غیر منقول	سود ۳۰٫۰۰۰ ریال

آ ـ ۸۴۸۷

ترازنامه آخرسال ۱۳۴۱ شرکت صدور بامسئولیت‌محدود

دارائی	مبلغ	بدهی	مبلغ
صندوق‌و بانك	۱۲۱۳۲/۵۰	سرمایه	۷۰۰۰۰/ـ
مطالبات	۴۰۸۵۴۷/۳۵	قروض	۳۹۷۵۵۴/۵۰
هزینه	۶۲۰۷۰/ـ	حق‌العمل کاری	۲۹۰۳۵/۳۵
زیان سال ـ۴۰	۱۳۸۴۰/ـ		
موازنه	۴۹۶۵۸۹/۸۵	موازنه	۴۹۶۵۸۹/۸۵

آ ـ ۷۵۰۳

سود وزیان شرکت گروه یکم درسال ۱۳۴۱

زیان ۱۳۴۱ـ۱۲۰٫۰۰۰	حقوق‌ـ۸۴٫۰۰۰
	هزینه‌ـاجاره آب‌وبرق‌ـ۳۶۰۰۰
	۱۲۰٫۰۰۰ـ

ترازنامه

سرمایه ۳٫۰۰۰٫۰۰۰	سرمایه تادیه نشده۲٫۰۰۰٫۰۰۰
	اثاثیه ۲۵٫۸۲۴
	زیان‌سنواتی‌وسال۱۳۴۱ـ۸۵۱٫۷۷۰
	صندوق ۱۲۲٫۴۰۶
	۳۰۰۰٫۰۰۰

مدیرعامل شرکت‌گروه‌یکم

سابقه شنا

۵ کیلومتر دریائی

از فدراسیون شنای کشور اطلاع داده شد که مسابقه شنا انتخابی ۱۵۰۰ متر برای مسابقه پنج کیلومتر دریائی ساعت چهار و نیم بعد از ظهر روز پنجشنبه سوم مرداد ماه در استخر قهرمانی امجدیه انجام خواهد شد از تهران ده نفر بهترین رکورد دار ها انتخاب‌میگردند و برای شرکت در مسابقات دریا روز نهم مرداد ماه بمتل‌قو اعزام میگردند .

ضمنا باید رکورد سنجش از ۳۰ دقیقه کمتر باشد .

سودوزیان شرکت گروه سوم سال ۱۳۴۱

سود از فروش اجناس ـ۱۲۰۱۸	حقوق‌ـ۸۴٫۰۰۰
زیان ـ۱۱۵۲۸۸	هزینه ـ۴۳۳۰۶
ـ۱۲۷۳۰۶	ـ۱۲۷۳۰۶

ترازنامه

	اجناس۳۲۳۰۶۷
سرمایه ۱٫۰۰۰٫۰۰۰	اسناد وزیان سنواتی۶۰۷۲۳۹٫۵۰
قروض ۱۱۶٫۰۵۶	صندوق ۳٫۵۷۸٫۵۰
	اثاثیه ـ۶۶٫۸۸۳
	زیان ۱۳۴۱ـ۱۱۵٫۲۸۸
ـ۱٫۱۱۶٫۰۵۶	ـ۱٫۱۱۶٫۰۵۶

مدیرعامل شرکت‌گروه سوم

KÖHLER

یک امتیاز بی سابقه برای خانمهای خانه دار

مدل‌های سابق وستل چرخهای کهلر آلمان را خریداریم

نمایندگی چرخهای دوختنی کهلر آلمان چرخهای کهلر مدلهای قدیمی شما را باپهای مناسب بعنوان :

پیش قسط چرخهای تمام اتوماتیک و زیگزاگ

کهلر میپذیرد

ازهمین امروز هرنوع چرخ کهلر مدل قدیمی وستل دارید به نمایشگاههای کهلر بیاورید

واز این فرصت بی‌سابقه برای خرید مدل جدید زیگزاگ مبلی وتمام اتوماتیک استفاده نمایید

نمایشگاه شماره ۱ خیابان شاهرضا ـ پیچ شمیران ـ روبروی بیمارستان زنان

نمایشگاه شماره ۲ بازار ـ خیابان بوذرجمهری ـ پاساژ نیکپور

نمایشگاه شماره ۳ خیابان فردوسی ـ روبروی بانک ملی ـ ساختمان امینی

آوازه

چرا رانندگان اتوبوس بالاستیکهای بی.اِف.گودریچ آسوده‌ترمیرانند؟

ـ اکثر رانندگان اتوبوس بدلیل مسافت های طولانی مجبورند، سریع برانند ودر عین حال سلامت مسافران خود را نیز بر عهده دارند و بهمین جهت به لاستیکهای معجزه‌آسای بی. اف. گودریچ‌ساخت‌ایران اطمینان دارند زیرا با راحتی خیال سریع تر و سالمتر بمقصد میرسند .

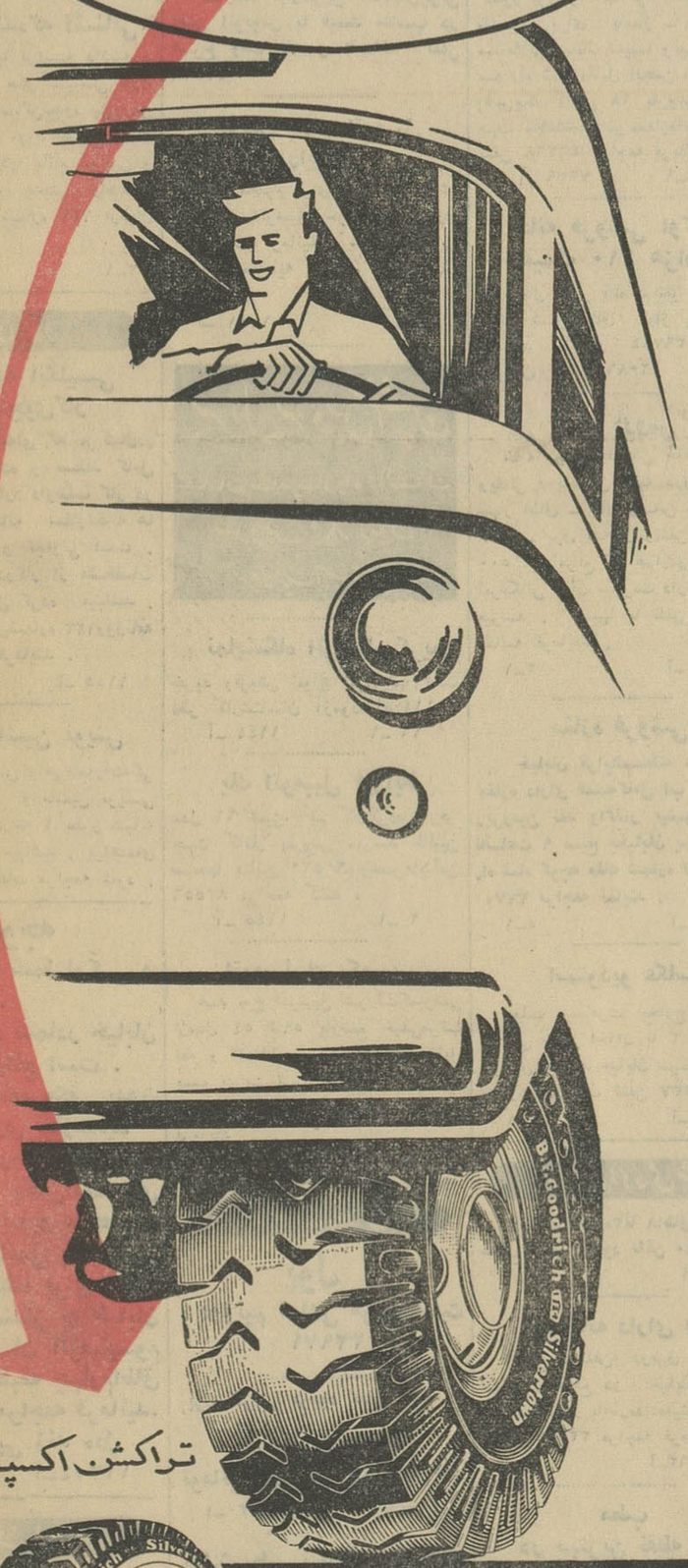

تراکشن اکسپرس

تراکتور «فوردسن» سوپرمیجر

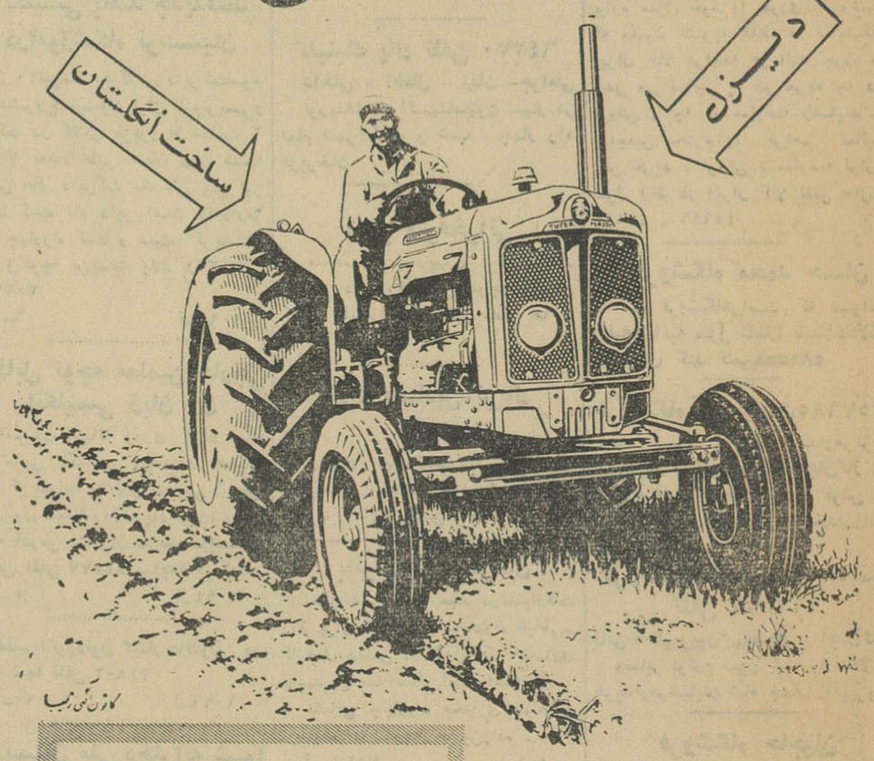

۵۴ اسب

مجهز بدستگاه هیدرولیک ـ قفل دیفرنسیال ـ دستگاه شخم زن اتوماتیک ـ صندلی چرمی دولوکس

با سرویس مجهز و لوازم یدکی

نقد و اقساط واگذار میشود

FORDSON FARMING

Ford

نماینده انحصاری : شرکت سهامی تهران موتور ـ خیابان کباتان

تلفن : ۳۳۶۵۸ ـ ۳۷۱۹۸ ـ تلگرافی : روغنی

آبادان مؤسسه فولادگر خیابان شاهپور — خرمشهر شرکت تهران موتور شعبه خرمشهر مقابل اداره راهنمائی و رانندگی — اهواز جیت ساز خیابان ۲۴ متری

همدان اخوان‌حریت خیابان شوریز — اصفهان حاج‌آقارضا روغنی خیابان — شیراز اتو سعدی خیابان سعدی

کرمان آقای حبیب‌اله کارگر خیابان شاهپور — یزد برادران محیط پور — گرگان آقای رضائیان خیابان پهلوی

مشهد اتو انترناش خیابان تهران.

شهر تهران از اتومبیل خالی شد

افزایش گرمای هوای تهران در هفته گذشته مردم‌را سخت کلافه‌کرده بود وپیش آمدن تعطیلات دو روزه و اطلاعیه اداره هواشناسی مبنی بر بالا رفتن بیشتر درجه حرارت موجب آن شد که هزاران نفر از مردم تهران و بخصوص آنهائی که دارای اتومبیل بودند شهر را بمنظور فرار از گرما ترك گویندوچون شاهراه‌جدیدالتاسیس هراز. واطلاعاتی که درباره آن‌منتشر شده بود فوق‌العاده مورد توجه مردم واقع شده بود بدین لحاظ بیش از نود در صد مسافران شهرهای شمال از این راه بسوی دریا رفتند و در نتیجه ازدحام وجنجال بیسابقه‌ای در این شاهراه بوجود آمد .

* در بیابان

دیشب تعدادی از وسائط نقلیه‌که از نظر فنی مجهز نبود دچار نقایصی شده بود همچنین تعداد زیادی‌وسیله نقلیه که بنزین نداشتند در جاده‌هراز جا ماندند سرنشینان این اتومبیلها عده‌ای در بیابان بیتوته کردند عده‌ای هم بهر وسیله شده بود خود را به تهران رساندند .

* پنج ردیف اتومبیل

از ساعت شش بعداز ظهر دیروز اتومبیلهائی که از جاده دماوندبطرف تهران در حرکت بود بمعطلی ومسدود بودن جاده آبعلی در رودهن برخورد کرد وپنج ردیف اتومبیل تا چهارکیلو متر در طول جاده دماوند متوقف بود.

مقامات پلیس تهران اظهار می دارند با اینکه پلیس راه در جاده هراز تقویت شده بود لیکن‌تکافوی ۴۰ هزار وسیله نقلیه رادر این‌جاده نمیکرد از طرفی مجهز نبودن‌وسایط نقلیه و عدم رعایت مقررات از طرف رانندگان و نبودن پمپ های بنزین‌در سراسر جاده اشکال بزرگی ایجاد کرده بودکه منجر به مسدود شدن جاده هراز در سه‌راه رودهن گردید که‌بفاصله یکساعت با تلاش‌فراوانی که‌ماموران پلیس راه در این محل‌به کار بردند بالاخره راه باز شدو در یك خط زنجیر اتومبیلها به طرف تهران حرکت کردند در اثر این مسدود شدن راه حرکت بعضی از اتومبیل ها تا دو ساعت به تعویق‌افتاد ظرفیت ندارد

* تاسیس پاسگاه

امروز رئیس پلیس تهران‌دستور داد که هر چه زودتر یك پاسگاه پلیس راه‌در جاده هراز تاسیس‌گردد ودر روزهای تعطیل در فواصل معین جهت کنترل رانندگان وسایط‌نقلیه مامور پلیس راه گمارده شود .

* وزیر راه درراه ماند

دیروز آقای معینیان وزیر راه که بمنظور بازدید از راه در جاده هراز حرکت میکرد تمام مسائل ومشکلاتی را که مسافران با آن روبرو بودند مشاهده کرد.

در رودهن وزیر راه مانند مسافران دیگر برای بنزین گیری مدتی‌معطل شدو بصف ایستاد

و همچنین درباره نکات راهسازی و اقدامات جدیدی که بمنظور نصب علائم و پاك کردن‌ترانشه ها و ترمیم اسفالت جاده باید بعمل آیددستوراتی صادر کرد.

* نامه بشرکت نفت

وزیر راه که دیروزمشکلات وناراحتی مردم را در پمپ های بنزین دیده بود بامداد امروز نامه‌ای بشرکت نفت نوشت‌و پیشنهاد کرد هرچه زود تر ماموران مسئول در توسعه تاسیسات پمپ‌های بنزین طول راه و شهرها فورا اقدام کنند

* انتقاد

در جریان از دحام و جنجال حرکت بیش از چهل هزار اتومبیل در جاده هراز یك نکته مهم‌قابل انتقاد است ومردم و سرنشینان اتومبیلها نیز از این مطلب بینهایت ناراحت و عصبانی بودند . باین‌معنی که‌چرا مسئولان راه ماموراني که ساختمان جاده و حفظ انتظامات آنرا بعهده داشته‌اند این پیش‌بینی رانمنوده‌اند که باگشایش راه و حرکت هزاران اتومبیل در این جاده وضع جدیدی پیش خواهدآمد ودر درجه اول باید برای تامین سوخت اتومبیلها اقدام کرد .

مسئله‌سوختگیری اتومبیلها‌که پیش بینی و رفع آن امری بسیار ساده بود دیروز ساعتها مردم را درراه سرگردان کردواگر بموقع بمردم اطلاع میدادند که دراین راه بنزین وجود ندارد آنها خودشان یك اضافی بر میداشتند مهم تر آنکه مسئولان امر با مشاهده‌توقف صفوف‌طویل اتومبیلها جهت‌سوخت گیری لااقل اقدام نکردند که یك ویا چند تانکر بنزین به طرف جاده هراز حرکت دهند و مردم را از سرگردانی برهانند .

* تحویل نشده

امروز خبرنگار ما اطلاع داد که هنوزراه هراز به وزارت راه تحویل نگردیده و مسئولیت اداره امور آن فعلا با سازمان برنامه است .

ماموران مسئول وزارت راه امروز اعلام کردند که پس ازرفع نقائص‌راه کمسیون وزارت راه‌برای تحویل آن اقدام خواهد کرد و سپس ماشین آلات‌وواحد های راه‌دار وزارت راه در این راه مستقر خواهند شد .

* نظر مسافران

بطور کلی مسافرانی که این دو روزه از طریق‌جاده تهران -آمل به‌کنار دریا رفته بودند ،برایشان نبودن پمپ بنزین و کافی نبودن مامورین پلیس راه در طول راه ناراحتی بسیار ایجاد کرده بود و علاوه بر آن فکر نمی‌کردند که پیمودن جاده بطور متوسط بیش‌از چهارساعت طول بکشد . ازلحاظ جاده سازی غالب مسافران راه را پسندیده بودند بخصوص که‌عرض جاده کافی است، و پیش بینی های لازم برای تقلیل تصادفات از لحاظ فنی در آن شده است ، اما از اسفالت جاده عده زیادی ناراضی بودند . در بسیاری از نقاط‌اسفالت جاده براثر گرما و کثرت عبورو مرور شل شده و به لاستیك‌اتومبیل ها می چسبید و مقداری از سنك ریزه ها و شن هائی که روی جاده ریخته بودند بااین ترتیب روی لاستیك‌ها میماند.عده‌ای ازرانندگان که براثر چسبیدن سنگریزه به لاستیك هایشان میدیدند اتومبیل صدا و تکان های غیر عادی دارد، وسیله خودرا ، به تصور آنکه‌دچار نقص فنی شده کنار جاده نگاه می داشتند و به بازرسی می پرداختندو وقتی چشم آنها به سنگریزه های چسبیده به‌لاستیك‌ها میافتاد متوجه موضوع می شدند و خیالشان راحت می گردید .

* در شهرهای شمال

از حدود ساعت‌ده صبح پنجشنبه حرکت مسافران دریا از این راه شروع شد و عصر به‌حداکثرخود رسید ولی اتومبیل‌هائی که مقارن ظهر حرکت کرده بودند بعلت گرمای فوق‌العاده هوا در ارتفاعات آبعلی وامامزاده هاشم اغلب جوش آورده و ناچار بتوقف شده بودند . سیل اتومبیل‌ها به‌آمل‌بقدری بود که مردم در کنار خیابان و میدان شهر اجتماع کرده و باتعجب‌بعبور کاروان اتومبیل‌ها نگاه میکردند .

علت اصلی استقبال‌فوق‌العاده‌مردم از راه هراز نزدیکی راه بود وهمه میل داشتند که طرف۲٫۵تا۳ساعت بکنار دریا برسند .

* بابلسر منتظر نبود

بابلسر شهر زیبای ساحلی‌ماردران که جمعیتی در حدود ده‌هزار نفر دارد در دو روز گذشته آنچنان گرفتار هجوم مردم شده بود که هرگز بیاد نداشت . چون در یك شبانه روز بیش از سی هزاراتومبیل متجاوز از دویست هزار نفر مسافر را باین شهر ریخته بود، همه چیز نشان‌میداد که شهر بهیچوجه‌خودرا آماده‌پذیرفتن این‌همه‌جمعیت‌نکرده بود .

برای نظم عبور و مرور این‌همه اتومبیل سه‌چهارپاسبان راهنمائی وجود داشت که آنها سرگیجه گرفته بودند ، هزارها نفر از مردم جائی برای خوابیدن شب نداشتند و جمع‌کردن آلاچیق های کنار ساحل هم ، مردم را در استفاده از دریا و داشتن سایه‌بان در زحمت گذاشته بود .

* پذیرائی درخانه‌ها

در بابلسر دومیهمانخانه بزرك و بیش از بیست‌مسافرخانه کوچك و پانسیون پراز مسافرین بود وعلاوه برآن ، اغلب خانه‌ها از مسافرین تهران پرشده بود و قسمتی از مسافرین هم در شهرهای بابل و شاهی وآمل جای گرفته‌بودندمعهذا تمام خیابان های اسفالت بابلسر و باغ ها پراز مردمی بودکه‌زیلو پهن کرده یاتختخواب سفری را باز کرده و بایك روپوش سفید در فضای باز خوابیده بودند !

* احتیاجات مردم

احتیاجات مردم در درجه اول نان و یخ و میوه بود میوه کم و بیش پیدا میشد و از این لحاظ مردم در مضیقه نبودند اما یخ کمیاب بود و کیلوئی به۶ ریال رسیده بودآن هم گل آلود که مردم از روی ناچاری آنرا می‌خریدندنان‌هم نسبتا وجود داشت ولی برای آن صف بسته می‌شد و بعد ازمدتی معطلی بدست می‌آمد .

* باج دریا

در مقابل دروازه ورودی بساحل بابلسر ماموران شهرداری بابلسر از هر اتومبیل ده ریال عوارض ورودی اخذ میکردند و روی تابلوئی نوشته شده بود «با پرداخت ده ریال جان خود را بیمه کنید» ولی مردم درمقابل پرداخت این وجه از هیچ آسایشی‌در کنار دریابر خوردار نبودند از قرار معلوم شهرداری سی نفر محصل را بعنوان نجات غریق استخدام کرده‌بود ولی این افراد عملا نمی توانستند شعاع ده کیلو متری ساحل‌ومسافران ۲۰ تا ۲۵ هزار اتومبیل را کنترل کنند . عده‌ای از اینها قایق‌نداشتند وبعضی ها هم که‌قایقی داشتند گردشی تفریحی میکردند و حتی در یکجا مردم قایق نجات غریق را غرق کردند!

* آمل شلوغترین‌شهرها

خبرنگار مادر آمل گزارش داداز عصرروز پنجشنبه هزاران اتومبیل زنجیر واربطرف شهر آمل روی‌آوردند تابه سواحل دریای فرح آباد ساری، محمود آباد آمل و بابلسر بروند .

در این دوروزه عبوراتومبیلها از خیابانهای اصلی‌شهر آمل‌منظره‌بسیار جالبی داشت. شهر آمل تا بحال‌این چنین جمعیت انبوهی بخود ندیده‌بود همه افراد بومی‌شهر واهالی آمل از عصر پنجشنبه تا عصرروز جمعه به خیابانها آمده بودند و منظره عبور هزاران اتومبیل را پشت سر هم‌تماشا میکردند .

* ۲۰ هزار اتومبیل

ظرف دوروز تعطیلی گذشته بیش از ۲۰ هزار اتومبیل سواری که از راه هراز بطرف کنار دریا میرفت از شهرستان آمل گذشت و چنانچه سر نشینان هر یك از اتومبیلهابطور متوسط پنجنفر محسوب شود میتوان گفت که بالغ بر یکصد هزار نفر برای عزیمت به کنار دریا از شهر آمل گذشتند تعداد بسیار زیادی اتوبوس‌و کامیونهای حامل مسافرو بار نیز که از شهر های دیگر عازم‌شهر های مازندران بودند برای تماشای وضع راه هرازاز این جاده آمده‌بودند وبااین کیفیت عده انبوهی از راه‌هراز بطرف کنار دریای فرح آباد ساری ، بابلسرو محمود آباد رفتند ولی چون کثرت جمعیت فراریان گرما زیاده از حد بود و سواحل دریای مازندران از حیث وسائل و لوازم ضروری گنجایش این همه جمعیت را نداشت ناچار عده زیادی دوباره به شهر آمل مراجعت کردند تا بسواحل دریا از نقاط دیگر بروند این عده ضمن باز گشت بطرف آمل افرادی را نیز که‌بطرف کنار دریا می رفتند از موضوع مطلع میساختند و در نتیجه جمع کثیری در شهرستان آمل متوقف گردیدند

* در ساری

گزارش خبرنگار ما درساری حاکی استکه ظرف دو روز تعطیلی گذشته بیش از ده هزار نفر مسافر فراریان گرما برای استفاده از آب دریا بشهرستان ساری آمدند و بکنار دریای فرح آباد رفتند

* بندرپهلوی

خبرنگار مادر بندر پهلوی گزارش داد ظرف دوروز تعطیلی گذشته جمعیت بسیار زیادی برای استفاده از آ ب‌دریا طبق معمول به کنار دریای بندر پهلوی آمده بودند از بعدازظهر روز پنجشنبه‌ورودآتومبیل ها به‌شهرستان بندرپهلوی آغازشد وآمدن وسائل نقلیه تاعصر روز جمعه و حتی صبح دیروز (شنبه) ادامه داشت .**در مدت دوروزتعطیلی گذشته بیش‌از ده هزار اتومبیل سواری حامل مسافر بکنار دریای بندر پهلوی آمدو بالغ‌برپنجاه‌هزار نفر مسافر را برای استفاده از آب دریابابن شهرستان آورد .**

در بین این عده مسافرین ،رجال‌و شخصیت های مهمی برای استفاده از آب دریابه‌بندر پهلوی آمده بودند که از جمله والاحضرت شاهپور محمودرضا باتفاق همراهان بودند . قرار است والاحضرت‌عصر امروز بندرپهلوی را ترك کنند.

در جاده قزوین برشت و بندر پهلوی از ساعت ۲ بعدازظهر روز پنجشنبه تعداد اتوبوسها واتومبیل های سواری ،روبه‌تزاید گذاشتو خط زنجیر بسیار طویل بمسافت ۶کیلومتر از ماشین ها سمت‌راست جاده‌را اشغال کرده بود بطوریکه اگر اتومبیلی میخواست‌بر اتومبیل دیگر سبقت جوید کاربسیارمشکل واحتمال تصادف را دربرداشت .

* طول پلاژها

از جلو بندر کنار دریا(موج‌شکن) بمسافت ٤ کیلومتر پلاژساخته‌شده وکلیه پلاژها مملو از جمعیت بود

انبوه جمعیتو خانواده‌هائی که بچه های چندماهه تا ۷ - ۸ ساله خودرا هم برای استفاده از آب دریابه‌بندر پهلوی آورده بودند بحدی زیاد بود که اتومبیل‌ها برای طی خیابان ساحلی و عبور از مقابل جاده چهار کیلو متری سراسر پلاژها و مراجعت از خیابان رضاپهلوی ولیعهد و برای آنکه تصادفی رخ ندهد و احیانا کودکانیکه مرتبا از دریا خارج شده و بسوی پلاژها روان بودند زیر ماشین نروند ، بیش‌ازیکساعت وقت صرف میکردند.

* پلاژهای دوبله

براثر کثرت جمعیت در مقابل پلاژهای ساخته شده تا مسافتی بطور دوبله پلاژ ساخته شده بودبا اینحال تکافوی انبوه جمعیت (ده هزارنفری) راکه به ساحل بندر پهلوی هجوم آورده بودند نمیداد.

هوای بندرپهلوی دراین دوروز آفتابی و بسیار گرم و مرطوب‌بود بنحوی که تمام افرادی که از ساحل بحر خزر بشهر(بندرپهلوی) برای تهیه آذوقه ایاب و ذهاب‌می کردند فقط با مایو در ماشین نشسته بودند . بااینحال عرق از سرورروی مسافرین میریخت

براثر کثرت جمعیت‌اهالی بندرپهلوی باخانواده‌های خودبندرپهلوی را ترك کرده و بامامزاده هاشم که یك منطقه سر سبز و خوش‌آب وهوا است روی آورده‌و دو روز تعطیل را در این‌محل گذرانیدند .

* گمشدگان

براثر شلوغی‌زیاد اغلب خانواده‌ها اطفال خودرا گم میکردند و مرتبا با مراجعه بمتصدیان بلند گوهای‌تربیت بدنی که در سراسر نقاط ساحلی نصب شده بود با گفتن نشانی و مشخصات اطفال خود از جمعیت می خواستند که اطفال آنها را پیداکرده و تحویل نمایند .

خوشبختانه در این دو روزبمناسبت آرامش دریا اتفاق‌مهم و ناگواری که موجبات ناراحتی مسافران را فراهم سازد در سواحل‌بندر پهلوی وغازیان رخ‌نداد‌تا موجبات‌ناراحتی خانواده‌هارا در این دو روز تعطیل فراهم سازد.

* در محمودآباد

علاوه بر افراد شرکت کننده در اردوی شرکت نفت درکنار دریای محمود آباد ظرف دو روزتعطیلی گذشته عده‌ای بیش از پنجهزار نفر جمعیت برای استفاده از آب دریا به کنار دریای محمود آباد آمدند وچون در این دو روز هوا گرمتر شده و آب دریای محمود آباد کاملا صاف و بی طلاطم بود توانستند از آب‌دریا حداکثر استفاده را بکنند

وضع ارزاق دراین منطقه رضایتبخش بود .

* کسگرمحله رودسر

ظرف دوروز تعطیلی گذشته عده‌ای از مسافرین و فراریان گرما به کنار دریای آرام و خلوت کسگر محله رود سر آمدند و خلوت ساحل دریای کسگر محله رود سر را شلوغ کردند

* ازراه چالوس

یکی از خبرنگاران ما که از جاده کناره به‌چالوس و نوشهر اعزام شده‌بود گزارش داده است باوجود اینکه بیشتر مردم تهران‌از جاده جدید هراز رهسپار شمال‌شده بودند بیش‌از ۱۶ هزار اتومبیل نیز از جاده پرپیچ و خم چالوس بکنار دریاآمده بودند .

کسانی که از جاده چالوس عبور میکردند آنهائی بودند که عجله داشتند و میخواستند هرچه زودتر بدریا برسند و زودتر از دیگران هم برگردند وبعلاوه حساب کرده بودند که ممکن است که‌دربابلسر جا وغذا پیدانشود.

خبرنگار ما گزارش داده‌است مسافرین جاده چالوس تا اوایل شب به نوشهر و چالوس و اطراف این شهر رسیدند ولی جا برای آنها موجود نبود نیمی از این‌عده در خانه‌ها مسافرخانه‌ها و متل‌ها و نیم دیگر در کنار خیابان و روی شنهای کنار دریا سکنی گزیدند

* اتومبیل بجای کابین

روز بعد که این عده میخواستند وارد پلاژها شوند با دشواری های تازه‌ای روبرو میشدند زیرا برای آنها کابین کافی موجود نبود و مسافرین مجبور بودند در داخل اتومبیل‌ها لباسهایشان را عوض کنند ولباس شنا بپوشند .

در کنار دریای نوشهر جا برای پارك اتومبیل‌ها نبود تراکم جمعیت دراین قسمت بقدری بود که تنها درساعت ۱۰ صبح بیش از سه هزار نفر در دریا شنا میکردند . درختی نبود که زیرآن فرشی گسترده نشده باشد . هنگام ظهر که شد مردم بامشکلات بیشتری روبروشدند . زیرا در نوشهر و چالوس رستوران بحد کافی نبود، در یك چلوکبابی چالوس مسافرین

بقیه در صفحه آخر

برای رفاه مسافران کنار دریا

مردم پیشنهاد میکنند :

استقبال دامنه‌داری که از چندسال پیش مردم از تفریح سالم کنار دریا رفتن میکنند، باایجاد جاده جدید تهران -آمل که کوتاهترین راه بین پایتخت وساحل خزر را تشکیل‌میدهد بطرز بیسابقه‌ای توسعه یافته است ونمونه این استقبال در گزارشهای امروز خبرنگاران ما منعکس است .

متاسفانه باید گفت که با وجوداین استقبال پردامنه‌مردمی که‌وقت‌وپول‌خود را تلف میکنند از آسایش و راحتی برخوردار نیستند وچه از لحاظ عبور ومرور وچه از نظر محل استراحت‌با مشکل‌بسیار مواجه‌میباشند خبرنگاران اطلاعات که دراین دو روزه به نقاط مختلف شمال رفته بودند، مسائلی‌را که بخصوص‌باایجاد جاده جدیدمورد توجه مردم قرار گرفته است بصورت پیشنهادهای زیر منعکس کرده ونظر مقامات مسئول‌را بانجام‌آن‌جلب‌میکنند

۱-جاده هرازحتماباید علامت‌گذاری کامل بشود ودر صورت لزوم خط-کشی بشود .

۲-دیواره‌های تونلها باید بانصب نوار شبرنك برای جلوگیری ازخطر برخورد اتومبیلها بادیواره‌هامجهزشود

۳-شرکت ملی نفت باید فورابفکر ایجاد پمپ بنزین جدیدی در پلور وتقویت پمپ بنزین رودهن باشد و پمپ بنزین آمل را نیز تقویت نماید وتا بکار افتادن پمپ‌های ثابت در روزهای تعطیل در این نقاط چندتانکر بنزین وپمپ موقت بگذارد تاکار تهیه بنزین مشکلی برای مردم نباشد .

٤-در قسمتهای کوهستانی جاده که آسفالت سرد شده بعلت شدت رفت وآمد در بعضی نواحی جاده صدمه دیده وباید هرچه زودتر مرمت‌شود.

٥- در روزهای تعطیل ، پلیس راهنمائی شهر بابلسر باید باافسران وپاسبانان ورزیده‌بحدکافی تقویت‌شود وبا نصب تابلو ویکطرفه کردن بعضی خیابانها نظم عبور ومرور برقرارگردد

٦-باید اجازه داده شود که در ساحل آب پناهگاهها وسایبانهائی ، بطور موقت هم شده برای مردم‌ایجاد شود تا مردمی‌که نمیتوانند ازکازینو استفاده کنند با خانواده خود درکنار دریا آسایش داشته باشند .

۷-گروه نجات غریق در مقابل عوارض کلانی که از مردم اخذمیشود باید تقویت شود واز وضع نامناسب فعلی خارج گردد .

۸-شهرداری‌های شمال باید روی نرخها کنترل شدید داشته باشندواز اجحاف بمردم جلوگیری نمایند .

۹-پلیس راه‌در روزهای تعطیل‌باید حدود عمل خود را توسعه‌دهد وقسمت بیشتری از راه بخصوص ارتفاعات آبعلی وامامزاده هاشم‌را تحت‌مراقبت بگیرد وپستهای امدادی در راه‌داشته باشد .

**در مناطقی از راه هراز بعلت عبور احشام از جاده غیر قابل تحمل است واحتمال تصادفات خطرناکی‌می‌رود باید بمالکین توصیه کرد که با کشیدن سیم خاردار از داخل شدن احشام خود بداخل جاده جلوگیری کنند.

**در تمام ۱۸۰ کیلومتر مسیر جاده یك تعمیرگاه اتومبیل وجود ندارد اگر در خط مزبور یك‌سرویس مجهز سیار مخصوصا در روزهای تعطیل حرکت کند بسیاربجاخواهدبود

درحاشیه دریا

یکی از همکاران ما که با استفاده از دو روز تعطیل به شمال رفته بود مینویسد :

در جمخاله بودیم و با هر نفس هوای خنك و با طراوت دریا را که در سراسر پلاژ های شمال بی‌نظیر است‌فرو میدادیم، گوئی‌هرگز خستگی طاقت‌فرسا و هیاهو و ازدحام زندگی ماشینی تهران وجود ندارد . لکن کار فقط به بوئیدن هوای تازه پایان می یافت !

برای ورود به پلاژ میبایستی از رودخانه ای به عمق سه یا چهارمتر گذشت ، لکن پلی در کار نبود و خلایق و اتومبیلها را روی قایق‌سوار میکردند و بآن سوی آب میبردند و این بازی و یا داستان بی افتخار سالهاست ادامه دارد یکی از محلی ها گفت مخصوصا این پل ساخته نمی شود وقتی این حرف را شنیدم به دوست تهرانی که همراهم بود گفتم روحیه ای را که بر مامستولی است می بینی . چقدر تهمت زدن بدون تحقیق در میان مردم ما و در کشور ما آسان است متهم میکنند و ما نیز تصدیق میکنیم . از وجود این روحیه ابراز آزردگی کردم و دریغ خوردم.

لکن ۲٤ ساعت زندگی در پلاژ مرا متقاعد ساخت که «تا نباشد چیزکی مردم نگویند چیز ها»

گفتیم از رستوران پلاژ برایمان غذا آوردند و وقتی خواستیم پول بدهیم گوجه فرنگی را دانه ای یك تومان و یك سالاد گوجه و خیار را که حداکثر ۱۰ ریال قیمت داشت ٥ تومان‌با ما حساب‌کردند ویك هندوانه راکه در تهران حداکثر ۱٥ ریال‌قیمت دارد ، ٤ تومان میفروختند والخ ... «تو خودحدیث مفصل بخوان از این مجمل .»

دربرابربهای گزاف‌کاش استراحتی نیز بود کثافت از سرتاپای پلاژ ها بالا میرفت . برق دائما قطع میشد، مستراحها دیگر نگفتنی است . آب شیرین‌حتی بمفهوم‌گیلان مانند سورمه و توتیای چشم است .

باید پرسید پس مقامات محلی چه وظایفی برای خود قائل هستند .

وقتی‌جمعه شب به چالوس‌رسیدیم ساعت ۹بودبلندگوی شهرداری‌مشغول تبلیغات بود و متخلفین از نرخها و گرانفروشان را به «عذاب الیم» تهدید میکرد . لااقل در اینجا ظاهر را حفظ کرده بودند و این نشانه ای از آنستکه متوجه مسئله هستند و خود گام اول است .

در فصل تابستان وخاصه روزهای تعطیل که اهالی تهران بی حساب به‌شمال میروند بر عهده مقامات‌محلی و فرمانداران و شهرداریها وظایف سنگینی محول میشود . تهیه وسائل استراحت مردم با آنهاست باید نرخها را در حدود امکان کنترل کنند و جلوی اجحاف را بگیرند در حال حاضر فقط این فکر برگروهی از کسبه مستولی است که برادرفرصت را غنیمت بدان و هر چه میتوانی بدوش چرا ؟ مگر بهای یك استراحت ساده و آب تنی را چگونه باید پرداخت . از همین نقطه نظر است که‌دخالت مقامات محلی نهایت‌ضرورت را دارد .

وزیر دارائی با کمال‌تاثرو تاسف‌درگذشت نابهنگام شادروان **جناب آقای دکتر مرتضی آزموده** رئیس هیئت عالی بازرسی شرکت ملی نفت ایران را به اطلاع کلیه اقوام و دوستان‌آن مرحوم میرساند مراسم تشییع جنازه آنمرحوم ساعت ۹ صبح روز دوشنبه سی‌و یکم تیر ماه از مسجد سپهسالار بعمل آمد . مجلس ترحیم مردانه روز سه شنبه اول‌مرداد ازساعت ۹ تا ۱۱ در مسجد سپهسالار برگزار خواهدشد

هیئت مدیره شرکت ملی نفت ایران با کمال تاثر وتاسف درگذشت نابهنگام شادروان جناب **آقای دکتر مرتضی آزموده** رئیس هیئت عالی بازرسی شرکت‌را به اطلاع کلیه اقوام‌ودوستان آن مرحوم میرساند مراسم‌تشییع‌جنازه‌آنمرحوم ساعت ۹ صبح روز دوشنبه سی و یکم تیر از مسجد سپهسالار بعمل خواهد آمد .

مجلس ترحیم مردانه روز سه شنبه اول مرداد ازساعت ۹ تا ۱۱ در مسجد سپهسالار برگزار خواهد شد .

باکمال تاسف‌و تاثر درگذشت‌ناگهانی‌شادروان **جناب آقای دکتر مرتضی آزموده** رئیس سابق هیئت نظار بانك مرکزی ایران را باطلاع عموم همکاران و دوستان آنمرحوم میرساند .

مراسم تشییع جنازه آنمرحوم ساعت ۹ صبح روز دوشنبه سی‌ویکم تیرماه از مسجد سپهسالار بعمل خواهد آمد . مجلس‌ترحیم‌مردانه روز سه‌شنبه اول‌مردادماه ازساعت ۹ تا ۱۱ صبح در مسجد سپهسالار برگذارو مجلس ختم زنانه ازساعت ٥ ونیم بعد از ظهر همانروز در منزل آقای حسین موحد واقع درخیابان‌فروردین کوچه خوزستان پلاك شماره ۱۲منعقدخواهدبود

آ-۱۲۵۰۸ **بانك مرکزی ایران**

بانك ملی ایران باکمال تاسف و تاثر درگذشت نابهنگام شادروان جناب **آقای دکتر مرتضی آزموده** رئیس هیئت نظار بانك مرکزی ایران را به اطلاع کلیه اقوام ودوستان آنمرحوم میرساند . مراسم تشییع جنازه‌آنمرحوم ساعت ۹ صبح روز دوشنبه سی و یکم تیر ماه ازمسجد سپهسالار بعمل خواهد آمد . مجلس ترحیم مردانه روز سه شنبه اول مرداد ماه از ساعت ۹ تا ۱۱ در مسجد سپهسالار برگزار و مجلس ختم زنانه از ساعت ٥ و نیم بعد از ظهر همان روز در منزل آقای حسین موحد واقع در خیابان فروردین کوچه خوزستان‌پلاك‌شماره۱۲ منعقد خواهد بود . **بانك ملی ایران**

وزارت اقتصاد با کمال تاسف‌و تاثردرگذشت نابهنگام شادروان **جناب آقای دکتر مرتضی آزموده** وزیر اسبق اقتصادملی را به اطلاع کلیه اقوام و دوستان آنمرحوم میرساند . مراسم تشییع‌جنازه‌آنمرحوم‌درساعت۹صبح‌روزدوشنبه ۳۱تیرماه از مسجد سپهسالار بعمل خواهد آمد ومجلس ترحیم مردانه روز سه شنبه اول مرداد ماه ازساعت ۹ الی ۱۱ در مسجد سپهسالار برگذار خواهد شد . **وزیر اقتصاد**

خانواده های **آزموده . سیدنیا . موحد . نور موسوی . آصفی . آل‌بویه . رفیعی .مخاطب رفیعی . زندی .بهرامی . بختیار**

باکمال تاثر و تاسف درگذشت نابهنگام شادروان **دکتر مرتضی آزموده** را باطلاع کلیه اقوام و دوستان میرسانند مراسم تشییع جنازه آنمرحوم ساعت ۹صبح‌روزدوشنبه‌سی‌ویکم تیر ماه از مسجد سپهسالار بعمل‌خواهدآمد .

مجلس‌ترحیم مردانه روز سه‌شنبه‌اول‌مرداد ازساعت ۹تا ۱۱ در مسجد سپهسالار برگزارو مجلس ختم زنانه از ساعت پنج ونیم بعد ازظهر همانروز در منزل آقای حسین موحد واقع در خیابان فروردین کوچه خوزستان پلاك ۱۲برقرار خواهد بود .

آ-۱۲۵۰

دوستان جناب آقای دکتر مرتضی آزموده باکمال تاثر وتاسف درگذشت نابهنگام شادروان **دکتر مرتضی آزموده** را به اطلاع کلیه اقوام و دوستان میرسانند مراسم تشییع‌جنازه‌آنمرحوم ساعت ۹ صبح روز دوشنبه سی و یکم تیر ماه‌از مسجد سپهسالار بعمل خواهد آمد . مجلس ترحیم مردانه روز سه شنبه اول مرداد از ساعت ۹ تا ۱۱ در مسجد سپهسالار برگزار و مجلس ختم زنانه از ساعت پنج ونیم‌بعد از ظهر همان روز در منزل آقای حسین موحد واقع در خیابان فروردین کوچه‌خوزستان‌پلاك۱۲برقرارخواهدبود

یوسف خوش کیش . دکترمسیح‌دانشوری حمید مهدوی . حسین‌صدر . دکتر محمد علی صدر .امیرعباس هویدا . دکتر ابراهیم ریاحی عبدالحسین بهنیا . دکترمحمد شاهکار . دکتر علی‌اکبر اخوی . مهندس رضا گنجه . مهندس نصیر سمیعی. .مهندس محمد قراگزلو.مهندس هوشنك سمیعی . مهندس نصرت‌الله شاهمیر محمد علی شریعتی . مهندس غلامعلی فریور . مهندس ضیاءامیر معزی.دکتر نظام‌الدین‌جزائری دکترعبدالحسین اعتبار . دکتر شجاع نیا . ابراهیم مهدوی . منوچهر پرتو . دکتر هادی نبیل . دکتر مقارهٔ . دکتر پزشکیان . دکتر غلامحسین جهانشاهی . احمد نفیسی . دکتر علی اکبر خسرو پور. دکتر یوسف خسرو پور. دکتر روح‌الله فروزان . مهدی ملکی . دکتر شمس‌الدین جزائری . اکبر حق شناس.مهندس ابوالحسن راجی . دکتر علی اصغر پور همایون دکتر اسدالله آل‌بویه . دکتر احمد دارائی . دکتر عباس دواچی . مهندس هوشنك افشار . مهندس زرگر . دکترسامی راد . دکتر حسن ستوده . مهندس اسمعیل کوچصفهانی. محمد علی منصف . مهندس احمد ودادی.محمود صبائی

جناب آقای خوش کیش مدیر کل معظم بانك ملی ایران

بایکدنیا تاثرو تاسف درگذشت گرامی‌خواهر عزیزتان را حضورجنابعالی‌تسلیت گفته ازدرگاه حضرت پروردگار آمرزش‌روح آن فقیده سعیده و دوام عمر و عزت عالی و خاندان جلیلتان را مسئلت دارد . **کارکنان صندوق‌پس‌اندازملی**

فارغ‌التحصیلان همدوره دارالفنون جناب آقای دکتر مرتضی آزموده بانهایت تاثروتاسف فوت دوست‌گرامی خودرا باستحضار کلیه دوستان می رساند مراسم تشییع جنازه آن مرحوم ساعت ۹ صبح روز دوشنبه سی‌و یکم تیر ازمسجد سپهسالار برگزارو مجلس ختم زنانه از ساعت پنج ونیم بعد ازظهر همانروز در منزل آقای حسین موحد واقع در خیابان فروردین کوچه‌خوزستان‌پلاك ۱۲ برقرار خواهد بود .

از طرف همدوره های دارالفنون آنمرحوم
دکتر ابراهیم ریاحی - مهندس‌نصیر سمیعی.

بانهایت تاسف فوت مرحومه **بانوقره‌داغی** والده آقایان محمد علی . احمد . محمود وقاسم قره‌داغی‌را باطلاع اقوام و دوستان میرساند مجلس ترحیم آنمرحومه روز دوشنبه ۳۱ر٤ر٤۲ در مسجد ارك ازساعت ٤ ونیم تا ٦ و نیم بعداز ظهر منعقد می باشد . **علی اکبر قره‌داغی**

خانواده های **.صادق زاده . اسفندیاری . امجدی . لاری . فکری . حمید . مسعود.بهزادی معتمدی . مهدوی.صفائی .فرازمند**

بانهایت تاسف درگذشت ناگهانی جوان ناکام **همایون صادق زاده** را باطلاع‌بستگان‌ودوستان میرساند . مجلس ختم مردانه صبح‌روز دوشنبه ۳۱ تیر ماه ازساعت ۹ الی ۱۱ در مسجد مجد و ختم زنانه همانروز ازساعت ٥ تا ۷ بعد از ظهر در منزل‌آن‌ناکام واقع در خیابان چرچیل-پارس (مهندسی ارتش) شماره ٦۸ برگزار می باشد و نیز مراسم هفته در روز سه شنبه اول مرداد از ساعت ٥ الی ۷ بعد از ظهر در آرامگاه آن‌ناکام در امامزاده عبدالله برقرار می باشد .

محسن صادق زاده . اکبر صادق زاده . سیف‌الله اسفندیاری . سرهنك ستاد جمشید اسفندیاری . سرهنك دکتر حسین امجدی . عباس لاری . عبدالرحیم فکری . رضا مسعود . سرگرد ستاد هدایت الله بهزادی . سرهنك ستاد حمید حمید . ناصر اسفندیاری . دکتر حسین مهدوی . دکتر محمد مسعود . سرهنك صفائی . دکتر حسن متین

بانهایت تاسف درگذشت شادروان **آقارضا علی‌نظر** فرزند علی‌نظر را به اطلاع کلیه فامیل وآشنایان میرساند. مجلس ختم‌مردانه آنمرحوم روز سه شنبه ۱ر٥ر٤۲ ازساعت ۱٦ الی ۱۸در مسجد اباذر واقع در خیابان خورشید دروازه شمیران و مجلس ختم زنانه در همانروز و همانساعت در منزل آنمرحوم واقع در خیابان زرین نعل اول قدوسی پلاك شماره ۳۹٤ برپا می باشد .

خانواده های . کاوسی . علی نظر . شیروانی محمد حسینی . طاهرزاده . افضلی . مزلقانی . نفری . افصحی . گل بچه . غدیری . کرمی

بقیه آگهیهای تسلیر درشماره فردا

در ایام تعطیل

۱۵ نفر در حوادث مختلف در تهران و اطراف کشته شدند

رویهمرفته درسه روز گذشته تهران آرام بود وفقط یك نزاع منجر بمرك اتفاق افتاد

روز پنجشنبه گذشته مرد ۵۴ ساله‌ای بنام احمد خسه‌ای فرزند محمد پس از کتك‌کاری با داماد ۲۹ساله خود در بیمارستان سینا درگذشت .

چگونگی واقعه باین قرار بوده است : چندی قبل معصومه‌خسه‌ای فرزند احمد پس از منازعه‌مختصری باشوهر ۲۹ ساله خود عزیز تویه بخانه پدر خود احمد خسه‌ای‌واقع در خیابان خرمشهر کوچه مینارفت تا اینکه روز پنجشنبه عزیز تویه بدنبال زنش بخانه احمد رفت.

پدر زن‌عزیز دراین موقع‌مشغول نماز بود عزیز مدتی بانتظار ایستاد وپس از آنکه نماز تمام شد به‌پدر زنش گفت آمده‌ام‌معصومه رابخانه ببرم احمد باو جواب داد تو که مخارج یومیه همسرت را نمیدهی بگذار معصومه همین‌جا بماند . بدنبال این گفتگو بین داماد وپدر زن نزاعی درگرفت و بالاخره ساکنین خانه آنهارا از هم جدا کردند . چند دقیقه بعد معصومه به‌کلانتری رفت و از شوهرش شکایت کرد واحمد به پزشکی قانونی فرستاده شد . در پزشکی قانونی طی معاینه ویرا برای‌درمان به‌بیمارستان سینا معرفی کردندو احمد باپای خود به‌بیمارستان رفت وبستری گردید . ولی روز پنجشنبه احمد براثر ضربه وارده به بیضه درگذشت و جنازه وی به پزشکی قانونی منتقل گردید.

خبرنگار کشیك سرویس‌حوادث گزارش داده است که در ایام تعطیل علاوه برحادثه بالا که‌منجر بمرك پدرزنی شد ۱۴ نفر نیز در اثر حوادث مختلف در تهران و اطراف فوت‌شده‌اند که عبارتنداز:

* مختار شاهکار غلامی ۲۲ساله بعلت خفگی در استخر شنای محمودیه .
* فریده اژدری فرزند عباس۱۸ ماهه دراثر خفگی در حوض در بخش تهران .
* منصور حسین‌پور فرزند عباس یك ساله در اثر خفگی در حوض دربخش ٦ تهران .
* محمد علی غریب فرزند رضا در اثر برق گرفتگی دروحیدیه.
* معصومه علیزاده فرزند محمد ۹ ساله در اثر خونریزی داخلی.
* علیرضا شاه محمدی فرزند اله‌بخش ۵ ساله در اثر سقوط از الاغ در رودهن .
* محمدعلی محمد خانی فرزند رجب ۲۷ ساله در اثر برق‌گرفتگی
* صغری خلبانیان فرزند غلام رضا در اثر تصادف (این کودك در بیمارستان پهلوی بستری بود)
* اقدس سعیدی فرزند محمد ۲۰ ساله در اثر مسمومیت .
* مرضیه حسینی قزوینی فرزند عباس ۲۱ ساله در اثر مسمومیت باتریاك (خودکشی)
* یك پیرزن ناشناس ٦۰ ساله دراثر تصادف بااتومبیل درخیابان شیروخورشید .
* محمد میزانی فرزند عبداله۲۳ ساله در اثر تصادف (بمعرفی راه آهن شاهرود)
* حسین روشن فرزند رجبعلی دراثر تصادف در بخش ۲۰
* دیشب در یك حادثه رانندگی در جاده کرج مردی کشته شد و ۸نفر مجروح شدند
* اکبر علی حسینی فرزند علی ۱۷ ساله در استخر شهر صنعتی کرج

۲۲ نفر مجروح

در ایام تعطیل با وجود اینکه‌تهران خلوت بود ۲۲ نفر باسامی: امیرگل‌محمد فرزند رضا ٦ ساله ، پروین تهرانی فرزند خلیل ٦ ساله، قربان تسلیت فرزند علینقی ۳۰ ساله، کریم شیری فرزند ملك ۲٤ ساله، شیده خاشع فرزند محمد صادق ۵ ساله، یوسف جباری فرزند حسن ۱۰ساله، علیرضا مشتاق فرزند علی‌اکبر۵ساله، روح‌الله حیدرزاده فرزند علی‌اکبر۱٤ ساله، اسدالله فقیهی فرزند حسن۱۸ ساله، امانوئل متحده فرزند رحیم۳۲ ساله، سلیم خضری فرزند حسین۱۷ ساله، اسمعیل مرشدی فرزند محمد ۲٦ ساله، علی رنجبر فرزند محمدتقی ۳۰ ساله ، نرگس خداقلیان ۳۰ساله، خلیل دائمی فرزند اسمعیل ۱۲ساله، کاظم علیزاده فرزند عباس ۵ ساله، عباس زمانی سردار فرزند محمد ٤۰ ساله، محمد دولت‌آبادی فرزنداسمعیل ٤ ساله، حاجی امینی فرزند محمد۳۷ ساله، موسی ایمان زاده ٤ ساله،منیر نظام دوست فرزند محمد ۱۲ ساله و اکبر حسن نژاد فرزند اسدالله ۵۰ ساله در اثر حوادث رانندگی مجروح شدند .

یك‌قاضی کشته شد

مرحوم جواد بهروز

روز ۵شنبه آقای جوادبهروزفرزند جعفر قاضی ۳۲ساله دادگستری‌که همراه همسر و دوفرزند خود برای گذراندن ایام تعطیل و شکار به حوالی لار رفته بود براثربی‌احتیاطی کشته شد .

بقرار اطلاع مرحوم جواد بهروز دادیار سابق دادسرای تهران پیش از ظهر روز ۵شنبه در اطراف لار مشغول شکار شد و پس‌آنکه شکاری را هدف گلوله‌قرارداد سوار یك اتومبیل جیپ کانون شکار شد تانزد زن وفرزندانش که در چهار کیلومتری زیر چادری بسر میبردند برود . چند دقیقه بعد اتومبیل جیپ مقابل چادر رسید و آقای بهروزی ضمن تشکر از دونفر سرنشینان اتومبیل پیاده شد در این وقت یکی از سرنشینان جیپ بقصد تماشا تفنك مرحوم بهروزی را برداشت و بدون‌آنکه متوجه‌شود دستش به ماشه‌خورد و گلوله‌ای که از تفنك خارج شد به‌مرحوم بهروزی که در فاصله یك‌متری ایستاده بود اصابت کرد و قاضی دادگستری کشته‌شد.

جنازه مرحوم بهروزی‌صبح‌امروز باحضورعده‌ای‌ازقضات‌دادگستری‌از پزشکی قانونی تشییع گردید. آقای دکتر خلعت‌بری پزشك قانونی علت مرك مرحوم بهروزی را اصابت گلوله از فاصله یك متری و ایجاد حفره‌ای بقطر ۷ سانتیمتر درسمت چپ شکم و پارگی روده‌ها و احشاء اعلام کرد .

آتش . آتش . آتش

دیروز در فروشگاه مبل صنایع آذر در خیابان تهران‌نو ، دریك مغازه کله‌پزی‌درخیابان‌بوذرجمهری حوالی سبزه‌میدان ،درمغازه‌نانوائی علی‌اکبر خاقانی در خیابان تهران‌نو در مغازه نانوائی خیابان شهباز حوالی ایستگاه ورزشگاه حریق ـ هائی روی داد که بوسیله مامورین اداره آتش‌نشانی خاموش گردید.

پنجمین بازپرس پرونده

قتل فلور

عوض شد

امروز کسب اطلاع شدکه آقای پارسائی بازپرس شعبه ۵ دادسرای تهران که به پرونده قتل فلور رسیدگی می‌کرد از طرف وزارت دادگستری به‌بازپرسی‌دادسرای دیوان کیفر منصوب گردید.

باتغییر محل خدمت‌آقای پارسائی باردیگر اقداماتی‌که روی پرونده قتل فلوردرشعبه مذکور انجام میگرفت تاتعیین بازپرس بعدی متوقف ماند . بازپرسی که‌ازاین‌پس‌پرونده‌فلور را رسیدگی میکند ششمین بازپرسی می‌باشد که‌پرونده قتل فلور نزد وی فرستاده خواهد شد .

درتصادفات جاده کرمانشاه بقصرشیرین

۳ نفر کشته و عده‌ای مجروح شدند

کرمانشاه ـ خبرنگار اطلاعات ـ پریروزاتومبیل‌وانت‌شماره۱۸۳۵۳۲ برانندگی عزت‌الله آزادی که از کرمانشاه عازم قصر شیرین بود در نزدیکی ماهیدشت بعلت سرعت زیاد واژگون شد دراین حادثه‌یکی از سرنشینان وانت بنام سیف‌الله کریمی در محل جان سپرد و چهار نفر دیگر باسامی مرادیاوری شاه بخش رشیدی ـ محمد صادق وجهانگیر اختیاری بسختی مجروح گردیدند و جهانگیر اختیاری پس از انتقال به‌بیمارستان درگذشت .

تصادف دوم

هم‌چنین پریروز اتوبوس شماره ۱۸۳٤۱۳ برانندگی‌خیران نوذری که‌بابیست نفر سرنشین از قصر شیرین عازم کرمانشاه بود درگردنه «چارزیر» واقع در ٤ ۳کیلومتری کرمانشاه بعلت بریدن میل ترمز از جاده منحرف ودرگودالی‌واژگون شد دراین حادثه یکی از مسافرین اتوبوس بنام بلبل کشته شد و عده‌ای نیز مجروح گردیدند.

آموزشگاههای آزاد وشبانه

بایداجازه نامه‌های خودرا تجدید کنند

این اطلاعیه امروز از طرف اداره کل آموزش و پرورش بزرگسالان وزارت فرهنك صادر شد :

چو نوزارت فرهنك مسئولیت مستقیم آموزشگاههای آزاد را بعهده دارد بمنظور نظارت و مراقبت در کار آموزشگاههای آزاد شبانه و تائید صلاحیت مدیران و مربیان این قبیل موسسات فرهنگی کمیسیونی باشرکت نماینده اداره‌کل بازرسی وزارت‌فرهنك بسوابق امر رسیدگی نموده و چون عده‌ای از مدیران آموزشگاه های‌آزاد پایتخت برخلاف مقررات‌جاری فرهنك در موقع خودنسبت بتجدید اجازه‌نامه صادره اقدام ننموده و دستورات‌اداره کل آموزش بزرگسالان را موردتوجه قرار نمیدادند بدین وسیله باطلاع متصدیان این‌قبیل‌آموزشگاه‌هامیرساند که از این تاریخ تا ۱۵۰ مرداد ماه برای‌تجدید اجازه نامه خود باداره کل آموزش بزرگسالان وزارت فرهنك واقع درساختمان فرهنك استان‌تهران طبقه سوم مراجعه نمایند در غیراین صورت طبق مقررات اجازه نامه های صادره لغو شده تلقی میگردد ونسبت بتعطیل آموزشگاه آنان اقدام لازم‌بعمل خواهد آمد .

هوای تهران

بقیه‌از صفحه اول

تهران دیروز وپریروز خنك‌تر ازروز های پیش شده بود . این خوانندگان میگفتند یك باردیگر پیش بینی‌اداره هواشناسی مانند پیش بینی انوری از کار درآمد . امروز خبرنگار ما با اداره پیش بینی هواشناسی تماس گرفتو علت‌را سئوال کرد یك مقام رسمی این اداره بخبرنگار ما گفت: پیش بینی ما درست بود !و هوای گرمی‌که از صحرای عربستان بایران آمده بود روز پنجشنبه درجه حرارت تهرا نرا به ٤۲ درجه سانتی گراد رسانیدولی روز بعداین هوااز تهران گذشت و جای آنرا یك هوای سرد شمالی گرفت‌ودرجه حرات هوای‌تهران یکباره به ۳۹ درجه رسید و فعلا یکی دو روز این هوای سرد در این‌منطقه خواهد ماند .

گرم ترین روز اهواز

گزارش خبرنگار ما در اهوازحاکیست که دیروز از گرم‌ترین روز های‌اهواز بود و گرمای خفقان آور باعث‌ناراحتی شدید اهالی شد طبق اظهار مقامات هواشناسی شرکت نفت اهوازگرمای هوای اهواز به ٤۹ درجه رسیدو در سال جاری هوای اهواز هرگز باین شدت گرم نشده بود خبرنگار ما در گزارش خود اضافه میکند هنوز هم هوای اهواز بشدت گرم است و مردم از افزایش احتمالی‌درجه‌گرما نگرانند.

تلویزیون تعطیل است

امشب فرستنده‌های تلویزیون ایران وامریکا بواسطه شهادت حضرت امام‌رضا علیه‌السلام برنامه ندارند .

ازدرجه اعتبار ساقط‌است

دسته چك شماره ۵۸۳٤۷٦الی ۵۸۳۵۰۰ بانك صادرات و معادن شعبه چهار راه کارگران از شماره حساب شش متعلق باینجانب داود فلاح‌زاده بسرقت رفته از درجه‌اعتبار ساقط است .

آ ـ ۷۵۸۱

در تاریخ ۲۷ر٤ر٤۲ کت‌اینجانب بااسناد ومدارك در سرچشمه مفقود از یابنده تقاضا می‌شود کت و موجودی پول را برداشته مدارك را به‌آدرس اینجانب تهران بازارچهل تن حاج اسماعیل هلالی شماره‌تلفن ۲۷٤۲٤ بفرستند .

آ ـ ۷۵۸۷

از امشب در سینماهای

ادئون ـ سانترال

رادیو سیتی

اثر فناناپذیر «ویلیام فاکنر» نویسنده مشهور امریکائی و برنده جایزه «نوبل»

خشم و هیاهو

THE Sound AND THE Fury

سینما سکوپ ـ رنگی ـ دوبله بفارسی

محصول کمپانی فوکس

شروع سئانسهادر سینما ادئون ۱۵ر۱۰ صبح ـ ۳۰ر۲ـ ۳۰ر٤ـ ۳۰ر٦ ـ ۳۰ر۸ بعد از ظهر و در سینما سانترال ٤۵ر۱۰ صبح ـ ۳ـ۵ـ۷ـ۹ بعدازظهر ودرسینمارادیوسیتی ۱۵ر۱۱صبح ـ ۳۰ر۳ـ۳۰ر۵ـ ۳۰ر۷ـ۳۰ر۹ بعدازظهر

از امشب در سینما های

آسیا ـ سهیلا ـ حافظ

تراس سالن

ادی کنستانتین درفیلم :

L'EMPIRE DE LA NUIT

سلطان شب

سینما سکوپ دوبله بفارسی

باشرکت : الگا آندرسن ژنویو گراد

لیبرالیسم و اصلاحات

بقیه از صفحه اول

بزرگ تهران بوده ام و این افتخار نصیب من شده است که در انجمن ایران و آمریکا که کوشش فراوان در تحکیم دوستی بین کشور شما و من مبذول داشته است سخنرانی کنم. **بازدید من از ایران بخصوص‌ازآن نظر جالب و هیجان انگیز است که این بازدید همزمان با آغاز جشنی عظیم در تهران صورت میگیرد ،زمانی که لیبرالیسم و اصلاحات و ترقیاتی که تحت رهبری اعلیحضرت همایون شاهنشاه آغاز شده است بخوبی در کشور شما بچشم میخورد.**

این نخستین بار است که ازکشور زیبای شما دیدن میکنم زمانی دراز طول‌کشیده‌است تابه اینجا رسیده‌ایم ولی‌بشما اطمینان میدهم که همه عمر آرزوی دیدن ایران کهن و تاریخی را داشته ام. کشوریکه طی هزاران سال‌فرهنگ و دانشی بجهان بخشیده است که هم اکنون اساس و شالوده تمدن قرن بیستم را تشکیل میدهد. دو باره‌تمدن های مصریها - ایرانیان یونانی ها و رومیان مطالب بسیار خوانده ایم ولی بمعنای وسیع‌تر کلمه فقط یك تمدن وجود داشته‌است که‌مدتها قبل‌از پدیدآمدن‌تاریخ‌مدرن وجود داشته و هنوز هم در حال تکامل است. نمیدانم که این تمدن چگونه و به چه نحو پدید آمده ولی میدانم که ریشه های تمدن های‌ملل بزرگ گذشته را بایستی نزد مللی جستجو کرد که قبل از آنها بوده‌اند. این نکته را نیز میدانیم (گرچه اغلب بآن اعتراف نمیکنیم) که مامردمان امروز از تمدن های مردمی که قبل از مامیزیسته‌اند فایده‌برده‌و برخوردار بوده‌ایم.

* برفراز دجله

دیروز هنگامیکه همراه همسرم از بیروت بسوی تهران پرواز میکردیم و از فراز دجله فرات و سر زمین های‌سومریها و کلدانیها عبورمیکردیم تازمانی که وارد پایتخت کشور شما شدیم هزاران فکر و خیال به ذهنم هجوم آورده بود. ولی فکریکه‌پیوسته از ذهنم میگذشت این بود که تمدن در این منطقه از جهان از دیر باز وجود داشته در حالیکه کشور من اندك زمانی است که دارای تمدن شده است. به مشقات و تجربیات پرزحمت میلیونها نفر مردمی که طی هزاران سال چکیده و عصاره شده‌و بصورت فرهنگ - حقوق و علوم طبیعی و اجتماعی در آمده است‌فکر میکردم و آنگاه کلمات هومز فقید فیلسوف و حقوقدان و عضو برجسته دیوان عالی کشور خودمان بیادم آمد که‌میگفت :«حیات‌حقوق تجربه‌است» و باز در همین زمینه میگفت : «یك برگ‌ازتاریخ به اندازه یك جلد کتاب منطق ارزش دارد.»

ما در امریکا بمانند مردم سایر کشور ها به سیستم قضائی و دستگاه حکومتی خود مباهات و افتخار می کنیم ولی میدانم که همه این افتخار و اعتبار از آن ما نیست و در دادگاهی که من افتخار ریاست آنرا دارم کوشیده ایم که وقوف به این امر را همواره در مد نظر نگاهداریم.

* چهارراه غرب وشرق

رئیس دیوانعالی کشور امریکاسپس به تفصیل در اطراف «حقوق» وسیر تکاملی آن در کشور های کهن اشاره کرد و افزود :

حتی هزاران سال کشور شما چهار راه بین دنیای غرب و خاور دور بوده و فرهنگ و تمدن بسیاری از ملل از طریق کشور شما عبور کرده و شما توانسته اید از هر یك از آنها تا آنجا که با مقتضیات زمان و مکان سازگار بوده است استفاده کنید. همه ملت ها تمدن خود را به همین نحو ساخته اند. فرهنگ و سیستم حکومت و حقوق هر ملتی بایستی بنحوی کاملا طبیعی در خود آن مملکت رشد کند و بار ور شود و بهمین دلیل است که کمتر میتوان‌دو کشور را با حقوق یکسان و مشابه یافت. **من فکر میکنم که گاهی دراین جهان‌که بسرعت تغییر وتحول میبابد ما میخواهیم که کشور هائی که تازه آزاد شده اند سیستم هائی نظیر سیستم‌هائی که ماداریم داشته باشند طی پانزده سال گذشته که تعدادکشور های مستقل جدید بیش از دو برابر شده است من اغلب به «الکساندر پوپ» شاعر انگلیسی میاندیشم که بیش از دو قرن پیش گفت :**

«بگذار ایلهان برای شکل حکومتها با هم در افتند
آن حکومتی‌که بهترکار کند بهترین حکومتها است»

* در مذاکرات شاهنشاه

امروز در مذاکراتی که با شاهنشاه و اعضای دولت ایران بعمل آوردم بسیار تحت تاثیر این حقیقت قرار گرفتم که شما دست به تلاش و کوشش عظیمی زده اید تا کشور خود را ترقی و اعتلا دهید و امکانات و منابع‌آنرا در اختیارهمه مردم‌بگذارید همانطور که ۱۷۵ سال قبل زمانیکه کشورمان استقلال یافت بهمین نحو عمل کردیم. اجدادما که بنیان گذار کشور ما بودند در اعلامیه استقلال «زندگی» و «مال و ثروت» و «شرف» خود را وقف این اصل کردند که همه مردم مساوی آفریده شده و هر یك‌ازآنهاحق‌حیات‌آزادی وجستجوی خوشبختی دارند. **آنها کشور ما را وقف این اصل کردند که دولت ما دولت قانون است نه افراد و اجرای این اصول از آن روزگار تا به امروز هدف ملی ما بوده است.** برای‌تحقق بخشیدن‌به این‌ایدآل پیوسته‌کوشیده و جدیت کرده ایم. در این زمینه پیشرفت های بسیار نموده ایم ولی ما هم دچار مشکلات بسیاربوده ایم. ولی با وقف کردن زندگی خود به هدف‌های شرافتمندانه ای که‌داشتیم و ابراز علاقه به فداکاری برای آزاد ماندن ملتی ساخته شد، و امروز بیش از پیش مصمم هستیم که در جهانی آزاد، آزاد بمانیم.

* سیستم نفرت انگیز بردگی

موفقیت ما در انجام این اموربدان سبب بوده است که از حکومت قانون پیروی کرده ایم. ایکاش میتوانستیم بشما بگویم که هدف های خود را از هر جهت تحقق بخشیده ایم ولی بدیهی است که ما نیز با مسائل و مشکلات واقعی روبرو هستیم گرچه معتقدم که از آزادی تا آن حدیکه در هر نقطه از جهان ممکن است پیدا شودبرخوردار هستیم‌باز باین‌حقیقت وقوف داریم که هنوز کفاره سیستم نفرت انگیز و مطرود و متروك بردگی را میدهیم. بردگی برای هر ملتی نفرین و لکه‌ننگی است که عواقب آنرا فقط با الفای بردگی نمیتوان ازمیان برد. مدت زمانی طول میکشد تابتوان تعصباتی را که نتیجه وزائیده چنان سیستمی‌است ازمیان برداشت ما در این زمینه پیشرفت بسیار کرده ایم ولی هنوز کار های بیشتری درپیش داریم. رئیس جمهوری ما خود را وقف ازمیان برداشتن تبعیض از زندگی مردم امریکا کرده است. او این کار را از طریق دولت دنبال کرده و اکنون از کنگره خواسته است تاقوانین جدیدی‌برای نیل‌بدان هدف تصویب کند. در این تلاش‌ملی دادگاه های ما بمانند گذشته نقش تاریخی خود را ایفاء میکنند.

* نمیتوان قصور کرد

آقای ارل وارن پس از برشمردن فوائد حکومت عدل و قانون اظهار داشت :

در گذشته سیستم های قدیمی و کند مخابرات و مواصلات و وسائل نقلیه تغییری پیدا نمیکرد و ملل دنیا بعلت نبودن وسائل موثر جهت تفاهم بین ملل مختلف از هم دور و جدا مانده بودند. آنها صرفنظر از آنچه که‌در دل و در سر داشتند لزوما از رهبران خود پیروی میکردند بدون آنکه توجهی به این امر داشته‌باشند که تصمیمات رهبران آنها تا چه حد ملی یا شخصی یا مستبدانه و یا تجاوزکارانه باشد. **ولی در اواسط قرن‌بیستم‌هنگامیکه ارتباطات‌مخابراتی آنی است و سرعت حمل ونقل قدری کند تر از ارتباط مخابراتی است یا هنگامیکه مردم یك کشور در هر روزسال میتوانند بدانندکه درقسمتی دیگر از دنیا چه حادثه ای اتفاق میافتد و هنگامیکه مردم میتوانند در عرض چند ساعت بهر نقطه ای از دنیا سفر کنند نمیتوان بهانه ای برای قصور در امر قانون و نظام بین‌المللی داشت.** ما نمیتوانیم ادعا بکنیم که از امید ها و آرزو های مردم تمام نقاط دنیا از بیعدالتی هائی که مانع نیل آنان به این آرزو ها و امید ها میگردد اطلاع کافی نداریم. دیگر نمیتوان اعمال بدوحتی علل و اسباب ناشایست را از چشم مردم دور نگهداشت.

هنگامیکه امروزبه خطرات‌اصطکاك بین المللی میاندیشم احساس می کنیم که برای ما کوشش در راه ایجاد قوانین بین المللی بیش از بیشرفت در قوانین داخلی اهمیت دارد. گرچه تغییرات قوانین داخلی نیز اهمیت خاص خود را دارد ولی من این را از آن جهت میگویم که ماهمگی قوانین داخلی خود را قبلا منظم و متشکل ساخته ایم. ما قوانین دادگاهها و سازمانهای اجرائی و قوانین داخلی خود را داریم. ولی هنوز همه مردم دنیا لزوم مطلق داشتن یك دادگاه قانون بین المللی که حق حاکمیت و اتخاذ تصمیم در مورد مسائل جاری داشته و وسایل لازم برای اجرای احکام خود در اختیار داشته باشد. درك نکرده‌اند علاوه بر این مردم به لزوم یك عقیده جهانی که از خود مردم سرچشمه گرفته باشد و پشتیبان سازمانهای قانون‌بین المللی باشد ودائما محیطی ایجاد نمایند که قانون در آن‌توسعه و گسترش پیدا کند، اهمیت نمی دهند.

* قانون دنیا

رئیس دیوانعالی کشور امریکاسپس به‌کنفرانس اخیر قضات و حقوقدانان در باره «صلح جهان از طریق حکومت قانون» که خود در آن شرکت داشت اشاره کرد و افزود :

ما انتظار معجزه از این کنفرانس رانداشتیم هیچگونه تغییر فوق - العاده‌ای‌پیش نخواهد آمد ولی‌مطمئنا برای ایجاد محیط مناسب بمنظور ابراز عقاید و افکار که در آن قانون دنیا بتواند جوانه زده و در سالهای آینده رشد و کمال یابد چندان زود هم نیست. کمی عجیب بنظر میرسد که‌مادراین اولین کنفرانس حقوقدانان جهان در تاریخ بشر در باره قوانین فضا صحبت کنیم پیش از آنکه‌بفهمیم که در روی زمین چگونه باید در کنار هم زیست کنیم. ولی کوشش برای نیل به یك هدف عالی و خوب هرگز دیر نیست. **بسیاری از ما که در این سالن هستیم در طول عمر خود ناظر و شاهد دو جنگ جهانی بوده ایم و باید گفت که جنگ‌جهانی دوم بمراتب مخرب تر و مهلك تر از جنگ نخستین بود و شك نیست که اگر جنگ سومی پیش آید تمدن ما به پرتگاه انهدام سوق داده خواهد شد مطمئنا بشر در طول هزاران سال از تاریخ خود برای آن تلاش نکرده‌است که دانش اکتسابی خودرابرای انهدام آنچه که برای او ارزنده است بکار اندازد زیرا همیشه بقدر کافی عقل ودرایت در جهان وجود داشته است که‌دانش‌بشر برای هدف خیرخواهانه بکار رود نه در راه انهدام ابناءبشر** ما باید در قلوب و افکار خود در صدد یافتن وسیله ای برای انجام اینکار باشیم. مابابد اذعان کنیم که مدیون گذشتگان و نیاکان خودهستیم و سعی کنیم از بهترین آن چیز هائی که آنها بعنوان میراث برای ما باقی گذاشته اند استفاده کنیم.

در دانشکده حقوق

ساعت پنج و نیم بعد از ظهر روز پنجشنبه گذشته آقای ارل‌وارن رئیس دیوان عالی کشور امریکااز دانشکده حقوق دیدن کرد.

دراین دیدار آقایان دکترباهری وزیر دادگستری دکتر جهانشاه صالح رئیس دانشگاه تهران‌روسا و معاونین دانشکده ها و استادان دانشگاه‌و جمع دیگری ازشخصیت های مختلف حضور داشتند.

آقای ارل وارن بعد ازبازدید دانشکده حقوق از محلی که در آنجا دختران دانشجو مشغول تهیه مقدمات اردوی خودبودند دیدن کرد سپس باتفاق همراهان در باشگاه دانشگاه حضور یافت در باشگاه دانشگاه آقای دکتر جهانشاه صالح ورود آقای ارل وارن را به دانشگاه خوش آمد گفت.

و آقای ارل‌وارن گفت شنیده‌ام که رئیس دانشگاه تهران مشغول ایجاد تحولات جدیدی در دانشگاه تهران است که من آرزو دارم بعد از مدت کوتاهی دانشگاه شما با دانشگاه های بزرك دنیا برابری کند

سپس آقای فریدون معتمد وزیری در باره‌رفع تبعیضات نژادی در امریکا سئوالی کرد و آقای وارن پاسخداد که قانونی برای رفع این ناراحتی ها در دست تهیه است.

اکنون که عازم سفربه کشورهای اروپائی هستم از دوستان وآشنایانی که موفق بزیارتشان نشدم پوزش میطلبم.

آ-۱۲۴۱۸ خلیل سلطانی

پیش بینی وضع هوا

پیش‌بینی وضع هوای ایران تاظهر فردا بدین قرار است: هوای سواحل دریای مازندران استانهای آذربایجان شهرستانهای مرکزی وتهران کمی تا قسمتی ابری خواهد بود.

هوای استان بلوچستان وشهرستان های اطراف وکویر در روز غبارآلود میباشد.

گرمترین نقاط در ۲۴ ساعت گذشته آبادان باحداکثر ۴۵ درجه وخنك‌ترین نقاط رضائیه باحداقل۱۱ درجه بوده است.

حداکثر درجه حرارت تهران در ۲۴ ساعت گذشته ۳۷ وحداقل آن۲۵ درجه بوده است.

دقیق ترین کنتور آب محصول کارخانه مشهور

بُسکو

خشك با قرائت مستقیم چند سوراخه بهر اندازه

از نیم اینچ الی ۱۲ اینچ موجود است

Bosco Water Meters Multi-Jet dry dial straight reading.

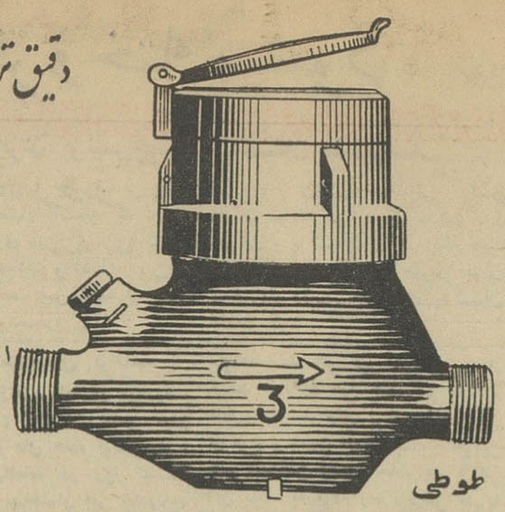

طوطی

نماینده انحصاری درایران شرکت سهامی انتصار خیابان فردوسی پاساژ ۲۶ تلفن ۳۰۳۲۸۶-۳۱۵۰۵ نشانی تلگرافی (انتصار)

انواع شیر فلکه و لوازم لوله‌کشی ووسائل مختلف‌حمام و لوازم بهداشتی ساخت کارخانجات معروف انگلستان - آلمان - ایتالیا وهمچنین تیغ‌اره دم قرمز (سیموند) ساخت امریکا در شرکت‌سهامی انتصار نماینده انحصاری کارخانجات مذکور موجود است.

قهرمانان وزنه برداری

رکوردهای تازه‌ای بجا گذاشتند

مراسم رکوردگیری قهرمانان وزنه‌برداری ایران در حضوررئیس سازمان تربیت‌بدنی انجام گردید و قهرمانان عضو تیم ملی ایران توانستند رکوردهای جدید و جالبی بدین شرح بجای گذارند :

آقای منوچهر برومند قهرمان سنگین وزن تیم ملی بازدن ۱۸۰ کیلو و هفتصد گرم در حرکت دو ضرب بهترین رکورد دوضرب سنگین وزن را در ایران بجای گذاشت. رکورد دوضرب سنگین وزن مسابقات متعلق به آقای فیروزپژهان (۱۷۵) کیلو گرم بود.

آقای عامی تهرانی در دسته میان وزن در حرکت دوضرب ۱۶۵ کیلو گرم بلند کرد و بازدن این ضربه رکورد خودرا در مسابقات جهانی شکست.

آقای استکی در دسته نیم‌سنگین ۷٫۵ کیلو بهترین رکوردخودرا در دوضرب شکست و ۱۷۵ کیلو گرم رکورد گذاشت خبرنگارما اضافه میکند که این سه قهرمان ارزنده آمادگی کامل دارند و پیش‌بینی می‌شود بتوانند مقام‌های جالبی در درمسابقات جهانی بدست بیاورند.

تیم فوتبال تهران بر تیم تبریز پیروز شد

بطوریکه کسب اطلاع شده است در مسابقه فوتبال که بین تیم‌های منتخب فوتبال تهران وتبریز در شهر تبریز انجام گردید تیم تهران تیم کلنی تبریز را دو بریك شکست داد. تیم تهران چندروز درتبریز باستراحت میپردازدوسپس بتهران‌مراجعت‌مینماید

۶ میلیون کارت

بقیه‌از صفحه اول

سهمیه‌ایکه به نسبت جمعیت رای‌دهنده هرحوزه تعیین گردیده است بسته بندی گردیده وآماده ارسال‌به شهرستانها ومراکز حوزه‌های ثبت نام میباشد.

بدستور وزیرکشور کمیته‌تدارکات انتخابات تا دو روز دیگر یعنی تااول مرداد ماه فرصت دارد کلیه وسایل لازم را تهیه نماید.

تاریخ ثبت نام

یك مقام مطلع امروز بخبرنگارما گفت حداکثر تا سه روز دیگرتاریخ تشکیل حوزه‌های ثبت نام وشروع ثبت نام وصدور کارت انتخاباتی از طرف وزیر کشور اعلام خواهدشد با اعلام تاریخ شروع ثبت نام تاریخ‌اخذ رای نیز روشن خواهد شد.

ترازنامه شرکت تولید یخ مصنوعی شرق طهران بامسئولیت محدود سال ۱۳۴۱

دارائی	مبلغ	بدهی	مبلغ
۱-ماشین آلات	۱۸۶۰۵۸۸٫۶۰ ریال	۱-سرمایه	۲۰۰۰۰۰۰
۲-صندوق و بانکها	۱۳۳۴۸۴٫۰۰	۲-قروض‌بشرکاء	۲۳۷۰۶۵
۳- سایر مطالبات	۲۰۶۴۱۰٫۰۰		
جمع	۲۲۰۰۴۸۲٫۶۰	جمع	۲۲۳۷۰۶۵
زیان	۳۶۵۸۲٫۴۰	موازنه	۲۲۳۷۰۶۵
موازنه	۲۲۳۷۰۶۵٫۰۰		

شرکت تولید یخ مصنوعی شرق تهران بامسئولیت محدود
آ-۷۵۹۹

فروش اتومبیلهای دست دوم در آلمان

این اتومبیلها در تعمیرگاه های این موسسه تحت‌سرویس دقیق قرار گرفته است

مرسدس بنز SL ۱۹۰ مدل ۱۹۶۱
مرسدس بنز S ۲۲۰ مدل ۱۹۶۱
مرسدس بنز ۱۸۰ مدل ۱۹۶۱
مرسدس بنز D ۱۸۰ مدل ۱۹۶۱
اپل رکورد ۱۹۶۰ و ۱۹۶۱
فورد ۱۷M مدل ۱۹۶۱
فولکس واگن ۱۵۰۰ مدل ۱۹۶۲
فولکس واگن صادراتی ۱۹۶۱ و ۱۹۶۲
فولکس استیشن ۱۹۶۰ و ۱۹۶۱

کلیه این اتومبیلها رادیو دارد و تضمین میگردد که تصادفی نباشد.

DIE AUTO SCHAU
Frankfurt Main, Mainzer Landstr. 47,
Western Germany. Telex 04-12731.

شکوه علفزار

در پنجمین هفته نمایش در

سینما تخت جمشید

همان لطافت وطراوت روزهای اول را دارد

شورانگیزترین درام عشقی عالم سینما

وارن بیتی ناتالی وود

شکوه علفزار

رنگی دوبله فارسی محصول برادران وارنر

SPLENDOR IN THE GRASS

تبریك

جناب آقای مهندس یمین افشار

کارکنان شرکت سهامی برق خرمشهر ازصمیم قلب انتصاب آنجناب را بریاست سازمان برق ایران تبریك گفته موفقیت بیشتر جنابعالی را در خدمت بکشور ازخدای بزرك مسئلت دارند. آ-۱۲۳۷۶

آگهی ثبت‌نام

برای مسابقه ورودی اختصاصی دانشکده فنی

دانشکده فنی تبریز در سال تحصیلی ۱۳۴۳ - ۱۳۴۲ تعداد سی نفر دانشجو برای سال اول رشته راه و ساختمان از طریق مسابقه می پذیرد داوطلبانی که درمسابقه ورودی عمومی دانشگاه ها ثبت نام می نمایند می توانند ازروز چهارشنبه بیست‌و ششم تیر ماه تا آخر وقت اداری‌روز شنبه بیست‌و ششم مردادماه ۱۳۴۲ همه‌روزه غیر از ایام تعطیل ازساعت هشت صبح الی دوازده به اداره دفتر دانشکده مراجعه و با ارائه و تسلیم مدارك مشروحه در زیر ثبت نام و کارت ورود به جلسه امتحان را دریافت نمایند.

۱- گواهی نامه ششم ریاضی و یا پروانه‌قبولی خرداد ماه سال جاری (که به گواهی فرهنك شهرستان مربوطه رسیده باشد)
۲- رونوشت مصدق شناسنامه یکبرك.
۳- عکس ۶ × ۴ دو قطعه
۴- تکمیل پرسش‌نامه وتقاضانامه که‌از طرف دانشکده داده خواهد شد.
۵- حق مسابقه دویست ریال (که باید قبلا به صندوق دانشکده پرداخته و قبض رسید را بضمیمه مدارك بدفتر دانشکده تحویل نماید.)
۶- داوطلبان مقیم خارج از تبریز می توانند مدارك لازم را با پست سفارشی ارسال ودرخواست ثبت نام نمایند بشرط این که مدارك مذکور تا آخر وقت اداری روز شنبه بیست‌و ششم مرداد ماه ۴۲ بدفتر دانشکده برسد و در غیر اینصورت دانشکده از ثبت نام آنها معذور خواهد بود این قبیل داوطلبان برای تحصیل کارت ورود به جلسه امتحان باید قبلا پرسشنامه و تقاضا نامه مذکور در بند ۴را تکمیل و تسلیم دانشکده نمایند.
۷- داوطلبان حق‌شرکت درامتحان مسابقه بیش‌ازدو دانشکده را ندارند در صورت مشاهده تخلف امتحاناتی که تاریخ امتحانشان مقدم‌تر است برای قبول داوطلب معتبر خواهد بود.
۸- پس ازانجام مسابقه ورودی از پذیرفته شدگان درامتحانات ورودی معاینه طبی نیز بعمل خواهد آمد.

امتحانات مسابقه ورودی اختصاصی در ساعت هشت صبح روز سه شنبه پنجم شهریور ماه ۴۲ ازمواد (فیزیك و مکانیك - شیمی - جبرو مثلثات‌هندسه - رسم فنی) بعمل خواهد آمد البته اوراق امتحان مواد اختصاصی کشاورزی تصحیح خواهد شد که‌در امتحان عمومی دانشگاه ها پذیرفته شده باشند.

۹- پذیرفته شدگان در امتحان مسابقات ورودی برای اسم نویسی و ادامه تحصیل در دانشکده باید عین مدرك تحصیلی، برك معافیت نظام وظیفه و شهریه مقررا بدانشکده تسلیم نمایند.

داوطلبانی که شغل موظف دولتی دارند پس از پذیرفته شدن درمسابقه برای ادامه تحصیل باید از کار دولتی کنار گیری نمایند

آ-۱۲۲۷۶ ۱-۳ رئیس دانشکده فنی تبریز - دکتر بازرگان

ترازنامه شرکت نسبی یوسف ساسونی وشریك در سال ۱۳۴۱

دارائی	مبلغ	بدهکاری	مبلغ
جمع کل کالاودارائی	۹۶۷۳۴۱۹٫۸۵	سرمایه	۸۰۰۰۰۰
-	-	بستانکاران	۸۷۵۹۵۹۷٫۷۵
-	-	سود ویژه	۱۱۳۸۲۲٫۱۰
جمع	۹۶۷۳۴۱۹٫۸۵	جمع	۹۶۷۳۴۱۹٫۸۵

حساب سودوزیان شرکت نسبی یوسف‌ساسونی‌وشریك

درآمد	مبلغ	هزینه	مبلغ
سودحاصله از فروش کالا	۷۳۷۴۳۹٫۸۵	جمع‌هزینه‌ها	۶۲۳۶۱۷٫۷۵
-	-	سودویژه	۱۱۳۸۲۲٫۱۰
موازنه	۷۳۷۴۳۹٫۸۵	موازنه	۷۳۷۴۳۹٫۸۵

دانشگاه تبریز

آگهی نام نویسی درامتحانات اختصاصی دانشکده پزشکی وداروسازی

دانشکده پزشکی تبریز برای رشته داروسازی در سال تحصیلی ۴۲-۴۳ تعداد چهل‌وپنج نفر دانشجو با شرایطزیر خواهدپذیرفت:

۱- داشتن گواهی نامه ششم متوسطه (طبیعی یا ریاضی) برای دانش آموزان سال قبل‌و یا پروانه قبولی سال جاری (مدرك‌تحصیلی پس از رویت به خود داوطلب مسترد می شود)
۲- عکس ۶ × ۴ دوقطعه که‌در سال‌جاری گرفته‌شده‌ومشخصات داوطلب در ظهر آن قید شده باشد.
۳- رونوشت مصدق شناسنامه یکبرك
۴- تکمیل پرسشنامه تحصیلی که از طرف‌دانشکده در اختیار داوطلب گذاشته می شود.
۵- رسید پرداخت مبلغ دویست ریال حق مسابقه به حساب شماره ۱۰۶۳۰ دانشکده پزشکی تبریز دربانکملی ایران شعبه تبریز.
۶- داوطلبان اجازه ثبت نام در امتحانات ورودی بیش از دو دانشکده را ندارند چنانچه معلوم شود که داوطلبی‌در امتحان‌ورودی بیش از دو دانشکده شرکت نموده است امتحاناتی که تاریخ انجام شان مقدم تر است برای قبول داوطلب معتبر خواهد بود.
۷- داوطلبان بایدشخصا برای ثبت نام مراجعه نمایند ولی داوطلبان مقیم خارج از تبریز می توانندمدارك لازم را با تعیین آدرس پستی خود به نشانی دفتر دانشکده پزشکی تبریز ارسال و تقاضای ثبت نام نمایند بشرطی که تقاضانامه و مدارك تا بیست وششم مردادماه ۴۲ بدفتر دانشکده پزشکی برسد ولی برای دریافت کارت ورود به جلسه امتحان مراجعه شخص داوطلب اجباری است.
۸- تقاضائی که ناقص بوده یا مدارك مورد لزوم بدان ضمیمه نباشد بی ارزش است اینگونه داوطلبان از شرکت در امتحان اختصاصی محروم خواهند شد ودر باره رفع نواقص پرونده از طرف دایره نامنویسی اطلاعی به متقاضیان داده نخواهد شد.
۹- دفتر نامنویسی در دانشکده پزشکی از روز چهار شنبه ۲۶ تیر ماه لغایت آخر وقت اداری روز شنبه ۲۶ مرداد ماه ۴۲ باز است و داوطلبان می توانند رساعات‌اداری بادردست‌داشتن مدارك فوق برای ثبت نام مراجعه نمایند پس از انقضای موعد مقرر دفتر نامنویسی بسته شده واز آن پس بهیچوجه نامنویسی بعمل نخواهد آمد.

مسابقه ورودی اختصاصی ساعت ۸ صبح روز شنبه دوم شهریور ماه ۱۳۴۲ از مواد طبیعی، فیزیك، شیمی بعمل خواهد آمد واوراق امتحانی داوطلبانی تصحیح‌خواهد شد که‌درامتحانات عمومی شرکت نموده و پذیرفته شده باشند.

رئیس دانشکده‌پزشکی ودارو سازی تبریز. دکتر جعفرجهانشاهی

آگهی قبول دانش آموز

دانشکده پزشکی برای تامین کادر کمك پرستاری بیمارستان های تابعه خود ۵۰ نفر دوشیزه داوطلب برای دوره دوم‌باشرایط زیر قبول می نماید.

۱- داشتن گواهینامه رسمی سال سوم متوسطه
۲- سن بین ۱۶ تا ۲۲ سال.
۳- داشتن‌رضایتنامه‌ازاولیاءدبیرستانیکه‌در آن‌تحصیل کرده‌اند
۴- از بین داوطلبان واجدشرایط عده مورد احتیاج از طریق مسابقه و مصاحبه و آزمایش پزشکی توسط دکتر مخصوص آموزشگاه انتخاب می شوند.
۵- دوره آموزشگاه دوسال وکلیه هزینه مربوط به آموزشگاه می‌باشد و بهریك از دانش آموزان دردوره‌تحصیل کمك هزینه جهت ایاب و ذهاب روزانه پرداخت خواهد شد.
۶- داوطلبان می توانند از روز ۱۵ مرداد تا ۳۱ مرداد ماه ۴۲ بادر دست داشتن ۴ قطعه عکس اصل شناسنامه دوبرك رونوشت شناسنامه و اصل مدرك تحصیلی بدفتر آموزشگاه بهیاری دانشکده پزشکی واقع در خیابان سی متری جنوبی میدان فزوین بیمارستان فارابی از ساعت ۸ صبح تا ۱۲ ظهر برای ثبت نام مراجعه نمایند در ضمن متذکر می شود که داوطلبین باید با ولی خود جهت نام نویسی مراجعه نمایند مسابقه ورودی بعدا اعلام خواهد شد مواد امتحانی شامل اطلاعات عمومی و معلومات سه ساله اول متوسطه است. الف ۲۵۱۵

۱-۲ آ-۱۲۳۶۴ دانشکده پزشکی

بیلان تصفیه ۶ماهه‌شرکت منحله آمال تاآخرفروردین۴۲

موجودی صندوق‌وبانکها	۲۰۶۲۵۶٫۵۵	سرمایه	۴۰۰۰٫۰۰۰-
اثاثیه‌وسرقفلی	۴۰۵۶۷۳٫۴۰	قروض	۴٫۸۸۳٫۵۴۸٫۸۵
کالا	۸۷۹۵۶۶۱٫۲۵		.....
مطالبات	۷۰۱۱۳۹۷-		.....
زیان حاصله	۳۸۰۶۵۵٫۶۵		.....
جمع	۸٫۸۸۳٫۵۴۸٫۸۵		۸۸۸۳۵۴۸٫۸۵

حساب رسودزیان

سودحاصله ازفروش	۳۰۶۳۹٫۸۰	هزینه عمومی	۴۱۱۲۹۵٫۴۵
زیان	۳۸۰۶۵۵٫۶۵		
	۴۱۱٫۲۹۵٫۴۵		۴۱۱٫۲۹۵٫۴۵

اطلاعات

یکشنبه ۳۰ تیر ۱۳۴۲
۲۹ صفر ۱۳۸۳
شماره ۱۱۱۴۵
سال سی وهشتم

نطق رادیوئی نخست‌وزیر

قرار است فرداشب آقای امیر اسدالله علم نخست‌وزیر بمناسبت آغاز دومین سال تشکیل دولت خود نطقی از رادیو ایران ایراد نماید. آقای نخست‌وزیر در این سخنرانی رادیوئی گزارشی از اقدامات دولت خود را در زمینه‌های مختلف باطلاع مردم خواهد رسانید.

ملاقات مشاور اعتبارات سازمان ملل بانخست وزیر

ساعت یازده‌و نیم امروز آقای سررابرت جلسون مشاور قسمت اعتبارات مخصوص سازمان ملل متحد در کاخ نخست‌وزیری حضور یافت و با آقای علم نخست‌وزیر ملاقات کرد.

سازمان ملل متحد تا کنون باجرای پروژه‌های زیر در ایران کمك کرده است:

طرحهای مربوط بسازمان های زمین شناسی و جنگل ها قسمت کودوخاك، دامپروری و دامپزشگی ، طرحهای مربوط به شهر صنعتی کرج و آزمایشگاه صنعتی و طرحهای مربوط بمدیریت صنعتی.

برنامه سد سازی

در شورایعالی برنامه مطرح گردید

ساعت دوازده امروز جلسه‌شورای عالی برنامه بریاست‌آقای اسدالله‌علم نخست‌وزیر تشکیل شددر این جلسه موضوع ساختمان سد های بزرك که در طول برنامه پنجساله آبادانی‌باید ساخته شود مطرح شد و موردبررسی قرار گرفت.

بعد از آن درباره تاسیس کارخانه های تازه قند که در سراسر کشور ایجاد میگردد مذاکره و تبادل نظر گردید.

وزیرکار باصفهان رفت

سخنگوی وزارت کار امروز به خبرنگار ما گفت: ساعت ٦ ونیم‌صبح امروز آقای خسروانی وزیر کار و خدمات اجتماعی باتفاق اعضای‌شورای عالی سازمان‌بیمه‌های اجتماعی‌باهواپیما باصفهان عزیمت نمود. امروز جلسه شورایعالی سازمان بیمه‌های اجتماعی در اصفهان بریاست آقای وزیر کار وخدمات اجتماعی تشکیل میگردد.

دکتر آزموده درگذشت

باکمال تاسف اطلاع حاصل شد که صبح دیروز آقای دکترمرتضی آزموده وزیر اسبق اقتصاد ملی به علت سکته قلبی درگذشت.

مرحوم دکتر مرتضی آزموده، مدتها سمت‌معاونت‌وزارت کشاورزی ووزرات بازرگانی و پیشه و هنر را داشت ودرکابینه مرحوم رزم آرا بسمت‌وزیر اقتصاد ملی تعیین شد. آخرین سمت مرحوم دکترآزموده عضویت هیئت نظار بانك ملی‌ایران بود. درگذشت مرحوم دکترمرتضی آزموده موجب تاثر و تاسف شد و مابه بازماندگان و بستگان آن مرحوم تسلیت میدهیم.

شمع
شامپیون

سرآمد
شمعهای جهان

CHAMPION

برای کلیه اتومبیلهای اروپائی وآمریکائی
انواع تراکتور. موتورهای زمینی وموتورسیکلت

ازطرف دولت در حدود ۱۱۰ تن

قند بدون کارت سهمیه فروخته میشود

امروز اداره قند وشکر اطلاع‌داد در روز ۲۷ تیرماه وامروز یکشنبه ۳۰تیرماه در حدود ۱۰ ۱تن قند کلوخه‌شهری بنرخ کیلوئی۲۷٫۷۵ ریال بین کسبه تهران که عامل فروش قند و شکر نیستند توزیع شد تادر دسترس مصرف کنندگان قراردهند ، و بدین ترتیب قند شهری بااحتساب سود مختصربرای فروشنده از قرار کیلوئی ۲۸٫۵۰ ریال و بدون درخواست کارت سهمیه در اختیار مصرف کنندگان قرار گرفته است.

هدیه ایران برئیس‌جمهور پاکستان تسلیم شد

رادیو کراچی : حضرت پرزیدنت ایوب‌خان اظهار داشتند که اجرای قرارداد مرزی بین ایران‌وپاکستان رشته های مودت و اتحاد بین دو کشور و امنیت این‌منطقه از جهان رامستحکمترمیسازد

ژنرال جهانبانی رئیس هیئت نمایندگی ایران ماکت مرز ایران و پاکستان را در یك جعبه بسیار زیبا از کارهای هنری ایران بحضرت رئیس جمهوری پاکستان تقدیم کرد

توضیح سازمان برنامه

امروز سازمان‌برنامه در موردوضع جاده تهران و آمل و ناقص بودن بعضی قسمت های جاده توضیح‌داد : استقبال فوق‌العاده در روز گذشته نشان داد که ساختمان این جاده‌تاچه حد مورد نیاز بوده است‌از آن گذشته باین نکته باید توجه داشت که‌برای استحکام جاده و دوام بیشتر آن ، قشر نهائی اسفالت جاده را پس از مدتی عبور و مرور میریزند تا جاده از نظر زیر سازی خوب جا بیافتد و محکم شود و اگر موج پیدا میکند پیدا بکند تا پس از ریختن قشررویه اسفالت پستی و بلندی پیدا ننماید.

در مورد جاده تهران و آمل نیزاین رویه فنی رعایت شده و پس از مدتی عبور ومرور در این جاده اسفالت نهائی در قسمت هائی که در دو روز گذشته بعلت شدت گرما و تراکم عبو رومرور قیرپس داده بود ،ریخته خواهد شد اگر غیر از این رفتار میشد اسفالت این جاده نیز بعد از مدتی‌رفت‌وآمد مثل برخی جاده هاپر از موج و دست انداز میشد بنابراین جلو انداختن افتتاح جاده هم ازنظر این بود که مردم راه نزدیکی بدریا داشته باشند و هم جاده از هرلحاظ مطابق اصول فنی ساخته و تکمیل گردد.

توضیح شرکت ملی‌نفت

امروز یك مقام رسمی در شرکت‌ملی نفت اظهار داشت اشکالاتی که دیروز درراه تهران -آمل از لحاظ تهیه بنزین برای اتومبیلها پیش آمد غیر قابل پیش بینی بود. ولی شرکت ملی نفت اذعان دارد که وسائل تحویل بنزین دراین جاده متناسب با میزان رفت‌و آمد وسائل نقلیه بعداز افتتاح جاده نیست بهمین جهت شرکت ملی نفت بزودی پمپ‌های بنزین جدید در نقاط مناسب جاده احداث خواهدکرد

تهران ازاتومبیل خالی شد

بقیه از صفحه سیزدهم

بصف ایستاده بودند و تازه وقتی نوبت به‌آنها می‌رسید ایستاده غذا میخوردند . ولی دراین شهر تا آخرین ساعات تعطیلات موادغذائی بحدکافی بود . اما مشکل بنزین حل نشد بطوریکه ساعت چهاربعد از ظهردیروز بیش‌ازدویست‌اتومبیل برای بنزین‌گیری در کنار تنها پمپ بنزین این شهر متوقف شده بودند.

❋ دراطراف تهران

گزارش خبرنگاران ما در شهر های حومه تهران حاکی استکه ظرف‌دو روز تعطیلی گذشته عده انبوهی که وسیله نقلیه شخصی داشتند و خود راآماده کرده بودند برای استفاده از آب دریا بشهر های ساحلی شمال رفتند ولی اکثریت مردم تهران که وسیله نقلیه شخصی نداشتند و از شدت گرمای‌این دو روزه بستوه آمده‌بودند باهر وسیله که توانستند از تهران خارج شدند و بشمیرانات یا ییلاقات اطراف کرج و سایر ییلاقات حومه تهران کوچ کردند.

بازگشت

جاده آمل- بابل

در حدود ساعت پنج بعد از ظهر بود که بتدریج ازدحام اتومبیل ها در رودهن افزایش یافت و اتومبیل هائیکه تارسیدن بتهران بنزین بحد کافی نداشتند در کنار پمپ بنزین بنوبت میایستادند.

ازدحام بتدریج افزایش می‌یافت بطوریکه در ساعت شش راه بکلی بسته شد و چندی نگذشت که متجاوز ازده‌هزار اتومبیل در چند ردیف طول جاده رودهن تاآبعلی را پر کردند.

درمقابل پمپ بنزین جمعیت‌زیادی از صاحبان اتومبیل ها جمع شده بودند ، چندین‌بار کتك کاری‌شد یکبار نزدیك بود لوله پمپ از بیخ کنده شود .اتوبوس‌ها که برای آوردن‌مسافرعازم ابعلی‌بودندهمچنان وسط اتومبیل ها گیر کرده بودند وراه پیش رفتن نداشتند.

باآنکه چندتن از ماموران راهنمائی تلاش فراوان میکردند ولی راه همچنان تانیمه‌های شب بسته بود و اتومبیل‌هائی که ساعت هفت به حوالی رودهن رسیده بود سه چهار ساعت بعد توانستند راهی برای عبورباز کنندوخودرابتهران‌برسانند

❋ بازگشت ازراه چالوس

عصر دیروز که مسافرین کنار دریا بتهران‌بازمیگشتندجاده‌چالوس بمراتب شلوغتر از روز پنج‌شنبه‌بود واتومبیل ها در یك خط زنجیر به دنبال هم حرکت میکردنددرقسمتی از این جاده که هنوز اسفالت‌نشده کامیون‌های وزارت راه آب‌پاشی میکردند تاگردوخاك بلند نشودو این مسئله باعث خوشنودی‌مسافرین کنار دریا شد و موجب گردید که تصادفی نیز دراین جاده‌اتفاق نیفتد.

حوادث تعطیلات

درحدود ساعت هفت بعد از ظهر اتومبیل فولکس واگن بشماره ٤٢٥٩٠ طهران‌که بطرف تهران می‌آمددرمقابل امامزاده هاشم‌بالای ارتفاعات آبعلی ظاهرا بعلت‌سرعت و انحراف از جاده در دره سقوط کرد .ودر وسط سراشیبی تنهاتیر سیم تلفن و یکی‌دوصخره اتومبیل را از سقوط به‌اعماق دره‌نگهداشت وسرنشینان اتومبیل که زن وشوهر جوانی‌بودنداز مرك‌حتمی‌نجات‌یافتند.

نخستین تصادف در بابلسر مقارن ظهر روز جمعه در سه کیلومتری بابلسر روی داد وجریان آن از این قرار بود که یك اتومبیل سواری‌که با سرعت از بابلسر ببابل میرفت در سه کیلومتری شهر با دو نفردوچرخه سوار که از بابل ببابلسر می‌آمدند تصادف کرد وهر دو نفر را بشدت مجروح کرد مجروحین دربیمارستان تحت درمان قرار گرفتند.

جلو کازینو

ساعت چهار بعد از ظهر جمعه نیز دختربچه‌ای بنام سوسن ٥ ساله‌جلوی کازینو در اثر تصادف با اتومبیل‌از ناحیه پا بشدت مجروح شد که در بیمارستان تحت درمان قرار گرفت.

واژگون شد

پریروز اتومبیل جیپ شماره ٣٦٩٦٠ برانندگی محمد علی آذری که از شهسوار عازم رامسر بود بعلت‌سرعت زیاد در ده کیلومتری شهسوارواژگون شد در این حادثه یکی ازسرنشینان اتومبیل جیپ بنام محمد جان‌سپرد. ضمنا پریروز فولکس واگن شماره ١٤١٢٥ برانندگی ابوتراب صمیمی که عازم چالوس بود بین‌راه عباس‌آباد باکودك ٩ ساله‌ای بنام کاظم عباسی تصادف کرد واو را بسختی مجروح نمود . همچنین صبح دیروز اتومبیل سواری شماره٥٩٨٥٥ برانندگی‌حسن معصوم آبادی که از تهران بطرف شهسوار حرکت میکرد در ده کیلو- متری شهسوار بایك پل بتونی‌تصادف نمود ودر این حادثه چهار نفر ازسر- نشینان اتومبیل بسختی مجروح‌شدند.

قربانی تصادف

دیروز کامیون شماره ١٦٤١٠٣ برانندگی عباس برزگر هنگام‌عبور از خیابان فردوسی با کودك دوچرخه‌سواری بنام محمد رضائی تصادف کرد و باعث مرك وی‌شد. ضمنا اتومبیل استیشن شماره ١٦٦٧٣٤ برانندگی محمد تقی طبخ‌کار در خیابان فردوسی ساری بعلت سرعت زیاد واژگون گردید و دراین حادثه سه‌نفر باسامی علی رضا گلی‌زاده ، مصطفی نوری و علیرضا تقوی مجروح شدند.

اتوبوس واژگون شد

رشت - اتوبوسی برانندگی سیدیحیی هاشمی در محل جانعلی سراوان واژگون گردید و چهار نفر از سرنشینان آن بسختی مجروح گردیدند وبرای معالجه به‌بیمارستان پورسینا انتقال‌یافتند.

تصادف باجیپ

دیشب در تصادف یك جیپ در جاده کرج مردی کشته شد . مامورین ژاندارمری مرکز برای جلوگیری از تصادمات درجاده چالوس اتومبیلی را که صبح٥شنبه در نزدیکی کندوان بدره افتاده‌بود خارج کرده و در نزدیکی محل تصادف آنرا بمعرض تماشا گذاشته بودند.

در جاده جاجرود

دیروز در دوحادثه رانندگی در جاده جاجرود ١٧ نفر مجروح شدند.

مغروقین

طی دو روز تعطیلی گذشته‌دریای مازندران و رودخانه های شمال‌عده‌ای قربانی داد :

از جمله در سواحل رامسر جوان ٢٠ ساله‌ای بنام کربلائی‌آقا فرزند باباجان شهرت قربانی‌پریروز برای شنا بدریای رامسر در مصب رودخانه شیلات رفت و غرق شد و ساعتی بعد جنازه ویرا شناگران‌محلی از دریا گرفتند همچنین خبرنگار ما در بندر حسن‌کیاده گزارش میدهد بعداز ظهر پریروز کودکی بنام‌احمد اجدادی فرزند شیخ‌احمد اجدادی یکی از اهالی حسن کیاده هنگام آب تنی در سفید رود غرق شد

جوانی بنام علی روز صدیق نیز که بقصد آب تنی به سفید رود رفته بود بعلت آشنا نبودن بفن شنا غرق شد.

بطوریکه خبرنگار ما در پلورلاریجان گزارش میدهد پریروز جنازه جوانی بنام اکبر زیاری که هنگام آب تنی و ماهیگیری در رودخانه هراز غرق گردیده بود در نزدیکی «تاشسك» کشف شد.

در رودخانه قره‌سو غرق شد

خبرنگارما درکرمانشاه گزارش داد دیروز نبی‌فرزند دهساله علیخان ساکن قریه«چغان‌فیروز »کرمانشاه که‌درکنار رودخانه قره‌سو گوسفند چرانی میکرد از شدت گرما برای آب تنی برودخانه‌قره‌سورفت‌وهنگام آب تنی غرق شد

کانادادرای
فراورده مفیدترین میوه‌ها

تصادف با دستگاه نفتی بندرمعشور

خبرنگار مادر بندر معشور دراین باره گزارش میدهد پریروز کامیونی برانندگی ماشاالله امینی که بار سنك داشت و از آغا جاری عازم‌بندر معشور بود در بین راه بعلت‌نامعلومی‌با یکی از چارپایه های فولادین برق‌که نیروی برق را با فشار پانزده هزار ولت از آبادان به آغا جاری وبندر معشور منتقل میکند تصادف کردودر نتیجه این حادثه پایه فولادین خم‌شد واکثر دستگاههای نفتی‌دربندر معشور از کار افتاد

و بر اثر تلاش شبانه روزی مامورین دستگاههای نفتی مجددا جریان‌عادی خود را باز یافت

گفته میشود در این جریان بیش از یك میلیون ریال به شرکت نفت خسارت وارد شده است

دونفر ازخانمها بعنوان معتمد محلی‌دریکی از حوزه های انتخاباتی شمیران انتخاب شدند

خبرنگار ما در شمیران گزارش داد در یکی از کمیسیونهای ثبت‌نام رای دهندگان انتخابا ت‌در شمیران دو نفر از بانوان خانم راضیه پناه ایزدی و خانم حوری مقدم بعنوان معتمد محلی انتخاب شدند آقای مهندس تبریزی فرماندارشمیرانات درباره اظهارداشت‌خانمها برای ثبت‌نام‌جهت دادن‌رای میتوانند بتمام حوزه های انتخابه شمیران مراجعه کنند و حوزه ایکه این دو خانم در آنجا بعنوان معتمد محلی مشغول کار میشوند یك حوزه اختصاصی برای بانوان نمیباشد و باسایر حوزه های انتخاباتی هیچگونه تفاوتی ندارد.

چرا درخانه نشسته‌اید ؟
درتراس کافه رستوران
سوپر پرمنان
هرشب انواع غذای کامل‌را در هوای‌مطبوع‌وبا موزیك ملایم میل بفرمائید
غذای مخصوص شب ١٥٠ ریال
(بدون سرویس)
خیابان پهلوی بالاتراز بولوار-پارکینك‌درمقابل سوپر پرمنان آزاد است
١-٥ آ-١١١٢٦ (گردونه)

آگهی
برای‌اطلاع‌کلیه مودیان مالیاتی استان آذربایجان غربی
در اجرای مقررات‌ماده٤ قانون اصلاح قانون مالیات بردرآمد مصوب ٣٩ و تصویب‌نامه‌های شماره ٣١٣٠٤- ٢٨ر١٠ر٤٠و ٦٢٤٦ - ٣١ر٣ر٤٢ هیئت وزیران ، پیشکاری دارائی آذربایجان غربی بدینوسیله واخواهی خودرا نسبت بکلیه اظهارنامه‌ها و ترازنامه‌های تسلیمی سال ٤١ بازرگانان و شرکت ها اعلام واز عموم مودیان محترم مالیاتی استان چهارم دعوت مینماید نسبت به‌پرداخت مالیات سنوات ٣٩و ٤٠ و٤١ مربوط به عملکرد سالهای ٣٨و٣٩و٤٠ تسریع و باانتشار این آگهی از مطالبه مالیات سنوات مزبور قطع مرورزمان مینماید.
پیشکار دارائی آذربایجان غربی - شاهق

کره پاستوریزه تهران رقیب ندارد