سفینه‌های فضانوردان شوروی بهم نزدیک میشوند

شایع است والنتیناو بیکوفسکی در فضا بایکدیگر ملاقات کنند

احتمال میرود امروز شوروی سومین فضانورد را نیز بفضا بفرستد. شایعات مختلفی درباره زمان بازگشت فضانوردان بزمین وجود دارد.

نخستین زن

فضانورد شوروی که بدورزمین میچرخد، دختر ۲۶ساله زیبائی است که ستوان دوم ارتش شوروی است، والنتینا ترشکووا چترباز جسوری است که هنوز ازدواج نکرده.

او دختر بسیار شیکی است و درشب‌قبل از پرواز با کفش های پاشنه بلند درمحل پرواز موشك حاضر شد و هنگام پرواز نیز پودر و ماتیك را فراموش نکرده بود

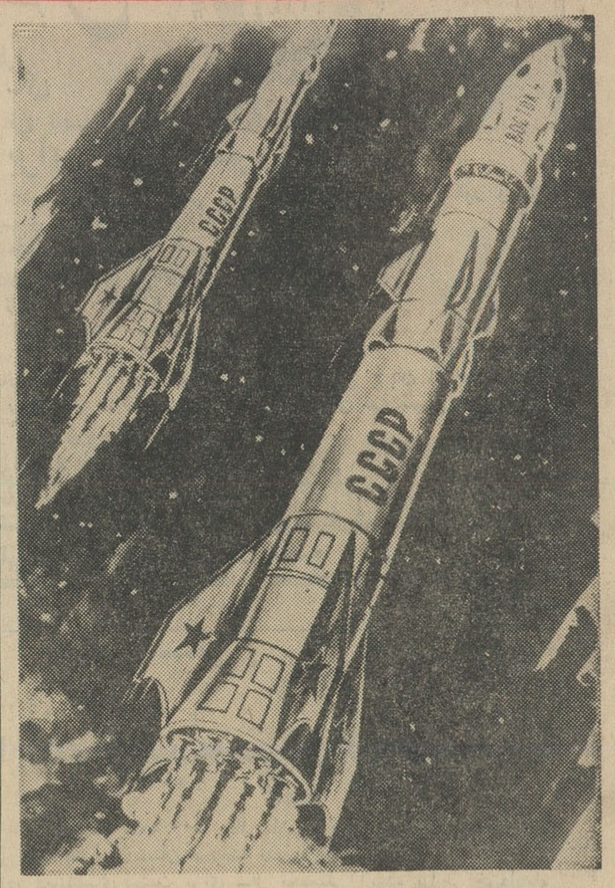

نمونه‌ای از وستوك های شوروی که اکنون بدور زمین میچرخند.

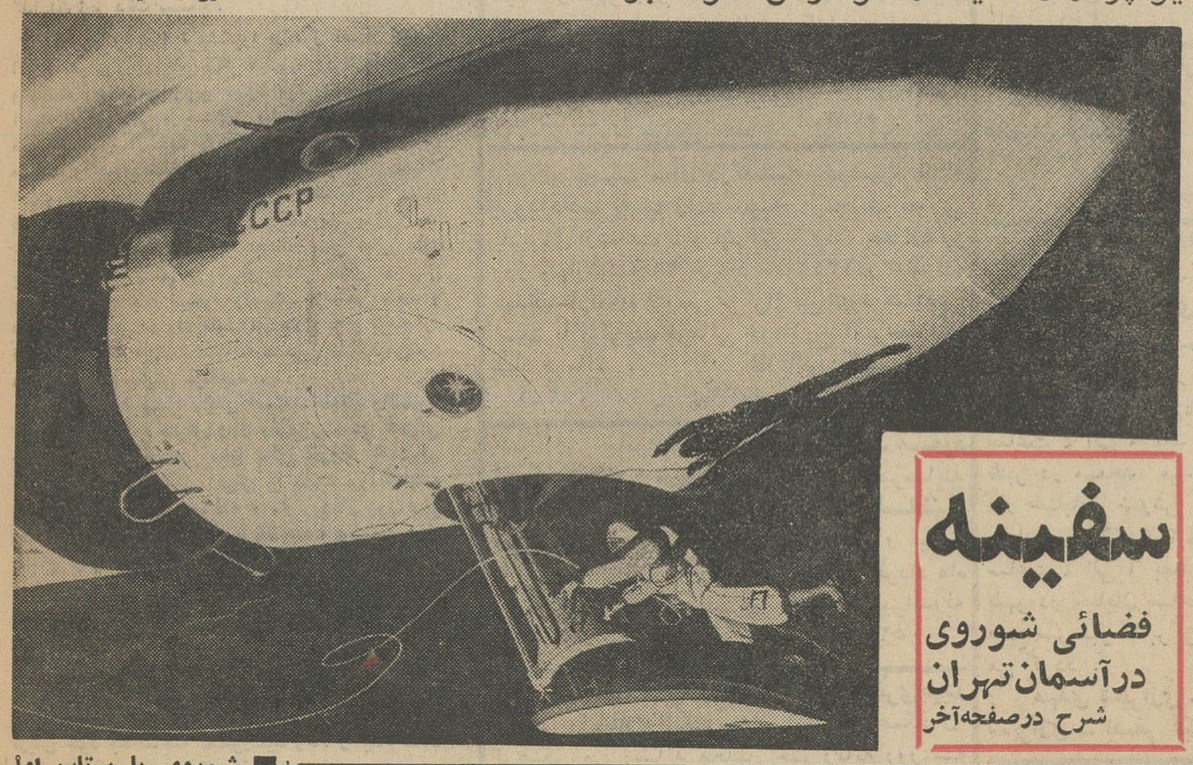

دراین تصویر، طرزخروج از سفینه های فضائی در مدار زمین، نمایانده شده است.

سفینه

فضائی شوروی درآسمان تهران

شرح درصفحه آخر

اطلاعات

سال ۳۷ـدوشنبه ۲۷ خرداد ماه ۱۳۴۲ شماره ۱۱۱۱۷ـ تکشماره ۳ ریال

وزیر کشاورزی درقزوین گفت، توزیع ۴۱۵۰۰ سند مالکیت در ۲۴ ساعت:

جواب دندان شکن

بکسانی است که مدعی متوقف ماندن اصلاحات ارضی هستند

- دهقانان باید مراقب وسوسه‌های شیطانی باشند
- دهقانان نباید بگذارند افراد پلیدو بیگانه‌پرستان در کار اصلاحات ارضی اخلال کنند

درصفحه ۱۵

سرپرست خدمات فنی شرکت ملی نفت‌طی مصاحبه‌ای گفت:

ایجاد پالایشگاه نفت تهران

برای گروه کثیری مهندس و کارگر، کار ایجاد خواهد کرد

* سالانه سی میلیون دلار بردرآمدارزی کشورافزوده خواهد شد

تقوی عضو هیئت مدیره وسرپرست خدمات فنی شرکت ملی نفت ایران بمناسبت مبادله قرارداد طرح‌پالایشگاه

بقیه در صفحه ۱۳ ستون سوم

* مصرف مواد نفتی در کشور که درسال ۱۳۲۸ یك میلیون متر مکعب بود تا ده سال دیگر به ده میلیون متر مکعب خواهد رسید
* با استفاده از گاز نفت‌از آلودگی هوای تهران کاسته خواهد شد

ساعت ده صبح‌امروز آقای مهندس

وزیر کار در کنفرانس ژنو

هدفهای انقلاب سفیدایران راتشریح کرد

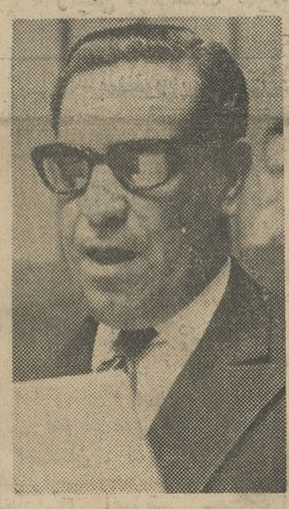

قبلا اطلاع دادیم که آقای خسروانی وزیر کار و خدمات اجتماعی روز چهاردهم خرداد ماه برای شرکت در چهل و هفتمین دوره‌اجلاسیه کنفرانس بین‌المللی کار در راس هیئتی‌مرکب از نمایندگان دولت، کار فرمایان‌و کارگران عازم ژنو شد.

سخنان وزیر کار

در این کنفرانس آقای وزیر کار در باره برنامه‌های ملی‌اصلاحات‌ایران وطرحهای کارگری وزارت کار ایران نطقی بشرح زیر ایراد کرد:

بقیه در صفحه ۱۳ ستون ششم

تفسیر خبرگزاریهای خارجی درباره اوضاع ایران:

شکست عبدالناصر در ایران

مطبوعات قاهره را خشمگین کرده‌است

- خبرگزاری آلمان گزارش میدهد که ثبات سیاسی و اقتصادی ایران‌درآینده قطعی است
- در مجلس جدیدنفوذهای سابق وجودنخواهدداشت

ژنو ـ بهرام شاهرخ گزارش میدهد: سپهبد بهرام‌آریاناسر فرمانده‌عملیات

بقیه درصفحه آخر

ثبات‌وضع ایران‌و درهم‌شکستن توطئه ۱۵ خرداد همچنان موردبحث محافل سیاسی جهان است و خبرگزاریها و مطبوعات دنیا در این باره اخبار و تفسیر های بسیار منتشر میسازند.

فشار افکار عمومی

خبرگزاری آلمان ـ تهران ـ ۱۶

برای تصفیه بقایای مالیاتی

پنج هیئت از طرف وزیر دارائی انتخاب شد

- مامورین مذکور به‌استان های فارس، خوزستان، آذربایجان شرقی، اصفهان و خراسان اعزام شدند.

از طرف وزیر دارائی ده نفراز کارمندان عالیرتبه وزارت دارائی‌مامور شدند که در پنج استان فارس، خراسان، اصفهان، آذربایجان شرقی وخوزستان با کمك پیشکاران دارائی این استانها کمیسیون های توافق وکمیسیون عالی حل اختلاف راتشکیل دهند.

برای هر استان دو نماینده اعزام می شود که در یك کمیسیون سه نفری که نفرسوم‌پیشکاردارائی استان مربوطه می باشد به صلاحیت‌کارمندان برای عضویت در کمیسیون توافق رسیدگی کرده و بر اساس حجم پرونده های معوقه تعداد کمیسیون لازم‌را تعیین کنند. اگر کمیسیون

بقیه در صفحه ۱۳ ستون اول

در روز ۱۵ خرداد ماه:

مهاجمین پارك شهر

دیوار پارك شهررا باکامیون کوبیدند تا بداخل آن‌راه یابند

امروز مسئولین پارك شهر در باره حمله خرابکاران و صدماتی‌که در روز پانزدهم خرداد بتاسیسات این پارك وارد آمده اطلاعاتی در اختیار خبرنگار اطلاعات گذاشتند.

آنها گفتند که در روز حادثه پایه‌های تیرهای برق و تاسیسات روشنائی و چمن کاری منطقه‌پارك بانضمام دویست متر مربع از باغ

بقیه در صفحه ۱۳ ستون اول

- شوروی با پرتاب اولین زن فضانوردبفضاموفقیت بزرگی بدست آورد و دانشمندان شوروی‌اکنون دراندیشه ساختمان یك جزیره فضائی برای‌پرواز بین السیارات هستند
- روزنامه های شوروی مینویسند سفینه های فضائی آینده‌شوروی‌دارای آشپزخانه و حمام خواهد بود

درصفحات ۲ و ۴ وآخر

برادر

ضرغام‌پور

و ۶۰۰ نفراز اشرار تسلیم شدند

طبق گزارش تلفنی خبر نگار ما در اهواز دیروز برادر عبدالله ضرغام پور جنایتکار معروف بنام منصور ضرغام‌پور درمنطقه (حنان) واقع در نزدیکی باشت بهبهان تسلیم افراد لشگر ۹ مستقل خوزستان شد منصور ضرغام پور پس از تسلیم تحت‌الحفظ باهواز اعزام گردید.

ظهر امروز تیمسار سپهبد بهرام آریانا فرمانده عملیات نیروی جنوب بخبرنگار ما اظهار داشت دردو روز اخیر قریب ششصد نفراز تفنگداران بویراحمدی وسرخی در فارس تسلیم ارتش شدند.

دهقانان مازندران مینویسند آشوبگران ۱۵ خرداد:

دشمن دهقان و کارگر بودند

مردم شهرستانها باتشکیل اجتماعات بزرك برنامه ملی اصلاحات را تائید میکنند

نامه ها وتلگرافات بسیار به پشتیبانی‌از برنامه های ملی اصلاحات و تقبیح آشوب طلبی و اخلال نظم و امنیت وبیگانه پرستی همچنان بدفتر روزنامه میرسد. بقیه در صفحه ۱۵

مؤسسه تبلیغات وبازاریابی «گردونه»

فکر میخرد

فروشندگان فکرهای نو (چه‌درزمینه های عمومی تبلیغ چه در کارفروش وتوزیع کالا و اشغال بازار های جدید)می توانند با مراجعه بدفتر «گردونه» پیشنهادات خود را در دو برك تسلیم و یکی از اوراق مزبور را با مهروتاریخ گردونه (که متضمن پرداخت قیمت تعیین شده‌است) دریافت‌دارند.

قیمت‌فکر خریداری شده وقتی پرداخت می‌شود که فکرمزبوربمرحله اجرا در آید.

نشانی ـ کوچه برلن مقابل بانك تهران ـ تلفنهای ۳۰۴۸۵۱ـ ۳۰۵۰۶۱ آـ۸۳۶۸

توسعهٔ سریع از طریق الکترونیك

NEC

Nippon Electric Company Limited P.O. Box 1, Takanawa, Tokyo, Japan

نام نویسی در آموزشگاهها ـ دبیرستانها ـ دبستانها درصفحات ۲ و ۴ چاپ شده است

فاستونی جهان
از پشم خالص مرینوس

آب نباتهای شیری‌مینو باعلامت K مشخص شده است.
درموقع خرید توجه فرمائیدجنس دیگری‌رابنام مینو بشما نفروشند.
آـ۷۱۰۶ ـ۱ـ

پس فردا

انواع چیت جهان چیت مایسترین چیت جهان

فروشگاه خیابان بوذرجمهری غربی نزدیك گلوبندك

دنباله مدافعات سرلشکر جوادی

دردادگاه نظامی

درصفحه ۱۵ چاپ‌شده‌است

آگهی دعوت مجمع عمومی فوق‌العاده صاحبان سهام شرکت سهامی قند کرمانشاه

بدینوسیله ازکلیه صاحبان سهام شرکت سهامی قندکرمانشاه دعوت میشود که در جلسه مجمع عمومی فوق‌العاده شرکت درساعت ۶ بعد از ظهر روز سه شنبه اول مرداد ماه ۱۳۴۲ که‌در محل اداره مرکزی شرکت تشکیل میشود حضور بهمرسانند.

دستور جلسه

۱ـ تصویب افزایش سرمایه شرکت برای تاسیسات جدید
۲ـ اصلاح ماده سیزدهم اساسنامه شرکت در مورد تعداداعضای هیئت مدیره.

آـ۸۳۵۲ شرکت سهامی قند کرمانشاه

باطلاع عموم میرساند

که آقایان روبرت وآلبرت سادا دیروز صبح باتهدید بقتل دوازده فقره سفته سفید ۲۰۰ ریالی بدون قید تاریخ ونام و مبلغ اینجانب را وادار بامضاء نموده وفرار کردند بدین وسیله برای کسب اطلاع عموم اعلام میدارم که سفته های نامبرده باطل واز درجه اعتبار ساقط است. تاامروز باید امضاء سفته بکسی داده نشده بدیهی است بمقامات صلاحیتدار شکایت شده ونامبردگان مورد تعقیب قانونی واقع شده‌اند.

وضمنا تقاضا داریم ابراز کننده سفته‌های مزبور رابفرمانداری نظامی اطلاع داده و مژدگانی دریافت دارند.

آـ۵۲۹۹ الکساندر دمیده

مودیان محترم مالیاتی حوزه شهر تهران

۷ روزدیگر فرصت خواهند داشت که‌صبح و عصر با تسلیم درخواست توافق بادارات مربوطه نسبت بمالیاتهای قطعی نشده قبل‌از سال ۱۳۴۱ خود از تسهیلات ومزایای قانونی تصویبنامه تصفیه بقایای مالیاتی بهره‌مند گردند.

اداره کل وصول تهران وحومه

ـ۱ـ آـ۷۳۲۴

جریان روز

یکی از دو راه !

هم اکنون که این سطور برقلم‌جاری‌میشوددوشیزه‌ای بیست‌و شش ساله با کلاه سفید و درلباس‌مخصوص فضانوردان . باسفینه فضائی خودبرفراز ابرها ،میان ستارگان و در طبقه هفتم آسمان گردش میکند.

این زن ، والنتینا تروشکووا فضا نورد روسی و نخستین زنی است از بنی‌نوع بشر که‌برکرسی افلاك قدم می نهد والنتینا تروشکووا عصر جدیدی را میگشاید . مقام زن‌را با خود باوج آسمانها میبرد . او نشان میدهد که‌زن قرن بیستم حتی در عرصه فضا و درماوراء جو نیز قدمی از مرد عقب نمیماند و وظیفه ورسالت زن درین دنیا تنها گرداندن گهواره و آتش گذاردن زیر دیگ نیست .

باعبور والنتینا تروشکووا از مرز آسمان ها، امروز دنیای زنان نکاتی دیگر میخورد وبرتاریخ آزادی ونهضت زن ورقی زرین علاوه میشود . این قولی است که صرفنظر از مسائل تبلیغاتی و جنگ سرد، همه جهانیان ازسفید وسیاه وشرقی وغربی بر آن متفقند و خوشبختانه رشد فکری بشر بدانجا رسیده است که پیروزیهای علمی دیگر به حساب یك ملت‌و قوم خاص گذارده نمیشود ، بلکه این پیروزی ها پیروزی بشر است ، وبه جامعه بشر تعلق دارد بهمین ملاحظه وقتی در دنیای دانش سدی از پیش پای بشر برداشته میشود وانسانی از- هر ملیت و قومیت- قدمی در راه کشف مجهولات بجلو برمیدارد از چهار گوشه جهان دهانها به تحسین گشوده می‌شود وبانگ شادی بگوش میخورد .

آری ، دنیا چنین دنیائی است . دنیای والنتینا تروشکووا است . دنیای زنان ومردانی است که‌دوش بدوش در راه تسخیر فضا پیش میروند . دنیائی است که انسان مسائل زمینی را پشت سر گذاشته وبه سیر درآسمان پرداخته است . چهار روز دیگر والنتینا تروشکووا درماه ومریخ پیاده میشود، چهار صباح دیگر این آسمان مرموز ، این دریای آبی که اعماق آن‌بر از اسرار است دریچه رازخود بروی بشر ، بروی ماساکنین کره خاکی میگشاید . اکنون بیائید یك لحظه بخود آئیم واز نوك دماغ‌خود جلوتر نگاه کنیم ، ببینیم آیا ننگ ومسخره نیست که در چنین دنیائی مامی خواهیم خودرا درتاریکی قرنهای پیش نگهداریم وباصرار زنجیرهائی‌راکه بشر بزحمت ازپای خود جداساخته تابخورشید وماه رسیده است برپا های خود استوار کنیم ؟!

چشم باز کنید و ببینید :

در همان لحظاتی که‌والنتینا تروشکووا ، سیاحت فضائی خود را ادامه میدهد ما مردم که واحدی از دنیای تروشکووا و عصر تسخیر فضا هستیم برسر اینکه دوباره زنهایمان بچادر وچاقچور برگردند دعوا داریم . توی سرهم میزنیم . خون و خونریزی راه انداخته‌ایم . شهر حکومت نظامی شده است برای اینکه دعوای حجاب و بی حجابی تکرار نشود .ما صف بندی کرده‌ایم که چرا بزنها اجازه داده شده در انتخابات دخالت کنند . یابرای خودشان فعالیت هائی داشته باشند . دورهم جمع بشوند . مثل مردها در اجتماع کار بکنند و چرخهای جامعه رابچرخانند!

این حقیقت تلخی است ولی باید گفت کار از مجامله و تعارف گذشته است . عصر ، عصر تعارف نیست . ماباید تکلیفمان را روشن کنیم که اینطرف هستیم یا آنطرف ، در دنیای چاقچور وروبند،هستیم یادنیای والنتینا تروشکووا میخواهیم مثل مردمی که در اندیشه ودست بکار تسخیر فضا هستند زندگی کنیم، مثل آنها لباس بپوشیم ، مثل آنها خانه خود را بیارائیم، مثل آنها غذا بخوریم ، مثل آنها از اتومبیل و طیاره وترن و تلفن ورادیو وتلویزیون و سینما استفاده ببریم یا زندگی دوره شاه شهید را ترجیح میدهیم والاغ وقاطر وکجاوه و چراغ روغنی وقمه زدن وقفل بستن‌را؟! دنیا آنقدر بزرگ‌ووسیع است که هرکس میتواند هرطور میل دارد زندگی کند. کسی اگر خواست بغار برود و مثل اجداد بزرگوارش غارنشینی اختیار کند و ازمیوه درختان بخورد محققا هیچکس جلوی او را نخواهد گرفت وبرای این نوع زندگی نیز زمینه از هر جهت فراهم است . ازینطرف نیز بسوی دنیای تسخیر فضا وعصر جت ها وموشك‌ها راه بازاست . بیائید رودربایستی راکنار بگذاریم و یکی ازین دوزندگی را انتخاب کنیم وهمه باهم آن‌راه را برویم . تاکی جنگ برسر حجاب وبی حجابی؟ تاکی توی سر هم زدن بخاطر آزادی یامحدودیت زن ؟ تاکی ؟!

مجالس ترحیم و یاد بود

خانواده های : معماری ـ گرگین ـ فاضلی ملك محمدی ـ معین‌السادات ـ حسن زاده ـ عصار ـ سید عبداللهی ـ اسمعیل‌نیا ـ ظهرابی ناگهیان ـ گودرزی ـ مرزبان پور ازکلیه‌دوستان وآشنایان بالاخص تیمسار معظم مقام محترم فرماندهی وسایر مقامات افسران و درجه داران محترم نیروی هوائی شاهنشاهی که در ماتم شهیدشادروان‌خلبان**ستوان یکم اسمعیل‌معماری** با خانواده های نامبرده ابراز همدردی نموده‌اند نهایت سپاسگزاریم . در ضمن مراسم‌یادبود شب هفت شهید نامبرده در ساعت ٤ و نیم الی ٦بعد از ظهر روزسه‌شنبه ۲۸ر۳ر۴۲درسرمزار آنمرحوم در امامزاده عبدالله برگزا ر می شود . لذا از دوستان و آشنایان تقاضا مند است برای شادی‌روح‌شهید فقید درسرمزارآنمرحوم‌حضور بهمرسانند . آ_۵۲۸۳

بمناسبت سال درگذشت دوشیزه ناکام **پروین‌دخت نقیب زاده** صبیه اینجانب مجلس یادبودی ازساعت ٤ و نیم الی ٦ ونیم بعد ازظهر روز چهارشنبه ۲۹ خرداد ماه ۱۳۴۲در امامزاده عبدالله آرامگاه فتوحی برگزار می شود مستدعی است با تشریف فرمائی خود روح آنمرحومه را شاد فرمائید . **علاءالدین نقیبی**
۱ـ۲ آ_۵۲۴۵

خانواده های **میرفندرسکی ـ مسعود انصاری** باطلاع خویشان و دوستان میرسانند بمناسبت سالگرد مرحومه **بهجت السلطنه میرفندرسکی** مراسم یادبودازساعت ٥ و نیم تا ۷ونیم‌بعد از ظهر روز سه شنبه ۲۸ خرداد ماه در مزار آنمرحومه واقع در مقبره ظهیرالدوله منعقد می باشد . آ_۵۲۷۹

بدینوسیله فوت ناگهانی **بانو صغری‌حیدر عراقی** راباطلاع کلیه‌دوستان‌وآشنایان‌وهمکاران فرهنگی می رساند مجلس ختم زنانه روز سه شنبه ۲۸ خرداد در منزل شخصی آن مرحومه واقع در خیابان امیریه (شیبانی) کوچه فتحی کاشی ٦۳ ازساعت ٤ ونیم الی ٦نیم و مجلس مردانه در همان روز و ساعت در مسجد مظهری واقع در خیابان قزوین چهار راه ملك می باشد .
آ_۵۲۷۳ **خانواده‌رادفر ـ مظفری**

بعموم بازماندگان آنمرحومه تسلیت می دهیم

چون روز سه شنبه ۲۸ خرداد ۴۲مصادف با شب هفته مرحومه **شمس‌النهار آجودانی** است علیهذا باستحضار دوستان و آشنایان میرساند که مجلس تذکری از ساعت پنج بعداز ظهر در منزل‌شخصی‌آنمرحومه‌واقع‌دردزاشیب خیابان‌بوعلی روبروی کوچه حجازی‌شماره ۱۸۳ برگزار خواهد شد .

خانواده های : آجودانی ـ علی آبادی ـ کنی ـ بانگی آ_۵۲۹۳

خانواده های **محمد زاده امیدواری ـ محمد زاده کوچری ـ عباس‌زادی ـ حسین خانلی ـ امینی ـ بخون ـ بزرگمیر ـ رهبری و چهاربخشی** باطلاع دوستان و آشنایان میرسانند فردا سه شنبه ۲۸ خرداد که مصادف باچهلمین‌شب درگذشت مرحومه‌مغفوره **بانو سلطان محمدزاده** می باشد طبق وصیت آنمرحومه از برگزاری مراسم صرفنظر و مخارج آن‌برای امور خیریه صرف خواهد شد .
آ_۸۳۳۰

خانواده‌دکتر عمید از استادان‌دانشمندو دانشجویان عزیز دانشکده حقوق که درنظر داشته اند مجلس تذکر چهلم فقید سعید رادر دانشکده حقوق و سر مزار آن مرحوم اقامه‌کنند وبه جهاتی منصرف شده‌اند کمال‌تشکررا دارند

روز چهارشنبه ۲۹ر۳ر۴۲ که شب چهلم آنمرحوم است فقط مجلس زنانه از ساعت ١٦تا ١٨ در منزل شخصی برای ذکر مصیبت خواهد بود بانوان گرامی از اظهار همدردی و تسلیت به بازماندگان موجبات شادی روح فقید سعید را فراهم خواهند فرمود . **منور عمید**

نشانی ـ خیابان هدایت سه‌راه‌سپهسالار کاشی ۳۰۱ ۱ـ۲ آ_۵۳۱۵

باطلاع بستگان و دوستان میرساند

مراسم شب هفت مرحومه **بانو منیرالسادات عالمیان** از ساعت ٥ بعد از ظهر روز سه شنبه ۲۸ر۳ر۴۲ در ابن بابویه برگزار می گردد .
آ_۵۲۹۷ **همسر داغدیده ـ نقبائی**

انالله و انااليه راجعون

باکمال تاسف و تاثر درگذشت جوان ناکام **محمود شیرازی** راباطلاع‌دوستان‌وآشنایان میرساند . مجلس‌ترحیم آن مرحوم در روز سه شنبه ۲۸ر۳ر۴۲از ساعت ٤ الی ٦ بعد از ظهر در مسجد میدان غار خیابان شوش و چهارشنبه ۲۹ر۳ر۴۲از ساعت ٤ الی ٦ بعد از ظهر در خیابان صاحب جمع سر قبر آقابرگزار می گردد .

مهدی شیرازی ـ محمود مخلمباف ـ احمد شیرازی ـ اصغر عباسی ـ حسین فرهادی

شکایت

دوست عزیزمان دکتر استر آقائی

در مصیبت گرانباری که وجود تووخانوادهٔ محترم را دربرگرفته ، مارا نیز شریك بدانید.

پروین محجوب ـ مصطفی محجوب

جناب آقای محمدیه معاونت محترم اداره فرهنك ناحیه ٦

مصیبت وارده را تسلیت عرض می نمائیم.
آ_۵۲۷۷ **سرهنك تاج ترقی و بانو**

جناب آقای محمدیه معاون فرهنك‌ناحیه(٦)تهران

مصیبت وارده را بجنابعالی و خانواده‌محترمتان تسلیت عرض می نماید .

از طرف کارمندان دبیرستان پرنیانی
آ_۵۲۸۱ **قدسی دیانتخواه**

جناب آقای دکتر شاپوریان مدیر کل وزارت کشاورزی

جمعیت سعادت ایران از ضایعه ناگواری‌که برای خانواده محترم جنابعالی پیش آمده‌متاسف است و مراتب همدردی صمیمانه خود را بدین وسیله ابراز می دارد .
آ_۵۲۸۹ **دبیرخانه جمعیت سعادت‌ایران**

همکار محترمه سرکار خانم دکتر آقائی

کارکنان آزمایشگاه بیمارستان پهلوی مصیبت وارده را تسلیت گفته و خودرا شریك غم آن همکار محترمه می دانند .

دکتر آژیر . دکتر فاطمی . دکتر سیار .دکتر مهدوی
آ_۵۲۸۵

همکار محترم خانم ایازی

مصیبت وارده را بشما تسلیت می گوئیم .

نقبائی . کورشفر . بلورفروش.نصر.غنی‌زاده

دوستان ارجمند آقایان احمد و مهدی‌شیرازی

با قلبی آکنده ونهایت تاسف و تالم‌درگذشت جوان ناکام برادر عزیزتان را تسلیت‌عرض‌نموده و خودرا در غم عموم بازماندگان شریك دانسته وسلامتی وبقاء عمر خاندان جلیل را از خداوند بزرك مسئلت داریم .

قاسم کرمی ـ حسن رضائی ـ جهانگیرو چنگیز رضوان
آ_۵۳۰۳

فوت نابهنگام آقای ابوالحسن رحمت رئیس دارائی گرگان موجب تاثر شدید کارکنان دارائی گنبد کاوس گردید و بدینوسیله ضمن ابراز مراتب تاثر خود و کارکنان دارائی مصیبت‌وارده رابه عموم دوستان خانواده آنمرحوم تسلیت عرض می نماید .

احمد مشار

تیمسار سپهبد عزیزی و تیمسار سپهبد کمال

بانهایت تاثر مصیبت وارده را تسلیت عرض نموده و از خداوند متعال آمرزش روح فقید سعید و بقای عمر بازماندگان را مسئلت دارد .

سرهنك ستاد راد

سرکار خانم آسیه اسکندری

کارمندان وکارکنان‌استادیوم فرح بانهایت تاثر مصیبت وارده را به سرکار تسلیت عرض و سلامتی بازماندگان را خواستارند

سرپرست استادیوم‌فرح ـ صفیه‌مدرسی‌روحانی

مؤسسه ملی

THE NATIONAL INSTITUTE OF ENGLISH LANGUAGE

زبان انگلیسی

موسسه ملی شروع ثبت نام ترم تابستانی‌را برای کلاسهای زیر اعلام

۱ـ انگلیسی برای کنکور عمومی دانشگاه

این کلاسها منحصرا برای دانش آموزان و کسانی است که میخواهند در کنکور ورودی دانشگاههای ایران شرکت کنند .سری اول این کلاسها از ۲۵خرداد شروع شد.

سری دوم درساعات مختلف‌صبح وعصر **ازاول تیر** شروع بکار میکند . برای کلاسهای سری‌دوم تا۳۰خرداد ثبت نام میشود

اوقات ثبت نام صبح ها از ۹ تا۱۱ عصر ها از ٤ تا۸

۲ـ انگلیسی مقدماتی . متوسطه.عالی

این کلاسها برای عموم کسانی است که بیاد گرفتن و تسلط یافتن بزبان انگلیسی علاقه دارند . برای این کلاسها **تا ٦ تیر** ثبت نام می‌شود و کلاس باامتحان قوه تعیین میگردد.

اوقات ثبت نام صبح‌ها از ۹ تا۱۱ عصرها از ٤ تا ۸

رئیس مؤسسه ملی (زبان انگلیسی) **ـ حری**

فارغ التحصیل انستیتوی تعلیم و تربیت دانشگاه لندن

شاهرضا ـ چهارراه پهلوی جنب بانك‌تهران‌ـایستگاه‌اتوبوسهای‌شمیران‌تلفن٤٤٦٨٤

(موسسه ملی درهیچ نقطه ازتهران شعبه ندارد)

۱ـ۲ ۸۲۵۸

برنامه تابستانی

کلاسهای انگلیسی بهشت

از اول تیرماه شروع می‌شود . شهریه‌سه ماهه ٤۰۰ ریال علاوه‌بر کلاسهای‌انگلیسی‌مخصوص خردسالان دروس ریاضی و فارسی دوم تاششم دبستان صبحها تدریس میگردد

این برنامه برای دانش‌آموزانیکه در دبستانهای بهشت برای سال تحصیلی آینده تاآخر خردادماه ثبت نام کرده‌اند مجانی است دوره تابستانی‌کلاس های انگلیسی بزرگسالان نیز از ٥تا۸ بعد ازظهر از اول تیرماه شروع می‌شود . نام‌نویسی همه‌روزه صبح و عصر در دبستان بهشت خیابان شاه ـ بیست متری اول ـ چهارراه ناهید تلفن ٤۳٦٥۷ آ_۷۸٤٤ ۱ـ٦

نام‌نویسی

انجمن روابط فرهنگی ایران و پاکستان هرروزازساعت‌چهارتاهشت بعدازظهر از داوطلبان تحصیل در کلاسهای :

زبان انگلیسی
زبان اردو
نظم و نثر فارسی
تند نویسی انگلیسی
خیاطی گلدوزی
آرایش
ماشین نویسی
دفترداری دوبل

نام‌نویسی میکند . نشانی‌خیابان پهلوی ـ کوچه اتفاق تلفن٤۸۳۰۰

دکتر مرتضی یزدی

استاد سابق دانشکده پزشکی طهران در مطب‌جدیدخیابان‌شاهرضا کوچه رفعت جاه بین فرصت و ایرانشهر) از بیماران پذیرائی میکند تلفن **٦٤۷۳۷**
۱ـ٥ آ_۷۱۹۸

دکتر نادر اتحادی

جراح دندانپزشك

محل جدید کلینیك‌مجهزخود را باطلاع بیماران محترم میرساند.شاه آباد ـخیابان باغ سپهسالار شماره ۲۸ پذیرائی صبح و عصر .

دبیرستان سینا

خیابان امیریه چهارراه معزالسلطان

دفتر دبیرستان سینا همه روزه ازساعت ۸ صبح الی ۱۲ برای‌ثبت نام دانش آموزان دوره اول و دوم دبیرستان .شعب ریاضی و طبیعی مفتوح علاقمندان بتحصیل تا محل باقیست میتوانند باولی خودو در دست داشتن مدارك لازم مراجعه نموده ثبت‌نام نمایند .
۱ـ۳ آ_۸۰۰۰

عباسعلی سیل سفور

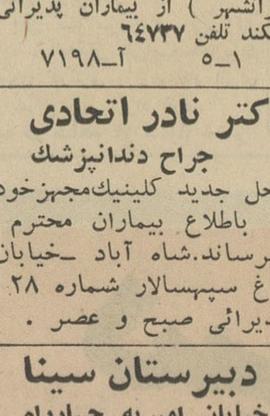

از تاریخ ۲۳ر۳ر۴۲ گمشده هرکس اطلاعی از نامبرده دارد خواهشمند است به حشمتیه کوچه ۸متری‌مرادی منزل حبیب‌الله عطرچی اطلاع دهد .

اطلاعات کودکان روزهای سه شنبه منتشر میشود

نمونه یکتا

باشگاه تابستانی دبیرستان و دبستان و کودکستان

ازاول تیرماه ۱۳۴۲

بمنظور آموزش فارسی‌ـ دیکته‌ـ انگلیسی ـ موسیقی ـ شنا (دراستخر مخصوص) پینك‌پنك ـبسکتبال ـسینما‌ـ نقاشی ـکلاسهای تجدیدی وثبت نام‌برای سال آینده همه‌روزه از ساعت ۸تا ۱۲ انجام میشود .

وسیله آمدورفت‌آماده است.

نشانی ـخیابان شمیران‌ـ خیابان ملك‌ـ خیابان میرهادی تلفن۷۰۲٦۸

رئیس مؤسسات نمونه یکتا حشمت‌بیگدلی آذری
ـ۱ـ آ_۸۳۷٤

بمنظور پیشرفت دانش آموزان کودکستان و دبستان

صفی نیا

کودکستان و کلاسهای دوره کامل ابتدائی را در تابستان بمدت دوماه از پانزدهم تیر الی پانزدهم شهریور دائر نمود. وزبان خارجه و موسیقی وکار دستی جزء برنامه روزانه کودکان میباشد.

نام نویسی از۲۵ خرداد همه روز صبحها دردفتر دبستان . نشانی: تجریش باغ فردوس تلفن ۸۳۵۲۷

بیماریهای آمیزشی ـمجاری‌ادرار‌ـ سستی‌وناتوانی‌مردان خیابان صفی علیشاه دکتر یحیی صدری .

برای خدمت بخانواده خود قیام کنید

مؤسسه انتشارات امیر کبیر کتب پر ارزش‌و نفیس خود را امروز بشما تقدیم میکندو پول آنرا در مدت یکسال‌دریافت میدارد . فرزندان شما از نظر مطالعه و کسب فضیلت دینی عظیم‌برگردن‌اولیاء خود دارند و اینك با سهل‌ترین راه‌هنگام ادای این دین سنگین فرارسیده است . برای اخذ هرگونه توضیح به‌فروشگاه امیر کبیر شاه‌آباد یا تلفن۳٦۹۳٥مراجعه فرمائید .

کلاسهای کنکور تابستانی ، تقویتی و تجدیدی برای دختران و پسران‌در

گروه فرهنگی خوارزمی

نشانی ـ خیابان شاهرضا ـ جنب سینما‌پلازا‌تلفن۴۰۸۳۳
۱ـ۳ آ_۸۳٤۰

دبستان نوبنیاد ملی خرداد

با همکاری و کوشش گروهی‌از فرهنگیان باسابقه ومجرب‌و جدیدترین وسایل آموزش‌وکاملترین روش های تدریس، گشایش یافته است

از اولیای محترم کودکان دعوت میکنیم‌قبل از ثبت نام فرزندان خویش از این دبستان جدیدالتاسیس که در بهترین‌نقطه‌شهر قرار دارد دیدن فرمایند .

نام‌نویسی داوطلبان کلاس های اول تاششم ابتدائی از روز اول تیر ماه صبح و عصر آغاز میشودکلاسها از اول مهرماه دائر خواهد بود وسیله رفت و آمدکودکان زیر نظر مربیان فراهم است .

سعدی شمالی ـ بالاتر از چهارراه‌سیدعلی ـ کوچه حریرفروش شماره ۱٦ و ۲۰

تلفن ۳۰٥٤٥۸ ۱ـ٥ آ_۸۲۹۸

سفینه های فضانوردان شوروی بیکدیگر نزدیك میشوند

مسکو - ۱۶ ژوئن- خبرگزاری فرانسه - آسوشیتد پرس -یونایتد پرس -والنتینا ترشکووا نخستین زن فضانورد جهان به پرواز موفقیت آمیز خود در فضا ادامه میدهد . خبرگزاری رسمی شوروی «تاس» اعلامیه مزبور را در باره پرواز والنتیناترشکووا به فضا درجهان پخش کرد:

روز ۱۶ ژوئن درساعت ۱۲٫۳۰ بوقت مسکو (یك بعد ازظهر بوقت تهران) دانشمندان شوروی وستك۶ را روی مدار زمین قرار دادند . برای نخستین بار در طول تاریخ خلبان این سفینه یك بانوی‌شوروی استو والنتینا ولادیمیروناترشکووا نام دارد .

طی این‌پرواز اثرات مختلف‌پرواز فضائی روی اندام های مختلف انسان مورد بررسی قرارمیگیرد . از آنجا که سرهنك دوم والری- بیکوفسکی‌پنجمین فضانوردشوروی هنوزدرفضا است دانشمندان‌شوروی موفق خواهند شد اثرات پرواز فضائی را در یك زمان روی اندام های‌مرد وزن‌مورد بررسی‌وآزمایش قرار دهند .

بدین ترتیب اینك در فضا دو سفینه فضائی شوروی بنامهای وستوك۵و وستوك ۶ که خلبانان آنها از مردم شوروی هستند و به‌ترتیب والری بیکوفسکی و والنتینا - ترشکووا نامیده میشوند درگردش بدور زمین هستند .

خبرگزاری تاس افزود وستوك ۶ ، هر ۸۸٫۳ دقیقه یك بار بدور زمین میگردد و دورترین فاصله آن از زمین ۲۳۳ و نزدیکترین فاصله آن ۱۸۳ کیلو متر است . زاویه انحراف مدار سفینه وستوك نسبت بخط استوا تقریبا ۶۵ درجه است .

خبرگزاری تاس‌افزود یك‌ارتباط رادیوئی دائم در دو جهت با وستوك ۶برقرار شده است .

■ فضا نورد زیبا

تمام ایستگاه های رادیوشوروی برنامه های معمولی خود را قطع کرده و خبر پرتاب نخستین زن جهان را بفضا پخش کردند . تلویزیون مسکوچهره زیبای‌والنتینا را در حالیکه تبسمی بر لب‌داشت باهالی مسکو نشان داد . این برنامه تلویزیونی مستقیما ازداخل سفینه وستوك ۶ پخش شد وتوسط تلویزیون مسکو تقویت میگردید. والنتینا روی صندلی مخصوصی‌قرار داشت و لباس فضا نوردی او قدری بالباس مردان تفاوت داشت و کلاه سفید رنگی بسر داشت .

در تمام مدتی که روی پرده تلویزیون مردم شوروی‌او را مشاهده میکردند والنتینا خندان بودودندان های سفید رنگش کاملا هویدا بود .

خبرگزاری تاس در اعلامیه دیگری تایید نمود که والنتینا - ترشکووا بخوبی از عهده ماموریت خطیری که بدو واگذار شده بر- آمد و تاکنون پرواز او با موفقیت کامل توام بوده است .

والنتینا دوران بی وزنی رامانند فضا نوردان مرد شوروی بخوبی تحمل کرد و روحیه او بسیارقوی است .

خبرگزاری افزودپیامهای رادیوئی والنتیناروی‌امواج ۲۰٫۰۰۶ مگاهرتز و۱۴۳٫۶۲۵ مگاهرتز پخش‌میشود. ضمنا سفینه وستوك ۶ مجهز به فرستنده از نوع «علائمی»است که روی فرکانس ۱۹٫۹۹۵ مگاهرتز کار میکند .

■ تماس گرفتند

خبرگزاری تاس تائید نمود سرهنك دوم والری بیکوفسکی پنجمین فضا نورد شوروی ووالنتینا ترشکووا نخستین زن فضا نورد از داخل سفینه های خود بایکدیگر تماس رادیوئی بر قرار کرده و از حال یکدیگر جویا شدند .

تمام دستگاه های وستوك ۶و۵ بطور عادی کار میکنند .

تلویزیون مسکودر برنامه۲٫۳۰ بعد از ظهر بوقت مسکو داخل سفینه وستوك ۶ را مجددا به‌روی پرده تلویزیون نشان داد . درداخل سفینه یك مداد و یك روزنامه‌بحال معلق دیده میشد .

■ تبریك ملکه الیزابت

پرواز نخستین‌زن بفضا تحسین تمام مردم جهان بخصوص زنان‌را بر انگیخت . سازمان های زنان نقاط مختلف جهان طی تلگرامهائی درود فراوان بدرقه سفر پر خطر والنتینا ترشکووا نمودند .

نخستین زن جهان که پرواز نخستین زن فضا نورد جهان را تحسین کردملکه الیزابت‌انگلستان بود .

ملکه‌الیزابت انگلستان طی‌پیامی که برای نیکیتا خروشچف نخست وزیر شوروی ارسال‌داشت گفت :

« آقای خروشچف تقاضا میکنم تبریکات صمیمانه مرا به‌والنتینا- ترشکووا نخستین زن فضا نورد جهان که شجاعانه بدور زمین در گردش است ابلاغ کنید .

شوروی بمحض دریافت خبر پرواز والنتینا ترشکووابه‌فضا بااومذاکرات تلفنی بعمل آورد .

خروشچف در پیام خود چنین‌اظهار داشته است .

والنتینا ترشکووای عزیز . من به شما به نخستین زن فضا نورد جهان صمیمانه درود میفرستم . ملت شما از عمل قهرمانی و ماموریت علمی‌شما مفتخر است ما همگی پرواز قهرمانی شما را باتوجه خاص دنبال میکنیم. ملت شوروی برای شما روحیه‌ای قوی و موفقیت در ماموریتتان را آرزومند است .

والنتینا خرسند باشید ما درروی زمین استقبال پرشور توام باسروری از شما بعمل میآوریم.

■ پاسخ ترشکوا

والنتیناترشکووا درپاسخ‌خروشچف چنین اظهار داشته است .

نیکیتا سرگیوویچ عزیز

اجازه‌دهید ازتوجه ومحبت‌پدرانه شما صمیمانه تشکر کنم.

تشکری بزرگ از سخنان گرم‌شما، من حالم خو ب‌است . من از ته قلب ازشوروبها بخاطر نیت‌خوبشان تشکر میکنم .

نیکیتا سرگیوویچ ماموریتی که‌بمن محول شده امید است با موفقیت عملی شود .

خبرگزاری رسمی شوروی تاس در ساعت ۲۲ بوقت مسکو متن مذاکرات مجدد تلفنی خروشچف و والنتینا ترشکووا را بدین ترتیب پخش کرد.

والنتینا ترشکوا : ما بابیکوفسکی پرواز مشترك فضائی را شروع کردیم بین سفینه های فضائی مایك ارتباط رادیوئی دائم برقرار شده است . فاصله دو سفینه ماازیکدیگر بسیار کم است ، تمام دستگاههای ما بطور عادی کار میکند .

نیکیتا خروشچف : من بخوبی‌به سخنان شما گوش فرا میدهم . اجازه دهید شما را فقط والیا صدا کنم‌من خیلی خرسند و مشعوف هستم که یکی‌از دوشیزگان سرزمین مانخستین زنی است که بفضا پرواز کرده ، ما وسائل فنی بسیار پیشروئی داریم. این پیروزی افکار لنین است این پیروزی ایست که نبرد ملت مارامزین میکند ماازاین پیروزیها مغروریم ، اما سرمست نمیشویم . مامفتخریم که شما و امثال شما چنین برای میهن خود کار میکنند .

والنتینا ترشکوا :

نیکیتا سرگیوویچ عزیز :

توجه پدرانه شما سخت ما راتحت تاثیر قرار داده است . بشما اطمینان میدهم که آنچه در قدرت دارم‌برای انجام موفقیت‌آمیز ماموریت خودبکار خواهم برد .

خروشچف :امیدوارم‌پیروزمندانه بزمین بازگردید .تمام مردم‌شوروی جام خود را به سلامتی شما می- نوشند .

من امروز ناهار رادرمنزل‌دربین خانواده خود صرف کردم ،نمیدانم بشما بگویم که زنان خانواده‌چقدر

بقیه در صفحه چهارم

پودرو ماتیك فراموش نشد

خبرگزاری تاس گفت لباس والیا هنگام پرواز فضائی تا- اندازه‌ای با لباس دیگر فضا- نوردان شوروی تفاوت داشت .

روی لباس وی در سمت چپ سینه ، یك کبوتر سفید که‌در زیر اشعه‌خورشیددر حال‌پرواز است برودری دوزی شده‌بود.

شب قبل از پرواز «والیا» بانفاق روزنامه نگاران شوروی بتماشای موشك سفینه وی رفتند .

روزنامه‌نگاران‌وی رادرجایگاه پرواز محاصره کرده بودند و والیا لباس‌فاستونی آبی‌آسمانی رنگی که بسیار زیبا و دارای خطوط ساده ای بود بتن‌داشت

کفش های ظریف وپاشنه‌بلند او بکلی باخشونت و زبری بتن سکوئی که موشك حامل سفینه وی باید ازآن جا برمیخاست مغایرت داشت .

هنگام پرواز نیز والیا توالت دخترانه ای نموده و پودر و ماتیك را فراموش نکرده بود.

آقای خروشچف من صمیمانه و از ته قلب آرزو میکنم که‌نخستین زن‌فضا نورد جهان‌بدون کوچکترین حادثه‌ای ماموریت خطیر خود را انجام دهد .»

■ مذاکره تلفنی

نیکیتا خروشچف نخست وزیر

بن گوریون استعفاکرد

■ احتمال دارد موشه دایان رئیس‌ستادسابق‌اسرائیل به نخست‌وزیری منصوب گردد

اورشلیم - اسرائیل - ۱۶ژوئن - آسوشیتدپرس - نخست وزیراسرائیل داوید بن گوریون روزیك شنبه‌استعفای خودرا برئیس جمهور اسرائیل سلمان شازار تسلیم کرد .

بن گوریون از سال ۱۹۴۸ تاکنون باستثنای مدت کوتاهی در سال۱۹۵۴ زمام امور اسرائیل را بدست داشت . وی اصلا از اهالی لهستان و یکی از اعضای فعال سازمان‌جهانی‌صهیونیست بوده‌است .

در اعلامیه ای که باین مناسبت در اورشلیم انتشار یافته گفته شده است که استعفای بن‌گوریون جنبه شخصی داشته است .

جانشین بن‌گوریون

ناظرین سیاسی اظهار عقیده‌میکنند که رئیس جمهوری اسرائیل وزیر دارائی کابینه‌بن‌گوریون (لوی‌اشکول) را مامور تشکیل کابینه خواهد کرد . اشکول شصت و هشت سال دارد و دومین مرد کابینه بن‌گوریون بود

استعفای نخست وزیر ۷۶ ساله‌اسرائیل مانند بمب در میان‌مردم و حتی اعضای کابینه او صدا کرد .

باید در نظرداشت آخرین کابینه ائتلافی بن‌گوریون در دسامبر ۱۹۵۹ تشکیل یافت که اعضای سه حزب اسرائیل در آن شرکت داشتند .

علاوه براشکول نام وزیر کشاورزی کابینه بن‌گوریون‌وموشه‌دایان‌نیزبرای احراز پست نخست‌وزیری بمیان آمده است . موشه دایان قبلا ریاست ستاد ارتش را بعهده داشت .

از فردا صبح در سینماهای رادیو سیتی-ادئون-آستارا (تجریش)

جکی گلیسون

هنرمند بی نظیری که ناقدان سینما او را چارلی چاپلین دوران ما طق دانسته اند

و بعد از چارلی چاپلین اولین کسی میباشد که سناریو و موزیك فیلمش را شخصا ساخته است ، در شاهکار دراماتیك سال ۱۹۶۳

رنگی دوبله بفارسی

باشرکت: کاترین کات

«دختر خردسال»

GIGOT

بکارگردانی

جن کلی

محصول کمپانی

خوکسی مترن

بیتم

داستان و موزیك از:

جکی گلیسون

از فردا صبح در سینماهای رویال-همای-متروپل

محصول کمپانی برادران وارنر

فیلمی که بعنوان بهترین اثر پرحادثه جانوین (سلطان فیلمهای وسترن) شناخته شده است

جان وین

در یک وسترن بزرگ و پرحادثه

هوندو

رنگی دوبله بفارسی

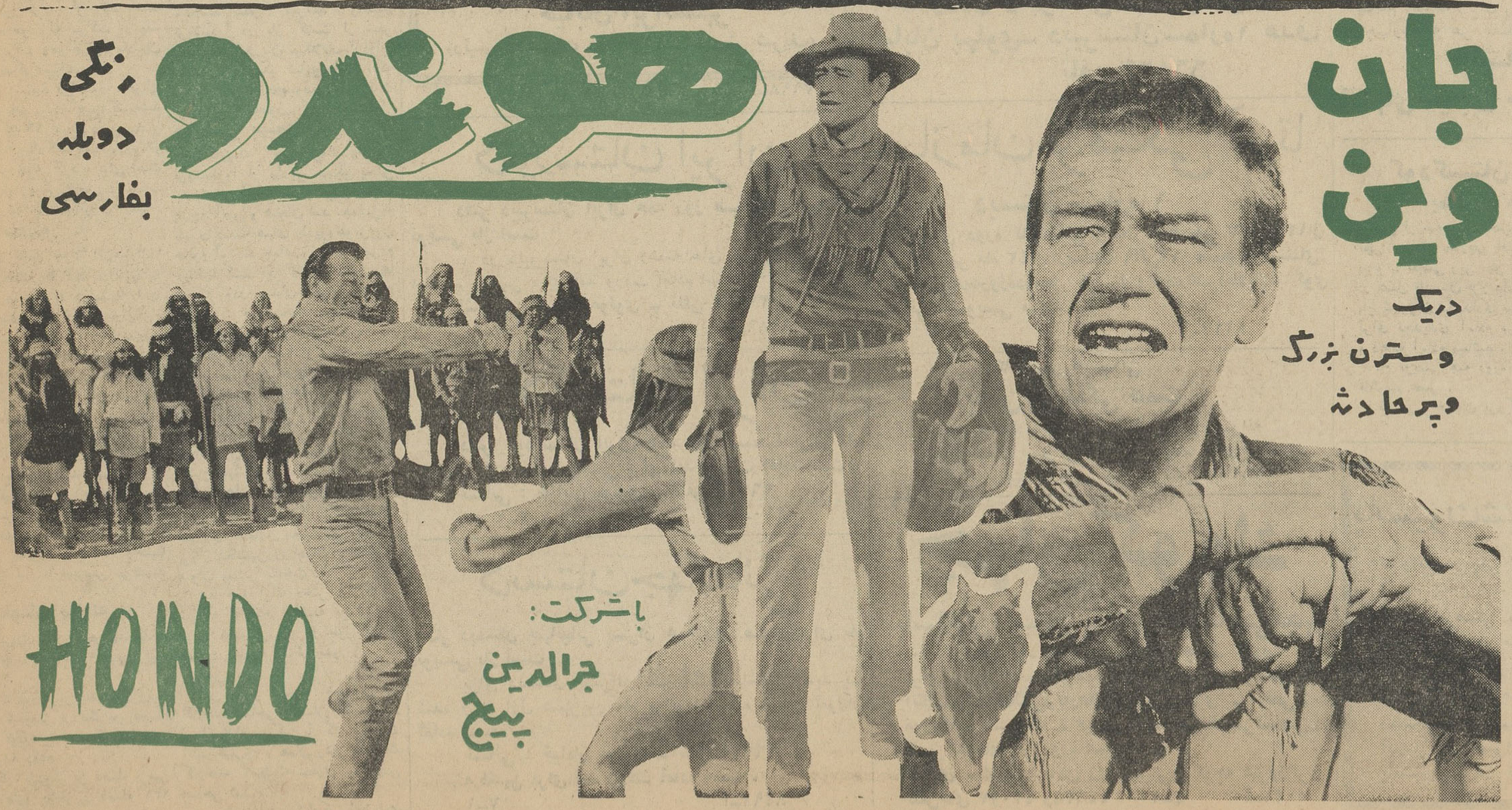

باشرکت: جرالدین پیج

HONDO

جوان ترین فضانورد

والنتینا ترشکووا از تمام‌فضا نوردانی که تاکنون بفضا پرواز کرده‌اند جوان تر است . سن فضا نوردان جهان از اینقرار است .

والنتینا ترشکووا (شوروی) ۲۶ سال

گرمان تیتوف (شوروی) ۲۶ سال

یوری گاگارین (شوروی) ۲۷ سال

والری بیکوفسکی (شوروی) ۲۸ سال

پاول پوویچ (شوروی) ۳۲ سال

اندریان نیکلایف (شوروی) ۳۳ سال

ویرجین گریسام (امریکا) ۳۵ سال .

اسکات کارپنتر (امریکا) ۳۶ سال

گوردون ، کوپر (امریکا) ۳۶ سال

آلن شپارد (امریکا) ۳۸ سال

والترشیرا (امریکا) ۳۹ سال

جان گلن (امریکا) ۴۰ سال

سفینه‌فضانوردان شوروی بهم‌نزدیك میشوند

دراین عکس بیکوفسکی پنجمین فضانورد شوروی که اکنون‌بانخستین‌زن فضانورد جهان روی‌یك‌مداربدور کره زمین‌گردش میکندباتفاق‌همسرش‌دیده میشود.

بقیه از صفحه سوم

از سفر شما بفضا خرسندو مشعوف بودند .

امروز رفیق وروشیلف بمن‌تلفن کردو گفت : «یادت می‌آید که‌در تمام ضیافتهامن جام خود رابسلامتی زنان مینوشیدم ،تو می‌بینی که اینك آنها چه میکنند. من به‌رفیق وروشیلف پاسخ دادم سعی نکن با گفتن اینکه تو همیشه طرفدارزنان بوده‌ای این امتیاز را در انحصار خود درآوری و ما را مخالف آنها نشان دهی .

والنتینا من اینها را برای‌شما میگویم تا بدانید که مسکووجهان شدیدا سفر فضائی شما را دنبال میکنند .

البته رفیق والری‌بیکوفسکی را هم که اکنون در فضابدورزمین‌می چرخد فراموش نکرده‌ایم ،اماضمنا نباید فراموش کرد که سفر شما تاچه اندازه برای زنان قابل توجه است وانگهی در شوروی تعدادزنان بمراتب بیشتر از مردان است .

■ شرح حال ترشکوا

والنتینا تروشکووا نخستین زن فضانورد روز٦ مارس ۱۹۳۷درناحیه یاروسلاویدنیا آمده و بدین‌ترتیب سه سال کوچکتر از سرهنك دوم والری بیکوفسکی است او درسن بیست سالگی بعضویت کمسومول درآمدوسال گذشته به عضویت حزب کمونیست شوروی‌پذیرفته‌شد

او موهای پرپشت و بور ،چشمانی درشت و سیاه ، چهره سفید و سرخ‌و جسمی قوی و اندامی زیبا که‌از مشخصات دختران شوروی است دارد او مانند تمام‌زنان‌شوروی آرام و پرکار است .

والنتینا که‌رفقایش والیا صدایش میکنند ،در سال ۱۹۵۹ضمن آنکه به تحقیقات خود درمدرسه عالی فنی مسکو ادامه داد، به تمرین فرود آمدن با چتر نجات پرداخت. او از چتربازان زن مشهورشوروی است و تاکنون ۱۲٦ بار باچترفرود آمد ه‌است .

از ورزشهای موردعلاقه‌اودوچرخه سواری و چتر بازی ،قایقرانی‌است وبه عکاسی بسیار علاقمند است .

والیا درسال ۱۹٦۲ به مدرسه فضانوردان پذیرفته شد و لباس ستوانی بتن کرد . او دختر است وباخانواده خود که مرکب از یك مادر یك برادر وخواهر ودامادشان میباشد زندگی میکند .

پدر او راننده تراکتور بودوطی جنك دوم جهانی در جبهه کشته‌شد

والیا که ۲٦ سال دارد بیشتر عمرش را درزادگاه خود یاروسلاو گذرانده و چانه گرد ، بینی‌راست وکوچك باو زیبائی خاصی داده‌است چهره‌اش مصمم و باانرژی است .

■ دو سفینه

اینك‌محافل علمی جهان این‌سئوال‌را مطرح کرده‌اند که آیا شوروی‌ها در صدد آن هستند که دوسفینه را در فضا بهم‌وصل کرده ویا آنکه یکی‌از فضا نوردان داخل سفینه دیگری‌شود.

انستیتوی تحقیقات وزارت پست و تلگراف ژاپن و همچنین رصد خانه های جودرل‌بانك‌لندن‌وپاریس وسرویس ضبط صدای خبر گزاری‌فرانسه موفق شدند صدای‌والنتینا ترشکووا را ضبط کنند.

منابع موثق، تائید میسازند که والری بیکوفسکی روز جمعه ۲۱ ژوئن صبح بزمین باز میگردند تا آنزمان ۱۰۵بار بدورزمین چرخیده است .

هنوز معلوم نیست که والنتینا تروشکووا نیز با اوبزمین می‌نشیند یانه .

■ مشخصات سفینه ها

خبرگزاری تاس سپس مشخصات وستوك ٥و٦ رادرساعت۲۲ بدین‌ترتیب شرح داد .

وستوك ٥دورترین فاصله از زمین ۲۰۸٫۳ کیلومتر نزدیکترین فاصله ۱٦۸٫٤ کیلومتر مدت گردش بدور زمین ٨٨٫٦ دقیقه

وستوك ٦نزدیکترین فاصله بزمین ۱۸۱کیلومترو دورترین فاصله ۲۳۱ کیلومتر مدت چرخش ۸۸٫۳۰ دقیقه.

مشخصات درون سفینه های‌فضائی شوروی از اینقرار است .

درجه حرارت داخل وستوك ٥-۱٦ درجه سانتیگراد‌فشارهوا ۸۰٫۷میلی- متر جیوه ،رطوبت ٦۰درصد .

وستوك ٦-درجه حرارت ۲۰درجه سانتیگراد فشار ۷٫٥٤ میلیمتر جیوه رطوبت ۳٤ درصد .

خبرگزاری تاس اعلام کردبیکوفسکی شب گذشته کمربند خودرا باز کرده و مدتی درداخل کابین قدم زد .

غذای شب‌گذشته بیوفسکی‌گوشت کوساله سرخ‌کرده ، نان سفید ، پنیرو آب میوه‌بود .

خبرگزاری تاس دراعلامیه دیگری خاطرنشان ساخت شب گذشته دختری در مسکو متولد شد که پدرو مادرش نام اورا والنتینا گذاشتند .

■ خارج از نوبت

خبرگزاری تاس خبرداد ثروزرك ترین آرایشگاه‌های مسکو که‌دختران وزنان موی خودرا به‌مد روز آرایش میکنند، تمام‌کسانی که‌نامشان‌والنتینا بود خارج از نوبت آرایش شدند .

■ پیشرفت فضائی

قرار گرفتن والنتینا تروشکووا روی مدار زمین همزمان با پرواز سرهنك دوم‌والری بیکوفسکی‌نشان آنست که شورویها در پروازهای دسته جمعی بفضا پیشرفتهای‌زیادی نموده‌اند .فاصله سفینه‌های‌والری ووالنتینا فقط ٦ کیلو متر است .

اینك در مسکو گفته میشود که احتمال دارد فضا نوردان شوروی حین پروازدر فضازسفینه یکدیگر دیدار کنند و یاسفینه‌های آنهابهم وصل شود وبدین ترتیب جهان را غرق در حیرت سازند.

■ خانواده فضائی

سرگردیوری گاگارین نخستین فضا نورد جهان طی نطقی که از رادیو مسکو ایراد نمود گفت از یکسال قبل که والنتینا تروشکووا وارد مدرسه فضا نوردی شدتوجه همگان را بخود معطوف داشت .

او دختری است با شهامت وشجاع ودقیق و آرام ماخرسندیم که اینك یکی از خواهرهای ما نیز در فضا به پرواز در آمده است . ازآنجا که تمام فضا نوردان شوروی به استثنای اندریان نیکلایف که‌سال گذشته به آسمان پرواز کردمتاهل میباشند بنظر میرسد والنتینا تروشکوا در باز گشت از سفر فضائی با اندریان نیکلایف ازدواج کند. در مسکو شایع است که نیکلایف‌توجه مخصوصی به‌موفقیت پرواز والیا معطوف کرده است.

■ شهر بهیجان آمد

هنگامیکه خبر پرواز والنتینا تروشکووا از رادیو مسکو پخش شد شهر آرام مسکو مبدل به‌یك پارچه آتش و هیجان شد .همه‌مردم بسوی دستگاههای رادیووتلویزیون هجوم آوردند جماعت زیادی ازمردم مسکو کسب و کار خود را رها ساخته ودر میدان سرخ اجتماع کردند . چند لحظه بعد تصاویر والنتیناترشکووادرحالیکه‌دسته‌های گل در کنار آنها قرار داشت بر بالای سر مردم موج میزد .یوری- گاگارین. کریستف کلمب فضا لقب گرفته‌و والنتینا ترشکووابدون شك قهرمان کنگره جهانی زنان خواهد بود که ۲٤ ژوئن در مسکو افتتاح میشود.

■ شماره مخصوص

روزنامه ایزوستیا ارگان دولت شوروی شماره مخصوصی بخاطر پرواز نخستین‌زن جهان بفضابااین عنوان منتشر ساخت .

«به همه !یك دختر از کشور شوراها ، بنام والنتینا تروشکووا برای نخستین بار در طول تاریخ بشر در سفینه فضائی بدور زمین‌در گردش است .»

این دختر ضمن تحصیل در کارخانه نساجی یارسلاو کارمیکند او از ۱۷ سالگی با کار وزحمت آشنا شد و در همان زمان واردیك کارخانه لاستیك سازی و سپس نساجی شد.

روزنامه ایزوستیاعکسهای‌زیادی

جنك با عشایر عراق طولانی است

بغداد - ۱٦ ژوئن - رویتر - آسوشیتدپرس - خبرگزاری آلمان - دولت عراق طی یك بیانیه رسمی اعلام داشت که نیرو های‌دولتی در زدوخورد هائی که در ناحیه موصل با شورشیان عشایر و کمونیست ها نموده سیصد نفر از آنها را بقتل رسانیده است در این بیانیه همچنین اضافه شده‌است که سواران عشایر و عرب وفادار بدولت بسیاری از قراء را از وجود شورشیان پاك نموده‌اند .

از دوشنبه گذشته تاکنون ارتش بموفقیت های بزرگی در کوهستانهای شمالی عراق نائل شده و نیرو های عشایر را از بسیاری‌از نقاط این‌قسمت بیرون رانده است . بسیاری از دهات عشیره نشین وفاداری خودرا بدولت اعلام داشته و عده زیادی ازشورشیان خودرا بمقامات دولتی تسلیم کرده‌اند .

*** بیانیه رسمی**

در بیانیه فرماندهی عملیات نیرو های عراق اعلام شده‌است که عده زیادی از کمونیست های محلی نیز که بعشایر شورشی پیوسته بودند ، جزو مقتولین هستند . این نخستین بیانیه رسمی دولت عراق است که طی آن به کمونیست ها نیز اشاره شده‌است . باید در نظر داشت که اتحاد شوروی اخیرا آشکار از شورشیان پشتیبانی نموده‌است .

*** اختلاف آشکار**

معاون‌نخست‌وزیر ووزیراطلاعات‌عراق صالح السعدی در یك مصاحبه‌رادیوئی اظهار داشت که شمال عراق درمدت دو یاسه ماه از وجود عشایر شورشی پاك خواهد شد .

ناظرین امور خاور میانه درفرانسه اظهار عقیده کرده‌اند که این نظر وزیر اطلاعات عراق باآنچه قبلا فرماندهان ارتش عراق‌درباره‌سرکوبی شورش در طی مدت چهار هفته‌اعلام داشته بودند ، اختلاف آشکاری دارد بنابااعلامیه های اخیر ارتش عراق عملیات نظامی‌اینك در امتداد راهها و مناطقی صورت میگیرد که از وجود واحد های تانك نمی‌توان استفاده کرد.

*** محکومیت افسران**

دادگاه نظامی بغداد سه نفر از افسران عراقی را امروز باتهام فعالیت های کمونیستی در حین خدمت بحبس بااعمال شاقه و انفصال‌ازخدمت‌محکوم ساخت .

دادگاه دیگری قرار است باتهام کسانی که در کودتای ماه گذشته شرکت داشته اند رسیدگی کند .

نوطئه گران یمن تیرباران شدند

صنعا -۱٦ ژوئن-خبرگزاری‌فرانسه رادیوصنعا گزارش‌داد توطئه‌کنندگان بر ضد رژیم جمهوری که به جرم خیانت بکشور محکوم بمرك‌شده‌بودند امروز در میدان «حجه» واقع دریکصد کیلو متری‌شمال غربی صنعاتیرباران شدند .

شیخ سعید محمد حاکم‌منطقه‌مزبور نیز جزو اعدام شدگان است عده‌اعدام شدگان و هویت آنها هنوزرسماًاعلام نشده استرادیو صنعاافزودکه‌سایر شرکت کنندگان در توطئه نیزبزودی اعدام خواهند شد .

توطئه کودتا برضد دولت یمن در غیاب مارشال عبدالله سلال رئیس جمهوریمن کشف شدوشرکت‌کنندگان در این توطئه‌بیدرنك دستگیرگردیده و در دادگاه مخصوص محکوم باعدام شدند .

مارشال سلال که سه روز پیش از دمشق وارد بغداد شده بوددیشب بمذاکرات خود با مقامات عراقی‌پایان داد واعلامیه مشترکی از طرف‌رهبران دو کشور انتشار یافت .

دولت عراق در این اعلامیه خاطر نشان ساخته است که امپریالیستها کوشش میکنندجمهوری‌یمن‌راسرنگون سازند و اخطار کرده که هر گونه تجاوزی‌به‌یمن‌از طرف‌هرکشوری که باشد تهاجم مستقیمی علیه عراق تلقی خواهد شد .

دراین بیانیه همچنین تمایل‌یمن‌بالحاق باتحاد سه‌گانه سوریه - مصر وعراق اعلام شده است .

بعلاوه دو کشور عراق‌ویمن‌تصمیم خود را برای آزاد ساختن فلسطین وسایر سرزمین های عرب نشین‌اعلام نموده‌اند .

زن فضانورد از طرف شوروی‌بفضا یکی از بزرك ترین پیروزیهای فضائی آن کشور میباشد .

ملکه انگلیس خشمگین است

■ امروز مك‌میلان به‌مجلس عوام گزارشی تقدیم‌میکند و درخواست رای اعتماد مینماید . باتلر جانشین احتمالی مك‌میلان است

لندن - ۱٦ ژوئن- یونایتد پرس- مك‌میلن نخست وزیر انگلیس دیشب مطالعات خود را برای تهیه نطقی که امیدوار است او وکابینه‌اش را نجات دهد پایان داد .

امروز نخست‌وزیر٦۹ساله انگلیس به مجلس عوام میرود تادریکی از بحرانی ترین جلسات آن شرکت‌نماید

کار مشکل

از شش سال قبل که بدنبال‌بحران سوئز مك‌میلن برسر کار آمد تاکنون باچنین کار مشکل و بغرنجی روبرو نشده بود .

رسوائی وزیر جنگ ، اجتماع ، دولت و خانواده سلطنتی را تکان داده است . یك روزنامه انگلیسی نوشته است ملکه الیزابت برسراین مسئله خشمگین است‌سیاست نخست وزیر در پارلمان کاملا روشن است.

مك‌میلن درپارلمان خواهد گفت هنگامیکه پروفیومواظهار داشت‌روابط او بامیس کیلر عادی وشرافتمندانه بوده است اونیز مانند دیگران فریب خورده است .

پروفیومو سپس بگناه خوداعتراف کرد و در٤ ژوئن استعفا کرد.

گزارش های غیررسمی حاکی‌است که مك‌میلن تهدید خواهد کرد و اگر در جلسه بحث امروز نمایندگان محافظه کارازوی‌حمایت کامل‌ننمایند، بزودی از کار کناره گیری خواهد کرد .

روزنامه های لندن حدس‌میزنند در اینصورت «ریچارد باتلر» معاون نخست وزیر یا لرد «هیل شام» وزیر علوم و یا وزیر دارائی جانشین وی خواهند شد .

خشم ملکه

امروز در لندن گفته شد خشم‌ملکه انگلیس از ماجرای عشقی وزیر جنگ سابق با میس کیلر شدید است.

«ساندی سیتیزن» از قول محافل دربار میگوید‌ملکه از دست بدست کردن دولت انگلیس بهمان اندازه خود ماجرا خشمگین است

تکذیب کرد

اتحاد شوروی امروز این اتهام راکه سروان ایوانف وابسته نظامی سابق آن دولت در لندن در قضیه میس کیلر دخالت داشته است‌تکذیب کرد . در اعلامیه خبرگزاری تاس‌گفته میشود اتهامات مزبور کاملا جعلی و ساختگی میباشد .

شکوه علفزار

سرآمد کلیه فیلمهای سال ۱۹٦۳

از صبح چهارشنبه در

سینما تاج

مجهز بدستگاه تهویه مطبوع و دو دستگاه آپارات زایس مدل ۱۹٦۳ که بتازگی‌نصب شده است

نام نویسی در

آموزشگاهها-دبستانها-دبیرستانها

دبستان ایران

دفتر دبستان ایران - نمونه جهانبانی دختران

همه روز صبحها برای نام نویسی باز است .

ماشین برای آمد و رفت آماده است .

نشانی : خیابان مولوی - تلفن ۲٦۲۱٥

دبستان ملی دخترانه شیوا

بمدیریت پروین دولت آبادی

برای سال تحصیلی ٤۲-٤۳ نام نویسی میکند امیرآبادخیابان نصرت تلفن ٦۱۱٦٤۲ وسیله ایاب وذهاب موجوداست

دبستان و دبیرستان مهر و کودکستان مهر

تا اول تیرماه هر روز صبح تا ظهر ثبت‌نام میکنداز آن پس‌روزهای‌دوشنبه و چهارشنبه هر هفته صبح تا ظهر .

نشانی

انتهای خیابان جمشید آباد تلفن ٦۸٦۲۳

گروه فرهنگی هدف

کلاسهای مسابقه دانشگاههای ایران‌واعزام‌دانشجو بخارج

کلاسهای جدید معماری ، علوم ، فنی، کشاورزی و پزشکی تشکیل گردید

خیابان پهلوی- دبیرستان شماره۱ هدف

تلفن ٦٦۸۲۳

کلاسهای تابستانی روش نو

کلاسهای تابستانی روش نو مطابق معمول هرساله از اول تیرماه برای مدت تابستان درباشگاه بچه ها افتتاح میشود . شنا - زبان - حساب - هندسه - فارسی-دیکته- داستان نویسی‌وتفریحات سالم جزو برنامه است هر روز از ۸ صبح تا۱۲ انجام میگردد .

ازشاگردان‌کودکستانی ودبستانی ثبت نام میشود

نشانی - تخت جمشید اول

خیابان ایرانشهر

(رئیس موسسات روش‌نو عباس یمینی شریف)

۱-۳ آ-۷۹۹۸

دبیرستان ایران

دفتر دبیرستان ایران همه روز صبحها برای نام نویسی باز است

در دبیرستان ایران رشته های طبیعی وادبی‌دایر است . ماشین برای آمد ورفت آماده است .

نشانی : خیابان مولوی - تلفن ۲٦۲۱٥

۱-۷ آ-۸۲۸٦

کودکستان ایران

دفتر کودکستان ایران همه روز صبحها برای نام نویسی باز است . ماشین برای آمد و رفت آماده است

نشانی : خیابان مولوی - تلفن ۲٦۲۱٥

۱-۷ آ-۸۲۹۰

دبستان جهانبانی

دفتر دبستان جهانبانی پسران همه روز صبحهابرای نام نویسی باز است

برای دبستان پسرانه یکدستگاه ساختمان‌جدید بنا شده و از اول شهریور ماه برای استفاده دانش آموزان آماده است .

نشانی : خیابان مولوی - تلفن ۲٦۲۱٥

۱-۷ آ-۸۲۹۲

سازمان فرهنگی آرتا

دبستان شماره ۱

برای دوره تابستانی وسال تحصیلی ٤۳-۱۳٤۲از روز اول تیر ماه ۱۳٤۲ازساعت ۹الی۱۲ صبحهاباستثنای ایام‌تعطیل‌همه‌روزه‌درمحل دبستان‌واقع‌درامیرآبادبالا- کوی شیبانی نام‌نویسی میکند .

۱-۳ آ-۵۲۱۷

کلاسهای تابستانی

انجمن فرهنگی همت

دبیرستان - دبستان- دخترانه - پسرانه

طبق معمول سنواتی از اول تیرماه شروع میشود

نشانی : خیابان زرین نعل - تلفن ۳۱۳۲۸

کودکستان و دبستان شهپر

بمدیریت ملکه بقائی کرمانی

پس از سه سال تعطیل با مدد جدید آموزش و پرورش زیر نظر استادان خارجی افتتاح شد . انگلیسی - آلمانی - رقص - پیانو - نقاشی زیر نظر اساتید فن بفرزندان شما آموخته میشود در فصل تابستان فرزندان شما را درهرسن که باشند در بهترین باغ شمیران نگهداری میکند . کلاسهای تقویتی تابستانی آنها را برای تجدیدی آماده مینماید ناهار با مدرسه است وسیله ایاب و ذهاب آماده میباشد .

نام نویسی همه روزه ازساعت ۸ونیم‌تا ۱۱ ونیم صبح و از ٤ تا٦ونیم عصر .

نشانی - خیابان بزرگمهر مقابل دانشگاه شماره ۹۷ .

آ-۵۲۵۳

پانسیون شبانه‌روزی کودك

واقع در یکی از خوش آب و هوا ترین نقاط دربند بمدیریت خانم اختر اربابی با ۲۵ سال سابقه فرهنگی برای تابستان وسال تحصیلی آینده ثبت نام مینماید .

برنامه‌های تفریحی - درسی - کلاسهای تجدیدی استفاده از استخر شنا و گردشهای دستجمعی - قسمتی از برنامه پانسیون‌است

آدرس - شمیران - دربند ایستگاه افخمی

پانسیون کودك تلفن ۸٤٥۷۷

جهان کودك

باساختن استخرشنای اختصاصی‌مجهز

درمحل کودکستان و دبستان جهان کودك

برای دوره تابستانی‌همه‌روزصبح‌وعصرنام‌نویسی‌میکند

انگلیسی- نقاشی‌وکارهای دستی‌وهنری - رقص- موزیك - سرامیك - فیلم- کلاسهای تقویتی‌قسمتی از برنامه‌های این دوره است.

خیابان پهلوی - بالای رادیوسیتی- کوچه فیروزگر

تلفن‌های ٤۳۰۲۳ و٤٤٦۳۸ ۱-٤ آ-۵۰۲۱

دفاع از شرف و استقلال، تا نابودی آخرین فرد

ملت بلژیك درمقابل تجاوز نیرو های آلمانی تصمیم خود را گرفته بود :

ژنرال گاملن
رئیس ستاد ارتش فرانسه
در آغازجنك

میلش :

ـ در اثنای آن مذاکرات برای هیچیك از حضار حتی امکان حرف زدن هم وجود نداشت بلکه هیتلر پشت میز خطابه ای ایستاده بود و خطاب بما نطقی ایراد کرد . و بعد از نطقش بیرون رفت ، مذاکره ای صورت نگرفت . از جانب او اجازه داده نمیشد .

روبرتس :

ـ گواه، شما معتقدید ، برای یك مرد باشرف حمایت از شرف خودش غیر ممکن بود ؟

میلش :

ـ من عین این جملات را آنچه که هیتلر گفته بود دقیقا بیاددندارم..

طبق معمول باز هم فرمانده کل ورماخت بود که انجام همه کار هارا تعهد کرد .

همانطورکه (پل هانری اسپاك)وزیر خارجه بلژیك بسفیر آلمان گفته‌بود، بلژیك مصمم بدفاع از شرف واستقلال خود بود وبرای انجام این تصمیم‌فورا از ژنرال گاملن رئیس ستاد ارتش فرانسه کمك خواست وتقاضا نمود نیروهای فرانسه فوری در خاك بلژیك پیاده شوند . وچنانکه گفتیم این نیروهانیز درخط‌دفاعی (موندـآنورس) استقرار یافتند .

ولی شدت حمله ورماخت در روزهای دهم‌الی دوازدهم مه بقدری سریع و برق‌آسا بود که بهیچوجه از عهده جلوگیری و دفاع ازخاك‌خود برنیامدند ومجبور بعقب نشینی شدند وسرانجام بقوای متفقین مستقر در خط دفاعی پیوستند .

نتیجه سرعت عمل ورماخت آنقدر بود که پس از سه روز (نقشه د) به مرحله اجرا درآمد وکلیه پایگاههای مورد نظر در خاك بلژیك تحت اشغال درآمدند . پیاده نظام فرانسه ساحل چپ‌رود (موز) الی قریه کوچك (هوی) و قوای موتوریزه سپاه اول خط دفاعی (هوی ـ تیرلیمون) را تحت تصرف در آوردند .

پس از سقوط کانال آلبرت بدست آلمانها سربازان بلژیکی عقب‌نشسته در سرحد (لوون) موضع گرفتند و دفاع از شهرهای مهم (لیژ) و(نامور) را بعهده گرفتند .

سپاه هفتم فرانسه جزایر واقع در مصب رود (اسکو) از قبیل (والشرن) و(بولاند) را تصرف نمودند .

بطور کلی روز سیزدهم ماه مه وضعیت طرفین جنك از اینقرار بود :

در طول خطی که از شهرهای آنورس ، نامورو دی‌نان میگذشت‌وبه سدان منتهی میگردید جبهه جدیدی احداث شد که مرکزبرخورد دودشمن بایکدیگر گردید .

چرچیل نخست وزیر زمان جنك بریتانیا که بعد از چمبرلن تازه درروز دهم مه اختیارات کامل حکومت را به دست گرفته بود جزو خاطراتش نوشته است :

«بلژیك در فاصله دو جنك بهیچ وجه از گذشته عبرت نگرفته بود . رهبران بلژیك بضعف داخلی فرانسه وصلحجوئی انگلیس با نظر تشویش مینگریستند نتیجتا بسوی بیطرفی کامل گرویدند . طی سالهای قبل از جنك اخیر و تجاوز مجدد بکشور بلژیك بلژیکیها ظاهرا رعایت کامل بیطرفی را نمودند. باید موضوعات سهمناکی را که برای کشور کوچکی‌چون بلژیك در فاصله دو جنك جهانی بوجود آمده بود از نظر دور نداشت ودر باره آنها قضاوت صحیح کرد. تنها راه امکان موفقیت بلژیك در دفاع از مرزهای خود اتحاد کامل با فرانسه وانگلیس بود البته در صورتیکه بمحض دادن اعلان جنك باآلمان ، ارتش‌های‌فرانسه وانگلیس وارد خاك بلژیك میشدند».

در جبهه فوق‌الذکر سربازان‌متفقین از شمال بجنوب استقرارشان بدین ترتیب بود :

سپاه هفتم فرانسه شامل هفت لشگر درشمال جبهه، سپاهیان‌بلژیکی مرکب از هفده لشگر ، سپاهیان انگلیسی مرکب از هفت لشگر وپائین تر از آن سپاه اول فرانسه مرکب از ده لشگر و سپاه نهم مرکب از نه لشگر در جنوب جبهه صف‌آرائی آلمانها از شمال بجنوب در برابر متفقین بدین قرار بود :

سپاه هشتم مرکب از پنج لشگرو یك لشگر موتوریزه سپاه ششم‌مرکب از هفده لشگر و دو لشگر موتوریزه و سپاه دوازدهم مرکب از نوزده لشگر و پنج لشگر موتوریزه .

روز سیزدهم مه در جبهه سدان جنك مغلوبه شد و طی آن‌متفقین

اسرار فاش نشده از جریان تاریخی دادگاه نورنبرگ

ترجمه : احمد مرعشی

ـ۱۷۶ـ

درخط دفاعی متفقین پدید آورد و بااستفاده از این شکاف‌ها بود که قوای نظامی آلمان توانستند بداخله فرانسه بریزند .تمام کوشش‌های ژنرال گاملن برای پرکردن شکاف های مزبور بیفایده از آب درآمد.

شکاف اول به‌عرض ۸۰ کیلومتر در قلب سپاه نهم فرانسه وشکاف دوم در صف سپاه اول فرانسه‌ایجاد شد و قوای‌موتوریزه‌ژنرال کلایست توانستند ازهردو شکاف بگذرند.

پیروزی عظیم و غیرمنتظره‌آلمان ها دراین جبهه روحیه متفقین را بکلی خراب کرد وادامه‌تلاش‌در جبهه بهمریخته مزبور بیفایده‌تلقی گردید .

البته ژنرال گاملن قوای امدادی کسیل داشت ولی قوای امدادی مزبور در راه‌رفتن به‌جبهه توسط ستون‌های مقدم نیروهای موتوریزه پیشرو تارومار گردیدند .

براثر اعمال قدرت عجیب ورماخت سپاه نهم فرانسه بفرماندهی ژنرال (کوراسپ) بکلی نابود شد سپاه اول نیز دستخوش شکست شده با جنك وگریز بشمال عقب نشینی کرد .

بناچار ژنرال گاملن فوری در ستاد مرکزی طرحی ریخت و به سرعت این طرح را بمرحله اجرا درآورد طرح مزبور عبارت بود از اختلاط باقی‌مانده افراد سپاه های اول و هفتم وبوجود آوردن یك سپاه جدید و قراردادن آن سپاه تحت فرماندهی ژنرال ژیرو .

این سپاه دیگرمامور جبهه‌سدان نشد بلکه دفاع از قسمت شمال شرقی فرانسه را بعهده گرفت .

ناتمام

از فردا صبح

مولن روژ ـ مهتاب ـ دیانا
تراس سالن

ایفل ـ کریستال
تراس سالن

اسکار ـ زهره
تراس سالن

اینم فیلم انتخابی مولن روژ از میان بهترین فیلم های فارسی

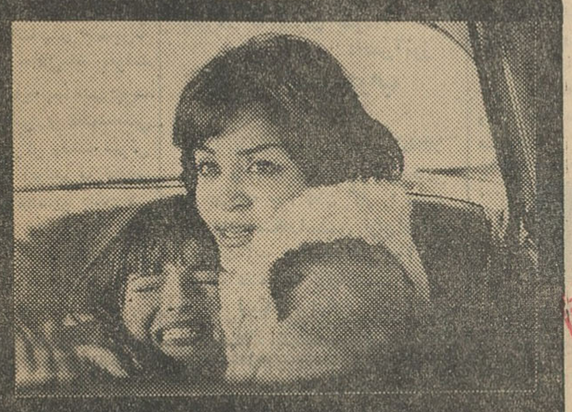

جاده مرگ

آرمان
شهلا بوتیمار
مینا صارمی
مینو شفیع آراسته

کارگردان اسمعیل ریاحی

تهیه کنندگان عباس همایون ـ اصغر لاجوردی

دکوراتور ـ فیلمبرداری
احمد شیرازی

محصول کارا واتغلیم

جاده مرگ قضاوت کسانی را که فکر میکردند
درایران نمیتوان فیلم خوب تهیه کرد تغییر میدهد .

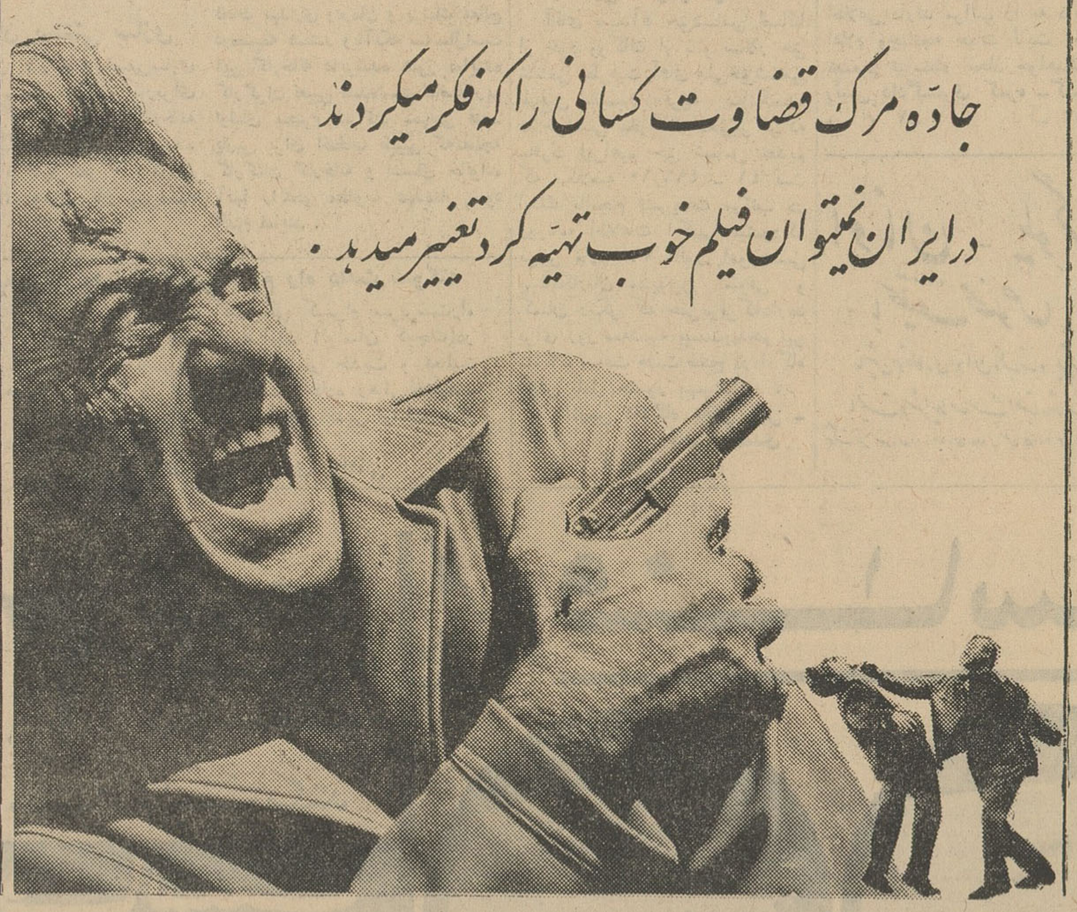

برای اطلاع از برنامه سینماهای مولن روژ و شروع سانسها تلفن ۷۵۸۸۸۸ بطور اتوماتیک بشما جواب خواهد داد

سومین هفته فیلم باموفقیت ((قربانی باکره)) در سینمای برلیان هم چنان ادامه دارد

شروع سانسها در مولن روژ ومهتاب ۱۱ صبح ـ ۳ ـ ۵ ـ ۷ ـ ۹ بعدازظهر ـ دیانا وکریستال ۱۱ونیم صبح ـ ۲ونیم ـ ٤ونیم ـ ٦ونیم ـ ۸ونیم
بعدازظهر و در تراس کریستال ودیانا ۷ر۳۰ ـ ۹ر۳۰ بعدازظهر اسکار وایفل ۱۰ونیم صبح ـ ۲ونیم ـ ٤ونیم ـ ٦ونیم ـ ۸ونیم بعدازظهر
و درسینما زهره ۱۰ ـ ۱۲ صبح ۲ ـ ٤ ـ ٦ ـ ۸ بعدازظهر ودرتراس زهره ۷ ـ ۹ بعدازظهر.

دوخت ودوز لباسهای تابستانی
با هزینه کم وصرفه جوئی در وقت تنها با چرخ خیاطی مارشال میسراست

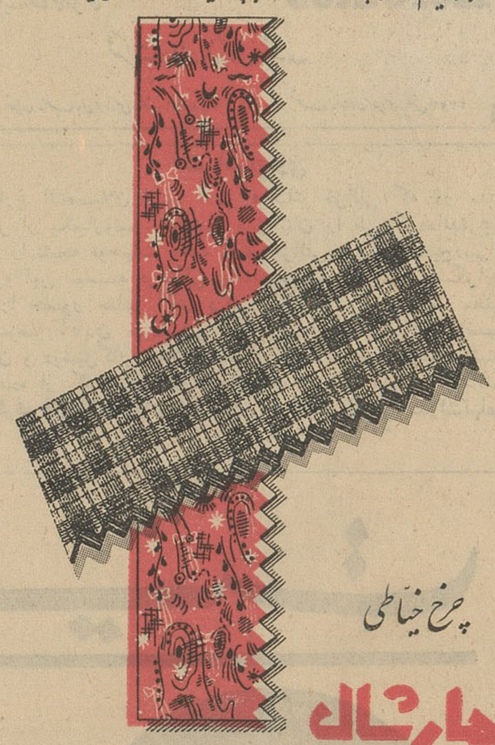

چرخ خیاطی
مارشال
یك عمر خدمتگزار شماست

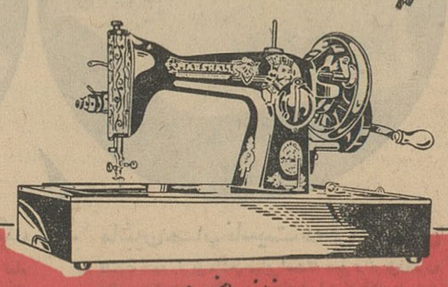

نماینده انحصاری :
شرکت سهامی بازرگانی آیرین ـ تهران ـ خیابان بوذرجمهری ـ سرای حافظ ـ تلفن ۵۰۰۹۱ تا ۵۰۰۹۴

انتقاد

احمد احرار

باین پروپاچین میخواهیم برویم به چین وماچین؟!

قرارما این شدکه پیرامون مسئله جلب سیاح بازهم گفتگوکنیم .

خلاصه مقاله قبلی این بود که تا وسائل کافی برای جلب سیاح آماده نکرده‌ایم و تا وقتی مطمئن نشده‌ایم که میتوانیم یك فرد خارجی را راضی از مملکتمان بیرون بفرستیم باین کار بزرك ،که یك منبع سرشار عایدی برای مملکت از طرفی و وسیله‌ای برای کسب اعتبار و حیثیت از جانب دیگر است ، دست نباید زد . حالا ببینیم وسائل لازم برای جلب رضایت وپذیرائی از یك توریست چیست؟

توریست جاهای‌دیدنی واستراحتگاه میجوید که طبیعت بحد کفایت درسر زمین ما تعبیه کرده‌است . مسافر مملکت‌ما درعین حال چهارفصل را می تواند ببیند . از کرانه دریای‌جنوب تا ساحل دریای شمال ، مسافرچهار فصل را باتمام مشخصات وخصوصیات آن می بیند و هرکدام را پسندید انتخاب میکند . آبهای معدنی‌که مورد توجه فوق‌العاده توریست‌هاست بحد وفور درایران هست ، دریای‌مازندران باآن زیبائیها و دریای فارس با آن امتیازات خود طبایع مختلف رااقناع واشباع‌میکند . آثارتاریخی وباستانی ومعماریها و هنرهای بدیع و صنایع ظریفه آنقدر درایران هست که هر علاقمندی را نشاءه و متلذذ سازد .

اما اینها هیچکدام بتنهائی برای‌جلب سیاح کافی نیست ، زیرا سیاح‌وقتی ساعتها درخرابه‌های تخت جمشیدیا درنقش رستم و بیستون پرسه زد و عرق ریخت و تشنه شد برای چند ساعت استراحت وآشامیدن چندجرعه نوشیدنی خنك اگر معطل‌ماند آنوقت هرچه از دیدن این دیدنیها لذت برده از دماغش خارج میشود وپشت‌دستش را داغ میکند که هرگز پشت سرش را هم نگاه نکند و آنوقت ما نه‌فقط یك سیاح از دست داده‌ایم بلکه‌وقتی او بازگشت و آنچه را بسرش آمده گفت و نوشت نه کسی پایش راجای پای او میگذارد ، نه آبرونی برای‌این آب و خاك باقی میماند .

بنده ندیده‌ام ، ولی شنیده‌ام «و بگردن‌گوینده» که جینا باآنهمه‌پذیرائی واحترامی که درمجالس ومحافل‌نسبت باو شد در مراجعت گفته یا نوشته است ایرانیها عادت دارند مسافرزن را با نیشگون و احساسات انگشتی دیگر استقبال کنند و این گویا «امپرسیون» او از صحنه ورودش به فرودگاه تهران است .

حالا بگوئید ببینم از جینا توقع دارید درچنین احوالی بزیبائی های فرودگاه مجلل مهرآباد توجه کند یا بخودش وبه دسته‌کیفش واگر جیب داشت به جیبهایش ؟

مقاله‌ای را که چندی پیش درباره رفتار مردم بایك خانم خارجی‌نوشتم نمیدانم شما خوانده‌اید یا نه ، چون درین زمینه آنچه‌گفتنی بود آنجاگفتم تکرار نمیکنم .

جلب توریست مستلزم اینست‌که یك سازمان قوی و ورزیده باامکانات وسیع برآنچه محل حاجت و مراجعه توریست و مربوط به‌توریست است نظارت کند و بموازات اینکار،دست به‌اقدامات وابتکاراتی جهت جلب‌توجه مردم خاصه ساکنین مناطق توریستی باهمیت مسئله توریست و روابط مردم با توریست بزنند .

دوهفته پیش که چهارروز تعطیل پیش آمد حقیر در سواحل دریای مازندران یکی‌از رفقا را دیدم که از فشار عصبانیت چشمهایش ورم کرده ولبهایش آویزان بود . بااحتیاط ازو پرسیدم که چه خبرشده ؟ بجای‌جواب صورتحسابی‌را از جیبش بیرون‌کشید و بدست من داد . مارك و علامت صورتحساب معلوم میداشت که رفیق محترم ما تعطیلات خودرا در یکی از هتل رستوران های کنار دریا فرض بفرمائید«چراغ موشی ساحل»میگذراند اما وقتی به ارقام صورتحساب نگاه کردم دود از کله‌ام بلند شد زیرا در همان سطر اول نوشته بود : ویسکی یك‌بطر ۲۸۰۰ ریال - پپسی‌کولا یك عدد پانزده ریال !

البته شما اگرویسکی شناس‌نباشید پپسی‌کولا را میشناسید و میدانید نوشابه‌ایست با قیمت مشخص یعنی درتمام‌کشور بطری پنج ریال.ویسکی مورد بحث نیز در بازار بطور خرده فروشی حداکثر قیمتش بطری هشتاد تومان است . حالا بگوئیم چون آنجا بازار نیست و هتل رستوران است بطری صد تومان ، میفرمائید کم است بطری صدوبیست‌تومان ، صدوبیست تومان نه ، صد وپنجاه تومان . اما آخر فکرش را بکنید هشتاد تومان‌چه تناسبی دارد با دویست و هشتاد تومان ؟!

بنده باین علت ، این دو رقم را مثال آوردم که درصدر صورتحساب نوشته شده بود و دیگر احتیاج نبود به ارقام بعدی نگاه‌کنم . صورتحساب را تاکردم و دادم دست صاحبش و گفتم برادر ،کی‌گفته نکنند ، کی‌گفته نگیرند ؟!

این رفیق‌ما ایرانی است . مثل‌ما فارسی حرف میزند وقیافه آفتابخورده سوخته‌اش هم نشان میدهد پسرحاجی از فرنك برگشته نیست که پول باد آورده داشته و عقل معاش نداشته باشد ، پس وقتی با او این معامله بکنند جلوی یك فرنگی بخت‌برگشته که نه زبان ما میفهمد ، نه‌ازنرخهای ما چیزی سرش میشود ، نه چانه‌زدن بلداست چگونه صورتحساب‌میگذارند؟

معامله‌ای‌که اهل تهران باامریکائیها کردند و بلائی که ازین رهگذر بسر خودشان‌آمد هنوز فراموش‌نشده‌است. تهرانیها وقتی‌جیبهای پرپول‌امریکائی هارا دیدند هر چیزی را که آنها میخواستند پنج برابر قیمت عرضه میکردند ، نتیجه این شد که ناگهان نرخها درتهران مثل باد و برق‌شروع کرد ببالا رفتن و روزیکه امریکائی‌ها رفتند خودشان ماندند با این نرخها .

خلاصه کلام ، از جمله کارهائی که قبل‌از جلب‌توریست واجب است‌آماده ساختن روحیه و فکر مردم است‌برای روبرو شدن بامهمانان خارجی ونظارت وکنترل برروابط آنها بامهمانان .

گفتگوی تلفنی

اهالی محترم تهران‌ازساعت ٦تا ٣٠ر٧ بعد از ظهر هر روز غیر از روز های‌تعطیل میتوانند مشکلات‌و گرفتاری های خودراوسیله‌تلفن‌شماره

۳۰۰۱۰

با ما در میان بگذارید

■ نجاتم دهید

۲۶ سال است که درفرهنك خدمت میکنم و مدت چهار ماه ونیم است که بمن حقوق نداده‌اندو بی‌جهت مرا از فرهنك بیرون کرده انداین مطلب را بنویسیدتابلکه مسئولین امر بوضع من رسیدگی کنندو از بی سرو سامانی نجاتم دهند .

مریم حاجیعلی‌احمد

■ وزارت فرهنك فورا توجه‌کند

من از محصلین ششم ادبی‌هستم چندروز قبل آخرین‌ماده درسی‌خود راکه جغرافیا بود امتحان دادیم‌در این امتحان از مادرباره متن قرار داد تجدید نظر شده نفت جنوب درسال ۱۳۱۳ سئوال شده بود ، ماهرچه کتاب جغرافی را بهم‌زدیم وزیرو رو کردیم از متن این قرار داد خبری نیافتیم.پس ازتحقیقات کافی معلوم شد طراح سئوال‌دبیر دبیرستان شاهدخت بوده‌وپاسخ‌این سئوال‌را در جزوه درسی خودگفته است .

نتیجه اینکه شاگردان مدرسه شاهدخت سئوال را جواب دادند ولی بقیه ورقه را سفید دادند ، انشاالله آقایان یابانوان ممتحن باین یك سئوال توجه مخصوصی مبذول دارند و بارم آنرا خیلی‌کم بگیرند که جبران بشود .

دانش‌آموز

■ در پاسخ جواب سازمان آب

خدا پدرشان را بیامرزد که‌اقلا جواب مردم را میدهند و صریحامی گویند که چرا فلان کار را انجام نمیدهند ،منکه‌راستش توقع نداشتم سازمان آب جوابدهد ولی حالا که جواب داده که خیابان‌تخت طاوس صرف نمیکند لوله کشی اش ادامه یابد ناگزیرم جواب زیررا عرض نمایم .

چطور است که‌سازمان درقسمتها ومناطق مشابه‌اینحدودرالوله‌کشی کرده ولی مال مارا نمیکند ؟اینجا که هنوز اسفالت نشده برای لوله کشی مساعد تراست چون خرج اسفالت کردن مجدد برای سازمان آب نخواهد داشت .

اعتمادی

■ شرب‌الیهود

شرکت تلفن پاك شرب‌الیهودش کرده بمنکه‌فیش‌شماره ۴۷۸۷۰رادر دست دارم تلفن نداده ولی‌آنها که فیش ۴۹ هزار را دارندصاحب تلفن شده اند .

جهانگیری

■ مسئولین رادیو توجه کنند

بدینوسیله از مسئولین رادیو تقاضا میکنم که‌برنامه مرز های دانش و برسردوراهی را دوباره‌اجرا کنند درحقیقت خوبست تمام‌برنامه های قبلی بهمان صورت که بود اجرا شود .

شنونده

از: لوموند — چاپ پاریس

دورنمای صلح در یمن

شاید تصادفی نباشد که بمب های مصری زمانی برخاك عربستان فرو ریخته میشود که بار دیگر توجه جهانیان بمسئله یمن جلب شده‌است.

امروز شورای امنیت طرح سازمان ملل را برای اعزام‌هیئت نظارت‌بمرز های یمن و عربستان‌مورد بررسی قرارداد .

اوتانت معتقد است که میتوان‌قبلا يك‌دسته از نظار سازمان ملل را ضمن یکی‌دو روز بیمن اعزام داشت و ۲۰۰ نفر بقیه نیز بزودی بآنها خواهند پیوست .

در چنین هنگامی انتظار میرود جمهوریخواهان و طرفداران مصری آنها ونیز هواخواهان امام و عربستان سعودی که از آنها حمایت می کنند فشار های جدیدی بریکدیگر وارد کنند .

در ماه مارس هنگامی که دکتر «بونچ» از جانب اوتانت دبیر کل سازمان‌ملل دریمن‌بود جمهوریخواهان حمله ای را آغاز کردند که منجر به تصرف «حریب» شد .

این‌اقدام‌يك‌پیروزی نظامی‌درخشان نبود ، چون جمهوریخواهان احتیاج دارند که‌برسراسر کشور مسلط‌شوند نه آنکه نیرو های خود را بشهر های دور افتاده کشور اعزام دارند ولی پیروزی‌مزبور و تصرف شهر «حریب» نشان دهنده این واقعیت بود که جمهوریخواهان در حال موفقیت و پیروزی هستند .

اکنون نیز سعودیها مصر را به تجاوز متهم می کنند . ۹ ماه بعد از انقلاب و ایجاد جنگ داخلی دورنمای صلح مانند گذشته تیره و تار است.

سلطنت طلبان ممکن است دارای تجهیزات مدرن و سنگین نباشندولی امیدوارند وبا اعتماد کامل از حرکت بسوی صنعا سخن میگویند .

جمهوریخواهان برشهر ها ـ جاده ها و با کمك مصریها بر آسمان مسلط هستند .

در چنین شرایطی آنچه سازمان ملل باید انجام دهد آن است که از گسترش جنگ جلوگیری نماید . این همان هدف آمریکا و سازمان ملل می باشد . در ماه آوریل موافقت حاصل شد که مصریها سربازان خود را از آن کشور فراخوانند و سعودیها نیز از کمك بطرفداران امام خودداری کنند .

فراخواندن سربازان مصری «مرحله» ای اعلام شد و گفته شد «هر چه زودتر» انجام خواهد شد .

جای آن عده از سربازان مصری که‌باتبلیغات‌فراوان به‌قاهره‌بازگشتند بااعزام افرادی‌جدید پر شد . ناظران سازمان‌ملل باید نقل‌و انتقال‌سربازان مصری را تحت نظارت درآورند و در عین حال مواظب مرز یمن و عربستان نیز باشند و این کار با توجه بعده معدود ناظران عمل شاقی خواهد بود.

سازمان ملل از اینکه خود داوارد عملیاتی سازد که بغرنج و پرخرج است‌اکراه دارد .اوتانت بایدصرفنظر از آنکه ظاهر قضایا بچه صورتی‌است بداند که مصریها و سعودیها هر دو مایلند خود را از گرفتاری یمن‌نجات دهند .

عبدالناصر همانند کسانی که قبل از وی بوده اند بدین امر پی‌برده است که لشکر کشیدن بیك کشور بسیار آسانتر از خارج کردن آنها است . در عین حال مشکلات وی در مورد یمن نیز همچنان باقی است .

هفته گذشته مارشال سلال رئیس جمهوری یمن بقاهره رفت و اصرار داشت‌که‌درالحاق‌آن‌کشور بفدراسیون عربی هیچگونی تاخیری روا داشته نشود .

وی بدون هیچگونه نتیجه روشنی مسافرتش را در مصر پایان داد و قاهره را بعزم دمشق و بغدادترك‌کرد تادرآنجا دریابد آیا اصولافدراسیونی بوجود خواهد آمد یانه .

نامه‌های مردم

خیابان پرواز

آقای حسین وفائی مینویسد خیابان پرواز که‌در ناحیه ۳ شهرداری قرار گرفته فاقد لوله‌کشی است وساکنین محل از یك چاه عمیق استفاده می‌نمایند که آنهم هرروز بعنوان خرابی پمپ‌چاه بی‌ثمر مانده اهالی ناچارند هرتانکر آب را‌۲۴۰ ریال از شرکت شین خریداری کنند معهذا عوارض سطح شهر درسررسید هرسال ابلاغ ومطالبه میشود تقاضا داریم نسبت به تعمیر موتورچاه و نظافت خیابان پرواز اقدام شود .

کارگران بستنی سازی

کارگران کار خانه بستنی‌سازی پوپ تقاضا مینمایند اداره کاربرای بیمه‌نمودن کارگران این کارخانه که قریب یکسال است دایر شده اقدام نماید تا چهل نفر کار گرزن ومردازمزایای قانون کار بهره‌مند شوند .

نظارت بر نرخها

آقای احمد فرحجوداز رشت تقاضا مینماید شهرداری نسبت به تنزل دادن نرخ خوار بارو مایحتاج اهالی رشت اقدام جدی بعمل آورد و نظارت دقیق و مستمری در قیمت ارزا ق‌معمول دارد تاگران فروشان از تعدی و اجحاف خود دست بر دارند .

قند پارس

آقای کاظم حیدری از شیرازمی‌نویسد کارکنان کارخانه قندپارس‌از لحاظ بهداری ودرمان و پزشك معالج درمضیقه هستند وباآنکه سه‌سال‌است این کارخانه دایرشده هنوز نماینده کارگران تعیین نشده‌است تقاضاداریم اولیای محترم شرکت سهامی قند‌پارس برای انتخاب طبیبی که‌معالجه کارکنان کارخانه و اعضای خانواده آنها رابنحو مطلوب عهده‌دار شود اقدام نمایند .

جناب آقای معینیان وزیرمحترم راه دامت شوکته

ما اهالی امامه بدینوسیله از آقای قلی کیمرام سرپرست‌راه شمشك که در اثر خرابی جاده قریه امامه (لواسان کوچك)در مرمت وبازشدن جاده باسرعت هرچه تمامتر جدیت و فعالیت نموده واهالی این قریه را از مسدودشدن جاده رهائی‌بخشیدند تشکر و سپاسگزاری نموده تقاضای تشویق وتقدیر ایشان را از آن‌مقام عالی داریم .

بامضای عده زیادی ازاهالی

کتابخانه اطلاعات

فراماسون در انقلاب فرانسه

نگارش: نجفقلی معزی «حسام‌الدوله»

«آشنایانیکه از خسارت نقدی من از انتشار چند جلد تاریخ اطلاع داشتند مصلحت اندیشی میکردند که چندی بنگارش داستان های عشقی بپردازم . به پیروی از این راهنمائی بحافظه فشار آوردم تاآز خوانده‌های قدیم رمانی بنویسم . این داستان به‌پایان رسیده بودکه دوست بادوقی اظهار داشت جنبه تاریخی آن خیلی بیشتر از افسانه است .

حکیم ابوالقاسم فردوسی آن سخن‌سرای بی‌نظیر بعد از اتمام شاهنامه چنان با بحر تقارب و اشعار حماسه خو گرفته بود که وقتی قصد کرد داستان شیرین آسمانی یوسف و زلیخارا تنظیم کند مطلعش این بود : الف لام‌را تلك آیات‌دان !»

بااین‌تذکر ومقدمه‌شیرین ، آقای نجفقلی معزی «حسام‌الدوله» دست بانتشار کتابی زده است که از بهترین نمونه‌های رمان تاریخی است . بانام آقای معزی اهل کتاب بخوبی آشنا هستند زیراکه‌ایشان عمری با عشق و علاقه و حوصله وافر به امور فرهنگی پرداخته وقریب شانزده جلد کتاب تالیف وتصنیف و ترجمه نموده که‌تاریخ مفصل‌امریکا وتاریخ‌مفصل‌انگلیس اثر آندره موروا تاریخ مفصل زندگی ناپلئون اثر امیل لودویك اختناق ایران اثر شوستر، تاریخ روسیه وفردریك کبیر از جمله ترجمه های ایشان در زمینه‌تاریخ اشتهار کافی بدست آورده است.

کتاب تازه آقای معزی«فراماسون» در انقلاب فرانسه است . نگارنده محترم در مقدمه‌ای که ذکرشد بطور ساده دلیل صرافت واقدام‌به تدوین این اثر را ذکر کرده‌است آقای حسام‌الدوله معزی نثری‌روان وقلمی شیرین دارد وچون‌برادبیات فارسی و عربی نیز مسلط میباشد اغلب آثار ایشان چنان‌جذاب و خواندنی است که خواننده‌تاسطر آخر آنرا نخواند کتاب رانمی‌بندد

« فراماسون در انقلاب فرانسه» بخصوص این مزیت وخصوصیت را دارا است و لازم بتذکر است که مقدمه مبسوط کتاب نیز ، خود فی‌حدذاته جزوه‌ای علیحده‌از کتب وبسیار خواندنی وپرمغز است .

امیدواریم نویسنده محترم باادامه کوششهای فرهنگی بر تعداد تالیفات و ترجمه های مفید ونفیس وآموزنده خود هرچه‌بیشتربیفزایند

آگهی تحریر ترکه

آقای سیدآقا حق‌شناس اصالتا از خود ووکالتا از بانو سالار حق شناس بطرفیت آقای علی‌حق‌شناس طرفین مقیمین قریه میانگنساب دادخواستی بخواسته تحریر ترکه ماترك ابراهیم حق شناس تقدیم که بکلاسه ۱۰ر۴۹٦ ـ ۴۱ ثبت اینك باانجام تشریفات مراتب در روزنامه اطلاعات آگهی میشود‌که برابر ماده ۲۱۰ قانون امورحسبی بستانکاران مدیونین متوفی و کسان دیگر که حقی‌برتر که‌دارند برای روز سه‌شنبه بیست‌وپنجم تیر ماه ٤٢ ساعت هشت صبح درداد گاه بخش بابل حضور بهمرسانند .

دادرس دادگاه بخش بابل ـ ناصر محمدی

آ ـ ۸۲۲۰

در مسافرت ها

نگران بی پولی نباشید

اگر بسواحل سرسبزوزیبای‌شمال مسافرت میکنیدو اگر در نظر دارید بجنوب سری بزنید ، ابدا نگران بی‌پولی نباشید زیرابادردست‌داشتن‌یك دفترچه

حساب دیداری

در سراسر کشور ، کلیهٔ‌شعبات

بانك بیمه بازرگانان

بلافاصله‌پول مورد نیاز را دراختیار شما قرار میدهند .
همین امروز در نزدیکترین شعبهٔ بانك بیمهٔ بازرگانان بافتتاح حساب دیداری‌بپردازید ، تا گذشته از مزایای کم نظیر دیگر از

یك‌میلیون‌وپانصدهزار ریال جایزه

نیز بهره‌مندگردید .

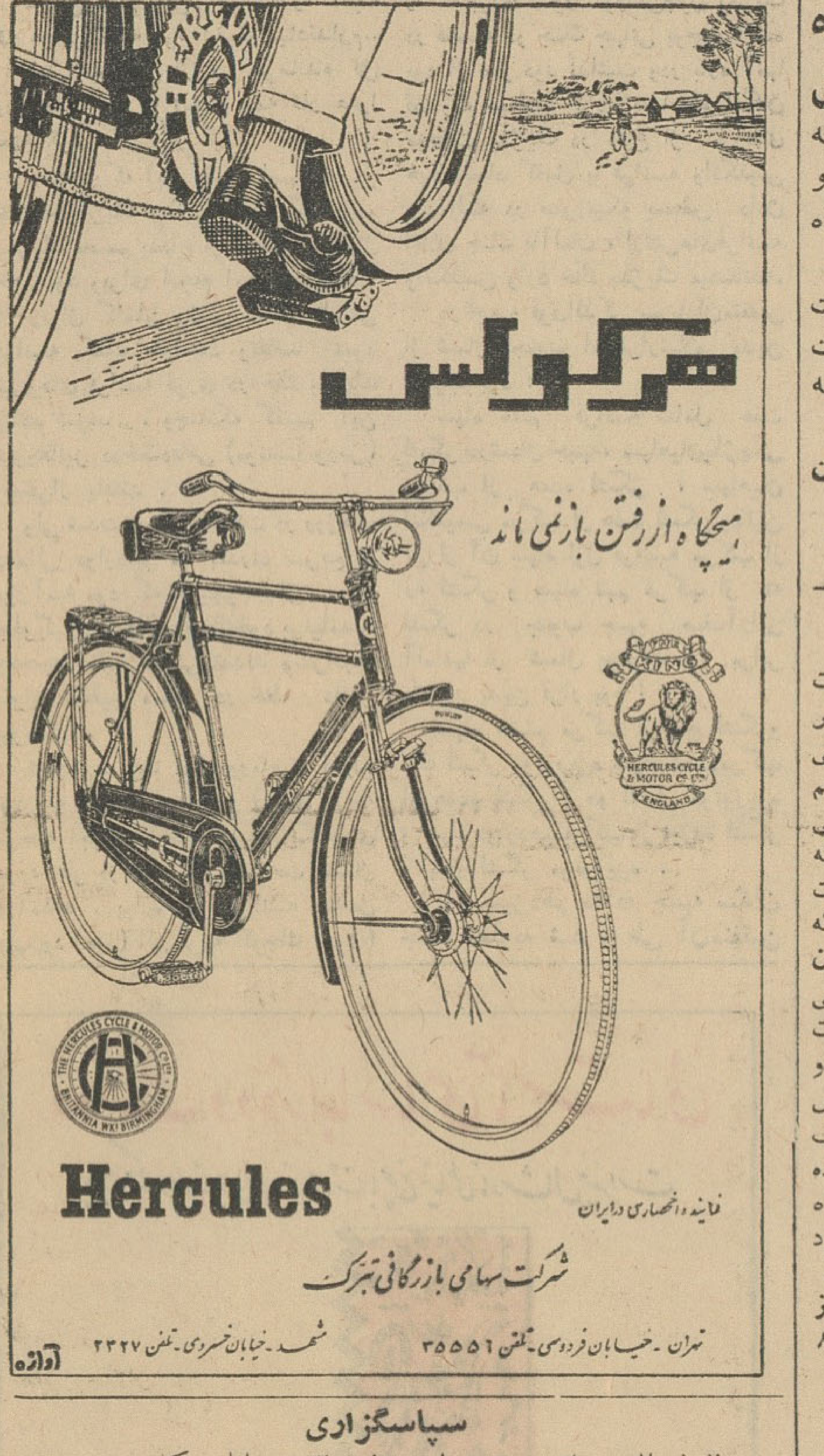

مجموعه قوانین دوره هیجدهم قانونگزاری

بافهرست مربوطه در سه جلد و یك ضمیمه چاپ و جمعا بمبلغ سیصد وپنجاه ریال آماده فروش است. طالبین می توانند‌درساعات اداری به اداره کل‌ملزومات مجلس شورای ملی‌مراجعه نمایند.

رئیس اداره‌کل ملزومات مجلس شورای ملی

آ ـ ۸۰۹۲

غایب مفقودالاثر

آقای سید نورالدین هندی بوکالت بانو خاتون سهرابی فرزندعلی‌اکبر ساکن بلاورجان کمره دادخواستی بخواسته صدور حکم طلاق تقدیم وتوضیح داده که قاسم‌باباطهماسبی فرزند حاج طهماسب شوهرموکله از سال ۱۳۳۳ از محل سکونت خود خارج و مفقودالاثرمی‌باشد‌که باصدور قرار استماع گواهی گواهان بتجویز ماده ۱۰۲۳ قانون مدنی مراتب بسه‌نوبت بفاصله هر نوبت یکماه در روزنامه یومیه اطلاعات‌و همچنین در محل آگهی که پس از انتشار اولین نوبت آگهی‌ظرف یکسال اشخاصی که‌ازغایب‌نامبرده اطلاعی دارند مراتب را به دادگاه اعلام وچنانچه حیات ثابت نشود تصمیم شایسته اتخاذ خواهدشد.

رئیس دادگستری کمره ـ کشاورز

۱ـ ۳ آ ـ ۸۰٦۲

سپاسگزاری

فارغ التحصیلان ششم ادبی فرهنك خزائلی که در مدت کمتر از یکسال‌ونیم دورهٔ دوم دبیرستان را طی کرده‌اندتوفیق خود را نتیجه توجهات جناب آقای خزائلی وروش صحیح‌دبیران محترم این موسسه فرهنگی‌میدانندوبدینوسیله‌مراتب‌سپاسگزاری خودرا حضور جناب آقای دکتر خزائلی و دبیران محترم مخصوصا آقایان میرمیرانی تنکابنی وابوالحمد تقدیم وضمنا بانوان و دوشیزگانی راکه بتکمیل معلومات خود علاقمندباشند باستفاده از کلاسهای سازمان فرهنك خزائلی توصیه مینمایند

از طرف فارغ‌التحصیلان ششم ادبی فرهنك خزائلی ـدولت‌تهامی

آ ـ ۵۲۵۹

اونان - پلوگر

باتخفیف مخصوص

ماشین جوشکاری اونان وتلمبه شناور پلوگر
باقیمت وشرایط مناسب در اختیار شماست
شرکت تهرانشهر. محدود - خیابان سعدی تلفن ۳۰۲۱۱۵ - ۴۳۵۳

فاسیت

ماشین حساب فاسیت دستی ۱٦ رقمی
این نوع فاسیت از کاملترین و مشهورترین ماشین حساب برای کار های دفتر میباشد ظرفیت این ماشین ۱٦ رقم و دارای دسته انتقال میباشد .

ماشین حساب فاسیت برقی تمام اتوماتیك
این ماشین کاملترین نوع ماشین حساب فاسیت برقی تمام اتوماتیك جهان است و برای مؤسساتیکه دارای سازمانهای بزرگ‌اداری وتجارتی هستندو بوقت اهمیت فراوان میدهند بسیار مناسب میباشد .

ماشین حساب فاسیت دستی ۱۳ رقمی
فاسیت مشهورترین ماشین‌حسابی‌است‌که جمع وتفریق‌وضرب وتقسیم وهمچنین مشکلترین محاسبه را درکوتاهترین مدت انجام میدهد . هرکس میتواند طرز کار آنرا در مدت کمی یاد بگیرد .

۳ حسابگر دقیق بجای شما محاسبه میکنند

فاسیت

ماشین حساب در ایران همیشه با نام فاسیت همراه بوده است این ماشین حساب سالیان‌درازی است‌که بمؤسسات مهم این‌کشور خدمت میکند . همین امروز ازمدلهای مختلف فاسیت ساخت سوئد دیدن کنید .

نمایندگان شهرستانها عبارتند از :
اهواز ، برادران شاوردی . رضائیه ، حجازی . مشهد ، مهاجر . اصفهان ، کانون‌وحدت . شیراز ، نیك‌اختر . همدان ، رشتی‌زاده . تبریز ، کرمانشاهی . کرمان ، شکوری . یزد ، روحانیان

نماینده انحصاری درایران
شرکت ایران وسوئد
خیابان سوم اسفند - تهران‌تلفن ۳۰۳۷۸۰

با خبرنگار سیار اطلاعات از گوشه و کنار کشور دیدن کنید

با برنامه‌هائی که در دست اجراست

تولید چای ایران

تا دو سه سال دیگر بحدود مصرف کشور میرسد و چای از لیست واردات حذف میگردد

قدیمی ترین کارشناس چینی چای عقیده دارد: چای ایران از بهترین نوع چای جهان است فقط چون در نگهداری آن دقت نمیشود عطر چای خارجی را ندارد

دنباله گزارش شماره ۲۲

پس از ذکر مقدمات مذکور و مختصری از پیدایش چای در ایران ذکر این نکته جالب است که مرحوم کاشف السلطنه سالها بازحمات فراوان مشغول پرورش چای و توسعه کشت آن بود ولی کمك اساسی از طرف دولت‌ها نسبت به آن نمیشد تا آنکه در زمان اعلیحضرت فقید توسعه کشت چای در شمال مورد توجه ایشان قرار گرفت و بدنبال آن کارکشت و تولید چای روبترقی گذاشت تاجائیکه امروز بیش از یکصد کارخانه چای سازی در شمال وجود دارد که شصت کارخانه کاملا مجهز بوده و کارها در آن ماشینی است و بقیه نیمه ماشینی و دستی است.

هم‌اکنون از کلارآباد چالوس تا شهرستان فومن بشعاع ۲۲۰ کیلو متر باغات و مزارع چای احداث شده و مجموع مساحت باغات چای قریب ۲۰ هزار هکتار می‌شود.

شرکت چای سازمان برنامه

پس از آنکه سازمان برنامه تشکیل شد کمك بتوسعه تولید و کشت چای جزو برنامه کار سازمان برنامه قرار گرفت و شرکت چای سازمان برنامه » کارخود را شروع کرد و اقداماتی که در این دوره انجام گرفت در توسعه کشت و اصلاح چای ایران تاثیر فراوان داشت.

مرحوم کاشف السلطنه کسی که اولین نهال چای را در ایران کاشت

نظر قدیمی‌ترین کارشناس چای ایرانی را که همراه کاشف السلطنه بایران آمد درباره چای ایران بپرسم آقای «موچن» که اصلا چینی است و حالا تابعیت ایران را پذیرفته و بنام «حاجی حسین ایراندوست!» نامیده می‌شود گفت: درسال ۱۳۰۷ در شانگهای باستخدام کاشف ـ السلطنه درآمدم و باتفاق چهارنفر دیگر باحقوق ماهیانه ۴۰ تومان پول نقره ایران بایران آمدم در چین مذهب بودائی داشتم ودوسه سال بعد از آمدن بایران مسلمان شدم، بمکه معظمه هم رفتم وحالا اسمم حاجی حسین ایران‌دوست است.

سایر همکاران من هائیچو «حاجی محمد» ، درونری « حاجی علی » ، سیفانچی «حاجی حسن» ویوانچین بودند. یوانچین عموی من بود و قبل از آنکه مانند من و دیگران مسلمان شود و نامش را عوض کند مرد.

هانیچو در رشت است و دونفر دیگر یکی در دانشکده کشاورزی کرج و دیگری در تهران زندگی میکنند ولی من همچنان در لاهیجان هستم.

«موچن» یا آقای حاجی حسین ایران دوست که زن و شش فرزند دارد حالا بازنشسته شده و ماهیانه ۹۵۰ تومان حقوق تقاعد میگیرد و چون مرد پرکاری است و انرژی کار

چیدن برگ سبز چای انگشتان ظریف وماهر وهمچنین تخصص لازم دارد. اینکار را دختران روستائی گیلان بخوبی انجام میدهند.

دارد در یکی از کارخانجات چای سازی شمال بعنوان متخصص کار میکند وی که می‌گوید « تمام متخصصین ایرانی چای‌سازی را من تربیت کرده‌ام » درباره نوع چای ایران عقیده دارد که چای ایران از بهترین نوع چای جهان است ولی چون در نگهداری آن دقت نمیشود عطر چای خارجی را ندارد چنانچه چای محصول هر کارخانه بنام همان کارخانه بسته بندی شود و ببازار عرضه گردد رقابتی بین کارخانجات بوجود می‌آید که در بهتر شدن وعالی شدن نوع چای تاثیر فراوان خواهد داشت.

تثبیت بهای برگ سبز

باتاسیس سازمان چای ابتداء برای تثبیت قیمت برگ سبز چای اقدام شد و سپس مقدار اجرت تهیه چای خشك در کارخانجات چای سازی تثبیت گردید و بنا باظهار آقای دارائی رئیس سازمان چای در لاهیجان این تثبیت قیمت در کار تثبیت وضع چایکاری بسیار موثر واقع شد ولی آقای توکل رئیس سندیکای چای سازان شمال عقیده داشت که تثبیت قیمت برگ سبز چای باتوجه به افزایش دستمزد کارگران بصرفه و صلاح باغداران چای نمی‌باشد.

باران مصنوعی

بهرحال بدنبال تثبیت قیمت برگ سبز و اجرت چای سازی باپرداخت وام بدون سود، تحویل کود ـ شیمیائی و نهال چای رایگان به باغداران و پرداخت وامهای چند ساله به صاحبان کارخانجات موجبات توسعه چایکاری در شمال فراهم شد علاوه براینها آزمایشگاهی برای تهیه بهترین نهال های چای هندی «دارجلینك» و چای سیلان وچای چینی و آسام تاسیس گردید. یکی از مهمترین کارهای دیگر تهیه وسیله مخصوص برای ایجاد باران مصنوعی بود که این وسیله در آزمایشگاه «فشالم» رشت تهیه گردید. تامزارع را آب پاشی نماید، با این اقدامات مقدار استحصال چای خشك که در سال ۱۳۳۷ برابر ۳۶۰۰ تن بود بتدریج به ۹۳۰۰ تن رسید و سال گذشته از این رقم هم تجاوز کرد.

درجه مرغوبیت

آقای دارائی میگفت اگر نمره چای خشك بسیار عالی را «۱۰۰» در نظر بگیریم هم اکنون میزان مرغوبیت چای ایران به «۸۶» رسیده است با برنامه‌هائی که در دست است تا دوسال دیگر درجه مرغوبیت چای ایران به «۱۰۰» خواهد رسید و میزان تولید در سطح باغات کنونی از این هم بالاتر خواهد رفت. بوته های غیر اصیل به بوته‌های اصیل تبدیل خواهد شد. کارخانجات غیر مجهز بتدریج تکمیل شده و باوسایل ماشینی مدرن مجهز خواهند شد تا ظرف مدت کوتاهی تمام ۲۰ تا ۲۵ هزار تن چای مصرفی کشور از نوع بسیار مرغوب و موردپسند ذائقه مردم در ایران تهیه شود و واردات چای از لیست کالاهای وارداتی ایران حذف شود.

نظر کارشناس چینی

در پایان این گزارش فکر کردم

جدول کلمات متقاطع شماره ۲۴۱۸

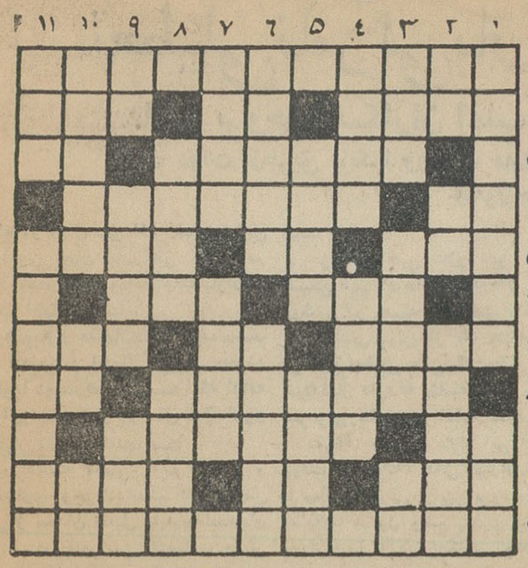

افقی: ۱ـ از معروفترین آهنگ سازان عصر معاصر ۲ـ کلیه است اما به‌گردن نمی‌آویزند ـ راه بی پایان ـ از اصطلاحات موسیقی ۳ـ شهری در ترکستان ـ از آن‌سر عددی‌است ٤ـ آورده‌اند که حتی پولاد را نرم تواند کرد ـ آنکه هرچه بزبانش می‌آید میسراید ۵ـ کوهی در فرنگستان ـ جنس قوی‌تر ـ از داروهای قابض ٦ـ جزء آن هستیم ـ بلوت وطنی ۷ ـ به‌آدم های گیج و ساده که زود کلاه سرشان میرود میگویند ـ لمس کردن ـ از نویسندگان بزرك اروپائی که چند سال پیش دم در کشید ۸ـ چرخش کنایه ازهمین جهان باشد ـ شهری در اروپا ۹ـ از اصطلاحات بازی پوکر ـ میتوانید باخیال راحت سرخودرا باو بسپارید ۱۰ـ از گویندگان انگلیسی ـ حرف نفی ـ خسته پریشان حال ۱۱ـ زوایك درشرح حال او کتاب معروفی دارد

عمودی: ۱ـ نورچشمی بزرگان ـ باریش دوستی قدیم وندیم دارد ۲ـ ازامراض ـ در اتومبیل نقش مهمی دارد ـ گرفتاری ۳ـ میوه بی‌پوسته وهسته ـ کنار شهر ویران وواژگون ٤ـ از بند رسته و چیزی هم بدنبال خود بسته است ـ سنگین و رنگین ـ ۵ـ شاعر عقیده‌داشته چون صدزبان دارد همه برفرق سرجایش میدهند ـ خفتن کودکانه ٦ ـ نویسنده خاموشی دریا ـ دهکده‌ای در ناحیه ورامین ۷ـ دسته‌هاون ـ بیچاره از مشقت خود به‌رنج است ۸ ـ گاهی بادفتر می‌آید وزمانی بادنبك ـ اسم اختصاری یکی ازپیمان های مهم نظامی عصر حاضر ۹ـ بستن ـ چون گرباشد مطرب می‌شود ـ یله ۱۰ـ ازستارگان ـ مایه حیات ـ آفتی است ۱۱ـ شهری است ـ بدبخت وبیچاره.

حل جدول شماره ۲۴۱۷

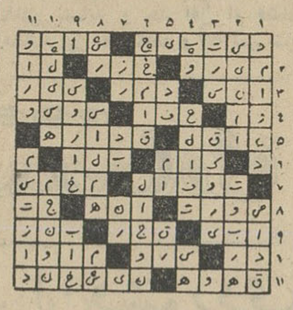

آگهی حراج

شماره ۴۱۸۰ ـ ۲۵ر۳ر۴۲

اداره حسابداری کل انتشارات و رادیو ۱۷۴ قلم اموال واشیاء ولوازم فنی فرسوده و غیر قابل استفاده را از طریق حراج بفروش میرساند طالبین میتوانند تاآخر روز شنبه هشتم تیرماه ۱۳۴۲ جهت ملاحظه صورت ریز اموال و اشیاء و مشخصات آن بدفتر اداره حسابداری واقع در میدان ارك مراجعه ودر ساعت چهار بعداز ظهر روز یکشنبه نهم تیرماه ۱۳۴۲ برای خرید حضور بهمرسانند. ضمنا مالیات دستمزد کارشناس و حراج وحق‌الدرج آگهی در روزنامه‌ها و یاهر نوع هزینه دیگر بعهده خریداران میباشد و وجوه اشیاء ولوازم فروخته‌شده ازخریداران نقدا دریافت خواهد شد. الف ۱۷۳۷

۱ـ۲ آ ـ ۸۱٤۰ اداره حسابداری کل انتشارات رادیو

آگهی مناقصه شماره ۷ر۴۲

سازمان بنادر و کشتیرانی آهن‌آلات مورد احتیاج خود رااز طریق مناقصه باشرائط زیر خریداری مینماید:

۱ـ داوطلبان شرکت در مناقصه باید قبلا شرائط شرکت در مناقصه وجدول مقادیر آهن‌آلات رامجانا از اداره کارپردازی سازمان دریافت نموده وباتوجه بشرائط و ملاحظه جدول مقادیر نسبت به‌تسلیم پیشنهاد خود اقدام نمایند.

۲ـ شرکت کنندگان در مناقصه باید پیشنهاد خودرا حداکثر تاساعت نه صبح روز چهارشنبه ۱۲ تیرماه ۱۳۴۲ بدفترسازمان واقع در خیابان نادری کاشی ۳۳۳ تسلیم نمایند.

۳ـ پیشنهادهای واصله در ساعت ده صبح همانروز درحضور کمیسیون باز وقرائت خواهد شد حضور پیشنهاددهندگان در جلسه کمیسیون آزاد است.

٤ـ هزینه درج آگهی مالیات و هرگونه عوارض دیگر بعهده برنده مناقصه خواهد بود. الف ۱۷٦۲

۱ـ۲ سازمان بنادر و کشتیرانی ـ مهندس کهکشان

کلاسهای تابستانی

انجمن دوشیزگان و بانوان

بمناسبت فرارسیدن تعطیلات تابستانی آموزشگاه‌ها و تقاضاهای مکرر دانشجویان و دانش آموزان، انجمن دوشیزگان و بانوان تصمیم به دایر کردن کلاس های مختلف تابستانی برای آموزش **خیاطی ، آشپزی ، گلسازی ، گل آرائی ، زبان، ماشین نویسی ، نقاشی، شمع سازی ، رانندگی ، وفن بیان** گرفته است.

داوطلبان همه روزه صبح و بعد از ظهر برای نامنویسی و کسب اطلاعات بیشتر می‌توانند بدبیرخانه انجمن مراجعه کنند.

خیابان شاهرضا ـ خیابان فرصت ـ شماره ۷۳ ـ تلفن ـ ۶۹۷۱۵

۲ـ۷ آ ـ ۷۷۵۲

آگهی مناقصه شماره ۳

شرکت سهامی نساجی مازندران واقع در شهرستان شاهی احتیاج به‌یك دستگاه مرکز تلفن ۵۰ شماره تلفن خودکار طبق مشخصات تعیین شده‌در شرائط آگهی دارد که از طریق مناقصه خریداری مینماید.

داوطلبین در مناقصه میتوانند بادریافت برك شرایط ومشخصات آگهی در تهران شعبه مرکزی واقع درکاخ سازمان برنامه ـ قسمت بانك اعتبارات‌در شاهی از دبیرخانه شرکت باپرداخت مبلغ پنجاه هزارریال سپرده پیشنهادات خودرا تنظیم و همه‌روزه غیراز ایام تعطیل تاآخر وقت اداری روز شنبه ۱۵ر٤ر۴۲ تسلیم دبیرخانه شرکت در شاهی بنمایند. پیشنهادات رسیده روز ۱٦ر٤ر۴۲ باز وقرائت خواهد شد و حضور پیشنهاددهندگان‌در جلسه مناقصه آزاد شرکت در رد یاقبول یك یا کلیه‌پیشنهادات واصله مختار است. الف ۱۷۱۲

۱ـ۲ شرکت‌سهامی نساجی مازندران

چگونه رامبلر بعنوان اتومبیل برگزیده سال ۱۹۶۳ انتخاب شد

مجله لایف شماره ۲۵ مارس ۱۹۶۳ چگونگی مراسم انتخاب اتومبیل سال ۱۹۶۳ را درج کرده وطی آن نوشته‌بود درلحظاتی که صاحبان صنایع اتومبیل‌سازی جهان در نهایت بیتابی درانتظار کسب افتخارعنوان «اتومبیل‌سال» برای محصول ۱۹۶۳ خود بودند این لقب بوسیله قضات مجله مشهور و بین‌المللی « موتورترند ماگازین » به اتومبیل ۱۹۶۳ « رامبلر » داده شد.

درطی بررسی برای انتخاب اتومبیل سال انواع مدلهای اتومبیل رامبلر مورد آزمایش ودقت نظر قضات قرارگرفت و پس‌ازجمع آوری امتیازات نتایج حاصله نشان میداد که این مقام بزرگ درصنایع اتومبیل سازی جهان برای طراحی برجسته و پیشروی خارق‌العاده رامبلر برای این اتومبیل محفوظ خواهد ماند. سپس طی تشریفاتی جایزه مخصوص برای اتومبیل سال به «رامبلر» اعطا گردید.

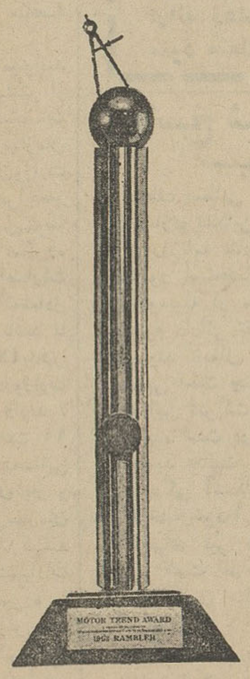

Rambler — DEDICATED TO EXCELLENCE

برای کسب اطلاعات بیشتر: بشرکت سهامی جیپ خیابان اکباتان ـ تلفنهای ۹ـ۳۰۵٤٤۵ مراجعه فرمائید.

آ ـ ۸۰۱۲

آگهی مناقصه

شرکت سهامی آب و برق رضائیه مقداری حلقه های انشعاب (سرویس کلمس) گالوانیزه برای انشعاب آب بمستغلات و جعبه های چدنی مربوط بکنتور و شیر درخانه را از طریق مناقصه خریداری می‌کند.

از داوطلبین فروش خواهشمند است بامراجعه بدفتر شرکت سهامی آب و برق رضائیه واقع در تهران اول خیابان فروردین. بنگاه مستقل آبیاری و باپرداخت ۲۵۰ ریال برك مشخصات و صورت لوازم فوق را دریافت دارند و پیشنهادهای خود را تاساعت ۹ روز چهار شنبه ۱۹ تیرماه ۱۳۴۲ درپاکت لاك ومهر شده که روی آن عنوان مناصه حلقه‌های انشعاب آب رضائیه ذکر شده باشد بدفتر شرکت آب و برق رضائیه در تهران تحویل و رسید دریافت دارند.

پیشنهادها همانروز مفتوح و رسیدگی میگردد وهمراه هرپیشنهاد می‌بایستی ضمانت‌نامه بانکی به مبلغ ۵۰ر۰۰۰ ریال پیوست شده باشد که هرگاه برنده مناقصه از انعقاد قراردادخودداری کند بنفع شرکت ضبط گردد.

بهای لوازم می‌بایست سی‌اند ـ اف جلفا و همچنین سی‌اند ـ اف خرمشهر داده شود و سازندگان داخلی میتوانند بهای تحویل رضائیه را تعیین کنند. فروشنده موظف است که تمام صفحات برك مشخصات دریافتی را تکمیل وامضاء ووزن هرقطعه را تعیین و یك نمونه از حلقه انشعاب را (سرویس کلمس) همراه پیشنهاد خود بدفتر شرکت تحویل نماید.

مدیر عامل شرکت سهامی آب وبرق رضائیه ـ مهندس سعید موسوی حجازی

سخنگوی اطاق بازرگانی تهران بخبرنگارماگفت:

تعطیلی نامرئی بازار همچنان باقی است

علاوه بروجود بیکاران اغلب موسسات مشغول هم عملاکارندارند

باکمك دولت ازطریق بانکها ووزارت دارائی می‌توان این‌تعطیلی وبیکاری ورکودرا ازمیان برد وامور بازار را بجریان انداخت

امروز آقای علی اکبر خسروشاهی سخنگوی اطاق بازرگانی تهران در مورد وضع بازار و انتظارات بازار از دولت اظهار داشت .

وضع‌بازار مدتهاست‌که خوب‌نیست این اوضاع و احوال مربوط به‌مورد خاص‌یا دولت فعلی نیست بلکه ادامه بحرانی‌است که‌از دو سال‌قبل‌تاکنون بربازار مستولی شده است .

در دولت فعلی این انتظار و امیدواری وجود داشت که عوارض ناشی‌از بحران تقلیل یابد ومتصدیان امر هم در کنفرانس اقتصادی چنین قول‌هائی دادند ولی متاسفانه از عید باینطرف هیچگونه آثاری از تقلیل آن پدیدار نگردید .

در ماه گذشته با تصویب برنامه های عمرانی و ساختمانی این‌انتظار دربازار بوجود آمد که با بکار افتادن اعتبارات مزبور جریان معاملات هم تندترشود اما متاسفانه هنوزاعتبارات مزبور بطور موثر بکار نیافتاده و حالت انتظار کماکان در بازار باقی است .

حوادث اخیر علاوه بر تاثرات طبیعی غیر اقتصادی یك تاثر بزرگ روشنی در زمینه اقتصادی داشت و آن تعطیلی بیش از یك هفته بازار بود این تعطیلی علنی یك تعطیلی‌مخفی هم‌بدنبال داردکه متاسفانه آن تعطیلی غیرمرئی هنوز هم ادامه دارد .

عقیده معتمدین بازار این است‌که دولت باید کمك هائی ببازار بنماید تا تعطیلی نامرئی از بین برود وگردش معاملات و پول وضع بهتری پیداکند و بازار را از این بیکاری نجات‌دهد. بیکاری تنها این نیست که عده ای کار ندارند و در گوشه و کنار مشغول قدم زدن هستند بیکاری خطرناك این است که دستگاهها و سازمانها بظاهر مشغول ما هم عملا کاری انجام نمی دهند و در حقیقت بیکار هستند و بجان کندن خرج روزانه خود را در نمیآورندمابا دولت در چنین‌زمینه‌ای صحبت کردیم و دولت هم با حسن نیت مساله را مورد مطالعه قرارداده است .

البته‌از دولت انتظار این رانداریم که کمك زیادی بنماید اما میتواند در زمینه اعتبارات و امور دیگر بانکی تسهیلاتی فراهم سازد و همچنین‌در مورد مالیات که فعلا مسئله روز بازار است و بپول نقد احتیاج دارد کمك هائی بنماید و حد اقل از فشار مطالبه پول نقد بکاهد و یك کمی مثل ما بازاریها که نود در صد معاملات نسیه داریم باصطلاح نسیه‌کاری کند و مالیات را باقساط بگیرد و از مودیان کوچك که تعدادشان بسیار زیاداست توقع مالیات اضافی‌نداشته باشدچون 'ین دیگر «اظهرمن‌الشمس» است که بازاریان در سال قبل بزور دخل‌وخرج کردند و قادر به پرداخت مالیات اضافی نیستند .

مذاکراتی که بین بازاریان ودولت انجام گرفت در همین حدود بود و انتظار ما هم در همین حدوداست ما معتقدیم که دولت باید حتماکمك هائی بنماید و از آنطرف هم باید توجه داشت که هیچ یك از بازاریها نباید توقع و تقاضای کمك انفرادی را داشته باشند .

اطلاعات اقتصادی

امضای موافقتنامه پرداخت بین ایران وشوروی

باردیگر دروزارت اقتصاد تحت بررسی قرارگرفت

باامضای موافقتنامه پرداخت قسمتی از پول در جریان‌دو کشور در فاصله معاملات دوکشور بجای بیکار افتادن بجریان میافتد

وزارت اقتصاد بار دیگر مطالعه درباره امضای موافقت نامه - پرداخت بین ایران و شوروی را آغاز کرد . نتایج این مطالعات بعد از تکمیل به نخست وزیری ارسال خواهد شد تا در صورت لزوم پس از مطالعه و تصویب دولت در حدود آن با مقامات بازرگانی شوروی آغاز شود .

سال گذشته ایران پیشنهاد کرد که علاوه بر موافقتنامه بازرگانی یك موافقتنامه پرداخت هم بین ایران و شوروی‌منعقد شود تا روابط بازرگانی دوکشور وضع بهتری پیدا کند و هم حجم مبادلات افزایش یابد وبخصوص بانك های ایران بتوانند مانند سایر قرار داد های بازرگانی در معاملات بازرگانی‌ایران و شوروی وارد شوند.

طرز معامله شوروی با ایران در مورد مبادلات بازرگانی بدین نحو است که شوروی در ابتدای سال که هنوز فصل صادرات ایران کاملا فرا- نرسیده است کالا بایران می فروشد و ریال بدست میآورد و ریالها را در بانك ایران و روس متمرکز می کندوسپس در فصل مناسب بخصوص در پائیز که فصل صادرات ایران است شروع بخرید از ایران می‌کند در فاصله خرید و فروش مقادیر زیادی ریال در بانك ایران و روس تقریبابا بیکارمیماندیا سرعت‌متناسب گردش خود را از دست میدهد در حالیکه پول کشور هر قدر سرعت گردش بیشتری داشته باشد بنفع اقتصاد کشور است .

شوروی در جواب پیشنهاد ایران یك هیات متخصص در امور پولی و بانکی بایران فرستاد و این هیات مذاکرات‌لازم‌را بامقامات‌ایران انجام داد ولی‌مذاکرات آن منجر بامضای موافقتنامه پرداخت نشد .

باتوسعه ای که مرتبا در روابط اقتصادی و سایر روابط دوستانه دوکشور پیش آمده امضای این موافقتنامه اکنون قطعی بنظر میرسد ولی بعید است که زودتر از سه ماه دیگر این موافقتنامه آماده برای امضاء شود .

۶۰ میلیون اعتبار جدید

برای ساختمان بقیه خانه‌های نازی‌آباد در اختیار بانك رهنی گذارده میشود

امروز اطلاع حاصل شد در طرف چند روز آینده سازمان برنامه وامی بمبلغ ۶۰ میلیون ریال برای اتمام ساختمان خانه های کوی نازی آباد در اختیار بانك رهنی میگذارد .

از هزار خانه کوی نازی‌آبادکه‌برای سیل زدگان‌وافراد کم بضاعت ازطرف بانك رهنی در شرف‌ساختمان است ساختمان ۸۷۰ خانه پایان‌یافته‌است ولی برای ساختمان ۱۳۰ خانه بقیه بانك رهنی احتیاج باعتبارجدیددارد. طبق موافقتی که بین سازمان‌برنامه و بانك رهنی بعمل آمده است‌سازمان برنامه شش میلیون تومان برای ساختمان صدوسی خانه میپردازد .

بهره این‌وام ۲ در صد میباشد وبه اقساط باید مستهلك شود.

سازمان برنامه غیر از این وام‌تا کنون ۴۰ میلیون ریال دیگرنیز‌برای ساختمان کوی نازی آباد در اختیار بانك رهنی گذارده است .

پیش بینی میشودقبل‌ازآغازرمستان کلیه هزار خانه کوی نازی‌آبادساخته شده ودر اختیار مردم گذارده‌شود .

شرکت‌ها

✻ شرکت نسبی صادرات محمدرضا مسکرزاده و شرکاء برای تهیه و صدور هر نوع کالاهای صادراتی و اخذ نمایندگی و حق‌العمل کاری با سرمایه ششصد هزار ریال‌بمدیریت حاج محمدرضا مسکرزاده‌وعبدالرحیم مسکرزاده و محمد کاظم مسکرزاده در تهران تشکیل گردید .

✻ شرکت گلستان با مسئولیت محدود برای تهیه زغال و هیزم با سرمایه ۶۰ هزار ریال بمدیریت ذات الله بی‌غم در شاهی تاسیس گردید.

✻ شرکت کاپ با مسئولیت‌محدود منحل شد و آقای عزت الله یرمیان بسمت مدیر تصفیه آن تعیین گردید.

مناقصه ❁ مزایده

✻ بنگاه برق تهران خرید ۳۰ دستگاه سکسوتر ۳فاز بیست هزار ولتی ۴۰۰ آمپر تا ۲۹ر۳ر۴۲

✻ ژاندارمری کل کشور خرید ۸ هزار عدد باطری خشك ۱ر۵ ولتی تا ۳۰ر۳ر۴۰

کشتی‌ها

✻ کشتی های ناتالی آمریکائی حامل ۲۳۵ تن کالا الیوی‌امریکائی حامل ۱۰۶۳۴ تن گندم به بندر شاهپور وارد شدند .

آگهی مناقصه

وزارت راه مقدار در حدود ۷هزار کیلو رنگهای مختلف و ۲۸۰۰متر نوار شبرنك را از طریق مناقصه خریداری مینماید .

داوطلبان شرکت درمناقصه‌میتوانند قبلا برای کسب اطلاعات بیشتر از شرائط‌مناقصه و ملاحظه‌مشخصات بکارپردازی ذیحسابی سازمان برنامه در اداره کل‌ساختمان‌وزارت راه واقع در خیابان سعدی‌مراجعه‌و بادریافت مشخصات مربوطه پیشنهادات خودرا بانضمام سپرده نقدی‌بحساب ۸۰۱۹ بانك اعتبارات صنعتی‌ویاضمانتنامه بانکی که‌معادل صدی پنج نرخ پیشنهادی باشد تا ساعت ۱۰ صبح روز۱۰ر۴ر۴۲بدفتر ذیحسابی سازمان برنامه دروزارت راه تسلیم ورسید دریافت دارند .

پیشنهادات واصله در ساعت ۱۱ همان روز درکارپردازی ذیحسابی با حضور پیشنهاد دهندگان باز و قرائت خواهد شد ذیحسابی‌سازمان برنامه در رد یاقبول یك یا کلیه پیشنهادات مختار میباشدپیشنهادات مشروط و مبهم و فاقد سپرده یا ضمانت‌نامه بانکی ترتیب اثر داده نخواهد شد حق‌الدرج آگهی در جراید و هرگونه مالیات و عوارض متعلقه بعهده برنده مناقصه‌میباشد.

الف ۱۷۳۴

ذیحسابی سازمان برنامه در وزارت راه - نیکو اقبال

آ- ۸۱۳۸ ۱-۲

بانك ایران وخاورمیانه

با نهایت خوشوقتی باستحضـار صاحبان سهام بانك میرساند که مقرر گردیده است بابت سال ۱۳۴۱ ازقرار صدی پنج سود به سهام پرداخت شود.

سود سهام بانام مستقیما جهت سهامداران فرستاده خواهدشد ولی صاحبان سهام بی‌نام باید گواهی نامه‌های سهام خودرا به بـانك ارائه دهند تاپس از برداشت کوپن مربوطه سود متعلقه به‌آنها تادیه گردد. آ-۸۲۵۲

پاسخ شرکت چای تنکابن

سبب تعطیل کارخانه (جهان) رامسر

عطف بمطلبی که از طرف سازمان چای درباره تعطیل کارخانه چایسازی تنکابن (رامسر) اعلام ودر صفحه گزارش‌شهرستانهای آن روزنامه بتاریخ چهارشنبه ۲۲ خرداد درج گردیده است بمنظور استحضار اولیاء امور و نیز چایکاران منطقه تنکابن بدینوسیله از مقامات عالیه مملکتی مخصوصا جناب آقای‌وزیر محترم دارائی تقاضا مینمائیم کمیسیونی از اشخاص‌بیطرف‌تعیین فرمایند تابعلل و موجبات تعطیل این کارخانه رسیدگی‌شود. بدیهی است چنانچه در نتیجه توجه بحقایق امر تشخیص شود که این شرکت بدون علت وسبب موجه بتعطیل کارخانه‌مبادرت ورزیده است در آن صورت مستوجب سرزنش خواهدبود و باید بتجدید فعالیت وبهره‌برداری پردازد لکن هرگاه در نتیجه این رسیدگی آشکار شود که نظر باینکه شرکت حاضر نیست کارخانه خودرا باجاره سازمان واگذار کند و نظر بوجود پاره‌ای رقابتهای غیر مشروع اقتصادی و بیعدالتی‌ها ناگزیراز تعطیل بوده است اقدام شایسته‌ای معمول گردد.

هم‌اکنون میلیونها سرمایه و بزرگترین کارخانه چای‌سازی ایران راکد و معطل مانده واین کارخانه‌ای است که سالیان‌دراز منشاء بزرگترین خدمات واستفاده برای چایکاران بوده و اینك باید دید چرا وبچه‌علت چنین‌دستگاهی خودرا ناگزیر از تعطیل ورکود سرمایه دیده است .

این شرکت همیشه تابع مقررات و مجری نظر اولیاء محترم دولت در انجام مصالح کشاورزان چای بوده و خواهد بود.

باتقدیم احترامات

شرکت سهامی چای تنکابن آ-۸۱۶۰

آگهی

بانك تجارت خارجی ایران

بانك تجارت خارجی ایران حـاضر است بازرگانان صادر کننده ایرانی را بوسیله‌کار- گزاران خود درخارجه بخریداران‌خارجی‌معرفی نماید تابازرگانان مزبور بتوانند برای فروش کالاهای صادراتی‌ایران در کشورهای جهـان بازار فروش پیدا کنند.

آگهی تشکیل مجمع عمومی

مجمع عمومی عادی صاحبان سهام شرکت سهامی سیمان فارس در ساعت ۱۰ صبح روز شنبه ۱۵ تیر ماه ۱۳۴۲ در محل شرکت طهران خیابان پهلوی چهار راه شاه کوچه سیمرغ شماره ۱۶ تشکیل میشود از صاحبان سهام تقاضا میشود در موعد مقرر در جلسه حضور بهمرسانند .

دستور جلسه

۱- استماع گزارش هیئت مدیره و بازرسان قانونی
۲- تصویب ترازنامه و حساب سودو زیان سال ۴۱ شرکت
۳- انتخاب یکنفر بازرس قانونی برای مدت یکسال

شرکت سهامی سیمان فارس

آگهی مزایده اجاره بهره برداری صیدماهی از رودخانه‌های شمال درفصل صیدسال ۴۲ر۴۳

۱- شرکت سهامی شیلات ایران بهره‌برداری صید ماهی در فصل صید سال ۴۲ر۴۳ از رودخانه‌های مشروحه زیر را از طریق مزایده باجاره واگذار مینماید :

داوطلبان میتوانند بمنظور اطلاع کامل از کلیه‌شرایط‌اجاره در شهرستانها بهریك از ادارات شیلات (بندر پهلوی - حسن کیاده - بابلسر - سیاه آب- آشور) و در مرکز بشرکت سهامی شیلات ایران اداره بهره‌برداری مراجعه ویك نسخه از شرایط مزایده‌رادریافت وامضاء نموده به پیشنهاد خود ضمیمه نمایند حداقل اجاره بها ومیزان سپرده برای شرکت در مزایده هریك‌از رودخانه‌ها بشرح زیر است (چون طبق آگهی شماره ۱۳۹۶۸ -۲۷ر۳ر۴۱) بمنظور حفظ ذخایر وتکثیرنسل ماهی خاتمه فصل صید اول اردیبهشت ماه ۴۳ میباشد و ضمن شرایط مزایده نیز قید گردیده لذا کلیه اجاره- داران موظفند صید در رودخانه‌ها را در تاریخ مزبور قطع نمایند وهراجاره‌داری که رعایت ننماید علاوه براینکه سپرده مربوط بحسن‌انجام قرارداداو بنفع شرکت‌شیلات ضبط خواهد شد طبق مقررات تحت تعقیب و مجازات قرار خواهد گرفت .

	حداقل اجاره	میزان سپرده
الف - رودخانه‌های حوزه لاهیجان		
۱- رودخانه رودسر و سرپل	۱۳۴۵۰۰	۱۳۵۰۰
۲- ۱۲ رشته رودخانه‌های حوزه رودسر از لزرجان الی گسگر محله	۱۲۶۳۱۴۰	۱۲۷۰۰۰
۳- رودخانه‌های میانده - رود وبابلسرود	۱۳۶۱۰۰	۱۳۷۰۰
۴- شلمان و لیسه وچینی‌جان	۵۳۶۰۰۰۰	۵۳۶۰۰۰
۵- شمرود لاهیجان	۳۴۵۰۰	۳۵۰۰
۶- حوزه شهسوار (باستثنای رودخانه چالوس و سرداب‌رود)	۱۳۴۸۰۰۰	۱۳۵۰۰۰
۷- رودخانه شهید مزارچکه	۱۲۱۰۰	۱۳۰۰
۸- رودخانه لوکلایه و نوبیجار	۷۰۰۰۰۰	۷۰۰۰۰
ب - رودخانه‌های حوزه گیلان		
۹- رودخانه طالش کپلك	۹۰۰۰	۱۰۰۰
۱۰- رودخانه‌های نوکنده - جعفری بکنده - الکام	۱۳۰۰۰۰۰	۱۳۰۰۰۰
۱۱- شفارود	۹۱۵۰۰۰	۹۲۰۰۰
۱۲- رودخانه‌های دیناچال و عربعلی معروف به لفارود وسیمبرخاله	۹۰۰۰۰۰	۹۰۰۰۰
۱۳- ناورود وخواجه‌ورخاله و غریب خاله	۹۱۱۵۰۰	۹۲۰۰۰
۱۴- رودخانه خالراو آلالان	۸۰۰۰۰۰	۸۰۰۰۰
۱۵- رودخانه کرگان‌رود - سردابخاله - شواشو خاله	۸۶۱۰۰۰	۸۷۰۰۰
۱۶- رودخانه‌های شیرآباد - خلبه سرا	۳۱۵۰۰۰	۳۲۰۰۰
۱۷- لمیر - چوپر - ویزنه	۶۲۶۰۰۵	۶۲۶۰۰
۱۸- کلفارود - تکی - هندوگران - اطولارود	۶۲۲۹۵۰	۶۲۵۰۰
۱۹- لیار -بسته - جوکندان بانضمام سه رودخانه کوچك	۲۶۲۱۵۰	۲۶۵۰۰
۲۰- حریق هرندان - نصرت آباد	۶۲۱۰۰۰	۶۲۵۰۰
۲۱- رودخانه دهکا	۵۲۰۰۰	۵۲۰۰
۲۲- سیاه درویشان	۱۱۰۰۰	۱۱۰۰
ب - رودخانه‌های حوزه گیلان		
۲۳- رودخانه باغبان خاله	۷۰۰۰	۷۰۰
۲۴- رودخانه بلوگوروکلسر	۶۵۰۰	۷۰۰
۲۵- رودخانه معتمد بکنده	۸۰۰	۸۰۰
۲۶- پیربازار - رجاشور لب - گیلوا خاله	۵۰۰۰	۵۰۰
۲۷- گلشن	۱۰۰۰۰	۱۰۰۰
۲۸- جفرود	۱۰۰۰۰	۱۰۰۰
۲۹- قوزك مرداب	۲۱۶۰۰	۲۲۰۰
۳۰- مرداب آستارا	۸۲۰۰۰	۸۲۰۰
۳۱- لوندویل	۵۰۰۰۰	۵۰۰۰
۳۲- چلوند	۱۷۰۰۰۰	۱۷۰۰۰
۳۳- کانرود	۱۸۰۰۰۰	۱۸۰۰۰

تبصره ۱) درماده ۶ رودخانه‌های چالوس‌و سرداب‌رود در سال جاری ممنوع الصید میباشد .

تبصره ۲) مستاجرین رودخانه‌های ردیف ۱۰ و ۱۱ باید علاوه برانجام شرایط مقرر ۵۰۰۰ دانه ماهی‌سفید نر وماده (باج ولی) جهت اقدامات مربوطه بتکثیرماهی در اختیار استاسیون علمی بگذارند که پس از چندروز نگهداری در حوضچه‌ها واستفاده از مواد تناسلی(تخم‌اسپرم) عینا باجاره‌دار مسترد شود) .

	حداقل اجاره	میزان سپرده
ج- رودخانه‌های حوزه مازندران		
۳۴- رودخانه لاریم و بندرجز	۱۷۲۰۰۰۰	۱۷۲۰۰۰
۳۵ رودخانه چپکر رود	۱۷۵۵۰۰۰	۱۷۵۵۰۰
۳۶- رودخانه بابل	۲۷۳۵۰۰	۲۷۴۰۰
۳۷- رودخانه شاهزاده رود	۱۰۷۵۵۰۰	۱۰۸۰۰۰
۳۸- رودخانه میر رود وطالار	۱۲۱۰۰۰	۱۲۵۰۰
۳۹- رودخانه تفنگاه - محمودآباد - خشت‌سر	۲۷۶۵۰۰	۲۸۰۰۰
۴۰- رودخانه فریدونکنار	۱۰۴۰۰۰۰	۱۰۴۰۰۰
۴۱- رودخانه سولده	۷۲۵۰۰	۷۳۰۰
د - رودخانه‌های حوزه گرگان		
۴۲- رودخانه تجن وعلینقی گیله فرح‌آباد	۱۸۵۹۵۰۰	۱۸۶۰۰۰
۴۳- رودخانه خواجه نفس	۷۰۰۰۰۰	۷۰۰۰۰

(رودخانه‌هائی که در این آگهی ذکر نشده درسال۴۲ر۴۳ ممنوع‌الصید میباشد)

۲- داوطلبان و شرکت کنندگان درمزایده بایدمبلغ سپرده را بدین ترتیب بصندوق اداره شیلات شمال .
الف - حوزه لاهیجان و گیلان بصندوق اداره شیلات گیلان (بندر پهلوی)
ب - حوزه مازندران بصندوق اداره شیلات‌مازندران (بابلسر)
ج- حوزه گرگان بصندوق اداره شیلات گرگان (سیاه آب)

پرداخت و رسید سپرده را بانضمام یك نسخه از شرایط اجاره به پیشنهاد خود ضمیمه نموده وپیشنهاد را در یك پاکت لاك ومهر شده که روی آن جمله‌راجع باجاره صید ماهی در رودخانه‌های (مورد پیشنهاد ودرمتن پیشنهاد نام ونشان صریح و واقعی به پیشنهاد دهنده نوشته شده باشد) بشرح زیر -

الف - پیشنهادات مربوط باجاره رودخانه حوزه گیلان ولاهیجان تا آخر وقت اداری روز شنبه ۱۲ مرداد ماه۴۲ بدفتر اداره شیلات گیلان .

ب -پیشنهادات مربوط باجاره‌رودخانه حوزه مازندران تاآخر وقت اداری چهارشنبه ۱۶ مرداد ماه ۴۲ بدفتر اداره شیلات مازندران .

ج - پیشنهادات مربوط باجاره رودخانه حوزه گرگان تاآخر وقت اداری روز دوشنبه ۲۲ مرداد ماه ۴۲ بدفتر اداره شیلات گرگان تسلیم نمایند .

۳- پیشنهادات رسیده ساعت ۹ صبح روز بعد در دفتر رئیس اداره شیلات محل با حضور کمیسیون‌مربوطه باز و قرائت خواهد شد .

۴- حضور پیشنهاد دهندگان در جلسه مزایده آزادبوده و شرکت سهامی شیلات ایران در رد یاقبول یك یا کلیه پیشنهادات مختار است .

۵- هزینه ثبت قرارداد اجاره و چاپ آگهی و درج‌در روزنامه و پرداخت مالیات بعلاوه عوارض شهرداری و بازرگانی بعهده برندگان مزایده میباشد . میزان مالیاتی که بایستی برندگان مزایده پرداخت نمایند بشرح ذیل است :

تامیزان ۲۵۰۰۰۰۰ ریال صدی دو بهای کل‌اجاره
از میزان ۲۵۰۰۰۰۱ ریال تا ۵۰۰۰۰۰۰ ریال صدی سه بهای کل اجاره
ازمیزان ۵۰۰۰۰۰۱ ریال صدی چهاربهای کل‌اجاره

الف ۱۷۶۰ ا- ۲ ۱-۸۱۴۴

شرکت سهامی شیلات ایران

برنامه سینماها

✻ **آستارا - (تجریش)- استراحت جنگجو** - اسکوپ - رنگی -دوبله بفارسی ۱۱-۳-۵-۷-۹ (تلفن ۸۴۰۲۲-۸۵۹۶۶)

✻ **آسیا - ساحل انتظار** - فارسی - جعفری - فردین - تهمینه - فروزان ۱۱ - ۳ - ۵ - ۷ - ۹ تلفن ۴۲۹۰۹

✻ **ادئون - استراحت جنگجو** - اسکوپ - رنگی - دوبله بفارسی - بریژیت‌باردو ۳۰ر۱۰- ۳۰ر۲ -۳۰ر۴ - ۳۰ر۶ - ۳۰ر۸تلفن۳۸۱۱۸

✻ **امپایر - قلب یك انسان** - دوبله بفارسی - فرانکی‌ون - آن‌هیوود ۱۱ - ۳۰ر۳ - ۳۰ر۵ - ۳۰ر۷ - ۳۰ر۹ تلفن ۶۲۲۹۴۲

✻ **ایران - زنها فرشته اند** - فارسی - دلیله - روفیا - فردین ۳۰ر۱۰ ۳۰ر۲ -۳۰ر۴ -۳۰ر۶-۳۰ر۸ (تلفن ۳۶۳۵۴)

✻ **اسکار - قربانی باکره** - اسکوپ - رنگی - دوبله بفارسی ۱۰-۳۰ر۲ ۳۰ر۴ - ۳۰ر۶ - ۳۰ر۸ تلفن ۴۵۷۹۷ - ۷۵۸۸۸۸

✻ **ایفل - قربانی باکره** - اسکوپ - رنگی - دوبله بفارسی ۱۰ - ۳۰ر۲ ۳۰ر۴ - ۳۰ر۶ - ۳۰ر۸ تلفن ۳۷۲۷۷ - ۷۵۸۸۸۸

✻ **ب - ب - قلب یك انسان** - دوبله بفارسی-فرانکی‌ون - آن‌هیوود ۳۰ر۱۰ - ۳۰ر۲ - ۳۰ر۴ - ۳۰ر۶ - ۳۰ر۸ تلفن ۶۶۶۴۱

✻ **بلازا - تنها مرد شجاع** - دوبله بفارسی - گریگوری پك- باربارا- پیتون ۱۱ - ۳-۵-۷-۹ تلفن ۴۴۲۵۵

✻ **تخت‌جمشید - توپهار ناوارون** - اسکوپ - رنگی - دوبله بفارسی گریگوری‌پك ۱۱ - ۴۵ر۲ - ۵ - ۱۵ر۷ - ۳۰ر۹ تلفن ۴۳۵۵۰

✻ **تهران -رازجنگل‌سیاه** -رنگی-دوبله‌بفارسی - لکس‌بارکر ۳۰ر۱۰- ۳۰ر۲- ۳۰ر۴-۳۰ر۶ تراس ۳۰ر۸ (تلفن ۳۸۱۶۵)

✻ **دیانا - قربانی باکره** - اسکوپ - رنگی - دوبله بفارسی ۳۰ر۱۰- ۳۰ر۱ - ۳۰ر۳ - ۳۰ر۵ تراس ۳۰ر۷ - ۳۰ر۹ تلفن ۷۵۸۸۸۸-۴۷۳۶۵

✻ **دنیا - زنها فرشته‌اند** - فارسی - دلیله - روفیا - فردین ۳۰ر۱۰ ۳۰ر۲ - ۳۰ر۴ - ۳۰ر۶ - ۳۰ر۸ تلفن ۳۳۸۱۲

✻ **چارلی - بربادرفته** - رنگی - دوبله‌بفارسی -کلارك‌گیبل-ویویان‌لی ۱۰ - ۳ - ۷ تلفن ۶۸۴۶۱

✻ **حافظ - مرد بی‌اسلحه** - دوبله بفارسی - ادی مورفی ۳۰ر۱۰ - ۳۰ر۲ - ۳۰ر۴ - ۳۰ر۶ - ۳۰ر۸ تلفن ۲۴۰۷۴

✻ **رادیوسیتی - استراحت جنگجو** - اسکوپ - رنگی - دوبله‌بفارسی بریژیت باردو ۱۱ - ۳ - ۵ - ۷ - ۹ تلفن ۴۳۳۲۰

✻ **رکس - ساحل انتظار** - فارسی - تهمینه - جعفری فروزان ۳۰ر۱۰ - ۳۰ر۲ - ۳۰ر۴ - ۳۰ر۶ - ۳۰ر۸ تلفن ۳۴۱۶۹

✻ **رویال - تنهامرد شجاع** - دوبله بفارسی - گریگوری‌پك -باربارا پیتون ۳۰ر۱۰ - ۳-۵-۷-۹ تلفن ۴۹۷۸۵

✻ **سانترال - سینلیتا** - دوبله بفارسی - کلودیاکاردیناله - آنتونی فرانسیوزا ۱۱ - ۳۰ر۳ - ۳۰ر۵ - ۳۰ر۷ - ۳۰ر۹ تلفن۴۸۶۸۶

✻ **سعدی - شیطان دریا** - رنگی - دوبله بفارسی - آناستازیا ۳۰ر۱۰ ۳۰ر۱۲ - ۳۰ر۲ - ۳۰ر۴ - ۳۰ر۶ - ۳۰ر۸ تلفن تلفن ۳۶۴۶۸

✻ **سهیلا - استراحت جنگجو** - اسکوپ - رنگی - دوبله بفارسی- بریژیت‌باردو - ربرت حسین ۳۰ر۱۰ - ۳۰ر۲ - ۳۰ر۴- ۳۰ر۶ ۳۰ر۸ تلفن ۳۶۴۲۴

✻ **کریستال - قربانی باکره** - اسکوپ - رنگی - دوبله بفارسی۳۰ر۱۰ ۳۰ر۱ - ۳۰ر۳ - ۳۰ره تراس ۳۰ر۷ - ۳۰ر۹ تلفن ۳۷۶۷۵-۷۵۸۸۸۸

✻ **مولن‌روژ - قربانی‌باکره** - اسکوپ - رنگی - دوبله‌بفارسی- ۱۱-۳ ۵ - ۷ - ۹ تلفن ۷۲۹۲۹ - ۷۵۸۸۸۸

✻ **مهتاب - قربانی باکره** - اسکوپ - رنگی - دوبله بفارسی ۱۱ - ۳- ۵ - ۷ - ۹ تلفن ۴۷۷۷۷ - ۷۵۸۸۸۸

✻ **متروپل - رازجنگل سیاه** - رنگی - دوبله بفارسی - لکس‌بارکر ۳۰ر۱۰ - ۳۰ر۲ - ۳۰ر۴ - ۳۰ر۶ - ۳۰ر۸ تلفن ۳۹۴۱۰

✻ **میامی - راز جنگل سیاه** - رنگی - دوبله بفارسی - لکس‌بارکر ۳۰ر۱۰ - ۳۰ر۲ - ۳۰ر۴ - ۳۰ر۶ - ۳۰ر۸ تلفن ۷۴۳۲۹

✻ **ماندانا - سرزمین نبهکاران** - رنگی - دوبله بفارسی جوئل مك‌کری ۲-۴-۶-۸ تلفن ۷۹۹۸۲

✻ **نیاگارا - پیکار خصوصی جناب سرگرد** -رنگی‌دوبله‌بفارسی-چارلتون هستون - ۱۱ - ۳۰ر۲ - ۳۰ر۴ - ۳۰ر۶ - ۳۰ر۸تراس۳۰ر۷-۳۰ر۹ تلفن ۶۵۳۰۷

✻ **همای - تنها مرد شجاع** - دوبله بفارسی - گریگوری‌پك - باربارا پیتون ۳۰ر۱۰ - ۳۰ر۲ - ۳۰ر۴ - ۳۰ر۶ - ۳۰ر۸ - تلفن۳۰۲۱۶۹

✻ **سیلوانا - سر بزنگاه** - دوبله بفارسی - نورمن ویزدم۳-۵-۷-۹ تلفن ۳۳۷۷۷

✻ **فری - زنها فرشته‌اند** - فارسی - روفیا - دلیله - فردین - ۳-۵ ۷-۹ تلفن ۲۷۸۹۳

✻ **رامسر - زنها فرشته‌اند** - فارسی - دلیله - فردین - روفیا- ۱-۳-۵-۷-۹ تلفن ۵۲۰۶۰

✻ **برلیان - قربانی باکره** - اسکوپ - رنگی - دوبله بفارسی -۳۰ر۹ ۳۰ر۱۱-۳۰ر۱-۳۰ر۳-۳۰ر۵-۳۰ر۷ (تلفن ۲۳۵۳۵-۷۵۸۸۸۸)

✻ **زهره - قربانی باکره** - اسکوپ - رنگی - دوبله بفارسی -۳۰ر۹- ۳۰ر۱۱-۳۰ر۱-۳۰ر۳-۳۰ر۵-۳۰ر۷ (تلفن ۳۰۴۸۰۸ - ۷۵۸۸۸۸)

✻ **جهان - مبارزات علی‌بابا** - اسکوپ - رنگی - دوبله بفارسی - ایلوش - بلاکورتز ۱ - ۳ - ۵ - ۷ - ۹ تلفن ۶۰۳۰۵

✻ **فردوسی - سربزنگاه** - دوبله بفارسی - نورمن ویزدم ۳۰ر۱۰ - ۳۰ر۲ - ۳۰ر۴ - ۳۰ر۶ - ۳۰ر۸ تلفن ۳۵۷۸۴

✻ **فیروزه - مبارزات علی‌بابا** - رنگی - اسکوپ - دوبله بفارسی - ایلوش - بلاکورتز ۳۰ر۲ - ۳۰ر۴ - ۳۰ر۶ - ۳۰ر۸ تلفن-۷۴۲۱۹

✻ تاج - شعله‌های سوزان آمستردام - دوبله بفارسی رنگی - پیتر فنچ -۳۰ر۱۰-۳۰ر۲-۳۰ر۴-۳۰ر۶-۳۰ر۸(تلفن۳۳۰۶۴)

✻ **آریا - بربادرفته** - رنگی - دوبله بفارسی - کلارك‌گیبل-ویوین‌لی سالن ۱۰ - ۲ - ۶ تراس ۳۰ر۷ تلفن ۳۹۸۸۴

✻ **المپیا- سربزنگاه** - دوبله بفارسی - نورمن ویزدم ۳۰ر۱۰ - ۳۰ر۲ ۳۰ر۴ ۳۰ر۶ - ۳۰ر۸ تلفن ۶۵۷۹۸

✻ **مونت‌کارلو - تایتان** - رنگی - دوبله بفارسی - ژاکلین‌ساسارد - ۳۰ر۱۰-۳۰ر۲-۳۰ر۴-۳۰ر۶-۳۰ر۸(تلفن ۷۹۷۴۱)

✻ **البرز - اولیس** - رنگی - دوبله بفارسی - کرك‌داگلاس ۹-۱۱ ۱-۳-۵ تراس ۷-۹

✻ **مشعل - هرگز نمیر مادر** - اسکوپ - دوبله بفارسی ۳۰ر۸ - ۳۰ر۱۰ ۳۰ر۱۲ - ۳۰ر۲ - ۳۰ر۴ - ۳۰ر۶ - ۳۰ر۸ تلفن ۳۳۸۲۶

✻ **کارون - زنها فرشته‌اند** - فارسی دلیله - فردین - روفیا ۳۰ر۱۰ ۳۰ر۲ - ۳۰ر۴ - ۳۰ر۶ - ۳۰ر۸ تلفن ۴۰۰۶۵

✻ **مراد - زنها فرشته‌اند** - فارسی - دلیله - فردین - روفیا ۱۰- ۱۲-۲-۴-۶-۸ تلفن ۷۳۳۸۲

✻ **ژاله - زنها فرشته‌اند** - فارسی - دلیله - فردین - روفیا ۳۰ر۲ - ۳۰ر۴ - ۳۰ر۶ - ۳۰ر۸ تلفن ۳۰۴۱۲۰

✻ **فلود - زنها فرشته‌اند** - فارسی - دلیله - فردین - روفیا ۳۰ر۲ - ۳۰ر۴ ۳۰ر۶ - ۳۰ر۸ تلفن ۲۹۰۸۶

✻ **پارك مرد سرگردان** - رنگی - دوبله بفارسی -کورت یورگنز ۱۰-۱۲ ۲-۴-۶-۸ (تلفن ۳۹۶۳۷)

✻ **پرسپولیس - سر بزنگاه** - دوبله بفارسی - نورمن ویزدم - ۱۰- ۱۲-۲-۴-۶-۸ تلفن ۵۸۱۰۸۲

✻ **خورشید - پروبا دراش وخون** - اسکوپ - رنگی -دوبله بفارسی استیوریوز - ۳۰ر۱۰ ۳۰ر۲ ۳۰ر۴ ۳۰ر۶ ۳۰ر۸ تلفن ۳۲۵۷۸

✻ **پردیس - تیرانداز چپ‌دست** - دوبله بفارسی - پل نیومن - ۳۰ر۱۰ - ۳۰ر۲ - ۳۰ر۴ - ۳۰ر۶ - ۳۰ر۸

✻ **ونوس - فاتح‌کوریلتو** - رنگی - دوبله بفارسی - ژاك سرناس ۳۰ر۱۰-۳۰ر۲-۳۰ر۴-۳۰ر۶-۳۰ر۸ (تلفن ۳۵۱۱۵)

عبور از پنج قاره

تازه‌های علم و دانش

دواتم شناس آرژانتینی اعلام داشتند درهسته اتم هیدرژن عنصر جدیدی کشف شد

دو اتم شناس جوان آرژانتینی اعلام داشتند که در هسته اتم ئیدروژن موفق به کشف عامل جدیدی شده‌اند به نام دیپروتون که مرکب از دو پروتون می باشد . خبر این کشف جالب بلافاصله رسما باطلاع پرزیدنت گیدو رئیس جمهوری آرژانتین رسید .

پی بردن بوجود این دیپروتون بسیار مشکل است چون عمر آن بیش از چند صدم ثانیه طول نمی کشد و بلافاصله تجزیه می گردد اتم شناسان آرژانتینی اعلام داشتند که به کمك یك واکنش هسته‌ای موفق به کشف این عامل جدید شده‌اند .

اکنون هدف این دو دانشمند این است که وجود (دی نوترون) یعنی ترکیب دو نوترون را نیز در هسته بعضی از عناصر معین سازند

فرانس سوآر

جراحان امریکائی «قلب باز» پاکستان راترك کردند

همانطور که چندروز قبل در صفحه عبور اطلاع داده شد تیم جراحان معروف آمریکا که از دانشگاه لومالیندا به پاکستان عزیمت نموده بودند پس از انجام ٤٥ عمل جراحی قلب و ریه دیروز کارخود را تمام کرده وبه آمریکا مراجعت نمودند .

تیم مزبور د راعمال جراحی خود ماشین مصنوعی قلب و ریه رابکار میبرد و بهمین جهت از مجموع ٤٥ عمل جراحی مهم و خطرناك که در موارد عادی امید کمی به زنده ماندن بیمار وجود داشت تنها دختری زیر عمل در گذشت و بقیه ٤٤ نفر بیماران قلب و ریه ، عمل جراحی آنها با موفقیت انجام شد .

تیم مزبور که از بین استادان مبرز قلب و ریه در دانشکده های معروف آمریکا انتخاب شده‌انداز طرف دانشگاه لومالیندا بپاکستان اعزام شده‌اند و دانشگاه لومالیندا اولین دانشگاهی است که درسال ۱۹۵۵ جراحی (قلب باز) را انجام داد .

رئیس تیم مزبور د رپایان اعمال جراحی مزبور را نسبت به کلیه اظهار داشت در نظر داریم متد جراحی مزبور را نسبت به کلیه اطفال آسیائی تعمیم دهم .

هرالد تریبون

در عصر ما

مردی که «پادوبود» امروز ۵۱ هتل و۳۵ هزار کارمند دارد

کنراد هیلتون مردیکه میتواندبدور دنیا سفرکند وهرشب «درخانه‌خودش بخوابد» مشغول ساختن دو هتل در فرانسه میباشد .

کنرادهیلتون آمریکائیست و«سلطان هتل » لقب دارد . هیلتون در مورد زندگی خود چنین میگوید :

– پدرم یك مغازه کوچك اغذیه فروشی درسان آنتونیو (نیومکزیك) داشت. درسن سیزده‌سالگی من شاگرد وپادوی این مغازه بودم . ما درقسمت عقب مغازه زندگی میکردیم . درسال ۱۹۰۷ پدرم مرد و مادرم ماراکه‌هشت نفر بودیم تحت‌سرپرستی خودگرفت. من ساعت ۳بعداز نیمه شب‌بایستگاه میرفتم تا برای پانسیون شبانه‌روزی که داشتیم مشتری دست و پاکنم .واگر موفق میشدم خودم چمدان مشتری‌را بپانسیون می‌آوردم و برایش قهوه ونیمرو درست میکردم . وحالا هتل های من ۳۵هزار اطاق دارند . ولی هنوز خودم دست از فعالیت‌نکشیده‌ام

کنرادهیلتون۵۷ سال‌داردولی همچون جوانان سرزنده و چالاك است .

او هرهتل جدیدی را شخصا با رقصیدن بایك ترانه محلی افتتاح می کند و هردو ، سه‌ماه یکبار این‌مراسم تکرار میشود . درهمین ماههای اخیر او هتلهای جدیدی درنقاط مختلف جهان افتتاح کرده است .

او ۵۱ هتل و ۳۵۰۰۰ کارمنددارد او معتقد است که بمدد شانس‌وبحران اقتصادی آمریکا درسال ۱۹۲۹ بدین مقام رسیده است .

درآن موقع هشتاد درصد هتلهای آمریکا ورشکست شدند و هیلتون عده‌ئی از آنها را خرید و آنها را به بهترین وضعی آراست .

او موفقیت خودرا مرهون تدبیرش درادار ه هتلها و مهارتش درانجام تبلیغات میداند .

او خودش دریکی از هتلهایش‌که درسانتامونیکا قرار دارد زندگی‌میکند

ارور چاپ‌پاریس

سیاه‌پیروزمند

برای ورود این دختر سیاهپوست بدانشگاه صدهاتن‌از نیروهای پلیس مجهزشد وتظاهرات وسیعی برپاگردید

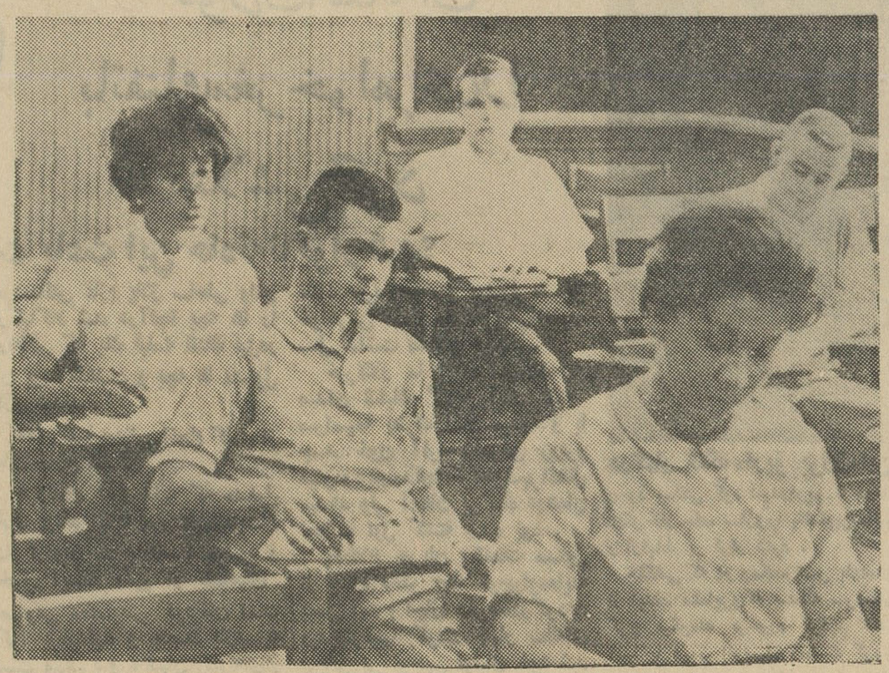

مبارزه شور انگیز دانش جویان سیاهپوست‌که درآتش اشتیاق‌تحصیل علم و دانش میسوختند ولی بخاطر وجود تبعیضات نژادی نمی توانستند در دانشگاه هائی که خاص سفید – پوستان بود حضور یابند و بکسب دانش بپردازند آخرالامر به پیروزی انجامید و همانطور که در عکس می بینید «ویویان‌مالون» دخترك شجاع سیاهپوست در کلاس درس دانشگاه آلاباما حضور یافت . شجاعت این دخترسیاهپوست و زیبا آنگاه روشن میشود که بدانیم در همان روز سفید پوستان ضد سیاه ، رهبر مبارزات تساوی نژادی یعنی «مدگار اورس» را بضرب گلوله بدیار عدم فرستادند و هدف آنها این بود که از دیگر سیاهان «زهر چشم» بگیرند . ولی قیافه مصمم جدی «ویویان» دخترك سیاه نشان میدهد که سیاهپوستان علیر غم تمام خطراتی که جان و مال آنها را تهدید میکند بهیچوجه قصد عقب نشینی ندارند . در این عکس ویویان در جلوودر پس اودانشجویان سفید پوست دیده میشوند .

عکس از آسو شیتد پرس

پرونده جاسوسی شرق و غرب

–۲–

سرهنك ابل‌حتی‌از «ریچاردسرژ» جاسوس معروف که بعنوان خبرنگار جنگی نازی بژاپن رفت و در ردیف یکی‌از مردان مورد اعتماد سفیر آلمان درآمد وهمچنین از رودلف‌روسلر یکی‌از کمونیستهای چکوسلواکی که کلید رمز ستاد ارتش آلمان را بدست آورده و با استفاده از آن همه روزه نقل وانتقال وحرکت نیروهای‌آلمان را به شوروی اطلاع‌میداد‌مهمتر بود .

برای روسها «ابل» عنوان «نماینده دائمی» سازمان جاسوسی شوروی را درامریکا داشت ومرکز ستاد او در نیویورك بود و از آنجا عملیات‌جاسوسی شوروی را درمکزیك‌وسراسر امریکای مرکزی رهبری میکرد . وظیفه اصلی وی توزیع دستورها و فرامینی بود که برای جاسوسان شوروی در سراسر قاره امریکا میرسید. ضمنااطلاعاتی راکه‌ازطرف‌جاسوسان شوروی دریافت میکرد پس‌از رسیدگی به صحت‌وسقم آنها بوسیله فرستنده‌مخصوص به مسکو مخابره میکرد .

بطور کلی وظیفه ابل را میشد باوظیفه معاون یك کارخانه صنعتی بزرك مقایسه‌کرد.

در زمان صلح یا جنك‌سرد کار او عبارت از مراقبت درحسن اداره و انجام وظیفه شبکه های جاسوسی و تامین امنیت آنها بود و در زمان جنك میتوانست به عملیات خرابکارانه اقدام کند .

زنبیل کاغذ

ابل مثل‌اینکه تاآنوقت چندین‌بار دستگیر شده باشد بدون آنکه کوچکترین عکس‌العملی نشان بدهد بدستگیری خود تن در داد .

هنگامی که یکی‌از ماموران پلیس‌میخواست در جمع آوری اثاثه و لباسهای وی که بطور پراکنده دراطاق ریخته شده بود کمك‌کند به شدت اعتراض کرد و گفت او عادت دارد که بدست خود چمدانش را مرتب کند .

مسلم بود که ابل میدانست بازداشت او یك اتفاق ساده و یا درنتیجه ارتکاب خطائی از جانب خود او نبوده است . چون ابل‌کاملا به حرفه خود وارد بود و ممکن نبود جزئی اشتباهی از او سر بزند .

او درسال ۱۹۲۷ وارد سازمان جاسوسی شده واکنون پس‌از سی‌سال خدمت دستگیر می شد .

ابل از چندروز پیش میدانست که سازمان ضد جاسوسی امریکا براثر خیانت یکی از جاسوسان زیردستش بنام «رینوهای هانر» رد او را پیدا کرده و بفعالیت های او پی برده است .

ابل درحالیکه لباسهای خودرا بدقت در چمدانش مرتب میکرد بعضی اشیاء راکه در گوشه وکنار اطاق قرار داشت جدا کرده و بیشتر آنهارا درزنبیل‌کاغذهای باطله‌میانداخت روی میز کوچکی که درکنار تختخواب قرار داشت یکدستگاه فرستنده موج‌کوتاه دیده میشدکه سیم آنتن آن از پنجره حمام خارج شده بود .

روی میز دیگری چند جلد کتاب دیده میشد. درمیان این کتابها کتاب «شبهای عشق» و «روزی برای دوست داشتن و روزی برای مردن» و همچنین کتاب «نقاشی های موزه سائوپولو» بچشم میخورد .

ابل‌همینطورکه مشغول جمع وجورکردن اثاثه اطاق بود آهسته قطعه کاغذی را در آستین خود جاداد ولی ماموران اداره ضد جاسوسی که کوچکترین حرکت او را از نظر دور نمیداشتند فوراکاغذ را از آستین او خارج کردند . روی این کاغذ پیامی به رمز نوشته شده‌بود .

دراین هنگام بدستهای ابل دستبند زده واز مهمانخانه خارج‌کردند .

پس‌از آن مامورین درمیان کاغذهای باطله به جستجو پرداخته و یك استوانه چوبی بدست آوردند . درمیان این استوانه یك دفترچه رمز ۲۵۰ صفحه‌ای قرار داشت‌که ابل برای فرستادن پیامهای خود و کشف پیامهای رمزی از آن استفاده میکرد .

همچنین مامورین ازمیان یك مداد توخالی ۱۸ قطعه «میکروفیلم» یافتند . بسیاری از این فیلم نامه‌هائی بودکه سرهنك ابل‌برای زنش یا دخترش نوشته بود . دریکی از آنها ساعات‌مخابره اخبار و گزارشهابمسکو تعیین شده‌بود .

ماموران‌پلیس درنزد ابل دوجله‌شناسنامه سه‌میلیون فرانك پول نقد یکدسته چك و کلید یك صندوق بانك و یك گواهی‌نامه واکسیناسیون بین‌المللی یافتند که نشان میداد سرهنك قصد داشته درآینده نزدیکی بخارج مسافرت کند .

یکی‌از شناسنامه‌ها بنام «امیل روبرت– گولدفوس» تولد ۲ اوت ۱۹۰۲ بود .

سرهنك ابل یکماه بعد درهمان سال در مسکو بدنیا آمده بود .

پس‌ازمراجعه به‌بایگانی‌اداره آمارنیویورك معلوم شد که « امیل روبرت‌گولد فوس » اصلی در چهارده ماهگی در اکتبر ۱۹۰۳ درگذشته است .

شناسنامه دیگر بنام « مارتین گالینز » متولد ۱۵ ژوئیه ۱۸۹۷ و کاملا ساختگی بود .

ضمنا سرهنك ابل درصندوق پس‌انداز بانك «ایست‌ریور» یك میلیون فرانك ودر صندوق پس‌انداز دیگر سه‌میلیون فرانك اعتبار داشت .

وقتی از او پرسیدند که این پولها را از کجا آورده است گفت :

– من دریکی از پناهگاههای خراب شده در شوروی مقادیر زیادی پول خارجی پیداکرده بودم ...

پس‌از آن یك گذرنامه جعلی امریکا در دانمارك خریداری کردم و درسال ۱۹۴۸ با این‌گذرنامه از کانادا وارد امریکا شدم .

اظهارات ابل بهیچوجه ماموران اداره ضد جاسوسی را قانع نکرد .

این بود که سرهنك ابل بلافاصله پس‌از دستگیری به‌مرکز ضد جاسوسی « مك‌آلن» درایالت تکزاس فرستاده شد .

درآنجا جاسوس شوروی زندان انفرادی‌شد وبهیچکس اجازه ملاقات با او داده نمیشد . اما ابل میتوانست غذای مورد نظر خود را شخصا انتخاب‌کند و حق حمام‌گرفتن‌داشت.

دراین هنگام بازجوئی از ابل آغاز شد و سرانجام ناچار گردید هویت اصلی خود را فاش کند . او اعتراف‌کردکه تبعه شوروی است وباگذرنامه ساختگی بامریکا مسافرت کرده است . باوگفته شد که ممکن است از امریکا تبعید شود وسئوال شد که آیا به‌این کار تن درخواهد داد یا نه؟

او بلافاصله جواب داد .

– برای تبعید آماده هستم .

درهمین موقع سفارت شوروی درامریکا دست باقداماتی زده بود که مسئله تبعید او از امریکا زودتر عملی شود و این امر نشان میدادکه دولت شوروی‌نیز ازتبعیدابل‌استقبال می‌کند ولی دولت امریکا چنین خیالی‌نداشت.

بازپرسان نظامی امریکا بوی حالی‌کردند که مسئله تبعید درمیان نیست واگر مسئله مجرمیت او قطعی شود ممکن است بعنوان جاسوس اجنبی تیرباران شود .

پس‌از پایان بازجوئی مقدماتی سرهنك ابل از زندان مك‌آلن به زندان فدرال نیویورك منتقل شد .

ابل پس‌از انتقال به‌زندان نیویورك درصدد برآمد وکیل مدافعی برای خود انتخاب‌کند ولی « جان ، آبت» وکیل‌مدافع معمولی‌حزب کمونیست امریکا از قبول وکالت ابل باین بهانه که قبلا وقت او گرفته شده است خودداری‌کرد ....

چندروز بعد (۱۳ اوت ۱۹۵۷) هنگامی که متهم در دادگاه «بروکلین» حاضر شد به «ماتیو ، آبروزو» رئیس‌دادگاه‌گفت :

– آقای رئیس برای من خیلی دشواراست که ازمیان هزاران نفر وکیل دادگستری‌یکی را برای دفاع از خود انتخاب کنم .

ناتمام

شرکت‌سهامی‌رادیو تلویزیون‌ایران

سرویس و تعمیر انواع گیرنده‌های تلویزیون
تحت نظر متخصصین کارآزموده
مجهز ترین تعمیرگاه تلویزیون ایران
تلفن ٦١٣٤٦٦ – ٦١٣٤٦٥
خیابان آیزنهاور – خیابان‌جیحون– جنب پپسی کولا

آگهی مناقصه شماره ۲۲

نیروی هوائی تهیه ونصب یکدستگاه‌ساختمان فلزی به ابعاد تقریبی ٤×٥٠×٢٠ متر در قریه بیشه کلا از توابع مازندران را کلا به مناقصه میگذارد .

داوطلبین میتوانند با مراجعه به ستادفرماندهی نیروی هوائی (خیابان آیزنهاور چهار راه بیمارستان) مشخصات و شرائط مصوبه را برایگان دریافت‌ودر صورت تمایل پیشنهادات خود را حداکثرتاساعت ۹ صبح روز چهار شنبه ٤٢ر٤ر٥ بدفتر ستادتحویل نمایند

۱–۲ آ–۷۹٤۰ نیروی هوائی

آگهی مناقصه شماره ۲۳

نیروی هوائی یکدستگاه غلطك موتوری ۱۲–۸ تنی و دودستگاه غلطك ۲ تنی خود را از طریق مناقصه خریداری مینماید .داوطلبین میتوانند بامراجعه به دایره تدارکات ماتریل ستاد فرماندهی‌نیروی هوائی (خیابان آیزنهاور چهار راه بیمارستان) برك شرائط را برایگان دریافت و پیشنهادات خود را تاساعت ۹ صبح روز یکشنبه ۱۳٤۲ر٤ر۹ بدفتر ستاد فرماندهی تحویل و رونوشت پیشنهادات نیز باید تا همان موقع باداره بازرسی مالی ارتش واقع در خیابان سوم اسفند تسلیم گردد .

پیشنهادات واصله درساعت ۱۰ صبح همان روز در حضور کمیسیون متشکله در ستاد فرماندهی نیرو باز وقرائت شده‌ونیروی هوائی در قبول یارد یك یاکلیه پیشنهادات مختار است .

آ–۷۹٤۲ ۱–۲ نیروی‌هوائی

تجدید آگهی مناقصه شماره ۱۷ مورخه ۱٤ر۳ر٤۲

اداره سررشته داری ارتش نخ پرك بمقدار ۷۸٦۰ کیلو را به مناقصه میگذارد .

۱– داوطلبان معامله برای ملاحظه نمونه و مشخصات جنس‌مورد معامله‌و دریافت برك شرائط معامله و نمونه قرارداد بدائره‌خرید و پیمانها اداره سررشته داری ارتش واقع در فیشرآباد مراجعه و پیشنهاد خود را در دو پاکت لاك و مهر شده یکی محتوی‌سپرده و دیگری پیشنهاد مربوطه که در روی آن جمله مربوط بمناقصه نخ پرك نوشته شده باشد تاساعت ۹ روز ۱٦ر٤ر٤۲ بدفتر اداره سررشته داری ارتش تسلیم و رسید دریافت دارند .

۲– پیشنهاد دهندگان یك نسخه دیگر از پیشنهاد خود را باید لاك و مهر نموده و قبل از تاریخ مناقصه باداره بازرسی مالی ارتش واقع در خیابان سوم اسفند ارسال و رسید دریافتی راضمیمه پیشنهادی که‌ٔ اداره سررشته‌داری ارتش تسلیم میدارند بنمایند

۳– کمیسیون مناقصه در ساعت ۱۰ صبح همانروز تشکیل و پیشنهادات واصله راباز و قرائت خواهد نمود .

٤– به پیشنهاداتی که‌ٔ رخلاف برك چاپی شرائط معامله تسلیم شده باشد و یارسید پیشنهاد ارسالی باداره بازرسی مالی ارتش راضمیمه نداشته باشد مطلقا ترتیب اثر داده نمیشود

آ–۷۸۲۰ اداره سررشته داری ارتش

آگهی مناقصه

اداره حسابداریکل تسلیحات ارتش مقدار چهار هزارو پانصد کیلو گرم تسمه باربندی مورد نیاز را از طریق گشایش اعتبار بدون بیمه سی‌انداف خرمشهر بابسته بندی بین‌المللی دریائی از طریق مناقصه خریداری مینماید .

داوطلبین میتوانند بامراجعه بدائره تدارکات این اداره برك شرایط و مشخصات شرکت در مناقصه را دریافت و پیشنهادات خود را تاآخر وقت اداری روز ٢٦ر٥ر٤۲ بدفتر این اداره (واقع در محل کارخانجات مسلسل سازی) تحویل و رونوشت آنرا تا همانموقع به اداه بازرسی مالی ارتش دروزارت جنك تسلیم‌نمایند

پیشنهادات واصله درساعت ۱۰ صبح روز ۲۷ر٥ر٤۲ درحضور کمیسیون متشکله در اداره تسلیحات ارتش بازو قرائت خواهد شد و اداه در رد یاقبول یك یاکلیه پیشنهادات مختار است .

اداره حسابداریکل تسلیحات ارتش

آگهی اداره‌کل گمرك درمورد حق‌بیمه مدت توقف‌کالاها درانبارهای گمرك

از اول خردادماه ۱۳٤۲ هریك از واردکنندگان کالا که کالای آنها نزدیکی از شرکت های بیمه برای مدت توقف کالا در انبار گمرك بیمه شده‌باشد موظف می‌باشند پس از تخلیه کالا از طرف موسسه حمل و نقل و تحویل به‌انبار گمرك کتبا بیمه بودن کالای خودرا باذکر شماره بیمه نامه ومدت آن و نام بیمه‌گر و ذکرکامل سایر مشخصات کالا به‌گمرك اعلام نمایند تا از پرداخت حق بیمه‌دریافتی توسط اداره گمرك برای مدتی که بیمه شده‌اند معاف گردند و در صورتیکه اعلام ننمایند اداره گمرك از کالای آنها برای تمام مدت توقف درانبار گمرك حق بیمه بنفع شرکت بیمه ایران دریافت خواهد داشت ولواینکه بعدا بیمه‌نامه دیگری هم‌ارائه نمایند . الف ۱۷۲٦

آ–۱۳٦ ۸ ۱–۳ مدیر کل گمرك–بهگو

آگهی مناقصه اسفالت خیابانها و کوچه های شهر تهران و حومه

شهرداری تهران عملیات اسفالتکاری و نهر سازی خیابانها و کوچه‌های واقع در محدوده‌شهر تهران رابشرح و شرایط زیر بمناقصه میگذارد.

الف – مبلغ کار و محل هریك از مناقصه‌ها بشرح زیر میباشد .

۱– مناقصه شماره یك بمبلغ سی میلیون‌ریال روسازی و تعویض اسفالت خیابان های اصلی‌شهر واقع در جنوب خیابان سپه .

۲– مناقصه شماره دو بمبلغ سی میلیون‌ریال روسازی وتعویض اسفالت خیابان های اصلی‌شهر واقع در شمال خیابان سپه

۳– مناقصه شماره سه بمبلغ سی میلیون‌ریال اسفالت کوچه های خاکی شهر و پیاده‌روها

٤– مناقصه شماره چهار بمبلغ‌بیست میلیون ریال اسفالت خیابانهای خاکی غرب تهران

٥ – مناقصه شماره پنج بمبلغ سی میلیون ریال اسفالت ناحیه شمیران ، داودیه ، قلهك ، سلطنت‌آباد.

٦– مناقصه شماره شش بمبلغ پانزده میلیون ریال اسفالت ناحیه نارمك وتهران‌نو

۷– مناقصه شماره هفت بمبلغ‌سی‌میلیون‌ریال اسفالت خیابان های عباس‌آباد

۸– مناقصه شماره هشت بمبلغ بیست میلیون ریال اسفالت خیابانهای یوسف‌آباد

۹– مناقصه شماره نه بمبلغ ده میلیون ریال اسفالت خیابانهای نازی‌آباد وجوادیه

۱۰– مناقصه شماره ده بمبلغ ده میلیون ریال اسفالت خیابان وحیدیه و مجیدیه .

تبصره الف – مبلغ هریك از مناقصه های فوق‌الذکر ممکن است تامیزان ۲٥٪ کسر یااضافه گردد.

ب – مدت انجام کار هریك از مناقصه های فوق‌الذکر از تاریخ مبادله پیمان بمدت یکسال کار خواهد بود .

ج– ملاك عمل و محاسبه کارکردپیمانکاران دفترچه واحد بهای شهرداری تهران میباشد .

د – شهرداری تهران بهای کارکرد پیمان کاران را به‌ترتیب در سالهای ۱۳٤۲ و ۱۳٤۳ و ۱۳٤٤ بشرحی که درشرایط عمومی مناقصه قید گردیده پرداخت خواهد نمود.

ه – مقاطعه‌کارانی که در آخرین طبقه‌بندی شهردار ی‌درجه‌بندی شده باشند ، میتوانندمنتهی تاآخر وقت اداری روز دوشنبه دهم تیرماه تقاضای خودرا بدفتر اداره کل فنی شهرداری تسلیم‌ورسید دریافت دارند .

تقاضاهای وارده در کمیسیونی که جهت رسیدگی بصلاحیت داوطلبان تشکیل میگردد رسیدگی وبشرکتهائی که صلاحیت آنها از طرف کمیسیون مزبور محرز باشد گواهی فنی برای مشارکت در مناقصه داده خواهد شد و میتوانند شرایط عمومی و اسناد مناقصه را در قبال پرداخت پنج هزار ریال‌برای هریك از مناقصه‌ها تا آخروقت اداری روز پنجشنبه بیستم تیرماه ا زاداره کل فنی دریافت دارند و پس از مطالعه اسناد پیشنهادات‌خود راضمن دوپاکت الف و ب بشرحی که‌دربرك‌شرایط عمومی قید گردید تنظیم و تاساعت ده صبح روز شنبه بیست‌ودوم تیرماه بصندوق مناقصه در اطاق شماره ٤ شهرداری تهران بیاندازند .

و – مبلغ سپرده مشارکت هریك از مناقصه ها بمیزان پنج‌درصد هریك از آنها خواهد بود که بایستی یابصورت نقد بصندوق اداره کل درآمد تسلیم و قبض سپرده دریافت و یا بصورت تضمین بانکی از یکی از بانکهای مجاز بهمین‌مقدارو بمدت سه‌ماه تهیه و ضمیمه اسناد مناقصه نمایند.

ز – چون شهرداری تهران مایل است کار ها بسرعت انجام شود بنابراین به‌پیمانکاران بیش از یك کارواگذار نخواهد شد .

ح – پیشنهاددهندگان طبق قانون منع‌مداخله کارمندان بایستی صلاحیت شرکت در مناقصه و معامله با ادارات دولتی و شهرداری‌هارا داشته‌باشند

ط – شهرداری‌دررد یاقبول یك یاکلیه‌پیشنهادات واصله مختار است و پیشنهادات فاقد سپرده و مشروط‌ومبهم وهمچنین پیشنهاداتیکه بعد از موعد مقرر برسد ترتیب‌اثر داده نخواهد شد .

ی – بقیه شرایط مناقصه از نظر طرز تسلیم پیشنهاد وواگذاری کار و کسر مالیات و عوارض بهای آگهی و سایر هزینه های متعلقه و طرز پرداخت صورت کارکرد ها در برك شرایط عمومی قید گردیده است و پیشنهاددهندگان ملزم برعایت آن میباشد .

آ–۸۰۹۸ شهردار تهران

باتوزیع اسناد مالکیت کشاورزان آذربایجان

۳۱ هزارنفر زارع، مالك شدند

بطوری‌که در شماره دیروز اطلاع دادشد تیمسار سپهبد ریاحی وزیر کشاورزی اسنادمالکیت در حدود بیست‌ویکهزارنفر ازکشاورزان آذربایجان شرقی‌را بین نمایندگان آنها توزیع نمود .سپس برای توزیع اسناد مالکیت ده هزارنفرازکشاورزان منطقه زنجان با قطار از تبریز عازم آن‌شهرستان شد . در عکس بالا نمایندگان کشاورزان آذربایجان شرقی پس از دریافت اسناد مالکیت در سالن شهرداری تبریز دیده می شوند .

۴۰ کیلو تریاك
از خراسان کشف شد

مامورین مبارزه با مواد مخدره گروهان ژاندارمری طیبات‌ضمن‌گشت وبازرسی و همچنین زدو خورد با قاچاقچیان مسلح موفق بکشف ۴۰ کیلو سیصد گرم تریاك شدندتریاك مکشوفه باداره نظارت بر مواد مخدره تحویل گردید و متهم پس از تشکیل پرونده تحت تعقیب قرار گرفت .

سرباز مسیحی‌که شب تاسوعا خواب دیده بود

مسلمان شد

خبرنگار مادر مرزخانه گزارش میدهد چند روز قبل یکی‌ازسربازان مسیحی لشگر ۵ مرزخانه بنام یوحنا عیسی که در شب تاسوعا یکنفر سید روحانی نورانی را در خواب دیده بود طی مراسمی با حضور آقای میرزا یعقوب واعظ لشگر مسلمان‌شد و بدین حقه جعفری گروید وبه محمد اسلامی تغییر نام یافت ضمنا محمد اسلامی ختنه شد و همقطارانش بوی تبریك گفتند .

تشکیل شرکت تعاونی

بدنبال اقداماتی که‌ازطرف‌مقامات مربوطه‌انجام شده بود چندروز قبل شرکت تعاونی روستائی مامازان از توابع ورامین تشکیل گردید و آقایان ابراهیم تاجیك ، رحیم شاه محمدی ، حسین اسدبیك ، جعفر خراسانی محمد علی خراسانی و حسن کرمانی بعنوان اعضای هیئت مدیره شرکت تعاونی روستائی مامازان انتخاب شدند. گزارش‌بالا را خبرنگار مادرپلشت‌ورامین‌ارسال داشته است .

تحویل تاسیسات لوله‌کشی آب

خبرنگارما در ساوه مینویسدچندروز قبل هیئتی مرکب از نمایندگان سازمان برنامه و مهندسین مشاور و پیمانکار مربوطه بمنظور تحویل موقت تاسیسات لوله‌کشی آب شهر ساوه وارد این شهرستان شدند . تاسیسات لوله‌کشی آب مورد بازدید و بررسی‌مهندسین مشاور و نمایندگان سازمان برنامه قرار گرفت و به‌کفیل شهرداری ساوه‌تحویل گردید خبرنگارما اضافه میکند پیمانکار تعهد نمود که‌دویست‌انشعاب لوله‌های منازل‌رامجانا‌انجام‌دهد. هم‌اکنون‌شهرداری ساوه مشغول مطالعه و اتخاذ تصمیم و تصویب چگونگی حق‌امتیاز و بهاء آب مصرفی منازل است تا باطلاع مردم برسانند . چون همانطوریکه قبلا گفته شد در نقشه لوله‌کشی ساوه بعلت وسعت شهر نقیصه‌ای وجود دارد از طرف نمایندگان سازمان برنامه پیشنهادشد صورت اینگونه معابر تعیین و از محل۲۵درصد کل کارطبق قانون باهمان شرایط قبلی پیمانکار را موظف باجرای آن نمایند .

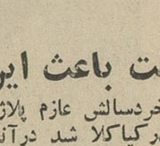

هنگام بازی کودکانه

کودك۹ساله‌ای باتفنك‌مغز خواهرش‌را متلاشی کرد

چگونه یك غفلت باعث این حادثه‌ناگوار شد؟

برادر ۹ ساله‌ای هنگام بازی با گلوله مغز خواهر چهارساله‌اش را متلاشی کرد و بدینترتیب براثر غفلت اولیای این دو کودك ،دختر بچه چهارساله‌ای بی گناه وباوضع دلخراشی کشته شد . جریان طبق گزارش خبرنگار ما در نوشهر از اینقرار است .

چندروز قبل آقای فقیه یکی از معاریف نوشهر باتفاق فرزندان خردسالش عازم پلاژ ساحلی واقع درکیاکلا شد درآنجا بچه ها را دراطاقی که یك قبضه تفنك نیزدر آن بود گذاشت و بچه ها مشغول بازی شدند .

آقای فقیه بمنظور انجام کاری از اطاق خارج شد .

فرزندان آقای فقیه که مشغول بازی بودند اتفاقا پسر ۹ساله‌ایشان بنام اردوان متوجه تفنك میشود و بخیال اینکه آنهم از تفنگهای مصنوعی مخصوص کودکان است آنرا برمیدارد و بقصد بازی به دست میگیرد و ناگهان گلوله‌ای‌از تفنك مزبور خارج میشود ، مغز خواهرش آرمان را که بیش‌ازچهار سال نداشت متلاشی میکند .

خبرنگار ما اضافه میکند به صدای شلیك گلوله آقای فقیه سراسیمه بطرف اطاق میدود و با جسد خون آلود دخترش روبرو میشودوبرای‌معالجه‌آنرابنوشهرانتقال میدهد ولی آرمان بی‌گناه درهمان لحظات اول کشته شده بود .

بااطلاع جریان بمقامات مسئول از جنازه دختر بچه کوچولومعاینه بعمل آمد و اجازه دفن‌صادر گردید وبدینترتیب کودك چهار ساله‌ای قربانی بی توجهی اولیای خود شد

بعلت اختلافات ملکی

برادرش را بضرب چاقو کشت

مامورین ژاندارمری متهم بقتل را دستگیرکردند

خبرنگار مادر رضائیه گزارش میدهد چند روز قبل در قریه «جیرانلار یکی‌از توابع رضائیه شخصی بنام عباس برادر کوچك خود حسن را بعلت‌اختلافات ملکی بضرب چاقو از پای در آورد . جریان به پاسگاه ژاندارمری محل اطلاع داده شدومامورین ضمن دستگیری متهم بقتل برای دفن جنازهٔ مقتول اقدامات لازم بعمل‌آوردند درجریان نزاع‌حسن ابتدا با چوبدستی بطرف برادرش عباس حمله کرد ولی به ضرب چاقوی ضامندار عباس به قتل رسید .

دهکده‌ای که «غمکده» شد
حریق زدگان تقاضای کمك فوری دارند

در شماره گذشته اطلاع داده شد که در جریان وقوع طوفان های سهمگین در بنادر جنوب دهکده‌ای بنام کارونه طعمه حریق گردید وبکلی سوخت خبرنگار ما در بنادر جنوب که از این‌قریه بازدید کرده است درباره مشاهدات خود مینویسد : دهکده‌زیبای کارونه پس‌ازآتش سوزی صورت غمکده‌ای را بخود گرفته‌است واهالی آن از هستی ساقط شده‌اند هنوز علت حریق‌معلوم نیست وحریق زدگان بی بضاعت که بوسیله خرما سدجوع میکنند از مسئولین امور تقاضای‌کمك فوری‌دارند ازطرف‌جمعیت شیرو خورشید سرخ مقداری کمکهای اولیه بحریق زدگان داده شده‌است لیکن حریق زدگان بیش از هر چیزی احتیاج بمسکن دارند .

میانجی از پای‌درآمد

ضارب دستگیر وزندانی شد

خبرنگار مادر ساوه گزارش میدهد چند روز قبل بین مرتضی کریمی دشتبان قریه «قردین» از توابع ساوه وچند نفر پسر بچه بر سرچرانیدن محصول‌نزاعی روی‌داد و بین‌مرتضی و آنها کتکاری در گرفت در موقع کتك کاری شخصی بنام محمد فرزندحیدر در نزاع دخالت کرد و خواست میانجیگری‌نماید وبالاخره بر اثر دخالت وی مرتضی دست از کتکاری برداشت و چون موقعیت خود را متزلزل دید کاردی‌ازجیب در آورد و بطرف محمدحمله کرد و اورا بسختی مضروب کرد . با اطلاع جریان به مقامات مسئول ضار بدستگیر و میانجی که به سختی مضروب شده به بیمارستان فرح ساوه منتقل شد و پس از معالجات مقدماتی جهت معالجه قطعی به بیمارستان سینای تهران انتقال یافت و جریان تحت رسیدگی قرار گرفت .

توضیح

در شماره پریروز طی خبر تحت عنوان «پیشنهاد وام» از شهرستان فسامسمت‌آقای‌غلامحسین توسلی‌رئیس اکیپ شماره یك بانك اعتبارات ـ روستائی اشتباها رئیس هیئت‌مدیره بانك اعتبارات و عمران چاپ شده بود که بدین وسیله توضیح داده میشود.

پنجروزدرکهکیلویه

«۳»

در اینجا (سرفاریاب) عده‌ای از اهالی با معاون لشکر ملاقات کردند وسپس از عملیات جاده‌سازی گروهان مهندسی بازدید شد . در این محل که کوههای بسیار سخت و نا هموار دارد کار جاده سازی بسختی پیش میرود و فقط بامته های برقی و دینامیت میتوان‌کار انجام دادو بدین طریق هم عمل میکنند . آقای ستوان یکم شمیم فرمانده گروهان مهندسی این منطقه اظهار میداشت‌از سرفاریاب تا چنار سیزده فرسخ راه است و با بطور رایگان‌از طرف‌بهداری دراختیار بیماران گذاشته شود باین قیمت بفروش میرسد .

در مدت اقامت پنج‌روزه در بهبهان و کهکیلویه دریافتم که این منطقه پیشرفت محسوسی‌کرده‌است واحداث جاده سازی و اتمام آن تاثیر بسزائی در پیشرفت آن خواهد داشت و مخصوصا منطقه افسانه‌ای کهکیلویه که باستان فارس و اصفهان متصل خواهد بود و در باره بهداشت این مناطق نیز باید بگویم که وضع

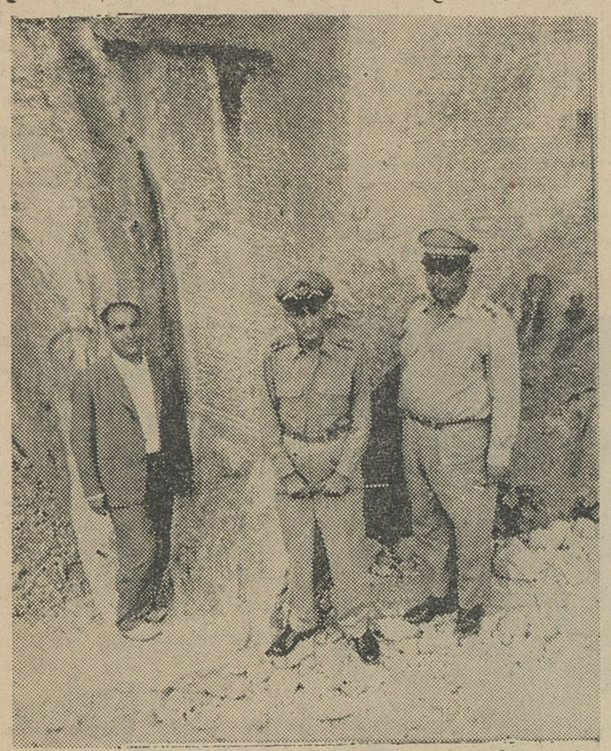

درکنار تنگه «آریو برزن»این کتیبه قدیمی جلب توجه میکرد

وجود سختی کوه امیدواریم تا دوماه دیگر کار جاده سازی‌را باتمام‌برسانیم و ارتباط بر قرار شود .

هنگامی که در دهکده تمبی باعده‌ای از ایلات عشایری‌که بمنطقه سردسیر کوچ میکردند برخورد کردیم اکثر آنها با دیدن اتومبیل وحشت کردند و دختر سیزده ساله‌ای فریاد زنان خود را در آغوش مادرش انداخت و در حالی که اتومبیل ما را نشان میداد از ترس مثل بید میلرزید ! چه‌تصور میکرد اتومبیل جیپ‌حامل مایك جانور آدمخوار و خوفناکی است زیرا این دختر سیزده ساله تاکنون اتومبیل ندیده بود ...

در ساعت دو بعداز ظهر بیادگان بهداشت بهیچوجه رضایت بخش نیست و باید در این باره فکراساسی کرد .

از آثار تاریخی که در این‌مسافرت کوتاه بازدید شد کتیبه هائی بود که در کنار تنگه معروف «آریوبرزن» سردار نامی ایران بچشم میخوردواین کتیبه ها بسیار نفیس و از نظر باستان شناسی‌حائزکمال اهمیت است در اینجا یك حوضچه مانندی در کنار کتیبه دیده میشود که از قطرات چشمه‌ای واقع در بالای کوهی که چندین متر ارتفاع دارد چکه چکه بداخل حوض میریزد و آنرا پرمیکند این آب بسیار گوارا و خنك می باشد و میگویند این آب بعلت داشتن مواد معدنی دارای خواص زیادی است .

در مجاورت این کتیبه چندین غار مخوف وجود دارد که تا کنون کسی موفق نشده بانتهای این غار هابرود. بار ها عده‌ای با تجهیزات کامل آماده رفتن بانتهای این غار های عجیب و وحشتناك شده‌اند ولی نتوانسته‌اند در داخل غار ها بیش از ده متر پیشروی بکنند . بین ساکنین این منطقه شایع است که در انتهای این غار ها گنجینه های پر ارزشی وجود دارد وحالا این شایعات‌تاچه حدصحت دارد معلوم نیست ولی آنچه که غیر قابل انکار است اینست که هر وجب از خاك این منطقه وسیع وافسانه‌ای دارای معادن زیاد و دست نخورده‌ای است که سال ها است در دل خاك مدفون است .

«پایان»

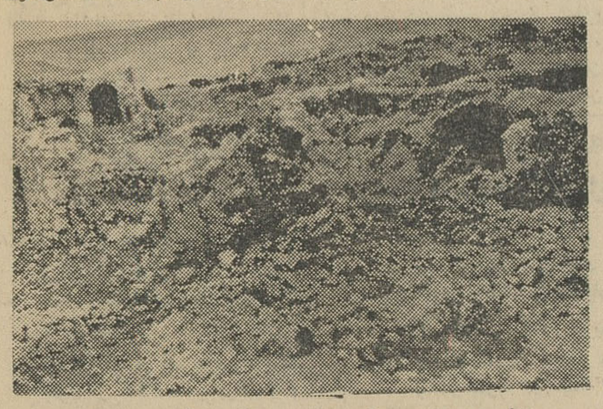

منظره‌ای از دهدشت قدیمی که میگویند روزی شهر بزرگی بوده‌است

اینهم یه‌جورشه!

تاجرفرش سارق زبردستی ازآب درآمد

بعنوان خرید قالی وارد جهرم شدو باتردستی مبلغی کلاهبرداری کرد

این‌تاجر شیاد وقتیکه همراه دلال‌قالی برای‌پرداخت‌پول قالیها میرفت، متواری شد

شیادی که بطرز نوظهوری‌شیادی چندروز قبل شخصی که خودرا میکند پس از ورود به جهرم واغفال حاج منصور فاطمی معرفی میکرد یکی از دلالان قالی ، مبالغی‌کلاه‌ـ وارد جهرم شد و سراغ یکی از برداری مینماید و متواری میشود دلالهای معتبر قالی را گرفت.مردم مشروح‌جریان طبق‌گزارش‌خبرنگار آقای فربود یکی از دلالهای بازار مادرجهرم از اینقرار است .

را بوی معرفی کردند اینمرد دلال مذکور را پیدا میکند و بعدازمعرفی خود و دادن نشانی خود درتهران درباره خرید چند قطعه قالی باوی صحبت میکند. آقای فربوداین‌تاجر راکه باید تاجر قلابی بگوئیم به منزلش دعوت میکند و منفصلا در اینباره مذاکره مینمایند صبح‌فردا پس‌از مذاکرات لازم‌ببانك‌ملی‌جهرم مراجعه میکنند و این شخص با ضمانت آقای فربود حسابی بشماره ۴۱۰۷ باز میکند وبه‌آقای فربود اظهارمیدارد فردا پس فردا از تهران بمن پول خواهدرسید.شما مبلغ شش هزار تومان بعنوان‌دست قرضی بمن بدهید تابحساب‌مزبور واریز کنم و بمجرد اینکه ازتهران پول رسید عینا پول شما رامسترد میکنم ، آقای فربود که فکر نمی کرد طرف معامله‌اش یك‌فردشیاد وکلاهبردار است ، مبلغ مزبو ررا بوی میدهد و تاجر قلابی پنجهزار تومان آنرا بحساب خود دربانك میگذارد و بعد باتفاق بیازار میروند ومشغول خرید قالی میشوند درپارتی اول معادل پنجاه و پنج هزار تومان قالی‌بضمانت آقای فربود خریداری میشود و تاجر کلاهبردار قالی هارا تحویل گاراژ میدهد. این‌شخص که در قبال قیمت قالیها چك‌وعده‌دار بصاحبان قالی میدهد پس‌از خرید قالی‌و حمل آنها بگاراژ به مغازه زرگری میرود و معادل هزار تومان طلا میخردو چك سه روزه میدهد وصاحب طلا که باینمرد مشکوك شده بود چك را پس‌میدهد وطلاهای خود را میگیرد .

خبرنگار ما اضافه میکند کم‌کم فروشندگان قالی متوجه جریان می شوندو از حمل قالیها جلوگیری‌می کنند. درمقابل‌این عمل‌فروشندگان

دریك نزاع

میانجی از پای‌درآمد

ضارب دستگیر وزندانی شد

خبرنگار مادر ساوه گزارش میدهد چند روز قبل بین مرتضی کریمی دشتبان قریه «قردین» از توابع ساوه وچند نفر پسر بچه بر سرچرانیدن محصول‌نزاعی روی‌داد و بین‌مرتضی و آنها کتکاری در گرفت در موقع کتك کاری شخصی بنام محمد فرزندحیدر در نزاع دخالت کرد و خواست میانجیگری‌نماید وبالاخره بر اثر دخالت وی مرتضی دست از کتکاری برداشت و چون موقعیت خود را متزلزل دید کاردی‌ازجیب در آورد و بطرف محمدحمله کرد و اورا بسختی مضروب کرد . با اطلاع جریان به مقامات مسئول ضار بدستگیر و میانجی که به سختی مضروب شده به بیمارستان فرح ساوه منتقل شد و پس از معالجات مقدماتی جهت معالجه قطعی به بیمارستان سینای تهران انتقال یافت و جریان تحت رسیدگی قرار گرفت .

توضیح مسئولین امر درباره تقاضاهای مردم

نهاوند

از طرف شرکت سهامی تلفن ایران‌درباره شرحی که پیرامون بموقع جواب ندادن ماموربن و لزوم توسعه مرکز نهاوند در این روزنامه چاپ شده بود توضیح میدهند . بطوریکه در محل تحقیق بعمل آمده است مامورین مرکز تلفن نهاوند بنحو احسن وظایف محوله را انجام میدهند وتاکنون شکایتی از جانب اشخاص وادارات مشاهده نگردیده است . مع‌الوصف بمسئولین مربوط توصیه شد بیش از پیش در وظیفه خود کمال مراقبت وجدیت را اعمال نمایند . ضمنا راجع به افزایش تلفن های داخلی آن مرکز باداره تلفن خرم‌آباد دستور داده شد در صورت وجود متقاضی بحد کافی احتیاجات مرکز دوسیمه توام باکابل رابیش بینی وگزارش دهد تااقدام مقتضی معمول گردد.

نشتارود

از طرف اداره کل اطلاعات و روابط عمومی وزارت پست‌و تلگراف درباره خبرتاسیس دفترپست و تلگراف در نشتارود که در این صفحه منتشر شد توضیح میدهند : تاسیس دفتر پست و تلگراف و تلفن مستلزم تامین پرسنل و هزینه‌های دیگر و محل دفتر خواهد بود که به علت کمبود اعتبار وضع استخدام جدید فعلا مقدور نیست .

اردبیل

در مورد خبر تاخیر پستهای اردبیل و گرمی که در صفحه اختصاصی آذربایجان رزنامه اطلاعات انتشار یافت از طرف اداره کل‌اطلاعات و روابط عمومی وزارت پست‌و تلگراف توضیح میدهند بموجب گزارشات رسیده پستهای آن منطقه بلافاصله توزیع می شودو تاخیری درحمل ونقل مرسولات رخ‌نداده‌است

گنبدکاوس

از طرف اداره آمار و انتشارات وزارت راه در باره خبری که تحت عنوان جاده مراوه تپه به گنبد دراین صفحه منتشر شد توضیح میدهند. این راه سابقا محل عبور و مرور تابجنورد بوده و پس از ایجاد راه جدید گرگان ، قوچان متروك مانده و بعلت عدم اعتبار نمیتوان آنرا تعریض و باتجدید کرد. ولی‌باداره راه مربوطه دستور داده شده که در نگهداری آن جدیت لازم رابنمایند

سیل ، قسمت‌عمده مزارع شهرستان آستارا ودهات‌مجاور آن‌را نابود کرد وجمعی ازهستی ساقط شده‌اند

بطوری که خوانندگان عزیز استحضار دارند چندروزقبل بر اثر بارندگی های شدید در آستارا و قراء تابعه این شهرستان سیل جاری شدو خسارات زیادی ببار آورد .

براثر جریان سیل قسمت عمده مزارع برنج‌و صیفی کاری‌کشاورزان را آب فرا گرفت ودر قریه کانرود که قانون اصلاحات ارضی در آنجااجراشده‌است کشاورزان ازهستی ساقط گردیدند مزارع توتون‌آستارا نیز در جریان بارندگی و سیل آسیب دید و بطور کلی خسارات وارده فوق‌العاده زیاد است و امسال در آستارا احتمال‌برداشت‌محصول نمیرود جا دارد از طرف مسئولین امور برای کمك بکشاورزان‌شهرستان مرزی آستارا که اغلب مردمانی بی‌بضاعت هستنداقدامات‌سریعی بعمل آید در عکس بالا چند منظره از جریان سیل در باغات ومزارع شهرستان آستارا وقراء تابعه آن دیده می شود .

نیازمندیها

استخدام

یك‌جوان کمتر از ۳۵ سال
که دارای تحصیلات بالاتر از دیپلم باشد (ولو ناتمام باشد) وزبان انگلیسی را بخوبی بداند و همچنین دارای بیان قوی باشدبرای قسمت فروش یك شرکت تجارتی تمام روز استخدام میشود .
کسانیکه بعنوان Salesman سابقه کار داشته باشند حق تقدم خواهند داشت .
واجدین شرایط مشخصات کامل خود را کتبا بصندوق پستی تهران ۱۰۳۶ ارسال دارند .
۱-۵ آ-۷۶۴۸

باگذراندن دوره کامل شورت هند استخدام‌شما حتمی‌است‌تلفن ۶۹۹۵۹
۱-۱۵ آ-۷۵۵

سازمان آب وبرق منطقه سفیدرود
برای پست مدیریت فنی کارخانه ئیدروالکتریك سد درمنجیل (محل‌سد سفیدرود) احتیاج به‌یك‌نفر مهندس دیپلمه برق داردکه تجارب عملی‌ممتد در اداره کارخانه‌های تولید برق‌داشته باشد . شخص موصوف اگر به زبان فرانسه آشنائی داشته باشد خیلی بهتر است . از اشخاص واجدشرایط خواهشمند است به‌سازمان آب وبرق منطقه سفیدرود خیابان آناتول‌فرانس کاشی ۲۱ مراجعه فرمایند . ت
مدیر عامل- علیقلی بیانی
۱-۳ آ-۸۰۳۴

کاریابی تهران به تعدادی پرستار تحصیل‌کرده و پرستار کارکرده و خدمتکار زن‌نیازمند است تلفن۳۷۳۳۱
۱-۵ آ-۸۰۳

بچندنفر ویزیتور زن ومرد
جهت برنامه تلویزیونی نیازمندیم. داوطلبان برای اطلاع بیشتر بخیابان لاله‌زارنو چهارراه مهنا ساختمان‌البرز شماره ۲۵ کانون تبلیغاتی داراب مراجعه فرمایند
۱-۲ آ-۸۱۰۰

استخدام
دکتر درطب برای ویزیتوری سیار (ازتهران به شهرستان) خواهشمند است به‌جاده کرج‌اول خیابان بختیاری شماره ۳۱ مراجعه شود .
۱-۳ آ-۸۱۱۲

بدونفر دوشیزه یابانو
که اطلاع کافی از کار خیاطی داشته باشند نیازمندیم باتلفن ۳۱۰۰۳تماس بگیرند
۱-۲ آ-۵۱۷۵

استخدام میشود
یك جوان کمتر از ۲۰سال‌که دارای تحصیلات حدود دیپلم باشد و دفترداری و ماشین نویسی فارسی و لاتین‌بداند و ۲ نفر جوان دیگر کمتر از ۲۰سال که سواد فارسی داشته و با قدرت و قوی‌باشند برای کارمندی در یك شرکت تجارتی‌با ضامن معتبر استخدام می شود از داوطلبین محترم خواهشمند است مشخصات کامل‌خود را بضمیمه یك‌برگ‌رونوشت‌شناسنامه ویك قطعه عکس و نشانی و شماره تلفن به صندوق پست شماره ۷۱۱ تهران ارسال دارند .
۱-۲ آ-۵۰۸۱

مهندسین مشاور استاکاد
دونفر مهندس باتجربه را جهت نظارت و نقشه‌برداری راههای منطقه کرمان استخدام مینماید . آدرس - خیابان آبان شماره ۱۵

بیکنفر دوشیزه یا بانو جهت‌اداره
دفتر آموزشگاه نیازمندیم بعداز ظهر ها از ٤ ببعد مراجعه نمایند خیابان سعدی چهارراه سیدعلی مقابل بانك اصناف هنرستان ایران اکورد
۱-۳ آ-۸۱٤

(استخدام کارمند فنی)
چندنفر کارمند ۲۵ الی ۳۵ ساله
دیپلمه ، آشنا بزبان انگلیسی و واصطلاحات فنی استخدام میگردد .
داوطلبین از ساعت ۹ الی ۳ بعداز ظهر به آدرس خیابان شوش شرقی کارخانه ارج مراجعه نمایند .

صاحب امتیاز و مدیر مسئول : عباس مسعودی
جای اداره : خیابان خیام چاپخانه اطلاعات

فروش اتومبیل

بازرگانی امیر کبیر
اتومبیل دلخواه شما را تهیه و یا معاوضه مینماید مقابل کوچه میرزا محمود وزیر ۳۹۰۳۲ مرتضوی یزدی
۱-۲۶ آ- ۶۸۵

اولین بازار اتومبیل‌درایران
آقای محترم برای خرید و فروش و معاوضه اتومبیل خود فقط ببازار اتومبیل ۹٤۰ مراجعه فرمائید - سر چشمه مقابل مسجد محمودیه داخل توقفگاه کاروان تلفن ۳۱۳۲۷
۱-۶ آ-۷۶۰

کالج بار
باتلفنهای جدید
۶۱۱۱۱۱ - ۶۱۱۱۱۲
۴۰۳۹۷ - ۶۱۱۱۱۳
باروا سباب کشی شهر وحومه

کارخانه اطاقسازی پارس
صادق کرملو
سازنده مدرنترین اطاقهای چوبی و آهنی اتوبوس با قیمت مناسب در اسرع‌وقت نقد و اقساط‌تلفن ۵۷۵۲۸
۱-۲۶ آ-۷۴۵

اتوموبیل بنز مدل ۵۸
سیستم ۱۹۰ نمره قرانزیت بسیار تمیز بفروش میرسد تلفن ۷۰۵۵۱
آ- ۵۲۷۱

معاملات پول

پول
چند پارتی پول شرطی با بهره ارزان در مقابل وثیقه ملکی ارزنده بدون سرگردانی آماده معامله فوری است تلفن ۶۱۱۱۳۳
۱-۳ آ-۷۸۲

تومانی‌دوشاهی‌ونیم۷۳۲۴۲
۱-۲۵ آ-۶۱۳

پول در مقابل شماره تلفن داده می شود تلفن ۵۳۸۴۰و ۵۶۳۲۹
۱-۲۰ آ-۶۶۷۶

پول‌شرطی‌نیازمندیم۷۳۲۴۲
۱-۲۵ آ-۶۱۴

پول تومانی دوشاهی ونیم وسه شاهی موجود است تلفن ۶۹۲۲۷
۱-۱۰ آ- ۷۰۰

پول‌شرطی‌نیازمندیم ۶۹۲۲۷
۱-۱۰ آ- ۶۹۹

برای تهیه وبهره‌دادن پول
باکوشان ۳۹۷۸۴ مشورت فرمائید.
۱-۱۰ آ-۷۵۲۸

کلیه معاملات پولی تلفن ۷۲۶۳۸
آ-۷۶۴ ۱-۵

معاملات تلفن

شماره تلفن فروشنده‌ایم ۳۵۴۱۵
۱-۲۶ آ-۶۶۰

هرنوع شماره تلفن نقد و اقساط خرید و فروش می شود تلفن۵۶۳۲۹
۱-۲۰ آ-۶۶۷۸

تلفن‌وفیش تلفن خریداریم ۵۵۴۹۶
۱-۲۶ آ-۷۳۸

تلفن‌نقد یا اقساط فروشنده‌ایم ۵۵۴۹۶
۱-۲۶ آ-۷۳۹

بورس تلفن ۷۲۶۳۸
۱-۵ آ-۷۶۳

فروش تلفن نقد واقساط ۶۰۰۲۵
۱-۲۶ آ-۷۸۶

جویای کار

راننده ۲ همگانی
متاهل جویای‌کار است تلفن ۶۷۸۹۲
۱-۳ آ-۵۱۴۵

راننده درجه ۲ همگانی
باسابقه چهارسال جویای کاراست بتلفن ۵۶۹۶۱ مراجعه فرمائید

مستغلات

نارمك - تهران پارس- تهران نومعاملات‌املاك‌وپول شرطی بازرگانی امینی
۷۹۰۰۹۰

شماره تلفن جدید دفتر لاجوردی ۶۲۴۴۶۰ ویژه معاملات‌املاك و اجاره فیشرآباد خیابان سپند شماره ۳۹
۱-۱۰ آ-۷۶۹

کاتی بازار املاك تلفن ۴۹۸۹۶
۱-۱۰ آ-۷۲۹

معاوضه املاك تلفن ۷۲۶۳۸
آ-۷۶۱ ۱-۵

چند باب خانه خریداریم‌خانه املاك تلفن ۷۲۶۳۸
۱-۵ آ-۷۶۵

خانه های رهنی نیازمندیم ۷۲۶۳۸
آ-۷۶۲ ۱-۵

بهترین باغ ییلاقی
برای ساختن ویلا ۳۵کیلو متری تهران معاوضه یا نقدا معامله میشود تلفن ۷۵۵۶۷۴ ق - شهنام
۱-۲ آ- ۵۱۴۹

دو قطعه باغ مجزا،
یکی باعمارت واقع در پس‌قلعه شمیران جنب منبع آب بفروش و یا معاوضه با حیاط شهری‌میشود‌طالبین روزهای جمعه درمحل و بقیه با تلفن ۲۵۳۵۸ مکالمه نمائید .
آ- ۵۲۰۳ ۱-٤

واگذار مینمود

مطبی باسابقه ۲۰ ساله
واگذارمیشود مراجعه بتلفن ٤۳۸۹۵
۱-۲ آ- ۸۰۹

اجاره داده می شود

پنج اطاق با لوازم
وآب و برق در طبقه سوم‌ماهی ۶۵۰ تومان باجاره داده میشود نشانی‌خیابان شاهرضا نزدیك سینما دیانا جنب پمپ بنزین پلاك‌شماره ۹به‌محل‌رجوع شود سرایدار در طبقه چهارم است.
۱-۱۰ آ-۵۱۶۸

آپارتمان اجاره
۳ تا ۸ اطاق کامل درشمال شهر موجود تلفن ۶۲٤٤۶۰
۱-۱۰ آ- ۷۹۹

یك ویلای ییلاقی زیبا
مجاور جاده اسفالت ۳۰کیلو متر بعداز سدکرج اجاره‌داده میشود تلفن ۶۲۳۳۵۱
۱-۲ آ- ۸۰۲

بفروش میرسد

خانه فروشی سه‌راه‌شاه
۲۲۰ متر با عمارت سه مرتبه نه اطاق حمام . برق . گاراژ تلفن رجوع ۳۹۷۸٤ به :
بنگاه کوشان
۱-۲ آ-۷۹۸۸

منزل ویلائی نوساز
دوطبقه ۵۰۰متر ۷ اطاق وسرویس کامل نقد و معاوضه بفروش میرسد تلفن ۶۲٤٤۶۰
۱-۳ آ- ۸۰۰

خانه در شاهرضا
سه‌طبقه ششصدمتر زیربنا آب - برق - تلفن - باغچه - گاراژ -حیاط وسایر وسائل بدون واسطه بفروش میرسد تلفن ۸۵۲۷۶۳
۱-۳ آ-۵۱۵۱

فروش دوخانه در دزاشیب
دوطبقه یکی دوهزار ودیگری هزار متر آب - تلفن - برق وغیره بدون واسطه تلفن ۸۵۱۸۷۰ از ساعت ۱۵ تا ۱۹
۱-۳ آ-۵۱۵۳

خانه‌های اقساطی
خانه‌های مدرن وعالی باقیمت‌مناسب و اقساط‌طولانی
غرب قپان تهران‌پارس قطعه ۲۸
تلفن ۷۹۱۷۲۵ صندوق پستی ۲۴۹۲

مستغل و ساختمانهای خوب
در مقابل دستور پرداخت های‌سال ٤۲-٤۳-٤٤ وزارت‌کشاورزی بفروش میرسد علاقمندان به نشانی‌زیرمراجعه فرمایند .
تخت جمشیدایرانشهرشمالی‌ساختمان ۱۱۹ تلفن ٤۶۸۲۶
۱-۵ آ-۵۰۶۹

سالن مد و آرایش

آموزشگاه آرایش هنگامه
دیپلمه پاریس و رم برای دوره جدید هنرجو میپذیر و با ٤۰۰ تومان درصورت از عهده برآمدن 'متحان‌یك ماهه دیپلم میدهد خیابان شاه جنب ایران‌کالا -خیابان دقیقی شماره۱۵۵
۱-۱۵ آ- ۶۹۶

بزرگترین انستیتو زیبائی خاورمیانه

آنتونیو باردیگرهنرجو میپذیرد
با امتیاز رسمی وزارت فرهنك و متخصصین آلمانی‌وایتالیائی واطریشی بدون فوت وقت عیناطبق برنامه‌درسی اروپاو باشهریه بسیارنازل تمام‌فنون علمی و عملی آرایش و زیبائی را در مدت چهار ماه آموخته و از هر- جهت تضمین مینماید . انتهای‌خیابان ویلا محل سابق سوبر ویلا تلفن ۶۶۹۴۸

آموزشگاه وآرایش مارینا (ماندانا)
دیپلمه لندن باامتیاز وزارت فرهنك برای تعلیم آرایش گیسو هنرجو می- پذیرد. .
امیر آباد چهارراه جمشیدآبادشمالی شماره ۱۸۸ تلفن ٤۱۲۱۲

آموزشگاه خیاطی زمان وآموزش آرایش سایه
برای دوره جدید خیاطی وآرایش هنرجو میپذیرد - ضمنا میزانپلی عالی ۵۰ ریال - خیابان مولوی‌جنب تشکیلات مقابل دبستان رازی
۱-۵ آ-۷۷۹

سالن آرایش ودوزندگی عروس
برای رفاه مراجعین محترم خود در فضای باز هوای خنك ییلاقی در کنار استخر و چمن زیبا (بسبك نوین)زیر نظر متخصصین فن و کارآزموده با قیمت مناسب آماده پذیرائی است
شمیران دزاشیب کوچه پارس سالن آرایش عروس کاشی ۲۷تلفن۸۵۳۰۶
۱-۱۰ آ-۸۰۸

زیر نظر
بانو ایران قربانی دیپلمه سویس
برای دوره جدید هنرجو میپذیرد
مدل سرهنرجویان طبق معمول مجانی است
تلفن ٤۱۷۳۵
ابتدای امیریه کوچه مهدیه‌شماره۳۹۸
۱-۲ آ-۸۱۵

بارکش های کشری

باستان بار بارکش شهرو حومه
تلفن ٦٤۹۲۱ و ٦۵۹۲۱
خیابان شاه چهارراه باستان
۱-۳۰ آ-٤۳۹

گم شده

دسته چك بانك‌صادرات
شعبه سینا حسابجاری شماره۲۲۱۹ که‌چند برك سفیدداشته در۲٤و۳و٤۲ درمیدان گمرك مفقود شده به اطلاع عامه میرسد که از درجه اعتبارساقط است
عباس محمدی
آ-۵۲۷۵

چك شماره ۱۵٤۷۸۹
مربوط بحسابجاری ۱۲۸۹ اینجانب حبیب‌اله رحیمی‌نژاد نزد بانك‌بازرگانی ایران شعبه گمرك که سفید و بدون امضاء ومهربوده بسرقت رفته مراتب ببانك اطلاع‌داده شد هرگونه استفاده ازچك فوق بشود استفاده‌کننده مورد تعقیب قرار خواهد گرفت
آ-۸۸۲

آموزشگاههای فنی وحرفه‌ای

در آموزشگاه رقص‌ایدا
رقص های مدرن سالنی‌رابیاموزید تخت‌جمشید بین بهار وروزولت کاشی ٤۲۹
۱-۳۰ آ-۵٤۶

کلاسهای تابستانی (سراج)
از ۲۲ خرداد ثبت‌نام واز اول‌تیرماه شروع بکار مینماید - ضمنا وسایل تفریحات سالم برای کودکان دائر است تلفن ۲۰۹۳۱
۱-۱۵ آ-۷۲۲

کلاس سنتور ملك
برای کلیه سازها شاگرد میپذیرد تلفن ۷۵۶۷۰۲
۱-۲۶ آ-۷۶۶

کلیه دروس دبستان ودبیرستان
وکنکور دانشکده‌ها بوسیله‌دانشجویان دانشکده علوم وفنی تلفن ٤۹۳۵٤
آ-۵۱۸۳ ۱-۲

والدین محترم
فرزندان خودرا بوسیله مؤسسات قابل اعتماد سرپرستی فرمائید
The Morris Bureau, 2, Belsize Park, London, N.W. 3.
آ- ۷۹۳

آموزشگاه کشور
تعلیم ماشین‌نویسی‌درمدت پانزده روز خیابان خیام مقابل پارك شهر
۱-۱۰ آ-۷۸۵

کلاسهای خصوصی زبان انگلیسی
آقا و خانم استیونسن
Stevenson
گویندگان کتابهای درسی انجمن ایران و امریکا اکنون کلاسهای خصوصی زیر را عرضه میدارند .
۱- کلاسهای تقویتی برای امتحان Proficiency
برای شاگردانی که علاقمند به‌ادامه تحصیل درامریکا هستند .
۲- کلاسهای انشاء برای شاگردان دوره‌های عالی .
۳- کلاسهای خواندن نوشتن و مکالمه برای شاگردان این کلاسها بیشترازیك نفر نخواهندبود وهمچنین معلم آن‌امریکائی میباشد وازهم‌اکنون ثبت‌نام مینماید شروع کلاسها پنجم تیرماه ٤۲ .
برای اطلاعات بیشتر به شماره ۶۲۳۳۶۶ بعداز ساعت ۲ بعداز ظهر تلفن نمایند یا بخیابان ایرانشهر شمالی خردمند شماره ۱۱۱ مراجعه فرمایند
آ-۸۱۶ ۱-۲

پانسیون شبانه روزی کودك
واقع دریکی‌از خوش آب وهواترین نقاط دربند‌بمدیریت خانم‌اختر اربابی باید سال سابقه فرهنگی برای تابستان و سال تحصیلی آینده ثبت نام مینماید . برنامه های تفریحی درسی- کلاسهای تجدیدی استفاده‌از استخر شنا و گردشهای دستجمعی قسمتی‌از برنامه پانسیون است.
آدرس شمیران - دربند ایستگاه اخضی پانسیون کودك تلفن ۸٤۵۷۷
۱-۵ آ- ۸۱۱

آموزشگاههای رانندگی

هنرستان عالی رانندگی‌بدیع
یکدوره رانندگی کامل را تا اخذ گواهینامه طبق پیمان نامه‌ای که‌در هنرستان منعقد میگردد فقط بمبلغ ۳۵۰۰ ریال در سه قسط تضمین می نماید نشانی خیابان شاه نبش چهار راه سیمتری تلفن ۶۸۷۹۶
۱-۲۶ آ-۶۸۶

تعلیم رانندگی بختیار
خیابان‌امیر آباد چهارراه‌نصرت تلفن ۶۸۱۸۸

ساختمان

دفتر ساختمانی فرزانه
پشت شهرداری پاساژ فتوت۳۰٤۸۳۲
۱-۲۶ آ-۵۷۱

سازمان ساختمانی معماریان
مقاطعه کاری نقشه بناء وکارگر برای هرگونه کار های ساختمانی آخر نظام‌آباد تلفن ۷۲۲۲۳
۱-۳۰ آ-۶۲۰

نقشه های ساختمانی
باقیمت نازل تلفنهای ۵۱۱٤۵ و ۵۲۱۰۵ و صندوق پستی ۲۰۶
۱-۱۰ آ-۷۳۵

تلفنهای اطلاعات

مرکز تلفنخانه ۳۰۰۱۱ آلی ۳۰۰۱۹
سرویس اقتصادی ۳۰٤۵۹۱
نیازمندیها ۳۱۵۳۳

آگهیهای متفرقه

یك ابتکار جدید
مبلغهای کثیف بوسیله تلفن ۲۷۳۶۷ سرجای خود شسته میشود .
۱-۱۰ آ-۷۵۶

کارخانجات صنعتی طلوع
Toloue
تلفن ۵۷۹۳۱

لوازم‌فلزی‌آشپزخانه
توسط‌متخصصین‌کارآزموده کارخانجات صنعتی طلوع
جهت تهیه وتزئین‌لوازم آشپزخانه با ما مشورت فرمائید خیابان خیام مابین وزارت بهداری و صنایع معادن فروشگاه طلوع‌تلفن ۵۷۹۳۱و۵۷۳۷۶
۱-۵ آ-۷۹۰

نقد واقسا ط
فلز

سازنده کلیه محصولات‌فلزی
ذرب و پنجره پروفیل متری ۶۵۰ ریال آهنی متری ٤۵۰ ریال تلفن ۷۹۸۹۳
آ-۷۷۰ ۱-۱۰

وانت بار شمالی
همیشه آماده خدمت است
خیابان سعدی مقابل بیمارستان امیراعلم
تلفن: ۳۲٤۰۶ - ۳۰۸۹۶

شین آب
اب تصفیه شده تلفنهای۶۲۲۹۹۷ و ۷۵۷۸۲۵
۱-۳۰ آ- ۵۷۲

شرکت آب تصفیه شده
خیابان شهناز چهار راه صفا کاشی ۱۲۹ تلفن ۷۵۹۱۰۱
۱-۳۰ آ-۷۰۸

استخر زمرد
تلفن ۷۹۱۳۰۱

آب میوه‌طبیعی پاستوریزه (آلبالو ، انگور ، سیب ، گوجه فرنگی)
جزئی و کلی بین ساعت ۵ تا ۸ بعد از ظهر تلفن ۶۹۷۵۱
۱-۴ آ-۷۷۰۲

مؤسسه تربیت مرغ
دارای پنجاه هزار متر مربع با تاسیسات کامل مرغداری و کارگری وانبار و قلعه بفروش میرسد طالبین درعرض ۱۵ روزکه در ایران هستم به تلفن ۳۳۷۵۷ مراجعه فرمایند
۱-۵ آ-۵۲۲۹

سرویس
جنرال
برای نصب وتعمیر آب گرم کن جنرال
دراختیار شماست
تلفن: ۶۹۷۲۰ - ۴۷۴۸۹

تعمیرات

کارگاه فنی کرمانی
مرکز تهیه و تعمیر انواع دوربین های عکاسی فیلمبرداری تلفن ۳۶۵۰۸
۱-۳۰ آ-۷۷۱

سرویس الروند (مجانی)
متخصص تعمیرات‌انواع یخچالهای برقی‌و گولر با تضمین نشانی جاده پهلوی خیابان تخت طاووس تلفن ۶۲۱۰۶۸
۱-۱۵ آ-۷۸۹

تعمیرگاه سیارمشاور مجانی
تعمیرات کلیه ماشینهای برقی و غیربرقی صنعتی . دوختنی . بافندگی خیاطی . کفاشی‌وکلیه ماشینهای‌مربوط به پیراهن دوزی الکترو موتوری و (اورلت) نشانی‌جاده تهران‌نوسرویس آرام حسین‌گلزار ۷۹۲۱۲۴
۱-۱۰ آ-۸۰۱

راهنمای پزشکی اطلاعات

نرك‌نریاك دکتررجمانی
متخصص امراض اعصاب و روح از دانشگاه لندن خیابان پهلوی بالاتر از چهارراه امیر اکرم تلفن ٤۵۱۱٤

دکتر معانی
امراض مقاربتی - مجاری ادرار معالجه قطعی سوزاك تازه و کهنه ورم پروستات و سستی و ناتوانی صیق مجرا خیابان فردوسی مقابل بانکملی مرکز

دکتر دانشگر
امراض مقاربتی و جلدی وسوزاك تازه و کهنه ورم پروستات سستی وبواسیر امراض زنانه‌ونازائی خیابان سپه مقابل بستخانه۳۰۲٤۱۶

پلی کلینك
دکترمجاهدی دکتر صدیقی
روزیدنت سابق بیمارستان های امریکا پزشك سازمان بیمه های اجتماعی کارگران بیماری های داخلی اطفال‌مقاربتی- ترك‌تریاك وسایرمواد مخدره ترك الکل مجهز بدستگاههای رادیواسکپی لانتازول‌تراپی- انروسل تراپی - دیاترمی و بخورپنی‌سیلین و غیره پذیرائی بعدازظهر ها خیابان شاه‌روبروی مسجدسجاد تلفن۴۹۵۲۶

دکتر در طب پولوسا
متخصص بیماری های مقاربتی، (سوزاك تازه و کهنه و سفلیس) امراض مجاری ، ادرار و لنفاسلی - خیابان فردوسی شمالی کوچه صادق پذیرائی ۹ تا ۱۲ و ۵تا۸ تلفن۴۶۵۸۹

دکترعباس نیك‌نژاد
متخصص از دانشگاه پاریس بیماری های معده،روده ، کبد ، لوزالمعده درمان بواسیر بدون عمل ، فیستول فیستور ، متد موثر دروازه شمیران خیابان گرامی پذیرائی ۳ تا ۷ بعدازظهر

درمان قطعی سوزاك‌تازه و کهنه وتقویت قوای‌تناسلی
دکترعباس جناب‌زاده دارای گواهینامه ازدانشکده طب فرانسه - خیابان‌منوچهری مقابل کوچه ژاندارك اول کوچه مهر صبح وعصر.

دکتر محمد رضا مسدد
دارای گواهینامه‌از بورك‌مدیکال‌امریکا درمان‌بیماریهای مقاربتی -زنان دروازه دولت‌روبروی کمپانی‌فیات‌پذیرائی‌عصرها ۵تا۸ تلفن ۳۰۲۵٤۸

دکتر جمشیدی
متخصص‌درجراحی‌زنان وزایمان‌داخلی نادری مقابل هتل نادری عصرهاه تا۷

ترك معتادین ترياك و هروئین
بیماربهای جهاز هاضمه دورنی یا داخلی دکتر صفائی سعدی جنوب شرکت بیمه عصر ها ٤ الی ۷ تلفن ۳۰٤۱۵۳

دکتر مجیدی
متخصص امراض داخلی از امریکا خیابان‌شاه جنب‌مسجد سجاد ۶۵۱۵۵

دکتر احتیاطی
گواهی نامه از نیویورك امریکا امراض مقاربتی ، داخلی ، ناتوانی جنسی با دستگاه جدید صبح وعصر سلسبیل - قصرالدشت چهار راه هاشمی تلفن ۶۸۸۲۹

پزشکان شبانه روزی

دکترکرامت‌اله فرهودی
بعدازظهر ها و همه شب تاصبح شاهرضا پل‌چوبی تلفن ۷۵۶۲۸۳
۱-۲۶ آ- ۷۱۳

بیمارستان وزایشگاه مادر
خیابان روزولت تلفن ۶۲۲۳٤٤
۱-۳۰ آ -۵۸۳

راهنمای ودندانپزشکی اطلاعات

دکتر مرتضی معین‌زاده
دندانپزشك و متخصص جراحی دهان از دانشگاه کلمبیا . نشانی خیابان لرپا بین ویلا وفیشرآباد تلفن ۶۱۳۹۸۲

دکتر افضل
متخصص پیوره و خونریزی لثه بیمارستان‌اول‌صفی‌علیشاه تلفن۳۳۵۱۷
۱-۳۰ آ-۷۶۸

حصیر فروشیها

حصیر فروشی میهن
بهترین حصیر های درجه یك را بارزان ترین قیمت بفروش میرساند مجسمه اول خیابان امیرآباد چهارراه فرصت .

فروش اثاثیه

نمایشگاه ایران کالا اولین موسسه بازار خرید و فروش لوازم منزل دست دوم در ایران خیابان شاه چهارراه گلشن‌تلفنهای ٤۵۶۸۹ - ٤۵۶۸۶
همه روزه مقداری لوازم منزل که از منازل ایرانی و خارجی خریداری می نماید باسود بسیار ناچیز بفروش میرساند چنانچه شما تصمیم بخرید لوازم منزل از قبیل - قالی -قالیچه- یخچال - تلویزیون - رادیو گرام- ضبط‌صوت،اجاق‌گاز ،سرویس اطاق خواب - سرویس اطاق پذیرائی- مبل - اشکاف - میز و صندلی - تختخواب و غیره دارید قبلا باین نمایشگاه مراجعه‌نموده و لوازم منزل مورد نیاز خود را که بسیار نو و آخرین مدل سال میباشد با نازل‌ترین قیمتی که باور نمی فرمائید خریداری نمائید یا اشیائی که لازم ندارید با اگاهیه موزد لزوم خود تعویض کنید پس خرید و فروش و معاوضه لوازم منزل فقط در ایران کالا تلفن های- ٤۵۶۸۶و٤۵۶۸۹ احتیاجات‌شمارا‌تامین می نماید .

آنتن تلویزیون

آنتن تلویزیون راگران‌نخرید
آنتن‌تمام کانال تلویزیون -فرنگی باسیم دکل وحق نصب فقط ۷۰تومان فروشگاه آمیر -خیابان شاه چهارراه اسکندری تلفن ٤۹٤۹۸
۱-۱۰ آ -۷۹٤

الکترو غرب تلفن ٤۹٤۶۹
آنتن تمام کانال فرنگی با لوازم و مخارج نصب بوسیله متخصص فنی بشرط رضایت کامل فقط ۷۰ تومان
۱-۱۰ آ-۸۰۵

خرید اثاثیه

نمایشگاه و فروشگاه ایران کالا اولین موسسه خرید و فروش لوازم منزل در ایران تهران خیابان‌شاه چهارراه گلشن تلفن ٤۵۶۸۹ - ٤۵۶۸۶
هرنوع لوازم منزل از قبیل قالی- قالیچه - تلویزیون- یخچال -رادیو- گرام - اجاق‌گاز - ضبط صوت و وسایر لوازم منزل شما را عادلانه خریداریم خیابان شاه چهار راه‌پیروز
۱-۳۰ آ-۷٤۰

فروشگاه حاجیان
یخچال- قالی- تلویزیون -رادیوگرام ضبط صوت
و سایر لوازم منزل شما را عادلانه خریداریم سه‌راه‌امین حضور ۳۸۸۳۸
۱-۲۶ آ-۵٤۲

معاوضه میشود

فرش بهارستان میدان بهارستان
فرشهای کهنه و نو وبانکی را در منازل‌خریداری ومعاوضه‌مینماید۳٤۵۳۷
۱-۳۰ آ-۶۹۳

تهران کالا تلفن ۷۹۶۱۵
خرید و معاوضه فرش کهنه ونو

از : بهروز افرهی

نظری بمسابقات دیویس کاپ

فدراسیون برای تعیین تیم ایران یکمسابقه دوره‌ای ترتیب داد که ازمیان‌دوازده نفر شرکت کننده‌آقای تقی اکبری و رضا اکبری مقام اول و دوم رابدست آوردند ولی در مورد مسابقه دوبل دقت‌کافی بعمل‌نیاورد. زیرا قهرمانان دوبل کشور آقایان نوذر ویسی‌عضو تیم تنیس دیویس کاپ‌و آرشام‌یسائی بودند دراین مسابقات‌اسمی از آنان برده نشده بود وکسانی که در این رشته تا اندازه‌ای وارد هستند‌معتقد بودند که اگر آقای نوذر ویسی با تقی اکبری تیم‌دوبل‌را تشکیل میدادند امکان باخت آبرومند تری را داشتند قضاوت این مسابقات طی سه‌روز توسط‌آقای منیس‌ازامریکا بودکه‌بسیار بادقت وبدون هیچ اشکالی انجام‌شد آلن‌ناکس نفر چهارم امریکا بطور کلی اختلاف زیادی با دوبازیکن‌دیگر داشت و نقطه ضعفی در بازی او مشاهده نمیشد .

یوجین اسکات نفر هشتم امریکا سرویس بسیار قوی وسریعی‌داشت‌و بطوریکه اسمیت کاپیتان تیم تنیس دیویس کاپ امریکا اظهار میداشت سرویس او جزوقویترین سرویسهای دنیا محسوب میشود .

دونالددل -که نفر هفتم امریکابود از دو بازیکن دیگر ضعیف تربودباید متذکر شد که باوجوداینکه این سه نفر نفرات چهارم و هفتم و هشتم امریکا بودند نسبت به تیم‌ایران‌خیلی قوی بودند ولی ناگفته نماند که‌تیم ایران نیز در نهایت قدرت‌باقهرمانان امریکائی مبارزه نمود

دنباله مسابقات قهرمانی شمشیربازی

دنباله مسابقات شمشیر بازی قهرمانی تهران در رشته فلوره بین سری دوم ماقبل فینال‌در سالن محمد- رضاشاه پهلوی‌انجام‌گردیدو دانشجو مجاهد از دانشکده افسری اول‌آقای تیرگری از دانشگاه‌دوم‌وآقای‌جهانبانی سوم شد.

پمپ شناور انگلیسی

سومو

قائم برتری با مشخصات منحصر بفرد

یک فازتا ارتفاع ۲۰۰ متر

سه فازتا ارتفاع ۳۰۰ متر

فایننگ : ارسطوزاده . خیابان شماره ۵۲۴

۱۶ مدال از ۲۴ مدال مسابقات دوچرخه‌سواری آسیا نصیب ایران شد

صبح امروزآقای سروان‌ملک‌محمدی نائب رئیس فدراسیون دوچرخه - سواری کشور و سر پرست تیم ملی در مسابقات‌آسیائی‌در باره‌این‌مسابقات بخبرنگارما گفت‌براثر نداشتن پیست دوچرخه سواری در ایران‌موفقیت‌های جالب ومدالهای طلای‌مسابقات‌دوچرخه سواری‌را قهرمانان‌ما ازدست دادندولی درکلیه رشته‌های جاده،چمن‌و سرعت

رویهم ۱۶مدال شامل ۸ نقره و ۸ برنز گرفتیم و شش شرکت‌کننده ایرانی ۱۶مدال از۲۴مدال مسابقات را بدست آوردند و فقط ۸ مدال به سایر کشورهای شرکت کننده‌رسیده است تیم دوچرخه سواری تایلند که چندین سال‌متوالی درمسابقات‌آسیائی وجهانی مقام اول‌را دارا می باشد در مسابقات ۸ کیلو متر بعداز تیم ایران‌مقام سوم را بدست‌آورده ولی بعلت آشنائی بازمینهای چمن‌وداشتن پیست های متعدد توانستند در جمع امتیازات‌مقام اول‌را بدست بیاورند وتیم ایران مقام سوم راپس‌ازتایلند وژاپن کسب نماید .

نایب رئیس فدراسیون دوچرخه- سواری اظهار امیدواری مینماید که‌با علاقه آقای سرهنگ وثیق رئیس - فدراسیون دوچرخه سواری باین ورزش و بوجود آوردن‌تسهیلات لازم قهرمانان ایرانی بتوانند موفقیتهای جالبتری کسب نمایند آقای سروان ملک محمدی در دنباله مطالب خود اظهار داشت فدراسیون سعی مینماید پیست‌دوچرخه سواری برای‌قهرمانان آماده نماید .

مسابقه‌قایقرانی بمسافات‌مختلف در بندرپهلوی انجام شد

* علاقمندان به ورزش قایقرانی باید به دفتر فدراسیون یامحل‌فدراسیون در سد کرج‌مراجعه‌نمایند

چند روز قبل دربندرپهلوی‌مسابقه قایقرانی زیر نظر فدراسیون‌قایقرانی کشور و با حضور تیمسار دریادار منشی فرمانده‌منطقه دریائی شمال‌و روسای ادارات آنشهرستان و جمع کثیری از اهالی در اسکله پلاژ بندر پهلوی انجام گردید .

ابتدا آقای ملت دوست عضوهیئت قایقرانی شمال ناوسروان پورزند را بعنوان رئیس جدید هیئت قایق رانی شمال معرفی کرد و سپس مسابقه‌در سه مرحله مختلف انجام گردید و نتایج زیر بدست آمد .

۱۰۰۰ متر

اولین مسابقه در مسافت۱۰۰۰متر باقایقهای اسکال‌انجام گردیدوآقایان ناصر مشهوربارکورد ۵۸ره دقیقه‌اول سید حسن صالح نژاد دوم وسیروس اریانی سوم شد

۲۵۰۰متر

دومین مسابقه در مسافت ۲۵۰۰ متر باقایقهای محلی انجام گردیدو آقای عباس سیم‌دار بارکورد۱۲ دقیقه اول و سید رضا نوزن‌دوم و حسین‌قایق‌ور سوم شد .

۵۰۰متر

سومین‌مسابقه در مسافت ۵۰۰متر با قایقهای نوع اسکال انجام شد و آقای حسین محرمی با رکورد ۳ر۳۰ دقیقه اول و آقایان محمد یگانه وبیژن گودرزی دوم وسوم شدند .

در خاتمه مسابقات جوائز قهرمانان که از طرف آقای ناوسروان اردلان رئیس فدراسیون قایقرانی تهیه‌شده بود وسیله تیمسار دریادار منشی توزیع گردید .

اطلاعیه فدراسیون

فدراسیون قایقرانی کشور طی- اطلاعیه‌ای باطلاع علاقمندان بورزش قایق‌رانی رسانیده است کسانی که مایل میباشند که باقایقهای پاروئی نوع کانو بتمرین بپردازند روزهای یکشنبه و چهارشنبه بدفترفدراسیون واقع‌در کاخ ورزش وروز های جمعه به محل تمرین فدراسیون در سه کرج مراجعه نمایند .

برنامه کوهنوردان آزاد

سه نفر از کوهنوردان آزاد آقایان محمد علی ثقة‌الاسلامی و احمد ناصری بسر پرستی‌حمیدسید شمالی‌توانستند با موفقیت به قله های قره‌آغاج در کیلان دماوند و بعد از راه سربندان و هریر به قله های دوبرار وانگار و زرین کوه صعود نموده و از دریاچه تار بازدید نمایند .

ازفردا

استخر شنای خانوادگی کاپ

جاده کرج کیلومتر ۱۳ مقابل کارخانه جیپ سازی

پیک‌نیک درمحوطه چمن - پینگ پنگ‌وسایر تفریحات

آ-۵۲۵۱

سازمان جلب سیاحان

تهیه آفیش ایران را بمسابقه میگذارد

بدین‌وسیله از عموم هنرمندان ایران دعوت می‌شود تا درمسابقه تهیه آفیش (آگهی دیواری)رنگی ایران شرکت‌جویند .

موضوع آفیش : زیبائی ایران (مناظر جالب . صنعتهای ملی . لباسهای محلی و غیره) قطع آفیش : ۴۰×۳۰ یا ۶۵×۴۵ یا ۹۵×۶۵ سانتیمتر خواهد بود .

آخرین مهلت برای تسلیم آفیش : آخر وقت اداره، روزپنجشنبه ۳۱ مردادماه ۱۳۴۲

محل ارسال کارها و مکاتبات: سازمان جلب سیاحان . خیابان سپهبد زاهدی ساختمان شورایعالی اداری کشور جوائز : برنده اول بلیط هواپیمای دوسره بی.او.ای .سی(تهران -بیروت-تهران) جایزه دوم:۵۰۰۰ ریال پول نقد - جایزه سوم ۳۵۰۰ریال‌پول‌نقد

ضمنا یادآور می‌شود که کلیه آفیش ها جزو اموال‌سازمان جلب سیاحان خواهد بود و حق‌هرگونه استفاده در چاپ وکپیه آنها برای سازمان محفوظ می‌باشد .

کارهای رسیده مورد قضاوت چندتن از داوران برگزیده‌سازمان جلب سیاحان . شرکت هواپیمائی بی.او .ای . سی و یك‌هنرمند بین‌المللی (تجارتی) قرارخواهد گرفت و نظر اکثریت‌داوران در انتخاب بهترین کار قطعی است . الف ۱۶۹۹

سازمان جلب سیاحان

آ-۷۸۲۴ ۱-۳

William Trading Co., g.p.o. Box 13633, HONG KONG

صادر کننده :همه‌گونه بادبزن دیواری ورومیزی و تهویه ، آویز لامپ‌های فلورسنت ، مشعل ، لامپ ، یخدان و فلاسك ، زیر- سیگاری ، اجاق وچراغ‌تلمبه‌ای،لوازم پلاستیك ،بارانی و غیره

آ-۶۰۰۶ ۱-۱۰

آگهی استخدام دیپلمه

آزمایشگاه فنی و مکانیك خاك واقع در خیابان ابوریحان (بیست‌متری اول) به تعدادی دیپلمه ریاضی مرد بطور روزمزد برای انجام خدمت در مسیر جاده های کشور که واجد شرائط باشند نیاز دارد :

۱- سن بین ۲۲ و ۲۸ سال
۲- داشتن برك انجام خدمت زیرپرچم یامعافیت .
۳- نداشتن سوء سابقه
۴- تابعیت ایران

داوطلبین میتوانند همه‌روزه حداکثر تاپنجشنبه سی‌ام‌خرداد ماه ۴۲ بین ساعات ۳ تا۵ بعدازظهر به آزمایشگاه مراجعه‌نموده اوراق درخواست راتکمیل نمایند. آزمایشگاه افراد مورد نیاز را از بین واجدین شرایط انتخاب خواهد نمود.

مدیر عامل آزمایشگاه‌فنی و مکانیك خاك

۱-۲ آ-۸۱۲۶

آگهی مناقصه شماره۳ مورخ۲۲ر۳ر۴۲

اداره کل غله حمل مقدار یکهزارو سیصد تن غله ازتکاب به زنجان رابمناقصه میگذارد پیشنهادات تاساعت ده اداری روز هشتم تیرماه ۴۲ و قرائت ساعت یازدهم همان روز خواهد بود. طالبین برای اطلاع از شرایط مناقصه بمحل اداره واقع در کاخ وزارت دارائی مراجعه نمایند . الف ۱۷۳۶

از طرف مدیر کل غله- مهندس نیکروی

۱-۲ آ-۸۱۲۸

صابون کرپه وشین

از صابون کرپه وشین معطر بهتر صابونی نیامده

مطر

گردونه

پیرو آگهی شماره ۱۴۳- ۴ر۳ر۱۳۴۲ مجمع عمومی فوق‌العاده شرکت تعاونی مرغداران

روز مقرره تشکیل و اکثریت حاصل نشد بنابراین تجدید بروز چهارشنبه ۱۹ر۴ر۴۲ شش بعد از ظهر درهمان محل تشکیل از عموم سهامداران دعوت می‌شود که در روز مقرره حضور بهمرسانند موضوع استماع گزارش هیئت مدیره و انتخاب بازرس و کسری هیئت مدیره و نیز طبق ماده ۱۶ اساسنامه‌شرکت برای دفعه سوم جلسه باعده حاضر رسمیت داشته و تصمیمات متخذه قاطع‌خواهد بود

رئیس هیئت مدیره شرکت‌تعاونی‌مرغداران‌تهران- مهندس‌احمدمولوی

سپاسگزاری

بدینوسیله ازعموم فرهنگیان ورؤساء دوائر وقاطبه اهالی شرافتمند شهرستان دامغان که در مراسم استقبال اینجانب که ازبیت‌الله‌الحرام مراجعت‌نمودم بعمل آوردند سپاسگذار وسلامتی و توفیق همگی را ازخداوند خواهانم .

دامغان - الحاج فقیرسید ابوالفضل شریعت پناهی

چون آقای اسمعیل سامی‌بعلت بیماری‌روانی‌مدتی است بستری میباشد ازعموم‌کسانیکه ازایشان‌طلبی داشته‌اند خواهشمنداست باتلفن‌شماره۳۸۹۳۵خیابان سپه گذرتقی‌خان باآقای حسین آقایزدی تماس‌گرفته میزان طلب ومدرکی‌که در دست دارند باضافه‌آدرس خود اعلام فرمایند تاجلسه همگانی تشکیل و تصمیم لازم اتخاذ گردد. آ-۵۲۲۷

تبریکات

تیمسار محترم سرلشگر شفقت

انتصاب آنجناب را بریاست ستاد نیروی زمینی تبریك عرض موفقیت جنابعالی را از خداوند متعال خواهانیم . **حبیب‌الله مدنی- غلام حیدرلو**

آ-۸۲۰۶

تیمسار سرلشگر شفقت

انتصاب آن فرماندهی محبوب را بریاست ستاد نیروی زمینی ازصمیم قلب تبریك عرض نموده موفقیت آن جناب را در خدمتگذاری به شاهنشاه محبوب وایران عزیز از درگاه ایزد متعال خواهانیم.

آ-۸۲۰۴ **سروان رضائی - سروان پیرداوری**

آ-۸۲۰۴

تیمسار سرلشگر شفقت

انتصاب تیمسار را بریاست ستاد فرماندهی‌نیروی زمینی ازطرف خود و پرسنل شهربانی استان آذربایجان غربی تبریك عرض توفیق تیمسار را در خدمت به میهن‌عزیز وشاهنشاه معظم از قادر منان مسئلت دارد. آ-۸۱۹۶ **سرهنگ کهنه‌وئی**

تیمسار سرلشگر دکتر شفقت

انتصاب جنابعالی‌را بریاست ستاد نیروی زمینی تبریك عرض موفقیت شمارا دراجرای نیات شاهانه آرزومندم . آ-۸۲۰۰ **رضائیه- آقاخانی**

تیمسار سرلشگر دکتر شفقت

انتصاب آنجناب را بریاست ستاد نیروی زمینی تبریك عرض وموفقیت جنابعالی را درانجام خدمت بشاهنشاه محبوب ومیهن‌عزیز آرزومندیم.

آ-۸۱۹۸ **غلام انتظامی - سروان اصلان نادری**

تیمسار سرلشگر دکتر شفقت

انتصاب جنابعالی را بریاست ستاد نیروی‌زمینی تبریك عرض موفقیت شمارا دراجرای نیات شاهانه آرزومندم. **رضائیه- نمایندگی اطلاعات فاخری**

تیمسار دکتر شفقت

انتصاب آن تیمسار معظم را بریاست‌ستادنیروی زمینی تبریك عرض میکند.

آ-۸۲۰۲ **سرهنگ۲ سوار محمد علی شهپر**

پنگه وِسکو نسیم خنك امواج دریا را بهمراه دارد

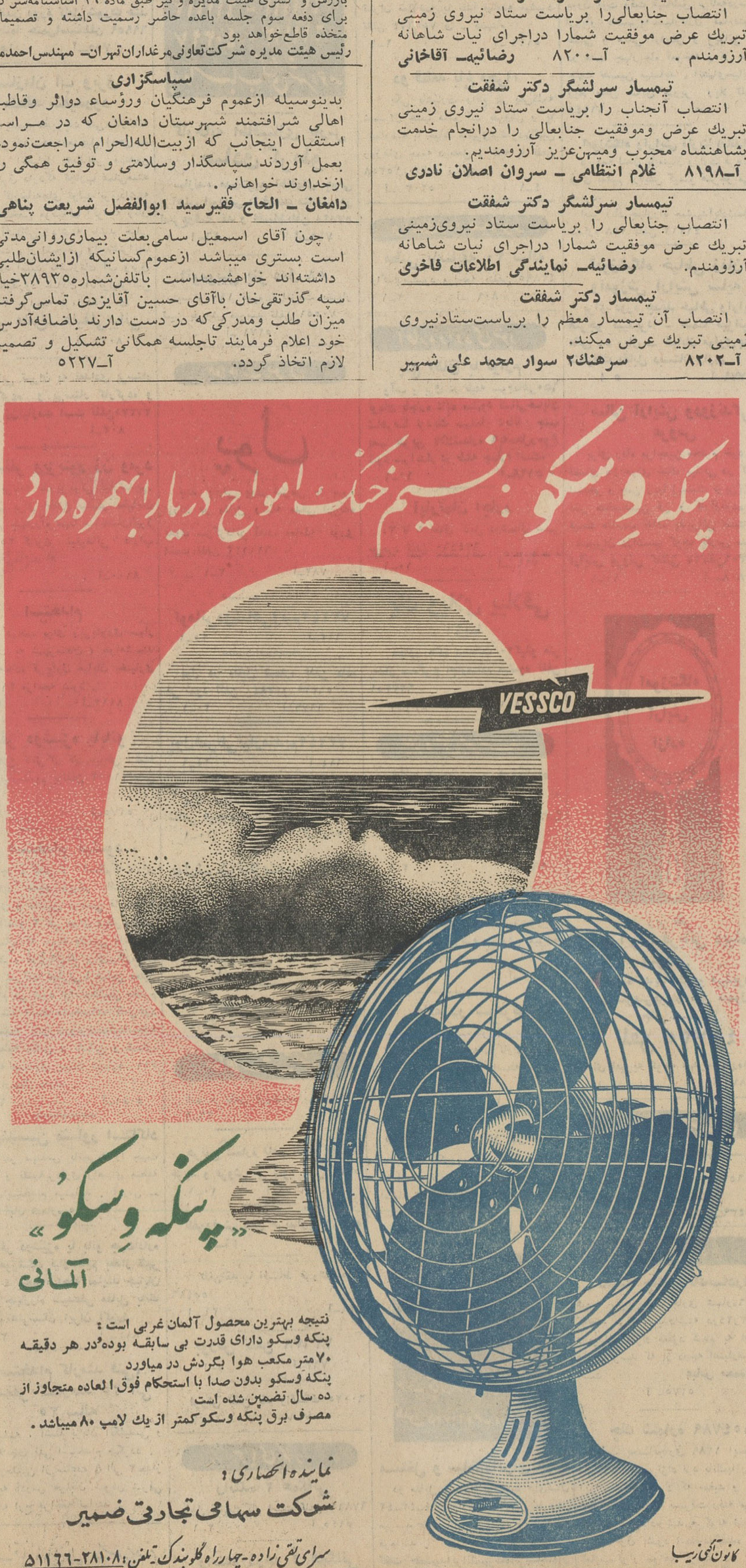

«پنکه وِسکو»

آلمانی

نتیجه بهترین محصول آلمان غربی است :
پنکه وسکو دارای قدرت بی سابقه بوده در هر دقیقه ۷۰ متر مکعب هوا بگردش در میاورد
پنکه وسکو بدون صدا با استحکام فوق العاده متجاوز از ده سال تضمین شده است
مصرف برق پنکه وسکو کمتر از یك لامپ ۸۰ میباشد .

نماینده انحصاری :

شرکت سهامی تجارتی ضمیر

سرای تقی زاده - چهارراه گلوبندك تلفن: ۵۱۱۶۶-۲۸۱۰۸

کانون آگهی زیبا

مراکز فروش: فروشگاه فردوسی وسایر فروشگاههای معتبر از تهران وشهرستانها نماینده فعال میپذیریم

مهاجمین پارک شهر

بقیه از صفحه اول

که صدها اصله درخت جوان و کهنسال در آن منطقه بوده طعمه حریق وخرابکاری شده

*** چند هزار نفر**

مسئولین پارک شهر میگویند که در روز حادثه بیش از چند هزار نفر بطرف پارک یورش بردندوچون ماموران درها رابسته بودند جمعیت برای تصرف پارک دست به‌نیرنگ تازه‌ای زد مهاجمین ابتدا بطرف چند کامیون دولتی که درخیابان جنوبی پارک‌شهر متوقف بود حمله کرده و پس از روشن کردن کامیونها بشدت بطرف دیوارپارک راندند بر اثر برخورد کامیونهابا دیوار پارک در چند قسمت دیوار خراب شد ومهاجمین راه خود را بسوی پارک گشودند .

*** آتش زدند**

خرابکاران پس‌از تصرف‌قسمت جنوبی پارک بطرف سالن ورزشی رفتند ودر ظرف مدتی کمتر ازنیم ساعت ساختمان‌چوبی‌به‌تل‌خاکستری مبدل شد و شعله‌های آتش آنرا مردم تهران از هر سو دیدند.

یکی ازماموران پارک شهرگفت من خودم دیدم که مهاجمین برای ایجاد حریق مایع سیاه رنگی‌بکار میبردند که پودر سفید رنگی نیز بروی آن می‌پاشیدند .

*** شیشه‌ه ای شکسته**

در پارک شهر جمعا سید وپنجاه متر مربع شیشه شکسته شده‌این شیشه‌ها مربوط بتاسیساتی بود که مردم تهران در ایام تعطیل وفراغت در آنجا آرام میگرند .

مقامات رسمی پارک اعلام کردند که شش میلیون ریال به پارک‌شهر صدمه وارد شده و شهرداری گزارش رسمی‌این‌موضوع رابدولت فرستاده است .

*** آتش زدند و رفتند**

آقای صفاری معاون مدیر کل اتومبیل کلوب وکانون‌جهانگردی امروز گفت مهاجمین وحشیانه به کلوب ما تاختند و هر چه را برسر راه دیدند آتش زدند و رفتند

وی گفت در حدود ساعت یازده صبح بود که تظاهر کنندگان هر دو طرف خیابان شمالی پارک‌شهررا بستند و اتومبیلها را تهدید کردند که وارد این خیابان نشوند پس از آنکه خیابان بطور کلی خلوت‌شد آنها ابتدا بما سنگ پراندند وشیشه ها راشکستند و ما در مقابل کلوب باآنهاروبرو شدیم و گفتیم که ساختمان متعلق بخودشما است و خواهش کردیم که سنگ نیاندازند وخرابکاری نکنند ولی آنها بما تکلیف کردند که ساختمان‌راتخلیه کنیم و سپس موجبات آتش‌سوزی را درساختمان فراهم کردند .

پانصد هزار تومان خسارت

اتومبیل کلوب امروز طی‌نامه‌ای بدولت اعلام داشت که درحوادث اخیر پانصد هزار تومان خسارت باین کانون وارد آمده‌و تمام‌آرشیو باارزش کلوب درمدت سه‌سال گذشته که بمنظور استفاده تمام سازمانهای مملکتی ایجاد شده‌بود بکلی سوخته و نابود گشته‌است

پالایشگاه نفت

بقیه از صفحه اول

تهران و لوله نفت البرز و لوله نفت گاز سراجه وتاسیسات میدان های آن اطلاعاتی‌دراختیار نمایندگان‌جراید گذاشت .

احتیاجات کشور

وی ابتداء به‌نحوه تامین موادنفتی مورد احتیاج کشورا زپالایشگاه‌آبادان ودستگاه تقطیر مسجد سلیمان و پالایشگاه کرمانشاه اشاره کرد و گفت بیش‌از ۹۰درصداز فرآورده های مورد احتیاج تمام کشور ازمنابع جنوب تامین میشود .ودر ظرف چند سال آینده مصرف‌مواد نفتی کشور باندازه‌ای افزایش خواهد یافت که تامین آنها بتنهائی و منحصرا از پالایشگاه آبادان بخصوص درمورد نفت سفید ونفت گاز بااشکالات‌زیادی نیز مواجه خواهد بود .

مقدار مصرف مواد نفتی کشورکه درسال ۱۳۲۸فقط درحدود یك‌میلیون مترمکعب بود در ظرف ده‌سال به۳٫۵ میلیون متر مکعب بالغ گردیده و پیش‌بینی میشود که تاده سال دیگر یعنی در حدود سال ۱۳۵۲ مصرف فرآورده های نفتی کشور ازده‌میلیون متر مکعب درسال تجاوز نماید . با این ترتیب در سال ۱۳۴۴ ظرفیت وسایل حمل ونقل مواد نفتی ازجنوب به‌شمال برای این منظور کافی نبوده و شرکت‌ملی‌نفت‌برای توزیع فرآورده های نفتی دچار اشکال خواهدشد .

*** تاسیس پالایشگاه‌تهران**

ازسه سال پیش‌برای پیدانمودن‌با صرفه ترین‌راه تامین‌و توزیع فرآورده های نفتی گروهی‌از بهترین مهندسین شرکت ملی‌نفت مطالعات مداومی‌انجام داده‌اند ، نتیجه این مطالعات نشان میدهد که« تنها راه اقتصادی و فنی حل این مشکل تاسیس پالایشگاهی درحومه تهران قبل از فرارسیدن‌سال ۱۳۴۵ می‌باشد، نفت‌خام این‌پالایشگاه از ذخائر نفتی منطقه البرز تامین خواهد شد .

کشف منابع‌البرزو میدان گازسراجه یکی‌از بزرگترین موفقیت‌های شرکت ملی‌نفت ایران بود ودر اینمورد شاید بیش‌از هرمورد دیگری شرکت ملی نفت ازراهنمائی‌و پشتیبانی اعلیحضرت همایون شاهنشاهی برخوردار بوده‌که باعلم به دشواریها و ناامیدی هائی که‌درراه اکتشاف و استخراج نفت‌پسا در پیش‌است مرتبا نسبت به‌فعالیت های شرکت دراین راه توجه خاص داشته و مشوق آن فعالیت بوده‌اند و هیچوقت قانع نبوده‌اند که شرکت‌ملی نفت منحصرایك موسسه دولتی‌توزیع مواد نفتی باشد ومقرر فرموده‌اندکه هرچه زودترچه‌درخارج و چه‌در داخل کشور براساس اصول بازرگانی‌صحیح قادر بتولید و تصفیه و توسعه بازار خود باشد .

*** هزینه طرح پالایشگاه**

هزینه سرمایه گذاری برای‌پالایشگاه تهران باظرفیت پنج میلیون مترمکعب درسال و خط لوله نفت خام البرز تا تهران در حدود ۱۱۰ میلیون دلار برآورد شده‌است . مطالعات اقتصادی طرح نشان میدهد که‌سرمایه اولیه پالایشگاه در ظرف کمتراز هفت‌سال پس‌از شروع بهره برداری مستهلك خواهد شد .

علاوه برآنکه‌سرمایه‌اولیه‌پالایشگاه در ظرف این مدت نسبتا کوتاه‌مستهلك میشود در طول همین مدت درحدود سالی ۳۰ میلیون دلار بردرآمد ارزی کشور افزوده خواهدشد .

باایجاد پالایشگاه تهران استخراج و استفاده از منابع نفتی‌مرکزی‌کشور مانند البرز که بعلت دور بودن از دریای آزاد برای صدور فعلا تجارتی بنظر نمیرسد صرف‌تامین‌مصرف‌داخلی کشور خواهد شد از آن گذشته احداث پالایشگاه تهران مسلما از عوامل‌مهم ترغیب‌ایجادصنایع پتروشیمی و سایر صنایع وابسته خواهد بود ازطرف‌دیگر در نتیجه‌تاسیس‌پالایشگاه تهران و استفاده از نفت خام البرز جهت پالایشگاه مقادیر قابل ملاحظه گاز همراه با نفت بوجود خواهد آمد که در تهران و حومه باقیمت نازل مورد استفاده قرار خواهد گرفت .

هزینه سرمایه گذاری طرح گاز سراجه در حدود ۲۵ میلیون دلاراست میزان ذخیره این میدان حداقل در حدود ۳۰٫۰۰۰ میلیون متر مکعب گاز و ۸٫۰۰۰٫۰۰۰ متر مکعب نفت سبك میباشد ، مجموعا شش حلقه‌چاه دراین منطقه حفر شده‌است .

*** استفاده از گاز نفت**

ضمنا لازم تشخیص داده شده‌است که لوله گاز از میدان البرز بمیدان گاز سراجه نیز متصل گردد تا در مواقع ضروری مانند بستن موقت چاه های البرز و یا تعطیل موقت پالایشگاه تهران جهت تعمیرات اساسی بتوان از گاز سراجه استفاده نمود تاجریان انتقال گاز به تهران قطع نشود .

*** دریافت اعتبار**

طرح های پالایشگاه تهران ولوله کشی گاز بتهران هریك مکمل‌دیگری بوده و علاوه بر آنکه‌طرح‌های‌اقتصادی و پرمنفعتی هستند رویهمرفته منبع بزرك درآمدی برای کشور میباشند .

چون درآمد های موجود برای‌برنامه های عمرانی کشور تخصیص شده‌دولت شرکت را قبلا مامور نمود که از طریق تحصیل اعتبار برای ایجاد این قبیل طرحهای اساسی خود اقدام نماید .

براین اساس بود که در مرداد ماه سال ۱۳۴۰ در میسیونی که ازطرف دولت مامور مذاکره با دولت آلمان غربی گردید بشرکت ملی نفت نیز فرصت داده‌شد تا نمایندگان خود را همراه بامیسیون مزبور اعزام نموده امکانات تحصیل اعتبار را از آلمان غربی بررسی نماید و درپایان‌مذاکرات در تاریخ ۱۵ اوت ۱۹۶۱ مقاوله‌نامه‌ای بین دولتین ایران و آلمان بامضاء رسید که برطبق آن دولت آلمان‌قبول نمود اعتباری تا میزان ۳۵۰ میلیون مارك راکه صاحبان صنایع حاضر گردیده‌اند برای ساختمان پالایشگاه تهران در اختیار دولت ایران بگذارند تامین کند و صاحبان صنایع فرانسه نیز قبول نمودند مبلغی تقریبا معادل رقم فوق برای ساختمان خطوط لوله‌نفت و گاز و تاسیسات میدانهای البرز و سراجه در اختیار دولت ایران قرار دهند .

*** مشخصات مهم پالایشگاه**

بر اساس این مطالعات و نتایج آن در تاریخ ۲۹ خرداد ۱۳۴۱ شرکت گزارشی‌به شورایعالی‌نفت تقدیم ودر خواست طرح ایجاد پالایشگاه‌تهران وتاسیسات میدانهای البرز و سراجه وخطوط لوله‌رانمود ومراتب مورد تصویب شورا قرار گرفت .

در خلال مدتیکه مذاکره برای تحصیل اعتبار ادامه داشت شرکت ملی‌نفت‌با کمك مهندسین‌ومشاورین فنی خود وبارعایت احتیاجات کشور ودرنظر گرفتن ماهیت نفت‌خام‌البرز مشخصات فنی‌مورد لزوم‌راتهیه‌نمود تدوین‌این مشخصات‌بعلت‌پیچیدگی کارهای فنی مربوط و نوع آنها چندین ماه‌بطول انجامید‌بعلاوه‌چون نفت خام البرز محتوی موم به میزانی بود که میبایستی طریقه پالایش آن بدقت بررسی گردد شرکت ملی‌نفت‌در خردادماه۱۳۴۱ دوموسسه معروف آمریکائی راکه صاحب اختراع‌روش پالایش‌جدیدی برای یان قبیل نفت خام‌میباشند مامور نمود تا هر یك آزمایشهای لازم را مستقلا بر روی نفت خام البرز بعمل آورند تابا مطالعه‌نتایج حاصله دستگاههای پالایش‌انتخاب شود که در ظرف دو ماه آینده نتیجه کامل‌این آزمایشها‌ومطالعات بانظر مشاورین شرکت پایه‌های اصلی طرق پالایش نفت خام البرز ومشخصات مهم‌پالایشگاه‌تهران را تعیین خواهد نمود .

بموجب طرحی که بر اساس مشخصات فوق تسلیم شرکت‌ملی نفت شد .

۱ـ مشخصات‌پالایشگاه‌وتاسیسات سرچاه وخطوط لوله و تلمبه خانه‌ها بانظر وموافقت مهندسین شرکت ملی نفت و مشاورین آنها تنظیم شده و این مشخصات در موقع اجرا از هر جهت رعایت خواهدشد واین مطلب را تضمین نموده‌اند .

۲ـ پیش بینی شده است که پیمانکار در ظرف مدتی‌که از شش ماه تجاوز نخواهد نمود طراحی و مهندسی را بمرحله‌ای خواهد رسانید که بتواند قیمت مقطوع‌هر یك از دستگاههای پالایش و سرویسهای پالایشگاه و همچنین قیمت‌های مربوط به تاسیسات میادین و خطوط لوله را برابر شرح جزئیاتیکه مورد قبول شرکت‌واقع شده است‌پیشنهادنماید و قیمتهای مزبور بوسیله مقامات بیطرف که‌از جانب شرکت ملی‌نفت تعیین شده و خواهند شد در ظرف مدت پیش بینی شده در قرارداد بررسی گردد .

۳ـ نتیجه این بررسی بایستی تائید نماید که این قیمت هاعادلانه و منطبق با قیمتهای بین‌المللی‌برای تاسیسات بامشخصات مشابه‌است

۴ـ مجموع وجوه‌نقد که‌درخلال مدت ساختمان پرداخت خواهدشد ۱۵ درصد قیمت مقطوع قرارداد خواهد بود .

۵ـ ضمانت نامه هائی برای‌وجوه نقد مذکور درفوق و همچنین‌حسن انجام کار از پیمانکار گرفته‌میشود

۶ـ آزاد شدن ضمانت نامه ها تدریجی و مرتبط باجرای تعهدات پیمانکار میباشد و آخرین ۲½ درصد قیمت کل کار شش ماه پس ازبکار افتادن هریك از تاسیسات مربوطه آزاد خواهدشد .

۷ـ هشتادو پنج درصد قیمت کار بصورت اعتبار خواهد بود که در شانزده‌قسط‌شش‌ماهه قابل‌پرداخت است‌و موعد اولین قسط ۴۲ ماه‌پس از امضاء قرار داد حاضر میباشد.

۸ـ درمدت طراحی و مهندسی عملیات مربوط از طرف مشاورین ومهندسین شرکت ملی نفت مورد کنترل قرار خواهدگرفت .

۹ـ شرکت ملی نفت‌سازمان‌لازم رابرای اعمال نظارت مستقیم باجرا و پیشرفت کار بوجود می‌آورد .

۱۰ـ مدت اجرای کارسی وشش ماه میباشد .

۱۱ـ شرکت ملی نفت جرائمی برای‌دیر کردتعیین‌نموده که‌پیمانکار بارعایت مدت دیر کرد به شرکت بپردازد .

۱۲ـ درساختمان پالایشگاه و خطوط لوله‌حد اکثر استفاده از کارگران و کارمندان ایرانی بعمل خواهد آمد .

۱۳ ـ قوانین ایرانی حاکم بر ـ اجرای قرارداد خواهد بود .

اکنون قرارداد در چهار جلد شامل ۵۱۱ صفحه حاضر برای مبادله میباشد .

از سی و شش ماه مدتی که‌برای اجرای کار در نظر گرفته شده‌مدت شش‌ماه برای امورطراحی‌و مهندسی وسی‌ماه‌بقیه‌مصرف کارهای‌ساختمانی خواهد شد.

بجرئت‌میتوان گفت که‌اجرای طرح پالایشگاه تهران وگازسراجه یکی‌از بزرگترین عوامل رشد و سلامت اقتصادی کشوربوده‌ومسلما فصل جدیدی را در تاریخ حیات شرکت ملی نفت ایران آغازخواهد کرد .

*** ایجاد کار**

همچنین برای بنده بنمایندگی ازطرف هیئت مدیره شرکت ملی نفت جای نهایت مباهات ،خوشوقتی است که حامل پیامی باشم که‌یکی از طرح های شرکت ملی نفت در خارج دروازه شهر به‌مقیاس‌سه‌هزار میلیون ریال برای مدت سه سال کار و فعالیت ایجاد نموده و درظرف اینمدت عده کثیری بکار گماشته شود و بعد از آن برای یك کادر هزار نفری از مهندس و کارمند و کارگر کاردائم ایجاد نماید .

بعد از موفقیت خارق العاده (شکوه علفزار) اینك‌دومین فیلم جوان اول سینمای امریکا .

*** داستان زمین پالایشگاه**

درمورد زمین پالایشگاه اولا تا حال زمینی خریداری نشده و ثانیا به‌یکنفر از آقایان اعضاء هیئت مدیره اختیار وماموریت داده‌شده است که باتوجه و در صورت‌لزوم استفاده از کلیه حقوقی که در اساسنامه شرکت ملی نفت‌پیش‌بینی شده‌است زمین مورد احتیاج را تحصیل نمایند و محل زمین‌صرفا تابع ضروریات طرح وشرایط فنی ولازم درکنار خط لوله خواهد بود

آقای مهندس نقوی سپس در پاسخ سئوال های خبرنگاران گفت : محل پالایشگاه حتی‌المقدور نزدیك به انبار نفت ری‌و خط آهن خواهدبود

آگهی انتخابات اتحادیه صنف صنایع فیلم ملی ایران

چون طبق ماده ۲آئین نامه انتخابات اتحادیه های صنفی وابسته باطاق بازرگانی تهران مصوبه شماره ۳۱۲۲ مـ۲۲۵۳۵ ـ ۳۴٫۸٫۲۹ وزارت بازرگانی انتخابات هیئت مدیره صنف صنایع فیلم ملی ایران روز پنجشنبه ۴۲٫۳٫۳۰ ازساعت ۱۰ تا ۱۲ ظهر باحضور انجمن نظارت درمحل اطاق بازرگانی تهران واقع در خیابان‌جامی کوچه اطاق بازرگانی بعمل خواهد آمد لذا بدینوسیله از کلیه افراد صنف مزبور که در دفترصنفی اطاق بازرگانی تهران ثبت نام نموده‌اند دعوت میشود که برای انتخاب ۱۰ نفر اعضاء هیئت مدیره بمدت‌دوسال بادردست داشتن کارت‌عضویت وابسته باطاق‌بازرگانی در موعد مقرر حضور بهمرسانند .

بدیهی است در صورت عدم‌شرکت درانتخابات بعدا هیچگونه اعتراضی پذیرفته نخواهد شد . **فرماندار تهران ـ صدری**

آگهی دعوت مجمع‌عمومی

مجمع عمومی عادی شرکت سهامی روشنائی تهران ساعت ۵ بعد از ظهر روزچهار شنبه ۴۲٫۴٫۱۲ در محل دفتر شرکت‌واقع در انتهای خیابان نصرت اول جاده شمیر آرا در محل کارخانه تشکیل خواهد شد از آقایان صاحبان سهام شرکت دعوت میشود که در موعد مقرر حضور بهمرسانند .

دستور جلسه :

دستور جلسه :

۱ـ استماع گزارش بازرسان شرکت و تصویب ترازنامه عمل کردسال ۱۳۴۱

۲ـ انتخاب هیئت مدیره و بازرسان

آ ـ ۸۳۸۴ **شرکت سهامی روشنائی تهران**

سپاسگذاری

بدینوسیله از عموم سروران گزام و دوستان وبستگان که در مجالس ترحیم مرحوم (**حاجی محمد مهدی صفاری کاشانی**) پدر بزرگوار چه در کاشان و چه در تهران ویادرشب هفته آن مرحوم‌شرکت‌فرموده‌اندویا کتبا و تلگرافا ودر جراید اظهار همدردی نموده‌اند نهایت موجب امتنان است وسپاسگزاریم‌وسعادت و سلامت همگان را از خدای متعال مسئلت داریم وچنانچه بعلت تاثرات‌روحی قصوری در شرفیابی وعرض تشکر آید امید عفوو پوزش را داریم .

آ ـ ۵۳۱۷ **برادران‌صفاری**

سینماسعدی

برنامه امشب

پدیده جدید سینمای شوروی با داستانی خارق‌العاده

انسان است یا حیوان ؟! .... این موجود کیست ؟!....

عشق میورزد ـ جدال میکند ـ احساسات دارد ـ میرقصد اما چون ماهی در قعردریا زندگی‌مینماید و موجب‌وحشت وهراس غواصان وصیادان‌مرواریددرآبهای‌گرم‌میشود

شیطان دریا

«انسان ذوحیاتین»

رنگی ـ دوبله بفارسی

باشرکت : آناستازیا ورتینسکایا ـ ولادیمیر کورنف

ASH.N.A.CO

وزیر کار در کنفرانس ژنو

بقیه از صفحه اول

مدیر کل دفتر بین المللی کار در گزارش امسال خود مسائل‌مهمی را مطرح ساخته است که از لحاظ‌تعیین خط مشی و آینده سازمان بین‌المللی کار حائز اهمیت شایانی است .

اطمینان دارم تبادل نظری که شخصیتهای حاضر در کنفرانس و نمایندگان محترم کشور ها بعمل خواهند آورد کمال سودمندی‌راازلحاظ پیشرفت کارسازمان خواهد داشت‌و بسیار خوشوقتم که بنوبه خود به بیان نکاتی در این زمینه‌مبادرت می نمایم .

مدیر کل‌درگزارش خودبرای‌توسعه اقتصادی و مسائل مربوط بان‌بویژه منابع انسانی اهمیت و موقعیت‌ممتازو ویژه‌ای قائل شده است ایشان پیشرفت برنامه های توسعه‌اقتصادی کشور های در حال توسعه‌راموکول‌به استفاده بیشتر از نیروی انسانی ـ بهبود کیفی نیروی کار ـو بالاخره جلب همکاری عمومی در امرتوسعه اقتصادی دانسته است . ضمن تائید این مطلب میخواستم اضافه کنم که این سه هدف و همچنین طرح ریزی نیروی انسانی اساسا در گرو اتخاذ یك‌سیاست کلی اقتصادی متناسب‌با شرائط واحوال کشورها ی‌در حال رشد و برنامه‌هائی که در چهارچوب این سیاست طرح ریزی میشود .می باشد .

*** برنامه‌های‌توسعه‌اقتصادی**

بعقیده اینجانب باید پذیرفت که‌فقط پس از اتخاذ چنین سیاستی‌میتوان مسائل مورد اشاره مدیر کل را در قالب برنامه های طرح شده مطالعه کرد مسلم است مشاغلی که‌با انجام برنامه های توسعه‌اقتصادی بوجود می‌آید ذاتا ارزش اقتصادی خواهد داشت و بتوسعه اقتصادی‌کمك خواهد کردو بامطالعه نیازمندیهای برنامه درزمینه نیروی انسانی بسهولت وبا قطعیت میتوان ضرورت آموزش‌و پرورش حرفه‌ای ومیزان آنرا درقسمت های مختلف تشخیص‌داد و طبیعی‌است که‌مردم ازبرنامه‌هائیکه وضع‌اقتصادی واجتماعی ایشان را ارتقاء میبخشد استقبال خواهند کرد .

همین نقطه نظر در مورد بنیان اقتصادی ورفورم وتجدیدنظر درمسائل مالی وپولی ومسائل مشابه دیگر و حتی اصلاحات ارضی که‌از هدفهای اصلی توسعه عمومی‌ورشد مادی‌کشور می‌باشد نیز کاملا صدق میکند وفقط باتوجه به‌وضع‌اجتماعی‌و درجات‌تکامل اقتصادی یك کشور ودر قالب برنامه های حساب شده اقتصادی میتوان‌به درجه احتیاج باین قبیل اقدامات حکم کرد .

همچنین موضوع تراکم جمعیت و سرعت افزایش آن در کشور های عقب‌مانده که‌گاهی بعنوان یکی از موانع رشدو توسعه اقتصادی ذکر میشود نیز نبایستی بطور انتزاعی و مجرد بلکه ازطریق طرح و اجرای برنامه هاو تشخیص امکانات مطالعه گردد. زیرا کشور های مزبور بین چند تاچند صد میلیون نفر جمعیت دارند و قدرت منابع مالی وطبیعی‌آنها نیز متفاوت است .

*** انقلاب سفید ایران**

معذلك من اعتقاد دارم که هرگونه برنامه توسعه اقتصادی مادام که با رفورمی درسنن وسازمان های ملی توام نباشد شانس موفقیت آن‌بسیار کم خواهد بود بهمین منظور کشور ایران بعضی ازسنن قدیمی خود از قبیل مالکیت های عمده اراضی وعدم تساوی حقوق‌زن‌ومردرا باانقلاب‌سفیدی برهبری شاهنشاه از بین برده‌وبجای آنها سنن وسازمان های جدیدی که هماهنك بارشدو پیشرفت دنیای‌امروز باشد جانشین کرده است .

هدف این انقلاب سفید عبارت از ایجاد تحول ورفورم در زمینه های مالکیت‌ارضی ـ سهیم کردن کارگران در منافع کارگاه ها ـ تغییر قانون انتخابات ـ نهضت‌عمومی باسوادکردن روستائیان و کارگران واعطاء حقوق سیاسی بزنان کشور بوده که‌قوانین مربوط به‌آنها دریك رفراندوم ملی تقریباباتفاق آراءای دهندگان مواجه شده و تقریبا باپنج میلیون ونیم رای بتصویب رسیده است .

هماهنك بااین اقدامات در زمینه تغییر سنن وسازمانها اقداماتی درراه بهبود وضع اجتماعی از طرف وزارت کار وخدمات اجتماعی بعمل می‌آید که‌اهم آنها تعمیم امربیمه‌های‌اجتماعی آموزش حرفه‌ای ـ سهیم کردن کارگران در منافع کارگاهها وتقویت تشکیلات سندیکائی ـ تشویق‌حکمیت اختیاری و توسعه پیمانهای دستجمعی تامین مسکن کارگران‌و کمك بتوسعه شرکتهای تعاونی کارگری می‌باشد.

بحث درباره سنن و سازمانها و کوشش کشور های درحال رشد مرا بیك‌نظر دیگری سوق میدهد و آن اینکه کوشش این کشور ها دراین زمینه موقعی میتواند بنحو مطمئنی بثمر برسد که‌همراه بایك فعالیت و تشریك مساعی هماهنك بین‌المللی باشد .

من‌از تصمیمات متخذه درسی و چهارمین دوره اجلاسیه کنفرانس شورای اقتصادی و اجتماعی سازمان ملل‌متحد که‌ضمن آن سمینارعمران سازمان ملل و کنفرانس بازرگانی بین‌المللی مورد تصویب قرار گرفت بسیار خوشوقتم. مایه کمال مسرت است‌که در قطعنامه های مربوطه بر اساس همکاری و همفکری اعضاء سازمان برای رونق بازرگانی جهانی‌ـ تشویق توسعه صنعتی کشور های‌در حال رشدـ تثبیت قیمت مواد اولیه ورفع اشکال از لحاظ فروش و صادر کردن آن‌مواد و جلوگیری‌از انحصار خرید موادمزبوردربازار های‌بین‌المللی توصیه هاو پیشنهاداتی شده است و این مسائل حائز کمال اهمیت است زیرا اجرای توصیه های مزبورمیتواند بمیزان زیادی از مشکلات اقتصادی بسیاری از کشور ها را تقلیل دهد .

امیدوارم که سمینار توسعه فقط بتوصیه وراهنمائی کفایت نکند بلکه باایجاد یك‌راه حل مناسب بین‌المللی تدابیر عملی‌باتوجه بشرائط ومشکلات جهانی وسیاسی بیندیشد .

امیداست که‌با تحقق وحدت عمل‌و کوششش هماهنك‌ارگانهای‌اقتصادی و اجتماعی سازمان ملل که منطبق باشرائط رشد و تکامل اقتصادی کشورهای کم توسعه است‌شکاف موجود بین دو گروه کشور های دنیا که بکرات از پشت این‌تریبون عنوان گردیده و واقعا بمنزله‌خطری جدی برای بسط عدالت اجتماعی‌و صلح جهانی میباشد التیام و ترمیم یابد .

موضوع تقلیل و از بین رفتن‌فقر در کشور های کم رشد در پرتو اجرای برنامه های توسعه اقتصادی وکمکی که از آن راه بتامین‌صلح جهانی میشود بخوبی در قطعنامه مصوب هفدهمین دوره اجلاسیه مجمع عمومی سازمان ملل متحد منعکس گردیده است که بموجب آن از دول عضو دعوت شده است که برای انتقال تدریجی ازسیاست اقتصاد جنگی بسیاست اقتصادصلح و خلع سلاح کلیه طرح های لازم و مخصوصا احتیاجات فوری کشور های در حال رشد را در نظربگیرید بنحوی که اعتبارات زیادی که از این طریق آزاد میشود بمصرف تسریع توسعه اقتصادی واجتماعی این کشور ها برسد .

در این شرائط من رجاءواثق‌دارم هر کوششی که باتوجه بمنافع‌ملی و بین المللی در این راه مبذول‌شود پیشرفتی است که درساختن‌جهانی شایسته حیثیت و مقام انسانی برداشته شده است و مورد تائید کامل ماست .

هیئت‌رئیسه بانوان صلح‌جو در بیمارستان سینا

بانوان یار احمدی ، فاطمه‌اویسی اسکندری ، هوشمند ، امیرسلیمانی ایزدی اعضای هیئت رئیسه جمعیت بانوان صلحجو از بیماران ومصدومین بخش جراحی سینا عیادت کردند و میوه و شیرینی میان آنان تقسیم نمودند

برای تصفیه

بقیه از صفحه اول

مزبور نتواند تعداداعضای لازم‌را در همان استان انتخاب کند از مرکز کمك خواهند خواست .

در مورد شهرستانهای تابعه استانها نیز ممکن است بر اساس حجم پرونده کمیسیون خاصی‌مامورر‌سیدگی بامور مالیاتی شود و یا کمیسیون توافق سیار اعزام گردد بهر حال کلیه پرونده های‌مالیاتی‌سنوات‌گذشته این پنج استان از تیر ماه طبق‌قانون تصفیه بقایای مالیاتی مورد بررسی واقع خواهد شد .

از صبح ۴شنبه درسینمای‌نمونه **سانترال** میدان ۲۴ اسفند

مل فرر ـ کریستوفرلی ـ دانی کارل ـ درشاهکار برجسته‌وخارق العاده

دستهای اورلاك

دوبله بفارسی

THE HANDS OF ORLAC

مرد ۶۰ ساله‌ای زنش را بخاطر یک جوجه کشت

امیرقلی ادبی متهم شده ٤ زن دیگر خود را نیز کشته و آنها را دفن کرده و ششمین زن او پس از کشته شدن هوویش از ترس مردن فراری شد!

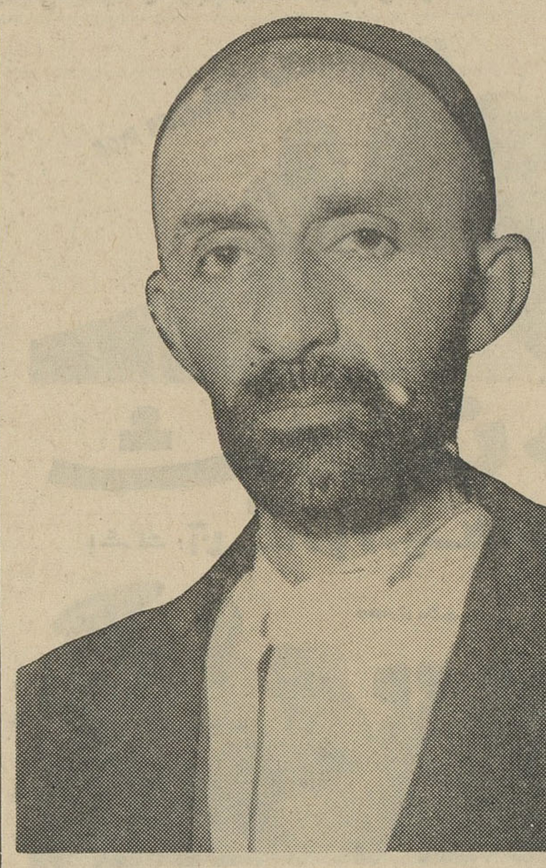

امیر قلی پیر مردی که متهم شده ٥ زنش را کشته است

چندروز قبل پیر مرد شصت ساله‌ای بنام امیر قلی ادبی از اهالی قریه فیروز جاسیار بخش بندپی از توابع بابل به خاطر یك جوجه مرغ همسر جوان ۴۲ ساله خود بنام حنیفه را که دختر عمویش نیز بود بضرب چوب بیهوش کرد و سپس با دست خفه نمود. این پیر مرد شصت ساله تاکنون پانش دختر جوان ازدواج کرده و چهار نفر دیگر از آنانرا نیز بعناوین مختلف به قتل رسانیده و این پنجمین همسر امیرقلی بود که او نیز بسرنوشت چهار زن قبلی وی دچار شدو ششمین زن پیرمرد هم از ترس کشته‌شدن متواری گردید.

خبرنگار ما در بابل که تحقیقاتی در باره زندگی این پیر مرد بعمل آورده گزارش میدهد:

امیر قلی ادبی پیر مرد شصت ساله‌ای استکه در قریه فیروزجاسیار واقع در بخش بندپی از توابع بابل سکونت دارد. این پیر مرد از دامداران ثروتمند قریه مذکور است. وی از سنین جوانی تاکنون باشش زن و دختر جوان ازدواج کرده و چهار نفر از زنان قبلی وی یکی پس از دیگری بظاهر براثر سکته مرده‌اند ولی در حقیقت امیرقلی ادبی بعناوین مختلف و بهانه‌های کوچك آنانرا بقتل رسانیده وبدون اطلاع مقامات مربوطه جنازه شانرا مدفون کرده است.

اخیرا باآنکه امیر قلی یك زن جوان در خانه داشت تصمیم گرفت با دختر عمویش حنیفه ازدواج کند. پیر مرد باتکای ثروت خود باین هدف رسیدو دختر عمویش حنیفه‌را بعقد ازدواج خود در آورد. چند وقتی گذشت و عصر یکی ازروزهای هفته پیش، یك جوجهٔ کوچك از خانه امیرقلی بیرون رفت و گمشد امیر قلی زن جوان خود حنیفه را شبانه بجستجوی جوجه گمشده فرستاد و همینکه همسرش برای او خبر اورد که جوجه را شغال خورده است ناگهان امیرقلی عصبانی شد وباچوبی که در دست داشت ضربه‌ای برسر حنیفه زدواو را بیهوش کرد وسپس با دستهای خود او راخفه نمود و جنازه‌اش رانیز دفن کرد

بچنگال فرار کرد

دو روز پس از این جریان عموی امیرقلی و پدر زنش بنا م محمد تقی ادبی برای دیدار دختر خود آمد و چون ازوی اثری ندید از امیرقلی سراغش را گرفت. پیر مرد قاتل ابتدا اظهار داشت که دخترت سکته کرد و مرد! ولی همینکه اصرار محمد تقی رادید از ترس دستگیر شدن پابفرار گذاشت ومتواری شدبافرار کردن امیرقلی همسایگان وی جریان رابه محمد تقی پدر زنش اطلاع دادند و اونیز موضوع رابژاندارمری گزارش داد.

با فعالیتهای آقای ستوان‌تروکی فرمانده ژاندارمری امیرقلی پیرمرد قاتل در جنگلهای اطراف دستگیر گردید و پس از رسیدگی بسوابق وی معلوم شد که پیر مرد مذکور چهارزن قبلی خودرا نیز یکی پس از دیگری کشته و مدعی شده‌است که سکته کرده و مرده‌اند!!

جالب اینکه ششمین زن امیر قلی بامشاهده جریان قتل هووی خود و متواری شدن شوهرش از ترس فرار کرد و بخانهٔ اقوام خود پناه برد.

پرونده این جریان از طرف ژاندارمری تکمیل گردید و باپیر مرد قاتل بدادسرای این شهرستان اعزام شد فعلا این پرونده درشعبه دوم دادسرای بابل مورد رسیدگی وقضیه تحت تعقیب است امیرقلی پیر مرد شصت ساله قاتل نیز بازداشت گردیده ولی هنوز باین جنایت و جنایتهای قبلی خوداعتراف نکرده‌است.

مردی شکم زنش را پاره کرد

چون در غیاب خود مردی را در خانه دید که میگوید پسردائی زنش میباشد

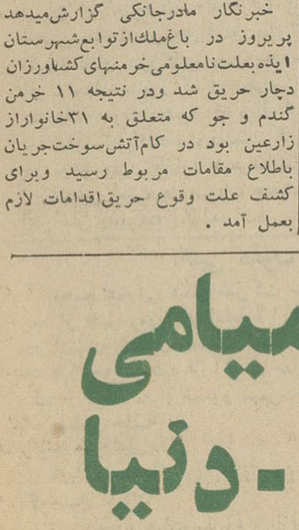

غلامحسین مرادی

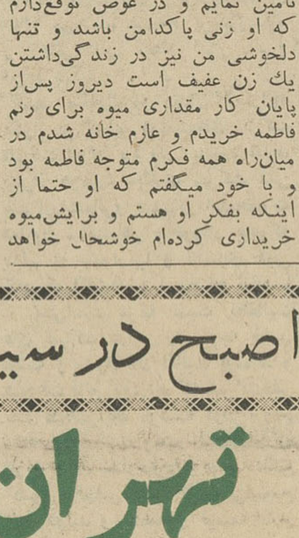

علی بوربور

دیشب مردی که همسر خود را با جوانی در خانه اش تنها یافته بودبا کارد همسر خود را بسختی مجروح کرد.

این مرد که غلامحسین نام دارد در باره عمل خودگفت من یك نفر بناء هستم تمام روز را در زیر آفتاب سوزان کار میکنم تا مخارج زنم را تامین نمایم و در عوض توقع دارم که او زنی پاکدامن باشد و تنها دلخوشی من نیز در زندگی داشتن یك زن عفیف است دیروز پس از پایان کار مقداری میوه برای رنم فاطمه خریدم و عازم خانه شدم در میان راه همه فکرم متوجه فاطمه بود و با خود میگفتم که او حتما از اینکه بفکر او هستم و برایش میوه خریداری کرده‌ام خوشحال خواهد شد بهمین جهت زودتر از معمول با تاکسی بخانه آمدند و در خانه را با عجله باز کردم و وارد اطاق شدم من پیش خود حساب میکردم که هنگام ورود من بخانه فاطمه یا در آشپزخانه مشغول پختن غذاست و یا در اطاق مشغول خیاطی است و پس از دیدن من از جای خود بلند خواهد شد و پاکت‌های میوه را خواهد گرفت، با این حساب من وارد اطاق شدم ولی منظره ای دیدم که مرا ناراحت کرد من مشاهده کردم که زنم با مرد جوانی در اطاق است. بیکباره تمام آمال و آرزو هایم برباد رفت ودیگر چیزی نفهمیدم همینقدر میدانم که با چاقوئیکه در جیب داشتم شکم فاطمه را پاره کردم، او قدر زحمات مرا ندانست بهمین جهت منهم باو رحم نکردم.

در تحقیقاتی که از علی مردجوانی که در اطاق فاطمه بود بعمل آمد او گفت من پسر دائی فاطمه هستم و برای دیدن او بخانه‌اش آمده بودم و قصد بدی نداشتم غلامحسین بی جهت عصبانی شد و قبل از تحقیق زن خود را مجروح کرد. غلامحسین میگفت او دروغ میگوید زن من پسر دائی نداشت و اگر داشت چرا تابحال بمن نگفت حتما نظر سوئی در میان بوده است. فاطمه اکنون در بیمارستان بستری است وتحت عمل جراحی قرار گرفته است.

پرونده پس از اینکه فاطمه توانست صحبت کند و از او بازجوئی شد بدادسرا فرستاده خواهد شد.

چون سوء نظر نداشت به سال زندان محکوم شد

شعبه سوم دادگاه جنائی تهران دیروز کارگری را که با بطری آبلیمو ضربه‌ای بسر سرکارگر خود وارد کرده و باعث مرگ او شده بود به سه سال زندان بااعمال شاقه محکوم کرد.

متهم سلاطین فرزند قنبر ۲۸ ساله اهل تبریز کارگر کارخانه چیت سازی شهر ری است. وی در ششم بهمن ماه سال ۱۳۳۹ باتهام ایراد ضرب منتهی بفوت سرکارگر کارخانه بنام تیمورپریشان دستگیر وتحت تعقیب قرار گرفت.

شعبه سوم دادگاه جنحه تهران آخر وقت دیروز با توجه بگذشت شاکی خصوصی و باتوجه باینکه کریم قصد کشتن تیمور راداشته اورا به‌سه سال زندان محکوم کرد.

بانك صادرات

و معادن یك بار دیگر مورد حمله سارقین قرار گرفت

صبح امروز یك بار دیگر یکی از شعبات بانك صادرات و معادن مورد دستبرد سارقین قرار گرفت ولی دزدان نتوانستند از داخل گاوصندوق بانك پولی بسرقت ببرند.

صبح امروز بکلانتری ٦ تلفنی خبر داده شد که دیشب شعبه رازی بانك صادرات و معاون واقع در خیابان‌ری مورد دستبرد قرار گرفته‌است.

مامورین کلانتری باتفاق مامورین آگاهی به محل رفتند و ضمن تحقیق وبازرسی معلوم شد که سارقین دیشب با بازکرد ندر وارد بانك شده بسراغ گاو صندوق رفته‌اند و سپس با وسائلی که همراه داشتند در صدد بر آمدند تا گاو صندوق بانك راشکسته وپولها را بسرقت ببرند ولی نتوانستند در گاو صندوق را باز کنند.

خبرنگار ما گزارش میدهد: این واقعه در ساعت ٤ نیم صبح امروز اتفاق افتاده است مامورین پلیس طلاع میدهند یکی از مامورین گشت خیابان متوجه باز شدن درشعبه بانك شده و بطرف بانك رفت ولی سارقین که دو نفر بودند، فرار کردند.

چند حادثه

***دیروز طفل دوساله ای بنام ثریا اسمعیلی فرزند یوسف در بنگاه حیدر آباد گرج به مهر آب افتاد و خفه شد**

***دیروز بمامورین ژاندارمری کرج اطلاع داده شد که جنازه ای روی رودخانه دیده میشود، مامورین ژاندارمری بمحل رفتند و جنازه کودکی را که گفته میشود با مادرش بآب افتاده است بدست آوردند.**

***دیشب مامورین کلانتری ۸ از خانه شخصی بنام محمد نقی نیم کیلو گرم تریاك بدست آوردند.**

***دیشب اتومبیل اپل شماره ٤٤٣١٥ در خیابان اعتماد اتومبیل اپل شماره ٤٣٧٣٣ در خیابان شوش بوسیله پلیس تهران و فولکس واگن بدون شماره آبی رنگی در بیابان‌های ازگل بوسیله ژاندارمری مرکز کشف شد.**

۱۱ خرمن

گندم و جو سوخت

خبرنگار مادرجانکی گزارش میدهد پریروز در باغ ملك از توابع شهرستان ایذه بعلت نامعلومی خرمنهای کشاورزان دچار حریق شد ودر نتیجه ۱۱ خرمن گندم و جو که متعلق به ۳۱ خانوار از زارعین بود در کام آتش سوخت جریان باطلاع مقامات مربوط رسید وبرای کشف علت وقوع حریق اقدامات لازم بعمل آمد.

از فردا صبح در سینماهای

میامی

سالن زمستانی

تهران - ایران - دنیا

لگی پارکر در اثر پرحادثه و قهرمانی شرقی

معبد الهه انتقام

رنگی - پانوراميک — دوبله فارسی

باشرکت: فیورلاماری

پل هولر

و لوئیجی توزی

«قهرمان کشتی ایتالیا»

از فردا صبح در سینماهای

پلازا - تراس سالن

سهیلا حافظ

شعله های جنگل

جیمز مک آرتور - کارول لینلی

شن پارکر - جوآن درو

وندل کاری

آخرین شاهکار باعظمت

والت دیسنی

رنگی - دوبله بفارسی

دشمن کارگر و دهقان بودند

بقیه از صفحه اول

گزارشهای رسیده از خبرنگاران ما درشهرستانها نیز حاکیست که پشتیبانی قاطبه مردم از برنامه‌های ملی اصلاحات همچنان ادامه دارد ومردم ضمن تشکیل میتینگ و برگزاری اجتماعات عظیم وقایع پانزدهم خرداد ماه‌را تقبیح میکنند

■ در ملایر

خبرنگار ما در ملایر گزارش میدهد بعداز ظهر پریروز بمنظور تائید لوایح ششگانه پیشنهادی شاهنشاه وتقبیح‌وقایع روزپانزدهم خرداد ماه میتینگ باشکوهی با شرکت دهقانان ، کشاورزان ، اصناف وکسبه درمیدان پهلوی ملایر برگزارشد دراین میتینگ چند تن از دهقانان اشعاری راکه سروده بودند قرائت کردند وآقای کلاردشتی فرماندار طی‌سخنرانی مشروحی از عملیات خائنانه اخلال گران در روز پانزدهم خرداد ماه ابراز تنفر وانزجار کرد و آقای داویجانی بنمایندگی از طرف کشاورزان قطعنامه میتینگ رابدین شرح قرائت نمود .

۱ -پشتیبانی کامل از مقام سلطنت شاهنشاهی ایران

۲- اجرای سریع مواد لوایح ششگانه

۳-ابراز تنفر از مسببین و خائنین روز ۱۵ خرداد ماه

۴- مجازات گردانندگان عملیات خائنانه ۱۵ خرداد

■ در کرمانشاه

طبق گزارش خبرنگار ما در کرمانشاه عده‌ای از عشایر وطن پرست و شاهدوست حومه کرمانشاه در اداره‌پست و تلگراف این شهرستان حضور یافتند و تلگرافی مبنی‌برپشتیبانی ازلوایح ششگانه وتقبیح‌وقایع روزپانزدهم خردادماه‌به‌پیشگاه‌شاهنشاه مخابره کردند .

■ در تبریز

بنابگزارش خبرنگار ما در تبریز ظرف چند روزاخیر از طرف نیرو های مقاومت ملی‌و ناحیه راه آهن آذربایجان و کارگران شهرداری تسوج و کارگران این استان تلگرافات متعددی بمقامات مرکزی مخابره کردند و لواح ششگانه پیشنهادی شاهنشاه را مورد تایید قرار دادند .

■ در جویبار شاهی

خبرنگار مادر جویبار شاهی گزارش‌میدهد چند روز قبل در حدود سه‌هزار نفر از اهالی جویبار شاهی ضمن عزیمت به ساری در میتینگ با شکوهی که بمنظور پشتیبانی از لوایح ششگانه برپا شده بود شرکت کردند همچنین گزارش خبرنگار ما از رضوانده حاکیست که ظرف چند روزاخیراز طرف کشاورزان‌ونمایندگان‌اهالی‌رضوانده تلگرافات متعددی مبنی بر تایید لوایح شبشگانه و تقبیح عملیات اخلالگران در روزپانزدهم‌خرداد ماه‌به پیشگاه شاهنشاه مخابره شده است .

خبرنگار ما در الیگودرز نیز گزارش میدهد که جمعی از اهالی الیگودرز به آقای غضنفری‌فرماندار این شهرستان مراجعه کردند و تقاضا نمودند که مراتب جانبازی وشاهدوستی آنان را به‌پیشگاه شاهنشاه عرضه دارد .

■ زنان تحصیلکرده

خانم دکترشمسی میرسپاسی دبیرانجمن بانوان پزشک و خانم هورفر بازرس جمعیت ماماهای تحصیلکرده ایران در نامه‌ایکه ازطرف انجمن و جمعیت مذکور فرستاده‌اند درخواست کرده‌اندکه مراتب تاسف آنهارا از وحشی‌گری اخلالگران روزهای اخیر باستحضار هموطنانشان رسانده شود اینان‌نوشته‌اندبعرض‌شاهنشاه برسانید که‌ما زنان تحصیلکرده کشور حاضریم خون‌خود رابخاطر نابودی جهل وبیسوادی وسرکوبی ارتجاع سیاه نثار کنیم .

■ از شهر ری

افراد سازمان نیروی مقاومت ملی شهرری بوسیله نماینده‌خود آقای جمال اویسی طی نامه‌ای نوشته‌اند اخلالگری های مسلمان‌نما هاتوهین مستقیم و بدفرجام نسبت بروح اسلام وپیغمبر اکرم میباشد که‌باید آنرا بسختی پاسخ داداین اعمال وحشیانه‌اسباب سرافکندگی مسلمانان واقعی است که‌بنا بر اعتقادات مذهب مقدس خویش‌باید بابرادری ووداد بایکدیگر زندگی کنندما هنگام قبول عضویت نیروی مقاومت ملی بشرف خود و بقرآن کریم سوگند خوردیم که حافظ منافع مردم باشیم نمیتوانیم این گستاخی توهین آمیز را تحمل کنیم واز پیشگاه شاهنشاه بزرگ خویش تمنا میکنیم اجازه دهند تااین اخلالگران بی‌دین راشخصا سرکوب سازیم.

■ فرهنگیان شهسوار

فرهنگیان شهسوار آقایان علی محمدی- ساعتچی - مقدم - عسگریان- عبدالهی - امینی - زاهدی -ایمانی -شبانی-مشایخی- الماسی - ولی‌پور -صادقی - و منظم درتلگراف پرشوری که‌بدفتر روزنامه مخابره کرده‌اندنوشته‌اند امروزمانند هرزمان‌دیگرقلب‌ماملو از مهرشاه ووطن است وچه‌بی‌خبرند آنهاکه‌تصور میکنندایرانی این‌حس قلبی خود را ممکن‌است زمانی ازدست بدهد ما فرهنگیان شهسوار اطمینان میدهیم که‌مردم مسلمان و متدین این شهر از حوادث روزهای اخیر بسختی‌متاثر ومقلب اندو ایکاش بما اجازه داده بودند تابروحانی نماها ودشمنان باطنی وواقعی مذهب خود بفهمانیم که چگونه از مقدسات ملی و مذهبی خود دفاع خواهیم کرد .

■ دهقانان مازندران

پانصد نفر از دهقانان منطقه محمودآباد مازندران در تلگراف پرشوری نوشته‌اند حادثه پانزدهم خرداد بهمان میزان قلبهای ما را بدرد آورد که‌واقعه شوم پانزدهم بهمن دلهای مارا از حس نفرت نسبت بخائنین مملکت مملوو‌پر ساخت اینها که چنین حادثه گستاخانه‌ای را ایجاد کرده‌اند دشمنان ما دهقانان و برادران پایتخت برادران کارگر ما وسایر

جواب دندان شکن

بقیه از صفحه اول

عصر دیروز ده هزار و چهارصد وپنجاه کشاورز از کشاورزان‌دهکده های اطراف قزوین صاحب زمین شدند و تیمسار سپهبد ریاحی‌وزیر کشاورزی طی مراسمی اسناد مالکیت این کشاورزان را توزیع کرد و باتوزیع اسناد مذکورمرحله او لقانون اصلاحات ارضی درقزوین بپایان رسید .

در مراسم مذکور رئیس‌سازمان اصلاحات ارضی کشور -فرمانده تیپ قزوین - فرماندار- شهردار- روسای سازمانهای اداری‌وگروهی از کشاورزان قزوین حضورداشتند

* پایان مرحله اول

نخست آقای دکتر مهدیزاده رئیس‌سازمان اصلاحات‌ارضی‌قزوین اظهار داشت : در اجرای نیات اعلیحضرت همایون‌شاهنشاه‌نخستین آگهی اجرای قانون اصلاحات‌ارضی در تاریخ پانزدهم اردیبهشت ماه ۴۱ در دهستان رامند انتشار یافت و در تاریخ بیست‌و هشتم همان‌ماه سند انتقال دهکده اسفورورین‌بدولت طی تشریفاتی در محل بامضاءرسید ودرتاریخ سوم خرداد ماه اسناد واگذاری زارعین اعلیحضرت همایون بدست مبارک اعلیحضرت همایون شاهنشاه به ۱۴۰۱ تن‌از زارعین‌داده شد .

تعداد کل اسناد فعلی آماده برای واگذاری بزارعین‌ده هزاروچهارصد و پنجاه سند است و با واگذاری انها برروییهم ۵۲۲۵۰ نفر بدهقانان آزاد ایران اضافه خواهد شد .

این سازمان بافعالیتهای شبانه روزی توانست مرحله اول قانون را در منطقه قزوین بپایا ن‌رساند

سپس اسناد مالکیت کشاورزان در میان صمیمانه‌ترین احساسات کشاورزان نسبت بشاهنشاه بوسیله اقای وزیر کشاورزی‌بین‌نمایندگان انها توزیع گردید .

* سخنان وزیر کشاورزی

دراین هنگام اقای‌وزیر کشاورزی پشت میکروفن قرار گرفت واظهار داشت : اگر من ادعا بکنم که امروز یکی از بهترین روزهای عمر من است اغراق نگفته‌ام زیرا در مدت ۲۴ ساعت یعنی از ساعت چهارو نیم بعد از ظهر دیروزتاکنون ۴۱۵۰۰ سند مالکیت بین دهقانان تقسیم شده‌است .

این یك جوا ب‌دندان شکنی است بکسانی که مدعی شده‌اند قانون اصلاحات ارضی متوقف شده است ومشتی است بردهان ان‌اخلالگرانی که‌میخواهنددراجرای‌قانون‌اصلاحات ارضی بنحوی اخلال کنندولی سیر طبیعی قانون بجلو خواهد رفت‌تا به مرحله نهائی خواهیم رسید و بالاخره ملت ایران رشد ملی و تاریخی خودرادراجرای این قانون ثابت خواهد کرد .

* کار وکوشش بیشتر

تیمسار سپهبد ریاحی افزود :من بشما کشاورزان‌حاضر وبکشاورزان غائبی که شما نمایندگی آنها را دارید میگویم از امروز صاحب‌آب و ملك‌شده اید من امیدوارم که‌شما ها قدر این نعمت رابشناسید و با کارو تلاش‌بیشتر برای‌ازدیاددرآمد خودتان کوشش کنید هیچ تردید نیست که عناصری برای‌اخلال در کار اصلاحات ارضی بطرق‌مختلف فعالیت کرده‌اند ، بایاغیگری ، با دسته بندی ، با ایجاد هرج‌ومرج بابستن بازارها و باحمله بد کا کین ومردمان بیگناه اما بطوریکه دیدید هیچکدام در اینکار توفیق حاصل نکرده‌اند برای اینکه سیر طبیعی تاریخ طی میشود و کار به جلو میرود .

حالا شما کشاورزان بسهم خودتان باید نگهدارنده این ستون استوار قانون اصلاحات ارضی باشید ،باین ترتیب که با حفظ حقوق و حدود خودتان و با حفظ حقوق و حدود همسایگانتان و باحفظ حدودوحقوق خرده مالکین که در جوار شمافرار گرفته‌اند مزرعه قانون اصلاحات ارضی را آبیاری کنید و نگذارید که افراد پلید و بیگانگان‌و بیگانه پرستان در کار اصلاحات ارضی اخلال بکنند .

* وسوسه‌های شیطانی

آقای وزیر کشاورزی‌اضافه کرد: در آینده نزدیك موقع‌درو‌وبرداشت محصول فرا میرسد باید مراقب باشید .

مبادا وسوسه شیطانی‌شمارافریب دهد که‌دانه‌ای از غله همسایگان وخرده مالکان‌را بمنزل خود ببرید این هم برخلاف مذهب است وهم برخلاف‌انسانیت وهم زیان‌باجرای قانون اصلاحات ارضی میرساند من بشما ها بانهایت صراحت اعلام می‌کنم که اگر نیرونی بود که در مقابل آن یاغی ها ایستادگی کرد تاقانون اصلاحات ارضی باروبرشود همان نیرو هم اکنون‌آماده‌و حاضر است تا هر فرد خطاکاری را ازهر طبقه‌ای باشد یا طبقه کشاورزخدای نخواسته یا طبقه خرده مالك یامالك یاغیره او را هم سرکوب کند .

برای اینکه قانون اصلاحات‌ارضی باید اجرا شود و هیچ گریزی‌نیست این قانون وقتی صحیح انجام‌خواهد شد که حدود و حقوق همه‌مشخص باشد و در اجرای آن قانون نظم و انضباط از طرف همه رعایت شود

من بیش از این بحثی نمیکنم زیرا سه نوبت متوالی دراین ۲۴ ساعت در تبریز وزنجان و قزوین صحبت های خودم را کرده‌ام و شما یا از طریق رادیویاجرائدمطلع خواهید شد .

امیدوارم باین نصایحی که‌برادرانه بشما میکنم ترتیب اثر بدهید وعملی مخالف آن‌چه تاکنون گفته شده است ازشما سرنزند بنابراین همه مابه پایندگی‌ایران‌وسلامتی‌شاهنشاه هورا میکشیم .

انحلال دانشسراهای کشور

* با ایجاد سپاه دانش دانشسراهای تربیت‌بدنی و مقدماتی پسران منحل گردیده است .

امروز از طرف اداره امتحانات فرهنگ استان تهران برنامه امتحانات نهائی سال دوم دانشسرای مقدماتی وتربیت بدنی سراسر کشور باین‌شرح اعلام شد .

دانشسرای مقدماتی

یکشنبه سوم شهریور ماه صبح‌علوم تربیتی - روانشناسی - تاریخ‌فرهنگ بعد از ظهر تاریخ- جغرافیا تعلیمات اجتماعی

دو شنبه چهارم شهریور صبح ریاضیات -بعد از ظهر دیکته و ترجمه زبان خارجه

سه‌شنبه پنجم شهریور صبح دیکته وانشاء فارسی - بعد از ظهر طبیعی وبهداشت - بجه داری برای خانمها

چهار شنبه ششم شهریور صبح فیزیك و شیمی بعد از ظهر فقه

دانشسرای تربیت بدنی

یکشنبه سوم شهریور صبح علوم تربیتی - روانشناسی - تاریخ‌فرهنگ بعد ازظهرتاریخ وجغرافیا -تعلیمات اجتماعی

دوشنبه چهارم شهریور صبح‌ورزش

دبستانی تاریخ ورزش

بعد از ظهر دیکته وترجمه زبان خارجه

سه شنبه پنجم شهریور صبح دیکته و انشاء فارسی - بعد ازظهر طبیعی و تشریح

چهار شنبه ششم شهریور صبح کمکهای اولیه و بهداشت ورزش

بعد از ظهر فقه

امتحانات صبحها از ساعت ۸ وبعد ازظهر ها از ساعت ۳ونیم شروع خواهد شد .

انحلال دانشسراها

آقای خوشنویسان رئیس اداره امتحانات فرهنگ استان تهران به خبرنگار ما گفت امتحانات دانشسرا های مقدماتی وتربیت بدنی امسال برای آخرین بار اجراخواهدشد و با ایجاد سپاه دانش از امسال کلیه دانشسرا های مقدماتی وتربیت معلم پسران منحل خواهد بود و فقط آموزشگاههای تربیت معلم دختران کماکان دایر میباشد .

رئیس منطقه سه‌شرکت‌واحد

ازطرف آقای ملایری معاون وزارت کشور و مدیر عامل شرکت‌واحدآقای سروان قاجار بسمت رئیس منطقه ۳ شرکت واحد منصوب و مشغول کار شد .

استخر کوی دانشگاه از امروز دایر شد

بطوری‌که خبرنگار ما اطلاع میدهد استخر کوی دانشگاه از امروز مورد استفاده دانشجویان قرار گرفت . همانطوری‌که قبلا اطلاع داده شده بود در سالهای قبل این استخر مورد استفاده طبقات مختلف مردم قرار می گرفت ولی در سال جاری فقط دانشجویان می توانند از این استخر استفاده نمایند .

دنباله دفاعیات سرلشکر جوادی وکیل مدافع تیمسارسرلشکر دفتری

بقیه از شماره پیش

بامراجعه بماده ۲۸ قانون‌مجازات عمومی که قرائت میشود روشن‌می گردد که تبانی یکی از شقوق‌سه گانه معاونت در جرم است که‌در قانون سه معنی برای معاونت در جرم قائل شده‌اند (اول تحریك‌دوم تابنی ، سوم تهیه آلات و ادوات جرم .)

بنابراین اتهام موکل اینجانب تیمسار سرلشکر بازنشسته محمد دفتری بنابرادعا و تصدیق وتائید مکرر دادستان محترم که‌تبانی تیمسار وزیر جنك نموده معاونت در جرم میباشد نه مباشرت در جرم .

طبق ماده ۱۹۸ قانون آئین‌دادرسی کیفری معاون جرم در دادگاه متهم اصلی باید محاکمه شودلذا تازمانیکه متهم اصلی معلوم شود دادگاه نمیتواند رسیدگی‌بمندرجات این کیفرخواست رسیدگی نماید‌و در همین مورد صراحتا دادستان در کیفرخواست مینویسد رسیدگی‌به بزه انتسابی به‌تیمسار سپهبدوثوق در صلاحیت دیوانعالی کشور است پس عدم صلاحیت این دادگاه‌برای رسیدگی باتهام موکل اینجانب‌نیز مورد تصدیق ضمنی دادستان محترم میباشد .

ولی جای نهایت تعجب است‌که دادستان محترم برخلاف ادعائی‌که در کیفرخواست نموده‌دراین‌دادگاه اقامه دعوی برعلیه موکل‌اینجانب نموده است .

۴- پرونده متشکله از لحاظ‌زیر نیز ناقص است .

بفرض صحت اختلاف بهاءتعیین شده از ناحیه کارشناسان با مبلغ مورد معامله وجود این تفاوت (با اینکه نظریه کارشناسان‌صحیح نیست) صرفا دلیل اختلاف دردو قیمت است نه دلیل تحصیل سودی از راه تقلب - و ضرورت داشته‌این موضوع در پرونده روشن شده باشد که آیا از این اختلاف که صحیح هم نمی باشد سودی برای موکل اینجانب تحصیل شده‌است وآیا دلیل آن چیست ؟ بعلاوه‌در این سنخ از جرائم باید اول‌سود بردن ثابت شود سپس اختلاف قیمت قرینه سود بردن باشد نه برعکس - که پرونده از این‌جهت هم ناقص است .

هرچند موکل اینجانب مباشرخرید نبوده است بفرض محال هم اگر مباشر خرید هم بوده باشد دلیلی علیه اواز جهت تحصیل سود وجود ندارد لذا تحقیقات در این قسمت نیز ناقص است زیرا کوچکترین تحقیقاتی از فروشنده بعمل نیامده است .

مجلس و دیوانعالی کشور

۵- در ادعانامه دادستان برای متهم ردیف ۱۳قید مفتوح بودن پرونده شده است در حالی که‌در قانون آئین دادرسی کیفری‌مفتوح بودن پرونده عنوانی ندارد‌مخصوصا که قانون مصوب خرداد ماه ۳۹ در تجویز دادرسی غیابی که عینا قرائت میشود «قرائت کرد» متهم راباغائب وفراری‌فرض نموده است یاحاضر و ترتیب رسیدگی‌پرونده رادرهردوحالت پیش‌بینی کرده‌است وبااین کیفیت فرضیه مفتوح‌بودن پرونده در قانون در مورد احداز متهمین فاقد عنوان قانونی است بنابراین دادگاه ناگزیر است‌اگر فرضاً موجبات رسیدگی به اتهام تیمسار سپهبد وثوق وزیر جنك وقت فراهم نباشد که در عدادفرس ماژور جهت رسیدگی محسوب‌می شود بایستی پرونده تارفع‌مانع‌باقی باشد چه آنکه مرجع صلاحیتدار برای رسیدگی که دیوان کشور است فعلا دائر است . النهایه مقدمات لازمه برای ارجاع پرونده بدیوان کشور که‌عبارت‌از کمیسیون مجلس است در حال حاضر موجود نیست و مهیانبودن مقدمات‌مربوط بتعقیب تیمسار سپهبد وثوق وزیر جنك وقت نباید موجب تضییع‌یا تضییق حق سایرین بشود زیرادر اینمورد بخصوص که جرمی‌واقع نشده دفاع شریك جرم دربرائت دیگران قطعاموثر است وبا دلایل دفاعی در نزد معظم‌له‌بکیفیتی‌موجود باشد که رافع اتهام سایرین گردد اصل ارفاق متهم و لزوم رسیدگی باتهام تمام شرکاء و مجرم اصلی در دادگاه واحد روی همین فلسفه میباشد چه آنکه تفکیك رسیدگی بطور قطع بحقوق سایرین لطمه‌و خدشه وارد میسازد مخصوصا که عنوان تفکیك فقطاز جهت‌حضوری وغیابی بودن‌در تبصره۲ازماده‌واحد مصوب خرداد ماه ۳۹ پیش بینی شده که عینا قرائت می‌شود وعنوان دیگری برای تفکیك که جناب سرهنك دادستان و بازپرس اظهار داشته‌اند در قانون وجود ندارد‌بلکه ابداعی خودجناب سرهنك دادستان محترم می باشد .

۶- در خصوص انطباق مورد با ماده ۳۹۶ قانون دادرسی ارتش چون در ذیل فصل یازده‌قانون دادرسی و کیفر ارتش (باب دوم- کتاب چهارم) عنوانی باین عبارت ذکر شده (سوء استفاده و جعل‌و تزویر در امور اداری و مالی‌ارتش) واین فصل مشتمل بر شش ماده ویك تبصره است که این مواد و تبصره تفسیر عنوان فصل یازده می باشد . حال اگر ما خواسته باشیم تدلیس و تقلب مورد ادعا را در ماده ۳۹۶ کاملا توجه کنیم مفهوم این دو کلمه را باید از عنوان‌جعل و تزویر مذکور در عنوان فصل ۱۱ بدست آوریم یعنی جعل و تزویر به کیفیت مذکور در عنوان ماده باید انجام شده باشد .

جعل و تزویر را هم ماده ۹۷ قانون مجازات عمومی به کیفیت خاصی تعریف و تشریح و مشخص کرده است که عینا قرائت می شود چون مورد اتهام با ماده ۳۹۶منطبق نیست و چنانچه تصور شود که به فرض محال تخلف اداری صورت گرفته دادگاه جنائی صالح برای رسیدگی نیست . چه این که در کیفر خواست بمدارك مجعولی که وسیله تدلیس وتقلب محسوب شود اشاره نشده تا قابل انطباق با ماده استنادی باشد بنا براین از این جهت‌نیزدادگاه‌صالح برای‌رسیدگی نبوده و پرونده ناقص و قابل طرح درایران‌دادگاه نیز نمی باشد .

لذا پرونده ازاین لحاظ نیز ناقص است که ماده استنادی با موضوع مورد ادعا تطبیق نمیکند.

۷- جهت دیگر نقص پرونده آنست که در ادعا نامه بطور کلی بمندرجات پرونده عطف شده‌است و عطف بمندرجات این معنی رادارد که کلیه اوراق علیه متهم قائم و دلیل است تشخیص دلالت مندرجات براتهام فرع و معلوم بودن مفادآن است در صورتی که پرونده امر نشان میدهد اوراق زیادی به‌زبان آلمانی و فرانسه وجود دارد (که ترجمه‌نشده است)و بازپرس‌محترم مثل بنده آشنائی به زبان آلمانی ندارند دراینصورت نمیدانم چگونه بازپرس محترم استناد بمحتویات پرونده نموده بدون آنکه قادر به خواندن یکبرك از صد ها برك که به زبان خارجی نوشته شده باشد. و جناب سرهنك دادستان محترم‌نیز مثل‌جناب سرهنك‌بازپرس‌واینجانب و موکل محترم بنده مثل‌بازپرس و دادستان محترم نمیدانیم دراین اوراق موجود در پرونده چه‌نوشته شده در اینصورت چگونه می‌توان محتویات چنین پرونده ای را علیه متهم دلیل قرارداد و تیمسارریاست دادگاه و دادستان محترم بچه‌نحوی از موکل اینجانب توضیح خواهند خواست .

اوراق گمشده

۸- نقص دیگر پرونده‌این‌است که‌از پرونده اداره بودجه پس از آنکه تمام اوراق ان شماره‌گذاری شده و لاك و مهر گردیده تعداد — برك مفقود شده و موضوع‌مورد توجه و رسیدگی واقع نگردیده و معلوم نیست این اوراق چه بوده و کی و کجا و بچه نحوی و برای چه منظوری از بین رفته است‌دلیل این که عرض می شود از بین رفته این است که واضح و روشن‌است که تمام اوراق بایك مداد و یایك خط و یك سبك عدد نویسی‌توسط یکنفر شماره گذاری شده و پس از شماره گذاری لاکو مهرگردیده بعدا اوراق معروض از بین رفته است لذا بهیچوجه نمی توان تصور نمود اوراقی که وجود نداردداشتباها پیوست پرونده دیگر شده یابطور سهو در پوشه و کارتن دیگری بایگانی گردیده است .

۹- دادستان محترم مدعی‌است چون‌موکل‌اینجانب تیمساربازنشسته سر لشکر محمد دفتری اظهار نظر نموده که اگر بخواهند از کمپانی پیشنهاد دهنده کارخانه باطری‌سازی خریده شود باید تصویب نامه‌از هیئت دولت صادر گردد و اظهار نظر نمودن جرم است .

والبته از جریان امر دادرسان محترم مستحضر هستند که‌تیمسار سپهبد وثوق وزیر جنك وقت‌طرحی تهیه و شرحی نیز به وزارت‌دارائی نوشته و وزارت دارائی نیز همان نظریه تیمسار دفتری را که در کمیسیون داده میدهد . سپس طرح لازم‌به هیئت دولت فرستاده میشود که اجازه داده شود که باتکاء بند ۱ ماده ۴۰ قانون محاسبات عمومی معامله با قیمت معین شده از طرف کمپانی مورد اعتماد (ویلهلم‌هاکن) انجام گردد".

طرح پیشنهادی وزارت جنك‌در هیئت دولت بدین ترتیب عوض می شود که کمپانی تبدیل بکنسرسیوم می شود و اجازه داده می شود که طبق ماده ۴۰قانون‌محاسبات عمومی عمل گردد وبند ۱ ماده ۴۰ که در طرح پیشنهادی وزارت جنك بوده حذف می شود و کلیه وزراء که مسئولیت مشترك طبق نص صریح قانون اساسی دارند طرح راامضاء نموده و به وزارت جنك میفرستند وقتی که دادستان محترم اظهارنظر دراماری را جرم میداند (که بعقیده بنده جرم نیست) چگونه تصویب کردن انرا جرم ندانسته و اقلا از وزارء مخصوصا جناب آقای وزیر دادگستری و جناب آقای وزیر دارائی‌بازپرسی بعنوان مطلع تحقیق ننموده که روشن شود در هیئت دولت چه مذاکراتی شده و چه دلایلی اقامه گردیده و کدام یك وزراء اقامه دلیل‌نموده که‌همه آنها قانع‌شده‌اند که‌خرید این کارخانه بدین‌صورت باصدور تصویبنامه انجام شود .آیا ازلحاظ سیاست‌اقتصادی یامصلحت دیگری موافقت نموده‌اند که طرح را به ترتیبی که عرض شد عوض کرده و تصویب کرده‌اند یا علت و جهت دیگری داشته حتی بازپرس محترم صورت مذاکراتی که شده و قطعا در دفتر نخست وزیری وجود دارد نخواسته اند که تا حدی موضوع روشن شود این است که پرونده ا زاین نقطه نظر نیز ناقص بوده و باید تکمیل شود .

بازپرس صلاحیت ندارد

در مورد عدم صلاحیت شخصی بازپرس - دادستان - و بعضی از دادرسان .

۱- در ماده ۱ قانون دادرسی‌و کیفر ارتش چنین مقرر گردیده (رسیدگی به بزه نظامیان بر طبق این قانون در دادگاه های‌اختصاصی نظامی بعمل می آید)

یك کلمه و یك جمله دراین ماده جلب توجه می نماید اول کلمه نظامیان که بطور اعم استعمال‌شده و شامل نظامیان حاضر خدمت - منتظر خدمت و بازنشسته میباشد و بطور صریح این ماده افسران بازنشسته را نظامی دانسته است

ناتمام

جهان تربیت

دفتر دبستانهاهمه روزه از ۸ تا۱۲و از ۱۵ تا ۷ بعداز ظهر برای مراجعه عموم دانش‌آموزانیکه در اردوهای‌داخلی و خارجی ثبت نام کرده‌اند باز است.داوطلبان شرکت در اردوهای جهت دریافت برنامه حرکت هرچه زودتر مراجعه بفرمایند تلفن ۷۵۶۴۵۰

هدف، آسایش زندگی شماست

حساب پس انداز زندگی

بانك اعتبارات ایران

روز ۱۷ تیرماه قرعه‌کشی میشود

* توجه کنید :
برای گشایش
حساب پس‌انداز زندگی
فقط تا۳۱ خرداد ماه وقت دارید.

تاشش درصد بهره و

* دوجائزه ۱۱۱ سکه پهلوی طلا
برای‌کسانیکه حداقل ۲۰۰۰ ریال در حسابشان موجودی دارند
* دوجائزه ۴۰ سکه پهلوی طلا
* پنج جائزه ۵ سکه پهلوی طلا
* صد جائزه ۱ سکه پهلوی طلا
برای‌کسانیکه حداقل ۱۰۰۰ ریال در حسابشان موجودی دارند.
* وصدها جائزه ربع پهلوی طلا
برای‌کسانیکه‌حداقل۱۰۰ ریال‌در حسابشان‌موجودی دارند

درانتظار شماست.

آ-۷۶۰۲ ۴-۱۱

بزودی ...
تراس باشکوه سینما امپایر
با فیلم عشقی کمپانی برادران وارنر
خاطره آنشب
رنگی — دوبله بفارسی

باشرکت: ناتالی وود - جیمز گارنر
افتتاح میشود

ورود

آقای دکترعلی‌راسخ استاددانشگاه که جهت‌مطالعات علمی بسویس‌عزیمت کرده بود بتهران

تقویم اطلاعات

دوشنبه ۲۷ خرداد ۱۳۴۲ -۲۴ محرم ۱۳۸۳ -۱۷ژوئن ۱۹۶۳

اذان: صبح ساعت ۲و۵۴ دقیقه

طلوع آفتاب :ساعت ۴و ۴۴دقیقه

غروب آفتاب:ساعت ۱۹و۲۴دقیقه

برنامه امشب

تلویزیون ایران

۵و۳۲- برنامه کودکان
۶- برنامه انجمن رودکی
۶و۳۰- بخش اول اخبار
۶و۴۵- سازمان بیمه های‌اجتماعی
۷- برنامه بانوان
۷و۳۰- فیلم موزیکال
۸- برنامه هنرهای زیبا
۸و۳۰ -فیلم مستند
۹- بخش دوم اخبار
۹و۱۵- صفحه اول اطلاعات
۹و۳۰- در جهان اندیشه
۱۰- برنامه تاتر تروپ منطوری
۱۱و۳۰- پایان برنامه

برنامه امشب

تلویزیون آمریکا

ساعت ۳و۵۸ آغاز برنامه
ساعت ۳و۵۹ اعلام برنامه
ساعت ۴ - کاپیتان کانگارو
ساعت ۵ برنامه دنی تامس واریته
ساعت ۵و۳۰ ماجراهای‌ماوراءدریاها
ساعت ۶ - جنگهای داخلی امریکا
ساعت ۶و۳۰ - برنامه تماشاخانه زین‌گری
ساعت ۷ - برنامه جرج‌گوبل «کمدی»
ساعت ۷و۳۰ - مردی‌از تگزاس (وسترن)
ساعت ۸- سوپرمن
ساعت ۸و۳۰ - لاك آپ پلیسی
ساعت ۹ - برنامه شرکت تلفن‌بل «واریته»
ساعت ۱۰ - فیلم سینمائی بنام «شرکت در سن»
ساعت ۱۱ - پایان برنامه

پیش بینی وضع هوا

پیش بینی وضع هوای ایران تا ظهر فردا بدین قرار است :

هوای سواحل شمالی و مرکزی دریای مازندران ابری همراه‌بابارندگی های پراکنده که بتدریج رو به بهبودی است .هوای‌استان آذربایجان وشهرستان های شمالی کمی‌تاقسمتی ابری است . هوای استان بلوچستان سیستان و خوزستان گاهی غبارآلود وتوام باباد نسبتا شدید در سطح زمین میباشد

هوای بقیه نقاط صاف گاهی‌همراه با کمی ابر پیش بینی میشود .

هوای تهران صاف گاهی همراه با کمی ابر که در بعداز ظهرامروزتوام باباد نسبتا شدید خواهد بود .

گرمترین نقاط در ۲۴ ساعت‌گذشته آغا جاری با حداکثر ۴۴ درجه وسرد ترین نقاط همدان با حداقل ۷ درجه بوده است حداکثر درجه حرارت تهران در ۲۴ ساعت گذشته ۳۶ و حداقل آن۱۶ درجه سانتیگراد بوده است .

حداکثر میزان بارندگی از بندر پهلوی ۱۰ میلیمتر باران‌گزارش‌شده است .

اطلاعات

دوشنبه ۲۷ خردادماه ۱۳۴۲
۲۴ محرم‌الحرام ۱۳۸۳
۱۷ ژوئن ۱۹۶۳
سال سی وهفتم
شماره ۱۱۱۱۷

شرفیابی وزیر کشور

صبح امروز آقای دکتر سید مهدی پیراسته وزیر کشور در کاخ سعدآباد بحضور شاهنشاه شرفیاب شد.

وزیر کشور از امروز بهبود یافته و شروع بکار نموده است.

روسای سازمانهای ورزشی تاج شرفیاب شدند

ظهر امروز مدیران سازمانهای ورزشی تاج کشور و شورای ورزش بانوان تاج بمعیت تیمسار سرلشگر ایزدپناه رئیس سازمان تربیت بدنی و تیمسار سرتیپ خسروانی رئیس سازمانهای ورزشی تاج کشوردر کاخ سعدآباد بحضور شاهنشاه شرفیاب شدند.

در این شرفیابی گزارشی ازوضع سازمانهای ورزشی تاج وسیله تیمسار ایزدپناه و آقای دکتر رهنوردی مشاور سازمان تاج به عرض رسید واعلیحضرت ضمن فرمایشاتی در زمینه توسعه ورزش کشور خدمات سازمان های ورزش تاج را ستودند.

سومین فضانورد شوروی بفضا میرود؟

■ چون علامت رادیوئی سفینه ترشکووا «کاکائی» است، مطبوعات جهان اورابنام همین پرنده ، نامیده‌اند

مسکو - آسوشیتدپرس - بنابر اخباری که در مسکو شایع است فضانوردان شوروی حداقل پنج روز در فضا خواهند ماند وبدین ترتیب رکورد چهار روزه آندریان نیکلایف راخواهند شکست . گزارشهای دیگر حاکی است که شوروی یك فضانورد دیگرنیز بفضا خواهد فرستاد . با این حال هنوز هدف اصلی فضانوردان شوروی معلوم نیست و روشن نشده است که آیا دو سفینه بیکدیگروصل خواهند شد یانه . در حال حاضردو سفینه خیلی بیکدیگر نزدیك هستند. از لندن نیزگزارش رسیدکه دانشمندان انگلیسی دررادیو تلسکوپ جودرل بانك ، این مطلب را تایید کرده وضمنا صدای فضانوردان شوروی راشنیده‌اند

ضمنا امروز روزنامه های مهم امریکا ،سرمقاله های خودرا به پرواز اولین زن فضانورد اختصاص دادند. نیویورك تایمز تحت عنوان « زن در فضا» می گوید جهان ،اقدام فضانوردان شوروی راتحسین می کند .تیتر های واشنگتن پست ، نیویورك هرالدتریبون ، نیویورك میرور بترتیب عبارت است از : «اولین زن وارد فضا می شود» «والنتینا ، اولین زن در فضا» و «فضا برای زن» در این مقاله‌ها به افتخاری که والنتینا ترشکووا برای زنان جهان بدست آورده ،اشاره شده و برای او آرزوی سلامت وسعادت شده است . ضمنا چون علامت رادیوئی سفینه ترشکووا «کاکائی» است ، مطبوعات اورا بنام همین پرنده ، نامیده اند .

برای برآورد خسارات

ورسیدگی به پرسشنامه های خسارت دیدگان ماموربن فرمانداری کار خودرا شروع کردند

ازساعت هشت صبح امروز بیست نفر از ماموران فرمانداری تهران برای برآورد خسارات وارده بمردم از روی اظهارنامه هائیکه تسلیم فرمانداری تهران شده ازنقاط مختلف شهر بازدید کردند .

ماموران مزبور وظیفه داشتند از روی پرسشنامه هائیکه از طرف خسارت دیدگان واقعه ۱۵ خرداد پر شده است در محل‌های مربوطه حاضر شوند وباتوجه به شواهد و دلایل گزارشی تهیه و جهت طرح در کمیسیون فرمانداری تهران آماده نمایند .

خبرنگار ما می افزاید تاکنون متجاوز از ۱۵۰ اظهارنامه از طرف خسارت دیدگان واقعه ۱۵ خرداد تسلیم فرمانداری تهران شده است .

تاپایان عصرروز چهارشنبه(پس فردا) نیز از خسارت دیدگان اظهار نامه قبول می شود .

مقامات فرمانداری تهران اظهار می دارند اینها که تاکنون مراجعه کرده‌اند خسارت دیدگان واقعی هستند و اغلب گزارشهای رسیده مورد تایید ماموران فرمانداری قرارگرفته است

همچنین تا ظهر امروز پانزده نفر از کسانیکه در واقعه پانزده خرداد خسارت جانی دیده اند وسرپرستان خانواده و نان آوران خود را از دست داده اند بفرمانداری تهران مراجعه کرده‌اند .

امروز آقای صدری فرماندار تهران به خبرنگار ما گفت :

پس‌از تکمیل گزارش های‌ماموران فرمانداری بلافاصله کمیسیون رسیدگی مشغول کار خواهد شد و اظهار نامه‌ها بانضمام مدارك لازم و گزارش مامور مربوطه در کمیسیون مزبور مطرح خواهد گردید .

امتحان دانشکده فنی انجام نشد

بدنبال خبری‌که پیرامون انجام امتحانات دانشکده ها دیروز در روزنامه منتشر شد امروز خبرنگار دانشگاهی ما کسب اطلاع کردکه‌در برخی از دانشکده ها ازجمله‌دانشکده فنی‌که قرار بود امروز امتحان‌میکانیك سال اول‌و امتحان تاسیسات‌ساختمان سال چهارم انجام شود به‌شهریورماه موکول شد .

آقای مهندس ریاضی رئیس دانشکده فنی گفت چون عده‌ای از دانشجویان آمادگی برای دادن امتحان نداشتند امتحان امروز رابه شهریور موکول کردیم .

علیاحضرت شهبانو در خانه کودک

ساعت ده‌ونیم‌صبح امروز علیاحضرت فرح پهلوی شهبانوی ایران از شیرخوارگاه شماره یك بنیاد پهلوی دیدن کردند .

دراین مراسم عده‌ای از بانوان حضور داشتند ، علیاحضرت شهبانو از قسمت های‌مختلف خانه کودك دیدن کردند وکودکان پرورشگاه رامورد نوازش قرار دادند و در باره تامین آسایش بیشتر آنان دستوراتی‌صادر فرمودند .

استاندار کرمانشاه بتهران آمد

آقای فضائلی استاندار کرمانشاه برای تسلیم گزارش فعالیتهای‌حوزه ماموریت خود وارد تهران شد.

تشکر نخست‌وزیر از شهردار

امروزنامه زیر از طرف آقای نخست وزیر بعنوان آقای نفیسی شهردار تهران صادر شده .

جناب آقای شهردار

از زحمات جنابعالی در این چند روزه وتامین ارزاق عمومی باینوسیله قدردانی می شود .

مراتب خدمتگزاری جنابعالی بشرفعرض همایونی نیز رسید .

نخست‌وزیر- اسدالله‌علم

گوشت مرغ کیلوئی ۸۰ ریال است

امروز اتحادیه صنف پرنده‌فروش اعلام‌کرد که بر اثر اقدامات شهرداری وموافقت افراد صنف قیمت مرغ کشته بدون‌پر کیلوئی هشتاد ریال تعیین شده است .

این نرخ از طرف کلیه‌فروشندگان رعایت می شود و قیمت گوشت مرغ در کلیه بازار های فروش ارزان شده است .

اردوی دانشجویان بزودی تشکیل میشود

همانطوری‌که قبلا باطلاع‌خوانندگان رسید امسال چند اردو از طرف دانشگاه و سازمان رهبری‌جوانان‌برای دانشجویان و جوانان ترتیب داده خواهد شد .

اولین اردو از روز ۱۰ تیر تا ۲۰ تیر در فرح‌آباد مازندران تشکیل می شود که در این اردو دانشجویان دانشگاه ملی ، دانشسرایعالی ، پلی تکنیك ، دانشکده بازرگانی و انستیو مالاریالوژی شرکت خواهند کرد .

دومین اردو از ۲۰تا ۳۰تیر فقط مخصوص دانشجویان دانشگاه‌تشکیل می شود و در سومین‌اردو نیز که از اول مرداد تا ۱۰ مرداد تشکیل می شود گروه دیگری از دانشجویان اعزام خواهند شد .

شکست عبدالناصر در ایران

بقیه از صفحه اول

فارس دیشب بتهران‌بازگشت‌واعلام داشت که عملیات‌ضداخلالگران‌فارس را میتوان پایان یافته تلقی کرد .

پایان عملیات فارس مصادف با اظهارات‌دیروز سرلشگرپاکروان رئیس اداره اطلاعات و امنیت ایران شده که اعلام داشت آشوب فارس باوجوه ارسالی جمال عبدالناصر از مصر ایجاد گشته بود . اظهارات سرلشگر پاکروان مورد توجه عمومی در اینجا قرار گرفته است زیرا وی مورد اعتماد عمومی است .

ولی‌اظهارات‌دیروز سرلشگرپاکروان فقط قسمتی از جریانهای پشت پرده واقعه پانزدهم خرداد است . تلفات وخسارات سنگین بوده و خانواده هائیکه صدمه خورده‌اند میخواهند بدانند مقصرین واقعی این پیش آمد چه کسانی بوده‌اند و مسلما افکار عمومی برای مجازات مقصرین فشار خواهد آورد.

شاهنشاه ایران اقدامات رفورماتری را باعزم جزم ادامه میدهند و همه روز در نقاط مختلف کشور ده‌ها هزار کشاورز اسناد مالکیت خود را دریافت میدارند . مقدمات انتخابات فراهم میگردد و در مجلس جدیدنفوذ های سابق وجود نخواهد داشت . درواقع نمایندگان جدید از بین کشاورزان و کارگران وروشنفکران خواهند بود.

موقعیت شاهنشاه را باید کاملا مستحکم واستوار تلقی کرد .جریانات ۱۵ خرداد نشان داد که حکومت‌کاملا براوضاع مسلط است . پایان غائله فارس و اغتشاشات تهران را بایستی پایان هوسهای توطئه آمیز دانست . بنا بنظر محافل مطلع تهران ثبات سیاسی و بهبود اقتصادی ایران در آینده قطعی است . شاهنشاه نه‌فقط بفرمانبرداری ارتش مستحضر هستند بلکه امروز در همه جا مورد تایید وپشتیبانی ملت ایران میباشند که برای اجرا وانجام رفورمها حاضر بهمه گونه فداکاری است . اعمال جمال عبدالناصر فقط این احساسات عمومی را تقویت کرده است.

خشمگین هستند

بیروت ۱۶ ژوئن - (۲۶ خرداد)- اخبار حوادث اخیر ایران همچنان موردبحث مطبوعات ومحافل مختلف میباشد .

هر قدر اسناد اقامه شده از طرف ژنرال پاکروان رئیس سازمان امنیت و اطلاعات ایران درباره‌نقل و انتقال پول از طرف عوامل ناصر بایران بمنظور بلوا و شورش‌بنظر محافل سیاسی انکار ناپذیر و امر عادی دستگاه تبلیغاتی ناصر تلقی میشود همانقدر خشم مطبوعات‌قاهره را این روز ها برانگیخته است .

روزنامه الاهرام چاپ قاهره و دیگر روزنامه های مصر که همه بصورت ملی وزیر نظر مستقیم ماموربن ناصر اداره میشوندهمینکه پرده اسرار آمیز دسایس دستگاه تبلیغاتی مصر را پاره شده دیده و برخورد باین امر کرده‌اند که در ایران نمیتوان بچنین اقداماتی دست زد تبلیغات سوء و اتهامات را بسوی همه کس و همه مقامات درایران معطوف ساخته و ارائه اسناد را جنبه خصومت داده و دعاوی رئیس سازمان امنیت‌ایران را با نوشته های تهمت آمیز خود رد میکنند . محافل آشنا بروش تبلیغاتی مصر در عین حال که مندرجات مطبوعات مصر را عاری‌از حقیقت وسفسطه میدانند سرعت عمل و روشن بینی واقدامات قاطع حکومت ایران را برای در هم شکستن آنچه عمال ناصر در مغز خود پرورش میداده و اینك بـا شکست قطعی‌مواجه شده‌اندتحسین میکنند .

امتحان ورودی

دانشگاه پهلوی شیراز

دانشگاه پهلوی شیراز امروز اطلاع داد کسانی که مدارك خودرا برای شرکت در امتحان ورودی آن دانشگاه کامل کرده اند و بدانشگاه پهلوی فرستاده اند باید روز ششم تیرماه در شیراز حاضر باشند .

آقای دکتر صورتگررئیس‌دانشگاه پهلوی تاکید کرد که برای داوطلبان دعوت نامه فرستاده نخواهد شد .

نشان بپاس نیکوکاری

خانم پالمرز اسمیت‌انگلیسی که طی ۳۷ سال اقامت خود در ایران داوطلبانه اقدامات خیر خواهانه‌ای انجام داده و در پنج حادثه بزرك زلزله‌داوطلبانه خدمات‌اجتماعی‌فراوانی صورت داده است وبهمین مناسبت از طرف شاهنشاه مفتخر بدریافت مدال هفت پیکر که‌ویژه بانوان‌نیکو کاردر خدمات اجتماعی است شده‌چند روز قبل در جشن تولد علیا حضرت ملکه انگلستان بپاس خدمات‌اجتماعی خویش مفتخر بدریافت نشان‌کماندور امپراطوری بریتانیا شد .

سفینه فضائی شوروی

شب‌گذشته‌در تهران شایع شده بود که درساعت‌هشت‌و چهل‌دقیقه‌قمر مصنوعی شوروی در حال‌عبورازقسمت شمال تهران بچشم دیده شده‌است وعده‌ای نیز اظهار میدارند که این قمر مصنوعی بطرف شمال غربی‌حرکت میکرده و مدت نسبتا زیادی در آسمان تهران در حرکت بوده است

صبح امروز خبر نگار دانشگاهی ما در این مورد با یکی ازمقامات موسسه ژئو فیزیك تهران تماس گرفت نامبرده اظهار داشت که‌رصد خانه‌ای که مادرشیراز داریم‌مخصوص این کار است ودر چنین‌مواقعی‌حتما از قمر مصنوعی و سفینه‌عکسبرداری خواهد کرد .

این مقام افزود تاکنون‌اطلاعی‌ازشیراز بما داده نشده ومادر این مورد با مسئولینی که در شیراز هستندتماس گرفته‌ایم وقرار است‌که در اسرع وقت بما جواب دهند .

فوت ناگهانی مرحوم حاجی آقابزرك ناظمی ناظم‌هیئت آذربایجانیهای مقیم مرکز رابا‌طلاع دوستان‌وآشنایان آن مرحوم میرساند . تشییع جنازه آنمرحوم امروزساعت ۵ بعداز ظهر درمسجد شیخ عبدالحسین آخر بازار کفاشها بعمل می‌آید وازساعت ۸تا۱۰ مجلس تذکری در همان‌محل برپا است .

الحاج بزرك ابوحسین

بعموم بازماندگان آنمرحوم تسلیت می دهیم

جنرال موتورز

معرفی میکند.

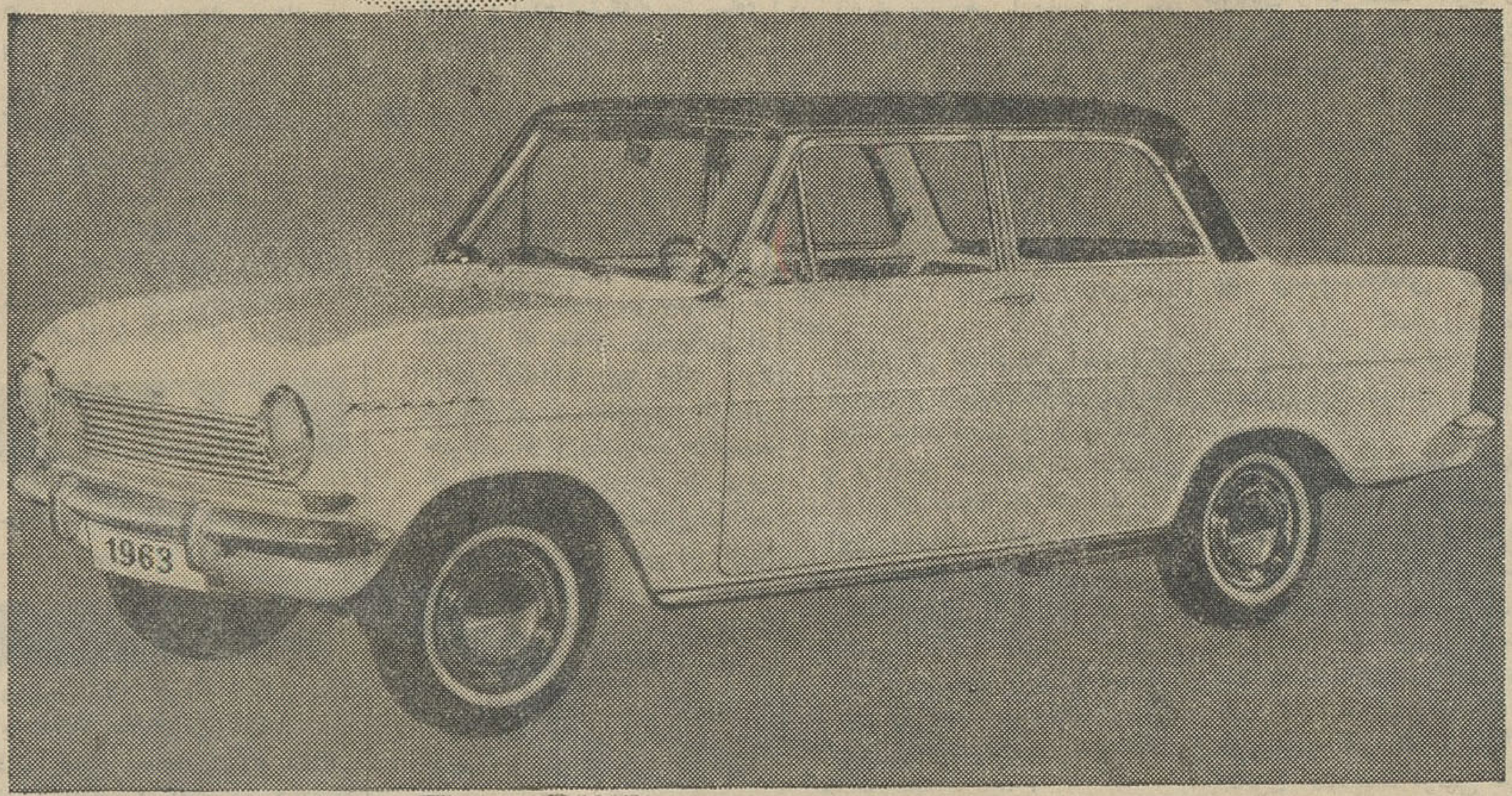

اُپل کادِت

محصول بزرگترین کارخانهٔ اتومبیل سازی دنیا

GM GENERAL MOTORS

اطلاعیه در مورد تشکیل اردوی دختران دانشجو

سازمان دختران دانشجوی دانشگاه تهران باطلاع میرساند اردوی دختران دانشجوی دانشگاه تهران ودانشگاه های استانها باکمك سازمان رهبری جوانان از تاریخ اول مردادماه الی پنجشنبه دهم مرداد درمحل فرح‌آباد ساری تشکیل‌خواهد شد .

دانشجویان میتوانند بادر دست داشتن کارت تحصیلی وپرداخت ۷۵۰ ریال تاتاریخ دهم تیرماه جاری همه روزه از ساعت ۹ تا ۱۲ بسالن سرپوشیده ورزشی دانشگاه مراجعه فرمایند .

اطلاعیه سازمان رهبری جوانان درموردتشکیل اردوهای تابستانی

پیروآگهی های قبلی درمورد تشکیل اردوهای تابستانی سازمان رهبری جوانان بدین‌وسیله باطلاع دانشجویان دانشکده هائی که وابسته بدانشگاه‌تهران نیستند وهمچنین دانش‌آموزان سال آخر دبیرستان‌ها که‌مایل بشرکت در اردو هستند میرساند که برای ثبت نام و کسب اطلاع بیشتر همه روزه تاپایان خردادماه بدفتر سازمان رهبری جوانان واقع درخیابان صبای شمالی نرسیده به تخت جمشید شماره ۳ ٥ مراجعه فرمائید . **سازمان رهبری جوانان**

اطلاعیه درمورد اردوی آقایان دانشجویان دانشگاه

دانشگاه تهران درسال جاری اردوهای تابستانی باکمك و همکاری سازمان‌رهبری‌جوانان تشکیل میدهد اینك بدین‌وسیله باطلاع عموم آقایان دانشجویان دانشگاه تهران که مایل بشرکت در اردو می‌باشند میرساند که برای اسم‌نویسی هرروزه بادر دست داشتن کارت دانشجوئی از ساعت هشت و نیم الی ۱۲ (صبح) باداره تربیت‌بدنی دانشگاه رجوع نمایند جزئیات امر و مقررات مربوط باسم‌نویسی در موقع‌ثبت‌نام باطلاع‌خواهد رسید .

دانشگاه تهران

آگهی مناقصه‌شماره ٤٥۹

شهربانی کل کشور خرید هفت قلم حبوبات صد درصد پاك کرده و زردچوبه و فلفل و لیمو خشك نکوبیده مصرفی‌سالیانه را طبق نمونه های ممهوره به‌موجب برك شرایط جداگانه بمناقصه میگذارد .

داوطلبان شرکت در مناقصه میتوانند برای دریافت برك‌شرایط ودیدن نمونه ها باین اداره مراجعه و پیشنهادات خود را تنظیم و در پاکت لاك و مهر شده تاآخر وقت اداری روز ۹ر٤ر٤۲بدائره دفتر تسلیم و رسید دریافت دارند. پیشنهادات رسیده درساعت۱۸ همان روز (۹ر٤ر٤۲) در کمیسیون خرید باز و قرائت خواهد شد حضور پیشنهاد دهندگان در جلسه کمیسیون الزامی است و اداره دررد یاقبول یك‌یاکلیه پیشنهادات مختار است . الف -۱۷۱۱

رئیس اداره کارپردازی - سرهنك ناظمی افشار

مقررات راجع بشرکت پزشکان ایرانی

درپنجمین کنفرانس سالیانه انجمن‌جراحان مغزوپی‌خاورمیانه

۱-جراحان مغزوپی‌ومتخصصین بیماریهای اعصاب- متخصصین پاتولژی رادیولژی میتوانند بسمت عضو رسمی کنفرانس نام نویسی نمایند .

۲- سایر پزشکان و همسران پزشکان میتوانند باسم عضو وابسته ثبت نام نمایند .

۳- حق ثبت نام‌برای اعضاء ایرانی یکهزار ریال و برای اعضاء وابسته پانصد ریال میباشد (عدم شرکت در جلسه ایجاب استرداد نمی نماید .)

٤- آخرین مهلت برای ثبت نام اول شهریور ماه ۱۳٤۲ خواهد بود .

٥-برای تهیه اطاق ووسائل مسافرت‌برامسر - اصفهان- شیراز اعضاء ایرانی بایستی شخصا به قسمت بنیاد پهلوی مراجعه‌نمایند.

٦- فقط پزشکانی میتوانند در جلسات مربوطه سخنرانی نموده ودر مباحثات شرکت نمایند که قبلا ثبت نام کرده باشند .

۷- برنامه و اسامی شرکت کنندگان خارجی و ایرانی واسامی کنفرانس دهندگان بعدا چاپ و منتشر خواهد شد .

آگهی اداره کل هواپیمائی کشوری

عطف به آگهی این اداره مندرج در روزنامه اطلاعات شماره ۱۰۷۲۹ مورخه ۲۲ر۱۱ر٤۰ راجع بفروش سهام **شرکت سهامی هواپیمائی ملی ایران (در شرف تاسیس)** بدینوسیله باطلاع اشخاصیکه پیشنهاد خرید قسمتی از سهام شرکت را به این اداره داده‌اند میرساند چون با ملاحظه عدم مشارکت شرکتین هواپیمائی ایران و پارس و اینکه پیشنهادات سایر داوطلبان خرید به میزان ناچیز بوده ومنظور دولت راازمشارکت مردم‌درشرکت‌هواپیمائی ملی ایران تامین نمیکرد و داوطلبان خرید سهام هم اکثرا پیشنهادات خود را مسترد داشته ووجوهی را که بعنوان امانت سپرده بودند از بانك پس‌گرفته‌اند و دولت هم‌که قبلا برای پیش‌بینی از همین امر کلیه سهام را تعهدنموده بود ثلث تمام سرمایه شرکت راپرداخت کرده استدیگر موضوع منتفی گشته و موردی برای قبول پیشنهادات مذکور باقی نمانده است .

بنابراین خواهشمند است اشخاصی که پیشنهاد خرید سهم داده‌اند برای استرداد وجوهی که از این بابت در بانکملی ایران به امانت سپرده‌اند به بانك مذکور مراجعه نمایند . **اداره کل هواپیمائی کشوری**

دکتر معانی

امراض مقاربتی - مجاری مجرا. خیابان فردوسی‌مقابل ادرار- معالجه قطعی‌سوزاك بانك ملی مرکز. تازه وکهنه -ورم‌پروستات و سستی و ناتوانی- ضیق

درمان قطعی سوزاك تازه و کهنه و تقویت قوای تناسلی

دکتر عباس جناب زاده دارای گواهینامه از دانشکده طب فرانسه - خیابان منوچهری مقابل کوچه ژاندارك اول کوچه‌مهران صبح و عصر

همه روزه غیر از روز های جمعه

ارکستر معروف ایتالیائی کاپیتول درباغ رستوران مهمانخانه دربند