اطلاعات

۲۴ صفحه

سه‌شنبه ۱۳ مهرماه ۱۳۵۰ ـ شماره ۱۳۶۱۵
سال چهل وششم ـ تکشماره ۵ ریال

۱۳۵۰ سال جشنهای دوهزاروپانصد ساله شاهنشاهی ایران

وزیران دادگستری، تعاون، علوم، کار، کشاورزی و آبادانی و مسکن شرفیاب شدند

معاونان شش وزارتخانه امروز تغییر کردند

علیاحضرت شهبانو طی یك مصاحبه اختصاصی فرمودند :

هدف برنامه‌ها بیش از هرچیز عدالت اجتماعی و تقسیم عادلانه ثروت است

باید مواظب بود «فئودالیزم روستائی» منسوخ به «فئودالیزم صنعتی» تبدیل نشود

بین دوره از تاریخ ما و دوران درخشندگی تمدن باستانی ایران ، یك ارتباط منطقی وجوددارد

مصاحبه‌ای که خانم سودابه پرتوی با علیاحضرت شهبانو بعمل آورده و امروز در مجله اطلاعات بانوان درج شده بنقل از این مجله در صفحه هفتم امروز چاپ شده است.

دولت ترتیب آزادی زندانیان بدهکار را میدهد

لایحه عفو زندانیان تقدیم مجلس شد

- دو سوم از مجازات محکومین حبس تادیبی مشمول عفو قرار میگیرد
- وزارت جنك می تواند برای محکومان دادگاه‌های نظامی تقاضای عفو نمام یا قسمتی از کیفر را بنماید

- وزیر دادگستری چهار معاون بحضور ملوکانه معرفی کرد
- رئیس جدید سازمان بیمه های اجتماعی روستائی تعیین گردید
- وزیر کشاورزی قائم‌مقام خود رادروزارت تولیدات کشاورزی تعیین کرد

درصفحه ٤

درراه سفر به مسکو وبرای تبادل نظرباشاهنشاه

رئیس جمهوری مصر هفته آینده بتهران میآید

درصفحه ۲۱

نمایندگان کلیه مذاهب جهان در جشن شاهنشاهی شرکت میکنند

درصفحه ۲۱

تولدمسعود حضرت قائم علیه‌السلام

فردا نیمه‌شعبان سالروز تولد مسعود و فرخنده مهدی موعود ، حضرت حجت (ع) معروف به حضرت قائم (ع) است و باین مناسبت مردم مسلمان بخصوص شیعیان جهان از این روز فرخنده‌با شادی استقبال کرده‌ودر تکایا و مساجد مجالس جشن و سرور برپا میشود .

حضرت حجت (ع) فرزند امام حسن عسکری (ع)است که بنابه روایات و احادیث مذهبی در نیمه شعبان ۲۵۵ هجری در شهر سامراء تولد یافت .

درصفحه ۲۱

سپهبد نصیری ارتشبدشد

بفرمان شاهنشاه آریامهر بزرگ ارتشتاران تیمسار سپهبد نصیری معاون نخست وزیر و رئیس سازمان اطلاعات و امنیت کشور به درجه ارتشبدی ارتقاء یافت .

ما این ارتقاء مقام را به تیمسار نصیری تبریك میگوئیم .

- به جمعی از بدهکاران زندانی دو سال‌مهلت‌داده میشود تا دیون خودرا بپردازند

★ مجازات محکومین حبس دائم به ده تا پانزده سال تقلیل می‌یابد نیمی از محکومیت‌های جنائی بخشوده میشود

نزدیك به پنجهزار زندانی بمناسبت جشن‌های شاهنشاهی عفو میشوند

★ مجازاتهای نقدی محکومین تا یك میلیون ریال بخشوده میشود

تایك میلیون‌ریال‌ازجریمه‌تقسیط شده محکومین بخشوده میشود

درصفحه ٤

- کسانیکه قبلا از عفو ملوکانه یا بخشودگی قانونی استفاده کرده‌اند مشمول این‌قانون‌خواهند بود

یك جمبوجت برای پرواز آزمایشی به تهران آمد

اولین جت بوئینك ۷٤۷ (جمبوجت) بی .او.ا.سی ساعت نه‌وچهل‌وپنج دقیقه دیشب‌روی‌باند فرودگاه‌مهرآباد بزمین نشست این جت غول پیکر در یک سفر آزمایشی بدور دنیا است و برای مسافربری آینده خودتمرین میکند. جت فوق مدت دو ساعت‌در فرودگاه مهرآباد توقف داشت ومورد بازدید عده‌ای قرار گرفت و پس از سوختگیری عازم هنکنگ گردید. عکس فوق عده‌ای از میهمانداران ایرانی رادر دهانه یکی از چهار موتور بزرگ آن نشان میدهد و همین‌امر عظمت این جت‌را بخوبی نمودار میسازد.

بمناسبت جشن‌های شاهنشاهی

سه‌شنبه آینده تعطیل رسمی است

- مدارس روز های سه شنبه ۲۰ ، چهار شنبه ۲۱ و پنجشنبه ۲۲ مهر ماه تعطیل خواهند بود.

در صفحه ٤

همایون میلاد سعادت بنیاد حجت یزدان ، صاحب العصر والزمان
قطب عالم وجود ، مهدی موعود ، مهر سپهر سروری ، ابوالقاسم
محمدبن الحسن العسکری عجل الله تعالی فرجه ، فرخنده و پیروز باد .
صندوق پس انداز بانك ملی ایران

قابل توجه فارغ‌التحصیلان دانشکده صنعتی (پلی تکنیك تهران)
بقیه درصفحه ۱۲

تیمسار ارجمند سپهبد صمدیانپور
ارتقاء جنابعالی را بمقام پرارج سپهبدی تبریك عرض نموده موفقیت آن تیمسار گرامی را در راه خدمت به میهن و ملت عزیز ایران از درگاه احدیت خواهانم .
حاج رضا فرجاه

تیمسار معظم سپهبد اسماعیل حمیدی
با نهایت افتخار و مسرت ارتقاء درجه آنجناب را تبریك گفته و توفیق بیشتر جنابعالی را در راه اجرای منویات شاهنشاه آریامهر آرزومندم
جك نسمی

آگهی پذیرش دانشجو
برای آموزشگاه عالی پرستاری شفا ـ تهران
در صفحه آخر

فردین ـ ارحام‌صدر
در فیلم مردان‌خشن
از فردا صبح در ۲۸ سینمای بزرك تهران‌و شهرستانها شرح در صفحه نهم

شورای یهودیان ایران برای جشنهای ۲۵۰۰ ساله شاهنشاهی‌باطلاع میرساند ضیافتی که بمناسبت جشنهای ۲۵۰۰ ساله شاهنشاهی قرار بود در تاریخ ۱۵ مهر ماه در بالروم هتل هیلتون بعمل آید بعلت آماده نبودن بالروم بروز چهارم آبان ماه سالروز میلاد شاهنشاه آریامهر موکول گردید.
آ ـ ٤۷۰۹۰

دکتر حاج هادیان و بانو
ازسفر اروپا مراجعت نمودند
دفتر بیمارستان پیمان ـ آمل ـ تلفن ۲۱٤۱

آگهی شروع کلاسهای برنامه ـ نویسی برای ماشینهای محاسباتی الکترونیك I.B.M
در صفحه ۲

فروشگاه نیلی
ازروزیکشنبه ۱۸ مهر حراج سالیانه خودرا آغازمینماید

اطلاعیه نظام‌پزشکی مرکزی
درمورد قید شماره عضویت پزشکان درسرنسخه ها
در صفحه آخر

آگهی دعوت ازمالکان اراضی عباس‌آباد
پلاکهای ارتشی از ۱٤۲٦۸ الی ۱٤۵۲۸ و ۱۷۵۸۳ الی ۱۷۵۹٦
شرح درصفحه ۱۲

اطلاعیه «مردان خشن»
کلیه سینماهای «مردان خشن» یك سانس فوق‌العاده ازساعت ۹ صبح فردا بمعرض‌نمایش خواهند گذارد .
گروه نمایش دهنده فیلم «مردان خشن»

مؤسسه جوجه کشی نارمك
وابسته بوزارت کشاورزی باطلاع عموم مرغداران‌میرساند
که جوجه یکروزه گوشتی هر قطعه ۱۵ ریال و جوجه تخمی هر قطعه ۱٤ ریال بفروش میرسد علاقمندان میتوانند تمام ساعات روز به موسسه مذکور مراجعه و جوجه مورد نیاز خود را خریداری نمایند.
آ ـ ٤٦۸۲۲ ۱ ـ ۲

دوما
دعوت
شرکت سهامی‌خاص رویال‌دوماایران بمناسبت اتمام سفت کاری‌کلیه ۱۲طبقه نخستین ساختمان مسکونی دوما ـ امانیه‌ازکلیه خریداران آپارتمان های‌ساختمانی (آریو)و(کوروش)و خانواده‌محترم آنان دعوت میکند که برای شرکت در جشن RICHTFEST که طبق آداب و رسوم کشور آلمان بهمین مناسبت برپا میگردد در ساعت ۱٦ روز چهارشنبه ۱٤ر۷ر۱۳۵۰ (میلاد حضرت حجت) درمحل ساختمان (آریو) برفراز تپه‌امانیه حضور بهمرسانند .
راه موقت : جاده پهلوی ـ خیابان امانیه پارك مسکونی دوما ـ امانیه

قابل توجه
باطلاع اهالی محترم شهر تهران میرساند
تولید و عرضه تخم‌مرغ بهیچوجه کم نشده و حتی بمقتضای فصل بتدریج افزایش میابد .
هدف این شرکت که با همکاری ۱۰۷ نفر مرغدار عمده عهده‌دار پخش قسمتی از تخم‌مرغ در تهران شده‌است تثبیت قیمت آن برای تولید کننده و مصرف کننده هردوبوده تا از نوسانات مصنوعی قیمت که توسط واسطه‌ها به ضرر تولید کننده و مصرف کننده صورت میگرفته جلوگیری ونظام صحیحی در تولید وتوزیع تخم‌مرغ پیدا شود .
حقیقت این است که خود مرغداران هم علاقمند به افزایش بی‌جهت قیمت تخم مرغ نیستند و ترجیح میدهند با یک قیمت عادلانه ولی ثابت برای تمام سال محصول خود را بفروشند .
توجه دولت‌و همکاری فوری و جدی کمیته ده نفری رسیدگی به نرخ ارزاق عمومی به جلوگیری از فعالیت عده‌ای که در صدد جمع‌آوری تخم‌مرغ و ترقی بی جهت قیمت آن بودند موجب نهایت تقدیر و تشکر است این شرکت به‌کلیه مغازه‌داران تخم مرغ را از قرار کیلوئی ۵۸ ریال فروخته و میفروشد و سایر بنکداران به تبعیت از توصیه کمیته محترم نرخ‌گذاری تعهد فروش به‌همین قیمت‌را نموده‌اند، لذا از مغازه‌داران تقاضا میشود دیناری اضافه‌تر نپردازند نرخ فروش مغازه‌دار به مصرف کنندگان طبق تصمیم کمیته ده‌نفری کیلوئی ٦۲ریال میباشد ازمغازه‌داران و مصرف کنندگان تقاضا میشود درصورت مشاهده تخلف مراتب را به تلفنهای شورای عالی اصناف شماره های ۲۰۲۱۲۳ و ۳۰۲۱۲٤ و یا تلفنهای ۹۵۷۵۸۷ و ۹۵۱۸٤۹ این شرکت اطلاع دهند .
شرکت سهامی پرورش‌دهی ایران
قسمت تخم مرغ

باکمال تاسف درگذشت بانوی مکرمه مادر گرامی جناب آقای محمد کاظم اسکوئی پزشک وابسته به گروه و عضو هیئت مدیره بیمارستان آپادانا را اعلام مینماید مجلس ترحیم مردانه وزنانه روز جمعه ۱٦ مهرماه نمنیم الی یازده ونیم در مسجد الجواد منعقد است.
گروه پزشکی آپادانا

باافتخار ، درآغاز یك روز عزیز
خوشحالیم که‌در روز درخشان مردمان اهل ایمان روز میلاد مسعود حضرت قائم (ع) در برگزار کردن گوشه‌ای ازیك‌روزپر سرور سهیم هستیم.
ما «باباشمل» را با معرفی نقش هائی کاملا استثنائی و درخشان‌از فردین ـ فروزان ـ همایون ثریا بهشتی ـ بهمن مفید و ناصر ملك‌مطیعی در دومین فیلم آهنگین علی حاتمی سرآغاز شادیهای این روز عزیز قرار داده‌ایم .
ضمنایادآور میشویم که‌بخاطر آسایش بیشترشما برای اکثر سینما های نمایش دهنده باباشمل سانسهای فوق‌العاده در نظر گرفته‌ایم
سیمرا فیلم

برای استفاده ازجوایزبزرگ استثنائی
دومین سری
بلیطهای مخصوص
اعانه‌ملی
فقط تا
فردا
فرصت دارید

چاپ فیلمرنگی ۹×٦پانزده ریال فیلمرا با پست برشت سرویس رنگی جمشیدبفرستید. ۱ ـ ۱۵ آ ـ ٤٦۷۰۲

کشتیرانی ملی آریا
کشتیرانی ملی آریا ساعات کار زمستانی خود رااز تاریخ دهم مهر ماه ۱۳۵۰ به شرح زیراعلام میدارد :
شنبه تا چهار شنبه از ساعت ۸ صبح الی ۱٦
پنجشنبه ها : از ساعت ۸ الی ۱۳
تهران ـ خیابان کریمخان زند ـ بین بهجت‌آباد وآبان ـ ساختمان آریا تلفن ۸۲۸۲۵۸ ـ ۸۳٤۲۳۰ ۸۲۳۰٦۱ر۵ تلکس ۲۷۹٤ صندوق پستی ۳۵۳

سادات بریاست فدراسیون جماهیر عرب انتخاب شد

قاهره ـ خبرگزاری فرانسه

شورای ریاست جمهوری اتحاد جماهیر عربی در نخستین جلسه‌خود انورالسادات رئیس جمهوری مصر را بریاست جمهوری اتحاد جماهیر عربی برگزید.

قبل از انتخاب نخستین رئیس جمهوری فدراسیون انورالسادات ، سرهنگ قذافی و ژنرال حافظ اسد ضمن مراسمی سوگند بجای آوردند و پس از آن سه رئیس جمهوری یک جلسه سری تشکیل دادند که سه ساعت‌طول کشید.ودوهمین جلسه بود که انورالسادات بسمت نخستین رئیس جمهوری فدراسیون جماهیر عربی برگزیده شد .

جریان مذاکرات کنفرانس پس از پایان جلسه روسای سه کشور عضو کنفرانس حسین الشافعی معاون رئیس جمهوری مصر ضمن اعلامیه کوتاهی باطلاع عموم رسید .

پس از انتخاب رئیس‌جمهوری فدراسیون رهبران سه کشور اوضاع سیاسی و نظامی برای مورد بررسی قرارداددند شافعی که ضمنا سخنگوی شورای ریاست جمهوری است گفت :

با انتخاب نخستین رئیس جمهوری ، فدراسیون رامحود را سوی تحقق بخشیدن به آرمانهای سیاسی رهبر آغاز کرده‌است وما بدست آوردن پیروزی‌کامل این راه را ادامه خواهد داد.

رهبران سه کشورامروز درمقر حزب اتحادیه سوسیالیست‌عربی در قاهره گفتگوهای خود را دنبال کردند وبرخی ازشرکت‌کنندگان سه رئیس جمهوری نیز در این مذاکرات شرکت داشتند .

شرکت سرهنگ قذافی در کنفرانسهای شورای ریاست جمهوری فدراسیون به شایعات گوناگونی دامن زده طی چند روز پیرامون که ولو برای ارضاء قریحه و ذوق خود که گفتگوهای مربوط به آن کار دیگری بود کمک کند و به مردم را تامین کند در روزنگار بروی و از کار افتادگی گرسنه نمانند . با وقتی اجل در رسید خانواده آنها آزرم نیابند .

اکثر کسانی که بدنبال کار دولتی رفته‌اند محض امتیازات استخدامی و مخصوصا حقوق بازنشستگی بوده است .بهمین جهت نیرنیسازی از مردم وقتی میگویند نگاره مراجعتان مطلقا کار دولتی است و کاری راکه بعده بعهده‌اند مطلقا بدست دولت نباشد حتی تلقی نمیکنند.

در حالیکه امروزه با وظایف سنگینی که بخش خصوصی در کار توسعه اقتصادی و صنعتی بعهده‌دارد ، با سئولیت‌هایی که برنامه عمرانی کشور متوجه واحدهای‌بخش خصوصی میکندامااین وضعیت دشواریهای بسیاری درپیرخواهد داشت و جای خوشوقتی است‌که‌سال ایجاد یک نظر استخدامی و حقوق بازنشستگی برای‌کارمندان بخش خصوصی بطور جدی مورد توجه قرار گرفته و اخیرابه آن که شاغل سال جنجاری از ۱۱۵ هزار کارمند بخش خصوصی مجبوند بشرحی که از نظر خواندنگان عزیز گذشت تهیه شده است.

امیدواریم که این آئین‌نامه جزیره زودتر وارد مرحله اجرا شود که خود اقدام مهمی خواهد بود در زمینه برنامه رفاه عمومی .

سرمقاله

بازنشستگی در بخش خصوصی

شورایعالی تامین اجتماعی ، آئین‌نامه‌ای را تصویب کرده است که براساس آن کارمندان بخش خصوصی از مزایای بازنشستگی استفاده خواهند کرد.

این اقدام هرچند ظاهرا ارتباطی بکار دولت و سازمانهای دولتی ندارد ، اما همانطور که در آیینه بخش خصوصی موثر است دراموز اداری بخش دولتی هم تاثیر خواهد گذاشت . برای اینکه یکی از مشکلات عمده دولت تامین‌معیشت کارمندان دولت است که بی‌یک تعداد آنها برمیزان احتیاج غلبه دارد و بهمین سبب با آنکه درسیاری موارد ، کاری که از عهده یکنفر ساخته است به چند نفر ارجاع میشود، معهذا بازهم در هرکدام از سازمانهای دولتی عدمی کارمند زائد بچشم میخورد، کارمندانی که با بیکار میمانند و بارهای‌های دوآوردنی و نشرطلبی گذارده میشوند.

این مشکلات ناشی از آنست که در سی سال اخیر هرکس کوشیده است بنحوی خود را در سلک کارمندان دولت وارد کند ولو کوتاهی گسترده معنی بیرد . جلیه اشتغال در دستگاه دولتی چنان قوی بوده و هست که جوانهای ما عموما وقتی از درس خواندن فارغ میشوند و در جستجوی کاری برمی‌آیند، قبل‌ازهرچیز بخصوص‌دراز در جهت ورود بخدمت دولت می‌آزمایند و به هرصورتی که در دسترس داشته باشند مدتی را در دستگاه اداری دولت دستشان به دم گاوی بند شود.

محال است که آنها ناوقتی امید خود را بهمیدا کردن کار دولتی از دست نداده باشند به کارهای غیر دولتی روی آورند و تازه وقتی هم از آنطرف مایوس میشوند و بکار دیگری اشتغال میورزند بیوسته چشمشان بدنبال آنست که فرصتی بدست آورند وبه استخدام دولت درآیند.

در سالهای اخیر، کارکنان مطبوعات که به اعتبار خدمت در موسسات مطبوعاتی جزو کارمندان بخش خصوصی محسوب میشوند باعث‌ارهاء وضع استخدامی خود با مقامات دولتی و بیشتر ازهمه با رئیس دولت دشاگردانی داشته‌اند و هربار این مذاکرات تا آنجا میرسید که آقای نخستوزیر اظهار میکرد کارکنان مطبوعات اکثرا فارغ‌التحصیل و از نظر استخدامی دولت برخوردار میشوند ، اینواقع مصطفوز هم است . چون بسیاری از کسانی که در دار تحریری مطبوعات خدمت میکنند کار دولتی‌دارند ولی اینکارراغالبا از روی اضطرار برای خود دست وپا کرده‌اند، زیرا کار مطبوعاتی نمیتواننده است جوابگوی احتیاجات مادی و مشکلات زندگی اینان باشد . وضع زندگی کسانی که عمر خود را وقف خدمات مطبوعاتی کرده و بجز این ، اشتغالی دانشاندند همواره ضربی بوده است برای سایرین که ولو برای ارضاء قریحه و ذوق خود کار مطبوعاتی را برگزیدند . در مقایسه آن کار دیگری بود کمک کند که زندگی مادی آنها را تامین کند در روزنگار بروی و از کار افتادگی گرسنه نمانند . با وقتی اجل در رسید خانواده آنها آزرم نیابند .

اکثر کسانی که بدنبال کار دولتی رفته‌اند محض امتیازات استخدامی و مخصوصا حقوق بازنشستگی بوده است .بهمین جهت نیرنیسازی از مردم وقتی میگویند نگاره مراجعتان مطلقا کار دولتی است و کاری راکه بعده بعهده‌اند مطلقا بدست دولت نباشد حتی تلقی نمیکنند.

در حالیکه امروزه با وظایف سنگینی که بخش خصوصی در کار توسعه اقتصادی و صنعتی بعهده‌دارد ، با سئولیت‌هایی که برنامه عمرانی کشور متوجه واحدهای‌بخش خصوصی میکندامااین وضعیت دشواریهای بسیاری درپیرخواهد داشت و جای خوشوقتی است‌که‌سال ایجاد یک نظر استخدامی و حقوق بازنشستگی برای‌کارمندان بخش خصوصی بطور جدی مورد توجه قرار گرفته و آئین‌نامه آن که شاغل سال جنجاری از ۱۱۵ هزار کارمند بخش خصوصی مجبوند بشرحی که از نظر خواندنگان عزیز گذشت تهیه شده است.

امیدواریم که این آئین‌نامه جزیره زودتر وارد مرحله اجرا شود که خود اقدام مهمی خواهد بود در زمینه برنامه رفاه عمومی .

انتشارات دارالفکر قم

در آستانه میلاد قائم‌ادکر حضرت ولی‌عصر اروحانفداه همراه با تبریکات صمیمانه بعموم شیعیان ـ تهیه چاپ‌سوم کتاب «**دادگستر جهان**» نوشته ابراهیم امینی را بدوستان آن حضرت توصیه مینماید . این کتاب بمشکلات شما در باره امام زمان پاسخ میدهد .

I.C.I. (EXPORT) LTD.

We are seeking the following male staff for our organisation in Tehran:

1. Technical sales representative having knowledge of dyestuff applications, particularly textile printing.
2. Senior clerk with experience in import procedures, stock control and ability to handle correspondence.

Candidates should be Iranian nationals, aged 25 - 35 years, fully proficient in Farsi and English and should have completed military service or have exemption.

Applications in English detailing education and experience should be addressed to the General Manager, I.C.I. (Export) Ltd., P.O. Box 451, Tehran.

All applications will be treated in strict confidence.

حراج در ایران نزین

المان از انگلستان متر بریج کاغذ دیواری هانرا ساخت ۱۰ و ۲۰ و ۵۰ ریال صد م صد فابل‌شستشو ۷۷۲۹۱۳

اشک‌مهتاب

اثر مهدی سهیلی
بکلی نایاب است

برای دوره‌مخصوص کلاسهای صبح و عصر آمادگی برای امتحان

اعزام‌دانشجو و کلاسهای توفل

ازهم‌اکنون ثبت نام مینماید

ساعات کلاس :
۱۰ الی ۱۲صبح ۱۳٫۳۰ الی ۱۳٫۳۰
۳الی ۵ بعدازظهر و ۶ الی ۸ به دازظهر

شروع کلاسها ۱۷ و ۲۰ مهرواستثنافاروز جمعه ۱۶ مهرماه دفتر ثبت نام۸صبح تا۱۲ظهر برای‌ثبت نام باز است .
موسسه زبانهای‌خارجی : خیابان‌شاه‌ساختمان آلومینیوم طبقه پنجم
تلفن: ۶۶۰۶۷۸ ـ ۶۶۰۸۲۹ آ-۲-۴۵۱۰

عجیب‌ترین نمونه هواپیمادزدی

رباینده هوا پیما، همسر، خلبان و خودش را کشت

از چپ براست سرهنگ‌معمرقذافی رهبر لیبی، برزیدنت سادات رئیس جمهوری مصر و حافظ اسدرهبر سوریه قبل از تشکیل جلسه دیشب خبر دیده میشوند . عکس رادیوئی اطلاعات

جیغه پیش از آنکه بوسیله آمبولانس به یکی ازبیمارستان های محلی جکسونویل رسانده شود در میان راه جان داد .

بنا به اظهار مقامات اداره تحقیقات فدرال ماجرا شب گذشته هنگامی آغاز شد که سوزان از مرکز خود بعنوان کارمندیکی ازپمال هایتاشنویل حیف دست اورا گرفته بود و جیف در باره فریاد هائی که زنش میکشید و مردم را بکمک میطلبید اظهار عقیده پیش از آنکه بوسیله آمبولانس به یکی ازبیمارستان های محلی جکسونویل رسانده شود در میان راه جان داد .

بنا به اظهار مقامات اداره تحقیقات فدرال ماجرا شب گذشته هنگامی آغاز شد که سوزان از مرکز خود بعنوان کارمندیکی ازپمال هایتاشنویل میرود در خانه خود باقت. جیف در باره فریاد هائی که زنش میکشید و مردم را بکمک میطلبید اظهار عقیده کرد که کمک‌میطلبید اظهار داشت که این زن بیمار است و او بعنوان یك پزشك ضمد دارد زن رابرای معالجه به‌مبانی جکسونویل ـ آسوشیتدپرس ـ دریکی از ثروتمندترین نمونه های رامزنی هوائی یك مرد ۳۶ ساله آمریکائی امروز یك هواپیمای ربوده را بهمراه همسری را در لیسن ربود ، اما هنگامی که بزودی که جکسونویل احساس کرده بود او خود را گرفتار کامی آمریکا اداره است زن ربوده ۲۱ ساله خود و خلبان‌هم ایمیلا ، به ضرب پنج گلوله کشته‌میباشد که زندگی خود نیز پایان داد .

آواره (کارآگاهی و تحقیقات فدرال) امریکا رباینده هواپیما را «بالوری بیکر» دلال معاملات بلکی معرفی کرده است .

کارآگاهان فدرال هواپیما ربوده را بوسیله یك جت کاراکاس که در حکمکونویل‌واردو هواپیما بود اجباد پیمان سوزان جیفه همسر رباینده هواپیما و خلبان را مشاهده کردند، خودمالوری بهرد .

وقتی مقامات فرودگاه ازجیف کارت شناسائی خانم خواسته‌اند او از بخش بند خلبانهای در را دروازه و خلبان اولین‌هواپیمای شخصی را که در فرودگاه مشاهده کرده بود تبدیلید کرد که اگر او وزنش را بهواپیما بس نبرد وی را خواهد کشت . خلبان از ترس جان تسلیم‌شده اما در فرودگاه‌جکسونویل‌بدمرا در انتظار جیفه همسرش خلبان کمین کرده بود در آنجا وقتی جیف احساس کرد که بلافاصله پس از پیاده شدن از هواپیماه‌خام ماموران کارآگاهی مواهد افتاد ابتدا زن خود واو گلوله کشت و سپس خلبان را از پای درآورد .

آخرین قربانی‌این فاجعه خود جیف بود .

درحالیکه نارنجکی در زیرکلاه گیس خود پنهان کرده بود :

یک‌دختر فلسطینی کوشید هواپیمای اردنی را برباید

عمان ـ خبرگزاری فرانسه ـ یك مسافر اردنی بااتفاق‌یك دختر جوان که فلسطینی‌است ولی‌دارای پاسپورت‌اسرائیلی بود کوشیدند یك هواپیمای کارول شرکت هواپیمائی اردنی «الیاه را که درخط هوائی بیروت ـ عمان‌پروازمی کرد ربوده و به بغداد ببرند ولی بلافاصله آنها بجائی‌نرسید و هر دو توسط کارده‌های مراقب هواپیماد‌ستگیرشدند.

جریان حادثه از آین‌قرار بود : هواپیمای « کاروال» در ساعت معینی ازفرودگاه بیروت را بسوی عمان ترك گفت و نیم ساعت بعد یك مسافر اردنی و یك دختر جوان فلسطینی درحالیکه در دست هر یك نارنجکی بود از جای خود برخاستند و تهدید کردند که اگرهواپیما راه خود را بسوی بغداد‌تغییر ندهد آن را منفجر خواهند کرد . یکی از مسافران هواپیما به خبرنگاران گفت که دختر‌جوان‌از هنگامی که سوار‌هواپیما شد سوء ظن مرا برانگیخت و از این جهت او را بدقت تحت‌نظر گرفتم .

دختر جوان فلسطینی که دوقتالف عوض ، نام دارد اندکی پس از آنکه هواپیما فرود گذیا ترك گفت کلاه گیس خود را از سر برداشت و نارنجکی را که درداخل آن پنهان کرده بود بدست گرفت ، من دیگر معطل نکرده بسوی او پریدم و سعی کردم که نارنجك را از دست او خارج کنم در همین هنگام کاردهای‌هواپیما که بجریان قضایا پی برده بودند بدرنك‌بکمك رسیدند و مسافر اردنی و دختر‌جوان فلسطینی را دستگیر ساختند پس از آن هواپیما براه‌خود ادامه داده و دوبدون آنکه حادثه دیگری روی دهد در ساعت چهار بعد از ظهر در فرودگاه عمان زمین نشست. زن بد کار امروز اعترف کرد که قصد داشته است پس از ربودن هواپیما مسافران آن را در بغداد پیاده کندوسپس هواپیما را منفجر سازد .

سخنگوی بادر شده‌هویت دختری که در این ماجرا شرکت شده توفیق حسین زیدان معرفی کرد و اظهار داشت که وی از ساکنان نابلوس واقع در ساحل‌غربی اشغال شده رود اردن است. او در کمتر از ۲۰ دقیقه از این سرمین‌راست کوچرك های فلسطینی در صدد‌ربودن یك هواپیمای اردنی پس ـ آمده‌اند .

اولین هواپیمادر ۷سپتامبر گذشته بوسیله یك چریك وابسته به گروه الفتح در حال پرواز ازعمان به بیروت ربوده شد . این هواپیما ناچار در بنغازی فرود آمد اما بعدا بوسیله مقامات‌لیبی بپرده .

کاسیگین وارد الجزایر شد

شدند و در دو طرف راهی که از فرودگاه به قصر ستیتی میشود ،هزاران نفر الجزایری از کارمندان ادارات گرفته تا دانشجویان و کارگران صف کشیده بودند ونسبت به‌رهبران دو کشور ابراز احساسات می‌کردند .

هنوز برنامه رسمی توقف کاسیگین در الجزایر انتشار نیافته است کاسیگین که‌دوروز بیش در الجزایر باقیمانده بود ، آمده است در ضیافت شامی که دیشب بافتخار وی از طرف الجزایر برپا شده بود ترتیب‌داده‌بود که گفته میشود که کاسیگین در بازگشت از مراکش خواهد شد .

مقامهای در باره اهداف سفر کاسیگین به الجزایر شده است .

کاسیگین وارد الجزایر شد

الجزایر ـ خبرگزاری فرانسه ـ الکسی کاسیگین نخستوزیر شوروی برای یك دیدار رسمی از الجزایر وارد پایتخت این کشور شده از طرف بومدین رئیس جمهوری و گروهی از شخصیت های الجزایری مورد استقبال قرار گرفت .

پس از انجام مراسم استقبال کاسیگین و بومدین بااتومبیل میان جمعیت کثیری که در اطراف فرودگاه اجتماع کرده بودند گذشته و عازم پایتخت شدند .

درسازمان ملل

امریکا برای صلح خاورمیانه یک‌طرح ٦ ماده‌ای پیشنهاد کرد

سازمان‌ملل‌متحد ـ خبرگزاری‌فرانسه ـ ویلیام‌راجرز وزیرامورخارجه‌امریکا ضمن نظامی‌برجامعه‌عمومی‌سازمان‌ملل‌متحد گفت : که ایالات متحده به تلاش خود برای‌فراهم کردن مقدمات امضای‌قرارداد بین اسرائیل و مصر درباره کنتیلش کانال سوئز ادامه خواهد داد ، و این تنها راهی است که به برقراری صلح درخاورمیانه می‌انجامد .

راجرز گفت : امریکا دراین راه همچنان پیش خواهد رفت و هردو طرف (مصر و اسرائیل) از ما خواسته‌اند که تلاشی دیپلمات درانین زمینه ادامه دهیم .

وزیر امور خارجه امریکا ضمنا پیشنهاد کرد که دربذاکرات آینده این شش نکته به توجه قرار گیرد و اضافه کرد که قبول این نکات زمینه را برای توافق بین طرفین و برقراری صلح فراهم می کند .

۱ـ قراردادر درباره گشایش کانال‌سوئز مرحله‌ای بسوی بکارگیرستن کامل مفاد قطنامه ۲۲ نوامبر ۱۹۶۷ می باشد و بااشعاراین قرارداد باید اختلافات با حل شده پنداشت .

بلکه پیش‌نویس قراردادی‌که درآن کلیه مسائل مورد اختلاف در نظرگرفته‌شودودرچهار چوب‌مذاکرات کونارپاریسك تهیه شود .

۲ـ باید قراردادی درباره حفظ آتش‌بس در کنال سوئز تهیه شود و این قرار بااجرا ساز‌ش‌بین از طرفین امکان پذیر است .

۳ـ بادنبین یك منطقه عقب‌نشینی از خط‌کنونی‌آتش‌بس‌باید شرایطی فراهم کرد که انتظار های اساسی هرکدام طرف اجابت پذیر باشد .

۴ـ گشوده شدن مجدد کانال سوئز برای کشتیرانی و تضمین گشتیرانی در این شاهراه آبی مضمون استقرار اتباع مصر درساحل شرقی کانال سوئز یعنی‌ادامه‌توانائی‌مشوئت وضع است .

درمناطقی که بوسیله نیرو های اسرائیلی تخلیه میشود باید حداکثر امکانات برای ازسرگرفته شدن فعالیت‌های عادی بوجودآید.

۵ـ استقرار نیروهای مصری در شرق کانال سوئز باید موکول به میان جمعیت کثیری که در اطراف فرودگاه اجتماع کرده بودند گذشته و عازم پایتخت شدند .

۶ـ آمریکا از دیرباز از این عقیده دفاع کرده است که کانال سوئز یك شاهراه آبی بین‌المللی است و تمام کشور ها باید از حق کشتیرانی در این کانال برخوردار باشند .

راجز درباره اظهار داشت که مصروا‌سرائیل هردوآ امریکاخواسته‌اند که از مجاهدات خود برای کمك به پیدا شدن راهحلی برای رفع بحران در خاورمیانه دست برندارد و دولت امریکا مصمم است این کوششها را ادامه دهد.

راجرز اضافه کرد که بدون این نتیجه‌ا نمیتوان اعمدااشت که برای نجات صلح درخاورمیانه راه حل واقع بینانه‌ای وجود داشته باشد .

شروراد اورشلیم

عبدالله‌صلاح‌وزیر امور خارجه اردن ضمن نطقی که درجلسه مجمع عمومی سازمان ملل‌متحد ایراد کرد ، گفت : تاوقتی شهر مقدس اورشلیم تحت سلطه اسرائیل‌باقی‌بماند صلح و آرامش درخاورمیانه برقرار نخواهد شد .

وزیر امورخارجه اردن گفت : مسلمیکه‌ازسرخاورمیانه‌عربی برقرار شود ولی برای این کار اسرائیل باید کلیه شیو های خود را از سرزمین های عربی که درژوئن ۱۹۶۷ اشغال کرده است خارج کند .

عبدالله صلاح اضافه کرد که بایسر بلکه پیش‌نویس قراردادی‌که درآن کلیه مسائل مورد اختلاف در نظرگرفته‌شودودرچهار چوب‌مذاکرات کونارپاریسك تهیه شود .

از طرف دیگر وزیر امورخارجه اسرائیل از بشتیبرنی مجمع عمومی سازمان ملل‌متحد بسوی کوچکترین ابهامی اعلام داشت که مفاد قطنامه ۱۹۶۷ رادمورد تطبیه اورشلیم عربی که درژوئن ۱۹۶۷ اشغال کرده است خارج کند .

امریکا و صلح

میرهارمن، وزیر امور خارجه‌مبارزی درجلسه دیشب مجمع عمومی سازمان ملل‌متحد گفت : سفرویکه درتابستان‌اخیر بخاورمیانه کردم مرا متقاعد کرد که امکان انجام مذاکره درباره صلح اثر بیشتر برشرایط خاضر وجود دارد ، اثر درپوش فرستی که باید مورد استفاده قرار گیرد بلافرمحل مرضی‌الطرفین‌برای‌پایان دادن به کشمکش اعراب و اسرائیل شودبسیار کوتاه است .

وزیر خارجه بازیك اضافه کرد که به عقیده وی دو راه قابل قبول برای انجام مذاکرات‌صلح بین اعراب‌واسرائیل وجود دارد.نخست اینکه طرفین درباره عقد قراردادی که متضمن شناسائی موجودیت اسرائیل و درعین حال عدم مداخله هریکدرطرف دراموز داخلی‌یکدیگر باشد مذاکره کنند .

تاثیمذاکرات براین اساس بنشود کشورا‌ی‌امنیت سازمان‌ملل متحدا‌جرای آنچه را که بین مصر و اسرائیل مورد توافق‌قرارخواهد گرفت‌تضمین‌خواهد کرد .

کارشناسان باید حتما آنرا ببینند ...

سازمان تجارت خارجی اتحاد جماهیر شوروی ـ استانکوایمپورت ـ تنها صادر کننده :

ماشینهای برش فلزات
ماشینهای صنایع چوب
ماشینها و پرسهای چاپ گرم و مهرزنی
ادوات سنجش و اندازه گیری
دست افزارهای برقی و هوای فشرده
افزار برای مکانیك و سوار کننده ماشین‌آلات
انواع گیره و قید برای ماشین آلات
وسائل الیاژ
افزار حك و سایش
افزار الماسی سنتتیك
انواع بال‌بریتنگ وورول‌بریتنگ

تخصصی در محل ـ استانکوایمپورت ـ ایران.

برگزار مینماید .

در نمایشگاه نامبرده ماشینهای گوناگون زیر عرضه میگردد :

ماشینهای تراشکاری ـ تقلاشی و ماشینهای ماشینها و پرسهای
ماشینهای خرکتی و آسیاب چاپ گرم و مهرزنی
ماشینهای حفاری و سوراخ کنی

مقدم شمارا در نمایشگاه ـ استانکوایمپورت ـ ایران ـ گرامی میداریم .

استانکوایمپورت

خبر ربوده شدن خانم دیپلمات قلابی بود !

کاراکاس ـ آسوشیتدپرس ـ رادیو کاراکاس از قول سفیر جمهوری دومینیک درونزوئلا گزارش داد که خانم شلمارباسودریکر سرکنسول جمهوری دومینیک درکاراکاس از مقام خود برکنار شده و بزودی به کشور خود بازخواهد گشت .

سفیر جمهوری دومینیک درپاسخ سئوال تلفنی خبرنگاران گزارش رادیو کاراکاس را تکذیب نا تاکیدکرد اما وعده‌داد که تاآخر وقت امروز درباك کنار اش پیام‌رسانی در این باره اطلاعات بیشتری فراختیار مطبوعات‌خواهد گذاشت .

خانم فریاس که طبق ادعای نوداش «فوستوفریاس» (معاون کنسولگری دومینیک درونزوئلا) بوسیله تروریستها ربوده شده بود روز یکشنبه اخیر بودن آنکه اسیبی‌دیده باشد درکاراکاس پیدا‌شدبودن آنکه سفارت یا کردیگری برایانیکاری پول داده باشد .

فوستوفریاس مدتی بود که رباینده‌گان خانم فریاس یك میلیون دلار بعنوان قیمت آزادی وی تقاضا کرده‌اند اما اطلاعاتی که پلیس ونزوئلا بدست آورده تردیدی باقی نگذاشته است که ربوده شدن خانم فریاس از ابتدا تا به آخر ساختگی بوده و او به اینکار خودش مدت چهار روز درکاراکاس پنهان بوده است تایك میلیون دلار پول بجنك بیاورد

قابل توجه وارد کنندگان

گندم ـ ذرت وجو

شرکت بازیری خادم وپیمانکاری ساربانها تهران و شرکت واحد خوزستان بندرشاهپور باهمکاری پیمانکاری توانا بندرشاهپور تنها پیمانکاری مجهز تخلیه ـ ترخیص غلات . تخلیه وترخیص و حمل غلات وارده را قبول و با اسرع وقت حمل میتمایند برای کسب اطلاعات بیشتر در تهران با تلفن‌های :

۴ـ ۹۵۴۷۷۱ و ۵ـ ۹۵۵۱۰۳

ودر بندر شاهپور : تلگرافی ـ تلفنی و کتبی توانامراجعه فرمائید .

آ-۱۸۹۴۳

دستگاه تصفیه استخر ـ پمپ کلرزنی آب

در موقع خرید بنفع شماست که برای اطمینان از مرغوبیت و استفاده از تخفیف تجارتی دست اول و استفاده از شرایط اقتصادی بیشتر مناسب با ما تماس حاصل فرمائید

شرکت‌باندور ۸۲۷۲۷۴ ـ ۸۳۸۱۹۲ ـ ۸۳۸۱۹۱

A Europ- trained canine beautician will groom your dog at net shop.
For appointment, call 822798, 623139.

احزاب ویتنام جنوبی انتخابات این کشور را محکوم کردند

سایگون ـ کلیه احزاب و سازمان های مخالف ویتنام جنوبی در ویتنام جنوبی انتخابات ریاست جمهوری که روز یکشنبه در این کشور برگزار شد محکوم کردند .

مرجع اعلامیه رسمی که در سایگون انتشار یافته در جریان انتخابات ۹۱٫۵ درصد رای دهندگان به ویتنم ابراز اعتقاد نموده‌اند .

سازمان دکتریت‌دهاتگی نیروهای نظامی علیه دیکتاتوری، با صدور اعلامیه انتخابات روز یکشنبه را محکوم کرد و اعلام داشت که این انتخابات هیچ جنبه قانونی ندارد و انتخابات بادستور رئیسدی که بوسیله ویتنم جنوبی تنظیم شده کاملا قابل پیش‌بینی بود .

این کمیته که به بنیانهای ژنرال تیو تشکیل شد. در اعلامیه انتخابات‌ریاست جمهوری ویتنم جنوبی که بوسیله کمیته‌ای که ژنرال تیو رئیس آن است برگزار شد ، هیچ مدرکی مبنی بر اینکه رای دهندگان آزادانه رئیس جمهوری ویتنم جنوبی را انتخاب کرده‌اند وجود ندارد .

این انتخابات آن بود که ویتنم جنوبی دیکتاتور را در مقام عنوه تثبیت کند و این انتخابات واقعا مضحك بود .

در کنگره حزب دمکرات‌مسیحی آلمان، کورت‌کیزینگر صدراعظم‌سابق و رهبر مستعفی حزب دمکرات آلمان اخطار کرد که فکر رهبری‌اروپای غربی را از سر خود بیرون کنند. در عکس کورت کیزینگر در حالیکه‌اکنون‌خودرا بسلامت اخطار بالا برده هنگام سخنرانی دیده میشود . عکس رادیوئی اطلاعات

بازرل برهبری حزب دمکرات مسیحی آلمان انتخاب شد

۳۵ لشکر ارتش شوروی درمرزچین مستقرشد

واشنگتن ـ آسوشیتدپرس ـ برای‌نخستین‌بار تعداد لشکرهائی‌که شوروی فرماندهان‌مرزهایش با چین‌کمونیست بتحرکز کرده بیش از لشکرهائی است که بوسیله ارتش شوروی در اروپای شرقی مستقر شده است .

مجله اخبار آمریکا و گزارشهای جهان در این‌باره مینویسد : در سال ۱۹۶۷ ـ ۲۶ لشکر شوروی در اروپای شرقی و تنها ۱۰ لشکر شوروی در خاور دور مستقر بود و در اخیر سپاهیان شوروی در جمهوری مغولستان را نیز دربرمیگرفت درحالیکه اکنون در برابر ۲۵ لشکر شوروی که در اروپای شرقی مستقر شده‌اند ـ ۳۵ لشکر شوروی شوروی خود را در پشت مرزهای چین‌کمونیست آرایش داده‌اند .

بنداد لشکرهای این کمونیست در امتداد مرز های این کشور با شوروی حداقل ۲۲ لشکر است .

مجله اخبار آمریکا و گزارشهای جهان ضمنا این نکته را یادآوری کرده است که اگر روزی پکن و مسکو با یکدیگر بطرفی کنار بیایند صحنه جنگ مرز دیگر از خاور دور به اروپا انتقال خواهد یافت ودرسطح‌جهانی جنگ سرد بین دو بلوك از سر گرفته خواهد شد .

امپراطور حبشه بامائو ملاقات میکند

آدیس‌آبابا ـ خبرگزاری فرانسه ـ هیلاسلاسی‌امپراتور اتیوپی برای یک دیداررسمی از جمهوری خلق چین ازپیکن‌آغاز خواهد کرد و پس‌ازآن برای شرکت در جشن های دوهزار و پانصدمین سال بنیانگذاری شاهنشاهی ایران عازم تخت جمشید خواهد شد .

احتمال میرودکه هیلاسلاسی دریکن بامائوتسه‌تونگ ملاقات کند .این ملاقات‌شان خواهد دائیکه شایعات اخیر درمورد بیماری مائو تاچه حدصحیح است .

خانواده سلطنتی همراه امپراتور هستند .

هیلاسلاسی تا روز ۱۲ اکتبر دریکن اقامت خواهد کرد و پس‌ازآن برای شرکت در جشن های دوهزار و پانصدمین سال بنیانگذاری شاهنشاهی ایران عازم تخت جمشید خواهد شد .

احتمال میرودکه هیلاسلاسی دریکن بامائوتسه‌تونگ ملاقات کند .این ملاقات‌شان خواهد دائیکه شایعات اخیر درمورد بیماری مائو تاچه حدصحیح است .

از صبح ۵شنبه

فقط درسینما
ماژستیک
کلینت ایستوود
شرلی‌مك‌لین
در فیلم سینما سکوپ و رنگی
سارا

تلویزیون رنگی
جام جهان نما
مجهز به ماسك مخصوص که چشم‌ها را خسته نمیکند

PIEMCO
مشکل بزرگ کشاورزی درایران آب است
پیشنهاد تاسیس شرکت پیمکو در خدمت مشاوره کشاورزی ایران
۳۱۷۲۰۴
۳۱۵۶۱۴

هیس
حراج چینی‌های
• هیس •
حراج چینی‌های هیس
درفروشگاه‌های
کایزر
لاله‌زارنو
وفروشگاه کوهرشرب
روزانه‌ساعت‌هشت‌بعدازظهر

WILLINE
FAST NEW SERVICE between **JAPAN/FAR EAST & PERSIAN GULF**

سرویس جدید خط کشتیرانی ویل لاین
ازژاپن وبنادرخاوردوربه خلیج فارس

همزمان بابرگزاری جشنهای دوهزارو پانصدمین سال بنیانگذاری شاهنشاهی ایران خط کشتیرانی **ویل . ویلهلمسن** که بیش ازیک قرن سابقه حمل ونقل دریائی را بین کشورهای جهان دارد وحدود یکربع قرن خدمت خود را در سرویس کشتیرانی بین بنادر اروپا و آمریکا به بنادر خلیج فارس وبالعکس تقدیم بازرگانان محترم کشورایران نموده است ازاین فرصت که بنها استفاده نموده وبمنظور همکاری بیشتر با صادر کنندگان و وارد کنندگان محترم وحفظ منافع آنان سرویس جدیدی راین بنادر **خاوردورژاپن به بنادرخلیج فارس** باکشتی شروع نموده که اولین کشتی آن بنام کشتی **تولوز** و **راوناس** بترتیب دهدوسوم آبان وآذر برای بنادر جنوب ایران باربری خواهند نمود . خط کشتیرانی **ویل لاین** تابع مقررات کنفرانس خطوط کشتیرانی راپن میباشد وعلاوه برنرخ ارزانتر نرخ کنفرانس راپن درمورد کرایه محمولات وارداتی وصادراتی ازوصول هزینه‌های اضافی دیگری که ازطرف خط کنفرانس راپن دریافت میشود خودداری مینماید .

شرکت کشتیرانی **ویل لاین** ازصاحبان صنایع ووارد کنندگان وصادر کنندگان تقاضامینماید که بمنظور بهره‌مندشدن ازتسهیلات فرمایشی که این خط درختیار آنان میگذارد استفاده نموده ودرموقع عقد قرارداد خرید کالا وکشایش اعتبار اسنادی یا برات وصولی بفرستندگان کالا دستور دهند محمولات مورد معامله را باکشتیهای خط **ویل لاین** حمل نمایند .

کشتیهای این خط ازکشتیهای دیگری که درسرویس های اروپا و آمریکا مورد استفاده قرار دارند مجهزبه تمام وسائل مدرن تخلیه وباربری بوده وازنظر سرعت حفاظت کالا قابل توجه است .

بمنظور کسب اطلاع بیشتر وتامین جا خواهشمندیست به **شرکت نسبی حبیب الله نهائی وبرادران** ـ خیابان امیرکبیر شماره ۵ تلفنهای ۳۱۹۸۷۵ تا ۳۱۹۸۷۸ و ۳۱۱۵۴۳ مراجعه فرمائید .

نمایندگی شعب شهرستانها شرح زیر میباشد .

خرمشهر ـ شرکت نسبی حبیب الله نهائی وبرادران ـ خیابان پهلوی ـ شماره ۹۶ تلفنهای ۲۴۶۰ و ۲۴۶۱
شیراز ـ آقای مهدی حیدریان ـ خیابان نمازی ـ آژانس توریستی پرشیا تور تلفن ۶۸۸۳
اصفهان ـ آقای عباس اشرف ـ خیابان چهارباغ ـ جنب اداره هواپیمائی ملی ایران تلفن ۲۵۰۸۴

۱۰ هزار جاسوس شوروی در آلمان فعالیت میکنند

واشنگتن ـ آسوشیتدپرس ـ مجله اخبار آمریکا و گزارش های جهان درشماره‌اخیر خود اعلام داشت که ۱۰ هزار جاسوس شوروی اختیارشود و روابط حساس کشور هائی مانند آلمان غربال با شوروی به مخاطره نیفتد .

طبق فعالیت جا

معاونان ٦ وزارتخانه امروز تغییر کردند

اسمعیل هنرمندی — احمد ناظمی — محمد باقر صفوی — دکتر یحیی سنوده — عزت آقاولی — جهانگیر میرعلاء — فضل‌الله اکبری — حمید زاهدی

خبرهای روز

پیام شاهنشاه به انودسادات

حضرت آنور سادات رئیس شورای جمهوری فدراسیون جماهیر عرب مراتب بیست‌انتخاب آن‌حضرت بمقام عالی ریاست شورای جمهوری فدراسیون جماهیر عرب خیلی‌خوشوقتم کمکنا... بلش های صمیمانه خود را... به آن حضرت ابراز نمایم... تندرستی و شادکامی‌شخص آن حضرت و رفاه وسعادت روز افزون ملت فدراسیون جماهیر عرب را صمیمانه آرزومندم.

محمدرضا پهلوی

جشن کارکنان بانک صادرات

سخنگوی وزارت کار وامور اجتماعی کفت بمناسبت تعطیل دو روز در اسفندماه سال جاری بیانکداری ایران شب گذشته جشن باشکوهی از طرف سندیکای کارکنان‌بانک صادرات ایران با حضور آقای سیروس محمد معاون وزارتکار وامور اجتماعی‌وشخصیت های دیروز کویت و ایران وابوظبی و نظر مشترکا با کمیابی ... فارس‌در اصول با کمیابی نفر نظام هدیه بدا کردند .جزئیات مذاکرات در اخاس مستقیم و مستقل بین دولت‌های کمیابی‌های عامل مطرح خواهد شد.

در آن صورت ایران مردود بدست‌آمدیما بنازکشورزیر دارائی ایران از خارج این امر کرد. از یک طرف کشرسیوم

کشایش کنکره ایرانشناسان هند

کنکره بزرک ایرانشناسان هند که به مناسبت جشن شاهنشاهی ایران ترتیب یافته است شب کذشته درکنکرهدانش دهلی نو با پیامهای حضرت رئیس جمهوری و نخست وزیر هند کشایش یافت از طرفوزیر فرهنگ و هنر ایران نیز پیامی مناسبت پیام شاهنشاه در کنکره قرائت شد.

در این کنکره که نوسطمعاون رئیس جمهوری هند افتتاح شد بیش از ۱۵۰ هزار دانشمندان برجسته دانشگاهها در مراکز هنی هند شرکت دارند و جلسات آن بمدت۵ روز ادامه خواهد داشت.

کمرگ خانه ها روز های تعطیل باز است

کمرگ هنانه های خرمشهر، تهران ، جلفا ، بندر پهلوی بندر شاهپور در ایام تعطیل (غیر از جمعه‌ها) باز خواهد بودامین دستور امروز ازطرف تیمسار سپهبد آزموده معاون وزارت دارائی وسرپرست‌کل کمرگ صادر شد و بادارات وزارت دارائی دستور داده شد که طبعا قابل انطباق باکشورهای دیگرپست بهمین جهت بیش بینی میشود که در آینده نزدیک با کمیابی های فارس‌در اصول با کمیابی های مذاکره کرد با هریک به تنهائی مذاکره را آغاز خواهند نمود.

ظاهرا در دولت های کمیابی‌های فارس تمایل بمذاکرات مشترک بیشتر است.

در صورت تمایل بمذاکرات مشترک بیشتر است.

مدیر جدید میهمانسرای شاه عباس

آقای علی طغرل ازنظرف هیات مدیره شرکت سهامی بیمه‌ایران‌بسمت مدیرمیهمان‌سرای شاه عباس منصوب کردید که قرار است ازاول آبان در بست جدید مشغول کار شود.

سرپرست فرماندارویک ایلام و پشتکوه

از طرف وزارت کشورآقای کرامت‌الله خیرخواه سرپرستی فرماندارویک ایلام و پشتکوه و آقای برویز نراقی بسمت فرماندار‌مسیر‌م‌منصوب کردیدند.

حزب عدالت از کابینه ترکیه کناره‌گیری میکند

آنکارا ـ خبرکزاری فرانسه ـ از یک منبع موثق در آنکارا کسب اطلاع شد که حزب اکثریت عدالت تصمیم کرفته استاز کابینه شاهد علی‌ـ ریاست نجمالدین اربه کناره ـ کیری کند این تصمیم در پایان رجوع طول کشید و در آن رهبران حزب عدالت از نخست وزیرسلیمان دمیرل شرکت داشته‌اند اتخاذ شده است.

تاهم‌ارهبران حزب عدالت در کفتکوی خود با نخست وزیر بدنبال تصمیم کرفته استاز کابینه شاهد علی‌ـ ریاست نجمالدین اربه کناره ـ رهبران حزب اکثریت را بشدت مورد انتقاد قرار داد تصمیم به استعفا کرفته‌اند.

کناره‌کیری از دولت کرفته‌اند.

سلیمان دمیرل شرکت داشته‌اند

راه‌آهن تبریز ـ جلفا دارای قطارهای برقی خواهد شد

امروز قرارداد الکتریکی شدن راه‌آهن تبریز وجلفا بین ایران و ایتالیا بامضاء رسید. وسیله‌وزیرراه مهندس پرویز آوینی رئیس کل راه‌آهن این قرارداد را امضاءکرد. مهندس آوینی در مراسم امضاء طرح‌برقی الکتریکی‌شدن راه‌آهن بین ازجهاد ماه آماده و به ایران دادمه‌داود است و پس از اجرای این طرح ـ قطارهای برقی‌ایران خواهند حرکت کنند تا دونوبتدرکه‌برقی کشیده خواهند شد.

تقاضای سیم‌نفت باکنسرسیوم نفت

بقیه از صفحه اخر

سهم مورد تقاضا بردارد در آینده هم که نوبتدش دچار محدودیت شد و با بازار کافی برای‌فروش بدست نیاورد ، از خسارت‌ارزی و بولی خود استفاده کند. با چنین‌درپیشنهاد بنابراین بعد ایست که به پنبال الخیرمدنبال۵۱ درصد خواهد رفت.

مذاکرات مشترک

در خلیج فارس عمدواول‌دون رسیدن برسالته شاهد و ایران در مرحله نخست تقاضای ۲۰ درصدسهم‌ازکشاف واستراح را خواهند کرد. در نتیجه فقط ۲۰ درصد نفت خام استخراجی در اختیارایران از خواهدکرد. که فروش آن نیز تقریبا حتمی و بدون رسک است.

هنوز دقیقا روشن نیست که آیا کنسور های ایران وعربستان سعودی کویت و عراق وابوظبی و نظر مشترکا با کمیابی های فارس‌در اصول با کمیابی های مذاکره کرد یا هریک به تنهائی مذاکره را آغاز خواهند نمود.

ظاهرا در دولت های کمیابی فارس تمایل بمذاکرات مشترک بیشتر است.

در صورت تمایل بمذاکرات مشترک بیشتر است.

تجلیل از خانه تریاک

کمیته بزرگ ایران‌شناسی ایران ترتیب یافته است شب کذشته مرکزکنکرهدانش دهلی نو با پیامهای حضرت رئیس جمهوری و نخست وزیر هند کشایش یافت از طرفوزیر فرهنگ و هنر ایران نیز پیامی مناسبت پیام شاهنشاه در کنکره قرائت شد.

در این کنکره که توسطمعاون رئیس جمهوری هند افتتاح شد بیش از ۱۵۰ هزار دانشمندان برجسته دانشگاهها در مراکز هنی هند شرکت دارند و جلسات آن بمدت۵ روز ادامه خواهد داشت.

کمرگ خانه ها روز های تعطیل باز است

کمرگ هنانه های خرمشهر، تهران ، جلفا ، بندر پهلوی بندر شاهپور در ایام تعطیل (غیر از جمعه‌ها) باز خواهد بودامین دستور امروز ازطرف تیمسار سپهبد آزموده معاون وزارت دارائی وسرپرست‌کل کمرگ صادر شد و بادارات وزارت دارائی دستور داده شد که طبعا قابل انطباق باکشورهای دیگرپست بهمین جهت بیش بینی میشود که در آینده نزدیک با کمیابی های فارس‌در اصول با کمیابی های مذاکره کرد یا هریک به تنهائی مذاکره را آغاز خواهند نمود.

ظاهرا در دولت های کمیابی‌های فارس تمایل بمذاکرات مشترک بیشتر است.

تجاری فراهم شود.

سرپرست فرماندارویک ایلام و پشتکوه

از طرف وزارت کشورآقای کرامت‌الله خیرخواه سرپرستی فرماندارویک ایلام و پشتکوه و آقای برویز نراقی بسمت فرماندار‌مسیر‌م‌منصوب کردیدند.

حزب عدالت از کابینه ترکیه کناره‌گیری میکند

آنکارا ـ خبرکزاری فرانسه ـ از یک منبع موثق در آنکارا کسب اطلاع شد که حزب اکثریت عدالت تصمیم کرفته استاز کابینه شاهد علی‌ـ ریاست نجمالدین اربه کناره ـ کیری کند این تصمیم در پایان رجوع طول کشید و در آن رهبران حزب عدالت از نخست وزیرسلیمان دمیرل شرکت داشته‌اند اتخاذ شده است.

تاهم‌ارهبران حزب عدالت در کفتکوی خود با نخست وزیر بدنبال تصمیم کرفته استاز کابینه شاهد علی‌ـ ریاست نجمالدین اربه کناره ـ رهبران حزب اکثریت را بشدت مورد انتقاد قرار داد تصمیم به استعفا کرفته‌اند.

کناره‌کیری از دولت کرفته‌اند.

سلیمان دمیرل شرکت داشته‌اند

راه‌آهن تبریز ـ جلفا دارای قطارهای برقی خواهد شد

امروز قرارداد الکتریکی شدن راه‌آهن تبریز وجلفا بین ایران و ایتالیا بامضاء رسید. وسیله‌وزیرراه مهندس پرویز آوینی رئیس کل راه‌آهن این قرارداد را امضاءکرد. مهندس آوینی در مراسم امضاء طرح‌برقی الکتریکی‌شدن راه‌آهن بین ازجهاد ماه آماده و به ایران دادمه‌داود است و پس از اجرای این طرح ـ قطارهای برقی‌ایران خواهند حرکت کنند تا دونوبتدرکه‌برقی کشیده خواهند شد.

تقاضای سیم‌نفت باکنسرسیوم نفت

نمندر. معرض‌اطلاع‌رسی قرار خواهد کرفت و از طرف دیگر تماس با کشور های بخشنشین خلیج فارس برقرار خواهد شد و کرفتن سهل خواهد آمد زیرا مذاکرات و مذاکرات در خلیج فارس بین دو کشور آغاز کرد. . تماس های بعدی‌محل مذاکرات مشترک نیز معلوم خواهد شد و اگر تهران باشد وزارتی نفت برای سرستان ... وزیر ابوظبی ـ قطر بتهران خواهد آمد

ایراد

مذاکرات مشترک ایرادی‌وجود دارد و آن اینست که وضع قرارداد ها و مدت بافی‌مانده قرارداد ها و ضرایط آنها ، برای‌همه کشورهای خلیج‌فارس یکنوع و واقع نیست. در این مورد شرایط بسیار مساعدی کرد که طبعا قابل انطباق باکشورهای دیگرپست بهمین جهت بیش بینی میشود که در آینده نزدیک با کمیابی های فارس‌در اصول با کمیابی های مذاکره کرد یا هریک به تنهائی مذاکره را آغاز خواهند نمود.

ظاهرا در دولت های کمیابی‌های فارس تمایل بمذاکرات مشترک بیشتر است.

در خلیج فارس عمدواول‌دون رسیدن برسالته شاهد و ایران در مرحله نخست تقاضای ۲۰ درصدسهم‌ازکشاف واستراح را خواهند کرد. در نتیجه فقط ۲۰ درصد نفت خام استخراجی در اختیارایران از خواهدکرد. که فروش آن نیز تقریبا حتمی و بدون رسک است.

هنوز دقیقا روشن نیست که آیا کنسور های ایران وعربستان سعودی کویت و عراق وابوظبی و نظر مشترکا با کمیابی های فارس‌در اصول با کمیابی های مذاکره کرد یا هریک به تنهائی مذاکره را آغاز خواهند نمود.

ظاهرا در دولت های کمیابی‌های فارس تمایل بمذاکرات مشترک بیشتر است.

در صورت تمایل بمذاکرات مشترک بیشتر است.

مدیر جدید میهمانسرای شاه عباس

آقای علی طغرل ازنظرف هیات مدیره شرکت سهامی بیمه‌ایران‌بسمت مدیرمیهمان‌سرای شاه عباس منصوب کردید که قرار است ازاول آبان در بست جدید مشغول کار شود.

سرپرست فرماندارویک ایلام و پشتکوه

از طرف وزارت کشورآقای کرامت‌الله خیرخواه سرپرستی فرماندارویک ایلام و پشتکوه و آقای برویز نراقی بسمت فرماندار‌مسیر‌م‌منصوب کردیدند.

حزب عدالت از کابینه ترکیه کناره‌گیری میکند

آنکارا ـ خبرکزاری فرانسه ـ از یک منبع موثق در آنکارا کسب اطلاع شد که حزب اکثریت عدالت تصمیم کرفته استاز کابینه شاهد علی‌ـ ریاست نجمالدین اربه کناره ـ کیری کند این تصمیم در پایان رجوع طول کشید و در آن رهبران حزب عدالت از نخست وزیرسلیمان دمیرل شرکت داشته‌اند اتخاذ شده است.

تاهم‌ارهبران حزب عدالت در کفتکوی خود با نخست وزیر بدنبال تصمیم کرفته استاز کابینه شاهد علی‌ـ ریاست نجمالدین اربه کناره ـ رهبران حزب اکثریت را بشدت مورد انتقاد قرار داد تصمیم به استعفا کرفته‌اند.

کناره‌کیری از دولت کرفته‌اند.

سلیمان دمیرل شرکت داشته‌اند

راه‌آهن تبریز ـ جلفا دارای قطارهای برقی خواهد شد

امروز قرارداد الکتریکی شدن راه‌آهن تبریز وجلفا بین ایران و ایتالیا بامضاء رسید. وسیله‌وزیرراه مهندس پرویز آوینی رئیس کل راه‌آهن این قرارداد را امضاءکرد. مهندس آوینی در مراسم امضاء طرح‌برقی الکتریکی‌شدن راه‌آهن بین ازجهاد ماه آماده و به ایران دادمه‌داود است و پس از اجرای این طرح ـ قطارهای برقی‌ایران خواهند حرکت کنند تا دونوبتدرکه‌برقی کشیده خواهند شد.

تقاضای سیم‌نفت باکنسرسیوم نفت

نمندر. معرض‌اطلاع‌رسی قرار خواهد کرفت و از طرف دیگر تماس با کشور های بخشنشین خلیج فارس برقرار خواهد شد و کرفتن سهل خواهد آمد زیرا مذاکرات و مذاکرات در خلیج فارس بین دو کشور آغاز کرد. . تماس های بعدی‌محل مذاکرات مشترک نیز معلوم خواهد شد و اگر تهران باشد وزارتی نفت برای سرستان ... وزیر ابوظبی ـ قطر بتهران خواهد آمد

ایراد

مذاکرات مشترک ایرادی‌وجود دارد و آن اینست که وضع قرارداد ها و مدت بافی‌مانده قرارداد ها و ضرایط آنها ، برای‌همه کشورهای خلیج‌فارس یکنوع و واقع نیست. در این مورد شرایط بسیار مساعدی کرد که طبعا قابل انطباق باکشورهای دیگرپست بهمین جهت بیش بینی میشود که در آینده نزدیک

سپیده دم امروز

۲ قاچاقچی هروئین تیرباران شدند

دادگاههای نظامی۱۹ قاچاقچی‌دیگر را به‌حبسهای مختلف محکوم کردند

ماشاالله ایرانمنش ، حمید ایرانمنش، حسین صالحیان ، کریم ادیب وجمشید قلیزاده (خبیث‌اید)

حبیب قدیمی (اعدام)

محمود سالک خلیلی (اعدام)

سپیده دم امروز در رضائیه ۲ قاچاقچی هروئین تیرباران شدند. این دو محمود سالک خلیلی‌فرزند مهدی و حبیب قدیمی فرزند اسماعیل بودند .

درمورد محمود، پرونده حکایت از آن داشت که ماموران شهربانی آذربایجان شرقی اطلاع رسیده بود که کلاب طیلباشی ، محمود خلیلی و محمود سالک خلیلی در شاهپور آذربایجان غربی توطئه و در برنز و سایر شهرها به فروش میرسانند .

ماموران نخست کلاب را به۱۹۵ گرم هروئین دستگیر و بتحقیق از او محمود خلیلی و محمود سالک را بدام انداختند و ۹۱۰ گرم هروئین از آنها بدست آوردند .

دادگاه تجدید نظر نظامی‌رضائیه محمود سالک را به اعدام و کنر دیگر را به حبس ابد محکوم‌کرد.

قاچاقچی دیگر

حبیب قدیمی در فروزین بمالک هروئین اشتغال داشت . حبیب هنگام فروش هروئین بمالک سال گذشته دستگیر شد وی در خانه خود در تبریز به فروش هروئین اشتغال داشت .

محمود سالک را به اعدام و کنر دیگر را به حبس ابد محکوم‌کرد.

قاچاقچی دیگر

دادگاههای نظامی همچنین باسو محترم حسینی فرزند محمد ، محمدرضا نظرکردجوان فرزندعلی، حسین نظری نلجوان فرزند علی ، علی باقروزاده فرزند حاجعلی و به پنج سال حبس، اصغر علیزاده اسکوئی فرزند حاجعلی و حجاز یوسفی سنجی فرزند محمد را به ۲ سال زندان احمد زمانی فرزند محمد، احمد زمانی فرزند اکبر ، کریم جهانشاهی فرزند علی وعباس غلامی فرزند حسن را هرکدام به ۳ سال حبس ، حسن صالحیان سنجی فرزند یداله و کریم ادیب حاج باقروفرزند غلامعلی ،ماشاالله ایرانمنش فرزند حسن و حمید ایرانمنش فرزند علی و جمشید قلیزاده فرزند مبرزا علی را به پنج سال حبس، اصغر علیزاده اسکوئی فرزند حاجعلی و حجاز یوسفی سنجی فرزند محمد را به

سارق هتلها دستگیر شد

ماموران شهربانی اکاهی کل با یك پیگیری ماجرانه موفق بدستگیری سارق سابقه‌داری شدند که بطریق نوظهوری در هتلها مرتکب سرقت میشد .

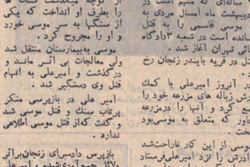

حسین

وی را لباس و وضعیت کاملا درست میکرد که خدمتی به جامعه میکند خودرا بازرگان وا کاردند دولت معرفی و در اولین فرصت از غیبت ساکنین اطاقهای هتل استفاده و اثاثیه که وزن و بر بهاء و پول بیشتری را سرقت و مجبورند از هتل خارج میکردند .

سرهنگی شهربانی کل گفت هتلها ماموران کلانتری ۱۱ اداره مرکز به حبس مخفیانه‌ای بمدال شهر صبح چندروز قبل آورا درحین عمل یك عدد مدال شهربانی دستگیر کردند. ماموران در سالهنزیور چند ساعت پوست آورندوا حسین برمحمدی جلیلی و محمود سالك خلیلی در شاهپور آذربایجان غربی توطئه و از استعلامات از زندان به غیرورد فروش ساعت اشتغال دارد .

ماموران برای ماموران از قانع نگرد. اورا بدادگاه آگاهی بردند درحین بررسی و تحقیق از حسین دو نفر از اتباع زامن که وجدانا دادگاه تجدید نظر نظامی‌رضائیه به اعلام نظر به پزشکی‌قانونی در مورد وضع روانی محمود قضات دادگاه در باره اوتصمیم بگیرند.

سابقه امر

در مرداد ماه امسال هوشنك برای وصول ۹۰تومان طلبی که از محمود داشت کرد او رفت ولی محمود پول او رااداد و با او ارتاع کرد . حسن‌ارتاع‌هوشنك پراثر اصابت ضربه چاقوی محمود تلفن تبرئیس شد و جان سپرد محاکمه محمود از دروزو پیش در شعبه ۹ دادگاه‌جنایی تهران آغاز شده است .

باسنگ مردی‌را کشت

محاکمه ایرعلی سلیمی‌جوان ۲۵ سالهای که شیم است در اردیبهشت ماه اسمال مردی به نام موسی قلیزاده را به قتل رسانده است در شعبه ۳ دادگاه جنائی تهران آغاز شد .

داد در قریه پایندر زنجان رخ داد .

در ایروز ایرعلی با کمك پدرش زیاله های مزرعه خود را جمع کرد و آنها را درمزرعه مجاور که متعلق به موسی‌بود ریخت .

موسی از این کار بارخاست‌ب پرادرش را زد ایرعلی‌می‌ستاد که بادو بکوید : ایمی حق ندارد دیگرزباله‌های مزرعه‌اش را در زمین او بریزد .

ایمی علی وقتی پیغام موسی را شنید کارخت شد و درصدد تلافی برآمد لذا مقداری سنك از مزرعه خود جمع کرد و به خانه برد .

محاکمه ایرعلی سلیمی‌جوان ۲۵ سالهای که شیم است در اردیبهشت ماه اسمال مردی به نام موسی قلیزاده را به قتل رسانده است در شعبه ۳ دادگاه جنائی تهران آغاز شد .

موسی به‌بیمارستان منتقل شد ولی معالجات بی اثر ماند و درگذشت و ایرعلی به اتهام قتل وی دستگیر شد .

ایرعلی در بازپرسی منکر پرتاب سنك و قتل موسی شد و گفت کارد قتل موسی اطلاعی ندارد .

بازپرس دادسرای زنجان‌پراثر دلائل جمع آوری‌شده ، ایرعلی را مجرم شناخت و برایش قرار مجریست صادر کرد .

پرونده ایرعلی به شعبه ۳ دادگاه جنائی تهران ارجاع شد و محاکمه‌او از دیروز آغازشده است .

محاکمه قاتل متوقف شد

محمود در دادگاه

عکس جمعی از نمایشگران را نشان میدهد .

صفحه ۲۲ـ اطلاعات
سه‌شنبه۱۳مهرماه ۱۳۵۰ ـ شماره ۱۳۶۱۵

نماینده انحصاری شرکت کارخانجات رادیو شهاب ساختمان آلومینیوم

فروشگاه پارچه لباده
با استثنائی‌ترین پارچه های سال پائیزی و زمستانی در خدمت شماست .
پهلوی مقابل سینما آتلانتیك

بزودی در تبریز
سینماآریا
مدرن ترین و لوکس ترین سینما در خاورمیانه افتتاح میشود

تلفن‌جدید مرکزپخش
پنتی‌شورت
۵۳۳۴۵۳

قابل توجه کلیه صفحه فروشان تهران وشهرستانی
از این تاریخ کلیه صفحات آبلون و فایبرولیت تنها مرکزپخش
خیابان خوشی ملاک ۱۰۱ ـ ۱۰۳ تلفن ۷۵۲۷۷۴
آدرس ـ خیابان خوشی ملاک ۱۰۱ ـ ۱۰۳ تلفن ۷۵۲۷۷۴
۴۱۵۹۸ـ آ ـ ۱

کاپری ـ آسیا ـ رکس ـ شهوند ـ لیدو ـ نپتون ـ رنگین کمان ـ همای ـ ژاله
پاسارگاد ـ المپیا ـ توسکا ـ چرخ‌وفلك ـ شرق ـ فیروزه ـ و...سیلورسیتی (قلیك)
از فردا صبح فصل تماشامیشه . . . سینماها غوغامیشه . . . فیلم بازار فراوون میاد . . .مرد محل «باباشمل» حریف میدون میاد

همزمان باتهران در شهرستانهای: مشهد(سینماهای شهرفرنك ـ فردوسی ـ هما) اصفهان (سینماهای سپاهان ـ چهارباغ ـ مهتاب ـ مایاك) شیراز(سینماهای پارس ـ پارامونت ـ تاج) تبریز(سینماهای متروپل ـ دیانا ـ تخت‌جمشید) آبادان (سینماهای سهیلا ـ کیهان) اهواز (سینمادنیا) رشت(سینماهای سپیدرود ـ سعدی) قزوین(سینماهای آریا ـ خیام)

مجالس ترحیم

بانکال تانر و تانم درگذشت همسر عزیز و مادر ارجمند خودمانرا باطلاع کلیه اقوام و دوستان میرساند مجلس ترحیم مردانه و زنانه مادر مرحومه پنجشنبه ۱۵ مهرماه ۱۳۵۰ جاری در مسجد الجواد میدان ۲۵ شهریور منعقد است .

غلامعلی اسکوئی ـ دکتر محمد کاظم اسکوئی
آ ـ ۱ ـ ۴۷۰۱۴

بانکال اسکوئی ، اسکوئی لر، برادران نیرك ،سجیهان، پوربند ، فرجادپور، کاوه، دیرده، فلاح، مدنی ، روشنکسر ، بانکال تانسف درگذشت مکرمه محترمه بانو علوك اسکوئی مجلس ختم مردانه فقید سعید از ساعت آونیم تا ۹ ونیم روز ۱۵ ۷ر۵۰ در مسجد مطهری واقع در خیابان فزوین خیابان فزوین جهارراه ملك منعقد خواهد بود.

رئیس مجلس سناء جعفر شریف امامی
آ ـ ۴۷۰۱۶

بانکال تانسف و تانم درگذشت شادروان احمد وزیری‌کاخدار مجلس ختم مردانه فقید سعید از ساعت آونیم تا ۹ ونیم روز بانکال تانسف درگذشت مکرمه محترمه بانو علوك اسکوئی مجلس ختم مردانه وزنانه آن مرحوم در ساعت ۳ تا ۶ بعدازظهر روز پنجشنبه ۱۵ مهرماه جاری در مسجد الجواد واقع درمیدان ۲۵ شهریور برگزار میشود .

شفیع فداکار
آ ـ ۱۹۹۸۵

بانهایت تاثر وتالم فوت شادروان دکتر محمدرضا بقائی بزرگ خاندان بقائی شوهر همشیره اینجانب رابطلاع اقوام دوستان میرساند. مجلس ختم مردانه وزنانه در ساعت ۳ تا ۶ بعدازظهر روز پنجشنبه ۱۵ مهرماه جاری در مسجد الجواد واقع درمیدان ۲۵ شهریور برگزار میشود .

شفیع فداکار
آ ـ ۱۹۹۸۵

بانهایت تاثر درگذشت شادروان دکتر محمد رضا بقائی را باطلاع آشنایان میرساند مجلس‌ختم مردانه روز پنجشنبه ۱۵ مهرماه جاری از ساعت ۳ الی۵ بعدازظهر در مسجد الجواد میدان ۲۵ شهریور منعقد میباشد.

سهید مرتضی زاهدی، حسین خدایخش، رفیع، مقیمی دواجی، عصمة، انواری، دولتشاهی، قائمقامی، حدادی.
آ ـ ۱۹۹۸۵

بانکال تانم و تانسف فوت بدر عزیزمان آقای دکتر محمد رضا بقائی را باطلاع دوستان واقوام میرساند . مجلس ختم مردانه وزنانه روز پنجشنبه ۱۵ مهرماه ۱۳۵۰ ساعت ۳ الی ۶ بعدازظهر در مسجد الجواد میدان ۲۵ شهریور منعقد میباشد .

دکتر محمدباقر بقائی، مهندس هوشنك بقائی ، مهندس فرهاد بقائی، مهندس فریدون بقائی، فریبرز بقائی ، مرتضی بقائی ، مهندس محمد استوار، مهندس حمید نقشینه .
آ ـ ۱۹۹۸۵

بعموم بازماندگان بویژه فرزندان آنمرحوم مصیبت وارده را تسلیت میدهیم .

خانواده‌های : بلوری، پاکروح، اسدیان، صادق‌زاده باجی، رحمتی، اردکانی، شادمان، توفیق، صمیمی، صحیفی، بندی، کامرانی، دیلمقانی .

بانکال تانر و تانسف درگذشت شادروان بانو نرگس‌بلوری را باطلاع دوستان و آشنایان میرساند .

مجلس ختم آن مرحومه از ساعت ٤ بعدازظهر روز ۱۲ ۷ر۵۰ در آدرس زیر منعقد میگردد.

خیابان فرصت غربی بین‌جهارراه ،اسکندری‌وبیابان‌پارك ۱۲۱
آ ـ ۲۰۰۰۳

بعموم بازماندگان آنمرحوم مصیبت وارده را تسلیت‌میدهیم

دوستان سه شنبه شب بانهایت تاسف و تاثر درگذشت جانگداز شادروان محمودزند راغمین عرض‌تسلیت بیازماندگان آنمرحوم باطلاع میرسانند. مجلس ترحیم زنانه ومردانه از ساعت ۵ونیم تا ۶ونیم بعدازظهر روز شنبه هفدهم مهرماه در مسجد محمد برگزار میگردد .

دکتر اصلان افشار فاسملو ، مهندس حیدرعلی ارفع، مهندس عبدالرضا انصاری ، مهندس عبدالمجید امام ، مهندس حسن آهری ، دکترکریم‌باشاپادی،دکتر مصطفی‌بدی‌الزمانی دکتر احمد بهرامی، دکتر احمد توکلی، دکتر سعید حکمت مهندس مهدی خواجوی مهندس جمشید دفتری، مهندس رضا رادرا، دکتر ابوالقاسم زنوزی، مهندس کاتبابا سرداری امیرسعید سرداری،دکترامیرمنصور سرداری، مهندس اسمعیل سمیعی، مهدی سمیعی، هماون سمیعی، دکتر خسرو سمیعی، مهندس رضا شایگان، دکتر عبدالله شایگان ، دکتر خسرو شاهنگ، دکتر خلیل ضیائی، دکتر ناظم عاملی، دکتر کاوه فرمانفرمائیان، علینقی‌فرمانفرمائیان، علیداد فرمانفرمائیان دکتر سعید قدیمی، دکتر محمد کاظمی، منوچهر کاظمی مهندس فرهاد گنجه، دکتر غلامحسین ملکی خوشنك مقدم دکتر محمد منیری، فریدون مجکده، دکتر احمد میثاقی، مهندس جمشید مدنجت، منوچهر نیکپور، دکتر مصطفی نامدار، مرتضی نامدار، دکتر احمد یلدا، مهندس ابراهیم هماونوش .
آ ـ ۲۰۶۰۵

بانهایت تاسف درگذشت آقای احمد وزیری کاخدار مجلس سنا را که از کارمندان صندوق مجلس سنا پرداداد باستحضار میرساند مجلس ترحیم فقید سعید روز پنجشنبه ۱۵ مهرماه ۱۳۵۰ از ساعت آونیم تا ۵ونیم بعد از ظهر در مسجد مطهری واقعدر خیابان فزوین جهارراه ملك منعقد خواهد بود.

رئیس مجلس سناء جعفر شریف امامی
آ ـ ۴۷۰۱۶

بانکال تاسف و تانم درگذشت شادروان احمد وزیری‌کاخدار مجلس ختم مردانه فقید سعید از ساعت آونیم تا ۹ ونیم روز بانکال تاسف درگذشت مکرمه محترمه بانو علوك اسکوئی مجلس ختم زنانه در خانه‌شخصی واقع در خیابان مقربیه پائخ اجلالالدوله شماره ٤٨ برقرار میباشد از بستگان و دوستان و هنرمندان گرامی انتظار دارد با شرکت خودشان موجبات شادی روان آن مرحومه و دلجوئی بازماندگان را فراهم سازند .

خانواده های ـ فراکژلو ـ سالاری ـ کوثری ـ شریفی ـ مشتاق ـ مشتاقی ـ وکیلی ـ داعی ـ شکوهی ـ آزارفر ـ مهران ـ کیمیائی ـ سراجی ـ معتمدی کرمانشاهی ـ خوشبار ـ میرزاده ـ فیاض ـ واحدی ـ صادقیه ـ مسعودی ـ رسائیان ـ مقدم زاده ـ طباطبائی ـ توانگر ـ کیوجی ـ رضائی ـ کوثر
آ ـ ۲۰۰۲۳

یادبود

بدینوسیله باستحضار دوستان و آشنایان میرساند مراسم شبعفت‌مرحوم محمد ابوالحسن زاده روزجهارشنبه‌چهاردهم مهرماه از ساعت ۳ بعد از ظهر در بهشت زهرا برمزار آن مرحوم برگزار میباشد شما وسیله ایاب و ذهاب در ساعت دو بعد از ظهر در چهارراه سیدعلی ـ خیابان کاشف کاشی ۱۰۲ آماده میباشد .

خانواده ابوالحسن زاده
آ ـ ۴۷۲۰۲

پنجشنبه‌اندهمهرماه مصادف با شب هفت شهید راوطن شادروان محمود شیری گزستانی بیشتر بیازماندگان‌شروع آن مرحوم مراسمی در سالن شماره ۲ بهشت زهرا از ساعت۴ بعد از ظهر برگزار میگردد.

خانواده های هنوجهری گزستانی وروحانی وواسته
آ ـ ۴۷۴۲۳

بادبود

یکسال قبل کتاب زندگی انسانی بزرگوار و همسرمهربان ویذری دلسوز بستشد . انسانیکه سرافراز زیست وسرافراز چشم از جهان بست .

نخستین عزیزم : ظاهرا زمهان ما رفتی وما ازتو دوریم کنون کی ما را با هر آشنا کوری من و یکتا همیشه بیاد تو وان روزهای خوش و گوشهای که در گلدار هم بودیم وبیاد همه خوبیها و مهربانیت زندگی میکنیم .

همسر سوگوارت ـ مهین نحسین

ضمنا باطلاع کلیه فامیل و دوستان و آشنایان میرساند مراسم یادبودی روز پنجشنبه ۱۵ مهرماه از ساعت ۵ بعد از ظهر در منزل شخصی آن خادروان خیابان نخت جمشید کوچه امیرگا شماره ۸ برپا خواهد بود .
آ ـ ۱۹۶۰۷

شهناز بگسال از مرکزهاکدار وتلگرافیت میگذرد در این مدت پس طولانی‌چه دیدگانی انجمنت برآمد نبودند و چه طوری که باخاطرت نبودند.

شهمناز عزیز تو رفتی فقط یک مشت خاطرات از خودباقی گذاشتی وجودت آراسته بیك هزاران خصائل انسانی بود. مادر این روزهای تاریک فقط با شمع خاطرات تو راه رفتیم جمعه ۱۹ مهر سالگرد تو است برای شادی روحت هزینه مراسم صرف امور خیریه خواهد شد. از ساعت ۵الی۵ دوستدارات در این‌پاویه برمزارت بوسه خواهد زد .

خانواده مهدوی و تاج
آ ـ ۱۹۸۲۳

ـ سال درگذشت حضرت محمودعلی صفائی سنگسری از ساعت ۴ تا ۶ بعد از ظهر روز پنجشنبه ۱۵مهرماه در آرامگاه ظهیرالدوله شمیران آن منتقد خواهد بود .

امیدواریم دوستان و اخوان بیشادی روح آن پیر روشن‌ضمیر در این مجلس شرکت فرمایند

عارف علی ـ منصورعلی صفائی

بمناسبت سالگرد درگذشت برادر عزیز واز دست رفتهام مرحوم رحمت‌اله نابطی برادر، من و زن و تنها فرزند خردسالت همیشه و همه وقت بیادتوهاعزیز از دست رفتهخود بوده واز خداوند میخواهیمکه روحت شاد و روانت پاك باد

از طرف برادر دلخفیدات نظرعلی نابطی
آ ـ ۱۹۷۱۵

جون روز ۵ شنبه ۱۵ مهر ماه ۱۳۵۰ مصادف است باچهلمین روز درگذشت شادروان حاج محمود محبوبی لذا خانواده دوستان وعلاقمندان میرساند مجلس یادبود از ساعت ٤تا٦ بعد از ظهر برسر مزار آنمرحوم واقع در شاهراه ابراهیم (ع) برقرارمیباشد از طرف کلیه بازماندگان
آ ـ ۴۷۰۵

خانواده های : شیرازیان ، همایونفر ، دادمهر، ناصری ، شفخداود، وتوفی ، جلیلی ، ضیاء ، حکمت ،اسلامی،جباری ، اسحقان، مانی ، معظوئی ، زرنگاه ، خانی‌بیك .

باطلاع عموم فامیل و دوستان میرساند که در ساعت ۲ تا ۵ بعد از ظهر روز ۵ شنبه ۱۵ مهر ماه مراسم هفته بر مزار مرحوم نوراله شیرازیان در بهشت زهرا سالن شماره ٤ منعقد میباشد وسیله رفت و آمد از ساعت ۲ بعد از ظهر در منزل آن مرحوم آماده است .

ناجی ومحمد شیرازیان
آ ـ ۴۷۰۵

بمناسبت‌چهلمین روزگذشت جوان ناکام برادر عزیزم عباس پسیان مجلس یادبودی درروز پنجشنبه ۱۵ مهرماه بر مزارآن مرحوم درتبریز منعقد خواهد شد.

دکتر جواد پسیان
آ ـ ۱۹۹۷۳

سالگرد

روز پنجشنبه پانزدهم مهرماه مصادف با سومین سال درگذشت فقید سعید علی مختار سعدیه (حاج مختارمعظم) است ضمن اینکه مخارج شرعیات مصرف مستمندان خواهد شد بعدازظهر پنجشنبه در مقبره خانوادگی آنمرحوم واقع در حضرت معصومه علیهاالسلام شمیرانم فاتحه‌برقرار خواهدبود از طرف خانواده مختار سعیدیه احترام مختار سعدیه
آ ـ ۴۷۰۲۹

بانکال تانسف درگذشت آقای احمد زمانی فرزند محمد، احمد زمانی فرزند اکبر ، کریم جهانشاهی فرزند علی وعباس غلامی فرزند حسن را هرکدام به ۳ سال حبس ، حسن صالحیان سنجی فرزند یداله و کریم ادیب حاج باقروفرزند غلامعلی ،ماشاالله ایرانمنش فرزند حسن و حمید ایرانمنش فرزند علی و جمشید قلیزاده فرزند مبرزا علی را به پنج سال حبس، اصغر علیزاده اسکوئی فرزند حاجعلی و حجاز یوسفی سنجی فرزند محمد را به

سارق هتلها دستگیر شد

ماموران شهربانی اکاهی کل با یك پیگیری ماجرانه موفق بدستگیری سارق سابقه‌داری شدند که بطریق نوظهوری در هتلها مرتکب سرقت میشد .

حسین

وی را لباس و وضعیت کاملا درست میکرد که خدمتی به جامعه میکند خودرا بازرگان وا کاردند دولت معرفی و در اولین فرصت از غیبت ساکنین اطاقهای هتل استفاده و اثاثیه که وزن و بر بهاء و پول بیشتری را سرقت و مجبورند از هتل خارج میکردند .

سرهنگی شهربانی کل گفت هتلها ماموران کلانتری ۱۱ اداره مرکز به حبس مخفیانه‌ای بمدال شهر صبح چندروز قبل آورا درحین عمل یك عدد مدال شهربانی دستگیر کردند. ماموران در سالهنزیور چند ساعت پوست آورندوا حسین‌برمحمدی جلیلی و محمود سالك خلیلی در شاهپور آذربایجان غربی توطئه و از استعلامات از زندان به غیرورد فروش ساعت اشتغال دارد .

ماموران برای ماموران از قانع نگرد. اورا بدادگاه آگاهی بردند درحین بررسی و تحقیق از حسین دو نفر از اتباع زامن که وجدانا دادگاه تجدید نظر نظامی‌رضائیه به اعلام نظر به پزشکی‌قانونی در مورد وضع روانی محمود قضات دادگاه در باره اوتصمیم بگیرند.

سابقه امر

در مرداد ماه اسمال هوشنك برای وصول ۹۰تومان طلبی که از محمود داشت کرد او رفت ولی محمود پول او رااداد و با او ارتاع کرد . حسن‌ارتاع‌هوشنك پراثر اصابت ضربه چاقوی محمود تلفن تبرئیس شد و جان سپرد محاکمه محمود از دروزو پیش در شعبه ۹ دادگاه‌جنائی تهران آغاز شده است .

باسنگ مردی‌را کشت

محاکمه ایرعلی سلیمی‌جوان ۲۵ سالهای که شیم است در اردیبهشت ماه اسمال مردی به نام موسی قلیزاده را به قتل رسانده است در شعبه ۳ دادگاه جنائی تهران آغاز شد .

موسی به‌بیمارستان منتقل شد ولی معالجات بی اثر ماند و درگذشت و ایرعلی به اتهام قتل وی دستگیر شد .

ایرعلی در بازپرسی منکر پرتاب سنك و قتل موسی شد و گفت کارد قتل موسی اطلاعی ندارد .

بازپرس دادسرای زنجان‌پراثر دلائل جمع آوری‌شده ، ایرعلی را مجرم شناخت و برایش قرار مجریست صادر کرد .

پرونده ایرعلی به شعبه ۳ دادگاه جنائی تهران ارجاع شد و محاکمه‌او از دیروز آغازشده است .

سپاسگزاری

از سروران و همکاران عزیز و خویشاوندان و دوستان گرامی که در مراسم سوگواری خواهرم شرکت کرده‌اند و یا وسیله نامه و آگهی مراتب اندوه و همدردی خویش را ابراز داشته‌اند صمیمانه تشکر میکنم .

سئوان یکم محمد چرمچیان
آ ـ ۱۹۹۹۹

از سروران گرامودستان وبستگان محترم که در مراسم تشییع و مجلس ختم و شب هفت ومراسم یادبود حاج ماشاءالله سلطان‌زاده شرکت فرمودهاندازوبیاریاسال تلگراف ونامه وغرج آگهی‌موجبات‌تسلی خاطر بازماندگان را فراهم ساختهاند صمیمانه سپاسگزاری مینماید طول عمرو عزت همگان را از خداوند متعال خواستاریم

حاج علی سلطان زاده
آ ـ ۱۹۷۹۱

سپاسگزاری

از سروران، دوستان ، خویشاوندان و همکاران محترمی که در مجلس ترحیم پدر عزیزمان سید حسین رهبر در تهران شرکت فرموده و یا از طریق جراید و ارسال تلگراف موجبات تسلی خاطر بازماندگان را فراهم فرموده‌اند بدینوسیله سپاسگزاری وچنانچه بعلت تالمات روحی توفیق بازدید نست داده پوزش میطلبیم.

محمد رهبر ، دکتر مهدی رهبر ، دکتر طاهره رهبر
آ ـ ۱۹۸۸۹

از سروران عظام و دوستان گرام که در غم فقدان عزیزاز دست رفته ما جه حضورا وجه‌حضورا وجه‌تلفن خود موجبات‌تسلی خاطر مارا فراهم ساختند نهایت سپاسگزاریم چنانچه بعلت تالمات شدید روحی در عرض تشکر حضوری تاخیری رخ دهد قبلا پوزش میطلبیم.

دکتر یوزاندخت نظیفی ، پروین موفق . دکتر آذر هوش نظیفی ، فریبه نظیفی . بهین نظیفی . مینو ملکی . مهندس حشمت‌اله موفق . مهندس هرمز ملکی . مهندس

آ ـ ۱۹۹۹۵

از سروران عالیقدر، همشهریان و دوستان عزیز که با حضور در مراسم تشییع، ترحیم و مجالس سوگواری بزرگ خاندان نوری برما منت نهاده‌اند ویا با ارسال تلگراف ـ درج در روزنامه وتلگرافیت موجبات تسلی خاطر و سپاسگزاری خانواده عزادار رافراهم فرموده‌اند سپاسگزاری میتماید هرکاه درعرض تشکر حضوری یا کتبی که معلول تالمات روحی‌وزمانیکه‌است قصوری شد امیدوای عفو دارد .

شاهرود، خاندان‌نوری وبستگان

از سروران و خویشاوندان و همکاران و دوستان محترم کارخاندان‌پاك پاك که در مجلس ترحیم مرحوم دکتر منوچهرپاك شرکت فرموده وابراز همدردی نموده سپاسگزاریم واگر بواسطه تالمات روحی از عرض تشکر حضوری باقدامات صمیمانه پوزش میطلبیم

علی اصغر جوان سردفتر اسناد رسمی شماره ۸۱
آ ـ ۴۷۰۷۳

جناب آقای حاج ابوالفضل صرافان

با کمال تاسف درگذشت مادر گرامیتان را تسلیت گفته بافی عرض شما و بازماندگان را از خداوند متعال مسئلت دارد.

مهدی طالبپور ـ نایبرئیس انجمن شهرستان ری
آ ـ ۴۷۵۶

جناب آقای خلیل بیوندی
ریاست محترم آموزش و پرورش رودسر

کارکنان دبستان فردوسی رودسر صمیمانه وارده را تسلیت عرض نموده ، صبر و شکیبائی برای آن جناب و خانواده محترم آرزومندم .

از طرف کارکنان دبستان فردوسی رودسر ـ صادقی
آ ـ ۴۷۵۴

جناب آقای خلیل بیوندی
ریاست محترم آموزش و پرورش رودسر

با نهایت تاسف و تاثر مصیبت جانگداز را تسلیت‌عرض نموده ، صبرو شکیبائی برای آن جناب آرزومندم .

اعضای انجمن همکاری خانه و مدرسه دبستان فردوسی رودسر : سلیمان حقخواه ،مجید معانی ، سلیمان ظفرخانی ، مرتضی رضائی ، رحیم ذاکری ، محمد باقری ، احمد رضائی، محمود غلامی .
آ ـ ۴۷۵۲

جناب آقای خلیل بیوندی و بانو

با ابراز همدردی مصیبت وارده را تسلیت عرض ، صبرو شکیبائی همه را بسکان آن جناب را آرزومند است
آ ـ ۴۷۵۰ گروه فرهنگی فروزش

سرکار ستوان‌یکم حق‌شناس

فوت ابوی گرامی باعث تاثر تمام همکاران شد . ضمن عرض تسلیت در سوك برادر عزیز شریك شریك .
آ ـ ۴۷۶۸ خرم‌آباد لرستان ـ سرتیپ‌احمد حساسیان
آ ـ ۴۷۴۷

سرکار ستوان یکم حق‌شناس

مصیبت وارده را تسلیت عرض مینمائیم .
سرهنگ ۲ ستاد ناظم ـ ستوان یکم طباطبائی
آ ـ ۴۷۴۷

تیمسار ارتشبد اویسی فرمانده ژاندارمری کل کشور

درگذشت همسر بزرگواران را تسلیت عرض میکنم و طول عمر جنابعالی را از خداوند خواهانم .

محمدتقی تلیزاده ـ فرماندار میانداوآب
آ ـ ۴۷۴۴

سرکار سرهنگ ۲ ناصر متوجهزی

بانهایت تاسف مصیبت وارده را بپدوست عزیز وخانواده‌های محترم متوجهزی و رضوانی تسلیت عرض مینمائیم .

سرتیپ احمد حساسیان ویانو
آ ـ ۴۷۷۸

سرکار ستوان‌یکم متوجهر حق‌شناس

مصیبت وارده را تسلیت عرض مینمائیم .

سرگرد آذر اسدی. سرگرد سارخانی. سروان بسیجی سروان‌اسکو. سروان میلانی. سروان‌دشتی. سروان‌مصری‌پور ستوان‌یکم صالحی. ستوان یکم شاهگان ـ ستوان ـ یکم رحمتی. ستوان یکم بهروزفر. ستوان یکم بخشایی. ستوان‌یکم احمدی .
آ ـ ۴۷۸۰

دوست گرامی جناب آقای حبیب روحانی

بانهایت تاسف درگذشت پدر گرامیتان را از صمیم قلب‌تسلیت گفته ودرغم شما شریک هستیم .

فرخ خوجی نیان، علی یوسفی . حسام حبیبی . اصغر اصل باغ، حسن صرافی
آ ـ ۴۰۰۵

جناب آقای کریمی هنکار محترم

مصیبت وارده را به جنابعالی تسلیت عرض مینمائیم

از طرف دبیران و کارمندان دبیرستان کوثر ـ ایرج‌پور
آ ـ ۴۰۰۷

جناب آقای کریمی

دبیر محترم دبیرستان شمس ـ ازطرف کلیه کارکنان ودبیران از مصیبت وارده بپشما متالم ودر غم شما شریکیم.

رئیس دبیرستان شمس ـ فریده رحمن زاده
آ ـ ۴۷۰۸

مصیبت وارده را به خانواده محترم امرجنابی، پزشکی ، شاهگودیان خصوصا جناب فرخنده و آقای مهندس بهروز پزشکی وخانم فریده و آقای یوقین شاهگودیان تسلیت میگوید.

علی سیفائی

تسلیت

هنکار محترم جانم دریده صیفی

بینهایت تاثر و تاسف درگذشت پدر بزرگوارتان را صمیمانه تسلیت‌میگوئیم .

کارمندان اداره کل مطبوعات وزارت اطلاعات
آ ـ ۴۷۰۸۴

هنکار گرامی آقای محمد ابراهیم زرنگار

از درگذشت مادر گرامتان نهایت متاثر وابن مصیبت بزرگ را بنما وخانواده محترم صمیمانه تسلیت گفته واز خداوند متعال صبر وشکیبائی برای آن هنکار گرامی و سایر بازماندگان‌خواستاریم

کارکنان سازمان وصول موسسه اطلاعات

جناب آقای ابراهیم صالح

باکمال تاسف و تاثر مصیبت وارده را بجنابعالی و خانواده محترم صالح تسلیت عرض مینمائیم
آ ـ ۴۶۹۰ سازمان سینمائی زورك

جناب آقای ابراهیم صالح

باکمال‌تاسف و تاثر درگذشت مادر گرامی آنجنابرا‌تسلیت عرض نموده بقاء عمر و سلامت بازماندگان را از خداوند متعال مسئلت دارد
آ ـ ۴۶۹۲ نیناپلیه رضا شیبانی

سرکار عزیز

درگذشت مادر بزرگت را پتو وخانواده محترمت تسلیت میگوئیم
آ ـ ۴۶۹۴ خانواده شجاعیان

سرکار سرهنگ متوجهزی کرمستانی

در مصیبت وارده خودم را شریک دانسته بقای عمر آن خانواده را از خداوند متعال خواستاریم

سرتیپ دکتر حسابالدین خرمی و بانو
آ ـ ۴۷۰۳

جناب آقای علی بنازمنش

درگذشت مادر گرامان موجب تاثر و تاسف گردید لذا بینجنابهای و خانواده های وابسته صمیمانه تسلیت گفته و صبر جمیل آرزو مینمائیم

رئیس انجمنایه صنف خرازی وابسته باتاق بازرگانی وصنایع ومعادن ایران ـ حاج اکبر بروکاظمی
آ ـ ۴۶۹۵

آقای مسعود عمادی

درگذشت مادر بزرگت بانو زهرا استکاری را صمیمانه‌تسلیت میگوئیم.

محمد برهمن
آ ـ ۴۶۹۱

جناب آقای ابراهیم صالح

باکمال تاسف و تاثر مصیبت وارده را تسلیت عرض نموده از خداوند متعال برای بازماندگان محترم صبر و شکیبائی آرزومندم

رئیس اتحادیه صنف دوچرخه و موتوسیکت سازان تهرانرو
خومه ـ غیاثی ـ محمدعلی‌نوری
آ ـ ۲۰۰۱۹

بانهایت تاسف و تاثر درگذشت شادروان دکتر محمود زند مدیر عامل شرکت سهامی ورداکسپرس را بازماندگان آنمرحومتسلیت گفته و از خداوند متعال دوام عمر و صبر جزیل برای ایشان خواستار است .

مهندس محمدعلی فطبی ـ مصطفی تجدد ـ اسدالله صوفی
آ ـ ۴۷۱۰۳

بانهایت تاثر و تاسف درگذشت ناگهانی شاد

اطلاعات ۱۳۰۱
سه‌شنبه ـ سیزدهم مهر ماه ۱۳۵۰
چهاردهم شعبان ۱۳۹۱ ـ پنجم اکتبر ۱۹۷۱
شماره ۱۳۱۱۵ ـ سال چهل ونهم
استخراج دکتر ریاضی قرمانی
ساعت شرعی: اذان صبح ..... ساعت ۵ و ۳۱۹ دقیقه
طلوع آفتاب ..... ساعت ۶ و ۹۱۹ دقیقه
ظهر شرعی ..... ساعت ۱۱ و ۵۴ دقیقه
اذان مغرب ..... ساعت ۲ و ۶ دقیقه

بدنبال انتشار قطعنامه اوپك در روز پنجشنبه

تقاضای سهیم‌شدن با کنسرسیوم نفت هفته آینده مطرح خواهد شد

پیش‌بینی میشود ۶ کشور خلیج‌فارس‌مشترکاً‌مذاکرات با کمپانیهای نفتی را آغاز کنند

لیبی خواستار ۵۱ درصد، کشور های خلیج فارس ۲۰ درصد سهم‌اند

از علی باسدانی

مذاکرات ایران با کنسرسیوم، برای مشارکت‌دراین کشاف ونولید، ازهفته‌آینده‌بطور رسمی آغاز خواهد شد.

قطعنامه، مذاکرات بطور رسمی در پایتخت کشور های عضو منتشرخواهدشدو بعدازانتشار قطعنامه مذاکرات بطور رسمی آغاز میشود.

مذاکرات جدی لیبی و چه درخلیج‌فارس‌بین‌امون مشارکت کشور های تولید کننده در اکتشاف و استخراج نفت و دریافت سهمی از تولید نفت ملاقات‌وتماس‌باکمپانیهای عامل، اصول طرح را باطلاع آنها رسانده باشند . اما از روز پنج شنبه که قطعنامه قطعیت خواهد یافت وبه تصویب همه دولتها خواهد رسید ، امکان مذاکرات رسمی‌فراهم خواهد شد.

فروش مستقل نفت

مایل‌است‌با ریسک بیشترقدام کند و نتایج منفی‌که برتولیدان بوجودخواهد آمد میان نماید.

اما درخلیج فارس دولتهای تولیدکننده قدم اول را برای سهیم شدن ۲۰ درصد ، برخواهند داشت عامل نفتی معتقدند: دراین‌تقاضاهیچ نقطه ناراحت‌کننده و ریسکی وجود ندارد و بعنوان اولین قدم هیچ نوع احتیاط سرمایه‌ی ، بازاریابی در آن مشاهده نشده، بهمین‌جهت هم موفقیت آنهابیشترو مطمئن‌تر ازدرمای استخراجی وفروش‌مستقل آن به بازار های نفتی خواهد بود.

اوپکدراین زمینه یک تصمیم اصولی گرفت ولی دولتها را در میزان سهم مختار کاری بیش‌بینی میشودبدین بدنبال وضع حاکم بر منطقه مدیرانه تقاضای۲۰درصدسهم را بمنابعد درحقیقت‌کمی هم منل الجزایر مایل‌است‌با ریسک بیشترقدام کند و نتایج منفی‌که برتولیدان بوجودخواهد آمد میان نماید.

اما درخلیج فارس دولتهای تولیدکننده قدم اول را برای سهم شدن ۲۰ درصد ، برخواهند داشت عامل نفتی معتقدند: دراین‌تقاضاهیچ نقطه ناراحت‌کننده و ریسکی وجود ندارد و بعنوان اولین قدم هیچ نوع احتیاط سرمایه‌ی ، بازاریابی در آن مشاهده نشده، بهمین‌جهت هم موفقیت آنهابیشترو مطمئن‌تر ازدرمای

روزنامه فردا
فردا منتشر میشود

قابل‌توجه فارغ‌التحصیلان خرداد ۱۳۵۰ مدرسه عالی ادبیات وزبانهای خارجی

چون برگ دانشنامه لیسانس دانشجویان سال چهاری درخرداد‌ماه۱۳۵۰فارغ‌التحصیل شده‌اند روز دوشنبه ۲۶ مهرماه در محل جشن که بهمین مناسبت تشکیل میشوداداء خواهد شد خواهشمند است برای گرفتن کارت دعوت جشن تاآخر وقت روز شنبه ۲۴ مهرماه به دفترمدرسه مراجعه نمایند.
مدرسه عالی ادبیات وزبانهای خارجی

مطب دکتر جوادهدایتی
متخصص بیماریهای گوش وحلق وبینی
۵ تا ۸ بعد از ظهر از بیماران محترم بخیرانی میشود.
آدرس : بهجت‌آباد ـ خیابان زاهد شماره ۴۰ (بالاتر از بیمارستان فیروزگر) تلفن مطب ۶۱۱۸۲۲ ـ ۶ منزل ۸۸۵۰۰

فردا اطلاعات
منتشر نمیشود

بدون‌شرح

رامش
خواننده محبوب نسل جوان در
نایت کلوب شکوفه نو
فقط امشب و ۵ شنبه ۱۵ مهر
همراه با موزیك مشهور ایتالیائی
شروع ۹٫۳۰ بعد از ظهر ـ تلفن رزرو ۹۶۰۵۷۳

ثبت‌نام در کلاسهای آزاد خوشنویسی
انجمن خوشنویسان ایران وابسته بوزارت فرهنگ و هنر در تهران وشهرستانها بشرحذیل ازداوطلبان ثبت‌نام بعمل می‌آورد:
الف ـ تهران از ساعت ۴٫۵ الی ۶ بعد از ظهر
ب ـ خیابان کاخ‌گاه ـ شماره ۷۱ همه روزه
ج ـ دبستان فردوسی ـ خیابان تخت جمشید روز های یکشنبه و سه‌شنبه
د ـ دبستان دکتر عیسی بهرامی ـ اجیریه ـ منیریه ـ روز های یکشنبه و سه‌شنبه
هـ ـ داوطلبان در شهرستانهای مشهد ، شیراز ، تبریز ، اصفهان ، رشت و کاشان بنادارات فرهنگ و هنر مربوطه مراجعه فرمایند
۳ـ۳ آ ـ ۴۶۰۲۰

کاو
برنده‌جایزه‌مجمع منتقدین بین‌المللی ازفستیوال ونیز ۱۹۷۱
فقط امشب
در سینما
کاپری
بنابه استقبال بی‌نظیر مردم هنر دوست تهران از فیلم با ارزش «کاو» و نظر به اینکه سینما کاپری قرارداد فیلم چهت نمایش‌فیلم دیگری دارد‌لذا دراولین فرصت فیلم «کاو» در سینماهای کاپری و سیلوسینی نمایش داده خواهد شد.

روزنامه دیپلمات
چهارشنبه‌ها‌خوانده‌می‌است
ساعت ۱۰صبح جمعه ۱۶مهر
(همین هفته) در انجمن :
نمایش‌فیلم خاطره‌انگیز:
جوانان زیر آفتاب
باشرکت:ال‌بانو رومیناپاور همراه‌با‌هنر هنری‌باهمکاری:
حسن شجاعی
وگروه هیپی‌ها
ورود برای عموم خانواده ها آزاد است و از امروز صبح و عصر و هنچنین صبح جمعه، میتوانید برای تهیه کارت ورودی به انجمن (خیابان بهار شمالی ـ خیابان نامجو) مراجعه فرمائید

خانه‌های ویلائی و مستغلاتی
دربهترین‌نقطه دروس‌قیمت‌از۴۱۴تا۵۸۶هزار تومان‌جاده‌سلطنت‌آباد خیابان‌کاج.
از فردا صبح در مولن‌روژها
وقتیکه ۸ ناقوس بصدا درمی آید

قابل توجه دارندگان اتومبیلهای
ممبی موریس وممبی‌آستین
لوازم یدکی اصلی را فقط از فروشگاه نماینده انحصاری شرکت رودمتر خریداری فرمائید تلفن ۷۵۱۷۱۴

سنانسهای فوق‌العاده سینماهای
کاپری وآسیا
برای فیلم باباشمل
کاپری۹ ـ ۱۱ صبح ۱ ـ۳ ـ۵ ـ۷ ـ۹ بعدازظهر
آسیا ۹ ـ ۱۱ صبح ۱ ـ۳ ـ۵ ـ ۷٫۱۵ ـ ۹٫۳۰ بعدازظهر

جمیله برای شما میرقصد
بمناسبت اهمیت استثنائی فیلم
«خوشگلترین زن عالم»
باشرکت : جمیله ستاره درخشان رقص و سینمای ایران
سینما نیاگارا
روزهای چهار شنبه و پنجشنبه‌وجمعه بااستانس فوق‌العاده از ساعت۹ صبح‌به‌سانسهای معمولی خود اضافه خواهد کرد تا همه بتوانند از این‌فیلم براحتی استفاده کنند

وای... سه‌فرسخ اسکناس
بله!
سه فرسخ اسکناس
۵ تومانی
جایزه‌اعجاب انگیز
بانك تهران
در بانك تهران پس‌انداز کنید
بانك تهران امین مردم ایران

از بانوان عضو پارلمان تجلیل شد

سرکار علیه بانو فریده دیبا و خانم های نماینده مجلسین سنا و شورا در ضیافتی که بافتخار انها از طرف جمعیت زنان دانشگاهی ترتیب داده شد.خانم فرخرو پارسای وزیر آموزش و پرورش و رئیس جمعیت زنان دانشگاهی‌نیز در عکس دیده میشود .

جمعیت زنان دانشگاهی دیشب طی‌مراسمی که باحضورسرکار علیه خانم فریده دیبا برگزار گردید از بانوان عضو پارلمان تجلیل شد.

دراین مجلس که عده‌ای از بانوان نماینده در مجلسین سنا وشورایملی شرکت‌داشتند خانم دکترپارسای وزیر آموزش و پرورش و رئیس جمعیت‌زنان دانشگاهی طی سخنانی‌ضمن سپاس از موهبت آزادی که به زنان‌ایرانی اعطاء شده‌است گفت درانقلاب‌دوم‌بانوی‌زنان‌مجلسین راه یافتند . فقط شش نفر از خانمها نماینده شدند و اکنون موجب بسی خوشوقتی است که بعداز دوره‌ای ما شاهده زن درشورا وچه‌بانو در سنا داریم وزنان مورد به مراتب بایستی از شاهنشاه آریامهر که ایشان موهبتی را به ارزانی داشتند سپاسگزاری کنیم وجوجنین از برادران خود تشکر کنیم که‌در تمام کار های دولتی وغیردولتی ایشان‌حمایت‌را کرده‌اند که زن وجود وجود خانه و هم فیسنند زنان توانسته‌اند از تجربیات خانم پارسای‌سپاس‌اظهارامیدواری کرد که همه بتوانند در راه پیشرفت سریعتر و بیشتر که انقلاب سفید شاه و مردم‌خطوط آغاز کاملا مشخص کرده‌است راه‌انجام وظیفه ودرراههای جالبوس وهراز وگذشته‌اند بوزارت‌راه سپرده‌ی فرزندان ما را به‌ایران بفرنی درپیه‌ی حقوق و مزایای مادران هزینه های تبشانو تحصیلی فرزندان آبها را نیز پرداخت میکند . سومین مرد شهید وزارت راه بنام شادروان یحیی بیانی که در جوانه تونل کندوان نیز همین مادر چون در تمام ایران یك خوش سیبی وتسبی‌داشت ریزی این اصل از طرف وزارت راه اقدامی دیزاره از صورت نگرفت و تنها یك ستون‌دیوود برای آمدرسوم در راه ساخته خواهد شد.

وقتی اطلاعات مفزالکترونیکی دردژهن‌این‌بسرخالی میگردد‌تمام‌دزدهاو کانکستر ها برای تصاحب او بسیج میشوند و آنوقت شلوغ ترین و جنجالی ترین فیلم کمدی سال بروی پرده می‌آید .

ازامشب درسینما
سینه‌موند

نشانهای مردانگی دوماًمور راه بفرزندان آنها داده شد

مهندس اربابی معاون فنی وزارت راه نشان‌را به‌سه‌فرزند شادروان بالانژاد نصب می کند. در گراور آقای مهندس ولیق معاون پارلمانی وزارت راه نیز دیده می شود .

پدران آنها برای نجات جان مسافران در زمستان گذشته زیر بهمن مانده و کشته شدند

دو فرزندان د ومرد شهید در راه انجام وظیفه وزارت راه در نشان داده شد . مهندس علی اصغرارباب سرمهندس‌بی‌جیشه ایران و معاون فنی وزارت راه غریب دیروزدر حضورمهندسان و کارکنان وزارت راه نشان‌ها را برسینه بازماندگان مردان شهید نصب کرد .

در آغاز آقای پیدارپان مدیر کل روابط عمومی وزارت راه سخن گفت : وی طی‌بیانات فدا کاری و از خود گذشتگی مردان وزارت راه را دروزستان گفته‌شد و گفته شد در وزارت راه سیاس این فدا کاری وبنابر وظیفه‌ای که در برابر کار کنان خود دارد برای‌زنان وراه واسایش‌قاطبه بازماندگان آنان از هیچ اقدامی فروگذار نکرده است . مدیر کل روابط عمومی سپس از معاون‌وزارت‌راه درخواست کرد تا نشان ها را برسینه بازماندگان مامودان شهید نصب کند .

آقای محمد نوبری فرزند شادروان مرتضی نوبری رئیس راه چاوس که پیکمال پیش در این راه و بهنگام فجات جان سپرد‌ند با بفرنی روبه‌رو آمدند سقوط کرد و گفته شد که پدر خود را دریافت کرد ونشان شادروان بالانژاد رئیس‌راه‌ها به فرزند خردسال آمدبوده‌اند شد و ایزاد هیجان‌انگیزترین صحنه‌ای بود که دروزارت‌راه پیش آمد .

فداکاری

مهندس اربابی گفت : نشان ها بدرخواست وزیر راه و ما صوب شاهنشاه آریامهر و دستور نخست وزیر نیه پاس دو جوانه تونل کندوان از طرف وزارت‌راه‌وپایه‌زنان‌بازماندگان آنان‌داده میشود . ناطق سپس با بیانات خود به‌بهترین وجهی از خدمات این مامودان تجلیل کرد.

معاون وزارت کار : از ورزیکه این دو مامور در راه انجام وظیفه وزارت راه در کدشته‌اند بوزارت‌راه سپرده‌ی فرزندان ما را به‌ایران بفرنی درپیه‌ی حقوق و مزایای مادران هزینه های تبشانو تحصیلی فرزندان آبها را نیز پرداخت میکند . سومین مرد شهید وزارت راه بنام شادروان یحیی بیانی که در جوانه تونل کندوان نیز همین مادر چون در تمام ایران یك خوش سیبی وتسبی‌داشت ریزی این اصل از طرف وزارت راه اقدامی دیزاره از صورت نگرفت و تنها یك ستون‌دیوود برای آمدرسوم در راه ساخته خواهد شد.

اطلاعیه نظام‌پزشکی مرکزی در مورد قید شماره عضویت پزشکان در سر نسخه ها

بمنظور جلوگیری از صدور نسخه های‌پزشکی توسط‌افراد غیر پزشک و یا پزشکانیکه‌بدلیل در نظام پزشکی ثبت نام نکرده و حق اشتغال بحرفه های پزشکی ندارند و نیز احتراز از هر نوع جعل و تزویر و سوء استفاده از نسخه های پزشکان ، طبق ماده ۳۱ آئین نامه انتظامی پزشکی مصوب کمیسیونهای‌دادگستری و بهداری مجلسین سنا و شورایملی و بموجب تصویبنامه جلسه‌وی ۱۳۵۰٫۶٫۱۶هیات مدیره مرکزی نظام پزشکی ، مراتب زیر را اعلام میدارد :

۱ـ کلیه همکاران پزشکی دندانپزشک و داروخانه های سراسر کشور انتظار دارند که در موارد مذکور اقدامات لازم را معمول و به این وظایفشان عمل کنند و از طرف دیگر پزشکی شریک سیاهی‌مرماند تا بتوان از سوء جریانات احتمالی جلوگیری کرد .

رئیس هیات مدیره مرکزی نظام پزشکی ـ دکتر اقبال
آ ـ ۴۵۲۵۸ ۱ـ۲

آگهی پذیرش دانشجو برای آموزشگاه عالی پرستاری شفا ـ تهران

آموزشگاه عالی پرستاری شفا وابسته به انجمن توانبخشی کمیوب‌موافقت وزارت‌علوم‌وآموزش عالی‌تاسیس گردیده است برای طی دوره تحصیلی سه ساله در رشته پرستاری عمومی معادل لیسانس تعدادی دانشجو از میان دارندگان گواهینامه ششم متوسطه در رشته های طبیعی و ریاضی از طریق مسابقه و مصاحبه میپذیرد . کلیه هزینه های مربوط به اقامتجوئیشرگان و غذای آنان در تمام دوران تحصیل پرداخت و در پایان دوره با حکمی استخدام خواهد شد .

افراد مجرد واجد شرایط که بیش از ۳۰ سال نداشته باشند میتوانند با در دست داشتن مدارک زیر تاتاریخ۲۷مهرماه به بیمارستان توانبخشی واقع در تهران خیابان ژاله مراجعه نمایند .

۱ـ چهار قطعه عکس ۴×۳ همانند که مشخصات کامل داوطلب در پشت آن نوشته شده باشد .
۲ـ یک برگ شوکیی قبولی شش متوسطه
۳ـ یک برگ شوکیی یا رونوشت شناسنامه
۴ـ سیصدریال باضمه ریال بحساب شماره ۲۳۴۱ بانک مرکزی حساب سپرده انجمن توانبخشی .

داوطلبان شهرستانها میتوانند مدارك فوق را جهت ثبت نام وسیله پست سفارشی تا تاریخ ۲۴ مهرماه به نشانی ذکر شده ارسال دارند .

توجه

۱ـ کارت شرکت در امتحان ورودی روزهای چهار شنبه و پنج شنبه ۲۹ مهر از ساعت ۴ الی ۶ بعد از ظهر در محل فوق توزیع‌خواهد شد .
۲ـ داوطلبان هنگام دریافت کارت باید شناسنامه عکس دار خود را همراه داشته باشند .
۳ـ تاریخ و محل امتحان هنگام توزیع کارت باطلاع‌داوطلبان خواهد رسید .
۴ـ موادامتحانی عبارتند از هوش و استعداد ، علوم تجربی، زبان فارسی زبان انگلیسی ، رفتت و خصوصیات خلقی
۵ـ وجه دریافتی‌کلیه‌مدارک ازسالی بهیچوجه مسترد نخواهد شد .
انجمن توانبخشی آموزشگاه عالی پرستاری شفا
آ ـ ۴۰۱۴۸ ۱ـ۱

دوسفر تاریخی و افتخار آمیز

بیائید تاریخ را ورق بزنیم

ع . مسعودی

خردادماه ۱۳۱۳

بازهم پای صحبت هیئت مشورتی روزنامه اطلاعات در تبریز

هیئت مشورتی روزنامه اطلاعات در سالون باشگاه‌شهر

آقای‌حاج‌مرتضی خوش رئیس اطاق بازرگانی وآقای دکتر وارسته شهردار نیزدر این عکس دیده میشوند .

در ایران دستوران باشگاه شرف بر بازرگشیر ... از طرف میز شامی ... هیئت مشورتی ... ملاحظات ترتیب داده ... بود . همه بودیم ... تبریز ... شهردار تبریز ... این جلسه شرکت ... خوش آن هر جا به میان ... دوستان آذربایجانی‌با ... همه من حریفند، هریك ... شعف و مانی‌میباشند، ... کلیه امور وسائل ... وقتصادی دارندهرمتی ... بودند که‌در هرزمینه ... کند ، از گذشته و حال ... بانند بگویند . ... خیلی عاقلمند بودم از ... باشان بحث خود ، اما که ... دارند‌مطالبی ... از آن روز ها که ...

مقالات و گزارشهای سیاسی

میلیتاریسم در ژاپن احیاء میشود؟

باك سال قبل چوئن‌لای نخست وزیر چین ضمن مذاکره با باك دیپلمات فرانسوی درباره مسئله ویتنام پس از تائید همبستگی کامل پکن با انقلاب هندوچین گفته بود:

فراموش نکنیم کشور هائی که بیشتر باید افکار ما را پیخود مشغول دارند برای شما اروپائیها آلمان است که میخواهد به شوروی نزدیك شوند برای ما آسیائیها ژاپن است که در نظر دارد جای امریکائیها را بگیرد»

این پیش‌بینی نخست وزیر چین اکنون پس از نه سال به تحقق می‌پیوندد. ژاپنگری آلمان و شوروی» یکدیگر که پکن از آن وحشت داشت اینك عملی شده است. آیا نوبت ژاپن فرارسیده است؟ درباره « معجزه اقتصادی» ژاپن چه گفته شده است و این احیاء ارتش ژاپن که قرار بود هرگز عملی نشود مسئله دیگری است.

اکنون که امپراتور ژاپن برای نخستین بار از کشور خاك اروپائی دیدن می‌کند روزنامه ها و مجلات جهان مطالب زیادی درباره احیای میلیتاریسم این کشور چاپ می‌کنند.

گزارشی که ترجمه قسمت هائی از آن در این‌جاقل میشود توسط‌خبرنگار مجله لوژاپیسوراتور در توکیو نوشته شده است:

تظاهرات دانشجویان توکیو مدتی عصر های روز دوشنبه برنامه‌خاطرات جنك « را از کانال جدایه دریخش میکرد. دراین برنامه گسانی که بیش از پنجاه سال داشتند کارد بعضی از وقایع سابق را که در زمان جنك رخ دهد جهانی اتجاه‌داده بودند شرح میدادند یا‌طورساده خاطراتشخودرانقل میکردند:

« من هنگام پیاده شدن امریکائیها در « سیپان» بودم من در واحدی که ۴ « پول» در هاوره‌ها کرده خدمت می کردم، من دربمبارانهای‌شرکت کردم. من در یك کارخانه اسلحه سازی کار میکردم و شوهرم در جبهه جنك بود.... من در بازدهه کار میکردم ....»

برنامه « خاطرات جنك »طور سیاه و سفید از تلویزیون‌پخش میشد در حالیکه در این‌صاف بسیاری‌ازفرستنده‌های‌تلویزیونی دیگر برنامه های رنگی پخش میگردند. به نامه علی‌رغم‌اشتغال در بهار گذشته همه هفته پخش میشد، دراین مدت میلیونها خانواده ژاپنی تنها برنامه کانال ۱۳ را تماشا میکردند و از تماشای برنامه های رنگی چشم می‌پوشیدند.

آیا میتوان روح ملتی را عوض کرد؟ شاید...

ولی آیا میتوان منافع‌سیاسی یك ملت و نیازمندی های اقتصادی آن را عوض کرد؟

هنگامی که در سال ۱۹۴۵ هیروهیتو امپراتور ژاپن برخلاف نظریه بعضی از افسران‌عالی‌رتبه ژاپنی بایان جنك و آغاز دوران جدیدی را که براساس دوستی آمریکا و ژاپن استوار بود اعلام کرد، ژاپنیها هایطرفی‌مان آمریکا و کمك جنك جسته بودند و با از آماده پیکار ترسی‌داشتند بلکه تنها برای حفظ اضباط فرمان آمریکا را پذیرفتند.

بدلیل آن بسیاری ازافسران ارشد به شیوه ژاپنی هاراپذیرفتند شکم خود بست و خودکشی زدند. بعضی از دانشجویان ژاپنی نیز که بخاطر این که دشمن خاك کشورآنهارااشغال میکرد، بلکه بخاطر منطق شخصی خود و برابر تغییراتی که بنظر آنها بوضع اجتماعی ژاپن مغارت داشت،شیرنفرتگی خودرا قطع کردند.

ارتش ممنوع!

در ماده ۹ قانون اساسی جدیدی که امریکائیهاتهیه‌کرده به ژاپن تحمیل کردند و هنوز هم پابرجاست ژاپن از چنان چشم میپوشد و در نتیجه نگهداری بازارش مسلح و طبعا نخستین سلاحهای اتمی و مداخله نظامی در کشورهای خارج برای ژاپن ممنوع است.

چندروز بعد کلیه شبکه‌های تلویزیونی‌ژاپن‌بطور زنده‌مراسم امضای قرارداد مربوط بامتیازات پایگاه « اکیناوا» را پخش کردند با اعتقاد این قرارداد در سال ۱۹۷۲ ژاپن همان مرز های ۱۹۶۰ خود را باز می‌یابد.

پایین بودن سرم صدای زیاد پایان می‌یابد. اکنون وقتی که در توکیو مسئله ارتش بمبارت دیگر میلیتاریسم مطرح میشود ژاپنی ها بخاطر این حادثه تحدیدی روی آنها خود میاندیشیدند:

دخلی ژاپن دیگر جنك نیز خواهد. با بمباران توکیو، عملیات « کامیکازه هلا دسته خودکشی‌هوانوردی‌ژاپنی‌ها» وحشت‌هیروشیما راچشم دیده‌اید و هر گز این حوادث را از یاد نخواهیم برد ملت ژاپن عمیقا صلح طلب‌شده است.. »

اعضای هیئت مشورتی روزنامه اطلاعات در صالح آباد تربت جام

طی جلسه‌ای که در دفتر نمایندگی اطلاعات در صالح‌آباد تربت جام تشکیل شده اعضای هیئت مشورتی روزنامه اطلاعات در این بخش انتخاب شدند.

شهرستان ما در صالح آباد گزارش داد در این جلسه که باحضور شهرستان محل وعده‌ای از افراد صمیم و مطلع ومورد وثوق مردم تشکیل شد پس از مذاکره و تبادل نظر آقایان: رمضان شاهینخانه ، غلامرضا کردستانی ، محمد ثانوی ،حاج محمد مهدی واسحاق کامیاب بعنوان اعضای هیات مشورتی روزنامه اطلاعات در صالح آباد برگزیده شدند.

اعضای هیات بلافاصله اولین جلسه خود را تشکیل داد و پس از انتخاب هیات رئیسه ،مسایل مختلف شهری و نیازمندی های مردم را مورد بحث قرار دادند.

دراین جلسه آقای شاهینخانه به سمت رئیس ، آقای کردستانی «نایب رئیس » ، آقای ثانوی «منشی » و آقای مهدی « کامیاب»بسمت اعضا انتخاب شدند.

از خانه کورش کبیر ، جایگاه زرتشتیان اصیل ایرانی خانه کورش کبیر که در پازدید استاندار فارس

سوغات ولایات

هادی خرسندی

استفاده از بادمسئولین !

«سوغات ولایت برارجان»

یکی از اهالی ، در حال استفاده از باد لوله‌کشی شده !

از بعضی ولایات ، سوغات هائی میرسید که اهالی، ازبودن آب ، در شبکه لوله‌کشی ولایت شکایت‌داشتند، و می گفتند،چرا باید بجای آب ، در لوله‌های ولایت باد جریان داشته باشد؟!

سوغاتیی ، در دورد این سوغاتها ، همواره اهالی را راهنمائی کرده بود که فعلا که باد درلولوها جریان دارد، فرصت را غنیمت بشمارند و برای پنجره گیری اومبیل ها و باد کردن لاستیک ها از لوله‌کشی شهر استفاده کنند که زحمات شبانه روزی مسئولین مربوطه ، بر نمر نماند!

البته ، سوغاتیی اطلاع ندارد که آیا در ولایات مختلف ، راهنمی‌سوغاتیی موثر افتاده یاخیر ، آما چهار قطعه عکس واصله از ولایت برارجان ، نشان‌میدهد که ایکنار سوغاتیی دراین ولایت ، باعث واقع شده ، وگرچه ، کار آبیاری های بادلوش های کساد گشته ، در عوض ، مردم،از بابتی که بوسیله مسئولین،در لوله‌کشی آب‌ولایت ، جریان دارد ، مستفیض شده‌اند.

این چهار قطعه عکس ، (که یك قطعه‌اش رنظر نان میرسد) در احل مختلف پنجره‌گیری یك‌لاستیك رانشان میدهد. که اول ، خالی از باد است ، بعدآنرا ، با شیلنك، به لوله‌کشی شهر ، وصل می‌کنند وکم‌کم لاستیك ، پراز باد میشود .

ملاحظه میفرمائید که حتی باد مسئولین مربوطه هم، ارزش دارد . حالا نگرش را بکشید ، «گرچاهی باده در لوله هاد آبمی انداختند ، اهالی ،برای یك پنجره‌گیری ساده ، چه دردسری داشتند.

پس بر هم بکوشید مسئولین پرلیس و دباده ، بدیده مردم نمیخورند .

از زن انگلیسی که بجرم حمل حشیش زندانی بود تریاك کشف شد

از یك زن انگلیسی که باتهام حمل حشیش محکوم به دو سال زندان شده وایشان در زندان شبرباغی مشهد بسر می برد مقدار ۱۸ گرم تریاك بدست آمده وی دالتراپت لیترونیاه نام دارد و سال گذشته باتهام حمل حشیش ، در مرز تایبادبستگیر شد . طبق گزارش خبرگذار ما در مشهد : «الیزابت» که چهارده ماه از دو سال محکومیت خود را در زندان سپری کرده بود ، مجددا محاکمه شد و قضات دادگاه او را به دو ماه حبس محکوم ساختند .

پرچم ایران
برفراز قله تخت سلیمان نصب میشود

برچم ایران برفراز قلل علیکوه و تخت سلیمان نصب میشود .

خبرنگار ما در کلاردشت گزارش داد: سه تن ازاعضای فدراسیون کوهنوردی ایران آقایان فیضی ، حسین عدیلی و فیروز سرابی برای نصب برچم ایران برفراز قلل علیکوه و تخت‌سلیمان، راهی این قلل شدند.

سه نفر کوهنورد فدراسیون کوهنوردی ایران پس از نصب برچم بر قلل علیکوه و تخت‌سلیمان که به ترتیب ۴۸۵۰ و ۴۶۶۵ متر ارتفاع دارند به کلاردشت و سپس به تهران باز میگردند .

استفاده شهردار فوجان

فوجان : آقای مهرتاش شهردار فوجان ، از سمت خودستفا کرد و استعفای وی از طرف انجمن شهر پذیرفته شد.

تا انتخاب شهردار جدید، آقای کاوزرمعاون شهرداری فوجان، اداره امور شهرداری را عهده‌دار خواهد بود.

افزایش نیروی برق

اهواز : هفتمین ژنراتور نیروگاه سد محمدرضا شاه پهلوی مورد بهره‌برداری‌قرار گرفت .

با یکار افتادن این واحد بزرگ‌گاه ۶۵ هزار کیلووات قدرت دراین مجموع نیروی تولید برقسد محمدرضاشاه پهلویبه ۵۵۰هزار کیلووات در ساعت رسیده است که ۲۵۰ هزار کیلووات آن از طریق‌شبکه سراسری بتهران منتقل میگردد.

صدور پروانه کارخانه

اهواز : پروانه تاسیس یک کارخانه آلومینیوم‌سازی مربیهمان از طرف اداره کل اقتصاد خوزستان و لرستان صادر گردید

هزینه ایجاد این واحد صنعتی یک میلیون و چهار صد هزار ریال میباشد و کارخانه دارای‌ظرفیتی معادل دویست‌کیلوگرم وسائل‌خانگی در روز خواهد بود.

حادثه در باغ

دختربچه ۳ سالهای درطویزان جهان، شمیران داخل‌حوض آب باغ آقای دکتر مهرزائی افتاد و بعلت خفگی جان سپرد.

وی منیژه افسی فرشام داشت.

کشف سیگار قاچاق

یکتانکر تفتکش،تعداد۶شصت هزار وششصد وپنج نخ سیگار قاچاق کشف شد. این کامیون بشماره ۴۷۶۳ کرمانشاه بودو بسرانندگی شیخ‌الله کنج‌آبادی از بندرلنگه عازم لار بود.

کشف سیگار های خارجی، وسیله مامورین پاسگاه رانندارمری ، کهورستان ، صورت گرفت.

در مسابقه پیاده‌روی دختران رضائیه

فقط یک نفر بخط پایان رسید!

یکی از جالبترین مسابقات سال از طرف کانون‌ورزشی‌رضائیه دراین شهر ترتیب یافت که‌در آن دختران و پسران در دو دسته جداگانه پیاده‌روی کردند. طول مسیر مسابقه برای پسران بیست کیلو متر وبرای دختران هشت کیلو متر بود که در دسته پسران ۲۷ نفر و در دسته دختران چهار نفر شرکت کرده بودند.

نکته جالب توجه آنکه از چهار شرکت کننده دختر فقط یکی ازآنها بنام حکیمه‌ارزلائی به خط پایان مسابقه رسید.

در دسته پسران عزیزقادری بارکورد دو ساعت و بیست‌وپنج دقیقه بمقام اول رسید و عبدالله طهمورثی، قاسم نوگجری و غلامعلی شعاعالی‌بمقام‌های‌بعدی دست یافتند.

دانشجویان رشته شیمی دانشگاه تبریز
در ۳ رشته جدید تعلیم می‌بینند

بملت نیاز مبرمی که کشور در آینده نزدیکی به افراد متخصص در رشته های شیمی نفت ، پلاستیك و خاك شناسی پیدا خواهد کرد، دانشکده علوم دانشگاه تبریز تصمیم‌گرفته است هجده واحد درسی دراین زمینه برای دانشجویان لیسانس رشته شیمی درنظر بگیرد.

بموجب این طرح از سال جاری برای مدت یك لیسانل‌تحصیلی به دانشجویان هجده واحد درسی شبانه تامه تدریس میگردد تا دانشجویان بیشتر باسه رشته تخصصی مورد نیاز کشور آشنائی پیدا کنند و در صورت ایجاد چنین رشته‌هائی بتوانند سریعتر گواهینامه مربوطه را دریافت نمایند.

۷۰ میلیون ریال سرمایه

برای تشکیل شرکت تعاونی مسکن کارمندان دولت در کرمانشاه فراهم شد

کارمندان دولت در کرمانشاه تاکنون حدود هفتاد میلیون‌ریال برای تاسیس شرکت تعاونی تامین مسکن کارمندان بحساب شهرداری کرمانشاه واریز کرده‌اند.

این مطلب را آقای‌شهرستانی استاندار کرمانشاه‌ان‌درجلسه‌ای که بمنظور قابل نظر پیرامون واگذاری زمین به کارمندان دولت و موسسات ملی تشکیل شده بود ، اعلام کرد و افزود: با استفاده از هفتاد میلیون ریال سهمی که کارمندان دولت در پرداخته‌اند ، سرمایه شرکت تعاونی تامین مسکن کارمندان تشکیل میشود و این شرکت اقدام به ساختن خانه برای کارمندان خواهد کرد.

زمین‌هائی که برای این‌منظور در نظرگرفته شده ، بقطعات دویست ،چهارصد ، ششصد، هشتصد و یکهزار متری تقسیم گردیده که این اراضی دردوطرف بلوار پهلوی کرمانشاه بین بلوار های فرودگاه راه سنندج قاطق بستان درنظر گرفته شده است .

هیات رئیسه شرکت‌تعاونی تامین مسکن برای کارمندان کرمانشاه‌نیز طی‌انتشار اطلاعیه‌ای ازکسانی که برای خرید زمین و ایجاد ساختمان پول‌پرداخته‌اند دعوت کرد برای‌تصویب اساسنامه انتخاب اعضای هیات مدیره و تعیین خط‌مشی شرکت ، در جلسه بعدی مجمع عمومی شرکت حاضرشوند.

سرعت ، بازهم حادثه آفرید

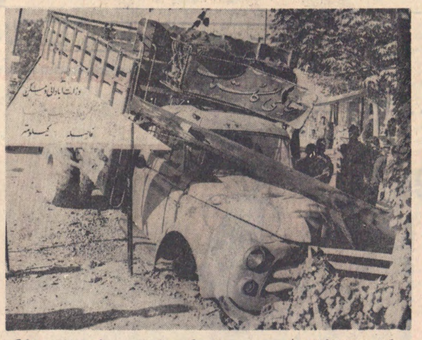

کامیون شماره۸۶۶۹۱تهران هنگام عبور از جاده «فاضل آباد» به گرگان براثر سرعت زیاد از جاده خارج شدو پس از برخورد با تیر برق کنار جاده ودرا مدن چرخهای جلوی آن دوبروی قهوه‌خانه « فاضل آباد » با تعدادی جمعه نوشابه که در کناری قرار داشت برخورد کرد و متوقف شد.

دراین حادثه خلیل چائی یار- نیامد و راننده کامیون ازمرك حتمی رهائی جست .

عکس بالا ازاین حادثه گرفته شده‌است .

در سمینار بهداشت و تنظیم خانواده‌ی شمیران
استقبال زنان از برنامه های بهداشت و تنظیم‌خا نواده در استان‌مرکز بینظیر است

برنامه های بهداشت و تنظیم خانواده در سمینار بهداشت و تنظیم خانواده‌شهرستان‌شمیران که باحضور آقای دکترشادمان استاندار استان مرکز ،معاون وزارت بهداری ، مدیر کل بهداری استان و رئیس بهداری شهرستان شمیران تشکیل‌شده بود ، مورد بررسی قرارگرفت.

در آغاز این سمینار رئیس بهداری شمیران طی گزارشی اظهار داشت : آمار بدست آمده از مراجعین به مراکز بهداشت و تنظیم خانواده شمیران نشان میدهد که‌عدد مراجعین‌از۲۸۷۱ نفر در سال ۱۳۴۶ به۳۹۱۱۹ نفر در سال ۱۳۴۹ افزایش‌یافته است .

همچنین آماری که مدیر کل بهداری استان مرکز در این سمینار ارائه داد نشان دهنده آنست که عدد مراجعین به مراکز بهداشت و تنظیم‌خانواده در سطح استان ظرف سه سال گذشته ، بیش از چهار برابر شده و این آمار خود استقبال بی نظیر زنان را از برنامه های بهداشت و تنظیم خانواده‌نشان میدهد.

لاستیك، دختری را کشت !

- راننده و کمك راننده کامیون شماره ۴۸۴۱۴ کرمانشاه، هنگام تعویض‌لاستیك کامیون، باعث مرگ یك دختر ۱۴ ساله شدند !

این حادثه درنزدیکی‌مکوآور، غرب اتفاق افتاد و راننده و کمك راننده کامیون که‌برای بدست آوردن لاستیك یدکی به بالای کامیون رفته بودند، آنرا از بالاوی‌دستوربه پائین‌انداختند لاستیك به دختری به نام شمسی اصابت کردوباعث مرگ وی شد.

محصلین موبلند و پاچه‌گشاد شیروان
بعد از تغییرلباس وفرم سر بمدارس راه یافتند !

دیروز بدنبال شدت عملی که اداره‌ا موزش و پرورش شیروان در مورد جلوگیری از ورود دانش‌آموزان «موبلند» به مدارس نشان داده، دانش آموزان ناچار شدند نمره‌ای خودرا کوتاه نمایند.

علاوه‌براین دانش آموزانی که شلوار پاچه گشاد می پوشیدند پس از تعویض لباس به دبیرستان رفتند.

بموجب گزارش خبرنگار ما در شیروان : از آغاز سال تحصیلی جاری اداره آموزش و پرورش شیروان اعلام کرده بود کدار ورود دانش آموزانی که موی بلند داشته ویا لباس نامناسب بر تن کرده باشند به مدارس جلوگیری خواهد کرد.

صبح دیروز اکثر دانش آموزانی که مو های سرشان را کوتاه کرده بودندبا کلاه وارد دبستان و دبیرستان های خودشدند!

در جومه بیرجند ، یك زن رئیس خانه‌انصاف شد

زنی‌در جومه بیرجند به ریاست خانه‌انصاف انتخاب شد بنابه گزارش خبرنگار ما در بیرجند، سومین دوره‌ی انتخاب خانه انصاف دوستای «دوت»باحضور آقایان جمرخیلی داروغه معاون فرمانداری بیرجند انجامشدو پس از اعتراض میر کاظمی به ریاست خانه انصاف تعیین گردید.

خانم میر کاظمی همچنین نمایندگی خانه های انصاف را نیز به عهده دارد.

ماشین‌آلات نجاری ساخت رومانی

در کارگاههای کوچك و بزرك بسیاری از کشور هابا انجام کارهای عالی‌عالی شدوبه بجهت ـ نیرومندی ـ دقت‌ـ تکنیك عالی و استحکام مورد تحسین قرار است .

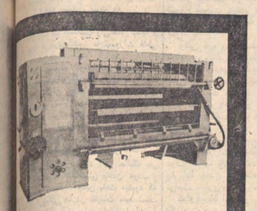

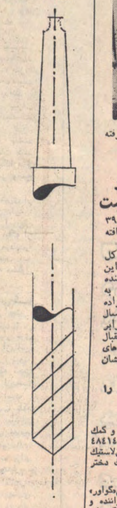

با قیمت های رقابت‌ناپذیر

- ماشین های نقشکاری
- ماشین های ضخامت
- تیغه اره
- اره های دوارعمومی نجاری
- ماشین های چسباننده
- پرس‌های هیدرولیکی ۶ استاژو ۱۵ استاژ
- ماشینهای شکنده بامیله های عمودی
- ماشینهای متمرنجیری
- ماشینهای اتوماتیك برای تیزکردن تیغه‌اره
- ماشینهای سنباده دیسك
- ماشینهای برش دوار برای قطعات‌کرد

برای اطلاع بیشترباقیمت بازرگانی سفارت رومانی‌درتهران خیابان‌ملی تلفن‌شماره ۵ ـ ۸۲۲۹۹۴ و یاستنشیا مراجعه فرمائید به :

MASINEXPORT
Street-Romania
Millostreet Nr. 7
MASEXPORT - Bucharest, Telex: 216

ماشین اکسپورت
بخارست ـ رومانی

MASINEXPORT ROMANIA

بشرط آغاز ساختمان
انجمن شهر کرمانشاه برای ایجاد دانشسرا یمقدماتی زمین واگذار کرد

انجمن شهر کرمانشاه در یکصدو چهل و هشتمین‌جلسه خود با واگذاری ۱۱۲۶۵۷ متر مربع زمین شهرداری برای ایجاد ساختمان دانشسرای مقدماتی کرمانشاه موافقت کرده مشروط براینکه این پیکاه پس از واگذاری‌زمین برای ساختمان دانشسرا اقدام شود.

دراین جلسه پیشنهادات شهرداری کرمانشاه در مورد اختصاص دادن ۴۴۶۱۶۰ متر مربع زمین در ۵ ده مجزا، واقع در شهرک گزبندی برای ایجاد تاسیسات شهری، فروش هوائی ۷۰۲۰ متر مربع کورش کبیر به مبلغ ۳۶ هزار ریال ، ساختمان هتل و گاه رستوران در قسمت‌بازار غربی طاق‌بستان باحفظ مالکیت شهرداری مورد تصویب قرار گرفت .

علاوه براین پیرامون تاسیس خانه زن و درباقات مبلغ پانصد وپنجاه وام از وزارت کشور برای تکمیل آن و مبلغ پنج میلیون ریال وام از تامین ناشی‌ر برای عملیات عمرانی شهرداری در مورد زمین متر مربع‌ازمین‌های بازار قرار متر مربعی پانصد ریال به انجمن ـ مو کول گردید.

ساختمان ۴ طبقه مشهد تخریب میشود

در خیابان دروازه طلائی مشهد
همه باید ساختمان ٤ طبقه بسازند !

قدمت دارد ویران میگردد .

بلافاصله پس از تخریب این قسمت جلوبلندی و آسفالت خیابان کوچه که دروازه طلائی نامگذاری شده است آغازخواهد شد و در حال حاضرشهرداری مشهدسرگرم فروش زمین های واقع در مسیر خیابان خیابان هنگام خرید زمین خریداران زمین ملزم شده‌اند که در زمین خریداری شده خود طبقه ایجاد نمایند که باحداث خیابان کوچه که یکی از وسیع‌ترین خیابان های مشهد خواهد بود شهر قرابطاك سرسبز میشود.

تا پایان مهر سال‌جاری تمام کارهای ساختمانی در قسمت تخریب ابتدای خیابان‌ضیروی‌به‌چهارباغی در مشهد اجرا خواهد شد و دراین تخریب عمارت چهار تا طبقه‌ای که بیش از ۹۳ سال قدمت دارد ویران میگردد.

شماره تلفنهای تبریز
۵ رقمی میشود

کلیه شماره تلفن های‌تبریز هرقمی میشود . تغییر شماره تلفن های تبریز که قریب ۸ هزار شماره آن چهار رقمی است ، با افزودن عدد ۴ به ابتدای سه رقم فعلی از تاریخ سه‌ماه آینده اجرا درخواهد آمد .

در تبریز قریب دو هزار شماره تلفن ۴ رقمی برای شهر دارد که مقرر شده اولین رقم آنها از «۹» به «۴۲» تغییر یابد.

منابع زیرزمینی کویر
توسط هیات اعزامی دانشگاه مشهد بررسی میشود

یك هیات‌علمی به سرپرستی پروفسور منصور آموزشی و پژوهشی دانشگاه مشهد طی مدت ده‌روز در خراسان خریمت خواهد کرد و مطالعات خودرا در زمینه منابع زیرزمینی کویر آغاز خواهدنمود.

رئیس این هیات به خبرنگار اطلاعات در مشهد اعلام داشت که اعضای هیات از دانشگاه مشهد علاوه بر مطالعات قرار میدهند و نتایج مطالعات خودرا بصورت طرح به سازمان برنامه ارائه خواهندداد تا نسبت به مهار کویر ، تبدیل بصحرا آن به چنگل های سرسبز و تکثیر حیواناتی که در کویر و همچنین استفاده از منابع زیر زمینی کویر اقدام شود.

برای تامین آب آشامیدنی ساکنان
۳ سد کوچك ساخته میشود

طرح توسعه شبکه لوله کشی آب‌آشامیدنی مشهد به مرحله اجرا گذاشته میشود.

هزینه اجرای این طرح درحدود چهارصدوبیست میباشد که از محل اعتبارات سازمان برنامه پرداخت‌خواهد شد.

یك مقام مطلع‌به خبرنگار اطلاعات در مشهد گفت چون جمعیت مشهدطی سالهای اخیر افزایش یافته وحتی شهرها را فرامیدهد فراآیست چندسد ، از نظر بین رود اطرافی مشهد مانند «آقادرویشه» و«کاوه» ایجاد گردد ، بنابراین سد هاهرامی گردیده و عملیات ساختمانی آنها از سه سد جاری آغاز خواهدشد.

باپیشرفت‌برداری از سد های مذکور نه تنها آب‌آشامیدنی مشهد تامین خواهد گردیدبلکه مقداری از زمین های بایر شهر نیز بازیر کشت میرود.

بشرط اخذ تعهد بانکی
ساختمان ۴ طبقه مشهد تخریب میشود

در خیابان دروازه طلائی مشهد
همه باید ساختمان ٤ طبقه بسازند !

قدمت دارد ویران میگردد .

بلافاصله پس از تخریب این قسمت جلوبلندی و آسفالت خیابان کوچه که دروازه طلائی نامگذاری شده است آغازخواهد شد و در حال حاضرشهرداری مشهدسرگرم فروش زمین های واقع در مسیر خیابان خیابان هنگام خرید زمین خریداران زمین ملزم شده‌اند که در زمین خریداری شده خود طبقه ایجاد نمایند که باحداث خیابان کوچه که یکی از وسیع‌ترین خیابان های مشهد خواهد بود شهر قرابطاك سرسبز میشود.

تا پایان مهر سال‌جاری تمام کارهای ساختمانی در قسمت تخریب ابتدای خیابان‌ضیروی‌به‌چهارباغی در مشهد اجرا خواهد شد و دراین تخریب عمارت چهار تا طبقه‌ای که بیش از ۹۳ سال قدمت دارد ویران میگردد.

شماره تلفنهای تبریز
۵ رقمی میشود

کلیه شماره تلفن های‌تبریز هرقمی میشود . تغییر شماره تلفن های تبریز که قریب ۸ هزار شماره آن چهار رقمی است ، با افزودن عدد ۴ به ابتدای سه رقم فعلی از تاریخ سه‌ماه آینده اجرا درخواهد آمد .

در تبریز قریب دو هزار شماره تلفن ۴ رقمی برای شهر دارد که مقرر شده اولین رقم آنها از «۹» به «۴۲» تغییر یابد.

منابع زیرزمینی کویر
توسط هیات اعزامی دانشگاه مشهد بررسی میشود

یك هیات‌علمی به سرپرستی پروفسور منصور آموزشی و پژوهشی دانشگاه مشهد طی مدت ده‌روز در خراسان خریمت خواهد کرد و مطالعات خودرا در زمینه منابع زیرزمینی کویر آغاز خواهدنمود.

رئیس این هیات به خبرنگار اطلاعات در مشهد اعلام داشت که اعضای هیات از دانشگاه مشهد علاوه بر مطالعات قرار میدهند و نتایج مطالعات خودرا بصورت طرح به سازمان برنامه ارائه خواهندداد تا نسبت به مهار کویر ، تبدیل بصحرا آن به چنگل های سرسبز و تکثیر حیواناتی که در کویر و همچنین استفاده از منابع زیر زمینی کویر اقدام شود.

برای تامین آب آشامیدنی ساکنان
۳ سد کوچك ساخته میشود

طرح توسعه شبکه لوله کشی آب‌آشامیدنی مشهد به مرحله اجرا گذاشته میشود.

هزینه اجرای این طرح درحدود چهارصدوبیست میباشد که از محل اعتبارات سازمان برنامه پرداخت‌خواهد شد.

یك مقام مطلع‌به خبرنگار اطلاعات در مشهد گفت چون جمعیت مشهدطی سالهای اخیر افزایش یافته وحتی شهرها را فرامیدهد فراآیست چندسد ، از نظر بین رود اطرافی مشهد مانند «آقادرویشه» و«کاوه» ایجاد گردد ، بنابراین سد هاهرامی گردیده و عملیات ساختمانی آنها از سه سد جاری آغاز خواهدشد.

باپیشرفت‌برداری از سد های مذکور نه تنها آب‌آشامیدنی مشهد تامین خواهد گردیدبلکه مقداری از زمین های بایر شهر نیز بازیر کشت میرود.

از محقق دانشمند آقای‌دکتر ناظرزاده کرمانی استاددانشگاه

منجی بزرگ، قائم آل محمد (ص)

ولادت و حضورو غیبت و ظهورامام موعود (ع) وآنمدیبی است اسرار آمیز و بغمانگیز، مثل از تصور آن حیران و فهم درکه آن سرگردان دیده نظاهرین در نجسم جنین مخفی خیره و شک می‌برد چیره .

مادی مادی میگوشد که در لابراتوارها مرموز ماده و خواص آن دست یابد اما ممنوعیات از دسترس تجربیات آزمایشگاهی دور است و بهمین جهتماده پرستاز درك آنگونه حقائق میتوانستند ، اول وجود اگر از اثبات میگردند و در آصور مکعکس منکر خدا نمیشد ونشوارها آسان میگردید .

ولی وقتیکه در حدود نیمی از جمعیت جهان وجود خدا را انکار کنند بیداسکه برای آنان انکار شاهکارهای الهی بسهولت امکانپذیر است .

مدتی گمانی هم که بوجود آفریننده عالم هستی اعتقاد دارند ، باز قبول این مردمان زنده بماند نازوری برعالمیان جاریگر شود و کارهای بسیار شگفت‌انگیز انجام دهد ، غیر خالی از اشکال نیست .

از بخدا پرستان میتوان گفت که وجود خالق خدا و زندگی و آثار وجودی خلوقشان عظمت پروردگار بشمار میرود .

مشیت الهی برسراسر فرات کائنات بر‌قرارنیست از اینرو اگر او اراده کند از توانیم طبیعی عالم گاهگاه بمناسبت مصالح عالیه خالقت تغییری بدهد جای‌انکار نیست .

ملا بفرمود پیغمبر بزرگوار اسلام (ص) و شریعت دعوت مقدس او و غلبه اعراب بر سایر ملتهای نیروبند آن عصر خود بحساب آن از آثار بزرگ قدرت اراده خداوند است ، وگرنه چگونه میتوان باور داشت که یکی مملم نبیه و اللهی نخوانده استاد بازدمش از اتیه ما نیز در باره ظهور قایم موعود (ع)سخنان فراوان گفته‌اند و آرایات قرآن برای اثبات این واقعیت مهم واسرار- مگر شاهد آورده‌اند .

ملا درآیه اول از سوره دوم قرآن‌مجید: «الم ذلك الكتاب لاريبفيه هدى‌للمتقين‌الذى يؤمنون بالغيب ... مقصود از غیب راغیبت امام (ع) تفسیر کرده‌اند.

بهمین جهت ما تنیهاین وصلهائی در انتظار ظهور ولی عصر وقایم موعود (ع) است که سرانجام روزی چشم عالمیان بجمال مبارکش روشن خواهد شد. ظهور قایم موعود (ع) برای جهانیان‌چندان فرخنده و همراه با برکات آسمانی‌است که از آغاز اسلام مسلمانان از تصور شکوه و عظمت این قیام مقدس بیقرار درآمده‌اند و بلی قرون نسلهای بیشمار آرزومند فرا رسیدن جمال دوران بیروز و حجسه‌ای بوده‌اند.

مردم برای رسیدن بشرف حضور را به کشتن میدهند زنان لباس مردان و مردان لباس زنان میپوشند .

نماز برای قریب مردم دشوار میشود . فرزندان بپدر و مادر دشنام میدهندوی کجو حرص زیاد میشود، گاهی لباس انسان میپوشند. مساجد آراسته ولی دلها ازایمان خالی میگردد، فرزند بپدر تهمت میزند . کاتران از شیوع بیدینی و فسق و فجور در دنیا مسرورند . مقامات بارشوه خرید و فروش میشود . فقیا اکثرا دنیپرا برای دنیاداری می‌آموزند ... و بسیاری پیش‌بینی های دیگر که اندکی از بسیار آنرا هم نمی- توان بان کرد درجهان روزی‌اخبار خداوند بامتدان گمراه این است : آیا شما چنین پندانشانه‌ای که بیهوده آفریده شده‌اید ؟ وبه سوی بازگشت ندارید ؟

اگر بندگانی که هرا باخلاص عبادت‌میکنند وجود داشتند لحظه‌ای بشما میشدندیدم اگر برهنگاران در میان شما نبودند، باران از آسمان نمی‌بارید و برگ سبزی نمی‌رویدند.

بی اف . گودریچ
پیشرو صنعت لاستیك سازی در ایران

آگهی موسسه عالی علوم سیاسی وامور حزبی

بدینوسیله باطلاع داوطلبان در کنکور دوره فوق لیسانس ولیسانس‌که ثبت نام نموده‌اند میرساند تاریخ تزریق کارت برای شرکت کنندگان در کنکور روز پنجشنبه ۱۵ مهرماه ۱۳۵۰ بشرح زیر است:

دوره لیسانس

برای کسانیکه شروع حرف اول نام خانوادگی آنها از (الف) تا(ر) میباشد از ساعت ۸ تا ۱۰ دنیم صبح.

برای کسانیکه شروع حرف اول نام خانوادگی آنها از (ز) تا (ك) میباشد از ساعت ۱۰ تا ۱۱دنیم صبح.

برای کسانیکه شروع حرف اول نام خانوادگی آنها از (ل) تا(ی) میباشد از ساعت ۱۱دنیم تا ۱ بعد از ظهر.

دوره فوق لیسانس

برای کسانیکه شروع حرف‌اول نام خانوادگی آنها از (الف) تا(ر) میباشد از ساعت ۱۰ تا ۱۲دنیم بعد از ظهر.

برای کسانیکه شروع حرف اول نام خانوادگی آنها از (ز) تا (ق) میباشد از ساعت ۱۲دنیم تا ۲ بعد از ظهر.

برای کسانیکه شروع حرف اول نام خانوادگی آنها از (ك) تا (ی) میباشد از ساعت ۲ تا ۱دنیم بعد از ظهر.

از شرکت کنندگان در کنکور خواهشمند است که برای درخواست به موسسه عالی‌علوم سیاسی وامور حزبی واقع در خیابان فرشته‌ملی، خیابان مرب شیانی، شماره ۳۰ در ساعت مقرر مراجعه نمایند.

محل برگزاری کنکور در دانشگاه ملی ایران واقع در اوین بشرح زیر میباشد :

دوره لیسانس روز جمعه ۱۶ مهرماه ساعت ۹ صبح.

دوره فوق لیسانس روز جمعه ۱۶ مهرماه ساعت ۳ دنیم بعداز ظهر.

لازم است کلیه شرکت کنندگان نیمساعت قبل از شروع امتحان‌در محل دانشگاه ملی ایران حضور بهمرسانند. ضمنا از آوردن هرگونه لوازم‌التحریر خودداری کنند.

۳ـ۲ ۸ـ۲۱۶۸۸ موسسه عالی علوم سیاسی و امور حزبی

از فردا صبح در مونترو

وفتیکه ۸ ناقوس بصدادرمی آید

از فردا صبح در سینماهای

اونیورسال ـ پاسیفیک ـ ایران ـ تیسفون ـ سایناـ مراد ـ موناکو ـ پرسپولیس ـ داریوش ـ کارون ـ مونت کارلو ـ پانوراما ـ و... آستارا

مردانی خشن ، مردانی به صلابت کوهها،با قلبی پرصفاچون دشتهای گسترده وشهامتی افسانه‌ای چون پهلوانان‌باستان حادثه آفرین این اثر بزرگ سینمای ایران هستند.

(تجربش)

همزمان با تهران‌درشهرستانهای:آبادان(سینماهای ایران ـ شیرین ـ متروپل) ● اصفهان (نقش جهان ـ همایون ـ مهر) ● اهواز (سینماهای شهرفرنك ـ آریا) ● کرمانشاه (سینما های آتلانتیك ـ متروپل) ● گرگان (سینما امپایر) ● رشت : برنامه افتتاحیه سینما مدرن کورش

بعلت فوق‌العاده بودن فیلم شروع سانسها ۹ـ۱۱ صبح ۱ـ۳ـ۵ر۵ـ۷ر۳۰ـ۹ر۴۵ بعد از ظهر

زنان

گزارش : ایران مقدم

کمسالی زن عامل مؤثر ناسازگاری

اختلاف سنی ، یکی از موارد برهم‌زننده پیوندهای اتفاقی و ناسنجیده است

اگر بخواهیم علل ازدواج نامتناسب را برشمریم ، یکی‌از عوامل عمده ، عدم تناسب سنی بین زن و شوهر است اختلاف سنی که موجب ناسازگاری و پریشانی‌بین خانواده میشود در جامعه ایرانی همواره بنفع مردتمام شده است چرا که مردان در سنینی بالابه زنان جوانتر رغبتی دارند و همسری با آنان را مایه عزتی زیاده می‌شمرند ، اما علت اختلاف سنی بین زن و مردچه‌میتواندباشد؟

برای آگاهی از تعداد طلاق ها و غایبسانی هائی که این قبیل ازدواج ها در برپاداو وعلل آن به چندین کتاب تحقیقی ایرانی و خارجی که در باب خانواده و ازدواج و نوع‌ازدواج ها نوشته شده است مراجعه کردیم . متاسفانه به‌این‌نتیجه رسیدیم که در سالهای اخیر آمارگیران وتحقیقی که‌درمورد ازدواج و خانواده بررسی کرده و نتیجه تحقیق خود را منتشر می‌کنند تنها به تفاوت سنی در بیشتر طلاق ها اشاره کوتاهی کرده‌اند و از تجزیه و تحلیل علت آن خودداری نموده‌اند . و این موضوع که ما کنون برای بخش عمده‌ای از خانواده‌های دنیا که به ازدواج‌ها بزرگتر ازخودشان بدلایل اجتماعی و مادی بیشتر علاقه نشان میدهند بسیار لازم است که از عواقب و علل این اقدام خود آگاه باشند .

برای اینکه این موضوع را بیشتر تجزیه و تحلیل کنیم‌با گروه‌های مختلف اجتماعی صحبت کردیم در زیر نظر چند تن از آن‌ها را میخوانید . همچنین از خوانندگان گرامی که‌در این موضوع می‌توانند صاحب‌نظر باشند دعوت می‌کنیم که نظرات خود را برای ما بفرستند که‌به نام خودشان چاپ شود .

نظر اکثریت شرکت ـ م ـ ر ـ کارشناس حقوقی :

من عقیده دارم که اختلاف سن بین زن و شوهر بایستی وجود داشته باشد و تا ۳۰ سال اختلاف سن هم مشکلی به وجود نمی‌آورد . زیرا اگر دختر ازدواج و خانواده بررسی کرده و نتیجه تحقیق خود را منتشر می‌کنند تنها به تفاوت سنی در بیشتر طلاق ها اشاره کوتاهی کرده‌اند و از تجزیه و تحلیل علت آن خودداری نموده‌اند .

همچنین بدلیل اینکه زن ها زودتر از مردان شکسته‌تر می‌شوند و زیبائی و طراوت خود را بیشتر از مردان سالمند بسیار لازم میدانند که از عواقب و علل این اقدام خود آگاه باشند .

اما زنی که‌در سنی بالابه زنان جوانتر رغبتی دارند و همسری با آنان را مایه عزتی زیاده می‌شمرند ، اینکه حدود سنی مساوی یاچند سال کمتر‌برای‌سن زن به‌بقای خانواده کمک‌بیشتری خواهد کرد والا تجربه نشان داده‌است که زن در سنین بعد از ۲۵سال زندگی‌زناشوئی رابخوبی حفظ کرده‌و دارای تجربیات کافی برای‌استواری این زندگی‌است کمسالی‌زن‌باشوهر عامل موثری درایجاد ناسازگاری است .

درکشور های متمدن امروزی آمار های بسیاری از زندگی های زناشوئی‌ناسازگارشده‌آمده است که‌سن زن‌دراین ازدواجها تقریبا بیش از مرد بوده‌است و بطور کلی‌درچوامع‌امروزی‌چنین ازدواجهائی بکرات رخ میدهد. وتجربه نشان‌داده است که‌تا استواریترین و ناپایدارترین ازدواجها ازدواج‌خوان چوان پدر بان سن است ، امروزه اختلاف‌سن‌زن‌ومرد برای‌تشکیل خانواده باید کمتر از دسال باشد تا از لحاظ مقتضیات اجتماعی خواست های زوجین بهم نزدیک و قابل فهم باشد. ازدواج‌یک‌جوانبه پیشرفته امروزی‌میگوشند که‌از‌مشکلات خانواده پیاهنبر بر آسایش و خوشبیلی آن بیافزایند لذا ازدواج آورد آوردند . زوئاتا مرد شوهرباید باشد‌ناشی است و خیلی جوان‌نباشد .

ولی‌تفاوت سنی زیاد بین مسا باعث می‌شد که در سال های اولیه‌زندگی‌مشترک‌ازاین‌موضوع رنجبرم آرزو داشتم زن مرد جوان خویش‌نباشم .

این‌موضع همیشه بین مایکرو مگر بوجود می‌آورد . ولی با بالاخره باهم به زندگی ادامه دادیم اگرچه از نظر زندگی عاشقانه من چیزی نفهمیدم .

سعی کردیم که‌بازهنگ آمدهای خانوادگی تبحمل ،مسافرت و میهمانی شبانی روحی خود را عین‌کنیم . بازیای کیاسی که‌طالب عشق و احساس‌حقیقی هستندزندگی باوجود داشتن تفاوت سنی‌باید قدم‌گذاشتن‌در جاده نومیدی‌است حاصل صدیقه موسوی مدیر مجله سپر کوک رسی‌مرست سابق برنامه زن و زندگی که خانمی تحصیلکرده وصاحبنظر می‌باشد به سئوال ماچنین پاسخ‌داد:

شرط‌اول بقای هر خانواده ایجاد محیط سالم‌برای زندگی زناشوئی است . و بالاستواری زناشوئی در عصر حاضر نتیجه نبودن چنین محیطی است و همچنین به خانواده‌ای می‌توان سالم گفت‌که‌اولا سخنانیا برای زندگی زن و شوهرنانیا سالم‌برای تربیت‌فرزندان داشته‌باشد . عوامل کمزندگی زناشوئی‌را ناسازگار می‌نامند از این‌نسبت کسان ، بی‌فرزندی و اختلاف اقتصادی ، دوستی و دنبی ، اختلاف دینی ، وسنی زن‌وشوهر ، ضمنا برخی عادات ومختصات روانی وجنسی زن‌و مرد در ایجادبرگی روابط زن‌وشوهر تاثیرعمیق دارند، از جمله این عوامل‌روانی می‌توان بی‌میری ، بی‌قانونی ، رشک دروغگوئی ، بدبختی‌وخودبینی و دروغگوئی و بدرفتاری‌وبیکاری وولنگردی وبستگی شدید به خویشان و دوستان را نام برد . در عورد مختصات جنسی زن وشوهر که تاثیر عمیقتری در زندگی‌زناشوئی دارند می‌توان ضعف‌یکی از دوطرف و یا عادات‌وانتظارات هر یک را که مطابق‌با‌وضاع‌طبقه‌ومنصب‌خانواده خویش‌شان‌باشد وشکل گرفته بشمرگرشد. این عوامل سیبرس شوکه که زن یاشوهر هر یک در مورد امور جنسی از دید مخصوص خودبه‌دیگری‌نگر بسته وانتظارات وتوقعات خاصی داشته باشد و در صورتی که انتظارات اوبرآورده نشودناامید وسنگین‌چار گردند. مسئله مهم دیگر ، ایجاد محیط سالم برای‌تربیت کودکان است که‌بحث آن دراین مقوله امکان پذیرنیست .

ملاحظه می‌فرمائید که‌برای داشتن یک زندگی زناشوئی استوار بسائل بسیاری حائز اهمیت هستند که مسئله‌سن‌زن وشوهر هم یکی از موارد آن‌می باشد . که به تنهائی چندان حائز اهمیت‌نیست . فقدر مسلم اینکه حدود سنی مساوی یاچند سال کمتربرای‌سن زن به‌بقای خانواده کمک‌بیشتری خواهد کرد والا تجربه نشان داده‌است که زن در سنین بعد از ۲۵سال زندگی‌زناشوئی رابخوبی حفظ کرده‌و دارای تجربیات کافی برای‌استواری این زندگی‌است کمسالی‌زن‌باشوهر عامل موثری درایجاد ناسازگاری است .

درکشور های متمدن امروزی آمار های بسیاری از زندگی های زناشوئی‌ناسازگارشده‌آمده است که‌سن زن‌دراین ازدواجها تقریبا بیش از مرد بوده‌است و بطور کلی‌درچوامع‌امروزی‌چنین ازدواجهائی بکرات رخ میدهد. وتجربه نشان‌داده است که‌تا استواریترین و ناپایدارترین ازدواجها ازدواج‌خوان چوان پدر بان سن است ، امروزه اختلاف‌سن‌زن‌ومرد برای‌تشکیل خانواده باید کمتر از دسال باشد تا از لحاظ مقتضیات اجتماعی خواست های زوجین بهم نزدیک و قابل فهم باشد. ازدواج‌یک‌جوانبه پیشرفته امروزی‌میگوشند که‌از‌مشکلات خانواده پیاهنبر بر آسایش و خوشبیلی آن بیافزایند لذا ازدواج آورد آوردند . زوئاتا مرد شوهرباید باشد‌ناشی است و خیلی جوان‌نباشد .

ولی‌تفاوت سنی زیاد بین مسا باعث می‌شد که در سال های اولیه‌زندگی‌مشترک‌ازاین‌موضوع رنجبرم آرزو داشتم زن مرد جوان خویش‌نباشم .

این‌موضع همیشه بین مایکرو مگر بوجود می‌آورد . ولی با بالاخره باهم به زندگی ادامه دادیم اگرچه از نظر زندگی عاشقانه من چیزی نفهمیدم .

سعی کردیم که‌بازهنگ آمدهای خانوادگی تبحمل ،مسافرت و میهمانی شبانی روحی خود را عین‌کنیم . بازیای کیاسی که‌طالب عشق و احساس‌حقیقی هستندزندگی باوجود داشتن تفاوت سنی‌باید قدم‌گذاشتن‌در جاده نومیدی‌است حاصل صدیقه موسوی مدیر مجله سپر کوک رسی‌مرست سابق برنامه زن و زندگی که خانمی تحصیلکرده وصاحبنظر می‌باشد به سئوال ماچنین پاسخ‌داد:

شرط‌اول بقای هر خانواده ایجاد محیط سالم‌برای زندگی زناشوئی است . و بالاستواری زناشوئی در عصر حاضر نتیجه نبودن چنین محیطی است و همچنین به خانواده‌ای می‌توان سالم گفت‌که‌اولا سخنانیا برای زندگی زن و شوهرنانیا سالم‌برای تربیت‌فرزندان داشته‌باشد . عوامل کمزندگی زناشوئی‌را ناسازگار می‌نامند از این‌نسبت کسان ، بی‌فرزندی و اختلاف اقتصادی ، دوستی و دنبی ، اختلاف دینی وسنی زن‌وشوهر ، ضمنا برخی عادات ومختصات روانی وجنسی زن‌و مرد در ایجادبرگی روابط زن‌وشوهر تاثیرعمیق دارند، از جمله این عوامل‌روانی می‌توان بی‌میری ، بی‌قانونی ، رشک دروغگوئی ، بدبختی‌وخودبینی و بدرفتاری‌وبیکاری وولنگردی وبستگی شدید به خویشان و دوستان را نام برد . در عورد مختصات جنسی زن وشوهر که تاثیر عمیقتری در زندگی‌زناشوئی دارند می‌توان ضعف‌یکی از دوطرف و یا عادات‌وانتظارات هر یک را که مطابق‌با‌وضاع‌طبقه‌ومنصب‌خانواده خویش‌شان‌باشد وشکل گرفته بشمرگرشد. این عوامل سیبرس شوکه که زن یاشوهر هر یک در مورد امور جنسی از دید مخصوص خودبه‌دیگری‌نگر بسته وانتظارات وتوقعات خاصی داشته باشد و در صورتی که انتظارات اوبرآورده نشودناامید وسنگین‌چار گردند. مسئله مهم دیگر ، ایجاد محیط سالم برای‌تربیت کودکان است که‌بحث آن دراین مقوله امکان پذیرنیست .

ملاحظه می‌فرمائید که‌برای داشتن یک زندگی زناشوئی استوار بسائل بسیاری حائز اهمیت هستند که مسئله‌سن‌زن وشوهر هم یکی از موارد آن‌می باشد . که به تنهائی چندان حائز اهمیت‌نیست . فقدر مسلم

تا آخر عمر خوشبخت زندگی کنید ؟

ـ البته که میدانم زندگی با یک پیرمرد از نظر عاطفی شادی و هیجانی دربر نداردولی من چند سال با او زندگی می‌کنم وقتی که او نبود با فامیلک ثروت او تا آخر عمر بشادی زندگی میکنم . و زندگی خود را به دلخواه خویش ادامه میدهم . گفتم آیا این طرز تفکراساسی است ؟

می‌گوید غیر انسانی اما معمول است .

دوشیزه ـ ب ـ ج ـ ۲۶ ساله لیسانسیه حقوق سیاسی .

من هرگز به ازدواج با پیرمرد سن‌بزرگ از خودم فکر نمیکنم چون اگر از نظر مقام اجتماعی و ثروت دریالاترین‌درجه شهرت و اعتبار باشد .

برای اینکه من آدم شاد و سرخوش‌هستم همیشه‌ملاقات‌ها که با جوانتر از خودم‌ساعت‌ها و هفته‌ها می‌گذرد . از این رو همسر انتخابی من هرگزنباید پیش‌از یکی دو سال از من بزرگتر باشد .

خانم ک ـ م ۳۷ ساله

که باموری سن از خود ازدواج کرده است ؟

همسر من مردی بود که بسیار مورد علاقه والدین من بود . از بدایتی‌باشد ۴۰ سالگی ازدواج‌نکرده‌بود . چون ازنظر پدر من بسیار مرد خوبی بود وازنظر ثروت‌این‌درمقام‌برجسته‌ای بود در ۱۵ سالگی مرا به عقد خود آوردند . زوئاتا مرد شوهرباید باشد‌ناشی است و خیلی جوان‌نباشد .

ولی‌تفاوت سنی زیاد بین ما باعث می‌شد که در سال های اولیه‌زندگی‌مشترک‌ازاین‌موضوع رنجبرم آرزو داشتم زن مرد جوان خویش‌نباشم .

این‌موضع همیشه بین مایکرو مگر بوجود می‌آورد . ولی با بالاخره باهم به زندگی ادامه دادیم اگرچه از نظر زندگی عاشقانه من چیزی نفهمیدم .

سعی کردیم که‌بازهنگ آمدهای خانوادگی تبحمل ،مسافرت و میهمانی شبانی روحی خود را عین‌کنیم . بازیای کیاسی که‌طالب عشق و احساس‌حقیقی هستندزندگی باوجود داشتن تفاوت سنی‌باید قدم‌گذاشتن‌در جاده نومیدی‌است حاصل صدیقه موسوی مدیر مجله سپر کوک رسی‌مرست سابق برنامه زن و زندگی که خانمی تحصیلکرده وصاحبنظر می‌باشد به سئوال ماچنین پاسخ‌داد:

شرط‌اول بقای هر خانواده ایجاد محیط سالم‌برای زندگی زناشوئی است . و بالاستواری زناشوئی در عصر حاضر نتیجه نبودن چنین محیطی است و همچنین به خانواده‌ای می‌توان سالم گفت‌که‌اولا سخنانیا برای زندگی زن و شوهرنانیا سالم‌برای تربیت‌فرزندان داشته‌باشد . عوامل کمزندگی زناشوئی‌را ناسازگار می‌نامند از این‌نسبت کسان ، بی‌فرزندی و اختلاف اقتصادی ، دوستی و دنبی ، اختلاف دینی وسنی زن‌وشوهر ، ضمنا برخی عادات ومختصات روانی وجنسی زن‌و مرد در ایجادبرگی روابط زن‌وشوهر تاثیرعمیق دارند، از جمله این عوامل‌روانی می‌توان بی‌میری ، بی‌قانونی ، رشک دروغگوئی ، بدبختی‌وخودبینی و بدرفتاری‌وبیکاری وولنگردی وبستگی شدید به خویشان و دوستان را نام برد . در عورد مختصات جنسی زن وشوهر که تاثیر عمیقتری در زندگی‌زناشوئی دارند می‌توان ضعف‌یکی از دوطرف و یا عادات‌وانتظارات هر یک را که مطابق‌با‌وضاع‌طبقه‌ومنصب‌خانواده خویش‌شان‌باشد وشکل گرفته بشمرگرشد. این عوامل سیبرس شوکه که زن یاشوهر هر یک در مورد امور جنسی از دید مخصوص خودبه‌دیگری‌نگر بسته وانتظارات وتوقعات خاصی داشته باشد و در صورتی که انتظارات اوبرآورده نشودناامید وسنگین‌چار گردند. مسئله مهم دیگر ، ایجاد محیط سالم برای‌تربیت کودکان است که‌بحث آن دراین مقوله امکان پذیرنیست .

ملاحظه می‌فرمائید که‌برای داشتن یک زندگی زناشوئی استوار بسائل بسیاری حائز اهمیت هستند که مسئله‌سن‌زن وشوهر هم یکی از موارد آن‌می باشد . که به تنهائی چندان حائز اهمیت‌نیست . فقدر مسلم

فروردین ـ بیک مسافرت کوتاه مرروید کمخیالی‌بشماهوش میکند .
اردیبهشت ـ فردارروزموفقیت آمیزی برای شماپیش‌بینی می‌شود .
خرداد ـ آرزوهای شمابرآورده می شود . از فکرنزدیکان خود فائل نشوید .
تیر ـ بجدها بشچپ شباط شما میشوند . در خانواده آرامش برقرارآست .
مرداد ـ از دوستان‌خود بپرهیز تاناتانی ناشی از دوستی نداشته‌باشید .
شهریور ـ هدیه آرزنده‌ای از طرف یک دوست قدیمی ممکن است دریافت کنید.

فال فردا

مهر ـ مورد محبت‌دوستان‌واقع شده ورود شادی را میگرانید .
آبان ـ روزی امروز از امید و شادی را میگرانید .
آذر ـ یک خبر بسیار خوب دریافت کرده و بزندگی امیدوارتر می گردید .
دی ـ از نظر روحی روز بسیار خوبی برای شمابیش‌بینی میشود .
بهمن ـ خبر های بسیار خوبی از دوستان عزیزدریافت خود دریافت میکنید .
اسفند ـ بفکر کارهای عقب‌افتاده بودهم باشید و سعی ـ کنید کاری را فراموش کنید فال فردا

خصوصیات روانی زن ایرانی

آخرین قسمت

★ عالی ترین و لطیف ترین جلوه‌های مهر مادری در وجود زن ایرانی متجلی است از جمله خصوصیات این عشق بی‌منتهای مادرانه ادامه تمایل شدید بحفظ و حراست فرزند حتی تا بزرگسالی نیز روح‌آبیار واز خود گذشتگی است. تصویر برنجسی از مهر مادر ایرانی را در شعر رفیق و براحساس ایرج میرزا میتوان دید .

● نیاز های روانی زن

میزان عشق و عواطف زن ایرانی در روابط زناشوئی تفاوت و تنوع بسیار دارد بعضی در بهشت عشق و دلدادگی و تفاهم‌دوستی و صفا و رهاداری از عالی ترین درجات رضا و کامیابی بهره‌مندند و بعضی دیگر روابطی مولوده دارند زنانی نیز درمورد نفاق و بیگانگی و اختلاف و ستیزه جوئی میسوزند، و بیش‌از همه ازدورنگی و بیوفائی همسر رنج می کشند و در آتش یاس و افسردگی یا انتقام و کینه توزی می سوزند . اقدامی اساسی برای آموزش اصول روشهای همسرگزینی و همسرداری و اصول بهداشت روانی و جسمانی زناشوئی ضرورت حیاتی دارد .

★ زنان ایرانی از نظرمیزان استقلال و وابستگی با یکدیگر تفاوت بسیار دارند اکثریت کوچکتری که از آموزش وپرورش بیشتر و رشد روانی‌بهتر برخوردارند از استعلال و ابتکار و اعتماد بنفس بهره بیشتر و احیانا کافی دارند .

اما اکثریت بزرگترزنان ایرانی دارای رفتارانکائی و عده کمتری نیزوضعی به‌اصطلاح طفلیی دارند .

این وابستگی شدیدو افراطی که‌نمودار نارسائی‌درشد شخصیت ووقفه درپرورش استعداد ها و توانائی ها است سبب می شود که زن‌از احساس درمانگی اضطراب و ناایمنی و حقارت و بی‌پناهی و عجز وناتوانی و اجتماعی و اقتصادی و سیاسو تجاری صناعی و بهداشتی و عمرانی و مانند آنها بامردان همگام شده‌اند و گاه درمیدان خدمت از آنان سبقت جسته‌اند . ولی‌هنوز این تساوی درجامعه ایرانی تعمیم و تحقق نیافته لذا جا داریمکه بمناسبت‌چشن های فرخنده دوهزارو پانصد ساله شاهنشاهی از این اجتماع و کشف نتیجه بزرگ بردارییم ویا اعتقاد و ایمان بلزوم و اهمیت تساوی‌حقوق زنان با مردان دراراه اعتلای مقام زن و احقاق حقوق و مزایای مساوی او با مرد قدمی موثر برداریم و تعلیم و تربیت زنان راعامل مهم ترقی مردان بدانیم‌زیرا تا زنان ضعیف ونادان و ناتوانند مردان نیزاز فوت پرواز باز می مانند

بایقه هردو تربیت‌شود و فنون و قوت بیابند تا مانندوبیال موی باهمکاری و هماهنگی جامعه برامید و چشم براه ایرانی رابر آسمانهای گذاده بیشترف و موفقیت بپرواز آرند.

زنان و مردان و جوانان بین های مختلف زنان شهری و روستائی‌وطبقات مختلف اجتماعی بیشتر به عوامل فرهنگی‌وتربیتی وابسته‌اند به عوامل بدنی و زیستی (بیولوژیکی)

● چهره روانی‌زن ایرانی‌امروز با امروز ، تفاوت بسیار یافته و این تغییر و تحول بالاخص براثر دگرگونی های جهش‌آسای جدیدبر همه شئون‌زندگی اجتماعی و اقتصادی و فرهنگی ما حاصل شده است امروز می توانیم از نزدیک تاثیر مطلوب اصول دوازدهگانه انقلاب واز آن جمله از شگرف ،آصلاح‌ساوی‌حقوق زن و مرده را در زندگی مادیه‌موثوه حباثه‌ندی و اجتماعی زن ایرانی و حتی در صورت و سیرت وی بخوبی مشاهده کنیم زن امروز ایرانی که برای تحقق هدف های عالی انسانی‌قدبر میدان‌خدمت میگذارد ودرتلباس سپاهی دانش یا بهداشت در مقام کدخدا یا داور خانه های انصاف ، دربست فرماندار یا پلیس راهنما و فرهنگ سازمان های مسلمانشهر ها و روستا ها یا شور و شوق بی‌منتهی به ترویج گزین هوای عالی میپردازد یا دهتر پردستمزد عزلت گزین نیروز که افق فکر و میدان آرزو هایش از چهار دیوار محدود خانه بخت تجاوزنمی‌کرد خیلی تفاوت دارد .

آنان و ترویج اصول اخلاقی‌بخصوص درمیان بانوان اهمیت مخصوص دارد زیرا درعصری که تمدن ماشینی غرب شب جاذبه جنسی» راستایش میکنیو فلسفه بی‌بندوباری و لاقیدی اخلاقی را ترویج بینماید . تربیت اخلاقی یکی‌از مهمترین عوامل تعمیم بهداشت روانی درجامعه پرتحول و روینکامل ما است

● باوجود پیشرفت های اینمیخشی که باعالم امل مهم تساوی حقوق زن و مرده در کشور ما حاصل شده‌هنوز راههای دراز نابیموده بسیارمانده و گرچه بسیاری از زنان ایرانی درچنین فعالیت های علمی و فنی وهنری و اجتماعی و اقتصادی و سیاسو تجاری صناعی و بهداشتی و عمرانی و مانند آنها بامردان همگام شده‌اند و گاه درمیدان خدمت از آنان سبقت جسته‌اند . ولی‌هنوز این تساوی درجامعه ایرانی تعمیم و تحقق نیافته لذا جا داریمکه بمناسبت‌چشن های فرخنده دوهزارو پانصد ساله شاهنشاهی از این اجتماع و کشف نتیجه بزرگ بردارییم ویا اعتقاد و ایمان بلزوم و اهمیت تساوی‌حقوق زنان با مردان دراراه اعتلای مقام زن و احقاق حقوق و مزایای مساوی او با مرد قدمی موثر برداریم

● بسیاری از زنان ایرانی‌از عفیف زنان پاکیزه دامنند ، تجلیل وتحسین

آگهی مناقصه

سازمان عمران قزوین یکدستگاه لیمیوزد ۴ دستگاه ترانسفورماتور جوشکاری مورد نیاز خودرا از طریق مناقصه خریداری می‌نماید‌داوطلبین شرکت در مناقصه میتوانندبرای دریافت مشخصات فنی و شرایط شرکت در مناقصه در ساعات اداری بدفتر مرکز این سازمان واقع در بلوار ازادت دوم ساختمان وزارت کشاورزی طبقه سوم مراجعه نمایند پیشنهادات واصله تاساعت ۱۰ صبح روز ۶ دی‌ماه ۱۳۵۰ قبول و در ساعت ۱۰ صبح همان روز در دفتر مرکزی‌اجرا ان بازو قرائت میگردد ضمیمه پیشنهادات بایستی معادل ۵درصد مبلغ کل‌پیشنهادی‌ضمانت‌نامه بانکی معتبر ضمیمه باشد به‌پیشنهادات فاقد سپرده و پیشنهاداتی که‌بعد از موعد مقرر برسدترتیب اثر داده نخواهد شد.
سازمان عمران قزوین در رد‌یافول یک یا کلیه پیشنهادات آزاد است . م‌الف ۹۰۰۱

سازمان عمران قزوین

آ ـ ۴۶۹۸۶

لونا

وسیله‌ای مطمئن برای کشف اسرار کائنات

بدنبال شکست ماموریت لونا ۱۸ که در سطح ماه متلاشی شد اکنون سفینه اتوماتیک لونا ۱۹ شوروی ماموریت اکتشافات علمی در سطح ماه را بقیده گرفته است .

درگزارش جالب زیر وظایف و اهمیت سفینه های لونا را که شوروی بجای سفینه های سرنشین‌دار به‌ماه میفرستد و همچنین نتایجی که تاکنون از فرستادن «لونا» ها به ماه بدست آمده تشریح شده است .

این گزارش توسط یک دانشمند شوروی به نام «یوری‌روایین» تهیه‌شده‌است.

دانشمندان از مراکز کنترل زمین، «لونا» را در مداروسطح ماه هدایت میکنند .

برای اجرای آن مطالعه کره ماه و فضای مجاور ماه است . شبکه فعالیت و وظایفی که توسط ایستگاه های ماهورد گیری انجام‌میگیرد عمکس‌ان نوع زیادی داشته باشد بوی مسئله که بوسیله هرکدام از دستگاه ها متقابلا تحقیقات انجام میگیرد مشابه‌ها و متفاوتها لشناخته بودنداینشناخته ها و بدستآوردن اطلاعات و اساس کره ماه بدل توجه شده است که نزدیکترین جسم آسمانی به زمین و یگانه قمر طبیعی آن است بدقت‌بیشتر از دیگر اجسام عصر پرواز ماه ، بعداز کره زمین ، شناخته شده ترین جسم منظومه خورشید است . بعداز کره ماه ، کره مریخ ، زهره ، کیوان و کمتر از آن بعداز ، ایکان بدین ترتیب ، تنش شدت دوم و طبقه‌بندی ها ، بدین تغییر خواص ایجاد شده و نورکره ماه مورد بررسی قرار میگرفت وخواص کره ماه رهنمای گردید ، تاکنون بیشتر بیساری از فضاپیمای های مورد بررسی قرار گرفته ، کره ماه بعداز اعزام ماموریت های مختلف کیهانی ، ماه رهنمای گردید تاکنون فوق‌العاده‌ای از تنش های کره ماه بدانها ارزش های کوهستانی و گردنه ها و دره‌ها و خلیج ها ، آن در حقیقت محلی برای آزمایشگاه علمی گردید که فرستادگان زمین خواه ایستگاه های اتوماتیک و خواه سرنشینان سفاین قابل‌هدایت، در این آزمایشگاه‌بطور خستگی ناپذیر به کار و فعالیت خود ادامه میدهند .

«قاره هتیو» که بعضی‌اوقات به کره ماه اطلاق میشود راه های فراوان دارد . اینها در درجه اول سیرهائی هستند که رسیدن مستقیم دستگاه کیهانی را به ناحیه مورد نظر کره ماه تامین می کنند . دستگاه های کیهانی ، هم به ماه‌ماسات میکند و هم بطور ملایم در سطح آن فرود می‌آیند .

ثانیا ، اینها مدارات‌دزدیک کره ماه بشرط مراجعت دستگاه کیهانی بمزمین هستند . ثالثا راهنمائی برای قرار دادن دستگاه کیهانی در مدار قمر مصنوعی کره ماه در فضای محاور آن وجود دارد . سرانجام باید راه فرودزن سطح کره ماه را هم مشخص گردید .

در مطالعه کره‌ماه ، بطوری که میدانید، تنش‌شده‌بعهده دستگاه های اتوماتیک می‌میتواند عملیاتی بیشتری دستگاه از ایستگاه های سرنشین‌دار خودسرنشینان و زیرا در ایستگاه های سرنشین‌دار خودسرنشینان و لوازم و دستگاه های تامین کننده حیات آنها تقریبا‌تمام بازمانده سفاین را تشکیل میدهند ، علاوه بر این قیمت تمام شده ایستگاه های اتوماتیک نیز به مراتب کمتر

برای اولین بارداشتندمان بتوجه شدند که در کره ماه سنگ وجود دارد . سنگ های کره‌ماه در عکس های پانورامایک که بزمین مخابره گردید کشف شدند . وداشتندمان اطلاعات قبلی درباره کره‌ماه در موقع اینکه‌خواص مکانیکی‌قشر روی خاک کره ماه نزدیک‌بقشرهای مشابه کره زمین است که دارای تکاثف متوسط هستند . دستگاه های مخصوص واجد تکاثف کشر روی خاک کره‌ماه را تعیین نمودند .

مرحله دوم عبارت بود از پیجاد اقدار مصنوعی کره ماه . آغاز مزبور اجازه داشت که در نقشه میدان های جاذبه کره ماه‌وثبت بعمل آید . از مدار دور کره ماه همچنین اطلاعاتی در خصوص شدت تشعشعات آنجه کاملا بوسیله خاک کره ماه تامین گردید . امکانات عظیمی که دستگاه های اتوماتیک درمطالعه کیهان برای بشریت فراهم می کند نشان برای بشریت فراهم می آمد تعامل داد که سنگ های زیر از لحاظ تمرکز عناصر رادیو-آکتیو طبیعی در آنها به سنگ های نوع بازالت که در کره زمین وجود دارند نزدیکتر هستند .

نتایج اندازه گیری بمنظور تنوری دانشمندان شوروی در خصوص اینکه در کره ماه قسمت‌زائرقشر روی ذوب ومنجمد شده‌وقسمت های داخلی از ماده ابتدائی «دست نخورده» باقی مانده است رای داد .

در کلیه آزمایشات قبلی ، اطلاعات علمی ـ خواه در باره

بندی های کره ماه گردید بدست آید . بنظا امکان تعیین تقریبی محل کره ماه در میان سایر اجرام منظومه شمسی بوجود آمد.

کشف ۳۵۰۰ نقطه

تحقیقاتی که با کمک وسایل فنی موشک کیهانی انجام گرفته است و مدارگو اطلاعاتی که در نتیجه این تحقیقات بدست آمده است به دانشمندان امکان دادند به بسیاری از اسرار کره ماه که در تمام طول تاریخ‌ستاره شناسی مجهول مانده بودند دست یابند .

عکسبرداری سطح کره ماه از کیهان اجازه داد که تصویر تمام کره ماه بدست آید .اور این موقع کمتر از پنجدرصد ساحت کل کره‌ماه‌مطالعه‌نشده باقیمانده‌بود). آینکارا‌از‌این‌لحاظ اهمیت دارد چون توفیق‌حاصل شدنتایج‌مهمی‌درباره‌خصوصیات فیزیکی‌ترکیب تمام سطح کره ماه وترکیب خاک‌وفعل‌وانفعالاتی که منجر به تکوین بستی ها و

بوسیله دستهای مصنوعی‌دشوار بین کار های مربوطه به قرار دادن نمونه ها در دستگاه قابل مراجعت‌کنسروم کردن کپسول های نمونه ها از انجام داد . و بازاریت های بوجود می آید که اطلاعات مزبور در موقع مخابره آن ها از ایستگاه بسه زمین دگرگون میسازد . بدین ترتیب این مسئله مطرح شد که فیلم های ظاهر نشده مستقیما‌به ایستگاه‌های‌دانشمندان‌رسانده شود .مثلا با فتوتیپ‌ایسوون دقیق این نوع عکس ها میتوان خواص فیزیکی و بصری خاک کره ماه و مخصوصا ترکیبات سنگ شناسی‌آن را موردمطالعه قرار داد .

با اعزام ایستگاه « لونای ۱۶» شوروی و انجام موفقیت‌آمیز برنامه ،مفصل پرواز از مرحله خواص فیزیکی کره ماه‌آغاز گردید . امکانات عظیمی که دستگاه های اتوماتیک درمطالعه کیهان برای بشریت فراهم می کند نشان برای بشریت فراهم می آمد تعامل داد که سنگ های زیر از لحاظ تمرکز عناصر رادیو-آکتیو طبیعی در آنها به سنگ های نوع بازالت که در کره زمین وجود دارند نزدیکتر هستند .

نتایج اندازه گیری بمنظور تنوری دانشمندان شوروی در خصوص اینکه در کره ماه قسمت‌زائرقشر روی ذوب ومنجمد شده‌وقسمت های داخلی از ماده ابتدائی «دست نخورده» باقی مانده است رای داد .

در کلیه آزمایشات قبلی ، اطلاعات علمی ـ خواه در باره

برای اجرای برنامه تحقیقات «کره ماه مستلزم مقایسه‌های زیاد بوده و این امر ، در نتیجه ضرورت انجام ایستگاه های بیشتری را به کره ماه ایجاب میکند .

تحقیقاتی که با کمک وسایل فنی موشک کیهانی انجام گرفته است و مدارگو اطلاعاتی که در نتیجه این تحقیقات بدست آمده است به دانشمندان امکان دادند به بسیاری از اسرار کره ماه که در تمام طول تاریخ‌ستاره شناسی مجهول مانده بودند دست یابند .

عکسبرداری سطح کره ماه‌از کیهان اجازه داد که تصویر تمام کره ماه بدست آید .اور این موقع کمتر از پنجدرصد ساحت کل کره‌ماه‌مطالعه‌نشده باقیمانده‌بود). آینکارا‌از‌این‌لحاظ اهمیت دارد چون توفیق‌حاصل شدنتایج‌مهمی‌درباره‌خصوصیات فیزیکی‌ترکیب تمام سطح کره ماه وترکیب خاک‌وفعل‌وانفعالاتی که منجر به تکوین بستی ها و

بوسیله دستهای مصنوعی‌دشوار بین کار های مربوطه به قرار دادن نمونه ها در دستگاه قابل مراجعت‌کنسروم کردن کپسول های نمونه ها از انجام داد . و بازاریت های بوجود می آید که اطلاعات مزبور در موقع مخابره آن ها از ایستگاه بسه زمین دگرگون میسازد . بدین ترتیب این مسئله مطرح شد که فیلم های ظاهر نشده مستقیما‌به ایستگاه‌های‌دانشمندان‌رسانده شود .مثلا با فتوتیپ‌ایسوون دقیق این نوع عکس ها میتوان خواص فیزیکی و بصری خاک کره ماه و مخصوصا ترکیبات سنگ شناسی‌آن را موردمطالعه قرار داد .

با اعزام ایستگاه « لونای ۱۶» شوروی و انجام موفقیت‌آمیز برنامه ،مفصل پرواز از مرحله خواص فیزیکی و بصری خاک کره ماه و مخصوصا ترکیبات سنگ شناسی‌آن را موردمطالعه قرار داد .

با اعزام ایستگاه « لونای ۱۶» شوروی و انجام موفقیت‌آمیز برنامه ،مفصل پرواز از مرحله خواص فیزیکی و بصری خاک کره ماه و مخصوصا ترکیبات سنگ شناسی‌آن را موردمطالعه قرار داد .

از امشب درسینماهای

بولوار ـ ودرایوین
سینماونک

نمایش در دراویوین سینما ونک بزبان فارسی و انگلیسی در یک زمان

آگهی اصلاحی

راه‌آهن دولتی ایران بدینوسیله باطلاع علاقمندان شرکت‌در مناقصه شماره ۵۰/۳۲۱ موضوع خرید ۷۵۰۰

جشنهای میلاد

بسمه تعالی

بقیة الله الخیر لکم ان کنتم مومنین

میلاد مسعود مولی‌الزمان امام‌الانس والجان حضرت بقیةالله حجة‌ابن‌الحسن ارواح‌العالمین‌له‌الفداء را بسموم مسلمین جهان تبریک میگوید.

مجلس جشن روز ۱۴ مهر (۱۵ شعبان‌المعظم از ساعت ۱ تا ۱۰ بعد از ظهر سخنرانی خطیب‌اسلامی آقای فخرالدین حجازی از ۴ وتیم الی ۶ بعداز ظهر.

از عموم شیعیان بالاخص علماءاعلام تقاضا دارد در این جشن شرکت نمایند.

نشانی ـ خیابان شمیران سه راه زندان کوچه ضرغامی پلاک ۳

سید حسن شاهزاده‌ی

آ ـ ۱۹۹۴۱

یملاءالله به‌الارض عدلا وقسطا کما ملئت ظلما وجورا

بمناسبت بزرگداشت خجسته روز نیمه شعبان که مصادیف با میلاد مسعود حضرت حجت‌ابن‌الحسن ارواحنا فداه میباشد. (مسجد امیرالمومنین) برنامه جشن خود را اعلام میدارد روز سه‌شنبه برابر ۱۳ مهر از ساعت ۱۷ بعداز ظهر مجلسی برگزار خواهد شد و برنامه مفرازیر است.

۱ـ پذیرائی ۲ـ تلاوت‌آیاتی چند از قرآن مجید ۳ـ اشعار مذهبی ۴ـ سخنرانی واعظ شهیر جناب آقای شمس گیلانی.

سید عبدالکریم موسوی

آ ـ ۱۹۹۱۷

هیئت قائمیه

عید میلاد اعلیحضرت اقدس ولی عصر عجل‌الله‌تعالی‌فرجه‌الشریف

بعموم شیعیان جهان صمیمانه تبریک میگوید

جشن بزرگ میلاد

عصر ۱۵ شعبان از ساعت ۴½ تا ۹

نشانی: میدان خراسان خیابان رستام ـ مسجد صدریه

ـ بنات قائمیه ـ

بمناسبت ۱۵ شعبان طبق معمول سنواتی که از طرف مرحوم یحیی‌فتحی برگذار میشد امسال نیز بدین مناسبت مجلس جشنی از ساعت ۴ بعد **از ظهر روز سه‌شنبه ۱۳ مهرماه** در مسجد سجاد برگذار میشود

خانواده یحیی فتحی

بمناسبت میلاد حضرت ولی عصر (ع) روز چهار شنبه ۱۵ شعبان برابر با چهاردهم مهر ماه ۱۳۵۰ مجلس سرور در سرای شمیران صحن امامزاده قاسم (ع) منعقد میباشد.

هیات امناء

برمنی الدکه‌بانی مفید ولینگ ـ اولهلنگر در آلمان

صاحب اختراع راجع به‌صندلی چت وسائط نقلیه ـ که در ایران تحت شماره ۵۳۷۲ بثبت رسیده است اجازه‌بهره‌برداری از اختراع مزبور را به اشخاص ذینفع عرضه مینماید. برای کسب اطلاع بیشتر بدفتر حقوقی ـ آقایان و همکاران خیابان شاه کوچه نوبهار شماره ۱۸ مراجعه شود.

شربنك آ. گ. برلین آلمان

صاحب اختراع راجع به‌طریقه تهیه‌ترکیب‌ناودانی‌جاری‌واکسن که در ایران تحت شماره ۶۵۰۰ بثبت رسیده است اجازه‌بهره‌برداری از اختراع مزبور را به اشخاص ذینفع عرضه مینماید. برای کسب اطلاع بیشتر بدفتر حقوقی ـ آقایان و همکاران خیابان شاه کوچه نوبهار شماره ۱۸ مراجعه شود.

بن‌براسر اکسیون تکنیك آ. گ. مقیم زوریخ درسوئیس صاحب اختراع راجع به‌روشی برای انجام فعل‌وانفعالات مالقوی و دستگاه مربوطه ـ که در ایران تحت شماره ۶۰۶۳ بثبت رسیده است اجازه‌بهره‌برداری از اختراع مزبور را به اشخاص ذینفع عرضه مینماید. برای کسب اطلاع بیشتر بدفتر حقوقی ـ آقایان و همکاران خیابان شاه کوچه نوبهار شماره ۱۸ مراجعه شود.

(وارد کنندگان غلات توجه فرمایند)

شرکت پیمانکاری و حمل‌ونقل یگانه بار و باربری کاوه ـ پیمانکاری ملازمان شهربان تهران ـ فرخی و توضیح وحمل غلات را ازبندر شاهپور به تمام نقاط کشور باسرع وقت با بهترین ترین تریلر قبول مینماید. برای اطلاع بیشتر به تلفن‌های شماره ۹۵۳۸۱۵ و ۹۵۳۸۶۱ و ۹۵۱۱۳۰ و ۹۵۳۸۰۲ مراجعه فرمائید.

آ ـ ۱۹۹۱۳

قابل توجه

فارغ‌التحصیلان دانشکده صنعتی (پلی‌تکنیك تهران)

بدین وسیله از فارغ‌التحصیلان سال تحصیلی گذشته دانشکده صنعتی (پلی‌تکنیك تهران) تقاضا میشود کارمندی شرکت درجشن فارغ‌التحصیلی که روز شنبه ۱۷ر۷ر۵۰ به درمحل دانشکده برگزار میگردد تشاءالله ۱۲ روز پنجشنبه ۱۵ر۷ر۵۰ به‌دفتر آسیتنتری مربوط‌مراجعه نمایند تافرتیب شرکت آنان در جشن مذکور داده شود.

دانشکده صنعتی (پلی‌تکنیك تهران)

آ ـ ۴۸۲۶

آگهی دعوت ازمالکان اراضی عباس‌آباد

بقیه از صفحه اول

پرید آگهی قبلی به اطلاع مالکان املاك پاکهای ارتفاعی از ۱۲۶۹۸ الی ۱۴۲۸۸ و ۱۷۵۸۳ الی ۱۹۹۹۹ باستثنای بلاکهائی که کاملا احداث ساختمان شده میرساند.

بمنظور تنظیم اسناد و انجام معامله با در دست داشتن اصل سند مالکیت و قسمنامه از تاریخ ۵ر۷ر۵۰ به قسمت حقوقی و ثبتی این سازمان واقع در خیابان کریمخان‌زند جنب‌ایرانشهر شماره ۹۵و۴ مراجعه فرمایند.

سازمان طرح عباس‌آباد

آ ـ ۴۶۸۱۸

هنرستان آزاد هنرهای دراماتیك

وابسته به دانشکده هنرهای درامائی وزارت فرهنگ وهنر

به اطلاع علاقمندان به‌تحصیل فنون هنرهای دراماتیك میرساند که در صورت تمایل میتوانند در کلاس های شبانه هنرستان آزاد هنرهای دراماتیك برای مواد زیر ثبتنام کنند:

فرمان، نمایشنامه نویسی ـ هنرپیشگی ـ قدیم تئاتر وادبیات دراماتیك ـ گریم ـ طراحی صحنه و لوازم ـ عکاسی ـ شمشیربازی ـ شاهنامه خوانی ـ داوطلبان باید با ۱ قاب گواهینامه دبیرستان و ۴ قطعه عکس ۴ ×۶ و تونگی شناسنامه از تاریخ ۱ تا ۵ مهرماه ۵۰ هر روز از ساعت ۸ تا ۱۲ صبح و ۵ تا ۷ بعداز ظهر به دفترهنرستان‌واقع در خیابان کاوه چهار راه ایرانشهر از مراجعه نمایند. گمانی برگزاری کلاسها بعد کامل شدن ثبت‌نام میباشد بطور مستمع آزاد شرکت کنند

وضع نظام وظیفه مشمولان وظیفه عمومی باید روشن باشد

دفتر هنرستان آزاد هنرهای دراماتیك

آ ـ ۴۳۹۵

آگهی شهرداری تهران

شهرداری پایتخت باستناد قانون نوسازی در نظر دارد طرح تقاطع خیابان باندرشاه و عباس‌آباد را برطبق نقشه مصوبه‌انجمن شهر که به‌تائید وزارت کشور رسیده اجراء نماید لذا مراتب به استناد ماده ۱۷ قانون نوسازی و ماده ۵ آئین‌نامه تبصره ۱ ماده ۱۶ قانون مذکور مالکین املاك واقع در محل طرح میرسد بوسیله دفتر حقوقی مالکین املاك واقع در خیابان ایرانشهر شمالی طبقه چهارم کاخ شهرداری‌نقشه و سیاهه‌زیانی را ملاحظه نمودهو چنانچه بازیابی فرمایشی اجرائی دارند ظرف دو ماه از تاریخ نشر اولین آگهی اعتراض کتبی خودرا منضم به‌نوشوشت سند مالکیت با قید نشانی کامل به اداره مذکور تسلیم ورسید دریافت دارند قید تاریخ اجرای طرح مذکور از اول مهرماه ۱۳۵۰ تا یکسال تائید میشود.

شهردار پایتخت

آ ـ ۴۶۴۳۶

شرکت ملی ذوب آهن ایران

آگهی مناقصه

شرکت ملی ذوب‌آهن ایران یکدستگاه مرکز قلقلی ۲۰۰۰ تنماری‌ای قبل توسعه ۱۲۰۰۰۰ شماره‌ماهی‌ای شبانه هنرستان خارجی سیاه‌کاری از بنادر خرمشهر، پهلوی و چلفاجربه‌داری و نصب میباید. داوطلبان باید مشرکت در این مناقصه میتوانند اسناد مناقصه و برگ مشخصات را در مقابل پرداخت مبلغ ۵۰۰ ریال از دبیرخانه کمیسار کاروزارتی کرد شرکت واقع در خیابان پهلوی نبش خیابان تخت‌جمشید دریافت نمایندپیشنهادات باید در پاکت لاکدار بسته شده و تحت عنوان شرکت واقع در خیابان پهلوی نبش خیابان تخت‌جمشید دریافت نمایند. پیشنهادات باید‌بدون پاکت لاکدار و بدون مهر شرکت و امضاء مدیر عامل مبالغ ذکر شده در اسناد مناقصه کمبرای هر قسمت جداگانه تعیین‌شده بصورت تضمین بانکی به عنوان سپرده شرکت کنندگان مناقصه در پاکت جداگانه به پیوست پاکت پیشنهاد ارسال نماید. مدت تحویل حداقل ۱ماه‌ممکنه است که باید در پیشنهاد ارزیابی‌اقتصادی مشخص‌شود. نمیتوانند اعتراض مستندل‌روشن و خواناتی خود را بالمعین نشانی کامل از تاریخ مزبور را به اشعار ذینفع عرضه مینماید. برای کسب اطلاع بیشتر بدفتر حقوقی ـ آقایان و همکاران خیابان شاه کوچه نوبهار شماره ۱۸ مراجعه شود.

قابل توجه

فارغ‌التحصیلان دانشکده صنعتی (پلی‌تکنیك تهران)

دانشکده صنعتی (پلی‌تکنیك تهران) تقاضا میشود کارمندی شرکت درجشن فارغ‌التحصیلی که روز شنبه ۱۷ر۷ر۵۰ به درمحل دانشکده برگزار میگردد تشاءالله ۱۲ روز پنجشنبه ۱۵ر۷ر۵۰ به‌دفتر آسیتنتری مربوط‌مراجعه نمایند تافرتیب شرکت آنان در جشن مذکور داده شود.

دانشکده صنعتی (پلی‌تکنیك تهران)

آ ـ ۴۶۴۳۶

اطلاعیه

لازمست آقایان اغذیه فروشهای تهران و حومه تا آخر مهر ماه ۱۳۵۰ لیسانس اسامی کارگران خود و خانواده آنان را هر یک به قطعه عکس ۴×۶ و عین شناسنامه تهیه کرده وبرای شرکت‌درپیمه های اجتماعی کارگران به اتحادیه تسلیم نمایند سایقه سندیکای کارگران فرستاده شود چنانچه تا آخر مهرماه اقدام نمایند مدیران مغازه ها مسئول بوده و هیچگونه مسئولیتی متوجه اتحادیه نخواهد بود.

رئیس اتحادیه صنف اغذیه فروشان آرادانس مانوکیان

آ ـ ۴۶۸۹۴

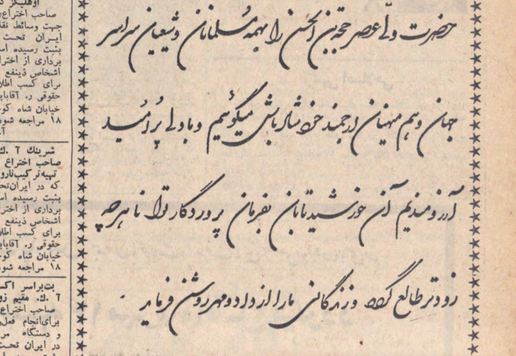

ترکیات

تبسم‌ارجمند سرگار سرگرد فریدون سوری

باکمال مسرت و خوشوقتی ارتقاء درجه آن‌دوست‌عزیز را تبریك عرض‌نموده موفقیت های بیشتری را برای شما آرزومینمایم.

بهرام مهرورزیاد

آ ـ ۱۹۹۳۱

سرکار سرگرد عبدالحسین عماره

بانهایت‌خوشوقتی ارتقاء جنابعالی را بدرجه سرگردی تبریك عرض نمایم.

حسین شیخی

آ ـ ۴۶۳۰۰

سرکار سرگرد عبدالحسین عماره

بانهایت‌خوشوقتی ارتقاء جنابعالی را بدرجه سرگردی تبریك عرض نمایم.

زرتکار ـ یگانگی

آ ـ ۴۶۲۹۸

تیمسار سرلشکر محمد علی میرغفوری

ارتقاء درجه تیمسار معظم را تبریك عرض نموده‌موفقیت بیشتر شمارا در راه خدمت مشاهنشاه آریامهر و ایران‌عزیز آرزومندم.

گرکان ـ اوانس ارزومانیان

آ ـ ۴۶۲۹۴

تیمسار سپهبد اسماعیل حمیدی

با نهایت مسرت ارتقاء درجه را به آن تیمسارباوفای جنابشان عرض می نمائیم.

جنابشان مشتل و بانو

آ ـ ۱۹۹۱۵

تیمسار سپهبد حمیدی

افتخار داریم از صمیم قلب ارتقاء درجه آن تیمسارارا شادیاش عرض کنیم.

محمد قربان ،اسداله نصر ، منوچهر اقتدار،مسعوداتصاری

آ ـ ۱۹۹۴۷

تیمسار سپهبد صمدیان پور

افتخار داریم از صمیم قلب ارتقاء درجه آن تیمسارارا شادیاش عرض کنیم.

محمد قربان ،اسداله نصر ، منوچهر اقتدار،مسعوداتصاری

آ ـ ۱۹۹۴۷

تیمسار سپهبد کهنوئی

افتخار داریم از صمیم قلب ارتقاء درجه آن تیمسارارا شادیاش عرض کنیم.

محمد قربان ،اسداله نصر ، منوچهر اقتدار،مسعوداتصاری

آ ـ ۱۹۹۴۷

تیمسار سپهبد دکتر حمیدی

ارتقاء درجه آن تیمسار را سمپاتیك ارتقاء بدرجه امید است همواره در جهت منویات شاهنشاه آریامهر وخدمت بکشور موفق باشید.

دکتر بهشتی

آ ـ ۱۹۸۰۱

تیمسار سپهبد دکتر حمیدی

شایسته ترین تبریکات خود را بمناسبت ارتقاء بدرجه سپهبدی معروض میدارد.

دکتر اردشیری

آ ـ ۱۹۸۰۱

تیمسار سپهبد دکتر حمیدی

با قلبی آکنده از شادی بمقام سپهبدی آن جناب باعث افتخار چاکران است.

کوروش شاهرخخانی

آ ـ ۱۹۸۰۱

تیمسار سپهبد دکتر حمیدی

ارتقاء آن تیمسار معظم را بدرجه سپهبدی صمیمانه تبریك عرض نموده امید است در خدمت بشاهنشاه آریامهر پیروز باشید.

دکتر سعید حکمت

آ ـ ۱۹۸۰۱

تیمسار سپهبد دکتر حمیدی معاونت شهربانی کل کشور

با عرض تبریك ارتقاء درجه آن تیمسار مایه افتخار و مسرت شاهدوستان و میهن پرستان است.

مهندس توجه

آ ـ ۱۹۸۰۱

تیمسار سپهبد دکتر حمیدی

ارتقاء آن تیمسار معظم را بدرجه سپهبدی آن تیمسار است صمیمانه تبریك عرض نمایم.

شجاع‌الدین توربتی ـ منوچهر اطمینانی

آ ـ ۱۹۸۰۱

سرکار سرگرد علی محمد میرساجی

ترفیع شایسته شما را سمپاتیك تبریك میگویم.

محمد رضا نقی زاده

آ ـ ۴۶۳۶۱

تیمسار معظم سپهبد صمدیان‌پور

با نهایت خوشوقتی و مسرت ارتقاء درجه سپهبدی رابه جنابعالی صمیمانه تبریك و تبثیت میگویم.

حسین آل‌حسین

آ ـ ۴۶۲۵۴

تیمسار سپهبد دکتر اسماعیل حمیدی

از صمیم قلب ارتقاء بدرجه سپهبدی را به آن تیمسار و بانوی گرامی تبریك میگویم.

فریدون معنوی و بانو

آ ـ ۱۹۵۹۱

سرکار ستوان‌یکم جواد حسین زاده

ارتقاء درجه تیمسار را صمیمانه تبریك عرض مینمائیم.

مهدی‌داوری ـ ام‌اله عیانی ـ ایرج شجاعی ـ ودوستان

آ ـ ۱۹۸۴۳

تیمسار معظم سپهبد صمد صدیان‌پور

ارتقاء درجه آن تیمسار را صمیمانه تبریك عرض مینمایند.

عباسقلی ، شاهپور ، بهنام ، سیروس شکوری

آ ـ ۴۶۲۵۵

سرکار سرهنگ امیر خطیبی

ارتقاء درجه را صمیمانه تبریك عرض نموده سلامت‌و موفقیت جنابعالی را از پیشگاه خداوند خالق مسئلت‌دارم.

منصور جاویدزاد

آ ـ ۴۶۶۸۰

تیمسار سپهبد حمیدی

ارتقاء آن‌تیمسار معظم را تبریك میگویم.

دکتر صدافت وبالو

آ ـ ۱۹۸۹۹

تیمسار معظم و محبوب سپهبد صمدصدیانپور و سپهبدحمیدی

ارتقاء درجه تیمسارآن معظم را از طرف خود و همشیره‌زاده انجمن صمیمانه تبریك و تهنیت عرض میکنم.

رئیس انجمن محلی روزولت میدان ۲۵ شهریور ـ علی‌منوری

تیمسار سپهبد اسمعیل حمیدی معاونت محترم شهربانی کل کشور

ارتقاء درجه آن تیمسار را صمیمانه تبریك عرض نموده از خداوند متعال توفیق خدمت بشاهنشاه معظمو کشور رابرای جنابعالی مسئلت میکنیم.

محسن هیاپوند ـ حسن حافظی ، حسن رفیعی ، علی شریف ، محمدبینی،

آ ـ ۱۹۸۷۵

تیمسار سپهبد صمد صدیانپور

ارتقاء درجه آن سرور عزیز را صمیمانه تبریك عرض می‌نمائیم.

حسن و یوسف خرسندی ، اسد جلیلی

آ ـ ۱۹۸۳۵

برادر عزیز سرگرد سرگار سرگرد کوچانی

با قلبی مملو ازشعف و شادمانی ارتقاءدرجه جنابعالی را تبریك میگویم.

محمد گوچانی

آ ـ ۱۹۶۴۵

برادر کارآفرید سرگرد احمد کوچانی

ترفیع درجه آن برادر گرامی سبب نشاط بیشتر از مامت تهنیت و تبریك ما را بپذیرید.

بلقیس صادقی خداداد و صادقی

آ ـ ۱۹۶۴۵

سرکار سروان غلامرضا ذوالفقاری

بانهایت خوشوقتی ارتقاءدرجه آن سروان گرامی را تبریك عرض میناییم.

آبادانی و مسکن ـ حامد

آ ـ ۴۶۲۵۸

سرکار سرهنگ حسن دهدشتی

صمیمانه‌ترین تبریکاتمان را بمناسبت ارتقاء درجه جنابعالی تقدیم میداریم.

دکتر یوسفیان مقدم ، مهرآذر فخار ، شمسی یوسفیان

آ ـ ۱۹۶۶۱

تیمسار سپهبد حمیدی معاونت اول‌شهربانی کل‌کشور

ارتقاء آن تیمسار محترم را بدرجه سپهبدی تبریك میگویم وبرای آن تیمسار آرزوی درجه ازعتبدی دارم.

محمد ـ مهرآیان

آ ـ ۱۹۸۶۵

تیمسار سرلشکر محمدعلی میرغفوری

از صمیم قلب ارتقاء بدرجه سرلشکری رابه تیمسارگرامی تبریك عرض مینماییم.

علی‌اکبر پیرزاد

آ ـ ۱۹۸۴۷

تیمسار سرلشکر مهدی رحیمی

ارتقاء درجه‌آن تیمسار معظم رابتبریك میگویم.

سودابه فاسملو داریوش هخامنشی

آ ـ ۱۹۸۷۴

تیمسار سپهبد دکتر اسماعیل حمیدی

از صمیم قلب ارتقاء بدرجه سپهبدی را به آن‌تیمسارمعظم تبریك عرض میکنم.

حسین یغفوریور

آ ـ ۱۹۸۵۱

تیمسار سرلشکر میرغفوری

ارتقاء درجه را بجنابعالی تبریك عرض مینمایم

دکتر بیژن خاکشکار مقدم

آ ـ ۱۹۸۷۳

سرکار سرهنگ امیرخطیبی

ارتقاء درجه جنابعالی را صمیمانه تبریك گفته سلامت و موفقیترارا از خداوند خواستارم

حسین موتقی

آ ـ ۴۶۱۹۸۱

تیمسار سپهبد حمیدی معاونت محترم شهربانی کل کشور

ارتقاء درجه تیمسار معظم در اجرای منویات شاهنشاه آریامهر و خدمت بمردم از خداوند متعال مسئلت‌داریم.

همان ـ سید مرتضی کمره‌ای ـ صادق ارزنده

آ ـ ۴۶۲۶۱

تیمسار سپهبد صمد صدیانپور

جمعیت خیریه بنین بانهایت مسرت ارتقاء درجه‌آن‌تیمسار معظم را از صمیم قلب تبریك عرض نموده موفقیت بیشترجنابشان را در راه خدمت به‌شاهنشاه آریامهر و میهن عزیز از ایزدمتعال آرزو دارد

هیئت مدیره جمعیت خیریه‌بنین

آ ـ ۱۹۱۰۳

تیمسار معظم سپهبد صمدصدیانپور

ارتقاء شایسته تیمسار معظم که حقا خدمتگزار صدیق و افتخار کشور هستند صمیمانه تبریك عرض مینمایم.

ابراهیم زنجانی

آ ـ ۱۹۱۰۵

سرکار سرگرد دکتر لامع

ارتقاء جنابعالی رابدرجه سرگردی از صمیم قلب تبریك عرض مینمایم

ابهر ـ آزادارمری ـ دانشمایه

آ ـ ۴۶۲۸۰

سرکار سرگرد دکتر لامع

ارتقاء درجه شما را صمیمانه تبریك عرض میکنم

ابهر سفوری

آ ـ ۴۶۲۸۴

سرکار سرهنگ دکتر عبدالرضا فولادی

ارتقاء درجه جنابعالی را صمیمانه تبریك عرض مینمایم.

تم ـ ستوان دادوپور

آ ـ ۴۶۲۸۶

تیمسار معظم سپهبد صمدصدیانپور

ارتقاء درجه آن تیمسار را تبریك عرض نموده و موفقیت بیشتر جنابعالی را در خدمت بشاهنشاه آریامهر و میهن عزیز آرزومندیم

دکتر حسین اخجری ـ نصراله اخجری

آ ـ ۱۹۹۰۱

آگهی بصاحبان کالاهای متروکه

اداره کل گمرك در اجرای ماده ۶۷ آئین‌نامه تعرفه گمرکی مصوب پس از انتشار این آگهی کالا هائی را که تا پایان آذر ۱۳۴۹ وارد گمرک شده‌وتاکنون متروک گردیده وصاحبان آنها بامشخصات حمل نیز اخطار قانونی قبلا صادر نموده باشد خواهدسایند صاحبان کالا یانمایندگان آنهامی‌توانند تا موقع فروش کالا آنها را باپرداخت حقوق‌وعوارض های گمرکی و سایرعوارض متعلق‌از گمرك مرخص نمایند. «الف ۸۹۹۳

سرپرست اداره‌فروش کالای متروکه‌و ضبطی گل‌گمرك

فرجزاد

آ ـ ۴۶۲۷۸

توجه

یك جلد سند مالکیت خانه بشماره ۵۴۶۸۸۱ ـ شناسه اینجانب خلیل‌الله مقدمی زمانی روزشنبه ۵ر۷ر۵۰ مفقودشده است. از یابنده تقاضا میشود به تلفن ۶۳۹۱۵۰ مراتب را مرقومی دریافت دارد.

آ ـ ۱۹۹۳۳

توجه

بیمارستان وزایشگاه پاسارگاد

بدینوسیله اعلام میدارد که با همکاری استیتو تون‌آقای پرفسور دکتر بورگر دپرن. سوئس‌دردوروز شنبه ۱۷ مهر ماه ساعت بیستو سی وهفته در محل بیمارستان واقع در جاده قدیم کرج‌نزدیک روزوی خیابان آل کلراکس پزشك اطاق عمل جناب آقای دکتر اودیان‌وزایر در قزوین وسطح در ممالك اسلامی» اجراء مینمایند.

از همکاران محترم و علاقمند دعوت میشود که در محل بیمارستان حضور میرسانند.

آ ـ ۴۶۹۹۸

توجه

پاك جلد سند مالکیت خانه بشماره ۵۴۶۸۸۱ ـ شناسه اینجانب خلیل‌الله مقدمی زمانی روزشنبه ۵ر۷ر۵۰ مفقودشده است. از یابنده تقاضا میشود به تلفن ۶۳۹۱۵۰ مراتب را مرقومی دریافت دارد

آ ـ ۱۹۹۳۳

شرکت ملی ذوب آهن ایران

آگهی مناقصه

شرکت ملی ذوب‌آهن ایران تعدادی وسائل اندازه گیری ـ فشار و سطح ـ دما ـ دبی ـ آنالیز گیری ـ از قبیل خط کش فلزی ـ متر ـ تاشو فولادی ـ کولیس ـ میکروفون ـ فیلتر ـ خط کش فولادی ـ مراز فولادی ـ مراز میکروسکوپی و گونیا را از طریق مناقصه خریداری می‌نماید. داوطلبان باید به شرکت در این مناقصه میتوانند اسناد مناقصه و برگ مشخصات را در مقابل پرداخت مبلغ ۳۳۵ر۷۷۵ ریال کل‌حق‌مربوبیت ۲۹۵۸۸۱ ریال تعیین شده به اداره اطلاع صاحبان عرضه واعیانی اطلاع صبر خیابان های مدکور بدهند.

مالکین یا قائم مقام قانونی یا نمایندگان مالکین عرضه و اعیانی املاك مشمول طرحهای فوق‌الذکر میتوانند با مراجعه بدایره ساختمانی شهرداری از جزئیات طرحهای مصوبه و ارزیابی ملك و املاك خواطاع حاصل نموده و سپس بست به دریافت فرم‌استمارهای پاکت حق مربوبیت طبق مقررات قانون نوسازی اقدام نمایند. همچنین همزمان باتنرین آگهی‌نتیجه ارزیابی هریك از مالکین عرضه و اعیانی واقع در مسیر بایست شرکت نمایند باقلم‌ماه‌قانونی آبان ارسال میگردد تاریخ شروع طرحها از ۱ر۱ر۱۳۵۰ مدت تقریبی هریك طرحها که ماه خواهدبود.

در صورتی که مالکین بقیمت ارزیابی‌اعتراض داشته باشند میتوانند اعتراض مستندل‌روشن و خواناتی خود را بالمعین نشانی کامل از تاریخ مزبور را به آگهی لغایت دو ماه بدفتر شهرداری تسلیم و رسید دریافت دارند.

عدم مراجعه و یا اعتراض مالکین و یاقائم مقام یاصاحبان قانونی آنان به هیچوجه مانع شروع عملیات شهرداری‌نخواهد بود پس از انقضای مدت‌مقرره باعتراضات رسیده ترتیب اثر نخواهد شد.

شهردار میانه‌آب ـ دکتر سلیمانیان

آ ـ ۴۶۲۷۶

شرکت ملی ذوب آهن ایران

آگهی مناقصه

شرکت ملی ذوب‌آهن ایران یکدستگاه مرکز قلقلی ۲۰۰۰ تنماری‌ای قبل توسعه ۱۲۰۰۰۰ شماره‌ماهی‌ای شبانه هنرستان خارجی سیاه‌کاری از بنادر خرمشهر، پهلوی و چلفاجربه‌داری و نصب میباید. داوطلبان باید مشرکت در این مناقصه میتوانند اسناد مناقصه و برگ مشخصات را در مقابل پرداخت مبلغ ۵۰۰ ریال از دبیرخانه کمیسار کاروزارتی کرد شرکت واقع در خیابان پهلوی نبش خیابان تخت‌جمشید دریافت نمایندپیشنهادات باید در پاکت لاکدار بسته شده و تحت عنوان شرکت واقع در خیابان پهلوی نبش خیابان تخت‌جمشید دریافت نمایند. همچنین همزمان باتنرین آگهی‌نتیجه ارزیابی هریك از مالکین عرضه و اعیانی واقع در مسیر بایست شرکت نمایند باقلم‌ماه‌قانونی آبان ارسال میگردد تاریخ شروع طرحها از ۱ر۱ر۱۳۵۰ مدت تقریبی هریك طرحها که ماه خواهدبود.

در صورتی که مالکین بقیمت ارزیابی‌اعتراض داشته باشند میتوانند اعتراض مستندل‌روشن و خواناتی خود را بالمعین نشانی کامل از تاریخ مزبور را به آگهی لغایت دو ماه بدفتر شهرداری تسلیم و رسید دریافت دارند.

عدم مراجعه و یا اعتراض مالکین و یاقائم مقام یاصاحبان قانونی آنان به هیچوجه مانع شروع عملیات شهرداری‌نخواهد بود پس از انقضای مدت‌مقرره باعتراضات رسیده ترتیب اثر نخواهد شد.

شهردار میانه‌آب ـ دکتر سلیمانیان

آ ـ ۴۶۲۷۶

آگهی شهرداری میاندواب

پیرو آگهی قبلی در روزنامه اطلاعات و کیهان

شهرداری میاندواب در اجرای ماده ۱۶ و ۱۷ قانون نوسازی‌و عمران شهرکهاو ایجاد شهرهای نوین ، مسدی‌پلم ارسنجان تبریز که نقشه و لیست ارزیابی آنها بتصویب رسیده بشرح زیر:

۱ـ خیابان زرین ازاول کوچه گلمراد بعرض ۲۰ متر طول ۲۷۰ متر تا خیابان کمربندی شمالی (اول روذخانه سقفا) طبق لیست ارزیابی کل غرامت ۱۶۶۱۷۸۸ ریال کل‌حق‌مربوبیت ۷۱۶۲۷۱۵ ریال.

۲ـ خیابان سعدی از تقاطع کوچه رضوان لغایت ۲۶ متر طول ۳۹۰ متر تا محل خیابان کمربندی شمالی طبق لیست ارزیابی کل غرامت ۸۳۲۶۴۸ ریال کل حق‌مربوبیت ۳۴۷۹۰۹ ریال.

۳ـ بلوار سمت تبریز از اول کوچه رضوان لغایت ۱۲۰۰ متر عرض ۳۵ متر طول ۱۲۰۰ متر طبق لیست ارزیابی کل غرامت ۳۳۵۲۷۷۷ ریال کل‌حق‌مربوبیت ۱۹۵۸۸۱ ریال تعیین شده به اداره اطلاع صاحبان عرضه واعیانی املاك صبر خیابان های مدکور بدهند.

مالکین یا قائم مقام قانونی یا نمایندگان مالکین عرضه و اعیانی املاك مشمول طرحهای فوق‌الذکر میتوانند با مراجعه بدایره ساختمانی شهرداری از جزئیات طرحهای مصوبه و ارزیابی ملك و املاك خواطاع حاصل نموده و سپس بست به دریافت فرم‌استمارهای پاکت حق مربوبیت طبق مقررات قانون نوسازی اقدام نمایند. همچنین همزمان باتنرین آگهی‌نتیجه ارزیابی هریك از مالکین عرضه و اعیانی واقع در مسیر بایست شرکت نمایند باقلم‌ماه‌قانونی آبان ارسال میگردد تاریخ شروع طرحها از ۱ر۱ر۱۳۵۰ مدت تقریبی هریك طرحها که ماه خواهدبود.

در صورتی که مالکین بقیمت ارزیابی‌اعتراض داشته باشند میتوانند اعتراض مستندل‌روشن و خواناتی خود را بالمعین نشانی کامل از تاریخ مزبور را به آگهی لغایت دو ماه بدفتر شهرداری تسلیم و رسید دریافت دارند.

عدم مراجعه و یا اعتراض مالکین و یاقائم مقام یاصاحبان قانونی آنان به هیچوجه مانع شروع عملیات شهرداری‌نخواهد بود پس از انقضای مدت‌مقرره باعتراضات رسیده ترتیب اثر نخواهد شد.

شهردار میانه‌آب ـ دکتر سلیمانیان

آ ـ ۴۶۲۷۶

قابل توجه

فارغ‌التحصیلان دانشکده صنعتی (پلی‌تکنیك تهران)

بدین وسیله از فارغ‌التحصیلان سال تحصیلی گذشته دانشکده صنعتی (پلی‌تکنیك تهران) تقاضا میشود کارمندی شرکت درجشن فارغ‌التحصیلی که روز شنبه ۱۷ر۷ر۵۰ به درمحل دانشکده برگزار میگردد تشاءالله ۱۲ روز پنجشنبه ۱۵ر۷ر۵۰ به‌دفتر آسیتنتری مربوط‌مراجعه نمایند تافرتیب شرکت آنان در جشن مذکور داده شود.

دانشکده صنعتی (پلی‌تکنیك تهران)

آ ـ ۴۶۲۷۶

آگهی دعوت ازمالکان اراضی عباس‌آباد

بقیه از صفحه اول

پرید آگهی قبلی به اطلاع مالکان املاك پاکهای ارتفاعی از ۱۲۶۹۸ الی ۱۴۲۸۸ و ۱۷۵۸۳ الی ۱۹۹۹۹ باستثنای بلاکهائی که کاملا احداث ساختمان شده میرساند.

بمنظور تنظیم اسناد و انجام معامله با در دست داشتن اصل سند مالکیت و قسمنامه از تاریخ ۵ر۷ر۵۰ به قسمت حقوقی و ثبتی این سازمان واقع در خیابان کریمخان‌زند جنب‌ایرانشهر شماره ۹۵و۴ مراجعه فرمایند.

سازمان طرح عباس‌آباد

آ ـ ۴۶۸۱۸

هنرستان آزاد هنرهای دراماتیك

وابسته به دانشکده هنرهای درامائی وزارت فرهنگ وهنر

به اطلاع علاقمندان به‌تحصیل فنون هنرهای دراماتیك میرساند که در صورت تمایل میتوانند در کلاس های شبانه هنرستان آزاد هنرهای دراماتیك برای مواد زیر ثبتنام کنند:

فرمان، نمایشنامه نویسی ـ هنرپیشگی ـ قدیم تئاتر وادبیات دراماتیك ـ گریم ـ طراحی صحنه و لوازم ـ عکاسی ـ شمشیربازی ـ شاهنامه خوانی ـ داوطلبان باید با ۱ قاب گواهینامه دبیرستان و ۴ قطعه عکس ۴ ×۶ و تونگی شناسنامه از تاریخ ۱ تا ۵ مهرماه ۵۰ هر روز از ساعت ۸ تا ۱۲ صبح و ۵ تا ۷ بعداز ظهر به دفترهنرستان‌واقع در خیابان کاوه چهار راه ایرانشهر از مراجعه نمایند. گمانی برگزاری کلاسها بعد کامل شدن ثبت‌نام میباشد بطور مستمع آزاد شرکت کنند

وضع نظام وظیفه مشمولان وظیفه عمومی باید روشن باشد

دفتر هنرستان آزاد هنرهای دراماتیك

آ ـ ۴۳۹۵

آگهی شهرداری تهران

شهرداری پایتخت باستناد قانون نوسازی در نظر دارد طرح تقاطع خیابان باندرشاه و عباس‌آباد را برطبق نقشه مصوبه‌انجمن شهر که به‌تائید وزارت کشور رسیده اجرا

سازمانهای فرهنگی و آموزشی

تشکر از گروه فرهنگی هدف
قابل توجه داوطلبان تحصیل در دبیرستان شبانه

با دانش‌آموختگان دبیرستان شبانه‌شماره۱ ودبیرستان شبانه شماره ۲ گروه‌فرهنگی هدف که پیرانرسانی دبیران مجرب‌وارجمندبر امتحانات سال‌شش‌سال‌تحصیلی ۴۹ـ۵۰ توفیق یافته‌اند بدین‌وسیله مراتب‌امتنان خود را به محضر مسئولان گروه‌فرهنگی‌هدف‌ودبیران محترم تقدیم میدارم :

ازدبیرستان‌شماره۱

۱ـ آخوندی عبداله
۲ـ آزادمنش محمدحسین
۳ـ احمدی محمدحسین
۴ـ ایرانافشم محمد
۵ ابراهیمی محمد
۶ـ احمدآبادی فتحاله
۷ـ آدمی داود
۸ـ ابراهیم محمد
۹ـ احمدآبادی فتحاله
۱۰ـ آدمی داود
۱۱ـ اشرفی علیرضا
۱۲ـ اشتار بصطفی
۱۳ـ باباخانی حسین
۱۴ـ باوندپورفر دوزبه
۱۵ـ بیات عبدالحسین
۱۶ـ بهنام‌ثانی محمدرضا
۱۷ـ بادری فیروز
۱۸ـ باروسوئی علی محمد
۱۹ـ قربنی سیدی
۲۰ـ تیرانیان‌راد میران
۲۱ـ جهانیان سیموئیل
۲۲ـ جهانگیرپورمحمدباقر
۲۳ـ حاج منوچهر محمود
۲۴ـ حسن‌پورآصل ابراهیم
۲۵ـ حسن تیرانی مسعود
۲۶ـ محسن‌مافی حسین
۲۷ـ حریرچی امیرسعید
۲۸ـ حسین سیدی
۲۹ـ حسین انقلابی سیدمرتضی
۳۰ـ حسینی غلامرضا اسداله
۳۱ـ حسینی نژاد سلیمی عبد الحسین
۳۲ـ خوردزیان لیوان
۳۳ـ خادم کورش
۳۴ـ خلعت‌آبادی نیماله
۳۵ـ خوشرو حسین
۳۶ـ خرم‌حسین
۳۷ـ خسرو حسین
۳۸ـ خوش‌گفتارلیلی احمد
۳۹ـ دزبخش امیرداده
۴۰ـ دیقی عبداله
۴۱ـ دهنری تبریزی رشید
۴۲ـ دیلمقانی جواد
۴۳ـ داوری دولت‌آبادی‌مصطفی
۴۴ـ رییس محمدحسین
۴۵ـ رضاالله‌ایی رضا
۴۶ـ رجائی نصرالله
۴۷ـ زیردست مقدم محمود
۴۸ـ زنبلیان باقر
۴۹ـ سادات مرتضوی محمدحسین
۵۰ـ سامی‌پور محمدجواد
۵۱ـ سلیمی‌پور علیرضا
۵۲ـ سیدمرتضائی‌سیدابراهیم
۵۳ـ سایه‌پرور پرویز
۵۴ـ سعیدی‌پور رضا
۵۵ـ شجاع مقدار محمود
۵۶ـ شکوری خانم
۵۷ـ شیازیار کیومرث
۵۸ـ صالح طالقانی‌مجید
۵۹ـ صلاح‌پور محسن
۶۰ـ عادلی کتابسب
۶۱ـ عزیزپور خسرو
۶۲ـ علی‌پورخوش‌رضا
۶۳ـ عباسی پرویز
۶۴ـ غفوریان حسابی محمد
۶۵ـ فارسی‌جانی حسن
۶۶ـ فخرباسری فریدون
۶۷ـ فرهیزاده مصطفی
۶۸ـ فیروزندی نوراله
۶۹ـ قربانی سلاح‌الله
۷۰ـ قرائتی یاور
۷۱ـ قندهاری محمد
۷۲ـ کارآزمان هژبرالله
۷۳ـ کاظم‌آزادگان علی‌اکبر
۷۴ـ کریم‌پور علی
۷۵ـ کوچک‌محسن
۷۶ـ کلدوستفرد پرویز
۷۷ـ لطیفی عباس
۷۸ـ محمودی تکتابی ذبیح‌اله
۷۹ـ مرآدآبادی علی
۸۰ـ مستوفی عباس
۸۱ـ مشیدی غلامرضا رحیمی حسین
۸۲ـ معمارزادگان عباس
۸۳ـ فقانی قبرماندلو محمدحسین
۸۴ـ ملک‌فریبرز
۸۵ـ مقدم برتقلی
۸۶ـ نمیدیزاده لیناجواد
۸۷ـ محمدعلیخانی علی‌اکبر
۸۸ـ مقدم عبدالعلی
۸۹ـ منطقی محمد کاظم
۹۰ـ میدی‌پورآراسته عین‌اله
۹۱ـ میرعلوی سیدمحمدرضا
۹۲ـ میرعلی‌اکبر سیاوش
۹۳ـ میرمیرداد
۹۴ـ نیکو عبداله
۹۵ـ نجستین مرتضوی علیرضا
۹۶ـ نوبل‌پورزمانعلی
۹۷ـ یاسطبری سید محمودرضا
۹۸ـ یکامحمد
۹۹ـ نوری عنایت‌اله

ازدبیرستان‌شماره۲

۱ـ احمدزاده نامدار فرخنده
۲ـ افشار سلیمانی شیرین
۳ـ اکبرسیاه‌دهن قزوینی بتول
۴ـ بنکر میترا
۵ـ خیازی حسینی اعظم
۶ـ رخشانی مقدم هاله
۷ـ طاهری نخست سیمین‌دخت
۸ـ عطاءالله‌زاده‌صدیقه
۹ـ لاوی‌محمدی‌رباب
۱۰ـ میرزائی فاطمه
۱۱ـ صالحی دهنوآرائی‌پروین
۱۲ـ آقا مهدی صراف منصوره
۱۳ـ تمجیدی تاج سر
۱۴ـ خدایاری بینا
۱۵ـ دیهیم فروس‌باتو
۱۶ـ رهبر زهرا
۱۷ـ برجاس‌سمایه
۱۸ـ شفتمانی آسیه
۱۹ـ شفیعی بافروش فرنگیس
۲۰ـ صادزاده پروین
۲۱ـ طیبه طیبه
۲۲ـ عربطلبه پیشکوه مهین
۲۳ـ قاضی میرسعید سیدزهرا
۲۴ـ گلستان نیکو
۲۵ـ قاضی بهندیدی پروین
۲۶ـ ناهیدی حمیده
۲۷ـ نورمحمدیان طاهره
۲۸ـ افشار سیمین‌دخت
۲۹ـ افشار ایمانی طاهره
۳۰ـ افشارخمسه ملیحه
۳۱ـ افغانی آذرمیدخت
۳۲ـ امینی فاطمه
۳۳ـ بیرمانخواه ثریا
۳۴ـ پرسامنوتاجه
۳۵ـ تلرخاریان آیدا
۳۶ـ تحصیلی زهرا
۳۷ـ تیپا فرشته
۳۸ـ حاجیرمضان علاقبند میری
۳۹ـ حدادیان منیژه
۴۰ـ رضائی منیجه
۴۱ـ رفیع‌زاده سیما
۴۲ـ روئین رفعت
۴۳ـ سیاسی نرشته
۴۴ـ عاصم فروزنده
۴۵ـ عرشی خاصه فائقه
۴۶ـ عزیزالسلامیه فرنگیس
۴۷ـ فرهادی‌پیتو
۴۸ـ هنر کارنوری محبوبه

دکتر هشترودی
در کلاسهای آمادگی کنکور دانشگاه و ششم متفرقه

نمادر آموزشی دبیرستان

کنکور فنی و ششم ریاضی

۱ـ جبر و مثلثات — عابدی ، محمدی
۲ـ حساب — حریرچی
۳ـ هندسه — ذوالقدر،عطارزاده،جلالی
۴ـ فیزیك و مکانیك — فروزانفر ، مهرداد ، پاکاژیان
۵ـ شیمی — دکتر ایزدی، آیت‌اللهی، حافظی
۶ـ ادبیات — دکتر میرحسینی،استخری
۷ـ زبان انگلیسی — حمزه ، همایون

کنکور پزشکی و ششم طبیعی

۱ـ جانورشناسی — صیامی
۲ـ گیاهی و تکامل — تابش‌اشرف،دکترالیاسی
۳ـ فیزیك — فروزانفر ، مهرداد
۴ـ شیمی — دکتر ایزدی ، آیت‌اللهی
۵ـ ریاضی — حسن صدری
۶ـ ادبیات فارسی — دکترمیرحسینی،استخری
۷ـ زبان انگلیسی — حمزه ، همایون

کنکور ادبی و ششم ادبی

۱ـ عربی — دکتر میرحسینی
۲ـ ادبیات فارسی — رفیعی ، ابراهیمی
۳ـ تاریخ و جغرافیا — خامچی ، فریانیان
۴ـ فلسفه منطق و روان‌شناسی — رامیان
۵ـ زبان انگلیسی — حمزه ، همایون

ثبت نام : ۴ تا ۸ بعد از ظهر محل ثبت نام : تخت‌جمشید میدان کاخ ـ دبیرستان دکتر هشترودی تلفن ۴۳۵۹۵ مدارك لازم دوقطعه عکس ۴×۶

گروه فرهنگی مرجان
هنرستان صنعتی مرجان

برای دوره شبانه — رشته های برق ـ مکانیك ـ راه‌وساختمان

وبازرگانی هنرجومی‌پذیرد

ثبت نام همه روزه از ساعت ۸ صبح الی ۵ بعد از ظهر

نشانی : خیابان پهلوی ـ شمال پمپ بنزین روبروی خیابان زرتشت) کوچه جاوید ـ تلفن های ۶۲۸۱۷۳ ـ ۶۴۱۹۷۴

کلاسهای ششم طبیعی و ریاضی از ساعت یك و نیم تا چهار و نیم بعدازظهر
در گروه فرهنگی پگاه

سایر کلاسها نیزدایر میباشد . آدرس:سعدی شمالی کوچه جنوبی بیمه تلفن ۳۹۳۰۸۵

ششم ادبی تضمینی درشرق تهران

فقط در دبیرستان امیرمعزی میدان‌شهناز تلفن ۷۵۴۶۱۴

دبیرستان گردآفرید

باورزیده‌ترین دبیران پایتخت فقط برای ششم طبیعی ودوره راهنمائی تحصیلی

تعداد محدودی ثبت‌نام مینماید

نشانی:خیابان هاشمی چهارراه خوش تلفن۹۵۷۷۸۲ آـ۴۶۷۴۰

دبیرستان دولتی شبانه محتشم کاشانی

برای دوره اول ودوم رشته‌های
(طبیعی ـ ریاضی ـ ادبی)

همه روزه صبح وعصر ثبت‌نام مینماید .

نشانی: شاهرضا ـ نظام‌آباد ایستگاه جنتی تلفن ۷۵۵۶۰۹

گروه فرهنگی هدف

دبیرستان شماره ۱ شبانه‌پسران

با امتیاز رسمی وزارت‌آموزش وپرورش

باتمام‌مزایای‌دبیرستانهای‌روزانه برای‌دوره‌اول‌ورشته‌های‌طبیعی وریاضی‌دوره‌دوم‌ثبت‌نام‌می‌کند

نام‌نویسی‌هرروزاز۵تا۹

دبیرستان شماره ۱ خیابان‌پهلوی‌چهارراه جامی خیابان امیریه ـ خیابان البرز

انجمن دوستداران کودکان

بافصل جدید،
کلاس‌های جدید

خیاطی ، آشپزی ، ماشین‌نویسی، آرایش و زیبائی ، منشیگری،زبان های خارجی ، فارسی و ...

زیرنظر دبیران مبرز ، باهمه‌گونه وسایل و مزایا و اهدای‌دیپلم معتبر

خیابان بهار شمالی ـ نبش نامجو ـ انجمن دوستیزکان و بانوان ـ تلفن های : ۸۲۴۸۳۱ ـ ۸۲۰۹۹۲ ـ ۸۲۴۹۸۴

کودك‌پادکودکان شمارا نابغه‌میسازد

علم جدید کودك پاد مشاعر کودك سه ساله تا پنجساله را تقویت مینماید تا آن حد که « دوره پنجساله ابتدائی » آموزشی را باضافه « یك رشته کامل » از شش رشته تعلیمات فنی حرفه‌ای در مدت کمتر از سه سال بدون تحمل هیچگونه فشار و زحمت فرا گرفته بانهایت اطمینان گواهینامه بگیرد ، هم اکنون کودکان دانشمند ما که اعجوبه دهرند با داشتن گواهینامه ممتاز صحت گفتار ما را به ثبوت میرسانند

کودك‌پاد خصوصی تعلیم میدهد تلفن ۶۲۷۷۵۹

دبیرستان دخترانه محمودزاده (شبانه)

بابهترین دبیران مبرز تهران بااحراز رتبه‌اول کلاس ششم ادبی در سه سال اخیر در تمام تهران و موفق شدن ششم های ریاضی‌وطبیعی در ناحیه۸ آموزش‌وپرورش رتبه‌اول همه‌روزه برای ثبت نام دانش‌آموزان سیکل اول وسیکل دوم (رشته‌های‌ادبی‌ـ‌ریاضی طبیعی‌وخانه‌داری) آماده است

نشانی ـ خیابان امیریه اول خیابان انتظام دبیرستان محمودزاده تلفن‌های ۵۳۶۳۸۶ ـ ۵۳۵۰۱۱

دنیای‌ورزش منتشرشد

گمشدگان

عکس بالا آقای‌عباس حسینی فرزند محمد علی که گنگ‌می باشد ۲۵ ساله‌مدت‌دو سال‌است که از منزل خارج گشته و تاکنون مراجعت ننموده است. هر کسی نشانی از وی دارد به تلفن۷۹۵۴۰۳ فروشگاه‌اسمعیل پور شعبه نفت صادق ابراهیمی اطلاع داده و خانواده‌ای را از نگرانی بدر آورد ۱۹۶۹۳ـآ

عکس بالا علی اکبر حسن‌پور که از ۲۴ شهریور ماه‌از منزل خارج و تاکنون مراجعت ننموده است . هر کس از وی اطلاعی دارد به آدرس بیسیم نجف آباد کوچه پارك ولیعهد شماره ۴۷ مراجعه نمایند یا تلفن ۳۵۴۸۶۷

آگهی مناقصه

سازمان آب و فاضلاب اصفهان لوازم پانزده هزار انشعاب فاضلاب مورد نیاز خود را از طریق مناقصه وبارعایت آئین نامه معاملاتی‌سازمان خریداری می نماید .

داوطلبین شرکت در مناقصه تا انتهای وقت اداری روز ۲۶ مهر ماه ۱۳۵۰ با در دست داشتن رسید پرداخت مبلغ یکهزار ریال که به حساب جاری شماره ۹۰۹۹۳۰۲ بانك‌ملی شعبه اصفهان با صندوق‌سازمان‌واریز شده باشد چهت‌دریافت مشخصات و شرایط فنی و شرائط شرکت در مناقصه به دفتر سازمان واقع در چهارباغ مراجعه کرده و پیشنهادات خودرا تاساعت دوازده روز اول آبانماه بدفتر سازمان واقع درخیابان چهارباغ‌تسلیم نمایند .

پیشنهادات رسیده در ساعت ۴ بعد از ظهر همانروز باز و قرائت خواهد گردید .

حضور نمایندگان پیشنهاد دهنده در جلسه مناقصه آزاد است .م الف ۹۰۰۷

آـ۴۶۷۴۳ سازمان آب و فاضلاب اصفهان

دیدازتابلوهای ظریفی که‌قالی است
۴۲ قالیباف ،۶۳ تخته قالی بافته اندکه برآن تصویر رؤسای ممالك نقش‌شده

نمایشگاه قالیچه های تصویر سران ممالك دیروز در حضور آقای علم وزیر دربار شاهنشاهی و آقای پهلبد وزیرفرهنگ وهنردر موزه ایران باستان افتتاح شد . در این تصویر، قالیچه صورت‌امپراطور حبشه مورد توجه و تحسین قرار گرفته است .

صبر دیروز نمایشگاه قسمتی از قالیچه های تصویر پادشاهان و رؤسای کشور هائی که به مناسبت جشن دوهزارو پانصدمین سال بنیانگذاری شاهنشاهی به‌ایران دعوت شده‌اند توسط آقای علم وزیر دربار شاهنشاهی در ساختمان نوین موزه ایران باستان گشایش یافت .

در مراسم افتتاح این نمایشگاه آقای پهلبد وزیر فرهنگ و هنر ، جمعی از شخصیت های فرهنگی و هدای ارمغانات کشور شرکت داشتند .

در نمایشگاه مزبور ۶۵ قالیچه۸۰×۶۰ که تصویر پادشاهان و رؤسای کشور ها آن نقش بسته به نمایش گذاشته شده است .

این قالیچه ها بقدری ظریف و زیبا بافته شده که در وهله اول یك تابلوی نقاشی آبرنك بنظر میرسد تا یك‌قالیچه.

این قالیچه ها در کارگاه هنرستان هنر های زیبای اداره فرهنگ و هنراصفهان بمدت ۴۷ نفر از زیدترین قالیبافان اصفهان و کاشمر بافته شده و شروع مراسم برگزاری جشن های شاهنشاهی ۴ تخته دیگر از آنها آماده خواهد شد .

مجموع این قالیچه‌ها که به عنوان یادبود به پادشاهان و رؤسای کشور های شرکت کننده در جشن های شاهنشاهی اهدا خواهد شد ۶۳ تخته است که بقیه آنها پس‌از خاتمه جشن ها آماده میگردد .

بافت این قالیچه‌ها از دیماه ۴۹ آغاز گردیده و برای بافت هر قالیچه ۴ ماموقت صرف گردیده است ، برای آنکه‌تصاویر بهتر بافت گوچکترین قلاده یاهسلو نداشته باشد ، از سه هزار رشته اصلیو ترکیبی گیاهی‌استفاده شده‌ودرهرساتیمتر مربع ۱۲۶ گره زده شده است . نقشه‌های نقشه کشان قالی کشور بنام‌های فیضالله حبیبی و تاج‌میرباقی شبیه گردیده است.

قالیچه‌ها بهتر بافت در قالب هاچنان‌زیبا جا داده شده بر روی یك پلاك فلزی زیبا به زبان فارسی و انگلیسی نوشته شده ! یادبود جشن بزرگداشت دوهزار و پانصدمین سال بنیانگذاری شاهنشاهی‌ایران سپهر ۱۳۵۰ ـ سال کورش بزرگ ، در میان قالیچه‌هائی که دیروز به‌معرض نمایش گذاشته شد قالیچه‌هائی که‌تصویر ملکه انگلستان ـ پادشاه اردن ـ رئیس جمهوری پاکستان ـ رئیس جمهوری ایالات متحده ـ امپراطور حبشه پادشاه نروژ و رئیس جمهوری تونس‌دیده میشود روز مفتوح است .

گیسوی کوماچی
باکوماچی‌خوشگل‌خوشگلابشین
خیابان شاه‌ساختمان آلومینیم‌تلفن: ۶۶۵۲۲۲

آگهی شروع کلاسهای برنامه نویسی برای ماشینهای محاسباتی الکترونیك آی ـ بی ـ ام

کلاسهای دوره مقدماتی زبانها FORTRAN و RPG وکلاس دورمتکمیلی زبان FORTRAN از اول آبان ماهسال جاری بمدت سه ماه در محل دانشکده مهندسی دایر خواهدبود

شرط شرکت در این کلاسها داشتن حداقل دیپلم طبیعی یا ریاضی میباشد داوطلبان برای ثبتنام و یا کسب هرگونه اطلاع میتوانند از روز یکشنبه ۱۱ مهرماه تا ۲۸ مهرماه بین ساعت ۴تا۸ بعدازظهر به مرکز محاسباتی واقع در دانشکده مهندسی مراجعه نمایند مرکز محاسباتی دانشگاه پهلوی

از صبح فردا درسینماهای
ادئون ـ ایفل ـ پلازا
دو مرد ، دو آتش ، دو بشکه باروت ، رودررودی یکدیگر دست به مبارزه‌ای خونین میزنند و خشن‌ترین فیلم وسترن سال را بوجود می‌آورند
مردی که‌ازتکزاس آمد
سینماسکوپ ورنگی

باشرکت : کریك‌هیل ـ اتوره‌مانی

شرکت ملی ذوب آهن‌ایران
آگهی استخدام

واحد کل عملیات کارخانه آرباهمر برای خدمت در امور مخابرات وارتباطات به متخصصین زیر احتیاج دارد واجدین شرایط میتوانند با در دست داشتن مدارك تحصیلی ـ سوابق کار ، برگ پایان خدمت ویا معافیت از نظام بداره کریایی قسمت کارگزینی واحد واقع در ۴۵ کیلو متری جاده اصفهان ـ شهرکرد مراجعه فرمایند

۱ـ سرتکنیسین تلویزیون و سیستم های صوتی باسابقه کار یکنفر
۲ـ سرتکنیسین کابل کشی با سابقه کار یکنفر .
۳ـ سرتکنیسین برای ارتباط مراکز هدایت فنی باسابقه کار یکنفر.

از فردا صبح در مولن‌روژ
وقتیکه۸ ناقوس بصدادرمی آید

از فردا صبح در سینماهای
سهیلا ـ حافظ ـ دریا
برای اولین بار دیسر گودزیلا، هیولای‌شکست ناپذیر ماقبل تاریخ در این‌فیلم شیرین بطرز جالبی گویا شده و همه‌ازحرفها و متلکهای او از خنده روده بر خواهند شد

سینماسکوپ ورنگی
پسر گودزیلا
محصول مشترك آمریکا و ژاپن

از فردا صبح فقط در سینما امپایر
عمر شریف
لی تیلور یانگ . جك پالانس
در فیلمی بکارگردانی جان فرانکن هایمر
سوارکاران
رنگی پاناویژن
محصول کمپانی کلمبیا

شرکت سینما امپایروکمپانی کلمبیا مفتخرند که یکی از برجسته ترین فیلمهای جهان را .همزمان با پایتخت های‌بزرگ دنیاچون نیویورك ـ لندن ـ پاریس ـ رم ـ توکیو نمایش دهند .
محصول ممتاز سال ۱۹۷۱ ـ گیشه سینما امپایر برای‌رزرو بلیط همه روزه آماده است
شروع سئانسها ۱۵ر۱۱صبح ۳ـ۱۵ر۵ـ۳۰ر۷ ۴۵ر۹ بعد از ظهر

از فردا صبح فقط در سینما پارامونت
یکی از ده فیلم بزرك سال‌که درسراسردنیا بااستقبال فراوان مردم ومنتقدین روبروگشته ونمایش آن درچهارگوشه دنیا موجی‌ازهیجان والتهاب برانگیخته است
گریگوری پك ـ تیوزدی‌ولد در فیلم خشونت یك عشق
رنگی ـ پاناویژن ـ باشرکت استل‌پارسونز ـ رالف‌میکر
I WALK THE LINE
جانی‌کش
خواننده معروف آمریکا ،آهنگهای این فیلم را خواننده است
محصول کمپانی کلمبیا
گیشه سینما پارامونت همه‌روزه‌برای‌شما بلیط رزرو می کند

از ۱۵ مهر در
گروه فرهنگی زمانی
کلاسهای کنکور ، سیکل دوم ، رشته های طبیعی و ریاضی ، سیکل اول و ابتدائی
در ۵ نوبت
از ۱½ بعد از ظهر تا ۱۲ شب
برای کلاسهای فوق و دبیرستان و دبستان روزانه‌همه‌روزه ثبت‌نام میشود
خیابان شاه آباد کوچه ممتاز تلفن مرکز ۳۱۷۶۲۰

گروه فرهنگی آریا
کلاسهای کنکور تضمینی ومکاتبه‌ای برای رشته‌های (فنی علوم ادبیات)
کلاسهای ششم تضمینی برای رشته‌های (طبیعی ـ ریاضی ـ ادبی)
همه روزه ازساعت ۵ تا ۹ بعدازظهر ثبت نام مینماید
دبیرستان زاگرس خیابان سپهری بین سیدان ۲۴ اسفند وخیابان شاه
تلفن : ۴۰۰۸۲۱
دبیرستان شماره ۸ آریا ـ خیابان آبرسانها در بین نواب وسلسبیل شمالی
کوچه منصوری تلفن : ۹۵۸۹۳۱

عراقی ها انگشت نوری‌السعید را بعنوان هدیه برای ناصر فرستادند !

بقیه از صفحه ۶

ورفتاری‌ان برنزاورده شده‌بود: دوالی احساس می کند چنانچه ایدن به راه حلی که مورد رضایتش باشد نرسد ، دست بشدت عمل خواهد زد. احمد حسین تلگرافی خودرا چنین ادامه داده بود : « از صفیر پرسیدم که شرایط مورد رضایت ایدن چیست ؟ ولی دالی این‌شرایط رابرای سفیر مزبور شرح نداده بود تنها پیشنهادی که داد این‌بود که مصریان‌باید راه حل‌وسطی را بپذیرند »

آمادگی جنگی

انگلستان و فرانسه چند تصمیم اقتصادی علیه مصر اتخاذ کردند ، سرمایه مصر بلوکه شد و از حواله کردن اموال کانال به‌مصر جلوگیری بعمل آمد و ایالات متحده آمریکاهم بپاهاآنتظار کشیدن جهت تعیین مالکیت اصلی این اموال و دوشن شدن‌اوضاع‌همین بودی را دنبال کرد .

در همین احوال انگلستان و فرانسه آمادگی نظامی‌خود را تقویت کردند .سربازان ذخیره بخدمت احضار شدند و هواپیما و کشتی های‌جنگی را به مالت و قبرس گسیل داشتند .

گزارش های دقیق این تحولات توسط شوروی‌ها بوکه‌ای در قبرس و دوستان مصر در مالت به اطلاع‌رفت

مصر هیرسید .

دالی از قبرو به لندن رفت و ظرف دو روز توقف در آن شهر با ایدن وبنه گفتگونمود و در این گفتگو ها تصمیم گرفت قبل از ۲۴ کنور که دارای نیروی دریائی هستند و قرارداد سال ۱۸۸۸ استانبول را امضاء کرده‌اند و همچنین کشورهائی که از کانال سوئز استفاده میکنند دعوت شود تا کنفرانسی در لندن تشکیل‌دهند. این کنفرانس روز شانزدهم اوت در کاخ «لانکستر‌هاوس» تشکیل شد .دو کشورآن کشور های مورد نظر در این کنفرانس حضور نیافتند . یکی یونان بخاطرنشان مساعدت نمیتوان اقدامات‌ایران را که ایدن در این وضع بوجی دست به آن‌میزند پیش‌بینی کرد. همین گزارشها باعث شد که ناصر ازمسافرت به لندن منصرف گردد ودستور دهد که رئیس دفتر او به لندن رود و تمین اقامت در سفارت بعنوان نظر خواهی کنفرانس را بمقام‌ه مخابره نماید .

البته موضع دالی بدون نمایندم در کنفرانس نماند زیرادوستان او آن حمایت کافی خود را در جلسات کنفرانس نشان دادند. باند کرشمانون نماینده هندستان که با احساساتی ستایش‌انگیز و شیفتگی وزیر خارجه شوروی از مصر حمایت کردند .

دالی مقل گردانده این کنفرانس بود . پیشنهادهای‌این کنفرانس داد که فقط یك خوقدان و یا وکیل دادگستری میتوانست نشان دهد . طبق پیشنهاد او که بودر موافقت ۲۰ کنور باستثنای‌شوروی و لیبوری و سیلان و هند قرار گرفت یك شورای بین‌المللی برای اداره کانال‌سوئز تشکیل میشد .

ناتمام

ورود اولین گروه دانشجویان خارجی مقیم آمریکا با«هما» برای شرکت در جشن شاهنشاهی

بامداد یکشنبه یازدهم مهر ماه جاری‌اولین گروه دانشجویان خارجی مقیم آمریکا برای شرکت در جشن شاهنشاهی ایران وارد تهران‌شد . این گروه با یك پرواز (دربست) هواپیمائی ملی ایران به تهران آمده است .

هماطوری که قبلا هم اعلام شده هواپیمائی ملی ایران از مدتها پیش برنامه های پروازی خاصی را برای گروه دیگری از سیمینالیان جشن شاهنشاهی ومجتمین ایرانیانی که در کشور های مختلف آمریکا اقامت دارند ودرین منظور بهایران می آیند تنظیم کرده و به ایجاد تسهیلات لازم پرداخت و از جمله تسهیلات قابل توجهی که‌برای ایرانیان رخارجیان که در ایام جشن دو هزارو پانصد ساله شاهنشاهی به ایران‌مسافرت می کنند تخفیف خاصی نیز منظور داشته است .

Barber-Greene

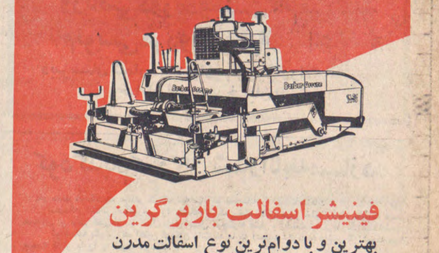

فینیشر اسفالت باربرگرین

بهترین و با دوام‌ترین نوع اسفالت مدرن فقط با اسفالت پخش کن بابرگرین میسر است .

فینیشر باربرگرین اولین سازنده آسفالت پخش کن در دنیا با مدلهای مختلف ده تا چهارده فوت که ۱۲۰ تا ۲۵۰ تن آسفالت را درساعت پخش میکند .

نماینده انحصاری در ایران :
شرکت سهامی اتونور ساختمان ثابت پاسال خیابان آیزنهاور
خیابان جیحون تلفن ۳-۹۵۴۰۵۱

ازفرداصبح‌در مولن‌روژ ـ دیانا ـ مهتاب ـ کریستال ـ اسکار

الستر مك لین والیوت گاستر پس از فیلمهای توپهای ناوارون و قله عقابها
الزمهیج‌تر ، تکان‌دهنده‌تر وکوبنده‌تر خود را درمحصولی از کمپانی سینه راما ارائه میدهند

وقتیکه ۸ ناقوس بصدادرمی آید

آنتونی هاپکینز ـ ناتالی دلون ـ رابرت مورلی ـ جك هاوکینز
"WHEN EIGHT BELLS TOLL"
رنگی ـ پاناویژن ـ محصول سینه راما

نمایش اردك سحرآمیز در تراس دیانا ادامه دارد سئانسها ۵و۶و۸ بعد ازظهر

سینما پولیدور

که بتصدیق مشتریان ارجمند خود همواره نمایش دهنده بهترین فیلمهای اروپائی و امریکائی بوده است رنگین جلب رضایت بیشتر علاقمندان سینما در تهران فعالیت های خود تغییر کلی داده و

با پیروی از شیوه سینماهای ممتاز خارجی که فیلمها را **به تنهائی و بطور انحصاری** نمایش‌میدهند ،گنجینه از محصولات پرفروش‌وغوغابرانگیز اروپائی وامریکا را **به تنهائی و بطور انحصاری** به‌علاقمندان‌درد دستداده فیلمهای عالی هدیه میکند .

آغاز هفته دوم نمایش در

نخستین برنامه انتخابی

محبوبترین و مشهورترین کمدین‌سینمای عصر حاضر در آخرین شاهکار پرفروش خود

لوئی دوفونس در
شش تا فضولباشی
رنگی

بازیگران اصلی
مارتین لوتر ـ ایوتوناـ میشل گالابرو
باشرکت: ژان لوفور ـ ایوتوناـ میشل گالابرو

گیشه سینما پولیدور همه روزه بلیط رزرو میکند

آغاز هفته دوم نمایش در

سینما آتلانتیک

مشهورترین قصه عشقی جهان

جرج سی‌اسکات
فیلم جایزه دار ـ رنگی
سوزانا یورک
در فیلم بلاکرگیر ـ رنگی
جین ایر
CINEMA ATLANTIC
خیابان ژاله‌ی تهران نزدیک خیابان سپهبد رنگی ـ صدا ـ
تلفن ۶۴۰۹۰۹

رم فیل از مسیح بعد از«فلنی» !

آغازهفته‌پنجم نمایش‌در

شهر قصه

عباس‌آباد ـ سینما شهر
فرنك ـ تلفن ۶۲۷۲۹۰
این فیلم فقط یکبار درایران آنهم در شهر قصه نمایش داده میشود .

تهران ـ خدمگزار فیلمی
ساتیریکون
SATYRICON پاناویژن ـ رنگی

بشرکت
مارتین پالز ـ هاجام کلر
ماکس بورن ـ ماکالی‌لوئل
گوردون‌جول و ـ کاپوچین
بطی اکنکای برانته گرانت

سانسها ۱۱ صبح ۳و۳۰ ـ ۵ـ۳۰و۷ ـ ۱۰ بعد از ظهر
گیشه سینما شهر قصه‌همه روزه برای رزرو بلیط آماده است

گمشدگان

از فرهاد معارف‌ی عکس بالا، ۱۴ ساله ، چهل روز است‌در ماهورش‌اطلاعی ندارند .هر کس خبری از وی دارد خواهشمند است به کلانتری ۴ خبرداده و خانواده‌ای را خشنود سازد.

عکس بالا جوانی ۱۶ ساله‌بنام مجید جبینی فرزند سیفالله جبینی مدت دو ماه است از خانه خارج گشته و تاکنون مراجعت نکرده است هرکس اطلاعی از وی دارد بمنشانی خیابان‌دامپزشکی پائین‌رودخانه کوچه نرسان شری پلاك ۱۴ اطلاع داده و خانواده‌ای را از نگرانی بدر آورد .

از تقی احمدی ۱۱ ساله‌چند روز است خبری نیست کسانی که از وی اطلاعی دارند ، خواهشمند است به تلفن های ۷۴۶۲۰۹و۷۴۶۲۰۳ یا کلانتری نارمك اطلاع‌داده و خانواده‌اش را از نگرانی فارغ سازند .

آگهی نوبت اول

جون در اجرای اصل یازدهم ، منشور انقلاب شاه و ملت و به استناد تصویبنامه شماره ۹۱۴۰ ـ ۳۰ـ۵ـ۵۰ انجمن محترم شهر و تائید شماره ۲۱۰۰۱ـ۱۷ـ۱۱ـ۵۰ استانداری محترم خراسان، شهرداری در نظر دارد بلوار کاربندی را برابر طرح و نقشه مصوبه شورایعالی شهرسازی احداث نماید لذا مراتب در اجرای مواد ۱۶ و ۱۷ قانون نوسازی و عمران شهری بمنظور اطلاع عموم و مالکین محترم منازل و مستغلاتی که در مسیر خیابی بلوار مذکور واقع میشوند بشرح زیر آگهی و اعلام میدارد .

۱ـ طول خیابان معادل ۱۹۰۰ متر و عرض آن بنفاوت ۲۰ و ۲۳ و ۵۰ متر .

۲ـ مبلغ کل غرامت پیش‌بینی شده برابر ارزیابی که بمدل امده بالغ بر ۴۵۹۷۱۵ ریال

۳ـ مبلغ کل مرفوبیت پیش‌بینی شده برابر ارزیابی که بمدل‌آمده بالغ بر ۳۶۸۱۰۹۸ ریال میباشد بدینوسیله اعلام و قسما تاریخ‌شروع باجرای خارج از تاریخ اول مهرماه ۵۰ بعدت سه ماه میباشد و مدت اعتراض مجددماه از تاریخ نشر اولین آگهی است و همین آگهی در و محل پذیرش اعتراض دفتر شهرداری مشهد است . ضمناماده جامع ارزیابی معموله در سالن تماشای شهرداری برای ملاحظه عموم آماده شده است .

معترضین باید ذیل‌اعتراض نشانی‌کامل خودرا تعیین فرمایند. در ضمن نتیجه ارزیابی هریك از مالکین بوسیله پست سفارشی بعلاك و مالیت مربوطه ارسال و مفاد آنهم در معابر و محل شهرداری نیز الصاق میگردد .

شهردار مشهد . دکتر محتشمی

م الف ۸۵۷۸ ۳ـ۱

آگهی استخدام

شرکت سهامی ماشین سازی اراك تعدادی از افراد واجد شرایط زیر را که خدمت وظیفه خود را انجام دادهو یادارای برگ معافیت دائم باشندجهت خدمت درقسمت‌های‌مختلف کارخانه ماشین سازی اراك واقع‌در شهرستان اراك با حقوق مناسب استخدام می نماید:

الف :

۱ـ مهندس صنایع مالتحصیلات مهندسی صنایع یا الکترو، مکانیك و یا مکانیك آشنابه‌زبان انگلیسی و ۱۵ سال‌تجربه .
۲ـمهندس طراح قالب‌ابزار تحصیلات مهندسی مکانیك
۳ـ مهندس طراح محصول آشنابه زبان انگلیسی دارای حداقل‌پنسال تجربه.
۴ـمهندس طراح قسطه‌بیکر اززبان‌های‌انگلیسی یافرانسی ویا هردو باحداقل ۳سال تجربه.
۵ـ مهندس مکانیك‌برای قسمت‌نصب ونگهداری وتعمیرات.
۶ـمهندس برق‌جهت قسمت نصب و نگهداری و تعمیرات.
۷ـ مهندس دارای تجربه در امور حفاظت فنی.

ب :

۱ـ اپریتور دیگهای آبگرم باتحصیلات ششم ابتدائی تاسوم متوسطه وحداقل یك سال تجربه.
۲ـکارگردیگهای آب‌گرم دارای مدرك ششم متوسطه وحداقل سه‌سال تجربه.
۳ـفرز کار درجه یك باتحصیلات سوم متوسطه و لااقل‌پنج سال‌تجربه.
۴ـکارگر فرز کار بامدرك ششم ابتدائی ۱۰سال تجربه.
۵ـ سمجه فراشکار با تحصیلات ششم‌ابتدائی و ۱۰ سال تجربه.

ج:

۱ـ مترجم زبان‌روسی ـانگلیسی‌وبالعکس کارزمبره ترجمه‌متون فنی می‌آید.
۲ـمترجم زبان‌روسی فارسی‌وبالعکس مسلط به ترجمه‌متون فنی.
۳ـ منشی باحداقل تحصیلات دیپلمه منشیگری یا بازرگانی و مشابه آنها با حداقل دوسال سابقه منشیگری و آشنائی کامل به‌زبان‌انگلیسی.
۴ـاوطلبان‌واجد شرایط می توانند هم‌روزه از ساعت ۸و۱۱ الی ۱۶ و ۱۴ الی ۱۶ به‌کارگزینی شرکت ماشین سازی اراك واقع در شهران خیابان تخت جمشید نبش‌ملك آشتیانی مهراشهرآباد ۴۳۵ ناستیفیا به‌کارگزینی کارخانه واقع در شهرستان‌اراك مراجعه نمایند.

شرکت‌سهامی ماشین‌سازی‌اراك
آ ـ ۴۷۲۳۲ ۴ـ۱

ماشین یخ‌سازی فائمارتیک

مدلهای جدید برای رستوران کافه بیمارستان و هتل
شرکت بهروز خیابان نادری ۳۶۰ تلفن ۴۴۵۴۳۱
خیابان تخت‌جمشید مقابل ایران سوپر ۸۲۹۰۷۱

اجرت کارگران ساختمانی از طرف بلدیه اعلان شد

برای تعمیر آثار تاریخی اصفهان

چهل سال قبل دیرهمین روز

بلدیه تهران باطلاع عموم میرساند که اجرت کارگران ساختمانی بقرارذیل میباشد و متخلف به صلح بلدی جلب خواهد شد .

اجرت آجرقزاقی روکار چینی‌هزاری یکصد ریال ، اجرت آجر سفیدروکار چینی هزاری چهل و پنج ریال ، اجرت آجر ابلق بی‌چینی هزاری سی و پنج ریال، خشت بی‌چینی هزاری سی‌ریال، کاشی چسبانی با اجرت نیشداری صدی بیست و پنج ریال ، خشت سنت صدی بیست ریال .

غله چهار ریال ، در خارج شهر دمشاهی تفاوت آنهم ، ناوهکش شش ال هفت ریال ، در خارج شهر هفت ریال و نیم ، سرعمله پنج ال هشت‌ریال در خارج شهر شش ریال، نیشدار هشت ال هوازده ریال ، در خارج‌شهر یک ریال تفاوت دارد ، بندکش شش ال هفت ریال ، در خارج شهر یک ریال تفاوت اجرت دارد .

مراجعت اعلیحضرت همایونی

اعلیحضرت همایونی دیروز هنجاز شهریاول (بارفروش‌سابق) بسمت‌رابعثت عزیمت فرمودند و پس از چند ساعت اقامت در دهزاده مازاین غروب بطهران نزول اجلال فرمودند . شاهنشاه درایین مسافرت قسمت اعظم شهرهای ساحلی گیلان و مازندران را بازدید فرموده اوامر و دستورانی برای عمران وآبادی و راهسازی و بل سازی منطقه صادر فرمودند .

محصلین مشمول ولایات

چون یکعده از محصلین که مشمول مقررات نظام وظیفه میباشند از ولایات بمرکز آمدهاند از طرف وزارت معارف مقرر گردید که در صورتی در مدارس طهران پذیرفته خواهند شد که در محل اقامت آنها کلاسی که میخواهند درآن تحصیل کنند وجود نداشته باشد و الا در همان‌محل خود باید مشغول تحصیل شوند یا اینکه بموجب مدارك کافیه ثابت شود که فامیل آنها بکلی انتقال بمرکز پیدا کرده ، در اینصورت حکم انتقال آن محصل از طرف وزارت‌معارف صادر و ورقه تحصیلی از طرف وزارت معارف برای او صادر و به اداره کل نظام وظیفه ارسال خواهد شد. بطوریکه اطلاع یافته‌ایم عده محصلین مشمول نظام‌وظیفه بتوانند سال ۱۳۹۱ بالغبر چهارصد و پنجاه نفر میشود .

مجلس سربازگیری در تکیه دولت

نظر بابلاغ روز ۱۵ مهر مصادف با روز جمعه و تعطیل عمومی است مقرر گردید روز شنبه ۱۶ مهرماه مجلس سربازگیری در تکیه دولت منعقد شود. ازطرف وزارت معارف طرح‌گردیده است که در یک روز کلیه محصلین مشمول به مجلس سربازگیری معرفی شوند که پس از معرفی اقدام برای صدور ورقه تحصیلی جهت آنها بشود .

برانرابط‌غیرقانونی‌ماوکاذبانه‌زطرف‌وزارت داخله حکومت طهران و حکام ایالات و ولایات مجلس سربازگیری در تمام حوزه‌های مربوطه روز ۱۶ مهر تشکیل میگردد .

دوقرانی های قدیم قبول‌شود

برای ضرب مسکوک ریال بلدرکافی از طرف وزارت مالیه به ضرابخانه دستور لازم صادر گردید که از تاریخ اول مهرماه در قرانی و بهای نیکل سانوکه بدت روایاتها منظمی میگردید دیگر رواج داده نشود ولی چون نظر کافی نیبه تشد طبق قانون مدت آنپهاز تمدیدگردید . تصویب این قانون‌صورت متحدالمال بکلیه ادارات محاسبات‌عام گردید که از قبول دوقرانی خودداری نشاید و قسماً بجای دو قرانی بتدریج از ریال و پول جدید بجریان بیاندازند و قرانی‌های سابق را بجمآوری کنند.

هلوخائم دختر پنج ساله

برای اولین مرتبه یا بصحنه تاتیر شاه قاجاره ـ برای دیدن او روز جمعه ۱۵ مهر ساعت ۵ بعداز ظهر در کافه‌رستوران بریستول اسلامبول‌شریف آن برای دواخانه رسیده که درسرسنس مراجعین محترم خواهد بود .

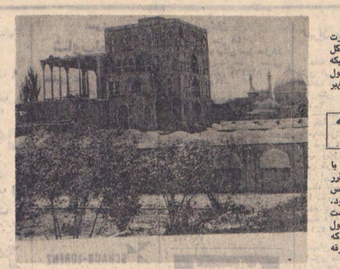

عمارت «عالی‌قاپو» قبل از نوسازی

اداره معارف و اوقاف اصفهان ضمن شام مراتگر طی دنای عنصن امروزه بالاتره بکنند از پولسرهای هلروف انگلیسی موفق‌گردیدارگیاهی درصحرای افریقای جنوبی ترکیبی برای معالجه مرض میشوم و مهلك سل ساخته و در سال گذشته جان هزاران زنوهرد مبتلا باین‌مرض را ازمرگ نجاتداد . ترکیب مزبور موسوم به (آمکاولوپا) و فروش انحصاری آن به دواخانه معاملاتوافع در میدان شاهپور واگذار شده است . با این دوای جدید مدارك و رسالاتی حاکی از تاثیر قطعی و امتحانات‌گذشته آن برای دواخانه رسیده که درسرسنس مراجعین محترم خواهد بود .

کشف‌مهم‌ـبهترین دوای‌سل

پس از سالها تجربه و کوشش در شام مراتگر طی دنای عنصن امروزه بالاتره بکنند از پولسرهای هلروف انگلیسی موفق‌گردیدارگیاهی درصحرای افریقای جنوبی ترکیبی برای معالجه مرض میشوم و مهلك سل ساخته و در سال گذشته جان هزاران زنوهرد مبتلا باین‌مرض را ازمرگ نجاتداد . ترکیب مزبور موسوم به (آمکاولوپا) و فروش انحصاری آن به دواخانه معاملاتوافع در میدان شاهپور واگذار شده است . با این دوای جدید مدارك و رسالاتی حاکی از تاثیر قطعی و امتحانات‌گذشته آن برای دواخانه رسیده که درسرسنس مراجعین محترم خواهد بود .

ویولون سولوی طاطائی

آرتیست‌های مشهور کافه نادرخیابان پهلوی از علاقمندان موسیقی ایرانی ، آواز ، رقص و سولوی ویولون طاطائی دعوت می‌نمایند . شروع از ساعت شش بعداز ظهر الی ساعت ۱۲

تذکر هتل رستوران بلدی

ایالی دانس هتل رستوران بلدی از روزهای یکشنبه و چهارشنبه بهروزهای شنبه و دوشنبه و پنجشنبه ساعت ۸ بعدازظهر تغییر یافته ازاتقیان واردین مقیض است بدون لباس مشکی از ورود خودداری فرمایند .

(نقل از اطلاعات ۱۳ مهرماه ۱۳۱۱)

از هادی خرسندی

هفته پتو!

« هفته کتاب » داشتیم «هفته پلیس» داشتیم «هفته کاریزك» داشتیم ، و خیلی هفته های دیگر هیداشتیم جز «هفته‌پتو» که بحمدالله یکی از مرد بوزگاه های‌پیزرك پیشخدم شده و «هفته پتو » امام هفته و لی هنوزهمین قیمو دعوت بعمل آورده‌است در این «هفته پتو» هر چه میخواهند پتو بخرند که‌مثلت موجب پشیمانی است !

لابد ، نوبت حراج کالا های دیگر هم میرسد و هفته های دیگری ، چون «هفته کرست»و «هفته زیرشلواری» و «هفته دکمه‌قایمه‌ای » و «هفته‌های دیگرهم درپیش آورند !

اصلاجرا باید برای انجام پتو، ریطی به «هفته » های دیگر هم دارد ؟ آیا «هفته » اختصاص داد ؟ چرا از ۳۶۵ روز سال فقط هفت روزش، بعنوان «هفته کتاب»اعلام‌میشود؟ آیا فقط در همین هفته‌روز، مردم باید روی خوش به نفسه کتاب فروشی ها نشان دهند و دستی به روی گوش کتاب ها بکشند ؟ آیا از میان روز های سال ، فقط هفت روزش را مردم و پلیس باید هم همکاری‌بنمایند ؟ و کاریزك را فقط در یك پنجاه و دوسال باید انجام داد ؟

اگر اینطور است ، پس چرا ، اعلام‌اصل دیگرمان، هر هفته تکرار میشود؟ چرا هر هفته «هفته گرانفروشی» است . و فقط یك هفته را برای مبارزه با گرانفروشی اختصاص میدهند ؟ چرا هر هفته امروز برو فردا بیا است ؟ چرا در تماینشاه هفته ، اتوقت بیشتر از هفته سهل انگاری، برقرار است؟ چرا بعضی هفته ها ،مادام‌العمر است و بعضی هفته ها ، فقط سالی یك‌بار؟ چرا ، از میان هفته های سال ، فقط یك روز را، در هفته ، روز هنرمندکری ، اعلام کرده‌اند ؟ آیا در بقیه ۳۶۴ روز دیگر ، هنرمندکری ندارند درخت ها را از ریشه در آورند ؟

و حالا ، جطور شده که یکبو ، یك هفته ، پتو ، اهمیت پیدا کرده ؟ البته حق هم با پتو، جون باین ترتیب، پیر زن ها هر کز نیاستی کاری ازخرابی وضعشرکت واحد، مطلع شوند ؟

مثل اینکه حاشیه ، خوشمزه تر از متن درآمد، و بهرحال باید،۴ محزن بنزین ـ از آفات نباتی ـ آغاز و ابتدا نقطانی برای مریض ۵ ـ شایستگی داشتن ـ کاری که نداشته باشد چه فایده از انجامش ! ـ مغلوب بازی شطرنج ۷ـ مدد کار ـ کافی از مادر دلسوزتر شود ـ سرته و چاه ۷ـ پهلو وکنار داخل ۸ـ تاحدیی در داماد ـ فرمانروا و حاکم ـ ساختمان ـ بلی به زبان آلمانی ۹ـ برای شناسائی نیز چاپ ـ جلوی در کشند ـ صورت چیزی ۱۰ـ ابتار گندم ـ پناهگاه بیچیمانی که بین چند کشور بسته شده ۱۱ـ آنگاه ـ عادت غیر واجب ـ اکون به جیره میدهند ۱۲ـ تکیه کلام دوبوشان ـ فصل آینده ـ برای رفع دلخوری میزنند ـ گاهی سبب خیرشود و زائو بروز می‌کند ـ تصفیه و صاف کردن ۱۵ـ آستر بر زیرش لشنند ـ به‌چشم می‌کشند تا ازباتر شوند ـ محیله و ابرك ۱۶ـ دست غریبی ـ یکدانگی کردن ـ شنیدن کجا مانند آن باشد ـ نشان مدرج آزمایشگاه ۱۷ـ فلز مادر در صنعت ـ نوست و رفیقی که هیرای و عقیده باشد ـ سیمابی ـ نمایندگی توزین ۱۲ـ از شمال‌مشهور دوره اشتاره و وزنه‌به کارتجیع ۱۹ـ تشبیه ـ خمیر خاخام جلوش شوند !

(یکبار، خانمی درناتوپوس شلوغ ، به مرد میان سالی که از پشت سر فشار می ـ آورد، با بلندکشید، اعتراض کرد و مرد برای رفع و رجوع قضیه ، فحش را کشید به شرکت واحد ، و اینکه سابقا هیدای در این شرکت چاپیدهاند و رفته‌اند، که نتیجه‌اش که بودن تعداد اتوبوس‌هاوازدحام مسافران هر روز و هر هفته و هر سال ، میتوانیم مفرات‌بپس از رعایت کنیم ، کار نیك انجام دهیم ، کتاب بخوانیم و درخت بکاریم ، و از طرف دیگر هم دیگران گودان می زنند که فقط چند روز مرای بار کردن فلان حساب ، یا استفاده از فلان حراج ، فرصت داریم در حالیکه آن فیصت‌جراغ، همیشه‌در‌اختیار ماست و آن گرانی همیشه برقرار است .

چرا باك ها ، تا آخرین روز و آخرین لحظه فرصت مفر ، دست به تبلیغات پر دامنه‌ای‌جلمیرهم می‌زنند؟ برای‌اینکه میدانند، همیشه انجام کار هایمان را بسه آخرین لحظات موکول و محول میکنیم ، و دست آخر هم به بهانه خرابی وضع ترافیك‌ها بهانه های دیگری از این قبیل ، میگذاریمش برای فرصت بعد ! و توی همین ستون ، بکبار هرض کردم علت اینکه شهرداری میگوید مبارزه باگرانفروشی از اول تیر ماه آغاز می ـ شود برای اینکه ما، همیشه از شروع کاری می ترسیم و منتظر یك هیبط زمانی برای آغاز هستیم .

در هر حال وهفته پتو، را بهمه هموطنان عزیز تبریك میگویم وسعادت وسلامتیشان را در این هفته تاریخی ، آرزومندم !

انتقاد

یکی از ساکنین دمنتری علم و دین ـ ك ۱۹

دستور قابل اجراء باشد

ده متری‌های شمال پارك ۵۶

جدول کلمات متقاطع

شماره ۵۱۵۳

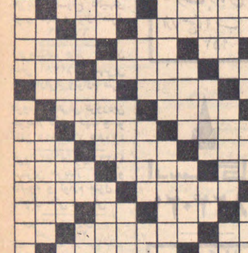

افقی :
۱ـ کاریست می رفك که بوتی‌تندازد و در علیو صنعت از آن استفاده می ـ می که بسیار زنند چنین شوند ! ۲ـ از پیشوانیان معروف تورانی که بدستور کشته شد ـ دیوزاده شکم ۳ـ عزیزکسان ـ اندیشه ها ـ یادداشت ـ نوعی‌شکار باشد۴ـ محزن بنزین ـ از آفات نباتی ـ آغاز و ابتدا نقطانی برای مریض ۵ ـ شایستگی داشتن ـ کاری که نداشته باشد چه فایده از انجامش ! ـ مغلوب بازی شطرنج ۶ـ مدد کار ـ کافی از مادر دلسوزتر شود ـ سرته و چاه ۷ـ پهلو وکنار داخل ۸ـ تاحدیی در داماد ـ فرمانروا و حاکم ـ ساختمان ـ بلی به زبان آلمانی ۹ـ برای شناسائی نیز چاپ ـ جلوی در کشند ـ صورت چیزی ۱۰ـ ابتار گندم ـ پناهگاه بیچیمانی که بین چند کشور بسته شده ۱۱ـ آنگاه ـ عادت غیر واجب ـ اکون به جیره میدهند ۱۲ـ تکیه کلام دوبوشان ـ فصل آینده ـ برای رفع دلخوری میزنند ـ گاهی سبب خیرشود و زائو بروز می‌کند ـ تصفیه و صاف کردن ۱۵ـ آستر بر زیرش لشنند ـ به‌چشم می‌کشند تا ازباتر شوند ـ محیله و ابرك ۱۶ـ دست غریبی ـ یکدانگی کردن ـ شنیدن کجا مانند آن باشد ـ نشان مدرج آزمایشگاه ۱۷ـ فلز مادر در صنعت ـ نوست و رفیقی که هیرای و عقیده باشد ـ سیمابی ـ نمایندگی توزین ۱۲ـ از شمال‌مشهور دوره اشتاره و وزنه‌به کارتجیع ۱۹ـ تشبیه ـ خمیر

گدا پرشدنی از او بالیست ـ پوستر و تابلو منتشر کرد ، یك نمایشگاه کتاب هنرتزیین ـ دات باهر بانی جان کندنی ـ هست ، این هفت روزبرگزار شود ، و طبیعی است وقتی تاریخ مصرف یك خودرنی، یا یك مگار خبره تمام شد، دیگر استفاده از آن مسموم کننده می‌نماید !

در حقیقت خود را گول میزنیم ، و تنبلی هایخودمان را توجیه می‌کنیم ، وگرنه هر روز و هر هفته و هر سال ، میتوانیم مفرات‌بپس از رعایت کنیم ، کار نیك انجام دهیم ، کتاب بخوانیم و درخت بکاریم ، و از طرف دیگر هم دیگران گودان می زنند که فقط چند روز مرای بار کردن فلان حساب ، یا استفاده از فلان حراج ، فرصت داریم در حالیکه آن فیصت‌جراغ، همیشه‌در‌اختیار ماست و آن گرانی همیشه برقرار است .

چرا باك ها ، تا آخرین روز و آخرین لحظه فرصت مفر ، دست به تبلیغات پر دامنه‌ای‌جلمیرهم می‌زنند؟ برای‌اینکه میدانند، همیشه انجام کار هایمان را بسه آخرین لحظات موکول و محول میکنیم ، و دست آخر هم به بهانه خرابی وضع ترافیك‌ها بهانه های دیگری از این قبیل ، میگذاریمش برای فرصت بعد ! و توی همین ستون ، بکبار هرض کردم علت اینکه شهرداری میگوید مبارزه باگرانفروشی از اول تیر ماه آغاز می ـ شود برای اینکه ما، همیشه از شروع کاری می ترسیم و منتظر یك هیبط زمانی برای آغاز هستیم .

در هر حال وهفته پتو، را بهمه هموطنان عزیز تبریك میگویم وسعادت وسلامتیشان را در این هفته تاریخی ، آرزومندم !

مردم و اطلاعات

این خرابه آن خرابه نبود !

۳۱۱۰۸۰

جدی قبل در این متون نوشتند که خرابه‌ای درکوچه حاسماسدات واقع در خیابان البرزامریه وجودداردکه‌محل اشخاص مشکوك و بیکارشده است و جدی بعد شهرداری لطف کرد و ضمن اعلام در روزنامه این مخروبه رادیوار- کشی کرد که خدا خیرشان بدهد ، ولیکنه اینستکه خرابه مورد نظر اهالی واقع درکوچه خرابه‌ای بوده که مدتها پیش مورد توجه قرار گرفته بود ولی بعلت نقص فنی تمام این تقلبهاوی شماره۳۰۸۰۹میفرود وتاکنون بجای وزارت پست و تلگراف بنده باید تلگرافات و خبرهارا دریافت کنم !

تلفن منزل ما دقیقهای آرام نیست و مرتب زنگ میزند که خبری را میخواهند مخابره کنند . هر روز به شرکت تلفن بشماره ۱۷ و نمر چه مراجعه دیگر که باشد مطلبرا گوشزد میکنم . ولی کو گوش شنواکه حداقل از زحمت دوبن جهتما خودبشدن‌پول دیگران‌جلوگیری کند . خدا شاهد است دیگر از سیر زنگ تلفن مرا عوض صدا کرده است . موقعیکه‌ما از اشتباهان هم تلفن میکند ، با تشدد جواب میدهم : اشتباه گرفتید . آخرابن تلفن‌چوك که نباید اینهمه معطلی داشته باشد . از مقامات مسئول‌تقاضا تحصیل را نداشت با ۱۲ سال جان کندن اتیهای داشته باشد.

م ـ نصر

مردم و اطلاعات

جواب «تلکس» را میدهم !

تلفن منزل ما شده ، کارگزار تلکس وزارت پست و تلگرافو تلفن ، حروفت میخواندنغیری رازوی تلکس بفرستند شماره ۳۰۲۴۹۱ را میگیرند ولی بعلت نقص فنی تمام این تلفنهاوی شماره۳۰۸۰۹میفرود وتاکنون بجای وزارت پست و تلگراف بنده باید تلگرافات و خبرهارا دریافت کنم !

تلفن منزل ما دقیقهای آرام نیست و مرتب زنگ میزند که خبری را میخواهند مخابره کنند . هر روز به شرکت تلفن بشماره ۱۷ و نمر چه مراجعه دیگر که باشد مطلبرا گوشزد میکنم . ولی کو گوش شنواکه حداقل از زحمت دوبن جهتما خودبشدن‌پول دیگران‌جلوگیری کند . خدا شاهد است دیگر از سیر زنگ تلفن مرا عوض صدا کرده است . موقعیکه‌ما از اشتباهان هم تلفن میکند ، با تشدد جواب میدهم : اشتباه گرفتید . آخرابن تلفن‌چوك که نباید اینهمه معطلی داشته باشد . از مقامات مسئول‌تقاضا تحصیل را نداشت با ۱۲ سال جان کندن اتیهای داشته باشد.

م ـ نصر

مردم و اطلاعات

طرح جدید کمیته اصناف : از گرانفروشان‌جنس نخرید ....

ـ اینذفعه جریمه‌ات می‌کنم تا دیگه گرون نخری ! ...

مردم و اطلاعات

تثبیت نرخ تخم‌مرغ

علاب افراد اتحادیه های تولیدی راه عواملرپیرا بطور دقیق و حساب شده (البته به‌تیمرخود) می‌پیمایند که ادم پیش خود می گوید که اینها چه مردان خوب ونوعدوستی هستند که اوقات شبانه روزیشانرا مصروف طرفداری و حمایت از منافع مردم کرده و می کنندوبرای تامین اسایش دیگران خواب و آرام ندارند . اما وقتی به نیات پنهانی این واقف می شوید و باصطلاح‌ازپشت پرده اشخاص را رو می کنید ، متوجه‌می شوید که در لباس نوعدوستی ، موضوع دیگری‌مورد نظر دایه های میباشد از مادر است .

شمارا بحدا ببینید برای تخم مرغ در لباس حمایت از مصرف کننده چگونه تثبیت نرخ می کنند .

دو روزبه‌ها ، اکیپی انتشار می دهند که برای مذاحلاه ، عده‌ای سودجو نرخ تخم مرغ بطور مصنوعی بالا رفته بود لذا اقایان لطف کرده اقرا به کیلوی ۶۶ ریال برای مصرف کننده تثبیت کردند !! در صورتی که‌تا چندی پیش نرخ تخم مرغ کیلوئی دو دو سه ریال بودوبه در عرض چند ماه اخیر بیست ریال و بیشتر به قیمت‌آن افزوده‌اند، اتوقت چه گوینده مایر

نیازمندیهای شما

الفبائیه

خرید

بازرگانی فرش کیهان
۸۳۰۹۰۴ ـ ۸۲۲۷۷۶
خریدار نقدی همه رقم فرش کهنه و نو چهت صادرات از سایرین بهتر خریداری مینماید.

فروشگاه دادوستان ۳۵۲۳۶۶
فرسهای کهنه و نوبخیال، تلویزیون، چای تازو کلیه لوازم برقی ومبلمان میبلمان را تلفنی در منزل خریدار است.

فروشگاه فرش صمد
تلفن ۴۹۹۸۵۰ خریدار همه نوع فرش های نو و کهنه وسایر لوازم منزل و اشیاء قدیمی چلچراغ ظروف بلور وچینی ورنو

فروشگاه ستاره ۶۶۶۴۰۲۱
خریدار یخچال برقی و نفتی تلویزیون کولرفرش وکلیه لوازم منزل بقیمت عادلانه شاه ۵ ماه پیروز

فالیشوئی پالاشور
آبجاری بدون دوانیمز شفاف بهتر و زودتر پاک میشود ـ ۷۵۳۳۰۶ ۱۱ـ۱ ۶۱۹۷

کارخانه فالیشوئی ادیب
با انضمام شستشوی مبلمان درجای خودتلفن ۹۰۵۶۵۹۵

فالیشوئی فرخ
با سرویس منظم ۹۷۷۰۰۶

فالیشوئی مازیك نوتلفن
۷۵۳۳۰۶ ۷۹۳۳۶۷

کارخانه فالیشوئی اطلس
باسابقه و مجهز ۹۶۰۲۲۸

کارخانه فالیشوئی پیشرو
باسابقه درخشان مجهز بکلیه‌وسایل و سرویس مجهز و مجانی در خدمت همگان ۹۵۲۴۵۴

کارخانه فالیشوئی بیوك
تلفن ۹۷۷۱۱۸ ـ ۲۹۹۱۵

گاز

اساگاز ۸۲۴۰۲۱
تعمیر کلیه لوازم گازی

پرسی گاز
گازوسرویس غرب
۹۶۳۰۲۱ الی ۹۶۳۰۲۵
فروش و تعمیر گاز

فروشگاه پیمان
فرش و تلویزیون ماهیانه ۸۰ تومان با آنتن مجانی نازی‌آباد خیابان جنب تلفن ۵۲۱۲۵۴

نمایشگاه کلنتی ۱۲۶۴۲۱
همه نوع فرش های کهنه خریداریم رهنه رام فرش فرش موجود میباشد فرش های‌کهنه بانو معروضه می شود خیابان بعدی بالای ایستگاه پمپ جنب بانك ملی بوده‌آباد ـ

کرایه
کرایه هر نوع ماشین تحریر بگذاه فرش ناصر تلفن ۸۹۳۰۵ دروازه دولت مقابل حمدی

میل وکوراسیون

بردمدوزی ارجمند ۲۱۷۲۷۰

پیراهن مبل ۵ ۳۱۹۵۰۵
تعویض پارچه مبل ۲۱۹۵۰۵
بردمدوزی شیراز ۲۱۹۵۰۵

شستشوی مبل وفرش

شستشوی مبل فرش
تلفن سرویس‌مهر بیتکر ویبرو نظافت مبل و فرش با دستگاه منحصر بفرد تلفن ۹۵۲۵۴۱

سرویس نوین
نظافت مبلمان ـ موکت فرش باشمام شامپو ماشین با دستگاه های مدرن‌ومواد مبلمان خارجی تلفن ۷۲۷۹۰ و ۲۸۶۶۰

کارخانه فالیشوئی
آناهیتا و خشکسوئی مبلمان موکت و تشك و سقف آلومینیل در جای خود ۷۹۵۳۰۴

فالیشوئی پالاشور
آبجاری بدون دوانیمز شفاف بهتر و زودتر پاک میشود ـ ۷۵۳۳۰۶ ۱۱ـ۱ ۶۱۹۷

کارخانه فالیشوئی ادیب
باانضمام شستشوی مبلمان درجای خودتلفن ۹۰۵۶۵۹۵

فالیشوئی فرخ
با سرویس منظم ۹۷۷۰۰۶

فالیشوئی مازیك نوتلفن
۷۵۳۳۰۶ ۷۹۳۳۶۷

کارخانه فالیشوئی اطلس
باسابقه و مجهز ۹۶۰۲۲۸

فروش‌خواجه نصیر
بهترین خریدار فرش کهنه و نو و ماشوره جهت صادرات تلفن ۷۵۲۷۰۰

فروشگاه‌فرش نوران کالا
خریدار انواع قالیچه‌ای نو و کهنه و لوازم منزل ۶۶۹۲۲۶

فروشگاه فرش شایان
تلفن ۶۶۳۲۴۱ بهترین خریدارفرش‌ولوازم منزل

فروشگاه فرش فروردین
خریدار فرش کهنه و نو تلفن ۶۶۱۱۶۵۰ و ۴۲۰۸۵

فروشگاه مشرق ۴۹۳۲۷
بهترین خریدار قالی و قالیچه و لوازم منزل و یخچال نفتی و برقی

فروشگاه‌ایران فرش
تلفن ۷۷۵۹۲۲ کلیه وارد شده بعد مبلغ باشد بیشتر ازخریداد خریداریم

فروشگاه ارمان تلفن ۶۶۹۹۲۳
خریدار یخچال برقی و نفتی و تلویزیون قالی ـ قالیچه

خریدار فوری یخچال‌های نفتی تلفن ۴۹۳۹۳

فرش رضوی ۸۲۵۸۰۰

فروش دست اول

پست دستگاه تلویزیون نو رومبری گرانتیك موتاژ خارج بفروش میرسد تلفن ۶۲۲۷۲۴ ۱ـ۱ ۷۰۱۳

فروشگاه پیمان
فرش و تلویزیون ماهیانه ۸۰ تومان با آنتن مجانی نازی‌آباد خیابان جنب تلفن ۵۲۱۲۵۴

نمایشگاه فرش کهنه رامسری ۳۰۰ تومان به بالا خریداریم فرش اصفهان ـ کرمان ـ یزد ـ اعتماد مقابل سینماملون روز تلفن ۷۵۸۲۷۰

فروشگاه آسیا ۶۶۲۸۳۲
خریدار یخچال‌تلویزیون فروش سایر لوازم‌منزل بقیمت‌عادلانه خیابان‌شاه

فروشگاه امیریاد تلفن ۶۶۱۱۳۶
خریداریخچال تلویزیون مبل و سایر لوازم منزل بقیمت عادلانه

فروش‌خواجه نصیر
بهترین خریدار فرش کهنه و نو و ماشوره جهت صادرات تلفن ۷۵۲۷۰۰

فروشگاه‌فرش نوران کالا
خریدار انواع قالیچه‌ای نو و کهنه و لوازم منزل ۶۶۹۲۲۶

فروشگاه فرش شایان
تلفن ۶۶۳۲۴۱ بهترین خریدارفرش‌ولوازم منزل

فروشگاه فرش فروردین
خریدار فرش کهنه و نو تلفن ۶۶۱۱۶۵۰ و ۴۲۰۸۵

فروشگاه مشرق ۴۹۳۲۷
بهترین خریدار قالی و قالیچه و لوازم منزل و یخچال نفتی و برقی

فروشگاه‌ایران فرش
تلفن ۷۷۵۹۲۲ کلیه وارد شده بعد مبلغ باشد بیشتر ازخریداد خریداریم

فروشگاه ارمان تلفن ۶۶۹۹۲۳
خریدار یخچال برقی و نفتی و تلویزیون قالی ـ قالیچه

خریدار فوری یخچال‌های نفتی تلفن ۴۹۳۹۳

فرش رضوی ۸۲۵۸۰۰

فروش دست اول

پست دستگاه تلویزیون نو رومبری گرانتیك موتاژ خارج بفروش میرسد تلفن ۶۲۲۷۲۴ ۱ـ۱ ۷۰۱۳

فروشگاه پیمان
فرش و تلویزیون ماهیانه ۸۰ تومان با آنتن مجانی نازی‌آباد خیابان جنب تلفن ۵۲۱۲۵۴

نمایشگاه فرش کهنه رامسری ۳۰۰ تومان به بالا خریداریم فرش اصفهان ـ کرمان ـ یزد ـ اعتماد مقابل سینماملون روز تلفن ۷۵۸۲۷۰

فروشگاه آسیا ۶۶۲۸۳۲
خریداری

ورزش

مسابقات فوتبال قهرمانی باشگاههای بریتانیا

این هفته در انگلستان همه به اولدترافورد چشم دوخته بودند، مکانی که در آن ۵۴ هزار تن گرد آمده بودند تا مبارزه دو تیم منچستر یونایتدو شفیلدیونایتد تیمهای اول و دوم رده بندی را تماشا کنند و در این میان هیچ بیست «همه چیز را تحت‌الشعاع نام خود قرارداد چرا که بدنبال تساوی کامل منچستر یونایتد با چند حرکت سریع و جالب مدافعان حریف را فریب داد و گل نخستین منچستر را زدو پس از مدتی کوتاه، آلن گولینگ را در موقعیت خوب تشخیص داد و به او امکان داد تا گل دوم را بزند.

بدین ترتیب شفیلد پس از ۸ پیروزی و ۳ مساوی به نخستین شکست خود در این فصل که در غیاب کاپتان تیم حاصل شد گن داد اما همچنان با یك امتیاز برتری بر تیم دوم ـ منچستر یونایتد ـ در صدر قرار دارد که این هفته مقابل لیدز گل زد.

لیدز که در دور دوم مسابقات جام اتحادیه نیز باوستهام روبرو دسته اول تا بحال شکست نداشته اما در جام اتحادیه ۳ـ۰ مغلوب لیدز شده ، اینك تنها تیم بی‌شکست است.

تنها تیم بی‌شکست

دربی کانتی تیمی که در مسابقات خواهد شد ، این هفته با یاران «پایس‌وو» در ۲ آلاندروه دیدار کرد و در غیاب بزرگانی چون جونز ، گرس ، کلارك ، «برنستر و ... به مساوی بدون گل دست یافت وامید های خود رابه رقابت بیشتر در این فصل کمتر کرد.

منتقدان انگلیسی معتقدند که در حال حاضر لیدز باید به خریدن یك مهاجم خوب اقدام کند تا از غیبت مهاجمانش بیش از این متضرر نشود.

نتایج یازدهمین روز :

چلسی ۳ ولوز ۱
اورتون ۱ کاونتری ۳
لیدز صفر وستهام صفر
لستر صفر کریستال‌پالاس صفر
منچستر یونایتد ۳ شفیلدیونایتد صفر
نیوکاسل صفر دربی ۱
تاتنهم‌هاتسپور۱ هادرسفیلد ۳
ساتهمپتون صفر ارسنال ۱
استوك صفر لیورپول صفر
توتنهام ۲ ایپسویچ ۱
وست‌بروم صفر منچسترسیتی ۲

رده‌بندی :

۱ـ شفیلد ۱۸ امتیاز ۲ـ منچستر یونایتد ۱۷ امتیاز ۳ـ دربی کانتی ۱۶ امتیاز ۴ـ منچستر سیتی ۱۵ امتیاز ۵ـ لیدز ۱۳ امتیاز ۶ـ ولوز ، لیورپول ، ارسنال و توتنهم ۱۲ امتیاز ۱۰ـ کاونتری ، ساتهمپتون و استوك سیتی ۱۱ امتیاز و غیره .

اسکاتلند

در مسابقات فوتبال قهرمانی باشگاه های اسکاتلند سلتیك قهرمان فصل پیش و صدرنشین مسابقات تاروز چهارم ۲ در خانه خودباز سنت جوستون ۱ـ۰ شکست خورد و به مقام سوم رضایت داد. ابردین تیم لیدر و مدعی دیگر اسکاتلند که باهیرنیان وسلتیك رقابتی شانه بشانه دارد گرفت در حالی که رنجرز از هرتس ۴ـ۱ شکست خورد و در اختلاف رده بندی ماند .

نتایج پنجمین روز :

ابردین ۳ دوندر ملاین صفر آبربوتایت صفر دوندی صفر سلتیك صفر سنت‌جوستون ۱ دوندی بوتلند ۵ ابردین صفر ایست فایف صفر مورتون ۲

فالکرك ۳ کلایدر ۱
هرتس ۳ رنجرز ۱
مادرول ۱ هیبرنیان ۱
پارتیك ۳ کیلمارنوك ۳

رده‌بندی :

۱ـ ابردین ، هیبرنیان ۹ امتیاز ۳ـ سلتیك ۸ امتیاز ۴ـ هرتس ۷ امتیاز ۵ـ ایست دوندی، مورتون، سنت‌جوستون ۶ امتیاز ۹ـ پارتیك ۵ امتیاز و غیره ..

۳۰ فوتبالیست برای عضویت در تیم ملی برگزیده شدند

بخاطر آمادگی تیم ملی فوتبال ایران که از آذرماه سال جاری چندسری دیدار های پراهمیت نظیر مسابقات مقدماتی ماقبل المپیك ۱۹۷۲ مونیخ، جام عمران منطقه‌ای، جام ملت های آسیا و مسابقات مقدماتی جام جهانی ۱۹۷۴ مونیخ را در پیش دارد اوایل هفته جاری ۳۰ فوتبالیست برای شرکت در تمرینات تیم ملی از طرف پرویز دهداری سرپرست تیم ملی انتخاب گردیدند، این بازیکنان دور های یکشنبه و سه‌شنبه هر هفته از ساعت ٤ بعدازظهر در زمین فوتبال چمن کوی کن کارتمرینات خودرا زیر نظر ایکورنیو انجام خواهند داد و بعدازانجام چمن فرخنده چهارم آبان تمرینات در استادیوم امجدیه دنبال خواهد شد.

بازیکنان انتخابی عبارتنداز : ناصر خجازی (تاج)، بهرام بوشان (تصریح)، مهدی عسکرخانی (گارد)، پرویز قلیچ‌خانی (پاس)، مجیدحلوائی (پاس)، خسرو صلیحکنان (عقاب)، جعفر کاشانی (پرسپولیس)، عباس غایب دوست (راه‌آهن)، ابراهیم آشتیانی (پرسپولیس)، اکبر کارگر جم (تاج)، منصور پورحیدری (تاج)، رضا ولی‌خواه (پرسپولیس ، مصطفی عرب (عقاب)، کاوه‌حق‌دوست (تاج) ، جوادنراب (تاج)، مهدی نزال (گارد)، علی مردین (پرسپولیس) ، علی جباری (تاج)، مهدی مناجاتی (پاس)، اصغر ادوبی (پرسپولیس)، علی خورشیدی (گارد) ، اصغر قمرلی (پاس)، علیرضا عزیزی (خوزستان) ، هماپون بیزادی (پرسپولیس)، صفر ایرانیاك (پرسپولیس) ، حبیب‌الله علیزاده (گارد) ، علیرضا حاج‌تاجامه (تاج)، حسین‌بن‌زبان (جمع‌آبادان) ، غلامحسین مظلومی (تاج) ، حسینعلی کلاهی

کلاهی بعد از چهارم آبان که مخروميت وی به پایان میرسد در تمرینات میتواند شرکت نماید.

میدان آموزش
گریدد انگلیش
برای دانش‌آموزان دبیرستان و دوره راهنمائی تحصیلی
مکالمه کتابهای فارسی
radel
ENGLISH
آموزش مکالمه
تلفظ صحیح
زبان انگلیسی
گریدد انگلیش
قیمت ۵۵ ریال
M

دوردنیا، بادوچرخه!

«پیترکر» دوچرخه سوار مشهورانگلیسی هفته پیش در تهران بود .او که یك سال پیش طی مسابقه‌ای بشدت مجروح شده بود امکان نمی‌توانست به دوچرخه سواری بپردازد ، حین سفر ۱۴۰ هزار مایلی خود به دور جهان یك روز در تهران ماندتااستراحت کند و بعد به مسافرت طولانیش ادامه دهد.

«تو کر» از میدان مشهور پیکادیلی لندن آغاز کرد آنجا که اتومبیل کلوب سلطنتی انگلستان و اسکوتر ایرانی تدارك دیده بود که تا «وورلینیتاه» همراهی کرد و بعد از این محل با هواپیما به آمستردام رفت تاسفر ۸ هزار مایلی خودرا به کلمبو انجام دهد .

پیاز کلمبو ، دوکرمستاپور را بعنوان هدف بعدی انتخاب کرد و از آنجا به کوالالمپور رفت .

هدف بعدی دوکر ، «دوچرخه سواری» که سعی میکند رکوردی برای دوچرخه‌سواری دور دنیا بدست آورد، شرکت در مسابقه لوس آنجلس ـ نیویورك است ، او قصد دارد این فاصله را در مدتی کمتر از ۱۶ روز طی کند و کوردو سابق رابشکند . «بای خیر ما بدرقه راهش باد !

توضیح درباره دیدار پرسپولیس ـ راه آهن

روز گذشته از طرف سرپرست فوتبال باشگاه پرسپولیس آقای حسین فکری طی نامه‌ای به سرویس ورزشی موسسه اطلاعات ، اطلاعیه‌ای صادر کرد که پرسپولیس راه‌آهن دریك بازی دوستانه که در حقیقت یك جلسه تمرینی جدی بوده، از وجود شاهرخی استفاده کرده‌اند و این از آن جهت بوده که مربی خارجی پرسپولیس آقای «ان زاجرز» در غیاب کاپیتان تیم نیازداشته کابوبازیکنان پرسپولیس را آزمایش کند .

حسین جهت یادآور میشویم که بنابه تصمیم فدراسیون فوتبال کشور، سرباب شاهرخی و حسین کلاهی همچنان تابایان سال ورزشی در محرومیت میباشند و اجازه شرکت در هیچ مسابقه داخلی و خارجی که رسمی باشد ندارند.

ضمن سپاس‌گزاری ازاین توضیح بدادور میشود که سرویس ورزشی موسسه اطلاعات بهاین اصل توجه کافی دارد و در فرهنگ ورزش تفاوت بازی ، تمرین و مسابقه رسمی را بدرستی میشناسدو بهمین جهت درشماره شنبه ۱۰ مهرماه ۱۳۵۰ روزنامه اطلاعات و مجله دنیای ورزش از بازی پرسپولیس «راه‌آهن بانتیر « یك دیدار «مسابقه » یاد کردیم .

نرموستات
SATCHWELL
ساچول انگلستان
مخصوص فن کویل
مجهز باسوپاپ زمستان وتابستان
موجود در تهران
شرکت مهندسی ساراول تلفن : ۸۲۰۱۷۲-۸۲۰۱۷۱

از فردا صبح در مولن‌روژ
وقتیکه ۸ ناقوس بصدا درمی آید

نیازمندیهای شما

برای ساختمان شما
تلفن ۷۸۱۹۷۷
کاغذ دیواری باقساط
پرده کرکره باقساط
گلسوش باقساط
نقاشی ساختمان باقساط
۷۸۱۹۷۷
تعمیرات ساختمان ۹۵۳۵۰٤
تزئینات کورش
پرده پارچه کاغذ دیواری پرده کرکره به اقساط تلفن ۷۵۸۵۵۰
۹۷۳۹۲۸
نوسازی ـ کلیه تعمیرات ساختمانی ـ دکوراسیون از ۱۵ الی ۱۹
۷۰۸۶ ـ ۳ـ۱

MISCHLER
میشلر
سرمافکر ودور ازکرده چوبی میشلر عبور نمیکند پرده چوبی میشلر در عین زیبائی درمقابل سرفت‌مقاوم پرده وبهبورت حفاظ نقل خواهندشد
BW
بارکت
فرش چوبی‌ایران‌بسامعتمدن شما جوه خاصی‌پخته روی‌پلاك BW آشپزیکار جوهر اسید وسایر مواد شیمیائی اثر شاره‌بلیکاه بارکت BW کرکره میشلر خیابان شاهرضا کوچه مترجی تلفنهای ۸۲۹۶۹۶ و ۸۲۴۳۰۷

خانه سازی بجت
مقاطع ساختمان شما را با مهندسین شرایط زیر نظر مهندسین مجرب می‌پذیرد تلفن ۷۷۵۳۲۰ ۵ـ۱ ا ـ ٦٤٤٨

کاشی
سرامیك
نهران نقش
سازنده مرغوبترین سرامیك با فرو رنگهای مختلف خیابان حضرت عبدالعظیم خیابان مرتاد سرای حاج صمدیار تلفن ۲۷۱٦٤

لوله بازکنی
لوله بازکنی فاضل آب
سرویس منظم‌مقصود
مواد تلفن ٦٦٤٤٨٥

مرکز فروش لوازم‌الدرسازمان ترکم
مرکز پذیرش سازمان ترکم
تلفن ۸۳۱۸۱

لوله بازکنی فاضل آب
بادشگاه ترکم هوا
تلفن جدید ساز مان رفاه
۸۲۲۲۸٦

لوله بازکنی فاضل آب
مقدم: ۶۶۵۳۷٤

رفع گرفتگی مرکز لوله‌بازکنی
پاره‌شده وترکیده مراجعه تلفن ۷۸۷۲۷۷

لوله بازکنی فاضل آب
فوری تلفن ۹۵۵۱۱٦

لوله بازکنی فاضل آب
تلفن ۸۳۷٤۰۸

معاملات پول
پول موجود
فلك وام میدهد
درمقابل سیج ارزنده صوری وام میدهد تلفن ۷٦۵۷٤۵

پول نومانی دوشاهی همیشه موجود ۸۲۸۰۹۰۵

از یکمیلیون ریال ببالا موجود بابهره ۷٦٤٦۱۸

پول ۱۵ر۱ ساعی ۳٤۸۷۲

پول‌باسود بانکی ٤۸٤٦۳
٤۵۰۰۰ تومان
پول شرطی موجود است ـ ۷۱۵۷٤۵ ۳ـ۱ ۷۰۸۳ ـ۲

وام ارزان
در مقابل تلفن و ماشین و خانه باشرایط سهل و مدت دلخواه شما فورا داده میشود ٤۵۰۵۷
چهارراه سعدآباد اول ناصری پلاك ۲۰۰ جنب عکاسی فلر موسسه تعاون

خانه بوس ـ فرحزادی
مرکزمعاملات‌تهران‌تلفن ۷۷۱۳۸۸

پول شرطی موجود ۸۲۳٦۵۹

پول درمقابل سیج شمال شهر تسهیلات موجود استعلام ۳۱۹۰۹۷ و ۳۱۹۸۸۵ سرابند شود

وام درمقابل
مازاد تیوفی فرش بانکدار. کشتی و ماشین تلفن ٤۵۱٦

مورد نیاز
پول بیازمندیم ۸۲٦۳۳۰
پول بیواسطه بیازمندیم موسسه تعاون ٤۵۰۵۷

قابل توجه خانمها و آقایان
بعده‌ای تاریسه جهت بازاریابی و ویزیتوری با حقوق ثابت و پورسانتاژ نیازمندیم تلفنهای ۷٦٤۹٤۲ ـ ۷٦۱٦۹۱

فقط در ۲۱ ثانیه
موتورهای اورژانس ۵۰ کیلواتی (آندوریا)
هنگام خاموشی برق شهر، روشنائی بیمارستان، سینما، کارخانه ، فروشگاه‌وموسسه‌شماراهفظ در ۲۱ ثانیه تامین میکند وهمزمان‌با رفع‌خاموشی، بطور اتوماتیك از کار باز می ایستد .
بازرگانی اشتال ـ خیابان سپه ـ شماره ۶۸۷
تلفن ۳۰۰۸۶۷ ـ ۳۹۳۳۳٤

پول بیواسطه نیازمندیم ٦٦٦٢٦۳
پول‌شرطی ۷۵٪ نیازمندیم ٤۰۸۲۹

معاملات تلفن
خرید وفروش هر سوع شماره تلفن ۸۲۰٤٤۱

قبوض
ازاسی ۱۱۱
فرش کهنه و نو صادراتی عیوض بسالك کارگشائی را خریداری مینماید . بهارستان جنب قنادی بابلی‌تلفن ۳۹۱۵۰۰

موسسه تك
فیوض مرغی ـ طلا وجواهر بانك کارگشائی را مورا بقیمت عالی خریدار است خیابان شاه بالاتر از سینما نیاگارا طبقه دوم تلفن ٤۵۱٦۸ ۲٦ـ۱ ۱۵۷٦

آکهیهای متفرقه
تعدادی تخم های ۷۵۰ بوند فشارنوساخت انگلستان باندازه های ۱۸ـ۱٦ـ۱٤ـ۱۳ اینچ از قرار کیلوئی ۲۵ ریال بفروش میرسد تلفن ۸۲۰۱۲۱
۱ـ۲ ا ـ ۷۰۳۲

هواکش میتسوبیشی

چین‌خوش‌نگاه‌ـ‌دقت‌ـ‌سکوت‌ـ‌۸۲۵۸۸۲ هواکش میتسوبیشی ساساس‌پی‌ار‌ا‌تلفن‌مناسب‌بخرید

در بازکن برقی F&M ایتالیائی با تضمین ۲۲۰ تومان شرکت کنا ٤۳۳۵٤

دفتر ترجمه فنی
ترجمه متخصصی‌بدون‌تجربه آلات کارخانه های کفش سیمان، پارچه‌بافی و سایر تاسیسات صنعتی انواع‌موتورهای‌محرکه توربین‌ها و غیره مترجمه دستورات ونظرات سازندگان کارخانه‌ها و ماشین‌هاست به نحوه بهره‌برداری ـ نگهداری مراقبت ـ راه‌اندازی ـ رفع عیوب ـ بازرسانی ـ رابط و اصلاحات متداول وقابل فهم برای مدیران صنایع وکارکنان فنی تلفن ٦۳۵۷۳۱

تجار محترم
شما اگر کالائی دارید که به بازار عرضه نشده و یا فروش کافی نداشته به ما مراجعه فرمائید درمقابل تضمین ملکی کالای شما را مفروشیم شرکت سهامی دیدارنو تلفن : ۳۱٤٤۳۵
۱ـ٦٦۹۲

رستوران وتریا کورنگلیا
رستورانی شیك در محیطی آرام و هوای تمیز در همه فصول باپهترین غذاهای (هندی ، اروپائی ، ایرانی) برای مشتریا ریزپز فراهم آورده است بازارگرین قیمت مدیریت رستوران افتخار دارد سالن رستوران را برای، بانتی وجشنها در اختیار شما بگذارد .
جاده خیم شمیران خیابان شادمان پلاك۳۲ تلفن ۷۵۱۹٤۹

آگهی فروش لباس
پالتوی مینك لباسهای نو و روز دست اول و دوم با ۲۰ مهر بقیمت مناسب بفروش میرسد نشانی خیابان وزراء شماره ۱٤٤ طبقه دوم

آگهی مزایده
یکدستگاه کمپرسور الکتریکی آلمانی سردخانه مستعمل بقدرت ۲۵ اسب با دو دستگاه‌ادیتور از طریق مزایده بفروش میرسد. طالبین میتوانند با مشاهده کمپرسور مزبور تعرفه قیمت پیشنهادی خود را بحساب‌جاری شماره ۲۷٤۹۳ هیئت مدیران بیمارستان بازرگانان در بانك‌ملی شعبه بازار پرداخت و پیشنهادات خود را منضم به رسید سپرده مزبور تاروز ۲۹ مهرماه ۵۰ بدفتر هیئت مدیران واقع در بیمارستان بازرگانان تسلیم نمایند ـ پیشنهادات‌واصله روز اول آبان قرائت خواهد گردید و هیئت درزد ویا قبول پیشنهادات واصله مختارست
هیئت مدیران بیمارستان بازرگانان
۲ـ۱ ا ـ ٤٦٦۳

استاد لاموصل خریداریم
۳۵۹٦۱۷

فیلمهای خانوادگی شما
تاتلق مینوخیابان پهلوی‌مقابل پارك ساعی‌مازیار تلفن ٦۳۵۵۲۱
۲٦ـ۱ ا ـ ٦٦۳۳

داروخانه‌ها
داروخانه میران
خیابان نیروهوشید چهارراه شهر تلفن ۹٤۰۰۰

آگهی تلفنی در صفحه نیازمندیها
باتلفن‌های:
۳۱۱۲۲۰
۳۱۱۲۲٤
۳۱۱۲۲۷
۳۱۱۲۲۹
۳۱۱۲۳۰
۳۱۱۲۳۱
قبول میشود

قابل توجه
آقایان اطباء و داروخانه‌ها
اسولین لنت ساخت کارخانه نوو دانمارك وارد شد
نماینده انحصاری در ایران شرکت سیمانی‌زر
تلفن : ٤۹۱۲۷ و ٦٦٤۸۱٤

سازمان زبان انگلیسی خسروی
ثبت نام ترم پائیزی
۱ـ کلاسهای مقدماتی تاعالی
شامل ۱۲ ترم عادی فشرده تا آمادگی ورود به کلاس کمبریج باروش آزمایشگاهی مکالمه ایجاد
۲ـ کلاسهای کنکور سراسری و اعزام دانشجو باروش (تضمینی)
فوری ـ اول شاهرضا جنب پمپ بنزین تلفن ۷۵۲۹۳٦

روزنامه جشن هنر شاهنشاهی
شماره شصت و سوم ـ سه‌شنبه ۱۳ مهرماه ۱۳۵۰

جشن هنر شاهنشاهی ایران

منشور کوروش در تحول تاریخ و تکامل اندیشه‌های اجتماعی بشر اثری عظیم داشته است

از نیام دانشمندان ایرانشناس غوروی

جشن هنر شاهنشاهی ایران از داخل و خارج

روزشمار ۲۵۰۰ سال شاهنشاهی ایران زمین

— ۶۳ —

ایران و فارس هنوز پایداری میکردند . سلطان‌شعثان ، تاگزیر ن بصلح‌بود . و یقیرفت که ایران را هم بتازیی دهد ولی « فارس » را دراختیار داشته باشد . و بدینگونه میان ایران و عثمانی ، صلحی برقرار شد و والی بغداد ، اعدیشاه ، واسطه‌ی عقدقرارداد میان او وسلطان‌عثمانی ، نه بقبول قرارداد صلح نماند و بسا منازعه‌ی جنگ که اسامی آن قبول صلحنامه و شروط صلح نداری بود . نادر بزودی دشمن‌شان توانست مرزهای غربی و شمالی ایران را ، به سال های قبل از اشوب و فتنه برساند . اکنون ، هم سپاه ایران و هم سردار بزرگ نادر ، دشمن بزرگ کشور خویش را میشناخت و این دشمن ، چهلی بود که میکوشید در جامه‌ی عشق ، خود را بغداد نادر بفشاند .

نادر بزودی ، پس از اسودن از تبرد با دشمن ، بفکرشان پادشاه عاشی‌گرجستان و شورشیان داغستان گرکنی رفت و این سرزمین‌ها را فرا گرفت .

آنگاه به ساحل آمن آمد و درصحرای مغان اردوزد . این سرآغاز دوران شکوهمند بود .

۱۷۳۶ میلادی دوران پرشکوهی آغاز میشد . دوزانی که پیشانی آن ، « طایعه‌ی روشنی بود و برتاریکی نهاد « نادر » ، در هاله‌ای از درخشندگی و بزرگی جلوه‌گری میکرد.نامی بزرگ و چهره‌ای تابناک و سیمای مردانه ، و در اینجا ، تصویری از چهره‌ی سردار بلندپایه و نام‌آور ایران را بدست میدهیم .

مردی بقامت و هیبت و عظمت ، فرازنده و فشارنده و شاهوری بهن بود . و میانش باندازه‌ی سینه‌ی سردار سخن و بلند . وسرش بزرگ و برفرود ، و چشمانش فراخ . و دستان او ، و انگشتان او ، دراز . و سبیلش بزرگ ، و چنان‌دراز که از پیانوش او میگذشت . و سرخ‌گونه و بسیارگو ، و نوبرکردار . و ناشکفتار و خوش میثاق . باوفا ، با حیا ، و با ادب . و دوستدوار ودشمن‌کش . و بلندآوازه و خردمل و دوشمردان و بسیاردیرو و عاقل . و بلزوماش سطبر و قوی بود . و آوازش چنان سهمناک بود که در وقت سخن گفتن ، تابلاد اصیلا آوازش را میشنیدند . آواز او ، به آوای شیرنر میماند . و صاحب خیلی صدا . و بسیار شجاع و غیور و متعصب . به حساب و احتساب بسیار مایل . و عالم‌همت ، سخی ، عادل . و متصف و بندنوازو دردپرور بود . در سپهبداری وسپاهداری مانند وی آسمان آبی نپرورده بود . فوت بازو وسرپنجه‌اش چنان بود که وقتی ، عقد اشترمست ، قصد آزار وی کرده بودند ، بیخ مقلدشان را به پنجه‌ی بهلوانی چنان فشرده‌که نفس آنشتران مست منقطع شده ، مردند .

چهره‌ی او بسیار بزرگ بوده هرخصم ، که چشمش بر وی سهمناک در می‌افتاد ، خطه‌ی قلب میباخت . و ژانوانش سست میشد و دیگر توان غلاتی و تیرو نداشت و پای بگریز میهاند . او وی حساب و احتساب ، و خیانت و ستمی ، و تبرد ، و تزوی ، چشم‌نمیپوشید و از وی تحقیق کامل و دلسوزی ، سزاو پاداش عمل‌هرکس را میداد .

و این تصویری از سیمای بزرگوار نادر ، سردار دوران بود . واکنون زمانی فرارسیده بودکه تاریخ‌نگاران (ایرانیمن) و پاداران با بدوزانی بدهند که دریافته ، بعنوان دوره‌ای تابناک ، از نادر بدهد .

بدوزانی در راه بود وسردار دلاور میخواست همزمان با جشن طبیعت ، وهمزمان با نوبت گلها وسیزه‌ها ، بنوای دیگر ، تاریخ ایرانیمزین آغاز شود و جشنی درسرزمینی مردم آزاده برپا گردد . او ،

روزشمار ۲۵۰۰ سال شاهنشاهی ایران...

تا ۲ صفحه ۲

دوازده سال پیش ، در سال ۱۳۵۴ ، ایران باستانی ، ایران شاهنشاهی ، ایران زمین ، ایران بزرگ ، ایران جاودان ، ایران ایران ، ایران ایران ، ایران ایران

جشن های ۲۵۰۰ ساله شاهنشاهی ایران

انعکاس در جهان

گزارش خبری جشن شاهنشاهی در جراید جهان

● مطبوعات دنیا ، همچنان بحث پیرامون جشن شاهنشاهی ایران را ادامه میدهند .

● روزنامه اکشن ارگان حزب سوسیالیست دستوری تونس بهمین مناسبت مقاله جالبی درباره مفاخر فرهنگی و طبی ایران انتشار داد و در آن بتشریح زندگی ابوبکر محمدبن‌ذکریای رازی پرداخت .

● روزنامه العمل ارگان عربی زبان‌حزب سوسیالیست دستوری تونس و نشریه لابرس که بزبان فرانسه در تونس منتشر میشود اطلاع داده‌اند که نمبرهای مخصوصی از طرف تونس در روز آغاز جشن انتشار خواهد یافت .

● در انگلستان ـ روزنامه‌معروف ومعتبر تایمز۸ صفحه از صفحات خود را «اختصاص به جشن شاهنشاهی ایران داده و چهره این جشن را در زمینه‌های مختلف بازتو نموده است . «دیویدهاوسکو» نویسنده این روزنامه طی مقاله خود چنین مینویسد :

شاهنشاهی‌ایران ، که‌دوهزاروپانصدمین سال بنیانگذاری‌اش در تخت‌جمشید ، جشن گرفته خواهد شد ، نهادی است که از دریاز اروپائیان را به‌تعجب واداشته است . یونانی‌ها شش قرن‌پیش از مسیح با ایران تماس پیدا کردند و با ارتش های ایران در زمان داریوش‌ـخشایارشاوواراتشان‌برسرنفوذبرجهان‌آنروزبنبرد برخاستند. ایرانی‌ها امپراتوری بزرگی را پیدا کردند که بافرمان شاهنشاه خود از جا حرکت میکرد .

شاهنشاهان هخامنشی نژد ملت خود احترامی تقدس‌آمیزداشتند. آداب و آئین‌های خاص شکوهمند دربین ایرانیان جاری بود . قدرت و اقتدار شاهنشاهان هخامنشی بی‌مثال بود . با این همه ، ایـــن شاهنشاهان انسانیتها و نرمشهای باورنکردنی از خود نشان‌میدادند بعگونه‌ای که پیامبران قوم یهود بران گواهی داده‌اندبه نظر یونانیان بزرگترین خصوصیت حکومت هخامنشیان ، روحیه احترام گذاری ملت و دربرابر عظمت روحانی و معنوی تاج و تخت بود و دوهزارسال بعد در دربار پادشاهان صفوی همین امر را اروپائیان بچشم دیدند و انگلیسی های عصر «ویکتوریا» که هم چنان مغرور و پرافاده بودند درصدد برنیامدند مفهوم درونی شاهنشاهی‌ایران را باز شناسند .

شاهنشاهی ایران ، هنوز نهـادی یکتـا و یگانـه است . از گفتار و کردار روزانه مردم می‌توان دریافت کـه شاهنشاه ایران محور یك تمامیت است و اکنون ایران برسرآنست که بصورت یك قدرت فزاینده صنعتی درآید .

پادشاه ، در ایران همیشه در راس سازندگی جامعه قراردارد ، درعین‌حال مظهر وحدت ملی نیز هست .

مقام کنونی شاهنشاه ایران بیش از آنکه مدیون نهادیادشده‌باشد، زاده‌موفقیت مظفرانه به‌عنوان سیاستمداری دوراندیش هست.

شاهنشاه ایران اقتصاد کشور را با یك آهنگ هیجان‌انگیز رشد پیش‌برده‌اند ، پیشه‌وران را با این واسطه ، توانگر ساخته‌اند و پس از دو سده رکود و رخوت ملی ، ثابت کرده‌اند که ایران میتواند برصحنه بین‌المللی تصویری شایسته از خود حك کند .

شاهنشاه ایران ، همواره کار میکنند و سراسر روز سرشار از فعالیت هستند . کار را از هشت بامداد با خواندن روزنامه‌هـا و گزارش‌ها آغاز میکنند و نیمه‌شب و حتی یك بامداد روز بعد به‌بستر میروند . شاهنشاه ایران فرماندهی فعالانه نیروهـــای مسلح ایران را دارند و بر شورای عالی اقتصاد ریاست میکنند .

مردم ایران میگویند وجود شاهنشاه یك امر اجتناب‌ناپذیر است و این به‌هیچ روی تعلق نیست .

● جراید اروپای شرقی نیز همچنان مباحث مختلف مربوط‌به تاریخ گذشته ایران و هم‌چنین‌بازآفرینی‌های‌انقلاب ایران را موردنظر قرار داده‌اند. ازجمله نشریه‌ماگازین بقلم جرزی‌دانیل مقالـه مفصلی بپیرامون شاهنشاهی ایران با عنوان « تولد یك شاهنشاهی عظیم » نوشته و خاطرنشان میسازد که :

کهن‌ترین شاهنشاهی دنیا ـ ایران ، امسال سالگرد دوهزار و پانصدمین سال هستی خود را جشن میگیرد .

نخستین شاهنشاهی که برتخت نشست و عنوان « شاه » رابرخود نهاد شالوده این شاهنشاهی را استوار کرد . این واقعیت در اسناد مکتوبی که هنوز هم بخط میخی در دسترس ماست تثبیت شده‌است.

در میان قرن ششم قبل از میلاد ، کوروش که نام یونانی آن بـا حروف لاتین « سیروس » تلفظ میشود ، از یك خاندان هخامنشی برخاست و آخرین فرمانروای ماد را بنام « آستیاژ » شکست داد و شاهنشاهی را بنیان نهاد تاریخ لقب‌بزرگ را به او داده است نه‌فقط به این دلیل که او نخستین شاهنشاهی جهان را تاسیس نمود بلکه به‌این خاطر که او یکی از شخصیت های‌بسیارانسان‌دوست بوده و صفات وی او را از دیگر فرمانروایان ستیگر وخودکامـــه باختر ممتاز داشته است .

رفتار او با اقوام مغلوب آکنده از احترام کامل او نسبت به‌آداب و رسوم و شخصیت آنان بوده است . وی نسبت به آئین و مذهب آنان حرمت روامیداشت . در نوشته‌هائی که این شاهنشاه‌بزرگوار برسنگ‌گور خود حك نموده است نه از تفاخر بیش ازحدنشانه‌ای است و نه از غرور و نخوت . در این نوشته آمده است :

« من دوست دشمنان خود بودم » و براستی هم وی‌چنین بود .

داریوش بزرگ دنباله‌رو بزرگ کوروش و اقدامات او بود . داریوش قدرت را پس از سرکوبی فتنه‌هائی که پس از مرگ کوروش بوقوع پیوست بدست گرفت .

او دولتی عظیم بنیان نهاد که ازحد چین تا ساحل دانـوب گسترش داشت ، دولتی که بسبب کفایت بسیار و مهارت داریوش در تنظیم امور کشور ، در داخل با نظم و آرامش توام بود .

این شاهنشاه از عدل بسیار برخوردار بود و از آنجا که بیش از حدبرپو عدالت بود دروغگویان ، گناهکاران و دزدان را به سختی عقوبت میکرد .

او کشور را به‌بخشها « ساتراپی » تقسیم کرد و یك گروه اطلاعاتی ترتیب داد که اعضای آن را اصطلاحا « چشم و گوش شاه »میگفتند و آنان کسانی بودند که اعمال ساتراپها (یا حکمرانان) را زیرنظـر داشتند او فرمان احداث جاده‌هائی را داد که درازترین آنها به۲۴۸۶۲ کیلومتر بالغ میشد . او نخستین سرویس پستی را در جهان ایجـاد

بقیه در صفحه ٦

چهره جشن شاهنشاهی در کشورهای خارج

اسپانیا

نمایشگاهها

ـ نمایشگـاه هنر ایران ، در « کاخ هنر » مادرید ، در مـاه اکتبر ۱۹۷۱ (مهرماه ۱۳۵۰).

ـ نمایشگاه تصویرهای‌پستی‌ایران و اسپانیا ، بـه سرپرستی وزارت پست اسپانیا ، درمادرید.

ـ نمایشگـاه کتابها واسناد تاریخی ایرانـی ، در کتابخانـه « اسکوریال » ، شامل نامه‌هـای پادشاهان صفوی به سلاطین‌اسپانیا و گـزارشهای سفرای اسپانیا از دربار صفوی و کتابهای خطـی فارسی.

برنامه‌های دانشگاهی و فرهنگی

ـ سلسله کنفرانس‌های علمـی درباره تاریخ ، هنر ، موسیقی ، فلسفه و ادب ایران در دانشـگاه مادرید ، توسط استادان و سایـر دانشمندان اسپانیائی ، درماههـای اکتبر و نوامبر ۱۹۷۱ (مهـر و آبان ۱۳۵۰).

ـ جلسه علمی جا ی « انجمن خاورشناسان اسپانیا » در مادرید، در باره روابط تاریخی وفرهنگی ایـران و اسپانیا ، و مطـالعات محققان اسپانیائی درباره ایران.

ـ تاسیس کـرسی فارسی در دانشگاه مادرید

ـ تاسیس کرسی‌مطالعات‌ایرانی از طرف انجمن خاورشناسان‌اسپانیا در مادرید .

ـ جلسه مخصـوص یادبـود ششمدمین سال تاسیس کرسی زبان فارسی در دانشگاه سالامانکا.

کتابها و نشریات علمی

ـ نشر کـتاب « ایـران » مجموعه‌ای از مقالات اختصاصـی دانشمندان اسپانیائی درباره‌تاریخ و فرهنگ ایران ، به سرپرستـی فرهنگـستان سلطنتـی تـاریخ ، در مادرید.

ـ نشر کتاب « روابط تاریخی و فرهنگی‌ایران و اسپانیا»، توسط کمیته اسپانیائی‌کوش‌کبیر.

ـ چـاپ سفرنامه تاریخـی « دن‌گـارسیا سیلواالی فیگرا » سفیر اسپانیا در دربار شاه عباس صفوی ، از مهمترین اسناد مربوط به تاریخ عصر صفویه در مادرید.

ـ چاپ سه جلد کتاب به نـام « خدمتگذاران اسپانیائی فرهنگی ایران » ، « مرگزیده‌ای از نوشته های سفرا و سیاحان اسپانیائـی در ایـران » و « مینیاتـورهای ایرانی در موزه‌ها وکتابخانه‌های اسپانیا » توسط نمایشگاه هنرایران درکاخ‌هنر مادرید.

ـ نشر مقالات تحقیقی در باره تاریخ و فرهنگ ایران‌درمجلات خـاورشناسی « الانـدلس » و « سفارد » و مجـله مطالـعات بین‌المللی .

برنامه‌های رادیوئی ، تلویزیونی ، سینمائی

ـ پخش برنامه‌های رادیوئـی و تلویزیونی مربوط به تاریخ و فرهنگ و هنر ایران ، تحت‌نظـر علمی گروهی ازدانشمندان اسپانیا.

ـ تهیه فیلم « ایران » تـوسط گروه تلویزیون اسپانیا.

نامگذاری بناها ، تمبر یادبود

ـ نامگذاری یك میدان بزرگ در مادرید بنام «شاهنشاه محمدرضا پهلوی » . نامگذاری این میدان که اختصاصا بهمین‌منظور ساخته شـده ، در نخسـین روز جشن با مـراسم رسمی انجام خواهـد گرفت.

ـ انتشار یك سری تمبر یادبود، توسط وزارت پست اسپانیا « بایك تمبر مخصوص که فقط درروزجشن (۱۵ اکتبـر ۱۹۷۱ ، ۲۳ مهـر ۱۳۵۰) قابل‌توزیع‌خواهدبود.

استرالیا

نمایشگاهها

ـ نمایشگـاه آثار باستانی و کـتابهای ایرانی ، در مـوزه و کتابخانه دانشگاه مدبورن ، درماه ژوئیه ۱۹۷۱ (تیر ماه ۱۳۵۰).

ـ نمایشگاه آثار باستانی‌وهنری ایران در موزه ملی ویکتوریـا ، در ملبورن ، درهفته جشن.

ـ سخنرانی علمی در دانشگـاه ملبورن درباره « تاثیر ایران‌در مذهب وتمدن یهـود ، » در ۱۵ ژوئیه ۱۹۷۱ (۲٤ تیر ۱۳۵۰).

ـ سخنرانی علمی در دانشگاه ملی استرالیا (کانبرا) ، توسط پرفـور Basham استاددانشگاه و رئیس بخش تمدن‌های آسیائی، بنام « ایران پیش از اسلام » در روز ۱۵ سپتامبـر ۱۹۷۱ (۲٤ شهریور ۱۳۵۰)

ـ سخنرانـی علمی در هـمان دانشگاه ، توسط دکتر Rizvi معاون بخش تمدن‌های آسیائی ، بنام « ایران اسلامی» ، در روز ۲۲ سپتامبر ۱۹۷۱ (۳۱ شهریور ۱۳۵۰) .

ـ سخنرانی در همان دانشگاه، تـوسط پـرفـور Millar رئیس انستیتوی آمور بین‌المللی استرالیا به نام « ایران امروز »در روز۲۹ سپتامبر ۱۹۷۱ (۷ مهرماه ۱۳۵۰). دراین سخنرانی شخصیتهای برجسته سیاسی ، مطبوعاتـی و فرهنگی استرالیائی و خارجـی ، شرکت خواهندداشت.

ـ نصب کتیبه استوانه کوروش کبیر که بصورت هدیه مخصـوص موزه بریتانیا به استرالیا فرستاده شده ، درموزه باستان‌شناسی‌استرالیا در ملبورن بامراسم رسمی.

ـ نشر کتاب مخصوص به نـام تاریخ ایران و شخصیت جهانـی کوروش کبیر و داریوش کبیـر، بانقل کامل متن کتیبه بیسـتون به خط میخی و ترجمه انگلیسی، از طرف موزه‌باستان‌شناسی‌استرالیا.

ـ تاسیس کرسی زبان فـارسی در سال ۱۹۷۱ ـ ۱۹۷۲دردانشگاه ملبورن ، بـه سرپرستی « بخش مطالعات خاورمیانه »این‌دانشگاه.

کلمه شاه و معنای مجلل آن در ترکیب با لغات فارسی

« آنچه از سینه تاریخ‌برمیآید حماسه‌ایست پرشور واز روح شاه دوستی مردم این سرزمیـن که ریشه ویژگیهای آن را در گـذشته بایدجست . »

در تاریخ هر ملتی لحظات حساسی وجود دارد که بهتر است از آنها بعنوان چهارراههای تاریخ نام ببریم هنگامی‌که مسیر تاریخ‌باین چهارراهها برخورد میکند تنها یك‌مسیر واحداست‌که به نجات‌وسعادت ملت میانجامد واین مسیرهارا قنطرهرا‌ن‌اندیشمند «شجاع‌ووطنپرست می‌شناسند داستان‌کشور مـا نیز در چهارراههای تاریخ حکایتی است شگفت‌انگیز وپرماجراکه مکرر درگذرگاه زمان بگوش‌جهانیان رسیده است ولی همواره یك راه داشته است. « راه شاه و ملت » سایر ملل واقوام مختلف نیز درطول تاریخ خود سلاطینی داشته و دارند ولی لفظ شاه‌از دریاز درقاموس نژاد ایرانی دارای معنی و مفهوم مختص بخود بوده وهست‌که آن‌را نمیتوان دانکار سایرملتها مقایسه نمود . زیرا این ویژگی چنان درجسم وجان ایرانیان ریشه کرده وباتمدن و فرهنگش عجین گشته‌که امکان هیچگونه جدائـی برای‌آن متصور نیست. بیائید باهم فرهنگستان همه ملتهارا بدقت بررسی کنیم و به‌بینیم درکدامیك از لغت‌نامه‌های این ملتها واژه«شاه» باشکال‌زیر ترکیب یافته و سایر کلمات‌را زیرحمایت خود معنـی و مفهوم خاصی بخشیده‌است.

شاهراه ـ یا راه اصلی وبزرگ . راهی که درآن گـم شدن نیست . راهی‌که رهوردانرا بمقصد رهنمون میگردد. راهی‌که خیر و صلاح و رستگاری و نجات درآنجاست، راهی که دسته شدن یـا ویرانی‌آن گم‌گشتگی ونابسامانیها آغاز وامیدها به یاس مبـدل میگردد.

شاهرگ ـ که سرچشمه حیات هرجانداری است. واگر قطع گردد زندگی آن‌موجود بآخر رسیده وتباه میشود . شاهرگ نقطـه عزم وایمان واتکاء بنفس‌مردان مصمم ویا اراده است‌که بهنگـام ضرورت برای نمایاندن میـزان شهامت و دفاع‌از عقیده خـویش باین‌ترتیب بآن استاد میجویند‌که‌اگر شاهرگ‌را قطع‌کنند هرگـز تن‌به تسلیم ناروا نخواهدداد.

شاهر یا شهال ـ که درطول زمان به بلندترین ومحکمترین‌بر کبوتران یا هر پرنده تیزبر و دوربرواز دیگر نام داده‌انـد و هرگاه بخواهند آن‌پرنده بلندپروازرا ازطیران بازدارند وخانه‌نشین‌اش‌کنند شاه‌پرش‌را قیچی میکنند تاپروازنکند.

شاهکار ـ یا کاری در عالیترین سطح ومدارج خود بمثابـه خلق یك‌تابلو یامجسمه نفیس‌که همیشه مافوق زمان ومنابعش یك پدیده جاویدان ازهنر انسانهاست یا اثرفانایذیریك نویسنده بزرگ یا عالیترین اثر آهنگـازی که بادبیت پیوسته یا ارائه طرحی انسانی و جهانی در حد عالی و اعلای خود .

لغات دیگر شامل شاه‌بند ، شاهباز ، شاه‌بیت ، شاه‌نشیـن ، شاهکاردرصدها و صدهاترکیب‌دیگرازبدو پیدایش این سرزمین‌تاکنون باتمدن و زبان وفرهنگ وادبیات وکلیه شئون معیشی ما درآمیخته ولغات وکلمات موصوف خودرا انجام واصالت بخشیده‌است زیـرا نیاکان ما ازدیرباز معتقدبوده‌اند وماهم بهمان شیوه اعتقاد داریـم که شاه درایران مظهر استقلال وعظمت ومنبع‌خیر وترک بـوده ومایه دوام وبقاء قومیت ماست. بویژه‌اگر این‌شاه ، شاهی اندیشمند وشجاع ، شاهی لایق وکاردان ، شاهی دلسوز و ملت‌دوست ، شاهی وطن‌پرست و آزاده ، شاهی سیاستمدار واقع‌بین وشاهی دادگـر و مهربان باشد و برقلوب مردم تکیه‌کند. حال‌ببینیم‌آیا کسی‌قادر است که پرده ازاین‌راز بردارد ویگوید‌که‌کدام انگیزه سبب‌شد‌که در طول زمان افراد صنوف مختلف‌مثل نویسنده ونقاش ، یادهقان ساده یـا آهنگـاز یاتجه‌که عشق میسوزیدند‌ناهی بدهند‌که با کلمه شاه ترکیب یافته‌باشد؟ چرا این ترکیب در زبان وسن‌سایر ملت‌هانیست؟ آیا برای این‌ترکیب قاعده و دستوریا وقت‌معینی‌بوده ؟ معلوم‌نیست . آنچه معلوم است اینست که این ویژگی زائیده مختصات نژادی و ملی ملتی است‌که درطول قرنها حیات سیاسی واجتماعی وفرهنگی خـود و فرهنگ اصیل میهن‌ما بخوبی جـای‌داده‌است وهمین است راز شادوستی ما درگذرگاه‌تاریخ .

از : سرهنگ‌زندی ـ عضو کمیته جشن شاهنشاهی مازندران

پژوهش های فرهنگی ناشی از جشن شاهنشاهی ، رهنمون ما

به بازشناسی اصیل تاریخ و فرهنگ و تمدن ایران است

راز بقا و پایداری زبان و ادبیات فارسی در طول قرون و اعصار

گفتگو با :
دکتر سیف‌الدین نجم‌آبادی
استاد دانشگاه تهران

● راز بقا و پایداری زبان و ادبیات فارسی چیست؟

ـ راز برجای ماندن زبان فارسی را بنظر من باید در هوش و ذوق ایرانی و دلبستگی مردم این مرزوبوم بـه نگاهداری آثار نیاکان خود جستجو کـرد. زبان فارسی چنانکه درجای خود ثابت شده است ازجمله زبانها و شاید تنها زبانی است‌که ازنظر دستگاه صوتی وخوش‌آهنگی‌توانائی آنرا دارد که زبان جهانی گردد.اگرعوامل طبیعی وانسانی‌را مانند محدود شدن اصوات و تراش‌خوردن واژه و تحولات فکـری و اجتماعی کنار بگذاریم بـی‌گمان هوش و نبوغ ایرانی در پدید آمدن چنین زبان جهانی بی‌اثر نبوده‌است. چه، کمترزبانی را میتوان یافت (شاید فقط هندی) که درطول ۲۵ قرن همچنان پای‌برجاو استوار مانده باشد چنانکه میدانیم زبان فارسی یکی از زبانهای ایرانی است و زبانهای ایرانی خود از شاخه‌های هجده‌گانـه زبانهای آریائـی (هند و اروپائی) هستند وازاین میان زبانهای بسیاری کـه همزمان زبان فارسی بوده‌اند امروز بکلی فراموش شده و جز نام از آنها چیزی باقی نمانده : هیتی ، لیکی و لیدی، فریگی که روزگاری در آسیای صغیر (ترکیه امروز) بآن سخن می‌گفتند از این جمله‌اند. درواقع زبان فارسی کـه امروز ما بدان سخن میگوئیم دنباله همان‌زبان‌دوره‌شاهنشاهان هخامنشی است‌که بی‌شك پیش از آنهم وجود داشته است(این موضوع را متن کتیبه‌های هخامنشی و سبك استوار آنها نشان میدهد) واگر زبان فارسی‌را بدوره‌های باستانی‌و میانه ونوین تقسیم می‌کنند صرفا از نظر تحولات زبانشناسی و تحولات زبان را بسوی سادگی و پرداختگی طبیعی پیش برده است. گرچه از دوره باستانی این زبان جز کتیبه‌های شاهـان هخامنشی و مهرها و سکه‌ها آثار دیگری در دست نیست ولی در دوره‌های بعد خوشبختانه وهرچه بدروزگار خودمان نزدیکترمیشویم بویژه در دوره ساسانیان (فارسی‌میانه) آن اندازه آثار در دست هست‌که بتوان پایه و مایهٔ مرحله قبلی این زبان را دانست، از پرتو پژوهشهـای زبانشناسان و باستانشناسان و دیگر دانشمندان‌ایران‌شناس درسدهٔ گذشته، آثار بسیار از زبان فارسی میانه چه درایران و چه درخارج از ایران امروز بدست آمد که پیوندزبان فارسی امروز را با فارسی‌باستان ثابت می‌کند. تقریبا تمام مضامین علمی‌وادبی زبان فارسی امروز کم‌وبیش در آثار بازماندهٔ از دوره‌های پیشین وجود داشته است چه در موضوعات دینی مانـند تفسیرهائی‌که بکتاب دینی «اوستا» نوشته‌اند و چه دنیائی مانند تاریخ وافسانه و جغرافی وریاضی و حقوق و غیره . اگر در زبان فارسی امروز منظومه‌های حماسی شاهنامه و عاشقانه «ویس و رامین» را داریم. از زبان فارسی میانه= (پهلوی) منظومه «یادگار زریر» و یا در روزگار بزرگمهر «یادگار جاماسب» باقی مانده است، اندرزهائی که درقرن هفتم از زبان سعدی بگوش ما میخورد هزار سال پیش در اندرزنامه‌های پهلوی از زبان بزرگمهر و دانایان‌دیگرسروده شده است و بیگمان ادبیات‌حماسی‌شعری‌منحصربهمین یکی‌دو اثر نبوده است.

● اوج زبان و ادبیات ما درکدامیك از ادوار تاریخی بود و نیز درانبیاره چه عواملی مؤثر بوده‌اند ؟

ـ پاسخ باین پرسش در مورد آثاری‌که چنین گذشته‌ای را بیشتـر گذاشته و در دنیا بی‌نظیر میباشد آسان نیست. زیرا طبیعی است در طول تاریخ چندین‌هزار ساله زبان‌و ادبیات، پایه‌های تحولات و پیش‌آمدهای اجتماعی و دینی زبان نیز تغییر میکرده است ولی آنچه درتمام این دوره‌ها ثابت‌مانده روح اندیشمند و ذوق‌مبتکر ایرانی بوده است‌که هرزمان بگونه‌ای خودنمائی میکرده است. چه پیش‌از اسلام و چه پس از اسلام فرهنگ ایرانی علاوه‌بر اینکه رنگ و ویژگی خود را نگاهداشت بگواهی تاریخ نویسان سده‌های نخستین اسلام درجوامع دیگر نیز نفوذ کرد و از راه ترجمه آثار علمی به‌زبان عربی در ساختمان فرهنگ وتمدن‌اسلامی حق بزرگی پدست آورد.

معمولا حداعتلای زبان و ادبیات فارسی را درقرنهای چهارم و پنجم میدانند که اندیشمندانی نظیر ابـن‌سینا و سرایندگانی مانند فردوسی درخشیده‌اند ، ولی بادرنظرگرفتن آنچه گفته شد باید گفت ذوق وهوش ایرانی‌در هیچ‌دوره‌ای خاموش و بیکار ننشسته و باقتضای شرایط زمانی و مکانی آثاری متناسب باآن شرایط پدید آورده است. اگر رودکی در قرن چهارم قصائد شورانگیز میسرایید. در قرنهای بعد فرخی و نظامی و سنائی و عطار وسعدی و مولانا و حافظ و عبید و پروین و بهار درچهان ادب و شعر وخیام وغزالی و خواجه‌نصیر و باباافضل و غیاث‌الدین جمشید و ملاصدرا و میرداماد در زمینه علوم و فلسفه تا روزگار ما شاعران‌و متفکرانی بوده و هستند که اندیشه‌های تابناك و درخشان انسانی را بجهان دانش عرضه می‌کنند.

● ادبا و دانشمندانی که در معرفی و فرهنگ ایران‌باستان تاثیر بیشتری داشتند کدامند و بچه نحو دراین شناسائی مؤثر افتادند ؟

ـ بطور خلاصه میتوان سه‌عامل را در معرفـی و بازشناسی فرهنگ ایران‌باستان مؤثر دانست:

۱ ـ دست یافتن اروپائیان بکتابهای دینی ایران‌باستان (اوستا و تفسیرهای‌آن)

۲ ـ کوشش دانشمندان در کشف و بازخوانی کتیبه‌های هخامنشی

۳ ـ حفظ رسوم پارسیان باستان توسط زرتشتیان.

از اواخر قرن هجدهم که دانشمند فرانسوی انکیتل دوپرون در هندوستان بگوشه‌ای از دین زرتشتیان دست یافت تا اوائل قرن بیستم که گروتفند آلمانی موفق بخواندن کتیبه‌های فارسی باستان شد تقریبا تمام زبانهای باستانی از این راه شناخته شد و سنت دینی زرتشتیان که دین باستانی ایران را تا روزگار ما نگاهداری کرده است باین‌شناسائی کمك کرد. و امروز در پرتو این دانش است‌که ما میتوانیم در مورد دین و زبانهای باستانی ایران‌آشکارتر و بامطالعه‌تر سخن برانیم.

باآنچه که بوسیله زرتشتیان نگاهداری شده تاریخ فرهنگ و تمدن گذشته ایران را که تاصدوپنجاه سال پیش برای جهان آنروز در پرده‌ابهام و پیچیدگی افتاده‌بود قدم بقدم آزمایش و اصول شناخت آنها را تدوین نمودند،امروزه برای هرداندجوی تاریخ زبانها و تمدن ایرانی پی‌گیری این تحولات بسیار ساده و مواد آن زبانهای گوناگون در دسترس است.

● رابطه جشنهای شاهنشاهی را بافرهنگ و تمدن گذشته ما و تاثیر این جشنها را در احیای آن تمدن و فرهنگ توجیه کنید

ـ جواب این سؤال باندازه‌ای روشن است که شاید نیازی بطرح آن نباشد، اصولا ایرانیانی که در داخل کشور هستند تاثیر این جشنها را کمتر احساس می‌کنند، لکن وقتی یك ایرانی از ایران بخارج سفر می‌کند آنوقت احساس می‌کند که اقدام به‌برگزاری این جشنها که باپتکار شخص شاهنشاه آریامهر انجام میشود تا چه اندازه در بزرگداشت مقام ایرانی درمیان کشورهای دیگر جهان مؤثراست.

برگزاری این جشنها هم در تقویت حس میهن‌پرستی و شاهدوستی تاثیری عمیق دارد و هم در معرفی ایـران و حیثیت جهانی آن در سراسر دنیا بسابقه خواهدبودچگونه میتوان تاثیر این جنب‌وجوشهائیکه امروز درتمام سازمانهای دولتی و ملی بخاطر برگزاری همین جشنها بچشم میخورد و اینهمه کوششهای فرهنگی، اجلاسیه‌ها، کمیسیونها وانجمنها را در زنده کردن فرهنگ گذشته ایران نادیده‌گرفت.

شکی نیست که نتیجهٔ اینهمه پژوهشهای فرهنگی مایهٔ کار تاریخ‌نویسان آینده خواهد شد محقق و تاریخ‌نویسی‌که تااین زمان فقط بترجمه واقتباس از منابع اروپائی بسنده میکرد، وچاره‌ای جز آن نداشت. ازاین‌پس ناگزیر است پژوهشهای علمی خودمان را در زمینه تاریخ و فرهنگ و تمدن ایران بادیدهٔ علمی و ژرفنگری‌بیشتری‌بررسی کند.

بازسازی های جشن شاهنشاهی در طول تاریخ

تعمیرات بناهای تاریخی

بطوری که وزارت فرهنگ و هنر اعلام کرده است بدنبال طرح مربوط به تعمیرات و آماده‌سازی بناهای تاریخی در جشن‌شاهنشاهی ایران تعمیرات کاخ‌هشت‌بهشت ومیدان‌شاه بانام رسیده و تعمیرات عالی‌قاپو همچنان ادامه دارد و بزودی پایان می‌یابد .

تعمیرات اساسی که دربنای کاخ هشت‌بهشت انجام گرفته شامل مرمت نقاشی های دیواری و تعمیرات استحفاظی ، بازسازی‌بخش‌های آسیب‌دیده‌مانند ایوانها ، گنبد وبدنه‌ونمای بناست .

میدان‌نقش جهان

میدان‌نقش‌جهان یا میدان‌شاه که یکی از زیباترین میدان هـای ایران است در زمان شاه‌عباس بزرگ بسال ۱۰۱۱ ساخته شده و میدان‌چوگان و مسابقات تیراندازی بوده‌است .

طرح تعمیراتی میدان‌نقش‌جهان به‌این‌شرح‌است :

برداشتن نرده‌های فلزی اطراف میدان .

بیرون آوردن فنائهای قدیمی اطراف میدان و احیای قسمتی از آنها .

حفظ استخر وسط میدان .

تعمیر و مرمت قسمتی از بازارهای قدیمی اطرافمیدان .

حفظ قسمتی از خیابانهای اطراف و ضمیمه‌کردن‌آنها بمیدان .

طرح تعمیراتی عالی‌قاپو شامل : تقویت ستون های تالار طبقه‌سوم و طاقها ، مرمت نقاشی ها و تعمیرات حفاظتی‌است .

شبکه عظیم ارتباط و اطلاع بر اساس ...

بقیه از صفحه ۱

دوره تقنینیه گذشته بادوفرستنده و مجموع‌قدرت۱۲ کیلووات شروع به‌کار کرد درحال حاضر دارای ۱۵ فرستنده بامجموع قدرت ۳۵ کیلووات است و تایکماه دیگر تعداداین‌فرستنده‌ها به ٤۵ و مجموع قدرت آنها به‌نزدیك ٦۰ کیلووات خواهد رسید.

پوشش جمعیتی شبکه تلویزیونی کشور از ۲ میلیون‌و ۵۰۰ هزارنفربه قریب ده میلیون‌نفررسیده‌است با افتتاح‌مراکز جدید این رقم از ۱۱ میلیون‌ونیم تجاوز خواهد کرد.»

ملتی‌که میخواهد، بفاصله یك‌دهه ، خود را، به‌دوران تمدن بزرگ برساند، ملتی‌که در عصر آریامهر، بسرمیبرد، ملتی که از رهبری شاهنشاهی تاریخ‌آفرین برخوردار است، نیك درمییابد که اگر ، پیك‌های عصر کوروش و داریوش بزرگ کتاب آئین شاهنشاهی را شیرازه می‌بستند ، و بنیاد استوار و گسترده شاهنشاهی ایران را، بهم میپیوستند، این شبکهٔ وسیع و عظیم ارتباط و اطلاع ، که به‌تکنولوژی مدرن متکی است، و درآن، آخرین‌پیشرفت‌های‌علم وتکنیك، بکار گرفته شده، پایه واساس چگونه تمدن پرشکوهی، در استدامت آئین شاهنشاهی ایران خواهد شد.

آنچه ، در عصر عظمت‌گستر آریامهر ، طی چهارسال، بموازات ، سایر برنامه‌های نوسازی و پیشرفت در کار ایجاد واحداث و توسعهٔ شبکه ارتباط کشوری، و ارتباط سریع ایران ، وسراسر جهان شده، بحدی بزرگ است‌که قابل قیاس با برنامهٔ سایر کشورها ، وسایر ملل نیست. این برنامهٔ چهارساله، در پیشرفته‌ترین کشورها، دورانی کمتر ازچهل سال، طی نکرده است، سرعت سازندگی و پیشرفت درایران، بحدی است، که رکوردها و استانداردهای‌پیشرفت‌وسازندگی را در جهان یکباره ، کنار انداخته است. شما که چند سال پیش ، بدشواری باکرج میتوانستید ارتباط تلفنی داشته‌باشید، اکنون، از خانه‌تان ، بادورافتاده‌ترین نقاط کشور بهمان‌آسانی میتوانید رابطه برقرار کنیدکه از دفتر کار یاخانه خود، تماس میگیرید. واین برنامه، تاسال آینده، آنقدر وسیع میشودکه شما، باهمین سهولت ، میتوانید، با سراسر دنیا، رابطهٔ تلفنی داشته باشید. و شبکه رادیو تلویزیون ایران، چندان گسترده خواهد شد، که منطقه وسیعی از قاره را، به‌پوشاند. و با پایه و مقام جهانی که ، دانش و فرهنگ عصر آریامهر ، درایران‌بدست‌می‌آورد،شبکه رادیوتلویزیونی ایران، یکی از ارکان تمدن معاصر جهان، و وسیله مبادلهٔ هنر و فرهنگ ایران و جهان خواهد بود.

جشن شاهنشاهی ، در عصر آریامهر که آفریننده این عظمت وبهروزی‌وسربلندی‌است، تنها جشن‌آئین‌دوهزاروپانصد ساله شاهنشاهی نیست بلکه تاریخ‌دوهزاروپانصدساله‌شاهنشاهی را به جشن و سرور پیروزی‌های عصر آریامهر ، فرامیخواند.

روزنامه جشن شاهنشاهی ایران
نشریه مخصوص وزارت اطلاعات
این روزنامه طی ۱۰۰ شماره همراه با جراید کشور و برابر با تیراژ کلیه روزنامه ها چاپ و منتشر می‌شود .
تهیه و تنظیم زیرنظر : ایرج نبوی