اطلاعات

چهارشنبه ۱۶ تیرماه ۱۳۵۰ ـ شماره ۱۳۵۳۸
سال چهل و ششم ـ تکشماره ۵ ریال
۲۰ صفحه
۱۳۵۰ سال جشنهای دوهزارو پانصد ساله شاهنشاهی ایران

دومین قسمت از مصاحبه مهم شاهنشاه با «ژون آفریك»

ایران، امسال بعضویت چین کمونیست رأی میدهد

در مراسم جشن های ۲۵۰۰ ساله شاهنشاهی

برای تعطیل ادارات تصمیم قطعی گرفته نشده است

بعدازظهر دیروز علیاحضرت شهبانو از سفر اروپا بتهران باز گشتند و شاهنشاه شخصا از معظمله استقبال کردند . علیاحضرت شهبانو هنگام مراجعت لباس زیبائی از پارچه ابریشمی صنایع دستی ایران پوشیده بودند. شرح در صفحه چهارم

مادر خلیج فارس سیاست امپریالیستی نداریم ولی این راه آبی برای ما حیاتی است

★ بحران اجتماعی و فرهنگی آمریکا معلول جنك ویتنام است

من از شعر لذت میبرم و موسیقی کلاسیك و «پوپ» مورد تحسین من بوده است

اگر سازمان ملل تصمیم به مجازات اقتصادی اسرائیل بگیرد، ایران هم آنرا اجرا میکند

★ تقلید از تمدن آمریکائی در ایران، در حال از بین رفتن است

دوست دارم ولیعهد یادبگیرد که یك انسان اگر ولیعهد هم نباشد ، نسبت به خود و اطرافیان خود مسئولیت هائی دارد در صفحه ۷

کتاب سبز وزارت خارجه حاوی اسرار روابط ایران در سال ۴۹ انتشار یافت

آرمسترانك سلطان جاز درگذشت

مرك آرمسترانك در ۷۱ سالگی و براثر سکته قلبی وضعف عمومی روی داد نیکسون گفت: آرمسترانك یکی از طراحان عمده هنر آمریکا بود در صفحه ۳

عده‌ای از زندانیان عفو میشوند

همایائی که برای سران کشورها و شخصیت ها تهیه شده است در صفحه ۱۷

معالجه کوری باعث اعجاب محافل علمی جهان شد

امیدواری به معالجه بسیاری از انواع کوری ها افزایش یافت در صفحه ۲

ماجرای تجاوز مأموران مرزی و جتهای عراقی به قلمرو ایران

★ ماموران عراقی با لباس فدائیان فلسطینی به مدارس ایران حمله کردند

عراق اجازه تعمیر اماکن مقدسه عتبات عالیات را نمیدهد

تضییقات بغداد نسبت به ایرانیان مقیم عراق همچنان ادامه دارد در صفحه ۱۷

شلی وینترز

در جستجوی یك شوهر ۵۰ ساله است ! در صفحه ۲

هوای دیروز تهران، گرمتر از استوا بود

* درجه حرارت در تهران به ۴۱ درجه رسید درحالیکه در استوا ۴۰ درجه بود !
* از فردا دو تا سه درجه ، حرارت هوا کم میشود

درصفحه آخر

انجمن کلیمیان ایران ۱۰ مدرسه خرید

۱۰ مدرسه یادبود به رستاخیز فرهنگی جشن شاهنشاهی ایران پیوست .

سخنگوی انجمن کلیمیان ایران گفت : کلیمیان ایران جشن دو هزارو پانصدمین سال بنیانگذاری شاهنشاهی ایران را ، ازبزرگ ترین اعیاد تاریخ خود میدانند . زیرا از کورش بزرگ بنیانگذار شاهنشاهی ایران در کتاب مقدس کلیمیان ، بعنوان «نجات دهنده» یاد شده است .

این مدارس ، علاوه بر مدارسی است که اعضای انجمن و سایر افراد جامعه کلیمیان ایران، شخصا خریداری کرده‌اند و تعداد آنها مجموعا به ۴۰ مدرسه میرسد.

رئیس صنف کشتارکنندگان قزوین

یك مدرسه یادبود بنام عارف قزوینی ثبت کرد

آقای اسمعیل شاهوردی رئیس صنف کشتارکنندگان قزوین از طرف کشتارگاه این شهرستان با خرید ۱۵۰۰ برگ اوراق بنای مدارس یادبود طی چك شماره ۶۴۲۶۲ از بانك اصناف شعبه قزوین یکدستگاه مدرسه یادبود بنام ترانه سرای کشورمان ایران (عارف قزوینی) ثبت کرد. آقای شاهوردی ضمن مذاکره‌ای در این باره بنماینده ما درقزوین اظهار داشت : ایجاد مدارس یادبود موثرترین وسیله برای مبارزه با بیسوادی ومنشاء ظهور نوابغی مانند رودکی وبوعلی سینا در دورافتاده‌ترین نقاط ایران خواهد بود.

اطلاعیه شهرداری پایتخت

بدینوسیله از اهالی محترم پایتخت تقاضا مینماید بمنظور همکاری باشهرداری پایتخت و حفظ زیبائی شهر از نوشتن و الصاق هرگونه آگهی بدیوارهای معابرعمومی واماکن خصوصی وبدنال اشخاص خودداری فرمایند. چنانچه مشاهده شود شخص یا موسسه‌ای مبادرت به این عمل خلاف می‌نماید، تحت تعقیب قانونی قرار خواهد گرفت .

شهردار پایتخت

دنباله برنامه چهاردهمین هفته مسابقه های فوتبال قهرمانی باشگاههای تهران

گارد ـ پرسپولیس ساعت ۵ره بعد از ظهر

پاس ـ آرارات ساعت ۵ر۷ بعدازظهر

پنجشنبه ۱۷ تیر ماه ۱۳۵۰ (فردا) ـ استادیوم امجدیه

جناب آقای هرمزی عزیز

نیازی نیست که برای تبریك گفتن بدست آوردن جایزه جهانی فاگوپا را بیاد آوریم، شگفتی طرح‌های ابتکاریتان ، هرلحظه جای تبریك دارد

آ ـ ۲۴۱۸۴ حسین مهری

آگهی پذیرش دانشجو برای دوره لیسانس مدرسه عالی بازرگانی رشت

در صفحه ۱۰

مناقصه IB/DT/04.71

مربوط به کابل ترموپلاستیك

مناقصه IB/MC/05.71

مربوط به ترانسفورماتور

برای مناقصه‌های بالا منتشره در تاریخ هشتم خردادماه ۱۳۵۰ الحاقیه‌ای تهیه شده است ودر ظرف چندروز آینده جهت شرکت کنندگان در مناقصه که دفترچه مشخصات دریافت داشته‌اند ارسال خواهدشد . ضمنا مهلت قبول پیشنهادات برای مناقصه IB/MC/05.71 تاروز پنجشنبه ۲۸ مرداد ماه ۱۳۵۰ وبرای مناقصه IB/DT/04.71 تا روز پنجشنبه چهارم شهریورماه ۱۳۵۰ تمدید میگردد.

شرکت برق منطقه‌ای تهران

م . الف ۴۸۶۰

آ ـ ۲۴۴۴۴ ۱ـ۳

برای آگاهی زرتشتیان تهران

زرتشتیان تهران میتوانند برای دریافت کارت الکترال تاساعت ۷ پس از نیمروز روز چهارشنبه ۱۶ تیر ماه ۱۳۵۰ به حوزه صدور کارت انتخاباتی مراجعه نمایند .

حوزه اخذ رای برای زرتشتیان فقط تالار جشنگاه خسروی واقع در شماره ۸ کوچه زرتشتیان خیابان قوام‌السلطنه شمالی محل انجمن زرتشتیان تهران تعیین شده . بنا براین همکیشان ارجمند با دردست داشتن کارت انتخاباتی و ورقه رای از ساعت ۷ بامدادتا ۱۲ واز ساعت ۱۳ تا ۱۹ روز جمعه ۱۸ تیر ماه ۱۳۵۰ بمحل مذکور مراجعه خواهند فرمود .

انجمن زرتشتیان تهران

آ ـ ۱۰۶۹۱

امتحان ورودی دوره شبانه لیسانس مدرسه عالی بازرگانی تهران

درروز ۲۱ تیرماه انجام خواهد شد توزیع کارت در روز های ۱۷و ۱۸ تیرماه درمحل مدرسه عالی بازرگانی واقع در خیابان عباس‌آباد توزیع میشود

آ ـ ۲۳۲۹۶ محمد علی احمدی رئیس مدرسه عالی بازرگانی

تولید چغندر در ایران در واحد سطح بسیار کم است

باتقویت کارخانه های قند، عملاز چغندر کاران حمایت خواهد شد شرح در صفحه ۱۹

ساختمان اولین دبستان فضای سبز ایران دریك نقطه کویری آغاز گردید

درصفحه ۸

آگهی دعوت از داوطلبان دیپلمه استخدام در وزارت کار و امور اجتماعی

در صفحه ۱۱

جناب آقای فرهاد هرمزی

موفقیت درخشان سازمان فاگوپا در احراز مقام اول مسابقه بین‌المللی تبلیغات خدمات عمومی که افتخار بزرگی را درسطح جهانی نصیب کشور ما ساخته است به جنابعالی تبریك میگویم و موفقیت‌های بیشتری را شایسته نبوغ ، ابتکار و هنر خلاقه‌ایکه در تبلیغات دارید برای شما آرزو دارم .

دکتر حسین شرافت

مدیرعامل بانك بیمه بازرگانان

مسابقه آفشین کاخ مرکزی جوانان

در صفحه دهم

آگهی قبول دانش‌آموز

جهت آموزشگاه بهیاری ۲۵ شهریور بابل

در صفحه ۱۱

آغاز شانزدهمین هفته نمایش

موفق ترین فیلم امسال در

سینما دیاموند

THE ADVENTURERS

ماجراجویان

اقتباس از رومان پرفروش نویسنده معاصر آمریکا هارولد رابینز

سوپر پاناویژن رنگی بامدای استریو فونیك

با شرکت : کندیس برگن / ارنست بورگنائن / لی تیلور یانگ / شارل ازناوور / روسانو براسی / اولیویا دوهاویلند / الن بیسل / تامی برگرن / دلیا لوکاردو / آناموفو و... بکیم فهمیو (درنقش داکی)

محصول کمپانی پارامونت

دقت فرمائید !

نمایش فیلم ماجراجویان فقط یك هفته دیگر ادامه دارد

دعوت از خریداران محترم اراضی شرکت شبین

شرح در صفحه ۱۰

آگهی ثبت نام هنرجو در هنرستان صنعتی تهران

در صفحه ۱۱

جناب آقای محمدباقر صدیقی

کاندیدای منفرد مجلس شورایملی

وطن‌پرستان، شاهدوستان ، خدمتگزاران واقعی اجتماع درسراسرایران از اینکه شمافرد فعال و خبراندیش و واقع‌بین کمورد علاقه و احترام قاطبه مردم میباشید کاندیدای نمایندگی مجلس شورایملی شده‌اید خوشحال بوده امید است همانطور که تاکنون منشاء خدمات گرانبها و ارزنده‌ای بوده‌اید درخانه ملت بیش‌از پیش برای مملکت و شاهنشاه آریامهر و ملت نجیب‌ایران وهمکاران خود درسراسر کشور گامهای سریعتروموثری بردارید.

جامعه تکنیسین‌های داروسازی قم وابسته به تهران

بااندوه بی‌پایان درگذشت نابهنگام دوست عزیزمان مرحوم مهندس علی اخوی‌زادگان را به عموم بازماندگان و دوستان صمیمانه تسلیت عرض مینمائیم .

گروه مهندسین کارخانجات مخمل و ابریشم کاشان

آگهی استخدام

شرکت های آب‌وبرق منطقه‌ای برای تامین وآموزش کادر پرسنلی موردنیاز خود درشهرستان های تعدادی کارمند واجد شرائط بشرح ذیل استخدام مینماید.

شرائط داوطلبان استخدام

۱ـ تابعیت دولت شاهنشاهی ایران

۲ـ متدین بیکی از ادیان رسمی کشور

۳ـ انجام خدمت‌زیر پرچم یاداشتن معافیت دائم

۴ـ سن بین ۲۴ تا ۳۵ سال

۵ـ دارابودن وضعیت‌جسمانی سالم وعلاقمند به مسافرت

۶ـ دارابودن حداقل دانشنامه لیسانس دریکی‌از رشته های مهندسی

صنایع، علوم‌اداری ، مدیریت‌بازرگانی ، اقتصاد ، فیزیك ریاضی‌وحسابداری از دانشگاه های معتبر داخله یا خارجه

۷ـ تسلط بزبان انگلیسی

شرائط استخدام

استخدام داوطلبان حائز شرایط تابع‌مقررات استخدامی شرکت های آب‌وبرق منطقه‌ای خواهدبود.

برای‌پذیرفته‌شدگان یك‌دوره آموزش دوساله علمی و عملی در رشته تشکیلات ، روشهاوبرنامه ریزی نیروی‌انسانی وآموزش تحت نظارت متخصصان ذیربط ترتیب داده‌خواهدشد .

از کلیه داوطلبان واجدشرایط دعوت میشود برای کسب‌اطلاع بیشتر مصاحبه مقدماتی از تاریخ‌پانزدهم تا پایان روزسی و یکم تیر ماه سال جاری همه‌روزه به استثنای روز های تعطیل از ساعت چهارتا شش‌بعدازظهر بشماره ۱۲ خیابان میکده، بلوار الیزابت دوم مراجعه فرمایند. وزارت آب‌وبرق

پس از مدتها انتظار بالاخره

ازامشب ـ سینماونك

اولین سینمای مبله ایران

بافیلم فوق‌العاده بنجامین

افتتاح میگردد

تماشای این فیلم برای اشخاص کمتر از ۱۸ سال ممنوع است

شرح در صفحه پنجم

توپخانه اسرائیل بسوی جنگنده‌های مصر شلیک کرد

سرمقاله

مسائل ایران در افریقای جوان

افریقای جوان «ژون آفریک» مجله‌است که در سالهای اخیر مابین مطبوعات بین‌المللی اعتبار خاصی احتیار کرده است و مخصوصا کارشناسای مسائل و داوریهای روشن‌بینانه آن در باره کشور های آسیا و افریقا علاقه‌مندان بسیاری دارد .

خبرنگار این مجله ، افتخار شرافتی وکنتو گوی دوساعتی را باناخداشاه ایران‌حکم‌رده بود که شرح کامل آنرا نیمی در شماره دیروز و نیمی در شماره امروز ما ملاحظه فرمودید . ضمنی از مصاحبه که در اطلاعات، انجوز چاپ شده است بیشتر به مسائل اجتماعی ایران اختصاص دارد و همینطور نکته خاص ازروابط خارجی ایران . چه درین زمینه چه درین زمینه مسائل سیاسی روز که دیروز بنظرتان رسید شاهنشاه بفرخنگار «افریقای جوان» فرصت دادهاند تاوضع کنونی خود را فارغ از هرگونه تکلفی ، کامل باز و صریح مطرح‌کند و خودشان نیز متقابلا در هر مورد باصراحت و قاطعیت مطلوب نظر فرموده‌اند .

روابط نگارش غربی که از ممالک شرقی گزارش تهیه میکنند ، چون آشنائی چندانی با محیط فرهنگی و اجتماعی این قسمت از جهان‌ندارند،بیشتر بامسائل‌روزنویسانه‌ومتداول‌که‌احیانادر سطح‌جامعه نظرشان راجلب کند، امتاز لحاظ یکروزنامه‌نگار شرقی، بررسی تحولات عمیق و تاثیری که این تحولات برمنظر فرهنگی و اخلاقی و خلقیات وروحیات ملل شرق درجهان میگذارد ابعدبیشتری دارد ، خاصه در کشوری مثل ایران که باچنان دین و فرهنگ دیرسالی بسرعت در مسیر فوقانی و نوسازی طی میرود .

ازپیرو ، فرستاده «افریقای جوان» یک رشته مسائل را درباره تحولات ایران و مسائل اجتماعی کشور درین فرصت ، باسئوالی راجع بهچوائل توفیق اقتصادی ایران درجهان میکشد و شاهنشاه پاسخ میدهند : تحلیل این مطلوب ما ایست که برای تحولات و اصلاحاتی که انجام گرفته ، اساسی اجتماعی با سالم شده است . بررسیست روحی نظریا آمیخته است و سهم دین وکارگران در سود کارخانجات کنونی دیگری بیراثر این مشارکت دستجمعی ثبات و تداوم سیاسی پیوجود می‌آید و به نتایجی منتهی میشود که شما شاهد آن بودهاید.

راز پیشرفت سریع برنامه های تحول و توسعه را که لاجرم مستلزم تجدید نظر در روابط طبقاتی و تطابقکونه اجتماعی بوده است، نشانهاند فرآیند گفتوگو بامشرکت‌کنندگان‌های مختلف و مشروح بوده‌اند. کابین شاهنشاه ایران کنون تمامی کشور های صنعتی پیشرفته جهان ، آلاندگی میکند ، که این امتیاز را داریم که از تجربیات آنها استفاده میکنیم .

تکلیفی که خبرنگار «افریقای جوان» انکشت برآن نهاده است برتردید از مشخصات مسائل ایران در مرحله تبدیل یک جامعه کاملا صنعتی است . ما با این تجربه آشنائی کامل داریم که اکثر جوامع صنعتی در جهان با «آلودگی» هوا روبرو شدهاند . آلودگی های ناشی از استیلای ماشین و تمدن ماشینی که سرسختانه باصالی و یکنی مشخصات زندگی تمدن مبتذل وازآب وخاک گرفته تمامی ادبی وفرهنگی کشور هارا مکدر میسازد ، آیا اینچنین سرنوشتی برای قوم ایرانی نیز محتوم و غیر قابل اجتناب است ؟ شاهنشاه اظهارمیدارند که چنین وضعیتی را نمیتوان متکر بود «البته این قابل تاسف است ، ولی چه میتوان کرد ؟ مادر عصر ماشین های شمارگر زندگی میکنیم و ماشین احساس ایجاد نمیکند . شاید بدوران گذشته و فلسفتی که کار اصلاف خویش بهارت بردهاید یا ایرانیها اجازه دهد مبدل به ماشین شوید» ... صنعتی شدن منجمله بوجود آمدن یک جامعه مصرفدر عین حال مسائل انسانی را مطرح میسازد که ما امیدواریم بتوانیم آنها را بکمک قوانین اجتماعی‌خودمان‌حل کنیم.

TURMAX T-M
دیگ زودپز
تورماکس تی-ام
فرنین کنگو، تی‌فنر، ملمان، مولفزه، هلسم، نخاد و پیاتین آلمان سابق
یک تیر تورماکس شناست . مرکز فروش تهران ساعیب گوداد، خیابان شاه‌آباد

ارامنه میهن پرست تهران و شمال ایران
به آقای دکتر
گاگیك هواگیمیان
استاد دانشگاه طهران و عضو حزب ایران‌نوین
که مومن باصول انقلاب شاه ومردم میباشد
وای خواهند داد
گروهی از ارامنه میهن پرست ایران

ژوئشیان شرافتمند ایران فقط بجناب آقای دکتر اسفندیار یگانگی رای میدهند شهریار خدایاری

رطب‌زهره
شرکت سهامی صنایع بم وخرما
برای توزیع وفروش رطب زهره وسایرمحصولات خوددرشهرستانها نماینده می‌پذیرد .
داوطلبان باستصدق شماره ۱۵۸۰ـ۱۴ مکاتبه فرمائید . شرکت سهامی‌صنایع بم وخرما
۲۲۸۶۸ـ۱ ۵ـ۱

شماره تلفن رزرو هتل زیباکنار درمحل شرکت ورلد اکسپرس واقع درخیابان ویلا چهارراه ثریا پلاک ۶۸ بشرح زیر تغییر یافته
۸۲۹۶۶۲ ـ ۸۲۹۶۵۹ ـ ۸۲۸۶۶۳
۱۰۴۰۵ـ۱ ۳ـ۱

EMPLOYMENT
Iranian Aluminium Co. requires two experienced accountant for work in Arak. College graduate, preferably Chartered or C.P.A. Accountant.
Five years experience in manufacturing, fluent English & Farsi essential.
Qualified applicants should contact the Personnel Office, Takhte Jamshid Ave. No. 56.

واشنگتن ـ خبرگزاریها

درحالیکه اوضاع‌درچینه‌های‌شرقی غرب بتدریج رویوخامت میرود آمریکا آخرین تلاش خود را برای حل‌اختلافات‌موجودت‌کم درمورد‌کشایش کانال سوئز بعمل میاورد و در عیوریزه‌ش‌کمست این تلاشها دیگر امیدی برای رفع بحران در میان نخواهد بود‌بطورحتم آتش بس موجوددرجنبه کانال سوئز که‌گاه پیگاه پاپروار هواپیماهای جنگنده نقض می‌شود دیری نخواهد پائید .

امروز دبیرکل‌ارگن‌شکاری مصرازنوع‌سوخوی ۱۱برفرازمواضع اسرائیل درساحل شرقی‌کانال سوئز به‌پرواز درآمدند وآتشبارهای ضدهوائی اسرائیل آنهارازیرآتش گرفتند . طبق معمول اسرائیل نسبت به نقض قرارداد آتش بس باناظران سازمان ملل‌متحد شکایت کرد .

حوادث دیروز درچهبه شرق نیز تغریبا جنبه روزانه‌پیداکرده است در چنین شرایطی است که آمریکا به‌آخرین تلاش‌دست زده‌است، جوزف سیسکومون وزارت امور خارجه آمریکا اکنون منتظر بازگشت‌دوپلیمات آمریکائی میرفتس و مستر‌ده‌ا در پاکستان و هند است تا راه تل‌آویو در پیش بگیرد .

او امیدوار است که بتواند به‌بیست ملی مذاکرات خاورمیانه پایان دهد .

برزیست ریچارد نیکسون امروز در آسمان در ارتفاع ۱۰۰۰ پا بسوی کالیفرنیا پرواز کرد وزیر امور خارجه و ریچارد

پزشکان امریکا ، سوگندنامه پزشک‌شرقی را ادا میکنند

مبامی ـ از سال ۱۹۷۱ (سال جاری) پزشکان فارغ‌التحصیل دانشگاه مبامی بجای ادای سوگند نامه بقراط ، در پایان سال تحصیلی خود سوگند نامه « ابن‌میمون » پزشک شرقی را ادا خواهند کرد . سوگند نامه بقراط صراحتا با انجام مسقط جنین و کورتاژ ، مخالف است ، در حالیکه در سوگندنامه « ابن‌میمون » گفته می شود : « در مبدا خود هیچچیز را در نظر نگیر ، جز آنکه هنوع تو رنج میبرد . »

سوگندنامه (ابن‌میمون) بندرونستانه‌تر، کلی‌تر ، وسیعتر و کوتاهتر از سوگندنامه بقراط است .

یک مقام دانشگاه مبامی‌گفت: درسوگندنامه ابن میمون اشاره خاصی به سقط جنین وجود ندارد ، در حالیکه سوگندنامه‌بقراط رسما آنرا منوع کرده است . باین جهت سوگندنامه ابن میمون بیشتر با اختیارات عصر جدید مطابقت دارد و پزشکان را از « اصول کهنه‌ای » که در سوگندنامه بقراط یاد شده ، خلاص میکند .

در سال گذشته که پزشکان‌اعتراض‌میکردند، اگر سوگندنامه بقراط را یاد کنند ، دیگر نخواهند توانست « قانون سقط جنین اختیاری » را اجرا کنند ، رئیس دانشکده پزشکی جام دکتر پاپ به آنها اجازه داد از فرسوگندنامه بقراط بوشانی و ابن‌میمون هرکدام را میخواهند یاد کنند .

متن سوگند نامه‌ابن‌میمون در صفحه۴

دوگونی نامه عاشقانه برای شلی‌وبنتر

لندن ـ شلی‌وبنتر ستاره سینمای آمریکا در یک هتل لندن ، در طبقه ۲۴ مشغول انتخاب شوهر است .

شلی‌وبنتر که ۲۸ سال دارد قرار است در لندن فیلم بازی کند . هفته گذشته او در یک مصاحبه مطبوعاتی بود : «مردی در زندگی اوبود، ندارد، اما هرایبای وجود کمبود دارد» .

انگلیسی جذاب و موفق و حدود یکسال پیش ازدواج کرد که خواهان یک همسر سنگی بود .

او میگوید : « من حاضر هست هر مردنظر ، وشلی‌وبنتر‌ها‌ناله باین جهت در حدود دوگونی تاریخی شرکت کرد بود . از روزنامه رسیدهاست کهروزیکی آنها را خوش میکند ، حتی متروحیت وخلع دارد آنها را مطالعه‌ا ، تکمیل کند تا مگر شوهر خود را که میان آنها بیابد .

کارآگاه و سکرتر جاسوس بودند

لندن ـ یک کارآگاه خصوصی و یک خانم سکرتر یک شرکت خصوصی دیروز درداد‌گاه حاضر شدند، زیرا متهمند کمبرایدیت آوردن اطلاعات محرمانه از اسناد دولتی توطئه کرده‌اند .

راپرتر‌ویتر‌ـ ۲۶ سال کارآگاه و خانم کنریک ۲۵ ساله سکرتر‌ه با ۲۱۰۰ پاوند وجه‌الضمان آزادشدند. اتهام آنها بر سر گذشته توطیه کرده بودند .

دانشمندشوروی صدای عضلات بدن را درآورد !

مسکو ـ خبرگزاری تاس خبر داد که متخصصین شوروی ماشینی ساختهاند که برای هرحرکت عضلات بدن آدمی، صدای موسیقی خاصی میورن میدهد . ممکن است سئوال شود که این دستگاه به چه درد میخورد ؟

این دستگاه بهجراحان کمک خواهد کرد که دقت کار عضلات بیماران علل را بررسی کنند، علاومراین به مربیان ورزشی امکان خواهد داد فعالیت عضلانی‌مرتاب کنندگان وزنه ودیسک را بررسی کنند و برای آنها مورد تحقیق قرار دهند، تاآنها بتوانند شکل بتوانندازاز فعالیت عضلات خود استفاده نمایند .

این دستگاه ابیوتی است و توسط محققی در سازمان تربیت‌بدنی شوروی ساخته شده است .

تاس می‌افزاید که باساختن این دستگاه معلوم شده که در هرعضله انسان، مانند کلید بیانو، میتواند فعالیت بیولوژیک را بصدای موسیقی تبدیل کرده وميزان ونحوه عمل آنرا بررسی کرد .

ویروس یرقان کشف شد

ورشو ـ تلویزیون لهستان اعلام کرد که براثر تحقیقات مفصل و دامنه‌دار انستیتوی خونشناسی ورشو ویروس عامل یرقان کشف شده است. منابع لهستانی گفتندانشمندان لهستانی اکنون در صدد تهیه واکسن برای معالجه کامل یرقان هستند .

آمریکائیها دشمن زیبارویان ایتالیائی هستند

میلان ـ ملکه زیبائی ایتالیا امسال درمراسم انتخاب‌ملکه زیبائی برای‌این مدالرا‌نتخاب کرد . زیرا ممثله است که داوران آمریکائی ، نسبت به زیبا رویان ایتالیائی نصب دشمنانه دارند .

سازمان دهنده مسابقات‌ملکه زیبائی درایتالیا گفت : «آنباشاره‌ملکه زیبائی رابه آمریکا نخواهد فرستاد زیرا کهپایان ایالتهای هرکدر در این مسابقات بحساب آورده نمی شوند .

ملکه زیبائی : سازمان دهندگان مسابقات میس‌یونیورس، از هرشرکتکننده مقادیری پول میخواهندو این جیزیاست که من دیگر نمیتوانم آن را تحمل کنم .

«آناباشاره» ، که دختری موبورار اهالی‌تورینت ، است بنظر رسیدمیداز این تصمیمی گفتوگوی درباره او گرفته‌اند خوشحال باشد ، زیرا یک سازمان دهندهدیگر مسابقات ملکهزیبائی ترتیبی‌داده است که یک نفر دیگری به نام ماریاوالاوریتی ، را که در مسابقات ایتالیا نفر دوم شد، بمسابقات ملکهزیبائی جهان، بفرستد .

رنجش رئیس جمهوری از سلطان پله

ریودوژانیرو ـ دریوددوژانیرو اعلام شد که پیرلیدنت پله ، اسطوگار استارو سیپیس، طرفدار شماره یك و پرویا قرص فوتبال‌برزیل‌ممکن است درآخرین‌مسابقه‌فوتبال‌سلطان پله کنفرانسات روز هیچهم نویشه‌برگزار میشود شرکت نجوید .

این مطلب که در روزنامه سائوپائولو، چاپ دریو ـ دوژانیرو، چاپ شده ظاهرا بخشی ازکوشش‌های عظیمی است که نمیگذارند پله از عضویت تیم ملی برزیل خارج شود .

روزنامه نوشته است بنظر دولت برزیل تصمیم پله در خارج شدن از تیم ملی برزیل یك عمل بی‌انضباطی است ، پله طی ماه های اخیر بار ها گفته است که تصمیم او در دو روز قبل از ورود اکنیو به کویت آمده بودند تا به ماموران امنیت کویت کمك کند .

مذاکرات اگنیو و شیخ‌کویت از امروز در مرکنه یك کشتی تفریحی آغاز شد . هیچگونه برنامه‌ای برای‌این مذاکرات‌اعلام نشده است ولی‌ماه‌ها‌ی گذشته در گفتگو های معاون رئیس جمهوری امریکا و شیخ کویت اوضاع خلیج‌ومیانه و به ویژه منطقه خلیج فارس مورد بررسی قرار خواهد گرفت .

سوریه‌وشرکت نفت عراق بتوافق رسیدند

بیروت ـ آسوشیتد پرس ـ شرکت نفت عراق که مرکب از چند کشوراین غربی است دیروز موافقتکردکه بهره مالکانه‌حمل و نقل سوریه را از قرار ۲۶ر۶ میلیون‌لاربطور سالیانه افزایش دهد . گفتگو نفتی با این‌اقدام تهدیدی را که سوریه نسبتبه بستن‌لوله‌های‌نفتی کیهانی نفتی غربی‌وجودداشت‌برطرف‌شود.

قراردادافزایش بهره مالکانه سوریه ، دیروز میان نمایندگان سوریه و کیهانی در دمشق‌بسته شد و بدین ترتیب میزان درآمد سالیانه سوریه از ۲۱ میلیون دلار به ۲۶ر۸ میلیون دلار در سال افزایش یافت .

اکنیووارد کویت‌شد

کویت ـ سیرو اگنیو معاون رئیس جمهوری آمریکا برای یك دیدار دو روزه وارد کویت شد و از طرف شیخ‌جابرالاحمد ، الجابر ولیعهد نخست وزیر و گروهی از شخصیت‌های کویتی مورد استقبال قرار گرفت .

اگنیو ضمن نطق کوتاهی از تحولات مربع کویت در رشته های اقتصادی‌و اجتماعی‌تحسین و تمجید کردوگفت آمریکا مایل است رشته های دوستی موجود بین دو کشور بیش از پیش استوار شود .

برای‌محفظ جان‌معاون‌رئیس جمهوری‌امریکااقدامات احتیاطی شدیدی بعمل آمده و مگورپل‌ها های سرویس امنیت‌امریکا نیز دو روز قبل از ورود اگنیو به کویت آمده بودند تا به ماموران امنیت کویت کمك کنند .

مذاکرات اگنیو و شیخ‌کویت از امروز در مرکنه یك کشتی تفریحی آغاز شد . هیچگونه برنامه‌ای برای‌این مذاکرات‌اعلام نشده است ولی‌ماه‌ها‌ی گذشته در گفتگو های معاون رئیس جمهوری امریکا و شیخ کویت اوضاع خلیج‌ومیانه و به ویژه منطقه خلیج فارس مورد بررسی قرار خواهد گرفت .

مصر متهم به مداخله در کشمکش مسلمانان و مسیحیان فیلیپین شد

مانیل ـ الیرات ـ مارکوس، خواهرمارکوس‌رئیس‌جمهوری فیلیپین که‌ظاهرا‌ازطرف‌مسلمانان مسیحی‌ومسلمان‌ها دست داشته است .

سرهنگ حداد اخبرا اعلام داشت که گروهی از افسران کشور را وجود دارد که‌کشتی‌های اردن‌کارهای‌ضد‌دولتی در عمان بدست بگیرند از طرف الجزایر به سفارت الفتح فرستاده شده بود خودداری کرد.

ظهیر محسن دیبرکل «صاعقه» دیروز اعلام داشت که سوریه سلاحهای سنگین را که‌الجزایر برای الفتح‌فرستاده توقیف کرد .

ضمنا نماینده سیاسی‌الجزایر در بیروت اعلامهای درباره مذاکراتی که سفیر الجزایر در لبنان با نمایندگان سازمانهای مقاومت فلسطین انجام داده منتشر ساخت.

در اعلامیه گفته شده است کسفیر‌الجزایر در این‌مذاکرات بار دیگر همبستگی ونشتبانی بودوتند وشرط الجزایر را از همه جنگجویان تاثیدکرده‌است.

مقاله‌ای‌دربارهروابطوت اردن وجریکها درصفحه ۶چاپ شده است

عراق یک دیپلمات دیگر انگلیسی را اخراج کرد

بیروت ـ یونایتدپرس ـ دولت عراق امروز به یک دیپلمات دیگر انگلیسی دستورداد ظرف ۷۲ساعت از خاك عراق خارج شود بدنبال صدوراین‌دستور تبعیدی‌های‌عراقی درپیروت اظهار نگرانی کردند که رئیسجستجی نسبت‌اندیگرپوجود آوردن موج جدیدی از مخالفت میشود است . دو روز قبل به دو دیپلمات انگلیسی در بداداد دستور دادهشد کظرف ۷۲ساعت از خاك عراق را ترك کنند ازهمکام بروی کار آمدن رژیم بعثی‌عراق ۹۴ عراقی ،منجمله چندین بعدری بهمبر جاسوسی یا «مستی» برای جاسوسان در بدداد اعدام گردیدهاند .

الکفاء روزنامه طرفدار عراقی چاپ بیروت امروز طی مقاله‌ای نوشت که یک شبکه جاسوسی‌که بوسیله انگلستان تشکیل شدهبود در عراق کشفشده است روزنامه نوشت دولت عراق اکنون میکوشد تا آخرین پارتیانگان این شبکه جاسوسی را در خاك این کشور تیلوفرهکند

خبرگزاری نیمه‌رسمی خاورمیانه دیروز گزارش داد که چند تن عراقی به اتهام داشتن ارتباط با این شبکه جاسوسی بازداشت شدند . گزارش گفتهاند که در سالهای اخیر مابین مطبوعات بین‌المللی اعتبار خاصی احتیار کرده است و مخصوصا گزارشهای مستقل و داوریهای روشن‌بینانه آن در باره کشور های آسیا و افریقا علاقه‌مندان بسیاری دارد .

خبرنگار این مجله ، افتخار شرافتی وکنتو گوی دوساعتی را باناخداشاه ایران‌حکم‌رده بود که شرح کامل آنرا نیمی در شماره دیروز و نیمی در شماره امروز ما ملاحظه فرمودید . ضمنی از مصاحبه که در اطلاعات، انجوز چاپ شده است بیشتر به مسائل اجتماعی ایران اختصاص دارد و همینطور نکته خاص ازروابط خارجی ایران . چه درین زمینه چه درین زمینه مسائل سیاسی روز که دیروز بنظرتان رسید شاهنشاه بفرخنگار «افریقای جوان» فرصت دادهاند تاوضع کنونی خود را فارغ از هرگونه تکلفی ، کامل باز و صریح مطرح‌کند و خودشان نیز متقابلا در هر مورد باصراحت و قاطعیت مطلوب نظر فرموده‌اند .

روابط نگارش غربی که از ممالک شرقی گزارش تهیه میکنند ، چون آشنائی چندانی با محیط فرهنگی و اجتماعی این قسمت از جهان‌دارند،بیشتر بامسائل‌روزنویسانه‌ومتداول‌که‌احیانادر سطح‌جامعه نظرشان راجلب کند، امتاز لحاظ یکروزنامه‌نگار شرقی، بررسی تحولات عمیق و تاثیری که این تحولات برمنظر فرهنگی و اخلاقی و خلقیات وروحیات ملل شرق درجهان میگذارد ابعدبیشتری دارد ، خاصه در کشوری مثل ایران که باچنان دین و فرهنگ دیرسالی بسرعت در مسیر فوقانی و نوسازی طی میرود .

ازپیرو ، فرستاده «افریقای جوان» یک رشته مسائل را درباره تحولات ایران و مسائل اجتماعی کشور درین فرصت ، باسئوالی راجع بهچوائل توفیق اقتصادی ایران درجهان میکشد و شاهنشاه پاسخ میدهند : تحلیل این مطلوب ما ایست که برای تحولات و اصلاحاتی که انجام گرفته ، اساسی اجتماعی با سالم شده است . بررسیست روحی نظریا آمیخته است و سهم دین وکارگران در سود کارخانجات کنونی دیگری بیراثر این مشارکت دستجمعی ثبات و تداوم سیاسی پیوجود می‌آید و به نتایجی منتهی میشود که شما شاهد آن بودهاید.

راز پیشرفت سریع برنامه های تحول و توسعه را که لاجرم مستلزم تجدید نظر در روابط طبقاتی و تطابقکونه اجتماعی بوده است، نشانهاند فرآیند گفتوگو بامشرکت‌کنندگان‌های مختلف و مشروح بوده‌اند. کابین شاهنشاه ایران کنون تمامی کشور های صنعتی پیشرفته جهان ، آلاندگی میکنند ، که این امتیاز را داریم که از تجربیات آنها استفاده میکنیم .

تکلیفی که خبرنگار «افریقای جوان» انکشت برآن نهاده است برتردید از مشخصات مسائل ایران در مرحله تبدیل یک جامعه کاملا صنعتی است . ما با این تجربه آشنائی کامل داریم که اکثر جوامع صنعتی در جهان با «آلودگی» هوا روبرو شدهاند . آلودگی های ناشی از استیلای ماشین و تمدن ماشینی که سرسختانه باصالی و یکنی مشخصات زندگی تمدن مبتذل وازآب وخاک گرفته تمامی ادبی وفرهنگی کشور هارا مکدر میسازد ، آیا اینچنین سرنوشتی برای قوم ایرانی نیز محتوم و غیر قابل اجتناب است ؟ شاهنشاه اظهارمیدارند که چنین وضعیتی را نمیتوان متکر بود «البته این قابل تاسف است ، ولی چه میتوان کرد ؟ مادر عصر ماشین های شمارگر زندگی میکنیم و ماشین احساس ایجاد نمیکند . شاید بدوران گذشته و فلسفتی که کار اصلاف خویش بهارت بردهاید یا ایرانیها اجازه دهد مبدل به ماشین شوید» ... صنعتی شدن منجمله بوجود آمدن یک جامعه مصرفدر عین حال مسائل انسانی را مطرح میسازد که ما امیدواریم بتوانیم آنها را بکمک قوانین اجتماعی‌خودمان‌حل کنیم.

تشکیل کنگره ملی فلسطین درقاهره

قدرت نظامی چریکهای عرب ۲ برابر شد

قاهره ـ آسوشیتدپرس ـ یاسر عرفات رهبر سازمانهای چریکی فلسطین امروز ادعا کردکه با ایجاد سه هنگ‌جدید قدرت نظامی نیروهای مسلح چریکی او دو برابر شده مسلح اظهارات‌نمایندگان مصاحبه‌ای که وی با روزنامه نیمه رسمی الاهرام به عمل آورده اعلام شده است عرفات درعین حال که با وجود دو برابر شدن قدرت نظامی ، کمکهای مالی کشورهای عربی به نهضت فلسطین به نصف کاهش یافته است .

عرفات ضمن این مصاحبه با اینکه به تعدادنیروهای‌هریک از این هنگها اشاره نکرد لیکن گفت هنگ اول شکل و الگوی هنگهای معمولی ارتشی را دارااست اما دو هنگ دیگر دارای ترکیب رزمی مخصوصی است و دارای ظرفیت رزمی فوق‌العاده است .

مصاحبه با عرفات بمناسبت افتتاح اجلاس شورای ملی فلسطین در قاهره به‌عمل آمده، شورای ملی فلسطین قرار است در جلسات‌آن‌بخود بهاختلافات میان سازمان‌های مختلف‌چریکی فلسطین وهمچنین‌اختلافات‌این سازمانها بالموقات اردن پایان کند . عرفات در این مصاحبه گفت از کوشش‌های‌سرانکشور های عربی و بخصوص ازهیات های نمایندگی برزیدنت سادات و ملک فیصل برای آشتی دادن آنها بادولت اردن حسن‌استقبال میکند .

شورای ملی فلسطین ازامشب در محل اتحادیه عرب بمدت یک هفته تشکیل میشود و برزیدنت انورالسادات با ایراد نطق‌مهمی‌جلسه‌را افتتاح‌خواهد کرد و پس از آن یحیی حموده رئیس شورا وباسرعرفات رئیس کمیته اجرائیه به ترتیب نطق های ایراد خواهند کرد .

سرمنک حداد اخبرا اعلام داشت که گروهی از افسران ارتش اردن میخواستند کشتیل کمانده‌های ارتش آزادی بخش را در عمان بدست بگیرند از طرف الجزایر به سفارت الفتح فرستاده شده بود خودداری کرد.

ظهیر محسن دیبرکل «صاعقه» دیروز اعلام داشت که سوریه سلاحهای سنگین را که‌الجزایر برای الفتح‌فرستاده توقیف کرد .

ضمنا نماینده سیاسی‌الجزایر در بیروت اعلامهای درباره مذاکراتی که سفیر الجزایر در لبنان با نمایندگان سازمانهای مقاومت فلسطین انجام داده منتشر ساخت.

در اعلامیه گفته شده است کسفیر‌الجزایر در این‌مذاکرات بار دیگر همبستگی ونشتبانی بودوتند وشرط الجزایر را از همه جنگجویان تاثیدکرده‌است.

مقاله‌ای‌دربارهروابطوت اردن وجریکها درصفحه ۶چاپ شده است

نیکسون گفت :

امریکا نقش رهبری جهانی را با شوروی و چین و اروپا تقسیم میکند

کانزاس سیتی ـ خبرگزاری فرانسه‌ـ پریزیدنت ریچارد نیکسون ضمن نطقی که درپرابر مدیران روزنامه رادیو تلویزیونهای‌سیزده ایالت مرکزی آمریکا در کانزاس‌سیتی اجتماع کرده بودند گفت آمریکا دیگر درپک دوره برتری کامل قرار ندارد و تایج به بار چهار قدرت بزرگ‌سیاری فرپی‌ـ زایت‌ـ شوروی و چین تقسیم شده است .

نیکسون گفت در کنارامریکی شاید کشور اراه خود به سازکشت در سال ۹۷۶ که دوره بود بیش‌بینی کرد که به تدریج از دامنه برخورد های ملسلحانه کاسته شده و مرفات اقتصادی، بیشتر حاآن راخواهد کردمشکلی‌درامریکی‌ـ کشور واگر آمریکا از قلقه خیلی بیاید با بامام قرا در این‌مسابقه شرکت کند .

نیکسون ضمن اشاره به مسئله هندوچین گفت‌درباره ویتنام‌بطی سازی ندارم که با شما در میان بگذارم . در مورد اعتبار ایالات متحده آمریکا گفت سری وزارت دفاع آمریکا گفت نشان میدهد شاید اقدامائی که ما برای خارج شدن از ویتنام بعمل میآوریم مفید باشد . نیکسون پاداآور شد که کاراو مکانی که در قدرت را بدست گرفتمبیصد هزار سرباز آمریکائی‌ازویتنام بهایالات متحده بازگشته‌اند و تعداد سربازانی‌که در نبرد کشته‌شده‌اند چهار بار کمتر از میزان تلفات سابق آمریکائی ها میباشد .

نیکسون گفت برای پایان‌دادن به جنگ دوشرط لازم است :

۱ـ آزادی اسیران آمریکائی

۲ـ امضای یک قرارداد صلح دائمی در جنوب شرقی آسیا و اقیانوس آرام .

نیکسون اضافه کرد که تعهدات آمریکا درویتنام نزدیک بهپایان است و بطور حتم پایان خواهد یافت و تنها مشکله زمان در میان است .

رئیس جمهوری آمریکا گفت ما بایستی با شوروی در باره محدود کردن سلاح های اتمی ، در باره اروپا و خاورمیانه سرگرم گفتگو هستیم و تا اندازه‌ای بر این مذاکرات پیشرفت‌حاصل شده‌است روبرو شود اتحاد ورنتوبعدهمین یک رقیب قوی‌آماده نبرومند برای آمریکا خواهد بود . جمهوری خلق چین بیزار پنج تا پانزدهسال دیگر دربرابر آمریکا همان‌وقیت اتحاد جماهیر شوروی را خواهد داشت .

او سپس با رایان دادن به اتوای سیاسی ، به اقدامات آمریکا آوردهام زیرا اگر این انزوایراکی مرباز آمریکائی‌ازویتنام بهایالات متحده بازنگشته‌اند و تعداد

تاس اعلام کرد :

مالت تحت‌فشار قرار گرفت

ضمنا سفیر شوروی درمالت نیز هست ، امروزوارد جزیره مالت شد .

مقامات سفارت که همراه سفیر هستند میگویند : بازدید او دلیل خواهد کشید .

او در سال قبل‌نیز ازمالت دیدن کردهبود، اما باروی کار آمدن دولت جدید دمین توقفه و بحرانی که در مالت در مورد تجدید نظر در قراردادهای دفاعی اینجادشده‌سفراو اهمیت خاصی‌پیدا کرده است .

این سفر با معاون نخستوزیر وسایر وزیران درمه مورد روابط شوروی و مالت مذاکره خواهد کرد .

مسکو ـ خبرگزاری‌تاس گزارش دادکه دولت مالت برای آنکه تقاضا کرده در پیمان دفاعی دهساله‌اش با انگلیس تجدید نشود ، مورد تهدید قرار گرفته است .

تمام امریالیستها فشار به دولت مالت راشروع کرده‌اند تا «در مالت» در سال ۹۷۶ تجدید نظرکنند .بیمایاسطلاح دفاعی بمعکوت مالت در سال ۹۷۶ تحمل شکل دیگری بخود گرفت مورد حمایت خلق میخواهدبر آن تجدید نظر کند تحت فشار قرار گرفته است .

مسکو، آسوشیتدپرس ـ دولت شوروی درمیان تلاش برای آشتی دادن سادات و ملک فیصل تاچند تبلیغ بکمک عربستان سعودی در کشمکش اخیر مصر با اسرائیل ، سیسکو آوبه بحث می‌کنند. درعین حال روزنامه‌هایتل‌آویو نسبت بشکك وتردیدآمریکا در تحویل سلاحهای جنگی بسیه اسرائیل بشدت اظهار نگرانی میکنند .

روزنامه «یدیوت‌آهارنوت» نوشته است بل هوائی که بین شوروی و مصر ایجاد شده هیاهگون موازنه فوا را در منطقه غربی خاورمیانه بهم زده و برائر تعداتجدید شوروی بتحویل دادن سلاح های جدید به جمهوری متحد عربی اوضاع در این منطقه از جهان سخت به وخامت گرائیده‌است. معذلکه‌رسانده یدیوت‌آهارنوت» اوزانشتگن گزارش داده استکه آمریکا با بسیاری از درخواستهای خود در مورد تحویل هواپیما هنوز اسرائیل موافقت کرده تنها تصمیم نهائی‌اتخاذنشده‌است

کدامایر تخست‌وزیراسرائیل امروز ضمن نطق در کمیسیون امور خارجه پارلمان آن کشور از تاکید متحده به پیوستن سنگینی که اسرائیل باید برای حفظ امنیت خود تحمل کند کاملا آگاه است .

کدامایر گفت بهتر است قبل ازسفر جوزفسیگو بهتل‌آویو ما از روش مصر درباره بحران آگاه شویم .

آرمسترانگ

دنیای موزیک عزادار شد

سلطان بی جانشین جاز درگذشت

نیویورک ـ لوئی آرمسترانگ سلطان بی‌جانشین جاز آمریکا درنیویورک درخانه خود واقع در بروکلین براثر سکته قلبی درگذشت .

آرمسترانگ روز یکشنبهگذشته بود وبکمتر سالگرد تولد خود را جشن گرفته بود . وی در فیلم بازی کند . هفته گذشتهاز دو هفته معالجه به خانه خود بازگشت و حالش بقرکفاهی بهبود نامیدوکه پس از خارج از بیمارستان توانست برای برنامه تلویزیونی «آلفرد ریدر» مسافرت جدید فضا برای آنکه شاهکرده ماموا بمیکوب آزمند نکند ازروزسه‌شنبه هفته آینده وارد مرتفنبه شده و ارتباط آنها با خارج قطع خواهد شد .

تشدید عملیات چریکی

● کوآلامپور ـ بدیمال تشدید عملیات چریکی کمونیستها در مالزی دولت اینکشور بروزی کتاب سفیدی در این باره منتشر خواهد کرد .

کمونیستها و چریکها و آنهاکسانیاند که در زندجنگل ها بوده‌اند اکنون‌ازجنگل بیرون آمده وفعالیت خود را افزایش داده‌اند .

اخبار کوتاه جهان

توطئه

● سان رافائل ـ وکلای مدافع آنجلادیویس میزبر سیاهپوست را از دادگاه خواستند که دیویس را از اتهامات دادگاه آلاینفرنیا شرکتکند. وکلای مدافع اتهامات دادگاه کالیفرنیایی را توطئه‌ای دانستند که بوسیله روتلند رئیس گروه‌موسیقی مامور شده است .

قرنطینه

● کیبکدری ـ مقدمات‌برنامه سفینه آپولو ۱۵ویوکیگره ماه با سرعت هرچه‌تمامتر در پایگاه کیبکدری آماده می‌شود . سخنگوی‌ناسا، اعلام داشت که دیوید اسکات ، جیمزایروین و آلفرد ورده‌ن مسافران جدید فضا برای آنکه شاهکرده ماموا بمیکوب آزمند نکند ازروزسه‌شنبه هفته آینده وارد قرنطینه شده و ارتباط آنها با خارج قطع خواهد شد .

تشدید عملیات چریکی

● کوآلامپور ـ بدیمال تشدید عملیات چریکی کمونیستها در مالزی دولت اینکشور بروزی کتاب سفیدی در این باره منتشر خواهد کرد .

کمونیستها و چریکها و آنهاکسانیاند که در زندجنگل ها بوده‌اند اکنون‌ازجنگل بیرون آمده وفعالیت خود را افزایش داده‌اند .

امریکا نقش رهبری جهانی را با شوروی و چین و اروپا تقسیم میکند

سرباز‌ارتش‌که در نبرد کشته‌شده‌اند جهار بار کمتر از میزان تلفات سابق آمریکائی ها میباشد .

نیکسون گفت برای پایان‌دادن به جنگ دوشرط لازم است :

۱ـ آزادی اسیران آمریکائی

۲ـ امضای یک قرارداد صلح دائمی در جنوب شرقی آسیا و اقیانوس آرام .

نیکسون اضافه کرد که تعهدات آمریکا درویتنام نزدیک بهپایان است و بطور حتم پایان خواهد یافت و تنها مشکله زمان در میان است .

رئیس جمهوری آمریکا گفت ما با شوروی در باره محدود کرد

خبرهای روز

شرطبازی به حضور شاهنشاه

ساعت یازده امروز آقای ذوالفقار علی بهبود رهبر حزب مردم پاکستان و وزیر امور خارجه سابق آنکشور در کاخ سعدآباد به پیشگاه شاهنشاه آریامهر شرفیاب شد.

رئیس شهربانی گل به اصفهان رفت

تیمسار سپهبد صدری رئیس شهربانی کل کشور جهت‌بررسی نیازمندی های شهربانی اصفهان و شیراز در جشن دهوزاروپانصدمین سال بنیانگذاری شاهنشاهی ایران وارد اصفهان شد.

انتصابات جدید شهربانی

بقرار اطلاع سرگار سرهنگ ناصر علی شیرانی بریاست اداره راهنمائی و رانندگی تهران و سرگار سرهنگ ژین‌العابدین هوشیر بریاست اداره مبارزه با مواد مخدر منصوب شده‌اند.

تقسیم اعلاق مورد اجاره

وزارت تعاون‌وامور روستاها اطلاع داد، در اجرای‌قانون تنظیم اسناد تعداد ٧٢١٣تن زارعین صاحبنسق این قبیل املاک صاحب‌کار زمین شده‌اند.

دانشجویان افغانی گوهانشاه گرفتند

بامداد امروز سه نفر دانشجویان افغانی که رشته ارتوپدی فیزیا درآموزشگاه دستیاری‌دست‌وپاسازی جمعیت شیرخورشید سرخ ایران اداره مبارزه با مواد مخدر منصوب شده‌اند.

دانشجویان هوشیر برپاست

بامداد امروز سه نفر دانشجویان افغانی که رشته ارتوپدی فیزیا درآموزشگاه دستیاری‌دست‌وپاسازی جمعیت شیرخورشید سرخ ایران اداره مبارزه با مواد مخدر منصوب شده‌اند.

برنامه هنر برای‌مردم

کنسرت و پنجاه و چهارمین برنامه از سلسله برنامه های هنر برای مردم از ساعت ٥ بعدازظهر فردا با شرکت آقای ناصر ملک مطیعی و آقای رفاهی و خانمی در محل کارخانجات راه‌آهن دولتی ایران واقع درخیابان شوش اجرا میشود.

شرکت در کنفرانس وکلای جوان

آقای رجبعلی نزری وکیل دادگستری ، برای شرکت در کنفرانس اتحادیه جهانی وکلای جوان که به کشور ایران تشکیل میشود به آنکشاورز عزیمت کرد.

در جلسات این کنفرانس سائل مهمی چون جهانی و حقوق بشر و هواپیمای بوئینگ ٧٣٧ که تا آخر سال جاری مسیحی تحویل خواهد شد موافقت کرد.

بازرسان قضائی در کنکاور

طبق اعلام سخنگوی وزارت دادگستری :

اعضای هیئت بازرسی قضائی امرای باستان کنکاوشان بنام آقایان باستان کنکاوشان بنام آقایان ابراهیم هوشیر بریاست بازرسی از دادگاه بخش و ثبت به شهرستان کنکاور وارد گردیدند.

مدیر کل حفاظت وزارت کشاورزی

بمنسور آقای ایرج وحیدی وزیر کشاورزی، آقای علی‌اپوانی مدیر کل حفاظت وزارتخانه مذکور منصوب شد.

طبق گزارش بانک مرکزی ایران درسال ٤٩

تولیدات صنعتی کشور افزایش یافت

* سال گذشته بیش از سی هزار دستگاه اتومبیل ١٦٠ هزاردستگاه یخچال ٩٨هزار گولر تولید شده است

ارزش تولید تاخاص صنایع منتخب در سال ٤٩بقیمت تجاری حدود ٩٥٫٢ میلیارد ریال بوده است.

نتیجه بررسی صنایع منتخب در سال گذشته حاکی است شاخص کل تولید صنایع منتخب در سال گذشته نسبت سال ٤٨ حدود ٥٫٨ در صد افزایش یافته‌است.

ارزش تولید برق در ایران که پرایبان بوده بنده افزایش تولید را بر رشته های وسائط نقلیه، پزشکی ، ابزار الکتریکی،رادیو تلویزیون مابل املی رشد شاخص در سال ٤٩ که ٣٠٫٢ درصد افزایش شاخص مربوط به فعالیت این صنایع‌می‌باشد.

جمع کل کارکنان کارگاه های مورد بررسی صنایع منتخب در سال ٤٩ بالغ بر ١٢٠٫٥٠٠ نفر بوده است.

* مزدو حقوق

در سال ٤٩ حدود ٩٫٦ میلیارد ریال به کارکنان کارگاه های‌فوق بصورت مزد و حقوق‌واداشت شده است. وین ترتیب شاخص کل حقوق پرداخت شده به کارگاهان صنایع منتخب در سال فیل‌نسبت سال ٤٨ بعادل ٢١٫٨ در صد افزایش داشته است.

در سال ٤٩ بیشتر ٧٫٤ میلیارد ریال برای خرید ماشین‌آلات و وسائل کار و توسعه ساختمان در صنایع منتخب سرمایه گذاری‌شده است.

* تولیدات

مقدار تولید بعضی‌از محصولات مهم صنایع منتخب در سال‌گذشته بشرح زیر بوده است .

٢٠٣٣٠ دستگاه اتومبیل سواری و جیپ ، ٣٢٨٥٠ دستگاه مینی‌بوس استیشن ، ١٣١٦٠ دستگاه اتوبوس، ٩٩٢٩ دستگاه کامیون و وانت ، ١٦٠٠٠دستگاه یخچال‌یکمیلیارد و ٢٥٦ میلیون عدد انواع سیگار تولیدی ، ٥٤٦٣٠ تن توتون و ٥٦٩ هزار تن قند وشکر ازجفدر وبشکر ، ٩٠٠ هزار تن قند وشکر از نصفیه شکر ، ١٤٥٠ هزار تن روغن نباتی ، ١٥٢٣٧٠ تن رنگ ، ٥٦٨٨ هزار متر مربع نسجه چاپ، ٤٢ هزار اتوبکرش ، ٩٥ هزار بخاری مایه ، ١٩٧ هزار دستگاه اجاق گاز ، ٦٨ هزار دستگاه کولر ، ١٤٥ هزار دستگاه رادیو، ١٢٤ هزار دستگاه تلویزیون ، ٣٠٫٢ میلیون عدد سرویس‌بهداشتی الکلی و ٩٣ میلیون بطری‌شروبات الکلی .

علت خرابی تصویر تلویزیون ها در تهران

چند شب است که تصاویر تلویزیون برروی‌صفحات بطوری دیده نمیشود و دچار لرزش میشود و گاه صورت و قطع می شود. درباره این نقایص بررسی حقوق پرداخت شده به کارگاهان صنایع منتخب در سال فیل‌نسبت سال ٤٨ بعادل ٢١٫٨ در صد افزایش داشته است.

در سال ٤٩ بیشتر ٧٫٤ میلیارد ریال برای خرید ماشین‌آلات و وسائل کار و توسعه ساختمان در صنایع منتخب سرمایه گذاری‌شده است.

* تولیدات

مقدار تولید بعضی‌از محصولات مهم صنایع منتخب در سال‌گذشته

پیش بینی هوا

برای کرانه های دریای مازندران کمی ابری بتدریج درمغرب ساعات‌نخستین ابری‌ـ بعدازاستان آذربایجان‌همراه با لکه‌های ابر و هوای‌استان خوزستان صاف گاهی همراه با گرد وخاک. هوای تهران با ابر کم و بقیه نقاط ایران صاف ، دمای تهران بتدریج میشود کاهش ٢٤ ساعت حداکثر ٤٧ و حداقل ٢٥ درجه. حنکترین نقطه ایران با حداکثر ٣٦ و حداقل ١٥ درجه هوا تهران ابتدا حداکثر ٤١ و حداقل ٢٤ بوده‌است.

پرچم‌های آرژانتین ٥ پلیس را لخت کردند

بوئنس‌آیرس، جریک های آرژانتین امروز پنج پلیس را در شهر سالیناس، واقع در شمالشرقی آرژانتین ربودند لیکن ساعتی بعد آنها را لخت وبزیرباران کردند تا بقیه نقاط ایران صاف ، دمای تهران بتدریج میشود کاهش ٢٤ ساعت حداکثر ٤٧ و حداقل ٢٥ درجه. حنکترین نقطه ایران با حداکثر ٣٦ و حداقل ١٥ درجه هوا تهران ابتدا حداکثر ٤١ و حداقل ٢٤ بوده‌است.

توضیح درباره این‌میبوئن

خبرگزاریهای خارجی امروز ازآنکرارهای‌درباره موسی‌بن‌میبوئن، مخابره‌کردندکه‌تن‌آن‌درصفحه ٢ چاپ شده است.

خبرگزاریهای خارجی موسی بن میبوئن را دانشمند بملاحی معرفی کرده‌اند در سرمای اصل و نسب یهودی داشته و باتحت آن جهت نظرات فلسفی تحت تاثیر « ابن سیناوغزالی» قرار داشته بنه خاطر مذهب وی، نمیتوان اورا دانستند مارابرهنه،بحال‌خود رهاکردند.

خبرنگاری که با شاهنشاه مصاحبه کرد

* عباس عطار ایرانی است و بیست سال است که در کشورهای خارجی زندگی میکند

عباس عطار

خبرنگار مجله مؤون آفریك، که مصاحبه با شاهنشاه دیروز و امروز خود دارد نوشته‌ها یك خبرنگار ایرانی است.

نادیشب مصاحبه با عباس عطار در ٣٢٢ کاخ برایجکس شوسالی و سه میلیون و ٢٨٤ هزار و ٦٢٣ کارت برای سنا صادر کرده‌است. جمع آنها به ٢٥میلیون و ٤٠هزارو ٨٦٣ می‌رسد.گزارشها همچنین حاکیست که شیرزیها یك از دیگرهزار کشور احزاب‌سیتیتیکای بنرگ و کوچکی برپا کردند.

در صدر جدول قرار دارد.

بیش‌بینی میشود تا آخرین ساعاتی که‌برای اخذ‌رای گیری انتخابات مطلب‌هست‌این تعداد نیز افزوده شود.

* بلوزل و لقه

صبوح امروز آقایان جعفر ایران و قاسم‌لاوجردی روسای انجمن های نظارت برانتخابات مجلسین‌وشورایملی درتهران باتفاق استاندار استان مرکز و فرماندار تهران و اعضای دو انجمن نظارت بر انتخابات به کاخ سعدآباد جهت عرایضه کردند.آقای جعفر الحمن رئیس انجمن‌نظارت‌برانتخابات مجلس ساز در مورد نحوه اخذ رای و قرائت آراء گفت : اخذ رأیدر تهران از ساعت هفت صبح تا پنج بعدازظهر ادامه دارد.آقا میشود و اداره کارها باشد.

پس از پایان اخذ آراء ، بلا ناصله شمارش آراء انجام میگیرد و اعلام آراء پس از پایان شمارش آغاز خواهد شد. باین ترتیب‌مراحل رایگیری تایایان قرائت‌آراء وا‌علام‌لیست انتخاب شدگان‌بدون وقفه انجام خواهد شد.

صدور برگهای انتخاباتی‌نیز امروز ادامه داشت و با توجه به اعلام دیروز خود وزارت‌دارائی دریافت برگهابیشتراز روز های دیگر بود.

* بیش از ٧ میلیون

ستاد مرکزی‌انتخابات حزب ایران نوین‌اطلاع‌داد که صدور کارت‌الکترال در سراسر کشور از مرز ٧ میلیون گذشت.

تادیشب مبلغ ٧٥٦ میلیون و ٧٥٦ هزار و ٣٢٢ کارت برای‌هجلس سوم‌ملی و سه میلیون و ٢٨٤ هزار و ٦٢٣ کارت برای سنا صادر گردیدهاست جمع آنها به ٧میلیون و ٤٠هزارو ٨٦٣ می‌رسد.گزارشها همچنین حاکیست که شیرزیها یك از دیگرهزار کشور احزاب‌سیتیتیکای بنرگ و کوچکی برپا کردند.

در صدر جدول قرار دارد.

بیش‌بینی میشود تا آخرین ساعاتی که‌برای اخذ‌رای گیری انتخابات مطلب‌هست‌این تعداد نیز افزوده شود.

* بلوزل و لقه

صبوح امروز آقایان جعفر ایران و قاسم‌لاوجردی روسای انجمن های نظارت برانتخابات مجلسین‌وشورایملی درتهران باتفاق استاندار استان مرکز و فرماندار تهران و اعضای دو انجمن نظارت بر انتخابات به کاخ سعدآباد جهت عرایضه کردند.آقای جعفر الحمن رئیس انجمن‌نظارت‌برانتخابات مجلس ساز در مورد نحوه اخذ رای و قرائت آراء گفت : اخذ رأیدر تهران از ساعت هفت صبح تا پنج بعدازظهر ادامه دارد.آقا میشود و اداره کارها باشد.

پس از پایان اخذ آراء ، بلا ناصله شمارش آراء انجام میگیرد و اعلام آراء پس از پایان شمارش آغاز خواهد شد. باین ترتیب‌مراحل رایگیری تایایان قرائت‌آراء وا‌علام‌لیست انتخاب شدگان‌بدون وقفه انجام خواهد شد.

خبرنگاری که با شاهنشاه مصاحبه کرد

* عباس عطار ایرانی است و بیست سال است که در کشورهای خارجی زندگی میکند

عباس عطار

خبرنگار مجله مؤون آفریك، که مصاحبه با شاهنشاه دیروز و امروز خود دارد نوشته‌ها یك خبرنگار ایرانی است.

نادیشب مصاحبه با عباس عطار در ٣٢٢ کاخ برایجکس شوسالی و سه میلیون و ٢٨٤ هزار و ٦٢٣ کارت برای سنا صادر گردیدهاست جمع آنها به ٧میلیون و ٤٠هزارو ٨٦٣ می‌رسد.گزارشها همچنین حاکیست که شیرزیها یك از دیگرهزار کشور احزاب‌سیتیتیکای بنرگ و کوچکی برپا کردند.

در صدر جدول قرار دارد.

بیش‌بینی میشود تا آخرین ساعاتی که‌برای اخذ‌رای گیری انتخابات مطلب‌هست‌این تعداد نیز افزوده شود.

* بلوزل و لقه

صبوح امروز آقایان جعفر ایران و قاسم‌لاوجردی روسای انجمن های نظارت برانتخابات مجلسین‌وشورایملی درتهران باتفاق استاندار استان مرکز و فرماندار تهران و اعضای دو انجمن نظارت بر انتخابات به کاخ سعدآباد جهت عرایضه کردند.آقای جعفر الحمن رئیس انجمن‌نظارت‌برانتخابات مجلس ساز در مورد نحوه اخذ رای و قرائت آراء گفت : اخذ رأیدر تهران از ساعت هفت صبح تا پنج بعدازظهر ادامه دارد.آقا میشود و اداره کارها باشد.

پس از پایان اخذ آراء ، بلا ناصله شمارش آراء انجام میگیرد و اعلام آراء پس از پایان شمارش آغاز خواهد شد. باین ترتیب‌مراحل رایگیری تایایان قرائت‌آراء وا‌علام‌لیست انتخاب شدگان‌بدون وقفه انجام خواهد شد.

دنباله حوادث

در تصادم اتومبیل با موتوسیکلت :

٢ نفرکشته‌وآموزگار سپاهی‌مجروح گردید

محمد یورعباس آموزگار سپاهی مصدوم به بیمارستان شهربانی امروز ساعت‌گذشته جهانی‌ساعت ٩ بعدازظهر در خیابان جمالیه رضائیه‌طی‌ساعت خبرنگار ما در اهواز گزارش قرائت آراء گفت : اخذ رأیدر تهران از ساعت هفت صبح تا پنج بعدازظهر ادامه دارد.آقا میشود و اداره کارها باشد.

پس از پایان اخذ آراء ، بلا ناصله شمارش آراء انجام میگیرد و اعلام آراء پس از پایان شمارش آغاز خواهد شد. باین ترتیب‌مراحل رایگیری تایایان قرائت‌آراء وا‌علام‌لیست انتخاب شدگان‌بدون وقفه انجام خواهد شد.

عاشق ١٧ ساله خودکشی کرد

دیشب یک پسر ١٧ ساله که عشق دختری شده بود خودرا کشت.

وی که نرخ نیروی‌پایدانست از ساکنان کوی احمد آباد بوده.

در بازار تهران

افزایش مصرف تیرآهن

مصرف تیرآهن در روز های اخیر افزایش یافته ، بعلت بی‌وجودیکه معاملات‌دربازارتیرآهن رواج دارد ، معهذا بعلت پائین بودن سطح تقاضا ، نفی عاید کنندگان آهن‌آلات نمیشود. در محافل بازار آهن گفته‌میشود، شمس زمینه زیاددارد و سفارشات زیادی هم تلگون داده شده است که تیرآهن نمره ١٦ هرکیلو ٢٢ ریال ، نمره ٢٨ و ٣٠ هرکیلو ٢٢ ریال و نمره ٢٢ هرکیلو ٢١ ریال عرضه میشود .

سطح قیمتها در خارج کمی مستقر شده ولوکزامبورگ تیرآهن را تحویل بندر بهای هر تن ١٢٨٫٥ دلار عرضه میکند .

قیمت تیرآهن شوروی تحویل بندر بهای هرتن ١٢٠ دلاراست. عرضه تیرآهن اروپای غربی آنهم با قیمت تقریبا پائین‌تکلوکزامبورگ آنهم فروش آن دوشنبه شب می سابقه قیمت ، تیرآهن اسپانیا تاکیدهم در اندازه‌های کوتاه و پلتنتجوی هرتن هرتن ١٠٤ دلار وجنس شبه جکسلواکی تحویل دوتاسه هرتن ١٠٥ دلار وجنس هرتن هرتن ١٠٥ دلار تحویل کشند.بطور کلی افراد آن کشور صف معتقدند اگرچه با توش داده میشود ، چنانچه سطح تقاضاتنگ ، مدعقلی باشد ، اینمورد فرقی قیمت بوجود نیاید بازار امروز واوایل شهریور روشن و تثبیت خواهد بود. لذا تحمل رکود آتی معاملات پیا این تیدرزیان مشکل خواهد بود .

قیمت

سطح قیمتها در بازار داخلی برای معاملات نقدی روی اقلامیز تیرآهن (از نمره ١٠ تا ٢٢) هرکیلو ١٩ تا ١٩٫٥ ریال است . قرارت درثبت چون زمینه کافی ندارد بهمین جهت قیمت‌هاهرکیلو ١٦تا ٢٣ ریال است . بدینترتیب قیمت تیرآهن نمره ١٦ هرکیلو ٢٢ ریال ، نمره ٢٨ و ٣٠ هرکیلو ٢٢ ریال و نمره ٢٢ هرکیلو ٢١ ریال عرضه میشود .

سطح قیمتها در خارج کمی محابل بازار آهن بیش‌بینی میکنند با سر صدائی که درباره تازه دولت بیرامون‌پیازه باوریس میدا پیدا شده و اعلام سیاست بازی زمین ، معاملات بازار آهن تا مدتی که کمتر از سه چهارماه نخواهد بود ، راکد خواهد شد .

البته این مسئله ازسه ماه دولت سیاست‌سازد، خیدو دو دیاز زمین ظرف روز های آینده اعلام نماید ، ایدیکرد احتمالی از نظر محافل بازار آهن ، مطلوب است ، چه بازاری بازگشایی کشند و بطور کلی افراد آن کشور صف معتقدند اگرچه با توش داده میشود ، چنانچه سطح معاملات آهن مبهم خواهد بود ، مجدا چون حل جلد مشکل زیاد ، اینده بازار امر و بازای مشهوریو روشن و تثبیت خواهد بود . آینده حتمی خواهد بود .

برای تعطیل ادارات در ایام «جشنها»

تصمیم قطعی گرفته نشده

بنقسی از طرح «بازیرنگ» قالی‌دوران هخامنشی‌که بنمایش‌جشن های دوهزار و پانصدساله نهه میشود .

عقو زندانیان

بمناسبت جشنهای دوهزار و پانصدساله ، زندیگاهشاهنشاه فقط‌تعداد ٨٠ هزار زندانی مرخاله‌ای ، بیمارستان و بانک چون ایجاد ٣٧٢ مرکز آموزشی از قبیل آموزشگاه عالی ، کتابخانه ، نمایشگاه ، خانه جوانان و مدرسه کودک و ١٥٢ هزار هیدان، پل، تونیان ، بلوار وخیابان ازجمله اقدامات انجام گرفته که قبلا هیئت جشن آماده بهره‌برداری میشود .

باشگاههای کارگری

برای‌کارگران هزمان باجشن های دوهزار و پانصد ساله ٦ استراحتگاه در مراکز رفاه کارگران شهرستانها ایجاد میشود و برنامه ایجاد ٣٠ باشگاه کارگری در مشهد و رضائیه آماده بهره‌برداری‌شود.

استادیوم های ورزشی

در سراسر کشور ١٢٠ استادیوم وسالن ورزشی ومرکز ورزش تاسیس میشود .

تهران با یک استادیوم صد هزار نفری که در هفت جشنها یا تشریف فرمائی شاهنشاه آریامهر و اعلیحضرت شهبانو میباشد ، علاوه برسالنهای جهانی تری بزگزاری مسابقات جهانی تری خواهد شد . علاوه برسالنهای صد هزار نفری یک استادیوم سی هزار نفری نیز در تهران ساخته‌میشود .

از طرف بانک مرکزی سکه ویادگاری آماده میگردد .

چند تن پنبه سوخت

اصفهان : یک کارخانه پنبه پاکی واقع در خیابان «ایذاباد» اصفهان آتش گرفتو چند تن پنبه سوخت .

حریق بعدت یک ساعت وزیم ادامه داشتن جهت‌جلوگیری از سرایت آتش آتشنشانی اصفهان خاموش شد .

گفته میشود ، آتش سوزی بعلت اتصال‌دیتام یکی‌از ماشین آلات کارخانه بوجود آمده است.

ذوالوعدهای خون آشام

جوانی را غرق کردند!

بابل :ذوالو عدهای خون‌آشام نهم «آبدان»، بابل باعضرگی جوانی‌شدند، مقتول‌عاصرهنا کلچین نام داشت و ١٧ساله بود. غلامرضا برای فرار کرها وارد آب‌نهر شد، ولی محفوظ ورود او به آب، زالو ها دور او را محاصره کردند و شروع به مکیدن خون غلامرضا نمودند .

حمله زالو ها بقدری ناگهانی بود که غلامرضا دست و پاچه‌اش را گم کرده‌بود لیست خود را از آب نجات داد و در نتیجه غرق شد .

سه مفازه سوخت !

ملکندی بازسازمندیزی، در ملک کندی آذربایجان آتش گرفت ، سه مغازه بعلت حریق ازبک اثر علوم شروع شد و باسار ز دیرگرفت . ماموران آتشنشانی مراقبه و باشدواب آتش را خاموش کردند . در این سوزی خسارات بالا دخلهای بیار آمد . علت آتش سوزی هنوز معلوم نشده است .

خودکشی با تریاك

شهسوار ـ زن جوانی در شهسوارپلصد خودکشی‌داد‌ی بوسیله تریاک خورد و ساعتی بعد درگذشت .

زن بنی زهرا گریبی نام داشت و ٢١ سالهبود . هنوز علت خودکشی زنها برای ماموربن انتظامی شهسوار ، روشن نشده است .

هوای دیروز تهران

به حرکت کامیون هار وسائط نقلیه درتمامیدت دیروز در راه های اطرافی کویر به علت گرما متوقف گردیده چه گرما در این منطقه موجب از حال رفتن رانندگان و سفارش میگردد. راه‌آهن‌اهواز کرد که‌در کنار خط ما در خط حاشیه کویر به علت افزایش فوق‌العاده‌گرمای کویر با مشکلاتی روبرو شده‌است. شرق میهنگام حرکت در خط حاشیه کویر گزارش داده‌اند که به علت گرمای بسیارلقه حرکت‌دراین‌خطوط بسیارشوار شده‌ودرخواست گرماندهسیه یع رستوران های‌قطارهای بعدی تا دو برابر افزایش یابد .

دعوت‌مجمع عمومی

بدینوسیله باطلاع دارندگان سهام شرکت سهامی زیستدگی وبافندگی ایران‌میرساند مجمع عمومی سالیانه شرکت درساعت چهار بعد ازظهر روزه٢٦دیماه در دفتر مرکز شرکت کمیکل است‌خواهدشدلیست‌برای‌شرکت در مجمع برابر مقررات و اساسنامه‌قابلاورده ورودودریافت نمائید .

دستور جلسه

١ـ تصویب فرازنامه و تورور اطرائی مرکز آیانده

٢ـ انتخاب هیئت مدیره

٣ـ انتخاب بازرسی

شرکت سهامی زیستدگی وبافندگی ایران

یك توضیح ...

برای بعضی ازسروران ودوستان سوءتفاهمی شده‌که اینجانب کاندیدای‌نمایندگی مجلس‌شورای ملی میباشم .

اقدام جهت باستحضار کلیه‌سروران عزیز میرساند که اینجانب بهیچوجه اظهارکاندیدای‌نمایندگی ازطرف احزاب‌این دوره نبودوونیستم وبرادرم آقای محمد جهانمیر از طرف حزب مردم بعنوان کاندیدا معرفی شده است .

جلال جهانمیر

موتورپمپ دیزل
مارگو
قوی ـ ساده ـ ارزان
موتورپمپ دیزلی ، باصرفه‌ترین وبحکمترین پمپ برای‌آبیاری است. موتورپمپ دیزلی «مارگو» به‌صورت ثابت و سیار ، بادامنه و قدرت های‌مختلف وبالوازم یدکی فراوان وارزان وسرویس سیار، درتمام نقاط ایران در دسترس شماست .
با داشتن موتورپمپ «مارگو» هرگز نگران کم‌آبی نخواهید بود .
انواع مختلف موتورپمپهای دیزلی « مارگو »
ساخت کانادا تحت نظارت مخصوص
کرلوسکار ادیل انجینز. لیمیتد. پونا. ایندیا
برای استفاده از مقاطعه‌کاران نیز موجود است
نمایندگی انحصاری :
Kirloskar
شرکت ایران مارگو محدود
خیابان آیزنهاور ـ شماره ٢٢٢
بین چهارراه اکسلسیور و کندی
ساختمان مارگو ـ تلفن ٩٥٥٧٧٨ـ٩٦٠٢٦٣
(ISSUE IN conjunction with the Engineering Export Promotion Council, Calcutta INDIA)

استادان،دانشجویان وکارمندان (مدرسه عالی پارس) به‌نهضت‌فرهنگی‌ایجادبستان های بادبود پیوستند

دکتر سروین خامنجری رئیس مدرسه عالی پارس هنگام خرید اوراق بهادار بنام (مدرسه عالی پارس) جهت اظهار همدرسه عالی پارس که از مدت دانشکده علوم ـ علوم تربیتی ـ و

زنهای خارجی تشکیل شده‌است بقلم جهار ماه از حیات آن‌می‌گذرد از موالید دوران انقلابی مامور ایران است و بهمین‌سبب به همه سنت‌های شعار‌های‌انقلاب ایران صمیمانه معتقد است و در راه اجرای همه آنها خاصه‌اصول که به امور آموزشی کشور ارتباط میباید بخوبی‌هرگونه کوشش رستاخیز فرهنگی برای ایجاد مدارس باوبدودو هرگونه پاسخدهی سال بیانیاگرایی‌شاهنشاهی ایران نهضتی ملی و آموزشی است که باتن و پرورش استعدادهای ایران بوجود آمده‌است .

استادان و دانشجویان و کارمندان دکتر سروین خامنجری رئیس مدرسه عالی پارس هنگام خرید اوراق بهادار بنام (مدرسه عالی پارس) ساخته خواهد شد .

تجاوزمامورین‌مرزی وعشایرمسلح وهواپیماهای‌عراقی به‌قلمروایران

آذرماه ٤٩ عده‌ای ناشناس در لباس فدائیان‌شمن به‌مدارس ایرانی درفیدادر و کاظمین حمله کردند ، تجاوزمامورین مرزی و عشایرمسلح و جریگهای عراق به نواحی مرزی ایران با چند برخورد‌های‌مرزی‌بین مردوارتش شاهنشاهی و متجاوزین عراقی همچنان ادامه داشت وبه این موارد‌بایدتجاوزات‌سگین هواپیما های عراق و یا قلمرو هوائی ایران اضافه شود .

ارتش شاهنشاه بعدازاین تجاوزات سنگین به مرکز قرود عراق و رضایت حکام امارات باشد اعزاز اینکه این سنگی سیاسی صورت‌گرفت‌اسوپریا کنفرانسیون داشته و یا متشکل از پنج یا هفت به آن امارات باشد مورد رضایت قول‌ایران فرارخواهد گرفت مشروط براینکه مسئله جزایرتنبی و ابوموسی که جزء خاک‌ایران‌بوده‌است‌نیز خواهد بودبدخو دوستانه قبل ازتشکیل اتحاد امارات حل شود.

این نظریات به‌حکام ومعینین سایر کشور های دیگه ازجمله فرستان ، کویت و انگلیس سرپیچا پذاوزگر دیده وتوضیح داده‌شده که اگرقرارباشد امارات‌ها ازاتحاد امارات عراق‌نیزان فرارخواهد گرفت زیرا اتحاد امارات تهیه اسلحه‌های دوهزار خرکت کنند و رزمارتش ایران، تعمیرواصلاح آتاریاسنانی تحت جشنید،ترتیب برنامه‌های هنری در بینگاه ایلخورختین ومیهمانان بازیگر واعزاءکوهرهای‌هنری برای‌ارائه هنرهای هولکلورایران درکشور های خارج و تهیه موزیک مخصوص جشنهای دوهزار و پانصد سالهرآزمطه وظایف ایران وارتشاه است .

روابط باکویت

سوریه و لبنان

در موقع روابط با کویت کتاب سبز میگوید :تغییرغم نسبیاتی که ایران برای سفارت اتباع کویت ایران فراهم می‌سازد اتباع کویت ایران و عراق هم به آورده. از طرف مقامات کویتی نسبت به سافرت اتباعشان به کویت محدودیت‌های اعمال میشود و مقاومات دیگرآن از قبیل طرح بیاریزیکه است که ایران مقامات کویتی ایران را بعنوان یک‌دشمن می‌بیند .

زوارت‌دادگستری اتحادیمیکند. زوارتهای ازهمانجا اعلام‌کرده‌اند که‌ایران مقامات کویتی ایران را بعنوان یک‌دشمن می‌بیند .

کتاب سبز میگوید ایران و کویت ایران و عراق هم به دنبال تنظیم اتباع جوانان‌ساعت‌سه‌مدارکهارپیچیده ایران را ترک بگیرند .ایران در شمشیر بکار گرفتن ورود بعد پس از بازدید از قلمرو ایران درشمنگ و گرفتن در ارتفاعات به ایران باز خواهد گشت .

ایران مشاهده کرد که ٣٠ ریال در تنظیم گرفته شده است .

باین ترتیب سازمان‌جلیسازمان در هفته دو گروش مشمیمی ایران جوانان تشکل میدهد که ایران و عراق و سوریه و لبنان و مصر ورود آمدمعاهد داشت و تور شمشک و هرهفته ایران برای ایجنجه خبرگذاری ودوسازه ایران اقدام میکند .

خبرگزاری ایران

کتاب سبز مدرکهای ایران‌ایران از طرفی تهیه است زیرا عراق از طرفی بانلاش های صلح مصر مخالف است و از طرف دیگر برسر مسائل مسلکی با سوریه اختلاف دارد .

دوکشور عربستان و کویت نیز ترجیح میدهد اختلافات بایران در جلیج فارسی باید طریق مسالمت‌جویانه حل و فصل گردد .

تجلیل قاهره از سیاست تهران

رادیو قاهره بر بخش فارسی خود باز دیگر از سیاست پشتیبانی ایران از اعراب در مقابل اسرائیل بتجلیل پیاد کرد .

حال قنبری بسرعت رو به‌بهبوداست

حمید قنبری، هنرمند معروف و دبیر سندیکای هنرمندان که بتازه‌گی‌دراثرسیل‌بیمارستان آپادانا تحت حل جراحی در دست دمت بسر برده‌است. وچون سرعت رویه‌بهبود است. وچون مراقبت‌های بهداشتی هنوز ضرورت دارد، مدت دو هفته، آقای قنبری در بیمارستان استراحت تحت نظر خواهد کرد .

در چند روز اخیر ، اغلب هنرمندان کشور، دربیمارستان از او عیادت کردهاند .

شهبانو بتهران بازگشتند

علیاحضرت شهبانو دیروز از سفر ١٨ روزه خود بکشور ونتوزهای کانادا و ایالات متحده امریکا بتهران باز گشتند وبنا بر قرار مهرآباد شاهنشاه شهبانو مظفلبها استقبال کردند والاحضرت شاهنشاه علیاحضرت پهلوی نیز همراه بودند .

در مراسم استقبال رؤسای سنا و مجلس شورایملی، وزیر دربار شاهنشاهی، وزیر امور زوراه ، رئیس هیئت مدیره و مدیر عامل شرکت ملی هواپیمائی ایران، رئیس دفتر شاهنشاه آریامهر، رئیس دفتر مخصوص شاهنشاهی، سفرای کانادا ـ فرانسه و سویس ، رئیس دفتر مخصوص نخست وزیر، معاون وزارت دارائی، رئیس شهربانی کل کشور، قائم مقام رئیس کل بانک ملی ایران، رئیس دفتر شاهنشاهی، مدیر کل تشریفات دربار و ملکی مخصوص شاهنشاه ، سفرای سفارت رسمی شهنشاه و ملکی مخصوص شاهنشاه ، سفرای کشورهای دیگر در ایران ، مدیر کل تشریفات دربار ، هنگام ورود ایران بازدید کرد .

در فرودگاه مهرآباد بر قرارهای مشروحی در باره ورود شاهنشاه و علیاحضرت شهبانو وجود دارد و بنابراین بیش از ٢٠ هزار نفر از مردم تهران بفرودگاه مهرآباد بزمین نشست .

شاهنشاه و علیاحضرت شهبانو بلافاصله پس از ورود بتهران ، بکاخ سعدآباد رفتند .

تورشمشاه دو روز خواهدبود

دومین گردش دستجمعی جوانان

بدنبال استقبال جوانان از تور و درهای سبز ، سازمان جلب سیاحان ، امروز این سازمان‌اعلام کرد که دومین دوره تورهای جوانان به نام «تورشمشاه» صبح روز پنجشنبه ، بقلب سازمان جوانان ، بطرف شمال ، بطرف دره های شمال شرقی تهران حرکتخواهد کرد .

« تورهدرهای سبز » که ازبامداد دیروز آغاز شده بود استقبال شدیدی در مردم قرار گرفت . وداوطلبان زیادی برای سه روز استفاده از طول تهران ، بطرف ارتفاعات شمال تهران به سازمان جلب جوانان مراجعه کردند .

« تورشمشاه » بمدت دو روز طول میکشد و برای هفت دوروز تنظیم شده . جوانان‌ساعت‌سه‌مدارکهارپیچیده ایران را ترک بگیرند .ایران در شمشیر بکار گرفتن ورود بعد پس از بازدید از قلمرو ایران درشمنگ و گرفتن در ارتفاعات به ایران باز خواهد گشت .

هزینه تور ٢٠٠ ریال در نظر گرفته شده است .

باین ترتیب سازمان‌جلیسازمان در هفته دو گروش مشمیمی ایران جوانان تشکل میدهد که ایران و عراق و سوریه و لبنان و مصر ورود آمدمعاهد داشت و تور شمشک و هرهفته ایران برای ایجنجه خبرگذاری ودوسازه ایران اقدام میکند .

علت تعویق سفر وزیرخارجه کویت بایران

سفر شیخ صباح‌الاحمدالصباح، وزیر خارجه کویت‌بتعویق‌افتاد. اواسی هفته آینده موکول شد این تغییر در سفر بعلت تاخیر در سفر اکتبو معاون رئیس جمهوری امریکابکویت صورت گرفت .

اکتبو امروز بادیروز تاخیر وارد کویت شدو مذاکرات‌خود را با رهبران کویت آغاز کرد وی سپس برای انجام مذاکرات مشابه‌ای به عربستان مسرود .

وزیر خارجه کویت اوائل هفته آینده شیخ کویت را در سفر رسمی به تهران و مصر بسوریه باید همراهی کند و بعد برای مدت یک روز برای مذاکره به بیروت برود. انتظار میرودوزیر خارجه کویت اواخر هفته‌آینده بتهران بیاید .

ورود تخم مرغ ایران به آمریکا ممنوع شد!

در نیویورک و نگراس دیده شد ایالات متحده را آلوده کند .

کشور هائیکه ورودیطیور ممنوع شده عبارتند ازایران، آلمانغربی، فرانسه، یونان، هنگنگ ، هند ، اسرائیل ، لهستان ، مکزیك ، هلند ، لهستان ، شوروی ، اکلاند ، ونزوئلا و سه کشور دیگر .

وزارت کشاورزی آمریکا

نیز آن دارد که ممنوع ورود کشور در ماه گذشته

حمله در لباس فدائیان

کتاب سبز مافتن میگذد که در آدرنشم زادهی وزیر خارجه، در سگی که گذشته بطوریکه بیشتر در شرکت‌ترین

پدر ۱۰ پسر

هوای جوانی کرده است

این مرد همسر و ۱۰ پسر خود را رها ساخته و مانند هیپی های سرگردان شده است

امروز دیگر کارد به استخوانم رسید. ودرصددبرآنم برای احقاق حق خود به قانون متوسل شوم. لذا به اینجا آمده.

یک زن میانه سال که برای شوهرش ۱۰پسرآورده است اینک مورد بی‌مهری، بی‌اعتنائی قرارگرفته‌است. این زن که صفری نام دارد امروز علیه شوهرش به دادسرای تهران شکایت کرد.

خبرنگار ما کمافیالظن اطاق آقای علی مملون دادسرا با این زن صحبت کرده نوشته است:

صفرا گفت ۱۲ ماه قبل شوهرم نسبت به من ملاقه داشت‌هیچگاه تصور نمی کردم که ممکن است روزی برسد که او نسبت به من بی‌مهری شود، زیرا شوهرم دوره جوانی را پشت سر گذارده است.

۳ ماه قبل یک روز شوهرم به من گفت که به دادگاه خانواده برود و تقاضای طلاق کند. ابتدا تصور می‌کردم شوخی می کند، امابعدا فهمیدم که پیشنهاد او جدی است شوهرم تاکید کرده کز من خسته شده است او گفت که اصولا می خواهد مثل جوانها آزاد باشد.

تعجب خبرداز حرفش آنکار گردم گفت : تعجبی ندارد در۱۹ سالگی زن گرفتم و هر ۲ سال یا ۳ سال دارای یک فرزند جدید شدم و یک لحظه آسایش نداشتم من از جوانیم خبری ندیده‌ام و می خواهم از این آخرین سالهای از استفاده کنم.

در برابرپیشنهاد شوهرمبهوت گردم او نیز خرجی من و بچه‌هایم روزی برسد که او نسبت به من فلسفی شود، زیرا شوهرم دوره جوانی را پشت سر گذارده است.

او درست دست به حرکاتی میزد که جوانهای ۱۸-۱۹ ساله امروزی‌می‌زنند مثل‌هنامه‌وهایش را اصلاح نمی کند علوار لباس تنگی می پوشد و جوراب به پا نمی کند.

زنی که چاقو کشیده بود به۳۰ماه زندان محکوم‌شد!

گیری

زنی که دختر برادر شوهرش را چاقو زده بود ، در دادگاه جنائی آذربایجان غربی محاکمه شد و به سی ماه زندان محکوم گردید.

محکومه که گیری نظری نام دارد ۲۷ ماه پیش اقدس دختر ۱۵ ساله برادر شوهرش را بعلت اختلافات خانوادگی با چاقو مجروح کرده بود .

طبق گزارش خبرنگار ما در رضائیه گیری در دفاع از خود گفت :

من تازه ازدواج کرده بودم و شوهرم با سنگالمش در یک منزل زندگی می کردند ، شوهرم برادر زده‌اش اقدس را پیش از حد دوست میداشت و برای او هدایای گرانقیمت میخرید ، یک روز اقدس از من پیش شوهرم ، بدگوئی کرد و من از شدت ناراحتی و حسد او را چاقو زدم .

در تصادف شدید در راه قزوین

در این حادثه یک نفر کشته و ۳ نفر مجروح شدند

عصر دیروز کامیون شماره ۲۹۷۶۲ آبادان به رانندگی حسین کارگر جدی که ازکرج عازم قزوین بود با یک اتومبیل سواری تصادف کرد .

در این واقعه راننده اتومبیل سواری باجماجاح غلامرضامحسنی کشته شد .

در این‌حادثه‌که به علت‌انحراف به چپ اتومبیل سواری بشماره ۵۳۳۱۹ روی داد سه سرنشین اتومبیل باسامی مصیبه‌امین رئیس‌دادائی‌مجروح گردیدند.

در تصادف کامیون باتوبوس در راه اصفهان ۱۰ نفر کشته و مجروح شدند

در تصادف یک اتوبوس مسافربری با کامیونی در راه اصفهان ـ تهران ، دونفر کشته و هشت نفر بسختی آسیب دیدند .

حادثه در کیلو پنج ۵۸جاده اصفهان ـ تهران اتفاق افتاد . متوقبل این واقعه سیاوش فولادی و محسن بخت‌بلندبودند

که با اتوبوس شماره ۷۴۹۳۸ تهران‌برانند کی سهدی کلیشادی ۴۶ ساله از اصفهان عازم‌تهران بودند .

این اتوبوس که ۳۸نفرسرنشین داشت ، دمی راه با کامیون شماره ۱۶۵۶۴ شیرازبرانندگی اصغر حدایقی تصادف کرد . گزارش خبرنگار ما از اصفهان حاکی است :

سهدی کلیشادی رانندهٔ اتوبوس ، حسن شالی (۶۵ ساله) ، رضا شالی (۹ ساله) فضل‌اله موفقی (۵ساله)صغری شیخی (۳۸ساله) ، محمود سرپرین (۲۰ ساله) ، عباسعلی فلاح (۲۰ ساله) و جعفرموسوی (۱۷ساله) مجروحین این‌واقعه هستند که‌دربیمارستان بستری شده‌اند.

دختر گمشده

فریده معبری‌سرشت ۱۴ساله از ۹ روز قبل گم شده است. بستگانش درخواست دارند کسانی که ازفریده اطلاع‌دارند به تلفن ۶۲۰۱۱۹ و یا آتش نشانی‌مرکز(جهانگیر زرین‌منش) اطلاع دهند.

کارکنان شرکت «سابیر» دومدرسه یادبود خریدند

با خرید ۳۰۰۰ برگ از اوراق مدارس یادبود کارکنان شرکت سهامی ساختمان و تاسیسات آبیاری سابیر، به صف همگانان رستاخیز فرهنگی جشن‌هنرهای ایران بپیوستند . یکی از این دو مدرسه یادبود با نام سابیر در روستای بلوک‌آباد لنده، واقع در حومه مسجد سلیمان و یکی از روستاهای استان کرمان ساخته شود .

آقای مهدیقلی طیبی

یادبود با نام سابیر، در روستای بلوک‌آباد لنده، واقع در حومه مسجد سلیمان ساخته شود .

مهر برادری

حکم دادگاه را معلق ساخت

۲ برادر که ۱۰ ماه قبل با هم نزاع کرده بودند و یکی از آنها فرق دیگری را با ضربه میله‌آهنی شکافته بود در دادگاه با هم آشتی کردند .

این دو که مطلب وقربانعلی نام دارند و ۲ ماه قبل نزاع کرده بودند . آنها درجلسه دادگاه شدیداً بکدیگر را متهم کردند .

قربانعلی شاکی و مطلب متهم بود .

این ۳ مدرسه‌بادبود،دکتر نصرت‌الله هروی، شادروان رضا هروی (پسردلدلم) و خانم شیرین‌هروی نامگذاری میشود.

اقدام آقای دکتر هروی به خرید ۳ مدرسه بادبود ، تجلی اعتقاد عمیق وی به تحکیم مبانی ملی و فرهنگی و شائه حقشناسی و علاقی ملی نسبت به پدر وفرزند میباشد.

ابراز حقشناسی

آقای دکتر نصرت‌الله هروی

یادگیرد۳ مدرسه بادبود ، آقای دکتر نصرت‌الله هروی نام خود . پدر و دخترش را برکتیبه ۳مدرسه وتمر صفحات‌کتاب نام‌های‌جاودانش ثبت کرد.

این ۳ مدرسه‌بادبود،دکتر نصرت‌الله هروی، شادروان رضا هروی (پسردلدلم) و خانم شیرین‌هروی نامگذاری میشود.

اقدام آقای دکتر هروی به خرید ۳ مدرسه بادبود ، تجلی اعتقاد عمیق وی به تحکیم مبانی ملی و فرهنگی و شائه حقشناسی و علاقی ملی نسبت به پدر وفرزند میباشد.

دو قطعه چاک سفید بدون تاریخ بمبلغ شصت هزارریال‌وسی‌هزارریال‌(شماره حساب۱۰۲ بانک ایران شعبه فارابی در تاریخ ۱۳ر۵ر۵۰ درامجدیه مفقودشده که از درجه اعتبار ساقط است .

از امروز فقط در

سینما رویال

یک کمدی شاد و پرحادثه برای همه

باشرکت: رنا تو بالدینی ـ ادلرگرس ـ لینو بانفی

مادر و دختری که بکارون افتاده بودند با فداکاری یک جوان نجات یافتند

عصردیروز دراهواز فداکاری شگفت انگیز یک جوان به نام «محمدرضا باوری»مادردوشیزه‌ی «کاروون» را از امواج خروشان «کاروون» رهانید و برنبگی بازگرداند ؛ این حادثه درحوالی پل سوم اهواز روی داد .

مرکبی، صفحه ساله ازلای میله های پل سوم اهواز به کاروون افتاد،بدنبال آن‌مادرش شیوکنان خود را ازارتفاع دوازده متری به سر آب افکند وسپس محمدرضا کنارهمان نزدیکی شاهد ماجرا بود . در مادر درنگرمی‌ماند و وحشت تماشا گران‌مداخل ودخانه شیوجه رفت و حاصل این فداکاری چند لحظه بعد در ساحل کاروون نمایان گشت و دهها تماشاگر با چشمانی گریان و قلبی مملو ازسپاس به ایشان‌از مردی رفتند که مروفتن را نجات بخشیده بود !

مشروح این ماجرا را خبرنگار ما دراهواز چنین گزارش داده است :

۲ کشته و ۵ مجروح

نتیجه پریدن ناگهانی مقابل اتومبیل

دیروز مرساعت ۱۴ اتومبیل شماره۸۳۸۴۰ مشهدبرانندگی مخسره بفعانی، هنگامیکه از جاده بهشهر عازم گرگان بود مقابل ساختمان هتل «اشرف» این شهر با دختر ۱۲ سالهای بنام رعنا سعیدی که مشغول بازی ماهیای در آدرفوش داشت تصادف کرد، در این حادثه هر دوکوچک کشته شدند! اتومبیل نیز براثر ترمز شدید وانحراف دوبار تصادف کرد . حدی شدت تصادف به حدی بود که دو اتوبوس از مسیر خود منحرف شدند .

در این حادثه هر دو راننده و ۸ نفر از سرنشینان دو اتوبوس مجروح شدند. مجروحیکه دربیمارستان های سینا و بهلوی بستری هستند عبارتند از :

گوهر جوزانی ۴۵ ساله، نقی ورزنده ۶۰ ساله، اقدس عصمت شمس ۵۱ساله ۵۰ساله، نقی ورزنده ۶۰ ساله، اقدس حسینی ۴۶ ساله ، قمر ورزنده ۴۲ ساله ، ریاسه حسینی و محمود راسم .

کودکی در استخر غرق شد

دیروز عزت پنجهای ۱۴ ساله در استخر قاسمی واقع درهفت چنار (بخش ۱۱ تهران) مجروح غرق شد .

کلانتری ۱۱ ایمک مشغول رسیدگی به ماجرای غرق‌شدن این کودک است .

آغاز پنجمین هفته نمایش در تراس اونیورسال

وحدت در اوج صد دوگلوله تک

هر شب در تراس خنک سینما اونیورسال باخنده وقهقهه ازشما پذیرائی میکنند

شادترین فیلم سال از امشب در سینماهای اونیورسال ـ میامی ـ پاسیفیک ـ ایران ـ سایا

تیسفون ـ مارلیک ـ پرسپولیس ـ مونت کارلو ـ پانوراما ـ و...آستارا و...سیلوانا

مجالس ترحیم

بانو نیابت تاسف‌درگذشت بانو خانم‌آقا میرجلالی همشیره نیمسار سناتور سرلشکر میرجلالی را باستحضار میرساند مجلس ترحیم نفیده سعیده از ساعت ۵ تا ۷ بعداز ظهر روز پنجشنبه ۱۷ تیرماه ۱۳۵۰ در مسجد مجد منعقد خواهد بود .

۲ـ۲

خانواده های : میرجلالی ، قادری‌نجات ، باقی ، صادقی ، ضرغامی ، امیرتشانی ، طباطبائی ،جهانبگلو، جهانگیری ، شفائی ، حسامیان، خلیلی‌نیر ، شرفی ، فوائلو ، شجاعی ، افخم ، معینی ، قهرمانلو ، نفیس.

با نهایت تاثر و تالم درگذشت خانوادهٔ میرجلالی همشیره نیمسار سناتور میرجلالی و والده خانم منیژه میرجلالی را باطلاع میرساند . مجلس ترحیم زنانه و مردانه مرحوم مغفوره از ساعت ۵ تا ۷ بعداز ظهر روز پنجشنبه ۱۷ تیر ماه در مسجد مجد منعقد خواهد بود .

سرلشکر محمود میرجلالی ، منیژه میرجلالی ،مهندس فریدون میرجلالی ،دکترفوشنگ امیرتشانی ،سرپرستاری‌دخترنجات، شهلا و بهمن قادری‌نجات ، شهلا و بهرام ضرغامی ، سرتیپ مسعود جهانبگلو ، سرتیپ محمد صادقی ، امیرتشانی

۲ـ۳

سرپرست دانشکده تعلیم و علوم انسانی ـ سیدحسن نصر

۲ـ۲

اذامات‌العالیتبقی‌الاسلام‌بلله

بسناسبت رحلت حجةالاسلام والمسلمین شیخ‌الملایه حضرت آیت‌الله‌العظمی آقای هاجی‌عبدالعلی‌الفقی حلی‌زنجانی اعلی‌الله‌مقامه بیشتر ۲۰ مجلس ترحیم مردزنجان برگزار گردید . و از طرف آقایان زینتبهای مقیم مرکز نیز مجلس ختمی از ساعت ۵ الی ۷ بعداز ظهر روز پنجشنبه ۱۷ر۵ر۵۰ درمسجد فخریه منعقد میباشد . امید است کلیه طبقات خاصه ازعظام بمنظور تجلیل از مقام‌شامخ روحانیت درمجلس مزبور شرکت فرمایند .

الاحقر سلطان‌العماء زنجانی

۲ـ۳

بانهایت تاسف فوت مرحومه موسی‌آقا حائری صبیه مرحوم آیت‌الله شیخ محمدتقی انصاری را باطلاع میرساند مجلس ترحیم روز پنجشنبه ۱۷ تیرماه از ساعت ۵ الی ۷ بعد از ظهر درمسجدحاجی‌حسن‌خیابان خیابان شاهپور منعقدست. نشان‌الاعلاء آقای شمس‌الدین طبیبی را بعموم خویشاوندان و دوستان خاصه اینکه شادی آن مرحوم صمیمانه تسلیت عرض نموده بای عمر آنان را از خداوند متعال مسئلت مینمائیم .

خانواده‌های عادل ـ شادان تهرانی ـ ویسه ـ نائینی

۲ ـ آ ـ ۱۰۶۷۱

تیمسار سرلشکر محمد امامی

بانهایت تاسف و تاثر مصیبت وارده را از حسن خود و همکارانم به تیمسار و خاندان محترم تسلیت عرض مینماید .

سرلشکر معیرزاده

۲ـ آ ـ ۱۰۶۵۷

جناب آقای دکتر علی نوری ـ جناب آقای دکتر حسن نوری

با اندوهی فراوان مصیبت وارده را بشما و خاندان ارجمندتان تسلیت میگوئیم .

اداره بازرگانی ماکسون ـ دوفاره ـ کاربر

۲ـآ ـ ۱۰۶۷۸

جناب آقای دکتر علی نوری ـ جناب آقای دکتر حسن نوری

نمایندگان علمی و کلیه افراد تیم مرکش‌باندوهم در ایران مصیبت وارده را تسلیت عرض نموده خود را درمقیما شریک میدانند .

اداره بازرگانی مرکش‌باندوهم

۲ـآ ـ ۱۰۶۸۰

کارمندان اداره کارگزینی سازمان سپاه بهداشت‌مصیبت وارده را به همکار محترم جناب آقای مویدی رئیس اداره کارگزینی وبانو سیمین‌دخت مشیرزاده مویدی تسلیت‌میگویند.

۲ـآ ـ ۱۰۵۹۱

جناب آقای روح‌اله قیومی

مصیبت وارده را به جنابعالی و خانواده محترم تسلیت می گوئیم .

رضا فروزنده ـ ماشاءالله کشوری

۲ـآ ـ ۱۰۶۸۱

بانهایت تاسف وبتاثر درگذشت استاد محترم آقای دکتر معین را بخانواده محترم آنمرحوم تسلیت عرض مینمائیم

۲ـآ ـ ۱۰۶۸۳

خانواده یزدان شناس

با اندوه فراوان فوت شادروان استاد دکتر محمد معین را بخاندان محترم معین تسلیت عرض مینمائیم

۲ـآ ـ ۱۰۶۹۳

سپهبد بهاروند وبانو

آقای مصطفی افوضی

درگذشت مادر گرامیتان را تسلیت میگوئیم و خود را در غم شما شریک میدانیم .

پزشکان و کارکنان درمانگاه تخصصی شماره یك

۲ـآ ـ ۱۰۸۵۱

درگذشت استاد ارجمند و دوست عالیقدر مرحوم دکتر محمد معین را بسرکار خانم معین و جناب آقای مهندس‌معین تسلیت عرض میکنم .

رضائیه ـ مهندس احمد امامی

۲۳۸۸۸

سرکار سرهنگ عزت‌اله ممتاز

درگذشت مادر گرامی انتصاب موجب غمی عمیق وتاثری شدید گردید از خداوند بزرگ برای شما و فامیل محترمتان صبر و شکیبائی آرزو داریم .

کارمندان بانك صادرات ایران شعبه مستقل بازار

۲ـآ ـ ۱۰۸۱۱

باکمال تاسف فوت استاد گرامی مرحوم دکتر معین‌استاد دانشگاه تهران رابمرابرد ارجمند آنمرحوم جناب‌آقای‌مهندس معین وفرزندان آنمرحوم تسلیت گفته سلامت آن خاندان را از درگاه خداوند متعال خواستاریم .

۲ـآ ـ ۱۰۸۱۵

دبیرستان البرز

دوست گرامی جناب آقای مهندس علی معین

فوت اخوی آنجناب را که ضایعه بزرگی برای دانش کشور محسوب میشود صمیمانه تسلیت گفته بقاء جنابعالی و خانواده گرامی را از خداوند متعال مسئلت مینمائیم .

بدرالدین مرعشی

۲ـ آ ـ ۱۰۶۷۷

فقدان استاد ارجمند و فاضل عالیقدر و شهیر ایران دکتر محمد معین ضایعه جبران‌ناپذیر است برای دنیای علم و ادب و خاصه ایران و بالاخص جامعه گیلانی و دوستان کیلکو میباشیما قلبی اکنده از نهایت تاثر و تالم این مصیبت مولمه را بعموم خصوصان گرامی تسلیت عرض مینمائیم .

از طرف پزشکان وکارکنان بیمارستان مهر ـ دکتر بشیرواد

۲ـآ ـ ۱۰۶۷۹

دوست عزیز آقای ایرج صالحی

درگذشت پدر بزرگوارتان موجب اندوه فراوان ما شد خود را درغم شما شریک میدانیم.

محمود زاده ، نجات ، مهجور ، زعیمی

۲ـآ ـ ۱۰۸۷۳

جناب آقای انوشیروان روحانی

باکمال تاسف و تاثر مصیبت وارده را تسلیت گفته خودرا درغم شما شریک میدانیم .

هایون وبانو

۲ـآ ـ ۲۴۳۰۵۴

سامال‌ازآن‌روز ماجعه‌خیز میگذرد فاجعه مرگ جانگداز حاج مهرزا عابدی

هدهم تیر ماه بسوک جوانمرگی تو اندوهگین‌ترین از پیش به حریم مزارت گرد هم میائیم ، اگر چه گردش زمان بجای سه بار ۳۰ بار بگذرد .

ما بپاس شرف و شهامت و درماندگی بیشوند .

و جوانمردی تو بدما نشستهایم ویرای روح بزرگ آرامش بیشترمیجوئیم . تازنده‌هستیم‌غمت عزادار و گریان‌خواهیم‌بود.

۲ـآ ـ ۱۰۶۶۹ همسر داغدارت ـ آقای‌عابدی

بدینوسیله باطلاع دوستان وآشنایان و مشوبین‌میرساند مراسم چهلمین شب درگذشت شادروان علی اخوان روزجمعه ۱۸ تیرماه جاری از ساعت ۵ تا ۷ر۳۰بعدازظهر در حضرت عبدالعظیم باشجه علیجان آرامگاه خانوادگی برگزار میگردد.

۲ـآ ـ ۲۴۱۳۶ خانواده اخوان

تسلیت

آقای فریدون صلاحی

کارکنان دفتر نظارت و همکاریهای اجتماعی‌نخست‌وزیری درگذشت شادروان آقای صلاحی پدر بزرگوارتان را ازصمیم قلب تسلیت میگویند.

۲ـآ ـ ۲۴۳۵۷

جناب آقای علی معین دوست ارجمند

درگذشت تاسف‌آور شادروان معین موجب تاسف فراوان گردید . بدینوسیله این ضایعه را بشما و خانواده محترم تسلیت گفته و بقای عمر بازماندگان را از خداوند سلامت دارم .

قاسم و رضا سارباننا

۲ـ آ ـ ۲۴۲۶۰

با اندوه فراوان و تالم بسیار درگذشت نابهنگام جوان ناکام آقای شمس‌الدین طبیبی را بعموم خویشاوندان و دوستان خاصه اینکه شادی آن مرحوم صمیمانه تسلیت عرض نموده بای عمر آنان را از خداوند متعال مسئلت مینمائیم .

خانواده‌های عادل ـ شادان تهرانی ـ ویسه ـ نائینی

۲ ـ آ ـ ۱۰۶۷۱

باکمال تاسف فوت استاد گرامی مرحوم دکتر معین‌استاد دانشگاه تهران رابمرابرد ارجمند آنمرحوم جناب‌آقای‌مهندس معین وفرزندان آنمرحوم تسلیت گفته سلامت آن خاندان را از درگاه خداوند متعال خواستاریم .

۲ـآ ـ ۱۰۸۱۵

دبیرستان البرز

جناب آقای دکتر علی نوری ـ جناب آقای دکتر حسن نوری

با اندوهی فراوان مصیبت وارده را از هنگام خود و خانواده محترم تسلیت عرض مینماید .

نورالله لقاءالاسلامی

۲ـآ ـ ۱۰۸۵۷

جناب آقای دکترفضل‌اله صادقی

بانهایت تاثر درگذشت برادر گرامیتان را به جنابعالی و خانواده محترم تسلیت عرض مینمائیم.

از طرف دوستان ـ آقای دکتر محمد زاده

۲ـآ ـ ۲۴۲۸۹

یادبود

بمناسبت هفتمین روزدرگذشت مرحومه مغفور، بانو عفت دلال (شیخان) متعلقه مرحومه مغفور حاج میرزا علی‌اصغردلال مجلس یادبودی در روز پنجشنبه هدهم تیر ماه از ساعت۶تا۷ بعداز ظهر در منزل آن مرحومه واقع در خیابان هدایت چهارراه صفی‌علیشاه برقرار میباشد .

محمدتقی امیری شابسته

۲ـآ ـ ۱۰۸۲۹

مجلس یادبود جهلمین روز درگذشت شادروان سرتیپ رحمت‌الله حاجی‌خازنداره از ساعت ۷ بعداز ظهر روز جمعه ۱۸ تیر ماه در خانه شماره ۳ کوچه زیبا خیابان شاه‌عباس کبیر برگزار میگردد .

سرهنگ مخابرات ستاد ـ احمدحاجی‌خازنداره

۲ـآ ـ ۱۰۸۲۵

روز پنجشنبه ۱۷ تیرماه بمناسبت پنجمین سالگرد فوت همسر و پدر عزیزمان شادروان خسروپرویز مجلس یادبودی از ساعت ۶ در منزل آن مرحوم برگزار خواهد شد دیدار دوستان تسلی بخش خاطر رنج کشیده ماست

مرضیه ـ سیرا ـ ناریا ـ ماهرخ ـ مژده

۲ـآ ـ ۱۰۶۷۰

داور عزیز یکسال میگذرد که در بستر ابدی آرامشنوده‌ای ولی خواهر مانمزده ودائی دائمدارت هرروز بیش از روزپیش رنج وتالم این فراق ابدی را احساس مینمایند .

عزیز ما ناچیده برگ جانگدازترین آزمایش قلبهای ما را هرچیدمار نموده که گذشت زمان کوچکترین اثری در التیام آن ندارد بلکه تا زنده‌ایم این مصیبت همچنان برای ناباورگی خواهد داشت .

۲ـآ ـ ۲۲۹۰۰ ملوك سرتیپ‌نیا ـ محمدحسین‌غضنفری

تولید چغندر در ایران، در واحد سطح بسیار کم است

ـ چغندر کاری بایدبادامداری همراه شود

۱۰ ـ تاقوت کارخانجات قند، عملا ازچغندر کاران‌حمایت خواهد شد

در مقاله گذشته یادآور شدیم که در ایران سالیانه یکمیلیو هفتاد هزار هکتار از اراضی‌آبی زیر کشت چغندر است .

از این‌مقدار‌یکمیلیو ۴۳هکتار آن چغندر یعنی در هر هکتار فقط بیست‌تون چغندربرداشت میشود ، در حالی که درترکیه و یونان صحیح از هر هکتار پنجاه تن است .

بطوری که‌بدلیل‌برای هرچاه عمیق در ایران یك میلیون و نیم ریال سرمایه گذاری‌میشود وسالیانه دویست هزار ریال برای هزینه سوخت آن مصرف میشود .

بااین برای‌تامین آجر هرتن سنطح هزینه تامین آب هرتن چغندر که شامل استهلاك و بهای سوخت‌می باشد با توجه به اینکه بایك چاه حداکثر چهل هکتاررازمین‌میشودمجموع از چهارصد ریال‌است، لذاتوجه چغندر در ایران‌کاچیز ندارد چهارصد ریال گرانتر از میانگ اسطلاح‌وضع کشاورزی‌وحداپت فنی از چغندر کاران میزان تولیدبحداهای ممکنه‌میرسد، با این هزینه بحداقل ممکن تقلیل میابد .

فعالیت وسیع

حصول به این هدف‌محتاج مکانیزاسیون زراعت ، ترویج کود شیمیائی ، ایجاد روش آبیش، توام‌نمودن چغندر کاری با دامداری برای تهیه کودهای طبیعی و ازهویس‌ها در مبارزه اصلاح وضع آبیاری و بالاخره ورود تکنولوژی مدرن درسطح وداشت

اجرای این برنامه محتاج به صرف است بولی این دوره بایستی هرچه زودتر با سازمان وسیع و بجزیری صورت گیرد نباید تا از هدررفتن منابع طبیعی یعنی آبهای موجود جلوگیری شود ، زیرا باسقوط سطح آبهای تحت‌الارضی هزینه تامین آب هر روز گرانتر از سال قبل شده و صاحبان چاه های عمیق ندانسته ورشکسته و درماندگی میشوند .

بنابراین شرایط که از نظر تولید و برداشت پائین، خسارت‌بین‌الفلاح قرارداریم چغندر کاری با دامداری توام با تغییرات ایفاءبرانی مرا از بیست‌تون چغندربرداشت میشود ، در حالی که درترکیه و یونان صحیح از هر هکتار پنجاه تن است .

بطوری که‌بدلیدرای هرچاه عمیق در ایران یك میلیون و نیم ریال سرمایه گذاری‌میشود وسالیانه دویست هزار ریال برای هزینه سوخت آن مصرف میشود .

بااین برای‌تامین آجر در واحد سطح هزینه تامین آب هرتن چغندر که شامل استهلاك و بهای سوخت‌می باشد با توجه به اینکه بایك چاه حداکثر چهل هکتاررازمین‌میشودمجموع از چهارصد ریال‌است، لذاتوجه چغندر در ایران‌کاچیز ندارد چهارصد ریال گرانتر از میانگ

اطلاعات ۱۳۰۴
چهارشنبه ـ شانزدهم تیرماه ۱۳۵۰
چهاردهمجمادی‌الاول ۱۳۹۱ـ هفتم ژوئیه۱۹۷۱
شماره ۱۳۵۳۸ ـ سال چهل‌وششم
استخراج دکتر ریاضی گرمابی
ساعات شرعی: اذان صبح ..... ساعت ۳و۲دقیقه، طلوع آفتاب ..... ساعت ۵و۳۴ دقیقه، ظهر شرعی ..... ساعت ۱۲و۱۰دقیقه، اذان مغرب ..... ساعت ۵و۴۰ دقیقه

طبق دستور آموزش و پرورش تهران

مدارس باید از همه دانش آموزان ثبت نام کنند

• هیچ مدرسه‌ای حق ندارد به علت نداشتن «جا» از ثبت‌نام خودداری کند
• در نواحی ۱۷گانه تهران مرکزی جهت ثبت نام دانش آموزان راهنمائی تحصیلی و سایر دانش‌آموزان دایر میشود
• دبیرستانهای غیر دولتی که وجوه مدرسه‌ای به‌بهانه نداشتن‌جا ومنوان کردن مسائل دیگر حق امتناع از ثبت نام دانش‌آموزان را ندارد .

ثبت نام کنند

کلاس ششم‌دایر نکننده‌محل میشوند

امروز اعلام شد که همه‌مدارس باید از دانش‌آموزانی گیرای ثبت نام مراجعه‌می‌کنندنابوسیی نمایند

امروز یک مطلع در این باره به خبرنگار ما گفت : بهروسای‌نواحی ۱۷ گانه آموزش و پرورش‌نهران اختیار داده شده‌است تا شود شخصا در مورد ثبت نام دانش‌آموزان اقدام‌نمایند وتدابیری‌اتخاذ کنند که دانش‌آموزی خارج از مدرسه باقی نماند این مقام اضافه کرد که آداریکل آموزش وپرورش تهران امسال در مورد ثبت نام دانش آموزان دخالتی نخواهدکرد و انجام این امر رابه روسای نواحی ۱۷ گانه واگذار کرده است .

راهنمایان تعلیماتی روز های دوشنبه و چهارشنبه هر هفته‌که برای‌تبنتام دانش‌آموزان‌اختصاص داده شده است مدارس را کنترل خواهند کرد و با مشاهده دفاتر تبنتام مدارس نخواهند گذاشت مدرسه‌ای به غیر نداشتن جا از تبنتام خصلین خودداری کند . ضمنا هرناحیه چند مرکز نیزبرای تبنتام دانش‌آموزان‌دوره راهنمائی تحصیلی و سایر کلاسها در نظر گرفته است‌که اولیاء دانش‌آموزان می‌توانند باین مراکز مراجعه کنند و ترتیب ثبت نام فرزندان خود را بدهند .

مسئله کمبود جا و معلم علوبرهمه ساله از مشکلات مدارس تهران است ، پیش‌بینی میشود که امسال ۶۰ـ۷۰ هزار نفر بدانش آموزان تهران اضافه شود .

برای تامین و جا ، اقدامات موقت گرفته است ، ولی جهزت کلاسهای لازم برای دانش‌آموزان جدید تهران که باید از اول‌مهرماه به مدرسه بروند بفعه نشده است . موضوع تاسیس دوره راهنمائی تحصیلی و ایجاد ۲ هزار کلاس راهنمائی در تهران نیز ازمشکلات جدیدی است که مسئولین امور باید تا اول مهر ماه برای تاسیس آن اقدام نمایند ، بقرار اطلاعیین از هزار کلاس ناکنون‌برای این کار هستند . هر ازپایه‌ها برای کلاسهای راهنمائی تحصیلی این کلاسها در بسیاری از نقاط جای کلاسهای ششم ابتدائی را که امسال منحل خواهند شد خواهند گرفت .

مشکل دیگری که همه ساله‌هنگام ثبت نام دانش‌آموزان مشاهده میشود کمبود کلاس‌های ششم متوسطه است علت این امر ، خودداری بعضی از مدارس مخصوصا دبیرستانهای غیر دولتی از تاسیس کلاسهای ششم متوسطه می‌باشد و این قبیل مدارس‌معتقدند که تاسیس کلاس ششم برای آنها منفعت زیادی است که به صرفه آنان نمام نمی شود .

مقامات آموزش و پرورش دراین باره اظهار داشتند که‌اگرکلیه دبیرستانهای غیر دولتی باید کلاس ششم متوسطه را دایر نمایند و در صورتیکه مدرسه‌ای فاقدکلاس‌ششم باشد منحل خواهد شد . با اتخاذ این تصمیم ، مشکل زیادی که برای مشکل حل می شود وداش‌آموزان سال ششم متوسطه مدارس‌غیردولتی برای تبنتام مدتها سرگردان و بلاتکلیف نخواهند ماند .

کاندیدای شهرستان اسفراین

آقای دکتر سهراب برزگر که تحصیلات عالیه خود را در رشته حقوق و علم اقتصاد در دانشگاه حقوق پاریس به‌پایان رسانیده و در مدت بیست ودو سال خدمت قضائی و دولتی خود صاحب مشاغل عمده‌ای بوده که عمده آن عبارتند‌ازستشاری دادگاه های استان مرکز ـ مدیر کل اداری و مالی وزارت آبادانی و مسکن معاونت‌اداری و مالی شهرداری پایتخت وعضو هیات مدیره و قائم مقام مدیر عامل سازمان مسکن کاندیدای شهرستان اسفراین میباشند.

آ ـ ۲۳۸۵۰

پیروزی بزرگ برای تبلیغات ایران

پیروزی سازمان فاکوپا واحراز مقام اول مسابقه بین‌المللی سازمان جهانی تبلیغات معرف شایستگی‌ونقش‌سازنده‌سازمانهای تبلیغاتی ایران درتحولات بزرگ اقتصادی واجتماعی است .

ما این پیروزی بزرگ را به سازمان فاکوپا وجامعه تبلیغات ایران تبریک میگوئیم .

سازمان کاسپین

هوای دیروز تهران، گرمتر از استوابود

گرما در این روز ها مردمتهران را کلافه کرده بخصوص بچه ها را که نمیتوانند تمام مدت دراطاق هانگه کولر یا بنکه دارندنشستند و دست از بازی بکشند . این دو بچه برای فرار از گرما به ساده ترین راه متوسل شده‌اند .

• درجه حرارت در تهران به ۴۱ درجه رسید درحالیکه در استوا ۴۰ درجه بود !
• مسافران‌اتوبوسها‌واتومبیل هائی که ازاطراف‌کویرعبور می‌کنند ، بیحال میشوند
• از فردا دو تاسه درجه ، حرارت هوا کم میشود

هوای شهرها و مراکزجمعیت اطراف کویر ایران دیروز پنج درجه از خط استوا گرمتر بود مهندس نایش معاون اداره پیش بینی هواشناسی امروز اعلام کرد که هوای کویر ایران‌به علت ریزش هوای سرد ازشمال شرقی و وزش باد های جنوب شرقی مسدود شده و فضای کویر بصورت‌مدارسته درآمده است .

معاون پیش‌بینی هواشناسی اضافه کرد که بسدود شدن هوا در کویر کوچب گردیده که این صحرا بصورت یک جهنم‌سوزان درآید و هوای بسیار گرم محبوس در این منطقه موجب بالا رفتن بیسابقه درجه حرارت هوا در دهاتوشهر های اطراف این دشت شده‌است .

گرمتر از استوا

هواشناسی اعلام کرد بادهائی که از سمت کویر می وزد سوزاننده است و طی دو روز گذشته بوشک هاو رادیوسود های هواشناسی که به آسمان

بقیه در صفحه ۱۷

افتتاح سینمای ونک

ساعت ۹ونیم بعداز ظهردیروز سینمای‌ونک (ازتاسیسات‌سازمان دراپوین سینما ونک) ، درحضور جمعی از صاحبان سینماهای تهران ، هزنمندان و نمایندگان مطبوعات افتتاح گردید . این سینما اولین سینمای میله در ایران است هر بیننده متوجه میشود که تزئینات داخل سالن نمایش و وسائل راحتی آن کاملاتموه واستثنائی‌است برنامه افتتاحیه این‌سینمافیلم بنجامین‌باشرکت کاترین دونوبمیباشد .

متن قانون شرکتهای تعاونی

اساسنامه شرکتهای تعاونی بامقررات قانون تطبیق داده میشود

وزارت تعاون وامور روستاها میتواند از ثبت شرکتها جلوگیری کند

رد تقاضای ثبت شرکت در شورای رسیدگی وداوری تعاونیها بررسی میشود

نظام تعاون مکتب پرورش شخصیت آزادواحترام به‌حقوق افراد عقیده‌اند ـ هرعضو تعاونی دارای رای‌مساوی بادیگران است ـ دوشرکت های تعاونی حکومت بااستانها است نه باسرمایه و سهام ـ مجمع عمومی شرکتهای تعاونی‌عالیترین مرجع اتخاذ تصمیم میباشد ـ عضویت‌درشرکت های تعاونی دور ازعوامل نژادی ومذهبی‌وسیاسی برای عموم آزاد است .

سومین فصل قانون شرکت های تعاونی ، مربوط به نحوه تشکیل شرکت‌های تعاونی ازشرکت های تعاونی میباشد که بموجب قانون جدید شرکت های‌تعاونی باید تهیه شود .

دراین فصل خواننده‌گان با طرز تهیه اساسنامه شرکت‌های تعاونی و مقرراتی که‌باید‌رعایت میشود .

تذکر این نکته‌ضروری‌است که تشکیل هریك از شرکت های تعاونی بایستی براساس مقررات قانون جدید باشد و چنانکه شرکتی مقررات مندرج در قانون را رعایت نکند‌نخواهد توانست بکار خود ادامه دهد اساسنامه کلیه شرکت های تعاونی باید به تایید وزارت تعاون و امور روستا ها برسد مراتب را کتبا باطلاع وزارت تعاون و امور روستاها برسانند .

رعایت مقررات

ماده ۲۳ ـ اساسنامه شرکت تعاونی باتوجه به مقررات این قانون‌باید‌شامل نکات‌زیرباشد:
۱ـ نام ـ (باید کلمه‌تعاونی) مرکز اصلی و نشانی شرکت مدت و حوزه عملیات شرکت .
۲ـ موضوع و حدود عملیات شرکت .
۳ـ شرایط عضویت ـ مقررات مربوط بقبول‌واعلام قبول‌عضویت خروج از عضویت (اخراج ، استعفا ، فوت و بازنگ‌عضویت) حقوق‌وتعهدات اعضاء‌مسئولیت اعضاء .
۴ـ سرمایه و تعداد سهام اولیه ، ارزش‌هرسهم‌وحداکثر تعداد و میزان سهامی که یك عضو ممکن است داشته باشد بازپرداخت یا انتقال سهام ، مقررات مربوط بوکالت یا نمایندگی از طرف عضو .
۵ـ مقررات مربوط به مجامع عمومی و عمرلاجل ـ مربوط دعوت مجامع ، مقررات راجع بدستور جلسات مجامع عمومی و حدصاب برای تشکیل آن و فاصله بین دوجلسه .
۶ـ اعضای هیات مدیره ، بازرسان (تعداد ، نحوه ، انتخاب ، وظایف عزل‌واستعفا فوت) ، مقررات مربوط به جلسات آنان ، تعیین صاحبان امضای مجاز و حدود اختیارات و ـ مسئولیتهای آنان ، همچنین مقررات مربوط به انتصاب و استبدال .
۷ـ مقررات مربوطه نگاهداری وجوه نقدی و افتتاح حساب بانکی ، استقراض ، سرمایه گذاری و معین یکی‌ازاداختن وجوه زائد برا‌حتیاج شرکت .
۸ـ سال مالی ، مقررات‌تنظیم ترازنامه و حساب سود وزیان شرکت و گزارشهای هیات مدیره و بازرسان و طرحها و برنامه‌ها ، بودجه مخارج و سرمایه شرکت ، حسابرسی شرکت .
۹ـ طرز صحت شرکت درپاره ذخیره قانونی غیر قابل‌تقسیم سایر ذخائر .
۱۰ـ سود سالانه سهام و مازاد بر کسنی .
۱۱ـ طرز عمل شرکت‌درباره زیان احتمالی .
۱۲ـ چگونگی اعلام و اگهی تصمیمات شرکت باعضاء
۱۳ـ مقررات راجع‌بعضویت شرکت در سایر شرکت های تعاونی و اتحادیه های تعاونی.
۱۴ـ مقررات مربوط به تغییر اساسنامه .
۱۵ـ موارد انحلال و طرز تصفیه شرکت .
۱۶ـ امکان ادغام با شرکت تعاونی دیگر وضوابط آن .

رد تقاضا

ماده ۲۴ ـ وزارت تعاون و امور روستاها میتواند به دلائل زیر تقاضای ثبت‌شرکت‌تعاونی رارد کند و نظر خودرامستدلا بشرکت اعلام دارند . درموردو شرکت های تعاونی کارگری این وظیفه برعهده وزارت کار وامور اجتماعی است .
۱ـ عدم تطبیق اساسنامه شرکت با مقررات این قانون.
۲ـ عدم تطبیق‌هدف‌شرکت با مقاصد و هدف های انواع شرکت‌های تعاونی مقرر دراین قانون

شورای رسیدگی

ماده ۲۵ ـ هرگاه شرکت تعاونی که درخواست ثبت آن از طرف وزارت تعاون و امور روستاها ویا وزارت کار وامور اجتماعی رد شده است‌به‌تصمیم مذکور اعتراض داشته باشد میتواند ظرف ده روز ازتاریخ وصول اعلام‌نظر و رونوشت اعلام‌نظر دائر برده تقاضای‌ثبت بشورای رسیدگی و داوری‌در اختلافات تعاونی ارسال‌دارد، نظر شورای مذکور قطعی و لازم‌الاجراست .

اگهی ثبت شرکت

ماده ۲۶ ـ ثبت شرکت و تغییرات دراساسنامه‌آن‌بوسیله اگهی در روزنامه‌رسمی‌کشور و در صورت لزوم در یکی از جراید ویا از طریق الصاق تعاونی روستائی انتشار اگهی باید توسط شرکت و تغییرات آن‌در روزنامه رسمی کشور وجراید مورد لزوم نیست .

بدین وسیله از سرکار خانم قدسی مسعودی و کلیه اعضای محترم‌شورای عالی سازمان داوطلبان جمعیت‌شیروخورشید سرخ ایران‌که با خرید یك مدرسه از مدارس پادوند بنام مرحومه «بانو فرخنده سیمناد » نخستین بانوی داوطلب جمعیت شیرو خورشید سرخ بنام آن خدمتگذار را جاویدان ساخته‌اندصمیمانه تشکر و سپاسگزاری مینمائیم.

۲۳۸۴۴ـآ

خانواده سیمناد

کلیه اعضای هیئت مدیره

براین نامه شماره ۳۸/۲۷۴۵ ـ۳ـ۵۰ر۵ شرکت سهامی رسیندگی کاشان پیوست صورتجلسه مجمع عمومی عادی سالیانه صاحبان سهام منعقد اول تیر ماه سال جاری ۵ نفر اعضای جاج حسن تفضلی و حاجسید حسن محمدیان و حاج حسینعلی فرخی و حاج سید محمد فرخی و حسین کیهان بسمت اعضاء اصلی هیئت مدیره برای تصدی مدتی دو سال آینده از اول تیرماه ۱۳۵۰ لغایت ۳۱ خرداد ماه ۱۳۵۲ و آقایان حاج آقا محمد فقیهی و احمد کیهان نیز بسمت اعضاءعلی‌البدل هیئت مدیره برای همان مدت و نیز بدستور مواد ۶۲و ۵۳ اساسنامه ریاست هیئت مدیره و مدیر عامل شرکت در تمام مدت دوسال باآقای حاج حسن تفضلی تفویض گردیده و حق امضاء تعهدنامه شرکت در مورد مراسلات صادره و تمهدات وقرارداد هلو چکها و برات و سفته های بانکی و غیر بانکی طبق‌تبصره ماده ۵۸ اساسنامه منفردا به آقای حاج حسن تفضلی رئیس هیئت مدیره و مدیر عامل شرکت تفویض گردیده و در غیاب ایشان دو نفر دیگر از اعضاء هیئت مدیره متفقا حق امضاء خواهند داشت و ثانی طبق صورت جلسه مجمع عمومی عادی صاحبان‌سهام آقایان حاج عباس اخوان و حمید امینیان و حاج آقا محمد عراقی رابعنوان اعضاء اصلی و آقای حاج سیدعلی هاشمیان رابسمت عضو علی‌البدل هیئت بازرسان برای تصدی یك سال آینده از اول تیرماه ۵۰ لغایت۳۱ خرداد ماه ۱۳۵۱انتخاب شده‌اند.

مراتب در دفتر ثبت شرکت های داخلی ثبت کاشان ثبت و بدین وسیله اگهی میشود.

مسئول ثبت شرکتهای داخلی اداره ثبت اسناد املاکشهرستان کاشان .

۲۳۸۳۲ـآ

جناب آقای فرهاد هرمزی

اکنون که انحصاری جهانی در زمینه‌تبلیغات به میمن ارجمند ارمغان آورده‌اند ـ بشما کمفطیر شکوفان برتری افکار واستعدادهای‌جوان‌وسعیلی ای بابداری وآنکاه به خودشان‌میباشد .ازصمیم قلب تبادیاش میکوبم .

شرکت پیام آگهی بامسئولیت محدود ـ علی عباسی

جناب آقای فرهاد هرمزی

پیروزی درخشان سازمان فاکوپا را درجراز مقام نخستین مسابقه تبلیغات بین‌المللی خدمات عمومی که افتخار تازه‌ای درسطح جهانی نصیب کشور ماکرد ، به جنابعالی وهمکاران‌ارجمندتان صمیمانه مبارکباد میگویم .

سیاوش بشمیری

آ ـ ۲۴۱۹۸

استعفا از حزب ایران نوین

بدین وسیله استعفای خودرا از سمت‌ایشان کرمان به شورای مرکزی حزب ایران نوین اعلام داشته و از خداوند بزرگ آرزومندم که رهبر این حزب را در اجراء واقعی منویات شاهنشاه آریامهر موفق بدارد.

کرمان ـ دکتر فریدون اسدی

۲۳۸۴۲ـآ

برادر بزرگوارم دکتر محمد معین پس از یك دوره بیماری طولانی درساعت ۱۱ روز یکشنبه ۱۲ تیرماه به لقاء پروردگار بزرگ نائل‌شدم‌امید ختم‌مراتب‌وزنانه آنمرحوم از ساعت ۵ تا ۶بعدازظهر روز پنجشنبه ۱۷تیرماه درکبیته‌مجید‌برگزار خواهدشد.

علی معین

برنامه این هفته :

متل کاباره‌ساحلی شکوفه‌نو

از چهارشنبه ۱۶ تیر ماه

آی‌فری

خوانده حنجره طلائی دیروز امروز ـ فردا تا ترکیه

نمایش عروسکی از چکسلواکی

موفق ترین برنامه هنری سال برای کودکان ۵ تا ۱۵۰ ساله

دیرفسور شاندوه بزرگترین تردست بین‌المللی با همکاری موزیك «لاوورز»

۵ شنبه و جمعه «بدانسان» از ساعت ۵ بعد از ظهر ـ ورود آزاد

متل‌شکوفه‌نو

با بهترین غذا ها و عالیترین سرویس و کلیه وسائل بازی‌برای کودکان جزیشماآماده پذیرائی است

تلفن رزرو تهران ۹۶۰۵۷۳ ـ چالوس ۱۷۱

نشانی : ۵ کیلو متری چالوس به رامسر

از چهارشنبه ۲۳ تیر ماه .

مهستی : ستاره خوانندگان ایران

فتوکپی جدید 3M مدل 051 ۱۴۵۰۰ ریال

پیشرفتی باور نکردنی درتکنیك جدید

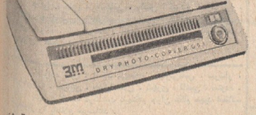

ماشین کپی مدل 051 (۳ـاِم) کم قیمت‌ترین ماشین کپی کاملا خشك است‌که با تکنیك تکامل یافته در جهان عرضه شده است .

از تمام رنگها، جوهرها، خودکار، نوشته‌های دستی مهر ، خطوط ریز و عکسهای تمام رنگی ، حتی از روی کتاب کپی عالی میدهد.

کارکردن باآن بسیارآسان و بهیچ نوع مواد شیمیائی احتیاج ندارد فقط کرانرا به برق وصل کنید و دکمه را بزنید.

THE 3M 051 DRY COPIER ONLY 3M CAN DO IT

شرکت شبرنگ

تخت‌جمشید مقابل سفارت‌امریکا ـ تلفن ۸۲۸۰۴۵

این مدل در فروشگاههای لوازم‌التحریر در دسترس است

انواع مختلف فتوکپی (۳ـاِم)

نوع ۰۵۱ : برای همه

نوع ۱۵۱ : برای مؤسسات کوچك

نوع ۲۵۱ : برای مؤسسات بزرگ

نوع اتوماتیك ۲۰۹۰ برای مؤسساتی‌که حجم‌کارشان زیاد است

گروه‌فرهنگی هرجان

قابل توجه دانش آموزان سالهای ششم ریاضی وطبیعی

بعلت استقبال دانش‌آموزان‌از کلاسهای تجدیدی و تقویتی‌این گروه ، یك دوره کلاس‌فشرده برای بعدازظهرها از روزشنبه نوزدهم تیرماه دایر می‌گردد . ضمنا کلاسهای تك درس‌زبان وعربی نیز از روز شنبه دایر است .

آیت‌الهی ـ دکتر ایزدی ـ صدری ـ صیامی ـ عابدی ـ فروزانفر ـ مرادحمزه .

مهرداد ـ دکتر هیرحسینی

نشانی : میدان کاخ روبروی سینما گلدن سیتی تلفن ۴۳۵۹۵

دنیای شلوغ، شلوغ، شلوغ، تبلیغات!

دردنیا سالی میلیاردها دلار خرج تبلیغات میشود !

قدیمی ترین آگهی موجود: مژدگانی برای یابنده برده فراری !

آگهی برای ماتیکی که‌دوروز دوام میکند !

درآمریکا رئیس جمهوری را تبلیغات انتخاب میکند

فروز برای هرچه بیشتر فروش رفتن یك کالا، تنها برخوبیت آن کافی نیست

اگر خوب دقیق شوید . درمیابید که دنیای ما دنیای تبلیغات است و هیچ کاری بدون تبلیغات پیش نمیرود و سامان نمیگیرد . در مبارزات انتخاباتی برد با دستیکی است که‌بیشتر و بهتر بتواند درباره خود تبلیغ کند . مثلا در آمریکا ، این تبلیغات است که رئیس جمهوری را برمیگزیند . دیگر در روزگار ما برای هرچه بیشتر فروش رفتن‌یك کالا ،نتنهامرغوبیت آن کافی نیست ، باید دربارهاش تا میتوان تبلیغ کردوسروصدا براه انداخت .

برای تبلیغات از وسائل ارتباط جمعی مانند مطبوعات ، رادیو و تلویزیون استفاده میشود که درین میان مطبوعات نقش عمده‌تری‌رابعهده دارندزیرا‌تبلیغات مطبوعاتی هموارمیتی است هرگونه تبلیغی موثر بوده است و بنابرین میلغی‌کمبرای‌تبلیغات ازطریق مطبوعات‌خرج میشود ، افزونتر از بودجه تبلیغات به کمك هر وسیله دیگری است .

گرچه در کشور ما کار تبلیغات عمر چندانی ندارد امادر همین مدت کوتاه سازمانهای تبلیغاتی ایران ، بابجائی پیشرفت گردیده که هفته گذشته ،فاکوپا، یکی از سازمانهای تبلیغاتی ایران ، توانست در مسابقه بین‌المللی سازمانهای تبلیغاتی مقام اول را احراز کند و حریفانی را شکست دهد که هرکدام سابقهی دیرینه‌تری بیشتر دارند و سرمایه‌هایشان چند هزار برابر است !

سابقه اگهی‌دادن و کارهای دانست ! با توجه به قدمت‌وکهنسالی تبلیغاتی به هزاران سال پیش ، میتوان آن رابعنوان بار مجردی وارزیدو به درستی می‌توان گفت که از چهارهزار سال پیش ، بشر به نقش تبلیغات در زندگی خود پی برد و آن را به کار گرفت .

هماکنون در کتابخانه موزه‌ایران، بوستر کوچکی به قطع ۱۷ اینچ در ۵ اینچ از کارهای «بنیامر کاکستون» وجود دارد که مروی آن برای بلاد ۱۴۸۷ سال پس از تولد مسیح میشد .

شاید مجله هفتگی «سرکوریز»اولین نشریهی باشد که بطور منظم‌وبنوع به چاپ آگهی کرد : آگهی فلوه در سال ۱۶۵۲ ـ شکلات در سال۱۶۵۷ و چای در سال ۱۶۵۸ ـ امابیکان نشریه انگلیسی بلندکارنت، اولین نشریهی بود که رسما اعلام کرد که با چه شرائطی آگهی می‌پذیرد . این آگهی درخواست‌آگهی در شماره۶۲، روزن ۱۶۶۹ بلندکارنت، منتشرشد. گرچه اولین سال ۱۸۱۲ یك آژانس تبلیغاتی بنام «ریموند وپسر» در لندن بوجود آمد اما بدون شك اولین آژانس کامل تبلیغاتی در آمریکا آغاز بکار کرد .

این آژانس را شخصی به نام «رولی ـ ی ـ پالمرکه ازپوستدکان نشریه نگروفولیاب‌بود، بنیان‌گذاشت و پس از سه سال کوشش درین‌راه بسال ۱۸۴۹ در فیلادلفیابسیوررلسه بالتیمور و بوستون شعبه‌های فاسون تبلیغاتی خود را براه انداخت . او برای‌هر آگهی که به مطبوعات‌میداد، ۲۵ درصد ذرمزد داشت ودراستاده فروش کالایی که آگهی و معرفی‌آن را برعهده میگرفت نیز بورسازی دریافت میکرد .

بروزی پای آگهی به رادیو و تلویزیون نیز کشیده شد ولی آگاهی صاحبان کالا به ارزش تبلیغات، کانونهای دیگری‌برای این کار پدید آمد نابه امروز که هر کالایی را بدون یاری تبلیغات نمیتوان به بازارعرضه کرد .

نگاهی به تبلیغات

جدولی کاجر همین صفحه‌ملاحظه میفرمایید ، آماری است که درسال های مشخصی پیرامون شلغلات انگلستان گرفته شده و نشان میدهد که هرسال میلیونها لیره برای‌کارهای تبلیغاتی ، خرج میشود .

در کشور ما، عمر سازمانهای تبلیغاتی از بیست سال افزونترنیست. قدیمی‌ترین کانون آگهی در ایران ، آگهی زیبا است . دری کانون آگهی زیبا ، آگهی ماه ، آگهی موتت ، آگهی‌نزی و بالاخرسازمان فاکوپا ـ برنده‌جایزه بین‌المللی‌مسابقه کانونهای تبلیغاتی ـ بوجود آمد .

پااین مقدمه نیست نگاهی به آگهی های سالهای دور بیفتیم وببینیم که در آن زمانها آگهی کالاها بچه صورت انجام میشد !

ستاره افتخار

کیمانی پانه درنتیجه ساختن این‌فیلم نشان ستاره افتخار را گرفته و بر سایر همکنان‌خود سبقت جسته (۱)

دراین فیلم که نمونه کاملی است ازجنك خوبین بین‌المللی کلیه عملیات نظامیان غیور و فداکارامریکا جوانان شجاع را در پشتپناهات کمی خود را در پاکت بسته بمحاصبات صحیه کل تسلیم نمایند .

رئیس صحیه کل ـ دکتر سعد مالك

روزنامه اطلاعات ۱۳۰۷ آبان

حالا دیگر میتوانید

فرصت غنیمت شمرده تمام را بچاپدوز عکس برداریم این یادگار برای شما باقی خواهد ماند .

دستگاه عکاسی شب با با الکتریك (!) در شب برای عکاسی دائر است

عکاسخانه محمدجعفر خادم چهارراه سپه تهران

آگهی دعوت

از کلیه صاحبان سهام شرکت ایران ترباد (سهامی خاص) دعوت میشود که در جلسه مجمع عمومی فوق‌العاده شرکت که در ساعت ده صبح روز ششم مرداد ۱۳۵۰ در محل شرکت تشکیل دیگر حضور میباشند .

دستور جلسه : انحلال یا بقاء شرکت و سایر مسائل مربوطه

مدیر عامل شرکت ایران ترباد (سهامی خاص)

آ ـ ۲۴۰۱۶

اعلان

کاروانسرای جنب خیابان مرحوم حاج شیخ هادی که کنجایش پنجاه اسب دارد . و دارای تمام لوازم میباشد ساخت گرانی (!) میشود . تکمرفوشی هر لنغب مغازه‌های خرازی فروش موجود است . روزنامه آفتاب تابان شنبه ششم تیرماه ۱۳۲۱

خانم!

خانمهای محترم مانیکاب‌های لب کارخانه‌زند آمریکائی که بهترین مانیکاب‌های دنیا می‌باشد و دارای تمام لوازم میباشد ساخت گرانی (!) میشود . بجازه داده میشود اقاباایکه طالب‌شدند بنایب اصرغطار جنب سینما مذکور مراجعه فرمایند .

مجرا‌لحرام ۱۳۱۶ (روزنامه کوشش)

کفش دستمالی

تابستان با کفش کتان و گیوه تمام شد . ولی درزمستان کفش صحیح (!) که رطوبت در آن نفوذ نکند ـ زیره آن بادوام باشد روی‌آن لطیف‌باشد و ترکد ـ فرم آن شیك ومد باشد برای هفه‌کس لازم است. برای خرید این قبیل کفش و پوتین‌های (مرتانه ـ زنانه ـ بچگانه) بمغازه‌ی‌مارشه خیابان ناصر به رجوع فرمائید .

جمعه ۳ صفرالظفر ۱۳۶۳ روزنامه کوشش

اعلان مهم

ازطرف مجله

هرکس این شماره را تك نمره خریده است و بخواهد مشترك شود فقرانرا از قیمت اشتراك اینطبقه داده‌میشود. محصلینی که این شماره را خریده‌اند با ۲۱ قران دیگر میتوانند دوره سال دوم را مشترك شوند . برای کسانیکه حاضرنیستند که ۱۱ قران آنرا حالا گرفته یکمرتبه را بعد دریافت نمائیم .

مجله سیاسی و ادبی و معمور آینده دیماه ۱۳۰۵

لیمونات سازی دزداب

بعموم اهالی‌ولایت لیمونات استعمال مینمایند تذکر میدهد که لیمونات‌زای لیموناتسازی فوق‌العاده مفید به‌لیمری آب و پاکر شیشه‌ها و با بودن چند نفر مستخدم برموطنشها وقت خود را مصروف این کار نمایند خواهشمندم اتباع کنندگان مخصوصا در طعم و مزه و نمری لیموناتهای این کارخانه که همواره با کمال نظافت مشغول میباشد ترجیح خواهند داد و برای همه قسم دستورات و هر قبیل بخواهند پر میشود .

محمد اسماعیل‌بری حل‌المتین شماره ۱۹ـ‌شعبان ۱۳۰۶

اعلان

تجارتخانه‌خدارحم خداداد کرمانی در بمبئی دریای نور رستورنت (۱) بقابل پست آفیس (۱) حاضر است برای خرید و فروش اجناس جمله صدی دو و دوزده صدی پنج حق‌العمل میگیرد و حمله روی صنایع و عدل و بسته کمترید معینی نباشدبایك‌بدید یك رویه و برای معارف مجانی خدمت می‌نماید . هرکس بخاطر خدمت مایلند صمیمانه حاضرمیرود.

خدارحم خداداد کرمانی بمبئی عنوان‌بانك‌ایرانیدرهایان روزنامه جلد‌التین ۲۶ فروردین ۱۳۰۶ شمسی

روزنامه اطلاعات دیماه ۱۳۰۶

مسافرین دماوند توجه فرمایند

راه پرخطر دماوندا‌تومبیل نو ۶ سیلندر پرقوه با چهار ترمز قابل‌اعتماد و شوفاهر وصنتلی‌راحت لازم داردبرای سفارت باآتومبیل اسوتکر که دارای مزایای فوق‌الذکر میباشد رجوع به شعبه گاراژ رمضانی واقعه در سبزمیدان فرمایند

روزنامه اطلاعات ششم مرداد ماه ۱۳۰۷

سیگارهای باسلیقه (۱)

انتخابی با سلیقه که می ـ خواهند تمام لوازم حیاتی را از روی سلیقه انتخاب نمایند به مغازه جدیدالتاسیس‌آقای‌رحمین آقای سیگار فروش که سیگار باسلیقه بسیارممتاز تهیه نموده است رجوع و با قیمت مناسب اجناع نمایند .

آدرس خیابان لاله زار بالا دست منزل علاءالدوله

جمعه ۴ محرم‌الحرام ۱۳۴۳ (روزنامه کوشش)

ستاره افتخار ـ یا فداکاری در راه وطن

مرداد ماه ۱۳۰۷ (روزنامه اطلاعات)

اعلان

نه ساس الاغ در اینستیو پاستور(!) موجود وبنیاید(!) به فروش میرسد طالبین خرید بپیشپناهات کمی خود را در پاکت بسته بمحاصبات صحیه کل تسلیم نمایند .

رئیس صحیه کل ـ دکتر سعد مالك

خالا دیگر میتوانید

فرصت غنیمت شمرده تمام را بچاپدوز عکس برداریم این یادگار برای شما باقی خواهد ماند .

دستگاه عکاسی شب با با الکتریك (!) در شب برای عکاسی دائر است

عکاسخانه محمدجعفر خادم چهارراه سپه تهران

خواهند فرمودکه تاکنون‌چنین فیلمی‌که هوداری جنبه‌تاریخی و جنگی و هم نمایش عشق حقیقی یك دختر جوانی نیست بمعشوق خود و هم فداکاری جوانان در راه وطن خویش میباشد دارایران بمعرض‌نمایش گذارده نشده .

از آقایان نظامیان و صاحب منصبان رشید مخصوصا دعوت میشود تا از گزارشات جنگ خودین بین‌المللی و نمایشی عملیات‌الات حربه‌جدیدپرمیند شوند .

ستاره افتخار ـ یا فداکاری در راه وطن

مرداد ماه ۱۳۰۷ (روزنامه اطلاعات)

اعلان

نه ساس الاغ در اینستیو پاستور(!) موجود وبنیاید(!) به فروش میرسد طالبین خرید بپیشپناهات کمی خود را در پاکت بسته بمحاصبات صحیه کل تسلیم نمایند .

رئیس صحیه کل ـ دکتر سعد مالك

خالا دیگر میتوانید

فرصت غنیمت شمرده تمام را بچاپدوز عکس برداریم این یادگار برای شما باقی خواهد ماند .

دستگاه عکاسی شب با با الکتریك (!) در شب برای عکاسی دائر است

عکاسخانه محمدجعفر خادم چهارراه سپه تهران

نوع‌آگهی	۱۹۳۸ به‌هزارلیره	۱۹۵۲ به‌هزارلیره	۱۹۵۴ به‌هزارلیره	۱۹۵۵ به‌هزار لیره
مطبوعاتی	۵۱۰۸۰	۱۰۸۰۱۰	۱۵۰۰۰۰	۱۷۰۰۰۰
پوستر و آگهی‌های دیواری	۷۸۰۰	۲۱۰۲۰	۲۳۰۰۰	
رادیو	۱۷۰۰	۵۲۰	۱۰۰۰	
فیلم و اسلاید	۷۵۰	۲۹۱۰	۴۰۰۰	
کاتالوگ	۱۰۰۰۰	۲۱۵۰۰	۲۸۰۰۰	۱۲۰۰۰۰
وینترین سازی و غیره	۷۶۰۰	۱۵۸۰۰	۱۸۰۰۰	
نمایشگاه	۶۰۰۰	۱۰۳۵۰	۱۲۵۰۰	
هدیه مجانی نمونه کالا	۴۰۰۰	۴۰۰۰	۵۵۰۰	
متفرقه	۸۷۰۰	۱۴۹۴۰	۱۷۵۰۰	
جمع	۹۷۱۳۰	۱۹۹۰۰۵	۲۶۰۰۰۰	۲۹۰۰۰۰

سینما ریولی

آغاز هفته چهارم نمایش در

سینما آتلانتیک

«ببی میکر»

رنگی ـ تکنی کالر

با شرکت

باربارا هرشی

کالین ویلکاکس هورن ـ سام گروم

The Baby Maker

موزیك از : فرد کارلین

محصولی از : رایبوت وایز (کارگردان اشکها ولبخندها)

نمایشای این‌فیلم برای اشخاص کمتر از ۱۸ سال ممنوع است

چرا این برنده خوشبخت شما نباشید؟

۷ بار شتر اسکناس

• هموزن برنده پول
• میلیونها ریال جوایز نقدی
• یکدستگاه اتومبیل پیکان جوانان

جوایز اولین سری قرعه‌کشی حساب‌ذخیره بانك اصناف ایران است

برای بدست آوردن این جوایز بزرك و

مصاحبه مهم شاهنشاه باخبرنگار مجله «ژون آفریك» (افریقای جوان)

ما نمیخواهیم ملت دیگری جای بریتانیا را در خلیج فارس بگیرد

ایران در اجلاسیه آینده مجمع عمومی ملل متحد بنفع عضویت چین کمونیست رای میدهد

خلیج فارس برای ایران یك راه حیاتی است و باید باز باقی بماند

چنانچه سیاست همکاری دفاعی در خلیج فارس تغییر یابد ایران میبایاد به تنهائی تمامیت و ثبات کامل خلیج فارس را تامین کند

اگر لازم باشد قدرت دفاعی ایران را به دو تا سه برابر خواهیم رساند

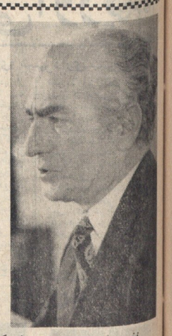

نخستین قسمت از مصاحبه مهم شاهنشاه آریامهر با «ژرکلار مجله ژون آفریك» (افریقای جوان) در شماره دوروز اخلاعات از قلب خاورمیانه گفتگو و اینك آخرین و آخرین قسمت این مصاحبه:

سئوال : اخیرا آرامکو شایع کرد بود که قصد دارد طی سال آینده میزان تولید نفت خود را بشدت کاهش دهد. آیا این شایعه بنظر شما واقعیت دارد؟ آیا این تصمیم از طرف کشور شما ناشی میشود؟ آیا این اندازه افزایش یابد.

ملی مذاکرات تهران با پادآور شدیم که قصد ما اینست که عملیات تبدیل نفت در کشور خودمان انجام گیرد تا نفت به فراورده های پتروشیمی تبدیل شود و مشاغل جدیدی بوجود آید. من خاطرنشان کرده بودم که اینکار بنفع کشور ما است زیرا اگر ما با آفریقای جنوبی مانع از آن نمی شود که با سیاست تبعیض نژادی وارد کند. ذخائر آمریکا عاجزت از چهل میلیارد دلار که است ـ یعنی سالیانه ۴ میلیارد بشکه ـ این ذخائر دیری نخواهد پائید. سرمایه گذاری در آفریقا برای ذخائر فوق العاده ایاست. بنابراین باید تعجب کرد که آرامکو می خواهد میزان تولید خود را به سه برابر برساند. اما من تصورنمی کنم که آرامکو بتواند بلافاصله این امر را انجام دهد، در هرصورت ما دارایان اجازه نخواهیم داد که میزان نفت خامی که صادر میشود، فا این اندازه افزایش یابد.

سئوال : بهتر است بگویم که آیا در این راه تلاش می کنند اما هنوز نمتقاعد نشده اند. توافق نکرده اند.

شاهنشاه : در کشوری آزاد است به هرگونه که بخواهد سیاست خارجی خود را پیش برد. در هرصورت ایران هیچگاه سیاست های تبعیض نژادی را محکوم کرده است.

سئوال : کشور های در حال توسعه که کشور های آفریقائی جزو آن گروه هستند، به میزان اقتصادی ایران حسادت می کنند. اعلیحضرت ، آیا بنظر شما توفیق اقتصادی ایران به چه عواملی بستگی دارد ؟

شاهنشاه : بنظر من آفریقای جنوبی عضو سازمان ملل متحد است ، اگر عضو سازمان ملل متحد نبود ، مسئله فرق میکرد . برخی از کشور های آفریقای سیاه هم خواهند شخصیا از آفریقای جنوبی وارد مذاکره شوند.

سئوال : بهتر است بگویم که آنها در این راه تلاش می کنند اما هنوز متقاعد نشده اند.

شاهنشاه : در کشوری آزاد است به هرگونه که بخواهد سیاست خارجی خود را پیش برد. در هرصورت ایران هیچگاه سیاست های تبعیض نژادی را محکوم کرده است.

سئوال : کشور های در حال توسعه که کشور های آفریقائی جزو آن گروه هستند، به میزان اقتصادی ایران حسادت می کنند. اعلیحضرت ، آیا بنظر شما توفیق اقتصادی ایران به چه عواملی بستگی دارد ؟

شاهنشاه : بنظر من آفریقای جنوبی عضو سازمان ملل متحد است ، اگر عضو سازمان ملل متحد نبود ، مسئله فرق میکرد . برخی از کشور های آفریقای سیاه هم خواهند شخصیا از آفریقای جنوبی وارد مذاکره شوند.

سئوال : بهتر است بگویم که آنها در این راه تلاش می کنند اما هنوز متقاعد نشده اند. توافق نکرده اند.

شاهنشاه : در کشوری آزاد است به هرگونه که بخواهد سیاست خارجی خود را پیش برد. در هرصورت ایران هیچگاه سیاست های تبعیض نژادی را محکوم کرده است.

سئوال : کشور های در حال توسعه که کشور های آفریقائی جزو آن گروه هستند، به میزان اقتصادی ایران حسادت می کنند. اعلیحضرت ، آیا بنظر شما توفیق اقتصادی ایران به چه عواملی بستگی دارد ؟

سالم سازی اجتماع

شاهنشاه : قبل از هم ما تنها در بخش های صرفا به کاری مشغول نیستیم ، ما در مصاحبه ها و مهندسین مشاور صلاحیت دار کلیه طرحهای سرمایه گذاری را بدقت مطالعه میکنند . اما عامل اصلی موفقیت ما اینست آنها را یکیك قوانین اجتماعی خویش ، فرامانش با خبرباشند ساختن کارگران در سود موسسات ـ و همچنین از طریق تعاونیهای روستائی ـ حل نمائیم. این سنت خیلی ایرانی هم وجود دارد که عبارت است از هدایای افراد ثروتمند به بخش عمومی . مهمتا این مسائل بشری نباید این نکته را از یادمان ببرد که هر واحصنعتی باید خود قادر به ادامه حیات باشد ـ بعبارت دیگر قیمت فرآورده های تولیدی آن باید بتواند با قیمت های بین المللی رقابت کند . با یك سیاست کمك هزینه های سنت بیماری بوجود می آید که مسائلی را بدنبال می آورد ـ مسائل نظیر مسئله آلودگی ـ

سئوال : صنعتی شدن اغلب کشورها غالب بزیان کشاورزی نمانده است. دولت اعلیحضرت برای جبران کشاورزی ایران چه مقاومرا درنظر گرفته است؟

کشاورزی و بهره برداری

شاهنشاه : طرحهای ملی که بنفعا بموقع اجرا در خواهد آمد ـ اهمیت اساسی کشاورزی ـ صنعتی بخود خواهد گرفت ، پدیدار خواهد ساخت. ما می خواهیم از منابع کشاورزی خویش بطریق علمی و صنعتی بهره برداری کنیم .

سئوال : بسیاری از ناظران بر این عقیده اند که نفوذ ایران در خلیج فارس بیش از پیش باید خود قادر به ادامه حیات باشد ـ بعبارت دیگر قیمت فرآورده های تولیدی آن باید بتواند با قیمت های بین المللی رقابت کند . با یك سیاست کمك هزینه های سنت بیماری بوجود می آید که مسائلی را بدنبال می آورد ـ مسائل نظیر مسئله آلودگی ـ

سئوال : صنعتی شدن اغلب کشورها غالب بزیان کشاورزی نمانده است. دولت اعلیحضرت برای جبران کشاورزی ایران چه مقاومرا درنظر گرفته است؟

مدرسه تجارت و مدیریت

شاهنشاه : ما از دستگاه اداری در برنامه واردکاه انقلاب سفید یاد نمودیم . ما دائما متوجه لزوم اصلاحات هستیم ولی این امر نمیتواند یکروزه تحقق پذیرد . شیوه های کار البته باید با شرایط جدیدی که بر ایران حکومت میکند مطابقت نماید ولی طرز فکر مردمی که با این دستگاه های سروکار دارند نیز بایدعوض شود ، آنها دیگر نباید فقاضای امتیازات فردی بنمایند ، در بخش خصوصی نیز شکاه بسیاری بهای فراگرفتن وجود دارد . ما میان بخش خصوصی وبخش عمومی سمینار های ترتیب می دهیم و صحبت از تاسیس یك مدرسه تجارت و مدیریت بسبك دانشگاه هاروارد است .

سئوال : بنظر میرسد صنعتی شدن زیاده ازحد که بسیاری از رهبران فکر میکردند این درمان کلی جای مشکلات است ـ مشکل آفرین نیز می باشد ، دالوگرگه در غرب از آن بسیار مشکل است . آیا فکر میکنید نوبانی‌نمی

ملك حسین امیدوار است باحل بحران روابطش باجریکها بتواند نقش فعال‌تری درحل مسئله خاورمیانه بازی کند

ولی نوبه‌های جنگجو وابسته به الفتح و رهبران آنها میخواستند بهر قیمت که باشد پایگاه مطمئنی در اردن برای سازمان خود بدست آورند.

در ماه آوریل مسافرت ویلیام راجرز وزیر امور خارجه امریکا و استقبال گرمی که در کشورهای عربی از وی بعمل‌آمد آشکارا نشان دادکه اعراب‌میخواهند جنگ فرسایشده علیه اسرائیل را از سرگیرند ، دراین موقع بوتکه رهبران الفتح تصمیم گرفتند تاکنیکهندیدی در پیش گیرندوهمان روشی راکه مارشال تیتودرجریان جنگ دوم جهانی تعقیب میکرد بکار بندند: یعنی یك کلوله برای چیفه ، یك کلوله برای عفت چیفه .

اما با اینکه ظاهرا الفتح یکتاکتیك نیرنطولانی وزیرمیزنی ، را علیه رژیم ملك حسین در پیش گرفته است استراتژیکی درست آن روشن نیست.

اکنون دو دکترانی در سازمانهای الفتح وجود دارد . بعضی‌ها هنوز هم عقیده دارند که میتوان با ملك حسین سازش کرد و عناصر طرفدار اروپا را از کار برکنار نمود بعبارت دیگر پس از مدتی شك وتردید روش دستهای مارکسیستی را برگزیده‌اند.

آنها نه تنها مبارزه علیه رژیم اردن را هدف نخستین خود قرار داده‌اند بلکه میخواهند یك جبهه مشترك از فلسطینی‌ها وارد ینی علیه رژیم بوجودآورند. این همان هدفی است که جبهه دموکراتیك فلسطین، از مدتها قبل از آن دفاع میکند.

سازمانهای مقاومت فلسطین نیز سکوت اختیار کرده‌اند و دوستان آنها از این بابت خوشحالند زیرا برای نخستین بار عمل جایگزین حرف شده است.

از : افریقای جوان

یاسر عرفات دراندیشه وحدت سازمانهای چریکی است

صفحه ٦ ـ اطلاعات
چهارشنبه ۱۶ تیر ماه ۱۳۵۰

مقالات و گزارشهای سیاسی

چریک ها و اردن

مسئله لاینحل دنیای عرب

امشب کنگره‌ملی‌فلسطین باحضور ۱۵۰ نماینده از کلیه سازمانهای چریکی جلسه سری خود را در قاهره تشکیل میدهد . این کنگره که چند روز بطول‌انجامخواهدبودرجه‌اول به مسئله وحدت سازمان های کوماندوئی فلسطین وسپس به تحولات اخیر خاورمیانه و از جمله‌روابط سازمانهای‌چریکی‌ودولت اردن رسیدگی میکند از سوی دیگرقرار است‌مثل برای‌انجام‌مذاکرات مهمی با الورسازات واحتمالا رهبران‌سازمانهای‌چریکی وارد قاهره شوند . بهمین مناسبت مقاله اول‌امشب صفحه مقالات سیاسی‌ما به بررسی روابط‌چریکها ودولت اردن و موقعیت کنونی هریك از آنها اختصاص یافته است .

تا این اواخرکرهمیخواستیم جریان حوادث اردن را از روی شکافیکه نمایش دهیم یا دو شاخص بشد و کوتاه میتوانستیم تحولاتواوضاع و روابطمتغیرهادولتی‌را باسازمانهای فلسطینی نمایان‌سازیم.شاخص‌کوتاه‌مدتبیشتر دورانهای زدو خورد بین چریکهای فلسطین ونیروهای ملك حسین و شاخص بلند نشان دهنده دورانی بود که نخست وزیر اردن دستور تخلیه‌پایتخت عربی برای میانجیگری بین دو طرف و بر قراری یك صلح نسبی ، سری میشد . دوران اول امسال یکی از همین دورانهای بلند بود که بیك دو ماه طول میکشید تا مجددا بحران جدیدی منجر به زدو خورد میان نیروهای دو طرف میشد . از جنبه تئوری دوران های صلح‌نسبی، به سازمانهای فلسطین فرصت میداد که نفسی تازه کنند . ولی‌تحولاتی که در این مدت روی میداد معمولا به زیان فلسطینیها تمام میشد .هرچه‌این سفوطبك در جدید و یا عقب نشینی‌راوظیفه چریکها را بشدتی می‌آورد .

اکنون بر اثر قطع شدن خطوط ارتباطی با سوریه کار تهیه مواد و سازیرك جنگی با مشکل بزرگی روبرو شده است .

نیروهای اردن نخست شهر مرزی «رامثه»را اشغال کردند و پس از آن فلسطینی‌هارا تا یکایك دهکده‌های مرزی بیرون کردند .

در این میان ارتش اردن مقادیر زیادی سلاحهای جنگی از قبل تانك نیوپلنه و سلاحهای خودکار از امریکا دریافت کرد .

اقول

این زوال واقول تدریجی در اولیل مـاه آوریل باوج شدت رسید . در همان هنگام بـود که قسمت بزرگی از چریکها در عمان خلی‌سلاح شدند و باقی مانده آنها با سلاحهای سنگین خود از پایتخت خارج شده و در پـایگاههـای جدید واقع در تپه‌ها و درهها مستقر شدند .باین ترتیب کنترل شهر عمان که اکثریت ساکنان آن‌را فلسطینیها تشکل میدادند بدست نیروهـای دولتی سپرده شد . «ابوایاد» یکی از رهبـران الفتح که مسئولیت این عقب نشینی را بعهـده داشت کنفتاسکت بدنبال امضای قرار دادی‌با رسولیش نخست وزیر اردن دستور تخلیه‌پایتخت را صادر کرده و بزد رهبرد پایان دهـد . در نظر اول آخرین بحران اردن که در اواخر ماه مه شروع شد به بحرانهای دیگر شباهت‌داشت.

جنگجویان فلسطینی پس از آنکه در اردوگاههای خود در مرکز اردن جنگهای مجلون و جرش متمرکز شدند روز بیست و چهارم مه برای نخستین بار از جنگهـای سپتامبر عملیات علیه اسرائیل را آغاز کردند . ولی نخستین کماندوها در بازگشت از عملیات جنگی در سرزمین های اشغال شده ، درست هنگامی که میخواستند خود را از آسیب‌نوبخانه اسرائیل نجات دهند زیر آتش توپخانه اردن‌قرار گرفتند . در روزهای بعدی حوادث دیگری نظیر این حادثه روی داد ولی جنگهای سازمان مقاومت فلسطین دست به عملیات تلافی جویانـه زدند و پادگان های نیروهای دولتی در «جرش» را مورد حمله قرار دادند .

اردنیها بیدرنگ این جنگها را محاصـره کرده و خطوط مواضع کماندوها را قطع کردند. اما منطقه «جرش ـ عجلون » برای مقاومت‌در برابر حملات آردنی‌ها مناسبی است کـو اینك چریکها در برابر یك ارتش ٦٠ هزارنفری قرار دارند . از این رو ارتش اردن ترجیـح داده است بجای آنکه واحدهای کماندوئی را تعقیب کند مواضع آنها را با توپ و کلوله‌های تانك درهم کوبد . فلسطینیها نیز در ایـن منطقه از بازوکا و سلاحهای سبك استـفاده میکنند .

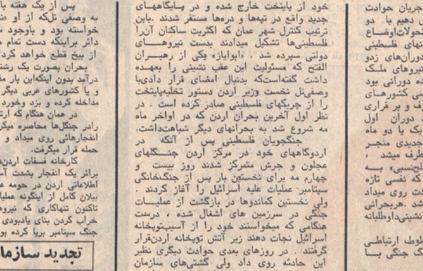

سناتور گلدواتر که مشهور بود در یك کنفرانس مطبوعاتی در مبلد تکذیب کرد امما آنا انتشارعکس او در کنار یکی از رهبران مافیا که براثش پول فرستاده بود اوضاع را دگرگون کرد .

پس از یک هفته با وجود نامه ملك حسین به وصفی تلکه از او ناپذیرد بدست آورد. خواسته بود و باوجود سوگند نخست وزیراردن دائر براینکه دست تمام مخالفان وجدت اردن را از بیخ قطع خواهد کرد .

بحران بصورت یك رشته زد و خوردهای پراکنده درآمد بدون اینکه‌این بار مذاکراتی بدنبال داشته باشد و یا کشورهای عربی دیگر بتوانند در آخرین دقیقه مداخله کرده و بزد رهبرد پایان دهند .

در همان هنگام که ارتش اردن جنگجویان‌فلسطین رادر جنگلها محاصره میکردهمه شهرین پایتخت اردن انفجارهائی روی میداد و یا یک پاسگاه پلیس مورد حمله قرار میگرفت.

کارپلنه قسمات اردن‌پر چند کیلومتری شهرعمان برابر یك انفجار پشمت آسیب دید خانه یك افسر اطلاعاتی اردن در حومه عمان منفجر گردید .نهبهیك بیلان کامل از اینگونه عملیات مری امکان بذیر نیست تاکنون شهادتی که نیروهای دولتی انجام دادهاند خبرك کردن بنای بادیدوی است که فلسطینی‌ها بصاز جنگ سپتامبر برپا کرده بودند .

تجدید سازمان

اکنون نهضت‌های چریکها بار دیگر دست بکار تجدید سازمانهای خود شدهاند . ماه آوریل ، ماه‌نحل بزرگی در سازمانهای فلسطینی بود. روحیه فلسطینی‌ها پس از شکست‌های دهن فلق‌آماده ضعیف شده بود .

بین اکتبر ۱۹۷۰ و آوریل ۱۹۷۱ ملك حسین با یك رشته عملیات نظامی و مذاکرات سیاسی کاری را که نتوانسته بود در جنگ سپتامبر انجام بدهد انجام داد .

از مدتها قبل گروههای مارکسیستی چینی‌گرا اعلام میداشتند که سازش با ملك حسین امکان ناپذیر است زیرا هدف او از بین بردن کامل مقاومت فلسطین‌است.

در ماه ژانویه کماندوهای جبهه خلق آزادی‌بخش فلسطین توانستند جریان امور پایتخت را قبلح کنند.

سناتور گلدواتر که مشهور بود در یك کنفرانس مطبوعاتی در مبلد تکذیب کرد امما آنا انتشارعکس او در کنار یکی از رهبران مافیا که براثش پول فرستاده بود اوضاع را دگرگون کرد .

جنایتکاران مافیا، کندی و لوتر کینگ را کشتند

دلیل تیراندازی اخیر یکـی از رهبران مافیا نوسك یك سیاهپوست شناخته شده است ولی هنوز خطر ایجاد دو دستگی و در نتیجه جدال بین گانسترها ودن‌های آنان‌از مضطربانه ، منتظر است که ببیند چه میشود .

بین نرفته است ولیس‌امریکا بدینصدی از اعزا این جدال را بیاد ، و دیرار دنیاسخنی مافیا همچنان دامن شدنمافی مانده است و تاش ساختنش چون گذشته بصورت امـری محال بنظر میآید در طول تاریخ تنها یکبار مدن، مافیائی این کشور که چند روز بطول انجامید در جنگ بزرگ ایتالیا بود که در خطر هستند و آنها یکرزند رازجویهای‌طی یك متوقف ساخت .

ولاجی‌یك در زمان‌دادستانی سیاه وزیر زمینی مافیا گریخته و به آمریکا پناه آورده‌بود به زندانی ناشناس‌ور دور افتاده انتقال یافته که او هیچکس نمیداند ولاجی یعنی یك نخست وزیر آردن دستور تخلیه‌پایتخت مهم ، شطرنج جنائی آمریکا ، چه بهلیس گفته‌است از چه کسانی‌نامبرده‌است‌چه‌پلیس باز بملت اهمیت اعترافات‌ولاجی انتشار آنهاوبرملاگردیدنش خودداری کرد و تنها خـود ولاجی را اجازه داد که ـ بی آی سی ـ از متنی با تغییرگی و استفاده از اسامی مستعار مخصری از خاطرات خود را انتشار داد و پس از چنـد سوم قصد که بر اثر مراقبت شدید پلیس بانگامی رویـرو شکل شدکه‌این کمیته‌هیچگونه اختیار قانونی ندارد و تنها به منظور اطلاع به تحقیق و بازجوئی از مطلعین دراموز مختلف می‌پردازد) احضار کرد ولاجی در این کمیته درمورد قلب قرار جعل از مافیا و پناه آوردن به پلیس فدرال‌سخالب جالب و دلهره آوری راافشاء کرد ولاجی‌ازدادن‌اطلاعات بازجوئی خودداری کرد . ایجـاد شده نمیکند .

بوسه مرك

یکی‌ازسـوپرمافیاآقای‌ولاجی چرا به پلیس فدرال پسـه آوردند و از کجا همدیدیك واجی ـ در مافیاسوم و مقررات خاصی وجـود دارد یکی از این رسـوم بوسه مرگ است . یکـی از سناتورها ـ بیشترتوضیح بدهید .

واجی: وقتی رئیس یك شبکه و یا کمیته مافیائـی یکی از اعضاء از برنامه بپوسد معنایش این است که آن مرد قدر از بیست و چهار ساعت دیگر به قتل میرسد . این بوسه پیـام بوسه مرگ معروف است .

من برای یکنفرمافیاك چگونه‌ماجنه نفرازمدن‌های مافیا اختلافاتی پیدا کـردم و آنها با من دشمن شدند. در آخرین جلسه یکی‌از این دن‌ها که رئیس دیگران محسوب میشد از جای برخاست بمن نزدیـك شد و مرا بوسید و برای من آرزوی موفقیت کرد و من بلافاصله خـنجر را حس کردم و خود را بـه پلیس رساندم و از آنهـا خواستم که مرا در بناهجود بگیرند .

واجی: در تمام طـول حیات سازمان مافیا اولیـین و آخرین دفعه‌ی بوده است که ما پلیس همکاری کرده اسـت البته اقصیب‌ـ ای با یکبار بردن نفوذ خود مانع ادامـه کار کمیته تحقیقات سنا شد محال بود مافیا دفعه در طول تاریخ تنها یکبار مدن، مافیائی این اکنون که پلیس روی آورد و از مافیا اسراری خود فاش کرد .

زوزف ولاجی در دنیای سیاه وزیر زمینی مافیا گریخته و به آمریکا پناه آورده‌بود و در زندانی ناشناس‌ور دور افتاده انتقال یافته که او هیچکس نمیداند ولاجی یعنی یك نخست وزیر آردن دستور تخلیه‌پایتخت مهم ، شطرنج جنائی آمریکا ، چه بهلیس گفته‌است از چه کسانی‌نامبرده‌است‌چه‌پلیس باز بملت اهمیت اعترافات‌ولاجی انتشار آنهاوبرملاگردیدنش خودداری کرد و تنها خـود ولاجی را اجازه داد که ـ بی آی سی ـ از متنی با تغییرگی و استفاده از اسامی مستعار مخصری از خاطرات خود را انتشار داد و پس از چنـد سوم قصد که بر اثر مراقبت شدید پلیس بانگامی رویـرو شکل شدکه‌این کمیته‌هیچگونه اختیار قانونی ندارد و تنها به منظور اطلاع به تحقیق و بازجوئی از مطلعین دراموز مختلف می‌پردازد) احضار کرد ولاجی در این کمیته درمورد قلب قرار جعل از مافیا و پناه آوردن به پلیس فدرال‌سخالب جالب و دلهره آوری راافشاء کرد ولاجی‌ازدادن‌اطلاعات بازجوئی خودداری کرد . ایجـاد شده نمیکند .

واجی: وقتی رئیس یك شبکه و یا کمیته مافیائـی یکی از اعضاء از برنامه بپوسد معنایش این است که آن مرد قدر از بیست و چهار ساعت دیگر به قتل میرسد . این بوسه پیـام بوسه مرگ معروف است .

من برای یکنفرمافیاك چگونه‌ماجنه نفرازمدن‌های مافیا اختلافاتی پیدا کـردم و آنها با من دشمن شدند. در آخرین جلسه یکی‌از این دن‌ها که رئیس دیگران محسوب میشد از جای برخاست بمن نزدیـك شد و مرا بوسید و برای من آرزوی موفقیت کرد و من بلافاصله خـنجر را حس کردم و خود را بـه پلیس رساندم و از آنهـا خواستم که مرا در بناهجود بگیرند .

واجی: در تمام طـول حیات سازمان مافیا اولیـین و آخرین دفعه‌ی بوده است که ما پلیس همکاری کرده اسـت البته اقصیب‌ـ ای با یکبار بردن نفوذ خود مانع ادامـه کار کمیته تحقیقات سنا شد محال بود مافیا

چلوکبابیهای رضائیه، نرخ شهرداری راقبول ندارند!

چلوکبابی های رضائیه به نرخ جدیدیه چلوکباب که شهرداری این شهر تعیین کرده است شدیداً اعتراض کردند. چلوکبابی ها ورزاهای که شهرداری به آنان داده بود تا نرخ تعیین شده را به اهالی برساند، امضاء نکردند و ضمن نامه‌ای که به اجمشیر فرستادند تقاضای رسیدگی به این موضوع را نمودند...

تعیین نرخ چلوکباب در رضائیه در کمیسیون اخیری که در شهرداری تشکیل گردیده بود، صورت گرفت و کمیسیون مقرر داشت هر پرس چلوکباب که شامل یک نیم پرس کوبیده و یک نیم پرس ماهیچه باشد ۵۵ ریال به مشتریان عرضه شود.

یکی از چلوکبابی ها ضمن گفتگو در این مورد بخبرنگار نامه‌اطلاعات در رضائیه گفت: نامه‌اطلاعات شهرداری‌ودر کمیسیون شهر ساعات دیگر را تدیدم و گرفت و بالینک رفتار کرد، که بعد روزهاست روز بروزنرخ بر نرخ افزایش می‌یابد و پشته گوسفند توسط عده‌ای‌بشهران حمل میشود شهرداری از ما بخواهد هر نرخ چلو کباب درجه یک را تقلید دهیم.

شهردار خوی روزی یکساعت نان میفروشد!

پیکاره قبل شهردار خوی، هنگام رسیدگی به وضع ارزاق های شهر، متوجه شد که‌تنها نانوای محله‌امام‌زاده، بدون پروانه اقدام به پخت و فروش نان کرده است. بدستور شهردار بلافاصله نانوائی بدکور تعطیل شد. اما چون بعد گروهی از اهالی این محله، که دسترسی به نان و نانوائی نداشتند، ضمن مراجعه به شهردار تقاضای نان کردند.

شهردار برای حل این مشکل ازدو نانوائی واجدشرایط خواست که‌بلافاصله روزی سیصد کیلو نان مورد احتیاج محله امامزاده را در اختیار شهرداری قرار دهند تابین مردم توزیع شود

پنا به گزارش خبرنگار ما در خوی: باشیاه است که آقای بحریی شهردار خوی هم‌اکنون در ساعتی عصر ها با ماشین حامل نان شخصا در محله امامزاده صورت یافته و روزی یک ساعت به مردم این محله نان میفروشد.

خبرنگار ما در پایان گزارش خود افزود: گروهی از مردم با تشکر از شهردار، درخواست کردهاند که آقای بحریی فروش نان را به شخص‌دیگری واگذار کرده و به موضوع احداث و آسفالت خیابان محله امامزاده که به تصویب انجمن شهرپذیرسیده، رسیدگی کند.

سوغات ولایات

هادی خرسندی

غیبت کبرای سوغاتچی وشایعات مختلف!

چگونه عده‌ای بدخواه ، بیماری سوغاتچی‌را وارونه جلوه دادند!

سوغات سوغاتخانه :

سلام سوغاتچی پرسوم ولایت‌شیشان و سوغات خوانان عزیز

باور بفرمائید که دل‌سوغاتچی‌بر‌اینان «اینده» شده ، راستش بدتها بود که سوغاتچی تصمیم داشت بریفش شود ، ولی فرصت نمیکرد، آخر سوغاتخانه‌را که نمیشد تعطیل کرد ، سوغاتهای واصله از ولایات را کی میخواهی کنی؟ کمکاشت ، میچین دلایلی سوغاتخانه اکیدا از مرحلی شدن خودداری میکرد و آبرابه‌فرصت ماشسرری موکول کرده بود، قائینه زد و مسئله‌انتخابات بیش‌آمد ، و سی هولایتی‌ها گرم مسائل انتخاباتی و خواندن مطالب انتخاباتی شد ، و چون این مطالب تا اندازه‌ای می‌توانست جای سوغات را بگیرد ، لذا سوغاتچی ، مولع را مغتنم دانسته ، دوباز بدواز اقاتوسط سوغاتخانه و گفت الله والله ، من میرفتم و بایدبرسانیدم به مریضخانه .

آقصه . دست و پای سوغاتچی راگرفته وانداختند توی «صندوق‌کش» و بطرف بیمارستان، خوشبختانه در بیمارستان های مدرن و مجزز امروزی، آخرین اصول بهداشتی و معماری رعایت گردیده ، بطوریکه‌اتاق‌های کمپیتی از دستکوزکه‌در مسئوم وکشنده را به کلو بریزند و یا همچنان بانتظار بمانند ؟ بیرون آمدن از انبار متروک نیز امکان نداشت زیرا انفاقی که درپی آن رخ میداد معلوم بود ، یا باید بمجمع بیشتبدهند یا میبیستند کدمرین صورت بانتظار بزرگ و سنگین ، آنها لازبورد فرار بوسیله نکهیانان بغل میرسیدند . بهترین کار این بود که در یک فرصت مناسب، لوقاتاز را نطع کند . شاید تاریکی به آنان کمک مکرد که راهفراری کنند.

کاری از دست شارل‌و بمیتل‌ساخته نبود ، خر این که بانتظار ماندند . انتظاری برگهار و سنگین ، آنها لازبورد کمپیتی از دستکوزکه‌در مسئوم وکشنده را به کلو بریزند و یا همچنان بانتظار بمانند ؟ بیرون آمدن از انبار متروک نیز امکان نداشت زیرا انفاقی که درپی آن رخ میداد معلوم بود ، یا باید بمجمع بیشتبدهند یا میبیستند کدمرین صورت فرار بوسیله نکهیانان بغل میرسیدند . بهترین کار این بود که در یک فرصت مناسب، لوقاتاز را نطع کند . شاید تاریکی به آنان کمک مکرد که راهفراری کنند.

بمیتل در سماجی و تاریکی انبار کورمال کورمال دنبال لوقاتاز گشت و بزودی فانحانه گفت :

ـ شارل‌اگر‌کم یکی‌ازلوله‌های‌گاز را یافتم‌ایم .

★★★

کلنل «جارلز آدلی» از نکهبانی کمدر کارش ایستاده بود برسید:

ـ وقتی همه بیشتدهنها را در سالون جمع کردید ، مرا خبر کنید!

نکهبان اداء احترام کرد و گفت :

ـ اطاعت فرمان !

کلنل «آدلی» دیگر در سرسرا نماند جویند.

بمیتل در سماجی و تاریکی انبار کورمال کورمال دنبال لوقاتاز گشت و بزودی فانحانه گفت :

ـ شارل‌اگر‌کم یکی‌ازلوله‌های‌گاز را یافتم‌ایم .

کلنل «جارلز آدلی» از نکهبانی کمدر کارش ایستاده بود برسید:

ـ وقتی همه بیشتدهنها را در سالون جمع کردید ، مرا خبر کنید!

نکهبان اداء احترام کرد و گفت :

ـ اطاعت فرمان !

کلنل «آدلی» دیگر در سرسرا نماند

ماازبعضی لوایح سردرنمی آوریم!

عضو انجمن شهر اصفهان :

متخصص فضای سبزاصفهان ، باعث‌خشک شدن نهالهای شهرداری شده است

شهردار اصفهان در انجمن شهر : یک شرکت خارجی‌برای رستوران مجیری میسازد و در ماهی چهار هزارومان اجاره‌بها پشهرداری میدهد.

نماینده کارگران : فریب یک میلیون تومان و ماهی چهارهزار تومان را نخورید، بوسیله شرکت تلاقی پولی را که بشما میدهند برسر کارگران درمی‌آورد .

دیروز یکصدو پنجاهمین‌جلسه انجمن شهر اصفهان ریاست آقای معیرامین و با حضور شهردار و اعضای انجمن شهر تشکیل گردید.

ابتدانشهردار اصفهان‌توضیحاتی در مورد لایحه مربوط بحقوق متخصص فضای سبز شهرداری داد وچندتن از نمایندگان کمتند مسئله‌ورود بیش از یک میلیون تومان نقد و ماهی چهار هزار تومان بعنوان اجاره‌بها میدهد.

نماینده کارگران که در انجمن حضور داشت در اینمورد گفت : فریب پانصدهزار تومان و ماهی چهارهزار تومان را نخورید زیرا موسسین که به شما میدهند در مورد لایحه مربوط به کتابرگاه جدید اصفهان توضیحاتی داد و گفت : درحال حاضر بانکتر کت لبنیاتی‌خارجی حاضر خدماتست‌برای کارگران در مجموعه کنتر کارستوزانی در آنجا بوجود بیاورد . پس شرکت در ازاء اجاره اینکه از طرف شهرداری اینجا مبلغ یک میلیون تومان میپردازد و سپس ماهیانه چهار هزار تومان‌بعنوان اجاره‌بها میدهد.

نماینده کارگران که در انجمن حضور داشت در اینمورد گفت : فریب پانصدهزار تومان و ماهی چهارهزار تومان را بعمل آید ! باردیگر شهردار توضیحاتی داد و گفت : درحال حاضر بانکتر کت لبنیاتی‌خارجی حاضر خدماتست‌برای کارگران در مجموعه کنتر کارستوزانی در آنجا بوجود بیاورد . پس شرکت در ازاء اجاره اینکه از طرف شهرداری اینجا مبلغ یک میلیون تومان میپردازد و سپس ماهیانه چهار هزار تومان‌بعنوان اجاره‌بها میدهد.

انجمن حضور داشت در اینمورد گفت : فریب پانصدهزار تومان و ماهی چهارهزار تومان را نخورید زیرا موسسین که به شما میدهند در مورد لایحه مربوط به کتابرگاه جدید اصفهان توضیحاتی داد و گفت : درحال حاضر بانکتر کت لبنیاتی‌خارجی حاضر خدماتست‌برای کارگران در مجموعه کنتر کارستوزانی در آنجا بوجود بیاورد . پس شرکت در ازاء اجاره اینکه از طرف شهرداری اینجا مبلغ یک میلیون تومان میپردازد و سپس ماهیانه چهار هزار تومان‌بعنوان اجاره‌بها میدهد.

در پایان این جلسه دعوی شهرداری و شرکت دوباره مطرح گردید و در مورد استخدام کارگران شهرداری بشهرداری و وکیل دعاوی بشهرداری ماهیانه چهار هزار تومان‌بعنوان اجاره‌بها میدهد.

نماینده کارگران که در انجمن حضور داشت در اینمورد گفت : ما که از بعضی‌لوایح سردرنمی‌آوریم ، ما از پشت بلند کرده است.

تاکسی رانان رشت انیفورم میپوشند

دراین شهر ، جریمه‌تاکسی رانان متخلف افزایش یافت .

اداره راهنمائی و رانندگی رشت درجلسه‌ای بهتاکسیرانان این‌شهر ابلاغ کرد که از این پس انیفورم آبی پوشیده و روی یقه آن نام و شهرت خود را بنویسند :

در این جلسه به تاکسیرانان تذکر داده شد که چه‌بخاطر عبور از چراغ قرمز تا یکهزار ریال و جریمه توقف دوبله در خیابانها بدو هزارریال افزایش یافته است .

شهردار رشت انتخاب شد

در یکصدو یکمین جلسه انجمن شهر رشت که ساعت ده صبح دقیقه بامداد امروز برپاست آقای ملک‌آزاد و کیله اعضای انجمن تشکیل گردیده ، آقای هادی زاهدی با ۹ رای موافق و ۳ رای‌مخالف به سمت شهردار رشت انتخاب شد .

عاشق ورزش!

فضل‌الله طلیعی یکی از ورزشکاران‌نامبابه جهی‌ساست که‌در رشته‌های مختلف ورزشی مانندوزنه‌برداری‌در کشتی‌وبوکس تمرین کردهوبا مسابقات‌متعددی شرکت داشته است از بقول خودش علت‌ورزش است‌که‌کمی بالا قدمبان جهی‌ساست‌را نشان‌می دهد که بطور حیرت‌آوری خیم شده و باقدوزنه پنجاه کیلوئی را از پشت بلند کرده است.

نمایندگان اطلاعات در کدبدت هردم

ساختمان اولین دبستان فضای سبز ایران دریک نقطه کویری آغاز گردید

خیرونزول طی‌مراسم‌خاص کلنگ ساختمان اولین مدرسه فضای سبز ایران در حبیب‌آباد برخواراصفهان برزمین زدوشد. این مدرسه که‌بنام‌دبستان‌فضای سبز وزارت کشورکه‌مدیرداد طرح‌اجرای برنامه‌های فضای سبز استانها و فرماندارهای کل مراسر کشور میباشند تامین گردیده است . ساختمان‌این دبستان در حقیقت شالوده بنای اولین دانشگاه فضای سبز جهان که مطالعات مقدماتی آن توسط گروه تحقیقات فضای‌سبز انجام گردیده است طرح ریزی‌شده که در زمینی به مساحت ۵۰۰ هکتار در همان منطقه بمرحله اجرا در خواهد آمد . در این مراسم ابتدا آقای مهندس آشتیانی مسئول فضای سبز استان کرازی سیوطی‌بمراحل برنامه‌های فضای سبز و نوار سبز از ایران‌اسپان گذشته‌ای سبز از آن دروست اجرا می باشد بتفصیل صحبت کرد سپس آقای مهندس‌روشن‌رئیس واحد فضای سبز وزارت کشور دربارهمکاریهای ارزنده مردم حبیب‌آباد و انگیزه انتخاب محل ساختمان دبستان در حبیب‌آبادصحبت‌کردند.ایشان‌ضمن بیانات خودازآقاعدکتر زاهدی وزیر کشور که تسهیلات لازم را جهت اجرای برنامه‌های فضای سبز سراسر کشور فراهم‌نموده و همچنین از آقایان دکتر کیانپور استاندار اصفهان ـ تیمسار سرلشکر حجت فرماندهی مرکز بوجانه و مرتضیقلی و مهندس‌بهمنه ارتش شاهنشاهی در اصفهان ـ تیمسار سرلشکر رضائیا شهردار اصفهان ـ آقای مهندس بحرحسینی رئیس‌دفتر مهندسی استان ـ آقای‌مهندس فرخی‌شاوردفضای‌سبزشهرداری‌ـ دکتر پرورنده نماینده مردم کشور که در ازاء اجاره اینکه از طرف شهرداری اینجا مبلغ یک میلیون تومان میپردازد و سپس ماهیانه چهار هزار تومان‌بعنوان اجاره‌بها میدهد.

انجمن حضور داشت در اینمورد گفت : فریب پانصدهزار تومان و ماهی چهارهزار تومان را نخورید زیرا موسسین که به شما میدهند در مورد لایحه مربوط به کتابرگاه جدید اصفهان توضیحاتی داد و گفت : درحال حاضر بانکتر کت لبنیاتی‌خارجی حاضر خدماتست‌برای کارگران در مجموعه کنتر کارستوزانی در آنجا بوجود بیاورد . پس شرکت

سازمانهای فرهنگی و آموزشی

دوره‌های جدید آمادگی برای

اعزام دانشجو به خارج از کشور

کلاسهای انگلیسی سیمین ـ ازدوشنبه ۲۱ تیر دوره‌های فشرده وسریع آمادگی دارای‌ای گذراندن امتحانات اعزام‌دانشجو به خارج آغاز میکند .
دفتر ثبت‌نام : تخت‌جمشید، مقابل سینما پارامونت

فردای کودک

کودکستان ـ دبستان ـ دوره‌راهنمای تحصیلی و پانسیون شبانه‌روزی
فردای کودك برای دوره راهنمای تحصیلی ثبت نام مینماید .
وسیله رفت و آمد مهیاست .
نشانی : یوسف آباد بالا ، خیابان محمد رضا شاه ، مقابل سینما گلدیس، خیابان ۲۹ (آهی) تلفن ۶۲۷۱۵۷ آ ـ ۲۲۷۶۰

سازمان فرهنگی ابطحی

برای کلاسهای فشرده ششم‌طبیعی‌وریاضی‌وادبی‌درسازمان فرهنگی ابطحی‌ثبت‌نام‌فرمائیدفرح جنوبی مقابل پمپ بنزین تلفن ۷۵۵۳۴۹

سازمان تربیتی و آموزشی دکتر حکیم الهی

برای کلاس اول دورهٔ راهنمائی تحصیلی

و کلاسهای تقویتی ـ تجدیدی ـ تك درس ثبت نام مینماید

ثبتنام برای‌کلاسهای‌دوره‌اول‌ودوم رشته‌های: ریاضی ـ طبیعی‌وادبی همه‌روزصبح وبعدازظهر
دبیرستان حکیم‌الهی شماره ـ۱ـ پسران ـ خیابان قوام‌السلطنه تلفن: ۶۴۴۱۷۶
دبیرستان حکیم‌الهی شماره ۲ ـ دختران ـ خیابان نظامی عباس‌آباد تلفن ۷۲۲۹۵۹

سازمان فرهنگی فخر ایران

کودکستان و دبستان و دوره اول راهنمائی
دخترانه پسرانه باکادر مجهز آموزشی و سرویس
ثبت نام همه روزه صبحها ۸/۳۰ تا ۱۱/۳۰
امیر آباد شمالی خیابان هیراد تلفن ۶۳۰۳۹۸

ششم ابتدائی تضمینی

درسازمان فرهنگی ابطحی
فرح جنوبی مقابل پمپ بنزین تلفن ۷۵۵۳۴۹

تفریح وآسایش ـشنا وورزش در سراسر روز های گرم تابستان در پارك مصفا و در کنار استخر زیبای مجهز به دستگاه تصفیه آب .

کاخ کودک

کودکستان استخرشنا دبستان
پانسیون و شبانه روزی
پاستور غربی ـ خیابان دیوان
تلفن ۴۷۱۲۸

مسابقه ازطرف کاخ مرکزی جوانان

کاخ مرکزی جوانان برای بزرگداشت جشن دوهزار وپانصدمین سال بنیانگذاری شاهنشاهی ایران طرح یك اثر موسوم به «پوستر» را به مسابقه میگذارد .
واجدین شرایط زیر میتوانند در این مسابقه شرکت نمایند.
۱ـ اعضای شعب کاخ جوانان «تهران و شهرستانها» .
۲ـ جوانان غیر عضو که سن آنها حداکثر ۳۰ سال و دارای تحصیلات دیپلم به بالا باشند .
۳ـ هنرجویان موسسات هنری وابسته به وزارت فرهنگ و هنر.
شخصیات پوستر
۱ـ فقط جمله‌دو هزار و پانصدمین سال بنیانگذاری شاهنشاهی ایران به فارسی جوانا در روی آفیش نوشته شود نوشتن غیر از جمله فوق حتی امضاء مانع شرکت پوستر در مسابقه خواهد شد .
۲ـ ابعاد آفیشها ۸۰×۱۲۰ سانتی متر و بطور عمودی ارائه شود .
۳ـ به جز رنك سفید که رنك کاغذ است بیش از سه رنك ساده بکار نبرد که کار مرده نشود .
۴ـ ارائه آفیشها که کار مرده نباشد از امتیاز است .
۵ـ ارائه آفیشها باید دارای پشت‌نویس باشد تا آفیش برای مسابقه ارائه شود باید دلی به هر شرکت کننده بیش از یك جایزه تعلق نخواهد گرفت .
نام و آدرس کامل شرکت کننده باید در پشت آفیش قید گردد .
واجدین شرایط ردیف یك دو قطعه عکس و یك برگ تاییدیه از شعب کاخ جوانان .
واجدین شرایط ردیف دو : دو قطعه عکس و فتو کپی آخرین مدرك تحصیلی «دیپلم به بالا» .
واجدین شرایط ردیف سه : دو قطعه عکس و گواهی موسسه هنری که در آن مشغول تحصیل میباشند .
آفیش های تهیه شده با پستی حداکثر تا ۱۵ امرداد ماه ۱۳۵۰ به نشانی فوق ـ بالفر از سفراء شرایطنامه کاخ مرکزی جوانان به مسئول طرح و برنامه ابعاد گردد .
در شعب سراسرایی که شعب کاخ جوانان دائر میباشد آفیشها وسیله مسئولین شعب تا تاریخ فوق‌الذکر جمع‌آوری و به نشانی فوق فرستاده شود .
آفیشهای رسیده توسط هیات داوران مرکب از پنج‌نفر شرح زیر :
الف ـ نماینده وزارت فرهنگ و هنر .
ب ـ نماینده دانشکده هنر های زیبای دانشگاه تهران .
ج ـ نماینده هنر های تزئینی .
د ـ یك نفر گرافیست آزاد .
ه ـ یك نفر از مؤسسات تبلیغاتی معتبر .
پس از داوری به پنج آفیش برتر دوجوایز نقدی اعطاء و آفیش نفر اول انتخاب به عنوان آفیش مخصوص این جشن در اختیاروزارت فرهنگ و هنر قرار گذارده خواهد شد .
کاخ جوانان میتواند نسبت به آفیش های شرکت کنندگان برای عکس برداری ، گراور ، و هر گونه‌فعالیتی بدون‌داشتن حق انحصاری ازآن‌بان‌سال کورش آقدام‌نماید بازگرداندن آفیشها از ۱۵ فروردین ۱۳۵۱ و بازاء ماه بعد کاخ امکان بذیر خواهد بود . شرکت کنندگان با اطلاع از شرایط بازنشده بالا در این مسابقه شرکت مینمایند .
جوایز عبارتند از :
نفر اول مبلغ ۵۰۰۰۰ ریال .
نفر دوم مبلغ ۳۵۰۰۰ ریال .
نفر سوم مبلغ ۲۰۰۰۰ ریال .
۱۵۸ آ ـ ۲۳۶۵۸

وزارت فرهنگ و هنر
آگهی مناقصه شماره ۱ مورخه ۵۰/۴/۷
نوشت‌افزار ووسائل مصرف‌شدنی چاپخانه

آماد اقلام همگانی بایگاه دریائی خرمشهر تعداد ۱۶۲ قلم نوشت‌افزار و وسائل مصرف شدنی چاپخانه مورد نیاز سال ۵۰ تا گان شاهنشاهی بایگاه دریائی خرمشهر و یگانهای تابعه از طریق مناقصه کتبی خریداری مینماید پیشنهاددهندگان میتوانند همه روزه (باستثنای روزهای تعطیل) با مراجعه به آماده‌گاه همگانی بایگاه دریائی خرمشهر و ملاحظه صورت‌برآقلام و دریافت برگ مشخصات و شرایط مناقصه پیشنهاد خود خود را تنظیم مقاد مندرجه در برگ شرایط مناقصه تنظیم‌وحداکثر تا ساعت ۹صبح روز ۵۰/۴/۲۲ بدفتر آماده‌گاه همگانی تسلیم و رسید اخذ نمایند پیشنهادات در ساعت ۱۰ صبح همان روز در حضور کمیسیون باز و فرائت خواهد شد .
اداره مناقصه گذار ـ آماده‌گاه همگانی بایگاه دریائی‌خرمشهر
۳۳۸۱۰ـ۲ آ

دعوت از خریداران محترم اراضی شرکت شین
بموجب آگهی مورخ ۴۹/۱۲/۳۰ جامع کثیری متضمن لیست اعضاء کنندگان در جلسه‌ای در خصوص نحوه اقدامات مورد قانونی برای احقاق حق مسلم خریداران تشکل شد که بدین جهت برخلاف تصمیم قبلی و با توجه به کثیرت پرونده‌های مطروحه بطور انبوه در نهیای مورد معامله موجود میباشد بنابراین مقرر شد برای اخذ تصمیم نهائی جلسه دیگری در ساعت پانجه‌بعدازظهر روز جمعه ۴۹/۱۲/۳۱ در ۵۰/۱ خیابان نادری واقع در خیابان بلوای جلب سپنها مهمان نظام‌شاه‌ر وکیل دادگستری واقع در خیابان بلوای جلب سپنها مهمان نظام‌شاه‌ر ۶۶۲۷۵ تشکیل گردد لذا از عموم خریداران اراضی شرکت شین کلیه نقاط دعوت میشود و با در دست داشتن مدارك خود در جلسه مزبور حضور بهم‌رسانند تا صمیم جلسه اتخاذ گردد .
کیهان ـ کادر ـ افضل خیرخواه ـ عظیمی ـ طهمورث ـ گلی عاطفه ـ شاهرادی ـ ابراهیمی ـ حجتی فی ـ سکندانو ـ ایروطه عزت بختیاری ـ رضائی ـ شفیعی ـ بالاخانی ـ خانی ـ حفیلی ـ سید بیران سلامی زمانیان ـ آرمین .
۱ـ ۲۳۷۲۷

آگهی انجمن نظارت انتخابات بیست‌وسومین دوره مجلس شورایملی اقلیت‌مذهبی ارامنه‌ایران (تهران)

بفرمان مبارك شاهنشاه آریامهر

در اجرای اصول قانون اساسی و برطبق مقررات وقوانین انتخابات مجلس شورای‌ملی و دستور شماره ۴۲ـ۳۲۴۴ـ۵۰/۴/۲ وزارت کشور مبنی بر شروع انتخابات دوره سیوم و نامزدگذاری مجلس شورایملی بینوبسیله برای اطلاع عموم اهالی دوره انتخابیه ارامنه تهران اعلام میشود که انجمن نظارت انتخابات نامبرده‌ذکر دوره بیست ـ سوم نامزدگذاری مجلس شورای ملی‌بشرح‌بندوت شماره ۸۰۹۸ ـ ۵۰/۴/۵ فرمانداری تهران در این دوره شکل گردیده وگشائی که طبق قانون انتخابات مجلس شورایملی حق انتخاب کردن دارند و از انتخاباتی در این دوره محروم‌شده‌اند میتوانند روز جمعه ۱۸ مرداد ماه ۱۳۵۰ از ساعت ۹ صبح تا ساعت دوازده وازساعت‌ازدهم‌ظهر الی ۵مهاز ظهر با درست داشتن کارت انتخاباتی به شعباخذ رای کنند .
۱ـ خیابان بهار دبستان رسمه ۲ـ یوسف آباد نادرشاه دبستان ارامکس ۳ـ قوام‌السلطنه خلیفه‌گری ارامنه ۴ـ وحیدیه کلیسای ارامنه ۵ـ خضرائی دبستان سهاکیان ۶ـ سید خندان دبستان غلامیکیر.
مراجعه برای عدم دور از حضور نظار درجمعه برای بنداذنده عدمای را که باید برای‌این حوزه بنمایندگی مجلس شورایملی انتخاب‌نمایند ایکه نفر است.

مواد مستخرجه ازقانون انتخابات مجلس شورای‌ملی
شرایط انتخاب کنندگان

ماده نهم . انتخاب کنندگان باید دارای شرایط ذیل باشند.
۱ـ تبعه ایران باشند ۲ـ لااقل ۲۰ سال داشته باشند ۳ـ در حوزه انتخابیه متوطن‌یا لااقل از شنماه قبل در آنجا ساکن باشند .

ماده دهم ـ کسانیکه از حق انتخاب کردن محرومند
۱ـ (طبق قانون مصوب جلسهٔ خلف گردیده است) ۲ـ کسانیکه‌خارج از رشد و انهائیکه در تحت قیومیت شرعی هستند ۳ـ تبعه خارجه که انتخابات کشور از بیست سال دارند ۴ـ محجورین ۵ـ تبعه ۶ـ متکدیان و انتخاصیکه بوسائل پیشوفاته تحصیل معاش دارند ۷ـ مرتکبین قتل و سرقت و سایر مقصرینی که مستوجب مجدد قانونی اعلامی شده‌اند ۸ـ مقصرین سیاسی که بر ضد امنیت ملی کوشیده و استقلال ملکت قیام و اقدام کرده‌اند .

ماده یازدهم ـ کسانیکه بواسطه شغل و مقاومت از حق انتخاب کردن محرومند.
۱ـ اهل نظام ملی ویحری باستثنای‌صاحبمنصبان انتخاری ۲ـ صاحب منصبان و اجزاء امنیت و نظمیه در محل خدمت .

شرایط انتخاب شوندگان

ماده دوازدهم ـ متدین بین حضرت محمدبن عبداله صلی‌الله‌علیه وآله باشند یکی اهل دیانت از نمایندگان ملل متنوعه (مسیحی و زرتشتی و کلیمی و آشوری وکلدانی) ۲ـتبعه ایران ۳ـ خط و سواد فارسی بتدازه کافی داشته باشند ۴ـ در محل انتخابکه‌معروف باشند ۵ـ سن ایشان کمتراز سی سال زیاده از هفتاد باشد ۶ـ معروف بامانت ودرستکاری باشند.

ماده سیزدهم ـ اشخاصیکه از انتخاب شدن محرومند ۱ـ شاهزادگان بلافصل (ابناء واخوان و اعمام پادشاه) ۲ـ (بموجب قانون مصوب مجلس‌سنخاب‌گردیده)۳ـ تبعه خارجه۴ـ مستخدمین امنیه و نظمیه اهل نظامیری وبحری باستثناء صاحبمنصبان انتخاری ۵ـ حکام کل وجزء ماموین ایشان در قلمرو ماموریت خود ۶ـ ماموریین مالیه در قلمرو ماموریت خود ۷ـ کلیه رویای محاکم و دعمی‌اموربا روئای عمومیدر حوزه‌ماموریت خودشان ۸ـ اعم از دولت یا ایالت در انتخاب شدن بوکالت مجلس‌شورایملی این محرومند۹ـ کلیه رویای دوائر دولتی در انتخاب شدن بعضویت مجلس شورای ملی در حوزه ماموریت خود محروم خواهند بود و همچنین وزراء و حاوبین بوزراءانتخابات از تمام ملکت .
تبصره ـ سایر مستخدمین دولت مشروط‌بانکه پس از انتخاب رای بدن‌نمایندگی از شغل خود استعفا دهند.

۱ـ ورنکشکان به تصمیر ۱۰ ـ مرتکبین قتل سرقت و سایر مقصرینی که مستوجبحد قانونی‌شده‌اند ۱۱ـ متجاهرین بفسق و اشخاصی که فساد عقیدتیی وخروجشان از دین حنیف اسلام ثابت بر تزمیکی از حکام شرع جامع‌الشرایط ثابت و یا جنایح رسیده باشد۱۲ـ مقصرین سیاسی که بر ضد امنیت مملکت وعلیه استقلال ملکت قیام و اقدام کرده‌اند ۱۳ـ انقضاء هردوره نقیبه نمایندگان مجلس فوراپیش نتوانند همچنان خدمات دولتی را موظفا قبول نمایند مگر ایکه اعضاء قبل از قبول خدمت از نمایندگی استعفا نموده باشند.

محل اعضاء اعضاء انجمن نظارت انتخابات مجلس شورای ملی اقلیت مذهبی ارامنه

نابغه‌ترین نوابغ دنیا

معروف است شیخ‌الرئیس ابوعلی سینا دانشمند بزرگ ایران درسن۱۲ سالگی‌استادبودوابومنصور علامه حلی درسیزده سالگی‌بدرجه اجتهاد رسید ولی درحال حاضر میترا سعدی نژاد دانشمند خردسال کودك پاد که‌سنش بیش‌از۶ سال وده ماه نیست دوره کامل مکانیك‌موتورهای انفجاری را علمی وعملی هر هفته سه بار مجانا تدریس میکند .
برای نام نویسی بتلفن ۶۲۷۷۵۹ مراجعه‌فرمائید

موسسه فرهنگی
سزاوار
کودکستان ـ دبستان ـ دبیرستان راهنمائی
تحصیلی با کادر آموزشی مجهز
ثبت‌نام همه روزه ۸ صبح تا ۱۲
ناوسیله رفت و آمد و ناهار
خیابان صبای شمالی ـ نرسیده به تخت جمشید
تلفن ۴۷۴۱۶

دبیرستان چیستا شماره یك

معدودی دانش‌آموز که دارای کواهینامه سوم متوسطه باشند باقید مصاحبه برای تحصیل در رشته های شیمی صنعتی ، طراحی ساختمان ، حسابداری و بانکداری میپذیرد .
بدیرفته شدگان پس از طی یك‌دوره سه‌ساله درصورت توفیق در امتحانات مربوطه بدریافت دیپلم کامل متوسطه نائل میشوند میتوانند قسمی ازنامه‌تحصیل‌در مدارس عالی کشور ازموفقیت‌شان بسیار مشارکی برخوردار شوند .
نشانی : میدان۲۴ اسفند ـ روبروی ژاندارمری کل کوکوسلمان تلفن : ۴۵۷۰۷

گروه فرهنگی چیستا

با همکاری دبیران‌مجرب و ایجاد کارگاه ها و آزمایشگاه‌های مجهز اقدام به تاسیس دوره راهنمائی تحصیلی‌ضمیمه دبیرستان و دبیرستانهای چیستا نموده است .
علاقمندان میتوانند برای ثبت‌نام همه‌روزه به مدارس بالا مراجعه نمایند .
دبیرستان چیستا : میدان ۲۴ اسفند
روبروی ژاندارمری کل کوی سامان تلفن : ۴۵۷۰۷
دبستان چیستا شماره ۲
خیابان شاه چراغ راه شاه و سپیدری تلفن ۴۵۸۹۹
دبستان چیستا شماره ۳
میدان کندی ـ خیابان تاج ـ کوی کوکب تلفن : ۷۷۰۰۸۹

دیسمی‌لند

برنامه تابستانی کودکستان و پانسیون دیسنی‌لند شامل استخر پاتینژ ، سینما ، کلاسهای انگلیسی و آلمانی با معلمین آمریکائی و آلمانی است اطفال‌از نوزاد تا ۱۲ سال میتوانند از پانسیون دیسنی‌لند استفاده نمایند کودکان کمتر از دو سال در قسمت نرسری دیسنی‌لند نگهداری میشوند .
میدان کاخ خیابان ایتهاج شماره ۴۶ تلفن ۴۳۹۳۳
۱ـ۲۳۶۸۲

گروه فرهنگی فردای بهتر

برای کودکستان ـ دبستان ودوره راهنمائی تحصیلی ثبت‌نام مینماید .
تجریش ـ خیابان زعفرانیه ـ تلفن ۸۴۳۱۲
آ ـ ۹۹۳۵ ـ ۱

اطلاعیه

پانسیون شبانه روزی
فرهنگ کودك
از اول تیر ماه کودکان پانسیونی ۳ الی ۱۲ سال در محل جدید مجزا از دبستان مجهز به کولر نگهداری خواهند شد .
کودکان شهرستانی واجد شرایط پذیرفته میشوند
خیابان پهلوی ـ مقابل حشمت‌الدوله تلفن ـ ۴۶۷۹۷ و ۴۶۷۹۸

آگهی استخدام

ژاندارمری کل‌کشور بمنظور تکمیل کادر اصری ژاندارمری کل و مترجمی مربانیها در سال جاری تعدادی داوطلب واجد شرایط زیرین را از طریق آزمایش ورودی برای طی‌دوره چهارم آموزشگاه اصری استخدام مینماید .
۱ـ تابعیت ایران .
۲ـ متدین بیکی از ادیان رسمی (اسلام ـ مسیحی ـ زردشتی ـ کلیمی) .
۳ـ حداقل سن ۱۸ سال تمام و حداکثر سن ۲۵ سال تمام و داوطلبانی که خدمت زیر پرچم را انجام داده‌اند حداکثر سن ۲۶ سال تمام خواهد بود .
۴ـ حداقل قد از ۱۶۰سانتیمتر کمتر نباشد .
۵ـ دارا بودن کواهینامه دوره کامل متوسطه‌دبیرکی از رشته های ادبی ـ طبیعی ـ ریاضی و در شرایط مساوی کسانیکه آشنائی بزبانهای انگلیسی مروجی سحریه ترکی اسلاموی باشند بافضلت .
۶ـ داشتن شناسنامه صادره از دبیرخانه اداره سجل کواهی اداره بهداری ژاندارمری کل کشور .
۷ـ نداشتن بیشینه سوء و معروف نبودن‌بفساد اخلاقی و عقیده و عدم حکومیت به جنایت و جنحه که موجب محرومیت دائم از خدمت دولتی میباشد ـ قسط داوطلبین میبایستی مجرد باشند .
۸ـ مدت تحصیل در آموزشگاه اصری ژاندارمری هیجده ماه خواهد بود .
۹ـ داشجویانیکه دوره آموزشگاه را با موفقیت طی نمایند بدرجه سنوانمومی مفتخر و حقوق ماز با درجات عادی بعد آن برابر مقررات قانون استخدام نیز برای های شاهنشاهی خواهدبود .
۱۰ـ داوطلبان باید از تاریخ نشر اگهی هماکنز تا آخر مدت اداری روز ۵۰/۴/۲۸ باستثنای ایام تعطیل هفته روزه از ساعت ۱۰صبح الی ساعت ۱۲ ظهر باید دست داشتن اصل کواهینامه وشناسنامه وچهار قطعه عکس برقی ۴×۶ بهمشان تهران ـ مرکز فرهنگی ژاندارمری کل ـ واقع در خیابان شاهپور جهت تحنیاز مراجعه نمایند و کسانیکه در بعد از ساعت وقت اداری روز ۵۰/۴/۲۸ مراجعه نمایند از لیستنام آنان خودداری خواهد شد ـ والله ۴۸۰۱
ژاندارمری کل کشور
۳۲۹۲۸ـ۱
۳ـ۱

آگهی پذیرش دانشجو

مدرسه عالی بازرگانی رشت برای دوره لیسانس بازرگانی در سال تحصیلی ۵۱ ـ ۱۳۵۰ تعداد ۱۰۰ نفر دانشجو از بین بازرگان دیپلم طبیعی ـ ریاضی ـ ادبی ـ بازرگانی ومشیگری از طریق مسابقه میپذیرد .

الف ـ مدارك :
داوطلبان برای شرکت در مسابقه باید مدرك زیر را با پست سفارشی به اوزس رشت صندوق پستی شماره ۹۵۵ مدرسه عالی بازرگانی طوری ارسال دارند که تا ۱۰ وقت اداری روز یکشنبه ۱۳ مرداد ماه ۱۳۵۰ پست شده باشد . به تقاضاهائی که بعد از تاریخ فوق پست شده باشد ترتیب اثر داده نخواهد شد .
۱ـ تقاضای کتبی‌برای شرکت درمسابقه که در آن مشخصات و نشانی داوطلب به خط خود او نوشته شده باشد .
۲ـ خود کپی دیپلم یا جواز قبولی شش کلاس متوسطه .
۳ـ چهار قطعه عکس ۴×۳ که پشت آن مشخصات داوطلب نوشته شده باشد .
۴ـ یکبرگ خود کپی با رونوشت شناسنامه .
۵ـ تعهد کتبی مبنی‌بر پرداخت شهریه سالانه به مبلغ ۳۱۰۰۰ ریال و ۱۰۰۰ ریال برای ورزش .
۶ـ تعهد اول پیش‌بینی مبنی بر پرداخت ۵۰۰ ریال به‌حساب شماره ۴۰۰۰ بانك بازرگانی شعبه رشت .

ب ـ مواد امتحانی :
۱ـ ریاضیات در دوره دوم دبیرستان باضریب ۳
۲ـ زبان انگلیسی با ضریب ۳
۳ـ زبان فارسی با ضریب ۲
۴ـ علوم اجتماعی با ضریب ۱
کارت ورودبه‌کیفیت امتحان صبح‌ضررروز پنجشنبه ۲۸مردادماه در محل دانشگاه گیلان توزیع میگردد داوطلبان باید تعهد را در دست داشتن شناسنامه عکس‌دار برای دریافت کارت‌مراجعه نمایند .
امتحان ساعت ۸ صبح روز جمعه ۲۹ مردادماه ۵۰ در محل دانشگاه تهران برگزار میشود . داوطلبان بیساعت قبل از شروع امتحانات در جلسات امتحانی بایستی حاضر شوند .

توضیح
۱ـ برنامه دروس مدرسه عالی بازرگانی رشت صبح و عصر میباشد .
۲ـ مدرسه خوابگاه برای‌سکونت دانشجویان‌ندارد وهیچگونه تعهدی در مورد تامین مسکن آنان نمیتواند بنماید
۳ـ در کافه تریای مدرسه فقط غذای سرد بوجود میباشد .
۴ـ مدرسه تعهدی در موردوکالتی کار بدانشجویان‌نمیتواند داشت .
۵ـ مدرسه از پرداخت وام به دانشجو معذور است .
رئیس مدرسه عالی بازرگانی ـ جهانگیر صوفی
۱۷۹۹۴ـ۱

جناب آقای حسن فقیه نخجیری مستشار دادگاه استان مرکز

موفقیت آن جناب را در اخذ رساله دکترا تحت عنوان دعوای خصوصی در دادگاه جزا با درجه عالی تبریك عرض مینمائم و آرزوی مقام روزافزون آن جناب مورد مسئلت است .
روستر ـ ملاحج محمد رضا اشراقی فاضل ـ نصرت‌الله محمدی نخجیری واعظ .
۲۳۸۷۴ـ۱

آگهی قبول داوطلب برای شرکت در مسابقات ورودی دوره‌های فوق‌لیسانس دانشکده الهیات و معارف اسلامی

دانشکده الهیات و معارف اسلامی دانشگاه تهران اعلام میدارد که دوره های فوق لیسانس دانشگاه برای عربك اسلامی های آموزشی و تخصصی زیر :
۱ـ فلسفه و حکمت اسلامی .
۲ـ فرهنك عربی و علوم قرآنی .
۳ـ فرهنك و تمدن اسلامی .
۴ـ فقه و مبانی حقوق اسلامی .
۵ـ ادیان و عرفان
دو نفر و مجموعا ۵۰ نفر دانشجو که واجد شرایط ذیل باشند می پذیرد :
۱ـ دارا بودن دانشنامه لیسانس یکی ازرشته‌های دانشکده الهیات و معارف اسلامی ـ حقوق ـ ادبیات و علوم انسانی اجتماعی ـ علوم تربیتی‌ورشته های مشابه از دانشگاههای داخله و خارجی که مورد تشخیص دانشگاه باشد .
۲ـ داشتن حداقل میانگین کل (ب) ۲
تبصره ـ کسانی که دارای معدل کل ب ۲ باشند میتوانند موافقت کمیته پذیرش دانشکده و تصویب کوچه مربوطه مشروط برای شرکت درامتحانات مسابقه نام نویسی نمایند .
۳ـ توفیق درامتحان ورودی و احراز اولویت درمسابقه .
داوطلبان میتوانند از تاریخ شنبه ۱۶ مرداد ۱۳۵۰ بادارات اداری روز یکشنبه ۲۱ مرداد ۱۳۵۰ بعدم روز پیشنهاد نمایند .
دستور تسلیم مدارك ذیل ناموبسی نمایند.

مدارك لازم :
۱ـ متوطنی دانشنامه دوره لیسانس دوبرك و درصورتی که صادر از دانشگاه های خارجی باشد برك معین ارزش آن از وزارت علوم و آموزش عالی ضمیمه کرده .
۲ـ مشخصات شناسنامه دریك برك .
۳ـ عکس ۴×۶ دوقطعه .
۴ـ مدرك مربوط به وظیفه عمومی .
۵ـ تعهد محل برای یك سال بحساب ۱۰۸۴ دانشگاه در مرکزی پرداخت شده باشد .
امتحان ورودی هرنیج رشته روز پنجشنبه اول شهریور و چهارشنبه سوم شهریور ماه ۱۳۵۰ ساعت ۹ بعداز ظهر در محل دانشگاه تهران توزیع میگردد داوطلبان باید قبلا برنامه تفصیلی امتحانات و رشته های مورد پذیرش دانشگاه الهیات آگهی شده دانشگاه تهران برای اطلاع بیشتر بنشر آن مراجعه نمایند .
یادآوری :
۱ـ دوره دبیرستان دانشکده تمام وقت است بنابراین بهیچ نحو امراد شامل داوطلب ورود نشوند
۲ـ داوطلبان باید دارای برك خاتمه خدمت یامعافی شرکت قرعه‌کشی استخدام میکنند به شرط آنکه حق ۲۵ سال بعام جاوز نکند . درصورتیکه ورودی بلامانع باشد پذیرفته میشوند .
۳ـ کلیه ورودی‌ها بشرحه بطور رسمی وبوسیله پست اول سال تحصیلی ۵۰ـ۱۳۵۱ نبیت‌کند و مشغول تحصیل شوند
۴ـ برای تحصیل دوبورت سالیانه ۱۵۰۰۰ ریال بابت شهریه پیکسال بدانشگاه پرداخت میگردد. کسانیکه برای معافیت وظیفه ملی بایستی خدمت داشته باشند و پاس آن بانامزایك بیاورند بدانشگاه پذیرفته نمیشوند .
۵ـ کسانیکه دارای ۵۰ـ۱۳۵۱ نمایند ۵۰ـ۱۳۵۱ که همه داوطلبان میتوانند از تاریخ ۵۰/۴/۱۶ تا ۵۰/۵/۲۰ که همه داوطلبان میتوانند از تاریخ ۵۰/۴/۱۶ تا ۵۰/۵/۲۰ که همه هرستان واقع در پاسار دیگور تشکیل میگردد .
از کلیه صاحبان مجمع عمومی میتوانند که در جلسه مذکور حضور بهم‌رسانند.
دستور جلسه مجمع عمومی عادی سالیانه
۱ـ استماع گزارش هیات مدیره و بازرس راجع به عملیات سال ۱۳۴۹
۲ـ تصویب ترازنامه و تعیین سود وزیان
۳ـ انتخاب هیات مدیره وبازرس
۴ـ شرح اتحاد تصمیم عمومی
۵ـ تبدیل نوع شرکت بشرکت سهامی خاص
۱۰۶۲۱ـ۱

آگهی دعوت مجمع عمومی عادی سالیانه وفوق‌العاده

مجمع عمومی عادی سالیانه شرکت سهامی هرمزان در ساعت۵ بعد ازظهر ۲۳ تیرماه برلاماطه شرکت مجمع عمومی فوق‌العاده در محل شرکت واقع در پاسار دیگور تشکیل میگردد .
از کلیه صاحبان مجمع دعوت میشود که در جلسه مذکور حضور بهم‌رسانند .
دستور جلسه مجمع عمومی عادی سالیانه
۱ـ تصویب ترازنامه و تعیین سود وزیان
۲ـ انتخاب هیات مدیره وبازرس
۳ـ شرح اتحاد تصمیم عمومی فوق‌العاده
۱ـ تبدیل نوع شرکت بشرکت سهامی خاص
۱۰۶۲۱ـ۱

مدرسه کارگران ورزشکار

ازطرف کارگران خریداری شد

ورزشکاران ۱۹ واحد کارگری ۲۱۰۰ برك اوراق مدارس یادبود خریدند

ورزشکاران ۱۹ واحد کارگری از مجریان‌بنای آپارتمان خریدند خود شاهنشاه آریامهر باشیم . شاهنشاه آریامهر ارتش کشورما ـ ستاد کارگر ۲۱۰۰ برك اوراق مدارس بدیود به رستاخیز مدارس مشمول طبقه‌کارگراست. بارس آمریکا ـ ویتنا ـ ساکا ـ بارس الکتریك ـ ری‌اوواك ـ ایرانا ـ رادیو شهاب ـ چنرال. مدرسه یادبود بنیاد کارگران ـ ورزشکاره نامگذاری میشود

سازمانهای ورزشی کارخانجات آزمایش ـ بچشم ـ نوفلوز ـ بارس کلاه ـ بارس کرج ـ ایرانیت. کشتارگاه ـ بارس تولیدارو ـ آزرومان ـ کارتون ایران سیستنا. بارس آمریکا ـ ویتنا ـ ساکا ـ بارس الکتریك ـ ری‌اوواك ـ ایرانا ـ رادیو شهاب ـ چنرال. مدرسه یادبود بنیاد کارگران ـ ورزشکاره نامگذاری میشود

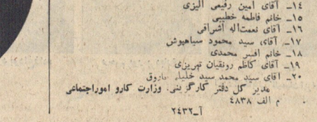

خدم مؤسس مدرسی هنگام خرید اوراق مدارس یادبود

از عموم همشهریان عزیز اصفهانی دعوت میشود که روز انتخابات به نمایندهرداهی خود آقای حسین مظاهری رای‌دهند. از طرف اصفهانی های مقیم مرکز ، حاج محمد ارسیان ، سید محمد طباطبائی ، ابوالقاسم جعفری ، علیجان ارشدی ، عباس نی نجار ، علی شیرازیان ، حسن سیرابی ، عباس باریان، حسن شهربانی ، حسن خامسی‌پور ، و صدها اعضاء دیگر .
۲۳۸۵۴ـ۱

جناب آقای نیك پی شهردار محبوب تهران

از اینکه بعرایض اینجانبان بدل توجه شدید و بدستور جلب حق صنفی مورد فرمودن سفراء شکوفه شدید صمیمانه تشکر میکنم .
حسین بابائی . رفاسنجس . شارقی داوری . حسین بحرینی
۱۰۶۰۷ـ۱

میتینگ با شکوه حزب ایران نوین شهرستان رفسنجان

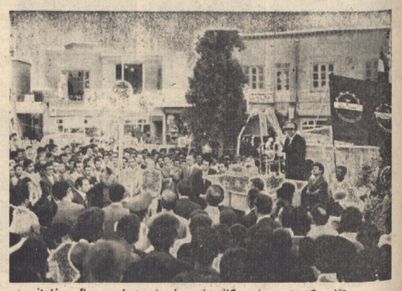

آقای دکتر احمد رفیعی کاندیدای مجلس شورایملی در حال سخنرانی

تیمسار سرلشگر میر جلالی کاندیدای مجلس سنا در حال سخنرانی

آقای سید محسن هجری رئیس کمیته حزب‌ایران‌نوین شهرستان رفسنجان

روز شنبه ۵۰/۴/۱۲ میتینگ بزرگی از طرف حزب‌ایران نوین شهرستان رفسنجان وبا شرکت چند هزار نفر ازطبقات مختلف مردم‌رسنجان وابسته بحزب ایران نوین در میدان ولایت برگزار گردید مقارن ساعت ۹ بعدازظهر کاندیدا ـ های مجلس شورای ملی و مجلس سنا از استان کرمان در میان شور و هیجان‌زایدالوصف شرکت کنندگان در اینجلسه نسبت به شاهنشاه آریامهروخاندان جلیل‌سلطنت ابراز میدان شدند آنداسرود شاهنشاهی نواخته شد سپس نماینده کشاورزان وابسته به حزب ایران نوین طی سخنانی درباره انقلاب شاه و مردم و اصلاحات کاول کشاورزان از کاندیدای نمایندگی مجلس شورای ملی حزب ایران نوین جناب آقای دکتر احمد رفیعی تقدیم داشت.
سپس به‌ترتیب خانم متین آقای محمد رضا بهشتی‌آقای علی طالبی نمایندگان بانوان کشاورزان ، اصناف وابسته به حزب ایران نوین در میان احساسات پرشور مردم نسبت به شاهنشاه آریامهر سخنرانی و از هنرهای انقلابی حزب ایران‌نوین رائائیه کردند .
در هنگام آقای‌سیدمحسن مهری رئیس کمیته‌حزب‌ایران نوین رفسنجان رئیس انجمن شهر رفسنجان بایانات پرشور خود اعلامیه‌ای انتخابات درچهارسال گذشته ـ کاملا مورد تائید و پشتیبانی مردم رفسنجان بود ـ و آقای دکتر رفیعی کاندیدای حزب ایران نوین در میان شور و هیجان شدید توانستند مسئولیت نمرات بالای شاه و مردم را تشریح کنند و تصویب قرارگرفته حزب تعاونی مصرف کنندگان رفسنجان یکی از نتایج انقلاب شاه و مردم مردم درایین مناسبت شاهنشاه آریامهر بطور شدید و فوق‌العاده مورد تشویق قرار گرفتند .
در میدان ۱ بلوزه درآورده شد .

آقای سید محسن هجری
رئیس کمیته‌حزب ایران‌نوین شهرستان رفسنجان

خانم افسر متین نماینده بانوان وابسته به حزب‌ایران نوین

آقایان : دکتر احمد رفیعی ، تیمسارسرلشکر میرجلالی ،بزند قائم مقام‌دبیرکل حزب‌ایران‌نوین و آقایان مظهری و جندقی کاندیدای حزب‌ایران‌نوین در کرمان ،در میدان انقلاب شهرستان رفسنجان

آگهی تشکیل مجمع عمومی عادی

مجمع عمومی عادی سالانه شرکت تعاونی کارکنان شهرمانی کل ساعت ۱۰ صبح روز سه‌شنبه ۲۹ تیرماه سال جاری در بالاسرخیزانی شهرمانی کل واقع در جنب اداره گذرنامه تشکیل میگردد .
دستور جلسه عبارتست از
۱ـ استماع گزارش هیئت مدیره و تعیین حد مشی

چهل سال قبل در همین روز

روزنامه اطلاعات در سرمقاله خود مینویسد : اختلاف وزن و مقیاس در مملکت بحدی است که با فعالیتی که اداره کل تجارت برای جمع آوری آمار وزنه ها پخرج داده هنوز موفق به تهیه و تنظیم این کلکسیون عجیب نگردیده است .

قبل از اجرای قانون اتحاد شکل واکناف مملکت میکرد بیشتر از هر چیز فکرهای عجیب و غریب مردم که در هر ده و قصبه و شهری به اشکال مختلف در می آمدند مسافر مزبور را غرق بهت و حیرت میساخت ، ولی امروز که آن اختلافات شکل از بین رفته اختلاف کلو وزن که در شب اجرا است شکل مسخره‌ای پیدا کرده است .

شما نمیتوانید در مملکت دو ایالت و دو شهر یا دو بلوک را نشان بدهید که از حیث کیل وزن و مقیاس یکسان باشند و در اینصورت معلوم نیست معاملات اهالی مملکت با یکدیگر چه صورتی پیدا میکند . «من» اسم وزنی است که تقریباً در بیشتر نقاط مملکت مردم به این اسم آشنا هستند ولی در هر شهر و دهی معنی تحت اسم خاصی در آورده‌اند، اگر «من» تبریز را ماخذ بگیریم که چهل مسیاست و هرسیر ۱۶ مثقال و هر مثقال ۳٤ نخود ، این «من» تبریز درجا اسم همان محل را پیدامی ـ کند و موافق سلیقه خود اهل محل میزانی برای آن معین میشود . در اصفهان «من» شاه میباشد اما در چند فرسخی اصفهان «من شاه» عوض میشود و یك وزنه اسم‌مجلی پیدا میکند که یکلی با وزن شهر اصفهان فرق دارد از جمله «سیر» است در اردستان و نقاط جزء جوبه اصفهان که همه با هم تفاوت وزن دارند .

در محمره «خرمشهر» یك من چهل من تبریز و اول شئی فرسخی آن فرق میکند و یك وزن مخصوص محلی میباشد است .

در کازرون یك «من» ۳٤ سیر است ولی محال کازرون یك جا حد و «من» ٤٤ سیر است ، جای دیگر یکمن و چند سیر ، باز محال دیگر وزن عایدمه و بالاخره هر ده و قصبه آن وزن مخصوصی دارد .

از اینها گذشته در بسیاری ازشهر ها چند قسم (من) معمول است ، یکی من شیرازی ، یکی من دهانی ، یکی من ایلاتی و خود شهر طهران وزن (رکا) معمول است که در هیچ کجا جز طهران این اسم برده نمیشود و این اسم محلی است که روی وزن گذاشته شده و معادل است با چهار من تبریز! در صفحات مازندران ، نقاط فارس ، خطه خراسان ، خطه غرب و شمال غرب ، و بالاخره هر نقطه وزن های مخصوص وجود دارد که اختلاف اسم و وزن آن هم کوچب است .

در بعضی نقاط مازندران و مثلا در نوردکچور (خروار قلیل) گفته میشود که چهل من تبریز است مرحل تجارت که ۱٤ من و ۸ سیر است . بعدرطل (دوازده) هم روی وزن گذاشته‌شده آنوقت گفته میشود ۱۳ گلوسفندی یا ۱۲ گاوی اما ۱۳ گوسفندی ۳۲ سیر است در صورتیکه ۱۲ گاوی دویراير آن میباشد !

از همه مضحکتر وزنه صفحات بلوچستان است بوزنه آنها عیارخاز اولیه تفاك است ! حد متوسط تفنك یك من و دو سیر است و این وزن از تفنك قطر سنگینی و سبکی لوله تفنك فرق می کند ،هرلوله‌تفنگی که هر چقدر باشد باك وزن حساب میشود ووزی آن حساب می‌کنند و گفته میشود فلان مقدار لوله تفنك وزن فلان چقدر است .

از اینهم که بگذریم من فشنگی ، من گوسفندی ، من لعبلیس ، من شیرازی ، من بوشهری است که هر کدام وزن مخصوصی دارد و از هم مقدار تفاوت کلی دارد ،اموزاه آن‌ها: قد ، نعم قد ، فلان ، یك فلان، دوفلان ، سه فلان ، تاریخ‌تان، ۳۵ تاره، صدتره، سنك، سنك وبالاخره بقدری اختلاف ووزنه اسم وجود دارد که ممکن‌نیست کسی بتواند تمام این وزن ها را بحساب بیاورد ، مثلا اگر تاجوری در خراسان بخواهد محصولاتی از تجار غرب یا جنوب خریداری کند معلوم نیست چه شکل باید حساب آن را رسیدگی کند ، کدام وزن را ماخذ اصلی قرار دهد .

باید تصادق کرد که انجام این کار لازم بطرفورزو پرداز کردند،جمعیت زیادی هواپیمایان را استقبال کردند.

(نقل ازاطلاعات ۱٦ تیرماه ۱۳۱۱)

یکسان کردن وزن باچه مشکلاتی روبروشده است

بازاره کل تجارت محول گردیده و مشغول اقدام شده‌اند که وزنه های جدید را بر مبنای کیلو و گرام بسازند و در دسترس مردم بگذارند، این کار البته از طهران شروع خواهد شد و کم‌کم باید تمام نقاط مملکت گرفته شود کند و معلوم نیست چه مدت طول خواهد کشید تا مردم به اسامی جدید و مقابسه آن با وزن‌های محلی آشنائی پیدا کنند ؟

سرشماری نفوس طهران

بطوری که از طرف بلدیه طهران دراعلان منتشره اشعار گردیده‌است مؤسسه مزبور تصمیم گرفته که هرچه زودتر شروع بسرشماری نفوس طهران که مخصوصاً از لحاظ ارزاق عمومی قابل توجه است نماید و اینك تقرار اطلاع بلدیه طهران مقدمات‌این کار را فراهم آورده و قرار است تا بلدمام دیگر شروع بسرشماری‌نفوس تهران نماید و احصائیه صحیحی از جمعیت طهران بدست آورد .

هواپیمایان امریکائی در برلن

برلن ـ هواپیمایان امریکائی موسوم به مانون و گرنیفیر که برای پرواز از فرانکفورت به برلن از امریکا حرکت کرده‌اند وارد برلن شده‌اند و مرجعیت‌المحتوی‌ها طیاره خودشان موسوم به (باك قرن ترقی) فاصله ۱۹ ساعت از امریکا به برلن رسیده‌اند و از این حیث گوی سبقت را ربوده‌اند پس از گرفتن مواد لازم بطرفورزو پرواز کردند،جمعیت زیادی هواپیمایان را استقبال کردند.

(نقل ازاطلاعات ۱٦ تیرماه ۱۳۱۱)

در تشییع جنازه دکتر معین

از: علیرضا شفائی

انتقاد

نوشته‌اند آن هنگام که حکیم ابوالقاسم فردوسی‌زنده بود زبان پارسی وحشت از سرای فانی برسسته بسرای جاویدان رفت در نهایت تنگدستی بود . نه آهی در بساط داشت که عنوان و زور و قدرتی که تا پیش از سرد دمدن جنازه‌ش ، کسان اطرافش را گرفته باشند . او جان بجان آفرین تسلیم کرد و معنوی از بستگان و معاشران جنازه‌اش رابدوش گیرند و به گورستان براند تا هنانند یك مرد عادی بخاك بسپارند . غافل از این که نخواهند گذاشت جنازه اورا بك تعر مدح مجوس که است ! در اینکه حکیم بزرگوار ، شاهنامه هنگ گفته را به رشته نظم کشیده بود تا در آرامگاه قاب شعر بماند جاویدانگی بگیرد .

سرجال یاران و بستگان سخنور بزرك پارسی چاره‌ای نیافتند جز آنکه جسدش را در بالیچه‌های مسکوب اوبخاك بسپارند و چنین هم کردند . امروز هرکس پا بخاك خراسان میگذارد ،مشتاقانه به زیارت آرامگاه آن جاودانه مرد میرود و در همه عالم او را بنام بزرگترین حماسه ـ سرای جهان میستایند . او یك متوسط زبان پارسی‌پرداخت که پنج جلد آن به چاپ رسیده است و بر میروئین سبقت را ربوده‌اند پس از گرفتن مواد لازم بطرفورزو پرواز کردند،جمعیت زیادی هواپیمایان را استقبال کردند.

بوده است و حال کار های انجام گرفته تا چه اندازه است و در دست کیست خدا میداند . همینقدر میدانم که این «گفت‌وگو های فنی» مربوط به من و امثال من نیست

چندسال پیش دکتر محمد معین در اثر مداومت درکار تهیه‌ای مختر ایمانی که باد دیگران را هم بدوش می ـ کشید سکته کرد و به حال اغماء رفت . کسی ازمداشت که او بزرگی از طولانی ترین دوره های آنها را در پشت‌راه و ماهها در برزخ مرگ و زندگی سرگردان خواهد ماند .

معالجات زیادی انجام گرفت ولی هیچکدام فایده نبخشید تاسرانجام دکتر معین بتنگدلی سرزمین ها بر بدر میرود . شادروان دکتر محمد معین هنگام مرگ تنها زادگی جای یگذرد ، اما همین‌لاغی و کوشش گذاشت تمام خریس می‌کند اعتبار هراران با دست که صد ها دانشگاهی و فرهنگی را می‌ـ گنید تاآنحظه گفتند خیلی استاد را بدرقه کنند خیلی کمتر از آنچه میبست‌وراستی استاد را بدرقه کنند خیلی کم بگویم که هیچ نیافت . نه دانشکده ها خبری بود ، نه از حوزه وزارتی آموزش و پرورش کسی قدم برداشت نه تا تشییع معین آمده بود. تنها شش جلسه گل تراش‌آهنی جنازه به‌چشم میخورد آنهم طرف همسر و چهار فرزندش بدرابرش ، دکتاباله امیرکبیر ، دانشکده ادبیات، لقب‌ائه دهخدا و یکی از دوستان او ، شرکت مقامات دانشگاه‌و آموزش وپرورش در تشییع جنازه و فرستادن حله‌های گل حداقل تجلیل از یك استاد محقق‌ازدست‌نشد بود و کمترین توقعی که‌مردم با خانواده و فرزندان آن‌فقید از مقامات هنگی و دانشگاهی داشته‌اند ، ولی گویا این وظیفه حساب‌المعمول به آیندگان واگذار شده بود. حال این غفلت هانی‌ـ انگیز تا کی ادامه خواهد داشت ، سوالی است که جواب آن را باید ارجدانی مردم ما بپرسند مرگ دکتر معین ها بدهد و خداصدا‌اند از کی در ندارك اینگونه جواب خواهی شد ولی گویا این بیماری مزمن از دیروز و پریروز در جان ما رخنه نداشته است ، چون باهمین مشاهدات غمانگیز بوده که است قرن پیش شاعر بزرك یا آنکه است :

یا تا قدر یکدیگر بدانیم
که تا ناگاه زهمدیگر نمانیم
چوهومیز آینکه‌هومن یقین‌شد
چرا با آینه مارو گرانیم
گریمان جان‌جان‌ای‌مردم‌ای‌دل
سگی نگذارد ماهر مردمانیم
فسون قول‌بود و مارو خواهانیم
چرا در عشق یکدیگر نخوانیم
غرض ها تیره دار دوستی را
غرض ها را چرا از دل نرانیم
کسی خوشدل‌شوی از من که
چرا مردم‌بریست وخصم جانیم
چو بعدار مرگ خواهی‌آشتی
کرد
همه عمر از نعمت در امتحانیم
کنون بنادر مردم، آمده‌ای
که در تسلیم ماچون‌مردگانیم
چیرگرلوم لخواهی‌بوسه‌دادن
رخم را بوسه‌ده اکنون همانیم

از: علیرضا شفائی

چهل سال قبل در همین روز

نامزدهای انتخاباتی حزب ایران نوین برای مجلس سنا در تهران

نامزدهای انتخاباتی حزب ایران نوین برای مجلس شورا ایلی در تهران

نامزد انتخاباتی کلیمیان ایران — نامزد انتخاباتی ارامنه ایران — نامزد انتخاباتی آذربایجان ایران — نامزد انتخاباتی زرتشتیان ایران

برگ انتخابات بگیرید

و

به برگزیدگان پاسداران انقلاب

نمایندگان حزب ایران نوین در مجلسین سنا و شورایملی، طی دوره اخیر قانونگذاری رسالت خطیر ملی خود را با تصویب قوانین مفید بحال جامعه با صداقت و قاطعیت انجام دادند .

برگزیدگان پاسداران انقلاب که با رای قاطع شما ملت ایران، به ساحت مقدس مجلسین گام میگذارند، در دوره آینده قانونگذاری نیز مجری صدیق نیات عالی رهبر خردمند ایران درراه خدمتگزاری بمردم خواهند بود و هدف مقدسی را که با الهام از منویات ملوکانه ، در جهت اعتلای مملکت و تامین موجبات بیشتر رفاه عمومی برگزیده‌اند، با وضع قوانین مترقی وهماهنگ با شرایط انقلاب، همچنان ادامه خواهند داد .

حزب ایران نوین

پاسدار انقلاب

ـ نگفتم‌که اگروکیل نشدین دلخور نباشین ، خودم یه‌جوری راضی‌تون‌میکنم ؟!

بموجب قانون جدید تقسیمات کشوری ، ایران به سی استان تقسیم میشود

اطلاعات مردم

۳۱۱۰۸۰

صبح روزه ازساعت٦ تا ۱ بعداز ظهر نظریات شما را منعکس میکند

ارتباط طالقان قطع میشود

اخیرا اقدامیانی در منطقه طالقان میشود سدی در این منطقه محل احداث شود که بتواند آب‌شاهرود طالقان را بهقزوین برساند . محل احداث این‌سد در انتهای طالقان‌است که‌محل عبور ۲۵پارچه آبادی این‌منطقه می باشد .

ساختن سد هیچ جای ایرادی ندارد ، در قبل از آنکه راه مردم بوسیله احداث این سد قطع شود ، بایستی فکری‌برای راه عبور کرد . در این مورد هرچه اهالی طالقان به مقامات مستمداری مراجعه کرده‌اند ، بی‌نتیجه بوده است و میان این است که پس از پایان سد ، ارتباط طالقان با دنیای خارج قطع خواهد شد ، زیرا راه عبور ندارد و فرودگاهی هم در این شهر نیست که بکوشیم ارتباط طالقان باهواپیما صورت خواهد گرفت .

لذا اهالی این توقع را دارند که مقامات مسئول بالاخره راه عبورشان را به آنان نشان‌دهند

طالقانی

شهر کارکنان راه‌آهن کجاست ؟

در اجرای تشکیل شرکت های تعاونی مسکن و واگذاری زمین به افراد ، کارکنان راه‌آهن بدون توجه به توجه ماده ۲۱ موازین قانونی در سال ۱۳۵۱ مبادرت به‌تشکیل شرکت تعاونی مسکن شد و با اقدامات مقدماتی که طی این مدت معمول آمد ، میزان سرمایه‌این شرکت به یکمیلیون ریال افزایش یافت و تا جائیکه طبق تصمیم رسمی بانك رهنی ایران شرکت تعاونی مسکن دارای مرکزی وناحیه (راه‌آهن‌تهران) بوده قرار گرفت و نیز تصمیم بر این بود که به انجام هدف حداکثر کوشش بعمل آید ، ولی مقامات وزارت صنعت و معادن در مسکن بر خلاف مقررات قبلی که طی نامه شماره ۲٦۹ مورخ ۱۸ دی‌ماه ۴۹ موافقت نموده بودند ، از اراضی مورد نیاز شرکت را از قلعه سلیمان تامین و واگذار نمایند ، با توجه به ضوابط سرمایه‌ای از طریق شرکت تعاونی کارکنان راه‌آهن، خانه و خانه سازی کردند ، متاسفانه با دو گونه کوتاهی ها دچار کار متوقف گردیده و کارکنان این شرکت دلسرد و بدبین شده‌اند ، بحدی که مراجعه و تقاضای دریافت‌سهام خود می‌نمایند واین موضوع از طرف مقامات وزارت کار و دادگستری باقی گذارده شده ، بنحوی میرود که مقدمات شرکت فراهم شود .

لذا کارکنان راه‌آهن که متعلقه خدمات‌دیداری رااانجام داده‌اند دارند موافقت مسئولین را واگذاری زمین بایستگاه راه‌آهن برای ورود کارکنان دیپلم هم‌سنان صنعتی، بکنایند وباحداقل ترقیبی اتحاد شود که‌بتوانیم دوره عالی تکنولوژی را بگذرانیم . ابوالفضل ارشادی

دوره عالی تکنولوژی تاسیس شود

دوره سه ساله هرسنان صنعتی را در رشته برق بپایان رساندم و دوسال‌هم در رشته تکنولوژی درس خوانده‌ام ولی با اینهمه هنوز در کشور دانشگاه هیچیك از هنرسنان و دانشگاههای کشور قدرت کم ما نتوانم رشته‌مهندسی را بپایان برسانم .

از سازمان استخدام بپرس شود

برای شرکت در کنکور هر دانشگاه باید مبلغ ۵۰۰ ریال بابت وام و اگر کسی بخواهد درچند رشته‌شرکت کند تاپتواند در یکی از رشته ها موفق شود تقریبا برای یکماه‌حقوق یك کارمند باید بابت حق‌الثبت پول بدهد، لذا درخواست میشود مبلغ مزبور را کاهش‌دهند، اگراصل برابرنیست‌با‌وطلب دانشگاهی پولدار است ، دانشگاهی سئوال میکند که باشد ، کنکور بدهد ، وتوجه باینکه هر سالهامتحانات ابواری‌سازمان امور اداری و استخدامی کشور حدود ٤۰ هزار نفر امتحان‌میکند (برابرداوطلبان دانشگاه) و فقط ۵۰ ریال ازهر داوطلب میگیرند و اوراق آنان را نیز با ماشین کمپیوتر تصحیح میکنند و آنان هر دانشگاه ، مقامات دانشگاه‌هم سئوال خواهند کشد ، کنکور بدهند ، ولی تمام فعالیتی که در دانشگاه میشود و در اینجا دچار ایراد میکردند ، تا مبلغ یکنفر‌هم انجام ندهند لذا شایسته است مقامات‌برگزار کننده کنکور دانشگاه نیز رویه سازمان امور اداری و استخدامی کشور را اتخاذ نمایند .

داوطلب

پول رتبه را بدهید

خدود دوماه است که براساس مقررات قانون‌بودجه سال ۱۳۵۰ ، یك جکم‌کرتوبه بدست کارمندان داده‌اندتوی تامین زمان که قیمه ماه چهارم سال است از پولش خبری نیست ، حال اینکه رقم پرداخت این یك پایه که بسیار جزئی میباشد درنوجه تامین شده است و باینهمه چگونه‌کون نیست‌پرداخت آن اقدام نشده است .

کارمند

عوارض تهران پارس و نوسازی

برکرسین عوارض نوسازی را ازسال‌گذشته ، تهران‌پارس پرداخته است و کسترین مخارج را برای عمران و نوسازی در سال‌آینده قبل بودجه سال بیکار مورد مصرف برای شهر تهران پارس دیگری در این محل صورت‌نمیگیرد ، میادین، خیابانها ، معابر ، جویها و بالاخره تمام آنچه دراین‌منطقه ازسالها قبل بوده است بهمان حال باقیست ، پس عوارضی که این پارس در کجا مصرف میشود نمیدانم .

درست نبود تکذیب کنید

روز دهم خرداد ماه گذشته دو هفته ماموریت یافتم که بشهرستان شیراز بروم ، موفقیتی که در این شهر مرا بنجار جمجیبك دفاع روی شهر بود که بطور مشروط روزانه دو یا سه مرتبه برق شهرقطع میشد ، از مسئولان هتل محل اقامت سئوال کردم ، گفتند : نه فقط برق این هتل قطع می شود ، بلکه برق در سراسر شهربدهمین وضع دچار است. هرف مدیر هتل رابطور دکرم لذا محل اقامتم را به هتل دیگر منتقل کردم . در هتل جدید هم وضعیتمانند هتل اول بود یعنی مرتب برق قطع می شد ، میگفتند با اینکه ظرفیت نوریهای برق این شهرستان دو برابر مصرف برق شهر فعالیت صرافی دیگری در این محل صورت‌نمیگیرد ، میادین، خیابانها ، معابر ، جویها و بالاخره تمام آنچه دراین‌منطقه ازسالها قبل بوده است بهمان حال باقیست ، پس عوارضی که این پارس در کجا مصرف میشود نمیدانم .

نرسیم !

در بسیاری از مناطق شمیران و کوچه ها و خیابانهای این منطقه مردم حق حق خدا کسی ، دیوار منزل خود را ندارند ، زیرا بالاضافه وقتگر محل و یا یکی از همای شیرورازی سر کلماش پیدا میشود و میگوید ، کار موقوف ،اینجا مرکز است و نباید‌دیوار دیگر کشیده شود. البته بسیاری از مواقع بیش‌طرفین رضایت حاصل میشود !!! ولی منکه در کوچه‌نوبهار واقع در زعرابیه شمالی سکونت دارم ، هنوز نتوانسته‌ام ، به توافق برسم، تقاضا دارد شهرداری‌شمیران از محل بازدید و دستور رفع مزاحمت را صادر کند.

محمد طاهری

درست نبود تکذیب کنید

در سرشماری نفوس طهران که از طرف بلدیه طهران دراعلان منتشره اشعار گردیده‌است مؤسسه مزبور تصمیم گرفته که هرچه زودتر شروع بسرشماری نفوس طهران که مخصوصاً از لحاظ ارزاق عمومی قابل توجه است نماید و اینك تقرار اطلاع بلدیه طهران مقدمات‌این کار را فراهم آورده و قرار است تا بلدمام دیگر شروع بسرشماری‌نفوس تهران نماید و احصائیه صحیحی از جمعیت طهران بدست آورند .

تاریخ‌سرباز گیری تغییر کند

اطلاعات مردم

پیدمانم چرا خواسته‌ها و تقاضا های مشروع و منطقی مردم در بسیاری از دستگاه‌های دولتی نادیده گرفته میشود. برای نمونه شما خوانده عزیز را در جریان گفتگوی کوتاهی که بین حقیر و یك‌کیشاورز شالی‌کار انجام گرفته‌قرار میدهم

باهمه بی‌رغبتی و عدم تمایلی که‌برای رفتن بمشهد در بلدم شهرمندوروستانشین وجود دارد معذلك گاهی ناگزیر میشوم برای تدارك آبوفه و تهیه مایحتاج‌جهت اهلو عیال وبدیرالی از میهمانان‌بادستانی که چون نوروزمابرای آب دهواخوری سراغ آمده‌اند و میایند راهی شهر ما روستانشین وارد شهرشدیم خیال میکنیم همه نگاهها متوجه‌ماست ازاین‌نظر سعی‌مان این است که درلفاظ شلوغ و برجسته آشنایی شویم تا در دیدگاه خلق‌الله قرار بگیریم بهمین خاطر بالاضافه‌مهاز زودوه شهرستانها به‌بعمل خلوتی که هوشه مایحتاجو را خریداری میکردم رفتم ولی برخلاف همیشه آنجا را شلوغ وپرجمعیت دیدم منتهی‌قیافه‌ها لقلب ماندند مخلص روستا نشین جلوه میکرد .

اولین نفری که نظرم را جلب کرد پیرمردی باقیافه‌ای آکلود و پیل بدوش بود که داشت‌باخودش حرف میزدپیرمردم برای نمونه شما خوانده عزیز را در جریان گفتگوی کوتاهی که بین حقیر و یك‌کیشاورز شالی‌کار انجام گرفته‌قرار میدهم

باهمه بی‌رغبتی و عدم تمایلی که‌برای رفتن بمشهر در بلدم شهرمندوروستانشین وجود دارد معذلك گاهی ناگزیر میشوم برای تدارك آبوفه و تهیه مایحتاج‌جهت اهلو عیال وبدیرالی از میهمانان‌بادستانی که چون نوروزمابرای آب دهواخوری سراغ آمده‌اند و میایند راهی شهر شده‌ما روستانشین وارد شهرشدیم خیال میکنیم همه نگاهها متوجه‌ماست ازاین‌نظر سعی‌مان این است که درلفاظ شلوغ و برجسته آشنایی شویم تا در دیدگاه خلق‌الله قرار بگیریم بهمین خاطر بالاضافه‌مهاز زودوه شهرستانها به‌بعمل خلوتی که هوشه مایحتاجو را خریداری میکردم رفتم ولی برخلاف همیشه آنجا را شلوغ وپرجمعیت دیدم منتهی‌قیافه‌ها لقلب ماندند مخلص روستا نشین جلوه میکرد .

چرا مسئولان وظیفه عمومی آنگونه‌عمل نمیکنند شاید حکمتی در کار باشد .

پیرمرد چنین اظهار نظر کرد :

الان که من دارم پسرم را بسربه میکنم یك هنگار از زمین شالی‌زارم پایدار و برقرار که شرم و حیا یه دلیل توپ میزنند تا از ما خالی کرده باشند ،ایه‌بندی کتاب و دفتر ٤ـ اگر کبود باشد در اجتماع شیعیانی به دلیلش باید گفت ـ بلور خالص ـ نست انگلیسی ۵ـ قصه و افسانه ـ گل سرخ ـ چرنی بنن ٦ـ فاتحه و روش ـ آزردخاطر و دلتنك ـ شهری در آلمان ۷ـ ستون دیش‌دانند ـ حرف تصدیق ـ از بنگاه‌های زلزله ۸ـ هوش بر گردانی ـ نقطوی دودن نقش ـ رنگ ـ یکی از فرانسه معیه ۱٤ـ شوهر تختهای که از غردیوب‌شترده شده بدید آمده باشد ـ ساختمان ـ از گلیای زیبا ۱۰ـ از سلسله پادشاهان عهدباستان ـ به حالتی که افتد قصدرفتم تهی کردن دارند ـ کوچکتر ۱۱ـ از رقص های اروپایی ـ تولید میشود تا قندخون راتنظیم کرده باشد ـ خانه ابدی ۱۲ـ مراد دل نرسیده ـ گلهای به محصول زند ، گاهی به دل ـ پایدار و برقرار ـ شرم و حیا ـ به دلیل توپ میزنند تا از ما خالی کرده باشند ـ ایه‌بندی کتاب و دفتر ٤ـ اگر کبود باشد در اجتماع شیعیانی به دلیلش باید گفت ـ بلور خالص ـ نست انگلیسی ۵ـ قصه و افسانه ـ گل سرخ ـ چرنی بنن ٦ـ فاتحه و روش ـ آزردخاطر و دلتنك ـ شهری در آلمان ۷ـ ستون دیش‌دانند ـ حرف تصدیق ـ از بنگاه‌های زلزله ۸ـ هوش بر گردانی ـ نقطوی دودن نقش ـ رنگ ـ یکی از فرانسه معیه ۱٤ـ شوهر تختهای که از غردیوب‌شترده شده بدید آمده باشد ـ ساختمان ـ از گلیای زیبا ۱۰ـ از سلسله پادشاهان عهدباستان ـ به حالتی که افتد قصدرفتم تهی کردن دارند ـ کوچکتر ۱۱ـ از رقص های اروپایی ـ میرد بی در شطرنج ـ جناحی در جنك ۱۲ـ درجمله به معنی«ولی» آید ـ از مایعات گازدار ـ یقه سخت ۱۳ـ تحریم و تهدیدبه مرك ـ تیری و برندگی ـ لو یاپدار و برقرار ـ شرم و حیا ـ به دلیل توپ میزنند تا از ما خالی کرده باشند ـ ایه‌بندی کتاب و دفتر ٤ـ اگر کبود باشد در اجتماع شیعیانی به دلیلش باید گفت ـ بلور خالص ـ نست انگلیسی ۵ـ قصه و افسانه ـ گل سرخ ـ چرنی بنن ٦ـ فاتحه و روش ـ آزردخاطر و دلتنك ـ شهری در آلمان ۷ـ ستون دیش‌دانند ـ حرف تصدیق ـ از بنگاه‌های زلزله ۸ـ هوش بر گردانی ـ نقطوی دودن نقش ـ رنگ ـ یکی از فرانسه معیه ۱٤ـ شوهر تختهای که از غردیوب‌شترده شده بدید آمده باشد ـ ساختمان ـ از گلیای زیبا ۱۰ـ از سلسله پادشاهان عهدباستان ـ به حالتی که افتد قصدرفتم تهی کردن دارند ـ کوچکتر ۱۱ـ از رقص های اروپایی ـ

اطلاعات مردم

۳۱۱۰۸۰

تاریخ‌سرباز گیری تغییر کند

جدول کلمات متقاطع

شماره ۵۰۷۷

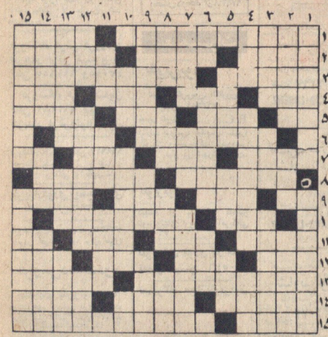

افقی :

۱ـ شاهکاری معروف از نوشلوری ـ گاهی به شدمه شکنند ۲ـ آرزوی فرزند به دل دارد ، چون عقیم است ـ از مرغان افسانه‌ای ـ نوعی‌تفت باشد ۳ـ منشی است و صدفر سه زیبا ـ ۴ـ فلز هوایپما ـ قرض ـ دوستی و محبت هرگز آسیا نشناسد ـ از اعیاد صبحیان ـ تمریض ـ ۵ـ اسراحت گردیده‌اشند! ـ شیوی در کشور فرانسه ـ جوانمرد ـ ٦ـ نام سفینه‌ایست ـ ۷ـ از اردوهای گیاهی که در بلدیه ضوابسیل بکار میرود ـ هاهرات ـ و نشان ـ ۸ـ دزد که چنین باشد از کاهدان مردن آورد ۹ـ آزاد و رها ـ ۱۰ـ دیوی ـ آخر ۱۱ـ کرنه و کارافتاده در کارگرم وسط کار ـ ۱۲ـ اسب ترکی ـ اگر برای کسی خرد نکردند سخت ازبی‌ایاقتی است ـ ۱۳ـ خیر همسخت و موش ـ ۱٤ـ خدای‌نیو خوشحال ـ طاهدار ۱۱ـ گرچه‌باخ سرگرمی‌است، اما جز ناراحتی معده چه ثمر دارد؟ ـ ساختمان مجلل و با شکوه ـ برجی از برج های دوازده‌گانه ـ بر روخانه‌بندند ۱۲ـ جعفری ، نوعی از آن‌اشد! ـ از معروفترین قوتبالیست های جهان ـ نقاید ـ بر بدن شاخه های زاید درخت ۱۳ـ تصدیق تو برابر مصرف برق شهر ـ فعالیت صرافی دیگری در این محل صورت‌نمیگیرد ، میادین، خیابانها ، معابر ، جویها و بالاخره تمام آنچه دراین‌منطقه ازسالها قبل بوده است بهمان حال باقیست ، پس عوارضی که این پارس در کجا مصرف میشود نمیدانم .

سید باقر نصرالهی

حل جدول شماره ۵۰۷٦

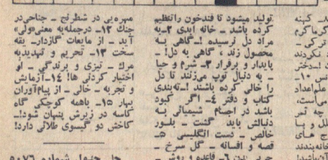

اطلاعات مردم

۳۱۱۰۸۰

از سازمان استخدام بپرس شود

رفاه ساکنان تهران‌وعذاب روستائیان

در بین همه موجوداتی که خداوند خلق کرده بشر است که بخاطر اشرف بودنش بر همه مخلوقات دیگر بهره‌ورند و برای آسایش و راحتی‌اش از هیچ بیرحمی و شقاوتی واهمه ندارد و برای بهتر زیستن‌این موجود خودخواه روزانه میلیونها موجودات جاندار جان خود را از دست میدهند که ممکنست چندان زیبا باشند یا نباشند وارد نداشت چون سروزی و آقای از روز پیدایش آدم تاکنون به انسانها بودیعه سپرده شده است که شاید لیاقت و شایستگی این عنوان و مقام را داشته باشند ولی هیچ عقل و منطقی نمیتواند قبول کندبین سنك، سنك وبالاخره بشری اختلاف وزنوه اسم وجود دارد که ممکن‌نیست کسی بتواند تمام این وزن ها را بحساب بیاورد ، مثلا اگر تاجوری در خراسان بخواهد محصولاتی از تجار غرب یا جنوب خریداری کند معلوم نیست به شکل باید حساب آن را رسیدگی کند ، کدام وزن را ماخذ اصلی قرار دهد .

باید تصادق کرد که انجام این کار بسیار مشکلی است و گرام کار بسیار مشکلی است و خوشبختانه اجرای این کار پیچیده بوده حلا با زمزمه انتقال آبش‌تهران بپرسشترین و زشت‌ترین اقدام علیه مردم این سامان درآمده .

مسئولین امر که از پلشرفتن بسرای جلوگیری از کوچ کردن مردم شهر ها بتهران صحبت میکنند از طرف دیگر خود بخود وسیله انتقال روستائیان را به تهران فراهم میآورند .

تصور کنیم آب روز هزار بتهران انتقال پیدا کند طبیعی است که صد هزار کشاورز مازندرانی بخاطر کمبود آب و احتمالا از بین رفتن زراعت برنج بتهران کوچ خواهند کرد و اگر برای جلوگیری از مهاجرت مردم به پایتخت اقدام جدی صورت نگیرد بعد از انتقال آب و از بین رفتن آب روده‌ها خواهیم بود که باناگزیر از سد سفید رود آب بتهران حمل کنند و این قبیل اقدامات یعنی انتقال آب بتهران ، باره‌کردن دامنه وصله‌کردن شانه را می‌ماند که باید قبل از انجام آن دردرمانی مطالعه کافی بعمل آید .

بخاطر اطمینان میدهد با انتقال آب سد لار بتهران علاوه بر کوچ کردن بیش از نیمی از مردم این سامان بتهران ناگزیر خواهیم شد برای کمبود مصرف برنج از مسالك دیگر برنج وارد کنیم و کشاورز مازندرانی که عمری به کشت برنج عادت کرده قادر و حاضر باشیم کشت وکار دیگری نخواهد بود زیرا علاج کاردا درکوچ کردن نتوان‌نمیداند. حقیر و خیلی ها آرزو میکنیم روزی برسد که مقامات مرکزی و مسئولین امر در انجام کارها همیشه جانب مصالح مملکت وملت را در نظر بگیرند .

سید باقر نصرالهی

اطلاعات مردم

۳۱۱۰۸۰

ثبت‌نام کنکور

پول رتبه را بدهید

عوارض تهران پارس و نوسازی

درست نبود تکذیب کنید

نرسیم !

درست نبود تکذیب کنید

دوره عالی تکنولوژی تاسیس شود

از سازمان استخدام بپرس شود

رفاه ساکنان تهران‌وعذاب روستائیان

تاریخ‌سرباز گیری تغییر کند

جدول کلمات متقاطع

احمد ابراهیمی

فرشیدنیان

نیازمندیها

تلفنهای ۳۱۱۲۲۹ـ۳۱۱۲۲۷

آنالیه

خرید

بازرگانی فرش کیهان
تلفن ۸۳۲۷۷۶

خریدار نقدی همه رقم فرش کهنه و نو چیت صادرات روزوک میدان ۲۵ شهریور

فرش طوسی ۷۵۹۰۲۹

فرشهای کهنه‌ونوسنگین قیمت شما را چیت صادرات از سایرین بهتر خریداری مینماید.

فروشگاه فرش صمد
تلفن ۴۴۹۸۵ خریدار همه‌نوع فرش‌های سنه کهنه موسایر لوازم منزل و اشیاء قدیمی چلچراغ ظروف‌بلوروچینی ورنیو

فروشگاه‌آستارا۶۶۶۴۰ خریدار یخچال برقی و نفتی‌تلویزیون کولرفرش وکلیه لوازم منزل بقیمت عادلانه شاه ۴ راه‌پرو

فروشگاه مرغوب ۶۹۳۲۷ بهترین خریدار یخچال برقی نفتی و کهنه اثاث منزل و عتیقه

نمایشگاه تلفن ۶۲۴۴۲۱ همه نوع فرش های کهنه خریداریم و همه نوع فرش نو موجود میباشد فرش هایکهنه با نو معاوضه میشود خیابان پهلوی بالای ایستگاه پمپ بنزین بانک ملی بوده‌خیابان.

فرشهای کهنه از متری ۳۰۰ تومان به بالا خریداریم‌فرش اعتماد مقابل سینما مولن‌روژ تلفن ۷۵۸۲۷۰

فروشگاه‌اسیا ۶۶۲۸۳۲ خریدار یخچال‌برقی‌ونفتی فریزر وسایر لوازم منزل بقیمت‌عادلانه خیابان‌شاه

فروشگاه‌فرش تهران‌کالا خریدار انواع قالیچه و کهنه و لوازم منزل ۶۶۹۲۲۶

فروشگاه ایران فرش ۷۷۸۶۷۰
کلیه لوازم شما بهر مبلغ باشد بیشتر از سایرین نقد خریداریم

فروشگاه فرش فروردین خریدار فرش کهنه و نو تلفن ۶۶۱۶۵۵ و ۴۳۰۸۵

فروشگاه فرش شاهان تلفن ۶۶۳۳۸۱ بهترین خریدار فرش کهنه و نو

فروشگاه آریان تلفن ۶۶۹۲۲۳ خریدار یخچال برقی و نفتی تلویزیون و لوازم منزل

فروشگاه فرش ۶۹۳۲۷ بهترین خریدار یخچال برقی و نفتی تلویزیون و لوازم منزل

فروش دست اول

فروشگاه برچم فروشنده یخچال تلویزیون اجاق گاز و کلیه اجناس خانگی باسهل‌ترین شرایط تلفن ۹۷۵۹۱۴

پیانو آلمان
ایپرت
EUTERPE
پیانو آلمان ایپرت
بالاترین کیفیت
تضمین دو ساله
فروشگاه مرکزی: خیابان لاله زار نو نبش ایستگاه اتوبوس پلاک ۴۵۵
تلفن: ۹۶۳۰۱۶ـ۲۰
SCHAUB-LORENZ

تعمیرگاه مجاز شماره ۲
شاوب‌لورنز
تعمیرات و سرویس کولر و یخچال تلفن ۹۷۵۵۱۵
SCHAUB-LORENZ

تعمیرگاه مجاز شماره ۳
شاوب‌لورنز
تلفن: ۸۳۲۵۶۰ ـ ۲۴۹۹۱
SCHAUB-LORENز

تعمیرگاه مجاز شماره ۲
شاوب‌لورنز
تلفن: ۶۱۱۵۸۹
SCHAUB-LORENZ

تعمیرگاه مجاز شماره ۵
شاوب‌لورنز
تلفن: ۶۲۲۷۲۰
SCHAUB-LORENZ

تعمیرگاه مجاز شماره ۶
شاوب‌لورنز
تلفن: ۸۳۸۵۵۶
SCHAUB-LORENZ

تعمیرگاه مجاز شماره ۷
شاوب‌لورنز
تلفن: ۸۶۶۷۸۶
SCHAUB-LORENZ

تعمیرگاه مجاز شماره ۸
شاوب‌لورنز
تلفن: ۳۱۱۹۹۱
SCHAUB-LORENZ

تعمیرگاه مجاز شماره ۹
شاوب‌لورنز
تلفن: ۷۵۶۵۰۳
SCHAUB-LORENZ

تعمیرگاه مجاز شماره ۱۰
شاوب‌لورنز
تلفن: ۶۱۱۵۸۹
SCHAUB-LORENZ

تعمیرگاه مجاز شماره ۱۱
شاوب‌لورنز
تلفن: ۳۲۷۳۳
SCHAUB-LORENZ

تعمیرگاه مجاز شماره ۱۲
شاوب‌لورنز
تلفن: ۳۱۲۰۷۲ ـ ۳۱۲۸۸۲
SCHAUB-LORENZ

تعمیرگاه مجاز شماره ۱۵
شاوب‌لورنز
تلفن: ۷۶۳۲۵۱
SCHAUB-LORENZ

یخچال

سرویس مجازشماره۱۰۷
Amoi
زیر نظر متخصصین مجرب و کار آزموده تعمیرات و رنگ آمیزی یخچال و نصب قطعات یدکی ارج تلفن ۴۰۶۶۴

تعمیرگاه سید حسن۸۵۴۳۸ تعمیر مرغوب یخچال ـ کولر ـ گاز ـ رختشوئی ـ اتاق‌برگ

تعمیرگاه یخچال‌کیانوس تعمیر مرغوب یخچال ـ کولر گاز و اجاق ـ ایلیاسوئی‌تلفن ـ ۲۱۲۶۱۲۹

تعمیرگاه یخچال
کولر ـ رختشوئی ـ اتاق‌برگ
تلفن ۸۲۶۲۵۱
منطقه تلهاک ۷۸۰۰۶۸
منطقه جنوب ۵۲۳۵۰۰

جشن‌آزاد
سرویس
برای یخچال و رختشوئی
تلفن ۸۴۱۹۶۱

تعمیرگاه یخچال‌فریجیدر
اساس پخش موجود استثنائی ۷۵۲۳۳۱

تعمیرگاه یخچال اژدکس
تعمیرات یخچال کولر ۶۷۰۷۴۳

فروش اتومبیل

فروش مدل ۶۵ ایمپالا
مرتب بعلت مسافرت به فروش میرسد تلفن ۸۲۰۸۹۸

بنز مدل ۶۳
بعلت نداشتن پارکینگ فروش میرسد تلفن ۴۱۵۲۴۶ ـ ۳۱۱۴۰۷

آکبی مزایده اتومبیل اسقاط
یک‌دستگاه‌مدل‌اروپا نوزادان سه دستگاه ـ امبولانس واستیشن فروسوده (اتومبیل کوچ دو دستگاه) ـ اتومبیل کوچ دو دستگاه) از طریق مزایده بفروش میرساند. داوطلبان خرید با سپردن مبلغ بیست هزار ریال بحساب‌صندوق‌بانک‌ملی‌ایران‌ضمن‌ثبت‌نام‌خود را تا تاریخ روز بیست و پنجم تیرماه بدفتر یکاحمدیات مادرایران نوزادان‌درمنهای رسیده تحویل‌نمایند. به‌ضمیمه‌ارائه‌رسید بانکی‌ضمن‌ثبت‌نام‌خود بیشنهاد دهندگان در تاریخ بیست و پنجم تیرماه برای یکهفته در دفتر یا فیول یک‌پایه بیشنهادات مختلف‌خود را بصورت پاکت‌ـ ـ ـ ـ ـ ـ ـ ـ خرید میباشد.

بعلت مسافرت یکدستگاه تلویزیون بلوبوتک ۲۳ اینچ و پالتو پوست نو و یک شیشه پایه یک بفروش میرسد تلفن ۳۷۰۲۰۲ ـ آ ـ ۳۷۰۲

شستشوی مبل وفرش

کارخانه فالیشوئی ادیب باتضمین‌شستشوی مبلمان درجای‌خودتلفن۹۵۷۴۴۵

فالیشوئی‌اطلس
با سابقه و سجیل ۲۶۰۲۸۲

آقابهنام‌بروس
بزرگترین‌خشکشوئی مبلمان فرش‌موکت‌ـ‌پتوـ‌ـ‌سیوا تلفن ۷۹۵۳۰۷ ـ ۲۰/تلفنیک ۷۹۵۳۰۷

دوالگین‌سرویس‌آمریکا محل پایسته‌بالاتر ـ ایران ۷۵۳۹۸۲ تلفن ۷۵۸۲۹۵ ـ ۷۵۸۳۹۶

شستشوی مبل و فرش کلیپ سرویس مهرمنیرپیشرو نظافت مبل وفرش پاسدکان. منحصر بفرد تلفن ۹۵۲۵۴۶

کولر

موسسه گاما نصب و تعمیرات کولر ـ یخچال ـ تلویزیون ـ رادیو ـ ـ ـ ـ ـ ـ ـ ـ

مسابقات فوتبال قهرمانی باشگاههای تهران

ورزش

پیام با شکست ۱ـ۲ مقابل آتش نشانی از گروه اول حذف شد

سه شنبه ۱۵ تیر ۱۳۵۰ ، ورزشگاه خالی امجدیه ! دیدار کنندگان تیمهای پیام و آتش‌نشانی داور ایرج نیك رفتار ، کمك داوران اکبر حق‌بین ، مهدی‌مجمع ، ـ نتیجه (۱ـ۲) بسود آتش نشانی نیمه اول (۰ـ۱) گلها : دقیقه ۹ قمری ودقیقه ۷۵ مدی برای آتش‌نشانی دقیقه ۸۵ باقریان برای پیام

بازیکنان دو تیم :

آتش نشانی : رضا سینکی (دروازه‌بان)ـاصغر میرزاعراقی، محمد صفائیان (کاپیتان) ،حسن کام‌خوش ، منوچهرافشار پور- مرتضی حکیمی پور ، حسین مدی-بهرام صلح کنان، منصور کاویان‌پور ، ژرژ هوسپیان (حبیب‌اله بازیوش) ، محمود قمری (احمد درخشنده) .

پیام : محمد صفاری بعد غلام مرادی (دروازه‌بان) ـ عباس اکبری ، محمود باذلی ، کاظم خیبری ، اکبر قاسمی ـ پرویز اکبری (حسن بهمنی) ، فیروز خدرزاده ـ اسماعیل نوربخش، مرتضی باقریان ، فریدون معینی ، هادی صفاری (اصغر معزری) .

دو تیم پیام و آتش نشانی در حالی قدم بمیدان گذاشتند که پیام از کلیه بازیهای‌پیشین خود تنها یك امتیاز از دیدار مساوی با بانك ملی داشت در حالیکه آتش نشانی با بدست آوردن ۳ امتیاز و تفاضل گل بهتر در وضعی امیدبخش از پیام بسر میبرد از این‌رو پیام‌میبا هرچه می‌توانستند تلاش کردند تاشاید بر حریف پیروز شوند وبتوانند با ۳ امتیاز به آینده امیدواری بیشتری داشته باشند اما در پایان مسابقه ، تلاشهای آنها بیهوده ماند و پیروزی (۱ـ۲) آتش نشانی سبب شد که سرنوشت پیام کاملا روشن شود و بدین ترتیب باید گفت که تنها تیمی که سال آینده ازدسته‌اول به دوم سقوط‌خواهد کرد ، پیام است که اینك از سیزده بازی تنها یك امتیاز دارد !

تیم آتش نشانی که دیشب موفق شد ۱ـ۲ پیام را شکست دهد اینك با پنج امتیاز ، بالاتر از بانك ملی و پیام قرار دارد .

گل اول بازی

در آغاز مسابقه ، کوشش‌پیام بیشتر بچشم میخورد افراد خط حمله این تیم در مقابل دروازه آتش نشانی صاحب موقعیت‌های خوبی شدند که‌دفاع‌ودروازه‌بان پیام مانع از بثمر رسیدن‌آنها شد ، از جمله در دقیقه دوم‌فراز هادی صفاری گوش راست‌پیام موجب‌شد که‌سینکی دروازه‌بان آتش نشانی باستقبال اوبیاید و صفاری که دستپاچه مینمود، توپ را به‌بدن‌او بزندو موقعیتی عالی از دست برود ، شش‌دقیقه بعد همین بازیکن‌باپتوپ مقابل دروازه بود که مدافعان‌بزمینش زدند اما داور بی‌تفاوت گذشت و اعلام کرد که آنها مرتکب خطا نشده‌اند .

بدنبال این حمله آتش نشانی نیز بطرف دروازه پیام هجوم برد ، پاس قمری‌به کاویان‌پور، درمی‌رادرموقعیت‌خوب‌قرار داده بود که دفاع پیام سر رسید و توپ را به خارج‌فرستاد ، ضربه کرنر رامدی بزیبائی روی دروازه زد و در شلوغی جلوی‌دروازه قمری‌باسرضربه‌ای به توپ‌زد و آنرا به طاق‌دروازه پیام کوبید .

نیمه اول ۰ ـ۱

پیامیها که‌پس از حملات‌آغاز بازی کمان نمیبردند بدین سهولت گلی از دست دهندبار دیگر دروازه آتش نشانی را هدف حملات خود قرار دادند و چندین بار دروازه آتش‌نشانی را بخطر انداختند اما نتوانستند از این حملات بخوبی نتیجه‌گیری کنند ، فرصت عالی و استثنائی که در دقیقه ۲۷ برای این تیم بوجود آمد ، میتوانست امکان مساوی را بوجود آورد اما نوربخش توپ را از چند قدمی دروازه آتش نشانی‌بخارج فرستاد ، دو سه دقیقه بعد کام‌خوش مدافع آتش نشانی شوت خوبی از پشت محوطه چریمه دروازه‌دروازه حریف کرد که صفاری بخوبی از عهده‌مهار آن برآمد .

یك دقیقه بعد هادی صفاری از زمین خارج شد و اصغر معزری بجای او در تیم پیام جای گرفت ولی این تعویق نتوانست در مسیربازی تغییری دهد و حتی آتش نشانی بیش از پیش بر حملات خود افزود . در دقیقه۲۷ ضربه سر هوسپیان روی کرنر خوب مدی ، با ارتفاع کم از بالای دروازه بخارج رفت ،پس از آن در دقیقه ۳۸ ، مدی‌توپ خوبی را جلوی دروازه پیام فرستاد که افراد خط حمله نتوانستند از آن استفاده کنند و ممبینی آنرا برگرداند .

آخرین حادثه این نیمه در دقیقه ۴۱ اتفاق افتاد ، داخل محوطه جریمه آتش نشانی صفائیان روی باقریان خطا کرد و داور توپ را بیرون محوطه روی خط ۸ ۱قدم گاشت و فرمان دو ضرب داد ! ضربه دوم را نوربخش چنان زد که توپ با فاصله بسیار زیاد از بالای دروازه گذشت .

یك نیمه وسی، چهل تماشاگر !!

در آغاز نیمه دوم ، تعداد تماشاگران بازی باز هم کمتر شد ! بدین‌معنی که فوتبالیست های تیم ملی‌برای عکس گرفتن ازتریبونها به زمین شماره ۳ نقل مکان کردند و تیمسار مکری رئیس فدراسیون فوتبال نیز که نیمی از نیمه اول را شاهد بود ، ترجیح داد که از دیدن بقیه بازی صرفنظر کند، بدین ترتیب تعداد تماشاگران به سی الی چهل تن کاهش یافت! ولی بهرحال حضوررئیس فدراسیون طی یك نیمه وقتی کمتراز۵۰ تماشاگر درآستادیوم است جالب میباشد .

پیام در این نیمه نیز همچنان برای بدست آوردن گل‌مساوی تلاش میکرداما بی‌دقتی‌وزوارد های این تیم شانس گل‌زدن وبقادر دسته اول را از این تیم گرفت ، بویژه که سینکی نیز روی توپهای هوائی و ضربه های کرنر خوب عمل میکرد‌و مانع از ان میشد که افرادخط حمله‌پیام با ضربه سر ، دروازه را نشانه بگیرند .

در دقیقه ۵۵ یکی از شانس های خوب پیام را سینکی از بین برد : در این دقیقه محمود باذلی مدافع پیام پس از دریبل سه‌تن از مدافعان توپ را برای باقریان فرستاد و او با شوتی خوب دروازه آتش نشانی را بخطر انداخت و در این حال تنها شیرجه خوب سینکی بود که مانع از ورود توپ به‌دروازه شد .

پس‌از آن بازیوش بجای هوسپیان در تیم آتش نشانی جای‌گرفت و بهمنی‌بجای‌اکبری در تیم پیام ، این تغییرات‌بسود آتش نشانی بود زیرا چند دقیقه بعد کاویان‌پور باهمکاری بازیوش ، توپ خوبی را جلوی دروازه آتش نشانی زیر پا داشت که‌تنها جسارت‌وشجاعت صفاری مانع از نتیجه گیری او شد .

پیروزی ۱ـ۲ آتش‌نشانی

باگذشت زمان بنظر می ـ رسید که آتش نشانی به تنها گل‌خودقناعت کرده‌وبه کشودن مجدد دروازه‌پیام جندان‌علاقه‌ای ندارد تا اینکه در دقیقه ۷۵ مدی از گوش راست فرار کرد و در حالیکه صفاری باستقبالش آمده بود توپ‌را آرام به‌گوشه راست دروازه پیام‌فرستادونتیجه را به ۲ـ۰ تغییر داد ، بدنبال این گل ، دروازه‌بان پیام نیز تعویض شد و غلام مرادی در دروازه این تیم جای گرفت .

بازی بدون حادثه جالبی می گذشت و توپ بیشتر درمیانه میدان بود که باقریان‌روی‌پاس بلندی از جناح چپ بسوی دروازه آتش نشانی پیش رفت، سینکی از دروازه خارج شد و حین‌درگیری‌در حالیکه‌صفائیان با پشمر رسانده، دیپیمی ها در دقیقه ۶۹ نیز صاحب یك ضربه پنالتی شدند که بار اول با حرکت‌دروازه‌بان‌ضربه‌آزمکین تجدید شد ودر ضربه دوم‌توپ بخارج رفت .

دنبال میکرد ، تنها گل پیام بثمر رسید .

تاپایان بازی ، تنها حادثه‌قابل ملاحظه در کیری صفائیان و معزری و خطای صفائیان روی معزری بود ، داور بدنبال این خطا به صفائیان اخطار داد و چون او زبان به اعتراض گشود اخراجش کرد‌ضربه‌پی‌نمی‌ماند، بازی‌باتنیجه (۱ـ۲) بسودآتش‌نشانی بپایان رسید و پیام راهی دسته دوم شد .

دیپیم ۱ـ شهربانی صفر

بازی دوم را دیپیم و شهربانی برگزار کردند . این دو تیم در نیمه اول مسابقه بدون گل مساوی شدند و سرانجام در دقیقه ۸۶ بازی روی ضربه‌از نوک مهدی ابوطالب از پشت محوطه جریمه ، فرهاد مفرح آذری با ضربه سر گل پیروزی دیپیم را بثمر رساند، دیپیمی ها در دقیقه ۶۹ نیز صاحب یك ضربه پنالتی شدند که بار اول با حرکت‌دروازه‌بان‌ضربه‌آزمکین تجدید شد ودر ضربه دوم‌توپ بخارج رفت .

رسائل کنار دریا و پوشاک و لوازم تابستانی
فروشگاه بزرگ ایران
FOROUSHGAHE BOZORGE IRAN
IRAN DEPARTMENT STORE
چهارراه شاه

● زیرپائی حوله‌ای مخصوص کنار دریا ، مایو حوله‌ای با سارافون حوله‌ای ، فوتهای حصیری دونفره کفشهای حوله‌ای وکلاه در طرحهای مختلف

شلوار مردانه ازپارچه ترویرا از ۵۵۰ تا ۱۱۰۰ ریال
کت وشلوار ازپارچه ترویرا ساده ۲۴۵۰ ریال
کت وشلوار ازپارچه گلدار از ۲۹۰۰ تا ۳۵۰۰ ریال
کاپشن مردانه ازپارچه نیلوآلمانی از ۶۵۰ تا ۱۴۰۰ ریال
پیراهن کتان یقه گرد اواتی ازپارچه ژاپونی ۲۲۰ ریال
شورت اسلیپ مردانه ۶۰ ریال
انواع پشه بند ازململ و تور ترویرا از ۲۹۵ ریال ببالا

● انواع پارچه‌های کوپنی تابستانی

پیراهن حوله‌ای دخترانه مخصوص کنار دریا از ۱۶۰ تا ۳۲۰ ریال
انواع کلاه بچگانه خارجی نوزاد از ۸۵ تا ۱۸۰ ریال

● ازبوتیک پارچه انواع پارچه‌های ابریشم طبیعی گلدار ولباس شب ولباس عروس رامیتوانید خریداری فرمائید

کولر چرخ دار ارج ۴۴۰۰ ریال
کولر مدل ۲۳۲ ارج ۸۹۵۰ ریال
یخچال ۵ فوت ارج ۱۰۷۵۰ ریال
یخچال ۶ فوت جنرال استیل ۱۲۵۰۰ ریال
سرویس دریا مخصوص بازی بچه‌ها ۹۵ ریال

کفش صندل بچگانه ازنمره ۲۲ تا ۳۶ از ۱۶۰ تا ۲۸۰ ریال
کفش مردانه شورو تابستانی از ۴۸۰ تا ۷۵۰ ریال
کفش ورنی چروک خارجی از ۹۳۰ تا ۱۲۰۰ ریال
سرپائی مردانه مخصوص کنار دریا از ۵۵ تا ۱۰۰ ریال
بلوز وشورت حوله‌ای یکساله تا ۴ ساله ۱۸۰ ریال
انواع شلوار بلند وکوتاه کابوی مخصوص کنار دریا از ۷۵ تا ۲۸۰ ریال

● بوتیک فروشگاه بزرگ ایران ظرف ۲۴ ساعت کت وشلوار را با مدلهای دلخواه تحویل میدهد

ساعات کار : صبحها ۸½ تا ۱۲½ - بعدازظهرها ۴½ تا ۹ شب - رستوران وسلف سرویس : از ۸½ صبح تا ۹ بعدازظهر یکسره
جمعه‌ها : از ۸½ تا ۱ بعدازظهر - سلف سرویس ورستوران جمعه‌ها : از ۸½ تا ۳ بعدازظهر

شکوه ستارگان درحماسه وداع

(برزیل- انگلستان)ـ(آلمان-انگلستان)ـ (ایتالیا -آلمان) - (پرو - برزیل) - (برزیل-اروگوئه)ـ(آلمان- اروگوئه).. وسرانجام‌برزیل وایتالیا در دیدارهای فراموش نشدنی تاریخ فوتبال همه‌یکجادراین فیلم . . .

یاران «پله‌له» به‌آهنك سامبا درچمن های آزتك رقص پیروزی کردند... ودرپایان‌وقتی سرداران سواحل لاجوردی چهارتوپ درکیسه‌داشتند، برزیل برای همیشه فاتح جام شد . . .

ازامشب

پاطلائی ها

پله ریوا مولر بابی چارلتون

سلاطین فوتبال جهان
در سینما پارامونت غوغا میکنند
جام جهانی ۱۹۷۰ مکزیکو

بمناسبت پایان امتحانات مدارس وآغاز تعطیلی‌وفراغت کودکان و نوجوانان و دانش آموزان

سینه موند

نمایش یك سری آثار ارزنده مخصوص کودکان ونوجوانان را آغاز کرده است .

ازامروز چهارمین هفته نمایش

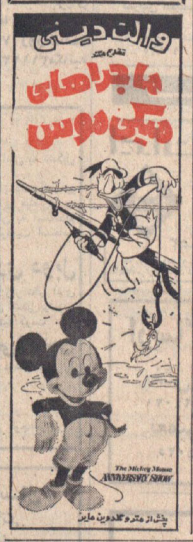

برنینا ۲۵۰۰ جایزه برای ۲۵۰۰ دختر ایرانی BERNINA
هدیه برنینا بمناسبت جشنهای ۲۵۰۰ ساله شاهنشاهی
ازشهرستانها به آدرس ما برنینا چهارراه شاه شماره ۲۴ مکاتبه فرمائید