اطلاعات

پنجشنبه ۳۰ اردیبهشت‌ماه ۱۳۵۰
شماره ۱۳۴۹۷
سال چهل‌و پنجم * تکشماره ۵ ریال

۲۸ صفحه

۱۳۵۰ سال جشنهای دوهزار و پانصدساله شاهنشاهی ایران

معلمان در تهران و شهرستانها برای دریافت فرم‌های مخصوص مراجعه کردند

صدور احکام تطبیق معلمان براساس این فرم‌ها صورت میگیرد

اطلاعاتی که در فرم های مخصوص باید ذکر شود درچه مواردیست در صفحه ٤

حریم کوچه‌ها و خانه‌ها تعدیل میشود

* رئیس انجمن شهر : اجرای مقررات موجود حریم ، مشکلاتی برای مردم تهران ایجاد کرده
* یك کمیسیون مخصوص در انجمن شهر ، در حریم کوچه ها و منازل تجدید نظر میکند

در صفحه ۲۵

محل حوزه های امتحانی ششم نهائی متوسطه ومتفرقه

۷۲ حوزه برای امتحانات نهائی تعیین شد

* امتحانات از روز دهم خرداد شروع میشود و کارتها از پنجم توزیع‌می گردد

در صفحه ۲۵

زمان التیماتوم برای کشتن کنسول اسرائیل عصر امروز پایان می‌یابد

دولت ترکیه‌طرح اعدام آدم ربایان را تهیه کرد

همسر کنسول ازربایندگان تقاضاکرد شوهرش رانکشند

۱۰ هزار پلیس ترکیه در جستجوی کنسول اسرائیل

بازپرواز جتهای اسرائیل در آسمان سوریه فرودگاه دمشق بسته شد

نبردارتشهای سوریه‌واسرائیل

* در زدو خورد شدید سربازان سوریه‌واسرائیل ۲ سرباز سوری کشته و گروهی نیز زخمی شدند.
* چریکها ادعا کردند که یك اتوبوس حامل ۵۰ افسر اسرائیلی را منفجر کرده‌وهمه‌افسران‌مذکور را کشته یا مجروح کرده‌اند

در صفحه ۲

شهبانو بیمارستان را ترك فرمودند

بعداز ظهر دیروز علیاحضرت شهبانو فرح بیمارستان رضاپهلوی را پس از بهبود کامل ترك‌کردند و به کاخ نیاوران تشریف فرما شدند.در عکس علیاحضرت شهبانو باتفاق سرکار علیه خانم فریده دیبا هنگام ترك بیمارستان در اتومبیل دیده میشوند .

شرح در صفحه ٤

توطئه قتل انورسادات کشف شد

قرا ربود هفته گذشته هنگام بازدید انورسادات از استحکامات نظامی اسکندریه اورا بقتل برسانند

درصفحه ۲

موعد ثبت نام کنکور امروز پایان مییابد

امروز موعد ثبت‌نام کنکور سراسری دانشگاهها و مدارس عالی خاتمه می پذیرد .

هم‌اکنون فقط چند ساعتی دیگر داوطلبان می توانند به ادارات پست مراجعه کنند و مدارك خودرادر مقابل قبض رسید سفارشی تسلیم نمایند .

بدینترتیب بایان امروزفرصت یکماهه ثبتنام کنکور سراسری جوانان دیپلمه کنکور خاتمه می

بقیه در صفحه ۴۵

در گوشه وکنار جهان

بلندقد ترین زن دنیا درگذشت

کمونیست های افراطی در چین کمونیست تصفیه میشوند

شوروی یك ایستگاه فضائی به مریخ فرستاد

شیرعلی پیرترین مرد جهان ۱۶۶ ساله شد

در صفحه ۲

* کنسول اسرائیل نامه‌ای به همسرش فرستاد و گفت که‌حالش خوب‌است
* رئیس جمهوری ترکیه گفت‌مادرمقابل‌تروریست ها تسلیم نمیشویم

در صفحه ۳

نان بربری وتافتون فرانسوی در تهران فروخته میشود

* نان فرانسوی با هواپیما وارد میشود و بوسیله نانوائیها عرضه خواهد شد
* توزیع نان فرانسوی مقدمه تولیدنانهای‌مشابه‌ماشینی در ایران است

٤٠

باتامین هزینه ۴۷ مدرسه یادبود، تاآخروقت دیروز

خوزستان، برای سومین بار در صدر استانها قرار گرفت

آذربایجان شرقی که تا روز یکشنبه دوش بدوش استان خوزستان در صدر استانها قرار داشت ، با تامین هزینه ٤٤ مدرسه تا دیشب ، مقام دوم را احراز کرده است .

جنبش وسیعی‌که درکلیه استانهای کشور، برای کسب افتخار پیشگامی در رستاخیز فرهنگی جشن شاهنشاهی آغازشده ، باوج رسیده است .

برای سومین بار طی یکماه اخیر، خوزستان با بدست‌آوردن بالاترین حدنصاب در خرید اوراق مدارس یادبود، درصدر استان های کشور قرار گرفت وافتخار پیشگامی در رستاخیز فرهنگی جشن‌شاهنشاهی ایران را، بین استانها بخوداختصاص داد .

گزارش های رسیده حاکی است که تا آخروقت دیروز هزینه ایجاد ۴۷ مدرسه یادبود از طرف موسسات وطبقات‌مختلف مردم خوزستان تامین شده و آذربایجان شرقی با خریداوراق ٤٤مدرسه، در ردیف دومجدول افتخاراستانها قرارگرفته است.

بموجب این گزارشهابراستقبال طبقات مختلف مردم شهرستانها از خرید اوراق مدارس‌یادبود افزوده شده ومشتاقان شرکت در این برنامه عظیم، گروهگروه به رستاخیز فرهنگی جشن شاهنشاهی می‌پیوندند وعلاومبر ادای سهم در این جنبش ملی ، نامخود با عزیزانشان رابرکتیبه مدارس یادبود جاودان می‌سازند .

هم‌اکنون استانهای خوزستان، آذربایجان شرقی ، فارس و اصفهان با فاصله بسیارنزدیکی پشت سرهم قرار دارند واستان های خراسان ومازندران،ضمن رقابت فشرده‌ای، بمصدر جدول نزدیك میشوند .

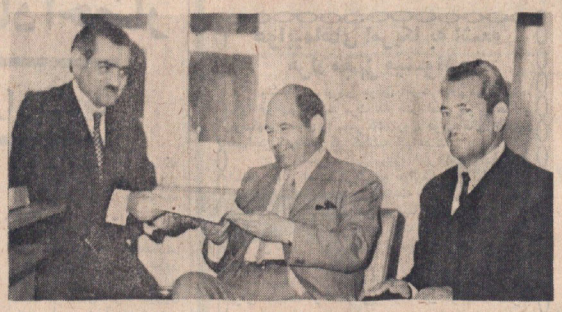

فرماندار کل یزد، اوراق بنای‌دو مدرسه یادبود را که از بانك‌بیمه بازرگانان شعبه یزدخریداری شده به آقای محمد طاهری یزدی‌تسلیم میدارد. باخریداوراق این‌دومدرسه، تعداد مدارس خریداری شده در فرمانداری کل یزد به ۱۳ باب رسید .

جدول افتخار

آخروقت دیروز هزینه ایجاد مدارس یادبود ، بشرح زیر دراستانهاوفرمانداریهای کل ازطرف موسسات وطبقات مختلف مردم تامین‌شده‌است.

استان خوزستان	۴۷	مدرسه
استان آذربایجان شرقی	٤٤	»
استان اصفهان	۳۸	»
استان فارس	۳۳	»
استان خراسان	۲٤	»
استان مازندران	۲۳	»
استان کرمان	۱٤	»
استان گیلان	۱٤	»
فرمانداری‌کل یزد	۱۳	»
استان آذربایجان غربی	۹	»
استان کرمانشاهان	۷	»
فرمانداری‌کل بختیاری	٦	»
استان بلوچستان وسیستان	٤	»
فرمانداری کل همدان	٤	»
فرمانداری کل زنجان	۳	»
فرمانداری‌کل لرستان	۲	»
استان کردستان	۲	»
استان ساحلی وبنادر وجزایر خلیج		
فارس ورودریای عمان	۱	»
فرمانداری کل سمنان	۱	»
فرمانداری‌کل کهکیلویه	۱	»
فرمانداری کل ایلام	۱	»

بوسیله رهبر فراکسیون پارلمانی حزب ایران نوین

فهرست کامل ۱۰۵ مدرسه یادبود حزب ایران نوین اعلام گردید

آقای دکتر مصطفی الموتی

* دکتر الموتی : هم مسلکان حزبی ، ته نعهدخرید۱۰۵ مدرسه یادبود جشن شاهنشاهی ایران را کردهاند ، اوراق مدارس یادبود را در تهران و شهرستانها خریداری می‌کنند .

امروز ، آقای دکتر مصطفی الموتی رهبر فراکسیون‌پارلمانی حزب ایران نوین ، فهرست نامعهدین خرید اوراق ۱۰۵ مدرسه از ۲۵۰۰ مدرسه یادبود جشن شاهنشاهی را، که بنام دومین کنگره حزب ایران‌نوین نامگذاری خواهد شد ، اعلام کرد .

آقای دکتر الموتی گفت:

– همانطور که در آخرین جلسه کنگره حزب ایران نوین اعلام گردید، از طرف حزب پاسدار انقلاب سفید ایران ، و بمنظور شرکت موثر در ایجاد مدارس یادبود جشن‌شاهنشاهی و تحقق آرمان های انقلاب

بقیه در صفحه ۳۶

قابل توجه جناب آقای دادستان تهران

اعلام جرم علیه بانو فریده لیستر بقیه درصفحه ۱۱

اطلاعیه

ثبتنام ترم تابستان برای کلاس های آزاد

انگلیسی–فرانسه–آلمانی

خانه زبان بمنظور جلوگیری از ازدحام و ایجاد فرصت کافی برای انتخاب کلاس مورد نظر طبقات‌مختلف دانش‌آموز ، دانشجو ،کارمند وخانه‌دار از روزشنبه اول خرداد ماه ثبت‌نام مینماید .

خیابان پهلوی بالا تر از چهارراه امیراکرم – مقابل کوچه بیدی : تلفن ٦٦۲۰۱۱ – ٤۰۵۲۷

ایجاد آپارتمانهای مسکونی مجزا ومستقل درخیابان پهلوی

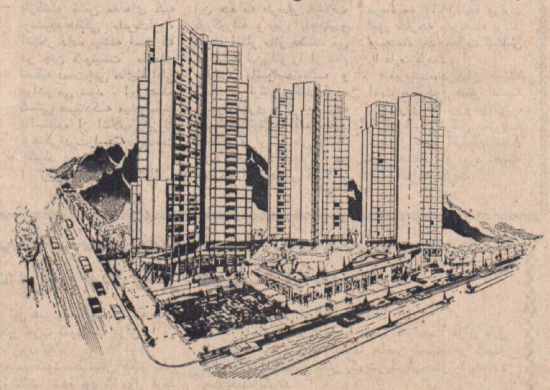

ESKANE TEHRAN اسکان تهران

چاپ فرانسی کوچه سادل شماره ۱۰ تلفن ۳۱۲۲۲۲
No. 10 Av. Ferdousi ko. Sadegh. Tel. 312222

شرح درصفحه ۱۶

هشدار بمردم تهران

همه ساله عده‌ای ازهمشهریان براثر مصرف بستنی غیرپاستوریزه وفقط بخاطر مقداری خامه که اغلب آلوده وفاسد شده‌است شدیدا مسموم میشوندکه متاسفانه در بعضی موارد به عواقب وخیمی منجرمیگردد . کارخانه شیر پاستوریزه تهران برای رفاه اهالی محترم پایتخت بستنی سالم وپاستوریزه بامقدارکافی خامه سالم که بادستگاه های مخصوص بطور یکنواخت درتمام بستنی مخلوط شده‌است درکیسه‌های یك‌کیلوئی وبقیمت‌مناسب سی ریال برای مصرف‌کننده تهیه‌وعرضه‌مینماید. بستنی سازان محترم نیز میتوانند بمقدار مورد نیاز سفارش‌لازم را درکیسه‌های بزرگتر بکارخانه بدهند تا ازاین‌راه کمك به‌بهداشت عمومی و همشهریان خود نموده باشند .

م . الف ۲۵۱۱ کارخانه شیر پاستوریزه تهران

بمناسبت سالروز در گذشت شادروان ابوالقاسم بهبهانی

روز شنبه اول خرداد ماه ۱۳۵۰ ازساعت ۵ بعد از ظهر مجلس یادبودی برمزار آن مرحوم در آرامگاه ظهیرالدوله برگزار میگردد .

مهندس عنایت بهبهانی – مهندس شاپوربهبهانی
مهندس هدایت بهبهانی – مهندس ایرج‌بهبهانی

آگهی استخدام راهنما برای راهنمائی میهمانان شرکت‌کننده درجشن بیست‌و پنجمین سده بنیاد گذاری شاهنشاهی ایران

شرح درصفحه ۱۷

شرکت سهامی فرش ایران فرش کهنه شما را با نو تعویض مینماید

در حضور والاحضرت شاهپور غلامرضا پهلوی مهیج ترین فوتبال فصل

بین تیم منتخب نیرو های مسلح شاهنشاهی‌با تیم قهرمان سال ۱۹۷۰ ارتش شوروی ساعت۴٤ بعداز ظهر روز جمعه ۳۱ اردیبهشت ماه

محل فروش بلیط گیشه های امجدیه

کاشی کاری تازه‌رسیده با کاشی ایران ایران ایران

گزارش سالیانه و ترازنامه بانك‌سپه

درصفحه ۲۵

توطئه قتل انور سادات کشف شد

سرمقاله

قوانین مالیاتی و مناسبات اجتماعی

جدول معافیت‌های صنعتی را که کمیسیون دارائی مجلس شورایملی تصویب و برای اجرا به‌وزارت دارائی ابلاغ کرده است در روزنامه ما ملاحظه فرمودید.

بموجب این جدول سرمایه‌گذاریهای صنعتی در پارهیی از نقاط‌کشور ومخصوصا در نقاط مرزی مشمول معافیت مالیاتی قرار میگیرد. میزان این معافیت از ۴۰تا صددرصد و مدت آن هشت تا ده سال است که البته اگر تولید کننده بتواند بازاری برای صدور محصولات‌خود تامین‌کند از ارفاق علیحده‌یی نیز برخوردار خواهد شد.

ماهربار که در باره افزایش بی‌قاعده و خطرناک جمعیت تهران‌بحث کرده‌ایم یادآور شده‌ایم که برای تنظیم نفوس کشور وجلوگیری از مهاجرت به مرکز، یکی از موثرترین وسایل ایجاد مراکز صنعتی است در نقاط مختلف مملکت ومحدود کردن اینگونه سرمایه‌گذاری درتهران.

قوانین مالیاتی یکی از موثرترین عوامل اجرای این سیاست است. بهمین دلیل هم از سالها پیش ما بتوالی پیشنهاد کرده‌ایم برای صنایعی که خارج از تهران تاسیس میشود به‌نسبت دوری از مرکز و میزان احتیاج محل و تاثیری که اینگونه صنایع در وضع زندگی مردم برجای میگذارد یک رشته معافیت‌های مالیاتی منظور شود ولی با آنکه مقامات مربوط معترف به لزوم وتاثیر چنین تدبیری بوده‌اند عملادرین راه قدمی برداشته نشده است.

مالیات و عوارض را سازمانهای ما بیشتر بعنوان عاملی برای تامین درآمد مینگرند و دستکم تاکنون کمتر سابقه داشته است از معافیت‌های مالیاتی بمنظور انتقال سرمایه به نقاط معین و ایجاد کار در آن مناطق استفاده شده باشد. حال آنکه عامل مالیات را میتوان بطور موثری در اصلاحات اجتماعی بکار گرفت، همچنانکه در بسیاری از کشورهای سرمایه‌داری برای تعدیل ثروت و جلوگیری از تمرکز سرمایه و پول، قوانین مالیاتی تنها وسیله قطعی وموثر شناخته میشود.

مثلا درامریکا چنانکه میدانید، در قوانین مالیاتی ضرایب عجیبی پیش بینی شده است که گاه تانود وچنددرصد از درآمد میرسد و مودی فقط در صورتی ازین مالیات سرسام‌آور معاف میشود که به‌نسبت درآمد خود خرج کند. یعنی ارقام هزینه را دولت از درآمد اشخاص کسر میکند و مشمول مالیات نمیشناسد و این شیوه طبعا موجب‌میشود که پول دریکجا متراکم نشود ودائم در جریان باشد. درانگلستان و بسیاری از ممالک دیگر نیز بهمین قسم قوانین مالیاتی را بعنوان‌عامل رفورم و تعدیل طبقاتی مورد استفاده قرار داده‌اند و اشل مالیات‌ها بگونه‌یی تنظیم شده است که تملک اراضی وسیع یا زندگی کردن در قصرهای بزرگ اشرافی در حکم تن‌سپردن به افلاس و بیچارگی است، چون هیچکس نمیتواند از عهده پرداخت مالیات چنین زندگانی برآید و اینست که اراضی بزرگ خودبخود به خرده مالکان انتقال یافته وقصرهای اشرافی یابه پارک ملی وموزه تبدیل شده است یا به‌خانه‌های کوچک.

...سواحل خلیج فارس بکار اندازد ولی در شرایط مساوی البته مردم باید عقلشان کم باشد که حاشیه جاده کرج را بگذارند و به‌نقاط مرزی بروند. حتی اگر اینراهم بدانند که ایجاد صنایع در شهری مثل‌تهران باعث آلودگی بیشتر هوا وتراکم روز افزون جمعیت میشود و رفته‌رفته روزی فرا خواهد رسید که مردم شهر، آب کافی نداشته باشند!

امیدواریم مصوبات اخیر کمیسیون دارائی، مقدمه استفاده هرچه بیشتراز عامل مالیات باشددرجهت تنظیم‌امور جامعه ورعایت مصلحت‌ها.

ایجاد مدارس یادبود

بقیه از صفحه آخر

بنمایندگی از طرف همکاران‌خود بدنبال خرید اوراق بنای یک مدرسه یادبود بنام این اتحادیه بانماینده ما گفتگو میکرد، اظهار داشت:

ـ سخن حق، حق است و حرفی که از دل بر می آید، بر دل می نشیند. پس از آنکه اعلامیه‌انتشاراوراق یادبودپخش شد، حالت ما، حالت کسانی بود که با سخن از دل برآمده روبرو میشوند.

اعضای این اتحادیه، در برابر این نهضت مقدس فرهنگی،حتی لحظه‌ای‌درنگ را جایز ندانستند و باشوق و شور فراوان، آماده شدند تا فریضه ملی خود را انجام دهند.

آقای رضوان افزود:

ایجاد این مدارس، درسی است که انقلاب اجتماعی ایران به جهان و جهانیان میدهد. ۲۵۰۰مدرسه‌یادبود نشانه‌ایمانی است‌که‌ملت ایران به بزرگداشت آئین شاهنشاهی خود دارد و در برابر چنین عظمتی، تاریخ، طلائی ترین صفحه خود را به ثبت آن اختصاص‌خواهد داد.

آقای صمد رضوان اظهار علاقه کرد که این مدرسه بانام «اتحادیه جواهر، طلا، ساعت ونقره تهران» در یکی ازروستا های دور افتاده ساخته شود.

امروز چه کسی میتواند شاعر باشد؟

تیمور ـ گورگین باین سئوال پاسخ میدهد

استنباط ما از خدا وخلقت

ازنظر: فلاسفه، مذاهب، وایده ئولوژیهای ضد مذهب
تالیف: دکترهدایت‌الله حکیم الهی
مراکز فروش: کتابفروشی امیری میدان شهناز اول خیابان شهناز و انتشارات آرمان و سایر کتابفروشیهای معتبر
۱ـ۲

کانون بانوان

باطلاع میرساند کنسرتی که قرار بود وسیله هنرمند محبوب آقای فریدون فرخزاد ساعت ۹ صبح جمعه ۳۱ اردیبهشت در سالن جدیدسینما درایوین ونك اجرا شودبعلت عدم‌تکمیل سالن مذکور بتاخیر افتاده و انجام این برنامه بعدا اعلام خواهد شد.

بلیط های فروخته شده‌باعتبار خود باقی و کلیه‌درآمد این برنامه صرف تهیه دبستان خواهد شد.

دکتر هویك

متخصص جراحی و بیماریهای استخوان و شکسته‌بندی از آمریکا مراجعت کرده‌اند ـ ثریا ۱۷۰ تلفن ۴۰۶۱۳

پس‌انداز کنید

GET A LITTLE

کارت تخفیف بین‌المللی گت‌الیتل میتواند در هرچه که‌خریداری میکنید برای‌شما تخفیف‌بخرید.

برای اطلاعات بیشتر خواهشمند است همیر امروز با شرکت گت‌الیتل خیابان عباس آباد روبروی پمپ بنزین شماره ۲۵۱ طبقه دوم تماس بگیرید.

قاهره ـ خبرگزاری‌ها ـ هیئت وزیران جدید جمهوری متحدعربی برای نخستین‌بار پس از حوادث اخیر دیشب به‌ریاست انورالسادات و با حضور حسین شافعی معاون رئیس جمهوری‌مصر تشکیل‌جلسه داد.

دراین جلسه‌رئیس جمهوری‌متحد عربی سیاست داخلی‌و خارجی‌مصر را در دوران جدیدی که پس از تحولات اخیر در این کشور آغاز شده است برای اعضای کابینه تشریح کرد.

درمورد سیاست خارجی مصر پرزیدنت سادات گفت که دراین مورد بارها توضیحات لازم داده و دیگر احتیاجی به شرح و تفصیل ندارد.

بطور خلاصه مصرهیچگونه امتیاز ارضی حتی‌یك سانتی‌متر هم‌بطرف نخواهد داد و درمورد حقوق فلسطینی ها نیز نباید انتظار کوچکترین امتیازی را از طرف جمهوری متحد عربی داشت.

پرزیدنت سادات ضمن بحث از اوضاع جهان عرب و عربیسم‌مصر گفت که سرنوشت‌ملت عرب‌یکی و غیرقابل تقسیم است و دراین مورد اقداماتی را که‌برای تشکیل فدراسیون جماهیر عربی درآینده نزدیك، بعمل آمده است شرح داد.

رئیس جمهوری مصر پس از آنکه درباره حوادثی که اخیرا در این کشورروی‌داده است‌توضیحاتی داد اظهار داشت که به‌یاری مردم و پشتیبانی توده‌های خلق بیکی‌از خطرناك‌ترین دوره‌های تاریخ مصر مدرن پایان داده شد.

وی از وزیران‌درخواست کردکه پیوسته با مردم در تماس بوده و حل سریع امور و برنامه‌ریزی علمی را شعار خود قرار دهند و بدینگونه کشور مدرنی که روی علم و ایمان اتکاء داشته باشد بوجود بیاورند.

سازمان مخفی

روزنامه الاهرام نوشته است که گروهی از اعضای سازمان مخفی‌حزب اتحادیه‌سوسیالیست عرب از جمله‌رئیس این‌سازمان ...

ملاقات کرد و مدتی با وی درباره آخرین‌تحولات‌اوضاع گفتگو کرد.

دراورشلیم گلدامایر نخست‌وزیر اسرائیل ضمن نطقی در پارلمان آن کشور گفت شایعات دائر بر اینکه ژنرال موشه‌دایان اصولا با سی کیلومتر عقب‌نشینی نیروهای اسرائیل از ساحل شرقی کانال سوئز موافقت کرده‌است بی‌اساس و عاری از حقیقت است.

گلدامایر که‌به‌سئوالات‌نمایندگان پارلمان پاسخ میداد گفت که بهیچوجه برای اسرائیل بازگشت به مرزهای چهارم ژوئن ۱۹۶۷ مطرح نیست.

ازطرف‌دیگر گلدامایر مخالفت‌جدی دولت خود را باطرح «راجرز»اعلام داشت و تاکید کرد که در سفر اخیر راجرز به اسرائیل نظریات خود رادراین‌مورد با صراحت کامل برای وزیر امور خارجه آمریکا تشریح کرده‌است.

نخست‌وزیر اسرائیل حاضر نشد درباره شایعات مربوط به‌مذاکرات محرمانه بین قاهره و واشنگتن اظهارنظر کند.

بموجب این شایعات انورالسادات ظاهرا حاضر شده‌است‌با اسرائیل وارد مذاکره شود بشرط آنکه آمریکا تضمین کند که اسرائیل شرایط این مذاکرات را خواهد پذیرفت.

گلدامایر همچنین به نمایندگان اطمینان داد که آمریکا نمیتواند اسرائیل را به قبول تعهدی در برابر جمهوری متحد عربی وادار کند و اصولا واشنگتن قصد این کار را هم ندارد.

وی تائید کرد که‌در سیاست آمریکا در خاورمیانه هیچگونه تغییری روی‌نداده است. گلدامایر تاکید کرد که مرزهای آینده اسرائیل بایدطوری‌باشد که‌بتواند دربرابر حمله احتمالی همسایگان عربش از خود دفاع کند.

توطئه قتل

امروز فاش شد که هفته گذشته گروهی از عناصر وابسته به توطئه‌گران قصد داشتندهنگام‌بازدید انورسادات ازاستحکامات‌نظامی‌دراسکندریه وی را بقتل برسانند.

منابع مطلع ضمن اعلام این خبر گفتنددر آن هنگام‌ممدوح سالم (وزیر فعلی کشور) که فرماندار اسکندریه بودجریان توطئه‌را به انورسادات‌اطلاع‌داد وسفرانورسادات به‌اسکندریه لغو شد.

شوروی یک ایستگاه فضائی بطرف مریخ فرستاد

مسکو ـ دانشمندان شوروی یک ایستگاه خودکار فضائی بنام «مارس ۲» بسوی‌کره‌مریخ پرتاب کردند. خبرگزاری تاس گزارش داد که ایستگاه فضائی خودکار نخست در مدار زمین قرار گرفت و پس‌از آن در ساعت ۹ و بیست‌و نه دقیقه بعداز ظهردرمسیر خود بسوی کره مریخ بحرکت درآمد.

خبرگزاری تاس اضافه کرد که وزن «مارس ۲» چهار هزار و ششصد و پنجاه کیلو است و اگر دستگاه های آن به خوبی کار کند در ماه نوامبر (ششماه دیگر) پس‌از پیمودن ۴۷۰میلیون کیلومتر به نزدیکی کره مریخ خواهد رسید.

خبرگزاری تاس گزارش داد که‌هدف ایستگاه فضائی «مارس ۲» تحقیقات‌علمی درباره کره مریخ و فضای اطراف آن است. و بعلاوه «مارس ۲» در جریان پرواز بسوی مقصد درباره ویژگی های پلاسمای خورشید و اشعه کیهانی و تشعشات کیهانی تحقیقاتی انجام خواهد داد.

خبرگزاری تاس درگزارش بعدی خود خبر داد که ایستگاه فضائی در مسیر خود باموفقیت بسوی مریخ پیش می رود و دستگاه های علمی آن بخوبی کار می کند. درداخل «مارس۲»یك دستگاه ساخت فرانسه نیز کار گذاشته شده‌که درباره طوفان های خورشید تحقیقاتی بعمل خواهد آورد.

همزمان باپرتاب سفینه کیهانی «مارس ۲» دانشمندان شوروی یکماه مصنوعی دیگر از نوع کاسموس به فضا پرتاب کردند. طی بیست و چهار ساعت اخیر این دومین ماهواره کاسموس است‌که‌به فضا پرتاب میشود.

میانجی گیری چائوشسکو بین شرق وغرب

بوداپست ـ نیکلا چائوشسکو دبیر کل حزب کمونیست‌رومانی ورئیس شورای کشوری در اوایل ماه ژوئن به دعوت‌دولت چین کمونیست به پکن خواهد رفت.

خبرگزاری رومانی که این خبر را پخش کرد افزود که چائوشسکو در این سفر ازکره شمالی و جمهوری دموکراتیک ویت‌نام شمالی نیز دیدن خواهد کرد.

پس از سفری که در ژوئن ۱۹۶۶ چوئن لای نخست وزیر چین کمونیست به بخارست‌انجام داد اگنون دبیر کل حزب کمونیست رومانی برای بازدید از چین کمونیست به پکن ...

شیرعلی ۱۶۶ ساله

نبرد شدید ارتش‌های سوریه و اسرائیل

تل‌آویو ـ خبرگزاری فرانسه ـ بعداز ظهر دیروز برای‌نخستین بار پس از چند ماه بین نیرو های اسرائیل و سوریه نبرد شدیدی در ارتفاعات جولان ...

بدون آنکه علت این تصمیم را فاش‌کند اعلام‌داشت‌که‌مسئولان هواپیمائی‌کشوری سوریه بسته شدن فرودگاه را به مقامات فرودگاه بیروت‌اطلاع داده‌اند، ...

... این سازمان با کار گذاشتن مین‌در راه «اکرکفار» در جلیله یك اتوبوس حامل پنجاه افسر اسرائیلی را منفجر ساخته‌اند، وی افزود: که براثراین انفجار کلیه سرنشینان اتوبوس کشته یا زخمی شده‌اند.

... و به نیروهای اسرائیل تلفاتی وارد نیامد.

دیشب فرودگاه بین‌المللی‌دمشق از ساعت هفت و بیست و پنج دقیقه به مدت ۲۵ دقیقه بروی هواپیما ها بسته شد. برج کنترل فرودگاه بیروت ...

... متحد اظهار داشتند که با عادی شدن اوضاع در جمهوری متحد عرب ممکن است گفتگو های‌غیر مستقیم مصر و اسرائیل برای باز شدن کانال سوئز از سر گرفته شود.

نماینده دائمی‌اسرائیل درسازمان ملل متحد دیشب با گوناریارینگ ...

در دامنه اتنا خانه‌ها را غارت میکنند

هواپیماهای امریکا پس از اشعه مرگ مجهز میشوند

کمونیست‌های افراطی در چین کمونیست تصفیه میشوند

دولت عراق درباره رهبر کمونیستها اولتیماتوم داد

دیشب دریك جلسه متشنج:

سنای امریکا پیشنهاد احضار ۱۵۰هزار سرباز از اروپا را رد کرد

واشنگتن ـ یونایتدپرس ـ سنای آمریکا یک پیروزی بزرگ سیاست‌خارجی رابرای پرزیدنت نیکسون تامین کرد باین ترتیب که یک سلسله پیشنهاد ها را برای کاستن از ۳۰۰ هزار نفر قوای آمریکا در اروپا رد کرد.

سنا در بحثی که یک روز طول کشید انواع پیشنهاد هائی را که برای تعدیل پیشنهاد منسفیلد داده شده بود رد کرد وسرانجام‌خود پیشنهاد منسفیلد را برای تقلیل ۳۰۰ هزارسرباز آمریکائی‌مقیم اروپا به ۱۵۰هزار نفر رد نمود.

پرزیدنت نیکسون در برابر پیشنهاد منسفیلد روش محکم و سازش‌ناپذیری را در پیش‌گرفته بود و با پیشنهاد های معتدل سناتور های دیگر نیز مخالفت کرده بود.

اما علیرغم رد همه این پیشنهاد ها، بحث دیروز سنا نشان داد که باید کاهشی‌عمده در نیرو های آمریکائی مقیم اروپا داده‌شود. علت رد پیشنهاد ها از طرف سنا این بود کەسناتورها مایل نبودندنیکسون را به کاهش تعداد سربازان مجبور کنند.

پیشنهاد سناتور منسفیلد که هشت روز پیش داده شده‌بود در اروپا مورد انتقاد شدیدقرار گرفته است و سبب شده که دولت نیکسون واکنش شدیدی در برابر آن نشان دهد وتمام قدرت سیاسی خود را در سنا برای رد این پیشنهاد بسیج کند.

هواداران پیشنهاد سناتور منسفیلد، استدلال میکردندکه همین‌پیشنهاد سبب شده است که برژنف دبیر کل حزب کمونیست شوروی حاضر به مذاکره برای کاهش نیروهای شرق و غرب (پیمان ورشو و پیمان ناتو) در اروپا شود.

سناتور منسفیلد پس از رد پیشنهادش گفت وی روحیه خود را ازدست نداده و اصلا از دادن این پیشنهاد متاسف نیست، از کسی عذر نمی‌خواهد وجانزده است بلکه به تلاش‌خود برای جلوگیری از هدررفتن منابع مالی وانسانی آمریکادر دفاع از اروپا ادامه خواهد داد.

رای دیشب سنا به یک‌هفته فعالیت های شدید دیپلماتیک به نفع و بر ضد تقلیل نیرو های آمریکا پایان داد. سنای آمریکا ابتدا پیشنهاد سناتور فولبرایت را رد کرد. فولبرایت گفته‌بود: نیکسون باید به جلسه کنگره مراجعه کند و برای‌نگهداشتن ۱۵۰ هزار سرباز آمریکائی که پس از تصویب پیشنهاد منسفیلد در اروپا باقی می مانند اجازه بگیرد. این پیشنهاد از طرف سنا با ۶۸ رای در برابر ۲۹ رای رد شد.

سپس سنا پیشنهاد سناتور فرانک چرچ را رد کرد که بموجب آن باید ۵۰ هزارسرباز آمریکائی از اروپا فراخوانده شوند.

سناتور منسفیلد که از روز دوشنبه خبرداشت پیشنهادش‌در سنا رد خواهد شد، دیروز گفت وی با مطرح کردن این مسئله در سنای آمریکا پیروزی خود را بدست آورده است.

وی طی نطق مفصلی گفت پرده آهنین از چند جا باز شده است و دیگر وجود یک پادگان ۳۰۰هزار نفری آمریکائی در اروپا موضوع ندارد وسبب عواقب اقتصادی و سیاسی و نظامی‌وخیمی برای آمریکا می‌شود.

دیروز«آگنیو» معاون نیکسون که رسما رئیس مجلس سناست، در سنا حاضر شد تا بسیج‌نیرو های طرفدار دولت را بعهده بگیرد. آگنیو کمتر برای این کار در سنا حاضر میشود.

در سنا علیرغم تدارکات طرفداران‌نیکسون، بحث‌شدیدی درگرفت و عده‌ای از سناتور هافریادکشیدند: افرادآمریکائی را که در اروپا کاری ندارند باید به میهن برگردانید.

اشك عاشق

اشك عاشق جرعه‌ای از جام ماست
یادگار عشق نافرجام ماست

مجموعه اشعار امیری معظمی شاعر معاصر با مقدمه دانشمند بزرك پرفسور هشترودی منتشر شد. مرکز پخش خیابان شاه‌آباد کتابفروشی شرق و سایر کتابفروشی‌های معتبر.
آـ۵۵۹۱

جلد دوم دیوان امیر جاهد

درشرف انتشاراست وعلاقمندان باین‌قبیل آثاربهادارباالاخص دارندگان‌جلد اول از هم‌اکنون میتوانند بدفتر کتابخانه درتهران ودر شهرستانها وسیله نمایندگان این موسسه مراجعه فرمایند
این مجموعه گرانقدر در دویست صفحه متفح و منقش ازمنظومه های توان‌بخش انسانی‌باثوت‌آهنگهای مسحورکننده منتشرگردید
مرکز فروش شاه‌آباد ـ ناصرخسرو ـ وکلیه کتابفروشیهای معتبر تهران
شرکت سهامی چاپ وانتشارات کتب ایران
آـ۱۰۴۲۶
۱ـ۳

آدمها
برای نبرد با تردیدها غصه‌ها وبدبختی‌ها، کتابیکه همه باید بخوانند.
نوشته دکتر بدیع‌زاده

---

۱۰ هزار پلیس ترکیه در جستجوی ربایندگان کنسول اسرائیل

انکارا ـ خبرگزاری فرانسه ـ مدت اولتیماتوم کماندوهای «ارتش آزادیبخش» ترکیه برای‌آزادکردن کلیه بازداشت شدگان دست چپی‌ساعت پنج بعد از ظهر امروزپایان‌می‌یابد. ولی دولت ترکیه در تصمیم خود برای مقاومت در برابر آشوبگران تغییری نداده وبار دیگر از ربایندگان «الروم» درخواست کرده است‌که هرچه زودتر دیپلمات اسرائیلی را آزاد کنند. هنوز جستجوی ماموران فرماندار نظامی برای پیدا کردن کنسول اسرائیل به نتیجه نرسیده است ولی «افرائیم الروم» برای نخستین بار با ارسال نامه‌ای سلامتی خود را به همسرش اطلاع داده است.

«الروم» در پیام کوتاه خودکه توسط پست بدست همسرش رسیده نوشته است که صحیح و سالم‌است و از طرف ارتش آزادی بخش خلق‌ترکیه زندانی شده است.

«الروم» که هنگام حمله آدم دزدان بوسیله ته هفت تیر ضربه شدیدی‌بسرش واردشده بود نوشته است حالش کاملا خوب است.

خانم «الروم» دیشب ضمن پیامی‌که بوسیله رادیو وروزنامه های ترکیه برای ربایندگان همسرش‌فرستادازآنهادرخواست کردکه از کشتن شوهرش خودداری کنند.

خانم الروم در پیام خود چنین گفته است:

جوانان، کسی که این پیام را برای شما می‌فرستد مادر داغدیده‌ای که یگانه فرزندخود را در حادثه هوائی از دست داده است. شوهرش تنهاکسی است که برایش باقی مانده بدون او زندگی من مفهومی نخواهد داشت. شما هم پدر و مادر کس و کار و شاید هم همسر داشته باشید که درحال حاضر بشما فکر می‌کند. از اینجااست‌که امیدوارم که وضع روحی مرا و ترس و اضطرابی راکه سرنوشت همسرم در قلب من ایجاد کرده‌است درک‌کنید. امیدوارم که شما باین پیام بی‌تفاوت‌نباشید. بازهم امیدوارم احساسات بشری که دارای عالی‌ترین ارزش معنوی است پیروز خواهد شد وبیش‌از این مرا در شکنجه و عذاب روحی نگه نخواهد داشت. از شما استدعا و استرحام می‌کنم که ...

... فرستاد از طبقه جوان ترکیه خواست که به ماموران فرماندار نظامی در پیدا کردن کنسول اسرائیل کمک کنند.

جودت سونای گفت ملت ترك در هیچ یك از دورانهای تاریخ‌خودهرگز در برابرخائنان و تروریستهای ناخودآگاه تسلیم نشده است.

دراین پنجاه و دومین سالروز یك حادثه بزرگ تاریخ ما، آغاز مبارزه مسلحانه کمال اتاتورك که ترکیه امپراتوری عثمانی را به جمهوری فعلی رهنمون‌گردیدمن از کلیه‌کسانی که می‌خواهند با ایجاد هرج و مرج تا پشتیبانی ازآن‌جمهوری را متلاشی کنند درخواست می‌کنم‌که‌بخودآیند واز اقدامات بدون‌نتیجه خود چشم به‌پوشند.

در اورشلیم اباابان وزیر امور خارجه اسرائیل اظهار داشت که بین مقامات ترکیه و اسرائیل درباره ماجرای ربوده شدن افرائیم الروم تبادل نظر دائمی جریان دارد. وی افزود که دولت ترکیه مثل دولت های دیگر خود را مسئول امنیت دیپلماتهای خارجی می‌داند واز این‌رو همه تلاش خود را برای فراهم ساختن وسیله آزادی کنسول اسرائیل بکار می‌برد.

وزیر امور خارجه اسرائیل گفت که هشت تا دوازده نفر از اعضای سازمان «آزادی بخش ترکیه» در ربودن‌کنسول‌اسرائیل دست داشته‌اند. وی افزود که اعضای این سازمان افراطی دست چپی در سوریه و اردن تعلیمات‌لازم‌فراگرفته‌اند واسلحه و مواد منفجره نیز از همین منبع بدست آورده‌اند. وزیر امور خارجه اسرائیل گفت‌که ترکیه درخواست‌افراطیون‌دست چپی را رد کرده است تا به این ترتیب راه را برای شانتاژ ویکسری‌عملیات مشابه‌درآینده باز نکند.

نبرد پلنگان سیاه و پلیس اسرائیل

... که «پلنگان سیاه» هیچکدامشان بچه ها... در همان موقع که گلدامایر این سخنان... سیاه مقر پلیس در اورشلیم را محاصره... تقاضا میکردند همدستان آنها که دیروز... آزاد شوند. در عکس یک صحنه از زدو... و پلنگان سیاه اسرائیل دیده میشود.

... به ماسبق نخواهد شد. بنابراین شامل ربایندگان کنسول اسرائیل در استانبول نخواهد شد.

ازطرف دیگر پرزیدنت‌جودت سونای در یک پیام رادیوئی که به مناسبت جشن جوانان ...

بخاطر داشته باشید‌که‌اکنون فصل نمایش فیلمهای عالی و فوق‌العاده رسیده است.

برنامه آینده سینما

آتلانتیک

جان میلز
روبرت هوفمان
لوبانا پالوتزی

لاله زرد

برنامه آینده سینماایفل

فضای از عشق

طلوع

بزودی در تهران

الویس پرسلی

الویس‌وپسران

اگر تاساعت ۱۰ بعد از ظهر فردا جمعه
۳۱ـاردیبهشت
حساب پس اندازی بامانده حداقل ۲,۰۰۰ ریال در
بانک تجارتی ایران وهلند
بازکنید ویامانده حساب پس اندازخود را به ۲,۰۰۰ ریال بالا ببرید
۱,۰۰۰,۰۰۰ ریال جایزه ممتاز
وصدها جوایز نقدی درانتظار شما خواهد بود
با دفترچه پس انداز خود میتوانید از هرشعبه بانک پول بگیرید
ویا به حساب خود پول بگذارید
تا سه برابر موجودی حساب (امروز برای فردا) وام بگیرید
فردا جمعه ۳۱ اردیبهشت‌کلیه شعب بانك‌تجارتي ايران وهلند ازساعت ۷صبح تا ۱۰ بعدازظهر برای افتتاح حساب و تکمیل‌موجودی باز است.

بعلت سهل‌انگاری درجریان کشتار مردم‌ویتنام جنوبی:

۴ ژنرال وسرهنگ امریکائی توبیخ شدند

ژنرال ستمورلند

استانلی رزور

واشنگتن ـ رویتر ـ ژنرال‌ساموئل‌کوستر فرمانده لشکری که در کشتار مردم غیر نظامی ویتنام جنوبی در دهکده مای‌لای دست اندر کار بود، تقلیل درجه پیدا کرد و مورد توبیخ قرار گرفت، زیرا تحقیق کافی در باره کشتار در این دهکده ویتنامی انجام نداده بود.

این خبر را وزیر ارتش آمریکا، «استانلی رزور» اعلام کرد، ژنرال‌کوستر فورا این عمل ارتش را «بی انصافانه و غیر عادلانه» نامید و گفت: نفوذ خارج از ارتش در این تقلیل درجه موثر بوده است.

کوسترکه ۵۱ سال دارد، مدال‌خدمت خود را از دست خواهد داد و ژنرال یونگ، که در موقع کشتار مای‌لای معاون پوستر بود نیز مدالهای خود را از دست خواهد داد وتوبیخ نیز خواهد شد.

«رزور» گفت: ژنرال وستمورلند که رئیس ستاد نیروی زمینی است و در موقع کشتار مای‌لای فرمانده نیرو های آمریکا در ویتنام بوده، مجازات این افسران را توصیه کرده است و تقلیل درجه دو سرهنگ را نیز پیشنهاد نموده است.

ژنرال «یونگ» بعلت اینکه در موقع حادثه در محل نبوده و در مذاکرات راجع به تحقیق ماجرا شرکت نداشته است، از تقلیل درجه معاف شد.

کوستر ویونگ هر دو متهم به جنایات جنگی بودند، اما دادگاه های نظامی این اتهام را بر آنها وارد ندانستند

وزیر ارتش گفت: تصمیم به تقلیل درجه و توبیخ این دو افسر دشواربوده است اما هرکار دیگری بی معنی میبود، زیرا اهمیت فرماندهی را در مقابله با این گونه حوادث نشان نمیداد.

تنبیه انضباطی

مقامات ارتشی گفتند: غیر از چهار افسر ارشد ۱۱ افسر جزء نیز توبیخ یا تنبیه انضباطی شده‌اند.

وزیر ارتش آمریکا در توضیح این اقدام نیروی زمینی گفت: مدارك و اطلاعات کافی نشان میدهد که یك چنین حادثه وحشتناکی مانند قتل عام مردم غیر نظامی در مای‌لای نمیتوانسته است از دید ژنرال کوستر پنهان بماند. بنابراین اظهارات کوستر دایر بر این که خبر از ماجرا نداشته است نمیتواند مورد قبول قرارگیرد. او بعنوان‌فرمانده لشکر مسئول همه حوادثی است که در مای‌لای گذشته است، باید لشگریان خود را پس از رسیدن گزارش حادثه کنترل میکرد و افراد مجرم را طبق قوانین مجازات مینمود، اما او کاری در این زمینه نکرده است، هرگونه نتیجه گیری دیگری برخلاف اصول فرماندهی است.

«کوستر و یونگ» درمیان ۱۴ افسری بودند که سال گذشته متهم به ماست مالی و سرپوش‌گذاشتن روی حادثه‌مای‌لای شدند، درآن موقع کوستر ازویتنام برگشته بود و فرمانده دانشکده‌افسری «وست پوینت» بود، اما دادگاه همه‌آنها را از اتهامات وارده مبرا دانست، جز سرهنگ هندرسون را که اکنون پرونده او مراحل بدوی دادگاه نظامی را میگذراند، سرهنگ هندرسون متهم است که این ماجرای فجیع را به مافوق خود گزارش نداده است.

مذاکرات تاریخی هیث و پومپیدو آغاز شد

پاریس ـ رویتر ـ دو رهبر نخست وزیر انگلیس حیثیت و آینده سیاسی خودرا درمذاکره با ژرژپمپیدو رئیس جمهوری ...

... مربوط است تا اروپا، غلبه کند. این دو دلیل بود که‌سلف پمپیدو، ژنرال‌دوگل‌برای دوبار رد کردن عضویت انگلیس در ...

اروپا را در انگلیس خواهد گرفت. دردوروز آینده (امروز و فردا) هیث و پمپیدو مدت ۸ ساعت با یکدیگر مذاکره ...

... اروپا اثر قطعی داشته باشد. بطور خلاصه وظیفه‌ای که هیث در این ملاقات ها بردوش دارداین‌است‌که برعقیده‌فرانسه مبنی‌بر اینکه انگلیس‌بقدر کافی اروپائی نیست که عضو بازار مشترك شود و بیشتر باامریکا ...

... در بازار مشترك مطرح میشود و سپس جزئیات ورود انگلیس و تعهدات آن‌مطرح خواهدشد. منابع انگلیسی میگویند: اگر باردیگر انگلیس را به بازار مشترك راه ندهند، تلخکامی و بدگمانی، جای همکاری با ...

تلویزیون بلر
جام جهان نما
باتصویر روشن وصدای صاف

شرکت ماجدی PFAFF

گلچینی ازبهترین محصولات سازندگان بزرك ماشین‌های دوزندگی صنعتی دنیا را باامکانات وسیع وشرایط سهل دراختیار شما میگذارد. خیابان نادری ساختمان فرقانی تلفن ۴۲۴۲۱ ـ ۴۸۰۳۶ شعبه مشهد ۴۱۵۳

کالای صوتی
مرکز فروش ونصب پخش صوت استریو ـ رادیوگرام ـ تلویزیون،
اتومبیل ـ منزل ـ محل کار
باضبط بهترین آهنگهای استریوفونیك روزجهان
تلفن ۷۷۷۳۲۹ خیابان قدیم شمیران ایستگاه داودیه

نیو کارواش

اتوسرویس تمام اتوماتیك سریع‌روشوئی با شامپو و پلیش مخصوص با کارت آبونمان ۵۰ ریال
سرویس‌کامل درنیم ساعت ۱۴۰ ریال
شستشوی تشك پارچه‌ای با مواد مخصوص پذیرفته میشود.
تنظیم موتور بادستگاه الکترونیك.
ساعات‌کار از ۵ر۷ صبح الی۷ بعدازظهر جمعه‌ها از ۸صبح الی یك بعدازظهر.
آدرس ـ خیابان شاه عباس‌شمالی بین تخت‌طاوس وعباس آباد تلفن ۶۲۰۳۸۵ ۱ـ۳ آـ۱۰۰۲۲

کولر مخصوص آریاوشاهین
و کلیه اتومبیلهای ۶ سیلندر و ۸ سیلندر ساخت فربیحت آمریکا تلفن ۳۰۳۵۹۶

گروه فرهنگی هدف
برای کلاسهای فشرده کنکور (پزشکی ـ فنی ـ کشاورزی ـ علوم) که‌ازشنبه ۲۲خردادماه‌شروع میشوددر دبیرستان شماره ۱ هدف ثبت نام می نماید.
(ساعات درس صبح وبعدازظهر خواهد بود.)
خیابان پهلوی ـ جنب کلانتری مرکز تلفن ۶۶۶۸۲۳

سازمان توریستی ومسافرتی آپادانا

تورهای تابستانی ۱۳۵۰ را باسرویس درجه ۱ وقیمت مناسب تقدیم میدارد

اروپا (۳۳ روزه) حرکت ۲۱ خرداد ـ ۲۹مرداد ـ و۱۷ شهریور گردش درشهرهای رم ـ تیولی ـ نیس ـ موناکو. بارسلون پاریس .لندن. آمستردام. هامبورك. ژنو. وین. استامبول (قیمت ۶۹۵۰ تومان)

اروپا (۳۶ تا ۴۵ روزه) حرکت ۲ تیر ـ گردش‌درشهرهای‌رم‌ـتیولی‌ـبارسلون. پاریس. لندن. هامبورك کپنهاك. استکهلم. اسلو. وین.ونیز.آتن.استانبول. (قیمت ۳۶ روزه ۷۷۰۰ و ۴۵ روزه ۸۷۰۰ تومان)

اروپا ـ ۳۵ روز حرکت ۱۸ـ ۲۳ـ ۳۰ تیر و۶ـ۱۳ـ۲۰ مرداد گردش‌درشهرهای رم. (ناپل. پمپی. سورنتو. کاپری) نیس. موناکو. ومونت کارلو. بارسلون. پاریس. لندن.هامبورك. ژنو. ونیز. آتن. استامبول. (قیمت ۷۳۵۰ تومان)

آمریکا ـ ۲۱ـ۲۸ روز حرکت ۷ و۱۸ تیر گردش درشهرهای‌نیویورك.بوفالو.آبشار نیاگارا. شیکاگو.لوس‌آنجلس.سانفرانسیسکو لاس‌وگاس. واشنگتن با ۷ روز توقف اختیاری درلوس آنجلس برای‌دیداردوستان وبستگان.

کازابلانکاو کاناری ۳۲ روز حرکت ۱۵ تیرگردش درشهرهای اروپا. وجزایرکاناری. هامبورك. پاریس. لندن. مادرید. لاس‌پالماس. تاناریف (سانتاتروز. کازابلانکا. تری‌پلی‌رم و قاهره) (قیمت ۷۲۵۰ تومان)

سرویس: کلیه تورها شامل بلیط هواپیما جت ورفت وبرگشت. هتل‌های درجه ۱ صبحانه وناهار درتمام مدت مسافرت ـ شام در ناپل ـ کاپری‌وسورنتو گردش در شهرها بااتوکار دولوکس. ورودیه‌ها عوارض‌فرودگاه‌ها (درمعیت راهنمایان‌محلی‌وراهنمای‌فارسی زبان ایرانی)

IATA
ASTA

آپادانا برای هر فامیل و یا گروه دوستان ۵ نفری یا بیشتر تورهای اختصاصی با خط‌سیر دلخواه ترتیب میدهد.

آپادانا از نظر همکاری بیشتر و تسریع درامور مراجعین محترم روزهای جمعه بازخواهد بود
آپادانا جاده قدیم شمیران چهارراه حقوقی‌اول‌ایرج شماره۴ تلفنهای رزرو ۷۵۶۲۰۳ـ ۷۵۴۸۳۰ ـ ۷۶۵۷۱۵

نان بربری و تافتون فرانسوی در تهران فروخته میشود

گروهی ازمردم تهران ازامروز نان پخت فرانسه خواهند خورد و نظر آنان در خصوص مزه‌و پخت این نان برای تولید نان مشابه در ایران تجربه خواهد شد.

تیمسار سپهبد صنیعی وزیر تولیدات کشاورزی ومواد‌مصرفی دراین مورد اعلام داشت : نان تهران با بیش از سه میلیون جمعیت با دست تهیه میگردد ، این یك نقطه ضعف است که بایستی در آن تجدید نظرشود و نان بصورت بهتر در سطح وسیع تهیه گردد.

دراین موزد مطالعاتی صورت گرفته و وزارت تولیدات باصنف نانوا و شرکت تعاونی نانوایان تهران و صاحبان ماشین های تولید نان ماشینی در دنیاتماس گرفت وهم‌اکنون روزانه مقداری نان ماشینی بوسیله هواپیما از فرانسه به تهران حمل میشود و این نان‌ها در اختیار صنف‌نانوا قرار میگیرد‌تا بمردم عرضه‌شود و مورد آزمایش قرار گیرد . فعلا نانی که از فرانسه برای آزمایش وارد میشود از نوع بربری و تافتون است .

تاسیس کارخانه

این نان که بین طبقات مختلف توزیع خواهد شد ... و شرکت تعاونی نانوا های تهران‌اولین واحد پنج تنی‌تولید نان ماشینی را از خارج وارد خواهند کرد‌و سپس به تدریج ماشین های‌دیگری بوسیله‌افراد همین صنف وارد میشود وقتی که بعدا باماشین تولید میشود، در اختیار‌نانوائی های فعلی‌برای فروش گذاشته خواهد شد . تا نانوائی‌ها بافروش نان ماشینی کار خود را‌ادامه دهند .همچنین نانوائی ها می‌توانند بابرداشتن تنور های خود به کسب‌دیگری بپردازند .

نان بهداشتی

تیمسار صنیعی در این مورد توضیح داد کلیه اقدامات تهیه نان ماشینی بوسیله افراد صنف نانوا و شرکت‌تعاونی نانوا های تهران صورت خواهد گرفت و وزارت تولیدات دراین موردفقط نظارت خواهد داشت .

این برنامه در وهله‌اول با نظر کارشناسان فروشنده ماشین در یك نقطه‌از تهران که‌جمعیت زیادتر و وضع مناسب‌تر دارد پیاده میشود و بهر حال نان بایستی با شرایط بهداشتی و عالی وارزان‌تولیدشود و مسئولیت آن با شرکت‌تعاونی نانواها می‌باشد .

در آینده کارخانه‌ها نان‌تولید میکنند و دکان های نانوائی‌آن را میفروشند و کلیه افراد این صنف حقوقشان محفوظ است .

«فورتسوا» وزیر فرهنگ شوروی درضیافت وزیرفرهنگ وهنر گفت :
ملت شوروی در جشن بزرگ ملت ایران شریك خواهد بود

بانو «فورتسوا»وزیر فرهنگ‌شوروی‌و آقای پهلبد وزیرفرهنگ و هنر در ضیافت دیشب مدتی با هم گفتگو کردند .

دیشب به افتخار بانو«یکاترینا‌ــ الکسیونافورتسوا » وزیرفرهنگ اتحاد جماهیر شوروی‌یك‌ضیافت شام از طرف آقای مهرداد‌پهلبد ...

سپس وزیر فرهنگ اتحاد جماهیر شوروی ضمن تشکراز میهمان نوازی های‌مقامات‌ایرانی گفت:

هم به آن دعوت میشوند. جناب آقای پهلبد اطمینان داشته باشید که دراین جشن بزرگ ملت ایران ، ملت‌شوروی ...

مخصوص تحت‌ریاست آکادمیسین غفوروف رئیس انستیتوی خاور شناسی فرهنگستان علوم شوروی تشکیل شده و اقدامات زیادی به عمل خواهد آمد و منجمله سمپوزیوم خاصی‌تشکیل میشود که دانشمندان ایران ... دراین ضیافت وزیر اطلاعات، وزیر کار ، رئیس مجلس‌شورای ملی و سفیر شوروی در دربار شاهنشاهی و عده‌ای‌از‌شخصیت های مملکتی حضور داشتند.

در مراسم دیشب چند قطعه موسیقی اصیل ایرانی بوسیله هنرمندان وزارت فرهنگ وهنر اجرا شد که مورد توجه‌بسیار قرار گرفت و پس از‌ان‌مدعوین به سر میز شام رفتند .

پیش از صرف شام آقای پهلبد ضمن اظهار خوشوقتی‌از سفر وزیر فرهنگ شوروی به ایران به روابط دیرینه‌فرهنگی بین‌دو کشور اشاره کردو گفت:

سنت های ذیقیمت مادرزمینه روابط فرهنگی و علمي پایه‌های محکم آینده‌ای پر ثمر برای همکاری های فرهنگی و علمی دو کشور دوست و همسایه است.

آقای پهلبد پس از یادآوری اثرات سفرهای شاهنشاه و شهبانو به شوروی‌وسفرحضرت پادگورنی به ایران افزود :

خوشبختانه امروز درمسائل بین‌المللی از بسیاری جهات نظرات مشابهی بین دو کشور وجود دارد و روابط سیاسی ایران و شوروی با الهام از منویات اعلیحضرت همایون شاهنشاه آریامهر و اجرای سیاست مستقل ملی گسترش دوستانه‌ای داشته است .

باحذف گردنه‌های خطرناك
جاده قم اصلاح میشود

• به تونل کندوان آمپول تزریق میشود !

برنامه وزارت راه‌برای حذف و اصلاح گردنه های راه قم اعلام شد . مهندسان وزارت راه‌اعلام کردندکه سه‌کیلومتراز گردنه های این راه خطرناك حذف و اصلاح شده است .در راههای چالوس و هراز ، اقدامات در زمینه تعریض راه و حذف گردنه ها و ساختمان بهمن گیرها شروع گردیده‌و اسفالت راه گرمسار سمنان از سرده خوار آغاز شده است.

وزارت راه اعلام نمود که گردنه های‌قلعه محمد علی‌خان حسن‌آباد ، نعلبندان و قسمتی از راه‌ساری بولاغ‌وپل رودشور بطول سی کیلو متر تغییر میکند . این اقدامات موجب حذف قسمتی از راه بدون‌دید قم میشود و مهمترین عامل تصادفات در این راه ازمیان ... کرد که به اسفالت راه قزوین و تعریض پلها در این‌مسیرانجام گردید . و نقشه برداری از امتداد اتوبان کرج‌قزوین نیز بپایان‌رسیده است کارشناسان وزارت راه که‌از تونل کندوان بازدید کرده‌اند گزارش‌داده‌اند که این تونل احتیاج به تزریق آمپول های سیمانی دارد .

سیلاب کوه

در پشت ارتفاعات کندوان‌آب شدن میلیونها تن برف ونفوذ این آبها بداخل کوه و تونل موجب شسته شدن قشر های خاکی کوه در بالای سقف تونل میشود و با این وجود که در زیر تونل کندوان تونل آب برحفر شده و سیلاب‌نافذ کوه درآن جاری میشود باز اطراف تونل‌احتیاج به‌تزریقات سیمانی دارد و اینکار ازطرف وزارت راه انجام خواهد شد.

علیاحضرت شهبانو بیمارستان راترك كردند

بعد از ظهر دیروز علیاحضرت شهبانو فرح پس‌از بهبودی‌کامل بیمارستان رضا پهلوی را ترك کردند .

هنگام ترك بیمارستان سرکار علیه خانم فریده دیبا همراه معظم‌لها بودند .

علیاحضرت شهبانو از روز پنجشنبه‌بیست وسوم‌اردیبهشت ماه دربیمارستان‌رضاپهلوی‌تحت عمل جراحی قرار گرفتند و تا دیروز در این بیمارستان‌بستری بودند .

بعدازظهر دیروز پس‌ازخروج علیاحضرت شهبانو ازبیمارستان اعلامیه‌ای از طرف دربار شاهنشاهی باین شرح انتشار یافت .

باکمال خوشوقتی باطلاع عموم میرساند که علیاحضرت شهبانوی ایران بحمدالله بهبودی کامل یافتند و امروز بیمارستان را ترك فرمودند .

وزیر دربار ... اسدالله علم

عده زیادی از مردم که ازبهبود شهبانو و خروج معظم‌لها خبر یافته بودند ، اجتماع کرده و نسبت به شهبانوابرازاحساسات میکردند و شهبانو با تکان دادن دست به ابراز احساسات مردم پاسخ میدادند .

... پرستاران بیمارستان‌رضاپهلوی نسبت به ایشان‌ابرازاحساسات فوق‌العاده‌ای ابراز داشتند و اتومبیل حامل شهبانورا گلباران کردند . شهبانو هنگام ترك بیمارستان آقای پروفسور عدل را بحضور پذیرفتند و مورد تفقد قرار دادند . در خارج از بیمارستان نیز ...

درخطوط آهن‌جنوب وشمالغرب
حرکت قطارها شروع شد

خطوط‌مسدودراه‌آهن در جنوب وشمالغرب باز شد . این دوخط بعلت وقوع دوسانحه در دو روز پیش بسته شده وحرکت‌قطارها متوقف گردیده‌بود .

خبرنگاران اطلاعات از لرستان آذربایجان گزارش داده‌اند که براثر فعالیت ماموران خطوط آسیب‌دیده مرمت گردیده و قطارهای مسافری وباری درهردو سمت حرکت خودراز سر ... منطقه عجب شیر نشست‌خط‌بوده است وباین علت چهارواگن از خط خارج گردیده در گوشه‌ای افتاده بود .

راه آهن امروز رسما اعلام کرد که خطوط آهن جنوب و شمالغرب باز شد و قطار های مسافری وباری درهردو خط به حرکت درآمد .

به بانك اعتبارات صنعتی اجازه دریافت وام واعتبار خارجی داده شد

براساس دو لایحه تازه که بزودی ازجانب‌دولت به مجلس شورای ملی تقدیم میشود، بانك اعتبارات صنعتی اجازه میابد تا برای گسترش فعالیتهای خود به دریافت وام و اعتبار ازمنابع خارجی اقدام کند وبه شرکت ملی ذوب‌آهن نیز اجازه داده میشود تا کسری اعتبار مرحله اول تاسیس کارخانه ذوب‌آهن را از محل اعتباراتی که برای توسعه ظرفیت این کارخانه تامین شده است پرداخت کند.

احتمال مداخله‌نظامی هند درپاکستان شرقی

دهلی‌نو ـ خبرگزاری‌فرانسه ـ روزنامه های صبح امروز دهلی نودرصفحات‌اول خود نوشته‌اند که‌ممکن است هند مجبور شود درپاکستان‌شرقی مداخله نظامی بکند . این روزنامه ها از قول «مقامات‌مجاز» نوشته‌اند ازآنجا که دولت پاکستان از ایجاد شرایط لازم برای بازگشت سه میلیون‌پناهنده‌بنگالی به پاکستان شرقی خودداری می کند ممکن است‌این‌امر به برخوردمسلحانه بین دو کشور منجر شود .

ارتش مصر برای شروع جنگ به‌سادات فشار میاورد

قاهره‌ـ یونایتدپرس ـ انور‌ـ السادات رئیس جمهوری مصر امروز درنطق مهمی که ایراد کرد گفت اگر اسرائیل شرایط مصر را برای افتتاح کانال سوئز نپذیرد مصر ترجیح می دهد این کانال را با شن پر کند .

انورالسادات گفت سربازان مرتبا بمن فشار می‌آورند که جنگ را شروع کنیم و من به زحمت میتوانم جلوی آنها را بگیرم

طوفان، به‌تهران نرسیده، از قدرت افتاد !

دیروز هواشناسی ایران وقوع طوفان و رگبارتندی رادر تهران پیش‌بینی و اعلام کرد و این پیش‌بینی در سرویس‌اخبار ساعت دو بعد از ظهر رادیونیز پخش شد ولی طوفان در ساعت پیش‌بینی شده حادث نگردید.

دراین مورد امروز خبرنگار ما با کارشناسان هواشناسی تماس گرفت‌و آنهااعلام کردند که اطلاعیه‌هواشناسی براساس گزارش خلبانان جت هـای مسافربری تنظیم شده بود .

هواشناسی اعلام کرد : خلبانان جت‌های مسافری که عصر دیروز در آسمان بین تهران و آتن پرواز میکردند، ناگهان با طوفان وحشت‌آوری روبرو شده و برای رفع خطر چندین‌هزار پا اوج گرفتند . خلبانان درهمان‌موقع پیداشدن طوفان رابه سراسر مراکز هواشناسی خاورمیانه و اروپا مخابره کردند .

بسوی ایران

هواشناسی اعلام داشت که عصر دیروز هوای طوفانی‌بطرف ایران درحرکت بود ولی در فاصله غرب‌ایران‌و تهران‌هسته طوفان ناتوان گردید و حدود نیمه‌های شب باقیمانده این هسته که چندان محسوس نبود به‌تهران رسید .

هواشناسی اعلام کرد که هوای امروز ناپایدار است و بعداز ظهر امکان‌رگباربراکنده و باد در ارتفاعات میرود وهوای فردا بهتر از امروز خواهد بود .

اخطار شهربانی به موتوسیکلت سوارها

این اطلاعیه امروز از طرف شهربانی کل کشور انتشاریافت : بمنظور تامین عبور ومرور عابرین پیاده وجلوگیری ازسد معبر ، شهربانی کل کشور از عموم رانندگان موتوسیکلت تقاضا دارد از عبور از پیاده روها مطلقا خودداری نمودهو ...

تقاضای تجدیدنظر درقیمت نفت

الجزایر‌ـ خبرگزاری فرانسه ـ روز نامه «لارپوبلیك» چاپ انجزایر نوشته است که کشور های تولیدکننده نفت در خلیج ...

دنبـالـه‌حوادث

دوکارگر درشمیران زیرآوار رفتند

امروز دو کارگر بنا هنگام پی‌کنی ساختمانی واقع درخیابان خرسندی جاده پهلوی زیر آوار رفتند و یکی از آنها کشته‌شد.

مقتول «بارانی» نام داشت‌که جنازه‌اش تحویل‌پزشکی قانونی ... دربیمارستان‌رضاپهلوی شمیران بستری است .

طبق گزارش خبرنگار ما : بامداد امروز هنگامی که این‌دو کارگر مشغول پی‌کنی یك ساختمان قدیمی در خیابان ...

۳ کارگر ایرانی براثر انفجار لوله گاز درنزدیکی بحرین کشته و مجروح شدند

یکنفر کشته و ۵ نفر مجروح شدند

سیل جاده ترانزیتی تهران ـ تبریز را مسدود کرد

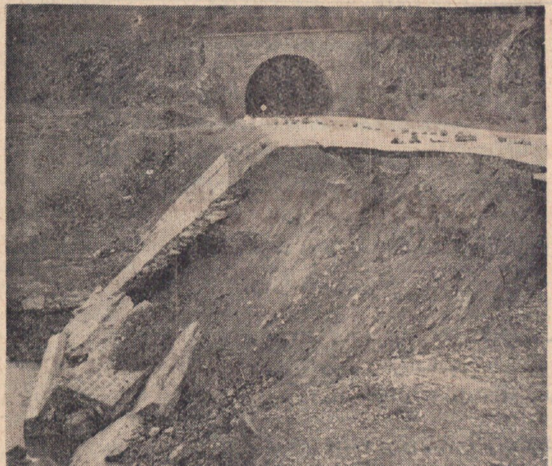

تهران ۱۱۹ سینما ۶۶ تماشا خانه دارد

خبرهای روز

بازدید دکتر اقبال از سد اسوان

آقای دکتر اقبال رئیس هیئت مدیره و مدیر عامل شرکت ملی نفت ایران و همراهان که مشغول بازدید از تاسیسات صنعتی در جمهوری عرب مصر میباشند دیروز ازتاسیسات سداسوان بازدید کردند.

رئیس هیئت مدیره و مدیر عامل شرکت نفت ملی ایران دیروز همچنین‌ازکارخانجات کود شیمیائی کیما که در همان‌حوزه‌قرارداردد‌یدن کرد.

سرپرست رادیو و تلویزیون

امروز از طرف آقای سام وزیر اطلاعات آقای رضا قطبی بسمت سرپرست سازمان تلویزیون ملی ایران و امور رادیو کشور منصوب گردید.

آقای قطبی زیرنظر وزیر اطلاعات وظایف مربوطه را انجام خواهد داد .

هیات بازرگانی کویت به تهران می‌آید

معالجه معلولین وقایع اخیر اردن در تهران

بنابامر شاهنشاه آریامهر قرار است درحدود یکصد نفر از معلولین وقایع اخیر اردن در مراکز درمانی و نوتوانی ایران بستری و معالجه شوند ساعت ۱۱ و نیم بعداز ظهر‌روز جمعه ۳۱اردیبهشت اولین‌گروه معلولین مزبور‌باتفاق یك‌پزشك اردنی وارد تهران میشوند واز طرف مقامات مسئول ترتیب بستری شدن‌آنان‌در بیمارستان توان‌بخشی شفا یحیائیان داده میشود .

وزیر اقتصاد به اتریش رفت

آقای هوشنگ انصاری وزیر اقتصاد بامداد امروزرهسپار پاریس‌شد تا پس‌از یك توقف کوتاه دراین‌شهر برای‌شرکت در دومین اجلاس کمیسیون مشترك وزیران‌ایران واتریش رهسپار وین گردد .

دراین سفر یك هیات‌شش نفری مرکب از مسئولان ...

معلمان در تهران وشهرستانها برای دریافت فرم‌های مخصوص مراجعه کنند

درمحافل سیاسی تهران

برقراری مناسبات سیاسی بین ایران و جمهوری مردم مغولستان

مذاکرات اقتصادی نخست‌وزیر در بلغارستان

ایران با کشور جمهوری‌مردم مغولستان «مغولستان خارجی » روابط سیاسی‌برقرارکردوتوافق در این‌زمینه‌میان‌تهران و«اولان باتور»، پایتخت مغولستان‌امروز رسما اعلام شد. برقراری این روابط از نظر توسعه روابط ایران باکشورهای این منطقه‌از آسیا مورد توجه محافل‌سیاسی است .

سرزمین مغولستان از دوبخش تشکیل میشود که قسمتی از آن جزو چین کمونیست و قسمت دیگرآن مستقل است‌ومغولستان خارجی نام دارد .

جمعیت این کشور ازدومیلیون نفرمتجاوز است ومردم آن‌پیرو مذاهب بودائی ، شامانیسم و اسلام‌اند .

مغولستان از نظر سازمان‌ـ های حکومتی همانند شوروی‌و ارتباط سیاسی و اقتصادی‌آن ...

بلغاربا رئیس جمهوری‌آن‌کشور ملاقات خواهد داشت و این مذاکرات جوانب‌مختلف همکاری های آینده اقتصادی و توسعه مبادلات تجاری و مشارکت در امور صنعتی را دربرمیگیرد.

مناسبات ایران و بلغارستان طی چند سال گذشته در سطح دلپذیری توسعه‌یافته ومقامات‌دو کشور علاقمندند این مناسبات بخصوص در زمینه‌های‌همکاری های اقتصادی و تجاری و فنی همچنان توسعه بیشتری یابد .

بمناسبت سفر نخست وزیرو بانو امشب از طرف «گریستو زدراچوف» سفیر بلغارستان در تهران ضیافتی بافتخار ایشان‌برپا میگردد .

هویدا برای دیدار رسمی از رومانی و چکوسلواکی و بلژیك نیز دعوت شده است که این سفرها در آینده صورت خواهد گرفت .

به تقویت سیستم دو حزبی تلقی می کنند و معتقدند تقویت حزب اقلیت مالا به‌نفع و تحرك بیشتر در حزب اکثریت منجر خواهد شد .

توجه یکسان شاهنشاهیه دو حزب و انعکاس بیطرفانه اخبار دو کنگره ایران نوین و مردم درمطبوعات غیرحزبی و رادیوی دولتی زمینه هـای دلپذیرفعالیت‌وامیدواری‌های فراوانی برای حزب اقلیت‌در برعهده گرفتن وظایف قانونی و وظایفی که از یك حزب مخالف مورد انتظار است بارمغا ن‌آورد .

اختلافات تهران‌ـ لندن

«سرویلیاملوس» نماینده ویژه وزیرخارجه‌انگلیس‌که‌درادامه دیدار از پایتخت‌ها و امارات خلیج‌فارس دیروزوارد کویت ...

سفر زاهدی به سنگال

وزارت خارجه آخر وقت امروز خبر سفر رسمی‌وزیر خارجه را به کشور آفریقائی سنگال اعلام کرد و گفت‌بنابه دعوت «آمادوکریم‌گی» وزیر خارجه سنگال آقای اردشیر زاهدی وزیر امور خارجه از نهم تا دوازدهم خرداد ماه ۱۳۵۰ (۳۰ مه تا ۲ ژوئن ۱۹۷۱) ازسنگال‌بازدیدرسمی خواهد نمود .

وزیر خارجه روز دوشنبه آینده تهران‌رابرای یك‌دیدار پنج روزه رسمی از ایتالیابه دعوت«آلدوموره»وزیرخارجه ایتالیا ترك میکند و درفرصت اقامت در رم با پاپ‌پل ششم رهبر کاتولیك های جهان ملاقات خواهد داشت.

سفر هویدا به صوفیه

امیرعباس هویدا نخست‌وزیر وهمسرش نیم ساعت بعدازظهر فردا برای یك دیدار رسمی‌پنج روزه از بلغارستان تهران را به قصد صوفیه ترك میکنند .

دیدارهویدا از بلغارستان به دعوت‌نخست‌وزیر بلغارستان«تودور زیووکوف» صورت میگیرد .

از ترکیب هیاتی که در این سفر هویدا را همراهی می‌کنند چنین برمی‌آیدکه‌این سفربیشتر جنبه بازدید وحسن نیت‌وتسمبل مناسبات بسیار نزدیك میان تهران و صوفیه است .

حریم کوچه‌ها و خیابانها تعدیل میشود

تکلیف قطعی حریم منازل و کوچه‌های تهران در کمیسیون انجمن شهر روشن خواهد شد این کمیسیون هفته آینده با شرکت رئیس انجمن شهر و مقامات مسئول شهرداری‌تشکیل میشود و نسبت به‌تعدیل‌ضوابط موجود طرح جامع و پیرامون مسئله حریم منازل و کوچه‌ها تصمیماتي اتخاذ خواهد کرد .

عقب نشینی

دکتر حسین فرهودی رئیس انجمن‌شهر تهران امروز دراین مورد گفت براساس طرح جامع شهر تهران عرض کوچه‌ها در تهران ۸ متر و در شمیرانات ۱۰ متر در نظر گرفته شده و ساختمانهای واقع شده درکوچه های کمتر از این عرض اگر بخواهند تجدید بنا شوند ، باید با رعایت ضوابط طرح جامع عقب بنشینند .

مقررات مشکل

اجرای این مقررات درمحلات تهران وبرای مالکین خانه های کوچك ایجاد اشکال کرده و این‌قبیل‌منازل که اغلب درجنوب شهر قرار دارند و بیش از ۵۰ تا ۷۰ متر مساحت نداشته در صورت عقب نشینی از صورت خانه خارج میگردند و مالکان چنانچه قصد نوسازی داشته باشند باید از این مساحت کم چندین‌متر اختصاص به‌تعریض کوچه‌ها بدهند و از طرف دیگر اگر تعریض کوچه‌ها و رعایت ضوابط‌طرح‌جامع‌تهران‌تدریجی صورت بگیرد کوچه‌ها شکل ناموزونی پیدا میکند .

شکایات

دکتر فرهودی اضافه کرد : اخیرا شکایات زیادی دراین مورد به انجمن شهر رسیده‌که پس‌از طرح در انجمن قرار شد در هفته اینده به منظور تعدیل در ضوابط حریم منـازل و کوچه‌ها کمیسیونی تشکیل‌گردد و تکلیف قطعی این‌کار را روشن نمایـد .

یک استاد دانشکده هنرهای زیبا در مورد تعریض کوچه‌هـا اظهار داشت اصولا بنظر من مسئله تعریض تدریجی مسئلـه پیچیده‌ایست‌وباین‌ترتیب‌کوچه‌ها بدقواره خواهد شد .

درشهر تهران نوسازی اکثر خانه‌ها ۵۰ سال دیگر زمان‌لازم دارد ودراین‌مدت طولانی امکان انجام تصمیمات اتخاذ شده از بین میرود و دیگر آنکه محله هائی نیزدراین‌شهر وجود دارد که ارزش تاریخی داشته وباید در حفظ و مرمت آنها اقـدام کـرد .

با توجه به این مشکلات‌است که در بعضی از محلات شهر های بزرگ اروپا هم‌که کوچـه های تنگ و باریك وجود دارد، شهرداریها سعی‌میکنند این‌قبیل کوچه‌ها مرمت شده و بصورت جالب توجه درآید .

نظر شهردار

شهردار امروز درموردحریم کوچه‌ها با خبرنگار اطلاعات گفتگو کرد . شهردار گفت: من و همکارانم به مسئله تامین رفاه مردم وجلب رضایت ساکنـان تهران‌اهمیت‌فراوان قائل‌هستیم. روی این اصل بحثی را که در زمینه مسئله حریم کوچه‌هـا درگرفته، از دید مثبت مینگریم.

شهردار گفت : در این مورد ...

آخرین اخبار از شهرستانها

سیل در «ورزقان»

تبریز : بدنبال ۲٤ ساعت ریزش تگرك و باران در بخش «ورزقان» آذربایجان سیل جاری شد

در جریان این سیل یك دختر ۹ ساله و یکپسر ١٤ ساله قربانی سیل شدند وآب سی راس گاو و گاومیش را در قراء «چخماخ بلاغی» ، و «چایکندی» باخود برد .

قتل ضمن نزاع

کهنوج : درنزاعی که بین چهار نفر از اهالی روستای «زه» کهنوج رخ داد ، یك نفر بنام «نوری ملائی» با ضربات چوبدستی بقتل رسید وسه نفر دیگر باسامی‌دادخدا عیدی معروف به «صمیمی» کدخدای قریه ، «دادی دور گوش»واسفندیار برفی باتهام قتل بازداشت شدند .

متقلب رسوا شد

خوی ـ دانش آموزی بنام «اصغر چوپان» که بـرای سرقت اوراق امتحانی خـود نیمه‌شب وارد دبیرستان‌شده بود وسیله مستخدم دبیرستان دستگیر و تحویل شهربانی ...

تبریز ـ بدستور آقای «وارسته» شهردار تبریزبیست وپنج‌نفراز سررفتگران نواحی ۳و٤ شهرداری تبریز از کار برکنار شدند !

در بازار تهران

درخواست هزاران نفر ساکنان بازار

در بازار باید منبع آب نصب شود

اصناف و پیشه وران بازار، نماینده سازمان آب تهران را به بازار دعوت کرده و درخواست کردند که ایـن نماینده از طرف سازمان با اختیارات تام در جلسه معتمدان بازار شرکت‌نماید.

اصناف و پیشه وران‌بازار امروز ضمن مراجعه بـه معتمدان این منطقه اعـلام کردند که در بازار آب آشامیدنی سالم و آب‌مصرفی کافی‌وجودندارد وآب‌قنوات در این ناحیه اکثرا بعلت نفوذ آبهای آلوده ، غیر بهداشتی است .

کسبه بازار اعلام داشتند که در این فصل گرما پیشه‌ـ وران و بازرگانان بازاربعلت نبودن آب لوله کشی نمی‌ـ ...

میکنند وبه میهمانان خارجی نمی‌توانند آب قنوات را به عنوان آب خوراکی بدهند.

کسبه بازارپیشنهاد دادند که خود آماده هستند تـا هزینه های مربوط به لوله کشی‌فرعی بازار را پرداخت کرده و در این زمینه بـا سازمان آب نهایت همکاری را بنمایند ، این هزینه ها پس از برآورد سازمان‌آب، مستقیما بوسیله معتمدان بازار در اختیار این‌سازمان قرار داده میشود .

پیشه وران بازار درخواست میکنند که در این منطقه‌یك منبع آب ساخته شده و یك لوله با شیر خودکار جریان آب را باین منبع برقرارکند، این شیر شب هنگام بسته ...

والاحضرت شاهدخت اشرف پهلوی از بیمارستان نکوئی قم دیدن کردند

بقیه از صفحه آخر

مردم شاهدوست قم‌با‌دود کردن اسپند ونثارگل‌ابراز احساسات می نمودند . خواهر گرانقدر شاهنشاه در صحن‌مطهر دختر موسی‌ابن جعفر مورد استقبال آقایان نصیر عصار معاون نخست وزیرو سرپرست‌سازمان اوقاف ، عبدالوهاب اقبال‌تولیت عظمی آستانه مقدسه ، حسین صعودی معاون تولیت آستانه و کارکنان و خدمتگزاران آستانه وجمعی‌ازروحانیون قرارگرفتند سپس بحرم مطهر حضرت معصومه علیها سلام مشرف و پس‌از انجام زیارت و خواندن زیارتنامه وسیله یکی از خدام آستانه آقای سید جواد ذبیحی ...

تمام وسائل مجهز است برای درمان کودکان یك تا ۱۲ ساله مورد استفاده قرارخواهد گرفت و دارای قسمت‌های نوزادان ـ اطفال‌ـ عفونی ـ دیفتری و سرخك می ـ باشد همچنین بانك خون مجهز این بیمارستان که جوابگـوی احتیاجات اهالی این شهرستان و شهرستانهای مجاور میباشد توسط آقای هدایتی خریداری گردیده و به‌این بیمارستان اهداء شده است ...

محل حوزه‌های امتحانی ششم‌نهائی متوسطه ومتفرقه

امروز محل حوزه های‌امتحانی ششم متوسطه و متفرقه‌خرداد ماه امسال تهران به این‌شرح اعلام شد:

طبیعی ناحیه یك

امتحان طبیعی دختران ناحیه یك در مدرسه عاصمی و طبیعی ...

گزارش سالیانه و تراز نامه بانک‌سپه

مجالس ترحیم

خانواده های نهضتی ـ ابوالفتحی ـ ظهیری ـ آموزگار
بانهایت تاثر و تاسف درگذشت جانگداز جوان ناکام سیروس نهضتی را باطلاع میرساند . مجلس ترحیم زنانه و مردانه فقید سعید از ساعت ۳ تا ۵ بعداز ظهر روز شنبه اول خرداد ماه در مسجد مجد برگزار خواهد شد .
هاشم نهضتی ، اسدالله ابوالفتحی ، مهندس محمد ظهیری ، سیروس آموزگار، عبدالحسین آموزگار ، پزشکپور ...

ان الی ربك الرجعی
با صبر و تسلیم بر بلا و قضای الهی درگذشت عم مکرم مرحوم آقا نعمت نصیری نوری طابثراه (در بلده نور) باستحضار علماء اعلام و قاطبه مومنین و بالاخص آقایان مازندرانی ها و نوری های مقیم مرکز میرساند . مجلس‌ترحیم صبح جمعه (۳۱ر۲ر۵۰) از ساعت ۱۰ تا ۱۲ در مسجد مرحوم آیت‌الله کاشانی واقع در پامنار منعقد است .
العبد یحیی نوری
آ ـ ۱۱۷۹۲

خانواده‌ها: نصیری‌نوری. عالمزاده‌نوری. نوری . نیك‌رای. ...

جناب آقای مهندس خسرو جبرانی و بانو
با قلبی آکنده از تاثر مصیبت وارده را بحضور آن جناب تسلیت عرض کرده و سلامتی و بقای عمر جنابعالی و بازماندگان آن مرحوم را از پیشگاه خداوند یکتا خواهانم .
داود مستمع قهرمان سابق کشتی کشور
آ ـ ۵۶۶۱

جناب آقای مهندس خسرو جبرانی
با کمال اندوه و تالم مصیبت وارده را تسلیت عرض کرده و بقای عمر آن جناب و خانواده محترم را ازدرگاه یزدان یکتا مسئلت دارد .

بانهایت تاسف مصیبت وارده را بخانواده مختزم نوبهار تسلیت عرض میکنم .
آ ـ ۵۶۶۵ — حاج رضا میثمی

دوست محترم آقای مهندس آلپاوتی
باکمال تاسف وتاثر مصیبت واردهرا تسلیت عرض نموده سلامتی وسعادت آن دوست ارجمند و خانواده محترم راخواستارم.
سرلشکر نقوی
آ ـ ۵۶۸۹

باکمال تاسف وتاثر مصیبت وارده را بخاندان‌محترم مهدوی‌ـ مشکوتی حقیقی ـ رکنی‌پور ـ خسروی ـ ریاحی ـ قائم مقامی ـ ...

[illegible]

یادبود

[illegible]

تسلیت

[illegible]

مجالس وعظ و سوگواری

لولاك لماخلقت الافلاك
ربیع المولود ماه ولادت بیشوای عالیقدر اسلام حضرت رسول اکرم (ص) و رئیس مذهب حقه جعفری حضرت امام صادق (ع) است بهمین مناسبت عصر روز جمعه ۳۱ر۲ر۵۰ مجلسی در شهرستان کرج مسجد جدید الاحداث صاحب‌الزمان (ع) واقع در خیابان پهلوی از ساعت ۵ الی ۷ بعد از ظهر تشکیل خواهد شد دانشمند محترم خطیب‌عالیقدر ...

[illegible]

سپاسگزاری

[illegible]

بقیه آگهیهای تسلیت درصفحه ۱۷ چاپ شده است

اختلافات خانوادگی ریشه جنایات این هفته بود

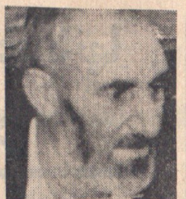

سلطانعلی برسر اختلافاتیکه با همسر خود داشت زن دومش را خفه کرد.

افسانه که پس از طلاق ، رقاصه شد و جان خود را برسر همین کار گذارد .

یك صاحبنظر : درانتخاب همسر دقت کنید

ریشه‌جنایاتی‌که گزارش های مربوطبه آن در یک هفته اخیر انتشار یافت ، اختلاف های خانوادگی بود .

یک صاحبنظر میگفت : این حوادث باید درس عبرتی باشد تا آنهائی که ازدواج نکرده‌اند در «همسرگزینی»دقت کنند و آنانکه زندگی زناشوئی تشکیل‌داده‌اند مراقب رفتار خود درخانواده‌باشند و از نفاق‌پرهیز کنند .

این صاحبنظر گفت : هنگام انتخاب همسر باید اصول «هماهنگی» ، «تناسب» و «تمایل» را در نظر داشت . در خانواده نیز باید دقت شود که «جامعه‌خانوادگی»برهم نخورد ، یعنی هدف زن و شوهر باید تامین سعادت خانواده باشد و برای رسیدن به این هدف به یکدیگر کمک کنند و از دست زدن به اموری که زندگی آنها رادچاراختلاف میکند بپرهیزند.

اینک چند مورد از حوادث هفته قبل که ریشه خانوادگی داشته است :

طلاق

چهار شنبه بیست و دوم اردیبهشت ، شعبه ۳ دادگاه جنائی تهران کمال دارا مرد ۲۱ ساله‌ای‌که در مردادپارسال با کمك دوست خود علی بزلو خواهر خویش افسانه راکاشت به ۱۲ سال حبس محکوم‌کرد.

او گفت : افسانه پس از جدا شدن ازشوهرش‌درکافه ها رقاصه و،خواننده شده بود و با جوانی نیز رفت وآمدداشت و پیشنهاد مرا که به زندگی عادی بازگردد و مخارجش را از من بگیرد رد میکرد و سرزنش دوست و آشنا باعث شد که در صدد قتل او برآیم .

از حرف های کمال چنین بر می‌آید که «طلاق» و ناهنجار بودن زندگی خانوادگی سابق به گمراه شدن خواهرش کمك کرده بود .

هوشنگ خواهر خود زهرا را به‌این سبب که باداشتن شوهر ازخانه گریخته بود کشت .

همسر دوم

در همین روز، شعبه ۲دادگاه جنائی‌تهران سلطانعلی بهرامی ۶۶ ساله را به اتهام قتل‌همسر دومش امینه به ۱۵ سال حبس محکوم کرد .

اونیز مانند کمال‌که خواهرش را خفه‌کرد ، امینه را بافشردن گلو کشت .

این قتل نیز نتیجه اختلافات خانوادگی بود .

بخاطر طلاق

پنجشنبه بیست و سوم اردیبهشت ، دیوانعالی‌کشور مجازات عباس هاشمی را که در یك دادگاه جنائی به جرم قتل شوهر خواهرش به ۱۰ سال حبس محکوم شده بود ابرام کرد .

عباس گفت : خواهرم فخری با شوهرش اختلاف داشت تصمیم گرفته بودند از هم جداشوند، فخری از من خواست که همراه آندو به محضر طلاق بروم قبول کردم محضر به این سببکه زن و شوهر گواهی «عدم امکان‌سازش نداشتند»حاضر نشد طلاق را ثبت کند .

دربازگشت از محضر ، غلامعلی موضوعی را پیش‌کشید وبنای کتک زدن فخری را گذارد که طاقت نیاوردم و به پشتیبانی خواهرم وارد نزاع شدم و غلامعلی کشته شد .

هوو ها

در همین روز دوهوو (فخری رستمی وقزتمام)برسر کارخانه‌باهم مزافعه کردند و ضمن نزاع فخری آتش گرفت .

ازدواج اجباری

شنبه این هفته یک دختر ۱۷ ساله اهل شهسوار پس از اینکه برخلاف میلش عقد شد به تهران گریخت ضمنا درهمین روزگزارشی انتشار یافت که ظرف ۲۶ روزی که از اردیبهشت گذشته بود ۱۶ دختر از خانه خود قهر ویا فرار کرده‌اند وعلت فرار اغلب آنها اختلاف پدر و مادرشان و یاوجود نامادری و ناپدری بوده است .

فساد

روز دوشنبه راز قتل زن زیبا در شترخون کشف شد و معلوم شد این زن که زهرا نعمتی پارسانام داشت به دست برادرش هوشنگ که نمیتوانست فساد او را تحمل کند خفه شد.

هوشنگ گفت : زهرا با داشتن شوهر وفرزند با جوانی دوست شده بود ، حتی یک بار با او گریخت وهمین امر باعث شد که شوهرش طلاقش گوید.

او میگفت که پس از طلاق ، با این جوان ازدواج خواهد کرد ، اما جوان مورد بحث بعد ازاینکه خواهرم طلاق گرفت او را رها ساخت و ناپدید شد.

مردم ما را بخاطر این اعمال خواهرم سرزنش میکردند . بطوریکه دوبار تصمیم بهخودکشی گرفتم وپدرم نیز در صدد نقل مکان برآمد که شب موقع عبوراز شترخون موضوع فساد خواهرم را مطرح کردم واو را خفه‌ساختم.

کیفر خواست اعدام برای مردی که‌زن مورد علاقه‌اش راکشت

اقدس شهرابی

دادستان تهران برای محمد میرطاهری که در نخستین روز ماه جاری زن مورد علاقه‌اش (اقدس شهرابی) را در مطب یك‌دکترواقع‌در خیابان‌شاهرضا به قتل رسانید تقاضای مجازات اعدام کرد .

محمد در بازپرسی گفت : یك سال پیش با اقدس که از شوسرش طلاق گرفته بود آشنا شدم ما در سرآسیاب دولاب زندگی میکردیم همین همسایگی باعث آشنائی من و اقدس شد ما هر دو ۲۲ساله بودیم و اقدس از شوهر سابقش دو فرزند داشت. چند باربه اقدس ابراز علاقه کردم تااینکه اخیرا شنیدم‌او دل درگروه عشق مرد دیگری بسته است و میخواهد با او ازدواج کند .

اقدس معتقد بود که آن مرد برای ازدواج شایسته تر از من است ، چند روز پیش نزد اقدس رفتم و به او گفتم پس تکلیف من چیست ؟ جواب درستی نداد و مرا ترک کرد. دیروز (۳۱ فروردین) اقدس را دیدم که سوار اتومبیل همان مرد بود خیلی ناراحت شدم‌او را تا خانه‌اش دنبال کردم و دوباره از او خواستم که با من ازدواج کند .

اقدس در جواب گفت که نام آن مرد حسین است .

به اقدس گفتم‌آیا او رادوست داری گفت نه گفتم پس چرا میخواهی با او ازدواج کنی گفت: زیرا برای‌ازدواج شرایط مساعدی دارد و اگر او را جواب گویم دیگر چنین خواستگاری برایم پیدا نخواهد شد .

محمد سپس گفت : اقدس دو هفته پیش در مطب یك دکتر استخدام شده بود.

چون‌اقدس عشق‌مرانادیده‌گرفت و مرد دیگری را برمن ترجیح داد تصمیم گرفتم آخرین حرفم را در محل کارش به او بزنم ، لذا قبل از ورود دکتر به مطب به آنجارفتم بازبااقدس صحبت کردم قانع نشد که با فشردن گردنش او را کشتم .

با این اعتراف بـازرس او را مجرم شناخت و دادستان کیفرخواست اعدام صادر کرد.

جسدی روی ریل

بامداد امروز هنگامی که قطار باری تهران ـ قزوین عازم تهران بود راننده آن متوجه جسد جوانی شد که‌روی ریل افتاده بود .

راننده قطار جریان را به ماموران انتظامی اطلاع داد .

۲ حادثه رانندگی منجر به‌مرگ

دردوحادثه شدید رانندگی که عصر دیروز درحومه تهران رخ داد دونفر کشته شدند .

عصر دیروز هنگامی‌که‌وانت شماره ۲۷۲۹۳ برانندگی رضافیاض از تهران رهسپار کهریزك بود با یك کامیون کمپرسی که از مقابل وی درحرکت بود برخوردکرد .

دراین حادثه ابراهیم کلستانی‌یکی از سرنشینان وانت کشته شد .

★ دومین تصادف درخیابان هاشم‌آباد روی داد . این حادثه را برخورد دو کامیون کمپرسی آفرید که‌منجر بمرك نصرت‌اله راننده یکی از کامیون ها شد .

۳ سال حبس نتیجه یك نزاع

علی حنیفی که در اسفند ماه پارسال‌بااکبر بهرامی‌یکتا نزاع کرد و دراثنای نزاع‌سر اکبر به دیوار خورد و درگذشت به ۳ سال حبس محکوم شد .

دادستان برای علی‌مطابق قسمت اول ماده ۱۷۱ قانون مجازات‌عمومی تقاضای کیفر کرده بود . حداکثر این مجازات ۱۵ سال‌وحداقل آن ۳ سال زندان است .

ماشین حدیده برقی برای لوله وپیچ
ساخت کارخانهٔ معظم ریجید آمریکا

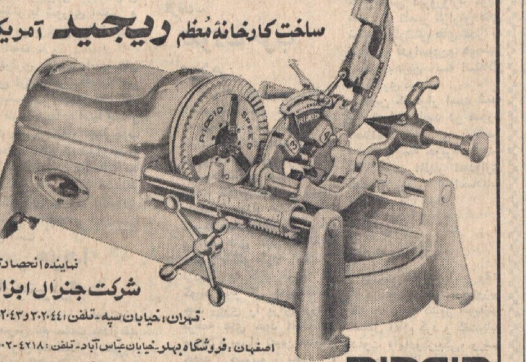

نماینده انحصاری شرکت جنرال ابزار
تهران: خیابان سپه ـ تلفن ۳۰۲۰۴۴ و ۳۰۲۰۴۳
اصفهان: فروشگاه بهلر ـ خیابان عباس آباد ـ تلفن : ۴۲۱۸-۸۰۰۲
اهواز: شرکت ایران سوپلای ـ خیابان ششم بهمن ؛ تلفن : ۴۸۷۳
تبریز: فروشگاه ممتاز ـ خیابان فردوسی ـ تلفن : ۵۸۳۳
RIDGID

سربریده مقتول درزیر زمین خانه متهم بقتل پیدا شد !

یحیی

علیمراد سعادتی راننده تاکسی که مردی بنام «یحیی جعفری» ۳۰ ساله اهل «کاج محمدآباد» قم را بقتل رسانده بود برای ادامه تحقیقات به بازپرسی شعبه اول دادسرای قم احضار شد وبه قتل یحیی اعترافکرد .

اعترافات متهم بقتل‌درشماره دیروز چاپ شد چون متهم بقتل اعتراف کرده بود سر مقتول را در زیرزمین‌خانه‌اش پنهان کرده‌است . سرکار سروان دلاوری رئیس‌کلانتری بخش ۲ باتفاق آقای‌صالحی دادستان و بازپرس شعبه اول دادسرای قم به منزل علیمراد رفت ، وسر مقتول را که داخل یک گونی‌پیچیده شده بود در زیرزمین پیدا کرد .

طبق‌گزارش خبرنگارما در قم: بانو «تاجماه» امامی‌همسر متهم بقتل نیز در زندان بسرمیبرد وقتی جریان‌روابط یحیی (مقتول) و تاجماه را به علی‌مراد اطلاع دادند وی ابتدا همسر خویش را طلاق داد و بعد درصدد کشتن یحیی برآمد واین تصمیم‌خود را عملی ساخت .

فهرست کامل ۱۰۵ مدرسهٔ یادبود حزب ایران نوین اعلام گردید

بقیه‌از صفحه‌اول

آموزشی ایران اوراق‌بهای۱۰۵ مدرسه یادبود بوسیله حـزب ایران نوین و همسلکان حزبی خریداری میشود واین مدارس بنام دومین کنگره حزب ایران نوین ثبت خواهد شد .

آقای دکتر الموتی افزود: بعلاوه عده زیادی نیز حقوق ماهانه خود را بساختن‌مدارس یادبود اختصاص داده‌اند و تعدادی‌دیگر ،علاوه‌برخریداوراق، قطعه زمین لازم برای ایجاد مدرسه را نیز تامین‌نموده‌اند.

اسامی متعهدین خرید ۱۰۵ مدرسه یادبود که باخرید اوراق هزینه ایجاد مدارس را در تهران وشهرستانها پرداختمی کنند، بشرح زیر است :

آقای امیرعباس هویدا از طرف دفتر سیاسی حزب	۵ مدرسه
« « « هیئت اجرائی حزب	۵ «
« منوچهر کلالی از طرف سازمان مرکزی حزب	۵ «
« محلوجی از طرف بازرگانان وصاحبان صنایع عضو حزب	۱۲ «
« سعادت از طرف اصناف حزب	۲۵ «
« آذرفر از طرف سندیکای کامیونداران عضو حزب	۵ «
« برهمن از طرف کمیته سمنان	۳ «
« خسروی کردستانی از طرف خود وبرادرانش	۳ «
« دکتر خطیب شهیدی از طرف کمیته آذربایجان شرقی	۲ «
« عبدالله متقی از طرف کمیته استان بنادر ساحلی	۲ «
« بدیعی از طرف کمیته استان خوزستان	۲ «
« دکتر اسکوئیان از طرف کمیته خراسان	۲ «
« مرادی از طرف کمیته استان کرمانشاهان	۲ «
« کوچمشکی از طرف خود وکمیته زنجان	۲ «
« خجسته بنمایندگی از طرف آقایان حاج غلامحسین‌کریمی‌و حاج عبدالله دشتی بازرگانان ساکن کویت	۲ «
خانم شوکت ملک جهانبانی رئیس شورای زنان حزب	۱ «
آقای جواد شهرستانی از طرف کمیته کرمانشاهان	۱ «
« صوفی از طرف کمیته گیلان	۱ «
« کسرائی از طرف کمیته اصفهان	۱ «
« ایرانپور از طرف کمیته کرمان	۱ «
« قاضی‌زاده از طرف کمیته لرستان	۱ «
« ناصر مجتبائی ازطرف کمیته خمین (شخصا پرداخت کرده است)	۱ «
« دکتر وزیری از طرف کمیته آذربایجانغربی	۱ «
« اقبال از طرف کمیته اندیمشک	۱ «
« نظمی از طرف کمیته کردستان	۱ «
« فریدون‌فر از طرف کمیته همدان	۱ «
« دکتر سید محمدعلی عسگری از طرف کمیته گرگان	۱ «
« شماخی از طرف کمیته یزد	۱ «
« علی محمدساری ازطرف کمیته اراک	۱ «
« احمد سجادی از طرف کمیته فارس	۱ «
« عباس رادفر ازطرف کانون سپاهیان انقلاب وابسته‌بحزب	۱ «
« خطیر از گرگان	۱ «
« کاظم کوروس نماینده مجلس	۱ «
« سید لطف‌الله کیاری نایب رئیس انجمن شهر فردوس	۱ «
خانم نصرت اعظم سمیعی باتفاق فرزندان خود	۱ «
خانم ناهید سیفی عضو انجمن شهر شیراز	۱ «
دوشیزه نابینا پروین غفاری رئیس هیئت مدیره انجمن دوستداران معلولین	۱ «
آقای داود وکیل گیلانی مسئول کمیته‌تاکستان سندیکای کارگران صنعت اهواز	۱ «
« عنایت‌الله بهبهانی	۱ «
« حشمت‌الله امامی از شیراز	۱ «
« صادقیان از زنجان	۱ «
« نظام‌الدین بهتری از مراغه	۱ «

فقط تاساعت ۱۳ فردا فرصت دارید.
تا با افتتاح حساب پس انداز در
بانك بازرگانی ایران
درقرعه‌کشی جایزه یکسال
هرروز ۵۰۰ تومان
شرکت کنید
فستیوال

فردا ۱۱ غذای جدید وارزان درمحیط پرحشمت
سلف‌سرویس گل
چلوکباب شاتو بریان ـ مرغ باربکیو ـ چلو خورش قیمه کدو ـ دلمه فلفل و گوجه فرنگی ـ کوفته شیرازی ـ رولت گوشت ـ اسپاگتی باسوس ـ بشقاب‌سرد ـ سوسیس سالاد ـ شیرازی پلو قالبی
خیابان شاه ـ چهارراه رازی ـ تلفن ۶۶۳۶۳۵ ـ ۶۶۶۲۹۳
هرجمعه ته‌دانسان گل ٤ تا ۹ بعد ازظهر آ ـ ۱۱۳۰٤

از صبح دوشنبه ۳ خرداد فقط در
سینما ریولی
«مردان حادثه‌جو» را دیدید و پسندیدید و حالا نوبت «ویلی بوی» است... فیلمی‌خشن‌تر، پرحادثه‌تر، عشقی‌ترومؤثرتر از آن باشرکت دو هنرمندجوان سینمای آمریکا

سردخانه یخسازی یخچال
سرویس سنتر خیابان زاهدی روبروی بیمارستان فیروزگر ۶۲۶۲٤۲

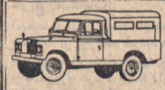
وانت‌لندرور یك بن
٦ سیلندر ـ تلفن ٦٦۰۰۷۳

ایران ـ ترکیه ـ شوروی ـ بلغارستان ـ لهستان و... در سومین دوره
مسابقات فوتبال جام دوستی
۲۴-۱۴ خرداد ـ استادیوم امجدیه

پس از قراردادی که ایران با کنسرسیوم بین‌المللی بست، وزیر سوخت انگلستان اعلام داشت:

نفت ایران، انگلستان را از کمبود سوخت نجات داد!

بخش هفتاد و پنجم از ماجراهای خواندنی نفت

از: علیرضا طاهری

همزمان با توافق دولت ایران و غولهای نفتی جهان، حزب محافظه کار انگلستان کنفرانس سالانه خود را در «بلکپول» برپا میدارد. «آنتونی ایدن» ـ وزیر امور خارجه انگلستان ـ برای اولین‌بار در این کنفرانس رسما راجع به قرارداد نفتی ایران و کنسرسیوم بین‌المللی ...

موافقتنامه کنسرسیوم با ایران در دوره هژدهم مجلس‌شورای ملی ادامه می‌یابد:

ساعت ده و بیست‌دقیقه بامداد روز یکشنبه هژدهم مهر ماه ۱۳۳۳ مجلس شورای ملی به ریاست رضا حکمت (سردار فاخر) تشکیل جلسه‌میدهد و به بررسی لایحه‌نفت میپردازد ...

باشتاب هرچه بیشتر به‌انگلستان باز گردد و تشنگی بازار نفت بریتانیا را فرونشاند.

در کتاب «نفت‌ما ومسائل‌حقوقی آن» درباره قرارداد ایران و کنسرسیوم بین‌المللی چنین یاد میشود:

« فرمول حقوقی که برای ...

اولین نفتکش انگلیسی ۹ ساعت پس از توشیح قرارداد کنسرسیوم، دوباره نفت ایران را بار کرد

قرارداد کنسرسیوم به صورتی قابل اجراء است که بدون تغییر در مجلسین ایران تصویب شود

امشب
یکصد هزار تومان وام دهساله بدون بهره اینماه
حساب تشکیل سرمایه بانک عمران
طی مراسم خاصی با حضور عده کثیری از علاقمندان ساعت ۹ در تلویزیون ملی ایران کانال (۷) قرعه کشی میشود ضمنا
رامش
هنرمند محبوب نیز دراین برنامه هنرنمائی مینماید.
دراین برنامه شما به برنده خوشبخت جوایز ماه‌دام العمر سال ۱۳۴۹ حساب تشکیل سرمایه آشنا میشوید

X 800
با مصرف امپول ایکس ۸۰۰ موهایتان را شفاف کنید

آغاز هفته دوم
نمایش در سینما
شهر قصه
کاترین دونوو
فیلم تریستانا

صبحشنبه دنیای ورزش منتشر میشود

ناهار فردا جمعه در سلف سرویس
فروشگاه بزرگ ایران
جلوکباب مخصوص فروشگاه ـ باقالا پلو با گوشت بره ـ به‌جین پلو با مرغ ـ بوقلمون نوفری ـ شیشلیک ...

مانیتووک
Manitowoc

یازده بار در دو بار هر بار
۷ بار شتر استناس
۷ بار شتر استناس جایزه ممتاز
۷ جایزه ۱۰۰۰۰۰ ریالی
۷ جایزه ۵۰۰۰۰ ریالی
۷ جایزه ۲۰۰۰۰ ریالی
بانک اصناف ایران

گروه فرهنگی آذر
برای کلاسهای فشرده کنکور طبیعی و ریاضی (۱۵۰) جلسه که از صبح ۲۲ خرداد ماه تشکیل خواهد شد ثبت نام مینماید
۱ـ دبیرستان شماره یک آذر: خیابان نادری ـ قوام‌السلطنه تلفن ۶۶۷۱۷۰
۲ـ دبیرستان شماره ۲ آذر: میدان بهارستان ـ خیابان صفی‌علیشاه تلفن ۳۱۸۴۸۱

خاندان جلیل سلطنت ۸۷ مدرسه

۹۱۹ مدرسه از ۲۵۰۰ مدرسه یادبود نامگذاری شد

دراین ستون، با زنان و مردان نیک‌اندیشی آشنا میشویم که با خرید اوراق بنای مدارس یادبود جشن شاهنشاهی، هزینه ایجاد یک یا چند مدرسه را پرداخته‌اند و نام آنان بر کتیبه هرمدرسه و در صحیفه تاریخ ثبت خواهد گردید.

● آقای دکتر منوچهر آذر — ۱ مدرسه
بنام آقای اکبر آذر
۱۵۰۰ برگ از بانک بیمه بازرگانان
شعبه آبادان

● شرکت سهامی کاغذ حساس ایران — ۱ مدرسه
۱۵۰۰ برگ از بانک ملی ایران
شعبه نادری

● شرکت مکالوم ایران — ۱ مدرسه

سه‌شنبه نامهای جدید

اطلاعات ۱۳۰۱
پنجشنبه ـ سی‌ام اردیبهشت‌ماه ۱۳۵۰
بیست وچهارم ربیع‌الاول ۱۳۹۱ ـ بیستم مه ۱۹۷۱
شماره ۱۳۴۹۷ ـ سال چهل و پنجم

استخراج دکتر ریاضی کرمانی

ساعات شرعی	
اذان صبح	ساعت ۳ و ۹ دقیقه
طلوع آفتاب	ساعت ٤ و ٥٤دقیقه
ظهر شرعی	ساعت ۱۲ و ۲دقیقه
اذان مغرب	ساعت ۷ و ۳۲دقیقه

وزیر تولیدات کشاورزی:

از ورود گوشت یخ‌زده جلوگیری میشود

* در مواقع لزوم علاوه برورود گوسفند زنده، گوشت تازه که بر اساس موازین مذهبی در خارج ذبح شده وارد خواهد شد
* مطالعات مربوط به‌واگذاری توزیع گوشت بوسیله بخش خصوصی شروع‌شد

سازمان گوشت کشور دراجرای دستور و نظرات وزارت‌تولیدات کشاورزی ومواد‌مصرفی درباره تهیه‌گوشت مصرفی‌مردم وتامین منافع مصرف کننده و تشویق دامداران کشوراز‌این‌پس اقدام به‌خرید دام‌زنده‌درنقاط دام‌خیز کشور خواهد کرد قیمت دام هائی که بدین شکل خریداری میشود برای مدتی ثابت خواهد ماند و تضمینی از این جهت برای فروشندگان و دامداران کشور خواهد بود.

این اقدام در وهله اول ازدو نقطه کشور (آذربایجان شرقی‌و غربی) شروع خواهد شد وبرای اینکاربزودی‌آگهی سازمان‌گوشت کشور انتشار خواهد یافت. مطالعات وسیع وزارت تولیدات پیرامون نحوه واگذاری توزیع گوشت تهران به‌بخش‌خصوصی ودر مرحله بعد تهیه و تدارک گوشت گوسفندی تهران بوسیله بخش خصوصی در جریان است.

سپهبد صنیعی

این مطلب را تیمسار سپهبد اسدالله صنیعی وزیر تولیدات کشاورزی ومواد مصرفی دریک گفتگو اعلام داشت.

انعقاد قرارداد

وزیر تولیدات کشاورزی و مواد مصرفی که پیرامون نحوه تهیه و توزیع گوشت در تهران وسطح کشور ووظایف وتکالیف سازمان گوشت کشور صحبت میکرد ادامه داد: برای تشویق دامداری از این پس سعی می شود قراردادهای مدت‌دار، با قیمت‌های حساب شده و تضمین دامها بسته شود تا سرمایه گذاری دراینکار تشویق وترغیب گردد. مامورین سازمان گوشت از این پس‌در نحوه خرید گوشت گوسفندی تغییر خواهند دادودام زنده‌رادرمحل‌خریداری میکنندوروی‌دامها علامت‌گذاری میشود که بعد از حمل آن به کشتارگاه مشخص باشدکه‌دام از کدام منطقه حمل شده‌است.

شش واحد توزیع

نحوه خرید دام در حال‌حاضر بصورت لاشه‌گوسفند است‌یعنی بعداز اینکه گوسفنددرکشتارگاه

بقیه در صفحه ۳۵

اتحادیه جواهر، طلا، ساعت ونقره تهران به رستاخیز فرهنگی جشن شاهنشاهی پیوست ورئیس اتحادیه گفت:

ایجاد مدارس یادبود، درسی است که ملت ایران در شرایط انقلاب، به‌جهانیان میدهد

والاحضرت شاهدخت اشرف پهلوی از بیمارستان نکوئی قم دیدن کردند

* والاحضرت‌شاهدخت‌اشرف دیروز بزیارت‌حرم حضرت معصومه (ع) رفتند
* درسال گذشته مردم و روحانیون قم بیست و پنج میلیون ریال به توسعه و تکمیل بیمارستان کمک کرده‌اند

قبل از ظهر دیروز والاحضرت شاهدخت‌اشرف‌پهلوی شاهزاده نیکوکار ایران‌درحالی‌که آقایان نصیرعصار معاون نخست‌وزیرو سرپرست‌سازمان‌اوقاف، ایردی رئیس‌دفترمخصوص‌والاحضرت ...

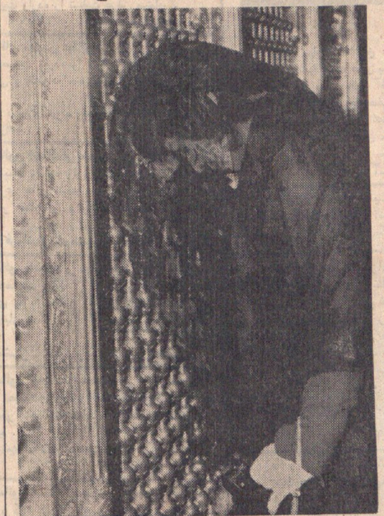

همشیری
توفیق

باشگاه تابستانی کودکان
«ارمغان تربیت»

یک خبر مهم
تمام گوشت مصرفی جلوکباب ملی از میدان تهیه میشود

قابل توجه پزشکان خصوصا فارغ‌التحصیلان جدید

شماره جدید تلفن مطب
دکتر محمد عابدی‌پور متخصص جراحی پلاستیک

شماره جدید مطب دکتر رازمیک ملکنیان دندانپزشک ۸۲۹۷۸۶

بانک اعتبارات تعاونی توزیع

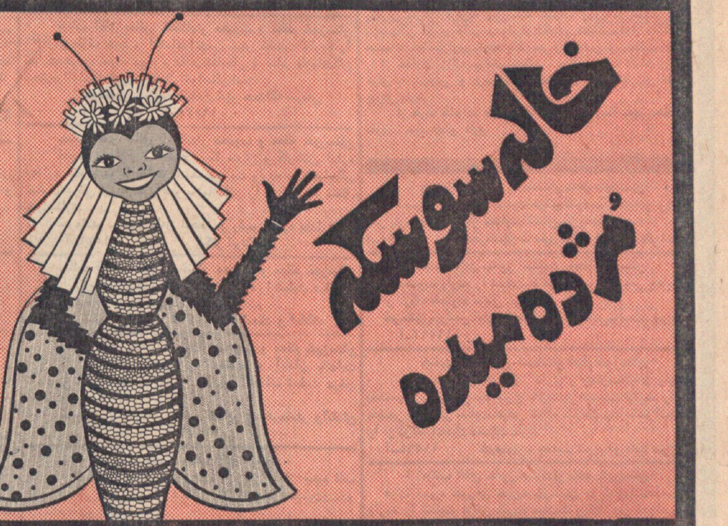

برای شرکت در قرعه‌کشی
یکصد هزار تومان
وام دهساله بدون بهره
حساب تشکیل سرمایه
بانک عمران
فقط ۵ روز فرصت دارید

بمناسبت سفر هیئت به پاریس

آیا این بار فرانسه انگلستان را ببازار مشترک راه میدهد؟

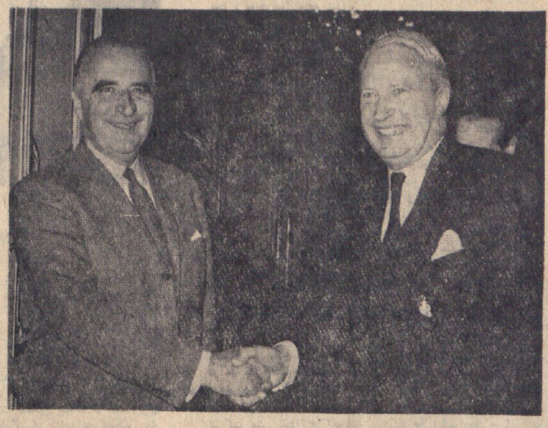

حنجال طرح سناتور منسفیلد در باره خروج قوای امریکا از اروپا

امریکا زیر فشار مخارج نظامی خرد میشود

معجزه: قرصی که همه دردها را فوراً درمان میکند!

مصر امروز

ایران و مصر: راه بی مانع برای همکاری برادرانه -۲-

گزارشی از مسائل یک زایشگاه — نوشته: سودابه قاسملو

در اینجا هر ساعت ۷ نوزاد بدنیا می آید

زانوها در ایران بیشتر در سن ۱۶ تا ۴۵ سالگی هستند
خانم‌ها موقع زایمان همسایگان مهربانی پیدا میکنند

بقیه در صفحه ۱۸

بهداشت خانواده

با اجرای این پیشنهاد

دیگر کسی با خوردن بستنی مسموم نمیشود

فال فردا

مشکل بزرگ مصرف کنندگان وسایل صنعتی خانگی:
تعمیر کار متخصص و هزینه گزاف نصب و تعمیرات

Pope

شرکت سهامی مکاوز

جوایز سال ۱۳۵۰
بانک اعتبارات تعاونی توزیع

بورس تحصیلی
با حق واگذاری
۱۵ بورس دبستانی حداکثر ۶ ساله هرکدام ماهانه ۵۰۰۰ ریال
۱۵ بورس دبیرستانی حداکثر ۶ ساله هرکدام ماهانه ۱۰۰۰۰ ریال
۱۵ بورس دانشگاهی حداکثر ۴ ساله هرکدام ماهانه ۱۵۰۰۰ ریال
برای داخل و ۲۰۰ دلار برای خارج از کشور
برندگان بورس تحصیلی، پس از خاتمه تحصیل، چنانچه مایل باشند با حقوق مکفی در بانک استخدام خواهند شد

وام خانه
۱۵ وام خانه ده ساله بدون بهره صد برابر موجودی
مر برنده حداکثر تا ۱،۵۰۰،۰۰۰ ریال

جوایز نقدی
۹ میلیون ریال جوایز نقدی
از ۱۰،۰۰۰ ریال تا ۱،۰۰۰،۰۰۰ ریال
بانک اعتبارات تعاونی توزیع مبتکر جوایز فرهنگی

الاخاء
منتشرشد
راز شکست محمدعلی کلی فاش میشود
نویسنده بزرك آقای عباس‌خلیلی
یکی از شاهکارهای شعر عربی خوددرستایش از روابط‌ایران ومصر بشما تقدیم میکند
شماره جدید مجله عربی «الاخاء»
نمایشگر تازه‌ترین اخبار وزبده ترین مقالات وجالب ترین رپورتاژها است
دوستداران ادبیات و زبان عـرب بامطالعه مجله «الاخاء» به مقصود خود میرسند

آگهی دعوت
شماره ۵ ـ ۲۹ر۲ر۵۰
ازکلیه صاحبان سهام شرکت‌سهامی بوبین‌ـایران دعوت میشود که برای تشکیل مجمع عمومی سالیانه شرکت روز دو شنبه ۳۱ خردادماه ۱۳۵۰ در محل شرکت واقع در خیابان بزرگمهر ۱۶۱ حاضر شوند .
دستور جلسه ۱ـ استماع گزارش هیئت‌مدیره
۲ـ تصویب ترازنامه و ترتیب تقسیم سود
هیئت‌مدیره شرکت سهامی بوبین ایران
آ‌ـ۵۵۸۵

آگهی مجمع عمومی عادی و فوق‌العاده
مجمع عمومی عادی سالیانه و فوق‌العاده ساعت سه بعدازظهر روز سه‌شنبه ۲۵ خرداد ماه ۱۳۵۰ در محل کارخانه واقع در کیلومتر ۵ جاده کرج تشکیل میگردد .
از کلیه سهامداران محترم دعوت میشود که شخصا یاوسیله وکیل ثابت‌الوکاله خود در مجمع مذکور حضور بهمرسانند .
دستور جلسه :
۱ـ استماع گزارش هیئت‌مدیره
۲ـ تصویب ترازنامه سال مالی ۱۳۴۹
۳ـ انتخاب بازرس
۴ـ افزایش سرمایه
شرکت سهامی پشم‌شیشه‌ایران آـ۵۶۰۷

تبریکات

...

تیمسار معظم سرلشگر مصطفی نعیمی مرادخانی
ارتقاء درجه آن تیمسار معظم را به سرلشکری که باعث مباهات می باشد تبریك عرض نموده سعادت و سلامتی خانواده محترم را از درگاه احدیت خواهانیم .
دکتر نیك بخش وبانو
آـ۵۵۲۵

آگهی مسابقه ورودی کلاسهای دوره لیسانس شبانه مدرسه عالی بازرگانی
مدرسه عالی بازرگانی برای تحصیل در کلاسهای دوره لیسانس شبانه درسال تحصیلی ۱۳۵۱ ـ۱۳۵۰ ،۱۳۰ دانشجواز بین دارندگان دیپلم ریاضی ـطبیعی ـبازرگانی و ادبی می پذیرد.
توضیح : دانش آموزان سالهای ششم دبیرستان وهمچنین داوطلبان شرکت درامتحانات‌ششم متفرقه سال‌جاری نیزمیتوانند دراین مسابقات شرکت کنند ولی ثبت نام‌آنان موکول بارائه دیپلم دبیرستان خواهد بود.
مدارك لازم برای ثبت‌نام :
۱ـ تقاضانامه کتبی بخط داوطلب برای شرکت درمسابقه ورودی بفرم زیر .
۲ـ ٤ قطعه عکس ٤×۳ که‌نام داوطلب پشت آن نوشته شده باشد .
۳ـ فتوکپی یارونوشت شناسنامه .
٤ـ نسخه اول فیش بانکی مبنی بر‌پرداخت ۵۰۰ ریال بحساب جاری شماره ۵۵ بانك‌بیمه ایران شعبه کریمخان زند تهران.
داوطلبان باید مدارك فوق رابایست سفارشی وبا تعیین آدرس کامل خودطوری ارسال دارند که‌تاپایان‌وقت‌اداری‌روز ۱۲ر٤ر۵۰ به‌دبیرخانه مدرسه عالی بازرگانی (طهران ،خیابان عباس‌آباد) رسیده باشد .
توزیع کارت
۱ـ رسید مدارك و شماره کارت ورود بجلسه امتحان به آدرس تعیین شده داوطلب توسط پست ارسال میشود .
۲ـ کارت ورود بجلسه امتحان درمقابل رسید ارسالی روز های ۱۷و۱۸ تیرماه ۱۳۵۰ درمحل مدرسه عالی‌بازرگانی‌منحصرا به شخص داوطلب داده خواهد شد .
۳ـ تاریخ‌امتحان روز دوشنبه ۲۱ تیر ماه بعمل می‌آید و ساعت شروع آن درروز توزیع کارت باطلاع‌داوطلبان خواهد رسید .
اطلاعات مختصری در مورد نحوه برگزاری امتحان
امتحان از مواد زیر بعمل می‌آید:
۱ـ ریاضیات (در حدود دوره دوم دبیرستان) (باضریب۳)
۲ـ زبان انگلیسی(درحدود دوره کامل دبیرستان)(باضریب۳)
۳ـ زبان فارسی(درحدو ددوره کامل‌دبیرستان)(باضریب ۲)
٤ـ علوم اجتماعی (شامل سئوالاتی ازتاریخ و جغرافیاومسائلی مربوط به ایران)(باضریب ۱)
اطلاعات مختصری در باره نحوه ثبت نام و تحصیل
۱ـ دوره تحصیل برای اخذ لیسانس لااقل ۵سال است که درهر نیمسال ۱٤ واحد درسی دربرنامه منظور میگردد (جمع واحد های تحصیلی برای اخذ لیسانس۱٤۰ واحد می باشد).
۲ـ ساعت شروع درس از ۳۰ر٤ بعداز ظهر خواهد بود.
۳ـ هزینه تحصیلی برای سال اول ـ۱۷۰۰۰ ریال و برای سالهای بعد هرسال ۱٤۰۰۰ ریال (۵۰۰ ریال برای هر واحد درسی)که نقدا دریافت میشود .
٤ـ برای قبولشدگان مشمول نظام‌وظیفه عمومی درصورت‌ثبت نام ،برك معافیت تحصیل دریافت میشود.
محمد علی احمدی ـرئیس مدرسه عالی بازرگانی

برگ درخواست ثبت نام مدرسه عالی بازرگانی
...
مبلغ ۵۰۰ ریال بحسابجاری شماره ۵۵ بانك بیمه ایران شعبه کریمخان زند بانضمام ٤ قطعه عکس ٤×۳پشت نویسی شده ویکبرك فتوکپی شناسنامه به ضمیمه ارسال میگردد .
آدرس کامل پستی اینجانب .....
تاریخ محل‌امضاء
آـ۱۱۳۲٤

این بار آنچنان پوشیده‌ام که‌ انگار هرگز جامه‌از تنم جدا نشده

کوتاه درباره **بت عیار** از : پورنك

حالا فروزان پیچه و روبنده می پوشد و ما را بیاد آن شعر میاندازد که : هر لحظه برنگی بت عیار درآمد .
در باره این زن باید اگر چیزی نوشته می‌شود باز و بی پرده نوشته شود و جدا از همه «سربسر گذاشتن ها» اعتراف کرد که این بت عیار خوب قاپ مردم را دزدیده و برای تهیه‌کننده ها مثل یك بچه عزیز دردانه لوس میماند که چپ و راست نازش را می کشند و هوایش را دارند که «ناراحت» نشود .
این بت عیار که اسمش در کنار اسم فردین با آن «گنج قارون» معروف جنجال بپا کرد حتی مور دتایید دوستان «موج نوئی» سینماست و این‌جالب است که بت عیار دل از عارف ...

آوردن دل آن ظریف است که آزرده نشو منهم بت عیار را دوست ندارم . » اما چرا هردو بسینما میروند ، اینرا دیگر آن ظریف نگفت
سینمای ما گرفتار قحطی زن است ، حالا چرا این قحطی بوجود آمده ؟ فقط میمانیم تا یکی از سینماگران و یا یکی از خوانندگان جوابی برایمان بنویسد زیرا خیلی بهتر است اگر در این موردبراساس‌عقاید مردم اظهار نظر کنیم .
خانم هنرپیشه‌ای فریاد میزد که «... چقدر فروزان ، چقدر فروزان » به تهیه کننده‌ئی که در جمع بود گفتم « .... خوب دوست من جواب بده .
ـ«چقدرفروزان ؟»گفت:«...چند هنرپیشه زن که از چهار تا ...

...

... والحق که ... بت عیار .. نازنین اسمی است برای او

آگهی مناقصه
سازمان آب منطقه‌ای تهران دیوار کشی اطراف محوطه مخزن حصارك بالا و امتداد دیوار تصفیه‌خانه سوم و محصور کردن مخزن سرویس آب تصفیه شده تصفیه‌خانه را بمناقصه میگذارد . از حائزین شرائط خواهشمند است جهت اطلاع از شرائط مناقصه به دفتر کل سازمان واقع در بولوار الیزابت دوم خیابان فرح مراجعه و برگ شرائط بضمیمه دو نسخه فرم قرارداد را مجانا دریافت و براساس آن پیشنهاد خود را در پاکت‌لاکو مهر شده حداکثر تاساعت ده روزشنبه هشتم خرداد ماه ۱۳۵۰ بدفتر کل سازمان تسلیم دارند. م‌آـ ۲۳۷٤
سازمان آب منطقه‌ای تهران (شرکت سهامی) آـ۱۱۰۹۰ ۱ـ۲

دعوت جلسه فوق‌العاده
پیرو آگهی شماره ۱۱۹ مورخ ۲۱ر۲ر۵۰ نظر باینکه در جلسه منعقده روز ۱۱ر۲ر۵۰ اکثریت حاصل نشد از صاحبان سهام دعوت میشود که ساعت پنج‌بعدازظهر روز شنبه ۸ر۳ر۵۰ برای تشکیل جلسه‌بمحل شرکت (خیابان‌تخت‌جمشید‌ـساختمان شوش‌سر طبقه۹) تشریف بیاورند .
شرکت سهامی کوثریه ۳ـ۳
آـ۳۶۹۱

همه منتظر .. چشمها نگران .. دلها مشتاق و بی‌آرام ..
گروهی از شادی یك خبر ناگهانی بوجدآمده‌بودندو گروهی‌دست نیاز بسوی خدا برداشته بودند تاسفر کرده‌شا ن‌بسلامت بازگردد . بله . . . خبر رسیده بود که‌بزودی کاکو میاد . کاکو برمیگرده...اون‌روزهاکه‌کاکواینجا‌بودهمه‌چیزخوب بودهمه‌چیزآروم‌بود،کسی نمیتونست بهشون زوربگه.همه سایه‌شو روی سرشون حس میکردند . آخر کاکو خودش یك‌تنه چندنفرو حریف بود ولی این چند وقته‌که‌کاکورفته‌بود روزگار بهشون خیلی بدگذشته بود. عده‌ای ازخدا بی‌خبر خیلی بهشون زورگفته بودند . خیلی آنهاراتحقیر کرده بودند دلهاشون شکسته‌بود.منتظربودند کاکو برگرده تاکارها روبراه بشه .. بالاخره یك‌شب کاکو اومد، کاکوی خوب . . . کاکوی مهربون . . . همه جا حرف تو بود . . همه‌جابوی توبود ولی درحقیقت کاکو هیچ‌جا نبود جزدر قلب مردم

ناصرملک‌مطیعی . آفرین . منوچهروثوق

کاکو

کارگردان شاپور قریب ... ایرج صادقپور ... مرتضی حنانه ... رضا میرلوحی ... عباس همایون ... ایرج صادقپور ... آس فیلم

از صبح چهارشنبه ۵ خرداد در ۴۲ سینمای کشور

علت قطع برق ، عدم پرداخت بدهی میباشد

قطع برق تأسیسات شیروخورشید خرمشهر

بعداز ظهر دیروز برق تاسیسات مرکزی ، منازل ، میهمانسرا ،بیسیم و سازمان جوانان شیر و خورشید سرخ خرمشهر بعلت بدهی ازطرف سازمان مرکزی آب و برق خوزستان قطع شد .
قطع برق در نقاط مزبور بدنبال اخطار های مکرر سازمان مرکزی سازمان آب و برق خوزستان دایربر پرداخت بدهی شیر و خورشید سرخ خرمشهر صورت گرفت .
روز گذشته یک مقام مطلع بـه خبرنگار ما در خرمشهر گفت :در بیست و نهم اسفند ماه سال ٤۹طی نامه‌ای به جمعیت شیر و خورشید سرخ خرمشهر اخطار شد تا پانزدهم اردیبهشت ماه سال ۵۰ وضع خود را با سازمان آب و برق خوزستان روشن کند .
متاسفانه جمعیت شیر وخورشید نه‌تنها دراین‌باره اقدامی نکرد بلکه جواب نامه سازمان را نیز نداد .
بالاخره برای باردوم نیز به آنها اخطار شدوچون ظرف مهلت‌تعیین شده از طرف مسئولین جمعیت اقدامی نشد نسبت بقطع برق اقدام گردید .
بقرار اطلاع جمعیت شیر و خورشید سرخ خرمشهر مبلغی در حدود دو میلیون ریال به سازمان آب‌و برق خوزستان‌بدهکار میباشد وهم‌اکنون باقطع برق تاسیسات جمعیت، فعالیت های این سازمان عملا قطع شده است .

بازرسان‌شاهنشاهی در مزرعه گندم

بازرسان شاهنشاهی اعزامی به لرستان که به‌منظور رسیدگی به شکایات مردم خرم آباد وارد این شهر شده‌اند از مزارع ایستگاه کشاورزی خرم‌آباد بازدید کردند.
بنا به گزارش خبرنگار ما در خرم‌آباد : در بازدید از مزارع نمونه ایستگاه کشاورزی مزارع نمونه گندم مورد توجه بازرسان شاهنشاهی قرار گرفت .
عکس بالا بازرسان شاهنشاهی را باتفاق رئیس کل کشاورزی لرستان و رئیس ایستگاه کشاورزی خرم‌آباد در مزارع نمونه گندم نشان می‌دهد.

مایه‌کوبی دانش ـ آموزان در کنگاور

اکیپ های‌اعزامی وزارت‌بهداری بمنظور واکسینه مردم وارد کنگاور شدند .
طبق گزارش خبرنگار ما در کنگاور : اعضای این اکیپ ها تاکنون دانش‌آموزان مدارس کنگاور را مایه‌کوبی کرده‌اند .

تابیستان روزدیگر

کارهای تکمیلی سد ارس پایان میبابد

دیروز آقای دهستانی استاندار آذربایجان غربی و همراهان از نحوه پیشرفت کارهای عمرانی در ماکو و بازرگان بازدید کردند
گزارش خبرنگار ما در ماکو حاکی است : هنگام بازدید استاندار و همراهان از سد ارس، یکی‌از مقامات‌مربوطه سد ضمن راهنمائی‌اظهار داشت : سد ارس یك میلیاردو سیصدوپنجاه میلیون متر مکعب آب ظرفیت دارد و تاکنون بالغ برنهصد میلیون متر مکعب آن پرشده است . باشروع بهره‌برداری از سد ، یکصد هکتارازرمین های دشت مغان و محوطه سد ، آبیاری خواهدشدعلاوه برآن ... کیلووات برق تولید خواهد کرد که در شهر ... خواهد رسید .
گزارش خبرنگار ما در ماکو حاکی است ... مهندسان ایرانی ، کارهای تکمیلی سد ارس تا ... می‌یابد .

طناب پاره شد و ..

سطل گل‌مقنی راکشت !

براثرپاره‌شدن‌طناب‌چهارچرخی که چندتن روستائی با آن‌گل های قنات را بالا میکشیدند، مقنی کشته شد .
حادثه‌درقریه «بلداجی»اصفهان رویداد و مقنی بنام اردشیر طهماسبی که براثر برخورد سطل پراز گل برسرش‌بشدت مجروح شده بود به‌بیمارستان «ثریا» اصفهان انتقال یافت‌ولی معالجات در وی سودی‌نبخشید و در گذشت .

کشف چای قاچاق
ماموران ژاندارمری گناباد از دو نفر مقدار سیصد کیلو چـای قاچاق کشف کردند.
گزارش خبرنگار ما در گناباد حاکیست : قاچاقچیان با پرونده ... گناباد‌تحویل ...

با مصرف لوسیون ایکس ۸۰۰ پوست‌صورت شما شفاف خواهد شد .

شماره گیر اتوماتیك برای‌هر نوع تلفن .
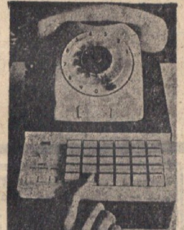
... شماره ... خارجی و یا داخلی شما بدون برداشتن گوشی بطور اتوماتیك گرفته میشود .
شرکت دفتر ماشین
خیابان عباس آباد تقاطع روزونت . ساختمان دفتر ماشین تلفن ۷٦٤٤۵۵

یغما
شماره دوم اردیبهشت ۱۳۵۰ (سال ۲٤) منتشر شد .
نویسندگان : سید حسن‌تقی زاده ـ دکتر شیرین‌بیانی ـ فریدون‌توللی‌ـ دکترنوش‌آفرین محقق ـ دکتر باستانی پاریزی‌ـ دکتر رحیم هویدا ـ عبدالعزیز تانزانیائی ـ بتول سعیدی و دیگران ....

از مجموعهٔ ایران‌شناسی
ایران و قضیه ایران :
تألیف : جرج. ن ـ کرزن
ترجمه : غ. وحید مازندرانی
بنگاه ترجمه و نشر کتاب
منتشر شد
مراکز فروش : سازمان فروش بنگاه ترجمه و نشرکتاب
خیابان سپهبدزاهدی ـ چهارراه تخت جمشید شماره ۱۰۲ ـ طبقه پنجم
تلفن : ۳ ـ ۸۲٦۱۰۱
فروشگاه شماره ۱ ـ ساختمان بنیاد پهلوی خیابان پهلوی نرسیده به میدان ولیعهد
فروشگاه شماره ۲ ـ خیابان سپهبدزاهدی شماره ۱۰۲
فروشگاه شماره ۳ ـ خیابان شاهرضا مقابل دانشگاه تهران

بلیطهای اعانه‌ملی

سری ۱۰٦۵
چهارشنبه ۵۰/۲/۲۹

برندگان ۱۵ تومانی **٤٦**

برندگان ٦ تومانی **۷**

برندهٔ صدهزارتومانی **۰۵٤۸۲۲۹**

برندهٔ پنجاه‌هزارتومانی **۱۵٤۸۲۲۹**

برندگان ۱۰هزارتومانی	برندگان ۷هزارتومانی	برندگان ٦هزارتومانی	برندگان ۵هزارتومانی	برندگان ۲هزارتومانی	برندگان ۱هزارتومانی
۰۱۹۳٤٤۷	۰۱۰۷۳٤۱	۰۱٦۵۳٤۰	۰۱٦۲۳۲۳	۰۱۰۷٦٤۷	۰۱٤۳۳۲۲
۰۲۹۳٤٤۷	۰۲۰۷۳٤۱	۰۲٦۵۳٤۰	۰۲٦۲۳۲۳	۰۲۰۷٦٤۷	۰۲٤۳۳۲۲
۰۳۹۳٤٤۷	۰۳۰۷۳٤۱	۰۳٦۵۳٤۰	۰۳٦۲۳۲۳	۰۳۰۷٦٤۷	۰۳٤۳۳۲۲
۰٤۹۳٤٤۷	۰٤۰۷۳٤۱	۰٤٦۵۳٤۰	۰٤٦۲۳۲۳	۰٤۰۷٦٤۷	۰٤٤۳۳۲۲
۰۵۹۳٤٤۷	۰۵۰۷۳٤۱	۰۵٦۵۳٤۰	۰۵٦۲۳۲۳	۰۵۰۷٦٤۷	۰۵٤۳۳۲۲
۰٦۹۳٤٤۷	۰٦۰۷۳٤۱	۰٦٦۵۳٤۰	۰٦٦۲۳۲۳	۰٦۰۷٦٤۷	۰٦٤۳۳۲۲
۰۷۹۳٤٤۷	۰۷۰۷۳٤۱	۰۷٦۵۳٤۰	۰۷٦۲۳۲۳	۰۷۰۷٦٤۷	۰۷٤۳۳۲۲
۰۸۹۳٤٤۷	۰۸۰۷۳٤۱	۰۸٦۵۳٤۰	۰۸٦۲۳۲۳	۰۸۰۷٦٤۷	۰۸٤۳۳۲۲
۰۹۹۳٤٤۷	۰۹۰۷۳٤۱	۰۹٦۵۳٤۰	۰۹٦۲۳۲۳	۰۹۰۷٦٤۷	۰۹٤۳۳۲۲
۱۰۹۳٤٤۷	۱۰۰۷۳٤۱	۱۰٦۵۳٤۰	۱۰٦۲۳۲۳	۱۰۰۷٦٤۷	۱۰٤۳۳۲۲
۱۱۹۳٤٤۷	۱۱۰۷۳٤۱	۱۱٦۵۳٤۰	۱۱٦۲۳۲۳	۱۱۰۷٦٤۷	۱۱٤۳۳۲۲
۱۲۹۳٤٤۷	۱۲۰۷۳٤۱	۱۲٦۵۳٤۰	۱۲٦۲۳۲۳	۱۲۰۷٦٤۷	۱۲٤۳۳۲۲
۱۳۹۳٤٤۷	۱۳۰۷۳٤۱	۱۳٦۵۳٤۰	۱۳٦۲۳۲۳	۱۳۰۷٦٤۷	۱۳٤۳۳۲۲
۱٤۹۳٤٤۷	۱٤۰۷۳٤۱	۱٤٦۵۳٤۰	۱٤٦۲۳۲۳	۱٤۰۷٦٤۷	۱٤٤۳۳۲۲
۱۵۹۳٤٤۷	۱۵۰۷۳٤۱	۱۵٦۵۳٤۰	۱۵٦۲۳۲۳	۱۵۰۷٦٤۷	۱۵٤۳۳۲۲
۱٦۹۳٤٤۷	۱٦۰۷۳٤۱	۱٦٦۵۳٤۰	۱٦٦۲۳۲۳	۱٦۰۷٦٤۷	۱٦٤۳۳۲۲
	۱۷۰۷۳٤۱			۱۷۰۷٦٤۷	

برندگان جوایز ۵ هزار تومانی به بالا که حداکثر تا روز چهارشنبه هفته آینده برای دریافت جایزه خود به بنگاه اعانه ملی مراجعه کنند ، میتوانند در قرعه‌کشی قهرمان‌شانس شرکت نمایند.

در منطقه داس‌ایلند خلیج‌فارس

یک چاه نفت فوران کرد ...

عبور و مرور کشتیها از این منطقه ممنوع اعلام گردید

از قبل از ظهر دیروز فوران نفت و گاز بارتفاع دهها متر از کف خلیج فارس در محلی بنام «داس‌ایلند» شروع شده استو همچنان ادامه دارد !
مواد نفتی منطقه وسیعی از آب های‌خلیج‌فارس‌رافرا گرفته است وعبورو مرور کشتی‌ها از این منطقه ممنوع اعلام گردید.
حوالی ظهردیروزخبر فوران نفت و گاز از کف خلیج‌فارس در منطقه «داس‌ایلند» توسط یك کشتی تجارتی استرالیائی که از این محل عبور می کرد مخابره شد و روی دستگاه‌های تلکس بنادر آبادان ،ماهشهر، بحرین و کویت ثبت گردید .
دستگاه های‌تلکس‌خبر مزبور را مخابره کردند .
بدنبال ارسال این پیام از سوی کشتی‌تجارتی استرالیائی جریان به شرکت های نفتی خارجی که در حوزه فلات‌قاره خلیج فارس سرگرم حفاری هستند اطلاع داده شد و چند لحظه بعدمعلوم‌گردید که‌فوران نفت و گاز در حوزه قرارداد شرکت نفتی«امینیکو» می‌باشد.
چون فوران نفت و گاز از این قسمت خلیج بـرای کشتی های در حال عبور و مرور خطرناك است و بیم آتش سوزی میرود بلافاصله ازطرف شرکت مزبور و بیسیم های بنادر ایران و شیخ‌نشین های خلیج فارس موقعیت و محل چاه سرکش به کلیه کشتی های تجارتی بویژه کشتی های نفتکش اطلاع داده شد که از این‌منطقه عبورنکنند.
خبرنگار ما در آبادان گزارش داد بدنبال‌این اقدامات‌بلافاصله کارشناسان‌نفتی‌شرکت«امینیکو» عازم محل شدند و سرگرم‌مهار ساختن چاه مزبور هستند .
بقرار اطلاع این چاه یکی از چاه های نفتی سربسته شرکت مزبور میباشد که‌شروع بفوران شدید کرده است .آخرین خبر حاکیست که فوران نفت و گاز از این چاه‌همچنان ادامه دارد وکارشناسان برای‌مهار ساختن آن سرگرم فعالیت میباشند !

سوغات دندان‌شکن گناباد :

سوغاتچی حقایق را نمی بیند

سوغاتچی متاسف است که گاهی مطالب انتقادی ولایات ، موجب گلایه و دلگیری اهالی آن ولایت‌میگردد حقیقت اینست که سوغاتچی هیچگونه سوء نظری دراین موارد ندارد، وامیدواراست چنانچه خوانندگان وهمولایتی های گرامی ،اعتراضی در اینگونه موارد داشته باشند، بدون هیچگونه ملاحظه‌ای توضیحات خود را ارسال فرمایند و مطمئن باشند که بدون دخالت دست چاپ می شود .
توضیحی را که ملاحظه میفرمائید ، یکی از اهالی عصبانی گناباد ، ارسال داشته که سوغاتچی از کلیه خوانندگان عزیز تقاضا دارد این توضیح را تاانتهابخوانند و دعاکنند که دیگر چنین اشتباهاتی از سوغاتچی سر‌ـ نزند .
این شما ـ این توضیح ـاین بنده !
« روزنامه گرامی اطلاعات ـ جناب آقای سوغاتچی»
نظر باینکه واقع بینی و حقیقت نویسی ، از اصول اولیه کار روزنامه نویسی است ، وهمواره بایدآنچه‌راست و درست است در روزنامه ها منعکس گردد ، و حتی اگر نظر انتقاد در کار باشد باز هم نباید حقایق و کار های انجام شده ، نادیده گرفته شود ،لذا لازم میدانیم‌اعتراض شدید اهالی گناباد را در مورد یکی از خبر هائی که‌در آن روزنامه منتشر شده اعلام داریم .
آقای سوغاتچی . چندی قبل در صفحه شهرستانها خبری بودمبنی بر اینکه درلوله های شبکه لوله‌کشی گناباد ، بجای ـآب» باد جریان دارد ! این خبر شاید در شکل ظاهر خوشمزه باشد و باب‌طبع افرادخوشذوق! ولی آیا صحیح است که بخاطر ارائه دادن یك‌مطلب خوشمزه ،یك‌نویسنده پای خودرا روی حقایق بگذارد ؟
این دیگر بستگی بوجدان شما دارد . وتنها چیزی که ما می‌توانیم درجواب شما بگوئیم تکذیب‌آن خبراست اگر چه یك‌زمانی درلوله های گناباد ،باد بجای‌آب‌جریان داشت ،ولی لازم است باستحضار جنابعالی و همکاران برسانیم ازرمانی که آب گناباد تحویل‌شهرداری‌گردیده، دراثر کوششهای مداوم ، همین بادهم قطع شده ،ودر حال حاضر هیچگونه بادی در لوله ها جریان ندارد ، بهمین جهت خبر قبلی را اکیدا تکذیب می کنیم !
در حال حاضر اهالی خوشحالند که اگر لوله‌های ولایتشان آب ندارد ، باد هم ندارد .چون اصولا اهالی معتقدند که چه‌آدم و چه‌لوله ،اگر باد داشته باشند،بدرد نمیخورند !
اهالی درولایت خودشان ، آدمهای « باددار» زیاد دیده‌اند که‌وقتی وارد ولایت شده‌اند ، باندازه صدتا بادمجان ،باد داشته‌اند ،اما در مدت کوتاهی پنچر شده وفس‌شان درآمده !وچون دراین ولایت وسائل‌پنچر‌گیری بطور کامل آماده نیست. حضرات ازهمان راهی که آمده بوده‌اند ، برگشته‌اند مرکز .
بهمین ملاحظات است که اهالی نه از آدم باددار خوششان می آید ،نه ازلوله باددار ،واز روزیکه باد شبکه لوله‌کشی ولایت قطع شده،اهالی ،نهایت تشکر و ...

دختر پسرنمای هیپی اغفال شده‌بود !

دیشب یکدختر فراری که لباس پسرانه پوشیده بود و سرو وضعی‌شبیه هیپی‌ها داشت هنگام قدم زدن دریکی از خیابان های شهرآراء بازداشت شد و باتفاق ۳ جوان دیگر که او را همراهی میکردند بکلانتری اعزام گردید .
«آزیتا» دختر جوان هیپی که ۱۷ سال دارد در کلانتری گفت : چندی قبل جوانی بنام علیرضا مرا اغفال کرد و بهمین جهت نیز از خانه و زندگی خود فراری شدم و به گروه هیپی‌ها پیوستم .
آزیتا و دوستان پسرش که‌لباس های عجیب و غریبی برتن داشتند وبا زغال و مداد نیز جملاتی از قبیل (دوستت‌دارم ومیپرستمت) برروی‌لباس های خود نوشته بودند پس‌از تنظیم پرونده روانه دادسرا شدند .
گزارش رسیده‌حاکیست :«علیرضا» جوانی که بنا باظهار «آزیتا» باعث‌فرار وی از خانه شده در جمع بازداشت شدگان میباشد .

تانکر واژگون شد و :

ده‌تن «قیر» بهدر رفت

تانکرنفتکش شماره ۱۷۱۵٦ برانندگی شخصی‌بنام رضاسلطانی هنگام حمل ده‌تن «قیر» در ۲٤ کیلومتری اناراك واژگون‌شد و براثر آسیبی که بقسمتی از بدنه تانکر وارد آمد تمام قیرها از تانکرخارج شد و در سطح جاده سرازیر گردید .
عکس تانکر نفت‌کش را پس‌از حادثه نشان میدهد .

نمایندگان اطلاعات در خدمت مردم

بخش شهریار و کمبود مسکن
«شهریار» بخشی که تا چند سال قبل تعدادساختمان هایش قابل توجه نبود ، بطورقابل ملاحظه‌ای توسعه یافته و ساکنان غیر بومی آن افزایش یافته‌اند ولی به نسبت این افزایش جمعیت ، مسئله کمبود مسکن بجای خویش باقی است و مردم این دیار از لحاظ مسکن‌با دشواری‌هائی روبرو هستند عده‌ای از اهالی شهریار که به دفتر نمایندگی‌روزنامه اطلاعات مراجعه کرده‌بودند ضمن اظهار مطالب بالا تقاضا کردند ، مقامات مسئول وراسا یا وسیله‌بخش خصوصی ، مسئله کمبود مسکن را در شهریار مرتفع سازند .

اردکان باید تبدیل بشهرستان شود
سالهاست که قرار است بخش اردکان را تبدیل به شهرستان کنند اما این وعده جامه عمل نمیپوشد ، اردکان فارس طی چند سال اخیر توسعه یافته ودرجهت این‌توسعه ، به پیشرفت‌های قابل توجهی نیز دست یافته است و اینك از هر نظر مقدمات تبدیل این بخش به شهرستان فراهم گردیده وبا توجه‌به درخواست‌های‌مکرر مردم اردکان بهتر است مقامات مسئول در اینمورد اقدام لازم بعمل آورند ، مطالب بالا راعده‌ای‌ازاهالی اردکان فارس در دفتر نمایندگی روزنامه اطلاعات مطرح کردند.

باروت ، انفجار و مرك

شخصی بنام قاسمعلی کریمی چهل‌وهشت‌ساله که در منزل مسکونی خودواقع در «دوروچه‌ـ پیاز» مشغول تهیه ترقه‌بود به علت انفجار باروت به سختی مجروح شد و پس‌از انتقال به بیمارستان ثریا درگذشت .
گزارش خبرنگار مادر اصفهان حاکی است : در این حادثه برادرزن قاسمعلی بنام «حسن» و همچنین پسر وی بنام «محمد» نیز مجروح و در بیمارستان بستری شدند .

مرگ‌درزیر آوار

مادرزنده‌ماند و فرزندانش مردند !
براثر فروریختن دیواری در یکی از کوچه های سنقر و کلیائی زنی همراه دو کودکش بنام های : عذرا هفت‌ساله،سارا پنج‌ساله ، زیرآوار ماندند. در این حادثه دو کودك براثرشدت جراحات وارده درگذشتند و مادرشان بعلت شکستگی پا در بیمارستان بستری شد .

امشی خورد ومرد!

یك‌زن سی‌ساله شیرازی بنام «عزت» با خوردن مقدار زیادی امشی بزندگی خود خاتمه داد .
هنوز علت اقدام عزت‌معلوم نشده و رسیدگی دراین‌مورد از طرف مسئولین مربوطه ادامه دارد .

هجوم مارها به اهواز
اهواز: گرمای شدید اهواز، مردم راکلافه کرده‌ومسمومیت ها و گرمازدگی افزایش‌یافته است طی ۲٤ ساعت گذشته ۲۲ نفر از مردم اهواز براثر مارگزیدگی، مسمومیت وگرما زدگی‌به بیمارستان‌جندیشاپور منتقل شده‌اند .
ضمنا دختر بچه ۷ساله‌ای بنام ملیحه که‌از فرط عطش شیشه پراز نفت را بجـای آب سرکشیده بود براثـر مسمومیت درگذشت .

خفگی در استخر

یك کارگرجوان شیرازی هنگامی که ازکنار استخری واقع در یکی از کارخانجات شیراز میگذشت بداخل استخر افتاد و چون‌به فن‌شنا آشنائی نداشت جان خود را از دست داد .

کامیون گله‌گوسفندی را دروکرد !

کامیون نفتکش شماره ٤۸۲۹۵کرمانشاه‌که ازرضائیه عازم مهاباد بود در نزدیکی قریه «قره آغاج» رضائیه‌بعلت سرعت‌زیاد بایك گله گوسفند تصادف کرد .
طبق گزارش خبرنگار ما در رضائیه : دراین حادثه ۲۱ گوسفند تلف شد.

بررسی امور بهداشت و تنظیم خانواده در مسجد سلیمان

...

اژدها

۱۱۱

نوشته : احمداحرار

ـ۳۸۹ـ

کشیکچی آقاسی باشی گفت :
ـآنچه حفته‌اندمهملاتی بیشتر نیست من‌خود الساعه از خوابگاه می‌آیم و با چشم خود ذات‌اشرف را دیدم که با کمال سلامتی خفته بود ...شما هم بهتر است بروید بخوابید و مزاحم استراحت خداوندگار نشوید !
توضیحات کشیکچی آقاسی باشی هیچ کس را قانع نمیکرد . سهل است ... برتردید و کنجکاوی حاضران می‌افزود ... از هر گوشه صدائی بر میخاست ... کس چیزی میگفت . اما کشیکچی‌آقاسی باشی‌که میدانست شاه صفی بین مرگ و زندگی دستو پا میزند و هرچه ... مداوای او تاخیر شودخطر مرگ‌ ... خواهد یافت . جمعیت را بحال ...

...

رادیو ـ تلویزیون

میزگرد درباره ترانه‌سرائی در ایران

مردم «مبتذل گرا» نیستند

باید آثار خوب عرضه کرد

لعبت‌والا ـ نادر نادرپور ـ دکتر خوشنام ـ معینی کرمانشاهی فرامرز پایور، مهندس همایون خرم در این میز گرد شرکت داشتند.

چندی پیش باهتمام تالار رودکی گروهی از صاحبنظران دعوت‌شده بودند تا در باره ترانه سرائی در ایران گفتگوئی داشته باشند.

در این میز گرد که بار دوم برای بحث در باره ترانه های ایرانی تشکیل میشد خانم لعبت‌والا، نادر نادرپور، دکتر خوشنام، معینی کرمانشاهی، فرامرزپایور، مهندس همایون خرم شرکت داشتند.

بعلت اهمیت موضوع پاره‌ای از آن‌گفتگوها یادآور میشودگرچه‌دیر است اما همیشه باب بحث دراین مقوله مفتوح است:

دکترخوشنام: که مدیریت‌جلسه رابعهده داشت پس از معرفی حاضران و بدست دادن سابقه موضوع، از خانم لعبت‌والا خواهش کرد که بحث را شروع کند.

خانم والا گفتند: در اینجا همکاری لازم بین آهنگساز وترانه سرا وجود نداردبرای اینکه‌آهنگ سازان انعطاف لازم را ندارند. شاعران ترانه‌سرا ناگزیرند روی آهنگهای ساخته شده‌شعر بسرایند واینکار آزادی عمل ترانه سرا را محدود میکند.

از طرفی ما آهنگهای توضیحی نداریم و بیشتر ساخته های‌آهنگ ساز ایرانی از شادی و غم موهوم مایه دارد و ترانه‌سرا دنباله روی حالات و انعکاسات آهنگسازاست.

نادر نادرپور: سنت تقدم‌آهنگ بر شعر سابقه‌ای طولانی ندارد پیش از این بیشتر آهنگها روی شعر شاعران ساخته میشد و در حقیقت آهنگساز و ترانه سرا غالبایکی‌بود مثلاشیدا وياعارف.

پس از مدتی جدائی بین آهنگساز وسراینده ترانه پدید آمده ازطرفی وسائل نقل و نشر فرصت تامل به خواننده و شنونده نمیدهد، ترانه و آهنگ باید زودفهم باشد و در ماه تعداد معینی از آنها ساخته شود اینکار از طرفی به‌یکنواختی آهنگها و ترانه ها می‌انجامد واز طرفی خواننده و تصنیف سرا را درمدتی محدود به‌کاری مجبور میکند در اینجا تنها مرکز رادیوو تلویزیون به پخش صفحه میپردازد در حالیکه در اروپا بنگاههای خصوصی صفحه تهیه میکنند و آهنگساز و ترانه سرا و خواننده را دعوت بکار میکنند بدین دلیل تنوع واصالت‌بیشتراست دراینجا رادیو تعهد دارد که در مدتی‌معین ۴۰ برنامه تحویل بدهد و همین دریکنواختی آهنگها و ترانه ها تاثیر میگذارد.

معینی کرمانشاهی: ما فرسوده شده‌ایم، میدانید چرا ترانه سرا های خوبی چون نواب صفا، بیژن ترقی‌یا آهنگسازانی چون تجویدی کنار کشیده‌اند. میگویند جامعه اکنون مبتذل گرا شده، به‌آهنگ های کافه‌ای متمایل است این صحیح نیست عده‌ای بعمد ذوق عمومی‌را به‌انحطاط سوق میدهند.

همایون خرم: دراینجا مردم ۸۰ درصد به کلام اهمیت میدهند و کمتر به موسیقی می‌پردازندمشکل آهنگساز گر اینست که باید چیز های مبتذل را کنار بگذارد وآثار خوب هم بسازد باید همه خاصه مطبوعات علیه ابتذال در موسیقی مبارزه کند.

پایور: من معتقدم آهنگ روی شعر ساختن آسان است شعر سیلاب های معینی دارد، ضرب وریتم دارد آهنگ بدون شعر ساختن مشکل است.

باید موزیسین تربیت‌کرد وهمچنین از تربیت شونده نباید غافل‌ماند. این مردم هستند که باید با حس مسئولیت خود کار بهتر و دقیقتر ازما طلب کنند.

میری‌ماتیوو تام‌جونز

میهمان این هفته برنامه شوتام جونز خواننده معروف بین‌المللی میری‌ماتیو است که با اجرای چند آهنگ جالب به‌لطف این برنامه میافزاید. خودتام جزنز نیز ضمن اجرای چند آهنگ جالب همراه ارکستر و گروه مخصوص خود به بیان چند لطیفه شیرین نیز میپردازد.

ساعت پخش این برنامه ۱۸٫۳۰ روز جمعه از برنامه دوم و شبکه سراسری تلویزیون ملی ایران است.

موسیقی ایرانی

در برنامه موسیقی‌ایرانی روز جمعه که در ساعت۲۳ از برنامه دوم تلویزیون‌ملی ایران پخش‌میشودهنرمندان تلویزیون ملی ایران رنگی از علینقی وزیری ومقدمه‌ای ازدرویش‌خان رادر دستگاه افشاری اجراخواهند کرد.

نوازندگان عبارتند از: حسین پایور، سنتورـ فرهنگ شریف، تارـ حسن ناهید نی و تهرانی تنبک.

موسیقی فرهنگ و هنر

در برنامه موسیقی‌ایرانی ساعت ۲۰٫۴۰ تلویزیون ملی ایران هنرمندان وزارت فرهنگ وهنر بهمراهی‌صدای بیتا، پریسا، عمادرام ونادیا رام چهار ترانه اجرا میکنند که امید است شوری در تماشائیان بوجود آورد.

روز پخش: جمعه از برنامه اول وشبکه سراسری تلویزیون ملی ایران.

آشنائی با یك خانم مجسمه‌ساز

دوریس‌چیس مجسمه‌ساز و فیلمساز امریکائی روز چهارشنبه ۲۹ اردی‌بهشت در مجمع هنرمندان و کارگردانان ایرانی شرکت جست و با آنها به‌گفتگو پرداخت.

این خانمکه روی تخته و فولاد و شیشه نشکن وماده‌ای بنام یوراتین کار میکند هنرمندی پیشرو و پرکار است.

اوکارهایش را تاکنون در بسیاری از کشور های دنیا نمایش داده است در این عکس او را می‌بینید که روی یک قطعه چوب مطبق کار میکند.

غرب وحشی

داستان این هفته: شمشیر مفقود شده

هنرپیشه: رابرت کنراد ـ راس مارتین

فردا یک قسمت از فیلم‌غرب وحشی بنام شمشیرمفقود شده پخش میشود.

خلاصه داستان: در سانفرانسیسکو راهزنان شمشیر قیمتی و گرانبهائی را از مقامات دولتی ژاپن سرقت میکنند دستگیری دزدان و همچنین پیدا کردن شمشیر مفقود شده بعهده جیمویست و آرتموس گوردون است.

این دو نیز طبق معمول با گروه دزدان وارد مبارزه می‌شوند و ماموریت‌دارند ضمن بدست آوردن شمشیر مفقودشده دزدان را هم دستگیر کنند. که‌لابد در طول فیلم موفق به اجرای چنین نقشه‌ای میشوند.

هاوائی

داستان این هفته: راموحشتناك بازیگنان: جکلرد ـ چمیز مک‌آرتور وزولوکار

کارگردان: جان‌نیولند:

ساعت پخش ۲۱٫۳۰

روز پخش شنبه از برنامه اول

داستان هاوائی این هفته درباره یکی از دانشمندان نام امریکا است که توسط گروهی ربوده میشود و جکلرد که نقش یک کارآگاه زبر دست را در این فیلم بعهده دارد مامور میشود که این دانشمند را از چنگ ربایندگانش نجات دهد.

فیلمهای سینمائی این هفته

نگهبان رودخانه راین

کارگردان: هرمن شوملین

هنرپیشگان: بت‌دیویس و پل لوکاس

ساعت روز پخش: ۱۳٫۳۰

روز جمعه برنامه اول‌و شبکه سراسری تلویزیون

داستان این فیلم سرگذشت یک آلمانی‌بنام کورت مولراست که‌با فاشیست‌ها، مبارزه سخت در پیش گرفته است و با جمع آوری پول در امریکا و مکزیک میخواهد زندگی انسانهائی را که با فاشیستها مبارزه میکنند تامین کند.

او در امریکا است و یکزن امریکائی و سه فرزند دارد وجود یک اجنبی‌درامریکا که‌از طرفداران فاشیستها است کار او را مشکل میکند بخصوص‌که برایش ایجاد مزاحمت میکند و مشکلات و حوادثی را برای‌او ایجاد میکند که باید در جریان فیلم دید.

جمعه در کنار رادیو

در شیراز

این‌هفته هنرمندان‌شیرازی که بیشتر آماتور هستند در محل رادیو شیراز اجتماع کردند و با منوچهر نوذری برنامه‌ای تهیه کردند که جمعه می‌شنوید.

در این برنامه لطیفه‌ها و شعرهائی به لهجه قشنگ شیرازی گنجانده شده‌است.

زیکری خواننده خوش ذوق شیرازی ترانه گمکرده را خواهد خواند.

هدی گابلر نمایش داده‌میشود

برگمن ترورهوارد و مایکل ردگریو بازیگران آن هستند داستان زندگی زنی مطرح میشود که دل در گرو عشق جوانی داشته ولی با سفر او با جوانی دیگر ازدواج میکند پس از مدتی عاشق اول اوباز میگردد و باعث‌میشود که‌زندگی این زن متزلزل گردد و بقیه ماجری.

این هفته روز جمعه ساعت ۲۲ شاهد تماشای هداگابلریکی از نمایشنامه های مشهورایبسن هستیم.

در این نمایش که اینگرید ...

فیلم میلیاردر(اولین قسمت)

شنبه اول خرداد اولین قسمت فیلم‌میلیاردر ازساعت ۲۰٫۴۰ از برنامه اول تلویزیون ملی ایران پخش میشود این فیلم هفته‌ای سه بار روز های شنبه، دوشنبه و پنجشنبه در ساعت ۲۰٫۴۰ پخش میشود.

در داستان این هفته ژان‌کلودپاسکال، ماری فرانس بوایه وگاگانی نوئل‌شرکت دارند خلاصه داستان آن نیز چنین است:

افراد بی‌شماری مشغول تهیه سوروسات‌برای عقد و عروسی خانم بارلت با آقای کامفیلد هستند. بارلت از تشریفات زیادی به‌تنگ آمده است و خسته و بیزار استولی آقای‌کامفیلد مرتب باو یادآوری میکند که او و فردا یکی از کامفیلد ها خواهد شد وباید این موضوع را ازیاد نبرد و ... داستان فیلم میلیاردر بدین ترتیب آغاز میشود وماجرای زندگی خانم‌بارلت و آقای کامفیلد با حوادث سرگرم کننده‌ای همراه است که در آن مسائل اجتماعی از دیدی تازه مطرح میشود.

چند ترانه تازه

ایرج: ترانه جای تو خالی سراینده ترانه کریم فکور

ویگن: ترانه صدای‌پای‌بهار آهنگ ازعلیرضا خواجه‌نوری

رامش: ترانه میتونی مشت منوواکنی

آهنگ از پرویز مقصدی و چند ترانه قدیمی

روانبخش دونه دونه

الهه: بتو هرگز نگفتم

منوچهر: در قفس دارم

عهدیه فرشته‌ها

فرشته گله ـ از سنگ دلم

گوگوش بیقرار

کوروس الهی‌بشکند دل

مهستی گلهای ۵۴۵

هایده باتوهستم

عارف بانام تو

رامش گلم چی‌شد

مهین صیادی دشت‌خاموش

پوران چشمات‌میگه دوستم داری

پرتو عروسم‌بشم

نمایشنامه ها و قطعات کوتاه

صبح جمعه چند برنامه نکاهی خواهید شنید و از آنجمله است: قطعه‌ضعف اعصاب نوشته پرویز خطیبی با شرکت تاجی احمدی ـ منوچهر نوذری. قطعه درس خواندن نوشته احمد الوند

قطعه کوتاه برنده شدن نوشته حسین مدنی

نمایشنامه سریال مردی از فضا

مطلب کوتاه تصادف

قطعه کوتاه فلفلی

قضیه مزاحم الامثال

رنگ وارنگ

میراث شوم

میراث شوم عنوان‌یکی دیگر از فیلمهای سینمائی است که در این هفته روز پنجشنبه ساعت ۲۲ ازبرنامه اول‌وشبکه سراسری‌تلویزیون ملی ایران پخش میشود وپل برک و هوپ لنج بازیگران آن هستند و فیلم توسط والتر کرومن کارگردانی میشود.

این فیلم داستان مگی و شوهرش است، در منزلی که به آنها به ارث رسیده است، شخصی آنهارا متوجه میکند که در این منزل ارواحی زندگی میکنند فیلم مبارزه این زن و شوهر با ارواح خانگی است.

گروه‌فرهنگی جاویدان

«دبیرستان علم وهنر»

کادر آموزشی گروه فرهنگی جاویدان در دبیرستان علم‌وهنر برای کلاسهای تابستانی و از اول سال تحصیلی ۵۰ـ۱۳۵۱ بشرح زیر معرفی میشود:

۱ـ ریاضیات: آقایان بهنیا ـ مهندس خوئی ـ خوش آهنگ ـ رضائی ـ کدخدایان عبدموسوی ـ قراگزلو. مهدی قمصری ـ مسعود محمدی ـ مهندس محمودزاده واحدسمیعی مظاهری ـ شیخ‌رضائی ـ خوشنویس ـ شرافتی ـ شهبازی ـ مرعشی

۲ـ فیزیک: آقایان: حسین‌پور ـ رهبر ـ قلی‌پور ـ مجدی ـ میر حسینی ـ هاشم آبادی کرباسی ـ گودرزی.

۳ـ شیمی: دکتر اناری ـ تهوری ـ گل باباپور ـ زائر افشار ـ قاسم‌خانی

۴ـ علوم‌طبیعی: تقی ثابتی‌اشرف ـ مهدنصیری انصاری ـ ستوده‌تهرانی ـ آل یاسین ـ مولوی ـ نیکبخت.

۵ـ ادبیات فارسی‌وعلوم اجتماعی: محمد نصرالله ـ صمیمی ـ عاملی ـ علیزاده ـ نوحی ـ منصوری‌پور ـ رشیدی پازوکی ـ عسگری ـ رنجی ـ حبیبی ـ

۶ـ زبان‌خارجه: داوید پیرا ـ قدس ـ اورعی ـ فیاضی ـ قاسمی ـ جلیلی.

«ثبت‌نام‌ازاول خرداد ماه۱۳۵۰»

نشانی: خیابان شاهپور ـ (میدان شاهپور) روبروی بیمارستان رازی ـ کوچه‌قوام‌دفتر دبیرستان علم و هنر تلفن ۵۴۱۱۳

گروه‌فرهنگی جاویدان

«آخرین کلاسهای کنکو رفنی‌فشرده»

«۱۵۰ ساعت»

(از ۲۲ خردادماه تا ۲۲ تیرماه)

چهارراه پهلوی شاهرضا ـ مقابل پارک کوچه کاشانچی پلاك ۴۷ تلفن: ۴۴۳۷۹

ژنو

قاره اروپا در زیر شاهبال بلند پرواز «هما»

درسال ۱۳۴۹:

صد ها هزار نفر از مسافران اقصی‌نقاط جهان «هما»ی فرخنده بال‌را برای‌مسافرتهای خوش‌یمن خویش به شهرهای بزرگ اروپاانتخاب کردند زیرا: همارا در طول نه سال خدمت وفعالیت فرخنده طایری سریع، راحت ومطمئن یافتند

درسال ۱۳۵۰ هم یقیناً «هما» افتخار خدمت و پذیرائی از مسافران بیشتری خواهد داشت

وبدین مناسبت‌در آستانه این‌سال فرخنده‌پی شادباش وسفربخیر می گوئیم

هواپیمائی ملی ایران «هما»

شرکت ملی ذوب آهن ایران

آگهی تجدید مناقصه

شرکت ملی‌ذوب‌آهن ایران ۸۰تن کربنات‌دوسود با فرمول CONA را که درجه خلوص آن از ۹۰٪ کمتر نباشد ازطریق مناقصه خریداری مینماید. داوطلبان مایل بشرکت در این مناقصه میتوانند اسناد مناقصه و برك مشخصات را در مقابل پرداخت مبلغ ۵۰ ریال از دبیرخانه قسمت کارپردازی‌شرکت واقع در خیابان پهلوی نبش خیابان تخت‌جمشید دریافت نمایند.

پیشنهادات باید در پاکت لاك‌ومهر شده باذکر جمله‌مربوط به مناقصه ۸۰تن کربنات‌دوسود تا ساعت ۹صبح روز ۹٫۳٫۵۰ در مقابل اخذ رسید به دبیرخانه قسمت کارپردازی شرکت تحویل شود.

پیشنهادات واصله در ساعت ۹٫۵ صبح همانروز باز و قرائت میشود. حضور پیشنهاددهنده در جلسه مناقصه آزاد است.

شرکت ملی‌ذوب‌آهن در رد و قبول یك یاکلیه پیشنهادات مختار است. در صورتیکه برنده اول‌حاضر بعقد قرارداد نشود سپرده او ضبط و از نفر دوم دعوت میشود. درصورتیکه نفردوم حاضر بعقد قرارداد نشد سپرده وی‌نیزضبط خواهد شد. شرکت کننده در مناقصه باید معادل مبلغ ۴۰۰۰۰ ریال تضمین‌بانکی بعنوان سپرده شرکت درمناقصه در پاکت جداگانه به‌پیوست پاکت‌پیشنهاد ارسال نماید. تحویل ۳۵تن در تاریخ ۱۰ مرداد ۱۳۵۰ است و بقیه ظرف ۱۰ماه بایستی بتدریج تحویل‌گردد محل تحویل انبار واحد ساختمانی کارخانه آریامهر واقع در۴۵ کیلومتری اصفهان و یاانبار فروشنده در تهران روی‌کامیون است که‌برای هردو محل باید قیمت جداگانه داده شود.

سایر شرایط در اسناد مناقصه مندرج است. م الف ۲۰۸۱

شرکت ملی ذوب‌آهن ایران

آگهی قبول عاملین فروش جوجه‌گوشتی

موسسه جوجه کشی نارمك وابسته به وزارت کشاورزی درنظر دارد فروش جوجه گوشتی تولیدی سال ۱۳۵۰ خود رابه عامل یاشرکت های عامل فروش با پرداخت حق‌العمل واگذارنماید.

شرکت هاو یا عاملین فروش می توانند برك شرایط انعقاد قرارداد را از دفترسازمان‌دامپروری کل‌کشور اخذ و پیشنهادات خود را حداکثر تاتاریخ ۲۶٫۳٫۵۰ بدفتر سازمان دامپروری کل کشور واقع در چهارراه‌وصال‌شیرازی تسلیم فرمایند. م‌الف۲۵۶۱

رئیس کل سازمان دامپروری کشور ـ منصور فردوس

آ ـ۱۱۷۰۶ ۱ـ۲

آگهی مناقصه شماره ۳۵۰ر۵۰

راه‌آهن دولتی ایران چهارده‌تن کاربید کلوخه ۸۰٪ مورد نیاز را برطبق مشخصات و شرایط و اوراق مربوطه ازطریق مناقصه تحویل تهران انبار مرکزی مشترك‌المصرف خریداری می نماید.

داوطلبان شرکت در مناقصه میتوانند درساعت اداری جهت دریافت‌اسناد مناقصه باداره کل کارپردازی مراجعه فرمایند شرکت کنندگان در مناقصه باید مبلغ یازده هزار ریال‌بعنوان سپرده شرکت درمناقصه به صندوق راه‌آهن پرداخت ورسید صندوق معادل همان مبلغ ضمانت‌نامه بانکی صادر یکی از بانکهای مجاز ایران که لااقل یکماه‌اعتبار داشته‌باشد بضمیمه پیشنهاد خود تاساعت ۹صبح روز ۲۷٫۳٫۵۰ در صندوق پیشنهاد ها واقع در اداره کل‌کارپردازی بیاندازند پیشنهاد های واصله ساعت ده روز مزبور باز و قرائت خواهد شد. حضور پیشنهاد دهندگان یانمایندگان مجاز آنها در جلسه مناقصه آزاد استو راه‌آهن دررد وياقبول هریك‌یا تمام پیشنهاد هامادامیکه قرارداد مبادله نشده است جزا وکلا مختار میباشد. به پیشنهاد فاقد سپرده ومشروط و مبهم و پیشنهادیکه بعداز موعد مقرر برسد ترتیب اثر داده نخواهد شد سپرده برنده اول ونفر دوم‌مناقصه نگهداری و درصورت استنکاف ازانجام معامله بدون هیچگونه تشریفات بنفع‌راه‌آهن ضبط خواهد شد مالیات متعلقه‌وهرگونه عوارض دیگر بعهده برنده مناقصه میباشد. راه‌آهن میتواندتا صدی بیست‌و پنج‌از میزان معامله کسر یا اضافه نماید.

م‌الف ۲۵۶۵ راه‌آهن‌دولتی‌ایران

آ ـ۱۱۷۱۸ ۱ـ۲

آگهی مناقصه شماره ۲۱۷ر۵۰

راه آهن دولتی ایران یکدستگاه ماشین نجاری پنج کاره‌و یکدستگاه ماشین اره‌تیز کنی مورد نیاز را برطبق مشخصات و شرایط و اوراق مربوطه ازطریق مناقصه تحویل انبارمرکزی (ج) خریداری مینماید.

داوطلبان شرکت در مناقصه میتوانند درساعت اداری جهت دریافت‌اسناد مناقصه باداره کل کارپردازی مراجعه فرمایند شرکت کنندگان در مناقصه باید مبلغ ۴۵۰۰ ریال بعنوان سپرده شرکت درمناقصه به صندوق راه‌آهن پرداخت ورسید صندوق معادل همان مبلغ ضمانت‌نامه بانکی صادر یکی از بانکهای مجاز ایران که لااقل یکماه‌اعتبار داشته‌باشد بضمیمه پیشنهاد خود تاساعت ۹ صبح روز ۱۹٫۳٫۵۰ در صندوق‌پیشنهاد ها واقع در اداره کل‌کارپردازی بیاندازند پیشنهاد های واصله ساعت ده روز مزبور باز و قرائت خواهد شد. حضور پیشنهاد دهندگان یانمایندگان مجاز آنها در جلسه مناقصه آزاد استو راه‌آهن دررد وياقبول هریك‌یا تمام پیشنهاد هامادامیکه قرارداد مبادله نشده است جزا وکلا مختار میباشد. به پیشنهاد فاقد سپرده ومشروط و مبهم و پیشنهادیکه بعداز موعد مقرر برسد ترتیب اثر داده نخواهد شد سپرده برنده اول ونفر دوم‌مناقصه نگهداری و درصورت استنکاف ازانجام معامله بدون هیچگونه تشریفات بنفع‌راه‌آهن ضبط خواهد شد مالیات متعلقه‌وهرگونه عوارض دیگر بعهده برنده مناقصه میباشد. راه‌آهن میتواندتا صدی بیست‌و پنج‌از میزان معامله کسر یا اضافه نماید.

م‌الف ۲۵۶۴ راه آهن دولتی ایران

آ ـ۱۱۷۳۳ ۱ـ۲

آگهی مناقصه شماره ۵۴ر۵۰

راه‌آهن‌دولتی‌ایران یکهزارعدد بانداژ موردنیاز واگن های مسافری را برطبق مشخصات و شرایط و نقشه و اوراق‌مربوطه سی‌انداف یکی از بنادر ایران (خرمشهر یا شاهپور) یا مرز جلفای ایران یا ایستگاه مرزی راه‌آهن ایران‌وترکیه ازطریق مناقصه خریداری مینماید.

داوطلبان شرکت در مناقصه میتوانند در ساعت اداری جهت دریافت اسناد مناقصه به اداره کل کارپردازی مراجعه نمایند. شرکت کنندگان در مناقصه باید مبلغ دویست‌وسی هزارریال بعنوان سپرده شرکت در مناقصه بصندوق راه‌آهن پرداخت و رسید صندوق یا معادل آن ضمانتنامه بانکهای مجاز ایران که لااقل دوماه اعتبار از تاریخ‌مناقصه داشته باشد بضمیمه‌پیشنهاد خود تاساعت ۹صبح روز ۹٫۵٫۵۰ مطابق با ۳۱ ژوئیه ۷۱ در صندوق پیشنهاد ها واقع در اداره کل کارپردازی بیاندازند. پیشنهادهای واصله ساعت ۱۰ همان‌روز باز و قرائت خواهد شد حضور پیشنهاددهندگان یا نمایندگان مجاز آنان در جلسه مناقصه آزاد است و راه‌آهن در ردیاقبول هریك یاتمام پیشنهاد ها مادامی که قرارداد مبادله نشده است جزا و کلا مختارمی باشد به پیشنهاد فاقد سپرده و مشروط و مبهم و پیشنهادی که بعداز موعد مقرر برسد ترتیب‌اثر داده نخواهدشد سپرده برنده و حائز حداقل درجه دوم مناقصه نگهداری و در صورت‌استنکاف از انجام معامله بدون هیچگونه تشریفات بنفع راه‌آهن ضبط خواهد گردید و پرداخت مالیاتی که در ایران نسبت‌بعوائد حاصله ازاین معامله بنا به تشخیص وزارت دارائی تعلق میگیرد بعهده برنده مناقصه میباشد راه‌آهن میتواند صدی بیست‌و پنج از میزان معامله را کسر یا اضافه نماید پیشنهاد های واصله‌از کشور هائی‌که با دولت ایران پیمان معاملات‌تهاتری دارند با شرایط مساوی حق‌تقدم خواهند داشت. م الف ۲۵۶۲

م الف ۲۵۶۲ راه‌آهن دولتی ایران

آ ـ۱۱۷۱۴ ۱ـ۲

آگهی مناقصه

شرکت سهامی کل معادن وذوب فلزات‌ایران مقدار شانزده تن کیسه نایلون از نوع شانزده درصد میلیمترموجود درتهران ازطریق مناقصه خریداری می نماید.

داوطلبان شرکت در مناقصه می توانند برای دریافت برك شرایط و تسلیم پیشنهاد همه روزه در اوقات اداری و حداکثر تاآخر وقت اداری روز شنبه بیست و دوم خرداد ماه ۱۳۵۰ به قسمت بازرگانی شرکت واقع در خیابان تخت جمشید (مقابل بیمارستان نیروی زمینی شاهنشاهی شماره ۴۶۷٫۱ مراجعه فرمایند.

پیشنهادات رسیده روز یك شنبه بیست‌و سوم خرداد ماه باز و قرائت خواهد شد. م‌الف ۲۵۵۵

شرکت سهامی کل معادن وذوب‌فلزات

کولر گازی سوفیکا مخصوص اتومبیل
پژو ۵۰۴ و پژو ۴۰۴

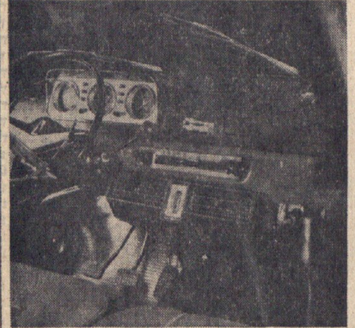

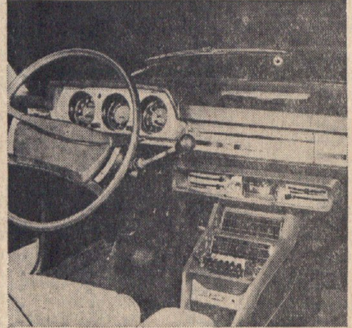

نماینده انحصاری: شرکت سهامی شبدیز سعدی شمالی ـ شماره ۳۴۸ ـ تلفن ۳۱۶۲۷۱ ـ ۳۱۶۸۰۵

بعقیده آقای حاج‌حسن تفضلی مدیر عامل کارخانجات ریسندگی و بافندگی کاشان

ایجاد ۲۵۰۰ مدرسه یادبود مکمل پیکار بابیسوادی است

آقای تفضلی ایجاد ۳ باب دبستان‌وکارگران‌نیز ساختمان یك دبستان را تعهد کردند

آقای حسن تفضلی مدیر عامل کارخانجات ریسندگی و بافندگی کاشان

آقای تفضلی مدیر عامل کارخانجات‌ریسندگی وبافندگی کاشان که از افراد خیر و نیکوکار این شهرستان و پیوسته در امور خیریه پیشگام بوده‌است با خرید ۴۵۰۰ برك از اوراق ایجاد مدارس یادبود سه‌باب دبستان بنام شرکت سهامی کارخانجات‌ریسندگی و بافندگی کاشان ثبت کرد.

کارخانجات عظیم ریسندگی و بافندگی کاشان از حیث تولید بهترین منسوجات‌در ایران‌نمونه است ومحصولات‌این کارخانجات براثر حسن تدبیر و مدیریت صحیح شخصیت بزرك اقتصادی آقای تفضلی با محصولات‌مشابه خارجی رقابت دارد و روز بروز گسترش و توسعه می یابد.

براثر حسن خلق‌وصمیمت آقای تفضلی محیط کارگری کاشان از یك اتحاد و اتفاق صمیمانه برخوردار‌بوده و حسن رابطه‌بین کارگرو کارفرمادر این‌شهرستان واقعا استثنائی و کم‌نظیر است آقای تفضلی باایمانیکه بکار کارگران باسوادداردد در ایجاد کلاس های پیکار با بیسوادی‌در داخل کارخانجات‌و باسوادنمودن کارگران بیسواد علاقه شدیدی ابراز داشته‌ومعتقد است: کارگر باسواد محصول بهتری عرضه می کند و ضایعات را به میزان قابل توجهی تقلیل می دهداگر موسسات برای‌ریشه کن ساختن بیسوادی اقداماتی بنمایند سود آن مستقیما عاید خودشان می‌شود.

آقای تفضلی عقیده دارد که ساختمان دو هزارو پانصد باب مدرسه مکمل پیکار جهانی با بیسوادی است که شاهنشاه آریامهر رهبری آنرا به‌عهده دارند. بهمین‌جهت آقای تفضلی‌با خرید ۴۵۰۰برك ازاوراق‌مدارس یادبود سه باب دبستان را به مناسبت جشن های فرخنده دو هزارو پانصدساله شاهنشاهی ایران بنام شرکت سهامی کارخانجات ریسندگی کاشان نامگذاری کرد. کارگران کارخانجات‌ریسندگی وبافندگی کاشان نیز وقتی‌از این موضوع مطلع‌شدندآمادگی خود رابرای ساختمان یکباب ازاین دبستان ها اعلام داشتند و حقوق‌یکروز خود رابراین‌امر اختصاص‌دادند.

قابل توجه جناب آقای دادستان تهران

«اعلام جرم علیه بانو فریده لیستر»

دوفقره نشریه شماره های ۱۳۴۹۲ و ۸۳۴۱ در دو جریده اطلاعات و کیهان دائر براعلام حجر آقای سیداحمد لیستر به استناد تشخیص ۵نفر اطباء مامور از طرف پزشکی قانونی (حسب‌دستور اداره امور سرپرستی‌دادسرای تهران) که‌در کمال حسن نیت بمنظور جلوگیری از توجه زیان وحفظ حقوق‌اشخاص طرف معامله آقای سیداحمد لیستر انتشار یافته موجبات صدور نشریه پاسخیه «صورتا بامضاء آقای سیداحمد لیستر وسیرتا باانشا و خط و دستور دیگران» از ناحیه اشخاصی گردیده که در قبال مبلغ‌پنج میلیون ریال سرقفلی ساختمان واقع درمیدان تجریش را به‌آقای درفشان از قرار ماهی شصت‌هزار ریال‌اجاره داده‌اند غافل ازاینکه اطباء فوق‌الذکر که قسمتی از نظریه‌آنان نقل میشود (ازنظر روانی ـ کندی‌اندیشه و فراموشی و اختلال حافظه نزدیك و عدم شناسائی افراد و اختلال مختصر دراستدلال و قضاوت‌الخ) نامبرده را بیش‌از ده سال است با چنین وصفی فاقد قوه طبیعی و غیرقادر بردرك و کتابت دانسته و نظریه آنها دلالت صریح دارد براینکه نامبرده نمی‌تواند امری را درك‌نماید تاچه رسد قادر به‌نوشتن پاسخ در جریده اطلاعات باشد از آنجائی که یك میلیون ریال دیگر از سرقفلی نزد درفشان باقی مانده که بایستی تامین شود و وجوهی که بانو فریده‌لیستر بعنوان سرقفلی باستناد وکالتنامه غیرقانونی دریافت نموده وبا سایر فرزندان آقای لیستر «ازبطن بانونصرت‌الزمان» تقسیم نموده که در نتیجه علاوه از استفاده از ضعف‌نفس راجع‌به‌اخذ وکالت عمل خیانت‌درامانت نیز ارتکاب یافته علیهذا اقدام قانونی در تعقیب مرتکب جرم مورد تقاضا است و اعتراف آقای درفشان در اظهارنامه ارسالی موجود است که عندالاقتضاءارائه میشود.

پری‌رخ لیستر

آ ـ۵۵۳۵

تالاررودکی

برنامهٔخردادماه۱۳۵۰

یکشنبه ۲ خرداد	اپرای کارمن ـ از: ژرژ بیزه (برای‌نخستین‌بار) کارگردان: لطفی منصوری (کارگردان ایرانی در اپرای ژنو) رهبر ارکستر: والتر کمپفل (میهمان) باشرکت: اولین باغچه‌بان ـ منیرو کیلی ـ آلبینو توفولی ـ حسین سرشار ـ سودابه صفائیه ـ آلنوش ملکنیان ـ آلك ملکنیان ـ و هنرمندان دیگر گروه اپرای تهران ـ آبونمان شمارهٔ ۷ برای کارت های آبی ـ
۲شنبه سوم خرداد	رقصهای بومی ایران (کردی ـ بجنوردی)و موسیقی ملی
سه‌شنبه ۴ خرداد	موسیقی مجلسی با آثاری از: موتسارت ـ بتهوون (تالار کوچك)
چهارشنبه ۵ خرداد	اپرای کارمن ـ از: ژرژ بیزه (تکرار برنامه ۲ خرداد) ـ آبونمان شمارهٔ ۷ برای کارت‌های قرمز ـ
دوشنبه ۱۰ خرداد	تصوف در موسیقی ایران باشرکت: عبدالوهاب شهیدی ـ خاطرهٔ پروانه ـ درویش‌امیرحیاتی ـ فرامرز پایور ـ حسین‌تهرانی ـ هما پرتوی ـ محمد جهانفرد ـ طهوری (تالار کوچك)
پنجشنبه ۱۳ خرداد وشنبه ۱۵ خرداد	اپرای کارمن ـ از: ژرژ بیزه کارگردان: لطفی منصوری (کارگردان ایرانی اپرای ژنو) رهبر ارکستر: والترکمپفل (میهمان) باشرکت: پری ثمر (آریان‌پور) ازاپرای‌فرانکفورت (درنقش کارمن) وهنرمندان گروه اپرای تهران (خوانندگان برنامه‌های ۲و۵ خرداد)
شنبه ۲۲ خرداد وچهارشنبه ۲۶ خرداد	بالهٔ دریاچه قو ـ از: پیتر چایکووسکی ـ (برای نخستین بار) بوسیله: سازمان باله ملی ایران طراح وکارگردان میهمان: واختانك چابوکیانی (اپرا بالهٔ گرجستان) باشرکت: دوسولیست از «دانمارك» وهنرمندان سازمان باله ملی ایران آبونمان شماره ۸ برای کارت‌های ابی وقرمز ـ
شنبه ۲۹ خرداد	ـ رقص‌های بومی‌گیلان (برای نخستین بار) بوسیله: سازمان ملی فولکلور ـ طراح: رینا شارت ـ موسیقی اصیل‌ایرانی (برای نخستین بار) باشرکت: برجسته‌ترین نکنوازان و خوانندگان موسیقی ملی

آ ـ۹۹۵۲ ۱ـ۴

آگهی دعوت مجمع عمومی عادی و فوق‌العاده

مجمع عادی سالیانه شرکت سهامی ترخیص در روز شنبه ۱۵ خردادماه ۱۳۵۰ ساعت‌چهار بعدازظهر و همچنین مجمع عمومی فوق‌العاده شرکت در ساعت شش بعدازظهر همانروز در محل شرکت (اول خیابان روزولت ـ ساختمان مبصر) تشکیل خواهدشد. بدینوسیله از صاحبان سهام دعوت میشود که طبق مقررات اساسنامه در مجامع‌مذکور حضوربهمرسانند.

الف ـ دستور جلسه مجمع‌عمومی عادی

۱ـ گزارش مدیرعامل و بازرسان راجع به عملیات سال گذشته و اوضاع مالی و اداری و اخذ تصمیم نسبت به آنها.

۲ـ تصویب‌ترازنامه و حساب سودو زیان.

۳ـ انتخاب هیئت‌مدیره‌وبازرس شرکت

ب ـ دستور جلسه مجمع‌عمومی فوق‌العاده

۱ـ طرح و تصویب اساسنامه جدید شرکت.

۲ـ تبدیل شرکت سهامی به شرکت سهامی خاص.

۳ـ افزایش سرمایه.

هیئت مدیره شرکت سهامی ترخیص

آ ـ۵۶۱۳

آگهی افزایش سرمایه و تغییر مواد اساسنامه‌شرکت سهامی خاص شیمیائی‌پارس ثبت شده شماره ۱۳۱۶۴

برابر تصمیم مجمع عمومی فوق‌العاده مورخ ۲٫۲٫۱۳۵۰ تغییرات زیر در شرکت‌نامبرده بعمل آمد.

۱ـ سرمایه شرکت از مبلغ چهل میلیون ریال بمبلغ پنجاه و پنج میلیون ریال منقسم به یکهزار و سیصد و هفتاد و پنج سهم چهل هزار ریالی که۴۷۵ سهم آن با نام و نهصد سهم بی نام میباشد طبق فیش بانك اعتبارات‌وصنعتی‌مورخ ۲۳٫۲٫۵۰ افزایش یافت که ۳۷۵ سهم با نام آن باشرایط ذکر شده در مواد اصلاحی متعلق به بانك اعتبارات صنعتی بوده و ممتاز میباشد ۲ـ مواد ۵ و ۶ و۱۶و۱۳ اساسنامه بشرح مندرج در صورت جلسه اصلاح گردید ذیل ثبت از لحاظ امضاء در تاریخ ۲۵٫۲٫۵۰ تکمیل شد. م‌الف ۲۵۴۶

رئیس اداره ثبت شرکتها و مالکیت صنعتی. مهدی‌ترافی

آ ـ۱۱۷۰۰

ساحل خوشبختی

حساب پس انداز‌خشت‌اول

بانك رهنی ایران

برای‌تمام‌عمر بشماوافرادخانواده‌شما

ماهانه ۷ هزار تومان جایزه‌میدهد

فقط بانك رهنی ایران

یك درصد بیشتر

از کلیه بانکها به پس انداز شما

بهره میدهد

بانك رهنی ایران بانك رهنی ایران بانك رهنی ایران

آگهی دعوت از انتخاب شدگان
برای استخدام در اداره ثبت اسناد و املاک

بدینوسیله باطلاع خانم‌ها و آقایان مشروحه ذیل اعم از اصلی یا ذخیره که‌برای استخدام‌دراداره کل ثبت اسناد واملاک انتخاب شده‌اند میرساند که در تاریخ‌های‌قید شده ذیل با در دست داشتن‌شناسنامه‌واصل‌گواهینامه تحصیلی‌وبرگ معافیت ویا خاتمه خدمت نظام وظیفه برای انجام مصاحبه بدفتر تشکیلات‌وبودجه‌ثبت‌کل واقع‌در تهران خیابان فروغی اداره‌کل‌ثبت اسناد واملاک مراجعه‌فرمایند.

الف ـدوشنبه دهم‌خردادماه ۵۰ ساعت ۸٫۵ صبح

	فرزند	انتخاب شده برای ثبت		
۱ ـ آقای علی‌اصغر طالشی	محمدعلی	»	بوشهر	اصلی
۲ ـ » محمد ترجمان	» غلام	»	بوشهر	اصلی
۳ ـ » جابر روانی‌پور	» علی	»	بوشهر	ذخیره
٤ ـ » جواد اوحدیان	» محمود	»	بوشهر	ذخیره
٥ ـ » بهرام‌روحانی‌سروستانی	» یعقوب	»	فسا	اصلی
٦ ـ » ابوالقاسم جباری	» اسداله	»	فسا	ذخیره
۷ ـ » معصومعلی معصومی قطب‌آبادی	» غلامرضا	»	لارستان	اصلی
۸ ـ » حسین تفرج نوروزی	» محمدمحسن	»	لارستان	ذخیره
۹ ـ » بیژن کورنگی	» خلیل	»	کازرون	اصلی
۱۰ ـ » رحیم سعیدی	» محمد	»	کازرون	ذخیره
۱۱ ـ حبیب‌اله گودرزیان	» غلامحسین	»	قوچان	اصلی
۱۲ ـ » سیدعلی اصغرتهامی	» سید عبدالرحیم	»	قوچان	ذخیره
۱۳ ـ » مجید خیرخواه	» غلامرضا	»	بیرجند	اصلی
۱٤ ـ » غلامحسین بیک	» احمد	»	بیرجند	ذخیره
۱٥ ـ » حسین جاویدفر	» محمد	»	بندرعباس	اصلی
۱٦ ـ » رسول نصرتی‌نیا	» حسین	»	بندرعباس	اصلی
۱۷ ـ » محمدعلی ثانی	» نصراله	»	رفسنجان	ذخیره
۱۸ ـ خانم ژاله بیگلری	» محمدصادق	»	سنندج	اصلی
۱۹ ـ آقای محمد کسائی	» سیدامیر	»	سنندج	ذخیره
۲۰ ـ » اسداله رحمانیان کوشککی	» قنبر	»	زاهدان	اصلی
۲۱ ـ » فضل‌اله محمودهاشمی	» رضا	»	زاهدان	اصلی
۲۲ ـ » علی شریفی	» ابوالفضل	»	زاهدان	ذخیره
۲۳ ـ » جواد حمدپورتمیجانی	» آقاجان	»	زاهدان	ذخیره
۲٤ ـ » احمد مطیعی	» محمدتقی	»	زابل	اصلی
۲٥ ـ » منوچهر کیسان	» اسداله	»	زابل	اصلی
۲٦ ـ » هرمز بابائی	» چراغعلی	»	زابل	ذخیره
۲۷ ـ خانم مشتری‌اردبیلی‌پور	» مهدی	»	بابل	اصلی
۲۸ ـ » اقدس عموهاشم	» حسین	»	بابل	ذخیره
۲۹ ـ آقای علاءالدین‌جوادخانی	» رضا	»	اردبیل	اصلی
۳۰ ـ » فروهر انوری	» وهاب	»	اردبیل	ذخیره
۳۱ ـ » حسین عطالو	» رضا	»	مراغه	اصلی
۳۲ ـ » منوچهر محبوبی	» غلامحسین	»	مراغه	ذخیره
۳۳ـ عسگررشدی کهنه‌شهری	» حسین	»	خوی	اصلی
۳٤ ـ » حسین کتیانی	» حیدر	»	خوی	ذخیره
۳٥ ـ » حسین مبصری گاوگانی	» لطفعلی	»	میاندوآب	اصلی
۳٦ ـ » عبداله زاله	» عیسی	»	میاندواب	ذخیره
۳۷ ـ » محمدرضا کارمند	» محمدعلی	»	رضائیه	اصلی
۳۸ ـ » داود حریری اهری	» محمد	»	رضائیه	اصلی
۳۹ ـ » میرحیدر میرزاده	» میرعلی	»	رضائیه	ذخیره
٤۰ ـ » حمید بزازمحمدی	» ابراهیم	»	رضائیه	ذخیره
٤۱ ـ » محمدآقا حسن‌آبادی	» علی	»	شاهرود	اصلی
٤۲ ـ » یداله مظهری	» مظاهر	»	شاهرود	اصلی
٤۳ ـ » رحیم فلاح‌مهدی‌آبادی	» محمدعلی	»	شاهرود	ذخیره
٤٤ ـ » حسین مشتاقی	» نصراله	»	شاهرود	ذخیره
٤٥ ـ » احسان‌اله خیاط	» قدرت‌اله	»	سمنان	اصلی
٤٦ ـ » رجبعلی رفعت	» محمد علی	»	سمنان	ذخیره
٤۷ ـ » مختارداناثی	» کرم	»	بهبهان	اصلی
٤۸ ـ » رحیم عفیفی	» کریه	»	بهبهان	ذخیره
٤۹ ـ » علی‌اکبر اعیان	» عظیم	»	کاشمر	اصلی
٥۰ ـ » محمدعلی سبحانی	» حسن	»	کاشمر	ذخیره
٥۱ ـ » حمید محمد قاسمی	» مراد جان	»	ایلام	اصلی
٥۲ ـ » محمدصادق رحمتی	» جوانمیر	»	ایلام	ذخیره
٥۳ ـ » سیدمحسن حجازی	» سیدصادق	»	کرمانشاه	اصلی
٥٤ ـ » محمود رنجبر	» احمد	»	کرمانشاه	اصلی
٥٥ ـ » محمدرضا بهاری‌موفق	» غلامرضا	»	کرمانشاه	ذخیره
٥٦ » پرویز دائی	» حسین	»	کرمانشاه	ذخیره
٥۷ ـ » علی مردان‌پور	» قیصر	»	دزفول	اصلی
٥۸ ـ » حسنعلی مجاهد	» عباس	»	دزفول	ذخیره
٥۹ ـ » حسن برخانی	» ابوالقاسم	»	شهرضا	اصلی
٦۰ ـ » عبدالکریم ناری	» حسین	»	شهرضا	ذخیره

ب ـ سه‌شنبه ۱۱ر۳ر۵۰ ساعت ۸٫۵ صبح

	فرزند	انتخاب شده برای ثبت		
٦۱ ـ آقای محمود فویدل‌ماسوله	مناف	»	بندرپهلوی	اصلی
٦۲ ـ خانم آمنه (مهری) نجد	» محمدابراهیم	»	بندرپهلوی	ذخیره
٦۳ ـ آقای اسماعیل شکیبی	» هاشم	»	ساری	اصلی
٦٤ ـ » فریدن براحمدیان	» المنظر	»	ساری	اصلی
٦٥ ـ خانم میراحافظی	» کمال	»	ساری	اصلی
٦٦ ـ » صدیقه قاسمی‌نژاد	» قنبرعلی	»	ساری	اصلی
٦۷ . آقای محمد رضامحدثی گنجی	» هدایت	»	ساری	ذخیره
٦۸ ـ » فریدون سپهری	» احمد	»	ساری	ذخیره
٦۹ ـ » سیدجعفر قاسم‌پور	» سیدمحمد	»	ساری	ذخیره
۷۰ ـ » رضاسالار پورکرنائی	» نادر	»	ساری	ذخیره
۷۱ ـ » سیدغلامرضافاضلی‌فرد	» سید محمدباقر	»	گرگان	اصلی
۷۲ ـ » اسداله گرجی	» حسین	»	گرگان	اصلی
۷۳ ـ » محمدعلی اردشیر	» زین‌العابدین	»	گرگان	ذخیره
۷٤ ـ » رضا رضائیان	» محمود	»	گرگان	ذخیره
۷٥ ـ » محمد عامری	» محمدحسین	»	گنبدکاوس	اصلی
۷٦ ـ » داریوش فتاحی	» منصور	»	گنبد کاوس	ذخیره
۷۷ ـ » مرتضی اژدری	» بابا	»	شاهی	اصلی
۷۸ ـ » عین‌اله دشتک	» حسین	»	شاهی	ذخیره
۷۹ ـ » محمدمهدی نیک‌اعتقاد	» حسن	»	اصفهان	اصلی
۸۰ ـ » غلامرضا کیانی آذربایجانی	» اسماعیل	»	اصفهان	اصلی
۸۱ ـ » علی‌اصغرداودزاده‌امامی	» حسین	»	اصفهان	اصلی
۸۲ ـ » علیرضا نزهت	» اسداله	»	اصفهان	ذخیره
۸۳ ـ » علی‌اصغرسیمورزادمبابلی	» محمد	»	اصفهان	ذخیره
۸٤ ـ » رضاآقای‌رشتی	» محمدحسین	»	اصفهان	ذخیره
۸٥ ـ » جواد صدری	» حسین	»	سیرجان	اصلی
۸٦ ـ » مهدی نصیرپور	» عباسعلی	»	سیرجان	ذخیره
۸۷ ـ » رضا درویش‌سهربابکی	» موسی	»	مهریز	اصلی
۸۸ ـ » رضا خدایاری نائینی	» حسین	»	مهریز	ذخیره
۸۹ ـ » علی جمال‌پناهی	» هدایت	»	شهسوار	اصلی
۹ محمود مجیدی	» ابراهیم	»	شهسوار	ذخیره
۹۱ ـ » رضا فخرجهانی	» ابراهیم	»	رشت	اصلی
۹۲ ـ » علیمراد نوین‌واجاری	» عباس	»	رشت	اصلی
۹۳ ـ » عبدالحسین قنوی	» شیخ‌حسین	»	رشت	اصلی
۹٤ ـ » علی نویانی	» محمدباقر	»	رشت	اصلی
۹٥ . » علیرضا طالبی	» بهرام	»	رشت	ذخیره
۹٦ . » احمد بهاری فرحمند لاهیجانی	» رضا	»	رشبت	ذخیره
۹۷ . » علی اصغر قناعتگر زحمتکش	» حسین	»	رشت	ذخیره
۹۸ ـ » احمد داداش‌زاده	» مرادعلی	»	رشت	ذخیره
۹۹ـ آقای احمد ترابیان	فرزند هدایت‌الله	»	کرمان	اصلی
۱۰۰ـ » بهرام سعید	» رضا	»	کرمان	اصلی
۱۰۱ـ » محمدحسین برهانی	» علی‌اصغر	»	کرمان	اصلی
۱۰۲ـ » خانم‌فاطمه غنیمت	» رضا	»	کرمان	ذخیره
۱۰۳ـ آقای غلامرضا کلانی	» رضا	»	کرمان	ذخیر
۱۰٤ـ » محمدییلاق‌بیگی	» ابوالحسن	»	رشت	اصلی
۱۰٥ـ » کاظم سعیدزاده	» معروف	»	رشت	ذخیره
۱۰٦ـ » علی‌محمدیان تبریزی	» اصغر	»	بندرپهلوی	اصلی
۱۰۷ـ » خانم‌نجمه‌پیراگر	» محمدباقر	»	بندرپهوی	ذخیره
۱۰۸ـ آقای‌محموداکبری سلطانیه	» نعمت	»	ساری	اصلی
۱۰۹ـ خانم مرضیه رضائیان	» محمود	»	ساری	اصلی
۱۱۰ـ آقای حبیب‌الله عزیزنژاد	» -	»	ساری	ذخیره
۱۱۱ـ خانم آسیه جاودانی	» محسن	»	ساری	ذخیره
۱۱۲ـ آقای‌رضارحیمی‌اقدم‌هریس	» حسین	»	گرگان	اصلی
۱۱۳ـ » ایرج اسکوئی	» نصرت	»	گرگان	اصلی
۱۱٤ـ » حسین بهاری ساروی	» سیدمحمد	»	گرگان	ذخیره
۱۱٥ـ » مصطفی رخشانیان	» محمد حسین	»	گرگان	ذخیره
۱۱٦ـ » احمد اسلامیه	» یوسف	»	گنبدکاوس	اصلی بایگان
۱۱۷ـ » عبدالله طالبی	» الله‌مراد	»	گنبدکاوس	ذخیره
۱۱۸ـ » حیدرصالحیان	» محمد اسماعیل	»	شاهی	اصلی
۱۱۹ـ » حجت‌عباسیان	» علی‌اکبر	»	شاهی	ذخیره
۱۲۰ـ » رحیم کفشچی	» صادق	»	لاهیجان	اصلی
۱۲۱ـ خانم فاطمه رفیعامنش	» اسداله	»	لاهیجان	ذخیره

چهار شنبه ۱۲ر۳ر۵۰ساعت ۸٫۵ صبح

	فرزند	انتخاب شده برای ثبت		
۱۲۲ـ آقای‌موسی عرب‌علیدوستی	عیسی	»	بندرعباس	اصلی
۱۲۳ـ خانم راضیه قطب‌تحریری	» ابراهیم	»	بندرعباس	ذخیره
۱۲٤ـ آقای کیومرث هرندی	» عبدالصمد	»	رفسنجان	اصلی
۱۲٥ـ خانم حبیبه کردبچه	» رضا	»	سقز	اصلی
۱۲٦ـ آقای هوشنگ محبی	» باقر	»	سقز	ذخیره
۱۲۷ـ » محمد نصیرنیا	» یوسف	»	سنندج	اصلی
۱۲۸ـ » محمدحامدتوحیدی	» علی	»	سنندج	اصلی
۱۲۹ـ » رضا موسائی	» محمدحسین	»	زاهدان	اصلی
۱۳۰ـ » ایرج معروف	» صالح	»	زاهدان	اصلی
۱۳۱ـ » علی‌مدنی	» عبدالله	»	زابل	اصلی
۱۳۲ـ » علی‌اکبر صالحی‌پورمهر	» خیراله	»	زابل	اصلی
۱۳۳ـ » علیرضا رضائی‌لاریجانی	» تقی	»	بابال	اصلی
۱۳٤ـ » پرویز دفتری	» چنگیز	»	بابال	ذخیره
۱۳٥ـ » غلامرضا سواری زاویه	» قربانعلی	»	اردبیل	اصلی
۱۳٦ـ » علی‌پارسا	» حسن	»	اردبیل	ذخیره
۱۳۷ـ » احمد نوائی زمهریر	» علی	»	مراغه	اصلی
۱۳۸ـ » فرهنگ عباسپور	» حیدر	»	مراغه	ذخیره
۱۳۹ـ » اسماعیل ایرانفر	» پاشا	»	خوی	اصلی
۱٤۰ـ » حسین فخری	» رحیم	»	خوی	ذخیره
۱٤۱ـ » مجید صنعتی	» احمد	»	شاهپور	اصلی
۱٤۲ـ » ابوالفضل نصیری دیزج آقاحسن	» ابوالقاسم	»	شاهپور	ذخیره
۱٤۳ احمد لامعی	» عباسقلی	»	میاندوآب	اصلی
۱٤٤ـ » فتاح‌قادری	» رضا	»	میاندوآب	ذخیره
۱٤٥ـ » خانم نوران خرمی	» ابوالقاسم	»	بوشهر	اصلی
۱٤٦ـ آقای سیدغلامحسین سجادی	» سیدمحمدرضا	»	بوشهر	ذخیره
۱٤۷ـ » محمدباقر یزدان بخش	» غلامحسین	»	فسا	اصلی
۱٤۸ـ » جعفر خائفی	» محمدحسن	»	فسا	ذخیره
۱٤۹ـ » صادق روشنائی	» پرویز	»	قوچان	اصلی
۱٥۰ـ » محمدحسن مقدس‌نیت	» علی محمد	»	قوچان	ذخیر
۱٥۱ـ » آقای غلامحسین موسوی نژاد	» علی‌اکبر	»	بیرجند	اصلی
۱٥۲ـ » میراسدالله مرتضوی	» سیدعلی‌اکبر	»	بیرجند	ذخیره
۱٥۳ کامل سلامی	» قاضی‌علی	»	بانه	اصلی
۱٥٤ـ » محمود اجاقی	» سیدمهدی	»	مریوان	اصلی
۱٥٥ـ » غلامرضا احمدگرگانی	» عباس	»	سراوان	اصلی
۱٥٦ـ » حبیب‌الله ذوالقدری	» علیرضا	»	کرمان	اصلی
۱٥۷ـ » سیروس بهارمست	» رستم	»	کرمان	ذخیره
۱٥۸ـ » غلامحسین شادمان	» عزیز	»	کرمانشاه	اصلی
۱٥۹ـ » علی‌شرفائی	» حبیب‌الله	»	کرمانشاه	اصلی
۱٦۰ـ » هوشنگ منتظری‌هدشی	» حسن	»	کرمانشاه	ذخیره
۱٦۱ـ » کاظم زرگررساز	» غلام	»	کرمانشاه	ذخیره
۱٦۲ـ » جمشید میرزادمزارع	» یوسف	»	قصرشیرین	اصلی
۱٦۳ـ » اسماعیل حیدری نصر آبادی	» سیداحمد	»	قصرشیرین	ذخیره
۱٦٤ـ » علی‌اکبر درویش‌زاده حقیقی	» محمدعلی	»	شاه‌آبادغرب	اصلی
۱٦٥ـ خانم فاطمه مجاهدی	» عباس	»	شاه‌آبادغرب	ذخیره
۱٦٦ـ آقای خسرو شریف‌الدین	» عبدالحسین	»	دزفول	اصلی
۱٦۷ـ » بهزاد امیری	» حیدر	»	دزفول	ذخیره
۱٦۸ـ » خسروسرخوش	» عبداله	»	شهرضا	اصلی
۱٦۹ـ » عبدالرضا بهرادی	» عباسقلی	»	شهرضا	ذخیره
۱۷۰ـ خانم صفامهین	» قاسم	»	اصفهان	اصلی
۱۷۱ـ آقای عباسعلی مصطفی	» محمدحسن	»	اصفهان	اصلی
۱۷۲ـ خانم مهری نژادفر	» اسداله	»	اصفهان	ذخیره
۱۷۳ـ آقای غلامعباس‌اسدی‌پور	» غلامعلی	»	سیرجان	اصلی
۱۷٤ـ » ابوالقاسم امینی هرندی	» علی‌محمد	»	اصفهان	ذخیره
۱۷٥ـ » هوشنگ فرخ‌منش	» حسن	»	مهریز	اصلی
۱۷٦ـ » عباس داروئی	» عباس	»	گروس	اصلی
۱۷۷ـ » علی‌اکبر مجتهدزاده	» عبدالرضا	»	خرمشهر	اصلی
۱۷۸ـ » محمدجوادجوکارمیمندی	» محمدصادق	»	خرمشهر	ذخیره
۱۷۹ـ » غلامعباس علیمحمدی سنجابی	» اصغر	»	شهسوار	اصلی
۱۸۰ـ خانم روح‌انگیزآرمون	» مسیر	»	شهسوار	ذخیره
۱۸۱ـ آقای ستاره سلمانی	» غلام	»	رضائیه	اصلی
۱۸۲ـ » زین‌العابدین تیمورخان نژاد	» ابوالحسن	»	رضائیه	ذخیره
۱۸۳ـ » منوچهر بنان‌ماه	» حیدر	»	شیراز	اصلی ارزیاب
۱۸٤ـ » مرتضی فیض‌بخش رانکوهی	» مرتضی	»	شیراز	ذخیر

بدیهی است چنانچه هریک ازداوطلبین فوق‌الذکر در موعد مقرردر جلسه مصاحبه حاضر نشوند بجای آنان از افراد ذخیره‌استفاده خواهد شد.ـ م‌الف ۲۳۵۸ معاون‌وزارت‌دادگستری وسرپرست‌ثبت کل . رئیسیان
۳ـ۱ آ_۱۰۷۱۸۱

شعبه بانک تهران در تربت حیدریه گشایش یافت

فرماندار تربت حیدریه با قطع نوار سه رنگ شعبه بانک تهران را افتتاح میکند آقای محمدی (نفر وسط)سرپرست بانک تهران در خراسان دیده میشود

همزمان باميلاد فرخنده‌حضرت رسول اکرم (ص) و ولادت با سعادت حضرت امام جعفرصادق (ع) شعبه بانک تهران در شهرستان تربت حیدریه طی آیین‌خاصی بنام نامی شاهنشاه آریامهر گشایش یافت
دراین مراسم بنا بدعوت‌آقای قاسمی رئیس بانک تهران در تربت حیدریه آقای معدلی فرماندار ، روسای ادارات ، معاریف ، محترمین ، بازرگانان و جمع کثیری از طبقات مختلف حضور داشتند .
ابتدا سلام شاهنشاهی‌نواخته شدآنگاه آقای محمدی‌سرپرست بانک تهران در استان‌خراسان طی سخنانی ثمرات انقلاب‌سپید را به رهبری شاهنشاه آریامهر تشریح و اضافه کرد که بانک ها در گسترش اقتصاد مملکت و اجرای پروژه های عظیم مملکتی چه ازنظر عمران و آبادی و چه ازنظر اقتصادی و تجاری نقش حساسی را ایفا میکنند .
مخصوصا شعب بانک تهران‌در سراسر ایران همیشه در اجرای این وظیفه مقدس پیشقدم بوده است .
آقای محمدی سپس تاریخچه بانک تهران را برای حضار تشریح نمود و پس‌از بیانات ایشان آقای معدلی فرماندار به نام نامی شاهنشاه آریامهرشعبه جدید بانک را در تربت حیدریه گشود .
ساختمان بانک‌تهران دربهترین نقطه شهر تربت حیدریه باسبک معماری اصیل ایرانی ساخته شده و به زیبائی‌های شهرستان تربت حیدریه بنوبه خود افزوده است در مراسم گشایش بانک عده‌ای از تجار و بازرگانان با اهداء دسته گلهای زیبائی‌افتتاح شعبه جدید بانک تهران را تبریک گفتند .
بااعتماد و اطمینانی که مردم کشور بخصوص مردم خراسان به بانک تهران دارند گشایش واحد های جدید آن بااستقبال فراوان طبقات مختلف مردم مخصوصا تجارو بازرگانان‌روبرو شده است .

آگهی مناقصه

سازمان مرکزی شرکتها وابسته بوزارت اقتصادتعداديك هزار دستگاه سمپاش برنجی پشتی مورد نیاز کارخانه قند چهار محال بشرح صورت مشخصات فنی و شرایطی که جداگانه تهیه و در دبیرخانه ذیحسابی طرحهای سازمان برنامه محل سازمان مرکزی شرکتها موجود است ازطریق مناقصه خریداری مینماید.
داوطلبان شرکت درمناقصه میتوانند همه روزه باستثنای ایام تعطیل تا آخر وقت‌اداری روز دهم خرداد برای دریافت برگ مشخصات‌وشرایط‌مناقصه و نمونه قرارداد و تسلیم پیشنهادات خود بدبیرخانه ذیحسابی سازمان برنامه واقع در خیابان سپهبد زاهدی‌چهار راه سپند مراجعه نمایند.
پیشنهادات واصله درساعت ۱۰ صبح روز یازدهم خرداد در دفتر مدیر امور صنایع‌قند باز و قرائت خواهدشد حضور پیشنهاد دهندگان در جلسه مناقصه آزاد و ذیحسابی سازمان برنامه در رد و یاقبول يك یاكليه پیشنهادات واصله مختار است .
م الف ۱۸۰۸
سازمان مرکزی شرکتها
آ_۹۹۲٤ ۲_۲

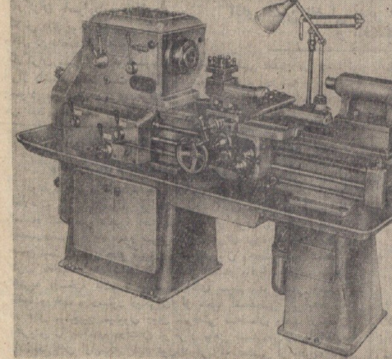

ماشینهای تراش
ماشینو اکسپورت بلغارستان

تولید عالی، دقیق، با کار آسان ودرانواع مختلف مدولی و قطری باسیستم‌های متری واینچ اینها مشخصات عمده ماشین‌های تراش بلغاری C13MB - C13M - C11MB - C11M - C10M C10MB - C5MB - C5M هستند. حداکثر عملکرد قطری آنها ٤۰۰تا ۸۰۰ میلی‌متر و فواصل بین‌مرکزهایشان‌از ۷٥۰ تا ۳۰۰۰ میلی متر می‌باشد.
ماشین‌های تراش بلغاری مطابق‌باشرایط‌استانداردی «شلزینگر» و «گوست» ساخته شده است.

صادرکننده:
MACHINOEXPORT CO. LTD.
5 AKSAKOV STREET
SOFIA, BULGARIA
TEL: 88-53-21
TELEX: 22-425
CABLES: MACHINOEXPORT-SOFIA

نمایندگی :
شرکت پرس موتور
خیابان سعدی روبروی بانک‌تجارتی‌خارجی
تهران ـ ایران
تلگرافی : موتوپرس
تلفن : ۳۰۳٤۰۱

MACHINOEXPORT

I.B.S.
ویك سربازان
هیرپیس آقایان
گیسوی بانوان
با اقساط ماهیانه فقط
۳٥ تومان بدون پیش قسط
جنب سینما امپایر تلفن ٦۲۳۹۰۰

«آگهی اصلاحی»

تعقیب آگهی شماره۱٦٦۲٦ر۳ ـ ۲۷ر۱۲ر٤۹ باطلاع عموم میرساند .
طبق تصمیم مجدد وزارت اطلاعات آگهی های ثبت شهرستانهای میانه و اهر و کلیبر و کرمی ومشکین‌شهر که‌قبلا درروزنامه آذرآبادگان و همچنین آگهی‌های ثبت بندرپهلوی که قبلا در روزنامه ستاره سهیل چاپ بندرپهلوی درج میشد از این پس‌آگهی‌های ثبت شهرستانهای‌نامبرده در بالا و نیز آگهی‌های ثبت شهرستانهای مذکور در زیر درروزنامه‌های مذکور درذیل:
۱ـ آگهی‌های ثبت میانه- اهر ـ کلیبر- کرمی- مشکین شهر (باستثنای آگهی های نوبتی) در روزنامه مهدآزادی چاپ تبریز.
۲ـ آگهی‌های ثبت بندر-پهلوی در روزنامه بازار چاپ رشت.
۳ـ آگهی‌های ثبت‌یاسوج در روزنامه ایران‌نوین شیراز چاپ شیراز .
٤ـ آگهی‌های بخش سه شهرستان رشت در روزنامه بازار چاپ رشت.
٥ـ کلیه آگهی‌های ثبت شاهرود (باستثنای آگهی نوبتی) درروزنامه دنیای‌جدید.
٦ـ کلیه آگهی‌های نوبتی ثبت شاهرود در روزنامه‌فرمان چاپ تهران .
درج و انتشار خواهدیافت علاقمندان به‌آگهی‌های‌مذکور میتوانند بروزنامه‌های مشروحه در فوق مراجعه و کسب‌اطلاع فرمایند. م الف۲٥۳۹
معاون وزارت دادگستری و سرپرست ثبت‌کل.رئیسیان
آ_۱۱۷٤٦

آگهی استخدام

نیروی‌هوائی شاهنشاهی تعدادی داوطلب جهت طی دوره دانشکده افسری (خلبانی) باشرایط زیر استخدام مینماید .
الف ـ شرایط نام‌نویسی
۱ـ تابعیت دولت شاهنشاهی و متدین بیکی از ادیان رسمی کشور (اسلام - مسیحی - کلیمی- زرتشتی) .
۲ـ دارابودن حداقل دیپلم کامل متوسطه رشته های(ریاضی یا طبیعی)
۳ـ قبول شدن از معاینه جسمی و ازمایش استعداد خلبانی و زبان انگلیسی در حدود معلومات دبیرستان و داشتن حداقل قد ۱٦۳ سانتیمتر .
٤ـ حداقل سن ۱۸ سال تمام و حداکثر سن ۲٤ سال تمام و برای کسانیکه خدمت زیر پرچم را انجام داده‌اند ۲٥ سال میباشد .
٥ـ نداشتن عیال و اولاد و کسان تحت‌تکفل .
ب ـ مدت تحصیل ـ حقوق و مزایا
۱ـ مدت تحصیل در دانشکده افسری خلبانی حداقل دو سال در داخل یا خارج بوده و هزینه زیست و لباس بعهده نیروی هوائی شاهنشاهی است .
۲ـ دانشجویان سالهای یکم و دوم قبل‌از پرواز ماهانه٤۳٦۰ ریال و پس‌از شروع پرواز ۸۱۱۰ ریال و دانشجویان سال سوم ۱۰۲۰۰ ریال حقوق دریافت میدارند ضمنا چنانچه دانشجویان برای ادامه تحصیل بخارج اعزام شوند علاوه بر حقوق‌مذکور از فوق‌العاده تحصیل در خارج از کشور نیز استفاده خواهند کرد .
۳ـ دانشجویانیکه دوره تحصیلی را با موفقیت طی نمایند بدرجه ستوان‌دومی مفتخر و اولین حقوق آنان معادل ۲۲٦٥۰ ریال میباشد .
داوطلبین میتوانند برای‌کسب اطلاع بیشتر و ثبت نام بادر دست داشتن فتوکپی گواهینامه تحصیلی عین شناسنامه (بفرم جدید عکس‌دار) و ۲۲ قطعه عکس ٤×۳ تا تامین احتیاج همه روزه باستثنای روزهای پنجشنبه و تعطیل صبحها از ساعت ۷ الی ۱۲ بمرکز آموزشهای هوائی واقع در خیابان تهران‌نو ایستگاه فرودگاه مراجعه نمایند . م‌الف ۱۹۰۷
نیروی هوائی شاهنشاهی
۱۰_۱ ۹۱۸٦_۱

اطلاعیه

نظر باینکه دسته چکهائی بامضاء مجاز این شرکت‌ومدیر عامل آن‌و هم چنین بروات و سفته هائی سفید امضاء در اختیار مدیر امور مالی شرکت بوده که اخیرا به علت برداشت های غیرقانونی از طرف دادسرای شهرستان اصفهان تحت تعقیب‌واقع ومنجر بصدور قرار بازداشت مشارالیه گردیده‌ازآنجا که‌امکان دارد افرادی یا موسساتی ندانسته اغفال شده و اوراق تجاری سفیدامضاء شرکت و یا مدیر عامل را قبول ووجه مربوطه را پرداخته یا بپردازند بمنظور جلوگیری از تضییع حق افراد بدینوسیله باطلاع عموم می رساند که چنانچه چك یا سفته یا براتی با امضاء مدیر عامل یا امضاء مجاز شرکت سهامی‌صنعتی و تولیدی کنسرو و کمپوت اصفهان در دست افراد باشد باید برای رسیدگی به حساب و انطباق با دفاتر و احتمالا تجدیدسند از این تاریخ ظرف مدت ۱٥ روز به‌محل‌شرکت واقع‌دراصفهان جاده نجف‌آباد روبروی منارجنبان مراجعه تا اقدام لازم معمول گردد . بدیهی‌است چنانچه ظرف‌این مهلت‌مراجعه نشد شرکت و مدیر عامل مسئولیتی نداشته ومسئول مستقیم پرداخت شخص مدیر امور مالی فوق‌الذکر است .
مدیر عامل شرکت سهامی صنعتی و تولیدی کنسرو و کمپوت اصفهان : کیخسرو فرخ‌زاده
آ_۱۱٦۱۸

تجارتخانه فتحی‌پور
اهواز ـ خیابان ششم بهمن
PUMPS & ELECTROPUMPS from RUMANIA

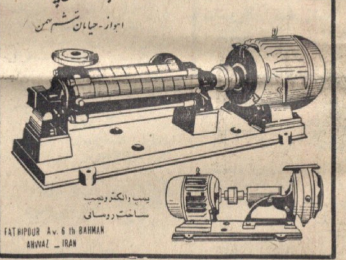

پمپ والکتروپمپ
ساخت رومانی
FATHIPOUR Av. 6 th BAHMAN
AHWAZ _ IRAN

دعوت از مجمع عمومی عادی شرکت سهامی صنعتی سیمان صوفیان آذربایجان

در پیرو آگهی منتشره در شماره ۷٦۰٦ مورخ ۲۳ر۱۲ر٤۹ روزنامه رسمی کشور باطلاع سهامداران محترم شرکت‌سهامی صنعتی سیمان صوفیان آذربایجان میرساند که جلسه روز پنجشنبه ۲٦ فروردین‌ماه ۱۳٥۰ مجمع‌عمومی تشکیل و پس‌از استماع گزارش هیئت‌مدیره بعنوان تنفس تعطیل گردید دنباله جلسه مزبور در محل کارخانه سیمان صوفیان واقع در ۳۰ کیلو متری تبریز در ساعت ۱۰ صبح روز چهارشنبه ۲٦خرداد ماه ۱۳٥۰ تشکیل خواهد شد .
دستور جلسه : ۱ـ بررسی گزارش مالی و تصویب‌ترازنامه
۲ـ انتخاب بازرسان جدید
هیئت‌مدیره شرکت‌سهامی صنعتی سیمان صوفیان آذربایجان
آ_٥٦۲۷

(آگهی استخدام)

نیروی زمینی شاهنشاهی برای‌تامین کادر همافری خود تعدادی داوطلب باشرایط و امتیازات مشروحه زیر استخدام میتماید :
شرایط
۱ـ تابعیت دولت شاهنشاهی ایران
۲ـ متدین به یکی از ادیان ، اسلام ، مسیحی، کلیمی ، زردشتی
۳ـ حداقل سن ۱۸ سال تمام و حداکثر ۲٤ سال و برای کسانی که خدمت وظیفه را انجام داده‌اند ۲٥ سال تمام‌میباشد.
٤ـ داشتن گواهینامه پایان دوره کامل متوسطه‌در رشته‌های ریاضی وطبیعی
٥ـ داشتن صحت مزاج و تناسب اندام برابر گواهی‌بهداری نیروی زمینی شاهنشاهی .
٦ـ نداشتن پیشینه بد وعیال و اولاد تحت تکفل
۷ـ سپردن تعهد خدمت در نیروی زمینی شاهنشاهی به‌مدت ۱۱ سال از تاریخ استخدام
۸ـ موفقیت در آزمایشات ورودی
امتیازات
داوطلبان در دو سال‌مدت تحصیل درآموزشگاه‌همافری‌شبانه روزی بوده و هزینه زیست و پوشاك و نظامی آنان توسط‌نیروی زمینی شاهنشاهی تامین و در سال یکم ماهانه ٤۱٦۰ ریال‌و در سال دوم ٥٤۱۰ ریال به عنوان کمك هزینه تحصیلی دریافت میدارند .
۲ـ هنرجویان اموزشگاه همافری در صورت احراز موفقیت درآزمایشات نهائی و فراغت از تحصیل به درجه همافر سومی مفتخر و ماهیانه ۱٥۰۰۰ ریال حقوق دریافت خواهند داشت و ترفیع درجات بعدی انان برابرمقررات قانون استخدام نیرو های مسلح شاهنشاهی خواهد بود .
۳ـ داوطلبان می‌توانند برای کسب اطلاعات‌بیشتر ونام‌نویسی همه روزه به غیر از روز های « پنجشنبه و تعطیل » از ساعت ۷صبح الی ۳ بعد از ظهر تا تامین احتیاجات به شعبه استخدام اجودانی کل نیروی زمینی شاهنشاهی‌واقع‌در خیابان سوم‌اسفند مقابل بیمارستان فرحناز پهلوی مراجعه نمایند م‌الف۲۳٦۱
اجودانی کل نیروی زمینی شاهنشاهی
۱۰۷۳۲_۱

آگهی پذیرش دستیار برای بخش زنان ومامائی

بخش زنان و مامائی دانشکده پزشکی دانشگاه پهلوی سه نفر دانشجو (دستیار) بمنظور گذراندن دوره تخصصی در رشته زنان ومامائی‌که آشنائی کامل بزبان انگلیسیْ داشته باشند برای اول‌سال تحصیلی ٥۱ ـ ٥۰ از طریق مصاحبه انتخاب مینماید مدارك داوطلبان بشرح زیر :
۱ ـ فتوکپی دانشنامه دکترا
۲ ـ فتوکپی دفترچه خاتمه خدمت یا معافی دائم از آن
۳ ـ رونوشت یا فتوکپی شناسنامه دوبرك
٤ ـ عکس ٦×٤ سه قطعه
باید حداکثر تاآخر مردادماه ٥۰ بدبیرخانه دانشکده پزشکی دانشگاه پهلوی رسیده باشد ضمنا باطلاع میرساند که کلیه دستیاران تمام وقت بـوده و حق داشتن مطب ویا شغل دیگری‌را ضمن دوره تخصصی نخواهند داشت .
رئیس دانشکده پزشکی دانشگاه پهلوی دکتر علی فرپور

آگهی مجمع عمومی عادی

مجمع عمومی عادی صاحبان سهام شرکت سهامی بیمارستان و زایشگاه پاسارگاد در ساعت هشت و سی دقیقه روز یکشنبه ۳۰ خرداد ماه در محل شرکت واقع درخیابان شمیران روبروی آمل تشکیل می گردد .
از صاحبان سهام دعوت میشود طبق مواد اساسنامه در جلسه شرکت نمایند .
دستور جلسه :
۱ـ استماع گزارش هیئت مدیره
۲ـ طرح و استماع گزارش بازرسان و اتخاذتصمیم در مورد آن
۳ـ بحث واخذ تصمیم در خصوص ترازنامه شرکت
٤ـ تغییر کلیه مندرجات اساسنامه شرکت و تبدیل شرکت بصورت شرکت سهامی خاص
٥ـ انتخاب بازرسان
٦ـ تعیین خط مشی شرکت در سال جاری
هیئت مدیره بیمارستان و زایشگاه پاسارگاد
آ_٥٦۲۹

آگهی تاسیس شرکت سهامی خاص خدمات مهندسی آب و برق (مهاباد)

نظر به لایحه‌قانونی اصلاح قسمتی از قانون تجارت مصوب ۲٤ر۱۲ر۱۳٤۷ و ماده یکصدو نودو هفت قانون تجارت وماده شش آئین‌نامه همان قانون مصوب ۱۳۳۱ خلاصه اظهار نامه و اساسنامه شرکت سهامی خاص خدمات مهندسی آب و برق (مهاب)که درتاریخ۱۹ر۲ر۱۳٥۰ تحت شماره ۱٤٦٦۹ دراین اداره ثبت و در همین تاریخ ازلحاظ امضاء ذیل ثبت تکمیل گردیده برای‌اطلاع عموم درروزنامه رسمی کشور وروزنامه کثیرالانتشار اطلاعات آگهی میگردد .
۱ـ نام و نوع شرکت .شرکت سهامی خاص خدمات‌مهندسی آب و برق (مهاب) .
۲ـ موضوع شرکت . مشاوره فنی وتهیه طرحهای مهندسی مربوط بامور آب و برق وامور نظارت در اجرای این طرحهاطبق ماده پنج اساسنامه .
۳ـ مرکز اصلی شرکت . تهران خیابان ایران نوین‌ساختمان دانش .
٤ـ مدت شرکت . از تاریخ اول اردیبهشت ماه ۱۳٥۰ بمدت نامحدود .
٥ـ تابعیت شرکت . ایرانی است .
٦ـ سرمایه شرکت . مبلغ ده میلیون ریال منقسم به یکهزار سهم ده‌هزار ریالی .بانام .
۷ـ میزان سرمایه پرداختی و شماره فیش بانك مربوطه و مبلغیکه تعهد شده است تمام بهای سهام بحساب شماره ۷٥٥ خزانه در بانك مرکزی ایران تودیع و کلیه آن متعلق‌بوزارت آب وبرق است .
۸ـ موسسین شرکت جناب آقای منصور روحانی وزیر آب‌و برق ـجناب آقای عزیزالله کهکشان معاون فنی وزارت آب‌و برق و سرپرست واحد آب ـجناب آقای غلامرضا حضرتی معاون‌فنی وزارت آب وبرق وسرپرست واحد برق .
۹ـ اولین مدیران شرکت آقایان اقبال اقبال ـ محمد علی هادیزاد ـ مسعود فزونی اعضای اصلی وآقای کیومرث معقول‌عضو علی‌البدل هیئت مدیره شرکت بمدت دوسال میباشند که آقای اقبال اقبال را بسمت رئیس هیئت مدیره و مدیرعامل شرکت‌نیز انتخاب نموده‌اند .
۱۰ـ اختیارات مدیرعامل بر طبق مواد ۲٤ و۲٥ و۲٦ و۲۷ اساسنامه وماده ۱۲٤ قانون اصلاحی قانون تجارت خواهد بود.
۱۱ـ روزنامه کثیرالانتشار که برای دعوتها تعیین شده است اطلاعات .
۱۲ـ دارندگان حق‌امضاء در شرکت اوراق مالی و تعهدات بامضای آقای اقبال‌اقبال مدیرعامل ویکی‌از اعضای اصلی هیئت مدیره و سایرمکاتبات بامضای مدیرعامل یا معاون او خواهدبود.
۱۳ـ اولین بازرسان اصلی و علی‌البدل شرکت آقای فریدون خدابنده‌لو بازرس اصلی و آقای محمود مقصودنیا بازرس علی‌البدل .
۱٤ـ انحلال شرکت . طبق ماده ۱۹۹ اصلاحی قانون جدید تجارت م‌الف ۲٥٤۷
رئیس اداره ثبت‌شرکتها ومالکیت صنعتی ـ مهدی نراقی
شماره ۸۱۸ تاریخ ۲٤ر۲ر۱۳٥۰

آگهی

درتاریخ بیستو هشتم اردیبهشت ماه ۱۳٤۹ بانو پروانه مصطفی‌پور فرزند مرحوم محمداسمعیل خانه‌دار ساکن بیجار دادخواسی بخواسته صدور حکم فوت فرضی بدادگاه شهرستان بیجار تقدیم نموده به‌شماره ۱٤۹ـ٤۹ مدنی ثبت گردیده بخلاصه اینکه آقای حسین‌علی‌مصطفی‌پور فرزند محمداسمعیل دارنده شناسنامه شماره ۲٤۷۰ بیجار متولد چهاردهم آبان ماه۱۳۰۸که محل اقامت دائمی او در بیجار بوده مدت سی سال است از شهرستان بیجار خارج و تاکنون مراجعت ننموده واز حیات و ممات وی اطلاعی موجود نیست دادگاه پس از انجام تشریفات قانونی‌مراتب را سه نوبت متوالی ماهی یک مرتبه در روزنامه کثیرالانتشار و محلی آگهی مینماید که در اجرای مقررات ماده ۱۰۲۳ قانون مدنی ناظر بماده ۱۰۲۰ همان قانون از اشخاصی که ممکن‌است از غایب خبری داشته باشند دعوت میگردد کمراتب را بدادگاه شهرستان اطلاع دهند .
رئیس دادگاه شهرستان بیجار ملکشاهی
آ_۱۱۲۹۸

ماشین جوشکاری اُونان ساخت آمریکا

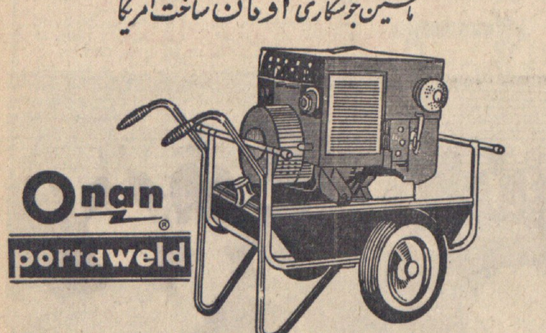

Onan
portaweld

بقدرت ۱٤ اسب موتوره،۲۰۰ آمپر جوشکاری و ۲½ کیلووات برق ۲۲۰ ولت
جهت دریل ، سنگ سمباده ، افزارهای برقی و روشنائی
لوازم یدکی ماشینهای جوشکاری اونان همیشه موجود است
نماینده انحصاری
شرکت تهرانشهر محدود ـ خیابان سعدی تلفنهای ۳۰۲۱۱٥ ـ ۳۹۱۳٥۳

آگهی انتخاب اعضاء هیئت مدیره و بازرس درشرکت معدنی تنکو ساز (سهامی خاص) ثبت شده بشماره۱۳٥۲٤

برابر تصمیم مجمع عمومی عادی مورخ ۷ر۲ر۱۳٥۰ تغییرات زیر در شرکت نامبرده بعمل آمد :
۱ـ آقایان رضا نیازمند و محمد باقر کیا و محمد حسن ابریشمی و نصراله خادم از طرف سهامداران طبقه الف و آقایان . ویلیام تامس والزجونیر . گاردنیر سیموند ز.دبلیو .ای . اسکات از طرف سهامداران طبقه ب مجددا برای‌مدت دو سال بسمت اعضاء هیئت مدیره انتخاب شدند .
۲ـ آقایان .بایرون نلسن وکالین. اس . کارتر. مجددا برای مدت یکسال بترتیب بسمت بازرس اصلی و علی‌البدل تعیین شدند . ۳ ـروزنامه اطلاعات جهت درج و نشر آگهی های شرکت تعیین شد . ٤ـ بموجب صورتجلسه هیئت مدیره مورخ ۷ر۲ر۱۳٥۰ جناب آقای رضا نیازمند بسمت رئیس هیئت مدیره و آقای ویلیام .ت .والزجونیر بسمت‌نایب رئیس هیئت‌مدیره‌ومدیرعامل و آقای محمد حسن ابریشمی بسمت قائم‌مقام‌مدیرعامل برای مدت دوسال برگزیده شدند ـ٥ـحق امضاء کلیه اوراق و اسناد تعهدآور وچکهاوبروات و سفته ها و قرارداد های شرکت با جناب آقای رضانیازمند باتفاق آقای ویلیام . ت .والزجونیرمی‌اشد و هر یك از نامبردگان میتوانند حق‌امضای خود را باشخاص دیگر واگذارنمایند .م‌الف۲٥٤٥ رئیس اداره ثبت‌شرکتهاو مالکیت صنعتی .
مهدی نراقی
آ_۱۱۷۰۲

آگهی استخدام راهنما

وزارت فرهنگ و هنر برای راهنمائی میهمانان شرکت کننده درجشن بیست و پنجمین سده بنیادگذاری شاهنشاهی ایران تعداد سی تن باشرایط زیر انتخاب مینماید که پانزده تن اول با حقوق مکفی استخدام میشوند و ۱٥ تن دوم با عقدقرارداد‌به مدت دو ماه برای منظور فوق مشغول بکار خواهند شد :
۱ـ حداقل تحصیلات دیپلم کامل متوسطه .
« لیسانسیه های تاریخ و جغرافیا، باستان شناسی ، علوم اجتماعی و ادبیات فارسی ، حق تقدم دارند ».
۲ـ تسلط کامل به یکی از زبان های خارجی.
۳ـ موفقیت در آزمایش کتبی و مصاحبه .
٤ـ شرکت در کلاس مربوطه به مدت هفت هفته که دوهفته برای بازدید از آثار باستانی و اماکن تاریخی و موزه ها در مسافرت خواهد بود .
« اشخاصی که کلاس آموزشی جهانگردی سازمان جلب سیاحان را دیده‌و دارای شرایط فوق باشند حق تقدم دارند.»
متقاضیان برای ثبت‌نام و کسب اطلاعات بیشتر می توانندتا پایان وقت اداری روز ۳۰ خرداد ماه ٥۰ به اداره موزه هاوحفظ بناهای‌تاریخی‌واقع‌در(خیابان‌قوام‌السلطنه)ساختمان‌موزه‌ایران‌باستان مراجعه نمایند .
در مورد کسانی که به استخدام دائمی وزارت فرهنگ و هنر برگزیده میشوند حداکثر سن بایستی ۳٥ سال و دارای برك پایان خدمت وظیفه عمومی باشند .
وزارت فرهنگ و هنر
آ_۱۱٤۷٦

دوزندگی اسکار

از خیابان لاله‌زار کوچه‌ممتاز اول فرح جنوبی نرسیده به‌تخت طاووس به :
مزون اسکار
انتقال یافت مشتریان محترم برای تهیه بهترین پارچه ها و استفاده از تجربیات دوزندگی اسکار لطفا نشانی و تلفن ۷٥٥۰۱۷ را یادداشت فرمایند.
آ_٤۰۸۹ ٤_۱

آگهی تغییر نشانی شرکت فارم کمیکالز (سهامی‌خاص)

برابر صورتجلسه هیئت مدیره شرکت فارم کمیکالز (سهامی خاص) مورخ ۷ر۲ر۱۳٥۰ مرکز شرکت از محل سابق به خیابان کریم‌خان زند شماره۱+۱۲ انتقال یافت.
رئیس اداره ثبت شرکتهاو مالکیت صنعتی ـ مهدی‌نراقی
م الف۲٥٤٤ آ_۱۱۷۰٤

تسلیت

جناب آقای مهندس زمانفر
از درگذشت پدر محترمتان عمیقا متاثر شدیم ما را در غم خود شریك بدانید .
مهندس مفیدی و بانو آ_۱۱٥۲٦

جناب آقای مهندس زمانفر
بانهایت تاسف درگذشت پدرمحترمتان‌را بجنابعالی‌تسلیت عرض مینماید .
علی رجبیان
آ_۱۱٥۲٤

سرکار خانم ماهدخت طغرل
درگذشت همسر ارجمند شما را تسلیت میگوئیم و در این سوگواری خود را سهیم و شریک شما میدانیم .سعادت و سلامت بازماندگان را از خداوند مسئلت مینمائیم
حسین میرزائی ، ابوالفتح بیگدلی ، حسن احمدی ، ایرج بیگدلی ، عباس رجائی ، احمد داورپناه ، احمد کیهان‌تبار ، حسین معینی ،مسیح‌الله کریمی ، احمد صفاری، رضا خاشعی ، نعمت‌الله انوری

جناب آقای مهندس مهرابیان
با نهایت تاثر و تاسف درگذشت مادر گرامیتان را صمیمانه تسلیت عرض مینمائیم .من نیز درغمشما سهیم‌میباشم
زهتاب
آ_٥٥۳۷

بانهایت تاثرفقدان اسفانگیز آقای‌جلیل واقفی‌را به جناب آقای مهندس منوچهر محامدی دوست و همکار گرامی خود تسلیت‌گفته و سلامتی و بقای خانواده محترمتانرا آرزومینمائیم.
مهندس مشاور مقتدر ـ آندرف

جناب آقای مهندس منوچهر محامدی
باابراز تاسف‌درگذشت‌جناب آقای‌جلیل‌واقفی پدر بزرگوار همسر محترمتانرا به آن دوست و همکار عزیز صمیمانه تسلیت میگوید .
سندیکای مهندسین مشاور معمار
آ ـ ٥٤۷۱

سرکار سروان صدیق گیلانی
مصیبت وارده را از سوی خود و همکاران تسلیت

افتتاح اولین دوره اطاق بازرگانی وصنایع ومعادن اصفهان

آقای کیانپوراستاندار اصفهان هنگام‌صحبت در جلسه افتتاحیه

ساعت ۶ بعدازظهر روزیکشنبه بمنظور افتتاح اولین دوره اطاق بازرگانی و صنایع و معادن اصفهان جلسه‌ای‌با حضورآقای استاندار و آقای دکترمعتمدی رئیس دانشگاه اصفهان وکلیه اعضاء اطاق در محل اطاق بازرگانی اصفهان تشکیل گردید . ابتدا آقای مهندس نجفی مدیر کل اقتصاد استان بیاناتی در مورد نحوهٔ فعالیتهای اطاق ایراد کرد . سپس آقای استاندار ضمن اشاره به سوابق خدمتی و تجربیاتی که درامور اقتصادی دارد اظهار داشت‌اطاق بازرگانی باید دو جنبه‌جداگانه را دارا باشد : یکی جنبه علمی و دیگر جنبه عملی .

همانطوریکه شاهنشاه‌آریامهر در فرمایشات اخیر فرمودند ـ سیاست اقتصادی این مملکت برأساس فعالیت آزادو ارشادی پایه گذاری شده است و علت وجودی اینکه کارگران درسود کارخانجات سهیم‌انداینست که باعث کثرت و بالا رفتن سطح تولید میشوند در نتیجه کارگر و صاحب صنعت از کار خود بیشتر استفاده خواهند برد . آقای استاندار گفت دراصفهانی که منچستر ایران لقب گرفته بایستی اطاق فلسفه موجودیت خود را عملا ثابت نماید و بابه کارگرفتن مشاورین‌ومتخصصین منبع‌الهام و اظهارنظر شود . در حال حاضراظهارنظر روی‌مسائل فردی محکوم است و آنچه‌مورد ملاحظه میباشد کار جمعی‌وآنهم براساس آمار و تحقیق است . بایستی با همکاری دانشگاه اصفهان نسبت‌به تاسیس کلاس های مدیریت و انتشار بولتن اقتصادی اقدام نماید ایشان سپس ضمن تبریك به هشت نمایندگان جدید اطاق اظهار امیدواری نمود که کارنامه فعالیت اطاق قابل ملاحظه و افتخارآمیز باشد. آقای‌استاندار با اشاره به اهمیت جشن های شاهنشاهی و ثبات و امنیت مملکت ورشد اقتصادی‌وموهبت هائی که تحت رهبری شاهنشاه آریامهر بدست آمده اظهار امیدواری کرد که آثار قدرـ شناسی از وضع موجود مملکت را در برنامه های آینده اطاق ناظر و شاهد باشد . این‌مراسم ساعت ۸ بعدازظهر پایان یافت.

اعضاء جدید اطاق‌بازرگانی اصفهان بشرح زیر میباشند

آقای سلطانمراد بختیار ـرئیس
آقای‌حسین همدانیان ـ عضو
آقای محمدعلی معین‌امین ـ نایب‌رئیس
آقای محمد کازرونیان ـ دبیر
آقای رضا محتشمی ـ عضو
آقای کاظم‌امین ـ عضو
آقای مهدی قلی‌فتحی ـ نایب رئیس
آقای محمود نجیض ـ عضو
آقای جوادفرصت ـ خزانه‌دار
آقای جمال‌امامی ـ عضو
آقای احمد صیرفیان ـ عضو
آقای جعفر کازرونی ـ عضو
آقای محمد کسائیان ـ عضو
آقای عبدالحسین ملك ـ عضو

آگهی عمومی

چون مدتی‌است اجازه بهره‌برداری‌معدن سنك‌گچ سردره ایوانکی صادره ازطرف‌وزارت اقتصاد به شماره ۵۴۸۱۲ مورخ ۱ر۱۲ر۴۵ بنام رحمت‌الله سعید یازوکی مفقود گردیده علیهذا باطلاع عموم میرساند هرنوع معامله و یانقل‌و انتقالی در سند مزبور بدون امضاء و موافقت اینجانب صورت گیرد از درجه اعتبار ساقط میباشند و از یابنده تقاضا میشود باینجانب یا تلفن ۷۶۳۵۷۳ مراجعه فرمایند .

رحمت‌الله سعید یازوکی

مرکز آموزش فنون هواپیمائی کشوری ایران

اطلاعیه

بدینوسیله باطلاع کلیه اعضاء آموزشگاه بهیاری وابسته و دیگر علاقمندان میرساند که ادارات مرکز و آموزشگاه بهیاری چهرباز و مدل مرکز آموزش فنون هواپیمائی کشوری ایران از تاریخ ۵۰،۲،۱۵ به محل جدید خود واقع در میدان شهیاد خیابان فرودگاه مهرآباد منتقل گردیده است

شنبه‌ها دنیای ورزش

دراینجا هر ساعت ۷ نوزاد بدنیا می آید

بقیه‌از صفحه ۷

میگوید : ۱۰ سال قبل ازدواج کردم و تا سه سال صاحب فرزندی نشدم بعد از سه سال اولین فرزند و دو سال بعددومین وسپس سومی و چهارمی را خداوند بما داد شوهرم خیلی به بچه علاقه دارد ولی خودم دیگر از بچه داری خسته شده‌ام گذشته از اینکه ازنظر مادی تامین زندگی سه بچه مشکل است و با توجه باینکه شوهرم دست فروش است و درآمد چندانی نداردخودم خیلی خسته وناراحت هستم میپرسم :

ـ چند سال داری

در جوابم میگوید ۲۴ سال و قیافه چیزی کمتر از چهل ساله را نشان میدهد. می‌پرسم‌لابد فرزند دیگری هم در راه است .

با تاسف سری تکان داده میگوید بله ... چون شوهرم بچه را نعمت خدا میداند. و حاضر به پیشگیری نیست. منهم باجبار پشت هم‌صاحب فرزند شده‌ام .

ـ دیگرفرزندانت در زایشگاه فرح بدنیا آمده‌اند ؟

ـ اولی بوسیله مامای خانگی متولد شد ولی دوتای دیگررا در زایشگاه فرح وضع‌حمل کردم و حالا آمده‌ام برای آخرین و چهارمین آن ها کارت بگیرم .

هر لحظه یك طفل بدنیا می‌آید ؟

آیا صحیح است که هر لحظه یك طفل در تهران بدنیا بیاید ؟

در پاسخ باید بگویم طبق آمار منتشر شده از طرف سازمان ملل جمعیت دنیا در سال ۱۹۶۸ تقریبابه سه میلیارد و نیم رسید و این رقم هفتاد میلیون بیش از سال قبل بود و در سال ۱۹۶۸ صدو هیجده میلیون بیش از سال قبل بود وجود گذاشتند و چهل و نه میلیون نفر از دنیا رفتند .

تجزیه و تحلیل این رقم نشان میدهد که هر روز ۲۲۴ هزار تولد و ۱۳۳ هزار فوت وجود داشته است .

در مورد بیشتر کشورهاآمار دقیق در دست نیست ولی از روی آمارکلی یا جهانی مربوط به سال گذشته میتوان فهمید که هر دقیقه در دنیا ۲۲۵ نفر متولد میشوند و متقابلا درهر دقیقه ۹۳ نفر از دنیا میروند یا بعبارت دیگر در هر ساعت که میگذرد ۱۵۵۰۰ نفر می ـ آیند و ۵۵۸۰ نفر برای ابد خداحافظی میکنند .

در ایران بطور کلی ۴۶۶ بیمارستان و زایشگاه اعم از خصوصی و دولتی وجود دارد که از این تعداد ۱۰۴ تای آن شامل زایشگاه های ملی و دولتی میشود و رویهمرفته‌برای تمام مادران باردار در حال وضع حمل ۵۶۸۱ تخت زایمان در سراسر ایران آماده است.

درمحافل زنان

سخنرانی درباره پیشرفت‌های زنان

خانم دکتر سیمین رجالی دبیر کل سازمان زنان‌ایران ضمن سخنرانی جامعی که بدعوت جمعیت همکاری همسران اعضای وزارت‌امور خارجه ایراد کرد،با استفاده از ارقام و آمار مستدل ، ترقیات و پیشرفتهای زنان ایران را در ده سال اخیر در زمینه های سیاسی ـ اجتماعی ـ آموزشی ـ اقتصادی ـ تامین حقوق فردی و رفاه خانواده ـ فرهنگی و هنری و روانی تشریح نمود.

خانم دکتر رجالی آمار جالبی ازپیشرفتهای‌آموزشی دختران درمراحل ابتدائی‌ـ متوسطه و عالی ارائه دادو در زمینه فرهنگی اعلام‌نمود که ۴۲ درصد از مجموع کتابهائیکه از ابتدای تاریخ تاکنون توسط زنان ایران منتشر شده است مربوط به بعد از انقلاب می‌باشد و نیز توضیح داد که چگونه تدوین قانون حمایت خانواده تلفیق بسیار ماهرانه‌ای از اصول انقلاب با دستورات مقدس مذهب اسلام بشمار میرود .

نکته تازه‌ایکه‌درسخنرانی خانم دکتر رجالی وجود داشت این بود که ارزش نتایج روانی اجرای اصول انقلاب و اهمیت احساس امنیت خاطر و اعتماد بنفس زنان پس از خارج شدن ازردیف محجورین‌ودیوانگان و مجرمین برای اولین بار مورد توجه قرار گرفت و بتفصیل تشریح شد.

سخنرانی مزبوردرساعت ۵ر۱۰ روز چهار شنبه ۲۹ اردیبهشت ماه ۱۳۵۰درمحل وزارت امور خارجه ایراد گردید.

شهرداری آمل

آگهی تجدید مناقصه

شهرداری آمل باستناد تصویب نامه یکصدو سی‌و هفتمین جلسه مورخ ۱۷ر۱ر۵۰ انجمن شهر عملیات زیر سازی‌واسفالت وجدول سازی میدان خیابان شاه که هزینه آن در حدودمبلغ سه میلیون و هفتصد هزار ریال برآورد گردیده است برطبق نقشه مصوبه‌به شرح و شرایط زیر به مناقصه می گذارد :

۱ـ پیمانکاران و شرکت هائی می توانند در مناقصه شرکت نمایند که دارای درجه بندی یك یا دو و یاسه سازمان برنامه یا برك صلاحیت از دفتر مهندسی استان باشند .

۲ـ پیشنهاد دهندگان پس از دریافت برك صلاحیت از دفتر مهندسی بایستی مبلغ دو هزار ریال به‌حساب جاری شماره ۵۴۷ شهرداری نزد بانك ملی شعبه آمل‌پرداخت‌و در قبال ارائه فیش بانکی دفترچه فهرست بهاو مشخصات و نمونه قرارداد و سایر اوراق مربوطه به مناقصه را از دفتر شهرداری دریافت دارند.

۳ـ پیشنهاد دهندگان می بایستی مبلغ صدو هشتادو پنج‌هزار ریال وجه نقد و معادل پنج‌درصد مبلغ کل کار بابت سپرده‌به حساب شماره ۵۴۷ شهرداری نزد بانك ملی شعبه آمل واریز ویا معادل مبلغ مذکور ضمانت‌نامه بانکی بپیوست فیش خود نمایند .

۴ـ شرکت هاو مقاطعه کاران باید پیشنهادات خود را دردو پاکت مجزا ولاك و مهر شده «الف» که درآن نام و نشانی‌کامل پیشنهاد دهنده و همچنین عبارت «مربوط به مناقصه جدول‌سازی و زیر سازی و اسفالت و عملیات میدان‌سازی میدان شاه»نوشته شده باشد تاساعت ۱۱ صبح روز ۵ر۳ر۵۰ در قبال اخذ رسیدبه دفتر شهرداری تسلیم نمایند . پاکت «ب» محتوی برك پیشنهاد تخفیف که قبلا نمونه آن از طرف دفترمهندسی استان بضمیمه اوراق مناقصه بشرکت کننده در مناقصه تسلیم میشود خواهد بود که بایستی وسیله پیشنهاد دهنده تخفیف لازم نسبت به‌واحد بهای ضمیمه قراردادباخط‌خوانا (حروفی‌وعددی) بدون‌قلم‌خوردگی قید و بامضاء و مهر شرکت یا مقاطعه کار رسیده باشد .

پیشنهادات رسیده درساعت‌ده‌صبح روز ۶ر۳ر۵۰ باحضور اعضای کمیسیون عالی معاونت شهرداری به ترتیب زیر باز و مورد رسیدگی قرار می گیرد: ابتدا پاکت الف چنانچه مدارك واسناد مشروحه کامل باشد پاکت ب نیز باز و قرائت میشودو در صورت‌مشاهده‌نقص درپاکت الف از گشایش پاکت ب خودداری وعینا به پیشنهاد دهنده مسترد میشود .

۵ـ حضور پیشنهاد دهندگان یا نماینده آنان در کمیسیون مناقصه آزاد بوده وشهرداری‌دررد یاقبول یك یا کلیه‌پیشنهادات بدون ذکر هیچگونه دلیل وعلتی مختار خواهد بود .

۶ـشهرداری مجاز است تا میزان بیست و پنج درصداز کل کار را کسر یا اضافه نماید.

۷ـ مدت انجام کار از تاریخ عقد قرارداد چهار ماه می‌باشد در صورت ابلاغ بیست و پنج درصد مازاد کاربهمان نسبت‌بمدت اضافه میشود .

۸ـ هزینه کار های انجام شده در قبال صورت وضعیت هائی که به گواهی دفتر مهندسی استان مازندران رسیده باشد قابل پرداخت می باشد .

۹ـ به پیشنهادات مخدوش ومشروط و فاقد سپرده و یااینکه پس از انقضای مهلت مقرر برسد ترتیب اثر داده نمیشود .

۱۰ـ نتیجه کمیسیون مناقصه پس از تائید انجمن شهروانجام تشریفات لازم به برنده مناقصه کتبا ابلاغ میشود که جهت‌عقد قرارداد به شهرداری مراجعه نماید .

۱۱ـ سپرده نفرات اول و دوم وسوم‌که به ترتیب حائزحداقل قیمت تشخیص داده شده‌اند تا انعقاد و مبادله قرارداد با نفراول مسترد نمیشود و چنانچه نفر اول ظرف مدت هفت روز پس از ابلاغ کتبی شهرداری حاضر به انعقاد قرارداد نشود سپرده او بسود شهرداری ضبط و قرارداد با نفر دوم منعقدو احیانانفردوم نیز پس از یك هفته از تاریخ اعلام کتبی شهرداری حاضر به انعقاد قرارداد نشود سپرده او نیز بسود شهرداری ضبط و عندالاقتضاء با نفر سوم قرارداد منعقدو در این باره هیچگونه اعتراضی وارد نخواهدبود .

۱۲ـ رعایت قانون منع مداخله کارمندان دولت در معاملات دولتی الزامی است .

۱۳ـ مالیات ،عوارض ، حق بیمه ، هزینه درج آگهی وهزینه ثبت قرارداد و هزینه آزمایشات لازم فنی و سایر حقوق دولتی به عهده برنده مناقصه است .

۱۴ـ شرکت کنندگان می توانند قبلا برای کسب اطلاعات لازم درباره چگونگی و نحوه انجام کار به دفتر مهندسی استان مازندران یاشهرداری آمل مراجعه نمایند .

شهردار آمل :رضا ایزدی

اطلاعات دختران وپسران یکشنبه‌ها منتشرمیشود

بانك بیمه بازرگانان

برای سرمایه‌گذاری دربزرگترین جنبش فرهنگی

۳۰ میلیون تومان اعتبار میدهد

ما این‌روزها، شاهد یکی ازدرخشان‌ترین نمونه‌های تجلی اراده ملتی هستیم که در شرایط انقلاب بسوی تمدن بزرگ گام برمیدارد و با پیروی ازمنویات شاهنشاه آریامهر، پرچمدار پیکارجهانی با بیسوادی آماده میشود تا عظیم‌ترین رستاخیز فرهنگی را به ثمر رساند.

ملت ایران اراده کرده‌است بفرخندگی دوهزاروپانصدمین سال بنیانگذاری شاهنشاهی خوددو هزار و پانصدمدرسه در روستاهای کشوربناکند و این هدیه گرانبهارا به نشان دو هزارو پانصد مشعل فروزان به پیشگاه تاریخ ونسل‌های آینده نثار سازد .

شوق پیوستن به این رستاخیزعظیم درهر خانه، هر اجتماع، هر اداره و هر کارگاه موج میزند و همه مشتاق هستند سهمی شایسته درایجاد ۲۵۰۰ مدرسه یادبودداشته باشند. بانك بیمه بازرگانان، بسهم خود اعتبار بانکی بزرگی بمبلغ ۳۰ میلیون تومان دراختیارخریداران اوراق‌مدارس‌یادبود میگذارد ومعتقد است که تأمین‌این اعتبار برای‌سرمایه‌گذاری‌دربزرگ‌ترین‌جنبش فرهنگی، ارزنده‌ترین اقدامی است که‌این مؤسسه درطول خدمات بانکی خود،برای هم میهنان عزیز انجام داده است .

بانك بیمه بازرگانان

خدمتگزار مردم ایران

Bank Bimeh Bazarganan

شرکت ملی گاز ایران

اطلاعیه

شرکت ملی‌گاز ایران بدینوسیله‌باطلاع‌مشترکین محترم گاز مایع‌خود میرساند که شماره های تلفن امور مشترکین وسفارش گاز مایع از اول خرداد ماه ۱۳۵۰ بشرح زیر میباشد :

۸۶۵۹۶۵
۸۶۵۹۶۶
۸۶۵۹۶۷

پیام دکتر تاگور و دینشاه ایرانی درموقع گذشتن ازسرحد ایران

چهل سال قبل درهمین روز

بهرام شاهرخ

آقای دکتر تاگوراز کرمانشاه‌و آقای‌دینشاه از خرم آباد پیامهای خود را برای دوستان وهموطنان بنحو ذیل فرستاده و آقای شاه بهرام‌شاهرخ راواسطه تبلیغ‌آن قرارداده‌اند.

پیام دکتر تاگور : دوستان عزیزم اینک که هنگام مفارقت فرا رسیده بادلی شاد از افتخار وفرصت بزرگی که اعلیحضرت اقدس شاهنشاه ایران بمن برای دیدن این کشور باستانی داده‌اند وهم ازمحبت ومهمان‌نوازی شما صمیمانه سپاسگزاری می‌نمایم. این دعوت دوستانه شما از شاعر هندوستان نشانه نزدیك گشتن دوقوم بزرگی است که در ابتدای‌تاریخ یکی بوده و حوادث روزگار آنانرا از یکدیگر دور ساخته است همچنانکه‌روزی تمدن هماهنگ ایران و هندوستان عالمرا از نعمات خویش بهرمور میساختند . پیروزمندی ایران پاینده وآفتاب‌کامکاری پهلوی جاودان تابنده باد ـ رابندرانات تاگور

پیام دینشاه ایرانی

هموطنان ارجمندم ، اکنون که باقلبی محزون مجبورم خاك مقدس‌وطن‌رابرای وداع بوسه دهم خورسندم که باخود خاطره‌های فرح افزائی برده و دلم چنان از مهر و محبت شما سرشار است که همیشه روانم‌از گوارائیش متمتع خواهد گشت . من فکر و اندیشه خود را پیش شما میگذارم اما مفتخرم که در عوض برنده پیام عشق وعلاقه شما نزدبرادران باستانی‌تان میباشم . تشکرات قلبی‌ام را از مهمان‌نوازی ومراحم بیکران شمااز هرگوشه وطنم که بوده‌ام به پیشگاهتان تقدیم‌داشته‌وازدرگاه پروردگار خواستارم هم‌اکنون که شاهنشاه ایران پرست نهال نیك بختی وطن را نشانده‌اند جمله فرزندان این آب و خاك در آبیاری و نگاهداریش ابراز مساعی و فداکاری نمایند تا بزودی همگان از میوه سعادت آور آن برخوردار گردیم . خدایار و یاورتان باد ـ دینشاه ایرانی .

مذاکره درباره امتیازذغال سنك تبریز

اعطای امتیاز ذغال سنك اطرافشهر تبریز به‌آقای مسعودخان عدل در جلسه علنی مجلس‌مطرح گردیدو‌آقای طباطبائی دیبا گفت : اساساً با این لایحه موافقم مخصوصاً که در آذربایجان معادن زیادی است حتی طلا هم هست که اداره صناعات اقدام به اکتشاف کرده است، اما همانطور که در این جا مذاکره شد لوایح همیشه به فراکسیون میرفت ودر آنجا مورد شور واقع میشد بعد به مجلس می‌آمد،ما نمایندگان آذربایجان سوابقی در این معادن داریم که باید مذاکره کنیم بنابر این عقیده دارم فعلا لایحه از دستور خارج شود تا بعداز مذاکره در فراکسیون بمجلس بیاید .

طباطبائی دیبا

آنطور که بنده شنیدم ده هزار تومان سرمایه برای این کار معین کرده‌اند در صورتیکه این سرمایه کافی نیست ، مقصود صاحب امتیاز این است که

استدلال را غیر حق میدانم

دشتی

آقای دشتی گفت‌بنده استدلالات آقای دیبا را غیر حق میدانم یکی اینکه گفتند بدوا باید به فراکسیون برود ، ما تصمیم گرفتیم فقط لوایحی‌که دوفوریت دارد قبلادر فراکسیون مذاکره‌شود امااین‌لایحه‌دو شوری است ، یك شور حالا میشود بعد میرود به کمیسیون و یک شور دیگر هم میشود .

یک مطلب دیگر هم گفتند که لایحه‌ای بیاورند برای تمام معادن و یکی هم گفتند ما آذربایجانی‌ها هم باید درخارج صحبت بکنیم . همچنین راجع به‌سرمایه گفتند که ده‌هزار تومان است ، شما از کجا میدانید که سرمایه او ده هزار تومان است ؟ این معادن که استفاده نمیشود بچه درد میخورد ، بالاخرهما باید مردم را تشویق کنیم که اگر ده یا بیست هزار تومان هم دارند بکاراندازند. بطور کلی این لایحه از هرحیث مفید است

باید تسهیلات فراهم کرد

فرخ

آقای فرخ رئیس اداره‌کل‌صناعات گفت: راجع‌بامور اقتصادی نظر مجلس و دولت این است که یک تسهیلاتی فراهم شود که مردم از سرمایه خودشان استفاده کنند، کسی که معادن استخراج میکند سرمایه‌اش را بخطر می‌اندازد . چنانکه دولت دوسال است در اصفهان برای برود ذغال راخرواری۱۵ قران‌استخراج کند و خرواری ۳ تومان بفروشد ، این مسائل باید قبلا مطالعه میشد .

استخراج ذغال اقدام کرده و با اینکه متخصصین تصدیق کرده‌اند که معادن صدی ۷۸ ذغال سنگ دارد با این حال هنوز هیچ معلوم نیست و مبالغ زیادی هم مصرف شده است ، ما باید بکسانی که می‌خواهند دست بیک کارهائی بزنند مساعدت کنیم .اما راجع به سرمایه ما نباید چنین سئوالی را بکنیم برای اینکه قانون میگوید اگر تا فلان مدت استخراج نکرد امتیاز از درجه اعتبار ساقط خواهد شد و چنین کسی که بخواهد معادن ذغال سنگ تبریز را استخراج کند باید اقلا دویست هزار تومان سرمایه داشته باشد.

آقای افسر پیشنهاد کرد که چون اختلاف نظر وجود دارد لایحه اعطای امتیاز از دستور خارج شود تا مطالعات کافی بشود . پس از توضیحات آقای طهرانچی مخبر کمیسیون ،این پیشنهاد تصویب نشد و شور اول لایحه انجام گرفت.

اعلان بلدیه تهران

نرخ گوشت از اول خرداد ماه لغایت آخر مرداد ماه از قرار چارکی یکریال وهشتاد دینار (۹عباسی) و متخلفین از نرخ مزبور شدیداً تعقیب خواهند شد. بلدیه طهران .

دواخانه مسیوگارنیك‌خان

موقتاً بخیابان باب همایون مقابل قورخانه انتقال یافته است .

(نقل از اطلاعات ۳۰ اردی‌بهشت۱۳۱۱)

احمد احرار

صفحه ۲۳۸ ازخاطرات آقای گل زرد!

انتقاد

در تاریخ ادبی ومطبوعاتی ایران‌یك دوره‌شکوفایی‌هست که طلوع‌آن بانهضت‌مشروطه خواهی مقارن بود ولی چون با جریانات حاد سیاسی‌درهم آمیخت مقهور سیاست شد و دوامی نکرد . از نام آوران آن دوره بسیاری به سفر ناگزیر رفته‌اند . معدودی هم مانده‌اند که یکی از آنها یحیی ریحان مدیر روزنامه «گل زرد» است .ریحان ، حالیه شهرتی ندارد بجهت آنکه سالهاست عمر خود را به سیر و سفر در اکناف‌دنیا میگذراند و ندرتا به ایران می آید . معهذا هر جا که باشد تماسش را با وطن‌قطع نمیکند . مطبوعات فارسی را میخواند و گاهی‌هم فیلش‌یاد هندوستان میکند ،یادداشتی، مقاله‌یی برای ما میفرستد .

دیروز صبح نشسته بودم چیزی مینوشتم که ریحان از در وارد شد . حالا هفتاد و هشت سال دارد. اماخدا سلامتش بدارد که بخلاف روزنامه نویسهای امروزی سرحال و تر دماغ وپرتحرك است . فقط از ناحیه چشم کمی ناراحت بود که گویا چشم راستش آب‌آورده‌است. خودش میگفت در اروپا ودر ایران به عده زیادی ازچشم پزشکان معروف مراجعه کرده‌ام ، یکی میگوید باید عمل کنی و اگر نکنی کور میشوی ، آندگرمیگویداگر عمل بکنی‌کور میشوی !

بگذریم . ریحان که این سالهای اخیر را در اسپانیا اقامت‌داشته است میگفت‌چند روزی‌بیشتر در اینجا نخواهم بود و خیال دارم بروم جنوب فرانسه . امااز‌آمدن به‌تهران قصدم چاپ کردن دیوان اشعار و کتاب خاطراتم بود که هنوز موفقیتی حاصل نکرده‌ام . یك عذرخواهی هم بتو مدیونم که شرحش رادر کتابم نوشته‌ام . من تعجب کردم که عذرخواهی از چه بابت ؟ ریحان صفحه ۲۳۸ دستنویس کتاب خود راارائه کرد که اینطور نوشته‌است:

« در مادرید نامه‌یی‌ازطرف شخصی ناشناس مقیم تهران بمن رسید دائر براینکه‌آقای احمد احرار آدرس مرا به‌او داده ومایل‌است بقصدمعالجه به اسپانیا بیاید . اطلاعاتی راجع به‌مخارج‌زندگی‌وطریقه آمدن به اسپانیا و مخارج معالجه دربیمارستانها خواسته بود ... برای احترام نام‌احمد احرار فوراجواب نامه‌رانوشتم واطلاعاتی را که خواسته بود ایفاد داشتم . مجددا نامه نوشت واز طریقه آوردن پول و اینکه چه پولی باید همراه بیاورد سئوال کرد .بازجواب مفصلی نوشتم و تمام جزئیات را شرح دادم . ضمنا تذکر دادم که هرگاه‌موقع ورودا‌و، در مادرید باشم هر قسم‌کمك فکری و راهنمائی که لازم باشد بعمل خواهم آورد .تنها تقاضائی که دارم اینست که از من تقاضای قرض دادن وجه‌نکند زیرا نه‌فقط‌بودجه من اجازه قرض دادن را نمی دهد بلکه اساسا با قرض دادن مخالف هستم و خودمن نیز هرگز از کسی پول‌قرض نمیگیرم .بعدازدو هفته‌مسافر مزبور وارد شد و در همان مهمانخانه که من‌اقامت‌داشتم سکنی گزید . روز بعد.ازمن تقاضا کرد او را بیکی از بیمارستان های مجانی شهر برسانم .

در اسپانیا سه قسم‌مریضخانه موجود است . اول بیمارستان مجانی مخصوص فقرا و کارگران . دوم بیمارستان دولتی با قیمت مناسب که مخصوص اشخاص متوسط ـ الحال است که نه فقیرندونه ثروتمند . سوم بیمارستان های خصوصی که‌سناتوریوم‌نامیده میشود و خیلی گران قیمت است . به مسافرایرانی تازه وارد گفتم شما باید به بیمارستان اشخاص متوسط‌الحال رجوع کنیدزیرا فقیر نیستید و بعنوان توریست یعنی جهانگرد وارد اسپانیا شده‌اید و اثر خوبی ندارد که وارد بیمارستان‌فقرا شوید . جواب داد حتما به بیمارستان مجانی باید بروم زیرا زیاد خرج کرده‌ام وپول زیادی با خود ندارم . گفتم بسیار خوب ، به آنجاخواهیم رفت . در بیمارستان های مجانی هم بابت عکسبرداری از داخل بدن مریض مقدار کمی وجه دریافت میدارند . روز اول مدت مدیدی در بیمارستان بزرك شهر وقت صرف نمودیم تا معلوم شود مریض ما بکدام قسمت باید رجوع کند . روز دوم باطبیب معالج روبرو شدیم و من تا آنجا که مقدور بود مطالب آن دو نفر را برای یکدیگر ترجمه کردم و همانروزدستور عکسبرداری داده شد . روز سوم رفتیم عکسها راکه‌حاضر شده بود دریافت کرده نزد طبیب معالج ببریم . موقع دریافت عکس مسافر تازه‌وارد دست خود را دراز کرد که مبلغی بمن قرض بدهید ، بعد خواهم پرداخت ازین کار خوشم نیامد زیرا دو سه‌روز اوقات‌خودرا بلاعوض‌صرف کار او کرده بودم و دیگر انتظار نداشتم از من‌وجه‌دستی‌قرض بخواهد . باو گفتم متاسفانه وجه کافی همراه ندارم وقرار مااین بود که قرضی خواسته نشود . ازین حرف من بدش آمد و اعتراض کرد و بدون تشکر نمودن از زحمات سه روزه من دور شد !

اما راجع به قرض دادن پیغمبر ما فرموده است قرض مقراض دوستی‌است.فرانسوی ها هم ضرب‌المثلی دارند که هرکس به رفیق خود قرض بدهد هم پول خود را ازدست می دهد و هم رفیق خود را.در ظرف هفتاد و پنجسال عمرچه بسا اشخاصی از من قرض گرفتند و چنان رفتندکه‌کسی به گرد آنها نرسید . غیراز مسافر ناشناس که‌احمداحرار برای من سوغات فرستاده‌بود، اشخاص دیگر هم‌طبق‌سفارش رفقا آمدند و باعث کمال ناراحتی و دردسرشدند ....

به ریحان گفتم : اجازه بفرمائید زحمت‌چاپ‌این‌صفحه رااز دوش شما بردارم وآنرا در روزنامه منعکس کنم چون یك‌توضیحی ،کم داردکه‌همچو کسی را من نمیشناسم ، آدرس هم من به او نداده‌ام و اصولا میانه خوشی‌باا‌ینطور خرده فرمایشات ندارم که از تهران برای ریحان میهمان‌به اسپانیا بفرستم .نهایت از کجا بدانم چنان رندی هم‌پیدا میشود که با اسم من در اسپانیا کار صورت میدهد؟

گفتند دختر آقابیك نامی از خوانین کرد بکناررودخانه رفته بود و مردی به عنف‌بااو درآویخت . چون فارغ شد دختر گفت مگر نمیدانی که من دختر آقابیك کردم؟گفت نمیدانستم و حالا که‌چنین‌شد احترام تو بر من لازم است‌و بار دیگر در وی آویخت . دختر بخانه رفت و تفصیل را نقل کرد . آقا بیك دستی‌به سبیل خود کشید و گفت : الحمدلله که درین‌حوالی‌خالی به اسم و رسم و تشخص من نیست ، من در خانه‌نشسته‌ام، اسمم در کنار رودخانه کارها میکند !

در انجمن شهر گفته شد :

برای میوه‌فروش‌های دوره‌گرد باید کارت بهداشتی تهیه شود .

ـ آهای هندوانه دارم ـ خربزه دارم ـ کارت بهداشتی‌هم دارم !..

اطلاعات و مردم

۳۱۱۰۸۰

همه روزه ازساعت۶ تا ۷ بعداز ظهر نظریات شما را منعکس میکند

قبلا آگهی شده است

عطف بشرح مندرج درشماره ۱۳۴۸۷ـ ۱۹ر۲ر۵۰ تحت‌عنوان (بلیط اتوبوس رادر مینی‌بوس قبول نمیکنند) باستحضار می رساند : اولا بلیط خط ۲۶۴ که اشاره شده است هنوز ماشینی نشده و کماکان از مسافران خط مزبور بلیط‌پنج ریالی معمولی دریافت میشود. ثانیا نحوه دریافت بلیط از مسافران خطوط ۱۶۴ و ۱۵۹ قبلا بوسیله نصب آگهی در مینی‌بوس‌های آن‌خطوط وتذکر شفاهی کارکنان بمسافران و درج آگهی در شماره های ۱۳۴۸۰ ـ ۱۱ر۲ر۵۰ و۱۳۴۸۱ ۱۲ر۲ر۵۰ و ۸۳۳۱ ـ ۸ر۲ر۵۰ و ۸۳۳۲ ـ ۹ر۲ر۵۰ روزنامه های اطلاعات و کیهان باطلاع مسافران محترم رسیده است، مع الوصف چنانچه مسافران محترم آن خط بلیط معمولی پنجریالی موجود داشته باشند، میتوانند در خطوط دیگر مینی بوسرانی که هنوز بلیط آنها ماشینی نشده‌بمصرف برسانند.

دفتر روابط‌عمومی شرکت‌واحد

دردومورد تعریض‌شود

۳۱۱۰۸۰

در خیابان خوش جنوبی در کوچه شهره سکونت‌دارم، این کوچه بن‌بست و ۶متری میباشد . در اول این کوچه آپارتمانی چند طبقه ساخته شده که صد سال دیگر هم تجدید ساختمان نخواهد شد و با این ترتیب کوچه مزبور قیافه عجیب‌و غریبی پیدا کرده است و حتی چند دستگاه ساختمان دیگر که در کوچه شده است ، بدون تعریض کوچه و شرایط ساختمانی بنا شده است و با این ترتیب ساختمانهائیکه در این بن ـ بست در قطعات کوچك قرار گرفته‌اند هرموقع بخواهند تجدید بنا کنند میبایستی‌یك متر و نیم عقب بنشینند که دیگر جائی برای ساختمان برایشان باقی نمی ماند ، بخصوص که در دو نبش قرار گرفته باشند . لذا پیشنهاد میشود که در مورد تعریض معابر در دو مورد ذیل عملی شود :

۱ـ در محلهای شمال‌شهر که با قطعات بزرگ تقسیم شده است.

۲ـ کوچه‌هائی که تاکنون نوسازی نشده.

حسین آسمانی

کارخانه

۳۱۱۰۸۰

یك کارخانه در خیابان ۱۶ متری امیری داخل خیابان بیست متری‌شبیری‌جنب کوچه حاج حسینی قرار گرفته که آسایش را از ساکنان محل سلب نموده است . زیرا نه روز راحتی دارند و نه شب . این کارخانه از ساعت ۵صبح شروع بکار میکند و با ایجاد سر و صدای فراوان باعث وحشت میشود .

از شهرداری تهران‌درخواست میشود از محل مزبور بازدید وطبق‌مقررات‌نسبت بموسسات مزاحم که در داخل‌شهر قرار گرفته است رفتار نمایند و ساکنان را مرهون محبت‌خود سازند بامضای عده‌ای از اهالی ها نشده است . تقاضا میشود هر چه زودتر جهت ترمیم مکانهای کنده شده اقدام گردد .

اکبر حیدری

کندند و رفتند !

چندی پیش کابل‌برق در خیابان قزوین ، خیابان غفاری اتصال‌کرد و مامورین سازمان برق منطقه‌ای مجبور شدند ، بمنظور رفع‌اتصالی قسمتی از پیاده‌رو های‌این خیابان را بشکافند . شکافتن پیاده رو ها ظرف چند ساعت انجام شدوسپس عملیات رفع اتصال نیز عملی شدو بعد هم خاکهارا بجای خودریختند ورفتند .اینکار تقریبا یکی دو روز بیشتر طول نکشید ولی اکنون چند ماه است که محل کنده شده ، به همان حال خراب باقیمانده و هیچ گونه اقدامی جهت تعمیر خرابی

نظافت مستمر میخواهد

۳۱۱۰۸۰

خیابان خواجه نظام‌الملك اصولاً نظافت نمیشود. در این خیابان از سه راه عظیم‌پور تا انتهای محل‌داروخانه ابن‌سینا پیاده‌روبصورت زباله‌دانی‌شده‌ است. این کثافات بیشتر در قسمتهائی دیده میشود که ساختمانهای جدید قدری‌عقب نشسته‌اند. ازمقامات‌شهرداری درخواست میشود نسبت به نظافت مستمراین خیابان‌اقدام لازم معمول دارند.

ساکن‌محل

به مالك اخطار شد

عطف بشرح مندرج در شماره ۱۳۴۸۰ مورخ‌یازدهم اردیبهشت‌ماه ۵۰ تحت عنوان «زمین‌غیر محصور زباله‌دانی شده‌بامضای «چهل نفر اهالی محل» در مورد تقاضای اهالی بازارچه کوچه کربلائی عباسعلی (البرز ـامیریه) اشعار میشود :

بمالك ملك مزبور اخطار شد تا نسبت به محصور کردن زمین خود اقدام نماید . بدیهی است چنانچه ظرف مدت دو ماه ازطرف مالك در این مورد اقدامی صورت نگیرد شهرداری ناحیه راسا در محصور کردن زمین مزبور اقدام خواهند کرد و هزینه آنرا باضافه ۱۵ درصد از مالك آن‌دریافت خواهدکرد .

قسمت روابط عمومی و انتشارات شهرداری ـیمینی

بقیمت خون پدر !

از یک مقام مسئول در شهرداری ناحیه یازده تقاضا دارم که قدم‌ـ رنجه فرموده و حتما سری بکوی کیهان (واقع در دویست دستگاه) بزند و از نزدیک نرخ اجناس و خواربار و مایحتاج عمومی را بررسی نماید . ساکنان این کوی بعلت دوری از سایر بازار ها ، ناگزیرند آنچه لازم دارند ازتنها مغازه خواربار فروشی خریداری‌و هر مبلغ که فروشنده عنوان کند، باید بپردازند.اگر مشتری اعتراض کند، جنس را باو نمی‌فروشد و اگر مشتری دست خالی از مغازه خارج شود ، مغازه دیگری وجود ندارد که بتواند تامین مایحتاج خود را بنماید و این خود دلیل عمده‌ایست که قیمت اجناس در این منطقه‌بحداکثر ترقی پیداکند و مردم هم نتوانند حرفی بزنند . از طرفی بعلت عدم کنترل ازطرف شهرداری واهمه‌ای هم در گران فروشی ندارد و تازه دست‌آخرهم باصدای‌رسا میگوید : بروشکایت کن ! ! اهالی کوی کیهان دویست دستگاه از شهرداری‌ناحیه تقاضا دارندبمنظور اجرای‌مقررات ونرخهای معلوم این مغازه رامرتب کنترل کنند تا نتواند اجناس را بقیمت خون پدر بمشتری بفروشد.

سیاوش شیروخورشیدی

چراغ پیك‌پنك !

دوسال قبل ازیکی از فروشگاه های‌تهران یک چراغ گاز پیکنیك مارك «نبتون» بمبلغ ۱۶۹۰ ریال خریداری‌نمودم. فروشنده هنگام فروش ضمن نمایش باز و بسته کردن آن‌گفت مخزن گاز این نوع چراغ که گنجایش دوکیلو گاز را دارد بسهولت بازمیگردد وبرای رفاه مشتریان ترتیبی داده شده‌که هنگام تمام شدن گاز مخزن را با ۲۵ ریال به نمایندگان‌مربوطه چه در تهران و چه در شهرستانها تحویل‌نمایند بلافاصله یک مخزن پدکی در اختیار خواهند گذارد ضمنا سیاهه اسامی۵۹ نماینده شهرستانها و ۴۱ نفر نماینده تهران را که در دوبرگ مرتب چاپ شده بود در اختیارم گذاشت مدتی گذشت گاز تمام شد باکثر نمایندگان تهران که هرکدام در خیابانی قرار داشتند مراجعه کردم علاوه برآنکه مخزن پدکی خالی‌نداشتند ازپر کردن کپسول مورد نظر هم بعنوان اینکه وسیله نداریم خودداری نمودند ناگزیر نزد نماینده کل فروش و سازنده چراغ ها رفتم و ماوقع را تعریف کردم گفت نگران نباشید اقدام کرده‌ایم‌ظرف یکی دو ماه دیگر کلیه مخزنها را جمع‌آوری می‌کنیم و در مقابل بخریداران مخزن دیگری تحویل میدهیم که پرکردن آن در همه جا ونزد همکس امکان‌پذیر باشد با اعتماد حرف ایشان چند ماهی صبرکردم ولی تاامروز که قریب دوسال از آن تاریخ میگذرد اقدامی صورت نگرفته خلاصه چند روز قبل تلفنا باشرکت مزبور تماس گرفتم و گفتم تکلیف مردم چیست براهنمائی و سفارش آنها بخیابان‌امیریه فروشگاه برلیان رفتم بابت‌دو کیلو گاز ۵۰ ریال از من پول گرفت و مخزن را ۴۸ ساعت بعد تحویل داد‌ در تهران زیر گوش شهرداری و دادگاه کیفر گران‌فروشان گازرا کیلوئی ۲۵ ریال آنهم تحویل در مغازه میفروشند باین ترتیب تکلیف دارندگان چراغها در شهرستانهای دیگر معلوم است چرا در موقع فروش حقیقت را بمردم نمی‌گویند و اعتماد را از بین میبرند و خلاصه چه‌کسی باید باین‌مسائل رسیدگی کند .

احمد سیفی

پیروزی رفیق بازنشسته

در تاریخ ۱۹ ماه‌جاری مطلبی در روزنامه خواندم که‌واقعا خوشحال شدم ،خبر مزبور مربوط به کارکنانی بود که در سن ۶۰ سالگی میتوانند بازنشسته شوند .این‌کلمه «میتوانند» کارمند شاغل ۶۰ ساله را مخیر کرده است که اگر واقعا قدرت و توانائی کافی برای انجام وظیفه در خود سراغ ندارد ، تقاضای بازنشستگی کند و بقیه عمر را بخانه رفته و استراحت کند . اگر کارمند دولت مخیر دربازنشسته شدن در سن ۶۰سالگی نباشد ،آنوقت داستان آنطور خواهد شد که ذیلا بعرض میرسد :

چندسال قبل بملاقات یکی از دوستان صمیمی که شاغل در یکی از وزارتخانه ها بود رفتم ، پس‌از احوالپرسی ، صندلی‌کنار دستش رابمن تعارف کرد و دستور چای داد.

بعداز دقیقه‌ای چند دونفر مراجعه کننده باطاقش وارد شدند که البته کاری داشتند. دوست من باکمال تشدد بمراجعه کننده پاسخ گفت و با دیگری هم همین کار راکرد و او را هم از در اطاق روانه کرد . من مانده بودم متحیر که این رفیق شفیق را چه می‌شود که هرگز قادر بادای دو کلام حرف حساب نیست ، چرا بایستی‌یک مامور دولت که حقوق و زندگی‌اش از قبل دریافت مالیات از بین بندگان خدا «مراجعه کنندگان» تامین میشود ، این چنین رفتاری با مراجعه کننده داشته باشد .

درهمین افکار بودم که یک مراجعه کننده دیگر وارد اطاق شد ، هنگام ورود مودبانه کلاهش را از سر برداشت و نزدیک در ایستاد و سلام داد ،دوست من که عینکش راازروی چشم برداشته و در حالیکه ضرب ملایمی بادسته عینک بهروی میز گرفته بود، گفت : بله ... بفرمائید

مراجعه‌کننده، که حدود ۴۰ سال عمرش را بین مردم گذرانده بود با احتیاط کامل درخواست خود را عنوان کردو هنوزکلامش به‌آخر نرسیده بود که فریاد ، دوست من برخاست : آقا، مگر شما، نان گندم را در سوراخ بینی میگذارید ، مگر نمیدانید کمرسیدگی باین درخواست شما مربوط به اداره ... نیست ! مامردم . چرا ایتهمه ... شده‌ایم و ....

من دیگر نمی‌شنیدم که رفیق حلیم‌سابق من چه‌میگوید و چرا اینهمه عصبانی و ناراحت است. نکته جالب اینکه «ارباب‌ـ رجوع» قدری کلاه شاپو را در میان دست هایش چرخاندوسپس بالحن بسیار ملایم که بعید بنظر میرسید ! گفت :

بەبخشید ، که جواب نمیتوانم بدهم ، زیراوقتی بموهای سفید شقیقه های شما نگاه میکنم از بروز هرگونه عکس‌العمل معذورم میدارد ،شما حق دارید، پیرشده‌اید وباید بمنزل رفته و استراحت کنید ! و آنگاه عقب گرد کرد و از دراطاق رفیق کارمند من خارج شد .

بصورت، رفیق نگاه کردم، اندوه وناتوانی و پشیمانی در چهره‌اش ظاهر شده بود . آخر من اورا سالیان درازی بود که می‌ـ شناختم ، او کسی بود که آزارش بمورچه نرسیده بود ، تاچه‌رسد باارباب رجوع اینگونه رفتاری داشته باشد . قبل ازاینکه من از او سئوال کنم، سرش را بطرفم گرداند و گفت :

سن متوسط را ۷۰ سال میگویند واکنون من در مرز پنجاه و چند سالگی قرار دارم ، دیگر قدرت و بنیه انجام کار ندارم و نمی‌ـ دانم آیا تاسن‌هفتاد سالگی باوضعی کەدارم زنده خواهم ماند ، یا خیر ؟ مگر چقدرمی‌ـ شود کار کرد ، باید دورانی هم باشد که کهن سالان فارغ‌البال باشند و استراحت کنند ...

چند ماه قبل او را دیدم ، خوشحال و خندان بمنزل من آمده بود و رسیده و نرسیده فورا گفت: فلانی بحمداله بازنشسته شده‌ام‌و امیدوارم بقیه عمررا بتوانم استراحت کنم و دیگر آزارم بکسی نرسد و بالاخره پیروز شدم وبازنشسته گردیدم .

این ماجرا را گفتم ، تا مسئولان متوجه باشند که کارمند دولت و یا هر کارمندی‌که سالیان دراز خدمت میکند ، چه اندازه انرژی انجام کار دارد و اصولا باید اگر هم قرار است که حداقل کارمندی با ۶۰ سال عمر و سی سال خدمت بازنشسته شود ، باتوجه بوضع خدمت و روحیات کارمند در مشاغلی گماشته شود که بتواند از عهده‌آن کار بنحو رضایت بخش برآید و فلسفه انقلاب اداری در این نکته نهفته است که بهر صورت کارمند در وضعی قرار نداشته باشد که باعث ناراحتی و سرگردانی و احیانا عصبانیت ارباب رجوع گردد . اگر دقت در روحیات کارمندان‌شود و آنان بتوانند در محل خدمت خود بنحو احسن انجام وظیفه کنند ، آنوقت است . که انقلاب‌اداری بصورت عمل درآمده‌است.

دکتر حسین نراقی

جدول کلمات متقاطع

شماره ۵۰۳۶

افقی :

۱ـ شهری در استان پنجم ـپیامبری که قالیچه‌یی افسانه‌یی را به او نسبت می دهند ! ۲ـ حرف‌ندا‌ـ از دل‌دردمند برآیدـ درخت انگور ـزشت و ناپسند ۳ـ یکی از انگشتان ـ تکرارش غذائیست ـ ظرفی که در آن غله انبار می کردند ـ حیوانی که مرض گری زود به او سرایت می کند

نیازمندیهای شما

آگهی تلفنی در صفحه نیازمندیها
باتلفن‌های: ۳۱۱۲۲۰
۳۱۱۲۲۴
۳۱۱۲۲۷
۳۱۱۲۲۹
۳۱۱۲۳۰
۳۱۱۲۳۱
قبول میشود

اثاثیه

خرید

بازرگانی کیهان
تلفن ۸۲۳۷۷۶
خریدار نقدی همه رقم فرش کهنه و نو جهت صادرات روزولت میدان ۲۵ شهریور

فرش طوسی ۷۵۹۰۲۹ فرشهای کهنه‌ونوسنگین قیمت شما را جهت صادرات ازسزایرین بهتر خریداری مینماید.

فروشگاه آستارا ۶۶۶۴۰۲۱ خریدار یخچال برقی و نفتی تلویزیون کولرفرش وکلیه لوازم منزل بقیمت عادلانه شاه ٤ راه‌پیروز

نمایشگاه فرش گلشن ۶۲۱۴۳۱ همه نوع فرش های کهنه خریداریم وهمه رقم فرش نو موجود میباشد فرش‌های کهنه با نو معاوضه می‌شود خیابان پهلوی بالای‌ایستگاه‌بیمه جنب بانك ملی یوسف‌آباد.

فروشگاه‌آسیا ۶۶۲۸۳۲ خریدار یخچال‌تلویزیون فرش‌و سایر لوازم منزل بقیمت‌عادلانه خیابان‌شاه

فروشگاه‌فرش تهران‌کالا خریدار انواع قالیهای نو و کهنه و لوازم منزل ۶۶۹۲۳۶

فروشگاه‌امپریال ۶۶۱۱۳۶ خریداریخچال‌وتلویزیون فرش وسایر لوازم منزل بقیمت عادلانه‌خیابان‌شاه

فروشگاه مشرق ۴۹۳۲۷ بهترین‌خریداریخچال‌های نفتی برقی قالی قالیچه اثاث منزل و عتیقه

فروشگاه فرش فروردین خریدار فرش کهنه و نو تلفن ۶۶۱۶۵۵ و۴۳۰۸۵

فروشگاه فرش شایان تلفن ۶۶۳۳۸۱ بهترین خریدار فرش‌ولوازم‌منزل

خریدار فوری یخچال‌های نفتی تلفن ۴۹۳۹۳

خواجه نصیر ۷۵۳۶۹۰ بهترین خریدار و معاوضه فرش کهنه ونو جهت صادرات

فروشگاه آرمان‌تلفن ۶۶۹۲۳۴ خریدار یخچال برقی و نفتی و تلویزیون و قالی و قالیچه.

فروشگاه ایران فرش تلفن ۷۷۴۹۷۳ کلیه لوازم شما بهر مبلغ باشد بیشتر از سایرین نقد خریداریم.

فروشگاه بختیاری‌تلفن ۷۵۹۳۲۹ بهترین‌خریدار کلیه لوازم‌منزل

فروشگاه‌سعیدسرچشمه خرید اثاث‌خانگی وفرشهای سنگین قیمت ۳۱۸۶۶۷

فروشگاه فرش‌ایران‌کالا ۷۸۲۴۱۳ و ۷۵۳۳۰۶ فرشهای کهنه ونوجهت صادرات با عالی ترین قیمت ازمنازل‌خریداریم.

فروش دست‌دوم

اثاثیه ارزان

موسسه‌ای مقداری لوازم منزل از قبیل سرویس اطاق خواب، مبلمان سالن، میز صندلی نهارخوری، کشوهای جالباسی و غیره نو ودست‌دوم به‌معرض فروش گذاشته است همه روزه از ساعت۳ تا ۸بعداز ظهر کریمخان‌زندخیابان‌مدیری پلاك ۳۱ طبقه اول مراجعه فرمائید.

بعلت مسافرت
مقداری زیاد لباس وپارچه های خارجی وپوشاکیهای‌دیگر زنانه به قیمت خیلی ارزان به فروش میرسد ۶۶۹۹۷۲
آ ـ ۱۶۶۰

مزون شهرام
لباسهای خارجی دست دوم تابستانی‌و مایو و لباس‌حاملگی خیابان آریامهر نرسیده به دیوار سازمان آب پلاك ۲۵۰
آ ـ ۱۷۰۲

لباس های روز و شب‌وحاملگی ایرانی وخارجی نو ودست دوم بقیمت بسیار ارزان فروخته میشود خیابان‌تلویزیون(وزراء) کوچه بیستم (۲۰) شماره ۱۰ طبقه او ل.
آ ـ ۱۷۰۹

فروش دست‌اول

پرده و لباس دست دوم بفروش میرسد ۶۳۱۹۴۵

فروشگاه پیمان

تلویزیون ماهیانه ۸۰تومان با آنتن مجانی نازی‌آبادخیابان چمن تلفن ۵۱۳۵۹

فتولنز
نماینده فیلمهای ۸ میلیمتری کاسل. آدرس خیابان پهلوی جنب سینما آتلانتیك تلفن ـ ۶۲۸۸۳۰ از شهرستانها نماینده فعال می پذیریم.

مژده باهالی محترم خوزستان مدلهای جدید
کولرگیبسون شاهکار صنعت کولرسازی امریکا وارد شد
کولر گیبسون

کولرگیبسون Gibson

دارای قدرت فوق العاده و غیرقابل‌توصیف گیبون دارای (ایرسویپ) با فن گردان انحصاری است که هوای خنك را بطور اتوماتیك بتمام نقاط‌پخش می‌کند.
یك امتیاز بیسابقه دیگر: دارای ۵ سال تضمین و با ضمانت‌نامه رسمی فروخته میشود با سرویسهای مجهز در تمام نقاط ایران در اختیار شماست حق نصب‌مجانی ـ لوازم یدکی درتمام مدت ضمانت مجانی‌است.
آدرس: تهران ـ بوذرجمهری سرای جیت‌ساز تلفن ۳۹۶۴۰ خرمشهر نماینده انحصاری شرکت توکلی‌پور تلفن ۳۱۵۴ـ۲۶۳۹

بوله کشی گاز
طبق استاندارد شرکت ملی گاز ایران باتضمین دواسرع وقت سفارشات شمارا انجام میدهد. تلفن ۹۶۰۲۳۰ و ۹۵۷۲۴۲

چای انار گلی
خوش طعم
خوش بوست
مرکز پخش تهران بازار سرای حاجی حسن تلفن ۲۰۶۳۲

مجانی
اجرت نصب
کف پوش پلاستیکی
تایل «مجانی»
۳۱۳۴۱۵
تلفن

تعمیرگاه مجهز مرسدس بنز
قابل توجه دارندگان اتومبیلهای مرسدس بنز آخرین مدل کولر های مخصوص مرسدس بنز رسید و آماده نصب میباشد. آدرس: خیابان ملك‌خیابان‌آق‌اولی تلفن ۷۵۲۳۲۹ـ۷۵۰۹۵۳

گالری
نغمه
مزون
هنرمندان
با آغاز فصل گرمافروش فوق‌العاده پیراهن‌وشلوار با تخفیف بی سابقه.
آدرس وصال شیرازی روبروی انجمن ایران و آمریکا کوچه آذین پلاك ۲٤

استریوپارس
ضبط آهنك روزبرروی‌انواع نوار. کارتریج. کاستانتهای خیابان شاه تلویزیون پارس تلفن ۹۵۱۲۹۶

مزایای کلاسهای کنترالی انگلیسی نژاد
تدریس توسط بانوان انگلیسی با تلفظ صحیح
تضمین قبولی انگلیسی اول تاششم درششماه
دوره کامل زبان انگلیسی با تضمین کتبی
کتابها، پلی کپی‌ها، وتست‌ها رایگان
ماشین‌نویسی مجانی بامتد بین‌المللی
درهر کلاس فقط ۲۵ نفر پذیرفته میشود
اوقات مناسب کلاسها ۸ صبح الی ۹ شب
مؤسسه انگلیسی نژاد ـ پهلوی مقابل کاخ
تلفنهای ۴۲۰۸۶ ـ ۴۷۱۴۱

شروع کلاسهای جدید از ۱۵ خرداد

پخش گاز
۸۲۴۰۲۱ تا ۲۴
سرویس
۸۲۴۰۲۵

عباس‌آباد سی متری نظامی بین مهناز وپاشا شماره ۱۷۹ تلفن ۷۶۴۲۵۱
SCHAUB-LORENZ

شماره تلفنهای جدید شرکت سهامی تولیدات کاغذی حریر و شرکت سهامی حریرپارس
۸۲۴۰۴۶ و ۸۲۴۰۴۷

قابل توجه
مهندسین، آرشیتکتها، معماران، شرکتهای ساختمانی و صاحبان ساختمان
نمایشگاه صنعتی طلایه (راطا)
جدیدترین کابینت‌های آشپزخانه سلف سرویس، لوازم بیمارستانی‌و لوازم دفتری را تهیه وعرضه‌میدارد.
دفترو نمایشگاه مرکزی: عباس آباد نرسیده به‌چهارراه فرح شماره ۲۴۹
تلفنهای: ۷۶۰۹۶۷ ـ ۷۶۲۲۷۹

اطلاعیه شرکت عباد
FIAT
فیات ۸۵۰ کوپه
فیات ۸۵۰ اسپایدر
فیات ۱۲۴ سالن وارد شد
شرکت سهامی عباد خیابان ملت پلاك ۱۱ تلفنهای ۳۰۴۱۸۱ و ۳۰۴۴۷۲

کمپرسور دیزلی
باقدرتهای مختلف باقیمت مناسب بفروش میرسد تلفن ۹۵۷۴۴۲
۱ـ۲ آ ـ ۱۷۲۱

برقوتلفن کولر قیمت ۸۵هزار تومان بفروش میرسد تلفن ـ ۵۴۱۶۰
آ ـ ۱۶۴۲

B.K.D
بکد
دربازکن برقی
قیمت یکدستگاه کامل ۲۵۰ تومان
بدون پیش قسط به اقساط ماهیانه ۵۰ تومان بپردازید
بوسیله تلفن سفارش دهید دستگاه درمدت ۳ ساعت نصب وتحویل میشود
شرکت بکد الکتریک تلفنهای ۷۷۲۰۰۸ ـ ۶۲۴۴۱۴

کرمان ـ هتل اخوان ـ تلفن ۴۴۶۳۰

فروش فوق العاده لوسترسازی مولن‌روژ یکماه‌ازاول خردادماه‌انواع‌لوستر رابحراج میگذارد خیابان‌مخصوص روبروی بیمارستان لقمان الدوله تلفن ۹۶۰۲۰۹

نیازمندیهای شما

آگهی تلفنی در صفحه نیازمندیها
باتلفن‌های: ۳۱۱۲۲۰
۳۱۱۲۲۴
۳۱۱۲۲۷
۳۱۱۲۲۹
۳۱۱۲۳۰
۳۱۱۲۳۱
قبول میشود

زمین‌های ارزان

از کوی ارم
در ۵ کیلومتری اتوبان کرج حتما دیدن کنید. بعدا زمین بخرید

اطلاعیه

فرح جنوبی ودیبا ۳۸۵مترزمین نقد فروش ۳۱۵۸۷۷ داخلی۱۵
آ ـ ۴۰۶۳

واگذاری مغازه.
خیابان پهلوی بین سینماهای آتلانتیك‌و امپایر تلفن۶۲۵۹۵۹
آ ـ ۴۵۰۱ ۱ـ۱۵

دو باب مغازه واقع در تقاطع خیابان ایرانشهر و ثریا واگذار میشود.

کافه رستوران با تمام وسائل وپروانه واگذار میشود خیابان شاه‌جنب سینما نیاگارا زیر زمین تلفن ۶۶۱۱۱۷
۱ـ۳ آ ـ ۵۵۵۹

کارخانه

آپارتمان اجاره قابل توجه پزشکان مهندسین و شرکتها

خانه‌ای قدیمی ساز در خیابان کاخ اول خیابان سبزوار کاشی ۵۲
دارای ۷ اطاق بازیرزمین انبار گاراژ تلفن و آب و برق و حمام تقریبا ۳۰۰ متر بـرای شرکتها و موسسات‌دولتی‌وملی اجاره داده میشود با تلفن

زمینهای جنت‌آباد باغ فیض پونك حسین‌آباد حسن آباد حاجی‌آباد کن‌کوهك خریداریم ثلاث ۷۹۰۸۱۸

ولنجك
علی‌آباد محمودیه خریداریم ـ ۸۹۰۱۵۰ لطفی.

جنت‌آباد و هاشمی وردآورد یافت‌آباد خریداریم تلفن‌جدید حسین کلهر ۹۶۳۴۳۲
آ ـ ۱۲۸۹

اراضی شمس‌آباد مجیدیه کاظم‌آباد خریداریم املاك مرمر تلفن ۷۷۳۷۸۷

خرید عباس آبادکوهك جنت‌آباد سرحد اساد ملارد کرج ۶۶۶۲۰۳

زمین‌سعادت‌آبادمکابیز ـ کیشا فوری خریداریم ۶۶۱۳۷۷

استخر مجهز به کولر و۲ شماره تلفن و پارکینك اختصاصی برای ۲۰ اتومبیل. خیابان ویلا، مقابل شرکت هواپیمائی ملی ایران، خیابان دامغان برای اطلاعات بیشتر و تعیین وقت باتلفن ۴۶۹۷۳ تماس بگیرید.
۱ـ۲ آ ـ ۱۱۴۷۲

خانه اجاره
خانه، ویلا، مستغل آماده اجاره می باشد ۸۲۱۸۹۹ و ۸۲۰۹۳۱ دفتر داد وستد

برکاخ شمالی بالای بلوار دو دستگاه آپارتمان ٤ تا ۸ اطاقه نوساز با تلفن ـ کولر ـ شوفاژ برای محل کار اجاره‌داده‌میشود تلفن ۶۲۲۰۳۵
آ ـ ۱۶۴۳

نبش بلوار امیر آباد
آپارتمان ٤ و ۵ اطاقه با فن‌کوئل سرد و گرم آسانسور وتهویه مطبوع و تلفن‌زیرزمین ۴۰۰ متری برای مطب یا دفتر کار ویا شرکت‌اجاره‌داده‌میشود به تلفن ۶۶۹۶۳۴ یا به دفتر ساختمان مراجعه نمائید.

فروشگاه در بهترین‌نقطه‌تهران بداشتن زیرزمین آب و برق تلفن، کولر مناسب برای‌هر شغلی واگذار میشود تلفن ـ ۳۱۱۷۳۷
۱ـ۲ آ ـ ۱۶۲۶

فروش سرقفلی
کافه رستورانی که برای فروشگاه‌هم مناسب است در بهترین نقطه شمال شهر طبقه هم‌کف وزیرزمین بسیار بزرك باتهویه مطبوع و تلفن باکلیه لوازمات مدرن با اثاثیه یابدون اثاثیه واگذار میشود ـ بازرگانی شهپر تلفن ۸۲۰۳۰۴
آ ـ ۱۶۰۸

اطلاعیه
از زیباترین مغازه‌های ما دربهترین‌مکان جهت سوپرمارکت ـ ثریا ـ لوس‌فروشی ـ بوتیك ـ داروخانه ـ مزون‌ومشاغل دیگر که‌آماده‌است دیدن نمائید. طالبین‌با شماره های ۸۲۴۴۸۶و۸۲۸۷۵۵ تماس حاصل نمایند.

قطعه زمین بابعاد ٤٤×۳۰ متر که شمالا وجنوبا بین دو کوچه هشت متری قرار دارد بدون واسطه مقطوعا متری ۴۵۰ تومان‌بفروش میرسد تلفن ـ ۷۹۶۹۳۹
۱ـ۳ آ ـ ۵۶۴۱

مساحت ۷۰۰ متر با سند مالکیت به فروش میرسد. تلفن ۷۶۴۳۰۱

باغات مشجر برای فروش‌آماده است تلفن ۸۹۱۶۵۱
۱ـ۲۰ آ ـ ۸۷۳۲

زمین باآب‌وبرق
برجاده شهریار بفروش میرسد تلفن ۳۱۲۴۹۸
۱ـ۱۰ آ ـ ۷۵۰۴

با آب وبرق و تلفن، فروشی تلفن ۶۶۷۳۴۷
آ ـ ۱۶۸۷

رودکی نزدیك آیزنهاور
خانه ۱۰۸ متری‌شمالی‌ماشین‌رو برخیابان ده متری با سرویس کامل و حمام ۹۵۰۰۰ تومان فوری فروشی تلفن ۹۶۲۳۳۷
آ ـ ۵۵۱۷

آگهی استخدام
سازمان بیمه های اجتماعی بمنظور تکمیل کادر واحد های‌تابعه مرکزو شهرستانها تعدادی درمند از طریق برگزاری مسابقه ورودی با شرایط زیر
۱ـداشتن دیپلم کامل متوسطه دریکی‌از رشته‌های ریاضی. طبیعی ـادبی با معدل حداقل ۱۳.
۲ـ داشتن حداقل ۲۰ و حداکثر ۲۵ سال سن استخدام مینماید.
داوطلبان واجدشرایط میتوانند منتهی تاتاریخ ۱۵ر۳ر۵۰ بین ساعت ٤ الی٦ بعداز ظهر باهمراه داشتن ۲ قطعه عکس ٦×٤ واصل شناسنامه و فتوکپی معافی‌دائم جهت‌ثبت‌نام واحد کارت‌ورودی بجلسه‌امتحان باداره آموزش سازمان بیمه های اجتماعی واقع‌درخیابان ایزنهاورطبقه هفتم‌مراجعه نمایند.
سازمان بیمه های اجتماعی

استخدام
برای خدمت در تهران چند نفر با شرایط‌ذیل استخدام می‌شوند.
۱ـ کارگرچرخکارزن‌یا مرد باسابقه کار
۲ـفروشنده باسابقه زن یامرد برای فروش لوازم لوکس و آرایش و لباس
۳ـ تحصیلدار باضامن معتبر و داشتن موتور.
داوطلبان بین ساعات ۱۰ تا ۱۲ صبح هر روز بنشانی ذیل مراجعه نمایند: خیابان محمد رضا شاه خیابان هفتم شماره ۲۰

اطلاعیه
باغ مشجر و باصفای‌حمیدیه
طبق تعهدی که این موسسه در مورد لوله کشی آب آشامیدنی از دو حلقه چاه عمیق برای هر قطعه به خریداران محترم نموده است اینك بقول خود عمل کرده و عملیات‌لوله کشی کلیه اراضی‌حمیدیه واقع درکیلومتر ۱۹ کرج ـ قزوین شروع و در شرف انجام است یکبار دیگر از حسن استقبال خریداران محترم حمیدیه تشکر میکنیم کارهای عمرانی دیگر که مقرر است انجام‌پذیرد طی‌اطلاعیه بعدی بزودی باطلاع مشتریان محترم خواهد رسید.
موسسه ساختمانی وعمران‌غرب
خیابان آیزنهاور خیابان کندی مقابل خیابان‌صالحی جنب ایستگاه اتوبوس ۲۳۵ تلفن ۹۶۰۸۸۶

درمنطقه مصفای سعادت‌آباد
نزدیك پارك وی ومتل اوین اراضی ساختمانی تفکیك شده بقطعات ۵۰۰ و۷۰۰ متری باسند مالکیت بفروش میرسد. برای‌دیدن محل واطلاع بیشتر باتلفن ۴۰۵۲۵ مذاکره فرمائید.

اهواز ـ اراضی باغات
کوی شاه، کوی گلستان، کوی زیتون، کیان ـ پارس و کلیه اراضی‌واگذاری دولت بکارمندان را خریداریم ـ تهران خیابان‌شاه‌ساختمان‌آلومینیم طبقه ششم دفتر خوزستان پارس تلفن ۶۶۸۴۸۷

باغ مشجر و باصفای حمیدیه
واقع در کیلومتر ۱۹ بعد از کرج بر خیابان ۴۵ متری کرج ـ قزوین با لوله‌کشی آب آشامیدنی از دو حلقه چاه عمیق برای هرطبقه وتعهد آب رسانی از جوی برای اشجار به قطعات دو هزار متر به بالا تقسیم شده و نقد و اقساط به فروش می رسد. خریداران بتلفن شماره ۹۶۰۸۸۶ و یا به آدرس خیابان آیزنهاور خیابان کندی مقابل خیابان صالحی جنب ایستگاه اتوبوس ۲۳۵موسسه ساختمانی و عمران غرب مراجعه فرمائند و یا کرج ـ مقابل شهرداری دفتر ساختمانی ماهر تلفن های ۴۴۸۵ و ۲۵۶۳

آگهی استخدام
یك موسسه صنعتی چندنفر پرو ـ گرامر مجرب که لااقل چهار سال سابقه برنامه نویسی ماشین های آی. بی. ام داشته باشند با حقوق مکفی استخدام میکند.
داوطلبان می توانند مشخصات‌خود رابانضمام‌یك قطعه عکس وحداقل حقوق مورد درخواست به‌صندوق پستی ۲۰۶۲ ارسال دارند.

آگهی استخدام
سازمان بیمه های‌اجتماعی تعدادی‌ماشین نویس فارسی از طریق مصاحبه و امتحان باشرایط زیر استخدام مینماید.
۱ـداشتن دیپلم کامل متوسطه و گواهینامه‌ماشین نویسی درجه‌یك
۲ـ داشتن معافیت دائم از خدمت اجتماعی زنان
۳ـ حداکثر سن ۲۵ سال تمام
داوطلبان‌واجدشرایط‌میتوانندازتاریخ ۱ر۳ر۵۰ لغایت۱۵ر۳ر۵۰ بین‌ساعت٤تا٦ بعدازظهر برای ثبت‌نام باداره آموزش سازمان بیمه های اجتماعی واقع درخیابان آیزنهاور طبقه هفتم مراجعه‌نمایند.
سازمان بیمه های اجتماعی

نیازمندیهای شما

آگهی تلفنی درصفحه نیازمندیها
باتلفن‌های:
۳۱۱۲۲۰
۳۱۱۲۲۴
۳۱۱۲۲۷
۳۱۱۲۲۹
۳۱۱۲۳۰
۳۱۱۲۳۱
قبول میشود

آپارتمان خودرا زیبا کنید
آپارتمان خود را زیباکنید همراه بادکوراسیون عالی مبلمان‌شیک کاغذ دیواری، فرش موکت و پرده‌مخملی تلفن ۳۱۴۰۷۳

تعمیرات‌ساختمان تلفن ۹۵۳۵۰۴
۱ـ۳ آ ـ ۱۵۴۸

تزئینات‌ساختمان‌باقساط
پرده پارچه ـ کاغذ دیواری پرده کرکره به اقساط تلفن ۳۱۵۶۸۰

جراج در ایران تزئین
کاغذ دیواری هانزا ساخت آلمان و انگلستان متر مربع ۱۰ و ۲۰ و ۵۰ ریال صددرصد قابل شستشو ۷۷۲۹۱۳

سازمان نوسازی
خرید همه‌گونه مصالح ساختمانی کهنه اعم از درب و پنجره تیرآهن و چوب ولوازم مربوطه تخریب ساختمان های کلنگی و خاک برداری درمدت کوتاه

لوله بازکنی فاضل آب
جنرال
۷۹۶۴۵۱

لوله بازکنی فاضل آب
تلفن ۹۵۵۱۱۶

معاملات پول

پول موجود
پول شرطی موجود ۸۲۲۶۵۹
پول‌ه‌در۱ شاهی ۶۲۴۸۷۲
ازیک میلیون ریال‌به‌بالا موجود پاکپور ۶۶۴۶۱۸
پول نومانی دوشاهی همیشه موجود ۸۲۸۰۹۰

پرستار
بیک نفر بانو پرستار ۳۰ تا ۵۰ ساله که بتواند خدمتگذار خوبی برای یک زن و شوهر و یک بچه باشد نیازمندیم لطفا از ساعت ۵ تا ۷ بعد از ظهر به‌تلفن ۷۷۲۵۶۷ مراجعه فرمائید
آ ـ ۹۹۸۶ ۱ـ۵

استخدام دندانپزشک
دوشیزه یا خانم دندانپزشک برای تمام روز استخدام میشود تلفن ۴۵۳۳۴
۱ـ۲ آ ـ ۱۶۴۴

یک‌نفر خیاط باسابقه ودونفر کارگر که نصب پرده کرکره وپرده پارچه‌ای آمادگی کامل دارند نیازمند است خیابان مخصوص تلفن ۹۵۰۵۹۷
آ ـ ۱۶۵۴

عینک‌سازی نور
نقشه بردار
زبده و با تجربه برای خارج‌از تهران مورد نیاز است تلفن ۶۶۲۱۸۸
۱ـ۳ آ ـ ۵۱۱۵

خانم‌سکرتر با تحصیلات‌حدود دیپلم متوسطه برای‌کاردرمطب عصرها مورد نیاز است میدان ۲۴ اسفند خیابان اردیبهشت دکتر سلیم‌پور

SITUATION VACANT
CONSTRUCTION COMPANY requires mechanical enginer to work and live on job site in Ahwaz area. Minimum field experience 5 years. Good knowledge of English. For interview, call 621404, 626362, ext. 4. Saturdays through Thursdays, 8.30. a.m.-1 p.m., 5,00-7.30 p.m.

شرکت سهامی خوراك نماینده
کارخانه های نستله ـ بوتس‌ـ سرل برای معرفی محصولات دارائی خود به اطباء و فروش به داروخانه‌ها در شهرستانها به تعدادی ویزیتور بطور تمام وقت با شرایط‌ذیل احتیاج‌دارد.
۱ـ حداقل تحصیلات دیپلم طبیعی
۲ـ حداکثر سن۳۰ سال
۳ـ داشتن برگ خاتمه‌خدمت یا معافی دائم غیر پزشکی.

استخدام کارگر زن
یکی از موسسات تولیدی تعدادی کارگر زن که سن آنها بین ۲۰ تا ۴۰ سال‌باشد و حداقل دارای مدرك چهارم ابتدائی باشد استخدام‌مینماید. داوطلبان میتوانند همه روزه بین ساعت ۳ تا ۵ بعد از ظهر به‌خیابان آیزنهاور چهارراه خوش کوچه برق شهباب‌شماره ۱ مراجعه نمایند.

به‌دونفر کارگر با تجربه کت‌دوز نیازمندیم. تلفن ۲۰۰۴۸

فروشنده‌ای جهت فروشگاه‌مبل نیازمندیم تلفن ۶۲۷۰۱۸

آگهی استخدام
دوشیزه یابانوی تلفنچی با تجربه و آشنا به زبان‌انگلیسی درحدکار مربوطه جهت‌استخدام فوری در پروژه مخابراتی یك شرکت ژاپنی در تهران مورد نیاز است. داوطلبان شرح سوابق و تجارب و شماره تلفن خود را حداکثر تا چهارخرداد

خانمهاو آقایان تحصیل کرده‌ای که مایل به یافتن شغل آزادو آبرومند و پردرآمدی هستند برای فعالیت در رشته بیمه‌عمر به شرکت سهامی بیمه‌امید ـ قسمت بیمه عمر ـ شماره ۴۶۱ شاهرضا مقابل فرصت مراجعه فرمایند.
۱ـ۸ آ ـ ۸۴۶۶

بانو یا آقا تحصیل‌کرده و مهربان جهت توجه و صحبت کردن خانم مسن ولی سالم بمدت ۶ ساعت در روز باحقوق مکفی نیازمند است. مراجعین لیسانسیه رحجان خواهندداشت. صندوق پستی ۱۶۳۰ـ۱۴ تهران
۱ـ۴ آ ـ ۵۲۶۱

حسابدار
یك‌دوشیزه یابانو مسلط به حسابداری دوبل با حداقل دو سال سابقه‌کار بطور تمام وقت مورد لزوم میباشد طالبین با تلفن ۶۶۰۸۱۶ و ۶۶۱۴۷۶
۱ـ۲ آ ـ ۱۶۲۳

۱۰نفر دوشیزه یابانو برای فروشندگی استخدام میشوند از ۴ تا ۶ بعدازظهر به غرب دانشگاه

پرستار
باتجربه با حقوق مکفی‌استخدام میشود به تلفنهای ـ ۸۲۵۹۰۱ مراجعه فرمائید.
۱ـ۳ آ ـ ۵۰۵۱

لیسانسیه ادبیات فارسی بابرك خاتمه خدمت نظام یامعافی دائم با حداکثر پنجسال سابقه‌کاردرامور مطبوعاتی استخدام میشود. با صندوق پستی ۳۲۸۱ مکاتبه فرمائید.

یك منشی آشنا به‌ماشین نویسی مورد نیاز است شرکت ژالیون ایران خیابان اسکندری نبش ایزنهاور پلاك ۱۳۲ تلفن۹۵۹۱۲۰ و۹۵۰۳۸۹

ویزیتور مجرب کار نیمه وقت با پول بیشتر در انتظار شما است برای اطلاعات بیشتر با آقای یاقوت فام تماس حاصل گردد عباس‌آباد روبروی پمپ بنزین ۲۵۱ طبقه سوم.

آگهی استخدام
مدیریت کل طرح‌وبرنامه های وزارت پست و تلگراف و تلفن جهت خدمت در سازمان مدیریت پروژه مایکروویو و تکمیل کادر فنی و اداری خود افراد غیر مشمول خدمت نظام وظیفه را که بزبان انگلیسی تسلط کامل‌داشته‌باشندبصورت پیمانی وبا حقوق مکفی بشرح زیراستخدام میمنماید.
الف ـ جهت‌خدمت‌در تهران:
۱ـ سکرتر دو زبانه مجرب که از عهده تایپ سریع و صحیح فارسی و لاتین برآمده وبه امور دفترداری و بایگانی ونامه‌نگاری فارسی و لاتین آشنائی کامل داشته باشد و ترجیحا تند نویسی هم بداند.
۲ـ رسام باحداقل‌دو سال تحصیل در امورتجاری و آگهی وماکت‌سازی وبازاریابی‌وتسلط کافی به نقشه کشی‌ساده(مداد‌ـ جوهر) ورنگی که از عهده ترسیم پرسپکتیوواپزومتریك نیز برآید.
ب ـ جهت خدمت در شهرستانها و تهران:
۱ـ مهندس‌مخابرات بادرجه BSEE یامعادل آن و دوسال تجربه در امور مخابرات و

نکاهای معاملات املاک
بورس املاك شمیران دفتر برابر باغ فردوس ۸۵۲۵۷۵

اراضی شمیران و کوهك وشرکت پنبه و سازمان برنامه، هاشمی و حسن‌آباد و ۸۰۰ متر اراضی طرشت و کرج خیابان برقان قطعات۲۰۰

کارگاه فنی حداد

نیازمندیهای اجاره

اطلاعیه

برای خرید و فروش هر نوع اطلاع درباره زمینهای اهواز
به بورس اراضی اهواز تهران‌خیابان‌قوام‌السلطنه باساژ نوبهار شماره ۱۹ تلفن ۳۱۱۷۰۶ مراجعه فرمائید

نقاشی ساختمان
باسلوب‌جدید ۷۹۵۷۴۹

لوله بازکنی
لوله بازکنی فاضل آب
سرویس منظم مسعود
۶۶۴۴۸۵

ساختمانی در شمال غرب‌تهران با حداقل ۱۶ اطاق و حیاط وسیع اجاره میشود ـ تلفن ۹۷۶۱۳۵
۱ـ۱۵ آ ـ ۱۶۷۱

برای ساختمان شما

تخلیه
تخلیه چاه فاضل آب‌با سیستم موتوری ۵۲۵۵۰

بورس اراضی سرحد آباد ۴۶۹۵۴
بورس اراضی شمیران، ولنجك اسدآباد املاك ثراقی ۸۵۴۵۸

زمینهای هاشمی فوری خریداریم تلفن۶۶۱۳۷۷

اهواز
زمینهای اهواز و خرمشهررا با قیمت خوب خریداریم تلفن ۷۹۴۴۱۸
۱ـ۱۰ آ ـ ۹۶۳

بازرگانی پاستور
خانه‌های مدرن دروس ـ گلستان و صاحبقرانیه در شمیرانات اجاره و یا بفروش میرسد
تلفن ۸۶۶۱۴۳
۱ـ۱۵ آ ـ ۱۰۹۱

آژانس یزدی
اولین‌موسسه بزرك‌ملکی در شمیران خیابان قدیم شمیران پل رومی خرید فروش ـ اراضی‌ـ باغات ـ ویلاو مستغلات تلفن ۸۴۲۸۵

دفتر مشاوره
آریا
بورس زمینهای تهرانو حومه اصفهان و اهواز تلفن ۴۳۶۸۳

رفع گرفتگی
لوله بازکنی فاضل آب ۸۲۷۴۰۸

لوله بازکنی فاضل آب
مقدم: ۶۶۵۳۷۴

۳۰۱ تلفن ۳۰۱

میشلر
MISCHLER
سرما گرماو وروداز کرکره چوبی میشلر عبور نمیکند پرده چوبی میشلر در عین زیبائی‌درمقابل سرقت‌مقاوم بوده وبصورت حافظ قفل خواهد شد.

BW
پارکت
فرش چوبی ایران ساختمان شما جلوه خاصی میبخشد
تلفن‌های: ۶۶۹۴۹۰ ـ ۶۶۰۳۰۷ ـ ۶۶۹۵۹۱

کاغذ دیواری باقساط
کاغذ دیواری و نقاشی ساختمان باقساط تلفن ۷۸۱۹۷۷

تعمیر پرده کرکره فوری با ضمانت تلفن ۳۱۵۶۸۰

فروشنده‌تلفن
خرید وفروش‌هر نوع شماره تلفن به تلفن ۸۲۰۸۴۱

قبوض
خریدار قبوض اصلاحات ۶۶۴۶۱۸
فرش کهنه ونو صادراتی وقبوض بانك کارگشائی را موسسه ۱۱۱واقع در بهارستان جنب فندادی یاس خریداری مینماید. تلفن ۳۹۱۵۰۰

اطلاعیه
بدارندگان فرش دربانك کارگشائی کلیه‌قبض‌های بانك را ۳ساعته با ۲۰ درصد اضافه خریداریم. اردهالی اول بازار کفاشها ۲۳۴۸۲

خریدار قبوض فرش بانك کارگشائی باقیمت مناسب ـ تلفن ۳۹۱۱۳۹
آ ـ ۱۷۳۳

استخدام
یك جوان دیپلمه که اطلاعات ماشین‌نویسی فارسی ودفترداری داشته باشد تمام روزاستخدام میشود واجدین شرایط بتلفن ۸۲۴۹۶۰ مراجعه فرمایند.

بتعدادی کارگر کانال سازونصب‌کولر نیازمندیم تلفن ۷۶۴۶۰۸

ESSO
SITUATION VACANT
TOWLID ROWGHAN Refining Co. (Esso) requires full time accountant. Candidates should have at least five years of experience in supervisory position. Good working knowledge of English is required. Please call 59641, from 07:30 to 13.00 hours.

به یك دوزنده زن نیازمندیم تلفن ۶۳۰۴۸۷

الکتریکی سلطانی
به‌چندین نفر سیم کش‌ساختمان ومتخصص چراغانی‌نیازمنداست تلفن ۶۳۶۳۳۹
آ ـ ۱۶۳۹

موسسه هنری ژولیا
به تعدادی هنرپیسه مرد یا زن جهت امور فیلم، سینمائی، تلویزیون، نیازمند است.
شاه چهار راه‌اسکندری جنب مبل مینا طبقه دوم تلفن ۹۶۲۹۳۷

مشاور بیمه
۱ـ آیا پرانرژی ـ فعال‌ـ خوش لباس ـ تحصیلکرده هستید؟
۲ـ آیا مایلید روزی ده ساعت کار کنید و ماهیانه ۸۰۰۰۰ ریال حقوق ثابت و پورسانت دریافت نمائید؟
۳ـ آیا سن‌شما حدودسی‌سال یابالاتر است؟

۱۵ نفر دیپلمه
پس‌از دیدن یکدوره کارآموزی یکماهه حسابداری و دفترداری دوبل مشغول بکار خواهند شد تلفن ۳۱۵۰۴۰

به چندنفر استادکار کانال‌ساز وجوشکار ساده‌نیازمندیم‌ساعت ۵ الی ۸ تلفن ۹۷۳۱۸۱
۱ـ۲ آ ـ ۱۶۴۹

سازمان شکارباني
بدونفر راننده که قادر بتکلم زبان انگلیسی باشند نیازمند میباشد

خیاط زن
برای کارگاه زنانه دوزی‌در شمیران نیازمندیم ۸۹۱۶۶۵

کارمند بنگاه معاملات املاک
مطلع درانجام معاملات شهرو شمیرانات با سوابق خوب و ضامن معتبر و با درآمد مکفی جهت تکمیل‌کادر خودنیازمندیم از پهلوی اول آریامهر میدان شماره ۹۳۴ موسسه اطلاعات مراجعه فرمایند.
آ ـ ۱۷۰۰

سازنده مدرن ترین لوازم دفتری
صندوق نسوز
باقیمت استثنائی
مدل ۱۵۰ کیلوئی ۲۵۰۰۰ ریال
مدل ۲۵۰ کیلوئی ۳۵۰۰۰ ریال
مدل ۳۵۰ کیلوئی ۴۵۰۰۰ ریال
مدل ۴۵۰ کیلوئی ۶۵۰۰۰ ریال
مدل ۵۵۰ کیلوئی ۷۵۰۰۰ ریال

کارگاه فنی توانا
سازنده اولین‌و بهترین دستگاههای تراکم هوا (لوله بازکن)
نارمك ـ خیابان شیرمرد پلاك ۱۴۰ر۱

شرکت‌ساختمانی
فاخ
«بامسئولیت محدود»
خیابان دانشگاه ـ چهارراه مشتاق
۶۱۲۳۲۹-۴۵۹۲۸

چلوکبابی بابابزرگ
بشما خوش آمدمیگوید لذیذترین چلوکباب‌مطمئن را در محیطی آرام با افق ملایم جهت شام و نهار صرف کنید
بالاتر از قلهك مقابل توقفگاه شرکت واحد تلفن ۸۶۴۷۰۸ چلوکباب بابا بزرك

صلح امام حسن(ع)
پرشکوه ترین نرمش قهرمانانه‌ی تاریخ
ترجمه: سیدعلی خامنه‌ای
نخستین کتاب تحلیلی و بزرك درباره یکی ازمهمترین حوادث ناشناخته‌ی تاریخ صدراسلام. فقط در این کتاب است که علل صلح امام حسن بطور تحقیق بیان شده‌است. انتشارات آسیا تلفن های ۴۹۲۰۱۴ ـ ۵۷۴۱۷

دوره های فشرده
تابستانی
یك ماهه، دوماهه وسه‌ماهه
خیاطی، آرایش وزیبائی، آشپزی، ماشین‌نویسی گلسازی، گل‌آرائی، انگلیسی، فرانسه‌وآلمانی...
زیرنظر بهترین دبیران، حداکثروسایل
خیابان بهار، شماره ۲۰۴ـ تلفن: ۸۲۴۸۳۱
به دانشجویان ودانش آموزان، ۱۵ در صد تخفیف داده میشود

گارچر
تقدیم میکند
روکش صندلی
حوله‌ای
برای انواع اتومبیل
شیك، مدرن، بهداشتی بهترین‌روکش برای تابستان
میدان فردوسی اول ایرانشهر تلفن ۶۶۲۲۵۲

قابل توجه شرکت‌های مقاطعه‌کاری راه ساختمان آبیاری
(دفترفنی‌جی)
(متره) برآورد موقت باقطعی ـ نقشه‌کشی در اسرع وقت تلفن ۷۷۵۸۸۷

جرثقیل مجانی
برای کشیدن ماشینهای آسیب دیده اعضای کانون همیشه آماده است
برای اشخاص غیر عضو ساعتی سیصد ریال
کانون جهانگردی واتومبیل‌رانی شاهنشاهی ایران
تلفن: ۴۸۳۴۳ ـ ۴۸۳۴۲

نمایشگاه فرش‌ماشینی‌وروتختی‌ایران فرش ماشینی برنگهای زیبا و روتختی های عالی قابل‌شستشو برای نوعروسان و منازل وهتلهاوبیمارستانها باقیمت تجارتی بفروش میرسد **خیابان آیزنهاور ایستگاه پپسی کولا تلفن ۹۷۲۲۰۱**

نیازمندیهای شما

آگهی تلفنی درصفحه نیازمندیها
باتلفن‌های:
۳۱۱۲۲۰
۳۱۱۲۲۴
۳۱۱۲۲۷
۳۱۱۲۲۹
۳۱۱۲۳۰
۳۱۱۲۳۱
قبول میشود

شرکت ساختمانی یك‌بانو یا دوشیزه ماشین‌نویس‌فارسی نصفروز احتیاج داره به‌تلفن ۶۶۶۹۷۲ همه روزه مراجعه نمایند.
آ ـ ۵۴۹۹

بانوئی ۲۸ ساله واردبه‌امور صندوقداری و تلفن و ماشین نویس فارسی جویای کاراست تلفن ۳۱۱۲۳۱ راهنمای ۶۰۲ اطلاعات
۱ـ۲ آ ـ ۴۳۲۹

بانوئی ۳۶ ساله جهت آشپزی وکار ونظافت منزل‌ویاپرستاری جویای کار است تلفن۳۱۱۲۳۱ راهنمای ۶۱۵ اطلاعات.
۱ـ۳ آ ـ ۵۳۴۷

جوانی متاهل با گواهینامه شخصی جویای کار میباشد راهنمای ۶۱۶ اطلاعات تلفن ـ ۳۱۱۲۳۱
آ ـ ۵۴۰۷

دیپلمه منشی‌گری
جویای کار است‌تلفن۳۱۵۰۴۰

صندوقدار باسابقه وبازنشسته دولت دارای تضمین ملکی و حسابدار مطلع و خوش خط مسلط به تنظیم‌دفاترمحاسباتی جویای کار است‌باراهنمای ۶۱۷ تلفن ۳۱۱۲۳۱ اطلاعات تماس گیرند.
آ ـ ۵۴۴۵

برای استخدام در آموزشگاه فائز
مرکز آموزش ماشینهای (مغز الکترونیك) و ماشین نویسی بامتد جدید شاه‌آباد روبروی دبیرستان شاهدخت تلفن ۳۱۰۶۵۷

تعلیم رانندگی
هنرستان فنی‌پرستو
مرکز آموزش صحیح‌رانندگی ترافیك مجهز به بهترین و مدرنترین وسایل آموزش با مربیان ورزیده و بدون اتلاف وقت به‌هزینه کم نشانی‌چهارراه گمرك شاهپور تلفن ۲۳۹۱۶

تدریس خصوصی
انگلیسی نورت هندماشین نویسی توسط بانوی انگلیسی ۴۷۱۴۱
درس‌خصوصی
ایتالیائی ـ فرانسه تلفن ـ ۶۳۲۹۱۳

ریاضی طبیعی ادبی زبان امور دانشجوئی دانشگاه تهران ۴۷۰۶۷

گمشده

تالار زرین
ملیله دوزی انواع درجات ارتشی ـ دریائی ـ هوایی و پرچمهای داخلی و خارجی جاده قدیم شمیران مقابل‌ستاد بزرك ارتشتاران

مرتاض
اخترشناس
گذشته وآینده شما را روشن مینماید.
تلفن ۸۲۸۵۷۷

OSTAD
کارخانه صنعتی استاد

تخم کل چمن افریقائی رونده سرچین مناسب رسید تخم‌گلفروشی تقوی تلفن ۲۵۹۷۸

رستورانهای‌خانوادگی
حاتم
پهلوی تلفنهای ۸۹۲۲۸۱ ۸۹۲۲۸۲ و ۸۹۲۲۸۳

قابلمه مجانی
چلوکباب فرد تهران

داروخانه‌ها
داروخانه مهراز

نصب‌هواکش هیتاچی
۶ ساعت پس از اطلاع تلفنی شما

اول خرداد الی ۱۵خرداد ویا ۱۵ الی ۲۱ خردادماه اسم نویسی میشود. نشانی: شاهرضاخیابان ایرانشهر کوچه فراگرنو شماره ۳۰ تلفن۶۳۳۱۹۹
INTCOR

آموزشگاهها
بادستگاه الکترونیکی

آگهیهای‌متفرقه
شماره تلفن های جدید
شرکت شهلا
نماینده‌لوازم‌آزمایشگاهی وعلمی
۸۲۵۱۲۴
۸۲۵۱۲۵
۱ـ۲ آ ـ ۵۲۱۳

پانسیون خریداریم تلفن ۶۶۱۶۹۶

آموزشگاه آسیا
دوره کامل ماشین‌نویسی فارسی ولاتین باماشینهای الکتریك و المپیا

شریک
بیك نفر شرکت فعال

جویای کار
راننده پایه یکم تهران جویای کار است‌باراهنمای۶۱۸ اطلاعات تلفن ۳۱۱۲۳۱ مراجعه فرمائید.

سالن آرایش لیان

آگهی استخدام
کارخانجات صنعتی سعیدوارسته استخدام‌مینماید
۱ـ حسابدار صنعتی باه سال سابقه کار حداکثر
۲ـ کمك حسابدار دوشیزه یا بانو باسابقه کار
۳ـ تلفنچی دوشیزه یابانو با سابقه کار
داوطلبان میتوانند بعداز ظهر هابه تلفن۷۸۱۳۱۱ یا به نشانی جاده آبعلی بالاتر از سه راه تهران پارس اول خیابان ارباب مراجعه نمایند.

استخدام منشی
یك کارخانه تولیدی واقع در جاده قدیم کرج یك‌نفر منشی دیپلمه راکه واجد شرایطزیر باشد باحقوق ومزایای مکفی استخدام می‌نماید.
۱ـ دانستن ماشین نویسی فارسی و لاتین درحد مطلوب
۲ـ آشنائی بزبان انگلیسی
۳ـ علاقمند به اضافه‌کاری در صورت ضرورت
۴ـ آشنائی کامل بامور بایگانی
طالبین میتوانند بعنوان آقای داعی‌پور بوسیله صندوق پستی ۱۹۱۸ مکاتبه فرمایند.

آگهی استخدام
سازمان بیمه های اجتماعی برای تکمیل کادر مورد نیاز واحد های درمانی خود در تهران و شهرستانها افراد مشروحه زیر را باحقوق مکفی استخدام مینماید.
۱ـپزشك عمومی برای خدمت در درمانگاه بوشهر ۲نفر
۲ـچشم پزشك برای خدمت در تهران ـ کرمان ـ رشت ۳ نفر
۳ـپزشك‌متخصص بیهوشی برای خدمت در بیمارستان کرمان ۱ نفر
۴ـ پزشك متخصص بیماریهای داخلی.
برای خدمت در بیمارستان یزد ۱نفر
۵ـ متخصص گوش و حلق و بینی.
برای خدمت در بیمارستان کرمان ۱ نفر
داوطلبان میتوانند بمنظور آگاهی از شرایط استخدامی باداره کارگزینی‌واقع در طبقه چهارم در خیابان آیزنهاور مراجعه نمایند ـ۴ر۲۱
سازمان بیمه های اجتماعی

استخدام
نمایندگی ماشینهای الیوتی در ایران جهت بازاریابی و فروش ماشینهای اداری تعدادی فروشنده خوش برخورد، تحصیل کرده، باضامن معتبر ومعافی دائم نظام وظیفه ، تمام وقت باحقوق ثابت و مزایا استخدام میکند. داوطلبان صبحها از ساعت ۹ تا ۱۱ و عصر ها از ۴ تا ۶ به‌آدرس زیر مراجعه فرمائید.
خیابان شاه عباس کبیر شماره ۱۰۴ ساختمان الیوتی شماره تلفن ۸۲۲۰۹۷

آگهی استخدام
سازمان بیمه های اجتماعی بمنظورتکمیل کادر کمك بهیاری بیمارستانهای خود درتهران تعدادی کمك بهیار از طریق انجام امتحان و مصاحبه با شرایط زیر بخدمت میپذیرد.
۱ـ داشتن دیپلم کامل یاسوم متوسطه
۲ـ حداقل سن ۱۸ سال و حداکثر ۲۵ سال
۳ـ داشتن معافیت از خدمت اجتماعی زنان برای دارندگان دیپلم کامل متوسطه. داوطلبان واجد شرایط مذکور میتوانند منتهی تا۱۵ر۳ر۵۰ بین ساعت ۴ تا ۶ بعد از ظهر باداره آموزش سازمان بیمه های اجتماعی در خیابان آیزنهاور طبقه‌هفتم مراجعه نمایند
سازمان بیمه های اجتماعی
۱ـ۳ آ ـ ۱۰۸۵۶

آگهی استخدام
سازمان بنادر و کشتیرانی بمنظور تکمیل کادر فنی خود در بنادر تابعه شمال و جنوب کشورپنج نفر مهندس مکانیك از طریق امتحان و مصاحبه باشرایط زیر بطور پیمانی استخدام مینماید.
۱ـ تابعیت دولت شاهنشاهی ایران
۲ـمتدین بیکی از ادیان رسمی کشور
۳ـ سن حداکثر ۳۰ سال
۴ـ دارا بودن حداقل دانشنامه لیسانس در رشته مکانیك وداشتن‌سه‌سال‌سابقه‌کاردر رشته‌مربوطه.
۵ ـ دارا بودن برك معافیت دائم یاگواهینامه انجام خدمت زیر پرچم.
داوطلبان واجد شرایط میتوانند همه روزه در ساعات اداری تا تاریخ ۱۶ر۳ر۵۰ با در دست داشتن فتوکپی مدارك تحصیلی وسوابق کار و دو قطعه‌عکس به قسمت کارگزینی وآموزش سازمان بنادرو کشتیرانی‌واقع درخیابان پهلوی ـ چهار راه شاه کوچه سیمرغ ـ مراجعه نمایند.
سازمان‌بنادروکشتیرانی

آگهی استخدام
شرکت سهامی کشاورزی و دامپروری سفیدرود وابسته بوزارت جنك برای تکمیل کادر اداری و فنی خود در شهرستان رشت افراد زیر را که دارای شرایط عمومی استخدام و تجربه کافی باشند ازطریق مصاحبه‌حضوری استخدام‌مینماید:
۱ـ مهندس کشاورزی متخصص در رشته مراتع
۲ـ متخصص امور اداری و مدیریت دارای درجه لیسانس یا فوق لیسانس در رشته مربوطه.
۳ـ متخصص امور مالی و حسابداری دارای درجه لیسانس یا فوق لیسانس در رشته مربوطه.
داوطلبان واجد شرائط میتوانند همه روزه در ساعات اداری بدفتر مرکزی شرکت واقع درخیابان شاهرضا ، صبای جنوبی ، کوچه سمیعی ، شماره ۶۲ تلفن های : ۶۶۱۶۹۰ و ۴۱۹۹۴ مراجعه نمایند

SITUATION VACANT
EXCELLENT opportunity for a young graduate economist with experience in preparing budgets-cash flows and cash projections. Comprehensive knowledge of English "writing and speaking" essential. Apply to the Personnel Dept., P.O. Box 2425. Tehran.

برنامه‌تلویزیون

کانال ۷

برنامه امشب
۵ـ۱۵ اسلاید و موزیك
۵ـ۳۰ اعلام برنامه
۵ـ۳۲ برنامه کودکان (بازی بازی)
۶ـ۰۰ خلاصه اخبار
۶ـ۱۰ کتاب و نوجوانان
۶ـ۳۰ فیلم توسن
۷ـ۰۰ فیلم جادوی علم
۷ـ۳۰ نغمه ها
۸ـ۰۰ مشروح اخبار همراه‌با فیلم های خبری
۸ـ۴۵ فیلم الماس
۹ـ۰۰ قرعه کشی
۹ـ۳۰ مسابقه چهره‌ها
۱۰ـ۰۰ فیلم سینمائی به‌نام میراث شوم

برنامه جمعه
۱۱ـ۱۵ اسلاید و موزیك

کانال ۳ـ۹

برنامه امشب
۷ـ۱۵ اسلاید و موزیك
۷ـ۳۰ اعلام برنامه
۷ـ۳۲ ورزش
۸ـ۰۰ مشروح اخبار همراه‌با فیلم های خبری
۸ـ۴۵ اکو
۹ـ۰۰ وارنته
۹ـ۳۰ فیلم هوسهای بکر قسمت چهارم
۱۰ـ۳۰ ذهن و زبان
۱۱ـ۳۰ آخرین اخبار

برنامه جمعه
۵ـ۴۵ اسلاید و موزیك
۶ـ۰۰ اعلام برنامه
۶ـ۰۲ شما و تلویزیون
۶ـ۳۰ تام‌جونز
۷ـ۳۰ اختاپوس
۸ـ۰۰ مشروح اخبار همراه با فیلم‌های خبری
۸ـ۴۵ شبهای تهران
۹ـ۴۵ تاتر بنام هداگابلر
۱۱ـ۰۰ موسیقی ایرانی

برنامه آموزشی

برنامه امروز
۴ـ۳۰ زنك‌تفریح
۴ـ۴۵ گریدانگلیش
۵ـ۰۰ مثلثات ششم طبیعی
۵ـ۳۰ انگلیسی
۶ـ۱۵ طبیعی ششم
۶ـ۴۵ ترانه
۶ـ۴۵ شیمی ۶
۷ـ۱۰ فیزیك ۶
۷ـ۳۵ جبر ششم ریاضی

برنامه جمعه

برنامه امریکا

برنامه امشب
۱ـ۳۰ برنامه پولکا
۳ـ۳۰ تاتر ماتینه
۴ـ۵۰ برنامه مخصوص

برنامه‌سینماها

پارامونت (۴۸۳۲۱) ۱۰ـ ۴۵ر۱ـ ۳۰ر۵ـ ۱۵ر۹
* شوهر پاستوریزه ـ وحدت، ارحام‌صدر ـ شیلا
اونیورسال (۶۶۶۹۵۳) ۳۰ر۱۰ـ ۴۵ر۱۲ـ ۳ـ ۵ر۱۰ـ ۳۰ر۷ـ ۴۵ر۹
پاسیفیك (۷۵۳۳۱۱) ۱۱ـ ۱ـ ۳ـ ۱۵ر۵ـ ۳۰ر۷ـ ۴۵ر۹
میامی (۷۵۴۳۲۹) ۳۰ر۱۰ـ ۳۰ر۱۲ـ ۴۵ر۲ـ ۵ـ ۱۵ر۷ـ ۳۰ر۹
آستارا (۸۴۰۲۲) ۳۰ر۱۰ـ ۳۰ر۲ـ ۴ر۳۰ـ ۴۵ر۶ـ ۹
ایران (۳۱۶۳۵۴) ۳۰ر۱۰ـ ۳۰ر۱۲ـ ۳۰ر۲ـ ۳۰ر۴ـ ۳۰ر۶ـ ۳۰ر۸
ساینا (۳۵۲۴۴۲) ۳۰ر۱۱ ـ ۲ ـ ۳۰ر۴ـ ۳۰ر۶ـ ۴۵ر۸
تیسفون (۹۵۸۸۸۲) ۴۵ر۹ـ ۱۲ـ ۱۵ر۲ـ ۳۰ر۴ـ ۴۵ر۶ـ ۹
مارلیك (۹۶۳۶۱۶) ۳۰ر۹ـ ۴۵ر۱۲ـ ۲ـ ۴ـ ۱۵ر۹
مونت کارلو (۷۹۷۴۱) ۱۰ـ ۱۵ر۱۲ـ ۳۰ر۲ـ ۴۵ر۴ـ ۷ـ ۱۵ر۹
پرسپولیس (۵۸۱۰۸۳) ۸ـ ۱۰ـ ۱۲ـ ۲ـ ۴ـ ۶ـ ۸

* ماجراجویان ـ رنگی ـ کندیس‌برگن ـ ارنست بورگناین
دیاموند (۸۲۸۴۰۰) ۱۱ـ ۴۵ر۲ـ ۱۵ر۶ـ ۴۵ر۹
* تریستانا ـ رنگی ـ کاترین دونوو ـ فرانکونرو
شیر قصه (۶۲۷۲۹۰) ۱۱ـ ۲ـ ۴ـ ۶ـ ۸ـ ۱۰
* درتابش آفتاب یونان ـ رنگی ـ آنتونی کوئین
امپایر (۶۲۳۹۴۲) ۱۵ر۱۱ـ ۱۵ر۳ـ ۳۰ر۵ـ ۳۰ر۷ـ ۴۵ر۹
* جغد وگربه ملوس ـ رنگی ـ باربرا استریسند
شهرفرنك (۶۲۷۶۲۸) ۱۱ـ ۳۰ر۳ـ ۳۰ر۵ـ ۳۰ر۷ـ ۴۵ر۹
* زیبای‌سی‌سی‌لی‌ـ رنگی‌ـ سوزان‌پل‌بلموندو
رادیوسیتی (۴۳۳۲۰) ۳۰ر۱۱ ـ ۳ـ ۳۰ر۵ـ ۳۰ر۷ـ ۳۰ر۹
* فرار هالیپال ـ رنگی ـ تلویزیون ـ مایکل پلارد
سانترال (۴۸۶۸۶) ۱۱ـ ۱ـ ۳ـ ۵ـ ۷ـ ۱۵ر۹
متروپل (۳۱۹۴۱۰) ۳۰ر۱۰ـ ۳۰ر۱۲ـ ۳۰ر۲ـ ۳۰ر۴ـ ۶ـ ۳۰ر۸
ب.ب (۶۶۹۶۴۱) ۳۰ر۱۰ـ ۲ـ ۴ـ ۶ـ ۸ـ ۱۰ر۱۰

* سلطان موشها ـ رنگی ـ جرج سگال
* جیجو مربخشد ، من نه ـ سینماسکوپ‌ـ رنگی
پرلیان (۳۹۳۵۳۰) ۹ـ ۱۱ـ ۱ـ ۳ـ ۵ـ ۷ـ ۹
* جعفر وگلنار ـ فروزان ـ منظوری
شهرام (۷۷۴۵۴۹) ۹ـ ۱۱ـ ۱ـ ۳ـ ۵ـ ۷ـ ۹
* مرد جان‌سخت ـ رنگی ـ سینماسکوپ ـ جان‌ایرلند
* درشکه‌چی ـ شهلا‌ـ گرجی ـ تماشالی
* آتشپاره شهر ـ رنگی ـ فروزان ـ آرمان ـ ونوق
* آقای لات ـ رنگی ـ شمی کاپور ـ نوتان
* دختر انتخابی من ـ رنگی ـ هیلی‌میلز
* یك مرد ، یك عشق ، یك سرقت ـ رنگی ـ جان گلودیر کو
* راهی بسوی غرب ـ غارتگران
* شب زنرالها ـ رنگی ـ عمرشریف ـ پیتراوتول
* گاو النظامی ـ نصیریان ـ مشایخی
* رازسالتاونوریا ـ رنگی ـ آنتونی کوئین
* چه شیرین ، چه شیطون ـ رنگی ـ کارول بیکر
* در تعقیب خوشبختی ـ رنگی ـ مایکل سارازین
* دختر رایان ـ رنگی ـ ۷۰ میلیمتری ـ رابرت میچام

سانس انگلیسی
درایوین‌ونك ۸ـ۱۵ر۱۰ فیلم (فرمان گمشده)
گلدیس ساعت ۱۰ فیلم (دختر انتخابی من)

تئاترها
روسری قرمز ـ کارگردان اسلامی
باشر کت چهره‌آزاد ـ والامقام ـ اسلامی
تالار موزه (۳۱۱۷۷۷) شروع۸ر۱۵ بعدازظهر
ورق ـ کارگردان جعفر والی
باشرکت مهین‌شهابی ـ ولی‌شیرانداهی ـ دولت آبادی
تالار ۲۵ شهریور (تلفن۷۵۴۴۴) شروع ۸ر۱۵

شرکت نریمان ـ وارد کننده قطعات ژیان ـ باتخفیف واقعاً نمایان
۴۲۲ شصت متری فرح ۹۵۰۱۱۱ ـ تعمیرگاه مجاز ـ خیابان شاهپور ـ ۵۱۵۰۴

آموزشگاه خیاطی والیا
عباس‌آباد فرح شمالی تلفن ۷۶۰۰۹۴

نصب آنتن آموزشی ۶۰۰ ریال
تمام کانال ۹۰۰ ریال تلفن ۹۵۶۱۹۵

آنتن آموزشی ۷۰۰ ریال
بانصب وتنظیم کامل تلفن ۹۷۰۶۸۰

آنتن آموزشی
بانصب فوری ۶۵ تومان تلفن ۹۵۶۹۸۰

آنتن فوری تمام کانال ۸۰۰ ریال
فروشگاه ارمغان تلفن ۹۵۷۸۷۹

تاریخ ۲۵ر۲ر۵۰ ـ شماره ۱۷۰۱

شهرداری خوی

آگهی مناقصه

شهرداری‌خوی طبق‌تصویبنامه شماره۱۵ـ۲۸ر۱۱ر۴۹ انجمن‌شهر کار احداث واسفالت وجدولسازی معابر ـ میادین بولوار وخیابان های شهر را که هزینه آن در حدود بیست وپنج میلیون ریال برآورد گردیده طبق نقشه ومشخصات موجود با ـ شرایط زیر بمناقصه واگذار مینماید .

۱ـ شهرداری مختار است ۲۵٪ کار را کسر یا اضافه نماید مدت انجام کار هشت ماه از تاریخ عقد و مبادله قرارداد میباشد.

۲ـ صلاحیت فنی ومالی پیشنهاد دهندگان که حداقل بایستی جزو پیمانکاران درجه ۲ سازمان برنامه باشند باید از طرف‌دفتر مهندسی استان نیز تائید شده باشد .

۳ـ کسانیکه مایل بشرکت در مناقصه باشند میتوانند با مراجعه بدفتر مهندسی استان واقع در رضائیه و پرداخت ـر۵۰۰۰ریال بحساب ۷۲۱۳ در بانک ملی شعبه رضائیه اوراق شرکت در مناقصه را دریافت وتا آخر وقت اداری روز شنبه ۱۵ خردادماه ۱۳۵۰ پیشنهاد خود را دو دو پاکت لاکومهر شده بشرح زیر بدفتر شهرداری خوی تحویل ورسید دریافت نمایند .

پاکت الف ـ اسناد مناقصه که زیر آن‌ها جمله ملاحظه شد ومورد قبول است نوشته وبامضاء پیشنهاد دهنده رسیده باشد ضمانت‌نامه بانکی بمبلغ یک میلیون ودویست و پنجاه هزار ریال بمدت سه ماه یا فیش واریز مبلغ فوق بحساب سپرده‌شهرداری بعنوان سپرده ضمیمه باشد چنانچه برنده مناقصه از پیشنهاد خود عدول نماید سپرده او بنفع صندوق شهرداری خوی ضبط ولدی‌الاقتضاء بانفر دوم قرارداد منعقد خواهد شد و تا عقد قرارداد سپرده برنده دوم وسوم مسترد نخواهد شد درصورتیکه پاکت الف ناقص تشخیص داده شودازقرائت پاکت (ب)خودداری خواهد شد .

پاکت ب ـ محتوی برگ پیشنهاد که باتمام حروف و بدون قلمخوردگی نوشته شده باشد خواهد بود حضور پیشنهاددهندگان یا نماینده قانونی آنها درجلسه مناقصه آزاد بوده و مناقصه حضوری ممنوع است .

۴ـ پیشنهادهای واصله در ساعت ۵ بعدازظهر روز شنبه ۱۵ خرداد ماه ۱۳۵۰ باحضور اعضاء کمیسیون مربوطه باز وقرائت خواهد شد .

۵ـ پیشنهاد دهندگان نباید مشمول قانون منع مداخله‌کارمندان در معاملات دولتی باشند.

۶ـ هزینه چاپ آگهی ـ مالیات وغیره کلا بعهده‌برنده مناقصه است .

۷ـ شهرداری خوی در رد یا قبول یک یاکلیه پیشنهادهای واصله مختار است .

۸ـ قرارداد طبق طرح قرارداد تنظیم ومبادله خواهدشد.

۹ـ بهای کار انجام شده بموجب صورت وضعیت تنظیمی‌پس از تائید دفتر مهندسی استان آذربایجان غربی نصف بطور نقد در سال ۵۰ ونصف بقیه به‌اقساط مساوی در عرض سال ۵۱ پرداخت میشود .

۱۰ـ سایر شرایط درطرح قرارداد مندرج است.

شهردارخوی ـ منوچهر بحرینی آـ۱۱۲۳۸

آگهی ثبت‌نام امتحانات نهائی تخصصی

داوطلبان شرکت در امتحانات‌نهائی تخصصی دانشکده‌پزشکی دانشگاه تهران میتوانند برای ثبت‌نام از روز شنبه ۱ر۳ر۵۰ ـ تا آخر وقت اداری پنجشنبه ۲۰ر۳ر۵۰ بادردست‌داشتن مدارک‌زیر باداره تخصصی دانشکده پزشکی مراجعه نمایند.

۱ـ رونوشت مصدق یا فتوکپی دیپلم دکتری پزشکی یکبرک

۲ـ رونوشت یا فتوکپی صفحه اول شناسنامه دوبرک

۳ـ عکس ۴×۶ پنج قطعه

۴ـ برك انجام خدمت وظیفه عمومی و یا معافیت از آن و دو برك‌فتوکپی‌آن .

۵ـ برك‌موافقت‌استاد مربوط‌مبنی برشرکت درامتحان‌تخصصی

۶ـ چهارجلد پایان نامه تخصصی که نسخه اول آن بامضاء استاد راهنما رسیده باشد .

۷ـ دو برك خلاصه پایان نامه

۸ـ رسید مبلغ‌پنج‌هزار ریال‌بحساب ۱۷۷۲ بانك مرکزی‌بابت ثبت‌نام امتحان تخصصی مربوط (داوطلبان‌میتوانند وجه ثبت‌نام را بحساب ۱۷۷۲ دانشکده پزشکی در بانك ملی شعبه دانشگاه نیز واریز نمایند) .

۹ـ ارائه تائیدیه‌دکتری‌برای داوطلبانی که تحصیلات پزشکی خود رادر دانشکده‌های پزشکی‌شهرستانهاو یا کشورهای‌خارجی به پایان رسانیده‌اند.

۱۰ـ داوطلبانیکه دوره دستیاری خودرا دردانشکده‌های‌پزشکی شهرستانها و یا کشورهای خارجی گذرانده‌اند باید علاوه بر مدارك بالاگواهی‌های لازم مبنی بر گذراندن دوره دستیاری مربوط را نیز ارائه دهند .

۱۱ـ پس‌ازانقضای مدت ثبت‌نام ازداوطلبان برای امتحانات‌این دوره ثبت‌نام بعمل‌نخواهد آمد .

رئیس دانشکده پزشکی ـ دکتر مژدهی
آـ۱۱۳۵۸ ۱ـ۲

اطلاعات هوائی

نشریه‌ای که برای دانشجویان ایرانی منتشر میشود وهر روز بخارج ازکشور ارسال میگردد قیمت ابونمان اطلاعات هوائی برای آمریکا یکسال ۲۲۰۰ ریال‌وبرای اروپا یکسال ۱۸۰۰ ریال‌تعیین شده است .

بدانشجویان۲۵ درصد تخفیف‌داده خواهدشد.

درسال ۱۳۵۰
بانک تهران
۳ فرسخ اسکناس ۵ تومانی
جایزه‌میدهد

۳ فرسخ اسکناس ۵ تومانی بدارندگان حسابهای پس اندازوگردش بانک تهران تعلق میگیرد.

آگهی دعوت مجمع عمومی وفوق‌العاده

مجمع عمومی عادی شرکت سهامی چهر ساعت ۵ بعداز ظهر روز پنجشنبه ۲۰ر۳ر۵۰ در محل شرکت (شماره ۲۲۴ ـ خیابان شاهرضا) تشکیل میشود از سهامداران محترم تمنی دارد در جلسه مزبور شرکت فرمایند :

دستور جلسه :

۱ـ گزارش هیئت مدیره و تصویب ترازنامه و عملکرد سال ۴۹

۲ـ انتخاب بازرسان .

بلافاصله در اجرای ماده ۲۸۴ اصلاحی قانون تجارت مجمع عمومی فوق‌العاده تشکیل میشود :

دستور جلسه :

۱ـ تغییر مواد اساسنامه و تبدیل شرکت به شرکت سهامی خاص .

۲ـ افزایش سرمایه .

۳ـ تبدیل سهام بی‌نام به بانام و تغییر ارزش اسمی آن از یکهزار ریال به پنج هزار ریال .

هیئت مدیره شرکت سهامی چهر
آـ۵۵۰۷

«آگهی استخدام»

جمعیت خیریه فرح پهلوی برای تکمیل کادر اردوگاه ها و شبانه‌روزی های خود سی نفر زن و مرد از دارندگان پایه تحصیلات سیکل اول دبیرستان را با شرایط زیر برای شغل مربی گری استخدام می کند .

۱ـ سن ۱۸ تا ۲۵ سال

۲ـ نداشتن همسر

۳ـ داشتن برك خاتمه خدمت نظام وظیفه یا معافیت ازاین خدمت

۴ـ سپردن تعهد خدمت پس از موفقیت در دوره آزمایشی

۵ـ داشتن صحت مزاج

از داوطلبان واجد شرایط در ساعت‌ده‌صبح روز ۱۰ر۳ر۱۳۵۰ امتحان کتبی بعمل خواهد آمد عده مورد نیاز از بین قبول شدگان امتحان کتبی از طریق مصاحبه انتخاب خواهند شد . انتخاب شدگان پس از طی یك دوره ۲۱ روزه کارآموزی به مدت سه ماه بطور آزمایشی مشغول خدمت خواهند بودو دراین دوره ماهیانه دو هزار ریال حقوق دریافت خواهند داشت و از کلیه مزایای شبانه روزی «غذا ـ مسکن» برخوردار خواهند بود در صورت رضایت بخش بودن خدمت آنان در این دوره با حقوق ماهیانه ۵۰۰۰ ریال به استخدام قطعی جمعیت‌درخواهند آمد خدمت مربیان شبانه‌روزی است وازتعطیل هفتگی ومرخصی سالانه استفاده خواهند کرد.

حائزین شرایط می توانند در روز های سوم و چهارم و پنجم خرداد ماه با در دست داشتن فتوکپی مدرك تحصیلی و عین شناسنامه و دوقطعه عکس شش در چهار جهت نام نویسی بین ساعات ۹ الی ۱۱ صبح به اردوگاه نیاوران جمعیت خیریه فرح پهلوی واقع در خیابان نیاوران نرسیده به سه‌راه زاهدی تلفن ۸۸۲۲۱۷ مراجعه نمایند .

نصرت‌اله مجتبائی
مدیر عامل جمعیت خیریه فرح پهلوی

تاریخ ۲۶ر۲ر۵۰

آگهی مناقصه شماره ۲۳

اداره سررشته‌داری نیروی زمینی شاهنشاهی ۶ قلم اجناس مشروحه زیر را از طریق مناقصه خریداری مینماید

۱ ـ واکسیل سفید دژبان طبق نمونه و مشخصات موجود

۲ ـ واکسیل زرهی وسوار طبق نمونه و مشخصات موجود

۳ ـ دستکش سفید تشریفاتی طبق نمونه ومشخصات‌موجود

۴ ـ نوار بند کیسه(قیطان) طبق نمونه و مشخصات‌موجود

۵واکسیل درجه‌داری گاردی طبق‌نمونه و مشخصات‌موجود

۶ ـ سوت فلزی طبق نمونه و مشخصات موجود بتعدادیکه در برگ شرایط معامله قید شده است

پیشنهاد دهندگان میتوانند با مراجعه به دائره خرید و پیمانهای اداره سررشته‌داری نیروی زمینی شاهنشاهی و ملاحظه نمونه ـ مشخصات اجناس و دریافت برگ شرایط ومشخصات معامله پیشنهاد خود راطبق مفاد مندرج در شرایط معامله تنظیم وتاساعت۹صبح روزسه‌شنبه ۱۱ر۳ر۵۰ بدفتر اداره سررشته‌داری نیروی زمینی شاهنشاهی تسلیم نمایند . مالف ۲۵۲۹

سررشته‌داری نیروی زمینی شاهنشاهی
آـ۱۱۳۶۲ ۱ـ۲

آگهی مناقصه

شرکت دخانیات ایران سیصد تن مقوای برگی مورد نیاز خود را سی‌انداف خرمشهر یا بندر شاهپور یا بندر پهلوی یا تحویل مرز جلفای ایران‌ازطریق مناقصه خریداری می نماید .

داوطلبان شرکت در مناقصه می توانند پیشنهاد های صریح و قطعی خودرابااطلاع و رعایت کامل مشخصات و شرایط و مفاد طرح پیمان‌ازاداره معاملات خارجی این شرکت واقع در خیابان ایرانشهرشمالی دریافت و مبلغ سیصد هزار ریال وجه نقد باضمانتنامه بانکی بعنوان سپرده‌شرکت در مناقصه ضمیمه پیشنهاد خود نموده و تا ساعت۹صبح روز ۱۸ر۵ر۵۰ مطابق بانهم اوت ۱۹۷۱ باداره دفتر شرکت دخانیات ایران تسلیم نمایند . جلسه مناقصه مربوط ببازکردن پاکات محتوی نمونه‌ها درساعت ده صبح همان روز و جلسه مربوط به قرائت پیشنهادات درساعت ۱۰ صبح روز ۱۸ر۶ر۱۳۵۰ مطابق بانهم سپتامبر ۱۹۷۱دراداره معاملات خارجی تشکیل می شود حضور پیشنهاددهندگان یانمایندگان‌آنان درهر دو جلسه آزاد و شرکت درمناقصه بمنزله قبولی کلیه شرایط مناقصه میباشد سپرده نفر دوم تا قطعیت معامله بانفر اول آزاد نخواهد شد . مالف ۲۳۶۶ شرکت دخانیات ایران
آـ۱۰۷۱۲ ۱ـ۲

کارخانه آلومینیوم سازی اراک تاآخر سال بکار می‌افتد

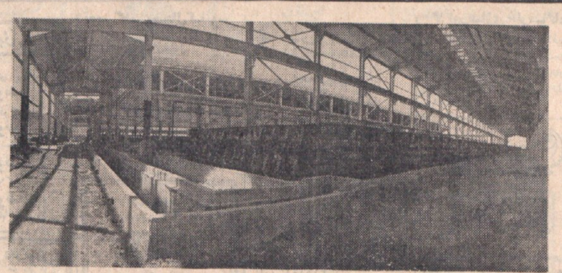

میزان بهره برداری سالانه درمرحله‌اول۴۵ هزارتن‌خواهد بود که بعدا به ۶۰ هزار تن خواهد رسید .

عملیات مربوط به نصب قطعات کوره کارخانه آلومینیوم سازی اراك‌آغاز شده و بهمین جهت‌تعدادکارشناسان خارجی که در امور فنی این واحد صنعتی شرکت دارند افزایش یافته است .

هم‌اکنون برای تکمیل‌تاسیسات این کارخانه بیش از ۵۰۰ نفر کارگر و متخصص ایرانی و۲۵ کارشناس خارجی مشغول کار هستند و براساس اخرین گزارشی که درباره پیشرفت عملیات اجرائی مربوط به این طرح تهیه‌وتسلیم مقامات‌وزارت اقتصاد و سازمان برنامه شده، نیمی از کار های ساختمانی و حمل ونصب‌ماشین آلات انجام گرفته و به احتمال قوی تاپایان سال جاری‌شروع‌به‌تولید شمش آلومینیوم خواهد شد .

صنعت مادر

نخستین کارخانه آلومینیوم سازی ایران‌درزمینی بمساحت یك میلیون‌و۲۴۰هزار مترمربع، در ۵کیلومتری‌شرق اراك‌بوجود می آید و برای تامین هزینه تاسیس این‌واحد بزرك صنعتی ایران ، پاکستان و یك کمپانی امریکائی که در رشته تولید آلومینیوم در سطح بین‌المللی فعالیت دارد ، سرمایه‌گذاری کرده‌اند .

با اجرای این طرح و آغاز بهره برداری از این کارخانه، تعداد واحد های صنعتی دیگر نیز که مصنوعات آلومینیومی تولیدخواهندکرد بوجودخواهد آمد و در واقع در این رشته ، بمنزله صنعت مادر خواهدبود.

میزان سرمایه گذاری بموجب قرار دادی که منعقدشده چهار میلیارد ریال پیش‌بینی شده که ۷۰ درصدآن را سازمان‌برنامه، ۵درصد را پاکستان‌و۲۵ درصد را کمپانی امریکائی تامین می کنند .

ظرفیت تولیدسالانه درمرحله اول بهره برداری ۴۵ هزار تن خواهد بود که ۱۰ هزار تن‌آن به پاکستان ، بیست هزار تن به چندکشور آسیائی‌و اروپائی صادر میشود و بقیه یعنی ۱۵ هزار تن‌دیگراحتیاجات داخلی کشور را تامین خواهد کرد .

مسکن برای کارکنان

تاسیسات فنی وماشین آلات کارخانه براساس طرحی‌که از طرف کارشناسان تهیه شده در ۱۴ ساختمان تمرکز می‌یابد و مجموعا قریب یکصد هزار متر مربع‌سطح‌زیربنای‌این ساختمان ها خواهد بود .

برای تامین مسکن کارکنان این صنعت ، طرح مخصوصی به مرحله اجرادرآمده و سعی خواهد شد که کارکنان در مجاورت کارخانه ، صاحب مسکن باشند .

تامین مواد اولیه

یك مقام مطلع در مورد تهیه مواد اولیه این کارخانه ، به خبرنگارما گفت: طبق قراردادی که با استرالیا به امضاءرسیده، در مرحله اول بهره برداری سالانه یکصد هزار تن الومین که ماده اولیه این صنعت را تشکیل میدهد از آن کشور خریداری میشود و طی پنج سال اینده که ظرفیت کارخانه به ۶۰ هزار تن درسال خواهد رسید ،میزان خرید آلومین از استرالیا به یکصدو پنجاه هزار تن افزایش خواهد یافت .

مقامی که این اطلاعات را دراختیار خبرنگار ما گذاشت ، یادآور شد که تا پائیز امسال، برای پایان دادن به کار های فنی و نصب ماشین‌آلات ،تعداد کارشناسان خارجی به ۵۰ نفر میرسد . اما اواخر سال که تولید شمش آلومینیوم بطور آزمایشی‌شروع‌میشود، ازتعداد کارشناسان کاسته خواهد شد.

کارشناسان ایرانی

بموازات پیشرفت عملیات اجرائی ، تعدادی از مهندسان وافراد تحصیل کرده در ایران و مدارس عالی اروپائی و امریکائی ، سرگرم فرا گرفتن تعلیمات لازم برای اداره امور فنی قسمت های مختلف این واحد صنعتی هستند و بتدریج از زمستان سال‌جاری که دوره آموزشی آنها خاتمه می یابد، به وطن باز میگردند و در کارخانه اراك مشغول کار می شوند .

وزارت جنك

آگهی مناقصه
شماره یك مورخه ۲۶ر۲ر۵۰

پشتیبانی ستادبزرگ ارتشتاران هفتاد قلم نوشت‌افزار مورد نیاز خود را از طریق مناقصه خریداری مینماید پیشنهاد دهندگان می‌توانندبا مراجعه بسررشته‌داری پشتیبانی‌ستادبزرگ ارتشتاران واقع در چهار راه قصر کوچه شاهین و ملاحظه و فهرست و مشخصات اجناس مزبور و دریافت برگ شرایط و مشخصات معامله پیشنهاد خود را طبق مفاد مندرج در برگ شرایط معامله تنظیم و تاساعت ۱۰ روز ۲۰ر۳ر۵۰ بەسررشته‌داری پشتیبانی ستاد بزرگ ارتشتاران (دفتر) تسلیم نماید م الف ۲۵۲۶

پشتیبانی ستاد بزرگ ارتشتاران
آـ‌آـ۱۱۳۷۶ ۱ـ۲

آگهی مناقصه شماره ۱۳

نیروی هوائی شاهنشاهی لباسکار مورد نیاز خود را از طریق مناقصه خریداری مینماید . پیشنهاد دهندگان میتوانند با مراجعه‌بستاد فرماندهی (خیابان فرح‌آباد) و دریافت برگ شرائط و مشخصات پیشنهادات خود را برطبق مفاد مندرج در برگ شرائط تنظیم نموده و تاساعت ۱۴ روز شنبه ۱۵ر۳ر۵۰ بدفتر آجودانی کل ستادفرماندهی نیرو تسلیم نمایند . مالف ۲۳۶۹

نیروی هوائی شاهنشاهی

آگهی مناقصه شماره ۲۱ تاریخ ۲۲ر۲ر۵۰

اداره سررشته‌داری نیروی زمینی شاهنشاهی ۱۰ قلم اجناس مشروحه زیر را

ردیف ـ نوع ـ میزان جنس

۱ـ تره ۲ـ جعفری ۳ـ برك چغندر ۴ـ سبزی خوردن مخلوط ۵ـ هویج فرنگی ۶ـ لوبیاسبز ۷ـ شود ۸ـ شنبلیله ۹ـ گشنیز ۱۰ـ اسفناج بمیزانی که دربرك شرایط و مشخصات معامله قید گردیده برای مصرف از تاریخ اول تیرماه سال پنجاه‌لغایت خرداد ماه سال ۵۱ از طریق مناقصه خریداری مینماید .

پیشنهاددهندگان میتوانند بامراجعه به اداره خرید اداره سررشته داری نیروی زمینی شاهنشاهی و ملاحظه مشخصات اجناس و دریافت برك شرایط و مشخصات معامله پیشنهاد خود را طبق مفاد مندرج درشرایط معامله تنظیم و تا ساعت ۹ صبح روز ۲۵ر۳ر۵۰ بدفتر اداره تسلیم نمایند . مالف ۲۵۲۸

سررشته‌داری نیروی زمینی شاهنشاهی

یخچال ارج

درشش اندازه ۵-۷-۹-۱۰-۱۲و۱۵ فوت

یخچال ارج با مزایای زیر :

- در آن عایق «پولی اورتین فوم» بکار رفته بدین جهت سرمای داخل یخچال بیرون نمیرود و یخچال در گرم‌ترین هوا بخوبی کار میکند.
- بدنه داخلی یخچال از ماده A.B.S. ساخته شده و هرگز بو نمیگیرد.
- دارای دیفراست خودکار است و برفک‌ها را باسانی آب میکند.
- باریك وبلند ساخته شده و بسیار جادار است.
- موتور قوی دارد و کاملا بیصدا کارمیکند.

یخچال ارج محصول تکنیک برتر ارج

ارج ARJ
نامی‌که میشناسید و بآن اطمینان دارید

۸۷ مدرسه خاندان جلیل سلطنت

پیشگامان رستاخیز فرهنگی جشن شاهنشاهی ایران
دراستانها و فرمانداریهای کل

استان آذربایجان شرقی
- بنیاد پهلوی برای استان آذربایجان شرقی ۱ مدرسه
- کارکنان دادگاه آموزش و پرورش آذربایجان شرقی ۳ مدرسه

استان اصفهان
- آقای دکتر محمد سام ۱ مدرسه
- شرکت تعاونی خبازان اصفهان ۱ مدرسه
- کارکنان شرکت احداث اتوبوسرانی اصفهان ۱ مدرسه
- شهرداری اصفهان ۱ مدرسه

- صاحبان تستانها و بیرستانهای ملی اهواز ۱ مدرسه
- فرهنگیان دزفول ۱ مدرسه
- شرکت سهامی لوان نور آبادان ۱ مدرسه
- آقای حاج علوان لیاقت ۱ مدرسه

- شهرداری سنندج ۱ مدرسه

استان کرمان
- بنیاد پهلوی برای استان کرمان ۱ مدرسه

- آقایان نادرزاده و حاجی قربانگلدی ۱ مدرسه

شهرستانهای استان مرکزی
- بنیاد پهلوی برای استان مرکزی ۱ مدرسه

استان آذربایجان غربی

استان خراسان

استان بلوچستان و سیستان

استان خوزستان

استان کردستان

استان فارس

استان ساحلی بنادر و جزایر خلیج فارس و دریای عمان

استان گیلان

استان مازندران

استان کرمانشاهان

فرمانداری کل ایلام

فرمانداری کل بختیاری و چهارمحال

فرمانداری کل بویراحمد و کهکیلویه

فرمانداری کل زنجان

فرمانداری کل سمنان

فرمانداری کل لرستان

فرمانداری کل همدان

فرمانداری کل یزد

فردا تیمهای فوتبال ارتش شاهنشاهی ایران و ارتش شوروی در امجدیه دیدار میکنند

سرگرد محمد رنجبر مربی تیم فوتبال ارتش بازیکنان تیم دیده میشود . از راست بچپ ... حبیبی ، مجید حلوائی واصغرشرفی.

ساعت ۲۱ و ۳۰دقیقه‌شب گذشته تیم برگزیده فوتبال ارتش‌شوروی برای دو مسابقه با تیمهای فوتبال ارتش شاهنشاهی ایران وعقاب‌وارد تهران شد و ساعت پنج بعدازظهر فردا این تیم در استادیوم امجدیه نخستین دیدار خود را باتیم‌فوتبال ارتش شاهنشاهی ایران بر گزار خواهد کرد .

این دومین باری است که رسما بین تیمهای‌فوتبال‌ارتش‌شاهنشاهی ایران وارتش‌شوروی‌تماس‌دوستانه فوتبال برگزار می شود و بنسا بر تماسهای دوستانه تیمهای ورزشی ارتشها ، این دیدار بصورت رفت و برگشت خواهد بود و تیم منتخب فوتبال ارتش ایران نیز اواخر خرداد ماه آینده برای مسابقه بازگشت به مسکو سفر خواهد کرد .

نخستین تماس دوستانه تیم های فوتبال ارتش ایران و شوروی در سال ۱۳۳۶ انجام شدکه‌شورویها در تهران ۱ـ۶ ودر تفلیس ۰ـ۴ پیروز شدند .

● فتح جام

تیم فوتبال ارتش شوروی که برای انجام دو مسابقه دیشب به تهران آمد ، برگزیده‌ای امست از فوتبالیستهای تیم‌زسکامسکو قهرمان فصل ۷۱ ـ ۱۹۷۰ باشگاههای شوروی و سایر بازیکنان تیمهای فوتبال‌ارتش این کشور .

زسکا که سال پیش بادرخدمت داشتن والنتین‌نیکلایف مربی تیم ملی فاتح جام قهرمانی‌شوروی‌شد، در مسابقات جام دوستی سال گذشته در تهران نیز شرکت داشت که در دیدار فینال ۱ـ۲ مغلوب پیکان شد .

انجمن فوتبال ارتش ایران برای تدارك تیم منتخب فوتبال ارتش از دوهفته قبل ۲۲بازیکن‌برگزیده را برهبری سرگرد محمد رنجبر مربی تازه تیم فوتبال ارتش در اردو قرارداده واکنون تیم ارتش‌با توجه به کیفیت خوبی که از نظر نفرات دارد ، باتدارك کافی ، فردا تیم ارتش شوروی را دیدار خواهد کرد. ۲۲ بازیکن‌منتخب برای تیم ارتش از این قرارند :

کیوان نیك‌نفس ، ظلی ،مالکی (دروازه‌بان).

حسن حبیبی ، مجید حلوائی ، ابراهیم آشتیانی ، مصطفی عرب، رضا وطن‌خواه (دفاع) .

حمید امینی‌خواه ، مجتبی دائمی، محمود یاوری ، همایون شاهرخی، اخلاقی ، فریدون معینی ، هوشنك گودرزی (هافبك) .

جهانگیر نفیسی ،همایون‌بهزادی، اصغرشرفی، مهدی‌مناجاتی، پرویز میرزاحسن، فریبرز اسماعیلی و اکبر افتخاری (فوروارد) .

● آرایش تیم

به احتمال فراوان آرایش تیم ایران برای دیدار فردا باتیم‌ارتش شوروی از این قرار خواهد بود : کیوان نیك‌نفس (دروازه‌بان)ـ ابراهیم آشتیانی ، مجید حلوائی، حسن‌حبیبی، رضا وطن‌خواه(عرب)ـ همایون شاهرخی ، محمودیاوری ـ اکبر افتخاری ، همایون بهزادی، حمیدامینی‌خواه(فریبرزاسماعیلی)، اصغر شرفی .

بازی دوم تیم ارتش شوروی‌روز یکشنبه با تیم فوتبال باشگاه عقاب خواهد بود .

راه‌آهن ۰-۴ پیام‌راشکست‌داد

چهارشنبه ۲۹ اردیبهشت۱۳۵۰ استادیوم امجدیه .تماشاگر بیش از دویست تن . دیدارکنندگان تیمهای پیام و راه آهن نتیجه (۰ـ۴) بسود راه‌آهن . نیمه‌اول (۰ـ۲) . گلها دقیقه ۶ مسعود آذری، دقیقه۴۳ فرهنك صادقپور، دقیقه ۵۰ جعفرعلی قلیان ، دقیقه ۶۷ اکبر اروجعلی‌زاده

بازیکنان دو تیم :

راه‌آهن : جمشید راغ فر (دروازه‌بان) ، عباس‌غایب‌دوست ، بهلول پوربابا، محمد حاجی‌آزادان، ابوالفتح دلیریان، خسروهاتفی، عباس نوین‌روزگار (محمد اسحق زاده) جعفر علی قلیان، فرهنك‌صادقپور، محمود سانتری (اکبر اروجعلی زاده) و مسعود آذری

پیام : غلامعلی مرادی (دروازه‌بان) فریدون همبینی ، اسمعیل نوربخش، اکبرقاسمی، عباس اکبری، مهدی‌مجتهدی، فیروزخدرزاده، محمد صفاری، پرویز انبری ، کاظم خبیری ، و داود خضرائی .

پیام تیمی که در این فصل پیروزی یا مساوی نداشته ودر کلیه بازیها شکست خورده، روز بروز به دسته دوم‌نزدیکتر میشود نسبت به هفته‌های اول بیش از حد نزول کرده‌است. و دیگر کمترتعصبی‌در بازیکنان این تیم دیده میشود. بیگمان ما ،هرچند پیام نمیتواندامیدی به بقا در دسته اول‌داشته‌باشد اما بهرحال اگر با حرارت و سختگیری بیشتری به بازیها ادامه دهد دست کم‌میتواند از خوردن گل‌های بیشتر جلوگیری کند و حتی موفق به‌خلق شگفتی‌هائی نیز بشود درحالی که تیمی که دیروز درامجدیه در مقابل راه آهن قرارگرفت فاقد خصوصیات یك تیم بود بازیکنان حرارتی از خودنشان نمیدادند و در مقابل گلهائی که وارد دروازه آنها میشدبا حالتی بی‌تفاوت به بازی‌ادامه میدادند ، گوئی همه چیز از همین حالا برایشان تمام شده است !

● برتری راه‌آهن از آغاز

راه‌آهن که در این فصل دو مساوی‌جنجالی‌با پرسپولیس و تاج داشته است از آغاز بازی ، حمله را دردست‌گرفت و نشان داد که میخواهد از رکورد شش گل تاج پا فراتر گذارد وهرچند بعلت اشتباه‌و تکرویهای مکرر گروه حمله خود نتوانست به‌این مهم‌دست یابد اما بهرحال‌به نتیجه‌خوب ۰ـ۴ رسید.

پیامیها هنوز کاملا حریف را ارزیابی نکرده بودند که اولین گل را خوردند. بدنبال حمله سریع راه‌آهن دفاع‌پیام توپ را به کرنر فرستاد .

ضربه کرنر ساده‌روی دروازه فرود آمد و مسعود آذری‌آن را باسر وارد دروازه پیام کرد. راه آهن پس از این گل حملات دیگری راروی دروازه پیام آغاز کرد ولی تا دقیقه۲۸ شانس دیگری‌برای‌گل‌نداشت دراین زمان ، خسرو هاتفی هافبك پرتلاش راه‌آهن توپ را صاحب شد و پس از دریبل دو مدافع وارد محوطه پنالتی گردید . شوت خوب او می‌رفت که دور از دسترس دروازه‌بان پیام وارد دروازه شود که تیر افقی مانع شد و بدین ترتیب شانس خوب راه آهن از بین رفت .

● دومین گل برای‌راه‌آهن

راه‌آهن همچنان به حمله ادامه میداد اماتکروی فوروارد ها مانع از نتیجه گیری بهتر بود. در دقیقه۴۳ مسعودآذری زننده گل اول ، پس ازدریبل مدافع کناری توپرا برای‌علی قلیان فرستاد و علی قلیان‌پس از آن که دفاع پیام را متوجه خود کرد آنرا به‌صادقپور داد و این یکی براحتی وبا آرامش توپ را به‌گوشه راست‌دروازه فرستاد.

پس ازاین گل‌پیام نیز دست به حملاتی زد واندکی سماجت در بازیکنان تیم دیده شد واز جمله این حملات که خطرناك بنظر میرسید سانتر دقیقه۳۹ روی دروازه راه‌آهن بود که ضربه سرخوب مهدی‌مجتهدی با فاصله کم از روی دروازه گذشت‌ونیزشوت‌زیبای‌نوربخش در دقیقه ۴۲ که راغفر آن‌را مهار کرد و بدین ترتیب‌نیمه اول ۰ـ۲ بنفع راه‌آهن بپایان رسید .

درنیمه دوم اسحق‌زاده به جای نوین‌روزگار وارد بازی شد . مسابقه اندکی متعادل مینمود اما در دقیقه ۵۰ در تعقیب ضد حمله راه آهن هنگامی که عباس‌اکبری قصد داشت توپ را به دروازه‌بان خود پاس کند ، جعفرعلی ـ قلیان سررسید و توپرا بخوبی ربود و وارد دروازه پیام کرد.

پس از این گل پیام‌دست به آفسایدگیری زد و سعی کرد بدین وسیله ازحملات راه‌آهن جلوگیری کند اما سرانجام در دقیقه ۶۷ باردیگر روی‌یك ضد حمله علی قلیان مدافع مستقیم خود را دریبل کرد و توپ را بوسط برای اروجعلی ـ زاده فرستاد و این یکی در حالیکه دروازه‌بان باستقبالش آمده بود ، توپ را درون دروازه پیام جای داد.

در اواخر بازی راه آهن حملات دیگری کردکه بعلت آفسایدگیری پیام بی نتیجه ماند و حتی چند کرنری که اواخر بازی از پیام گرفت نیز نتیجه‌را تغییری نداد و بازی (۰ـ۴) بنفع راه‌آهن بپایان رسید .

کی چی کجا

هرچه لازم دارید از روی حروف الفبا پیدا کنید

ا

آرایش وزیبائی

گیسوی فنسی
نقد و اقساط
بین چهارراه پهلوی و امیراکرم جنب کوچه بهرامی ساختمان شرکاء
تلفن : ۶۶۸۳۲ - ۶۶۲۷۶۰

مژده به کلیه خانمها (انواع گیسو و مو) باقساط طویل‌المدت بفروش میرسد ضمنا «خانمهائیکه احتیاج بپول نقد داشته باشند در مقابل چك با اسناد وام میدهیم تلفن ۶۶۸۴۴۱

آموزشگاه آرایش پرستو
هنرجو میپذیرد. چهارراه مولوی مقابل سینما زرین تلفن ۵۳۶۰۲

آموزشگاه رانندگی نوین
بامربیان کار آزموده امیریه چهارراه مختاری تلفن ۵۴۳۳۲

انتشارات کتاب

کتب قدیمه خطی وچاپی
مینیاتور و روزنامه‌ها . و مجلات قدیم را کتابخانه شمس به قیمت اعلا خریدار است . ناصرخسرو تلفن ۲۱۳۸۳

کتابفروشی صدوق
مرکز پخش انواع کتاب های تاریخی و مذهبی بازار پاساژ اردیبهشت تلفن ۵۶۵۱۳

انتشارات مرتضوی
دورنمای رستاخیز در ادیان پیشین و قرآن . اثر سیدقطب ترجمه غلامرضا خسروی بازار بین‌الحرمین پاساژ مهتاش تلفن ۲۱۴۰۴

انتشارات سعید
مرکز پخش و فروش انواع کتابهای درسی . علمی . ادبی . تاریخی . سیاسی . قدیمی . رمان خارجی . اول مخبرالدوله تلفن ۳۹۱۴۱۳

انتشارات بامداد
مرکز پخش وانتشار انواع کتب . دفتر مرکزی شاه‌آباد کوچه مهندس‌الممالك تلفن - ۳۱۷۷۴۶ فروشگاه چهارراه شاه مقابل سینما آسیا .

کتابفروشی مصطفوی
خیابان بوذرجمهری تلفن ۲۹۵۹۳
کتاب جدید زمین وآسمان وستارگان از نظر قرآن . نوشته دکتر محمد صادقی .

الکتریکی ولوازم برقی

تعمیرگاه برق کاربیك سیم پیچی الکتروموتور ژنراتور نصب و سیم کشی مشعلهای اتوماتیك خیابان شمیران نرسیده به چهار راه حقوقی تلفن ۷۵۰۱۷۶

کالای الکتریك
فروشنده لوازم برق . روشنائی وفنی اول لاله‌زار جنوبی شماره ۱۳ تلفن ۳۱۴۴۵۸ - ۳۱۴۵۹۹

پمپ کشاورزی وفا
انواع پمپ‌های برقی شاهرضا خیابان ابوریحان شماره ۹ تلفن ۴۵۵۱۹

استخر وحمام سونا

حمام سوناکاخ جنب سوپرکاخ مجهز به حمام بخار انحصاری سونای خشك انواع ماساژ ودوش ماساژ

پ

پرنده

فروشگاه مرغ خیام
فروشنده مرغ زنده، پرکنده منجمد با تخم‌مرغ روز . میدان خیام اول خیام جنوبی تلفن ۵۷۰۳۶ , ۵۶۸۲۹

فروشگاه خروس سعدی
تولید کننده و پخش کننده انواع مرغ زنده و کشته و تخم‌مرغ روز. سعدی شمالی اول هدایت شماره ۴۶۱ تلفن ۳۹۳۶۸۹

فروشگاه مرغ شایسته فروشنده «مرغ پرکنده» وزنده و تخم مرغ روز میدان شاهپور تلفن ۲۸۲۲۷

مرغ شیخانی
فروشنده مرغ زنده ، وتخم‌مرغ روز بطور کلی و جزئی . پشت میدان راه آهن تلفن ۲۹۱۷۸

پوشاک

فروشگاه میخچی
بهترین پارچه‌های تابستانی

اتوسرویس و تعمیرگاه جهان
تعمیر همه نوع اتومبیل سواری خیابان شاهپور جنب سینما جهان تلفن ۵۵۱۲۰

اتوسرویس کرملو
تعمیرگاه مجاز شماره ۱ آریا . شاهین . جیپ . شمیران مقابل سینما پاسیفیك اول خیابان شیراز تلفن ۷۵۹۰۰۰ و ۷۵۴۶۴۲
گارانتی اتومبیلهای تویوتا ۵۰۰۰ کیلومتر

FIAT

تعمیرگاه مرکزی فیات
تعمیرات همه نوع اتومبیل فیات با سرویس مجهز شهناز چهارراه صفا شماره ۱۳۹ تلفن ۷۵۹۶۷۴

فروشگاه و تعمیر باطری استواریور
تعمیر همه‌نوع لوازم برقی اتومبیل انتهای خیابان سپه تلفن ۶۶۴۳۴۳

تعمیرگاه آلپ
اتوسرویس و تعمیرات اتومبیل های آلمانی فورد ایل فولکس‌واگن ومرسدس بنز و دارای بالانس چرخ چهارراه کالج خیابان شیراز مقابل پلی‌تکنیك تلفن ۶۶۸۸۱۱

تعمیرگاه شماره ۱۸ مجاز پیکان

تعمیر لوازم برقی

سیم و کابلهای برق **دیاموند**
سیم آنتن تلویزیون **دیاموند**
کابل باطری **دیاموند**
سیمهای شدرلاکدار **دیاموند**
تلفن ۳۰۵۱۹۹ - ۳۱۴۰۱۸

تعمیرگاه داریوش
تعمیر کننده گرام . تلویزیون وسرویس کامل یخچال . خیابان فرح‌آباد ژاله چهارراه کوکاکولا اول ۲۱ متری رضا پهلوی شماره ۵۹ تلفن ۷۹۳۶۸۸

تعمیرگاه کالای فیلیپس
تعمیر کننده انواع لوازم برقی از قبیل رادیو تلویزیون و غیره لاله‌زار کوچه ممتاز تلفن ۳۱۶۶۱۵

تعمیرگاه الکتریکی عدل
تعمیرات ژنراتور های برق - دیك بخار - انواع الکتروموتور و تابلوی برق کارخانجات و تراشهای جوشکاری بنحو احسن انجام میشود خیابان تهران‌نو ایستگاه ارباب مهدی تلفن ۷۹۰۴۱۶

تعمیرگاه یخچال کیانوس
تعمیر هرنوع یخچال . کولر . گازی و آبی . لباسشوئی . تلفن ۳۱۳۶۳۹

تعمیرگاه فنی بهار
سرویس : فریزر - کولر - آبگرمکن لباسشوئی خیابان بهار پلاك ۳۶۶ تلفن ۸۲۰۲۰۹

تعمیرگاه آسیا
تلفن ۲۹۶۳۹
تعمیر کننده یخچال و کولر و آبگرمکن ونصب آن

چ

چلوکباب

چلوکبابی جهان
با مدیریت آقای قدمی شهرری دایره میدان تلفن ۵۹۱۱۱۷

چلوکبابی شهره
مطبوعترین چلوکباب برگ و کوبیده سالن پذیرائی برای

چاپ وگراورسازی

سازمان چاپ زرین کار
طرح - نقاشی و افست
خیابان ظهیرالاسلام شماره ۶۱ تلفن ۳۰۴۱۱۶

چاپ تبریز
قبول هرنوع سفارشات چاپی برجسته رنگی و طلاکوب و انواع کارت عروسی وویزیت اکباتان مقابل آموزش وپرورش تلفن ۳۱۵۵۰۱

چاپ وجعبه سازی مصور
چاپ کننده وسازنده انواع جعبه‌های مختلف درطرحهای گوناگون لاله‌زارنو چهارراه کنت تلفن ۳۱۵۰۶۵

دعوت به عروسی باکارتهای لوکس واختصاصی چاپخانه وین لطف وشکوه بیشتری پیدا می‌کند سعدی . کوچه ممتاز تلفن ۳۱۵۸۳۹

گراورسازی پارساگاد
سفارشات گراور کلیشه افست و رنگی نشانی سعدی جنوبی کوچه بانك تجارت خارجی عمارت کاشان تلفن ۳۹۱۷۱۸

خ

خشکبار

خشکبار کیهان
اقسام خشکبار آجیل گرم عالیترین پسته کدوئی و گز اصفهان‌و سوهان قم اختصاصی چهارراه حقوقی تلفن ۷۵۲۶۵۴

فروشگاه رضایان
فروشنده: خشکبار خواربار برنج و روغن باارزانترین قیمت میدان همایون (گمرك سابق) تلفن ۲۶۴۹۶

خشک‌شوئی

خشک‌شوئی پوستین
کیلوئی ۶۰ ریال - خشك‌شوئی کلیه البسه بخصوص جیر و چرم طبیعی . سرویس خشك

تزئینات ثابت
دوخت و نصب پرده . پرده کرکره امریکائی انواع کاغذ دیواری انگلیسی وانواع کفپوش و ریسل سفارشات کلی و جزئی را در اسرع وقت میپذیرد سیمتری شاه بین شاه و حشمت‌الدوله تلفن ۴۳۲۴۱

تزئینات ساختمان
کاغذ دیواری پرده کرکره نقاشی ساختمان با ارزانترین قیمت در خدمت شما تلفن ۳۱۸۸۹۵

بهزادی محجوبی
مهندسین مشاور پارك ساز طراحی و دکوراسیون محوطه باغ و حیاط منازل خیابان ابوریحان چهارراه تیر شماره ۹۲ تلفن ۴۹۳۲۶

درو پنجره ساختمانی

کارگاه فنی میرزائی
سازنده دروپنجره پروفیلی ولوله کشی خزانه فرح‌آباد فلکه سوم تلفن ۵۳۷۷۳ - ۲۱۵۸۳

کارگاه فنی الگا
سازنده انواع دروپنجره و اسکلت فلزی . جاده تهران‌نو گاراژ زاگرس تلفن ۷۹۱۶۲۷

کارگاه عبیدی

...

رادیو شادی
نصب ، تعمیرو فروش انواع رادیوگرام اتومبیل . بوذرجمهری نرسیده به خیابان ری تلفن ۳۵۰۵۴۶

چاپ سهیل
سفارشات کلی و جزئی را دراسرع وقت میپذیرد چاپ افست و مسطح خیابان فردوسی کوچه باربد شماره ۵۶ تلفن ۳۱۷۸۵۲

دفتر فنی وارژ
نصب کولر و کانال کشی ساختمان . تهران‌نو ایستگاه دفتر مقابل وزارت راه تلفن ۷۹۵۵۳۵

تعمیرگاه شماره ۱۰ پیکان
تعمیر و فروش لوازم یدکی پیکان جاده قدیم شمیران مقابل وزارت بهداری تلفن ۷۶۵۰۱۴ - ۷۵۱۹۶۴

انتشارات عمید
انواع فرهنگهای عمید مفصل برگزیده میانه ، جیبی تاریخ وجغرافی ، کتابهای علمی ادبی ، درسی ، نفیس خطی سی‌متری نارمك نبش چهارراه مینو . تلفن ۷۹۲۷۴۵

تعلیم فنی رانندگی با اتومبیلهای آخرین سیستم زیر نظر مربیان کارآزموده سعدی شمالی اول مطبوعی طبقه دوم شماره ۴ تلفن ۳۱۴۵۱۴

کارخانه تهران مبل: مبلمان خوب را از کارخانه‌دار باید خرید محصولات این کارخانه آخرین مدل ارزان با ده سال ضمانت برای مشتریان محترم. آدرس خیابان شهباز اول جهان پناه تلفن ۳۵۴۶۹۶

کی چی کجا ؟ کی چی کجا ؟ کی چی کجا ؟ کی چی کجا ؟ کی چی کجا ؟ کی چی کجا ؟

رادیو نصیر
بورس تلویزیون ورادیوگرام مبله و گرام استریو میدان سپه ساختمان لباف تلفن ۳۱۷۵۲۰

فروشگاه و نمایشگاه فرشهای نفیس اصفهان
انواع فرشهای درجه اول در طرحهای مختلف بهجت‌آباد شماره ۱۴۳ تلفن ۶۶۷۶۸۹

فروشگاه میرزا زاده
خرید و فروش و معاوضه فرش‌های کهنه و نو دراسرع

قنادی وکافه قنادی نوبخت
سازنده انواع شیرینی‌های تر . میوه‌دار . خامه‌دار . دولت و کیك‌های سفارشی
(بستنی مخصوص نوبخت)
شاه‌آباد تلفن ۳۹۳۰۸۹

جهان فولکس روشن

لوازم خانگی

فروشگاه گلنراقی
فروشنده انواع چرخهای خیاطی سماور نفتی عالی‌نسبو چراغ زنبوری بازار تیمچه حاجب‌الدوله تلفن ۵۴۰۰۳

حسین همدانی
عرضه کننده انواع آهن‌آلات. تهران‌نو نبش خیابان کهن تلفنهای ۷۵۱۶۱۶ - ۷۵۵۰۵۷ مرکز ساختمان بانك سپه بازار تلفن ۵۰۲۴۳

کارخانه گل سنگی

فروشگاه آهن خدائی
فروشنده آهن آلات ساختمانی و صنعتی خیابان تهران‌نو ایستگاه فرودگاه تلفن های ۷۵۸۰۷۰ و ۷۶۳۳۰۴ - ۷۶۳۳۰۳

اتو شپپر
مسافرت به شهرهای : بابل شاهی آمل وساری همه‌روزه خیابان سیروس چهارراه سیروس تلفن ۳۵۰۰۵۱

مبلمان منزل

جنرال پیچ
جنرال پیچ عرضه کننده بهترین ابزارآلات صنعتی

موتورسواری

فروشگاه پیرهادی
فروشنده موتورسیکلت های یاماها . هوندا . کاوازاکی . بسی . پژو . نقد واقساط انتهای شهباز میدان خراسان تلفن ۳۵۵۵۰۸

...

دیداری از شهرهای ایران

«آب و برق» دوشاهرگ حیاتی در کالبد توسعه اقتصادی خوزستان

خوزستان حیات تازه میگیرد

درطول سه برنامه عمرانی کشور بیش از ۴۲ میلیارد ریال برای ازدیاد آب، توسعه و تنظیم عملیات آبیاری و امور سدسازی اختصاص یافته است.

خوزستان از لحاظ طبیعی به دوناحیه تقسیم شده‌است ،ناحیه اول شامل برخی از کوهها و کوهپایه های بختیاری درشمال شرقی‌ودامنه های کبکیلویه در مشرق است که دنباله کوههای لرستان وامتداد آنها از شمال غربی‌به جنوب شرقی می باشد. ناحیه دیگر جلگه‌ای وسیع و حاصلخیزاست که از آبرفت رودهای کرخه ،جراحی‌و کارون وشعبه آن آبدیز بوجود آمده وباشیب ملایمی بسمت خلیج فارس ممتد است . جلگـه مزبوراز لحاظ استعداد کشاورزی خصوصا کشت محصولات منطقه گرمسیر سراسر ایران نظیرندارد.

مساحت خوزستان برابر ۹۷۲۱۳ کیلومتر مربع است و جمعیتی حدود دو میلیون نفردر این استان سکونت دارند . در خوزستان قریب چهار میلیـون هکتار زمین قابل کشت‌وجوددارد که ظرف دهسال آینده تقریبا اکثرزمین های قابل کشت به طریقه های مدرن به زیرکشت وصنعت در خواهد آمد .

اهواز (مرکز استان) ـشهر اهواز در طرفین رودخانه کارون قرار گرفته است مهمترین رودخانه هائیکه در منطقه خوزستان جریان دارند و جزء بزرگترین و پر آب ترین رودخانه های کشور نیز بشمار میرود عبارتند از « رودخانه کارون » که سرچشمه آن از کوه زرد بختیاری شروع شده‌و در شمال شوشتر بدو قسمت‌می شوشتر میگذرد و گرگر یا کارون تامیده میشود و دیگری که از مغرب شوشتر میگذرد بنام شطیط معروف است #زود شطیط برود دزپیوسته و دوباره برود کارون‌ملحق میشودوبطرف جنوب سرازیر شده و از شهرستان اهواز میگذرد و به شهرستان خرمشهر وارد میشود و بالاخره به خلیج فارس می ریزد از رود های مهم دیگر این شهرستان رودخانه دزاست که ازشهرستان‌دزفول سرچشمه گرفته و برود کارون میپیوندد.

در سال ۱۳۰۵ شمسی بفرمان رضا شاه کبیر اهواز مرکز خوزستان گردید و با عبور راه‌آهن جنوب از این شهرپر اهمیت آن افزوده شده تا بصورت فعلی درآمده است .

آبادان ، بشکل جزیره‌ای طویل در دهانه اروند رود قرار گرفته و در میان رودهای کارون و بهمنشیر از طرفی واروندرود از طرف دیگر محدود شده واز راه اروندرود با خلیج فارس مربوط میگردد.

آب و هوا

آبادان در منطقه گرمسیر ایران قرارگرفته ودرگرمترین روز های سال حداکثر درجه حرارت شهر از ۵۰ سانتیگراد هم میگذرد ولی در سرد ترین روز های سال درجه حرارت بندرت از صفر پائین می‌آید . بارندگی در این شهر بسیار کم و بین ۸ تا ۱۶ سانتیمتر درسال های اخیر بوده است .

اوضاع اقتصادی

شهر آبادان درحقیقت بزرگترین منبع درآمد ملی را در خود تبفته و در حقیقت نبض‌اقتصادی کشور را در دست دارد وتقریبا ۷۵٪ از اهالی در صنعت نفت فعالیت دارند .

دزفول

دزفول یکی از شهرستانهای دیگر استان خوزستان میباشد که مرکز آن دزفول واز پخش های سهم آن می‌توان شوش واندیمشک‌را نام‌برد . دراطراف شهر دزفول‌خصوصا درزمینهای زیر سد محمد رضا شاه‌پهلوی فعالیت وسیعی در امر کشت وصنعت بعمل آمده است .

موقعیت طبیعی و جغرافیائی خوزستان و همچنین وجـود رودخانه‌های متعدد در این منطقه فکر تشکیل سازمانی‌را بوجود آورده که وظیفه مطالعه و بررسی امکانات توسـعه اقتصادی و کشاورزی وهمچنین ذخیره واستفاده صحیح ازمنابع آب این منطقـه را به عهـده بگیرد ، وهمچنین برای تعیین هدفها و برنامه‌ها خط مشی علمی واقتصادی را تعیین و طرحهای مورد نیاز را آماده سازد .

سازمان آب وبرق خوزستان کـه امروز بآن (پدر آب و برق) ایران میگویند بدنبال این مطالعات بوجود آمد ودر مرحله اول کار ادامه مطالعات قبلی واجرای برخی طرحهای تنظیمـی را بعهده گرفت‌اهم برنامه‌هائی که در زمینه‌های بسط وتوسـعه اقتصادی این منطقه تنظیم و بمـورد اجراء گذارده شده در بخش های مختلف متمرکز گردیده کـه در حال حاضر اغلب آنها آماده شده ومورد بهره‌برداری قرار گرفته وبرخی‌نیز دردست

۳ـ مصارف شهری
۴ـ نیروی برق
۵ـ جلوگیری‌از طغیان‌رودخانه ها و تسهیل کشتیرانی
۶ـ پخش و نفوذ آب درزمین
برای ذخیره
۷ـ ذخیره آب بمنظور تنظیم آب رودخانه
۸ـ گردش و تفریح‌و ورزش و غیره
۹ـ پرورش ماهی

درایران بعلت کمی بارندگی و وجود سایر عوامل نامساعد طبیعی مشکلات فراوانی در کار آبیاری و کشاورزی‌بوجود آمده است که غالبا توسعه اقتصادی کشاورزی و صنعتی کشور ما را محدود ساخته است .

در سال ۱۳۴۵ دولت باتاسیس سازمان برنامه نخستین کوشش های هماهنگ شده را بمنظور انجام برنامه‌های‌توسعه اقتصادی کشور آغاز نموده و تامین نیاز ها و رفاه اجتماعی رابپایه گذاری کرده سازمان برنامه با درک این واقعیت که آب یکی از عناصر اصلی‌توسعه اقتصادی کشور به شمار میرود از آغاز شروع برنامه های عمرانی طرح های توسعه منابع آب را سرفصل برنامه کشاورزی و آبیاری‌قرار داد .

بطور کلی در طول سه برنامه عمرانی کشور بیش‌از۴۲ میلیارد ریال برای ازدیاد آب و توسعه و تنظیم عملیات آبیاری و امور سد سازی اختصاصی یافته‌است.

در ابتدای برنامه سوم عمرانی بمنظور هم‌آهنگ کردن کلیه فعالیت های آب وبرق کشور که بوسیله دستگاه های پراکنده انجام میشد وزارت آب و برق افزایش درآمد ملی و رشد صنعتی کشور .

نیروی برق مصارف متعددی دارد که درچند دسته طبقه‌بندی میگردد مانند مصارف صنعتی، کشاورزی ، تجارتی ، خانگی و شهرداری ، کشور ما نیز که‌در طریق‌صنعتی‌شدن گام‌برمیدارد نیاز روزافزون و مبرمی به مصارف برق دارد و تولید برق و اهمیت آن در مملکت ماامری کاملا روشن است احداث‌سد های موجود که در طول برنامه های عمرانی بوجود آمده‌اند هم‌اکنون قادرند ظرفیتی در حدود ۱٫۷ میلیون کیلووات‌برق و سالانه ۴۹۰۰ میلیون کیلووات ساعت انرژی تولید نمایند .

دیزل های نیروگاه اول سد محمد رضا شاه پهلوی

منظره زیبائی از سد محمد رضا شاه پهلوی

کارون تامیده میشود و دیگری که از مغرب شوشتر میگذرد بنام شطیط معروف است #زود شطیط برود دزپیوسته و دوباره برود کارون‌ملحق میشودوبطرف جنوب سرازیر شده و از شهرستان اهواز میگذرد و به شهرستان خرمشهر وارد میشود و بالاخره به خلیج فارس می ریزد از رود های مهم دیگر این شهرستان رودخانه دزاست که ازشهرستان‌دزفول سرچشمه گرفته و برود کارون میپیوندد.

در سال ۱۳۰۵ شمسی بفرمان رضا شاه کبیر اهواز مرکز خوزستان گردید و با عبور راه‌آهن جنوب از این شهرپر اهمیت آن افزوده شده تا بصورت فعلی درآمده است .

آبادان ، بشکل جزیره‌ای طویل در دهانه اروند رود قرار گرفته و در میان رودهای کارون و بهمنشیر از طرفی واروندرود از طرف دیگر محدود شده واز راه اروندرود با خلیج فارس مربوط میگردد.

آب و هوا

آبادان در منطقه گرمسیر ایران قرارگرفته ودرگرمترین روز های سال حداکثر درجه حرارت شهر از ۵۰ سانتیگراد هم میگذرد ولی در سرد ترین روز های سال درجه حرارت بندرت از صفر پائین می‌آید . بارندگی در این شهر بسیار کم و بین ۸ تا ۱۶ سانتیمتر درسال های اخیر بوده است .

اوضاع اقتصادی

شهر آبادان درحقیقت بزرگترین منبع درآمد ملی را در خود تبفته و در حقیقت نبض‌اقتصادی کشور را در دست دارد وتقریبا

اجرا است . مسائل مهمی که در زمینه توسعه اقتصادی‌منطقه خوزستان موردتوجه قرارگرفت از اینقرار است :

آب

اهمیت آب در حفظ وتکامل زندگی بشرحفظ وتکثیرنباتات هنوز در جهـان هیچ عنصری دیگری‌را جایگزین خودنکرده است . پیشرفت علم‌نیز نه تنها اهمیت حیاتی آنرا کم نکرده بلکه افزایش سریع‌جمعیت و گسترش شهـرها و صنایـع ارزشهای جـدیدی برای آن فراهم آورده است .

آب نه تنها توسعه کشاورزی ضروری است بلکه استفاده‌از منابع آن یکی از عوامل مهم ایجاد وتوسعه صنایع تامین نیروی برق ، پرورش ماهی و ایجاد تفریحگاه‌هااست‌وبالنتیجه رکن مهمی در گسترش‌شهرها وآبادانی بشمار میاید .

از جنگ دوم جهانی ببعد که رشد وتوسعه اقتصادی هدف اصلی و کلی جوامع بشری‌قرار گرفت آب بعنوان یکی از عوامل اصلی این توسعه‌شناخته شـد و تلاش علمـی برای تقارن عرضه و تقاضای آن از طریق بکار گرفتن امکانات‌مالی و فنون جدید در سراسر دنیا شروع گردید یکی از طرق عمومی استفاده از منابع آب و اقدامائی که بشر در این‌باره صورت داده است احداث‌وایجاد سدها و بند ها میباشد .

بطور کلی هدف از ساختمان یك سد تامین یك‌یا چندمنظور اصلی ذیل است :

۱ـ تامین آب برای مصارف آبیاری
۲ـ آب آشامیدنی

تاسیس شده و منبع خدمات اساسی در دو زمینه آب وبرق گردید .

برق

شاید ذکر این نکته که اهمیت و نقش نیروی برق در تمدن جدید و رفاه اجتماعی و اقتصادی تاچه‌حد است چندان ضروری نباشد . ولی این‌نکته قابل یادآوری است که امروزه برق را مادر صنایع میدانند ودر تنظیم برنامه‌های توسعه‌اقتصادی توجه به نیروی برق و ارتباط آن باسایر بخشهای صنعتی و تولیدی از دو لحاظ دارای اهمیت است .

یکی از لحاظ تاثیر نیروی‌برق در تامین رفاه بعنوان یك عامل زیربنای توسعه اقتصادی‌ودیگر از لحاظ اثرات نیروی برق در

ایجاد آپارتمانهای مسکونی ومستقل در خیابان پهلوی

شرکت سهامی اسکان تهران بر اساس قانون‌تملك آپارتمان و آئین نامه اجرائی آن اقدام به ساختن‌چندبلوك آپارتمانهای مسکونی و یك مرکز بزرگ تجارتی نموده و مدیر عامل شرکت مزبور در باره نحوه کار و استفاده و امکاناتی که شرکت برای خرید خـانه و آپارتمانهای در دست اجـراء دارد اطلاعاتی برای‌خوانندگان گرامی بشرح‌زیرفرستاده‌است

خیلی خوشحال هستم کـه باطلاع‌اهالی‌تهران‌و شهرستانها برسانم که شرکت سهامی اسکان تهران دراجرای اوامر شاهنشاه آریامهر و سیاست کلی دولت اقدام بساختن اولین مجموعه ساختمانی خـود در بهترین نقطه شهر تهران واقع در خیابان پهلوی در زیرزمینی بمساحت حدود۸۰۰۰ مترمربع نموده است. این مجموعه‌شامل آپارتمانهای چهاراطاقه - پنج اطاقه ـ شش اطاقه و همچنین یك مرکزبزرگ تجارتی خواهد بود که کلیه مایحتاج روزانه زندگی هر خانواده در آنجا عرضه خواهد شـد . در ضمن آپارتمانها بصورتـی ساختـه خواهد شد که مشکلات ناشی از آپارتمان‌نشینی بطرزمطلوب و دلخواه حل شده است بطور مثال آپارتمانها کاملا مجزا و مستقل خواهد بود و هیچ آپارتمانی دارای‌دیوار مشترکی با همسایه مجاورنخواهد داشت هیچ قسمت آپارتمان از نور و تهویه مصنوعی استفاده نمی ـ نماید و کلیه اطاقها وسرویسها و هال و غیره بوسیله پنجره و یا هوای سالم و نور طبیعی‌ارتباط دارند. علاوه برآن طبق ضوابط شهرسازی ۷۰ درصد از سطح کلی زمین اختصاص به فضای سبز و وسائل تفریح ـ باغ کودك غیره‌است که تماما‌ملك شخصی ساکنین آپارتمانها خواهد بود و بطور خلاصه کسانیکه دراین مکان زندگی میکنند هیچگونه احتیاج بخارج شدن از محل مسکونی خود چه برای خریدو یا تفریح نخواهند داشت و از نظر ایمنی خانواده‌ها و همچنین کمك به ترافیك شهری پروژه ایده‌آلی بشمار خواهد رفت .

و اما در باره شرایط خرید آپارتمانها

اصولا آپارتمانها برای طبقه متوسط که فاقد ینزل شخصی میباشند در نظر گرفته شده و چون تعداد آپارتمانها در حال حاضر محدود است چاره‌ای نداریم جز اینکه به کسانی که صد در صد مشمول شرایط پیش‌بینی شده هستند واگذار گردد.

اما نحوه خرید بچه‌صورت است ـ متقاضی بعداز دریافت پرسشنامه ونقشه‌های‌ساختمانی و انتخاب آپارتمان مورد نظر خود حدود ۴۵ در صد کل قیمت آپارتمان را نقدا در سه قسط بعدت یکسال و نیم‌می‌پردازد والباقی قیمت آپارتمان را یا در موقع تحویل نقدا یا بصورت اقساط حداکثر ۱۲ ساله با بهره ۹٪ استهلاکی پرداخت خواهد نمود البته تسهیلات دیگری نیز برای متقاضیان در نظر گرفته شده که در اوراق شرایط ذکـر گردیده است .

علاقمندان میتوانند ازتاریخ اول خرداد تاآخروقت روز دهم خرداد همه‌روزه‌به دفترمرکزی شرکت واقع درخیابان‌فردوسی کوچه صادق‌شماره ۱۰مراجعه و با پرداخت دویست ریال پرسشنامه ودفترچه مشخصات را دریافت نموده و با مطالعه کافی وکامل در صورت‌تمایل برگ پرسشنامه را تکمیل و منشی تا آخر وقت اداری‌روز بیستم خرداد تحویل دفتر مرکزی شرکت‌سهامی اسکان تهران نموده و رسید دریافت دارند. در ضمن برای آن‌عده از متقاضیان که اطلاعات داده شده در دفترچه مشخصات کافی بنظر نمیرسد میتوانند مستقیما بدفترمرکزی شرکت مراجعه و از نکـم و کیف کار بطور کامل مطلع شوند .

چیلر ساخت ایران
برای ایجاد تهویه مطبوع ومصارف صنعتی از ۱/۲ ۷ تا ۱۰۰ تن برودت
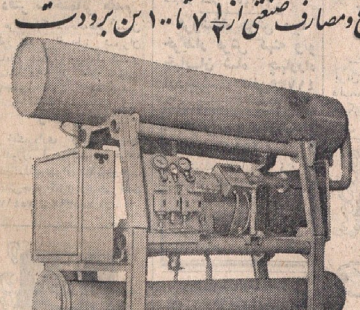
تحویل فوری
شرکت صنعتی ساراول (بزرگترین سازنده وسایل تهویه مطبوع درخاورمیانه)
ویلا-خیابان دامغان شماره ۶ تلفن: ۲-۸۲۰۱۷۱- ۶-۸۲۰۱۷۵

وقتی با آریا اتوماتیك رانندگی میکنید دیگرشلوغی خیابانها مشکل بزرگی نیست
آریا اتوماتیك
یك اتومبیل لوکس
با شیشه رنگی و کولر.
گریبکس آریا اتوماتیك تا یکسال یا ۱۸ هزارکیلومتر تضمین میشود .
هزایای آریا اتوماتیك را از آنها که در این چند سال آریا اتوماتیك داشته‌اند سئوال کنید.

شرکت سهامی جیپ
خیابان اکباتان تلفن ۹-۳۰۵۴۴۵

شرکت ملی ذوب آهن ایران

آگهی مناقصه

شرکت ملی ذوب‌آهن ایران ۱۰۰ دستگاه چکش‌پیکور و ۱۰۰۰ عدد مته پیکور را از طریق مناقصه خریداری میماید . داوطلبان مایل بشرکت در این مناقصه میتوانند اسناد‌ومناقصه و برگ مشخصات را دربمقابل پرداخت مبلغ ۵۰ ریال از دبیرخانه قسمت کاربردازی شرکت‌واقع درخیابان پهلوی نبش خیابان تخت‌جمشید دریافت نمایند . پیشنهادات باید در پاکت لاك‌مهر شده باذکر جمله مربوط بمناقصه ۱۰۰ دستگاه چکش‌پیکور و ۱۰۰۰ عدد مته پیکور تا ساعت ۹صبح روز ۵۰٫۳٫۱۰ در مقابل اخذ رسید بدبیرخانه قسمت کاربردازی شرکت تحویل شود . پیشنهادات واصله در ساعت ۹٫۵ صبح‌همانروز باز و قرائت میشود . حضور پیشنهاددهنده درجلسه مناقصه آزاد است .

شرکت ملی ذوب‌آهن در رد وقبول یك‌یا کلیه پیشنهادات مختار است درصورتیکه برنده اول حاضر بعقد قرارداد نشود سپرده او ضبط و ازنفر دوم دعوت میشود . درصورتیکه نفردوم حاضر بعقد قرارداد نشود سپرده وی نیز ضبط خواهد شد . شرکت کننده در مناقصه باید معادل مبلغ ۸۰۰۰۰ ریال تضمین بانکی بعنوان سپرده شرکت در مناقصه در پاکت جداگانه به پیوست پاکت پیشنهاد ارسال نماید . مدت تحویل حداقل‌زمان ممکنه است که باید در فرم پیشنهاد ذکر شود . محل‌تحویل انبار فروشنده روی کامیون در تهران است .

سایر شرایط در اسناد مناقصه مندرج است . م‌الف ۲۰۸۲
شرکت ملی ذوب‌آهن ایران
۱ـ۱۰۷۰۲
۲ـ۱

آگهی مزایده

جمعیت خیریه فرح‌پهلوی در حدود سه هزارکیلو خرده‌برنج را از طریق مزایده حضوری بطور نقد بفروش میرساند مزایده از ساعت ۱۰ صبح روز شنبه هشتم خرداد۵۰در محل شبانه‌روزی شماره ۶ واقع در جاده شهرری خیابان سپهبد رزم‌آرا نرسیده به پل‌سیمان ایستگاه دولت‌آباد صورت خواهد گرفت وهرگونه عوارض و هزینه های مربوط بفروش بعهده خریدار خواهد بود داوطلبان شرکت در مزایده میتوانند همه‌روزه در شبانه‌روزی شماره ۶ از برنجهای مذکور دیدن نمایند .

ازطرف مدیرعامل بنیاد پهلوی نصرت‌اله‌مجتبائی
۱ـ۱۱۰۱۲
۲ـ۱

جناب آقای دکترقریب مدیرعامل محترم مرکزطبی کودکان

از اینکه در مورد عمل جراحی‌و معالجه دو فرزندآنجانب شهداد و نیکزاد تقیخانی آقایان دکتر پانوداد ـ دکتر آریانپور ـ دکتر سعادت ـ دکتر گرمانی ـ دکتر ایزدی ـ دکتر شهریاری‌ـ دکتر باستانفر ـ دکتر هلالیان ـ دکتر بداغی ـ دکترابریشمی‌ـ و آقای نیك‌بین ـ آقای اصلانی و آقای نظری‌وخانم میدانی ـ خانم درویش ـ خانم آرامیان ـ و سایر کارکنان بخش سه نهایت کوشش را نموده‌اند ضمن ابراز سپاسگزاری تقاضای تشویق این قبیل خدمتگزاران دلسوز جامعه را دارم

نیمور نفیخانی
۵۴۷۹ـ۱