اطلاعات

پنجشنبه ۹ اردیبهشت ماه ۱۳۵۰ ـ شماره ۱۳۴۷۹
سال چهل و پنجم . تکشماره ۵ ریال
۳۲ صفحه

۱۳۵۰ سال جشنهای دوهزار و پانصدساله شاهنشاهی ایران

اعلامیه دانشگاه تهران

در صورت نامنظم بودن حضور دانشجویان

دانشکده فنی برای نیمسال دوم تحصیلی تعطیل خواهد شد

بتصمیم شورای دانشگاه تهران ، دانشکده‌فنی از روز شنبه بمدت سه روز تعطیل خواهدبود

در صفحه ٤

طرح پرداخت فوق‌العاده دوری از مرکز کارمندان تهیه شد

میزان فوق‌العاده براساس آب و هوا ، استفاده از خدمات فرهنگی و شهری و محرومیت از تسهیلات زندگی‌وهزینه تعیین‌شده طرح جدیدبرای‌اظهارنظر وزراء و استانداران فرستاده شده

فوق‌العاده و مزایای‌دوری از مرکز بسیاری‌ازمناطق افزایش میابد

در صفحه ٤

بازدیدشاهنشاه‌ازواحد های نظامی درشیراز

شاهنشاه آریامهر دیروز پس از آنکه در فرودگاه بوشهر موردباستقبال قرار گرفتند با یک اتومبیل جیپ‌رویاز رهسپار شهر بوشهر و بازدید ازپایگاه نیروی هوائی‌شدند. درمسیرشاهنشاه عده کثیری از مردم اجتماع کرده و نسبت بمعظمله ابراز احساساتی‌ـ کردند . بقیه درصفحه ٤

عجیب‌ترین حادثه سیاسی و جنائی در فرودگاه پاریس

یک‌چینی فراری را بیهوش کردند تا به‌چین ببرند

دیپلماتهای چینی بامشت و لگد بجان پلیس فرانسه افتادند

- دیپلماتهای چینی سالن ترانزیت فرودگاه پاریس رااشغال‌کردند و فریاد میزدند پلیس فرانسه دست به‌آدم‌دزدی زده است
- پلیس فرانسه مانع‌پرواز یك چینی بیهوش شد
- مرد بیهوش‌یك‌کارشناس چینی بود که میخواست به غرب پناهنده شود
- باین مرد چندآمپول‌خواب آور تزریق شده بود

در صفحه ۳

در حادثه عجیب فرودگاه «اورلی»پاریس بین دیپلماتهای چینی وافراد پلیس پاریس‌زدو خورد شدیدی‌روی‌داد و سرانجام افراد پلیس‌فرانسه توانستند دیپلماتهای چینی رادریک‌گوشه از سالن فرودگاه «اورلی» بحال نیمه بازداشت نگهدارند . در عکس که پس از ختم غائله‌گرفته شده چند نفر از دیپلماتهای چینی‌و پشت‌سر آنها افراد پلیس پاریس در فرودگاه «اورلی» دیده میشوند عکس رادیوئی اطلاعات

اجلاسیه سنتو در سایه حکومت نظامی آنکارا فردا آغاز بکار می‌کند

مذاکرات حساس وزیران خارجه ایران ، ترکیه ، انگلیس و امریکا

ایران خواستار تغییر ، ماهیت «سنتو» است

زاهدی درباره بحران خاورمیانه و نظر ایران برای‌بازشدن کانال‌سوئز با «راجرز» مذاکره میکند

در صفحه آخر

هواپیمای مسافری منفجرشد و ۴۰ نفر کشته شدند

درصفحه ۲

گزارش خبرنگاراعزامی اطلاعات‌ازحوادث‌ترکیه

۸۳ نظامی وغیر نظامی درترکیه بازداشت‌شدند

- وزیر دادگستری ترکیه گفت دست راستی ها میخواستند در یك شب دست‌چپی هاراقتل‌عام‌کنند
- مامورین حکومت نظامی تمام‌مراکزحساس‌پایتخت ترکیه را زیر کنترل گرفته‌اند

محمدپورداد

در صفحات ۳ و ٤

تعیین محدوده پنجساله دوم تهران در دستور کار شهرسازی‌قرار گرفت

در صفحه ٤

بمنظور شرکت در رستاخیز فرهنگی جشن شاهنشاهی و ایجاد مدارس‌یادبود

رقابت‌معنوی‌شکوهمندی‌استانهای کشوررابحرکت‌درآورده‌است

بموجب آخرین خبر :

آذربایجان شرقی ، در صدر استانها قرار گرفت

استان آذربایجان‌شرقی	۳٦ مدرسه
استان خوزستان	۳۰ مدرسه
استان اصفهان	۱۹ مدرسه
استان فارس	۱۵ مدرسه
استان مازندران	۱۱ مدرسه
استان کرمان	۸ مدرسه
فرمانداریکل بختیاری و چهار محال	٦ مدرسه
فرمانداری کل یزد	٤ مدرسه
استان آذربایجان غربی	۳ مدرسه
استان خراسان	۳مدرسه
استان کرمانشاهان	۳ مدرسه

استاندار آذربایجان شرقی هزینه‌ایجادیك مدرسه‌رابنام والاحضرت همایون‌ولایتعهد تامین کرد

گزارش های رسیده از استان ها و شهرستان های کشور حاکی است که رقابت معنوی شکوهمندی ، بمنظور شرکت‌در رستاخیز فرهنگی جشن شاهنشاهی ایران استان‌های کشور را بحرکت درآورده و دامنه استقبال طبقات‌مختلف مردم و موسسات دولتی و ملی از برنامه ایجاد مدارس‌یادبود هرروز گسترش‌بیشتری میابد.

بموجب آخرین خبر ، استان آذربایجان شرقی باتامین هزینه ایجاد ۳٦ مدرسه تا آخر وقت دیروز ، در صدر استان های کشور قرار گرفته است .

★ جنبش‌عظیم‌درآذربایجان‌شرقی

آقای تقی سرلك استاندار آذربایجان شرقی و گروهی از مسئولان ادارات و سازمان ها، صاحبان صنایع و بازرگانان‌و شخصیت های محلی ، با مراجعه بشعب بانکی معادل هزینه ایجاد ۲۲ مدرسه ، اوراق بنای مدارس را شاهنشاه آریامهر ابلاغ فرمودند تا بنام والاحضرت همایون ولایتعهد ساخته شود و بار ها ثابت کرده‌اند که در راه تحقق نیات عالی شاهنشاه آریامهر و اجرای منویات مترقی رهبر خردمند ایران، مشتاقانه آماده همگامی هستند .

آقای سرلك اظهار امیدواری کرد که با پیوستن طبقات و گروه های دیگر به رستاخیز فرهنگی جشن شاهنشاهی و تامین هزینه بنای‌مدارس‌یادبود بیشتر ، پیشگامی آذربایجان شرقی، تا پایان برنامه همچنان محفوظ بماند .

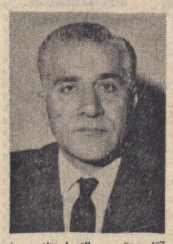

آقای تقی سرلك استاندار آذربایجان شرقی

یادبود خریداری کردند و بدین ترتیب تعداد مدارس خریداری شده در آذربایجان شرقی به ۳٦ مدرسه رسید . از طرف آقای سرلك هزینه ایجاد یك مدرسه یادبود، بنام‌والاحضرت همایون ولایتعهد تامین شد و خانم مهین سرلك همسرآقای استاندار نیز، هزینه یك‌مدرسه

درگذشت شادروان سرکار علیه بانووالیه کاشانی را بحضور جناب آقای ابراهیم کاشانی ، جناب آقای فرخ‌نجم آبادی و بانو و خانواده ها ی‌محترم کاشانی ، نجم‌آبادی، آخوندزاده و سایر بازماندگان تسلیت میگوید و از درگاه خداوند متعال ، برای همسر و فرزندان روان‌شاد صبر و شکیبائی مسئلت دارد .

حسین دانشور

تجلیل از خدمات آقای مهندس عریضی مدیر کارخانجات مخمل و ابریشم کاشان

شرح درصفحه ۱۰

جمعیت شیرو خورشید سرخ ایران باانده و تاثر فراوان درگذشت مرحوم **ابوالحسن نورافشار** را باطلاع عموم میرساند . دوران زندگی آن مرحوم باشرافت و نیکنامی سپری شد . قلبی رئوف و طبعی باسخاوت ، نظری بلند و دستی گشاده و چهره‌ای مهربان داشت . سهمی ارزنده از آنچه بهمت و کوشش خود گردآورده بود بشیرو خورشید سرخ ایران وقف و واگذار کرد که امروز مرکز بزرك نوتوانی نورافشار درآن قراردارد .

مجلس ترحیم روز یکشنبه دوازدهم اردیبهشت ماه از ساعت دو ونیم تا چهار ونیم بعداز ظهر در مسجد مجد برقرار خواهد بود .

غرفه

کاشی سعدی

ساخت ایران

در نمایشگاه مصالح ساختمانی اردیبهشت ۱۳۵۰

به بهترین انتخاب کننده طرحها، و همچنین به بهترین طرحهای پیشنهادی کاشی جوائز نقدی ارزنده داده میشود

از امروز درسالن شماره ۱۰

سینما شهرفرنك مشهد

مجهزترین سینمای خاورمیانه است که باید حتماازآن دیدن نمود

بزودی ـ بدیده بی‌مانند جوزف منکه‌ویچ

اقتباس از اثر جاودان : ویلیام‌شکسپیر

جولیوس سزار

«انتخاب شده» بعنوان بهترین فیلم‌سال»

با شرکت : مارلون‌براندو ـ دبوراکار ـ جیمز میسون ـ روری کالهون ـ ادموند اوبراین ـ جان‌جیلگود ـ گریرگارسن

آگهی استخدام رسمی وزارت کشور

در صفحه ۱٦

اطلاعیه مرکز آزمون شناسی وزارت علوم وآموزش عالی

درباره‌ثبت‌نام‌مسابقات ورودی دانشگاه‌ها و موسسات آموزش عالی در سال ۱۳۵۰

دانشگاه ها و موسسات آموزش عالی بشرح زیر :

۱ ـ دانشگاه اصفهان ۲ـ دانشگاه پهلوی (شیراز) ۳ـ دانشگاه تبریز ٤ـ دانشگاه تهران ۵ـ دانشگاه جندی‌شاپور ٦ـ دانشگاه صنعتی آریامهر ۷ـ دانشگاه مشهد ۸ـ دانشگاه ملی ایران ۹ ـ دانشسرایعالی تهران ۱۰ ـ دانشکده صنعتی (ملی‌تکنیک‌تهران) ۱۱ـ دانشکده کشاورزی رضائیه ۱۲ـ مدرسه‌عالی بازرگانی (تهران) ۱۳ـ موسسه آموزش‌عالی آمار ۱٤ـ هنرسرایعالی (نارمک) صفحه ۱۵

قابل توجه داوطلبان‌شرکت‌درکنکور سراسری کشوربمنظور

تحصیل در دانشگاه جندی‌شاپور

شرح در صفحه آخر

اطلاعیه پودر رختشوئی دریا

مراسم‌قرعه‌کشی ۱۵ اتومبیل ژیان جوائز بزرك دریا درساعت ۹ امشب از تلویزیون ملی ایران کانال ۷ پخش میشود !این‌برنامه با همکاری‌آقای کمال‌الدین مستجاب الدعوه اجراء میشود

توجه کلیه‌مصرف‌کنندگان‌عزیز دریا را باین برنامه جلب‌می کنیم .

آگهی پذیرش دانشجو

در دانشکده جدیدالتاسیس دانشگاه صنعتی آریامهر

۱ـ۲ ـشرح‌درصفحه۱٤

کاشی کاری تازه‌رستقف با

کاشی

آگهی استخدام در نیروی دریائی شاهنشاهی

در صفحه ۱۰

تلفن‌های جدید

کارخانجات‌صنعتی ایران ناسیونال

جاده مخصوص کرج ـ کیلومتر ۱۸

۹۷۷۰۰۰

تا

۹۷۷۰۱۵

سرمقاله

سعدی وحافظ در کنگره جهانی شیراز

به‌ابتکار دانشگاه پهلوی کنگره‌ای بنام حافظ و سعدی تشکیل شده است که گروهی از فضلا و ادبا و محققان داخلی و خارجی در آن شرکت دارند .

مناسبتی که دانشگاه پهلوی برای این کنگره قائل شده گذشتن هفتصد سال بر وفات سعدی و ششصد سال بر درگذشت حافظ است ولی هر عنوان دیگری هم که بهانه چنین اقدامی قرار می‌گرفت وضوع مسئول وجود داشت . چون خاکیان اگرچه خاک شاعر پروری است معهذا تعداد سخنوران پارسی زبان که حق فراوان بر گردن زبان و ادبیات پارسی‌داشته‌اند انگشت شمار است . سعدی و حافظ از مثلول این جمله‌اند .

باز شناختن شخصیت این دو شاعر بزرگ کنترین کاریست که بعداز ششصد ـ هفتصد سال میتوانیم در حق آنها انجام دهیم . از آنروی که ما ملت در همین حدود هم نتوانسته‌ایم حق بزرگانی مثل سعدی و حافظ را بگذاریم . این قول که بقدار کتب آسمانی ، هیچ کتابی‌باندازه دیوان خواجوی بوستان و گلستان شیخ در نزد مردم ایران ارجمند و محترم نبوده است . اما ایرا هم نمیتوان انکار کرد که هفتصد سال بعد از سعدی و ششصد سال بعد از حافظ هنوز شرح دقیق و معتبری از هیچکدام تدوین نشده است ؟ علاوه هر که اسباب مسخره‌ای گیر آورده بودند جواب میدهند ما مثل تو عامی وبیسواد بودیم، بکتب را تا به صبح در این حوض بچسبه پسر آوردیم و صبح ملا شدیم . شاگرد نانوای سادوخ باور میکند . شب سرد زمستان را بستق آنکه ملا شود و بتواند برای شاخه نبات شعر بگوید و نامه عاشقانه بنویسد در حوض بسته بمیرد . اما خودیان عاشق پیشه براو رحمت می آورند . بجای آنکه عزرائیل بسراغش برود نیمه شب که گروهی ملائنتل از ملکوت اعلی بسروقت پسرک شاگرد نانوا میروند . از برکات انفاس قدسی آنها صبح پسرک چشم میگشاید و میشود حافظ :

دوش وقت سحر از غصه نجاتم دادند

وندر آن نیمه شب آب حیاتم دادند !

اینهم شاهد مدعاست از زبان خود خواجه حافظ و شما شاید باور ندارید که هنوز هم بعضی ناشران ، دیوان خواجه شمس‌الدین محمد حافظ شیرازی را به‌نامهای مختلف همین حکایت چاپ میکنند و بدست مردم میدهند . از چاپ بای مقدمه‌ایست .

درباره سعدی نیز وضعیت از این بهتر نبوده و تحقیقات همین نیم قرن اخیر است که کمز بیش تصویر صحیحی از شیخ و زندگی وماجرای او بدست آورده‌ایم . اما هنوز بسیاری از مطالب پس اگر امروز ما شکل اجتماعات و اخلاصمانی را مثل‌گرگه شیراز مفید و لازم میدانیم بخاطر آنست که اجتماع‌حقیقت بیشتری درباره‌شخصیت بزرگان‌خودمان داریم وتاوقتی ماخود سعدی یا حافظ را نشناخته‌ایم چطور میتوانیم در اعماق اندیشه حافظ و سعدی نوطه بزنیم و گلستان و بوستان شیخ یا دیوان خواجه را از حیث مفاهیم و معانی بشناغیم یا به مطالعه شخصیت فرهنگ حافظ و سعدی بپردازیم .

ما امیدواریم کنگره‌ای که با شرکت محققان و مطلعان ایرانی و خارجی در شیراز تشکیل شده است این خدمت را بدهد بگیرد و بال پایه‌ای بگذارد برای تدوین شرح حال صحیح و دقیق و عندالامکان جامعی از سعدی و حافظ . بطوری که نوده فارسی زبان بعداز هفتصد ـ ششصد سال شیخ و خواجه را بشناسد ، تا بتوانیم به فرزندانمان که آموختن الفبای فارسی را آغاز میکنند بگوئیم اگر این زبان هزاروانی سال برقرار و پایدار مانده تا به زمان نو رسیده در سایه وجود این چنین مردانی بوده است .

زبان آلمانی

ترم جدید کلاس‌عمومی زبان آلمانی (پنج روزدرهفته وهرروز ۲ ساعت) از روز شنبه یازدهم اردیبهشت ماه جاری زیرنظر آقای مهندس سینا تشکیل‌خواهدشد.
سازمان فرهنگی معتضدی ـ خیابان‌لاله‌زار ـ کوچه‌رفاهی ـ
تلفن ۳۰۳۲۳۸ آـ۳۲۷۹

امریکا اعلام کرد: چین کمونیست و چین ملی باید اختلافات خود را شخصاً حل کنند

اعلامیه مهم و بیسابقه آمریکا در مورد روابط دو چین

واشنگتن ـ خبرگزاریها

دولت آمریکا در یك اعلامیه بسیار مهم برای‌اولین بار پیرامون مشکلاتی که برآثر نزدیك‌شدن‌آمریکا به چین کمونیست درروابط آمریکا و چین ملی حاصل‌شده نظرات خود را اعلام کردورسماتقاضا کرد که چین ملی وچین‌کمونیست‌باهم واردمذاکره شوند تااختلافات خودراحل‌کنند. سخنگوی‌وزارت خارجه آمریکا در این مورد که کدامیك از دوچین حق حاکمیت برسراسر خاك چین‌را دارند از دادن پاسخ صریح خودداری کرد وگفت نمی‌توانندرایین مورد اظهارنظر کنند .

وزارت خارجه آمریکا در اعلامیه خود گفت‌وضع قانونی جزیره تایوان یك مسئله حل نشده‌در بین دو حکومت رقیب است‌وبشدت‌ازچین ملی‌خواست اختلاف خود را باوسایل مسالمت‌آمیز حل کنند.

دراعلامیه وزارت خارجه‌ضمن‌تاکید نظرات قبلی، روی حل وفصل‌مسالمت‌آمیز اختلافات دوطرف، که طی جنك داخلی چین باهم می‌جنگیده‌اند تکیه شده‌است.

مجارلاریری، سخنگوی وزارت خارجه اعلامیه مزبور را خواند و راجع به روش آمریکا نسبت به چین ملی توضیحاتی‌نیز را داد . او گفت ما باید با مسئله ملی آنطورکه هست بررسی کنیم . ما چین ملی را برسمیت میشناسیم و با آن رابطه سیاسی داریم . ماتصمیم داریم کنارچین‌ازتایوان پسنگاوه دفاع کنیم . اما اینیك طرف قضیه است. طرف دیگر آن است که خاك اصلی‌چین مدت ۲۱ سال است توسط دولت جمهوری‌نوده‌ای چین کنترل و اداره میشود . ما با این دولت نیز باید مسائل مورد علاقه دوجانبه را حل فصلکنیم. اظهارات چارلز بری در موقعی که مسئل سیاسی چین کمونیست و آمریکا مورد بررسی مقامات عالیرتبه آمریکائی است اهمیت خاصی پیدا کرده است . بخصوص کمیك کیسینوس عالی ۵۰ نفری از رهبران آمریکائیرتبه نیکسون‌توصیه کرده است چین کمونیست را به رسمیت بشناسد . چارلز بری در باره حاکمیت برتایوان گفت : (فرمز) و پسکاندوپس یك مسئله حل نشده است‌که میتواند موضوع‌قرار وبدار برای قبلا بین‌المللی آینده باشد. هم چین ملی و هم چین کمونیست با اینجا که اعلامکردم مخالفند . او در جزایر مزبور راجزئی از کشور مستقل چین‌میدانند . آنکار است کما نمیتوانیم نیکوتوصیه کرده‌ایم که اختلاف بین دو دولت چین و تایوان وجود دارد از جمله مسئله قبل از ماده‌مذکوره . خلیمی‌است که درمیرداه ما مانع زیادی وجود دارد ولی آنکه اگر ما می خواهیم آمریکا مستقل یا یکی صال دیگری وبطور جداگانه از مراقه برداریم بعقیده من فر یای برقراری صلح هموار خواهد شد .

جوزف میسیکو معاون وزارت امورخارجه آمریکا در مسائل مربوط به خاورمیانه که همراه باجرز به لندن رفته است دیروزبه « جوزف کودیر » وزیر مشاور انگلیس در وزارتامور خارجه آن کشور پیرامون اهمیت خاورمیانه محدود ودیاره گفتیمیش کاتالسوتر گفتگو و تبادلنظر کرد .

میسیکو در نیمر راجرز درکورد های عربی واسرائیل نیزهمراهوی خواهد بود درعین حال وزارت‌امور خارجه انگلیس اعلام کرد که پریچارداتس یکی از کارمندان عالیرتبه وزارت امور خارجه و رئیس بالای قرارداد قطعی صلح کنال کند ومنافه گرد که کتابش کانال سوئز به سوی همه جهانیان است و محیط را بیش از پیش بسوی خواهد بخشید .

راجرز گفت اولا باید بزیست موجودیت مصر واسرائیل رادرهم شکست وپس از آن به مسائل و اختلافات دیگر که بین اسرائیل و عربها وجود دارد بپردازیم .

راجرز گفت: چین کمونیست هنوز توسعه طلب است

لندن ـ خبرگزاری فرانسه ـ ویلیام‌راجرز وزیر امور خارجه آمریکا پس از پایان کنفرانس شورای وزیران پیمان ۱۰ سیتو ۹ دریك مصاحبه‌تلویزیونی‌به‌پرسش های خبرنگاران پاسخ‌داد .

ویزاموز خارجه آمریکا درباره روابط چین وایالات متحده‌گفت اگر چین صبر بکیرد به بقت جهان بیشتر و به بقدرات بین‌المللی احترام بگذارد ممکن است روزی پرذیوندت کنیم و بکن مسافرت کند .

ویزاموز خارجه آمریکا گفت که چین‌ما بعنوان یك اقدام تشویق کننده نام برد معذلك اضافه کرد که چین‌هاسیاست اصلی خود را تغییر نداده و همچنان روش « توسعه‌طلبی » خود را حفظ کرده‌اند .

راجرز گفت تصویت چین کمونیست در سازمان‌ملل‌متحد مسئله اصلی نیست بلکه مهم این است که تاکنون کمتر مسئله بین‌المللی نبوده است ... اگرا‌ازچین‌ما بخواهند با بقیه جهان روابط عادی برقرار کنند، چه بهتر . ما کاملا با این مسئله موافقیم .

وزیر امور خارجه آمریکا اضافه کرد که ایالات متحده مایل است روابط خود را با احداد جماهیر شوروی و چین کمونیست ببود بخشد اگر این سیاست مسکو پایکن با بخشیم در هی آوردماجا به نفع مانعام میشود ولی هدف ما این نیست .

راجرز ضمن اشاره به مسئلهٔ خاورمیانه گفت بنظر او اکنون زمینه از هروف دیگر برای ایجاد توافق و سازش این دوطرف مساعدتر است زیرا پس از ۹ ماه آتش‌بس مردم اکنون به صلح عادت کرده‌اند جهانگیری بادیوکر در این منطقه رواج یافته و ملتها حسین در اردن کنترل اوضاع را بدست گرفته و نهضت فدائیان دیگرقدرت‌وحدت‌سابق را ندارد... مایستار مایلیم که اداهمان‌نحوی وه‌گوکوئی را تشویق کنیم .

وزیر امور خارجه آمریکا گفت که هدف اصلی او از مسافرت به کشور های عربی آن است که به اعضای یك قرارداد قطعی صلح کمك کند ومنافه کرد که کنتاپس کانال سوئز به سود همه جهانیان است و محیط را بیش از پیش بسوی خواهد بخشید .

راجرز گفت اولا باید بزیست موجودیت مصر واسرائیل رادرهم شکست وپس از آن به مسائل و اختلافات دیگر که بین اسرائیل و عربها وجود دارد بپردازیم .

۴۰ نفر در انفجار هواپیما کشته شدند

رودوژانسو ـ یک هواپیمای نیروی‌هوائی برزیل موفقیتنستن روی‌اندفروگاه مانائوس مرکز ایالت آمازون ، منفجر شد .

اولین گزارش حاکی‌است که حداقل ۴۰ نفر در اثر این‌سانحه کشته شده‌اند . این هواپیمامازیر ۱۲۲ مسافر و ۸ مسافر ورسیرتبین داشت. جسمت که هواپیماسقفر شد افراد آتش‌نشان برای موفقیتنستن روی‌اندفروگاه مانائوس شتابان خود را بمحوالیها رساندند . جسد هواپیما دیده میشد .

این هواپیما چهار موتوره از نوع (دی ـ سی ـ ۱) بود و ۸۵ مسافر وسرنشین داشت. گفته میشود شعله آتش از موتور هواپیما بمشیع بترین سرایت کرده است . هنوز تعداد دقیق تلفات معلوم نشده ، عده‌ای توانسته‌اند از در عقب هواپیما خود را نجات دهند .

خلبان هواپیما که زنده مانده است امروز گفت اگر همه مسافرانی‌به حرف من گوش داده بودند همچنین کشته نمیشد .

شوروی یك دیپلمات انگلیسی را اخراج کرد

مسکو ـ دیمونیجاره دبیر دوم سفارت انگلیس در مسکو کاز طرف مقامات شوروی عنصر ناسطوبی اعلام شده بود باشخت شوروی را سوی امنی ترک کند .

دولت شوروی روز جمعه گذشته به دبیر دوم سفارت انگلیس اخطار کرده بود که هرچه زودتر خاك آن کشور را ترک کند .

یک کارمند عالیرتبه وزارت امورخارجه شوروی گفت اخراج دبیر دوم سفارت انگلیس از مسکو بنظرمی‌رسد برای خبر دوستانه‌ای است که انگلیس نسبت به دیپلماتهای شوروی در پیش گرفته است. دولت انگلیس تصمیم گرفته‌است کلیه دیپلماتهای شوروی را که بفعالیت زیان بخش کمفارج از حدود ماموریت آنها است دست میزنند از این کشوراخراج کند و در آینده از ورود آنسسته دیپلماتهای روسی که باین منظور وارد انگلیس می‌شوند جلوگیری کند .

جگر گوساله سرطان را معالجه میکند

واشنگتن ـ دکتر البرت دیوجرنی که دوبار برنده‌جایزه نوبل پزشکی شده گزارش داد . طی تحقیقات خود موجوه شده که سرطان ممکن است ناشی از یک نقص آنزیمی باشد واحتمالا با عصاره جگرگوساله قابل معالجه باشد .

ویکاکت ، تحقیقات بیشتر در این مورد لازم است ، اما دولت و سرمایه داران خصوصی بتحقیقات اوکمك نمیکنند. ویکاکتر درآمدوجودسیستم نجات هزار ریال میباردند حقوق و مزایای دانشجویان استخدامی طبق مقررات قانون استخدام نیروهای مسلح شاهنشاهی پرداخت میکرد .

حوالتست و مدارك دولت در صورت عدم موفقیت مسترد نمیشود و از دولتیان تقاضا میشود از فرستادن اصل مدارك خودداری نمایند .

آزمایش ورودی از ساعت ۹ روز ۳۰ ـ ۳۱ اردیبهشت ماه ۱۳۵۰ در ستاد نیروی دریائی شاهنشاهی بعمل می‌آید و کارت های شرکت در آزمایش در ساعت ۷ همادروز در ستاد نیروی دریائی تقسیم خواهد شد . م الف ۷۹۱

نیروی دریائی شاهنشاهی
۳۷۴۶ـ۱ ۳ـ۱

۷۵ نظامی و غیر نظامی در ترکیه بازداشت شدند

خطر کشتار عظیم دست‌چپی ها در ترکیه

آنکارا ـ آسوشیتد پرس ـ خبرگزاری فرانسه ـ اسماعیل آرازوزیر دادگستری ترکیه دیروز گروه های افراطی دست‌راستی را متهم کرد که خود را سخت مسلح کرده و آماده شده بودند که یك شب علیه عناصر دست چپی جهاد اعلام کنند و آنها را مجرم کرده بودند که در اردوگاه های چریك های عرب دسروریه تعلیمات دیده‌اند . «آرازه» دیروز سوریه را متهم کرد که دست به ایالت «هاتای» در جنوب ترکیه که‌هم مرز سوریه‌است، ادعای ارضی دارد و در آن یك نهضت تجزیه طلب راه انداخته است. «هاتای» یکی از ایالاتی است که در آن حکومت نظامی اعلام شده است .

هرحالی که دیروز پارلمان ترکیه مشغول بحث‌لحاظ تصمیم درباره‌محکومت نظامی بود ، نیرو های ارتشی ضدچپ حمله به مراکز دانشجوئی ، رهبران دانشجویان را توقیف کردند و سمرقرکز دیروز صبح نیز پلیس ترکیه بسیاری از خانه های باپتخت را جستجو میکرد، اما گزارشی از توقیف عده دیگری ، جز ۷۵ نفر نظامی و غیر نظامی که قبلا بازداشت شده بود نرسیده است .

اکثر جریك های شهری که مسئول بانك زنی ، آدم ندزی و سب اندازی برای ایجاد شورش و برهم زدن نظم سیاسی ، اقتصادی و اجتماعی ملت مهم هستند .

در اعلامیه فرماندار نظامی استانبول اضافه شده است که مقامات نظامی و نیروی هوائی در استانبول امروز به جستجوی موسسات و محل های مظنون نیز بپاداختن عوامل مخرب‌اداده مقررات حکومت نظامی‌ازدیشب مرحله اجرا در آورده‌اند .

٤ انفجار

ناظران سیاسی گفتند پارلمان‌ترکیه‌که دیروز حکومت نظامی را بعدت یکساه تصویب کرد آنرا بطور نامحدود تمدید خواهد کرد .

طبق این قانون اشخاص را بسدون محاکمه میتوان بمدت یکماه توقیف کرد، خانه‌ها را تفتیش کرده‌ند وسود ووسایل ارتباطی را کنترل کرد .

سربازان ترکیه‌که اونیفورم‌های‌خاکی پشن وکلاهخودهای سفد برسر و نفنگ های خودکار برشانه‌دارند، دومدوشهر بزرگ آنکارا یاس مدهند و کامیون‌های پراز سرباز در خیابانهای اطراف ایستاده‌اند.

در حدود یك ششم کشور ترکیه تحت اداره حکومت‌نظامی‌درآمده است.سفارت آمریکا و دولت ترکیه هنوز سامت ورود راجرز را اعلام نکرده‌اند. راجرز قرار است برای شرکت درشورای‌وزیران‌سنتو از پاریس وارد آنکارا شود .

اما علیرغم این اقدامات، چهارانفجار شدید در دو بمب‌های مختلف آنکارا رخداد و ساختمانها را بلرزه درآورد. پلیس گزارش داد که سه نفر از انفجارها در مدارس متوسطه و چهارمی در یکی از بزرگترین هتل‌های آنکارا رخ داد.کسی در این انفجارها آسیب ندید .

۴۰ نفر در انفجار هواپیما کشته شدند

ریودوژانسو ـ یک هواپیمای نیروی‌هوائی برزیل موفقیتنستن روی‌اندفروگاه مانائوس مرکز ایالت آمازون ، منفجر شد .

اولین گزارش حاکی‌است که حداقل ۴۰ نفر در اثر این‌سانحه کشته شده‌اند . این هواپیمامازیر ۱۲۲ مسافر و ۸ مسافر ورسیرتبین داشت. جسمت که هواپیماسقفر شد افراد آتش‌نشان برای موفقیتنستن روی‌اندفروگاه مانائوس شتابان خود را بمحوالیها رساندند . جسد هواپیما دیده میشد .

این هواپیما چهار موتوره از نوع (دی ـ سی ـ ۱) بود و ۸۵ مسافر ورسیرتبین داشت. گفته میشود شعله آتش از موتور هواپیما بمشیع بترین سرایت کرده است . هنوز تعداد دقیق تلفات معلوم نشده ، عده‌ای توانسته‌اند از در عقب هواپیما خود را نجات دهند .

خلبان هواپیما که زنده مانده است امروز گفت اگر همه مسافرانی‌به حرف من گوش داده بودند همچنین کشته نمیشد .

دیپلماتهای چینی با مشت‌ولگد بجان‌پلیس فرانسه افتادند

عجیب‌ترین حادثه‌جنائی سیاسی درفرودگاه‌پاریس

پاریس ـ یکی‌از عجیب‌ترین حوادث سیاسی ـ چنائی در فرودگاه اورلی پاریس رخ داد .

عدای دیپلمات چینی‌می‌خواستند یك شخص نیمه بیهوش را که ظاهرا در اثر دارو های خواب آور به این حال افتاده بود ، بسه پلیس فرانسه که را مانسع میشود و برای افراد پلیس مزبدت و برای افراد پلیس ناگهان بیرند، پلیس‌فرانسه مداخله کرد تا تحقیق کند ، اما چینی ها جیغ کشان و همه آنها را در گوشه‌ای از سالن ترانزیت فرودگاه نگاهداشتند .

هواپیمای پاکستانی که ساعت ۹ صبح امروز در پاریس متنظر مسافران مانده بود ، سرانجام عازم قاهره ، کراچی و شانگهای شد ، بدون آنکه حتی یکی از چینی ها را همراه ببرد.

پلیس بالاخره از شلوغی اوضاع استفاده کرد و فرد نیمه بیهوش را از در عقب فرودگاه بدر برد که خود را سخت مورد دیداره چینی ها قرار داد .

فلا مقامات ترکیه مسیاری از عناصر دست چپی را متهم کرده بودند که در اردوگاه های چریك های عرب دسروریه تعلیمات دیده‌اند . «آرازه» دیروز سوریه را متهم کرد که دست به ایالت «هاتای» در جنوب ترکیه که‌هم مرز سوریه‌است، ادعای ارضی دارد و در آن یك نهضت تجزیه طلب راه انداخته است. «هاتای» یکی از ایالاتی است که در آن حکومت نظامی اعلام شده است .

هرحالی که دیروز پارلمان ترکیه مشغول بحث‌لحاظ تصمیم درباره‌محکومت نظامی بود ، نیرو های ارتشی ضدچپ حمله به مراکز دانشجوئی ، رهبران دانشجویان را توقیف کردند و سمرقرکز دیروز صبح نیز پلیس ترکیه بسیاری از خانه های باپتخت را جستجو میکرد، اما گزارشی از توقیف عده دیگری ، جز ۷۵ نفر نظامی و غیر نظامی که قبلا بازداشت شده بود نرسیده است .

اکثر جریك های شهری که مسئول بانك زنی ، آدم ندزی و سب اندازی برای ایجاد شورش و برهم زدن نظم سیاسی ، اقتصادی و اجتماعی ملت مهم هستند .

در اعلامیه فرماندار نظامی استانبول اضافه شده است که مقامات نظامی و نیروی هوائی در استانبول امروز به جستجوی موسسات و محل های مظنون نیز بپاداختن عوامل مخرب‌اداده مقررات حکومت نظامی‌ازدیشب مرحله اجرا در آورده‌اند .

٤ انفجار

ناظران سیاسی گفتند پارلمان‌ترکیه‌که دیروز حکومت نظامی را بعدت یکساه تصویب کرد آنرا بطور نامحدود تمدید خواهد کرد .

طبق این قانون اشخاص را بسدون محاکمه میتوان بمدت یکماه توقیف کرد، خانه‌ها را تفتیش کرده‌ند وسود ووسایل ارتباطی را کنترل کرد .

سربازان ترکیه‌که اونیفورم‌های‌خاکی پشن وکلاهخودهای سفد برسر و نفنگ های خودکار برشانه‌دارند، دومدوشهر بزرگ آنکارا یاس مدهند و کامیون‌های پراز سرباز در خیابانهای اطراف ایستاده‌اند.

در حدود یك ششم کشور ترکیه تحت اداره حکومت‌نظامی‌درآمده است.سفارت آمریکا و دولت ترکیه هنوز سامت ورود راجرز را اعلام نکرده‌اند. راجرز قرار است برای شرکت درشورای‌وزیران‌سنتو از پاریس وارد آنکارا شود .

اما علیرغم این اقدامات، چهارانفجار شدید در دو بمب‌های مختلف آنکارا رخداد و ساختمانها را بلرزه درآورد. پلیس گزارش داد که سه نفر از انفجارها در مدارس متوسطه و چهارمی در یکی از بزرگترین هتل‌های آنکارا رخ داد.کسی در این انفجارها آسیب ندید .

شوروی یك دیپلمات انگلیسی را اخراج کرد

مسکو ـ دیمونیجاره دبیر دوم سفارت انگلیس در مسکو کاز طرف مقامات شوروی عنصر ناسطوبی اعلام شده بود باشخت شوروی را سوی امنی ترک کند .

دولت شوروی روز جمعه گذشته به دبیر دوم سفارت انگلیس اخطار کرده بود که هرچه زودتر خاك آن کشور را ترک کند .

یک کارمند عالیرتبه وزارت امورخارجه شوروی گفت اخراج دبیر دوم سفارت انگلیس از مسکو بنظرمی‌رسد برای خبر دوستانه‌ای است که انگلیس نسبت به دیپلماتهای شوروی در پیش گرفته است. دولت انگلیس تصمیم گرفته‌است کلیه دیپلماتهای شوروی را که بفعالیت زیان بخش کمفارج از حدود ماموریت آنها است دست میزنند از این کشوراخراج کند و در آینده از ورود آنسسته دیپلماتهای روسی که باین منظور وارد انگلیس می‌شوند جلوگیری کند .

جگر گوساله سرطان را معالجه میکند

واشنگتن ـ دکتر البرت دیوجرنی که دوبار برنده‌جایزه نوبل پزشکی شده گزارش داد . طی تحقیقات خود موجوه شده که سرطان ممکن است ناشی از یک نقص آنزیمی باشد واحتمالا با عصاره جگرگوساله قابل معالجه باشد .

ویکاکت ، تحقیقات بیشتر در این مورد لازم است ، اما دولت و سرمایه داران خصوصی بتحقیقات اوکمك نمیکنند. ویکاکتر درآمدوجودسیستم نجات هزار ریال میباردند حقوق و مزایای دانشجویان استخدامی طبق مقررات قانون استخدام نیروهای مسلح شاهنشاهی پرداخت میکرد .

حوالتست و مدارك دولت در صورت عدم موفقیت مسترد نمیشود و از دولتیان تقاضا میشود از فرستادن اصل مدارك خودداری نمایند .

آزمایش ورودی از ساعت ۹ روز ۳۰ ـ ۳۱ اردیبهشت ماه ۱۳۵۰ در ستاد نیروی دریائی شاهنشاهی بعمل می‌آید و کارت های شرکت در آزمایش در ساعت ۷ همادروز در ستاد نیروی دریائی تقسیم خواهد شد . م الف ۷۹۱

نیروی دریائی شاهنشاهی
۳۷۴۶ـ۱ ۳ـ۱

پرده‌ازماجرای یک کشتار دیگر درویتنام برداشته‌شد

۲۰ زن و مرد و کودک ویتنامی راقتل عام کردند

واشنگتن ـ رویتر ـ یك کروهبان سابق آمریکائی‌بنام «توماس» بیك کمیته تحقیق کنگره گفت که درسال پیش در حدود ۳۰ نفر مرد و زن و کودک ویتنامی توسط سوای آمریکائی قتل‌عام شده‌اند .

وی گفت : این حادثه هرگز مورد تحقیق مقامات ارتشی قرار نگرفت . ویکه میگوئیم براحساسات خود غلبه کند گفت : «هرگز این ماجرا را جائی بازنگو نکرده است ، جز دیشب که آنرا برای زنش تعریف کرده است .»

کمیته‌ای که توتلی در آن شهادت داد برای رسیدگی به جنایات جنگی در ویتنام تشکیل شده است .

توتلی که ۲۳ سال دارد کفت‌نیکی از اعضاء گروهان مادر اثر یک بمن زمینی‌روز قبل از ماجعه‌کشته شد . روز بعد فرمانده گروهان ما را به دهکده مجاور برد و به روستائیان گفت : مسئولان این حادثه در میان آنها هستند و باید کشته شوند .

یکی از پیران دستهای ما به زن و کودك را با تیر کشتند ، بعد به نفر دیگر و به سپس دو نفر دیگر را . این کشتار دسته جمعی درحدود ۱۸ آوریل ۱۹۶۹ در نگوانتاك‌ای رخ داد . این همان ایالتی است که دهکده میلای‌ای، نیز در آن قرار دارد .

درمارس ۱۹۶۸ بیش از سه نفر روستائی توسط قوای آمریکائی در مایلای کشته شده بودند .

توتلی‌گفت : حتی فرمانده گروهان‌از این ماجرا اطلاع پیدا کرده بود ، زیرا روز بعد با هلیکوپتر سرفراز صحنه کشتار پرواز کرد و بعد بایانامنگان این کشتار متهوار ترس‌ایرکار را کرده، اما‌این‌رانرخچلیه کسی‌اصابت نکرد .

توتلی افزود : فرمانده‌گروهان پیاز بازدید از محلکشتار دسته جمعی به گروهان ما را مخیلی خوب داد و افراد ما را چند روز بعنوان پاداش برای اسراحت بپشت جبهه فرستاد .

از توتلی سئوال شد که آیا افراد گروهان‌دیرمرابر واکنش افراد گروهان‌دیرمرابر این حادثه چه بود ؟

وی گفت : تسلیم بودند . ما حس میکردیم اگر این کار ما غلط باشد یك کسی جلوی‌آنرا میگیرد . پس‌حالا که کسی‌مانع آن نمی شود ، باید فکر کرد کار درستی است ؟

آلن‌شپارد دریاسالار میشود

«آلن‌شپارد» فرمانده«سفینه آپولو ۱۴» که در پروی دریائی امریکا خدمت می کند روزدی بدرجه دریاسالاری‌ارتقاء خواهد یافت تا‌م « شپارد » و یك افسر سیاوسوت در لیست ترقیات افسران نیروی دریائی که از طرف وزارت دفاع‌امریکا تهیه شده قید گردیده است.

آلن شپارد‌نخستین‌امریکائی بود که به فضاپرتاب شد.

اطلاعیه

بنا باستقبال شایان ازکلاسهای متعدد اعزام وکنکور موسسه زبانهای خارجی، کلاسهای جدیدی از شنبه ۱۱ر۲ر۵۰ درساعات‌مختلف شروع میشود

ثبت‌نام از هم‌اکنون‌شاروع کلاسها ادامه‌داردو استثنائا جمعه دهم‌اردیبهشت ماه دفتر ثبت‌نام از ۹ صبح الی ۱۲ ظهر ثبت‌نام میناید.

موسسه زبانهای خارجی ـ خیابان شاه ـ ساختمان آلومینیوم ـ طبقه‌پنجم ـ تلفنهای ۶۶۰۶۷۸ـ ۶۶۰۸۲۹

نتیجه‌قرعه‌کشی بلیطهای ماهانه‌اعانه‌ملی

۱ عرتومان سری ۱۰۶۲ چهارشنبه ۵۰/۲/۸

برندگان جوایز یک هزار تومانی

۲۴۲۱۰	۴۲۷۱۹
۱۰۵۰۲	۱۱۴۶۵
۸۵۶۹۲	

برندگان جوایز پنجهزار تومانی

۰۱۴۲۲۰	۰۷۱۴۳۲۰	۱۳۱۴۲۲۰	۱۹۱۴۲۲۰
۰۲۱۴۲۲۰	۰۸۱۴۲۲۰	۱۴۱۴۲۲۰	۲۰۱۴۲۲۰
۰۳۱۴۲۲۰	۰۹۱۴۲۲۰	۱۵۱۴۲۲۰	۲۱۱۴۲۲۰
۰۴۱۴۲۲۰	۱۱۴۲۲۰	۱۶۱۴۲۲۰	
۰۵۱۴۲۲۰	۱۱۴۲۲۰	۱۷۱۴۲۲۰	
۰۶۱۴۲۲۰	۱۲۱۴۲۲۰	۱۸۱۴۲۲۰	

برندگان جایزه ده هزار تومانی

۰۹۲۲۹۳۰
۱۹۲۲۹۳۰

برندگان جایزه پنجاه هزار تومانی

۰۳۸۰۰۲۳
۱۳۸۰۰۲۳

برندگان جایزه سی هزار تومانی

۰۸۱۶۵۵۳
۱۸۱۶۵۵۳

برندگان جایزه هشتاد هزار تومانی

۰۷۰۱۸۷۴
۱۷۰۱۸۷۴

برنده جایزه ۲۰۰ هزار تومانی

۱۰۸۷۳۳۰

برنده جایزه ۳۰۰ هزار تومانی

۲۰۸۷۳۳۰

برندگان جوایز ۵ هزار تومانی به بالا که حداکثر تا روز چهارشنبه هفته آینده برای دریافت جایزه خود به بنگاه اعانه ملی مراجعه کنند، میتوانند در قرعه‌کشی قهرمان شانس شرکت نمایند.

جناب آقای دکتر محمد سام وزیر شایسته و محبوب اطلاعات

هستی ما فرق آرزو ها . بودن آنچه باید باشد و تحقق یک آرمان که در خور سرزمینی است فداکار و خدشگذار به تلاشگران انقلاب انقلابی که باید سپاس گفت رهبر خردمندش را، رهبری را که رهنمون است تلخی کمین را که پشیمانگ تمدنی است مرزگذ و بپاس این رهبری ، شایسته است پاسدارانی چون دکتر محمد سام خدشگذار صدیق پدر تاجدار باشند و فرامین پادشاهی را، اتفقق بخشد که هر سخنش طلب آسایش ملت است بعموم هم‌میهنان عزیز بتبریک عرض مینمایم .

فضل آسیلطنی رئیس انجمن حقوق جنوب پارک شهر

شرکت مسافربری اتوتاج

بنا بمتاضا و استقبال مسافرین محترم راهدان از تاریخ ۱۵ر۰۲ر۵۰ سرویس مستقیمی دائروهمه روزه در ساعت ۷½ صبح از تهران به راهدان وبمکس حرکت خواهد نمود و سرویس‌کرمان و بندرعباس کماکان همه روزه درساعت ۷بعدازظهر حرکت‌مینماید
تلفن ۲۱۹۷۶ آـ۶۷۲۴ ۱ـ۳

گروه فرهنگی خوارزمی

برای کلاسهای فشرده (یکصد وپنجاه ساعته) کنکور(فنی ـ پزشکی ـ ادبی) که‌ازروزشنبه۲۲ر۳ر۱۳۵۰ شروع می‌شود ثبت‌نام میناید ساعت کلاس: همه‌روزازساعت ۷ صبح تا ۱۲ ظهر میباشد دارالمطالعه برای ثبت‌نام بادوقطعه عکس به نشانی زیر مراجعه فرمایند‌آموزشگاه شماره۱ خیابان‌شاهرضا بیست متری دوم نبش خیابان‌سزاوار تلفن ۴۳۱۸۰ و۶۶۴۴۵
آـ۶۶۱۲ ۲ـ۱

تلویزیون بلر
جام‌جهان‌نما
باتصویر روشن‌وصدای صاف

شرکت‌ماجدی PFAFF
گلچینی ازبهترین محصولات سازندگان بزرگ ماشین‌های دوزندگی صنعتی دنیا را با امکانات وسیع وشرایط سهل دراختیار شما میگذارد . خیابان نادری ساختمان فرقانی
تلفن ٤٤٤٢١ ـ ٣١٣٤١٤ شعبه مشهد ٤١٥٣

فیلم
سه قاپ
را اردیبهشت
سالن نمایش
خواهند داد

بزودی
سینماونک
باتقبیر دکوراسیون بصورت اولین سینمای مبله وممتاز ایران بانمایش عالیترین وبرجسته ترین آثارسینمائی جهان افتتاح میشود
نشانی : خیابان‌ولتک ساختمان‌دراپوین‌سینماونک

ازامشب در سینماهای
حافظ ـ فردوسی
ری ـ ستاره
یك اثر پرحادثه قهرمانی از مردان مبارزه مردان‌غول‌پیکر در زمانهای باستان
استیوریوز درفیلم سینماسکوپ ورنگی
بربرهای وحشی
باشرکت
چلوآلونزو
لیوبولوزتزون

آخرین هفته وآخرین فرصت برای‌تماشای فیلمهای ۷۰ میلی ـ متری باصدای استریوفونیك در
سینماپلازا
امروز وفردا
بن‌هور
سانسیا۹ صبح ۱ـ۵ـ۹
بعدازظهر
شنبه ـ یکشنبه ـ دوشنبه
دکتر ژیواگو
سانسیا۱۱ صبح ۲ـ۳۰
۶ـ ۹ر۳۰ بعدازظهر
آـ۶۷۰۰

گروه تئاتر جاوید «وابسته به وزارت‌فرهنگ و هنر»
ازامشب نمایشنامه
روسری قرمز
نوشته : نادر راد کارگردان : هادی اسلامی
باشرکت رقیه چهره‌آزاد ـ هادی اسلامی ـ ناصر جاوید ـ ناصر والامقام ـ خسرو شکیبائی ـ رحیم بقائی ـ مهدی‌زمانی ـ داریوش عزت‌رحمانی ـ مهدیان ـ حسین‌افشار ـ آزیتا لاچینی
تالارموزه: خیابان سپه ـ جنب موزه ایران باستان
تلفن رزرو ۳۱۱۷۷

تعیین محدوده پنجساله دوم تهران بررسی میشود

همزمان با فرارسیدن آخرین سال دوره پنجساله اول محدوده قانونی تهران، شهرسازی مطالعات خود را برای تعیین حدود محدوده پنجساله دوم شروع کرد و مهندسان و کارشناسان شهری مورامنعقم گرفت قسمت قدیمی و اراضی اطراف را به شهردار دستور کار قرار دادهاند . بدیهی است اقدامات مهندسان و کارشناسان شهر سازی صرفا صورت مطالعاتی داشته و تصمیم نهایی در مورد بطریق صور تصویبنامه دولت امکان پذیر است. بهر حال مسائلی شهرداری و واحد شهر سازی در این زمینه برای ایجاد روش ساختمانی در تهران بعمل می‌آید.

دکود

در حال حاضر با اقدامات شهرداری و مجازیدن ساختمان امکان صدور پروانه در اراضی خارج از محدوده قانونی تهران تاحدی مسلم گردید ساختمانی حل شده در مسافر آراضی واقع شده. بطور کلی از سال گذشته تا کنون هیچ ساختمانی در خارج از محدوده قانونی واقع شده. بنابراین اگر هنوز ساختمانی با میدهند و خانه سازی نیز در سطح آپارتمان سازی مجاز است.

تفکیک

بدنبال این اقدامات و موافقت شهرسازی با تفکیک اراضی بزرگتر از قطعات پانصد هزار متری و گذاشتن شرطی مانند درموردساختمان اینقبیل اراضی بوسیله مهندسان مشاور ، اراضی اطراف تهران که نزدیک به هشتصد کیلومتر مربع میباشد روزبانیاده و بقیه قطعه زمین بیشتر از پانصد هزار متر برای تفکیک به مهندسان مشاور واگذار خواهد شد.

فعالیت وزونق

ازطریق این مطالعات و بررسی نمایندگان واحدشهرسازی صورت میگیرد : شالوده زیربنای آینده شهر تهران ریخته شود و درسطح عظیم کارساختمانی و مهندسی آغاز خواهد شد.

بازدید شاهنشاه از واحد های نظامی در شیراز

شاهنشاه آریامهر از پایگاه دریائی بندرشهید بازدید میفرمایند . بنصیر دریا سالار رسائی توضیحات لازم را بعرض میرسانند. آقای علم وزیردربار شاهنشاهی نیز در عکس دیده‌میشود.

سپهبدامیر آشیانی از شیراز گزارش میدهد:

شاهنشاه آریامهر قبل از ظهر از مرکز نیروی هوائی شاهنشاهی و مرکز پایه هوائی دوم دشیراز دیدن کردند. در بازدید از پایگاه افسران مرکز زرهی ، شاهنشاه در مورد گسترش گتایخانه این بانگاه آوامری صادر فرمودند .

شاهنشاه در این کتابخانه یك جلد کتاب «ماموریت رای دوطیه» را که توسط معظم له نگاشته شده توضیح کردند و سپس از قسمت‌های مختلف آموزشی مرکز زرهی بازدید نمودند .

شاهنشاه آگاه با هلیکوپتر به مرکز کرایه ساده دوانتر یفرها شدند و از قسمت های مختلف این مرکز نیز دیدن کردند . بازدید شاهنشاه از واحد های هاکوبر که به رنج بعداز ظهر بطول انجامید و معظم‌له با هلیکوپتر به پایگاه هوائی فرمودند .

عازم تهران شدند و چون نیروی جنه اصلی تهران . گرچرمرکت میکردند راه بازدید را از کارگران کارخانه جهت چوب کیرکیما کارفرمایکود اختلافاتی داشتند بطور تسنجیدمی از محل بازدید فرمودند .

که شعار های جلوبه شاه میدادند شاهنشاه شدند و چون قرروی تهران ، شاهنشاه آریامهر بعد از بازدید از پادگان افسران تعداد زیادی از مردم تهران شدند و چون قرروی جنه اصلی تهران . گرچرمرکت میکردند راه بازدید را از کارگران کارخانه جهت چوب کیرکیما کارفرمایکود اختلافاتی داشتند بطور تسنجیدمی از محل بازدید فرمودند .

شاهنشاه آریامهر در مورد گسترش گتایخانه این بانگاه آوامری صادر فرمودند .

شاهنشاه در این کتابخانه یك جلد کتاب «ماموریت رای دوطیه» را که توسط معظم‌له نگاشته شده توضیح کردند و سپس از قسمت‌های مختلف آموزشی مرکز زرهی بازدید نمودند .

شاهنشاه آگاه با هلیکوپتر

سرویس کارتبت کل ازاول خرداد یکسره میشود

از اول خردادماه آینده کارتابره کل لبت در مرکز کرایه میشود و کارمندان از ساعت ۷ و نیم‌سح تا چهار بعدازظهر مشغول کار خواهند بود .

این تصمیم امروز از طرف آقای پرتو وزیرکار گسترش‌ضمن بازدیدی از اداره کل لبت اتخاذ شد .

آقای پرتو امروز از رسیدوان و سلف سرویس جدیدالتاسیس این اداره بازدید کرد و برای تسریع درکار ارباب رجوع و همچنین‌رفاه حال کارمندان که تا بحال در دو سرویس‌صبح و عصر کارمیکردند، این دستور را صادر کردندوزهای پنجشنبه ساعت کار تا ظهرخواهد بود.کارمندان لبت کل از اول خرداد ناهار را در رستوران محل کار خود صرف خواهند کرد و زکسره کردن کار آنها از چپت رفت و آمد خودداری خواهند کرد وهمچنین ازاینکه تسیب بولز خواهند بود وزیر دادگستری در بازدید امروز برای تکمیل‌وتوسعه فرونگاه تعاونی لبت کل نیز دستوراتی صادر کرده است .

طرح پرداخت فوق‌العاده دوری از مرکز کارمندان تهیه شد

فرمانداران کل میتوانند نظرات اصلاحی خود را با توجه به مقررات ذکره جهت تبرر میدهد در هفته آینده سازمان امور اداری و استخدامی کشور ارسال دارند تاباراساس نظرات سنولان‌محلی، طرح نهایی‌آیین‌نامه فوق‌العاده دوری از مرکز اصلاح و تکمیل و بموقع‌اجراء گذاشته شود.

مقررات‌که عملا معیاربرداخت فوق‌العاده دوری از مرکز کارمندان دولت میباشد مربوط به مجاز از بیست میل و کمتر میباشد که جز بدی آب وهوا ضابط دیگری در آن پیش‌بینی نشده است .

ضوابط جدید

در مقرراتی که تهیه خواهد شد ، علاوه بر در نظر گرفتن بدی آب و هوا و راهپیمائی و میزان استفاده از مسرایای شهری هم در نظر گرفته میشود فوق‌العاملی در مناطقی که در سالهای اخیر عمران و آبادی بعمل آمده است و وسائل آموزشی ، بهداشتی ، دانشگاه و اجبا دانشگاه و سینما وتلویزیون وغیره شده‌اند و راههای ارتباطی ازمرضوعاتمالی‌تشدیطبا مزایای کشری باید نظرمیگیرد و برعکس مناطق که این نوع امکانات را نداشته باشند از مزایای بیشتر استفاده خواهد کرد.

در تغییرات هریوطبه برقراری فوق‌العاده دوری از مرکزکارمندان از نتایج آخرین آمار های موجود وابعاد وضع آب وهوا که توسط اداره هواشناسی تهیه شده است استفاده خواهد شد بهمین جهت مکراست فوق‌العاده‌دوری‌ازدوری از مرکزسیاری از مناطق افزایش ودر مناطق دیگر کاهش یابد

مدیر کارخانه چیت کرج بازداشت شد

خبرنگار ما امروز از کرج‌اطلاع داد کمیته از طهر دیروز عدمای از کارگران کارخانه چیت چوب کیرکیما کارفرمایکود اختلافاتی داشتند بطور تسنجیدمی از محل بازدید فرمودند .

مبرکرد ما که در تسنجیدوسایط نقلیه‌درموقع بیرون استادیار استاع سابقی ، آقای آقای اعلای معاون وزارت دربار در اینباره ناشاهنشاه بیاهدوم فرمودند .

در اینباره‌چه ماموریت‌آندارمری بعآنها نذکر دادند که از جانه خارج شده و راهمیرو از کارگران کارخانه چیت چوب نمایند وبه برای خود تامحل کارواسرا سکی ادامه دادند که چون باین ترتیب از یک سر بر تعداد وسایط نقلیه‌در دوطرفجاده افزوده میشد وازسوی دیگرتمایح ماموران انتظامی نیز موثر واقع نشده و حاضر نشدند که راه را آزاد نمایند وحتی چند نفر از هشتوشصت‌نفرکه به سنگبرانی وحتی شکستن شیشه یک اتوبوس پرداخت فوق‌العاده دوری از مرکز صلاحیت جدیدی که باید بتوجه بوضعیت هریك از مناطق کشور تهیه شده است جهت اظهار نظر وزراء و استانداران ارسال دارند تاباراساس نظرات وفرمانداران کل ارسال گردید.

براساس ضوابط جدید مبزان فوق‌العاده دوری از مرکز کارمندان دولت در هر یك از مراکز استانها و شهرستان ها و مناطق تابعه آن براساس آب و هوا در فصول مختلف سال ، استفاده از خدمات فرهنگی شهری ، محرومیت از تسهیلات زندگی و میزان هزینه زندگی استوار خواهد بود .

در ضوابط تعیین شده که اکنون بصورت طرح مقدماتی است حق‌ایثار وزراء استانداران

هوای ناتوان ، رنجور و علیل روی تهران !

هوای ناتوان و رنجوری آسمان تهران وایران را دربر گرفته واین سیستم بجای‌تداوم بارندگی در شمال ، در مناطق جنوبی و بخصوص محلات‌پائین تهران باران میدهد.

این هوای علیل که قدرت تنفس را از دست داده است مخرب از آسمان تهران میرود تا امکاب احتمال بارندگی بسیار خفیفی ازطرف‌خراسانی داده شده است .

صرفه‌جوئی ۲۰ تا ۴۰ روز

بخاطر تجدید اسفالت ، از ۲۰ تا ۴۰ روز رفت وآمد در خیابان های تاج ، سیمرغی ، دربند و سلطنت‌آباد قطع میشود

این اسفالت امروز از طرف پلیس تهران صادر شد .

بمنظور انجام اسفالت‌کاری در خیابانهای تاج ، سیمرغی ، دربند و سلطنت‌آباد مکات ترب برای آگاهی اهالی و رانندگان محترم پانتخت اعلام میگردد :

در خیابان تاج (حدفاصل میدان کنیدی‌تاسرباز تهران‌نو) عبور و مرور وسائل نقلیه از روز شنبه مورخه ۵۰/۲/۱۱ به‌مدت ۴۵ روز ازشرق بغرب یکطرفه و کلیه خاطئها باز و خیابان نصرت غربی از غرب بشرق یکطرفه خواهد بود.

۲ ـ خیابان سمیرمی (حد فاصل میدان ۲۴ اسفند تامیدان پاستور) از روز یکشنبه مورخه ۵۰/۲/۱۲ بمدت ۴۵ روز از جنوب‌بشمال یکطرفه‌گلبتاطلع عابار خواهد بود و ، بنز خیابان جمشیدآباد جنوبی از ایزابلورز ازشمال بجنوب یکطرفه وسیر اتومبیلهای شرکت واحد از خیابان فروردین خواهد بود.

۳ ـ خیابان دربند : عبور ومرور وسائل نقلیه از انتهای اسفالت انجام‌شده در سال قبل تاسرماء جعفرآباد از روز شنبه ۵۰/۲/۱۱ بمدت ۳۰ روز قطع خواهد شد.

۴ ـ خیابان سلطنت‌آباد : (حد فاصل‌چهار راه حسن‌آباد تاتقاطع اختیاریه) عبور و مرور وسائل نقلیه ازروز شنبه مورخه ۵۰/۲/۱۵ بمدت ۲۵ روز فقط‌برای‌اتومبیل‌تاند ازخیابان امتحان‌رایزمو معمل‌الدوله استفاده کنند.

پلیس تهران

ضیافت سفیر ایران درپاریس بافتخار هیئت ارکستر فرانسوی

امروز مراسمی برای ژوندالدوتهران درپاریس برگزار میشود

سرلشکر پاکروان

پاریس ـ سفیرکبرای فرانسه ازطرف تیمسار سرلشکر ضمن بازدید از پاریس بانو ، دیپلت ، انتشار اعضای ارکستر پاریس کمیتاری از سفر تهران باز ، کنندند ضیافتی در سفارت ایران در فرانسه ترتیب داده شده بود که بافتخار هیئت اعضای ارکستر پاریس در پاریس بانو ، دیپلت ، مرکز کارمندان دولت برای مراسم ضوابط جدیدی تهیه شده است که در موسسه اطلاعات مسعودی ضمن مراسمی کتاب «امیل‌زولا» را که بمناسبت اعتبارآن‌روزنامه فرانسوی‌ژوندن غربین جراید جهانیه کشور های جهان به ژوزدال ـ دوتهران نامگزشته استعرضات شده است .

معافیت مشمولانی که زن یا فرزند دارند

بدنبال خبری کهروز دوشنبه درباره تغییرات لایحه خدمت

درگذشت نورافشار

با کمال تاسف اطلاع حاصل شدکه‌آقای ابوالحسن نورافشار استاندار کرمانشاه کردستان زندگی را بدرود گفت .

نقلیه‌متولد‌سال ۱۲۷۹شمسی (۷۵ سال قبل) در تهران متولد شد پس از پایان تحصیل در مدرسه سن‌لوئی سال ۱۲۹۹ به عنوان حسابدار وزارت دارائی وارد خدمت دولتی شد .

شاغل مهماًیرحوم رئیس حسابداری وزارت بیشه و هنر بود ، رئیس حسابداری ، مدیر کل امور مالی‌اداری‌وزارت کشور ، رئیس‌هیات مدیره بنکا عمران ، مدیر کل شهرداریها ، استاندار کردستان (در کابینه آقای دکتر اقبال)بزدو سپس در سال ۱۳۳۸ باشغال بازنشستگی نائل گردید فقید سعید مرحوم نورافشار راکهبرای‌ارتباط‌با چهل‌هزارشمرسیرا سی وهفت‌سال خدمت کرده است . دراین مرکز کیوسیله خدمت و خورشید بااصول بهداشتی اداره میشود چهل‌هزارشمرسیرا ـ بهروزنیس ـ دامنجن اطفال‌سنلی‌بنقلیچه‌دکان‌کیکهاوا ـ دربان میشوند .

عازم‌گذشت‌ناگوار این‌ورافشار ایدوستاو سنگان آنمرحوم تسلیت میدهیم.

خبرهای روز

تلگرام تبریك به امپراطور ژاپن

از جانب شاهنشاه‌آریامهر بمناسبت عیدملی تولد اعلیحضرت‌هیروهیتامپراطور ژاپن تلگرام تبریکی به توکیو مخابره شد .

شاهنشاه‌ایران بیاسلامت وسعادت اعلیحضرت‌امپراطور و رفاه روز افزون ملت ژاپن آرزو فرمودند .

رسیدگی بامور کارگران آذربایجان

بامداد امروز آقای‌سیروس مجد معاون پارلمانی واداری وزارت کار و امور اجتماعی برای رسیدگی بامورکارگران واداراتکار آذربایجان‌شرقی به تبریز عزیمت کرد .

سفر رئیس مجلس کبیر ترکیه

آقای اوجی رئیس مجلس کبیر ملی ترکیه و بانو عصر دیروز از سفر شیراز وارد اصفهان گردیدند و بعنوان درامهمان اقامت کردند . عصرامروز از اصفهان وارد تهران خواهند شد .

رئیس مجلس کبیر ملی ترکیه فردا بتهران را بسوی انکارا ترك خواهد کرد و اصفهان عصاشتن از طرف شاهنشاه ترکیه درتهران بافتخاراینان درعمارت بیلاق‌سفارت‌ترتیب داده شده که روسای دو مجلس و جمعی از سناتورها ونمایندگان‌مجلس وشخصیت های مملکتی در آن شرکت خواهند کرد .

فیلمساز معروف فرانسوی در تهران

هانتکنگ‌ارتشی که با نظارت نمایندگان‌واحدشهرسازی‌صورت میگیرد : شالوده زیربنای آینده شهر تهران ریخته شود و درسطح عظیم‌کارساختمانی و مهندسی آغاز خواهد شد.

بدعوت فرانسوی‌ان‌مقیم‌تهران و آپسرپاوزاد فیلمساز معروف کشور فرانسه برای حضور درجشنهای جند فیلم فرانسوی که پوسیله وی تهیه شده‌وارد تهران شد دور فروزگاه مورد استقبال دوستداران فیلم فرانسوی وسنوفیون سینمائی ایران قرار گرفت .

بازدید بانوان بحرینی از سازمان زنان ایران

۲۰ تن از بانوان سنشاس بحرینی که بمنظور آشنائی بابیشترت های اخیر ایران بتهران آمده‌اند بنابدوت سازمان زنان ایران از دبیرخانه مرکزی‌این سازمان سازمان‌زنان پایتخت‌دیدن کردند .

دراین بازدید خانم دکتر سیمین رجائی دبیر کل سازمان‌زنان ایران ، اعضای شورای مرکزی‌این سازمان، سرپرست امور شعب و سایر مسئولان واحد های اداری این سازمان حضور داشتند .

جشن فارغ‌التحصیلی آموزشگاه افسری ژاندارمری

دیروز در باغ دبیرو با حضور والاحضرت شاهپور غلامرضا پهلوی‌رییس‌ستاد نیروهای‌مسلح‌دوره دوم‌آموزشگاه افسری‌ژاندارمری کل کشور مرکز مرکزهنگی ژاندارمری واقع در پادگان‌ورک پگزار شد . والاحضرت گواهینامه های افسران و دانشجویان را در فرماندهان ژاندارمها و جوانین رتبه های پگر ریکشر ژاندارمری تسلیم‌کنان آنان دادند.

کتابهای درسی از اول مهرماه تو زیع میشود

صبح امروز وزیر آموزش وپرورش سازمان کتابهای کتابهای درسی را مورد بازدید قرارداد .

در این بازدید رئیس سازمان کتابهای درسی گزارش وارک برای آگاهی از درسهاسازی کتابهای درسی ابتدائی اول تیر ماه آماده توزیع خواهد شد .

کتابهای دوره راهنمائی که برای اولین بار در ایران‌نشر میشود نیز به صورت تیراژبالا تهیه و بصورتی که تحصیلی توزیع میگردد .

بازگشت وزیرآپ و برق به تهران

وزیرآب و برق که بریاست هیئت‌دولت برای شرکت درجشن بزرگداشت روز عمر دیروز به تهران بازگشت وزیر مشاور عمرانی نیز بمنطقه جنوب رفته بود وبعد از بازدید از کوت عازم ابوطبی، دوبی ، و بحرین خواهد شد .

ناحیه جدید دادسرا

بقرار اطلاع از طرف وزارت دادگستری بدادسرای ناحیه درشرق تهران تاسیس خواهد شد تابزودنه های کلانتری های شرقی تهران نو و پاسگاه های این حدود جهت رسیدگی به انجا فرستاده شود .

چند بازرس‌خواهد بود دراین ماه در نارمك افتتاح خواهد شد.

اعضای شبکه‌ای که مواد مخدر بایران حمل میکرد دستگیر شدند

هانفی خبرنگار ما درتوکیه امروز پوسیله عکس‌اطلاعات‌ازاستانبول دریافت که اعضای شبکه یکشاه قاچاق را که از اروپا بایران‌مواد مخدر حمل میکردند با ۴۰۱ کیلو مرفین بارزش دوازده میلیون‌پیاره برده از یک قایقاه تازه در ویلاه برداشت عکس رادیوئی اطلاعات شرح در صفحه ۲

شکایت اصناف از ممیزی مالیاتی

اصناف میگویند ممیزین مالیاتی تسمیم‌وخواسته خودرااعلام عمل قرار میدهند

رویای اصناف و افراداتحادیه های صنفی دیشب در شورای عالی اصناف اجتماع کرداند . اصناف از نمایندگان خود در زمینه اختلاف بین اصناف و مالیاتی در مورد میزان مالیات صورت گرفت .

تحدی احمد رضا سعادت رئیس شورای عالی اصناف اقدامات خودرا در مورد شکایت اصناف از ممیزین مالیاتی شرح داد . وی ضمن اشاره به اقدامات شورابوایاتی روسای اصناف در جلسه‌مشترك پیشه وران و مسئولان وزارت دارائی در حزب ایران نوین گفت : نتیجه اقدامات لازم اخیر این بود که ماموران‌مالیه بهیکلام تعیین مالیات افراد جامعه اصناف مقررات قانون را نادانسته ولی ماموران در بررسی کرده و بدون اظهارنظر و حضور پیشه‌وران کشمم برای میزان مالیات تعیین کرده است .

بی‌توجهی ماموران

در این جلسه نامه آقای هوشنگ احتشامی‌نماینده صنف نگاه داران خوانده شد. در این نامه بی توجهی ماموران مطرح گردیده بود . نماینده صنف اظهار داشت که ضمن مراجعه‌جزء‌مزبوروپاداوری سوم فقدی قانون در ممیزی مالیاتی ایرادات مورد توجه واقع نگردید وماموران به مطالب پرسشانی‌توجه نداشتند.

نماینده صنف همچنین گفت بعضی ممیزین مالیاتی خود را بالاتر میدانند و بعادت نفاذ قانون می‌دانند وصرفا تمیزخواسته خویش را ملاك عمل قرار می دهند . بطور نمونه ممیزمالیاتی به در مغازه فروشنده‌ای‌مراجعه کرده و صاحب دکان حضور نداشته ولی ماموردر مدت کوتاه و زیاندرفیای‌فروشگاه بررسی کرده و بدون اظهارنظر و حضور پیشه‌ور کشمم برای میزان مالیات تعیین کرده است .

نتیجه

دراین جلسه روسای دیگر اصناف نیز از بابت بیانات خود تشکلات‌موجودوظایف‌نمایندگان صنف نگاه داران را تایید کرده و اظهارداشتند که‌ماموران دارائی با اقدامات خودموجبات نارضائی اصناف فراهم آورده‌اند در پایان آقای سعادت اظهار داشت که‌مشکلات اصناف با مسئولان دولت‌ووزارت دارائی و حزب ایران نوین‌یك بار دیگر در میان نهاده شده و برای رفع نگرانی اصناف اقدامات لازم ازطرف شورابعمل خواهد آمد.

چند لایحه جدید دولت

• بموجب لایحه‌ای که آماده تقدیم مجلس گردیدودرصد ازسمزدر کارگران از کارفرمایان وصول و در صندوق نگهداری خواهندشد تا مزدان کارگرانی که دارای اسناد و هویتی هستند بتوانند تحصیلات خود را تا عالیترین مرحله دانشگاهی تکمیل نمایند و ازاین‌صندوق‌کمك هزینه‌تحصیلی وسایر هزینه‌ها دریافت دارند این لایحه با عنوان «لایحه تامین اموزش فرزندان کارگر» بزودی تقدیم میشود .

• ترمیم فوق‌العاده افسران

• لایحه اضافه کنین ماده ٤٦ به‌این نامه فوق‌العاده‌درترمیم‌سرافسران و کارمندان نیرو های مسلح شاهنشاهی باشرح آماده‌تقدیم به مجلس گردید .

ماده ٤ ـ در مواقع غیرعادی و بحرانی در کشورهای خارج ، میزان فوق‌العاده ماموریت ارتش شاهنشاهی در این قبیل کشورها بنسا به پیشنهاد وزارت جنگ و تصویب هیئت‌وزیران قابل‌ترمیم خواهد بود .»

• شوروی وتاسیس هنرستان

• به موجب موافقتنامه‌ای که‌بین‌ایران و شوروی تنظیم و تقدیم و لایحه‌ای به مجلس تقدیم میگردد دولت شوروی درزمینه تاسیس حرفه‌ای هنرستان نزدیکی با آموزش و پرورش ایران‌خواهد کرد وچهار باب هنرستان صنعتی، هنرستان معدن ـ هنرستان ساختمان ـ هنرستان آبیاری و نظایر آن با همکاری شوروی در ایران ساخته میشود.

• مزایای هنرآموزان الکترونیك

• برای هنرآموزانی که جهت خدمت در نیروهای مسلح شاهنشاهی‌در آموزشگاه های الکترونیك ارتش به تحصیل اشتغال دارند بموجب لایحه‌ای که تقدیم مجلس میشود مزایائی در نظر گرفته شده‌است و بموجب آن در سال اول ماهانه نصف حقوق افسران و کارمندان وسال دوم ماهانه معادل حقوق گروهبان دومی پرداخت میشود هنرآموزان پس از موفقیت در امتحان به درجه گروهبان دومی نائل میشوند.

هواپیمائی اطلاعات از حوادث ترکیه

گزارش خبرنگار اعزامی

من امروز صبح برای‌گزارش کردن کنفرانس وزیران امور خارجه عضو سنتو کدوز جمعه (فردا) در انکارا تشکیل میشود، وارد انکارا شدوقبلا بهیچوجه اطلاعی نداشتم قبل از تشکیل کنفرانس‌کمیکی از جلسات‌عادی سازمان پیمان مرکزی است گزارش‌بتهران بفرستم اماوقتی از فرودگاه خارج شد دیدیمنی توانم آنچه را بچشم می بینم ، اطلاع‌خواهم‌کرد‌گزارش‌روزانه نرسانم زیرا من از خوابگاه ـ هتل که قسمتی از دانشجویان اداره میدهند با یکی ازماموزین توضیح خواسته هوسی تاریم زیرا در همین‌جا بود که دانشجویان دست چپ اسلحه ابزار برداشته و چند نفر از کسانی را که ربوده بودند در

وسیلدیر بزرگ شهر و فاصله ٤٠٠ کیلومتری فرودگاه تا شهر رانیز کنترل گرفته‌اند انومیلها و سربازان آنها با دفت پارسی و تفتیش میشود کسانیکه مورد سوء ظن قرار گرفته ویا افرادی که‌مرتکبل اقدامات پلیس‌مقاومت کنند فورا حلق و تحت تعقیب قرار میگیرند .

از مقابل دانشگاه بزرگ‌آنکارا هانتکنگ گذشتم دیدم که امروز پلیس‌پیرامون‌آن‌ساختمان‌بعمابوری بازرسی از خوابگاه ـ دستگاه دانشجویان اداره میدهند از یکی ازماموزین توضیح خواستم گفت‌آزاین خوابگاه‌هاخاطرات خوبی نداریم زیرا در همین‌جا بود که دانشجویان دست چپ اسلحه ابزار کرده و چند نفر از کسانی را که ربوده بودند در

زیرزمین ان مخفی کرده بودند کاملا دیده میشود که حکومت نظامی باقدرت تمام برافراوتاع سلطنت میشودوازلحاظ‌جستجوی جریکهای شهری و سلاح های مخفی به اقدامات دست میزند در خود نوشته بود از سال ۱۹۶۰ تاکنون ٤ بار در ترکیه حکومت نظامی حاکم شده و معلوم نیست مردم تاکی باید احساس عدم امنیت کنند . این روزنامه همچنین نوشته بود که هفت اعلام حکومت نظامی‌این نیست که حوادث تازه‌ای در کشور رویدادبدلیلك دوبل منهاب‌اریم، علت عدم نوانائی در انجام انتظاراتمردم تاجاریه برقراری حکومت نظامی شده است . مطبوعات ترکیه در صفحات اول خود گزارش های مربوطبه حکومت نظامی را منتشر کرده‌اند .

گزارش خبرنگار اعزامی

اطلاعات از حوادث ترکیه

قانونی اعلام شده‌اند و دفاتر آنها مهرو موم شده است روزنامه های معروف جمهوریت سلف میشودوازلحاظ‌جستجوی جریکهای شهری و سلاح های مخفی به اقدامات دست میزند در التزام ناهنشاه بیوند .

شاهنشاه در ساعت شانزده و چهل و پنجدقیقه از جزیره خارک بعبتور بوشهر مراجعت کردند .

سپس با هواپیمای اختصاصی به شیراز بازگشتند .

شاهنشاه در ساعت بانزده وسی دقیقهٔ هلیکوپتر بوشهر رهسپار شیراز استاندار بوشهر رهسپار جزیره خارک شدند ومدتی ازبازار جزیره خارک پایگاه دریائی ایران تکنیک به بازدید فرراداند .

آقای طویزیر دریا شاهنشاهی، دریاسالار رسائی فرمانده نیروی دریائی شاهنشاهی، سپهبدشفت زنرال‌آجودان شاهنشاه ، آقای بیوز استاندار استانهای ساحلی ، آقای آقای معاون وزارت دربار و سپهبد غفاربانامه سیاهدوم در التزام شاهنشاه بیوند .

شاهنشاه در ساعت شانزده و چهل و پنجدقیقه از جزیره خارک بعبتور بوشهر مراجعت کردند .

سپس با هواپیمای اختصاصی به شیراز بازگشتند .

شاهنشاه در ساعت بانزده وسی دقیقهٔ هلیکوپتر بوشهر رهسپار شیراز استاندار بوشهر رهسپار جزیره خارک شدند ومدتی ازبازار جزیره خارک پایگاه دریائی ایران تکنیک به بازدید فرراداند .

آقای طویزیر دریا شاهنشاهی، دریاسالار رسائی فرمانده نیروی دریائی شاهنشاهی، سپهبدشفت زنرال‌آجودان شاهنشاه ، آقای آقای معاون وزارت دربار و سپهبد غفاربانامه سیاهدوم در التزام شاهنشاه بیوند .

شاهنشاه در ساعت شانزده و چهل و پنجدقیقه از جزیره خارک بعبتور بوشهر مراجعت کردند .

سپس با هواپیمای اختصاصی به شیراز بازگشتند .

هیئت بازاریاب به کویت رفت

دومین هیات بازاریاب‌ایرانی برای عرضه‌کالای عام کویت تحت ریاست این هیات را آقای اسدالله رادمنش معاون مرکز توسعه صادرات ایران قرار گرفت .

سیامند در بخش‌های مختلف کالای ایرانی شرکت خواهند کرد .

این هیات که آماده تقدیم مجلس گردیدودرصد ازسمزدر کارگران از کارفرمایان وصول و در صندوق نگهداری خواهندشد تا مزدان کارگرانی که دارای اسناد و هویتی هستند بتوانند تحصیلات خود را تا عالیترین مرحله دانشگاهی تکمیل نمایند و ازاین‌صندوق‌کمك هزینه‌تحصیلی وسایر هزینه‌ها دریافت دارند این لایحه با عنوان «لایحه تامین اموزش فرزندان کارگر» بزودی تقدیم میشود .

• ترمیم فوق‌العاده افسران

• لایحه اضافه کنین ماده ٤٦ به‌این نامه فوق‌العاده‌درترمیم‌سرافسران و کارمندان نیرو های مسلح شاهنشاهی باشرح آماده‌تقدیم به مجلس گردید .

ماده ٤ ـ در مواقع غیرعادی و بحرانی در کشورهای خارج ، میزان فوق‌العاده ماموریت ارتش شاهنشاهی در این قبیل کشورها بنسا به پیشنهاد وزارت جنگ و تصویب هیئت‌وزیران قابل‌ترمیم خواهد بود .»

اعلامیه دانشگاه تهران درباره تعطیل دانشکده فنی

امروزنیزتکلیلجلسه دادوستمهماتی باین شرح اتخاذ گردید.

دانشکده فنی از روز شنبه یازدهم اردیبهشت ماه بمدت ۳ روز تعطیل واز روز سه شنبه چهاردهم اردیبهشت ماه مجددا باز میشود درصورتیکه پس از افتتاح مجدد، کلاسهای‌دانشکده بعلت حضور نامنظم دانشجویان بمنتشخیص دانشگاه مرتعیشاند دانشکده فنی برای نیمسال دوم سال تحصیلی ۵۰ـ۴۹ تعطیل خواهد شدواین تصمیم درموارد مشابه نیز بموقع اجرا گذارده خواهد شد

گشتار تازه‌دروینتام

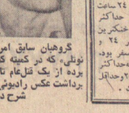

گروهبان سابق امریکائی دیانی نولتی، که در کمپینه کنتره امریکا برده از یک قایقاه تازه در ویتنام برداشت عکس رادیوئی اطلاعات

صفحه ۲۹ ـ اطلاعات پنجشنبه ۹ اردیبهشت ماه ۱۳۵۰ ـ شماره ۱۳۴۷۹

در محافل تهران

تلاش تازه انگلیس بدنبال ناکامی

نتایج‌خودرابرسفر «استالین» به‌تهران متصور نیست

انگلیسها تلاش دیپلماسی جدیدی را در خاور میانه و خصوصدرخلیج‌پارس آغاز کرده‌اند. دهبوه‌وزیر خارجه انگلیس‌بنامباد مخصوص‌وزارت خارجه «اوانس» رئیس اداره خاورمیانه وزارتخارجه انگلیس درسفر به این مناطق هستند.

هنوز برنامه سفر هیوم به درستی روشن نیست . گفته میشود که هیوم بعداز اقامت سه روزدرآنکارا وملاقات با نخست‌وزیر ترکیه‌ازآنجا بخلیج فارس خواهد رفت وبعد از ملاقات با سران کشورهای خلیج فارس میباشد. هدف «اوانس» ظاهرا تلاش برای بازشکستن یك بن‌بست است که از سال گذشته بوجود آمده است . اما هرگاه این تلاش بنتیجه نرسد ، بنظر میرسد که انگلیس‌ناچار خواهد شد که بطور رسمی اعلام کند که دیگر نمیتواند نقش پلیس خاورمیانه را بازی کند و بنابراین بسیاری از تعهدات خود را که در گذشته بعهده گرفته است ملغی سازد.

دومصدوکار دروز شنبه کارگران ، اضافه‌کار دریافت خواهند کرد

به دنبال خبر تعطیل کار گردیدن شنبه امروز اعلام شد که در این روز کلیه کارگاههای دولتی و خصوصی تعطیل خواهند بود. کارگاههایی که کارگران امروز آنها دستگرد کارخواهند بود ، کارگران کارگاههای دولتی ماموزین مراقب اوضاع هستند مردم کمتر از ساعت هاخارج میشوند و شهر خلوت تر شده است مطبوعات تحقیقات از اداره فاره‌ا دارد. امروز صبح کارخانه دارو بود و اکثریت کارگران سرکار خود حاضر بودند .

مذاکرات با وزیر بازرگانی آمریکا

موریس استانس، وزیر بازرگانی آمریکا با سفر غیر رسمی خود بایران گزیدترین و جدی ترین مذاکرات را با وزیر اقتصاد ایران انجام داده است . این مذاکرات ازدیروز از اطاق کار وزیر اقتصاد شروع شد ، ظهر درضیافت ناهار سفیر آمریکا و شب درضیافت‌شام خصوصی وزیر اقتصاد ادامه یافت و تا دو روز دیگر هم ادامه خواهد داشت . هدف «استانس» آگاهی و آشنائی کامل‌ازهمه خواسته‌ها، و مقدورات‌ایران است .

بازرگانی دو طرف است . بهمین جهت‌صحبت درامطرانی مسائل عمومی‌است، مسائلی ازقبیل‌سرمایه گذاری مشترك درایران ، توسعه واردات آمریکا بایران‌وصادرات‌ایران بآمریکا ، سرمایه گذاری در صنعت توریسم ونظایر آن . موریس استانس این کار را درپنج کشور آروپائی انجام داد ، ایرانیشمین و آخرین کشوری است‌که‌سفرتحقیقاتی «استانس» مشمول آن شده است .

محافل اقتصادی ایران‌این سفر را مفید میدانند اما برای‌آن‌نتایج فوری پیش‌بینی نمی کنند .

نخست‌وزیر اسبق و نخست‌وزیر فعلی هنگام گفتگو

سناتور محمد ساعدمراغه‌ای نخست‌وزیراسبق‌وسیاستمدار قدیمی ایران ،امروز بوده و بچشن سالگرد تولد خود را یک دوران بحرانی مذاکرات بین ایران و شوروی قرار گرفت وچندیدید ازاین سمت استعفا داد .

ساعد درمصاحبه خاصی که در سال جاری بازنشستگی اخیرا با خبرنگاران اطلاعات انجام داده بود ، ازنوار السلطنه و رزم‌آرا نخست‌وزیران اسبق بعنوان مخالفان خود یاد کرد او در آبان ۲۷ پس از استعفای هژیرعلم نخست‌وزیرشد و چندی بعد از این سمت استعفا کرد.

موریس استانس‌وزیر بازرگانی امریکادیروزاز باشگاه ورزشی ملک‌ملی ایران بازدید بعمل آورد . دراین عکس استانس که حلقه گل بگردن دارد در کنار کاظمینی رئیس باشگاه کوشش میکند یک میل بزرگ را دردست نگاهدارد .

دانش‌آموزان نباید‌درهیچیك از مواد امتحانات کتبی نمره کمتر از «۷» داشته باشند

شرائط قبولی،مواد امتحانی وسایر مسائل مربوطبه‌امتحانات سال پنجم ابتدائی که امسال براساس نظام جدید آموزش و پرورش انجام خواهدشد تعیین گردید.

براساس این شرائط دانش آموزانی درامتحانات پایان‌دوره ۶ ساله، دقیوی، شناختهشده‌ی کمعدل نمره‌های امتحانات‌کتبی ومعدل کل نمره های کتبی شفاهی، آن

هشدار «آگاهی کل» به‌مردم

در راهرو اداره آگاهی کل نمایشگاهی از اشیاء مسروقه‌دایر شده است تاکسانی که از آنها اموالی به سرقت رفته است بااتمها مراجعه و اشیاء خود را پیدا کنند. عکس ، گوشه‌ای از این‌نمایشگاه را نشان میدهد .

• مامورانِ آگاهی در فروردین ٦٤ فرش مسروقه‌راکشف کردند

• یك باند سرقت که‌به‌بی‌سیم مجهز بود کشف و اعضای آن دستگیر شدند

امروز اعلام شد که قسمت مراقبت اداره آگاهی با اجرای طرح های منظم و موثری که به منظور مبارزه فعلی با سرقت و سارقین تنظیم شده است ، در فروردین ماه فعالیت‌های افسران مشکوک و همچنین سارقین ناپیدادر راستای اجرای نظارت‌قرارداد واین آداره موفق شد چند دسته از سارقین را که مقادیرها ریال فلزی و نقلیه، طلا و جواهرات ووسائل خانه واثاثه سرقت‌کرده بودند،دستگیروبه مقامات‌قضائی تحویل‌دهد .

اداره آگاهی در نتیجه‌تحقیقاتی کاردستگیر شدگان بعمل‌آورد، موفق شد نکته اهرادی را که در این سرقت‌ها شرکت داشتند از جمله خریداران اموال‌رادستگیر کند. یکسنه از این سارقین با وسائل بی‌سیم و تجهیزات‌جدید مبادرت به سرقت‌های دزدیدکاداره آگاهی و آمراز این باند را شناسائی و دستگیر کرد .

در نتیجه کشف این سرقت‌ها جمعا ٦٤ قطعه فالی و قالیچه بیشتر آنها نفیس و گرانبهااست بعلاوه‌مقدارزیادی جواهرواشیاء تزئینی کشف‌وکه‌بیشتر آنها مقامات‌قضائی بصاحبانشان تحویل شده است .

• هشدار

سرهنگی شهریاری‌ضمن بیان این مطلب گفت :

شهریانی کل کشور از این فرصت استفاده کرده و به عموم مسافران و افرادی که به نحوی از انحاء در صدد ارتکاب جرم و قانون شکنی هستند، هشدار میدهد که پلیس باتمام امکانات برای روبرو شدن بافراد خاطی زندان بااعمال‌شاقه محکوم شده، ولی دادگاه هیدستان او را به حبس هائی از ماه‌ها تا ٥ سال محکوم کرد .

باند سارقین که در چند سال اخیر بادستبازی‌چند سارق‌دیگر دائرة تشکیل‌داده‌بود و مبادرت به سرقت اتومبیل های سواری میکرد .

اسامی‌این از مدتی که در زندان مانده به شرح‌بالا، کل اتومبیل‌ها که موفق به اخراج یك قفل رمزی شده است که در داخل اتومبیل کار گذاشته میشود وبانیم‌سرقت‌آن میگردد.

این موضوع به اطلاع رئیس شهربانی وقت رسید و چون کارشناسان براخراج اسمعیل را تایید کردند به وی اوقاتش وازدندان‌هائی پاف ویلاوفاصله در اختیار اسمعیل کارگاهی گذاشته شد تا به ساختن قفل رمزی خود بپردازد . و از این راه آمرار معاش کند .

مدتی گذشت ، سرقت‌اتومبیل کردندوی‌اعتراف کرد که‌شاگرد اسمعیل مکانیك‌است و بدستور او دزدی میکند . باین ترتیب اسمعیل مجددا دستگیر و در اختیار مقامات‌قضائی قرارگرفت کرفت کردبازپرسی بااتهامات خود اعتراف کرد .

پرونده این‌ماجرا برای رسیدگی به شعبه ٥ دادگاه جنائی تهران به ریاست آقای یحیی رئیس مجتبی ارجاع شدواز ٤ روزپیش محاکمه آسمعیل هیدستان‌ش‌در این شعبه آغاز گردید .

اسمعیل در دادگاه گفت : سرقت اتومبیلهارا قبول دارم‌ولی جعل اسناد اتومبیل های‌مسروقه را به محویات پرونده و بااستناد این کهاسمعیل از دزدان‌سابقه‌دار است می‌ترسد تا به ٧ سال زندان با اعمال شاقه محکوم شود .

این مجازات تاکنون برای دزدان بسابقه بوده است .

اسمعیل

اسمعیل مکانیك ، سازنده دستگاه ضد دزد اتومبیل" یا اتهام‌سرقت اتومبیل‌وجعل اسناد اتومبیل های مسروقه به‌٧ سال زندان بااعمال‌شاقه محکوم شد، ولی دادگاه هیدستان او را به حبس هائی از ماه‌ها تا ٥ سال محکوم کرد .

اسمعیل مکانیك در چند سال اخیر بادستبازی‌چند سارق‌دیگر دائرة تشکیل‌داده‌بود و مبادرت به سرقت اتومبیل های سواری میکرد .

اسامی‌این از مدتی که در زندان مانده به شرح‌بالا، کل اتومبیل‌ها که موفق به اخراج یك قفل رمزی شده است که در داخل اتومبیل کار گذاشته میشود وبانیم‌سرقت‌آن میگردد.

این موضوع به اطلاع رئیس شهربانی وقت رسید و چون کارشناسان براخراج اسمعیل را تایید کردند به وی اوقاتش وازدندان‌هائی پاف ویلاوفاصله در اختیار اسمعیل کارگاهی گذاشته شد تا به ساختن قفل رمزی خود بپردازد . و از این راه آمرار معاش کند .

مدتی گذشت ، سرقت‌اتومبیل کردندوی‌اعتراف کرد که‌شاگرد اسمعیل مکانیك‌است و بدستور او دزدی میکند . باین ترتیب اسمعیل مجددا دستگیر و در اختیار مقامات‌قضائی قرارگرفت کرفت کردبازپرسی بااتهامات خود اعتراف کرد .

پرونده این‌ماجرا برای رسیدگی به شعبه ٥ دادگاه جنائی تهران به ریاست آقای یحیی رئیس مجتبی ارجاع شدواز ٤ روزپیش محاکمه آسمعیل هیدستان‌ش‌در این شعبه آغاز گردید .

اسمعیل در دادگاه گفت : سرقت اتومبیلهارا قبول دارمولی جعل اسناد اتومبیل های‌مسروقه والاتی رئیس سازمان‌جلب سیاحان وپیامنده هواپیماهای‌زاهدان مراجعه کردو با شلیك ٨ گلوله ، او را کشت .

پدر ١٥ فرزند خودکشی کرد

یك کشاورز ٥٥ ساله بنام محمدنورانی‌اهل‌روستای صده، ٦ کیلو متری کوچصفهان بعلت نامطلوبی تصمیم به خودکشی گرفت و شب گذشته خود رادر مزرعه شخصی‌اش بدارآویخت! بقرار اطلاع از متوفی ١٥ فرزند کوچك‌وبزرگ بجای‌مانده است .

قاتل رئیس‌سازمان جلب‌سیاحان زاهدان در برابر دادگاه

عباسعلی ولائی (مقتول)

پیش از ظهر امروز اولین جلسه محاکمه متوجهین مقیمی متهم بقتل رئیس سازمان جلب سیاحان زاهدان ،دردادگاه جنائی زاهدان آغاز گردید .

ریاست دادگاه را آقای

متوجهر مقیمی (متهم)

صدیق‌زاده بعهده‌دارد‌و مستشاران آقایان : فراری ،مولودی ،جمالی ومامدارده هستند.

متوجهر مقیمی بنوز هیجدهم مرداد ماه گذشته بدفتر کار آقای ولائی رئیس سازمان‌جلب سیاحان وپیامنده هواپیماهای‌زاهدان مراجعه کردو با شلیك ٨ گلوله ، او را کشت .

X 800
بامصرف
نوسیون X800
ایکس ٨٠٠
پوست صورت
شما شفاف
خواهد شد.

قاتل پسر عمو به شش سال حبس محکوم شد

غلام عبادی

یک دانگاه جنائی‌تبریز‌غلام عبادی رابتهام‌قتل‌پسرعموی خودمحتطی پشش سال حبس محکوم کرد. او ٨ ماه قبل حسنقلی رادر قریه میرآباد‌مرند باضربه باروی‌مرغ روی کشت .

نوزادی در میان آتش

اهالی خیابان میرحسینی(منشعب از خیابان نظام‌آباد) متوجه آتشی شدند که در گوشه خیابان زبانه می کشید وقتی به محل رفتند مشاهده کردیکنوزادی در آتش میسوزد ، آتش خاموش شد و نی گونه‌زری برادر عزیز حسینی و جرافعلی شاهمون سمتن از مزدان که اخبرا به وسیله ماموران آگاهی دستگیر شدند .

برق‌مامور شهرداری راکشت

یکی از مامورین شهرداری بندر عباس ،دچار برق گرفتگی شد و درگذشت .

بنابه گزارش خبرنگار ما در بندرعباس،وی‌اسحق علیرضائی نام داشت و هنگامی که دریکی ازخیابان‌های‌بندرعباس مشغول وصل سیمبرق‌بود، دچارسانحه شد و درگذشت .

دوتصادف در تهران

دیروز در حوادث رانندگی‌تهران ٢نفر کشته شدند .

این دو ، یک کودک ناشناس و مردی به نام ابوطالب سخائی بودند .

کودک برانرتصادفبا یکاتومبیل سواری رابوطالب به‌علت برخورد بایک کامیون جراتقال جان خود را از دست داد .

حادثه دوم در خیابان دامپزشکی روی داد .

حسرت بچه نداشتن

زنی که بچه‌دار نمی‌شود خودرا مسموم کرد

یک زن ٢٥ ساله به این علت که بچه‌دار نمیشود خود را مسموم کرد، این‌زنکه در بیمارستان مسمومین‌تهران بستری است گفت :

٨ سال است ازدواج کرده‌ام ، اما دارای اولاد نشده‌ام . ناکنون بایساری ازپزشکان مراجعه کرده‌ام ، ولی‌ماجات دردرادم موثر واقع نشده است ، کلیه دارو‌های تجویز شده‌ام بی‌اثر بوده‌اند ، شدیدی به بچه ندارد،ولی‌دراین تاریخ، یک روز کهاشوهرم مشغول خوردن غذا بودم او گفت :

اگربچه‌داشتیم الان به مدرسه میرفت و تا چشم بهم‌می‌زدم دیلیمه میشد . او را به دانشگاه می‌فرستادیم برایش کار تهیه می‌کردم و زن میگرفتم و هر وقت که فرصت پیدا میکردم به خانه‌اش می‌رفتم و لذت میبردیم !

شوهرم میگفت :

«اگر بچه‌ای‌میبود ، وقتی ١٨ ساله می‌شد برای او اتومبیل می‌خریدیم ، او پشت فرمان می‌نشست و ما در صندلی عقب قرار میگرفتیم و به گردش میرفتیم، چه حالت لذت‌بخشی است .»

شوهرم آنچنان با حسرت این جملات را بزبان میراند که من خود را مسئول بدبختی او احساس کردم ، پیش خود گفتم اگر من بچه‌دار نمیشوم او چه‌کار مسلما به آرزوی خود می‌رسید .از آن پس دیگر نمیتوانستم به زندگی دلپسند وسرانجاهنمیم به خودکشی گرفتم ، اما پس‌ازخردن سیخوارهبکدر آنرابخیال زندگی میکند ناگهان وارد خانه‌ام شد و گفت که بر حسب اتفاق به تهران آمده است با او صحبت میکردم که از حال رفتودیگر چیزی نفهمیدم ، تاابنکه خود را در بیمارستان یافتم .

بیشکاه مبارك اعلیحضرت شاهنشاه آریامهر

مدیران دستان های اصفهان با اتحاد و سرافرازی مراتب سپاس بی پایان خود و کلیه آموزگاران استان مصفهان را بتوجه و عنایت شاهانه‌ای که نسبت به رفاه و ترقی صنوف زندگی این طبقه مبذول فرموده‌اند به پیشگاه مبارك تقدیم میدارند . آموزگاران اصفهان که همواره رفاه و رونق زندگی خود را مدیون توجهات خاص پیشوای عالیقدر و رهبر دلسوز خود دانند . از این موهبت بزرگ‌اخیرین بسیار خرسند گردیده و امیدوارند بشکرانه این نعمت و مرحمت شاهانه بتوانند دوراه اجرای نیات شمیرا آگاه و فرمانبردار بوده و تحقق کلیه هدفهای انقلاب امیل ایران را هرچه بیش از پیش و باقدم های هرچه استوار تریه حلو گام بردارند .

مدیران دبستان های اصفهان : پرگراف شجاعی ، مشتاقی، صیفی‌الدین ، زرین خط ، صحت، جوادیه ، شریفیان ، صفوی ، رفیعی ، مامنی ، دانشور ، خواجه ، انجادیه ، ذاکر ، شیرانی، رهبران ، لجات پخش ، علوی ، تقه ، کلاته نیان ، سوتوه ، معصومی ، فرزین ، انوان ، فروزنیا، طرفداوا ، خداوندستان، صدر صمیری ، سلیجوقیان ، دانش پخش ، آقابیگی، امام جمعه، شیرازی نژاد ، مصطفی پور، مستمند ، رازی ، کافی ، سامی، ایرانپارادنه ، عسگری ، سلطانیان، میرمحمد صادقی ، صفوی ، افجه ، و چند امضای دیگر .

وانت لندرور یك تن
٦سیلندر-تلفن٦٦٠٠٧٣

مؤسسه انتشارات امیرکبیر
تاریخ ایران
دوره‌ٔ جاریه
گرنت ولتسن
ترجمه‌وحید مازندرانی

خط کشتیرانی ملی آریا

باکمال خوشوقتی برنامه‌تخلیه وبارگیری حرکت کشتیهای خودرا بشرح زیر باطلاع مشتریان گرامی میرساند

١ـ تخلیه کالاهای وارداتی ازبنادر اروپا

کشتی آریا گام سفر ٦٦	تاریخ ورود به	خرمشهر ٢٢ آوریل (محمولات بندر شاهپور هم‌درخرمشهر تخلیه‌میشود آبادان ٨ مه
کشتی یالادوتا سفر ٦٧	«	بندرعباس ٢٢ آوریل
کشتی اریاناز سفر ٦٨	«	شاهپور- خرمشهر ٢٩ آوریل
	«	بوشهر ٧ مه
	«	خرمشهر ٩ مه
	«	آبادان ٢٠ مه
	«	شاهپور ٢٦ مه

٢ـ بارگیری کالاهای صادراتی‌به‌بنادراروپا

کشتی آریاتاج سفر ٦٥ ازخرمشهر	درتاریخ ١٤- ٢٧ آوریل برای بنادر آنتورپ تردام برمن هامبورگ

٣ـ بارگیری ازبنادر اروپا به بنادر ایران

کشتی آریانور سفر ٧٠ (اکسپرس سرویس)	آنتورپ ٤ آوریل تردام ٧ مه برمن ١١ مه هامبورگ ١٥ مه لندن ١٨ مه
کشتی آریاتاج سفر ٧١ (اکسپرس سرویس)	آنتورپ ٢٩ مه تردام ٢ ژوئن برمن ٨ ژوئن هامبورگ ١١ ژوئن لندن ١٥ ژوئن

برای اطلاعات بیشتر آدرسهای زیر دراختیار مشتریان عزیز میباشد

اداره مرکزی خرمشهر
خطوط کشتیرانی ملی آریا
خرمشهر ـ خیابان پهلوی شماره ٢
تلفن ٤٧٤١٠٤ تلکس ٤٠١١

دفتر تهران
خطوط کشتیرانی ملی آریا
تهران ـ خیابان حافظ ساختمان بانك‌کار
تلفن ٦٦٥٩٤٢ و٦٦٥٣٢٠ تلکس ٢٧٩٤
١ـ٢ ٦٢٩٠ـآ

فردا غذای خیلی مجلل ـ خیلی ارزان ـ درمحیط خیلی مجلل
سلف‌سرویس گل
آش‌رشته‌مخصوص‌گل ـ سوپ جو ـ جلوخورش رویاس بانعنا وجعفری ـ حلیم بادمجان ـ جوجه کباب کامل ـ نخچین‌قالبی مرغ ـ بیفتك ـ شامی بولك ـ چلوکباب(بادو کباب عالی) وغیره باانواع دسر
خیابان شاه ـ چهارراه رازی ـ ساختمان آلومینیوم ٦٦٦٢٩٣ سلف سرویس گل

مجالس ترحیم

بانهایت تاسف‌درگذشت بانوی نیکوکار مادر گرامی‌دوست ارجمند خود تیمسار سپهبد نورانی رابخاطاع بانوی نوسان و آشنایان‌میرساند مجلس‌ترحیم‌درساعت‌نوزنانه فقیسعید روزیکشنبه ١١ اردیبهشت ماه از ساعت ١٧ تا ١٩ در مسجد مجد منعقد خواهد بود .

سرلشکر عطاءالله تقوی . سرتیپ عطاءالله مقربی . سرتیپ عزت‌الله شاکپور . سرتیپ عنایت‌الله ذوقی . مهندس محمدعلی وطن . مهندس جواد تمجیدی . سرهنگ اکبر نیرزی

٢ـ آ ٣٢٤٣

با نهایت تاسف بدینوسیله فوت جانکدار مادر خود بانو رقیه نورانی را باستحضار خویشان و آشنایان میرساند. مجلس ختم‌درانجو زنانه آنمرحومه روز یکشنبه دوازدهم اردیبهشت ازساعت ١٧ تا ١٩ در مسجد مجد برگزار میگردد.

سپهبد حجین نورانی

١ـ ٢

خانواده های : نورانی ، شهید نورانی ، خانگی ، دانش، آموزگار ، جنگیری ، نهاوندی ، امان ، برویس ، فرخ ، صائب نوری ، بختیاری ، معماری ، اصمعیلی ، محمودی ، خضوری.

با نهایت تاسف فوت مرحومه بانو رقیه نورانی مادر سپهبد نیمسار نورانی را بخاطر خویشاوندان ودوستان میرساند مجلس ختم مرحومه و زنانه آنمرحومه روز یکشنبه دوازدهم اردیبهشت از ساعت ٥ تا ٧ بعداز ظهر درمسجد مجد منعقد است .

آ ـ ٣٢٤٣ ١ـ٢

بعموم افراد خانواده های عزادار بویژه بازماندگان آنمرحومه مصیبت وارده را تسلیت میدهیم

با کمال تاسف درگذشت شادروان علی نامداری زندی دائی آقای استاندار ستاری استاندار و رئیس قسمت تربیت بدنی و تفریحات سالم دانشگاه‌رابخاطاع میرساند مجلس ترحیم آن مرحوم روز شنبه یازدهم اردیبهشت ماه از ساعت ٥ تا ٧ بعداز ظهر در خانقاه صفی‌علیشاه برگزار خواهد شد.

دانشگاه تهران

آ ـ ٦٨٢٤ ١ـ٢

با تاسف فراوان درگذشت آقای علی نامداری زندی دائی آقای استاندار ستاری رئیس فدراسیون دوومیدانی ایران را بخاطاع عموم میرساند .

مجلس ترحیم آن مرحوم از ساعت ٥ ٧ بعدازظهر روز شنبه ١١ر٢ر٥٠ در خانقاه صفی علیشاه منعقد خواهد بود .

آ ـ ٦٨٥٣ دفتر امور مشترک فدراسیونها

بدینوسیله درگذشت دائی آقای استاندار ستاری رئیس فدراسیون دوومیدانی ایران را بخاطاع عموم میرساند. مجلس ختم آن مرحوم از ساعت ٥ ٧ بعدازظهر روز شنبه ١١ر٢ر٥٠ درخانقاه صفی علیشاه منعقد خواهد بود.

آ ـ ٦٨٥٣ فدراسیون دوومیدانی ایران

هولمل لاعلی

خانواده‌های نامداری زندی، زندانمادار، دانش کجوری، غریب، ساری، حسینقلی هیراد، صوفی، علوی، سجادیان، بزدی، عزمی ، امیرحشمتی ، شمس ، نیك‌آئین ، بیکتاره، جهانگیری، معینی، نراقی، مشیری، امیرزاده .

باکمال تاثر درگذشت نابهنگام مرحوم مهندس علی‌نامداری زندی را بخاطاع عموم میرساند. مجلس ختم مرحوم‌روز یکشنبه ١٢ر٢ر٥٠ در مسجد مجد منعقد خواهد بود. از کلیه خانواده صفی علیشاه و مراسم شب هفت روز دوشنبه ١٣ر٢ر٥٠ در بهشت زهرا سالن شماره ٣ از ساعت ٤ الی ٦ بعد از ظهر منعقد خواهد بود .

بعموم بازماندگان آنمرحوم مصیبت وارده را تسلیت میدهیم

خانواده‌های: جهانی، شریعتمداری، امیرزینا، حاجی علی طالبزاده، عقیلی، توسلی، کریمانی، امیر طاقانی ،امیری، سرهنگ هاشم مهاجر، ابوالقاسم ونکی، شاهرخ، نوبری،زمانی، مهاجر، آصفی، ناصری، شیرازی، نمازی، علی داکری .

بانهایت تاسف درگذشت شادروان رضا امیری طاقانی بزرگ خاندان امیری‌ها را بخاطاع دوستان وآشنایان میرساند. مجلس ختم مرداته روز شنبه ١٢ر٢ر٥٠ از ساعت ٥ تا ٧ بعد از ظهر در مسجد مجد برگزار میگردد. شاهزاده خیابان ظهیرالاسلام و ختم زنانه همان ساعت در منزل آن مرحوم شاهزاده باغ سپهسالار کوچه نوسلی پلاك ٧٨ منزل امیریها منعقد است .

آ ـ ٣٢٧٧ الاحقر حاجی یحیی طالقانی

باکمال تاسف و تاثر درگذشت شادروان ابوالحسن نورافشار استاندار اسبق از کارشناسان صندوق و خدمتگزار بودجه کمالها در مشاغل مهم وزارت کشور مشتاه خدمت‌دوماند به اطلاع میرساند.

مجلس ترحیم آن شادروان روز یکشنبه ١٢ اردیبهشت ماه از ساعت ٢٫٣٠ تا ٥٫٣٠ درمسجد مجد برقرار خواهدبود.

آ ـ ٦٨٤٤ زید کشور- حسن‌زاهدی

باکمال تاسف و تاثر درگذشت مرحوم ابوالحسن‌نورافشار واقف موسسه نورانی بشار در کشورهای عضوسیاهی میکنام و خیر کشور بوده وزندگی پرافتخار خود را وقف خدمت به هموعنوان خود نموده‌اند بخاطاع میرساند .

مجلس ترحیم زنانه و مردانه آن مرحوم ازساعت ٢ الی ٤ بعدازظهر روز یکشنبه ١٢ اردیبهشت ماه در مسجدمجد برگزار میگردد .

جمعیت شیرو خورشید سرخ استان تهران

آ ـ ٦٨٦٠

خانواده‌های نفیسی، نورافشار، خواجه نوری، سیف افشار، اشتراطوس، امیر سلیمانی، روحانی، موحدی، وفائی، کاشانی، کردی، آشیانی ، صداقت و خانواده‌های وابسته باکمال تاسف درگذشت‌غلامحسین‌سید شادروان ابوالحسن‌نورافشار بانی و موسس مرکز نوتوانی نورافشار را که روز چهارشنبه هشتم اردیبهشت ماه جاری اتفاق افتاده است بااستحضار خویشاوندان و دوستان گرامی میرساند .

مجلس تذکر زنانه ومردانه آن مرحوم روز یکشنبه ١٢ اردیبهشت ماه ساعت ٢٫٣ تا ٤٫٣ بعداز ظهر درمسجد مجد برقرار خواهد بود .

آ ـ ٦٨٦٠

بانهایت تاسف درگذشت شادروان جرسید احمد مصطوی‌فر کارمند عالیرتبه بازنشسته وزارت دادگستری را باطلاع فامیل و آشنایان ودوستان میرساند مجلس ختم مرحوم‌در انجوزاز ساعت ٩ الی ١١ روز شنبه ١٠ر٢ر٥٠ در مسجد مخدرالدوله دروازه شمیران ومجلس ختم زنانه از ساعت ١٦ الی ١٨ همان روز،مرتبط شخصی آن مرحوم واقع در خیابان‌غفاری‌آباد، کوی کاشانی پلاك ١١١ برگزار میشود .

خانواده‌های مصطوی‌فر، مصطوی کاشانی ، مرآتی، اصیلیان، دیاغ، عاطفه فیض، بهزادیان، شهابی، نیلی، سپهری، نهرمانی .

بعموم بازماندگان آنمرحوم مصیبت وارده را تسلیت میدهیم

بانهایت تاسف‌درگذشت بانوی نیکوکار مادر گرامی‌دوست وارجمند خود تیمسار سپهبد نورانی رابخاطاع دوستان و آشنایان‌میرساند مجلس‌ترحیم‌درساعت‌نوزنانه فقیسعید روزیکشنبه ١١ اردیبهشت ماه از ساعت ١٧ تا ١٩ در مسجد مجد منعقد خواهد بود .

سرلشکر عطاءالله تقوی . سرتیپ عطاءالله مقربی . سرتیپ عزت‌الله شاکپور . سرتیپ عنایت‌الله ذوقی . مهندس محمدعلی وطن . مهندس جواد تمجیدی . سرهنگ اکبر نیرزی

٢ـ آ ٣٢٤٣

با نهایت تاسف بدینوسیله فوت جانکدار مادر خود بانو رقیه نورانی را باستحضار خویشان و آشنایان میرساند. مجلس ختم‌درانجو زنانه آنمرحومه روز یکشنبه دوازدهم اردیبهشت ازساعت ١٧ تا ١٩ در مسجد مجد برگزار میگردد.

سپهبد حجین نورانی

١ـ ٢

خانواده های : نورانی ، شهید نورانی ، خانگی ، دانش، آموزگار ، جنگیری ، نهاوندی ، امان ، برویس ، فرخ ، صائب نوری ، بختیاری ، معماری ، اصمعیلی ، محمودی ، خضوری.

با نهایت تاسف فوت مرحومه بانو رقیه نورانی مادر سپهبد نیمسار نورانی را بخاطاع خویشاوندان ودوستان میرساند مجلس ختم مرحومه و زنانه آنمرحومه روز یکشنبه دوازدهم اردیبهشت از ساعت ٥ تا ٧ بعداز ظهر درمسجد مجد منعقد است .

آ ـ ٣٢٤٣ ١ـ٢

بعموم افراد خانواده های عزادار بویژه بازماندگان آنمرحومه مصیبت وارده را تسلیت میدهیم

با کمال تاسف درگذشت شادروان علی نامداری زندی دائی آقای استاندار ستاری استاندار و رئیس قسمت تربیت بدنی و تفریحات سالم دانشگاه‌رابخاطاع میرساند مجلس ترحیم آن مرحوم روز شنبه یازدهم اردیبهشت ماه از ساعت ٥ تا ٧ بعداز ظهر در خانقاه صفی‌علیشاه برگزار خواهد شد.

دانشگاه تهران

آ ـ ٦٨٢٤ ١ـ٢

با تاسف فراوان درگذشت آقای علی نامداری زندی دائی آقای استاندار ستاری رئیس فدراسیون دوومیدانی ایران را بخاطاع عموم میرساند .

مجلس ترحیم آن مرحوم از ساعت ٥ ٧ بعدازظهر روز شنبه ١١ر٢ر٥٠ در خانقاه صفی علیشاه منعقد خواهد بود .

آ ـ ٦٨٥٣ دفتر امور مشترک فدراسیونها

بدینوسیله درگذشت دائی آقای استاندار ستاری رئیس فدراسیون دوومیدانی ایران را بخاطاع عموم میرساند. مجلس ختم آن مرحوم از ساعت ٥ ٧ بعدازظهر روز شنبه ١١ر٢ر٥٠ درخانقاه صفی علیشاه منعقد خواهد بود.

آ ـ ٦٨٥٣ فدراسیون دوومیدانی ایران

هولمل لاعلی

خانواده‌های نامداری زندی، زندانمادار، دانش کجوری، غریب، ساری، حسینقلی هیراد، صوفی، علوی، سجادیان، بزدی، عزمی ، امیرحشمتی ، شمس ، نیك‌آئین ، بیکتاره، جهانگیری، معینی، نراقی، مشیری، امیرزاده .

باکمال تاثر درگذشت نابهنگام مرحوم مهندس علی‌نامداری زندی را بخاطاع عموم میرساند. مجلس ختم مرحوم‌روز یکشنبه ١٢ر٢ر٥٠ در مسجد مجد منعقد خواهد بود. از کلیه خانواده صفی علیشاه و مراسم شب هفت روز دوشنبه ١٣ر٢ر٥٠ در بهشت زهرا سالن شماره ٣ از ساعت ٤ الی ٦ بعد از ظهر منعقد خواهد بود .

بعموم بازماندگان آنمرحوم مصیبت وارده را تسلیت میدهیم

خانواده‌های: جهانی، شریعتمداری، امیرزینا، حاجی علی طالبزاده، عقیلی، توسلی، کریمانی، امیر طاقانی ،امیری، سرهنگ هاشم مهاجر، ابوالقاسم ونکی، شاهرخ، نوبری،زمانی، مهاجر، آصفی، ناصری، شیرازی، نمازی، علی داکری .

بانهایت تاسف درگذشت شادروان رضا امیری طاقانی بزرگ خاندان امیری‌ها را بخاطاع دوستان وآشنایان میرساند. مجلس ختم مرداته روز شنبه ١٢ر٢ر٥٠ از ساعت ٥ تا ٧ بعد از ظهر در مسجد مجد برگزار میگردد. شاهزاده خیابان ظهیرالاسلام و ختم زنانه همان ساعت در منزل آن مرحوم شاهزاده باغ سپهسالار کوچه نوسلی پلاك ٧٨ منزل امیریها منعقد است .

آ ـ ٣٢٧٧ الاحقر حاجی یحیی طالقانی

باکمال تاسف و تاثر درگذشت شادروان ابوالحسن نورافشار استاندار اسبق از کارشناسان صندوق و خدمتگزار بودجه کمالها در مشاغل مهم وزارت کشور مشتاه خدمت‌دوماند به اطلاع میرساند.

مجلس ترحیم آن شادروان روز یکشنبه ١٢ اردیبهشت ماه از ساعت ٢٫٣٠ تا ٥٫٣٠ درمسجد مجد برقرار خواهدبود.

آ ـ ٦٨٤٤ زید کشور- حسن‌زاهدی

باکمال تاسف و تاثر درگذشت مرحوم ابوالحسن‌نورافشار واقف موسسه نورانی بشار در کشورهای عضوسیاهی میکنام و خیر کشور بوده وزندگی پرافتخار خود را وقف خدمت به هموعنوان خود نموده‌اند بخاطاع میرساند .

مجلس ترحیم زنانه و مردانه آن مرحوم ازساعت ٢ الی ٤ بعدازظهر روز یکشنبه ١٢ اردیبهشت ماه در مسجدمجد برگزار میگردد .

جمعیت شیرو خورشید سرخ استان تهران

آ ـ ٦٨٦٠

خانواده‌های نفیسی، نورافشار، خواجه نوری، سیف افشار، اشتراطوس، امیر سلیمانی، روحانی، موحدی، وفائی، کاشانی، کردی، آشیانی ، صداقت و خانواده‌های وابسته باکمال تاسف درگذشت‌غلامحسین‌سید شادروان ابوالحسن‌نورافشار بانی و موسس مرکز نوتوانی نورافشار را که روز چهارشنبه هشتم اردیبهشت ماه جاری اتفاق افتاده است بااستحضار خویشاوندان و دوستان گرامی میرساند .

مجلس تذکر زنانه ومردانه آن مرحوم روز یکشنبه ١٢ اردیبهشت ماه ساعت ٢ تا ٤ بعداز ظهر درمسجد مجد برقرار خواهد بود .

آ ـ ٦٨٦٠

بانهایت تاسف درگذشت شادروان جرسید احمد مصطوی‌فر کارمند عالیرتبه بازنشسته وزارت دادگستری را باطلاع فامیل و آشنایان ودوستان میرساند مجلس ختم مرحوم‌در انجوزاز ساعت ٩ الی ١١ روز شنبه ١٠ر٢ر٥٠ در مسجد مخدرالدوله دروازه شمیران ومجلس ختم زنانه از ساعت ١٦ الی ١٨ همان روز،مرتبط شخصی آن مرحوم واقع در خیابان‌غفاری‌آباد، کوی کاشانی پلاك ١١١ برگزار میشود .

خانواده‌های مصطوی‌فر، مصطوی کاشانی ، مرآتی، اصیلیان، دیاغ، عاطفه فیض، بهزادیان، شهابی، نیلی، سپهری، نهرمانی .

بعموم بازماندگان آنمرحوم مصیبت وارده را تسلیت میدهیم

یادبود

بیاد هفته درگذشت عزیز از دست رفته ، آقای منوچهر حسنخان خراسانی از ساعت ٣ بعداز ظهر فردا (جمعه ١٠ اردیبهشت) دوستان و دوستدارانش در مزار آنمرحوم در بهشت‌زهرا جمعند ، تسلای دلهای دردمند خویش را ، چه آن عزیز یاک سرشت بی‌نیاز از مانم و آندوه ما است.

مانم روزگار دانشدایم

آ ـ ٣٣٩٠٧

بمناسبت چهلمین روز درگذشت مرحومه بانو عفت‌الزمان نوابی همسر ارجمند اخویزاده معظم میراحمد جزایری‌زساحت ٦٤٤ بعدازظهر روز جمعه دهم اردیبهشت ماه جاری مجلس تذکری بیاد شماره ١٣ بهشت‌زهرا منعقد است وسلیه ایاب وذهاب‌ازساعت ٣٫٣٠درخیابان خیام مقابل‌سینمادرالمین آماده است .

آ ـ ٣٣١٥ سید صدرالدین جزایری

باطلاع دوستان و آشنایان میرساند

بمناسبت چهلمین روز درگذشت مرحوم امیر هوشنگ فضائلی مجلس ترحیم وتذکری در روز یکشنبه ١٢ اردیبهشت ماه جاری از ساعت ٤ تا٦ بعدازظهر در بهشت‌زهرا،سالن‌شماره ١ منعقد است .

آ ـ ٣٢٠٩ دانشگاه تهران

از ساعت ٢ بعدازظهر جمعه هندهم اردیبهشت‌ماه١٣٥٠ که مصادف باچهلمین روز درگذشت شادروان جواد نوابی مجلس ختم مرحوم میباشد خانواده آن شادروان در مزارش (تازه‌آباد رشت) مراسمی برگزار خواهند نمود. علاقمندان میتوانند باما دراین سوگ همدردی نمایند .

محمد سجودی

آ ـ ٦٥١٤ ١ـ٥

بمناسبت چهلمین روزدرگذشت مرحومهبانو فرخ‌الله‌سیروس صاحب منصب وزارت پست و تلگراف و تلفن و بزرگ‌خاندان سیروس روز جمعه دهم اردیبهشت ازساعت ٤الی٦ بعدازظهر در آمازده‌امامزاده آرامگاه پدر مجلس یادبود برگزار میشود. خانواده‌های: سیروس، زاهدی، منوفی، تمدنی .

آ ـ ٢٠٨١

سیمین ، دختر، دختر عزیزم

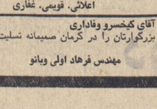

دوسال ـ دوسال‌تلخ ، عبوس وسیاه ـ در آرزوی دیدن تو، در آرزوی نوازش دست ولب زندگی بخش تو ، با بیداری شبهای غلط زمستان گذشت . ودراین تاریکیها ، تنها باشعیع خاطرات تو راه رفتیم ، شب وروز بر مزارت گل ریختیم و عقده گشودیم. دوستانت مجنبی‌دارند درخور دوستی با تو ـ خیلی محبت دارند سیمین، ما را زنده نگهداشته‌اند .

چهم دهم ، ساعت ٤ ، شب درگشت جانکدارت ، برمزار تو بوسه خواهیم زد .

فاطمه انصاری

آ ـ ٣٣٢٩

سالروز سیمین

یازدهم اردیبهشت‌ماه‌دوسال پیش سیمین انصاری درراه اجرای وظایف علمی و تحقیقی درگذشت و با مرگ دلخراش خود دانی آشنایان بزرگوار را بهلم ماتم فرو نهاد . سیمین که کسانی که از دور او را می شناختند از فقدان نابهنگام او متاثر شدند و اشك ریختند .

فرهنگیان و دانشگاهیان ، مطبوعات کشور ، سازمانهای رسمی و شخصیت ها بحق او را تجلیل کردند

نتی جدد از دوستان فرهنگی بانام وبیاد سیمین، سازمان هائی آموزشی پایه ریختند که بختی‌ازآن بانوزیبن و استقبال کلم دانش پژوهان بومین سال خدمت خود پامی نهد . اینهمه محبت و همدردی بار سنگین مارا دردفدان سیمین عزیز سبکتر کرده است ومودجه‌سازاری فراوان ما است .

خانواده انصاری

٣٣٢٩

در تخت فولاد اصفهان

اطلاعات
پنجشنبه ـ نهم اردیبهشت ماه ۱۳۵۰
سوم ربیع‌الاول ۱۳۹۱ـ بیست‌وسوم آپریل ۱۹۷۱
شماره ۱۳۴۷۹ ـ سال چهل‌وپنجم
استخراج دکتر ریاضی کرمانی
ساعات شرعی: اذان صبح ..... ساعت ۳و۴۳ دقیقه
طلوع آفتاب ..... ساعت ۵ و ۱۴ دقیقه
ظهر شرعی ..... ساعت ۱۲و۱ و ۲ دقیقه
اذان مغرب ..... ساعت ۷ و ۷ دقیقه

اجلاسیه سنتو در سایه حکومت نظامی آنکارا فردا آغاز بکارمیکند

مذاکرات حساس وزیران خارجه ایران، ترکیه، انگلیس و امریکا

گزارش : محمدپوردراد
خبرنگار اعزامی اطلاعات به آنکارا

آنکارا ـ پنجشنبه :
در سایه مقررات تازه اعلام شده حکومت نظامی، اجلاسیه وزیران خارجه سازمان پیمان مرکزی و مذاکرات حساس وزیران خارجه ایران ، ترکیه، ایالات متحده و انگلیس فردا در آنکارا گشایش خواهد یافت .

ناظران سیاسی می گویند اجلاسیه امسال سنتو که در یکی از حساس‌ترین ایام بحرانی خاورمیانه و آرامش قبل از طوفان تشکیل میشود ، نقطه عطفی درحیات این سازمان خواهد بود .

اجلاسیه سنتو که هرسال بابتخت یکی از کشورهای عضو تشکیل می شود امسال به آنکارا افتاده ، اما آنکارا در جای خودترآش بحرانی‌ترین دوران حوادث داخلی ترکیه بسر میبرد .

در این شهر و ده شهر مهم دیگر ترکیه از دو روز پیش مقررات حکومت نظامی برقرار گردیده که سایه آن بخوبی مشهود است .

مقامات آنکارا اقدامات احتیاط آمیز وسیعی برای حفظ جان وزیران خارجه ایالات متحده و انگلیس بعمل آوردهاند ،امارابطه میان مقررات حکومت نظامی و اقدامات احتیاط آمیز حفظ جان‌هیوم و راجرز را تاشدنی کشد .

استقرار حکومت نظامی در آنکارا در موارد بیشمار شده در قانون اساسی بمنظور

بقیه در صفحه ۲۱

بفرمان
اعلیحضرت همایون شاهنشاه آریامهر
بنیاد چهلمین سالگرد ایجاد ۲۲ مدرسه یادبود را تأمین کرده است
تا در یک سال آینده نام و نشان هر یک از شهرک مدرسه ساخته شود.

۴۹۶ مدرسه

از ۲۵۰۰ مدرسه یادبود نامگذاری شد

در این ستون، با زنان و مردان نیک‌اندیشی آشنا میشویم که با خریدن اوراق بنای مدارس یادبود جشن شاهنشاهی ، هزینه ایجاد یك یا چند مدرسه را پرداخته‌اند و نام آنان بر کتیبه هر مدرسه و در صحیفه تاریخ ثبت خواهد گردید.

- سناتور دکتر جواد آشتیانی — ۱ مدرسه — ۱۵۰۰ پرگ از بانك ملی ایران — شعبه حافظ
- کارگزاری دارائی کشاورزی و منابع طبیعی آذربایجان شرقی — ۳ مدرسه — ۳۵۰۰ پرگ از بانك ملی ایران — شعبه تبریز
- خانم مهین سرکیسیان — ۱ مدرسه — ۱۵۰۰ پرگ از بانك ملی ایران — شعبه تبریز
- بنگاه بازرگانی سنندج — ۲ مدرسه — ۳۰۰۰ پرگ از بانك ملی ایران — شعبه تبریز
- کارمندان آموزش و پرورش مراغه — ۱ مدرسه — ۱۵۰۰ پرگ از بانك ملی ایران — شعبه مراغه
- کارخانه سیمان صوفیان — ۱ مدرسه — ۱۵۰۰ پرگ از بانك اعتبارات صنعتی — شعبه تبریز
- اطاق بازرگانی و صنایع و معادن تبریز — ۱ مدرسه — ۱۵۰۰ پرگ از بانك اعتبارات ایران — شعبه تبریز
- کارخانه سیمان کرمان — ۲ مدرسه — ۳۰۰۰ پرگ از بانك ملی ایران — شعبه کرمان
- آقای حاجی احمد زاده — ۱ مدرسه — ۱۵۰۰ پرگ از بانك ملی ایران — شعبه رشت
- آقای دکتر مرتضی شاه‌پور — ۱ مدرسه — ۱۵۰۰ پرگ از بانك ملی ایران — شعبه بیرجند
- انجمن صنف خرمشهر — ۱ مدرسه — ۱۵۰۰ پرگ از بانك ملی ایران — شعبه بیرجند
- انجمن دوستان ایران تهران — ۱ مدرسه — ۱۵۰۰ پرگ از بانك بازرگانی ایران — شعبه بهار
- شهردار شاهنشاه — ۱ مدرسه — ۱۵۰۰ پرگ از بانك ملی ایران — شعبه ۴۰۷ کندی
- آقای دکتر احسن تکلیار — ۱ مدرسه — ۱۵۰۰ پرگ از بانك ملی ایران — شعبه بروجن
- کارگزاری برق منطقه‌ای تبریز — ۱ مدرسه — ۱۵۰۰ پرگ از بانك ملی ایران — شعبه تبریز
- اداره کل بهداری سیستان و بلوچستان — ۱ مدرسه — پزشکان و کارکنان — ۱۵۰۰ پرگ از بانك بازرگانی ایران — شعبه زاهدان
- کارخانه تراکتورسازی تبریز — ۱ مدرسه — ۱۵۰۰ پرگ از بانك ملی ایران — شعبه تبریز
- آقای حاجی علی بنیسی و اعضای انجمن کارکنان — ۱ مدرسه — ۱۵۰۰ پرگ از بانك ملی ایران — شعبه تبریز
- آقای مظفر صدقی — ۱ مدرسه — ۱۵۰۰ پرگ از بانك ملی ایران — شعبه کرمان
- خزوه مالکان فرمه کودال شهرستان شیرکوه — ۱ مدرسه — ۱۵۰۰ پرگ از بانك ملی ایران — شعبه خهرکرد
- کارآموزان دادرسی دانشگاه ملی — ۱ مدرسه — ۱۵۰۰ پرگ از بانك ملی ایران — شعبه دانشگاه ملی
- آقای حاجی علیقلی دریانی — ۱ مدرسه — ۱۵۰۰ پرگ از بانك ملی ایران — شعبه تبریز
- آقای علی سیف‌الله رسوخانی — ۱ مدرسه — ۱۵۰۰ پرگ از بانك ملی ایران — شعبه بیرجند
- کارکنان سازمان آب تبریز — ۱ مدرسه — ۱۵۰۰ پرگ از بانك ملی ایران — شعبه تبریز
- سازمان آب و برق آذربایجان شرقی — ۱ مدرسه — ۱۵۰۰ پرگ از بانك ملی ایران — شعبه تبریز
- سازمان زنان تبریز — ۱ مدرسه — ۱۵۰۰ پرگ از بانك ملی ایران — شعبه تبریز
- آقای تقی سرکیس — ۳ مدرسه — استاندار کردستان — ۳۰۰۰ پرگ از بانك ملی ایران — شعبه تبریز
- شورایعالی خسرو تبریز — ۱ مدرسه — ۱۵۰۰ پرگ از بانك ملی ایران — شعبه تبریز
- آقای احمد صدقیانی — ۱ مدرسه — بنام پدرشان آقای علی‌اصغر صدقیانی — ۱۵۰۰ پرگ از بانك ملی ایران — شعبه تبریز
- آقای حاجی علی اکبر صدقیانی و همسران — ۱ مدرسه — ۱۵۰۰ پرگ از بانك اعتبارات ایران — شعبه تبریز
- اداره کل بهداری سیستان و بلوچستان — ۱ مدرسه — پزشکان و کارکنان — ۱۵۰۰ پرگ از بانك بازرگانی ایران — شعبه زاهدان
- صنف حمل و نقل شهرکرد — ۱ مدرسه — ۱۵۰۰ پرگ از بانك ملی ایران — شعبه شهرکرد
- آقای دکتر تمدن فرزانه — ۱ مدرسه — بنام پدرشان آقای احمد فرزانه — ۱۵۰۰ پرگ از بانك ملی ایران — شعبه شیراز
- کارکنان اداره کل کشاورزی آذربایجان شرقی — ۱ مدرسه — ۱۵۰۰ پرگ از بانك ملی ایران — شعبه تبریز
- کارکنان کارخانه ماشین سازی تبریز — ٤ مدرسه — ۶۰۰۰ پرگ از بانك ملی ایران — شعبه تبریز
- فرهیختگان و دانش آموزان اسیاب و آسب — ۱ مدرسه — ۱۵۰۰ پرگ از بانك ملی ایران — شعبه ماه‌نوآب
- آقای سید محمد علی مرتضوی — ۱ مدرسه — ۱۵۰۰ پرگ از بانك ملی ایران — شعبه اهواز
- آقای محمود مشلاتی — ۱ مدرسه — بنام پدرشان آقای ابوطالب مشلاتی — ۱۵۰۰ پرگ از بانك ملی ایران — شعبه شیراز
- موسسه فرآنگلین — ۳ مدرسه — ۳۵۰۰ پرگ از بانك ملی ایران — شعبه مرکزی
- آقای سید جعفر موسویان — ۱ مدرسه — ۱۵۰۰ پرگ از بانك سپه — شعبه اهواز
- آقای حیدر زادی — ۱ مدرسه — ۱۵۰۰ پرگ از بانك ملی ایران — شعبه شهرکرد
- انجمن دوستداران دانشگاه شاهنشاهی — ۱ مدرسه — ۱۵۰۰ پرگ از بانك ملی ایران
- آقای حاجی محمد باغلانی — ۱ مدرسه — ۱۵۰۰ پرگ از بانك ملی ایران — شعبه اهواز

دوشنبه نامهای جدید

بنمرمان

یک مدرسه بنام «شیر مردان لاینز قلهک» ساخته میشود

در نوار ساحلی بحرعمان

محمد رضا بهزادی : امیدوارم تعدادشرکت‌ها نام «لاینز» در سردر آن خواهد درخشید پس از تشکیل کنگره سالانه لاینز، بچند برابر بیشتر شود .

اعضای باشگاه لاینز قلهك به رستاخیز فرهنگی ـ جشن شاهنشاهی ایران بویژه در هزینه ایجاد یك مدرسه‌یادبود در مناطق جنوبی ایران پرداخت کردند .

آقای محمد رضا بهزادی عضو موسس دبیر باشگاه لاینز ، نماینده ما اظهار داشت : ـ باشگاه لاینز قلهك باشهامت علاقه و اشتیاق ، روزنامه ساز باشگاههای لاینز ، دراین امر خیر شرکتکرده و امیدوار است بتواند در ۲۴ آبان‌ماه‌دیگر یك یا چند مدرسه یادبودیدیگر را نیز بنام شیر مردان لاینز تدر کند .

محمد رضا بهزادی ، همچنین ـ امیدواریکه باشگاههای لاینز در سراسر ایران بتوانند پس از شرکت در کنگره ـ سالانه لاینز که در اواخر اردیبهشت ماه در تهران گشایش میابند بنام مدارس یادبودی کشور لاینز ، بر سردر آن خواهد درخشید . بقرارآید دبیر باشگاه لاینزقلهك درپایان کنگری خود گفت :

ـ چون اجرای این برنامه در بیشترت انقلاب آموزشی که از هدف عالی شاهنشاه آریامهر است ، سهم سزائی داشت و تاثیر عظیم هر یك از سایران را نیز به شرکت در

فیات ۱۲۸ مدل ۷۱

نماینده فروش اتومبیل امیر ـ تحویل فوری. انتهای شاه میدان مجددرضاشاه تلفن ۹۵۰۰۹۰ ـ ۹۵۹۶۶۶

۴۳۷۰رض ـ ۲۶۴۴ ـ ۲۶ر۵۰

آگهی

بموجب مصوبات انجمن شهر پانصد کسانی که درحد فاصل بین محدوده پنج ساله خدمات شهری و محدوده تهران بزرگ دارای یک یا چند پلاک زمین بمساحت ۵۰۰ر۰۰۰ متر مربع باشند میتوانند پس از تهیه طرحهای تفصیلی و بارعایت‌ضوابط طرح جامع اجازه تفکیک کسب نمایند لیکن از نظر حفظ منافع عمومی اهالی محترم پانصد ، اعلام میگردد که در حال‌حاضر اجازه صدور پروانه ساختمان برای اراضی نامبرده ممنوع و فقط در صورت ایجاد آیارتمان سازی طبق ضوابط مصوبه انجمن‌شهر پانصد ویا با تصویب گسترش محدوده خدمات پنجساله شهری، نسبت بصدور پروانه ساختمانی اقدام خواهد شد .

شهردار پانصد

آ ـ ۶۱۹۲

از امشب فقط در

سینما کسری

عشق را هرگز چنین عریان وبی‌پروا ندیده‌اید
هورست بوخهولتز ـ کاترین اسپاك
در فیلم بی تو و باتو

آگهی دعوت مجمع عمومی عادی شرکت سهامی دانه‌ایران

برای تشکیل مجمع عمومی عادی سالانه از کلیه صاحبان سهام شرکت سهامی دانه ایران طبق ماده ۱۹ اساسنامه دعوت میشود که در ساعت چهار بعد از ظهر روز شنبه ۱۳۵۰/۲/۲۷ در محل شرکت واقع در چهارراه کالج خیابان حافظ نبش کوچه سپهبد شماره ۹۱ حضور بهم‌رسانند .

۱ـ استماع گزارش هیئت مدیره و بازرسان نسبت بدوره عملکرد وترازنامه سال ۱۳۴۹ .
۲ـ تصویب ترازنامه سال ۱۳۴۹ .
۳ـ تصویب سود و زیان شرکت .
۴ـ تصمیم درباره پیشنهادات هیئت مدیره وخط مشی‌شرکت
۵ـ مشارکت در سایر شرکت ها .
۶ـ انتخاب بازرسان و تعیین حق الزحمه آنها

از طرف هیئت مدیره‌شرکت سهامی دانه ایران
آ ـ ۳۲۶۹

یك خبر مهم

تمام گوشت مصرفی جلوکباب ملی ازهمدان تهیه میشود
سرچشمه جلوکباب ملی تلفن ۳۹۲۱۵۶

آ ـ ۶۷۲۲

آگهی مناقصه

بانک تعاون کشاورزی ایران تهیه و نصب وراه‌اندازی تاسیسات ترمیمی مرکزی (قسمتی از تاسیسات موتورخانه) دستگاههای تهویه مطبوع و حرارت مرکزی و رادیاتورسیون ساختمان مرکزی بانک واقع درتهران خیابان ورزش با طبق دفترچه های مشخصات عمومی و مقادیر و فهرست بهاء و نقشه های تفصیلی و اجرائی با شرائط مندرجه در دفترچه‌شرایط عمومی به مناقصه میگذارد .

شرکتهای تاسیساتی که در درجه‌بندی سازمان برنامه صلاحیت‌فنی و مالی آنها درجه یک شناخته شده است میتوانند از تاریخ ۵۰/۲/۱۲ الی ۵۰/۲/۲۰ باداره ضدارکات واقع در ساختمان مرکزی بانک مراجعه و بابرداخت مبلغ ده هزار ریال بعنوان سپرده اسناد و مدارک مناقصه (شرایط عمومی ـ قرارداد ـ نمونه قرارداد ـ دفترچه های مقادیر کار و مشخصات دستگاهها و نقشه‌ها) را دریافت و پیشنهادات خود را با توجه کامل بمندرجات اوراق و اسناد مزبور که بامضاء و مهر پیشنهاد دهنده در مناقصه رسیده باشد در دو پاکت طبق ماده سه شرایط مناقصه تا آخر وقت اداری روز دوشنبه ۵۰/۳/۱۰ بدفتر اداره تدارکات بانک تسلیم و رسید دریافت نمایند .

پیشنهاد های واصله در ساعت ده صبح روز سه‌شنبه ۵۰/۳/۱۱ درکمیسیون مناقصه باز و قرائت خواهد شد .

حضور پیشنهاد دهندگان و یا نماینده مجاز و معرفی‌شده آنها در کمیسیون مناقصه آزاد است

بانک تعاون کشاورزی ایران
آ ـ ۲۳۸۶

آگهی استخدام

بانک تعاون کشاورزی ایران برای نظارت و رسیدگی فنی وانجام امور ساختمانی و تهیه نقشه‌های ساختمانی بافراد زیر :

۱ـ مهندس برآوردوشرح (۱ نفر)
۲ـ تکنیسین (نقشه کش) (۲ نفر)

که حداقل سه سال سابقه کار تخصصی در رشته تحصیلی خود داشته باشند و نیز بتوانند بطور تمام وقت دربانك خدمت‌نمایند احتیاج داشته وباحقوق مکفی بطور قراردادی ازطریق مصاحبه استخدام می نماید .

داوطلبان‌میتوانند باهمراه آوردن فتو کپی‌آخرین مدرك‌تحصیلی و گواهی‌سابقه کار حداکثر تا آخر وقت روز ۱۳۵۰/۲/۲۰ باداره خدمات کارکنان بانك واقع‌در خیابان شمالی‌پارك شهر مراجعه‌وفرم مربوط به‌تقاضای کار رانکمیل و تسلیم نمایند تاریخ‌انجام مصاحبه بعدا تعیین و به اطلاع خواهد رسید.

آ ـ ۳۵۳۸

آگهی دعوت مجمع عمومی عادی شرکت سهامی فند چنارون

از صاحبان سهام شرکت سهامی فند چنارون دعوت میشود که برای تشکیل مجمع‌عمومی عادی ساعت ۱۰ روز ۲۵ اردیبهشت ۱۳۵۰ تشکیل میشود در محل شرکت خیابان فند آباد محل دفتر سهام شرکت بهم‌برسانند .

دستور جلسه مجمع عمومی فوق‌العاده
۱ـ تغییر یا اصلاح بعضی مواد اساسنامه
۲ـ انتخاب هیئت مدیره و بازرسان اصلی وعلی‌البدل

رئیس هیئت مدیره و مدیر عامل شرکت
آ ـ ۶۹۰۸

آگهی مزایده شماره ۲

مورخه ۵۰/۲/۱

فرماندهی اردوتاش نیروی زمینی‌شاهنشاهی بشماره ۲۷ دستگاه فرگوناره وتعداد ۱۳ دستگاه خودروی جس جنگی فرسوده کار و از دسه باری از طریق مزایده کتبی به فروش میرساند. پیشنهاد دهندگان می توانند همه روزه‌باستثنای‌روزهای تعطیل با مراجعه به بانك‌ملی از ایشان یک برك شرائط ومشخصات خودرو های مورد معامله را دریافت و پیشنهاد خود را طبق مفاد مندرج در شرائط معامله، تنظیم‌وتاروز۵۰/۳/۳ بدفتر فرماندهی اردوتاش واقع در عباس آباد تحویل نمایند .مالك ۱۲۰۴

فرمانده اردوتاش نیروی زمینی شاهنشاهی
آ ـ ۲ـ۵۷۶۴

آگهی دعوت مجمع عمومی عادی سالیانه شرکت سهامی کارآموزان رشته برق سیلوها

بموجب آگهی شماره ۱۲۳۹ کلیه داوطلبان شرکت دردوره کارآموزی رشته برق سیلو ها که تاتاریخ ۵۰/۱/۲۵ فرم درخواست خود را به دفتر طرح سیلو ها ارتقاق داده‌اند بدینوسیله دعوت میشود که در ساعت ۹ روز پنجشنبه ۱۳۵۰/۲/۱۲ برای شرکت در آزمایش دوره‌ی دوم‌حل سیلو ان امور اداری واستخدامی کشور واقع در خیابان استادیوم‌ری ـ جنب خیابان ویلا حضور بهم‌رسانند .داوطلبان باید قبلا از ساعت ۸صبح تا ۱۴بعداز ظهر روز شنبه ۵۰/۲/۱۸ پروانه ورود به جلسه امتحان را از دفترطرح سیلو ها واقع در تهران ـ خیابان ملك شماره ۳۷ دریافت دارند .

بعلاوه‌ای که کارت‌ورود به جلسه نداشته باشند حق شرکت درامتحان داده نخواهد شد. مالك۹۸۷

دفتر طرح ساختمان سیلوها
آ ـ ۵۰۸۴

اوقات کار بانك سپه

از روز پنجشنبه شانزدهم اردیبهشت ماه یکشنبه‌از سیصد و پنجاه‌تا گیشه بعدی فوقانی کارگزاری اداره مرکزی و کلیه‌شعب و نمایندگیها باجه های قاعده کارمند ساعت سیه درشهاء روز های هفته باستثنای جمعه چنین‌مراجعه مشتریان محترم ازساعت ۷بامداد تا۱۲بعدازظهر صبح (هفتروزبه) ازساعت ۱۳خواهد بود ضمنا از ساعت ۱۷ الی ۲۰ باجه های عصر برای انجام کلیه امور بانکی مشتریان محترم باز و آماده کار میباشد . ۴ـ۱ آ ـ ۳۹۰۶ بانك سپه

آگهی دعوت برای شرکت در آزمایش ورودی کارآموزان رشته برق سیلوها

بموجب آگهی شماره ۱۲۳۹ کلیه داوطلبان شرکت دردوره کارآموزی رشته برق سیلو ها که تاتاریخ ۵۰/۱/۲۵ فرم درخواست خود را به دفتر طرح سیلو ها ارتقاق داده‌اند بدینوسیله دعوت میشود که در ساعت ۹ روز پنجشنبه ۱۳۵۰/۲/۱۲ برای شرکت در آزمایش ورودی دوره‌ی دوم‌حل سیلو ان امور اداری واستخدامی کشور واقع در خیابان استادیوم‌ری ـ جنب خیابان ویلا حضور بهم‌رسانند .داوطلبان باید قبلا از ساعت ۸صبح تا ۱۴بعداز ظهر روز شنبه ۵۰/۲/۱۸ پروانه ورود به جلسه امتحان را از دفترطرح سیلو ها واقع در تهران ـ خیابان ملك شماره ۳۷ دریافت دارند .

بعلاوه‌ای که کارت‌ورود به جلسه نداشته باشند حق شرکت درامتحان داده نخواهد شد. مالك۹۸۷

دفتر طرح ساختمان سیلوها

آگهی دعوت مجمع عمومی عادی سالیانه شرکت سهامی دانه‌ایران

برای تشکیل مجمع عمومی عادی سالانه از کلیه صاحبان سهام شرکت سهامی دانه ایران طبق ماده ۱۹ اساسنامه دعوت میشود که در ساعت چهار بعد از ظهر روز شنبه ۱۳۵۰/۲/۲۷ در محل شرکت واقع در چهارراه کالج خیابان حافظ نبش کوچه سپهبد شماره ۹۱ حضور بهم‌رسانند .

۱ـ استماع گزارش هیئت مدیره و بازرسان نسبت بدوره عملکرد وترازنامه سال ۱۳۴۹ .
۲ـ تصویب ترازنامه سال ۱۳۴۹ .
۳ـ تصویب سود و زیان شرکت .
۴ـ تصمیم درباره پیشنهادات هیئت مدیره وخط مشی‌شرکت
۵ـ مشارکت در سایر شرکت ها .
۶ـ انتخاب بازرسان و تعیین حق الزحمه آنها

از طرف هیئت مدیره‌شرکت سهامی دانه ایران
آ ـ ۳۲۶۹

آگهی دعوت مجمع عمومی عادی شرکت سهامی دانه‌ایران

برای تشکیل مجمع عمومی عادی سالانه از کلیه صاحبان سهام شرکت سهامی دانه ایران طبق ماده ۱۹ اساسنامه دعوت میشود که در ساعت چهار بعد از ظهر روز شنبه ۱۳۵۰/۲/۲۷ در محل شرکت واقع در چهارراه کالج خیابان حافظ نبش کوچه سپهبد شماره ۹۱ حضور بهم‌رسانند .

۱ـ استماع گزارش هیئت مدیره و بازرسان نسبت بدوره عملکرد وترازنامه سال ۱۳۴۹ .
۲ـ تصویب ترازنامه سال ۱۳۴۹ .
۳ـ تصویب سود و زیان شرکت .
۴ـ تصمیم درباره پیشنهادات هیئت مدیره وخط مشی‌شرکت
۵ـ مشارکت در سایر شرکت ها .
۶ـ انتخاب بازرسان و تعیین حق الزحمه آنها

از طرف هیئت مدیره‌شرکت سهامی دانه ایران
آ ـ ۳۲۶۹

اطلاعات
پنجشنبه ـ نهم اردیبهشت ماه ۱۳۵۰
سوم ربیع‌الاول ۱۳۹۱ـ بیست‌وسوم آپریل ۱۹۷۱
شماره ۱۳۴۷۹ ـ سال چهل‌وپنجم
استخراج دکتر ریاضی کرمانی
ساعات شرعی: اذان صبح ..... ساعت ۳و۴۳ دقیقه
طلوع آفتاب ..... ساعت ۵ و ۱۴ دقیقه
ظهر شرعی ..... ساعت ۱۲و۱ و ۲ دقیقه
اذان مغرب ..... ساعت ۷ و ۷ دقیقه

عصردیروز توسط نخست‌وزیر

نمایشگاه مصالح ساختمانی افتتاح شد

آقای نخست وزیر عصر دیروز اولین نمایشگاه مصالح ساختمانی را افتتاح کرد و مدت دوساعت از غرفه های آن بازدید بعمل آورد . درعکس آقایان هوشنگ انصاری‌وزیر اقتصاد و کورس آموزگار وزیر آبادانی و مسکن در معیت آقای نخست‌وزیر دیده میشوند .

امروعباس هویدا نخست وزیر بعد ازظهر دیروز اولین‌نمایشگاه اختصاصی مصالح وفرآورده خانه سازی و ماشین آلات ساختمانی را در محل نمایشگاه های بین‌المللی ایران افتتاح کرد .

درمراسم گشایش این نمایشگاه آقایان هوشنگ انصاری وزیر اقتصاد ، کورس آموزگار وزیر آبادانی و مسکن طاهر ضیائی رئیس اطاق بازرگانی و صنایع و معادن و کوهسی از مقامات ملکتی وصاحبان‌صنایع و بازرگانان شرکت داشتند .

آقای مهندس محسن شیخزر مدیر عامل شرکت سهامی نمایشگاههای بین‌المللی ایران قبل از گشایش نمایشگاه طی گزارشی گفت : این نمایشگاه هنگامی‌درتهران تشکیل‌میشودکه ملت ایران در پرتو هدایت و رهبری خردمندانه شاهنشاه آریامهر ، پیشوای عظیم‌الشان و محبوب خود وبهرکت ثمرات انقلاب شاه ومردم ، مدرنیزه‌های درخشان و کمپلیکس نائل آمده است .

آقای شیخزر اضافه کرد: این نمایشگاه ۱۰۳ شرکت تولید کنندداخلی ۴۷شرکت‌خارجی در چهار سالن سرپوشیده به مساحت ۳۵۶۵ مترمربع و در محوطه آزاد بمساحت ۷۳۰۲ مترمربع شرکت دارند ـ لوازم مصالح‌ترئین‌ساختمانی، وسائل مهندسی ، مصالح‌چاری، مصالح ساختمانی ، وسائل گرمایش و سرمایش ، لوازم برق‌والکترونیکی وماشین‌الات‌ساختمانی را بمعرض نمایش گذارده‌اند .

سپس آقای نخست وزیر و مدعوین بمدت دو ساعت از تمام غرفه‌های نمایشگاه بازدید بعمل آوردند .

ورودیه

این نمایشگاه ازامروز بمدت ۱۵ روز برای بازدید عموم باز خواهد بود . ورودیه نمایشگاه صبح ۵۰ریال و بعد از ظهر ۲۰ ریال تعیین شده‌است صبح وبعد ازظهر ورودیه‌ها بقطل، ورودیه ۲۰ ریال میباشد .

سه خط اتوبوسرانی شرکت واحد از میدان گذری ، چهار راه بهلوی و میدان تجریش و همچنین خطوط تاکسی‌سرویس های رسانند‌ه بازدید کنندگان این نمایشگاه از امروز دائرشده است ساعت بازدید از نمایشگاه صبحها از ساعت ۱۰ تا ۲ بعد ازظهر و بعد از ظهر از ۲ تا ۱۰ شب میباشد .

این نمایشگاه ازامروز بمدت ۱۵ روز برای بازدید عموم باز خواهد بود . ورودیه نمایشگاه صبح ۵۰ریال و بعد از ظهر ۲۰ ریال تعیین شده‌است صبح وبعد ازظهر ورودیه‌ها بقطل، ورودیه ۲۰ ریال میباشد .

قابل توجه داوطلبان شرکت در کنکور سراسری کشور بمنظور تحصیل در دانشگاه جندی‌شاپور

علاوه‌بر شرایط اختصاصی مندرج در دفترچه راهنمای مسابقات ورودی دانشگاه ها و موسسات آموزش عالی مرکز آزمون شناسی داوطلبان باید قبلا از انتخاب رشته های تحصیلی دانشگاه جندیشاپور به شرایط ذیل نیز توجه کامل نمایند .

۱ـ هزینه تایپوسی و شهریه رشته های ریاضی و زبان و ادبیات فارسی و زبان انگلیسی . سالیانه ۸۵۰۰ ریال سایر رشته ها سالیانه ۱۰۵۰۰ ریال میباشد که در آغاز سال تحصیلی به هنگام نایپوسی طبق مقررات عمومی وصول خواهد شد .

۲ـ دانشجویان میتوانند در صورت لزوم برای امور درمانی از تسهیلات و امکانات موجود بیمارستان های دانشگاه مجانا استفاده کنند .

۳ـ در حال حاضر دانشگاه هیچگونه تعهدی برای تامین مسکن و تهیه خوابگاه و یا پرداخت کمك هزینه مسکن نمیکند و موکدا باداور میشود که داوطلبان باید شخصا قبل از ثبتنام محل سکونت خود را به هزینه شخصی در شهراهواز تامین نمایند .

در مورد دانشجویان دانشکده کشاورزی نیز تا هنگامی که دوره عمومی را در شهر اهواز طی مینمایند دانشگاه تعهدی برای خوابگاه ندارد ـ لیکن در دوران آموزش عملی وتخصصی در خارج از شهر اهواز دانشگاه خوابگاه های لازم را تامین میکند .

٤ ـ دانشجویان میتوانند در صورت تمایل از رستوران های دانشگاه که غذا را در حدود امکانات دانشگاه به بهای مناسب دراختیار میگذارد استفاده‌کنند .

۵ـ امکانات مالی دانشگاه برای کمك به دانشجویان در حدودی خواهد بود که بنیاد های فرهنگی و سایر موسسات دراختیار میگذارند که با رعایت شرایط موسسه کمك کننده و برمبنای میانگین نمرات آخرین نیمسال به دانشجویان اعطاء خواهد شد .

٦ـ دانشگاه راسا تعهدی برای واگذاری‌کاربه دانشجویان ندارد و در صورت تقاضای سازمان ها وموسسات دیگر ، چنانچه دانشگاه مصلحت بداند ، واگذاری کار براساس‌شرایط موسسات متقاضی و برمبنای میانگین نمرات آخرین نیمسال صورت خواهد گرفت .

۷ـ دانشجویان قبل از موفقیت در دوتیم سال اول و دوم نمیتوانند از مزایای مندرج مواد ۵ و ٦ استفاده کنند .

۸ـ تقویم دانشگاه : شروع نیمسال اول ، اول مهر ماه و پایان آن ۲۰ دیماه و شروع نیمسال دوم اول بهمن و پایان آن ۲۱ اردیبهشت ماه است .

۹ ـ داوطلبان میتوانند در هر موردی که برای آنان ابهام وجود دارد و مسائلی مطرح است مستقیما با دفتر امور دانشجویان دانشگاه جندی‌شاپور مکاتبه نمایند تا با آگاهی کامل از شرایط آموزشی و مالی دانشگاه ثبتنام کنند .

الف ۱۵۱۱ آ ـ ۶۷۹۲ دانشگاه جندیشاپور

ساعات کار فروشگاه بزرك ایران

ازروزشنبه۱۱۸اردیبهشت ماه بشرح‌زیرمیباشد
صبحها از ۸ر۳۰ الی ۱۲ر۳۰
بعداز ظهرها ٤ الی ۹
روزهای جمعه ۸ر۳۰ تا ۱ بعدازظهر
سلف سرویس ورستوران فروشگاه از ۸ر۳۰ صبح الی ۹ شب یکسره
جمعه‌ها ۸ر۳۰ صبح الی ۳ بعدازظهر

آشنائی با شرکت میتسوبیشی شوجی ـ گیشا

سرمایه گذاری ۳۰۰۰۰ میلیون ین (در حدود ۸۳۳ میلیون دلار) تعداد کارمندان‌دور حدود ۱۰۰۰۰ شعبات داخلی ۵۰

نمایندگی های خارجی ۹۰

مدیران

فوماهیکو کونو ـ کن‌ادکوبو ـ توشیو آده کوبو ـ کن‌جی کوتو ـ توشیوکوچی ـ ایرنی‌جی تاکاگوا ـ تاموساتو ـ شوئن کوچی شیشی‌ادا ـ کوکی‌جی‌ساوا کی ـ هیروشی‌هارا ـ ساواتسوبی ـ هاروهی کوشیو و ـ توشیتسوماتانو ـ نوردا جی ـ

اداره صادرات نساجی ب

صادرات پارچه های ابریشمی پنبه و پنبه مصنوعی .

اداره مواد شیمیائی

اداره مواد شیمیائی ـ مینسو بیشی کمیکال وادارهفیبا .

اداره تصفیه

مینسوبیشی‌سف ـ توکیو ـ آمی‌نیوم ـ سوفاست ـ می‌نیوم کلریو ـ آمیدوسی ـ اموبا ـ سورسفات ـ بوتانس‌بوتر .

اداره‌مواد شیمیائی‌ـ الف

مینسوبیشیك ـ توکیو ـ مینسوبیشیك (اکثرا تولیدات پتروشیمی) صادر کننده انواع تولیدات شیمیائی .

مواد شیمیائی ـ ب

مینسوبیشیك ـ توکیو ـ تومه‌واد شیمیائی‌برای‌تولیدات صنعتی ـ نیك شیمیائی بوای کاوزرزی .

معاون اجرائی

اجیر و فراوو

روسای قسمتها

فوماوباماکوچی، موتوکاتا ـ کاموزا، ساباسیاکویا ، یوئو، چیوتاکه، کزایوزو یاماداو .

مدیران عامل

کیوشی ماتسونو ، موری‌هیسا یوشی ، توبایاماتسوشیتا ، موری هیتاوتری، ایجی‌ئی‌ایی، ایجی‌ئی‌ایی ، ایجی‌ئی‌ایی‌ایی ، تاکاسی‌ترانسپا، توشی‌هارو کیدو، ایجی‌یو کویاما، تاتسوئی‌ساسوکا، واردات و معاملات داخلی ، بافندگی و مواد اولیه نساجی.

منسوجات آماده

صادرات و واردات و تجارت منسوجات داخلی .

ادارات‌صادرات ـ الف

میتسوبیشی ـ اوزاکا

صادرات ابریشم خام ـ فیبر مصنوعی و مواد اولیه نساجی.

اداره صادرات‌نساجی‌ب

صادرات پارچه های ابریشمی پنبه و پنبه مصنوعی.

مدیران

توربین هیدرولیك ـ وسایل‌ایمنی ماشین‌آلات علزی، ماشین‌آلات خرمابرداری، ماشین‌آلات‌ماشین‌آلات کاغذسازی، ماشین چاپ، ماشین‌آلات ماشین‌آلات‌ماشین‌آلات فیبره هوا و پنجال، سازنده ماشین‌آلات کشاورزی، ماشین‌آلات ماوفاقلی، ماشین‌آلات ماوفاقلی، ماشین‌آلات دوازسازو سایرماشین آلات مورد احتیاج صنایع و تولیدات کشاورزی .

۷ ـ پلی‌ برج فلزی و سایر ساختمان های فلزی و همچنین کارهای مختلف فلزی .

۷ـ تسلیحات

۸ـ مصنوعات ساختمانی

۹ـ طراحی و کمکهای فنی در مواردی که قبلاهدان اشاره‌شد.

مشخصات شرکت

شرکت صنایع میتسوبیشی‌یك واحد عظیم صنعتی است ، اسرای کشتی سازی کلیه ماشین‌آلات موردحتیاج‌صنایع سنگین کشور های مختلف جهان .

فروش سالیانه شرکت متجاوز از ۱۷۶۲ میلیون دلار است فعالیت‌هایش در شرکت‌ازسنگین صنایع اختصاصی‌ازسیروتست۱۰۰ میلیون مردم آن دارد .

تاریخ شرکت از ۱۸۸۶ آغاز شود . حدوث زمانی که میتسوبیشی شروع‌بساختن کشتی در ناگاساکی کرد .

بعداز آن فعالیت‌های‌شرکت در صنایع‌سنگین شروع‌شدوشرکت گذاری گردید .

در اوائل قرن بیستم‌پیشرفت

نگاهی به صنایع میتسوبیشی

در حدود ۱۰۰ر۰۰۰ میلیون‌

از: نماینده اطلاعات درکاشان

تجلیل از خدمات ارزنده مدیر کارخانجات مخمل و ابریشم کاشان

بپاس اقدامات درخشان آقای مهندس عریضی یک قطعه مدال درجه یک کار بایشان اعطاء گردید

آقای عباس چهارباغی نماینده کارگران حریربافی بپاس خدمات ارزشمند آقای مهندس عریضی مدیر کارخانجات مخمل و ابریشم کاشان درایجاد حسن رابطه بین کارگر وکارفرما وبالا بردن سطح تولید وازدیاد درآمد بیشتر برای کارگران یک قطعه تمثال شاهنشاه آریامهر که توسط یکی از کارگران کارخانجات کاشان نقاشی شده بود بایشان اهداء نمود .

آقای حسین مجدالاشرافی مدال درجه ۱ کار را به سینه آقای مهندس عریضی نصب می‌کند

در مراسمی که بمنظور تشویق آقای مهندس حسنعلی عریضی مدیر کارخانجات مخمل و ابریشم کاشان در محل اداره کارو بیمه های اجتماعی کاشان تشکیل شد پاس خدمات سودمند وصادقانه آقای مهندس عریضی در ایجاد هماهنگی صمیمیت و برقراری حسن رابطه بین کارگر وکارفرما و بالا بردن سطح تولید و ازدیاد درآمد بیشتر برای کارگران یک قطعه نشان درجه ۱ کاریا اموراجتماعی بآقای مهندس عریضی ارسال گردیده بود بایشان اهدا گردید در مراسم فوق آقایان بهروز گنجی رئیس دادگستری ، سرهنگ سازگاری رئیس شهربانی ، تفضلی مدیر عامل کارخانجات ریسندگی و بافندگی و مخمل و ابریشم کاشان ، محمد رئیس اداره کار وبیمه های اجتماعی کارگران کاشان ، مهندسین و تکنیسین هاونمایندگان کارگران کارخانجات ریسندگی وبافندگی ومخمل و ابریشم کاشان وجمع کثیری از کارگران کارخانجات کاشان حضور داشتند .

پس از نواختن سلامشاهنشاهی آقای میرآفتاب نماینده سازمان بیمه‌های اجتماعی مشترکروفون قرار گرفته چنین گفت :

سخنرانی میرآفتاب

ـ با اجازه حضار محترم قبل از اعلام برنامه مراسم از موفقیت استثنائی کرده بعنوان نماینده سازمان بیمه های اجتماعی بمناسبت ارتباط‌کاری که بکارگاههای این شهرستان دارم شمه‌ای از خدمات آقای مهندس عریضی را مرورمی نمایم .

آقای مهندس عریضی طی دو سال خدمت درکارخانجات مخمل و حریر کاشان ضمن ایجاد هماهنگی بین‌کارکنان و برقراری‌حسن‌رابطه بین‌کارگر و کارفرما در بالا بردن سطح تولید و تهیه محصول بهتر قدمهای ارزنده برداشته و با تفهیم روح قانون در راستمیم بیمه های اجتماعی و رفاه و آسایش کارگران خدمات ارزنده‌ای انجام داده‌است بنین جهت برای بنده و کلیه‌کارکنان سازمان بیمه های اجتماعی کاشان جای سی خوشبختی است که نماینده یک کارفرما بپاس خدمات شایسته‌ئی درراه پیشرفت وبهبود امور اجتماعی ورفاه‌کارگران برداشته بدریافت مدال درجه یک کار نائل و مفتخر میگردد و این خودنشانه موفقیتهائی است که پس از انقلاب سفید نصیب ملت ایران شده است و همانطور که شاهنشاه آریامهر فرموده‌اند کسیکه ماموروظیفه خودکاری انجام دهد باید تشویق گردد. همانطور که همه ما شاهد وناظرهستیم کارخانجات‌کاشان زیر نظر جناب آقای تفضلی مدیریت عامل کارخانجات‌کاشان که از هر جهت شایستگی و مهارت کافی دارند و بطور مسلم به اقتصاد این کشور خدمت میکند پیوسته در راه اجرای‌دستورات شاهنشاه‌آریامهر کوشا بوده و با تحمل زحمات شبانه روزی در بهتر زیستن کارگران و توسعه و گسترش مراکز صنعتی کاشان گامهای ارزنده برداشته‌طوریکه امروزه محصولات کارخانجات کاشان در ردیف بهترین کالاهای دنیا نسبت به نوع مشابه خود قرار گرفته است .

در این هنگام آقای مهندس حمیدی سرپرست کارخانجات مخمل بافی کاشان جهت آغاز سخن گرد:

سخنان آقای مهندس حمیدی

بدون مجامله باید گفت که اکثر کارخانجات ایران از کمك های مادی و معنوی دولت برخوردارند اما کارخانجات ریسندگی و بافندگی و مخمل و ابریشم کاشان بدون توجه باین کمکها و صرفا باتهمت‌گری از یك مدیریت صحیح و کارآمد توانسته است ضمن افزایش نوع و تنوع محصول و سود سهام کارگران و بهبود کمی و کیفی محصول ، برای کاشان و حتی ایران افتخار بیافریند . علاوه براین‌امر مدیریت درست و اصولی آقای مهندس عریضی کلیه دستورات وزارتی در این کارخانجات اجراء شده وهمین امر بین کارفرما وکارگر بهترین رابطه صمیمانه و صادقانه را بوجود آورده است .

دراینجا لازم میدانم از وزیر محترم کار که با این حسن انتخاب توجه خود را به نقش مدیران لایق در خدمت وسمت اینهمنشت تحت‌هیریت‌شاهنشاه آریامهر نشان داده وباین طریق موجبات تشویق و فعالیت‌بیشتر آنها را فراهم می‌آورند تشکر نمایند و ازجناب آقای مهندس پارسائی خواهش میکنم مراتب عرض را بعرض ایشان برسانند. از جناب آقای تفضلی که کوشش مینمایند افراد لایق را انتخاب نمایند تشکر مینماید و لازم میدانم این موفقیت رابه ایشان تبریك عرض نمایم . در خاتمه از کارگران و کارمندان شرکت سهامی کارخانجات مخمل و ابریشم کاشان دریافت نشان درجه یک کار رابخاطر آقای مهندس عریضی شریک‌مرض نموده و موفقیت‌بیشتر ایشان‌رادر خدمت صنعت این مملکت خواستاریم. پایان سخنرانی آقای مهندس حمیدی ـ آقای مجد رئیس اداره کار وبیمه های اجتماعی کاشان آغاز سخن کرد وچنین اظهار داشت :

بیانات آقای مجد

از آقایان محترم و سروران ارجمند که برای شرکت در برگزاری مراسم ابلاغ درمان و اهداء مدال درجه یك کار که با تصویب شاهنشاه آریامهر از طرف وزیر محترم کار وامور اجتماعی بنام‌آقای‌مهندس حسن علی عریضی ارسال‌گردیده‌است دعوت اداره کاروامور اجتماعی را قبول فرموده تشریف فرما شده‌اند سپاسگزاری مینماید . پاداش معنوی کسانیکه روزگار خود را در خدمت به اجتماع میگذرانند اینست که مشاهده کنند زندگی عده‌ای در اثر زحمات آنها در مسیر منظور توانهافراد فرارگیرد‌وخوشنود عصری زیست می‌کنیم که هر فردی منشا خیمنی گردید بدون‌تردیدبه بهترین وجهمورد توجه مقامات و اولیاء امور نیز قرار میگیرد و بنحو شایسته تجلیل و قدردانی میگردد. اینجانب در حدود دوسال است که از بسیار نزدیك خواهستکار و علاقه و روشنفکری آقای مهندس عریضی بودم‌ام میدانم چه رنجها متحمل شده و شور و عشق و دلبستگی خود را در این کار نهاده‌و دو در اجرای اصول انقلاب و دویات ذات اقدس شاهنشاه آریامهر چگونه خدمت به طبقه کارگر و ایجاد حسن روابط بین کارگر و کارفرما را بالاترین فریضه زندگی میدانسته است با آنجا که امروز کارگران کارخانجات تحت مدیریت‌ایشان در رفاه و آسایش زیستگرده و از تامین کامل برخوردار هستند.

در اینجا از جناب آقای گینی رئیس محترم دادگستری یك کار را بسینه آقای مهندس عریضی نصب نمایند .

نصب مدال

آنگاه آقای بهروز گینی رئیس دادگستری کاشان در جایگاه مخصوص قرار گرفته ضمن سخنان کوتاه پیرامون اهمیت توجه به امور کارگری و نقش کارخانجات تولیدی در کشور و لازمه تشویق و تقدیر از خدمتگذاران واقعی یك قطعه نشان درجه ۱ کار را که باتصویب شاهنشاه آریامهر از طرف وزیرکارجهت آقای‌مهندس حسنعلی‌عریضی‌مدیرکارخانجات مخمل وابریشم کاشان نصب داده شده بود در میان ایران احساسات شدید حضار سبب نامبرده اهدا نمود .

رییس آقای‌حسن‌مجدالاشراقی نماینده کارگران کارخانجات مخمل‌بافی مدال مخصوص آقای‌مهندس عریضی نصب‌کرد. در این موقع آقای مهندس عریضی پشت میکروفون قرار گرفته سخنان پرشور و هیجان انگیزی بدین شرح ایراد نمود:

سخنان آقای مهندس‌عریضی

حضار محترم :

امروز از آنجاری که نصیب اینجانب وکلیه‌کارکنان شرکت سهامی کارخانجات مخمل و ابریشم کاشان شده احساس غرور میکنم وتکبر میکنم در طول زندگی خودو همکارانم لحظاتی شیرین تر و بلندتر از آن باشد که احساس کنیم قدمهای‌مفیدی در راه تامین رفاه و آسایش بکنده از هوطنان عزیز بخصوص طبقه شریف و زحمتکش کارگر برداشته‌ام.

در حقیقت این مدال متعلق به کلیه کارگران و کارمندان شرکت که در طی ۱۸ ماه گذشته با کوشش بی‌گیری بال بموفقیتهای چشمگیری شده‌اند میباشد.

ای کاش آن عده معدود و انگشت شماری که داغ ننگین مذروری اجانب رابر پیشانی‌دارند حضور داشتند و میدیدند که چگونه جوانان وطن برست ملکت در راه پیشرفت وسعادت میهن خود بتمر رسانیدن نیات مقدس شاهنشاه محبوبشان فداکاری مینمایند و چونه متمایلا از خدمات آنها قدردانی میشود، آنها بایستی درك نمایند که برای ایجاد بلوا و آشوب و میل بسلامت پندشان ازچه سد عظیمی از میهن پرستان باید عبور کنند باشد که از ترس بمنزوگه ها و لانه های خود پناه برند و بیش ازاین سینه قهرمانان و خادمین کشور را با گلوله های سلسل سوراخ نکنند

لازم میدانم مجددا ازکلیه مقامات محترم که اینجانب را سایسته چنین تقدیری تشخیص دادهاند تشکرنموده و امیدوارم تا سرحد امکان در راه خدمت بایران عزیز و شاهنشاه عظیم‌الشان کوشا باشم .

جاوید ایران . زنده باد شاهنشاه آریامهر .

سخنان مهندس عریضی بسا ابراز احساسات شاه دوستانه حضارساتقال‌گردید و مجلس بامسرت پایان یافت

آقای بهروز گینی رئیس دادگستری کاشان مدال درجه۱ کار را که ازطرف‌آقای وزیر کار ارسال شده است به آقای‌مهندس حسنعلی عریضی مدیر کارخانجات مخمل‌و ابریشم کاشان اهداء می‌نماید . در عکس‌فوق آقای مجد رئیس اداره کاروبیمه‌های اجتماعی کاشان نیز دیده میشوند .

آقای گینی رئیس دادگستری کاشان موافقت آقای مهندس حسنعلی عریضی مدیر کارخانجات مخمل وابریشم‌را درایجاد هماهنگی وصمیمیت وحسن رابطه بین کارگر وکارفرما تبریك میگوید .

آگهی مناقصه

سازمان مرکزی شرکتهای وابسته بوزارت اقتصاد حمل ودوهزار تن کک از معدن هجدک کرمان و معدن گلچره بکارخانه‌های قند مسنی وبیاسوج وچهار محال بمراکزشهرها طبق شرائط و نمونه قرارداد که در بدیرخانه سازمان مرکزی شرکتها موجود است بمناقصه میگذارد. داوطلبان شرکت در مناقصه میتوانند همه روزه باستثنای ایام تعطیل از آمد وقت اداری ۰۲/۲۳ برای دریافت اوراق مراجعه و نمونه قرار داد و تسلیم پیشنهادات بدبیرخانه سازمان مرکزی واقعدر خیابان سپهبد زاهدی چهارراه سپند ساختمان ۲۱۰ مراجعه‌نمایند. پیشنهادات واصله در ساعت ده (۱۰) صبح روز ۰۲/۲۳/۵۰ در دفتر کمیسیون سازمان مرکزی باز وقرائت خواهد شد . حضور پیشنهاد دهندگان یانماینده آنها در جلسه مناقصه آزاد و سازمان مرکزی‌شرکت هم در رد وقبول یک ویا کلیه پیشنهادات واصله مختار است وثیقه ۱۰۰۰۰ ریال

سازمان مرکزی شرکتها
آ ـ ۱۱۸۶ ـ ۲ـ۱

تجدید آگهی مزایده

شرکت سهامی کل معادن و نوب فلزات ایران حدود مقدار فو هزار تن سنك و خاك کرومیت درجه یك و دو (طبق‌وضع موجود)واقع در محوطه ایستگاه راه آهن خرمشهر را ازطریق مزایده به فروش می رساند . داوطلبان شرکت در مزایده می توانندبرای دریافت‌برگ شرایط مزایده و قسطیهشنهاد همه روزه در اوقات اداری و حداکثر تا ۱۰ اعزیف اداری روز چهارشنبه ۱۳۵۰/۲/۲۹ قسمت بازرگانی‌شرکت‌واقع در خیابان تخت جمشید (مقابل بیمارستان فیروزمینی‌شاهنشاهی) شماره ۶۶۷/۱ مراجعه فرمایند. پیشنهادات رسیده روز پنجشنبه‌سام اردیبهشت ماه ۵۰ باز و قرائت خواهد شد. م الف ۱۳۶۳

شرکت سهامی کل معادن و نوب فلزات‌ایران
آ ـ ۶۶۵ ـ ۱ـ۲

مؤسسه انتشارات امیرکبیر
دارای بالاترین و وقایع مهم تاریخ
تقویم روز
کره آذرماه جهانی شاهنشاهی

آگهی استخدام درنیروی دریائی شاهنشاهی

نیروی دریائی شاهنشاهی در سالجاری تعدادی مهندس و لیسانسیه در تخصص های مختلف زیر را جهت خدمت در ستاد فرماندهی ، در کرج و پایگاه های تابعه (بندر پهلوی خرمشهر، بندر عباس ، بوشهر، خارك) با حقوق و مزایای مکفی استخدام می نماید . داوطلبان با داشتن شرائط مزبور استخدام می‌توانند از تاریخ یکم اردیبهشت ماه‌آتی یکم خرداد ماه سال جاری‌همه روزه باستثناء پنجشنبه ها و ایام تعطیل برای ثبت نام و کسب اطلاعات بیشتر به شعبه غیرنظامیان پرسنل ستاد نیروی دریائی شاهنشاهی واقع در چهارراه قصر مراجعه فرمایند .

مهندس در رشته برق، مکانیك ، تاسیسات ، الکترونیك
لیسانسیه در رشته علوم اداری ، علوم بازرگانی ، حسابداری
زبان ، بالف ۷۰۳
نیروی دریائی شاهنشاهی

آگهی مناقصه

شماره ۴ـ۰۱ ـ ۱۴۰۱ تاریخ ۵۰/۲/۱

اداره سررشته داری ژاندارمری کل دوخت ۷ قلم اجناس مشروحه زیر را

ردیف	نوع	میزان
۱	دوخت کلاه کاسکت‌به تعدادیکه در برگ شرایط‌درکراست	
۲	دوخت کلاه‌خدمت زمستانی‌بتعدادیکه‌دربرگ‌شرایط ذکر است	
۳	دوخت کلاه کاشته‌زمستانی به‌تعدادیکه‌دربرگ شرایط‌درکراست	
۴	دوخت کلاه کاسکت‌طوسی به‌تعدادیکه‌دربرگ شرایط‌درکراست	
۵	دوخت کلاه کار بتعدادیکه در برگ شرایط ذکر است	
۶	دوخت کلاه‌خدمت‌تابستانی بتعدادیکه درکراست‌شرایط‌درکراست	
۷	دوخت کلاه کاشته‌تابستانی‌بتعدادیکه‌دربرگ شرایط‌درکر است	

از طریق مناقصه انجام میشاید .

پیشنهاددهندگان میتوانند با مراجعه به اداره سررشته‌داری ژاندارمری واقع در میدان ۲۴ اسفند اول سی‌متری و ملاحظه مشخصات اجناس و دریافت برگ شرایط و مشخصات معامله پیشنهاد خود را طبق مادر بتعدیم در شرایط معامله تنظیم و تا ساعت ۹ صبح روز ۰۲/۲۷/۵۰ به دفتر کل ژاندارمری واقع در میدان ۲۴ اسفند تسلیم نمایند . م الف ۱۳۴۵

اداره سررشته‌داری‌ژاندارمری کل
آ ـ ۶۰۶۶ ـ ۱ـ۲

آگهی مناقصه خرید مرغ

سازمان بیمه‌های اجتماعی یکصد هزار عدد مرغ کشته هشته بوزن سرو یا ورووه مورد مصرف بیمارستانهای خود را در تهران از طریق مناقصه تغریداری مینماید .

۱ـ شرکت کنندگان در مناقصه باید ۵٪بهای پیشنهادی را بعنوان سپرده شرکت در مناقصه بحساب ۲۰۵۱۰ بانك رفاه شعبه کاخ وزارت کار واریز ویامعادل آن ضمانتنامه بانکی بدون قید و شرط بصورت وجه ضمیمه پیشنهاد خود نمایند . بدیهی است در صورتیکه شرکت کننده‌ای برنده مناقصه شناخته شد و از امضای قرارداد استکاف نمود سپرده مذکور بنفع سازمان ضبط وپرداخت خواهد شد.

۲ـ پیشنهادات باید در پاکات لاك وممهر شده تا آخر وقت اداری روز ۰۲/۲۳/۵۰ باداره دبیرخانه سازمان تسلیم گردد .

۳ـ پشت پاکتباید کلمه (مربوط بمناقصه مرغ) قیدگردد.

۴ـ پیشنهادات رسیده ساعت ده صبح روز ۰۲/۲۵/۵۰ در کمیسیون مناقصه که در مدیریت تدارکات تشکیل خواهد شد باز و قرائت میشود و حضور پیشنهاد دهندگان در جلسه آزاد خواهد بود.

۵ـ به پیشنهادات مشروط ومبهم وفاقد سپرده پیشنهادی کمبد از مدت مقرر رسیدند ترتیب اثر داده نخواهد شد .

۶ـ سازمان در رد یاقبول یک یاتمام پیشنهادات مختار است .

۷ـ چون معامله برطبق شرایط مندرج در برگ مشخصات انجام خواهد گردید . داوطلبین در مناقصه میتوانند برای دریافت آن و همچنین نمونه قرارداد به مدیریت تدارکات در کاخ سازمان واقع در خیابان آیزنهاور مراجعه نمایند.

سازمان بیمه‌های اجتماعی
آ ـ ۱۲۳۳ ـ ۱ـ۲

آگهی مناقصه

ساختمان مرکز تلفن خودکار بیرجند

شرکت سهامی تلفن ایران احداث ساختمان مرکز تلفن خودکار بیرجند را به مناقصه می گذارد . موسسات و شرکت های ساختمانی که صلاحیت مالی و فنی انها مورد تائید سازمان برنامه قرار گرفته و برای انها دعوت نامه صادر شده است‌می توانند از تاریخ ۵۰/۲/۱۸ لغایت ۵۰/۲/۲۵ بدفتر کنسرسیوم سیندمین مشاور گروپ واقع در خیابان ۲۱ آذر شماره ۹۲ مراجعه نموده و اسناد و مدارك مناقصه(شرایط مناقصه ـشرایط عمومی پیمان ـ نمونه قرارداد ـ دفترچه فهرست بها ـ دفترچه مشخصات ساختمان ـ برگ پیشنهاد و نقشه ها) را در مقابل پرداخت پنجهزار ریال دریافت و پیشنهادهای خود را با توجه کامل به مندرجات اوراق مذکور برابر مقررات که باستناد پیشنهاد دهنده در مناقصه رسیده باشد طبق ماده سوم شرایط مناقصه در سه پاکت لاك و مهرشده تا آخر وقت اداری روز ۵۰ـ۳ـ۱۶ بدبیرخانه کل شرکت سهامی تلفن ایران واقعدر خیابان فتحجنید نبش شرقی شرکت نفت ضمیم و رسید دریافت دارند .

پیشنهاد های واصله در ساعت۱۰صبح روز ۵۰/۳/۱۷ درمحل ساختمان مرکزی شرکت سهامی تلفن ایران به آدرس فوق باز و قرائت خواهدشد. حضور پیشنهاد دهندگان ویانمایندگان مجاز انها در کمیسیون مناقصه آزاد است .م الف ۱۳۰۹

شرکت سهامی تلفن ایران
آ ـ ۵۷۵۶ ـ ۱ـ۲

وزارت دارائی
ادارات گمرك خرمشهر
آگهی مزایده

۵ـ۰۹ـ۵۴۹ ـ ۱۳۵۰/۱/۳۱

اداره گمرك خرمشهر بنمایندگی اداره کل‌گمرك مقداری مواد اولیه نوشابه غیرالکلی ـ دستگاه تصفیه آب کاغذصافی ـ ورق حلب (قلعه‌اندود) اسیدسیتریك بشرح زیر .

۱ـ مواد اولیه نوشابه غیرالکلی ۴۴۸نکله پوزن باظرف ۱۱۰۵۷ کیلو

۲ـ دستگاه تصفیه آب۵نکله پوزن باظرف ۱۷۵۵ کیلو

۳ـ کاغذصافی ۱بسته پوزن‌باظرف ۵۰ کیلو

۴ـ ورق‌حلب (قلع‌اندود) ۱۹۰بسته پوزن باظرف ۲۰۹۳۸۰ کیلو

۵ـ اسیدسیتریك ۴۴ بشکه باظرف ۵۶۹۹ کیلو

ازطریق مزایده بفروش میرساند پیشنهاد دهندگان بایستی پیشنهادی خود را به تفکیك هرقلم در مورد آگهی بفارژدیل در مقابل پرداخت ودیعه تعیین شده بشرح زیر .

۱ـ برای مواد اولیه نوشابه غیرالکلی مبلغ ۳۸۵۰۰۰ ریال

۲ـ برای دستگاه تصفیه آب مبلغ ۴۳۵۰۰ ریال

۳ـ برای کاغذصافی مبلغ ۳۵۰۰ ریال

۴ـ ورق‌حلب (قلع‌اندود) مبلغ ۲۳۹۰۰۰ ریال

۵ـ برای اسید سیتریك مبلغ ۱۹۰۰۰ ریال

بعنوان سپرده (اوراق خزانه‌یاوجه نقدبه حساب شماره۶۰۰۱ بکر ـ به پیشنهاداتی که فاقدسپرده‌مشرح‌فوق‌باشندترتیب اثر داده نخواهد شد .

دوم ـ به پیشنهاداتی که بعداز موعد مقرر در پاکین رسیده باشد ترتیب‌اثر داده نمیشود .

سوم ـ پیشنهادات بایستی لاك‌ومهر شده و باقید جمله‌مربوط به مزایده شماره ۵۴۹ـ۵ و۱/۳۱/۵۰ تا تاریخ آخر وقت اداری روز دوشنبه بیستم اردیبهشت‌ماه ۵۰ بدفتر ادارات گمرك خرمشهر تسلیم و رسید اخذ گردد .

چهارم ـ پیشنهاد دهندگان میتوانند با مراجعه به اداره گمرك خرمشهر نمونه کالا را رویت نمایند .

پنجم ـ پیشنهادات واصله در ساعت ۵ بعدازظهر روز دوشنبه بیستم اردیبهشت ماه در دفتر ادارات گمرك خرمشهر مفتوح و قرائت خواهد شد .

ششم ـ حضور پیشنهاددهندگان در جلسه مزایده آزادخواهد بود .

هفتم ـ ارزش هرقلم از کالاهای مورد پیشنهاد بایستی بطور جداگانه ازهم تفکیك و پیشنهاد گردد.

هشتم ـ هرگونه هزینه اجتماعی غیراز هزینه نشر آگهی بعهده خریدار میباشد .

نهم ـ برنده مزایده ملزم‌خواهد بود در ظرف مدت ده روز پس‌از اعلام نتیجه قطعی کل گمرك بهای کالای پیشنهادی را پرداخت و جنس خود را از گمرك تحویل گرفته و حمل نماید در غیر اینصورت سپرده ناخودبه بنفع دولت ضبط خواهد شد و با برنده دوم معامله انجام میشود .

دهم ـ سپرده های ناخودبه از جائزین حداکثر نفرات اول و دوم تا پایان مزایده مسترد نمیگردد .

یازدهم ـ تسلیم پیشنهاد بمنزله قبول کلیه شرایط مندرجه میباشد .

دوازدهم ـ ادارات گمرك خرمشهر در رد یا قبول یك یا کلیه پیشنهادات واصله مختار خواهد بود.م الف ۱۳۲۶

مدیر ادارات گمرك خرمشهر . مجید پارسا
آ ـ ۹۹۸۶ ـ ۱ـ۲

کی چی کجا

هرچه لازم دارید از روی حروف الفبا پیدا کنید

ا

آموزشگاه رانندگی نخست
آموزش علمی و عملی رانندگی با کادر مجرب و راننده‌های آخرین سیستم. جمشیدآباد بلوار قاسالی تلفن ۶۶۲۴۶۹

کیسوی قشمی
نقره و الماس
بهترین کیسه‌های دلپذیر کم نظیر برای خانمهای شکوه‌گر تلفن ۶۶۱۹۳۲ - ۶۶۱۹۳۲ - ۶۶۲۷۶۰

آرایشگاه یوسف
مخصوص آقایان با سلیقه و جنتلمن - سیه‌چهارراه پهلوی تلفن ۶۶۱۱۰۳

سالن آرایش ژنو
بیتکر جانشین عدل آرایش : شاه ابتدای گاج شمالی تلفن ۶۱۹۴۹۷

سالن آرایش جیره نما
زنانه ـ مردانه ـ دیپلمه اژاروپا خیابان امیریه چهار راه مختاری تلفن ۲۸۶۶۰

آینه و شمعدان
مارك مورد اطمینان
اینه سازی پرویز نادریان تهران‌شیراز جنوبی ایستگاه‌شهرام جنب‌دوزندگی پروین تلفن ۳۵۴۷۳۶

آموزش رانندگی
تعلیم رانندگی کالج
آموزش رانندگی با اتومبیل کالج با اتومبیل های پیکان آریا و شاهین تحت نظر مربی تحصیل کرده و مجرب در کمترین زمان ۱۰ روز آموزش رانندگی را طبق آخرین روش تکنیك به شب آموخته و تضمین شما را تضمین مینمایدتلفن جیان بای بلاتر از کوچه آیشار ترسیده به سه‌راه امین‌حضور تلفن ۳۵۰۱۷۰

آموزشگاه رانندگی رحمانی
مجهز به اتومبیل‌های پیکان تمرکز ۱۰ روز را در امتحانات شرکت میدهد. تهران‌ارسنگ فرمانك تلفن ۶۶۱۹۱۵

آموزشگاه رانندگی نوین
بابریزان کار آزموده‌مجرب چهارراه مختاری تلفن ۵۴۳۳۲

آموزشگاه رانندگی پرنس
مجهز به اتومبیل‌های آریا شاهین ، پیکان و کلاس اکثر. تعلیم رانندگی تضمینی دولت‌سپاه نشاط تلفن ۶۶۱۱۸۰-۸۵۹۶۲۷

تعلیم رانندگی جم
خوستان نبی و رادیو گرمی مرکز آموزش سجیه‌ایدکه در تهران به بهترین وسیله و دوزندی و فرمانیان بخش‌بین کلیه‌امتحانات‌موجود تلفن ۳۵۳۱۸۰

آموزشگاه رانندگی شهرزاد نو
دارای اتومبیلهای آخرین سیستم پیکان شیرخورشید سرپل تلفن ۹۰۵۲۷۹

آموزشگاه رانندگی مودت
تعلیم رانندگی با اتومبیل های پیکان و آریا و مربیان روزبه. خیابان‌ضیاری چهارراه ابراهیمی تلفن ۳۴۵۰۴۴

کتاب مجموعه
سلوالیای آنتی‌بیوتیکها‌ضدانگل رانندگی با اتومبیل و موتورسیکلت ، شمارا از بدو تشکیل پرونده تا امتحان شرح واحد گواهینامه رانندگی میکند آموزشگاه رانندگی ارجمند تلفن ۶۶۱۹۱۵

انتشارات عمید
انواع فرهنگی عمید،معین بازگردیده ، میانه ، جیبی ، تاریخ وجغرافی ، کتابهای‌علمی، ادبی درسی ، لغتی علمی سرمزکزی لاله‌زار نبی چهارراه مینو ، تلفن ۹۹۷۷۵۴

الکتریکی و لوازم برقی
الکتریکی نور خاتمی ، مجربترین موسسه‌قرقیات کالای‌یکی و فروش کرایه در ایران بلیوار جنب میدان فرامین تلفن ۳۵۵۰۵۰ - ۳۵۵۰۹۴

الکتریکی اجدادی
ترقیات مجالس و سیم و کابل‌کشی ساختمان و کلیه کوکر پذیرفته می شود ، خیابان بنداپلیان جنب کوچه اسکندری ۹۵۱۶۹۳

مجتبی پیشنمازی
لیاقتمه فروش انواع لوستر‌های کریستال و چراغهای رومیزی و دیواری ساخت کارخانه بوهم چك سلوانی در ایران حاجب الدوله تلفن ۲۲۹۶۰

تعمیرگاه برق گازنیك
سیم پیچی الکتروموتور ترانزاتور نصب و سیم کشی‌شعلیابای اتوماتیك خیابان شمیران‌نو رسیده به چهار راه حقوقی تلفن ۷۵۰۱۷۶

الکتریکی آلسوم
کلیه لوازم برق فیلم‌فروی و ضبط‌موسیقی، خیابان خیابان خندان تلفن ۳۱۷۹۲۸

کالای الکتریك
فروشنده لوازم‌برق،رومانی ولوازم لاکلاژ جنوبی شماره ۱۳ تلفن ۳۴۱۴۵۸ - ۳۱۴۵۹۸

آستر و آسوما
حمام سوناتاك جنب سوپرگاج مجهز به حمام بخار انحصاری سوناك جنسك انواع ماساژودوش‌ماساژ و آرایش زیبائی خیابان تاج بین شاه وامیراکرم تلفن ۶۶۱۹۶۹۹-۶۶۱۹۶۹۸-۶۶۷۷۸۲

ب

پارس شهری دیاری
رونوزت بار
بارکش شهر و حومه محل بار به شهرستانها آشنای رونوزت عباس آبادتلفن ۷۱۵۰۳۰

آریان‌بار
تلفن ۹۷۱۵۰۱
بارکش
شهر و حومه
خیابان تاج مقابل کاریر تلفن

بار کش شهر و حومه شاهین‌بار
حمل بار به تمام نقاط کشور تلفن ۲۲۲۳۳ - ۵۱۱۱۱

کتابفروشی اسلامیه
مرکز پخش کتابهای علمی مذهبی، خیابان‌ناصرخسرو، فرآنهای چاپی از نویسندگان طراز اول . کتب که جدیدا منتشر شده .
کتکول امینی ۱۵۰ ریال، انتظار اسلام جنب شیرخورشید ۱۴ مصوم، تالیف طباطبائی ۱۲۵ ریال لطائف‌الحکایات تالیف سلطان ۷۵۰ ریال . دیوان‌نصیر مقربی به‌خط منظوری ۱۰۰ ریال . موذجهیری شرقی مقابل میوه‌بازار تلفن ۹۵۰۰۰۲ - ۹۵۰۰۰۲

کتابفروشی مصطفوی
خیابان بوذجهیری تلفن ۲۹۵۹۳

انتشارات شرکت‌اقبال
پزشك خانواده - ۲۰۰ ریال تاریخ انقراض - ۴۰۰ ریال ۳۱۷۷۶۲ - ۳۱۸۷۰۱ - ۳۱۸۷۰۱ - ۷۵۶۲۹۹

انتشارات سعید
مرکز پخش و فروش انواع کتابهای درسی ، علمی ، ادبی، تاریخی ، سیاسی ، قدیمی ، زمان نادری ۳۱۹۱۴۷

انتشارات بامداد
مرکز پخش واشتراك انواع کتب ، فلش‌کرت کشاورز ، کوچه مهندس‌المملك تلفن ۳۱۷۷۶۲ - ۳۱۸۷۰۱ - ۳۱۸۷۰۱ مقابل سینما آسیا

انتشارات افشار
مرکزپخش وفروش‌انواع کتب سلسیل سه راه آکبرآباد تلفن ۹۵۱۵۴۴

انتشارات گلسرخ
مرکز پخش واشتراك انواع کتب کیاکیاکند،سی‌داستان خیابان ۱۵۷ مقابل سوق میدان تلفن ۹۳۷۷۵۰ - ۹۵۸۸۷۱

کتابفروشی جعفری تبریزی
خرید وفروش‌انواع‌مطبوعات خارجی، عسر ، پیروت و کتب دوزبانه فرنسه و چاپ‌بوذجهیری شرقی تلفن ۲۷۸۶۱۸

موسسه انتشارات فراهانی
اسلام و عقاید آرای بشری تالیف استاد بحیر نوری تعداد ۷۲۵ صفحه قیمت ۴۰۰ ریال بازاربزرالعلم سر تلفن ۵۰۴۲۱۵

انتشارات جهان
مرکز پخش کتب چاپ‌شده بوذجهیری شرقی مقابل سینما پامار تلفن ۵۳۰۱۸

کتابفروشی صفی علیشاه
مرکز پخش کتابهای صفی علیشاه و نعمت‌اللهی ، کتابهای فرآنهای چاپی از نویسندگان طراز اول . کتب که جدیدا منتشر شده .
کشکول امینی ۱۵۰ ریال، انتظار اسلام جنب شیرخورشید ۱۴ مصوم، تالیف طباطبائی ۱۲۵ ریال لطائف‌الحکایات تالیف سلطان ۷۵۰ ریال . دیوان‌نصیر مقربی به‌خط منظوری ۱۰۰ ریال . موذجهیری شرقی مقابل میوه‌بازار تلفن ۹۵۰۰۰۲ - ۹۵۰۰۰۲

کتابفروشی مصطفوی
خیابان بوذجهیری تلفن ۲۹۵۹۳

انتشارات بامداد
مرکز پخش واشتراك انواع کتب ، فلش‌کرت کشاورز ، کوچه مهندس‌المملك تلفن ۳۱۷۷۶۲ - ۳۱۸۷۰۱ - ۳۱۸۷۰۱ - ۷۵۶۲۹۹

انتشارات افشار
مرکزپخش وفروش‌انواع کتب سلسیل سه راه آکبرآباد تلفن ۹۵۱۵۴۴

انتشارات گلسرخ
مرکز پخش واشتراك انواع کتب کیاکیاکند،سی‌داستان خیابان ۱۵۷ مقابل سوق میدان تلفن ۹۳۷۷۵۰ - ۹۵۸۸۷۱

کتابفروشی جعفری تبریزی
خرید وفروش‌انواع‌مطبوعات خارجی، عسر ، پیروت و کتب دوزبانه فرنسه و چاپ‌بوذجهیری شرقی تلفن ۲۷۸۶۱۸

موسسه انتشارات فراهانی
اسلام و عقاید آرای بشری تالیف استاد بحیر نوری تعداد ۷۲۵ صفحه قیمت ۴۰۰ ریال بازاربزرالعلم سر تلفن ۵۰۴۲۱۵

انتشارات جهان
مرکز پخش کتب چاپ‌شده بوذجهیری شرقی مقابل سینما پامار تلفن ۵۳۰۱۸

کتابفروشی اسلامیه
مرکز پخش کتابهای علمی مذهبی، خیابان‌ناصرخسرو،

«من قلبم را در قلب اروپا بجا گذاشتم ...

شرح آن فانی که او کرد برای دلبر کل اجر او شد برهم دیدم . قوه حیرانی بی‌اندازه زیبا و بی‌قیمت بی‌مناسب آنجا برگاه فرصت‌ها ... دلم تقاضا می‌کند برای خدمت به ایران و پیشرفت شرکت مگیک . مگر از بازرگانی اروپا برای خود دلیل دارد . زیرا هر کس از خریداری هدف و تجارت بزرگ خریداری کوچک برای تمامی نمایندگان و بازرگانان سرتاسر جهان زیبا و سایه .

دوستان بازرگانی مجرد و همراه بازرگانی از نیت مستقل دور که دو راز آن بر همه می‌دانند .

آری « وین لیست » این را بما یاد می‌دهد .

دوستی که این لیست را بما یاد می‌دهد ، بازرگانی است که بازار بازرگانی را بر همه می‌داند و آنها را خدا برای پیوند با بما یاد و تجلیل می‌کند و رفعت و رفاه و جلوه و خطبات برای دوستان ما تعیین می‌کند .

بازاران صافی خود با دفتر سابنا خیابان ویلا شماره ۴۸ تهران تلفنهای ۶۱۲۱۵۰۹ ـ ۶۹۶۲۳۸ و ۶۱۲۵۶۷ تلگراف: ساباتکیر پلیل .

وابن است علت مسافرت خانواده انصاری به اروپا با سابنا

شرکت هواپیمائی جهانی بلژیک

سابنا

آگهی مناقصه شماره ۱۹ تاریخ ۵۰/۲/۲۱

اداره سررشته‌داری نیروی زمینی شاهنشاهی ۳ قلم اجناس مشروحه زیر را :

۱ـ تکه‌فشریز خورشید درشت پالتوئی طبق نمونه و مشخصات موجود .

۲ـ تکه شیرخورشید متوسط فرنجی طبق نمونه و مشخصات موجود .

۳ـ تکه شیرخورشید زیرطبق نمونه و مشخصات موجود به تعدادی که در برگ شرائط معامله قید شده است از طریق مناقصه خریداری می نماید .

پیشنهاد دهندگان می‌توانند با مراجعه به دائره خرید اداره سررشته‌داری نیروی زمینی شاهنشاهی و ملاحظه نمونه مشخصات اجناس و دریافت برگ شرایط و مشخصات معامله پیشنهاد خود را طبق مفاد مندرج در شرایط معامله تنظیم و تا ساعت ۹ صبح روز چهارشنبه ۵۰/۲/۲۸ به دفتر اداره سررشته داری نیروی زمینی شاهنشاهی تسلیم نمایند . مالف۱۳۴۷

اداره مناقصه گذار :
سررشته داری نیروی زمینی شاهنشاهی
آ ـ ۶۰۷۴

تاریخ ۵۰/۱/۲۹ شماره ۷۷۰

شهرداری ساوه

آگهی مناقصه ساختمان انبار وآشیانه اتومبیل‌های شهرداری

شهرداری ساوه باستناد بند ۳ از صورتجلسه مورخه ۵۰/۱/۲۲ انجمن شهر ساوه عملیات مربوط به ساختمان انبار و آشیانه اتومبیل هارا طبق نقشه واحد بهاء و مشخصات فنی و دفتر مهندسی استان مرکز با تخمین ۹۴۸۰۰۰ ریال که وجه آن طی سال ۵۰ پرداخت خواهد شد با شرایط زیر به مناقصه واگذار می نماید :

۱ـ پیشنهاد دهندگان باید با پرداخت مبلغ یکهزار ریال به حساب ۱۰۰۶۲ شهرداری در بانک ملی ساوه به دفتر مهندسی استان مرکز (تهران خیابان سعدی پلاک ۱۱۰) مراجعه و مشخصات و گواهینامه صلاحیت فنی شرکت در مناقصه را تا آخر وقت اداری روز یکشنبه ۳ـ۳ـ۱۳۵۰ از دفتر مهندسی دریافت دارند .

۲ـ پیشنهادات در دو پاکت «الف» و «ب» خواهد بود پاکت الف محتوی قیش بانکی معادل یه درصد کل کار به حساب شماره ۱۰۰۶۳ سپرده شهرداری در بانک ملی ایران ـ شعبه ساوه و یا ضمانت نامه بانکی یا اسناد خزانه و قیش بانکی به مبلغ یکهزار ریال و باضمام نقشه و مشخصات واحد بهاء و مدارک صلاحیت فنی دریافتی از دفتر مهندسی استان مرکز خواهد بود . پاکت «ب» محتوی پیشنهاد حداقل بهاء خواهد بود و کلیه محتویات دو پاکت بایستی به مهر و امضاء پیشنهاد دهنده یا نماینده مجاز آن رسیده باشد .

۳ـ پیشنهاد دهندگان باید تاساعت یازده از ظهر روزدوشنبه ۱۳۵۰ـ۳ـ۳ پیشنهادات خود را به دفتر شهرداری ساوه تحویل ورسید اخذ نمایند . پیشنهادات واصله در ساعت ۱۵ بعد از ظهر همان روز در هیئت عالی معاملات شهرداری مورد رسیدگی قرار خواهد گرفت . حضور پیشنهاد دهندگان ویانمایندگان قانونی آنان در کمیسیون مذکور آزاد است .

۴ـ شهرداری می تواند بیست و پنج درصد از کار را کسر یا اضافه نماید .

۵ـ مدت انجام کار از تاریخ عقد قرارداد سه ماه خواهدبود و دوره تضمین حسن انجام کار از تاریخ‌تحویل موقت یکسال می‌باشد .

۶ـ در موقع عقد قرارداد برنده مناقصه مکلف است معادل ده درصد کل کار را ضمانت نامه بانکی یا وجه نقدبشهرداری بسپارد .

۷ـ شهرداری در رد یا قبول یک یا کلیه پیشنهادات رسیده بدون ذکر دلیل مختار خواهد بود .

۸ـ به پیشنهادات فاقد سپرده و اسناد و مدارک مورد لزوم میم ـ مشروط و همچنین به پیشنهادیاتی که پس از موعد مقرر در این آگهی برسد ترتیب اثر داده نخواهد شد .

۹ـ شرکت کنندگان بایستی قانون منع مداخله کارمندان دولت را کاملا رعایت نمایند .

۱۰ـ سپرده نفرات دوم و سوم تا انعقاد قرارداد بانفر اول نگاهداری و سایر سپرده ها آزاد خواهد شد . چنانچه ظرف هفته از ابلاغ شهرداری به آدرس پیمانکار برنده مناقصه حاضر به عقد قرارداد نگردد سپرده او بنفع شهرداری ضبط و بانفر دوم و سپس میم ترتیب رفتار خواهد شد .

۱۱ـ کلیه هزینه ها اعم از مالیات و عوارض و چاپ آگهی و غیره به عهده برنده مناقصه خواهدبود .

۱۲ـ سایر اطلاعات وجزئیات مربوطبه معامله در اسنادمناقصه مندرج است .

شهردار ساوه ـ اورنجش

آگهی استخدام

یک شرکت وابسته بدولت در نظر دارد تعدادی لیسانسیه ریاضی و حسابداری را که دارای شرایط زیر باشند استخدام نماید .

۱ـ تابعیت دولت شاهنشاهی ایران
۲ـ انجام خدمت زیر پرچم یا داشتن معافیت دائم خیربزشکی
۳ـ آشنائی کامل بزبان انگلیسی
۴ـ حداکثر سن سی سال
۵ـ داشتن صحت مزاج

داوطلبان میتوانند فرم زیر را تکمیل نموده و حداکثر تا تاریخ ۱۳۵۰/۲/۱۵ بصندوق پستی شماره ۲۴۲۷ تهران ارسال دارند

نام و نام خانوادگی
تاریخ و محل تولد
وضع خدمت زیربرچم
نام دانشکده تلفن
نشانی کامل

دعوت مجمع عمومی عادی سالیانه

ازکلیه صاحبان سهام شرکت سهامی گروه پزشکی پرتویه دعوت میشود در جلسه‌مجمع عمومی عادی سالیانه که در تاریخ جمعه ۲۴ اردیبهشت‌ماه ۱۳۵۰ ساعت ۹ صبح در محل شرکت واقع در خیابان کرمان شماره ۱۳۱ تشکیل میگردد حضور بهمرسانند .

دستور جلسه :

۱ـاستماع گزارش‌هیئت مدیره ومدیر عامل وبازرسی شرکت.
۲ـرسیدگی باموز مالی شرکت و تصویب گزارشاته وتعیین خط مشی آتی شرکت .
۳ـانتخاب بازرس ـ عضو علی‌البدل بازرس .
۴ـ انتخاب جانشین عضوعلی‌البدل هیئت مدیره .

هیئت مدیره شرکت‌سهامی گروه پزشکی پرتویه
آ ـ ۴۳۹۷

آموزش باله کلاسیک درهنرستان‌عالی‌موسیقی

قسمت باله هنرستان براساس ۱ کادمی های درجه اول دنیا بنا شده و هدف‌اصلی هنرستان انتخاب‌دانش‌آموزان باستعدادی است که میتوانند در بوجود آوردن گروه‌ایدای در سطح جهانی سهیم باشند . راهی که هنرستان برای رسیدن به این هدف انتخاب کرده پرورش تمامی نیرو های جسمی وروحی کودکان می باشد و برای این‌منظور باله کلاسیک همراه با موسیقی ،نقاشی ، مجسمه سازی، تئاتر ، مینولوژی و زبان انگلیسی آموخته میشود .برنامه دروس عمومی هنرستان طبق برنامه وزارت آموزش و پرورش می باشد . هنرجویان دختر و پسر بین ۸ و ۱۵ سال می توانند برای شرکت در امتحانات ورودی و کسب اطلاع ودیدارنیاز تجربه کار هنرستان تابازدهم‌اردیبهشت ماه همه روزه بین ساعات ۱۲ الی ۵ بعد از ظهر بقدمت باله هنرستان مراجعه نمایند .

آدرس : خیابان پهلوی ضمیمه روبروی کاخ مرمر شماره ۳۳۰ هنرستان عالی موسیقی تلفن : ۴۴۸۷۴ و ۶۲۹۶۹۶ بالف ۱۱۲۳

آ ـ ۵۵۶۲ ۱ـ۳

« آگهی استخدام رسمی »

سازمان قند و شکر طبق مفاد قانون استخدام کشوری ۶۰ نفر کارشناس بشرح زیر برای تهران استخدام میکند .

ردیف	عنوان شغل	حداقل شرایط تحصیلی	گروه شغلی	تعداد
۱	کارشناس قند ساز	دانشنامه لیسانس در رشته شیمی	۶	۳۰ نفر
۲	کارشناس امورمالی	دانشنامه لیسانس در یکی از رشته‌های حسابداری . اقتصاد . علوم اداری وبازرگانی	۶	۳۰ نفر

توضیحات

داوطلبان باید فرم ذیل را بضمیمه فتوکپی مدرک تحصیلی و ده قطعه عکس ۴×۳ وتوکپی معافی وظیفه پارک پایان خدمت حداکثر تا تاریخ ۵۰/۲/۲۰ باداره بازرگانی سازمان واقع در میدان ارک روبروی شرقی وزارت دادگستری ارسال نمایند به تقاضاهائی که ناقص باشد یاقبل از موعد مقرر برسد بیچیده‌ترتیب اثر داده نخواهد شد ضمنا کارمندان شاغل‌دولت در صورتی میتوانند در این امتحان و مصاحبه شرکت کنند که موافقت نامه کتبی سازمان متبوع خود رابه ضمیمه تقاضانامه بفرستند .

داوطلبان برای دریافت کارت ورود بجلسه امتحان باید در تاریخ ۵۰/۲/۱۰ به شناسی فوق رجوع کنند.

نام و نام خانوادگی ... نام پدر ... شماره شناسنامه
محل صدور ... تاریخ تولد ... مدرک تحصیلی
رشته ... وضع خدمت وظیفه ... داوطلب شغل
نشانی ... شهر ... خیابان
کوچه ... شماره منزل ... تلفن
امضاء داوطلب

سازمان قند و شکر

آگهی برای شرکت کنندگان درکنکور سراسری دانشگاهها

دانشگاه صنعتی آریامهر دانشکده جدیدی برای تربیت مهندسین محاسب ـ ساختمان و اسکلتهای فلزی structures تاسیس نموده است . این دانشکده برای سال تحصیلی آینده(۵۱ـ۱۳۵۰) تعداد سی دانشجو از طریق کنکور سراسری خواهد پذیرفت . شرایط عمومی ثبتنام در کنکور مشابه با سایر دانشکده‌های مهندسی دانشگاه صنعتی آریامهر میباشد.

داوطلبان باید با مایل بتحصیل در این دانشکده مهندسی مهیاسنی انتخاب نمایند و از دانشکده مهندسی مکانیک (شماره انتخاب ۲۲۸) دانشگاه صنعتی آریامهر قرار دهند .

در ابتدای سال تحصیلی آینده از میان ۱۵۰ نفر قبول شدگان دانشگاه مهندسی مکانیک دانشگاه صنعتی آریامهر ۳۰ نفر از متقاضیان بترتیب نمرات کنکورشان انتخاب خواهند گردید .

لذا به داوطلبان دانشکده مزبور توصیه میشود که استثنائا اسمال ابتدا برای رشته مهندسی مکانیک دانشگاه صنعتی آریامهر (شماره انتخاب ۲۲۸) ثبت نام نموده و پس از قبولی تقاضای خود را برای ورود به این دانشکده تسلیم دفتر دانشکده نمایند .

ضمنا داوطلبان میتوانند جهت کسب اطلاعات بیشتر در سالن‌اداری به دانشگاه صنعتی آریامهر مراجعه نمایند.

دانشگاه صنعتی آریامهر
آ ـ ۶۲۷۶

گروه محصولات شرکت سهامی جیپ

• آریا
• آریا اتوماتیک
• شاهین
• شهبازکروکی
• شهبازکالسکه‌ای
• سیمرغ
• آهو

شرکت ملی ذوب آهن ایران

آگهی مناقصه

شرکت ملی ذوب‌آهن ایران یکدستگاه اتومبیل سواری بزرگ ۴سیلندر مدل۶۸ پیلا بدون‌راننده‌و بزنین رابرای یکسال از طریق مناقصه کرایه مینماید . داوطلبان مایل به شرکت‌در این مناقصه میتوانند اسناد مناقصه را در مقابل پرداخت‌مبلغ ۵۰ ریال از دبیرخانه قسمت کارپردازی شرکت واقع در خیابان پهلوی نبش خیابان تخت‌جمشید دریافت نمایند . پیشنهادات‌باید در پاکت لاکتر مهر شده باذکر جمله مربوط به مناقصه کرایه یکدستگاه سواری بزرگ ۶ سیلندر مدل ۶۸ پیلا تا ساعت ۹ صبح روز ۵۰/۲/۲۵ در مقابل اخذ رسید بدبیرخانه قسمت کارپردازی شرکت تحویل شود . پیشنهادات واصله در ساعت ۹/۵ صبح همانروز باز و قرائت میشود . حضور پیشنهاد دهنده در جلسه مناقصه آزاد است .

شرکت ملی ذوب‌آهن در رد و قبول یک یا کلیه پیشنهادات مختار است . در صورتی که برنده اول حاضر بعقد قراردادنشود سپرده او ضبط و از نفر دوم دعوت‌میشود .در صورتی که نفردوم حاضری به عقد قرارداد نشود سپرده وی نیز ضبط خواهد شد. شرکت کننده در مناقصه باید معادل مبلغ ۱۵۰۰۰ ریال‌بصورت تضمین بانکی بعنوان سپرده شرکت در مناقصه در پاکت جداگانه به پیوست پاکت پیشنهاد ارسال نماید . مدت تحویل اتومبیل بلافاصله پس‌از عقد قرارداد می‌باشد .

سایر شرایط در اسناد مناقصه مندرج است . مالف ۸۶۱

شرکت‌ملی ذوب‌آهن ایران
آ ـ ۵۵۳۶ ۱ـ۲

آگهی استخدام

یک شرکت وابسته بدولت در نظر دارد تعدادی لیسانسیه ریاضی و حسابداری را که دارای شرایط زیر باشند استخدام نماید .

۱ـ تابعیت دولت شاهنشاهی ایران
۲ـ انجام خدمت زیر پرچم یا داشتن معافیت دائم خیربزشکی
۳ـ آشنائی کامل بزبان انگلیسی
۴ـ حداکثر سن سی سال
۵ـ داشتن صحت مزاج

داوطلبان میتوانند فرم زیر را تکمیل نموده و حداکثر تا تاریخ ۱۳۵۰/۲/۱۵ بصندوق پستی شماره ۲۴۲۷ تهران ارسال دارند

نام و نام خانوادگی
تاریخ و محل تولد
وضع خدمت زیربرچم
نام دانشکده تلفن
نشانی کامل

دومین قسمت از سخنرانی آقای خداداد فرمانفرمائیان درکنفرانس استانفورد آمریکا

ایران در مشارکت باسرمایه گذاران خارجی ادعای غیر عادلانه‌ای ندارد

ایران از یك اقتصاد پرجوش وحرکت برخوردار است بخش‌خصوصی‌ازتمام‌امکانات برای فعالیت برخوردار است

قسمت‌اول سخنرانی مشروح آقای خداداد فرمانفرمائیان ، مدیر عامل سازمان کشتیرانی ، کنفرانس بزرگ تحقیقات استانفورد آمریکا برای کشور های غرب آسیا ، در شماره دیروز از نظرتان گذشت. توجه شما را به این قسمت از سخنرانی که آخرین قسمت است مبذول میدارد.

مرز دولت وبخش خصوصی

دولت از راههای مستقیم و غیرمستقیم با وسائل‌مالی وسایر سیاستهای خود این اصل را تضمین کردکه هژر در صنایعی که سرمایه فراوان قرار دارد ویا صنایعی که متضمن بخش خطرات عظیم است ، بخش خصوصی از تمام امکانات‌برای فعالیت وسرمایه‌گذاری‌ضرورتش برخوردار خواهد بود . ایـن سیاست بنادرآوای سودمند بودمکه اطمینان فراهم که بخش دولتی در باوضاعدمودن‌برنامه سازی چیاره و در برنامه عرض‌وبرنامه‌ریزی به سرمایه گذاری در رشته‌های باستانی بخش خصوصی درآن فعالیت داشته باشد . احتمالا فراوان برنامهٔ عمرانی پنجم برحلهای خواهد رسید کـه بخش دولتی فعالیت خود را بیشتر در زمینه ایجاد زیربنای مورد نیازمتمرکز خواهدساخت وسایخودرا بسوی روزافزونی به بهداشت ، آموزش‌وپرورش و بطورکلی خدماتیکه جامعه بشکل‌دسته‌جمعی ، امعیسولیت آنرا برعهده دارد اختصاص خواهد داد . چون تردیدنمی‌رود در رشته های اصلی تولید مانند بخش نفت ، آب و برق و یا صنایع آهن و فولاد وجود دارد که مقتضیات برنامه‌ریزی شرکت دولت را درآنها ناگزیر میسازد ، بخش‌خصوصی‌نمی‌تواند سر مسئولیت های بسیار دوه و سوم تولید را میتوان بخصوصی برعهده بخش‌خصوصی‌گذاشت. بدیهی است که بخش خصوصی در برابر امتیازهائی‌که از آن این وضع در آتیه نیز ادامـه خواهد یافت . با این‌حال توجه

خداداد فرمانفرمائیان

بهجد نکته ضرورت دارد ، بطور عمده براثر حمایت دولت و قوانین مساعدی که انتقال منافع و سودهای بدست‌آمده را تضمین میکند ، با هیچ خطر واقعی روبرو نیست .کما وجود این شرائطیکه میساعد ، میزان سرمایه‌گذاری خارجی‌واطلاعات فنی و بازاریابی درخور ظرفیت ایران برای جذب این‌سرمایهها سپس به سرمایه گذاری و رشد اقتصادی بپردازیم . افلبایدار داشتن سطح زندگی بهتر و ضرورت برنامه های سرمایه‌گذاری در کشورهای دیگر ایران را در برابر چالش خارجی دربیشرفاقتصاد، نیرو هائی ایجاد میکند که تنظیمات‌های مدیریت و ا برطرفی میسازد و در حقیقت این یکی از زمینه هائیست که‌قابلیت‌موجود مرفه است که آن که مرفه موجد تقاضا باشد .

آنچه در ایران امروز برای ایجاد چهار چوب قضایی و اجتماعی که به اینکار واقدام فوری کمك میکند انجام شده دربرابردیدگان هنگان است . از اینجاگذشته تجربه ایران میدهد که در مشارکت با ما سرمایه گذاران ، شرکت ها و پیمانکاران خارجی،هر گز ادعای عادلانه‌ای وجود نداشته است که بدان توجه نشده و یا برآورد نشده باشد .عقیده دوم که حتی ما در بعضی موارد ، نادانیها و جلو رفتاری که شرایط بعضی دعاوی ما دوست دارید برخاسته‌از‌تاثیرات‌بین‌المللی نیکوی ایران را در برابر تیر های تبلیغات نادرست محفوظ داریم .

امتیازهای ایران

اکنون این نکته مطرح میشود که ایران غیر از آن که نمونه درخشان یك دولت نوع جدید است و از یك اقتصاد پرجوش و حرکت برخوردار است ، چه امتیاز خاصی برای‌سرمایه گذاری و جلب تکنولوژی‌پیچیده بمعنای واقعی اقتصادی دارد ؟ سرمایه گذاری بخش دولتی در حمل و نقل و ارتباطات یك شبکه راههای درجه اول و راه آهن و هواپیمائی کیلو متر جاده های مهم بین‌المللی روستائی را به مراکز جمعیت و شهر های‌بزرگ پیوند میدهد ایجاد کرده است شبکه ماکروویو و خطوط تلفن سراسر کشور را بوشانیده وماه های معنوی مخابراتی ما شیر های بزرگ ایران را به پایتخت های مهم جهان متصل ساخته است و بزودی با تکمیل برنامه طرح مخابراتی دارد، شهرهای ایران ازفواندبرابطه تلفنی‌ستقیم و سریع بین‌المللی برخوردار خواهند شد .

عرضه منابع سوخت و نیروی برق که نتیجه سالهای دراز برنامه ریزی و سرمایه گذاری پونه برای تامین نیازمندیهای داخلی و در دسترس عموم است چه این صنایع در اطراف شهر های بزرگ باشد و چه در مناطق روستائی تاسیس شده باشد تا مواد اولیه مورد لزوم خود را از بخش کشاورزی و نیروی هائی ایجاد میکند که تخصیص شبکه برق سراسری کشور ورودی مشغول بکار خواهد شد و این شبکه‌های برقاتمین نیازمندیهای روشنائی شهر ها و صنائع مردم ، احتیاجات صنایع‌بزرگ‌ایران برق ارزان و قابل اطمینان برآورده خواهد ساخت .

لوله های حمل گاز که از چاه های جنوب کشور به سوی مرز شوروی میرود و در مرز راه از شهر های عمده نیز میگذرد در دهه اول برای‌صنایع‌صنعتی دست و یك منبع تولید پرخوشیمی در کشور ، اقدام برای ساختن هزاران نوع کالا های مصرفی و واسطه را میساز جایگزین‌مواد اولیه وارداتی که از خارج میآید ، از همه اینها گذشته ، باید ثبات سیاسی و اجتماعی‌بطوری که آیه ایران از آن برخوردار است ، همواره در نظر داشت .

از خصوصیات بارزهری ایران آنستکه توانسته است مسائل و مشکلات را با توجه به اهمیت داخلی و بین‌المللی آنها دریابد و راه حل های عالانه و مسالمت آمیزی‌برای مسائل ارائه کند و همین امر موجب شده است که نظریات ایران در مجامع بین‌المللی بنحو بسیارقابل اعتبار واهمیت باشد .

ما در کوشش خود برای‌تامین یك زندگی بهتر برای مردم ایران و پیشرفت وضع منطقه خود تنها نیستیم . دوستان ما در هر جائی که باشند میتوانند به هدفهای دار امتداد وآیمان ما اطمینان کنند . بکناردیامیدوار باشیم که اقامت شما در ایران ومشاورات شما در این کنفرانس پیوند تازه‌ای میان ما و دنیای خارج ایجاد خواهد کرد .

خوشبختی خود را با خوش‌آمد به شما‌ورآوردن‌یك اقامت مطبوع و ثمر بخش برای شما در ایران پایان میدهم .

تریکات

تیمسار سرلشگر محمد حسن پهلوان

قافله اهالی شهرستان آبادان افتخار دارند ارتقاء این‌تیمسار را به درجه سرلشگری سپهبانه تبریك عرض نموده توفیق بیش از پیش آن تیمسار معظم را در راه خدمت به میهن عزیز از خداوند خواستار است .

آبادان ـ ناصر موتت ، فریدون موتت ، جمشید موتت، عزت‌الله نادرشاهی ، فیض‌الله‌نادرشاهی ،خداداوست بهشتی‌پور، احمد شفیع پور ، محمد علیرضاسگاه،حاجی ولی داوری ،محمود واقف ، مجید تحریری ، مالدنی خرم ، حاجی رمضانعلی عظیمی، غفور محقق‌زاده ، حمید تحریری،کاظم کیهانی ، یدالله‌حرمتی، محمد حسن رحیمی ،حاجی‌حیدر کبیری ،محمود کبری ،حاجی حسین گلرنگ ، حاجی‌عبدالکریم شجاعی ، حاجی عبدالرسول شجاعی ،شیرزاد اوالی‌پور ، حاجی‌بشیرسرابی ، حاج علی‌موتت.

درکار خانه میرپوپان

ریاست محترم اداره آموزش و پرورش ناحیه ۴ انتصاب‌شایسته سرکار را باآرزوی موفقیت های روزافزون، سپهبانه تبریك می گوئیم افسر میشر ـ سفوچپور میشر

سرکار سرهنگ ۳ دکتر محمد ایرانپور

ارتقاء جنابعالی را بدرجه سرهنگی دومی تبریك عرض نموده توفیقات بیشتری را برای‌شما آرزو داریم.
آ ـ ۵۵۹۸ بروجن منصور و نعمت‌اله صادقیان

جناب آقای افضل‌الله محمدی استاندار معظم سیستان و بلوچستان

انتصاب شایسته جنابعالی را سپهبانه تبریك عرض مینماید
آ ـ ۶۷۲۳ شایسته غنی زاده (معاون زاده)

آگهی

"بنوسیله باطلاع کلیه اعضاء و سپاهداران صندوق تعاونی کارکنان وزارت اطلاعات میرساند . جلسه مجمع همگانی‌سالانه صندوق تعاون ساعت ۵/۳۰ روز چهارشنبه ۲۹ اردیبشت ماه ۱۳۵۰ در محل وزارت اطلاعات واقع در میدان ارك تشکیل خواهد شد .

دستور جلسه :
۱ـ تصویب بیلان سال ۱۳۴۹
۲ـ تصویب بودجه سال ۱۳۵۰
۳ـ انتخاب دو نفر بازرس برای سال ۱۳۵۰ مالف۱۵۱۰

رئیس هیئت مدیره صندوق تعاونی کارکنان وزارت‌اطلاعات مهاجر

همینجا دفتر‌بران درسالن مجیزماشین نویسی

مؤسسه زبانهای خارجی

میتوانید ماشین نویسی فارسی‌ـانگلیسی‌ـ فرانسه ـ آلمانی وروسی را درکوتاهترین مدت باغریزه بسیارنیاجیز باماشینهای‌الکترونیکی I.B.M. ومعمولی بیاموزید و درصورت موفقیت‌باخذدیپلم موسسه نائل

ودرموسسات خارجی وداخلی ـ شرکتها وادارات

استخدام‌شوید

خیابان شاه ـ ساختمان آلومینیوم طبقه پنجم ـ

موسسه زبانهای خارجی

تلفن ۶۶۰۶۷۸ ـ ۶۶۰۰۴۹

اطلاعیه مرکز آزمون‌شناسی وزارت علوم و آموزش‌عالی

بقیه ازصفحه اول

در سال تحصیلی ۵۱ـ۱۳۵۰ دانشجویان جوان از طریق سابقات ورودی دانشگاهها از میان دارندگان دیپلم طبیعی و ریاضی یا ادبی انتخاب میکنند . دارندگان دیپلم های طبیعی یا ریاضی در رشته های مدکور مشغول تحصیل‌اند . و نیز کسانی که در سال تحصیلی جاری در امتحانات شیشم متفرقه شرکت خواهند کرد می توانند برای سابقات ورودی سال ۱۳۵۰ ثبت نام شوند . در هر حال شرکت کلیه داوطلبان در امتحانات موکول به ارائه گواهی قبولی در امتحانات نهائی ششم متوسطه خواهد بود .

ثبت نام سابقات ورودی دانشگاهها‌ومؤسسات آموزش عالی در سراسر کشور انجام میگیرد . این لیست تنها از صبح روز چهارشنبه اول اردیبهشت ماه سال جاری آغاز میشود و آخر روز چهارشنبه سوم اردیبهشت ماه ۱۳۵۰ پایان میپذیرد و تقاضا هائی که پس‌از این تاریخ به پست تحویل داده شود ترتیب اثر داده نخواهد شد .

داوطلبان میتوانند از روز چهارشنبه اول اردیبهشت ماه به یکی از شعب بانك ملی ایران‌در تهران (باستثنای شعبه های‌بازار ـ معدی ـ سم کرجی) یا شعب این بانك در شهرستانها مراجعه کنند و پس‌از پرداخت پانصد ریال حق‌ثبت نام به حساب‌شماره ۲۴۸ بانك ـ مرکز آزمون یا کپی محتویات‌برگ درخواست در کنار در سابقات ورودی دانشگاهها و موسسات آموزش عالی را دریافت دارند.

به داوطلبان توصیه میشود که برای دریافت برگ محتوی برگ درخواست ثبت‌نام از شعب‌بانك ملی بموقع اقدام کنند تا نتوانند فبل‌از انقضاءموعد تاعوبیتی مدارك خود را به پست تحویل دهند .

داوطلبان باید پس از مطالعه کامل دفترچه راهنما و تنظیم برگ درخواست شرکت در سابقات ورودی دانشگاهها برگ درخواست تنظیم شده راهمراه با مدارك لازم دیگر که‌دردفترچه‌راهنما به‌آن اشاره شده استدر یاکاکس‌ که‌آرمایان مدارك‌دریافت داشته‌اند قرار دهند و بسرآنونوشتن‌مشخصات خواسته شده درروی پاکت مذکور آنرا با پست‌سفارشی ارسال دارند .

تذکر

حوزه امتحان هر داوطلب محلی خواهد بود که داوطلب از بین ۷ حوزه امتحانی به میل خود تعیین و دررك درخواست قید کرده است وتغییر پذیر نیست . کارت ورودی نیز در همان محل به داوطلب داده خواهد شد .

تاریخ دقیق توزیع کارت در موقع خود از طریق جراید به اطلاع داوطلبان خواهد رسید و داوطلب در برابر آنکه گواهی ششم متوسطه را در یکی از رشته های طبیعی یا ریاضی باادبی میتوانند کارت ورودی دریافت دارند سایر شرایط مربوط به‌ثبت نام در دفترچه راهنما توضیح داده شده است .

توجه مهم

مبلغ حق‌ثبت نام سابقات ورودی و مدارك‌ارسالی داوطلبان بهیچوجه مسترد نمیشود بنابراین بکمابیکه درجریان ثبت نام سابقات ورودی خودرا برای امتحانات نهائی ششم متوسطه آماده می نمایند توصیه میشود در صورتی‌داوطلب شرکت‌در سابقات ورودی شوند که به موفقیت خود در امتحانات نهائی متوسطه مطمئن بوده تصمیم به‌ادامه تحصیلات عالیه داشته باشند . مالف۱۵۰۴

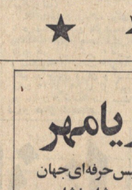

I.B.S.
هیربیس آقایان
گیسوی بانوان
با اقساط ماهیانه فقط
۲۵ تومان بدون پیش قسط
جب سینما امیریه تلفن ۹۶۳۹۰۰

مسابقات جهانی تنیس جام آریامهر

هیجان انگیزترین رویداد ورزشی بهار باشرکت ۳۲ نفرازنامداران تنیس حرفه‌ای جهان در باشگاه ورزشی شاهنشاهی

تهران ۲۰ـ۲۶ اردیبهشت ماه ۵۰

جان الکاندر ـ استرالیا ژی بادت ـ امریکا آرتور اش ـ امریکا
بیل باوری ـ استرالیا باب کارمایکل ـ فرانسه مارك کاکس ـ انگلستان
دیك کریلی ـ استرالیا آدن دیوبدسون ـ استرالیا فیل دنت ـ استرالیا
کلیف دراپسدل ـ افریقای‌جنوبی اسماعیل‌النفیع ـ مصر
ژی‌ایمرسون ـ استرالیا بریان فیبرلی ـ زلاندنو
آنتونه گیمنو ـ اسپانیا داد پود ـ استرالیا باب لوتز ـ امریکا
راب راد ـ افریقای‌جنوبی
فردماك میلان ـ افریقای‌جنوبی
جان نیوکمب ـ استرالیا
تام آکر ـ هلند
جانرلز پاتارال ـ پرتوریکو
نیکولا پیلیك ـ یوگوسلاوی
کنیس رالستون ـ امریکا مارتی ریس ـ امریکا
توتی روش ـ استرالیا کن رزولل ـ استرالیا
ری رولفز ـ استرالیا گراهام استیول ـ انگلستان
فرد استول ـ استرالیا
آلن استون ـ استرالیا
راجر تایلور ـ انگلستان
ترین اولریك ـ دانمارك

هواپیمائی ملی ایران ـ ها ـ
در خدمت ورزش

سازمان تربیت بدنی ایران برگه ترمیکسند

اطلاعیه
گروه فرهنگی جاویدان
قابل توجه دانش آموزان
دبیرستانها و اولیاءمحترم

در سال ۵۱ ـ ۱۳۵۰ گروه فرهنگی‌جاویدان که متشکل از قوی‌ترین‌کادر آموزشی تهران میباشدا‌قدام‌بتاسیس‌یك دبیرستان پسرانه (دارای دوره کامل ریاضی وطبیعی) نموده است‌وکوشش بعمل‌آمده‌که محل‌دبیرستان در منطقه‌ای ازجنوب شهر تهران‌انتخاب شود تا دانش آموزان عزیز ساکن مناطق جنوب شهرهم بتوانندازورزیده‌ترین وسرشناس‌ترین‌کادر آموزشی موجود درتهران استفاده‌نمایند .

چون ظرفیت کلاسهای این دبیرستان‌فعلا بسیار محدود است ثبت نام و ذخیره جا ازاول خرداد ماه ۱۳۵۰انجام خواهد گرفت ودرتمام مدت تابستان کلاسهای تقویتی و تجدیدی‌ششم ریاضی وطبیعی ودوره دوم و اول دایر خواهد بود .

محل‌دبیرستان‌خیابان‌شاهپوردوبروی بیمارستان رازی کوچه وزیر دفتر محل فعلی دبیرستان‌علوم‌شرعیباشد.برای کسب اطلاعات بیشتر همه‌روزه بمحل مذکور یا به تلفنهای ۹۵۰۵۴۶۳و۹۵۰۵۴۱۱۳ مراجعه فرمائید .

مدیر عامل گروه فرهنگی جاویدان ـ مهدی قمصری

نیازمندیها
تلفنهای ۳۱۱۲۲۰ـ۳۱۱۲۲۴

شماره تلفن هتل ناسیونال تلاریست بشماره ۸۲۷۲۸۷ تبدیل گردید

رقص
سالن رقص تلاریس‌پان
به رقص ۱۵۰ تومان
حافظ جنب‌پیچ برزین ۶۶۳۳۵۵

توجه ـ توجه
بداشتن کادر بازاریاب و سرویس پخش ، آماده توزیع کالای تجارتی در استان کیلان میباشد . رشت ـ خیابان پهلوی موسسه کیلان ساتراال تلفن ۴۹۷۰

تدریس خصوصی
ریاضی طبیعی ادبی زبان امور دانشجوئی دانشگاه تهران ۴۷۰۶۷

کلیه دروس ریاضی ششم ریاضی
تلفن ۷۸۱۷۷۶

تدریس خصوصی
ریاضیات فیزیك توسط لیسانسیه فیزیك در آموزشگاه بزرك امید و منازل تلفن ۹۶۱۸۸۴ آـ۱۰۵۱

ریاضیات فیزیك شیمی
رسم فنی توسط مهندس تجربه‌تلفن ۶۲۸۳۱۶ ۳۰۷۴۴۱
آـ

دعوت مجمع عمومی فوق‌العاده شرکت سهامی نقشه برداری رصد

مجمع عمومی فوق العاده شرکت سهامی نقشه برداری رصد در ساعت ۷ بعداز ظهر روزشنبه ۲۵ اردیبهشت ۱۳۵۰ درمحل شرکت واقع در خیابان‌فاآنی شماره ۲۰ تشکیل میگردد. بدینوسیله از کلیه صاحبان سهام تقاضا میشود که درمجمع عمومی فوق العاده حضور بهمرسانند .

دستور جلسه :
تغییر اساسنامه وتبدیل نوع شرکت‌به‌شرکت‌سهامی خاص.

شرکت سهامی‌نقشه برداری رصد

آگهی دعوت مجمع همگانی عادی سالیانه

از کلیه صاحبان سهام شرکت سهامی حسو دعوت میشود. در جلسه مجمع همگانی که در ساعت چهار بعد از ظهر روز چهار شنبه ۲۹ر۲ر۵۰ تشکیل خواهد شد شخصا یا وسیله نماینده خود در محل شرکت واقع در خیابان شاه شماره۲۱۰ حضور بهمرسانند .

دستور جلسه
۱ـ تصویب ترازنامه ومحاسبه سود و زیان عملکرد سال ۱۳۴۹
۲ـ استماع گزارش مدیرعامل و مذاکره در باره خط‌مشی آتی شرکت .
۳ـ انتخاب وتمدیدمدت‌بازرس شرکت .

مدیر شرکت سهامی حسو
آ ـ ۳۲۸۹

آگهی دعوت مجمع عمومی عادی صاحبان سهام‌شرکت‌سهامی قند آبکوه

از صاحبان‌سهام شرکت‌سهامی قند آبکوه دعوت میشود که برای تشکیل مجمع عمومی‌عادی در ساعت ۸½ صبح روز شنبه ۲۵ اردیبهشت ۱۳۵۰ بمحل دفتر مرکزی شرکت سهامی قند آبکوه واقع در تهران ـ خیابان‌بهار ـخیابان صنیع‌الدوله (ثریا) شماره ۶طبقه‌پنجم‌تشریف بیاورند .

دستور جلسه
۱ـ استماع گزارش‌هیئت‌مدیره و بازرس در خصوص عملیات و محاسبات سال ۱۳۴۹ .
۲ـ رسیدگی و تصویب‌ترازنامه و حساب سود و زیان و تصمیم راجع به تقسیم سود .
۳ـ انتخاب بازرس
۴ـ بررسی پیشنهادات هیئت مدیره و اتخاذ تصمیم نسبت به آنها .

رئیس هیئت مدیره
شرکت سهامی قند آبکوه
۱ـ۲ آ ـ ۲۸۳ ۳

آگهی استخدام داوطلب خلبانی

نیروی هوائی شاهنشاهی تعدادی داوطلب جهت طی دوره دانشکده افسری (خلبانی) باشرایط زیر استخدام مینماید .

الف ـ شرایط نام نویسی

۱ـ تابعیت دولت شاهنشاهی و متدین به یکی از ادیان‌رسمی کشور (اسلام ، مسیحی ، کلیمی ، زرتشتی) .
۲ـ دارابودن حداقل دیپلم کامل متوسطه رشته های ریاضی باطبیعی .
۳ـ قبول شدن از معاینه جسمی و آزمایش استعداد خلبانی وزبان انگلیسی در حدود معلومات دبیرستان و داشتن حداقل قد ۱۶۳ سانتیمتر .
۴ـ حداقل سن ۱۸ سال تماموحداکثرسن۲۴سال تمام‌برای کسانی که خدمت زیر پرچم را انجام داده‌اند و ۲۵ سال میباشد.
۵ـ نداشتن عیال و اولادو کسان تحت تکفل

ب ـ مدت تحصیل ـ حقوق و مزایا

۱ـ مدت تحصیل در دانشکده افسری خلبانی حداقل دوسال در داخل یا خارج کشور بوده و هزینه زیست و لباس به‌عهده نیروی هوائی شاهنشاهی است .
۲ـ دانشجویان سالهای یکبو دوم قبل از پرواز ماهانه۴۳۶۰ ریال و پس ازشروع پرواز ۸۱۱۰ ریال ودانشجویان سال سوم ۱۰۲۰۰ ریال حقوق دریافت میدارند ضمنا چنانچه دانشجویان برای ادامه تحصیل به خارج اعزام شوند علاوه بر حقوق مذکور از فوق‌العاده تحصیل در خارج از کشور نیز استفاده خواهند کرد .
۳ـ دانشجویانی که دوره تحصیلی را با موفقیت طی نمایند بدرجه ستوان دومی مفتخر و اولین حقوق آنان معادل ۲۲۶۵۰ ریال می باشد .

داوطلبان می توانند برای کسب اطلاع بیشتر و ثبت‌نام با در دست داشتن فتوکپی گواهینامه تحصیلی عین شناسنامه به فرم جدید عکس دار و ۲۲ قطعه عکس ۴×۳ تا ۵ همین احتیاج همه روزه‌به استثنای روز های پنجشنبه و تعطیل صبحها از ساعت۷الی ۱۲ به مرکز آموزش های هوائی واقع در خیابان تهران نو ایستگاه فرودگاه و عصر ها از ساعت ۱۶ الی ۱۹به مرکز آموزش فنون هواپیمائی کشوری ایران خیابان‌شاه‌رضا جنب سینما بلازا مراجعه نمایند .م‌الف ۳۶۸

آ ـ ۱۸۴۸ نیروی هوائی شاهنشاهی

آگهی استخدام رسمی

وزارت کشور تعدادی افراد لیسانسیه را که دارای شرایط مشروحه زیر باشند باسمت بخشدار و در گروه موقت شغلی۶ برای خدمت در نقاط بدآب‌و هوا از طریق مسابقه و مصاحبه استخدام مینماید :

۱ـ دارابودن شرایط مندرج در قانون استخدام کشوری
۲ـ داشتن مدرك تحصیلی لیسانس یا بالاتر در شرایط مساوی اولویت خواهند داشت)
۳ـ انجام خدمت وظیفه عمومی یا معافیت دائم
(فارغ‌التحصیلان) رشته های حقوق ـ علوم اداری ـ اقتصاد
۴ـ تسلیم گواهینامه تندرستی
۵ـ داوطلبانی که سابقه خدمت در دستگاه های دولتی دارند این آگهی از خدمت دولت استعفا داده باشند که در اینصورت موافقتنامه وزارتخانه مربوطه نیز باید تسلیم گردد .

در صورتی میتوانند در مسابقه شرکت نمایند که قبلاز انتشار

ـ در شرایط مساوی حق تقدم با داوطلبانی خواهد بود که خدمت سپاهی را انجام داده باشند .
ـ داوطلبان واجدشرایط بایستی نمونه ذیل را تکمیل نموده و همراه با فتوکپی مدارك مربوط بانضمام دو قطعه عکس ۴×۶ خداکثر تا تاریخ ۲۹ر۲ر۵۰ با پست سفارشی به اداره آموزش وزارت کشور ارسال و یا تسلیم نمایند .
ـ تاریخ و محل امتحان بعدا در همین روزنامه آگهی خواهد شد . م الف ۱۲۰۲

وزارت کشور

نمونه درخواست

نام خانوادگی
نام — نام پدر
شماره شناسنامه — محل صدور
تاریخ تولد — مدرك تحصیلی
رشته تحصیلی — وضع خدمت وظیفه عمومی
نشانی کامل — شماره تلفن

آگهی انتشار تمبر

وزارت پست و تلگراف و تلفن باطلاع عموم میرساند بمنظور بزرگداشت واهمیت جشن دوهزاروپانصدمین سال بنیانگذاری شاهنشاهی ایران که یکی از مفاخر ملی وتاریخی ایرانیان است چندین سری تمبریادگاری در موضوعات گوناگون مربوط بجشن فرخنده بفواصل منتشر خواهد نمود .

۱ـ پنجمین سری تمبر یادگاری در چهار قطعه بارزشهای ۵ و۶ و۸ و۱۰ ریال که در چاپخانه دولتی ایران در روز ۲۵ اردیبهشت ماه ۱۳۵۰ بانتشار گذارده خواهد شد.

۲ـ علاقمندان بجمع‌آوری تمبرهای یادگاری میتوانند از اولین ساعات اداری روز مذکور در کلیه مناطق وباجه‌های پستی تا ۲۵ سری خریداری نمایند و کسانیکه پیش از آنمقدار نیازمند باشند بایستی تقاضای خود و بهای تمبر مورد احتیاج را تا روز قبل از انتشار بمدیریت کل مناطق پستی تهران تسلیم و پرداخت نمایند بدرخواست متقاضیان پس از موعد مقرر ترتیب اثر داده نخواهد شد.

۳ـ مدت اعتبار استفاده پستی تمبرهای مذکور از تاریخ انتشار دوسال میباشد و چنانچه پس از انقضای این مدت در روی مرسوله پستی الصاق گردد آن مرسوله بدون تمبر تلقی خواهد شد.

ضمنا مدیریت کل پست داخلی‌کشور پاکتهای مخصوص استامپ روز از این تمبرها برای نشر در محافل‌علاقمندان خارجی تهیه نموده است علاقمندان بجمع‌آوری این نوع پاکتها میتوانند تعدادی را که مایل باشند بهای آنرا که همان قیمت‌سری تمبرهای ملصقه می‌باشد تا روز قبل از انتشار در تهران وسیله مدیریت کل مناطق پستی تهران و در استانها وسیله ادارات پست و تلگراف و تلفن پرداخت نمایند و پس از انتشار تمبر وسیله پست مربوطه اخذ نمایند .

بدرخواست متقاضیان پس از موعد مقرر بعلت عدم امکان ترتیب اثر داده نمیشود . م‌الف ۱۴۸۲ .

۱ـ۲ آ ـ ۶۴۵۴

آگهی مناقصه خرید شیشه خالی جای واکسن

موسسه واکسن وسرمسازی رازی ـ حصارك وابسته بوزارت کشاورزی واقع در ۵۰ کیلو متری جاده تهران قزوین تعدادی شیشه خالی جای واکسن بشرح زیر :

۱ـ شیشه ۲۵۰ سانتیمتر مکعبی ۳۰۰۰۰۰ عدد
۲ـ شیشه ۱۰۰ سانتیمتر مکعبی ۱۵۰۰۰۰ عدد

برنگ زرد قهوه‌ای طبق نمونه موجود در موسسه رازی را ازطریق مناقصه براساس آئین نامه معاملات دولتی خریداری مینماید .داوطلبان شرکت در مناقصه میتوانند برگ شرایط مناقصه را از دفتر مرکزی موسسه واقع در وزارت کشاورزی ـ خیابان بلوار البزابت و یادبیرخانه موسسه رازی در حصارك دریافت وپیشنهادهای خود را تا ساعت۱۰ صبح روز پنجشنبه ۲۰ر۲ر۱۳۵۰ بدبیرخانه موسسه رازی در حصارك تسلیم ورسید دریافت دارند . پیشنهادهای رسیده در همان روز وساعت در دفتر ریاست اداره حسابداری موسسه باز وقرائت خواهد شد. حضور پیشنهاد دهندگان در جلسه مناقصه آزاد است . بپیشنهادهای مشروط ومبهم وفاقد سپرده و باپیشنهادهائیکه بعد از موعد مقرر برسد ترتیب اثر داده نخواهد شد . موسسه رازی دررد وقبول یک یا کلیه پیشنهادها مختار است . م‌الف ۱۴۸۵

موسسه رازی

۱ـ۲ آ ـ ۶۴۴۲

«آگهی استخدام درنیروی هوائی شاهنشاهی»

۱ـ نیروی هوائی شاهنشاهی بمنظور تعلیم و تربیت درجه‌داران فنی تعدادی داوطلب برای تحصیل در آموزشگاه گروهبانی فنی با شرایط زیر میپذیرد :

الف ـ تابعیت دولت شاهنشاهی ایران .
ب ـ متدین بیکی از ادیان رسمی کشور .
پ ـ سن بین ۱۸ تا ۲۴ سال تمام .
ت ـ دارا بودن حداقل گواهینامه قبولی سوم دبیرستان (دارندگان مدرك تحصیلی بالاتر حق تقدم دارند .)
ث ـ داشتن صحت مزاج و تناسب‌اندام برطبق گواهی بهداری نیروی هوائی شاهنشاهی .
ج ـ نداشتن پیشینه بد .
چ ـ نداشتن کسان تحت تکفل .

۲ـ مدت تحصیل در آموزشگاه مزبور حداقل یکسال و هنر آموزان در مدت تحصیل شبانه روزی بوده و هزینه زیست و پوشاك آنها بعهده نیروی هوائی میباشد و ماهیانه مبلغ ۱۸۷۵ ریال بعنوان حقوق و فوق‌العاده سختی خدمت دریافت خواهند داشت .

۳ـ داوطلبان پس از خاتمه دوره و احراز موفقیت درآزمایشات بدرجه گروهباندومی مفتخر و بر طبق مقررات قانون استخدام نیروهای مسلح شاهنشاهی از حقوق و مزایای مربوطه استفاده خواهند نمود .

۴ـ داوطلبان میتوانند برای کسب اطلاعات بیشتر و ثبت‌نام با در دست داشتن یك نسخه فتوکپی گواهینامه تحصیلی عین شناسنامه (بفرم جدید عکس‌دار) ۲۲ قطعه عکس ۴×۳ از تاریخ نشر این آگهی تا تامین احتیاج باستثنای روز های‌تعطیل و پنجشنبه‌ها از ساعت ۷الی۱۲ به مرکز آموزش های هوائی واقع در خیابان تهران نو ایستگاه فرودگاه و بعد از ظهر ها از ساعت ۱۶ الی ۱۹ بمرکز آموزش فنون هواپیمائی کشوری‌واقع در خیابان شاهرضا جنب سینما بلازا مراجعه نمایند .م‌الف۱۹۶

نیروی هوائی شاهنشاهی ۹ـ۱۰ آ ـ ۱۵۰۰

آگهی دعوت

مجمع عمومی فوق‌العاده شرکت سهامی تکنوالکتریك در تاریخ ۳۰ـ۲ـ ۱۳۵۰ ساعت نه صبح در محل شرکت‌واقع در خیابان غفاری شماره ۱۲ تشکیل میگردداز کلیه‌صاحبان سهام دعوت میشود که دروقت مقرر درجلسه حضوربهمرسانند دستور جلسه از دیار سرمایه

هیئت مدیره
آ ـ ۳۲۵۳

آگهی دعوت مجمع عمومی فوق العاده شرکت سهامی دانه ایران

برای تشکیل مجمع عمومی فوق‌العاده از کلیه صاحبان‌سهام شرکت سهامی دانه ایران‌طبق ماده ۲۶ اساسنامه دعوت میشود که در ساعت ۴ بعد از ظهر روز یکشنبه ۲ر۳ر۵۰ در محل شرکت واقع در چهار راه کالج خیابان حافظ نبش کوچه سپید پلاك ۹۱ حضور بهمرسانند.

دستور جلسه
۱ـ افزایش سرمایه وفروش سهام عادی .

از طرف هیئت مدیره شرکت سهامی دانه ایران
آ ـ ۳۲۷۱

دعوت مجمع عمومی شرکت سهامی نقشه‌برداری رصد

مجمع عمومی سالانه شرکت سهامی نقشه برداری رصد در ساعت ۴بعد از ظهر روز شنبه ۲۵ اردیبهشت ۱۳۵۰ در محل شرکت واقع در خیابان فاآنی شماره ۲۰ تشکیل میگردد. بدینوسیله از کلیه صاحبان سهام تقاضا میشود که‌در مجمع عمومی حضور بهمرسانند.

دستور جلسه :
۱ـ استماع گزارش هیئت مدیره و بازرس و رسیدگی به حسابها و ترازنامه سال ۱۳۴۹ و تصویب آن .
۲ـ انتخاب بازرس .

شرکت سهامی نقشه‌برداری‌رصد
آ ـ ۳۲۶۳

لوفت هانزا

هر روز ساعت ۷ صبح به اروپا (باستثنای دوشنبه‌ها)

برای اطلاعات بیشتر، لطفاً به آژانس مسافرتی خودتان مراجعه فرمائید .

لوفت هانزا
تهران ۳۱۱ خیابان تخت جمشید
تلفن : ذخیره جا ۷۵ـ۸۲۲۰۷۱
بلیط ۷۸ـ۸۲۲۰۷۶
بار ۸۲۲۰۷۰
۸۲۲۰۷۹
آبادان : هانزالاین تلفن ۲۴۸۰

	پرواز ال . هـ ۶۰۱ بوئینگ ۷۲۷ سه‌شنبه ، پنجشنبه ، یکشنبه	پرواز ال . هـ ۶۰۳ بوئینگ ۷۲۷ چهارشنبه ، جمعه ، شنبه
تهران	۰۷/۰۰	۰۷/۰۰
آنکارا	۰۸/۰۰ ↓	
	۰۸/۴۰	
استامبول	↓ ۰۸/۲۰	
	۰۹/۰۰	
مونیخ	۱۰/۳۰	۱۰/۳۰
	۱۱/۱۰	۱۱/۱۰
فرانکفورت	۱۲/۰۰	۱۲/۰۰

آگهی مناقصه

اداره حمل و نقل و کنترل مبادلات به نمایندگی از طرف وزارت پست و تلگراف و تلفن حمل ونقل پستهای هوائی مشهد به نقاط کناباد طبس ، فردوس ،بیرجند وبالعکس وبه ترتیب اهمیت قابل گسترش در نقاط کلات سرخس، درگز، بجنورد ، اسفراین، کاشمر ،سبزوارا بقرار هفته سه پست وهرپست برای هریک از نقاط مذکور بوزن دویست کیلو گرم از هرطرف بوسیله هواپیماهای دومونوتره که قادر به نشست وبرخاست در فرودگاه‌های نقاط مذکور باشد برای مدت سه سال‌بمناقصه میگذارد . داوطلبان بایستی قبلا به این اداره واقع در خیابان فرح شمالی نبش خیابان تکش ساختمان مدیریت کل پست کشور طبقه‌سوم اداره حمل و نقل وکنترل مبادلات مراجعه مدارک و شرایط آگهی مناقصه را دریافت وباقید قبولی امضاء و پیشنهاد خود را که منضم به مدارک مذکور باشد تاساعت ده صبح روز یکشنبه ۲۶ اردیبهشت ماه ۱۳۵۰ بدفتر این اداره تسلیم رسید دریافت دارد پیشنهادات واصله در ساعت ۱۱ صبح همان روز در دفتر کار آقای معاون امور پستی وزارتخانه واقع در جاده شمیران ساختمان بی‌سیم باز وقرائت خواهد شد حضور پیشنهاد دهندگان در کمیسیون مناقصه آزاد میباشد .

م‌الف ۱۴۸۳

معاون مدیر کل پست کشور و رئیس اداره حمل ونقل و کنترل‌مبادلات بحرانی

۱ـ۲ آ ـ ۶۴۴۶

آگهی مناقصه

سازمان غله کشور حمل مقدار ۲۵۰۰ تن گندم را از اهواز به خرم‌آباد ۱۵۰۰ بروجرد ۱۰۰۰ بمناقصه میگذارد پیشنهادات تاراس ساعت ده صبح روز ۱۹ر۲ر۵۰ جاری قبول و ساعت یازده همان‌روزباز وقرائت خواهد شد سپرده شرکت در مناقصه خرم‌آباد ۲۵۰۰۰ هزار بروجرد ۲۵۰۰۰ هزار ریال وجه نقد میباشد طالبین برای کسب اطلاع از شرایط مناقصه و پیمان حمل باداره امور حمل و نقل سازمان غله کشور روبروی کاخ وزارت دادگستری مراجعه فرمایند. م‌الف ۱۳۴۷ .

رئیس سازمان غله کشور

۱ـ۲ آ ـ ۶۰۷۸

آگهی قبول کارآموز کلاس رانندگی تراکتور دوره هفدهم

بنگاه توسعه‌ماشین های کشاورزی بمنظور تربیت راننده تراکتور تعدادی کارآموزاز تاریخ ۲۵ر۲ر۵۰ به مدت ۴۵ روز بطور شبانه روزی می پذیرد .

داوطلبان برای کسب اطلاع از شرایط کارآموزی می توانند همه روزه تاتاریخ ۲۴ر۲ر۵۰ در ساعت اداری به بنگاه توسعه ماشین های کشاورزی (اداره آموزش) مراجعه نمایند .

آدرس ـ بلوار البزابت دوم ـ کاخ شمالی شماره ۸۶
م‌الف ۱۳۴۱

بنگاه توسعه ماشین های کشاورزی

۱ـ۲ آ ـ ۶۰۸۲

آگهی مزایده

شرکت واحد اتوبوسرانی عمومی تهران و حومه ششدانگ یکباب ساختمان و تعمیرگاه ملکی خود را مشتمل برعمارات سه اشکوبه و دواشکوبه و یک اشکوبه احداث شده در یک قطعه زمین بمساحت ۷۹۸۲ متر وده دسیمتر مربع مفروز وباقیمانده از یک قطعه زمین بشماره ۶۳۲ فرعی از یک اصلی واقع در مهرآباد غارمجزی شده از شماره ۶۷ فرعی از اصلی مزبور واقع‌در بخش۱۲ تهران (سمراه‌آذرین) ومحوطه جنب آن که جزء مساحت فوق میباشد عرصه واعیانا باکلیه متعلقات و مستحدثات موجوده‌در آن که عبارتست از :

۱ـ پست فشار قوی ۱۴۰ کیلوولت آمپر .
۲ـ کمپرسور تهویه با ۲۸ دستگاه فنکوئیل مربوط به داخل اطاقها .
۳ـ دو دستگاه دیگ شوفاژ با ۲۶ عدد رادیاتور مربوطه .
۴ـ کنتور آب لوله‌کشی تهران یک اینچ.
۵ـ هفت شماره تلفن مستقیم .
۶ـ یکدستگاه تلفن داخلی ۵۰ شماره‌ای از نوع زیمنس.
۷ـ یک حلقه چاه نیمه عمیق .
۸ـ یکدستگاه پمپ آب شناور .
۹ـ یکدستگاه پمپ‌آب کمر چاهی .
۱۰ـ یکدستگاه موتور ژنراتور ۵۰ کیلوواتی ولووباتابلو مربوطه .
۱۱ـ یکدستگاه موتور ژنراتور ۹۰ کیلوواتی اسکانیاوابیس باتابلو مربوطه .
۱۲ـ دوعدد منبع آب بیست هزار لیتری .
۱۳ـ سه عدد تابلو تقسیم برق باکلیدهای مربوطه کلید تبدیل.

موجود در محل باستثناء وسائل مربوطه به خدمات الکترونیکی و ماشین آلات تعمیراتی منصوبه در تعمیرگاه به‌مزایده میگذارد .

۱ـ پیشنهاد دهنده باید پیشنهاد خودرا در پاکتهای سر بسته لاك ومهر شده (پاکت الف محتوی سپرده، پاکت ب محتوی پیشنهادات)که روی آن جمله (مربوط بمزایده سمراه آذرین) قید شده باشد تا آخر وقت اداری روز ۲۸ر۲ر۵۰ بدفتر شرکت واحد واقع در نارمک تسلیم و رسید دریافت دارد .
۲ـ پیشنهادات رسیده در ساعت ۱۰ صبح روز بعد در کمیسیون مزایده باز وقرائت خواهد گردید .
۳ـ پیشنهاد دهنده باید معادل مبلغ پیشنهادی خود را در حساب شماره ۱۵۰۴۰ بانک مرکزی ایران بعنوان سپرده بابت مزایده سمراه آذرین تودیع وقبض آنرا در پاکت الف مذکوره فوق تسلیم دارد پیشنهاد دهندگان میتوانند بجای سپرده بانکی معادل آن ضمانتنامه بانکی قابل تمدید ویا اسناد خزانه ارسال دارند.
۴ـ به پیشنهادات فاقد سپرده و مشروط و مبهم و پیشنهاداتی‌که بعد از مدت مقرر رسیده باشد ترتیب اثر داده نخواهد شد.
۵ـ پیشنهاد دهندگان میتوانند محل و مستحدثات موجود در آن واقع در سه راه آذرین را از نزدیک بازدید نمایند .
۶ـ سپرده نفر اول ودوم حائزین حداکثر قیمت پیشنهادی تاخاتمه انجام تشریفات قانونی و قطعیت معامله نزد شرکت باقی خواهد ماند و درصورت استنکاف برنده از انجام معامله و یاتاخیر در انجام‌آن سپرده او بدون هیچگونه تشریفاتی بنفع شرکت ضبط خواهد شد
۷ـ مالیات وعوارض شهرداری ونوسازی و اخذ مفاصا حساب و هزینه دفترخانه و هزینه‌آگهی و غیره کلابعهده خریدار است وفروشنده هیچگونه تعهدی نخواهد داشت .
۸ـ حضور پیشنهاد دهندگان یانمایندگان آنها در کمیسیون مزایده ازادمیباشد
۹ـ شرکت در رد ویاقبول یک یا تمام پیشنهادات رسیده مختار است.
۱۰ـ سایر مواردیکه در این آگهی پیش بینی نشده و رتیب انجام تشریفات لازم برای تعیین مزایده و معامله بر طبق مقررات آئین‌نامه معاملاتی شرکت صورت خواهد گرفت

شرکت واحد اتوبوسرانی عمومی تهران و حومه

آگهی استخدام

یک شرکت وابسته بدولت در نظر دارد یکنفر مهندس محاسب و یکنفر مترورساختمانی را که دارای شرایط زیر باشند استخدام نماید.

۱ـ انجام خدمت زیر پرچم یا داشتن معافیت دائم غیر پزشکی
۲ـ تجربه در کار مربوطه حداقل بمدت‌سه سال
۳ـ آشنائی کامل بزبان انگلیسی

داوطلبان می‌توانند فرم زیر را تکمیل نموده و حداکثر تا تاریخ ۵ر۲ر۱۳۵۰ بصندوق پستی شماره ۲۴۳۷ تهران ارسال دارند .م‌الف ۱۱۲۸

نام و نام خانوادگی
تاریخ و محل تولد
وضع خدمت زیرپرچم
نام دانشکده — تلفن
نشانی کامل

آگهی مناقصه ساختمانی

سازمان بیمه های اجتماعی ساختمان شعبه و درمانگاه‌شماره پنج خود را در ابتداء خیابان تهران‌نو که حدود ۲۳۵۰ مترمربع زیربنا دارد بمناقصه‌میگذارد شرکتهای علاقمندو واجدصلاحیت (حداقل درجه ۲سازمان برنامه) میتوانند از اول وقت اداری روز ۱۲ر۲ر۵۰ لغایت آخروقت اداری روز ۱۹ر۲ر۵۰بابرداخت مبلغ پنجهزار ریال بحساب‌شماره ۲۵۰۰۴ سازمان در بانك‌رفاه کارگران شعبه وزارت کارو امور اجتماعی به اداره ساختمان بیمه های اجتماعی واقع در خیابان آیزنهاور طبقه هفتم اطاق شماره ۷۱۱ مراجعه و اسناد مناقصه را دریافت دارند .

سازمان بیمه های اجتماعی

۱ـ۶۱۹۶

آگهی مناقصه خرید برنج

کانون کارآموزی تهران مقدار سی تن برنج صدری‌درجه ۳ بطور مناقصه خریداری مینماید فروشندگان میتوانند تاآخر وقت ساعت اداری روز پنجشنبه ۱۶ر۲ر۵۰ با مراجعه بدفتر کانون کار آموزی کشور واقع در خیابان حافظ پاساژ زمرد یا دفتر کانون کارآموزی تهران واقع در ایستگاه راه‌آهن کرج و مطالعه شرایط پیشنهادات خود را تسلیم نمایند .

مدیرعامل کانون کارآموزی تهران سرتیپ‌ریو

۱ـ۶۱۶۰

آگهی مناقصه شماره ۲ مورخه

فرماندهی اردنانس نیروی زمینی شاهنشاهی ۵۰ قلم نوشت افزار مورد نیاز خود را درسال ۱۳۵۰ از طریق مناقصه خریداری مینماید پیشنهاد دهندگان میتوانند همه‌روزه باستثنای روزهای تعطیل با مراجعه بدفتر سررشته‌داری فرماندهی اردنانس برگ شرایط و مشخصات اجناس مورد معامله را دریافت و پیشنهاد خود را طبق مفاد مندرج در شرایط معامله تنظیم وتاآخر وقت اداری روز۲۶ر۲ر۵۰ بدفتر فرماندهی اردنانس نیروی زمینی شاهنشاهی واقع در عباس‌آباد تحویل دهند . م‌الف ۱۴۹۱ .

اداره مناقصه‌گذار ـ سررشته‌داری فرماندهی اردنانس نیروی زمینی شاهنشاهی

۱ـ۲ آ ـ ۶۴۵۰

تاریخ ۲۹ر۱ر۵۰ ـ شماره ۷۷۰

آگهی پذیرش دستیار برای اخذ درجه تخصص

دانشکده پزشکی اصفهان برای سال تحصیلی ۵۰ـ ۱۳۵۱ تعدادی دستیار برای رشته های :
داخلی ، کودکان ، رادیولوژی ، جراحی ، بیهوشی ، زنان و مامائی ، آسیب شناسی ، پوست ، اعصاب وروانی ، میزراه ، چشم پزشکی ، گوش و گلو بینی ، بهداشت ، تشریح ،رشته های علوم آزمایشگاهی ، فارماکولوژی ، فیزیولوژی ، از طریق مصاحبه و در صورت لزوم مسابقه می پذیرد .

داوطلبان می توانند از تاریخ صدور آگهی لغایت خردادماه سال جاری برای کسب اطلاع بیشتر و یا تسلیم مدارك و تکمیل پرسشنامه بدفتر دانشکده پزشکی در کوی دانشگاه مراجعه یا مکاتبه نمایند .

خدمت دستیاری تمام وقت و طبق آئین نامه و برنامه مصوبه شورای دانشگاه می باشد .

حقوق ماهیانه رشته بالینی ۱۲۵۰۰ ریالو برای رشته های پایه پزشکی، بیهوشی بهداشت ، پزشکی قانونی و رادیولوژی ۲۰۰۰۰ ریال خواهد بود . م‌الف ۱۴۹۳

دانشکده پزشکی دانشگاه اصفهان

آ ـ ۵۹۹۶

آگهی مناقصه

سازمان غله کشورحمل مقدار پنجهزار تن گندم را از اهواز به سنندج به مناقصه می گذارد . پیشنهادات تا راس ساعت ده صبح روز ماه بیستو یکم اردیبهشت جاری قبول و ساعت ۱۱ همان روز باز وقرائت‌خواهد شد . سپرده شرکت درمناقصه یکصدو پنجاه هزار ریال وجه نقد می باشد طالبین برای کسب اطلاع از شرایط مناقصه و پیمان حمل باداره امور حمل و نقل سازمان غله کشور روبروی کاخ وزارت دادگستری مراجعه فرمایند . م‌الف ۱۳۴۹

رئیس سازمان غله کشور

۱ـ۶۰۷۰