اطلاعات

۲۴ صفحه

چهارشنبه ۲۸ مهرماه ۱۳۵۰ ـ شماره ۱۳۶۲۷
سال چهل وششم ـ تکشماره ۵ ریال

رئیس کل بانک مرکزی امروز اعلام کرد :

نرخ بهره وام ساختمانی کاهش می یابد

بانک مرکزی نرخ تنزیل مجدد را کاهش داد

مسلمانان، در انتظار رویت هلال ماه

* پیش‌بینی میشود هلال‌ماه رویت شود
* اگر هلال ماه امشب رویت شود فردا اولین روز ماه مبارک رمضان است در صفحه ۲۱

* اسکناس‌های هزار تومانی بجریان گذاشته خواهدشد
* اوراق‌قرضه عباس‌آبادوارد معاملات بورس میشود

دکتر جهانشاهی
رئیس‌کل بانک مرکزی

درصفحه ٤

جنگنده‌های هند در آسمان پاکستان بپرواز درآمدند

در نبردهای هند و پاکستان دهها نفر کشته و مجروح شدند

بانو گاندی واوتانت درباره جنگ شبه قاره هند اخطار کردند

دولت پاکستان شدیدا بدولت هند اخطار کرد

* بانو گاندی گفت درآینده نزدیك بـا یحیی‌خان ملاقات نمی‌کند

در صفحه ۲

اوتانت

یحیی‌خان

بانو گاندی

آئین نامه امتحانات دوره راهنمائی تحصیلی

طبق این آئین‌نامه هیچ‌دانش آموزی در خرداد مردود نخواهد شد

* دانش آموز بایددر دروس فارسی ، ریاضیات وعلوم تجربی در خرداد حداقل نمره ۱۰ بیاورد

در صفحه ٤

ماه‌مبارک، ماه‌عبادت

فردا اولین روز ماه مبارك رمضان ، ماه عبادت و نیایش بدرگاه خداوند یکتا است و میلیونها مسلمان جهان ، برای انجام فرایض دینی خاص این ماه خود را آماده میسازند .

ماه مبارك رمضان ، ماه تولد قرآن مجید ، کـلام خداوند است چه در این ماه بود که وحی اولین آیـه

درصفحه ٤

برنامه منابر آقایان وعاظ و گویندگان مذهبی درماه مبارك رمضان

در صفحه ٤

پراودا نوشت : حمله به کاسیگین کارعوامل جنك سرد بود

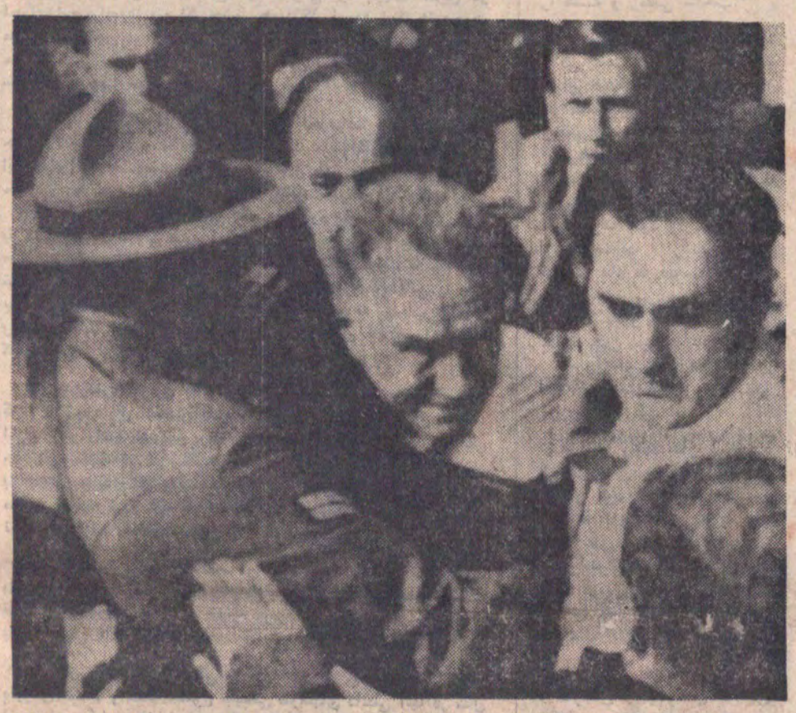

در این عکس یک صحنه دیگراز حمله به کاسیگین‌را نشان‌میدهدکاسیگین درحالیکه حمله کنندمکت اورا تقریبا از تنش بیـرون آورده‌دیده میشود . مهاجر مجارستانـی‌درحالیکه کاسیگین را ازپشت بغل کرده بود کت اورا تا نیمه از تنش‌بیرون آورد و درحالیکه کاسیگین‌سعی میکردجلوی‌اورا بگیردقسمتی از کتش پاره شد .

درصفحه ۳

با حضور بیش از ۲۰۰۰ میهمان در هتل هیلتون

۲۵ کارگر ایران ناسیونال ازدواج خودرا جشن گرفتند

از ساعت ۸ بعد از ظهردیروز طی مراسم بیسابقه و پرشوری که در سالن دریای نور هتل هیلتون برگزار گردید عـروسی ۲۵ کارگر کارخانجات صنعتی ایران ناسیونال باحضور بیش از۲۰۰۰نفرمدعو از بستگان ۲۵ عروس و داماد و جمعی از شخصیت‌های مملکتی بطرز با شکوهی جشن گرفته شد .

تیمسار ارتشبد نصیری‌معاون نخست وزیر آقای انصاری‌وزیر اقتصاد آقای‌عبدالمجید مجیدی وزیر کار وامور اجتماعی از جمله مدعوین جشن بودند و آقای مجیدی طی سخنانی‌اقدام ایران ناسیونال را در برگزاری جشن ستود و آغاز زندگی‌نوین ۲۵ کارگر را به آنان تبریک گفت.

دراین جشن برنامه‌های جالبی اجرا گردید که تا ساعت۲بامداد ادامه‌داشت و قسمتی از مراسم بطـور مستقیم از تلویزیون ملی ایران پخش گردید .

مشروح جریان‌این‌مراسم جالب در شماره فردا بچاپ خواهد رسید .

یك خانم خبرنگار انگلیسی را در یونان خفه کردند

این خانم خبرنگار قبل‌از ورود به یونان گفته بود قصد داردباخانم فلمینك که در زندان بسرمی‌برد مصاحبه کند .صفحه ۳

چهار اتوبوس اسرائیلی را منفجر کردند

* درحمله چریکهای عرب‌به اتوبوسهای اسرائیل عده‌ای مجروح و ۱۱٤ نفر دستگیر شدند

در صفحه ۲

با کمال تاسف و تاثر فوت دوست عزیـز خـود جناب آقای دکتر عبدالحسین راجی وزیر اسبق بهداری رابعموم همکاران ارجمند و بجامعه پزشکی ایران تسلیت عرض میکند .

مجلس ترحیم فقید سعید روز پنجشنبه ۲۹ر۷ر۵۰ ساعت ۲ و نیم تا ٤ ونیم بعداز ظهر درخانقاه صفی‌علیشاه برگزار میشود.

رئیس هیات‌مدیره مرکزی نظام پزشکی ـ دکتر اقبال

۱ـ۲ آ ـ ٥٤٧٧٦

قابل توجه شرکت کنندگان درمصاحبه داوطلبان شرکت درآموزشگاه توتون تیرناش مازندران

شرح درصفحه آخر

۱ـ۲ آ ـ ٥٢٩٧٤

اطلاعیه

مدرسه عالی علوم اقتصادی واجتماعی قزوین

شرح درصفحه ١٦

آگهی استخدام مربی

جهت خدمت دربیمارستانهای وابسته بدانشکده‌پزشکی تبریز

۱ـ۳ آ ـ ٥٢٤٢٠ در صفحه حوادث

آگهی انتخابات شورای داوری ماه شهر

در اجرای قانون تشکیل شورای داوری مصوب تیر ماه ٤٥ وزارت دادگستری در نظر دارددر ماه‌شهر یك حوزه شورای داوری تشکیل دهد.

انتخاب کنندگان می توانند از تاریخ دوشنبه ۲٤ر۸ر۵۰ تا پایان روز جمعه ۲۸ر۸ر۵۰ بمدت ٥روز ازساعت ۸صبح تا۱۲ظهرو از۱٦تا ۱۸ جهت‌ثبت نام و گرفتن کارت انتخابات به‌شهرداری ماه شهـر مراجعه نمایند.

ضمنا داوطلبان عضویت‌شورای داوری نیز باید ظرف همین مدت درخواست خود را ضمیمه مدارك ودلایل صلاحیت‌بدفتردادگاه‌بخش مستقل‌ماه شهرتسلیم دارند.

پس از انقضای مدت تقاضای ثبت‌نام درخواست عضویت‌پذیرفته نخواهدشد . م‌الف ۹٥۳۱

وزارت دادگستری

چاپ فیلم رنگی ۹×٦ پانزده ریال فیلمرا بـا پست برشت سرویس رنگی‌جمشید بفرستید.

فقط تا روز جمعه میتوانید

بمناسبت جشنهای شاهنشاهی

با ۲۵ تومان

ازفروشگاه بزرگ ایران

تا ۲ برابر خرید کنید .

چهارراه شاه

آگهی دعوت از مالکان اراضی محدوده طرح عباس‌آباد

باطلاع مالکان اراضی پلاکهائی آرتشی از ۱۹٥٥٥ الی۱۹۸۰۳ و از ۱۷٥۰۳ الی ۱۷٥۱٦ و از ۱٦۳۲۷ الی ۱٦۷٤٦ باستثنای پلاکهائی که در آنها احداث ساختمان شده میرساند :

بمنظور تنظیم اسناد و انجام معامله با در دست داشتن اصل سند مالکیت و شناسنامه از تاریخ ۲۸ر۷ر۵۰ بقسمت حقوقی و ثبتی این سازمان واقع در خیابان کریمخان زند جنب‌ایرانشهر مراجعه فرمائید .

سازمان عمران عباس‌آباد

گالری آنتیک آریا

مفتخرا باطلاع‌عموم‌میرساند بخاطر استقبال هنردوستان ایرانی و خارجی گالری آنتیک آریاعلاوه برایام هفته جمعه ها نیز جهت بازدید کنندگان از ساعت ۱۰ الی ۱۳ باز خواهد بود.

ایام هفته : ۱۰ الی ۱۳ ـ ۱۷ الی ۲۰

تهران ـ خیابان پهلوی ـ روبروی پارك شاهنشاهی

تلفن : ۸۹۲۲٤٦ ـ ۸۹۰۸۳۹

آ ـ ٥٢٦٧٠

اطلاعیه مرکز آزمون شناسی قابل توجه داوطلبان مدرسه عالی کشاورزی همدان

درصفحه ۱٥

آگهی شروع کلاسهای برنامه ـ نویسی برای ماشینهای محاسباتی الکترونیك I.B.M

در صفحه ۲۰

بانهایت تاثر و تاسف فوت دوست عزیز خود جناب‌آقای دکتر احمد فرهاد رئیس اسبق دانشگاه و دانشکده پزشکی تهران و عضو شورای انتظامی نظام پزشکی را بعموم‌همکاران ارجمند و بجامعه پزشکی کشور تسلیت عرض میکند.

مراسم تشییع جنازه آن مرحوم روز جمعه ۳۰ر۷ر۱۳۵۰ ساعت ۱۰ صبح از مسجد دانشگاه تهران برگزار میشود.

رئیس هیئت مدیره مرکزی نظام‌پزشکی ـ دکتر اقبال

۱ـ۲ آ ـ ٥۳۰۷٤

دانشگاه تهران باکمال تاثروتاسف درگذشت‌شادروان دکتراحمدفرهاد استاد ممتاز و رئیس‌پیشین دانشگاه را باستحضار میرساند .

بپاس خدمات ارزنده و استثنائی آن شادروان در پیشرفت‌وتوسعه دانشگاه تهران و به نشانه تکریم و تجلیل جامعه فرهنگی ایران ازاین خدمتگزار صدیق ، به‌تصمیم شورای روسای دانشکده های دانشگاه مراسم تشییع جنازه رسمی از ساعت ۱۰ صبح روز جمعه سی‌ام مهرماه ۱۳۵۰ از محل مسجد دانشگاه برگزار میشود .

رئیس دانشگاه تهران ـ دکتر هوشنك نهاوندی

۱ـ۲ آ ـ ٥۲۷٤٤

باکمال تاسف درگذشت ناگهانی شادروان دکتراحمد فرهاد را باطلاع خویشاوندان و دوستان می رساند . مراسم تشییع جنازه آنمرحوم درساعت ۱۰ بامداد روز جمعه سی‌ام مهرماه از دانشگاه تهران بعمل خواهدآمد و طبق وصیت آن مرحوم مراسم ترحیم برگزار نخواهد شد و هزینه آن به مناسبت تصادف باماه مبارك رمضان بمصرف خیریه خواهد رسید .

خاندان فرهاد معتمد و خانواده های وابسته

۱ـ۲ آ ـ ۲۱۳۷۱

خانم دکتر فرهاد برای زیارت دوستان وسروران محترمی که بخواهند نسبت به مصیبت درگذشت شادروان دکتر فرهاد ابراز تعقد و همدردی فرمایند روز یکشنبه ۲ آبان از ساعت ٤بعد ازظهر در منزل شخصی آماده دیدار خواهد بود .

نشانی : نیاوران ـ باغچال

آ ـ ۲۱۳۹٥

جناب آقای سناتور دکتر طاهر ضیائی
ریاست محترم اطاق بازرگانی و صنایع و معادن ایران

با نهایت‌تاثر وتاسف درگذشت همسر گرامی آنجناب راتسلیت‌گفته سلامتی‌و بقاءعمرجنابعالی و سایر بازماندگان را از درگاه خداوند متعال مسئلت دارم.

حاج‌سیدمحمود لاجوردی ـ گروه صنعتی بهشهر

آ ـ ٥۲۷۲٤

جناب آقای سناتور طاهر ضیائی

در نهایت تاثر و تاسف درگذشت بهشتی روان بانوی عزیزتان راتسلیت‌عرض نموده بقای عمر بازماندگان و صبر جمیل را برای شما آرزومندیم.

شرکت بی‌اف گودریچ ایران

جناب آقای سناتور دکتر طاهر ضیائی
ریاست محترم اتاق بازرگانی و صنایع و معادن ایران

بانهایت تاسف و تاثر مصیبت وارده را تسلیت عرض نموده دوام و سعادت آنجناب و خاندان بزرگ را از خداوند متعال مسئلت مینماید.

شرکت سهامی تولیددارو

جناب آقا ی‌سناتور دکتر طاهر ضیائی

ریاست محترم اطاق بازرگانی و صنایع و معادن ایران بانهایت تاثر وتاسف درگذشت همسر گرامی آن جناب راتسلیت گفته سلامتی و بقای عمر جنابعالی و سایر بازماندگان رااز درگاه خداوند متعال مسئلت دارم.

۱ـ٥۳۰٥۲ مجید کارون

جناب آقای عباس نراقی‌مشاور حقوقی وبازرس‌شرکت

باکمال تاسف و تاثر هیئت مدیره و کارکنان شرکت‌سهامی تولیدی کارخانه قند و تصفیه شکر اهواز ضمن اظهار تسلیت از درگذشت استاد محترم مرحوم آقای محمد نراقی عموی بزرگوار آن جناب سلامتی و بقاء عمر آن همکار گرامی‌رااز خداوند متعال مسئلت دارد.

هیئت مدیره شرکت سهامی تولیدی کارخانه‌قند وتصفیه شکر اهواز

سازمان مدیریت صنعتی

برای کلاسهای زیرکه‌درتاریخ دهم‌آبان‌ماه۱۳۵۰شروع میگرددنامنویسی‌مینماید

دوره عمومی مدیریت ، آشنائی با ماشینهای‌محاسب الکترونیک (Computer) برنامه‌نویسی کامپیوتر (Fortran, Cobol 2) سیستم کنترل پروژه ، برنامه ریزی خطی ، اصول مدیریت تولید، آمار ، اقتصادصنعتی ، مدیریت نوین و تئوریهای انسانی، سرپرستی ، ارزیابی و طبقه‌بندی مشاغل ،مدیریت کارگزینی ، تشکیلات ، بایگانی ، مدیریت اسناد ، حسابداری مدیریت،حسابرسی، حسابداری‌بازرگانی و صنعتی ، سیستم کنترل انبار ، فروشندگی ، تحقیق بازاریابی ، مدیریت مارکتینگ.

آدرس : خیابان تخت جمشید ـ نبش‌ملك شماره ٤۳٥ الشعرای بهار ـ سازمان مدیریت‌صنعتی تلفن : ۷۹ـ۸۲۰۰۷۱

اطلاعیه

موسسات مرغداری تهران

بدینوسیله به آگاهی عموم مردم تهران و مصرف کنندگان و فروشندگان و خریداران تخم‌مرغ درتهران و حومه میرساند که از تاریخ امروز به احترام و براساس تصمیم کمیته شورایعالی‌اصناف ، کلیه تخم‌مرغ های تولید شده درموسسات مرغداری خود را برای فروش به قیمت تعیین شده و کمك به هدف های دولت درزمینه‌مبارزه باگرانفروشی دراختیار این کمیته قرار میدهیم .

موسسه مرغداری سرهنك موسوی‌پور

فقط بمدت ۱٥ شب

برنامه مخصوص‌جشن‌های ۲٥۰۰ سال‌شاهنشاهی

کاباره‌دانسینگ‌شکوفه‌نو

که مورد توجه کلیه محافل هنری و خبرنگاران خبرگزاری ها و نمایندگان رادیو . تلویزیون و مطبوعات مهم‌جهان‌و هم‌چنین عموم هم‌میهنان‌عزیز قرار گرفته است فقط بمدت ۱٥ شب دیگر در شکوفه‌نو ادامه خواهد داشت .

روابط عمومی شکوفه نو

در نبردهای مرزی هند و پاکستان

دهها نفر کشته و مجروح شدند

کراچی ـ خبرگزاری فرانسه

اوضاع درمرزهای هندوپاکستان هیجان آشفته وبحرانی است، بآنکه طرفین اعلام داشته‌اند تا وقتی که مورد حمله قرار نگرفته‌اند دست به تیراندازی نخواهند زد ولی عملا نیروهای پراکنده دربسیاری ازمناطق مرزی ادامه دارد .

رادیوکراچی امروز گزارش دادکه سی وپنج وچهارسوس هندی،در برخورد مسلحانه بانیروهای پاکستانی کشته شده وشش نفر دیگر اسیر گردیده‌اند .

رادیوکراچی اضافه کرد که سربازان پاکستانی هنگامی که بگسسته دویست نفری از هندیها می‌خواستند وارد منطقه «سیلهت» درپاکستان‌شرقی بشوند راه را بروی آنها بستند در زدوخوردی که بین دوطرف درگرفت چهل نفر ازهندیها کشته یا اسیر شدند ومقادیری زیادی اسلحه و مهمات به غنیمت گرفتند .

هندیها ماموریت داشتند تا موسسات وزیر و سایر شخصیت های هند ملاردن و کنتکروک صما در جریان این مسافرت یک قرارداد سه جانبه همکاری بین مصر و هند و یوگسلاوی امضاء شده است وکشته میشود که نیروی آن سوریه و اسپیرنز دیوزیتها فرستکی‌ترین قراردادی به پیوندد .

خبرهای

مارشال بارنیستنه‌سروی‌هوائی پاکستان اصرخان اظهارنظر کرد که در آینده نزدیک جنگ درکشمیرکشیده شود وپاکستان وجود دارد .

مارشال اصرخان‌که اکنون رهبری حزب دست‌راستی‌طریق الاستقلال پاکستان را برعهده دارد کفت وقتی که اخیرا بین هند و پاکستان و در سرزمین‌های دو کشور بوجود آمده خطرناک و فبال انفجارآسا اما هند ماهنگامیکه به وسائل دیگری غیر از جنگ برای رسیدن به مقاصدش در پاکستان شرقی دسترسی‌داشت بادیدن ازپیش بمحنگ‌کشوردرای خواهد کرد .

اصرخان اضافه کرد که دولت پاکستان درپیرابطرفات جنگ طلبانه‌هند تاکنون‌تکیه‌ای نشان داده است .

اختلاف گاندی

آیندیرا گاندی‌گفت وزیر هند اعلام‌کرد که‌درآینده‌نزدیک ایکان، ملاقات‌کند ایی وزیران رجی‌جان‌رئیس‌جمهوری‌پاکستان وجود دارد .

آیندیرا گاندی‌گفت : سرجشمه بحران پاکستان‌شرقی‌در روابط هند و پاکستان نیست بلکه در داخل پاکستان است وبحران پاکستان شرقی و نیروی های طرفدار استقلال این سرزمین است گاندی تاکید کرد که تاوقتی بحران پاکستان شرقی به نفع یکلاردن پایان نیابد از رفاست روابط هندو پاکستان کاسته نخواهد شد .

نخست وزیر هند گفت براثر تمرکز وسیع نیرو های نظامی در پشت‌سرز های هندو استقرار نیرو های هندی در نزدیکی مرز های پاکستان خط برخورد سلسله‌ای بین دو کشور بوجود آمده است دیشب بار دیگر با نخست وزیر و سایر شخصیت های هند ملاردن و کنتکروک صما در جریان این مسافرت یک قرارداد سه جانبه همکاری بین مصر و هند و یوگسلاوی امضاء شده است وکشته میشود که نیروی آن سوریه و اسپیرنز دیوزیتها فرستکی‌ترین قراردادی به پیوندد .

خبرهای

مارشال بارنیستنه‌سروی‌هوائی پاکستان اصرخان اظهارنظر کرد که در آینده نزدیک جنگ درکشمیرکشیده شود وپاکستان وجود دارد .

مارشال اصرخان‌که اکنون رهبری حزب دست‌راستی‌طریق الاستقلال پاکستان را برعهده دارد کفت وقتی که اخیرا در مرزهای دو کشور بوجود آمده خطرناک و فبال انفجارآسا اما هند ماهنگامیکه به وسائل دیگری غیر از جنگ برای رسیدن به مقاصدش در پاکستان شرقی دسترسی‌داشت بادیدن ازپیش بمحنگ‌کشوردرای خواهد کرد .

اصرخان اضافه کرد که دولت پاکستان درپیرابطرفات جنگ طلبانه‌هند تاکنون‌تکیه‌ای نشان داده است .

اختلاف گاندی

آیندیرا گاندی‌گفت وزیر هند اعلام‌کرد که‌درآینده‌نزدیک ایکان، ملاقات‌کند ایی وزیران رجی‌جان‌رئیس‌جمهوری‌پاکستان وجود دارد .

آیندیرا گاندی‌گفت : سرجشمه بحران پاکستان‌شرقی‌در روابط هند و پاکستان نیست بلکه در داخل پاکستان است وبحران پاکستان شرقی و نیروی های طرفدار استقلال این سرزمین است گاندی تاکید کرد که تاوقتی بحران پاکستان شرقی به نفع یکلاردن پایان نیابد از رفاست روابط هندو پاکستان کاسته نخواهد شد .

نخست وزیر هند گفت براثر تمرکز وسیع نیرو های نظامی در پشت‌سرز های هندو استقرار نیرو های هندی در نزدیکی مرز های پاکستان خط برخورد سلسله‌ای بین دو کشور بوجود آمده است .

مارشال نیو که دربازگشت از تخت جمشید وارد دهلی نو شد

عصبانیت

سفارت هند در واشنگتن در بحران پاکستان شرقی ادامه داشته باشد ارتش‌هندنیرو های مدارا و خودداری از توسل به جنگ دموکرتیه‌داشت سواکشتی

این عکس یکی از اتوبوس‌هائی را که توسط چریکهای عرب در اسرائیل منفجر شده نشان میدهد. پلیس اسرائیل‌متوجه‌فرار دادهشدن بمب در این اتوبوس بود ولی پیش مراجعام منفجر شدنواتوبوس از لانه‌اتوبوس دیده میشوند . عکس در عکس‌ماموربن پلیس اسرائیل هنگام بازرسی

درعملیات خرابکارانه چنداتوبوس دراسرائیل منفجر شد

تل‌اویو ـ خبرگزاری فرانسه ـ طی چند روز اخیر دامنه عملیات خرابکاری در داخل اسرائیل بطور بیسابقه گسترش یافته است .

پلیس دست وچهار ساعت اخیر چهار اتوبوس اسرائیل در مناطق مختلف مورد حمله قرار گرفت ولی درچهارمین این حوادث بیش از سه نفر زخمی نگردیدند .

پس از سوم صدمه‌هائی که در جیفا صورت گرفت به یك اتوبوس حامل کارگران عرب در نزدیکی «هیرون» برای آنفجار بمب کشیده وارد شد .

سخنگوی نظامی اسرائیل گفت : که سه بمب منفجر شده اتوبوس را گرفته به سامران آن دستور دادند که بدنبگیدند. بمب‌ها پس از آن بوسیله یك بمب در داخل اتوبوس. مرآرادند که‌اتکی بمب منفجر شد .

از طرف دیگر در همین منطقه یك اتوبوس حامل‌کارگران بوسیله سلاحهای سبك مورد حمله قرار گرفت ولی به مسافران آن آسیبی وارد نشد .

پس ازاین عملیات خرابکاری ۱۱۴ نفر از طرف ماموران پلیس اسرائیل در حیفا دستگیر شدند.

سیهانوک میخواهد درپکن بانیکسون ملاقات کند

پکن ـ رویتر ـ پرنس سیهانوک رهبر سابق‌کشورکامبوج که از سنائی‌ی را مطرح خواهد کرد سیهانوک‌گفت:ازرئیس جمهوری آمریکا خواهم‌خواست کمکهای برای‌اعلامات یا ریچارد نیکسون رئیس جمهوری آمریکا اعلام کرد .

سیهانوک گفت مایل است‌در خلال‌دیدار ایندفرئیس جمهوری آمریکا از چین شوم‌دست با او مذاکرات صادقانه‌ای درباره مسئله کامبوج انجام دهد.

سیهانوک کمدیک مصاحبه مطبوعاتی سخن میگفت به هنگسون اظهار کردکه انتظار داشته باشد رئیس‌جمهور چین کمونیست مخالفت بوجودن چرای خودرابا سیاست جاری آمریکا در کامبوج تعدیل کند و حاضر به اصلاح مذاکرات واشنگتن در کامبوج شوند.

سیهانوک ماباوری کرد که اخیراوجزان‌ای نخست‌وزیرچین کمونیست‌به‌اواطمینان داده‌است کهقوریت‌واهمیت ادامه استقلال و آزادی مردم کامبوج حتم‌ار ضرورت حل مسئله کمبوج برای جمهوری خلق چین بیشتر است .

در روز دوم اکتبر هنگامیکه درکاخ‌تابستانی پکن بود جوزان‌ای ناهار میخوردبه‌او تاکید کردکه مردم چین چون تردید به‌اعاده هنگامیت خود در تاوان توفیق خواهند یافت.

او در هنوجوین مردمی که بر علیه‌جنوزاامریکاشرد میکنند مجورند بنه خود را فداکنند و این مبارزه را ادامه دهند پیاپی‌این استقرای حقوق مردم کامبوج برای یك مبتکر از حل مسئله‌چین‌طی خوریت‌آرد.

سیهانوک گفت‌اقامتگاه خود در پکن ،درمحل‌سابق سفارت فرانسه با کارکنان مصاحبه میکرد بول های دکه‌کاکیدرو‌ی شده‌تا بخاطر تجاوزی کمسال گذشته بوسیله شوروهای آمریکا بمکامبوج صورت گرفت گله و شکایتی نخواهد کرد.

مذاکرات کی‌سینگر و رهبران چین از فردا شروع میشود

پکن ـ خبرگزاری فرانسه ـ هیئت نمایندگی آمریکا بریاست هنریکی سینگر مشاور ویژه رئیس‌جمهور نیکسون هنگامی وارد پکن میشودکه چون علیجحران چین بیشتر هاو ناشی از طرف پیشوتی

نرخ بهره ساختمانی بانک رهنی کاهش میابد

بانک مرکزی ایران‌دراز دروز نرخ تنزیل مجدد خود را با تصویب شورای پول و اعتبار از ۸ درصد به ۷ درصد کاهش داد . بانک رهنی ایران نیز به زودی نرخ بهره وام های‌آسان ساختمانی را از ۹ درصد به ۸ درصد کاهش خواهد داد .

مطلب فوق در مصاحبه‌امروز آقای دکتر عبدالعلی جهانشاهی رئیس کل بانک مرکزی اعلام گردید و گفته شد ، روزی بجای چکهای به هزار ریالی تضمین شده اسکناس های نجد هزار ریالی چاپ و منتشر می گردد .

رئیس کل بانک مرکزی در توجیه کاهش تنزیل مجدد و تصمیمات پولی و اعتباری خبر بهره ساختمانی بانک رهنی به بطور کلی سیاست اقتصادی کشور توضیح داد .

آقای نصرت مجتبائی فیلا سخت معاونت اجرائیاین وزارتخانه را بعهده داشت ، سمت فیلی آقای مهندس زاوش سیمونیان کل اجرائی‌وزارت آبادانی و مسکن بود.

دکتر مجتبائی

شاهنشاه آریامهر قبل‌ظهر امروز آقای کورس آموزگار وزیر آبادانی و مسکن را بحضور پذیرفتند. دراین ضرمیانی وزیر آبادانی و مسکن آقای دکتر مجتبائی رئیس بانک مرکزی ایران و آقای زاوش سیمونیان رایسمت معاون اجرائی وزارت آبادانی ومسکن به پیشگاه شاهنشاه آریامهر معرفی کرد.

آقای نصرت مجتبائی فیلا سمت معاونت اجرائیاین وزارتخانه را بعهده داشت ، سمت فیلی آقای مهندس زاوش سیمونیان کل اجرائی‌وزارت آبادانی و مسکن بود.

خبرهای روز

معاونین جدید وزارت آبادانی ومسکن

نخست‌وزیر ازنیایشگاه بازدید کرد

صبح امروز نخست وزیر ازغرفه های مختلف نمایشگاه پیشرفتهای شاهنشاه هازدید بعمل آورد .

دیروزدید امروز نخستوزیر دستورایرانی اصلاح‌پیشرفتهای ازغرفه ها داد .

درغرفه هرستان تمام محصولاتمختلف و کشاورزی و صنعتی و صنعتهای زندگی‌منطقه باطراحی محلی و بنحو بسیار جالب نمایش گذارده شده است .

نخست وزیر هنگام ترک نمایشگاه مسئولین‌امر راهورد دستورایرانی قرار داد و پسا دستورداد که امروز صابر آماده افتتاح خواهد بود .

رئیس دوره‌شبانه ومدیر امور دانشجوئی‌دانشگاه تهران

از طرف ریاست دانشگاه تهران آقای دکتر پزشکپور مشاوری استاد تمام وقت دانشکده‌فنی‌دانشگاه‌علوم پست رئیس دوره شبانه و مدیر امور دانشجوئی دانشگاه تهران منصوب‌شدند.

دبیرکل شورایعالی شهرسازی

آقای مهندس ناصر بقیع باحفظ سمت معاونت وزارت آبادانی و مسکن ، بسمت دبیرکل شورای عالی شهر سازی منصوب شد.

کنگره جهانی زوتشتیان در تهران

سومین کنگره جهانی زوتشتیان مقاریبا چندین جشن هنابنگذاری ۲۵۰۰ ساله شاهنشاهی ایران با شرکت نمایندگان زرتشتیان ایران ، دیروز باشکوه برگزاری شد .

برای نخستین بار در تاریخ ایران ، نمایندگان زرتشتیان از سراسر جهان در تهران گردآمده بودند تا بمناسبت جشن هنابنگذاری ۲۵۰۰ ساله شاهنشاهی ایران باجشن‌هایی شرکت کنند .

رئیس جدید سازمان نقشه‌برداری

آقای خداداد فرمانفرمائیان مدیرعامل‌سازمان برنامه‌ساختاز آقایان علی دفترپان وعلیرضا رادپی معاونان‌این سازمان در سازمان نقشه‌برداری حضور بهم رسانیدند. آقای فرمانفرمائیان که جانشین دکتر علی سازگار بنگه ، رأس دولتی ایران را بعنوان رئیس سازمان نقشه‌برداری به معاونان ومدیران این سازمان معرفی کردند.

مراجعت دانشمندان ایرانشناسی

گروه چهارصد نفری دانشمندان ایرانشناسی ۲۴ کشور جهان که برای شرکت در کنگره‌ایران شناسی‌شیراز بمناسبت‌جشنهای شاهنشاهی بایران آمده‌بودند دیشب و امروز ایران را ترک کردند. بامداد امروز ۲۵۰ نفر از مهمانان‌خارجی شرکت‌کننده در کنگره تاریخ ایران که از سراسر جهان برای تهران آمده بودند، طبق برنامه تنظیمی از طرف کنگره بوسیله عمومی صحت تفت ایران ، از تاسیسات وفعالیت های بانکداری تهران بازدید کردند. حدود ۲۰۰ نفر از آنان در تخت جمشید از سیاح دیدن کردند. ساعت ۱۲ و حداقل ۱۰ درجه بوده است .

نخست‌وزیر ازنمایشگاه بازدید کرد

صبح امروز نخست وزیر ازغرفه های مختلف نمایشگاه پیشرفتهای شاهنشاه هازدید بعمل آورد .

دیروزدید امروز نخستوزیر دستورایرانی اصلاح‌پیشرفتهای ازغرفه ها داد .

درغرفه هرستان تمام محصولاتمختلف و کشاورزی و صنعتی و صنعتهای زندگی‌منطقه باطراحی محلی و بنحو بسیار جالب نمایش گذارده شده است .

نخست وزیر هنگام ترک نمایشگاه مسئولین‌امر راهورد دستورایرانی قرار داد و پسا دستورداد که امروز صابر آماده افتتاح خواهد بود .

افتتاح ساختمان تازه بیمارستان سوانح

بمدارظهر دیروز ساختمان بخش تازه بیمارستان شماره ۵ نوبنیادسازمان بیمه‌های‌اجتماعی که بپشاست برگزاری جشنهای شاهنشاهی آماده بهره‌برداری شده بود درحضور آقای‌دکتر پاسی رئیس شورایعالی رفاه اجتماعی مجیدی وزیر کار و امورا جتماعی آقای منوچهر بیگلو رئیس هیئت مدیره و مدیر عامل سازمان بیمه‌های اجتماعی وگروهی ازمدیران سازمان و نمایندگان مجلس شورای ملی و سایرکارگران کشاورز یافت .

مراجعت دانشمند ایرانشناسی

گروه چهارصد نفری دانشمندان ایرانشناسی ۲۴ کشور جهان که برای شرکت در کنگره‌ایران شناسی‌شیراز بمناسبت‌جشنهای شاهنشاهی بایران آمده‌بودند دیشب و امروز ایران را ترک کردند. تعداد مهمانان خارجی که برای شرکت در کنگره‌ایران شناسی‌شیراز بمناسبت‌جشنهای شاهنشاهی بایران آمده‌بودند دیشب و امروز ایران را ترک کردند. و مراتب خوشنودی و امتنان خود را به ایران ابلاغ نمود.

درمجلس ختم

بمناسبت درگذشت شادروان هیئت ضیائی هیئت سرشار دکتر طاهرضیائی رئیس‌اطاق صنایع و معادن و بازرگانی دیروز مجلس ختم در مسجد شهدا منعقد شده بود .

در این مجلس گروهکثیری از طبقات مختلف شرکتکرده بودند . روسای مجلسین وزرا ، سناتورها ،نمایندگان مجلس ، روسای ادارات ، بازرگانان ، صاحبان صنایع و کارخانجات از جمله‌شرکت کنندگان در این مجلس‌بودند. اعضای خانواده ضیائی و عمل در جلوی در ورودی از حاضرین در مجلس ختم دیروز پذیرائی بعمل آمد .

جمعی ازسفیران و اعضای سفارتخانه هابنیاز برای‌تسلیت به سناتورضیائی در این‌مجلس شرکت کرده بودند .

شرکت دکترکره

دکتر علی مصیری استاد و معاون بیمارستانی وداری دانشکده پزشکی دانشگاه‌ملی ایران بدعوت دانشگاه تکوکرس‌ماتن در کنگره بین‌المللی رفم دستگاه‌ها شرکت نمود و در آن کنگره پیرامون فلسفه رفاه سفید ایران و نتایج‌انقلاب آموزشی مطالبی ایراد نمود .

پخش مراسم روزتخت جمشید

بمناسبت سه‌ده ۱۸ دقیقه اشب مراسم رنگ تخت جمشید از ساعت ۲۱ دقیقه دیشب از شبکه دوم رادیو تلویزیون ملی پخش شد .

اعضای کنگره تاریخ

ایرانشناسان دیدن‌کردند

بامداد امروز ۲۵۰ نفر از مهمانان خارجی کنگره تاریخ ایران که از سراسر جهان برای تهران آمده بودند، بطبق برنامه تنظیمی از طرف وزارت عمومی صحت تفت ایران ، از تاسیسات وفعالیت های بانکداری تهران بازدید کردند. حدود ۲۰۰ نفر از آنان در تخت جمشید از سیاح دیدن کردند. ساعت ۱۲ و حداقل ۱۰ درجه بوده است .

مناسبات ایران بااروپای سوسیالیست بیش ازپیش تقویت شد

اظهارات شاهنشاه در مصاحبه‌مطبوعاتی دوشنبه عصربا‌خبرنگاران وسائل ارتباط جمعی بین‌المللی همچنان از مسائل مهم مورد بحث محافل سیاسی ودیپلماتیک تهران است.

برتمیدیز شاهنشاه از عکس‌العمل مثبت مطبوعات کشورهای نسبت به جشن های دو هزار و پانصد ساله ایران در عین حال که معظمله از عکس‌العمل منفی بعضی ازمطبوعات خارج سرمایه‌داری ، ناظران سیاسی تهران تفسیر های متعددی عنوان دادند.

درجریان برگزاری جشن های دوهزار وپانصدساله حضور پادگورنی صدرهیئت رئیسه اتحاد شوروی وروسای جمهوری کشور های سوسیالیست اروپا توجه خبرنگاران غربی را جلب کرد و حضور پادگورنی مخصوص‌ازآن‌جهت جلبتوجه نمود که اشکنر فول از برگزاری جشن‌های‌دوهزار ساله ایران خشم‌گرفته‌بود داشت که هیئت شوروی در اثر فشار مخالفان مجبور شد تا از شرکت در مراسم‌جشن خودداری کند.

بنابراین برگزاری جشن های دوهزار وپانصدساله ایران بعنوان ازبهترین مناسبات بین‌المللی تهران تلقی‌میشود. بنابراین تفسیر های‌مختلف‌که‌ازطرف خبرنگاران خارجی درباره‌این مراسم تاریخی ارائه‌میشود بیشتر منعکس‌کننده‌نظریات‌ایران‌است.

بنابراین بیشتر تفسیر های‌سیاسی ازاهداف‌ایران‌ازبرگزاری‌جشن‌های‌دوهزار وپانصدساله‌ایران‌ازطرف‌خبرنگاران‌خارجی‌ازنظر‌ایران‌بعنوان‌یک‌کشور‌مستقل‌ومتکی‌بخود‌ازنظر‌سیاسی‌واقتصاد

مجالس ترحیم

بنهایت تاثر و تاسف درگذشت شادروان دکتر عبدالحسین راجی نماینده ادوار سابق مجلس شورای ملی را باستحضار میرساند. مجلس ترحیم فقید سعید از ساعت دوونیم الی چهاردونیم بعد ازظهر روزپنجشنبه بیست‌ونهم مهرماه ۱۳۵۰ در خانهٔ فقید واقع علیشاه منعقد خواهد بود .

۵۰۳۲۵ـآ

رئیس مجلس شورای ملی عبدالله‌ریاضی

با کمال تاسف و تاثر درگذشت همکار ارجمند خود جناب آقای دکتر عبدالحسین راجی مدیر عامل جمعیت کمک به جذامیان ووزیر اسبق بهداری را باطلاع میرساند مجلس شان فقید سعید از ساعت ۲،۳۰ تا ۳،۳۰ بعدازظهر روز پنجشنبه ۲۹ مهرماه جاری در خانهٔ مرحوم علیشاه منعقد میباشد.

وزیر بهداری ـ دکتر شافقی

۵۲۹۱۰ـآ

بنهایت تاثر و تاسف درگذشت شادروان جناب آقای دکتر عبدالحسین راجی برادر گرامی جناب آقای ابوالحسن راجی مدیرعامل بنگاه خبریه دارویش را که از خدمتگزاران صدیق کشور بوده و در امور خیریه و خدمت به مردم با سرخدادگاری بیشعوم بوده اعلام میدارد . مجلس ختم‌درانه و زنانه آن فقید سعید از ساعت ۵ و نیم الی چهار و نیم بعد از ظهر پنجشنبه ۲۹ مهر ماه ۱۳۵۰ در خانهٔ مرحوم علیشاه برگزار خواهد شد .

قائم مقام والاحضرت اشرف پهلوی
در امور اجتماعی ، اقتصادی و فرهنگی
عبدالرضا انصاری

۲۱۰۹۳ـآ

سازمان شاهنشاهی خدمات اجتماعی باکمال تاسف درگذشت جناب آقای دکتر عبدالحسین راجی عضو اسبق‌هیئت مدیره شانرا باستحضار میرساند. مجلس ختم آنمرحوم روز پنجشنبه ۲۹ مهرماه جاری از ساعت ۴ تا ساعت ۴½ بعدازظهر در خانهٔ علیشاه منعقد میباشد.

۲۱۰۹۲ـآ

باکمال تاسف فوت مرحوم‌دکتر عبدالحسین راجی مدیر عامل جمعیت کمک بجذامیان را باطلاع اعضاء جمعیت و دوستان و آشنایان میرساند . مجلس ختم مرحوم و زیانفوز پنجشنبه ۲۹ مهرماه ۱۳۵۰ ازساعت دوونیم تاچهارونیم بعدازظهر درخانهٔ مرحوم علیشاه منعقد است .

۲۱۰۹۱ـآ

بیمارستان وزارت اقتصاد

باانبوه فراوان درگذشت فقید سعید جناب آقای دکتر عبدالحسین راجی برادر گرامی جناب آقای ابوالحسن راجی ، مدیر عامل بنگاه خبریه دارویش را اعلام میدارد. مجلس ختم مرحوم و زنانه آن مرحوم از ساعت دو و نیم الی چهار و نیم بعد از ظهر ، پنجشنبه ۲۹ مهر ماه ۱۳۵۰ درخانهٔ مرحوم علیشاه منعقد خواهد بود .

۲۱۰۸۹ـآ

باکمال تاسف دوستان شادروان دکتر عبدالحسین راجی فوت آن مرحوم را باطلاع میرساند مجلس ختم آنمرحوم روز پنجشنبه ۲۹ مهر از ساعت ۳ و نیم تا ۴ ونیم بعدازظهر درخانهٔ علیشاه منعقد خواهد بود .

عائله‌ها تحادیه . فواد روحانی . ابوالقاسم شیوا . فتح‌الله نفیسی . عباس برخیده . رضافلاح . عباسعلی‌بلالی.

۲۱۰۸۸ـآ

خانواده‌های‌راجی و کلیه خانواده های دوست وآشنا باطلاع میرساند مجلس ختم مرحوم دکتر عبدالحسین‌راجی پنجشنبه ۲۹ مهرماه دوستان و بستگان و اعضای خانواده اعلامیه‌ارث مجلس ترحیم زنانه و مردانه آن از ساعت دو و نیم تا چهار و نیم بعد از ظهر پنجشنبه بیست و نیم مهر ماه در خانهٔ صفی علیشاه علیشاه خانهٔ برگزار خواهد شد .

ملک راجی . دکتر فرهاد راجی . پرویز راجی . اکرم ابهری . ابوالحسن راجی ، افسر رهنما .

۲۱۰۲ـآ

هر کجا دیده و دل مینگرد
دل ترا میطلبد دیده ترا میخواهد

با نهایت تاسف درگذشت برادر نگرانمان **دکتر شاهرام فیروز(کاوسی)** جراح سابق شرکت ملی نفت را در لندن باطلاع دوستان وهمکاران میرساند .

تشییع جنازه آن شادروان روز پنجشنبه ۲۹ مهر ۱۳۵۰ ساعت ۹ صبح از منزل آنمرحوم واقع در خیابان پهلوی روبروی سینما ایران کوچه ناصر کاشی ۹ پعل خواهد آمد.

مجلس ترحیم آن شادروان روز جمعه ۳۰ مهرماه ساعت۱۱الی۱۲ بعد ازظهر در سالن آبرج خیابان استالین کوچه زرتشتیان برگذار میگردد .

دکتر مسعود روحانی رئیس‌کل قسمت بهداری وبهداشت شرکت ملی نفت

۵۲۳۳۶ـآ

برسه

باانبوه فراوان درگذشت نابهنگام شادروان **دکتر شاهرام‌پرویز** را باطلاع دوستان و آشنایان میرساند مراسم تشییع ساعت ۹ بامداد روز پنجشنبه ۲۹ مهرماه و برسه آن روانشاد از ساعت ۵ت۳ در نیاورز آدینه ۳۰ مهرماه در سالن آبرج واقع‌درمحل انجمن زرتشتیان خیابان استالین برگزار میگردد .

مهین سپنتا (فریبرز) ـ شیرین دارایی . پرویش کاوسی (سپنتا) ـ استاندیار سپنتا . مروارید سپنتا . رسنم سروری . خدابخش سروری . دکتر مهران سپنتا . ثریا بدیع مسعود (سپنتا) دکتر فریدون سپنتا ـ مهندس منوچهر سپنتا ـ خانواده‌های دکتر کمدا رحمانی بهرامی . فرخی . دکتر فریدون ورجاوند .جمشید کاوسی . ایرانی . بوزاریان . امانی . دکتر نیاتمازی . دکترنکیفیاد کاوسی. و خشروی. فرجستو. خوشنویس. ایرانی‌نژاد. سروشیاری. اختر خاوری . کشت . استندیار پارتگی .

۲۱۰۱۶ـآ

بعموم افراد خانواده‌های مزادار ویژه بازماندگان آنمرحوم تسلیت میدهیم.

بنهایت تاسف درگذشت شادروان **سرگرد شهریاری محسن‌فرید** را که درحین انجام وظیفه شهید شده است باطلاع میرساند . مجلس ترحیم فقید سعید از ساعت ۱۰ تا ۱۲ صبح روز جمعه ۳۰ مهرماه در مسجد مجد برگزار خواهد شد .

۲۰۱ـآ

شهریانی کل کشور

۲۱۴۲۴ـآ

بنهایت تاسف درگذشت شادروان **سرگرد محسن‌فرید** همرزانه آقای **عباس فرید** مدیر کل خانه‌های انصاف وشورای داوری را باطلاع میرساند .

مجلس ترحیم آن شادروان روز جمعه ۷،۳۰ـ۵۰ از ساعت ۱۰ الی ۱۲ صبح در مسجد مجد برگزار میشود.

وزارت دادگستری

۲۱۴۲۵ـآ

افسران دوره پانزدهم دانشکده افسری شهربانی

باقلبی انده‌بار از اندوه جانگداز و توانفرسا شهادت شادروان **سرگرد محسن فرید** را به آگاهی میرساند

گرچه همه دوستان و آشنایان آن شادروان در مرگناگزیر وامسفار فقید سعید شریک و سهیم هستند با اینهمه مصیبت فراموش نشدنی را به یکه بازماندگان آن شهید صمیمانه تسلیت عرض مینماید.

مجلس ترحیم آن شادروان روز جمعه ۷،۳۰ـ۵۰ از ساعت ۱۰ صبح الی ۱۲ در مسجد مجد برگزار خواهد شد.

افسران دوره پانزدهم دانشکده افسری شهربانی

۲۱۴۰۹ـآ

بنهایت تاسف درگذشت ناگهانی شادروان **سرگار سرگرد محسن فرید** فرزند گرامی جناب آقای دکتر عبدالحسین راجی عضو اسبق‌هیئت مدیره شرکت را باطلاع میرساند. مجلس ختم آن مرحوم از ساعت ۹ الی ۱۱ صبح جمعه سی‌ام مهرماه جاری در خانهٔ صفی علیشاه منعقد خواهد بود .

۲۱۴۳۳ـآ

شرکت بابوش

بنهایت تاسف درگذشت ناگهانی شادروان **سرگار سرگرد محسن فرید** امین شهربانی را که در حین انجام وظیفه بدرجه شهادت نایل آمده باطلاع دوستان و دوستان میرساند.

مجلس ترحیم زنانه و زنانه آنفقید سعید روز جمعه ۷،۳۰ـ۵۰ از ساعت ۱۰ الی۱۲ در مسجد مجد منعقد خواهد بود .

خانواده‌های : فرید . کلاهی . همایونی . زندی . فصیحی. عابل افشار . بوررسادات . بیازادی . فاسونکی. ماهوت فروش . مفیری . اروفقی . امیر جلالی . ابوالقاسمی . میردامیان .حکمت. فیروزی . بزرگنیا . منصور . یوسفخانی . شیور کلانی .اسلامی. شاهیر . غلامشاهی شهاب . سرعتجو . ماهدی . کلاهدوستی. کریمی . سلماسی . دستمالچیان . خادم خصوصی . نیک نفس . کاظمی . لیاف . ایمکیمی رضائی . خیری . نجاریور . سیفی. بدوزاد . نوحدیری . نوربیشت . صور هاشمی . اجر سلیمانی . کاشانی . زنگنه. غروی.

۲۱۲۴۷ـآ

گردشات شادروان جناب آقای دکتر احمد فرهاد معتمد ریاست انجمن زیارتهای ایران براطلاع عموم همکاران میرساند تشییع جنازه آن استاد ارجمند در ساعت ۱۰ صبح روز جمعه سی‌ام مهرماه از مسجد دانشگاه بعمل خواهد آمد . اعضاء انجمن زیارتهای ایران درگذشت ایشان را بعموم بازماندگان آنمرحوم تسلیت عرض مینماید

انجمن زیارتهای ایران

۲۱۴۵۴ـآ

بنهایت تاسف درگذشت شادروان **سرگرد محمدرضا** زارع کاربلد پزشک ۲ باطلاع دوستان و آشنایان میرساند مجلس ختم آنمرحوم روز پنجشنبه ۷،۳۰ـ۵۰ از ساعت ۵ت۳ بعد ازظهر منعقد میباشد.

روح‌الله زارع

۲۱۴۲۹ـآ

سازمان بیمه کارمندان دولت

بنهایت تاسف فوت مرحوم **حاج سیف‌الله ملکزاده** والد گرام آقای دکتر ملکزاده پزشک عضو هیات مدیره شانرا باطلاع دوستان آشنایان آنمرحوم میرساند مجلس ختم آنمرحوم از ساعت سه‌تا پنج بعد ازظهر روز پنجشنبه ۷،۳۰ـ۵۰ در مسجد مجد منعقد خواهد بود.

سپهبد اسکندر آزموده
معاون وزارت دارائی و سرپرست کل گمرک

۲۱۰۵۳ـآ

بنهایت تاسف فوت مرحوم **سرلشگر سعید معتمدی** گردستانی پسر عموی آقای مهندس عمدالاحد معرفت عضو هیات مرکزیکانون بارابطاع کلیه آقایان مهندسین مجلس ترحیم روزپنجشنبه ۷،۳۰ـ۵۰ از ساعت پنج الی ۸بعد ازظهر در خانهٔ صفی‌علیشاه برگزار میگردد.

۲۱۲۵۸ـآ

کانون مهندسین ایران

باکمال تاسف درگذشت ناگهانی شادروان **سرگار سرلشگر معتمدی گردستانی** برادر آقای دکتر عبدالحسین معتمدگردستانی خوزستان را باطلاع میرساند . مجلس ترحیم زنانه و مردانه آن شادروان از ساعت ۵الی ۷ بعدازظهر روز پنجشنبه ۷،۳۰ـ۱۲۵۰ درخانهٔ صفی‌علیشاه برگزارخواهدشد

سپهبد اسکندر آزموده
معاون وزارت دارائی و سرپرست کل گمرک

۲۱۰۵۲ـآ

بنهایت تاسف فوت مرحوم **سرگرد سعید معتمدی گردستانی** پسر عموی آقای مهندس عمدالاحد معرفت عضو هیات مرکزیکانون بارابطاع کلیه آقایان مهندسین مجلس ترحیم روزپنجشنبه ۷،۳۰ـ۱۲۵۰ از ساعت ۵الی ۷بعد ازظهر در خانهٔ صفی‌علیشاه برگزار میگردد.

کانون مهندسین ایران

۲۱۲۵۹ـآ

بنهایت تاسف درگذشت شادروان **سرگرد محمدعلی بروزیمانی** سرپرست انجمن زیارتهای ایران درگذشت ایشان را بعموم بازماندگان آنمرحوم تسلیت عرض مینماید

انجمن زیارتهای ایران

۲۱۴۵۷ـآ

انجمن عنبله فروشان

باکمال تاسف‌درگذشت‌همکار شادروان **ولی‌الله ایبرور** رابباطلاع دوستان و آشنایان میرساند مجلس ترحیم آنمرحوم روز جمعه ۳۰ مهرماه در خانهٔ صفی علیشاه واقع درخیابان صفی‌علیشاه برگزار میگردد.

۲۱۲۸۹ـآ

بنهایت تاسف وتاثر درگذشت شادروان **برادر وهمراه‌زاده** عزیزمان شادروان **ولی‌الله ایبرور** را باطلاع دوستان و آشنایان میرساند مجلس ترحیم فقید سعید آنشادروان ۲جمادی ۱ دوبیه بعدازظهر روز جمعه ۳۰ مهرماه در خانهٔ صفی علیشاه برگزار خواهدبود

حاج فرمان ایمانی‌نژاد ـ حاج حسن ایبرور ـ علی ایبرور

۲۱۲۸۸ـآ

انجمن عنبله فروشان

باکمال تاسف‌درگذشت‌همکار شادروان **ولی‌الله ایبرور** رابباطلاع دوستان و آشنایان میرساند مجلس ترحیم آنمرحوم روز جمعه ۳۰ مهرماه در خانهٔ صفی علیشاه برگزار میگردد.

آرشام آبکار و هایکاز آبکار

۲۱۴۰۳ـآ

بدینوسیله باطلاع بستگان و دوستان میرساند که بمناسبت یکسال مانگاه درگذشت‌برادر عزیزمان شادروان **مهران آبکارجامه** باشرکت برادرمان شادروان **هایکاز آبکار** برگزار میشود

آرشام آبکار و هایکاز آبکار

۲۱۴۰۴ـآ

بنهایت تاسف‌درگذشت شادروان **نانو عنبرا زارع** مادر ارجمنب **رضا زارع** کاربلد پزشک ۲ باطلاع دوستان و آشنایان میرساند مجلس ختم آنمرحوم از ساعت ۵ت۳ بعد ازظهر منعقد میباشد.

رضا زارع

۲۱۴۰۱ـآ

بنهایت تاسف درگذشت شادروان **نانو عنبرا زارع** مادر ارجمنب **رضا زارع** کاربلد پزشک ۲ باطلاع دوستان و آشنایان میرساند مجلس ختم آنمرحوم از ساعت ۱ تا ۳ صبح روز جمعه ۳۰ مهرماه در مسجد مجد برگزار خواهد شد .

شهریانی کل کشور

۲۱۴۲۳ـآ

وزارت امور خارجه

۲۱۲۹۱ـآ

درنهایت تاسف و تاثر فوت ناگهانی پدرو برادر عزیزمان مرحوم **سیدتقی عبید** مستشار سفارت شاهنشاهی ایران در دانمارک را باطلاع میرساند .

مجلس ترحیم مردانه و زنانه آن مرحوم از ساعت ۹ تا ۱۱ روز جمعه۳۰مهرماه درخانهٔ صفی‌علیشاه واقع درخیابان صفی‌علیشاه برگزار میگردد.

الهه . حسن . محمد . مهین . ابراهیم مهدی . احترام‌عبید

۲۱۲۹۱ـآ

بنهایت تاسف درگذشت تاثر انگیز مرحوم **علی عبید** برادر جناب آقای مهدی عبیدی کارشناس این سازمان،را باطلاع میرساند. مجلس ختم آن مرحوم روزجمعه سی‌ام مهرماه جاری از ساعت۹ الی ۱۱ در خانهٔ صفی‌علیشاه منعقد خواهد بود .

۲۱۲۷۳ـآ

سازمان زمین شناسی کشور

بنهایت تاسف درگذشت تاثرانگیز مرحوم **سرگرد سعید عبید** ایوری همسر آقای فرنزاد عضو هیئت مدیره شرکت را باطلاع میرساند. مجلس ختم آن مرحوم از ساعت ۹ الی ۱۱ صبح جمعه سی‌ام مهرماه جاری در خانهٔ صفی علیشاه منعقد خواهد بود .

۲۱۴۵۳ـآ

خانواده‌های : عبید . فرنزاد . نیازی . یوسفخوشکیش. حبیبه عامری . صوفی . میلانی . خجسته خسرو . صحت طباطبائی . صمیمی . فراست . مرتضی . وحدانی . سرلشگر ناصر نعمانی . دکترنوری . پوررزد . سرهنگ محمدداویشاه . شاهدوستی . عزیزی . طباطبائی . جوانشیری . غفوری . طاهری.

باکمال تاسف فوت ناگهانی مرحوم **سیدتقی عبید** مستشار سفارت شاهنشاهی ایران دردانمارک را باطلاع دوستان و آشنایان میرساند مجلس ترحیم مردانه و زنانه آن مرحوم از ساعت ۹ تا ۱۱ روز جمعه ۳۰ مهرماه درخانهٔ صفی علیشاه برگزار خواهدبود

حاج فرمان ایمانی‌نژاد ـ حاج حسن ایبرور ـ علی ایبرور

۲۱۲۸۶ـآ

انجمن عنبله فروشان

باکمال تاسف‌درگذشت‌همکار شادروان **ولی‌الله ایبرور** رابباطلاع دوستان و آشنایان میرساند مجلس ترحیم آنمرحوم روز جمعه ۳۰ مهرماه در خانهٔ صفی علیشاه برگزار میگردد.

۲۱۲۸۷ـآ

بعموم بازماندگان آنمرحوم مصیبت وارده را تسلیت میدهیم

خانواده‌های:جوادی . انتصاری . قربانی . افشار . کوکلان . کلانتری . سلیمانخانی . آل‌احمد . دانفر . تاضرمانی. سلیمی . مهرابیان . نیکوکار. معینی . ماجهان .دولتشاهی.

باکمال تاسف وتاثر فوت جانگداز شادروان **حاج حسن‌جوادی** بزرگ خاندان جوادی و پدر سرهنگ انتصاری رابباطلاع فامیل‌و دوستان میرساند . مجلس ختم مردانه وزنانه آنمرحوم از ساعت ۵ت۳ بعدازظهر روز جمعه سی‌ام مهرماه ۵۰ در مسجد مجدمنعقد شدهٔ شب هفت روانشاد از ساعت یک بعد از ظهر روز یکشنبه ۲ابان ۵۰ در شمیران که برگزار میشود .

ملک راجی . دکتر فرهاد راجی . پرویز راجی . اکرم ابهری . ابوالحسن راجی ، افسر رهنما .

۲۱۲۸۴ـآ

بعموم بازماندگان آنمرحوم مصیبت وارده را تسلیت میدهیم

بوژش

درآگهی ختم شماره دیروز مربوط به مجلس تسرحیم شادروان **سرسرتگر سعید معتمدی گردستانی** که روز پنجشنبه ۲۹ مهرماه در ساعت ۶ت۵ بعدازظهر در خانهٔ صفیعلیشاه برگزار میشود اشتباها نایتسمار سپهبد صمدیانپور سپهبد صمدیان نوشته شده بدینوسیله تصحیح وپوزش‌میطلبیم.

۲۱۴۰۱ـآ

بنهایت تاسف درگذشت شادروان **دکتر شاهرام فیروز(کاوسی)** جراح سابق شرکت ملی نفت را در لندن باطلاع دوستان وهمکاران میرساند .

تشییع جنازه آن شادروان روز پنجشنبه ۲۹ مهر ۱۳۵۰ ساعت ۹ صبح از منزل آنمرحوم واقع در خیابان پهلوی روبروی سینما ایران کوچه ناصر کاشی ۹ پعل خواهد آمد.

مجلس برسه آن شادروان روز جمعه ۳۰ مهرماه ساعت۱۱الی۱۲ بعد ازظهر در سالن آبرج خیابان استالین کوچه زرتشتیان برگذار میگردد .

دکتر مسعود روحانی رئیس‌کل قسمت بهداری وبهداشت شرکت ملی نفت

۵۲۳۳۶ـآ

برسه

باانبوه فراوان درگذشت نابهنگام شادروان **دکتر شاهرام‌پرویز** را باطلاع دوستان و آشنایان میرساند مراسم تشییع ساعت ۹ بامداد روز پنجشنبه ۲۹ مهرماه و برسه آن روانشاد از ساعت ۵ت۳ در نیاورز آدینه ۳۰ مهرماه در سالن آبرج واقع‌درمحل انجمن زرتشتیان خیابان استالین برگزار میگردد .

مهین سپنتا (فریبرز) ـ شیرین دارایی . پرویش کاوسی (سپنتا) ـ استاندیار سپنتا . مروارید سپنتا . رسنم سروری . خدابخش سروری . دکتر مهران سپنتا . ثریا بدیع مسعود (سپنتا) دکتر فریدون سپنتا ـ مهندس منوچهر سپنتا ـ خانواده‌های دکتر کمدا رحمانی بهرامی . فرخی . دکتر فریدون ورجاوند .جمشید کاوسی . ایرانی . بوزاریان . امانی . دکتر نیاتمازی . دکترنکیفیاد کاوسی. و خشروی. فرجستو. خوشنویس. ایرانی‌نژاد. سروشیاری. اختر خاوری . کشت . استندیار پارتگی .

۲۱۰۱۶ـآ

بعموم افراد خانواده‌های مزادار ویژه بازماندگان آنمرحوم تسلیت میدهیم.

یادبود

بازماندگان مرحوم مغفور **دکتر عبدالحسین راجی** بنابوصیت آن مرحوم مراسم ختم درگذشت را منعقد نخواهند داشت و برطبق وصیت نامه هزینه آنرا بمصرف امور خیریه خواهندرسانید

خانواده راجی

آ ـ ۲۱۴۵۵ ۳-۱

روز پنجشنبه ۲۹ مهرماه مصادف با سالروز درگذشت‌عیسدار **مهدی افخم ابراهیمی** میباشد . هزینه مربوطه بمصرف اطعام نیازمندان خواهد رسید.

مریم و صادق افخم ابراهیمی

۲۱۱۷۸ـآ

بانانبوه فراوان درگذشت شادروان **بانو خانم امیدی** را باطلاع کلیه بستگان و دوستان میرسانیم .

مجلس بزرگداشت آن شادروان روز پنجشنبه بیست ونهم مهرماه ازساعت ۶ بعدازظهر مرکزی کشا خیابان صلیبیاآثر از پل خیابان پانزدهم داخل خیابان چهارراه‌دوم بطرف دست راست در دوم دست راست برگزار خواهد شد .

خانواده های : امیدی . سپهانی . مؤید . تابیدی . بصاری . قبله . نیکنام . سینا . امیری . وحید . پیرمرادی.

۲۱۰۹۷ـآ

بمناسبت چهلمین‌روزمرگ جگر گوشه از دست رفته ما **محمد امین نائلی** روز پنجشنبه ۲۹ مهرماه از ساعت ۶ونیم بعدازظهر انتظار دیدار شانی بخش خویشاوندان عزیز و دوستان گرامی را درمنزل دارد . **دکتر فروغیکا ـ منوچهر امین‌نائلی**

نشانی : خیابان بهار ـ خیابان مزین‌الدوله شماره ۱۲

۵۲۵۲۰ـآ ۳-۲

سادبود

مراسم چهلمین روزدرگذشت‌عزیز دلبندم وجگرگوشه‌ام از ساعت ۶ ونیم تا ۸ ونیم بعدازظهر روز پنجشنبه ۲۹ مهرماه جاری اول ماه مبارک رمضان درمسجد صفائیه در برگزار میگردد . **شریف قرمانی خویشان و سروران محترم** باعث شادی خاطر بازماندگان خواهد گردید

نم ـ مهدی ملک صادقی

۵۲۲۱۰ـآ ۳-۲

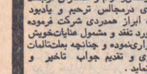

خیراتی اسلامی

طلوع حفیظ عبادت و بیداریی هنگامه نیایش که بشارت بفضل جلول ماه مبارک رمضان و موقعیت سعادتمندی تزول قرآن مجید است ، فرصتی است ارزنده که با اقامه فریضه‌ها، بیان خویش را بالنیزگاهی مهربان تجدید کنیم و به تزکیه نفس بپردازیم و درانتزاع آن قرآن فراگیریم که فوز ورهائی‌ماازمردم‌دو جهان منضمن باشد بهمین دستاویز در همه شهای ماه رمضان جلسه سخنرانی وتبلیغ اسلامی از ساعت ۸بعد ازظهر در محوطه وسیع وباشکوه دبیرستان اسلامی برپاست و خطیب اسلامی آقای ذبیح‌الله جهازی برای شرکت در این جلسه شریفش دعوت مینمائیم.

انجمن خیریه حجت

برای بانوان باشیوه خاص مخصوص در نظر گرفته شده است

نشانی ـ خیابان خراسان ، جنب خیابان لرزاده بن‌بست‌باغ

۲۱۴۱۷ـآ

بمناسبت فرا رسیدن ماه مبارک صیام از ساعت ۱۰تا۱۲بعدازظهر محفل وعظ وخطابه در مسجد امام حسین واقع در خیابان گلستان سریل برگزار و دانشمند محترم **آقای سید عبدالرسول حجازی** سخنرانی میفرمایند.

۲۱۴۹۴ـآ

هیئت امناء مسجد

توجهی کامل بسوی خدا

نظر بابینک ماه مبارک رمضان مسلمانان حداکثر استفاده را از زمان ویژه وارزش بالای ماه مبارک و دانشمندان مذهبی میبرند مجالس سخنرانی اسلامیو قرآنی دانشمند عالیمقام ملا جلیل طیب شهیر

محل‌این‌جوان خیاب آقای طهرانی

در این ماه از این قرار است:

روزها از ساعت یک بعد ازظهر این ۲ در مسجد ابافر واقع در خیابان خورشید جنب میدان تاج .

شبها از ساعت ۷ الی ۸ بعد ازظهر در مسجد امام حسن واقع در خیابان گرگان در ده متری گرگان .

از ساعت ۶ویرج بعدازظهر الی ۶ویرج درمسجد موسوی‌جعفر واقع در خیابان خواجه‌نظام‌نائب کوچه اهفری.

ازساعت ۹ ویرج‌الی ۱۰ ویرج درمزاری آباد چهارراه‌حداعتیاد

هیئت امام جعفر صادق

از ساعت ۱۰ بعد ازظهر الی یک بعد ازنصف شب درهیئت **احباب العباس** سیار که با تلفن ۲۰۱۲۸۱ آدرس شبانه آن پاسخ داده میشود و در باره بحثهای علمی قرآن در نظر تفسیر شروع میشود طالبین حق و علاقمندان باسلام میتوانند در مجالس‌مذکور حداکثر استفاده را بنمایند.

از طرف جمعی از علاقمندان اسلام وروحانیت‌بنه

۲۱۲۹۳ـآ

سپاسگزاری

از سروران گرام دوستان و دوستان‌وآشنایان که در مراسم تشییع مجالس ترحیم شادروان **فاطرمه تجلی سمنانی** مستشارادگاه‌های استان مازندران و سمنان و عضو شرکت فرموده و باپوسیله تلگراف ونامه اظهار همدردی‌ودلداری نموده‌اند سپاسگزار نموده چنانچه در عرض تشکر حضوری تاخیری رخ دهد پوزش میطلبد.

سمنان . خانواده تجلی سمنانی

تشکر و اعتذار

از سروران گرامی و دوستان‌وآشنایان و همکاران ارجمند که بانهایت لطف و بزرگواری درمجالس ترحیم و یادبود همسر و مادر عزیزمان جهت ابراز همدردی شرکت فرموده و باپوسیله نامه و تلگرام مارا مورد تفقد و مشمول عنایات‌خویش قرار دادهاند صمیمانه سپاسگزاری‌نموده و چنانچه بعلت‌تلمات روحی درعرض تشکر حضوری و تقدیم جواب تاخیر و قصوری شود استدعای عفو مینمائد .

غلامعلی‌اسکوئی، دکتر پرویزدخت‌اسکوئی.دکترمحمدکاظم‌اسکوئی

۵۲۰۳۸ـآ

سپاسگزاری

از کلیه سروران ارجمند ودوستان و آشنایانکه در مراسم تشییع و مجلس ختم و شب هفت مادر عزیزمان شرکت و باپوسیله تلگراف و جراید اظهار همدردی نمودهاند کمال تشکر را داشته وتوفیق همگان رازخداوند متعال خواستاریم .

خسرو پرویز دیوسالار ـ فرهنگ دیوسالار

۲۱۴۰۳ـآ

بقیه آگهیهای ترحیم وسوگواریها

درصفحه ۱۵ چاپ شده است

بانهایت تاثر و تاسف عمیق درگذشت شادروان **محمدکاظم نجفیان** بزرگ خاندان نجفیان‌ایبازماندگان آن‌مرحوم خصوصا جناب آقای حسن نجفیان وبانو تسلیت عرض مینمائیم.

محمدبانو قروزری. فرنگیس‌قروزری. مسعود نوروزی.

۲۱۴۲۹ـآ

جناب آقای سناتور دکتر ضیائی

مصیبت وارده به انجناب را تسلیت عرض نموده طول عمر و سلامتی جنابعالی وسایر بازماندگان را از خداوند. مسئلت‌دارم

سلیمی‌کارخانجات آجر ماشینی

۲۱۲۹۰ـآ

سرگار سرگرد اسداله فیروز

مصیبت وارده به انجناب را صمیمانه تسلیت عرض نموده طول عمر و سلامت جنابعالی وخاندان محترم را از درگاه خداوندیکتاخواستاریم.

افسران دانشکده افسری شهربانی

۲۱۲۵۷ـآ

بنهایت تاسف‌درگذشت شادروان **دکتر مصطفی زاده** بخدمتگزاران حداکثر استفاده را از تمار ورزه وار بیانات علماء و دانشمندان مذهبی میبرند مجالس سخنرانی اسلامیو قرآنی دانشمند عالیمقام ملا جلیل طیب شهیر

محل‌این‌جوان خیاب آقای طهرانی

در این ماه از این قرار است:

روزها از ساعت یک بعد ازظهر این ۲ در مسجد ابافر واقع در خیابان خورشید جنب میدان تاج .

شبها از ساعت ۷ الی ۸ بعد ازظهر در مسجد امام حسن واقع در خیابان گرگان در ده متری گرگان .

از ساعت ۶ویرج بعدازظهر الی ۶ویرج درمسجد موسوی‌جعفر واقع در خیابان خواجه‌نظام‌نائب کوچه اهفری.

ازساعت ۹ ویرج‌الی ۱۰ ویرج درمزاری آباد چهارراه‌حداعتیاد

هیئت امام جعفر صادق

از ساعت ۱۰ بعد ازظهر الی یک بعد ازنصف شب درهیئت **احباب العباس** سیار که با تلفن ۲۰۱۲۸۱ آدرس شبانه آن پاسخ داده میشود و در باره بحثهای علمی قرآن در نظر تفسیر شروع میشود طالبین حق و علاقمندان باسلام میتوانند در مجالس‌مذکور حداکثر استفاده را بنمایند.

از طرف جمعی از علاقمندان اسلام وروحانیت‌بنه

۲۱۲۹۳ـآ

مجالس وعظ وسوگواری

بسمه تعالی

در روز پنجشنبه اول ماه مبارک رمضان غطیب فاضل‌ارجمند آقای حاجی شیخ باقر نهاوندی در مسجد صحن حضرت‌عبدالعظیم علیه‌السلام از ساعت ۴ الی ۶ بعد ازظهر موعظه و سخنرانیی میفرمایند.

آستانه حضرت عبدالعظیم

جلسه بانوان

ماه مبارک رمضان ماه نزول قرآن، قرآن کتاب روشن و روشنگر الهی بخاطر بهره‌گیری از این ماه بزرگ و اشتاقی بیشتربراحتمالیهای قرآن جلسه‌ای تشکیل گردیده، ازعلاقمندان دوستان زوار و دوستدگان دعوت میشود درمجلس مزبور شرکت فرمایند .

برنامه

از ساعت ۹ تا ۱۰ تدریس قرآن

از ساعت ۱۰تا ۱۰،۱۵ تفسیر قرآن

از ۱۰،۱۵ تا ۱۰،۳۰ تعلیم فقه

خانم مرواریدی

آدرس‌ـ دریانو ـ خیابان هخامنشی ـ ۱۲ متری دوم پلاک ۱

تلفن ۹۷۴۱۰۲

۵۲۰۹۴ـآ

بنهایت تاسف‌درگذشت شادروان **علی عبیدایزین سفارت** شاهنشاهی ایران درکپنهاگ را باستحضار میرساند.

مجلس ترحیم مردانه و زنانه فقید سعید از ساعت ۱۰ تا ۱۲ صبح روز ۳۱ صبرروزجمعه سی‌ام مهرماه جاری درخانهٔ صفی‌علیشاه برگزار میشود .

وزارت امور خارجه

۲۱۲۹۱ـآ

درنهایت تاسف و تاثر فوت ناگهانی پدرو برادر عزیزمان مرحوم **سیدتقی عبید** مستشار سفارت شاهنشاهی ایران در دانمارک را باطلاع میرساند .

مجلس ترحیم مردانه و زنانه آن مرحوم از ساعت ۹ تا ۱۱ روز جمعه۳۰مهرماه درخانهٔ صفی‌علیشاه واقع درخیابان صفی‌علیشاه برگزار میگردد.

الهه . حسن . محمد . مهین . ابراهیم مهدی . احترام‌عبید

۲۱۲۹۱ـآ

بانانبوه فراوان درگذشت شادروان **بانو خانم امیدی** را باطلاع کلیه بستگان و دوستان میرسانیم .

مجلس بزرگداشت آن شادروان روز پنجشنبه بیست ونهم مهرماه ازساعت ۶ بعدازظهر مرکزی کشا خیابان صلیبیاآثر از پل خیابان پانزدهم داخل خیابان چهارراه‌دوم بطرف دست راست در دوم دست راست برگزار خواهد شد .

خانواده های : امیدی . سپهانی . مؤید . تابیدی . بصاری . قبله . نیکنام . سینا . امیری . وحید . پیرمرادی.

۲۱۰۹۷ـآ

بمناسبت چهلمین‌روزمرگ جگر گوشه از دست رفته ما **محمد امین نائلی** روز پنجشنبه ۲۹ مهرماه از ساعت ۶ ونیم بعدازظهر انتظار دیدار شانی بخش خویشاوندان عزیز و دوستان گرامی را درمنزل دارد . **دکتر فروغیکا ـ منوچهر امین‌نائلی**

نشانی : خیابان بهار ـ خیابان مزین‌الدوله شماره ۱۲

۵۲۵۲۰ـآ ۳-۲

سادبود

مراسم چهلمین روزدرگذشت‌عزیز دلبندم وجگرگوشه‌ام از ساعت ۶ ونیم تا ۸ ونیم بعدازظهر روز پنجشنبه ۲۹ مهرماه جاری اول ماه مبارک رمضان درمسجد صفائیه در برگزار میگردد . **شریف قرمانی خویشان و سروران محترم** باعث شادی خاطر بازماندگان خواهد گردید

نم ـ مهدی ملک صادقی

۵۲۲۱۰ـآ ۳-۲

✝

بنهایت تاسف و تاثر درگذشت جانگداز شادروان **سرگردفرید** را بحضور عموم مشاهده میکنند و بازماندگان را متعلق نخواهند داشت و برطبق وصیت نامه هزینه آنرا بمصرف امور خیریه خواهدرسانید

خانواده راجی

آ ـ ۲۱۴۵۵ ۳-۱

روز پنجشنبه ۲۹ مهرماه مصادف با سالروز درگذشت‌عیسدار **مهدی افخم ابراهیمی** میباشد . هزینه مربوطه بمصرف اطعام نیازمندان خواهد رسید.

مریم و صادق افخم ابراهیمی

۲۱۱۷۸ـآ

بانانبوه فراوان درگذشت شادروان **بانو خانم امیدی** را باطلاع کلیه بستگان و دوستان میرسانیم .

مجلس بزرگداشت آن شادروان روز پنجشنبه بیست ونهم مهرماه ازساعت ۶ بعدازظهر مرکزی کشا خیابان صلیبیاآثر از پل خیابان پانزدهم داخل خیابان چهارراه‌دوم بطرف دست راست در دوم دست راست برگزار خواهد شد .

RFGoodrich
بی.اف.گودریچ
پیشرو صنعت لاستیک سازی در ایران

صاحب اختراع مربوطه به طریقه تزریق زمین های کم نفوذ پذیر با تشکیل صمغ فینو پلاست، که در ایران تحت شماره ۳۹۵۹ بثبت رسیده پس برداری آنرا پیشنهاد مینماید اشخاص ذینفع مراجعه نمایند به
Ahmed Abdel - Hadi, avocat, B.P. 1117, lexan- drie, Egypte.

به پیشواز ماه مبارک رمضان برویم

فردا: آغاز ماه مبارک رمضان، بهار قرآن

با آغاز ماه مبارک رمضان :

بار دیگر دروازه‌های بهشت گشوده خواهد شد

ماه رمضان سرآغاز بهار اسلام ، ماه خواستها و امیدها، ماه پاکی ها و گریز از پلیدیها است .

به پیشواز ماه روزه برویم ، به پیشواز بهار قرآن که از فردا آغاز خواهدشد. بازدیگر دروازه های بهشت برپاشده‌ها خواهد چرخید و روزها و شبها در شبیه گذیای بهشتی تقدیس خواهد شد .

رمضان ماه پاکیها است ، بهار اسلام و قرآن است وبنی ماه رسمیا و آداب کهن ... لکل شیئی ربیع و ربیع القرآن شهر رمضان، از برای همه‌قرآن بهاری است و رمضان بهار قرآن است .

در بهار قرآن ، هنرمان با ماهی که اولین خطوط آسمانی قرآن شکل گرفت، چهره ممالک مسلمان یکسر دیگرگون میشود. ماه رمضان پلیدی ها وپزهکاری ها را زنجیر میکند و ازاین رواست که‌دراین ماه‌مبارك، از میزان پلیدی و پزهکاری کاسته میشود .

راز روزه

بنقلی از کتاب مستطاب معراج السعاده به "فضائل روزه و روزه‌داری" اختصاص دارد :«بدان که ثواب روزه بسیار و اجر آن بیشمار است و آنچه اخبار وارده در فضیلت آن خارج ازحیز اظهار و تذکار است و همه خوراك روزه خورد را بر آن نمیرسد تا که‌موقع ازروزه ببیند و از جمله آثاربدوزه‌دار آنست که‌در هنگام‌افطار دل او مضطرب باشد و در میان خوف و رجا معلق‌باشد و چه روزه از مقول شده باشد و این حال‌ایست که باید در آخر هر عبادتی باشد .»

بازار شب

در ماه رمضان بود که آفتاب پادشاهی بودیان صفویه در آسمان ایران بالا آمد و در روزگار همین پادشاهان بزرگ پس از رسیدگی جالب ویژه ماه رمضان زاده شد . رسم بر یکروز از نیکو کاری لذت برد وازنیکوکاری بیشترفاصله گیرد.

گدایی دختران

برای هر روز ماه مبارك رمضان رسمی هست تا سابقه‌یی بسیار بیشتر از تاریخ ایران دارد. رسمی که در ماه رمضان صورت گرفته است بی شماریم ،سنگمان سخن به وزارا طول کشید زیرا ماه رمضان ،برابر است با رویداد ها است: در این ماه‌بود که اوبوسلم خراسانی سرباز ایرانی ـ نقمه‌رهبری را درکوفی بود .اما بر اثر تحریك ، به مکتابی که‌حضرت ابن‌الموسین (ع) گرم نماز و داز و نیاز با پروردگار بودند ، تیغ بر او کشید و بدینسان آفتاب را نیز خوردن کرد .

اینها که کتیبم انگشت‌شماری از رویداد های فراوان و مهم ماه مبارك رمضان است که هرگز از سینه تاریخ بیرون نخواهد رفت .

چندی پیش پرزیدنت‌بوقیبه، در تونس برای روزه نگرفتن پیشگام شد اما تنها بیست و پنج در صد از مردم تونس در پی او آمدندزیرا ماه رمضان، فرصتی است برای آن که آدمیزاد بخود آید و دیگربار از نیکو کاری لذت برد وازنزدیکی بیشترفاصله گیرد.

بخواهیم تمام رویداد ها یی را که در ماه‌رمضان صورت گرفته است بی شماریم ،سنگمان سخن به وزارا طول کشید زیرا ماه رمضان ،برابر است با رویداد ها است: در این‌ماه‌بود که اوبوسلم خراسانی سرباز ایرانی ـ نقمه‌رهبری را درکوفی بود .اما بر اثر تحریك ، به مکتابی که‌حضرت ابن‌الموسین (ع) گرم نماز و داز و نیاز با پروردگار بودند ، تیغ بر او کشید و بدینسان آفتاب را نیز خوردن کرد .

اینها که کتیبم انگشت‌شماری از رویداد های فراوان و مهم ماه مبارك رمضان است که هرگز از سینه تاریخ بیرون نخواهد رفت .

بازار شب

در ماه رمضان بود که آفتاب پادشاهی بودیان صفویه در آسمان ایران بالا آمد و در روزگار همین پادشاهان بزرگ پس از رسیدگی جالب ویژه ماه رمضان زاده شد . رسم بر یکروز از نیکو کاری لذت برد وازنزدیکی بیشترفاصله گیرد.

گدایی دختران

برای هر روز ماه مبارك رمضان رسمی هست تا سابقه‌یی بسیار بیشتر از تاریخ ایران دارد. رسمی که در ماه رمضان صورت گرفته است بی شماریم ،سنگمان سخن به وزارا طول کشید زیرا ماه رمضان ،برابر است با رویداد ها است: در این‌ماه‌بود که اوبوسلم خراسانی سرباز ایرانی ـ نقمه‌رهبری را درکوفی بود .اما بر اثر تحریك ، به مکتابی که‌حضرت ابن‌الموسین (ع) گرم نماز و داز و نیاز با پروردگار بودند ، تیغ بر او کشید و بدینسان آفتاب را نیز خوردن کرد .

اینها که کتیبم انگشت‌شماری از رویداد های فراوان و مهم ماه مبارك رمضان است که هرگز از سینه تاریخ بیرون نخواهد رفت .

چندی پیش پرزیدنت‌بوقیبه، در تونس برای روزه نگرفتن پیشگام شد اما تنها بیست و پنج در صد از مردم تونس در پی او آمدندزیرا ماه رمضان، فرصتی است برای آن که آدمیزاد بخود آید و دیگربار

مقالات و گزارشهای سیاسی

بمناسبت سفر کی سینگر به چین

کی سینگر میخواهد چهره سیاسی جهان را تغییر دهد

«هنری کی‌سینگر» مشاور ویژه رئیس‌جمهور نیکسون از امروز دیدار چهارروزه خود را از جمهوری خلق چین آغاز کرد.

کی‌سینگر در دومین سفر خود به پکن ضمن گفتگو با چوئن‌لای نخست‌وزیر مقدمات مسافرت تاریخی رئیس‌جمهوری امریکا را به چین کمونیست تهیه خواهد کرد.

کی‌سینگر هنگامی وارد پکن شده است که بحث عمومی در مجمع‌عمومی سازمان‌ملل‌متحد برای عضویت چین در این سازمان بین‌المللی آغاز شده و مسلما در این شرایط مشارکت‌کنون وظیفه شورای را بعهده دارد.

او علاوه براینکه در دومین سفر خود تاریخ قطعی دیدار پرزیدنت نیکسون را در صدور مذاکرات آینده سران دو کشور را تعیین خواهد کرد کوشش خواهد کرد وسائل کار رابطه‌ی مقدماتی خود را برای موافقت چین زمینه را برای موافقت های

هنری کی‌سینگر آواره‌اروپائی که امروز به مرد مقتدرامریکا تبدیل شده است.

کی‌سینگر» را گرفته است. و نیکسون درزمینه اقتصاد وسائل داخلی تخصصی ندارد ولی به آسانی میتواند طرف صحبت خود را اصون کند تنها نقطه ضعف «کی‌سینگر» اشتیاق‌مطلق برای آنها زاه حلی پیدا کند. «کی‌سینگر» یك مرد لیبرال و در عین حال ضیقه نظم و ترتیب است مردی است معتدل ولی‌طرفدار قدرت جسورانه ولی جانب احتیاط را از دست نمیدهد.

«کی‌سینگر» که در امریکا متولد نشده به برتری مطلق امریکا معتقد نیست و به عقیده خود کسی است که حاضر است هرکار وجود داشته‌باشد که در آن موازنه قوا جنبه عادلانه تری داشته باشد.در شکل نیست که‌تا کنون بارها سازگارترین جمهوری امریکا بوده است.

در زمینه مسائل مربوط به خاور دورمسئله برقراری موازنه قدیم در اقیانوس آرام مهم ترین موضوع بحث رهبران دو کشور را تشکیل خواهد داد. باین ترتیب خواهان‌عاده رسیع بین چین و امریکا باپایان وظیفه مداخله امریکا برعهده و چین ، سرنوشت فرموحضور نظامی امریکا در کره جنوبی مورد گفتگو قرار خواهد گرفت.

در سامت هشت ساعت گفتگو شده بود ، از لابلای درختان صنوبر جوار کرده و پس از گذشتن از مسکو به ویلاوفردو روستای «کراخوبه» وارد شدیم. میکویان در طول راه‌پرای ناصر صحبت کرد و بوتکت که وضع بی اندازه محرانی بود. امان تیمور خانی اضافه کرد هنگام ورود امریکا درخاك لبنان چنان با به آستانه جنك سوق داده است . میکویان به پای تیتو شرح داد . تیتو پس از آنکه سخنان ناصر را گرفتی ، به احتمال قداخلی امریکائیان از این مسافرت اشاره کرد ، ولی بلاخره به مشر بودن ان جیشتسانائی سیاست شوروی‌بدر قبل‌حوادث منطقه قانع شد و قبول کرد که شخصا با دوسیا شناسی بکیرد و به‌آنان اطلاع‌دهد کهعبدالناصر عازم مسکو است و همچنین اجازه پرواز هواپیمای ناصر را از فراز خاك بلغارستان در راه امریکا را به چین کمونیست تهیه خواهد کرد.

در زمینه مسائل مربوط به خاور دورمسئله برقراری موازنه قدیم در اقیانوس آرام مهم ترین موضوع بحث رهبران دو کشور را تشکیل خواهد داد. باین ترتیب خواهان‌عاده رسیع بین‌المللی چین و امریکا،پایان وظیفه مداخله امریکا برعهده دارد.

او علاوه براینکه در دومین سفر خود تاریخ قطعی دیدار پرزیدنت نیکسون را در ایران‌سازمان بین‌المللی آغاز شده و مسلما در این‌شرایط مشارکت‌کنون وظیفه شورای را بعهده دارد.

«کی‌سینگر» یك امریکائی ساده مانند امریکائی‌های‌دیگر نیست وی در ٤٨ سال قبل در یك خانواده یهودی در فارتوز» آلمان چشم‌بدنیا گشود و پس از مهاجرت به امریکا در اوایل جنك دوم جهانی دارای تابعیت ایالات متحده در آمد. باین ترتیب یك پناهنده‌اروپائی اکنون رئیس‌شورای امنیت ملی امریکا باوطن‌دوم خود را بعهده دارد و یکی از مطلع ترین و نیرومند ترین شخصیت های جهان بشمار میرود.

«کی‌سینگر» قبل‌از هر چیز مغز متفکری است که میتواند بسرعت برق مسائل را مورد تجزیه و تحلیل قرار داده و برای آنها زاه حلی پیدا کند. «کی‌سینگر» یك مرد لیبرال و در عین حال ضیقه نظم و ترتیب است مردی است معتدل ولی‌طرفدار قدرت جسورانه ولی جانب احتیاط را از دست نمیدهد.

«کی‌سینگر» که در امریکا متولد نشده به برتری مطلق امریکا معتقد نیست و به عقیده خود کسی است که حاضر است هرکار وجود داشته‌باشد که در آن موازنه قوا جنبه عادلانه تری داشته باشد.در شکل نیست که‌تا کنون بارها سازگارترین جمهوری امریکا بوده است.

در زمینه مسائل مربوط به خاور دورمسئله برقراری موازنه قدیم در اقیانوس آرام مهم ترین موضوع بحث رهبران دو کشور را تشکیل خواهد داد. باین ترتیب خواهان‌عاده رسیع بین‌المللی آغاز شده و مسلما در این‌شرایط مشارکت‌کنون وظیفه شورای را بعهده دارد.

او علاوه براینکه در دومین سفر خود تاریخ قطعی دیدار پرزیدنت نیکسون را در ایران‌سازمان بین‌المللی آغاز شده و مسلما در این‌شرایط مشارکت‌کنون وظیفه شورای را بعهده دارد

فهرستی از پیشنهادات انجام نشده هیات‌مشورتی روزنامه اطلاعات در زنجان ببازرسان شاهنشاهی تسلیم شد

قسمتی از نیروی انسانی در فرمانداریکل زنجان بهدر میرود!؟

زنجان در مقابل هفتصد کوچه صعب‌العبور فقط ۷ خیابان دارد

هنوز بهداری فرمانداریکل زنجان تابع استان مرکزی میباشد

هیئت مشورتی روزنامه اطلاعات در زنجان بدنبال مذاکرات و بحثهای لازم در باره‌نیازمندیهای عمومی مردم وتقاضا و مشکلات شهر ، مقارن باورود بازرسان شاهنشاهی باین شهرستان فهرستی ازپیشنهادات انجام نشده و مسائل و مشکلاتی‌راکه‌براساس احتیاجات عمومی این شهرستان درجلسات مختلف مورد بحث و مذاکره قرارداده‌بود به‌هیئت‌بازرسان شاهنشاهی تسلیم داشت .

در این گزارش هیئت مشورتی روزنامه اطلاعات مسائلی بیرامون آب آشامیدنی ، اسفالت خیابانها، گسترش‌مدارک ، ایجادمدارس‌ـ کاخ جوانان و لزوم توجه بیامور درمانی ، انتظامی و تلفن عنوان شده که در جلسات مختلف مورد بحث و مذاکره قرار گرفته و تا کنون نسبت به رفع این مشکلات وتقاضی و تامین این احتیاجات و نیازهای عمومی اقدامی صورت نگرفته است .

● در گزارش مذکور تصریح شده که یکی از مهمترین‌نیازهای یک شهر موضوع «آب آشامیدنی» است که متاسفانه زنجان از این جهت با کمبود روبروست و منبع تغلی آب این شهرستان کمشبیه آبانبار است به هیچ وجه برابر با احتیاجات شهر نیست .

● رسیدگی به وضع اسفالت خیابانهای زنجان گویی بفراموشی سپرده شده است . بطور مثال، خیابان خیام همه روزه محل‌مرور تعداد زیادی اتوبوس و کامیون است و در مسیرد اسفالتی آن اقدامی صورت نمیگیرد . اصولا شهر زنجان احتیاج به مخیابان‌ دارد و احداث خیابانهای متعدد در این شهر کاملا ضروری است زیرا در مقابل ۷۰۰ کوچه غیرقابل عبور فقط ۷ خیابان وجود دارد.

● در مورد راههای اطراف این‌شهرستان غیرلازم‌است‌اقداماتی صورت گیرد . در حال حاضر مرکز اداره راه این شهرستان در قزوین مستقر است و اداره راه زنجان فقط یکبدش است کمابیا راههای زنجان ـ میانه ، زنجان‌ـ بیجار ، زنجان ـ تاکستان‌ـ زنجان قیدار و زنجان ـ طارم را زیرنظر داشته باشد که با وضعیت موجود بهیچوجه انجام این امر مقدور نیست

● بارهای ازسازمانهای دولتی و وابسته به آن در زنجان ازنظر جا درمضیقه هستند و این امر اختلالاتی در سیر کار روزانه آنها فراهم می‌آورد . بطور مثال میتوان به شهربانی ، کلانتریها (که در بالاشانه منازل مستقر شده‌اند) و شهرداری اشارهکرد همچنین زندان قزوین چنانچه در ساختمان وسیعتری مستقر باشد خیلی بهتر خواهد بود .

موضعی که زنجان سی‌هزار نفر جمعیت داشت امور انتظامی شهر بوسیله دو کلانتری اداره میشد و اکنون که این جمعیت به هشتاد هزار نفر افزایش پیدا کرده‌است باز هم همان دو کلانتری امور مربوطه را انجام میدهند .

● فرمانداریکل زنجان حدود نیم میلیون نفر جمعیت دارد ولی برای این جمعیت فقط ۲ بازرس یک دادگاه، پخش و یک دانشگاه شهرستان وجود دارد !

● همچنین بهداری موجود نمی‌تواند جوابگوی این جمعیت باشد . با آنکه زنجان فرمانداری کل است هنوز بهداریهای تابع استان مرکزی است ! خاصه‌اینکه زنجان از نظر متخصص چشم ، حلق و گوش و بینی ، بیماریهای زنان و بانک خون در مضیقه است .

غرابی غط نقش کاربر زنجان‌ـ تهران و نودن پلهس راه آزدیگر مشکلات مردم‌زنجان است . لزوم تبدیل گروهانژاندارمری بگردان تاسیس دانشسرای‌عالی جهت تربیت‌معلم (فوق‌دیپلم)، دانشسرای دهخدای دهخدان ، کانون ورزشی و ایجاد کتابخانه‌ها عمومی‌عنوان شده است .

از نیروی‌انسانی دراین شهرستان بهدر میرود . با اینکه زنجان از این نظر کاملا در حال تامین است وآمادگی برای پذیرش چندین واحدصنعتی را دارد ولی متاسفانه هنوز اقدام قابل توجهی در این موردنشده است . مردم انتظار دارند که دولت با همکاری بخش خصوصی قدمی در این زمینه بردارد .

در پایانگزارش هیئت مشورتی روزنامه اطلاعات به‌مقامات بازرسان شاهنشاهی ، بیرامون تاسیس دانشسرای‌عالی جهت تربیت‌معلم (فوق‌دیپلم)، دانشسرای دهخدای دهخدان ، کانون ورزشی و ایجاد کتابخانه‌ها عمومی‌عنوان شده است .

مردان یکصدسال قبل

درمسابقه‌شتردوانی کدخدابرنده‌شد!

درموزه گنجعلیخان کرمان ظاهر شدند!

عده‌ای از اهالی بندر جاسك در یك مسابقه شتر‌ـ دوانی شرکت کرده و با یکدیگر به رقابت‌برخاستند.

این مسابقه در جریان برگزاری جشن هاوشاهنشاهی از طرف بخشداری و شهرداری بندر جاسك ترتیب یافته بود و شترسواران فاصله بین فرودگاه تا شهر را طی کردند

نفرات اول‌وسوم‌این مسابقه‌مراد هویت زاده کدخدای روستای «گاربیك‌بادر ک» ، کریم گاربیکی و شه پسنه گاربیکی بودند و جوایزی ازبخشدار‌بندر جاسك‌دریافت کردند.

بیشاهنگان بندر جاسك نیز بمناسبت جشن های باستانی ایران ، دیدار شاهنشاهی ، تانك آفروخته و اتش‌بازی جالبی انجام دادند .

قبلا اطلاع داده شده بود : طی مراسم جالبی که در کرمان برگزار گردیدروزه گنجعلیخان در این‌شهر گشایش یافت روز این مراسم که بحضور اقایان معمدی استاندار، مدیران کل و جمعی از روسای ادارات و شخصیت های محلی انجام شد از سرعت عمل و نحوه فعالیت همکاران و مجسمه سازان و همچنین از تلاش های بیدریغ کسانی که در تدبیل حمام گنجعلیخان به موزه شرکت داشتند قدردانی‌بعمل آمد.حمام قدیمی گنجعلیخان کرمان‌به منظور جلب توریست و حفظ آثار باستانی به موزه تبدیل شده و اداره فرهنگ و هنر کرمان در راه احیاء این اثر تاریخی تلاشی چشمگیر داشته است ، عکس مجسمه پیرمردی را هنگام استحمام و دستنوری است ، عکس مجسمه زنی که از نوع مجسمه ها تعدادی تهیه شده و در گوشه و کنار حمام قرار داده شده است .

واکسی اتوماتیک

اختراع یک جوان کرمانشاهی

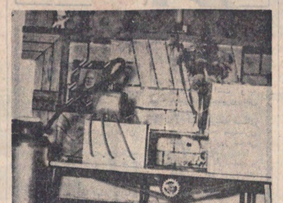

یك جوان۱۸ ساله کرمانشاهی موفق به اختراع دستگاهی‌شده است که بطور اتوماتیك کفش واکس می زند !

این‌واکس اتوماتیك‌اختراع محمد مسعودی دانش آموز کلاس ششم طبیعی دبیرستان محمد رضاشاه کرمانشاه‌است.

«مجیه» در مورد دستگاه اختراعی‌خود توضیح‌داد : من این‌دستگاه‌را بامارمیر سیعیدرمان ساختم ، این دستگاه تشکیل تمام اتوماتیك است .

واکسی اتوماتیك ، دستگاه اختراعی جوان کرمانشاهی

شده است از پس تلمبه‌ای که مخزن متراکم هوا استوارآن لوله‌ای متصل شده که به‌جعبه انبار واکس متصل شده و از این جعبه مخزن نیز ۷ رشته لوله ریك بهزیر جعبه انباری کشیده شده تا با بازکردن یك باد از مخزن فراکم هوا کفش که روی یك تسمه چرمی‌قرار گرفته بنا انجام چند حرکت اتوماتیك واکس زده و براق می‌شود .

مجید افزود : ممکن‌است‌نظر این دستگاه در فروشگاههای بزرگ در تهران وجود داشته باشد ولی باشد این دستگاه تمام اتوماتیك نیست .

در آمل ۲۵ خانه انصاف شروع بکار کرد

بمناسبت جشن های دو هزارو پانصد ساله شاهنشاهی در بیستو پنج قریه آمل خانه انصاف تاسیس و افتتاح شد که دوبا گشایش آخرین خانه در قریه «دون لاریجان» رقم خانه های انصاف به‌یکصدو پنجاه باب رسید .

درهشتبر طوالش ۲۹ زندانی آزاد شدند

۲۹ تن از کشاورزان هشتبر طوالش که بعلت بدهکاری در زندان شهربانی به سر می‌بردند به مناسبت جشن‌های پرشکوه۲۵۰۰ ساله شاهنشاهی و عنایت شاهنشاه آریامهر مبنی برآزادی زندانیان بدهکار ، آزاد شدند .

پیکره فردوسی درمیدان فردوسی مشهد

بطوریکه قبلا به اطلاع خوانندگان ارجمند رسیده‌طی جشن‌های باستانی ایران پیکره فردوسی طوسی که از تهران به مشهد حمل گردیده بود در میدان فردوسی مشهد نصب گردید ، عکس پیکره فردوسی را در میدان فردوسی مشهد نشان‌می دهد .

بوغات ولایات

چگونه یك «ولایت» تبدیل به «شهر» میشود ؟!

سوغات زوند گرمان :

عده‌ای از معتمدان محلی ولایت فرزند کرمان‌ماعلام کرده‌اند که این ولایت ، استعداد شهر شدن دارد و مقامات مربوطه ، باید دامن همت بکمر بزنند و زودتر با بصورت یك شهر دربیاورند .

بعلاوه از مسئولین مربوطه هم ، با خواندن مراتب بالا تشکیل جلسه دادهاند تا تصمیم بگیرند چگونه ، ولایت‌زنده ، را تبدیل بشهر بکنند .

یکی از مسئولان خاصی در جلسه گفته « اولین قدمها ، باید ایجاد راه بندان در خیابانهای ولایت باشد. تا بدین ترتیب آنرا بصورت یك شهر دربیاوریم ! ما دستور میدهیم خیابان های آنرا باریکتر کنند ، و تعداد وسائط نقلیه هم بیشتر میشود ، تا وضع ترافیك ولایت بهم‌بخورد ، و در آن‌صرع وقت تبدیل بشهر شود » .

بالا رفتن دیگر از مسئولین گفته « خانه بابا ! آقاشما چرا سرباز از سر گشادش میزنید ؟ اینهمه زحمت‌بکشیم وضع ترافیك زوند را خراب کنیم تا شهر بشود ؟ماه همین ترافیك تهران را که خراب کردهایم ، تویش باندازهایم ، حالا زوند هم بشود فوز بالا فوز !.

ناطق اول اظهار داشت :

ـ بنابراین معارفهای زوند را مجبور کنیم جشن گران بفروشند .

ـ آقا ! تحقیق کافی بعمل آوردهایم ، در حال‌حاضر هم نظر شما عین است ، و از نظر گرانی ارزانی‌زوند، از یك شهر سه میلیونی هم شهری است !

یکنفر رئیس جلسه از جا میپرد :

ـ آهان ! آهان ! بیدا کردم ! مرغش را خاموش نمی‌کنیم بعله ! این بیترین راه، برای تبدیل زوند ، به یك شهر پیشرفته است .

ـ ولی آقای رئیس ، مردم ، در حال حاضر هم از فقر و گرانی شکایت دارند . آهای گفتند این شهر بازدهرار نفری ، مرغش ، بوسیلهٔ مه سوله ، تولید میشود که فقط ۲۵۰ کیلووات ظرفیت دارد و کفاف مصرف اهالی را نمیدهد .

رئیس ـ خوب ! از این نظر هم ، زوندبدرجشنبریت رسیده ، یکی از اعضای جلسه که تا کنون ساکت بوده وفکر میکرد ، وسنتی را روی میز می کوبد و میگوید :

ـ چطور است جلدههای ولایت را خراب کنیم آبهمی یك بولدوزر بیندازیم تویی جادهٔ کرمان ، زوند ، تااآنجا آبس ولاقی کند ، و زوند بصورت یك شهر درآید .

رئیس ـ اما ، بشرط اینکه جادهٔ آن در حال حاضر، شهر باشد .

یکی از اعضاء ـ در حالیکه دندهمیدانم اینطور نیست.

رئیس ـ از چیت جاده ، از سالنها قبل بصورت شهر درآمده و جادههایش خراب است .

منشی جلسه ـ جناب آقای رئیس ، مسئلهٔ کمبود دبیر هم ، بد چیزی نیست ، چون است این پرنامه‌ها در فزرنده پیاده کنیم و آنرا بصورت یك شهر دربیاوریم. شده ، زوند در حال حاضر با یك کمبود دبیر مواجه است

یکی دیگر از مسئولین : این کار هم ، قولا اجرا شده و دبیرستانهای آن در حیطهٔ تحقیقی میباشند .

رئیس ـ بسیار خوب . باین ترتیب ، دیگر مشکلی باقی نمی‌ماند ، آقای منشی ، لطفا برای اهالی‌زوند کرمان، و معتمدان محلی آن بنویسید که ولایت شما ، درحال حاضر ، از شهر موهبتهای شهری برخوردار است‌وشما میتوانید ، خوشحال باشید که در یك شهر واقعی‌سکونت دارید .

مقدمات ایجاد یک

باتلاش کم سابقه‌وهماهنگی بیدریغ‌مردم: مدرسه‌عالی‌درسبزوار فراهم میشود...

بدنبال درج‌مذاکرات جلسه هیئت مشورتی روزنامه اطلاعات در سبزوار پیرامون انحلال دانشسرای مقدماتی و تربیت معلم سبزوار و لیاری که این شهرستان به مدرسه‌عالی دارد مردم سبزواروافراد اینکه‌اندیش این منطقه آمادگی‌خود رابرای کمك جهت ایجاد یك مدرسه عالی در این شهرستان اعلام کردند .

در جلسه‌هیئت مشترکی‌روزنامه اطلاعات‌وسبزوارکه کمیته‌خود کاه‌گریباناده به‌تاسیس مدرسه‌عالی‌مقدماتی و همچنین تربیت معلم سبزوار همکاری و مساعدت بیشتر‌اختلال دانشسرای‌مقدماتی و تربیت معلم‌سبزوار‌تشکیل گردید. طی چندروزاخیر عده‌کثیری از اهالی‌سبزوار اقدامات‌وسیعی دارای فراهم آوردن مقدمات تاسیس یك مدرسه عالی . در سبزوار آغاز گرده‌اند .

علاقی مردم‌بقدری چشمگیر است که حتی‌عده‌ای ازسرمایه داران سبزواری نیز که مقیم تهران هستند اماوکی خود را بسبزوار میفرستند تا در نتیجه کشاورزان نتوانند موقع مناسب به‌پرداخت دیون‌خویش اقدام کنند بهمین جهت تقاضا داریم ترتیبی دادهشود سبزوار هماهنگی کامل بین مردم بوجود آمده است .

درمان مجانی

به مناسبت جشن های ۲۵۰۰ ساله شاهنشاهی کلیه واحدهای بیمارستانی و درمانی بیمارستان‌بانو و جرایر دریای صان بعمدت یك هفته رایگان ازمراجعین‌بیمار بذیرفته و خدمات‌ارائه میکنند .

پیکره فردوسی در میدان فردوسی مشهد

اعزام ماهای لیسانسیه به گلپایگان

با اعزام ماه‌های لیسانسیه به‌گلپایگان که از مدتها قبل مورد درخواست اهالی گلپایگان بود، این خواسته مردم برآورده‌شد.

لزوم اعزام ماهای لیسانسیه به گلپایگان‌بارها در جلسات‌هیئت مشورتی روزنامه اطلاعات در گلپایگان مورد بحث و گفتگو قرار گرفته بود و حتی اداره بهداری نیز برای استخدام ماهای لیسانسیه حقوقی مازیادی که نظر گرفته بودولی در این مدت داوطلبی‌پیدا نشد تا آنکه سرانجام خانم فریده مسعودیان ماهای لیسانسیه ازطرف سازمان شاهنشاهی خدمات اجتماعی به گلپایگان اعزام گردیدوبدان ورود به این شهر مشغول گشت .

۲ حادثه با ۲ کشته

دو نفر در دو حادثه مختلف در شهرضا ، جان خود را از دست دادند .

یکی از دو نفر جمیله الصاق نام داشت و ۳۰ ساله بود . جمیله در حمام مشغول استحمام بود که بعلت سکته ناگهانی فوت کرد .

دیگر یکراوش خرنگار با دو شهرضا : دوبین قربانی مردی بنام برائندگی رهنمائی کشته شد .

شرکت ملی نفت ایران

شرکت ملی‌نفت‌ایران‌به عده‌ای‌مهندس برق ـ الکترونیك ـ شیمی ـ مکانیك ـ نفت برای خدمت در واحد های صنعت نفت و گاز و پتروشیمی با شرایط‌زیر نیازمند است :

۱ـ تحصیلات :

فارغ‌التحصیل رشته های مهندسی برق ـ الکترونیك‌ـ مکانیك ـ شیمی ـ نفت .

: متدین یکی از ادیان رسمی کشور ایرانی

۳ـ جنسیت : آشنائی به زبان انگلیسی

۴ـ جنس خدمت وظیفه: ۱:رانه‌گواهی‌پایان خدمت‌وظیفه‌یامعافیت‌دائم‌غیرپزشکی

۵ـ وضع خدمت وظیفه: ۶ـ شغل نیوزندر سازمانهای دولتی وواپسته بدولت

متقاضیان واجدشرایط میتوانندهمراه با فتوکپی واصل مدارك مربوطه و یك قطعه عکس ۴×۶ همه روزه غیر ازروز های جمعه‌وتعطیل تا تاریخ ۱۵ آبان‌ماه ۱۳۵۰ بین ساعت ۸ تا ۱۱ صبح باداره کل استخدام و اداری شرکت ملی‌نفت ایران ـ شماره ۲۶ خیابان کاخ شمالی ـ تهران مراجعه فرمایند .

جشن در کارخانه اقلید فارس

ایرانی‌از این کشور بسایر ممالك و اکناف گیتی در شرق و غرب روی نهادند و سنن‌عالیه‌ای که اساس و پایه فرهانگومدن بوز باقصی چین و هند از سوی دیگر تاآخرین سرزمینهای اروپا و آفریقابه‌ارمغان‌دردند بنابراین طبیعی است که ایران امروز سنود اعلامیه حقوق بشر را از صمیم قلب تقدیر و پشتیبانی کامل و بی قید و شرط خویش را از بوادر آن اعلام دارد ایران این پشتیبانی را به نشیا به‌گفتار بلکه در عمل نشان داد زیرا اصول اولیهٔ مقدس‌سعدی که ملت ایران در بهمن ۱۳۴۱ به آن رای شاه برهبری خودمدام شاهنشاه‌آریامهر براساس‌عدالت اجتماعی می ریزی شده است جامعه‌ای آزاد و آباد و مترقی است که حقوق انسانی بنیاد آن بشمار میرود و اکنون ملل گیتی بیکدار دیگر از خدمات بشردوستانه کوروش کبیر و بزرگ شاهنشاه آریامهر آگاه و باهمند میباشند و سایس خود تجلیل میکنند و ساعت بهایان سرشت وفاداری و سپاس خود را از تحول و پیشرفت و آسایش کامل که تحت رهبری‌شاهنشاه آریامهر بدست آمده و اصول انقلاب سفید که درآینده‌نزدیك ایران را به خانواده کشور های صنعتی و پیشرفته مترقی پیوند میدهد ابراز داشته و بفرمان‌دارد مترقی ترین کشور های دنیا درخواهد آمد .

در خانمه‌نقاشت‌بازارگاه‌شاهنشاه آریامهر،ازاخداوند خواستاریم. پس از اختتام بیانات ایرانی‌طبیعی از طرف کارمندان و کارگران کارخانه قند اقلید فارس‌سخنرانی به شاهنشاه آریامهر آبراز احساسات بعمل آمد .

آگهی استخدام

اداره دامپزشکی وکنترل مواد غذائی بیرونزدمبنی شاهنشاهی جهت‌تکمیل کادر بیمارستانی خود در تهران یك نفر بیوشیمیست باشرایط زیر استخدام مینماید.

۱ـ‌داشتن دولیسانس‌شیمی‌ایران.

۲ـ‌داشتن‌سوجیشیمیه.

۳ـ دارابودن صحت‌مزاج به تشخیص اداره بهداری‌رانش .

۴ـ دارابودن برگ خاتمه خدمت ویامعافیت ازخدمت بجز‌معافیت پزشکی.

داوطلبان می‌توانند جهت‌ثبت‌نام ویاکسب اطلاعات بیشتر همه روزه باستثنای روز های ۶شنبه و جمعه درساعات‌اداری به‌آجودانی اداره دامپزشکی وکنترل مواد غذائی واقع در چهارراه رشدیه (قطلع خیابان های شاهپور علیرضاوکسندری) مراجعه نمایند.

اداره دامپزشکی وکنترل مواد غذائی

فرم درخواست

نام نام خانوادگی

شماره شناسنامه محل‌صدور نام پدر

تاریخ تولد مدرك تحصیلی

داوطلب شغل (فقط‌یك‌شغل) وضع خدمت وظیفه

نشانی کامل پستی

امضاء داوطلب

قابل توجه قبولشدگان امتحانات‌ادواری سال۴۹

آگهی استخدام رسمی

یکی از سازمان های دولتی طبق مفاد قانون استخدام کشوری دو نفر با پشرح ذیل استخدام می کند :

عنوان شغل	حداقل شرط تحصیلی لازم	گروه موقت شغلی
۱ـ متصدی بی سیم	گواهینامه سال سوم متوسطه‌و طی دوره مربوطه	۲
۲ـ کارمند دفتری	گواهینامه سال سوم متوسطه	۲

شرایط داوطلبان

۱ـ دارابودن گواهینامه قبولی در امتحانات اداری سال ۴۹

۲ـ دارا بودن یکسال سابقه کار برای شغل متصدی بی سیم ردیف یك

۳ـ حداکثر سن ۳۰ سال

داوطلبان واجدشرا می توانند فرم ذیل‌را تکمیل کرده همراه با اصل گواهینامه قبولی‌در امتحانات اداری سال ۴۹، ۲ قطعه عکس‌شش‌در‌چهار وگواهی سابقه کار در شغل مورد تقاضا حداکثر تاتاریخ ۵۰×۵۰/۲۵ بنشانی صندوق پستی شماره ۱۴٫۱۳۸۷ ارسال دارند از واجدین شرائط مورد تقاضا تقاضا تقدیم نمره قبولی‌وتاریخ امتحانات اداری برای اقدامات بعدی دعوت بعمل خواهد آمد . گواهینامه های زائدبر احتیاج عودت داده خواهد شد .

نوشته: منصور تاراجی

چین: سرزمینی که باید از نوشناخت

دکترهای پابرهنه در مزارع چین!

سیستم آبیاری در کوه‌ها

مدرسه را ترک میکنیم و به یك مزرعه برنج میرویم تا افق همه جا سبز است و کانال های کوچکی برای آبیاری حمض گرده‌اند. سرپرستیکی ارکانال ها توضیح میدهدکه برای هر متر مکعب آب یك دهم من (هر ۱۰۰ من ۳۲ ریال)، به دولت پول میدهند. ایستن کانال چهل هزار مو(هر مو یك‌پانزدهم‌هکتار است) راآبیاری میکند . چند متر مربع از شالیزار سرسبز را همچنان بایر نگهداشته‌اند تا نمایشگر دوران پیش از انقلاب باشد .

روی ما نمیگذاشتند .

دکترهای «پابرهنه»

از خانه از کار افتادگان به مرکز بهداشتی یکی از نه گروه تولید کار بزرگ میرویم، پزشك جوان نامش‌سونگولان ، است چند دختر جوان که در کنار او هستند او را «پزشك» میگویند . سونگولان، نام گیاهان مختلف را میشود و تائید میکند که اکثر اینسی دارو ها بمراتب بهتر از دارو های«اسپسیالیته» است. روزی سی نفر بما مراجعه میکنند و هر زارعی در مقابل پرداخت یك یوئن (۲۲ ریال) در سال اطاق ها و حیاط بسیار ساده و همانند یك خانه معمولی است اما مجهزبه‌وسائل‌پزشکی داروئی اولیه شبیه داروی های چینی بر از دواست و دهها شیشه گیاهان طبی که دکتر ها بکمك نرسها از آن داروهسازند. دکتر«سونگولان» نام گیاهان مختلف را میگوید و تائید میکند که اکثر اینسی دارو ها بمراتب بهتر از دارو های«اسپسیالیته» است. روزی سی نفر بما مراجعه میکنند و هر زارعی در مقابل پرداخت یك یوئن (۲۲ ریال) در سال کار میکنیم . هدف ما خدمت به خلق است و معاش ما برابر معاش یك زارع ، آنچه او می خوردومیپوشد ما نیز میخوریم و میپوشیم ، بهمین جهت بما دکتر ها برهنه» می گویند خانه‌های بهتر از یك دهقان نداریم و درمیان دهقانان بسر میبریم .

تعداد زنان «دکتر پابرهنه» تقریبا برابر مردان است . در تمام دهکده های چین از شمال به جنوب از شرق به غرب ، در دور افتاده ترین روستا ها دکتر های پابرهنه را می‌بینید که مشغول مداوای روستائیان هستند و آنها را به مسائل بهداشتی و پیشگیری امراض آشنا میسازند .

سونگولان که به کمك می آید مرغ را میبرد و در کنار هر یك دو چوب بجای فاشق و مقدار زیادی نان چینی که شکل طاهرشان شبیه‌خمیربود، در هسر آبا غذا یك عکس مانوسنوبك است .

ازدواج و عشق

صاحبخانه‌که نام‌مخصوصیات یك دهقان چینی در او جسع است به سئوالات من پاسخ می گوید از جمله :

ـ جاهی درخانه حرکردهایم و تلمبه دستی آب مورد لزومبان را تامین میکنیم . اگر پول داشتیم میتوانستیم رادیو بخریم .

ـ گوش حمام دارد که ۲۵ فرباید پرداخت ولی‌مردم‌دراکرا در خانه شستشو میکنند .

ـ لامپ اطاق های ما ۴۰ و ۲۵ وات است و باهاشه مسی برایشان بریا میسازندهدیه‌ای‌برای تازه عروس و داماد میبرند و میخواهند ماجرای عشقی را کمتر وجودشان تمغاور متوسط ۲۵ یوئن در ماه از کمون حقوق می ـ گیرم .

ـ هر فرد میتواند ۶٫۱ فس زمین مخصوص بخود داشته باشد که هرچه میخواهدبرای مصارف شخصی در آن بکارد وجون اعضای خانواده ماهفت نفر است ما ده و نیم فزیمن داریم (۵۵ فس یك مو و یازده مو یك هکتار است) و ما نیز فزیمن فرزندان بزرگم کارمیکنند وهم درس میخوانند . دختر بزرگم در بیست بانگردی دهکده برای مردم سی سال سیاسی ، بهداشتی‌وتولدی را تشریح میکند .

ـ عروسی یك دختر و پسر روستائی در کمون بسیارساده‌است معمولا بسران در ۲۰ سالگی و دختران جهدساسگی ازدواج میکنند .

ـ لباس کار بایدبکار آشنا میشوند و جنانچه عاقلند بازدواج کنند میشود باتفاق خانوادهشان بدهند کمون میروند و دختر مخصوص را امضا میکنند . دوستان جشنی برایشان برپا میسازندهدیه‌ای‌برای تازه عروس و داماد میبرند و میخواهند ماجرای عشقی را کمتر وجودشان تمغاور متوسط ۲۵ یوئن در ماه از کمون حقوق می ـ گیرم .

ـ هر فرد میتواند ۶٫۱ فس زمین مخصوص بخود داشته باشد که هرچه میخواهدبرای مصارف شخصی در آن بکارد وجون اعضای خانواده ماهفت نفر است ما ده و نیم فزیمن داریم (۵۵ فس یك مو و یازده مو یك هکتار است) و ما نیز فزیمن فرزندان بزرگم کارمیکنند وهم درس میخوانند . دختر بزرگم در بیست بانگردی دهکده برای مردم سی سال سیاسی ، بهداشتی‌وتولدی را تشریح میکند .

ـ عروسی یك دختر و پسر روستائی در کمون بسیارساده‌است معمولا بسران در ۲۰ سالگی و دختران جهدساسگی ازدواج میکنند .

ـ لباس کار بایدبکار آشنا میشوند و جنانچه عاقلند بازدواج کنند میشود

از پزشك ودارو مجانی‌استفاده میکند . او میافزاید : یکی از اقدامات‌مهم‌واکس زنان‌کودکان و آشنا ساختن اهالی این بخش‌به مسائل بهداشت‌است.

درخانه یك روستائی

از درمانگاه به خانه یکی از اهالی کمون میروم تا ناهار بخورم صاحبخانه یك‌مو‌زیو، ۵۲ ساله است ورزش «موسر ـ جین» ۴۹ ساله دو پسر و سه دختر دارند (۱۸ـ۲۲ـ۱۶ـ۱۱ و ۳ ساله) ، خانه سه اطاقه است با حیاط کوچکیبر از گل و سبزی . دیوار خانه و اطاق ها گلی و در خانه کوچك و چوبی است . خوك کوچکی را گوشه حیاط ساخته‌اند ودر مرغ در باغچه حیاط مشغول دانه چیه کردن مرغیها ، خوك ، سبزیهای کاشته شده در باغچه و همچنین خانه متعلق به یك‌مو‌زیو است اما برای استفاده شخصی و نه فروش .

سگوئی که با خشت و گل درست شده در گوشه یکی از اطاقها ساخته‌اند و میزی‌سیه گرسی روی‌آن‌نهاده‌اند . لالای سگو مریوم و نور میزی می نشینیم . زیلوئی کف یکی از اطاق ها افتاده و چند تخت چوبی کهنه و رختخوابهای خواب .

برای‌ماغذای چینی می‌آورند. ابتدا چیزی شبیه آش و صاحبخانه که میداند من مسلمان هستم میگوید ، غذای امروز را با گوشت گوسفند درست کردهایم نه خوك .

در جند کاسه چینی کوچك برنج می‌آورند و در کنار هر یك دو چوب بجای قاشق و مقدار زیادی نان چینی که شکل طاهرشان شبیه‌خمیربود، در هسر آبا غذا یك عکس مانوسنوبك است .

ازدواج و عشق

صاحبخانه‌که نام‌مخصوصیات یك دهقان چینی در او جسع است به سئوالات من پاسخ می گوید از جمله :

ـ جاهی درخانه حرکردهایم و تلمبه دستی آب مورد لزومبان را تامین میکنیم . اگر پول داشتیم میتوانستیم رادیو بخریم .

ـ گوش حمام دارد که ۲۵ فرباید پرداخت ولی‌مردم‌دراکرا در خانه شستشو میکنند .

ـ لامپ اطاق های ما ۴۰ و ۲۵ وات است و باهاشه مسی برایشان برپا میسازندهدیه‌ای‌برای تازه عروس و داماد میبرند و میخواهند ماجرای عشقی را کمتر وجودشان تمغاور متوسط ۲۵ یوئن در ماه از کمون حقوق می ـ گیرم .

ـ هر فرد میتواند ۶٫۱ فس زمین مخصوص بخود داشته باشد که هرچه میخواهدبرای مصارف شخصی در آن بکارد وجون اعضای خانواده ماهفت نفر است ما ده و نیم فزیمن داریم (۵۵ فس یك مو و یازده مو یك هکتار است) و ما نیز فزیمن فرزندان بزرگم کارمیکنند وهم درس میخوانند . دختر بزرگم در بیست بانگردی دهکده برای مردم سی سال سیاسی ، بهداشتی‌وتولدی را تشریح میکند .

ـ عروسی یك دختر و پسر روستائی در کمون بسیارساده‌است معمولا بسران در ۲۰ سالگی و دختران جهدساسگی ازدواج میکنند .

ـ لباس کار بایدبکار آشنا میشوند و جنانچه عاقلند بازدواج کنند میشود

ایران‌شکار صادر میکند

اولین رمه شکارهای ایران به ابوظبی صادر شد

کل‌وقوچ‌وآهوان ایران به اروپای‌شرقی صادر میشود

یك کل پنجساله که از شکار های کوهستانی ایران است برای صدور به ابوظبی زنده گرفتار شده است

جوجنگی حفظ منابع طبیعی و بخصوص حمایت از حیواناتی وحشی و پرندگان و حیواناتی آبزی در کشور شاهنشاهی ایران، مورد توجه خاص بسیاری از شاه عربی و امارت شیخنشاهای فارس و همچنین اکثر کشورهای اروپای شرقی نسبت به کشور ما که در زمینه حفظ منابع طبیعی‌به صورت یك کشور نمونه درآمده است ومطرح شده بطوریکه چندی پیش بنا بدرخواست حضرت شیخ زائدبن سلطان آل نهیان حاکم معظم ابوظبی از طرف سازمان شکاربانی ونظارت برصید ،طرحی تهیه شده که طی آن تعدادی از رمه‌های ایران ازسوی این سازمان بامارت نشین ابوظبی اهداگردد.

شکار زنده

اجراء طرح مذکور به اداره کل شکاربانی و نظارت بر صیدساتشان فارس محول گردید و بر اساس آن روز بیست و هفتم شهریور ماه جاری تعدادی از شکار هایوحشی ایران برای صادرات زنده گرفته و طی مراحل تحویل مقامات امارتنشین ابوظبی گردید .

کبکبکر و بیدستان ،بوتاقی دو خانواده برای آزادوهاشی کاو بزه و بسماری از عروسیادامادها در تاریکی مطلق زندگی شان را آغاز میکردند .

از میهمان نوازیش تشکر میکنم با او وضعیرو دختران جوانش کاهر امور خانه به پدر و مادرزیاری میکردند خداحافظی میکنم . در بیرون از خانه‌ها بچه‌های کوچك ورزگ ده دوزس جمع میشوند :

دنیاالهاره

تازه واردی به ده آنها آماده است .

دهات سایر کشور های افریقائی وآسیائی است که ناکنون دیدهام . به بفرز و به بدر . از بلندگوی ده دهقانی با حرارت صحبت‌میکرد وآوایش‌درسراسر ده طنین‌افکنده. راهنمایمیگویدبدختر و ایلوپریو و ایزی که برای مردم صحبتمیکند

«سرزمین پادشاهان»

کتابی نفیس درباره پیشرفتهای ایران

سرزمین پادشاهان، کتاب بسیار نفیسی است که از طرف وزارت اطلاعات زیرنظر آقای محمدعلی سمیعی معاون آن وزارتخانه‌بزبان انگلیسی بمناسبت‌جشن های‌شاهنشاهی منتشر شده است .

این کتاب مصور نفیس از جمله دیدنی ترین و زیباترین کتبی است که تاکنون در مورد تاریخ و فرهنگ ایران منتشر شده است .

این کتاب را جلد زیبائی که مصور به تصویری از چهل ستون اصفهان است پوشانده و روکش جلد کتاب پارچهای از صنایع دستی ایران است که بسیار مناسب انتخاب شده است .

بیشتر پنجاه عکاس در تهیه ۲۷۵ اسلاید رنگی این کتاب همکاری داشته‌اند .

کتاب سرزمین پادشاهان مصور است و در ۲۸۰ صفحه تمام رنگی و سی هزار تیراژ بچاپ رسیده است. تصاویر این کتاب گام پیشرفت های ایران‌باستان سنتیا ، تاریخ و معماری معاصر ایران است .

کتاب سرزمین پادشاهان ازجمله نفیس‌ترین کتب رنگی است که تاکنون در ایران بچاپ رسیده است . نوع عالی کاغذ ، تناسب رنگها و ظرافت چاپ این کتاب هر بیننده‌ای را به تحسین وامیدارد .

این کتاب بفروش نمیرسد و برای هدیه به‌مراکز مختلف بچاپ رسیده است . کتاب سرزمین شاهان‌برای کلیه مراکز خبری و مطبوعاتی جهان ، کتابخانه های دانشگاهها و مراکز علمی و سازمانهای توریستی‌فرستاده میشود .

به هریك از شخصیت های جهان نیز که در جشن شاهنشاهی شرکت داشتند باتجلد ازاین کتاب هدیه‌شده است .

آغاز هفته سوم نمایش در

سینما پارامونت

یکی از ده فیلم بزرگ سال که‌در

در ۷۰ مسجد و ۵۰ انجمن محلی تهران مراسم نیایش برگزار گردید

مراسم باشکوه نیایش در شهرری باشرکت استاندار و نمایندگان مجلس و مردم برگزار شد

شرکت کنندگان در مراسم نیایش ضمن دعا به شاهنشاه آریامهر ابراز احساسات کردند

گراور گوشه‌ای از مراسم نیایش مردم را در شهر ری و آستانه حضرت عبدالعظیم نشان میدهد.

دیروز در صحن حرم مطهر حضرت عبدالعظیم مراسم نیایش برگزار شد در این مراسم مردم بوسیله شهرداری شهرری دعوت شده بودند و از آنان پذیرائی بعمل آمد استقبال مردم از دعوتنامه های آنان برای شرکت در مراسم بحدی بود که در صحن حرم جای خالی نبودو از میدان تا جلو صحن راهرو ترتین و چراغانی کرده بودند.

نخست دکتر شادمان استاندار استان ری مرکزی و نیابت تولیت آستانه پیرامون اهمیت سیاسی و اجتماعی جشن های شاهنشاهی سخن گفت و سپس آقای ابراهیمی واعظ ضمن بحث پیرامون جشن ها پیرامسم دعا و نیایش را بجای آورد.

پس از پایان این مراسم مردم و شرکت کنندگان در بازار و خیابان شهر ری در کنار حرم سلامتی شاهنشاه آریامهر صلوات فرستاده و ابراز احساسات کردند.

نیایش انجمنها

همچنین امروز دبیرخانه شورای عالی انجمن های محلی تهران اعلام کرد که بمناسبت جشن های شاهنشاهی در هفتاد مسجد و پنجاه انجمن محلی مراسم نیایش برگزار شده است در مراسم انجمن ها پتجیزار و پانصد دست لباس رایگان میان کودکان توزیع گردید.

اسامی انجمن ها و مساجد، هیئت های مدیره و برگزار کنندگان مراسم نیایش و آدرس این مساجد و انجمن ها بشرح مقابل می باشد.

صورت مراسم نیایش وجشن وسرور در ۶۱ باب مسجد وسیله انجمن‌های محلی پایتخت

ردیف	نام انجمن محلی	نام مسئول	نام مسجد	نشانی
۱ـ	انجمن محلی مژده	سر کارسرهنگ محمودمژده ـ حاج محمدصفدری ـ محمدعلی چرندابی	حضرت‌صاحب‌الامر	تعریض خیابان مژده ابتدای خیابان نخجوانی
۲ـ	انجمن محلی قلهک و زرگنده	آقای نبی زاده ـ شکرائی	لاچوردی	ایستگاه ملک نبش خیابان کورش کبیر
۳ـ	انجمن محلی‌جنوبی ناحیه ۵ بخش ۱۱	آقای سید محمد نبی‌احمد	بنیه‌چی	امیریه اول کوچه قلعه‌وزیر
۴ـ	انجمن محلی زمستو آباد وسلطنت‌آباد	آقای علی اصغر عرب	مسجد صاحب‌الزمان	خیابان اختیاریه
۵ـ	انجمن محلی خیابان حق‌شناس و میرفندرسکی	سر کارسرهنگ زرین‌مهر	مسجد مجاور	چهارراه عباسی خیابان حق‌شناس خیابان میرفندرسکی
۶ـ	شورای‌مرکزی انجمن‌های محلی شرق تهران	آقای حق شناس	مسجد چهارصد دستگاه	فرح‌آباد ژاله چهارصد دستگاه
۷ـ	انجمن محلی بخش ۴	آقای هدایت‌اله محمودی	مسجد حاج حسین	شاهپور خیابان ارامنه
۸ـ	انجمن محلی باقرآباد ـ غیاثی احمدیه	آقایان ویژه ـ جمالی اشتیانی	مسجد علی (ع)	باقرآباد خیابان امانیه شرقی جنب گرمابه‌خدابخش کوچه مسجد
۹ـ	انجمن محلی استخر و راه پیما	آقای محمد شریفی زاده	مسجد مهدوی	خیابان شیرو خورشید چهار راه استخر
۱۰ـ	انجمن همکاری‌عمومی کوی‌نیروی‌هوائی	آقای حاج راه پیما	مسجد علی‌ابن‌ابیطالب	خیابان سی‌متری نیروی هوائی فلکه‌چهارگوش
۱۱ـ	انجمن محلی داودیه	آقای امیر فرهی	مسجد داودیه	داودیه
۱۲ـ	انجمن محلی نیاوران	آقایان ارسانی ـ سیدباقرخواجوی	مسجد نیاوران	نیاوران
۱۳ـ	انجمن محلی شمال خیابان بهار (عباس‌آباد)	آقای مصفائی	مسجد طلاچیان	خیابان فرح جنوبی کوی مسجد
۱۴ـ	انجمن محلی مولوی بخش ۱۵	سرتیپ نصراله حکمی	مسجد فتاح‌آباد	خیابان مولوی
۱۵ـ	انجمن محلی جوادیه	آقای آکبر قائمی	مسجد فرداش	جوادیه
۱۶ـ	اتحادیه عمران (انجمن محلی)	آقای حاج ابراهیم حکمت	مسجد امام‌حسن عسکری	شبستان خیابان شیرین چهارراه حسینی ۱۸۷
۱۷ـ	انجمن محلی میرآباد	آقای جعفر مشیری	مسجد امیرالمومنین	میرآباد
۱۸ـ	انجمن محلی کوی نیم آبان	آقای ذوالقدر	مسجد رضا	کوی نیم آبان
۱۹ـ	انجمن محلی آزادمرد	آقای عزیزاله خصوصی	مسجد حاج هاشم همدانی	جاده آرامگاه سردبل راه‌آهن
۲۰ـ	انجمن محلی خیابان سرآب	آقای ذبیح‌اله کوثری	مسجد صاحب‌الزمان	خیابان سرآب چهارراه عباسی
۲۱ـ	انجمن محلی امام‌زاده حسن	آقای اخلاقی	مسجد جعفری	خیابان رباط کریم امامزاده حسن
۲۲ـ	انجمن محلی کوکاکولا	آقای حسین جهانی	مسجد امام محمد تقی	فرح‌آباد ژاله مقابل کوکاکولا
۲۳ـ	انجمن محلی مستوفی‌الممالک	آقای فلاحت	مسجد مستوفی‌الممالک	گلدر مستوفی
۲۴ـ	انجمن محلی غرب تهران	آقای فلاح مقدم	مسجد فلاح	خیابان ۲۰ متری فلاح
۲۵ـ	انجمن محلی نو	آقای شارق	مسجد امام‌حسن	تهران‌نو خیابان بهرامی
۲۶ـ	انجمن محلی معتمدین وحیدیه	آقای رضا هدایتی	مسجد شکوه	انتهای نظام‌آباد جنب خیابان وحیدیه
۲۷ـ	انجمن محلی بریانک	آقای حاج اعتماد (مرتضی)	مسجد بریانک	خیابان حسام‌السلطنه
۲۸ـ	انجمن محلی دزوس	آقای حسین مجیری	مسجد هدایت	دزوس خیابان بیمارستان هدایت
۲۹ـ	انجمن محلی امیریه	آقای حاج محمد قربقی	مسجد رضویه	افسریه خیابان ۳۶ نرسیده به ۱۵ متری دوم
۳۰ـ	انجمن محلی عباس‌آباد دولاب	آقای دکتر رادپیشه	مسجد صاحب‌الزمان	عباس‌آباددولاب
۳۱ـ	انجمن محلی کوی یوعلی سینا	آقای اسمعیل گرازی	مسجد سید شکور	خیابان ری میدان شاه
۳۲ـ	انجمن محلی وحیدیه شمالی	آقای احتشام	مسجد حاج‌ابوالفتح	فرح‌آباد ژاله چهارصد دستگاه
۳۳ـ	انجمن محلی شوتی	سرکار سرهنگ دیباج	مسجد حضرت ابوالفضل	۱۴ متری لشکر آخر نظام آباد
۳۴ـ	انجمن محلی نارمک	آقای حاج‌علی زرمخواه	مسجد سمنگان	نارمک
۳۵ـ	انجمن محلی زرگنده	آقای شیرانی	مسجد صبوحی	میدان شوش اول خیابان سپهبد رزم‌آرا
۳۶ـ	انجمن محلی مجیدیه	آقای طاهری	مسجد زرگنده	زرگنده کوی لطیفی
۳۷ـ	انجمن محلی نمونه ۲۵ شهریور	فای علی مشیری	مسجد قبرنبی‌هاشم	خیابان جلالی شرقی باغ شاهزاده
۳۸ـ	انجمن محلی میرزه	بیسار کیناوسی	مسجد سیدالجواد	رزولوت میدان ۲۵ شهریور
۳۹ـ	انجمن محلی قیطریه	آقای بهبهانی	مسجد زخم	میرزه
۴۰ـ	انجمن محلی دولاب	آقای شاه خلیلی	مسجد جعفری	جاده قدیم شمیران پل رومی خیابان قیطریه دولاب
۴۱ـ	انجمن محلی سرآسیاب	آقای شاه خلیلی	مسجد حجت	سرآسیاب
۴۲ـ	انجمن محلی شمیرآرا	آقای هوشنگ شعاعی	مسجد امام محمد تقی	خیابان جلالی آذربایجان
۴۳ـ	انجمن محلی غرب تهران	آقای زوزار	مسجد شمیرآرا	خیابان حشمت‌الدوله عاکری
۴۴ـ	انجمن محلی مرکزی نیروی هوائی	آقای اشتاربور	مسجد قائم	خیابان باستان
۴۵ـ	انجمن محلی بخش ۱۴ نارمک	آقای سید برزائی خطیر	مسجدمنیع	انتهای خیابان آذربایجان نبش خیابان آیزنهاور
۴۶ـ	انجمن محلی فرح آباد	آقای محمد آلوالمعالی	مسجد علی (ع)	نازی‌آباد
۴۷ـ	انجمن محلی شمیران نو	آقای مشیری	مسجد رسول	نارمک سه راه سمنگان خیابان گلستان
۴۸ـ	انجمن محلی روزولت	سرکار سرهنگ دولتشاهی	مسجد امام حسین	خیابان ۲۵ شهریور وحیدیه (ارباب مهدی سابق)
۴۹ـ	انجمن محلی مرکزی تیروی هوائی	آقای عزیزاله امیرزاده	مسجد امام علی‌اکبر	انتهای خیابان مرقدی خیابان فرجزاد
۵۰ـ	انجمن محلی ۲۵ شهریور ناحیه ۸	خانم منصوره بزرگر فشند	مسجد امام حسین	یوسف آباد
۵۱ـ	انجمن محلی زنان شرق تهران		مسجد خلیل‌الرحمن	شاهپور چهارراه گمرک
۵۲ـ	انجمن محلی دروشت شمالی	آقای غلامرضا جهانشاهی	مسجد سادات هندی	پارک شهر خیابان شهرداری
۵۳ـ	انجمن محلی آرامنه نارمک	آقای طیراب بفوسیان	مسجد میرزاعیسی وزیر	خیابان خواجه‌نظام‌الملک خیابان شهریار
۵۴ـ	انجمن محلی تهران نو	آقای احمد شارق	مسجد موسی بن‌جعفر	غربه بیمارستان پهلوی
۵۵ـ	انجمن محلی رضا پهلوی	آقای فلاحت	مسجد حضرت عباس	خیابان انبار نفت
۵۶ـ	انجمن محلی کوی نیرو ایران	آقای عزیزاله خصوصی	مسجد علوی	نارمک خیابان محمد رضا شاه
			مسجد نوبنیاد سپهسالار	خیابان سیروس جنب بیمارستان کورش کبیر کوچه‌تقوی
			کنیساغیلنا	انتهای شاپور نرسیده به راه‌آهن
			مسجد صاحب‌الزمان	انتهای خواجه‌نظام‌الملک چهار راه دیلمی
			مسجد حجتبن حسن	

صورت انجمن‌های محلی حزب ایران نوین در ۲۵ مهرماه درمحل انجمن‌ها

ردیف	نام انجمن محلی	مسئول	نشانی
۱ـ	انجمن ابناء سنگلج	آقای حاج سید محسن‌ویژه	خیابان جنوبی‌پارک شهر
۲ـ	انجمن محلی خیابان بهار (عباس‌آباد)	سر کارسرهنگ اخگر	خیابان‌فرح جنوبی چهارراه اخگرمنزل اخگر
۳ـ	انجمن محلی خیابان شیراز	آقای دکتر ابوالقاسمی	فورزیه خیابان شیراز
۴ـ	انجمن محلی امامزاده حسن	آقای محمد آلسادات شیرازی	سرپل‌امامزاده‌حسن
۵ـ	انجمن محلی غرب تهران	آقای حاج غلامحسین حبیبیان	خیابان آذربایجان سرآسیاب فرمانفرما
۶ـ	انجمن محلی خیابان اشرف پهلوی	آقای حافظی	خیابان هاشمی
۷ـ	انجمن محلی اصلاحات اجتماعی‌صفاری بخش۴	آقای رزمجواه	خیابان ری خیابان صفاری
۸ـ	انجمن محلی دادیه	آقای رستگار رازی	خیابان ظفر
۹ـ	انجمن محلی ری‌یا	آقای عرب‌شاهی	خیابان ری مقابل پوزجمیری عرب‌شاهی
۱۰ـ	انجمن محلی کوی کلیمیان	آقای دکتر نسیم برچیس	خیابان سیروس کوی‌رضائی
۱۱ـ	انجمن محلی رباط کریم	آقای حسن جهانی	خیابان‌رباط کریم پل‌سن‌آباد
۱۲ـ	انجمن محلی شاه‌آباد	آقای انوار	لافمرازنومقابل سینما مترویول دفترآستادرسمی
۱۳ـ	انجمن محلی خیابان آکبانان	آقای شمسه‌آبادی	خیابان آکبانان کوچه ناظم‌الاطباء
۱۴ـ	انجمن‌محلی دزوس	آقای حسین معیری	قلهک خیابان دولت دروس‌خیابان‌امیرسحبی چهارراه معیری
۱۵ـ	انجمن محلی شرق باغ‌صبا	آقای دکترمحمد قلی‌پاک‌نژاد	خیابان شمیران مقابل باغ‌صبا خیابان سلیم
۱۶ـ	انجمن محلی امیریه‌بخش ۴	آقای محمد جمالی آشتیانی	امیریه دبیرستان شاه عباس کیس
۱۷ـ	انجمن محلی غرب تهران	آقای داود فلاح مقدم	بالای قلعه‌مرغی خیابان فلاح کوی مهناز
۱۸ـ	انجمن محلی میرآباد	آقای عبداله ذوالقدر	سرآسیاب جنب‌آباد روبروی تیپ شکاری
۱۹ـ	انجمن محلی‌شمیرآرا	آقای هوشنگ شعاعی	شمیر آرا‌پلاک ۲۰ شماره ۱/۷۵
۲۰ـ	انجمن محلی نیروی‌هوائی	آقای مسعود ناصری شفاط	خیابان‌دوم نیروی هوائی فرعی ۲/۲۳
۲۱ـ	انجمن محلی امیریه	خانم رخشنده ملکوتی	خیابان‌امیریه کوچه رحیمی
۲۲ـ	انجمن محلی خیابان مولوی	آقای دکتر رادپیشه	خیابان مولوی آموزشگاه راد
۲۳ـ	انجمن محلی شمال شرق	آقای جعفر شیری	خیابان شیراز مقابل پارکخیام
۲۴ـ	انجمن محلی جوادیه	آقای حاج‌ابراهیم حکمت	جوادیه‌دوراه‌آهن مقابل کارخانه‌برق
۲۵ـ	انجمن محلی خیابان‌تراب ـ شیر و خورشید	آقای یداله اخلاقی	خیابان شیرخورشید مقابل حق‌شناس
۲۶ـ	انجمن محلی خیابان‌اندیشه	قیسار سرتیپ‌چرخشت	سی‌متری عباس‌آباد خیابان اندیشه
۲۷ـ	انجمن محلی خیابان مولوی	بانوزهرا اسمعیلی نائینی	جاده‌قدیم گرج ایستگاه حسینی‌پور جنب مطب دکترداوگر
۲۸ـ	انجمن همکاری نیروی‌هوائی	آقای امیرفرهی	خیابان سی‌متری قرقانی بانک بیمه بازرگانان
۲۹ـ	انجمن محلی قیطریه	قیسار شاه‌خلیلی خانم‌بهنام	خیابان قیطریه خیابان شاه‌خلیلی شماره ۱۷
۳۰ـ	انجمن محلی قلهک‌ورزگده	آقای نبی‌زاده	زرگنده
۳۱ـ	انجمن محلی باقرآباد	آقای محمدشریفی زاده	خیابان شهناز خیابان اساندجنب گرمابه‌خدابخش
۳۲ـ	انجمن محلی استخر	آقای حاج راه‌پیما	خیابان شیرخورشید جنب کلانتری
۳۳ـ	انجمن محلی تهران‌نو پارس	قیسار سپهبد شاهرخشاهی	تهران پارس فلکه سوم
۳۴ـ	انجمن محلی وحیدیه	آقای محمد حیدر آبادیان	تهران نو خیابان ارباب مهدی شماره ۳
۳۵ـ	انجمن محلی همکاری نارمک	سر کار سرهنگ دیباج	سی متری نارمک ایستگاه دفتر خیابان ۱۸
۳۶ـ	انجمن محلی فرح	آقای مهدی مالک	خیابان سمنگان میدان فرح انتهای سی متری‌ابراهیم‌آباد
۳۷ـ	انجمن محلی وحیدیه شمالی	آقای احتشام	انتهای نظام آباد خیابان ۱۴ متری لشکر
۳۸ـ	انجمن محلی مجیدیه	آقای طاهری	شمال باغ شاهزاده خیابان طاهری
۳۹ـ	انجمن محلی مرکزی نیروی هوائی	آقای پیروئس اصولی	فلکه دوم نیروی هوائی پارک حافظ
۴۰ـ	انجمن محلی بخش ۱۴ نارمک	آقای اسودی	نارمک خیابان ۴۹ متری غربی
۴۱ـ	انجمن محلی فرح آباد	آقای سید برزائی خطیر	نیروی هوائی بعد از مسیل‌خیابان شماره ۲۴،۹
۴۲ـ	انجمن محلی شمیران نو	آقای محمد آلوالمعالی	نارمک شمیران نو
۴۳ـ	انجمن محلی روزولت	آقای مشیری	میدان ۲۵ شهریور خیابان نمونه خیابان مشیری پلاک۹
۴۴ـ	انجمن محلی مرکزی تیروان نو	سر کار سرهنگ دولتشاهی	میدان ونوق خیابان خیام غربی
۴۵ـ	انجمن محلی ۲۵ شیرپور ناحیه ۸	آقای عزیزاله امیرزاده	چهارراه تهران نو ۲۷ متری خاجوجب دبیرستان آزادگان
۴۶ـ	انجمن محلی زنان شرق تهران	خانم منصوره بزرگر فشند	بلوار رضا پهلوی نقشه دوم فرعی ۷ دست راست
۴۷ـ	انجمن محلی دروشت شمالی	آقای غلامرضا جهانشاهی	ساختمان اول
۴۸ـ	انجمن محلی آرامنه نارمک	آقای طیراب بفوسیان	نارمک دروشت خیابان خاور ده متری دوم
۴۹ـ	انجمن محلی تهران نو	آقای احمد شارق	جاده تهران نو خیابان پدر ثانی شماره ۱۵
۵۰ـ	انجمن محلی رضا پهلوی	آقای فلاحت	خیابان شارق‌باغ شارق پلاک ۳۹
۵۱ـ	انجمن محلی کوی نیرو ایران	آقای عزیزاله خصوصی	فرح اباذ ژاله ۲۱ متری‌صباپهلوی خیابان فلاحت‌شماره۳۸
			کوی نیم‌آبان خیابان اصلی سالن شهرداری

جریان برگزاری جشن کارخانه فایزر

برگزاری جشن
دوهزار و پانصدمین سال شاهنشاهی ایران
را به
رهبر خردمند انقلاب بزرگ اجتماعی ایران
اعلیحضرت شاهنشاه آریامهر
صمیمانه تبریک عرض نموده سرافرازی بیشتر ملت ایران را آرزومندیم
شرکت داروئی فایزر ایران

درپزرگداشت دوهزارو پانصدمین سال بنیانگذاری شاهنشاهی ایران روز چهارشنبه ۲۱ مهرماه ۱۳۵۰ جشن‌جشنی در محل کارخانه شرکت سهامی لابراتوارهای فایزر برپا گردید.

علاوه برحدود ۲۳۰ نفر کارکنان شرکت بالغ بر ۵۰ نفر از مقامات دولتی نیز که قبلا دعوت شده بودند دراین جشن شرکت‌داشتند.

مراسم رسمی در ساعت ۱۱ و نیم بامداد با شواخنین سرود شاهنشاهی آغاز گردید. سپس آقای صابری رئیس امور اداری شرکت دعای نیایش و شکرگزاری را قرائت نمود. متعاقب مراسم نیایش آقای حبیب‌الله قلیلی رئیس اداره فروش دارو های حیوانی سخنرانی مبسوطی‌پیرامون اهمیت شاهنشاهی ایران ودوش و میهن پرستی ایراد کرد که موق‌العاده مورد توجه حضار قرار گرفت

پس از سخنرانی مزبور آقای موسوی نماینده کارگران بیانیه ایراد کرد و سپس هدایائی که به مناسبت این روز تاریخی برای کارکنان شرکت درنظر گرفته شده بود بوسیله آقای کنکین مدیر عامل شرکت توزیع گردید

هدیه هرکارگر عبارت بود از یک عدد سکه بهلویطلا، یک سنجاق سینه مزین به نمادی المبطرنین ویک عکس نفیس از شاهنشاه آریامهر و شهبانو

پس از صرف ناهار نمایندگان کلیه کارکنان و مدعوین در مجلس رقص شادمانی گنجد سالن بزرگ کارخانه ترتیب یافته بود شرکت مراسم در ساعت ۹بعدازظهرخاتمه یافت

مراسم نیایش بوسیله آقای احمد صابری رئیس امور اداری شرکت بعمل آمد. آقای حبیب‌اله قلیلی رئیس اداره فروش‌داروهای‌حیوانی‌هنگام‌سخنرانی

آقای موسوی نماینده کارگران‌مطالبی ایراد کرد.

یکی از کارگران هدیه خودرا‌ازدست های‌گنت‌کین‌مدیر عامل شرکت دریافت میکند.

آگهی مناقصه خرید لفاف عدلبندی از جنس پلی‌پروپلین

شرکت دخانیات ایران بکصد و شصت هزار تخته لفاف عدلبندی از جنس پلی‌پروپلین مورد نیاز خود رابمناقصه میگذارد داوطلبان باید قبلا برای دریافت برگ مشخصات و شرایط مناقصه به اداره کارپردازی این شرکت واقع در خیابان ایرانشهر شمالی‌مراجعه نموده پس‌از مطالعه کاملا و اعضای کلیه صفحات آن باضمیمه پیشنهاد خود تا ساعت ۹ صبح ۱۲/۸/۵۰ باداره دفتر شرکت دخانیات ایران‌تسلیم نمایندپیشنهاد های رسیده در ساعت دصبح همان روز ۱۲/۸/۵۰ در شرکت دخانیات ایران بنز و قرائت خواهد شد. والقد ۲۰۵۲۴

شرکت دخانیات ایران
آ ـ ۵۲۹۰۵ ۲ـ۱

رادیاتورچدنی — ایدال استاندارد
دیگ چدنی — ایدال استاندارد
مشتعل — فولمینا
پمپ — بل‌اندگاست
فن کویل — وستینگهاوس
موجود است.

IDEAL - STANDARD
IDEAL - STANDARD
FULMINA
BELL & GOSSETT
WESTINGHOUSE

RADCO

فروشگاه شرکت **رادکو**
فروشنده مرغوبترین‌لوازم حرارت‌مرکزی‌ـ‌تیوبمطبوع
جاده قدیم شمیران شماره ۵۹۳ تلفن ۷۵۳۵۱۵
۳ـ۷۵۲۱۴۱

پاییز کورش فصل مد نمایشگر مد

کت وشلوار مردانه ازپارچه پشمی طرح دار یاخل — ۱۸۵ تومان
کت وشلوار مردانه ازپارچه پشمی چهارخانه — ۲۶۰ "
کت وشلوار مردانه ازپارچه پشمی طرح دار اعلا ایرانی — ۳۲۰ "
کت وشلوار مردانه ازپارچه تروپرا یاپشمی خارجی — ۴۵۰ "
شلوار کت مردانه ازپارچه تروپرا — ۳۹ "
شلوار کت مردانه ازپارچه پشمی چهارخانه — ۵۵ "
شلوار کت مردانه ازپارچه فلانل یاتروپرا خارجی — ۸۵ "
شلوار کت مردانه ازپارچه تروپرا درجه یک خارجی — ۱۲۰ "
بارانی مردانه ازپارچه ژاپنی — ۹۹ "
بارانی مردانه ازپارچه امریکائی — ۱۴۰ "
بارانی مردانه ازپارچه آلمانی — ۱۹۰ "
بارانی مردانه ازپارچه اعلا — ۲۴۰ "
بلوز تریکو مردانه نخ — ۲۵ "
بلوز تریکو مردانه یقه قی شرت — ۳۹ "
بلوز تریکو مردانه ازکرک نازک یقه شیشه — ۴۹ "
بلوز تریکو ازکرک ضخیم مردانه یقه شیشه سه دکمه — ۷۵ "

بلوز تریکو زنانه — ۱۵ تومان
بلوز تریکو زنانه یقه برگردون نقشه‌دار — ۲۵ "
شرکت تریکو زنانه موهر — ۳۹ "
بلوز زنانه تریکو ازاکرد ولیک — ۵۵ "
پیراهن زنانه تریکو یاژرسه پشمی — ۶۰ "
پیراهن زنانه تریکو باطرح گره دار — ۹۹ "
پیراهن زنانه ازپارچه پشمی کج راه — ۱۲۰ "
پیراهن زنانه ازپارچه کپ اعلا — ۱۶۰ "
بارانی زنانه ازپارچه فرانسوی — ۹۹ "
بارانی زنانه مدل دارازپارچه فینو — ۱۴۰ "
بارانی زنانه ازپارچه ممتاز آلمانی — ۱۹۰ "
بارانی زنانه فانتزی — ۲۴۰ "
دامن زنانه ترگال باکشتر — ۲۹ "
دامن زنانه تریکو کرکی — ۵۵ "
دامن زنانه مدل شنل ازپارچه پشمی — ۸۵ "
دامن زنانه ازچرم دجیر — ۱۲۰ "

ازکورش بخرید بنفع شماست
ساعات کارکورش ۹ صبح تا ۹ شب یکسره
سوپرمارکت و رستوران شبانه روزیت
میوه وسبزیجات ممتاز
۱۰٪ ارزانتر از نرخ شهرداری
دربازار روزکورش
از ۸ صبح تا ۱۰ شب
کورش KOUROSH

جشن دو هزار و پانصدمین سال بنیانگذاری شاهنشاهی ایران را
به پیشگاه مبارک اعلیحضرت همایون شاهنشاه آریامهر
رهبر گرانقدر ایران تبریک و تهنیت میگوئیم و سعادت روزافزون
ملت گرامی ایران را از درگاه خداوند بزرگ مسئلت داریم

کاروان حج اعظم ـ حسن عابدین

پیشگاه مبارک اعلیحضرت همایون شاهنشاه آریامهر رهبر خردمند ملت ایران چاکر مفتخر است که در نهایت سرور و شادمانی جشن دوهزارو پانصدمین سال شاهنشاهی ایران باستان را که بهمت والای ذات اقدس شهریاری تحقق یافته تبریك و تهنیت عرض نموده ، دوام سلطنت شاهنشاهی و سلامتی آن شاهنشاه معظم و خاندان جلیل سلطنت را از درگاه حضرت احدیت مسئلت و آرزو مینماید.

شهرداری نشتارود

پیشگاه اعلیحضرت همایون شاهنشاه آریامهر رهبر خردمند ملت ایران

چاکر مفتخر است که در نهایت سرور و شادمانی جشن دو هزار و پانصدمین سال شاهنشاهی ایران باستان را که بهمت والای ذات اقدس شهریاری تحقق یافته تبریك و تهنیت عرض نموده ، دوام سلطنت شاهنشاهی و سلامتی آن شاهنشاه معظم و خاندان جلیل سلطنت را از درگاه حضرت احدیت مسئلت و آرزو مینماید.

از طرف خود و کلیه اعضای هیئت مدیره و باغداران منطقه نشتارود ـ عباس آباد مدیر عامل شرکت تعاونی باغداران مرکبات ـ روح الله دراج

پیشگاه اعلیحضرت همایون شاهنشاه آریامهر رهبر خردمند ملت ایران

چاکر مفتخر است که در نهایت سرور و شادمانی جشن دو هزار و پانصدمین سال شاهنشاهی ایران باستان را که بهمت والای ذات اقدس شهریاری تحقق یافته تبریك و تهنیت عرض نموده ، دوام سلطنت شاهنشاهی و سلامتی آن شاهنشاه معظم و خاندان جلیل سلطنت را از درگاه حضرت احدیت مسئلت و آرزو مینماید.

از طرف خود و کلیه اعضای هیئت مدیره شرکت تعاونی روستائی نشتارود و توابع ـ مدیر عامل شرکت تعاونی روستائی نشتارود و حومه سید ضیاءالدین معصومی

پیشگاه اعلیحضرت همایون شاهنشاه آریامهر رهبر خردمند ملت ایران

چاکر مفتخر است که در نهایت سرور و شادمانی جشن دو هزار و پانصدمین سال شاهنشاهی ایران باستان را که بهمت والای ذات اقدس شهریاری تحقق یافته تبریك و تهنیت عرض نموده ، دوام سلطنت شاهنشاهی و سلامتی آن شاهنشاه معظم و خاندان جلیل سلطنت را از درگاه حضرت احدیت مسئلت و آرزو مینماید.

از طرف کارکنان بانك ملی نشتارود ـ رضا جنابی

بمناسبت تقارن با جشن های بنیانگذاری دوهزارو پانصدمین سال شاهنشاهی ایران پریشب مجلس جشن و سروری از طرف افزارمندان بازنشسته ارتش شاهنشاهی ایران در میدان بروجردی کوچه ۲۵ شهریور پلاك ۱۷ منزل شریف پریا بود که در آن عده‌ای از مصاریف و قاطبه اهالی شرق تهران شرکت جستند .

جان نثار نماینده افزارمندان بازنشسته شاهنشاهی ـ یداله شریف

دانش‌آموزان و کارکنان و اعضای انجمن همکاری خانه و مدرسه دبستان دولتی رشدیه لاهیجان جشن فرخنده دو هزارو پانصدمین سال بنیانگذاری شاهنشاهی ایران را به پیشگاه اعلیحضرت همایون شاهنشاه آریامهر و کلیه هموطنان تبریك عرض مینماید .

رئیس دبستان دخترانه رشدیه ـ محمودی

دوهزارو پانصدمین سال بنیانگذاری شاهنشاهی ایران را به پیشگاه شاهنشاه آریامهر و کلیه هوطنان تبریك میگوئیم

دانش آموزان و کارکنان دبیرستان بزرگمهر لاهیجان

کوشش کبیر شاهنشاهی کهن ایران را بنیاد نهاد
نخستین منشور حقوق شهروند احترام بدارزشهای انسانی را نهاد
نمود، تمدنی درخشان بوجود آورد که گذشت ۲۵ قرن
نتوانسته از شکوه و عظمت آن بکاهد

[illegible]

جشن بنیانگذاری شاهنشاهی ایران را بملت ایران تهنیت میگوئیم

شهردار نقده ـ حقیقی

برگزاری آئین بزرگداشت میراث کوشش کبیر
شاهنشاه مرکز بلند ایران
به پیشگاه مبارک اعلیحضرت همایون شاهنشاه ایران

شاهنشاه آریامهر

تقدیم داشته
سعادت و توفیق بیش از پیش ملت ایران را در پرتو عنایات شهریاری
از خداوند یگانه خواستاریم

رئیس انجمن شهر نقده ـ معبودی

ب نام افتخار و خرسندی برگزاری آئین شکوهمند جشن دوهزار و پانصدمین سال شاهنشاهی ایران را به پیشگاه مبارك شاهنشاه آریامهر و ملت ارجمند ایران تبریك و تهنیت میگوید .

شرکت ساختمانی پل وشوسه

برای اعلام جهان بزرگی شاهنشاه آریامهر و اجرای منشور انقلاب سفید و اشاعه شیوه
بنیانگذاری دوهزار و پانصدمین سال بنیانگذاری
شاهنشاهی ایران تجلیل بزرگی است که مردم جهان از تاریخ و فرهنگ پرافتخار ایران بعمل میآورند.
این مجموعه شهرک را به پیشگاه شاهنشاه آریامهر و ملت شریف ایران تقدیم میکنیم

شرکت ایزدکار (با مسئولیت محدود)
شاهپور شرما

پیشگاه مبارک شاهنشاه آریامهر

بنمایندگی انجمن شهر و شهرداری و قاطبه اهالی شاهرود افتخار دارد آئین پر شکوه برگزاری جشن دوهزار و پانصد ساله بنیانگذاری شاهنشاهی ایران را که نشانه عزم راسخ نژاد آریا برای تجلیل از کوروش کبیر بنیانگذار تمدن درخشان و کهن ایران زمین است به ـ پیشگاه قائد اعظم رادمرد تاریخ دومین کورش ایران شاهنشاه آریامهر تبریك و تهنیت عرض نموده عظمت و پایداری سلطنت پهلوی را از ایزد باریتعالی مسئلت نماید

جان نثار . محمد پازوکی شهردار

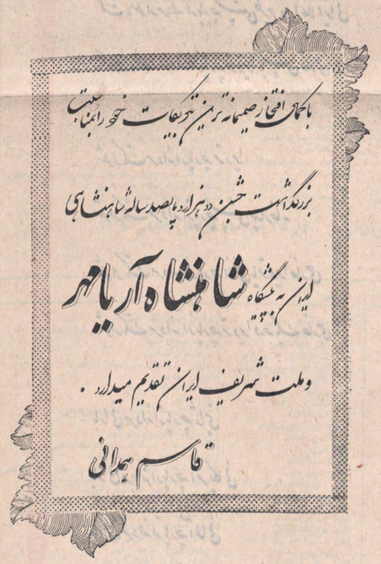

عرض تبریک

جشن پرافتخار دو هزار و پانصد ساله شاهنشاهی ایران را از طرف اعضای انجمن شهر و کارکنان شهرداری به پیشگاه مبارك شاهنشاه آریامهر رهبر خردمند ملت ایران و علیاحضرت شهبانوی گرامی صمیمانه تبریك میگوئیم .

شهردار جویبار ـ اسکندری

پیشگاه مبارک شاهنشاه آریامهر

برگزاری جشن دو هزار و پانصدمین سال شاهنشاهی ایران را که نشانه ایست از وحدت ملی ما به پیشگاه آن رهبر عظیم الشان و ملت قهرمان ایران تبریك میگوید.

چاکر جان نثار ـ عبدالحسین توکلی

برگزاری جشن غرورآفرین ۲۵۰۰ ساله شاهنشاهی ایران
نشانه عزم راسخ نژاد آریا،
برای تجلیل از کوشش بزرگ، بنیانگذار تمدن درخشان و فرهنگ پرافتخار این سرزمین
و تقدیم سپاس به پیشگاه

شاهنشاه آریامهر

پایه‌گذار تمدن بزرگ و دومین پرافتخار این مرز و بوم است

این آئین پرشکوه را بملت ایران تهنیت میگوید.

هیئت مدیره و کارکنان و کارگران کار خانه کنسرو کمپوت صفای شهریار ـ مدیر عامل کارخانه حاج حسین رعایائی

باکمال افتخار و خرسندی برگزاری آئین شکوهمند جشن دوهزار و پانصدمین سال شاهنشاهی ایران را به پیشگاه مبارك شاهنشاه آریامهر و ملت ارجمند ایران تبریك و تهنیت میگوید

از طرف کارکنان کافه رستوران زردبند ـ حسین دارای

کوشش کبیر شاهنشاهی کهن ایران را بنیاد نهاد
نخستین منشور حقوق شهروند احترام بدارزشهای انسانی را نهاد
نمود، تمدنی درخشان بوجود آورد که گذشت ۲۵ قرن
نتوانسته از شکوه و عظمت آن بکاهد

[illegible]

جشن بنیانگذاری شاهنشاهی ایران را بملت ایران تهنیت میگوئیم

شهردار محمدیار ـ علی خلخالی

برگزاری جشن دوهزار و پانصدمین سال شاهنشاهی ایران
نشانه عزم راسخ نژاد آریا برای تجلیل از کوشش بزرگ بنیانگذار تمدن درخشان و فرهنگ پرافتخار این سرزمین
و تقدیم سپاس به پیشگاه

شاهنشاه آریامهر

پایه‌گذار تمدن بزرگ و دومین پرافتخار این مرز و بوم است

این آئین پرشکوه را بملت ایران تهنیت میگوئیم

جامعه داروسازان و مدیران داروخانه‌های کرمانشاه

دوهزار و پانصدمین سال بنیانگزاری شاهنشاهی ایران را به پیشگاه مبارك اعلیحضرت همایون شاهنشاه آریامهر و به ملت شاهدوست و وطن پرست ایران صمیمانه تبریك عرض مینمائیم .

مدیر و کارکنان مسافربری، اتو طالقان عظیمی خیابان قزوین ـ چهارراه عسکری

برگزاری جشن

دوهزار و پانصدمین سال شاهنشاهی ایران

را به

رهبر خردمند انقلاب بزرگ اجتماعی ایران

اعلیحضرت شاهنشاه آریامهر

صمیمانه تبریک عرض همه سرافرازی بیشتر ملت ایران را آرزومندیم.

گرگان :
مدیر عامل شرکت سهامی خاص تهیه و تولید و صادرات پنبه آریا
عبدالوهاب شفیعی

آئین پرشکوه برگزاری جشن

دوهزار و پانصدمین سال بنیانگذاری شاهنشاهی ایران

را گرامی داشته برای تجلیل از کوشش بزرگ کبیر بنیانگذار تمدن درخشان و فرهنگ پرافتخار این سرزمین

به پیشگاه ملت ارجمند ایران تبریک گفته

جاودانگی سلسله جلیله پهلوی را از خداوند آرزو مینماید

گرگان : از طرف کارکنان و کارگران کارخانه آردگل
حاج محسن مهیائی

مهندس پرویز آوینی رئیس کل راه‌آهن درمراسم جشن‌های شاهنشاهی گفت :

صدای تاریخ پس از بیست و پنج قرن در پاسارگاد یکبار دیگر شنیده شد

بهره‌برداری از راه‌آهن ایران ـ اروپا در آستانه جشن‌ها نشانه پیشرفت چشمگیر ایران است

اجتماع کارکنان راه‌آهن در مراسم نمایش این مراسم در سالن بزرگ کارخانجات راه‌آهن برگزار شد

در راه‌آهن دولتی ایران مراسم بزرگ نمایش برگزار شد ، در این مراسم رئیس و مدیران راه‌آهن و چندین هزار نفر از کارکنان آن بوسیله شرکت داشتند شرکت کنندگان در مراسم نمایش از پاعدات مختلف از کشورهای مختلف اسیا تا تهران بطرف کارخانجات آن بوسیله رفته و در آنجا برای شرکت در این مراسم اجتماع کردند .

بیانات رئیس

نخست آقای مهندس پرویز آوینی رئیس کل راه آهن سخن گفت ، وی خطاب به حاضران اظهار داشت :

فلسفه جشن

جشن شاهنشاهی ایران در شرایطی برگذار میشود که جامعه نوین ایران در پی اصول شرقی انقلاب شاه و مردم است و در حمله عظیم نوین تحولات نیامده و با الهام از افکار بلند شاهنشاه آریامهر در راه‌سوئی در راه دوران بزرگ بسرعت گام برمیدارد ، چنین شرایطی برگزاری جشن شاهنشاهی ایران منزله نقطه عطفی است که افتخارات تاریخ گذشته و پیروزیهای درخشان آینده ایران را بهم پیوند میزند و تحولات اساسی ما را به اوج عظمت و تکامل میرساند .

شیرها

در این روز ها پاسارگاد ، تخت جمشید و تهران شاهد بزرگترین رویداد های تاریخی قرن بیستم و اجتماع عظیم میران و رهبران کشور ها بوده است ایران میهان‌ایفاد شاهنشاه آریامهر و دوستان کشور و ملت آرائه ، این اجتماع بزرگ و کبنظیر میران کشور ها را احترام و دوستی شاهنشاه آریامهر و اعتماد و حسنیت جهانی شاهنشاهی ایران گرد آورده است . تشکیل اجتماعی با این وسعت و عظمت از میران و رهبران جهان در ترین کشور بزرگ‌ترین میرات تمدن باستانی ایران و بزرگداشت تاریخ پیوسته شاهنشاهی ایران و همچنین بزرگداشت صلح و آزادی و آبادانی و استقلال ملی دیرینه جهانی است ، در چنین شرایط سرامدار از دوستی ها ، برای آشتائیهای تازه ، تدبیر ها و تبادل نظر ها و افزایش امکان همکاری و همزیستی بین ملتها هموار میگردد .

اعلامیه کورش

در اعلامیه‌ای که کوروش بزرگ پس از تسخیر بابل صادر کرد شاهنشاهی ایران را ایدی خواند زیرا طبق اساسی کار خود پیشان گذاری کرد حکومتی‌توام با عدالت و آزادی و احترام به معتقدات وافکارو کیش دیگران بدون تفاوت نژاد و رنگ پوست تشکیل داد و مسلما تنها چنین بنیادی است که هموارجاودانی و پایدار میتواند باشد .

صدای تاریخ

هرایرانی که طنین صدای شاهنشاه را بهنگام آوای سرود برمزار کورش کبیر دیاسارگاد شنید بخوبی میدانست چنین صدای تاریخ بود که از اعماق ۲۵ قرن بی‌میخاست زیرا در تاریخ نخستین بار بود که شاهنشاهی پس از گذشت ۲۵۰۰ سال در برابر آرامگاه بنیان‌گذار شاهنشاهی ایران این چنین صمیمانه سوگند یاد میشد ، خواهد شد ، طرح خطوط آهن در منطقه پهناور ذوب آهن به اتمام رسیده و هم اکنون در دست بهره‌برداری است و مواد اولیه صنعت‌عظیم ذوب آهن با وسائل بقلیه و خطوطی که با برق چنین و رحمانشاه نوازی‌شاه کارگران و کارکنان زحمت کش شریف و شایسته کشور ما انجام‌شده حمل میگردد که سهم بزرگی در پیشرفت هدفهای مترقیانه مملکت و موجب افتخار شما همکاران عزیز میباشد .

تبریک

مهندس آوینی گفت : یکبار دیگر این توفیق عظیم را بهمه همکاران گرامی خود تبریک میگویم و استدوام در تحت توجیهات رهبر عالیقدر ایران با الهام از دستورات مبارک ملو کانه بارورخ و شکی بلندپرو گامهای بلندتر و استوارتری در راه پیشرفت و تعالی برداریم و از خداوند متعال بقاء عمر و دوام سلطنت شاهنشاه آریامهر،عظیم ملیت و قومیت ایران که مجدد میرود مسلم خواهد شد .

مهندس پرویز آوینی
رئیس کل راه‌آهن‌دولتی ایران

و عظمت و فروشکوه باستانی را نموده و دوره فراوان به وارث شاهنشاهی ۲۵۰۰ ساله کورش کبیر و بنیادار شاهنشاهی بزرگ افتخار آمیز ایران عرضه می دارم .

***

تبریک پاکستان

بمناسبت برگزاری جشنهای دوهزارو پانصد سالهٔ شاهنشاهی ایران تلگرام تبریکی از طرف کارکنان راه آهن پاکستان شمالی بعنوان راه‌آهن دولتی ایران فرستاده شد که متن این تلگرام بشرح زیر است

پاکستان شمالی

بمناسبت جشنهای دوهزارو پانصد ساله شاهنشاهی ایران کلیه ایستگاههای راه آهن پاکستان باطرز خاصی قرین و جشنهای متعددی گرفته شد . راه آهن پاکستان این جشنها را به ملت ایران مخصوصاً بوزارت راه‌آهن و شیر برگزار میکوید .

معاون‌راه‌آهن پاکستان‌شمالی
۱۲ اکتبر ۱۹۷۱

هواپیمای روسی حامل ناصر

بقیه از صفحه ۶

مورد احتمال بوسرشن عراق به کمونیزم متحده عربی صحبت کرد ، قاسم بینی از بیش در تماسهای‌عارف باجمال‌عبدالناصر شك برد و بالاخره دستور بازداشت او را صادر کرد . عارف چندین ماه در زندان بادنوعاسهای که بیش از فعالیتهای بزندان کردند از مرگ رهائی یافت .

باز دیگر آتش اختلافات و نفاق در عراق شعله کشیدند زیرا هواداران عارف که (پیروان پاسیونالیستها (قومی هاوعوده علیه قاسم که پیش از پیش به حزب کمونیست عراق تکیه می نزد نزدیدند . تجزیه میان کمونیستها و قومی ها درجهان عرب بابوج خود رسیده بود . کمونیستها میگفتند که هر توانند بطور کلی زمام امور عراق را بدست گیرند . در سوریکه قومی ها در این‌مورد شدیدا مخالفت میورزیدند . زمینه مبارزه کاملا چیده‌شده و برنامه های آن طرح‌ریزی شده‌بودواعضای حزب کمونیست سوریه ، که به زیر زمین‌رفته بودند ، ضد پامه های دزدمشق منتشر ساخته اعضای این حزب دستگیر شده و سر حملات خود را علیه حزب کمونیست عراق و هم چنین شخص عبدالکریم قاسم آغاز کرد .

البته طبیعی بود که شوروی ابعادی خود را از حزب ـ کمونیست عراق اعلام دارد و از حملات بی پایان حزب و بازداشتهای کمونیستهادرسوریه و مصر اظهار تگرانی نماید . ولی در هر حال شوروی‌بیاسی گردید شکاف و اختلافی راکه میان مصر و شوروی وجود داشت بهمین جهت قرارداد مساعوان بامضا رسید و شوروی فعالیت خود را در ساختمان این سد آغاز کرد .

(ماتمام)

آگهی استخدام

سازمان آب و برق آذربایجان برای خدمت در بهداری سد ارس میتواند برای کسب‌اطلاع بیشتر در تهران و تا شهریور ماه سازمان مراجعه نماید ،الف ۹۶۰۱

سازمان آب و برق آذربایجان
آ ـ ۵۲۹۶۳ ۳ـ۱

کارکنان و خانیات منطقه گرگان

آئین پرشکوه برگزاری جشن
دوهزار و پانصدمین سال بنیانگذاری
شاهنشاهی ایران
را گرامی داشتن و فرا رسیدن جشن بزرگ تاجگذاری شاهنشاه آریامهر
به پیشگاه ملت ارجمند ایران تبریک گفته
جاودانگی سلسله جلیله پهلوی را از خداوند آرزو مینماید

باکمال افتخار و خرسندی
برگزاری
آئین شکوه همندجشن
دوهزار و پانصدمین سال
شاهنشاهی ایران را
به پیشگاه مبارک شاهنشاه آریامهر
وملت ارجمند ایران
تبریک و تهنیت میگوید
از طرف شرکت تعاونی بازاریان گرگان دوست
حاج محمد صاحب آبادی

دوهزار و پانصدمین سال شاهنشاهی ایران
را بر مبارزه و مجاهدت ملت بزرگ تمدن دوست ایران
اعلیحضرت شاهنشاه آریامهر
تبریک میگوید
بهمین مناسبت مراتب تبریک خود را تقدیم میدارد
شرکت سهامی تولید و توزیع لبنیات
پاستوریزه شمیران

برگزاری آئین بزرگداشت میراث کورش کبیر
دوهزار و پانصدمین سال
شاهنشاهی ایران را
به پیشگاه مبارک شاهنشاه آریامهر
وملت ارجمند ایران
تبریک و تهنیت میگوید
کرگان : مدیره کارکنان سینماهای
کاپری و مهتاب

از ارابه‌های آریائی تا
آریای امروز ایرانی
سیر تکامل تمدن یك ملت است .
اتومبیل آریا بادنده اتوماتیك کولر وشیشه رنگی
آریا اتوماتیك بادنده تمام اتوماتیك ضرآتومبیل شما را دوچندان میکند زیرا دنده‌ها بطور خودکار دیموقع عوض میشوند .
آریا اتوماتیك مجهز به کولر میباشدکه درگرمای طاقت فرسای تابستان شما هیچگونه ناراحتی حس نکنید .
آریا اتوماتیك با بدنه دو جداره از فولاد اکسترا اپیب دراولینگ گالوانیزه وساخت ایزولاه شده یك اتومبیل شیك و محکم و یك دوست دائمی شما خواهد بود .

اطلاعیه مرکز آزمون شناسی

قابل توجه داوطلبان مدرسه عالی کشاورزی همدان

افراد ذخیره مدرسه عالی کشاورزی همدان که اسامی آنان ذیلا اعلام میگردد میباید تا تاریخ شنبه اول آبانماه ۱۳۵۰ به دفتر مدرسه عالی کشاورزی‌همدان‌واقع‌در شهرستان همدان مراجعه و ثبت نام نمایند .

مرکز آزمون‌شناسی

اسامی افراد ذخیره دوم مدرسه عالی کشاورزی همدان در سال تحصیلی ۵۱ـ۱۳۵۰

	شماره کارت		
قبیح‌الاسلامی‌تنکابنی	۳۲۲۲	۱۶۳۰	
۲ـ حافظ‌نیا بالا فریدون	۳۲۲۱	۱۱۲۸	
۳ـ نعمتی عبدل آبادی منوچهر	۳۲۲۷	۱۲۸۸	
۴ـ قاسمی پاکدامن حمید	۳۲۲۶	۱۵۸۴	
۵ـ پورخیاط احمد	۳۲۱۲	۱۷۷۳	
۶ـ کروسیان ایرج	۳۲۱۱	۱۷۵۹	
۷ـ خالق‌نژاد عبدالخالق	۳۲۱۱	۱۷۰۴	
۸ـ رضوان جو محسن	۳۲۱۰	۱۵۵۶	
۹ـ عظیمی سید کاظم	۳۲۵۸	۱۴۰۸	
۱۰ـ مهاجرانی گرگانی محمد	۳۲۵۵	۱۵۹۹	
۱۱ـ آشوری فرزاد	۳۲۵۳	۱۳۵۹	
۱۲ـ محمدی احمد	۳۲۵۲	۱۵۹۶	
۱۳ـ آزادگان رباب	۳۲۵۱	۱۳۹۱	
۱۴ـ موسی‌پور صفی	۳۲۵۰	۱۱۶۶	
۱۵ـ علوی سید محمد حسین	۳۲۴۸	۱۷۷۳	
۱۶ـ آذر انتشاری نجف آبادی هوشنگ	۳۲۴۷	۱۱۶۷	
۱۷ـ یغموری شیرین	۳۲۴۷	۱۰۷۳	
۱۸ـ قاسمی امیر	۳۲۴۶	۱۴۴۵	
۱۹ـ دانش پناه رضا	۳۲۴۵	۱۶۱۸	
۲۰ـ چلونگر رضا	۳۲۴۱	۱۴۸۱	
۲۱ـ محربی بابو کاتی قدرت‌اله	۳۲۳۹	۱۵۱۸	
۲۲ـ محسنی رهگذری فرامانی	۳۲۳۸	۱۲۰۴	
۲۳ـ آقایی رضا	۳۲۳۷	۱۱۲۵	
۲۴ـ سالاری محمد رضا	۳۲۳۵	۱۰۲۸	
۲۵ـ کمالی تیمور	۳۲۳۵	۱۵۸۰	
۲۶ـ غفوری رانکوهی شهرام	۳۲۳۳	۱۴۹۷	
۲۷ـ خادم جیفی یوسف	۳۲۳۲	۱۴۷۷	
۲۸ـ حسن زاده علیرضا	۳۲۳۱	۱۵۲۰	
۲۹ـ صمدی شبلا	۳۲۳۰	۱۲۳۳	
۳۰ـ اشتوفیلی فریدون	۳۲۲۹	۱۶۵۲	
۳۱ـ سلطانی اکبر	۳۲۲۷	۱۱۵۳	
۳۲ـ ولی‌نیا علیرضا	۳۲۲۶	۱۶۲۲	
۳۳ـ شاکری عبدالملک غلامرضا	۳۲۲۶	۱۵۳۹	
۳۴ـ طراحیان نیر اعظم	۳۲۲۵	۱۷۳۷	
۳۵ـ حواثی فرامرز	۳۲۲۵	۱۳۹۸	
۳۶ـ لطفعلیان روزبه	۳۲۲۴	۱۴۳۹	
۳۷ـ گلباز علی‌اصغر	۳۲۲۳	۱۷۷۴	
۳۸ـ سیدحسین‌ابری سیدابوالقاسم	۳۲۲۲	۱۱۱۱	
۳۹ـ درویش رحیم‌آبادی حسین	۳۲۱۳	۱۴۵۵	
۴۰ـ سجادی سید محمد	۳۲۱۱	۱۱۱۳	
۴۱ـ شمشیرساز محمدجعفر	۳۲۰۹	۱۲۹۲	
۴۲ـ آشوریان جمشید	۳۱۹۷	۱۱۹۶	
۴۳ـ ترکس بیژن	۳۱۹۷	۱۱۴۶	
۴۴ـ ترکلی جوقانی ملوك	۳۱۹۶	۱۳۹۷	
۴۵ـ ملکیان محمدعلی	۳۱۹۵	۱۳۹۱	
۴۶ـ حسینی‌آفاقلی سید مرتضی	۳۱۹۴	۱۶۰۲	
۴۷ـ رفعائیان علی	۳۱۹۴	۱۷۷۹	
۴۸ـ حکیمی نصرالله	۳۱۹۳	۱۴۷۸	
۴۹ـ حسین زاده ملکی جعفر	۳۱۹۳	۱۴۲۵	
۵۰ـ صحت زین‌العابدین	۳۱۹۲	۱۵۴۵	
۵۱ـ قنحماهی داریوش	۳۱۸۹	۱۶۱۰	
۵۲ـ گودرزی محمدحسن	۳۱۸۹	۱۲۶۵	
۵۳ـ شاپریان محمود	۳۱۸۸	۱۲۵۶	
۵۴ـ پاریان محمد	۳۱۸۷	۱۳۵۰	
۵۵ـ پیری خسرو	۳۱۸۶	۱۴۳۵	
۵۶ـ مصدق علی	۳۱۸۶	۱۳۵۰	
۵۷ـ میلادی بجید	۳۱۸۵	۱۳۹۱	
۵۸ـ امیرباشائی هوشنگ	۳۱۸۴	۱۶۳۸	
۵۹ـ اسفندیور بهزادی عباس	۳۱۸۳	۱۱۹۴	
۶۰ـ لقائی عطاء	۳۱۸۲	۱۱۴۷	
۶۱ـ طاهری‌املشی ابراهیم	۳۱۸۱	۱۵۳۸	
۶۲ـ بلبع منصور	۳۱۸۰	۱۸۲۱	
۶۳ـ فرامرز عباس محمد جواد	۳۱۷۹	۱۱۸۹	
۶۴ـ مفید میرداد	۳۱۷۰	۱۳۲۹	
۶۵ـ علم‌جیلی غلامحسین	۳۱۶۹	۱۵۵۲	
۶۶ـ جاویدان منشادی مسعود	۳۱۶۹	۱۷۰۰	
۶۷ـ کرهائی شیرازی روح‌اله	۳۱۶۸	۱۰۲۰	
۶۸ـ فیضی فیروزت	۳۱۶۸	۱۸۲۳	
۶۹ـ خمخام‌آبی محمد کریم	۳۱۶۷	۱۱۶۷	
۷۰ـ منصور داریوش	۳۱۶۶	۱۳۸۲	
۷۱ـ موید عابدی احمد	۳۱۶۶	۱۸۰۰	
۷۲ـ راجزی همدانی میرسیدی	۳۱۶۶	۱۱۰۴	
۷۳ـ بومنی رضا کاظم	۳۱۶۶	۱۱۶۲	
۷۴ـ داوری‌ولی‌آبادی حسین	۳۱۶۵	۱۳۵۵	
۷۵ـ محدث میرهاشم	۳۱۶۵	۱۱۹۰	
۷۶ـ پورمهدی عباس	۳۱۶۴	۱۸۰۷	
۷۷ـ وادیاب جواد	۳۱۶۱	۱۷۷۱	
۷۸ـ کریمی غزاله	۳۱۶۰	۱۶۸۸	
۷۹ـ شیرپاری جهان	۳۱۵۸	۱۴۸۸	
۸۰ـ جوانسازیان کاوس	۳۱۵۸	۱۲۲۵	
۸۱ـ مجتهد مسعود	۳۱۵۸	۱۲۷۰	
۸۲ـ شریفی کلیشادی حسین	۳۱۵۸	۱۱۵۰	
۸۳ـ یعقوبی عایشه‌اله	۳۱۵۷	۱۱۶۱	
۸۴ـ میرزاوری‌سرور علی	۳۱۵۶	۱۸۵۷	
۸۵ـ محربی غلامرضا	۳۱۵۶	۱۶۲۶	
۸۶ـ سیدی حسین	۳۱۵۵	۱۴۷۷	
۸۷ـ بنی‌احمدی سیدضیاءالدین	۳۱۵۵	۱۵۸۹	
۸۸ـ ساوری محمدناصر	۳۱۵۳	۱۷۰۷	
۸۹ـ ارجمند محمد علی	۳۱۵۳	۱۲۶۴	
۹۰ـ مظلومی حسن	۳۱۵۳	۱۳۳۹	
۹۱ـ عصار فرهاد	۳۱۵۲	۱۵۵۹	
۹۲ـ ریحی نوزع	۳۱۵۱	۱۰۸۲	
۹۳ـ میرزاده مسعود	۳۱۵۱	۱۱۴۴	
۹۴ـ نجفی ناهید	۳۱۵۰	۱۶۵۲	
۹۵ـ عبدی حسن	۳۱۴۹	۱۷۷۸	
۹۶ـ ایرادوست منوچهر	۳۱۴۷	۱۹۷۸	
۹۷ـ قاسمی پرویز	۳۱۴۷	۱۷۱۹	
۹۸ـ فرخان محمد صادق	۳۱۴۶	۱۱۴۲	
۹۹ـ بهنام‌الاسلامی تنکابنی	۳۱۴۵	۱۲۶۲	
۱۰۰ـ سماری اصلانی عبدالعزیز	۳۱۴۴	۱۳۱۷	
۱۰۱ـ قیم‌بازارزاده مقدم، فرامرز	۳۱۴۳	۱۲۶۱	
۱۰۲ـ رئیسی مهدی	۳۱۴۱	۱۰۸۵	
۱۰۳ـ سلیمانی‌امیری علی‌اکبر	۳۱۴۱	۱۱۶۲	
۱۰۴ـ قدیری صوفی محمد علی	۳۱۴۰	۱۶۹۳	
۱۰۵ـ رفعائی داود	۳۱۴۰	۱۶۰۹	
۱۰۶ـ دهقان شعار مجید	۳۱۴۰	۱۱۵۲	
۱۰۷ـ بابائیپور مدت مرتضی	۳۱۳۹	۱۱۰۶	
۱۰۸ـ فارویسی فاطمه	۳۱۳۸	۱۳۷۲	
۱۰۹ـ پورسرور نور محمد میدی	۳۱۳۷	۱۱۷۰	
۱۱۰ـ شادیاری جویباری حسن	۳۱۳۶	۱۳۳۲	
۱۱۱ـ منصورآباد ناصر	۳۱۳۵	۱۳۵۳	
۱۱۲ـ نقیبی محمود	۳۱۳۴	۱۱۲۴	
۱۱۳ـ بنوی سید محمود	۳۱۳۱	۱۱۶۹	
۱۱۴ـ هوشنگ	۳۱۳۱	۱۱۷۱	
۱۱۵ـ شهیدی محمد	۳۱۳۱	۱۳۲۹	
۱۱۶ـ قاسمی‌فره علی	۳۱۳۰	۱۳۳۱	
۱۱۷ـ صارمی علی	۳۱۳۸	۱۳۷۱	
۱۱۸ـ معمار باقی محمد	۳۱۲۸	۱۳۷۱	
۱۱۹ـ سفارگیری حسین‌آقا	۳۱۲۷	۱۵۱۳	
۱۲۰ـ بی‌بی‌کیای محمد حسین	۳۱۲۷	۱۴۲۷	

آگهی تغییرات در شرکت سهامی خاص آلمیران

ثبت شده شماره ۱۴۸۹۴

طبق صورت جلسه مورخ ۷ر۰۲ر۷۰ مجمع عمومی سهامداران شرکت سهامی خاص آلمیران آقای محمود حدادزاده بسمت عضو و نایب رئیس هیئت مدیره و مدیر عامل شرکت و خانم بریگیت حدادزاده بسمت رئیس هیئت مدیره برای مدتدوسال و آقای ناصر جان‌محمدی بسمت بازرس اصلی و آقای کریم غفوری بسمت بازرس علی‌البدل برای سال مالی ۱۳۵۰ انتخاب شدند و کلیه اوراق و اسناد و چکها و سفته های بانکی و قراردادها باامضاء مشترک دو عضو حداد زاده و مهر شرکت معتبر میباشد و طبق صورت جلسه مورخ۷ر۰۲ر۷۰ هیئت مدیره ویک برگ گواهی بانکی کلیه مبلغ نعهد شده سرمایه شرکت وسیله صاحب داران پرداخت شد و بدینترتیب سرمایه شرکت عبارت از مبلغ یک ملیون‌و پانصد هزار ریال منقسم بیکصد سهم بنازنده هزار ریالی تمام پرداخت که هفتاد و یک سهم آن بنام و بقیه بنام است خواهد بود.

رئیس اداره ثبت شرکتهای مالکیت صنعتی . مهدی‌نراقی
آ ـ ۵۲۹۷۸

آگهی انتخاب مدیران عامل و تعیین نماینده بانك اعتبارات صنعتی

درشرکت سهامی خاص پارس لوکس ثبت شده بشماره ۹۵۱۵ براثر تصمیم هیئت مدیره مورخ ۱۳۵۰ر۶ر۱۰ رئیس اول میرزا ابراهیم تهرانی وپانزوپایه‌ملکم بسمت مدیران عامل شرکت انتخاب شدند ۲۰۰ سهم‌جزب شده شماره ۲۲۳۳ ـ فرع ۰ـ۲ بانك اعتبارات صنعتی اقدام خواهد شد بجای آقای اسعدوند مجازی بعنوان نماینده بانك در هیئت مدیره شرکت تعیین شد .الف ۴۴۷۱

رئیس اداره ثبت شرکتها و مالکیت صنعتی مهدی نراقی
آ ـ ۵۲۹۸۲

آگهی تجدید مناقصه شماره ۱۳۳۰ر۵۰

راه آهن دولتی ایران در دستگاه تابلو توزیع جدیدنیروی برق مورد نیاز را برطبق مشخصات و شرایط مربوطه از محل طرحهای سازمان برنامه از طریق مناقصه تحویل کمپانی آبدار مرکزی دریافتکاری خریداری‌می نماید .

داوطلبان شرکت در مناقصه می‌توانند در ساعت اداری جهت دریافت اسناد مناقصه به اداره کل کاریزداری مراجعه فرمایند شرکت کنندگان در مناقصه بایدمبلغ هشتریاروپانصد ریال به عنوان سپرده شرکت در مناقصه به صندوق راه‌آهن پرداخت و رسید صندوق، با تعداد‌هزاران‌مبلغ ضمانت نامه‌بانکی صادر یکی از بانکهای مجاز ایران که لااقل یکسال اعتبارداشته باشد ضمیمه پیشنهاد خود تاساعت ۹ صبح روز ۱۵ر۰۸ر۵۰ در صندوق پیشنهاد ها واقع در اداره کاریزداری نیاندازند . پیشنهاد های واصله ساعت ده روز مزبور باز و قرائت خواهد شد . حضور پیشنهاد دهندگان یا نمایندگان مجاز آنها در امتداد کوچه ستارخان میرسد بکوچه ابراهیمیخان که پیشنهاد ضامنه آزاد است و راه آهن در زد و یا قبول هریك یا تمام پیشنهاد ها بلامانعی که قرارداد مبادله نشده است جزاز کلا بخشان بی که پیشنهاد فاقد سپرده و مشروط و غیرواضح در پیشنهادی که بدون ذکر از مدت برسد ترتیب اثر داده نخواهد شد سپرده برنده اول وقت دوم مناقصه نگهداری و درصورت استنکاف از انجام معامله بدون تشریفات بنفع راه آهن ضبط خواهد شد . بالیات متعلقه و هرگونه عوارض دیگر به عهده برنده مناقصه می باشد .

بالف ۹۴۴۸

راه آهن دولتی ایران
آ ـ ۵۲۹۶۸

آگهی مناقصه

شرکت دخانیات ایران حمل در حدود ششصد و پنجاه تن کالای حاضر بمصرف و متفرقه از تهران باستان جهارم را بمناقصه می‌گذارد . داوطلبان میتوانند همه روزه باستثناء ایام تعطیل رسمی باداره بازرسی این شرکت مراجعه و بادریافت یک نسخه از شرایط مشخصات و اطلاع کامل از مفاد آن پیشنهاد خود را تنظیم و بپیوست شرایط مشخصات امضاء شده تا ساعت ده صبح مورخه ۲۸ر۱۰ر۵۰ باداردفتر شرکت دخانیات تسلیم و رسید اخذ نمایند تاامر جلسه‌ایکه ساعت ده صبح همانروز در شرکت تشکیل خواهد شد باز و مورد رسیدگی قرار گیرد حضور کندگان و یا نماینده آنها در جلسه آزاد و شرکت در رد و قبول یك یا کلیه پیشنهادات‌مختار خواهد بود به پیشنهادات مبهم و مشروط و یا اینکه بعد از وقت تعیین شده برسد ترتیب اثر داده نخواهدشد . الف ۹۵۲۳

شرکت دخانیات ایران
آ ـ ۵۲۹۸۴ ۲ـ۱

کنفرانس توسعه روابط بازرگانی شرق و غرب

کنفرانس همکاری اقتصادی و توسعه روابط بازرگانی شرق و غرب در۱۹ مهرماه بمدت ۶روز در شهر وین پایتخت اطریش با حضور ۱۰۰ نفر ازمقامات صنایع اقتصادی کشور هایغربی و ۱۸ نفر از معاونان ، مدیران کل و مسئولان بازرگانی و سرمایه گزاری ۷ کشور بلوك شوروی ، بلغارستان ، لهستان ، رومانی ، آلمان شرقی ، چکوسلاوکی و جمهوریهای سوسیالیستی افتتاح شد . آقای سیاوش ارجمند مدیر شرکت ارج و آقای احمد لاجوردی مدیر گروه صنعتی بهشهر دراین کنفرانس شرکت کردند .

ریاست کنفرانس را آقای دکتر بوك که ۱۲ سال وزیر بازرگانی اطریش بودوجهای اقتصادی اینکشور بمسربرسیتی او انجام گرفته است بعهده داشت .

برای بهبود روابط بازرگانی شرق و غرب در دو سال اخیر اقدامات قابل ملاحظه‌ای صورت گرفتو این روابطوبسه چشمگیری یافته است . عقدتوسعه روابط بازرگانی احتیاجی است که مصرف کنندگان هر کشور به کالا های ساخته شده در ممالک دیگردنیا دارند .

ممامارت بازرگانی با کشور های سوسیالیستی تابع مقررات و خصوصیات ویژه‌ای است که اطلاع دقیق بر آنها باعث تسهیل صادرات باین کشور ها میشود . اینگونه مسائل در کنفرانس مشروحا مورد بحث وتبادل نظر قرار گرفت و نتایج مفید و مثبتی بدست آمد .

اعضای کنفرانس بعد از ظهر روز ۲۱ مهرماه بحضور حضرت فرانسوجوناس رئیس جمهوری اطریش بارپافتند .

شهرداری تبریز

آگهی برای اطلاع عموم

در اجرای قانون نوسازی و عمران شهری باطلاع کلیه مالکین و صاحبان املاکی و عرصه و صاحبان حقوق قانونی مربوطه واقع در محدوده شهر تبریز میرساند :

شماره ۱ـ در امتداد کوچه ستارخان میرسد بکوچه ابراهیمیخان در امتداد کوچه میرسد به کوچه باغ صفا میرسد به کوچه حسینیه میرسد بکوچه میرآقا و زامتداد کوچه میرسد بخیابان فرخ پیلوی بسمت میلاب فاقد سپرده میرسد به کوچه تفوی در امتداد دروخانه میرسد بخیابان شهرداری میرسد بکوچه بالاحمام میرسد به خیابان پهلوی .

جنوبا ـ از کوچه بالاحمام در امتداد خیابان پهلوی میرسد به میدان شهرداری .

غربا ـ از میدان شهرداری در امتدادخیابان شمالی میرسد به میدان قیام میرسد به خیابان شاه‌نجفی میرسد به خیابان تقاللاسلام در امتداد دروخانه میرسد بکوچه بالاماشی در امتداد کوچه میرسد به کوچه جلیلی میرسدبه‌خیابان تقاللاسلام‌میرسد باتنهای خیابان .

میرساند که ممیزی منطقه مزبور پایان یافته است از کلیه بودیان محترم دعوت میشود با مراجعه به سازمان ممیزی و در آمد نوسازی واقع در خیابان بالمشمال از نتیجه ممیزی املاك خود که در تابلو اعلانات الصاق گردیده است اطلاع حاصل فرمایند در صورتی که بودیان به نتیجه ممیزی اعتراض قانونی داشته باشند میتوانند تا مدت یکماه از تاریخ به تصمیم ۲ ماده ۹ قانون نوسازی و عمران شهری عوارض موردوقوع خود را بحساب شماره ۱۷۷۲۹ که در شعبه شعب بانك ملی ایران در تبریز مفتوح گردیده است پرداخت و رسید آنرا به‌ضمیمه دعوای مشعول بدارالعراض اداری بکار دیل و استناد بمدارك که پیوست اعتراض‌نامه خواهند بود تاریخ ثبت عرض دعوی برابر تاریخ پست میباشد خداوند کلیه ـ انیجاب خیراله دارایی را از مرگ حتمی نجات داوند سیاستگزاری نموده امیدوارم اولیای امور از اینگونه اطباء حاذق قدردانی بعمل آورند

شهردار تبریز

تقدیر ازپزشك عالیقدر

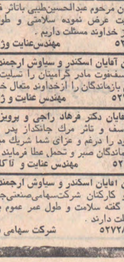

بدینوسیله از آقای دکترزهکار (ایمکان ۱۸) که با عمل جراحی کلیه ، آبنجاب خیراله دارایی را از مرگ حتمی نجات دادند کمال تشکر و قدردانی بعمل آورند

اصفهان ـ خیراله دارایی

تسلیت

دوست عزیز آقای عبدالعزیز خلیلی
مصیبت وارده را از صمیم قلب تسلیت میگویم .
ازطرف دانشجویان رشته برق دانشکده فنی ـ شروین‌عرفانی
آ ـ ۲۱۰۰۷

جناب آقای دکتر سناتور طاهر ضیائی عضو محترم هیئت مدیره کانون ایران و آلمان
باکمال تاسف و تالم درگذشت همسر کرامیتان مرحومه دو. هایده ضیائی را صمیمانه تسلیت گفته و تسلی خ. جنابعالی را از خداوند متعال خواستار است .
کانون‌ایران‌بلندنفذ سفیر دولت فدرال آلمان
رئیس افتخاری کانون ایران و آلمان
ارینش‌ولفدرونتکن
رئیس هیئت مدیره کانون ایران و آلمان
آ ـ ۵۲۶۸۶

استادان و دانشیاران و دانشجویان دانشکده فنی
مصیبت وارده برجناب آقای دکتر طاهر ضیائی استاد محترم دانشکده فنی را صمیمانه تسلیت میگویند و بقای‌عمر و شکیبائی ایشان را آرزو مینمایند .
مهندس شمس‌ملك‌آرا ـ رئیس دانشکده‌فنی
آ ـ ۵۲۶۷۴

جناب آقای پرویز راجی
سفیر سیار شاهنشاه آریامهر
روسا و کارمندان خارجی و ایرانی این شرکت مصیبت وارده را تسلیت گفته و از خداوند بزرك صبر وشکیبائی برای آنجناب و خانواده محترم خواستارند .
شرکت هواپیمائی ارفرانس ـ شمدیز
آ ـ ۵۲۶۹۸

جناب آقای طاهر ضیائی
واقعه مولمه درگذشت شادروان همسر ارجمندتان‌باعث تاثر و تالم فراوان گردید . دراین سوك ما را شریك‌اندوه‌خود بدانید . از خداوند بزرك برای شما و خانواده محترمتان تحمل و بردباری مسئلت داریم .
خانواده آبسه
آ ـ ۵۷۲۰۴

جناب آقای طاهر ضیائی
کارکنان شرکت سهامی ایرانی تولید اتومبیل های سیتروئن‌ازواقعه دردناك درگذشت شادروان همسر ارجمندتان تاثر و سوگواری و صمیمانه ، بحضور شما و خانواده محترمتان تسلیت عرض میکنند .
شرکت سهامی ایرانی تولید اتومبیل های سیتروئن
آ ـ ۵۷۲۰۶

جناب آقای دکتر فرید مدیر کل خانه های انصاف و شورا های داوری
دراین غم بزرك مراتب تسلیت ما را بپذیرید .
بدری بسرآن ، مهین بیانی ، رستم خدابد
آ ـ ۵۷۲۱۰

جناب آقای ابوالحسن راجی مدیر عامل محترم
بنگاه خبریه داروپخش
کارمندان‌و خدمتگزاران سازمان پخش و فروش‌داروپخش

بمناسبت ایام خجسته جشن دو هزار و پانصد ساله شاهنشاهی ایران و بمنظور تجلیل از خدمات استاندار آذربایجان شرقی خیابان

۴۰ متری سرلک بنام شاهنشاه آریامهر در تبریز افتتاح شد

شرکت ساختمانی پل مجری این طرح بزرگ آبادانی وچندین پروژه عظیم عمرانی دیگر در تبریز می باشد

قسمتی از خیابان کمربندی سرلک تبریز

یکی دیگر از ثمرات خجسته جشن دو هزار و پانصد ساله شاهنشاهی ایران گشایش خیابان ۴۰ متری سرلک در تبریز می باشد که بنام نامی شاهنشاه آریامهر و بمنظور تجلیل از خدمات ارزنده آقای سرلک استاندار آذربایجان شرقی و صیله آقای سید پناهی معاون استاندار و فرماندار تبریز گشایش یافت و مورد بهره برداری قرار گرفت.

در مراسم افتتاح که مدیران کل و روسای سازمان های دولتی استان و اعضاء انجمن شهر ـ حضور داشتند ابتداء آقای دکتر وارسته شهردار تبریز ضمن گزارشی اظهار داشت :

خیابان ۴۰ متری سرلک مجری از طرح بزرگ خیابان کمربندی شهر تبریز است ، طرحی که بخاطر احتیاجات شهری و نجات خیابان پهلوی از ترافیک سنگین ضرورت احداث آن حس می شد. عمران از طرح خیابان کمربندی از ابتدای خیابان شاهپور تا خیابان شاه امیرقاسم آغاز می شود.

شهرداری تبریز با الهام از خواسته های مردم سعی کرده است تمام خیابان های جدیدشه لامدات را با رعایت پادداشت کند و خیابان فعلی نیز باعرض بیشتر خیابان جهانم آزدبیشت آماده خواهد یافت .

این خیابان که اکنون آماده افتتاح است ۱۵۰۰ متر طول دارد و ۸۴۰۰ متر مربع فضای سبز در اطراف آن ایجاد می شود .

شهردار تبریز افزود : بنده از طرف شهر تبریز از اهالی متشکرم زیرا که قبل از اقدامات این خیابان ساختمان های اطراف آن بلا رفه و این اقدام حتی در کوچه های فرعی شهر تبریز چشم می خورد . این روز ها ملت ایران به افتتاح و انجام مراسم گشایش موسسات مختلف جشن متعلق است و گشایش آیشیه اقدامات عمرانی و آبادانی تمیه جشن هایشاهنشاه ایران تمر رسایده اند.

که بملت اهداء شده و امیدوارم تحت توجیات رهبر خردمند خود شاهنشاه آریامهر کشور ما پیش از پیش بطرف ترقی و تکامل قدم بردارداین خیابان کمربندی دورتادورتبریز بوجود خواهد آمد و خیابان تبریز ضمن گزارشی از خیابان مسیس آقای امیر پناهی فرماندار تبریز برخی سخنانی اظهار داشت:

همشیری ارزو ، اصلا نمی دانم تحت چه عنوانی شهرداری اصفهان مبادرت به ساختن این خیابان کردچرا اصفهان شهر تاریخ است خود مسئله ایست انشاء این هم یکی از مسائل عمرانی شهری است ! گفتم: مسائل عمرانی شهر دیگر چیست ؟

گفت :درامسیان تاریخی که اجرای اجرا می شود ، به تازگی خیابان های کشف و خاک آلود ورودی شهر را دیدهای ؟ معاب عمومی را دیدهای ؟ کوچه های خاکی چندین سال قبل را دیدهای ؟

گفتم : نه

گفتم : از صدقه سرکار آقای عمرانی شهرداری اغلب آنها کندوکاو شده وبه حال خود باقی مانده است !گفتم: پس افای شهردار مسئولان واقعیتن شهر آمشان چه می کنند ؟

اصفهان روزبروز بزرگتر می شود واحتیاج شهر می کنیاکنیاکه های جدید دارد ، که اینکه محل کردن کبرکز کتابخانه های قدیمی آن کاکتون

سابقه ندارد !!

همشیری ارزو ، اصلا نمی دانم تحت چه عنوانی شهرداری اصفهان مبادرت به ساختن این کتابخانه کردچرا اصفهان شهر تاریخ است ، خواستیاشتن اتوفت خودرا دربک کتابخانه عمومی بگذراند. اوتاین پس نمی تواند چون شهر ما به جز این مسئله ایست انشاء این هم یکی از مسائل عمرانی شهری است !

از طرفی برای مردم شهر ما فرق این کتابخانه با کتابهای های دیگر این بود که ورود به ان برای همه که فرصت کمتر بودبتوانند دست در مرکز شهر قرار داشت ، از این روهشتر بهای فراوان و پرد پافرمی می داشت ، همیشه مردم و دانشجوان و دانش آموزان گردش و کتابهای ان این دو کتابخانه فرهنگ و هنر دانشگاه اصفهان تقسیم شد.

گفتم : خوب اینکه اشکالی ندارد می توانی از اهالی شهر ما استفاده کنی .

گفت : اتفاقا خیلی هم اشکال دارد بزیرا اولا این دو کتابخانه دارای شرایط خاصی هستند و باید جنما عضو شوم تا بتوانم استفاده کنم . ثانیاا گر یك فرهنگی از مردم شهر با بفرض یك نفر مسافر که برای چندروز شهر شهرداری اصفهان مبادرت به ساختن این کتابخانه کردچرا اصفهان شهر تاریخ است ، خواستیاشتن اتوفت خودرا دربک کتابخانه عمومی بگذراند. اوتاین پس نمی تواند چون شهر ما به جز این مسئله ایست انشاء این هم یکی از مسائل عمرانی شهری است ! گفتم: مسائل عمرانی شهر دیگر چیست ؟

گفت :درامسیان تاریخی که فرصت کمتر بودبتوانند که ورود به ان برای همه ازاد بود. کتابخانه شهرداری دست در مرکز شهر قرار داشت ، از این روهشتر بهای فراوان و پرد پافرمی می داشت ، همیشه مردم و دانشجوان و دانش آموزان گردش و کتابهای ان این دو کتابخانه فرهنگ و هنر دانشگاه اصفهان تقسیم شد.

گفتم : خوب اینکه اشکالی ندارد می توانی از اهالی شهر ما استفاده کنی .

گفت : اتفاقا خیلی هم اشکال دارد بزیرا اولا این دو کتابخانه دارای شرایط خاصی هستند و باید جنما عضو شوم تا بتوانم استفاده کنم . ثانیاا گر یك فرهنگی از مردم شهر با بفرض یك نفر مسافر که برای چندروز شهر شهرداری اصفهان مبادرت به ساختن این کتابخانه کردچرا اصفهان شهر تاریخ است ، خواستیاشتن اتوفت خودرا دربک کتابخانه عمومی بگذراند. اوتاین پس نمی تواند چون شهر ما به جز این مسئله ایست انشاء این هم یکی از مسائل عمرانی شهری است ! گفتم: مسائل عمرانی شهر دیگر چیست ؟

گفت :درامسیان تاریخی که فرصت کمتر بودبتوانند که ورود به ان برای همه ازاد بود. کتابخانه شهرداری دست در مرکز شهر قرار داشت ، از این روهشتر بهای فراوان و پرد پافرمی می داشت ، همیشه مردم و دانشجوان و دانش آموزان گردش و کتابهای ان این دو کتابخانه فرهنگ و هنر دانشگاه اصفهان تقسیم شد.

گفتم : خوب اینکه اشکالی ندارد می توانی از اهالی شهر ما استفاده کنی .

گفت : اتفاقا خیلی هم اشکال دارد بزیرا اولا این دو کتابخانه دارای شرایط خاصی هستند و باید جنما عضو شوم تا بتوانم استفاده

از : آصف آریانی

انحلال کتابخانه عمومی شهر و بقیه قضایا

از اصفهان امده بودیم گفت :

بادش به خیر جای دلچپ بود اوفتم اشت بودنتذلنه شهر از اینکه کسر مانده و رادع میباشد به آنجا سری میزدم ، لابلای فهرست دهها کتاب خطی و قدیمی وجدید از هرلوع که می خواستم کتاب مورد نظر را انتخاب کردم و ویصمک کیمیاا کتابخانه آزد دختیارهم گذاشت ، ساعتی در اراضش محیط بکاه کتابهای دیگر این بود که ورود به ان برای همه ازاد بود. کتابخانه شهرداری دست در مرکز شهر قرار داشت ، از این روهشتر بهای فراوان و پرد پافرمی می داشت ، همیشه مردم و دانشجوان و دانش آموزان گردش و کتابهای ان این دو کتابخانه فرهنگ و هنر دانشگاه اصفهان تقسیم شد.

گفتم : خوب اینکه اشکالی ندارد می توانی از اهالی شهر ما استفاده کنی .

گفت : بله کتابخانه شهرداری را

گفتم :اخر چرا ؟

گفت : تو که بازوزلیه سروکار داری ، مگر خبر آنرا نخواندی ؟ در خبر هم نوشته شد که کتابخانه شهرداری اصفهان متحل گردیدو کتابهای ان این دو کتابخانه فرهنگ و هنر دانشگاه اصفهان تقسیم شد.

گفتم : خوب اینکه اشکالی ندارد می توانی از اهالی شهر ما استفاده کنی .

گفت : اتفاقا خیلی هم اشکال دارد بزیرا اولا این دو کتابخانه دارای شرایط خاصی هستند و باید جنما عضو شوم تا بتوانم استفاده

انجمن نظارت انتخابات دوره نهم مجلس تشکیل گردید

چهل سال قبل درچهمین روز

عمر دبروز سوشش

نفر آقایان مدعوین از طرف کلا دولتشاهی حکمران طهران برای تشکیل انجمن نظارت طهران حضور بهم ـ رساندند

بدوا آقای حاجبی محتشم السلطنه استفداری برپاستسنی جلسه انتخاب گردید ، بعد برای انتخاب هفتر اعضاء اصلی و ۹ نفر اعضای علی البدل اوراق رای توزیع گردید ، برای استخراج آراء آقایان موقق الدوله ، اختشارالدوله ، منتصر السلطان ، حاجی شیخ ابوالقاسم توپسرکانی ، آقاحبیب الله لاریجانی تعیین گردیدند .

دولتشاهی

اسفندیاری

اعضاء اصلی و علی البدل

پس از اخذ آراء ۹ نفر آقایان ذیل برای انجمن اصلی انتخاب شدند.

دانگر ، کاجی محتشم السلطنه ، دادور ، میرزاحسین خان طهرانی ، احتشارالدوله ، سید حبیب الله لاریجانی ، سید محمد محیط لاریجانی ، حکیم الدوله ادهم ، حاج شیخ ابوالقاسم توپسرکانی ، ۹ نفر آقایان بعضویت علی البدل انجمن انتخاب شدند.

بصیرالدوله هروی ، منتصرالسلطان ، شریف العلماء ، حاج محمد حسین بلورفروشان ، موقق الدوله ، مستشارالسلطنه ، میرزاغلامحسین خان کاشف ، محامد السلطان .

هیئت رئیسه انجمن اصلی

آقایان دادگر رئیس، دادور نایب رئیس ، احتشارالدوله و میرزا حسین خان طهرانی و سیدحبیب الله لاریجانی و محیط لاریجانی به سمت منشی گری انتخاب شدند.

قراراست ازروز یازدهم که مطابق با دوم ماه رجب است در ۹ حوزه ازکه، حمب آباد،

دولت، سنگلج ، فقاتآباد ، چاله میدان، بازار ، عودلاجان ، شهرنو و دربولکان تقسیم بشود ، فریدین پارسای مدیرسرسی اداره کل فارس وبنادر جنوب ، فریدین پارسای مدیرسرسی اداره کل خراسان ، مصرزاده مدیر مدیر احصائیه تصدیقات صدور نمایندگی در بزه و کرمان ، مسعودی خراسانی مدیر شعبه تعهدات تصدیق انداز مکل تجارت در کرمانشاهان .

دادگر

وظایف نمایندگان تجارت در ولایات

نمایندگان اداره کل تجارت ماموریت دارند که در محل تحت نظر حکومت و با کمک آدارات نظیه صورتجلسات نمونه موجودی محلرا تنظیم نموده بمرکز ارسال دارند همچنین صاحبان اشیاء معنوعه را مکلفسازند که برطبق قانون صورت فروش ماهیانه را منظما ارسال نمایند و بنابراین ماموریت آقایان نمایندگان اداره کل تجارت موقتی خواهد بود .

تعلیمات به حکام ولایات

از طرف وزارت داخله تلگرافا بکلیه حکام ولایات و ایالات دستور صادر گردیده است که برطبق دستور صادره و فرمان جهان مطاع ماوکانه اقدام به تشکل انجمن نظارت انتخابات دوره نهم نقشیه حوزه ماموریت خود نموده و نتیجه اقدامات خود را تلگرافا اطلاع بدهند .

موجودی غله در انبار و رفع مضیقه

برای رفع نگرانی های عمومی راجع به غله تحقیقاتی شد ، در نتیجهاطلاع داده میشود که قریب پنجهزار خروار پاک و گونی شده در انبار غله دولتی موجود است . غله طهران بعلاوه برای خرید و تدارک غله جهت تامین ارزاق طهران اقدام نموده که بهیچوجه تصور مضیقه غله نمیرود .

در اصفهان و عراق و کرمانشاه و خراسانو ولایات اطرافطهران اقدامات کامل وجود دارد و اضافه بر حوائج خودشان جنس موجود دارند مثلا در خراسان قریب صدهزار خروار جنس اضافه بر احتیاج خود دارد و رساندن غله از آنجا به طهرانهم اشکالی ندارد و تنها نقاطی که در ایران ایسال در زحمت غله میباشند خوزستان و بنادر جنوب و قسمتی از حوزه اتیالیقرس (لارستان و غیره) میباشد که برای جلوگیری از مضیقه در آن نقاط هم اقدامات ملتفتی از طرف دولت بعمل آمده است .

ورود دکتر لیندن بلات

دکتر لیندن بلات رئیس سابق بانک مرکزی که برای تصفیه امور بانک و دادن صورت حسابها عازم ایران شده بود قبل از ظهر امروز وارد طهران شد.

نمایندگان اداره کل تجارت برای ولایات

خرازی — بارسای — مسعودی خراسانی — صدرزاده

اقایان محمدرضاخان خرازی کفیل دایره ثبت درخواست نمایندگی اداره کل تجارت درگیلان و مازندران ، خواجوی مدیرفقاتر معاونینمایندگی در فارسوبنادر جنوب ، فریدین پارسای مدیرسرسی اداره کل خراسان ، مصرزاده مدیر شعبه احصائیه تصدیقات صدور نمایندگی در بزه و کرمان ، مسعودی خراسانی مدیر شعبه تعهدات تصدیق انداز مکل تجارت در کرمانشاهان .

تعلیمات به حکام ولایات

از طرف وزارت داخله تلگرافا بکلیه حکام ولایات و ایالات دستور صادر گردیده است که برطبق دستور صادره و فرمان جهان مطاع ماوکانه اقدام به تشکل انجمن نظارت انتخابات دوره نهم نقشیه حوزه ماموریت خود نموده و نتیجه اقدامات خود را تلگرافا اطلاع بدهند .

موجودی غله در انبار و رفع مضیقه

برای رفع نگرانی های عمومی راجع به غله تحقیقاتی شد ، در نتیجهاطلاع داده میشود که قریب پنجهزار خروار پاک و گونی شده در انبار غله دولتی موجود است . غله طهران بعلاوه برای خرید و تدارک غله جهت تامین ارزاق طهران اقدام نموده که بهیچوجه تصور مضیقه غله نمیرود .

در اصفهان و عراق و کرمانشاه و خراسانو ولایات اطرافطهران اقدامات کامل وجود دارد و اضافه بر حوائج

هیئت رئیسه انجمن اصلی

آقایان دادگر رئیس، دادور نایب رئیس ، احتشارالدوله و میرزا حسین خان طهرانی و سیدحبیب الله لاریجانی و محیط لاریجانی به سمت منشی گری انتخاب شدند.

قراراست ازروز یازدهم که مطابق با دوم ماه رجب است در ۹ حوزه ازکه، حمب آباد،

دولت، سنگلج ، فقاتآباد ، چاله میدان، بازار ، عودلاجان ، شهرنو و دربولکان تقسیم بشود ، فریدین پارسای مدیرسرسی اداره کل فارس وبنادر جنوب ، فریدین پارسای مدیرسرسی اداره کل خراسان ، مصرزاده مدیر مدیر احصائیه تصدیقات صدور نمایندگی در بزه و کرمان ، مسعودی خراسانی مدیر شعبه تعهدات تصدیق انداز مکل تجارت در کرمانشاهان .

وظایف نمایندگان تجارت در ولایات

نمایندگان اداره کل تجارت ماموریت دارند که در محل تحت نظر حکومت و با کمک آدارات نظیه صورتجلسات نمونه موجودی محلرا تنظیم نموده بمرکز ارسال دارند همچنین صاحبان اشیاء معنوعه را مکلفسازند که برطبق قانون صورت فروش ماهیانه را منظما ارسال نمایند و بنابراین ماموریت آقایان نمایندگان اداره کل تجارت موقتی خواهد بود .

«من» معادل سه کیلو گرم شد

هنگام مذاکره درباره لایحه افزایش و مقادیر درکیسه بین اقتصاد علی مجلس موافقت شد که وزن من درست معادل سه‌هزار گرم و وزن من بعنام اقسام باشد .

موجودی غله در انبار و رفع مضیقه

برای رفع نگرانی های عمومی راجع به غله تحقیقاتی شد ، در نتیجهاطلاع داده میشود که قریب پنجهزار خروار پاک و گونی شده در انبار غله دولتی موجود است . غله طهران بعلاوه برای خرید و تدارک غله جهت تامین ارزاق طهران اقدام نموده که بهیچوجه تصور مضیقه غله نمیرود .

در اصفهان و عراق و کرمانشاه و خراسانو ولایات اطرافطهران اقدامات کامل وجود دارد و اضافه بر حوائج

فیلمبرداری جهان‌نمادر بندر پهلوی

از سه سال قبل مؤسسه‌ای بنام فیلمبرداری جهان‌نما در بندر پهلوی‌ایر شد ، بعد از رفع احتیاجات اولیه از قبیل وارد کردن ماشین‌آلات و لوازمات سوزه رییس کار باید توجه پرداختن و از دوائر مربوطه تحصیل اجازه کردند . ایجاد رابطه با سازمانهای اروپائی نمودند و از چهار ماه قبل توانستند فیلمهای ایران را بخارج بفرستند . تاکنون فیلمهای خارجی از زندگانی قدیم ایرانی است فیلمبرداری نمایند . تاکنون بکوریخ از کلیه سینماهای ایران بیش مشکوریا با رعایت سلیقه کامل حاضر کردهاند ، شاید در ظرف چند ماه باتمایلکیه آن موفقشوند.

امتعه ممتاز

گـز اصفهان ، سوهان قم ، شال شیروان ، قالی طاهانی ، بافاوی یزد ، سفیداب تبریز ، یک جیز بجا مانده که باید آمد : جوراب صبا طهران .

(نقل‌ازاطلاعات ۲۸مهرماه ۱۳۱۱)

آموزش مسائل جنسی در مدارس ضروری است

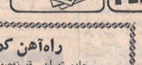

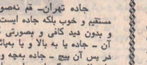

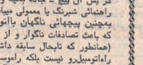

بیبینین بچه‌ها اینهم عاقبت بچه‌ای که سرکلاس درست به‌درس‌ها گوش نمیده!...

راه‌آهن کمك کند

جاده تهران ـ قم منصورتاتوبان داردنقاطیجاده مستقیم و خوب بلکه جاده ایست دارای پیچهای تند وخطرناك و بدون دید کافی و بصورتی که در اکثر پیچهای خطرناك ان ـ جاده با به بالا و یا بهمابین راننده بطور کامل‌میدانکه در پس آن پیچ ـ جاده بچه وضعی است . زیرا اغلب تابلوی راهنمائی شیرك یا معمولی میباشد واکثر رانندگان در رسیدن بهچنین پیچهایی ناگهان بااتومبیل روبروموجه وجه پیدا که باعث تصادفات ناگوار و از بین رفتن مسافرین آنهامیگردد (همانطور که تابحال سابقه داشته است) . اصولا این جاده اراستومبیلرو نیست بلکه راموسائل کندرو و حیوانات بارکش بوده است که در گذشته آنرا استفاده میشده و هنوز هم بهمان وضع سابق خودو باقیست و حتی اساسی محل های آن از جمله گردنه نقل بندان هنوز بهمان نام معروف است . دیگر در این جاده ماشینهای داکترا تومبیلهای سرعت‌آسیر بکار افتاده جادهها باید متناسب با سرعت وسائل نقلیه کنونی سرعت‌آسیر فرعت واصلاح گردند تصادفات کمتر ایجاد شود نه‌اتکه در سنون اخبار جرایر مرتبا هرروز دوشته و اعلام شود که متاسفانه بر جاده قم تصادف شدید و باعث تلفات و مجروح شدن عده زیادی از مسافرین آن گردیده است . بنتر از همه برای رفتن بختام نقاط جنوب ایران طول این جاده راه مقداری کمتر از سایر جاده ها میباشد اکثر راننده‌گان شخصی و غیر شخصی با اتوبوس وداری ازهمین راه رفت و آمد میمایند و درشتهم آنرا که بهتر آنراهاتر بنا اجکندکه‌ایست. حال‌کهمسافران میخواهند این جاده را تعریفی وبا تعویض نمایند و یا بیچ نقاط تند جلوگیری و گردنه های تند کاهش داده شود تا مسافرین بدون دغدغه خاطر و بدون ترس و هراس بوسیله اتومبیل بکشد مگر دیگری میکند که راننده‌گان مراجعه میکنم ، جواب میدهند در ماه دیگر یا ۱ و بپرسنی نمیدانم که این دوماه‌ها کی بیایان میرسد ، تا من تکلیف خود را بدانم . اگر واقعا اینجا طرح دارد ، طرح آنرا اعلامکنند، اگر حربه دارد ، حریم آنرا معلوم دارند و بهرصورت کاری انجام بدهند تکلیف مردم روشن شود. غرض کنید دوماه دیگر هم مسیر کردم . آیا در آنزمان بازنخواهند گفت : دنو ماه دیگر تشریا ـ بیاورید ۱۰

شب‌روز یکسان است

در مدرسه عالی بازرگانی بین دانشجویان شبانه وداشتجویان روز تبعیض فاتل میشوند . در حالیکه کیفیت دروس و مقررات برا یهر دو دسته یکی است. ولی‌دانشجویان روز ازامتیازات و تسهیلات بسیاری استفاده میکنند که دانشجویان شبانه از آن محروم هستند .

دانشجوی شبانه

دوماه‌چند سال‌است؟!

در اواخر سال ۱۳۴۷ یکقطعه زمین جهت ساختمان و استفاده از آن در خیابان گلزار شرقی نارمك بخریداری کردم که بتوانم برای خود و خانمام یکخانه‌ای بسازم و از گرفتاری مسئلهبودن نجات پیدا کنم . ولی اکنون مدت سه سال است تکلیف ساختمان در این زمین را شهرداری روشن نمیکند و هر موقعیکه برایتعریفات برواله ساختمان مراجعه میکنم ، جواب میدهند در ماه دیگر یا ۱ و بپرسنی نمیدانم که این دوماه‌ها کی بیایان میرسد ، تا من تکلیف خود را بدانم . اگر واقعا اینجا طرح دارد ، طرح آنرا اعلامکنند، اگر حربه دارد ، حریم آنرا معلوم دارند و بهرصورت کاری انجام بدهند تکلیف مردم روشن شود. غرض کنید دوماه دیگر هم مسیر کردم . آیا در آنزمان بازنخواهند گفت : دنو ماه دیگر تشریا ـ بیاورید ۱۰

مستأجرین و تنظیم سند

در تابستان گذشته ضمن سخنرانیهای حزبی بمردم وعده دادند که‌باژمین‌خواری و خاکباری مبارزه خواهند کرد و حق بازیاز خانه بدونش بخارت دادند که در مرکز و شهرستانها خانه‌های ارزان‌قیمت خواهند ساخت .

اما صاحبان مستغلات و اماکن‌استیجاری نیز از همان اوقات نوعی مبارزه‌زیرزمینی را بدستیاری بنگاههای معاملات ملکی آغاز کردند که زیان آن مستقیم متوجه افراد بی‌خانه شده و مشمول باین معنی که تقریبا کلیه موجرین کرایه خانه‌ها و سیبی و فقط بصرف ازدیاد روزافزون بازار بیرون از طرفی حتی برای کرایه دادن یك اتاق مبلغی در معبور از پذیرفتن‌ان کمی‌نیست بعنوان‌ودیعه شرط و تاراجت کننده‌ایرا که غالب و ملاوه بر مفاد قوانین مربوطه مغایرت دارد بمردم تحمیل می‌کنند . همچنین کار نیستیار زیر بار تحمیلات آنان آنشانه‌خالی که دیگر فوراً مشتری دیگری از روی اکراه و اجبار ماده برای قبول هر گونه‌شرطی است که موجر معین خواهد کرد .

یکی از شروط پذیرفته شده که غالب خانه خور را بتبصمی برای مدت یکسال تمدید کند و بمدانیم که طبق‌قانون که مستاجر بخواهد پس از انقضای مدت کما کان در محل مورد اجاره ساکن‌باشد، باید اجرةالمثل را برابر اجرةالمسمی بپردازد . ولی موجر این حق را با تحمیل شرط مغایری از مستاجر سلب می‌کند و در سند اجاره وادار می‌کند که قید شود ـ مستاجر پس از انقضای مدت‌باید مورد اجاره را تخلیه کندودر غیرایصورت مبلغی مثلا تا ۲۰ یا ۳۰ و حتی ۵۰ درصد بر میزان اجاره قبلی بپردازد و بپردازد . در صورتیکه طبق قانون این افزایش اجاره بها بعداز انقضای مدت‌یکسال مالك محفوظ است ابتدابایدبه کارشناس رسمی و بحکم دادگاه .

ممکنست آقایان موجرین ایراد کنند که شروط معامله با رضایت‌طرفین تعیین میشود و هیچیك از دولتی اسناد رسمی مجاز نیستند بدون رضایت دو طرف قرار دادی تنظیم کنند. جوابایننست که اگر مستاجر بچنین‌رهائی آزبی‌خانمانی مجبور بقبول شرایط غیر عادله گردد و دست و پای خود را اجبارا ببندد وتحویل موجر بدهد ، باز هم می‌توان‌آنرا کردگ مستاجر با رضایت خاطر سند اجاره را بامضاء کرده است !؟ نویسنده را عقیده بر اینست که اگر قاعده وضابطهٔ معین و مقرراتی از طرف دولت برای اجارهٔ خانه وضبع بمحاضر رسمی و بنگاهها تنظیم شود ، بسیار بهبود پیدا خواهد بود ، قسمت اعظم اختلافات مالك‌ومستاجر بخوبی خود حل خواهد کشت .

یحیی مساح

اطلاعات مردم

همه روزه ازساعت ۶ تا ۷ بعداز ظهر نظریات شما را منعکس میکند

۳۱۱۰۸۰

حیف که دو طرف پارك میکنند

کوچه جهان منشب ازخیابان تخت جمشید بالاینکه هرفیکی دارد ، ولی محل عبور و مرور کلیه وسائل نقلیه است ، البته تا اینجای قضیه کلیه به رفع ترافیك سنگین تهران میشود ، ولی‌موضوع اینستکه در ظهرف این معبر کم عرض اتومبیلهایز پارك میشوند و اتوفت اسکه علاوه برایتکه بارترافیك کاهش میدهند که گرانفروشان صنف نانتوائی‌میرفی‌میشوند، گرانفروشان معلول کاملا روشن گردد .

آقاجان کاظمی نماینده نانوایان شهری

گرانفروشان اردهم معرفی‌شوند

در صفحه نهم روزنامه مورخ ۷۰/۷/۲۵ اداره نان نام عده‌ای از نانوایان را بعنوان گرانفروش معرفی کرده بود که مورد مواخذه قرار گرفته بودند. مرتب بازرسان به مغازه‌های نانوائی مراجعه میکنند و نانوایان گرانفروش را جریمه میکنند و کسی هم مدعی نمیتواند باشد که گرانفروش از مواخذه برکنار باشد . ولی‌پاره‌ای از نانوایان قبل از اعلام گردهاند که باز نانوائی دکاکین نانوائی ، یکسی از اعضای صنف را نیز تحت فشار قرار میدهند ، ولی‌بعضی از اعضای صنف معین لازم را با شهادت عضو مزبور استماع کنند . کما اینکه صدور اعلام گرانفروش بدون شناختن عضو مزبور دو ماه قبل شورایعالی اصناف اعلام کرده بود که فروشندگان‌آرد را گران گرداند و یا توجه به‌این نکته عمل است که وقتی آرد را گران بفروشند ، نانهم خودبخود گران میشود و شایسته است اقدامات مقتضی از طرف وزارت بازرگانی وزارت اقتصاد و اجتماعی و نامزدگان باید تا آخر وقت روز شنبه اول آبان ماه برای نامنویسی در فزوین بدبیر خانه واقع در خیابان شهرداری و در تهران بدفتر مرکزی این مدرسه عالی واقعدر خیابان بهار کوچه معارفی مراجعه نمایند نامنویسی بارعایت حق تقدم خواهد بود .

مدرسه عالی علوم اقتصادی و اجتماعی فزوین

اطلاعات مردم

اطلاعات مردم

اطلاعات مردم

اطلاعات مردم

انتقاد

کم و کیف کنکور سراسری ۱۳۵۰

بعنوان یك شکست خورده کنکور سراسری ۵۰ خود را محق می‌دانم که نظریات‌خودش را با تاکید بر روی اکثر کوچه سکه یا کوچه عنوان‌بکشد. بعدبتوضیحات خود بیان کنم

می دانیم که هیچشکس بدون دلیل نمی تواند باشدولی بعد حقیقت بودن قید که با آنکه حدود دو ماه از انجام کنکور گذشته اینجانب نتوانستهام علت شکست خودرا بیابم ؟

بنده در سال جاری بابعدل میخندم در رشته طبیعی دیپلم گرفتم سابقه کار ندارم ، ولی‌ازعلاقه زیادی بتوان کار

نیازمندیهای شما

آگهی تلفنی درصفحه نیازمندیها
باتلفن‌های: ۳۱۱۲۲۰ ۳۱۱۲۲۴ ۳۱۱۲۲۷ ۳۱۱۲۲۹ ۳۱۱۲۳۰ ۳۱۱۲۳۱
قبول میشود

کولر

تعمیرات شوفاژ-بخاری، ایگرمکن - روکش کولر و کانال‌کشی فوری .
۷۹۳۸۹۷

جنرال سرویس
تعمیر کولر گازی و یخچال
۸۲۱۰۶۱

بخاری

تکنیسین اریا ۷۶۴۰۰۸
رنگ پخته - روکش فوری
سرویس بخاری، ایگرمکن

موسسه فنی کالج

نصب و سرویس شوفاژ
ایگرمکن بخاری ۷۵۹۷۵۷

جنرال سرویس مقدم

رنگ و سرویس بخاری با تضمین ۵۰ تومان
سرویس ایگرمکن بخاری
۷۶۶۱۵۹

سازمان رفاه پژواک
تعمیرات و رنگ ایگرمکن - لباسشوئی - بخاری ماهی‌گاز
تلفن ۹۵۱۲۵۴

تعمیرات

تلویزیون

تعمیرگاه تلویزیون الکترون
تلفن ۷۱۳۶۸۲
تعمیر تلویزیونهای R.C.A
شاوپلورس فیلیپس، سیرا تلفونکن وستینگهاوس مارکونی
مجهز سیار در شهرستانها
سرویس ایران تلویزیون
تعمیرگاه مجهز تلویزیون
های اروپائی و آمریکائی
R.C.A.-R.T.I.
شاوپلورس ، دمونت، کروندیک ، تلفونکن ، زیمنس فیلیپس وستینگهاوس باسرویس سیار وضمانت نامه کتبی
تلفن ۷۶۰۶۷۴

تعمیرگاه تلویزیون
شاوپلورس
نخت تلفنچی حسینی مخصوص و مزبوعت طی سالی محرم‌ای مرکزی غلامرضا مرکزی تلفن ۵۴۰۱۰۴ کلاه قمه حوض جلب پانک اصناف تلفن ۷۶۵۵۵۵

شرکت مهندسین تلویزیون ایران
تلویزیونیوبیا و یخورت
لامپ تصویر ۷۶۶۲۳۴

RGT تعمیرگاه مجاز RTI
خرید و فروش و گارانتی
تلفن ۷۶۰۶۵۱

تلویزیون فوری دمزنل
تعمیر مینسود ۹۶۰۰۴۴

کارخانه فالیشونی ادیب
بانضمام شستوی
میلمان درجای خودتلفن
۹۵۶۵۶۵

شستوی میل فرش
تلفن ۷۶۴۳۵۱

یخچال

تعمیرگاه سید حسن ۸۸۲۶۲۸
تعمیر هرنوع یخچال،کولر، رختشوئی ، ایگرمکن ، بخاری و رنگ

تعمیرات یخچال فوری
سردخانه‌شوفاژ ۷۹۲۸۹۷

تعمیرگاه یخچال فریجیدر
اساس پدشر موجودست تلفن
۷۰۷۲۳۳

روکش کولر کالی

بهترین محافظ
برای کولرشماست
نمایندگی انحصاری
فردوس چنت کوچه میرزان
تلفن ۳۰۴۲۵۰

میل و دکوراسیون

برهندوری ارجمند ۲۱۷۲۷
بیراهن میل ۳۱۹۵۰۰
تعویض پارچه مبل ۲۱۹۵۰۰
برهندوری شیراز ۲۱۹۵۰۰

شستوی میل وفرش

فالیشوئی فرح
با سرویس منظم
۹۷۷۵۰۶

کارخانه فالیشوئی اطلس
باسابقه و صنعت ۹۰۱۲۸۸

کارخانه فالیشوئی بیوک
تلفن ۹۷۷۱۱۸ ۲۹۹۱۰۵

فالیشوئی شیمیائی پارس
تلفن ۱۷۲۷۲۱ ـ تلفن
اسرینه ۵۲۴۶۴۰ تلفن مرکزی ۵۲۰۰۲۴ تلفن ۲۵ و ۱۰۲۰۱۱ میشود

کارخانه فالیشوئی برف
سریع و منظم ۳۱۰۷۸۲

کارخانه فالیشوئی
آناهیتا و خشکشوئی
میلمان موکت و نشان و
سقف اتومبیل در جای
۷۹۵۰۳۷

کارخانه فالیشوئی ادیب
بانضمام شستوی
میلمان درجای خودتلفن
۹۵۶۵۶۵

شستوی میل فرش
تلفن ۷۶۴۳۵۱

فرش خواجه نصیر

بهترین جنت فرش قبله و
نو ، مدرسه جنت صادرات
تلفن ۷۵۶۹۰۰

فروشگاه جمشیدی تلفن ۷۰۵۲۳۹
بهترین خریدار فرش قبله و
نو ، مدرسه جنت صادرات

فروشگاه سیرانی تهران کالا
خریدار انواع فالیهای
نو و کهنه و لوازم منزل
۶۶۹۹۲۶

فروشگاه فرش شاهان
تلفن ۶۶۳۳۸۱ بهترین
خریدارفرش ولوازم منزل

فروشگاه فرش فروردین
خریدار فرش کهنه و نو
تلفن ۶۶۱۶۵۰ و ۴۰۳۰۸۵

فروشگاه ارمان تلفن ۱۲۹۹۱۳
خریدار بهترین فرش و
تلویزیون ، قالی ، قالیچه

فرشهای کهنه
را متری ۳۰۰
تومان به بالا
خریداریم
فرش اعتماد
مقابل سینما
مولن‌روژ تلفن
۷۵۸۲۸۰

فروشگاه اسیا ۶۶۲۸۳۲
خریدار یخچال تلویزیون
فرش و سایر لوازم منزل
بهیمت عادلانه خیابان‌شاه

فرش خواجه نصیر

بهترین جنت فرش قبله و
نو ، مدرسه جنت صادرات
تلفن ۷۵۶۹۰۰

فروشگاه صادرات ۳۵۲۶۶۲
خریدار یخچال تلویزیون
فرش و سایر لوازم منزل
بهیمت عادلانه خیابان‌شاه

فروشگاه سیرانی تهران کالا
خریدار انواع فالیهای
نو و کهنه و لوازم منزل
۶۶۹۹۲۶

فروشگاه فرش شاهان
تلفن ۶۶۳۳۸۱ بهترین
خریدارفرش ولوازم منزل

فروشگاه فرش فروردین
خریدار فرش کهنه و نو
تلفن ۶۶۱۶۵۰ و ۴۰۳۰۸۵

فروشگاه ارمان تلفن ۱۲۹۹۱۳
خریدار بهترین فرش و
تلویزیون ، قالی ، قالیچه

انالیه

جرید

بازرگانی فرش کیهان
تلفن ۸۳۰۹۰۴ و ۸۲۳۷۷۶
خریدار نقدی همه رقم
فرش کهنه و نو چیت
صادرات روزولت میدان
۲۵ شهریور

فرش طوسی ۷۵۹۰۲۹
فرسایی کهنه‌ونوبستکین
قیمت شما را چیت
صادرات انحصاری‌پهر
خریداری میشاید .

فروشگاه نادر ۳۵۲۶۶۲
خریدار یخچال برقی و
تلویزیون، اجاق نازو تلیه
لوازم برقی وضمیمان شما
را تلفنی در منزل
خریدار است .

فروشگاه فرش صید
تلفن ۷۹۹۸۰۹ خریدار
همه نوع فرش های نو و
کهنه وسایر لوازم منزل
و اشیاء قدیمی چلچراغ
فروفروب وچینی‌ورنسو

فروشگاه اسارا ۶۶۶۰۰۱
خریدار یخچال برقی و
تلفنی تلویزیون کولرفرش
وکلیه لوازم‌منزل بقیمت
عادلانه شماره ۴ باه پیروز

فروشگاه‌مشرق ۷۹۳۳۷
بهترین خریدار قالی ،
قالیچه ، لوازم منزل ،
یخچال تلفنی و برقی

نمایشگاه تلفن ۶۲۱۶۲۱
همه نوع فرش های کهنه
خریداریم بهمه رقم فرش نو
موجود میباشد فرش هایکهنه
بیش ازسیصد سر میرود خیابان
بهاری ایستگاه پیمه چنت
بالای ملی ویدادیاد .

خرید

فروشگاه ایران فرش
تلفن ۷۷۴۹۷۲
بیشتر از سایرین نقد خریداریم
۶۱۶۲۰۷

خریدار فروش یخچال‌های
نفتی تلفن ۴۹۳۹۳

فرش رضوی ۸۲۵۸۰۰

فرش‌ایران‌کالا ۷۹۳۳۶۷

فروش‌دست‌اول

بواسطه تغییر منزل
مقداری لوازم منزل سرویس
اتاق خواب امریکائی تلویزیون
لوازم یوشاک نو وستمل
قیمت شما را چیت
صادرات انحصاری‌پهر
خریداری میشاید .

فروشگاه نادر ۳۵۲۶۶۲
خریدار یخچال برقی و
تلفنی تلویزیون کولرفرش
وکلیه لوازم‌منزل بقیمت
عادلانه شماره ۴ باه پیروز

فروشگاه‌مشرق ۷۹۳۳۷
بهترین خریدار قالی ،
قالیچه ، لوازم منزل ،
یخچال تلفنی و برقی

نمایشگاه تلفن ۶۲۱۶۲۱
همه نوع فرش های کهنه
خریداریم بهمه رقم فرش نو
موجود میباشد فرش هایکهنه
بیش ازسیصد سر میرود خیابان
بهاری ایستگاه پیمه چنت
بالای ملی ویدادیاد .

فروشگاه ایران فرش
تلفن ۷۷۴۹۷۲
بیشتر از سایرین نقد خریداریم
۶۱۶۲۰۷

خریدار فروش یخچال‌های
نفتی تلفن ۴۹۳۹۳

فرش رضوی ۸۲۵۸۰۰

فرش‌ایران‌کالا ۷۹۳۳۶۷

فروش‌دست‌اول

بواسطه تغییر منزل
مقداری لوازم منزل سرویس
اتاق خواب امریکائی تلویزیون
لوازم یوشاک نو وستمل
قیمت شما را چیت
صادرات انحصاری‌پهر
خریداری میشاید .

فروشگاه نادر ۳۵۲۶۶۲
خریدار یخچال برقی و
تلفنی تلویزیون کولرفرش
وکلیه لوازم‌منزل بقیمت
عادلانه شماره ۴ باه پیروز

فروشگاه‌مشرق ۷۹۳۳۷
بهترین خریدار قالی ،
قالیچه ، لوازم منزل ،
یخچال تلفنی و برقی

نمایشگاه تلفن ۶۲۱۶۲۱
همه نوع فرش های کهنه
خریداریم بهمه رقم فرش نو
موجود میباشد فرش هایکهنه
بیش ازسیصد سر میرود خیابان
بهاری ایستگاه پیمه چنت
بالای ملی ویدادیاد .

فروشگاه ایران فرش
تلفن ۷۷۴۹۷۲
بیشتر از سایرین نقد خریداریم
۶۱۶۲۰۷

خریدار فروش یخچال‌های
نفتی تلفن ۴۹۳۹۳

فرش رضوی ۸۲۵۸۰۰

فرش‌ایران‌کالا ۷۹۳۳۶۷

فروش‌دست‌اول

بواسطه تغییر منزل
مقداری لوازم منزل سرویس
اتاق خواب امریکائی تلویزیون
لوازم یوشاک نو وستمل
قیمت شما را چیت
صادرات انحصاری‌پهر
خریداری میشاید .

فروشگاه نادر ۳۵۲۶۶۲
خریدار یخچال تلویزیون
فرش و سایر لوازم‌منزل
بهیمت عادلانه خیابان‌شاه

فرش خواجه نصیر

بهترین جنت فرش قبله و
نو ، مدرسه جنت صادرات
تلفن ۷۵۶۹۰۰

فروشگاه جمشیدی تلفن ۷۰۵۲۳۹
بهترین خریدار فرش قبله و
نو ، مدرسه جنت صادرات

فروشگاه سیرانی تهران کالا
خریدار انواع فالیهای
نو و کهنه و لوازم منزل
۶۶۹۹۲۶

فروشگاه فرش شاهان
تلفن ۶۶۳۳۸۱ بهترین
خریدارفرش ولوازم منزل

فروشگاه فرش فروردین
خریدار فرش کهنه و نو
تلفن ۶۶۱۶۵۰ و ۴۰۳۰۸۵

فروشگاه ارمان تلفن ۱۲۹۹۱۳
خریدار بهترین فرش و
تلویزیون ، قالی ، قالیچه

تعمیرگاه مجاز شماره ۱۱ شاوپلورس

خیابان پهلوی بالای ترمینال قدیم گرگ
تلفن ۶۶۷۱۷۱ SCHAUB-LORENZ

تعمیرگاه مرکزی :
خیابان گرگان نبش خیابان
سپاه پاسداران
تلفن ۶۹۳۰۲۰ ـ ۶۹۳۰۱۶ SCHAUB-LORENZ

تعمیرگاه مجاز شماره ۱۷
شاوپلورس
تهران ویلا . شرق پارک
تلفن ۷۷۸۳۳۵
SCHAUB-LORENZ

فروش اتومبیل

بنز
مدل ۶۴
بنز ۱۹۰ نمره بفروش میرسد
تلفن ۷۷۱۱۸۴ از ۸ صبح تا
۵ عصر از ظهر
۷۵۵۴۷

ایل ۶۳ کایتان ال
بفروش میرسد تلفن ۸۲۷۴۷۲
۳-۱ ۷۵۳۹

فروش اتومبیل

ژیان ۵۰
نقد و اقساط
آماده برای تحویل
نمایندگی انحصاری ایران
میدان مجاهد راه شاه
تلفنهای ۹۵۶۱۱۱۰ و ۹۵۶۱۱۱۰

برای اتومبیل شما

FIAT
تعمیرگاه مرکزی فیات
تعمیرات همه نوع اتومبیل
فیات با سرویس سپجر شهاز
چهارراه صفا شماره ۱۲۹ تلفن
۷۰۹۱۷۴

نیوکاراوش
اولین اتو سرویس تمام
اتوماتیک در ایران روشوئی
اتومبیل بسا شامپوویوریکس
مخصوص در ۵ دقیقه با کرایه
آبوتمن ۵۰ ریال سرویس کامل
در ۳۰ دقیقه ۱۴۰ ریال تنظیم
موتور بسا دستگاه الکترونیک
شستشوی‌بدنه‌کامل‌وبدون‌آب
با مواد مخصوص بدون
صدمه آبرنگ ، خیابان شاه ـ
خیابان نادری نبش‌ویلای‌آباد
تلفن ۶۶۳۰۲۸ ساعات کار از
۶ صبح الی ۱۰ بعدازظهر
وروزهای جمعه از ۵ صبح‌الی
یک بعدازظهر .
۱۲-۱ ۷۴۸۸

کـــرایه

ام ـ آ ـ اس

اتومبیل و جیپ‌بدون‌راننده
برای کارخانجات و مسافرت
برای مسابقه‌بین تلفن عسای
۷۰۸۷۴۴ و ۹۷۸۸۱۵

اتولوکس
اتومبیلهای تشریفاتی با راننده
برای داخل و خارج از تهران
تلفن ۸۹۱۲۷۰ تلفن ۸۹۶۱۰۵

اتحاد فرح شمالی

فیلم حرفه و دوربینهای
۷۶۵۲۳۵
۷۵۱۲۷۸

توکل بار

بارگیری شبانه روز
تلفن ۲۲۲۲۲
SCHAUB-LORENZ

کاج بار

بارگیری شبانه روزی
۶۶۱۱۱۱
۶۱۱۱۱

جر نقیل بابک آیزنهاور
تلفن ۹۷۸۰۸۰ ـ ۹۵۹۵۸۸۹
تلفن تماس

املاک ومستغلات

فروش

معاملات تهران پارس
نارمک و پول امینی
۷۹۰۰۹۰

خانه فروشی
خانه‌های دارای سند اطاق
بزرگ با تهیه وسایل برای افراد
نیروی هوائی ایستگاه صدمه‌دسته
فروش میرسد ـ ۷۱۹۹۷
۳-۱ ۵۲۲۹۰

خیابان نیاوران
۲۱۵۰ متر باساختمان ۸۸۰۹۹۱
۳-۱ ۲۰۸۲۷

مژده‌مژده

باقساط ۷ ساله
صاحب خانه شوید خیابان
وتوی ۳۰ دستگاه ساختمان
ویلائی و سمنارتی ۱۱۰،۱۱۰
خارج‌ازمیان نقد واقساط بفکر
آشنیته ۷۱۲۱۶۷ ۷۱۶۳۲۹
۱-۷ ۷ ۴۴۹

خانه فروشی فیشرآباد
۴۴۸ متر بنیادی سه طبقه‌قدیمی
بازده اطاق لوازم رجوع‌مراجعه
۷۱۹۲۸۴ ـ بنگاه کوشان .
۵-۳ ۷۲۷۲

فروش شمال
مستقل مغازه پاشش دستگاه
آپارتمان در آجاره بماهی ۷۷۰
تومان رجوع فرمائید ۷۱۹۷۸۵
به : بنگاه کوشان .
۵-۳ ۷۲۷۰

آپارتمانهای فروشی
فروش دستگاه آپارتمان دارای
مجهز به شوفاژ بارکینگ تلفن
ساختمان ـ تهویه مرکزی
بفروش میرسد تلفن ۷۰۵۱۴۹
۱-۱ ۷۴۹۱

فروش فوری وارزان

خانه‌ای به مساحت ۱۲۰ متر مربع در بلوار باغ صبا چهار اطاق ۳ زیر زمین ـ آبیرنگ ـ قیمت مقطوع ۵۵ هزار تومان
بقیه وسائله از ۳ ساعت
بعداز ظهر تلفن ۹۷۵۳۴۵

آپارتمان فروشی
طبقه هیجک در خیابان پهلوی ۶۰
۵ طبقه در خیابان پهلوی ۶۰
متر زمین ۳۷۰ متر زیر بنا ۱۲
متر عسای چین و استخر و
سونا ـ گاز و تلفن ـ مستقل
گرکره و گاغذ دیواری‌سرویس
آشپزخانه طاری مخصوص‌ای
۳۶۰ هزار تومان‌تلفن ۶۲۲۴۱۲

خانه های ویلائی
بیساحت ۱۵۰متر واقع در
شمیران دیواری کوتر
آبگرمکن گاز ۱۴۰ هزارتومان
تلفن ۹۰۹۲۸۳
۳-۱ ۷۰۵۵

بدون واسطه وکمیسیون‌خانه
باقساط ماهی ۱۵۰تومان‌تومان
دستگاه‌سه‌خانه بکطبقه ویلائی
۵۲۰ اطاقه نوساز نیروهوائی
وتلرک ۱۱۰ و ۱۳۰ هزار
تومان ۲۰۰ تا ۶۰ هزار تومان‌نقد
بقیه باقساط ۲۴ ماهه۸۰ تا
۷۰۵۹ ۳۹۳۰۸۸

فروش فوری

چند دستگاه ویلا مدرن
تحصیص‌نیاز فریجیدر
۷۱۴۷۷۲
۲-۱ ۶۶۰۷

ویلای فروشی‌در قیطریه
متصل ۶۵۰ متر ضلعی ۱۵
اطاق خواب سالن ناهارخوری
وپذیرائی مستخدم اضافه
تلفن نوساز ۳۱۵ هزار
تومان دفتر سلامت آباد تلفن ـ
۷۱۸۴۵۰
۲-۱ ۷۰۵۷

زمین فروشی

یک قطعه زمین بمساحت
۱۰۰۰۰۰ متر مربع در
نزدیکی نوشهر با آبوبرق‌بقلت
مسافرت بفروش میرسد باتلفن
۳۶۳۹۰۰ تماس بگیرید .
۲-۱ ۷۰۶۳

کرج

نیمساحت فاصله‌ازمیدان
شهباد

املاک شهباد

علاقمندان بزندگی سالم
در بهترین منطقه خوش
آب و هوای کرج
از باغات محصور زیبا
دشت برای ساختمان
دیدن فرمائید زیباست
نظر شما را در تهیه
مسکن تامین میکند .
تلفن سازمان مرکزی
زیبا دشت ۵۳۹۹۸۹
نشانی : اتوبان را ادامه
داده خروجی جاده شاه
دشت ۷ کیلو متر بطرف
جنوب

زیبادشت

فروش

مژده
زمین بقطعات بزرگ و کوچک
برای کارگاه ، انبار ، گارخانه
ومسکن از متری ۲ تومان تا ۳۵
تومان .
ازاتابارمی‌رواول جاده‌خراسان
گذشته جنب‌هدشرد‌اوهای‌ای
با تلفن ۷۰۷۱۷۶
۳-۱ ۷۰۵۴

فروش شمال
مستقل مغازه پاشش دستگاه
آپارتمان در آجاره بماهی۷۷۰
تومان رجوع فرمائید ۷۱۹۷۸۵
به : بنگاه کوشان .
۵-۳ ۷۲۷۰

آپارتمانهای فروشی
فروش دستگاه آپارتمان دارای
مجهز به شوفاژ بارکینگ تلفن
ساختمان ـ تهویه مرکزی
بفروش میرسد تلفن ۷۰۵۱۴۹
۱-۱ ۷۴۹۱

فروش فوری وارزان

خانه‌ای به مساحت ۱۲۰ متر مربع در بلوار باغ صبا چهار اطاق ۳ زیر زمین ـ آبیرنگ ـ قیمت مقطوع ۵۵ هزار تومان
بقیه وسائله از ۳ ساعت
بعداز ظهر تلفن ۹۷۵۳۴۵

آپارتمان فروشی
طبقه هیجک در خیابان پهلوی ۶۰
۵ طبقه در خیابان پهلوی ۶۰
متر زمین ۳۷۰ متر زیر بنا ۱۲
متر عسای چین و استخر و
سونا ـ گاز و تلفن ـ مستقل
گرکره و گاغذ دیواری‌سرویس
آشپزخانه طاری مخصوص‌ای
۳۶۰ هزار تومان‌تلفن ۶۲۲۴۱۲

خانه های ویلائی
بیساحت ۱۵۰متر واقع در
شمیران دیواری کوتر
آبگرمکن گاز ۱۴۰ هزارتومان
تلفن ۹۰۹۲۸۳
۳-۱ ۷۰۵۵

بدون واسطه وکمیسیون‌خانه
باقساط ماهی ۱۵۰تومان‌تومان
دستگاه‌سه‌خانه بکطبقه ویلائی
۵۲۰ اطاقه نوساز نیروهوائی
وتلرک ۱۱۰ و ۱۳۰ هزار
تومان ۲۰۰ تا ۶۰ هزار تومان‌نقد
بقیه باقساط ۲۴ ماهه۸۰ تا
۷۰۵۹ ۳۹۳۰۸۸

فروش فوری

چند دستگاه ویلا مدرن
تحصیص‌نیاز فریجیدر
۷۱۴۷۷۲
۲-۱ ۶۶۰۷

ویلای فروشی‌در قیطریه
متصل ۶۵۰ متر ضلعی ۱۵
اطاق خواب سالن ناهارخوری
وپذیرائی مستخدم اضافه
تلفن نوساز ۳۱۵ هزار
تومان دفتر سلامت آباد تلفن ـ
۷۱۸۴۵۰
۲-۱ ۷۰۵۷

برای اتومبیل شما

FIAT
تعمیرگاه مرکزی فیات
تعمیرات همه نوع اتومبیل
فیات با سرویس سپجر شهاز
چهارراه صفا شماره ۱۲۹ تلفن
۷۰۹۱۷۴

نیوکاراوش
اولین اتو سرویس تمام
اتوماتیک در ایران روشوئی
اتومبیل بسا شامپوویوریکس
مخصوص در ۵ دقیقه با کرایه
آبوتمن ۵۰ ریال سرویس کامل
در ۳۰ دقیقه ۱۴۰ ریال تنظیم
موتور بسا دستگاه الکترونیک
شستشوی‌بدنه‌کامل‌وبدون‌آب
با مواد مخصوص بدون
صدمه آبرنگ ، خیابان شاه ـ
خیابان نادری نبش‌ویلای‌آباد
تلفن ۶۶۳۰۲۸ ساعات کار از
۶ صبح الی ۱۰ بعدازظهر
وروزهای جمعه از ۵ صبح‌الی
یک بعدازظهر .
۱۲-۱ ۷۴۸۸

کـــرایه

ام ـ آ ـ اس

اتومبیل و جیپ‌بدون‌راننده
برای کارخانجات و مسافرت
برای مسابقه‌بین تلفن عسای
۷۰۸۷۴۴ و ۹۷۸۸۱۵

اتولوکس
اتومبیلهای تشریفاتی با راننده
برای داخل و خارج از تهران
تلفن ۸۹۱۲۷۰ تلفن ۸۹۶۱۰۵

اتحاد فرح شمالی

فیلم حرفه و دوربینهای
۷۶۵۲۳۵
۷۵۱۲۷۸

توکل بار

بارگیری شبانه روز
تلفن ۲۲۲۲۲
SCHAUB-LORENZ

شاوپلورس

تعمیرگاه مجاز شماره ۱۰
خیابان‌شاه‌نبش‌خیابان‌نادری‌ویلای‌آباد
ای‌اگر جیپ‌ترکه‌کنتیکال‌سرویس
تلفن ۳۱۲۳۶۷
SCHAUB-LORENZ

تعمیرگاه مجاز شماره ۳
شاوپلورس
خیابان ۱۵ خرداد نبش کاوی پلاک ۲
تلفن ۸۳۵۶۰
۳۲۴۹۱
SCHAUB-LORENZ

تعمیرگاه مجاز شماره ۲
شاوپلورس
خیابان شاه نبش چهارراه
چهارراه پورد پلاک ۳۰۰
تلفن ۶۶۱۵۸۹
SCHAUB-LORENZ

تعمیرگاه مجاز شماره ۵
شاوپلورس
خیابان ابن‌سینا پلاک ۱۱۱
تلفن ۶۲۲۷۲۰
SCHAUB-LORENZ

تعمیرگاه مجازشماره۱۶
شاوپلورس
چهارراه شاهپور وکوکب
تلفن ۳۱۳۲۶۲
۲۲۹۶۷۰
SCHAUB-LORENZ

تعمیرگاه مجاز شماره ۲
شاوپلورس
خیابان‌شاه‌نبش‌خیابان‌نادری‌ویلای‌آباد
هدف حوض نبک پلاک ۱۱۱۱
تلفن ۷۹۵۵۶۵
SCHAUB-LORENZ

تعمیرگاه مجاز شماره ۱۵
شاوپلورس
تلفن ۷۶۳۲۵۱
SCHAUB-LORENZ

تعمیرگاه مجاز شماره ۶
شاوپلورس
تلفن ۸۶۳۸۵۵
۸۶۷۷۸۶
SCHAUB-LORENZ

تعمیرگاه مجاز شماره ۷
شاوپلورس
خیابان ضیرات قدیم
وعباس‌آباد نبش چهارراه‌وقصر
۷۶۰۵۳۶
SCHAUB-LORENZ

تعمیرگاه مجاز شماره ۸
شاوپلورس
خیابان نادری‌نبش‌خیابان‌پلاک ۱۱۱
تلفن ۳۱۱۹۹۱
SCHAUB-LORENZ

تعمیرگاه‌مجازشماره۱۳
شاوپلورس
خیابان ارامگاه نبش‌خیابان‌شاه
۲۲۱۵۳ و ۵۳۶۶۳۳
SCHAUB-LORENZ

تعمیرگاه مجاز شماره۱۴
شاوپلورس
خیابان سنائی پلاک۱۰ه‌راه
۸۲۸۲۴۷
۸۳۸۶۳۳
SCHAUB-LORENZ

تعمیرگاه مجاز شماره ۹
شاوپلورس
خیابان نهاد شماره ۴۱۸
۷۵۵۵۰۲
SCHAUB-LORENZ

تعمیرگاه مجازشماره۱۲
شاوپلورس
خیابان امیریه عاطیه‌هنگ
تلفن ۵۳۹۵۰۰
SCHAUB-LORENZ

تعمیرگاه مجاز شماره ۱۱ شاوپلورس

خیابان پهلوی بالای ترمینال قدیم گرگ
تلفن ۶۶۷۱۷۱ SCHAUB-LORENZ

تعمیرگاه مرکزی :
خیابان گرگان نبش خیابان
سپاه پاسداران
تلفن ۶۹۳۰۲۰ ـ ۶۹۳۰۱۶ SCHAUB-LORENZ

تعمیرگاه مجاز شماره ۱۷
شاوپلورس
تهران ویلا . شرق پارک
تلفن ۷۷۸۳۳۵
SCHAUB-LORENZ

فروش اتومبیل

بنز
مدل ۶۴
بنز ۱۹۰ نمره بفروش میرسد
تلفن ۷۷۱۱۸۴ از ۸ صبح تا
۵ عصر از ظهر
۷۵۵۴۷

ایل ۶۳ کایتان ال
بفروش میرسد تلفن ۸۲۷۴۷۲
۳-۱ ۷۵۳۹

فروش اتومبیل

ژیان ۵۰
نقد و اقساط
آماده برای تحویل
نمایندگی انحصاری ایران
میدان مجاهد راه شاه
تلفنهای ۹۵۶۱۱۱۰ و ۹۵۶۱۱۱۰

برای اتومبیل شما

FIAT
تعمیرگاه مرکزی فیات
تعمیرات همه نوع اتومبیل
فیات با سرویس سپجر شهاز
چهارراه صفا شماره ۱۲۹ تلفن
۷۰۹۱۷۴

نیوکاراوش
اولین اتو سرویس تمام
اتوماتیک در ایران روشوئی
اتومبیل بسا شامپوویوریکس
مخصوص در ۵ دقیقه با کرایه
آبوتمن ۵۰ ریال سرویس کامل
در ۳۰ دقیقه ۱۴۰ ریال تنظیم
موتور بسا دستگاه الکترونیک
شستشوی‌بدنه‌کامل‌وبدون‌آب
با مواد مخصوص بدون
صدمه آبرنگ ، خیابان شاه ـ
خیابان نادری نبش‌ویلای‌آباد
تلفن ۶۶۳۰۲۸ ساعات کار از
۶ صبح الی ۱۰ بعدازظهر
وروزهای جمعه از ۵ صبح‌الی
یک بعدازظهر .
۱۲-۱ ۷۴۸۸

کـــرایه

ام ـ آ ـ اس

اتومبیل و جیپ‌بدون‌راننده
برای کارخانجات و مسافرت
برای مسابقه‌بین تلفن عسای
۷۰۸۷۴۴ و ۹۷۸۸۱۵

اتولوکس
اتومبیلهای تشریفاتی با راننده
برای داخل و خارج از تهران
تلفن ۸۹۱۲۷۰ تلفن ۸۹۶۱۰۵

اتحاد فرح شمالی

فیلم حرفه و دوربینهای
۷۶۵۲۳۵
۷۵۱۲۷۸

توکل بار

بارگیری شبانه روز
تلفن ۲۲۲۲۲
SCHAUB-LORENZ

شاوپلورس

تعمیرگاه مجاز شماره ۱۰
خیابان‌شاه‌نبش‌خیابان‌نادری‌ویلای‌آباد
ای‌اگر جیپ‌ترکه‌کنتیکال‌سرویس
تلفن ۳۱۲۳۶۷
SCHAUB-LORENZ

تعمیرگاه مجاز شماره ۳
شاوپلورس
خیابان ۱۵ خرداد نبش کاوی پلاک ۲
تلفن ۸۳۵۶۰
۳۲۴۹۱
SCHAUB-LORENZ

تعمیرگاه مجاز شماره ۲
شاوپلورس
خیابان شاه نبش چهارراه
چهارراه پورد پلاک ۳۰۰
تلفن ۶۶۱۵۸۹
SCHAUB-LORENZ

تعمیرگاه مجاز شماره ۵
شاوپلورس
خیابان ابن‌سینا پلاک ۱۱۱
تلفن ۶۲۲۷۲۰
SCHAUB-LORENZ

تعمیرگاه مجازشماره۱۶
شاوپلورس
چهارراه شاهپور وکوکب
تلفن ۳۱۳۲۶۲
۲۲۹۶۷۰
SCHAUB-LORENZ

تعمیرگاه مجاز شماره ۲
شاوپلورس
خیابان‌شاه‌نبش‌خیابان‌نادری‌ویلای‌آباد
هدف حوض نبک پلاک ۱۱۱۱
تلفن ۷۹۵۵۶۵
SCHAUB-LORENZ

تعمیرگاه مجاز شماره ۱۵
شاوپلورس
تلفن ۷۶۳۲۵۱
SCHAUB-LORENZ

تعمیرگاه مجاز شماره ۶
شاوپلورس
تلفن ۸۶۳۸۵۵
۸۶۷۷۸۶
SCHAUB-LORENZ

تعمیرگاه مجاز شماره ۷
شاوپلورس
خیابان ضیرات قدیم
وعباس‌آباد نبش چهارراه‌وقصر
۷۶۰۵۳۶
SCHAUB-LORENZ

تعمیرگاه مجاز شماره ۸
شاوپلورس
خیابان نادری‌نبش‌خیابان‌پلاک ۱۱۱
تلفن ۳۱۱۹۹۱
SCHAUB-LORENZ

تعمیرگاه‌مجازشماره۱۳
شاوپلورس
خیابان ارامگاه نبش‌خیابان‌شاه
۲۲۱۵۳ و ۵۳۶۶۳۳
SCHAUB-LORENZ

تعمیرگاه مجاز شماره۱۴
شاوپلورس
خیابان سنائی پلاک۱۰ه‌راه
۸۲۸۲۴۷
۸۳۸۶۳۳
SCHAUB-LORENZ

تعمیرگاه مجاز شماره ۹
شاوپلورس
خیابان نهاد شماره ۴۱۸
۷۵۵۵۰۲
SCHAUB-LORENZ

تعمیرگاه مجازشماره۱۲
شاوپلورس
خیابان امیریه عاطیه‌هنگ
تلفن ۵۳۹۵۰۰
SCHAUB-LORENZ

فروش فوری وارزان

خانه‌ای به مساحت ۱۲۰ متر مربع در بلوار باغ صبا چهار اطاق ۳ زیر زمین ـ آبیرنگ ـ قیمت مقطوع ۵۵ هزار تومان
بقیه وسائله از ۳ ساعت
بعداز ظهر تلفن ۹۷۵۳۴۵

آپارتمان فروشی
طبقه هیجک در خیابان پهلوی ۶۰
۵ طبقه در خیابان پهلوی ۶۰
متر زمین ۳۷۰ متر زیر بنا ۱۲
متر عسای چین و استخر و
سونا ـ گاز و تلفن ـ مستقل
گرکره و گاغذ دیواری‌سرویس
آشپزخانه طاری مخصوص‌ای
۳۶۰ هزار تومان‌تلفن ۶۲۲۴۱۲

خانه های ویلائی
بیساحت ۱۵۰متر واقع در
شمیران دیواری کوتر
آبگرمکن گاز ۱۴۰ هزارتومان
تلفن ۹۰۹۲۸۳
۳-۱ ۷۰۵۵

بدون واسطه وکمیسیون‌خانه
باقساط ماهی ۱۵۰تومان‌تومان
دستگاه‌سه‌خانه بکطبقه ویلائی
۵۲۰ اطاقه نوساز نیروهوائی
وتلرک ۱۱۰ و ۱۳۰ هزار
تومان ۲۰۰ تا ۶۰ هزار تومان‌نقد
بقیه باقساط ۲۴ ماهه۸۰ تا
۷۰۵۹ ۳۹۳۰۸۸

فروش فوری

چند دستگاه ویلا مدرن
تحصیص‌نیاز فریجیدر
۷۱۴۷۷۲
۲-۱ ۶۶۰۷

ویلای فروشی‌در قیطریه
متصل ۶۵۰ متر ضلعی ۱۵
اطاق خواب سالن ناهارخوری
وپذیرائی مستخدم اضافه
تلفن نوساز ۳۱۵ هزار
تومان دفتر سلامت آباد تلفن ـ
۷۱۸۴۵۰
۲-۱ ۷۰۵۷

زمین فروشی

یک قطعه زمین بمساحت
۱۰۰۰۰۰ متر مربع در
نزدیکی نوشهر با آبوبرق‌بقلت
مسافرت بفروش میرسد باتلفن
۳۶۳۹۰۰ تماس بگیرید .
۲-۱ ۷۰۶۳

کرج

نیمساحت فاصله‌ازمیدان
شهباد

املاک شهباد

علاقمندان بزندگی سالم
در بهترین منطقه خوش
آب و هوای کرج
از باغات محصور زیبا
دشت برای ساختمان
دیدن فرمائید زیباست
نظر شما را در تهیه
مسکن تامین میکند .
تلفن سازمان مرکزی
زیبا دشت ۵۳۹۹۸۹
نشانی : اتوبان را ادامه
داده خروجی جاده شاه
دشت ۷ کیلو متر بطرف
جنوب

زیبادشت

فروش

مژده
زمین بقطعات بزرگ و کوچک
برای کارگاه ، انبار ، گارخانه
ومسکن از متری ۲ تومان تا ۳۵
تومان .
ازاتابارمی‌رواول جاده‌خراسان
گذشته جنب‌هدشرد‌اوهای‌ای
با تلفن ۷۰۷۱۷۶
۳-۱ ۷۰۵۴

فروش شمال

مستقل مغازه پاشش دستگاه
آپارتمان در آجاره بماهی۷۷۰
تومان رجوع فرمائید ۷۱۹۷۸۵
به : بنگاه کوشان .
۵-۳ ۷۲۷۰

آپارتمانهای فروشی
فروش دستگاه آپارتمان دارای
مجهز به شوفاژ بارکینگ تلفن
ساختمان ـ تهویه مرکزی
بفروش میرسد تلفن ۷۰۵۱۴۹
۱-۱ ۷۴۹۱

فروش فوری وارزان

خانه‌ای به مساحت ۱۲۰ متر مربع در بلوار باغ صبا چهار اطاق ۳ زیر زمین ـ آبیرنگ ـ قیمت مقطوع

در ششمین مسابقه بابی فیشر بر پطروسیان پیروز شد

پطروسیان استاد بزرگ شوروی در حرکت شصت و ششم تسلیم شد

در آستانه هفتمین مسابقه نتیجه امتیازات ۵ر۲ـ۵ر۳ بسود بابی فیشر استاد ۲۸ ساله آمریکائی بود

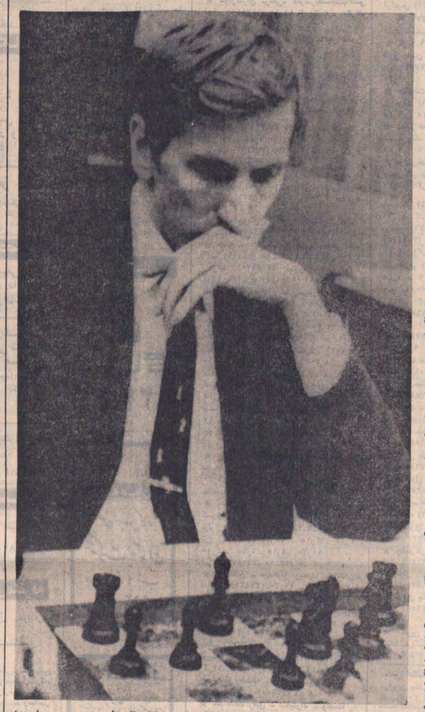

بابی فیشر استاد بزرگ شطرنج در ششمین مسابقه توانست بدداز ۳ مساوی پی در پی بر پطروسیان پیروز شود .

بابی فیشر استاد بزرگ شطرنج در ششمین دیدارکود باتیگران پطروسیان قهرمان ۴۷ ساله شوروی در مرحله نیمه نهائی مسابقات شطرنج‌قهرمانی موفق شد در حرکت شصت و ششم حریف صاحب‌ناموبزرگ کود را شکست دهد ، با این پیروزی فیشر یك امتیاز از پطروسیان پیش‌گرفت واکنون در مقابل ۳ر۲ امتیاز پطروسیان ۵ر۲ امتیاز دارد .

بازی ششم پطروسیان و فیشر طولانی ترین بازی آنها بود جمع شش مسابقه انجام شده در این مرحله‌بود، مسابقه ششم این دو از رویکشیده اعلام شده و در آن روز در حرکت چهلم قطع گردیده بود دیروز در دنباله آن ۲۶ حرکت دیگر انجام شد و فیشر به دومین پیروزی‌خودبرپطروسیان غول ۶ مسابقه انجام گرفته دست پیدا کرد .

درخشش بی نظیر

بعد از مسابقه ششم مارکوس لوکس استاد نامدار شطرنج آرژانتین در مورد بازی فیشر گفته‌اواین مسابقه را واقعا با درخشش بی‌نظیر انجام داد و حقا به پیروزی رسید ، او اضافه کرد که پطروسیان برای جبران بیادهای که برابر فیشر از دست داد، تلاش مستقی کرد لیکن سرانجام در حرکت شصت و ششم باتوجه به حرکات بعدی که منجر به مات شدن او میشد ، تسلیم گردید، پطروسیان بعد ازاینکه درحرکت چهل و یکم یك‌پیاده مقابل فیشر از دست داد برای‌جبران آن دست بحرکات مهتورانه‌ای از جمله فرستادن دادن یك اسب در برابرگرفتن ۲ پیاده زد لیکن، تلاش اوبی ثمربجه ماند و تسلیم شد .

فیشر که ۲۸ سال دارد ، قهرمان نیویورك است و از ۱۵ خرداد‌ماه عنوان استاد شطرنج نقلی دست آورده است ، وی در دید مسابقه خود هنوز بیش از عامل‌نیز سعی داشت از تلاش پطروسیان که بدنبال مساوی کردن مسابقه بود جلوگیری کند و پیروزمندانه در این راه موفق شد ، چه فیشر پیاسود برنده ستون رخ ، جناح فرزی خود بخوبی توانست آرایش دفاعی پطروسیان را برهم بریزد و از همین جهت حملات بعدی خود را که منجر به تسلیم شدن پطروسیان‌گردید پایه گذارد .

قربانی

پطروسیان در حرکت تصمیم برای گرفتن دوپیاده فیشر ، یك اسب خود را قربانی دادولی شش حرکت بعد مجبور بتسلیم گردید .

مسابقه ۱۲ روندی فیشر و پطروسیان برای تعیین حریف بررس اسپاسکی‌قهرمان‌روسی شطرنج جهان میباشد کامپار نارسان مارتین بویتوس‌آیرس انجام می‌گردد .

مسابقه هشتم را فیشر با مهره های سفید در برابر پطروسیان انجام میدهد .

مسابقه ۱۲ روندی فیشر و پطروسیان برای تعیین حریف بررس اسپاسکی‌قهرمان‌روسی شطرنج جهان میباشد کامپار آینده با فرد پیروز مسابقه خواهد داد . بعد از مسابقه دیروز که فیشر استادانه موفق شد پطروسیان را مغلوب کند صاحب نظران اظهار عقیده کردند که شانس فیشر برای بردن این مسابقه ۱۲ روندی مقابل پطروسیان خیلی بیشتر گذشته است .

طی ۶ مسابقه انجام شده در ۴ مسابقه اول بکبار فیشر و یکبارپطروسیان موفق بشکست یکدیگر شدند و در ۲ مسابقه بعدی نتیجه مساوی بود ولی با پیروزی فیشر در مسابقه ششم اکنون قهرمان ۲۸ ساله آمریکائی با امتیاز ۵ر۳ ـ ۵ر۲ جلوتر از پطروسیان قراردارد.

جشنی عظیم که از ده هزار و پانصد سال شاهنشاهی ایران نیرو میگیرد شایسته هرگونه بزرگداشتی است

بمناسبت این روزهای فرخنده و درخشان

تبریکات صمیمانه خویش را بحضور رهبر عالیقدر

خدیو کبیر هموطنان عزیز تقدیم میداریم

MARMAR SHOE POLISH

مدیر کارخانه واکس مرمر ـ معصوم‌زاده

شرکت کارکنان صنایع نفت در بزرگداشت جشن دوهزار و پانصدمین سال شاهنشاهی ایران

سخنگوی شرکت ملی نفت ایران امروزاظهار داشت ، از آغاز برگزاری جشن در مراودر پانصدمین سال بنیانگذاری شاهنشاهی‌ایران کارکنان‌صنعت نفت ایران باچراغان و تزئین عمارات و تاسیسات نفت وانعقاد مجالس سرور ، وسخنرانی‌هائی درباره جشن شاهنشاهی به نحو مؤثر و شایسته‌ای در این‌جشن شکوهمند و فرخنده شرکت نمودند.

درقهران ازطرف اداره‌مرکزی شرکت ملی نفت‌ایران روز پنج شنبه ۲۷ مهرورادیکاه‌قهرانسر مجلس جشن باشکوهی‌برپا بود که کلیه کارکنان‌اداره مرکزی در آن شرکت داشتند . این جشن از ساعت ۱ر۶ تا ۸ بعدازظهر آغاز یافت. در همان هنگام کارکنان پالایشگاه تهران نیز جشنی در رستوران قصرشیرین داشتند.

سرپرست کلیه کارکنان صنعت‌نفت وگاز وپتروشیمی و کارخانه‌های لوله‌سازی ایران در سراسر کشور در مراسم نیایش‌شرکت نمودند.

سخنگوی شرکت ملی نفت ایران ازباین جمله به سخنان خودبایان داد :

کلیه‌واحد های پخش شرکت ملی نفت در سراسر کشور با افتتاح نمایشگاه عکس ، وآیین بندی عبارات‌دیروز گرامیداشت‌جشن شاهنشاهی سهم بوتری‌داشتند.

تمام‌نواحی ،شعبات، کارگزاری ها، جایگاه‌های فروش موادنفتی وفروشندگی های داخلی خارج کشور هاکه‌تعدادشان دویهزارفته بالغ بر ۱۱۷۱۸ میشود ، بامنجر چالبی چراغان کردنو هر کدام بساط شادی‌وسروری نیز بر پا ساخته بودند.

کارکنان صنعت نفت ایران که همیشه به انحاء مختلف مراتب وطنپرستی و شاه دوستی‌خودرا ثابت نموده‌اند در بزرگداشت جشن های دوهزار و پانصدمین سال شاهنشاهی ایران نیز با شادی و سروری زائد الوصف شرکت نموده ووظیفه خود دانستند که بکوشند قانون‌جشن ها حتی المقدور باشکوه و آبرومندی برگزار گردد .

بمناسبت جشن شاهنشاهی ایران در کلیه استان ها شهرستان هایی از طرف کارکنان صنعت نفت‌ایران مراسم باشکوهی برپابود .

کارمندان نفت وپتروشیمی و گاز شیراز بزم شادی‌وسروری درباشگاه جدیدالتاسیس صنعت نفت در شیراز برپا کردند که در آن خانم رامشو دوتن از خوانندگان‌محلی‌شرکت‌گذاشتند. عین همین مراسم نیز از طرف کارکران صنایع نفت‌شیراز در سالن سینماسعدی‌منعقد گردید. دراصفهان جمع‌ان با افتتاح باشگاه کارکران صنعت نفت درروز جمعه ۲۳ مهر مراسمی در این‌باشگاه‌برگزار کنند که کلیه کارکران صنعت‌نفت اصفهان با همسرانشان در آن شرکت داشتند.

دراین مراسم پانصدایش کمدی شاد در صفحه‌برد اجرا شد.

جشن کارمندان نفت اصفهان نیز دربانگاه‌نفت‌اصفهان‌برگزار شد .

درآبادان ومناطق‌نفت خیز کارکنان نفت در جشن دو هزار و پانصدمین سال شاهنشاهی‌ایران شرکت مؤثری‌داشتند.

همزمان باماراسمی که در شیراز انجام گرفت سودوپیره پالایشگاه آبادان ، هم چنین سوت کشتی هاوناسکله آبادان و ماهشهر به مدت پك دقیقه‌به صدادرآمد . در دانشکده‌نفت، هنرستان صنعتی وآموزشگاه حرفه‌ای از ۲۰ تا ۲۳ مهر مراسمی برپابود کهشامل سخن و آواز ، اجرای نمایش ، شرکت در مراسم رژم بود .

تمام باشگاه های آبادان و مناطق نفتخیز ، در طول ایام جشن هر یك به مدت چهارشب جشن‌خود را برپا داشتند و کارکنان‌صنعت‌نفت‌باهمسرانشان درین جشن‌شرکت کردند .

روز جمعه ۲۳ مهر ساعت ده صبح سین تمام بیماران بستری در بیمارستان آبادان و مناطق نفت‌خیز هدیه‌وشیرینی توزیع شد . ساعت ۴ دیروز مراسم رژه دانشآموزان‌محمدرضاپهلوی بعمل آمد.

فیلم «تاجی‌برای ملت» که نشان دهنده مراسم فرخنده تاجگذاری اعلیحضرتین است و همچنین فیلم هائی در بارهٔ پیشرفت های صنایع نفت در کلیه‌سینما های آبادان و مناطق نفت‌خیز بمعرض نمایش‌درآمد.

در کرانه‌ها بدعوت‌رئیس کل منطقه کرانه‌ها از ساعت پنج بعدازظهر یکشنبه ۲۵ر۷ر۵۰ بجلس جشن‌رسود با حضور کارکنان منطقه نفت اصفهان و خانواده آنها در باشگاه‌منطقه ترتیب یافت که در آن گروه های هنری برنامه هائی اجرا کردند. مراسم‌جشن وسرور درساعت‌بعدازظهر پایان‌یافت . عصر روز یکشنبه بیست ونجم

آگهی مناقصه

مربوط‌به تعمیرات ساختمان انبار های‌ژاندارمری واقع درنیکی ایام .

ردیف	موضوع	مقدار
	انجام تعمیراتضروری ساختمانهای‌نیکی امابواقعدر بیست‌وپنج کیلومتری جاده کرج بقزوین برابر صورت مرآورد هزینه و مشخصات موجود .	

پیشنهاددهنده بایستی قبلا بدفتر پست مهندسی هنك ۱ مرکز واقع در شمیلان ژاندارمری شاهپور مراجعه وبرگ‌شرایط و مشخصات معامله را دریافت و پیشنهاد خود را طبق شرایط معامله تنظیم و تا ساعت ۵ صبح روز ۸ر۸ر۵۰ به دفتر مهندسی هنك ۱ مرکز تسلیم نمایند . تلفن ۹۵۷۵

فرمانده منطقه ژاندارمری مرکز سرهنك روحانی

آگهی شروع کلاسهای برنامه نویسی برای ماشینهای محاسباتی الکترونیك آی ـ بی ـ ام

کلاسهای دوره مقدماتی زبانها FORTRAN و RPG رکلاس دوره‌تکمیلی زبان FORTRAN از اول آبان ماهسال جاری بمدت سه ماه در محل دانشکده مهندسی دایر خواهدبود شرطه شرکت در این کلاسها داشتن حداقل دیپلم طبیعی یا ریاضی میباشد داوطلبان برای ثبتنام و یا کسب هرگونه‌اطلاع میتوانندازدو روز یکشنبه ۱۱ ـ مهرماه تا ۱۰ هر وقت اداری روزپنجشنبه ۲۹ مهرماه بین ساعت ۵ـ۱۳ بعدازظهر به مرکز محاسباتی واقع در دانشکده مهندسی مراجعه نمایند مرکز محاسباتی دانشگاه پهلوی

اخبار کوتاه ورزشی

نورمن هانتر یکماه محروم شد !

کمیته انضباطی فدراسیون فوتبال انگلستان اعلام کرد نورمن هانتر بازیکن تیم فوتبال لیدز و تیم ملی‌فوتبال این کشور بجهت دریافت پنج اخطار طول مسابقات قهرمانی باشگاه ها در هفته های گذشته از داوران ، بمدت یکماه از شرکت در مسابقات محروم میباشد .

هانتر جز این محرومیت یکماهه مجبور است مقدار معینی را که بعنوان جریمه او تعیین شده است بپردازد ، بجز نورمن هانتر بروس ریوك فروارد تیم استون ویلا نیز بعلت دریافت بیش از ۲ اخطار بمدت ۴ هفته از شرکت در مسابقات محروم گردید .

منچستر یونایتد باگل بابی‌چارلتون پیروز شد

تیم فوتبال منچستر یونایتد پیشاهنگ مسابقات قهرمانی گروه اول باشگاه های انگلستان در دیدار مجدد خود در برابر تیم دسته دوم برنلی در دور سوپسابقات جام انحادیه با نتیجه ۱ـ۰ پیروز و به دور چهارم راه پیدا کرد .

بابی چارلتون کاپیتن منچستر در فاصله یازده دقیقه به پایان بازی روی ضربه سر خود گل پیروزی منچستر را بثمررسانید، از حوادث قابل ذکر این دیدار اخطار داور مسابقه به برایان کید میلوش منچستر یونایتد و مارتین دوسون بازیکن تیم برنلی بود .

نخستین پیروزی در مسابقات بوکس حرفه‌ای

جان کوتت قهرمان بوکس دسته نیم سنگین بازیهای کشور های مشترك المنافع شب گذشته دراولین مسابقه بوکس حرفه‌ای خود که در لندن انجام شد در برابر قهرمان فرانسوی اوکاشا بیوکور بانك اوت پیروز شد .

گوتته بعد از مدت ۵۶ ثانیه که از شروع مسابقه گذشته بود حریف فرانسوی خود را ناك‌اوت کرد . قهرمان فرانسوی در اصل متولد الجزایر است .

مسابقات تنیس بین‌المللی اسپانیا

از بعدازظهر دیروز مسابقات تنیس بین‌المللی اسپانیا با شرکت ۵۳ قهرمان از ۱۷کشور در بارسلون واقع در این کشور آغاز شد . بزرگترین شگفتی در دور اول این مسابقات شکست آرتورآش قهرمان صاحب نام امریکائی مقابل مارتین مولیگان قهرمان استرالیائی‌الاصل ایتالیا بود .

در سایر مسابقات دور اول ، جان الکساندر ، جان نیوکامب ، باب کارمایکل ، فرداستول ، کلرزوال، روی رافلز از استرالیا ، اسماعیل الشافعی از مصر ، لوئی بروگورا از اسپانیا ، فرومك میلان از آفریقای جنوبی و مارك کاتکس از انگلستان نیز پیروزی داشتند.

کتب آموزشی

گریدد انگلیش

برای دانش‌آموزان دبیرستانها و دوره راهنمائی تحصیلی

Graded ENGLISH

آموزش مکالمه و تلفظ صحیح زبان انگلیسی با گریدد انگلیش

قیمت ۵۵ ریال

فقط بیك مثل بیك مینویسد

بیك BIC

به علامت BIC توجه کنید

روزنامه

جشن شاهنشاهی ایران

این روز را میگیرد تاریخ ملی ۱۰۰ ساله در دست شاهی برای تبدیل جلوه سرکشور و هزاران با آنست اعتبار بدهد

شماره هفتادو پنجم ـ چهارشنبه بیست و هشتم مهرماه ۱۳۵۰

آئین بی‌زوال شاهنشاهی، گذشته این ملت را آینده‌ای پرشکوه و پرپویند نوید

واپستگان خاندان‌های سلطنتی جهان

پیام آوران محبت‌ها و مودت‌ها

اقتران فرخنده

جشن شاهنشاهی و تجلی سیمای روحانی شهبانو در قلب ملت

سالروز میلاد علیا حضرت شهبانوی ایران ، بازوزهای فرهنگ‌وجشن‌شاهنشاهی در تخت جمشید ، قرین بود و این اقتران فرخنده ، بدوروز ۳۲ مهرماه ، آغازگری بخشیده بود .

علیاحضرت شهبانو فرح پهلوی ، که درسالهای‌خوش‌چوبین ولیعهدجوانبخت ایران را پرورده‌اند، وهم رفقایشان ، برای زن عصر انقلاب سفید ، دوس و سرمشق است ، برای ملت ایران نیز از نخستین روز طلیعه اقبال و مظهر مهر بانی و عطوفت ، بودهاند ، و هم‌ طول روز جلوه‌ای نو ، از نیکوکاری و عطوفت عالیه‌شان نصیب ملت ایران میشود .

نیك اندیشی ، ایجاد کمایش ، در کار درمانگاهان ، به شهبانوی فرهنگ ایران ، در قلب ملت ایران سیمای روحانی بخشیده است . واین سیما ، تجلی نیاز بیان وقوع‌عوسانه علیاحضرت است . هاچم

بقیه در صفحه ۲

سرمایه

وقف

۱۰۰ هکتار زمین

خبرهای جشن شاهنشاهی از داخل و خارج

در صفحه هفدهم چاپ شده‌است

چشمه‌ای نو

از شادمانی پیروزی و فتح

آیین بزرگ جهانیان رخداد ، اما ملت ایران ، هنوز طناز سحر ایرانست ، مگرکران ، بدان ایران

ورود سران کشورهای جهان، میهمانان عالیقدر جشن شاهنشاهی

آلبوم مراسم جشن شاهنشاهی «گزارش لحظه به لحظه با عکس»

۲۱ مهر ۱۳۵۰

۲۲ مهر ۱۳۵۰

روزنامه جشن شاهنشاهی ایران

نشریه مخصوص وزارت اطلاعات

این روزنامه طی ۱۰۰ شماره همراه با جراید کشور و برابر با تیراژ کلیه روزنامه ها چاپ و منتشر میشود .

تهیه و تنظیم زیر نظر : ایرج نبوی

۱۶ ـ عدالت اجتماعی

باید هرچقدر ممکن است ، از حداقل بیشتر عاید مردم شود

* « ... درعین اینکه ما بیعدالتی‌های اجتماعی را ازبین میبریم کار صحیح کشاورزی را مطابق اسلوب جدیدترین سیستم‌های مطالک راقیه دنیا نیز درعین‌حال و آن‌واحد شروع میکنیم .

خاطرم میآید باید پانزده سال پیش بلکه بیشتر یک شخص که اوهم اظهار عدالت اجتماعی میکرد و در اطراف آن صحبت میکرد میگفت : « که دراین چون بطوریقین نمیشود همدرا مرفه‌کرد و زندگی خوبی برای همه فراهم کرد پس بیائیم همدرا درپائ‌ین‌ترین معینی قیررکنیم برای‌اینکه عدالت برقرار باشد.»اما امروزمیخواهیم ثابت بکنیم که خیر، درعین اینکه اصول عدالت اجتماعی برقرار است ، یعنی هیچکس ازیك حداقلی کمتر نداشته باشد و همه از حداقلی برخوردار باشند یعنی آن پنج‌اصل عدالت اجتماعی که‌فرهنگ، بهداشت ، مسکن ، لباس وخوراك‌است فراهم باشد هرچقدر که ممکن است آزآن حداقل بیشتر عاید مردم این مملکت بشود . »

در فروردان وحدتی دزفول ـ ۲۳ اسفند ۱۳۴۱

راه صحیح‌است

* « ... راهما راهی است‌که مطابق احکام خداوند است ، برای اینکه مطابق عدالت خداوندی است ، عدالت اجتماعی موردپسند خداوند و رسول‌خداست ، ما راه‌اورا میرویم ، پس‌اگر ماراه راست‌است خدا تبارك وتعالی تایید میکند .

امیدوارم بهمان اندازه که ما سعی میکنیم استقلال قضات محترم باشد و سیاست در دادگستری راه‌نیابد بهمان نسبت‌قضات نیز استعداد وپشتکار وشوق‌کامل در این‌راه نشان‌دهند تاکسی نتواند بگویدکه در دادگستری ما باوجود فراهم بودن وسائل‌کارها پیشرفت نمیکند.»

در سالم ٤ آبان ١٣٤٢

دادگستری باید درخدمت مقتضیات جدید هماهنگ کند

* « ... ما دراین‌راه وباهطارباب‌ورعیتی و بعدالتیهائی که‌از نسبت بکارگران و کارمندان دولت وازهمه بدترنسبت به نسف جامعه ایران یعنی طبقه بانوان میشد برطرف کردیم .

درمورد قضات نیز هرچه باید برای تسهیل کارآنان و بهبود زندگانی ایشان بشود کردمایم وخواهم‌کرد . ولی چون ماکالاهومن و معتقد به استقلال قوه قضائی هستیم و عقیده داریم‌که اگر حبوبیفش شخصی و خصوصی از یك‌دو وارد عدلیه شود فرشته عدالت ازدر دیگر فرار میکند ، بنابراین سعی ما این‌خواهد بودکه هیچوقت سیاست‌را وارد قضاوت نکنیم . اما بهمان نسبت‌که این‌نظر عدالت میشود قضات نیز بیشتر میشود . امروز روح مملکت عوض شده‌است وطبعا دادگستری نیز باید با این جریان همگام و هماهنگ باشد . ما شاید ازآن‌نظرکه‌زیاد به‌این وقایع وابی تحولات نزدیك هستیم ویا ازآن لحاظ‌که درمتن و داخل آنها قرار داریم نتوانیم درست بعظمت کاری‌که صورت گرفته و میگیرد ببینیم ، درست مثل اینستکه درکنار کوه عظیمی ایستاده باشیم و جز مقداری از سنگهای‌آنرا نبینیم ، اما اگر چند کیلومتر از آن فاصله بگیریم‌آنوقت خواهیم توانست عظمت تمام‌کوه‌را احساس‌کنیم .

بدیهی است هرفرد ایرانی میباید خودش‌را امروزه با شرایط ومقتضیات جدید تطبیق‌دهد واین‌اصل‌کلی شامل دادگستری ما نیز هست . لازمه این تطابق سرعت‌در رسیدن به‌بکتابات وگرفتاریهای روزانه مردم وحل مشکلات آنهااینه با قضاوت صحیح برمبنای عدالت وقانون‌است.

وقتی ما میگوئیم ما تمام آثار قرون وسطائی و روابط اربابورعیتی را ازمیان بردمایم بهمین‌معنی اینستکه در مقابل قانون همه مساوی هستند و دیگر قوی و ضعیفی وجودندارد وباین موضوع محصوصاکار شمارا تبلیغ میکند .

خطاب به‌کشاورزان‌کرج ـ ٦ مرداد ٤٢

رهنمون ما بدوران تمدن بزرگ

... و تاکیدی دوباره

اشاره‌ای خردمندانه به مهمترین مرحله آموزش علمی

« دانشگاه تهران وبعدها دانشگاههای دیگر ایران نیز از موضوع تدریس و قسمتهای علمی‌وفنی یاید بعد حتما مبدل به مراکز تحقیقاتی در رشته‌های مختلف بشوند. مابابد هرکدام از فعالیت‌های تحقیقاتی‌راکه شروع میکنیم آنتاجاکه درقدرت داریم بامرحد کمال برسانیم. مثلا همین مرکز تحقیقاتی باید حقیقتا یك مرکز تحقیقاتی بزرگ دنیا مبدل شود ...»

«در مراسم گشایش نخستین پایگاه تحقیقات ومشخصات فیزیکی جوزمین ـ ۳۰ اردی‌بهشت ٤٣ »

* • *

برای رسیدن به هرمرحله ، نخست‌باید راه‌وحل را شناخت‌وبعد با سلاح شناسائی ، قدم در راه‌گذاشت . اینك حقیقت‌کلی و روشن است ، اما پیش‌از آنکه مرحله شناخت طرح‌وشود لازماست مقدماتی چند فراهم‌آید . مکانی تاسیس‌شود و وسائل شناخت و افراسیری درآن‌آماده‌گردد . استادانی‌که درآن زمینه ، ودرهرزمینه‌که ضروری است ، به‌آگاهی‌ها و دانش‌ها آراسته باشند ، درآن مکان‌گردهم‌آیند تا درفن تدریس بکوشند وآموزشهای جوانان جستجوگرا را راه راست و راهی‌که شایسته است رهنمون سازند . و دانشگاهها ، در کانونهای آزادیخواه ، صورت‌کانونهای بزرگ از دانش‌وتربیت ، انجام این مهمرا بعهده‌گرفته‌اند . دانشگاهها ، در روزگارما ، بصورت کانونهای آرآنات و روشنی و دانش هستندکه‌درآنها ، استعدادهای برتر ، وهیجتین اندیشه‌های با نیروی فراگیری بیشتر ، پرورش می‌یابند وضمن آنتاثی بانفوم وقوت مختلف ، خود ، راهپای‌تازه‌ای‌را میپابند وازاین‌رهگذر با بارورى‌درخت توانا وتازه ، ثمرمی‌سازند.

اما نکته‌ای اساسی ، دراین‌باب ، ضرورت بیان خودارباشگینی نشان میدهد حاکی ازآوختن وفراگیری هردانش ، که تخت‌بصورت نوین وبی‌از هش مراحلی ، به‌گونه علمی ادامه می‌یابد ، رسیدن به مقصودی واتجام هدفی است . میتوان باین شکل‌گفت‌که‌هرفراگیری درحقیقت تقبی‌است‌که انسان جوینده ، برای رسیدن به هدف ، احداث می‌نماید . بنابراین باآوختن ، کار وهدف‌اساسی ، باهرمانه اتیا تصیرمی‌گیرد ، درانتهای راه‌آوختن ، راه رسیدن هدف‌اساسی آغاز میشود . درحقیقت میتوان‌گفت رسیدن به هرهدف ، مشروط‌به‌پیمودن سه مرحله است . واین‌سه مرحله ، که چون دانه‌های زنجیر ، و یا قطره‌های آب دریا بهم پیوستگی تام دارند عبارتند از مرحله‌آموزش تئوری ، مرحله‌آموزش عملی ، مرحله پیوندن راه رسیدن هدف‌اصلی و دانشگاه ، مکانی مقدس است‌که درآن دومرحله اول و دوم بهم میآمیزند و درپایان ، راه مرحله سوم آغاز میشود .

اشاره اندیشمندانه شاهنشاه آریامهر ، باین نکته اساسی که دانشگاهها بجز پرداختن بتدریس فنون فراگیری علمی وفنی ، باید بدل یك مرکز تحقیقاتی در رشته‌های مختلف شوند ، نمودار این اندیشه روشن است . پرتك‌آموزش تئوری ، جای خودرا به آموزش عملی میسپارد و درانتهای مرحله ، دانشجویان و هنای دانش‌پژوهان خودرا درهاله‌ای از جستجو میپاشد . زیرا دانش ، بدرجه‌ای میماندکه گشایش آن ، درپیمای تازه‌تری‌را در برابر انسان قرار میدهدو اورا باگامهای میخواند . و دانش وپژوهش درپاگشاهها ، رسالتی عظیم دارد : رسالت گشودن دریچه های دانش به روی جوانیان .

از ملی

* باید هرچقدر ممکن است ، از حداقل بیشتر عاید مردم شود

* « ... درعین اینکه ما بیعدالتی‌های اجتماعی‌را ازبین میبریم‌کار صحیح‌کشاورزی‌را مطابق اسلوب جدیدترین سیستم‌های مطالک راقیه دنیا نیز درعین‌حال و آن‌واحد شروع میکنیم .

خاطرم میآید باید پانزده سال پیش بلکه بیشتر یك شخص‌که اوهم اظهار عدالت اجتماعی میکرد و در اطراف آن صحبت میکرد میگفت : « که دراین چون بطوریقین نمیشود همدرا مرفه‌کرد و زندگی خوبی برای همه فراهم کرد پس بیائیم همدرا درپائ‌ین‌ترین معینی قیررکنیم برای‌اینکه عدالت برقرار باشد.»اما امروزمیخواهیم ثابت بکنیم که خیر، درعین اینکه اصول عدالت اجتماعی برقرار است ، یعنی هیچکس ازیك حداقلی کمتر نداشته باشد و همه از حداقلی برخوردار باشند یعنی آن پنج‌اصل عدالت اجتماعی‌که‌فرهنگ، بهداشت ، مسکن ، لباس وخوراك‌است فراهم باشد هرچقدر که ممکن است آزآن حداقل بیشتر عاید مردم این مملکت بشود . »

در فروردان وحدتی دزفول ـ ۲۳ اسفند ۱۳٤۱

راه صحیح‌است

* « ... راهما راهی است‌که مطابق احکام خداوند است ، برای اینکه مطابق عدالت خداوندی است ، عدالت اجتماعی موردپسند خداوند و رسول‌خداست ، ما راه‌اورا میرویم ، پس‌اگر ماراه راست‌است خدا تبارك وتعالی تایید میکند .

امیدوارم بهمان اندازه که ما سعی میکنیم استقلال قضات محترم باشد و سیاست در دادگستری راه‌نیابد بهمان نسبت‌قضات نیز استعداد وپشتکار وشوق‌کامل در این‌راه نشان‌دهند تاکسی نتواند بگویدکه در دادگستری ما باوجود فراهم بودن وسائل‌کارها پیشرفت نمیکند.»

در سالم ٤ آبان ١٣٤٢

دادگستری باید درخدمت مقتضیات جدید هماهنگ کند

* « ... ما دراین‌راه وباهطارباب‌ورعیتی و بعدالتیهائی که‌از نسبت بکارگران و کارمندان دولت وازهمه بدترنسبت به نسف جامعه ایران یعنی طبقه بانوان میشد برطرف کردیم .

درمورد قضات نیز هرچه باید برای تسهیل کارآنان و بهبود زندگانی ایشان بشود کردمایم وخواهم‌کرد . ولی چون ماکالاهومن و معتقد به استقلال قوه قضائی هستیم و عقیده داریم‌که اگر حبوبیفش شخصی و خصوصی از یك‌دو وارد عدلیه شود فرشته عدالت ازدر دیگر فرار میکند ، بنابراین سعی ما این‌خواهد بودکه هیچوقت سیاست‌را وارد قضاوت نکنیم . اما بهمان نسبت‌که این‌نظر عدالت میشود قضات نیز بیشتر میشود . امروز روح مملکت عوض شده‌است وطبعا دادگستری نیز باید با این جریان همگام و هماهنگ باشد . ما شاید ازآن‌نظرکه‌زیاد به‌این وقایع وابی تحولات نزدیك هستیم ویا ازآن لحاظ‌که درمتن و داخل آنها قرار داریم نتوانیم درست بعظمت کاری‌که صورت گرفته و میگیرد ببینیم ، درست مثل اینستکه درکنار کوه عظیمی ایستاده باشیم و جز مقداری از سنگهای‌آنرا نبینیم ، اما اگر چند کیلومتر از آن فاصله بگیریم‌آنوقت خواهیم توانست عظمت تمام‌کوه‌را احساس‌کنیم .

بدیهی است هرفرد ایرانی میباید خودش‌را امروزه با شرایط ومقتضیات جدید تطبیق‌دهد واین‌اصل‌کلی شامل دادگستری ما نیز هست . لازمه این تطابق سرعت‌در رسیدن به‌بکتابات وگرفتاریهای روزانه مردم وحل مشکلات آنهااینه با قضاوت صحیح برمبنای عدالت وقانون‌است.

وقتی ما میگوئیم ما تمام آثار قرون وسطائی و روابط اربابورعیتی را ازمیان بردمایم بهمین‌معنی اینستکه در مقابل قانون همه مساوی هستند و دیگر قوی و ضعیفی وجودندارد واین موضوع محصوصاکار شمارا تبلیغ میکند .

خطاب به‌کشاورزان‌کرج ـ ٦ مرداد ٤٢

دادگستری باید درخدمت مقتضیات جدید هماهنگ کند

* « ... ما دراین‌راه وباهطارباب‌ورعیتی و بعدالتیهائی که‌از نسبت بکارگران و کارمندان دولت وازهمه بدترنسبت به نسف جامعه ایران یعنی طبقه بانوان میشد برطرف کردیم .

درمورد قضات نیز هرچه باید برای تسهیل کارآنان و بهبود زندگانی ایشان بشود کردمایم وخواهم‌کرد . ولی چون ماکالاهومن و معتقد به استقلال قوه قضائی هستیم و عقیده داریم‌که اگر حبوبیفش شخصی و خصوصی از یك‌دو وارد عدلیه شود فرشته عدالت ازدر دیگر فرار میکند ، بنابراین سعی ما این‌خواهد بودکه هیچوقت سیاست‌را وارد قضاوت نکنیم . اما بهمان نسبت‌که این‌نظر عدالت میشود قضات نیز بیشتر میشود . امروز روح مملکت عوض شده‌است وطبعا دادگستری نیز باید با این جریان همگام و هماهنگ باشد . ما شاید ازآن‌نظرکه‌زیاد به‌این وقایع وابی تحولات نزدیك هستیم ویا ازآن لحاظ‌که درمتن و داخل آنها قرار داریم نتوانیم درست بعظمت کاری‌که صورت گرفته و میگیرد ببینیم ، درست مثل اینستکه درکنار کوه عظیمی ایستاده باشیم و جز مقداری از سنگهای‌آنرا نبینیم ، اما اگر چند کیلومتر از آن فاصله بگیریم‌آنوقت خواهیم توانست عظمت تمام‌کوه‌را احساس‌کنیم .

بدیهی است هرفرد ایرانی میباید خودش‌را امروزه با شرایط ومقتضیات جدید تطبیق‌دهد واین‌اصل‌کلی شامل دادگستری ما نیز هست . لازمه این تطابق سرعت‌در رسیدن به‌بکتابات وگرفتاریهای روزانه مردم وحل مشکلات آنهااینه با قضاوت صحیح برمبنای عدالت وقانون‌است.

وقتی ما میگوئیم ما تمام آثار قرون وسطائی و روابط اربابورعیتی را ازمیان بردمایم بهمین‌معنی اینستکه در مقابل قانون همه مساوی هستند و دیگر قوی و ضعیفی وجودندارد واین موضوع محصوصاکار شمارا تبلیغ میکند .

امیدوارم بهمان اندازه که ما سعی میکنیم استقلال قضات محترم باشد و سیاست در دادگستری راه‌نیابد بهمان نسبت‌قضات نیز استعداد وپشتکار وشوق‌کامل در این‌راه نشان‌دهند تاکسی نتواند بگویدکه در دادگستری ما باوجود فراهم بودن وسائل‌کارها پیشرفت نمیکند.»

در سالم ٤ آبان ١٣٤٢

روزنامه‌جشن‌شاهنشاهی — شماره هفتاد و پنجم — صفحه ٧

از ملی

● **دیدار وزیر دادگستری از زندان مرکزی**

وزیر دادگستری روز ۲۳ مرداد از زندان مرکزی دیدن کرد و از نزدیک با وضع زندانیان و کارکنان زندان آشنا شد . وزیر دادگستری در این دیدار با زندانیان سخنرانی کوتاهی ایراد کرد و گفت : ما در دادگستری بر اساس قانون و عدالت کار میکنیم و از هر کس که بر خلاف قانون عمل کند بشدت جلوگیری میکنیم . وزیر دادگستری در پایان سخنرانی خود گفت : ما در دادگستری بر اساس قانون و عدالت کار میکنیم و از هر کس که بر خلاف قانون عمل کند بشدت جلوگیری میکنیم .

همسر رئیس جمهوری فیلیپین

والاحضرت پرنس تایلند

والاحضرت ولیعهد موناکو

ورود سران و رهبران کشورهای جهان، میهمانان عالیقدر جشن شاهنشاهی

اسپیرو آگنیو معاون رئیس جمهوری ایالات متحده امریکا

ورود سران و رهبران کشورهای جهان، میهمانان عالیقدر جشن شاهنشاهی

معاون رئیس جمهوری لبنان

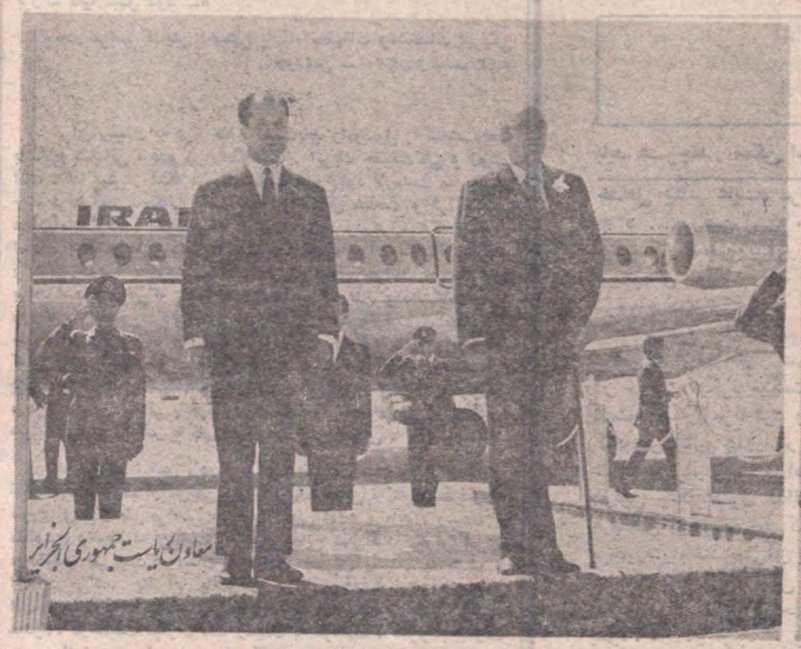

معاون ریاست جمهوری الجزایر

والاحضرت برادر پادشاه مراکش

والاحضرت آرچیپیسکوپ آتن

معاون ریاست جمهوری یونان

والاحضرت پرنس ... سوئیس

والاحضرت پادشاه عربستان سعودی