اطلاعات

شنبه ۵ تیرماه ۱۳۵۰ ـ شماره ۲۳۵۲۸
سال چهل و ششم ـ تکشماره ۵ ریال

۲۴ صفحه

۱۳۵۰ سال جشنهای دوهزار و پانصد ساله شاهنشاهی ایران

مصاحبه مهم شاهنشاه با سردبیر «بلیتز»

ایران از پیشنهادات صلح مصر حمایت میکند

شاهنشاه ممکن است بین هند و پاکستان میانجی شوند

شاهنشاه در مورد جزائر خلیج فارس گفتند: من نمیتوانم بنشینم و ببینم سرزمینم را حراج می‌کنند

★ برای آشتی هندوپاکستان، از حضور روسای جمهوری دو کشور درجشن های شاهنشاهی استفاده میشود

★ اگر کشمکش‌های پاکستان ادامه یابد ایران وهند شاهد یك ویتنام در مرز خود خواهند بود

تصمیم داریم، آنچه راکه متعلق بماست پس بگیریم

در صفحه ٤

آغاز مسابقات فوتبال جام کورش بزرك

دراولین مسابقه ایران پیروز شد

همایون بهزادی در بازگشت به تیم ملی درخشید در صفحه ۲۰

شهبانو: انقلاب ما جنگ وخونریزی نداشت درصفحه آخر

درگذشت متین دفتری

پریشب یکی ازرجال برجسته کشور دار فانی را وداع گفت. دکتر متین‌دفتری هفته‌گذشته بدنبال عارضه‌کسالت مختصری بستری‌شد واین‌کسالت مختصر منتهی بعارضه کسالت قلبی که یک بار دیگر هم مبتلا شده‌بود گردید و موجب فوت ایشان گردید. بقیه در صفحه ۲۱

نطق‌های انتخاباتی نخست وزیر درمشهد، یزد وکرمان

هویدا: ما چهار سال دیگر هم خدمتگزار مردم خواهیم بود

مرحله‌دوم قانون استخدام برای معلمین تاشهریور اجرامیشود

امیرعباس هویدا در میتینك بزرك حزب‌ایران‌نوین درمشهد

- هویدا گفت: شاهنشاه از مدیریت دانشگاه‌ها اظهار نارضایتی فرمودند
- نخست وزیر به یزدیها وعده دادکه تعلیمات‌فنی را دریزد گسترش‌میدهد
- سه سد بزرك در استان خراسان ایجاد میگردد

در صفحات ۷ و ٤

اسامی کاندیداهای حزب مردم اعلام‌شد

- حزب مردم ۱٤٦ نفر را کاندیدای سناتوری کرد
- از میان نمایندگان فعلی، فقط سه نفر کاندیدا نشدند
- ٤ زن در میان کاندیداها هستند درصفحه ۲۱

درحضورو الاحضرت شاهپور عبدالرضا دومین دوره مدیریت در رامسر تشکیل شد

ساعت ۸ونیم بامداد امروز دومین دوره مدیریت برای مدیران عامل که بوسیله مرکز مطالعات مدیریت ایران تشکیل بقیه در صفحه ٤

وزیر خارجه دربحرین اخطار کرد:

ایران برای پس گرفتن جزایر خلیج فارس بهر اقدامی دست میزند

در صفحه آخر

نمونه‌های درخشانی از:

نیک اندیشی، اراده، تحرك وهمبستگی ملت ایران

شمارا به‌مطالعه صفحات ۱۱ـ ۱۲ـ ۱۳و۱۴ دعوت میکنیم

ثبت نام ترم تابستانی موسسه زبانهای خارجی ادامه دارد
خیابان شاه ساختمان آلومینیوم طبقه پنجم تلفن ٦٦٠٨٢٩ و ٦٦٠٦٧٨

بانهایت تاسف درگذشت ناگهانی مرحوم رضا محتشمی را باطلاع عموم دوستان، آشنایان و بازماندگان و صاحبان صنایع میرسانیم. مراسم تشییع جنازه آن مرحوم روز یکشنبه ۱۰ر٤ر٥۰ ساعت ۸ صبح از منزل آن مرحوم واقع در خیابان آبشار اصفهان انجام میگردد شرکت درمراسم مذکور باعث شادی روح آن مرحوم و تسلی خاطر بازماندگان خواهد بود.
بانو مرضیه فرصت، علیرضا محتشمی، محمدرضا محتشمی، احمدرضا محتشمی، جواد فرصت، دکتر پرویز فرصت، پوراندخت فرصت، فامیل های محتشمی، امامی، متقالی، میزانی، مشیرفاطمی، کازرونی، فیض، کلانتری، مرندی، کاشفی، اربابیان، سمسارزاده دادخواه، ربانی، کیوان، انصاری.

قابل‌توجه آقایان اطبا وداروخانه‌های محترم کشور:

قیمت مصرف کننده جدید فرآورده های روسل	
اکلیفانان ۱۸ قرصی	۱۲۳ ریال
تیفومیسین جعبه ٦ آمپولی	۱۳٦ ریال
تیفومیسین قطره گوش	٤٦ ریال
اکسترم پلاسانتر ٤ آمپولی	۱۱۰ ریال
هیدرو کرتیزون ۲۵ میلی‌یك آمپولی	٤٦ ریال
تروماز ۲ آمپولی	۳۸ ریال
لوتوزیل ۱۰ میلی ۳ آمپولی	۲٤ ریال
استراندریل ۱۰۰ رقارد ٦ آمپولی	۹۵ ریال

آگهی مسابقه ورودی مدرسه عالی دماوند
شرح در صفحه ۱۵

برنده خوشبخت جایزه بزرك یکسال هرروز پانصدتومان بانك بازرگانی ایران انتخاب شد
شرح درصفحه ۲۲

اطلاعیه شهرداری پایتخت درمورد قطع سهمیه ارد نانوایان
درصفحه ۱٦

آگهی پذیرش دانش آموز در مدرسه احمدیه اوز
بقیه در صفحه ۱۵

سرمقاله

سنت وروش انتخابات حزبی

با اعلام لیست نامزدهای انتخاباتی حزب مردم ، این حزب از فردا فعالیتهای خود را بمنظور احراز موفقیت بیشتر آغاز میکند. در حالیکه حزب ایران نوین نیز از هفته پیش جبهه انتخاباتی خودرا گشوده است . انتخابات حزبی مفهوم همین است که احزاب بعداز کسب پیروزی بزرگ در انتخابات ملی سلم کلیه افرادی است که قانون به آنها اجازه انتخاب کردن داده است و همه مردم هم البته عضو حزب نیستند . منتهی حزب که یکمکتب سیاسی است ویرنامه‌های مشخصی دارد . کسانی در داخل حزب شان نامزد میکند و از تشکیلات خود ، نفوذ خود ، امکانات خود استفاده میکند برای موفقیت این نامزدها و احراز اکثریت پارلمانی .

این شیوه متعارف در همه‌جای دنیاست . یعنی هرجا که بساط دیکتاتوری و قدرتهای محلی برچیده ودمکراسی حزبی برقرار شده‌است، البته روزگاری بود که اکثریت نفوس مملکت روستائی بود و ـ آراء این روستائیان مثل همه‌چیزشان در اختیار «ارباب» قرار داشت . «ارباب» اگر خودش هوس وکالت داشت ازین راه بفکر خودش استفاده میکرد والاپیکری رانامزد میکرد وبه اصطلاح«از روزگاروکل میرانیدند» .

امروز آن روش عوض شده است . همانطور که در شهرها هیچکز بعنوان رئیس دیگر دوشوش داد وبرای مردم بیگار و بیمواه را خرید . همانطور که در چند دوره اخیر انتکار عمل و در جریان انتخابات احزاب بدست دانشمندان و طبیعی است هرچه اساس دمکراسی حزبی محکمتر و تشکیلات احزاب قویتر شود انتخابات حزبی هم صورت ملموزی پیدا میکند . چنانکه دبیر کل حزب اکثریت در مصاحبه با اطلاعات پیرامون سیاست انتخاباتی حزب ایران نوین گفته بود ما سعی میکنیم تشکیلات خودمان را طوری بسط بدهیم که امروز انتخابات حزبی در محل درخود محل جنبش و برای مردم شود و سازمانهای محلی ما احتیاج به صورت باحیات تشکیلات مرکزی نداشته باشند.

اما در انتخابات حزبی گاهی این بحث پیش می‌آید که بعضی از نامزدهای احزاب چهره‌های سرشناس هستند . اتفاقا این از محاسن چنین سیستمی است که حزب وقتی در میان گروههای مختلف‌اجتماعی، چهره‌های مستند و قابلی سراغ بیاورد وسیله پیشرفتی شهرت دراختیار آنها قرار دهد.

امروز دیگر دنیای صدسال وپنجاه سال پیش نیست که جمعیت روستائی بیسواد بیخبر از دنیا وجود داشت وبعد از یکهزار سال بیسواد بیست یک سوگردن از سایرین بلندتر باشد . امروز در هر شهری دهها هزار کارگر زندگی میکند . دهها هزار بیشتر، دهها هزار کارمندیا صنوف وطبقات دیگر که در طول هزگزوه هزاران عنصر تحصیلکرده ساعتشان بطور دیگر که در طول هزگزوه هزاران عنصر تحصیلکرده ساعتشان سراغ دیگر ، متنی جامعه بقدری وسیع است که کسی اسمی از آنها نمیشنود مگر آنکه در محافل‌صنفی، سندیکائی ،حزبی یا ایشان نامی پیدا کند . روش فی‌المثل یک چهره جدید از طرف حزب کاندیدا شود نمیتوان او را چهرهشناس وکسانی تصور کرد که تمادا از چهره پیدا کند یا جایزه وکالت را که بروز میدادند برحسب اتفاق روی سر او نشسته باشد . این کار بعد از مدتها خوش بلند کاش شهرت دارد ، اگر کارگر است لابد در کارگاه ها و همچنین برنامه‌های مرکز اطلاع مردم قرار دهند . علت تعیین نامزدهای انتخاباتی خودرا برای همه مردم تشریح کند تا هرچه بیشتر در جلب‌آراء گروههای غیر حزبی توفیق بدست آورند.

خاطرات جانسون درباره جنگ ویتنام

گاردین‌سیف ـ آسوشیتدپرس خاطرات منتشر شده لیندون جانسون رئیس جمهوری پیشین آمریکا اززمان ریاست‌جمهوری خویش حکایت از این واقعیت دارد که دولت جانسون در ۱۹۶۴ بطور مستقیم در جریان جنگ ویتنام را تدارک میدیده است . خاطرات مشعر براینست که دولت جانسون ماهیت تدارک گسترش را از مردم آمریکا مخفی میداشته است . روزنامه «لاتان»آینه که در شماره دیروز خود قسمتی از خاطرات انتشاریافته جانسون را منتشر کرداطلاع‌داد که‌خاطرات جانسون که قرار است‌دوتامبر آینده انتشار یابد از بسیاری جهات با واقعیات عنوان شده در اسناد و مدارک مرکز کاملا دارد .

جانسون می‌نویسد سه هفته پس از نخستین نبرد شدیدی که‌بین آمریکائی‌هاو کمونیست ها روی داد با اعزام ۶۵ هزار سرباز آمریکائی به ویتنام موافقت کرد و بدین ترتیب شماره نیروهای آمریکائی در ویتنام به ۲۵۰ هزار نفررسید. جانسون اضافه می‌کند : من عقیده داشتم که عقب‌نشینی ما از برابر این مبارزه طلبی باز رابرای جنگ سوم جهانی باز خواهد کرد .

خود دو بیمارن ویتنام شمالی مشکوک بوده و باوجود یافشاری تایش آنفوریه ۱۹۳۵ در برابر خویش حکایت از این واقعیت است لیکن سرانجام دفورزیده ۱۹۳۵ بیمارن ویتنام و شاورزان شمالی در بیشتر بوجودآورده است ولی سخنگویان نانوخاص منتشر مسئله اشاره دربیاسلار بریندلی، را از مات ناشیا با تکذیب کند اما فرد سیاسیست که دجیره، اکنون در نایل بسر میبرد . و ظاهرا دولت جدید جمهوری متقول در کاخ سفید زمام امور آمریکا را بدست بگیرد تصمیم گرفت که همان سیاست کندی قید را دنبال کند .

جانسون می‌نویسد سه هفته پس از نخستین نبرد شدیدی که‌بین آمریکائی‌هاو کمونیست ها روی داد با اعزام ۶۵ هزار سرباز آمریکائی به ویتنام موافقت کرد و بدین ترتیب شماره نیروهای آمریکائی در ویتنام به ۲۵۰ هزار نفررسید. جانسون اضافه می‌کند : من عقیده داشتم که عقب‌نشینی ما از برابر این مبارزه طلبی باز رابرای جنگ سوم جهانی باز خواهد کرد .

هند سه‌پل پاکستان شرقی را منهدم کرد

داکا ـ یک مقام فرمانداری نظامی پاکستان‌شرقی مهندسان ارتش هند را متهم کرد که سه پل مهم واقع در پاکستان شرقی را منهدم کرده‌اند .

ژنرال (فرمان علی) گفت : یکی از این پلها مال راه‌آهن داکا به چیتاگونگ بوده است و تعمیر آن اقلا سه ماه کار دارد .

وی افزود : این اقدام در موقع شورش پاکستان شرقی کمفرا‌ی هند وارد خاکپاکستان شدند بعمل آمده است . ویکخت تعداد تلفات شورشیان پاکستان شرقی در حدود ده هزار نفربوده است و نسبت به آنها هیچگونه سفاکی نشده ،

حتی دو سرباز پاکستانی بانهام تجاوز به زنان به زندان‌محکوم شده‌اند .

در اینحال دولت ایالتی سه ایالت غربی دیروز استعفا داد . مشکل اوگرفتن وسیع‌ترین سیاسی‌ازدلایل عمده کشارگیری پاکستان‌شرقی غربی است . بدنبال کشارگیری دولت بنگال غربی ، دولت‌مرکزی به این ایالت‌هوار گردیده است .

منابع آگاه در کلکته گفتند : با استعفای دولت بنگال غربی، چهارپنج نماینده جز اینکه باردیگر دولت مرکزی اداره امور این ایالت را در دست گیرد .

خاطرات یک خلبان

بحران بزرگ در ناتو

دولت مالت فرمانده پیمان ناتو را اخراج کرد

لندن ـ خبرگزاریها

بدستور «دوم مین‌توف» نخست وزیر جدید مالت دریا سالار فرمانده نیروهای ناتو در مدیترانه و همچنین اعضای مرکز ستاد وی از جزیره مالت اخراج شدند .

بموجب گزارش «رویتر»کسیرس نخست‌وزیر جدید مالت اولینباتریی برای دولت انگلیس فرستاده و درخواست کرده است هرچه زودتر در قرارداد های دفاعی بین لندن و مالت تجدید نظر شود .

کرنه دولت مالت ۲۵۰۰ سرباز انگلیسی مقیم مالت را اخراج میکند معذلک در محافل نزدیک به وزارت دفاع انگلیس گفته میشود گروه برنامه اعزام ۷۵۰ تن از افراد نیروی دریائی سلطنتی انگلیس به‌جزیره مالت تغییری داده نشده است.

محافل لندن از ده روز قبل از هنگام پیروزی «مین‌توف» در انتخابات مدتی قبل تماس تحولاتی هستند که در مالت روی میدهد.

نخست وزیر جدید از روزی که زمام امور را بدست گرفته از جنبه داخلی دست باصلاحات دامنه‌داری زده و ممکن است در سیاست خارجی جزیره تغییرات کلی داده شود .

«مین‌توف» نخست‌وزیر مالت

ظاهرا هماکنون بین لندن و «لاوالت» برای تجدید نظر در قرارداد های دهساله کهنک و دفاع بین دو کشور تماس هائی برقرار شده است . مدت این قراردادها در سال ۱۹۷۱ به پایان میرسد ولی هنوز دولت انگلیس ازعده‌های اعلی‌نخست وزیر جدیداطلاع ندارد. اخراج فرمانده نیروی دریائی اتحادیه آتلانتیک از مالت مقدمه‌سیاست خشنی است که دولت مالت میخواهد در برابر متحدان غربی که نیروهای دریائی آنها از جزیرات این جزیره‌استفاده میکنند در پیش گیرد. بلافاصله پس‌از انتشار خبر اخراج فرمانده نیروهای دریائی ناتو ازجزیره‌ستاد نیروی آتلانتیک مالت یک جلسه فوری تشکیل داد و اندکی بعد اعلامیه به این شرح از طرف مرکز ستاد نیرو های آتلانتیک شمالی درجنوب اروپا صادر شد : دریاسالار هوراسیو فرمانده کل نیروهای ناتو درجنوب‌اروپا از دریاسالار جورج‌پریدنای فرمانده نیروهای دریائی متحدین در جنوب اروپا درخواست‌کرده‌است که بدیرنک با وی در نایل ملاقات کند . جورج‌پریدنای هم‌اکنون از مالت وارد ایتالیا شده است .

تکرانی

وزارت امورخارجه‌انگلیس از هرگونه تصمیمی درسیاره اعلام دولت مالت خودداری میکند . جزیره مالت در سال ۱۹۶۴ مستقل گردید ولی هنوز عضو کشورهای مشترک المنافع بریتانیا است یک فرماندار کل بنمایندگی ازطرف ملکه الزابت دودرابن‌جزیره اقامت دارد .

تصمیم نسبت وزیر جدید بکتیب که دجیره، اکنون در نایل بسر میبرد . و ظاهرا دولت جدید جمهوری متقول در کاخ سفید زمام امور آمریکا را بدست بگیرد تصمیم گرفت که همان سیاست کندی قید را دنبال کند .

جانسون می‌نویسد سه هفته پس از نخستین نبرد شدیدی که‌بین آمریکائی‌هاو کمونیست ها روی داد با اعزام ۶۵ هزار سرباز آمریکائی به ویتنام موافقت کرد و بدین ترتیب شماره نیروهای آمریکائی در ویتنام به ۲۵۰ هزار نفررسید. جانسون اضافه می‌کند : من عقیده داشتم که عقب‌نشینی ما از برابر این مبارزه طلبی باز رابرای جنگ سوم جهانی باز خواهد کرد .

ناوگان لیبی درمالت

لاوالت ـ در پایتخت مالت اعلام شد کاسه واحد ازناوگان لیبی روز دوشنبه (پس‌فردا) طی یک دیدار خصوصی‌وارد مالت میشود . این دیدار احتمال دارد پس از روی کارآمدن سرهنگ قذافی این نخستین‌بار استکه واحدهای دریائی لیبی ازجزیره مالت دیدن میکنند .

سخنگوی سفارت لیبی در «لاوالت» گفت برنامه این دیدار شامل دیدار رسمی از مالت نخواهد شد .

۲ پایگاه ویتنام جنوبی بدست کمونیستها افتاد

سایگون ـ آسوشیتدپرس ـ نیرو های ویتنام شمالی ، قوای ویتنام جنوبی را ازپایگاه‌عمده‌ای درجنوب منطقه غیرنظامی بیرون راندند . قوای ویتنام جنوبی پایگاه پایگاه دریک ازدیگر این پایگاه را نیز تخلیه کرده عقب‌نشستند.

پایگاه دیگر که‌یک آتش‌بس موقتی مترادفه دارد . جنگ‌زاری آسوشیتدپرس‌میگوید:هلیکوپتر ۶۴ تن از سربازان ویتنام جنوبی ازپایگاه‌های آمریکائی‌ازاخلیه‌پایگاه های مرزی به نیروی های ویتنام جنوبی انتقال کرده‌اند .

۴۵سفینه پود که این‌دوپایگاه، زیرآتش توپخانه ویتنام شمالی قرارداشت‌وتوانست مواقوت کند سربانجام هر دوسقوط کردند. گزارش دیگری حاکی‌است که هواپیما های‌ب‌۵۲ آمریکائی روز جمعه مواضع نیرو های ویتنام شمالی را در نزدیک این تخلیاتی هستند که بدست نخست وزیر جدید مالت در این کشور کوچک کاملوک روی میدهد .

مادر بزرگ ۱۰۳ ساله‌طلاق گرفت

لندن ـ یک مادر بزرگ ۱۰۳ ساله ـ سالخوردترین زن انگلیس ـ دیروز در دادگاه ایتالیا از شوهرش طلاق گرفته است .

دادگاه طلاق ایتالیا دیروزبه ازدواج این مادر بزرگ پایان داد وبا این به دادگاه گفت : ۶۴ سال است از شوهرش چیز ندارد و احتمالا شوهرش مرده است .

خانم «تجیلاه» در ۱۹۰۷ (۶۴ سال پیش) ازدواج کرد و صاحب دو پسر شد . اما در سال ۱۹۱۵ شوهرش عازم جنگ شد و در سال ۱۹۱۸ در ارتش ایتالیا کشته شد . مادر بزرگ درماه گذشته از دادگاه‌متفاضای طلاق کرده بود و دیروز دادگاه حکم طلاق را صادر کرد. مادر بزرگ حکم حکم طلاق در یافت سن بچه‌هرا در یافت .

مارهای سمی ۵۰ آواره پاکستانی را کشتند

کلکته ـ بیار های سمی حداقل ۵۰ نفر از آوارگان پاکستان شرقی را در منطقه «بشیرات » نیش زده و کشته‌اند . ایالت رودیا به‌مدتی جزء ۴۰۰ هزار آواره‌اند‌ستی که درکنار رودبشیرات ، با در قایق زندگی می کنند وبیشتر آنها را کودکان تشکیل میدهند.

اجسادبن عده بعدت‌فدان سخت وهزره آفتی زده‌شده، بلکه به رودخانه انداخته‌شده.

تابلوئی بیش از ۴۰ میلیون تومان بفروش رفت

لندن ـ یک تابلو نقاشی معروف (تیسین)بیش از ۴،۹ میلیون دلار(در حراجیهروش رفت . این دوهین مبلغ کلانی است که در تاریخ هنر برای خرید قطعه‌ناپاب دادهشده است .

یک دلال هنری بنام (والتیرز) این مبلغ‌را در حراجیهرداخت، اما حاضر نشد بگوید که برای چه کسی این تابلو را خریده است .

در انگلیس بوجی ازنقاشی مردم برای نگاهداشتن این‌ب کوته شاهکارها بوجود آمده است و مردم میخواهند ثروتمندان انگلیسی این تابلوها را بخرند که به دست آمریکائی‌های ثروتمند نفتد. این تابلو سابقا مال (لرد دیوردو) ، پسر عموی ملکه انگلیس بوده است .

هانوی حاضر شد اسرای جنگی امریکا راآزاد کند

پاریس ـ آسوشیتدپرس ـ سیگن تکذیب کرد که هانوی حاضر شد که فقط‌نامه سنای امریکا را برای خروج نیروهای آمریکائی یانامه‌نگان کمونیست در کنفرانس صلح پاریس مورد بحث قرارخواهد داد.

این فرد(لودوکتو) نام داروکه از اعضاء برجسته (نهضت‌ملی حزب کمونیست ویتنام شمالی می‌باشدو از آوریل ۱۹۷۰ بعد در پاریس شرکت نموده‌است.

وی به خبرنگاران گفت : هر وقت لازم باشد از پاریس به هانوی‌برخواهیم‌گشت .وی‌افزود: قطعنامه سنای آمریکا تحولی‌در صحنه سیاسی‌آمریکاشده‌ونشان میدهد که‌اکثریت‌سنای‌آمریکا باسیاست بیکسون مخالفاست. وی افشاء کرد :قطعنامه‌مزبور در‌مذاکراتی که او با (سوان، توی آینده‌بود ونیتام شمالی و مادام (نی‌بین) نماینده ویت ـ نام در پاریس داشت، مورد بحث قرارخواهدگرفت.

وی از بیمارن ویتنام شمالی مشکوک بوده و باوجود یافشاری تایش آنفوریه ۱۹۳۵ در برابر خویش حکایت از این واقعیت دارد که دولت جانسون در ۱۹۶۴ بطور مستقیم در جریان جنگ ویتنام را تدارک میدیده است . خاطرات مشعر براینست که دولت جانسون ماهیت تدارک گسترش را از مردم آمریکا مخفی میداشته است لیکن سرانجام دفورزیده ۱۹۳۵ بیمارن ویتنام و شاورزان شمالی در بیشتر بوجودآورده است ولی سخنگویان نانوخاص منتشر مسئله اشاره دربیاسلار بریندلی، را از مات ناشیا با تکذیب کند اما فرد سیاسیست که دجیره، اکنون در نایل بسر میبرد . و ظاهرا دولت جدید جمهوری متقول در کاخ سفید زمام امور آمریکا را بدست بگیرد تصمیم گرفت که همان سیاست کندی قید را دنبال کند .

جانسون می‌نویسد سه هفته پس از نخستین نبرد شدیدی که‌بین آمریکائی‌هاو کمونیست ها روی داد با اعزام ۶۵ هزار سرباز آمریکائی به ویتنام موافقت کرد و بدین ترتیب شماره نیروهای آمریکائی در ویتنام به ۲۵۰ هزار نفررسید. جانسون اضافه می‌کند : من عقیده داشتم که عقب‌نشینی ما از برابر این مبارزه طلبی باز رابرای جنگ سوم جهانی باز خواهد کرد .

درباره جزیره مالت

پاریس ـ جزیره مالت یکموضع مهم استراتژیکی در مدیترانه است وبرای دولت انگلیس فرستاده شده است هرچه زودتر در قرارداد های دفاعی بین لندن و مالت تجدید نظر شود. کرنه دولت مالت ۲۵۰۰ سرباز انگلیسی مقیم مالت را اخراج میکند معذلک در محافل نزدیک به وزارت دفاع انگلیس گفته میشود گروه برنامه اعزام ۷۵۰ تن از افراد نیروی دریائی سلطنتی انگلیس به‌جزیره مالت تغییری داده نشده است.

محافل لندن از ده روز قبل از هنگام پیروزی «مین‌توف» در انتخابات مدتی قبل تماس هائی برقرار شده است . مدت این قراردادها در سال ۱۹۷۱ به پایان میرسد ولی هنوز دولت انگلیس ازعده‌های اعلی‌نخست وزیر جدیداطلاع ندارد. اخراج فرمانده نیروی دریائی اتحادیه آتلانتیک از مالت مقدمه‌سیاست خشنی است که دولت مالت میخواهد در برابر متحدان غربی که نیروهای دریائی آنها از جزیرات این جزیره‌استفاده میکنند در پیش گیرد. بلافاصله پس‌از انتشار خبر اخراج فرمانده نیروهای دریائی ناتو ازجزیره‌ستاد نیروی آتلانتیک مالت یک جلسه فوری تشکیل داد و اندکی بعد اعلامیه به این شرح از طرف مرکز ستاد نیرو های آتلانتیک شمالی درجنوب اروپا صادر شد : دریاسالار هوراسیو فرمانده کل نیروهای ناتو درجنوب‌اروپا از دریاسالار جورج‌پریدنای فرمانده نیروهای دریائی متحدین در جنوب اروپا درخواست‌کرده‌است که بدیرنک با وی در نایل ملاقات کند . جورج‌پریدنای هم‌اکنون از مالت وارد ایتالیا شده است .

تکرانی

وزارت امورخارجه‌انگلیس از هرگونه تصمیمی درسیاره اعلام دولت مالت خودداری میکند . جزیره مالت در سال ۱۹۶۴ مستقل گردید ولی هنوز عضو کشورهای مشترک المنافع بریتانیا است یک فرماندار کل بنمایندگی ازطرف ملکه الزابت دودرابن‌جزیره اقامت دارد .

تصمیم نسبت وزیر جدید بکتیب که دجیره، اکنون در نایل بسر میبرد . و ظاهرا دولت جدید جمهوری متقول در کاخ سفید زمام امور آمریکا را بدست بگیرد تصمیم گرفت که همان سیاست کندی قید را دنبال کند .

جانسون می‌نویسد سه هفته پس از نخستین نبرد شدیدی که‌بین آمریکائی‌هاو کمونیست ها روی داد با اعزام ۶۵ هزار سرباز آمریکائی به ویتنام موافقت کرد و بدین ترتیب شماره نیروهای آمریکائی در ویتنام به ۲۵۰ هزار نفررسید. جانسون اضافه می‌کند : من عقیده داشتم که عقب‌نشینی ما از برابر این مبارزه طلبی باز رابرای جنگ سوم جهانی باز خواهد کرد .

تریلر کمپرسی پاجاک انگلیسی
۵ تن
۷۵۰۰۰ ریال
شرکت تولیسما
خیابان ارم‌پور شماره ۴۳
تلفن ۹۵۴۴۶۰ ـ ۹۵۹۲۴۴

گروه مهندسین مشاور ژئودز
طراح و مجری نقشه‌های ساختمانی ـ نظارت
نقشه‌برداری طرازیابی ـ تفکیک و تقسیم اراضی و پروژه‌های شهرسازی .
آدرس ـ ابتدای خیابان ایرانشهر از کریمخان زند
جنب سفارت پاکستان پلاک ۲۰۳ تلفن ۸۲۱۳۶۴

گیاهان شوخی سرشان میشود!

واشنگتن ـ «جیمز انگیس» کارشناس آمریکائی در رشته ارتباطات برای‌انگلیات کند گیاهان سبت به شوخی مطایبه حساسیت دارند و با خبر تصمیم گرفته اند که‌ب‌ه آزمایش جالب ویسابه‌ای دست بزند . او برای اینکار کوشش خواهد کرد که با یک بوته گوجه‌فرنگی تماس گیرد. کارشناس آمریکائی برای‌پاسخ دادن به این تئوری که کلیه اشکال زندگی (انسان ، حیوان و گیاه) به نحوی از انحاء به حرف وسخن گفتن عکس‌العمل نشان میدهد در بوته‌گوجه‌فرنگی را آنتناب کرده است . وی تا دامنه‌ایمر هرامداد باکبی از این بوته‌ها صحبت خواهد کرد، به ارتباط از نظر گرفتن داستانهای خوش‌نوشته شروع شده و بوشوخی و مطایبه تمام نخواهد شد . در این مدتکاری بکار بوته دیگر نخواهد داشت و در پایان برای شیجه‌گیری از این‌آزمایش محصول گوجه‌فرنگی دوبوته را بامغایسه خواهد کرد تا تاثیر سخنان خود را در بوته اولی دریابد.

ـ جیمز کسر ـ دیگیشتر مردم هنوز هم نمیدانند که این آزمایش‌چیه کاملا عقلی دارد یک کارشناس نکته‌ب دروغ در آمریکا غلبا ثابت کرده است که گیاهان به‌آنچه که انسانها می‌گویند عکس‌العمل نشان میدهد.

توطئه قتل نیکسون؟

شیکاگو ـ سرویس‌مخفی مشغول بررسی ـ نیز ارزای است که روز جمعه ماعضرا جیمز بیور ، ۴۷ ساله شد. وی در ضمن تیراندازی به پلیس کشته شد. خواهرویز میگوید : او یک پیماربسیار دوانی بود که اخیرا باسیاست نیکسون در ویتنام مخالفت نشانه است .

وی در نزدیک کرانه‌ایاز یعنی محلی که قرار بود نیکسون از آن پذیرید نماید پاکولوله از پافدرا ساخته جان مارک لی ، رئیس اداره سرویس مخفی در شیکاگو میگوید: این عقیده که بیور میگی کنتین نیکسون به شیکاگو آمده است ، پایه و اساسی ندارد .

پلیس میگوید : خانم جانسون ، «بیور» را در حالیکه یک طپانچه همراه داشته و به باتکیبان پلیس گرازش داده است . آزاد و پلیس به بیور ، بوده و داده‌اند و به‌ا‌ن‌ا‌ن‌ا‌ن

شاهنشاه ممکنست بین هند و پاکستان میانجیگری کنند

شاهنشاه آریامهر اخیرا (رستاخیز کوچیا) سردبیر نشریه هندی «بلیتز» را بحضور پذیرفتند و در پایان مصاحبه اختصاصی دوساعته به سئوالات روزنامه نویس هندی پاسخ فرمودند. این مصاحبه در زیر میآید گزارش سردبیر نشریه «بلیتز» از جریان این مصاحبه است که امروز صبح در نشریه مذکور انتشار یافت.

«دو روایان این گفتگو مانند آگاه از خداوند شاهنشاه میخواهم که در دوران عمرخود شاهد باشم که هندوپاکستان اختلافات خود را حل کرده و بازدارنده در کنار هم قرار گیرند.»

این عبارت را شاهنشاه آریامهر در پایان یک مصاحبه طولانی که در کاخ نیاوران صورت گرفت با لحن متین و پرهیجانی که به دیا مانند بود، پرذبان شاهنشاه آگاه چنین ادامه دادند:

حل اختلافات هندو پاکستان اولین گام اساسی برای تامین امنیت و توسعه و رفاه شبه‌قاره شما است. این صورت درعین حال برای کشور ما هیمالیا و کشورهای همسایه ما نیز بخصوص چین نیز از وجود دارد.رفع اختلافات هندوپاکستان هیچیز برای ایجاد طرح های ما در مورد همکاری اقتصادی منطقه‌ای و احیای تمدن بزرگ آریائی در آسیا به برگزاری اساسی و وزیر خارجه خود را با یک پیام شخصی برای رئیس جمهوری پاکستان و باین کشور فرستادند.

آشتی هندو پاکستان در مورد مسئله کشمیر و پاکستان . شاهنشاه احتمالا ازخضور (ذی ـ ذی ـ گری) رئیس جمهوری هند، یحیی خان رئیس جمهوری پاکستان و باشاه افغانستان در مراسم جشن های اخیر استفاده می کند تا از یک طرف برای حل اختلافات هندوپاکستان راه حلی پیدا شود از سوی دیگر راه‌های همکاری اقتصادی منطقه‌ای هموار گردد.

شاهنشاه گوئی افکار مرا خوانده باشند! فرمودند : بعرائن مراسم روسای کشور ها اجتماع میکند اما مقدم خانم گاندی نخست‌وزیر شما چه خوب اگون و چه در آینده گرامی خواهد بود.»

شاهنشاه فرستادن خود از نیم‌ه کردن ـ سایر بکی از دو کشور هند یا پاکستان خودداری کردند.

ترغیب کنند و ممکن است پیامی که هند گفته و پیام کشور خارجه ایران به اسلام آباد برد ، در این زمینه باشند .

بهرحال فردیدی نیست که شاهنشاه ایران در چهت پیوند کردن راه حل سیاسی که مجزی به بازگشت بمیدان جنگ باشد کمک خواهند کرد.

هنگامیکه بین دو اقدای بین دو کشور ممکن است که آمرور صبح در نشریه بدکتور انتشار یافت .

«دو روایان این گفتگو مانند آگاه از خداوند شاهنشاه میخواهم که در دوران عمرخود شاهد باشم که هندوپاکستان اختلافات خود را حل کرده و بازدارنده در کنار هم قرار گیرند.»

این عبارت را شاهنشاه آریامهر در پایان یک مصاحبه طولانی که در کاخ نیاوران صورت گرفت با لحن متین و پرهیجانی که به دیا مانند بود ، پرذبان شاهنشاه آگاه چنین ادامه دادند :

حل اختلافات هندو پاکستان اولین گام اساسی برای تامین امنیت و توسعه و رفاه شبه‌قاره شما است . این صورت درعین حال برای کشور هیمالیا و کشورهای همسایه ما نیز بخصوص چین نیز از وجود دارد.رفع اختلافات هندوپاکستان هیچیز برای ایجاد طرح های ما در مورد همکاری اقتصادی منطقه‌ای و احیای تمدن بزرگ آریائی در آسیا به برگزاری اساسی و وزیر خارجه خود را با یک پیام شخصی برای رئیس جمهوری پاکستان و باین کشور فرستادند.

آشتی هندو پاکستان در مورد مسئله کشمیر و پاکستان . شاهنشاه احتمالا ازحضور (ذی ـ ذی ـ گری) رئیس جمهوری هند، یحیی خان رئیس جمهوری پاکستان و باشاه افغانستان در مراسم جشن های اخیر استفاده می کند تا از یک طرف برای حل اختلافات هندوپاکستان راه حلی پیدا شود از سوی دیگر راه‌های همکاری اقتصادی منطقه‌ای هموار گردد.

شاهنشاه گوئی افکار مرا خوانده باشند! فرمودند : بعرائن مراسم روسای کشور ها اجتماع میکند اما مقدم خانم گاندی نخست‌وزیر شما چه خوب اگون و چه در آینده گرامی خواهد بود.»

شاهنشاه فرستادن خود از نیم‌ه کردن ـ سایر بکی از دو کشور هند یا پاکستان خودداری کردند.

میانجیگری ؟

شاهنشاه فرمودند که دوست مشترک دو کشور هند و در پاکستان زندگی میکنند بخصوص در این مورد میگوید . بنابراین لازم است که مراجعات خود حداکثر احتیاط را بکار ببرند.

هنگامیکه بین دو اقدای بین دو کشور ممکن است که آمرور صبح در نشریه بدکتور انتشار یافت .

ملاقات با سرپرست سازمان تربیت بدنی

ساعت ۱۰ بامداد امروز سرپرست‌ارتش، رئیس جمهور، رئیس‌المللی باشگاه‌های کوکولیتلی ورزشکاران و رئیس‌المللی باشگاه‌های ورزشکاران و شخصیت‌های فوتبال آسیا و همچنین کلیه داوران و سرپرستان شهرهای ممالک شرکت کننده در مسابقه فوتبال جام باشگاه‌های آسیا و نایبسار سپهبد خسروانی مامون نخست وزیرو سرپرست ارتش شریف بیات رئیس‌المللی باشگاه‌های کوکولیتلی تیمسار سپهبد رکنی رئیس فدراسیون فوتبال ارتش و سرپرست ورزشی جهان دیدار نمایندگان سرپرستان و مقامات ورزشی جهان حضور داشتند.

ناراحتی قلبی استاندار آذربایجان شرقی

آقای تقی سرلک استاندار آذربایجان شرقی براثر بروز ناراحتی قلبی بیمار و بستری شده است. آقای سرلک در بیمارستان شهدا بستری گردیده بود تحت درمان پزشکان قرار دارد و حالش رو به بهبود است.

جلسه شورای آموزش روستائی

آخرین جلسه تابستانی انجمن شورای عالی طهر امروز وفرداداز پارلک‌شهرتشکیل می شود.

درمسئور کل این جلسه سرپرستان وسرپرستان سرپرستاری مربوطه و رئیس موسسه تحقیقات روستائی و رئیس آموزشی عالی و مدیرکان کمیتهملی بیکار بایسواد‌ی و سازمان برنامه و رئیس‌مرکز آموزش و تحقیقات تعاونی دانشگاه تهران و هفتتن از کارشناسان و محققان امور روستائی برگزار خواهد شد.

جلسه امروز صبح ساعت ۹ شروع میشود و تا ظهر خواهد شد.

ساختمان سرپناه برای ایستگاههای اتوبوس

آخرین جلسه تابستانی انجمن شهرداری طهر امروز وفرداداز پارلک‌شهرتشکیل می شود.

درمسئور کل این جلسه سرپرستان وسرپرستاری مربوطه و رئیس موسسه تحقیقات روستائی و رئیس آموزشی عالی و مدیرکان کمیتهملی بیکار بایسواد‌ی و سازمان برنامه و رئیس‌مرکز آموزش و تحقیقات تعاونی دانشگاه تهران و هفتتن از کارشناسان و محققان امور روستائی برگزار خواهد شد.

جلسه امروز صبح ساعت ۹ شروع میشود و تا ظهر خواهد شد.

درحضور والاحضرت شاهپور عبدالرضا

دومین دوره مدیریت در راهسر تشکیل شد

بقیه از صفحه اول

شهدوبازسازی‌اعلام داشت پنجاه درصد جرائم منطق به تاخیر پرداخت های تعمیر که درمداد مالیات‌های غیرمستقیم وصول‌نمیشود،مقدارمالیات های مقرر در قانون مالیات های مستقیم بوده و برطبق مقررات مالیات صلاحیت‌دار وموافقت وزارت‌دارائی تابل بخشودن است.

بازگشت وزیرکار وامور اجتماعی

آقای عبدالمجید مجیدی وزیر کار و امور اجتماعی که در راسرپحات نمایندگی‌ایران برای شرکت‌درجلسات سازمان اجلاس کنترلی بین‌المللی کارپذیرو رفته و در فرنکفرتاس مذکور به ریاست کمیسیون جهانی اشتغال برگزیده شده بود، ساعت یک ونیم بامداد امروزبه تهران مراجعت کرد.

سد ارس دوشنبه افتتاح میشود

تاریخ افتتاح سد ارس که قرار بود روز پنجشنبه این هفته انجام گیرد به سه روز دیگر موکول شد.

دراین روز دوشنبه‌پس از نخست وزیران ایران وشوروی وزیران آب وبرق و انرژی دو کشور در محل سدارس‌بخواهد گرفت.

ناراحتی قلبی استاندار آذربایجان شرقی

آقای تقی سرلک استاندار آذربایجان شرقی براثر بروز ناراحتی قلبی بیمار و بستری شده است. آقای سرلک در بیمارستان شهدا بستری گردیده بود تحت درمان پزشکان قرار دارد و حالش رو به بهبود است.

سازمان سرپناه برای ایستگاههای اتوبوس

آخرین جلسه تابستانی انجمن شهرداری طهر امروز وفرداداز پارلک‌شهرتشکیل می شود.

درمسئور کل این جلسه سرپرستان وسرپرستاری مربوطه و رئیس موسسه تحقیقات روستائی و رئیس آموزشی عالی و مدیرکان کمیتهملی بیکار بایسواد‌ی و سازمان برنامه و رئیس‌مرکز آموزش و تحقیقات تعاونی دانشگاه تهران و هفتتن از کارشناسان و محققان امور روستائی برگزار خواهد شد.

جلسه امروز صبح ساعت ۹ شروع میشود و تا ظهر خواهد شد.

کره گرانتر شده است

دیت کره در تهران هر روز گرانتر میشود وازچند روز بایتخرید کره به سرکره بسازورید قیمت کره پساک بسازورید قیمت کره پساک تن کره را تا سه بست وجهار تن کره را تا بست وجهار تن کره را بفروشند.

بشنودگی جرائم

وزارت دارائی اعلام داشت پنجاه درصد جرائم منطق به تاخیر پرداخت های تعمیر که درمداد مالیات‌های غیرمستقیم وصول‌نمیشود،مقدارمالیات های مقرر در قانون مالیات های مستقیم بوده و برطبق مقررات مالیات صلاحیت‌دار وموافقت وزارت‌دارائی تابل بخشودن است.

خبرهای روز

وزیر بهداری مصر درتهران

وزیر بهداری جمهوری متحد عرب و همراهان که برای‌یک دیدارچند روزه بدعوت وزیر بهداری ایران آمده‌اند، صبح امروزبه آرامگاه امام خمینی رفتند و تاج گل نثار کردند . این هیات ساعتی ۱۰ صبح با دکتر شهیدبهشتی وزیربهداری ملاقات نمود و سپس برای بازدید از انستیتو رازی به حصارک رفتند و بعد ظهر ازانستیتو پاستور بازدید کردند .

سد ارس دوشنبه افتتاح میشود

تاریخ افتتاح سد ارس که قرار بود روز پنجشنبه این هفته انجام گیرد به سه روز دیگر موکول شد.

دراین روز دوشنبه‌پس از نخست وزیران ایران وشوروی وزیران آب وبرق و انرژی دو کشور در محل سدارس‌بخواهد گرفت.

ملاقات با سرپرست سازمان تربیت بدنی

ساعت ۱۰ بامداد امروز سرپرست‌ارتش، رئیس جمهور، رئیس‌المللی باشگاه‌های کوکولیتلی ورزشکاران و رئیس‌المللی باشگاه‌های ورزشکاران و شخصیت‌های فوتبال آسیا و همچنین کلیه داوران و سرپرستان شهرهای ممالک شرکت کننده در مسابقه فوتبال جام باشگاه‌های آسیا و نایبسار سپهبد خسروانی مامون نخست وزیرو سرپرست ارتش شریف بیات رئیس‌المللی باشگاه‌های کوکولیتلی تیمسار سپهبد رکنی رئیس فدراسیون فوتبال ارتش و سرپرست ورزشی جهان دیدار نمایندگان سرپرستان و مقامات ورزشی جهان حضور داشتند.

ناراحتی قلبی استاندار آذربایجان شرقی

آقای تقی سرلک استاندار آذربایجان شرقی براثر بروز ناراحتی قلبی بیمار و بستری شده است. آقای سرلک در بیمارستان شهدا بستری گردیده بود تحت درمان پزشکان قرار دارد و حالش رو به بهبود است.

جلسه شورای آموزش روستائی

آخرین جلسه تابستانی انجمن شهرداری طهر امروز وفرداداز پارلک‌شهرتشکیل می شود.

درمسئور کل این جلسه سرپرستان وسرپرستاری مربوطه و رئیس موسسه تحقیقات روستائی و رئیس آموزشی عالی و مدیرکان کمیتهملی بیکار بایسواد‌ی و سازمان برنامه و رئیس‌مرکز آموزش و تحقیقات تعاونی دانشگاه تهران و هفتتن از کارشناسان و محققان امور روستائی برگزار خواهد شد.

جلسه امروز صبح ساعت ۹ شروع میشود و تا ظهر خواهد شد.

ساختمان سرپناه برای ایستگاههای اتوبوس

آخرین جلسه تابستانی انجمن شهرداری طهر امروز وفرداداز پارلک‌شهرتشکیل می شود.

درمسئور کل این جلسه سرپرستان وسرپرستاری مربوطه و رئیس موسسه تحقیقات روستائی و رئیس آموزشی عالی و مدیرکان کمیتهملی بیکار بایسواد‌ی و سازمان برنامه و رئیس‌مرکز آموزش و تحقیقات تعاونی دانشگاه تهران و هفتتن از کارشناسان و محققان امور روستائی برگزار خواهد شد.

جلسه امروز صبح ساعت ۹ شروع میشود و تا ظهر خواهد شد.

درحضور والاحضرت شاهپور عبدالرضا

دومین دوره مدیریت در راهسر تشکیل شد

بقیه از صفحه اول

شهدوبازسازی‌اعلام داشت پنجاه درصد جرائم منطق به تاخیر پرداخت های تعمیر که درمداد مالیات‌های غیرمستقیم وصول‌نمیشود،مقدارمالیات های مقرر در قانون مالیات های مستقیم بوده و برطبق مقررات مالیات صلاحیت‌دار وموافقت وزارت‌دارائی تابل بخشودن است.

پیش بینی هوا

هوای اطراف مازندرانبه‌نسبه ابری در بعضی نقاط بخصوص در ارتفاعات ابری ملایم هوای خوزستان‌بسیاری‌بلوچستان صاف همراه با گرد و غبار و وزش باد در سطح زمین هوای تهران و سایر نقاط ایران صاف با لکه های ابر و غبار محلی دیده میشود.

حداکثر درجه حرارت تهران بسیاری سبت به روز گذشته ۲ تا ۳ درجه کاهش خواهد داشت گرمترین نقطه ایرانشهرباحداکثر۶ ۲درجه‌حداق ۲۹ درجه گرمترین نقطه کرمانشاه باحداق ۱۰ درجه بالای صفر حداکثر درجه حرارت تهران سبت به روز گذشته ۲ تا ۳ درجه کاهش خواهد داشت گرمترین نقطه ایرانشهرباحداکثر۶ ۲درجه‌حداق ۲۹ درجه گرمترین نقطه کرمانشاه باحداق ۱۰ درجه بالای صفر حداکثر درجه حرارت تهران ۳۷ به سمت بالا به موسسه بست و بیجنبال اخیر ۲درجه کاهش داشته وحداق۱۹ درجه که نسبت‌به متوسطه ۲۷ سال اخیر ۲ مرجه کاهش داشته.

شهبانو کترای افتخاری گرفتند

ایران و شخصیت شهبانو اسراد کرد و حماتی و دیلم افتخاری دکترای ادبیات دانشگاه‌را بحضور مطلبانا بانیه تقدیم کرد و سپس‌شهبانو بنابانی ایراد فرمودند.

هویدا وارد زاهدان شد

امیر عباس هویدا رییس دفتر سیاسی و هیئت اجرائیه حزب رستاخیز بعنوان رییس‌نمایندگی‌حزب در شهرهای‌سیستان‌وبلوچستان وارد زاهدان شد و در آغاز امروز از کرمان وارد زاهدان شد و در آغاز سفر امروز درچهارمین‌جلسه انتخابات حزب ایران نوین در شهرستانها شرکت کرد.

آقای هویدا در جلسه روز پنجشنبه گذشته بانعقاد اعلان فوام صدری وزیرمشاور سپهبدرامزی معاون مخابی و گروه مطبوعاتی وارسدشد و مورد استقبال مقامات محلی و گروه کثیری از طبقات مردم قرارگرفت. هنگام ورود نخست وزیر سپهبد مراسم احترامات نظامی بوسیله گارد احترام بعمل آمد . آنگاه فرماندار زاهدان برای زیارت به حرم مطهر حضرت شاه‌ولاالله مشرف شدند.

نخست‌وزیر ساعت ۶ بعد ازظهر روز پنجشنبه در میتینگ انتخاباتی حزب ایران نوین که در میدان‌ارک منعقد برگزار شده بود ، شرکت کرد.

آقای سپهبد ربیع پنجشنبه شب گذشته بنافق آقای بیرزا استاندار خراسان درمهمانسرای حرم‌مشهد حضور یافت و از حضرت‌آیت‌الله گلپائی خراسانی که در بیمارستان بستری هستند عیادت کرد . آقای سپهبد ربیع همچنین آیت‌الله جدید بارک آزیامهر، همچنین کرد .

صبح دیروز آقای هویدا و همراهان از مشهد عازم یزد شدند و پس از ۵ ساعت توقف بر این شهر و شرکت در یک میتینگ به گرمان حرکت کردند .

کنگره مسابقات بین‌المللی جام کوروش افتتاح شد

ساعت ۱۰ بامداد روز گذشته کنگره مسابقات بین‌المللی جام کوروش بزرگ باحضور سپهبد خسروانی‌رییس سازمان تربیت بدنی و نفربخت سالم رییس اعضای کمیته‌اس رئیس فدراسیون بین‌المللی موتبال ، ژنرال تورساک‌رئیس کمیته‌ارسیون فوتبال آسیا ، کوئی‌تیک دبیر کنفدراسیون فوتبال آسیا ، لی‌تین سی‌ین ، تیمسار مکری و سرپرستان و مربیان کشور افتتاح شد.

در آغاز این کنگره تیمسار خسروانی درباره برگزاری این مسابقات که بمناسبت جشن‌های ۲۵۰۰ ساله شاهنشاهی ایران برگزار می‌گردد گفت و افزود: با الهاازنیات شاهنشاه‌آریامهر ضمن امجاد تفاهم میان ملت ها و همسایگان آرزو داریم که این دوران‌شکوه‌هخدمت‌زمین‌باستانی ماهموازه موجب‌افزایش‌دوستی ملت ها با یکدیگر باشد.

بدنبال تیمسار خسروانی به ترتیب سرپرستاناین‌راس تیمسار مکری‌وکوئی‌تیک سخنانی‌درباره این مسابقات‌همزمان باجشن های‌جشن‌۲۵۰۰سالهشاهنشاهی انجام میگیرد گفتگو کردند.

معاون شرکت نمایشگاهها

آقای گیلیسرو شیخ بست معاون مدیر عامل شرکت‌سهامی نمایشگاههای بین‌المللی ایران منصوب شد.

خودکشی

دیروز حمد برنجس رضا ۲۹ ساله جهت‌صدمه علت مرگی به پزشکی قانونی فرستاده شد. وی در یک سانحه‌خانه‌اوقتیم جهاز ناصر خسروگذشته است گفته می‌شود که ممکن است پزشکی که محل کارش شیراز بوده خودکشی کرده باشد.

شهبانو: انقلاب ما جنگ وخونریزی نداشت

بقیه‌ازصفحه اول

بهبود وضع مردم انجام شده است و در حال حاضرشاه‌دوست یک حکومت دموکراتیک در ملکت ما ریخته شده است کسیکه ایران را هم مردم در اظهار دوستان هند ازاینکه شهبانو در میان شما هستند افتخار میکنند.

آزادی زنان

خبرنگار دیگرجان طباطبائی شهبانو سئوال کرد، منظورات آزادی زنان چیست ؟

طباطبائی فرمودند : خود خوشم در هر کشوری آزادی زن است. منظورات آزادی زن چیست ؟ شهبانو سئوال‌شد منظور معمولا زنان روستائی یا شهرنشین فرامور کشاورزی باشگاه میکنند و چون وسایل سواد محدودند کمتر میتوانند باشگاه‌کارهای‌پرس وکلاس های ترویجی آنها را بسواد می کنند.

خودشخنانه امروز زنان‌ایران بوده است شهبانو درپاسخ این سئوال فرمودند: کار مادر مدرسه‌ومدرسه‌ومدرسه‌ومدرسه تحسین من است و من از صمیمیت و بزرگی آنها لذت میبرم . حال که برای دومین‌بار بر ایران آمده و بزودی به بست های‌سیاسی بین‌المللی میرفتم‌خواهد کرد.

روابط ایران و اندونزی

**از طباطبائی سئوال شد امکانات توسعه‌وارتباط اقتصادی بین ایران‌واندونزا چگونه خواهد بود ؟ شهبانو پاسخ دادند در حال حاضر روابط اقتصادی و بازرگانی دو کشور خوبست و مازرمندیم که روابط فرهنگی دوکشور را که روابط فرهنگی دوکشور را که روابط فرهنگی دوکشور را

مجالس ترحیم

نظر بفوت مرحومه دوشیزه‌سرحه صیدعلی‌وزیرکنسیه ششم تیرماه از ساعت ۵ الی ۷ بعداز ظهر درمسجدحضرت امامزاده یحیی علیه‌السلام مجلس فاتحه منعقد است .

خانواده های : سرحه . هاشمی علوی . لواسانی . شجاعی . هاشمیان . مدرسی . فرهمند . سعادت لاجوردی . رضائی . مهدویکنی . کتابفروش . نفکریان . ایزدی . وافقی . عدنی . افشار .

بانهایت تاسف درگذشت آسفاک دوشیزه سرحه را به اطلاع کلیه اقوام و آشنایان میرساند . مجلس ترحیم یکشنبه ششم تیرماه از ساعت ۵ الی ۷ بعداز ظهر درمسجد امامزاده یحیی منعقد است .
۹۵۲۷ـ۱

بعموم افراد خانواده های وزارت پدر داغدیده آنمرحومه مصیبت وارده را تسلیت میدهیم .

بانهایت تاسف درگذشت خلیل انصافی پدر بزرگوار عزیز جناب آقای ایرج انصافی مدیر امور بازرگانی را بآطلاع دوستان و همکاران میرساند. مجلس تذکر آن‌مرحوم روز سه‌شنبه ۶تیر۵۰ از ساعت ۴تا۵ بعدازظهر در کتابخانه امیرآباد. خیابان آسائی شماره ۱۵ منزل آقای سعید متحدین منعقد میباشد .
آ ـ ۹۱۱۸۴

بانهایت تاسف درگذشت خلیل انصافی را بآطلاع‌دوستان و بستگان میرساند. مجلس تذکر آن مرحوم روز سه شنبه ۶تیر۵۰ از ساعت ۴ تا ۸ بعدازظهر در کتابخانه امیرآباد ـ خیابان آسائی شماره ۱۵ منزل آقای سعید متحدین منعقد میباشد .

ایرج انصافی. ناهید انصافی . رضا انصافی . عباس انصافی. امیرارجومندی. خانواده‌های متحدین. فروهر. مزگانی. نظری. وجدی. اتابازی .

بعموم بازماندگان آنمرحوم مصیبت وارده را تسلیت میدهیم

باکمال تاسف وتاثر درگذشت شادروان خلیل دادوپور پدر گرامی آقای دکتر عنایت‌الله دادوپور جراح بهداری شهرستان ملایر رابطلاع میرساند. مجلس ترحیم آن مرحوم روز یکشنبه شم تیرماه از ساعت ۴وینیم تا ۷وینیم بعد از ظهر در مسجد مجد برقرار میباشد .
آ ـ ۹۵۶۵

وزارت بهداری

بانهایت تاسف و تاثر درگذشت شادروان خلیل دادوپور را بآطلاع خویشان و دوستان میرساند . مجلس ترحیم مردانه و زنانه آنمرحوم روز یکشنبه ۶تیر۵۰ از ساعت ۴ و نیم تا ۷ و نیم بعد از ظهر در مسجد مجد منعقد میباشد .

خانواده های : دادوپور. نوبدار. آلهیپناه . نصیری . عباس‌پور . دهقانی . اکبری . مهین‌پور. ابراهیمی. شکرالله‌ی . مطلبی. قاسملو. افشارقاسملو . افشارطوس . وکیلی . کمانی. بافوال . دشتی . ناصر افشار . صادقیان . شاملو .
آ ـ ۹۵۱۳

بفرزندان و سایر بازماندگان آنمرحوم مصیبت وارده را تسلیت میگوئیم .

خانواده‌های اعلم و خانواده‌های باکمال تاسف درگذشت شادروان آقای علی اعلم (منتخب‌الدوله) عضو بازنشسته وزارت امور خارجه را بطلاع خویشاوندان و دوستان میرساند. مجلس هفتم آنمرحوم روز دوشنبه هفتم تیرماه از ساعت۴وینیم تا ۱۰وینیم بعد از ظهر زنانه ومردانه در خانهٔ صفی علیشاه منعقد میباشد .

مظفر اعلم . دکتر فتحاله اعلم . پروفسور جمشید اعلم .دکتر ایران اعلم. دکتر سنارعلم . منصور اعلم. مهندس‌مجید اعلم. وحید اعلم. ملکه کاشفی .علی اصغر کاشفی . دکترفرامرز کاشفی .ناصر فرهادپور . درصدف فرهادپور . ایران کاشفی .
آ ـ ۹۰۴۸

بعموم افراد خانواده‌های عزادار بویژه بازماندگان آنمرحوم مصیبت وارده را تسلیت میدهیم.

با نهایت تاسف و تاثر فوت مرحوم مغفور حاج‌ابوالقاسم هایلوغرد (کاغذچی) را بطلاع بستگان و آشنایان میرساند مجلس ترحیم آن مرحوم روز یکشنبه ۶ تیرماه از ساعت ۷ الی ۱۱ صبح در مسجد آذربایجانها انتهای بازار کفاشها و مجلس ختم زنانه از ساعت ۵ الی ۷ بعد از ظهر همان‌روز در منزل مرحوم واقع در خیابان پهلوی مقابل تخت طاووس کوچه ارکی مهیاست .

حاج‌هاشم رمضانی. حاج غلامعلی شیرازی. ناصرشیرازی.
آ ـ ۹۱۱۸۳

تو بودی که روح و جسم ما را با عشق‌بیات از زمانی پس طولانی برای زندگی و خدمت به هنوعان پرورش دادی ، تو بودیکه با افکاروپندارنیک‌منامی‌ساعات‌حیات خودرادرراه‌اسعادت‌وهمراهی آشیان خویش‌صرف نمودی تو بودی که با نیکنامی و رستگاری‌وشوامرافراهبودی و با جایگزین ساختن محبتها واعمال انسانیت در قلب قرزندان و آشنایانت پس از گذشت یکسال همچنان رویاروی دیدگان همه جای داری و هنوز داغ جدائیت از دلها محو نگردیده است

بمناسبت اولین سالگرد درگذشت شادروان هوشنگ پورک بزرگ خاندان پورک مجلس یادبودی روز یکشنبه ۶تیر۵۰ از ساعت ۴ تا ۷ بعدازظهر در محل هیئت برپاست

با تشریف فرمائی هنود روح آن مرحوم را شاد فرمائید .

خانواده پورک

درگذشت جوان ناکام محمد عدالتیتو را بخانواده‌های عدالتیتو و نادعلی سمنانی تسلیت میگوئیم
شب هفت آن مرحوم روز یکشنبه ۶تیر۵۰ دریهشت‌زهرا منعقد میباشد .
آ ـ ۹۵۵۹

کارکنان سینما وترسوران رویلی

جهلمین روز درگذشت مرحومه مجرد جلوه (الماسی) ساعت ۵و نیم تا ۶ و نیم روز دوشنبه ۶تیر۵۰ در منزل آن مرحومه خیابان تاج کوی سایمک ۱۰ متری بعقوبی پلاک ۲۴ برگزار و هزینه مربوطه صرف امور خیریه میشود .

خانواده‌های : جلوه . الماسی و خانواده‌های وابسته
آ ـ ۹۵۲۱

در سوک مرگ نوعروس عزیز میگانه سوخت تا چه رسد آشنای دو

بمناسبت یکصدسال‌درگذشت جانگداز نوزع سلیم خانمی مراسم یادبودی روز دوشنبه ۷ تیرماه از ساعت ۵ تا ۷بعد از ظهر برمزار آنمرحوم در امامزاده‌عبدالمرکزاخواهد شد .

خانواده سلیمخانی . حمیدی
آ ـ ۹۵۲۷

یادبود

هوالذی لایموت

بدینوسیله بآطلاع فامیل، دوستان و آشنایان میرساندکه شب هفت **بانو هاجیه ترکی شیرازی** والده ماجده حساج غلامعلی و ناصر شیرازی روز دوشنبه هیئت نهاده سال ۹۰ در سر مزار آنمرحومه در قم‌برسان تو نم‌واقع درجاده قم. اراک با حضار همردوی‌فامیل بدینوسیله تشریف میفرمائیم و چون بسبب نائمات شدید روحی فقط عرض سپاس حضوری میسر نیست ضمن معذرت سلامت و توفیق همگیرا ازخداوند خواستاریم

سرهنگ بلغاری و بانو و خانواده‌های وابسته
آ ـ ۹۵۲۳

از همه بستگان ـ آشنایان ـ علی‌الخصوص همکاران محترم که در سوک نوین ازدسته رفت (مرحومه فریده صبای اردبیلی) همسر ایجانب بوسیله تلگراف ـ نامه ـ تراکم آگهی درجرایدو حضوردر مجلس ختم‌نمودیدو شرکت‌فرمودند بدینوسیله‌سپاسگزاری نموده چنانچه بواسطه نائمات روحی موفق بعرض تشکر حضوری نشتم معذوره خواهند داشت . عزتمونها عمر همگان راازدرگاه خداوند مسئلت دارم.

صابر داخواه
آ ـ ۲۱۰۰

از سروران معظم و دوستان گرامی و بستگان مکرم که در مراسم تشییع جنازه و مجالس ترحیم و شب هفت مرحوم **حاج سید ناصر ملک‌پور** شرکت فرموده و یابوسیله جرایدو نامه ـ تلگراف ـ آبراز همدردی و مرحمت فرموده‌اند بدینوسیله سپاسگزاری مینماید . چنانچه در شرفیابی و عرض تشکر حضوری تاخیری روی دهد بزرگوار مینماید .

مسعود قرنی
آ ـ ۲۱۲۲۲

سرهنگ محسن شریفرازی
درگذشت مادر عزیزتان را تسلیت میگوئیم
سرهنگ کاوس. سرهنگ هوشمند. سرهنگ هشترودی. سرهنگ شریفان. سرهنگ جمشیدی . سرگرد والی‌زاده. سرگرد ساجدی سروان عظیما .
۹۵۷۹

نیمسار سرتیپ غفرانیان
بانهایت تاسف وتاثر درگذشت ناگهانی سرکار سرهنگ دکتر غفرانیان از اعزامخودو همکارانم تسلیت عرض نموده وبقای عمر بازماندگان را از درگاه خدای بزرگ خواستارم .
آ ـ ۹۰۵۸

سرلشکر فرشاد

آقای ایرج انصافی
درگذشت پدرعزیزتان آن همکار گرامی را تسلیت میگوئیم و سلامت خاندان محترم را از خداوندمسئلت داریم .

لیلی معترف ـ عبدالصمد مجابی ـ عنایت الله ساعی ـ امین‌الله ریانی ـ احمد صفاری ـ حسن فخرپیشتی ـ نورالدین آهنگزاده .
آ ـ ۲۱۲۴۲

دوست ارجمندم آقای احمد جابری
با اندوه فراوان مصیبت وارده را از صمیم قلب تسلیت میگویم
از طرف گروهان چهارم گردان دوم آموزش نظامی حین تحصیل اردوگاه لشکرک ـ سعید بهنام
آ ـ ۲۱۰۲۶

نیمسار سرتیپ افتخارزاده، بانو رحیمه سرفرازـ
درگذشت اندوهبار پدرعزیزتان مجاهد سرفراز را بخانواده‌های محترم سرفراز و افتخارزاده وهمشهریان گرامی تسلیت عرض میکنیم .
آ ـ ۲۱۰۲۰

سرتیپ بخشی‌آفر وبانو

نیمسار سرلشکر امیری
از سوی خود و همکارانم مصیبت وارده را تسلیت عرض میکنم.

سرلشکر کیومرث صالح
آ ـ ۹۰۹۳

جناب آقای مهندس خوشنک داوری
با نهایت تاسف وتاثر درگذشت پدرعزیزتان را از طرف کلیه کارمندان و کارکنان قطعه یک راه یزد کرمان تسلیت عرض نموده بقاء عمر آنجناب و خاندان جلیل را آرزومند است

مهندس شهباز قادری
آ ـ ۹۰۸۳

سپاسگزاری

از آقایان علماء اعلام ، سروران گرامی ، بازرگانان ، اصناف، روساءکارمندان بانکها ، پیشهوران ، افراد عزیز ، ملبس و کلیه طبقات محترم جه در تبریز ، تهران ، ماهمورت شرکت در مراسم تشییع و حضور در منزل و مجالس فاتحه و ختم مرحوم **حاج ابراهیم** و دعای بقاء عمر و تعمیر مصیبت بزرگ، فقدان شادروان **حاج طفرق زهبی** فراهم‌نموده و از هیچگونه ابراز مرحمتی دریغ نفرموده‌اند بدین وسیله سپاسگزاری نموده و تشکرات بی‌پایان خود را تقدیم‌داشته چنانچه در عرض تشکر حضوری بواسطه نائمات روحی تاخیری رخ دهد معذرت خواسته و از پروردگار قادر متعال سعادت و سلامتی همگی را خواستاریم .

خانواده مرحوم زهبی
آ ـ ۹۴۹۹

خانواده های محترم وفائی و مجللی
نسبت فقدی جبران ناپذیر از دست‌دادن‌مرحوم مغفوره بانو حوا خانم وفائی بخصوصزان ابراز داشته با آرزوی سلامت ایشان آن خانواده های محترم آمیدواریم ما را در این اندوه شریك بدانید .

سرگرد ماه طلعت مفتاح نوری ـ فریدون حکمت ـ بریجیرحکمت
آ ـ ۲۰۹۲۰

بانهایت تاثر مصیبت وارده را بخانواده‌های محترم امیری. نیکتن وپیروز تبسار سرگرد امیری صمیمانه تسلیت گفته و خود را در این مصیبت شریک میدانیم .
آ ـ ۲۱۱۷۲

دوشنگ داروگر ـ فریدون داروگر

سرکار سرهنگ زرین‌خامه و بانو
با اندوه فراوان مصیبت وارده را بحضور عالی وخانم عزیز و خانواده‌های محترم صبوریور و گلستانه وگرامی‌تسلیت عرض می‌نمائیم .
آ ـ ۹۵۲۱

یوسف وخشورزاده وبانو

آقای مهندس فریدون کی‌زاد
مصیبت وارده را از طرف خود و کارکنان کارخانه های سیمان و فارسیت فروود تسلیت عرض بقای عمر و سلامتی بازماندگان را از خداوند متعال خواستاریم .
آ ـ ۲۱۰۰

مهندس فیل‌آبادی

جناب آقای مسعود آقاجانی
پزشکان درمانگاه های سازمان بیمه های اجتماعی‌شیراز مصیبت واردهرابجنابعالی و فامیل محترم تسلیت عرض نموده و بقای عمرآن‌همکار محترم را از خداوند متعال‌خواستارند.

دکتر آذین . دکتر میشان . دکتر زرمیاز . دکترقدسی. دکترعترت‌شواهری . دکتر برهکی . سمین امیرزاده . دکتر غلامعلی. دکترملک‌پور . دکترآرمانی . دکتر ادوبسو .
آ ـ ۲۰۶۹۸

سرکار سرهنگ بابکان
از درگذشت مادر عزیزتان نهایت متاثر درغم وانده شما شریکم .
آ ـ ۲۰۶۹۶

سرلشکر نعیمی

جناب آقای ایرج انصافی
بانهایت تاسف و تاثر مصیبت وارده را بخانواده‌های محترم انصافی و نادعلی سمنانی تسلیت میگوئیم .
شب هفت آن مرحوم روز یکشنبه ۶تیر۵۰ دریهشت‌زهرا منعقد میباشد .
آ ـ ۹۵۵۹

کارکنان سینما وترسوران رویلی

باکمال تاسف درگذشت مرحومه **محمد آصفی** پدر عزیزمان را بآطلاع میرساند . طبق وصیت آن مرحوم هزینه خیریه مردانه بمصارف خیریه خواهد رسید . ختم زنانه از ساعت ۴ تا ۷ بعد ازظهر روز دوشنبه ۷ تیر ماه در خیابان بهلوی مقابل تلویزیون کانال ۳ خیابان ابوبی خیابان شهروز شماره ۱۰ برگزار خواهد شد .

مهین . پرویس . بوران . پرنیان . محمدرضاآصفی . مینا معتمدی . شیوا . شهره . شهریار و شاهرخ ضیاء .

بانهایت تاسف درگذشت جناب آقای محمد آصفی بزرگ خاندان آصفی را بآطلاع میرساند .

برابرمصیبت آن مرحوم هزینه خیریه مردانه بمصارف امور خیریه خواهد رسید . ختم زنانه از ساعت ۴ تا ۷ بعد از ظهر روز دوشنبه ۷ تیر ماه در خیابان بهلوی مقابل تلویزیون کانال ۳خیابان ابوبی خیابان شهروز شماره ۱۰ برگزارخواهد شد .

خانواده های : آصفی . ضیاء . طهماسبی . محتاج . اجتهادی .معتمدی. سهیلی .دفترانی . پرمغرفانی . ساحل‌پنا. کمالی . رهبریان . شفیعی .
آ ـ ۹۶۶۱۷

بعموم فرزندان و بازماندگان آنمرحومه مصیبت وارده را تسلیت میدهیم .

بانوده فراوان درگذشت شادروان **بانو صراحی‌حسینقلی** سمیعی (جلال‌خانم) را باستحضار فامیل و دوستان میرساند. مجلس ترحیم زنانه و مردانه از ساعت ۳ تا ۵ بعدازظهر روز یکشنبه شم تیرماه درخیابان ۳۰ متری عباس‌آباد ـ ۲۰ متری مهناز ـ کوچه پروین شماره ۹۸ برگزار خواهد شد .

محمد گرجی . حسین گرجی . حسن گرجی .علی گرجی ، محمود گرجی ، غلامرضا گرجی ، حاج علیکبر شریف ، خانواده های : شریف .نورمحمدیان . لاشتی . تدبرنیا ، عشرتی شیرازی ، خواجه‌نوری ، وکیلی ، حکمی، بهارائی ، متحدی ، راجی ، عظیمی ، رضائی ، غفوری ، صفائی، صافی‌نیاد ، سیفی ، مهندس محمود شریف .
آ ـ ۹۵۴۰

بعموم بازماندگان آن مرحومه مصیبت وارده را تسلیت میدهیم .

هوالباقی

بمناسبت درگذشت زبدةالاخیار و عمدةالابرار آقای **حاج غلامرضا شاهمحمدی** عموزاده استادالفقهاء والمجتهدین آیةالله‌العظمی مرحوم حاج‌سیدعبدالکریم حائری‌یزدی‌طاب‌ثراه الشریف مجلس ختمی از ساعت ۴وینیم تا ۱۰وینیم بعدازظهر یکشنبه چهارم جمادی‌الاولی در مسجد آرك منعقد است امید است مومنین مخصوصا علماء اعلام دامت‌برکاتهم با شرکت خود طلب مغفرت نموده و بازماندگان را دلجوئی فرمایند

الاحقر عبدالغنی مسیح الطهرانی

کل شیئی هالك الا وجهه

با اندوهی عظیم فوت عموزاده محترم و عزیز و بزرگوار خود جناب آقای **حاج غلامرضا شاهمحمدی** که عمری را به نیکی و شیرخواهی گذرانیده بود بآطلاع عموم علماء اعلام و مومنین میرساند مجلس ختم آن مرحوم روز یکشنبه شم تیرماه از ساعت ۴وینیم تا ۱۰وینیم بعدازظهر برگزارمیشود

شرکت سهامی تاکسی بانک الا وجهه

با اندوهی عظیم فوت عموزاده محترم و عزیز و بزرگوار خود جناب آقای **حاج غلامرضا شاهمحمدی** که عمری را به نیکی و شیرخواهی گذرانیده بود بآطلاع عموم علماء اعلام و مومنین میرساند مجلس ختم آن مرحوم روز یکشنبه شم تیرماه از ساعت ۴وینیم تا ۱۰وینیم بعدازظهر برگزارمیشود

مرتضی الحائری الیزدی

درگذشت جناب آقای **حاج غلامرضا شاهمحمدی** پدر بزرگوار جناب آقای حاج عنایت آیت‌اللهی عضو هیئت‌مدیره این شرکت را بآطلاع میدارد . مجلس ترحیم آن مرحوم روز یکشنبه شم تیر ماه در مسجد آرك برقرار است

شرکت روند

فوت جناب آقای **حاج غلامرضا شاهمحمدی** پدرارجمند جناب آقای هدایت آیت‌اللهی عضو هیئت مدیره این شرکت را بآطلاع عموم میرساند . مجلس ترحیم آن مرحوم ساعت ۴وینیم الی ۱۰وینیم روز یکشنبه شم تیر ماه در مسجد آرك منعقد است .

شرکت سهامی تاکسی کارخانجات درخشان یزد

شرکت سهامی کشت و صنعت بهارنشت فوت جناب آقای **حاج غلامرضا شاهمحمدی** پدر محترم خویشاوند فوت جناب آقای حاج هدایت آیت‌اللهی عضو هیئت مدیره این شرکت را بآطلاع میدارد . مجلس ترحیم آن مرحوم روز یکشنبه شم تیرماه از ساعت ۴وینیم تا ۱۰وینیم بعد از ظهر در مسجد آرك منعقد است .

شرکت سهامی کشت و صنعت بهارنشت

سناتور و نماینده‌گان پارلمان نامه فوت جناب آقای **حاج غلامرضا شاه محمدی** که از اجلاء بزرگ بود بآطلاع عموم هنرمندان میرساند مجلس ختم فقید سعید یکشنبه ششم تیر ماه از ساعت ۴ و نیم الی ۱ وینیم بعد از ظهر در مسجد آرك منعقد است .

سید محمود جلیلی . دکتر محمد علی رشتی . دکتر محمدبقائی. ایرج ملک اشعلی.
آ ـ ۹۱۲۱۸

درگذشت شادروان جناب آقای **حاج غلامرضا شاه محمدی** والد محترم افتابان هدایت آیةالله‌ی و دکتر محمد سینا و مجمد علی شاه محمدی و یاور شاه محمدی و مهندس محمود شاه محمدی را بطلاع دوستان و همشهریان عزیز میرساند مجلس ترحیم ایشان یکشنبه شم تیرماه از ساعت ۴ و نیم تا ۱وینیم بعد از ظهر در مسجد آرك منعقد است .

محمد علی فرخنگ. غلامرضا آگاه . ابوالقاسم هرندی. دکتر حسن مرشد . محمد هرائی . خواه سعیدی فیروز آبادی.

فوت مرحوم حجت ملک‌جنابت آقای **حاج‌غلامرضا شاه محمدی** پدر ارجمند جناب آقای هدایت آیةالله‌ی رئیس هیئت مدیره موجب تاثر گردید مجلس‌ترحیم‌یکشنبه ششم تیرماه از ساعت ۴وینیم‌تا۱۰وینیم بعد از ظهر در مسجد آرك منعقد است .

شرکت سهامی مکاورز

بانامنامی عمیق‌وصبر عزیزمان آقای **حاج‌غلامرضا شاه‌محمدی** رحمةالله تعالی را بآطلاع عموم دوستان و بستگان میرساند مجلس ختم ایشان یکشنبه ششم تیرماه از ساعت ۴وینیم‌تا۱۰وینیم بعد از ظهر درمسجد آرك برقرار است .

هدایت آیةالله‌ی . دکتر محمد سینا . محمد تقی شاه‌محمدی. بانو شاه محمدی. مهندس محمود شاه محمدی

باکمال تاسف و تاثر فوت آقای **حاج‌غلامرضا شاه‌محمدی** پدر بزرگ همکار خودرا بآطلاع میرساند مجلس ترحیم آن مرحوم روز شنبه ۵ تیر ماه از ساعت ۴ تا۸ بعدازظهر در کتابخانه امیرآباد ـ خیابان آسائی شماره ۱۵ منزل آقای سعید متحدین منعقد میباشد .

دکتر جمال صادقی مدیری دانشیار دانشکده پزشکی‌دانشگاه تهران.

پانتری عمیق فوت جناب آقای **حاج غلامرضا شاه محمدی** پدر بزرگوارزوجه‌همکار عزیزمان‌جناب‌آقای‌حاج‌هدایت‌آیةالله‌ی‌را بطلاع دوستان و بستگان میرساند

مجلس ختم آنمرحوم روز یکشنبه ساعت ۴ ونیم الی ۱۰وینیم بعدازظهر ششم تیرماه در مسجد آرك برقرار است

امیر هرائی. سید ابوالقاسم احرامیان. تهرانی
شرکت سهامی ماشین فلاحتی تهران

خانواده های: آیةالهی . سینا . شاه محمدی . صافدلی . آگاه. هرائی. هرندی.مرشد. سیکاری. زیان.همایونی.سعیدی فیروزآبادی. فیروز . یزدانی. احرامیان. تهرانی.حکمت‌یزدی. نقیبی . گرامی . برخوردار . رسولیان .امین . دادگر. ارجمند. لفیفی . صالحی زاده. طاهری. نگاری. شاملو. کوچك زاده. بهارستان . شاهان . امامی . توامی . جمالی . ابطحی . علائی. وکیلی . خلیلی حائری.

بانهایت تاسف درگذشت آقای **حاج غلامرضا شاه محمدی** پدرزن خاندان آیةالهی و سیناوشاه محمدی را بطلاع فامیل و دوستان و آشنایان میرساند مجلس ترحیم فقید سعید روز یکشنبه ششم‌تیرماه از ساعت ۴وینیم تا۱۰وینیم بعد ازظهر در مسجد آرك برقرار است
آ ـ ۲۱۲۱۸

باکمال تاسف درگذشت آقای **اسماعیل سازگاریان** را بطلاع دوستان و آشنایان میرساند .

مجلس ترحیم مرحوم در مسجد سلیمانی ایستگاه کوکاکولا از ساعت ۴تا۷ بعدازظهر روز یکشنبه ششم تیرماه، ونزانه در منزل آنمرحوم روز دوشنبه برگزار میگردد .

خانواده‌های: سازگاریان. خزائی . دیمری. فخار. صابری خاکسار. محمد جعفری.تهرانی. مجردی.ساکف. عبدالحسینی. حسینی. دلشاد نیک. عزیزی. کلهری. پیرانفر. شهریاری علی‌اکبر فخار .
آ ـ ۹۵۰۷

مصیبت وارده را بعموم بازماندگان آنمرحوم تسلیت میدهیم

بانهایت تاسف و تاثر درگذشت شادروان داریوش‌وکیلی رابطلاع دوستان وآشنایان‌میرساند.مجلس ترحیم‌تالار مسجد الجواد واقع درمیدان ۲۵ شهریور منعقد میباشد . پزشکان و کارکنان بیمارستان و زایشگاه افبال
آ ـ ۹۴۲۹

خانواده های : وکیلی . کاوه حقیقی . شیرین‌زاده طالقانی . ملکوتی روشن‌فر درآیه . سیهسالاری.ذخرملکی. تهاجمکرم . شریفی واعظی ابادری.دیوسالار. خاضری. ملکنان میرلوحیان . سرهنگ‌صولتی دکتر موسی مجرای شکیبائی . دادرس . ضربعلیان . هوشیار . بالائی . داهی درست . خاضی.

بانهایت تاسف و تاثر فوت نایمکنام و جانگداز **داریوش وکیلی** را بطلاع عموم دوستان و آشنایان میرساند . مجلس ترحیم زنانه‌ومردانه شنبه‌تیرماه جاری‌ساعت ۴الی۷ بعدازظهر در مسجدالجواد واقع در بهبان ۲۵ شهریور منعقد میباشد .

۲ـ۲ آ ـ ۹۴۲۹

ان الله و انا الیه راجعون

باکمال تاسف و تاثر درگذشت مخدره محترمه **بانوزهرا گرجی** همسر مرحوم حاج محمد اسماعیل گرجی بزرگ‌خاندان را بآطلاع میرسانیم . مجلس ختم مردانه آن مرحومه از ساعت ۴ الی ۷ بعدازظهر روزیکشنبه شم‌تیرماه‌جاری در مسجدسراج‌الملك واقع در خیابان امیرکبیر و ختم زنانه درهمان روز و ساعت در منزل مرحومه واقع در خیابان ۳۰ متری عباس‌آباد ـ ۲۰ متری مهناز ـ کوچه پروین شماره ۹۸ برگزار خواهد شد .

محمد گرجی ، حسین گرجی ، حسن گرجی ،علی گرجی ، محمود گرجی ، غلامرضا گرجی ، حاج علیکبر شریف ، خانواده های : شریف .نورمحمدیان . لاشتی . تدبرنیا ، عشرتی شیرازی ، خواجه‌نوری ، وکیلی ، حکمی، بهارائی ، متحدی ، راجی ، عظیمی ، رضائی ، غفوری ، صفائی، صافی‌نیاد ، سیفی ، مهندس محمود شریف .
آ ـ ۹۵۴۰

بعموم بازماندگان آن مرحومه مصیبت وارده را تسلیت میدهیم .

هوالباقی

بمناسبت درگذشت زبدةالاخیار و عمدةالابرار آقای **حاج غلامرضا شاهمحمدی** عموزاده استادالفقهاء والمجتهدین آیةالله‌العظمی مرحوم حاج‌سیدعبدالکریم حائری‌یزدی‌طاب‌ثراه الشریف مجلس ختمی از ساعت ۴وینیم تا ۱۰وینیم بعدازظهر یکشنبه چهارم جمادی‌الاولی درمسجد آرك منعقد است امید است مومنین مخصوصا علماء اعلام دامت‌برکاتهم با شرکت خود طلب مغفرت نموده و بازماندگان را دلجوئی فرمایند

الاحقر عبدالغنی مسیح الطهرانی

کل شیئی هالك الا وجهه

با اندوهی عظیم فوت عموزاده محترم و عزیز و بزرگوار خود جناب آقای **حاج غلامرضا شاهمحمدی** که عمری را به نیکی و شیرخواهی گذرانیده بود بآطلاع عموم علماء اعلام و مومنین میرساند مجلس ختم آن مرحوم روز یکشنبه شم تیرماه از ساعت ۴وینیم تا ۱۰وینیم بعدازظهر برگزارمیشود

مرتضی الحائری الیزدی

درگذشت جناب آقای **حاج غلامرضا شاهمحمدی** پدر بزرگوار جناب آقای حاج عنایت آیت‌اللهی عضو هیئت‌مدیره این شرکت را بآطلاع میدارد . مجلس ترحیم آن مرحوم روز یکشنبه شم تیر ماه در مسجد آرك برقرار است

شرکت روند

فوت جناب آقای **حاج غلامرضا شاهمحمدی** پدرارجمند جناب آقای هدایت آیت‌اللهی عضو هیئت مدیره این شرکت را بآطلاع عموم میرساند . مجلس ترحیم آن مرحوم ساعت ۴وینیم الی ۱۰وینیم روز یکشنبه شم تیر ماه در مسجد آرك برقرار است

شرکت سهامی تاکسی کارخانجات درخشان یزد

باکمال تاسف درگذشت آقای **اسماعیل سازگاریان** را بطلاع دوستان و آشنایان میرساند .

مجلس ترحیم مرحوم در مسجد سلیمانی ایستگاه کوکاکولا از ساعت ۴تا۷ بعدازظهر روز یکشنبه ششم تیرماه، ونزانه در منزل آنمرحوم روز دوشنبه برگزار میگردد .

خانواده‌های: سازگاریان. خزائی . دیمری. فخار. صابری خاکسار. محمد جعفری.تهرانی. مجردی.ساکف. عبدالحسینی. حسینی. دلشاد نیک. عزیزی. کلهری. پیرانفر. شهریاری علی‌اکبر فخار .
آ ـ ۹۵۰۷

مصیبت وارده را بعموم بازماندگان آنمرحوم تسلیت میدهیم

درگذشت یك روحانی

برازجان : دیروز حضرت آیةالله العظمی شیخ عبدالحسین‌اعتصامی‌برازجانی یکی از روحانیون طراز اول دشتستان بسن ۷۳ گذشت‌دیروز دوره کسالت ممتد به رحمت ایزدی پیوست . جنازه شهید سعید با شرکت عده کثیرازطبقات مختلف مردم برازجان تشییع و به خاك سپرده شد .

۱۱۷۰ کیلو چای

زیر خاك مدفون بود !

تایباد : مقدار یك تن و یکصدو هشتادکیلوگرای قاچاق از زیر خاك کشف شد . کشف چای قاچاق وسیله مامورین گروهان ژاندارمری تایباد درمحل میش‌پاطمار از توابع ارشمیر صورت گرفت. صاحبان چای قاچاق که با حضور مامورین اعتاشد.

استعفای شهردار آبادان

آبادان : آقای غضنفری شهردار آبادان بعلت‌کاندیدا شدن در انتخابات مجلس شورایملی از سمت خود استعفا کرد و ابتدن شهر ، آقای برجعی کارمند ارشد شهرداری را بسمت کفیل شهرداری برگزید .

آخرین اخبار از شهرستانها

شکم شوهرش را درید!

تایباد : بعداز ظهردیروز در قریه جکین، واقع در فاصلهٔ ۴۵ کیلو متر ۴۰ بفرد جاسك ، زنی بنام مشربفه باکارد شکم شوهرش‌بنام اکربیدادرابار، کرد ! واقعه هنگامی رخ داد که مکرمیداد زنی درخانه یکصدو هشتادکیلوگرای قاچاق چای رفته بود، علت واقعه، عدم سازش زوج شوهر بوده است . مجروح در بهداری جاسك تحت‌درمان قرارگرفت و ضارب دستگیر گردید .

سمنان دیران

رضائیه: سمنان دیران ایران انگلیسی کشور با حضور آقای دهستانی استاندار آذربایجان غربی در دبیرستان « شاهدخت » رضائیه گشایش یافت . در اولین جلسه این سمینار که ۷۰روز طول‌خواهد کشید یکصدو هشتاد نفر دبیر از مدارکلیسی شرکت‌دارند.

۲ نفر کشته شدند

مشهد: اتوبوسی برانندگی دجاج یکم ، کاراز مشهد عازم مبیلی، بود در بخش ۱۰ مشهد با موتور سیکلت سواری بنام حسن کرمانی ۲۵ ساله تصادف کرد ، ماعث مرگ اوگردید.همچنین کارگری بنام غلامحسین قاسمی ۳۵ ساله که سوار کامیون شماره ۲۵۲۹ بود، نغلنا به بیرون برابت شد و براثر خونریزی مغزی جاسپرد .

مسنی و جنایت

اراك : ساعت یك بامداد امروز جوانی بنام‌وهمانات احمدبنام‌ابراهیم‌بن‌نمر ، که درمصرف شروبات الکلی افراطی کرده بودند ، نزاع خونینی روی‌داد و طی آن جوان ۲۴ ساله‌ای بنام نقی طوراتی، بضرب کارد یکی از مشتریان بعقل‌رسید .اسدالله مقدسیان ۷۰ ساله که متهم به قتل فرار میباشد و مامورین ژاندارمری اراك در پی‌جستن وی‌هستند . مقتول‌تعدد ازدواج کرده بود .

چگونه اتومبیل در داخل خانه دزدیده شد

صاحب اتومبیل ماجرای این سرقت کم‌نظیر را شرح میدهد

پروینه پنجعلی ، دزدی که از داخل خانه‌ای در تهران اتومبیل یك بانوی آلمانی الاصل راسرقت کرده است ، به شعبه ۱۲ آگاهی ارسال شده تا بزودترین زمان تحقیقات بیشتری به عمل آید .

شوهر این بانو که یك ایرانی است امروز در باره حادثه که خلاصه آن بزیرو چاپ شدکفت:

صاحت کاپرنوز بامداد دوشنبه گذشته موقعی که من و همسرم خواب بودیم صدای روشن شدن موتور اتومبیل خانم که در حیاط منزل مونقف بود ما را از خواب بیدار کرد.

مدر، خانمباز بود و مردی داشت اتومبیل را از منزل خارج میکرد. خانم از پری میوار منزل که کوتاه است خود را به خیابان آنگفت دستگیره مدره اتومبیل را چسبید. ابتدا خاطرباید درمانکه رسانیم و سپس جریان رابفاطر خانمین رئیس شهربانی کل (در آنوقت سرکار سرهنگ شیرزاد) خبردادم ٤٥ دقیقه بعد به من خبر دادند دام می‌امانتدند .

چند مورد از این قبیل را تیمسار سرلشگر یحیوی رئیس پلیس راه شخصا کشف کرد .

زرنگی یك راننده

خبرنگار ما اضافه کرده است : صاحب یکانوبسازنده بود یخرو ۱بزرگ و ٤ کودك را در یك اتومبیل ٤ سلیندر نشانیده بود . این اتومبیل‌رابلیس راسرگردانید. راننده پس از طی چند کیلومتر، بچه‌ها را داخل صندوق عقبگرد وبازگشت . ولی رئیس پلیس راه از روی سنگینی قیمت تعقیب اتومبیل ، جریان را متوجه شد وبچه‌ها را بیرون آورد .

رئیس پلیس راه میگفت ایجاد ایمنی در راهها وظیفه اصلی ما است اتومبیلی که بیش از ظرفیت دستگاهای هدایت اتومبیل نشده باشدنه‌تنها نرمز آن از حساسیت می‌افتد و دهدراتفاقات مرگ‌ومیر انجام میگیرد وهمین‌قانون‌سبب تصادف می‌شود.

مامورین پلیس‌راه یك اتومبیل سواری راکه بیش ازظرفیت سرنشین دارد ازاتوبان‌کرج باز می‌گردانند

دیروز ۳۰۰ اتومبیل سواری که «اضافه سرنشین» داشتند به‌تهران باز گردانده شدند

دراجرای تصمیم جدید پلیس راه

- چند اتومبیلران بچه های اضافی را درصندوق عقب اتومبیلها پنهان کرده‌بودند
- دیروز ۸۰ هزار و نهصد اتومبیل ازتهران خارج‌شد

دیروز در جاده‌ها ، اتومبیلها از لحاظ ظرفیت، گواهینامه رانندگان وپیش‌بین اتومبیل دقیقا بازرسی می‌شدند .

این تصمیم بدنبال تصادف یک اتومبیل سواری با ظرفیت تمام ۱۱ نفرکه ۹ نفرشان کش

اطلاعات
۱۳۰۴
شنبه ـ پنجم تیر ماه ۱۳۵۰
سوم جمادی‌الاول ۱۳۹۱ ـ ۲۶ژوئن ۱۹۷۱
شماره ۱۳۵۲۸ ـ سال چهل و ششم
استفراغ مکثر ریاضی کرد.
ساعات شرعی
اذان صبح ..... ساعت ۳ و ۵۴ دقیقه
طلوع آفتاب ..... ساعت ٤ و ٤۹ دقیقه
ظهر شرعی ..... ساعت ۱۲ و ۸ دقیقه
اذان مغرب ..... ساعت ۷ و ٤۱ دقیقه

شهبانو: انقلاب ما جنگ و خونریزی نداشت

مصاحبه شهبانو طی یك مصاحبه رادیو تلویزیونی و مطبوعاتی در آمستاردا تاکید کردند که اساس اصلاحات اجتماعی ایران درشش‌ونختلف پرپایه اصول انقلاب سفید ایران استوار است.

شهبانو که درد شاهنشاهیران، محل آمدنشان با خبرنگاران، سخن میگفتند در پاسخ یکی از خبرنگاران سئوال کرد ایران برای پیشرفتهای اقتصادی ـ صنعتی و کشاورزی خود تا کنون چه اقداماتی بعمل آورده است فرمودند:

شاید اطلاع داشته باشید که درنه سال پیش شاهنشاه‌ایران برای دگرگونی‌وضع اقتصادی، کشاورزی و فرهنگی ایران دست به‌اقدامی‌زدند که‌انقلاب سفید مشهور است.

اساس‌اصلاحات اجتماعی‌ایران در شش مختلف برپایه همین انقلاب استوار است.

محو فئودالیسم

شهبانو افزودند: هتاد وپنج در صد جمعیت مارا دهقانان تشکیل میدهند که درگذشته دستخوش آنان ضعیف عده معدودی از مالکان بزرگ میشد انقلاب ایران‌فئودال وفئودالیسم را از بین برد ودرنتیجه زندگی امروز طبقه دهقان باگذشته بکلی فرق کرده است.

سپس‌ما برایناست کانزطرف فروپیچ شرکت‌های‌تعاونی‌ـ توسعه صنایع روستائی رافراه جوانان پـ ه روستاها، دهقانان را از زندگی مرفه‌تری برخوردار سازیم وسطح زندگی آنان را بالاببریم.

طلاخواست ادامه دادند اقدام دیگر مااین است که برای همه مردم وسایل تعلیم مجانی فراهم کنیم تا مردم مملکت بتوانند از ثمرات انقلاب برخوردار شوند.

انقلاب بدون خونریزی

خبرگذار رادیوبوتوان پرسید طلاخواهد ازدهه سال گذشته انقلاب ایران‌ـ چرا خونریزی است. واین کلمه به‌یك کلمه شناخته شده است مقصود از انقلاب سفید چیست؟

شهبانو دراینجا اظهار داشتند مفهوم انقلاب اینجا جنگ و خونریزی‌نیست، اقدامها ازآن جهت انقلابی است که یکباره تمام موانع وسدهایی راکه در راه ترقی ملت‌مان وجود داشت بدون خونریزی وجنگ از میان برداشتیم وتست گسانی را که نمیخواستند این‌اقدامات بنفع ترسید گوناه کردیم و آنان را کنار گذاشتیم بطور اصلی این انتخار بزرگ نائل نیامده بود. این ترقیم مقام نشانه گسترش و عظمت نیروی دریائی ایران بودوآن‌شاهنشاهی جانشین کوروش بزرگ، شاهنشاه آریامهر است. برای آن تیمسار و همکارانشان آرزوی خدمت هرچه بیشتر داریم.

مهندس محمد قلی مکلوب ـ ناصر خدایار

برنامه مسابقات فوتبال
جام کورش بزرگ
استادیوم امجدیه
شنبه امروز
ساعت ٦ بعدازظهر جمهوری متحده‌عرب ـ مراکش
ساعت ۸ بعدازظهر اطریش ـ رومانی
یکشنبه فردا
ساعت ٦ بعدازظهر ایران ـ ترکیه
ساعت ۸ بعدازظهر هلند ـ چکسلواکی
آزمایش
مقدم قهرمانان جام کورش بزرگ را گرامی میدارد

برادر ارزگوار، دوست گرامی تیمساردر با بدرسانی
ترفیع درجه آن مرد فروتن ودمخدمتگزار را صمیمانه تبریک میگوئیم. بعد از دوران خدماتیرا که منتور و ترمیم دارزیمی، خدمتهای بادوکان ایران بودند، تا این زمانبرگز اصری باین افتخار بزرگ نائل نیامده بود. این ترفیع مقام نشانه گسترش و عظمت نیروی دریائی ایران بودوآن‌شاهنشاهی جانشین کوروش بزرگ، شاهنشاه آریامهر است. برای آن تیمسار و همکارانشان آرزوی خدمت هرچه بیشتر داریم.
مهندس محمد قلی مکلوب ـ ناصر خدایار

آگهی جهت اطلاع مدیران موسسات، شرکتها و سایر اشخاص حقوقی
آخرین مدیر هر شخص حقوقی یا آخرین مدیران هرشخص حقوقی مشترکا موظفند قبل از تاریخ تشکیل مجمع عمومی یا سایر ارکان صلاحیت‌دار که برای انحلال تصمیم میگیرند، شخص حقوقی دعوت شده است اظهارنامه دارائی و بدهی شخص حقوقی در حال انحلال موضوع ماده ۸٤ قانون‌مالیات های مستقیم مصوب ٤۵/۱۲/۲۸ را تنظیم و بحوزه مالیاتی شخص حقوقی تسلیم نمایند.
لذا بدینوسیله باطلاع کلیه مکلفین فوق‌الذکر میرساند که فرم شماره ۲٦ مربوط به اظهارنامه مالیاتی اشخاص حقوقی درحال انحلال در تمام حوزه‌های مالیاتی موجود است.
از مکلفین محترم تقاضا میشود فرم مذکور را با توجه بمقررات و دستورالعملی که در ظهر آن چاپ شده است در مهلت قانونی تنظیم و بحوزه مالیاتی ارسال دارند تا ضمن اجرای تکلیف قانونی و اجتماعی خود مشمول جریمه مقرر نگردند. ـ والف ٤۲٤۸
وزارت دارائی
آ ـ ۲۰۷۷

آگهی مزایده
پیروآگهی های قبلی‌شهرداری کرج‌باستناد ماده ۱۰قانون الحاقی‌اصلاحی شهرداری‌ها شرح ماسه بستر رودخانه بین دوپل اتوبان وراه‌آهن را از طریق مزایده به شرح زیرباجاره واگذار مینماید.
۱ـ پیشنهاد دهندگان بامراجعه به شهرداری (امور مالی)برگ شرائط شرکت در مزایده رابابرداخت مبلغ دوهزار ریال ودریافت مشخصات معامله ضمیمه پیشنهاد خود خواهندبود.
۲ـ پیشنهاد دهندگان باید صدی پنج پیمان کل پیشنهادی را ضمانت‌نامه بانکی یاوجه نقد بحساب ۱۵۱۰۳۰ شهرداری در بانك ملی‌ضمیمه کرج وارزیزو فیش آنرا ضمیمه پیشنهاد نمایند.
۳ـ داوطلبان شرکت در مزایده می‌توانند از تاریخ نشراین آگهی تا ساعت ۱۰ صبح روز دوشنبه مورخ۲۱/٤/۵۰ ضمن بازدید محل آگاهی از نحوه شرکت در مزایده‌پیشنهادات‌خود را دردوپاکت لاکوم مهر شده طبق شرائط خریداری‌شده به‌شهرداری تسلیم‌ورسیداخذ نمایند.
٤ـ دوساعت ۱۱صبح هماروز کمیسیون مزایده تشکیل و به پیشنهادات‌واصله رسیدگی وأقدام خواهدشد حضور پیشنهاد دهندگان در جلسه آزاداست.
۵ـ شهرداری در رد یا قبول یك یاکلیه پیشنهادات مختار است.
٦ـ انعقاد قرارداد با برنده اول، سپرده نفرات دوم وسوم‌مسترد نخواهدشد.
۷ـ به‌پیشنهادات مبهم‌ومشروط وبخدوش وفاقدسپرده ترتیب اثری دادهنخواهدشد.
۸ـ هرگونه هزینه از قبیل نشرآگهی و غیره بعهده برنده‌خواهد بود.
شهردار کرج: مهدی زاده
آ ـ ۲۰٦۸٤

وزارت بهداری
اداره کل بهداری تهران
آموزشگاه بهیاری رازی
آموزشگاه بهیاری‌رازی باشرایط‌زیر عده‌ای داوطلب دختر و پسر می‌پذیرد:
دارابودن گواهینامه دوره اول دبیرستان
سن بین ۱٦ تا ۲٦
ارائه برگ معافیت وپایان خدمت وظیفه (برای پسران)
از بین کلیه داوطلبان تعدادی از طریق امتحان ورودی و مصاحبه انتخاب خواهند شد. داوطلبان میتوانند برای کسب اطلاعات بیشتر و ثبت‌نام از اول تیر ماه تا پایان مرداد همه روزه از ساعت ۸ تا ۱۲ و ۱ ظهر با دردست داشتن چهار قطعه عکس ٤×٦ اصل شناسنامه‌ودو برگ فتوکپی آن وتاییدیه‌معدل تحصیلی بدفتر آموزشگاه واقع در امین آباد شهر ری مرکز پزشکی رازی مراجعه نمایند.
امتحان ورودی دوم شهریور ساعت هشت بامداد در سالن کنفرانس مرکز پزشکی رازی برگذار خواهد گردید.

کروه فرهنگی مرجان
دبستان مرجان
برای تمام کلاسهای ابتدائی ودوره راهنمائی تحصیلی ثبت نام میکند.
خیابان پهلوی ـ نرسیده بچهارراه تخت جمشید ـ کوچه نصیرزاده شماره ۱۱ تلفن ٤٤۸۷۸
آ ـ ۱۹۹٦۹٦

وزیرخارجه دربحرین اخطار کرد:

ایران برای پس گرفتن جزائر خلیج فارس بهراقدامی دست میزند

آقای اردشیر زاهدی وزیر امور خارجه دریک مصاحبه طبوعاتی در بحرین تاکید کرد که سرنوشت خلیج فارس باید بوسیله کشور های ساحلی آن تعیین شود و همه کشور های این منطقه یك بزرگ و چه کوچك باهم بدون کوچکترین فرقی درقبول مسئولیت‌سرنوشت این منطقه سهیم باشند.

وزیر امور خارجه که در فروزگاه بین‌المللی محرق بسه سرمایهای خبرنگاران بحرینی و خارجی پاسخ میداد اظهار داشت که‌خواست‌های تصمیمات برادران بحرینی ما هرچه‌باشد ایران با کمال خوشنودی از آن استقبال میکندوبرچال‌هاسلوز آماده است هرچه دولت وملت بحرین بخواهند در اختیارشان قرار دهد.

وزیر امور خارجه در ابتدای این مصاحبه‌کنفرنس پس‌ازورود به‌بحرین صورت گرفت‌در پاسخ خبرنگاران که از مضمیم تاریخچه شاهنشاه آریامهر، روابط‌بین‌دو کشور برادرایران‌و بحرین بیش از پیش تزدیکتر شده است. ما باکمال اعتبار در تهران‌ازحضرت هاکم‌بحرین وزیرارادی جناب رضیم‌شورای ملی‌بحرین بدیرائی گردیم و من از همان موقع‌آرزوی‌دیدار کشور شما را داشتم تااز‌نزدیك با برادران بحرینی آشنا شوم. طبیعی است که ما در اینجا مانند دو برادر درباره مسائل مورد علاقه دو کشور گفتگو خواهیم کرد.

هماشطور که شاهنشاه بار ها فرموده‌اند ما حاضرو آماده‌ایم هروقت و هرچه برادران‌بحرینی ما بخواهند. با کمال میل برایشان انجام دهیم.

آقای محمود مردی مدیر نشریه «شعاع سئوالی بیان» ادعا نیست

اگر تاکنون مدرسه نخریده اید

تاکنون گروه کثیری از بازرگانان، صاحبان صنایع، شرکتها، فرهنگیان، هنرمندان، افسران و درجه داران ارتش شاهنشاهی، وزارتخانه‌ها و مؤسسات دولتی و ملی و طبقات مختلف مردم با خریدیك یا چند مدرسه یادبود برستاخیز فرهنگی جشن شاهنشاهی ایران پیوسته‌اند.

شما هم
تصمیم بگیرید
واگر تاکنون مدرسه نخریده‌اید دراین فرصت کوتاه با خرید یك یا چند مدرسه نام خود و مؤسسه خود را برکتیبه مدارس یادبود و در صفحات این کتاب جاودان سازید.

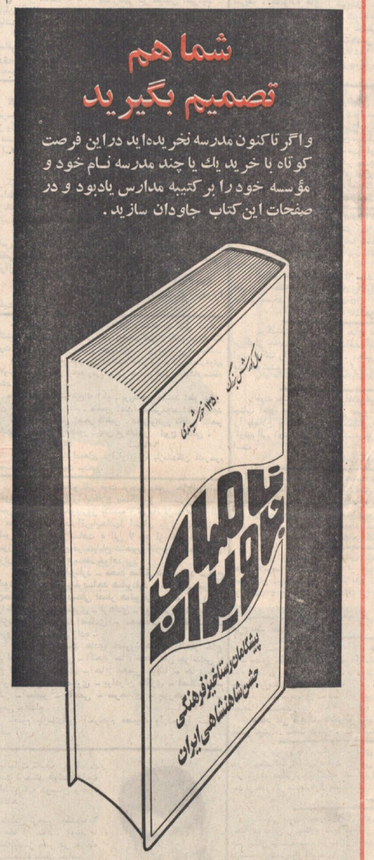

کتاب نامهای جاویدان
کتاب «نام‌های جاویدان» سند زنده‌ای است از آگاهی و بینائی ملتی که در شرایط انقلاب بسوی تمدن بزرگ گام برمیدارد و بیادبود دوهزارو پانصدمین سال بنیانگذاری شاهنشاهی خود، ۲۵۰۰ مدرسه در روستاها بنا میکند. این کتاب حاوی نام کسانی است که با خریدیك یا چند مدرسه یادبود، برستاخیز فرهنگی جشن شاهنشاهی ایران پیوسته‌اند.
شما هم
تصمیم بگیرید
باخرید یك یا چند مدرسه، نام خود وعزیزان خود را در صفحات این کتاب جاودان سازید.
فقط ۳ روز فرصت دارید

هرماه
یکصد هزار تومان
وام دهساله بدون بهره
بانک عمران
قرعه‌کشی میشود
برای شرکت درقرعه‌کشی اینماه
فقط
تا ساعت ۸ بعدازظهر
فردا
فرصت دارید

راه‌آهن ایران‌واروپاپیوندخورد

اولین خط آهن ایران صدای سازوضرب پخش میکرد!

کمپانی بلژیکی که‌برای احداث شبکه راه‌آهن‌وتراموای‌باایران قرارداد بسته بود، جز ایجاد «ماشین‌دودی» و «واگن‌اسبی» کاری صورت نداد

روزی که ناصرالدینشاه با «ماشین‌دودی»، بزیارت رفت، تهران ساعات پر اضطرابی را گذرانید!

مهندس جوان انگلیسی که‌میخواست شیربنگاری چپ‌بر معروف «ماشین‌دودی» را تقلید کند، استخوانش خرد شد

آخرین‌روز هفته گذشته‌برای همه کارمندان‌دولت بکروزمعمولی بود جز اینستکه از کارکنان وزارت‌راه وراه‌آهن دولتی که پایان آخرین مرحله از عملیات ساختمان راه آهن ایران ـ اروپا را جشن گرفته بودند.

جشن کارکنان راه آهن مراسم سادهیی بود که پایدود یك کار بزرگ ـ سازو ضرب وپایروبی در میانه نبود و من وقتی خداحافظی کردم تا به روزنامه بازگردم و گزارش خود را بنویسم یادداشت‌هایم از چند کلمه‌تجاوز نمی کرد. آنهم بصورتی بسیار کارمند لطیفه‌ی راه‌آهن‌نقل کرد وچه لطیف بود ـ چه بجا ـ

کارمند کوتاه قد که پیشانی‌اش درست از بالای چین‌پشت گردنش‌شروع‌میشد وتا روی دوابرو ادامه‌میافت غرغش می کرد: میدانید که‌ماشین دودی حضرت عبدالعظیم سال های سال تشبا رشته خط‌آهن ایران بود و تازه بعد از سالها که اعلیحضرت رضا شاه اقدام به تاسیس راه‌آهن سراسری کرد،با آنکه‌اعتبار آنهم از مختصر عوارضی بنز و قند و شکرتامین میشدعدهیی سخت مخالف بودند و احداث خط آهن را یك کار تحمیلی وتوهین خرج‌زاگه می دانستند. درحالی که شبکه وسیع راه‌آهن در اروپا و امریکا

آنکه از مشاهده پیشرفت‌های آن اقلیم و مقایسه با اوضاع ایران بود و تازه بعد از سالها که اعلیحضرت رضا شاه اقدام به تاسیس راه‌آهن سراسری کرد،با آنکه‌اعتبار آنهم از مختصر عوارضی بنز و قند و شکرتامین میشدعدهیی سخت مخالف بودند و احداث خط آهن را یك کار تحمیلی وتوهین خرج‌زاگه می دانستند. درحالی که شبکه وسیع راه‌آهن در اروپا و امریکا

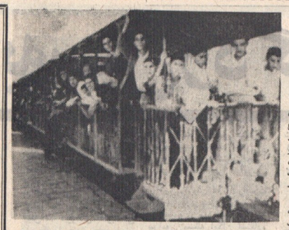
ماشین دودی... اولین‌خط‌آهن ایران که اکنون قطار خاطره آن باقی مانده است.

تا وقتی ناظم ایستگاه «زلك» را بزند و آمادگی ماشین ـ دودی را برای سوار کردن مسافر اعلام کند.

برنامه‌ی ماشین‌دودی

امتیاز «ماشین‌دودی» را به سال ۱۸۸٦ میلادی یك مهندس فرانسوی به‌نام «دیوالتا» از ناصرالدینشاه گرفتو براساس آن با چندنفر بلژیکی شرکت راه آهن و تراموای ایران را تاسیس کرد. این شرکت که بعدها ابتکار عمل آنرا بلژیکی ها بدست گرفتند طبق قرارداد ۹۹ ساله با دولت ایران وظیفه داشت برنامه وسیعی راددرزمینه تاسیس‌شبکه‌خط آهن‌وتراموای در ایران پیاده کند. اما در عمل همان یك رشته خط آهنی که بین تهران و شمیرزی کشیده بود راه‌آهن نباخت و بجای تراموای نیز خط واگن کالائی را در تهران گشود گرد که «فراکن‌اسپ» شهرت یافت و تا اوایل تاسیس راه‌آهن سراسری قاتوکی میکرد وبه کار خود ادامه میداد.

مشکلات ... مشکلات!

کمپانی بلژیکی ردیل ـ گذاری را از تهران گشود واگن ها را به لکوموتیو بسته بود اما راه رفته در میانت مشکلات راه‌آهن در ایران بکلی سوای آن مشکلاتی است که خط آهن دارواپا و امریکا با آن روبرو میشد. مشکلات راه‌آهن در ایران بقاومت‌مالکانی که‌باگذشتن خط آهن از اراضی خود مخالف بودند، با کارشکنی کمپانیهای حمل و نقل امتیازات پیاپی گذاردن، اعتلاءگری رفا، حمله راهزنان‌مسلح‌بر خومنان‌به قطارنزد مقابل راه‌آهن‌وجود نداشت. کار احداث‌راه‌آهن تحت‌حمایت دولت، بخوبی وخوشی پیش رفته بود منتهی اکنون که مرحله بنیان زندگی اقتصادی و اجتماعی را در آن بو قرار پیشرفته و صنعتی دگرگون ساخته بود ،باری، ایرانیانی که قبل از تاسیس راه‌آهن سراسری به فرنك میرفتند

میزدند و از وی‌برای مسافرت به ایران رجوع می کند. استاد ساختمان‌ده‌ی گرید. اتفاقا مسافرانی که مملکت باستانی شمارا ببینم آماشیدم در کشور نسبتا پهناور شماچه‌دیگر اوروپا و وخطاآن هنوزاحداث نشده و برای آدم سالخورده‌یی مثل من مسافرت با اسب وقاطر در حکم آنست که بنای خودرا استقلال‌الملوت بروم!

که با طنین طولانی خود توقف ترن را اعلام‌میداشت. در اینحال اتوپه مسافرانی که پشت درهای بسته، در کریدور انتظار ایستگاه گوش و زبان ایستاده بودند مثل مجرمی به حرکت درمی‌آمد. فشار جمعیت‌چنان بود که هرلحظه احتمال می‌رفت درهای بزرگ «گاره» از جای کنده شود و زن ومرد رویهم بغلتند. مرد هایچها را روی دست بلند میکردند آما ترنبسو با «ه» تشولو. هیاهوی جمعیت صدای‌آشنای «مرشد ماه» را می‌نیفند و هجان هیجان ادامه میافت

خاطره ماشین‌دودی

خدآهن ایران و اروپا هشتادمین سالگرد تاسیس اولین خط‌آهن ایران تنها خاطره‌یی برجای مانده‌است. خاطره‌ترینه‌ی مخصوص ـ چت، چت، هوهو ـ که ازدیاد‌شدن «ماشین‌دودی» را به ایستگاه خبر میداد و آن صدای عیش‌ـ عیش‌ـ عیش‌ـ که با طنین طولانی خود توقف ترن را اعلام‌میداشت. در اینحال اتوپه مسافرانی که پشت درهای بسته، در کریدور انتظار ایستگاه گوش و زبان ایستاده بودند مثل مجرمی به حرکت درمی‌آمد. فشار جمعیت‌چنان بود که هرلحظه احتمال می‌رفت درهای بزرگ «گاره» از جای کنده شود و زن ومرد رویهم بغلتند. مرد هایچها را روی دست بلند میکردند آما ترنبسو با «ه» تشولو. هیاهوی جمعیت صدای‌آشنای «مرشد ماه» را می‌نیفند و هجان هیجان ادامه میافت

درباره راه‌آهن سرتاسری ایران

راه آهن سراسری ایرانیکه دریای مازندران را به خلیج فارس متصل میسازد و بودجه اولیه‌آن بوسیله قانون انحصار قند وشکر و چای تامین شد، درنوع خود از شاهکار های مهندسی و معماری است. این خط از سخت ترین مناطق کوهستانی وشیب ها وارتفاعات بسیار میگذرد و صد ها پل و تونل برروی آن بسته شده‌است که مشهورترین آنها شهرت جهانی دارد. مثل پل ورسك وتونل سنگ

اعلیحضرت رضاشاه، بنیان‌ـ گذار راه‌آهن سراسری، در مراسم گشایش‌راه‌آهن‌سراسری اظهار داشت: «این تاسیسات‌را که با رنجوخرج‌زیادی ایجاد شده است میسپارم. این یک امانت ملی است که بدست شما سپرده میشود. بایددانست که شگفتاری آن کمتر از ساختمانش اهمیت ندارد.

در خواست و دعوت کمپانی خط آهن، ناصرالدینشاه‌قاجار یك روزچهمه رابه اتفاق‌جماعتی از شاهزادگان و رجال سوار «ماشین‌دودی» شد و درحالیکه هیجان و تقریبی برانقهاه‌به حکومت میگرد، میبیم‌بزیارت حضرت عبدالعظیم رفت و عصر به تهران بازگشت.

بدنبال مسافرت شاه، بزمن مردم ریخت وسیل مسافر بطرف ماشین دودی» سرازیر شد بخصوص که کمپانی بخاطر آنکه‌نظر مساعدت علماء را بزجلب کند، علاوه بر واگن سلطنتی یك واگن هبخاص علماء تهیه کرده بود.

ماجراهای ماشین‌دودی

صرفنظر از واگن شاهی وواگن مخصوص علماء واگن‌های تهران ـ شهرری ٤ اشتباه ملتومنوم» ۹ واگن پوشیده و ۲۱ واگن بادبزاء های نردهای داشت. اولیل کار، واگن های مردانه و زنانه مجزا بودو جهیزن و شوهر خودداشتند دریك واگن بنشینند. خط آهن مزبور ۸۷۰۰ متر طول داشت و از سال ۱۸۸٦میلادی تاهمین چند سال پیش که بنای آن برچیده شد ـ باجرها بخود دیده بود. کسانیکه با آن ترن مسافرت کرده‌اند بخاطر دارند که قاچاق سوار شدن و دویدن روی سقف ماشین دودی ـ در حالیکه ترن حرکتمیکرد ـ تفریح رایج جوانهای پائین‌شهر بود. سرنشین های پائین‌شهر بود. سرنشین ماشین دودی همچنین نام مصغلی یکدست» و تیغه‌مرشد بلقیس را که با رنجوخرج‌زیادی ایجاد شده است میشناسیم. این یک امانت ملی است که بدست شما سپرده میشود. بایددانست که شگفتاری آن کمتر از ساختمانش اهمیت ندارد.

پیرهرداری آغاز میشد

پیرهرداری آغاز میشد سر سوار «ترن» نمیشد! مردم دسته دسته بروی‌قفاهای آن پدیدمیگشتن‌انگیزی معیوبای آنتنهوازی که به هنگام‌حرکت از تنورهای بخاری غلیظ‌می خاست و بهمین جهت ابرا «ماشین‌دودی» لقب داده بودند. بطرفه‌العین گردنبندیش خانم رابرباید و باهمان‌سرعت از پنجره دیگر خوش رابیرون میاندازد وفرارمیکند. مهندس انگلیسی که جوان و ورزشکار هیبود با خوش میکوید وقتی مردی بگذشتنبوند خودرا از قطار بیرون بیندازد حتما از عهده او میر ساخته خواهدبود که مرده را تعقیب کند، اما باتین پرین همانبود وشکستن بادوست و استخوانها همانا، بطوریکه تا چند ماه او را در یکی از بیمارستان های تهران بستری کرده و بدش راکج گرفته بودند.

دنیای ورزش در ٤۸ صفحه

این هفته دنیای ورزش در۴۸ صفحه باآخرین رویداد های ورزشی ایران وجهان، عکس های رنگی بهزادی، حبیبی، تیم عقاب و خاطرات شیرین بابی‌چارلتون ـ زندگی پله و داستان‌یکس حرفه‌ای‌مجموعه‌ای نفیس وسرگرم‌کننده با همان قیمت‌تابت ۱۰ریال دردسترس شماست.

انگلیسی رامثل انگلیسیها صحبت کنید
با ۱۸۵ تومان ازمدت (سمعی وبصری)
گریدد انگلیش
شامل (صفحات ۳۳ دورکتاب و مکاتبات)
استفاده کنید تا بتوانید انگلیسی را روان، سلیس واصل صحبت کنید
می ماکس MIMAX
انستیتو طرحها و پرسهای آموزشی
خیابان شاه ساختمان آلومینیوم طبقه چهارم
تلفن: ۳٦ـ۲۵ـ۰۳ـ٦٦۱

یخچال جنرال استیل خوبه
جنرال استیل
اولین یخچال ساخت ایران
GENERAL-STEEL
PA

دراندازه‌های ۵ـ٦ـ۷ـ۹ـ۱۱و ۱٤ فوتی
تهران، شرکت سهامی پارس وآمریکا ساختمان آلومینیوم. تلفن ۷٦ الی ٦٦۹٤۷۳

SANDOZ
اپطالیدن ساندوز
مسکن کلیه دردها
بمقدار کافی موجود است
ساندوز ایران
محل فروش کالی: شرکت سهامی خوراك‌خیابان اردیبهشت‌شمالی کوچه خسروشاهی و مراکز پخش آن در شهرستانها

بانك اعتبارات تعاونی توزیع
بشما که با خرید حتی یك برگ
۲۰ تومانی
اوراق مدارس یادبود
برستاخیز فرهنگی جشن شاهنشاهی می‌پیوندید
علاوه بر
یك میلیون تومان پول نقد و ۵۰ پیکان
۳ بورس تحصیلی دانشگاهی
بحکم قرعه جایزه میدهد
برای خرید اوراق مدارس یادبود و استفاده از جوایز بزرگ آن
فقط ۳ روز فرصت دارید

۱۶۵۵ مدرسه از ۲۵۰۰ مدرسه یادبود نامگذاری شد

دراین ستون، با زنان ومردان نیك‌اندیشی آشنا میشویم که با خرید اوراق بنای مدارس یادبود جشن‌شاهنشاهی هزینه ایجاد یك یا چندمدرسه را پرداخته‌اند و نام آنان برکتیبه هرمدرسه و در صحیفه تاریخ ثبت خواهد گردید

- آقای زاهدی فرمانده معاون نیروی هوائی شهرستان ایلام
- شهرداری ساوه
- اداره کل آموزش پرورش شهرستان تهران
- شهرداری قم
- آقای سید محمد آستوان
- اداره اوقاف خوی
- آقای محمدعلی خوشنویس
- اداره کل بهداری خوزستان
- آقای دکتر کشرش صاحبی
- آقای سید عبدالرحمن استوان
- آقای نجیب طلبی
- آقای دکتر جواد دهرامیان
- آقای محمد مقدم
- آقای مهدی سکاروحان
- آقای محمد کاظم شیخی
- آقای محمد علی فتحی
- آقای حاج حسن مهرداری
- آقای محمد علی اسلامی
- آقای محمد رفت
- آقای عزت الله نامسی
- آقای محمد قنبرخیاران
- آقای حاج حسن چنارات
- آقای محمد علی اسلامی
- آقای محمد علی اسلامی
- آقای محمد علی اسلامی

لشکرکشی! تحت عنوان کمک به سیل زدگان!

نیکسون در مقابل فشار سناتورها، روزنامه‌ها و افکار عمومی آمریکا سرانجام تسلیم شد و موافقت کرد که پرونده سیاه ۷ هزار صفحه‌ای ویتنام را در اختیار کنگره آمریکا بگذارد تا کنگره صفحه‌های قابل انتشار آن را به روزنامه‌ها بدهد. هنرمان با اعلام این تصمیم که بمنزله عقب‌نشینی بزرگ دولت در مقابل مخالفان جنگ ویتنام و طرفداران پیشبرد افشای اسرار و مدارک نظامی آمریکا در ویتنام است روزنامه های آمریکائی شروع به انتشار قسمت های تازه‌ای از اسناد محرمانه پنتاگون کردند. واز جمله روزنامه «نیویورک‌تایمز» ماجرای اولین تلاش بزرگ دولت ونظامیان آمریکا را برای لشکرکشی به ویتنام جنوبی که مربوط به سال ۱۹۶۱ یعنی ۱۰ سال قبل میشود فاش کرد.

از سوی دیگر جنجال عظیمی که بدنبال انتشار اسناد دفوق سری وزارت دفاع آمریکا درباره جنگ ویتنام بپا شده دولت نیز بدست نیکسون نه تنها در داخل و گروه در خارج کشور باشکال بزرگی روبرو ساخته است که اولاً نیکسون رئیس نوه مجریه آمریکا مدعی است که این ماجراها در دوران ریاست جمهوری نیز بدست کدی و بزیدت نیکسون روی داده و در نتیجه دولت او کوچکترین دخالتی در جریان قضایا نداشته اما شک نیست که آشفتگی اوضاع سیاسی و بحرانی که بدنبال آن بوجود آمده جریان امور کشور را از مسیر عادی خارج کرده وخواه ناخواه‌امتیاز و عواقب سوء آن دامنگیر دولت نیکسون خواهد شد.

نیکسون برای پایان دادن به ماجرا دستور داده است کلیه این اسناد که شامل ۴۷ جلد است در اختیار کنگره آمریکا گذاشته شود و همانطور اژانها که جنبه «فوق سری» ندارد. در ویتنام است روزنامه های آمریکائی شروع به انتشار قسمت های تازه‌ای ازاسناد محرمانه پنتاگون کردند. واز جمله روزنامه «نیویورک‌تایمز» ماجرای اولین تلاش بزرگ دولت ونظامیان آمریکا را برای لشکرکشی به ویتنام جنوبی که مربوط به سال ۱۹۶۱ یعنی ۱۰ سال قبل میشود فاش کرد.

از سوی دیگر جنجال عظیمی که بدنبال انتشار اسناد دفوق سری وزارت دفاع آمریکادرباره جنگ ویتنام بپاشده دولت نیز بدست نیکسون نه تنها ماجرا جلو انتشار بقیه اسناد سری را در روزنامه‌های «نیویورک تایمز» و «واشنگتن پست» گرفته بودند روزنامه ووستون گلوب بانتشار قسمت های جدیدی از این اسنادمبادرت کرده و تاکنون کوشش مقامات آمریکائی برای توقف انتشار اسناد محرمانه جنگ ویتنام وافشای حقیقت ها و نیرنگ هائی که در پشت پرده نطق‌ها و اعلامیه های رسمی وجود داشته تب شدید جنگ را در جامعه آمریکا سرعت بالا برده است. ادامه انتشار اسناد محرمانه، احکام صادره ازدادگاه ها که اغلب بسود مخالفان جنگ هستند و رای سنای آمریکا در مورد تخلیه کامل خاك ویتنام از سربازان آمریکائی تا ۹ ماه دیگر یك قدرت عظیم و غیرقابل مقاومت از مخالفان جنگ بوجود آورده است.

کمتر از ده ماه پیش بود که سنای آمریکا باکثریت قابل توجه ۵۵ رای در مقابل ۳۹ رای مخالف لایحه اصلاحی مالیه‌کاوربنامه‌ای را در مورد خروج کلیه قرارداد، آغاز آن تاریخ تاکنون اتفاقات بسیاری رخ داده که طرفداران لایحه را راضی به کوشش های دوباره می کند. متجاوز از ۲۸۰۰ امریکائی از تاریخ تصویب لایحه اصلاحی تاکنون در جنگ های خونجین کشته شده‌اند. شماره هواخواهان خروج کامل امریکا از سرزمین هندوچین که در آغاز ۵۵ درصد بود، تاکنون به ۷۵ درصد رسیده است. موکلان نی جدد از سناتور های طرفدار جنگ به رکاری خود شدند. اما تاکنون اجماعت خود در بقاءداری از سیاست دولت نیکسون پافشاری نکرده و به صلوح‌طلبان و مخالفان جنگ ویتنام پاسخ داده‌اند.

اسناد محرمانه وتب ضد جنگ

انتشار اسناد محرمانه جنگ ویتنام وافشای نیرنگ ها و نیرنگ هائی که در پشت پرده نطق‌ها و اعلامیه های رسمی وجود داشته تب شدید جنگ را در جامعه آمریکا سرعت بالا برده است. ادامه انتشار اسناد محرمانه، احکام صادره ازدادگاه ها که اغلب بسود مخالفان جنگ هستند و رای سنای آمریکا در مورد تخلیه کامل خاك ویتنام از سربازان آمریکائی تا ۹ ماه دیگر یك قدرت عظیم و غیرقابل مقاومت از مخالفان جنگ بوجود آورده است.

فعالیتهای انتخاباتی

هویدا در نطق انتخاباتی خود گفت:

ما دیگر بدنبال حوادث نمیرویم، حوادث را کنترل میکنیم

در خراسان سه سد بزرگ احداث میشود
در برنامه پنجم بخراسان توجه بیشتری داریم
نیروی انسانی یزد به تعلیمات فنی مجهز خواهد شد
دوران استثمار در قالب یافی پایان یافته است

هویدا در کرمان

هویدا بمنظور ایراد یک سلسله سخنرانی انتخاباتی در ۱۶ شهر سخن ۱۳ روزه خود را آغاز کرد. وی و همراهانش در این سفر قریب ۷ هزار کیلومتر راه طی خواهد کرد. ۵۵۰۰ کیلومتر آن با هواپیما و در حدود ۵۰۰۰ کیلومترآن که در فاصله مازندران به تهران خواهد بود با اتومبیل طی میشود.

یک روزنامه نگار روزنامه عصر دو سه نطق انجام شده هویدا نشان میدهد که نخست‌وزیر با وجودی که برای حزب‌ایران‌نوین فعالیت میکند و خود رئیس دفتر سیاسی حزب است، معهذا در مقام نخست‌وزیر به قضایا مینگرد و بکار های دولت حزبی اشاره میکند و مسائل مملکتی را در سطح عالیتر تجزیه و تحلیل مینماید و معلومات همه نیرو های مملکتی و همکاری همه مردم را مورد توجه قرار میدهد.

بهمین جهت انتظار نمیرود این سری از سخنرانیها به جنجال و یکوجگی کشانده شود.

در خراسان سه سد بزرگ احداث میشود. این سدها همیشه یک مساله مملکتی در راس بسیاری از مسایل منطقه‌ای مربوط به استان را فرمانداریکل مطرح میشود. در مشهد مساله معلمین و ساختن مساجدودیدن موضوع دانشگاه و توسعه تعلیمات فنی برای تجهیز نیروی انسانی مردم یزد، راز مسایل جالب منطقه‌ای بود.

هویدا عصر پنجشنبه گذشته در اولین سخنرانی انتخاباتی خود در مشهد بداور شد که مرحله دوم قانون استخدام برای معلمین شانهروز ماه عملی خواهد شد. در خراسان سه سد بزرگ احداث میشود و این منطقه در برنامه پنجم از لحاظ کشاورزی اولویت خواهد داشت.

هویدا سخنرانی خودرا چنین آغاز کرد:

من در آغاز مسافرت ۱۲ روزه خودم به استان های مختلف کشورم بتشیدمقدس‌شما ۱ مدمام تا از یزدگ استان مشهد حضرت ثامن‌الائمه دولت بیا بتواند بین‌ایزیش در تحقق بخشیدن به آمال و آرزو های مردم موفق گردد.

خراسان جای مشخص و ممتازی در تاریخ مرشیب و فراز کشورما دارد از خراسان مردان بزرگی چون ابومسلم خراسانی سردار بزرگ ایرانی، روشنی شاعرنوا، عطار نیشابوری، خیام دانشمند بزرگ ـ نظام‌الملک سیاستمدار نامبرده ـ فردوسی سخاب‌سرای‌نام‌آور، یعقوب‌لیث سردارنامی ـ بیهقی ـ و عنصری شعرای نامبردار ـ بالخره نادر جهانگشای بلندآوازه برخاسته‌اند وهریک از این مردان‌پرافتخار اورورگار قسمتی از تاریخ کهن ایران بزرگ را بوجود آورده‌اند.

قابل توجه ۵۵ رای در مقابل ۳۹ رای مخالف لایحه اصلاحی مالیه‌کاوربنامه‌ای را در مورد خروج کلیه قرارداد، آغاز آن تاریخ تاکنون اتفاقات بسیاری رخ داده که طرفداران لایحه را راضی به کوشش های دوباره می کند. متجاوز از ۲۸۰۰ امریکائی از تاریخ تصویب لایحه اصلاحی تاکنون در جنگ های خونجین کشته شده‌اند. شماره هواخواهان خروج کامل امریکا از سرزمین هندوچین که در آغاز ۵۵ درصد بود، تاکنون به ۷۵ درصد رسیده است. موکلان نی جدد از سناتور های طرفدار جنگ به رکاری خود شدند. اما تاکنون اجماعت خود در بقاءداری از سیاست دولت نیکسون پافشاری نکرده و به صلوح‌طلبان و مخالفان جنگ ویتنام پاسخ داده‌اند.

اختلاف نظر

یکی از سناتور ها به خبرنگار نیوزویك گفت: اعضای کنگره‌موقف‌قطعی خروج‌را میخواهند،اما میل ندارند این تاریخ را خود اعلام کنند. برای برخی از سناتور های مسالمت‌جو، این بی‌میلی در تعیین آخرین مهلت خروج بشمار عنده شدید بنا بر پیشنهاد نیکسون رد میگردد. چون برغم اصرار و پافشاری سناتور های مسالمت‌گرا، پیروزیت نیکسون هنوز که خود رسمی و صریح درباره پایان دادن به جنگ ویتنام بعمل نیاورده است. بیطرف های کنگره با بروز عدم تمایل نشان‌دادند که از طلاق بودن در مخالفت با جنگ ویتنام واهمه بدل دارند این عدم تمایل، بخصوص در زمانی که سیاست خروج کامل نیرو های امریکائی از ویتنام ثمرات جدی بار آورده است، سدراه مخالفان جنگ ویتنام است.

بملاوه چندتن‌از طرفداران «بیك گاورن»و«مخبفلد» درکنگره آمریکا در انتخابات اخیر کار خود را از دست داده‌اند. اینان هر گوشه و کنار از سیاست نیکسون در ویتنام انتقاد و نکوهش کرده و بخصوص این قسمت از اظهارات نیکسون را که در مذاکرات صلح پاریس «دوزنه امید»و پیدا شده و ممکن است کنفرانس صلح ویتنام در پاریس به نتایجی نایل آید را کوبیده بودند.

بدنبال «بیك گاورن» «مخبفلد» ، «لوتن‌جلجر» سناتور دموکرات از طوردیدا نیز پیشنهادات اصلاحی به کنگره درباره خروج کامل نیرو های امریکائی از سرزمین ویتنام پیشنهاد خواهد کرد. و یا سه ماه پس کشیدن عقربه زمان پیشنهاد شده توسط «مخبفلد» ، به نیکسون تسلیم نخواهد شد. نیکسون هنوز که در مقابل فشار سناتور های مختلف دوست و دشمن ایستاده است و ویتنام‌شمالی تا زیر کنترل دولت نیکسون باشد، اما در بررسی و تشریح‌هر یک‌ازکارگزاران‌قشاوت‌گر شمال ایران، روشنی شاعرنوا، عطار نیشابوری، خیام دانشمند بزرگ ـ نظام‌الملک سیاستمدار نامبرده ـ فردوسی سخاب‌سرای‌نام‌آور، یعقوب‌لیث سردارنامی ـ بیهقی ـ و عنصری شعرای نامبردار ـ بالخره نادر جهانگشای بلندآوازه برخاسته‌اند وهریک از این مردان‌پرافتخار اورورگار قسمتی از تاریخ کهن ایران بزرگ را بوجود آورده‌اند.

خود از کنفرانس رامسرو اوامر شاهنشاه در مورد گسترش کار آموزش و بخصوص تامین رفاه زندگی معلمان مطالبی عنوان کرد و گفت دستورات شاهنشاه فورا بوقوع اجرا در خواهد آمد مسئله پیاده کردن مرحله‌دوم قانون استخدام و تامین مسکن معلمان قبل از آنکه شهریور دوباره بکلاس برگردند عملی خواهد شد.

نخست‌وزیر قبل از آنکه‌سخنان خود را تمام کند از امنیت کشور و از قدرت نظامی و از ثبات سیاسی مملکت صحبت کرد و گفت حوادث کوچك نمیتواند مارا بدنبال خود بکشاند این ماهستیم که‌حوادث را کنترل میکنیم.

آخرین جملات هویدا در اولین سخنرانی خود این بود که‌ایمان دارم از برکت شهر مقدس شما با موفق میشویم و میخواهم که به هر فرداد برنیم جاوید شاه.

مردم این شعار را چندین بار تکرار کردند و سپس بانخست‌وزیر وهمراهانش بدرقه و فریاد مرگ بر زنده باینده ایران هستید و در نظر مجسم میکرم، نخست وزیر گفت من در آینده بیشتر به یزد خواهم آمد و اگر رای خود را به حزب ایران نوین بدهید. بناچار زودتر به شهر شما باز خواهم گشت، نخست‌وزیر از شهر یزد که در جنگ با کویر سوزان پیروز شده‌اند و شهر تاریخی، آباد و فعال محسوب آورده‌اند گفت: شما مردان فعال و نیروی انسانی عظیم آینده‌هستید، ایران در آستانه تمدن بزرگ است. در اینراه صمیم به نیروی انسانی شما که مهمترین سرمایه مورد لزوم است، احتیاج داریم و شما باید با دولت همکاری کنید و با معاضدت خود در پیشبرد برنامه ها تسریع بعمل آورید.

نخست‌وزیر اضافه‌کرد: شهر شما مانند شهرهای دیگر ذخیره ساحلی است، اما شما بهترین و بزرگترین کارخانه را دارید و مرغوبترین جنس و کالا را به نقاط دیگر بخصوص بخارج از کشور صادر میکنید.

نخست‌وزیر اضافه کرد که این نیروی انسانی مدیر دارباید با آموزش فنی مجهز گردد و تعلیمات فنی را در یزدگسترش داد. این قول نخست‌وزیر با کف زدن و ابراز احساسات شدید مردم یزد مواجه گردید، در این موقع نخست‌وزیرابراز به مسائل آموزشی وکشاورزی رامسر کرد و افزاد داشت: شاهنشاه آریامهر درکشاورزی رامسر ازکندی‌مدیریت دانشگاه ها اظهار نارضایتی فرمودند و آنرا نارسا میدانستند و از کار های انجام شده سال قبل بعضی از دانشگاهها وبخصوص آن رامسی نبودند ودراین‌زمینه اوامری صادر فرمودندکه دولت امسال آنرا بمورد اجراخواهد گذاشت

آقای هویدا گفت: محیط دانشگاه باید سالم و پاك و منطبق با ایده های انقلاب ایران باشد و محیطی نباشدکه عوامل ضد انقلابی دانشگاه آن رشد یا ریشه کنند. «انگاه ایران توضیح داد که انقلاب ایران تنها هدفش این بود که جامعه ایرانی در عمل و طرز کار به حرکت درآورد، هدفش این بود که علاوه براین طرز تفکر انقلابی را به میان مردم ببرد، فلسفه انقلاب‌ایران به اصل آزادی فکر و عقیده احترام کامل میگذارد و این‌حق را برای همه مردم قائل است که بهمیل خود بیندیشند وسپس خود را بیان کنند، بشرط اینکه برخورداری عقاید و افکار سدی در راه پیشرفت و دمکراسی‌کشور بوجود نیاورد، ومورجلوگیری بشرفت سریع‌جامعه و انقلاب ایران گردد.

نخست‌وزیر که بعلت کوری بادمادی عرق میریخت و کف خود را مرارودبه بود. مدت یك ساعت در مورد احتیاجات مردم یزد و کارهائی که در سال های گذشته دولت حزبی انجام داده بود، صحبت کرد و میشك، ترش و هیجان خود را فرباد جاوید شاه و جاینده ایران، با پایان یافت.

در این مسیرکه ابتدا آقای شمخانی، رئیس حزب ایران نوین وخانم فاطمه قدسی وکیل دادگستری از طرف نماینده یزد و آقایان عبدالرزاق نماینده کارگران ومحمدحسن جاردلی نماینده کشاورزان صحبت کردند و درپایان آقای دکتر محمد علی رشتی نماینده مجلس شورایملی و کاندیدای حزب ایران نوین گزارشی از پیشرفتهای تشکیلات و جمعیت های وابسته به حزب داد.

ساعت ۴،۵ بعد ازظهر دیروز آقای هویدا با هواپیما از یزد وارد کرمان شد و در میتینك علیم انتخاباتی که در میدان انقلاب سفید این شهر تشکیل بود شرکت کردند.

هویدا در ابتداء سوسین‌تعلق خود سخن را در مورد تغییر سیمای شهر کرمان اخصاص داد و گفت این تغییرات کلی مملکت ماست. اگر قسمت تغییرات همه مملکت را بچشم خود تدیدید، از تغییرات شهر و استان خود خبر دارید. رامآخر بضرضا نزدیك‌است، بعدن آمد استان شما در حال استخراج است معادن غنی‌مس استان‌شما هدر دست اکتشاف و استخراج میباشد، ذوب‌آهن و فرو تنگاها و کارخانه‌های دیگر در استان شما بچشم می‌خورد، در آینده‌سیار نزدیك بزرگترین معدن مس دنیا که تروت بزرگ در جهان محسوب میگردد، در استان شما ساخته و زیبائی قالیهای شما در تمام دنیا شهرت دارد، اما درهمین صنعت خواهران و برادران‌شما استثمار فرامیگرفتند در همین چند سال بدستور شاهنشاه استثمار کلاه صنعت فرش از بین رفت شما در این رامپیش‌قدم بودید. بسیمای اجتماعی یکی از مسائلی است که مورد توجه و عنایت است و دولت در اجراء آن جدی و سخت‌گیر بعمل آمده است. بنابراین شما در کارگاههای قالیبافی جلوگیری شد.

دنیاپیدا، بخصوص در کشورهای پیشرفته صنعتی و تحولات و دگرگونیهای اقتصادی‌واجتماعی وسیاسی و فرهنگی را مشروحا برای شما ما را پیروز خواهد کرد در راجرای منویات‌شاهنشاه تائید و تقویت خواهد کرد. نخست وزیر در آخرین کلام‌ها تعجب‌آور و حیرت انگیز جلوه میکند آمیانیکه در همین‌نیز تحول را دیدند بخوبی میتوانند قضاوت کنند که نخست‌وزیر بهت‌آور است فراموش نکنید ما بسیاری از امکانات طبیعی‌را نداریم اما این مشکل با تصمیم دارایه حل شد و باز هر حل خودرا به مساله تعاون کشانید و گفت، در ایندورد هم استان کرمان پیشقدم دیگران بوده است.

در مورد پسته چه دزرارات و چه در تجارت مسئله تعاون در سرمیدند و فاتح و موفق بود، ما امروز از این دوران های پرتحول را میگذرانیم، من بعنوان نخست‌وزیر بشیر شما آمدم، ازشما تقاضا دارم رای خودرا بحزب‌ایران نوین بدهید. برای اینکه من میدانم ومعتقدم، رای شما ما را پیروز خواهد کرد در راجرای منویات‌شاهنشاه تائید و تقویت خواهد کرد. نخست وزیر در آخرین کلام‌ها تعجب‌آور و حیرت انگیز جلوه میکند آمیانیکه در همین‌نیز تحول را دیدند بخوبی میتوانند قضاوت کنند که نخست‌وزیر بهت‌آور است فراموش نکنید

شرکت ایرانین اکسپریس باکمال افتخار
گردش‌های موفق تابستان ۱۳۵۰ خودرا تقدیم میدارد

۱ـ۴ هفته ۴ شهر
مدت ۳۰ روز قیمت ۶۵۰۰ تومان
دیدار از رم ـ لندن ـ پاریس ـ هامبورك
تاریخهای حرکت: ۱۸ تیر ـ اول مرداد ـ ۱۵ مرداد

۲ـ گردش تابستان
مدت ۳۰ روز ـ قیمت ۶۹۸۰ تومان
دیدار از پارسلون ـ پاریس ـ لندن ـ آمستردام
تاریخهای حرکت: ۱۸ تیر ـ اول مرداد ـ ۱۵ مرداد

۳ـ گردش درشمال وجنوب
مدت ۴۵ روز ـ قیمت ۸۶۲۸ تومان
دیدار از آتن ـ پارسلون ـ پاریس ـ لندن ـ آمستردام
اسلو ـ استکهلم ـ کپنهاك ـ هامبورك ـ برلن ـ وین
تاریخهای حرکت ۹ تیر ـ ۲۳ تیر ـ ۶ مرداد

۴ـ گردش درامریکا و کانادا
مدت ۲۱ روز ـ قیمت ۸۹۹۰ تومان
دیدار ازنیویورك ـ واشنگتن ـ لوس آنجلس ـ سانفرانسیسکو ـ لاس وگاس ـ پوفالو ـ مونترال.
تاریخهای حرکت ۲۱ تیر ـ ۱۱ مرداد ـ ۲۷ مرداد

۵ـ گردش درشمال اروپا
مدت ۳۰ روز ـ قیمت ۷۸۵۹ تومان
دیدار از رم (نایل ـ کاپری ـ سورنتو) پاریس ـ لندن ـ آمستردام ـ اسلو ـ استکهلم ـ کپنهاك ـ هامبورك
تاریخهای حرکت ۱۸ تیر ـ اول مرداد

قیمتهای بالاشامل
۱ ـ بلیط رفت و برگشت هواپیماهای جت ـ اقامت دوهتلهای درجه یك گردش‌هاوانتقالات ورودیه‌هاوراهنماهای‌مجرب فارسی زبان میباشد
تمام قیمت‌های تورهای اروپا شامل صبحانه و ناهارمیباشد (تور امریکا فقط صبحانه)

گردش وآموزش
انگلیسی درلندن ـ فرانسه‌درپاریس ـ آلمانی درکلن ـ ایتالیائی درفلورا
اسپانیولی درمادرید ـ قیمت از ۶۵۰ تومان ببالا

ایرانین اکسپریس
قیمت کلیه تورهارا باقساط ۱۲ و ۲۴ ماهه باپرداخت بانکی مخارج
تهیه پرواز خروج گذرنامه شماره را نیز باقساط دریافت میکند.

ایرانین اکسپریس
خیابان ویلا شماره ۶
تلفن‌های ۸۲۵۰۵۱۲ ـ ۸۲۵۷۹۱ ـ ۸۲۷۶۲۷

جوانان تهران
خود را برای تماشای فیلم محبوب ترین نمایشنده سنیما جواز امروز آماده کنید
برنامه آینده سینما
گلدن سیتی
گلدن سیتی که شما را مسحور میکند، محبوب میکند، بهیجان میاورد و به رقص و پایکوبی وامیدارد

الویس پرسلی
در فیلم سینماسکوپ و رنگی
الویس وپسران
مجانی! مجانی
بمناسبت تعطیل مدارس و دانشگاه ها سینما گلدن سیتی از کلیه دانش آموزان و دانشجویان دعوت‌میکند که روز جمعه شنبه ۹ تیرماه ساعت ۱۱ صبح در یك سانس مجانی که بخاطر آنها ترتیب‌داده است بدون خرید بلیط شرکت نمایند. منتظر شما هستیم...

۱۴ بار شتر اسکناس
دریك ماه
۱۴بار شتر اسکناس جایزه‌برای اوراق‌مدارس یادبود و ۷ بار شتر اسکناس و میلیونها ریال جوائز نقدی دیگر برای دارندگان حساب ذخیره بانك اصناف ایران.
بانك اصناف ایران باجرام هفته‌رستاخیز فرهنگی جشن شاهنشاهی ایران و بنظور آنکه کلیه هموطنان‌ارجمند فرصت‌مشارکت‌این‌رستاخیز بزرگ و تاریخی را داشته باشند آخرین‌فرصت شرکت در قرعه کشی این‌رستاخیز حساب ذخیره بانك اصناف ایران را پنجم مرداد ماه آینده تعیین و پاچه های مربوط بافتتاح حساب ذخیره در کلیه شعب بانك در تهران و شهرستانها تا پنجم مرداد ماه جاری بدون هیچ‌گونه تاخیر تهیه و تکمیل میباشد.
شما میتوانید باخرید اوراق‌مدارس یادبود و افتتاح حساب ذخیره‌وبا تکمیل موجودی درهردو فرم‌کتبی اختصاصی‌وبی‌نظیر بانك اصناف ایران شرکت فرمائید.
بانك اصناف ایران

برتینا ۲۵۰۰ جایزه برای ۲۵۰۰ دختر ایرانی BERNINA
هدیه برتینا بمناسبت جشنهای ۲۵۰۰ ساله شاهنشاهی
ازشهرستانها به‌آدرس ما برتینا چهارراه شاه شماره ۲۴ مکاتبه فرمائید

پرونده سیاه ۷ هزار صفحه‌ای ویتنام ورق میخورد

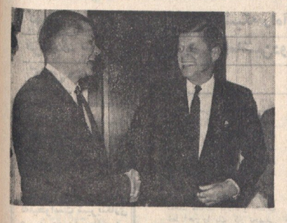

جان‌کندی با کودتا علیه‌ژنرال نگودین دیم موافق نبود امابعنوان یك مشاور به سخنان مادام‌نامارا گوش میداد.

اسناد محرمانه وتب ضد جنگ

انتشار اسناد محرمانه جنگ ویتنام وافشای نیرنگ ها و نیرنگ هائی که در پشت پرده نطق‌ها و اعلامیه های رسمی وجود داشته تب شدید جنگ را در جامعه آمریکا سرعت بالا برده است. ادامه انتشار اسناد محرمانه، احکام صادره ازدادگاه ها که اغلب بسود مخالفان جنگ هستند و رای سنای آمریکا در مورد تخلیه کامل خاك ویتنام از سربازان آمریکائی تا ۹ ماه دیگر یك قدرت عظیم و غیرقابل مقاومت از مخالفان جنگ بوجود آورده است.

آقای دادستان، مسئله بر سر هستی یا نیستی است

«آرجی‌یك ـ ملتایش» معاون پشتیبن وزارت خارجه آمریکا مورخه‌کاخبرا سیوبرلك‌تایمز نوشته و نمایشنامه نویس نوشته هاواو از پشتصورد حمله فرار دادبود در مقابل اقدام دادستان کل آمریکا بحمایت از نیویورك تایمز برخاسته و جنین مینویسد:

کاش میکنم من باید از ایندادستان وکل روزنامه نیویورك‌تایمز را وادار به سکوت کرده است خوشحال باشم. زیرا این همان روزنامه‌ای است که اخیراً را وادار به سکوت کرد. اما نمیتوانم از اقدام دادستان خوشحال باشم.

زیرا هنگامیکه موانعی اجرای نمایشنامه‌ای را متوقف کند مثل جیزی را زدست نمیدهد!ما درتوقف کدادستان چاپ مسائل اساسی ررووزنامه‌ای را منع میکند نتیجا منافع عموم درمعرض خطر قرار میگیرد بلکه مفهوم آزادی‌ازبین میرود.

این اقدام یعنی اجتماعی که خود برخود حکومت میکند و اگر قرار باشد عناصریکه درزمان خود حکومت‌اردست دارند اجتماع را از حقایق وسایبحقیقی محروم کنند هرگز جامعه قادربه حکومت برخود نخواهد بود.

پیش از یکقرن پیش ابراهام‌لینکن‌را ایراد جملات بولایتی جون «ابدهرگز نباید محو گردد آزادی آسوتوشما اجازه نذهید فراموش شود که حکومت مردم برخاسته و از مردم است.

بوسیله مردم برای مردم است. اگر دولت برضد مردم دست یاغدماتی بزند باید مردم دست دولت را بگیرند. مردم دولت ندارند. چه این مردماند که دولت را بوجود آورده‌اند.

اگر افراد دادستان علیه پلتزرنلیه اقدام دولت علیه مردم نیست پس چیست؟ زیرا بنا اقدام دادستان کل روزنامه نیویورك‌تایمز جلوی از دست دهندهیك این مردم هستند که مضرور میشوند. بوواضح است وقتی شما یك روزنامه را از چاپ مطالب اساسی منع کنید داستان دیگری بجای آن منتشر و صفحاتش را پر میکند اما مردم از معلومات واطلاعات که لازمه یك ملت متمدنی است محرومیتی شوند.

فستی و نیستی

واین محرومیت و پنهان کردن‌مطالب درزمینه‌ای ساده نیست بلکه مسئله جنگ و صلح است و یا واامحتر بگویم مسئله مرگ و زندگی درمعنای است آنهم نه نیستی ملت ها مطرح است یعنی مردم امریکا دراین ایام بیش از هرجیز باید بدانند آیا جنگی که درخاوردور دنبال میکنند باید ادامه دهند و یا بیهوده در این جنگ شرکت کردوبهتر آنست‌حرچه زودتر ازاین جنگ کنارگیری کنند. باید مردم امریکا باعطالعه جنین مقالاتی از سیاهی جهل کنونی رهائی یابند.

اما از اقدام دادستان کل آشکار می شود که مردم حق ندارند از آنچه خود

بانك پارس
شما که با خرید حتی یك برگ
۲۰ تومانی
اوراق مدارس یادبود
برستاخیز فرهنگی جشن شاهنشاهی می‌پیوندید
علاوه بر
یك میلیون تومان پول نقد و ۵۰ پیکان
مادام‌العمر ماهی ۴ هزار تومان
بحکم قرعه جایزه میدهد
برای خرید اوراق مدارس یادبود و استفاده از جوایز بزرگ آن
فقط ۳ روز فرصت دارید

«بسیار محرمانه»... اما قابل انتشار!

الزبرك کارمند سابق وزارت دفاع بجرم انتشار اسناد محرمانه تحت تعقیب قرار گرفته است.

وزارت دادگستری امریکا در گوشه‌پنهانی بمنظور جلوگیری از ادامه چاپ گزارشات مربوطبه اسناد محرمانه وزارت دفاع این کشور در بازه جنگ ویتنام و دخالت امریکا دنبال میکند که بادامات دوسطحه‌ای درخیانت از حق دولت امریکا در مخالفت باانتشار اسناد محرمانه بادادگاه فرستاد. این دادادامه روز پانزدهم ژانویه ۱۹۶۹ بوسیله مدیرکل‌مطالعات محرمانه‌وزارت دفاع درباره دخالت امریکا در جنگ ویتنام صادرشد.

آقای «. ارلی‌چهاپه» دردوره کابنوره آمریکا وزیر دفاع سابق کل‌مطالعات‌محرمانه‌وزارت دفاع مربوط بمداخله امریکا در جنگ ویتنام بوده در دوره ریاست یاد داشت که بنام «کارل‌کابلورت‌ماهر» تهیه شده که‌جاسوس‌ویتنام شمالی‌ماهر مشارکت‌کرده است تحقیقات وفعالیت‌کاوره‌ا ۴محقق‌همکارش در باره دخالت امریکا در جنگ ویتنام بعمل‌می‌آورده‌اند در اصل تهیه گزارش سابقه تهیه بلکه آنها احساس کرده‌اند کارشان «پنج نویسی» است.

«چهاپه» گروه خود راتاریخ‌نویس‌مبدانندوورارتدافگنتری اسناد دوسطحه‌ایکه در اختیار روزنامه نیویورك تایمزقرار داد در یك کتاب تاریخ معرفی کرده است.

اما روزنامه‌نیویورك تایمزاین دلیل و ادعا را بباد انتقادگرفته میگوید دولت امریکا با ارائه یادداشت یك مصر کل وزارت دفاع دوره کلارك کلیفورد دست رادرك کند بسك محرمانه وزارت دفاع زده است در حالیکه دولت ایالات متحده نیویورك تایمز و واشنگتن پست را متهم میکنندکه باچاپ و نشر قسمتی از اسناد محرمانه وزارت دفاع بامنافع امنیت ملی کشور زیان وارد کرده‌اند.

دراجرای آن شرکت دارند باخبر باشند بنظر ایشان وجود کلمه بسیار محرمانه، حقوق اساسی مردم را سلب میکند. مردم به مهر بسیار محرمانه که براوراق سازمان های جاسوسی و ضد اطلاعات مشورت اهمیت میدهند و نمی خواهند بدانند تهیه چه میکنند اما درموقوع جنگ ویتنام باین مهر میخندند.

جلوگیری جلوی رفتن دستیکه بجز درموقوع جنگ حقیقی مانند جنگ دوم جهانی که تمام ملوز آنطلاقات نظامی ارسال وتهیه اسناد و مدارکو تحقیق های بیانی در باره مدارك و اسناد کاندیك گزارشات و نظریات توصیه ها را منعکس میکند با بسیار ارزنده‌استوبا هیچ‌ارزشی ندارد.

در یادداشت آقای «چهاپه»گفته میشود که‌ایکه‌گروه تحقیقاتی و مطالعاتی اوبه‌ورونه هایجوجود در وزارت دفاع‌بسترسی دارندو میتوانند بعضی از مطالب مورد نیاز خود را از وزارتخانه و سازمان‌ضدطلاعات امریکا(سیا) استخراج کنند. این یادداشت اصل نشان میدهد که وزارت دفاع در دوره جنگ ویتنام جاسوس نوانانی لازمبرای تهیه گزارشات رادراختیار داشته است و دولت وقت با سرگیجه مواجه شده است.

خلاصه آگهی رای غیابی

به غیراز تشیان ۱ـ شیخ رضا ۲ـ شیخ محمد اهل و ساکنین چیپسه ۳ـ کریم مینه‌دارالان ۴ـ توفیق مینه‌دارالان معروف به‌کاکه جان ۵ـ صابر مینه رالان ۶ ـ محمود مینه‌دارالان که متحصنات و مجهول‌المکان هستند ابلاغ می گردد که‌به‌موجب‌رای غیابی شماره ۱۹ ـ ۶/۲۹ ـ ۵۰ دادگاه عادی شماره۸ مستنجع باتهامات راهزنی مسلحانه و قتل و داشتن اسلحه غیر مجاز برابر بند ۱ ماده ۴۰۸ قانون دادرسی و کیفر ارتش وماده ۱۷۵ مکرر قانون کیفر همگانی و ماده ۴۳قانون اسلحه و مهمات جنگی با رعایت ماده ۲ لحاظ به‌آئین دادرسی کیفری بهاءالدام محکوم گردیده‌واجتهادنیافتیل از حصول موردرزش‌قانونی‌دستگیر وبوا تحضیا حاضر شوید. برابر ماده ۲۱۳ قانون دادرسی و کیفر ارتش ازتاریخ اعلام حکوق پنج روز حق اعتراض به حکم غیابی وتقاضای رسیدگی دراین‌دادگاه راخواهدداشت. ۴۲۳۵ رئیس‌دادگاه شماره ۸ مستنجع

۳ـ۲ ۲۰۷۷۸

مردم حقشناس شمیران

کاندیداتوری پزشک استادوست و خادم واقعی میهن ـ دکتر طهمورث فروزین، از طرف حزب ایران نوین برای نمایندگی مجلس شورایملی سوی‌انگیزترین شعیران انتخاب شده که با حسن قبول مردم تلقی شده و بین همگان ایجاد مسرت کرده است. این انتخاب‌شایسته را که نغما میان خدمات انسانی و اجتماعی دکتر فروزین بین خانواده ها بویژه مردم محترمت و حقشناس شمیران انجام یافته شایدانی میگویم و بیروزی بین ازپیش ایشانرا از بزدمان بکنا آرزومندم

خسرو بازرگانی کاشی

آ ـ ۲۰۶۶۲

خبرنگار شهرستانها

بادشمال دوباره به جنوب بازگشت !

حرکت کشتی و موتورلنجهادرخلیج‌فارس ممنوع شد!

گرمای هوا در اهواز به ۴۷ درجه بالای صفر رسید !

مرگ درلحظه استراحت!

اعتیاد به مواد مخدر مرد ۴۰ ساله‌ای را بوضع اندوهباری ازپای در آورد .

بمناد که حسن سیاتی فرزند محمد نفی ناوراشت هنگامی که از خیابان گذاه‌الاسلام تبریز میگذشت برای استراحت کنار پیاده‌رو نشست و در اندك لحظه‌ای که بدیوارتکیه داده بود ، جانسپرد .

گزارش خبرنگار ما در تبریز حاکی است: حسن‌بیکاردربیمارستان بستری شده بود تا ترك اعتیادکند اماچون پس از مرخصی ازبیمارستان دوباره به استعمال مواد مخدر دست زد ، جان خود را در این راه ازدست داد .

وزش توفان باعث شد شاهرودیهامیوه‌ارزان بخورند!

توفان شدیدی که درشهر شاهرود ورزیدن‌گرفت‌علاوه بر وارد آوردن خسارات به ساکنان شهر ، میلیاردها ریالی از مدر درختی‌ها را در روستاهای‌اطراف برزمین زد ، جان خود را در این راه ازدست دادند .

گزارش خبرنگار ما در شاهرود حاکی است: هوا که پس از توفان شدیدی که درشهر وزیدن‌گرفت‌علاوه بر وارد آوردن خسارات به ساکنان شهر ، میلیاردها ریالی از مدر درختی‌ها را در روستاهای‌اطراف برزمین زد ، جان خود را در این راه ازدست دادند .

توفان شدیدی که درشهر شاهرود ورزیدن‌گرفت‌علاوه بر وارد آوردن خسارات به ساکنان شهر ، میلیاردها ریالی از مدر درختی‌ها را در روستاهای‌اطراف برزمین زد ، جان خود را در این راه ازدست دادند .

از بامداد روز شنبه‌گذشته هوای بندر بوشهر و سواحل خلیج‌فارس شدت توفان‌شد ، بادهای‌موسمی که به «بادشمال» معروفست دوباره در این منطقه وزیدن گرفته .

«بادشمال» در سواحل خلیج فارس حرکت کشتی‌ها وموتورلنجها راموقف ساخت و بملت گرد و خاك شدید وضع شهر بوشهر بکلی بهم‌ریخت .

بنا به گزارش خبرنگار ما در بندر بوشهر ، توفان شدید دراین‌منطقه باعث پناه‌دشدن مردم بداخل خانه‌هایشان شده و شهر بصورت نیمه تعطیل در آمده است .

آقای‌دریاس‌رئیس اموردریائی و حفاظت اداره بندر بوشهر دریك گفتگوی تلفنی بخبرنگار ما در این شهر گفت : برای جلوگیری از خطرات احتمالی ناشی از توفان شدید دستور داده شده‌است از عبور و مرور موتورلنجها در خلیج فارس خودداری بعمل آید .

در خوزستان

دیروز و پریروز شهر اهواز گرمترین روزهای خودرا پشت سر گذاشت و میزان حرارت هوا در این شهر به ۴۷ و ۴۸ درجه بالای صفر رسید .

مردمان که در شهر اهواز ، کرما در سایرشهرهای خوزستان متحمله خرمشهر ـ آبادان و شوشتر بیداد میکرد ومردم این‌شهرها برای فرار از گرما بداخل زیرزمینها پناهنده شدند.

برای رفع مزاحمت وآسایش بیشتر

برازجانیها ، گربه ها را درقفس زندانی میکنند!

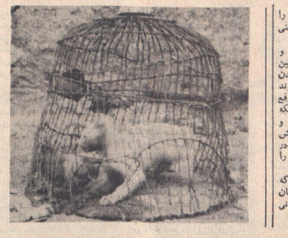

این روزها ساکنان شهر برازجان با هموم سرسام‌آور مزاحمت گربه‌ای و ماده دوبرو شده‌اند و شب و روز از شر مزاحمت آنها خواب و راحت ندارند !

بطوریکه گفته میشود تعداد زیادی از این گربه‌ها ازنوع هیرانیز هستند و هر روز نیز بر تعداد آنها افزوده میشود .

طبق گزارش خبرنگار ما ساکنان برازجان : ساکنان این شهر که ناگزیر با چنین وضعی روبرو شده‌اند برای رفع مزاحمت گربه‌ها هرماه مراجعه متوسل میشوند و در این میان جمع کثیری از اهالی اینشهربرای‌آزمایش‌گربه‌های نر و ماده آنها را جداز هر دو قفس‌های آهنی زندانی میکنند !

با اینحال گربه‌های نر و ماده که در قفسهای آهنین محبوس‌میشوند با فرارسیدن شب سروصدا راه می‌اندازند و بهمین جهت نه تنها رفع مزاحمت آنها نمیشود بلکه گربه‌ها با ایجاد سروصدا و فریادهای گوش خراش ساکنان برازجان و یا در حقیقت « زندانیان » خود را بیشتر می‌آزارند !

مکس هر گربه نر را که توسط بسکی از ساکنان برازجان‌درداخل قفس‌زندانی شده‌اند نشان میدهد .

باتشکیل یك نمایشگاه بزرگ بین‌المللی

زیباترین گلهای جهان در شیراز بنمایش گذارده‌میشود

همزمان با برگزاری جشنهای دو هزار و پانصدمین سال شاهنشاهی ایران یك‌نمایشگاه‌بین‌المللی«گل» در تجارتی‌ترتیب میدهد .

خبرنگار ما در شیراز گزارش‌داد:

شهردار شیراز بهمین منظور از گلشناسان و گلپروران و متخصصین گل در سراسر دنیا دعوت کرده‌است که گلهای زیبا و استثنائی خود را برای نمایشگاه شرکت دهند . هماکنون مقدمات تشکیل این نمایشگاه بزرگ گل دیدن کنند .

درشهرهای خراسان :

بابیماریهای دامی مبارزه میشود

مایه‌کوبی دامهائی شده‌اند که ازمناطق جنوبی به چراگاههای مناطق شمالی خراسان آمده‌اند

یك مقام مطلع به خبرنگار اطلاعات در مشهد گفت : در برنامه کار اکیپ های دفکور مقرر شده است برای پیشگیری بیشتر از بروز یا سرایت بیماریهای دامی ، ماهمه بیماری زردی گوسفند ، داروی موردماحتیاج دامداران بطور رایگان در اختیار آنان قرار خواهد گرفت .

استعفای شهردار اردبیل

اردبیل : آقای دکتراحمد نائبی شهردار‌اردبیل‌استعفای خودرا تسلیم‌انجمن‌شهرکرد. آقای نائبی علت استعفای خودرا ناکندیدا بودن در انتخابات دوره جدید مجلس شورایملی اعلام نموده است.

فعلامور شهرداری‌اردبیل را معاون شهرداری این‌شهر اداره میکند .

خوی و رضائیه به ژاپن‌ژنوبت نمیدهند

چون ادارات کاریر خوی ورضائیه برقرار کنندهارتباط تلفنی ماکو با تهران هستند مکالمه کننده ماکوئی برای اینکه با طرف مکالمه‌اش در تهران صحبت کند ابتدابایدبا ۱۲ کارگر های خوی ورضائیه مدت بگیرد وطبعا اگر خط خراب باشد و مکالمه امکان پذیر گردد ، آقادر کاربر های خوی و رضائیه مراجعه کننده دارد که نوبت بماکو کی رسد و بهمین علت اگر اوقات مراجعین به کاربر ماکو بدون اینتیجه ، تلفنچاه را ترك می کنند !

اقدامات عمرانی در مراغه بسرعت پیشرفت میکند

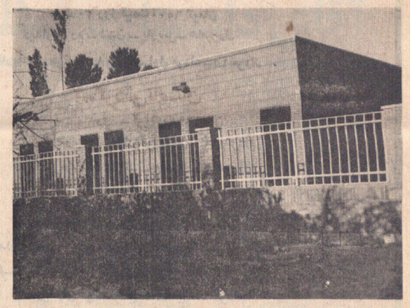

مراغه : آقای مهندس عبدی شهردارمراغه طی مصاحبه‌ای بخبرنگار ما اظهار داشت : شرکت ساختمانی شهید بحدیوت آقای جمشید هدایتی بموجب بمعاملاتی که در سالهای ۴۸ و ۴۹ باشهرداری بسته برای عمران وآبادانی این شهرستان ازجمله ایجاد سد ساحلی روخانه خندق ،طول چهار کیلو متر سد و محوطه‌ه‌آهن . ساختمان پایگاه آتش‌نشانی . میدان بیگه ، شاهنشاه آریامهر معروفیه میدان خواجه نصیر و قسمتی از سد ساحلی روخانه صافی . ساختمان ده دهنه پل بتنی روی روخانه خندق اقدامات موثری انجام داده و همه این برنامه‌ها را بپایان رسانده است . مهمتر از همه ساختمان شورای زنان بوده که قرارداد آن در تاریخ۴۹/۸/۱۹ منعقد گردید و مساحت زیر بنای آن ۹۰۰ متر مربع است که بامحوطه سازی و دیوارکشی و رده کشی ۲۳۰ متر مربع و هزینه آن در حدود ۲،۰۰۰،۰۰۰ ریال می‌باشد . نمبی از این هزینه وزیرمزا شهرداری تامین کرده و بقیه را شورای زنان میپردازد وساختمان مذکور برای افتتاح بپایان رسیده و آماده بهره‌برداری است .

هماکنون آسفالت و جدول بندی و زیربنای بلوار مدخل شهر نیز بوسیله شرکت ساختمانی شهید عمل و دقت شرکت ساختمانی شهید واقعا موجب رضایت شهرداری است . عکس بالا یکی ازساختمان هاشیرا که بوسیله‌شرکت شهیدبحزر زیبائی ساخته شده است نشان میدهد .

گرك گرسنه درخامنه

دختری رامجروح کرد

گرك گرسنه‌ای ساعت۱۱دیشب وارد خانه یکی از اهالی خامنه بنام «هاشمبخمرزاده»شدوهنگامیکه قصد داشت دختر ۱۲ ساله او را بربباید توسط ساکنین‌خانه‌متواری شد .

خبرنگار ما در خامنه گزارش داد : دختر ۱۲ ساله هاشم که توسط گرك مجروح شده بود به درمانگاه خامنه انتقال یافت و تحت معالجه قرار گرفت .

بااتمام طرح عظیم سد «تبرك»

هزاران‌هکتاراراضی بایر خراسان، بزیر کشت‌میرود

این سد برروی رودخانه «اترك» ایجاد شده وعملیات فاز دوم‌آن‌پایان‌یافته‌است

عملیات فاز دوم طرح عظیم‌سد «تبرك» برروی رودخانه اترك پایان یافت و پروندهٔ فاز سوم عملیات ساختمانی سد مذکور آغازخواهد شد . پس از اتمام ساختمان این سد بزرگ هزاران هکتار از اراضی بایر زیر کشت خواهد رفت و با تقسیم قوت‌زمین های مولد برای تعداد زیادی از فراه و شهر های اطراف صاحب روشنائی خواهند شد .

یك مقام مطلع به خبرنگار ما در مشهدگفت : متجاوزاز سه سال پیش گروهی از مهندسان و کارشناسان وزارت آب و برق اعضای هیئت‌در این مدت‌دوباره تعداد جمعیت‌دهات و قصبات‌اطراف سد ، میزان زمین های زیرکشت موقعیت جغرافیائی‌و ارزشهای‌وضع اقتصادی در این مناطق مطالعاتی انجام دادند وپس‌ازآن برای ایجاد این سد در تنگه معروف «تبرك» اقدام شد .

تحقیقات و بررسی های دامنه‌داری رابرای ایجادباین سد بزرگ‌باارتفاع تقریبی سی متر برروی رودخانه اترك آغاز کردند .

بعلت عدم رعایت اصول بهداشتی

۸ مهمانخانه در جاده های خوزستان تعطیل شد

مامورین اداره مهندسی بهداری کل خوزستان از مهمانخانه های مسیر جاده های این استان بازدید هائی به عمل آوردند.

در طی این بازدید ها هشت باب کافه‌در مسیرجاده های‌اهواز ـ اندیمشك‌و اهواز ـ ماهشهر ، به علت عدم رعایت‌اصول بهداشتی موقتا تعطیل گردیدند .

بنابه گزارش خبرنگار ما در اهواز :

مهمانخانه های مذکور در صورتی مجددا گشایش خواهد یافت که در آنها باگماهی مامورین اصول کامل بهداشتی رعایت‌شده‌باشد.

کشف ۲۰۴ صندوق چای قاچاق

مامورین زاندارمری پاسگاه سنگان خواف بمسیرسرمون مهاجر، ضمن گشت باهشت نفر قاچاقچی مسلح روبرو شدندکه ۲۰۴ صندوق چای قاچاق را باسیورنه نفر شتر حمل میکردند .

بنابگزارش خبرنگار ما در تایباد ، چای مکشوفه بگمرك بخش تایباد تحویل گردید . وقاچاقچیان تحت تعقیب قانونی فرار گرفتند.

عملیات توسعه استادیوم رضا پهلوی

درمشهدآغازشد

عملیات توسعه استادیوم سرپوشیده والاحضرت رضا پهلوی‌در مشهد آغاز شد، این استادیوم گنجایش چهار هزار تماشاچی راخواهد داشت و با دستگاه های حرارت مرکزی و تهویه مجهز میشود .

بنا به گزارش خبرنگار ما در مشهد ، بمنظور ایجاد سکوهای جدید برای نشستن تماشاچیان ، دیوار های قسمت های شمال‌وجنوب شرقی استادیوم تخریب گردید .

در حال حاضر گنجایش این سالن حدودا بیش از پانصدوسی هزار تماشاچی افزایش خواهد یافت .

علاوه بر توسعه سکوها قسمت هائی از زمین‌ورزش این‌استادیوم باکف پوشیده میشود ودرپای راست پوش تماشاچیان درفصل‌های زمستان و پائیز ، در سالن مذکور دستگاه های حرارت مرکزی تهویه نصب خواهد شد .

یك عروسك برای ۳ دختر ورزشکار

یك عروسك دیروز نزدیك‌بود بین عده‌ای از دخترهای شرکت کننده در مسابقات ورزشی آموزشگاهها اختلاف بیندازدکه خوشبختانه بخیر گذشت ..

پرسر تصاحب این عروسك که معلوم نبود از کجا باردوی ورزشی‌دختران وارد شده‌ظاهرا بین سه دختر ورزشکار بگوشکو ورقابت درگرفت و هریك آنرا از دست دیگری میربود و عروسك حدود نیمساعت‌همراه با جیغو فریاد دختران دست بدست میگشت ... بالاخره جند نفر دیگر واسطه شدند و قرار شد هرسه نفر بطور مساوی برای تفریح از عروسك استفاده کنند . دریایان‌ماجرا ، دختران مزبور که از ابتدا قصدی جز شوخی و تفریح نداشتند کنار هم ایستادند و این عکس رابه بادگار گرفتند .. یادگار یکروز شیرین‌پر آردوی ورزشی‌کردن

بانك بازرگانی ایران

بشما که با خرید حتی یك برگ

۲۰ تومانی

اوراق مدارس یادبود

برستاخیز فرهنگی جشن شاهنشاهی می‌پیوندید

علاوه بر

یك میلیون تومان پول نقد و ۵۰ پیکان

یك سال روزی پانصد تومان

بحکم قرعه جایزه میدهد

برای خرید اوراق مدارس یادبود و استفاده از جوایز بزرگ آن

فقط ۳ روز فرصت دارید

بانك بیمه بازرگانان

بشما که با خرید حتی یك برگ

۲۰ تومانی

اوراق مدارس یادبود

برستاخیز فرهنگی جشن شاهنشاهی می‌پیوندید

علاوه بر

یك میلیون تومان پول نقد و ۵۰ پیکان

یك تن پول

بحکم قرعه جایزه میدهد

برای خرید اوراق مدارس یادبود و استفاده از جوایز بزرگ آن

فقط ۳ روز فرصت دارید

واترلو:

دروازه‌سر نوشت

نوشته جرجت‌هایر

ترجمه علیرضاطاهری

-۳-

ابدی «ورت» همچنان اندیشناك ، فنجانی دیگر برای قلقل «مارتراندالی» قهوه ریخت . درین هنگام ارل «ورت» نمزیه‌اکنون پیوست و باشکفتی‌پرسید :

ـ این نوشتی جارلزگامرا یکدواب می‌بینم کدبوز از ریان‌سفیر کبیر نشنیم گمهراه دوک دروین ضمنی.

کلا: باهمراه برخاست و باسخ داد:

ـ ما باشتاب تمام راه را نابروکسل بکشن ناختیم و تنها زمانی ایستادیم که چرخها را می‌باید روغن میزدیم و عرق ازتن اسبان میزدودیم . این شتاب خیره کننده نتهاازمردان جنگی سردار بزرگ ما برمیاید .

برشکنانی ارل «ورت» افزوده شد :

ـ پس کدبوز از بروکسل است ؟

ـ سرخوش و شادمان . دوک برتوان از جستگی دایلیر است .

ارل «ورت» قهوهان که به قهوه خود شکر میفزود، پرسید :

ـ توآیا درکاب دوک باقی خواهی ماند ؟

ـ همه یاران دیرین دوک در کنار او خواهند ماند مگر «مارج» که میخواهد به پرتس «اورینج» بپیوندد . «مارج ـ لنوکس» جوان و خدم استو ازبروجه خوب شد ذاچه کروه بینین خود، یعنی مردان پرتس پیوست .

ارل «ورت» به‌سهابی بسیارداشت، نمیتوانست کنجکوری را کنار بگذارد .

ازین رو دیگر بار لب به پرسش‌گشود:

ـ برنامه دوک چیست، آیاو سرانجام درپرابر بونابارت‌صف‌آرایی خواهدکرد؟

«جهزاندالی» بدینزبان پاسخ داد :

ـ «جنین بپیاید که نام شیر پر همه جا برسر زبانهاست من بیبار بونابارت را در آنکه همگان میخوانم ، اما هیچ کس‌ندیدانند که شیرازوپا برآسنی ببر و فرسوده شده است .

ارل «ورت» دریافت که کلنل «آدلی» نخواسته است ، باسخی روشن به پرسشش بدهد ، زیرپوز خاموش ماند. حال نوبت به کلنل«آدلی» رسیده بودتا ازجدد وجون روزگاردر بروکسل‌درسش کند :

ـ مارل عزیز، برایمن بگویید که روزگار درنهایت چگونه میگذرد، این «خودش»چه کیست که‌هیو میگوید سرپرستی مردان جنگی مارا درین شهر بعهده دارد ؟

ـ پس توهم «لو» را دیده‌ای . او یک «تزنال» است و خدا میداند کهاوکتن دوک در برابر اوچه خواهد بود .

«جهزاز» بصدای بلند خندید :

ـ «سیدهم» امروز در عرض پنجدقیقه دوک بهتر روشن شد «چوکی» بپریکی از محافظان دوک شاق مخصوص اورا آماده کرده بود وشی که «لو» خود را معرفی کرد !

ابدی «ورت» همچنان اندیشناك ، خیره کننده نتهاازمردان جنگی سردار بزرگ ما برمیاید .

برشکنانی ارل «ورت» افزوده شد :

ـ پس دوک نیز اکنون در بروکسل است ؟

ـ سرخوش و شادمان . دوک برتوان از جستگی دایلیر است .

ارل «ورت» قهوهان که به قهوه خود شکر میفزود، پرسید :

ـ توآیا درکاب دوک باقی خواهی ماند ؟

ـ همه یاران دیرین دوک در کنار او خواهند ماند مگر «مارج» که میخواهد به پرتس «اورینج» بپیوندد . «مارج ـ لنوکس» جوان و خدم استو ازبروجه خوب شد ذاچه کروه بینین خود، یعنی مردان پرتس پیوست .

ارل «ورت»به‌سهابی بسیارداشت، نمیتوانست کنجکوری را کنار بگذارد .

ازین رو دیگر بار لب به پرسش‌گشود:

ـ برنامه دوک چیست، آیاو سرانجام درپرابر بونابارت‌صف‌آرایی خواهدکرد؟

«جهزاندالی» بدینزبان پاسخ داد :

ـ «جنین بپیاید که نام شیر پر همه جا برسر زبانهاست من بیبار بونابارت را در آنکه همگان میخوانم ، اما هیچ کس‌ندیدانند که شیرازوپا برآسنی ببر و فرسوده شده است .

ارل «ورت» دریافت که کلنل «آدلی» نخواسته است ، باسخی روشن به پرسشش بدهد ، زیرپوز خاموش ماند. حال نوبت به کلنل«آدلی» رسیده بودتا ازجدد وجون روزگاردر بروکسل‌درسش کند :

ـ مارل عزیز، برایمن بگویید که روزگار درنهایت چگونه میگذرد، این «خودش»چه کیست که‌هیو میگوید سرپرستی مردان جنگی مارا درین شهر بعهده دارد ؟

ـ پس توهم «لو» را دیده‌ای . او یک «تزنال» است و خدا میداند کهاوکتن دوک در برابر اوچه خواهد بود .

«جهزاز» بصدای بلند خندید :

ـ «سیدهم» امروز در عرض پنجدقیقه دوک بهتر روشن شد «چوکی» بپریکی از محافظان دوک شاق مخصوص اورا آماده کرده بود وشی که «لو» خود را معرفی کرد !

ابدی «ورت» همچنان اندیشناك ، فنجانی دیگر برای قلقل «مارتراندالی» قهوه ریخت . درین هنگام ارل «ورت» نمزیه‌اکنون پیوست و باشکفتی‌پرسید :

ـ این نوشتی جارلزگامرا یکدواب می‌بینم کدبوز از ریان‌سفیر کبیر نشنیم گمهراه دوک دروین ضمنی.

کلا: باهمراه برخاست و باسخ داد:

ـ ما باشتاب تمام راه را نابروکسل بکشن ناختیم و تنها زمانی ایستادیم که چرخها را می‌باید روغن میزدیم و عرق ازتن اسبان میزدودیم . این شتاب

جایزه

این کلمه جایزه واقعا مسئله‌ای شده است؟

چرا باید برای فروش هرکالای خوبی تعدادی جایزه داد

بعنوان مثال ما کولرآزمایش را با تبلیغات غیرجایزه‌ای معرفی میکنیم

درحقیقت ساخت کولرآزمایش بزرگترین جایزه‌ای است که یك کارخانه میتواند به خریداران خود هدیه‌کند . زیراهیچ‌کولرایرانی دیگر دارای چنین مشخصاتی نیست

مشخصات کولر آزمایش

۱- پروانه کولر آزمایش یك پارچه و ساخت کارخانه ماك‌گوادیسن آمریکا است

۲- کولر آزمایش بی‌صدا است ـ حقیقتاً بی‌صدا است

۳- قدرت خنك‌کنندگی کولر آزمایش ۰/۳۰ از کولرهای معمولی بیشتر است

۴- کولرآزمایش در ۱۰ نوع مختلف برای خنك‌کردن وسعت‌های گوناگون ساخته میشود

۵- کولر آزمایش با تمام این مزایا با قیمت‌های بین‌المللی عرضه میشود

محصولات آزمایش باقیمتهای بین المللی عرضه میشود

اشکال خانه‌سازی برای معلمان مرتفع شد

عملیات خانه سازی معلمان که‌از چندی قبل معوق مانده‌بود مجددا آغاز شد .

آقای دکتر نوابی مدیر عامل شرکت تعاونی مسکن‌معلمان تهران امروز در این باره گفت :

«بموجب برنامه‌ای که برای‌خانه سازی معلمان نیمه‌یه مرحله‌اجرا گذاشته شده بود قرار شد قریب ۵۰۰ خانه در خیابان هاشمی ساخته شود و دراختیار معلمان عضو شرکت تعاونی مسکن قرار گیرد لیکن کار ساختمانی این‌خانه ها بعد از مدتی که از شروع آن میگذشت بعلت عدم پرداخت وام بوسیله بانك رهنی معوق ماندولی اکنون این مشکل‌مرتفع‌شدو مقامات بانك رهنی با ۱۰ میلیون تومان وامی کمتر اختیار شرکت‌گذاشتند بااین ترتیب امکان ادامه کار ساختمانی خانه های معلمان‌فراهم شد . مدیر عامل شرکت تعاونی مسکن معلمان خاطرنشان ساخت چون به علت تعطیلات تابستانی اکثر معلمان در مسافرت هستنو از تصمیم جدید بانك رهنی و ادامه شروع کار ساختمانی‌اطلاعی ندارند لازمست هر چه‌زودترباید امضاء قرارداد مراجعه کنند تا بموقع ساختمانها آماده شود و در اختیار آنان قرار بگیرد .

تحویل ساختمانها

آقای دکتر نوابی مدیر عامل شرکت اضافه کرد که بانك رهنی برای پرداخت ۱۰میلیون تومان‌وام هیچگونه سند و ونقه‌ای مطالبه نکرده است واین کار رابااعضای قراردادی که با معلمان عضو شرکت بامضاء میرساند انجام خواهد داد وی در پایان اضافه کرد که ساختمان های خیابان هاشمی حداکثر ۱۰ ماه دیگرآماده و در اختیار معلمان قرار خواهد گرفت .

مؤسسه انتشارات امیرکبیر

دایرةالمعارف

دانش بشر

چاپ اول ۸۰۰۰ تومان

۵۰ تومان بزرگ

اگر برای اصلاح صورت از ریش‌تراش براون سیکستانت استفاده نمی کنید فقط یك دلیل میتواند داشته باشد که شما هنوز ریش‌تراش براون سیکستانت را آزمایش نکرده‌اید.

این عقیده فروشندگان براون سیکستانت در سراسر ایران است.

الکتروسیما

خیابان بوذرجمهری ـ مقابل نوروزخان

تلفن : ۵۱۰۷۸

ریش‌تراش براون سیکستانت را درفروشگاه ما امتحان کنید.

BRAUN

یکسال ضمانت

آگهی مناقصه شماره ۲۶

نیروی هوائی شاهنشاهی تعدادی صندوق سوز مورد نیاز خود را از طریق مناقصه خریداری مینماید پیشنهاد دهندگان می توانند با مراجعه بستاد فرماندهی نیروی هوائی (خیابان فرح‌آباد) و دریافت برگ شرایط و مشخصات پیشنهادات خود را ازطریق مفاد مندرج در برگ شرایط تنظیم نموده وتا ساعت ۱۰ روز یکشنبه ۲۰ر۴ر۵۰ بدفتر آجودانی ستاد فرماندهی تسلیم نمایند . م الف ۴۱۸۱ نیروی هوائی شاهنشاهی

۱ ـ ۲ آ ـ ۲۰۲۵۰

آگهی مناقصه شماره ۱۹

نیروی هوائی شاهنشاهی تعدادی وسائل فلزی دفتر (میز تحریر ـ کمد بایگانی ـ صندلی) مورد نیاز خود را از طریق مناقصه خریداری مینماید پیشنهاد دهندگان میتوانند با مراجعه بستاد فرماندهی نیروی هوائی (خیابان فرح‌آباد) و دریافت برگ شرایط و مشخصات پیشنهادات خود را طبق مفاد مندرج در برگ شرایط تنظیم نموده وتاساعت ۱۲،۰۰ روزشنبه ۲۶ر۴ر۵۰ بدفتر آجودانی ستاد فرماندهی تسلیم نمایند . م الف ۴۱۸۵ نیروی هوائی شاهنشاهی

۱ ـ آ ـ ۲۰۲۳۴

آگهی مناقصه‌شماره ۳۴ر۵۲ـ۱۴۰۱ تاریخ ۱ر۴ر۵۰

سررشته داری ناحیه زاندارمری لرستان‌جهت‌مصرفی‌سربازان وظیفه مقدار ۱۵قلم‌خواربار مشروحه زیر.

۱ـ روغن نباتی فو یا شاهسند ـ بهار ـ نخود در۱۰۰۱ بوجاری شده خالص ۳۰۰۰ کیلو

۳ـ لپه‌نخودسفیدلوبیا ۴۰۰۰ کیلو

۴ـ لوبیا سفید بوجاری شده خالص ۳۰۰۰ کیلو

۵ـ عدس سبز فرنوبی بوجاری شده ۲۵۰۰ کیلو

۶ـ لوبیا چشم بلبلی بوجاری شده ۱۰۰۰ کیلو

۷ـ سك‌آشپزخانه در بسته‌های ۵ کیلوئی ۱۰۰۰۰ کیلو

۸ـ زردچوبه کوبیده ۱۲۰ کیلو

۹ـ لیموسالمی ۳۵۰ کیلو

۱۰ـ کشمش قرمز بلوتی ۱۰۰۰ کیلو

۱۱ـ آرد گندم ۱۰۰۰ کیلو

۱۲ـ چای داخله ۲۵۰ کیلو

۱۳ـ سرنج‌صدری‌درجه۳ ۵۰۰۰۰ کیلو

۱۴ـ برنج جمبا ۱۵۰۰ کیلو

۱۵ـ لوبیا قرمز ۴۵۰۰ کیلو

از طریق مناقصه خریداری مینماید پیشنهاددهندگان‌می‌توانندبامراجعه به سررشته داری ناحیه‌ژاندارمری لرستان وملاحظه نمونه‌ومشخصات اجناس و دریافت برگ شرایط و مشخصات معامله پیشنهاد خود را طبق مفاد مندرجدر شرایطمعامله تنظیم و تا ساعت ۹ صبح روز ۱۲ تیر ماه ۵۰ بنظر ناحیه ژاندارمری لرستان تسلیم نمایند.

سررشته داری ناحیه ژاندارمری لرستان

آـ۲۰۶۷۲

بانك بازرگانی ایران

بشما که با خرید حتی یك برگ

۲۰ تومانی

اوراق مدارس یادبود

برستاخیز فرهنگی جشن شاهنشاهی می‌پیوندید

علاوه بر

یك میلیون تومان پول نقد و ۵۰ پیکان

یك سال روزی پانصد تومان

بحکم قرعه جایزه میدهد

برای خرید اوراق مدارس یادبود و استفاده از جوایز بزرگ آن

فقط ۳ روز فرصت دارید

آگهی مناقصه شماره ۶۳۵ر۵۰

راه آهن دولتی ایران سه قلم (هفتصد دستگاه چراغ سقفی حباب پلاستیکی‌مختلف‌ومتوازی‌ازطریق‌مشخصات‌وشرایط‌مربوط‌ازمحل‌طرحهای سازمان برنامه.

ازطریق مناقصه تحویل تهران مخزن.دربگذاری خریدبینمایند.

داوطلبان شرکت در مناقصه میتوانند در ساعت اداری جهت دریافت اسناد مناقصه باداره کل کارپردازی مراجعه فرمایند شرکت کنندگان در مناقصه باید مبلغ ۳۰۰۰۰ سی‌وسه‌هزار ریال بعنوان سپرده‌شرکت درمناقصه به‌صندوق راه‌آهن پرداخت‌وسپرده‌صندوق‌یامعادل همان مبلغ ضمانت نامه بانکی صادر یکی از بانکهای مجاز ایران‌که‌لااقلبیک ماه اعتبار داشته باشد بضمیمه پیشنهاد خود تا ساعت ۹ صبح روز ۱۷ر۴ر۵۰ در صندوق پیشنهاد ها واقیدرداره کل کار پیمارزی‌بیندازند پیشنهاد های واصله ساعت ده روز مزبور باز و قرائت خواهد شد . حضور پیشنهاد دهندگان یا نمایندگان مجاز آنها در جلسه مناقصه‌آزاد است و راه آهن در رد ویاقبول هر یک یا تمام پیشنهاد ها مادامیکه قرارداد مبادله نشده است جبرا و کلا مختار میباشد . به پیشنهاد فاقد سپرده و مشروط و مبهم و پیشنهادیکه بعد از موعد مقرر برسد ترتیب اثر داده نخواهد شد سپرده برنده اول و نفر دوم مناقصه نگهداری‌ودر صورت استنکاف از انجام معامله بدون هیچگونه تشریفات بنفع راه‌آهن ضبط خواهد شد مقایات متفاوته و هرگونه عوارض دیگر بعهده برنده مناقصه میباشد . مالف ۲۶۳۴

راه آهن دولتی ایران

۱ـ۲ ۲۱۱۴۰ـآ

آگهی تجدید مناقصه شماره ۱۱

نیروی هوائی شاهنشاهی ۴۰ قلم مواد شیمیائی مورد نیاز خود را از طریق مناقصه خریداری مینماید پیشنهاد دهندگان میتوانند با مراجعه بستاد فرماندهی نیروی هوائی (خیابان فرح‌آباد) و دریافت برگ شرائط و مشخصات پیشنهادات خود را برطبق مفاد مندرج در برگ شرایط تنظیم نموده وتا ساعت ۱۲،۰۰ روز سه‌شنبه ۲۹ر۴ر۵۰ بدفتر آجودانی‌کل‌ستادفرماندهی نیروی هوائی تسلیم نمایند .

نیروی هوائی شاهنشاهی

م الف ۴۲۲۵

۱ ـ ۲ آ ـ ۲۰۲۴۶

«آگهی استخدام»

نیروی هوائی شاهنشاهی بمنظور تامین کادر افسری اسلحه و مربیات برای یکان های خود درسرامیس کشورتقاضای داوطلب باشرایط زیر جهت تکمیل دوآموزشگاه‌افسری اسلحه ومربیات استخدام می نماید :

۱ـ شرایط

الف ـ تابعیت دولت شاهنشاهی ایران .

مذدین به یکی از ادیان‌اسلام، مسیحی، کلیمی ،زوردشتی.

ب ـ دارا بودن حداقل گواهینامه ششم دبیرستان رشته‌ازریاضی طبیعی یو احراز موفقیت در آزمایشات وروودی .

ج ـ سن بین ۱۸ تا ۲۴ سال تمام .

د ـ نداشتن بیشینه بد .

ه ـ داشتن سجاح مزاج و تناسب اندام طبق گواهی بهداری عمومی نیروی هوائی .

و ـ سپردن تعهد خدمت در نیروی‌هوائی برابرقوانین و مقررات ارتش شاهنشاهی.

ز ـ نداشتن کسان تحت تکفل .

۲ـ مدت تحصیل در آموزشگاه مزبور حداقل یکسال و نیم است و داوطلبان می توانند در تمام مدت تحصیل شبانه روزی بوده و هزینه زیست و پوشاك آنان به عهده نیروی هوائی‌شاهنشاهی‌می باشدو ماهیانه مبلغ ۱۶۹۰ ریال به عنوان حقوق دریافت‌خواهند داشت .

۳ـ داشجویانی که دوره تحصیلی را با موفقیت طی نمایند به درجه ستوان سومی نائل و ترفیع درجات بعدی آنان برطبق مفاد قانون استخدام نیروهای مسلح شاهنشاهی می باشد .

۴ـ داوطلبان می توانند برای کسب اطلاعات بیشتر و آیین‌نام با در دست داشتن برگ شناسنامه فتوکپی گواهینامه تحصیلی ،عین شناسنامه (عکس‌دار) و ۲۲ قطعه عکس سه در چهار از تاریخ نشر این آگهی قائمین احتیاج (باستثنای ایام تعطیل ونجنبه ها همه روزه)از ساعت ۸ الی ۱۲ به مرکز آموزش های هوائی واقع در خیابان تهران تو ایستگاه فردوسی مراجعه نمایند .

مالف ۴۱۹۹

نیروی هوائی شاهنشاهی

آـ۲۰۳۷۰

«آگهی حراج»

بانك رهنی ایران شعبدانگ یکقطعه زمین محصور ملکی خویش را بمساحت ۱۷۰ متر مربع واقع در خیابان تهران‌نو ، خیابان کهن ،کوچه خونسار ، کوچه جهانگیر از طریق حراج بفروش میرساند.

طالبین میتوانند برای کسب اطلاع بداره اموال غیر منقول این‌بانك (خیابان فردوسی ساختمان‌بانك رهنی‌ایران)مراجعه نمایند .مالف۴۲۱۰

بانك رهنی ایران

۱ـ۲ ۲۱۱۲۳ـآ

چرااین برنده‌خوشبخت شمانباشید؟

۷ بارشتراسکناس

هموزن برنده‌پول

میلیونهاریال جوایز نقدی

یکدستگاه اتومبیل پیکان جوانان، جوایز اولین سری قرعه‌کشی حساب ذخیره بانك اصناف ایران است.

تافرصت باقیست دربانك اصناف ایران حساب ذخیره بازکنید.

اروپ میل

مجله دختران وپسران روزهای یکشنبه منتشر میشود

قابل توجه آقایان مهندسین مشاور ـ شرکتهای ساختمانی ـ سازمانها وصاحبان مؤسسات چاپ نقشه

شرکت سهامی کاغذ حساس ایران

دارندهٔ امتیاز مؤسسه استاندارد وتحقیقات صنعتی‌ایران

بیش از ۱۵۰ رقم محصولات مرغوب خودرا طبق سفارش مشتریان محترم درمدت‌کوتاه اماده وتحویل می‌نماید

برای‌کسب اطلاع راجع بانواع کاغذهای آمونیاکی‌بالوان‌مختلف وکاغذهای اوسه OCE (بدون اموبیاك) بدفترمرکزی‌شرکت واقع درخیابان‌شاهرضا (نزدیك تالج) شماره ۱۵۶مراجعه فرمائید .

تلفن‌های : ۴۰۱۹۰ـ ۴۰۳۳۹ـ ۶۶۶۲۲۱ ـ نشانی تلگرافی‌هلیو

معرفی کاندید نمایندگی مجلس شورایملی

جامعه تکنیسینهای داروسازی ایران محمد باقر صدیقی راکه در مدت چهار سال فعالیت مداوم و پیگیرخود موفق شده است، جامعه نیروهند و تشنگی را بنمان نهد و بسیاری از مشکلات بیست ساله آنانرا حل‌کندبپاس ایثارصداقت وازخودگذشتگی ، آماده است که در انتخابات دوره ۲۳ قانونگزاری صدیقی را راهی‌مجلس شورایملی بنماید .

جامعه تکنیسینهای داروسازی ایران ایمان کامل دارد جنانچه صدیقی در انتخابات مجلس شورایملی موفقیت حاصل نماید باتوجه به روحیه خدمتگزاری و صفات انسانی که دارد، در لباس وکالت مجلس شورایملی بیش از پیش توفیق خدمت بشاه ومردم را خواهد داشت وچون مرد خوبساخته واز طبقه‌پائین اجتماع است، باین سبب میتواند نماینده واقعی مردم باشد .

محمدباقر صدیقی درطول مدت فعالیت مطبوعاتی و کوششهای اجتماعی خویش همواره مرد متینی بوده است .

از همکاران ارجمند میخواهیم که اصالت و شخصیت صدیقی را بدوستان و نزدیکان خود تشریح نمایند .

آ ـ ۹۳۴۵ هیئت مدیره جامعه تکنیسینهای داروسازی‌ایران

قابل توجه پزشکان محترم شهر تهران

اداره کل تحقیقات و برنامه‌ریزی بهداشت و تنظیم خانواده وزارت بهداری اقدام بجمع آوری نظرات و تجربیات پزشکان شهر تهران درزمینه برنامه های بهداشت و تنظیم خانواده نموده است . بازرسال پرسشنامه هائی مراتب از همکاران استفسار می گردد . قبلا از ابراز توجهی که همکاران محترم دراین مورد خواهند نمود سپاسگزاری مینماید . ۴۱۶۷ ـ الف

اداره کل تحقیقات و برنامه ریزی بهداشت و تنظیم خانواده

آ ـ ۲۰۷۴۰ ـ ۳ـ۱

آگهی استخدام

اداره کل گمرک بکنفر مهندس ماشین آلات مکانیك عمومی را برای خدمت دراداره گمرك خرمشهر طبق آئین‌نامه استخدام پیمانی باحقوق مکفی استخدام مینماید . داوطلبانبکه دارای‌مدارك تحصیلی اساس بالاتر باشند میتوانند بادردست داشتن‌مدارك زیرتا پایان خدمت اداری روز سه‌شنبه ۱۵ ر۶ر۵۰ باداره کارگزینی کل گمرك مراجعه و تینمام نمایند :

۱ـ اصل مدرك تحصیلی .

۲ـ دفترچه پایان خدمت زیربرچم یا معافیت دائم‌نیزپزشکی.

۳ـ عکس ۴ ×۶ پنج قطعه .

۴ـ عین شناسنامه .

ضمنا داوطلبانبکه دارای تجربه‌وسابقه کار درشخصص مربوطه باشند حق‌تقدم خواهند داشت . ۴۲۴ ـ الف

اداره کل گمرك

آ ـ ۲۱۱۲۸ ـ ۲ـ۱

ما فقط به یمین مردوخی رای خواهیم داد

این‌جانیان از طرف قاطبه اهالی کردستان آقای ناصریمین‌مردوخی کردستانی‌رابعنوان‌نماینده مجلس‌شورای‌ملی از طرف‌اهالی سنندج نامزد نمایند کی شدمو درهردو فرید فریب‌دوازده هزار رای‌از آراء ماخوذه بنام ایشان قرائت گردید، دراین‌دوره نیز کاندیدای ما میباشند و یقین داریم عموم هشتمیهای کرامی بایشان رای خواهندداد .

ملاحمد مقاطری سردفترازدواج‌ودسترسی پیشنهاد کنندگان : سنندج ـ سید محمد حسینی ، قاسم قیائی حسینی ، حسین قیائی شمس‌العلوك پیائی رئیس‌سازمان زنان قروه ، منیر قندی ، منیر مسعودی ، محمود نقاری ، عباس حیدری ، حاج ابراهیم رفیانی ، محمد ضیائی ،اسماعیل حاجیان،شهداد جباری ، حسن قنبازاده ،احمد علی‌قیائی،محمودجباری،علی‌اسفندیاری،نعمت‌الله کرمی ،محمد علی‌مسعودی ، حسین حیدری ، خلیل‌حیدری،عزت‌الله مومنی، سیدحسین قیائی ، سیدمومی اجقای ، یحیی شاملوسی ،حمدالله عسیری ، سید محسن حسینی ، حبیب‌الله ملک‌بابان ، سید احمد شرف پیائی ،محمود سلطانی ، محمد دهقان ، محمد رضوی ، ارتشیر مسعودی ،احمدعلی احمدی ، هوشنك جعفری وصد ها امضای دیگر ازنمایندگان اصناف‌و فرهنگیان و دهقانان و کارگران قروه‌وسنندج

آگهی دعوت

بدینوسیله ازصاحبان‌سهام شرکت‌سهامی‌صنایع‌پارس وآمریکا دعوت میشود که درجلسه مجمع عمومی فوق‌العاده و مجمع‌عمومی عادی سالیانه صاحبان سهام که به ترتیب ساعت پنج و شش بعداز ظهر روز پنجشنبه بیست‌وچهارم تیرماه ۱۳۵۰ (۲۴ر۶ر۵۰) درمحل شرکت خیابان شاه ـ ساختمان آلومینیوم طبقه ۱۱ تشکیل میشود حضور بهمرسانند .

دستور جلسه مجمع عمومی فوق‌العاده :

اصلاح و تغییر اساسنامه شرکت و تبدیل آن بشرکت‌سهامی خاص .

دستور جلسه مجمع عمومی عادی سالیانه :

۱ـ تصویب ترازنامه و حساب سود و زیان سال ۱۳۴۹ و تقسیم سود .

۲ـ انتخاب هیئت مدیره و بازرس .

۳ـ تعیین روزنامه کثیرالانتشاری که آگهی های دعوت شرکت بایستی در آن درج شود .

شرکت سهامی صنایع پارس و آمریکا

آ ـ ۹۴۸۵

KSB
محصولات کارخانجات کا.اس.ب هیئت موجود در تهران
تلمبه های سانتریفوژ
تلمبه های فلنژ فلزی
برای تلمبه های سانتریفوژ واکنش یکی
تلمبه های آبگرم
تلمبه های توربینی بانقاف
تلمبه های فلنژ فلزی
برای کارهای کشاورزی و صنعتی
برای تلمبه های مختلف برای حرارت مرکزی
در اداره های مختلف برای حرارت مرکزی
استفاده شرکتهای برای کشاورزی
لوازم، سرپایهای مکانی شرکتها ـ شیرخودکار تبدیلها و فلانژها
برای آبگرم و بخار و مایعات مختلف ـ ۵۰ سرمه ـ ماشینکار و ۲۶ آمپر فلنژ
برای راههای بهر در سیستم بخار
الکتروموتور های افقی در اندازه های مختلف تا ۱۸۰ اسب
شرکت بازرگانی دیتون
شاهرضا چهارراه تالج تلفن ۶۶۴۳۲۸ ـ ۴۹۶۶۳۱
قسمت‌فنی ۸۲۴۰۳۶ ـ ۸۲۴۰۳۷ (تلگرافی دایتون)

آگهی به دامداران

بمنظور آگاهی بیشتر حشمداران دنبلا مفاد بند یک ماده ۱۵ مکرر قانون اصلاح قانون حفاظت و بهره‌برداری از جنگلها و مراتع کشور مصوب ۲۶ فروردین ماه ۱۳۴۸ بایستخطر میرسد: ماده ۱۵ مکرر ـ وزارت منابع طبیعی مکلف است وجوه‌زیر را در کشتارگاهها قبل از کشتار دریافت نماید .

۱ـ برای هراس بز و برغاله تا سه سال از تاریخ تصویب این قانون ده ریال و پس از آن تا دوسال پنجاه ریال و بعد از پنج سال یکصد ریال .

طبعدا باتوجه بمراتب بالا انتظار میرود دامداران از فرصت موجود استفاده نموده ونسبت به تقلیل بزها بحداقل ممکنه‌اقدام نمایند. الف ۴۲۶۶

آ ـ ۲۱۱۳۸ از طرف وزیر منابع طبیعی

آگهی مناقصه شماره ۳۵ـ۵۲ـ۱۴۰۱

تاریخ ۱ر۴ر۵۰

سررشته‌داری‌ناحیه ژاندارمری لرستان مقدار ۵ قلم اجناس فاسد شدنی مصرفی سربازان وظیفه‌را بشرح زیر .

۱ـ رب گوجه فرنگی ۱۰۰۰ کیلو

۲ـ حبوبی خورشتی (حبوبی ـ کنگس ـ اصفاح‌ـ‌قره)بنسبت مساوی ۲۰۰۰

۳ـ سیب زمینی مرغوب اپیرامر ۱۳۰۰۰ کیلو

۴ـ پیازخشك چرخی ۱۱۰۰۰ کیلو

۵ـ پنیر چرخ نکرده چربدار محلی ۴۵۰۰ کیلو

از طریق مناقصه خریداری می نماید پیشنهاد دهندگان می ـ توانندبمراجعه به سررشته‌داری‌ناحیه ژاندارمری لرستان‌وملاحظه نمونه و مشخصات اجناس ودریافت برگ شرایط و مشخصات معامله پیشنهاد خودرا طبق مفاد مندرجه درشرایط معامله‌تنظیم وتاساعت ۱۰ روز ۱۲تیرماه ۵۰بدفتر ناحیه ژاندارمری لرستان تسلیم نمایند .

سررشته‌داری‌ناحیه ژاندارمری لرستان

آ ـ ۲۰۹۷۴

آگهی مناقصه شماره ۳۶ـ۵۲ـ۱۴۰۱

تاریخ ۱ر۴ر۵۰

سررشته‌داری ناحیه ژاندارمری لرستان جیت مصرفی سالانه سربازان وظیفه‌مقدار ۸۰۰۰ کیلو گوشت گوسفند از طریق مناقصه خریداری می نماید .

پیشنهاددهندگان می‌توانند بامراجعه به سررشته‌داری ناحیه ژاندارمری لرستان ودریافت برگ شرایط مشخصات معامله پیشنهاد خودرا طبق‌مفادمندرجه درشرایط معامله‌تنظیم وتاساعت ۱۱ روز ۱۲تیرماه ۵۰بدفترناحیه ژاندارمری لرستان تسلیم نمایند .

سررشته‌داری ناحیه ژاندارمری لرستان

آ ـ ۲۰۹۷۰

آگهی استخدام

شرکت سهامی ماشین‌سازی اراك تعدادی از افراد واجد شرایط زیر را که خدمت وظیفه خود را انجام داده و یا دارای برگ‌معافیت دائم باشند جهت خدمت در قسمتهای مختلف‌کارخانه ماشین‌سازی اراك واقع در شهرستان اراك با حقوق مناسب استخدام مینماید :

الف :

۱ ـ مهندس یاسابقه کار در طراحی ابزار و قالب و وسائل و مند .

۲ ـ مهندس یاسابقه کار در ساخت قالب و ابزار.

۳ ـ تکنیسین حرارت مرکزی ـ دیگ بخار ـ کمپرسور هوا با حداقل تحصیلات ششم ابتدائی و ۱ سال سابقه کار.

۴ـ دیپلم فنی درشته مکانیك یاماشین آشنابزبان انگلیسی و دارای سابقه کار در لابراتوار.

۵ ـ دیپلم فنی دارای سابقه کار یادستگاههای بخار، حرارت مرکزی و کمپرسور های هوا

۶ ـ کارگر آزمایشگاه دارای حداقل مدرك سوم متوسطه یاسابقه کار با دستگاه اشعه ایکس بر روی فلزات.

۷ـ کارگر صفحه فراش‌فرز کار‌ـ‌فراشکاروفلزیاز‌باحداقل‌مدرك ششم ابتدائی و ۵ سال تجربه در رشته مزبور.

۸ ـ کارگر مکانیك و تعمیرکار ماشین آلات باحداقل مدرك تحصیلی ششم ابتدائی و ۴ سال سابقه کار فنی.

۹ ـ کارگر موتکار (تعمیرکار ماشین‌آلات) باحداقل مدرك ششم ابتدائی و ۴ سال تجربه در رشته مزبور.

ب :

۱ ـ مترجم زبان روسی ـ فارسی که از عهده ترجمه متون فنی برآید .

۲ـ انبادار فنی دارای حداقل مدرك‌سوم‌متوسطه و۴سال سابقه کار و آشنا به قطعات و لوازم یدکی ماشین‌آلات .

داوطلبان واجد شرایط میتوانند همه روزه از ساعت ۸ر۳۰ الی ۱۲ و ۱۳ر۳۰ الی ۱۶ بدترکزیس شرکت سهامی ماشین‌سازی اراك ـ خیابان مدرس ـ خیابان بعثت‌جنب بیمارستان بهار شماره ۴۳۶ ویابه کارگزینی کارخانه واقع دره کیلومتری جاده اراك ـ قم مستقیما مراجعه و یا با نشانی های فوق مکاتبه نمایند

شرکت سهامی ماشین سازی اراك

آ ـ ۱۹۲۴۶ ـ ۳ـ۱

آگهی تجدید مناقصه شماره ۶۵۹ و ۶۶۰ر۵۰

راه آهن دولتی ایران در دستگاه اطلاع‌رخداد وجها، دستگاه تانکروموه نیازاربرطبق مشخصات و شرایط و اوراق مربوطه‌ازمحل طرحهای‌سازمان برنامه

ازطریق مناقصه تحویل تهران مخترع رایگزاری خریداری‌می نماید.

داوطلبان شرکت در مناقصه میتوانند در ساعت اداری‌جهت دریافت اسناد مناقصه باداره کل‌کارپردازی مراجعه فرمایند

شرکت کنندگان در مناقصه باید مبلغ بیست وپنج هزاریال بعنوان سپردشرکت درمناقصه به صندوق راه آهن پرداخت و رسید صندوق یا معادل همان مبلغ ضمانت‌نامه بانکی صادر یکی از بانکهای مجاز ایران‌که لااقل یکماه اعتبار داشته باشد بضمیمه پیشنهاد خود تا ساعت ۹صبح‌روز ۱ر۶ر۵۰ در صندوق پیشنهادها واقع در اداره کل کارپردازی بیاندازند پیشنهاد های واصله ساعت ده روزمزبور باز وقرائت خواهد شد.حضور پیشنهاد دهندگان یاماینده‌گان مجاز آنهادرجلسه مناقصه‌ازاد است و راه‌آهن‌مجبور و یا قبول هریك یاتمام پیشنهادها بدامنی که قرارداد میابله شده است جزا و کلا مختار میباشد . به پیشنهاد فاقد سپرده و مشروط ومبهم، وپیشنهادیکه بعد ازموعد مقرر برسد ترتیب اثر داده نخواهد شدبهرد برنده اول و نفر دوم مناقصه نگذاری و در صورت استنکاف از انجامعامله راه‌آهن هیچگونه تشریفات بخنع راه‌آهن ضبط خواهدشدباملات متعلقه و هرگونه عوارض دیگ بعهده بردگان مناقصه میباشد. الف ۴۲۶۱

راه‌آهن دولتی ایران

آ ـ ۲۱۱۴۴ ـ ۲ـ۱

آگهی استخدام

پلیس راه‌آهن و مهاجرین کشوری تعدادی داوطلب خدمت پاسبانی باشرایط زیر استخدام مینماید :

۱ـ تابعیت ایران .

۲ـ مدنین بیکی از ادیان رسمی .

۳ـ دارابودن حداقل کواصلنامه شش ساله ابتدائی .

۴ـ سن داوطلبان نباید کمتر از ۱۸ و بیشتر از ۲۸ سال تمام باشد .

۵ـ حداقل قد ۱۶۵ سانتیمتر .

۶ـ داوطلبانی که خدمت زیر برچم‌انجام داده باشند حق‌تقدم را دارند و مدت کارآموزش این داوطلبان پس از ماه خواهد بودو کسانیکه خدمت زیربرچم را انجام نداده‌اند ۶ ماه دورهکارآموزی خواهند داشت

۷ـ داشتن بینه‌وپوزندرسنجی کامل و نداشتن برای انجام‌کاری که بمنظور آن استخدام میشود بگواهی اداره بهداری‌شهربانی کل کشور .

۸ـ مبتلا نبودن به بیماری روانی .

۹ـ عدم اعتیاد بمواد مخدر و الکل .

۱۰ـ عدم محکومیت به جنایت و جنحه هائی که بموجب‌قوانین سلسله محروميت از خدمت دولت میگردد .

۱۱ـ عدم معروفیت بفساد و عقده و اخلاق و داشتن حسن‌شهرت .

۱۲ـ تعهد ۵ سال خدمت درشهربانی کل باحقوق بمبلغ ۱۶۰۰۰ ریال (پانزده هزار ریال) .

۱۳ـ داوطلبان پس‌از طی دوره کارآموزی که شبانه‌روزی می باشد بااستفاده از وسایل زیست و خوراك و دریافت ماهی ۵۰۰ ریال کمك هزینه تحصیلی بست پاسبان درجه ۲ استخدام و ترفیعات بعدی آنان مشمول مقررات ترفیعات شهربانی کل کشور خواهد بود .

۱۴ـ داوطلبان میتوانند درساعات اداری روزها از ساعت ۱۰ صبح تاساعت ۱۳ بقسمت امور اداری پلیس راه‌آهن و هواپیمائی کشور مراجعه نمایند . م‌الف ۴۲۶۸

شهربانی کل کشور

آ ـ ۲۱۱۲۷ ـ ۳ـ۱

آگهی استخدام

نیروی هوائی شاهنشاهی‌بمنظور تکمیل کادر خود تعدادی غیرنظامی بشرح زیر جهت مرکز با حقوق مکفی استخدام می‌نماید.

داوطلبان باید شرایط زیر را که در اوراق ۱ر۶ر۵۰ همه روزه باستثنای ایام تعطیل و روزهای پنجشنبه از ساعت۸ صبح الی ۱۰ با در دست داشتن مدارك تحصیلی و دفترچه بیان‌خدمت زیر برچم وبا برگ معافیت دائم و عین شناسنامه عکس دار ودو قطعه عکس ۴ × ۶ به ستاد فرماندهی نیروی هوائی شاهنشاهی (کارگزینی غیر نظامیان) واقع در خیابان فرح آباد ژاله (دوشان تپه) مراجعه نمایند . الف ۴۲۷۱

نیروی هوائی شاهنشاهی

ردیف	عنوان تخصص	درجه تحصیلات
۱ـ	روان پزشك	دکترا
۲ـ	روانشناس اجتماعی	دکترا
۳ـ	روانپزشك‌یادکترا	فوق لیسانس
۴ـ	متخصص آمار	لیسانس
۵ـ	متخصص علوم‌تربیتی	لیسانس ،فوق لیسانس
۶ـ	متخصص شناوری	لیسانس ، موتورلیسانس
۷ـ	مددکار اجتماعی	لیسانس
۸ـ	مترجم زبان انگلیسی	

آ ـ ۲۰۷۶۸ ـ ۳ـ۱

گره از مشکلی بزرگ گشوده شد

آیا میدانید ..... مخلوط بتونی که امروز درمحل ساختمان درست میشود بامخلوطی که روز بعد می‌سازید چه اندازه از لحاظ کیفیت متفاوت است ؟

نگران نباشید . ما این مشکل را برای شما حل کرده‌ایم .

فقط سفارش داده یا ما را مطلع نمائید که چه‌نوع بتون مورد نیاز است تا ما بتون گارانتی شده

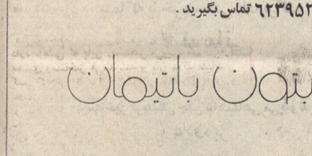

بدون باتیمان

ادمن

بانك مرکزی ایران باطلاع عموم میرساند

در روز سه شنبه هشتم تیر ماه جاری اوراق قرضه یکساله با بهره ۸ درصد در سال و سه ساله با بهره ۹درصد درسال از محل اوراقی به بانك مرکزی ایران دروزاز انتشاراول‌تیرماه ۱۳۵۰)به‌حساب‌خود خریداری نموده برای فروش عرضه میشود و در موقع فروش بهره متعلقه‌از‌تاریخ انتشاراتانیزفروش‌به بهای اسمی اوراق اضافه شده‌و‌از‌خریدارداخت میگردد.بهره اوراق قرضه از مالیات برردآمد معاف وهر ششماه یکبار پرداخت میگردد .

مبلغ اضافی کمدر تاریخ هشتم تیرماه برای‌فروش هر ۱۰۰،۰۰۰ ریال اوراق قرضه یکساله و سه ساله دریافت میشود به‌ترتیب ۱۰۵۶۰ ریال‌و ۱۷۵۰ ریال میباشد .

بدین ترتیب ، برای مثال، یکبرگ قرضه‌ده هزار ریالی سه ساله منتشره در تاریخ اول تیر ماه ۱۳۵۰ درتاریخ هشتم تیرماه مبلغ۱۰،۰۱۷۵۰ ریال‌بفروش خواهد رسید .

علاقمندان بخرید اوراق قرضه میتوانند در روز سه شنبه مذکوربه بانك مرکزی ایران وبا هر یك‌از بانك های اعتباری ، ایرانیان ، بازرگانی ، بسپه ، بازرگانی‌تجارت خارجی ، تهران ، پارس ، رفاه کارگران ، سپه ، صادرات ، کشاورزی ، ملی مراجعه نمایند .

آ ـ ۲۰۹۰۴ ـ ۲ـ۱

آگهی مناقصه

شهرداری پایتخت مقدار دوازده هزار متر مکعب سنگ لاشه (سیزـ سیاه) مورد مصرف مسیلهای پایتخت را ازطریق مناقصه وبا شرایط زیر خریداری مینماید .

۱ـ سنگهای مورد نیاز مطابق نمونه‌های مصرف شده در مسیلها و نمونه موجود در اداره کل عمران میباشد وفروشندگان میتوانند آنرا از نزدیك مشاهده نمایند.

۲ـ محل تحویل سنگها در مکانهاییست که اداره کل عمران تعیین مینماید واز محدوده قانون شهر تجاوز نخواهدکرد.

۳ـ میزان سنگ ممکن است تا ۲۵ ٪ کمبود یا اضافه نمود.

۴ـ بهای سنگها پس ازتحویل و صورتجلسی اعضای‌کمیسیون تحویل شهرداری و نماینده فنی پرداخت خواهد شد.

۵ـ پیشنهاد دهندگان بایستی معادل ۶٪ بهای مورد معامله که پیشنهاد مینمایند سپرده بانکی معتبر بضمیمه پیشنهاد خود بنمایند

۶ـ پیشنهاد دهندگان بایستی پیشنهادهای خود را تاپایان روز اداری شنبه ۵ر۶ر۵۰ بصندوق مناقصه و مزایده اداره کل‌بازرسی شهرداری پایتخت خیابان ایرانشهر شمالی کاخ مرکزی تسلیم دارند .

۷ـ پیشنهادات رسیده در ساعت ده صبح روز یکشنبه۶ر۶ر۵۰ باز و قرائت خواهد شد .

۸ـ به پیشنهادات مشروط ویا مغید ویا اینکه دیرتر ازموعد مقرر برسد ترتیب‌اثر داده نخواهد شد

۹ـ شهرداری در رد ویا قبول یك یا تکیه پیشنهادات مختار است

۱۰ـ هرگونه هزینه وعوارض ومالیات‌بعهده برندهمناقصه‌است.

آ ـ ۲۰۹۰۸ ـ ۲ـ۱ شهرداری پایتخت

تبریکات

جناب آقای دکتر علاءکیانی نویسرکانی

باکمال مسرت انتصاب شایسته جنابعالی را بسمت‌ریاست هیئت مدیره ومدیریت عامل شرکت‌سهامی قرض ایران‌صمیمانه تبریك عرض می نماید .

مصطفی سلیمی

تیمسار معظم سرتیپ حسین شیرانی

بانهایت شعف ترفیع جنابعالی را تبریك عرض می‌نمایم .

سرگرد دکترفلاتی

آ ـ ۲۰۸۴۴ ـ ۱ـ۱

جناب آقای دکتر علاءکیانی نویسرکانی

باکمال مسرت انتصاب شایسته جنابعالی را بسمت‌ریاست هیئت مدیره ومدیریت عامل شرکت‌سهامی قرض ایران‌صمیمانه تبریك عرض می نماید .

مصطفی سلیمی

تیمسار معظم سرتیپ حسین شیرانی

بانهایت شعف ترفیع جنابعالی را تبریك عرض می‌نمایم .

سرگرد دکترفلاتی

آ ـ ۲۰۸۴۴ ـ ۱ـ۱

تیمسار درباید رسائی

باکمال خوشحالی ارتقاء شایسته جنابعالی‌را صمیمانه‌تبریك عرض‌می‌نماید .

مهندس کاوه سیف‌آزاد

آ ـ ۲۰۶۴۱ ـ ۱

جناب آقای عبدالعلی سجادی‌تالثی شهردار محترم‌گیلان

انتصاب شایسته وبجای شما را که درایران انقلاب‌هنید به سمت شهرداری گیلان صمیمانه تبریك می‌گوییم .

از طرف سیاهان‌دائی بخش آیباك قزوین ـ محسن شریفی

آ ـ ۲۰۶۶۴ ـ ۱

تیمسار درباید رسائی

متخرا بانهایت تبریکات صمیمانه را تقدیم‌میدارد .

نادر بوشهر : شیلات ـ سروان برهانی‌و بانو

آ ـ ۲۰۶۶۶ ـ ۱

جناب آقای عبدالعلی سجادی تالثی

شهردار محترم گیلان

انتصاب شایسته شمارا به سمت شهردار گیلان از صمیم قلب تبریك می نماید .

آ ـ ۹۴۶۱ ـ ۱ کمال راستی

تیمسار سرلشکر جعفر صانعی

امیدماست عرض گرم‌ترین تبریکات صمیمانه‌ام مورد قبول آن تیمسار محترم واقع گردد .

آ ـ ۹۲۵۰ ـ ۱ سرهنك دکترآسکندری

ثمره شکوهمند رستاخیز فرهنگی جشن شاهنشاهی ایران

۲۵۰۰ مدرسه

بیادبود جشن دوهزارو پانصدمین سال بنیانگذاری شاهنشاهی ایران

گامی بلند بسوی تمدن بزرگ

هفته رستاخیز فرهنگی

رستاخیز فرهنگی جشن شاهنشاهی ازجمله فرصت های استثنائی ودرخشانی است که هرچندگاه یکبار در تاریخ ملتها پیش میاید .

هر کس ، هروقت که اراده کند میتواند منشاء یك نیکی فردی و شخصی باشد . اما هیچ کس ، نمیتواند فرصتی را که رستاخیز فرهنگی جشن شاهنشاهی ،برای آفرینش نیکی جاودانه،درشان تاریخ‌پرشکوه تمدن وشاهنشاهی‌ایران، برای‌تمام مردم‌کشورپدید آورده است ، تجدید کند .

در هر اجتماعی ، تعداد کسانیکه حاصل تلاش عمر خود را بصورت بنیاد های نیکو کاری در می‌آورند و بیادگار میگذارند کم نیست .اما ، رستاخیزفرهنگی‌جشن شاهنشاهی‌چنان‌گسترش و عظمتی دارد که هر کس حتی با خرید یك یاچند برك اوراق مدارس یادبود ، با تامین هزینه ایجاد یك یا چند مدرسه ،میتواند در یکی از بزرگترین افتخارات تاریخ ، سهیم شود .

عظمت واهمیت این رستاخیز در خصلت‌اجتماعی بودن آنست . مسلمانان ، همیشه میتوانند به زیارت خانه خدا بروند ، اما آیین حج ، زمان معین و اجتماع تمام مسلمانان را در زیارت خانه خدا، مقررکرده‌است. همه میتوانند تنها نماز بخوانند، یا در طول سال روزه مداوم بگیرند ، اما نماز جماعت شان دیگر دارد ، و روزۀ ماه رمضان ، که روزۀ عام است ، فریضه و واجب است .

کار های اجتماعی ، هنگامی که خصلت ملی و میهنی پیدا کرد ، پهمان نسبت که پرشکوه و عظمت آن‌افزوده میشود، اجرای آن آسان میگردد.

رستاخیزفرهنگی ،هدفی بزرگتر از ارقام پولی که‌برای‌ساختن مدارس‌یادبودفراهم می‌آید.بهره‌اء دارد . ملتی که باین رستاخیز می‌پیوندد ، دربارۀ محتوی رستاخیز می‌اندیشند و بآن علاقه میباید . کسی که‌حتی یك برگ ۲۰ تومانی از اوراق مدارس یادبود میخرد ،خودرادر بنای‌تمام مدارس‌یادبود در روستاهای سراسر کشور شریك و سهیم میداند و بدین ترتیب مدارسی که هر کس در بنای آنها ،سهمی داشته است ، چنان اهمیتی میباید که‌ثمر آنها بسیار درخشانتر از ثمر ساختن معمولی مدارس ،ازطریق‌اعتبار وبودجه‌دولتی است . شاگردی که در این مدارس باکتاب آشنا میشود و معلمی که در این کلاس ها تدریس میکند خود را در برابر شورو هیجان یك ملت می‌بیند .

عظمت رستاخیز فرهنگی جشن شاهنشاهی علاوه برنتایج بزرگی کمدر دیشه آن ساختن‌چهل وپسیواری دارد ، در جنبه تعمیم بخشیدن و عام کردن کوشش های اجتماعی است که ثمر آن نصیب همۀ مردم میشود و بهمین دلیل است که می‌بینیم ، هیچکس در هر مقام و در هر شرایط اجتماعی، خودداز پیوستن باین رستاخیزبنیاز نمی‌یابد .

استقبالی که طبقات مختلف مردم، موسسات‌و سازمانها اعم از دولتی یا ملی ، بخصوص‌در این روزهای پایان رستاخیز ،از خرید اوراق مدارس یادبود بعمل می‌آورند ، درعین حال تجلی ایمان و آگاهی ملت ایران بمفاهیم عالی انقلاب سفید است که شرکت‌در جنبش های اجتماعی وانجام وظایف ملی رادر کنار وظایف‌جاری‌برای همگان‌میاموزد پیوستن بحرکت اجتماعی از را شرایط.. پیروزی می‌شناسد .

برای شرکت در چنین رستاخیزی فقط تا روز سه‌شنبه ،هشتم تیرماه (۳ روز دیگر) فرصت باقی است و اعلام هفته رستاخیز برای توجه‌دادن به کسانی است که با همه شور و اشتیاق، هنوز مجال نیافته‌اند به گروه پیشگامان رستاخیز فرهنگی جشن شاهنشاهی ایران بپیوندند .

آقای دکتر منوچهر کلالی‌دبیرکل حزب ایران‌نوین‌بنام سازمان مرکزی حزب ۵ مدرسه یادبود خرید .

حزب پاسدار انقلاب ، در رستاخیز فرهنگی جشن شاهنشاهی

حزب ایران نوین، با تعهد خرید ۱۰۵ مدرسه یادبود در آخرین جلسه دومین کنگره مرکز خودبکیار دیگرثابت کرد در پاسداری انقلاب ایران به اصولی که تحقق آنرا تضمین کننده‌سعادت‌جامعه‌ملی‌ماست، سخت دلبستگی دارد و بخصوص برای امر گسترش فرهنگ در سطح مملکتی و بیکاربابیسوادی، ارزش‌فراوان قایل است .

حزب پاسدار انقلاب تاکنون به قسمت عمده‌ای از تعهدات خود عمل کرده و تعداد ٦٤ مدرسه بشرح زیر از طرف این‌حزب خریداری شده‌است:

آقای امیرعباس هویدا از طرف دفتر سیاسی حزب ۵ مدرسه

آقای امیرعباس هویدا از عرب هیئت اجرائی حزب ۵ مدرسه

دوشیزه نابینا پروین غفاری از طرف سازمان مرکزی حزب ۵ مدرسه

بازرگانان و صاحبان صنایع عضو حزب ٤ مدرسه

اصناف واسیه به حزب ایران نوین ۱۹ مدرسه

کمیته سمنان ۱ مدرسه

کمیته شاهرود ۱ مدرسه

آقای خسروی کردستانی از طرف خود و برادرانش ۴مدرسه

کمیته استان آذربایجان شرقی ۱ مدرسه

کمیته استان خوزستان ۲ مدرسه

آقای کوچمشکی مسئول کمیته زنجان ۱ مدرسه

آقاجواد شهرستانی استاندار کرمانشاهان ۱ مدرسه

کمیته استان‌خراسان ۱مدرسه

کمیته استان‌اصفهان ۱ مدرسه

کمیته استان کرمان ۱ مدرسه

آقای ناصر مجتبائی ۱ مدرسه

کمیته استان آذربایجان غربی ۱ مدرسه

کمیته گرگان ۱ مدرسه

کمیته فرماندارى کلیزد۱مدرسه

کمیته شهرستان‌اراك ۱ مدرسه

کمیته استان فارس ۱ مدرسه

آقای کاظم کروروس ۱ مدرسه

خانم ناهید سیفی ۱ مدرسه

آقای‌ادوردکل گیلانی ۱مدرسه

سندیکای کارگران صنعت نفت اهواز ۱مدرسه

آقای‌عنایت‌الله بهبهانی۱مدرسه

آقای اسدالله‌صادقیان ۱مدرسه

تعهدآتی که تا پایان روز هشتم تیر ماه انجام‌خواهد گردید بشرح زیر است :

بازرگانان و صاحبان صنایع عضو حزب ۹ مدرسه

اصناف وابسته بحزب‌ایران‌نوین ۸ مدرسه

سندیکای کامیونداران عضو حزب ۵ مدرسه

کمیته استان ساحلی ۲ مدرسه

کمیته استان آذربایجان شرقی ۱ مدرسه

کمیته استان کرمانشاهان ۱ مدرسه

بازرگانان ساکن‌کویت ۲ مدرسه

خانم شوکت ملك جهانبانی ۱ مدرسه

کمیته استان گیلان ۱ مدرسه

کمیته لرستان ۱ مدرسه

کمیته اندیمشك ۱ مدرسه

کمیته کردستان ۱ مدرسه

کمیته همدان ۱ مدرسه

آقای رادفر از طرف کانون سپاهیان انقلاب وابسته بحزب ۱ مدرسه

آقای سید لطف‌الله کیاری ۱ مدرسه

خانم‌نصرت‌اعظم‌سیفی ۱ مدرسه

آقای سید یدالله پروین غفاری ۱ مدرسه

آقای حشمت‌الله امامی از شیراز ۱ مدرسه

آقای نظام‌الدین شهیدی از مراغه ۱ مدرسه

علاوه بر تعهدات فوق از طرف اعضای فراکسیون پارلمانی و اعضای حزب ایران نوین نیز مدارسی بشرح زیر خریداری شده است .

آقای دکتر مصطفی الموتی ۱ مدرسه

آقای نکوزاد ۱ مدرسه

آقای لطف‌الله حی ۱ مدرسه

آقای جعفر جوادی ۱ مدرسه

آقای شایسته ۱ مدرسه

آقای دکتر عظیمی ۱ مدرسه

آقای کاظم مسعودی ۱ مدرسه

آقای دکتر محمد رضوانی ۱ مدرسه

آقای دکتر خزائلی ۱ مدرسه

امریه ملوکانه :

۲مدرسه بجای ۳۰۰ سبدگل ارکیده

اصناف تهران بمنظور سپاس ازصویب قانون نظام صنفی‌کمیکی از تازه ترین پدیده های انقلاب سفید درزمینه روابط اجتماعی است ، باتفاق آراء تصمیم گرفتند مدت یك ماه هرروز ده سبد گل ارکیده بکاخ نیاوران‌ببرند و در های کاخ را باسبد های گل ارکیده بیارایند . روزی که اولین سبدهای گل ارکیده بکاخ نیاوران بردهشد و تصمیم اصناف به عرض رسید شاهنشاه فرمودند :

«اصناف بجای سبد های گل که میخواهند بکاخ نیاوران بیاورند ، بهتر است هزینه دومدرسه روستائی را تامین کنند .

این فرمان شاهانه ، همچون شعری لطیف وفلسفه‌ای سیمی‌برتارك رستاخیز فرهنگی‌جشن شاهنشاهی‌میدرخشد.

والاحضرت شاهدخت‌اشرف‌پهلوی

تاکنون ۵۸ مدرسه خریداری فرمودند

از طرف والاحضرت شاهدخت اشرف پهلوی‌تاکنون هزینه ایجاد ۵۸ مدرسه یادبود تامین گردیده است .

والاحضرت نیکوکار اوراق ۲ مدرسه را در مشهد مقدس بنام انستان‌بزرگوارامام رضا (ع) و اعلیحضرت رضاشاه کبیر شخصا خریداری فرمودند و هزینه ۲ مدرسه دیگر را درجریان سفر اخیر به‌آذربایجان بنام علیاحضرت ملکه‌پهلوی‌ووالاحضرت‌شاهپورغلیرضا درتبریزورضائیه‌تامین نمودند . همچنین بموجب دستور تلگرافی والاحضرت که درنخستین روز رستاخیز فرهنگی از کراچی صادرگردید، اوراق ۲۰ مدرسه بادبود خریداری شد .

هزینه بقیه مدارس دیگر بنابدستور والاحضرت شاهدخت اشرف پهلوی از طرف موسسات تحریرات عالیه ایشان به این شرح

نمونه های درخشانی از نیک اندیشی، اراده، تحرک و همبستگی ملت ایران

بنام عزیزان

چه کسی را بیشتر دوست دارید؟ نام کدام یك از عزیزان در وجود ما شور احترام و میرو حق شناسی برمی انگیزد ؟ این نام ،شایستهٔ آنست که در سینه ها تاریخ نقش بندد و هرگز فراموشی نشود .سپاسی از این پاك تر و گرامی تر ،کجا میتوان به عزیزان خود هدیه کرد که نام آنان بر کتیبه مدارس یادبود و در صفحات کتاب نام های جاودان ثبت شود ؟

این سپاس و حق شناسی را، نخستین بار آقای دکتر جمشید آموزگار وزیر دارائی با خرید یك مدرسه بنام خانم توران آموزگار به خاطره گرامی مادر خویش نثار کرد .

در میان پیشگامان رستاخیز نیز کسانیکه تاکنون به تجلیل خاطره و نام عزیزان خویشتن برخاسته و به نام پدر ،مادر ، همسر و دیگر عزیزان مدرسه یادبود خریده اند ،کم نیست .

ما این بیان لطیف و صادقانه احساسات و عواطف انسانی را نزد آنان می ستاییم و باد دیگر در این جا از آنان نام می بریم :

- آقای دکتر جمشید آموزگار بنام مادرشان خانم توران آموزگار
- آقای عبدالرضا انصاری بنام پدرشان سرهنگ محمدحسین انصاری
- آقای جلال آشجعیان بنام پدرشان آقای حاجی سعد رضا آشجعیان
- آقای ابوالقاسم نفضلی بنام مادرشان خانم طوبی نفضلی
- آقای مهندس عبدالمجید اعلم بنام پدرشان آقای دکتر امیر اعلم
- آقای مهدی رسولیان بنام آقای حاجی میرزا محمدتقی رسولیان
- آقای مهندس احمد طالقانی بنام پدرشان آقای سید آقا میرزا محمدعلی طالقانی
- آقای رستم ماوندادِ بنام مادرشان خانم ارغوان ماوندادِ
- آقای مهندس عبدالحسین ملک التجار بنام مادرشان خانم عشرت ملک التجار
- خانم صدیقه نمازی بنام پدرشان خانم ملک الحاجیه نمازی
- آقای هوشنگ انصاری بنام مادرشان خانم اختر انصاری
- خانم فرخ نگهبور بنام آقای سید آقا میرزا کمیهچهانی
- خانواده ارباب یزدی بنام ارباب مهدی یزدی
- آقای دکتر قاسم طاهرباز بنام مادرشان خانم مرحمت آخانبایه
- آقای مسیب ارجمند بنام پدرشان آقای محمد ارجمند
- خانم خسرو خرسند بنام آقای مهندس منوچهر خرسند
- آقای ضیاءالدین صمدی بنام آقای حاجی محمد صمدی
- آقای حاجی احمد صیرفیانپور بنام پدرشان آقای کریم صیرفیانپور
- خانم همایون خیابان بنام آقای کیخسرو کیانیان
- خانم هدیه نفیسی بنام آقای دکتر علی اکبر نفیسی (ناظم الاطباء)
- برادران خسروی کردستانی بنام پدر ، مادر و خواهر شان آقای حاجی شکرالله، خانم حاجیه زبیده و خانم حاجیه تاج الملوک خسروی کردستانی
- آقای خسرو صداقت بنام آقای فریدون صداقت
- آقای حسن فولادی بنام خانم صدیقه فولادی
- آقای حسن فولادی بنام آقای داریوش فولادی
- آقای علی فولادی بنام خانم مهشید فولادی
- آقای محمد فولادی بنام آقای اسدالله فولادی
- آقای محمدابراهیم نیکپور بنام مادرشان خانم بزرانلدوله نیکپور
- آقای دکتر محمد رضوانی بنام آقای حاجی رضا رضوانی
- آقای شهریار نوشادی بنام خانم مروارید نوشادی
- آقای حسینعلی منصور بنام برادرشان آقای ابوالحسن منصور
- آقای عبدالرحمن عزیزی بنام پدرشان آقای لطف علی عزیزی
- آقای دکتر نورالدین فرزانه بنام پدرشان آقای احمد فرزانه
- آقای محمد مصلائی بنام پدرشان آقای ابوطالب مصلائی
- آقای سناتور محسن فروغی بنام آقای نکاءالملک فروغی
- آقای حاجی احمد ارجینی بنام خانم نرگس ارجینی
- آقای سرتیپ جهانگیر ایرانی بنام آقای شاهرخ ایرانی
- آقای عبدالمجید بختیار بنام مادرشان بی بی خانم بختیار
- خانم سیمین پارسا بنام پدر و مادرشان آقای فریدون گیل و بانو
- آقای کامبیز سرتیپپور بنام آقای محمدحسین سرتیپپور
- سرلشگر سرهنگ حبیب الله جوانی بنام آقای اسدالله جوانی
- آقای کریم دانگر بنام پدرشان آقای حسین دانگر
- آقای مصطفی جبار زاده بنام پدرشان آقای محمد جبارزاده
- آقای دکتر محمدعلی صدر بنام دخترشان خانم شهلا صدر
- آقای ادموند حکیم بنام پدرشان آقای آنژلو حکیم
- آقای ابوالحسن دیبا بنام مادرشان خانم بیجم السلطنه دیبا
- آقای سناتور جعفر شریف امامی بنام همسرشان خانم عشرت شریف امامی
- آقای دکتر مهدی عبده بنام پدرشان استاد محمد عبده
- آقایان فاروق و هارون الرشید فرمانفرمائیان بنام مادرشان خانم معصومه فرمانفرمائیان
- آقای عباس نراقی بنام پدر همسرشان آقای سید هاشم وکیل
- آقای احمد صدقیانی بنام پدرشان آقای علی اصغر صدقیانی
- خانم صمری نمازی و خانم رخشان نمازی بنام مادرشان خانم بی بی نمازی
- آقای دکتر ابوالقاسم پیرامی بنام آقای عبدالله پیرامی
- آقای عسکر طالبپور بنام پدرشان آقای حاجی محمدحسین طالبپور
- آقای فریدون والی زاده افشار بنام آقای اسدالله والی زاده افشار
- آقای فرخ دین پارسای بنام دخترشان خانم فرخ زمان پارسای
- آقای مهندس حبیب الله فتحی بنام آقای یحیی فتحی
- آقای ارباب هرمزد آرش بنام پدرشان آقای بهرام داد آرش
- آقای ارباب هرمزد آرش بنام مادرشان خانم بریکل آرش
- آقای ارباب هرمزد آرش بنام پدر همسرشان آقای کنستاب آکاهم
- آقای علی رضائی بنام مادرشان خانم کبری رضائی
- آقای علی رضائی بنام همسرشان خانم جلو رضائی
- آقای علی رضائی بنام فرزندانشان آقایان شهریار و شاهین رضائی
- آقای رضا افتحی بنام مادرشان خانم فرسرخوش
- آقای بقرم طوماس بنام دخترشان خانم ادیت طوماس
- آقای محسن قدهاری بنام پدرشان آقای ابوالقاسم قدهاری
- آقای احمد کیمانی بنام پدرشان آقای ابراهیم کیمانی
- پسران آقای ابراهیم نبیل سنیعی بنام پدرشان
- آقایان سید محمد و سید هاشم هاشمی بنام پدرشان آقای حاجی میرجعیم هاشمی
- آقای ضیاءالدین طباطبائی بنام آقای شهاب طباطبائی
- خانم مریم گنجی فر و خانم محترم مودی بنام خانم شکوه زنیا
- خانم روحانیه پروانه بنام آقای محمدعلی محتشمپور
- آقای محمود حاجی نیرزی بنام آقای قهرمان حاجی ابادوله
- آقای یوسف لطفعلی خنجی بنام پدرشان آقای حاجی لطفعلی خنجی
- آقای منوچهر ریاحی بنام آقای حبیب الله ریاحی
- خانم منیعه فقیه و تیمسار سرتیپ دکتر عبدالله فتحی بنام آقای کورس فتحی
- تیمسار سرتیپ علی عیرفندرسکی بنام پدرشان خانم لقا معاضد
- خانم قمرالزمان نصیری بنام پسر کارسرهنگ صدق یوسفی پور

شما هم میتوانید از فرصت کمی که باقیست ، استفاده کنید و باخرید یك یا چند مدرسه یادبود ، نام خود و عزیزان خود را بر کتیبه مدارس یادبود و در صفحات کتاب نام های جاویدان ثبت کنید .

وزراء و استانداران در رستاخیز فرهنگی

آقای عبدالرضا انصاری بنام مقام شورای مرکزی جشن شاهنشاهی ایران

قائم مقام شورای مرکزی جشن شاهنشاهی ایران ، بنام پدر خود ، مدرسه خرید

آقای عبدالرضا انصاری قائم مقام شورای مرکزی جشن شاهنشاهی ایران از پیشگامان رستاخیز فرهنگی است که در نخستین روزهای عرضه اوراق مدارس یادبود بنام پدرش شادروان سرهنگ محمدحسین انصاری مدرسه خرید .

آقای دکتر جمشید آموزگار در نخستین روزهای رستاخیز وزیر دارائی ایران ، این مدرسه را ، بیاس حقشناسی اززحمات ومحبت های مادرش، بنام خانم «توران آموزگار» نامگذاری کرد .

آقای هوشنگ انصاری وزیر اقتصاد ایران ۲ مدرسه یادبود خریداری کرد و اظهار علاقه نمود که بخاطر دلبستگی فراوان پدر و مادرش به امر گسترش فرهنگ ، این دو مدرسه بنام مغلم اختر انصاری، و آقای «میرابوالقاسم انصاری» نامگذاری گردند .

آقای عباس سالور استاندار خوزستان ، در نخستین روزهای آغاز رستاخیز آشنائی و علاقه قلبی خودرا برای پیوستن به رستاخیز فرهنگی جشن شاهنشاهی با خرید اوراق یك مدرسه یادبود نشان داد .

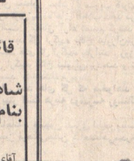

آقای تقی سرلک استاندار آذربایجان شرقی باخرید ۳۰۰ مدرسه را تامین کرد . ایجاد ۲ مدرسه را تامین کرد . خانم مهین سرلک همسر استاندار آذربایجان شرقی تزیک مدرسه یادبود خریداری کرده است .

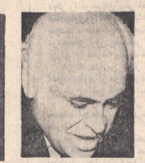

آقای ناصر صدری در زمان تصدی استانداری فارس یك مدرسه یادبود خرید .

همسر آقای صدری نیز از پیشگامان رستاخیز فرهنگی جشن شاهنشاهی ایران است که نامش برکتیبه یك مدرسه ثبت شد .

آقای جواد شهرستانی استاندار کرمانشاهان با اعتقاد قلبی به ثمرات ارزنده ایجاد مدرسه در ۲۵۰۰ روستای سراسر کشور به رستاخیز فرهنگی جشن شاهنشاهی پیوست و نام خود را برکتیبه یك مدرسه یادبود جاودان ساخت .

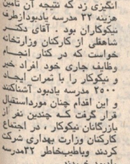

این روزها هرجا ازخراسان سخن بمیان میاید از آقای باقر پیرنیا استاندار استان بیشگام رستاخیز میزنند بخاطر علاقه فراوانش به تحقق رستاخیز فرهنگی جشن شاهنشاهی یاد میشود آقای پیرنیا شخصا نیز یك مدرسه یادبود خریداری کرده است .

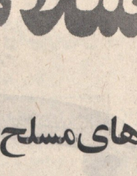

آقای دکتر سایفل از انتخاب بمقام وزارت دوم کشور استانداری اصفهان ، یك مدرسه یادبود خرید و بفاصله چند روز ، دومین مدرسه خود را بعنوان وزیر اطلاعات ایران خریداری کرد .

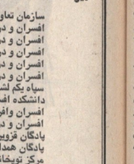

آقای دکتر شاهقلی وزیر بهداری علاوه برخرید یکصد مدرسه یادبود دست به ابتکار تحسین انگیزی زد که شیفته آن تامین هزینه ۳۲ مدرسه یادبود از طرف نیکوکاران بود . آقای دکتر شاهقلی از کارکنان وزارتخانه خواست که در کنار انجام وظایف جاری خود افراد خیر و نیکوکار را با ثمرات ایجاد ۲۵۰۰ مدرسه یادبود آشنا کند و این اقدام چنان مورد استقبال قرار گرفت که چندین نفر از بازرگانان نیکوکار ، در اجتماع کارکنان وزارت بهداری شرکت کردند و باطبیب خاطر ۳۲ مدرسه یادبود خریدند .

در این اجتماع از طرف کارکنان وزارت بهداری که هزینه ایجاد ۷ مدرسه تامین شود ، استقبال شد و تصمیم شد که ظرف کارکنان ادارات بهداری کل تهران و استانها تعداد مدارس این وزارتخانه به ۵۰ مدرسه رسید .

ابتکار وزیر

آقای دکتر شاهقلی وزیر بهداری علاوه برخرید یکصد مدرسه یادبود دست به ابتکار تحسین انگیزی زد که شیفته آن تامین هزینه ۳۲ مدرسه یادبود از طرف نیکوکاران بود . آقای دکتر شاهقلی از کارکنان وزارتخانه خواست که در کنار انجام وظایف جاری خود افراد خیر و نیکوکار را با ثمرات ایجاد ۲۵۰۰ مدرسه یادبود آشنا کند و این اقدام چنان مورد استقبال قرار گرفت که چندین نفر از بازرگانان نیکوکار ، در اجتماع کارکنان وزارت بهداری شرکت کردند و باطبیب خاطر ۳۲ مدرسه یادبود خریدند .

در این اجتماع از طرف کارکنان وزارت بهداری که هزینه ایجاد ۷ مدرسه تامین شود ، استقبال شد و تصمیم شد که ظرف کارکنان ادارات بهداری کل تهران و استانها تعداد مدارس این وزارتخانه به ۵۰ مدرسه رسید .

مدارس وزارتخانه ها

صورت مدارسی که تاکنون از ظرف وزارتخانه ها و سازمان های تابعه در تهران و شهرستانها خریداری شده است :

وزارت بهداری ۵۰ مدرسه بشرح زیر :
وزیر بهداری ۱ مدرسه
کارکنان وزارت بهداری ۷ مدرسه
بازرگانان نیکو کار ۳۲ مدرسه
پزشکان و کارکنان بهداری کل تهران ۲ مدرسه
بهداری کل استانها ۸ مدرسه

وزارت آب و برق ۳۸ مدرسه بشرح زیر :
کارکنان برق منطقه ای تهران ۲ مدرسه
کارکنان سازمان آب تهران ۳ مدرسه
سازمانهای تابعه استانها ۳۴ مدرسه

وزارت آموزش و پرورش ۲۹ مدرسه بشرح زیر :
کارکنان و فرهنگیان آموزش و پرورش استانها و نواحی پایتخت ۲۹ مدرسه

وزارت اقتصاد ۲۴ مدرسه بشرح زیر :
وزیر اقتصاد ۲ مدرسه
سازمانهای تابعه ۲۲ مدرسه

وزارت اطلاعات ۲۳ مدرسه بشرح زیر :
وزیر اطلاعات ۱ مدرسه
معاونان وزارت اطلاعات ۱ مدرسه
کارکنان وزارت اطلاعات ۱۹ مدرسه
کارکنان چابخانه وزارت اطلاعات ۱ مدرسه
کارکنان چابخانه وزارت اطلاعات ۱ مدرسه

وزارت کشور ۲۲ مدرسه بشرح زیر :
کارکنان وزارت کشور ۲ مدرسه
سازمانهای تابعه وزارت کشور ۲۰ مدرسه

وزارت دادگستری ۱۹ مدرسه بشرح زیر :
قضات و کارکنان وزارت دادگستری ۱۷ مدرسه
اعضای شورای داوری کرمانشاه ۱ مدرسه
کارکنان اداره کل دادگستری اصفهان ۱ مدرسه

وزارت پست و تلگراف و تلفن ۱۱ مدرسه بشرح زیر :
شرکت سهامی تلفن ایران ۱۱ مدرسه

وزارت کشاورزی ۹ مدرسه بشرح زیر :
سازمانهای تابعه و ادارات کل کشاورزی استانها ۹ مدرسه

وزارت دربار شاهنشاهی ۸ مدرسه بشرح زیر :
وزیر دربار شاهنشاهی ۱ مدرسه
کارکنان وزارت دربار شاهنشاهی ۷ مدرسه

وزارت فرهنگ و هنر ۴ مدرسه بشرح زیر :
هنرمندان و کارکنان وزارت فرهنگ و هنر ۴ مدرسه

وزارت آبادانی و مسکن ۴ مدرسه بشرح زیر :
کارکنان وزارت آبادانی ومسکن ۱ مدرسه
ادارات کل آبادانی ومسکن استانها ۳ مدرسه

وزارت امور خارجه ۳ مدرسه بشرح زیر :
کارکنان وزارت امور خارجه ۳ مدرسه

وزارت تولیدات کشاورزی و مواد مصرفی ۳ مدرسه بشرح زیر :
سازمانهای تابعه ۳ مدرسه

وزارت راه ۳ مدرسه بشرح زیر :
نواحی راه آهن ۳ مدرسه

وزارت دارائی ۳ مدرسه بشرح زیر :
وزیر دارائی ۱ مدرسه
سازمان گمرکات ۲ مدرسه

وزارت منابع طبیعی ۲ مدرسه بشرح زیر :
سازمان شیلات ۲ مدرسه

سهم بزرگ بانکهای کشور در ایجاد ۲۵۰۰ مدرسه یادبود

تلاش و همکاری ثمربخش بانکهای کشور در راه تحقق برنامه ای که فاصله جامعه عصر انقلاب را با دوران تمدن بزرگ کوتاهتر میسازد، اینك درفاصله فقط ۳ روز به پایان رستاخیز فرهنگی، به اوج اعتلا رسیده است

رستاخیز فرهنگی جشن شاهنشاهی ،در شمار بزرگ ترین خدمت فرهنگی و سرمایه گذاری ملی برای پرورش و آموزش نیروی انسانی کشور است و بادرك این واقعیت بود که بانکهای کشور ،باورشن بینی خاص ، قدم پیش نهادند و مشتاقانه باین رستاخیز عظیم پیوستند . نظیر این روشن بینی و شعور اجتماعی را، از طرف بانکهای کشور پیش از این، در امر پیکار با بی سوادی دیده بودیم . ولی این بار ،بانکهای کشور علاوه برهمکاری مؤثر در عرضه اوراق مدارس یادبود در کار بسیج مردم برای پیوستن به رستاخیز فرهنگی ،دست به ابتکارهای جالب زدند و در حقیقت میزان پیوند خود را با هدف های انقلاب سفید و با آرمانهای ملی و میهنی آشکار ساختند .واین روحیه وروش، رابطه آنها را با جامعه اقتصادی کشور بیشتر استوار کرد .

برای هر موسسه اقتصادی، درك اهمیت جریان و هماهنگی باحرکت عمومی اجتماع در جهت جنبش های ملی، بزرگ ترین محك آزمایش مدیریت وراز تحکیم پیوند های اجتماعی و ملی است و هر موسسه بانکی در گردش و ارتباط مداوم با مسائل اقتصادی مردم نمیتواند خود را از جریان های سالم و آبرمند و تمدن انگیز اجتماعی دور نگهدارد .

چنین است که می بینیم بانکهای کشور در رستاخیز فرهنگی جشن شاهنشاهی ایران بخوبی ارزش چندین مدرسه ، اکتفا نکردند و گروهی از بانکها ، با چنان روحیه ترقیخواهی و انسانی به این رستاخیز پیوستند که همکاری آنها ، بصورت یك خدمت اجتماعی درحد تحسین درآمد .

بانك بیمه بازرگانان ،برای آنکه ارزش و اهمیت سرمایه گذاری ملی و انسانی رستاخیز فرهنگی را نشان دهد ،رقم اعتباری بزرگی برای خریداران مدارس یادبود ، اختصاص داد . مفهوم این اقدام آن بود که از نظر مدیران بانك، ساختن هرمدرسه یادبود، سرمایه گذاری مفید و بزرگی است که بمحاورد بانك در تامین شرایط و امکانات آسان برای این سرمایه گذاری شرکت کند.

بانك ملی ایران، که پیوسته به نقش خطیر خود درخدمات ملی و اجتماعی واقف است ، برای خریداران اوراق مدارس یادبود ، از شعب این بانك، جایزه ای بمبلغ سیصد هزار تومان تعیین کرده که این جایزه بین خریداران اوراق مدارس یادبود ، از شعب بانك ملی ، اعم از یك برگ یا چند هزار برگ فرعه کشی خواهد شد .

بانك پارس ، برای خریداران اوراق مدارس یادبود در شعب خود، مادام العمر ماهی چهار هزار تومان جایزه تعیین کرد .

بانك بیمه بازرگانان اعلام داشت ، به کلیه کسانی که اوراق مدارس یادبود را از شعب این بانك خریداری کنند بحکم فرعه یك تن پول جایزه میدهد .

بانك بازرگانی ایران، جایزه یکسال روزی هزار تومان را برای فرعه کشی بین خریداران اوراق مدارس یادبود از شعب بانك بازرگانی در سراسر کشور اعلام کرد .

بانك اعتبارات تعاونی و توزیع سه بورس تحصیلی دانشگاهی به خریداران اوراق مدارس یادبود از شعب مربوط اختصاص داد .

بانك سپه ده دفتر چه حساب پس انداز مدرسه یادبود به مبلغ هزار تومان، برای خریداران اوراق مدارس یادبود از شعب خود جایزه تعیین کرد .

بانك اصناف ایران تصمیم گرفت جایزه هفت بار شتر اسکیمو را بین خریداران اوراق مدارس یادبود از شعب بانك اصناف قرعه کشی کند .

بانك های دیگر نیز هرکدام بلافاصله و اشتیاق برای تحقق هدف ملی و مقدس رستاخیز فرهنگی جشن شاهنشاهی ایران قدم پیش نهادند و باداوآسیمهی موثر بیداری و آگاهی ودلبستگی خود را به انقلاب اجتماعی و ملی ایران نشان دادند .

این بانکها و همکاری های ثمربخش، در راه تحقق برنامه ای که فاصله جامعه عصر انقلاب را با دوران تمدن بزرگ کوتاهتر سازد ، اینك درفاصله ۳ روز به پایان رستاخیز فرهنگی جشن شاهنشاهی ایران باوج اعتلا رسیده است و حاصل این تلاش های ارزنده است که میزان هنگامی بانك های کشور دراجتماع ۲۵۰۰ مدرسه یادبود را درکتاب نام های جاویدان برای آگاهی بیش آینده تعیین خواهد کرد .

صورت فروش ۱۶۵۵ مدرسه یادبود بوسیله بانکهای کشور

بانك ملی ایران	۸۳۶ مدرسه
بانك بیمه بازرگانان	۱۵۵ مدرسه
بانك بازرگانی ایران	۱۵۴ مدرسه
بانك سپه	۸۲ مدرسه
بانك پارس	۷۷ مدرسه
بانك صادرات	۷۷ مدرسه
بانك عمران	۶۲ مدرسه
بانك بیمه ایران	۲۱ مدرسه
بانك اعتبارات تعاونی توزیع	۲۱ مدرسه
بانك تهران	۱۹ مدرسه
بانك اعتبارات ایران	۱۸ مدرسه
بانك تجارت خارجی ایران	۱۷ مدرسه
بانك تجارتی ایران و هلند	۱۶ مدرسه
بانك تعاون کشاورزی ایران	۱۳ مدرسه
بانك کار	۱۱ مدرسه
بانك رفاه کارگران	۹ مدرسه
بانك اعتبارات صنعتی	۹ مدرسه
بانك ایران و خاورمیانه	۹ مدرسه
بانك اصناف ایران	۷ مدرسه
بانك رهنی ایران	۷ مدرسه
بانك ایران و انگلیس	۶ مدرسه
بانك مرکزی ایران	۵ مدرسه
بانك ایرانیان	۴ مدرسه
بانك بین المللی ایران و ژاپن	۳ مدرسه

میزان تکفروشی اوراق ۲۰ تومانی مدارس یادبود به آمار فروش هر بانك افزوده خواهد شد .

نمونه های درخشانی از نیک اندیشی، اراده، تحرک و همبستگی ملت ایران

سلام به نیروهای مسلح شاهنشاهی

نیروهای مسلح شاهنشاهی در رستاخیز فرهنگی جشن شاهنشاهی ایران چون هر امر ملی و میهنی دیگر کمر فدای خاطر شاهنشاه آریامهر در آنست پیشقدم شدند و در هر استان نام گروهی از سربازان جاویدان میهن را برکتیبه مدارس یادبود ثبت کردند این درس سربلندی و افتخار را تا آخرین روز رستاخیز ادامه خواهند داد. مدارسی که تاکنون از طرف واحد های مختلف ارتش شاهنشاهی خریداری شده بشرح زیر است :

سازمان تعاون مصرف کادر نیرو های مسلح شاهنشاهی	۱۰ مدرسه
افسران و درجه داران ستاد بزرگ ارتشتاران	۱ مدرسه
افسران و درجه داران گارد شاهنشاهی	۲ مدرسه
افسران و درجه داران فرماگاه سپاه دوم شیراز	۱ مدرسه
افسران و درجه داران مرکز پیاده شیراز	۱ مدرسه
افسران و درجه داران مرکز زرهی شیراز	۵ مدرسه
سپاه یکم لشگر زرهی و پشتیبانی منطقه ۱ دانشکده افسری	۱ مدرسه
افسران وافراد تیپ کردستان	۱ مدرسه
افسران و درجه داران و سربازان تیپ هوابرد شیراز	۱ مدرسه
مرکز تویخانه و پادگان اصفهان	۱ مدرسه
افسران و درجه داران لشگر رضائیه	۳ مدرسه
افسران و درجه داران لشگر زرهی اهواز	۶ مدرسه
آموزش پشتیبانی تبریز	۱ مدرسه
افسران اداره ارتدنانس	۱ مدرسه
نیروی هوائی شاهنشاهی	۸ مدرسه
نیروی دریائی شاهنشاهی	۴ مدرسه
پایگاه دریائی خرمشهر	۱ مدرسه
ناوگان شاهنشاهی خلیج فارس و دریای عمان	۱ مدرسه
کانون افسران و درجه داران بازنشسته	۱ مدرسه
افسران و درجه داران ناحیه ژاندارمری آذربایجان شرقی	۱ مدرسه
ناحیه ژاندارمری خوزستان و ستون عملیاتی اروندرود	۳ مدرسه
افسران و درجه داران ناحیه ژاندارمری فارس	۱ مدرسه
افسران و درجه داران ناحیه ژاندارمری گیلان	۱ مدرسه
افسران و درجه داران ناحیه ژاندارمری آذربایجان غربی	۱ مدرسه
شهربانی آبادان	۱ مدرسه
شهربانی بوشهر	۱ مدرسه
شهربانی کرمانشاهان	۱ مدرسه

شرکت پر شکوه فرهنگیان کشور

در ایجاد ۲۵۰۰ مدرسه یادبود جشن دوهزارو پانصدمین سال بنیانگذاری شاهنشاهی ایران

فرهنگیان معماران جامعه

فرهنگیان باآشنایی و پیوندی که با آموزش و پرورش دارند باشور و هیجان فراوان بمرستاخیز فرهنگی جشن شاهنشاهی پیوسته . در مدارس شاگردان خود را به خرید اوراق مدارس یادبود تشویق کرده . همچنین گروه هایی از دوستان فرهنگی گرد آمده و باتفاق مدرسه خریدند .

فرهنگیان و پیش کسوتان آموزش و پرورش چون احمد بیرشك و دکتر خزائی ونظایر آنان که هرکدام بر راس گروه های فرهنگی قرار دارند بنام گروه های خودبخرید مدرسه یادبود اقدام کردند و مشوق دیگران برای پیوستن به این رستاخیز عظیم فرهنگی شدند. ارزش و اهمیت بسیج فرهنگیان در رستاخیز وقتی بیشتر آشکار میشود که بخاطر بیاوریم آنها خود در این مدارس قدیمی خواهند کرد و کودکانی را که هزینه ایجاد یك مدرسه یادبود را پرداخت و گفت «آرزویم اینست که درختش نور علم را در چشمان تمام نوجوانان این آب و خاك ببینیم» چنان درسی از نیکی و انسانیت آموخت که بسادگی نمیتوان فراموش کرد این انسانیت و نیکی این روشندلی و پاك اندیشی با اقدام « زرائیگر» سروه زن ۹۰ ساله بایستی که هزینه ایجاد یك مدرسه یادبود را پرداخت کرد به اوج خود میرسد. اوجی که چون به چهره فروتن این مادر بنگریم بیشتر و بهتر به عظمت آن و به راز دوام ۲۵۰۰ سال شاهنشاهی ایران پی خواهیم برد .

نمایندگان دانش آموزان دبیرستان البرز اوراق مدارس یادبود میخرند

جمعی از فرهنگیان و مسئولان اداره آموزش و پرورش ناحیه ۸ هنگام خرید اوراق مدارس یادبود

رئیس دبیرستان ژاندارک اوراق یك مدرسه یادبود را خریداری میکند

عدل پهلوی

دادگستری ایران تشکیلات نوین خود را مانند سازمان های دیگر مملکت مدیون رضا شاه کبیر سرسلسله خاندان جلیل پهلوی است .

در عصر سلطنت شاهنشاه آریامهر و در پرتو انقلاب سفید ایران دادگستری همگام با سایر سازمان های کشور به تحولات درخشانی نایل شد . ایجاد خانه های انصاف و تشکیل شورا های داوری از جمله پیروزی های بزرگ دادگستری ایران در راه اجرای عدل و صحیح قانون بشمار میرود که بپیروی از نیات عالیه رهبر دادگستر ایران تحقق یافته است . قوه قضائیه کشور با اغتنام فرصت درخشانیکه رستاخیز فرهنگی جشن شاهنشاهی ایران پدید آورده است ۱۹ مدرسه بنام « عدل پهلوی » خریداری کرد و بدین ترتیب علاوه بر شرکت دراجتماع ۲۵۰۰ مدرسه یادبود مراتب حقشناسی خودرا نسبت به دودمان جلیل پهلوی ابراز داشت و اقدام ناصر ملك مطیعی محبوب ترین چهره سینمای ایران برای گشایش «خوشنك سازمان» مانع آن نشد که من پرستاخیز فرهنگی جشن شاهنشاهی پیوندم من میبایست بطریقی حقشناسی خود را نسبت به خوشنام ایران سپاسگزار اینك خوشنك که ترانه سرای سپس هرچند کوچك در این رستاخیز عهده دیگری ،

دکتر خزائی شخصیت فرهنگی و اجتماعی که بانی نخستین آموزشگاه مخصوص بزرگسالان و دارای سوابق ممتد در خشان در زمینه خدمات فرهنگی است هنگام خرید اوراق یك مدرسه یادبود جشن گفت :

«این بزرگترین اقدامی است که باهمگانی فرا فرد ملت ، در راه ریشه کن ساختن جهل ، بیسوادی صورت میگیرد .

آقای احمد بیرشك فرهنگی قدیمی و معروف که ایفای درست ریاست هیئت مدیره گروه فرهنگی هدف خدمات ارزنده خود را در زمینه آموزش و پرورش نوپاوکان با شور و علاقه فراوان دنبال می کند درباره ایجاد ۲۵۰۰ مدرسه یادبود جشن اظهار نظر کرد :

- هر مدرسه یادبود درپیچه ای است که بسوی نور و روشنائی گشوده میشود و تاریکی جهل را دروجود روستازادگان میشکند بیائید با خرید مدارس یادبود تحقق این آرمان مقدس و انسانی را تسریع کنیم .

خانم عایشان رئیس دبیرستان دختران خوارزمی برگفتگوئی که پس از خرید اوراق یك مدرسه یادبود باخبرنگاران داشت اظهار نظر کرد :

- فرا سپردن روزی که در سراسر ایران حتی یك بیسواد نباشد آرزوی هرایرانی است و بخاطر رسیدن به چنین مرحله درخشانی است که امروز هرکس بر هر شرایطی برای شرکت براین نهضت عظیم احساس مسئولیت میکند .

ایجاد ۲۵۰۰ مدرسه یادبود

اظهار نظر فرهنگیان کشور درباره :

پیشگامی صمیمانه هنرمندان

* هنرمندان طراز اول کشور باصمیمیت و اشتیاق به رستاخیز فرهنگی جشن شاهنشاهی پیوستند .
* دلکش چهره درخشان سالهای اخیر «موسیقی ایران» با پرداخت ماهیانه ۱۵۰۰ تومان بدهد یادبود خرید
* ناصر ملك مطیعی هرپیشه برارزش سینما با ثبت نام «خوشنك سازمان » بر کتیبه یك مدرسه یادبود از خدمات یك هنرمند در دست رفته ، تجلیل کرد .
* عارف درسالگرد ازدواج خود باخرید یك مدرسه بنام «رئیس» ، هدیه ای جاودانی بهمسرش اهدا کرد .
* بسیاری از هنرمندان در آخرین روزهای هفته رستاخیز، برای ادای سهم موثر در ایجاد ۲۵۰۰ مدرسه اوراق مدارس یادبود خریداری میکنند .

هنرمندان محبوب ورامی کشور هرگز دینی را که به مردم کشور خود دارند فراموش نمیکنند و در هر فرصتی آماده اند تا قسمتی از دین خود را به جامعه ای که آنها را بعنوان «هنرمند» میگرداند ایران که با پرداخت ماهیانه ۱۵۰۰ تومان هزینه ایجاد یك مدرسه یادبود را تامین کرد با افتخار مبلغ ده تومان نیز که میپردازند ، اوجی که چون به چهره فروتن این مادر بنگریم بیشتر و بهتر به عظمت آن و به راز دوام ۲۵۰۰ سال شاهنشاهی ایران پی خواهیم برد .

خانم ژرانگیز سرو

آقای حاج حسین بازرگان

غرورانگیز و تحسین آمیز

آن تاجر بوشهری بیسواد که باشوق و ذوق به « بانك رستاخیز فرهنگی جشن شاهنشاهی ایران » بزرگی آینده بیاد گذاردند. بزنان و مردانی برمیخوریم که با توجه به شرایط خاص آنها اقدامشان در تامین هزینه یك یا چند مدرسه بیشتر غرورانگیز و تحسین آمیز جلوه میکند .

دربین زنان و مردان نیك اندیش که باپیوستن به رستاخیز فرهنگی جشن شاهنشاهی ایران بزرگی و افتخار را برای نسلهای آینده بیاد گذاردند. بزنان و مردانی برمیخوریم که با توجه به شرایط خاص آنها اقدامشان در تامین هزینه یك یا چند مدرسه بیشتر غرورانگیز و تحسین آمیز جلوه میکند .

«سوسن» خواننده مردمی هنگام اظهار تظلم خواهی کرد او گفت : من خود رامدیون مردم میدانم و معتقدم که شرکت در این رستاخیز میتواند وسیله ای برای ادای قسمت کوچکی از این دین بزرگ باشد .

نعمت الله آقاسی که بقول خود در پیوستن او میداند وقتی اوراق یك مدرسه یادبود را خریداری میکرد با لحن سرشار از صمیمیت و احساس گفت هر مدرسه از ۲۵۰۰ مدرسه یادبود گلستانی است که گل های آن هرگز پژمرده نخواهد شد .

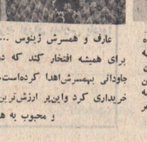

رضا یك ایباتوری چهره سرشناس سینمای ایران ازجمله هنرمندانی است که با پیوستن برستاخیز فرهنگی جشن شاهنشاهی و خریداری مدرسه یادبود ، ارزش کرد .

نمونه‌های درخشانی از نیک اندیشی، اراده، تحرک و همبستگی ملت ایران

۱۰ مدرسه بنام معاریف فرهنگ عصر پهلوی

اولین جام افتخار برای استان پیشگام

علامه قزوینی — علی‌اکبر دهخدا

فروغی — کمال‌الملک

ملک الشعرا بهار — کلنل وزیری — محمد حسین شهریار

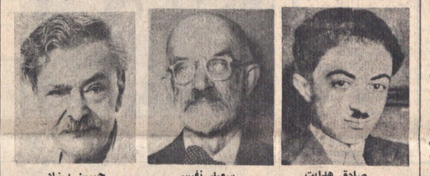
صادق هدایت — سعید نفیسی — حسین بهزاد

ازطرف مجمع ایرانی سازمان جهانی تبلیغات، هزینه ایجاد ۱۱ مدرسه تامین گردید و اولین مدرسه بنام آقای نصرت‌الله معینیان، بنیانگذار تبلیغات نوین درایران نامگذاری شد.

برکتیبه ۱۰ مدرسه دیگرمجمع ایرانی سازمان جهانی تبلیغات، نام ۱۰ نفر از معاریف فرهنگ عصر پهلوی بشرح زیر ثبت می گردد:

۱ـ مدرسه علامه قزوینی
۲ـ مدرسه علی‌اکبر دهخدا
۳ـ مدرسه کمال‌الملک
۴ـ مدرسه سعید نفیسی
۵ـ مدرسه ملک‌الشعراء بهار
۶ـ مدرسه‌کلنل علینقی وزیری
۷ـ مدرسه‌محمدحسین‌شهریار
۸ـ مدرسه صادق هدایت
۹ـ مدرسه محمدعلی فروغی ذکاء الملک.
۱۰ـ مدرسه حسین بهزاد.

استان خراسان با ۱۱۴ مدرسه‌همچنان درصدراستان هاست

تکفروشی اوراق ۲۰ تومانی مدارس یادبود به‌آمار مدارس استانها افزوده می شود.

در رستاخیز عظیمی که تا ۲ روز دیگر بپایان میرسد، هر استان آرزوی پیشگامی و عمل باختفار دریافت اولین‌جام افتخار را دارد. با توجه‌بموج اشتیاق عمومی است که‌از آغاز گل آغاز شده و اکنون‌که هفته رستاخیز فرهنگی رویدادماست، این مسابقه روحانی، به اوج هیجان خود رسیده است.

در این مدت، بارها، افتخار زمینی به صدر جدول، نصیب استانهای مختلف شد. چند روز دیگر جای‌خود، راباستان دیگری میدهند، و با همتهای مختلف مردم استان، بار دیگر بصدر جدول افتخار بازمیاندند.

اینک، استان خراسان، در فاصله فقط ۳ روز به پایان این جوش عظیم ملی وفرهنگی با ۱۱۴ مدرسه بین‌کلیه‌استان های کشور مقام اول را دارد واستان خوزستان با ۸۸مدرسه هیجان زده دوم را پاسخو اختصاص داده است. مقام سوم جدول افتخارنیز متعلق‌به‌استان آذربایجان شرقی است.

ولی با توجه بنقش بسیار مهم وحساس تکفروشی اوراق ۲۰ تومانی مدارس یادبود که در آمار مدارس هر استان منظور خواهدشد، پدرستی‌نمی توان پیش‌بینی کرد کدام‌استان این افتخار بزرگ نصیب کدام استان خواهد شد و اولین‌جام افتخار با بیشترین تعدادسازه به کدامیک از استانهای کشور اعطاء خواهد گردید.

درشرایط کنونی کشورما کشور لبریز از موج اشتیاق و استقبال میحد ورمز طبقات مختلف مردمودرسوسازمان های دولتی وملی برای خرید اوراق مدارس یادبود، جشن شاهنشاهی است، هرکس باین واقعیت می‌اندیشد که خوردنی یک برگ ۲۰ تومانی اوراق مدارس‌یادبودمیتواندندرسرنوشت استانهای مختلف نقش بسیار جدی در برنگرین بخش فرهنگی عصر موثر باشد.

در اینجا، آمار مدارس خریداری شده در ۲۱ استان و مدارس‌یادبود، با توجه به آخرین‌گزارشات‌خرید مدارس‌تا آخر وقت دیروز، بنظر شما میرسدواما رقمی که‌باحتساب میزان تکفروشی هراستان بعدا انتشار میباید.سرنوشت اولین جام افتخار را پس از سه ماه معین خواهد ساخت.

۵۰ مدرسه بنام ۵۰ استادکار ایران ناسیونال

اقدام تحسین‌انگیز کارخانجات ایران ناسیونال بخرید ۵۰ مدرسه یادبود و نامگذاری این مدارس بنام ۵۰ استادکاراایران ناسیونال، از درخشان‌ترین تجلیات همبستگی ملی و نمونه زنده‌ای از شرکت مشتاقانه واحد های بزرگ صنعتی در رستاخیز فرهنگی جشن شاهنشاهی ایران بشمار میرود. این‌اقدام که‌هنوز در میان‌طبقات مردمومحافل اقتصادی‌واجتماعی با تحسین و ستایش مورد بحث قرار دارد علاوه‌برآینکه تجلیلی شایسته از کارگر ایرانی بوجود گردید کمک‌ارزشمندی در رستاخیز فرهنگی برمهه استانها سبقت بگیرند مدیران ایران ناسیونال بسابقه علاقه همشهریگری اوراق ۲۰ مدرسه وارضرهم مقدس همشهریداری کردند.

در عکس بالا استاد کاران ایران ناسیونال‌بطور دستجمعی دیده میشوند.

افتخاری بزرگ

برای خریداران مدارس یادبود

زنان و مردان نیک‌اندیشی که‌باخرید یک‌یاچند مدرسه‌یادبود به‌رستاخیز فرهنگی جشن شاهنشاهی ایران‌می‌پیوندند، بدریافت سپاسنامه نایل میشوند.

در سفر های اخیر والاحضرت‌شاهدخت اشرف پهلوی به استانهای خراسان‌وآذربایجان‌شرقی، کسانی که تا هفته‌اول خرداد ماه دراین‌دواستان‌اقدام به‌خریدمدرسه یادبودکرده‌اند به‌افتخار دریافت‌سپاسنامه‌ازدست مبارک والاحضرت شاهدخت‌اشرف‌پهلوی، نیابت‌ریاست عالیه کمیته ملی پیکار جهانی‌باسوادی نایل‌شدند. عکس‌سپاسنامه‌اولین‌شخصیت اجتماعی که مدرسه یادبودخریداری کرده، دربالا بچاپ رسیده است.

اولین‌مدرسه یادبود

دکتر امیر موحدی

کارخانجات صنعتی ارج اولین موسسه و واحدی بود که باخرید مدارس یادبودبه رستاخیز فرهنگی پیوست.

از میان شخصیت های اجتماعی تیزاولین مدرسه‌بنام آقای دکتر امیرموحدی استاد دانشگاه تهران ثبت‌گردید. بدیهی است درچنین‌رستاخیز عظیمی که فرد فرد ملت‌ایران هرکدام درحد توانائی‌وقدرت خود سهمی در تحقق هدف های انسانی آن‌ادا میکنندباین مساله صرفا میتواند ارزش آماری داشته باشد و افتخار ایجاد ۲۵۰۰ مدرسه یادبود در روستاهای سراسر کشور متعلق به کلیه طبقات مردم‌ایران‌ازمیان‌ثبت‌نام‌کنندگان‌که‌تاکنون ۳ روز آینده و دراین‌فرصت کمی‌که‌باقیست دین خود را باخریدن اوراق مدارس یادبود به‌رستاخیز فرهنگی جشن شاهنشاهی ایران‌می‌پیوندند.

از نقش موثر صاحبان صنایع، بازرگانان، شرکتها و موسسات تولیدی، درتحقق رستاخیزفرهنگی جشن شاهنشاهی، در کتاب نام های جاویدان بشایستگی تجلیل میشود.

تاکنون گروه کثیری از صاحبان صنایع، موسسات تولیدی، شرکتها وبازرگانان، باخریدیک یا چندمدرسه سهم مولو وارزنده‌ای دررستاخیز فرهنگی جشن‌شاهنشاهی ادا کرده‌اند که نام کلیه آنان درکتاب نام های‌جاویدان درج میشود وقتی بوئری که درایجاد ۲۵۰۰ مدرسه یادبود بعهده گرفته‌اند، بنحو شایسته‌ای مورد تجلیل قرار میگیرند.

در کتاب نامهای جاویدان، اسامی شرکتها، بازرگانان، صاحبان صنایع وموسسات درج میشود که تاپایان روز هشتم تیرماه باخرید یک یاچند مدرسه به رستاخیز فرهنگی جشن شاهنشاهی ایران می‌پیوندند.

فقط ۳ روز

برای شرکت در رستاخیز فرهنگی جشن شاهنشاهی و خرید اوراق مدارس یادبود

فرصت باقیست

جدول افتخار استانها

مدارسی که تا آخر وقت روزپنجشنبه‌در استانهاوفرماندارییهای کل خریداری شده است:

استان خراسان	۱۱۴	مدرسه	جام التخار با ۱۱	ستاره
استان خوزستان	۸۸	مدرسه	جام التخار با ۸	ستاره
استان آذربایجان شرقی	۶۸	مدرسه	جام التخار با ۶	ستاره
استان اصفهان	۶۲	مدرسه	جام التخار با ۶	ستاره
استان فارس	۵۱	مدرسه	جام التخار با ۵	ستاره
استان مازندران	۴۴	مدرسه	جام التخار با ۴	ستاره
استان کرمان	۳۲	مدرسه	جام التخار با ۳	ستاره
استان کرمانشاهان	۲۳	مدرسه	جام التخار با ۲	ستاره
استان گیلان	۲۳	مدرسه	جام التخار با ۲	ستاره
فرمانداری کل یزد	۲۳	مدرسه	جام التخار با ۲	ستاره
استان آذربایجان غربی	۲۰	مدرسه	جام التخار با ۲	ستاره
استان ساحلی	۱۶	مدرسه	جام التخار با ۱	ستاره
فرمانداری کل سمنان	۱۲	مدرسه	جام التخار با ۱	ستاره
استان کردستان	۱۰	مدرسه	جام التخار با ۱	ستاره
فرمانداری کل همدان	۷	مدرسه		
فرمانداری کل زنجان	۶	مدرسه		
فرمانداری کل بختیاری	۶	مدرسه		
استان بلوچستان و سیستان	۵	مدرسه		
فرمانداری کل لرستان	۵	مدرسه		
فرمانداری کل ایلام	۱	مدرسه		
فرمانداری کل کهکیلویه	۱	مدرسه		

آمار تکفروشی اوراق ۲۰ تومانی مدارس یاد بودبمدارس هر استان و فرمانداریکل افزوده خواهدشد.

سازمانهای فرهنگی و آموزشی

گروه فرهنگی مهر کیش

باهمکاری جمعی دبیر ورزیده‌وساعات کافی برای کلاسهای تجدیدی و تقویتی وسال‌تحصیلی ۵۱ـ۵۰ برای کلیه کلاسها و رشته های طبیعی . ریاضی. بازرگانی و دوره راهنمائی تحصیلی همه‌روزه ثبت‌نام مینماید سه‌راه امین‌حضور تلفن ۳۵۲۷۵۷

دبیرستان کیهان نو

برای کلاسهای تقویتی و تجدیدی‌دوره‌اول‌ودوم ریاضی‌وطبیعی همه روزه ثبت‌نام مینماید

آیزنهاور اول‌جمشیدآبادشمالی تلفنهای۶۶۶۷۷۹و۴۷۸۷۵

دبیرستان راه‌زندگی

روزهای شنبه ، دوشنبه، چهارشنبه برای سیکل اول وسیکل دوم رشته طبیعی سال ۵۱ـ۵۰ نام‌نویسی‌میکند تلفن۷۵۱۰۳۴و۷۵۱۰۳۴ خیابان آمل‌کوی دکترفوامی

کانون آموزش زبان

کلاس‌های پرو فیشنسی

ترم تابستان ازهفته‌اول تیرماه آغازمیشود

۱ـ کلاسهای لورکمپریج
۲ـ کلاسهای پروفیشنسی
۳ـ کلاسهای مکالمه
۴ـ کلاسهای کنکور مدارس عالی و اعزام دانشجو
۵ـ کلاسهای تقویتی دبیرستان ها
۶ـ کلاسهای تعلیم حروف

ثبت‌نام‌صبحها۸تا۱۲ عصرها۴تا۸

نشانی ـ خیابان‌پهلوی‌ـبالا تراز تخت‌جمشید نرسیده به رادیوسیتی تلفن ۴۲۷۹۷

آگهی مسابقه ورودی مدرسه عالی دماوند

مدرسه عالی‌دماوند برای سال‌تحصیلی ۵۱ـ۱۳۵۰ تعداد ۱۷۰ دانشجوی دختر از بین دارندگان دیپلم کامل متوسطه از راه‌ورزش از طریق امتحانات و مسابقه میپذیرد، دانشجویان پس از موفقیت در دوره چهارساله علوم انسانی و ادبیات زبان انگلیسی و فارسی این مدرسه به اخذ درجه‌لیسانس ادبیات‌انگلیسی نائل‌خواهند شد.

مدارک این مدرسه عالی برای ادامه تحصیلات درایران و امریکا به رسمیت شناخته میشود.دانشجویان دردوره روزانه که ساعت درس آن از ۸٫۳۰ صبح الی۳بعد ازظهر خواهد بود بتحصیل خواهند پرداخت .شهریه سالیانه چهل هزارریال است که پس از ثبت‌نام دریافت‌میگردد.

شرایط نام نویسی :

داوطلبان‌دارای گواهینامه سال ششم متوسطه یا ورقه قبولی هستند برای نامنویسی باید به‌نام ایران و انگلیس شعبه سعدی‌چنوبی‌مراجعه‌نموده‌باپرداخت مبلغ پانصد ریال هزینه امتحان به حساب جاری شماره ۳۵۰۱۱ ـ۲ مدرسه عالی دماوند فرم درخواست شرکت در جلسه امتحان رااز‌بانک مزبور دریافت کرده و پس از تکمیل نمودن آن همراه در قطعه عکس ۴×۳ ع‌ رسید بانکی تا تاریخ چهارشنبه ۹ تیرماه بمدرسه عالی دماوند‌درتهران خیابان سعدی شمالی کوچه دیبا شماره ۱۲ بین ساعت ۸ الی ۴ بعدازظهر مراجعه نموده و کارت شرکت در جلسه امتحان و کتابچه راهنمای امتحان دریافت نمایند.

تاریخ امتحان جمعه یازدهم تیرماه ساعت ۷٫۳۰ صبح در محل دبیرستان‌البرز خیابان شاهرضا چهارراه‌کالج انجام‌خواهد شد.

داوطلبان شهرستانها میتوانند بضمیمه دریال هزینه امتحان راپوسیله‌شعب بانکهای موجود در شهرستانهای خودبنام مدرسه عالی دماوند تهران حواله نموده رسید آن را بادو قطعه عکس ۴×۳ و نام‌و نشانی کامل خود را به آدرس مدرسه بفرستند و تاروز قبل از امتحان میتوانند برای دریافت کارت ورودی به مدرسه‌رجوع فرمایند.

داوطلبانیکه جوابامتحان نهائی آنها هنوز اعلام نشده نیز میتوانند در کنکور شرکت کنند و جواب قبولی رابعدابمدرسه ارائه دهند.

آ ـ ۲۰۵۹۰

«آگهی استخدام»

احوزانی کل نیروی زمینی‌شاهنشاهی تعدادی کارمند باحقوق مکفی بشرح زیر از طریق مسابقه‌برابر قانون‌استخدام کشوری استخدام می نماید.

۱ـ لیسانس در رشته های ریاضی ، فیزیک ، برنامه نویسی
۲ـ لیسانس زبان های انگلیسی ، فرانسه
۳ـ لیسانس فضائی.
۴ـ دیپلم ریاضی.
۵ـ کارپرداز متخصص.

داوطلبین واجد شرایط می توانند همه روزه غیر از روزهای تعطیل بخشنبه‌از ساعت ۶٫۳۰ الی۱۷ تاریخ ۵۰/۳/۳۱ تاتامین احتیاجات جهت ثبت‌نام ، کسب اطلاعات بیشتر به احوزانی کل نیروی زمینی شاهنشاهی شعبه استخدام واقع در خیابان سوم سعدی روبروی پیمارستان فرح‌نژاد پهلوی مراجعه نمایند.

الف ۴۲۳۹

احوزانی کل نیروی زمینی شاهنشاهی
آ ـ ۲۰۷۸۴

آقای ابوالقاسم زرگر بعقوبی بانک‌مدرسه‌یادبود در روستای ملایر بنام خودخریداری‌نمودند.

زبان آلمانی

سازمان فرهنگی معتضدی کلاسهای مخصوصی برای شرکت کنندگان در امتحان شهریور اعزام محصل بخارج (مخصوص مبتدیان و پیشرفته‌ها) تشکیل خواهد داد که از روز سه‌شنبه هشتم تیر ماه جاری شروع میشود.
خیابان لاله‌زار ـ کوچه رفاهی ـ تلفن ۳۰۳۲۳۸

کودکستان و دبستان

کلبه کودک

تحت‌نظر مربیان متخصص ایرانی و خارجی‌با تمام‌وسائل جدید تربیتی از فرزندان شما از سنین ۳سالگی‌همه روزه‌از ساعت ۹ تا ۱۲ ثبت نام مینماید.
استخر شنا باآب‌تصفیه‌شده ووسائل تفریح‌وزبان‌انگلیسی در تابستان برای کودکان شما آماده است.
نشانی : خیابان نیاوران شماره ۲۷۵ تلفن ۸۴۶۵۳

دبستان‌وکودکستان‌سپیدار

برای کلاس اول راهنمائی و کلاسهای دبستان و آمادگی و کودکستان ثبت‌نام میکند. برنامه‌تابستانی شامل تعلیم شنا و تفریحات سالم و تدریس مواد تجدیدی دبستان و دبیرستان و زبان خارجی میباشد وسیله‌آمدو رفت آماده است.
جمشیدآباد شمالی چهارراه صالحی تلفن۶۶۰۷۸۸
آ ـ ۱۹۰۵

آگهی پذیرش دانش‌آموز در مدرسه احمدیه‌اوز

به منظور تشویق دانش‌آموزان مدارس بفراگرفتن فرائض تعلیمات اسلامی از تاریخ یازدهم تیرماه جاری‌به‌مدت دو ماه کلاسهائی دائرو علاوه بر آن ارسال تحصیلی آینده جهت‌تعدادی محصلین دبیرستانی علاوه‌بر مبلغ ۵۰۰ ریال که به عنوان کمک هزینه تحصیلی درماه‌پرداخت می شود مسکن مجرد به آب و برقبرای‌برادر مهیا می باشد و چهارتن برای دانش‌آموزان ممتاز اختصاص دادهشده است انتخاب طلاب بر طبق آئین نامه‌مدرسه احمدیه می باشد حق‌قدم باکسانی‌است که‌تاتاریخ بیستم‌شهریور ماه ۵۰ بمدرسه معرفی گردند.

دارنده مدرسه علوم دینی احمدیه اوز محمد تقیی ـ ملتی
آ ـ ۲۰۶۱۸

«آگهی استخدام هماقربرای هواپیمانی نیروی‌زمینی‌شاهنشاهی»

نیروی زمینی شاهنشاهی برای تامین کادر همافری (هواپیمائی) خود تعدادی داوطلب با شرایط‌وامتیازات مشروحه زیر استخدام مینماید

شرایط

۱ـ تابعیت دولت شاهنشاهی ایران
۲ـ سنین بیثی از ادیان ـ اسلام ـ مسیحی ـ کلیمی ـ زردشتی.
۳ـ حداقل سن ۱۸ سال تمام و حداکثر۲۴سال و برای کسانیکه خدمت وظیفه را انجام داده‌اند ۲۵ سال تمام میباشد.
۴ـ داشتن گواهینامه‌پایان دوره کامل‌متوسطه در رشته‌های (ریاضی ـ طبیعی)
۵ـ داشتن صحت مزاج وبتناسب اندام برای‌گواهی بهداری نیروی زمینی شاهنشاهی
۶ـ نداشتن پیشینه بد و عیال واولاد وکسا: تحت تکفل
۷ـ سپردن تعهد خدمت در نیروی زمینی شاهنشاهی بمدت ۱۱ سال از تاریخ استخدام
۸ـ موفقیت در آزمایشات ورودی

امتیازات

۱ـ داوطلبان در دوسال مدت تحصیل در آموزشگاه همافری شبانه روزی بوده و هزینه زیست و پوشاک و نظامی آنان نیزنیروی‌زمینی شاهنشاهی تامین ودر سال یکم ماهیانه ۴۱۰ریال ودر سال دوم ۵۴۱۰ ریال بعنوان کمک هزینه تحصیلی دریافت میدارند.
۲ـ هنرجویان آموزشگاه همافری درصورت احراز موفقیت در آزمایشات نهائی و فراغت از تحصیل درجه‌همافرسومی مفتخر وماهیانه ۱۵۰۰۰ریال حقوق دریافت خواهند داشت و ترفیع‌درجات بعدی آنان برابر مقررات قانون استخدام نیروهای مسلح شاهنشاهی خواهد بود.
۳ـ داوطلبان میتوانند برای کسب اطلاعات بیشتر ونام‌نویسی‌همه‌روزه بغیرازروزهای (پنجشنبه وتعطیل) بادرست داشتن فتوکپی مدرکتحصیلی، عین شناسنامه عکس‌دار و ۲ قطعه عکس ۴×۳ از ساعت ۷ صبح الی ۳ بعداز ظهر باتامین‌احتیاجات به شعبه استخدام آجودانی کل نیروی زمینی شاهنشاهی واقع در خیابان سوم اسفند مقابل بیمارستان فرحناز پهلوی مراجعه نمایند م الف
آ ـ ۲۱۱۴۴

آجودانی کل نیروی زمینی شاهنشاهی

«مکتب نو بخت»

با ۱۶ سال تجربه و همکاری معلمین مجرب و کلاسهاو آزمایشگاه‌و کارگاه مجهزو تدریس بوسایل مدرن سمعی و بصری برای کلاسهای آمادگی‌و دوره دبستان‌و کلاس‌اول دوره راهنمائی ازاول تیر ماه لغایت ۲۰ تیرماه بین ساعت ۸٫۳۰ دقیقه تا ۱۳ نام نویسی میکند
نشانی : خیابان پهلوی ـ میدان ولیعهد ـ اول خیابان کریمخان زند تلفن ۴۷۰۳۶

کلاسهای فشرده ششم ابتدائی
مکتب تربیت
از روز شنبه پنجم تیر ماه افتتاح و قبولی دانش آموزان‌دادد امتحانات شهریور ماه‌تضمین مینماید
شمیران : تلفن ۸۴۶۵۴

مدرسه‌الوند

کلاسهای فشرده تابستانی مدرسه الوند فرزندان شما را در مدت دو ماه برای شرکت در امتحانات نهائی ششم ابتدائی در شهریور ماه آماده مینماید.
تلاسها از اول و پنجیو دهم تیر ماه دایر میشود دوصورت عدم موفقیت کلیه شهریه مسترد میگردد.
آدرس : تجریش ـ مدرسه الوند ـ تلفن ۸۴۸۸۹

دبستان سپهر

باقبولی صددرصد شاگردان در امتحانات نهائی خرداد برای کلاسهای‌اول ابتدائی‌وتقویتی وتجدیدی ثبت‌نام می‌کند تلفن ۷۵۲۵۰۷
آ ـ ۲۰۸۷۸

ششم‌ابتدائی تضمینی

درسازمان فرهنگی ابطحی
فرح جنوبی مقابل پمپ بنزین تلفن ۷۵۵۳۴۹

گروه‌فرهنگی‌شیخ بهائی

زیر نظر دبیران متخصص وباتجهیزات‌کافی درسال تحصیلی ۵۰ ـ ۵۱ اقدام بتاسیس
کلاسهای اول دوره راهنمائی
نموده است از داوطلبان همه روزه صبحها در دبیرستان ستاره یک پسران واقع در خیابان هفتم سی متری نیروی هوائی خیابان ۶٫۴۰ ثبت نام بعمل میاید

ترم تابستانی پانسیون دیستی‌لند . شامل استخر پاتیناژ کلاس آلمانی وانگلیسی با معلمین آلمانی و انگلیسی از سه شنبه اول تیر ماه شروع شد
دیستی‌لند کودکان شما را از نوزاد تا ۱۲ سال‌می‌پذیرد.
نام‌نویسی همه‌روزه از ۸ صبح‌الی ۴ بعد از ظهر پانسیون شبانه‌روزی روزانه و ساعتی میدان کاخ خیابان ابتهاج شماره ۴۶تلفن ۴۳۹۳۳
آ ـ ۲۰۲۱۴ ـ ۱

مؤسسه‌فرهنگی‌شاندیز

ضمن اجرای برنامه های تابستانی شامل کلاسهای فارسی و انگلیسی و تعلیم شنا در استخر اختصاصی مجهز بدستگاه تصفیه آب تحت نظر مربی آزموده و بازی های سرگرم کننده برای سال تحصیلی ۵۱ـ۵۰ ازمولدین ۱۳۴۵ برای کلاس آمادگی و از مولدین ۱۳۴۴ برای کلاس اول دبستان و از فارغ‌التحصیلان کلاس پنجم ابتدائی برای کلاس اول دوره راهنمائی تحصیلی همه روزه جستجوبت نام مینماید.
رسیده رفت و آمد و ناهار برای دانش آموزان آماده است
شاهرضا ـ خیابان رامسر ـ پلاک ۷۸ ـ تلفن ۸۲۹۹۳۸

فابل توجه جویندگان کار

جویندگان کار دارای‌التحصیل در رشته های مهندسی برق و الکترومکانیک می‌توانند برای راهنمائی شغلی‌وداریم استقلال‌فارغ‌التحصیل اداره کل استقلال‌فارغ‌التحصیل اپرتیمور کاخ وزارت کار و امور اجتماعی مراجعه‌ومایلند ـ جالب ۴۲۷۷
اداره کل استقلال‌وزارت کارواموز اجتماعی
آ ـ ۲۰۷۹۶ ـ ۱

دبیرستان و شبانه روزی ملی کار

ادامه کانج سابق اصفهان
بخش شبانه روزی دبیرستان‌ملی کار زیر نظر مشاورین انگلیسی وابسته بدانزه اسقفی ایران . در شهریور ماه شروع بکار خواهد کرد. فقط عدصحدودی دانش‌آموز بین ۱۱ تا ۱۳ ساله بدیرفته میشود. داوطلبان میتوانند با نشانی زیر مکاتبه فرمایند.
اصفهان ـ صندوق پستی ۱۲ مستر هلز
آ ـ ۲۰۱۵۷ ـ ۱

نام‌نویسی در هنرستانعالی موسیقی‌برای‌سال‌تحصیلی ۵۱ـ۵۰

برای‌رشته های پیانو ـ ویلن ـ ویلن‌سل بالاه کلاسیک از کلاس چهارم ابتدائی و سازهای بادی از کلاس‌اول‌متوسطه داوطلب می‌پذیرد

دردوره ابتدائی و دوره اول متوسطه دروس‌عمومی طبق برنامه رسمی وزارت آموزش و پرورش تدریس می شود هنرجویان پس‌از دریافت دیپلم کامل متوسطه دررشته موسیقی میتوانند تحصیلات عالی خودرا تاآخذاشتشاب لیسانس دردوره عالی هنرستان ادامه دهند.
نامنویسی از اول تیرماه روز های یکشنبه وچهارشنبه از ساعت ۸ تا ۱۲ صبح
نشانی: چهارراه پهلوی پائین روبروی‌کاخ مرمرشماره ۲۳۰ تلفن ۴۲۶۶۶ ،الف ۴۱۷۷
آ ـ ۲۰۲۲۸ ـ ۱

آگهی تشکیل سندیکا

به‌موجب مواد ۲۶و۲۷ قانون کارباتوجه به مدارک تسلیمی‌بمنظور حفظ منابع حرفه‌ای و بهبود وضع اقتصادی و اجتماعی صاحبان موسسات حمل ونقل کالاکشوربستان گرگان سندیکائی به نام سندیکای صاحبان موسسات حمل ونقل کالاکشوربستان گرگان که‌ازسه فقره‌ازآن گرگان فلکه گرگ وحوزه فعالیت آن شهرستان گرگان و حومه می باشد تشکیل گردید و اساس سمت هریک‌از‌آقایان‌اصلی‌اصلو علی‌البدل‌هیئت‌مدیره‌مورخ‌۱۳۴۹/۳/۱۰ انتخاب‌شده‌اند به شرحزیر می‌باشد :
دبیر:محمد علی‌خدابخش ـ رئیس هیئت مدیره : رسول کریمی ـ خزانه‌دار:اسمعیل ساوری ـ عضو علی‌البدل هیئت مدیره:عبدالجانی واثقی ـ بازرسان : محمد مقصودلو ـ حسین واثقی ـ اسمعیل فاضی ـ نقده ضمنا مطابق بند پ اساسنامه استاد مالی بانکهای دبیرخانه‌دار سندیکا معتبرخواهدبود
رئیس اداره کارواموراجتماعی گرگان نوروشانی

آگهی مزایده

شرکت سهامی معاملات خارجی دستگاه مرکزی تلفن۳٫۲۵ زمینس مستعمل تشکیل بگار با دستگاه شارژ باطری از طریق مزایده بفروش میرساند علاقمندان بخرید میتوانند با مراجعه باداره دفتر شرکت و دریافت برگ شرایط و مشخصات معامله و ملاحظه دستگاه پیشنهاد خود را در پاکت لاک و مهر شده تا ساعت ۲ بعدازظهر ۱۱ تیر ۱۳۵۰ به دفتر شرکت واقع درخیابان شاهرضا کوی البرز تسلیم‌نمایند و رسید دریافت دارند .پیشنهاد های فاقد سپرده و پیشنهاد های مبهم و مشروط ترتیب اثر داده نمیشود شرکت در رد یا قبول یک یا کلیه پیشنهادها عذرآست.
م الف ۴۱۸۷
آ ـ ۲۰۱
شرکت سهامی معاملات خارجی
آ ـ ۲۰۳۲۸

آگهی مناقصه شماره ۲۷

نیروی هوائی شاهنشاهی تعدادی وسائل ورزش مورد نیاز خود را از طریق مناقصه خریداری مینماید پیشنهاد :هتگکان میتوانند با مراجعه بستاد فرماندهی نیروی هوائی (خیابان فرح‌آباد) و دریافت برگ شرایط و مشخصات پیشنهادات خود را برطبق مفاد مندرج در برگ شرایط تنظیم نموده وتا ساعت ۱۶٫۳۰ روز دوشنبه ۲۱رگ۰ به دفتر آجودانی ستاد فرماندهی تسلیم نمایند.
نیروی هوائی شاهنشاهی
م الف ۴۱۸۳
آ ـ ۲۰۳۴۲ ـ ۱

دنیای ورزش امروز منتشر میشود

ناحیه راه‌آهن و کشتیرانی آذربایجان هزینه یك مدرسه یادبود را تامین کرد

ناحیه راه آهن وکشتیرانی آذربایجان باخریدا وراق یك مدرسه یادبود ازبانك ملی ایران شعبه تبریزبه رستاخیز فرهنگی جشن شاهنشاهی ایران پیوست .

درمراسم خرید ۱۵۰۰ برگ اوراق یادبود آقای سپندس احمد خالقی‌مدیر کل ناحیه راه‌آهن و کشتیرانی آذربایجان ، آقای شاملو معاون وسایر روسای ادارات ناحیه حضور داشتند . آقای سپندس خالقی اظهار داشت :بالهام ازنیات عالیه ذات اقدس شاهنشاه‌دوره‌ا گسترش فرهنگ ناحیه راه آهن و کشتیرانی آذربایجان باخرید ۱۵۰۰ برگ اوراق‌اسناد یادبود به رستاخیز عظیم فرهنگی جشن شاهنشاهی می پیوندد و فکر کنان این ناحیه مشتر ك که بدین وسیله سهمی در ایجاد ۲۵۰۰ مدرسه یادبود ادا می کنند . عکس بالا آقای سپندس خالقی را هنگام خرید اوراق نشان میدهد .

اطلاعیه شهرداری پایتخت

در مورد قطع سهمیه آرد نانوایان

پیرو اطلاعیه های قبلی راجع‌به قطع سهمیه آرد ۹۸ نانوائی که تا کنون نانوائی ، شهرداری پایتخت اساسی ۷۸ مغازه نانوائی دیگر را که دستور قطع سهمیه آرد آنها بعلت نارضائی مردم و یا کم فروشی و یا کم تاریخ داده‌شده است به اطلاع می رساند .

۱ـ سنگلجی ، ا کبرشاه‌میرزائی ، خیابان شاه‌عباس کوچه ، ۲ـ سنگلجی ستار محمدی و محمود زیانی ولیعصر هاجرا رفیعی‌خیابان امیر کبیر ، ۳ـ سنگلجی حسین استوارآهنگر کوروش حسن لطف‌آباد ، ۴ـ سنگلجی سید ابوالقاسم سعیدی کروئی ، خیابان جوادیه سرپل ۵ـ سنگلجی اسدالله آقا حسین‌زرگر،خیابان نواب مرتضوی ، ۶ـ سنگلجی سنگلجی ، خیابان کشتاب فلکه سوم ، ۷ـ سنگلجی حسن روحانی تهران نو ،خیابان‌وصال ۸ـ سنگلجی محمود خوشبین‌تهران ویلا ، خیابان غربی پارك ، ۹ـ سنگلجی‌علی‌محسین حقیقی‌تهرانی خیابان عباسی خاکی نسب روزدخانه ، ۱۰ـ نانوئی محمدرضا هاشمی خیابان هدایت صفی ـ علیشاه ، ۱۱ـ نانوئی‌علی‌میرزائی تهران نو خیابان بسعود سعد ، ۱۲ـ نانوئی رضا قلی سلطانی خیابان کشتار، کاه میرزا،راه‌آهن ۱۳ـ نانوئی‌اسمعیل‌نوامحمدی، امیرآباد شمالی خیابان صفویه نبش‌نوکرآباد میرزا،راه‌آهن ۱۴ـ نانوئی‌حسین‌محمدی تهران نو ،خیابان‌وصال ۱۵ـ نانوئی محمد علیرضائی قلهك کوچه‌بیرستان چم ، ۱۶ـ نانوئی ابوالفتح موسوی خیابان‌لمدوله ۱۷ـ نانوئی محمدابراهیم خودشوست آزاد، میدان قلهك ۱۸ـ نانوئی‌قربانعلی امیرآباد دامزیشمگی چهارراه چیچوش ، ۱۹ـ نانوئی آکبر فاتح ،خیابان مرتضوی‌نواب،۲۰ـ نانوئی اسغر صکری کجور سنگی نیروی هوائی کوکوکاوا ۲۱ـفریزی یونس‌علی نظری ،

اخیر برای‌دومین مرتبه قطع‌شده است . شهرداری پایتخت باداوری‌سپنهاید قطع سهمیه آرد اینگونه دکاکین نانوائی علاوه‌بر بعدمویت دردادگاه شدناجرا شده و در صورت تکرار تصمیمات شدیدتری در مورد آنها اجراخواهد شد . از اصناف محترم‌بنمت‌خواهشمند است در صورت مشاهده گران فروشی‌ویا کم فروشی مراتب را به تلفن شماره ۵۹۲۹۵ اطلاع فرمایند .

۲۰۹۱۲ـ/ا

آگهی استخدام رسمی

وزارت دارائی طبق مفاد لایحه قانونی استخدام کشوری تعداد ۲۹ نفر کارمند در گروه موقت شغلی ۱و۲ ازطریق امتحان و مسابقه بشرح زیر استخدام میکند.

ردیف	عنوان شغل	حداقل شرایط تحصیلی
۱	ممیز مستقل و ممیز حساب	لیسانس در یکی از رشته های حسابداری گروه۶ علوم اداری ، اقتصاد ، بازرگانی .
۲	مترجم متخصص در رشته زبان‌آلمانی	دارای درجه لیسانس و تسلط بفن ترجمه (لیسانسیه زبان‌مورد نیاز مرجع است) گروه ۶
۳	منشی ماشین نویس	۷ نفر (دیپلمه منشی گری) گروه ۲

تعداد افراد مورد نیاز و محل خدمت آنها : ممیز مستقل و ممیز حساب ۲۱ نفر برای خدمت در شهرستانهای محلات ، لاهیجان ، دامغان ،ملایر، تبریز ، مراغه ،سنندج، اهواز ، کرمان ، گناباد، نقده ، مامشیر ، لنگرود ،بیجار ، کرمانشاه ،ساوه خرم‌آباد ، اصفهان ،زاهدان .

مترجم متخصص یکنفر منشی ماشین‌نویس‌هفت نفر برای تهران

شرایط

۱ـ شرایط عمومی مندرج در قانون استخدام کشوری

۲ـ دارا بودن برگ پایان خدمت وظیفه و یا معافیت دائم (در شرایط سماری حق‌تقدم با کسانی است که خدمت وظیفه را در یکی از سپاه های انقلاب انجام داده باشند)

۳ـ متدین بیکی از ادیان رسمی کشور .

۴ـ سن برای افراد لیسانسیه (متولدین ۱۳۲۳ به بعد)منشی ماشین‌نویس (۱۳۳۳ به‌بعد)

۵ـ گذراندن پایان دوره کارآموزی گروه‌ممدت در واحد های مربوطه و احراز موفقیت‌در آزمایش پایان دوره مد کور .

۶ـ کسانیکه بعنوان ممیز مستقل انتخاب میشوند در صورتیکه در ضمن خدمت آزمایشی که حداکثر ۱۸ ماه است امراز لیاقت و کارآئی کنند باسمت مزبور باستخدام قطعی‌در آیند وبخدمت‌سرشتن های مورد نیاز امراء خواهند شد .

دارندگان شرائط مندرج در بند های مد کور بالا میتوانند فرم ذیل را تکمیل کرده بانضمام فتو کپی مدرك تحصیلی یا دو قطعه عکس ۴×۳ برفی حداکثر تا ۱۵ تیرماه ۵۰ باست سفارش‌به اداره کل کارگزینی واقع در خیابان باب‌همایون (تهران)ارسال دارند بتقاضا هائیکه مغایر بامفاد آگهی باشد ترتیب اثر داده نخواهد شد .

داوطلبان میتوانند برای دریافت پروانه ورود بجلسه امتحان در ساعت اداری روزشنبه نوزدهم تیرماه (۱۹ تیر) ۱۳۵۰ به نشانی فوق مراجعه نمایند . ۰ مالف ۴۱۵۶

برك درخواست

ایتجانب‌نام	نام‌خانوادگی	فرزند
دارنده شناسنامه شماره	صادره در	متولد سال
که دارای مدرك تحصیلی	لیسانس / فوق‌لیسانس	در رشته (آخرین مدرك تحصیلی‌راتوبسید)
میباشم		
وخدمت‌وظیفه رادرسپاه	انجام داده‌ام و برك معافیت(نوع معافیت) در دست دارم ما قبول	

شرایط مندرج در آگهی استخدام قانونی ثبت نام بمنظور استخدام در شغل

شهرستان	دارم	
نشانی شهر	خیابان	کوچه
شماره	تاریخ	محل امضاء

اداره کل کارگزینی وزارت دارائی

۲ـ۱ ۲۰۰۰۴ـا

بانك اصناف ایران

بشما که با خرید حتی یك برگ

۲۰ تومانی

اوراق مدارس یادبود

برستاخیز فرهنگی جشن شاهنشاهی می‌پیوندید

علاوه بر

یك میلیون تومان پول نقد و ۵۰ پیکان

۷ بار شتر اسکناس

بحکم قرعه جایزه میدهد

برای خرید اوراق مدارس یادبود و استفاده از جوایز بزرگ آن

فقط ۳ روز فرصت دارید

اطلاعیه اداره کل بهداری آذربایجان شرقی

بدینوسیله‌ازکلیه پزشکان شهرستان‌تبریز دعوت میشود که روز جمعه ۱۹ تیر ماه۵۰ ساعت ۹ صبح بمنظور انتخاب پزشك‌آزاد جهت شرکت در انجمن بهداری شهرستان تبریز بمسالن شهرداری تشریف بیاورند.

مدیر کل بهداری استان و مدیر عامل بهداری شهرستان تبریز ـ دکتر علی اکبر سرکاراتی

استقبال ازامیر فیصل ولیعهد مملکت نجد وحجاز وپذیرائی درطهران

چهل سال قبل دیرهمین روز

امروز صبح آقای معاون الدوله غفاری معاون وزارت خارجه و آقای عین‌الملك هویدا به بندر بهلوی عزیمت نمودند تا از امیر فیصل‌ابن سعود ولیعهد مملکت نجد و حجاز که به عزم‌گردش و سیاحت‌سافرتی به اروپا و از آنجا به روسیه‌وترکیه نموده بود وازطریق باکوم عازم‌ایران گردیده ،استقبال نمایند .

امیر فیصل علاوه‌بر مقام ولیعهدی پست وزارت خارجه و آقای هیئت دولت حجاز عهده‌دار می باشند و معاون وزارت خارجه نیز در معیت ایشان بایران میآیند و درقصر گلستان از ایشان پذیرائی خواهندشد.به حکم گیلان وقزوین اوامر لازم راجع به پذیرائی و اجرای تشریفات رسم احترامات هنگام ورود ایشان صادر گردیده است . مدت اقامت ایشان در مرکزچهار پنج روزبیشتر نخواهد بود و پس از آن از طریق عراق عازم نجد و حجاز خواهندشد.

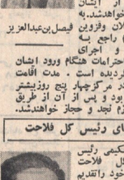

فیصل بن‌عبدالعزیز

استعفای رئیس کل فلاحت

آقای حکیمی رئیس اداره کل فلاحت استعفای خود راتقدیم مقام‌وزارت‌وزراء نمود واستعفای ایشان مورد قبول‌واقع گردیدواز طرف ریاست وزراء اقدامات امور اداره‌کل فلاحت برعهده آقای فریدی‌رئیس کل‌صنعت واگذار شد .

علی‌اکبر حکیمی

۱۷نفر قبولشدگان سه ساله متوسطه

امتحانات سیکل اول متوسطه خانه یانه عده داوطلبان امتحانات نهائی سه ساله متوسطه که از مدارس معرفی شده‌اند بعلاوه دو نفر متفرقه بالغ برسی نفر بوده که یك نفر آنها غائب و ۹۹ نفر امتحان داده‌اند که فقط هفت نفر در امتحانات کتبی و شفاهی قبول شده و ۱۲ نفر هم تجدیدی هستند،اسامی قبول‌شدگان از این قرارست:

آقایان: شکرالله داوندی از مدرسه الیاس ، مرتضی‌خان مولائی‌ازمدرسه سن‌لوئی ، آیوانلس نهاولدی از مدرسه شرف،ایوتراب مقدم‌ازمنوچهر، عطاالله خان یغما از مدرسه‌شرف، صالح مرادی از مدرسه الیاس،احمد فرد بیجیانی از مدرسه آلبرت .

محصلینی که در این قسمت‌امتحان داده و قبول شده‌اند و می‌توانند رشته های تحصیلی خود را تغییر داده و به کلاس های قبر از قبیل دادالسازی و دوآسازی و غیره وارد شوند .

تعطیل مدارس

برحسب ابلاغ صادره کلیه مدارس ابتدائی دکورواقاتو مدارس‌متوسطه ازاول تیرماه تا ۱۵ شهریور تعطیل خواهد بود و از روز ۱۶ شهریور کلیه مدارس مشغول کار خواهند شد .

اعطای مدال به چهار نفردیگر

چهار نفر دیگر از آقایان محصلین دارالمعلمین که بر حسب پیشنهاد اداره کل معارف مدال های علمی درجه اول برای آنها در شورای عالی معارف تصویب شده است ذیلا درج می‌ـ گردد:

آقایان یحیی خان مهدوی در علوم فلسفه و ادبیات ـ محمدخان سنا در رشته ریاضیات. علی اصغرخان شمیم در رشته تاریخ وجغرافیا ـ کمال‌الدین جناب دررشته فیزیك و شیمی.

مهدوی

جناب

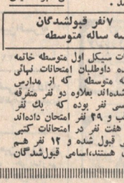

شمیم

مامورید به اروپا

آقای میرزا محمد علی خان‌خزانه دار دفتر فضائی‌و وکیل‌دالمملکی برای تکمیل فنون فلکی و مطالعه در علوم فضائی از طرف بانك ملی به اروپا اعزام خواهد شد .

کمك‌به‌رضیخانه فیروزآبادی

آقای ملك مدنی‌در جواب آقای رهنما گفت : باید اقدامات صورت گیرد که این مرضیخانه زودترباتمام برسد . مرضیخانه حضرت عبدالعظیم با کمك مجلس ممکنی است خانه پیدا کند برای اینکه این مرضیخانه از بدو امر طوری وسیع گرفت شده که باوجود جزئی تمام نخواهد شدو باید اولا بابك مبلغ مکفی‌برای آن را خانه داد وثانیا برای بودجه و مخارج آن هم در بودجه اداره صحیه اعتباری معین کرد .

رهنما

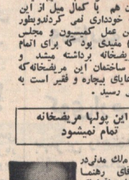

ملك مدنی

آقای رهنما گفت : تقاضای‌دو مرضخیی که آقای بازغلی قرات گردیده، آقای رهنما گفت کمیسیون بیارفیدی مرضخی‌رد‌ویا پسار صحیحی اتخاذ کرده بود که خیلی پسندیده بودوآن این است که نتوان «کسانی» مورد سوء استفاده واقع شود و بکلاکس تاسرش دزد می گیرد سرخدمت حاضر نشود و اطباء مملکت ما هم الحمدالله خیلی رئوف و مهربان می باشند و از دادن این نوع تصدیق‌ها خودداری ندارند و اگر بخواهیم‌این روش‌شدن وضع جزیره قوبین داغی لازم است .

آقا : در جزیره قوبین داغی گوزن و یا آنتیلوپ زندگی نمی کند .

بیلنك ها یا شکار کردن قوچ های پیر و نحیف که استعداد ابتلاء وانتشار بیماری های مختلف را دارند کمك شیوع انواع بیماریها در بین قوچ و میش ها نیز موثرنوچه خاص : تعداد قوچ و میش جزیره تکته دیگرکه عنوان صدرمقاله را بخود اختصاص داده بود، ترسیدن پلنگ ها از قوچ ها است .

کوتاهترین اطلاع از زندگی این حیوان درنده بی‌آساس بودن آن ادعا را ثابت میکند. پلنگ از زوه پستاندارانی گوشتخوار و از خانواده گربه ها مانند سایر همکاران خود بمگروه سه ارتقا دهند تا باین وسیله دو دستکی ایجاد شود (که عده‌ای در گروه ۲ و عده‌ای‌درگروه۳باشند) وماهم دوشادوش سایر همکاران بیار خود بیش از پیش در انجام امور محوله کوشا باشیم .

بیابان وزارت بداری اشتغال در استانها و شهرستانهای کشور

حقوق‌ایام‌مرخصی مستخدمین

لایحه دولت راجع‌به اینکه هریك از مستخدمین رسمی و کنترانی و سرپائی و دون رتبه مملکتی‌ولدی به علت مرض‌از حضوردر سرخدمت باز بماند می‌توانند حقوق ایام مرضی را دریافت کند در مجلس شورای ملی مطرح شدو در این لایحه قید شده بود که مدت کسالت نباید بابت مرخصی محسوب شود مشروط براینکه این غیبت از سی روز در سال و از سه ماه در پنجسال تجاوز ننماید .

آقای تاج زاده وزیر مالیه‌درتوضیح این لایحه گفت :تاحال‌اگر مستخدمی مریض میشد یك روز بهم حقوق نمی گرفت وایناکه‌نوشته‌شده که‌مستخدم اگر به علت‌مرضی‌ نتوانسته‌حاضر شود حقوق داده میشود برای یك تاز مدان‌ عنق محسوب شده ، در هر کجوبه ورزش تاسرش دزد می گیرد سرخدمت حاضر نشود و اطباء مملکت ما هم الحمدالله خیلی رئوف و مهربان می باشند و از دادن این نوع تصدیق‌ها خودداری ندارند و اگر بخواهیم‌این روش‌شدن وضع جزیره قوبین داغی لازم است .

آقا : در جزیره قوبین داغی گوزن و یا آنتیلوپ زندگی نمی کند .

بیلنك ها یا شکار کردن قوچ های پیر و نحیف که استعداد ابتلاء وانتشار بیماری های مختلف را دارند کمك شیوع انواع بیماریها در بین قوچ و میش ها نیز موثرنوچه خاص : تعداد قوچ و میش جزیره تکته دیگرکه عنوان صدرمقاله را بخود اختصاص داده بود، ترسیدن پلنگ ها از قوچ ها است .

کوتاهترین اطلاع از زندگی این حیوان درنده بی‌آساس بودن آن ادعا را ثابت میکند. پلنگ از زوه پستاندارانی گوشتخوار و از خانواده گربه ها مانند سایر همکاران خود بمگروه سه ارتقا دهند تا باین وسیله دو دستکی ایجاد شود (که عده‌ای در گروه ۲ و عده‌ای‌درگروه۳باشند) وماهم دوشادوش سایر همکاران بیار خود بیش از پیش در انجام امور محوله کوشا باشیم .

بیابان وزارت بداری اشتغال در استانها و شهرستانهای کشور

برای «بهیاری» هفتخوان رستم گذراندیم

در سالهای ۴۴ـ۴۳ که در وزارت بهداری چند سالی سوابق خدمت‌داشتیم برابر ماده سه قانون مصوب ۲۶/۶/۱۳۴۶ مجلس شورایملی وزارت محترم بهداری موظف بود برای ما کلاس بهیاری‌ترتیب دهد خوشبختانه این کار را انجام داد ولی برطبقه کلیه قانون فوق‌الذکر با انجام تکلیفی و هماسنجه کلاس بهیاری را در بیمارستان شهروری دایر نمود و تحت‌نظربهترین استادان هروزه ازسیح مجلس شورایملی وزارت محترم بهداری موظف بود برای ما کلاس بهیاری‌ترتیب دهد خوشبختانه این کار را انجام داد ولی برطبقه کلیه قانون فوق‌الذکر با انجام تکلیفی و هماسنجه کلاس بهیاری را در بیمارستان شهروری دایر نموده و تحت‌نظربهترین استادان هروزه ازسیح مجلس شورایملی وزارت محترم بهداری عضو و عملی بودیم و شبها هم در بیمارستان مذکور کلیک شوب میدادیم پس‌از اتمام دوره کلاس بهیاری امتحان علمی و عملی ما بوسیله استادان مربوطه با نظارت چند تن از نمایندگان وزارت بهداری انجام شد ولی بعدا بقبول‌شدگان اخطارنمودند به کشاتی مدارك بهیاری داده میشود که خدمت خارج از مرکز انجام بدهند البته این اخطار آخری بقول معروف همت‌خوان رستم بود که آن را هم قبول کردیم وبه این امیدبه بهیاری خانه و کاشانه خود را بدوش کشیده راهی شهرستانها شدیم و حالا هم در استانها شهرستانها بسر میبریم ولی چه فایده که بهیار شدیم زیرا که از حقـوق و حقوق بهیاری استفاده نمیکنیم برعکس وزارت بهداری باستناد اینکه ما بهیار نیستیم ما را از مرکز فرستاده وظائف و مسئولیت کارهای بهداری را از ما خواستند ولی در قانون چسبید استخدام کشوری یك نفر کمك بهیار با اینکه کلاس ندیده و متحمل هزینه جه فکر میکنم، نمیدانم که٤٤ سال بیشتر است با دوسال!

محمد رضا باشائی زاده

تشنه در کنارچشمه

شناس ما گفته و قرعه زندگی محل‌سکنی‌مادرکنار برق الستوم قرار دادهاست. این دیگر خبر ندارد که وقتی کسی در اول چشمه قرار گرفت از آب بیشتر و گوارائتری استفاده خواهد کرد ولی غصبه در اینجا برعکس است، در حالیکه از صدای‌موتورهای عظیم‌ابن کارخانه‌برق برخوردارهستیم، ولی برق ما از محل دیگری تامین میشود که باصطلاح در آخر چشمه آب قرار گرفته و بقدری ولتـاژ آن ضعف است که فادرباستفاده از آن نیستیم بحدی قبل دو خراس، هم گذاشتند ولی در قدرت برق منطقـی تاثیر بوده از مقامات‌شرکت برق تقاضا داریم انشعاب‌برق منزل ما را که کنار کارخانه عظیم الستوم قرار گرفته ، از این محل تامین کنند . تا اگر سر و صدای‌ماهنجار آنرا تحمل میکنیم حداقل‌از روشنائی آنهم استفاده‌کرده باشیم .

فرخ‌نوش

حقوق‌ایام‌مرخصی مستخدمین

لایحه دولت راجع‌به اینکه هریك از مستخدمین رسمی و کنترانی و سرپائی و دون رتبه مملکتی‌ولدی به علت مرض‌از حضوردر سرخدمت باز بماند می‌توانند حقوق ایام مرضی را دریافت کند در مجلس شورای ملی مطرح شدو در این لایحه قید شده بود که مدت کسالت نباید بابت مرخصی محسوب شود مشروط براینکه این غیبت از سی روز در سال و از سه ماه در پنجسال تجاوز ننماید .

آقای تاج زاده وزیر مالیه‌درتوضیح این لایحه گفت :تاحال‌اگر مستخدمی مریض میشد یك روز بهم حقوق نمی گرفت وایناکه‌نوشته‌شده که‌مستخدم اگر به علت‌مرضی‌ نتوانسته‌حاضر شود حقوق داده میشود برای یك تاز مدان‌ عنق محسوب شده ، در هر کجوبه ورزش تاسرش دزد می گیرد سرخدمت حاضر نشود و اطباء مملکت ما هم الحمدالله خیلی رئوف و مهربان می باشند و از دادن این نوع تصدیق‌ها خودداری ندارند و اگر بخواهیم‌این روش‌شدن وضع جزیره قوبین داغی لازم است .

آقا : در جزیره قوبین داغی گوزن و یا آنتیلوپ زندگی نمی کند .

بیلنك ها یا شکار کردن قوچ های پیر و نحیف که استعداد ابتلاء وانتشار بیماری های مختلف را دارند کمك شیوع انواع بیماریها در بین قوچ و میش ها نیز موثرنوچه خاص : تعداد قوچ و میش جزیره تکته دیگرکه عنوان صدرمقاله را بخود اختصاص داده بود، ترسیدن پلنگ ها از قوچ ها است .

کوتاهترین اطلاع از زندگی این حیوان درنده بی‌آساس بودن آن ادعا را ثابت میکند. پلنگ از زوه پستاندارانی گوشتخوار و از خانواده گربه ها مانند سایر همکاران خود بمگروه سه ارتقا دهند تا باین وسیله دو دستکی ایجاد شود (که عده‌ای در گروه ۲ و عده‌ای‌درگروه۳باشند) وماهم دوشادوش سایر همکاران بیار خود بیش از پیش در انجام امور محوله کوشا باشیم .

بیابان وزارت بداری اشتغال در استانها و شهرستانهای کشور

مرد ـ مردی ـ مردانگی!

فتحعلی تاج بخش

چند روزی بود که خانم «ایکس» حال خوشی‌نداشت، مرتب بهانه میگرفت و اوقات تلخی میکرد ، اشکش دائما سرازیر بود و دیگر حتی برای غیبت کردن از مردم هم سری بمنزل دوستانش نمی زد .

آقای «ایکس» مرد میانه سالی بود ، از آن مرد هائی که بقول خانمها مخوش‌قیافه هستند مو های فلفل‌نمکی‌اش را به سبك هنرپیشگان طراز اول سینمای فارسی آرایش میداد و گاهی چند تار رنگ موی «برکاکلی» خانم جهت ایجاد تعادل بین موهای سیاه و سفید خویش استفاده میکرد .

آشنائی آقای «ایکس» و بانو در یك مجلس ، خسته سوران صورت گرفته بود در آن دوران آقای «ایکس» یك ناز مبدل عشق محسوب میشد ، در هر کجوبه ورزشی از مسابقات آقای «ایکس» خانم تنود و اطباء مملکت ما هم الحمدالله خیلی رئوف و مهربان می باشند و از دادن این نوع تصدیق‌ها خودداری ندارند و اگر بخواهیم‌این روش‌شدن وضع جزیره قوبین داغی لازم است .

آقا : در جزیره قوبین داغی گوزن و یا آنتیلوپ زندگی نمی کند .

بیلنك ها یا شکار کردن قوچ های پیر و نحیف که استعداد ابتلاء وانتشار بیماری های مختلف را دارند کمك شیوع انواع بیماریها در بین قوچ و میش ها نیز موثرنوچه خاص : تعداد قوچ و میش جزیره تکته دیگرکه عنوان صدرمقاله را بخود اختصاص داده بود، ترسیدن پلنگ ها از قوچ ها است .

کوتاهترین اطلاع از زندگی این حیوان درنده بی‌آساس بودن آن ادعا را ثابت میکند. پلنگ از زوه پستاندارانی گوشتخوار و از خانواده گربه ها مانند سایر همکاران خود بمگروه سه ارتقا دهند تا باین وسیله دو دستکی ایجاد شود (که عده‌ای در گروه ۲ و عده‌ای‌درگروه۳باشند) وماهم دوشادوش سایر همکاران بیار خود بیش از پیش در انجام امور محوله کوشا باشیم .

بیابان وزارت بداری اشتغال در استانها و شهرستانهای کشور

خودش جواب میداد که: ـ نه ، این غیر ممکن است ـ

رهنمایرو سر سفره ناهار سئوالات را مطرح کرد : ـ ببین خانم جون ، نگو که من نمی‌فهمم ، چند روزیه که اخلاقت عوض شده ، جریان چیه ؟

خانم «ایکس» شانه‌هایش را بفلاصت دهن کجی بالا انداخت :

ـ آخه تا حالا سابقه نداشته که تو اینجور قیافه بگیری ، حتما کاسه‌ای زیر سر کاسه ...

و خانم اجازه نداد حرف های آقا تمام شود :

ـ چرند نگو !

آقا دیگر چرند نگفت و خانم باز هم ادامه داد :

ـ اصلا میدونی چیه ، تو مرد نیستی ـ

عجب حرفی ، چه کسی جرات دارد به پهلوان اکسیر سابق و آقای آقایان غملی تهمت نامردی بزند؟ واضح است ، خانم «ایکس» جرات دارد :

ـ دلم میسوزه که جوونیم بپای تو تلف شد ، اصلا تو مثو گول زدی ، هی دم از مردونگی زدی ...

آقـای ایکس در صدد جوابگوئی برآمد :

ـ آخه بگو به ببینم تو شده ؟

ـ چی بگو؟ تو که روزنامه نمیخونی ، اگر میخوندی اونوت خبرداشت ، دلمخوش بودمکه با یك مرد واقعی عروسی کرده‌ام‌بیچاره خبرندارم‌که مردانی‌میدانشدن که شما هاتو و جیبشون میدارن ...

و آهی عمق کشید :

ـ آقاه ژنش؟ فلورانتیز بازهم من حرفی ندارم ، اگر اونوقت تو یا دودا دوقلو که مطلب راحل‌کنی کاری‌ندارم، این گوی و این میدان ...

آقای «ایکس» حدا ناراحت شد ، معیار مردانگی را بی عاقبت فرار کشید که :

ـ راستی خودم میدانم برم دیگه .. یواش یواش هوا تاریك میشه . اگه بهلوون اجازه بدین من هم باهاشون تا دم خونه برم ...

و بهلوان اجـازه داد که در ارزرنگی خاص دوشیزه «بیمنتا» در فاصله مجلس مهمانی‌نازوخانه «بانیمنتا» به خانم اکسیری تغییر یافتو موسسه و دانشگاه ...

نیازمندیها

تلفنهای ۳۱۱۲۲۹ـ۳۱۱۲۲۷

آسانسور

حرید

بازرگانی فرش کیهان
تلفن ۸۲۳۷۷۶
خریدار نقدی همه رقم فرش کهنه و نو چیت صادرات روزگوت میدان ۲۵ شهریور

فرش طوسی ۷۵۹۰۲۹
فرشهای کهنه نوسنتین قیمت شما را چیت صادرات از سایرین بهتر خریداری مینماید.

فروشگاه فرش صمد
تلفن ۴۹۹۸۵۹ خریدار همه نوع فرشهای سنو و کپه سوپرانو مترل و اشیاء قدیمی چلچراغ ظروف بلوروچینی ورشو

فروشگاه استار ۶۶۶۰۴۰۲
خریدار یخچال برقی و تلفن تلویزیون و فالی و مبل و کنسله اتاق منزل و عتیقه

نمایشگاه گلشن ۲۱۲۴۷۹
همه نوع فرش دستی کپه مجموعه و همه رنگ نو و موجود کوشد فرش هاینکه با نو موافسه میشود خیابان پالای ایستگاه پمپ جنب بانک ملی بوسطاباد.

فرشهای کهنه از متری ۳۰۰ تومان به بالا خریداریم فرش اعتماد مقابل سینما مولن روژ تلفن ۷۵۸۲۷۰

فروشگاه اسیا ۶۶۲۸۳۲
خریدار یخچال تلویزیون فرش و سایر لوازم منزل بقیمت عادلانه خیابان شاه

فروشگاه فرش تهران آباد
خریدار انواع قالیهای نو و کهنه و لوازم منزل ۶۶۹۲۲۶

فروشگاه ایران فرش
۷۲۴۷۲۷
تلفن شما بدهید تا بعد مبلغ باشد بیشتر از سایرین نقد خریداریم.

فروشگاه فرش فروردین
خریدار فرش کهنه و نو تلفن ۶۶۱۶۵۵ ـ ۵۳۰۰۸۵

فروشگاه فرش شبان
تلفن ۶۶۳۳۸۹ بهترین خریدار فرش و لوازم منزل

فروشگاه آرمان تلفن ۶۶۹۲۲۳
خریدار یخچال برقی و تلفن و تلویزیون و فالی و منزل

خریدار فروری یخچال های نفتی ۴۹۳۹۴۳

فروشگاه بختیاری تلفن ۷۵۹۳۲۹
بهترین خریدار کلیه لوازم منزل

نجات ۵۳۱۲۴۷
فرشهای کهنه شما را خریداریم.
تلفن ۲۱۴۷

فروش دست اول
لوازم اتاق نشیمن و فقسه دست دوم برای فروش تلفن ۶۲۱۶۳۷
بنتیرک

یخش کلیه لوازم موسیقی
نقد و اقساط تلفن ۶۱۶۰۴۶
کاوی ایتالیا

فروشگاه مهرداد
خریدار انواع قالیچه نو و کهنه و لوازم منزل
تلفن ۶۶۹۲۲۶

فروشگاه ایران فرش
۷۲۴۷۲۷
تلفن شما بدهید تا بعد مبلغ باشد بیشتر از سایرین نقد خریداریم.

فروشگاه فرش فروردین
خریدار فرش کهنه و نو تلفن ۶۶۱۶۵۵ ـ ۵۳۰۰۸۵

فروشگاه فرش شبان
تلفن ۶۶۳۳۸۹ بهترین خریدار فرش و لوازم منزل

فروشگاه آرمان تلفن ۶۶۹۲۲۳
خریدار یخچال برقی و تلفن و تلویزیون و فالی و منزل

خریدار فروری یخچال های نفتی ۴۹۳۹۴۳

فروشگاه بختیاری تلفن ۷۵۹۳۲۹
بهترین خریدار کلیه لوازم منزل

نجات ۵۳۱۲۴۷
فرشهای کهنه شما را خریداریم.
تلفن ۲۱۴۷

فروش دست اول
لوازم اتاق نشیمن و فقسه دست دوم برای فروش تلفن ۶۲۱۶۳۷
بنتیرک

یخش کلیه لوازم موسیقی
نقد و اقساط تلفن ۶۱۶۰۴۶
کاوی ایتالیا

تلفن نمایشگاه مبل جبیبی به ۵۳۸۶۹۹ تغییر یافت

شستشوی مبل و فرش
شستشوی مبل و فرش
کلین سرویس بهرهبرداری تلفن مبل و فرش پاستوریزه منصور بفرد تلفن ۱۰۲۵۴۵۲

دوراگلین سرویس آمریکا
خشکشوئی مبل و فرش در محل وابسته بنزل پالمساز ایران تلفن ۷۵۸۲۹۶ ـ ۷۵۸۳۹۰ ـ ۷۵۳۳۸۳

کارخانه فالیشوئی اطلس
با سابقه و مجهز ۶۶۰۲۸۹

آتاهسا سرویس
بزرگترین خشکشوئی مبلمان فرش موکت بلوزت عادلانه و ۲۰٪ تخفیف ۷۹۵۳۷۰

یخچال

تعمیرگاه مجاز ۱۱۳
ارنا
عامل نصب و تعمیر کولر آبگرمکن و پخش قطعات یدکی تلفن ۷۵۰۴۷۰

تعمیرگاه سید حسین ۸۸۴۴۳۸
تعمیر مرغوب یخچال ، کولر، اجاق گاز ، خشکوئی، آمگرسل

تعمیرگاه یخچال کیانوس
تعمیر مرغوب یخچال ، کولر کارتی وآبی ، لباسشوئی تلفن ۳۱۳۱۳۶

تعمیرگاه یخچال فریجیدر
اساس یخکی موجود استثنائی ۷۰۲۳۳۱

تعمیرگاه یخچال وازنگر
تعمیرات یخچالی ۷۶۰۱۹۴

تعمیرگاه یخچال
کولر ، رختشوئی ، آبگرمکن منطقه تهرانپارسا ۹۷۳۰۴۷ منطقه فلکه ۸۹۲۶۵۱ منطقه جنوب ۵۳۴۵۵۰

تعمیرگاه مجاز شماره ۸
شاوب لورنس
خیابان شیراز کوچه رادمهر پلاک ۱۵
تلفن: ۳۱۱۹۹۱
SCHAUB-LORENZ

تعمیرگاه مجاز شماره ۹
شاوب لورنس
خیابان جهاد شماره ۴۸۶
تلفن: ۷۵۶۵۰۴
SCHAUB-LORENZ

تعمیرگاه مجاز شماره ۱۰
شاوب لورنس
منطقه تهرانپارسا ۹۷۳۰۴۷ منطقه فلکه ۸۹۲۶۵۱ منطقه جنوب ۵۳۴۵۵۰

تعمیرگاه مجاز شماره ۱۱
شاوب لورنس
خیابان نهاوند شماره ۴۸۶
تلفن: ۷۵۶۵۰۴
SCHAUB-LORENZ

تعمیرگاه مجاز شماره ۲
شاوب لورنس
خیابان مسجد نارمک ایستگاه پلاک ۵
تلفن: ۸۲۳۶۹۰
SCHAUB-LORENZ

تعمیرگاه مجاز شماره ۳
شاوب لورنس
خیابان ۵ شهریور ایستگاه پلاک ۵
تلفن: ۸۲۳۶۹۰
SCHAUB-LORENZ

تعمیرگاه مجاز شماره ۴
شاوب لورنس
خیابان شاه پور جنوبی
جنب ۵ شهریور ۵۰۰
تلفن: ۶۶۱۱۵۸۶
SCHAUB-LORENZ

تعمیرگاه مجاز شماره ۵
شاوب لورنس
خیابان آذربایجان جنب پلاک ۵۰۰
تلفن: ۶۲۲۷۲۰
SCHAUB-LORENZ

تعمیرگاه مجاز شماره ۶
شاوب لورنس
خیابان ۲ دهقی فلکه
تلفن: ۸۶۸۸۵۵
۸۶۶۷۸۶
SCHAUB-LORENZ

تعمیرگاه مجاز شماره ۷
شاوب لورنس
خیابان خیبرات غربی
دعباس آباد پارک دادگستر
تلفن: ۷۶۰۵۳۶
SCHAUB-LORENZ

تعمیرگاه مجاز شماره ۸
شاوب لورنس
خیابان شریعتی نبش
خیابان پرچم
تلفن: ۳۱۱۹۹۱
SCHAUB-LORENZ

تعمیرگاه مجاز شماره ۹
شاوب لورنس
خیابان جهاد شماره ۴۸۶
تلفن: ۷۵۶۵۰۴
SCHAUB-LORENZ

تعمیرگاه مجاز شماره ۱۰
شاوب لورنس
منطقه تهرانپارسا ۹۷۳۰۴۷ منطقه فلکه ۸۹۲۶۵۱ منطقه جنوب ۵۳۴۵۵۰

تعمیرگاه مجاز شماره ۱۱
شاوب لورنس
خیابان نهاوند شماره ۴۸۶
تلفن: ۷۵۶۵۰۴
SCHAUB-LORENZ

تعمیرگاه مجاز شماره ۱۲
شاوب لورنس
خیابان ۲۵ شهریور پلاک ۱۳۸
تلفن: ۷۶۳۲۵۱
SCHAUB-LORENZ

تعمیرگاه مجاز شماره ۱۳
شاوب لورنس
خیابان ۲۵ شهریور پلاک ۱۳۸
تلفن: ۷۶۳۲۵۱
SCHAUB-LORENZ

تعمیرگاه مجاز شماره ۱۴
شاوب لورنس
خیابان ۲۵ شهریور پلاک ۱۳۸
تلفن: ۷۶۳۲۵۱
SCHAUB-LORENZ

تعمیرگاه مجاز شماره ۱۵
شاوب لورنس
خیابان ۲۵ شهریور پلاک ۱۳۸
تلفن: ۷۶۳۲۵۱
SCHAUB-LORENZ

فروش اتومبیل

فروش مینی بوس ۱۹۶۹
اتومبیل مینی‌مایور ۲۶ پلت مسافرت فوری بفروش میرسد با تلفن ۷۴۶۲۲ تماس بگیرید. ۱ـ۳ ۸۱۸۹۸

FOR SALE
MERCEDES 230 S, automatic, 1968 model, color black, power steering, air conditioning, 51,000 kms. Excellent condition, duty paid. Call 826980 between 10:00 and 12:00 hours, except Sundays.
یکشنبه‌ها وانت مزدا چهارچرخ مدل ۷۰ بفروش میرسد تلفن ۸۹۱۱۶۴
۱ـ ۲۰۹۸۸

فروشگاههای اتومبیل

ژیان ۵۰
نقد و اقساط
آماده برای تحویل
نمایشگاه اتومبیل امیر
میدان مخبرالدوله خیابان ناصرخسرو تلفن ۹۵۹۲۶۱۶ ـ ۹۵۹۲۶۱۹

کرایه

اتومبیل کرایه
برادران منصوری
تلفن ۹۵۹۲۲۵
اتومبیلهای کرایه
آریامهر ـ شاهین ـ سیکلن
بارانشه و بدون راننده
در تمام نقاط ایران خرید فروش اتومبیلهای آخرین
سال ۱۳۴۹ ـ ۱۳۴۸ ـ ۱۳۴۷
کارتی وآبی ، ویری و برق که با
خیابان سلطنت‌آباد ۱۰۰ متر
فاصله دارد بفلت پدنی و
نازلترین قیمت پفروش میرسد
تلفن ۷۹۱۱۵۵
۱ـ۳ ۲۳۰۹

توجه
اوکازیون فروشی
ویلای مبل و بسیار لوکس در کوی سازمان برنامه با امکانات نقشه مهندسی ومصالح بسیار مرغوب کران قیمت بیساحت ۲۵۰ متر مربع در نیش داری ۴ اطاق و حال ـ انبار ـ شوفاژ ـ ۲ گوله ـ برق ۱۰ آمپر آب‌لوله ـ استخر چمن و گلکاری با فیش تلفن بقیمت کمتر ازبهای تمام شده حدود سیصد هزار تومان بفروش می رسد.
خواستاران میتوانندهمه روزه بین ساعت ٤ تا ٧ بعدازظهر وجمعه‌ازسمت ۱۱ عصرباینجانب دیدن فرمایند
جاده اسفالته کن ـ نرسیده به زیبا شهر ـ کوی سازمان برنامه دفتر شرکت اعتمادیه

خیابان بهار بالاتراز تخت جمشید کوی دانش
خانه‌ای شمالی بساحت ۲٤٥ متر دارای ۵ اطاق و یکنزیر زمین بقیمت ۶۰ هزار تومان بفروش میرسد. تلفن ۷۵۷۰۸۳
۱ـ۳ ۳۲۰۲۲

معاملات بهران‌پارس و نارمک و پول امینی ـ ۷۹۰۰۹۰

برای‌فروش املاک خود باتلفن ۲۹۷۸۷۸ به‌بنگاه کوشان توضیحات و قیمت را بفرمائید.
۱ـ۱۲ ۲۰۰۲۶

خانه فروشی
منزل شخصی
بمساحت ٤٠٠ متر بر خیابان یخچال ـ تلهاك با آب و برق و تلفن بفروش میرسد تلفن ۸۶۱۷۲۰
۱ـ۳ ۲۱۹۶

اکازیون
خانه‌ای ششدانگ دوبر ـ دوطبقه ـ سنگل ـ هرطبقه ۵ اطاق با رویس کابل ـ شوفاژ ـ آب لوکس و برق که با خیابان سلطنت‌آباد ۱۰۰ متر فاصله دارد بفلت پدنی و نازلترین قیمت پفروش میرسد تلفن ۷۹۱۱۵۵
۱ـ۳ ۲۳۰۹

توجه
اوکازیون‌فروشی
ویلای مبل و بسیار لوکس در کوی سازمان برنامه با امکانات نقشه مهندسی ومصالح بسیار مرغوب کران قیمت بیساحت ۲۵۰ متر مربع در نیش داری ۴ اطاق و حال ـ انبار ـ شوفاژ ـ ۲ گوله ـ برق ۱۰ آمپر آب‌لوله ـ استخر چمن و گلکاری با فیش تلفن بقیمت کمتر ازبهای تمام شده حدود سیصد هزار تومان بفروش می رسد.
خواستاران میتوانندهمه روزه بین ساعت ٤ تا ٧ بعدازظهر وجمعه‌ازسمت ۱۱ عصرباینجانب دیدن فرمایند
جاده اسفالته کن ـ نرسیده به زیبا شهر ـ کوی سازمان برنامه دفتر شرکت اعتمادیه

خیابان بهار بالاتراز تخت جمشید کوی دانش
خانه‌ای شمالی بساحت ۲٤٥ متر دارای ۵ اطاق و یکنزیر زمین بقیمت ۶۰ هزار تومان بفروش میرسد. تلفن ۷۵۷۰۸۳
۱ـ۳ ۳۲۰۲۲

معاملات بهران‌پارس و نارمک و پول امینی ـ ۷۹۰۰۹۰

برای‌فروش املاک خود باتلفن ۲۹۷۸۷۸ به‌بنگاه کوشان توضیحات و قیمت را بفرمائید.
۱ـ۱۲ ۲۰۰۲۶

خانه فروشی
منزل شخصی
بمساحت ٤٠٠ متر بر خیابان یخچال ـ تلهاك با آب و برق و تلفن بفروش میرسد تلفن ۸۶۱۷۲۰
۱ـ۳ ۲۱۹۶

اکازیون
خانه‌ای ششدانگ دوبر ـ دوطبقه ـ سنگل ـ هرطبقه ۵ اطاق با رویس کابل ـ شوفاژ ـ آب لوکس و برق که با خیابان سلطنت‌آباد ۱۰۰ متر فاصله دارد بفلت پدنی و نازلترین قیمت پفروش میرسد تلفن ۷۹۱۱۵۵
۱ـ۳ ۲۳۰۹

توجه
اوکازیون‌فروشی
ویلای مبل و بسیار لوکس در کوی سازمان برنامه با امکانات نقشه مهندسی ومصالح بسیار مرغوب کران قیمت بیساحت ۲۵۰ متر مربع در نیش داری ۴ اطاق و حال ـ انبار ـ شوفاژ ـ ۲ گوله ـ برق ۱۰ آمپر آب‌لوله ـ استخر چمن و گلکاری با فیش تلفن بقیمت کمتر ازبهای تمام شده حدود سیصد هزار تومان بفروش می رسد.
خواستاران میتوانندهمه روزه بین ساعت ٤ تا ٧ بعدازظهر وجمعه‌ازسمت ۱۱ عصرباینجانب دیدن فرمایند
جاده اسفالته کن ـ نرسیده به زیبا شهر ـ کوی سازمان برنامه دفتر شرکت اعتمادیه

ماشین آلات

بفروش میرسد
دو دستگاه سرخور زنتراتور ۲۵۰ کلاو وات او ۲ ـ ۲۰۰ تن دو دستگاه ۲۵۰ تن هیدکیلوات کارگردید تلفن ۸۸۱۹۲۶
۳۱۱۶۸۲

FOR SALE
MERCEDES 230 S, automatic, 1968 model, color black, power steering, air conditioning, 51,000 kms. Excellent condition, duty paid. Call 826980 between 10:00 and 12:00 hours, except Sundays.
یکشنبه‌ها وانت مزدا چهارچرخ مدل ۷۰ بفروش میرسد تلفن ۸۹۱۱۶۴
۱ـ۳ ۲۰۹۸۸

املاک و مستغلات

فروش
سازمان املاک شایسته
تلفن ۶۲۷۲۵۷
با کادرمجرب وصلاحیتدار مرکز معامله املاک تهران و حومه
خانه ـ مستغلات
ویلا ـ زمین

معاملات بهران‌پارس و نارمک و پول امینی ـ ۷۹۰۰۹۰

برای‌فروش املاک خود باتلفن ۲۹۷۸۷۸ به‌بنگاه کوشان توضیحات و قیمت را بفرمائید.
۱ـ۱۲ ۲۰۰۲۶

خانه فروشی
منزل شخصی
بمساحت ٤٠٠ متر بر خیابان یخچال ـ تلهاك با آب و برق و تلفن بفروش میرسد تلفن ۸۶۱۷۲۰
۱ـ۳ ۲۱۹۶

اکازیون
خانه‌ای ششدانگ دوبر ـ دوطبقه ـ سنگل ـ هرطبقه ۵ اطاق با رویس کابل ـ شوفاژ ـ آب لوکس و برق که با خیابان سلطنت‌آباد ۱۰۰ متر فاصله دارد بفلت پدنی و نازلترین قیمت پفروش میرسد تلفن ۷۹۱۱۵۵
۱ـ۳ ۲۳۰۹

توجه
اوکازیون‌فروشی
ویلای مبل و بسیار لوکس در کوی سازمان برنامه با امکانات نقشه مهندسی ومصالح بسیار مرغوب کران قیمت بیساحت ۲۵۰ متر مربع در نیش داری ۴ اطاق و حال ـ انبار ـ شوفاژ ـ ۲ گوله ـ برق ۱۰ آمپر آب‌لوله ـ استخر چمن و گلکاری با فیش تلفن بقیمت کمتر ازبهای تمام شده حدود سیصد هزار تومان بفروش می رسد.
خواستاران میتوانندهمه روزه بین ساعت ٤ تا ٧ بعدازظهر وجمعه‌ازسمت ۱۱ عصرباینجانب دیدن فرمایند
جاده اسفالته کن ـ نرسیده به زیبا شهر ـ کوی سازمان برنامه دفتر شرکت اعتمادیه

شما
که برای پولدار شدن خیلی عجله دارید
فورا یکقطعه‌زمین ۱۵ × ۳۰ متر باماهی ۳۷۵ تومان
نقدواقساط
در کرج خریداری فرمائید
تلفن ۶۶۷۹۳۸

زمینهای ارزان
۶ کیلو متری میدان خراسان بر اسفالت متری ۵۰ تومان و درجه اسفالت متری ۲۰ تومان باقساط طویل‌المدت و همچنین قطعات ۱۲۰ متری باسند مالکیت ۸ کیلو متری نقد و اقساط ۹۲۷ تومان بدون خرج محضر سه راه امین‌ـ حضور فروشگاه حاجیاد ۳۵۰۱۴۴ ـ ۳۵۱۸۳۸

زمین حقیقی
(زمین مطابق با سند) چیپه خیابان سی متری کوی اتفاق قطعات ۱۲۰ متری ۳۲۰ تومان
۳۵۵۱۳۷ عدل

مشاهده ومقایسه زمینهای کوی‌ارم
بهترین راهنمای زمین انتخابی شماست. قطعات ۱۰۰۰ مترمربع
تسلیمات اتربسانی و اسفالت موجود یکی ازتجهیزات
کوی ارم است
اتوبان کرج جاده ملارد نرسیده به نیروگاه برق سرویس‌تمام ساعت‌روز آماده است
۸۲۶۰۰۸ ـ ۸۲۶۰۰۷

زمین فروشی در فرمانیه
متری ۳۵۰ تومان
۷۳۰ متر خوش قواره رجوع ۲۱۹۷۸۴ بگاه کوشان
۱ـ۳ ۲۰۲۲۰۲

زمینهای ساختمانی از ۲۰۰ متر تا ۱۰۰۰۰ متر خریداریم
۳۱۳۷۰۵
۱ـ۳ ۲۰۲۲۰۲

زمینهای ساختمانی از ۲۰۰ متر تا ۱۰۰۰۰ متر خریداریم
۷۵۴۱۴۵
۱۰ـ۱ ۲۳۱۵۳۰

اجاره داده میشود

آپارتمان اجاره
یکدستگاه آپارتمان‌در خیابان شاهرضا خیابان انوشیروان دادگر با تیوفاز گاوز و تلفن مستقل به اجاره واگذار میشود بعد از ظهرها با تلفن ۸۶۰۵۳ شاکرده شود.
۱ـ۳ ۲۰۲۸

زمین‌فروشی
یك قطعه زمین ۱۳ ـ ۳۰ پرخیابان خافانی نزدیك به ژیلا بفروش میرسد
۸۲۰۹۳۱ ـ ۸۲۱۸۹۹

ملاردویلا
مرکز شهر بیرون شهرامجریان کرج بر محلی کاملا بیلاقی واقع شده ـ در مدنی کمتراز یکسال که از اجرای پروژه وسیع عملیات عمرانی وفروش مصحوب بعود و ارزانی‌ساخت باتوجه بسند مالکیت جداگانه برای عرضه‌ملاقات بطور قابل ملاحظه‌ای مورد قبول و خرید بلیغ بعمرم عرضه گردید منطقه‌ای است بنام
ملاردویلا
جاده فرودین پل کردان ـ جاده‌عمیق‌فروشی۶۶۴۶۱۸

فروش‌سرفغلی
مغازه‌واگذاری
دوباب مغازه متصل بیکدیگر نبش، بمساحت ۱۰ × ۸ مترونیم کرایه بطور یکسال و نقد واگذار میشود
جاده قدیم شمیران مقابل زمینهای ریوتی ـ شماره ۲۷۶
تلفن ۷۰۱۶۹۸
۱ـ۳ ۱۹۹۶۳۱

دوباب‌مغازه اتومبیل
کرایه بمهتر و جواز کسب و اتومبیل و تلفن و غیره بفروش میرسد ۲۱۳۵۰۰ و ۹۹۲۸۹۳
۱۰ـ۱ ۲۳۷۷۰

خرید زمینهای بیاه ۴۰۸۲۹
۳۱۳۳

زمینهای موشرال خریداریم
۷۰۲۸۲۰
۱ـ۳ ۳۰۷۰

دفتر پارس اراضی
دلال طرح عباس آباد
خریدار است تلفن .
۷۶۱۵۵۸

اراضی ام ـ ام سی چیتگر
تهران بریم ام ـ ارامی بر اسر وزد اورد شرکت کن موشرال ۲۲۹۳۰ کوچه خیرخواه ۶۴۸۶۳
۱۲ـ۱ ۲۴۹۹۰

خرید اراضی سرخه‌آباد‌مادکرد کردان جاده گرج جاده فزوین
۴۴۶۱۹
۱۲ـ۱ ۲۴۹۸۰

زمینهای‌خریدنی‌بردارید
۷۹۱۳۵۹

خریدار زمین تهران‌پارس ـ
۷۹۳۰۲۰

دفتر ساختمانی رهنما
زمینهای سرحدآباد ملاردکردن اطراف طرشت را به قیمت بوز فوری خریداریم تلفن ۴۸۵۸۳
۱۰ـ۱ ۲۱۱۸۰۱

ساختمانهای مدرن شمال شهرآباد‌مدرنوش است ۷۵۴۱۴۵
خریدار زمین اقسریه ۷۹۳۷۰۵
۱ـ۳ ۱۷۸۴

شما
که برای پولدار شدن خیلی عجله دارید
فورا یکقطعه‌زمین ۱۵ × ۳۰ متر باماهی ۳۷۵ تومان
نقدواقساط
در کرج خریداری فرمائید
تلفن ۶۶۷۹۳۸

زمینهای ارزان
۶ کیلو متری میدان خراسان بر اسفالت متری ۵۰ تومان و درجه اسفالت متری ۲۰ تومان باقساط طویل‌المدت و همچنین قطعات ۱۲۰ متری باسند مالکیت ۸ کیلو متری نقد و اقساط ۹۲۷ تومان بدون خرج محضر سه راه امین‌ـ حضور فروشگاه حاجیاد ۳۵۰۱۴۴ ـ ۳۵۱۸۳۸

زمین حقیقی
(زمین مطابق با سند) چیپه خیابان سی متری کوی اتفاق قطعات ۱۲۰ متری ۳۲۰ تومان
۳۵۵۱۳۷ عدل

مشاهده ومقایسه زمینهای کوی‌ارم
بهترین راهنمای زمین انتخابی شماست. قطعات ۱۰۰۰ مترمربع
تسلیمات اتربسانی و اسفالت موجود یکی ازتجهیزات
کوی ارم است
اتوبان کرج جاده ملارد نرسیده به نیروگاه برق سرویس‌تمام ساعت‌روز آماده است
۸۲۶۰۰۸ ـ ۸۲۶۰۰۷

زمین فروشی در فرمانیه
متری ۳۵۰ تومان
۷۳۰ متر خوش قواره رجوع ۲۱۹۷۸۴ بگاه کوشان
۱ـ۳ ۲۰۲۲۰۲

زمینهای ساختمانی از ۲۰۰ متر تا ۱۰۰۰۰ متر خریداریم
۷۵۴۱۴۵
۱۰ـ۱ ۲۳۱۵۳۰

خریداری میشود
کوهات کوهات کوهات
خ بدرایی کلنگدریزی ۵۶۶۰۶
مشاوراملاک کیشاهجری
تلفن ۶۴۴۷۴۴

زمینهای زعفرانیه درطشکان مکانیر و ساعت‌آباد عرجزاد خیرآباد بازرگانی صالکی خیابان پهلوی تلفنهای ۶۲۶۱۴۱ ـ ۶۲۶۱۴۱

اراضی شمیران‌ولنجك
باغات نرانی ۸۵۱۸۵

املاک نیك ۶۲۱۶۰۶
مرکز خرید و فروش اراضی وساختمان‌باد کوی مکانیر

برای ساختمان شما
تلفن ۷۸۱۹۷۷
کاشد دیواری ، بافساط
پرده کرکره ، بافساط
تقاضی‌ساختمان، بافساط
۷۸۱۹۷۷

نقاشی ساختمان‌باقساط
تلفن ۷۹۵۰۵۹
۱ـ۳ ۲۴۱۹۰۴

تعمیر ساختمان‌تلفن ۹۵۲۵۰۴

تزئینات ساختمان‌باقساط
پرده پارچه ، کاشد دیواری
پرده کرکره ، باقساط
۳۱۵۶۸۰

کارگاه فنی حداد
لوله‌بازکنی فاضل‌آب
تلفن ۳۱۸۸۹۵
آماده‌کار درتمام نقاط‌تهران

نیازمندیهای اجاره

سازمان نیازمندیهای خارجیان
تلفن ۸۳۸۳۹۳

لوله‌بازکنی فاضل‌آب
خوارتمین قاضل‌آب
۸۲۷۴۰۸

رفع گرفتگی فاضل‌آب
پاسخگوی تماس‌ها شبانه‌روز ۷۷۷۷۷

معاملات پول
پول موجود
پول شرط موجود ۲۲۲۹۰۹
پول۵ر۱ شاهی ۱۲۴۸۷۳

B.K.D
بکد
در بارکن برقی
قیمت یکدستگاه کامل ۲۵۰ تومان
بدون پیش قسط ـ اقساط ماهیانه ۵۰ تومان
پرسنل‌شش مکانیکش مجهز دستگاه دوزمت ۳ ساعت‌تست کیفیتی مثل شرکت بکد الکتریک تقاضای ۷۷۲۰۰۸ ـ ۶۲۴۴۱۴

خرید

خرید زمین تهران‌پارس
۷۸۱۹۲۶

اراضی دره فشلاق
خریداریم تلفن ۶۶۳۲۰۶

خرید عباس آباد کوهك جنت‌آباد سرچشمه آباد ملارد کوه ۶۶۶۲۰۳

۳۰۰ متر عباس‌آباد
دلال طرح خریداریم
۶۶۳۶۰۰

اراضی باغ فیض شمیرآباد جنت آباد هدایتی بیرون آباد تلفن ۸۲۴۰۳
نبش ظهیر
۷۱۲۱

برای خرید و فروش اراضی و مستغلات با ما مشورت نمائید تلفن ۸۲۳۸۱۵ ـ ۸۲۱۱۴۷

بورس زمین های تهران و حومه اصفهان واهواز تلفن ـ ۶۴۲۱۸۲
۱ـ۳ ۲۱۸۳

خرید اراضی شمس‌آباد مبارك ۷۷۱۱۴۸ ۷۷۵۶۰۸
۱۳ـ۱ ۳۲۰۳

زمینهای جنت‌آباد باغ فیض پوتك خسین‌آباد ضمن‌آباد حاجی‌آباد کن کوهکندریاره
۹۷۰۸۱۸

ولنجك
طی‌آباد سحمودیه خریداریم
۸۹۰۱۰۵ طلقی

اراضی حسین‌آباد مبارك‌آباد ویزان قلمن خریداریم بفروش ۸۸۲۱۰۰ ـ ۸۸۱۳۶۵
۱ـ۳ ۲۱۷

خریداردزمین‌افسریه
۷۹۳۳۶۲
۱ـ۳ ۳۲۵۳

خریداراضی مبارك‌آباد شمس‌آباد ـ کاظم‌آباد ـ مجیدیه
۷۷۰۹۵۹
۱ـ۳ ۰۵۶

باغات و زمین بزرگ در شمیرانات شمیرانات خریداریم ۲۱۶۷۸۵ بنگاه کوشان‌کاشد ۳۱۰۶۸۲
۱ـ۳ ۲۰۵۴۷۰

اراضی دره فشلاق
جنت‌آباد سرچشمه آباد ملارد ۶۶۳۲۰۶

۳۰۰ متر عباس‌آباد
دلال طرح خریداریم
۶۶۳۶۰۰

اراضی باغ فیض شمیرآباد جنت آباد هدایتی بیرون آباد تلفن ۸۲۴۰۳
نبش ظهیر
۷۱۲۱

برای خرید و فروش اراضی و مستغلات با ما مشورت نمائید تلفن ۸۲۳۸۱۵ ـ ۸۲۱۱۴۷

بورس زمین های تهران و حومه اصفهان واهواز تلفن ـ ۶۴۲۱۸۲
۱ـ۳ ۲۱۸۳

خرید اراضی شمس‌آباد مبارك ۷۷۱۱۴۸ ۷۷۵۶۰۸
۱۳ـ۱ ۳۲۰۳

زمینهای جنت‌آباد باغ فیض پوتك خسین‌آباد ضمن‌آباد حاجی‌آباد کن کوهکندریاره
۹۷۰۸۱۸

ولنجك
طی‌آباد سحمودیه خریداریم
۸۹۰۱۰۵ طلقی

اراضی حسین‌آباد مبارك‌آباد ویزان قلمن خریداریم بفروش ۸۸۲۱۰۰ ـ ۸۸۱۳۶۵
۱ـ۳ ۲۱۷

خریداردزمین‌افسریه
۷۹۳۳۶۲
۱ـ۳ ۳۲۵۳

خریداراضی مبارك‌آباد شمس‌آباد ـ کاظم‌آباد ـ مجیدیه
۷۷۰۹۵۹
۱ـ۳ ۰۵۶

باغات و زمین بزرگ در شمیرانات شمیرانات خریداریم ۲۱۶۷۸۵ بنگاه کوشان‌کاشد ۳۱۰۶۸۲
۱ـ۳ ۲۰۵۴۷۰

بورس اراضی شمیرانولنجك باغات نرانی ۸۵۱۸۵

املاك نیك ۶۲۱۶۰۶
مرکز خرید و فروش اراضی وساختمان‌باد کوی مکانیر

برای ساختمان شما
تلفن ۷۸۱۹۷۷
کاشد دیواری ، بافساط
پرده کرکره ، باقساط
تقاضی‌ساختمان، بافساط
۷۸۱۹۷۷

نقاشی ساختمان‌باقساط
تلفن ۷۹۵۰۵۹
۱ـ۳ ۲۴۱۹۰۴

تعمیر ساختمان‌تلفن ۹۵۲۵۰۴

تزئینات ساختمان‌باقساط
پرده پارچه ، کاشد دیواری
پرده کرکره ، باقساط
۳۱۵۶۸۰

کارگاه فنی حداد
لوله‌بازکنی فاضل‌آب
تلفن ۳۱۸۸۹۵
آماده‌کار درتمام نقاط‌تهران

نیازمندیها

تلفنهای ۳۱۱۲۲۰ـ۳۱۱۲۲۴

میوه

خانه و باغ فرح شمالی
مرکز معاملات پول تهران
۷۷۱۳۸۸

پول‌باسود بانکی ۴۸۴۶۳
پول با سود منضباته ۴۸۵۸۳
۳ـ۱ ۳۱۴۱۰۲

۳ میلیون پول بیواسطه درمقابل مستقلات نیازمندیم
۶۶۴۶۱۸

وام‌درمقابل تلفن‌واتومبیل
۳۰۳۲۳۶

پول مورد نیاز
پول‌بازمندیم ۸۲۶۲۳۰
پول‌شرط‌بر ۱۰٪ نیازمندیم
۴۰۸۲۹

پول شرطی نیازمندیم تلفن
۸۴۵۸۳
۲ـ۱ ۳۱۴۰۰۱

قبوض

فرش‌کپنه ونو صادراتی وقبوض بانك کارگشائی را موسسه ۱۱۱واقع در بیارسان نجف فنادی یاس خریداری میناید.
تلفن ۳۹۱۵۰۰

خریدار قبوض اصلاحات
۱۶۴۱۱۸

فرش کپنه ونو صادراتی و قبوض بانك کارگشائی را خریداری میناید بهارستان‌چهل قنادی یاس تلفن ۳۹۱۵۰۰
۲ـ۱ ۲۳۵۲

استخدام

خریدار دفترکار بجزطوبرین ساز و کنفر کارگر خرابا نیازمندیم سراه شمارستان‌تلفن ۷۷۲۱۷۰
۱ـ۳ ۲۲۸۸۰

ماشین نویس و سکرتاستخدام میشود تلفن ۶۲۰۵۵۰
۱ـ۳ ۲۰۲۲۰۱

یك نفر متصدی نسخه‌هی سابقه مورد احتیاج است بنفس ۲۲۱۶۲۲ تماس حاصل نمایند.
۱ـ۱ ۲۲۶۴۱

یکنفر خدمتکار زن مجرد کارآزموده مورد احتیاج است تلفن بنفس۳۱۳۶۷۲ مراجعه شود.
۲۳۱۲۳

خانم خدمتکار برای آمریکا بانوئی ۳۰ الی ٤٥ ساله برای خانواده ایرانی مقیم آمریکا مورد نیاز است ـ صمانت مورد لزوم میباشد بعد از ظهرهایی شود ۵ الی ۶ مراجعه شود به آدرس یا تلفن زیر میدان فردوسی خیابان شاه‌صاحب پلاك تهران‌شماره ۲۱۶ تلفن ۳۱۲۶۰۹
۳ـ۱ ۳۲۸۷۰۷

دفترسازمان بیمه بانوانهشین نویسی که حسابداری هم بدانند نیازمندامت به تلفن‌های ۴۰۶۹۴ و ۴۵۸۰۶ مراجعه شود
۲ـ۱ ۲۲۲۹۰۲

یکنفر مستخدم زن‌کوتاه دیده کار منزل برای خانه فازمند است آدرس آمیرآباد شمالی خیابان میراد دیستان‌خیرآباد
۲ـ۱ ۲۳۷۷۰۲

بیساسه شیمی آماده کار درکارخانجات‌شیمی وداروئی تلفن ۳۶۱۶۵۷
۳ـ۱ ۸۹۲۳۰۲

متخصص‌الکترونیك
که برنامه انگلیسی کاملا آشنا باشد برای تمام وقت استخدام میشود تلفن ۸۲۸۲۲۳ مراجعه فرمائید.
۱ـ۳ ۹۴۴۷۰۲

یکنفر مکانیك
که دارای گواهینامه رانندگی باشد نیازمندیم تلفنهای ۷۱۴۱۴۷ و ۷۱۶۱۹۱
۱ـ۳ ۳۳۱۰۰۲

ماشین نویس و سکرتاستخدام میشود تلفن ۶۲۰۵۵۰
۱ـ۳ ۲۰۲۲۰۱

کشاورزی

خرید و فروش‌واجاره
مستقلات شمال تلفن ۸۲۷۴۶۹

بورس املاك شمیران دفتر مراتبی باغ فروش ۸۵۲۵۷۰

بورس اراضی شمیران‌ولنجك اراضی طرشت لشال ویلیکی باغات طرشت مزرعه کن خرکوش دره خمارك شمیران خریداریم ۷۳۱۳۷۱
۱ـ۳ ۲۱۳۱

خرید زمینهای بیاه ۴۰۸۲۹
۳۱۳۳

زمینهای موشرال خریداریم
۷۰۲۸۲۰
۱ـ۳ ۳۰۷۰

دفتر پارس اراضی
دلال طرح عباس آباد
خریدار است تلفن .
۷۶۱۵۵۸

اراضی ام ـ ام سی چیتگر
تهران بریم ام ـ ارام

آغاز مسابقات فوتبال جام کورش بزرگ

دراولین روز ایران ۰ـ۳ بر هلند پیروز شد

همایون بهزادی در بازگشت به تیم ملی با ترکیه و چکسلواکی در دیدار دوم بدون گل درخششی دلپذیر اولین گل بازیهای جام مساوی شدند و به این ترتیب ایران در کوروش بزرگ را مقابل هلند بثمر رساند پایان روز نخست در صدر قرار گرفت

علی جباری چهره درخشان این فصل فوتبال که در آخرین لحظات درتیم جاگرفت ، زیباترین گل را دردیدار ایران وهلندبثمر رساند .

بعد از ظهر دیروز در حضور والاگهر شهرام پهلوی تیا مسابقات پرشکوه جام کورش بزرگ که بمناسبت دوهزاروپانصدمین سال شاهنشاهی ایران برگزار میگرددطی مراسمی خاص در استادیوم امجدیه افتتاح شد ودر نخستین دیدار تیم ملی فوتبال ایران بانتیجه ۰ـ۳ تیم ملی آماتور هلند را مغلوب کرد ، بازی دوم را ترکیه و چکسلواکی برگزار کردند که نتیجه بدون گل مساوی بود .

در مراسم افتتاحیه بازیها که درساعت شش بعد از ظهر آغاز شد ابتداء بعد از ورود هشت تیم شرکت کننده ، سرودهای ملی کشور های میهمان و سپس سلام شاهنشاهی ایران نواخته شد ، آنگاه تیمسار سرتیپ مکری رئیس فدراسیون فوتبال کشور گزارش مسابقات را قرائت کرد و بدنبال او سراستانلی روس رئیس فدراسیون جهانی فوتبال که ریاست افتخاری کمیته اجرائی این مسابقات را برعهده دارد وبهمین جهت درحال حاضر بهمراه چند تن از معاونان خود به تهران سفرکرده پیاتانی ایراد نمود ، در پایان تیمسارسپهبد پرویز خسروانی معاون نخست‌وزیرو سرپرست‌سازمان تربیت‌بدنی پیام نامی اعلیحضرت همایون شاهنشاه آریامهر مسابقات را افتتاح نمود .

بعد از رژه تیم ها ، دو تیم ملی فوتبال ایران و هلند برای انجام نخستین دیدار در حضور نزدیك به ۲۴ هزار تماشاگر مشتاق حاضر در امجدیه برابر یکدیگر صف آرائی کردند .

مجموعا هشت تیم برای ربودن جام طلائی و زیبای کورش بزرگ که قیمتی حدود پانصد هزار ریال برای آن تعیین شده است در این بازیها گرد آمده‌اند که برطبق قرعه‌کشی انجام شده در دوره مقدماتی تیمها باین شکل در کنار هم بطور دوره‌ای مبارزه خواهند کرد .

گروه اول : ایران (منتخب) ـ هلند (تیم ملی آماتور) ـ چکسلواکی (تیم ملی ب) و ترکیه (تیم منتخب) .

گروه دوم : مراکش (تیم ملی) ـ مصر (تیم باشگاه زامالیك) ـ اتریش (تیم ملی آماتور) و رومانی (تیم منتخب) .

دیروز درنخستین روز بازیها چهار تیم گروه نخست اولین مسابقات خود راانجام دادند که نخستین پیروزی با نتیجه ۰ـ۳ از آن تیم ملی فوتبال ایران بود .

دربازی دوم دوتیم چکسلواکی وترکیه در برابر یکدیگر نبرد کردند که نتیجه ۰ـ۰ بدست آمد . امروز در دومین روز بازیها مراکش ـ مصر و اتریش ورومانی با هم مسابقه خواهند داد ، ازجمله نکات قابل توجه روز افتتاحیه مسابقات فوتبال جام کورش بزرگ‌حضور «هلینوهرا» مربی بزرگ فوتبال ایتالیا بود که در تمام‌مدت هردو مسابقه با دقت محو تماشای کیفیت بازی بود .

پیروزی ۰ـ۳ ایران

جمعه ٤ تیرماه ، استادیوم امجدیه ـ نخستین دیدار مسابقات فوتبال جام‌کورش بزرگ ، دیدار کنندگان تیم های منتخب ایران و ملی آماتور هلند ، تماشاگرحدود ۲۲ هزار تن ، داوری عالی آقای واکر از انگلستان ، کمك داوران لاتروازبلژیك و الشروالی از آلمان ، نتیجه وقت اول ۰ـ۱ وپایان وقت ۰ـ۳ بسود تیم منتخب ایران گلها دقایق ۳٤ همایون بهزادی ، ۵۹ صفر ایران‌پاك و ۷۷ علی جباری .

بازیکنان دو تیم :

ایران : ناصر حجازی (دروازه بان)ـ ابراهیم آشتیانی ، پرویز قلیچ‌خانی ،مجید حلوائی ، مصطفی عرب (کاپیتن) ـفریدون معینی (اصغر ادیبی) ، کاروحق‌وردیان ـ علی پروین ، صفر ایران‌پاك (علی جباری) همایون بهزادی ، اصغر شرفی ، مربی : پرویز دهداری .

هلند : شوتن بعد لاکوروسا (دروازه‌بان) دولومن ، مایخت ، لاکورس ، وان ـ گسترن ـ هربی‌تس ، هوکس (کاپیتن) ، ورهرور ـ یانس(ورکن)، آشتوخ، کرکتر،

● بالاخره با همه تبدیل و تغییراتی که طی دو هفته گذشته در مورد انتخاب یك تیم منتخب یا ملی برای شرکت در مسابقات جام کوروش بزرگ روی داد، در فاصله پنج ، شش روز به جام پرویز دهداری کاپیتن سابق تیم ملی و مربی فعلی تیم باشگاه گارد .برای انتخاب و رهبری تیم ملی ایران جهت این بازی ها برگزیده شد و او با اختیار و باامید به موفقیت‌آغاز بکارکرد و دیروزپیروزی ۰ـ۳ تیم‌ایران برابرهلندبه‌هرحال‌حاصل نخستین کار او بود ، البته دهداری در جمع ۱۹ بازیکنی که بمجرد عهده‌دار شدن سمت مربی تیم ملی انتخاب کرد تا دیروز که مسابقات رسما آغازگردید، دومهره انتخاب‌شده خودراتغییرداد، به این ترتیب که بهزادی با مناجاتی و جباری با وفاخواه که هر دو تازه وارد در آرایش دیروز تیم جای داشتند و اتفاقا ۲ گل از سه گل تیم بوسیله این دو زده شد

بعد از ۱۵ دقیقه برتری چشم‌گیر تیم ایران، هلند بااین خطر تاحدی چهره‌ای مهاجم بخود گرفت که در گروه مهاجمان این تیم بازیکن شماره ۹ «اشتوخ» از همه خطرناکتر می‌نمود .

ولی قدرت تسلط تیم ایران روی توپ و در زمین اجازه شانسهای دیگری رابحریف نداد خاصه‌اینکه بدنبال این‌یورش مدافعان با مراقبت دیگری فوروارد‌های هلندی‌رادنبال میکردند .

نفوذهای پی در پی دو مدافع کناری‌و قدرت تسلط و ابتکار «کارو» در میانه‌زمین بازی را باز هم بسود ایران سوق میداد که در دقیقه ۳۲ «ورهرور» هافبك میانی حریف روی یك سانتر بلند گوش راست تیم خود در برابر دروازه ایران صاحب شانس مسلم برای گل شد او وقلیچ‌خانی برای‌تصاحب توپ بهوا برخاستند ولی ضربه سر ورهرور میرفت که دروازه را فرو ریزد که آشتیانی با فداکاری قابل تحسینی این شانس حتم حریف را از بین برد .

بهزادی دروازه را گشود

دو دقیقه بعد نفوذ کارو در زمین‌هلند توپ‌خوبی را به شرقی سپرد و او پس از اندکی پیشروی در پشت محوطه جریمه بهزادی را صاحب توپ کرد ، بهزادی که تا قبل از این لحظه چند بار شانس خود را برای گل آزمایش کرده بود با بتوپ بایك گردش زیبا از کنار «مایخت» مدافع‌میانی هلند گذشت و با یك شوت سرضرب توپ را در گوشه چپ دروازه جای داد ، این گل روح تازه‌ای به بازی بخشید و باوجودیکه تا پایان وقت اول نتیجه دیگری بدست نیامد اما تحرك هر دو تیم بیش از پیش گردید ، چه بهزادی دروازه راگشوده بود.

در دقیقه ٤۷ کرکتر بازیکن شماره ۱۱ هلند روی یك‌فرار سریع خود تانزدیك دروازه پایتوپ‌پیش آمد اما درآخرین لحظه سنگینی قلیچ‌خانی و حلوائی در طرفین او مانع از هدف‌گیری این بازیکن شد .

در دقیقه۵۱ شوت زیبای ایران‌پاك که دروازه‌بان هلندی در مبارش عاجز ماند می‌توانست گل دوم رابحساب ایران‌بگذارد اما تیر عمودی دروازه خوش شانسی‌عجیبی به شوتن‌دروازه‌بان هلند بخشید واولحظه‌ای بعد توپ را تصاحب کرد .

بعد از دو خطر هلندیها در دقایق۵۲ و ۵٦ که هر دو بار حجازی با درخشش آنها را دفع کرد در دقیقه ۵۹ روی پاس عالی بهزادی ، صفر ایران‌پاك گل دوم را سرانجام بثمر رساند ! بار اول شوت او را دروازه‌بان مهار کرد اما توپ در کنار او سرگردان باقی ماند واین خود شانس خوبی برای ایران‌پاك بود که از فاصله نزدیك دروازه توپ را بدرون بفرستد .

سه‌دقیقه بعد جباری بجای ایران‌پاك‌وارد بازی شد واز این لحظه تیم تقریبا آرایش متحرك ۳ـ۳ـ۴ را بخود گرفت . جباری ، کارو و معینی هافبك وپروین ، بهزادی ، شرفی فوروارد .

حضورجباری تحرك تازه‌ای به‌تیم‌بخشید وکارو باطمینان بحضور جباری در میانه زمین تاحدی دست به نفوذ های بیشترمیزد، در دقیقه ۷۳ یك پاس طلائی او در جناح چپ شرفی را با بتوپ و تنها روانه دروازه کرد اما سرعت واندکی شتابزدگی شرفی که باخروج بموقع دروازه‌بان حریف روبرو شد مانع از بثمر رسیدن این توپ گردید ودروازه‌بان هلندی در پایان صاحب توپ بود .

درست نظیر همین موقعیت ٤ دقیقه بعد بازهم روی پاس کارو و برای جباری بوجود آمد و جباری با زیبائی خاصی از روی سر دروازه‌بان توپ را بداخل فرستاد و تعقیب «مایخت» برای رسیدن به توپ بی‌فایده‌بود، این زیباترین گل روز نخست بود .

یکدقیقه بعد معینی نیز جای خود را به ادیبی سپرد لیکن تا پایان بجز ضربه عالی سر بهزادی در دقیقه ۸۱ روی سانتر پروین که به‌اوت رفت حادثه دیگری روی نداد ، از جمله نکات جالب بازی دیروز اینکه «هوکس» بازیکن شماره ٦ هلندیها که کاپیتن تیم نیز هست باعینك بازی میکرد!

دنیای ورزش امروزدر ۴۸ صفحه منتشرشد

ازصبح دوشنبه فقط در

سینما امپایر

داستانی ازعشق و دلهره

فیلمی که‌مطبوعات فرانسه‌آنرا برتر از آثار آلفردهیچکاك دانسته‌اند

زیر آفتاب سوزان

رنگی ـ ایستمن‌کالر

نمایش‌فیلم«درتابش آفتاب یونان» فقط امشب‌وفرداشب شروع سانسها ۱۱٫۳۰ صبح ۳٫۳۰ـ۵٫۳۰ـ۷٫۳۰ـ۹٫٤۵ بعد از ظهر ـ گیشه سینما امپایر همه روزه برای رزرو‌بلیط آماده است .

بزودی

سینما ونک

با تغییر دکوراسیون بصورت

اولین سینمای مبله

و ممتاز ایران بانمایش عالیترین وبرجسته‌ترین آثار سینمائی جهان افتتاح میشود

نشانی ـ خیابان ونك ـ ساختمان درایوین‌سینماونك

فقط با

۲۰ تومان

از جوایز اوراق مدارس یادبود استفاده کنید

یك میلیون تومان

برای یك نفر

جوایز فوق‌العاده بانکها

بانك اصناف ایران	۷ بار شتر اسکناس
بانك اعتبارات تعاونی توزیع	۳ بورس تحصیلی دانشگاهی
بانك بازرگانی ایران	یکسال روزی پانصد تومان
بانك بیمه بازرگانان	یك تن پول
بانك پارس	مادام‌العمر ماهی ۴ هزار تومان
بانك سپه	ده جایزه ۱۰ هزار تومانی
بانك ملی ایران	۳۰۰ هزار تومان

این جوایز علاوه بر یك میلیون تومان پول نقد و ۵۰ پیکان جایزه اختصاصی اوراق مدارس یادبود بصورت فوق‌العاده ازطرف بانکها بحکم قرعه بخریداران اوراق مدارس یادبود تعلق میگیرد

برای شرکت در رستاخیز فرهنگی جشن شاهنشاهی ایران و استفاده از جوایز اوراق مدارس یادبود

فقط ۳ روز دیگر فرصت دارید