اطلاعات

۳۲ صفحه

پنجشنبه ۱۸ شهریورماه ۱۳۵۰ ـ شماره ۱۳۵۹۳
سال چهل و ششم ـ تکشماره ۵ ریال

۱۳۵۰ سال جشنهای دوهزار و پانصد ساله شاهنشاهی ایران

یک چریک با تهدید نارنجک هواپیمای اردنی را ربود

● رباینده ، هواپیما را به لیبی برد و هواپیما به ـ اردن بازگشت

در صفحه ۲

۱۳۰ هزار معلم مشمول مزایای اجرای مرحله دوم قانون استخدام میشوند

آئین‌نامه اجرای مرحله دوم قانون استخدام درباره معلمان هفته آینده به آموزش و پرورش ابلاغ خواهد شد

در صفحه ۲۹

هیئت رئیسه دو مجلس برای عرض آمادگی قوه مقننه صبح یکشنبه شرفیاب میشود

دولت هویدا عصر یکشنبه استعفا میدهد

در صفحه ۲۹

علیاحضرت شهبانو گردن بند و گوشواره خودرا برای کمک به جذامیان به حراج گذاشتند

علیاحضرت شهبانو دیشب در برنامه‌های هنری شارل آزناوور خواننده معروف فرانسوی که در هتل هیلتون اجرا شد ، حضور یافتند و هنرمند فرانسوی را پس از پایان برنامه بحضور پذیرفتند و مورد مرحمت قرار دادند.

جریان مشروح این شب نشینی و حراج گردن‌بند و گوشواره علیاحضرت در صفحه ٤ چاپ شده است .

باورود نماینده اطلاعات به چین کمونیست موافقت شد

در صفحه ٤

بحران روابط شوروی و چین شدت یافت

دکتر رضازاده شفق درگذشت

در صفحه ٤

چین و امریکا یک جبهه ضد شوروی بوجود آوردند

اعلام کرد:

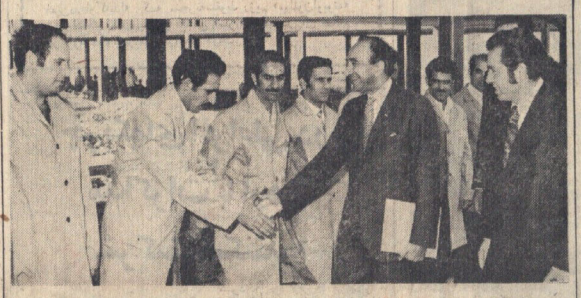

صبح دیروز آقای علم وزیر دربار شاهنشاهی از امور ساختمانی شهرسازی ایران تاسیونال بازدید نمود

در این عکس آقای محمود خیامی مدیر عامل کارخانجات ایران ناسیونال سرکارگران این کارخانجات را به وزیر دربار شاهنشاهی معرفی مینماید.

شرح در صفحه ۲۹

چین : رهبران مسکو کشورشان را به چند دلار آمریکائی فروخته‌اند

● چین از وحدت اروپای غربی در برابر شوروی دفاع میکند

● آلبانی: هدف از دعوت ویلی برانت به مسکو ، ضدیت با چین است

در صفحات ۳ و ٤

رانندگان تاکسی ایستگاه بیشتری میخواهند

کمبود ایستگاه توقف تاکسی ، باعث تعدادی از تخلفات میشود

در صفحه ۳۱

پیام شاهنشاه بمناسبت سالروز پیکار جهانی با بیسوادی

ایران در برنامه سواد آموزی جهان نقش نمونه دارد

در صفحات آخر و ۲۵

والاحضرت شاهدخت اشرف : با طرحهائی که تهیه شده ما در پیکار با بیسوادی در مرحله تازه‌ای قرار گرفته‌ایم

مصاحبه آقای انصاری قائم‌مقام ریاست شورای مرکزی جشن های شاهنشاهی ایران درباره مدارس یادبود

در صفحه ۲۱

بیلان خرج و دخل جشن سالگرد مجله دنیای ورزش

ده هزار و ششصد تومان با یک شاخه «گل سرخ»

هدیه جشن دنیای ورزش برای خانواده مرحوم صحرائی قهرمان تیم ملی کشتی ایران است

درصفحه ۲۸ (ورزشی)

در یک جنایت هولناک در آمریکا

چند نفر را بانفت آتش زدند

تبهکاران ناشناس قربانیان خود را جمع کردند و پس از ریختن نفت آنها را آتش زدند

در فیلیپین نیز یک معلم عشایر خود را از دست داد و ۲ نفر را کشت و ۱۳ نفر را مجروح کرد

در صفحه ۳

اطلاعیه مدرسه عالی مرجان

درباره تاریخ ومحل امتحان مسابقه ورودی

آ ـ ۳۹۳۰۲

در صفحه ۲۲

بزودی اطلاعیه کفش وین

اطلاعیه پودر رختشوئی دریا

مراسم قرعه‌کشی ٦ دستگاه ژیان جوائز بزرگ دریا امشب ساعت ۹ در تلویزیون ملی ایران برنامه اول بوسیله آقای کمال‌الدین مستجاب الدعوه انجام میشود در این برنامه هنرمند محبوب عارف شرکت دارد .

توجه کلیه مصرف کنندگان عزیز پودر رختشوئی دریا را باین برنامه جلب میکنیم.

فردا

تمام شعبه های

بانک اعتبارات تعاونی توزیع

برای افتتاح حساب پس انداز باز است

خراج

از صبح یکشنبه ۲۱ شهریور بمدت یک هفته لباسهای تابستانی و زمستانی در بوتیک طوطو

میدان گاج ـ خیابان ابنهاج شماره ۱۸

آگهی امتحانات و مسابقات ادواری سال ۵۰ سازمان امور اداری و استخدامی کشور

را در صفحه ۱۹ مطالعه فرمائید

انتقال مطب به شهرستان رشت

مطب دکتر فضل‌الله نویدی جراح مغز و اعصاب از تهران بشهرستان رشت انتقال یافت . آدرس : رشت ـ پشت سینما ایران تلفن ۷٦٥٤

آگهی مسابقه ورودی دوره فوق لیسانس فیزیک و شیمی مدرسه عالی پارس

در صفحه ۱۹

یادآوری مهم بصاحبان سهام بانک اعتبارات ایران

در صفحه ۳۰

ذخیره‌های مدرسه عالی دماوند

شرح در صفحه ۱۱

اطلاعیه

شرکت تولید پلاستیک

در صفحه ۳۰

جناب آقای دکتر حمید ثابتی

با کمال مسرت انتصاب شایسته جنابعالی را بریاست مرکز پزشکی امیراعلم ـ صالح تبریک عرض می‌نماید

مهندس بهروز جباری . دکتر فرهنگ فرهنگی

اطلاعیه

عوسرد که نام آن تحت شماره ۲۳٤۰۰ ومادہ آن تحت شماره ۹۰۱۲ در اداره ثبت شرکتها و مالکیت صنعتی به ثبت رسیده است مراتب بدینوسیله باطلاع همگان میرسد چنانچه از نام وبارونش تهیه ماده مزبور استفاده نمایند برابر قانون مجازات عمومی تحت پیگرد قرار خواهند گرفت .

آ ـ ۳۹۹۰٤

سومین سمپوزیوم بیوشیمی و تغذیه ایران

بانهایت مسرت سومین سمپوزیوم بیوشیمی و تغذیه ایران با همکاری دانشگاه تبریز و انجمن بیوشیمی ایران مصادف باسال کورش کبیر و جشنهای ۲۵۰۰ ساله شاهنشاهی ایران از تاریخ دهم تا ۱۳ مهرماه ۱۳۵۰ در دانشگاه تبریز برگذار میشود .

از علاقمندان بشرکت در این سمپوزیوم خواهشمند است در صورتی که مایل به ایراد سخنرانی باشند خلاصه متن سخنرانی خود را به نحوی ارسال دارند که تا تاریخ ۲۵ شهریور ماه جاری بدبیر کل انجمن و سمپوزیوم آقای دکتر الکساندر باقدیانس گروه بیوشیمی دانشگاه تبریز (دانشکده پزشکی) رسیده باشد و برای تامین محل در هتل تقاضای کتبی خود را تا همان تاریخ به نشانی زیر :

آقای دکتر محمد نابینی ـ دانشکده علوم دارو‌شی و آزمایشگاهی دانشگاه تبریز ارسال دارند .

دانشگاه تبریز

آ ـ ۱۷۳۷۷

آگهی ثبت نام پذیرفته شدگان و ذخیره های مسابقه ورودی دوره ـ لیسانس شبانه دانشکده ادبیات و علوم انسانی دانشگاه ملی ایران برای سال تحصیلی ۵۱ ـ ۱۳۵۰

در صفحه ۱۲

دانشگاه صنعتی آریامهر
دانشکده مهندسی برق ـ دانشکده ریاضی

آگهی پذیرش دانشجو برای دوره‌های فوق لیسانس (M.S)

در صفحه ۱۹

آی بی ام IBM

شعبه ایران IRANIAN BRANCH

آدرس جدید کلیه قسمتهای شرکت :

خیابان ویلای شمالی

چهارراه ناصر

ساختمان آی بی ام

تلفنهای جدید :

۸۳۱۳۳۴ تا ۸۳۱۳۴۳

تلفن مستقیم سرویس فنی کمپیوتر :

۸۳۰۹۰۵ و ۸۳۰۹۰٦

تلفن مستقیم فروش و سرویس ماشینهای تحریر :

۸۳۰۹۰۹

تغییرات فوق از تاریخ چهارشنبه ۱۷ شهریور شروع شده ودر تاریخ شنبه ۲۷ شهریور ۱۳۵۰ تکمیل خواهد شد

چریک عرب با تهدید نارنجک هواپیمای اردنی را ربود

سرمقاله

مناسبات انسانی

نکته اصلی در برنامه های دانشگاه تهران

تصمیمات هیات امنای دانشگاه تهران که مشروح آن روز گذشته به اطلاع خوانندگان عزیز «اطلاعات» رسید ، مبشر یک تحول اساسی است در محیط روابط دانشجو و دانشگاه.

هیات امنای دانشگاه تهران در زمینه مسائل مربوط بکادر آموزشی تصویب کرد که نمایندگان دانشکده‌های مختلف در شورای دانشگاه ومدیران گروههای آموزشی ونیز اعضای هیات ناظر برمسائل استخدامی وانتصابات و ترفیعات ، بارای مخفی از طرف کادر آموزشی هر دانشکده انتخاب شوند.

این اقدام شایسته یی است در جهت تقویت روح تفاهم و بسط مناسبات هیات علمی و هیات مدیره دانشگاه تهران . هنگامیکه در سه مورد فوق‌الذکر ، اشخاصی که با شرکت در شورای دانشگاه وعضویت هیات ممیزه وبالاخره ریاست گروههای آموزشی تاثیر مستقیم در سرنوشت استادان دارند ، از طرف خود آنها و بارای مخفی انتخاب شوند پیداست که استاد دانشگاه باروحیه دیگری در دانشگاه حاضر میشود واین احساس که چون مهره شطرنج عنان اختیار او دردست دیگری است آزارش نخواهد داد .

این اقدام ، سیاستی را که دانشگاه در زمینه ایجاد ارتباط و تبادل آراء وگفت وشنود در محیط آموزشی مطمح نظر دارد تسهیل میکند . چون مشکل بتوان از استاد دانشگاه توقع داشت باروحیه مساعد برای بحث وجدل والقاء طرز تفکر مثبت در برابر دانشجویان قرار گیرد ، حال آنکه خود او دستخوش احساس دیگری است و بخاطر آنکه می‌بیند حتی در تعیین مقدرات خود نقشی ندارد آنقدرها وابستگی ومسئولیت نسبت به دانشگاه برای خودش قائل نمیشود.

بهاین دلیل باید تصدیق کرد که اولیای دانشگاه در تدوین واجرای برنامه جدیدی برای اداره امور دانشگاه از راه صحیحش واردشده‌اند ورابطه نامرئی بین مسائل دانشگاهی را از نظر دور نداشته‌اند . واما سیاست تازه‌یی که طرح آنرا هیات مدیره دانشگاه بتصویب هیات امنا رسانیده ، در زمینه امور دانشجوئی نیز مشتمل براقدامات موثری است برای تقویت مناسبات سالم واحترام متقابل بین دانشجویان ودانشگاه.

«سیاست دانشجوئی دانشگاه تهران» مبتنی است براصل گفت وشنود ورابطه و تماس هرچه بیشتر در محیط دانشگاه . رئیس دانشگاه تهران، در دوران ریاست دانشگاه پهلوی شیراز نشان داد که به «سالن‌های دانشگاه» فوق‌العاده اهمیت میدهد و از قرائن برمی‌آید که این رویه را در دانشگاه تهران نیز ادامه خواهد داد.

تاکید فراوان بر تشکیل انجمن‌های دانشجوئی ، توسعه فعالیت‌های فوق برنامه و بخصوص اجرای برنامه‌های سخنرانی و گفت وشنود ...

عمان خبرگزاری فرانسه

ـ یك افسر وابسته به ارتش آزادی بخش فلسطین و سازمان مقاومت یك هواپیمای بوئینك شرکت هواپیمائی اردن را ربودو وادارکرد که در فرودگاه بنغازی در لیبی بزمین بنشیند وپس ازدو ساعت ونیم به هواپیما اجازه داده شد به عمان بازگردد. وزیر حمل و نقل اردن طی یك مصاحبه مطبوعاتی جزئیات این هواپیما دزدی را برای خبرنگاران تشریح کرد و گفت هنگامی که هواپیما برفراز قلمرو فضائی مصر پرواز میکرد مردی از جای خود بلند شد و در حالیکه نارنجکی در دست خودتکان میداد تهدید کرد که اگر خلبان مسیر هواپیما را بسوی بنغازی تغییر ندهد آن را منفجر خواهد کرد مردی که تهدید به انفجار نارنجك در داخل هواپیما میکرد ستوان محمد جابر عضو سازمان الفتح بود .

خلبان هواپیما بنابدرخواست محمد جابر وبرای آنکه خطری متوجه جان مسافران نشود هواپیما را بسوی بنغازی به حرکت درآورد . پس از آنکه هواپیما در فرودگاه بنغازی به زمین نشست یك مامور پلیس لیبی به آن نزدیك شد و محمد جابر بوی اطلاع داد که میخواهد هواپیما را پس ازپیاده شدن مسافران منفجر سازد . ولی مامور پلیس لیبی او را از هرگونه اقدام خرابکارانه برحذر داشت . پلیس لیبی سپس رباینده هواپیما را با دو نفراز مسافران به نزدیکترین مرکز پلیس برد وپس از دو ساعت و نیم دو مسافر هواپیما باز گشته و در صندلی های خود قرار گرفتند و به هواپیما اجازه داده شد پس از سوخت‌گیری بسوی عمان پرواز کند.

مجبورند برای رفتن به بیروت بجای سوریه ازفراز مصرپرواز کنند .

بطوری که مسافران هواپیمای ربوده شده بعدا اظهار داشتند وقتی هواپیمادر فرودگاه بنغازی فرود آمد نزدیك به ۲۰ نفر از ماموران مسلح لیبی آنرا محاصره کردند و مسافران مجبور شدند تا ۹۰ دقیقه تشنه و گرسنه در داخل هواپیما معطل بمانند .

در گزارش های دیگری که باز هم در بیروت درباره ربوده شدن هواپیمای اردنی منتشر شده هویت رباینده هواپیما روشن است .

وی که ستوان محمد جابر نام دارد پس از آنکه هواپیمای اردنی اجازه بازگشت از لیبی را بدست آورد ـ در بنغازی باقی ماند . جابر از جمله اعضاء گروه معروفی از سازمان الفتح است که رهبری آن را ابوایاز برعهده داشت . این گروه در ۱۵ روز ...

دراعلامیه وزارت حمل ونقل ...

موج اعتصابات صنایع بزرگ اسرائیل را بخطر انداخته است

تل‌اویو ـ خبرگزاری فرانسه ـ موج اعتصابات اخیر که باقتصاد اسرائیل ضربت شدیدی وارد کرده اکنون صنایع بزرك خصوصی این کشور را با خطر بزرگی روبرو ساخته و اثر اقدامات اخیر پولی اسرائیل را از بین برده است .

خبرنگاران اقتصادی عقیده دارند که بحران اکنون بطور کلی ساختمان جامعه اسرائیل را بشدت مورد تهدید قرار داده است . اعتصابات اسرائیل عجالتا سازمان های گمرکی و سرویس های عمومی را در برگرفته است . کارکنان هواپیما های غیرنظامی ممکن است طی چند روز آینده اعتصاب خود را ازسر گیرند. موج اعتصاب طی چند روز آینده سازمانهای آموزشی وبیمارستان های دولتی را نیز فرا خواهد گرفت .

دیروز بعضی از تجار کوچك و فروشندگان خواربار کار خود را تعطیل کردند . کارکنان بسیاری از موسسات بزرك نیز اعلام داشته‌اند طی چند روز آینده دست باعتصاب خواهند زد .

درعین حال افزایش قیمت مواد سوخت و سایر مواد مورد نیاز اولیه و همچنین بالا رفتن کرایه حمل و نقل در داخل شهرها و بین مناطق مختلف افکار عمومی وبویژه دستمزدبگیران رابشدت ناراحت کرده است .

دراین شرایط است که رهبران حزب کارگر و سندیکا های کارگری امروز بریاست گلدامایر برای بررسی اوضاع تشکیل جلسه میدهند .. دولت اسرائیل میکوشد که باوضع قوانین ویژه جلو اعتصابات غیر مترقبه را بگیرد .

گلدامایر برای مقابله با این وضع اسفناك روش خشنی در پیش گرفته و گفته است اوضاع روز بروز وخیم‌تر شده و جنبه عصیان و شورش غیر قابل تحول بخود میگیرد .

بسیاری از رهبران احزاب سیاسی دولت را مسئول وخامت اوضاع میدانند .

ژنرال موشه‌دایان گفته است: کارگرانی که قرارداد و قانون کشور را محترم نمیشمارند باید زندانی شوند واگر کارگران خاطی تنبیه نشوند قانون بچه‌درد میخورد .

احتمال میرود مجلس اسرائیل که روز دوشنبه جلسه فوق‌العاده تشکیل خواهد داد قانون جدیدی برای جلوگیری از اعتصاب تصویب کند . اما خبرنگاران اقتصادی اظهار عقیده میکنند که در شرایط کنونی کمتر احتمال میرود که بهبودی در اوضاع بوجود بیاید .

شبنامه‌های ضد سادات در قاهره پخش شد

بیروت ـ آسوشیتدپرس ـ روزنامه «لوسوار» که بزبان فرانسه در بیروت چاپ میشود ، فاش کرد که اخیرا شبنامه‌هائی که در آنها انورسادات رئیس‌جمهوری مصر و رژیم وی مورد حمله قرار گرفته مخفیانه درقاهره پخش شده است .

طبق گزارش روزنامه لبنانی این شبنامه‌ها ظاهرا در بیروت بچاپ رسیده و سپس بوسیله دیپلمات های یک کشور عربی از راه قاچاق به قاهره برده شده است . نام کشوری که دیپلمات های آن در اینکار دست داشته‌اند در گزارش روزنامه لوسوار ذکر نشده است .

انتشار این شبنامه‌ها در قاهره دشواریهائی درروابط مصر و لبنان پدید آورده و اکنون تحقیقاتی در قاهره و بیروت جریان دارد تا دانسته شود که چه‌کسانی مسئولیت اصلی را در تهیه و چاپ بیانیه های ضد مصری برعهده داشته‌اند .

روزنامه لوسوار از قول ناظران مطلع اظهار نظرکرده است که دخالت جبهه خلق برای آزادی فلسطین افراطی ترین گروه دست چپی در سازمان مقاومت فلسطین در ماجرای چاپ و قاچاق کردن شبنامه های ضد مصری ممکن است قابل تصور باشد .

انورالسادات چندی قبل ضمن یک سخنرانی مهم خواستار انحلال جبهه خلق و برخی دیگر از گروه های دست چپی افراطی سازمان های مقاومت فلسطین شده بود.

یک دانشجوی اسرائیلی خواهان بازداشت وزیر خارجه آلمان شد

تل‌اویو ـ خبرگزاری فرانسه ـ روزنامه «اورشلیم‌پست» گزارش داد که یک دانشجوی اسرائیلی بنام «شالوگلدمن» شکایتی از گرهارد شرودر بدادگاه تسلیم کرد و درخواست کرد وزیر امور خارجه سابق آلمان که اکنون دراسرائیل بسر می‌برد بیدرنگ بازداشت شود.

شکایت دانشجوی اسرائیل بر اساس قانون جنایات جنگی است که درآن گفته میشود وابستگی به حزب‌نازی یاگروههای حمله نازی در حکم جنایت علنی است. دانشجوی اسرائیلی درعرضحال خود نوشته استکه «شرودر سابقا عضو حزب نازی بوده و بایدطبق قانون اسرائیل بازداشت شود».

شرودر پس از یک دیدار رسمی شش روزه قرار است امروز اسرائیل را ترک کند وی درمدت اقامت خود دراین کشور بابسیاری از مقامات اسرائیلی وبویژه اباابان ملاقات ومذاکره کرده است.

دیروز یکی از جنگجویان قدیمی ویتنام جنوبی که در جنگ دو پای خود را از دست داده بعنوان اعتراض به سیاست دولت سایگون درحالیکه دو نارنجک در دستهای خود گرفته بود در خیابانها به نمایش پرداخت دولت سایگون نیز قول داد که توجه بیشتری به وضع معلولین جنگ بکند . عکس شخص مذکور را در حالیکه نارنجکها را در دست دارد هنگامیکه موهای سر خود را برای تراشیدن بدست سلمانی سپرده دیده میشود.
عکس رادیوئی اطلاعات

سفر محرمانه رئیس ستاد ارتش اسرائیل به اوگاندا

قاهره ـ خبرگزاری فرانسه ـ روزنامه نیمه رسمی الاهرام از قول منابع دولتی اوگاندا تائیدکرد که ژنرال بارلو رئیس ستاد ارتش اسرائیل در آخرین هفته ماه اوت بطور محرمانه به «اوگاندا» سفر کرده است .

روزنامه الاهرام درباره علت این مسافرت محرمانه اهمیت استراتژیکی «اوگاندا» را پیش کشیده نوشته است که اوگاندا با بسیاری از کشورهای ترقیخواه عرب مرزهای مشترک دارد و بعلاوه این کشور اکنون بصورت پلی بین اسرائیل وسودان درآمده و اسرائیل از این راه بشورشیان سودان کمک می‌کند .

الاهرام باین مناسبت نوشته است که کودتای «ایدی امین» در «اوگاندا» که منجر به سقوط رژیم «میلتون اوبوته» شد باکمک یک میسیون نظامی اسرائیل که در آن هنگام در «اوگاندا» بسر می‌برد انجام گرفت.

چریکهای افراطی در مذاکرات با اردن شرکت میکنند

بیروت ـ خبرگزاری فرانسه ـ «طیسرقبه» نماینده جبهه خلق برای آزادی فلسطین در یک مصاحبه مطبوعاتی اظهارداشت کمکمیته اجرائیه سازمان آزادی بخش فلسطین با اکثریت شش رای موافق در برابر سه رای مخالف تصمیم گرفت میانجی‌گری مصر و عربستان سعودی را بین سازمان مقاومت فلسطین ودولت اردن بپذیرد .

دو عضو جبهه خلق برای آزادی فلسطین و همچنین کمال ناصر (مستقل) علیه میانجی‌گری رای دادند و نمایندگان جبهه دموکرات آزادی بخش فلسطین از شرکت در جلسه کمیته اجرائیه خودداری کردند .

«قبه» گفت با اینکه ما اصولا باهرگونه میانجی‌گری بین انقلاب فلسطین و رژیم ارتجاعی اردن که تصمیم به ازبین‌بردن سازمان مقاومت گرفته است مخالفیم براثر پافشاری کمیته مرکزی ما تصمیم گرفته‌ایم در مذاکرات شرکت کنیم تا بتوانیم نظریات خود را برای شرکت کنندگان دراین جلسه تشریح کنیم . «قبه» در پایان گفت که میانجی‌گری عربستان سعودی و مصر بار دیگر تفرقه واختلاف نظر شدیدی درمیان سازمان مقاومت فلسطین بوجود خواهد آورد .

هیئت نمایندگی اردن بریاست ریاض مصلح دیشب وارد جده شد و بیدرنگ با عمر سقاف ...

شخصیت های اسرائیلی از شوروی ستایش کردند

تل اویو ـ خبرگزاری فرانسه شش نفر از شخصیت های اسرائیلی ...

جایزه مسن‌ترین کوروش

شرکت سهامی فرش وطن

بمناسبت برگزاری جشن‌های دوهزارو پانصد ساله شاهنشاهی ایران یك تخته قالیچه نفیس کاشان که دارای نقش تخت جمشید میباشد به مسن‌ترین مرد ایرانی که ...

اسرائیل با «صلح» تهدید میکند!

تفسیر سیاسی

دریك جنایت هراس‌انگیز در آمریکا

چند نفر را با نفت آتش زدند

بوستون ـ آسوشیتدپرس ـ در شهربوستون یکی دیگراز نمونه‌های جنایاتی که اخیرا بصورتی هراس‌انگیز در آمریکا شیوع یافته است ، روی داد.

در این جنایت یک نفر بطرز فجیعی کشته شد و یک نفر دیگر بشدت سوخت . طبق گزارش پلیس تبهکار یادسته تبهکاران با تفنگ بطبقه اول یک آپارتمان دربوستون یورش بردند ـ قربانیان خود را در یکجا جمع کردند ـ بروی آنها بنزین ریختند و سپس آنها را آتش زدند.

کسی که دچار سوختگی شده اکنون در بیمارستان بستری است و حال وی وخیم است. دراین حادثه یک نفر دیگر نیز دچار سوختگی شد ، اما طبق اظهار پزشکان شانس نجات جان وی وجود دارد .

مستاجران طبقات دیگر ساختمان تنهابعد از آنکه شعله‌های آتش از طبقه اول زبانه میکشید موفق شدند اداره آتش‌نشانی را خبر کنند. تاآن لحظه جنایتکاران با موفقیت فرار کرده بودند .

در مانیل نیز یک آموزگار امروز مشاعر خود را از دست داد . باچاقو به یک اتوبوس پر از مسافر حمله کرد . دونفر را کشت ودست کم ۱۳ نفر دیگر را زخمی‌کرد.

طبق گزارش پلیس مانیل آموزگار ۲۶ساله هنگامی دیوانه شد که راننده اتوبوس برای دومین بار از وی مطالبه کرایه کرد.

تقاضای تعویق محاکمه انجلادیویس

این عکس «انجلادیویس» دختر مبارز سیاهپوست را در دادگاه کالیفرنیا در حال گفتگو ومشورت بایکی از وکلای مدافع خودنشان میدهد .
عکس رادیوئی اطلاعات

سان‌رافائل ـ یونایتدپرس ـ وکلای مدافع «آنجلادیویس» دختر سیاهپوست و انقلابی آمریکائی اظهار نظر کردند که بعد از ماجرای فراراخیر عده‌ای اززندانیان از زندان «سان‌کوئنتین» امکان محاکمه عادلانه او وجود ندارد . محاکمه «آنجلادیویس» قرار است در ۲۱ سپتامبر آغاز شود. وکیل «آنجلا» تقاضا کرده‌اند که موعد شروع محاکمه به تاخیر بیافتد تا شرایط لازم برای انجام یك دادرسی عادلانه فراهم شود.

اتهام «آنجلادیویس» این است که بارتکاب قتل ، آدم دزدی وشرکت در توطئه هائی که دادگستری آمریکا آنهارا تبهکارانه تشخیص داده درصدد بوده است یك شورش مسلحانه در ایالات متحده برپا کند .

درجریان فرار اخیر عده‌ای از زندانیان ، زندان «سان کوئنتین» حداقل دو نفر کشته شدند و یکی از نویسندگان معروف سیاهپوست ازجمله کشته شدگان است.

ببر ، جوان فرانسوی رادرید

مرسیه ـ (اسپانیا) ـ ببری که به سیرک برلن تعلق دارد یک جوان فرانسوی را که وارد قفس حیوان شده بود مورد حمله قرار داد و او را درید .

قربانی که ۲۷سال داشت و در حدود ۲ ماه بود که برای سیرک برلن کار میکرد ظاهرا پس از وارد شدن به درون قفس ببر را آزرد و حیوان درنده بنوبه خود با دریدن گلوی او، ویرا کیفر داد .

یک تابلو کوچك و یك لنگه جوراب پشمی ...

مونته‌ویدو ـ آسوشیتد پرس ـ ۱۱۱ نفر از چریک های دست چپی «توپامارو» که چند روز پیش از زندان پونتا کارتاس در کشور اوروگوئه فرار کردند ، تنها دو مدرک که میتواند برای تعقیب آنها مورد استفاده قرار گیرد از خود باقی گذاشته‌اند . یکی از این مدارک تابلو یا علامت کوچکی است که در یکی از خانه های نزدیک زندان نامبرده بدست آمده است . این خانه نقطه آغاز نقب بزرگی بود که به چریکهای توپامارو اجازه داد تا ۱۱۱ نفر از رفقای خود و ۵ زندانی عادی را از زندان فرار دهند .

مدرک دیگر یک لنگه جوراب پشمی ـ از نوع جورابهائی است که چریکهای دست چپی اوروگوئه از روی کفش بربا کرده بودند تا صدای پای آنها شنیده نشود .

غیر از این دو برگه تاکنون هیچ اثر دیگری که راهنمای پلیس و ارتش اوروگوئه بطرف رد پای چریک های فراری باشد بدست نیامده است.

۲ جوان شورشی ترکیه دستگیر شدند

استانبول ـ مقامات ترکیه دو نفر از جوانان شورشی ترک را درنزدیکی مرزهای سوریه بازداشت کردند.

از بررسی عکس‌ها و مدارکی که آنها همراه داشتند معلوم شد که هردو نفر دراردوگاه های فدائیان عملیات چریکی فراگرفته‌اند . «نیهات‌اریم» نخست وزیر ترکیه اخیراگفته بود دویست نفراز مبارزان ترک دراردوگاه های فلسطین سرگرم فراگرفتن شیوه جنك های چریکی هستند و بزودی به محض پایان یافتن مقررات حکومت نظامی بکشور بازخواهند گشت تادرداخل ترکیه به فعالیت های چریکی دست بزنند .

زنبورهای عسل در برزیل کشتار میکنند

ریودوژانیرو ـ آسوشیتدپرس ـ زنبور های عسل صدها اسب وگاوو گوسفند را در برزیل به قتل رسانیده‌اند و صدها راس دیگرازآنهارا تاسرحد مرك نیش زده‌اند .

زنبور عسل پانزده سال پیش بوسیله دارویک کر یکی ازکشاورزان ثروتمند برزیلی از آفریقا به برزیل رفته‌است.

تاآنجا که از مندرجات روزنامه های سائوپولو برمی آید درهفته گذشته زنبورهای عسل برای اولین بار یک انسان را نیز در برزیل به قتل رسانده‌اند .

دکتر حسن رفیعی متخصص بیماریهای جهاز هاضمه از مسافرت اروپا مراجعت نموده پذیرائی ۵ تا ۸ بعد از ظهر خیابان جامی چهار راه استخر
تلفن ۴۷۲۲۰

ایزوستیا نوشت :

چین و امریکا یک جبهه ضد شوروی بوجود آوردند

مسکو ـ آسوشیتد پرس ـ روزنامه ایزوستیا ارگان دولت شوروی چین کمونیست را متهم کرد که قصد دارد بزیان شوروی با آمریکا معامله کند و با این کشور کنار بیاید.

در تفسیری که به امضاء «آیالین» در ایزوستیا انتشار یافته است گفته شده که رهبران پکن میکوشند پای آمریکا را به یک جبهه وسیع ضد شوروی بکشانند. در این جبهه برای آمریکا وچین کمونیست تفاوت نظام‌های اجتماعی کشور هائی که در برابر شوروی قرار خواهند داشت بحساب نخواهد آمد بلکه هدف تنها دشمنی با شوروی خواهد بود.

مفسر ایزوستیا خاطرنشان کرده است که پکن سعی دارد درهر فرصتی که پای ملاحظات ملی و احساسات ناسیونالیستی در میان باشد برای پیش بردن استراتژی جهانگیری خود بهره‌برداری کند . بهمین دلیل است که بعنوان نمونه چین کمونیست از وحدت اروپای غربی بعنوان وزنه تعادلی دربرابر آنچه که بزعم رهبران چین «قدرت های بزرگ و انحصاری نام دارد» حمایت میکند اما هیچگونه تردید ندارد که در اینجا هدف رهبران پکن امپریالیسم آمریکا نیست بلکه اردوگاه بزرگ سوسیالیسم ـ یعنی اتحاد شوروی است.

در تفسیر ایزوستیا سپس اشاره شده است که چین کمونیست به خاطر تحقق بخشیدن به هدفهای همین استراتژی ملی جهانی از عضویت انگلیس دربازار مشترک اروپا طرفداری میکنند .

روزنامه ارگان دولت شوروی با اینحال در این تفسیر نیز ازابراز نشانه‌های صریح‌نگرانی از سفر آینده رئیس جمهوری آمریکا به پکن غافل نمانده است .

دولت امریکا در این اواخر بیش از یکبار به شوروی اطمینان داده است که ریچارد نیکسون به این نیت بهچین کمونیست نخواهد رفت تابزیان شوروی بارهبران پکن معامله کند.

مفسر ایزوستیا در پایان این مقاله خطاب به دولت امریکا یادآوری کرده است درشرایطی مانند امروز صداقت امریکا در مذاکرات دو جانبه‌ایکه با شوروی انجام میدهد میتواند به آسانی قابل تردید باشد ودولت شوروی حاضر است حقانیت چنین تردیدهائی رابه امریکانشان دهد .

برنامه بازدید ناوهای انگلیس از سواحل مالت لغو شد

لندن ـ آسوشیتدپرس ـ پس ازبه‌بن‌بست رسیدن مذاکرات دولت های مالت و انگلستان درباره شرایط ادامه استقرار نیروهای انگلیسی درپایگاه‌های خارجی مستقر شده درجزیره مالت مطالعه کند .

اکنون روابط مالت و انگلیس مراحل بسیار بحرانی‌را می‌گذراند علت بحران این است که طرفین ...

سومین تحول درقضیه مالت طی هفته گذشته دستوری است که از طرف دولت انگلیس به نماینده این کشور در جزیره مالت دادشده‌است تا ازنزدیك درباره هدف دوم‌مین‌توف از منع‌فروش و تحویل سوخت معاف از مالیات به نیرو های ...

شوروی جاسوس بودن «بورمان» را تکذیب کرد

مسکو ـ تاس خبرگزاری رسمی شوروی ادعای ژنرال گلن رئیس سابق سرویس های اطلاعاتی آلمان را دایربراینکه مارتین بورمان معاون سابق هیتلر جاسوس شوروی بوده ...

اخبار کوتاه جهان

انحلال پارلمان مصر

● قاهره ـ کمیته مرکزی حزب اتحادیه سوسیالیست عرب بریاست انورالسادات برای بررسی طرح جدید قانون اساسی ...

نامه گرومیکو به اوتانت

کنفرانس حمل و نقل

● میامی ـ کنفرانس شرکت های حمل و نقل هوائی بین ـ المللی در میامی گشایش یافت. در این کنفرانس دویست نفر از نمایندگان ۷۵ کمپانی هواپیمائی شرکت دارند.

سنای امریکا خواستار افزایش سهم اعضای ناتو در تأمین مخارج نظامی آن شد

واشنگتن ـ آسوشیتدپرس ـ کمیته نیروهای مسلح سنای آمریکا خواستار آن شدکه‌سایر کشورهای عضو پیمان‌آتلانتیک شمالی پرداخت سهم های بزرگتری را در تامین هزینه های نظامی این پیمان تقبل‌کنند و از جمله یک قسمت ازقیمت سلاح هائی را که آمریکابرای مصارف اروپائی پیمان ناتو میسازد بپردازند .

طی گزارشی که از طرف کمیته انتشار یافته گفته شده است که آمریکا ۸٫۶ درصد از قیمت کل تولید ناخالص ملی خود را صرف اجرای برنامه های نظامی و تسلیحاتی میکند درحالیکه سایر اعضاء پیمان ناتو هریک بطور متوسط تنها ۴٫۱ درصد از کل تولید ناخالص ملی خود را به تامین هزینه های نظامی اختصاص داده‌اند .

در گزارش کمیته نیروهای مسلح سنای آمریکا علاقه‌ای که در این اواخر از جانب‌اکثر اعضاء اروپائی ناتو به ادامه حمایت آتی آنها از ناتو ابراز شده ـ مورد ستایش قرارگرفته است اما بلافاصله در پائین همین قسمت ازگزارش‌یادآوری شده استکه ابعاد افزایش‌های حاصله در تعهدات اعضاء اروپائی ناتو هنوز با آنچه که از طرف آمریکا صرف هزینه های نظامی میشود قابل‌مقایسه نیست .

ماحصل گزارش یاد شده این است که توزیع هزینه های نظامی بین آمریکا و دیگرکشور های عضو پیمان آتلانتیک شمالی باید ازآنچه‌که درگذشته بوده و آنچه که هنوزهم هست بمراتب عادلانه‌تر باشد .

در پایان این گزارش‌اخطار شده که هرگاه چنین توزیع عادلانه‌ای در هزینه‌های نظامی ناتو جامه عمل نپوشد در آینده این امکان وجود نخواهدداشت که ممالک عضو پیمان بتوانند قیمت روزافزون بهبود ظرفیت های رزمی و نظامی خود را پرداخت کنند .

تلویزیون پلر
جام جهان نما
مجهز به ماسک مخصوص که چشم‌ها را خسته نمیکند

تلویزیون انگلیسی پای
تنها تلویزیون ۱۷ لامپ در ایران

فقط یکبار از بابا PAPA دیدن کنید

تلفن چیدمطب دکتر محمد سهرابی
۸۳۷۴۹۴

حراج در بوتیک الگانت ۲۷
خیابان رشت تلفن ۴۴۸۰۳

بزودی اطلاعیه کفش وین

فقط ۱۳ روز فرصت دارید

عجله کنید !
برای شرکت درقرعه‌کشی
۸ میلیون تومان
جوایز امسال
بانک اعتبارات تعاونی توزیع
۴۵ بورس تحصیلی قابل واگذاری
۱۵ وام خانه ۲۰ ساله بدون بهره
۹ میلیون ریال جوایز نقدی
فقط تاپایان شهریورماه فرصت دارید

بزودی

جرج سی اسکات
برنده جایزه اسکار ۱۹۷۰
سوزانایورک درفیلمی
بکارگردانی : دلبرت مان
جین ایر
JANE EYRE

برنامه آینده قویترین گروه سینمائی پایتخت
قصه‌ای از عشق ، حدیثی از دلهای بی‌آرام
دلهای بی آرام
فریدون فرخزاد

اطلاعیه سینما نیاگارا

قابلمه‌های بهداشتی
فروشگاه سینا

ANUGA
نمایش جهانی خوراک و خواربار
از ۲۵ سپتامبر تا اول اکتبر ۱۹۷۱
کلن ـ آلمان

(بیمارستان شهریار استخدام میکند)

ترم پائیز از مهرماه
زبانهای انگلیسی ، فرانسه ، آلمانی ، ایتالیائی
IBM

دستگاه کشف گنج و معادن ساخت امریکا

کاغذ دیواری ساخت اروپا قابل شستشو و معمولی متر مربع ۱۶ تا ۱۲۰ ریال

حراج دوایر تزئین

۱۳۰ هزار معلم، مشمول مزایای اجرای مرحله دوم قانون استخدام میشوند

آئیننامه اجرای مرحله دوم قانون استخدام درباره معلمان هفته آینده به آموزش و پرورش ابلاغ خواهد شد

با دستور صدور احکام مرحله دوم قانون استخدام، ۱۳۰ هزار نفر از معلمین کشور احکام جدیدی دریافت خواهند کرد که بموجب این احکام حقوق آنان افزایش یافته و از مزایای تازهای که در آئیننامه اجرائی مرحله دوم قانون پیش بینی شده استفاده خواهند کرد.

تامین اعتبار ۵۰۰ میلیون تومان، و اختصاص آن جهت اجرای مرحله دوم قانون استخدام کشوری و پرداخت فوقالعاده فنی معلمان دیروز توسط آقای امیر عباس هویدا نخست وزیر اعلام شد.

آئیننامه مرحله دوم

گروه بالاتر

روش صدور احکام

تامین اعتبار

جایزه محمدرضا پهلوی نصیب برمه شد

اوتانت: گستردگی دامنه جهل و بیسوادی در مقیاس جهانی، هنوز هراسآور است

جایزه مبارزه با بیسوادی شوروی به کشور زامبیا تعلق گرفت

جایزه محمد رضا شاه

دولت هویدا عصر یکشنبه استعفا میدهد

مقامات که نمی خواهند و یا نمیتوانند این شایعه را باور کنند علت عدم حضور وزیر را ناشی از تعمیر و رنگ محوطه حوزه وزارتی میدانند و مدعی اند که وزیرکار ها را در منزل رسیدگی میکند. اما این توجیه از شدت وحدت «شایعه» کم نکرده و این مسئله هنوز در راس شایعات قرار دارد و احتمالا تا تغییر دولت هم باقی خواهد ماند.

در محافل سیاسی تهران

مذاکرات با نمایندگان دوبی وابوظبی

دولت یکشنبه استعفا میدهد

بحرین ابراز وجود میکند

استعفای وزیر؟

تهران و خاورمیانه و عکس العمل اعراب

بازدید آقای علم وزیر دربار شاهنشاهی ازامور ساختمانی شهر کارگری ایران ناسیونال

اولین مرحله ساختمان شهر کارگری ایران ناسیونال، امسال به پایان میرسد

در ۸۵۴ ۱ دستگاه آپارتمان این شهر که با هزینه ۱۴۰۰ میلیون ریال ساخته میشود، ۸۷۳۰ کارگر ایران ناسیونال وخانوادههای آنان سکونت خواهند کرد

در این شهربرای اقامت ۸۷۳۰ نفر کارگران ایران ناسیونال و خانواده های آنان ۱۸۵۴ دستگاه آپارتمان ساخته میشود که شامل ۲۶۴ واحد مسکونی یک اتاقه، ۳۲۶ واحد دواتاقه ۵۵۲ واحد سهاتاقه ۵۵۲، واحد چهار اتاقه، و ۱۶۰ واحدپنج اتاقه خواهد بود.

کار کامیونداران باتحادیه آنها واگذار شد

مقررات مربوط به نظام بارگیری در تهران و شهرستانها و شماره گذاری کامیونها بتصویب رسیده است

مقررات نوبت در تهران

مقررات شماره گذاری

ایران در برنامه سواد آموزی

بزودی اطلاعیه کفش وین

شرکت سهامی صنعتی آبفر

یگانه تولیدکننده کنتورهای آب درایران

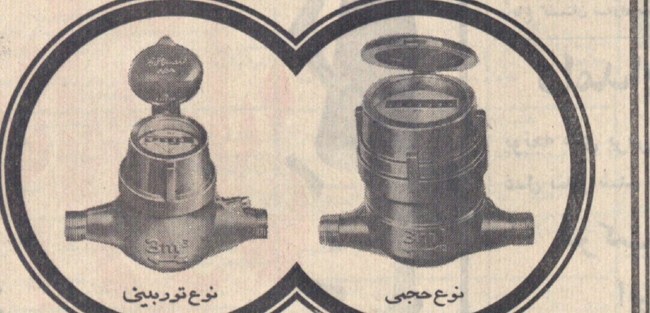

نوع حجمی نوع توربینی

کنتورهای حجمی کنتورهای سرعتی

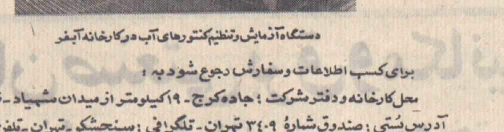

ABFAR INDUSTRIAL CORPORATION

Compteurs Schlumberger License

وزیر تعاون و امور روستا ها اعلام کرد

بیمه اجتماعی کشاورزان بزودی اجرا میشود

درمانگاه های وزارت بهداری کشاورزان بیمه شده را مداوا میکنند

ضمن توافق با وزارت بهداری ترتیبی داده شده که سازمان بیمه های اجتماعی روستائیان با استفاده از کلیه درمانگاه های وزارت بهداری در سطح روستا ها نسبت به درمان سرپائی کشاورزان بیمه شده و همچنین اعضای خانواده آنها و در مواردی که درمان کشاورزان و خانواده آنان موکول به بستری شدن در بیمارستان ها میشود، باپرداخت مخارج بیمارستان نسبت به درمان آنان اقدام نماید.

کمبود پزشک

بیمه کارگران کشاورزی

انتخاب هیات نظار

علیاحضرت شهبانو گردن بند و گوشواره خودرا برای کمک به جذامیان به حراج گذاشتند

گردن بند و گوشواره شهبانو که به حراج گذاشته شد

دیشب در پیشگاه علیاحضرت شهبانو یک شبنشینی به نفع انجمن حمایت جذامیان در هتل هیلتن ترتیب داده شده بود که بسیاری از شخصیت های کشور و صاحبان صنایع و موسسات بازرگانی و مردم خیراندیش شرکت کرده بودند.

در جلسه امروز مجلس شورایملی

اولین لایحه، تقدیم دوره جدید مجلس شد

عریضه جوابیه مجلس به فرمایشات شاهنشاه تصویب شد

جلسه علنی مجلس شورای ملی ساعت ۹ بامداد امروز به ریاست دکتر جواد سعید (نایب رئیس) تشکیل گردید.

اعلام سکوت

لایحه جدید

جلسه خصوصی

روسای کمیسیونها

فیلم گاو برنده جایزه شد

بقرار اطلاع «فیلمگاو» کمکارگردانی آنرا داریوش مهرجوئی عهدهدار بوده است در فستیوال ونیز برنده جایزه بیترسکی شده است. این جایزه از طرف منتقدین به مطبوعات به فیلم گاو اعطاء گردیده است.

با ورود نماینده اطلاعات به چین کمونیست موافقت شد

قیمت ارمک ترقی کرد

در کشتارگاه تهران، تله ضد فرار نصب شد!

مجروح در زیر پل!

خبرهای روز

تلگرام تبریک شاهنشاه

معرفی مدیر عامل سازمان رادیو و تلویزیون ملی

سفیر مصر در قزوین

هدیه شهبانو

ملاقات با سرپرست سازمان تربیت بدنی

کنکور انستیتو تکنولوژی

خاتمه کار ناجیان غریق

مجلس یادبود دکتر بالتازار

نمایشگاه عکس در وزارت کار

مقامات هیات اجرائی سازمان کارگران تعیین شدند

سه ایرانی باتهام سرقت از بانک در امریکا محاکمه میشوند

دنباله اخبار خارجه

سفیر ربوده شده انگلیس پس از ۹ ماه آزادمیشود

فرود آرام لونا ـ ۱۸ بر سطح ماه

در پنجماهه اول سال جاری

واردات کاهش وصادرات افزایش یافت

دکتر رضازاده شفق درگذشت

صحنهای از مراسم تشییع جنازه شادروان سناتور دکتر رضازاده شفق

مراسم تشییع

در تصادف یک کامیون بایک اتومبیل درراه فریدونکنار

۷ نفر اعضای یک خانواده کشته و مجروح شدند

چین اعلام کرد:

شوروی خودرا بچند دلار آمریکائی فروخته است

توطئه

هیات بازاریاب ایران بافریقای جنوبی میرود

مراجعت از کنگره

ورود

لوله کشی گاز تهران تا پایان سال آغاز میشود

شبکه توزیع گاز در شهر ها توسعه مییابد

قاتل خواهر مجرم شناخته شد

بزودی پرونده این مرد که خواهرش را در شترخون کشت به دادگاه جنائی فرستاده می‌شود

بازپرس شعبه ۲۰ دادسرای تهران برای هوشنگ نعمتی پارسا جوانی که ٤ ماه پیش خواهرش را در بیابانهای شترخون به قتل رساند قرار مجرمیت صادر کرد.

در بیستم اردیبهشت ماه امسال رهگذری که از بیابانهای شترخون میگذشت متوجه شد پای انسانی از زیر خاک بیرون است او مراتب را به ماموران ژاندارمری هاشم‌آباد اطلاع داد.

ماموران به محل دفن جسد رفتند و آنرا اززیرخاک بیرون آوردند جسدمتعلق‌بزن جوانی بود که شلوار مشکی به پا داشت.

جنازه به پزشکی قانونی منتقل شد و بازپرس دادسرای تهران تحقیق وسیعی را برای یافتن قاتل جسد آغاز کرد.

یکهفته بعد جوانی‌به‌ماموران انتظامی اطلاع داد جنازه‌ای‌که در بیابانهای شترخون پیداشده متعلق به زن جوانی است به نام زهرا نعمتی پارسا که به دست برادرش هوشنگ کشته شده است و نشانی خانه قاتل را به ماموران گفت وبه این ترتیب هوشنگ را دستگیر کردند.

هوشنگ نعمتی پارسا (قاتل)

اعتراف

هوشنگ در پاسگاه گفت: روی اتومبیل های کرایه کار میکنم دو سال قبل زهرا را به مردی به‌نام‌علی شوهردادیم علی مرد خوبی بود وما اطمینان داشتیم که زهرا سعادتمند خواهد شد.

پارسال زهرا اولین فرزند خودرا بدنیاآورد او باشوهرش در نارمک سکونت داشتند و ما بعلت دوری راه کمتر یکدیگر را می‌دیدیم.

در اسفند گذشته من جسته و گریخته شنیدم که زهرا با شوهرش اختلاف دارد تااینکه سیزده بدر امسال مادوم به من خبر دادکه زهرا با مرد جوانی به نام فریدون فرارکرده است.

فریدون از ساکنان محل ما بود زهرا قبل از فرار همه عکسهائی را که در خانه ما داشت پاره کرده بود تا بدست ماموران تعقیب نیفتد این عمل حکایت داشت که او با تصمیم قبلی و از روی نقشه فرار کرده است.

هرچه گشتم نه اورا دیدم نه فریدون را.

کار من، روزها گشتن در خیابانها و اماکن عمومی و شبها جستجوی‌کافه‌هابود حتی همه خانه های محله بدنام تهران را گشتم و اثری از زهرا ندیدم.

تا اینکه یک روز یکی از همسایگان به ما خبر داد که زهرا را در شهرری‌دیده است.

پدرم را به آنجا فرستادم و برحسب اتفاق‌در نخستین‌ساعت ورود به شهرری زهرا را دید وبه تهران آورد.

اورا نصیحت کردیم‌که دست از عشق و عاشقی بکشد و به زندگی خود باز گردد قبول کرد شوهرش را دعوت کردیم باو گفتیم که زهرا به خانه عمه‌اش رفته بود و خواهش کردیم که باهم سازش کنند. آنها با نصایح ما آشتی کردند و به خانه خود رفتند، ولی روزبعد علی خواهرم را به خانه ماآورد و گفت اخلاق زهرا عوض شده و طلاق می‌خواهد.

علی گفت که حاضر است زهرا را طلاق بگوید.

چون کار از کار گذشته بود با طلاق موافقت کردیم آنها به دادگاه و سپس به محضر رفتند واز هم جدا شدند و علی بچه شیرخواره‌اش «شیرین» را با خود برد زهرا قبل از طلاق‌بما گفته بود که اگر علی اورا رها سازد فریدون عقدش خواهد کرد.

هوشنگ گفت پس‌از طلاق ظرف چند روز ماجرای زندگی خواهرم سرزبانها افتاد همه کس از داستان رفت و آمد او با فریدون و فرار به شهرری خبر داشت موقعیکه از خیابان می‌گذشتم بچه‌ها با صدای بلند مرا سرزنش میکردند و خونم به جوش می‌آمد.

فرار عاشق

به زهرا گفتم که از فریدون بخواهد که فورا عقدش کند ولی فریدون زیر بار نرفت و خواهرم را ترک گفت.

هوشنگ سپس گفت: چون با این رسوائی روبرو شدم خواهرم را به بهانه مهمانی به بیابان بردم و کشتم و زیرشنها دفن‌کردم باصدور قرارمجرمیت بزودی دادستان کیفر خواست خود را درباره هوشنگ صادر خواهد کرد و پرونده به دادگاه جنائی فرستاده خواهد شد.

اتومبیل سواری «تراکتور» رادونیم کرد!

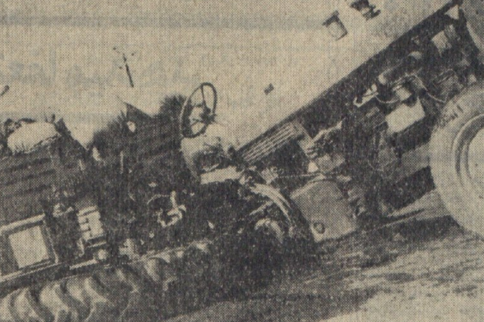
تراکتور پس از تصادف به‌این صورت درآمد

دریک‌حادثه رانندگی که بعلت برخورد اتومبیل سواری شماره ۲۵۳۷۲ تهران ب بایک‌تراکتور حامل گندم رخ داد، اتومبیل، تراکتور را بدونیم کرد!

اتومبیل سواری برانندگی سیروس پویا هنگامی که از رضائیه عازم گردشگاه «بند» این شهر بود، در ۵ کیلومتری رضائیه باتراکتور برخورد کرد.

دراین واقعه راننده اتومبیل و سه نفر از سرنشینان تراکتور باسامی محمد عبدالهی، احمد عبدالهی‌و «سعید شادباد» بسختی آسیب دیدندوقسمتی‌از اتومبیل متلاشی گردید.

بنابه‌گزارش خبرنگار اطلاعات در رضائیه مجروحین در بیمارستان‌بستری‌هستند وجریان حادثه از طرف ماموران تحت رسیدگی است.

اتومبیل رئیس برق منطقه‌ای شهسوار و رامسر باتیر «برق» تصادف کرد!

دیروز هنگامی که رئیس اداره برق منطقه‌ای شهسوار ورامسر بااتومبیل خودازشهسوار عازم رامسر بود، در نود کیلومتری شهسوار باپسر شش ساله‌ای بنام «محمود فهیمی» تصادف کرد.

دراین حادثه «محمود» مجروح شد و اتومبیل آقای «مهندس گردوسی» رئیس برق منطقه‌ای شهسوار و رامسر به تیر برق کنار جاده برخورد کرد و او نیز مجروح گردید.

حادثه براثر بریدن ناگهانی پسربچه بوسط جاده رخ داد. مجروحین‌این‌حادثه‌دربیمارستان شهسوار بستری هستند و حالشان رو به بهبود است.

اطلاعیه
شرکت تولید پلاستیک

عده‌ای سود جو نازی‌بال تقلبی ساخته‌اند

نازی‌بال ساخت شرکت‌تولید پلاستیک‌دارای‌علامت‌مخصوص و شماره ثبت نازی‌بال بوده و خریداران و شرکت کنندگان‌در مسابقه‌بزرگ نازی‌بال بایدتوجه فرمایند که شرط شرکت در مسابقه نازی بال و استفاده از جوایز بزرگ شرکت تولید پلاستیک داشتن گوی های نازی‌بال ساخت شرکت تولید میباشد.فروشندگان وخریداران محترم نازی‌بال میتوانند دراین مورد همه روزه بوسیله تلفن های‌شماره ۷۹۹۹۲ و ۹۹۴۳۰۱ باشرکت تولید پلاستیک تماس گیرند.
آ ـ ۴۰۱۷۲

مامور قلابی شهرداری دستگیر شد

(بابا)

مردی‌که‌به‌عنوان‌بازرس شهرداری از مغازه‌های کوی خزانه اتابکی اخاذی میکرد توسط ماموران ژاندارمری محل دستگیر شد.

مدتی بود مردی به‌نام بابا ۳۷ ساله به فروشگاههای کوی خزانه اتابکی میرفت و از طرز کار آنها ایراد میگرفت و تهدید میکرد که مغازه آنها را به‌علت به‌کار نبردن نکات بهداشتی تعطیل خواهدکرد. بابا به‌صاحبان فروشگاههائی که مراجعه میکرد میگفت اگر مقداری پول به‌او بدهند آنها را آزاد میگذارد وبه‌این ترتیب اخاذی میکرد.

دیروز بابا به یک قصابی مراجعه کرد و قصد اخاذی داشت قصاب از او پرسید اگر مامورشهرداری است پس چرا پیاده‌و بدون‌اتومبیل به بازرسی مغازه‌ها میرود.

بابا به قصاب گفت اتومبیلش با چند مامور دیگر در صد متری مغازه توقف کرده استو حاضر است آن رابه قصاب نشان دهد به‌این منظور قصاب به‌اتفاق بابا به محلی که او می‌گفت حرکت کردند که قصاب متوجه شد بابا قصد فرار دارد، لذا او رادستگیر کرد وبه‌پاسگاه ژاندارمری خزانه اتابکی برد.

سرکار استوار صدر رئیس‌پاسگاه صبح امروز پس از بازجوئی از بابا وی را تسلیم دادسرای‌تهران کرد.

مردی «رقیب عشقی» خود را از طبقه دوم ساختمان به‌زیر انداخت!

مردی‌به خاطر عشق یک زن‌دوستش را از طبقه دوم منزل خود به زیر انداخت.

این واقعه‌درمحله نفت‌آباد اصفهان روی‌داد‌و عبدالهادی پور عنایت، مرد ۳۵ساله‌ای به نام منوچهر اخگرنژاد را از طبقه دوم ساختمان منزل خود به پائین انداخت!

عبدالهادی پس‌از دستگیری برای‌رفع اتهام‌ازخود گفت: من از زنی به نام «فریده» را دوست داشتم و منوچهر با چرب زبانی او را از چنگ من‌درآورد! من هم به‌بهانه قماراو را به خانه‌ام دعوت کردم و بعد باهم مشاجره کردیم اما قصد کشتن اورا نداشتم. او خودش از بالا به پائین افتاد.

گزارش خبرنگار ما در اصفهان حاکی است که منوچهر دربیمارستان بستری است.

در حادثه رانندگی بندر بوشهر ۲ نفر کشته و ۱۰ نفر مجروح شدند

صبح دیروز هنگامیکه مینی بوسی متعلق به شهرداری بندر بوشهر در سه‌راه «بهمنی» این شهر حرکت میکرد بعلت‌سرعت بیش‌ازحد واژگون شد.

در این حادثه دو خواهر و برادر بنامهای عبدالمحمد و مرجان محمدپور کشته شدندو ده‌نفر دیگر از سرنشینان مینی بوس نیز بسختی آسیب‌دیدند. بقرار اطلاع مینی‌بوس واژگون شده در خطوط بین «جفره علی‌باش وباغ‌ملا» مسافر حمل میکرد.

زلزله در زاهدان

★ زاهدان: مقارن ساعت ٤و ۳۰ دقیقه بعد از ظهر دیروز زمین لرزه نسبتا شدیدی در زاهدان حادث شد و شهر زاهدان و نواحی اطراف را تکان داد.

طبق اطلاعی که کسب شده است، زلزله دیروز زاهدان خسارت یاتلفاتی ببار نیاورد.

مردی همسرش راکشت

★ زنجان: مردی با چاقو همسر خود را به قتل رسانید. قتل در روستای «قشگچه» زنجان‌اتفاق‌افتاد.

متهم بقتل که صفی‌الله بیگدلی نام دارد، باتهام قتل زنش دستگیر شد.

گفته می شود «مقدسه» همسر صفی‌الله بامردی به‌نام حمیداله بیگدلی فرزند عبداله رابطه نامشروع داشت که شوهرش اقدام به قتل وی کرده است.

بدستور بازپرس دادسرای زنجان صفی‌الله و حمدالله دستگیر و بازداشت شدند.

حادثه‌ای با۱٦ مجروح

★ آباده: در تصادف دو کامیون، شانزده نفر مجروح شدند. حادثه در سه کیلومتری آباده بین راه اصفهان- شیراز روی داد.

مجروحین‌در بیمارستان«امیر سالار» آباده بستری شده‌اند. حال‌چهارنفرازآنان رضایتبخش نیست.

یادآوری مهم بصاحبان سهام
بانک اعتبارات ایران

عطف به تصمیم مجمع عمومی فوق‌العاده مورخ ۱۹ر۳ر۵۰ مبنی برافزایش سرمایه بانک‌اعتبارات ایران و پیرو آگهی‌های منتشره در روزنامه های اطلاعات و کیهان مورخ ۳۱ر٤ر۵۰ بدینوسیله بصاحبان سهام بانک اعتبارات ایران یادآور میشود که فقط تا ظهر روز چهارشنبه سی و یکم شهریورماه‌جاری‌فرصت دارند که بشعبه مرکزی بانک واقع در خیابان سوم اسفند مراجعه و در مقابل هر یك سهم که دارند یك سهم جدید تعهد وبهای آنرا بقیمت اسمی یعنی از قرار هر سهم ده هزار ریال پرداخت نمایند.

بانک اعتبارات ایران
آ ـ ۴۰۱۸۸

باغ گلستان تقدیم میکند

کنسرت باشکوه حسین موفق هنرنمائی کمدین های مشهور برادران رسولی
اکروبات باند کاشانی با همکاری دوشیزگان خردسال
خیمه شب‌بازی ضمیمه فیلم جالب شهرهرت درباغ گلستان
باغ گلستان سه‌راه سلسبیل تلفن ۹۵۸۲۷٦

دامداران کشور

یونجه های پرس‌شده لقمه‌یی(کیوب) و عدل بندی شده خشك محصول:
شرکت کشت‌وصنعت ایران‌وامریکا
برشد سریع وازدیادشیر دامهای‌شماکمك بسیار موثری می‌نماید. تلفن‌های:
۸۳۲۱۹۲ـ۸۲۰۸۰۲ ـ٦٦۲٦٤٦ ـ ٤٤٤۵٤

بزودی
اطلاعیه
کفش وین

یکعمر سعادت

بایکعمر ۸ ماهی
هزار تومان
جایزه بانک پارس

زمان
مجله‌ای برای مردان و زنان مترقی ایران
زمان، هر چهارشنبه
اولین شماره، ۲٤ شهریور
با زمان پیش برویم

شرکت سهامی تی‌بی‌تی

شرکت سهامی تی‌بی‌تی باطلاع مسافرین‌محترم تهران- یزد -رفسنجان- کرمان سیرجان و بندرعباس میرساند.
از تاریخ ۱۹ر٦ر۵۰ سرویسهای خط‌مزبور در ساعات زیر.

۱ ـ تهران ـ یزد همه روزه ۷ صبح ـ ۱۱ ـ ۳۰ر۳ ـ ۵ بعد از ظهر و ۱۰ شب
۲ ـ تهران ـ رفسنجان ـ کرمان همه روزه۱۱ صبح- ۳۰ر۳ بعدازظهر-۱۰شب
۳ ـ تهران ـ بندرعباس همه روزه ۱۱ صبح ـ ۱۰ شب

از تهران حرکت مینماید. لطفا برای‌کسب اطلاعات بیشتر به تلفنهای فیشرآباد ۳ـ۸۲۱۰۲۱ شعبه ناصرخسرو ۳۰۲۲۷۵ شعبه فردوسی ۳۱۱۹۲۷ مراجعه فرمایند.

شرکت سهامی تی‌بی‌تی

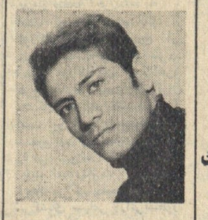

هادی خوش سخن

خواننده جوان ترانه‌های قایق و مرغ سرگردان که ۵ سال سابقه هنری دارد و تحت نظر استادان فن موسیقی ایرانی بوده است اخیرا صفحه پرفروش مستم وچه بخواهی یکبار دیگر نام او را برسر زبانها انداخت یک ترانه جدید دیگر او بنام مرغ زیبا و اشگ که آهنگش از حسین طبیبی و شعراو را دوشیزه فرشته نجفی گفته‌است ببازار خواهد آمد.

شهناز نو
آ ـ ۱۷۲٦۷

از امشب در سینما ادئون
هورست فرانک
کریستوفرلی
در فیلم رنگی
بازگشت فومانچو

جمعه جنرال مد
از ساعت ۵ر۸ صبح تا ۵ر۱۲ باز است
جنرال مد ـ کوچه برلن

هنرستان صنعتی برق و مکانیک ابتکار
برای دوره روزانه و شبانه هنرجوی دختر و پسر می‌پذیرد
خیابان پهلوی ـ خیابان بزرگمهر پلاک ٦۱ تلفن ٤٧٤٣٦

رانندگان تاکسی ایستگاه بیشتری میخواهند

با هشداردیروزشهربانی کل‌کشور به رانندگان تاکسی درمورد اینکه رانندگان متخلف تاکسی اگر در خارج ازایستگاههای مخصوص خود بایستند، با شدت عمل روبرو میشوند امروزپلیس‌از توقف‌تاکسی ها در خارج از ایستگاه جلوگیری میکرد.

مسافران تاکسی نیز امروز اکثرا در خیابانها مانده‌بودند ورانندگان تاکسی هم ازبیم جریمه شدن آنها را خارج از ایستگاههای تاکسی سوار نمیکردند.

خبرنگار اطلاعات امروز ترافیک شهر را از نقطه نظر رانندگان تاکسی‌وتاکسی‌سوارهامورد بررسی قرار داد و با چندتن از رانندگان تاکسی صحبت کرد.

ناچار هستیم

یکی از رانندگان‌تاکسی‌در جواب خبرنگار اطلاعات که نظر او رادر مورد تصمیم اخیر پلیس جویاشد گفت: با به اجرا درآمدن طرح ویژه ترافیک تهران و قانون تشدید جرائم رانندگی‌ما رانندگان تاکسی تصمیم گرفتیم که برای گشایش در امر ترافیک تهران‌با پلیس همکاری کنیم این راننده میگفت: بطوری که پلیس اعلام کرده تخلفات و تصادفات رانندگی در تهران‌کاهش زیادی یافته استو چون تاکسی‌ها بیشتر از هر اتومبیل دیگر در تهران رفت‌وآمد دارندقسمت اعظم کاهش تخلفات و تصادفات مربوط به ما میشود وهمین امر همکاری ما را با پلیس نشان میدهد.

او که از تصمیم اخیر پلیس گله داشت میگفت، قبول دارم که ایستادن در خارج از ایستگاههای تاکسی یك نوع تخلف است وباعث کندی ترافیك میشود ولی ما ناچار به توقف در خارج از ایستگاههای تاکسی هستیم چون در بعضی از خیابانها ایستگاهی برای توقف تاکسی‌ها پیدا نمیشود.

او برای نمونه‌ازخیابان شاهرضا نام برد و گفت دیروز مسافری داشتم که میخواست در قسمت غربی چهارراه پهلوی از تاکسی پیاده شود ولی آنجا ایستگاهی نبود ودر سرتاسر خیابان‌تا فاصله دوری اتومبیلهای شخصی پارک کرده بودند و ناچار برخلاف میلم تخلف کردمو با توقف دوبله‌مسافرم را پیاده کردم.

این راننده‌تاکسی همچنین‌میگفت: پلیس در خیابانهای فردوسی و سعدی ایستگاههائی برای تاکسی اختصاص داده ولی بهتر است ایستگاه به تعداد زیادی در تمام خیابانهای تهران بوجود آید و آن وقت پلیس اگر تخلفی دید ما را جریمه کند.

علت تخلف

راننده تاکسی دیگری‌نیز که‌امروز جلوی در ورودی یکی ازشرکتهای مسافربری جریمه شده‌بود میگفت: پیرمرد و پیرزنی‌با مقداری اسباب و اثاث جلوی در گاراژ ایستاده بودند ودر مقابل تاکسی‌ها دست بلند میکردند ولی همکارانم ازترس جریمه‌شدن‌آنها را سوارنمیکردند، برای پیرمرد ناراحت شدم ناچار توقف دوبله کردم در همان حال پلیس مرا جریمه کرد.

او افزود در جلوی گاراژ، محلی برای توقف مسافر نبود ودرثانی نزدیکترین ایستگاه تاکسی باگاراژ دویست متر فاصله داشت چطور یك پیرمردو یك‌پیر زن میتوانستند اثاث خود را دراین فاصله جابجا کنند.

این راننده تاکسی اضافه کرد: اگرپلیس‌جلوی‌گاراژهای مسافربری برای ما ایستگاه‌درست‌کندخواهید دید دیگر مشکلی‌به نام توقف دوبله بوجود نخواهد آمد و در آن صورت آمارتخلفات‌کمتر هم‌خواهد شد و ما هم در ایستگاههای مخصوص‌بخودتوقف می‌کنیم‌مسافر سوار می‌کنیم و پلیس خواهد دید که اگر تمام امکانات فراهم باشد، راننده تاکسی متخلف نیست.

یك بررسی آماری از برنامه بزرگ پنجم
در برنامه پنجم ۱۱۷ میلیارد تومان سرمایه‌گذاری میشود

* یک میلیون و ۳۰۰ هزار شغل جدید بوجود خواهد آمد

در برنامه پنجم یک میلیون و سیصد هزار شغل جدید بوجود می آیدونیروی انسانی فعال‌کشور بیش از ۱۰ میلیون نفر خواهد شد.

بعقیده‌کارشناسان نیروی‌انسانی در برنامه پنجم سالانه در حدود ۲٦۰ هزار شغل بوجود خواهد آمد.

همچنین پیش بینی شده، بعلت توسعه سریع صنایع حدود سیصد هزار نفر در برنامه پنجم جذب رشته‌های فنی و حرفه‌ای خواهند شد.

همین کارشناسان اضافه میکنند باآنکه بیکاری در کشور های در حال رشد اجتناب ناپذیر است، معهذادربرنامه پنجم سعی خواهد شد تعداد بیکاران آشکار وپنهانی کشور بحداقل‌ممکن کاهش یابد.

مضافا باینکه‌در برنامه ۵ ساله‌پنجم میزان سرمایه گذاری برای ایجاد یک شغل از ۱۰ هزار دلار به‌۱۲ هزاردلار(۹۱۳ هزار ریال)افزایش خواهد یافت.

آنچه در برنامه پنجم از حیث بکار گرفتن نیروی انسانی حائز اهمیت است دگرگونی در نسبت شاغلین بخش های کشاورزی، صنعتی و خدمات میباشد.

باآنکه در برنامه پنجم بخش کشاورزی بعلت رشته قابل توجه صنایع‌از اولویت خاصی‌برخوردار است معهذا بعلت تجهیز و بکار گرفتن تکنولوژی در بهره برداری بیشتر از منابع تحت الارضی و سطح الارضی، تعداد شاغلین این بخش کاهش می یابد، و برای اولین‌بارتعدادافرادی کەدرسراسر کشور به امر کشاورزی اشتغال دارند از بخش صنایع و معادن کمتر خواهد شد.

براساس گزارشی که پیرامون نیروی انسانی‌در برنامه پنجم تهیه شده در پایان برنامه پنجم جمعیت فعال کشور در بخش صنایع و معادن به ۲ر۳۳ درصد خواهد رسید که این رقم نسبت به‌جمعیت فعال‌رشته کشاورزی، ۳ر۲درصد افزایش نشان میدهد.

همچنین تعداد شاغلین بخش خدمات از ۳ر۳۲ درصد در پایان برنامه چهارم به ۵ر۳۵ درصد در آخر سال ۱۳۵٦ خواهد رسید.

باتوجه به ارقام فوق پیش‌بینی میشود که مجموع سرمایه گذاری دربرنامه پنجم از طرف بخشهای عمومی‌و خصوصی در حدود ۱۱۷ میلیارد تومان خواهد بود.

بدین ترتیب در اثر افزایش کارائی سالانه در حدود ٦۰ هزار نفر از شاغلان بخش کشاورزی کاسته خواهد شد و تعداد آنها در هرهکتار از ۵۵ نفر در سال ۱۳٤٦ به ٤۸ نفر در سال ۱۳۵۱و ٤٤نفر در سال ۱۳۵٦ پایان‌برنامه پنجم تقلیل پیدا خواهد کرد.

آخرین اخبار از شهرستانها

خود سوزی عکاس

★ زنجان: عکاس جوان زنجانی، بعلت اتهام‌ناروائی که خواهرش به او نسبت داده بود، خود سوزی کرد و ساعتی بعد در بیمارستان «شهناز» زنجان درگذشت.

این جوان که شعبان‌کیهان نام داشت، در محل عکاسخانه‌خود واقع‌درخیابان «پهلوی» زنجان باریختن مقداری‌بنزین‌به لباس هایش، خود را آتش زد.

رکورد تازه در شنا

★ اهواز: درسومین روز مسابقات «شنای» قهرمانی کشور در اهواز، شیرین فیروز آبادیان شناگرماهر تهرانی، رکورد ایران را در یکصد متر پروانه دختران ۱ دقیقه و ٤۱ ثانیه‌ودودهم‌ترقی‌داد.

دریکصدمتر پروانه دختران، شعله ماتوریان از اصفهان دوم‌شدو«لیندا» فیروزآبادیان، دختر۷ ساله تهرانی (خواهر شیرین‌فیروز آبادیان)بارکورد ۲ دقیقه و ۳ ثانیه و ۹ دهم ثانیه مقام سوم رااحراز کرد.

درمسابقات شیرجه تیزتیم خوزستان برنده‌کاپ مسابقات قهرمانی جوانان کشور شد.

حادثه برای موتور سوار

★ زنجان: راننده موتوسیکلت برای جلوگیری از تصادف باعابری ؟به نام اسماعیل حسنی ترمز کرد ولی خودش بزمین خورد و بعلت خونریزی مغزی درگذشت.

مقتول سیدابوالحسن صمصامی‌نام داشت. واقعه در یکی از خیابان های زنجان رخ داد.

مجالس ترحیم

شورای عالی اصناف با نهایت تاسف درگذشت مرحوم مغفور حبیب‌الله محمدرشیدی بزرگ خاندان محمدرشیدی مهرآباد اردستان‌عضوهیئت‌مدیره صنف‌سرایداران وبنگاه‌داران تجارتی تهران را به اطلاع کلیه همکاران و اصناف وابسته به شورای عالی اصناف میرساند.

بدین مناسبت مجلس ترحیم آن مرحوم در روز جمعه ۱۹ر٦ر۵۰ از ساعت ۳ الی ۵ بعداز ظهر در مسجد ارك واقع در میدان ارك منعقد است.
رئیس شورای عالی اصناف ـ محمدرضا سعادت‌فرد
آ ـ ۱۷۳۵۵

اتحادیه صنف فخار با نهایت تاسف درگذشت مرحوم آقای حاج حبیب‌الله محمدرشیدی که از همکاران قدیمی‌صنف بوده‌اند باطلاع عموم همکاران محترم میرساند. مجلس‌ترحیم روز جمعه ۱۹ر٦ر۵۰ از ساعت ۳ تا ۵ بعداز ظهر در مسجد ارك منعقد است.
رئیس اتحادیه صنف فخار ـ گورنك
آ ـ ۱۷۳۵۵

اتحادیه صنف سرایداران و بنگاهداران تجارتی تهران با نهایت تاسف درگذشت مرحوم مغفور آقای حاج حبیب‌الله محمدرشیدی بزرك خاندان محمدرشیدی مهرآباد اردستان و همکار محترم و عضو هیئت مدیره صنف را باطلاع کلیه همکاران و دوستان محترم میرساند بدین مناسبت مجلس ترحیم آن مرحوم در روز جمعه ۱۹ر٦ر۵۰ از ساعت ۳ الی۵ بعداز ظهر در مسجد ارك واقع در میدان ارك منعقد است.
رئیس اتحادیه صنف سرایداران و بنگاه داران تجارتی‌تهران
آ ـ ۱۷۳۵۵

با نهایت تاسف و تاثر فوت ناگهانی مرحوم حاج حبیب‌الله‌محمدرشیدی(زواره)بزرك‌خاندان‌محمدرشیدی‌مهرآباد را باطلاع عموم دوستان و آشنایان و همشهریان محترم می رساند. مجلس ختم آن مرحوم در روز جمعه ۱۹ر٦ر۵۰ از ساعت ۳ تا ۵ بعداز ظهر در مسجد ارك و ترحیم زنانه‌همان روز و ساعت در منزل شخصی آن مرحوم واقع در خیابان ژاله چهارراه آب‌سردار کوچه وقار پلاك ۱۲ منعقد است.

خانواده های: محمدرشیدی، رشیدی، اصفهانی، بهشتی، علینقیان، اسفندیاری، خداینده، شیخ‌الاسلامی، اسماعیلی، به‌نژاد، میرباقری، نصرالله‌زاده، توکلی، جبلی، لیلازی، مهرآبادی، بهزاد، اقبالیان، مهرگان، لطفعلی‌زاده، مصیب‌زاده، جعفرزاده، احمدی‌زاده، عسگری، مهدیزاده، عامری، سرگرد عنوانی، طباطبائی، حسینی سیانکی، نازوی، بهرامی، باقری، یزدانی، شمسائی، جلیل‌زاده، نگارش‌،نیا
آ ـ ۱۷۳۵۵

بعموم بازماندگان آن مرحوم مصیبت وارده راتسلیت میدهیم.

بانهایت تاسف درگذشت مرحومه مغفوره‌بانوهاجر طاری‌مقدم همسر همسلك حاجی حسین طاری مقدم سرپرست اتحادیه صنف خواربار فروش را باطلاع کلیه هم مسلکان میرساند مجلس ترحیم آن مرحومه روز جمعه مورخه ۱۹ر٦ر۱۳۵۰ از ساعت ٤الی ٦بعد از ظهر در مسجد خندق‌آباد واقع در خیابان مولوی نرسیده‌بمیدان شاه منعقد میگردد.
هیئت عامل سازمان اصناف حزب ایران‌نوین
آ ـ ۴۰۲۱۲

شورایعالی اصناف بانهایت تاسف درگذشت مرحومه مغفوره بانو هاجر طاری مقدم همسر جناب آقای حاج حسین طاری‌مقدم سرپرست اتحادیه صنف خواربار فروش را به اطلاع کلیه‌همکاران واصناف وابسته به شورایعالی‌اصناف میرساند. بدین مناسبت‌مجلس ترحیم آن مرحومه درروز جمعه از ساعت ٤الی ٦ بعد از ظهردر مسجد خندق‌آباد، خیابان مولوی ـ نرسیده بمیدان شاه منعقد است.
رئیس شورایعالی اصناف ـ محمد رضا سعادت فرد
آ ـ ۱۷۳٤۱

اتحادیه خواربار فروشان تهران وحومه بانهایت تاسف و تالم درگذشت مرحومه مغفوره بانو هاجر طاری‌مقدم همسر جناب آقای حاج حسین طاری‌مقدم سرپرست اتحادیه خواربار فروشان را به اطلاع کلیه همکاران میرساند و بدین مناسبت مجلس ترحیم آن مرحومه در روز جمعه از ساعت ٤ الی٦ بعد از ظهر مورخه ۱۹ر٦ر۵۰ در مسجد خندق‌آباد واقع در خیابان مولوی نرسیده بمیدان شاه منعقد است.
هیئت سرپرستی اتحادیه خواربار فروشان تهران و حومه
حاج مهدی کوثری ـ حاج سید علی هاشمیان- حاج اسلام منافیان ـ حاج خلیل‌اله عظیمی
آ ـ ۱۷۳۳۹

اعضاء حوزه ۲۷ شورای داوری پایتخت

بانهایت تاسف وتاثر فوت مرحومه بانو هاجر طاری مقدم همسر جناب آقای حاج حسین طاری مقدم همکار عزیز راباطلاع عموم دوستان و آشنایان میرساند مجلس ختم آنمرحومه در روز جمعه ۱۹ر٦ر۱۳۵۰ از ساعت ٤ الی٦ بعد از ظهر در مسجدخندق آباد واقع در خیابان مولوی نزدیک میدانشاه منعقد است
رئیس حوزه ۲۷ شورای داوری ـ حاج ولی‌الله احمدی زاده
آ ـ ٤۰۲۱٤

باکمال تاسف درگذشت بانو همسر جناب آقای حاج حسین طاری مقدم نایب رئیس هیئت مدیره این شرکت و رئیس اتحادیه خواربار فروشان تهران را باستحضار عموم بستگان و دوستان و همکاران عزیز میرساند. مجلس ترحیم آن مرحومه از ساعت ٤الی٦ بعد از ظهر روز دوشنبه ۲۲ شهریور ماه در مسجد فخرالدوله واقع در دروازه شمیران منعقد خواهد بود.
رئیس هیئت مدیره شرکت تعاونی تهیه و توزیع گوشت گاو تهران.
آ ـ ٤۰۲۰٦

شرکت تعاونی خواربار تهران وحومه بانهایت تاسف و تالم درگذشت مرحومه مغفوره بانو هاجر طاری‌مقدم همسر جناب آقای حاج حسین طاری مقدم سرپرست اتحادیه خواربار فروشان را باطلاع کلیه سهامداران شرکت میرساند و بدین مناسبت مجلس ترحیم آن مرحومه در روز جمعه از ساعت ٤ الی٦ بعد از ظهر مورخه ۱۹ر٦ر۵۰ در مسجد خندق‌آباد واقع در خیابان مولوی نرسیده بمیدان شاه منعقد است
رئیس هیئت مدیره حاج مهدی کوثری
مدیر عامل- حاج سید علی هاشمیان
آ ـ ۱۷۳۳۷

بانهایت تاثر درگذشت نابهنگام بانو هاجر طاری‌مقدم همسر آقای حاج حسین طاری‌مقدم و مادر آقایان اکبر و اصغر طاری مقدم را باطلاع بستگان و آشنایان میرساند مجلس ترحیم آن مرحومه روز جمعه ۱۹ر٦ر۵۰ از ساعت ٤الی٦ بعد از ظهر در مسجد خندق‌آباد واقع در خیابان مولوی (اسماعیل بزاز) منعقد است.

خانواده های: طاری مقدم، احمدیان کوچک. اکبری. ملک محمدی، طوسی. حسینی. کاشفی. سید علی. آریا هاشمی، رفیعی طاری. نظری. یوسف نظری. محمدی. کلهر، ابراهیمی. صادقی، باقری. سلیمی. عابدی. جمشیدی، خلیلی، قاسمی. حبیب‌اللهی. وحیدی. صمدی. شهریاری. امینی.طاهری مظاهری علیزاده. آقاولی. خندان. علی‌طاری. رجبی. شیرخدائی
آ ـ ٤۰۲۰

به آقای حاج حسین طاری مقدم و فرزندان وسایر بازماندگان آنمرحومه مصیبت وارده را تسلیت میگوئیم

پرسه

بانهایت تاسف و تاثر فراوان درگذشت نابهنگام شیرین فریدون خسرویانی را باطلاع دوستان و آشنایان میرسانیم. پرسه آن شادروان روز شنبه ۲۰ شهریور ماه جاری از ساعت ٤الی ٦ ونیم بعداز نیمروز درسالن بهمن کاشی ۱۲ خیابان استالین کوچه زرتشتیان برگزار میگردد.

رشید بختیاری. فریدون ودولت خسرویانی. مروارید. بانوفرامرز واسفندیار بختیاری. بهرام خسرویانی. خانواده های: بختیاری. خسرویانی. بوستانی. یزدانی. دانائی. کیانی. پوربمانی. انوار. فروغی. امیرانی. پوراسفندیاری. دلگشا. نوشیروانی. بهرام شهری. عزتی.
آ ـ ۱۷۳۹۱

بعموم بازماندگان آنمرحومه مصیبت واردەراتسلیت میدهیم.

بمناسبت درگذشت حجة‌الاسلام والمسلمین آقای حاج شیخ اسمعیل بهاری که از علمای بزرگوار بود مجلس ختمی صبح‌شنبه بیستم رجب در چهلستون برقرار امیداست مومنین خاصه علمای اعلام دامت برکاتهم برای تسلیت بازماندگان مخصوصاجناب‌ثقةالاسلام و المسلمین آقای شیخ محمدبهاری آقازاده معظمله شرکت فرمایند.
الاحقر عبداله بن مسیح الطهرانی

خانواده های: میحوریان ـ دائمی ـ علیزاده ـ شریف حلواجی‌ـصفامنش‌ـاسماعیلیان مقدم ـ خراسانی ـ میرمنصور سلیمی ـ حجتی ـ حجةالاسلامی درگذشت آیت‌اله بهاری را با اعلام مجلس فاتحه از ۹ تا ۱۱ بیستم شهریور درچهلستون منعقد است.
آ ـ ٤۰۲٤٤

بعموم بازماندگان آن مرحوم مصیبت وارده را تسلیت میدهیم.

بانهایت تاسف فوت مرحوم حسین حق‌شناس برادر گرامی آقای اکبر حق‌شناس مدیر شرکت را اعلام میدارد.

مجلس ترحیم مردانه وزنانه در روز شنبه ۲۰ شهریور ماه از ساعت ۳۰ر٤ تا ۳۰ر٦ در مسجد الجواد واقع در میدان ۲۵ شهریور منعقد خواهد شد.
شرکت ایران و سوئد
آ ـ ۱۷۱۹۵ ۲ـ۲

مرگ تاسف آور آقای حسین حق شناس برادر ارجمند آقای اکبر حق شناس عضو هیئت مدیره اینشرکت را به اطلاع دوستان‌و همکاران میرساند.

مجلس ترحیم زنانه و مردانه آنمرحوم از ساعت ۳۰ر٤تا ۳۰ر٦ روز شنبه ۲۰ شهریور ماه در مسجدالجواد دایر خواهدبود.
شرکت سهامی اونیورسال
آ ـ ۱۷۱۹۳ ۲ـ۲

باکمال تاسف فوت شادروان حسین‌حق‌شناس پسر عموی‌آقای حسن حق‌شناس دوست ارجمند خودرا باستحضار دوستان و آشنایان میرسانیم مجلس ترحیم مردانه و زنانه آن مرحوم روز شنبه ۲۰ شهریور ماه جاری از ساعت ٤ونیم تا ٦ ونیم بعد ازظهر در مسجد الجواد واقع در میدان ۲۵ شهریور منعقد خواهد شد.

استقامت. بهبهانی (حسین) پزشکپور. پیشداد. تربتی جهانشاهی. روحانی (احمد) زراافشان. سپهرنیا. شاه حسینی. دکتر صاحبقلم. عارفی. عدیلی (جلال) فروغی (علی) قوامی. مسن زاده. دکتر معزی. مقدم (علی) معینی (ابوالحسن) مومنی. مهرگان. یموت
آ ـ ۱۷۳۵۷

خانواده‌های حق‌شناس ـ صدر ـ قریشی ـ طهماسبی ـ آرائی‌پور ـ حاج حریری ـ عرفان ـ تهرانی ـ هاشمی ـ دانسته وخانواده‌های وابسته

بدینوسیله فوت تاسف‌آور مرحوم‌حسین حق‌شناس رابه‌اطلاع دوستان و خویشان میرسانند.

مجلس ترحیم زنانه ومردانه آنمرحوم در روز شنبه ۲۰ شهریور ماه از ساعت ۳۰ر٤ تا ۳۰ر٦ در مسجدالجواد واقع‌در میدان ۲۵ شهریور دایر خواهد بود.
آ ـ ۱۷۱۹۱ ۲ـ۲

درمدرسه سلطانی اصفهان

باکمال تاسف و تاثر فوت مرحومه همدم‌الحاجیه‌قیصری مادر آقای دکتر محمود بنکدار قیصری را باطلاع دوستان و آشنایان میرساند مجلس ترحیم آنمرحومه روز شنبه بیستم شهریور ماه جاری از ساعت ۳۰ر۸ الی ۳۰ر۱۱ درمدرسه سلطانی برگزار میگردد.
جمعیت شیروخورشید سرخ اصفهان
آ ـ ۱۷۳۷۵

بانهایت تاسف فوت شادروان مرحومه همدم‌الحاجیه قیصری مادر ارجمند آقای دکتر احمد قیصری دوست‌و همکار عزیز را باطلاع دوستان و آشنایان میرساند. مجلس ترحیم آنمرحومه روز شنبه بیستم شهریور ماه جاری درمدرسه سلطانی برگزار میگردد.
علیرضا مهران
آ ـ ۱۷۳۷۵

باکمال‌تاسف فوت‌شادروان مرحومه همدم‌الحاجیه‌قیصری مادر گرامی آقای‌دکتراحمد قیصری وکیل پایه یك دادگستری را باطلاع دوستان و آشنایان میرساند. مجلس ترحیم آن مرحومه‌روزشنبه بیستم شهریور ماه درمدرسه سلطانی برگزار می گردد.
جمعیت وکلاء دادگستری اصفهان
آ ـ ۱۷۳۷۵

بانهایت تاسف‌وتاثر فوت بانوی‌مومنه و نیکوکارشادروان همدم‌الحاجیه قیصری مادر دکتر احمد قیصری و دکتر محمود بنکدار قیصری‌راباطلاع دوستان و بستگان میرساند. مجلس ترحیم مردانه روز شنبه بیستم شهریور ماه از ساعت ۳۰ر۸ الی ۳۰ر۱۱ درمدرسه سلطانی وختم زنانه عصرهمان روز درخیابان آذرکوی عرفانی پلاك ۱۸ برگزار میگردد. حضور سروران عظام موجب شادی روح آنمرحومه و تسلی بازماندگان خواهد بود.

قیصری. انصاری. برومند. شهمیرزادی. الاحقر فریدزنجانی. سجادی. نیک‌پی. فروهر. نظمی. علوی. وثیق‌انصاری. رهروی. کیانی شهمیرزادی. صالحی. پورانصاری. اعتمادانصاری. ولی‌زاده‌انصاری.جابرانصاری. صدری. حکمی. مسعود. سپهری. ثریا. جمهری. بهاصدری. دکتر داریوش. فریور. فرخانی. صاحبان. دکتر فرهاد. نیلفروشان. نیلی. نیلی‌احمدآبادی. پیروزینا. فوده‌ای. دبیری. خواجوی. حبیب‌آبادی.
آ ـ ۱۷۳۷۵

به آقای دکتر قیصری و سایر بازماندگان آنمرحومه مصیبت وارده را تسلیت میدهیم.

سازمان شاهنشاهی خدمات اجتماعی باکمال تاسف درگذشت آقای یارمحمد بیك لواسانی بزشکیار درمانگاه بنگاه شماره (۲) اشرف را که متجاوز از (۲۰) سال باکمال صداقت خدمت کرده است باطلاع میرساند. مجلس فاتحه مردانه و زنانه آن مرحوم روز جمعه ۱۹ شهریور ۱۳۵۰ از ساعت ۹تا۱۱ در خانقاه صفی علیشاه منعقد است.
آ ـ ٤۰۱۸٦

بانهایت تاثر درگذشت شادروان یارمحمد آقابیك‌لواسانی بزرك خانواده لواسانی را باطلاع دوستان‌وآشنایان میرسانیم. مجلس ختم‌زنانه‌و مردانه فقید سعید روز جمعه ۱۹ شهریور ماه از ساعت ۹ تا۱۱صبح درخانقاه صفی‌علیشاه منعقداست.

خانواده های: آقابیك لواسانی. سیاحپور. لاری لواسانی. میری. گل‌افشان. محمد داودی. نباتی. صادقی. مذهبی. جوهرچی. علائی. گودرزی.
آ ـ ۱۷۳۸۷

بعموم‌بازماندگان آنمرحوم مصیبت وارده را تسلیت میدهیم

بانهایت تاسف و تاثر درگذشت بانو قمرفهیمی را باطلاع دوستان و آشنایان میرسانیم مجلس ترحیم زنانه و مردانه آن شادروان از ساعت ٤الی٦بعد ازظهر روز جمعه ۱۹ر٦ر۵۰ در مسجد رضوان میدان ثریا کاوه شرقی منعقد خواهدبود.
حسین احمد. ایرج. جمشید فهیمی. رحمت‌اله‌زارع
آ ـ ۱۷۰۸۵

بعموم بازماندگان آنمرحومه تسلیت میدهیم

خانواده های: زرین نعل. زرین کفش. والی. افشار طوس. سرهنگ میرزاده. مهندس ناصر سمیعیان. دکتر محمد سیاسی. دکتر داریوش عباسی. سرتیپ محمدحسین خشایار. دکتر منصور مختاری. دکتر سیروس رفیعی. خسرو بازرگاد.

بااندوه فراوان درگذشت نابهنگام شادروان جعفر زرین نعل را باطلاع خویشاوندان و دوستان میرسانند. مجلس ترحیم آن مرحوم روز دوشنبه ۲۲ر٦ر۵۰ از ساعت ۱٦ تا ۱۸ در مسجد الجواد واقع د رمیدان ۲۵ شهریور منعقد است.
خاندان زرین نعل
آ ـ ۱۷۳۹۷ ۱ـ۲

بعموم بازماندگان آن مرحوم مصیبت وارده را تسلیت میدهیم.

یادبود

مراسم هفتمین شب درگذشت شادروان احمد کشفی راد از ساعت ۳ تا ۵ بعد از ظهر روز جمعه ۱۹ر٦ر۵۰ در سالن شماره یک بهشت زهرا برگزار میگردد. وسیله ایاب و ذهاب از ساعت ۲ تا ۲ و نیم در خیابان سیروس تکیه رضاقلی‌خان‌آماده‌میباشد.
ازطرف خانواده های وابسته: کشفی‌راد
آ ـ ۱۷۳۹۳

بمناسبت چهلمین روز درگذشت دانشمند محترم ثقةالمحدثین مرحوم آقای سرابی خراسانی مجلس یادبودی از ساعت ۳۰ر۷ الی ۹ و نیم عصر روز جمعه ۱۹ مامرجب در مسجد قاجاریه خیابان ری کوچه آبشار از طرف اهل منبر منعقد است.
احتشام واعظ
آ ـ ٤۰۲٤۲

بمناسبت چهلمین روز فوت مادر عزیزمان شادروان منصوره آذرنیا مراسم یادبودی روز شنبه ۲۰ر٦ر۵۰ ازساعت ۵ تا ۷ بعداز ظهر در سالن شماره ۳ بهشت‌زهرا برگزار می گردد شرکت دوستان در این مراسم موجب شادی روح آن مرحومه خواهد شد.
مهندس اصغر آذرنیا، اختر و ابراهیم افخمی، سرور و جواد کاشانی، آذرمیدخت و محمدعلی شبیر.
آ ـ ۱۷۳٤۹

بمناسبت تصادف روز شنبه ۲۰ شهریور ماه با سالروز درگذشت اسفناک پدر عزیز واز دست رفتمان شادروان جهانگیر کسرائی از ساعت ۳ تا ۵ بعد ازظهر مجلس تذکری بیاد آنمرحوم‌تشکیل میگردد شرکت کلیه بستگان و دوستان در مراسم یادبود موجب تسکین تاثراتمان خواهد شد.
مهین کسرائی (توکلی) نازی کسرائی (بحرینی) پروانه کسرائی (بیرزاده)، محمد رضا کسرائی
نشانی خیابان پهلوی زعفرانیه خیابان پناهی کوی آبان (گیلانشاه) پلاك ۱۹ منزل خلیل توکلی.
آ ـ ۳۹۹٤۲

بدینوسیله باطلاع دوستان و بستگان میرساند که بمناسبت چهلمین روز درگذشت شادروان بانو عذرا قشقائی مجلس یادبودی روز جمعه ۱۹ر٦ر۵۰ از ساعت ٤الی٦ بعد ازظهر درامامزاده‌عبداله مقبره خانوادگی جواهرچی‌زاده برگزار میشود.
محمد قشقائی شش بلوکی
آ ـ ۱۷٤۰۷

بمناسبت تصادف روز شنبه بیست شهریور ماه باسالروز درگذشت اسفناک همسر ومادر عزیز واز دست رفته ما بانومحترم ذوالفقاری از ساعت چهار بعد ازظهر مجلس تذکری بیاد آنمرحومه بزرگوار تشکیل میگردد. شرکت کلیه بستگان و دوستان در مراسم یادبود موجب تسکین تاثراتمان خواهد شد.
سرهنگ علی ذوالفقاری ـ هوشنگ ـ منیژه ـ داریوش ـ هرمز و ملیحه ذوالفقاری
نشانی: خیابان امیریه ـ خیابان انتظام السلطنه ـ پلاك ۸۹ منزل سرهنگ ذوالفقاری.
آ ـ ٤۰۲٦٤

مجالس وعظ وسوگواری

بسمه تعالی

بمناسبت شهادت حضرت موسی بن جعفر علیه‌السلام از شب بیستم ماه رجب برابر (۲۰ر٦ر۵۰) تا ده شب پس ازنماز مغرب و عشاء مجلس وعظ و خطابه در (مسجد الرحمن) برقرار است و خطیب دانشمند توانا واعظ شهیر جناب‌آقای مناقبی افاضه میفرمایند. الاحقر میرسید احمد روضاتی
خیابان سپهبد زاهدی ـ فیشرآباد. مسجد الرحمن
آ ـ ۱۷۳٦۳

مجلس سخنرانی بمناسبت بعثت یگانه منجی‌عالم‌انسانیت حضرت رسول اکرم (ص) از شب ۲۱ رجب الی ده شب از ساعت ۷ ونیم الی ۸ ونیم دانشمند معظم واعظ شهیر جناب آقای آشیخ‌احمد کافی خراسانی درمسجد محمدی خیابان مجیدیه ایستگاه حمام مستفیض میفرمایند.
علی بصیری گلپایگانی
آ ـ ۱۷۳۷۹

بمناسبت ایام بعثت نبی‌اکرم خاتم پیغمبران (ص) و وفات حضرت موسی‌بن جعفر (ع) مجلس تذکری از شب بیستم رجب بمدت ده شب برقرار است و پس‌از فریضه جماعت از ساعت ۸ الی ۹ دانشمند محترم جناب آقای سیدمنصور میراحمدی و از ساعت ۹ الی ۱۰ جناب آقای دکتر جواد مناقبی‌مستفیض می فرمایند.
خیابان امیرکبیر ـ سه‌راه امین‌حضور منزل حاج‌حسن‌بانك
حسن بانك
آ ـ ۱۷٤۰۱

سپاسگزاری

باعرض تشکر از کلیه سروران گرام وموالیان عظام خصوصا حضرات آیات‌اله عظام ومقامات محترم مملکتی و عموم بازرگانان واصناف وهمکاران وبستگان عزیز که با تشریف‌فرمائی در مراسم تشییع و تدفین و مجالس ترحیم و شب هفت مرحومه مغفوره‌بانو سرورالحاجیه اعتماد (فرداش) ویابوسیله ارسال تلگراف و نامه ودرج آگهی در جراید نهایت دلجوئی وتفقد خاص مبذول داشته وابراز همدردی فرموده و قلوب جریحه‌دار بازماندگان بالاخص فرزندان فقیده سعیده را تسلی بخشیده‌اند سپاسگزاری نموده از خداوند متعال بقاء عمر وسلامت همگی را مسئلت داریم.

وچنانچه بعلت تاثر و تالمات عمیق روحی تاخیر در شرفیابی وعرض تشکر حضوری رخ دهد معذور فرمایند.
خانواده‌های فرداش ـ اعتماد
آ ـ ۱۷۲۰۷

تشکر و اعتذار

از کلیه سروران گرام ودوستان اعزاز که در مراسم تشییع وتدفین وترحیم پدر عزیزمان مرحوم حاج عزیزاله سرداد قلماوقدما واظهار همدردی ومحبت فرموده‌اند بخصوص هیئت محترم فاطمیون که کمال برادری و محبت ایمانی را مبذول داشته‌اند صمیمانه‌تشکر نموده واگر بعلت کسالت روحی موفق به تشکر حضوری نگردیدیم معذرت و پوزش می‌طلبیم.
خانواده‌های ـ سرداد ـ ممیز ـ باتمانقلیچ‌ـنویدی
آ ـ ٤۰۰۵۲

ضمن تشکر و سپاس فراوان از مراحم سروران گرامی و اقوام و دوستان محترم که باشرکت در تشییع و تدفین ومراسم‌هفتم شادروان حاج میرزا محمد علی دانش آموز یاوسیله تلگرام ونامه موجبات تسلی خاطر بازماندگان را فراهم فرموده‌اند چنانچه بعلت تالمات روحی وگرفتاری موفق به شرفیابی یا ارسال‌پاسخ نگشتیم صمیمانه پوزش میطلبیم.
سیف‌اله وزین وبانو
آ ـ ۳۹۷٦۸

بدینوسیله از هیئت امنای مسجد تهرانسر. کارکنان نفت‌پارس ـ کارمندان سازمان پارکهای شهرداری و تمام دوستان و آشنایان که بمنظور ابراز همدردی در ماتم جوان ناکامم حمید کارخیران شرکت نموده و مساعی لازم را مبذول داشته‌اند صمیمانه سپاسگزاریم.
رجبعلی کارخیران و خانواده
آ ـ ۱۷۳۸۳

سپاس و پوزش

از یکایک سروران عزیز و موالیان عظام مخصوصا علمای اعلام و جناب آقای دکتر شادمان استاندار معظم استان مرکزی و معاونین محترم و مدیران کل و مقامات وزارت کشور و استانداری مرکزی و فرمانداران ارجمند تهران و قم و سایر شهرستانها و همکاران و همشهریان گرام و هیئات مذهبی تهران و شهرستانها وکلیه آشنایان که در مراسم تشییع جنازه و مجالس ترحیم وشب هفت شادروانان رحمت‌اله شرفی و محمود محمدی زاده چه در تهران‌وچه در محلات قدم رنجه فرموده واز طریق جرائد و تلگراف ونامه اظهار محبت و همدردی نموده و خانواده های سوگوار را سرافراز فرموده‌اند بدینوسیله سپاسگزاری میشود چنانچه بواسطه تالمات روحی و جسمی موفق به شرفیابی و عرض تشکر حضوری نگردیده‌ایم پوزش طلبیده سلامت و موفقیت همگان را از ایزدمتعال خواهانیم.
حاج آقا جان‌محمدیزاده. ابوالحسن شرفی و برادران و سایر خاندانهای وابسته
آ ـ ۱۷٤۰۵

تسلیت

آقای فریدون ربیعی

باکمال تاسف مصیبت وارده را بشما و خانواده محترم تسلیت عرض کرده بقای عمر آن خانواده را از درگاه‌احدیت خواستاریم.
دوستان دانشجوی دانشگاه پهلوی
آ ـ ۱۷۳۷۳

جناب آقای اصغر عرب

باکمال تاسف و تاثر مصیبت وارده را بجنابعالی تسلیت عرض نموده بقای عمر شما و خانواده گرامی را از ایزد متعال خواستاریم.
حسین اویارحسینی
آ ـ ٤۰۲۲٦

سروران ارجمند دکتر احمد و دکتر محمود قیصری

بانهایت تالم مصیبت وارده را بشما و خاندان محترمتان تسلیت می گوئیم.
محمد مهدی ساسانی و بانو
آ ـ ۳۹۷۸٦

کارکنان ریشه‌کنی مالاریای شهرستان‌ساوه‌درسوك همکار عزیز و گرامی خود آقای رضا امیرکیانی شریك ودافدار بوده و شادی روح بزرك اورااز‌درگاه خدای متعال آرزومندند.
ریشه کنی مالاریای ساوه: حسین خرمی
آ ـ ۳۹۷۹۲

سرکار خانم فروغ عادل همکار محترم

مصیبت وارده را بشما و خانواده محترمتان تسلیت‌گفته و صبر جمیل از پیشگاه خداوند بزرك برای شما مسئلت‌داریم.
آموزشگاه مددکاری زنان روستائی
آ ـ ۱۷۳۸۱

جناب آقای اکبر حق‌شناس

بانهایت تاسف مصیبت وارده را به جنابعالی وخانواده محترم تسلیت عرض نموده سلامت آنجناب و بازماندگان را از درگاه احدیت مسئلت مینمائیم.
کارکنان ایران‌سوئد
آ ـ ۱۷۳۹۹

قل اعوذبرب‌الفلق (۱۳۵۰)

مرگ ناگهانی ادیب دانشمند و استاد ارجمند دکتر رضازاده شفق‌ضایعه‌بزرگی برای‌دانش‌وادب است بعموم علاقمندان‌وشاگردان وبازماندگان آنمرحوم تسلیت میگوید.
مترجم مدنی

فواد مرعشی عزیز

مصیبت وارده را تسلیت میگوئیم
خانواده دماوندی
آ ـ ۳۹۷۹٦

همکار محترم جناب آقای دکتر هوشگ سیاحپور

مصیبت وارده را بجنابعالی تسلیت میگوئیم
گروه پزشکی برزویه
آ ـ ۱۷۳۷۱

خانواده های محترم: پورصالح. لواسانی و رضابیک

باکمال تاسف وتالم مصیبت جانگداز را تسلیت عرض نموده بقاء عمرو سلامت بازماندگان محترم را از درگاه احدیت مسئلت دارد.
مصطفی توکلی
آ ـ ۱۷٤۱۱

جناب آقای خدابخش حساس

درگذشت عموزاده گرامی جنابعالی را از صمیم قلب تسلیت میگوئیم و برای شما و سایر بستگان صبر جمیل آرزو میکنیم.
سروان حسن رضوی ـ اسدی ـ حکیم‌زاده
آ ـ ٤۰۱٦٤

جناب آقای حاج حسین طاری‌مقدم

از صمیم قلب مصیبت وارده را تسلیت عرض مینمائیم.
کارمندان اتحادیه خواربارفروشان و شرکت تعاونی خواربار
آ ـ ۱۷۳۳۵

با تالم و اندوه فراوان ضایعه مولمه درگذشت شادروان سناتور دکتر رضا زاده شفق دانشمند والامقام و استاد عظام را به بازماندگان آن فقید سعید تسلیت عرض مینماید.
سپهبد محمود صادقیان
آ ـ ۱۷۳٦۷

با تالم شدید روحی درگذشت دانشمند والامقام و استاد عالیقدر شادروان سناتور دکتر رضازاده شفق را که عموم همکاران اداری را اندوهگین نموده است به تیمسار معظم سپهبد محمود صادقیان و خاندان محترم‌آن فقید سعید تسلیت عرض مینماید.
سرلشگر نوربخش
آ ـ ۱۷۳٦۷

با تالم و اندوه فراوان درگذشت استاد والامقام سناتور دکتررضازاده شفق‌را به تیمسار معظم سپهبد محمود صادقیان و خاندان آن مرحوم تسلیت عرض مینماید.
سازمان جغرافیائی کشور
آ ـ ۱۷۳٦۷

تیمسار سپهبد محمد فاضلی و بانو

با نهایت تاثر مصیبت وارده را حضور تیمسار و بانو تسلیت عرض نموده بقاء عمر بازماندگان را از خداوند مسئلت داریم.
سرهنگ بنی‌صدر و بانو
آ ـ ۱۷۳٦۱

جناب آقای اکبر حق‌شناس

با اندوه فراوان مصیبت وارده را به آن جناب تسلیت میگوئیم و برای شما و سایر بازماندگان سلامت و طول عمر آرزو میکنیم.
حسین چهاربخشی ـ جواد بنی‌یعقوب
آ ـ ٤۰۱٦۸

تیمسار سپهبد سهراب پور

بانهایت تاسف مصیبت وارده را از سوی خود و همکارانم بحضور تیمسار و خانواده قرائی تسلیت عرض مینماید
سرلشگر معین زاده
آ ـ ۱۷۳٤۳

جناب آقای صالحی ریاست محترم شعبه بانک ملی شعبه ونک

مصیبت وارده‌را تسلیت عرض نموده بقای عمر آنجناب و خانواده های وابسته را از خداوند متعال مسئلت مینمایند.
محسن حبیبی. میرمحمد زاهدی. سید محمد زاهدی
آ ـ ٤۰۲۰٤

B.F.Goodrich
بی. اِف. گودریچ
پیشرو صنعت لاستیک سازی در ایران

در سوگ رضازاده شفق

آفتاب بود، زندگی به پرتو آن روشنی گرفت، پس در پرده غروب پنهان شد. ابری بود گوهربار که خشکسال اندوه را سیراب گردانید ، پس دامن فراچید ... شمع مجلس امید بود. برافروخت، پس بسوخت ...
گل بوستان زندگی بود، بازخندید، پس بپژمرد.
«نفثته المصدور»

ادیب سیاستپیشه‌ای که عاشق وطن بود

سناتور صادق رضا زاده شفق بعد از ظهر دیروز پس از نیم قرن خدمت به ادب و فرهنگ کشور ما براثر سکته قلبی دیده فرو بست .

استاد شفق بهنگام مرگ ۷۹ سال داشت . سناتورشفق روز سه‌شنبه هفته گذشته پس از شرکت در مراسم افتتاح مجلسین دچار خونریزی معده میگرددکه بلافاصله به‌بیمارستان منتقل میشود و تحت عمل جراحی قرار میگیرد . حال شفق بعد از عمل جراحی رضایت‌بخش بود ولی دراثر حمله قلبی که دیروز صبح بوی دست داد روبه‌وخامت‌گذاشت و سرانجام در ساعت ۲٫۴۵ دقیقه بعدازظهر برای همیشه چراغ عمرش بخاموشی گرائید .

اندکی پس از درگذشت سناتور شفق جمعی‌از سناتورها و شخصیت‌های فرهنگی بمنزل وی آمدند و بستگان او را تسلی بخشیدند .

دکتر رضا زاده شفق

... پرداخت .

پس از چندی به ترکیه رفت و در «رابرت کالج» اسلامبول تحصیلاتش را ادامه داد . و در سال ۱۲۹۷ موفق به‌اخذ لیسانس فلسفه شد .

از آنجا به آلمان رفت و در دانشگاه برلن به تکمیل تحصیلات پرداخت ودر ۱۳۰۷ دررشته‌دکترای فلسفه‌ازاین‌دانشگاه فارغ‌التحصیل شد .

دکتر رضازاده شفق پس از گرفتن دکترا از آلمان به ایران آمد وخدمات فرهنگی‌واجتماعیش را آغاز کرد .

دکتر رضازاده شفق مشاغل بسیاری را به عهده داشت : استادی دانشگاه و دارالمعلمین مرکزی ، عضویت هیئت نمایندگی ایران در سازمان ملل متحد ، ...

... به همراه قوام السلطنه برای مذاکره با اولیای جماهیر شوروی به مسکو رفت . در دوره پانزدهم‌طی‌نطقی پیشنهاد کرد قرار دادمنعقده بین قوام‌السلطنه و سادچیکف کان‌لم یکن تلقی شود . پیشنهاد منطقی دکتر شفق مورد قبول اکثریت واقع شد و به این ترتیب یکی از مشکلات بزرگ ایران حل گردید .

کلام آهنگین

باری .. دکتر شفق درجریان مسائل ادبی زمان خویش بود ، وی با عارف دوستی نزدیک داشت . مقدمه‌ای بر دیوان عارف نوشته است که قسمتی از آن را در اینجا نقل می‌کنیم تانمونه‌ای از نثر شیوای استاد بدست داده باشیم :

« شعرای معروف هر ملتی دوجنبه دارند یکی جنبه‌حیات خصوصی که حساب آن در اغلب احوال عاید شخص شاعر است و دیگری جنبه حیات عمومی که حالات و صفحات آن مال ملت و ازین نقطه نظر احساسات شاعر آینه احساسات عمومی است. از روی این ملاحظه تفصیل حیات خصوصی عارف را بخودش واگذاشته و بنگارش سخنی چند در موضوع ثانوی عزم کردم . و گمان دارم اگر جز این بودی و جزئیات‌حیات شاعر بدبخت ایران موضوع نگارش من میشدی ناچار خرده گیری‌هائی بر او – از صفحات زندگانی شخصی میکردم ، زیرا محال است که حیاتی مثل حیات خصوصی عارف در معرض تدقیق وانتقاد بیطرف آمده و از مواخذه قلم آزاد باشد .»

بقیه درصفحه ۲۱

هوای کوی رضازاده شفق ...

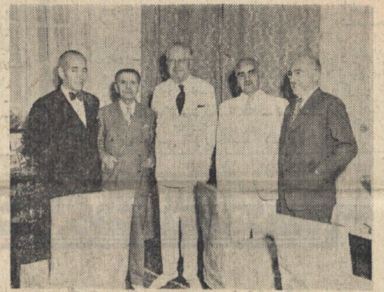

از هفته آینده

آثار شفق

یادبود برگزاری جشن دوهزار و پانصدمین سال بنیانگزاری شاهنشاهی ایران

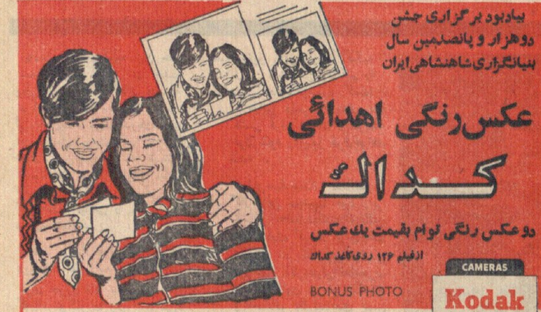

عکس رنگی اهدائی
کداک
دو عکس رنگی توام بقیمت یک عکس
از فیلم ۱۲۶ روی کاغذ کداک
BONUS PHOTO
CAMERAS Kodak FILM
به مغازه هائی که علامت عکس اهدائی کداک را دارند مراجعه کنید .

انگلیسی رامثل انگلیسیها صحبت کنید
با ۱۸۵ تومان ازمتد (سمعی و بصری)
گریدانگلیش
شامل (صفحات ۳۳ دور کتاب و مکاتبات)
استفا ده کنید تا بتوانید انگلیسی را روان، سلیس و اصیل صحبت کنید
می ماکس M MIMAX انستیتو طرحها و بررسیهای آموزشی
خیابان شاه ساختمان آلومینیوم طبقه چهارم
تلفن: ۳۶–۳۵–۶۶۱۰۳۲

آگهی استخدام

سازمان بیمه های اجتماعی بدو نفرپزشك برای‌خدمت‌در درمانگاه بوشهر باحقوق مکفی نیازمند است.
داوطلبان می‌توانند به منظور آگاهی از شرایط‌استخدام باداره اموراستخدامی سازمان بیمه های اجتماعی واقع‌در طبقه چهارم در خیابان آیزنهاور مراجعه نمایند .
سازمان بیمه های اجتماعی
۱–۲ آ–۳۹۸۵۶

صندوق پس انداز بانک ملی ایران
بمنظور تجلیل از ۲۵ قرن شاهنشاهی ایران ، در روز نهم آبانماه ۱۳۵۰ مصادف با
خجسته میلاد فرح بنیاد والاحضرت همایون ولایتعهد
روز پس انداز ملی
یک جایزه ۵٫۰۰۰٫۰۰۰ ریالی
یک جایزه ۲٫۵۰۰٫۰۰۰ ریالی
و ۲٫۵۰۰ جایزه ۵٫۰۰۰ ریالی
بدارندگان حسابهای پس انداز بحکم قرعه اهدا مینماید .
ضمناً چون در قرعه کشی گذشته عده‌ای از برندگان بعلت کافی نبودن موجودی از دریافت جوائز اصابت شده محروم گردیدند ، لذا :
مجدداً یادآوری مینماید که این جوائز از زنده به نسبت پانصد برابر موجودی و به برندگانی پرداخت خواهد شد که موجودی حساب پس انداز آنها در پایان شهریور ماه جاری از یکهزار ریال کمتر نباشد .

آغاز هفته سوم نمایش در
سینماد یاموند

جینا لولو بریجیدا
پائیز زیبا
That Splendid NOVEMBER

دراکولا
خونخوار شب
DRACULA

بزودی آذرشبوا بزودی

آذرشبوا
درفیلم رنگی
درختها ایستاده میمیرند

پیام شاهنشاه بمناسبت سالروز پیکار جهانی بابیسوادی

ایران در برنامه‌سواد آموزی جهان، نقش نمونه دارد

با پیامهای شاهنشاه آریامهر و والاحضرت شاهدخت اشرف‌پهلوی آئین سالروز پیکار جهانی با بیسوادی عصر دیروز در تالار فردوسی دانشکده ادبیات دانشگاه تهران برگزار شد .

در این مراسم ابتدا آقای علم وزیر دربار شاهنشاهی متن پیام شاهنشاه را باین شرح قرائت کرد :

پیام شاهنشاه آریامهر

برگزاری مراسم سالروز پیکار جهانی بابیسوادی مایه خوشوقتی ما است ، زیرا این روز مظهر یك تلاش وسیع بین‌المللی در راه‌تعمیم جهانی آموزش ، یعنی امری است که‌با سرنوشت‌جامعه بشری ارتباط دارد. بخصوص در سال جاری ، تقارن این سالروز با برگزاری جشن دوهزار و پانصدمین سال بنیانگذاری شاهنشاهی ایران‌برای ملت مفهومی خاص دارد ، زیرا تمدن و فرهنگ ایران در تمام این بیست و پنج قرن در درجه اول بر ارزشهای عالی‌فرهنگی وانسانی متکی بوده است و اکنون نیزهمین سنت کهن باعث شده است که کشور ما در امر پیکار جهانی با بیسوادی نقش درجه‌اولی رابعهده داشته باشد .

در تمام این دوران ۲۵۰۰ ساله، تاریخ جهان شاهد تلاشها و افکار بزرگ بشر دوستی و نوع‌پروری مردم این مرزوبوم بوده است و صفحات تاریخ ایران منعکس‌کننده آمال و آرزوها و کوششهای‌مربوط به توسعه دانش بشری و بالا بردن حیثیت انسانی و شرافت اجتماعی بشر است .

خوشبختانه سازمانهای ملی و بین‌المللی پاسخگوی نهضتی‌هستند که کشور ما برای اولین‌بار زنگ آنرا به صدا درآورد و بایدبگوئیم که تلاشهای پیگیر و همه جانبه سازمانهای آموزشی مختلف‌جهان در به ثمر رساندن این فکرانسانی برای پایان دادن به بیسوادی تلاشهائی چشمگیر وقابل تقدیر بوده است.

امروز بشریت هم از لحاظ مادی، هم از جنبه فنی‌وهم از نظرداری امکان و توانائی لازم را برای پیروزی در یکی از پر افتخارترین نبردهای تاریخ بشر یعنی پیکار در راه برخوردار کردن‌نیمی از افراد محروم جامعه انسانی از حیثیت‌و شخصیت بشری دراختیار دارد آنچه دراین مورد لازم است‌بسیج جهانی کلیه این نیروها و منابع و حسن‌نیتها است . ما خوشوقت هستیم که در کشور خود کوشش های صمیمانه و تلاش پیگیر و ثمر بخش یکایك مردم این سرزمین را ازنزدیك می‌بینیم .

همزمان با رشد سریع اقتصادی کشور که الزاما رشد سریع علمی و تربیتی را نیز دربر دارد چنین امری طبیعی است و بدیهی است که از ملت ایران این اشتیاق را بایستی انتظار داشت . ایران ، امروز بعنوان یك پایگاه آزمایشی در برنامه‌های سوادآموزی جهان ازلحاظ بین‌المللی نقش یک کشور نمونه را بر عهده دارد و باستناد مطالعاتی که شده است کشور ما اولین کشوری است که در چهار سال اخیر با کوششهای سازمان های آموزشی و کمیته‌های پیکاربا بیسوادی موفق شده‌است قدرمطلق بیسوادان جامعه خود را در گروه سنی فعال کاهش دهد و ضریب افزایش جمعیت را درمقابل نرخ افزایش تعلیم وتربیت بشکنند .

اما همانطور که بار ها اشاره کرده‌ایم ، تازمانیکه یك‌نهضت همه‌جانبه و یك بسیج عمومی و جهانی در این راه مبذول نشود تنها موفقیت یك کشور نمی تواند ملاك موفقیت بشریت قرار گیرد .

کوششهای کمیته ملی پیکار جهانی با بیسوادی بعنوان‌ستاد هم‌آهنك کننده کلیه برنامه های پیکار با بیسوادی با مشارکت سازمانهای اجرائی در تهیه طرح و پیشرفت کار و به ثمر رساندن برنامه های سواد آموزی طبعا قابل تقدیر است. اجرای طرح باسواد کردن‌اطفال لازم‌التعلیم وسیله بسیارمفیدی

بقیه در صفحه ۲۹

آقای علم وزیر دربار شاهنشاهی‌کاپی را که بخاطر همکاری در امر پیکار بابیسوادی به نیروی زمینی ارتش شاهنشاهی تعلق گرفته بـه تیمسار ارتشبد مین‌باشیان فرمانده‌نیروی زمینی شاهنشاهی میدهد.

اطلاعات ۱۳۰۱
پنجشنبه – هجدهم شهریور ماه ۱۳۵۰
هجدهم رجب ۱۳۹۱ – نهم سپتامبر ۱۹۷۱
شماره ۱۳۵۹۳ – سال چهل و ششم

استخراج دکتر ریاضی کرمانی

ساعات شرعی	
اذان صبح	ساعت ٤ و ۸ دقیقه
طلوع آفتاب	ساعت ۵ و ٤۱ دقیقه
ظهر شرعی	ساعت ۱۲ و ۳ دقیقه
اذان مغرب	ساعت ٦ و ٤۰ دقیقه

کمیته‌اصناف راه‌تازه‌ای برای کنترل قیمتها پیشنهاد کرد

دادن‌فاکتورفروش به‌خریدار راه موثر و قاطعی است‌که‌کمیته امنای اصناف تهران آن را پیشنهاد کرده‌اند و نظر کمیته آنست که تنها ازاین راه‌میشود ریشه گرانفروشی را در تهران قطع کرد .

این مطلب درمقررات لایحه نظام صنفی نیز پیش‌بینی شده و روسای اصناف پس از یکماه مطالعه و تجربه اندوزی باین نتیجه رسیده‌اندکه دادن سند فروش به خریدار اقدامی است که بوسیله آن میتوان کار فروشندگان وخریداران‌راکنترل کرد .

سند فروش

آقای محمدرضا سعادت‌رئیس شورایعالی اصناف در جلسه دیشب کمیته اصناف اظهار نظر کرد که سند فروش باید یک وظیفه‌اساسی‌برای عمده‌فروشان و بارفروشان محسوب شده و همه افراد اصناف این وظیفه را انجام دهند .

رئیس شورایعالی اصناف همچنین اعلام کرد که سند فروش را باید همه کسبه تهران به مشتریهای خودبدهند . زیرا که گرانفروشی و اجحاف تنها مربوط به کسب و کار چند صنف و اتحادیه نیست . در بسیاری ازمواردبازرسان‌صنوف باین نتیجه‌رسیده‌اندکه بسیاری از کالاها در بعضی از نقاط شهر به قیمت گرانتری فروخته میشود و این گرانفروشی به زیان اقتصاد مملکت و اجحاف بمصرف کنندگان است .

نقش دلالی

کمیته روسای اصناف تهران برابر شکایت‌بارفروشان وافراد صنف میوه فروش یک دلال را که در میدان کالاها را پیش خرید کرده و نسیه‌فروشی میکند بعنوان یک‌فرد اجحاف‌گر معرفی کردند . بارفروشان و میوه فروشان به کمیته اطلاع دادند که این شخص تره‌بار و میوه را از فروشندگان به‌قیمت گرانتر خریداری کرده و به کسبه دوره‌گرد نسیه و به قیمت بیشتر میفروشد . بارفروشان و میوه‌فروشان اعلام کردند که اقدام این‌گونه‌افرادموجب‌ایجاد اختلال در بازار تره‌بار و میوه میگردد .

گروه فرهنگی مرجان
هنرستان مرجان

فروش خانه‌های ویلائی و مستغلاتی

جناب آقای دکتر منصور حضرتی
انتخاب شایسته جنابعالی رابه ... بدنی دانشگاه تهران تبریك گفته ... افزون شما را در راه خدمت به‌ور... از خداوند خواهانیم
حسن افشار – ناصر ملك مطیعی ...
فردین

خانه سازی ...

استخدام پرستار
دانشکده پزشگی‌دانشگاه ملی ایران ... باشرایط زیر استخدام مینماید
۱– داشتن دانشنامه لیسانس پرستاری
۲– سن کمتر از ۲۵ سال نباشد .
داوطلبان میتوانند از تاریخ نشر ...

آگهی دانشگاه ملی ایران

انجمن ملی حمایت کودکان
۳۰ کودک عقب مانده ذهنی ۳تا٦سال و ۵۰ کودک‌عقب مانده ذهنی ٦تا۱۲ سال برای موسسه روزانه امید کودک میپذیرد .
بذیرش ، نگهداری و آموزش کودکان تابع شرایط و ...

برنامه هنری بزرگترین خواننده فرانسه
«شال آزناوور» بنفع جمعیت کمك به جذامیان
ساعت ٦½ بعد از ظهر روز جمعه ۱۹ شهریورماه‌درسالن محمدرضاشاه‌پهلوی
محل فروش بلیط :
باشگاه شاهنشاهی جمعیت‌خیریه فرح پهلوی – جمعیت کمك‌بجذامیان – کازینو – سورنتو – جانانوگا – هتل هیلتون و سالن‌محمدرضا شاه‌پهلوی

جوایز بزرگ استثنائی
۵ سری بلیطهای
اعانه‌ملی
بمیمنت جشن شاهنشاهی ایران
۲۵ پیکان
پرازاسکناس
۱۰ میلیون تومان
پول نقد

بنگاه اعانه ملی ، بمیمنت جشن دو هزارو پانصدمین سال بنیانگذاری شاهنشاهی ایران ، ۵ سری بلیط مخصوص با جوایز فوق‌العاده و بیسابقه انتشار میدهد که بترتیب درروزهای چهارشنبه هفتم ، چهاردهم، بیست و یکم و بیست هشتم مهرماه و پنجم آبانماه ۱۳۵۰ قرعه‌کشی میگردد.
۵ سری بلیطهای مخصوص اعانه ملی ، متجاوز از ۱۰ میلیون تومان جوایز نقدی دارد و علاوه بر آن، ۲۵ پیکان پرازاسکناس برای ۲۵ قهرمان شانس جایزه در نظر گرفته شده که هرهفته ۵ پیکان پر از اسکناس به ۵ قهرمان شانس تعلق میگیرد.
قیمت بلیطهای مخصوص اعانه ملی ، فقط ۳۰ ریال تعیین شده است .
اولین سری بلیطهای مخصوص اعانه ملی
شنبه ۲۰ شهریور درسراسر کشور منتشر میشود

کورش
KOUROSH
«کورش» فروشگاه‌جدید ومجهزتهران
با ۱۴۴،۰۰۰ نوع کالای مصرفی
وموادغذائی
بزودی‌گشایش‌میابد.
خیابان پهلوی
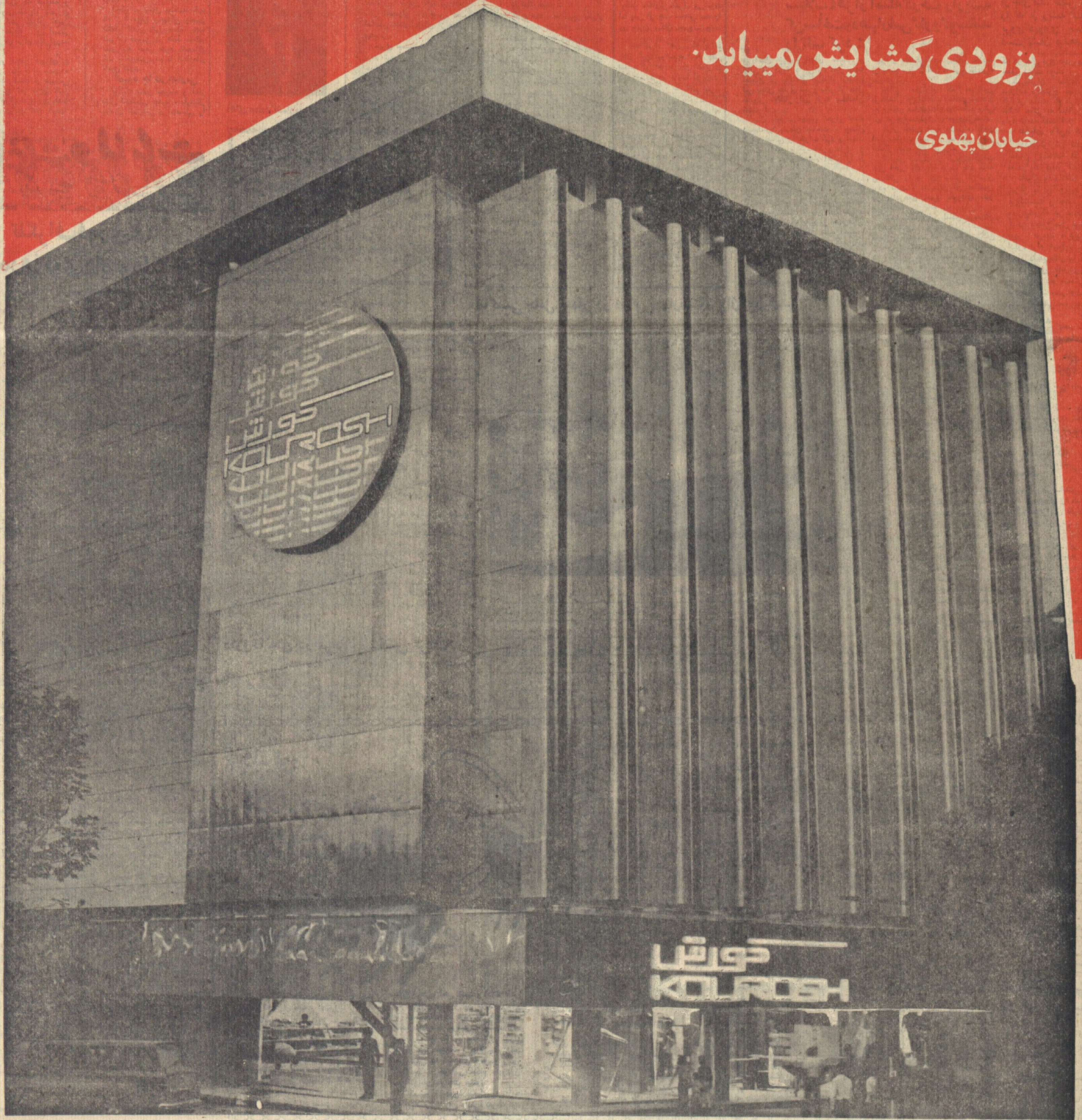

مقالات وگزارشهای سیاسی

تلاطم عظیم در جهان عرب

چند روز پیش در جلسه‌ای که عده‌ای از سیاستمداران عرب در آن شرکت داشتند و در بیروت تشکیل شد . سخن درباره اوضاع کشور های عربی و اینکه پس از بوجود آمدن اتحاد جماهیر عرب چه رویداد هائی بوقوع خواهد پیوست دورزد .

همه معتقد بودند که آسمان سرزمین های اعراب را «ابر» فرا گرفته ولی هیچیك ازآنها حاضر نشد بگوید که سرچشمه پیدایش این ابر کجاست و در کدام نقطه تیره‌تر و انبوه‌تر خواهد شد و رعد و برقش را در کجا فروخواهد زد .

در همین احوال بود که خبرگزاری های عربی و خارجی گزارش های متعدد زیررا مخابره کردند : عده زیادی از سران سندیکای کارگری در قاهره دستگیر شدند تا درباره اعتصابی که در کارخانه های ذوب آهن حلوان صورت گرفت از انها بازجوئی شود .

این اعتصاب با آغاز محاکمه علی صبری و یارانش به اتهام توطئه علیه انورالسادات بوقوع پیوست،وانورالسادات در جلسه کمیته مرکزی اتحاد سوسیالیست عرب پرده از ماهیت آن برداشت .

ـ بطوری که «الاهرام» پرده برگرفته، انورالسادات رئیس جمهور عربی مصر در برابر کمیته مرکزی اتحاد سوسیالیست عرب به ورود اسلحه تازه‌باردن اشاره کرده و گفته است اسلحه سنگینی که اخیرا امریکا در اختیار اردن گذاشته علیه اسرائیل و یا چریك های فلسطین بکار نخواهد رفت بلکه در نبرد علیه سوریه به مصرف می رسد .

ـ وصفی‌التل نخست وزیر اردن هاشمی در تعقیب سخنان انورالسادات طی‌اظهاراتی که ازرادیو عمان پخش‌شد گفت که سلاحهای اردن فقط علیه‌دشمن اعراب بکار میرود . و این سلاح نه‌فقط برای نجات اورشلیم و ساحل غربی رودخانه اردن بلکه جهت رهائی جولان‌و شرم‌الشیخ وسینا نیز وارد میدان می‌گردد .

ـ دولت اردن بدنبال اقدام سوریه در بستن مرزهای خود با ان کشور ، دست به عمل متقابل زدو مرز های خود را با سوریه بست .

ـ طبق گزارش روزنامه «فیگارو» اسرائیل نیروهای خود را در ارتفاعات جولان تقویت کرده است .

ـخبرگزاری عراق گزارش داد که سازمان الفتح بزودی تصمیم قطعی خود را درباره اینکه فعالیت آن پنهانی و «زیرزمینی» گردد میگیرد .

ـمحافل سیاسی اظهار داشتند که تقاضای مصر دائر به شرکت درجلسات شورای امنیت (روز هفتم سپتامبر مطابق ۱۶ شهریور) که طبق تقاضای اردن به تلاش های اسرائیل در راه یهودی ساختن اورشلیم رسیدگی می کند ، بدین جهت است که مصر نگذارد ، دولت اردن به عنوان تنها دولت عربی که به مسئله اورشلیم توجه دارد،معرفی گردد ، و شرکت مصر در این‌جلسات باعث‌میشود که رسیدگی به اورشلیم، شامل رسیدگی به مناطق دیگر یعنی غزه و شرم الشیخ و جولان که‌اسرائیل طرح‌هائی برای یهودی ساختن والحاق آن باسرائیل اجرا میکند نیز بشود .

ـ انورالسادات در پیامی که از رادیو خطاب به مردم فرستاد خاطرنشان ساخت که اتحادجماهیرعرب،پایه‌وتکیه گاه اصلی اعراب در نبرد نخواهد بود ،بلکه پاسخی است به گسیختگی موجود در سرزمین آنان . ملت‌عرب در این‌اواخر وارد مرحله گسیختگی شده .

ـ انورالسادات اظهار داشت که اردن اینك خارج از صحنه نبرد می ـ باشد و قوای خود را در مرز سوریه آماده ساخته است . و عراق هم کلیه قوای خود را از صحنه‌نبرد بیرون کشیده است . ملك حسین نیز فعالیت چریك ها را در اردن بطور کلی متوقف کرد وبعضی از برادران ما در چند هزار کیلومتری منظور(الجزایر) ایستاده‌اند و حرف پشت حرف تحویلمان میدهند.

ـ پرزیدنت انورالسادات رئیس جمهور مصر باز هم تاکید کرد که‌سال ۱۹۷۱ سال قطعی بودن سرنوشت جنك یا صلح خواهد بود و افزوده که بزودی درباره ماهیت قطعی بودن سال جاری صحبت خواهد کرد ونقش آمریکا را افشا خواهد نمود . زیرا مایل است‌باز هم به آن دولت فرصت دهد .

ـ قاهره مسافرت انورالسادات را به امریکا بمنظور شرکت در گشایش اجلاسیه سازمان ملل متحد و ملاقات‌با نیکسون بطور قاطع تکذیب کرد .

ـ باز هم گزارش هائی می‌رسد که تماس های محرمانه‌ای میان‌اسرائیل وشوروی برقرار شده‌است تا روابط‌میان آن دو کشور که از سال ۱۹۶۷ قطع شده مجددا برقرار شود .

این است مهمترین دگرگونی ها و تحولات جهان عرب که می بایستی منبع پیدایش ابر هارااز لابلای آن‌پیدا کرد و شناخت که در کدام نقطه ابر ها تیره‌تر میشود و در کجا تیر رعد و برقش را فرو خواهد ریخت .

از روزنامه «الحیاة»

احیای میلیتاریسم ژاپن جهانیان را نگران کرده است

بامداد روز دوشنبه این هفته سه‌لیموزین مشکی در جلو یکی از ساختمان های حومه توکیو متوقف میشوند پنج‌مرد از آنهاپیاده می‌شوندو بلافاصله درساختمان بروی آنها بازمی‌ـ شود . این پنج نفر به تنهائی قسمت‌اعظم صنایع فولاد ،بانك هابرق‌و موسسات مکانیکی‌ژاپن یعنی‌قدرت واقعی را در ژاپن در دست‌دارند.

آنها بدیدار فرانك کوئوجوان دیپلمات عالی‌رتبه‌چینی که از طرف چوئن لای ماموریت یافته که‌راه توکیو را باز کند می‌ـ روند.

ژاپنی هاکه‌تادیروز متفق برگزیده‌واشنگتن بودنداکنون در جستجوی دوستانی جدیدو بازار های تازه‌ای هستند.

اعلام خبرناگهانی سفرپرزیدنت نیکسون به پکن وسدی که‌از دو هفته‌قبل در برابر ورود کالا های خارجی به ایالات متحد ایجادشده به ژاپنی ها فرصت داده‌است که آزادی عمل خود را بازیابند.

روز چهارشنبه «ایساکوساتو» نخست‌وزیر ژاپن برای آنکه شکاف‌بین واشنگتن وتوکیو را کم‌اهمیت جلوه‌گرسازد گفت: «ژاپن وامریکا روی یك کشتی قرار دارلذاگرامریکا غرق شود ژاپن‌نیز غرق‌خواهد شد» .

این‌سیاستمدار محافظه ـ کار ژاپن سیاست خود رابر اساس اتحادنزدیك باواشنگتن پایه‌گذاری کرده‌و برای‌جلب اطمینان امریکاازهیچ کوششی فروگذار نکرده‌ولی‌اتحادحزب خود اواکنون در هم شکسته و اختلاف نظرشدیدی بین رهبران حزبی‌بوجود آمده است.

بیش‌از نیمی از رهبران حزب درخواست می‌کنند که ساتو یا دولت پکن را برسمیت بشناسد و یا از کار کناره‌گیری کرده‌و بازنشسته شود .

حتی «می‌کیو» وزیر دارائی او نمی‌تواند نگرانی و اضطراب شدید خود را در برابر اقدامات اخیرامریکا پنهان دارد او می‌ـ گوید : اقدام‌امریکا بافزایش ده در صد حقوق گمرکی به کالا های وارداتی برای ژاپن‌سالانه بیش‌از ۱۸ میلیارد تومان تمام خواهدشد.

از طرف دیگر تغییرسیاست واشنگتن نسبت به‌جمهوری خلق چین‌وحمله پرزیدنت نیکسون علیه «ین» فرصتی بدست ناسیونالیست های ژاپن‌داده‌است که‌مسئله‌تجدیدتسلیحات کشور آفتاب تابان رابطور جدی‌مطرح سازند.

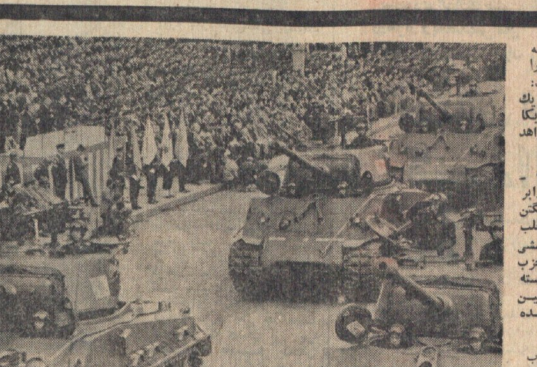
ارتش ژاپن روزبروز بر تعداد تانکها وواحد های زرهی خود میافزاید واکنون صحبت از تهیه سلاحهای اتمی بمیان آمده‌است .

بودجه نظامی

در کتاب سفیدی که در ماه اکتبر ۱۹۷۰در ژاپن انتشاریافت اعلام شد که ژاپن از سال آینده در زمینه تسلیحات معمولی خود را از تعهداتی که در برابرامریکا به‌عهده گرفته‌است‌آزادخواهد ساخت . «ناکاسونی» وزیر ارتش های ژاپن به‌پیروی از اصل :« دفاع‌ژاپن در درجه اول‌وظیفه ژاپنی ها است » بودجه های‌کشور را در سال ۱۹۷۱ دردرجه‌اول‌صدی هفده افزایش‌داده و در بین سال های۱۹۷۴و۱۹۷۶ بدو برابر افزایش خواهد داد .

بزودی سومین کشور اقتصادی جهان به هفتمین قدرت‌نظامی دنیا پس ازامریکا شوروی ، چین ، آلمان‌غربی فرانسه وانگلیس‌تبدیل‌خواهد شد .

از هم‌اکنون صحبت برقراری مجددقانون نظام وظیفه عمومی در ژاپن بمیان آمده‌است بااین که‌سیاستمداران‌ژاپنی ازصحبت درباره‌سلاحهای‌اتمی نفرت‌دارند در‌کتاب سفید ژاپن تصریح شده‌است از جنبه حقوقی ژاپن از داشتن سلاحهای کوچك‌اتمی منع‌نشده‌است.

بااین‌ترتیب خطراحیای میلیتاریسم ژاپن وحشت و نگرانی عمیقی در سراسر جهان بوجود آورده‌است . از چند ماه قبل احزاب‌سیاسی فشار می آوردند که قانون اساسی‌کشور تغییر یابد تا ژاپن بتواند به تولید وذخیره سلاحهای اتمی برای دفاع در برابر حمله احتمالی دولت های خارجی‌اقدام کند.

بطور خلاصه ژاپن می ـ خواهدنه‌تنها برای دفاع از خود یك سپر دفاعی داشته باشد بلکه‌بتواند دست کم یك نیزه برای حمله متقابل در اختیار داشته‌باشدولواینکه این یك نیزه کوچك باشد .

از جمله تجهیزات‌وسلاحهای جنگی‌برای ارتش‌ژاپن پیش‌بینی شده هواپیمای جت فانتوم بابار اتمی‌و کشتی های ۳ هزار تنی مخصوص پیاده کردن نیرو،ناو های هلیکوپتر بروانواع مختلف ناوچه های‌موشك‌انداز است‌یکی ازرهبران حزب لیبرال دمکرات که‌مخالف سیاست‌ایساکوساتو درمورد احیاء میلیتاریسم آلمان بیك خبرنگار فرانسوی گفته است:عجالتا‌احتمال‌احیاءمیلیتاریسم ژاپن بمراتب کمتر از تجدید تسلیحات عملی‌ارتش این‌کشور است.

در طرح جدید دفاعی اعتبارات هنگفتی برای‌سلاحهای تهاجمی درنظرگرفته است این سلاحها بهیچوجه برای دفاع از کشور نیست‌بلکه‌برای‌حمله کردن به کشور های دیگراست .

در طرحهای جدیدنظامی مانور های عظیم دریائی‌و هوائی درنظر گرفته شده‌است.

حقیقت‌این‌است که ژاپن از جنبه مالی‌و منابع‌انسانی قدرت و توانائی ایجاد عظیم ترین‌ارتش های جهان را دارد‌و از همین‌جا است که‌تحولات اخیر در کشور آفتاب تابان بشدت‌نگرانی‌محافل سیاسی ونظامی جهان رابر ـ انگیخته‌است .

از اکسپرس‌چاپ‌فرانسه

موسکی رقیب سرسخت نیکسون در انتخابات آینده‌امریکا

«ادموند موسکی»

ما انتخابات «ماین» را برده‌ایم. موفقیت ما بیش از حد تصور هرکس بوده است. آیا شایسته است که ما به این بسنده کنیم؟ «شانس این را داریم‌که متوجه سراسر کشور ، متوجه دنیا شویم ...»

گوینده این سخنان «ادموند سیکتوس‌موسکی» دموکرات و محل ایرادسخنان‌جلسه سالیانه حزب وابسته‌اش در نزدیکی «برونسویک» بود مراسم بخاطر هفدهمین‌سالگرد انتخاب‌موسکی در سن‌چهل‌سالگی به‌فرمانداری ایالت«ماین» بود.

با گذشت سالیان ، اینك موسکی خود را برای ورود به کاخ سفید آمریکا آماده می‌ـ کند . سفر دشوار و طولانی‌او برای احراز مهمترین پست کشور ایالات متحده . یعنی ریاست جمهوری ،از این هفته آغاز میشود .

هزینه مبارزات

مسابقه برای احراز این مهمترین مقام در زندگی‌عمومی آمریکا . میان کاندیدای دو حزب نیرومند ، از اوایل سال آینده هفت ماه پیش از کنوانسیون دموکراتهادرمیامی‌ـ بیچ‌و چهرماهپیش‌از انتخابات ریاست جمهوری آغاز میگردد. هزینه شرکت در این مسابقه سنگین تر از همیشه بین ۳۰و ۵۰ میلیون براورده شده و قرائن شهادت‌میدهندکه موسکی از بسیاری لحاظ بر رقبای‌دیگر دموکرات خود برتری دارد .او در صف مقدم پیش میتازد .

برای موسکی سفر «دشوار وطولانی» بطور جدی از این هفته در کالیفرنیا آغاز شد او مبارزه رابا معاضدت ۲۷۱عضو کنوانسیون دموکرات آغاز کرده .

همفری که در نهانی کردن حل دشواری برای رقبای جمهوریخواهبوجود آورده‌است.

در سالروز برگزاری روز کارگر در امریکا موسکی در نظر دارد پشتیبانی رهبران کارگرکنولیکرادر لوس‌آنجلس بسوی خویش جلب کند . در سانفرانسیسکو ، سانتاکلارا و سانتیاکو او به‌سفر هائی دست خواهد زد و همه جا خواهد کوشید نظر موافق آحاد ملت آمریکا را در انتخابات آتی‌به سوی خویش فرا خواند .

سفر طولانی دشوار «موسکی» را درهفته‌های‌آینده به ویرجینیای غربی ، فلوریدا، کارولینای جنوبی ، الینوس ، نبراسکا وویسکونتین خواهد برد. در اکتبر او فعالیت های خود را بر روی نیویورك و نیوانگلند متمرکز خواهدکرد .

استراتژی او در مرحله ابتدائی مبارزات جلب پشتیبانی مردم و بوجود آوردن تحرك سیاسی لازم برای کنوانسیون میامی‌بیچ خواهد بود .

موسکی میکوشد در حلقه رقبای فراوان بسرعت مرکزیتی برای خود پیدا کند وامید او این است که‌این روش شخصی اودر مبارزات انتخاباتی، او را سرانجام بعنوان کاندیدای «بلامنازع» و «اجتناب‌ناپذیر» جمهوریخواهان درآورد . او میکوشد این احساس را در حزب بوجود آوردکه‌تنها فردی است‌که‌میتواند پیروزی‌انتخاباتی را تضمین کند ولذا میکوشد کلیه افراد حزبی از پیرو جوان وراست و چپی وسیاه و سفید را متحدساخته و آنان را پیرامون خود گرد آورد .

رقبای مسکی

«هربرت‌همفری» ازجمله کسانی است که درصف پیشتاز رقابت‌و مبارزه با موسکی قراردارد . همفری که در نهان کردن احساسات خود تبحری ندارد، آشکارا اعلام کرده است که میخواهد در انتخابات ۱۹۷۲ یکبار دیگر شانس خود رامحك آزمون بزند .

هواخواهان همفری منتظرند تا اوفعالانه مبارزات انتخاباتی خودرا آغاز کند . بسیاری از کارگران هنوز او را دوست دارند، ولذا او ازشهرت کافی برخوردار است‌و در میان‌اعضای حزب وابسته‌اش نیز از وی جانبداری میشود . گرچه در آخرین نظر سنجی «گالوپ» موسکی با ۳۷ در صد برتری خود را بر ۱۵ درصد همفری نشان داد .

هواخواهان پروپا قرص

سناتور «ادوارد کندی» گرچه به کرات اعلام کرده در انتخابات شرکت نمیکند لیکن نام او در هشت ایالت برای کاندیداتوری بمیان آمده و این ممکن است بطورخودکار کندی رامقابل موسکی قرار دهد ، گرچه کندی‌با سفربه هندوستان باصطلاح کوشیدپای خود رااز ماجری بکنار کشد.

«جرج‌مکگاورن» که نام وی جزو اولین کاندیدای دموکرات برای انتخابات‌آینده بمیان‌آورده شد،بعلت سرسختی وایستادگی هایش علیه‌جنگ درمیان‌جوانان آمریکا هواخواهان پروپا قرص فراوان دارد او اکنون‌کوشش های خود را بیشتر بر روی مسائل و مشکلات اقتصادی آمریکا متمرکز کرده و بیشتردر دانشگاه های آمریکا بدنبال پشتیبان میگردد .

سناتور «مکگاورن» نیز که انتظارمیرود بزودی‌کاندیداتوری خود را اعلام کند . از جمله رقبای سرسخت موسکی‌هست.

او در ۱۹۶۸ مقابل نیروی جانسون قرار گرفت و اینك باید در برابر ریچارد نیکسون پایداری ورزد . او هنوز طرفدارانی از مبارزات ۱۹۶۸ دارد و بقول یک سیاستمدار : بسیاری هنوزچنین میپندارندکه مکگاورن وآنهاهستندکه‌چیزها رامیفهمند. درنظرخواهی‌گالوپ اوتنها ۶ در صد نظر موافق مردم را توانست جلب کند .

مقابلبا شخصیت های یاد شده از ادموند موسکی یک شخصیت پیچیده ارائه میدهد که درعین ساده بودن ،شناخت وپی‌بردن بمکنه افکارش بسیار دشوار می‌نماید . یکی از دوستانش میگوید : شما او را درست نمیشناسید . بسیاری او را یکسیاستمدار وفادار به آرمانهایش و خلوص‌نیت و سختکوشی میشناسند . اما براستی موسکی کسی است که به‌آنچه میاندیشد اعتقاد وایمان کامل دارد و با ایده‌الهایش زندگی میکند .

اعتقادگرانش او را مردی فاقد قاطعیت های ضروری‌می‌ـ شناسند . کارگزارانش به انتقادات انتقادگران با دیده ناباوری مینگرند آنها در وجود موسکی معیار های گرانقدر را سراغ گرفته‌اند که حتی بالا ـ ترین قاطعیت هارا تحت‌الشعاع خود قرار میدهد .

یک مشکل اساسی موسکی فراهم کردن دست کم یک میلیون دلار مخارج مبارزات انتخاباتی اوست. موسکی از هم اکنون مصمم‌است باصرفه‌ـ جوئی در اینراه گام نهد ولذا چندتن ازکارکنان‌دفاتر مبارزات انتخاباتی خود را از لیست حقوق‌بگیران خارج‌کرده است

در انتخابات آینده اصالت شخصی وسیاسی‌موسکی حربه موثری علیه‌نیکسون‌در انتخابات عمومی آینده خواهد بودسئوال مهم اینست آیا موسکی آنقدر پایداری خواهد کرد تا دربرابر نیکسون قرار گیرد یا اینکه با ورود کاندیدا های نیرومند تر از صحنه خارج خواهد شد ؟

بسیاری از ناظران امور سیاسی آمریکا میگویند موسکی از صحنه خارج نخواهد شدو بعنوان‌رقیب سرسخت‌نیکسون‌تا پیروزی احتمالی پیش خواهد رفت .

گفتگو باجاسوسی که «آیشمن» رابدام انداخت

؟ چگونه جاسوس اسرائیلی نقشه همکاری فنی شوروی وفرانسه رابرهم‌زد

ایگان شامپر در نقش یك موزیسین‌به اعمال‌محیرالعقول جاسوسی دست می‌زد

«ایگان شامپر» نام یك‌خلبان سابق، میلیونرپیشین وجاسوس سابق اسرائیل و ویولونیست ماهری است که اکنون‌سی‌ودو سال دارد .

او در کتابی که تحت‌عنوان «پنجمین‌طناب»انتشار داده‌بعضی از ماجراهای جاسوسی خود را نقل کرده است و اینك در جریان یك مصاحبه اختصاصی با خبرنگار مجله «نوول ـ آبسرواتور» برای نخستین بار داستان پرماجرای خود راشرح داده وبسیاری‌از اسرارجاسوسی اسرائیل را فاش کرده است.

مصاحبه جاسوس اسرائیل در این روز ها که ژنرال گلن با انتشار خاطرات خود درباره ماجرای جاسوسی مارتین‌بورمان برای شوروی ها جنجال بزرگی در مطبوعات پدیا کرده مورد توجه زیاد قرار گرفته است .

ایگال یکی‌ازیهودیان لهستانی‌ـ الاصل است که در ماه ژوئن ۱۹۳۸ درتل‌اویو متولدگردید. او با مادرش‌در یك اتاق کوچك زندگی می کرد . روزی ایگال در یکی از کافه های تل‌آویو یك‌ویولونیست رادر حال‌نواختن می بیندو سخت تحت تاثیرقرار می گیرد . او در ان هنگام‌پنج سال داشته و از مادرش می‌ـ خواهد که یك ویولون برایش بخرد .

در هشت سالگی ایگال در نخستین کنسرت‌عمومی شرکت می کند در پانزده سالگی در آکادمی موسیقی تل‌آویو به تحصیل می پردازد و در هیجده سالگی‌دوره تحصیلات‌دبیرستانی را به پایان می‌رساند و بخدمت زیر پرچم احضار میشود . به‌او پیشنهاد می شود که در قسمت موزیك ارتش وارد خدمت شود ولی ایگال این پیشنهادرا رد می کند و داوطلب خدمت در نیروی هوائی میشود و به این ترتیب می بایستی به جای سه سال پنج سال خدمت کند .

پس از سیزده ماه خدمت در نیروی هوائی هواپیمای مشقی ایگال سقوط می کند در حالی که سخت زخمی شده بود در بیمارستان بستری میشود . در آنجا باردیگر تصمیم می‌گیرد که در قسمت موزیك ارتش خدمت کند .

در سال ۱۹۵۸ همراه دسته موزیك‌به کشور های اروپائی مسافر میکند .

وی درسال ۱۹۶۰همراه یك هیئت‌رسمی اسرائیل‌به‌آرژانتین میرود و چندین کنسرت در بوئنوس آیرس اجرا می‌کند.

چند روز قبل از بازگشت هیئت موزیك اسرائیل یکی از اعضای هیئت به‌او مراجعه کرده و می گوید یکی از اسرائیلی ها که در ارژانتین بسر می‌ـ برد سخت بیمار شده و می خواهد هرچه زودتر به‌تل‌اویو بازگردد .

برای آنکه تشریفات زاید درباره‌او‌عملی نشودازا ایگال درخواست می کند با نفوذ زیادی که دارد‌کاری کند‌که این بیمار نیز همراه هیئت به تل‌اویوبازگرددو «شامپر» این کار را انجام می‌دهد . روزی که‌هواپیما عازم‌تل‌اویو بود مرد لاغر اندامی که دو نفر از ماموران اسرائیلی همراه او بودند بدون انجام تشریفات کنترل ماموران پلیس و گمرك سوار هواپیما می شود . این مرد همان آدلف‌آیشمان جنایتکارمعروف نازی بود .

ـ آیا همان موقع‌فهمیدید شخصی که‌شما وسیله‌مسافرت او را فراهم کرده بودیدهمان آیشمان‌است ؟

ـنه حتی وقتی که هم بن گوریون خبر دستگیری آیشمان‌رادرپارلمان‌اعلام‌داشت از حقیقت ماجرا بی‌اطلاع بودم .

ـ چه‌وقت وارد سازمان جاسوسی اسرائیل شدید ؟

ـ روزی که مربی من درباره خدمت باسرائیل با من سخن گفت :اوگفت شمایك‌اسرائیلی هستید ووظیفه دارید که‌بوطن خود خدمت کنید و من نیز بلافاصله پیشنهاد او راپذیرفتم.

ماموریت دیگر

ـ نخستین ماموریت شما در سازمان جاسوسی اسرائیل چه بود ؟

ـ بازهم بدام انداختن یك نازی سابق بود .

این نازی با پولهائی که از یهودیان گرفته بود در پرتقال دم و دستگاهی برای خود ترتیب داده بود و اغلب بکشور های اروپائی بخصوص سویس مسافرت میکرد .

تقریبا سازمان جاسوسی اسرائیل اطمینان داشت که او یکی از جنایتکاران جنك‌نازی است و برای اینکه نسبت به نازی‌بودن‌او‌اطمینان کامل پیدا کنند از من استمداد کردند .

برای این کارباز یك برنامه ارکستر در شهری که او اقامت داشت برای من ترتیب دادند . جنایتکار نازی که فریفته موسیقی بودباین‌کنسرت دعوت شد . پس از پایان برنامه در یك کوکتل پارتی با هم آشنا شدیم .

ـ آیا نام شما او را مضطرب نساخت ؟

ـ من با نام حقیقی‌خود دراین ارکستر شرکت نداشتم بلکه رسما یك ویولونیست بلژیکی بودم .

پس از آنکه بچندسئوال من پاسخ داد دیگر تردیدی نداشتم که او یکی ازنازی های سابق میباشد .

ـ او در زمان جنگ چه کار هائی انجام داده بود ؟

ـ ظاهرا در ماجرای کوره های آدم سوزی شرکت داشته است . وقتی که من گزارش ماموریت خودرادادم دیگر نفهمیدم این جنایتکار سابق دوچارچه‌سرنوشتی‌شد زیرا دیگر کار من تمام شده بود باحتمال زیاد او را در همانجا کشتند و یا بمانند ایشمان به اسرائیل انتقال دادند .

آخرین ماموریت مهم ایگال در فرانسه بوده است او در این باره چنین می گوید :

ما از برخی نزدیکان دوگل شنیده بودیم که‌رئیس جمهوری فرانسه میخواهد اسرائیل را طرد کرده و به اعراب نزدیك شود. این برنامه جزئی‌ازنزدیك شدن فرانسه به شرق بودوقرار بود فرانسویها‌باهمکاری‌شوروی ها یك هواپیمای مافوق صوت بسازندکه‌امروزبصورت‌هواپیمای کنکوردساخت فرانسه‌وانگلیس درآمده است .ماوقتی از جریان قضایا آگاه شدیم که شوروی ها طرح کامل پروژه را دریافت کرده بودند .

ـ شما در برابر سیاست‌جدید دوگل چه عکس‌العملی نشان دادید ؟

ـاین تغییر سیاست برای اسرائیل بسیار ناگوار و برای فرانسه سودبخش بود .

مسلما هر کشوری نفع خودرا در نظر می گیرد .خود ما هم در جنك الجزایر برای آنکه دوستی الجزایریها را بخود جلب کنیم‌به‌مبارزان الجزایری اسلحه تحویل میدادیم .

ـ اطمینان دارید که اسرائیل به‌جبهه آزادی‌بخش ملی‌الجزایر اسلحه میداد ؟

ـ بله ما سلاحهای اسرائیلی را بوسیله هواپیما های «ب‌۲۶» اسرائیل که روی آنها علامت آمریکا نقش شده بود برای الجزایریها فرو میریختیم .

ـدر ماجرای کنکورد چگونه مداخله کردید ؟

ـ بمناسبت افتتاح نمایشگاه هوائی بورژه هیئتی از شوروی وارد فرانسه شده بود.درمراسم افتتاح این نمایشگاه گاگارین نیزشرکت داشت‌وچندهواپیمای ایلیوشین ، توپولف‌وانتونف به معرض تماشا گذاشته‌شده‌بود.

پس از دید و بازدید های رسمی در پاریس هیئت شوروی قرار بوداز کارخانه های هواپیما سازی فرانسه دیدن کنند . پس از تلاش زیاد توانستم‌همراه یك هیئت ارکستر در برنامه بازدید شورویها حتی دربرنامه بازدید از کارخانه های هواپیما سازی شرکت کنم .

سرویس های امریکا و حتی آلمان غربی نیز از نزدیك باما همکاری میکردند تا سرانجام توانستیم نقشه همکاری فرانسه‌و شوروی را در مورد ساختن هواپیمای سوپرسونیك نقش برآب کنیم .

در جلسه هیات مشورتی روزنامه اطلاعات در شهرری گفته شد:

شهرری، مثل «شتر مرغ» است!

تاکسی برای شهرری امری حیاتی است!

چرا محدوده شهرری را انجمن شهر تهران تعیین نموده ؟!

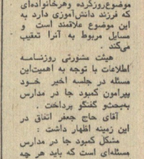

آقای حاج‌حسین رضائی

بطور مثال محله ظهیرآباد با آن همه فقر جمعیت ، آب آشامیدنی ندارد و سازمان آب هم به علت اینکه این محله در خارج از محدوده قرار گرفته‌اند امتیاز آب خودداری دادن !

ناطق در پایان پیشنهاد کرد که : تا موقع رسیدگی وتعیین تکلیف اهالی این محله، چند آبانبار عمومی در نقاط مختلف ظهیرآباد نصب شود تاحداقل آب آشامیدنی مردم تا اندازه‌ای تامین شود.

کمبود جا در مدارس

نزدیک شدن مهرماه و آغاز سال تحصیلی جدید ، پاردیگر مسایل آموزشی و تحصیلی را

آقای محمدکشاورز جود

موضوع روزنامه ومخاطبان‌آنرا در برداشت مسایل آموزشی دارد به این موضوع عالاقمند است و مسایل مربوط به آنرا تعقیب می‌کنند

هیئت مشورتی روزنامه اطلاعات را به تعقیب و آگاهی از پیرامون کمبود جا در مدارس دعوت کرد تا در مدارس شهرری محدوده شهر و تعیین حدود آن مشود دیگر برای شهرستان نیست و این کار به عهده انجمن‌شهر تهران محول میشود!

هیئت مشورتی روزنامه اطلاعات در رابطه با مسایل شهرری تشکیل جلسه داد که آقای حاج‌محمدکشاورزجود عضو هیات مشورتی اظهار داشت: از نظر تقسیمات‌کشوری هر ده به علت اینکه این محله در حوزه فرمانداری و سازمان‌آب قرار گرفته‌اند امتیاز آب خودداری دادن !

ناطق در پایان پیشنهاد کرد که : تا موقع رسیدگی وتعیین تکلیف اهالی این محله، چند آبانبار عمومی در نقاط مختلف ظهیرآباد نصب شود تاحداقل آب آشامیدنی مردم تا اندازه‌ای تامین شود.

کمبود جا در مدارس

نزدیک شدن مهرماه و آغاز سال تحصیلی جدید ، پاردیگر مسایل آموزشی و تحصیلی را

آقای حاج جعفر اتفاق

مسئولان آموزش و پرورش‌باید متوجه این‌مسئله باشندو ترتیبی کنند وقدرمدارس پاعتمال خود،موضوع کمبود کلاس‌آموزشی را مرتفع سازند زیرا نبودن ملک و اتلاف وقت اولیاء و محدودبودن متقرق می‌شود اما پس از پیدا شدن ساختمان مدارس هم همان مشکل جمع‌میشوند.

عده‌ای از اهالی که برای پیدا کردن خانه‌هایشان به دفاتر املاک محله مراجعه کرده بودند اظهارداشتند که در این دفاتر هم جمع میشوند و از هر کدام ۱۰ هزار تومان حق‌الثبت دریافت می‌شود.

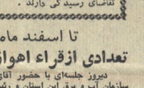

آقای حاج مهدی طائب‌پور

ضمن ابراز این عقیده در جلسه هیئت مشورتی‌روزنامه اطلاعات اظهار داشت : اگر شخص مریض احتیاج فوری به بیمارستان و دکتر پیدا کند ، نگویش چیست ؟ احتمال دارد مریض‌بعلت دیر رسیدن به دکتر جان خود را از دست بدهد . آقایان این یک مسئله حیاتی است و باید مقامات مسئول هرچه زودتر به آن رسیدگی کنند . شایسته است که با شرکت تاکسی‌رانی مذاکره شود و ترتیبی اتخاذ گردد که چند تاکسی بطور شبانه روزی متصل کار شود.

بازهم‌خانه !

آقای مهدی طائب‌پور یکی از اعضا بهمنه کارخانه سرسیم‌سازی‌سازپرس محدوده شهرری‌اشاره موضوع محدوده شهرری‌اظهار داشت : بعضی از مردم سیم‌ها را دزدیده و آماده میشوند.

آقای حاج‌حسین رضائی

بطور مثال محله ظهیرآباد با آن همه فقر جمعیت ، آب آشامیدنی ندارد و سازمان‌آب هم به علت اینکه این محله در خارج از محدوده قرار گرفته‌اند امتیاز آب خودداری دادن !

ناطق در پایان پیشنهاد کرد که : تا موقع رسیدگی وتعیین تکلیف اهالی این محله، چند آبانبار عمومی در نقاط مختلف ظهیرآباد نصب شود تاحداقل آب آشامیدنی مردم تا اندازه‌ای تامین شود.

کمبود جا در مدارس

نزدیک شدن مهرماه و آغاز سال تحصیلی جدید ، پاردیگر مسایل آموزشی و تحصیلی را

آقای محمدکشاورز جود

موضوع روزنامه ومخاطبان‌آنرا در برداشت مسایل آموزشی دارد به این موضوع علاقمند است و مسایل مربوط به آنرا تعقیب می‌کنند

هیئت مشورتی روزنامه اطلاعات را به تعقیب و آگاهی از پیرامون کمبود جا در مدارس دعوت کرد تا در مدارس شهرری محدوده شهرو تعیین حدود آن مشود دیگر برای شهرستان نیست و این کار به عهده انجمن‌شهر تهران محول میشود!

هیئت مشورتی روزنامه اطلاعات در رابطه با مسایل شهرری تشکیل جلسه داد که آقای حاج‌محمدکشاورزجود عضو هیات مشورتی اظهار داشت: از نظر تقسیمات‌کشوری هر ده به علت اینکه این محله در خارج از محدوده قرار گرفته‌اند امتیاز آب خودداری دادن !

ناطق در پایان پیشنهاد کرد که : تا موقع رسیدگی وتعیین تکلیف اهالی این محله، چند آبانبار عمومی در نقاط مختلف ظهیرآباد نصب شود تاحداقل آب آشامیدنی مردم تا اندازه‌ای تامین شود.

کمبود جا در مدارس

نزدیک شدن مهرماه و آغاز سال تحصیلی جدید ، پاردیگر مسایل آموزشی و تحصیلی را

آقای محمدکشاورز جود

موضوع روزنامه ومخاطبان‌آنرا در برداشت مسایل آموزشی دارد به این موضوع علاقمند است و مسایل مربوط به آنرا تعقیب می‌کنند

زنـــان

آیا مهریه سکوئی برای خوشبختی است؟

خویش را با مهریه های معادل ۵۰۰۰۰۰۰ ریال و ۳۰۰۰۰۰۰ ریال و حداقل ۱۰۰۰۰۰۰ ریال به خانه شوهر میفرستند وخودشهرستانیها معتقدندکه اکثر این نوع ازدواجها و مهریه های سنگین که در بدو ازدواج و انجام مراسم عقد و عروسی نقل محافل ومجالس است اعتباری نداشته به بی سرانجامی می انجامد.

حمایت خانواده حل شده واگر مسئله چشم و همچشمی و ابراز شخصیت و برتری است که بسیارند دخترانی که تحصیل کرده و از خانواده های اصیل و روشنفکر هستند و از زیبائی ظاهری و باطنی بهره‌مند و بدون مهر بخانه شوهر رفته‌اند و زندگی سعادتمندانه‌ای نیز داشته‌اند.

و شاید بعد از گذشت زمان ...

فال فردا

دختروم مثل پرنده، از قفس خانه گریزان است

در حاشیه مسائل خانوادگی

آگهی استخدام

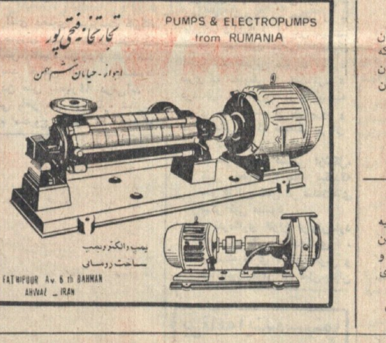

دختران و پسران روزهای یکشنبه منتشر میشود

... دانشگاه مشهد
آ-۳۹۷۶٤

شرکت ملی نفت ایران بافرادی باشرایط زیر برای خدمت در شرکتهای عامل نفت ایران نیازمنداست:

۱- شاغل نبودن در سازمان های دولتی و موسسات وابسته به دولت.
۲- متدین بیکی از ادیان رسمی کشور
۳- ارائه گواهی پایان خدمت وظیفه و یا معافیت دائم غیر پزشکی
٤- تسلط کامل به زبان انگلیسی
٥- تحصیلات و تجربیات:

	عنوان سمت	تحصیلات	تجربیات
۱-	Personnel Relation and Services Advisor	فارغ‌التحصیل از یکی از دانشگاه های معتبر	ده سال سابقه کار پرسنلی در یکی از موسسات بزرک صنعتی
۲-	Senior Drilling Superintendent	فارغ‌التحصیل رشته مهندسی نفت ویامهندسی مکانیك	ده سال سابقه کار در امور حفاری
۳-	Head Corporate Accounting	فارغ‌التحصیل در رشته حسابداری و عضو انجمن حسابداری	حداقل ده سال سابقه کار در امور مالی
٤-	Senior Reservoir Engineer	فارغ‌التحصیل دانشگاه در رشته علوم (فیزیك ورياضيات ویامهندسی نفت ورشته های وابسته)	ده تا دوازده سال تجربه کار که حداقل پنج سال در رشته تخصصی مهندسی ذخائر کار کرده
٥-	Method Analyst	فارغ‌التحصیل دانشگاهی گذراندن دوره های آموزشی در امور آنالیزی و ماشینهای محاسبات الکترونیکی	حداقل چهار تا شش سال تجربه در برنامه ریزی بازرگانی و امور سازمانی در یك موسسه بزرك صنعتی
٦-	Senior Communications Planning Engineer	فارغ‌التحصیل رشته ارتباطات و مخابرات و یا رشته های وابسته	حداقل ده تا دوازده سال سابقه کار در مهندسی مخابرات و نصب و تعمیرات دستگاههای مخابراتی
۷-	Engineering Consultant	فارغ‌التحصیل رشته سیویل - مکانیك و یا برق	حداقل پانزده سال سابقه کار در مراحل فنی و بهره برداری در صنایع نفت
۸-	Senior Process Engineer	فارغ‌التحصیل رشته مهندسی شیمی	حداقل شش سال سابقه کار در پالایشگاه نفت

متقاضیان واجد شرایط میتوانند همراه با مدارك مربوطه ویك قطعه عکس ٤×٦ همه روزه باستثنای روز های جمعه و تعطیل حداکثر تا آخر وقت اداری روز پنجشنبه ۲۵ شهریور ماه ۱۳۵۰ بین ساعات ۸ و ۱۱ صبح به اداره کل استخدام و کاریابی شرکت ملی نفت ایران - خیابان کاخ شمالی شماره ۷٦ مراجعه نمایند.

آ - ۳۹۹۲٤

سری ۱۰۸۱ بلیطهای اعانه ملی
چهارشنبه ۵۰/٦/۱۷

برندگان ٦ تومانی: ۲
برندگان ۲۱ تومانی: ۲۲

برنده صد هزار تومانی
۰٦۹۷٦۲۱

برندگان ۱۰ هزار تومانی	برندگان ۷ هزار تومانی	برندگان ٦ هزار تومانی	برندگان ٥ هزار تومانی	برندگان ۲ هزار تومانی	برندگان ۱ هزار تومانی
۰۱۲٦۹۲٤	۰۱٦٦۱٤۸	۰۱۳۹۷۱٥	۰۱۳۲۲٥۷	۰۱۳۱۳۰۷	۰۱۷٦٥۳٤
۰۲۲٦۹۲٤	۰۲٦٦۱٤۸	۰۲۳۹۷۱٥	۰۲۳۲۲٥۷	۰۲۳۱۳۰۷	۰۲۷٦٥۳٤
۰۳۲٦۹۲٤	۰۳٦٦۱٤۸	۰۳۳۹۷۱٥	۰۳۳۲۲٥۷	۰۳۳۱۳۰۷	۰۳۷٦٥۳٤
۰٤۲٦۹۲٤	۰٤٦٦۱٤۸	۰٤۳۹۷۱٥	۰٤۳۲۲٥۷	۰٤۳۱۳۰۷	۰٤۷٦٥۳٤
۰٥۲٦۹۲٤	۰٥٦٦۱٤۸	۰٥۳۹۷۱٥	۰٥۳۲۲٥۷	۰٥۳۱۳۰۷	۰٥۷٦٥۳٤
۰٦۲٦۹۲٤	۰٦٦٦۱٤۸	۰٦۳۹۷۱٥	۰٦۳۲۲٥۷	۰٦۳۱۳۰۷	۰٦۷٦٥۳٤
۰۷۲٦۹۲٤	۰۷٦٦۱٤۸	۰۷۳۹۷۱٥	۰۷۳۲۲٥۷	۰۷۳۱۳۰۷	۰۷۷٦٥۳٤
۰۸۲٦۹۲٤	۰۸٦٦۱٤۸	۰۸۳۹۷۱٥	۰۸۳۲۲٥۷	۰۸۳۱۳۰۷	۰۸۷٦٥۳٤
۰۹۲٦۹۲٤	۰۹٦٦۱٤۸	۰۹۳۹۷۱٥	۰۹۳۲۲٥۷	۰۹۳۱۳۰۷	۰۹۷٦٥۳٤
۱۰۲٦۹۲٤	۱۰٦٦۱٤۸	۱۰۳۹۷۱٥	۱۰۳۲۲٥۷	۱۰۳۱۳۰۷	۱۰۷٦٥۳٤
۱۱۲٦۹۲٤	۱۱٦٦۱٤۸	۱۱۳۹۷۱٥	۱۱۳۲۲٥۷	۱۱۳۱۳۰۷	۱۱۷٦٥۳٤
۱۲۲٦۹۲٤	۱۲٦٦۱٤۸	۱۲۳۹۷۱٥	۱۲۳۲۲٥۷	۱۲۳۱۳۰۷	۱۲۷٦٥۳٤
۱۳۲٦۹۲٤	۱۳٦٦۱٤۸	۱۳۳۹۷۱٥	۱۳۳۲۲٥۷	۱۳۳۱۳۰۷	۱۳۷٦٥۳٤
۱٤۲٦۹۲٤	۱٤٦٦۱٤۸	۱٤۳۹۷۱٥	۱٤۳۲۲٥۷	۱٤۳۱۳۰۷	۱٤۷٦٥۳٤
۱٥۲٦۹۲٤	۱٥٦٦۱٤۸	۱٥۳۹۷۱٥	۱٥۳۲۲٥۷	۱٥۳۱۳۰۷	۰

برندگان جوایز ٥ هزار تومانی به بالا که حداکثر تا روز چهارشنبه هفته آینده برای دریافت جایزه خود به بنگاه اعانه ملی مراجعه کنند، میتوانند در قرعه کشی قهرمان شانس شرکت نمایند

ماندنی شد...
برای یك هفته دیگر «سهیر زکی» رقاصه افسونگر «مصر» ماندنی شدند.

پایکوبان و دست افشان
زیبارویان انگلیس - فرانسه «بلواستارز» و «دتوزیلازد» هنرمندان سوئیس.

لحظه‌های شاد
با کمدین های پالاریوم لندن «آلن کمپل و کرتین»

آغاسی... آغاسی
آغاسی خودمان که بی‌سابقه میدرخشد و بی سابقه به هیجان می‌آورد

و... خاطره‌های بسیار
با برنامه‌های درخشان وخیره کننده‌ای که امشب و هرشب برای شما تدارك دیده‌ایم

شکوفه نو
تلفن رزرو ۹٥۳۰۳۳ - ۹٥٤۰٤٤

شرکت تأسیساتی و تولیدی اف.ام

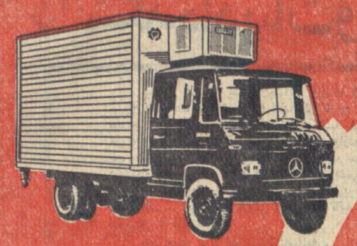

تنهاسازنده سردخانه‌های تمام پلاستیکی و تمام آلومینیومی برای تره‌بار - بستنی - لبنیات - گوشت

اولین اطاق سردخانه تمام پلاستیك
قابل نصب روی شاسی هر نوع کامیون
ساخت ایران

قابل نصب روی شاسی هر نوع کامیون
باموتور دیزل جداگانه وقابل استفاده از برق شهر

شرکت تولیدی اف.ام. تهران خیابان کریمخان زند بین خردمند و ایرانشهر مقابل بانك ملی شماره ٥٤/٦ تلفن ۸۳۲۰۰٥ - ۸۳۲۰۰٦ - ۸۳۲۰۰۷ کارخانه ٦٦٦۱۸۸

موسسه انتشارات امیرکبیر
بحثی درروشهای تحقیق درعلوم طبیعت و ارتباط آنها با فلسفه علمی
فلسفه و علوم طبیعت
نوشته فریبرز بوربور

اجاق‌های گازی و برقی امپایر
ایده‌آل برای کدبانوی خانه مجهز به تمام وسایل جدید

محصول کارخانجات وابسته جاده ابیک
اول خیابان ارباب تلفن ۷۸۱۳۱۱

از هفته آینده در فویترین گروه سینمائی پایتخت

این «آغاسی» است که می آید...
این «آغاسی» است که میخواند...
این «آغاسی» است که مسحور میکند...
این «آغاسی» است که جادو میکند...

ذخیره‌های مدرسه عالی دماوند

نامبردگان زیر تا تاریخ بیست و دوم شهریور ماه برای مصاحبه به مدرسه رجوع فرمایند آدرس - خیابان سعدی کوچه دیبا شماره ۱۳

ادیب اقدس، حمیرائی ژیلا، نفیسی سیما، نمکی دوست راضیه، فرحزادی میترا، فتحعلیان فرشته، شیدائی ماهدخت، عنقائی مهربانو، احتشامی مرکزی شمس السادات، فروردین فلورا، قوام شهیدی زهره، رکنی مینو، روحی‌زاد سودابه، صادقی شهین دخت، شفیعی زهره، شریف‌رازی، مینوچهر، سلیمانی لیلیان، طاهری طاهره، یوسفی شهناز، زید قریشی اشرف، هوشیوار واحده، احمدی گوشامهری، توکلی عطار نیره، فاضلی سودابه، حاجی دینی خدیجه، بلورچی یزدی بی‌بی زهرا، دانشمند ثریا، جعفری منصوره، کی‌زاد آمیتیس، چهار خانلو زهرا، حسین خانی طاهره، بمانی کاشانی فاطمه، ماخانی نازلی، بلالی فاطمه، حمید پورخیر النسا، سرپله زهره، فرخ فریما، اسدی سوسن، حجتی اقدس، رفیعی دوگانه، سیمین، دباغی نژاد زهرا، مختاری فرزانه، معین زاده میترا، هوهانسیان کامیلیا، افتخار نوید دخت، مدنی پروین، امتیازی هما، محمودیان منصوره، کیانی فرد الهه، متین شهلا، افتتاحی عفت، زیارتی علوی مهرالسادات، اردوبادی مهین، چنگیزی ماه منیر، انصاری مجلله، راسخی فاطمه، شجاعی افتخار سادات، نظامی نژاد پوران، موسائی افضلی فاطمه، توکل فریده، شرافت نوشین، جلیلی ارومیه ایران، عباس پور شیرین ملوك، لوزانی شاهدخت، گل باغی فاطمه.
آ-٤۰۰٦۸

اولین تلویزیون تمام ترانزیستوری «۲٤» اینچ

تصویر و صدای تلویزیونهای شهاب هیتاچی فوق العاده روشن است.
مصرف برق تلویزیونهای شهاب هیتاچی ۴ تلویزیونهای معمولی است.
تلویزیونهای شهاب هیتاچی ...
تلویزیونهای شهاب هیتاچی ...

آغاز هفته چهارم نمایش در
سینما آتلانتیک

داستین هوفمن - جان ویت
در فیلمی از: جان شلزینگر

کابوی نیمه شب
برنده جایزه اسکار بعنوان بهترین فیلم

آگهی دعوت

یکعمر لذت

بایکعمر ماهی
۸ هزار تومان
جایزه
بانك پارس

مصاحبه مطبوعاتی آقای عبدالرضا انصاری قائم‌مقام والا حضرت شاهدخت اشرف پهلوی

کارساختمان بیش از ۲۰۰۰ مدرسه یادبود به پایان رسید

۲۷۴۲ مدرسه روزاول مهرآماده خواهد شد و اعتبار ساختمان ۴۰۰ مدرسه دیگر نیز تامین شده‌است

بودجه ساختمان مدارس یادبود۱۱۸ میلیون‌تومان

یادبود به یکصد و هیجده میلیون تومان بالغ شده است.
در مصاحبه دیروز آقای‌انصاری همچنین چگونگی بوجود آمدن فکر ایجاد مدارس یادبود رابرای خبرنگاران تشریح کرده و گفت که موضوع ساختمان مدارس یادبود ابتدا در کمیته عالی جشن های شاهنشاهی با الهام از نیات

انصاری

گرمسیرو بارانی گفت: مدارس در روستاهائی ایجادشده که جمعیت آنها از ۲۵۰ نفر کمتر نیست،مردم آن علاقمند به ساختمان مدرسه بوده‌اند و حداقل ۵۰۰ متر زمین برای مدرسه اهداء کرده‌اند.
آقای انصاری سپس گفت:
در اجرای طرح ایجاد مدارس

مدارس یادبود ۶۰ میلیون‌تومان به دست آمد و علاوه بر این ۵ر۶میلیون‌تومان‌هم ازشخصیت های محلی بدست آمد که‌جمعا به ۱۱۸ میلیون تومان رسید.
دیروز همچنین گفته شد که تجهیزات مدارس آماده شده و سپاهیان دانش تدریس در این مدارس را به عهده خواهند

آقای میرهاشمی قائم‌مقام مدیر عامل کمیته ملی پیکار با بیسوادی نیز درمورد استقبال مردم و خودیاری روستائیان در ایجاد مدارس یادبود صحبت کرد و سپس گفت ساختمان مدارس یادبود در ایران و آن هم در چند ماه برای نمایندگان کشورهادریونسکو ایجاداعجاب

درجشن‌های شاهنشاهی

نامجو، مهدی حکیمی، جمال پاکنژاد، غلامعلی عصبی، احمد فرهنگیان و اصغر صیدی هستند.

منبت کاری

در این کارگاه که جعبه‌های

در کارگاه نقره‌سازی وقلمزنی اداره کارگاههای وزارت فرهنگ و هنر این عده حفظ و حراست هنر اصیل نقره‌سازی را به‌عهده دارند.

شیراز باگلهای سرخ و سروناز ازمیهمانان عالیقدر جشن‌هاپذیرائی میکند

بیش از چند روزی به‌جشن پر شکوه و ملی دوهزار و پانصدمین‌سال‌بنیانگذاری ایران نمانده است و همین نزدیکی شکوهمند جشن ایرانیان سبب شده که جنب‌وجوشی که از مدتی پیش در سراسر کشوربه چشم میخورداوج بگیردوطبیعی است که شیراز، مرکز جشن شاهنشاهی بیش از هر شهر دیگری در هیجان آغاز جشن غوطه‌ور است.

گیرد. در ضمن همراه با این نمایشگاه دانش آموزان روستا های دولت آباد ،علی‌آبادکمین، بکان، سعادت‌آباد، ابوالوردی، مبارك‌آباد با لباس‌های متحدالشكل درمسیرجاده‌ها اجتماع می‌کنند و به میهمانان خیرمقدم می‌گویند.

تزئین شهر

تزئین شهر با كمك مردم و تلاش شهرداری شیراز كماكان ادامه دارد. نخستین طرح

پیام والاحضرت شاهدخت اشرف پهلوی

بمناسبت سالروز پیکار جهانی با بیسوادی

و جلوگیری از فراموشی آنان تهیه شده، در تمام کارگاه ها و روستاها و شهرها بدست فردفرد نوسوادان نمی‌رسد. توزیع این کتاب ها باید بنحوی باشد که هر نوسواد از راه خواندن و عادت به مطالعه و آشنائی بامعلومات بیشتر بتواند خود را با تحولات انقلابی ایران هم‌آهنگ سازد و قالب جدید آموزش بزرگسالان مبتنی برحق دسترسی به تعلیم و تربیت که ضمن اعلامیه جهانی حقوق بشر مذکور است، شکل واقعی بگیرد.

نشریه روزنو که اولین روزنامه جالب برای جامعه نوسواد و درعین حال از نظر خواندن ساده و آسان است باید در تمام کشور بدست همه نوسوادان برسد. مابه‌پراکندگی روستاهای کشور و عدم دسترسی به‌آنها واقفیم. ما به‌مسائل اقتصادی، خانوادگی، مهاجرت های داخلی و شغل های موسمی و فصلی نوآموزان، خستگی ناشی از کار روزانه و همچنین عدم استقبال بعضی کارفرمایان از این برنامه ودیگر مسائل موجود جزء به‌جزء آشنائی داریم و در رفع این نقائص کوشا هستیم. امابا این‌همه علم کامل داریم که تلاش همه جانبه مردم ایران در این امر خطیر و ملی درخشان‌و چشمگیر است. بارزترین نمونه این تلاش، شور و شوق غرورآمیز مردم در سرمایه‌گذاری برای ایجاد متجاوز از ۲۵۰۰ مدرسه یادبود است که صفحات برافتخاری بر تاریخ فرهنگ کشور ما افزود. به‌یقین در تاریخ تمدن هیچیک از ملل جهان چنین جنبش عظیم ملی و فرهنگی نخواهیدیافت.

امروز که سالروز پیکار جهانی با بیسوادی است به پاس این همه شور و شوق‌وبخاطر نظرات مشتاقانه مردم در گسترش و تعمیم سواد، کلیه سازمان های اجرائی وبالاخص کمیته ملی پیکار جهانی با بیسوادی را مکلف میسازیم که برای رفع مشکلاتی که به‌اختصار به‌آنها اشاره شد، نهایت همت و مجاهدت را بکار برده، با تنظیم طرح های جامع ومناسب و نظارت و ارزشیابی دقیق‌از فعالیت های سواد آموزی کشور در رفع این مشکلات بکوشند، زیرا اگرچه در پنج سال‌اخیر فعالیت های پیکار با بیسوادی در سطح ملی توانسته است از افزایش بیسوادان گروه سنی فعاله کشور پیشگیری نماید و در سطح بین‌المللی تهیه کتاب درسی و راهنمائی فنی بعضی از ممالک آسیائی و افریقائی، معرفی فعالیت های کمیته ودر اختیار گذاردن نتایج تحقیقات و ارزشیابی ها از طریق یونسکو به سازمان های جهانی وبالاخره ارتباط مستمر با مراکز بین‌المللی نمونه های خوبی ازکار های انجام شده کمیته ملی پیکار جهانی با بیسوادی است، اما این کوششها هرگز برای پاسخ به‌احساسات و اشتیاق پرشور مردم دانش دوست ماکافی نیست و بایستی کمیته، با مشارکت سازمان های اجرائی مسئول، ترتیبی اتخاذ کند که ما بتوانیم تاپایان برنامه پنجم عمرانی کشور میزان درصد بیسوادان رابه‌حداقل ممکن برسانیم.

به‌امید جشن پرشکوه آن روز من‌هم باشما روزشماری میکنم.

تبریکات

آگهی ثبت نام پذیرفته شدگان وذخیره های مسابقه ورودی دوره لیسانس شبانه دانشکده ادبیات و علوم انسانی دانشگاه ملی ایران برای سال تحصیلی ۵۱-۱۳۵۰

ثبت‌نام پذیرفته شدگان‌مسابقه ورودی دوره‌لیسانس شبانه دانشکده ادبیات وعلوم انسانی‌از تاریخ ۲۳شهریور ماه جاری تا آخر وقت اداری روز یکشنبه ۲۸ شهریور ماه ۱۳۵۰(صبح ها از ساعت هشت تا دوازده و بعد از ظهر ها از ساعت دو تا پنج بعد از ظهر)در سالن ورزش دانشگاه ملی ایران «واقع در اوین» صورت‌می گیرد.
داوطلبان با در دست داشتن مدارك زیر :
الف ـ عین مدرك قبولی عكس دار تائید شده ششم

نام مراجعه نمایند.
حق‌التعلیم سالیانه هنگام ثبت‌نام یکجابایدپرداخت شود و بهیچ‌عنوان قابل استرداد نیست.
توجه مهم :
الف ـ طبق ماده ۳۱ قانون جدید وظیفه عمومی حداکثر سن برای کسانی که‌خدمت وظیفه‌را انجام‌نداده‌اند ۲۸ سال و دانشجویان قبولی در مسابقات ورودی سال تحصیلی ۵۱-۱۳۵۰ در هر مرحله تحصیل به سن‌مزبور

دانشگاه ملی ایران

اسامی ذخیره های امتحان ورودی کلاس های شبانه دانشکده ادبیات و علوم انسانی دانشگاه ملی ایران شهریور ۵۰

ردیف نام و نام خانوادگی	شماره کارت	نمره
۱ـ حبیب‌الله اتفاق	۴۳	۸۶
۲ـ رحمانقلی سرائی	۳۹۲	۸۶
۳ـ مینو اسرار حقیقی	۲۴	۸۶
۴ـ کمال‌الدین لشکری	۶۲۱	۸۶

ردیف نام و نام خانوادگی	شماره کارت	نمره
۵۹ـ محمد علی همدانی گلشن	۸۳۰	۸۴
۶۰ـ همایون مهاجرانی	۸۹۸	۸۴
۶۱ـ مرضیه نوری‌زاده	۷۷۳	۸۴
۶۲ـ یداله عرفانی	۹۱۰	۸۴
۶۳ـ عباس میناثی	۷۴۵	۸۴
۶۴ـ فلورا یوسفی	۸۳۹	۸۳
۶۵ـ رقیه شاه‌حسینی	۴۱۴	۸۳
۶۶ـ طلعت شریفی ساوجلاغی	۴۳۳	۸۳
۶۷ـ زهره جمالی	۲۰۷	۸۳

ردیف نام و نام خانوادگی	شماره کارت	نمره
۱۱۴ـ معصومه ملائی	۹۴۰	۹۱
۱۱۵ـ رزتاریوردیان	۸۵۰	۹۱
۱۱۶ـ فرشته معین جبرمی	۶۴۷	۹۱
۱۱۷ـ میترا علیمیرزائی	۹۳۳	۹۱
۱۱۸ـ احمد جعفری	۲۰۱	۹۱
۱۱۹ـ همایون سلمان	۳۹۳	۹۰
۱۲۰ـ حسنعلی قاجار	۵۷۱	۹۰
۱۲۱ـ نوشین مشاری	۶۹۲	۹۰
۱۲۲ـ سید جمال هاشمی نجف آبادی	۸۲۱	۹۰

ردیف نام و نام خانوادگی	شماره کارت	نمره
۶۹ـ علیرضا سالار بهزادی	۳۶۵	۹۵
۷۰ـ موسی یعقوبیان	۸۳۶	۹۵
۷۱ـ سید عبدالحسین عقیلی	۵۰۲	۹۵
۷۲ـ شیرین امیرتاش	۶۴	۹۵
۷۳ـ وحید فتوحی‌قیام	۵۴۶	۹۵
۷۴ـ محمود سلیمان پور	۳۹۵	۹۵
۷۵ـ محسن تنها	۱۸۹	۹۴
۷۶ـ لطیفه پرور اردبیلی	۱۴۶	۹۴

ردیف نام و نام خانوادگی	شماره کارت	نمره
۱۰۷ـ سهیلا شمس داوری	۴۴۳	۹۱
۱۰۸ـ عزت‌السادات بدری	۱۲۷	۹۱
۱۰۹ـ شهناز براتی	۱۴۳	۹۱
۱۱۰ـ حرمت السادات ضیائیان	۴۷۶	۹۱
۱۱۱ـ محمد محبی	۶۳۵	۹۱
۱۱۲ـ کبری پری بخت	۱۵۸	۹۱
۱۱۳ـ سید مرتضی سیدی	۳۶۷	۹۱

ردیف نام و نام خانوادگی	شماره کارت	نمره
۲۷ـ نسرین اقتصادی	۹۹	۱۰۲
۲۸ـ میترافیض	۸۶۰	۱۰۲
۲۹ـ هلن‌پریور	۱۵۱	۱۰۱
۳۰ـ حسین رحیمی‌فتحکوهی	۳۱۵	۱۰۱
۳۱ـ سارا گلبان‌مقدم	۶۱۲	۱۰۱
۳۲ـ بهیه تخشا	۱۷۶	۱۰۰
۳۳ـ همای دهقان رامکو	۳۰۱	۱۰۰
۳۴ـ هوریک تورکیان	۱۸۰	۱۰۰

۱۶۹ـ محمد حسن ابریشمی
۱۷۰ـ مهدی مدنی
۱۷۱ـ یدیق مناسریانس
۱۷۲ـ خیریه خیری دیزجی
۱۷۳ـ محبوبه فیروزمنش
۱۷۴ـ میترا علیزاده کیانی
(شاگرد اول از مجموع یکصد و نوزده نمره آورده است)

روز دوشنبه ۲۹ شهریور ماه ۱۳۵۰ در دانشکده حضور نداشته باشند بجای آنان از نفرات بعد ذخیره ثبت نام‌بعمل خواهد آمد.

دانشگاه ملی ایران

جهان چهره‌های گوناگون دارد

و اینچنین است لوفت هانزا

یك مهماندار دلربای ژاپنی، هنگام پرواز به‌توکیو، درخدمت شماست.
یك مهماندار تانزانیائی دردارالسلام بکمك شما می‌شتابد.
یك کاریوکائی در پرواز به امریکای جنوبی، بشما خوش‌آمد میگوید.
جاهای فراوان، چهره‌های فراوان
جهان و چهره‌های گوناگونش را با لوفت هانزا به‌بینید.

لوفت هانزا
تهران: ۳۱۱ خیابان تخت جمشید
ذخیره جا و بلیط: ۷۸ - ۸۲۲۰۷۱
بار: ۸۲۲۰۷۰
آبادان: هانزالاین تلفن: ۲۴۸۰

اعطای کمك هزینه تحصیلی

بمنظور تکمیل کادر آموزشی مورداحتیاج مدرسه‌عالی‌بازرگانی مقرر است که همه ساله حداقل ده نفر دانشجوی ممتاز ازبین دارندگان دانشنامه لیسانس و یافوق‌لیسانس در رشته های حسابداری و علوم اداری، بازرگانی و اقتصاد که ترك‌تحصیل نداشته باشند و علاقمندبه ادامه تحصیل تا اخذدرجه دکتری در شته مربوطه خود در یکی‌ازدانشگاه های معتبر اروپا یا امریکا باشند در مقابل اخذ تضمین ملکی همه ماهه تا دویست دلار کمك هزینه تحصیلی پرداخت شود که‌پس‌از خاتمه‌تحصیلات بطور رسمی و استفاده از مزایای استخدامی مربوطه در کادر آموزشی مدرسه عالی بازرگانی بطور تمام وقت مشغول خدمت شوند.

بنابراین باطلاع دانشجویان داوطلب واجد شرایط مذکور در فوق می رساند که:
برای ثبت‌نام تاساعت ده صبح روز دوشنبه ۲۹ شهریور ماه جاری در محل مدرسه عالی همه روزه از ساعت هشت‌صبح تاساعت یك بعد از ظهر به اداره طرح‌و برنامه ریزی مدرسه عالی بازرگانی مراجعه نمایند.

تبصره: داوطلبان شهرستانی می توانند فتوکپی مدارك‌خود را بوسیله نماینده یا پست سفارشی ارسال دارند.

محمد علی احمدی رئیس مدرسه عالی بازرگانی
آ ـ ۳۹۸۶۸

شرکت‌ملی نفت‌ایران

جهت خدمت در قسمت بهداری وبهداشت حوزه‌قرارداد (مسجد سلیمان) بیك نفر آسیب شناس ارشد Chief Pathologist که واجد شرائط زیر باشدنیازمند است.

۱ ـ ملیت : ایرانی
۲ ـ مذهب : متدین بیکی از ادیان‌رسمی کشور
۳ ـ تحصیلات : دارا بودن دیپلم‌پزشکی و دیپلم تخصصی آزمایشگاهی
۴ ـ تجربیات: حداقل سه‌سال سابقه‌بعنوان سرپرستی آزمایشگاه
۵ ـ سن: حداکثر ۴۰ سال
۶ ـ وضع نظام وظیفه: دارا بودن‌برك‌معافیت غیر پزشکی یا خاتمه خدمت از وظیفه عمومی
۷ ـ شاغل نبودن در سازمان های‌دولتی و موسسات وابسته به دولت

متقاضیان واجد شرایط میتوانند باهمراه داشتن مدارك مربوطه همه روزه باستثنای روز های جمعه و تعطیل ازساعت ۸ الی ۱۱ صبح به اداره کل استخدام و کاریابی شرکت ملی نفت‌ایران ـ خیابان شمالی بالاتر از بلوار الیزابت شماره ۷۶ مراجعه فرمایند. آ ـ ۳۹۹۲۸ ۱ـ۲

اطلاعات دختران و پسران روزهای یکشنبه منتشر میشود

مؤسسهٔ انتشارات امیرکبیر
بحثی در روشهای تحقیق در علوم طبیعت و ارتباط آنها بافلسفه علمی
فلسفه وعلوم طبیعت

دانش‌آموزان‌ممتاز دبستان دیده‌بان

خیابان شاهرضا خیابان ارفع تلفن ۴۳۰۱۸

رادیو ـ تلویزیون

ترانه‌ها و نمایشنامه‌های فردای رادیو

روز جمعه این هفته برنامه شما و رادیو ترکیبی از ترانه‌ها وچند نمایشنامه‌انتقادی و کمدی است که برای سرگرمی شنوندگان تدارك شده است.

ترانه‌ها وخواننده‌ها

محمد نوری

خواننده رادیو به همراه ارکسترجوانان‌ترانه تازه‌ای بنام «حسرت» اجرا می کند شعر این ترانه از یداله‌رویائی شاعر معروف و آهنك آن از سریر است.

پروین

که هفته قبل دو ترانه تازه‌و جالب اجرا کرد این هفته نیز با ترانه تازه‌ای بنام «شکوه گل ها» از ساخته های منوچهر لشگری به بازار هنر می‌آید.

مهستی

جدید ترین ترانه خود رابنام «بچه نشو ایدل» که موردتوجه قرار گرفته اجرا می کند این ترانه از ساخته های جهانبخش پازوکی است.

عارف

در یك کنسرت باحضور جمعیتی دراستودیو رادیوایران ترانه‌های تازه‌ای بنام« سخنی‌با دل» ازساخته های‌پرویزمقصدی و «حالا بگو دوستم داری» که آهنك آن از ناصر خدیوی و شعر از الفت است اجرامیکند.

مرتضی احمدی

کمدین معروف رادیو به سلك خوانندگان می پیوندد و یك ترانه فکاهی بنام «شهر باصفا» که ازساخته های پرویزخطیبی است و براساس ترافیك شهر تنظیم شده‌است اجرا می کند.

سه خواننده آماتور مریم، عنایت و بیژن هریك ترانه های تازه‌ای برای شنوندگان رادیو اجرا خواهندکرد.

در این تصویر محتشم را در یکی از بهترین‌نقش های سینمائی خود (آقا محمد خان قاجار) می‌بینید و لابد بیاد دارید که این هنرپیشه بیشتردرنقش سرداران قدیمی ایران ظاهر میشد وبخوبی از عهده‌تصویر کردن زندگی‌آنان برمی‌آمد.

میهمان هفته

این هفته هنرمند گرامی و قدیمی نصرت‌اله‌محتشم میهمان برنامه‌شماو رادیوخواهد بوداین هنرمند قدیمی پیرامون هنر و مخصوصا تئاتر از سی سال باین طرف سخن می گوید.

نمایشنامه‌ها

نمایشنامه هائی را که فردا از رادیو خواهید شنید هرکدام براساس یکی از مسائل‌مبتلابه مردم و به شکل انتقادی و کمدی تنظیم شده‌است.

داستان سریال «ازدواج» که در مقایسه ازدواج های امروزی باعروسی های پنجاه سال قبل تنظیم شده نمایشنامه «شوهر چشم‌چران» که گرفتاری های شوهران چشم چران را نمایش می دهد و همچنین نمایشنامه های کوتاه «نرخ گدایان»، خانم پرحرف ، باباجاهل گریان ، دکتر ومریض و لطیفه های شیرین و خوشمزه شنوندگان رادیو چاشنی برنامه شما و رادیوی روز جمعه است.

ترانه های دیگر

ازخوانندگان‌رادیو ترانه‌های دیگری بشرح زیر میشنویم : از الهه «باغ انار» ، پوران «فردای بی خبر»، ایرج « تورا دعا می کنم»، حمیرا «دل‌شکنی گناهه»، غزال« یك حمومی» و از شیبانی «نامهربانی».

گفتگو با آندره مالرو

یکی از ریپرترهای تلویزیون ملی ایران اخیرا در فرانسه با آندره مالرو نویسنده بزرگ فرانسه ملاقات و مصاحبه‌ای کرده است که روز پنجشنبه ساعت ۲۱٫۲۰ این گفتگوی اختصاصی از برنامه دوم تلویزیون‌پخش میشود وفرصت مغتنمی است برای علاقمندان این نویسنده بزرگ‌که اززندگی ونظرات‌اوآگاه شوند ،همانگونه که میدانیدآندره مالرو دردولت دوگل ، وزیر فرهنگ فرانسه بود و اثر معروف او « ضد خاطرات » یکی از پرفروش ـ ترین کتابهای این ایام بوده است.

ماجرای عجیب

«ماجرای عجیب» اثر «تنسی‌ویلیامز» درام نویس شهیر برنامه‌تئاتر این هفته تلویزیون ملی است که روز جمعه ساعت بیست‌و دو از برنامه دوم پخش خواهد شد. «ماجرای عجیب» را ابوالحسن وندەور و جمشید شاه‌محمدی به فارسی ترجمه کرده‌اند و برنامه به‌کارگردانی جمشید شاه محمدی وشرکت اسمعیل منجزی و پروین سلیمانی برای اجرا در تلویزیون ضبط و آماده شده‌است که این هفته آنرا می بینید.

ماجرای عجیب زندگی مرد جوانی است که بیکار استو بدنبال حرفه و شغل هرروز بسوئی میرود و شب‌ها نیز در اتاق‌خانه یك‌زن بیوه زندگی می کند.

این مرد جوان در خانه با گربه‌ای مانوس میشود بطوری که تمام وقت خود را با او بسر می‌بردو راز دل خودو ماجراهای گذشته‌اش را برای گربه تعریف‌می کند و....

آخرین قسمت رستاخیز

فیلم رستاخیز اثر تولستوی‌در این هفته پایان می‌یابد واز هفته دیگر فیلمی جدید بجای آن نمایش داده خواهد شد. رستاخیز در ٤ قسمت درکمپانی بی‌بی‌سی لندن بصورت فیلم درآمده است و این هفته روز پنجشنبه ساعت ۲۱٫٤۰ آخرین قسمت آن از برنامه‌دوم برای دوستداران آثار برجسته ادبیات جهان پخش میشود.

ماورای دریای مرك

فیلم انتخابی این هفته‌آلفردهیچکاك« ماورای‌دریای مرك» نام دارد.

این فیلم رارالف‌حلین کارگردانی کرده و میلدرد‌دوناك و دیاناهایلند نقش آفرینان آن هستند.

این داستان زندگی‌دختر جوان ثروتمندی‌است که زندگی آسوده و راحتی دارد و سرراه جوانی قرار می گیرد و دل بدو میبازد.جوان‌خود را عاشق و بیقراردخترك نشان می دهد در حالی که نقشه های پلیدی در سردارد و می خواهد با تکیه بر عاطفه انسانی و عشق این دختربه اموال و ثروت او دست یابد.

این فیلم روز پنجشنبه ساعت ۱۹٫۳۵ از شبکه‌سراسری تلویزیون ملی ایران پخش میشود.

کنسرت شارل آزناوور

دیشب در پیشگاه‌علیاحضرت شهبانو«شارل آزناوور» خواننده مشهور فرانسوی درهتل‌هیلتون کنسرتی بنفع انجمن ملی کمك به جذامیان اجرا کرد که فوق‌العاده مورد توجه قرار گرفت. کلیه‌درآمد این‌کنسرت صرف بهبود وضع جذامیان خواهد شد.

ترانه‌های تازه‌ای نمی‌شنویم

شنبه شب ساعت ۲۰ هوشمند عقیلی، مرتضی‌جوهری و خانم ها سیمین غانم ، سوگل ، ژاله ، نوشین هریك ترانه‌ای خواهند خواند.

لازم به تذکر است که ترانه های تلویزیون افت کرده‌است صداهای تکراری مزید بر ترانه هاومضامین تکراری شده و حوصله‌ای برای‌شنونده‌باقی نمیگذارد و تازه اگر شنونده ـ بیننده بهمین ها هم قانع باشدترانه تازه‌ای از آنها نمی شنود.

بد نیست که‌ازخوانندگان رادیو هم در این برنامه ها استفاده شود تالااقل اگر ترانه خوب نمی شنویم‌ترانه بدو تکراری هم نشنویم.

قصد توکیو

فیلم داستانی این هفته‌که ساعت ۱۵٫٤۱ شنبه شب پخش میشود « مقصد توکیو» نام دارد.

کاری گرانت در نقش یك کاپیتان ماموریت دارد با زیردریائی از واشنگتن به توکیو برود و دشمنان را نابود سازد.

مقصد توکیو فیلمی‌است جنگی و پراز حادثه که دلمردیویس آنرا کارگردانی کرده استو کاری گرانتو جان‌گارفیلد حادثه آفرینان اصلی آن هستند.

کاری گرانت ازهنرپیشگان قدیمی سینما است که در انگلستان متولد شده ولی‌کار سینمائی خود را از هالیوود آغاز واز هنرپیشگانی است که هنوز هم فعالیت دارد. بازیگردیگراین فیلم‌هنرپیشه امریکائی‌الاصل بنام جان ـ کارفیلد است‌که در نیویورك متولد شده‌در برادوی در صحنه تئاتر ظاهر میشدسپس به سینما راه یافت.

موسیقی فرهنك و هنر

عماد رام ـ بیتا و نادیا رام از هنرمندان وزارت فرهنگ و هنر خوانندگان‌این هفته ساعت ۲۰ روز جمعه شبکه سراسری تلویزیون ملی ایران هستند که هریک بترتیب بهمراهی‌ارکستر عباس خوشدل ترانه‌ای اجرا میکنند ، اضافه کنیم که یکنواختی برای این برنامه‌ها گویا امتیازی شده است که نمیتوان این برنامه را از قبل و بعدش تمیز داد.

تغییر جهت باعشق

« در موقع روز » عنوان قسمتی از فیلم ستارگان است که روز جمعه ساعت ۱۸٫۳۰ از شبکه سراسری تلویزیون‌ملی ایران پخش میشود. این فیلم را آرنالدلاون کارگردانی کرده است و چارلزبرانسون ایفاگر نقش اصلی آن است.

این‌فیلم داستان زندگی‌مردی است که در خانواده فقیری چشم بجهان گشود و دوران کودکی خود را در پرورشگاه و سپس دارالتادیب گذراند و جوانی بی‌بند و بار ، بی‌قید، لاابالی ، عیاش ، و دزد بارآمد تا اینکه با دختر جوانی روبرو میشود و این‌دختر مسیرزندگی اورا تغییر میدهد ، تغییری که باید در فیلم دید.

از تصویر بالا هرچقدر میخواهید تعجب کنید!

اما اگر می بینید تلویزیون آزمایش حداقل قیمت را با صاف‌ترین ودرخشان‌ترین تصویرممکن یکجا دراختیار شما قرار میدهد تعجب نکنید.

برای آنکه آزمایش بزرگترین سازنده تلویزیون در خاورمیانه قادر است سالیانه ده ها هزار تلویزیون مبله وغیر مبله راکه بدون گفتگو بهترین تلویزیون های ساخت ایران است بامشخصات مافوق مدرن بسازد و با قیمتهای بین‌المللی به بازار عرضه کند.

ما بهتر و زیادتر میسازیم و با حداقل قیمت میفروشیم.

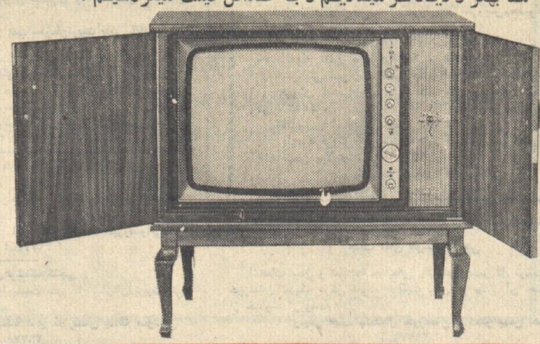

اطلاعیه مدرسه عالی مرجان

درباره تاریخ و محل امتحان مسابقه ورودی

امتحان مسابقه ورودی مدرسه عالی‌مرجان برای هر چهار رشته فیزیك ـ شیمی ـ زیست‌شناسی‌و ادبیات‌فارسی‌روز جمعه نوزدهم شهریور ماه ۱۳۵۰ در ساعت ۱۵٫۳۰ (۳٫۳۰ بعد از ظهر) انجام‌میشود.

محل‌امتحان : تهران ۱ دانشکده‌علوم‌دانشگاه تهران برای رشته های فیزیك شیمی و زیست شناسی.

۲ـ دبیرستان دختران مرجان (میدان‌کاخ خیابان ابتهاج باغ ورجاوند) برای‌رشته های زبان و ادبیات فارسی

اراك : دبیرستان صمصامی.

کلاسهای آمادگی کنکور و ششم

گروه فرهنگی مرجان

۱ـ کلاسهای کنکور ریاضی کنکورطبیعی کنکور ادبی
۲ـ کلاسهای ششم ریاضی ششم‌طبیعی‌ششم ادبی
تاریخ نامنویسی : از بیستم شهریوره تا ۸ بعدازظهر
شروع کلاسها : بین پنجم و دهم مهر
ساعت کار کلاسها : از ٥ تا ۹ بعدازظهر

نشانی : دبیرستان دخترانه مرجان ـ میدان کاخ ـ خیابان ابتهاج ـ باغ‌ورجاوند
تلفنهای : ٤٢٨٩٢ ـ ٦٦٩٢٨٥ ـ ٦٦٩٢٨٦

دبیرستان پسران مرجان ـ خیابان پهلوی شمال پمپ‌بنزین(روبروی خیابان زرتشت) کوچه جاوید ـ تلفن : ٦٢١٩٧٤

بعداز پرشدن کلاسهائی‌که پیش بینی شده‌است دفتر نامنویسی تعطیل خواهد شد. برای نامنویسی دو قطعه عکس ٤×٦ باخود داشته باشید.

آسوده خاطر
بایک عمر ماهی
هشت هزار تومان
جایزه
بانک پارس

چهل سال قبل درهمین روز

اسامی ورشته‌های تحصیلی محصلین اعزامی به‌اروپا درسال ۱۳۱۱

صورت اسامی هشتاد نفر محصلین اعزامی هذه‌السنه ۱۳۱۱ با ذکررشته‌های علومی که انتخاب شده بشرح‌ذیل به اداره سرپرستی محصلین درپاریس ابلاغ گردید که از همین قرار محصلین را در مدارس مربوطه به تحصیل بگمارند.

طب ۳ نفر : حسن‌علی‌خان مالک ، جابرخان انصاری جابری ، آقابزرگ نیکنفس کمالی « چشمپزشکی » ۳نفر: میر حامد حسین سعادت ، عباسخان قریب ، میر مسیح میربابائی طالقانی جراحی چهار نفر : امیر هوشنگ امیرثنائی، جوادخان بقراطی، ستارخان اعلم ، جهانگیر خان وثوقی بیطاری « دامپزشکی » ۳ نفر : تقی‌خان بصیری غرب، سیدکریم میربابائی ، اسمعیل‌خان اردلان ، دواساز دونفر : نجات‌اللهخان ربانی ، سیدمحمدعلی‌کاظمی اردستانی. حقوق۳نفر : عباسخان شمس‌الدین کیا، محمدحسین خان علی‌آبادی ، ابراهیم خان عالمی . علوم مالی و اداری ۳نفر: محسن‌خان رهنما ، سید علی‌اکبر خان مدنی ، احمد خان آسایش . مهندس فلاحت دو نفر : ابراهیمخان ناجی ، روح‌الله خان فرزانه موید . فلاحت (جنگل و میاه) دو نفر : اسحق‌خان فرهمند پور ، علی‌آقا مجتهدی . فلاحت (حشره شناسی) دو نفر : محمودخان وفا زنجانی ، سیدمحمودخان ظهیر . پرورش ماهی‌وصیدآن یکنفر:محمودخان اشرفی . شیمیست یک نفر : امیرخان پایور . مهندس‌برق دونفر : حسین‌خان بیرنیا ، محمد صفی‌خان اصفیاء . مهندس ماشین‌دونفر: مهربان‌هورمزدی، روح‌اللهخان فروزان . مهندس میاه دو نفر : مصطفی‌خان‌قریب ، قدرت‌اللهخان تشکری . معماری یکنفر : عباسخان مشایخی . مهندس معدن پنج نفر : علی اصغرخان‌رازانی، خسروخان‌خسروانی محلاتی ، محمودخان اعتمادزاده ، عباس‌خان درودی ، عبدالحسین خان اعتصام . مهندس بندر دو نفر : آقا نصرالله ملکوتی ، غلامرضا خان‌کورس. مهندس راه دو نفر : نصرت‌الله خان خبیری ، آقا یحیی سجادی . رنگرزی دو نفر : کاظم خان جفرودی . سید حسین‌خان عارفپور . تجارت پنج‌نفر: محمدخان خواجه‌نوری ، عبدالحسین دانشپور ، آقاحسین دفتریان ، علیقلی خان بیانی ، اسفندیارخان شیمی.

۲۸ نفر برای‌تعلیم وتربیت بشرح ذیل تعیین گردیده است

برای معلمی ریاضیات ٦ نفر : محسن‌خان هشترودی ، تقی‌خان‌هورفر، محمد خان زاینده‌رود ، محمد علی خان سینا ، عباسخان ریاضی . علی‌نقی‌خان وحدتی . برای معلمی تاریخ طبیعی ٥ نفر : میرزا اسمعیل خان زاهدی ، عباسخان سر دادور ، حسن خان حسنعلی زاده ، یدالله‌خان سحابی ، احمد خان احمد وزیری . برای معلمی فیزیک پنج نفر : حسین آقا جودت ، ضیاءالدین‌خان اسمعیل بیگی ، میرزا حسین صدیقی ، داودخان منشی‌زاده، آقا مجتبی ریاضی اصفهانی . برای معلمی شیمی ٦ نفر : آقا کمال‌جناب ، محمدخان‌منجمی ، حسن‌آقا هاشمیان، غلامرضاخان حاجی‌صادقی، محمدخان منیری ، شعیب‌خان برجیس . برای معلمی تاریخ و جغرافیا چهار نفر : احمدخان به‌منش ، میرزا موسی‌مهتدی، خان باباخان بیانی ، حسین خان‌رفعتی افشار . برای معلمی فلسفه و ادبیات دو نفر : جوادخان تربتی ، موسی‌خان بروخیم.

حضور دروزارت معارف

امروز صبح کلیه آقایان محصلین‌که قرار است هفته آینده عازم اروپاشوند در وزارت معارف حضور بهمرسانیده اثاثیه و لوازم مسافرت‌آنها تهیه وتکمیل گردیده است و بقراراطلاع‌روز سه‌شنبه ۲۲ شهریور از عمارت وزارت معارف بقصداروپا به‌بندر پهلوی حرکت‌خواهند کرد . آقای طایررئیس اداره محاسبات تا پاریس و آقای میرزا عباسخان‌رفعت (ممتحن السلطنه) تا سرحد لهستان همراه محصلین خواهند بود.

صد نفر شاگرد برای دارالمعلمات

برای انتخاب یکصد نفر شاگرداناث جهت ورود به کلاس اول مدرسه‌عالی دارالمعلمات از طرف وزارت معارف دستور صادر گردیده که از بین قبول‌شدگان دوره ابتدائی مدارس اناث که امسال قبول شده‌اند عده‌ای را که معدل نمرات آنها در امتحانات نهائی‌از سایرین برتر بوده و رجحان داشته است تعیین تا از بین آنها یکصد نفر انتخاب و در صورتی که مایل بدخول در مدرسه دارالمعلمات باشند بمدرسه مزبور معرفی شوند.

قاضی را چگونه شخصی میدانیم

نقل از العالم العربی : ۱ـ قاضی را شخصی میدانیم که بسایر مردان شبیه نیست ۲ـ در حرکت سر بزیروخاموش است ۳ـ قلب او در مغز سرش میباشد ٤ـ هنگامیکه پشت میز قضاوت جلوس میکند در مقابل مسئولیتی که عهده‌دار است بیمناک میباشد ٥ـ هنگام جلوس برای قضاوت مالک سه چیز است : عقل ، حافظه و وجدان . عقل را برای جلوگیری‌ازحالت‌عصبانی‌خواهدوحافظه‌را برای بیاد آوردن ماده‌ای ازمواد قوانین و وقایع مربوطه و وجدان را برای این خواهد که بیگناهی را محکوم ننماید ٦ـ هنگام ورود به آرامگاه ضمیر و وجدان خویش جز آنکه خوانده و شنیده و بر او محقق شده به چیزدیگر نیاندیشد ۷ـ هنگامی که بمردم نگاه میکند آنها را هم مواد قانون تصور کند ۸ـ تا وقتی در پشت میز قضاوت است کارهای خود را انجام میدهد و شب هنگامی که بمنزل مراجعت میکند در خانه را بسته و بکسی‌راه نمیدهد تا آنکه قضایای فردا را مطالعه کند ۹ـ پای میز قمار ننشیند ۱۰ـ باده خواری و میگساری نداند باده او قانون و پیاله او قضاوت است ۱۱ـ دعوت هیچیک از مردم را نپذیرد ۱۲ـ هدیه از کسی نگیرد ۱۳ـ قوانین را هر روز و هرشب و هر ساعت و هر دقیقه و بلکه هر ثانیه بخواند ۱٤ـ هنگام جلوس درپشت میز قضاوت نه چین بر ابرو افکنده باشد و نه لب برای تبسم باز کند ۱٥ـ هر گفته‌ای که از دهان او خارج‌میشود یا چون شمشیر برنده استو یا همچون ابر بخشنده.

معالجه جدید و علمی

پسر بنده (پطروس) سه سالک در صورت داشت یکی روی بینی یکی روی لب و یکی نزدیك چشم باچهارپنج دفعه دوازدن نزد آقای دکتر نوراالله خان حاذق در خیابان سپه گذر تقی‌خان معالجه شد و خوشبختانه جای زخمهم باقی نیست از معالجه جدید و علمی این طبیب نوع دوست استفاده کنید. پطروس مستخدم مدرسه‌آمریکائی‌طهران

مدرسه مخدرات اسلامی

دفتر مدرسه مخدرات اسلامی‌کما ـ فی‌السابق در محل خود (پامنار کوچه صدر اعظم) برای ثبت نام اسامی محصلات مفتوح است.

افتتاح مدارس آمریکائی ولایات

کلیه مدارس متوسطه آمریکائی‌ذکور و اناث در مرکز و ولایات در مواقع معینه در اواسط شهریور ماه مفتوح میشوند . از کلیه مدارس دولتی وملی و خارجی شاگردانی که لااقل دارای تصدیقنامه ابتدائی باشند در مدارس مذکور پذیرفته میشوند.

(نقل‌از اطلاعات ۱۸شهریورماه ۱۳۱۱)

دنیای نقش ها

هادی خرسندی

از پنجشنبه یازدهم‌شهریور ـ تاپنجشنبه هیجدهم شهریور

نقش مگس در انسانیت !

« افزایش طول عمرمگس‌ها ـ بخش فیزیولوژی رفتارشناسی در انستیتوی ماکس پلانک آلمان، بالاخره توانست باتمدید مصنوعی‌دورەتاریکی‌وروشنائی، نوعی از مگس را به ریتمشبانه روز ۲٥ ساعته عادت دهد . همین که ریتم مذکور به ۲٦ ساعت تمدید شد ، فقط هشت در صد از مگس‌ها زنده‌ماندند. هدف از آزمایش نامبرده (منظور مگس نامبرده است) اینست که چگونه و تاچه حدی می‌توان بر « ساعت درونی » انسان، یعنی‌تنظیم‌وقت‌بیولوژیك (ریتم شبانه روز ۲٤ ساعته) تاثیر گزارد.»

خواه این خبر برایتان‌ثقیل‌الهضم باشد ، خواه سهل ـ القبول . بهرحال تقصیر بنده نیست. خبرگزاریها مخابره‌اش کرده‌اند، ودرهرصورت «غرض از موش و گربه بر خواندن‌ـ مدعا فهم کن پسرجانا».

ببینید انسان ، به چه رتبه از مقام و منزلت رسیده که دانشمندان دارند روی زندگی مگس امتحان می‌کنند تانتایج را روی انسان مطالعه کنند ! همانطور که شاعر فرموده : طیران مگس دیدی ، تو زپایبند غفلت بدر آی تا ببینی طیران آدمیت !

هرچه نباشد ، دانشمندان، از بنده و شما بیشتر عقلشان می‌رسد ، و ببینید حضرات آزمایشگاه‌نشین ، چه وجوه تشابهی بین زندگی انسان و مگس سراغ کرده‌اند که مگس را سمبل آدمیت گرفته‌اند ، و آدمیت راپیرو ایدئولوژی‌مگس! در هرحال ، امیدواریم که اینگونه مقایسات ، بمگس‌ها برنخورد.

نقش هسته‌درجنك هسته‌ای !

همانطور که اطلاع دارید ، ده نفر مامور شده بودند بایک چیزی مبارزه کنند . (بنظرم گرانفروشی بود !) القصه ، هفته گذشته این کمیته محترم ده‌نفری (یا کمیته ده نفری محترم) در وزارت محترم تولیدات جلسه‌ای با حضور عمده‌فروشان ارزاق عمومی تشکیل دادند و در این جلسه، بر سر نرخ هلو ، به بحث و تبادل‌نظر پرداختند و آخرسر هم ، سرهمین قضیه دعوایشان شد !

تا بحال ، در جلسات و مجلس‌های مختلف ، تصمیمات خیلی مهمتری ، در باره مسائل خیلی مهمتر اتخاذ شده و کار به دعوا نکشیده و آب از آب تکان نخورده . بهمین جهت، خبردعوابر سرنرخ هلو، برای بنده فی‌نفسه ، ارزش حیاتی دارد ، چون این یکی ، نه قلابی است ، نه جنگ زرگری. بلکه‌دراینمورد، واقعااحساسات حضرات درجلسه جوش‌آورده وبصورت دعواخودنمائی کرده، که نگارنده پیشنهاد می‌کند مقامات محترم شهرداری پادر میانی بفرمایند و نرخ رسمی هلو را باتوجه به تغییرات‌دلار، تعیین بفرمایند و تصریح کنند که هلوی معمولی چه قیمتی دارد و هلو پوست‌کنده دارای چه ارزشی است ، تا دیگروقت اینجور جلسات ارزشمند ، به دعوا کردن تلف نشود .

ضمنا ، نظر باینکه عده‌ای از اهالی محترم ، از هسته بعضی میوه‌ها مثل زردآلو و احیاناهلو هم‌استفاده میکنند ، بد نیست ارزش هسته اینجور میوه‌ها هم رسما اعلام شود ، که بیم آن میرود ، در جلسات بعدی اگر بر سر نرخ هسته هم‌درگیری پیش‌آید ، حاضران بجای دعوای معمولی ، بجنگ هسته‌ای بپردازند !

نقش تقلب در میلیاردر شدن !

دوناگوی پلاستیکی، باندازه توپ پینگ‌پنگ را بسته‌اند سر یک نخ ، یک اسم فرنگی هم گذاشته‌اند رویش و میفروشند به نوباوگان وطن . و صدای تق و تق ، توی کوچه وبازار راه افتاده .

البته همانطور که خواننده کوچه و بازار داریم ، بایدگوی کوچەو بازار هم داشته باشیم، بخصوص که میخواهند یک مسابقه بزرگ‌هم بگذارند که‌هر دانش‌آموزی (!) بهتر صدای تق و تق آنها را درآورد ، یک جایزه هم بگیرد .

تازه دیدم شرکت محترمی‌که چنین گام فرهنگی با ارزشی برداشته ، اطلاعیه داده که عده‌ای‌سوءاستفاده‌چی سودجو از اختراع مهمها ،تقلیدکرده‌اند و گوی تقلبی ببازار داده‌اندکه از درجه اعتبار ساقط است !

یکنفر پشم و سریش را با هم قاطی میکرد ، گفتند چه میسازی ؟ گفت مدفوع سگ تقلبی ! گفتند مرد حسابی ، اصلش چی هست که توداری بدلش را میسازی ! که البته، این حکایت، هیچ مناسبتی با مطلب ما ندارد ، چون آنکه گوی تقلبی درست می‌کند ، می‌داند که اینروزها دانش ـ آموزان‌عزیز،چه‌پول‌هنگفتی‌برای خرید این اسباب بازی‌ابتکاری بهدر میدهند ، پس چرا آنها از این نمد ، کلاهی نداشته باشند . و توی مملکتی‌که آدم، باین راحتی می‌تواند میلیونر شود، چرا‌آنها میلیاردرنشوند؟

نقش مردم درفیلم فارسی !

حتی خانم زری خوشکام‌هم بفیلم فارسی حمله کرده ! و البته در خبرقید شده که‌ایشان میز کارمندی «شرکت‌ملی نفت» را برای «شرکت» در فیلم‌های فارسی ، ترک گفته است!

جالب اینست که فروشندگان گیشه سینماها و موتورسواران مسئول حمل و نقل فیلمها هم، براحتی می‌توانند نقاط ضعف سینمای وطن را بشمرند و بگذارند کف دست آدم . چه برسد به تهیه‌کننده و کارگردان ولی معلوم نیست چرا حتی فروشندگان گیشه‌ها هم فکری برای بهبود وضع سینمای‌وطن نمی‌کنند !

بنظر من ، مشکل کاراینجاست که همه مردم ، از بزرگ و کوچک راه حل مشکل را می‌دانند ، و قلبا خواهانند که فیلم فارسی ، همیشه ، بهمین شکل و حال باقی بماند ، وگرنه، آنهاهرگزموفق به ارائه نظریات انتقادی خود ، به مخبرین هنری نخواهند شد !

نقش دستگاه در خوابیدن !

آگهی‌زیر، مربوط بدستگاهی است که بتختخواب آدم نصب می‌کنند وآدم‌راحت میخوابد :

« با اعصابی راحت بخوابید ... ولی نه با خوردن قرص ! (منظور قرص ضدحاملگی‌است لابد!) خانواده‌ها ، هتل‌ها ، دستگاه فلان به تخت شمانصب شده و آنرا بیک استراحتگاه واقعی تبدیل می‌کند .»

بنده هرچه فکر کردم این چه دستگاهی است و بکجای تخت نصب میکنندکه‌آدم راحت میخوابد ، عقلم بجائی نرسید، فقط حکایتی بیادم آمد :

آدم فضولی از مردی‌که‌ریش درازی داشت پرسید شب که میخوابی ، ریشت را روی لحاف میگذاری یا زیر لحاف . طرف فکر کرد و گفت والله تا بحال دقت نکرده‌ام . امشب امتحان میکنم و فردا جوابش را بشما میدهم .

روز بعد ، مردریشو بمحض اینکه سئوال کننده را دید ، یک مشت گذاشت زیر چانه‌او و گفت: مرد حسابی ، دیشب تا صبح پدرم را درآوردی . یکعمرشب‌ها راحت میخوابیدم، بفکر ریش‌هم نبودم، ولی دیشب روی لحاف میگذاشتمش ، می‌دیدم ناراحتم ، زیر لحاف میگذاشتمش ، باز میدیدم ناراحتم . و با این وسوسه‌که تو در من ایجاد کرده‌ای، بعید میدانم تا آخر عمر بتوانشبی راحت بخوابم !...

نقش حرکت قطار در عرق صنفی !

یکی ازروزنامه‌ها نوشته بود قطار آزمایشی تهران ـ اروپا، روز سه شنبه حرکت کرده ، و روزنامه دیگر خبر میداد این قطار روز پنجشنبه (امروز) حرکت می‌کند .

بنده نتیجه گرفتم که قطار آزمایشی فوق‌الذکر خیلی‌دراز است ، یعنی لکوموتیو ، روز سه‌شنبه حرکت کرده ، منتهی دو روز طول میکشد تا آخرین واگن‌ها همه از ایستگاه خارج شوند .

عرق صنفی اجازه نمیدهد بنده جز این فکر کنم .

اطلاعات و مردم

شربت سرگیجه نایاب است

شربت «پولسامون»داروی‌موثری برای سرگیجه‌است و بمناسبت آنکه از گیاهان مخصوص بنام «آغون ـ پولسانیل» که در امریکای جنوبی میروید ساخته میشود بسیار معروف است و گفته میشود که ناپلئون سوم مدتها مبتلا به سرگیجه بودو معالجه نمیشد تا اطباء این‌گیاه را از امریکای جنوبی آوردند و اورا معالجه کردند وازآن تاریخ ...

غم یک مادر

خانواده پنج نفری هستیم که باحقوق بازنشستگی همسرم که معادل ٤٥۰ تومان میباشد ، زندگی را میگذارنیمو بهمین مختصر نیز قناعت داریم .فرزند اولم که در خرداد امسال دیپلم گرفته است و قرار بود در مهرماه آینده به خدمت زیر پرچم برود تمام تابستان را در کتابخانه نزدیک منزل بسر برد تا روز شنبه سیزدهم شهریور ماه جاری باوجودسرور زایدالوصفی بخانه آمد و بلافاصله مرا در آغوش گرفت در حالیکه از شدت خوشحالی میلرزید گفت: مادر ، مژده که خوشبخت‌شدیم.

من که اطلاعی نداشتم از هرجا پرسیدم و بالاخره گفتم شاید بلیت بخت آزمائی خریده و برنده شده‌ای؟ پسرم گفت : خوشبختی من قبولی در کنکور دانشگاه ملی میباشد. این‌آمال و آرزوی خانواده کوچک ما بود که صورت تحقق بخود گرفته بود ،خود را یک سروگردن از سایر افراد فامیل که بعلت داشتن زندگی محقر همیشه گوشه‌گیری‌میکردیم بالاتراحساس میکردیم . این واقعیتی است که همه قبول دارند ، چه‌اگر جوانی واقعا بین‌چند هزار جوان‌موفقیت پیدا میکند و در کنکور دانشگاه قبول میشود ، باعث افتخار و سربلندی همه‌بخصوص پدر و مادرش میشود ، باور کنیدوقتی نام فرزندم را در ردیف قبولشدگان دانشگاه ملی در روزنامه خواندم ، کم مانده بود که بحال سکته بیافتم ،این خوشحالی تا پاسی از شب ادامه داشت و بامداد فردا پسرم پس از بازگشت از دانشگاه ملی اظهارداشت که باید سه هزار و سیصد تومان شهریه دانشگاه را نقدا بپردازیم و تا روز بیستم شهریور نیز فرصت داریم که این پول را پرداخت کنیم !

تمام شادیها و خوشی‌ها و آمال و آرزو از من دورشد، من که از وضع مادی خانواده‌ام با اطلاع بودم و میدانستم که با این مبلغ جزئی حقوق بازنشسته که با «اکونومی» زندگی را میگذرانیم حتی اگر ششماه هم چیزی نخوریم و یکجا حقوق راداشته باشیم که تحویل دانشگاه ملی بدهیم بازهم کفاف شهریه را نخواهد داد ، گواینکه حتی اینکار میسر و مقدور نبود .

حالا سه روز است که من در بدر بدنبال تهیه این پول هستم ، ولی باور کنید که از هیچ راهی نتوانسته‌ام‌آنرا فراهم کنم . ولی چه کنم که یک مادر نمیتواند فرزند برومند خود را دل شکسته ببیند ، مرتب او را وعده امروز و فردا میدهم . حال آنکه بجائی امید ندارم و نمیدانم آیا عدم نامنویسی فرزندم در دانشگاه بعلت نداشتن پرداخت این مبلغ چه‌به‌روحیه او وارد خواهد کرد و لذا در اینمورد از مقامات مسئول دانشگاهی وزارت علوم و آموزش عالی که نظارت در وضع دانشگاههای کشوردارداراهنمائی میخواهم.

بنظر میرسد که در درجه اول بایستی دانشگاه ملی شهریه خود را باقساط دریافت نماید و اگر بهر دلیلی اینکار مقدور یک دانشگاه نمی‌باشد ، حداقل در مورد اشخاصی که مثل خانواده‌ما قادر بپرداخت شهریه سنگین و آنهم بطور یکجا نیستند استثناء قائل شده و تسهیلاتی فراهم آورند و اگر تمام این راهها برای دانشگاه ملی مقدور نیست استدعا میشود ترتیبی اتخاذ نمایند که یکی از بانکها با بهره‌ای مناسب یک محصل مبلغ را پرداختنما بتوانیم فرزند خود را که‌صاحب استعداد صددرصد میباشد بدانشگاه بفرستیم ، بامید آنکه در این باره مقامات مسئول توجهی دقیق و سریع مبذول دارند تا قبل از انقضای‌مهلت بتوانیم نامنویسی کنیم

مادر

... خیابان زرتشت و ده متری احدائی بین کاخ و بهرام می‌باشیم تمام و کمال عوارض نو سازی املاک خود را پرداخت نموده ولی متاسفانه بعلت عدم آسفالت انتهای خیابان کاخ و زرتشت و ده‌متری احدائی همیشه در گرد وخاک غوطه‌ور هستیم و با اینکه در اثر مراجعات مکرر اینجانبان‌طرح آسفالت خیابان مزبور و ده‌متری نامبرده تصویب شده متاسفانه عملی نمودن طرح را موکول‌به تخریب‌ساختمانیکه به‌معبرتجاوز نموده کرده‌اند و چون‌ساختمان نامبرده در اجاره مدرسه‌است وعده دادند که‌به‌هنگام تعطیلی دبستان قسمت مورد تجاوز را تخریب و اقدام به‌آسفالت‌نمایند و اکنونکه تابستان تمام شده‌از تخریب ساختمان متجاوز و آسفالت خیابان خبری نیست. بطوریکه استحضار دارند‌خیابان های مزبورکه‌بار ترافیک‌خیابان پهلوی و خیابان آریامهر را تحمل میکند از خیابانهای‌شلوغ و گذرگاه است و تصدیق می فرمایند که صرف‌نظراز ناراحتی ساکنین آن وجود چنین‌خیابان هائی آنهم در شمال شهر زننده و برخلاف شئون میباشد لذا برای چندمین‌بار تقاضا داریم دستور فرمایند درمورد تخریب ساختمان متجاوز و آسفالت خیابانهای مزبور اقدام موثرو عاجلی مبذول داشته وموجبات امتنان اینجانبان و زیبائی معتبرترین خیابانهای پایتخت‌را فراهم فرمایند.

ساکنین خیابانهای کاخ‌شمالی و زرتشت وده‌متری احدائی

بهبود میابد

بازگشت‌به‌شرحی که درشماره ۱۳٥٥۹مورخ۱۰٫٥٫٥۰باعنوان «وضع ارتباط کلاردشت» درج شده بود توضیح میدهد با به گزارش رسیده بابهره برداری از ارتباط جدید مایکروویو وضع ارتباط تلفنی کلاردشت بهبود خواهد یافت.

دفتراطلاعات و روابط‌عمومی وزارت پست و تلگراف و تلفن

جدول کلمات متقاطع

شماره ٥۱۳۱

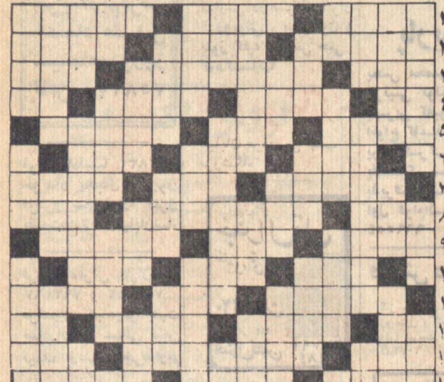

حل جدول شماره ٥۱۳۰

نیازمندیهای شما

آگهی تلفنی در صفحه نیازمندیها
باتلفن‌های:
۳۱۱۲۲۰
۳۱۱۲۲۴
۳۱۱۲۲۷
۳۱۱۲۲۹
۳۱۱۲۳۰
۳۱۱۲۳۱
قبول میشود

اثاثیه

خرید

بازرگانی فرش کیهان ۸۳۰۹۰۴ و ۸۲۳۷۷۶ خریدار نقدی همه رقم فرش کهنه و نو جهت صادرات روزولت میدان ۲۵ شهریور

فرش طوسی ۷۵۹۰۲۹ فرشهای کهنه‌ونوسنگین

فروشگاه‌فرش تهران‌کالا خریدار انواع قالیهای نو و کهنه و لوازم منزل ۶۶۹۲۳۶

موسسه تك
به قیمت عالی فرش کهنه ونو و قبوض فرش بانك رهنی را خریدار است. خیابان شاه بالاتر از سینما نیاگارا جنب مبل پیمان طبقه دوم تلفن ۴۵۱۶۸
آ ـ ۵۴۴۳

فروشگاه فرش شایان تلفن ۶۶۳۳۸۱ بهترین

فروشگاه پیمان
فرش و تلویزیون ماهیانه ۸۰ تومان با آنتن مجانی نازی آباد خیابان چمن تلفن ۵۳۱۳۵۹
آ ـ ۴۳۲۱

حراج تابستانی

نمایشگاه مبل ایتال استیل امسال حراج نیست

بلکه تاراج است
انواع مبل های مدرن و استیل‌و سرویس های مجلل اطاق خواب‌عروس و میز و صندلی ناهار خوری و سایر مبلمان دیگرمنزل مدل های‌سال ۷۱ که در نوع خود بینظیر است بارزانترین قیمت‌و وسهلترین‌شرایط حراج میگردد.
بکلیه خانواده‌هائیکه از این حراج دیدن نمایند یکـکادوی

کلیه صندلیهای سینمارادیوسیتی بعلت تعویض فروخته میشود طالبین بدفتر سینما رادیوسیتی مراجعه نمایند.
آ ـ ۱۷۳۲۹

وسائل زندگی انگلیسی برای فروش
تخت بچه، کالسکه، پیانو، پتو، یخچال ومتفرقه تلفن ۷۷۷۲۶۹ ـ ۶ بعد از ظهر چهارشنبه‌و تمام‌وقت ازپنجشنبه به بعد
آ ـ ۱۷۲۲۱

مبل‌ودکوراسیون

پرده‌دوزی ارجمند ۳۱۷۳۷۰
آ ـ ۴۸۷۱

پیراهن مبل: ۳۱۹۵۰۵
تعویض‌پارچه‌مبل ۳۱۹۵۰۵
پرده‌دوزی‌شهرزاد ۳۱۹۵۰۵
۱ـ۲۶ آ ـ ۴۰۳۱

نمایشگاه مبل ابتکار ۹۵۳۷۲۶ همه نوع مبلمان مدرن نقد و اقساط بفروش میرسد از این نمایشگاه دیدن فرمائیدسلسبیل مقابل سینما خرم

شستشوی مبل وفرش

شستشوی مبل و فرش کلیه سرویس ... ظافت مبل وفرش بادستگاه منحصر بفرد تلفن ۹۵۲۵۴۶

فروشگاه‌فرش ایران‌کالا ۷۹۳۳۶۷ و ۷۸۲۴۱۳ فرشهای کهنه‌ونو جهت صادرات با عالی ترین قیمت ازمنازل خریداریم

فرش‌و سایرلوازم منزل بقیمت‌عادلانه خیابان‌شاه

جنرال تل
تضمین واقعی وارو
۲۲۰ تومان
لاله‌زار ۱۱۲
جنرال‌تلفن ۳۱۴۷۹۱ ـ ۳۱۴۸۴۰

فروش دست‌دوم
گاز خارجی و تلویزیون و لوازم منزل و البسه‌خارجی نو بفروش میرسد تلفن ۷۷۳۶۵۲
آ ـ ۶۰۷۲

اول قوام‌السلطنه تلفن ۶۶۹۵۵۴

تعمیرگاه یخچال‌فریجیدر
اساس یدکی موجود است‌تلفن ۷۵۲۳۳۶

جنرال سرویس
تلفن ۸۲۱۰۶۱

فروشگاه‌بزرگ‌سعدی
بمناسبت آغاز فصل تحصیلی تا پایان جشن‌های‌شاهنشاهی ایران با تعهد یکسال‌ضمانت ۱۰ درصد تخفیف در اختیار مشتریان عزیز میگذارد. کیفهای مخصوص برای دانشجویان، دانش‌آموزان هماهنگ
و سایر مصنوعات مختلف سراجی
کلیه اجناس این فروشگاه تا مدت ۱۰ روزپس گرفته میشود.
خیابان سعدی شمالی مقابل سینما ادئون
۳۱۶۱۹۲ ـ ۳۱۲۶۳۰
جمعه از ۸ صبح تا ۱۰ شب‌یکسره بازاست

سالن چلوکباب و جوجه کباب
صداقت ـ ۹۵۱۱۳۵
آماده پذیرائی از مشتریان عزیز وسالن جهت جشن عروسی آماده پذیرائی میباشد
خیابان قزوین دوراهی قپان ساختمان بانك‌ملی

کف‌پوش پلاستیکی
۱٫۵ میلیمتری تایل ۲۵ × ۲۵
مترمربع ۱۷ تومان
دبورا تلفن ۸۲۰۱۴۱
شاهرضا اول ویلا کوی مراغه پلاك ۲

تعمیرگاه مجاز شماره ۲ شاوب‌لورنس
تحت‌نظر مهندس امام‌حسینی متخصص و رئیس سابق تعمیرگاه مرکزی شاوب لورنس اداره میشود سیمتری نارمك بالای فلکه هفت حوض جنب بانك اصناف تلفن ۷۹۵۵۶۵
آ ـ ۵۹۴۱
SCHAUB-LORENZ

دادار
تعمیرگاه مجاز شماره ۱۵
شاوب لورنس
عباس‌اباد سی‌متری نظامی بین مهناز و پاشا پلاك شماره ۱۷۹
تلفن: ۷۶۴۲۵۱
SCHAUB-LORENZ

سرویس‌تلویزیون‌گارانتی تلفن ۶۲۸۳۷۱
R.C.A-R.T.I سرویس‌سیار
شاوب‌لورنس مدیاتور جنرال الکتریك سیرا وستینگهاوس. صبا و دیگر مارکها در منازل
در تهران بویژه شمیرانات

تعمیرگاه مجاز شماره ۱۱
شاوب‌لورنس
خیابان پهلوی پائین گاراژ امیرکرم
تلفن: ۶۶۷۱۷۱ ـ ۴۲۷۳۳
SCHAUB-LORENZ

تعمیرگاه مجاز شماره ۱۴
شاوب‌لورنس
خیابان مشائی پلاك ۵۴/۵۳
تلفن: ۳۱۲۰۷۲ ـ ۳۱۲۸۸۲
SCHAUB-LORENZ

تعمیرگاه مجاز شماره ۱۵
شاوب‌لورنس
عباس آباد سی متری نظامی پلاك ۱۷۹
تلفن: ۷۶۴۲۵۱
SCHAUB-LORENZ

تعمیر گاه
شاوب‌لورنس
در بندر عباس
فروشگاه عابدینی‌خیابان رضاشاه کبیر تلفن ۲۲۱۶
SCHAUB-LORENZ

تعمیر گاه
شاوب‌لورنس
در دزفول
خیابان سی متری جدید تلفن ۲۵۶۳
SCHAUB-LORENZ

تعمیر گاه
شاوب‌لورنس
در تبریز
خیابان‌پهلوی مقابل آلانترکوچه تلفن ۷۹۰۸
SCHAUB-LORENZ

هنرستان صنعتی ایران تکنیك

برای دوره کمك مهندسی رشته‌های‌برق اتومکانیك وصنایع‌فلزی هنرجو میپذیرد قبول شدگان سال سوم متوسطه یا دارندگان گواهی‌نامه آموزشگاه سه‌ساله حرفه‌ای میتوانند همه روزه صبحها از ساعت ۸ تا ۱۲ و عصرهااز ساعت ۴ تا ۷ مراجعه و برای کلاسهای روزانه یا شبانه ثبت نام نمایند.

امیرآباد جنب پمپ‌بنزین کوچه آسانی تلفن ۶۳۳۴۳۲

نیازمندیهای شما

آگهی تلفنی در صفحه نیازمندیها
باتلفن‌های: ۳۱۱۲۲۰

فرح شمالی سید خندان
مهران داودیه زرین‌کلاب مایل بخرید خانه یا اجاره باشید با آژانس فروردین تماس بگیرید ۷۷۲۳۳۸

امیرآباد شمالی خیابان فرح

انتهای فرح شمالی
منزلی شمالی ۲۴۰ متر یکطبقه دارای زیر زمین وسیع تلفن، کولر، کرکره وکفپوش بیواسطه ۲۱۰۰۰۰ تومان تلفن ۷۷۲۰۱۸
آ ـ ۶۱۰۹

آخر عباس آباد

غرب تخت طاوس
یکدستگاه ویلائی دارای ۷ اطاق آب برق تلفن کولر به مساحت ۱۹۳ متر ۲۶۰ هزار تومان آماده فروش تلفن ـ ۷۷۳۳۳۰
آ ـ ۶۱۰۳

کرج

کارخانه فروشی
کارخانه‌ای با چاه‌عمیق و پست فشار قوی برق مجهز به دو سالن سرپوشیده بمساحت تقریبی ده هزار متر

ساختمان اجاره
چندین دستگاه خانه و آپارتمان برای دفتر کار و مسکن موجود است ۶۳۵۵۶۱

موسسه نیازمندیهای هیلتون
اجاره به خارجیان ۶۶۰۸۸۹
۱ـ۱۳ ا ـ ۴۳۰۹

منازل شمادر شمیرانات
فورا به خارجیان اجاره میدهیم ۷۷۲۰۰۳

خرید وفروش‌زمین‌خانه
مستغلات شهر وشمیرانات ۸۳۳۳۰۱ ـ ۸۳۳۳۰۲

برای اجاره آپارتمان‌های خود یا هر نوع‌اجاره آپارتمان باتلفن ۸۲۸۵۲۷

بورس املاك فروش خانه نقد و اقساط تلفن ۳۱۰۱۹۵

تزئینات کورش
پرده پارچه کاغذ دیواری پرده کرکره باقساط تلفن ۷۵۸۵۵۰
آ ـ ۵۱۴۱

برای‌خرید، فروش، اجاره
بدفتر املاك محمدابادی‌خیابان دولت ایستگاه دروس ۸۸۱۷۱۳
۱ـ۱۰ آ ـ ۵۷۲۲

یکباب اطاق مناسب درشمال شهر برای سکونت یکنفر مورد احتیاج است. تلفن ۶۶۳۲۴۹
آ ـ ۱۷۲۳۳

اجاره مستغلات مدرن
به خارجیان تلفن ۸۲۳۹۶۴ و ۸۲۹۷۱۳

باغ‌شخصی‌باساختمان
در اطراف تهران برای اجاره مورد نیاز است.
تلفن: ۳۱۲۴۳۵
۱ـ۲ آ ـ ۵۹۸۵

مستغلات شما را
در شهر و شمیرانات اجاره می دهیم تلفن ۸۲۳۷۹۰

اجاره و خرید و فروش‌خانه ۷۵۹۶۱۳
۱ـ۸ ا ـ ۴۹۶۶

چندین دستگاه آپارتمان
مبله وغیرمبله نیازمندیم ۶۳۵۵۶۱

عباس‌آباد انتهای بازرگانان آپارتمان ۴ و۵ اطاقه باشوفاژو کولر و تلفن برای سکونت‌ودفتر کار اجاره داده میشود تلفن ـ ۶۲۵۹۰۶
آ ـ ۶۱۲۰

آپارتمان مدرن ۵ اطاقه
برای سکونت باشوفاژ و تلفن سرویس‌کامل اماده اجاره‌است تلفن ۷۵۴۱۴۵ تهران‌بورس
۱ـ۱۰ آ ـ ۵۴۸۰

نبش‌پهلوی‌تخت جمشید
آپارتمانهای ۳ و ۴ اطاقه‌با تهویه و تلفن مستقل اجاره داده میشود
۶۶۴۶۱۸

یکدستگاه‌آپارتمان اجاره
۵ اطاق هال سرویس کامل شوفاژ کولر تلفن جاده قدیم شمیران خیابان سیروس شماره ۱۴ از ۴ تا ۶ تلفن ۸۲۹۵۷۶
۱ـ۳ آ ـ ۶۰۲۹

یکباب مغازه بزرگ سه طبقه مجموعا بمساحت ۶۳۵ متر بانضمام ۲۰۰ متر فضای بازبا راه خروج جداگانه مناسب برای‌ایجاد فروشگاههای‌بزرگ، دراك‌استور ـ سوپر مارکت در بهترین نقطه خیابان شاهرضابا کولر و شوفاژ با شرایط سهل واگذار میشود طالبین ازساعت ۶ الی ۸ بعد ازظهر به تلفن ۳۱۳۳۱۹ مراجعه فرمایند.
۱ـ۳ آ ـ ۵۸۸۳

مغازه اغذیه فروشی
باتمام لوازم وجواز کسب واقع در قلهك خیابان دولت به اجاره واگذار میشود باتلفن ۸۶۵۳۹۶ تماس حاصل فرمائید

آموزشگاه
آموزشگاه رانندگی با موقعیت بسیار عالی بفروش میرسد تلفن ۷۹۶۷۱۳
۱ـ۱۰ آ ـ ۲۹۳۸۰

در کرج است
نقد و اقساط
تلفن ۶۶۷۹۳۸

زمین‌ارزان

قطعات ۱۵۰ متری باسند مالکیت ۸ کیلو متری میدان خراسان فقط با

۴۰۰ تومان

پیش قسط میتوانید صاحب زمین شوید طالبین بتلفنهای ۳۵۰۱۴۴ و ۳۵۱۸۳۸ مراجعه فرمائید سه راه امین حضور حاجیان

بمساحت پانصد متر مربع تلفن ۸۷۱۰۷۵ بین ساعت ۳ تا ۷ بعد از ظهر
۱ـ۳ آ ـ ۳۹۷۲۸

فروش ویلا
ویلائی بسیارمدرن درخیابان وزرا خیابان پنجم پلاك ۱۱ به مساحت ۵۶۰ متر و ۶۵۰ متر زیربنا دو طبقه‌دارای ۱۱ اطاق و هال ـ شوفاژ ـ تلفن بمبلغ ۹۹۵ هزار تومان به فروش میرسد طالبین به محل یا به تلفن ۶۲۶۴۵۱ مراجعه فرمایند
۱ـ۵ آ ـ ۶۰۷۶

ویلا های فروشی
درقلهك‌وفیطریه‌به‌مساحت ۷۰۰ متر و ۵۳۰ متر دارای ۶ اطاقه و ۵ اطاقه قیمت ۳۵۰ هزار تومان و ۲۷۰ هزار تومان‌قلهك خیابان‌دولت نشاط‌دفتر جعفری ۸۶۴۸۶۴

نزدیك میدان آریامهر
خانه شخصی‌ساز برق و آب تلفن کولر ۷ اطاق ۲۳۰ هزار تومان تلفن ۳۱۰۱۶۸
آ ـ ۶۰۸۷ ۱ـ۲

باغ صبا
مستغلات شخصی‌ساز ۴ طبقه ۴ اطاق سرویس ۳۸۰ هزار تومان تلفن ۳۱۰۱۶۹
آ ـ ۶۰۸۸

مستقل نوساز با ۴ دستگاه آپارتمان ۳ اطاقه مجهز با یك مغازه‌متخلیه‌بایازده‌اجاره ماهیانه ۲۴۰۰۰ ریال زیر بنا ۴۰۰ متر مربع واقع در خیابان کارون قیمت مقطوع ۲۲۰ هزار تومان تلفن ۹۵۴۹۱۷ ساعت ۸ تا ۱۲ و ۵ تا ۷ بعد از ظهر
آ ـ ۶۱۱۰

یکباب منزل بمساحت ۱۷۰ متر مربع شمالی با هفت اطاق‌وتلفن واقع در امیرآباد شمالی‌خیابان شیراز فوری به فروش میرسد تلفن ۹۷۸۲۱۰
۱ـ۲ آ ـ ۶۰۹۵

فروش‌ملك‌باهنر
(با پنجاه هزار تومان تخفیف)
یك منزل شخصی ساز که موقعیت ممتازی برای استفاده کودکستان، مدرسه، کلینیك، دفتر خانه، آموزشگاه فنی‌یافرهنگی، موسسه مطبوعاتی، تاسیس شعبه بانك، دفتربازرگانی، مطب‌دکترسکونت‌و یانظایرآن‌رادارد بعلت بدهی بانکی در موقعیت حراج قرار گرفته است
این ملك‌بر ۴۵۰ متری جدید سیدخندان به‌نارمك (برسر سبز شرقی) واقع شده و ارزش آن‌برحداقل برآورد سیصد و پنجاه هزار تومان است که بعلت فروش فوری پنجاه هزار تومان تخفیف داده میشود.
تلفن ۷۹۲۳۹۳ ـ ۸۹۹۳۰۹

نوارعایق‌رطوبت

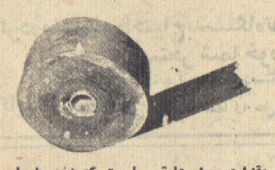

مقداری نوار عایق رطوبت که اختصاصا برای دور لوله و منبع ساخته شده موجود است. تلفن ۸۲۷۵۴۰

تخفیف مخصوص
بمناسبت جشنهای دو هزار و پانصدمین‌سال شاهنشاهی ایران‌ـ تلفنهای ۷۶۱۱۸۴ ـ ۷۶۰۰۳۰ الکترو زیبا ـ تخت جمشید شرقی پلاك ۴۲۸

شرکت ساختمانی و تاسیساتی ترموکو
در صنعت نوسازی ساختمانها وویلاهای کهنه و قدیمی
مفتخر استکه با کمترین‌هزینه و سهل‌ترین شرایط ساختمانها و ویلاهای کهنه و قدیمی‌شمارابا نصب‌دستگاههای تهویه مطبوع‌و یا حرارت‌مرکزی (شوفاژ) بیك ساختمان نو و مدرن تبدیل نماید تلفن ۶۶۵۲۹۶

چهارراه‌شاه
برای روپوش مدرسه بچه های خود هیچ نگران نباشید
فروشگاه‌بزرگ‌ایران
بهترین نوع روپوش‌مدارس را تهیه دیده‌است

خریداران محترم چسب لاتکس فرش موکت توجه فرمائید
شرکت نسبی موسی دلال‌نژاد و پسران دارای نمایندگی لاتکس برای چسباندن فرشهای موکت از بزرگترین کارخانه خارجی بنام صیرفن که قبلا شرکت ایران ایسن نمایندگی آنرا داشت باطلاع میرساند که این شرکت حاضراست چسب‌لاتکس را بنازلترین قیمت نقدی ومدت طولانی به فروش برساند خریداران محترم میتوانند با تلفنهای ۲۳۵۳۷ و ۵۳۷۸۹۹ به آدرس خیابان بوذرجمهری جنب مسجد شاه سرای اقبال طبقه دوم اطاق ۱۹ مراجعه نمایند.

سوپرمارکت شعبه جردن
باطلاع همشهریان گرامی میرساند که از فردا ساعت ۴ بعد از ظهر گشایش می‌یابد و از پس فردا آماده فروش اجناس خواهد بود.

نیازمندیهای شما

اجاق گاز چهار شعله
جواهریان

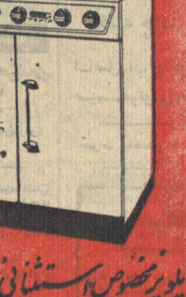

با پلوپز مخصوص استثنائی و منحصر بفرد

تلفن مستقیم دایره فروش
کارخانجات صنعتی و تولیدی
جواهریان ۲۱۹۱۹

آسایش میخواهید؟ پرخواب

شرکت تولیدی پر خواب مفتخر است که همزمان با جشنهای ۲۵۰۰ ساله شاهنشاهی ایران محصولات خود را معرفی مینماید: کیسه خواب کوهنوردی پرخواب
تهیه شده از پارچه‌های آلمانی با زیباترین دوخت با پر درجه ۱ استرلیزه شده در کارخانجات مدرن، بالش از پارچه های عالی‌ایرانی‌وآلمانی باپر درجه ۱، لحاف از پارچه‌های خارجی با پر عالی درجه ۱. مرکز پخش در ایران:
خیابان شاه بازار شانزلیزه تلفن: ۶۶۲۱۱۶
نماینده ما در اصفهان چهارباغ خیابان پهلوی فروشگاه و نمایشگاه قطوری تلفنهای: ۲۵۱۱۴ و ۲۷۹۴۹
نماینده ما در تهران:
انواع پر طیور استرلیزه شده با دستگاه تمام اتوماتیک برای مصرف کوسن مبل ـ بالش و غیره به هر مقدار که خواسته باشید با نازلترین قیمت در دسترس شما قرار میدهیم نمایندگی پخش محصولات پر خواب بهار شمالی شماره ۱۷۱ تلفن ۷۵۰۸۶۴
از شهرستانها نماینده فعال میپذیریم

کواکو
لوله‌کشی گاز دقیقترین کار در ساختمانها
و کارخانجات توسط با سابقه‌ترین مهندسین
و متخصصین طبق استانداردهای شرکت ملی گاز ایران
تلفنهای: ۸۲۷۲۲۲ و ۸۲۷۳۲۳ داخلی ۲۳ یا ۸۲۳۲۸۸

یادآوری

به اشخاصیکه از ملارد ویلا زمین خریداری نموده‌اند

احتراما متذکر میگردد که: چون زمینهای ملارد ویلا نزدیک باتمام‌وضمن توسعه منطقه از طرفین نقشه فعلی چند کوره آجرپزی که در کنار منطقه موجود است نیزطبق برنامه‌قبلی میبایست‌تخریب و زمین آن تسطیح وتفکیک گردد لذا در صورت تمایل باستفاده از آجر این کوره‌ها نسبت به احداث ساختمان در زمینهای ابتیاعی خود اقدام فرمایند.
دفتر روابط عمومی ملارد ویلا ـ سازمان املاک شایسته

۹۰ درصد پمپ بنزین‌های ایران
اوزی هاردول
است
کلیه لوازم یدکی موجود و بارزانترین قیمت در اختیار شما میباشد.
نماینده انحصاری شرکت
جنرال‌فولاد
خیابان اکباتان روبروی وزارت آموزش وپرورش تلفن ۳۱۵۸۷۱ و ۳۱۵۹۱۶

اگر میخواهید استخر بسازید
اگر درمنزل خوداحتیاج بدستگاه تصفیه استخر دارید
اگر فیلتر استخر شما خوب کارنمیکند
فنومن نماینده انحصاری دستگاه های تصفیه
(کاپیتال) انگلستان مشکلات شما را حل میکند تلفن ۷۵۶۸۹۱

معاملات پول

قلك وام میدهد
درمقابل سیبه ارزنده قلك فورا وام میدهد تلفن ۷۶۵۷۴۵

وام فوری در مقابل ماشین و تلفن ۶۶۶۶۶۵

پول تومانی دوشاهی همیشه موجود ۸۲۸۰۹۰

پول ه‌ر۱ شاهی ۶۲۴۸۷۳

پول‌باسود بانکی ۴۸۴۶۳

پول با سود منصفانه ۴۸۵۸۳

خانه پول ـ فرح شمالی مرکزمعاملات‌پول‌تهران ۷۷۱۳۸۸

از یکمیلیون ریال ببالا موجود پاکپور ۶۶۴۶۱۸

پول شرطی موجود ۸۲۳۶۵۹

پول درمقابل سیبه شمال‌شهر و شمیرانات موجود است‌بتلفن ۳۱۹۰۶۷ و ۳۱۶۸۸۵ مراجعه شود.

مورد نیاز

پول بیواسطه نیازمندیم موسسه تعاون ۴۵۰۵۷

ایرانگاز
تعمیرات
۸۲۳۰۵۱ـ۵۳
همه روزه از ساعت ۷ صبح الی ۱۱ شب نمایندگی مرکزی خیابان شاهرضا شماره ۳۳۰

اسا گاز
۸۲۴۰۲۱

پرسی گاز
گازوسرویس
غرب خیابان پهلوی
۹۶۳۰۲۱ الی ۹۶۳۰۲۵
از ۷ صبح تا ۱۲ شب
شرق خیابان پهلوی
۸۲۲۰۲۵ الی ۸۲۲۰۲۱
۸۳۰۰۲۲ الی ۸۳۰۰۳۱
از ۷ صبح تا ۱۰ شب
تلفن مخصوص تعمیرات ۸۲۶۷۴۰

بوتان
تلفن پخش گاز
شرکت بوتان
از ۷ صبح تا ۹ شب
۹۵۳۰۵۱

آگهی تلفنی در صفحه نیازمندیها

باتلفن‌های:
۳۱۱۲۲۰
۳۱۱۲۲۴
۳۱۱۲۲۷
۳۱۱۲۲۹
۳۱۱۲۳۰
۳۱۱۲۳۱
قبول میشود

استخدام معلم

موسسه نمونه نهال تربیت تجریش اول نیاوران تعدادی معلم و مربی فوق دیپلم برای دبستان و کودکستان از طریق مسابقه و مصاحبه استخدام میکند صبح‌ها مراجعه فرمائید.
آـ ۱۷۲۴۵

بیك نفر خانم ماشین نویس

تمام وقت برای کار در مغازه احتیاج است.
بعد از ظهرها ـ خیابان ایرانشهر جنوبی جنب مسجد جلیلی دفتر فنی نیکو مراجعه نمایند.
آـ ۶۰۲۳

شرکت‌سباربت

به چند نفر قفسه‌ساز و ورق‌کار استیل و لمه‌ساز با حقوق خوب نیازمند است تلفن ۷۹۰۴۰۸
۱ـ۳ آـ ۶۰۲۴

دکتر داروساز

یك نفر دکتر داروساز بطور تمام وقت جهت ویزیت تهران‌و شهرستانها با شرایط زیر مورد احتیاج میباشد.
۱ـ معافیت از خدمت نظام (غیر پزشکی)
۲ـ حداقل دو سال سابقه‌در ...

قابل توجه داوطلبان استخدام

فقط بانصف شهریه
در کلاسهای‌صبح یا بعد ازظهر عمومی‌ویاکلاس مخصوص فرهنگیان و دانشجویان دوره کامل کمك مهندسی.
رادیو ـ تلویزیون ...

اورآل پاریس — L'ORÉAL
اورآل پاریس استخدام میکند
اورآل پاریس به چند تحصیلدار برای کار تمام وقت با شرایط زیر احتیاج دارد ...

سکرتری گهواره

سکرتری کهوارده به‌امور تایپ فارسی باشد برای تمام‌روز‌استخدام میشود خیابان سعدی جنوبی ساختمان نمازی شماره ۷۶۲ سازمان شهرت‌ماه

بیکنفر پرستار با تجربه برای نگهداری طفل ۳ ساله نیازمندیم. تلفن ۸۹۰۸۷۶ صبحها از ۸ الی ۱۰ تماس گرفته شود

انواع واقسام
لاستیک جنرال
GENERAL
در فروشگاه لاستیک
ایران روخیابان ملت
سه‌راه‌اکباتان تلفن
۳۰۲۵۹۵ موجوداست

به یکنفر طراح تبلیغاتی با سابقه و یکنفر دکوراتور نیازمندیم ۶۲۶۵۷۹
آـ ۶۰۹۱

یك خانواده ایرانی برای کارهای‌منزل بطورشبانه روز بیکنفر بانو نیازمند است طالبین به خیابان شاه چهارراه شیخ هادی پلاك ۶۲ و ۶۰ مراجعه نمایند.
۱ـ۲ آـ ۶۱۱۶

به تعدادی ویزیتور تبلیغاتی با سابقه‌نیازمندیم تلفن ۶۲۶۵۷۹ و ۶۲۷۹۲۳
آـ ۶۰۸۹

به چند نفر دوشیزه وبانوی مانکن و فروشنده با حقوق ثابت نیازمندیم ۶۲۶۵۷۹ و ۶۲۷۹۲۳
آـ ۶۰۹۰

یك کارگر برای تاریکخانه سیاه و سپید داوطلبان به تلفن ۸۶۱۵۲۷ مراجعه نمایند
۱ـ۲ آـ ۴۰۱۲۲

پرستار بچه

پرستار بچه جهت نگهداری کودك ۸ ماهه شبانه‌روز مورد احتیاج است تلفن ۶۳۲۹۸۲
۱ـ۲ آـ ۶۰۲۱

تحصیلاتشان دیپلم متوسطه باشد نیازمند است. جهت اطلاعات بیشتر با تلفن ۴۴۷۲۸ آقای پورشسب تماس بگیرید.
۱ـ۴ آـ ۵۹۸۹

پرستار با سابقه برای نگهداری شبانه‌روزی از ۳ بچه استخدام میگردد حقوق مکفی‌و شرایط خوب. لطفا به تلفن ۸۸۲۲۹۴ خانم فرمانفرمائیان بین ساعت ۸ـ ۹ تلفن‌بفرمائید.
۱ـ۲ آـ ۱۷۱۰۳

بانوئی فهمیده و با تجربه جهت سرپرستی‌منزل ونگهداری کودك کودکستانی با حقوق مکفی در خانواده محترمی استخدام میشود تلفن ۶۲۲۸۴۵
۱ـ۲ آـ ۶۰۲۲

جنرال

جنرال استخدام مینماید
طراح قالبهای قطعات فلزی دارای دیپلم متوسطه وآشنا بزبان انگلیسی وسابقه سه‌سال کاروتجربه داشته‌باشدبه تلفنهای ۹۶۱۰۹۶ الی ۹۶۱۰۹۹ مراجعه فرمایند.

دولت روبروی پمپ بنزین‌کوچه حمیدالدوله تلفن ۳۱۴۵۳۹
آـ ۱۶۹۵۷

آگهی‌استخدام ویزیتور وراننده

یکی از موسسات تولیدی برای تکمیل کادر فروش خود احتیاج به‌افراد زیر دارد.
۱ ـ ویزیتور با حداقل تحصیلات سیکل اول متوسطه ضامن معتبر ـ عدم سوء پیشینه و برگ معافیت یا خاتمه وظیفه
۲ـ راننده پایه دو همگانی باحداقل تحصیلات خواندن و نوشتن ضامن معتبر عدم سوء پیشینه و برگ معافیت یا خاتمه خدمت وظیفه واجدین شرایط میتوانند همه روزه بین ساعت ۳ تا ۵ بعد از ظهر به خیابان آیزنهاور چهارراه خوش کوچه برق شهاب شماره ۱ مراجعه نمایند.
آـ ۵۸۹۸

بیك‌سکرتر وارد‌به‌تایپ فارسی لاتین نیازمندیم تلفن ۶۳۵۵۶۱
۱ـ۲ آـ ۵۹۹۳

بیمه ایران زمین

تعدادی اقا یا خانم دیپلمه که سن آنها از ۲۵ سال به بالا باشد جهت بازاریابی بیمه عمر با حقوق ثابت و پورسانتاژ استخدام مینماید. داوطلبین درخواست خود را با ذکر مشخصات کاملبه صندوق‌پستی ۱۱ر۱۵۹۴ ارسال فرمایند.
آـ ۵۹۸۳

بیك دوشیزه یابانو با تجربه بامور تلفن آشنا بزبان انگلیسی و تایپ فارسی از ۵ر۷ صبح تا ۵ر۱ بعدازظهر نیازمندیم بتلفنهای ۴۷۰۴۳ و ۴۷۳۶۴ و ۶۶۶۲۷۸ مهندسین‌مشاور ارگانیک

آگهی استخدام

به چندنفرمهندس وتکنسین با تجربه ومتخصص درکارهای بتن آرمه برای کار درشیراز نیازمندو باحقوق‌مکفی استخدام میشود برای اطلاع بیشتر به تلفن ۶۶۰۰۲۷ و ۴۸۳۰۲ در تهران و تلفن ۶۲۱۱ درشیراز مراجعه فرمائید
۱ـ۲ آـ ۳۹۷۱۴

اتوتورمیکس — TURMIX

با ۳۰ سال سابقه درخشان، عرضه‌کننده بهترین لوازم برقی خانگی جهان
آبمیوه‌گیری معروف تورمیکس
چرخ گوشت برقی تورمیکس
لباسشوئی تمام‌اتوماتیک سن‌جورجیو
جاروبرقی سن‌جورجیو
لباسشوئی فریمولین
جاروبرقی فریمولین

San Giorgio
آدرس: خیابان چراغ برق ـ نبش سعدی ـ تلفن ۳۰۴۹۱۵ـ۳۰۱۰۲۹

نماسازی ساختمانهای جدید و یا آجری و سیمانی کهنه باموادپوششی وعایقی درانواع رنگ وطرح تلفن ۸۲۰۵۸۵

نیازمندیهای شما

جویای کار

یك زن و شوهری با یك‌بچه یك ماهه حاضرنددرخانواده‌ای کار کنند براهنمای شماره ۸۱۹ اطلاعات تلفن۳۱۱۲۳۱ مراجعه فرمائید.
آـ ۱۷۰۹۱ ۱ـ۲

راننده متاهل‌پایه دوم‌همگانی آماده کار است تلفن ۹۵۳۶۴۳
آـ ۱۷۱۸۹ ۱ـ۲

حسابدار ورزیده فعال
به کلیه امور بازرگانی‌راهنمای ۸۱۷ روزنامه اطلاعات تلفن ۳۱۱۲۳۱
آ ـ ۱۶۹۱۹

راننده دوشخصی بامعلومات ششم ابتدائی و کارت پایان خدمت و مکانیك در تمام مدت شب وروز آماده کار است به راهنمای شماره ۸۲۲ اطلاعات مراجعه شود.
آـ ۱۷۲۳۳ ۱ـ۲

European Production Manager, 20 years experience is considering appointment in any manufacturing company. French English spoken knowledge of German/Persian. Write P.O. Box No. 35 SHEMIRAN/Tel: 87-26-65

راننده دو شخصی متاهل ۶ سال سابقه جویای کار است راهنمای ۸۱۰ تلفن ۳۱۱۲۳۱
۱ـ۲ آـ ۱۷۰۷۱

راننده دو شخصی مجرد حاضر است در یك خانواده تهران یا شهرستان کارکند تلفن ۶۳۴۲۹۹
آـ۱۷۰۶۹ ۱ـ۲

آشپز ایرانی فرنگی وارد جویای کار است تلفن۶۳۴۲۹۹
۱ـ۳ آـ ۱۷۰۶۹

لیسانس حقوق ...

یك پاکت محتوی مقداری بارنامه کشتیرانی و اسناددیگر، پروانه اقامت و دسته چك اینجانب درحدود خیابان صفی علیشاه‌مفقودشده ازیابنده‌محترم تقاضا دارد به ادرس مقابل مسجد شاه سرای امید شرکت دلجیت‌تلفنهای ۲۶۷۶۲ و۲۲۷۲۹ مراجعه و ضمن تشکر قبلی مژدگانی دریافت دارد
سردار شاهپوری
آـ ۱۷۲۳۷

دسته چك حساب جاری شماره ۷۰۱۷۹ به نام عطاءالله فلکشاهی بانك ملی باجه ثبت تهران مفقود شده و از درجه اعتبار ساقط است

اطلاعیه

چون چك شماره ۶۱۱۵۰۴ ب ـ ۲۷ از حساب ۱۴۵ بانك صادرات شعبه اول نظام آباد بنام مهدی برادران ساداتی در تاریخ ۲ر۶ر۵۰ سفید مفقود شده است به هر مبلغ کهباشد از درجه اعتبار ساقط است.
آ ـ ۱۷۱۵۵

آموزشگاهها

بمناسبت جشنهای ۲۵۰۰ ساله شاهنشاهی ایران
تبلیغات روی خودکار فارسی‌ـ لاتین با دستگاه اتوماتیك‌ارزان و سریع تحویل میشود مغازه پارکر نادری مقابل کوچه شیروانی ۳۱۲۸۶۲
آـ ۶۰۵۲

تعلیم رانندگی

اموزشگاه رانندگی
اموزشگاه رانندگی شکری‌ـ خیابان خیام ـ تلفن ۲۳۵۵۵

آگهیهای متفرقه

نظربه تقاضای مشتریان محترم
همه روزه از ساعت ۸ الی ۱۲ آماده پذیرش کار میباشم لالهزار پاساژ بهار دوزندگی دلکش دیپلمه تلفن ۳۱۴۷۵۹ محل کار سابق

موتور مولد برق تلمبه اب برای‌اجارمو فروش موجود است تلفن ۷۷۲۳۸۱

اسناد لاوصول خریداریــه ۳۵۱۶۱۷

زندگی بهتر و تمیزتر فقط با محصولات ماوریك

ده سهم از شرکت کارتن تهران با کلیه امتیازات بفروش میرسد طالبین باتلفن ۳۵۳۳۹۷ مکاتبه نمایند.

میتسوبیشی
هواکش هیتاچی

چك شماره ۷۰۹۵۴۰ بانك بیمه بازرگانان شعبه شهر ری شماره حساب۲۱۲ سفیدامضاء شده با مقداری اوراق مفقود گردیده لذا چك نامبرده از درجه اعتبار ساقط و مراتب ببانك مربوطه اطلاع داده شد.

دو برك سفته به شماره‌های ۳۸۷۳۸۸ و ۶۸۲۸۶ جمعا به مبلغ ۸۰۰۰۰۰ ریال که یك سفته آن‌بحوالمکرد آقای‌محمد اسماعیل عتیقه‌چی و دیگری بدون حوالمکردهردو به امضاء و مهر شرکت سهامی ایران انستال میباشد مفقود شده لذا از درجه اعتبار ساقط میباشد.
حسین حشمتی
آـ ۶۰۱۹

گذرنامه ۱۵۱۹۲۸ر۱۰۶۰۱۲۵ مورخ ۱۳ر۱۰ر۴۸ تهران مفقود شده از یابنده تقاضا میشود به تلفن ۶۳۲۴۹۹ اطلاع داده و مژدگانی دریافت دارد.
محمد جعفر نیکفر
آـ ۱۷۲۱۷

تدریس خصوصی

ریاضی. طبیعی. ادبی. زبان. امور دانشجوئی دانشگاه تهران ۴۷۰۶۷

با هفته‌ای یکساعت تدریس قبولی شما رادر امتحانات ۳ ماهه اول تضمین‌میکنیم‌دانشجویان دانشکده پلی‌تکنیك تلفن ۳۵۴۶۹۲
۲۱ آـ ۵۹۷۸

پانسیون

پانسیون میپذیریم ۸۲۵۴۰۵

پانسیون دنیای کودك تجریش تلفن ۸۷۰۹۱۰

پانسیون و کودکستان کورش بزرك
بامربیان‌ورزیده‌تمام‌وقت نیمه وقت‌وشبانه روزی خیابان ایتالیا شماره ۳۸ تلفن ۴۸۳۵۲

داروخانه‌ها

داروخانه مهران
خیابان شیروخورشید چهارراه استخر تلفن ۹۵۴۰۰۷

دبیرستان شاهین
ششم ریاضی و طبیعی با بیکاری آقایان
جبرانی: مثلثات، جبر، هندسه، ... حساب، شیمی، ... فیزیك مکانیك، ... زبان خارجه
همه روزه ثبت نام مینماید
شاهرضا روبروی دانشگاه تلفن ۴۱۲۷۷

از متولدین ۱۳۴۵ کودکان ۴/۵ ساله برای کلاس ویژه
و از متولدین ۱۳۴۴ کودکان ۵/۵ ساله برای کلاس اول ثبت نام
دبستان شماره ۳ پیشاهنگ
خیابان کندی خیابان فرصت روبروی دبیرستان پیشاهنگ تلفن ۹۵۲۲۲۹

رستوران سورن
افتخار پذیرائی از خانمها و آقایان خوش سلیقه را دارد
کرم‌نما و فرودآ که خانه خانه توست.
بهجت آباد ۲۷۳ تلفن: ۸۳۶۸۶۸

کلاسهای انگلیسی خصوصی

انجمن مشاورین تحصیلی‌زیر نظر معلمین امریکائی‌برای سال تحصیلی ۵۰ـ۵۱ فقط‌تعداد محدودی دانش آموز میپذیرد میدان ۲۵ شهریور‌کلینیك ۲۵ شهریور تلفن ۸۲۲۸۳۴
آـ ۶۱۰۲ ۱ـ۳

برای فروش‌لوازم تزئینی واثاثه

منزل و دفاتر کار در یك فروشگاه بزرك احتیاج‌بتعدادی فروشنده مرد با مشخصات ذیل داریم:
۱ـ سن بین ۲۰ تا ۳۰ سال
۲ـ تحصیلات درحدود سیکل اول
۳ـ دارا بودن ضامن ومعرف معتبر
۴ـ دارا بودن قدرت بیان برخورد خوب‌وعلاقه‌مندی به شغل فروشندگی
افرادی‌که دارای سابقه کاردر فروشندگی‌باشند مرجح‌اند.
داوطلبان حداکثر تاتاریخ ۲۰ شهریور ماه جاری همه روزه صبح ها از ساعت ۹ تا ۱۲ و بعد از ظهر هااز ۴ تا هشت با تلفن های ۹۵۵۱۴۴و ۹۶۰۶۴۲ تماس برقرار نمایند.

شرکت‌ساختمانی معتبری

برای خدمت در خارج از تهران بیکنفر مهندس مکانیك باتجربه دارای گواهی مهندسی از یکی ازدانشگاههای ایرانی‌یا خارجی استخدام‌مینماید. متقاضی باید بزبان انگلیسی اشنائی کافی‌داشته باشد برای مصاحبه با تلفنهای ۷۵۰۸۶۲ ـ ۷۵۰۸۶۳ تماس گرفته شود.

برای تحصیلات‌درخارج

با انجمن مشاورین تحصیلی مشاوره فرمائید نشانی ضلع شمالی میدان ۲۵ شهریور بش روزولت ساختمان کلینیك ۲۵ شهریور تلفن ۸۲۲۸۳۴

آنتن آموزشی ۶۵ تومان

با نصب فوری و تنظیم داخلی
آنتن تمام‌کانال‌موجود است تلفن ۹۷۶۲۴۰

برنامه‌تلویزیون

کانال ۷

برنامه امشب
۵ـ۳۰ اسلاید و موزیك
۶ـ۰۰ أعلام برنامه
۶ـ۰۴ واریته کودکان
۶ـ۳۰ اخبار
۶ـ۴۰ دنباله واریته کودکان
۷ـ۳۴ فیلم آلفردهیچکاك
۸ـ۳۰ مشروح اخبار همراه با فیلم های خبری
۹ـ۲۰ قرعه کشی
۱۰ـ۰۰ فیلم هفته

برنامه جمعه
۱ـ۰۰ اسلاید و موزیك
۱ـ۳۰ اعلام برنامه
۱ـ۳۳ کارگاه‌موسیقی کودك‌ـ کارتون
۲ـ۰۰ فیلم کهکشان
۳ـ۰۰ رویداد های هفته
۳ـ۳۰ فیلم سینمائی
۵ـ۰۰ فوتبال
۶ـ۰۰ واریته
۶ـ۳۰ فیلم ستارگان
۷ـ۰۰ رنگارنك
۷ـ۳۰ شما و تلویزیون
۸ـ۰۰ موسیقی فرهنك و هنر
۸ـ۳۰ مشروح اخبارهمراه‌با فیلم های خبری
۹ـ۲۵ اختاپوس
۱۰ـ۰۰ بالاتر از خطر

برنامه نیمروز شنبه
۱ـ۰۰ اسلاید و موزیك
۱ـ۱۵ اعلام برنامه
۱ـ۱۷ کارگر
۱ـ۳۰ محله پیتون
۲ـ۰۰ هالیوود و ستارگان
۲ـ۳۰ موسیقی ایرانی
۲ـ۴۵ اخبار

کانال ۳ و ۹

...
۲ـ۲۵ اعلام برنامه
۲ـ۳۰ نوجوانان
۳ـ۰۰ روش تدریس ریاضی دبستانی
۳ـ۱۵ گوناگون
۳ـ۳۰ طبیعی ششم
۳ـ۵۵ زنك تفریح
۴ـ۱۰ ریاضی ششم
۴ـ۴۵ فیزیك ششم
۵ـ۰۵ شیمی ششم
۵ـ۳۰ زنك تفریح
۵ـ۴۵ فیلم آموزشی

برنامه جمعه
۸ـ۰۰ ترانه هاو چشم‌اندازها
۸ـ۳۰ سلام شاهنشاهی،سرود فرهنك، اشعار حماسی
۸ـ۴۰ اعلام برنامه
۸ـ۴۵ برنامه کودکان و نوجوانان
۹ـ۳۰ برنامه هنری
۱۰ـ۳۰ مسابقه اطلاعات‌عمومی
۱۱ـ۰۰ برنامه هنری
۱۲ـ۰۰ فیلم سینمائی

برنامه امریکا

برنامه امشب
۱ـ۳۰ برنامه هاوائی
۲ـ۰۰ برنامه گلف
۳ـ۰۰ تئاتر ماتینه
۴ـ۴۵ مسابقه بولینك
۶ـ۰۰ رویداد های هفته
۶ـ۱۵ برنامه آگهی
۶ـ۳۰ دون‌نوتز
۷ـ۳۰ دین‌مارتین
۸ـ۳۰ کشف جنایت
۹ـ۳۰ دام
۹ـ۵۵ برنامه اگهی
۱۰ـ۰۰ فیلم سینمائی

برنامه جمعه
۱ـ۳۰ قلب مقدس
۱ـ۴۵ کریستوفرها
۲ـ۰۰ زندگی همین است
۲ـ۳۰ بازی هفته
۵ـ۰۰ بازی رولر
۶ـ۰۰ رویداد های هفته
۶ـ۱۵ برنامه اگهی
۶ـ۳۰ کارول برنت
۷ـ۳۰ ادسالیوان
۸ـ۳۰ بونانزا
۹ـ۳۰ کاراگاهان
۹ـ۵۵ برنامه آگهی
۱۰ـ۰۰ برنامه مخصوص

برنامه‌سینماها

★ کاوبوی نیمه شب ـ رنگی ـ واشین‌هامین اتلانتیك (۶۲۷۱۷۱) ...
...
★ لحظات اضطراب ـ رنگی ـ فردریك‌استافورد تراس نیاگارا ۴۵ر۷ ـ ۴۵ر۹
★ زیبا ولی خطرناك ـ رنگی ـ راکل ولش کسری (۸۲۶۹۳۹) ۳۰ر۱۰ ـ ۲ـ۴ـ۶ـ۸ـ۱۰
★ شکار انسان ـ جمشید مشایخی ـ مرجان ـ اروپا (۳۰۳۱۷۹) سیلوانا (۲۹۳۷۷۷) ۳۰ر۱۰ ـ
درایوین ونك ۳۰ر۷ ـ ۴۵ر۹ (چیچو فرانکو در فضا)
★ تئاترها
★ نمایشنامه کمدی قنبر بی‌غم باتضمام کنسرت آغاسی
تئاتر پارس (۳۱۸۸۱۱) ۵ ـ ۸ بعدازظهر

مؤسسات فرهنگی پیک اندرز

نمونه‌آخرین‌حدتکامل‌مدارس تهران‌باریاست‌وزیرنظر مستقیم‌یوسف کلانتری
کودکستان ـ دبستان ـ دوره راهنمائی
دختران ـ پسران
مجهز به: کادر تعلیماتی‌مخصوص دوره‌راهنمائی ★ کادر زبان قوی با شرکت ۲۲ نفر دبیر لیسانسیه زبان و دو نفر انگلیسی برای مکالمه ★ سالن سرپوشیده ورزشی با کلیه وسائل ★ سالن غذا خوری‌برای دانش‌آموزانی‌که ناهار را در مدرسه‌صرف میکنند ★سرویس های لوکس با مهمانداران تربیت شده ★آمفی تاتر به گنجایش دو هزار نفر برای نمایش فیلمهای تربیتی و برنامه‌های هنری ★ کادرهنری در کلیه رشته‌ها ★ نوشت‌افزار مجانی برای تمام سال تحصیلی ★ ساختمان‌مخصوص‌مدرسه در شمالی‌ترین نقاط شهر ★ کتابخانه مجهز در هر کلاس ★ وسایل سمعی و بصری برای کلیه کلاسها مطابق با اصول نوین آموزش و پرورش ★ آزمایشگاه و کارگاههای مجهز: فلزکاری ـ اتومکانیك ـ برق‌ـدرودگری ساختمان ـ صنایع‌شیمیائی ـ زراعت ـ باغبانی‌ـ دامپروری ـ صنایع کشاورزی ـ پوشاك و خیاطی تغذیه و آشپزی.
برای ثبت‌نام وکسب اطلاع بیشتربه‌دفتر موسسات واقع درامیرآبادشمالی انتهای خیابان کاشان: تلفن ۶۳۰۸۷۴ مراجعه فرمائید.

بیمه سریع و ارزان
تخفیفی که در نرخ بیمه نامه‌ها باعضای خود میدهیم در ایران بی سابقه است
کانون جهانگردی واتومبیل کلوب شاهنشاهی ایران
خیابان ورزش ـ شماره ۳۷
تلفن: ۴۸۳۴۳ ـ ۴۸۳۴۲

از : سیروس وزیری

چرا زمین میلرزد؟

در مناطق مرطوب امکان وقوع زلزله کمتر و در مناطق خشک بیشتر است

بعداز وقوع زلزله نزول باران حتمی است

هفته پیش باردیگر درگوشه‌ای از ایران زمین لرزید وهرچند این مرتبه خسارت جانی و مالی‌بیار نیاورد اما بهرحال موجب شدکه بسیاری بیاد زلزله‌های سهمگین و خطرناک لار و قزوین بیفتند. زلزله‌هائی که بسیاری هموطنان ما را از بین برد یا بی‌خانمان کرد. این مساله مارا برآن‌داشت تا مقاله‌ای تحقیقی در این باره بمچاپ رسانیم تاخوانندگان عزیز با این امر و علل آن بیشتر آشنا

تمام اجسام در برابر حرارت منبسط شده و حجم آن از حالت عادی زیادترمیشود وهمین ازدیاد حجم ذرات موجب میشود که یکدیگر را تحت فشار قرار دهند. البته‌میزان انبساط ذرات‌دراجسام مختلف فرق میکند مثلا فلزات‌در موقع انبساط حجمشان از سایر جامدات غیر فلز بیشتر است و بهمین علت است که در ساختمان پلها و احداث بناها همیشه درز انبساط (ژوئن) در نظر گرفته

شوند.

علم زمین‌شناسی علل ایجاد زمین‌لرزه را عوامل زیر میداند:

ریزش غارهای زیر زمینی انفجارات درونی، شکست‌پوسته خارجی. جنبش‌های کوه‌زائی. و شروع آتشفشان.

موردیکه تا کنون به آن کمتر اشاره شده و از نظر وقوع زلزله در درجه اول اهمیت قرار دارد عامل انقباض و انبساط در سطح فوقانی پوسته جامد زمین میباشد که ۹۰ درصد وقوع زلزله‌ها در اثر عامل اخیرالذکر است.

اثر درجه حرارت محیط در ایجادزمین لرزه

ازدیاد و نقصان درجه‌حرارت هوا بحد قابل ملاحظه و بطور ناگهانی علی‌الخصوص در فصل گرما موجب زمین‌لرزه میگردد. بطور کلی میدانیم مولکولهای

میشود و تعداد درز متناسب با میزان مصالح فلزی و غیر فلزی و طول و عرض ساختمان کم یا زیاد میگردد. تا در گرمای زیاد دربدنه یا اسکلت‌بنا ایجاد شکاف ننماید.

بنابراین باتوجه بمطالب فوق‌از لحاظ جلوگیری فشار مولکولها یا ذرات بیکدیگر در کلیه بناهای معظم وجود درز انبساط ضروری است. حال بامقایسه قشرفوقانی پوسته جامدزمین با بناهای‌موجود این تصور بوجود می‌آید که اگر قشر فوقانی زمین را نیز بصورت بنای ساختمان فرض نمائیم قانونا باید در فاصله هر یک کیلومتر لااقل یک درز انبساط، با قطر ۱۰ سانتیمتر موجود باشد.

در صورتیکه این درز انبساط در طبیعت موجود نیست. دراین حالت مواقعیکه درجه حرارت بعضی‌نقاط بمیزان‌قابل ملاحظه‌ای زیاد میگردد عکس‌العمل این‌تورم و بادکردگی که همان ازدیادحجم

ذرات خاکسیباشد با چه‌وسیله‌ای باید خنثی شود؟

پاسخ اینست که ذرات‌خاک از همه جانب تحت فشار قرار می‌گیرد و زمانیکه تراکم به حداکثر رسید در محل فضاهای خالی دو بلوک متراکم از طرفین بیکدیگر برخوردکرده و واکنش این‌تصادم ایجاد ارتعاش شدید در نقاط برخورد میکند و در نتیجه تکان شدید در مناطق وسیعی در سطح زمین بوجود می‌آید وزلزله حادث میشود که در نتیجه آن خرابی ببار می‌آید. البته ویرانیها اکثر در همان‌نقاط برخورد بیشتراست واگر نقاط برخورد محدود بیک قسمت و آنهم بصورت استوانه‌ای از فضاهای خالی بین ذرات‌باشند زلزله بصورت‌عمودی واقع‌میشود.

در مناطق مرطوب وقوع زلزله کمتر است

در مناطق مرطوب زلزله کمتر

نگاهی به آنجا که روزگاری‌آبادی بوده است.

اتفاق می‌افتد و علت آنستکه‌ذرات در حال انبساط به نرمی روی‌هم لغزیده و فضاهای خالی را پر میکنند و چنانچه زلزله‌ای پیش آید ارتعاشات آن خفیف‌میباشد.

در کویر زلزله‌بیشتراست

در کویر و نقاط کم‌رطوبت بعلت خشکی زیاد ذرات خاک روی هم

نمی‌لغزند و بواسطه انبساط و انقباض‌سریع زلزله زیاد واقع‌می‌شود. در زمین های «دج» بعلت یکپارچگی زمین و نرسیدن‌حرارت فوقانی به داخل زمین زلزله اتفاق نمی‌افتد و تنهاارتعاش‌مناطق دیگر موجب انتقال زلزله بنقاط «دج» می‌باشد.

زمان وقوع زلزله

زمان وقوع زلزله اکثرا در نقطه اوج درجه حرارت میباشد بدین معنی که‌گرما از اسفند ماه شروع شده و اواخر امرداد به‌اوج شدت خود میرسد و در همین نقطه اوج به‌احتمال قریب به یقین اتفاق میافتد - نظیر زلزله‌ای که هفته پیش رخداد.

وقوع زلزله اکثرا در فاصله بین ۱۵ مرداد الی ۱۵ شهریور ماه میباشدبنابراین در فاصله‌این مدت چنانچه میزان درجه گرما از ۴۰ درجه تجاوز کرد امکان وقوع

زلزله زیاد است منتها باید در نظر گرفت در کدام نقطه درجه حرارت حداکثراست و باتوجه به این شرائط، هواشناسی میتواند وقوع زلزله‌را درهرنقطه پیش‌بینی نماید.

بارندگی بعد از وقوع زلزله

بعد از وقوع هر زلزله معمولا

آنچه زلزله های شدید بر جای میگذارد جز خرابه هائی‌نیست.

نزول باران حتمی است و علت آنستکه قبل از زلزله جبهه هوای گرم تولید بخار آب فراوان نموده و این بخار آب بعد از حرکت جبهه‌هوای گرم‌وبرخورد با هوای سرد تولید باران میکند و شدت‌و ضعف آن بستگی بمیزان شدت و ضعف زلزله دارد.

در مناطقی که بتدریج روبخشکی میرود بعد از چند سال خشکی تا عمق۳۰ الی۴۰ متر نفوذکردمو ذرات خاک‌به‌کلی رطوبت خود را ازدست داده و در لحظه معینی حالت‌جمع شدگی و انقباض بخود گرفته، باایجاد یک شکاف‌ایجاد زلزله شدید وویران‌کننده‌ای می - نماید. این نوع‌زلزله ها تابع‌قانون نبوده و فقط بستگی به خشکی طولانی داشته و بعد از هرخشکی طولانی بایدانتظاریک زلزله‌مخرب را داشت. اینگونه زلزله هابستگی به‌انبساط زمین ندارد و در هر فصلی از سال ممکن است‌اتفاق بیافتد زلزله (اقادیر)و زلزله(ترود) ازاینگونه زلزله‌ها بوده‌اند که‌تولید شکاف همنموده‌اند.

چه مناطقی در معرض‌خطر دائمی زلزله هستند؟

مناطقی از کره زمین که در حد فاصل مدار ۳۵الی ۵۵ درجه‌عرض جغرافیائی قرار دارند مناطق‌زلزله خیزند زیرا این مناطق جزو نقاط معتدله بوده و درجه حرارت در عرض سال بین۲۵ - الی۴۵درجه درتغییر است ولذا ذرات خاک‌به تدریج منبسط شده‌و دراوج‌انبساط ایجاد زلزله‌مینماید. ولی درنقاطی که اختلاف درجه حرارت درطول مدت سال کم‌و یا یکنواخت میباشد حالت متغیر انقباض و انبساط‌کم بوده و زلزله اتفاق نمیافتد مانند مناطق استوائی و منجمده ستمام مناطق دارای خاک رس و خاک های گچ و آهک زلزله خیزندمانند منطقه (لار).

مناطقی که از قشر شن و ماسه‌و یا دج تشکیل شده‌اند و مخصوصا از یک جهت به‌کوه اتصال دارند درمعرض خطر زلزله قرار نمی‌گیرند واگر زلزله‌ای حادث شود ادامه ارتعاشات مراکز دیگر زلزله است که بصورت خفیف خواهد

بوده‌وشدت وضعف آن بستگی به میزان فاصله تا مرکز زلزله دارد. (تهران) برای همیشه از خطر زلزله های شدید مصون میباشد زیرا زمین دج چسبیده بکوه می- باشد.

بطور کلی برای وقوع هر زلزله حالات و قرائض ذیل‌وجودخواهد داشت.

۱- اختلاف درجه حرارت که در مناطق بین۳۵ الی ۵۵ درجه عرض جغرافیائی موجود است.

۲- انقباض و انبساط ناگهانی ذرات خاک در منطقه وسیع و فشار ذرات ورانده شدن آنها به طرف فضا های خالی کم عرض و برخورد شدید آنها در آن محل (حالت انبساط).

۳- کم شدن تدریجی رطوبت تا عمق نزدیک به ۴۰ متروترک خوردگی. (حالت انقباض).

۴- توقف جبهه هوای گرم در نقاطیکه اختلاف درجه حرارت بحداکثر رسیده زمان‌وقوع‌زلزله را سریعتر مینماید.

۵- منطقه مذکور روی خط زلزله باشد.

برنامه‌امشب‌درسینماهای

کاپری - آسیا - رکس
شهوند - لیدو - نپتون
رنگین کمان - همای - ژاله -
پاسارگاد - توسکا - المپیا
چرخ‌وفلک - شرق - فیروزه
و...سیلورسیتی (قلهک)

جنرال

اعلام میکند

روز ۲۷ شهریور ماه ۱۳۵۰، نام ۱۰ نفر از خریداران محصولات جنرال برای ثبت‌بر کتیبه ۱۰ مدرسه یادبود جشن شاهنشاهی ایران انتخاب میشود.

نام کسانی در قرعه‌کشی شرکت داده میشود که تا قبل از ۲۲ شهریور ماه جاری هنگام خرید هریک از انواع محصولات جنرال، یخچال جنرال، کولرگازی جنرال، کولرآبی جنرال، آبگرم‌کن جنرال، آبسردکن جنرال، ماشین لباسشوئی جنرال و اجاق‌گاز جنرال، کارت شماره‌دار دریافت و تکمیل نموده بنشانی جنرال بفرستند

یکبار دیگر این فرصت طلایی بشما داده‌میشود

که با استفاده از اقدام افتخارآمیز جنرال نام خود را در کتیبه تاریخ ثبت کنید.

فقط تا روز ۲۲ شهریور فرصت دارید

جنرال
افتخارصنایع ایران

SOG 20

از اشب فقط در

سینماونک

اولین سینمای مبله و ممتاز ایران

چهار ستاره مشهور و سکسی سینما دریک فیلم کمدی، کمدی، کمدی، کمدی!

جینالولوبریجیدا - الکه‌زومر - مونیکاویتی

باشرکت: تینوماتفردی - ژان سورل - آکیم‌تامیروف

اینهم یک ماجرای شیرین و کمیک و با مزه از ازدواجهای امروز امریکا

عروس خانم۸تا بچه داشت‌و شاه داماد ۱۰ تابچه...
اینها آمدندو باهم ازدواج کردند... و حالا حدس بزنید
در خانه‌ای که ۱۸ تا بچه قدو نیمقد وول میخورند چه ولوله‌و فشقرقی بپا میشود!!

آغاز هفته سوم نمایش در

گلدن‌سیتی

لوسیل‌بال - هنری‌فاندا - وان‌جانسون
در فیلم رنگی

مال من، مال تو، مال ما
"YOURS, MINE AND OURS"

روزیکه امجدیه فریاد افتخاروغروررا به اوج رساند

ده‌هزاروششصدتومان بایک شاخه «گل‌سرخ» هدیه‌جشن‌دنیای‌ورزش برای خانواده مرحوم صحرائی قهرمان تیم ملی کشتی ایران است

در جشن دنیای ورزش ۳۰۵۹۷۰ ریال بلیط بفروش رسید و۱۵۰۲۲۳ ریال خرج شد

۵ هزار تومان باقی مانده صرف تهیه‌وسیله ورزشی برای جم‌ابادان وباشگاه کارکران اطلاعات میشود

جشن‌سالگرد مجله دنیای‌ورزش با کمک همه دوستان و مسئولین ورزش کشور، همه قهرمانان و همه تماشاگران خوب‌وخوانندگان عزیزما در شرایطی به‌پایان رسید که نقطه عطفی در تاریخ ورزش ایران بجا گذارد.

گروهی‌که‌درامجدیه بودندشاید در آغاز با همه محبت و لطفی که بمجله‌خودشان‌داشتند برایشان قابل تصور نبود که یک مجله ورزشی در پایان نخستین سال حیاتش قادرباشد، چنین پرشکوه و موفق جشن سالگرد خود را برگزار نماید.

در این روز که براستی «روز دوستی» نامی دلپذیر و زیبنده‌آن است، دو نسل با چهره‌های مهربان و شاد بروی یکدیگرلبخند زدند و در کنار همبا قلبهائی که دریچه‌های دوستی و مهر در آن گشوده شده بود با شاخه‌های‌گل سرخ سخن گفتند. سخن ازمهر و دوستی. و در چنین شرایطی بودکه امجدیه فریادافتخار وغرور را به اوج رساند.

ما در این جشن، هیچ‌خواننده نوازنده یا هنرمندی نداشتیم، چرا که امجدیه میدان هنرنمائی مردانی است‌که هنرشان‌درچهار- چوب نت‌های موسیقی خلاصه نشده.....

اینجا میدان هنرنمائی ساقهای طلائی وشعبده‌بازیست که‌هرلحظه هزاران نکته از هنر و قدرت را بنمایش میگذارند، ساقهائی که فراوان روی قلبهای تماشاگران دویده‌اند و چشمان فراوانی زیر گامهای استوارشان لغزیده است.

ما از همه خواسته بودیم که محبت کنند و در این روز دوستی با شعارهای مهر و دوستی همراه باشند تا یادگاری جاودان برای نسلی که میخواهد برتر باشد، نسلی با قلبی‌که دریچه‌های‌دوستی در آن گشوده شده و میخواهد در استادیوم امجدیه فریاد افتخار

دو نسل در کنار یکدیگر باشاخه‌های‌گل سرخ به استادیوم امجدیه قدم گذاردند و سنتی جاودان بنام دوستی برجای نهادند.

و غرور را به اوج برساند، باقی بماند.

گلهای سرخ دوستی

برای باغبانها نوشته بودیم: ای باغبانها - ای باغبانهای خوب......

ماجشنی بزرگ دربیش داریم، جشنی بنام دوستی و مهر و این کلمات،کلماتی‌است که‌درتمام‌زبان‌های دنیا یک معنی دارد.

و شما... شما که هزاران خراش تیغ بر دست دارید، تا یک گل سرخ پرورش دهید، شما که دستهایتان از تیغهای گل سرخ

گلگون میشود این کلمات را در وجود یک گل سرخ رنگینتر و زیباتر از هرجمله‌ای بیان میکنید، بزرگترین گلهای سرخ باغتان را بما هدیه کنید، چرا که این‌روز بزرگی است.

بازارسیاه فراموش شد

و آن هنگام که خلق مشتاق دسته، دسته بسوی امجدیه رو کرده بودند و هرکدام شاخه گل سرخی زیبا در دست داشتند، آن هنگام که فروشندگان بلیطهای بازار سیاه امجدیه بازار سیاه را فراموش کرده بودند و جلوی

درهای امجدیه گلهای‌سرخ دوستی رادربازارسیاه بفروش‌میرساندند، قلب ما، قلب همه ما، از شادی و سرور مالامال شده بود.

... و بعد هنگامیکه گروهی از نامداران فوتبال خوزستان بانام تیم جم آبادان که عنوان قهرمانی منطقه کرمان را در مسابقات قهرمانی باشگاههای ایران دارد، بعنوان پیک دوستی و مهر بمیدان قدم گذاردند، آن هنگام که موتورسواران معجزه‌گر دانشکده پلیس شهربانی با حرکات دلپذیر خود استادیوم را از هیجان‌بلرزه

آوردند و سرانجام آن زمانی‌که کاروان پرشکوه شادی براه‌افتاد و تماشاگران مرد برگزیده سال مجله دنیای‌ورزش وهمه قهرمانان را گلباران کردند.

وبعد درسیاهی شب کستاره‌های رنگارنگ در مراسم آتشبازی آسمان امجدیه را رنگ باشیدند.

سنتهای پاک این نسل

در تمام این لحظات، ما جاودانه سنتهای پاک این نسل‌را با احترام و غروری وصف‌ناپذیر نظاره کردیم. آنگاه که سرود «تولدت مبارک» با آوای‌هزاران

تماشاگر در امجدیه به اوج رسید واقعیت دوستی این نسل بیشتر روشن شد و اگر معدودی این حقیقت، را در لحظاتی زودگذر فراموش کرده بودند، بدون‌تردید در سال‌آینده و در برنامه‌آینده‌ای که روز دوستی نام خواهدداشت بزرگترین گلهای سرخ را با دلپذیرترین ترانه‌ها برای امجدیه همراه خواهند داشت.

در راه این کار بزرگ همه با ما همگام بودند و در حقیقت‌رونق بخش جشن خودشان. مطبوعات و تلویزیون با مهربانی وصف - ناپذیری در این جشن و بعد در پایان آن بر ما منت گذاردند، دستگاه ورزش‌کشور، تربیت‌بدنی، شهربانی، کارخانه‌های ایران ناسیونال و آزمایش، کارگران موسسه اطلاعات و دوستانی که همیشه با ما همگام بوده‌اند واز آن میان جمال‌قائم مقامی، جواد جمالی و ناصر سلطانی در این برنامه همه سنگینی بار دوستی را مردانه تحمل کردند.

تیمسار منوچهری، سرهنگ صادقی، سرگرد سرشار وستوان صنعتکاران، طباطبائی و زندی همه و همه مددکار ما بودند و گروهی دیگرنیز که‌آوردن نامشان این مقال را بدرازا میکشد و هرگز ما نتوانسته‌ایم جزباشاخه‌های گل بازگوی مهرشان باشیم.

خوزستانیهای خوب و مهربان، بازیکنان جم آبادان، ژیمناستهای صمیمی تهران و بالاخره چهره‌های برگزیده فوتبال‌تهران وپرویز دهداری که علیرغم فشردگی‌برنامه انتخاب تیم و سفر به آسیای جنوب شرقی بما یاری و محبت فراوان کردند.

دارکوب بیرحم

ولی شادی ما با پایان جشن به پایان نرسیدچراکه‌این‌آغازیست برای دوستی بیشتر این نسل با نشریه‌ای که میخواهد هر هفته مملو از شادی، پاکی، سلامت نفس و افتخار و پیروزی وارد خانواده‌ها شود.

و آن هنگام که هر تماشاگربا شاخه‌ای گل به استادیوم قدم میگذارد واقعیت پیوستگی دنیای ورزش وخوانندگانش‌بیشترمتجلی میشد.

وحالا ای‌خواننده خوب دنیای ورزش ما که با تو پیمان پاکی بسته‌ایم هدیه‌ای دلپذیر برایت داریم، هدیه‌ای که نشانه اصالت ما و نشانه واقعیت و حقیقت توست.

ما همیشه آرزو کرده‌ایم برنامه‌هائی داشته باشیم‌که‌اجرای آن، قلب تو و احساس پاک تو را راضی و شادمان کند.

و توئی‌که این جشن راباشکوه برگزار کرده‌ای باید با روشنی تمام به‌بینی که آنچه در این راه داده‌ای چگونه مصرف شده‌است پولهائی که برای بلیط ورودی داده‌ای.....

در آغاز اندیشه برگزاری این جشن میخواستیم با تو درمیان

گذاریم که آنچه میدهی به چه مصرفی میرسد، میخواستیم به‌تو بگوئیم که آرمان بزرگ ما جزاین شادی و سرور، شادمان‌کردن خانواده‌ای است داغدیده‌که‌مدتها، غم و اندوهی که برکلبه محقرشان سایه افکنده مثل‌یک‌دارکوب‌بیرحم درخت دل ما را سوراخ میکند و با طرح چند برنامه که یکی‌مسابقه کشتی یادبود مرحوم «محمدعلی صحرائی» قهرمان تیم ملی کشتی ایران بود، میخواستیم چراغی در کلبه محقر این‌قهرمان ازدست رفته روشن کنیم ولی شرایط مساعدی بوجود نیامد و حالا با اعلام بیلان خرج و دخل این جشن گرچه به آنچه امید داشتیم دست نیافتیم ولی بهرحال گره‌ای باز میشود.

تقدیم به‌خانواده صحرائی

ما مطابق صورتیکه در این مطلب می‌آید مبلغی معادل صد و پنجاه و پنج‌هزار و هفتصد وچهل و هفت ریال بعد از مخارج انجام شده از بابت بلیط فروشی جشن سالگرد دنیای ورزش برایمان‌باقی مانده است که ۱۰ هزار و ۶۰۰ تومان آن را به خانواده مصیبت‌دیده محمدعلی صحرائی تقدیم میکنیم و ازه‌هزار تومان باقیمانده دوهزارو پانصد تومان برای تیم جم آبادان میفرستیم که وسیله فوتبال تدارك ببینند ودوهزار و پانصد تومان هم بکارگران‌موسسه اطلاعات برای تدارک بیشتر باشگاهی که مخصوص ورزش کارگران بوجود آمده، میدهیم.

ما انتظار داشتیم ازدرآمد این جشن برای خانواده‌صحرائی یک خانه، هر چقدر کوچک، تدارک ببینیم و از طرف همه شما به‌زن و فرزندانش هدیه‌کنیم ولی‌حسابها درست از آب درنیامد!!

شاید گروهی سئوال کنندچرا در آغاز این مسئله را مطرح نکرده‌ایم؟

پاسخ مااینست‌که دوست‌نداریم

مراسم پایان جشن سالگردمجله و هدایای تهیه شده برای مرد فوتبال سال و جم آبادان و حلقه‌ها و سبد‌های گل، امجدیه را به اوج هیجان رساند.

برای کاری که انجام میدهیم‌حس ترحم یا عوامل تحریک کننده را بکار گیریم، چون هستند گروهی که عنوان میکنند به این وسیله میخواهنددرآمد زیادتری بوجود آورند.

بهرحال بحث فراوان است و ما در مجله دنیای ورزش بیشتر در این باره صحبت خواهیم کرد ولی آنچه لازم است اینکه دخل و خرج این برنامه را شرح‌دهیم:

با آمار استادیوم امجدیه ما ۲۲۰۰ برگ بلیط ۳۰ ریالی، ۴۰۰۰ برگ بلیط ۱۰۰ ریالی و ۱۱۷۶ برگ بلیط ۲۰۰ ریالی چاپ کرده بودیم که صبح شنبه بوسیله آقای جمال قائم‌مقامی و ناصر سلطانی نمایندگان دنیای ورزش به مسئولین تربیت بدنی تحویل داده شد تا مهر شود.

از این مقدار تربیت‌بدنی۵۰۰ برگ ۳۰ ریالی، ۵۰۰ برگ ۱۰۰ ریالی و ۱۹۴ برگ ۲۰۰ ریالی بما داد تا بین بازیکنان تیمهای برگزیده،کارکنان اطلاعات و سایر مسئولین تقسیم کنیم.

۳۰۵۹۷۰ ریال بلیط فروشی

دوشنبه ساعت ۹صبح درجلسه رسیدگی به فروش بلیطهای‌مسابقه تربیت‌بدنی، مبلغ ۳۰۵۹۷۰ ریال از بابت فروش ۶۹۱۹ برگ ۳۰ ریالی، ۵۲۴ برگ ۱۰۰ ریالی و ۲۳۰ برگ ۲۰۰ ریالی مطابق صورتجلسه‌ای‌که سرتیپ‌منوچهری رئیس اداره کل بازرسی، آقای پیکرآرا رئیس درآمد های اختصاصی و آقای قائم مقامی نماینده‌ما امضاء کرده‌اند بعد از کسر ده در صد سهم سازمان‌که ۳۰۵۹۷ ریال شده است، مبلغ

۲۷۵۳۷۳ریال‌بما پرداخت‌کرده‌اند.

تحویل باقی مانده بلیط و صورتحساب کاملا صحیح است چون کنترل امجدیه و تمام مسائل با خود سازمان بوده است و بلیطهائی که مهر سازمان نداشته بدون اعتبار بوده است.

بهرحال رقم بلیط فروشی ما، که مسئولین تربیت بدنی کارفروش آنرا انجام داده‌اند، ۳۰۵۹۷۰ ریال بوده است‌ومخارج‌مان پانزده هزار و بیست و دوتومان‌وسه‌ریال که ریز آن به این ترتیب است:

مخارج هتل فوتبالیستهای جم آبادان که در هتل پریسا اقامت داشته‌اند ۱۸۸۹۰ ریال.

مخارج بوفه امجدیه بابت‌پذیرائی از قهرمانان و میهمانان ۴۵۰۶ ریال.

ده درصد سهم تربیت بدنی از بابت فروش بلیط ۳۰۵۹۷ریال

حق الزحمه بلیط فروشی‌وکنترل ۷۵۰۰ ریال

بابت مهر کردن بلیطها ۱۵۰۰ ریال

انعام مستخدمین ۱۰۰۰ ریال

مخارج داخل استادیوم ۱۴۸۰ ریال

مخارج بلیط مسافرت رفت و برگشت تیم جم با هزینه بین راه ۲۱۲۶۰ ریال

بابت خطکشی زمین و نوشتن تابلوهای تیم جم و تهران ۵۰۰ ریال

خرید بلیط مسابقه پرسپولیس- آکادمیکابرای بازیکنان جم۱۲۰۰ ریال

پول چای و لیمو ترش برای فوتبالیستها در امجدیه ۷۹۰ ریال

مخارج‌میهمانی ناهاربرای‌بازیکنان تیمهای جم آبادان و منتخب‌تهران ۶۰۰۰ ریال

کلیه مخارج‌تدار کاتی، آتشبازی، تهیه‌شنل مردسال، کاپهای‌یادبود، سبدهای گل، کرایه ماشین و مخارج اضافی ۵۰۰۰۰ ریال.

جمع کل این مبلغ ۱۵۰۲۲۳ریال میشود که اگر از ۳۰۵۹۷۰ریال فروش بلیط کسر کنیم ۱۵۵۷۴۷ ریال باقی خواهد ماند و بهرحال ما شادمانیم‌درسایه لطف شما در پایان شادمانی همه سالگرد مجله قادر هستیم جشن روشن بخانه قهرمانی عزیز و از دست رفته ببریم و امید داریم درسال‌های آینده در این راه موفقیتهای باارزشتری‌داشته‌باشیم.

از همسر مرحوم محمدعلی صحرائی و بستگان‌اودعوت‌میکنیم با مراجعه به دفتر مجله دنیای ورزش هدیه‌ناقابل مارابپذیرند، برای توپچی‌های‌موفق خوزستان با دسته گلی زیبا معادل دوهزار وپانصدریال‌توپ‌یاهر وسیله دیگر ورزشی که بخواهند، خواهیم فرستاد و به کارگران خوب موسسه اطلاعات که دستهای توانایشان راه رابرای موفقیت این مجله هموارکرده است معادل دوهزار و پانصد تومان وسیله ورزشی،هدیه‌میکنیم.باشدتادرروزی روشنتر، «روز دوستی» دنیای ورزش با جشنی‌پرشکوه‌تر،بهاری شادی‌بخش‌تر‌همراه داشته‌باشد.

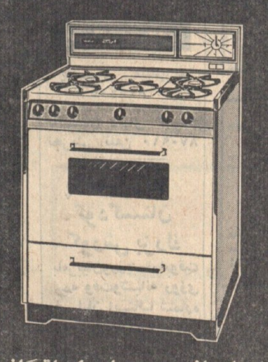

پاره‌ای ازخصوصیات اجاق‌گاز

ارج

• فریزرک، کباب پزکشوئی
• تاوه برای پختن بیفتک، کتلت، نیمرو
• صفحات و درهای جداشونده که نظافت اجاق‌گاز براحتی و سرعت انجام میگیرد
• محل نصب جوجه سرخ کن برقی

درمدلهای چهارشعله، پنج‌شعله
ملی و در رنگهای جالب و
متناسب با هر آشپزخانه

یکعمر زندگی باشکوه

بایکعمر ماهی

۸ هزار تومان

جایزه بانک پارس

سازمانهای فرهنگی و آموزشی

دبستان و کودکستان راه ظفر

همه روزه ثبت نام مینماید نشانی خیابان آریامهر خیابان رستم کاشی ۲۴۳ تلفن ۶۳۰۸۲۹

گروه فرهنگی جالینوس

باهمکاری مجرب‌ترین و مشهورترین دبیران تهران و شمیران برای سال تحصیلی ۵۱ـ۵۰ در واحد های آموزش زیر همه‌روزه صبح وعصر ثبت‌نام مینماید .

۱ـ کلاس راهنمائی دوره تحصیلی و کلاس آمادگی‌وسال های اول تا پنجم ابتدائی (دختران و پسران) در موسسه تربیتی آئین بمدیریت سرکار خانم‌تاج‌و همکاری آقایان حسین وحیدی ومحسن‌نجم

۲ـ دبیرستان پیشگام (پسران) موسسه نو با برنامه های نو مخصوص دوره اول و دوم متوسطه (طبیعی ـ ریاضی)

۳ـ آموزشگاه جالینوس ـ برای دانش‌آموزان متفرقه‌ابتدائی و دوره کامل‌متوسطه(طبیعی ـ ریاضی) از ساعت یک بعد از ظهر تا ۹ شب .

نشانی : ۱ـ موسسه تربیتی آئین ـ جاده قدیم شمیران ـ داودیه ـ خیابان ظفر ـ کوی کازرون ـ تلفن ۷۷۱۵۳۴ ـ وسیله ایاب وذهاب مهیا است . ۲ـ دبیرستان جدیدالتاسیس پیشگام ـ پل‌تجریش ـ اول خیابان ثبت ـ مقابل شهرداری‌تلفن ۸۷۴۴۶۴ ـ ۳ـ آموزشگاه جالینوس ـ خیابان پهلوی ـ سه راهشاه ـ جنب سینما مهتاب ـ تلفن ۴۶۹۱۱

آ ـ ۳۹۷۴۸ ۱ـ۴

دوره راهنمائی

دبستان و کودکستان نوآموز

بمدیریت راضیه عقیلی فوق لیسانس تعلیم و تربیت

نشانی ـ روزولت ـ مقابل دانشسرا تلفن ۸۲۸۱۰۰

دبستان نورافشان ادونتیست

«آمادگی» کودکستان ـ دبستان ـ دوره راهنمائی بابرنامه انگلیسی از کلاس اول ابتدائی علاوه بربرنامه فارسی و همکاری معلمان باتجربه ایرانی و خارجی ثبت نام مینماید وسیله رفت و آمد مهیااست .

نشانی :انتهای‌ویلای شمالی‌ـخیابان ناصر تلفن۸۲۹۴۶۴

نمونه یکتا

زیرنظر دکتر حشمت بیگدلی

کودکستان ـ دبستان(دخترانه ـ پسرانه) دوره راهنمائی دبیرستان کامل دخترانه .

ثبت نام همه روزه از ۸ صبح تا۱۲

فرح جنوبی کوچه دکتر شفیعی کوچه سوگند یاباغ صبا انتهای ملک مهرهادی تلفن ۷۵۰۲۶۸

وسیله رفت و آمد آماده است .

گروه فرهنگی جهان علوم

دبیرستان دخترانه شماره یك

برای کلاسهای دوره راهنمائی کلاس پنجم و چهارم رشته بازرگانی وچهارم وپنجم وششم منشیگری چهارم و پنجم و ششم طبیعی و ادبی نام نویسی مینماید .

«ثبت نام همه روزه صبحها از ۸ تا ۱۲ بعد از ظهر هااز ۴ تا ۷»

«وسیله رفت و آمد آماده است»

نشانی : امیرآباد شمالی ـ شیراز شرقی تلفن ۶۳۰۴۰۰

آ ـ ۳۱۱۹۴

دبیرستان دخترانه فنی وحرفه‌ای

کاخ دانش

برای دوره سه ساله در رشته های منشیگری ، بانکداری ، مدیریت و حسابداری صنعتی با وسایل و لوازم کامل‌واستفاده از استادان مطلع نام نویسی می نماید .

دوشیزگان فارغ التحصیل سوم دبیرستان که سنشان از۱۹ سال تجاوز نکرده باشد می توانند در این کلاس ها نامنویسی کنند .به فارغ‌التحصیلان دیپلم کامل متوسطه اعطا خواهد شد. محل ثبت‌نام کاخ دانش خیابان فرانسه کوچه مرجان تلفن ۶۶۸۹۰۸

هنرستان صنعتی پسرانه کاخ‌دانش

براساس قرارداد با مدرسهٔ فنی ورنرکامپرانت‌دار مشتادآلمان برای کلاس های روزانه و شبانه در رشته های الکترونیك ، الکتروتکنیك . ساختمان. مدیریت و حسابداری صنعتی‌تعدادی هنرجو از بین فارغ‌التحصیلان سوم دبیرستان می‌پذیرد .

خیابان فرانسه.کوچه مرجان.هنرستان صنعتی کاخ‌دانش

آگهی استخدام

سازمان بیمه های اجتماعی برای‌خدمت‌در کرمان بتعدادی پرستار لیسانسیه با حقوق مکفی‌نیازمنداست .

داوطلبان می‌توانند به منظور آگاهی از شرایط‌استخدامی باداره‌امور استخدامی سازمان بیمه های اجتماعی در طبقه‌چهارم در خیابان آیزنهاور مراجعه‌فرمایند. سازمان بیمه های اجتماعی

گروه فرهنگی

فضیلت

دبیرستان شماره ۲ دختران

برای دوره کامل دبیرستان (طبیعی وریاضی) ثبت‌نام مینماید . از دانش‌آموزان ممتاز درتمام کلاسها بطور رایگان ثبت‌نام میشود .

خیابان سیمتری چهارراه لشگرمقابل بیمارستان روزبه

تلفن ۵۳۱۰۱۶ آ ـ ۳۵۲۱۸

هنرستان صنعتی شفیع

در کلاسهای روزانه و شبانه برای رشته های : (برق ـ فلزکاری ـ اتومکانیك) هنرجو میپذیرد .

بدفتر هنرستان مراجعه نمایند

داوطلبان ثبت‌نام برای کسب اطلاعات بیشتر میتوانند همه‌روزه نشانی : نارمك ـ خیابان‌مهر ـ ایستگاه‌مدرسه میدان ۹ تلفن ـ ۷۹۲۸۹۸

موسسات تربیتی و آموزشی خشایار

دبستان و دبیرستان

برای

دوره راهنمائی

وسیکل اول و دوم دبیرستان نام نویسی میکنند.

دروس ـ خیابان هدایت ـ تلفن ۸۶۲۰۶۲ ـ ۸۸۰۶۰۶

کودکستان و دبستان نارون

برای سال تحصیلی ۵۱ـ۵۰ ثبت‌نام مینماید .

صبحهابرنامه رسمی‌وزارت‌آموزش‌وپرورش‌و بعدازظهر هابرنامه زبان انگلیسی بوسیله‌معلمان متخصص‌آمریکائی و انگلیسی تدریس میشود وسیله ایاب و ذهاب‌و ناهار آماده است .

خیابان پهلوی اول کوچه تلویزیون

کانال ۳ ـ تلفن ۶۲۰۰۳۰

دبیرستان هخامنش

باسابقه درخشان وکادر دبیران آزموده

برای کلیه کلاسهای دوره اول ودوم رشته‌های

طبیعی ـ ریاضی ودوره راهنمائی

تحصیلی همه روزه ثبت‌نام مینماید

آدرس : خیابان آیزنهاور بین کندی‌ورودکی شمالی تلفن ۹۵۹۱۶۵

«آمادگی» کودکستان ـ دبستان ـ دوره راهنمای تحصیلی

پانسیون شبانه‌روزی

فرهنگ کودک

خیابان پهلوی ـ مقابل خیابان حشمت‌الدوله تلفن ۴۶۷۹۷ ۴۶۷۹۸

گروه فرهنگی خوارزمی

برای کلاسهای کنکورو (فنی ـ پزشکی ـ ادبی) وششم‌متفرقه (ریاضی ـ طبیعی) ثبت نام‌مینماید

گروه فرهنگی خوارزمی درسال جاری جهت آشنائی بیشترداوطلبان کلاسهای کنکور بچگونگی امتحانات سرتاسری دانشگاه ، همه ماهه آزمایشی باسیستم‌ماشینهای I.B.M بعمل می‌آورد تا داوطلبان علاوه بر ارزیابی معلومات خود با روش تستی کنکور آشنائی کامل پیدا نمایند

داوطلبان جهت ثبت‌نام بادوقطعه عکس به واحدهای زیر مراجعه فرمایند :

۱ـ آموزشگاه شمارهٔ یك ، خیابان‌دانشگاه، بیست‌متری دوم، نبش سزاوار تلفن ۴۳۱۸۰ ـ ۶۶۹۸۴۴

۲ـ آموزشگاه شمارهٔ ۲، خیابان شاه‌آباد، اول‌بهارستان تلفن ۳۱۸۶۳۳

۳ـ آموزشگاه شمارهٔ ۳، خیابان‌تهران‌نو،ایستگاه‌ارباب، خیابان ششم بهمن تلفن ۷۹۰۰۷۶

۴ـ آموزشگاه شمیران ، خیابان پهلوی نرسیده به پل تجریش تلفن ۸۷۳۴۲۹

گروه فرهنگی آذر

برای کلاسهای کنکورر شته‌های ریاضی وطبیعی ومدارس عالی کشور که‌از تاریخ دهم مهرماه دایر میشود

از تاریخ بیستم شهریور ماه در محل‌های زیر ثبت نام‌مینماید

۱ـ دبیرستان شماره ۱ آذربایجان خیابان نادری ـ چهارراه قوام‌السلطنه تلفن ۶۶۷۱۷۰ .

۲ـ دبیرستان شماره ۲ آذر میدان بهارستان ـ خیابان صفی علیشاه تلفن ۳۱۸۴۸۱

گروه فرهنگی فرگام

برای دوره راهنمائی تحصیلی

درمحل دبستان پسران

با برخورداری از امکانات زیر ثبت‌نام مینماید :

- معلمان متخصص که‌دوره‌های تعلیماتی و کارآموزی لازم را گذرانده‌اند
- کارشناس متخصص و مشاوره و راهنمائی .
- آزمایشگاه ویژه دوره راهنمائی تحصیلی .
- استفاده از وسائل علمی ارزش‌یابی‌و تشخیص علائق و استعداد ها
- همکاری مداوم‌مرکز مشاوره و راهنمائی موسسه‌ملی روانشناسی (N.I.P)
- ساختمان مجهز که اختصاصا برای مدرسه بنا شده است .

روزولت‌مقابل سینمادیاموند تلفن ۸۲۰۱۵۳ و ۸۲۳۴۴۰

باطلاع علاقمندان میرساند

تلفن

دبیرستان دختران امامیه

بشماره ۵۳۴۷۲۷ تغییر یافته

ضمنا برای ثبت نام دوره راهنمائی فقط بمحل دبیرستان مراجعه فرمائید.

دبیرستان دخترانه همایون

برای دوره راهنمائی تحصیلی وکلاسهای‌سیکل اول و دوم در رشته های ادبی ـ طبیعی خانه‌داری ومنشیگری

همه روزه صبح وعصر ثبت‌نام مینماید

آدرس‌خیابان‌روزولت‌میدان ۲۵شهریور تلفن ۸۲۳۷۰۱

گروه فرهنگی دارالفنون

«عصر دانش»

دبیرستان دخترانه گهرپرور

دبیرستان پسرانه سپاس

باکادر مجهز دبیران واحراز مقام اول در امتحانات نهائی ششم متوسطه‌ناحیه۱۵ آموزش و پرورش تهران : برای‌دوره های اول و دوم رشته های (طبیعی ـ ریاضی) دوره (راهنمائی تحصیلی)

نشانی میدان کندی خیابان تاج نرسیده به‌سه‌راه‌تهران ویلاتلفن گهرپرور ۹۷۵۹۵۳ سپاس ۹۷۲۶۳۶

بسمه تعالی

هنرستان صنعتی کارآموز

برای سال تحصیلی (۵۱ـ ۱۳۵۰) از بین دارندگان کارنامه سوم متوسطه برای نوبت اول ـ دوم (شبانه) هنرجو می پذیرد داوطلبان برای ثبت‌نام وکسب اطلاعات بیشتر می توانند صبح روزهای دوشنبه و چهارشنبه بدفتر هنرستان واقع در نارمك خیابان سمنگان مراجعه نمایند . تلفن ۷۹۳۹۱۰

کودکستان و دبستان و دوره راهنمائی

دبستان بهشت شماره ۳

باکادر مجهزآموزشی همه‌روزه آماده ثبت‌نام میباشد .

نشانی ـ وصال شیرازی ـ بین بلوار وتخت جمشید

تلفن ۶۶۵۹۶۹

GOETHE - INSTITUT - TEHERAN

تدریس زبان آلمانی SPRACHKURSE

هرزبان تازه‌ای در دنیای جدیدی را به روی شما میگشاید

کلاسهای زبان آلمانی انستیتوگوته تهران ـ موسسه فرهنگی آلمان به دو دوره ۱۵ هفته‌ای در سال تغییر یافته است . این کلاسها در ساختمان جدید موسسه به‌دستگاههای الکترونیك مجهز است . همه استادان آلمانی و ایرانی انستیتو گوته در کار خود تخصص یافته‌اند سرپرستی‌و نظارت‌همه کلاسها برعهده متخصصان آلمانی است . در صورت وجود داوطلبان کافی کلاسهای ما صبحهاوبعد از ظهرها برای‌کارمندان بانکها ـ هتلها ـ شرکتهای هواپیمائی وبازرگانان دایر خواهد بود . کودکان‌و نوجوانان ۸ تا ۱۶ ساله میتوانند در کلاسهای صبح شرکت کنند .

نامنویسی.ازدوشنبه۱۵شهریورتاچهارشنبه۳۱شهریور بین‌ساعات۱۶تا۱۹

امتحان قوه شنبه ـ دوشنبه ـ چهار شنبه از ساعت ۱۶ تا ۱۸ (از بیستم شهریور به بعد)

شروع کلاسها ۳۰ (سوم) مهرماه ۱۳۵۰

نشانی . عباس‌آباد‌ـخیابان تلویزیون‌ـخیابان هفتم

انستیتو گوته تهران ـ کلاسهای زبان‌آلمانی تلفن ۶۲۷۳۳۶ ۶۲۷۳۳۷

۱۳۵۰

سال کورش بزرگ

باجوایز بزرگ

بانک سپه

دراین سال فرخنده بدارندگان

حساب پس انداز و پس انداز درگردش

۲۰ میلیون ریال

جایزه میدهد

بانک سپه

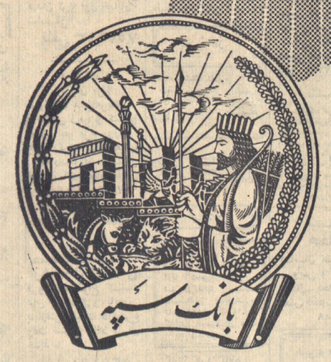

بانك سپه علاوه بر دو نوبت‌قرعه‌کشی سالانه برای تمام شعب هر ماه دریك‌استان کشوریك‌قرعه‌کشی اختصاصی خواهد داشت

مدیا

کی چی کجا

هرچه لازم دارید از روی حروف الفبا پیدا کنید

ا

آرایش و زیبائی

آرایشگاه تقی لادن
با بهترین متخصصین فن آماده برای هرنوع آرایش خیابان پهلوی مقابل کافه شهرداری سابق شماره ۹۵ تلفن ۴۰۵۸۴

آموزشگاه آرایش و زیبائی روز
تدریس توسط میس نورا استاد سابق موریس اسکول لندن دارای مدال طلا و کاپ افتخاری برای تدریس علمی و عملی دیپلمه از پاریس لندن هامبورک تلفن ۷۶۲۹۳۴

فروشگاه ب.پ
مرکز پخش و نمایندگی مشوار و موصافکن A.B.C و فروش لوازم آرایش مخصوص آموزشگاهها و آرایشگاهها تهران بازار سرای مشیرخلوت تلفن ۵۳۷۱۵۸

آئینه و شمعدان

آئینه سازی ثابت
سازنده و فروشنده انواع آئینه های قدی . کشوئی . رومیزی . توالت وبوفه. خیام میدان محمدیه پاساژ ترقی تلفن ۵۳۱۰۶۳

فروشگاه جهان‌نما
تولید کننده انواع آئینه شمعدان و بوستر در طرحهای جالب میدان غار اول خزانه روبروی استادیوم ورزشی تلفن ۲۱۲۲۴

آموزشگاه‌های فرهنگی

موسسه نقاشی ارژنگ
پذیرنده کارهای نقاشی - تابلونویسی - خطاطی - بروردکی بین چهارراه وثوق و هاشمی جنب بانک بازرگانی نبش کوچه ذاکرزاده تلفن ۹۵۰۶۵۷

آموزش رانندگی

آموزشگاه رانندگی نوین
با مربیان کارآزموده امیریه چهارراه مختاری تلفن ۵۳۴۳۳۲

آموزشگاه رانندگی دولت خواه
مجهز به اتومبیلهای آخرین سیستم در اختیار هنرجویان قرار دارد تا پایان گواهینامه در کمترین مدت بطور شبانه‌روز وحیدیه خیابان ۱۴ متری تلفن ۷۹۵۷۱۴

آموزشگاه رانندگی جعفری
با کادر مجرب تحت نظر مربیان کارآزموده نازی آباد چهارراه دخانیات تلفن ۲۸۷۰۶

تعلیم رانندگی کالج
آموزش رانندگی و آئین نامه کالج با اتومبیل‌های پیکان آریا و شاهین تحت نظر مربیان تحصیل‌کرده و مجرب در کمترین زمان آئین نامه و رانندگی را طبق آخرین روش تکنیک به شما آموخته و قبولی شما را تضمین مینماید نشانی خیابان ری بالاتر از کوچه آبشار نرسیده به سه راه امین حضور تلفن ۳۵۰۱۷۰

آدامس

فروشگاه کاپیتان
سازنده آدامس بادکنکی و کاپیتان و نعنائی بازار آهنگر ها سرای جلالی تلفن ۵۳۷۵۴۰

انتشارات کتاب

انتشارات سعید
مرکز پخش و فروش کتابهای درسی علمی . ادبی تاریخی . سیاسی . قدیمی . رمان‌خارجی اول مخبرالدوله تلفن ۳۹۱۴۱۲

انتشارات بامداد
مرکز پخش وانتشار انواع کتب . دفتر مرکزی شاه‌آباد کوچه مهندس‌الممالک تلفن - ۳۱۷۷۴۶ فروشگاه چهارراه‌شاه مقابل سینما آسیا

الکتریکی ولوازم برقی

الکتریکی حقیقت
همه‌نوع کارهای تزئیناتی در اسرع وقت پذیرفته میشود میدان شاهپور اول خیابان مهدی خانی تلفن ۵۳۲۸۶۱

مجتبی پیشنمازی
نماینده فروش انواع لوستر های کریستال و چراغهای رومیزی و دیواری ساخت کارخانه بوهم چک‌اسلواکی در ایران حاجب‌الدوله تلفن ۲۲۹۶۰

فروشگاه پمپ آب
انواع تلمبه‌های برقی
ساخت پمپ آب گل‌کش
تلفن: ۴۵۵۱۹

الکتریکی اسرام
انواع لوازم الکتریکی تجریش باغ فردوس تلفن ۸۷۲۸۲۱

فروشگاه کادو طباطبائی
فروشنده بهترین لوسترهای سقفی دیواری - آئینه و شمعدان و اجناس لوکس - لاله‌زار اول کوچه برلن پاساژ گوهربین تلفن ۳۱۵۷۳۶

استخر و حمام سونا

حمام سونا کاخ
جنب سوپر کاخ
مجهز به حمام بخار انحصاری سونای خشک انواع ماساژ و دوش ماساژ و آرایش زیبائی خیابان کاخ بین شاه و امیراکرم تلفن: ۶۶۱۹۶۹ - ۶۶۷۷۸۳

ب

بارکش شهری و باربری

اتوبار جنوب
قبول حمل‌بار به اصفهان شیراز . بوشهر . آبادان خیابان سپهبد رزم‌آرا تلفن ۵۳۵۶۶۰ - ۵۳۹۹۳۱

پ

پرنده

فروشگاه زرین
پخش تخم مرغ شکسته و نوک زده نشانی: نواب چهارراه رضائی شماره ۹۰ تلفنهای ۹۶۰۹۸۲ - ۹۵۸۴۰۴

موسسه تولید مرغ ۱۱۰
فروشنده همه نوع مرغ و تخم مرغ خیابان دانشکده پلیس خیابان کلیم کاشانی تلفن ۷۶۱۴۷۱

مرغ آریا
فروشنده همه نوع مرغ های کشته وزنده و تخم‌مرغ میدان ثریا اول خیابان شاه‌صفی تلفن ۷۵۳۶۴۳

فروشگاه تهران مرغ
فروشنده مرغ آمریکائی و هلندی زنده و کشته و پخش تخم مرغ روز و جوجه کباب برای هتلها کافه رستوران ها انتهای خیابان آذربایجان مقابل پمپ بنزین تلفن ۹۵۷۲۸۸

پلاستیک

فروشگاه رئیسی
فروشنده انواع کیسه های پلاستیکی و نایلونی بانازلترین قیمت در اسرع وقت نشانی بازار سرای جدید تلفن ۵۳۵۴۵۰

فروشگاه حیدری
فروشنده کلیه مواد پلاستیک خیابان بوذرجمهری کوچه سربولک کوچه حمام تلفن ۵۳۵۲۶۷

پوشاک

تریکوآلما
تولیدکننده جالبترین تریکوهای مردانه و زنانه در طرحهای مد روز . بهارستان ساختمان دکتر رفعت طبقه دوم تلفن - ۳۱۹۵۹۲

پوشاک تی . تی
تولید کننده انواع تریکو های زنانه . مردانه . دخترانه . و بچه گانه در طرحهای مدروز. چهارراه شیخ هادی شماره ۹۸ طبقه فوقانی بانک پارس طبقه چهارم تلفن ۶۶۴۰۸۷

پوشاک البا
فروشنده انواع لباسهای مردانه و بچه‌گانه انواع کت و شلوار های مدروز و کاپشن های جالب و مدرن اسلامبول جنب سینما تلفن ۳۱۷۵۱۵

پوشاک نجفی
تولید کننده وفروشنده انواع مدرن ترین پوشاک زنانه - مردانه - پسرانه دخترانه در طرحهای مد روز بازار حاجب‌الدوله تلفن ۵۳۷۴۵۸

پارچه

کوکولو
وارد کننده جالبترین و مدرنترین پارچه های مردانه در طرحهای مد روز پهلوی مقابل پارک ولیعهد تلفن ۶۶۸۹۴۸

تریکوآپولو تقدیم می کند
بورس بلوز و ژاکت کشباف کرک صددرصد خالص مردانه با بهترین طرحها و رنگهای مختلف بانازلترین قیمت درتمام فروشگاه های معتبر تهران و شهرستانها با مارک مخصوص آپولو گربه نشان با تضمین که در شستشو هیچ گونه تغییر نمی‌دهد و در دسترس آقایان شیک پوش گذارده میشود
تلفن ۳۰۳۲۷۲

پوشاک کیانوش
تولید کننده شلوار کاپشن و بلوز چهارراه لشگر خیابان کمالی پلاک ۷۶ تلفن ۹۶۰۵۲۵

فروشگاه منسوجات نور
فروشنده پارچه‌های داخلی در طرحها و رنگهای مختلف سبزه‌میدان جنب‌بانک بیمه‌ایران تلفن ۵۳۲۸۶۸ احمد نورمحمدی

اطلاعیه تالار بزرگ پارچه
بانوان شیک پوش توجه فرمایند تالار بزرگ پارچه تازه ترین پارچه های فصل را در طرحها و رنگهای بدیع و جالب فراهم آورده و با قیمت بسیار ارزان بمعرض فروش گذاشته است تالار بزرگ پارچه چهار راه شاه ساختمان رویال طبقه دوم تلفن ۶۶۰۴۵۹

پخش گاز

فروشگاه تقدیری
پخش کننده گاز رویال تهران واقع درخیابان رودکی چهارراه وثوق روبروی بانک ملی تلفن ۹۵۰۶۵۷

ت

تعمیر اتومبیل

تعمیرگاه شماره ۱۰ بیکان
تعمیر و فروش لوازم یدکی بیکان جاده قدیم شمیران مقابل وزارت بهداری تلفن ۷۶۵۰۱۴ - ۷۵۱۹۶۴

تعمیرگاه مجاز شماره ۳۵ بیکان
تعمیر و فروش لوازم یدکی بیکان نشانی فرح‌آباد ژاله جنب سینمای دریا تلفن ۷۹۱۱۶۸

FIAT
تعمیرگاه مرکزی فیات
تعمیرات همه نوع اتومبیل فیات با سرویس مجهز شهناز چهارراه صفا شماره ۱۲۹ تلفن ۷۵۹۶۷۴

اتوسرویس ثریا
تعمیر همه نوع اتومبیل بدان ثریا اول شاه‌صفی تلفن ۷۵۴۳۴۱

کانون اتومبیل ایران
به صاحبان اتومبیل شخصی توصیه میشود . با عضویت در این موسسه بمدت یکسال هر کجا در تهران یا حومه اتومبیلتان بعلت خرابی از حرکت بازماند با اطلاع به کانون بوسیله سرویس سیار مجهز درحداقل مدت در محل حاضر و رفع نقص میشود حق عضویت در این کانون ماهیانه ۸۷۰ ریال خواهد بود جاده قدیم شمیران بین وزارت بهداری و سینما پاسیفیک پلاک ۶۳۷ طبقه دوم تلفن ۷۶۴۹۴۲

تعمیرگاه پارس
نمایندگی مجاز شماره ۱۸ فولکس‌واگن و تعمیرگاه مخصوص اتومبیلهای بنز دیزلی و بنزینی خیابان لقمان‌الدوله ادهم تلفن - ۹۵۹۶۹۲ - ۹۵۳۷۰۳

تعمیرگاه رز
تعمیرکننده همه نوع ماشینهای بنزینی-دیزلی خیابان ری جنب خیابان ادیب‌الملک تلفن ۳۵۱۵۹۲

تعمیرگاه سپی
تعمیرات همه نوع فولکس‌واگن و ابل پشت باغشاه خیابان کمالی نرسیده به درب غربی باغشاه تلفن ۹۵۴۸۶۵

اتوسرویس کرملو
تعمیرگاه مجاز شماره ۱ آریا . شاهین . جیپ . شمیران مقابل سینما پاسیفیک اول خیابان شیراز تلفن ۷۵۹۰۰۰ و ۷۵۴۲۴۲ گارانتی اتومبیل‌ها تا ۵۰۰۰ کیلومتر

گاراژ فرد کاظمی
تعمیر کننده انواع اتومبیل های سنگین «بنز» «داف» «لیلاند» خیابان قزوین ایستگاه سلیمانیه تلفن ۹۵۰۴۴۷

تابلو

سیلور نئون پلاستیک
تلفن ۹۶۰۷۷۴

دیاموند
سازنده مدرنترین پلاکهای برنجی . و سایر فلزات لوحه های سنگی و فلزی انواع مهر های لاستیکی سعدی شمالی بالاتر از بیمه ایران تلفن - ۳۱۰۹۴۸

تعمیر و نصب کولر یخچال ماشین لباسشوئی

فروشگاه جیپس
فروشنده انواع لوازمات یدکی یخچال تهویه سردخانه و فروش کولر برای انواع اتومبیل کریمخان زند خردمند جنوبی شماره ۱۱۵ تلفن ۸۲۹۵۸۲

دفتر مهندسی لانیت
تعمیر کننده انواع یخچال . کولر و آبگرمکن و آب سردکن وبخاری نشانی امیرآباد شمالی بالاتر از پمپ‌بنزین پاساژ ساسان تلفن ۶۳۲۲۲۸

الکتروکلمن
تعمیرگاه یخچال های بوش تعمیر هر نوع یخچال کولر . سردخانه و تهویه نشانی خیابان خواجه نصیر طوسی شماره ۷۳ تلفن ۷۵۳۳۹۴

کارگاه فنی برادران
با سابقه‌ترین سازنده کانال در اندازه‌ها و فرمهای مختلف و نصب آن در اسرع وقت مدیریت این کارگاه ترتیبی داده که کلیه سفارشات با تخفیف قابل توجهی پذیرفته و دراسرع وقت تحویل داده شود خیابان شهباز چهارراه شمس مقابل گرمابه شهبابی تلفن ۳۵۶۷۴۹

موسسه فنی هخامنش
کانال کشی ساختمان سرویس و رنگ کولر یخچال- بخاری و آبگرمکن پخش قطعات کولر تلفن ۲۸۲۸۸

تهویه مطبوع

دفتر فنی کوشا
تهیه ونصب تهویه مطبوع .شوفاژ و کولر نیاوران جنب کلانتری یک تلفن ۸۷۱۷۷۲

شرکت مهندسی حرارت سنج
تاسیسات تهویه مطبوع حرارت مرکزی نمایندگی انحصاری دیگهای چدنی دودیتریش فرانسه و مشعل های کنواپر آلمان میدان ولیعهد اول کریمخان زند ساختمان حرارت سنج تلفنهای ۶۲۴۸۳۰ - ۶۲۵۸۹۴

تصفیه آب

شرکت باندور
تصفیه استخر از قیمت تجاری و اقساطی طویل المدت ویلا خیابان سپند غربی روبروی کاباره کلوپاترا شماره ۱۹۲ تلفن ۸۳۸۱۹۲ - ۸۲۷۲۷۴

چ

چلوکباب

چلوکبابی جهان
با مدیریت آقای قدمی شهری دایره میدان تلفن ۵۹۱۱۱۷

چلوکبابی تخت جمشید
مطبوع‌ترین چلوکباب در محیطی ارام و مدرن سید خندان مقابل هتل انترناسیونال جنب بانک عمران تلفن ۷۷۱۱۱۰

چلوکبابی کیهان
محیطی ارام ودلچسب با غذاهای متنوع ایرانی که با اصول بهداشتی تهیه شده سرآسیاب مهرآباد روبروی تیپ‌شکاری نیروی هوائی تلفن ۹۵۰۲۲۱

چلوکباب همایون
مطبوع‌ترین چلوکباب و چلوخورشت را درمحیطی آرام صرف فرمائید فرح آباد ژاله جنب پمپ بنزین تلفن ۷۶۳۶۴۵

چلوکبابی صداقت
بمدیریت ناصر ایراندوست دارای سالن خانوادگی و مطبوع‌ترین غذا، چلوکباب‌برگ، کوبیده و چلوخورشت مجهز باصول بهداشتی برای برگذاری جشن و میهمانی با سرویس منظم در اختیار طالبین گذاشته میشود خیابان قزوین دوراهی قپان طبقه زیرین بانک ملی تلفن - ۹۵۱۱۳۵

توجه توجه
جوجه کباب وچلوکباب ارکیده
مجهز به اصول بهداشتی خیابان ظفر - اول خیابان نفت تلفن ۷۷۲۳۵۸

چای

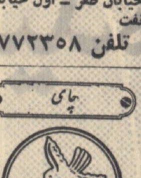

چای فقط چای هدف مرغوبترین و خوش طعم و نشاط‌آور بمناسبت جشنهای با شکوه دو هزار و پانصد ساله شاهنشاهی ایران برای خریداران خود تخفیف قابل توجهی منظور کرده است خیابان صاحب‌جمع مقابل بنگاه البرز تلفن ۵۳۱۸۵۴

چاپ وکارتن سازی

چاپ وجعبه سازی شاهین
سازنده انواع جعبه‌های لوکس مقوائی برای کلیه موسسات خیابان خیام مقابل بانک کار شماره ۵۰۶ تلفن ۲۱۳۴۷

سازمان چاپ خواجه
قبل از تهیه هر نوع تقویم تبلیغاتی بنفع شما است که از انواع تقویم این موسسه دیدن فرمائید سفارشات کلی و جزئی را در اسرع وقت میپذیرد لاله‌زار کوچه خندان شماره ۱۴ تلفن ۳۱۴۸۸۷

چاپخانه نوبهار
سفارشات کلیه کارهای چاپی از قبیل- چاپ افست چاپ مسطح - چاپ رنگی قبول همه نوع کار های مطبوعاتی را در اسرع وقت انجام میدهد نشانی بازارچه مروی سرای مظفریان تلفن ۵۳۵۷۹۷

سازمان چاپ پارس
چاپ کتاب . روزنامه - مجله و کارهای رنگی و مشکی سفارشات کلی و جزئی را میپذیرد نشانی خیابان شاهرضا اول وصال شیرازی پلاک ۱۸ تلفن ۶۶۷۳۲۵

چاپخانه جواهری
قبول انجام هرگونه کار-های چاپی برای موسسات دولتی و کارهای رنگی و چاپ کتاب وانواع چاپ - های متفرقه وجعبه‌سازی باب همایون سرای همایون تلفن ۳۱۱۳۳۳

خ

خشک شوئی

خشکشوئی سپه
خشکشوئی کلیه البسه در اسرع وقت نشانی اول تخت طاوس از پهلوی شماره ۵
تلفن ۶۲۵۹۷۵

خشکشوئی لرد
خشک شوئی کلیه البسه جیر طبیعی و انواع پوست و پوستین کت جیر طبیعی ۲۵۰ ریال پالتو جیر طبیعی ۴۰۰ ریال خشک شوئی انواع پوستین صادراتی از ۵۰ کیلو ببالا کیلوئی ۶۰ ریال خیابان ایزنهاور مقابل وزارت کار - تلفن: ۹۵۰۸۸۵ - ۹۶۲۸۳۱

خشک شوئی افروز
شستشوی کلیه البسه و کت‌جیر و پلیسه خیابان خوش‌روبروی بیمارستان لولاگر تلفن ۹۵۰۳۴۶

د

دکوراسیون و تزئینات

سایه رور
عالیترین کاغذ دیواری . کف پوش . پرده کرکره و فرش ماشینی جاده تهران نو چهارراه سی-متری تلفن ۷۹۱۸۱۷

موسسه تزئیناتی طاوس
عرضه کننده پرده کرکره . کاغذ دیواری . نقاشی‌ساختمان کفپوش . فرش ماشینی مین‌الدوله ایستگاه روحی تلفن-۳۹۲۷۳۰

کارخانه پرده بافی آذرکیو
تولید کننده همه نوع پرده های توری ترویرا و پارچه‌های نایلونی مولوی جنب بانک کار-گشائی کوچه کشباف تلفن ۲۲۶۸۹

کرکره آریا
سازنده انواع کرکره های خارجی . نماینده فعال میپذیریم . خیابان آلستوم تلفن ۹۷۶۷۶۴

ایران تزئین
کاغذ دیواری تمام استیل قابل شستشو ساخت انگلستان مدل ۱۹۷۰ متر مربع ۱۰ الی ۵۰ ریال تلفن ۷۷۲۹۱۳

دفاتر اسناد رسمی وازدواج

دفتر ازدواج ۲۶۴
بسر دفتری آیت‌الله‌زاده محمدی دانش نظام‌آباد آخر خط ۱۱۸ پاساژ شفقی تلفن ۷۵۷۱۸۲

درب و پنجره ساختمانی

کارگاه فنی میرزائی
سازنده در و پنجره‌وفیلی و لوله‌کشی خزانه فرح‌آباد فلکه سوم تلفن ۵۳۳۷۷۳ - ۲۱۵۸۲

کارگاه فنی جهرمی
سازنده انواع درب و پنجره پروفیل ساخته شده کیلوئی ۳۶ ریال شهرری خیابان روشن شماره ۲۷ تلفن ۵۹۴۰۳

آهنگری اشتری
سازنده و تولید کننده انواع درب و پنجره . قفسه و ویترین اسکلت فلزی. خیابان هاشمی چهارراه جیحون مقابل گرمابه عدالت تلفن ۹۵۰۱۳۰

کارگاه طلوع
سازنده درب و پنجره فلزی خیابان تهرانو ایستگاه منصور آباد جنب توقفگاه طلوع تلفن ۷۹۱۶۶۸

دوزندگی

خیاطی سعادت
دوزنده جالبترین کت و شلوار مردانه در طرحهای مد روزشاه . پاساژ علوی طبقه دوم تلفن ۶۶۴۸۶۶

دوزندگی علی‌اکبر کاشانی
دوزنده انواع لباسهای کارگری مخصوص کارخانجات مختلف بوذرجمهری پاساژ موثقی طبقه سوم پلاک ۷۴-۷۳-۷۲ - تلفن ۵۳۶۵۰۶

دوزندگی بهار
مخصوص‌دوزی بانوان خیابان فرح‌آباد ژاله مقابل پمپ بنزین دوزندگی بهار تلفن ۳۰۲۸۵۴

دوچرخه

کارخانه سه چرخه سازی پاینده
سازنده انواع دوچرخه وسه چرخه‌های بچه‌گانه در مدلهای جالب . تهران دوم سی متری خاکی ناصر چهار راه دوم . تهران صندوق پستی پارس بین فلکه اول و ۱۰۵۴ تلفن ۷۸۱۰۰۸

ر

رادیو

رادیو شادی
نصب ، تعمیر و فروش انواع رادیو گرام اتومبیل . بوذرجمهری نو نرسیده به خیابان ری تلفن ۳۵۰۵۴۶

رادیو نصیر
بورس تلویزیون ورادیوگرام مبله و گرام استریو میدان سپه ساختمان لقا تلفن ۳۱۷۵۲۰

رنگ

آژانس ۱۱۰
فروشنده انواع رنگهای مبلمان میز و رنگهای نسوز مرکز پخش رنگ پل پیسر ماکس مایر ایتالیائی خیابان دانشکده پلیس شماره ۷۵ تلفن ۷۵۸۵۰۲

فروشگاه رنگ برادران کمال
فروشنده کلیه رنگهای صنعتی اتومبیل . هواپیما و لوازم‌فلزی منیریه نبش کوچه ارجمند تلفن ۲۸۰۰۹

فروشگاه صنعتی خاچاطوریان
فروشنده انواع رنگهای هاویلوکس - سینتال - رنگ سازی رنگین شاهرضا گرگان ۷۷۴۰۸۶

رحمانی
خاکبرداری زمین توسط بولدوزر، لودر و کامیون خواجه نظام‌الملک سرای عظیم‌پور جنب کفاشخانه گاراژ رحمانی تلفن ۷۵۴۹۷۶ - ۷۵۵۳۹۲

س

ساختمان

دفتر مشاور فنی و ساختمانی جاوید
طرح و تهیه نقشه های ساختمانی . محاسبات . نظارت . مقاطعه کاری نقشه‌برداری و دکوراسیون میدان ژاله اول شهناز روبروی پمپ بنزین طبقه فوقانی بانک پارس تلفن ۳۱۹۰۴۹ شماره ثبت ۱۸۱۸

دفتر فنی ساختمانی و تزئینات
طرح و نظارت .محاسبات فنی . نقشه برداری و تفکیک اراضی . مقاطعه کاری تعمیرات کلی و جزئی را در اسرع وقت میپذیرد نشانی خیابان پهلوی ساختمان کیان طبقه‌اول شماره ۶ تلفن ۶۶۶۵۸۹

شرکت ساختمانی و تاسیساتی ترموکو
در صنعت نوسازی ساختمانها و ویلا های کهنه و قدیمی شما مفتخر است که با کمترین هزینه و سهل ترین شرایط ساختمانها و ویلا های کهنه و قدیمی شما را با نصب دستگاههای تهویه مطبوع و باحرارت‌مرکزی (شوفاژ) بیک ساختمان نو و مدرن تبدیل نماید تلفن ۶۶۵۲۹۶

گروه مهندسین مشاور و مقاطعه‌کار پرسپولیس
تهیه مدرنترین و اقتصادی‌ترین طرح و نقشه‌ها . نظارت دقیق و همه‌جانبه مقاطعه و اجرای پروژه‌های ساختمانی با مهندسین و معماران مجرب و اخذ بهای کلیه عملیات در چهار قسط تهران. خیابان ایرانشهر شمالی روبروی اداره شهرسازی کوچه علوی شماره ۴ تلفن ۸۲۳۱۴۷

گدار
باغبانی گلکاری و چمن کاری منازل و موسسات را با قبولو در اسرع‌وقت انجام‌میدهد تلفن ۶۶۱۴۳۳ - ۴۵۹۵۸

دفتر فنی سعادتمند
تاسیسات‌آب و برق‌تاسیسات شبکه فشارقوی‌وضعیف نشانی فرح‌آباد ژاله ایستگاه سه راه سلیمانیه تلفن ۷۹۵۳۱۱

دفتر مشاور فنی و ساختمانی امید
طرح و تهیه نقشه های ساختمانی محاسبات نظارت . مقاطعه کاری . نقشه برداری و دکوراسیون آدرس خیابان فرح آباد بعد از ساختمان های بانک رهنی تلفن ۳۱۹۰۴۹ شماره ثبت ۱۹۱۲

ساعت، طلا، جواهر

جواهری مدجهان ساعتچی
فروشنده همه نوع طلا ساعت جواهر . لاله‌زار جنب کوچه‌برلن شماره-۴۵۰ تلفن ۳۰۵۴۷۸

ع

عکاسی

عکاسی مانی
آیزنهاور چهار راه بیمارستان تلفن ۹۶۰۵۸۱

فتو نک
فروشنده همه‌نوع‌دوربین و فیلم عباس‌آباد خیابان مهناز تلفن ۷۶۱۳۸۲

عکاسی ریاحی
بـرای عکسبرداری رنگی سیاه وسفید مجالس آماده است . تهران‌سرآسیاب دولاب تلفن ۳۰۳۱۹۰

فروشگاه و فتو پیوند ارام تلفن ۷۷۵۵۰۶
آماده‌عکسبرداری از مجالس جشن و عروسی با دوربین‌های مجهز عکسبرداری و کارکنان مجرب نشانی خیابان سلطنت‌آباد مقابل بوستان

کلبه عکس تلفن ۳۵۵۶۰۱

استودیو عکاسی بیک
قابل توجه اهالی محترم خیابانهای شهبازجنوبی -ارج- شقاقی -ابراهیمی - شبیر و شوش شرقی عکاسی بیک واقع در ده متری شقاقی چهارراه ولیعهد که جدیدا افتتاح و شروع‌بکار نموده است تسهیلاتی فراهم آورده که در ۲۴ساعته بجز روزهای تعطیل (جمعه) با دستگاههای مدرن عکسبرداری آماده عکسبرداری از خانواده های محترم میباشد این‌استودیو عکسهای جالب و با قیمت مناسب دراختیارتان میگذارد .

عینک

عینکساز دربار شاهنشاهی
عینک سازی مرکزی مورد اطمینان بزرگان و پزشکان ناصر خسرو مقابل دارالفنون تلفن ۳۱۵۴۶۷

عینک نایس
سازنده انواع مدرنترین عینکهای طبی و آفتابی در طرحهای مد روز نادری نرسیده به چهارراه یوسف‌آباد کوچه شاهرخ تلفن ۶۶۱۳۹۳ شعبه خیابان آریامهر نبش کاج

ف

فرش

فرش کاشان سلیمانی
فروشنده انواع فرشهای دست اول و معاوضه فرش های کهنه با نو بازار سرای بوعلی شماره ۶۵ تلفن ۲۴۱۸۸

فرش میرزائی
فروشنده همه نوع فرشهای کاشان تبریز کرمان و خرید و فروش‌فرشهای کهنه‌ونو. ۱- خیابان نصرالدشت چهارراه طوس تلفن ۹۵۳۷۵۹ ۲- خیابان فردوسی اول کوشک

فروشگاه فرش شهریاری
فروشنده همه نوع فرش های کاشان . تبریز . بازارسرای بوعلی شماره ۷۷ تلفن ۵۳۴۴۵۸

فروشگاه فرش یزد
اکبر خطیب
فروشنده همه‌نوع فرش های یزد . بوذرجمهری غربی پلاک ۱۲۰ تلفن ۵۳۵۴۵۱

فرش بینش
فروشنده همه‌نوع‌فرش-های بینش یزدی که از لحاظ پشم مرغوبیت خاصی دارند بفروش میرسد سرای بوعلی طبقه دوم شماره ۱۶ تلفن : ۲۸۵۰۶

فروشگاه بورس فرش یزد
فروشنده همه نوع فرش های یزدی‌روبروی میدان ارک سرای دلگشا تلفن ۵۳۶۹۵۹

فرش اکباتانی
حاج حسین اکباتانی فروشنده همه‌نوع فرش-های قمی و همدانی بازار عباس‌آباد قدیم تلفن : ۲۲۸۸۴

فرش کرمان علی هیربد
فروشنده همه‌نوع‌فرش-های کرمان .تبریز . کاشان . مشهد . بازار سرای بوعلی حجره ۸۵ تلفن ۵۳۰۱۶۴

فرش معینی
فروشنده همه‌نوع فرش های کاشانی با نازلترین قیمت‌در اختیار مشتریان عزیزمی‌گذارد بازارسرای بوعلی جنب بانک سپه شماره ۳۷ تلفن ۲۸۹۶۴

فرش کهن وپسر
فروشنده انواع‌فرشهای صادراتی دست دوم فردوسی نبش خیابان منوچهری تلفن ۳۱۶۲۴۷

فروشگاه فرش ازادی
فروشنده همه نوع‌فرش-های تبریز . کاشان . مشهد. کرمان. اصفهان. خیابان صاحب جمع پلاک ۱۴۲ تلفن ۵۳۹۳۱۵

فرش درگاهی
فروشنده انواع فرشهای همدان، کاشان، تبریز، مشهد، کرمان، در طرحهای مختلف و جالب چهارراه حسن‌آباد تلفن ۶۶۶۶۸۷

فرش مود
فروشنده همه‌نوع فرش های‌مشهدی (مود) خیابان خوش‌چهارراه آذربایجان تلفن ۹۶۲۱۹۴

فرش علی جمالی کاشانی
فروشنده و خریدار کلیه فرشهای کهنه . تهران بازار سرای یمین‌پلاک ۱۱ تلفن ۵۳۹۳۳۵

فرش دانشفر
فروشنده انواع فرشهای کاشان -تبریز -سرند- اصفهان و تعویض فرش کهنه‌ونو خیابان مولوی یوسف‌آباد اول محمدرضا شاه تلفن ۶۲۱۴۸۵

فرش ماشینی الیزابت
تلفن ۶۶۳۲۹۶

فرش علی محمدیان
فروش کلیه فرشهای اردبیلی -کاشان- ابریشم قمی -تهران بافت- تبریز و خرید و فروش فرش های کهنه بازار عباس‌آباد مقابل سرای محمودیه تلفن ۲۷۳۵۹

نقش صفی
فروشنده انواع فرشهای اصفهان . کاشان . یزد . و خرید و فروش فرشهای کهنه و نو . فرح جنوبی ایستگاه اندیشه تلفن ۷۶۴۸۲۴

فرش شاهدی
فروشنده انواع فرشهای کاشان و غیره نشانی انتهای بازار کفاشها سرای بوعلی پلاک ۳۶ تلفن ۲۰۴۸۳

فروشگاه اتومبیل

اتومبیل جهان
فروش انواع اتومبیلهای نو برای تاکسی و انواع اتومبیلهای دست دوم شهباز نرسیده به غیاثی تلفن ۲۵۵۳۷۹

فروشگاه گل

مزرعه طلائی
گل فروشی دلخواه جاده شمیران ایستگاه داودیه تلفن ۷۷۱۹۹۹

فتوکپی - پلی‌کپی

فروشگاه ناصر
انواع ماشینهای تحریر حساب نو ودست دوم کلی برای‌فروش یا کرایه دروازه دولت مقابل‌سعدی تلفن ۸۶۲۰۵

ق

قالی‌شوئی

قالی شوئی بیوک
باسرویس مجهز تعمیرات و شستشوی هرگونه فرش در اسرع وقت تلفن ۲۹۹۱۵

قالب سازی

کارخانه مسعود
سازنده انواع و اقسام قالب های پلاستیک نشانی آرامگاه ایستگاه بانک تلفن ۵۳۴۱۷۲

کارگاه صنعتی
سازنده قالبهای پلاستیک بالکیف و پرس و مواد کرمان خیابان قزوین تلفن ۹۵۳۸۴۹

قنادی

کافه قنادی عزرین یزدی
فروشنده انواع شیرینی های یزدی . آلمانی . هلندی و انواع کیک‌های‌مخصوص‌جشنها شماره ۱ شمیران اول دو راهی قلهک تلفن ۸۶۰۰۱۳ شماره ۲- کاخ شمالی ۱۲۱۹۹۲ شماره ۳- نگین چهارراه پهلوی تخت جمشید تلفن ۶۶۴۳۲۵

کافه قنادی میخک‌نقره‌ای
فروشنده همه نوع شیرینی های آلمانی - دانمارکی - فرانسوی ومشهدی مجهز به‌اصول‌بهداشتی نشانی خیابان گرگان ایستگاه مدرسه تلفن ۷۵۴۵۱۵

بستنی ویلا
سازنده بهترین بستنی ایتالیائی و میوه‌ائی . سفارشات جهت مجالس قبول میشود . سرپل تجریش اول‌پهلوی‌تلفن ۸۷۳۳۴۱

قنادی و کافه قنادی نوبخت
سازنده انواع شیرینی های تر . میوه‌دار .خامه‌دار . رولت و کیک‌های سفارشی . بستنی مخصوص نوبخت شاه‌آباد تلفن ۲۹۳۰۸۹

کافه قنادی و خشکبار گلدیس
سفارشات همه نوع شیرینی و کیک دراسرع وقت پذیرفته می شود جیحون نرسیده به‌بابائیان تلفن ۹۵۴۳۴۵

قنادی شاد
فروشنده بهترین شیرینیجات کیک یزدی کره‌ای و خامه‌ای با نازل ترین‌قیمت نشانی‌خیابان مولوی بازارچه سعادت تلفن ۵۳۳۳۸۱

ک

کارتن سازی

جعبه سازی مهران
سازنده و تولید کننده انواع جعبه های دارونی وشکلات ومقواهای‌لوکس نشانی خیابان منوچهری مقابل کوچه‌ارباب‌جمشید شماره ۲۶۴ تلفن ۳۰۳۹۷۹

کیف وکفش

کفش مروارید
تولید کننده و فروشنده انواع‌جالبترین کفشهای روز. میدان سپه اول لاله‌زار تلفن ۳۱۴۷۱۶

کفش بن
تولید کننده مدرنترین کفشهای‌مردانه‌-پسرانه-دخترانه در طرحهای مد روز . فردوسی مقابل ایرانشهر تلفن ۳۱۴۹۷۳ سفارشات جهت شهرستانها قبول‌میشود

PARVIN — HAND MADE SHOE — پروین

کفش‌های مارک پروین
محکم . شیک . مد روز باقیمت مناسب برای جوانان باذوق‌وهمه شیک پوشان نشانی: امیریه . جنب‌پل امیربهادر تلف: ۵۳۳۱۳۳

اطلاعیه
بمناسبت جشن های دو هزارو پانصدساله شاهنشاهی ایران و توسعه فرهنگ کشور فروشگاه بزرگ سعدی جدیدترین مدل کیف های درسی را با یکسال تضمین با نازلترین قیمت در اختیار مشتریان عزیز میگذارد سعدی شمالی تلفن های - ۳۱۶۱۹۲ - ۳۱۲۶۳۰

کیف منصور
در رنگهای مدروز چهار راه یوسف‌آباد تلفن ۴۴۴۳۵

سراجی طباطبائی
تولید کننده انواع و اقسام کیف و چمدان و ساک بقیمت تجارتی میدان فوزیه اول خیابان تهران مقابل خیابان‌اقبال تلفن ۷۵۵۲۰۳

کرایه اتومبیل

آژانس اتومبیل کرایه
ناصر ۱۵ متری میرفخرائی بطور شبانه روزی با راننده و بدون راننده‌در داخل و خارج از شهر تلفن ۷۹۴۶۲۵

آژانس اتومبیل کرایه خالقی
۴۶ متری شرقی بارمک بطور شبانه روزی با راننده و بدون راننده آماده کار در داخل و خارج از شهر تلفن ۷۹۴۶۲۵

اتومبیل کرایه صدیق
اتومبیلهای‌آخرین‌سیستم سواری باراننده و بدون راننده برای‌داخل وخارج از شهرو جشنها درمدت ۲۴ ساعت آماده خدمت بشماست جاده قدیم شمیران ایستگاه درب دوم تلفن ۸۶۴۶۶۶

کلاه

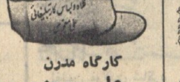

کارگاه مدرن علی معجزی
دوزنده انواع کلاه ولباس کار تبلیغاتی با تخفیف ۵۰ درصد وتحویل آن در اسرع وقت ناصر خسرو کوچه امام‌جمعه کوچه منصورالحکماء بن‌بست رضائی کاشی ۳۸ تلفن ۳۱۷۸۱۲

کلاهدوزی سلحشور
فروشنده علائم و لوازم پوشاک ارتشی و شلوار مدروز سپه چهارراه پهلوی تلفن ۶۶۶۴۷۴

ل

لوازم اتومبیل

دوزندگی اتومبیل جهان
دوزنده و روکش ماشین های‌بیکان-آریا وشاهین نشانی خیابان قدیم شمیران نرسیده به‌سایه روشن جنب بانک ملی تلفن ۷۵۰۵۷۹

اتو شارژ
فروشگاه شماره یک باطری نیرو متخصص سیم‌کشی اتومبیل (اصغر لیشادی منش) سیمتری نظامی پائین تر از ستاد ژاندارمری تلفن ۶۶۸۱۳۷

آبکاری کرم - نیکل
و سپر سازی کانینگ جاده کرج مقابل پاسگاه ژاندارمری مهرآباد خیابان بیست متری ریاحی تلفن ۹۵۹۴۹۹

فروشگاه مطیعا
فروشنده لوازمات یدکی. داف ولیلاند . امیرکبیر پلاک ۱۲۴ تلفن ۳۱۴۱۲۸ - ۳۰۲۲۰۶

میل‌لنگ تراشی فدرال
قسمت تراش کاری‌موتور هرنوع اتومبیل. شهباز ایستگاه ناصری جنب تعمیرگاه مجاز شماره ۱۴ فولکس تلفن ۳۵۳۸۱۱

فروشگاه لوازم یدکی کلانتری
فروشنده کلیه لوازم یدکی‌اصلی پیکان‌اکیاتان مقابل شرکت جیپ پلاک ۲ تلفن ۳۱۶۳۹۱

تعمیرگاه بوسترجک
تعمیر کننده بوستر ترمزکلیه اتومبیلها از قبیل بنز . اوپل ولو . دوج . فورد و شورلت مدیریت این تعمیرگاه با توجه به تسهیلاتی که فراهم آورده و با دستگاههای مدرن و کارگران مجرب کلیه سفارشات را در حداقل مدت تحویل میدهد . خیابان قزوین شماره ۳۹۲ تلفن ۹۰۳۳۲۰

سرویس رادیو و کولر اتومبیل آمازون
تعمیرات ونصب وفروش رادیو و کولر اتومبیل شیخ‌هادی‌بالای بیمارستان باهر جنب کوچه وزیری تلفن ۶۶۴۲۵۳

فروشگاه اس-کاف سوم اسفند
S.K.F
نماینده انحصاری جک های هیدرولیکی اوریگو سوئدی و فروشنده محصولات اسکاف از قبیل بلبرینگ‌ورولربرینگ چرخهای‌دستی . گریس وغیره خیابان سوم‌اسفند شماره ۳۶ تلفن ۳۱۹۸۳۵

لاستیک سازی ساسان
آماده هرگونه سفارشات لاستیک فنی و موتوری را در رنگ های مختلف انجام‌میدهد آدرس‌خیابان قزوین ایستگاه امامزاده حسن تلفن کارخانه ۹۵۰۸۴۶ - فروشگاه ۹۵۰۸۸۴

لوازم خانگی

کارخانه سازنده مصنوعات آلومینیوم منوچهر اورامالی
ظروف آشپزخانه و انواع کتری بازار حضرتی کوی ارامنه تلفن: ۲۳۳۸۷

دیگ زودپز سب
شرکت ایران سب
سازندگان آلومینیوم طبقه هشتم تلفنها: ۶۶۰۵۴۰ - ۶۶۱۰۴۰ پنج سال تضمین تعمیر مجانی تنها دیگ زودپز استاندارد شده صندوق پستی ۱۴۰۵

فروشگاه کیمیا
فروشنده لوازم لوکس زندگی ازقبیل تلویزیون فیلیپس. انواع اجاق‌گاز و بخاری و کارد چنگال استیل نقره‌ای با قیمت نازل و شرایط سهل و تخفیف قابل‌توجه خیابان فردوسی مقابل سفارت انگلیس شماره ۲۸۶ تلفن ۳۱۹۰۳۷

فروشگاه صالحی
فروشنده بورس ابمیوه گیری و لوازمات یدکی ماشین ریش تراشی فیلیپس بازار حاجب - الدوله تلفن ۲۶۹۱۵

مژده به اهالی محترم نارمک، تهران نو -تهران پارس و نمایندگی چرخ های صنعتی و دوختنی ویتورولی‌ورونی‌ماشین های دست بافت برابر و تویوتا در نارمک دایرو سالن‌فروشگاه‌ونمایشگاه آن از اول شهریور ماه افتتاح وآماده بکارگردید و بخریداران محترم در محل‌فروشگاه مجانا تعلیم داده میشود .نشانی . سی متری نارمک ایستگاه دفتر فروشگاه نعمتی تلفن ۷۹۲۲۳۵

فروشگاه دهقان
فروشنده مصنوعات نفت و گاز الکتریک . خیابان قزوین خیابان تیموری مقابل گرمابه محمدآبادی تلفن ۹۵۹۲۱۹

فروشگاه پیمان
هدیه فروشگاه پیمان نازی‌آباد خیابان چمن تلفن ۵۳۱۳۵۹ تلویزیون ماهیانه ۱۰۰ تومان با آنتن مجانی

فروشگاه البرز
واقع در خیابان شاه جنب سینما نیاگارا فروشنده کلیه مصنوعات نفت و گاز و الکتریک اخیرا بمناسبت جشنهای دوهزاروپانصد ساله شاهنشاهی‌ایران‌اقداماتی بعمل‌آورده که کلیه‌اجناس را ارزانتر از سابق وبا شرایط بهتر در اختیار مشتریان محترم میگذارد تلفن های ۴۴۱۲۲ - ۶۶۴۰۱۲

فروشگاه پارسی
فروشنده کلیه مایحتاج‌لوکس خانگی از مصنوعات نفت وگاز والکتریک واقع در بازار نیمچه حاجب‌الدوله مدیریت‌این فروشگاه که همیشه برای رفاه بیشتر خریداران کالای خود گامهای موثری برداشته این‌بار نیز بمناسبت جشن های با شکوه دوهزارو پانصدمین سال شاهنشاهی ایران تسهیلاتی فراهم آورده که کلیه اجناس را با قیمت نازل و تخفیف قابل توجه بمشتریان خود عرضه مینماید تلفن های ۲۳۲۸۸ - ۲۳۰۶۶

فروشگاه لایف
بمدیریت منصور بنیامین
فروشنده کلیه لوازم لوکس منزل از مصنوعات نفت و گاز و الکتریک تخفیف بی سابقه‌ای‌را بمناسبت جشنهای فرخنده دوهزارو پانصدساله شاهنشاهی ایران شروع نموده است که بی شک اقدام موثری است برای آندسته از افرادی که مایلند با پول کمتر متاع بهتر وقشنگتری ابتیاع نمایند خیابان آذربایجان نبش چهارراه سلسبیل تلفن - ۹۵۷۸۰۴ - ۹۵۹۵۲۹

فروشگاه آفتی
فروشنده لوازم گاردن-های دیزل ماک وگاردن- های موتور های زمینی خیابان‌قزوین جنب غفاری تلفن ۹۵۳۵۸۱

فروشگاه ترنک طلائی
فروشنده کلیه لوازم منزل از قبیل تلویزیون- یخچال - اجاق گاز و انواع ضبط صوت و ساعتهای سیکو-پوشاک لوازم آرایش و اجناس لوکس بطور نقدواقساط خیابان‌خواجه نصیرطوسی مقابل بانک‌صادرات‌عمران تلفن ۷۵۷۱۵۷

فروشگاه نادری
بمدیریت مهدی بحری‌گیلانی
فروشنده کلیه مصنوعات نفت و گاز الکتریک از قبیل رادیو - گرام - تلویزیون - اجاق‌گاز - یخچال و کلیه مایحتاج زندگی عرضه کننده مرغوبترین فرش در طرحها و رنگهای گوناگون بافته شده ازشهرهای مختلف ایران مدیریت این فروشگاه به مناسبت جشنهای باشکوه دو هزار و پانصد ساله شاهنشاهی ایران امکاناتی بوجود آورده که کلیه مشتریانش بتوانند اجناس این فروشگاه‌را ارزانتر از سابق و باشرایط خیلی‌اسان ابتیاع فرمایند . خیابان نادری نرسیده به چهارراه یوسف اباد شماره ۳۰۲ - ۳۰۴ تلفن‌های ۴۶۸۹۵ - ۴۸۰۱۰

فروشگاه رزاقی
بمدیریت محمد رزاقی
فروشنده کلیه لوازم خانگی از قبیل یخچال . تلویزیون - رادیو - گرام - بخاری -اجاق گاز و سایر کالای مصنوعات نفت- گاز الکتریک این‌فروشگاه اقداماتیکه بمناسبت جشن های باشکوه دوهزار و پانصد ساله شاهنشاهی ایران بعمل اورده تخفیف قابل توجهی است که برای خریداران کالای خود منظور مینماید. خیابان‌خراسان جنب سمراء خیابان تلفن ۳۵۵۲۵۰

فروشگاه خطاط
فروشنده انواع لوازم فلزی از قبیل تخت‌خواب سیسمونی بچه کمد و غیره با نازلترین قیمت در دسترس مشتریان‌عزیز میباشد نشانی‌خیابان تهران‌نو ایستگاه پل روبروی خیابان پدرثانی تلفن ۷۹۰۳۲۲

فروشگاه کنی
فروشنده مصنوعات نفت و گاز و الکتریکو کلیه لوازم‌منزل بازار نیمچه حاجب‌الدوله تلفن های ۲۷۷۳۵ - ۲۰۴۱۴

سماور سازی محبی‌نژاد
سازنده انواع سماورهای‌دو لیتری . و سه‌لیتری بوذرجمهری بازار اودلاجان تلفن ۵۳۶۱۸۳

کارخانه صنعتی استیلکو
تولید کننده‌ زیبا ترین و با دوامترین دیگ زود پزو پخش آن‌در سراسر کشور مدیریت این کارخانه اقداماتی بعمل آورده که‌باشرایط سهل و تخفیف قابل توجه در دسترس خریداران عزیز قرار بگیرد میدان شوش خیابان رزم‌آرا تلفن ۲۳۱۲۸

سرویس‌سازی حسنی
با سابقه‌ترین‌سازنده سرویس چای‌خوری . سرویس سازی حسینی تولید کننده بهترین نوع سرویسهای چای‌خوری در طرحها و مدل‌های گوناگون ساده و نگین‌دار و غیره‌میباشد خیابان خیام بازار دروازه نو پاساژ کیهانی تلفن ۲۹۸۰۸

لوازم عکاسی

فروشگاه بهار
سازنده و فروشنده لوازم‌عکاسی میدان‌گمرک تلفن ۲۹۹۵۷

کارگاه فنی کرمانی
تعمیر کننده دوربینهای عکاسی چشمی و فلاشهای دستگاههای سینما شاه‌اباد مقابل سینماحافظ تلفن ۳۰۵۳۷۷

لوازم ساختمان

موزائیک سازی ریاضی
سازنده انواع موزائیک در طرحهای جالب و ابعاد مختلف نظام‌آباد جنب خیابان ارباب مهدی تلفن: ۷۹۰۰۴۷

نادر قربانی
فروشنده همه نوع آهن آلات ساختمانی و صنعتی اول بازار آهنگر ها تلفن - ۲۶۰۵۵

فروشگاه آهن خدائی
فروشنده کلیه آهن‌آلات ساختمانی و صنعتی . جاده تهران نو ایستگاه فرودگاه تلفن ۷۵۸۰۷۰ - ۷۶۳۳۰۳

کارخانه سنگکوبی یکتا
تولید کننده مواد اولیه‌سنگ های مرمر و پلاکی جهت کارخانجات وانواع سنگهای لاشه مخصوص‌نمای ساختمانها جاده کیلومتر ۱۶ آبعلی بالای کارخانه فیلیپس پشت روغن موتورسازی ایران تلفن ۷۵۱۶۵۵

فروشگاه پخش لولا
نماینده رسمی قفل های یونیون‌ولاک‌وود آمریکائی در ایران نشانی خیابان سپه جنب میدان موزه پلاک ۵۴۶ تلفنهای ۳۰۲۸۰۳ - ۳۱۱۴۲۷

آهن الات ماشاءاله احمدی
فروشنده کلیه آهن آلات صنعتي و ساختماني خیابان ری مقابل گارد ماشین تلفن ۲۲۹۵۸

کارگاه امید
سازنده فورگن مخصوص ساختمانها و راه سازی بازار آهنگرها نصراله تهرانی تلفن ۵۳۴۸۹۵

فروشگاه عباس رفیعی
فروشنده‌لوازم‌ساختمانی سرب . پلمپ و توری و چرخهای‌لاستیکی خیابان بوذرجمهری مقابل‌مسجد شاه تلفن ۲۲۱۲۸

موزائیک تراتسو
باسابقه‌ترین تولید کننده موزائیک . مرمر . پله . و موزائیک های معمولی دررنگها وطرحها و اندازه های گوناگون این کارخانه در طول ۳۳ سال سابقه توانسته رضایت خاطر مشتریان خود را فراهم آورد خیابان بهار جنب کوچه زرین شماره ۹۹ تلفن ۷۵۱۸۱۹

تهران کالا
فروشنده کلیه لوازم ساختمانی و بهداشتی و انواع‌کاغذ دیواری‌ماتیس صد درصد قابل‌شستشو خیام نرسیده به چهارراه گلوبندک مقابل بانک صادرات تلفن ۲۷۷۰۶

ریخته‌گری رضائی
سازنده انواع دستگیره های دروپنجره فلزی مخصوص ساختمانها شاهپور بازارچه معیر تلفن ۵۳۶۳۶۹

فروشنده آهن امین
نماینده‌شماره ۱۱۲ ایرانیت ومرکز پخش آهن آلات‌و کلیه لوازمات ساختمانی میدان تجریش دزاشیب مقابل‌کلانتری‌یک‌تجریش تلفنهای ۸۷۰۳۰۲ - ۸۷۳۹۹۷

کـــاه
مرغوبترین‌کاه گندم‌با‌اطمینان از وزن صحیح و قیمت واقعی و مقطوع با کرایه ارزان برای تمام نقاط شهر و شمیران از حکمی خریداری فرمائید وسیله‌تلفنهای ۷۶۴۳۳۱ - ۷۶۵۴۴۳

کارگاه فنی بهمن
سازنده انواع دروپنجره فلزی و اسکلت فلزی مخصوص‌ساختمانها جاده قدیم شمیران ایستگاه آب‌نما کوچه سهیل پلاک ۶۰ تلفن ۸۷۰۰۰۹

آهن آلات احمد آقائی
فروشنده کلیه آهن‌آلات ساختمانی و صنعتی. بوذرجمهری اول بازار آهنگر ها تلفن ۲۱۹۲۸

کالای ساختمانی شکرچیان
فروشنده کلیه لوازم بهداشتی ساختمانی و مصالح ازقبیل آهن‌آلات آجرهای سفالی و نما و کاشی وکلیه لوازم لوله کشی بقیمت تجارتی آدرس تهران - امیریه نبش سه راه قزوین‌جنب بانک‌تهران‌تلفن ۵۳۶۵۱۵

فروشنده آهن عقوری
فروشنده‌لوازم‌لوله‌کشی وآهن آلات ساختمانی نشانی:چهار راه‌گلوبندک ساختمان افتخاری
تلفن ۵۳۲۵۰۱

فیبر رویال ایران
شرکت سهامی فیبرایران
خیابان فردوسی جنوبی کوچه بلژیک ساختمان مسعود تلفن ۳۰۳۴۲۲ ۳۱۳۲۹۳

فروشگاه آهن عبدالوهاب
سازنده انواع شاسی . قیچی‌ای . کیوبنی و فروشنده آهن الات صنعتی‌ولوازم ساختمانی خیابان قزوین خیابان جمشید پلاک ۲۴۴ تلفن ۹۵۱۷۰۱

فروشگاه آهن هاشمی
خریدار و فروشنده اهن ورق ولفاف وبشکه های خالی فیر سازنده لوازم حلبی‌میدان‌اعدام‌نرسیده به خیابان دروازه غار شماره ۲ تلفن ۲۱۶۱۷

شرکت سهامی آبگینه
تولیدکننده انواع‌شیشه های ساختمانی .نشکن. لعابی. مشجر. تزئینی. رنگی و اتومبیل - طبق آخرین روش صنعت - شیشه سازی بلژیک . پخش‌فنی شرکت‌سهامی آبگینه ومهندسین‌مجرب آن‌همیشه برای هرگونه توضیح فنی مربوط به نصب‌وکار گذاری‌شیشه در خدمت شما میباشند. شرکت سهامی آبگینه خیابان سپهبد زاهدی- کوچه شریف شماره ۸ تلگرافی - آبشینکو - تلکس : ۲۶۶۷ تلفنهای ۳-۸۳۴۰۶۱ -۸۲۸۹۰۳ ۸۲۷۵۰۱

فروشگاه آهن صادقی
فروشنده تیر آهن آلات ساختمانی وصنعتی بوذرجمهری جنب بانک صادرات تلفن ۲۴۹۴۱

شیشه مومنی
فروشنده انواع شیشه های ساختمانی خیابان قزوین ۱۶ متری جنب بانک عمران تلفن ۹۶۰۴۸۵

لوازم موسیقی

توجه توجه ایران صنعت
رادیوگرام‌مبله‌بکارمندان دولت بدون پیش قسط داده میشود استانبول ساختمان پلاسکو تلفن ۳۰۳۶۰۲

شرکت آهنگ روز
تولیدکننده انواع‌صفحات گرامافون استریوفونیک. ۳۳دور و ۴۵دور پهلوی جنب بتهون تلفن دفتر مرکزی ۶۶۴۰۵۳ تلفن کارخانه ۹۶۰۹۵۸ - ۹۵۳۰۳۹

لوازم التحریر

نوشت افزار صیاد
تولید کننده و فروشنده لوازم التحریر و انواع دفاتر دولتی و تجارتی- نوروزخان تلفن ۲۴۳۳۵

فروشگاه کاشانی
فروشنده انواع لوازم التحریر لوازم مهندسی. کتابهای‌داستانی‌مخصوص بچه‌ها منوچهری تلفن ۳۱۲۷۹۶

کاشفی
سازنده دفتر های حسابداری. تجارتی در ۱۵۰ نوع‌نیم ورقی وربع ورقی وتمام ورق‌با چاپ عالی‌و کاغذ‌مرغوب برای مصرف در تهران و شهرستانها موجوداست بوذرجمهری بازارنوروز خان کوچه معظم‌الدوله تلفن ۵۳۹۵۶۹

لوازم ورزشی

فروشگاه پرسپولیس
فروشنده کلیه لوازم ورزشی و سازنده‌وتولید کننده همه نوع کفش ورزشی و پوشاک ورزشی امیریه میدان منیریه تلفن ۴۵۰۰۲

م

موتورسواری

فروشگاه مساعد
فروشنده انواع و اقسام موتورسیکلت و دوچرخه وفروشنده لوازم یدکی آدرس‌خیابان قصردشت چهارراه دامپزشکی تلفن ۹۵۱۵۰۹

موسسات مسافربری

مسافربری میهن نورد
همه روزه با سرویس مجهز اصفهان . شیراز . آبادان . اهواز . یزد . کرمان . مشهد . اراك . بوذرجمهری مقابل‌بازار آهنگر ها تلفنهای ۵۳۲۶۵۵ - ۲۱۹۳۷

اتومهر
اتوبوس و مینی‌بوس های‌مدرن وآخرین سیستم همیشه و در همه‌جا در شهر و خارج شهر بطور دربست در اختیار کارخانجات و موسسات‌دولتی وملی میباشد نشانی خیابان قزوین مقابل خیابان غفاری شماره ۲۱۴ - ۲۱۲ تلفنهای ۹۵۴۱۹۵ - ۹۵۳۱۴۱

TTS
تی. تی. اس
اتوبوس و مینی‌بوس‌های مدرن و آخرین سیستم تی . تی . اس همیشه‌و در همه جا در شهر و خارج‌ازشهر بطوردربست در اختیار شماست آیزنهاوربیست‌ویک‌متری جی تلفنهای ۹۵۹۸۷۲ و ۹۶۰۹۱۵

مسافرین محترم مشهد مقدس
موسسه مسافربری پی. ام. تی
همه روزه و همه ساعت‌با اتوبوسهای مجهز و آخرین مدل شمارا از راه کناره بامبلغ (۲۵۰) ریال بمشهد‌میرساند نشانی تهران خیابان امیر کبیر تلفن های ۳۱۳۱۵۴ - ۳۱۳۶۷۸

مسافربری ایران بنز
همه روزه با سرویس منظم از ساعت ۵ صبح الی ۸ شب بنقاط زیر- گلپایگان - خمین - خوانسار - الیگودرز . کاشان . مشهدوخسروی چهارراه مولوی تلفن : ۳۵۳۸۴۹

مبلمان منزل

مبل آریا
دکوراسیون ساختمان تلفن ۹۶۰۳۱۹

نمایشگاه مبل حبیبی
قبل از خرید سرویس های مبلمان منزل خودا ز سالن های مبل حبیبی‌که بدست بهترین هنر آفرینان صنایع‌تهیه شده دیدن فرمائید . شاهپور تلفن ۵۳۸۶۹۹

توجه توجه
نمایشگاه مبل استیل کیومرث
تلفن: ۷۵۸۶۸۵

دکور ارمغان
سرویس اطاق خواب خیابان پهلوی پائین‌تراز هتل میامی تلفن ۶۲۱۲۴۲

نمایشگاه مبل ایرانو
سازنده و فروشنده مبلمان سرویس اطاق‌خواب و ناهار خوری . تهران‌نو ایستگاه‌مسجد تلفن ۷۹۰۰۱۹

نمایشگاه مبل محمودی
فروشنده همه نوع مبل و تزئینات ودکوراسیون اطاق‌خواب‌خیابان شهناز چهارراه صفا تلفن - ۷۵۸۵۹۷

نمایشگاه مبل استیل افشار
سازنده‌و فروشنده کلیه سرویس اطاق خواب و سرویس ناهار خوری و غیره نشانی خیابان شاه چهارراه بوستان تلفن ۹۵۰۰۶۳

ماشین سازی و مصنوعات صنعتی

ایران فرز — IRAN FREEZE
سازنده دنده‌های گیربکس وغیره تلفن: ۹۵۶۹۴۰

فروشگاه کواکبی
پروفیل های‌سپنتا قوطی‌های نیمسبک و لوله نیمه سبک انواع آهن‌آلات ساختمانی و صنعتی خیابان بوذرجمهری بازار آهنگرها تلفنهای ۲۵۰۳۳ - ۲۰۳۳۵

کارخانه ماشین سازی نیرو
سازنده‌انواع‌ماشین‌آلات چوب‌بری و ماشین آلات صنعتی. خیابان قزوین ایستگاه‌جمشید ۹۵۷۷۰۴ سرویس مجاز ۱۱۹

جنرال پیچ
جنرال‌پیچ عرضه‌کننده بهترین ابزارآلات صنعتی وانواع پیچ ومهره‌واقسام تسمه‌های‌لاستیکی ونقاله تهران سپه مقابل پستخانه تلفن: ۲۰۲۶۵۲

خم کاری و برش هر نوع ضخامت
تلفن ۷۹۱۵۸۱

کارگاه فنی برادران سعدی
سازنده بهترین تریلر- های کشاورزی ظرفیت از ۱ تا ۱۵ تن تلفن : ۹۶۱۲۹۷

ایران اچ
سازنده انواع لوازم انشعاب و شیرهای‌قطع و وصل . تهران بوذرجمهری نو مقابل پارکینگ آذر تلفن ۳۵۲۶۷۳

ذوب فلزات فرد
سازنده لوازمات چدنی- برقی -دوراه -سه‌راه - چهارراه - زانو های فولادی سه‌راه- زانوهای دوراه خیابان تهران‌نو ایستگاه ارباب مهدی شماره ۵۹۳ - ۵۹۰ تلفن ۷۹۰۶۵۵

آهنگری طهماسبی
سازنده اهن‌الات براش فلزات مونتاژ کامیون دیزل ماک و تریلی‌سازی. پل امامزاده‌معصوم دو راهی قپان تلفن ۹۵۴۷۰۰

شرکت توپ

سازنده انواع چرخ گوشت برقی تهران حسن‌آباد سپه کوچه خادم تلفن ۴۴۹۴۸

کارخانه یخچال سازی برلیان
سازنده‌یخچالهای‌ویترینی قصابی . کبابی. بستنی نقد و اقساط خیابان هاشمی چهارراه جیحون تلفن ۹۵۷۵۴۱

شرکت گیوار
با مسئولیت محدود
سازنده انواع پروفیل - لوله- زهوار- چهارچوبی ریلی - کلادینک - تیر طولی - نبشی مشبک و نبشی ساده تهران -جاده دماوند اول تهران پارس صندوق‌پستی ۲۳۸۱ تلفن ۷۸۱۹۵۲ - ۷۸۲۴۸۰ - ۷۸۱۷۸۷

فروشگاه کالای ابزار
بمدیریت علی‌میرصداقت فروشنده ابزار صنعتی‌و لوازم یدکی متابو نشانی خیابان سپه پلاک ۵۱۰ تلفن ۳۱۸۶۹۰

ابزارنو
تهیه کننده و فروشنده انواع پیچ و مهره ابزار آلات صنعتی‌وفنی تهران نوایستگاه فرودگاه تلفن ۷۹۲۷۰۰

کارگاه کوهنورد
تعمیر ماشینهای جوشکاری و فروش موتورهای دست دوم سیار غفاری جنب مسجدشماره ۱۱۷ تلفن ۹۵۰۱۷۱

مصنوعات فلزی

کارخانه صنعتی متحد
سازنده و تولید کننده‌در وپنجره‌پروفیل .اسکلت های فلزی ساختمان . خیابان آرامگاه ایستگاه بانک تلفن ۲۶۵۳۲

صنایع فلزی کادو
سازنده و فروشنده‌انواع لوازم آشپزخانه ودفتری و لوازمات اداری نشانی خیابان شیرو خورشید ایستگاه انبار پلاک ۲۵۴ تلفن ۹۵۶۳۲۱

کارخانه صنعتی تابش
سازنده و فروشنده انواع لوازم دفتری و لوازم آشپزخانه نشانی - فروشگاه خیابان‌پهلوی بالاتر از تخت‌طاوس نبش‌کوچه شجاعی تلفن ۶۲۰۴۴۵ کارخانه آیزنهاور نرسیده به میدان شهیاد روبروی بانک ملی تلفن ۹۷۰۱۹۸

مصنوعات فلزی نمونه
سازنده انحصاری لوازم پارک کودک ومدارس سه‌راه ضرابخانه تلفن ۷۷۰۶۹۴

صنایع پارس فلز
تولید کننده بهترین مصنوعات فلزی درایران از قبیل لوازمات آشپز- خانه و لوازمات ادارات نشانی خیابان تهران نو ایستگاه‌منصورآباد‌مقابل کوی‌بانک‌تلفن ۷۹۱۸۱۶ امیری

صنایع فلزی توسکا
سازنده مدرن ترین سرویس آشپزخانه . کابینت های توسکا دو جداره و بی صدا است وازورق‌گالوانیزه‌استفاده میشود که هرگز زنگ نمی زند کارخانه اول مجیدیه چهارراه سوسن آب مقابل درمانگاه تلفن: ۷۹۰۶۱۰

صنایع فلزی لطفی
سازنده‌و فروشنده انواع و اقسام کابینت های آشپزخانه فلزی و لوازم دفتری و اداری و غیره نشانی خیابان سلطنت آباد بالاتر از تلفنخانه ضرابخانه تلفن ۷۷۲۹۲۵

مواد غذائی

گوشت سلیمی
فروشنده انواع گوشت‌فیله‌راسته بیفتکی امیراباد چهارراه نصرت تلفن ۴۱۰۵۶

لبنیات میرزائی
تولید کننده پنیر بی‌نمک ماست‌کره‌خامه‌انحصاری و فراورده های لبنیات شمیران‌دزاشیب فرمانیه ایستگاه باغ‌نظر بازارچه باغ نظر تلفن ۸۷۴۸۹۲

لبنیات خدایاری
فروشنده فرآورده های لبنیاتی . تخم مرغ روز .انواع بیسکویت . پنیر و کره خیابان انبار نفت شماره ۲۷۴ تلفن ۹۰۸۸۰۳

کارخانه آردستاره
سازنده انواع آرد های- یکصفر . دو صفر . سه‌صفر. آردهای ستاره سبوس گرفته - مخلوط جاده آرامگاه جنب نان‌ماشینی تلفن ۵۳۴۸۵۱

سوپرمارکت فردطلائی
انواع مرغوبترین موادغذائی و مایحتاج منزل را با قیمت ارزان برای خانواده های محترم یکجا فراهم کرده است . تجریش اول خیابان پهلوی تلفن: ۸۷۲۵۲۱ - ۸۷۱۰۳۱

آرد میرنامی
فروشنده انواع آرد های مختلف . اول شوش شرقی ایستگاه ۵ ریالی قوزیه تلفن ۵۳۹۲۳۵

فروشگاه محبی
فروشنده کلیه لوازمات‌خرازی. خواربار . لبنیات . به قیمت تجارتی . چهارراه باستان شاه نبش کوچه‌منوری تلفن ۶۶۴۲۹۵

فروشگاه طارمی
بهترین‌پنیرتبریز - خیارشور ممتاز کره بسته‌بندی شده اعلا بهر مقدار برای تحویل به فروشگاهها - هتل‌ها‌بیمارستان ها و سایر موسسات با قیمت مناسب خیابان خیام جنب پارکینگ عطائی شماره ۱۴۶ تلفنهای ۵۳۷۲۵۵ - ۵۳۶۷۰۱

فروشگاه لبنیات ایران
تولیدکننده‌پنیر‌مخصوص لیقوان و انواع واقسام کره و عسل سبلان‌وهمه نوع مایحتاج خانوادگی خیابان اسلامبول تلفن- ۳۱۶۱۴۲

کارخانه آرد سلامی
تولید کننده مرغوبترین آرد گندم معروف به آرد آسیابی (سنگک) این‌کارخانه بااقداماتی که فراهم اورده آرد خود راکه با اصول صحیح بهداشتی تهیه شده با شرایط سهل دردسترس نانوائیهای تهران و سراسر کشور قرار میدهد . خیابان شیروخورشید جنب بانک اصناف تلفن ۹۵۷۶۶۵

فروشگاه لبنیات فردوس
فروشنده بهترین پنیر لیقوان . تبریز . کره عسل ماست و روغن کرمانشاهی و نباتی خیابان مولوی مقابل زایشگاه فرح کوچه حاج بدالفضل تلفن ۲۸۳۱۰

قلندری
نان خانگی تبریزی خیابان دامپزشکی بین خیابان خوش و سلسبیل تلفن ۹۵۳۴۲۷

لبنیات صامت
شاهرضا چهار راه پل چوبی تلفن ۷۰۴۵۳۴

فروشگاه توکل
فروشنده برنج و خواربار انتهای خیابان محمد رضاشاه جنب بانک تهران تلفن ۹۵۵۸۰۲

مواد شیمیائی

کارخانه و فروشگاه تولیدی شیمیائی ارمغان
مرکز پخش بازار - سرای حاج حسن حجره ۵۷ اجاقی تلفن حجره ۲۷۶۰۶ کارخانه ۷۸۳۸۷ -جوهرلیموی کریستال . گوگرد. زاج سیاه زاج‌سفید. نیترات‌دوپطاس. کات کبود ونیترات‌دوسود واسید سیتریک . اسید تارتاریک . سلفات دوسودوشوره قلم .

سازمانهای فرهنگی و آموزشی

آگهی امتحانات و مسابقات ادواری سال ۵۰

سازمان امور اداری و استخدامی کشور در اجرای مفاد ماده ۲۷ قانون استخدام کشوری به منظور تهیه فهرست افراد صلاحیتدار برای تصدی مشاغل دولتی از کسانی که دارای شرایط زیر باشند در سال جاری فقط یکبار امتحان و مسابقه بعمل می‌آورد:

شرایط داوطلبان

الف: تحصیلات (یکی از دوشرط زیر)

۱ـ دارا بودن دیپلم دوره کامل متوسطه یا گواهینامه از هنرستانها، آموزشگاههای حرفه‌ای یا فنی یا کشاورزی که ارزش آنها معادل تحصیلات دوره کامل متوسطه شناخته شده باشد.

۲ـ دارا بودن حداقل گواهینامه یاکارنامه قبولی سوم متوسطه

ب: شرائط دیگر

۱ـ حداقل داشتن ۱۸ سال تمام‌ونداشتن بیش از ۴۰ سال تمام

۲ـ انجام خدمت زیر پرچم یا معافیت‌قانونی در صورت مشمول بودن

۳ـ داشتن صحت مزاج و توانائی انجام کار

۴ـ عدم محکومیت جزائی موثر و سایر شرائط مندرج در قانون استخدام کشوری

شهرستانهای‌محل اجرای امتحان و مسابقه

محل اجرای امتحان و مسابقه در کلیه مراکز استانها و بعضی از مراکز فرمانداریهای کل به شرح زیر خواهد بود:

مراکز استانها:

اصفهان ـ اهواز ـ بندر عباس ـ تبریز ـ تهران ـ رشت ـ رضائیه ـ زاهدان ـ ساری ـ سنندج ـ شیراز ـ کرمان ـ کرمانشاه ـ مشهد.

مراکز فرمانداریهای کل:

خرم آباد ـ زنجان ـ سمنان ـ همدان

داوطلبان برای ثبت نام می‌توانند ازتاریخ **بیستم‌شهریور ماه تا پایان روز سوم مهرماه ۱۳۵۰** به شعب بانک ملی ایران در تهران وشهرستانها مراجعه‌کرده دفترچه‌راهنمای امتحانات‌را دریافت دارند و برای شرکت در امتحان و مسابقه نامنویسی کنند.

طریق نام‌نویسی: طرز تنظیم در خواستنامه شرکت در امتحانات، نحوه امتحان و مسابقه، نوع سئوالهای امتحانی وکلیه اطلاعات‌لازم دیگر در راهنمای مزبور به تفصیل درج شده است.

مستخدمان پیمانی:

مستخدمان پیمانی در صورت دارا بودن شرائط نیز میتوانند مانند سایر داوطلبان برای شرکت در این امتحانات و مسابقات ثبت نام کنند و در هرصورت تشریفات استخدام رسمی آنها عینا مانند تشریفات استخدام رسمی سایر داوطلبان خواهد بود.

مدت اعتبار گواهینامه های قبولی:

گواهی نامه‌های قبولشدگان امتحانات و مسابقات ادواری سال ۱۳۴۹ تا تاریخ تنظیم‌اعلام فهرست قبولشدگان امتحانات و مسابقات سال جاری‌معتبراست و ازآن تاریخ به‌بعد طبق‌آئیننامه مربوط فهرست های جدید ملاک انتخاب و استخدام قرار خواهد گرفت. این گواهینامه‌ها به منظور تائید صلاحیت قبولشدگان برای‌تصدی مشاغل دولتی است و استخدام قبولشدگان موکول به ایجاد یا وجود پست ثابت سازمانی و اعتبار لازم خواهد بود که در این صورت وزارتخانه‌ها و موسسات دولتی بادرج آگهی در جرائد موضوع را به اطلاع قبولشدگان می‌رسانند و افراد مورد لزوم را در صورت‌دارا بودن شرایط مندرج در آگهی بر حسب ترتیب تقدم نمرات امتحانی استخدام خواهد کرد.

مهلت ثبت نام بهیچوجه تمدید نمی‌شود وشعب بانک ملی ایران پس‌ازانقضای‌مهلت مقرر از تسلیم دفترچه راهنمای امتحانات و قبول درخوست نامه معذور خواهدبود.

۱ـ۳ م‌الف۷۳۷۶ سازمان امور اداری و استخدامی کشور

گروه فرهنگی هدف

برای کلاسهای کنکورو رودبدانشگاهها ومدارس عالی از ۱۵ شهریور ثبت نام میکند

هر روز هفته از ۵ تا ۹ بعدازظهر

۱ـ برای کنکور پزشکی، فنی، کشاورزی و علوم در دبیرستان شماره ۱، خیابان پهلوی چهار راه پهلوی و جامی تلفن ۶۶۱۶۷۹ ـ ۶۶۶۸۲۳

۲ـ برای کنکور ادبی، حقوق، علوم اداری، حسابداری و مدارس‌عالی، در دبیرستان شماره ۴ خیابان‌شاه، چهارراه بهرامی تلفن ۴۷۸۵۲

گروه فرهنگی دکتر اقبال

با همکاری عده‌ای از دبیران زبده پایتخت برای کلاسهای اول تا ششم متوسطه (ریاضی ـ طبیعی) و دوره راهنمائی ثبت نام می نماید.

اسامی دبیران کلاسهای اول تاپنجم متوسطه‌ودوره‌راهنمایی در محل دبیرستان آگهی شده سیاهه اسامی‌دبیران کلاسهای ششم ریاضی و طبیعی بدینوسیله اعلام میگردد.

ششم ریاضی

حساب استدلالی مهماندوست بصیر
جبر عابدی
مثلثات مهدی قمصری
ترسیمی و رقومی ادیبی
مخروطات نیوشا
مکانیک فروزانفر
شیمی دکتر ایزدی
رسم فنی مهندس فرنو
فیزیک امامی
زبان خارجه حمزه
ادبیات فارسی و فلسفه انصاری، پوران پیر، ظهوری

ششم طبیعی

جانوری فائضی
تکامل یمقانی
گیاهی صنیعی
فیزیک بصیری
شیمی کمالی
جبرومثلثات تقی قمصری
زبان خارجه حمزه
ادبیات و فلسفه انصاری، پوران پیر، ظهوری، مرتضائیان

نشانی: میدان ۲۵ شهریور خیابان بختیار ـ تلفن ـ ۸۲۰۸۲۶
وسیله‌رفت‌وآمدمهیاست

دبیرستان شبانه کیهان نو

باامتیاز رسمی وزارت آموزش وپرورش برای کلاسهای دوره اول و دوم (طبیعی وریاضی) دختران و پسران که ازاول‌مهر شروع خواهد شد، همه روزه ازساعت ۳ تا ۶ بعد از ظهر نام نویسی میکند.
شرایط کلاسها وامتحانات مطابق‌کلاسهای روزانه و در دبیرستان انجام‌میشود.

نشانی: آیزنهاور ـ اول جمشیدآبادشمالی
تلفن‌های ۶۶۶۷۷۹ و ۴۷۸۷۵

مدرسه‌عالی ایران‌زمین

برای دوره فوق‌دیپلم رشته‌های بازرگانی وکتابداری

تعداد ۵۰ نفر دانشجو (هررشته۲۵نفر)میپذیرد. تاریخ ثبت‌نام تا ۱۸ شهریور خواهد بود. جهت کسب اطلاع بیشتربین ساعات ۵ تا ۸ بعدازظهر به محل مدرسه واقع در خیابان ۶ بهمن (سی‌متری) مقابل ژاندارمری کل کشورمراجعه فرمائید.
آـ۳۸۰۸۶

دوره‌راهنمائی تحصیلی گروه‌فرهنگی خرداد

دراین کلاسها دروس نظری منحصرا بوسیله لیسانسیه‌های متخصص‌ودروس فنی وحرفه در کارگاههای مجهزبوسیله استادکاران ورزیده تدریس میگردد.

دبیرستان‌شماره‌یک ـ خیابان سعدی چهارراه سیدعلی ـ کوچه حریرفروش تلفن: ۳۰۵۴۵۸ و ۳۱۹۹۷۰

دبیرستان شماره ۲ ـ خیابان مهران ـ نرسیده بمیدان‌شهناز تلفن ۷۵۴۹۱۱

گروه فرهنگی تربیت

دبیرستان دخترانه تربیت

با همکاری خانمها و آقایان:

مهدی قمصری ـ مهین‌دخت سینا ـ احمدکدخدایان ـ عفت طوفان ـ مصطفی ترابی ـ سلیمانی ـ پروین مهرآئین ـ حسین پاشائی ـ مجید وثوقی ـ پروین میرزائی ـ دکتر محمود طباطبائی ـ تقی ثابتی‌اشرف ـ پرویزمطلبی ـ مهدی شیوائی ـ شاه پرکی.

برای دوره راهنمائی تحصیلی ـ چهارم‌ریاضی‌و اول تاششم طبیعی همه‌روزه صبح ها ۷٫۳۰ ـ ۱۲ عصرها ۴ـ۷ ثبت نام می کند (با وسیله ایاب و ذهاب)

رئیس دبیرستان ـ رضوان مهرآئین

جاده قدیم شمیران ـ داودیه ـ ایستگاه‌مینا ـ تلفن ۷۷۱۶۶۸

دانشگاه صنعتی اریامهر

دانشکده مهندسی برق ـ دانشکده‌ریاضی

آگهی پذیرش دانشجو برای دوره‌های فوق‌لیسانس (M.S)

دانشکده مهندسی برق و همچنین‌دانشکده ریاضی دانشگاه صنعتی آریامهر برای‌سال‌تحصیلی ۵۱ـ ۱۳۵۰ هر یك حداکثر بیست دانشجوی‌تمام وقت در رشته های مختلف دوره های فوق لیسانس خود می پذیرند.

شرایط ورود بدوره‌های‌فوق لیسانس گذشته از دارابودن برگ خاتمه خدمت یا معافی از آن‌ذیلا تشریح شده است. فارغ‌التحصیلان سال تحصیلی اخیر که از معافیت تحصیلی استفاده میکنند مشروط بر آنکه سن آنان از ۲۵سال تمام‌تجاوز نکند میتوانند در امتحانات ورودی شرکت کنند.

شرایط ورود بدوره‌های فوق لیسانس

دانشکده مهندسی برق:

۱ـ دارا بودن حداقل درجه لیسانس در یکی از رشته های مهندسی یا علوم از یك دانشگاه معتبر.

۲ـ پذیرفته شدن در امتحانات ورودی فوق لیسانس دانشکده مهندسی برق بشرح زیر:

الف ـ امتحان کتبی ازمطالب پایه‌ای‌مهندسی برق.

ب ـ امتحان کتبی‌از مطالب‌اختصاصی‌مهندسی برق

ج ـ امتحان شفاهی و مصاحبه

د ـ امتحان زبان انگلیسی یا فرانسه یا آلمانی

تبصره: امتحانات فوق در سطح لیسانس دانشکده مهندسی برق انجام خواهد گرفت.

دانشکده ریاضی:

۱ـ دارا بودن حداقل درجه لیسانس در یکی از رشته های ریاضی، فیزیك یا مهندسی از یك دانشگاه معتبر.

۲ـ پذیرفته شدن در امتحانات ورودی فوق لیسانس دانشکده ریاضی بشرح زیر:

الف ـ امتحان کتبی از دروس آنالیز وجبر درحدود کتابهای Math. Anal. تالیف Apostol، Algebra تالیف Lang

ب ـ امتحان کتبی دو درس از چهار درس معادلات دیفرانسیل، تئوری اعداد، توپولوژی و آمار و احتمالات

ج ـ امتحان شفاهی و مصاحبه

د ـ امتحان زن انگلیسی.

رشته‌های تخصصی

دانشکده مهندسی برق:

داوطلبان میتوانند برای کسب اطلاع ازرشته های تخصصی مورد علاقه خود و همچنین مقررات دوره فوق لیسانس در دانشکده مهندسی برق در ساعات اداری بدفتر این دانشکده مراجعه نمایندیا وسیله مکاتبه تقاضای‌ارسال دفترچه این دوره را بنمایند.

دانشکده ریاضی:

دروس این دوره شامل یك قسمت اصلی (رشته های ریاضیات محض، ریاضیات عملی وآمار واحتمالات) و یك قسمت فرعی (رشته های‌ریاضیات محض، ریاضیات عملی آمار و احتمالات، فیزیك و مهندسی) میباشد.

داوطلبان میتوانند برای دریافت اطلاعات بیشتر در باره این دوره در ساعات اداری بدفتر دانشکده ریاضی مراجعه یا با این دفتر مکاتبه نمایند.

تاریخ‌برگزاری امتحان‌وتوزیع کارت‌ورودی

امتحانات کتبی هر دو دانشکده در ساعت هشت صبح روز جمعه نهم مهرماه ۱۳۵۰ در محل دانشگاه صنعتی آریامهر واقع در خیابان‌آیزنهاور بعمل خواهد آمد. داوطلبان باید صبح روز چهار شنبه هفتم مهرماه ۱۳۵۰ برای دریافت کارتهای شرکت در امتحانات ورودی به دفتر های دانشکده های مربوطه مراجعه نمایند. تاریخ امتحان شفاهی‌و مصاحبه پس از اعلام نتایج امتحان کتبی آگهی خواهد شد.

نحوه شرکت در امتحانات ورودی

۱ـ داوطلبان باید فرم زیر را همراه بامدارك مذکور در آن با پست سفارشی بترتیبی ارسال نمایند که تا آخر وقت روز یکشنبه چهارم مهرماه ۱۳۵۰ به‌آدرس دانشکده مربوطه بشرح‌زیر واصل گردیده باشد:

دفتر دانشکده مهندسی برق یا دفتردانشکده‌ریاضی ـ دانشگاه صنعتی آریامهر ـ صندوق‌پستی ۳۴۰۶ ـ امتحانات ورودی فوق لیسانس.

تسلیم فرم را نیز میتوان با مراجعه بدفتر دانشکده مهندسی برق یا دفتر دانشکده ریاضی در مهلت فوق انجام داد.

۲ـ تسلیم ریز نمرات دوره لیسانس دانشجو بدفتر دانشکده مهندسی برق یا دفتر دانشکده ریاضی که بگواهی موسسه مربوطه رسیده باشد برای شرکت درامتحانات شفاهی و مصاحبه‌ضروری است.

فرم‌درخواست ثبت‌نام درامتحانات ورودی دوره فوق‌لیسانس دانشکده ...

اینجانب .... نام خانوادگی .... نام ....
فرزند .... بشماره شناسنامه .... صادره از ....
متولد سال .... دارای لیسانس در رشته .... از ....
در سال .... به نشانی: شهر .... خیابان ....
کوچه .... شماره منزل .... تلفن ....

داوطلب شرکت در امتحانات ورودی‌دوره فوق لیسانس در دانشکده .... دانشگاه صنعتی آریامهر میباشم و به‌ضمیمه مدارك زیر را ارسال میدارم.

۱ـ فتوکپی لیسانس یا گواهی قبولی‌آن دوره ازموسسه مربوطه

۲ـ یك برك رونوشت شناسنامه یافتوکپی آن

۳ـ چهار قطعه عکس ۴×۶ جدید باذکر مشخصات داوطلب در پشت آن

۴ـ قبض‌رسیده‌بانك‌عمران‌شعبه‌دانشگاه صنعتی آریامهر بمبلغ یکهزار ریال بحساب شماره (۹). این مبلغ مستردنخواهد شد.

۵ـ فتوکپی‌برك خاتمه خدمت‌یامعافیت ازآن (برای فارغ‌التحصیلان سال جاری ضروری نیست) زبان خارجه اینجانب .... میباشد. تاریخ تنظیم
امضاء داوطلب

آگهی مسابقه‌ورودی دوره‌فوق لیسانس فیزیك‌وشیمی‌مدرسه عالی‌پارس

مدرسه عالی پارس در سال تحصیلی ۵۱ـ ۱۳۵۰ برای دوره فوق لیسانس فیزیك و شیمی از طریق مسابقه ورودی تعدادی دانشجو می پذیرد.داوطلبان باید دارای دانشنامه لیسانس فیزیك یا شیمی از یکی از موسسات آموزش عالی معتبر داخلی یاخارجی باشندداوطلبانی که دارای لیسانس فیزیك هستند تنها می‌توانند دررشته فوق لیسانس فیزیك و داوطلبانی که دارای لیسانس شیمی‌هستند در دوره فوق لیسانس شیمی شرکت نمایند.

مدارك لازم برای ثبت نام

۱ـ عین یا فتوکپی ویا تائیدیه دانشنامه‌لیسانس یا گواهی موقت.

۲ـ دو برك رونوشت یا فتوکپی شناسنامه.

۳ـ ۶ قطعه عکس شش در چهار.

۴ـ رسید مبلغ یکهزار ریال به حساب ۱۴۹۹ مدرسه عالی پارس در بانك ملی شعبه سید خندان.

۵ـ دارابودن برك‌خاتمه خدمت‌یامعافی دائم ـ شرکت فارغ التحصیلان سال تحصیلی جاری که از معافیت تحصیلی استفاده می کنند بشرط آنکه سن آنان از ۲۵ سال‌تجاوز نکند در مسابقه‌ورودی بلامانع‌است.

داوطلبان می توانند از روز ۲۰ شهریور ماه تا اخر روز ۲۷ شهریور ماه ۱۳۵۰ صبح ها از ۸و نیم الی ۱۲ و عصر ها از ۳و نیم الی ۷ با در دست داشتن مدارك لازم برای ثبت‌نام‌به‌مدرسه‌عالی پارس ساختمان شماره ۲ واقع در جاده قدیم شمیران مراجعه نمایند.

مواد و تاریخ امتحان

۱ ـ رشته فوق لیسانس فیزیك: فیزیك ـ ریاضی ـ زبان انگلیسی.

۲ ـ رشته فوق لیسانس شیمی: شیمی ـ زبان انگلیسی.

۳ ـ مسابقه ورودی ساعت ۸ صبح روز یکشنبه ۲۸ شهریور در محل ساختمان شماره ۴ مدرسه عالی پارس برگزار خواهدشد.

۴ ـ در صورت لزوم ازداوطلبان مصاحبه‌نیز بعمل خواهد آمد.

شرط قبولی داوطلبان علاوه برتوفیق درامتحانات کتبی منوط‌به‌موفقیت در مصاحبه خواهد بود.

آـ۳۹۲۰۲

صورت مظنه تره بار و میوه

وسیله نمایندگان کمیته ده نفری بارفروش و میوه‌فروش‌از ۱۶ر۶ر۵۰ تااطلاع ثانوی

ردیف	شرح اجناس	عمده‌فروش در میادین حداقل	عمده‌فروش در میادین حداکثر	خرده فروش در دکاکین حداقل	خرده فروش در دکاکین حداکثر
۱	خیار طارم ۱۰۰ عدد	۵۰	۱۱۰	۱ ریال	۱ر۵۰ ریال
۲	خیار رسمی ۱۰۰ عدد	۳۰	۵۰	۰ر۵۰	۱ ریال
۳	بادمجان قلمی ۱۰۰ عدد	۵۰	۱۱۰	۱	۱ر۵ ریال
۴	بادمجان رسمی ۱۰۰ عدد	۲۰	۴۰	۰ر۵۰	۶ ریال
۵	گوجه فرنگی ۱کیلو	۲	۴	۴	۱ ریال
۶	هندوانه	۲	۲ر۵	۳	۳ر۵ ریال
۷	خربزه مشهد	۵	۶ر۵	۷	۹ر۵ ریال
۸	خربزه ایوانکی	۳	۵	۵	۷ ریال
۹	خربزه زرد	۳	۵ر۵	۴ر۵	۷ر۵ ریال
۱۰	طالبی	۳	۵	۴	۷ ریال
۱۱	انگور عسگری	۴	۸	۶	۱۲ ریال
۱۲	انگور بیدانه	۵	۱۱	۷	۱۵ ریال
۱۳	انگور صاحبی	۸	۱۸	۱۱	۲۴ ریال
۱۴	انگور شاهانی	۷	۱۱	۹	۱۵ ریال
۱۵	انگور مهره	۷	۱۲	۹	۱۶ ریال
۱۶	سیب قرمز	۱۴	۲۸	۱۹	۳۵ ریال
۱۷	هلو کاردی ومخملی	۵	۱۰	۷	۱۳ ریال
۱۸	هلو حاج‌کاظمی	۷	۱۴	۹	۱۸ ریال
۱۹	هلوایرتا زرد ممتاز کوهپایه	ـ	۱۶	ـ	۲۰ ریال
۲۰	شبرنگ معمولی	۷	۱۳	۱۰	۱۶ ریال
۲۱	شبرنگ هسته‌جدا	۱۰	۱۵	۱۳	۲۰ ریال
۲۲	هلو آلبرتا معمولی۱کیلو	۷	۱۴	۹	۱۸ ریال
۲۳	گلابی ۱کیلو	۱۴	۳۰	۱۸	۳۹ ریال
۲۴	لیموترش ۱کیلو	۹	۱۴	۱۲	۱۷ ریال
۲۵	هویج‌فرنگی	۲	۴ر۵	۳	۷ ریال
۲۶	پیاز	۳	۴	۴	۶ ریال
۲۷	انجیر زردچه	۱۰	۱۵	۱۳	۲۰ ریال
۲۸	انجیر ورامین گرمسار	۶	۸	۸	۱۱ ریال
۲۹	سیب‌زمینی اسلامبولی	۱۰	۱۵	۱۲	۲۰ ریال
۳۰	سیب‌زمینی رسمی	۱۰	۱۲	۱۳	۱۶ ریال

ازاهالی‌محترم تهران ـ شمیران ـ شهرری تقاضا دارد در صورتیکه تخلفی از نرخ های تعیین شده بالا مشاهده نمودند به تلفن های ۳۰۲۱۲۳ و ۳۰۲۱۲۴ و ۳۹۱۸۲۷ و ۳۱۶۲۰۱ شورایعالی اصناف اطلاع‌دهند مطمئن باشند بلافاصله بشکایات رسیدگی خواهد شد

هیئت مدیره صنف بارفروشان میادین ـ هیئت مدیره صنف میوه فروشان تهران وحومه
آـ۳۹۹۶۴

دانش آموزان ممتاز

جهان دانش وهنر

کودکستان ودبستان ـ از مدارس نمونه ناحیه ۱ تهران
خیابان چهل متری نواب ضلع غربی میدان محمد رضاشاه‌کوچه‌نورمحمدیان
تلفن۹۵۶۶۸۸ و۹۵۶۹۱۲

ارمغان تربیت شماره ۱و۳

خیابان پهلوی سه راه عباس آباد تلفن ۶۲۹۴۲
خیابان عباس آباد خیابان مهناز ـ آپادانا ـ تلفن ۷۶۴۶۵۴

دبستان نهال نو شماره ۱۵

خیابان روزولت مقابل امجدیه تلفن ۸۲۳۶۰۶ و ۷۵۱۷۶۱

حامی ـ پیک امروز

گروه فرهنگی نقش جهان ـ کودکستان و دبستان و دوره راهنمائی امیریه کوچه سهیلی‌تلفن ۶۶۲۶۱۸

پیام تربیت

دبستان درخشان

فرزانه قبادی دانش آموز ممتاز کلاس اول دبستان تهران امروز با معدل ۱۸ر۸۵

محمدنورالدین انشائی شاگرد اول کلاس سوم دبستان صابری مشهد

احمد محمدخان‌دانش آموز ممتاز کلاس ششم دبستان بهمن کن بامعدل ۱۸ر۵۲

کتایون هوشنگ‌پور اسلام دانش آموز ممتاز کلاس چهارم ابتدائی با معدل ۱۷ر۴

علی سقازاده شاگرد اول کلاس سوم دبستان دری

مجید سقازاده شاگرد اول کلاس اول دبستان دری با معدل ۱۹ر۶۶

منصوره کیهانی زاده شاگرد اول کلاس دوم دبستان گروه فرهنگی هاشمی

محمد بهشتی دانش آموز ممتاز کلاس اول دبستان آفتاب

حسن رضائی دانش آموز ممتاز کلاس اول دبستان پاینده

محمد رضائی دانش آموز ممتاز کلاس دوم دبستان پاینده

شاهین‌رمضانی دانش آموز ممتاز کلاس اول دبستان پاینده

جهانگیر هاشمی زنوز دانش آموز ممتاز کلاس اول دبستان پاینده

اطلاعات هوائی

نشریه‌ای که برای دانشجویان ایرانی منتشر میشود و هر روز بخارج از کشور ارسال میگردد قیمت آبونمان اطلاعات هوائی برای آمریکایکسال ۲۲۰۰ ریال‌و برای‌اروپا یکسال۱۸۰۰ ریال‌تعیین شده است.
بدانشجویان ۲۵ درصد تخفیف داده خواهد شد

آگهی احضار

به ناو سروان عباس شهرت احمدبیگی شغل افسر نیروی دریائی شاهنشاهی که محل اقامت خود را قبلا تهران، سید خندان، خیابان خواجه‌عبداله انصاری ده متری فرحناز منزل شماره ۲۰ تعیین‌وفعلا مجهول‌المکان می باشد اخطار میگردد که به اتهام فرار از خدمت‌در این بازپرسی تحت پیگرد می‌باشد مقتضی است ظرف دوماه از تاریخ نشر اخرین آگهی خود را به این بازپرسی واقع در خیابان فرحجنوبی ابتدای خیابان منصور معرفی نمایددر غیر این صورت طبق ماده۱۴۶ قانون دادرسی و کیفر ارتش غیابا رسیدگی و اقدامات‌قانونی معمول خواهد گردید.
بازپرس‌نیروی‌دریائی شاهنشاهی

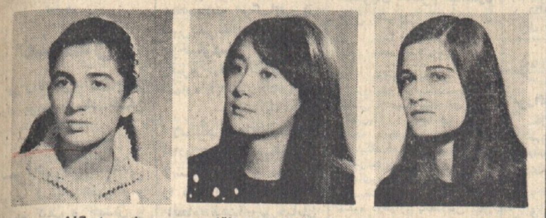

شهلاشالفروش ملکه آفاق باتمانقلیچ مهشید ارمگان

بدینوسیله موفقیت دوشیزگان، شهلا شالفروش: ملکه آفاق باتمانقلیچ‌ومهشید ارمگان شاگردان اول و دوم و سوم ششم طبیعی دبیرستان دخترانه تربیت‌رادرکنکور سراسری کشور تبریك میگوئیم.
گروه فرهنگی تربیت

آگهی استخدام کادر پزشکی

جمعیت شیروخورشید سرخ ایران برای خدمت در بیمارستان مرکزی خود در شیخ‌نشین دوبی احتیاج باستخدام تعدادی متخصص داخلی و کاردیولوژیست ـ متخصص بیماریهای‌زنان وزایمان ـ متخصص بیهوشی ـ متخصص ارتوپدی ـ متخصص کودکان ـ متخصص‌چشم‌پزشکی ـ رادیولژیست ـ مدیربیمارستان ـ تکنیسین بیهوشی ـ نرس‌ماما ـ نرس بهیار ـ کمک‌بهیار دارد از داوطلبان خواهشمند است برای مصاحبه حضوری در تهران به‌اداره امور بیمارستانهای جمعیت واقع در خیابان سیمتری روبروی ستاد ژاندارمری کل ـ خیابان ده‌متری ساسان شماره ۱۲ مراجعه فرمائید از افرادیکه امکان مراجعه مستقیم ندارند تمنی میشود مدارك تحصیلی و سوابق کار خودرا به‌آدرس این اداره ارسال فرمایند.

اطلاعیه شهرداری تبریز

طبق تصویب نامه شماره ۱۴۸۱ ـ ۱۸ر۱ر۵۰ انجمن شهر و موافقت شماره ۱۹۸۵۹ ـ ۵ر۵ر۵۰ مقام‌معظم استانداری‌استان آذربایجان شرقی شهرداری در اجرای تبصره ۲ وماده۱۶ قانون نوسازی و عمران شهر اجرای طرح خرید ۲۰ فقره املاك مسیر توسعه کوچه خیریه (از خیابان شهناز جنوبی الی بکوچه ارك) باطلاع مالکین میرساند غرامت کل ۱۱۶۳۲۵۷ر۵۰ ریال و حق مرغوبیت ۱۸۲۴۵۶۲ر۶۵ ریال و تاریخ شروع طرح اول‌آبانماه ۵۰ و مدت اعتراض از تاریخ اولین آگهی تا دو ماه و قبول اعتراض دفتر شهرداری میباشد معترضین باید ذیل برگ‌اعتراض نشانی کامل و روشن خود را قید نمایند و درضمن مقارن با این آگهی نتیجه ارزیابی بوسیله پست سفارشی بمالکین مسیر ارسال و مفاد این آگهی در معابر و ساختمان شهرداری‌الصاق میگردد.
۱ ـ ۳ شهردار تبریز

اطلاعیه شهرداری تبریز

طبق تصویب نامه شماره ۳۸۷ ـ ۱ر۴ر۵۰ انجمن شهر و موافقت شماره ۲۰۴۰۹ ـ ۷ر۵ر۵۰ مقام استانداری‌آذربایجان شرقی شهرداری در اجرای ماده ۱۷ قانون نوسازی و عمران شهری اجرای طرح خرید ۱۴۲ باب ازاملاك مسیر توسعه‌کوچه پشت باغ امیر باطلاع مالکین میرساند که کل غرامت پرداختی پیش‌بینی شده ۲۳۲۹۰۷۴ ریال و حق مرغوبیت دریافتی ۵۶۷۸۳۴۱ر۵۰ ریال و سرقفلی ۵۴۲۰۰۰ ریال و تاریخ شروع طرح پانزدهم آبان ماه ۱۳۵۰ اعتراض از تاریخ اولین آگهی تا دو ماه و محل قبول اعتراض دفتر شهرداری میباشد معترضین باید ذیل برگ اعتراض نشانی کامل خود را قید نمایند ودرضمن مقارن این آگهی نسخه ارزیابی بوسیله پست سفارشی بمالکین مسیر ارسال و مفاد این آگهی در معابر و ساختمان شهرداری الصاق گردید.
شهردار تبریز

بخش‌های ۲۵۰۰ سالهٔ شاهنشاهی ایران

هخامنشی‌ها و یونانیان

انعکاس در جهان

جشن شاهنشاهی عنصر تعیین کننده در آبادانی ایران

جلوه‌ای دیگر از عظمت‌های ایران امروز

سد ارس و میل و مغان، در خدمت صنعت و کشاورزی نوین آذربایجان

۹۰ هزار هکتار دیگر از اراضی زیر کشت میرود

با انتقال ۴۰ هزار کیلووات نیروی برق، جامعه صنعتی آذربایجان گسترش می‌یابد

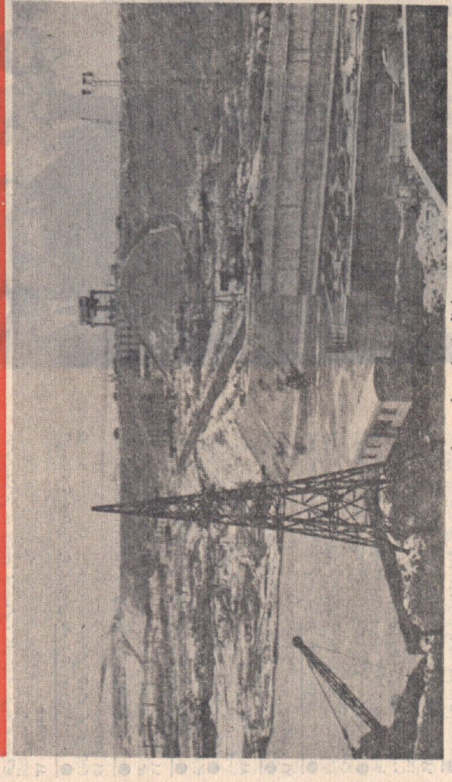

نمائی از تاسیسات سد ارس

حفر کانال اصلی از شبکه جدید آبیاری دشت مغان

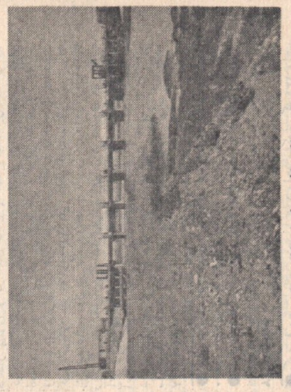

سد انحرافی میل و مغان

خدمات بزرگ انسانی

خدماتی که از محل عواید بلیطهای اعانه ملی تا کنون انجام گرفته است

- ۲۵۵ درمانگاه در روستاهای سراسر کشور
- بیمارستان و آموزشگاه بهیاری فرح پهلوی در رامسر
- بیمارستان نکوئی قم با ۱۹۰ تخت
- بیمارستان رضا پهلوی با ۳۰۰ تخت و آموزشگاه بهیاری رضا پهلوی در تجریش
- بیمارستان‌های ۱۰ تا ۲۰ تختی در محل درمانگاههای شوشتر، گلپایگان، داورآباد گرمسار، سرخس و زابل
- ۸۱ اندرزگاه در تهران و شهرستانها
- بخش رادیولوژی در تهران
- ریشه‌کن ساختن تراخم در دزفول، از طریق درمان مبتلایان و اصلاحات شهری
- بخش جراحی سوانح و حوادث بیمارستان سینا در تهران
- کارخانه عظیم داروسازی دارو پخش
- آموزشگاه حرفه‌ای رضا پهلوی در تهران و اصفهان
- آموزشگاه عالی پرستاری اشرف پهلوی
- طبع و نشر بیش از ۹۰ میلیون جلد کتاب درسی رایگان
- ناهارخوری بنگاه شماره ۲ اشرف پهلوی در سرآسیاب دولاب تهران
- خوابگاه دانشجویان شهرستانی در کوی دانشگاه تهران
- کمك به آسیب دیدگان از سیل و زلزله
- کمك بدانشگاه صنعتی آریامهر و دانشگاه جندی شاپور
- ساختمان ۴۰ دستگاه خانه برای زلزله‌زدگان قزوین در قریه ولی‌آباد و کمك به کمیته ایرانی حقوق بشر برای احداث دهکده برای سیلزدگان خوزستان
- کمك به آموزشگاه خدمات اجتماعی
- کمك به انجمن ملی خانه‌های فرهنگ روستائی
- کمك به آموزشگاه نابینایان رضا پهلوی
- کمك ماهانه به مرکز طبی کودکان
- کمك به جذامیان
- کمك به انجمن ملی حمایت کودکان
- کمك داروئی بسازمان عمرانی و امدادی بنادر جنوب
- کمك به بیمارستانهای وابسته بشورای خدمات درمانی و بهداشتی کشور
- کمکهای نقدی و داروئی مستمر به بسیاری از مؤسسات خیریه، آموزشی و تربیتی

شما، با خرید حتی يك برگ بلیط اعانه ملی، سازمان شاهنشاهی خدمات اجتماعی را در راه خدمت به خلق و انجام وظایف خطیر و مقدسی که در اقصی نقاط کشور بعهده دارد، یاری میکنید و در خدمات بهداشتی، فرهنگی و اجتماعی این سازمان سهیم و شريك میشوید.

جوایز بزرگ استثنائی

بنگاه اعانه ملی، بمیمنت جشن دو هزار و پانصدمین سال بنیانگذاری شاهنشاهی ایران، ۵ سری بلیط مخصوص با جوایز فوق‌العاده و بیسابقه انتشار میدهد که بترتیب در روزهای چهارشنبه هفتم، چهاردهم، بیست و یکم و بیست هشتم مهرماه و پنجم آبانماه ۱۳۵۰ قرعه‌کشی میگردد.

۵ سری بلیطهای مخصوص اعانه ملی، متجاوز از ۱۰ میلیون تومان جوایز نقدی دارد و علاوه بر آن، ۲۵ پیکان پراز اسکناس برای ۲۵ قهرمان شانس جایزه در نظر گرفته شده که هر هفته ۵ پیکان پر از اسکناس به ۵ قهرمان شانس تعلق میگیرد.

قیمت بلیطهای مخصوص اعانه ملی، فقط ۳۰ ریال تعیین شده است.

روزشمار انقلاب سفید

۶ بهمن ۱۳۴۱

۲۵ اردیبهشت‌ماه ۱۳۴۶ — در پیشگاه شاهنشاه آریامهر و علیاحضرت شهبانوی ایران سد فرحناز پهلوی (در محل لتیان) افتتاح شد.

اقتصاد در شاهنشاهی هخامنشی

سکه «دریک» جانشین مبادله کالا با کالا

اهمیت خطوط مواصلاتی در اقتصاد ایران از زمان داریوش

۶ — نیروی دفاعی

پرچمدار بزرگ حقیقت

هخامنشی‌ها و یونانیان

روزشمار ۲۵۰۰ سال شاهنشاهی ایران زمین

این است رستگاری و آزادمنشی

خبرهای جشن از داخل و خارج

تجهیز هتل‌ها و متل‌ها

بی‌شك درجریان برگزاری مراسم پرشکوه جشن شاهنشاهی ، مهمانان بسیاری از گوشه و کنار جهان به ایران روی‌خواهند آورد و پذیرائی از چنین مهمانانی احتیاج به کادری ورزیده و هتل‌ها و منتلهائی درخور شان و مقام امروز ایران دارد .

تعداد توریست‌ها و هیاتهائی که بطور غیررسمی برای شرکت در جشن شاهنشاهی ، از بیش از ۵۰ کشور جهان ، روانه ایران خواهند شد از هر جهت بی‌سابقه است و بدین‌لحاظ تدارکات توریستی وسیعی برای پذیرائی این عده‌درنظر گرفته شده است .

یك مقام جلب سیاحان بخبرنگار ما گفت درحال حاضر تهران در شرایطی بالاتر از دیگر پایتخت های کشورهای خاورمیانه برای پذیرائی از گروههای‌مهمانان قراردارد . هم‌اکنون‌تعدادی هتل و متل جدید که ازهر جهت مدرن میباشند به‌هتل های سابق اضافه شده و همچنین تعدادی ازهتل‌ها سابق توسعه یافته و مدرن شده‌اند . درضمن‌باید تعداد زیادی پانسیون و اطاق‌های مجهز را که میتواند مورد استفاده توریست‌ها قرار بگیرد باین مکانها اضافه‌کرد. وچنین مکانهایی درشهرهای عمده‌ای نظیر اصفهان — شیراز — مشهد و تبریز نیز احداث شده است .

اکثر هتل‌های تهران دارای سیستم تهویه‌مطبوع «ایرکاندیشن» — استخرشنا باغ‌هائی هستندکه‌به‌عنوان رستوران هتل مورداستفاده واقع‌می‌شوند . و از اینگونه هتل‌ها منظره کوههای باصفای البرزبخوبی‌مشاهده می‌شود .

هتل شاه‌عباس دراصفهان مایه افتخار ایران است‌زیرا بیش از هر چیز شبیه بیك موزه آثار هنری ایران میباشد .

شرکت‌های هواپیمائی بین‌المللی که اغلب آنان برنامه‌های پرواز به تهران دارند موافقت کرده‌اند که بخاطر برگزاری جشن‌ها در نرخ‌های سفر خود بتهران تخفیف قائل شوند . ازاروپا بوسیله قطار نیز میتوان رهسپار ایران شد .

افرادی‌که بانبطریق‌راهی ایران می‌شوند ابتدا به‌تبریز وارد میگردند و سپس از تهران و سایر شهرهای ایران بازدید خواهند کرد.

گزارشی از بندر بوشهر

تجلی دیگری از همکاری مردم و سازمانهای دولتی برای تسریع درکارهای آبادانی وساختمانی

گزارش داریم از بندر بوشهر،شهردار این شهرستان « داریوش معینی » طی نامه‌ای که برای روزنامه جشن شاهنشاهی فرستاده ، کارهای ساختمانی بندر بوشهر راشرح داده است . ما عین‌نامه‌شهردار بندر بوشهررا که حاوی فعالیت‌های‌آبادانی آن شهرستان است در زیر میآوریم .

دبیرخانه روزنامه جشن شاهنشاهی ایران

بنام یك ایرانی ، این ابتکار درخشان ، را تبریك میگویم و آرزومندم ،درخدمتی‌که برای‌نمایش شکوه و عظمت جشن های دو هزار و پانصدمین سال بنیادگذاری شاهنشاهی ایران بعهده گرفته‌اید ، بیش‌از پیش موفق باشید .

این روزنامه ، اوراق تابناك گذشته را ، با پیروزیهای‌درخشان عصر انقلاب سفید ، در کنارهم بخوبی معرفی مینماید و بما عظمت گذشته و بزرگی عصری راکه آغاز شده یادآوری میکند .

در سراسر کشور ، تمام مردم ، همانطور که اراده شاهنشاه آریامهر است ، به جنبش درآمده‌اند ، تا با کارنامه پیشرفت‌ها و فعالیت های عمرانی‌باستقبال‌جشن‌های شاهنشاهی بیایند . و من‌هم مثل صدها هزار نفرهم‌وطن خود ، ازطریق‌روزنامه جشن شاهنشاهی ایران ، به جریان این‌فعالیت‌ها آشنا میشوم . وبقدری مطالعه این خبرها و گزارشها شوق‌انگیزبودکه باعث شد من‌هم درصدد برآیم‌گوشه‌ای ازفعالیت و جنب‌وجوشی راکه در محیط‌خدمت خود می‌بینم و برنامه‌ای شوق شهر حکم‌فرماست بنویسم ، تا اگرارزش چاپ داشت نام بندر بوشهر نیز ،در آن روزنامه گرامی ، یافتخارجشن شاهنشاهی ایران ، ثبت گردد.

✦

جاده های طولانی راکه‌طرف جنوب شهر ، پشت سرگذارید ، کرانه‌های زیبای خلیج فارس‌نمایان میشود ، و آنجا ، درمیان آبها ، برپیشرفتگی خشکی ، شهری زیبا با فضای باز ، ایستاده است ، این شهر زیبا ، خوشنام و تاریخی و قهرمان ، بندر بوشهر است. شهری که بدنبال یك دوران رکود از خواب بیدار شده است و با شتاب‌نو میشود . و امروز ، باشتاب بیشتر خودرا برای شرکت‌در جشن‌فرخنده دو هزار و پانصد سال شاهنشاهی ایران آماده میکند ، برنامه های عمرانی به سرعت ، و یکی پشت‌سر دیگری رو بانجام است . و آرزوی دیرین مردم ، با پشتکار و فعالیت شبانه روزی سازمان های اداری، و با همکاری خودمردم ، جامه عمل میپوشد .

تابش آفتاب طلاگون جشن های شاهنشاهی ، آغاز بهره‌مندی مردم بوشهر از تلاش سازنده خود میباشد از هرنقطه شهر که بگذرید میبینید، مردم با سرعت در کار نو سازی هستند ، خانه‌میسازند ، دیوارخانه‌ها،خان را رنگ میکنند ، کوچه و محله رابرای‌جشن آماده‌مینمایند، مغازه‌ها بهداشتی میشود ، و در تمام شئون زندگی روزانه شهر تدارك استقبال جشن شاهنشاهی گسترش یافته . برای استقبال ازجشن‌تاکنون چهار مدرسه و دو موسسه آموزش ساخته شده . انجمن شهر وشهرداری به آرزوی چندین ساله مردم بوشهر، جامه عمل پوشانیده و خیابان‌صفوی که یکی از خیابانهای پررفت‌وآمد شهر است و سالها بصورت مخروبه باقی مانده بود به سرعت اسفالت میشود تا برای جشن‌ها آماده گردد .

میدان زیبائی دربلوار پهلوی که خیابان اصلی شهر است بنام کوروش کبیر ساخته و پرداخته میگردد ، جدولهای خیابان سرعت مرمت میشود ، خیابان ها لکه ـ گیری شده فضای سبز چنانکه شاهنشاه آریامهر ، درسفر اخیر تاکیدفرمودند ، درست توسعه‌است. و صدها کار عمرانی دیگر درحال انجام‌است.

بازاریان بوشهر ، پیشقدم‌شده‌اند و باارشاد شهرداری سقفهای کهنه و پوسیده را برداشته وباساختن سقفهای مدرن به‌استقبال جشن شتافته‌اند .

جنب و جوش مردم و بخصوص پیشه‌وران واصناف ، تماشائی است، ونام جشن شاهنشاهی پکارگران ابروی مشاعف داده و باسرعت بیشتر سنگ برروی سنگ می ـ گذارند ، اینها شمه‌ای ازفعالیت و جنب وجوشی است که دربندر بوشهر برای‌العین مشاهده میگردد واز احساسات و صمیمیت وصداقت مردم دراستقبال جشن شاهنشاهی‌نور امید دردل بیننده میتابد .

ساختن سد ساحلی، یکی از آرزوهای دیرینه مردم بندر بوشهر بوده، واکنون به میمنت جشن ، شهرداری قرارداد ساختمان آنرا، منعقد کرده و کار ساختمان سد آغاز شده، وباانجام آن ، دیگرآب دریابداخل شهر سرازیر نخواهد شد .

فعالیت ساختمان کارخانه و تاسیسات صنعتی در شهر آغاز شده که خود طلیعه دوران نوی از پیشرفت برای بندر بوشهر بشمار میآید.اکنون هشتاد درصد کارهای عمرانی بندر بوشهر کددر برنامه بود برای جشن های شاهنشاهی پایان یابد ، انجام گرفته‌است. و برگزاری جشن شاهنشاهی همانطور که تمام سطح مملکت را پوشانده و نوسازی نغمه جانبی در اقصی نقاط نیز بچشم میخورد، بندر بوشهر را نیز برخوردار ساخته .

این گوشه‌ای از برنامه های نوسازی سایر موسسات و سازمان ها بمناسبت جشن شاهنشاهی است که در دست اجرااست.

۱ ـ ساختمان شرکت ملی نفت در زمینی بمساحت ۹۱۳ مترمربع

۲ ـ ساختمان کتابخانه عمومی‌در زمینی به مساحت سه هزار متر مربع.

۳ ـ ساختمان هنرستان صنعتی پسران ،در زمینی به مساحت ۶۱۱۸ متر مربع.

۴ ـ ساختمان هنرستان صنعتی دختران ، در زمینی به مساحت ۱۶۴۵۰ مترمربع.

۵ـ ساختمان استادیوم سرپوشیده، ورزشی در زمینی بمساحت۳۵٫۷۰۰ مترمربع .

۶ ـ بنای سازمان بیمه های اجتماعی ، در زمینی بمساحت ده‌هزار متر مربع.

۷ ـ خانه های سازمانی‌جمعیت شیروخورشید سرخ ایران ، در زمینی بمساحت ۵۰ هزار متر مربع .

۸ ـ بنای درمانگاه و خانه‌های سازمانی بهداری کل ، درزمینی بمساحت ده هزار متر مربع.

۹ ـ خانه پیشاهنگ در زمینی بمساحت ۹هزار مترمربع.

شهرداری بندر بوشهر نیز،که از همکاری صمیمانه انجمن شهر برخوردار است توفیق اجرای ۱۶ برنامه ، در نوکردن شهر داشته است که فهرستوار ، ازین قرار است:

۱ ـ تعمیر وترمیم دو قسمت‌د ساحلی غربی .

۲ ـ لکه‌گیری اسفالت خیابان های شهر .

۳ ـ خاکبرداری و تسطیح پیاده‌رو خیابان ششم بهمن

۴ ـ دیوارکشی و ترده گذاری اطراف پلاژ شهرداری .

۵ ـ دیوارکشی و ترده گذاری اطراف‌تعمیرگاه شهرداری وساختن یکباب انبار .

۶ ـ نصب دال‌بتونی روی‌جدول خیابان های بوشهر .

۷ ـ دال گذاری اطراف فلکه جلو داروخانه شبانه روزی

۸ ـ فرش‌موزائیك پیاده‌روسط شرق بیمارستان ۲۵ شهریور

۹ ـ تسطیح جاده و پلاژو جزه .

۱۰ ـ شن ریزی و تسطیح جاده بهمن.

۱۱ ـ تسطیح جاده امامزاده

۱۲ ـ لاروبی‌جدول پشت‌عمارت شهرداری .

۱۳ ـ جدول سازی خیابان صفوی (در دست اقدام)است.

۱۴ ـ احداث جایگاه‌اتوبوسها یالوله و پوشش‌ازورق.

۱۵ ـ نصب جدول های دو طرف خیابان ساحلی واطراف مجسمه .

اما محیط گرم و سرشار از شادی و جنب و جوش مردم بندر بوشهر به حدی‌است که روح‌جشن و شادمانی دو هزار و پانصدمین سال آئین شاهنشاهی ایران ، چون تبسم آفتاب ، بر چهره آنها نمایان است.

باتقدیم‌احترام — شهردار بندر بوشهر داریوش معینی

۳ ـ درمدرسه خانه

دراین مدرسه که از آثار مهم دوره صفویه است ، پی‌بندی و کلاف‌کشی بنا ، ترمیم قسمتهایی از نمای صحن ، محوطه سازی و تنظیف عمومی انجام خواهد شد .

٤ ـ درمند امیر

این سد پاپرجا و محکم ، از آثار امیر عضادالدوله دیلمی است که خرابیهایی‌برداشته بود . قرار است با پایندی سنگ‌چین ، کلاف‌کشی اطراف بنای سد ، سنگکاری طاقها و دست‌اندازها این بنای مهم و معتبر قرون اولیه اسلامی تعمیر گردد .

در دیوانخانه کریمخانی

درمورد این بنای زیبا و بزرگ عهد زندیه که تا چندی پیش مورد استفاده پست وتلگراف شیراز بود تعمیراتی انجام می‌گیرد و سپس به صورت موزه درمی‌آید . در برنامه ، مرمت سقف و پوشش ایوان ، تعمیرات استحفاظی و کفسازی ، مرمت داخلی و نم‌گیری ، تعمیرات ازاره‌ها ، مرمت دیوارها و کفسازی بنا پیش‌بینی شده است.

درمسجد نو

درمسجد نو که از ابنیه مهم عهد اتابکان فارس است و درحال از بزرگترین مساجد شیراز به شمار میرود تعمیراتی به شرح زیر انجام میشود : پایندی و سپك کردن بام ، کلاف‌کشی بنا ، مرمت آبنما و کفسازی ، تعمیر سردر مسجد ، تعمیر طاق جنوبی و شمالی صحن و ترمیم قسمتی از نما و کاشیکاری آن .

بازدید از جشن شاهنشاهی در فرانسه

فیلمهایی از رقصهای محلی

وزارت فرهنگ وهنر به مناسبت جشن شاهنشاهی و به منظور احیای بخشی از هنر فولکلوریك ایران تعدادی فیلم رنگی پانزده دقیقه‌ای از رقصهای محلی بلوچستان ، کردی ، ترکمنی و سماع دراویش تهیه کرده است که همزمان با جشن شاهنشاهی درسراسرکشور به معرض نمایش درخواهد آمد . کارگردانی این فیلمها ، به سبکی تازه و گویا و با تکنیکی جالب ، توسط سهراب شهیدثالث انجام شده. هر رقص دکور جداگانه‌ای دارد که با ماهیت و منشاء رقص هماهنگی پیدا می‌کند و فضای بومی و خاص منطقه را نشان می‌دهد .

قرار است از رقصهای ایرانی ، جشنواره زنده‌ای هم در جشن شاهنشاهی ترتیب داده شود .

آماده سازی بناهای بزرگ تاریخی

همانطور که قبلا هم اطلاع دادیم وزارت فرهنگ و هنربسرعت مشغول تعمیر و آماده‌سازی ابنیه تاریخی شهر شیراز است که مسافران خارجی و داخلی بتوانند درایام اقامت خود در شیراز به شکل‌بهتری از این ابنیه زیبا و برجسته دیدن کنند .

قسمتی از برنامه آماده سازی ابنیه تاریخی به شرح زیراست :

۱ ـ در مسجد جامع عتیق

خاك‌برداری از بام مسجد ، پایندی و نم‌گیری و ترمیم‌سنگفرش به عمل آمده است .

۲ ـ در حافظیه

تجدید سنگفرش محوطه آرامگاه ، ترمیم سنگهای مرمر سکوی آرامگاه ، کاشیکاری و رنگه‌آمیزی کلی بنا ، تعمیر دیوارهای‌اطراف وگلخانه ، تامین روشنایی کامل و فنی بنا و تجدید چمن‌کاری انجام وبرای ایام جشن آماده خواهد بود .

روزنامه

جشن شاهنشاهی ایران

این روزنامه یکبار در تاریخ طی ۱۰۰ شماره و در تیراژی برابر تیراژ همه‌ی جراید سراسر کشور و همراه با آنها انتشار میابد

شماره چهل و یکم ـ پنجشنبه هجدهم شهریور ماه ۱۳۵۰

جشن شاهنشاهی

عنصر تعیین کننده در آبادانی ایران

مصاحبه با سفیر شاهنشاه آریامهر دربلژیك

✻ هخامنشی‌ها و یونانیان

اقتصاد در شاهنشاهی هخامنشی

سلسله مقالات «تحقیقی در دیپلماسی ایران باستان » در شماره دیروز پایان یافت و اینك تحقیقی دیگر در زمینه «اقتصاد» جای آن را میگیرد . تحقیق در دیپلماسی ایران باستان آنچنان که انتظار میرفت باقبال خوانندگان روزنامه جشن شاهنشاهی روبروشد، هدف این سلسله مقالات شناساندن جنبه های کمتر شناخته شده از شاهنشاهی ایران باستان بود ، در این مقالات دیدیم که بسیاری از اصول‌وخط مشی های سیاسی ایران باستان هنوز هم میتواند سرمشق جهان پیشرفته امروز قرار گیرد.

اما مقالاتی که امروز شروع میشودشاخت «اقتصاد درشاهنشاهی هخامنشی »است باید جوئی عمیقی دریکی دیگراز جنبه های‌اجتماعی و اساس شاهنشاهی ایران باستان.

یقین داریم این سلسله مقالات نیز مورد نظر صاحبنظران و خوانندگان روزنامه جشن‌شاهنشاهی قرار خواهد گرفت . اقتصاد در شاهنشاهی هخامنشی درصفحه سوم چاپ میشود ..

تجلی نقش ایران در حراست و دفاع از فرهنگ و دانش بشری

بمناسبت جشن‌های جهانی شاهنشاهی ایران، در چندین کشور خارجی که گنجینه‌های عظیم وگرانقدر کتب خطی و چاپی و اسناد ایرانی دراختیار دارند ، دهها نمایشگاه‌برپا میشود. این نمایشگاه‌ها ، که هریك ، مدتی ، باز است و در معرض دید و مطالعه مردم در شهرها و پایتخت‌های کشورهای مختلف خواهد بود، بدنیا ، اصالت فرهنگ‌مکتوب دوهزاروپانصد ساله شاهنشاهی ایران را، خاطرنشان میسازد، و دنیا باتحلیل، به‌مجموعه مدون و شیرازه‌بندی شده ملتی اندیشه میکند که‌اکنون ، نیز ، چون دوهزاروپانصدسال پیش، آفریننده فرهنگ وتمدن‌است.وبااین مجموعه گرانقدر، به‌تکوین فرهنگ و دانش امروز بشر ، خدمت کرده است. و باآنکه دربستر سیلاب‌های حادثه تاریخ قرار گرفته،حراست و دفاع از فرهنگ و دانش را، هرگز ترك نکرده است. کتابخانه ملی پاریس، کتابخانه لنین مسکو، کتابخانه واتیکان که عظیم‌ترین گنجینه فرهنگ ایران شاهنشاهی را دراختیار دارند، باترتیب نمایشگاه ، پیام‌های این فرهنگ را، بدنیا عرضه میکنند. پیام‌های تجربه‌اندوخته‌ترین، و پرحادثه‌ترین فرهنگ جهان را ، که باز پرنیرو و سرشار از حرکت و زندگی ، برجای مانده است .

پایتخت داناترك ، قدیم‌ترین اسناد و کتاب‌های ایرانی را، مجموعه منحصربفرد خطی اوستایی و پهلوی را، برابر چشمان کنجکاو جویندگان فرهنگ میگذارد. مجموعه‌ای‌راکه از توفان حادثات ، تاامروز مانده است، واین گنجینه‌قدیم‌و عظیم، در یازده کشور، بدنیا خاطرنشان میسازد، یك‌روز، آئین شاهنشاهی ، آنچه را خود داشت، دراختیار تمام تمدن‌های زمان میگذاشت، واین تمدن‌ها را نیز یکدیگر پیوند میزد، تابارور شود،واینگونه،زیربنای فرهنگ‌امروزین را استوار ساخت ، و روز دیگر، ، آئین شاهنشاهی به‌تدوین مجموعه فرهنگ‌ودانش‌قدیم و داده‌های‌خودبرآن،میپرداخت.

بقیه در صفحه ۲

✻ تجلی دیگری از همکاری مردم و سازمانهای دولتی برای تسریع در کار آبادانی و ساختمانی

۱۰۰ لوحه آزادی و آزادگی

این است رستگاری و آزادمنشی

«به‌خلیفه بگو :

میان من و تو ، جز این شمشیر نیست. من‌مردی رویگرزاده‌ام. و ازپدر ، رویگری آموخته. وخوراك من ، نان‌جوین‌وپیاز وتر‌بوده است. واین پادشاهی وگنج ومال را ، از رامهرمزی بدست آورده‌ام.

از پای ننشینم ، تادست خود را به‌گوشمال تو بگشایم. یا آنکه گفتم بجای آرم. یابه‌رویگری و خوردن نان‌جوین و ترمویباز بازگردم»

«از پیام یعقوب ، آزاده سردار ایرانی به‌خلیفه تازی»

✻✻✻

خوگری ، از مرگ ، مهلك‌تر است. واین حقیقتی

بقیه در صفحه ۲

✻ پرچمدار بزرگ حقیقت

رهنمون ما بدوران تمدن بزرگ و سخنان شاهنشاه درباره وظائف ومسؤلیت سازمان‌ها

درصفحه هفتم

✻ تجهیز هتل‌ها و متل‌ها

صفحه ۷

۳۴ روز تا آغاز جشن شاهنشاهی فاصله داریم

جشن شاهنشاهی، زمینه تأمین حسن تفاهم وهمکاری بین المللی است

✻ سدارس ومیل ومغان در خدمت صنعت وکشاورزی نوین آذربایجان

✻ ۹۰هزار هکتار اراضی زیر کشت میرود

در صفحه ۵

روزنامه جشن شاهنشاهی ایران

نشریه مخصوص وزارت اطلاعات

این روزنامه طی ۱۰۰ شماره همراه با جراید کشور و برابر با تیراژ کلیه روزنامه ها چاپ و منتشر می‌شود .

تهیه و تنظیم زیر نظر : ایرج نبوی