جنگ شدید در شمال عراق ادامه دارد

دولت شوروی باشدت بیسابقه وبی‌نظیری برژیم عراق حمله کرد

اطلاعات

سال۳۷-یکشنبه ۲۶ خرداد ماه۱۳۴۲-شماره ۱۱۱۱۶- تکشماره ۳ریال

برای رسیدگی بادعای ایران و اعتراض‌عراق: یك هیئت

نفتی عراقی بایران می‌آید

امروز اطلاع حاصل شد که یك‌هیات نفتی عراقی در نیمه دوم تیر ماه به ایران می‌آید تا مذاکراتی با مقامات ایرانی انجام بدهد.

مذاکرات زیر نظر وزیر دارائی خواهد بود. بقیه در صفحه ۱۵

شوروی نخستین زن رابفضافرستاد

درصفحه آخر

بیکوفسکی فضا نوردشوروی‌هنگامی که برای هجدهمین بار بدور زمین میچرخد (عکس رادیوئی اطلاعات)

■ رادیو بغداد گفت‌چهارده دهکده دیگر عشایری بتصرف قوای‌دولتی‌درآمد و شورشیان عقب نشینی میکنند

■ خبرگزاری تاس در اعلامیه‌ای که شدت لحن آن بیسابقه است گفت: روش دولت عراق‌در نابودی دسته‌جمعی‌عشایر هیچ فرقی باروش نازیها ندارد شرح درصفحه ٤

شاهنشاه طی مصاحبه‌ای بخبرنگار دیلی‌تلگراف لندن گفتند :

انتخابات اواخر تابستان انجام میشود

با قوانین جدید پارلمان دموکراتیکی جانشین مجالس نامناسب قبل خواهد شد

■ موقعیت من از همیشه محکمتر است و مردم میدانند نیرو های‌ارتجاعی در کجا قرار دارند

■ ارتش فرمانبردار جدی «انقلاب ازتخت و تاج» من میباشد

■ در انتخابات آینده زنان برای‌اولین‌بارشرکت‌میکنند

خبرنگار روزنامه دیلی تلگراف لندن در هفته گذشته به حضور شاهنشاه شرفیاب شد و پیرامون اوضاع ایران مصاحبه‌ای بعمل‌آورد مصاحبه خبرنگار مذکور بشرح‌زیر است :

شاهنشاه ایران امروز بمن‌اظهار داشتند که ایشان مصمم هستند برنامه اصلاحات اجتماعی خود را علیرغم اقدامات ووقایع ۱۵خرداد که از حمایت بعضی مالکین بزرك ویك کشور مسلمان‌خاورمیانه‌برخوردار بوده است ادامه دهند.

هفته گذشته براثر اغتشاشاتی که رخ‌داد صدها نفر بازداشت‌شدند شاهنشاه گفتند :«احساس‌میکنم که موقعیت من ازهمیشه مستحکمتر است . مردم اکنون می‌بینندنیرو های ارتجاعی کجا قرار دارند و ارتش‌نیز فرمانبردارجدی«انقلاب از تخت‌و تاج» من میباشد .

انتخابات آینده

شاه مرا در کاخ سعد آباد ، محل اقامت ییلاقی خود درشمیران بحضور پذیرفت .

شاه ایران گفتند باتفاق دولت خودمشغول‌آماده‌شدن برای‌انتخابات میباشم : بقیه در صفحه ١٤

حریق در پالایشگاه آبادان

شکستن یکی‌ازلوله‌های دستگاه تبدیل باعث‌آتش‌سوزی‌شد

■ آتش سوزی‌یك ساعت ادامه داشت امابا‌کوشش مامورین از سرایت آن بقسمتهای دیگرپالایشگاه جلوگیری گردید

بعلت شکستن یکی از لوله‌های دستگاه تبدیل شماره ۹ حریقی‌در پالایشگاه آبادان رخ داد.

باوقوع حریق‌جریان نفت‌بدستگاه مزبور بلافاصله توسط مسئولین مربوط‌قطع شد و با خالی کردن محتویات کوره حریق تحت کنترل درآمد. ودر ساعت ۱۰ بعد ازظهر حریق بکلی خاموش گردید.

سرویس آتش‌نشانی شرکت در مدت آتش کاملا مراقب اوضاع‌بود ولی چون معمولااطفاء حریق دراین موارد تا سوختن مواد نفتی موجود در دستگاه، امکان پذیر نمیباشد عملیات سرویس آتش نشانی فقط محدود بجلوگیری از توسعه‌حریق بود.

بقیه در صفحه ۱۵ستون‌چهارم

امروز فاش شد که :

گرد آتشزا « فسفر » بود

در آتش‌سوزی ناحیه چهار شهرداری پنجاه هزارتومان خسارت وارد آمد

در شماره های گذشته طی یاد داشت هائی که از قول افراد مسئول و خسارت دیدگان حوادث اخیر جریان خرابکاری و آتش سوزی را در برخی از اماکن‌تهران بقیه در صفحه ۱۳ ستون ششم

دنباله برنامه

امتحانات دانشگاه

امروز از طرف دانشگاه تهران برنامه بقیه امتحانات دانشکده هابه شرح زیر اعلام گردید :

دوشنبه بیست و هفتم خرداد ساعت سه بعد از ظهر امتحانات‌سال سوم دانشکده علوم‌دسته اول درمحل دانشکده .

ساعت چهار بعد از ظهر امتحانات بقیه در صفحه آخر ستون اول

خانواده‌های بی‌سرپرست

به کمیسیون رسیدگی بخسارات ۱۵ خرداد مراجعه‌میکنند

* شعبان جعفری تقاضای یك میلیون تومان‌خسارت کرده است

خبرنگار ما اطلاع میدهد که تا ظهر امروز ۱۴۰ نفراز خسارات دیدگان بفرمانداری تهران‌مراجعه کرده و ادعای خسارت کرده‌اند .

امروزآقای صدری‌فرماندارتهران گفت چون میخواهیم هرچه زودتر میزان خسارت وارده بمردم روشن شود دستور داده شد از امروز بازرسی و تحقیق لازم در اطراف اظهارات ادعا کنندگان بعمل آید و گزارشهای ماموران جهت طرح و رسیدگی در کمیسیون‌فرمانداری تهران آماده گردد .

خسارات جانی

خبرنگار ما میافزاید تاظهرامروز دوازده نفراز کسانیکه خسارت‌جانی دیده‌اند ونان آوران خودرا ازدست داده‌اند و بفرمانداری تهران‌مراجعه کرده واظهار نامه پر کرده‌اند .

صبح امروز آقای شعبان‌جعفری که در حادثه پانزدهم خرداد‌باشگاه اورا آتش زده‌اند بفرمانداری‌تهران مراجعه کرد واظهار نامه‌ای تسلیم داشت دراین اظهارنامه آقای‌جعفری درحدود یك‌میلیون تومان ادعای خسارت کرده‌است .

خبرنگار ما در گزارش خود می نویسد اغلب مراجعین برای پر کردن اظهارنامه کسانی هستند که درگوشه‌و کنارخیابانها درروزحادثه بساط پهن کرده بودند و به علت هجوم عابرو تظاهرکننده اجناس‌و بساط آنان از بین رفته‌است .

اجتماعات مردم‌شهرستانها

برای تائید برنامه های ملی و تقبیح آشوب طلبی

■ شورای زنان و دختران نارمك مینویسد :حوادث اخیر بعلت بی‌اطلاعی و گمراهی گروهی ازاغفال شدگان بی خبر ازاسلام اتفاق افتاده

■ نمایندگان عشایر بندر- شاه مینویسند : کدامیك از دستورهای مقدس‌دین اسلام تجویز فرموده که مسلمانان در خیابانها مورد هجوم قرار گیرند

نامه ها، تلگرافات و طومار های طبقات مختلف مردم‌تهران‌و شهرستان ها به‌پشتیبانی‌ازلوایح‌اصلاحات مملکت وابراز تنفر نسبت‌به آشوب و آشوب طلبان ادامه دارد. ونیز بقرار گزارش خبرنگاران ما درشهرستانها اجتماعات عظیمی ازمردم درشهر های مختلف تشکیل میشود ومردم پشتیبانی خود رااز برنامه‌های ملی اعلام میدارند وازوقایع روز پانزدهم خرداد ماه ابراز انزجار و تنفر میکنند .

بقیه در صفحه ۱۵ ستون اول

وکیل مدافع سپهبد افخمی در جلسه امروزدادگاه‌گفت:

هیئت‌دولت‌اسبق باید بعنوان مطلع در دادگاه نظامی حضور یابند

■ نامه سپهبد وثوق در مورد توصیه به دکتر ارهارد مبنی بر خرید کارخانه باطری سازی تسلیم دادگاه شد

ساعت‌هشت‌بامدادامروزچهارمین جلسه دادگاه عادی ویژه نظامی بریاست تیمسار سرلشکر پیروزان بقیه در صفحه ۱۳ ستون اول

سرلشکر جوادی در دادگاه نظامی گفت :

تعدادی ازاوراق پرونده‌باطری مفقود شده است

در صفحه ۱۵

وزیر کشاورزی درمراسم تقسیم‌اسنادمالکیت کشاورزان آذربایجان گفت

تحول آسان است

بشرطیکه‌خودآنرااجراکنیم‌نه‌اینکه زیردنده‌های‌آن‌خردشویم

ازدولت تقاضا کرده‌ام که‌حق المرتع‌لغوشود

بعد از ظهر دیروز طی‌مراسمی که در سالن شهرداری تبریز ، برگزار شد تیمسار سپهبد ریاحی وزیر کشاورزی اسناد مالکیت در حدود بیست‌و یکهزار نفر از کشاورزان آذربایجان شرقی را بین نمایندگان کشاورزان توزیع بقیه در صفحه ۱۳ ستون سوم

اکونومیست چاپ‌لندن مینویسد :

مجلس آینده تکیه‌گاه کارگران‌و دهقانان خواهد بود

اکونومیست -چاپ‌لندن طی‌مقاله‌ای درباره ایران مینویسد :دریك سال گذشته شاهنشاه‌ایران‌دست‌باصلاحات سیاسی واجتماعی مهمی زده است . ولی‌این اصلاحات موجب سروصدای عده‌ای که‌منافع آنها بخطر افتاده‌شده است و عده‌ای از مالکین ودسته‌جات دیگر تظاهراتی براه انداختند .

بعلاوه عده‌ای از افسران عالیرتبه وامرای ارتش باتهام اختلاس وسوء استفاده محاکمه شده‌و میشوند .

شاهنشاه اکنون دست خود را مستقیما بسوی کارگران و دهقانان که‌میگوید کشور را اکنون برای‌آنها اداره میکند دراز کرده است .

اقدامات وی‌در ایران امروزاهمیت بسیار دارد وتاکنون‌موفقیت آمیزبوده است وبراعتبار وپرستیز او افزوده است .

قرار است‌انتخابات دراواخرتابستان انجام شود و صحبت ازآن است که پارلمان را بصورت یك مجلس«خلق» درآورند که‌درآنجا کارگران‌و دهقانان برکرسی نمایندگی تکیه بزنند .

جریان مجمع عمومی سالیانه صاحبان سهام
شرکت‌سهامی قند کرمانشاه
را در صفحه پانزدهم مطالعه فرمائید

نام نویسی در
آموزشگاهها-دبیرستانها-دبستانها
درصفحات ۲ و ٤ چاپ شده است

امشب
ترا س باشکوه
سینما نیاگارا
افتتاح شد

اسپرتی جهان
از پشم خالص مرینوس

روغن نباتی
جهان
بهتر است

مودیان محترم مالیاتی حوزه‌شهر تهران
۸ روزدیگر فرصت خواهند داشت که‌صبح و عصر
با تسلیم درخواست توافق بادارات مربوطه نسبت بمالیاتهای‌قطعی نشده قبل‌از سال ۱۳٤۱ خود از تسهیلات‌ومزایای‌قانونی تصویبنامه‌تصفیه‌بقایای مالیاتی بهره‌مند گردند .
اداره کل وصول تهران وحومه
-۱-
آ-۷۳۲٤

جریان روز

پرده ایکه کنار رفت

اطلاعیه ایکه دیروز از طرف سازمان اطلاعات وامنیت باختیار جراید و نمایندگان خبرگزاریهای خارجی گذارده شد تا حدی پرده از ماهیت حوادث چند ماهه اخیر ایران کنار زد وحالا بایدمنتظر دنباله آن بود تابهتر مطلب شکفته و روشن شود . پیش از اعلام این اطلاعات هم، میشد حدس زد که این حوادث اعم از آنچه درجنوب میان قبائل روی داد یادرنقاط دیگر ریشه‌اش در جائی غیر ازآب وخاک ایران است. اگر بیاد داشته باشید مادرمقاله‌ای نوشتیم که وقتی حوادث تهران را ارزیابی کنیم می بینیم هیچکدام از دسته‌های موافق و مخالف وقطبین این مرافعه در پایان این بازی برنده نشده‌اند، پس یك واحد دیگری باید امید برد داشته باشد واو دشمن ایران است که برای او تلف شدن، خسارت دیدن ، بزندان رفتن و صدمه کشیدن مردم این مملکت اعم از چپ وراست ووسط بی‌توفیر است واو نفع خودرا در این حوادث میجوید که هرج ومرج، جنجال، کشتار، تزلزل سیاسی وعقب افتادن اصلاحات در این کشور است .

دیروز باانتشار اطلاعیه سازمان امنیت پرده از چهره این عامل نقابدار کنار رفت و معلوم شد او کسی جز آقای سرهنگ جمال عبدالناصر نیست . اگر انسان بماهیت این آدم آشنا نباشد دروهله‌اول بنظرش میرسد که ناصر از آنطرف سوئز، از شمال افریقا و ساحل نیل درایران چه میخواهد وچه‌می جوید ؟ اگر در پی توسعه طلبی است که‌اول باید فاصله میان ایران ومصر را قبضه‌کندبعد بایران چشم بدوزد . اگر در فکر خلافت اسلام است که تازه بفرض تمام کشور های عرب‌زبر بار اوبروند ملت ایران چون یك ملت شیعه دوازده امامی است هرگزنمیتواند باچنین خلافتی سازگار شود، اگر در ایران منافعی دارد این منافع چیست و چه میتواند باشد؟ پس‌باین دلائل عقل نمیتواند تحریکات ناصر را در ایران توجیه کند ولی در این محاسبه یك اشتباه کوچك هست و آن وارد کردن موضوع «عقل» در استدلال است .

طبع ماجراجو با عقل سروکار ندارد.آدم ماجراجو خودش هست و تخیلاتش ،و در این دنیای خیالی همانطور که یکبار گفتیم مثل دون کیشوت اسب چوبی خودرا باینطرف وآنطرف میتازد وباشاخه های خشك، باابرها، باآسیاب بادی ودشمنان موهومی ازین قبیل میجنگد . اما عاقبت هم وقتی سر بسینه خاك برد وعمر پرشروشور اوبآخر رسید بازدستش از زیر خاك بیرون میماندوآن چیزی را که در حیات خود نیافته در ممات میجوید .

ناصر هم یکی ازین موجودات است و دنیای او دنیای عرب واسلام . منتهی دست تصادف باین دون‌ـ کیشوت مصری کمك کرده و مجال داده است که‌بجای شمشیر چوبی از اسلحه گرم و طلا و عوامل ذیحیات استفاده کند و در راه تخیلات موهوم خود راستی راستی در دنیای اسلام آتش بسوزاند . در عراق ، در سوریه، درلبنان، درحجاز، دریمن ودرپاره‌ای‌دیگر از ممالك اسلامی تاامروز هزاران هزار نفر مسلمان فدای نقشه های خونین تجاوز آمیز این مرد شده‌اند وبدبختانه ، باهزار تاسف باید اقرار کرد که در ایران هم باوجود بیداری مردم و باوجود آنکه این کشور وضعش بامماك نامبرده بکلی متفاوت است طلا های زرد ناصر خون سرخ جمعی ازابناء وطن‌مارا درراه حسادت وعناد شخصی اونسبت باصلاحات ایران بزمین ریخت.

سرهنگ ناصر برای اجرای نقشه های شوم‌خود در دنیای اسلام بودجه ای معادل بیست میلیون لیره یعنی چهارصد و بیست میلیون تومان‌بعنوان بودجه تبلیغاتی باختیار گرفته واین پول هنگفت است که‌از جیب ملت مسلمان فقیری مثل ملت مصر خارج وصرف فتنه‌جوئی و آتش افروزی در ممالك مسلمان دیگر می شود .

خوشبختانه خیلی زودتر از آنچه سرهنگ ناصر انتظار داشت و قبل ازآنکه حتی نقشه های شوم وی در ایران به ابتدائی ترین هدف های خود برسد نقشه هایش نقش برآب شد و یقین است که باروشن شدن این مسائل ،ازین پس‌در سرزمین مقدس ایران کمترین جای پائی برای عمال سرهنگ ناصر باقی نخواهد ماند وملت غیرتمند وطنخواه ایران بعد از شناختن این «آوانتوریه» بین‌المللی ، هرکجا که او خواست قیافه کریه خودرا نشان بدهد راسا مشت بردهانش خواهد کوفت .

مجالس ترحیم و یاد بود

خانواده های **ترابی . اقبالی . مهندس عبدالعلی لکستانی . سرهنك زنده دل . مهندس تیمور لکستانی . یاوری . جلالی . سرتیپ‌حسام وزیری . یاسمی . وزیری . فهمی . سرهنك ایرانپور . بابالکستانی . آزاده . خاکپور . شهبندی . قابوسی . دکتر قربانی. امینی . مسرور . برزیده . فاخری**

بانهایت تاسف‌فوت مرحومه **سودابه‌اقبالی (امیرزاده خانم)** بزرك خاندان ترابی را به اطلاع کلیه خویشان و دوستان میرساند مجلس ترحیم مردانه در ساعت ٤ و نیم الی ٦ و نیم عصر روز دوشنبه ۲۷ خرداد ماه جاری در مسجدمجدمنعقد ومجلس ترحیم زنانه در همانساعت در تهران پارس خیابان‌دلنواز چهارراه چهارم‌دست راست خیابان خسرو دست چپ درب چهارم منزل بهروز ترابی تشکیل خواهد شد .

بخانواده محترم آنمرحومه‌بویژه‌بازماندگان مصیبت وارده را تسلیت میدهیم .

بانهایت تاسف و تاثر مصیبت وارده به **محمد حسن محمودی کاشانی** را به اطلاع اقوام و دوستان میرساند . مجلس ترحیم آن مرحوم در روز دوشنبه ۲۷ر۳ر۴۲ از ساعت چهار ونیم الی شش‌و نیم بعد از ظهر در مسجد ارك‌منعقد می باشد . خواهشمند است‌باتشریف فرمائی خود روح آنمرحوم را شاد و بازماندگان را قرین امتنان فرمائید .

حسین‌محمودی . محمد بافنده . عباس‌نصیری کاشانی . محسن نصیری کاشانی . قاسم محمودی . محمد محمودی . رضا محمودی. حسین بافنده . مظفر کرسوی . حاج حسن بخشیان . حاج سید محمود محتشمی . ناصر حسن زاده. علی گیلانی . استاد ابوالقاسم معماریان . ابوالقاسم خلیلی . محمود خلیلی . احمد خلیلی. مهدی خلیلی . محسن خلیلی .

بعموم بازماندگان آنمرحوم تسلیت می دهیم

باکمال تاثر و تاسف درگذشت شادروان مرحوم **کاظم اعتضادی (اعتضادی‌شریف)** کارمند دربار شاهنشاهی را باطلاع دوستان وآشنایان می رساند . مجلس ترحیم آنمرحوم روزدوشنبه ۲۷خرداد ماه از ساعت ٥ تا ۷ بعد از ظهر در مسجد حاج حسن واقع در خیابان ارامنه برگزار می شود .

اصغر اعتضادی . ابوالفتح آتشین صدف. حسین اعتضادی . علی اکبر نوری . سیدمرتضی هاشمی . رحیم ابری . حبیب الله روح‌آراء . ابوالقاسم انیسی . سرهنك حسن راسخ .امیر معصومی . مهندس صائب . دکتر سبحانی . مهندس بلوری . بهمن‌صدقیانی .احمد صدقیانی ایروانی . علی پوریائی

آ ـ ۵۱۳۹

خانواده های : **تاجیك . سیری . حاج رضائی وایران نژاد**

بانهایت‌تاسف مرك‌جانگداز **غلامعلی‌تاجیك** را به اطلاع اقوام و دوستان میرساند . مجلس ختم مردانه آنمرحوم ازساعت ۹ الی ۱۱ صبح دوشنبه ۲۷ر۳ر۴۲ در مسجد انبار گندم منعقد است‌و همچنین مجلس‌ختم‌زنانه‌همانروزازساعت ۹الی ۱۱صبح در منزل آقای علی‌سیری واقع‌در خیابان لرزاده ـ خیابان صفاری منعقد خواهدبود بعموم بازماندگان آنمرحوم تسلیت می دهیم

نازنین مادر

شبهای هجر را گذراندیم و زنده ایم
مارا بسخت جانی خود این گمان نبود
عرفا معتقدند صبر بر مصائب کلید ابواب بهشت است ولی فرزندان معترفند دامن مادر عین بهشت‌است .
چهارسال صبح و شام روح مقدس تورا در پروانه های بیشماری که در خانه ات درپروازند ودر جسم کوچك کنجشگانی که دائما مارا بصبر دعوت می کنند مجسم می بینیم. ماعاشق‌تو بودیم وعاشق تو هستیم .
نازنین‌مادر ما هنوز لباس عزای تو بر تن داریم و اشك فراق تودر چشم ،تنها دلخوشی ما آنست که دیر یا زود بتو خواهیم پیوست . باشد که مارا هم ازکمالات تو نصیبی‌و ازمقامات تو توشه ئی‌رسد و چون در شب چهارمین سال فراق تو یکصد نفر ازنیازمندان اطعام می‌شوند خواهش می کنیم تو خود نیز دراین مهمانی بی کسان شرکت فرما و از میهمانانت پذیرائی کن
نشانی ـ خیابان ایران ـ اواخر کوچه روحی منزل مرحومه سیده جلیله عذرا محمود خانی

« پرسه »

بانهایت تاسف درگذشت‌شادروان **بی‌بی ایران پور** والده این جانبان فریدون ایران پور ـ دینیارایران پور را به استحضار بستگان و دوستان میرساند . مجلس پرسه آنمرحومه روز دوشنبه ۲۷ر۳ر۴۲از ساعت ٤ تا ۷ بعد ازظهر در محل سالن ایرج واقع در خیابان استالین برگزار می شود .

فریدون ایران پور . دینیار ایران‌پور. پریدخت کشاورزی . اردشیر فرزانه . جوانمردیان . فرخ نژاد

آ ـ ۵۲۰۱

بعموم بازماندگان آنمرحومه تسلیت می دهیم

خانواده های **خمارلو . کرملو . عسگری . گلپور . لواف . افشاریان . قیطانچی**

باکمال تاثر و تاسف فوت ناگهانی **سرگرد عبدالکریم خمارلو** افسربازنشسته شهربانی را باطلاع دوستان و آشنایان میرساندمجلس‌ترحیم مردانه ازساعت ٤ تا ۷ بعد از ظهر روز دوشنبه ۲۷خرداد ماه ٤۲ درمسجدانبارغله‌انتهای خیابان ری چهارراه صفاری و ختم زنانه در همان روز و همان ساعت‌درمنزل آنمرحوم واقع درخیابان مولوی مقابل ساعت مشیر السلطنه خیابان سلیمانخانی کوچه عدالت داخل کوچه رستگار پلاك ۱۰ منعقد خواهد بود .

عزیزالله خمارلو . ناصر خمارلو . عبدالله خمارلو. حسن‌خمارلو . محسن خمارلو. باقر کرملو . محمد جعفر کرملو . صادق کرملو . رضا کرملو . جواد خمارلو . علی‌خمارلو . محمد تقی عسگری . داود خمارلو . داریوش خمارلو. علی اصغر گلپور . حاج محمد لواف . حسین افشاریان . غلامعلی قیطانچی . تقی قیطانچی : علی خمارلو

آ ـ ۵۲۱٤

بعموم‌بازماندگان آنمرحوم تسلیت می دهیم

باستحضار بانوان و آقایان دوستان واقوام میرساند که روز دوشنبه ۲۷ خرداد ماه مصادف با شب چهلمین روزدرگذشت‌شادروان **شاهزاده محمد میرزا خسروانی** می باشد و هزینه مراسم بمصرف امور خیریه خواهد رسید .

آ ـ ۵۲۱۵

خانواده خسروانی

تسلیت

مصیبت وارده را بدوست عزیز جناب‌آقای دکتر سلیمان آقائی و خانواده محترم تسلیت می گوید .

غ . ح . غفوریان

جناب آقای دکتر سلیمان آقائی

در مصیبت وارده بمناسبت فوت مادر عزیزتان خودرا شریك غم دانسته و به خود و خانواده آنجناب تسلیت عرض می نمایم .

آ ـ ۹۳۹

حسن خمارلو

تیمسار سپهبد عزیزالله کمال

بانهایت تاسف و تاثر مصیبت وارده رابه آن تیمسار و خانواده محترم را از طرف خود و کلیه همکاران تسلیت عرض نموده ازدرگاه قادر متعال آمرزش روح فقید سعید و بقای‌بازماندگان آنمرحوم را مسئلت دارد **اردشیر تاج بخش**

از طرف خود و همکاران مصیبت وارده را بهمکارودوست عزیز آقای حسین زارع‌زادگان تسلیت عرض و ازخداوند متعال برای ایشان و خانواده محترمشان صبر جمیل وسلامتی مسئلت مینماید .

رئیس هنرستان تهران ـ مهندس‌طاهبازیان

دوشیزه آسیه اسکندری

باشگاه بانوان تاج مصیبت وارده را به شما تسلیت عرض نموده بقای دودمان محترم سرکار را آرزو دارند .

انجمن پرستاران ایران درگذشت نابهنگام همکار گرامی دوشیزه اعظم هامان را بخانواده محترم هامان تسلیت می گوید .

رئیس‌انجمن‌پرستاران ایران‌ـفاطمه صلصالی

افسران و کارکنان اداره تسلیحات ارتش مصیبت وارده را به خاندان کمال بخصوص تیمسار سپهبد کمال صمیمانه تسلیت می‌گویند

دریابان رافت

باکمال تاسف مصیبت وارده را به فامیل محترم میرفخرائی بخصوص بسرکار سرهنك دکتر عبدالله مودب میر فخرائی تسلیت عرض می نماید .

سرهنك ستاد فروزین

هر برك گل ز دست نسیمی مشوش است
بندد دگر کسی بکجا آشیان خود

ضایعه جانگداز درگذشت بانوی گرامی شمس‌النهار علی آبادی آجودانی را ببازماندگان محترم تسلیت عرض و از خداوند یکتا آمرزش آن شادروان را مسئلت دارد .

پری مهرراستین . منوچهر بانکی . زهرا بانکی . کامبیز راستین . خلیل راستین

جناب آقای دکتر علینقی کنی

مصیبت‌واردهرا بانهایت تاسف تسلیت عرض می نمایم .

شهر ری ـ حاج سید احمد نوربخش

بانهایت تاثرو تاسف درگذشت مرحوم‌آقای علیقلی خان محبی زنگنه را به برادران‌ـخواهران محترم و عموم فامیل‌زنگنه وسعدوندی‌ـشهلائی کیهانی ـ رادور زنگنه ـ ارفع ـکاظمی زنگنه تسلیت عرض و بقاء عمرفامیل آنها راازخداوند متعال خواستار می باشد .

از طرف خانواده های شریفرازی ـ منصوری ـ جعفری ـ سرهنك مهدی شریفرازی

سپاسگزاری

ازسروران‌گرام تیمسار سپهبد ریاحی‌وزیر محترم کشاورزی و جناب آقای مشیر فاطمی معاون وزارت‌کشاورزی و کارمندان‌محترم‌وزارت کشاورزی و مدیر کل‌سازمان ترویج و کارمندان محترم‌که در فوت پدر عزیزم **سرهنك دکتر ابوطالب شیخ** تفقد و بزرگواری فرموده‌اند صمیمانه متشکرم و بقای عمر و عزت همگی‌رااز خداوند مسئلت می دارم .

ایران شیخ

از ذوات محترمی که در تشییع و ترحیم و مراسم هفته مرحوم**سرهنك دکتر ابوطالب‌شیخ «مشیر اعلم»** با اینجانبان ابراز همدردی و تفقد فرمودند نهایت تشکر و سپاسگزاری را نموده و چنانچه بعلت تالمات روحی تاخیری در عرض تشکرو امتنان حضوری رخ دهد ، پوزش‌طلبیده سعادت و سلامتی همگان را از خداوند متعال مسئلت می نماید .

خانواده شیخ و بستگان

از ذوات محترم ، سروران گرامی‌وهمکاران ارجمندی که‌در مصیبت‌وارده با شرکت‌درمراسم تشییع و تشریف فرمائی در مجلس ختم و یا بوسیله نامه و تلگراف ابراز همدردی فرموده‌و بنده را رهین عنایات و الطاف کریمانه خود فرموده‌اند کمال تشکر و امتنان را دارد چنانچه بعلت‌تالمات روحی‌درشرفیابی یا عرض جواب قصوری رخ دهد امید عفو دارد

منوچهر پرتو

از عموم سروران و دوستان وبستگان که نسبت‌به‌درگذشت‌جوان‌ناکام**مهندس‌سعید کامکار** با اینجانب و خانواده جوان فقید همدردی فرموده‌اند نهایت تشکروامتنان را داشته‌سعادت وسلامت همگان را از خدای متعال مسئلت دارد

چنانکه گرفتاری‌و تالمات روحی مانع از سپاسگزاری حضوری گردید پوزش می طلبم .

آ ـ ۸۱۸٤

سپهبد کمال

از علماء اعلام و حجج اسلام و سروران معظم و دوستان ارجمند و بستگان و آشنایان گرامی که در مصیبت وارده فوت برادر عزیزم مرحوم سید باقر موثقی وسیله تلگراف و نامه و حضور در مجلس ترحیم و درج در جراید ابراز همدردی فرمودند صمیمانه سپاسگزاری مینماید وچنانچه بعلت تالمات روحی موفق به شرفیابی وعرض تشکر حضوری نشوم ضمن عرض‌معذرت از ذوات محترم سلامت و سعادت همه را از خدای متعال مسئلت دارد .

ساری ـ سرهنك ستاد ـ مسعودموثقی

مجالس سوگواری

السلام علیك یا اباعبدالله الحسین «ع»

طبق معمول سنواتی از امروز تا ده روز از ساعت ٥ تا ۹ بعد از ظهر مجلس‌عزاداری‌حضرت سیدالشهداء «ع» در بنده منزل منعقد است . از ارادتمندان آستان مقدس حسین «ع» برای حضور در این مجلس دعوت می شود .

خادم‌الحسین «ع» سید محمدرضاعرفان

باکمال تاسف فوت مرحومه والده خانم آذررامش‌نیا ر ابه خانواده رامش نیا بویژه آذر رامش نیا تسلیت‌می گوئیم .

کانون شهاب

بقیه آگهیهای ترحیم وتسلیت درصفحه ۱۳

دوره تابستانی

ایران آباد

از روز اول تیرماه با افتتاح استخر شنای‌کودکان در محل کودکستان ودبستان آغاز میگردد .

شنا ـ انگلیسی ـ کلاسهای تقویتی فارسی ـ نقاشی وکارهای دستی ـ رقص و موسیقی ـ سینماوتئاترقسمتی از برنامه های دوره تابستانی ایران آباد میباشد .

دفتر کودکستان و دبستان صبح وعصر نامنویسی‌میکند
نشانی ـ خیابان صبا ـ چهارراه تخت جمشید
تلفن ٦۷٤۱٦ .
۱ ـ ۳ آ ـ ۸۱۷٦

مکتب هدایت

ترم تابستانی کلاسهای شبانه ـ زبانهای خارجه‌ـ کنکور دانشگاه
ازاول تیرماه تشکیل میشود . مکتب هدایت ـ میدان بهارستان

شکوه علفزار

تکخال کمپانی برادران وارنر

از صبح چهارشنبه در

سینما تاج

مجهز بدستگاه تهویه مطبوع و دو دستگاه آپارات زایس مدل ۱۹٦۳ که بتازگی‌نصب شده است

آگهی تاسیس شرکت سهامی کتابهای درسی ایران

در پیرو آگهی مورخ ۷ر۳ر۴۲ روزنامه اطلاعات باستحضار کلیه ناشران و کتابفروشان ایران میرساند . بمنظور مساعدت‌بکسانیکه تاکنون ۳٤ درصد ازسهام مورد تقاضای خود را تا ۲۰ر۳ر۴۲ نتوانسته‌اند بپردازند بدینوسیله اخطارمیشود که تا ٥ر٤ر۱۳٤۲ بوسیله بانك صادرات و معادن ایران شعبه بازار بحساب شماره ۷۸۲۳ شرکت در شرف تاسیس مزبور بپردازند و فیش آنرا به آقای سید اسماعیل کتابچی مدیر کتابفروشی اسلامیه ارائه‌دهند تااقدام به ثبت‌شرکت بعمل آید .

هیئت مدیره شرکت سهامی کتابهای درسی ایران

از صبح سه‌شنبه در سینماهای

سهیلا ـ حافظ ـ پلازا

اثری پر حادثه ـ غیر عادی ـ استثنائی

والت دیسنی ـ تقدیم میکند :

بیماریهای آمیزشی ـ مجاری‌ادرار ـ سستی‌وناتوانی‌مرداز خیابان صفی علیشاه دکتر یحیی صدری .

آگهی خرید غله

سیلو تهران غلات محصول سال جاری حومه تهران رابراساس وزن خالص بدون آفت بشرح زیر خریداری مینماید .

۱ـ گندم مرغوب بوزن‌خالص بدون افت از قرار هرتن پنجهزار ریال (٥۰۰۰ ریال)

۲ـ جو مرغوب بوزن خالص بدون افت از قرار هرتن سه هزار ریال (۳۰۰۰ریال)

الف ـ هرمقدار گندم که از محصول سال جاری تاآخر آذرماه ۱۳٤۲ بانبار سیلو تهران عرضه شود اضافه بر مبلغ فوق تنی یکهزار ریال بعنوان جایزه علاوه بفروشندگان‌پرداخت خواهدشد

ب ـ غلات عرضه شده بایستی مرغوب وافت آن حداکثر نباید ازه درصد (صدی پنج)تجاوز نماید بدیهی‌است ازخرید غلات نامرغوب ـ بادزده ـلاغر سن زده ـمرطوب وسیاهکدار ودارای افت اضافه بر ٥ درصد و همچنین غلات کهنه مطلقا خودداری خواهد شد .

ج ـ گندمهائیکه دارای اختلاط تاحدود حداکثر ۱۰ درصد جوو ۲۰ درصد چاودار باشد خریداری و بهای‌جوبنرخ بهای جو و چاودار هم بماخذ نصف بهای گندم پرداخت خواهد شد .

د ـ برای هر تن غله تحویلی با احتساب وزن باظرف مبلغ پنجاه ریال بعنوان دستمزد باربری ازبهای جنس کسر و بدرآمد دولت منظور میشود .

هـ ـ بهای غلات تحویلی بلافاصله پس از تحویل جنس در سیلو بفروشندگان کالا پرداخت خواهد شد .الف ۱۷۲۱

رئیس سیلو تهران ـ نصرالله کریمیان فرد

آ ـ ۷۹۷٦ ۱ ـ ۲

دکتر معانی

امراض مقاربتی ـ مجاری ادرار ـ معالجه قطعی‌سوزاك تازه وکهنه ـ ورم‌پروستات و سستی و ناتوانی ـ ضیق مجرا. خیابان فردوسی‌مقابل بانك ملی مرکز.

درمان قطعی سوزاك تازه و کهنه و تقویت قوای تناسلی

دکتر عباس جناب زاده دارای گواهینامه از دانشکده طب فرانسه ـ خیابان منوچهری مقابل کوچه ژاندارك اول کوچه‌مهران صبح و عصر

مکمیلان پشتیبانی کابینه را بدست آورد

■ ناظران سیاسی میگویند معلوم نیست نخست‌وزیر انگلیس بتواند در جلسه روز دوشنبه از پارلمان نیز رای اعتماد بگیرد

لندن - ۱۵ ژوئن - یونایتدپرس - رویتر - آسوشیتدپرس - کلیه‌وزرای کابینه مك‌میلان امروز پشتیبانی کامل خودرا از نخست‌وزیر و سیاست وی در مورد ماجرای عشقی وزیر سابق جنگ که مسئله امنیت انگلیس نیز ضمن آن مورد بحث‌قرار گرفته است اعلام کرده‌اند.

وزرای مزبور نخست وزیر را مطمئن ساختند که در جلسه بحرانی مجلس عوام که روز دوشنبه باین جریان رسیدگی خواهد کرد از وی حمایت خواهند کرد.

در این ضمن یکی از رهبران‌محلی حزب محافظه‌کار بنام جمس‌سلت به کارگران عضو حزب گفت شایعاتی وجود دارد که بعضی‌از اعضای‌خانواده سلطنتی نیز در قضیه میس کریستین کیلر ، دست داشته اند.

■ پشتیبانی کامل

لردپول از رهبران‌محافظه‌کار گفت‌وی اطلاع یافته است که تمام ۲۱ عضو کابینه حمایت کامل خودرا از نخست وزیر اعلام کرده‌اند. اعلام وی به دنبال شایعات مربوط باستعفای اتوچ پاول وزیر بهداشت بود که گفته‌میشد در آستانه کناره‌گیری قرار دارد. ولی بعدا گفته شد وی پشتیبانی بدون قید و شرط خودرا از نخست‌وزیراعلام کرده‌است.

لردپول گفت البته هنگامی که‌دیده شد میس کیلر باوزیر جنك وایوانف وابسته نظامی شوروی در آن واحد رابطه دارد این مسئله مطرح شدکه امنیت کشور در خطر افتاده است.

لردپول در مقابل گفته جمس سلت که یکی از افراد خانواده سلطنتی با میس‌کیلر ارتباط داشته است گفت شایعاتی وجود دارد که واقعا یك مسئله جدی بشمار میرود.

سلت اصرار کرد که ماك‌میلان در یك نطق تلویزیونی حقیقت امر را برای مردم فاش کند.

■ قیافه پارلمان

اکنون باوجود اعلام پشتیبانی‌کابینه از دولت معلوم نیست نخست‌وزیر بتواند پشتیبانی مجلس عوام را در مسئله میس کیلر که بتزلزل‌کابینه و حزب محافظه‌کار انجامیده است‌بدست آورد.

لردپول در نطق خود در مقابل‌عده‌ای از طرفداران‌خود و نمایندگان‌مطبوعات گفت نمایندگان پارلمان یا از کابینه حمایت خواهند کرد و یا علیه آن رای میدهند و حدوسطی وجود نخواهد داشت. وی گفت پارلمان قضاوت خواهد کرد آیا ماك‌میلان در این‌ماجرا بی‌گناه بوده‌است و یا درجرم واقع شده شریك است.

وی‌گفت من‌شخصا نمی‌توانم باعتماد یك دولت‌بی‌توجه بمانم. ماك‌میلان وزیر جنك سابق خودرا مرد مورد اعتمادی میدانست و بقول وی که در جلسات خصوصی و عمومی گفته بود روابطش با میس کیلر عادی بوده‌است اعتماد کرده‌است. وی گفت در آغاز برای من غیر ممکن بود تصور کنم وزیر جنك دروغ میگوید.

■ وسیله حمله

روزنامه ایزوستیا در شماره دیروز خود نوشته است که کابینه مك‌ملین متزلزل شده‌است و روزی نمی‌گذرد که علائم تازه‌ای از این تزلزل‌دیده نشود. روزنامه می‌نویسد اکنون دو مسئله در مقابل مردم - نمایندگان پارلمان و ناظرین سیاسی قراردارد. وسعت ماجرای وزیر جنك سابق تا کجا است ؟ وآیا ماك‌میلان قصد دارد برسر کاربماند و دراین صورت تاکی؟

روزنامه نوشته است برای ماك‌میلان اکنون مسئله بودن یا نبودن مطرح شده‌است.

مجله عصر جدید چاپ مسکو نیز نوشته است در شرایطی غیر ازآنچه اکنون وجود دارد قضیه وزیر جنك میتوانست برگزار شود.

روزنامه می‌نویسد از این گذشته چنین اعمالی از بعضی مقامات‌عالیرتبه در کشور های سرمایه داری کم دیده نمی‌شود. ولی اکنون ماجرای وزیر جنك وسیله‌ای برای حمله بحکومت محافظه کار شده‌است.

کندی به بیوه مدگاراورس نوشت :

راه شوهرشما ادامه خواهد یافت

پلیس دو نفر از زنانی راکه عضو کنگره تساوی نژادی امریکاهستند وبه‌عنوان اعتراض در آستانه سنای کالیفرنیا در ساکرانتو دراز کشیده و به تبعیض در مسئله مسکن اعتراض می کنند ،خارج می سازد تابتوانند درها را به بندند . (عکس رادیوئی اطلاعات)

■ در تظاهرات‌دیروزآلاباما ۳۵ نفر سیاهپوست بازداشت شدند

ژاکسون -(می‌سی‌سی‌پی) - ۱۶ژوئن- خبرگزاری‌فرانسه- بدنبال آشوب و اغتشاشی که شنبه عصردر ژاکسون مرکز ایالت می‌سی‌سی‌پی روی داد تاکنون ۳۵ تن باز داشت شده‌اند.

برای نخستین بار مقامات ایالت می‌سی‌سی‌پی به‌سیاهان اجازه‌دادند تظاهراتی علیه تبعیضات نژادی برپا سازند.

تاکنون مقامات شهرداری‌ایالت می‌سی‌سی پی‌با تظاهرات چه‌له وچه علیه تبعیضات نژادی مخالفت می کردند. علت موافقت مقامات شهرداری می‌سی‌سی‌پی شرکت سیاهان در عزاداری مد کار اورز رهبر سیاهان امریکا بود که هفته گذشته بقتل رسید و قرار است جسد او از معبد شهر به واشنگتن فرستاده شود.

از آنجا که مدکاراورزجنگجوی سابق بود قرار است جسد او در قبرستان ملی آرلینگتن نزدیك پایتخت امریکا دفن گردد.

■ قاتل را میخواهیم

هنگامیکه‌سیاهان‌در برابرمعبدشهر ژاکسن رسیدند چند تن ازسیاهان از تظاهر کنندگان جدا شده و بدو بطرف مرکز شهر رفتند در حالیکه فریاد میزدند ما قاتل را میخواهیم. ما قاتل را میخواهیم.

از آنجاکه پلیس چنین حادثه‌ای را پیش بینی میکرد از ساختمان های مجاور مرکز شهر بیرون ریخته و ماشین های آب پاش موضع گرفته و جمعیت را به آب بستند و مانند بیرمنگهام سنك‌های پلیس به سیاهان حمله ور شدند.

تظاهر کنندگان هنگامی‌آرامش خود را باز یافتند که جان دوآر نماینده وزارت دادگستری ازپس سنگر پلیس آنها را مخاطب قرار داد و چنین گفت :

« با چنین رفتاری شما بخود لطمه میزنید» ابتدا تظاهر کنندگان بابطریهای خالی ، سنك وآنچه که دم دستشان بود سنگر های پلیس را مورد حمله قرار دادند اما سر انجام به ندای جان‌دوآرخاموش شدند.»

■ مجروحین

مقامات پلیس تاکنون تعداد مجروحین را منتشر نکرده‌اند اما روزنامه‌نگاران حاضرمشاهده‌نمودند که چندین نفر را پلیس مجروح نمود.

پلیس ضمنا چند تن‌از اعضای حزب نازی امریکا را که‌تظاهر - کنندگان سیاهپوست را موردحمله قرار دادند بازداشت کرد.

منابع موثق ژاکسون خاطر- نشان ساختند که در تظاهرات امروز سیاهان که پس از پایان مراسم عزاداری‌مدکار اورزصورت گرفت یکی از تظاهر کنندگان کشته شد. هنوز مقامات شهر ژاکسون این خبر را تائید و یا تکذیب نکرده‌اند.

■ پایان تبعیضات

روی ویلکینز دبیر سازمان پیشرفت سیاهپوستان در مراسم عزاداری‌مدکار اورزکه هفته‌گذشته بقتل رسید گفت گلوله‌ای که‌مدکار اورز راکشت ضربه‌ای بود که به سیستم تبعیضات نژادی در جنوب وارد آورد و پایان آنرا اعلام‌کرد.

در این مراسم بسیاری از شخصیت‌های برجسته از جمله‌دکتر رالف بنچ معاون سازمان ملل‌متحد که‌یك سیاهپوست امریکائی‌وعضو این سازمان است شرکت داشتند.

علیرغم گرمای‌طاقت فرساهزاران تن از سیاهپوستان در مراسم عزا داری مدکار اورز شرکت جستند.

بانو اورز در تمام مدت آرام‌بود در حالیکه قطرات اشك از گوشه چشمان دو کودك او در تمام مدت عزاداری بزمین میریخت.

■ شرط رئیس جمهوری

پرزیدنت کندی شب گذشته تلگرافی به ژرژ والاس فرماندار آلاباما اطلاع داد تا اطمینان کامل از اینکه مقامات محلی قادرخواهند بود حفظ نظم را در دانشگاه‌آلاباما که سه سیاهپوست در آن مشغول تحصیل‌اند عهده دار شوندهمچنان افراد گارد ملی را بحال آماده‌باش نگهمیدارد.

کندی از والاس خواسته است تصمیمات لازم‌اتخاذ کند تا حکومت مرکزی افراد گارد ملی را ازحال آماده باش خارج سازد.

■ راه حل

امروز رهبران سفید پوستان و سیاهپوستان کامبریج‌درشهرداری شهر کامبریج اجتماع کردند تا طرق پایان دادن به تبعیضات‌نژادی را در این ناحیه مورد بررسی‌قرار دهند.

چندین روز است که در این شهر تظاهرات شدیدی له و علیه تبعیضات نژادی صورت میگیرد و تعداد زیادی از افراد گارد ملی امور شهر را عهده‌دار شده‌اند ودر واقع یك حالت حکومت نظامی بر قرار ساخته‌اند. در پایان این‌جلسه فیلیپ‌ساواژنماینده سازمان‌پیشرفت سیاهان گفت :

اگرسفیدپوستان‌دست‌ازتظاهرات برندارند ما هزاران‌تن سیاهپوستان را مجهز میکنیم.

■ نامه مهیج کندی

پرزیدنت کندی امروز نامه‌ای برای بیوه مدکار اورز فرستاد که در آن تائید شده است که هدف شوهر او دنبال میشود و کودکان او ونسل آینده سیاهان‌در برابری کامل باسفید پوستان بسرمیبرند.

■ پیشرفت دولت

وزارت دادگستری امریکا اعلام کرد از ۲۲ مه گذشته تاکنون‌در ۱۴۳شهر‌آمریکا که‌هر کدام‌بیش‌از ده‌هزار تن جمعیت دارندودر جنوب شرقی امریکا واقع شده تصمیمات مثبتی علیه تبعیضات نژادی اتخاذ کردند این تصمیمات در هتل‌ها و رستورانها اتخاذ شده است.

فضانورد شوروی

بگردش خود درمدار زمین ادامه میدهد

مسکو - ۱۵ ژوئن - خبرگزاری فرانسه - تاس خبرگزاری رسمی شوروی اعلام کرد و ستوك۵ حامل سرهنك دوم والری بیکوفسکی پنجمین فضا نورد شوروی طی ۲۴ ساعت اخیر همچنان مدار خودرا طی کرده است.

وستوك ۵ که روز جمعه بعد از ظهر در ساعت ۱۵ بوقت مسکو (۱۵ر۳۰ بوقت تهران) به آسمان پرتاب گردید تاکنون ۱۶ بار زمین را دور زده و مجموعا ۶۷۰ هزار کیلو متر راه طی کرده است.

خبرگزاری تاس تائید نمود روز شنبه درساعت ۱۵ بوقت مسکو دورترین فاصله وستوك‌از زمین۲۱۹ و نزدیکترین فاصله آن ۱۷۳ کیلو متر بوده است .وستوك ۵ هر۸۸ر۲ دقیقه یك‌بار بدور زمین میچرخد.

خبرگزاری تاس تائید نمودوضع مزاجی و روحی فضا نورد شوروی کاملا خوب است و برنامه پیش بینی شده را انجام میدهد.

■ حیات در فضا

خبرگزاری تاس افزود والری- بیکوفسکی درساعت ۷ صبح بوقت مسکو (۷ر۳۰ بوقت تهران) از خواب برخاست و صبحانه خود را خورد و پس از ورزش بکارخود مشغول شد.

پروفسور لبه نیسکی عضوآکادمی علوم شوروی امروز در مسکوگفت که‌تاکنون از نتایجی که از پرواز سرهنك دوم والری بیکوفسکی بدست آمده معلوم میشود که‌بدون شك‌فضا محتوی اشکال اولیه‌حیات انسانی است و پرواز وستوك ۵ را میتوان بعنوان گام تازه‌ای بطرف کشف‌راز حیات‌دانست. دانشمندان شوروی امیدوارند که‌بتوانندجوهر حیات را کشف کرده‌و قوانین‌تحول آنرا مشخص و تعیین نمایند.

■ زندگی در وستوك

شب گذشته تلویزیون مسکو برای چهارمین بار سرهنك دوم والری بیکوفسکی را در حالیکه در داخل سفینه وستوك ۵ بدور زمین در حرکت بود نشان داد. این برنامه‌تلویزیونی مستقیما ازوستوك پخش میشد و توسط ایستگاه تلویزیون مسکو تقویت میگردید.

تمام مردم‌مسکو وحومه‌توانستند پنجمین فضا نورد شوروی را در حالیکه مشغول یادداشت بعضی مسائل بود وبا چهره‌ای آرام به بعضی‌سئوالات پاسخ میگفت‌مشاهده نمایند.

خبرگزاری تاس در اعلامیه‌ای که در ساعت ۱۹ بوقت گرینویچ پخش کرد خاطر نشان ساخت که وستوك ۵ تاکنون بیش از ۲۰ بار زمین را دور زده و در دورهیجدهم والری بیکوفسکی صندلی خود را رها ساخته در داخل کابین بحال معلق درآمد.

خبرگزاری تاس تائید نمود که فضانورد شوروی از ۲۰۰ کیلو - متری زمین بخوبی افق وسطح زمین را مشاهده نموده و مرزقاره‌ها و رودخانه ها ، کوهها و شهرها را تشخیص داد.

خبرگزاری تاس گفت درجه حرارت‌ورطوبت داخل کابین‌معمولی میباشد.

■ پیام برای خاورمیانه

در ساعت ۲۱ بوقت گرینویچ تماشاچیان تلویزیون مسکو موفق شدند مجددا والری بیکوفسکی‌را روی پرده تلویزیون مشاهده کنند درحالیکه‌فضانورد شوروی‌بامسئولین ایستگاههای زمین در تماس بود و کمربند خود را باز کرده از روی صندلی بلند میشد.

تماشاچیان تلویزیون‌مسکوضمنا موفق شدند اشیائی را که درداخل کابین بحال معلق بودند ، مشاهده کنند.

خبرگزاری تاس اعلام کرد هنگامیکه والری بیکوفسکی از فراز خاور میانه و شرق نزدیك عبور میکرد برای تمام ملل این منطقه از جهان پیام فرستاد و برای آنها آرزوی سعادت کرد

■ در انتظار

اینك در مسکو همه در انتظار پرتاب ششمین فضا نورد شوروی هستند که بطورقطع یك زن‌خواهد بود.

قرار است ششمین فضا نورد شوروی‌با والری بیکوسکی درفضا تماس بگیرد.

یك زن در فضا ؟

تورین - ۱۵ ژوئن -خبرگزاری فرانسه -صدای مرد : بله...اختلافی ندارد ....بله ... نه .نه . من‌علائم را بدرستی شنیدم

صدای زن : بگوشم .بگوشم.... بله .واقعا ....من نمیتوانم‌باشکوهتر از این را تصور کنم .... امکان نداشت .

صدای مرد : بگوشم . بگوشم...

صدای زن : آنتنها را جابجاکردم

این قسمت از مکاتبه که بزبان روسی در فضا صورت گرفته توسط رصدخانه «برادران ژودیکاگو»ردیگلیا در تورین ضبط شده است.

برادران رادیو آماتور تورین سه صدا دو مرد ویك‌زن راکه درفضا باهم مکالمه کرده‌اند ضبط کرده‌اند

رصد خانه‌برادران‌ژودیکاگوردیگلیا اعلام کردند هم اکنون یك زن فضا نورد شوروی در فضا است.

مصریها يك شهرعربستان را با خاك یکسان‌کردند

عدن - ۱۵ ژوئن- خبرگزاری فرانسه - منابع طرفدار امام یمن امروز اعلام کردندهواپیما های‌مصری شهر جیزان واقع در عربستان‌سعودی را که ۶۰ هزار تن جمعیت‌دارد ، بمباران و آنرا کاملاویران کردند. این شهر نزدیك مرز یمن است.

برژنف به‌افغانستان میرود

مسکو- ۱۵ ژوئن - رویتر - خبرگزاری رسمی شوروی دیروز اعلام کرد لئونید برژنف‌صدرهیئت رئیسه شوروی‌بنابدعوت اعلیحضرت محمد ظاهر شاه پادشاه افغانستان به‌آنکشور سفر خواهدکرد.

خلاصه اخبار

*پاریس - به موسی چومبه رهبر کاتانگا بعلت اینکه مدارك وی کافی نبوده اجازه‌ورود بفرانسه داده‌نشده است.

*لندن - هارولد ویلسون رهبر حزب کارگر در بازگشت‌خود ازمسکو در يك مصاحبه مطبوعاتی درفرودگاه اظهار داشت که با نیکیتا خروشچف نخست وزیر شوروی درباره مسائل مختلفی از قبیل سلاحهای اتمی ، قرارداد صلح باآلمان و مسئله برلن گفتگو کرده است.

*لندن - يك‌منبع‌مجاز امروزگفت بریتانیا با تقاضای عربستان سعودی برای اعزام يك هیئت تعلیماتی‌کوچك برای گارد ملی عربستان موافقت کرده است.

گارد ملی قسمتی از ارتش‌عربستان بشمار میرود ووظیفه‌اش حفظ‌امنیت داخلی است.

*مسکو - دولت شوروی طی یاد داشتی در مورد استقرار هواپیما های حامل سلاح اتمی آمریکا درپایگاه های ژاپنی، به دولت ژاپن اخطار کرد.

از امشب برنامه افتتاحیه تراس باشکوه نیاگارا

وسالن نیاگارا مجهز بدستگاه ارکاندیشن (تهویه مطبوع)

چارلتون هستون

در فیلم

پیکار خصوصی بناب سرگرد

باشرکت :

جولی آدامز

ویلیام دمارست

و

کودک آتشپاره

تیم هاوی

رنگی

دوبله بفارسی

The PRIVATE WAR of MAJOR BENSON

شروع سئانسها در سالن ۱۱صبح-۳۰ر۲- ۳۰ر۴- ۳۰ر۸ بعد ازظهر تراس ۳۰ر۷-۳۰ر۹ بعد از ظهر .

آگهی مناقصه‌شماره ۴۵۹

شهربانی کل کشور خرید هفت قلم حبوبات صد درصد پاك کرده و زردچوبه و فلفل و لیمو خشك نکوبیده مصرفی‌سالیانه را طبق نمونه های ممهوره به‌موجب برك شرایط جداگانه بمناقصه میگذارد.

داوطلبان شرکت در مناقصه میتوانند برای دریافت برك‌شرایط ودیدن نمونه ها باین اداره مراجعه و پیشنهادات خود را تنظیم و در پاکت لاك و مهر شده تاآخر وقت اداری روز ۴۲ر۴ر۹ بدائره دفتر تسلیم و رسید دریافت دارند. پیشنهادات رسیده درساعت۱۸ همان روز (۴۲ر۴ر۹) در کمیسیون خرید باز و قرائت خواهد شد حضور پیشنهاد دهندگان در جلسه کمیسیون الزامی است و اداره درردد یاقبول یك‌یاکلیه پیشنهادات مختار است . الف -۱۷۱۱

رئیس اداره کارپردازی - سرهنك ناظمی افشار

آ-۷۹۷۴ ۱-۲

آگهی حراج

مقداری اثاثیه فرسوده ازقبیل دوچرخه -لاستیك ماشین و میز و صندلی فرسوده در روز پنجشنبه ۳۰ خرداد ماه۱۳۴۲ ساعت‌چهار بعدازظهر در محوطه بانك بمعرض حراج عمومی گذارده خواهد شد شرکت کنندگان میتوانند در روز وساعت مذکور دربانك‌سپه حضور بهمرسانند.

بانك‌سپه

آ-۷۹۹۰ ۱-۲

آگهی مجمع همگانی سالیانه

مجمع همگانی سالیانه شرکت سهامی کارخانجات چرمسازی خسروی ساعت چهاربعد ازظهر روز پنجشنبه بیستم تیرماه ۱۳۴۲ دراداره خود شرکت در تبریز تشکیل خواهد شد -بدینوسیله از دارندگان سهام دعوت میشود که برای حضور در جلسه طبق ماده سیزده اساسنامه ورقه ورودیه دریافت نمایند.

دستور جلسه

۱- شنیدن گزارش هیئت مدیره و بازرسان و تصویب ترازنامه
۲- انتخاب هیئت مدیره و بازرسان شرکت
۳- شور و مذاکرات دراطراف پیشرفت امورات شرکت

هیئت مدیره شرکت سهامی کارخانجات چرمسازی خسروی

آ-۱۹۱ ۵

آگهی تشکیل مجمع عمومی

مجمع عمومی فوق‌العاده شرکت سهامی تولیدی و صنعتی ایران و غرب درساعت ده صبح روز سه شنبه یازدهم تیرماه یکهزار و سیصد و چهل ودو در محل شرکت تشکیل‌خواهد گردید از آقایان صاحبان سهام متمنی است درساعت مقرر حضوربهمرسانند

دستور جلسه

۱- اصلاح مواد ۳ و ۲۲ اساسنامه

شرکت سهامی تولیدی و صنعتی ایران‌و غرب

آ-۲۰۵ ۵

تلفن‌های جدید بیمارستان‌وزایشگاه میثاقیه

میدان کاخ خیابان ایتالیا

تلفنخانه ۶۷۸۱۱ الی ۶۷۸۱۳ و ۶۸۴۳۸

دفتر بیمارستان ۶۸۴۳۷

بزودی...

تراس باشکوه‌سینما امپایر

با فیلم عشقی کمپانی برادران وارنر

خاطره آنشب

رنگی - دوبله بفارسی

باشرکت: ناتالی وود و جیمز گارنر

افتتاح میشود

جنگ شدید در شمال عراق ادامه دارد

بغداد -۱۵ ژوئن -یونایتدپرس- خبرگزاری فرانسه -آسوشیتدپرس- دولت عراق امشب ادعا کرد که «موفقیت های شگرفی» در مبارزه علیه شورشیان بدست آورده و لااقل سیصد نفراز شورشیان نظامی و غیر نظامی را در عملیات هفته اخیر بقتل رسانیده است

دربیانیه دولت عراق تلفات نیرو های عراقی فقط دوسرباز ذکرشده است یورش نیروهای دولتی بکوهستان هائی که مواضع شورشیان در آن قرار دارد نشان میدهد که تقاضای عشایر برای ایجاد یك دولت غیر متمرکز در نواحی شمالی کاملا رد شده است .

در بیانیه دولت افزوده شده است که بسیاری از قراء عشیره نشین وفا داری خود را بدولت اعلام داشته و ساکنین آن سربازان غیور دولت را با شادمانی واهداء قربانیها استقبال نموده‌اند . دولت عراق امروز دستور خود را در مورد عدم صدوراجازه نامه برای روزنامه نگاران خارجی جهت بازدید از جبهه جنك تاکید کرد ، ولی دلیلی در این مورد ذکرننمود .

دولت عراق همچنین اعلام داشته است که شرکتهای نفتی در شمال آن کشور بکار خود ادامه میدهند .

■ تصرف ۱۴ دهکده

دولت عراق روز شنبه ادعا کردکه چهارده دهکده دیگررا در نواحی تحت کنترل عشایر بتصرف در آورده‌است رادیوی بغداد اعلام کرد که شورشیان عشایر تلفات سنگینی متحمل شده و در زیر آتش شدید نیروهای دولتی از قراء مزبور گریخته‌اند .

در گزارش رادیوئی مذکورهمچنین گفته میشود که دو قبیله عشایر که در نواحی شمالی مسکن دارند طی تلگرافی بدولت مراتب وفاداری خود را بحکومت بغداد اطلاع داده وحاضر شده‌اند که در کنار نیروهای دولتی علیه عشایر شورشی بجنگند

■ پیام رهبر عشایر

رهبر عشایر شمال عراق درپیامی که برای جلال طالبانی نماینده خود که در پاریس بسر میبرد ،فرستاده اطلاع داده است که نیرو های عشایر در ناحیه «ازمر» واقع در نزدیکی سلیمانیه حمله هنك بیستم عراق را که باپشتیبانی نیروی هوائی انجام شد ، دفع کرده و ۱۲۰ نفر ازسربازان عراقی را کشته ودویست نفر را اسیر کرده‌اند .

در پیام اضافه شده است که نیرو های عشایر طی دو روزاخیر با موفقیت کلیه حمله های ارتش عراق را دفع کرده و ۸ زره پوش وشش توپ به غنیمت گرفته‌اند .

■ بمباران دهکده‌ها

در ایالت اربیل عشایر آبادی های رواندوز و شاکلاوا رامحاصره کرده و باین ترتیب راه را برای ورود نیرو های عراقی به جاده‌ای که بشهر اربیل منتهی میشود قطع کرده‌اند چندین آبادی دیگر نیز از طرف نیرو های عشایر محاصره شده است .

در پیام رهبر عشایر گفته شده است که **هواپیما های عراق ۳۱ دهکده عشایر را بمباران کرده و ۱۵۰ زن و کودکرا بقتل رسانیده‌اند.**

در ایالت موصل چریکهای نظامی عراق چندین دهکده عشایر راآتش زده‌اند .

■ اعلامیه تاس

شنبه شب خبرگزاری تاس طی اعلامیه‌ای دولت ضد کمونیست عراق را متهم ساخت که ازروشهای نازی علیه مخالفین سیاسی خود بخصوص عشایر شورشی شمال استفاده میکند .

در این اعلامیه گفته شده‌است «کشتار خونین وطن پرستان عراقی و امحاء مردم صلحجوی عشایر خشم و نفرت مردم اتحاد شوروی را برانگیخته است» تاس میافزاید که اتحاد شوروی با هوشیاری تمام مراقب تحولات عراق میباشد .

خبرگزاری تاس اضافه میکند که روش دولت عراق هیچگونه تفاوتی با شیوه های نازیها علیه مخالفین سیاسی خود ندارد واینك در نواحی شمالی آنکشور« دولت عراق روش امحاء دستجمعی عشایر را تعقیب میکند . اقدامات اخیر دولت عراق علیه عشایر از تاریخ دهم ژوئن شروع شده است تاس در این باره میگوید این اقدامات بدانجهت علیه عشایر آغاز گردیده که آنها باتفاق اعراب در مبارزه بخاطر استقلال کشور و علیه تسلط انحصار طلبان نفتی خارجی شرکت داشته‌اند .

در بیانیه تاس اضافه شده‌است که دولت عراق ابتدا قول داد که مسئله عشایر را از طریق مذاکره حل و فصل نماید . ولی در واقع از تعقیب این روش بمنظور تمرکز قوا استفاده نموده و در فرصت مناسب بکسانی که باآنها درحال مذاکره بود «بنحوخیانت آمیزی مانند هیتلر» حمله نمود .

روش آنها در غافلگیری نیرو های آزادیخواه عشایر کوچکترین تفاوتی بامتدهائی که از طرف نازیهای هیتلری علیه مخالفین سیاسی خود اعمال میشد ندارد .

اینك در شمال عراق ، دولت روش امحاء دستجمعی و کشتار نژادی راکه برخلاف ابتدائی ترین اصول بشری مندرج در منشور ملل متحد میباشد، تعقیب میکند .

در بیانیه تاس دولت عراق یك حکومت ارتجاعی که در خدمت منافع امپریالیسم میباشد ، توصیف شده‌است .

همچنین اضافه شده‌است که دولت عراق از تانك و توپ علیه مردم بیدفاع در نواحی عشیره نشین استفاده مینماید .

دولت عراق از گروه های فاشیستی و رمبارزه علیه کمونیست ها و سایر وطن پرستان عراقی استفاده میکند .

عشایر عراق بخاطر اتحاد عرب و برضد انحصار طلبان خارجی در راه بسط استقلال عراق می‌جنگند .

اینك مردم اتحاد شوروی به آنچه در عراق میگذرد با توجه و نگرانی عمیقی می‌نگرند و صدای خود را به اعتراض بلند مینمایند .

خبرگزاری تاس خاطر نشان ساخته است که رهبران حزب بعث که بدروغ مرام سوسیالیستی را برخود بسته‌اند هیچگونه پشتیبانی در میان مردم عراق ندارند زیرا آنها با کلیه اصول دموکراتیك مخالف بوده و میخواهند با توسل به ترور و تحریکات به نفع امپریالیستها قدرت را در دست نگهدارند.

سیاست کشتار دسته جمعی و جنایت آمیز آنها نسبت به عشایر عراقی و نیرو های دموکراتیك آن کشور ناقض منشور ملل متحد است وراه را برای تسلط استعمار و امپریالیسم در عراق هموار می‌کند .

در اعلامیه خبرگزاری تاس گفته شده‌است عشایر شمال عراق که بیش از یك چهارم جمعیت آن کشور را تشکیل میدهند خواهان پیشرفت و ترقی و توسعه هستند و بهمین سبب رهبران حزب بعث بنابودی آنها کمر بسته‌اند .

در پایان اعلامیه تاس خاطر نشان شده‌است که هیچ مرد شرافتمند و هیچ کشوری که به منشور ملل متحد احترام میگذارد نمی تواند از اعتراض نسبت به روش دولت عراق و محکوم ساختن روش غیر انسانی مقامات عراقی خودداری کند .

چین بیوگسلاوی و آلبانی بشوروی حمله کرد

تیرانا -۱۵ ژوئن - خبرگزاری فرانسه - روزنامه زری پوپولیت در مقاله ایکه امروز منتشر کرده‌است خروشچف نخست وزیر شوروی را متهم نموده که «اتحاد مثلث» بوجود آورده که اعضای آن سرمایه‌داری غرب ،تجدید نظر طلبان یوگسلاوی وگروه خروشچف میباشند.

روزنامه زری پوپولیت مینویسد بیهوده نیست که جراید غرب و شوروی جای مناسبی به نطق اخیر مارشال تیتو رئیس جمهوری یوگسلاوی داده‌اند .

این روزنامه مینویسد هدف اتحاد مقدس بین امپریالیست ها، دارودسته تیتو و گروه خروشچف نبرد با مارکسیسم و احزابی است که از او دفاع میکنند.

مقاله زری پوپولیت ه هزار کلمه دارد ودر آن تائید شده است که نزدیکی شوروی و یوگسلاوی بهیچوجه امریکا را نگران نکرده است بلکه بر عکس تجدید نظر طلبان یوگسلاوی نقش اسب تروا را در داخل جنبش کمونیستی جهان بازی میکنند.

■ حمله پکن

پکن -۱۵ ژوئن - خبرگزاری فرانسه -روزنامه مردم ارگان حزب کمونیست چین در مقاله ایکه امروز بپیرامون تجدید نظرطلبی یوگسلاوی انتشار داده مینویسد وظیفه تمام کمونیستهای واقعی جهان است که بادارو دسته تیتو نبرد کنند.

این روزنامه میافزاید کمونیستهای چین وتمام کمونیستهای جهان باید کوشش تیتو را در راه یافتن مجدد بداخل جنبش جهانی کمونیسم خنثی سازند .

■ یادداشت جدید

کمونیست های چین روز شنبه یادداشت جدیدی برای شوروی بپیرامون اختلافات ایده‌ئولوژیك دو کشور ارسال داشته‌اند .

بنا باظهار سخنگوی رادیوی چین کمونیست یادداشت چین در پاسخ نامه مورخ ۳۰ مارس شوروی بوده که بسفیر شوروی درچین تسلیم شده است قرار است بزودی مابین زعمای حزب کمونیست دوکشور در باره اختلافات ایده‌ئولوژیك گفتگو بعمل آید .

کابینه ترکیه ترمیم شد

آنکارا-۱۵ ژوئن -آسوشیتدپرس هیئت نمایندگی ۱۶ نفری ترکیه که مدت دو هفته در شوروی بسر میبرد دیروز بانکارا بازگشت این اولین هیئت نمایندگی ترکیه بودکه بعداز جنك دوم از شوروی بازدید میکرد .

«سوات هیری اورگوپلو» رئیس - مجلس سنا و رئیس هیئت نمایندگی ترك گفت مادر شوروی باخروشچف وبرژنف مذاکره کردیم وشورویها به ماگفتند که احساسات دوستانه‌ای نسبت بملت ترك دارند و گفتند که باید به آینده بادیده اعتماد نگریست

■ ترمیم کابینه

پروفسور «کمال یورك» عضو حزب دهقانان جمهوری خواه که چهار روز قبل از پست خود در کابینه استعفا کرده بود دیروزمجددا بسمت سابق خود یعنی وزارت - دادگستری منصوب شد .احمد «دوگوز» بوزارت تجارت و «نورالدین آرویکوگلو» بوزارت مطبوعات وچهانگردی منصوب شدند .

■ پناهندگی لهستانیها

مقامات دولتی دیروز گفتند سه تن از جهانگردان لهستانی از کشتی مسافرتی خود را بیرون پرت کرده تا بترکیه پناهنده شوند .

این سه نفرهمراه ۳۴۹ نفرلهستانی وآلمانی بسوی سواحل دریای سیاه میرفتند .

نام نویسی در

آموزشگاهها- دبستانها- دبیرستانها

کلاسهای تقویتی و تجدیدی

دبستان ملی خرداد

دبستان نوبنیاد و مجهز خرداد که بهمت جمعی فرهنگیان مجرب دایرگردیده در فصل تابستان مفتوح خواهد بود و بهمراه تقویت درسی کودکان تفریح و استراحت آنها را نیز تامین خواهد کرد کلاسهای تقویتی و تجدیدی دبستان و دبیرستان - انگلیسی - کارهای فوق برنامه کاردستی - سرامیك - ورزش - پینك پنك - شطرنج هر روز دایراست .

کلاس مخصوص شنا نیز زیر نظر مربیان ورزیده آماده شده است .

سعدی شمالی - بالاتر از چهارراه سیدعلی - کوچه حریر فروش شماره‌های ۱۶ و ۲۰ تلفن ۳۰۵۴۵۸ ۱-۵ آ-۷۷۸۴

برنامه تابستانی

کلاسهای انگلیسی بهشت

از اول تیرماه شروع می‌شود . شهریه سه ماهه ۴۰۰ ریال علاوه بر کلاسهای انگلیسی مخصوص خردسالان دروس ریاضی و فارسی دوم تاششم دبستان صبحها تدریس میگردد

این برنامه برای دانش‌آموزانیکه در دبستانهای بهشت برای سال تحصیلی آینده تاآخر خردادماه ثبت نام کرده‌اند مجانی است دوره تابستانی کلاس های انگلیسی بزرگسالان نیز از ۵ تا ۸ بعد ازظهر از اول تیرماه شروع می‌شود . نام‌نویسی همه‌روزه صبح و عصر در دبستان بهشت خیابان شاه -بیست متری اول - چهارراه ناهید تلفن ۴۳۶۵۷ آ-۷۸۴۴ ۱-۶

مؤسسه ملی زبان انگلیسی

THE NATIONAL INSTITUTE OF ENGLISH LANGUAGE

موسسه ملی شروع ثبت نام ترم تابستانی را برای کلاسهای زیر اعلام

۱- انگلیسی برای کنکور عمومی دانشگاه

این کلاسها منحصرا برای دانش آموزان و کسانی است که میخواهند در کنکور ورودی دانشگاههای ایران شرکت کنند .سری اول این کلاسها از ۲۵ خرداد شروع شد.

سری دوم درساعات مختلف صبح وعصر **ازاول تیر** شروع بکار میکند . برای کلاسهای سری دوم تا ۳۰ خرداد ثبت نام میشود

اوقات ثبت نام صبح ها از ۹ تا ۱۱ عصر ها از ٤ تا ۸

۲- انگلیسی مقدماتی . متوسطه . عالی

این کلاسها برای عموم کسانی است که بیاد گرفتن و تسلط یافتن بزبان انگلیسی علاقه دارند . برای این کلاسها تا ٦ تیر ثبت نام می‌شود و کلاس باامتحان قوه تعیین میگردد.

اوقات ثبت نام صبح‌ها از ۹ تا ۱۱ عصرها از ٤ تا ۸

رئیس مؤسسه ملی (زبان انگلیسی) - حری

فارغ التحصیل انستیتوی تعلیم و تربیت دانشگاه لندن

شاهرضا - چهارراه پهلوی جنب بانك تهران- ایستگاه اتوبوسهای شمیران تلفن ٤٤٦٨٤

(موسسه ملی درهیچ نقطه ازتهران شعبه ندارد)

۱-۲ آ-۷۸۷۰

کودکستان

مکتب نوبخت

ازاول تیرماه تا ۲۵ شهریور باز است

ساعات کار از ۸ صبح تا ۱۲ خواهد بود

ازنظر نام نویسی اطفال فعلی کودکستان مکتب بردیگران حق تقدم دارند. نام نویسی همه روزه بین ساعات ۸ صبح تا ۱۲ انجام میگردد.

نشانی - خیابان پهلوی روبروی بلوار کرج انتهای کوچه شقاقی- مکتب نوبخت . تلفن ٦۲۵۸۹٦

دبستان ملی دخترانه شیوا

بمدیریت پروین دولت آبادی

برای سال تحصیلی ۴۲-۴۳ نام نویسی میکند امیرآبادخیابان نصرت تلفن ٦۱۱٦۴۲ وسیله ایاب وذهاب موجوداست

در

مکتب نوبخت

کلاسهای زیر درفصل تابستان تشکیل میشود

۱- کلاسهای مخصوص برای تجدیدیهای کلاس دوم تاششم ابتدائی

۲- کلاسهای نقاشی- سیرامیك - رقص- کارهای دستی فنی ساده زیرنظر متخصصین

۳- کلاسهای ماشین نویسی مخصوص دانش‌آموزان کلاس پنجم وششم ابتدائی

٤- کلاسهای انگلیسی مخصوص نوآموزان دبستانی

نام نویسی همه روزه بین ساعات ۸ صبح تا ۱۲ انجام میگردد.

نشانی- خیابان پهلوی روبروی بلوارکرج- انتهای کوچه شقاقی تلفن ٦۲۵۸۹٦ ۱-۵ آ-۷٦۲٦

آموزشگاه دوره کامل متوسطه دخترانه

صفی نیا

زیر نظر استادان مجرب شروع بکار مینماید

کلاسهای تابستانی ،زبان خارجه ، ریاضیات ،فیزیك وشیمی و کلیه مواد از پانزدهم تیرماه آغاز میشود .

نام‌نویسی از ۲۵ خردادهمه‌روزه صبحها در دفتر آموزشگاه

نشانی تجریش باغ فردوس تلفون ۸۳۵۲۷

دار العلوم العربیه

علاوه بر کلاس اساسی جدید که شمارا بتکلم و قرائت مطبوعات مختلف عربی وترجمه وکلیه قواعد درمدت کوتاهی آشنا مینماید.

کلاس فوق‌العاده و فشرده‌ای مخصوص کلیه امتحانات عربی (تجدیدی پنجم وششم ادبی وکنکور حقوق وادبیات و معقول ومنقول ومؤسسه زبانهای خارجی) دائر نموده است تاوقت نگذشته برای نام- نویسی اقدام نمائید.

دروازه شمیران ابتدای فخرآباد - دارالعلوم العربیه

۱-۲ آ-۷۵۸۰

دبستان ایران فردا

باکمال خوشوقتی باطلاع اولیاء دانش آموزان کلاس ششم میرساند که در سال جاری نیز مانند سال قبل کلیه دانش‌آموزان در امتحانات نهائی سال ششم موفق شده‌اند.

مدیر دبستان ایران‌فردا - حبیب‌الله سریع‌القلم

۱-۳ آ-۷۸٦۲

گروه فرهنگی هدف

کلاسهای تابستانی برای بچه‌های ٦ تا ۱۲ ساله

خیابان سپه ، دبستانهای هدف تلفن ٦٤۱۸۳ ساختمان ضمیمه دبیرستان شماره ۱ تلفن ٤۲۰۷۸

پانسیون شبانه‌روزی کودك

واقع در یکی از خوش آب و هوا ترین نقاط دربند بمدیریت خانم اختر اربابی با ۲۵ سال سابقه فرهنگی برای تابستان وسال تحصیلی آینده ثبت نام مینماید .

برنامه‌های تفریحی - درسی - کلاسهای تجدیدی استفاده از استخر شنا و گردشهای دستجمعی - قسمتی از برنامه پانسیون است

آدرس - شمیران - دربند ایستگاه افخمی پانسیون کودك تلفن ۸٤۵۷۷

همان راه همیشگی عراق

سیاست ملی یك کشور بیش از آنکه زیر تاثیر شخصیت رهبرانش قرار گیرد از ضرورتهای اجتناب ناپذیر موقعیت جغرافیائی، ترکیب قومی و سابقه تاریخی تبعیت می کند . مهم نیست که در عراق نوری السعید برسر کار باشد یا ژنرال قاسم یا حزب بعث مسائل کلی عراق در هرسه دوره تغییر ناپذیر میماند . رقابت با مصر ، جلوگیری ازانهدام و مستهلك شدن شخصیت عراقی یابرای یك عده افراطی تر ، ناسیونالیسم عراقی و ایجاد هماهنگی درونی بین عناصر عرب وغیرعرب جمعیت عراق ، اموری نیست که تحت تاثیر تغییرات در رهبری کشور قرار گیرد .

وقتی رژیم قاسم فاضل جمالی، وزیر خارجه نوری السعید را به اتهام اخلال در روابط با مصر محاکمه میکرد، آن سیاستگر کهنه کار گفت شما نیز زمان بخواهید که برهمان راه خواهید رفت. و اندکی بعد قاسم در گیر چنان مبارزه‌ای بامصریها شده بود که فاضل جمالی و نوری السعید را نیز به شگفت میانداخت . سپس بعثی ها قاسم را نکوهش کردند که باکشور های برادر عربی بریده است .اما زوددیدند که جز بریدن دستهای آن کشور برادر عربی که همه جا دست اندازیهائی می کند چاره‌ای ندارند .

نوری السعید عمری را در سرکوبی غیر عربهای عراقی و عشایر شمال صرف کردو ازنیروی نظامی و وسائل سیاسی وتهدید وتحبیب هاونفاق افکنی هاراهی نماند که نرفت .قاسم پس از او دعوی کردکه طرحی نودر انداخته است و شمشیر عرب وخنجرکرد را به علامت دوستی و برادری ابدی برنشانه ملی عراق نقش کرد. دیری نگذشت که این شمشیر و خنجر سخت درهم افتادند و خونهای فراوان بر خاك ریختند وآخر از همه قاسم ویاران او بودند که قربانی جنگ داخلی دو ساله شدند .

امروز بعثی هاکه در نهان با عشایر برضد قاسم پیمان بسته بودند و سقوط رژیم اورا با نشانه های دوستی باعشایر جشن گرفتند و درآغاز حتی به خودمختاری آنان روی موافق نشان دادند و بعد طرح عدم تمرکز حکومت عراق را عنوان کردند و ماهها رادر مذاکرات خسته کننده بانمایندگان عشایر گذراندند ، همان بعثی ها دست به یك جنگ انهدامی با عشایر زده‌اند . دهکده ها زیر بمب وگلوله توپ با خاك یکسان میشوند و زنان و کودکان بدست جوانان پهلوان نمای گارد ملی ازپای درمیآیند ونیروی هوائی عراق اعلام میداردکه برای نابودی همه منطقه عشایری آماده است و رهبران عشایر به درستی دریافته‌اند که این بار جنگ نه برسر خود مختاری بلکه برسر موجودیت آنهاست .

خشونتی که دراین جنگ داخلی نشان داده می شود امیدواری به ثبات آینده جامعه عراقی راهیچ افزایش نمیدهد . رهبران بعثی عراق دلائل خودرا برای اعلام جنگ انهدامی برضد عشایر دارند. ولی کمتر جامعه‌ای است که بتواند چنین اختلافات و کینه کشی های درونی را تحمل کند و یك جامعه چند نژادی و چند فرهنگی مانند عراق از همه کمتر .

اگر نیرو های عراقی این بار هم مانند دوران قاسم از عهده ریشه کن ساختن قیام عشایر برنیایند حکومت بغداد درانتظار سرنوشتی بهتر از گذشتگان خود نمی تواند بود واگر بتوانند به بهای کشتارجمعی مقاومت عشایر رادرهم شکنند تلخی و تندی کینه‌ای که برخاسته‌است عراق را آسوده نخواهد گذاشت .

هیچ دوست عراق نیست که باتاسف به شتابزدگی دوطرف در قطع مذاکرات ننگرد.و هیچ ناظری نیست که ندانداعلت این شتابزدگی پیش آمدن مذاکرات پیش از موقع ونافرجام وحدت عراق و سوریه و مصر بوده است .اگر بعثی های عراق به آن مذاکرات کشیده نمی شدند و درباتلاق جمهوری متحد عربی فرو نمیرفتند با روشن بینی و تحمل بیشتری با مسئله عشایر روبرو میآمدند. واگر عشایر از دورنمای تشکیل یك دولت بزرگ ۳۵ میلیون نفری عربی و استهلاك خود در میان دریای اعراب هراسان نمی شدند زود چاره رادر ادامه زد وخورد ها نمی یافتند .

رهبران عراقی حالت خاص جامعه خودرادر تب موقتی وحدت عربی ازیاد بردند و فراموش کردند که عراق هرچه هم درچربان ناسیونالیسم عربی باشد یك کشور عربی تمام عیار نیست و همه خصوصیت وقوت آن در اینست که محل ملاقاتی برای اقوام و فرهنگهای جدا از هم بوده و هست و هیچ ترتیب سیاسی نخواهد توانست این وضع خاص را تحت الشعاع قرار دهد وهیچ نیروی نظامی از عراق جامعه یك پارچه عربی نخواهد ساخت که به آسانی سوریه بتواند ازاین اتحادیه به آن وحدت کشیده شود.

اما آن ثبات و توازنی که امکان داشت از راه مذاکره در میان عراقی های عرب وغیر عرب بوجود آید و آن زندگی آرام و پرثمر که برروی چنین خاك مستعدی میتوانست شکوفان شود درمیان نهیب جنگ ناپدید شده است.

داریوش همایون

اطلاعات ۱۳۰۴
صفحه ۵
یکشنبه ۲۶ خرداد ماه ۴۲

پس ازاشغال بلژیك هیتلر طی یادداشتی بوزیرخارجه آنکشور نوشت:

بیطرفی بلژیك وهلند ولوکزامبورك رابا اسلحه تامین میکنیم!

«ببخشید» آقای سفیر ، اول من صحبت میکنم . آقای سفیر ،ارتش آلمان هم الساعه بکشورما هجوم آورده است . طی بیست و پنجسال گذشته این دومین باری است که آلمان نسبت به بلژیك بیطرف و وفاداربه‌تاج و تخت تبهکارانه تعرض نموده‌است. آنچه هم اکنون رخ‌داده شایدقبیح‌تراز تعرض ۱۹۱۴ باشد . نه اولتیماتومی، نه یاد داشتی ، ونه هیچگونه‌اعتراضی قبلابحکومت بلژیك تسلیم‌شده‌است. فقط وقتی تعرض انجام گرفت .بلژیك فهمید آلمان که در ۱۳ اکتبر برای رعایت بیطرفی بلژیك تضمین داده‌و در سرآغاز جنك داو طلبانه تضمینش را تجدید کرده بود .بیطرفی رانقض نموده است . اقدام تعرضی آلمان که برای انجامش هیچ‌راهی وجودنداشت وجدان جهانیان‌رابشدت تکان خواهد داد . تاریخ ، آلمان را مسئول‌خواهد دانست.بلژیك مصمم است ازخودش دفاع کند»

و آنوقت بود که سفیر فرصت یافت . متن یاد داشتی را که‌برای تحویل دادن همراه آورده بودبخواند او گفت :

«من ازجانب‌حکومت‌رایش‌ماموریت دارم که توضیحات زیر را بعرض برسانم : برای پیشدستی در استیلا بر بلژیك و هلند ولوکزامبورك که‌از مدتها پیش انگلیس و فرانسه،علیه آلمان تدارکش را دیده‌اند حکومت رایش آلمان خودشی را ناچار دیدکه بیطرفی سه کشور نامبرده را بزور اسلحه تامین کند . بهمین منظور قوای مسلح حکومت رایش محیط عملیاتش را چنان وسعت داده است که هر گونه مقاومتی بیفایده خواهد بود . در صورتیکه نوعی‌مقاومت ابراز گردد بلژیکی ها ویرانی واستقلال وطنشان را بقمارخواهند گذاشت...»

وسط قرائت‌این اطلاعیه ، آقای اسپاك ، سخن سفیرکبیر را قطع‌کرد و گفت :

«مدرك را بمن بدهید . میخواهم

جنك دوم و تجاوز آلمانها به بلژیك، موجب بروز یك‌بحران‌سلطنتی درآنکشورشد. زیرا ملت نیمور بلژیك لئوپولد سوم پادشاه‌خودرا متهم‌بخیانت‌بکشوروهمکاری‌باآلمانها میکرد واز او بشدت نفرت داشت. این نفرت تاپایان‌جنك وحتی هنوز هم ادامه دارد.اثرات این نفرت وعواقب آن در افکار عمومی بالاخره موجب شدکه لئوپولد اجبارا در سال۱۹۴۹ازمقام سلطنت استعفاءدهدوبودوئن ولیعهد آندوره و پادشاه فعلی بلژیك برسر کار آید. درعکس‌سمت چپ لئوپولد را در حضور ولیعهد مشغول امضای استعفاءنامه می‌بینید و درعکس سمت راست بودوئن پادشاه جدید اولین نطق خودرا بعنوان پادشاه ایرادمیدارد.

اسرار فاش نشده ازجریان تاریخی دادگاه نورنبرگ

ترجمه: اکرم عشقی

از انجام چنین ماموریت‌شاقی شمارا معذور بدارم »

بعداز انجام‌چنین مذاکره‌ی‌تاریخی در ساعات زود صبح ۱۰ مه ۱۹۴۰ مذاکرات مشابهی بعد ها در دادگاه نورنبرك صورت گرفت که بنوبه‌خود روشن کننده زوایای تاریکی‌ازاسرار پشت پرده آندوران بود و این‌گفتو شنید بین (روبرتس) اعلام‌جرم کننده انگلیسی و (ازهاردمیلش) ژنرال سابق نیروی هوائی آلمان صورت گرفت . . .

روبرتس :

ـدر مذاکراتیکه ۲۳ مه ۱۹۳۹ در کاخ صدارت‌عظمی صورت گرفت‌شما هم حضور داشتید . میل دارم بیادتان بیاورم که غیراز شما دیگرچه کسانی حاضر بودند ؟ آنها عبارت از پیشوا ، گورینك وریدروفن‌براو خیچ کایتل و هالدرو(ژنرال بودن شاتس) و (دارلیمونت) دستور مذاکره مربوط به فرماندهی قوای مسلح آلمان بود . همینطور است ؟ .

میلش :

ـآری .

روبرتس :

باتوجه به معرفتتان آیا شماآنها را مردان باشرفی میشناختید ؟

میلش :

ـآری .

روبرتس :

ـ آیا صفت یك مرد باشرف این استکه قول‌خودش را محترم بشمارد؟

میلش :

ـ آری.

روبرتس :

ـ شما میدانستید مگر نه که آلمان قول داده بود به بیطرفی بلژیك هلند و لوکزامبورك احترام بگذارد ؟

میلش

ـ فکر میکنم بجزئیات امروارد نباشم .ولی معذلك آن را میپذیرم.

روبرتس :

ـ خبر ندارید که هنوز یکماه از این جلسه نگذشته یعنی در ۲۸اوریل هیتلر در رایشتاك ، اطمینان هائی داد دایر بر اینکه به بیطرفی عده کثیری از کشور های بیطرف ازجمله سه کشور نامبرده احترام بگذارد.

میلش :

ـ تصور میکنم . آری

روبرتس :

ـبیاد میآورید که هیتلر در اثنای مذاکرات جملات زیرا را بر زبان آورده بود : پایگاههای هوائی بلژیك و هلند باید اشغال نظامی شوند . به اعلام بیطرفی ها نباید وقعی گذاشت . در اینجا حق و نا حق و یا معاهدات نقشی بازی نمیکند بیاد میآورید که چنین گفته هائی ادا شده باشند ؟

میلش :

ـ دقیقا نمیتوانم بیاد بیاورم با چه لحنی گفته شدند .

روبرتس :

ـ آیا از جانب آن مردان باشرف علیه‌نقض‌قول آلمان هیچگونه‌اعتراضی بعمل آمد .

اقتصاد امریکا

درسال ۱۹۶۳ پیشرفت میکند

موارد زیادی وجود دارد که این‌گفته معروف ژرژ برناردشاو نویسنده انگلیسی : «اگر تمامی اقتصاددانان جهان دور هم گرد آیند از اجتماع آنان نتیجه‌ای حاصل نخواهد شد» صدق میکند. ولی این گفته این بار صادق نیست .وخیلی بندرت اتفاق افتاده است که کارشناسان این‌علم ملال‌انگیز چنین متفق‌الرای باشند . تقریبا تمام اقتصاد دانان جهانی معتقدند که اقتصاد آمریکا در جهت ترقی و صعود سیر میکند . دراین مورد شکی وجود ندارد و تنهامسئله بر سر آن است که میزان صعود آن چه اندازه خواهد بود. برای‌مثال باید گفت ۳۰ تن از اقتصاد دانان که در «شورای معاملات» بکاراشتغال دارند باتفاق آراء معتقدند که میزان تولید کالا وخدمات ملی در این سه ماهه پیشرفت داشته ودر سه ماهه آخر سال بحداکثر خواهد رسید . تخمین‌هائی که در مورد میزان این حداکثر زده میشود متغیر است ولی میزان متوسط پیش‌بینی شده ۵۹۵ میلیارد دلار میباشد .

«دوگلاس دیلون» وزیر خزانه‌داری آمریکا براین عقیده است که شکفتگی کسب وکار درآمد مالیاتی اضافی را موجب خواهدشد که‌بتواند ۱۱٫۹ بیلیون کسری پیش‌بینی شده برای سال مالی ۱۹۶۴ را بیك‌بیلیون تقلیل دهد .

قسمتی از ناراحتی اولیه از صنایع پولاد زائیده میشد . اکنون تقاضا برای این فلز خاکستری بشدت افزایش یافته است .

کارخانه‌های پولاد آمریکا اکنون تقریبا با ۸۵ در صد ظرفیت خودبکار اشتغال دارند که قسمتی از آنوظیفه حفظ موجودی پولاد را در مقابل امکان اعتصاب کارگران پولاد کار بعهده دارد.

در چنین موقعیتی هیچکس قادر نیست پیشگوئی کند «گربه خیال پرش بچه سمتی را دارد ».

ولی تاکنون تنها شایعات تشجیع کننده‌ای از مذاکرات «غیر رسمی» که بوسیله محافل کارگری اداره میشود منتشر شده واثری از یك برخورد جدی دیده نمیشود .

بنظر میرسد این امر تاثیر آرام ـ بخشی بر خریداران پولاد داشته‌است وسفارش‌های خرید آنان بیشترجنبه اصیل ومقابله با احتیاج را داشته است تا کوشش محتاطانه‌ای برای مقابله با کمبود های محتمل بعدی ،

افزایش محصول پولاد تاثیر غیر قابل اجتناب خود را بر بارومترهای اقتصادی بخشیده است. صنعت در جبهه بسیار وسیعی در جهت توسعه و ترقی سیر میکند . برای مثال قماش ـ مواد شیمیائی ـ اسباب و اثاثیه منزل ـ صنایع هواپیمائی و معادن را میتوان نمونه پیشرفت آن ذکر نمود . ومیتوان یکی از بهترین نشانه‌های تشویق کننده ، ادامه‌رشد صنایع وسایل ماشین را نام برد . در میان سایر نقاط‌روشن موارد زیر را میتوان ذکر نمود :

بقیه در صفحه ۶

حصر وراثت

بانو حمیده‌خاتون خراسانی‌دارای شناسنامه شماره ۸۵۵۱ فرزند آقاجان بکلاسه ۱۳۰۰ر۱۲۹۹ـ۴۱ از این دادگاه درخواست گواهی‌حصر وراثت نموده وچنین توضیح داده که جمیله خاتون خراسانی درتاریخ سیزدهم آذرماه ۱۳۴۱ در گرگان اقامتگاه دائمی خود بدرود زندگی گفته ورثه آن‌مرحوم منحصراست بیك خواهر بنام حمیده خاتون خراسانی (متقاضیه) اینك باانجام تشریفات مقدماتی درخواست‌مزبور را در سه نوبت پی‌درپی ماهی یك مرتبه آگهی مینماید تا هرکسی اعتراض دارد ویا وصیتنامهٔ ازمتوفی نزد او باشد از تاریخ نشر نخستین آگهی ظرف سه ماه بدادگاه‌تقدیم دارد والا گواهی صادر وهر وصیت نامه جز سری ورسمی که بعد از این موعد ابراز شود از درجه‌اعتبار ساقط وبلا اثر خواهد بود .

رئیس شعبه دوم دادگاه بخش گرگان ـ مختار غفاری

۲ـ۳ آ ـ ۴۸۶۲

درمان
روماتیسم
دکتر مهندس
خیابان حافظ مقابل ت ث ث

از صبح سه شنبه
مولن روژ ـ مهتاب
دیانا ـ کریستال ـ ایفل ـ اسکار

امشب فیلم انتخابی
مولن روژ
از میان بهترین فیلمهای فارسی

جاده مرگ

جاده مرگ قضاوت کسانی راکه فکر می کردند در ایران نمیتوان فیلم خوب تهیه کرد تغییر میدهد.

آرمان
شهلا
بوتیمار مینا
صارمی
آراسته
مینو شفیع

کارگردان :
اسمعیل ریاحی
تهیه کنندگان
عجباس همایون ـ اصغر اجوردی
دکوپاژ ـ فیلمبرداری
احمد شیرازی
محصول کارا و انتیلم

اپتالیدن ساندوز
محصول سویس
Optalidon
SANDOZ
مسکن دردها
مخصوصا در سرماخوردگی و زکام
لطفا در موقع خرید اپتالیدن بشکل مثلث بالا که در روی هر قرص دیده میشود دقت فرمائید

انتقاد

از : صفاءالدین جهانبانی

دولت و مردم

اخیرا عده‌ای از اقتصادیون خبره و کارشناسان مطلع در مجمعی بنام «کنفرانس اقتصادی راه آهن» گرد آمدند تا همچنانکه عنوان کنفرانس نشان میدهد پیرامون مسائل اقتصادی راه آهن گفتگو کنند .

در شرح مذاکرات این کنفرانس که در روزنامه نقل شده بود خواندیم که گفته‌اند : «بهای بلیط راه آهن گران است» . البته حقیقتی است و انکار نمیتوان کرد ! اما ببینیم از این اظهار چه نتیجه‌ای گرفتند . سخنرانی که درباره گرانی بهای بلیط راه‌آهن صحبت میکرد بالاخره نتیجه گرفت که اگر قیمت بلیط قطار گران باشدمردم ناچار خواهند بود به «گاراژ ها»روی بیاورند . جای‌دیگر باز ضمن‌مذاکرات همین مجمع گفته شد «شرائط حمل بار باراه آهن باید آسانتر شود» و در این مورد هم نتیجه گرفتند که‌اگر راه آهن تسهیلات بیشتری فراهم‌نکند ناچار مردم بارهایشان‌را هم باکامیون حمل خواهند کرد و به «گاراژ ها» پناه خواهند برد .

از قرار تنها «گاراژ ها» هستند که‌درمقابل‌راه آهن گردن‌کشی میکنند و لابد قسمتی‌از تصمیمات این‌کنفرانس هم متوجه کوبیدن و از میان بردن این رقبای خطرناک خواهد بود !

راه آهن بصورت یك بنگاه تجارتی اداره‌میشود . یعنی باید دخل‌و خرج بکند و سودهم داشته‌باشد . بنابراین حق دارد که در زمینه اضافه درآمد هر کاری را که صلاح میداند انجام بدهد . اما نباید فراموش کرد که بنگاه راه آهن یك کلمه «دولتی» را هم یدك میکشد. از اینرو درتصمیمات این بنگاه پای دولت هم خواه‌ناخواه در میان است پس صحبت را بدولت بکشانیم . بپرسیم از دولت که‌بعقیده شما مردم خوبست از چه راهی نان بخورند ؟

همین گاراژ دار ها و کامیون‌دارها را مثال بزنیم . اینها یکعده مردم زحمتکش و علاقمند هستند که‌سرمایه خود را بصورت اتوبوس و کامیون فدای جاده های این مملکت کرده‌اند که بااستهلاك آن نان بخور و نمیری برایشان فراهم شود و روزی نیست که جلو راه آنها سنك تازه‌ای‌نیندازند یك موقع چشم امیدشان بحمل‌و نقل بار های دولتی بود . بعضی ازسازمان ها آمدند و تشکیلات حمل و نقل مجهزی ترتیب دادند که نه تنهاآنها را از «گاراژ ها» و کامیون داران بی نیاز کرده بلکه کار بعضی از دستگاه های دیگر را هم تقبل کردند و از این رهگذر هم بکامیون داران زیان زدند . با همه این احوال ،نظر باینکه بالاخره می بایست بطریقی سرمایه خودرابکار بیندازند باشرائطی سهلتر از راه آهن، در راههای‌اصلی صادرات و واردات کشور که راه‌آهن هم بر آنها مسلط است مشغول کار شدند . حالا مامورین دولت ، یعنی همان زعمای راه آهن می نشینند وفکر میکنند که چگونه باید قیمت را پائین آورد و شرائط را سهل کرد که کامیون دار بیچاره مضمحل شود !

از اتوبوس‌دار بگوئیم . آن زمانی که قصه شرکت واحد و شرکت متعدد در میان نبود بسیاری ازافراد نان خود وخانواده‌شان را از عایدی تنها اتوبوس که در فلان خط بکار انداخته بودند در می‌آوردند. قصه کهنه‌ایست ولازم نیست تکرار کنیم که چطور شرکت واحد بساط همه آنهارادرهم ریخت وراه‌نان‌خوردنشان را بست. آنها اتوبوسهایشان را برداشتند وبکارهای دیگر پرداختند. در بعضی از جاده‌هائی که هنوزخط آهن کنارش نخوابیده بود مشغول کار شدند .

خوشبختانه راه‌آهن توسعه پیدا کرد وبمشهد وتبریز و کاشان هم رسید . اما این پیشرفت بقیمت کسادی بازار «گاراژها» تمام شد . آنها قیمت را پائین آوردند و حالا مغزهای اقتصادی راه آهن عقب راه حلی میگردند که از طریق مؤثر، این رقبای خطرناك، یعنی گاراژدارها وصاحبان اتوبوس را بکوبند و از میدان بدر کنند .

برای که ؟ برای چه ؟

هدف نهائی از بوجود آمدن‌دولتها در جوامع هیچ نبوده است جز این که خود افراد ملت خواسته‌اند ازاین راه گشایش وتسهیلی درکارهایشان فراهم شود. بشر در آستانه متمدن شدن ، اگر میدانست همین دولتی که میسازد فردا یگانه رقیب زورمند خودش خواهد بود هرگز چنین‌خطائی نمیکرد . الان دولت بسیاری از منابع درآمد را بخود منحصر کرده است. دخانیات در انحصار دولت است . برق مال دولت است اتوبوس دولتی است ، راه آهن دولتی است ، آب دولتی است وخلاصه هر چیزی که احتمال داشته است مردم بتوانند در آن سرمایه بگذارند ونانی بخورند دولت زودتر رسیده ومنحصر بخودش کرده است . یکروز هم که مردم می‌آیند درست یا غلط مثلا برق درست کنند یا لوله‌کشی راه بیندازند هزار نوع راهشان را می‌بندند ونان رااز دهانشان میگیرند وبالاخره ، یکروز هم که با تمام اشکالات عده‌ای در کنار بساط دولت مغازه باز میکنند و میخواهنداز این راه نان بخور و نمیری داشته باشند مغزهای اقتصادی نقشه می‌چینند که چطور بساط آنها را درهم بریزند. حقیقتش را بخواهید ، بدنبال آن‌جمله صحیح ومتین «کار مردم را بمردم بسپارید» دولت باید بتدریج ، آب ، برق ، تلفن ، اتوبوس ، راه‌آهن ، دخانیات وامثال آنرا بمردم بدهد و خودش دورا دور کار آنها را تماشا بکند وحظ ببرد. البته کار ساده‌ای نیست وشرایط و موقعیتهای فراوانی لازم دارد . اما تا آنوقت ، تا آنروزی که دولت دست از سر منابع در آمد مردم بردارد ، حتما باید انتظار داشت که چوب لای چرخشان نگذارد و در اضمحلال و نابودی سرمایه های کوچکشان کوشش نکند .

گفتگوی تلفنی

اهالی محترم تهران‌ازساعت ٦تا ۷٫۳۰ بعد از ظهر هر روز غیر از روز های‌تعطیل میتوانند مشکلات‌و گرفتاری های خودراوسیله‌تلفن‌شماره

۲۰۰۱۰

با ما در میان بگذارید

■ دعای خیر!

خداکند همانطور که اسلحه سرد آقای رئیس آگاهی جاعلین چکهای تقلبی‌راسرجایش میخکوب کرد سبب گردد که سارقین‌اموال مخلص هم پیدا شود امین یارب ـ العالمین !

معروفخانی‌باغ‌صبا

■ راستی و چپی

طرف دست چپ خیابان میر اشرافی از آب گوارای سازمان آب استفاده می کنند ولی دست‌راستی ها مدت دوسال است که انتظار لوله کشی را میکشند ،من نمی‌دانم چه صیغه ای است که به دست چپی ها آب میدهند ! بدست‌راستی ها نمی دهند .

ساکن محل

■ قرار بود .. اما ...

قراربود این کارخانه اسفالت سازی‌را که یکسال قبل در خیابان ایزنهاور تاسیس گردیده است‌طبق تعهد شرکت مربوطه و دستور شهردار محترم از اینجابیرون‌ببرند این شرکت علاوه‌بر اینکه کارخانه را از محل خود در میان خانه های مسکونی مردم تکان نداد بلکه روز بروز هم در توسعه آن میکوشند خلاصه کلام در ۲۴ساعت کلی دود و خاك و کثافت بحلقوم‌مردم‌بدبخت فرو میرود .

ضیاءخ

■ خرابیها را ترمیم کنید

شرکت تلفن برای کابل کشی خیابانهای فرعی بین بهجت آباد و ویلاراخراب کرده‌عملیات‌کابل‌کشی مدتها است که تمام شده ولی‌ترمیم خرابی‌های آن تا بحال باقی مانده باتوجه باینکه اسفالت‌پیاده‌روهااز محل‌صناروسه‌شاهی‌مردم انجام می شود بنویسید شرکت تلفن مردم را اذیت نکند .

مژده

■ شماره فیش لازم‌است

اداره محترم روزنامه اطلاعات بازگشت بشرح مندرج در شماره ۱۱۱۰۲ مورخ ۲٫۲٫۶ ۴۲ آن روزنامه تحت عنوان «تلفن بیصدا» اشعار می دارد :

خواهشمند است شماره فیش بانکی‌و محل‌نصب تلفن‌موردتقاضای آقای حاج محمود صالحی را اعلام نمایند تا رسیدگی شود .

شرکت‌سهامی‌تلفن‌ایران

■ ازلوله‌کشی خبری نیست

سه‌سال است پول آب و لوله کشی داده ایم بعد ازسه‌سال‌آمده اند‌خیابان‌راکنده‌اندولی ازلوله‌کشی خبری‌نیست .

ساکن بخش ۸ خیابان گلستان

عباسی

■ نهایت علاقمندیم

موسسه محترم روزنامه اطلاعات عطف بشرح‌مندرج درشماره۱۱۰۷۹ ۸٫۲٫۴۲ در خصوص تلفن خانم تاجی‌باستانپور اشعار میدارد :

شرکت‌تلفن نسبت بتامین ارتباط تلفن مورد تقاضای مشارالیهانهایت علاقه را دارد ولی متاسفانه بعلت فقدان سیم آزاد در منطقه دانشگاه فعلانمی توان در این زمینه اقدامی معمول داشت . خواهشمند است توصیه فرمائید تامل کنند تا در اولین فرصت بمحض پیدایش سیم آزادنسبت به برقراری ارتباط‌تلفن موردنیاز ایشان اقدام لازم معمول دارد .

شرکت‌سهامی تلفن ایران

نامه‌های مردم

گاو میش آباد

آقای ماشاالله‌دستگاهی‌مینویسد ۱۵۰۰ نفر مردم گاومیش آباد واقع در ۱۲ کیلومتری اهواز بعلت نبودن آب در این فصل گرما در مضیقه هستند و پنجهزار راس گاو میش آنها در معرض تلف قرار گرفته تقاضا میشود تسهیلات لازم جهت لوله‌کشی فراهم و دستورات مقتضی بمتصدیان‌مربوطه‌دراینمورد داده شود .

لزوم شرکتهای تعاونی

آقای‌محمدباقرقهرمان‌زاده کرمان مینویسد چون قبل از اجرای قانون اصلاح اراضی مالکین این حوزه برای خرج سالیانه زارعین حناکار جوی که یکمن ۱۲ ریال ارزش‌دارد قرض میدادند و هم وزن آن حنای یکمن ۸۰ ریال میگرفتند شایسته است شرکتهای تعاونی روستائی هرچه‌زودتر تشکیل گرددتامایحتاج دهقانان رابه‌قیمت‌روزبآنهاداده‌وقیمت محصولشان به‌نرخ‌روز محسوب گردد

عوارض دروازه

آقای حسین احمدی از تبریز می نویسد با آنکه‌دریافت عوارض‌دروازه لغو شده است شهرداری تبریز از هر کیلو قند و شکر مصرفی اهالی یکریال عوارض مطالبه ودریافت می کند .

دیزآباد اراك

دهقانان دیز آباد اراك شکایت میکنند روز پنجم‌خرداد یکنفرزارع بنام محمد بیات با اسلحه گرم مقتول شده و دهقان دیگری بنام علی مردان مجروح گردید که‌در بیمارستان اراك بستری‌وتحت‌معالجه میباشد تقاضا داریم‌نسبت‌بمحرکین این قضیه رسیدگی واقدام دررفع تحریکات بشود .

کمیسیون پزشکی

یکی اززندانیان شهربانی‌زاهدان بنام‌حسینعلی کمال‌که‌در بیمارستان علم زاهدان بستری است مینویسد ۳۳ روز است که دراین بیمارستان هستم وهر چند روز یکمرتبه‌حملات قلبی با دردهای شدیدعارض‌میشود تقاضا دارم کمیسیون پزشکی که مقرراست‌درباره‌ام‌تشکیل گرددزودتر نتیجه معاینات خود را اعلام‌دارند.

اقتصاد آمریکا

بقیه از صفحه ۵

۱ـ محمولات وسفارش کالاهای مختلف ازصنایع فلزی بمیزان‌زیادی بالا رفته است .

هم اکنون سفارشهای جدیدی میرسد .

۲ـدر آمد شخصی همچنان رو به افزایش میرود‌واکنون بمیزان‌تقریبی ۴۵۶ بیلیون دلار در سال میرسد .

۳ـ تقاضاهای مصرانه برای‌خانه‌های جدید افزایش مییابد .

در این ضمن کار استخدام و مشاغل نیز بسرعت جلو میرود واین خود نشان قدرت اقتصاد کشوراست. باوجود این هنوز ۵٫۷ در صد نیروی کار کشور دچار بیکاری است وعدم توازن پرداخت‌هاهمچنان مانندگذشته برجای خود باقی است .

از : دکتر پریور

تب خال !

دانه کوچکی است که معمولا با خارش و سرخی مختصری همراه‌است‌محل پیدایش‌آن اغلب روی‌صورت ـ کناره‌لبهاوپای بینی است ولی گاهی در دهان‌وکناره زبان یاروی لوزتین دیده میشود که در اینحال مسلما با تب‌شدید وتورم غدد لنفاوی زیر گلو همراهست .

آیاتب خال‌واقعاخال‌تب‌است؟

ازاسم آن چنین برمی‌آید که باید همیشه با تب نیز توام باشدولی همیشه چنین نیست زیرا تب‌ـ خالهای بی‌تب‌تر فراوانند چیزی که مسلم است وجود زمینه مخصوص برای پیدایش آنست که اغلب ممکنست سبب تکرار آن شود و مخصوصا باید درنظر داشت که بیماریهای مخصوصی را میتوان شناخت که اغلب با تبخال همراهست .

تبخال وبیماریهای ویروسی

میگویند تب خال خود ویروس مخصوصی دارد که در بعضی از بیماریهای میکربی محیط مساعد پیدا میکند و به نشو و نمومی‌ـ پردازد حقیقت هم همین است بعضی ازبیماریهای تب‌خیزهمیشه باتب خال همراهست و ازجمله پنومونی سبب پیدایش آن‌می‌ـ شود و در هر حال پیدایش‌تبخال می‌تواند تنها علامت وجودیك بیماری باشد و یا نشان دهنده یك اختلال داخلی و هورمونی که در هردو حال بایددر تجسس علت آن بود .

چگونه‌ازنمووپیشرفت آن جلوگیری کنیم ؟

روزهای اول برای جلوگیری‌از پیشرفت آن کافی است یك‌پودر معمولی ضد عفونی‌روی آن‌بپاشید ویادرصورت لزوم آنرا بامحلول الکل‌یده رقیق ضد عفونی کنید .

پس از پیدایش برای درمان تبخال کافی است از محلول‌آب نمك معمولی استفاده کرد و یا برای جلوگیری از پیشرفت آن رویه آن را با محلول یك‌دهم پرکلرور دوفر آغشته ساخت ولی این درمانها درمان محلی است و برای درمان کامل باید مزاج بیمار را قدری تقویت کرد و حالت عمومی او را بهبود بخشید ـ تجویز ویتامین که بعنوان ضد عفونی وتقویت‌عمومی بدنیست ویتامین « ب » ویا و روغن ماهی خوراکی نیز همین کار را می‌کند ودر هر حال با مصرف داروهای ضد هیستامین نیز می‌توان از پیشرفت بیماری جلوگیری بعمل آورد .

اعضای سپاه صلح در تهران

یك دسته ۲۹ نفری از جوانان وابسته به سپاه صلح آمریکا باهواپیمای پان آمریکن وارد تهران شدند.

این جوانان پس از یك روز اقامت در تهران رهسپار افغانستان خواهند شد.

تجدیدآگهی مناقصه خرید موتور برق نوبت سوم

شهرداری مبارکه یکدستگاه موتور ژنراتور مولد برق از دویست الی دویست‌وپنجاه کیلووات در محل مبارکه بالوازم مربوطه از طریق مناقصه خریداری مینماید .

۱ـ داوطلبان میتوانند مشخصات و شرایط مناقصه را از دفتر شهرداری مبارکه درمقابل پرداخت دویست ریال دریافت وپیشنهاد خودرا بانضمام ضمانت نامه بانکی بمبلغ یکصدو چهل هزار ریال تاآخر وقت اداری روز شنبه ۱۵٫۴٫۴۲ بدفتر شهرداری مبارکه تسلیم و رسید دریافت دارند .

۲ـ پیشنهادات رسیده در ساعت ۹ صبح روز یکشنبه ۱۶٫۴٫۴۲ در حضور کمیسیون مربوطه باز وقرائت میگردد.

۳ـ به‌پیشنهادات مبهم و خارج از موعدترتیب‌اثر داده نمیشود.

شهردار مبارکه ـ صالحی

آ ـ ۵۱۲۷

حراج یکباب‌خانه و اثاثیه منزل

تمامی ششدانگ یك‌باب خانه واقع در جاده تهران‌نو خیابان شارق کوچه پولادین پلاك شماره ۲۶ و ۲۸ بمساحت ۳۵۰ متر دارای برق و انشعاب آب لوله‌کشی و مقداری اثاثیه خانه از قبیل فرش ، ظروف چینی ،بلورآلات ، نقره ، لوستر کریستال ویترین منبت‌کاری ، ماشین سینما ،دوربین عکاسی ، لباس مردانه و غیره از ساعت ۹ الی ۱۲و۱۶ الی ۱۹ روزهای شنبه ۲۹ الی جمعه ۳۱ خردادماه سال جاری در منزل مذکور از طریق حراج حضوری بفروش میرسد .طالبین خرید میتوانند قبلا برای بازدید بمنزل مذکور مراجعه نمایند.

۱ـ ۲ آ ـ ۵۱۳۷

برای استحضار مشتریان گرام

آقای هدایت وکیلی ماسولهٔ دارنده شناسنامه ۲۹۹۰ صادره از حوزه ۶ فومن شغل مالك در ماسوله گیلان (صاحب عکس بالا) برنده یکعدد ساعت مردانه‌تقویمی ۲۱ سنك ضدضربه ، ضد آب به ارزش ۵۰۰ ریال گردیدند که از مغازه اینجانب علی ساعتچی‌خیابان فردوسی مقابل صندوق پس‌انداز ملی در تاریخ ۲۳٫۳٫۴۲ ساعت خودرا دریافت نمودند .

نمره فیش ایشان ۵۵ بود که‌در تاریخ ۱٫۳٫۴۲ بانمره ۲ رقمی‌بخت آزمائی ملی مطابقت نموده بود.

آ ـ ۸۱۱۸

آگهی تشکیل مجمع عمومی

مجمع عمومی عادی شرکت سهامی مصالح ساختمانی بهشتی بطور فوق‌العاده در تاریخ روز سه‌شنبه ۲۵ تیرماه ۱۳۴۲ ساعت ۹ صبح در محل شرکت تشکیل میشود . از کلیه صاحبان سهام دعوت میشود حضور بهمرسانند .

دستور جلسه

۱ـ رسیدگی بحساب وترازنامه دوره عملکرد سال ۱۳۴۱

۲ـ انتخاب یکنفر بازرس

هیئت مدیره شرکت سهامی مصالح ساختمانی بهشتی

آ ـ ۵۱۴۳

آلمان

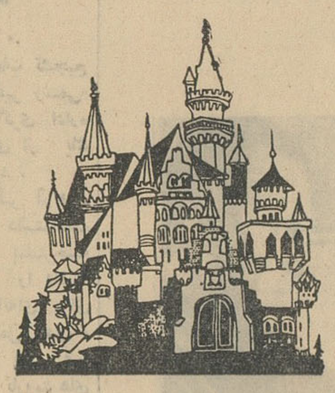

تجربیات گرانبها

درکلیه پروازهای خود با پان آمریکن ، در معیت بهترین همراهان یعنی تجربیات گرانبها بسر میبرند : پان آمریکن مجربترین شرکت هواپیمائی جهان بشمار میرود . شما بوسیله خلبانانی پرواز میکنید که با سخت ترین شرایط انتخاب و تحت تعلیم قرارگرفته‌اند .

فقط پان‌آمریکن همه روزه با جت به آلمان پرواز میکند . ولی این مزیت فوق العاده تنها یکی از دلائلی است که مسافرت شما با پان‌آمریکن بهتر انجام میپذیرد .

مزیت فوق العاده

جتهای بزرك پان‌آمریکن همه روزه درهفته به فرانکفورت ، مونیخ وورن پروازمیکند و خط سیرهای قابل انعطاف پان‌آمریکن طوریست که بسادگی شما را به برلن و کلنی / دوسلدرف ارتباط میدهد .

آسایش در جتهای بزرك

پان‌آمریکن تنها شرکت هواپیمائی است که همه روزه پروازهای بین‌تهران وآلمان با جتهای عظیم قاره پیمای کلیپر انجام میپذیرد وبدینوسیله عالیترین‌طریقه پرواز از لحاظ راحتی ، آرامش و سرعت بشما عرضه میشود .

در هر پرواز سرویس درجه‌یك پرزیدنت اسپسیال و یا سرویس درجه صرفه‌جوئی و ارزان رین بو برای انتخاب شما وجود دارد . برای ذخیره جا به آژانس مسافرتی خود یا پان آمریکن مراجعه فرمائید

تهران ـ خیابان شاهرضا نبش ویلا تلفن ۶۵۹۹۱

آبادان ـ نماینده کل‌فروش : اسکای ویز ـ تلفن ۲۵۲۷

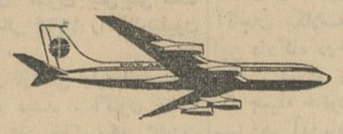

پیشرو درآقیانوس اطلس .... پیشرو درآقیانوس آرام .

پیشرو در آمریکای لاتین .... پیشرو درمسافرت دوردنیا

۵ کلیپر علامت ثبت شده

تعطیلات خوش ... درحین‌پرواز!

پان‌آمریکن بعلت پذیرائی دوستانه وبی‌دریا غذاهای عالی ماکسیم پاریس و سایر لذائذی که شما را یك مسافر خوشوقت میسازد ، دارای معروفیت جهانی است . بودن مسافر پان آمریکن یعنی اینکه شما احتیاج بمواظبت از خود ندارید چون از شما مواظبت میشود .

PAN AM

با پان آمریکن

مجرّب‌ترین

شرکت هواپیمائی جهان

مسافرت شما بهتر انجام میپذیرد

چه وقت خودکار بال پارکر

واقعاً هدیه مؤثری بشمار میآید؟

هرکس بسادگی میتواند بگوید سالی ۳۶۵ روز ! چون خودکار تی‌بال‌پارکر برای هدیه درموقعیتهای بیشماری مناسب است وبعلت حسن شهرت واعتبار فوق‌العاده ، تحسین آمیزترین هدیه برای همه کس بشمار میآید .

یك جایزه‌فارغ التحصیلی برای‌برادرزاده‌شما ، یك یادگاری برای‌مسافرشما ، یادبودی برای‌یك‌مشتری باارزش . . . اینهاقفط چند مورد از مواردزیادی است که میتوان خودکارتی بال پارکر را هدیه‌کرد همچنین بد نیست بدانید هدیه ای که عرضه میکنید دارای مرغوبترین جنس میباشد .

از گیره‌تیر مانند آن که‌معروفیت جهانی داردتانوك پر منفذ آن با حیرت آورترین ساخت و عالیترین جنس مشخص میشود .

هنگامیکه موقعیت هدیه دادن در آینده فرا میرسد در باره هدیه کردن‌خودکار تی‌بال پارکربیندیشید، و یکی هم بخودتان اهدا کنید !

PARKER

پارکر با ۷۵ سال سابقه سازنده مطلوبترین قلمهای جهان

THE PARKER PEN COMPANY · JANESVILLE, WIS. U.S.A.

باخبرنگار سیار اطلاعات
ازگوشه وکنار کشور دیدن کنید

ناصرالدین شاه

وقتی نوبرچای ایران را چشید زیاده‌ازحد خرسندگردید!

اتابك اعظم اولین بسته‌چای ایران را بعنوان بهترین‌ارمغان بحضور شاهنشاه ایران تقدیم کرد

محمد میرزا کاشف‌السلطنه بیش‌ازنیم قرن پیش‌اولین بذر چای را درشمال کشورکاشت وامروز مزارع چای سراسر شمال‌راپرکرده وتادو سال دیگر تولید چای‌کشور بحداحتیاجات‌کشورخواهد رسید

■ چهار نفر از متخصصین چینی که کاشف‌السلطنه باخود بایران آورد هنوز درایران هستند

■ اقدامات سازمان برنامه و سازمان چای درتوسعه کشت چای ایران‌ومرغوب ساختن آن تاثیر فراوان داشته است

■ تولید چای ایران که‌در سال ۳۷ برابر ۳۶۰۰تن بود اکنون به حدود۹۵۰۰ تن رسیده است

■ اگر بچای بسیار عالی نمره «۱۰۰» داده شود درجه مرغوبیت چای‌ایران فعلا «۸۶» است و تا دو سال دیگر به «۱۰۰» خواهد رسید

لاهیجان - گزارش شماره ۲۲

در حدود ۶۳ سال پیش یعنی در سال ۱۳۱۹ هجری قمری اولین تخم چای در باغی که در یك کیلو متری لاهیجان قرار داشت دردل خاك قرار گرفت و بدین ترتیب زراعت جدیدی در ایران آغاز شد که امروز درطول صد ها کیلو متر و در هزاران هکتار باغات شمال کشور فقط چای کاشته میشود .

نام‌چای‌درایران با نام محمد میرزا کاشف‌السلطنه همراه‌است و وی‌کسی است که تخم چای را بایران آورد و برای توسعه زراعت چای در ایران‌و حفظ آن سختی های فراوان متحمل شد . و برای توسعه چایکاری در ایران و تربیت چایکار در دومین‌سفر خود پنج نفر چایکار چینی بایران آورد که چهار نفر آنها هنوز زنده هستند و در ایرانند .

آقای محمدفتحی تحت عنوان«تاریخچه چای» این شخص‌وطن‌پرست رابخوبی معرفی کرده است .

مرحوم محمد میرزا چایکار «کاشف‌السلطنه» فرزند اسدالله‌میرزا معروف بنایب‌الایاله ، فرزند علیشاه ظل‌السلطان ، فرزند فتحعلیشاه قاجار بود . وی تحصیلات متوسطه را در دارالفنون تمام کرد و بعد واردخدمت وزارت خارجه شد و بسمت نیابت اول سفارت ایران بپاریس رفت و در آنجا طی شش سال بدریافت لیسانس علوم‌سیاسی‌و حقوق‌اقتصادنائل‌آمد و بایران بازگشت و چون افکار آزادی‌خواهی داشت وبفعالیت هائی هم‌دست زد تا بالاخره‌اعمال‌او بگوش‌ناصرالدین شاه‌رسیدودستور تعقیب‌اورا صادرکرد او ابتدا باملاك خود در نیشابور واز آنجا بروسیه گریخت و پس ازچندی به ترکیه رفت و تجارتخانه‌ای برای معاملات امتعه ایرانی دایر کرد ولی ناصرالدین شاه دست بردار نبود و در آنجا هم او را تعقیب کرد و از دولت عثمانی تحویل او را خواستار شد . ناچار باز فرار را بر قرارترجیح داد مجددا بفرانسه رفت .

آقای «موچن» سابق و حاج حسین ایراندوست فعلی کارشناس چینی‌چای

پس‌ازبر تخت‌نشستن‌مظفرالدین شاه و اعلام حکومت مشروطه در ایران وی نیز بایران بازگشت و به سازمان‌دادن اولین شهرداری تهران مامور گشت و برای اولین بار خیابان هارا نامگذاری کرد و خانه ها را شماره‌گذاری نمود و به شهر تهران سرو‌صورتی داد و مورد تقدیر قرار گرفت و بسمت ژنرال کنسول ایران در هندوستان منصوب و روانه آن سامان شد .

از آنجائیکه وی اهل مطالعه وتحصیل بود در آنجا طی پنج سال در مدارس کشاورزی بتحصیل زراعت چای اقدام نمود و پس از پایان دوره باخذدیپلم کشاورزی دررشته اختصاصی‌چایکاری نائل گردید . در بازگشت بایران بعنوان سوقات سفر مقداری نبات و گیاه و ریاحین ممالك حاره و مقداری تخم و نهال چای و قهوه و دارچین‌و غیره بازحمات زیاد بایران آورد و بحضور شاه تقدیم داشت واجازه خواست در محل مناسبی برای کشت آنها اقدام کند . تقاضایش اجابت شد بنا بر این بدون‌فوت وقت‌رهسپار گیلان گردیدودردامنه کوه«چاهانه‌سر» کنار جاده قدیم لاهیجان به لنگرود کار خود را شروع کرد با اینکه در ابتدای کار روی تحریکات مردم به اشکالات فراوان حتی‌سوء قصدبجانش مواجه شد ولی‌با پشتکار بکارش‌ادامه دادومردم آن نواحی کم‌کم پی بمنافع سرشار این زراعت بردند و بتدریج زراعت چای در شمال توسعه پیدا کرد تا جائی که امروز تولید چای در شمال به‌هزاران تن‌در سال رسیده است .

فرمان ناصرالدین شاه

ناصرالدین شاه وقتی کاشف‌السلطنه را در سال ۱۳۱۵هجری به هندوستان میفرستاد بوی گفت : سال ها است ما طالب احداث زراعت چای درممالك ایران هستیم و مکرر تخم چای از چین وهندوستان خواسته‌ایم آورده‌اند و در تربیت آن‌سعی بلیغ نموده‌اند با اینحال سبز نشده ولی چون از انجام آن خیال منصرف نشده‌ایم مخصوصا بشما میسپاریم که درمدت ماموریت در هندوستان سعی‌لازمه را در تحصیل عمل آوردن چای بنمائی‌و قدری هم تخم خوب با قانون عمل آوردن آن برای ما بفرستی .

نوبرچای ایران

چند سال بعد یعنی در سال ۱۳۲۱ روزنامه «ایران سلطانی» ضمن درج خبر شرفیابی حضرت اشرف‌امجد اتابك اعظم به حضور ناصرالدین‌شاه نوشته است که‌در این شرفیابی اتابك اعظم بعرض استان اعلی رسانیدند که امروز بهترین ارمغانی بحضور اقدس همایونی آورده‌ام بعد یك بسته‌چای تقدیم پیشگاه همایونی نمود . و معروض داشتند که‌این چائی است که در گیلان عمل آمده است و امتحان طبخ و طعم آنهم شده‌بسیار خوب و مرغوب است . بندگان همایونی زیاده از حد از این‌بشارت وارمغان خرسند و مسرور گردیده شرحی دراین مسئله مهمه و درباب تکمیل و توسعه و اشاعه این‌زراعت درایران فرمایش فرمودند » .

ناتمام

جدول کلمات متقاطع شماره ۲۴۱۷

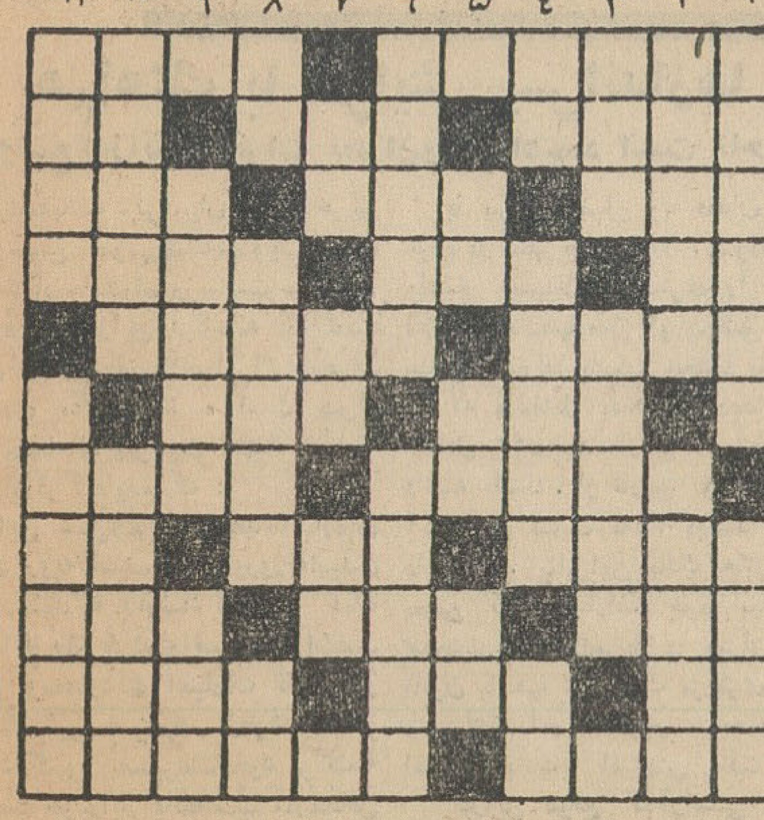

افقی : ۱- از غذاهای گوشتی که پیچیدنش مهارت مخصوص میخواهد -سرپوش‌لگنی‌دراصطلاح یکی از سیاستمداران وطن ۲ - نقاش نوپرداز معاصر - دریاچه‌ای بنام دریا- حرف نفی ۳-مجلسی دور از مزاحمت اغیار - پشت بر هوا - فعلا که اشتهاندارد ٤ - درخت وارونه - چه می‌شد اگر خوبان بجای آن وفا میکردند - چراغ از دور میزند- نقل‌میکند- از بستگان خانواده شوشکه و شمشیر٦-شماهم شیرین‌میخواهید- خواسته‌اند از آن بگریزند که تنها مانده‌اند ۷- ممکن است بالای سر شماهم باشد ولی بهرحال نمیتوانید دید - از اقسام شعر پارسی ۸ - چهره - واحد پول یك کشور آسیائی -آخرین طیاره ۹- رودی در آسیا - ازخانواده قاجاراست- در خیابان فراوان توانید دید ۱۰- سنك گرانبها - شاخ-پناهگاه۱۱- درخانه‌اش فقط چای‌هست-خنده‌ای باتمسخر و تحقیر .

عمودی : ۱- دیو سپید پای در بند - کتابی از ولتر ۲- وسیله تفریح وآموزش - سفره غذای چهارپا۳-وحشت‌وهراس- سرش را باید عوض کردو الاغ مردم را آنطوری سوار شد ٤ - رودی دراروپا-سبکی‌وسبکسری - عددی است ۵- از اسباب‌طرب- ضمیری است - بارنك به‌حرکت درمی‌آید ٦ -سنك آتش زنه - جان ورمق حسابی‌ندارد۷ - فلزی است - اکبر و اصغر در آسمان دارد- یکی‌ازدوجنس۸-بدی- این‌لفظ‌عجیب‌و مضحکی که‌چند سال پیش بجای تاریخ ساخته بودند -مشت کم است و طبعا نمونه خروارهم نمیتواندبود ۹-اگرمال دعا باشد غالبا گم می‌شود - از معروفترین آهنگسازان اروپائی ۱۰- چین چین بردامن وپاچین- سرگشته دروادی عشق و جنون ۱۱- جواب پشتك - از صنایع شعری فارسی .

حل جدول شماره ۲۴۱۶

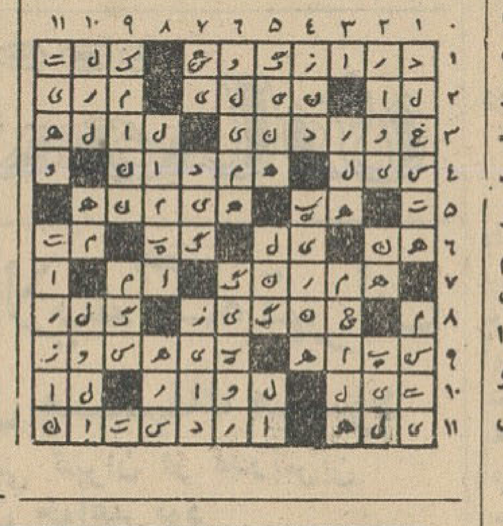

بهترین وپرمصرف‌ترین وسیله بهداشت ونظافت مردم جهان
صابون مایع لاو

امروزه اکثرمردم آمریکاواروپا ، ازصابون مایع وبخصوص ازصابون مایع لاو استفاده مینمایند ، چون
صابون مایع لاو
● بدون موادقلیائی بوده پوست بدن وصورت رانرم ولطیف میکند. ● برخلاف صابونهای معمولی دوشوئی راهمیشه تمیزنگاهمیدارد
● درکناروان ودستشوئی حل نشده تاآخرین قطره مصرف میشود. ودست‌آلوده اشخاص هرگزباآن تماس پیدانمیکند.
● آسانترین وتمیزترین وسیله نظافت وشستشودیگ نیک وماهی‌تابه. مرکزپخش برای فروشگاههای کشور مرکزپخش برای داروخانه‌های کشور
بازارسلطانی - فروشگاه حاجی جعفرخرازی ناصرخسرو - پاساژمنصور - داروئی حکمت

فروشگاه فردوسی - فروشگاه ایران سوپر -فروشگاه افسران - سوپر رستوران - الفی و کهن-سوپرکاخ -فروشگاه مانون - سوپر مارکت شاهرضا-فروشگاه گمرکات و انحصارات - پرمنان - فروشگاه بهار - سوپر خزر - داروخانه سیروس - فروشگاه‌حمید - گلریز - فروشگاه کادولوکس - فروشگاه پارت - فروشگاه درخشان - فروشگاه شهناز - ایران گوشت
مرکز پخش عمده و جزئی بوذرجمهری روبروی‌ناصر خسرو مغازه ، حاج محمد باقر فیروزه‌ای - از شهرستانها نماینده فعال می پذیریم - تلفن ۲۶۵۳۱
آ-۸۱۰٤

انتقال مطب
دکتر هوشنك میر علائی
انترن سابق بیمارستانهای پاریس -رئیس سابق کلینیك‌جراحی دانشکده پزشکی پاریس وانستیتو سرطان پاریس ، خیابان تخت جمشید شماره ۳۵۹- مقابل سفارت امریکا تلفن ۶۱۳۵۶٤

آگهی استخدام

سازمان آب وبرق خوزستان متقاضیان واجد شرایط را برای مشاغل ذیل در خوزستان با حقوق مکفی استخدام می نماید :

۱- حسابدار و حسابرس

تحصیلات و تجربیات - لیسانس در رشته حسابداری با ۲ سال سابقه کار یا دیپلمه در رشته حسابداری با ٦ سال سابقه کاردر سازمان های بزرك که تشکیلات حسابداری آن بر اصول وموازین حسابداری مدرن پایه گذاری شده باشند . تجربه و سابقه نظارت ورهبری در مشاغل مهم حسابداری ضروری است .

۲- مترجم درجه یك

تحصیلات و تجربیات - لیسانس زبان (آشنائی کامل به ادبیات فارسی و انگلیسی) با ٤ سال سابقه یا دیپلم با ۸ سال سابقه در ترجمه قوانین ، مقررات ، قرار داد های فنی و غیره .

۳- کارشناس کارگزینی (متصدی امور استخدام)

تحصیلات و تجربیات - لیسانس امور اداری و آشنائی کامل به زبان انگلیسی و فارسی و نامه نگاری فارسی و انگلیسی با ٤ سال سابقه کار دریکی از ادارات کارگزینی موسسات و سازمان های مدرن کاندید این پست باید به فن و اصول مصاحبه آشنائی داشته و غالب مشاغل اداری و مالی و فنی را بشناسد و در تهیه قسمت های استخدام کار کرده باشد .

٤- کارگزینی

تحصیلات و تجربیات - لیسانس امور اداری و تسلط کامل به زبان انگلیسی و فارسی کسانی که سوابق کار در ادارات کارگزینی داشته باشند حق تقدم دارند .

۵- کارشناس کارگزینی (متصدی اداره کارگزینی)

تحصیلات و تجربیات - لیسانس امور اداری و اشنائی کامل به زبان انگلیسی و فارسی باضافه ٤ الی ٦ سال سابقه کار در قسمت های مختلفه کارگزینی سازمان های بزرك و مدرن و بعهده داشتن وظایفی از قبیل تهیه شرح مشاغل و تجزیه و تحلیل مشاغل وامور استخدامی و آموزش تهیه تست های مختلفه پرسنلی اصول نظارت و سازمان دادن و پایگانی ونامه نگاری و غیره .

٦- کارشناس انبار داری (متصدی انبار ها)

تحصیلات و تجربیات - دیپلم یا معادل ان و آشنائی کافی به زبان انگلیسی‌و فارسی باضافه حداقل ۸ سال سابقه کاردر سازمان دادن انبار های محتوی وسائل یدکی ماشین آلات سبك و سنگین از آنجمله ماشین آلات کشاورزی و آشنائی به‌کاتالك و تهیه مشخصات وسائل یدکی برای خریدو اداره کردن بیست تا سی کارمند و کارگر فنی و تهیه سیستم های نظارت و کنترل و بایگانی و غیره .

۷- کارشناس میکانیکی (متصدی میکانیکی)

تحصیلات و تجربیات - دیپلم‌یامعادل آشنائی به زبان‌انگلیسی ونقشه های فنی و کاتالك باضافه۸ تاده سال سابقه کار در تعمیرات ماشین آلات دیزل بنزینی اعم از سنگین یا سبك نظارت به کار عده‌ای میکانیك و کارگر تهیه مشخصات وسائل یدکی تعمیرات ماشین آلات ساختمانی و برق جراتور .

متقاضیان باید خدمت نظام را تمام کرده و یا معافیت داشته باشند - از کلیه متقاضیان واجد شرایط آزمایش و مصاحبه‌دقیق بعمل می آید لهذا انتظار دارد از ارسال درخواست شغل درصورت نداشتن شرایط لازم‌خود داری شود درخواست شغل‌باید بادستخط متقاضی به زبان فارسی و انگلیسی و حاوی کلیه مشخصات‌متقاضی آن شغل بوده و شرح کامل وظایف و مسئولیت های قبل و فعلی اوباشددرخواست‌های شغل‌تا۲۵خرداد۱۳۴۲ قبول‌میشود.الف۱۴۷۳

نشانی - صندوق پستی ۱٤ سازمان آب و برق خوزستان - اهواز

حصر وراثت

بانو حکیمه نبی‌زاده حقیقی دارای شناسنامه شماره ۱۷۹۰ فرزندعلی محمد بکلاسه ۱٤ -۱۳۰۹ -٤۱ از این دادگاه درخواست گواهی حصر وراثت نموده وچنین‌توضیح داده که آقای سید عیسی میرنژاد در تاریخ بیست‌و هفتم دی ماه ۱۳۴۱ در گرگان اقامتگاه دائمی خود بدرود زندگی گفته ورثه آن مرحوم منحصر است به دوپسربه اسامی سید احمد دارنده‌شناسنامه ۶۰رم‌وسید محمود دارنده‌شناسنامه ۱۰٤رم و سه دختر باسامی سید رقیه دارنده شناسنامه شماره۲٦۵ وسید صغری دارنده شناسنامه ۱۲۵رم‌وسید کبری‌دارنده‌شناسنامه ۲٤۹ که نام فامیل همگی آنان میرنژاد است و یك عیال دائمه‌بنام حکیمه نبی‌زاده حقیقی (متقاضیه)

اینك باانجام تشریفات‌مقدماتی درخواست مزبور را در سه‌نوبت بی‌دربی ماهی یکمرتبه آگهی می‌نماید تاهر کسی اعتراض دارد یا وصیتنامه از متوفی نزد او باشداز تاریخ نشر نخستین آگهی ظرف سه‌ماه بدادگاه تقدیم دارد و الا گواهی صادر و هر وصیتنامه جز سری و رسمی که بعد ازاین‌موعد ابراز شود از درجه اعتبار ساقط‌و بلااثر خواهد بود .

رئیس شعبه اول دادگاه بخش ، سید محمد مرعشی
۱-۳ آ-۷۸۹۲

آگهی استخدام دیپلمه

آزمایشگاه فنی و مکانیك خاك واقع در خیابان ابوریحان (بیست‌متری اول) به تعدادی دیپلمه ریاضی مرد بطور روزمزد برای انجام خدمت در مسیر جاده های کشور که واجد شرائط باشند نیاز دارد :

۱- سن بین ۲۲ و ۲۸ سال
۲- داشتن برك انجام خدمت زیرپرچم یامعافیت .
۳- نداشتن سوء سابقه
٤- تابعیت ایران

داوطلبین میتوانند همه‌روزه حداکثر تاپنجشنبه سی‌ام‌خرداد ماه ٤۲ بین ساعات ۳ تا۵ بعدازظهر به آزمایشگاه مراجعه‌نموده اوراق درخواست راتکمیل نمایند. آزمایشگاه افراد مورد نیاز را از بین واجدین شرایط انتخاب خواهد نمود.

مدیر عامل آزمایشگاه‌فنی و مکانیك خاك
آ-۸۱۲٦ ۱-۲

بانکملی درگزارش خود بمجمع عمومی متذکر شده

سرمایه‌گذاری‌های خصوصی درکشور

هم‌آهنك با افزایش پس‌اندازها بالا نرفته است

این‌وضع که‌زائیده اثرات بحران‌وعدم اعتماد است تاحدودی موجب‌ادامه بیکاری‌ورکوداست

ترازنامه‌بانك ملی‌ایران که‌درآخرین جلسه‌مجمع عمومی‌بانك‌بتصویب‌رسیده بود انتشار یافت‌وامروزبدست مارسید.

درقسمتی ازاین ترازنامه که تحت عنوان اوضاع اقتصادی ایران وبحران اقتصادی نگاشته شده است پس‌از ذکر مقدمه‌ای پیرامون منشاء وسابقه رکود ذکرگردیده که :

ازاوایل سال ۱۳۴۱ به بعدتااندازه‌ای بحران روبه‌تخفیف‌گرائیدوروزنه‌امیدی پدیدار شدکه باارشاد دولت و کمك بانکها ازیك طرف ووضع مقررات‌ضد تورمی ومحدودیت اعتبارات ناسالم و واردات غیر ضروری ازطرف دیگر اقتصاد کشور بمسیرعادی‌خود برگشته وسلامت خودراباز یافته‌است ،درمحافل خوش بین اقتصادی اظهار امیدواری میشدکه اواخر سال ۱۳۴۱ جریان اقتصادی بازاربصورت‌عادی‌خود برگردد ولی متاسفانه عدم اعتماد وبدبینی‌چنان در مردم رسوخ‌پیدا کرده‌بود که‌این انتظار صورت‌تحقق‌کامل پیدانکردولی معذلك جریان بازاربه‌بهبودی گرائید وامیداست باتصمیماتی که اتخاذشده درسال جاری کلیه علائم رکود برطرف شده‌و فعالیت اقتصاد بمسیر طبیعی خود بیفتد .

دراوایل شهریور ۱۳۴۱ فشاربحران کمترشد آمارهای موجودنشان میداد که‌گردش پول سریع تر و میزان بروات واخواستی رو بکاهش است. تسهیلات اعتبارات بانکها مخصوصا پرداخت‌وامهای متفرقه واضافی بانك ملی‌ایران گشایشی دروضع مالی‌مردم فراهم آورد .

با بهبود اوضاع وبا فقدان اثرات تورم در شهریور ۱۳۴۱ ، شورای پول واعتبار تسهیلات بیشتری را درمورد اعتبارات بانکهابعمل آورد. طبق‌مقررات سابق اعتبارات بانکها محدود باین حد بودکه درمقابل بدهیهای دیداری‌خود حداقل ۴۰درصد دارائی آنی دراختیار داشته باشد . از تاریخ ۱۸ شهریور ۱۳۴۱این نسبت به‌۳۵ درصد کاهش داده‌شد . بنابراین بانك هاتوانستند بجمع کل اعتبارات خود بیافزایند همچنین از پایان‌مرداد در میزان‌سپرده قانون بانکها نزد بانك مرکزی ایران تغییراتی داده شده‌ودر نتیجه‌مقدورات اعتباری بانك‌ها افزایش یافت .

دراین موقع که‌آرامشی بمحیط بازارباز میگردد و گردش پول جریان عادی خودرا باز میابد این حقیقت شایان توجه‌است که توسعه اقتصادی کشور های غیر صنعتی عموما توام‌با کمبود ارزو فشارتورم می‌باشد .چنانچه شدت این دوعامل ازحدمعین ومعقولی تجاوز نکند ، عدم ثبات نسبی نشانه بیماری اقتصادی نیست .

بطورکلی میتوان گفت که‌درسال ۱۳۴۱ بعلت‌افزایش‌و تسهیلات‌اعتبارات بانکها، موجودی پول‌دربازار ودردست مردم زیادتر شده و پس‌انداز وسپرده های مردم نیز نزد بانکها افزایش یافته ودرنتیجه نرخ بهره‌پائین آمده‌و ازتعداد ومیزان‌بروات‌واخواست کاسته شده ووضع‌موازنه ارزی روبببهبودی گرائیده است ، لکن بواسطه عدم اعتماد عمومی که‌زائیده اثرات‌بحران می‌باشد سرمایه گذاری خصوصی هم‌آهنك باافزایش پس‌انداز بالانرفته ودرنتیجه بیکاری ورکود تاحدی ادامه داشته است .

اطلاعات اقتصادی

هزینه ایجادپالایشگاه تهران

ظرف ۵ تا ۶ سال مستهلك میشود

پالایشگاه پنج میلیون تنی تهران از مدرنترین پالایشگاههای جهان خواهد بود

بدنبال صدور تصویبنامه مربوط به احداث پالایشگاه نفت تهران‌در جلسه روز چهارشنبه ـ هیات‌وزیران مقدمات سرمایه گذاری شرکت آنترپوز فرانسوی و شرکت های اشتال یونیون‌و فونیکس ومانس‌مان آلمانی که تشکیل کنسرسیومی داده‌اند برای‌ایجاد پالایشگاه‌تهران وایجاد خطوط نفت از میدان‌البرز بتهران‌وگاز ازسراجه‌بتهران فراهم شده‌است‌درتصویبنامه‌تاییدشده‌است که‌مخارج اینکار صدو سی‌میلیون دلار است‌و هزینه قطعی باید ظرف شش ماه معین شود . مخارج پالایشگاه بین پنج تاشش سال مستهلك خواهد گردید .

ظرفیت پالایشگاه ۵ر۲ تا ۵ میلیون تن‌است در حالی که‌ظرفیت پالایشگاه آبادان در سال ۱۹۶۲ هفده میلیون و ۳۱۵ هزار تن بوده است ولی در عوض پالایشگاه‌تهران در ردیف مدرن ترین پالایشگاه های جهان خواهد بود .

همانطور که قبلا هم نوشته‌شد علت اصلی در درجه اول افزایش فوق‌العاده‌و روز افزون مصرف‌مواد نفتی در تهران است که در حال حاضر معادل نصف مجموع مصرف فرآورده های نفتی‌در سراسر کشور است با توسعه استفاده‌از وسایل نفت سوز و پیشرفت صنعتی این افزایش مصرف در آینده باز هم قوس صعودی خواهد داشت‌ازجهت دیگر خطوط لوله‌نفت آبادان‌بتهران دیگر کاملا اشباع شده و از حد اکثر ظرفیت آن استفاده می‌شود ودیگر امکان ازدیاد ظرفیت‌ندارد در حالی که مصرف نفت وموادنفتی در تهران مرتبا رو به افزایش‌است و احداث خط ،لوله دیگری هم در کنار این خط لوله مقرون بصرفه نیست .

کمبود ظرفیت وسایل حمل ونقل مواد نفتی نیز مسئله دیگری است که احداث پالایشگاه تهران را ایجاب نموده است .

در کارگاههای شهر اراك

۷۰۳۳ نفر مشغول کارند که ۴ر۹۱ درصد آنها را مردان‌تشکیل میدهند

گزارشی‌که اداره کل بر آوردنیروی انسانی‌وزارت کار و خدمات‌اجتماعی پیرامون تعداد کارگاههای شهراراك و تعداد کارکنان آن تهیه کرده‌حاکی است که در این شهر در رشته‌های مختلف ۲۸۳۴ کارگاه موجوداست‌که جمعا ۷۰۳۳ نفردر آنها کارمیکننداز تعداد کل کارگاهها ۹ر۶۹ در صد کارگاههای کوچك ودر ۱ر۳۰ درصد کارگاههای بزرك میباشند ازتعدادکل کارکنان ۲ر۶۴در صد در کارگاههای کوچك و ۸ر۳۵ در صددرکارگاههای بزرك شاغلند از ۸۹ کارگاه بزرك‌۱۵ کارگاه شامل ادارات دولتی و ۵۱ کارگاه نیز مربوط به‌خدمات‌عام‌المنفعه است که در حدود ۲۳ درصدکارکنان دراین کارگاهها اشتغال دارند.فقط ۴کارگاه بزرك نساجی‌بفعالیت‌تولیدی وتبدیلی مشغول بوده که جمعادارای ۱۷۲نفر کار کن است بیشترکارگاه های کوچك را خرده‌فروشی هاتشکیل میدهند ۹۴ در صد کارگاههای‌کوچك (۲۵۷۲) مستقل و ۵ درصدکارگاههای تابع بشمار میروند و تنها یك در صدکارگاهها مراکز بنگاه است واین نسبت در کارگاههای بزرك به‌ترتیب ۸در صد ، ۹۱ در صدو یك در صد است .

عده‌کل‌کارکنان کارگاههای‌شهراراك ۷۰۳۳ نفر است که ۸ر۸ درصدآنها زن و ۲ر۹۱ در صد مرد میباشند از کارکنان زن ۷ر۶۵ در صد درفعالیتهای نساجی و ۸ر۲۴ در صد در خدمات عام‌المنفعه و بقیه درسایر رشته ها اشتغال دارند .

پرداخت جایزه صادراتی

بعده‌ای از صادر کنندگان بتصویب رسید

کمیسیون رسیدگی بمعافیتهای بازرگانی عصر روز پنجشنبه‌گذشته دراتاق آقای دکتر احمد ضیائی معاون بازرگانی وزارت اقتصاد تشکیل شددراین جلسه‌ابتدامدارك ارائه شده توسط عده‌ای از صادر کنندگان در خصوص صادرات کالا به ژاپن‌بررسی گردید وطبق مقررات موجود میزان جوائز نقدی هرکدام معین شدو دستورپرداخت آن‌صادر گردید .

همچنین در همین جلسه بعضی ازواردات‌مانندمواد اولیه کارخانجات و لوازم یدکی ماشین آلات وارده ازژاپن از پرداخت ۵ در صدعوارض جایزه صادراتی استفاده کردند و معافیت آن ها به گمرکات ابلاغ گردید .

در جلسه مزبور ۱۱ نفر از صادر کنندگان کالا به ژاپن از لیره صادراتی استفاده کردند و یك میلیون‌و ۹۹۴ هزار ریال‌جایزه به آنها تعلق گرفت.

طلا

پهلوی	۸۷۰
نیم پهلوی	۴۳۵
ربع پهلوی	۲۴۰
شمش طلاهرمثقال	۴۵۲
پانزده مناتی قدیم	۱۵۰۰
پانزده مناتی جدید	۱۲۰۰
ده مناتی قدیم	۱۰۰۰
ده مناتی جدید	۸۵۰
پنج مناتی قدیم	۴۶۰
پنج مناتی جدید	۳۹۰
یك‌تومان‌مسکوك‌نقره قدیم	۱۲۵
یك‌تومان‌مسکوك‌نقره جدید	۵۰ر۲۵
ژرژ قدیم	۸۱۵
ژرژ جدید ـ حداکثر	۷۵۰
لیره عثمانی قدیم	۶۶۰
عثمانی جدید ـ حداکثر	۶۰۰
ادوارد	۸۲۰
بیست دلاری قدیم	۳۵۳۰
بیست دلاری جدید	۳۱۸۰
دلار مکزیکی قدیم	۴۶۰۰
دلارمکزیکی جدید	۴۰۵۰
انواع اشرفی قدیم حداکثر	۳۲۰
اشرفی جدید حداکثر	۱۲۴

شرکتها

*شرکت‌سهامی کارخانجات‌صنعتی راك جهت اداره کارخانه موجود برای ساختن صنایع فلزی بطوراعم وتاسیس کارخانجات وواردات مواد اولیه با سرمایه ده میلیون ریال بمدیریت آقایان محمود حداد زاده علیمحمد و حمید شرافتیان و رضا و محمد جواد شریفیان تاسیس شد

*شرکت سهامی صادراتی فرش لاجش برای تهیه و صادرات فرش بخارج از کشور باسرمایه سیصد هزار ریال بمدیریت آقای«کانتی‌لال میراولالا» تشکیل گردید .

مناقصه و مزایده

* ناحیه راه آهن دولتی تهران فروش ۳۵۶۲۵ اصله تراورس فرسوده تا ۵ر۴ر۴۲

* اداره سر رشته داری‌ارتش خرید سی تن آرد تا ۲۷ر۳ر۴۲

*بنگاه شیمیائی وابسته بوزارت کشاورزی خرید پانصدتن‌کودشیمیائی تا۷ر۵ر۴۲

*شهرداری تهران دستمزد دوخت کلاه تابستانی نفرات لباس بگیر تا ۲۵ر۳ر۱۳۴۲

هیئت اقتصادی ایران

برای امضای‌قرارداد رهسپار مجارستان شد

امروز اطلاع حاصل شد که هیات اقتصادی ایران که‌برای‌انعقاد قرارداد های‌بازرگانی جدیدبا کشور های‌لهستان‌وچکسلواکی‌و مجارستان به اروپای شرقی رفته بود پس از امضای‌قراردادهای مربوط بالهستان و چکسلواکی به بوداپست‌پایتخت مجارستان رهسپار شدتا ضمن‌انجام مذاکرات با مقامات اقتصادی آن کشور قرار داد جدیدی باآنکشور امضاء کند .

این هیات که ریاست آن با آقای دکتر موسوی رئیس شرکت معاملات خارجی است هنوز گزارشی به‌تهران نفرستاده است ولی‌مقامات وزارت اقتصاد در انتظار آن‌هستند که هیات مذکور به زودی گزارش هائی از وضع قرارداد هائی راکه‌با لهستان و چکسلواکی امضاءنموده است به تهران ارسال نماید .

حق عضویت ایران

دراتحادیه بین‌المللی مالکیت صنعتی افزایش یافت

بموجب قطعنامه‌ای که ازطرف دفتر دائمی کمیته مشورتی‌اتحادیه بین‌المللی مالکیت صنعتی‌صادرشده بود از دول عضو اتحادیه از جمله ایران دولت سویس دعوت کردکه مخارج اتحادیه ازآغاز سال ۱۹۶۳ به مبلغ ۹۰۰ هزار فرانك سویس افزایش دهند. سهمیه دولت ایران بموجب پیشنهاد مزبور از ۱۲ هزار فرانك سویس به ۱۸ هزارو ۱۴۵ فرانك‌سویس افزایش یافت‌ووزارت دارائی هم با پرداخت این افزایش پیشنهادی موافقت نمود .

کشتیها

* کشتی های تجارتی استیل فلایر آمریکائی با ۸۶۳ تن کالای شرکت‌نفت ،اوهن فلس‌آلمانی حامل ۹۶۸ تن کالای شرکت نفت به‌بندر شاهپور وارد شدند .

* کشتی های میساکی مارو ژاپنی با ۱۰۱۳ تن کالا ـ های‌نان سوئدی‌با ۲۵۰ تن کالا ـ کنکوردیا تاج نروژی با ۱۸ تن کالا به بندر خرمشهر واردشدند .

* کشتی پیونر روسی با ۲۰ تن ظروف چینی ۲تن بیل ـ ۴۴ تن سودا ۳۰ تن جوش شیرین‌۴۵ تن تخته سه لائی ۶۵ تن شیشه‌جام ۲ تن لوازم تراش کاری ومقادیری کالای متفرقه به بندر پهلوی وارد شد .

آگهی مناقصه

بانك ساختمانی مقدار ۱۲۵۲۶۵ کیلوگرم آهن میله گرد مورد احتیاج کارخانه تیرتونی خودرا بشرح مشخصات زیر :

آهن میله گرد نمره ۱۴	۵۶۵۳۴ کیلوگرم
آهن میله‌گرد نمره ۱۶	۱۵۱۱۹ کیلوگرم
آهن میله‌گرد نمره ۱۸	۳۶۹۲۴ کیلوگرم
آهن میله‌گرد نمره ۲۰	۱۶۶۸۸ کیلوگرم

تحویل انبار مرکزی بانك واقع در نارمك خیابان فرجام از طریق مناقصه خریداری مینماید . داوطلبین شرکت‌درمناقصه باید مبلغ یکصد هزار ریال بعنوان سپرده مناقصه‌تسلیم‌صندوق بانك نموده و پیشنهاد خودرا بانضمام قبض رسید سپرده یا ضمانت معتبر یکی از بانکهای مجاز حداکثر تاساعت ۱۰ سه‌شنبه چهارم تیر ۴۲ تسلیم دفتر بانك نموده رسید دریافت دارند . پیشنهادات واصله در ساعت ۱۱ همانروز در اداره کارپردازی بانك باحضور پیشنهاددهندگان باز وقرائت‌خواهد شد . بانك ساختمانی در رد یاقبول هریك از پیشنهادات مختار میباشد . به‌پیشنهادات مشروط و مبهم و فاقد قبض رسیدسپرده ترتیب‌اثر داده نخواهد شد. حق‌الدرج آگهی در جراید و هرگونه مالیات و عوارض ممکنه بعهده برنده مناقصه میباشد.

الف ۱۶۹۸ ۲ـ۲ **بانك ساختمانی**

آگهی استخدام مهندس

سازمان نمونه تعلیم و تربیت حرفه‌ای کشور برای تصدی کارگاههای تعلیماتی خود دونفر مهندس عملی یکی در رشته برق و دیگری در رشته لوله‌کشی و ورق‌کاری راکه فارغ ـ التحصیل یکی از دانشگاههای داخلی یاخارجی باشند از طریق مسابقه استخدام میکند.داوطلبان میتوانند برای کسب اطلاعات بیشتر از روز پانزدهم لغایت ۳۱ تیرماه ۴۲ همه‌روزه ازساعت ۸½ تا ۱۲ صبح بمحل سازمان واقع در انتهای خیابان نارمك مراجعه نمایند . الف۱۷۶۳

رئیس سازمان نمونه تعلیم وتربیت‌حرفه‌ای کشور ـ مهندس‌شهمنش

آ ـ ۸۱۴۲ ۱ـ۳

مجمع عمومی شرکت سهامی ایران شرق در ساعت ۵ بعدازظهر روزیکشنبه ۲۳ تیرماه ۱۳۴۲ در محل ساختمان شرکت خیابان اکباتان تشکیل‌میشود.

دستور: رسیدگی و تصویب ترازنامه سال۱۳۴۱ واستماع گزارش مدیرعامل‌شرکت.

آ ـ ۸۰۰۸ **شرکت سهامی‌ایران شرق**

بانك کار

ترازنامه درپایان سال ۱۳۴۱

دارائی

شرح		مبلغ
اسکناس و مسکوك		۱۰ر۹۵۱ر۲۱۵ر۵۶
سپرده نزد بانك مرکزی ایران :		
سپرده قانونی	-/۴۸۲ر۰۷۱ر۵۲	
سایر سپرده ها	۸۵ر۳۶۲ر۴۸۶ر۹۹	۸۵ر۸۴۴ر۵۵۷ر۱۵۱
موجودی نزد بانکهای داخلی		۴۵ر۶۰۷ر۷۴۱ر۴۹
اسناد نزولی و بروات خریداری		۲۵ر۶۲۰ر۹۸۹ر۳۷۶
وام ها و سایر مطالبات		۳۰ر۷۱۸ر۵۸۷ر۱۴۰
سایر دارائی ها		۱۵ر۵۷۱ر۱۶۹ر۳۰
مشارکت		-/۰۰۰ر۸۰۰
منقول پس از استهلاك		۷۰ر۴۹۳ر۹۰۶ر۴
غیر منقول پس ا زاستهلاك		۲۰ر۳۰۸ر۰۴۳ر۵۲
جمع		-/۱۱۵ر۰۱۲ر۸۶۳
تعهدات مشتریان بابت ضمانت نامه‌ها		۶۵ر۰۶۰ر۶۷۷ر۳۱۷ر۱
جمع		۶۵ر۱۷۵ر۶۸۹ر۱۸۰ر۲

بدهی

شرح		مبلغ
سرمایه :		
ثبت شده	-/۰۰۰ر۰۰۰ر۲۵۰	
پرداخت نشده	-/۰۰۰ر۵۰۰ر۶۲	-/۰۰۰ر۵۰۰ر۱۸۷
اندوخته ها :		
اندوخته قانونی	۲۰ر۲۴۹ر۹۸۹ر۱۱	
سایر اندوخته ها	۲۰ر۴۹۸ر۹۲۷ر۳	۴۰ر۷۴۷ر۹۱۶ر۱۵
مانده حساب تقسیم سود		۱۰ر۳۴۰ر۱۳
بستانکاران :		
حسابهای جاری اشخاص و سایر		
سپرده های دیداری	۰۵ر۹۱۳ر۵۹۰ر۲۹۰	
حساب بانکها	۳۰ر۹۵۵ر۹۰۱ر۱	
سپرده‌های مدت‌دار	۰۵ر۱۴۳ر۶۱۰ر۲۹۳	۴۰ر۰۱۱ر۱۰۳ر۵۸۶
سایر بدهی ها :		
سود قابل تقسیم	-/۰۰۰ر۴۲۰ر۱۰	
سایر بستانکاران	۱۰ر۰۱۶ر۰۵۹ر۶۳	۱۰ر۰۱۶ر۴۷۹ر۷۳
جمع		-/۱۱۵ر۰۱۲ر۸۶۳
ضمانت نامه های صادره		۶۵ر۰۶۰ر۶۷۷ر۳۱۷ر۱
جمع		۶۵ر۱۷۵ر۶۸۹ر۱۸۰ر۲

حساب سود وزیان برای سال منتهی به ۲۹ر۱۲ر۴۱

بدهکار

شرح		مبلغ
هزینه کل		۴۰ر۸۵۴ر۳۴۴ر۳۲
ذخیره ها :		
مالیات بردرآمد	۷۵ر۴۰۳ر۹۷۳ر۴	
پاداش کارمندان	۳۰ر۷۳۲ر۷۰۸ر۱	۰۵ر۱۳۶ر۶۸۲ر۶
استهلاکات		
منقول	۷۰ر۵۱۸ر۷۹۵ر۳	
غیر منقول	۱۰ر۱۹۲ر۰۹۹ر۸	۸۰ر۷۱۰ر۸۹۴ر۱۱
مانده نقل بحساب تقسیم سود		۴۰ر۷۶۷ر۶۷۶ر۱۴
جمع		۶۵ر۴۶۸ر۵۹۸ر۶۵

بستانکار

شرح	مبلغ
بهره و کارمزد	۶۵ر۴۶۸ر۵۹۸ر۶۵
جمع	۶۵ر۴۶۸ر۵۹۸ر۶۵

حساب تقسیم‌سود برای‌سال منتهی به ۲۹ر۱۲ر۴۱

شرح	مبلغ
اندوخته قانونی	۵۰ر۸۳۵ر۲۰۳ر۳
سایر اندوخته ها	۲۰ر۹۴۵ر۰۶۷ر۱
سود قابل تقسیم	-/۰۰۰ر۴۲۰ر۱۰
مانده نقل بسال بعد	۱۰ر۳۴۰ر۱۳
جمع	۸۰ر۱۲۰ر۷۰۵ر۱۴

شرح	مبلغ
مانده نقل ا زسال قبل	۴۰ر۳۵۳ر۲۸
سود ویژه نقل از حساب سودوزیان	۴۰ر۷۶۷ر۶۷۶ر۱۴
جمع	۸۰ر۱۲۰ر۷۰۵ر۱۴

برنامه سینماها

* آستارا ـ (تجریش)ـ استراحت جنگجو ـ اسکوپ ـ رنگی ـ دوبله بفارسی ۱۱ـ۳ـ۵ ـ۷ ـ۹ (تلفن ۸۴۰۲۲ـ۸۵۹۶۶)
* آسیا ـ ساحل انتظار ـ فارسی ـ جمفری ـ فردین ـ تهمینه ـ فروزان ۱۱ ـ ۳ ـ ۵ ـ ۷ ـ ۹ تلفن ۴۲۹۰۹
* ادئون ـ استراحت جنگجو ـ اسکوپ ـ رنگی ـ دوبله بفارسی ـ بریژیت‌باردو ۳۰ر۱۰ـ ۳۰ر۲ ـ ۳۰ر۴ ـ ۳۰ر۶ ـ ۳۰ر۸ تلفن ۳۸۱۱۸
* امپایر ـ قلب یك انسان ـ دوبله بفارسی ـ فرانکی‌ون ـ آن‌هیوود ۱۱ ـ ۳ر۳۰ ـ ۵ر۳۰ ـ ۷ر۳۰ ـ ۹ر۳۰ تلفن ۶۲۲۹۴۲
* ایران ـ زنها فرشته اند ـ فارسی ـ دلیله ـ روفیا ـ فردین ۳۰ر۱۰ ۳۰ر۲ ـ ۳۰ر۴ ـ ۳۰ر۶ ـ ۳۰ر۸ (تلفن ۳۶۳۵۴)
* اسکار ـ قربانی باکره ـ اسکوپ ـ رنگی ـ دوبله بفارسی ۱۰ ـ ۳۰ر۲ ۳۰ر۴ ـ ۳۰ر۶ ـ ۳۰ر۸ تلفن ۴۵۷۹۷ ـ ۷۵۸۸۸۸
* ایفل ـ قربانی باکره ـ اسکوپ ـ رنگی ـ دوبله بفارسی ۱۰ ـ ۳۰ر۲ ۳۰ر۴ ـ ۳۰ر۶ ـ ۳۰ر۸ تلفن ۳۷۲۷۷ ـ ۷۵۸۸۸۸
* ب ـ ب ـ قلب یك انسان ـ دوبله بفارسی ـ فرانکی‌ون ـ آن‌هیوود ۳۰ر۱۰ ـ ۳۰ر۲ ـ ۳۰ر۴ ـ ۳۰ر۶ ـ ۳۰ر۸ تلفن ۶۹۶۴۱
* پلازا ـ تنها مرد شجاع ـ دوبله بفارسی ـ گریگوری پك ـ باربارا ـ پیتون ۱۱ ـ ۳ـ۵ـ۷ـ۹ تلفن ۴۴۲۵۵
* تخت‌جمشید ـ توپهای ناوارون ـ اسکوپ ـ رنگی ـ دوبله بفارسی گریگوری‌پك ۱۱ ـ ۴۵ر۲ ـ ۵ ـ ۱۵ر۷ ـ ۳۰ر۹ تلفن ۴۳۵۵۰
* تهران ـ رازجنگل‌سیاه ـ رنگی ـ دوبله بفارسی ـ لکس‌بارکر ۳۰ر۱۰ـ ۳۰ر۲ـ ۳۰ر۴ـ ۳۰ر۶ تراس ۳۰ر۸ (تلفن ۳۸۱۶۵)
* دیانا ـ قربانی باکره ـ اسکوپ ـ رنگی ـ دوبله بفارسی ۳۰ر۱۰ـ ۳۰ر۱ ـ ۳۰ر۳ ـ ۳۰ر۵ تراس ۳۰ر۷ ـ ۳۰ر۹ تلفن ۷۵۸۸۸۸ـ۴۷۳۶۵
* دنیا ـ زنها فرشته‌اند ـ فارسی ـ دلیله ـ روفیا ـ فردین ۳۰ر۱۰ ۳۰ر۲ ـ ۳۰ر۴ ـ ۳۰ر۶ ـ ۳۰ر۸ تلفن ۳۳۸۱۲
* چارلی ـ بربادرفته ـ رنگی ـ دوبله‌بفارسی ـ کلارك‌گیبل ـ ویویان‌لی ۱۰ ـ ۳ ـ ۷ تلفن ۶۸۴۶۱
* حافظ ـ مرد بی‌اسلحه ـ دوبله بفارسی ـ ادی مورفی ۳۰ر۱۰ ـ ۳۰ر۲ ـ ۳۰ر۴ ـ ۳۰ر۶ ـ ۳۰ر۸ تلفن ۲۴۰۷۴
* رادیوسیتی ـ استراحت جنگجو ـ اسکوپ ـ رنگی ـ دوبله‌بفارسی بریژیت باردو ۱۱ ـ ۳ ـ ۵ ـ ۷ ـ ۹ تلفن ۴۳۳۲۰
* رکس ـ ساحل انتظار ـ فارسی ـ تهمینه ـ جمفری ـ فروزان ۳۰ر۱۰ ـ ۳۰ر۲ ـ ۳۰ر۴ ـ ۳۰ر۶ ـ ۳۰ر۸ تلفن ۲۴۱۶۹
* رویال ـ تنهامرد شجاع ـ دوبله بفارسی ـ گریگوری‌پك ـ باربارا پیتوان ۳۰ر۱۰ ـ ۳ـ۵ـ۷ـ۹ تلفن ۴۹۷۸۵
* سانترال ـ سینلیتا ـ دوبله بفارسی ـ کلودیاکاردیناله ـ آنتونی فرانسیوزا ۱۱ ـ ۳۰ر۳ ـ ۳۰ر۵ ـ ۳۰ر۷ ـ ۳۰ر۹ تلفن۴۸۶۸۶
* سعدی ـ تنها مرد شجاع ـ دوبله بفارسی ـ گریگوری‌پك باربارا پیتون ۳۰ر۱۰ ـ ۳۰ر۲ ـ ۳۰ر۴ ـ ۳۰ر۶ ـ ۳۰ر۸ تلفن ۲۶۴۶۸
* سهیلا ـ استراحت جنگجو ـ اسکوپ ـ رنگی ـ دوبله بفارسی ـ بریژیت‌باردو ـ ربرت حسین ۳۰ر۱۰ ـ ۳۰ر۲ ـ ۳۰ر۴ـ ۳۰ر۶ ۳۰ر۸ تلفن ۳۶۴۲۴
* کریستال ـ قربانی باکره ـ اسکوپ ـ دوبله بفارسی ۳۰ر۱۰ ۳۰ر۱ ـ ۳۰ر۳ ـ ۳۰ر۵ تراس ۳۰ر۷ ـ ۳۰ر۹ تلفن ۳۷۶۷۵ـ۷۵۸۸۸۸
* مولن‌روژ ـ قربانی‌باکره ـ اسکوپ ـ رنگی ـ دوبله‌بفارسی ۱۱ـ۳ ـ ۵ ـ ۷ ـ ۹ تلفن ۷۲۹۲۹ ـ ۷۵۸۸۸۸
* مهتاب ـ قربانی باکره ـ اسکوپ ـ رنگی ـ دوبله بفارسی ۱۱ ـ ۳ ـ ۵ ـ ۷ ـ ۹ تلفن ۴۷۷۷۷ ـ ۷۵۸۸۸۸
* متروپل ـ رازجنگل سیاه ـ رنگی ـ دوبله بفارسی ـ لکس‌بارکر ۳۰ر۱۰ ـ ۳۰ر۲ ـ ۳۰ر۴ ـ ۳۰ر۶ ـ ۳۰ر۸ تلفن ۳۹۴۱۰
* میامی ـ راز جنگل سیاه ـ رنگی ـ دوبله بفارسی ـ لکس‌بارکر ۳۰ر۱۰ ـ ۳۰ر۲ ـ ۳۰ر۴ ـ ۳۰ر۶ ـ ۳۰ر۸ تلفن ۷۴۳۲۹
* ماندانا ـ سرزمین تبهکاران ـ رنگی ـ دوبله بفارسی ـ جوئل مك‌کری ۲ـ۴ـ۶ـ۸ تلفن ۷۹۹۸۲
* نیاگارا ـ پیکار خصوصی جناب سرگرد ـ رنگی‌دوبله‌بفارسی ـ چارلتون هستون ـ ۱۱ ـ ۳۰ر۲ ـ ۳۰ر۴ ـ ۳۰ر۶ ـ ۳۰ر۸ تراس ۳۰ر۷ ـ ۳۰ر۹ تلفن ۶۵۳۰۷
* همای ـ تنها مرد شجاع ـ دوبله بفارسی ـ گریگوری‌پك باربارا پیتون ۳۰ر۱۰ ـ ۳۰ر۲ ـ ۳۰ر۴ ـ ۳۰ر۶ ـ ۳۰ر۸ ـ تلفن۳۰۲۱۶۹
* سیلوانا ـ سر بزنگاه ـ دوبله بفارسی ـ نورمن ویزدم ۳ـ۵ـ۷ـ۹ تلفن ۳۳۷۷۷
* فری ـ زنها فرشته‌اند ـ فارسی ـ روفیا ـ دلیله ـ فردین ۳ـ۵ ـ۷ـ۹ تلفن ۲۷۸۹۳
* رامسر ـ زنها فرشته‌اند ـ فارسی ـ دلیله ـ فردین ـ روفیا ـ ۱ـ۳ـ۵ـ۷ـ۹ تلفن ۵۲۰۶۰
* برلیان ـ قربانی باکره ـ اسکوپ ـ رنگی ـ دوبله بفارسی ـ ۳۰ر۹ ـ ۳۰ر۱۱ ـ ۳۰ر۱ ـ ۳۰ر۳ ـ ۳۰ر۵ ـ ۳۰ر۷ (تلفن ۳۳۵۳۵ـ۷۵۸۸۸۸)
* زهره ـ قربانی باکره ـ اسکوپ ـ رنگی ـ دوبله بفارسی ـ ۳۰ر۹ ـ ۳۰ر۱۱ ـ ۳۰ر۱ ـ ۳۰ر۳ ـ ۳۰ر۵ ـ ۳۰ر۷ (تلفن ۳۰۴۸۰۸ ـ ۷۵۸۸۸۸)
* جهان ـ مبارزات علی‌بابا ـ اسکوپ ـ رنگی ـ دوبله بفارسی ـ ایلوش ـ بلاکورتز ۱ ـ ۳ ـ ۵ ـ ۷ ـ ۹ تلفن ۶۰۳۰۵
* فردوسی ـ سربزنگاه ـ دوبله بفارسی ـ نورمن ویزدم ۳۰ر۱۰ ـ ۳۰ر۲ ـ ۳۰ر۴ ـ ۳۰ر۶ ـ ۳۰ر۸ تلفن ۳۵۷۸۴
* فیروزه ـ مبارزات علی‌بابا ـ رنگی ـ اسکوپ ـ دوبله بفارسی ـ ایلوش ـ بلاکورتز ۳۰ر۲ ـ ۳۰ر۴ ـ ۳۰ر۶ ـ ۳۰ر۸ تلفن ۷۴۲۱۹
* تاج ـ شعله‌های سوزان آمستردام ـ دوبله بفارسی ـ رنگی ـ پیتر فنیچ ـ ۳۰ر۱۰ ـ ۳۰ر۲ ـ ۳۰ر۴ ـ ۳۰ر۶ ـ ۳۰ر۸ (تلفن۳۳۰۶۴)
* آریا ـ بربادرفته ـ رنگی ـ دوبله بفارسی ـ کلارك‌گیبل ـ ویوین‌لی سالن ۱۰ ـ ۲ ـ ۶ تراس ۳۰ر۷ تلفن ۳۹۸۸۴
* المپیا ـ سربزنگاه ـ دوبله بفارسی ـ نورمن ویزدم ۳۰ر۱۰ ـ ۳۰ر۲ ۳۰ر۴ ـ ۳۰ر۶ ـ ۳۰ر۸ تلفن ۶۵۷۹۸
* مونت‌کارلو ـ تایتان ـ رنگی ـ دوبله بفارسی ـ ژاکلین‌ساسارد ـ ۳۰ر۱۰ ـ ۳۰ر۲ ـ ۳۰ر۴ ـ ۳۰ر۶ ـ ۳۰ر۸ (تلفن ۷۹۷۴۱)
* البرز ـ اولیس ـ رنگی ـ دوبله بفارسی ـ کرك‌داگلاس ۹ـ۱۱ ۱ـ۳ـ۵ تراس ۷ـ۹
* مشعل ـ هرگز نمیر مادر ـ اسکوپ ـ دوبله بفارسی ۳۰ر۸ ـ ۳۰ر۱۰ ۳۰ر۱۲ ـ ۳۰ر۲ ـ ۳۰ر۴ ـ ۳۰ر۶ ـ ۳۰ر۸ تلفن ۳۳۸۲۶
* کارون ـ زنها فرشته‌اند ـ فارسی دلیله ـ فردین ـ روفیا ۳۰ر۱۰ ۳۰ر۲ ـ ۳۰ر۴ ـ ۳۰ر۶ ـ ۳۰ر۸ تلفن ۴۰۰۶۵
* مراد ـ زنها فرشته‌اند ـ فارسی ـ دلیله ـ فردین ـ روفیا ۱۰ـ ۱۲ـ۲ـ۴ـ۶ـ۸ تلفن ۷۳۳۸۲
* ژاله ـ زنها فرشته‌اند ـ فارسی ـ دلیله ـ فردین ـ روفیا ۳۰ر۲ ۳۰ر۴ ـ ۳۰ر۶ ـ ۳۰ر۸ تلفن ۳۰۴۱۲۰
* فلور ـ زنها فرشته‌اند ـ فارسی ـ دلیله ـ فردین ـ روفیا ۳۰ر۲ ـ ۳۰ر۴ ۳۰ر۶ ۳۰ر۸ تلفن ۲۹۰۸۶
* پارك مرد سرگردان ـ رنگی ـ دوبله بفارسی ـ کورت یورگنز ۱۰ـ۱۲ ۲ـ۴ـ۶ـ۸ (تلفن ۳۹۶۳۷)
* پرسپولیس ـ سر بزنگاه ـ دوبله بفارسی ـ نورمن ویزدم ـ ۱۰ـ ۱۲ـ۲ـ۴ـ۶ـ۸ تلفن ۵۸۱۰۸۳
* خورشید ـ ترویا درانش وخون ـ اسکوپ ـ رنگی ـ دوبله بفارسی استیوریوز ـ ۳۰ر۱۰ ۳۰ر۲ ۳۰ر۴ ۳۰ر۶ ۳۰ر۸ تلفن ۳۳۵۷۸
* پردیس ـ تیرانداز چپ‌دست ـ دوبله بفارسی ـ پل نیومن ـ ۳۰ر۱۰ ۳۰ر۲ ۳۰ر۴ ۳۰ر۶ ۳۰ر۸
* ونوس فاتح‌کورینتو ـ رنگی ـ دوبله بفارسی ـ ژاك سرناس ۳۰ر۱۰ ـ ۳۰ر۲ ـ ۳۰ر۴ ـ ۳۰ر۶ ـ ۳۰ر۸ (تلفن ۳۵۱۱۵)

پرونده جاسوسی شرق وغرب

مردی که باو لقب «استاد جاسوسی» قرن بیستم داده شد

درقرن بیستم وحتی در دوران جنك جهانی اخیر جاسوسی باین کارآمدی دیده نشده

از هنگام آغاز جنك سرد میان شرق وغرب فعالیت های جاسوسی دوبلوك نیز بطور بیسابقه‌ای توسعه یافت بطوریکه اکنون روزی نیست که ماجرای‌جاسوسی‌تازه‌ای در جهان کشف نشود . ماجرای جاسوسی پنکوتسکی‌یکی ازافسران دانشمند شوروی که بجرم جاسوسی به نفع غرب اخیرا در مسکو اعدام شد هیجان شدیدی در جهان ایجاد کرد.

اخیرا نیز ماجرای روابط عاشقانه وزیر جنك انگلیس بایك مانکن زیبا که درعین‌حال با ایوانف وابسته سابق دریائی شوروی در لندن ارتباط داشته جار و جنجال زیادی برپا کرد و کابینه محافظه کاررابابزرگترین بحران سیاسی روبرو کرده است .

برای آشنائی خوانندگان محترم باسرار جاسوسی شرق و غرب از این شماره یکی ازهیجان‌انگیز ترین ماجراهای جاسوسی را که بقلم یکی از نویسندگان معروف فرانسوی برشته تحریر درآمده است چاپ می کنیم.

دریکی از مهمانخانه‌های «مانهاتان»نیویورك سه نفر از کارآگاهان سازمان ضدجاسوسی‌آمریکا مردی را که‌سراپا لخت‌بود دستگیر کردند....

این‌مرد سرهنك ابل رئیس جاسوسان شرق در آمریکا است .

وقتی‌که دولت آمریکا فرانسیس پاورز خلبان هواپیمای یو -۲ را باابل مبادله کرد روزنامه‌های واشنگتن نوشتند که امریکا دراین معامله مغبون‌شده است‌زیراپاورز خلبان ساده‌ای است که باپروازهای‌اکتشافی خود فقط ماموریتهای جاسوسی انجام میداد درحالیکه ابل‌مغز متفکر یك شبکه وسیع جاسوسی شوروی را در امریکا تشکیل میداد حال به بینیم رودلف ایوانوویچ‌ابل کیست ؟

«شاس‌گرالون» نویسنده معروف فرانسوی برنده‌جایزه پولیتزر یکی‌ازکارشناسان بزرك مسائل بین‌المللی باین سئوال پاسخ میدهد و جریان دستگیری و فعالیت های این جاسوس زبردست راکه ازطرف‌دستگاه نیرومندجاسوسی خروشچف بامریکا فرستاده شده بود با خوانندگان درمیان میگذارد :

نزدیکی‌های ساعت ۷ بامداد روز جمعه۲۱ ژوئن ۱۹۵۷ سه‌نفر از زبردست‌ترین‌ماموران سازمان ضد جاسوسی امریکا (اف.بی.آی) اتومبیل خودرا جلو مهمانخانه «لاتهام» در خیابان بیست‌وهشتم نیویورك متوقف ساخته و وارد ساختمان هتل شده راه طبقه هشتم را پیش گرفتند . و از آنجا یکسر بسوی اطاق شماره ۸۳۹ رفته و چند ضربه کوتاه بدر نواختند .

بلافاصله صدای گرفته‌ای از داخل اطاق بگوش رسیدکه از آنها خواهش میکرد چند لحظه تامل کنند .

یکی‌از کارآگاهان عرق پیشانی خودرا با دستمالش پاك‌کرد وهرسه پشت درایستادند. بااینکه هنوز اوایل صبح بود معذلك هوا فوق‌العاده‌گرم و خفقان‌آور بود .

چند لحظه بعد درنیمه‌باز شد دراین‌هنگام ماموران پلیس بایك حرکت سریع آن‌رابشدت عقب زدند تا مردی‌که در داخل اطاق بودبداند باچه کسانی سروکار دارد و درصدد بستن درنیاید وقتی‌که مامورین داخل اطاق شدند یکی‌از آنها که سمت ریاست داشت‌گفت :

«سرکار سرهنك ، امیدواریم از همکاری با ما مضایقه نخواهیدکرد .

مردکه گوئی انتظار چنین پیش‌آمدی را داشت از دیدن این مهمانان ناخوانده و از اینکه او را سرکار سرهنك خطاب میکردند تعجبی نکرد .

معذلك مدیر و کارکنان مهمانخانه «لاتهام» او را بنام « مارتین کالینز» عکاس میشناختند ویکی‌از مشتریان خوب هتل بشمار میرفت. چون بموقع حساب خودرا میپرداخت و کمتر کسی را نزد خود میپذیرفت . اما او یکی از مشتریان برجسته مهمانخانه بحساب می‌آمد و کرایه اطاقی که دراختیار وی قرار داشت درحدود هفته‌ای پانزده هزار فرانك بود .

مارتین کالینز قلابی با خونسردی بمامورین اداره جاسوسی‌گفت :

- اجازه بدهید لباسهایم را بپوشم .

یکی‌از سه‌نفر مامور اداره ضد جاسوسی که سمت ریاست داشت پاسخداد :

- خواهش میکنم سرکار سرهنك .

دراین هنگام بود که تازه مامورین پلیس متوجه شدند مستاجر اطاق شماره ۸۳۹ از شدت گرما کاملا لخت شده است . یکی از مامورین دندانهای عاریه راکه درکنار دست‌شوئی گذاشته شده‌بود برداشت و درحالیکه آنها را بطرف مستاجر اطاق‌گرفته بودپرسید:

- آیا شما درسال ۱۹۴۸ با نام مستعار «اندریوکایوتیس» از کانادا وارد امریکا شده بودید ؟

کالینز (که نام اصلی او نه کالینز و نه اندریوکایوتیس بود) نخواست مطلبی را که ماموران اداره ضد جاسوسی بخوبی از آن آگاه بودند انکارکند .

اداره ضد جاسوسی امریکا میدانست که نام واقعی او سرهنك رودلف ایوانوویچ ابل یکی‌از افسران شبکه جاسوسی شوروی در امریکا است .

اداره‌جاسوسی شوروی باین آسانی‌به‌کسی درجه سرهنگی نمیدهد وابل دراثر فعالیت ، شایستگی و پشتکاری که از خود نشان داده بود موفق بدریافت درجه سرهنگی در اداره جاسوسی شوروی شده بود .

آلن دالس رئیس سابق سازمان اطلاعات و امنیت امریکا درباره ابل‌گفته است .

- .... دلم میخواست میتوانستم فقط دو یا سه نفر مثل اورا درمسکو داشته باشم .

اداره‌ضد جاسوسی‌امریکانیز اعتراف‌کردکه ابل زبردست‌ترین جاسوسی بود که تاآنوقت درامریکا دستگیر شده‌بودکار ابل خیلی‌بالاتر از «روزنبرگها» و «کوبلن» و جاسوسان دیگر بود که تا آن زمان در امریکا دستگیرگردیده بودند وبهمین جهت سازمان ضد جاسوسی امریکا بوی‌عنوان «استادجاسوسی قرن‌بیستم» داد .

عبور ازپنج قاره

سه دانشمند امریکائی اعلام کردند:

هرگزدر مریخ برف وباران نمیبارد

سه دانشمند آمریکائی لوسیس کاپلان و گیدو مونچ و هایران اسپینارد بدین نتیجه رسیده اند که جو مریخ محتوی مقداری بخارآب می‌باشد . آنها بعداز مطالعه برروی مریخ‌به توسط تلسکوپ عظیم‌رصدخانه‌پالومار بدین موضوع پی‌برده‌اند این سه دانشمند اظهارداشتند که میزان این بخار در حدود یك میلیون مرتبه کمتر از مقدار بخار آب جو زمین می باشد و بهمین جهت هیچوقت در مریخ برف و باران نمی بارد . و تمام نظریات مربوط به وجود کانالهائی درمریخ اشتباه‌است .

تلاش درراه تسخیر فضا

بنا به عقیده همین سه دانشمند میزان بخاراسید کربنیك‌جو مریخ خیلی بیشتر از میزان آن در جو زمین می باشد . با در نظر گرفتن همین نتایج دانشمندان مزبورعقیده دارند که حرارت آفتاب بقدرکافی بسطح مریخ نمی رسد و بنابراین درجه حرارت سطح‌آن درگرمترین ماه روز هم از ۲۰ درجه سانتی‌گراد تجاوز نمی کند .

سندی تایمز

یك دانشمند شوروی اعلام کرد:

درون ماه مانند زمین گرم است

برخلاف تصور کره ماه سرد نیست و میتوان قرارگاهی برای انسان درآن ایجاد کرد

تازه‌های علم ودانش

یکی از علمای روسی بنام«نیکلا کوزیرو» در مقاله‌ای که در یکی از مجلات علمی شوروی‌نوشته‌است ادعا کرده بابررسی هائیکه بعمل آورده مدارکی بدست آورده‌است که ثابت مینماید کره ماه برخلاف آنچه درباره آن ادعا میشود بیروح وسرد نبوده بلکه دارای درونی گرم مانند کره زمین‌است.

کوزیرو در مقاله خود ادعانموده که نتیجه گیری مزبور رابوسیله «اسپکتو گرافی» بدست آورده و در مدت یکسال مداوم‌بررسی خود را ادامه داده است .

کوزیرو در مقاله خود تشریح نموده که در اثر پخش گاز های درونی کره ماه هوای اطراف آن گرم وقابل زیست است و این ثابت میکند که میتوان در کره ماه قرارگاهی برای انسان ایجاد نمود.

کوزیرو نوشته است که بنظر میرسد ذخیره زیادی از مولکول های ئیدروژن در عمق ماه موجود است و در نتیجه وجود همین‌ذخیره ئیدروژن سطح ورویه ماه نیز گرم میباشد و درون آن نیز در یك درجه حرارت زیادی قرار دارد.

سرویس علمی آسوشیتدپرس

آگهی مناقصه شماره۳ مورخ۲۲ر۳ر۴۲

اداره کل غله حمل مقدار یکهزارو سیصد تن غله ازتکاب به زنجان رابمناقصه میگذارد پیشنهادات تاساعت ده اداری روز هشتم تیرماه ۴۲ و قرائت ساعت یازدهم همان روز خواهد بود. طالبین برای اطلاع از شرایط مناقصه بمحل اداره واقع در کاخ وزارت دارائی مراجعه نمایند . الف ۱۷۳۶

از طرف مدیر کل غله- مهندس نیکروی

آ ـ۸۱۲۸ ۱ـ۲

پابپای آنچه درجهان میگذرد

بانوی ترکمن دکتر در علوم پزشکی

امانگل آناگلدیووا دستیار انستیتوی پاتولوژی و فیزیولوژی ترکمنستان اولین بانوی ترکمنی است که بین زنان ترکمن بدرجه دکترای علوم پزشکی نایل آمده است . چندی‌پیش امانگل آناگلدیووا در فرهنگستان علوم‌پزشکی اتحاد شوروی باموفقیت از رساله خود که به ترکیب وتنظیم خون اختصاص دارددفاع نمود . این رساله طبع و منتشر خواهد گردید .

خبرگزاری‌تاس

یك دانشمند انگلیسی اعلام کرد :

انسان مریخ با انسان زمین تفاوت فاحش دارد

دکتر یاکووا عضو موسسه‌تحقیقاتی کمبریج انگلستان ضمن یك‌مصاحبه مطبوعاتی گفت : بعلت شدت پرتوهای کیهانی که بسطح مریخ میتابد اگر هم زندگی دراین ستاره وجود داشته باشد نوع آن با زندگی زمینی‌تفاوت بسیار دارد .

دکتر یاکووا که از بزرگترین کارشناسان پرتو های کیهانیست‌اظهار عقیده نمود که شدت‌اشعه کیهانی در مریخ ۳۰تا ۱۰۰ برابر شدت آن در کره زمین است .

و بهمین جهت انسان‌مریخی‌باانسان زمینی تفاوت ساختمانی بسیاری‌خواهد داشت . وی اظهار داشت که‌علت‌شدید بودن تابش اشعه کیهانی برمریخ رقت جو اطراف این کره میباشد که خیلی‌رقیق‌تر از جو زمین‌است . بعلاوه در کره مریخ میدان مغناطیسی وطبقه یونیسفر هم‌وجود ندارد . البته‌زیادی اشعه کیهانی بطور کلی باوجود یك نوع زندگی در بعضی کرات آسمانی منافات ندارد .

از طرف دیگر امکان این وجود دارد که موجودات ذره‌بینی‌زمین‌بتوانند در کره مریخ بحیات خود ادامه‌دهند.

در مورد وجود بخار آب در جو مریخ نیز تحقیقاتی بعمل آمده و معلوم شده که میزان آن تقریبا هزار برابر کمتر از میزان بخار آب موجود در جوزمین است . ولی در کره زهره امکان وجود زندگی بسیار کم است چون حوادث محیطی آن به ۴۲۰ درجه سانتیگراد بالغ میشود .

دیلی تلگراف

معابدشناور

آب رودخانه نیل بعد ازبسته شدن سدآسوان دومعبدابوسمبل را فرا خواهد گرفت و دولت در نظر دارد این دو معبد رابر روی آب شناور سازد . راه دیگری که‌برای جلوگیری از ویرانی این معابد پیشنهاد شده اینست که آنهارا تقریبابه‌هزار تکه عظیم تقسیم کنند و بعداین قطعات رادر محل مناسبی روی هم سوار نمایند .

پنج کارشناس از کشور های فرانسه ، آلمان غربی ، سوئیس و آمریکا و ایتالیا مامور تعیین راهی برای نجات معابد مزبور شده‌اند .

قرار است کمیته اجرائیه یونسکو حفظ این معابدرابرعهده بگیرد .

نقشه فرانسویها اینست که دو معبد رادرون پوششی از بتون قرار دهند و بعد آنرا ازشکافی در دل یك صخره تا شصت متر بالا بکشند ولی بنظر میرسد که سرانجام نقشه قطعه قطعه کردن این معابد مورد تصویب قرار گیرد . خرج حفظ این معابدبه ۱۲ میلیون دلار بالغ میشود .

فرانس سوآر

قابل توجه مرغداران محترم

زمینی بمساحت ۴۲۰۰ مترمربع واقع در کیلومتر۲۸ کرج مجهز برای مرغداری دارای چهار سالون بظرفیت۱۲ هزار مرغ با حق استفاده از آب قنات بفروش میرسد خریداران به تلفن ۳۰۳۲۵۱ مراجعه فرمایند .

دستگاههای اندازه‌گیری آمپرو ولتاژ آ.ا.گ

AEG

۱) دستگاههای فوق با ۳۵ درجه اندازه‌گیری و یك کلید گردان میتواند آمپراژهای از ۳ میلی‌آمپر تا ۱۵ آمپر و از ۶۰ میلی ولت تا ۶۰۰ ولت را اندازه‌گیری نماید .

۲) با استفاده از رزیستانسهای جداگانه‌بوسیله این دستگاه اندازه‌گیری جریانهای‌تا۳۰۰۰ آمپر و ۳۰۰۰ ولت امکان پذیر است .

۳) این دستگاهها دارای ۳ مدار اندازه گیری مستقل برای آمپر و ولت میباشد .

۴) اندازه گیری جریانهای‌از ۳ میلی‌آمپر تا ۱۵۰ آمپر بدون قطع جریان برق .

شرکت سهامی آ.ا.گ.ایران

ساختمان آ.ا.گ خیابان شاهرضا- چهارراه کالج

تلفن ۱۷-۱۶-۱۵-۶۰۳۱۴

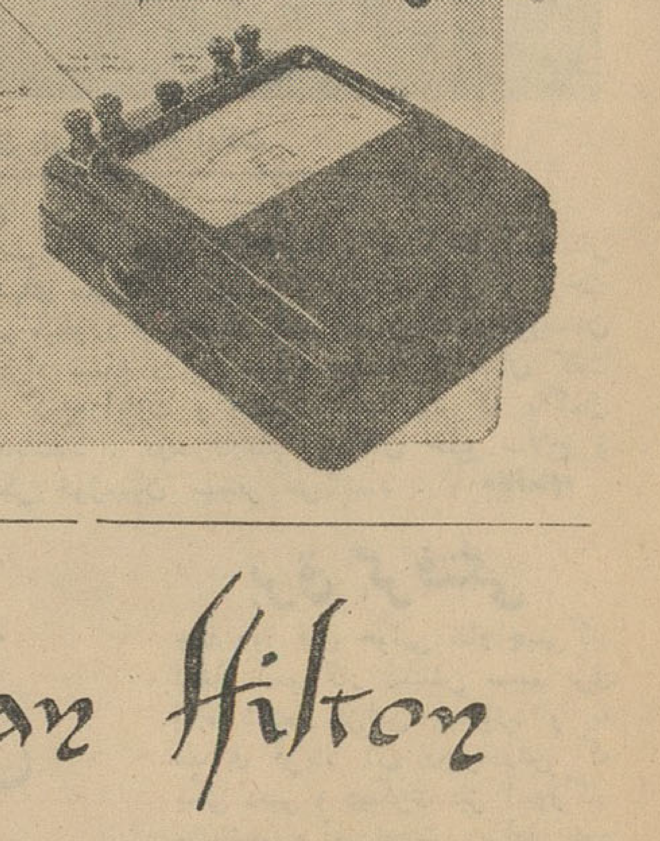

اونان - پلوگر

باتخفیف مخصوص

ماشین جوشکاری اونان وتلمبه شناور پلوگر

باقیمت وشرایط مناسب و اعتبار ضمانت

شرکت تهران شهر- محدود- خیابان سعدی تلفن ۳۰۲۲۱۵-۴۳۵۳

اطلاعات کودکان

مجله محبوب

خردسالان

روزهای سه شنبه

منتشر میشود

تعطیلات فرا میرسد!

بهترین را انتخاب کنید

هر وقت که بخواهید :

میتوانید بوسیله یکی‌از سرویس‌های ششگانه هفتگی که توسط هوا پیمائی‌ارفرانس و ت. آ. ای دائر شده است‌به کشورهای دلپذیر اورپا سفرنمائید .

امکانات بیشمار :

تشکیلات جهانی جهانگردی که ارفرانس بوجودآورده‌است شامل تسهیلات و مزایای بیشماری است که با استفاده از آن میتوان از هر یك ازکشورهای فرانسه - ایتالیا - و یونان در بهترین شرایط دیدن نمود .

برای تهیه برنامه سفر و انتخاب محل مورد پسند،بمنظور گذراندن تعطیلات تابستان از آژانس مسافرتی خود یا ارفرانس‌بخواهیدکه آلبوم « در چهارگوشه جهان » را در اختیارتان بگذارند - راهنمای‌لازمی برای شماخواهدبود .

ارفرانس - خیابان شاهرضا شماره ۳۰۷ تلفن : ۴-۳-۶۶۲۵۲

AIR FRANCE

ارفرانس بزرگترین شبکه هواپیمائی جهان

Royal Tehran Hilton

شام و رقص

بانضمام برنامه عالی

ماریا انجلیکا

از ساعت ۳۰ر۷ بعدازظهر

در سالن اف سای

پرشیان روم

هتل هیلتون تهران

متمنی است برای میز قبلا بشماره ۵-۶۲۳۵۸۱

شماره داخلی ۲۳۴ تلفن فرمائید

کمیته‌های فرهنگی، بهداشتی ومالی باشگاه لاینز اصفهان تشکیل گردید

ازپیشرفتهای درخشان باشگاه لاینز تبریز اظهار خوشوقتی شد

برای تحصیل پیشرفتهای زیاد اعضای کمیته‌ها فعالیتهای جدیدی راآغاز کردند

خبرنگارما در اصفهان مینویسد چند روز قبل جلسه باشگاه لاینز اصفهان در محل باشگاه‌فرهنگیان تشکیل گردید . بنابدعوتی که از طرف آقای مثقالی دبیر باشگاه بعمل آمده بود آقایان مهندس پارسا استاندار ، فرماندار ،فرمانده مرکز تویخانه یادگان اصفهان

آقایان استاندار ، فرماندار، فرمانده مرکز توپخانه پادگان اصفهان وچندنفر دیگر ازاعضای باشگاه دیده میشوند. آقای صارم‌الدوله‌مشغول سخنرانی‌است

صارم‌الدوله ، روسای ادارات‌دولتی و جمعی از معاریف این شهرستان و اعضای باشگاه در این جلسه حضور داشتند . ابتدا آقای‌مثقالی دبیر باشگاه لاینز اصفهان خیر- مقدم گفت و اظهار داشت منظور از تشکیل این جلسه آشنائی‌بیشتر اعضاء بایکدیگر است و امروز میخواهیم سه کمیته تشکیل‌دهیم و توسط این کمیته‌ها فعالیت های جدیدی را شروع نمائیم . این‌سه کمیته عبارتنداز کمیته‌های‌فرهنگی، کشاورزی و مالی .

آقای مثقالی اضافه کرد فقط عنوان عضویت برای آقایان‌اعضاء کافی نیست و باید کمی ازوقت خودرا نیز صرف هدفهای این باشگاه نمایند و فعالیت‌های‌بیشتری را آغاز نمایند . دراین موقع‌آقای مهندس پارسا استاندار اصفهان رشته سخن را بدست گرفت و اظهار نمود هروقت یك چنین جلساتی تشکیل می‌شود بنده بی نهایت خوشحال و مسرور می‌شوم چون منظور اصلی از تشکیل این جلسات کمك بهمنوع‌است‌برای‌ما، بسی جای حسد و غبطه است که باشگاه لاینز قبریز پیشرفت های بسیار درخشانی کرده و حتی یکی از اعضا مبلغ ۱۰۰۰۰۰۰ریال به‌باشگاه مذکور کمك کرده‌است‌وما در شهرستانی که‌خوددارای۲۷منطقه است از نظر باشگاه لاینز پیشرفت های لازم نکرده‌ایم . همانطوریکه آقای مثقالی گفتند آقایان اعضای باشگاه نباید فقط بداشتن عنوان عضویت اکتفا کنند . فعلا موقع کمك بهمنوعان است و شیرمردان باشگاه نیز باید آستین بالازنند. آقای استاندار اضافه نمود برای تحصیل پیشرفت لازم است فعلا هرماه جلسه‌ای تشکیل شود که تمام اعضای ۲۷ منطقه‌درآن‌شرکت کرده و بحث و گفتگو نمایند تا آنطوریکه مورد نظر است این باشگاه به‌هدفهای مقدس خودنائل شود . پس از سخنرانی استاندار، اصفهان آقای صارم‌الدوله در مورد پیشرفت کار در باشگاه و اینکه چگونه باید کارکرد و کمك نمود بیاناتی ایراد کرد . آنگاه جهت انتخاب اعضای سه کمیته مذکور اخذ رای بعمل آمد و در نتیجه آقایان علوی ،فروغی برای کمیته فرهنگی و جهت کمیته کشاورزی آقایان مهندس محمودیه،ابوالفضل شریعتمداری نجفی و بهنام وآقای منوچهری بپیشکاردارائی‌جهت‌کمیته مالی انتخاب شدند و قرار شد اعضا فعالیت‌های جدیدی را آغاز ودنبال نمایند . در پایان جلسه اعلام شد که روز دهم تیرماه‌برای تشکیل کنفرانس عمومی باشگاه های لاینز استان دهم‌تعیین‌گردید.

پنج روز در کهکیلویه

«۲»

پس از عبور ازمحلی بنام قهوه‌خانه باعده‌ای کارگر که مشغول مرمت جاده بودند برخورد کردیم این عملیات باابتکار آقای سرهنك علیزاده فرماندار کهکیلویه انجام می‌شود و بجای مزدبکارگران مذکور آرد و روغن داده می‌شود .

در دهکده «سردرود» گروهان اول خلع سلاح بسرپرستی آقای ستوان دوم هنر مستقر بود . پس از مدتی توقف دراین محل بسوی دهدشت مرکز فرمانداری کهکیلویه حرکت کردیم .

دهدشت مرکز شهرستان کهکیلویه محلی است بسیار قدیمی که میگویند در زمانهای قدیم شهری زیباو پرجمعیت بوده و اهالی این

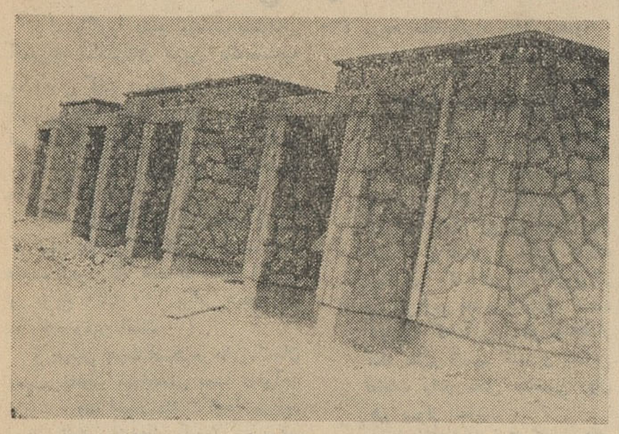

نمونه از ساختمان‌های جدیدی که در دهدشت بناشده‌است

نواحی از چهل سال قبل به‌بهبهان‌و اطراف آن و اصفهان کوچ کرده‌اند و دهدشتیان ، دهدشت ، از نسل های ساکنین قدیم دهدشت می‌باشند . شهر دهدشت ساختمان‌های قدیمی معماری‌دارد که‌درحال حاضر همه آنها مخروبه می‌باشدولی بااحداث‌مرکزفرمانداری کهکیلویه و ایجاد ساختمان‌های جدید پیش بینی می‌شود این شهر قدیمی وخوش آب وهوا اهمیت سابق را بدست آورد بخصوص این امیدوقتی تقویت می‌شود که کار جاده سازی بهبهان ـ اصفهان خاتمه یابد .ساکنین دهدشت را عده‌ای زارع تشکیل میدهد که از راه زراعت زندگی خویش را اداره میکنند .

بعد از دهدشت منطقه‌ای که مورد بازدید قرار گرفت منطقه سرفاریاب بود وقتی بطرف سرفاریاب حرکت میکردیم بین راه مناظر بدیع وزیبائی بچشم میخورد . مخصوصا کوچ ایلات بطرف سرحد بسیار جالب و دیدنی بود این نکته قابل تذکر است که اخیرا پس ازخلع سلاح کسانی میتوانند بسرحد کوچ کنند که ورقه فرمانداری دردست داشته باشند و یابهتر بگویم خلع سلاح شده باشند .دراین منطقه تاکنون بیش از دوهزار و پانصد قبضه تفنك وسیله ستون های خلع سلاح لشکر خوزستان در بهبهان و کهکیلویه جمع آوری شده‌است . در مناطقی که خلع سلاح انجام نشده بایلات آن منطقه اجازه مسافرت وکوچ‌را نداده‌اند .

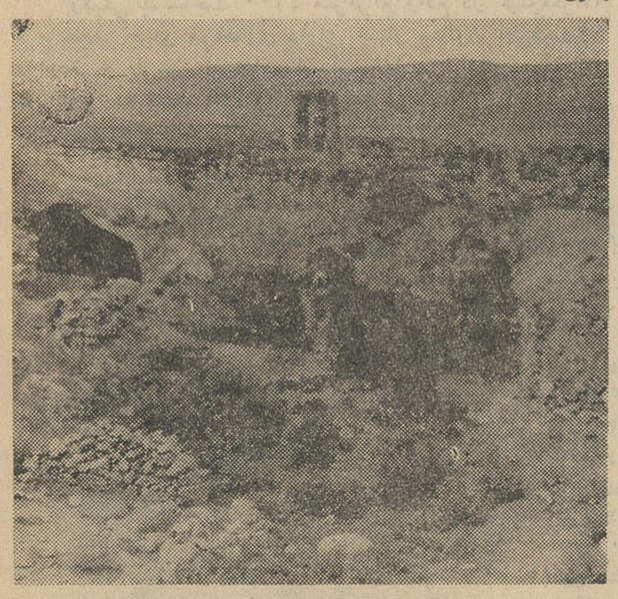

منظره‌ای از کوچ ایلات

استقرار سربازان مسلح

در تنك پیرزال سربازان مسلح در غارها و سنگرها ، مستقر بودند دراین تنك کوههای سربفلك کشیده و غارهای ژرف و درخت های کهنسال زیاد بچشم میخورد از تیمسار نادور معاون لشکرخوزستان سئوال کردم وظایف افراد مسلح دراین منطقه چیست ؟ ایشان گفت وظیفه این‌افراد کنترل کوچ ایلات و حفاظت آنهاست که باکمال آسودگی درر فت‌وآمدباشند . درسرفاریاب پادگان خلع سلاح و گروهان مهندسی لشکر خوزستان مستقر می‌باشند . «ناتمام»

بوسیله چند نفر ناشناس

یکی از فرهنگیان ساوه مجروح شد

خبرنگار ما در ساوه گزارش میدهد پریروز آقای محمدجوزقی یکی از فرهنگیان ساوه هنگامیکه عازم منزل بود در بین راه مورد حمله چند نفر ناشناس قرار گرفت و بسختی مجروح شد و فعلا در بیمارستان‌فرح ساوه بستری است پرونده این حادثه‌زیر نظر آقای آرتقی بازپرس دادسرا تحت رسیدگی است و شخصی بنام اصغر باتهام ایراد ضرب وجرح فرهنگی مذکور بازداشت گردیده است.

پایان امتحانات

بنابگزارش خبرنگارما درجهرم چند روز پیش امتحانات نهائی‌دوره شش ساله ابتدائی دبستان های جهرم باشرکت ۴۶۵ نفر دانش آموز انجام گردید و از این عده ۲۲۶ نفر قبول و بقیه تجدیدی شدند.رئیس فرهنگ جهرم‌برجریان امتحانات نظارت داشت .

ضمنا خبرنگارما در مامونیه اطلاع میدهد چند روز قبل‌امتحانات نهائی کلاس ششم‌ابتدائی مدارس این بخش در دوحوزه مامونیه و زرند انجام گردید .

آمد ورفت

خبرنگارما در جهرم گزارش میدهد چند روز قبل تیمسارسرتیپ سهراب پور فرمانده لشکر فارس باهواپیما وارد جهرم شد . در فرودگاه این شهرستان آقایان روسای ادارات دولتی و طبقات مختلف مردم از فرمانده لشکر فارس استقبال کردند . تیمسار سرتیپ سهراب‌پور پس ازبازدید قسمت های مختلف هنك آموزش جهرم را بقصد شیراز ترك گفت .

گرانی در لار

خبرنگارما در لار اطلاع میدهد مدتی است نرخ ارزاق عمومی در لار بالا رفته و مایحتاج مردم‌بقیمت گران بمردم عرضه می‌شود .اهالی از مقامات مسئول انتظار دارند ترتیبی داده شود تاکسبه بیش از این بمردم اجحاف نکنند و ارزاق عمومی را بقیمت عادلانه‌دردسترس اهالی بگذارند .

قاتلین اصلی شناخته شدند

دادگاه رودسر ۱۹ نفر را بازداشت کرد

قبلا اطلاع دادیم که بر اثر زدوخورد دو دسته از اهالی قراء گزاف رود و «سیمنجو» از توابع کلاچای یکنفر بنام صفر شعبانی بقتل رسید و عده‌ای مجروح شدند

رودسر

خبرنگار ما در رودسر در این باره گزارش میدهد در نتیجه رسیدگی رئیس و بازپرس دادگاه رودسر ۱۹ نفر باتهام قتل بازداشت گردیدند وطی تحقیقاتی که بعمل آمد دو نفر باسامی میرزاعلی پور حیدری و قربانعلی عسکرپور بعنوان عامل اصلی قتل شناخته شدند و فعلا جریان تحت رسیدگی است.

سارق بازرگان‌نما

باچمدانهای خالی بمسافرخانه هامیرفت و با اموال مسروقه بیرون میآمد!

این‌سارق زبردست‌که درتبریزومهابادچندفقره‌کلاهبرداری‌کرده دستگیرشد

خبرنگارما در تبریز مینویسد اخیرا شخصی بعنوان مسافر در تبریز بچندین مسافرخانه مراجعه وضمن معرفی خود بعنوان بازرگان تقاضای اطاق در بست میکرد وپس از اینکه اطاق مورد نظردراختیارش قرار میگرفت بوسیله‌باربری‌چندین چمدان که‌خالی بود بداخل اطاقش می‌آورد و شبانه کلیه اثاثیه‌اطاق را اعم از فرش و پرده و پتو و... جمع‌آوری میکردودرداخل چمدان ها قرار میداد صبح روز بعد بنام اینکه اجناس رابرای فروش ببازار میبرد چمدانهای محتوی اثاثیه مسافرخانه را از مسافرخانه خارج می‌نمود و دیگر برنمیگشت !!

مسئولین مسافرخانه پس از چند روزی متوجه جریان شده و وقتی در اطاق این سارق بازرگان نمارا باز میکردند آن‌رابکلی‌خالی یافته و اثری از فرش و سایر اثاثیه نمی‌یافتند و از طرفی چون مسافر کلاهبردار اسم خودرا نیز عوضی میگفت موفق به‌پیدا کردن او نمیشدند .

بالاخره چند روز پیش سارق مذکور بشهرستان مهاباد عزیمت میکند و در آنجا بمسافرخانه‌میهن تور مراجعه اطاق دربستی در اختیار میگیرد و سپس کارخودرا شبانه انجام میدهد و صبح پس از برداشتن اثاثیه اطاق فورا بطرف تبریز حرکت میکند . روز بعد مدیر مسافرخانه از غیبت ، مسافر بازرگان ! دچار سوء ظن گشته وقتی در اطاق آنرا باز میکنندپی بحقه مسافر خود میبرد و فورابه طرف تبریز حرکت مینماید .پس از ورود به تبریز و جستجوی‌زیاد عاقبت این مسافر شیاد را درحالی که میخواست سوار اتوبوس بشود که بتهران عزیمت کند دستگیر و تحویل پلیس میدهد .

خبرنگارما اضافه می‌کندپرونده امر از طریق آگاهی شهربانی به دادسرای شهرستان تبریز ارجاع گردید و موضوع زیر نظر آقای ریاضی بازپرس شعبه پنج دادسرا تحت رسیدگی قرار گرفت .ضمن تحقیقات معلوم شد متهم محمد شریف امینی نام دارد و چون وی منکر جریان بود بازپرس باصدور قرار قانونی او را روانه‌زندان می‌کند و چون احتمال میرفت که بازهم اسم‌خودرا عوضی گفته‌باشد باردیگر پرونده به‌آگاهی احاله شد تاضمن تماس باشهرستان‌های مختلف سوابق امر جمع‌آوری و تحت تعقیب قرار گیرد .

براثر تلاش مامورین ژاندارمری

متهمین یك قتل فجیع‌دستگیر شدند

قبلا اطلاع دادیم پیرمردی در قریه گازرسنك ازتوابع آبیك‌بنام رمضان پور فلاح در منزل خود از طرف شخص ناشناسی‌بقتل رسید وجریان تحت رسیدگی قرارگرفت اکنون خبرنگارما در آبیك بدنبال این خبر گزارش میدهد سارقین که پس از ارتکاب قتل و مضروب کردن همسر رمضان اثاثیه منزل را بسرقت برده و متواری شده‌اند بر اثرفعالیت مامورین ژاندارمری گروهان ژاندارمری کرج و افراد پاسگاه ژاندارمری ینگی امام‌سه نفر از سارقین باسامی ولی اله فرزند محمود شغل قصاب ،نصرت فرزندقلی‌شغل‌قصاب‌وفرض‌اله‌فرزند محمد ولی شغل کارگر در قریه گاز رسنك دستگیر شدند .

خبرنگار ما اضافه میکندیکی‌از متهمین نیزبنام اکبر صالحی‌معروف به اکبر لاله که پس از ارتکاب قتل و سرقت متواری شده بوددر قلهك دستگیر شدودر کرج‌تحویل مقامات قضائی گردید و جریان تحت تعقیب قانونی قرار گرفت .

براثر تصادف باکامیون

مرد خیاطی درگذشت

محمد جلالی که براثر تصادف جانسپرد

خبرنگار مادر ساوه گزارش میدهد چندروز قبل کامیون دیزل شماره ۹۴۰۸۷ برانندگی حسن شهرت لطیفی اهل کرمانشاه که حامل کالای تجارتی بود هنگام عبور از خیابان سلمان ساوجی با عابری بنام محمد جلالی‌شغل‌خیاط تصادف کرد . براثر شدت‌تصادف وجراحات وارده محمد جلالی که بیست‌وچهار سال از عمرش گذشته بود جانسپرد و راننده دیزل‌توسط مامورین شهربانی دستگیر شد.

بااطلاع جریان بمقامات مربوط آقای آرتقی بازپرس شعبه یك دادسرای شهرستان ساوه وپزشك قانونی در محل حادثه حضوریافتند وضمن معاینه و انجام تشریفات قانونی اجازه دفن صادر گردید.

خبرنگار ما اضافه میکند نکته جالب اینست که سال گذشته‌نیز در همین محل متوفی با اتومبیلی تصادف کرده و جان بسلامت‌برده بود ولی این‌بار اجل مهلت ندادو جانسپرد . هم‌اکنون بادستگیری راننده دیزل جریان تحت تعقیب قانونی قرار گرفته است .

همدستان حبیب شهبازی تسلیم‌شدند

بطوریکه خوانندگان عزیز استحضار دارند چند روز قبل عده‌ای ازهمدستان حبیب شهبازی کلانتر طایفه کوه مره سرخی که اخیرا تسلیم قوای انتظامی شد د رستاد نیروی جنوب حضور یافتند وضمن تحویل اسلحه های خود تسلیم گردیدند در عکس بالا افرادی که تسلیم قوای انتظامی شدند دیده می‌شوند .

اطعام مستمندان

خبرنگارما در لار مینویسد مراسم عزاداری خامس آل عبا علیه‌السلام باشرکت طبقات مختلف مردم لار برگزار گردید و مجالس متعدد روضه‌خوانی برپاشد .

امسال بیش‌از هزارمن برنج پخت شد ومستمندان اطعام شدند وبدون هیچگونه اتفاقی مردم مشغول سوگواری گردیدند .

جوانی در شنبه بازار کشته شد

خبرنگارما در فومن گزارش میدهد پریروز در شنبه‌بازار فومن (لولمان) بین دوجوان باسامی حسین عزیزی و سبزعلی آشوری بعلت اختلاف برسرتقسیم پول نزاعی رویداد وحسین عزیزی باچند ضربه چاقو سبزعلی را بقتل رسانید جریان به‌ژاندارمری اطلاع‌داده‌شد و آقایان حداد بازپرس دادسرا و ستوان شهریاری فرمانده ژاندارمری به‌محل واقعه عزیمت کردندو برای دفن جنازه اقدام شد ضمنا قاتل که متواری بود نیمه شب خودرا به‌شهربانی فومن معرفی کرد .

چند خبر کوتاه

بم ـ از طرف وزارت فرهنگ‌در مورد کمك‌هائی که بوسیله آقای عباس عامری یکی از معاریف بم نسبت بواگذاری ساختمان مناسب ودوهزار ریال وجه نقد برای‌خرید صندلی شده‌بودطی نامه‌ای قدردانی بعمل آمد.

***

بیجار ـ امتحانات نهائی دوره شش ساله ابتدائی با نظم خاص انجام گردید نتیجه امتحانات پس‌از تصحیح اوراق امتحانی اعلام‌خواهد شد .

***

تبریز ـ از طرف شرکت تعاونی روستائی آچاچی میانه برای‌بهبود وضع زارعین به ۶۳ نفر از آنها که‌در شرکت مذکورعضویت‌دارند وام داده شد.

***

زاویه زرند ـ امتحانات نهائی دوره ابتدائی در محل دبستان بدر زاویه زرند انجام شد. در این امتحانات ۱۱۰ نفر دانش آموز شرکت داشت .

***

فسا ـ بهمت رئیس انجمن شهر فسا اخیرا کارخانه یخ سازی در این شهر ایجاد گردیده که ظرف چند روز آینده بهره برداری از آن آغاز خواهد شد .

مسئله مهم ...!

مرده های گرمسار سرنوشت‌غم‌انگیزی دارند

جائی برای‌دفن‌اجساد نیست‌واین‌شهر فاقد غسالخانه میباشد

اگر مسافری‌در گرمسارفوت کندتکلیف نامعلومی دارد

مدتی است گورستان گرمسار پر شده و دیگر جائی برای‌دفن‌مرده‌ها نیست ودر حال‌حاضر باجبار مرده‌ها را در این گورستان بخاك میسپارند . اغلب موقع کندن قبری مقداری استخوان مرده‌ها بیرون می‌آید ! غسالخانه این گورستان بعلت کهنه‌گی و خرابی قابل استفاده نیست ومدتها است که اهالی گرمسار مرده‌های خود را در منازل شخصی تغسیل میدهند و بدون شك این‌عمل بهداشت عمومی راتهدید میکند.معلوم نیست اگر مسافری در این شهر فوت نماید جنازه اورا باید در کجا شستشو دهند؟ شهری که فاقد غسالخانه باشدودر نتیجه خانه‌های‌مردم تبدیل به غسالخانه شود ،در این سال وزمانه که بشر در فکر تسخیر فضا است ،درك این حقیقت تلخ واقعاناگوار است که در گرمسارمرده‌ها را در خانه‌ها غسل میدهند و درهمان‌خانه‌هازندگی‌میکنند! شما عواقب اینکار راخودتان مجسم کنید که تا چه اندازه بهداشت‌ساکنین‌این‌شهرستان با این وضع نامطلوب در معرض خطر ونابودی است.

چندی قبل بر اثرجدیت شهردار سابق ،از اداره خالصجات قطعه زمینی دردو کیلومتری‌شهرجهت گورستان خریداری شد ومتاسفانه در این گورستان نیز غسالخانه ایجاد نکردند واصلا کسی بفکر اینکار نیست از طرفی بعلت‌دوری‌محل‌این گورستان ونبودن‌اتومبیل متوفیات‌حمل مرده‌باین گورستان کاربسیار مشکلی است . بطورکلی مرده‌های‌این شهر سرنوشت غم‌انگیزی دارندچه‌نه‌جای‌دفن هست‌ونه‌غسالخانه‌جهت‌تغسیل معلوم نیست تا کی این وضع ناگوار ادامه پیداخواهد یافت .

گرمسار ـ خبرنگاراطلاعات

برق گرفتگی

چند روز قبل جوانی بنام چینی‌کار شغل آموزگار دستش بسیم برق پاره شده منزلش میخورد و به صدای فریاد آن دوبرادرش که یکی دبیر و دیگری نیز آموزگار می‌باشد برای نجات برادر خود میشتابند و متاسفانه آنها هم دچار برق‌گرفتگی میشوند و در نتیجه داد و فریاد این سه‌برادر عده‌ای ازهمسایگان بکمك آنها آمدند و هرسه برادر را نجات دادند و برای معالجه‌به‌بیمارستان‌پورسینای رشت انتقال یافتند .

مردم آسوده شدند

از چندی قبل که براثر جدول بندی خیابان سرتاسری گرمسار تپه‌های خاکی در نقاط مختلف بوجود آمده بود واین تپه‌ها باعث ایجاد گرد و خاك زیادی میشدو بهداشت عمومی را تهدید میکرد. براثر اقدامات آقای خالد شهردار گرمسار تپه‌های خاکی از بین‌برده و مردم از شر گرد و خاك آسوده شدند.

براثر تصادف تاکسی و اتوبوس‌درنزدیکی‌کرمانشاه

۲نفرکشته و عده‌ای مجروح شدند

طبق گزارش تلفنی خبرنگار ما درکرمانشاه دیروز اتوبوس شماره ۱۹۸۳۴۳ برانندگی‌حسین‌یادگاری درراه (سراب نیروبر) کرمانشاه‌با تاکسی شماره ۱۳۲۵۱۴ برانندگی فریدون مسرور تصادف کرد در این حادثه راننده تاکسی و یك کودك خردسال جان سپردندوبقیه سرنشینان تاکسی مجروح شدند

مجروحین دربیمارستان بستری گردیدند و بادستگیری رانندهٔ اتوبوس جریان ازطریق قانونی‌تحت تعقیب قرار گرفت.

نیازمندیها

استخدام

یك جوان کمتر از ۳۵ سال
که دارای تحصیلات بالاتر از دیپلم باشد (ولو ناتمام باشد) وزبان انگلیسی را بخوبی بداند و همچنین دارای بیان قوی باشد برای قسمت فروش یك شرکت تجارتی تمام روز استخدام میشود .
کسانیکه بعنوان Salesman سابقه کار داشته باشند حق تقدم خواهند داشت . واجدین شرایط مشخصات کامل خود را کتبا بصندوق پستی تهران ۱۰۳۶ ارسال دارند .
۱ـ۵ آ ـ ۷۶۴۸

باگذراندن دوره کامل شورت هند استخدام شما حتمی است تلفن ۶۹۹۵۹
۱ـ۱۵ آ ـ ۷۵۵

سازمان آب وبرق منطقه سفیدرود
برای پست مدیریت فنی کارخانه تیدروالکتریك سد درمنجیل (محل سد سفیدرود) احتیاج به یك نفر مهندس دیپلمه برق دارد که تجارب عملی ممتد در اداره کارخانه‌های تولید برق داشته باشد . شخص موصوف اگر به زبان فرانسه آشنائی داشته باشد خیلی بهتر است . از اشخاص واجد شرایط خواهشمند است به سازمان آب وبرق منطقه سفیدرود خیابان آناتول فرانس کاشی ۲۱ مراجعه فرمایند . ت
مدیر عامل ـ علیقلی بیانی
۱ـ۳ آ ـ ۸۰۳۴

گاریابی تهران به تعدادی پرستار تحصیل کرده و پرستار کارکرده و خدمتکار زن نیازمند است تلفن ۳۷۳۳۱
۱ـ۵ آ ـ ۸۰۳

گروه مهندسین مشاور باشخاصیکه علاقمند بکار های ساختمانی هستند برای تعمیرات و دکوراسیون ساختمان های مختلف بعداز کارآموزی باحقوق خوب نیازمند است داوطلبان به آموزش فرهنگ چهارراه دروازه دولت مقابل خیابان سعدی مراجعه فرمایند
۱ـ۲۰ آ ـ ۷۹۶

بچندنفر ویزیتور زن ومرد
جهت برنامه تلویزیونی نیازمندیم. داوطلبان برای اطلاع بیشتر بخیابان لاله‌زارنو چهارراه مهنا ساختمان البرز شماره ۲۵ کانون تبلیغاتی داراب مراجعه فرمایند
۱ـ۲ آ ـ ۸۱۰۰

استخدام
دکتر درطب برای ویزیتوری سیار (ازتهران به شهرستان) خواهشمند است به‌جاده کرج اول خیابان بختیاری شماره ۳۱ مراجعه شود .
۱ـ۳ آ ـ ۸۱۱۲

«بیك نفر دکتر داروساز»
که خدمت نظام را انجام ویا برك معافی از خدمت را در دست داشته باشد برای تمام وقت جهت ویزیت در شهرستانهای شمال نیازمندیم . داوطلبان از ساعت ۵ تا ۷ بعدازظهر بشرکت سهامی خورا ك خیابان فردوسی بالا شماره ۶۹۵ مراجعه فرمایند.»
آ ـ ۸۰۹۶

بدونفر دوشیزه یابانو
که اطلاع کافی از کار خیاطی داشته باشند نیازمندیم باتلفن ۳۱۰۰۳ تماس بگیرند
۱ـ۲ آ ـ ۵۱۷۵

جویای کار

جوانی باتحصیلات ماوق
دیپلم و دانستن زبان فرانسه و سه سال تحصیل درخارجه برای بعدازظهر ها ویا تمام روز آماده کار است . براهنمای شماره ۱۱ اطلاعات مراجعه فرمائید .

راننده ۲ همگانی
متاهل جویای کار است تلفن ۶۷۸۹۲
۱ـ۳ آ ـ ۵۱۴۵

بارکش های کمپرسی

باستان بار بارکش شهرو
حومه تلفن ۶۴۹۲۱ و ۶۵۹۲۱
خیابان شاه چهارراه باستان
۱ـ۳۰ آ ـ ۴۳۹

مستغلات

نارمك ـ تهران پارس ـ تهران نومعاملات املاك وپول شرطی بازرگانی امینی
۷۹۰۰۹۰

شماره تلفن جدید دفتر لاجوردی ۶۲۴۴۶۰ ویژه معاملات املاك و اجاره فیشرآباد خیابان سپند شماره ۳۹
۱ـ۱۰ آ ـ ۷۶۹

کاتی بازار املاك تلفن ۴۹۸۹۶
۱ـ۱ آ ـ ۷۲۹

معاوضه املاك تلفن ۷۲۶۳۸
۱ـ۵ آ ـ ۷۶۱

چند باب خانه خریداریم خانه املاك تلفن ۷۲۶۳۸
۱ـ۵ آ ـ ۷۶۵

خانه های رهنی نیازمندیم ۷۲۶۳۸
۱ـ۵ آ ـ ۷۶۲

بهترین باغ ییلاقی
برای ساختن ویلا ۳۵ کیلو متری تهران معاوضه یا نقدا معامله میشود تلفن ۷۵۵۶۷۴ ق ـ شهنام
۱ـ۲ آ ـ ۵۱۴۹

اجاره داده می شود

پنج اطاق با لوازم
وآب و برق در طبقه سوم ماهی ۶۵۰ تومان باجاره داده میشود نشانی خیابان شاهرضا نزدیك سینما دیانا جنب پمپ بنزین پلاك شماره ۹ به محل رجوع شود سرایدار در طبقه چهارم است.
۱ـ۱۰ آ ـ ۵۱۶۸

در سراسر تهران
هررقمخانه و آپارتمان برای اجاره موجود داریم موسسه کاتی ۴۹۸۹۶
۱ـ۷ آ ـ ۷۳۰

آپارتمان اجاره
۳ تا ۸ اطاق کامل درشمال شهر موجود تلفن ۶۲۴۴۶۰
۱ـ۱۰ آ ـ ۷۹۹

یك ویلای ییلاقی زیبا
مجاور جاده اسفالت ۲۰ کیلو متر بعداز سدکرج اجاره‌داده میشود تلفن ۶۲۳۳۵۱
۱ـ۲ آ ـ ۸۰۲

بفروش میرسد

بفروش میرسد
بنگاه شاهین بار باشش دستگاه اتومبیلهای مجهز شورلت ، فورد و یك گاراژ بانضمام تلفن های ۵۱۱۱۱ ـ۲۹۴۵۱ ـ۵۵۴۵۱ با کلیه امتیازات کسب بفروش میرسد تلفن های فوق هرگونه اطلاعی رادر اختیارشما میگذارد
۱ـ۳

زمین فروشی درکرج
قطعات یکصد تا یکهزار متر با آب با سند مالکیت رجوع فرمائید لاله‌زار نزدیك توپخانه ۳۹۷۸۴ به :
بنگاه کوشان
۱ـ۸ آ ـ ۷۶۸۴

هزار متر زمین برجاده
پهلوی یکجا یا بدوقسمت بدون‌واسطه فروخته مشود بتلفن ۶۲۳۸۱۷ مراجعه شود
۱ـ۳ آ ـ ۵۱۸۹

منزل ویلائی نوساز
دوطبقه ۵۰۰ متر ۷ اطاق وسرویس کامل نقد و معاوضه بفروش میرسد تلفن ۶۲۴۴۶۰
۱ـ۳ آ ـ ۸۰۰

باغ فروشی در کرج
باغ میوه ۲۴۱۴ متر با ساختمان و نهرآب بفروش میرسد تلفن ۶۴۷۱۵
۱ـ۳ آ ـ ۷۹۷

خانه در شاهرضا
سه‌طبقه ششصدمتر زیربنا آب ـ برق ـ تلفن ـ باغچه ـ گاراژ ـ حیاط وسایر وسائل بدون واسطه بفروش میرسد تلفن ۸۵۲۷۶۳
۱ـ۳ آ ـ ۵۱۵۱

فروش دوخانه در دزاشیب
دوطبقه یکی دوهزار ودیگری هزار متر آب ـ تلفن ـ برق وغیره بدون واسطه تلفن ۸۵۱۸۷۰ از ساعت ۱۵ تا ۱۹
۱ـ۳ آ ـ ۵۱۵۳

صاحب امتیاز و مدیر مسئول : عباس مسعودی
جای اداره : خیابان خیام چهارراه نصرت اطلاعات

سالن مد و آرایش

آموزشگاه آرایش هنگامه
دیپلمه پاریس و رم برای دوره جدید هنرجو میپذیرد و با ۴۰۰ تومان درصورت از عهده برآمدن 'متحان یك ماهه دیپلم میدهد خیابان شاه جنب ایران‌کالا ـ خیابان دقیقی شماره ۱۵۵
۱ـ۱۵ آ ـ ۶۹۶

بزرگترین انستیتو زیبائی خاورمیانه

آنتونیو باردیگرهنرجو میپذیرد
با امتیاز رسمی وزارت فرهنگ و متخصصین آلمانی وایتالیائی واطریشی بدون فوت وقت عیناطبق برنامه درسی اروپا و باشهریه بسیار نازل تمام فنون علمی و عملی آرایش و زیبائی را در مدت چهار ماه آموخته و از هر جهت تضمین مینماید . انتهای خیابان ویلا محل سابق سوبر ویلا تلفن ۶۶۹۴۸

آموزشگاه وآرایش مارینا (ماندانا)
دیپلمه لندن بااامتیاز وزارت فرهنگ برای تعلیم آرایش گیسو هنرجو می‌پذیرد .
امیر آباد چهارراه جمشیدآباد شمالی شماره ۱۸۸ تلفن ۴۱۲۱۲

درسالن آرایش الهام
میزانپلی عالی ۷۰ ریال . خیابان حافظ ـ خیابان خیام کوچه سردار کبیر

اولین آموزشگاه آرایش مهتاب
بااامتیاز رسمی فرهنگ وتحت نظر متخصص دیپلمه پاریس و آلمان برای دوره جدید هنرجو می پذیرد .
ایرانشهر شمالی خیابان کامیار تلفن ۶۲۳۰۰۸

آموزشگاه خیاطی زمان وآموزش آرایش سایه
برای دوره جدید خیاطی وآرایش هنرجو میپذیرد ـ ضمنا میزانپلی عالی ۵۰ ریال ـ خیابان مولوی‌جنب نشکیلات مقابل دبستان رازی
۱ـ۵ آ ـ ۷۷۹

لوازم یك آرایشگاه
تماما بقیمت ۴۰۰۰۰ ریال بفروش میرسد تلفن ۶۹۶۰۹
۱ـ۲ آ ـ ۷۸۷

آموزشگاههای رانندگی

هنرستان عالی رانندگی بدیع
یکدوره رانندگی کامل را تا اخذ گواهینامه طبق پیمان نامه‌ای که در هنرستان منعقد میگردد فقط بمبلغ ۳۵۰۰ ریال در سه قسط تضمین می نماید نشانی خیابان شاه نبش چهار راه سیمتری تلفن ۶۸۷۹۶
۱ـ۲۶ آ ـ ۶۸۶

تعلیم رانندگی بختیار
خیابان امیر آباد چهارراه نصرت تلفن ۶۸۱۸۸

تعمیرات

سرویس تلویزیون پارس
تعمیر تلویزیون و رادیوگرام درمنازل با سرویس مجهز سیار ۷۵۸۰۹۴ و ۳۳۶۹۲
۱ـ۳۰ آ ـ ۶۴۹

تعمیرگاه یخچال سازی ارشاك
متخصص فنی سابق یخچالهای بورژ تلفن ۷۵۰۴۸
۱ـ۳۰ آ ـ ۵۷۵

الکتریکی نورهاشمی ۵۳۴۷۷
بزرگترین موسسه تزئین مجالس با متخصص کارآزموده در اسرع وقت .
۱ـ۲۶ آ ـ ۶۰۵

تعمیر گاه یخچال اردشیر
متخصص از ایتالیا تلفن ۷۳۳۶۰
آ ـ ۷۱۶ ۱ـ۳۰

تعمیرگاه سیارمشاور مجانی
تعمیرات کلیه ماشینهای برقی و غیربرقی صنعتی . دوختنی . بافندگی خیاطی . کفاشی وکلیه ماشینهای مربوط به پیراهن دوزی الکترو موتوری و (اورلت) نشانی جاده تهران نوسرویس آرام حسین گلزار ۷۹۱۱۲۴
۱ـ۱۰ آ ـ ۸۰۱

آموزشگاههای فنی و فرهنگی

هنرستان فردوسی زیر نظر خانم عسگرپور
دوره کامل خیاطی با متد گرلاوین انواع گلهای مصنوعی وگل آرائی ـ طباخی سبد بافی ـ کار های دستی ـ شمع سازی برای دوره جدید هنرجو می پذیرد .
نشانی ـ خیابان سپه ـ جنب بیمارستان نجات کوچه مریخ
آ ـ ۵۱۰۳ ۱ـ۲

در آموزشگاه رقص آیدا
رقص های مدرن سالنی را بیاموزید تخت‌جمشید بین بهار وروزولت کاشی ۴۲۹
۱ـ۳۰ آ ـ ۵۴۶

کلاسهای تابستانی (سراج)
از ۲۲ خرداد ثبت‌نام واز اول تیرماه شروع بکار مینماید ـ ضمنا وسایل تفریحات سالم برای کودکان دائر است تلفن ۲۰۹۳۱
۱ـ۱۵ آ ـ ۷۲۲

کلاس سنتور ملك
برای کلیه سازها شاگرد میپذیرد تلفن ۷۵۶۷۰۲
۱ـ۲۶ آ ـ ۷۶۶

پانسیون شبانه روزی کودك
واقع در یکی از خوش آب وهوا ترین نقاط در بند بمدیریت خانم اختراربابی با ۲۵ سال سابقه فرهنگی برای تابستان و سال تحصیلی آینده ثبت نام مینماید برنامه های تفریحی ـ درسی کلاسهای تجدیدی استفاده ازاستخرشنا و گردشهای دستجمعی ـ قسمتی از برنامه پانسیون است آدرس شمیران ـ در بند ایستگاه افخمی پانسیون کودك تلفن ۸۴۵۷۷
۱ـ۵ آ ـ ۷۴۲

درس خصوصی انگلیسی
بوسیله آقای پطرسیان با تلفظ صحیح ـ گرامر ساده وبرنامه بسیار سودمند برای سریع آموختن مکالمه نامه نگاری ـ امتحان نهائی فرهنگ و ورودی دانشگاه خیابان حافظ بالای عزیزخان جنب کوچه ایرج پلاك ۲۸۲
آ ـ ۷۲۲ ۱ـ۱۵

کلاسهای خصوصی زبان انگلیسی
آقا و خانم استیونسن
(Stevenson)
نویسندگان کتابهای درسی انجمن ایران‌وامریکا اکنون کلاسهای خصوصی زیر را عرضه میدارند .
۱ـ کلاسهای تقویتی برای امتحان (Proficiency)
برای شاگردانی که علاقمند به‌ادامه تحصیل در آمریکا هستند .
۲ـ کلاسهای انشاء برای شاگردان دوره های عالی .
۳ـ کلاسهای خواندن نوشتن و مکالمه برای شاگردان دوره‌های عالی شاگردان این کلاسها بیشتر از ۱۵ نفر نخواهند بود و همچنین معلم امریکائی خواهد بود شروع کلاسها پنجم تیر ماه ۴۲ .
برای اطلاعات بیشتر به شماره ۶۲۳۳۶۶ بعد از ساعت ۲ بعد از ظهر تلفن نمایند یا به خیابان ایرانشهر شمالی خردمند شماره ۱۱۱ مراجعه فرمایند .
آ ـ ۷۷۳

آموزشگاه مادام هقینه هاکوپیان
(با ۴۸ سال سابقه) برای دوره جدید هنرجو میپذیرد . دروازه دولت خیابان بهار کوچه شقایق شماره ۴۰
۱ـ۶ آ ـ ۷۰۱

سازمان فرهنگی کشوری
دبستان و کودکستان شماره یك باغ صبا انتهای خیابان سلیم شماره سه نارمك انتهای پارك شرقی برای کلاسهای تقویتی دوره ابتدائی وسیکل اول و دوم و همچنین برای سال تحصیلی آینده از دهم تیر ماه ثبت نام مینماید آدرس : نارمك تلفن ۷۹۲۵۵۱ باغ صبا تلفن ۷۴۰۷۵
۱ـ۱۰ آ ـ ۷۵۰

آموزشگاه عالی خیاطی روش نو
برای دوره جدید هنرجو میپذیرد میدان کاخ طوسی تلفن ۶۱۱۷۶۲
۱ـ۴ آ ـ ۷۵۲

آموزشگاه عالی خیاطی آبام
دوره کلاسهای تابستانی خیاطی و ماشین‌نویسی هنرستان آبام جهت رفاه دانش‌آموز باتخفیف کلی ثبت‌نام می نماید . خیابان سعدی چهار راه مخبرالدوله تلفن ۳۰۲۹۰۰
۱ـ۱۵ آ ـ ۷۰۳

آگهیهای متفرقه

یك ابتکار جدید
مبلغهای کثیف بوسیله تلفن ۲۷۳۶۷ سرجای خود شسته میشود
۱ـ۱۰ آ ـ ۷۵۶

کارخانجات صنعتی طلوع
تلفن ۵۷۹۳۱

لوازم فلزی آشپزخانه
توسط متخصصین کارآزموده کارخانجات صنعتی طلوع
جهت تهیه وتزئین لوازم آشپزخانه با ما مشورت فرمائید خیابان خیام مابین وزارت بهداری و صنایع معادن فروشگاه طلوع تلفن ۵۷۹۳۱ و ۵۷۳۷۶
۱ـ۵ آ ـ ۷۹۰

نقد واقسا ط

فلز

سازنده کلیه محصولات فلزی
درب و پنجره پروفیل متری ۶۵۰ ریال آهنی متری ۴۵۰ ریال تلفن ۷۹۸۹۳
آ ـ ۷۷۰ ۱ـ۱۰

دانت بار شمالی
همیشه آماده خدمت است
خیابان سعدی مقابل بیمارستان امیراعلم
تلفن : ۳۲۴۰۶ و ۳۰۸۹۶

شین آب
آب تصفیه شده تلفنهای ۶۲۲۹۹۷ و ۷۵۷۸۲۵
۱ـ۳۰ آ ـ ۵۷۲

شرکت آب تصفیه شده
خیابان شهناز چهار راه صفا کاشی ۱۲۹ تلفن ۷۵۹۱۰۱
۱ـ۳۰ آ ـ ۷۰۸

استخر زمرد
تلفن ۷۹۱۳۰۱

آب میوه‌طبیعی پاستوریزه (آلبالو ، انگور ، سیب ، گوجه فرنگی)
جزئی و کلی بین ساعت ۵ تا ۸ بعد از ظهر تلفن ۶۹۷۵۱
۱ـ۴ آ ـ ۷۷۰۲

میخریم
میخریم
جانور
میخریم
میخریم
پرنده
نمایشگاه حیوانات
پاساژ پلاسکو (ایلقانیا)
طبقه پائین مغازه ۲۹ هرنوع جانور و پرنده را بقیمت خوب
میخریم
میخریم
۱ـ۲ آ ـ ۵۰۳۵

ساختمان

دفتر ساختمانی فرزانه
پشت شهرداری پاساژ فتوت ۳۰۴۸۳۲
۱ـ۲۶ آ ـ ۵۷۱

سازمان ساختمانی معماریان
مقاطعه کاری نقشه بناء وکارگر برای هرگونه کار های ساختمانی آخر نظام‌آباد تلفن ۷۲۲۲۳
۱ـ۳۰ آ ـ ۶۲۰

نقشه های ساختمانی
باقیمت نازل تلفنهای ۵۱۱۴۵ و ۵۲۱۰۵ و صندوق پستی ۲۰۶
۱ـ۱۰ آ ـ ۷۳۵

آموزشگاه ماشین نویسی فائز
تعلیم ماشین‌نویسی بامتد جدید شاه‌آباد اول اکباتان تلفن ۵۴۱۴۱

آموزشگاه بیژن
مدرن مجهز با حسن شهرت میدان ژاله جنب پمپ بنزین تلفن ۳۹۱۱۰

راهنمای پزشکی اطلاعات

ترك‌تریاك دکتر رحمانی
متخصص امراض اعصاب و روح از دانشگاه لندن خیابان پهلوی بالاتر از چهارراه امیر اکرم تلفن ۴۵۱۱۴

دکتر معانی
امراض مقاربتی ـ مجاری ادرار معالجه قطعی سوزاك تازه و کهنه ورم پروستات و سستی و ناتوانی صیق مجرا حیابان فردوسی مقابل بانکملی مرکز

دکتر دانشگر
امراض مقاربتی و جلدی وسوزاك تازه و کهنه ورم پرستات ضیق مجرا سستی وبواسیر امراض زنانه ونازائی خیابان سپه مقابل بستخانه ۳۰۲۴۱۶

پلی کلینك
دکترمجاهدی دکتر صدیقی
روزیدنت سابق بیمارستان های امریکا پزشك سازمان بیمه های اجتماعی کارگران بیماری های داخلی اطفال مقاربتی ـ ترك‌تریاك وسایرمواد مخدره ترك الکل مجهز پدستگاههای رادیواسکپی لانتازول‌تراپی ـ انروسل تراپی ـ دیاترمی و بخورپرنی سیلین و غیره پذیرائی بعدازظهر ها خیابان شاه‌روبروی مسجدسنجاد تلفن ۴۹۵۲۶

دکتر در طب پولوسا
متخصص بیماری های مقاربتی، (سوزاك تازه و کهنه و سفلیس) امراض مجاری ، ادرار و تناسلی ـ خیابان فردوسی شمالی کوچه صادق پذیرائی ۹ تا ۱۲ و ۵ تا ۸ تلفن ۴۶۵۸۹

دکترعباس نیك‌نژاد
متخصص از دانشگاه پاریس بیماری های معده، روده ، کبد ، لوزالمعده درمان بواسیر بدون عمل ، فیستول فیستور ، متد موثر دروازه شمیران خیابان گرامی پذیرائی ۳ تا ۷ بعدازظهر

درمان قطعی سوزاك تازه و کهنه وتقویت قوای تناسلی
دکترعباس جناب‌زاده دارای گواهینامه ازدانشکده طب فرانسه ـ خیابان منوچهری مقابل کوچه ژاندارك اول کوچه مهر صبح وعصر.

دکتر محمد رضا مسدد
دارای گواهینامه از بروك مدیکال امریکا درمان بیماریهای مقاربتی ـ زنان دروازه دولت روبروی کمپانی فیات پذیرائی عصرها ۵ تا ۸ تلفن ۳۰۲۵۴۸

دکتر جمشیدی
متخصص درجراحی زنان وزایمان داخلی نادری مقابل هتل نادری عصرها ۵ تا ۷

ترك معتادین ترياك و هروئین
بیماریهای جهاز هاضمه درونی یا داخلی دکتر صفائی سعدی جنوب شرکت بیمه عصر ها ٤ الی ۷ تلفن ۳۰۴۱۵۳

دکتر مجیدی
متخصص امراض داخلی از امریکا خیابان‌شاه جنب‌مسجد سجاد ۶۵۱۵۵
۱ـ۲۶ آ ـ ۷۴۳

دکتر افضل
متخصص پیوره و خونریزی لثه بیمارستان اول صفی‌علیشاه تلفن ۳۳۵۱۷
۱ـ۳۰ آ ـ ۷۶۸

پزشکان شبانه روزی

بیمارستان وزایشگاه مادر
خیابان روزولت تلفن ۶۲۲۳۴۴
۱ـ۳۰ آ ـ ۵۸۳

دکترکرامت‌اله فرهودی
بعدازظهر ها و همه شب تاصبح شاهرضا پل‌چوبی تلفن ۷۵۶۲۸۳
۱ـ۲۶ آ ـ ۷۱۳

راهنمای دندانپزشکی اطلاعات

دکتر مرتضی معین‌زاده
دندانپزشك و متخصص جراحی دهان از دانشگاه کلمبیا . نشانی خیابان گریا بین ویلا وفیشرآباد تلفن ۶۱۳۹۸۲

حصیر فروشیها

حصیر فروسی میهن
بهترین حصیر های درجه یك ا بارزان ترین قیمت بفروش میرساند مجسمه اول خیابان امیرآباد چهارراه فرصت

تلفنهای اطلاعات

مرکز تلفنخانه	۳۰۰۱۱ الی ۳۰۰۱۹
سرویس اقتصادی	۳۰۴۰۹۱
نیازمندیها	۳۱۰۳۳
سرویس حوادث	۳۰۳۰۶۹

فروش اثاثیه

نمایشگاه ایران کالا اولین موسسه بازار خرید و فروش لوازم منزل دست دوم در ایران خیابان شاه چهارراه گلشن تلفنهای ۴۵۶۸۹ ـ ۴۵۶۸۶
همه روزه مقداری لوازم منزل که از منازل ایرانی و خارجی خریداری می نماید باسود بسیار ناچیز بفروش میرساند چنانچه شما تصمیم بخرید لوازم منزل از قبیل ـ قالی ـ قالیچه ـ یخچال ـ تلویزیون ـ رادیو گرام ـ ضبط‌صوت، اجاق‌گاز ، سرویس اطاق خواب ـ سرویس اطاق پذیرائی ـ مبل ـ اشکاف ـ میز و صندلی ـ تختخواب و غیره دارید قبلا باین نمایشگاه مراجعه‌نموده و لوازم منزل مورد نیاز خود را که بسیار نو و آخرین مدل سال میباشد با نازل‌ترین قیمتی که باور نمی فرمائید خریداری نمائید یا اشیائی که لازم ندارید با اتالیه مورد لزوم خود تعویض کنید پس خرید و فروش و معاوضه لوازم منزل فقط در ایران کالا تلفن های ـ ۴۵۶۸۶ و ۴۵۶۸۹ احتیاجات شما را تامین می نماید .

آنتن تلویزیون

آنتن تلویزیون راگران نخرید
آنتن تمام کانال تلویزیون ـ فرنگی باسیم دکل وحق نصب فقط ۷۰ تومان فروشگاه آمیر ـ خیابان شاه چهارراه اسکندری تلفن ۴۹۴۹۸
۱ـ۱۰ آ ـ ۷۹۴

الکترو غرب تلفن ۴۹۴۶۹
آنتن تمام کانال فرنگی با لوازم و مخارج نصب بوسیله متخصص فنی بشرط رضایت کامل فقط ۷۰ تومان

خرید اثاثیه

نمایشگاه و فروشگاه ایران کالا اولین موسسه خرید و فروش لوازم منزل در ایران تهران خیابان شاه چهارراه گلشن تلفن ۴۵۶۸۹ ـ ۴۵۶۸۶
هرنوع لوازم منزل از قبیل قالی ـ قالیچه ـ تلویزیون ـ یخچال ـ رادیو ـ گرام ـ اجاق‌گاز ـ ضبط صوت و اشیاء دیگر منزل را بهر اندازه و مبلغی که باشد نقد خریداری میشود.
هموطنان عزیز چنانچه تصمیم دارید لوازم منزل خود را طوری بفروشید که مغبون نشوید فقط به نمایشگاه ایران کالا مراجعه فرمائید چون ما سعی می نمائیم چه در خرید چه در فروش و چه در معاوضه رضایت ـ مراجعین محترم را فراهم نمائیم پس خرید ، فروش ، معاوضه لوازم منزل فقط در ایران کالا تلفن های ـ ۴۵۶۸۹ ـ ۴۵۶۸۶

برای خرید و فروش
فرشهای نو وکهنه بتلفن ۶۲۱۸۵۵
فرش رضوی مراجعه فرمائید .

فرش نووکهنه خریداریم ۳۲۷۵۹
۱ـ۳۰ آ ـ ۶۴۸

فروشگاه محمد حسان
تنها فروشگاهی است که میتواند کلیه اثاثیه منزل شمارا بقیمت عادلانه ء بداری کند تلفن ۵۸۱۵۵۸
۱ـ۳۰ ـ ۵۵۵

فروشگاه فردوست
خریدار هر نوع ـ یخچال ـ تلویزیون فرش ـ رادیوگرام ـ ضبط صوت نشانی ـ خیابان شهناز تلفن ۷۵۷۶۸۵

فروشگاه و نمایشگاه آسیا تلفن ۶۱۲۸۳۲
قالی ـ تلویزیون ـ یخچال ـ اجاق‌گاز وسایر لوازم منزل شما را عادلانه خریداریم خیابان شاه چهار راه پیروز
۱ـ۳۰ آ ـ ۷۴۰

فروشگاه حاجیان
یخچال ـ قالی ـ تلویزیون ـ رادیوگرام ضبط صوت
و سایر لوازم منزل شما را عادلانه خریداریم سه‌راه‌امین حضور ۳۸۸۳۸
۱ـ۲۶ آ ـ ۵۴۲

معاوضه میشود

فرش بهارستان میدان بهارستان
فرشهای کهنه و نو وبانکی را در منازل خریداری ومعاوضه مینماید ۳۴۵۳۷
۱ـ۳۰ آ ـ ۶۹۲

تهران کالا تلفن ۷۹۶۱۵
خرید و معاوضه فرش کهنه ونو

گم شده

ساقط از درجه اعتبار
چك شماره ۸۰۱۰۵۱ از حساب شماره ۸ـ۵۰۹۵۱ بانك تهران شعبه پهلوی سفید بدون امضاء سرقت‌شده از درجه اعتبار ساقط است .
آ ـ ۸۰۴

معاملات تلفن

شماره تلفن فروشنده‌ایم ۳۵۴۱۵
۱ـ۲۶ آ ـ ۶۶۰

هرنوع شماره تلفن نقد و اقساط خرید و فروش می شود تلفن ۵۶۳۲۹
۱ـ۲۰ آ ـ ۶۶۷۸

تلفن‌وفیش تلفن خریداریم ۵۵۴۹۶
۱ـ۲۶ آ ـ ۷۳۸

تلفن‌نقد یا اقساط فروشنده‌ایم ۵۵۴۹۶
۱ـ۲۶ آ ـ ۷۳۹

بورس تلفن ۷۲۶۳۸
۱ـ۵ آ ـ ۷۶۳

فروش تلفن نقد واقساط ۶۰۰۲۵
۱ـ۲۶ آ ـ ۷۸۶

فروش اتومبیل

بازرگانی امیر کبیر
اتومبیل دلخواه شما را تهیه و یا معاوضه مینماید مقابل کوچه میرزا محمود وزیر ۳۹۰۳۲ مرتضوی یزدی
۱ـ۲۶ آ ـ ۶۸۵

اولین بازار اتومبیل درایران
آقای محترم برای خرید و فروش و معاوضه اتومبیل خود فقط ببازار اتومبیل ۹۴۰ مراجعه فرمائید ـ سر چشمه مقابل مسجد محمودیه داخل توقفگاه کاروان تلفن ۳۱۳۲۷
۱ـ۶ آ ـ ۷۶۰

کالج بار
با تلفنهای جدید
۶۱۱۱۱۱ ـ ۶۱۱۱۱۲
۶۱۱۱۱۳ ـ ۴۰۳۹۷
بار و اسباب کشی شهر و حومه

کارخانه اطاقسازی پارس
صادق کرملو
سازنده مدرنترین اطاقهای چوبی و آهنی اتوبوس با قیمت مناسب در اسرع وقت نقد و اقساط تلفن ۵۷۵۲۸
۱ـ۲۶ آ ـ ۷۴۵

معاملات پول

پول
چند پارتی پول شرطی با بهره ارزان در مقابل وثیقه ملکی ارزنده بدون سرگردانی آماده معامله فوری است تلفن ۶۱۱۱۳۳
۱ـ۳ آ ـ ۷۸۲

تومانی دوشاهی ونیم ۷۳۲۴۲
۱ـ۲۵ آ ـ ۶۱۳

پول در مقابل شماره تلفن داده می شود تلفن ۵۳۸۴۰ و ۵۶۳۲۹
۱ـ۲۰ آ ـ ۶۶۷۶

پول شرطی نیازمندیم ۷۳۲۴۲
۱ـ۲۵ آ ـ ۶۱۴

پول تومانی دوشاهی ونیم وسه شاهی موجود است تلفن ۶۹۳۲۷
۱ـ۱۰ آ ـ ۷۰۰

پول شرطی نیازمندیم ۶۹۲۲۷
۱ـ۱۰ آ ـ ۶۹۹

برای تهیه وبهره‌دادن پول
باکوشان ۳۹۷۸۴ مشورت فرمائید.
۱ـ۱۰ آ ـ ۷۵۲۸

کلیه معاملات پولی تلفن ۷۲۶۳۸
آ ـ ۷۶۴ ۱ـ۵

جویای کار

جوانی باتحصیلات ماوق
دیپلم و دانستن زبان فرانسه و سه سال تحصیل درخارجه برای بعدازظهر ها ویا تمام روز آماده کار است . براهنمای شماره ۱۱ اطلاعات مراجعه فرمائید .

راننده ۲ همگانی
متاهل جویای کار است تلفن ۶۷۸۹۲
۱ـ۳ آ ـ ۵۱۴۵

بارکش های کمپرسی

باستان بار بارکش شهرو
حومه تلفن ۶۴۹۲۱ و ۶۵۹۲۱
خیابان شاه چهارراه باستان
۱ـ۳۰ آ ـ ۴۳۹

ضمن خرید مایحتاج روزانه خود (خواربار لبنیات مرغ ـ گوشت ـ راسته وفیله گوسفند وگوساله ـ میوه آجیل شیرینی سبزیجات وانواع واقسام اغذیه)
از چلو کباب مطبوع وسایر غذاهای سرد و گرم سوپر کاخ
استفاده سوپر کاخ خیابان کاخ کمی بالاتر از شاه ـ سوپر کاخ نمائید شعبه تجریش باغ فردوس عضو رانیرز کلوب تلفن ۶۱۱۹۶۹

آقای مهندس خطیب دانشجوی برجسته دانشگاه «هار وارد» مینویسد:

برنامه سفر ما بایران بسیار خوب انجام شد

امروز آقای مهندس خطیب دانشجوی برجسته دانشگاه هاروارد امریکا که همراه با دانشجویان ایرانی در امریکا به تهران آمده است نامه ای به عنوان مدیر روزنامه اطلاعات فرستاده است که در زیر به نظر خوانندگان عزیز می رسد

جناب آقای مدیر روزنامه اطلاعات

اینجانب مهندس پرویز خطیب دانشجوی ایرانی مقیم امریکا که همراه ۱۳۴ نفر از دانشجویان که در انکشور تحصیل می کنند به وسیله شرکت هواپیمائی ملی ایران وبا کمك اداره سرپرستی دانشجویان بایران آمدهام برای آگاهی هموطنان عزیز گزارش این مسافرت را تقدیم میدارم .

چندی قبل آقای مهندس نفیسی سرپرست دانشجویان ایرانی در امریکا بدانشجویان ایرانی اطلاع داد بامذاکراتی که با مقامات هواپیمائی ملی بعمل آورده دانشجویان ایرانی درامریکا که مدت زیادی است در این کشور مشغول تحصیل می باشند می توانند با پرداخت مبلغی معادل نصف قیمت بلیط در ایام تعطیلات تابستان بمیهن خود سفر کنند .

این اقدام جالب توجه اداره سرپرستی مورد استقبال پر شور دانشجویان قرار گرفت ودانشجویان این دعوت را با کمال میل قبول نمودند و یکدسته ۱۳۴ نفری از دانشجویان که داوطلب این مسافرت شده بودند بسوی ایران حرکت کردند .

خوشبختانه هواپیمائی ملی ایران نهایت پذیرائی را در طول راه و در شهر زوریخ که توقف داشتیم از ما دانشجویان بعمل آورد ودر تهران باوجود این که ورود ما مقارن با ساعت منع عبورو مرور بود با کمك تیمسار سر لشکر خادمی مدیر عامل هواپیمائی ملی ایران دانشجویان مورداستقبال قرار گرفته وباوسیله نقلیه ای که از طرف شرکت تهیه شده بود به منازل خود رفتند .

ضمنا هواپیمائی ملی ایران سه عدد بلیط رایگان در اختیار آقای مهندس نفیسی گذاشت که ایشان آنرا در اختیار دانشجوی های کلمبیا هاروارد ویل گذاردند که به ممتاز ـ ترین دانشجویان ایرانی دانشگاه های مزبور داده شود . از دانشگاه هاروارد اینجانب واز دانشگاه کلمبیا آقای عباس حیدری واز دانشگاه یل آقای مهندس ضرغامی معرفی شدند که از بلیط های رایگان استفاده کنند .

اینجانب وظیفه خود میدانم که از همکاری صمیمانه مقامات شرکت هواپیمائی ملی ایران تشکر نمایم

مهندس پرویز خطیب

یکقدم به پیش
ورزش وزندگی روزانه منتشر میشود

جواد کلهر

مجله ورزش و زندگی باانتشار شماره اخیرش در روز شنبه وارد ششمین ماه انتشار خود شد .

این مجله ورزشی که بمدیریت آقای جواد کلهر اداره می شود در دوره ششماهه اول خود توانست موفقیت قابل توجهی در محافل ورزشی کشور بدست آورد زیرا متاسفانه در کشور ما هنوز باوجود علاقمندی جوانان بامر ورزش تعداد نشریه های ورزشی حتی بشمار انگشتان هم نمی رسد .

نکته مهمی که در سر مقاله این شماره ورزش و زندگی متذکر شده اند این است که ورزش و زندگی از این پس بصورت روزانه منتشر می شود .

قدم بلند و استواری که به پیش خواهیم گذارد عبارت است از تبدیل مجله هفتگی بیك نشریه روزانه ورزشی باهمان هدفها و مقاصدیکه در نخستین شماره مجله به تفصیل از آنها سخن گفتیم .

انتشار یك روزنامه مرتب ورزشی کاری بسیار ارزنده و بموقع است زیرا در حال حاضر ما فاقد یك روزنامه مرتب ورزشی هستیم وبی شك انتشار این نشریه نو و تازه گام بلندی است به جلو که توام با مشکلات فراوان خواهد بود که باتوجه به بصیرت و پشتکار آقای کلهر و سایر کارکنان ورزش و زندگی این مشکلات حل خواهد شد ما موفقیت آقای کلهر را در اقدام تازه اش آرزو داریم .

آثار نقاشی فاطمی در تالار فرهنك

ساعت پنج و نیم بعد از ظهر دیروز نمایشگاه آثار نقاشی حمید فاطمی در تالار فرهنك گشایش یافت .

عبدالحمید فاطمی در سال ۱۳۱۲ در تهران متولد شد و پس از گذراندن دوره هنرستان هنر های زیبای پسران در سال ۱۳۲۵ وارد دانشکده هنرهای زیبای تهران شد و در رشته نقاشی بتحصیل پرداخت .

فعالیت اساسی او از همان سال شروع شد و پس از اندك مدتی نقاشی در زندگی وی بصورت حرفه ای تخصصی درآمد .

فاطمی دوره دانشکده هنرهای زیبای تهران را در سال ۱۳۲۹ با درجه بسیارخوب بپایان رسانید .

آگهی مناقصه خرید مواد شیمیائی

شرکت سهامی کارخانجات ایران قسمت صنایع قند بیست و شش قلم مواد شیمیائی کارخانه های قند را از طریق مناقصه خریداری مینمایند .

شرایط و مشخصات مربوطه در اداره معاملات داخلی بازرگانی واقع در خیابان ویلا خوشبین موجود بوده و پیشنهادات واصله تا ساعت نه صبح روز ۱۰ر۴ر۴۲ پذیرفته میشود و در ساعت ده صبح همانروز رسیدگی خواهد شد. الف ۱۷۰۴

تصفیه اصیل دردانشگاه

■ توسعه کتابخانه ها و آزمایشگاهها ، تعمیم وام های تحصیلی، امور راهنمائی و تفریحات سالم دانشجویان باید موردنظر باشد

درشماره گذشته قسمت دوم مقاله آقای دکتر ناصری تحت عنوان پیشنهاد هائی برای اصلاح دانشگاه چاپ شد که اینك آخرین قسمت آن در زیر بنظر خوانندگان عزیز میرسد :

۳ـ یك تصفیه اصیل دردانشگاه ضروری بنظر میرسد زیرا شایع است که بعضی ازاعضاء کادر علمی دانشگاه درحالیکه فاقد صلاحیت علمی لازم بوده باپسرخاله بازی وتوصیه وارد دانشگاه شده اند وباوجود فارغ التحصیلان فاضل ودانشمند ایرانی دانشگاه های خارجی که ازهر حیث شایستگی احراز مقام معلمی دانشگاه راندارند مقتضی نیست ازافراد کم اطلاع کادر علمی دانشگاه تکمیل گردد .

۴ـ کتابخانه هاو آزمایشگاه ها را گسترش ومقدماتی ترتیب دهید تا دانشجویان بتوانند بیشتر و صحیحتر ازاین دوماخذ استفاده برند .

۵ـ کوی دانشگاه را توسعه دهید و رستورانهای مجهزی برای دانشجویان بوجود آورید .

۶ـ استفاده ازوامهای تحصیلی را تعمیم دهید .

۷ـ سازمانی تاسیس کنید که دانشجویان غریب رادریافتن مسکن و محصلین بی بضاعت رادر کاریابی هدایت وراهنمائی وبادادن کارتهای مخصوص بدانشجویان یك امتیاز اقتصادی از نظر خریدمایحتاج خود به آنان تفویض شود .

۸ـ تفریحات سالمی برای دانشجویان بوسیله تاسیس وبسط زمین های ورزش ترتیب مسافرتهای دسته جمعی ـ کنفرانس های مختلف وغیره بوجود آورید تا دانشجو برنامه صحیحی برای اوقات فراغت خویش ترتیب داده واز انحرافاتی که نسل جوان راتهدید میکند مصون بماند ـ درست است اینکه جامه عمل پوشاندن به بعض این اصلاحات وضع دانشگاه رامتشنج میکند ولی این نابسامانی ازجمله نتایج هر تحولی است ودیری نخواهد پائید که نتایج نیکوو ثمربخش این اصلاحات آشکار میشود درغیراینصورت همان بهتر که درهای دانشگاه های ایران رابه بندید وبیش ازاین وقت گرانبهای دانشجویان بی ـ خبر ایرانی را تضییع نکنید .

گرام بی ـ اس ـ آر
اتوماتیك و ترانزیستوری
مونتاژ ایران
مراکزفروش
رادیو شرق خیابان نادری ، مترو خیابان نادری ، رادیو مدرن خیابان نادری ، بازرگانی مقوم پشت شهرداری ، رادیو نیاگارا چهارراه اسلامبول ، بتهون پهلوی ، منوچهری کالای فیلیپس لاله زار کوچه ممتاز ، ساحل چهارراه کاخ

شرایط جدید فروش
ویلاهای مدرن شهرکوچك صاحبقرانیه
نقد و اقساط (۱۵) ساله
پیش قسط از ۴۰۰۰۰ ریال
نرخ بهره اقساط از ۳/۴ ۶ تا ۷ درصد سالیانه
اقساط ماهیانه از ۲۵۰۰۰ ریال که تقریبا مساوی
با اجاره بهای ویلا میباشد
شرکت آیبك ایران خیابان تخت جمشید شماره ۳۸۱ مقابل سفارت آمریکا برای بازدید همه روزه وجمعه ها از ساعت ۸ صبح تا ۶ بعدازظهر دفتر شرکت آیبك در صاحبقرانیه مراجعه فرمائید تلفن ۸۵۰۵۹ - ۴۹۰۰۵ ۶۴۱۷۹

تراکتور «فوردسن» سوپرمیجر

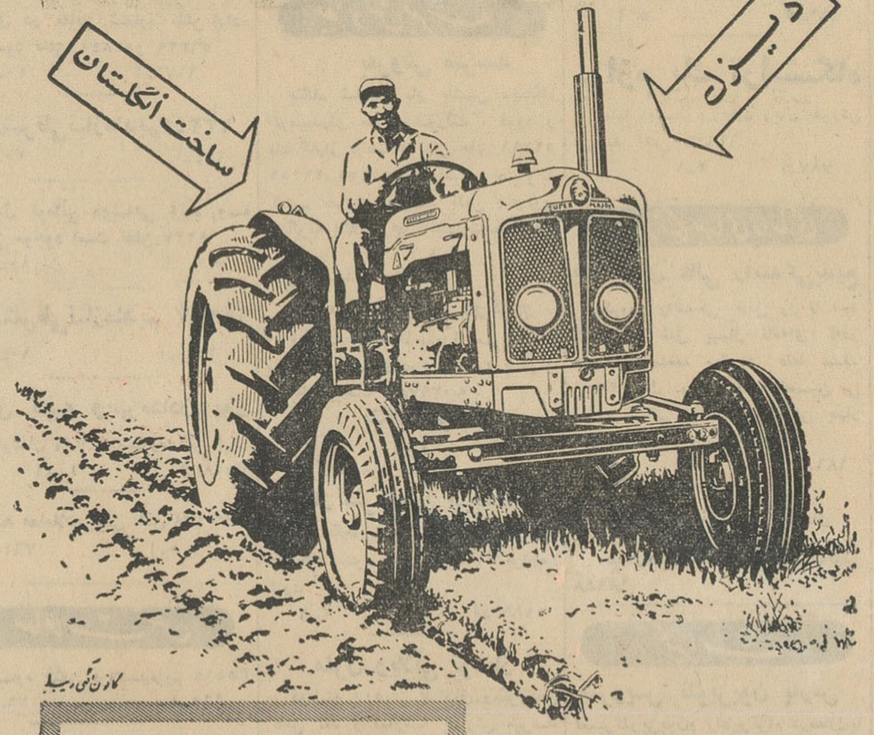

سرویس مجهز سیار و ثابت
در تمام نقاط کشور در اختیار شماست
نقد و اقساط واگذار میشود
۵۲ اسب
مجهز بدستگاه هیدرولیك ـ قفل دیفرنسیال ـ دستگاه شخم زن اتوماتیك ـ صندلی چرمی دولوکس
FORDSON FARMING
Ford
نماینده انحصاری : شرکت سهامی تهران موتور ـ خیابان کاخ تان
تلفن : ۳۳۶۵۸ ـ ۳۷۱۹۸ ـ تلگرافی : روغنی

سه دلیل قاطع برای شناختن قو بعنوان ممتازترین روغن نباتی

قو ، بادستگاههای دقیق الکترونیکی تهیه میشود .

قو ، مجهز به کلید اطمینان است

قو ، تنها روغنی است که برای جلب اعتماد مصرف کننده دارای تاریخ مصرف میباشد

۲۵ خرداد

شهاب

پمپ شناور سومو
انگلیسی
تمام برنزی زنگ نزن
ارسطو زاده ـ فردوسی ـ شماره ۵۶۲

حصر وراثت

بانو تاج خانم کیا دارای شناسنامه شماره ۲۷۸۷ فرزند محمد علی بکلاسه ۲ ـ ۱۸۴ ـ ۴۲ از این دادگاه درخواست گواهی حصر وراثت نموده و چنین توضیح داده که محمد علی کیا در تاریخ پنجم اردیبهشت ۱۳۴۲ در گرگان اقامت گاه دائمی خود بدرود زندگی گفته ورثه آنمرحوم منحصر است به یك دختر بنام تاج خانم کیا (متقاضیه)

اینك باانجام تشریفات مقدماتی درخواست مزبور را در سه نوبت پی در پی ماهی یکمرتبه آگهی می نماید تاهرکسی اعتراض دارد یا وصیتنامه از متوفی نزد او باشداز تاریخ نشر نخستین آگهی ظرف سه ماه بدادگاه تقدیم دارد و الا گواهی صادر و هر وصیتنامه جز سری و رسمی که بعد ازاین موعد ابراز شود از درجه اعتبار ساقط و بلااثر خواهد بود .

رئیس شعبه اول دادگاه بخش گرگان سید محمد مرعشی

۱ـ ۳ آ ـ ۷۸۹۴

اخطار

به متهم مذکور در ذیل که فعلا مجهول المکان میباشد بدینوسیله اعلام میشود ظرف دوماه پس از نشر آخرین آگهی برای رسیدگی دردادسرای آمل حاضر شود در صورت عدم حضور و انقضاء مدت مزبور طبق مقررات اقدام خواهد شد .

دادستان آمل ـ نصیری

پرونده ۳۱ر۷ر۴۱ ارجاعی مشهدی برارعمران فرزند نورعلی ساکن قبلی سنگ چال و تازه آباد باتهام قطع درخت جنگلی

۲ـ ۳ آ ـ ۶۰۸۲

اطلاعات کودکان
مجله محبوب
خردسالان
روزهای سه شنبه
منتشر میشود

آگهی مناقصه

بنگاه شیمیائی وابسته بوزارت کشاورزی ۷ قلم لوازم بسته بندی از قبیل شیشه ـ صندوق چوبی ـ کپسول درب بطری ـ تسمه فنری ـ کاغذ فشنگی با پوشال ـ بست تسمه مورد احتیاج را برابر آئین نامه معاملات دولتی از طریق مناقصه خریداری مینماید داوطلبان شرکت در مناقصه میتوانند با مراجعه به بنگاه شیمیائی واقع در خیابان شاهرضا شرقی بین پل چوبی و درختی و دریافت برگ شرائط و مشخصات پیشنهاد لاك ومهر شده خود را که متضمن برگ شرایط امضاء شده باشد حداکثر تا ساعت ده صبح روز چهارشنبه ۲۹ر۳ر۱۳۴۲ بدفتر بنگاه شیمیائی تسلیم ورسید دریافت دارند . پیشنهادات رسیده در ساعت یازده صبح همان روز باز وخوانده خواهد شد. به پیشنهادات فاقد سپرده ومخدوش ومبهم وپاپیشنهاداتیکه دیرتر از موعد مقرر برسد ترتیب اثر داده نمیشود .

حضور پیشنهاد دهندگان در جلسه مناقصه آزاد و بنگاه در رد یا قبول یك یا کلیه پیشنهادات مختار است ـ الف ۱۵۳۴

بنگاه شیمیائی

۱ـ ۲ اژ ۷۳۶۰

با مصرف محصولات متنازد اروگی :
صابون نخل زیتون ـ شامپو سوپر دارمو ـ شامپو دارمو
صابون مشك ـ صابون نخل ـ خبیر دندان
۲۰۰۰/۰۰۰ ریال جایزه نیز در انتظار شماست
آوازه

هیئت دولت اسبق

بقیه از صفحه اول

ودادستانی آقای سرهنك غلامعلی پرندیان تشکیل شد .

ابتدا آقای سرهنك دوم سماك نژاد منشی دادگاه صورتجلسه دادگاه را قرائت کرد.

رئیس- آقای سرهنك بواسحقی وکیل مدافع تیمسار سپهبدافخمی بفرمائید.

در این هنگام آقای بواسحقی ابتدا در باره اجتهاد خود و پدرش صحبت کرد آنگاه رشته سخن‌را با اشاره به قرآن مجیددر باره‌نفس اماره واهریمنی کشانید.

رئیس -اینها مربوط به دادگاه نیست.

سرهنك بواسحقی-اجازه بفرمائید باکسب اجازه از ریاست محترم دادگاه ناچارم بعرض‌برسانم‌قانون- گزار مقرر داشتند وکیل مدافع آنچه برای موکل‌خود مفید میداند بادر نظر گرفتن خدا ، وجدان و قانون بعرض برساند.

رئیس - در مورد موکل‌خودتان صحبت بفرمائید.

سرهنك بواسحقی -موکل‌محترم این سرباز که بعالی‌ترین رتبه ارتش به‌سبب خدماتش مفتخر گردیده است متاسفانه بر خلاف موازین شرع و عرف و صراحت قانون بنام مطلع از طرف‌بازپرس محترمی که‌صلاحیت قانونی‌نداشته دعوت میشود وامروز بنام متهم که بر حسب ظاهر شاید کلمه عادی باشد ولی برای یك فردشرافتمند از یك خانواده شریف قدیمی‌بسیار گران است در اینجا حضور دارد.

رئیس- قرار بوددرباره‌صلاحیت دادگاه صحبت بفرمائید .

سرهنك بواسحقی - ملاحظه بفرمائید کارخانه‌ای مورد احتیاج دولت است . دولت که‌تصویبنامه صادر میکندیك‌دولت خارجی‌حاضر بمعاملات اقساطی میشود. کارخانه مشغول کار است در وزارت‌جنك وهیئت دولت‌روی‌آن فعالیت‌میشود پس دیگر چه میگوئیم ،مثل‌اینکه مامیخواهیم برای مقتولی که‌وجود ندارد قاتل بوجود بیاوریم من ۶۳ سال از عمرم میگذرد و چون اطلاعات قضائی دارم مقاماتی رادر همین دادرسی ارتش طی کردم از ریاست محترم‌دادگاه استدعامیکنم که این نواقص را در نظر بگیرید وشهامت خود را بروز دهند .

آقای سرهنك بواسحقی سپس در اطراف امر شاهنشاه فقید در باره قتل پولادی سخن گفت .

رئیس- (در حالیکه‌زنك را فشار میداد) این گونه مطالب ربطی بدادگاه ندارد راجع بصلاحیت دادگاه صحبت بفرمائید.

سرهنك بواسحقی - تمنا دارد هیئت دولت سابق را بنام مطلع دعوت بفرمائید تا علل نقص این پرونده برای تیمسار روشن بشود.

■ نامه سپهبد وثوق

وکیل مدافع سپس نامه تیمسار سپهبد وثوق‌رابعنوان تیمسارسپهبد افخمی قرائت کرد.

در این نامه سپهبد وثوق متذکر شده‌بود که‌برای جلب سرمایه‌گزاری درایران به آلمان مسافرت نمودم و با حضور سفیر کبیر ایران (آقای اسفندیاری) با وزیر اقتصاد آلمان آقای دکتر ارهارد‌مذاکره نمودم‌ایشان هم‌حسن استقبال نموده و به‌دارندگان صنایع آلمان توصیه نمودند .(متن نامه سپهبد وثوق برئیس دادگاه‌ارائه شد).

دراین هنگام آقای سرهنك‌بواسحقی ازرئیس دادگاه تقاضا کردکه چون خسته شده است تنفس داده شود .

درساعت ۹و۴۵ دقیقه تنفس داده شد

■ جلسه مجدد دادگاه

درساعت ۹ وپنجاه دقیقه مجددا جلسه دادگاه تشکیل شد و آقای سرهنك بواسحقی در دنباله مدافعات خود شروع به صحبت کرد و نسبت‌به عدم صلاحیت دادگاه برای رسیدگی به‌پرونده خرید کارخانه باطری‌سازی اعتراض نمود و افزود :وزیری از کشوری برای مذاکره باوزیری از کشور خود ماموریت یافته که‌صاحبان صنایع آن کشور را بمصلحت‌اقتصاد کشور خود ترغیب وسرمایه گزاری را تشویق نماید در نتیجه یکی از صاحبان صنایع آن‌کشور با ایجاد کنسرسیوم حاضر باحداث کارخانه باطری سازی در میهن ماگردیده‌است و پیشنهادآن‌مورد توجه واقع گردیده. خوب تا اینجا که‌نمیتوان گفت‌جرمی اتفاق‌افتاده یا تقلب و تدلیس بوجود آمده . پیشنهاد کنسرسیوم برای بررسی‌اولیه‌وموافقت‌اصولی‌به‌کمیسیون باصلاحیت ارجاع شده است .

پس‌از موافقت کمیسیون متشکله آنچه مربوط بدولت و مستلزم تصویبنامه یاتصویب‌مجلسین‌شورای- ملی‌و سنابوده جریان عادی خود را طی نموده وبارعایت کلیه مقررات سیرقانونی داشته و بتصویب مقامات ذیصلاحیت رسیده است‌وآنچه مربوط باجرائیات وبررسی‌های‌فنی‌وجزئیات‌امر باادارات مربوطه مراجعه شده و پس از مطالعات لازم از طرف‌کلیه اداراتی که‌صلاحیت داشته‌اند تصویبنامه‌هیئت دولت بدون تغییر (که حق تغییر نداشته‌اند)و (هیچ تشکیلاتی‌حق‌ندارد، بدون دلیل اوامر دولت قانونی‌راملغی الاثربداند) اجرا شده و بماموریتی که برای نصب کارخانه داشته‌اند عمل کرده‌اند .

ناطق در پایان گفت :

استدعا دارم برای حفظ عظمت ارتش وبرای‌اینکه‌ثابت‌بشود اشتباهی رخ‌داده است باین امر توجه‌فرمایند.

■ دادگاه صالح نیست

رئیس- تیمسار سرلشکر قریب مطالبی دارید بفرمائید .

سرلشگر قریب-اجازه‌فرمائیدوکیل مدافع بنده صحبت کند .

رئیس- سرکارسرکرد امیراصلانی بفرمائید .

سپس آقای سرکرد امیراصلانی وکیل مدافع تیمسار سرلشکر قریب درباره عدم صلاحیت دادگاه و نقض تحقیقات، و خودرسیدگی به دعاوی در دادگاهها صحبت کرد .وی پس از توضیحات مفصل دراین‌مورد و اشاره به‌بعضی ازمواد محاکم عمومی وحقوقی وجزائی ودادرسی ارتش دادگاه را برای رسیدگی‌به‌پرونده صلاح‌ندانست ونسبت به تشکیل دادگاه و محاکمه متهمین پرونده خرید کارخانه باطری سازی اعتراض نمود .

وکیل مدافع تیمسار سرلشکر قریب سپس دلایل خود را پیرامون نقص پرونده و تکمیل نبودن‌تحقیقات مشروحا باطلاع دادگاه رسانید.

رئیس- تیمسار سرتیپ بازنشسته سیاهپوش .

سرتیپ سیاهوش : اجازه‌بفرمائید وکیل مدافع بنده صحبت کنند .

رئیس- سرکار سرهنك بازنشسته تقدی اعتراضاتی دارید بفرمائید .

آقای سرهنك بازنشسته تقدی وکیل مدافع‌تیمسار سرتیپ بازنشسته سیاهوش اظهار داشت درانتظارقضاوت عادلانه دادگاه محترم هستم و عرضی ندارم .

رئیس- سرکارسرهنك بازنشسته جهانشاهی وکیل مدافع سرتیپ- سیاهوش .

جهانشاهی- نظریات‌بنده همان‌است که همکار بنده بعرض رسانیده‌اند عرضی ندارم .

رئیس -تیمسار علی پرویزبفرمائید

سرتیپ پرویز -تیمسار ریاست محترم دادگاه چون من در امورقضائی و حقوقی بی‌اطلاع هستم بااعتمادی که بدادگاه دارم بیش از این مصدع‌نمی- شوم وکیل بنده صحبت میکنند .

رئیس- سرکارسرهنك بازنشسته پورآذروکیل مدافع تیمسار سرتیپ بازنشسته پرویز بفرمائید .

دراین هنگام وکیل سرتیپ‌پرویز درباره نقص پرونده و عدم صلاحیت دادگاه سخن گفت وافزود ریاست محترم دادگاه ودادرسان محترم ازهر هرجهت مورد اعتماد واطمینان افسران شریف هستندولی‌بنده اصولا‌اصلاحیت دادگاه نسبت برسیدگی باین‌پرونده ونقص پرونده واینکه موکل بنده را نیزجزو متهمین دانسته‌اند اعتراض دارم .

سرکار سرهنك بازنشسته پورآذر وکیل مدافع سرتیپ بازنشسته پرویز در دنباله اعتراضات خود نسبت‌به‌نقص پرونده و عدم صلاحیت دادگاه اظهار داشت : باآنکه نسبت بیك‌یك‌اعضاء دادگاه اعتقاد دارم ولی بواسطه‌نقص درجات دادرسان محترم دادگاه‌صالح نیست و باید محکمه دیگری بکار این متهمین رسیدگی کند .

دراین دادگاه جزو متهمین سپهبد نیز دیده میشود درصورتیکه رئیس دادگاه درجه‌اش سرلشگری است و این برخلاف‌مقررات است ، من‌نمیدانم چرا افسر بازنشسته باید درجاتش‌مورد نظر قرار نگیرد .

باید بجرائم افسران کسانی که اهل فن و تخصص کافی دارندرسیدگی کنند . دراین هنگام بیانات وکیل مدافع سرتیپ پرویز پایان یافت .

رئیس - بیست دقیقه تنفس داده میشود .

در ساعت ده و نیم جلسه پایان یافت .

■ جلسه مجدد

در ساعت ده و پنجاه دقیقه جلسه دادگاه مجددا تشکیل شد .

رئیس - متهم‌ردیف ۸ تیمسارسرتیپ ابوالقاسم نقیب السادات اگر اعتراضی نسبت بموارد سه‌گانه دارید بیان فرمائید .

سرتیپ نقیب‌السادات : وکیل‌مدافع اینجانب اعتراضات را بیان می‌کند .

رئیس - تیمسار سرتیپ بازنشسته دکتر علینقی شایانفر وکیل مدافع تیمسار سرتیپ ابوالقاسم نقیب‌السادات و غیر نظامی آقای قهرمانی اعتراضات خودرا بیان فرمائید .

سرتیپ شایانفر -من‌دراین‌دادگاه وکیل دونفر میباشم . بدین جهت بیاناتی که میکنم برای آقای نقیب- السادات و آقای قهرمانی میباشد .

اینجانب نسبت بمرور زمان ازطرف موکلین خود اعتراضی ندارم .

ولی نسبت به نقص‌پرونده‌اعتراضاتی است تیمسار سرلشگر کیهان خدیو دادستان وقت در جلسات کمیسیون ها شرکت داشته وصورت‌جلسات‌را امضاء کرده‌اند .

و این خود نشانه آن است که اتهامی صورت نگرفته است . ازطرفی من معتقدم که وزارت جنك در این پرونده تخلفی نموده است .

همکار گرامی بنده‌سرکار سرهنك امین‌پور که وکیل دادگستری نیز میباشند مطالبی فرمودند که باحقیقت وفق نمیدهد .

وزارت جنك هیچگونه‌قصوری‌نکرده است . پس از پایان اظهارات فاطق جلسه مقارن ظهر ختم گردید و جلسه آینده به صبح روز سه‌شنبه موکول‌شد

تحول آسان است

بقیه از صفحه اول

کرد جریان ورود آقای وزیر کشاورزی و برگزاری این مراسم طبق‌گزارش تلفنی خبرنگار ما در تبریز از این قرار است .

ورود وزیر کشاورزی

مقارن ساعت سه بعد از ظهر دیروز تیمسار سپهبد ریاحی وزیر کشاورزی برای توزیع اسناد مالکیت کشاورزان آذربایجان با هواپیما به تبریز وارد شد . در فرودگاه مورد استقبال رسمی قرار گرفت .

آقای وزیر کشاورزی وهمراهان از فرودگاه مستقیما رهسپار سالن شهرداری تبریز شدند تا اسناد مالکیت کشاورزان راتوزیع نمایند.

❋ توزیع اسناد مالکیت

در سالن شهرداری در اغاز آقای مهندس بهبودی رئیس اداره کل کشاورزی و اصلاحات ارضی‌استان گزارشی داد و طی آن اظهارداشت تعداد ۲۰۸۲۰ نفر از کشاورزان که با عائله شان ۱۰۴۱۰۰ نفر میشود از اجرای قانون اصلاحات ارضی بهره‌مند میشوند .

❋ سخنان وزیر کشاورزی

دراین موقع‌تیمسار سپهبدریاحی وزیر کشاورزی در میان پر شور ترین احساسات کشاورزان‌نسبت به‌شاهنشاه‌اسناد مالکیت‌کشاورزان را بین آنان توزیع کرد و ضمن سخنانی اظهار داشت :

من ده سال پیش با سمت‌فرماندهی لشکر در این منطقه خدمت می - کردم ولی حالا با سمت دیگری به تبریز آمده‌ام و باید یك‌وظیفه ملی را انجام بدهم .این وظیفه ملی اجرای قانون مترقیانه اصلاحات ارضی است .

در این ماموریت کوشش میکنم وظیفه خود را تا آنجائیکه‌توانائی دارم‌برای رضای‌خدا رضای‌شاهنشاه و رضای مردم انجام دهم .

آقای وزیر کشاورزی افزود ما باید خود را با تحول زمان هماهنك سازیم زیرا جبر تاریخ ایجاب میکند اگر خود ما عامل اجرای‌ان باشیم آسان میگذرد ولی اگرقرار باشد چرخ زمان آنرا علیرغم ما انجام دهد ما را در زیر پرونده‌های خود خرد خواهد کرد .

ملل مترقی جهان از مدتها پیش ماه بدور ماه میچرخانند ،انسان بفضا میفرستند و خود را برای تصرف ماموستارگان آماده‌میسازند و دراین راه بکوشش های خود همچنان ادامه میدهند و تاکنون موفقیت هائی نیز بدست آمده‌است و مدتی ملت ایران و کشور ما نیز نمیتواند از این تحولات عقب‌بماند مابابد خود را با این تحولات‌هم- آهنك سازیم و این تحولات اگر خود عامل اجرای آن باشیم آسان میشود وبر ایمان ثمر بخش خواهد بود . و اگر خود سرانه پیش رود مارا زیر دنده هایش خرد خواهد کرد و چه خوب ملتی که تحول را بشناسد و خود آنرا انجام دهد

❋ تحولات ایران

درایران‌ما از سال گذشته‌تحول عظیمی ایجاد شد و آن تحول‌عبارت بود از طرح ششگانه شاهنشاه که برای پیشرفت سریع ملت ارائه فرمودند و بتصویب اکثریت ملت رسید .

میخواهم بگویم که نتیجه این تحول چیست البته ما میخواهیم که سطح زندگی ملت ایران را به سطح زندگانی ملل مترقی‌برسانیم و یکی از همین مواد ششگانه پیشنهادی شاهنشاه قانون مترقی اصلاحات ارضی ایران است قانون مترقی اصلاحات‌ارضی میگویدزمین های‌وسیعی که‌دراختیار افراد معین و محدود قرار گرفته و خواه ناخواه برای عمران آن توانائی ندارند در دهقانان و زحمتکشانی که بحق در زمین مزروعی جان میکنند وزحمت میکشند واگذار شود، تا نتیجه مطلوب حاصل گردد .

موجب سر افرازی است که تاکنون این قانون آنطور که بوده اجرا شده و در آینده نیزباسرعت بیشتری اجراء خواهدشد مالکینی که بحق مالك بودند از مدتهاپیش شخصا بپیشقدم اصلاحات و اجرای لوایح ششگانه شاهنشاه شدند و من از کلیه آنان سپاسگزارم . اینها از دهها پارچه آبادی‌گذشته و فقط بیك ده قناعت کردند ومازاد املاکشان را بین برادران کشاورز خود تقسیم کردند .

❋ ملی کردن جنگلها

آقای وزیر کشاورزی افزود : ما باید قانون و حقانیت‌را در اختیارهمه بگذاریم تا وحدت ویگانگی ایجاد گردد و هیچ اخلالگری درآن‌نتواندنفوذ کند موضوع دیگری که باوظائف وزارت کشاورزی ارتباط دارد ملی شدن جنگلها و مراتع کشور است جنگل را خداوند بوجود آورده‌ووظیفه هر ملتی است که‌از آن حفاظت و استفاده کند و بوسیله آن‌آسایش‌خود را تامین نماید .

نه اینکه متعلق بعده معدودی‌باشد این بر خلاف انسانیت و عدالت‌است تصاحب جنگل خیانت به ملت و مملکت است ما در این راه ازپیغمبر اکرم پیروی میکنیم که میفرمایندباید تمام ملت سعادتمند وخوشبخت‌باشد نه اینکه خوشبختی‌وسعادت‌درانحصار عده معدودی باشد مراتع نیزاختصاص بفرد ندارد وباید احشام‌کلیه‌دامداران درمراتع بچرند و غذای ملت‌را تامین نمایند و من از دولت تقاضاکرده‌ام‌که حق‌المرتع لغو گردد.

■ صیانت قانون

آقای وزیر کشاورزی سپس گفت : موضوع دیگری که میخواهم یادآورشوم صیانت قانون‌است قانون چیست ؟قانون چیزی است که بشر وضع میکند قانون برای خوشبختی ملت و مردم تنظیم میشود که درآن برای‌هر کس و هر مقامی حدود و وظیفه خاصی تعیین شده‌است‌و مابابد حافظ آن باشیم از شما میخواهم در این راه همکاری کنید ونگذاریدخدای نکرده انقلاب ملی ما آلوده اغراض اشخاصی‌ماجراجو گرددو مابابد برای پیشرفت قانون اصلاحات ارضی ایران که یکی از مترقی ترین‌قوانین دنیا بشمار میرود کوشش کنیم .

کسانیکه اعتراض میکنند کسانیکه تظاهر میکنند و در این راه به‌صحنه سازیهای مخالف میپردازند آیاحق دارند ؟به‌نظر من اینهااشخاص‌ماجرا جوئی هستند که میخواهند فقطنقشه های پلید شخصی خود راعملی‌سازند اینها چیزی است که از قانون نتیجه میشود که هم من درك میکنم و وهم شما درك میکنید و مخالفین حالا چرا زبان خود رابرمیگردانند ونغمه مخالف میزنند من نمیدانم

آقای وزیرکشاورزی پس‌ازاشاره به افتخارات آذربایجان گفت :شما باید کاری کنید که این افتخارات رابرای همیشه نگهدارید و به- آیندگان تحویل دهید‌من‌احساسات پرشور شما را بعنوان سوقات به پیشگاه شاهنشاه عرضه‌خواهم‌داشت وازدولت نیز تقاضا خواهم کرد که از لحاظ مالی مساعدتهای بیشتری باین استان زرخیز بکند .

❋ در جلسه سمینارآبیاری

آقای‌وزیر کشاورزی‌پس‌ازخاتمه مراسم توزیع اسناد مالکیت کشاورزان در سیمنار آبیاری آذربایجان شرقی که‌درباشگاه‌شهر تبریز تشکیل یافته بودشرکت کرد

دراین جلسه ابتدا آقای مهندس انصاری رئیس آبیاری ضمن خیر مقدم مطالبی دربارهٔ آبیاری این استان ایراد کرد سپس آقای‌وزیر کشاورزی سمینار را بنام شاهنشاه افتتاح کردوطی نطقی اظهار داشت: مملکت ما بسیار پهناورولی‌متاسفانه از لحاظ میزان آب محدود است امر آبیاری از مهمترین مسائل کشاورزی ایران است ودولت‌حاضر تمام تلاش خود را برای ازدیادآب مصروف میدارد برای تامین آب مورد نیاز طرق دیگری درنظرگرفته شده که‌یکی از آنها حفر چاههای عمیق میباشد و من امیدوارم که‌در این امر خطیر توفیق حاصل کنم

❋ عزیمت بزنجان

مقارن ساعت هفت بعد از ظهر دیروز آقای وزیر کشاورزی برای توزیع اسناد مالکیت کشاورزان زنجان باقطار عازم آن شهرستان شد درایستگاه راه آهن تیمسار آزموده فرماندهلشکر ،آقای‌اعتمادی معاون استانداری وفرماندار تبریز و رؤسای ادارات دولتی از آقای وزیر کشارزی و همراهان استقبال رسمی بعمل آوردند .

قبل از ظهر امروز خبرنگار ما درزنجان تلفنی اطلاع داد مقارن ساعت چهار بامداد امروز تیمسار سپهبدریاحی وزیر کشاورزی‌باقطار بزنجان وارد شدو د رمحل جمعیت شیرو خورشید سرخ استراحت‌کرد

توزیع اسناد مالکیت

درساعت نه صبح امرز آقای‌وزیر کشاورزی و همراهان برای توزیع اسناد مالکیت کشاورزان منطقه زنجان درمیدان پهلوی شهرحضور یافتند ابتدا آقای وزیری فرماندار از طرف کارمندان ادارات واهالی خوش آمد گفت و شمه‌ای از وطن پرستی اهالی زنجان رابیان داشت و ازمساعی آقای تقی زند رئیس سازمان اصلاحات ارضی زنجان وماموزین آن سازمان‌اظهارقدردانی کرد.سپس اقای شهردار در مورد شاهدوستی مردم زنجان مطالبی‌ایراد نمود و از اینکه کاراصلاحات‌ارضی درزنجان بنحو احسن انجام شده اظهاررضایت کرد .

❋ گزارش آقای سالور

آنگاه آقای سالور رئیس کل سازمان اصلاحات ارضی ایران گزارشی از اقدامات سازمان رابه استحضار رسانید و اضافه کرد : در سری اول اعلیحضرت همایونی ۷۵۰۰ سند مالکیت رابکشاورزان اعطاء فرمودند و دراین‌مراسم‌تعداد ده هزار سند بین کشاورزان‌توزیع میگردد و سری سوم در اواخر تیر ماه تقسیم خواهد شد .

نطق وزیر کشاورزی

آقای وزیر کشاورزی اسنادمالکیت ده هزار نفر از کشارزان منطقه زنجان را بین نمایندگان آنهاتوزیع کردوطی نطقی اظهار داشت : تازه اول کاراست بعد از این بایدمالکان جدید باخرده مالکین فدیم‌همکاری صمیمانه‌ای داشته باشند و سعی کنند که در موقع خرمن‌وبرداشت محصول حتی یك تخم حرام‌بانیار دیگری نرود شما برادران یکدیگر هستید و نباید کاری بکنید که موجب دخالت مامورین انتظامی گردد .

آقای وزیر کشاورزی درخاتمه ازمساعی مامورین اصلاحات‌ارضی اظهار قدردانی کرد و مقارن ساعت ده صبح باقطار رهسپار قزوین‌شد

در شیراز ساعات منع عبور و مرور تقلیل یافت

خبرنگار ما در شیراز گزارش میدهد ساعت‌هفت بعداز ظهردیروز اعلامیه‌ای باین شرح در مورد‌تقلیل ساعات منع عبور و مرور از طرف فرمانداری نظامی شیراز و حومه انتشار یافت :

بمنظور رفاه عمومی مقررات فرمانداری نظامی از این تاریخ تا دستور ثانوی‌ساعت ممنوعه درشهر و حومه از ساعت ۱۲ بعد از ظهر تاساعت چهار صبح خواهد بود .

فرمانده لشکر ده پیاده فارس و فرماندار نظامی شیراز و حومه

سرتیپ ابوالقاسم سهراب پور

گرد آتش‌زا

بقیه از صفحه اول

که بوسیله افراد خرابکار بعمل آمده بود نوشتیم اهم مطلب در رپرتاژ های گذشته این بود که مهاجمین طی حملاتی برق آسا و درحداقل‌زمان بوسیله پودری‌آتش‌زا اماکن و ساختمانهای مورد نظر خود را به آتش کشیده‌اند گزارش امروزی که بر اساس اظهارات چند تن از مسئولان شهرداری‌ناحیه چهار و آقای جعفری تهیه شده تا حدی مطلب را روشن میسازد .

❋ چیزی نداشتم

آقای جعفری‌امروز در گوشه‌ای از باشگاه ویران شده‌اش نشسته بود چند ورزشکار پیش کسوت‌در اطراف او بودند او گفت‌من ازابتدا چیزی نداشتم و حالا تازه بحالت اول برگشته‌ام من باشگاه را برای خودم نساخته بودم که عده‌ای افراد را تحریك کنند و آنرا ویران سازند این باشگاه هرچه بود برای ورزش‌ونیرومند ساختن‌افرادبوجود آمده بود .

من‌در این باشگاه موزه‌ای‌داشتم که گاو صندوق آن مملو از اشیاء ومدالها و هدایای نفیس تمام ممالك عالم بود مانند ساعت ملك سعود ، صد ها مدال و نشان کشور های خارجی که ورزشکاران ما در اقصی نقاط جهان دریافت کرده بودند . این گاو صندوق را چنان سوزانده‌اند که آهنش هم‌خاکستر شده تا چه رسد به محتویاتش .

خسارات وارده به باشگاه قابل تقویم به پول نیست بشقابها وکادو های‌ممالك‌خارجی گلدانهاوجواهرات موزه را هرگز نمیتوان تهیه‌کرد.

باشگاه را آنچنان آتش زده‌اند که طاق چهارده متری تکان‌خورده آتش تا دل ساختمان بتون‌آرمه سرایت کرد و عکس و تابلو و مجسمه‌و کتابخانه وهمه چیزسوخته است .

❋ فسفر بود

آقای دکتر باسقی شهردارناحیه چهار شهرداری امروز از رازپودر آتش زائی که در دست مهاجمین بود پرده برداشت و گفت این‌ماده و گردی که بدر ودیوار میپاشیدند وهمه جا را مبدل بخاکستر‌میکردند فسفر است و از این گرد درناحیه شهرداری نیز مصرف کردند و ساختمان را آتش زدند .

کارمندان شهرداری ناحیه‌چهار گفتند که در روز حادثه وقتی خیابان پارك شلوغ شد ما عملا مشاهده کردیم که دود و آتش از همه جا به آسمان بر میخیزدولی پیش خود گفتیم که کسی با شهرداری کاری ندارد چون این سازمان یك موسسه غیر سیاسی‌و اجتماعی است که‌مربوط بخودمردم اعم از موافق و مخالف میباشد .

هنگام حمله مهاجمین مامورین شهرداری ناحیه چهار کوچکترین اقدامی بر علیه مهاجمین بعمل نیاوردند و فقط بدستور آقای‌دکتر باسقی پاسبانهای بدون اسلحه اجرائیات را از مقابل دربرداشتند وچند نفر و منجمله خود دکتر ، سفید پوشیده وبه مقابل درآمدند

بکارمندان دستور داده شدکه دسته جمعی صلوات بفرستند و آنها کار را تعطیل کرده و مرتبا صلوات فرستادند وخودد کتر بهمراه چند سفید پوش به مهاجمین گفتند که اینجا بهداری‌است اگر زخمی ومصدوم دارید بیاورید‌معالجه‌کنیم مهاجمین‌بادیدن روپوش‌سفیددکترو شنیدن اظهارات وی شهرداری را ترك گفتندودر این موقع کارمندان شهرداری خیابان را خلوت دیدند درهارابسته و بمنازل خود رفتند.

پس از تعطیل شهرداری گروه دیگری ازمهاجمین مجددابساختمان شهرداری حمله ور شدند و در حالیکه احدی در اطاقها نبودآتش زدند و پنجاه هزار تومان خسارت باین ساختمان وارد آوردند.

امور مالی شرکت واحدموردرسیدگی قرار میگیرد

خبرنگار ما اطلاع میدهدبدنبال گزارشهائی که‌از طرف مدیرعامل شرکت واحد اتوبوسرانی در مورد ضررهائی که‌شرکت‌در آن‌روزمتحمل میشود وبرداخت دیونی که درپیش دارد و معوق مانده بدولت داده‌شده بدستور دولت آقای بهنیا وزیر دارائی و شهردار تهران باین امر رسیدگی خواهند کرد .خبرنگار مامیافزاید گزارشهای شرکت‌واحد در یك کمیسیون عالی‌مورد بررسی قرار میگیرد وپیرامون کمك به شرکت واحد تصمیماتی در این کمیسیون اتخاذ میگردد . تاشاید از طریقی بشودجهت پرداخت.دیون شرکت واحد اقدام کردبعد ازظهر دیروز کمیسیون مزبوردر نخست وزیری تشکیل شد و تصمیم گرفته شد دو نفر از حسابداران قسم خورده به امور مالی شرکت واحد رسیدگی کنند.

از فردا صبح در سینما سعدی

پدیده جدید سینمای شوروی با داستانی خارق‌العاده

انسان است یا حیوان ؟! .... این موجود کیست ؟....

عشق میورزد - جدال میکند - احساسات دارد- میرقصد

اما چون ماهی در قعر دریا زندگی مینماید و موجب وحشت و هراس غواصان و صیادان مروارید درآبهای گرم میشود ؟!! ...

شیطان دریا

انشان ذوحیاتین

وایداسکرین - دوبله‌بفارسی

باشرکت : آناستازیا- کورونف

تهیه شده بایك تکنیك فوق‌العاده جالب در اعماق دریاهای مناطق حاره

ASH.N.A.CO

در قراردادهای نفتی

بقیه از صفحه آخر

نفتی گفته میشود وضع جدیدی‌که شل میباشد زیرا طبق آن منافع اندونزی پیدا کرده موقعیت اوپك رادر مذاکره با کمپانیهای نفتی مستحکم کرده است .

ناظران نفتی تهران عقیده‌دارند بدنبال توافق جدید دولت اندونزی با کمپانی نفت مربوطه و تصمیمات آینده اوپك در جلسه مشورتی‌ژنو تغییرات قابل‌ملاحظه‌ای درمناسبات سایر کشورهای صاحب‌نفت عضو اوپك‌و تقسیم منافع‌بر اساس‌جدید صورت خواهد گرفت و احتمالا اصل۵۰-۵۰ دستخوش‌تغییرخواهد شد.

اندونزی شصت در صد و منافع کمپانی نفتی چهل در صدخواهد بود . در حقیقت اصل ۶۰ -۴۰ پذیرفته شده است ازنظر نفتی‌این حادثه از مهمترین حوادثی است که اخیرا در خاورمیانه و خاوردور پیش آمده و تغییرات عمیقی در شرایط جهانی نفت و مناسبات کشورهای تولیدکننده باکمپانیهای نفتی پدید آورده و میتوان گفت مقدمه تحولی را در این مناسبات فراهم ساخته است در محافل

وزیر فرهنك‌درجلسه‌نهائی کنفرانس تعلیم‌علوم‌سنتوگفت:

تعلیم علوم نباید منحصر‌بدبیرستان و دانشگاه شود

ساعت نه‌صبح امروز آخرین‌جلسه کنفرانس تعلیم علوم دردانشگاه ها ودبیرستانها با حضور آقای وزیر فرهنك وروسای هیئتهای نمایندگی کشور های عضو پیمان سنتو درهتل هیلتون تشکیل شد دراین جلسه‌ابتدا آقای دکتر آزاد رئیس کنفرانس از حضور وزیر فرهنك‌تشکر کرد وسپس آقای‌وزیر فرهنك طی نطق مفصلی اهمیت این کنفرانس را تشریح کردو گفت :

چون دراین کنفرانس جنبه‌تعلیم علوم بطور کلی مورد بحث واقع‌شده ممکن‌است در آینده کنفرانسهائی‌را این نوع جهت تعلیم رشته های‌خاصی درعلوم مثل ریاضی ، شیمی ،فیزیك و طبیعی تشکیل شود وزیر فرهنك گفت: از سالهاپیش مطالعات زیادی راجع به‌تعلیم علوم در دبیرستانهای ایران ،ترکیه‌وپاکستان بطورجداگانه صورت گرفت چون بسیاری ازشرایط تعلیماتی دراین کشور مشابه‌میباشد باید طرقی اتخاذشود‌که نتایج‌مطالعات مذکور مبادله گردد .

وزیر فرهنك افزود : نباید محیط تعلیم علوم منحصر بدانشگاه و دبیرستان گردد بایدطرقی آغازنمائیم که‌علوم درخانه واجتماع نفوذ نماید

پس‌از پایان اظهارات وزیر فرهنك روسای هیئتهای نمایندگی نیزمطالبی در موفقیتهای کنفرانس و تشکر از اداره کنندگان آن ایراد کردند .

سپهبد آریانا امروز گفت:

مسئله فارس خاتمه یافته

سپهبد آریانا فرمانده ارتش‌شیراز که دیروز بوسیله هواپیما از شیراز وارد تهران شد بخبر نگار تهران - جورنال گفت : مسئله قبایل فارس‌را باید خاتمه یافته تلقی کرد . وی‌گفت باقیمانده افراد قبایلی که هنوز فراری ومخفی‌هستند بزودی‌دستگیر ومحاکمه خواهند شد .

آگهی اداره کل هواپیمائی کشوری

عطف به آگهی این اداره مندرج در روزنامه اطلاعات شماره ۱۰۷۲۹ مورخه ۲۲ر۱۱ر۴۰ راجع بفروش سهام **شرکت سهامی هواپیمائی ملی ایران (در شرف تاسیس)** بدینوسیله باطلاع اشخاصیکه پیشنهاد خرید قسمتی از سهام شرکت را به این اداره داده‌اند میرساند چون با ملاحظه عدم مشارکت شرکتین هواپیمائی ایران و پارس و اینکه پیشنهادات سایر داوطلبان خرید به میزان ناچیز بوده ومنظور دولت راازمشارکت مردم‌درشرکت‌هواپیمائی ملی ایران تامین نمیکرد و داوطلبان خرید سهام هم اکثرا پیشنهادات خود را مسترد داشته ووجوهی را که بعنوان امانت سپرده بودند از بانك پس‌گرفته‌اند و دولت هم‌که قبلا برای پیش‌بینی از همین امر کلیه سهام را تعهدنموده بود ثلث تمام سرمایه شرکت راپرداخت کرده است‌دیگر موضوع منتفی گشته و موردی برای قبول پیشنهادات مذکور باقی نمانده است .

بنابراین خواهشمند است اشخاصی که پیشنهاد خرید سهم داده‌اند برای استرداد وجوهی که از این بابت در بانکملی ایران به امانت سپرده‌اند به بانك مذکور مراجعه نمایند .

اداره کل هواپیمائی کشوری

۱-۲ آ-۸۲۵۶

تسلیت

سرکار سرهنك موثقی ریاست محترم‌سازمان امنیت و اطلاعات استان دوم

بانهایت تاسف و تاثر مصیبت وارده رابه جنابعالی تسلیت عرض نموده بقاء عمر خاندان محترم‌را از درگاه خداوند متعال مسئلت دارد .

حاجی شمالی - آنه مراد شمالی

همکار عزیز آقای محمد معماری

کارکنان اداره دفتر کل عموما درغم واندوه خانواده محترم معماری خودرا شریك و سهیم میدانند و با قلبی آکنده از تاثر و تاسف درگذشت برادر جوان شمارا تسلیت میگویند .

از طرف کارکنان اداره دفتر کل -رضا عربانی

خانواده های محترم معماری و فرجون با نهایت تاسف‌ضایعه‌تاثرانگیزدرگذشت‌دوستان عزیزم ستوان یکم معماری وستوان دوم فرجون را به خانواده های محترم تسلیت عرض نموده خود را در این مصیبت شریك میدانم .

دزفول ستوان یکم کریم زاده

بدینوسیله از طرف آموزگاران دبستان فرخنده و کودکستان فرشته مصیبت وارده را بخانواده های ورزیده‌وپاسدار‌وآزموده‌مخصوصا بمدیره محترم دبستان فرخنده تسلیت عرض می نمایند . **ناظم دبستان فرخنده - بقائی**

صبح معلوم شد داماد تقلبی است!

مرد ٤٠ ساله چون میترسید دختر ١٦ ساله را باو ندهند برادر جوانش را داماد معرفی کرد ولی ...

این روز ها داماد تقلبی هم مثل غذا و دوا و آشامیدنی تقلبی زیادشده است . همین چند روز پیش بود که خبر دادیم که دامادی در حجله تقلبی از کار درآمد امروز هم ماجرای تازه‌ای را که اتفاق افتاده میخوانید .

دیروز مردی بنام مصطفی بکلانتری ٢١ شکایت کرد و گفت چندی قبل جوانی بنام حسین بخواستگاری‌دخترم مرضیه که ١٦ سال دارد آمد و پس از چند بار آمد و رفت و گفتگو موافقت خودرا اعلام کرد و مراسم عقدعروسی انجام شد . اما در شب عروسی بجای داماد برادرش اسمعیل که مرد ٤٠ ساله ای میباشد بحجله رفت و من از این جریان تا صبح روز بعدبی‌خبر ماندم و حالا آمدم تکلیف مراروشن کنید که کدامیك از این دو برادر داماد من هستند ؟!

اسمعیل داماد قلابی‌وبرادر کوچکش حسین به کلانتری جلب شدند و چگونگی جریان از آن ها سئوال‌شد. اسمعیل اظهارات پدر مرضیه راتائید کرد و گفت حقیقتش‌اینست که من این دختر را دوست داشتم ولی می‌ترسیدم که اگر بخواستگاری اوبروم ببهانه ای دختر را بمن ندهند از اینرو برادر کوچکم را که قیافه جالبی نیز دارد بخواستگاری‌فرستادم و بقیه‌ماجرا هم که معلوم است ..

ضمن تحقیقاتی که در کلانتری انجام شد معلوم شد قباله ازدواج نیز جعلی می باشد زیرا محضردار ساکن ورامین عقد راجاری کرده و پای قباله مهر محضر شماره ٦ورامین دیده میشود اما اصل قباله متعلق به استان آذربایجان میباشد . اسمعیل در کلانتری توضیح داد چون من شناسنامه نداشتم با پرداخت پولی محضردار را راضی کردم که در عقد نامه بجای اسم برادرم اسم مرابنویسد و ضمنا مرضیه را هم بنام من عقد کند !

پرونده این واقعه در کلانتری تشکیل شد و برای‌رسیدگی‌بدادسرای تهران فرستاده شد .

چند حادثه

*دیشب زن٣٥ساله‌ای که چند روز پیش‌درآشپزخانه‌ای آتش گرفته بوددر بیمارستان سینا درگذشت . این زن کبری زند شفق فرزندعبداله نام داشت.

* دیروز کارگری بنام علی صفر کریم هنگامیکه مشغول پیاده کردن سنك ساختمان از داخل کامیونی واقع در کارخانه سعادت‌بود زیر سنگی ماند و کشته‌شد.

*دیشب‌مامورین‌ژاندارمری مرکز روی تپه‌ای در نزدیکی میگون جسد مردی را پیدا کردند.

مدارکی که از جیب این مرد بدست آمد نشان میداد وی باقر میر محمدی فرزند محمد نام دارد وبنظر میرسد که دست بخودکشی زده‌باشد تحقیقات مامورین‌در باره‌مرك این مرد ادامه دارد.

شب جهیز عروس میبردند!

دو نفر که مشغول حمل جهیزیه عروس بودند دیشب‌وسیله افسر کلانتری ١٧ دستگیر شدند .

ستوان نورحمامی که از خیابان نواختر میگذشت مشاهده کرد دونفر مشغول حمل مقادیری اشیاء خانگی میباشند .افسر پلیس جلو رفت و از آنها سئوال کرد که دراینوقت شب این‌اثاثه رابکجا میبرید . یکی از آنها جواب داد من بتازگی دخترم را شوهر داده‌ام واین جهیزیه اوست که به‌خانه داماد میبریم وچون فردا عازم مسافرت هستیم شبانه اینکار را انجام میدهیم .

اما این جواب افسر را قانع نکردو آنها را بکلانتری‌یوسف آباد برد و در تحقیقات‌معلوم شد که آنها علی سوری و محمد رنجبرنام دارند ودو سارق میباشند .آنها اعتراف کردند این اموال رااز منزلی دریوسف آباد سرقت نموده‌اند .

يك افسر خود را مسموم کرد

صبح امروزبموجب اعلام‌بیمارستان ارتش جنازه ستوان دوم محمدحسن مهیمن که‌براثر مسمومیت درگذشته بود به پزشکی قانونی منتقل گردید. بنا باظهار مامورین بیمارستان که همراه جنازه به‌پزشکی‌قانونی‌آمده‌بودند این افسر سال گذشته دچارناراحتی روانی گردید و مدتی تحت معالجه قرار داشته است .

از طرف ژاندارمری برای‌ادامه معالجه نامبرده را منتسب به بهداری ژاندارمری کل میکنندونامبرده‌همچنان تحت معاینه و معالجه قرار داشته است. در پزشکی قانونی گفته‌میشد وی خود را مسموم کرده است‌نتیجه آزمایش نوع سم وچگونگی‌مسمومیت را روشن خواهد کرد

باضربه بطری آبلیمو مردی کشته شد

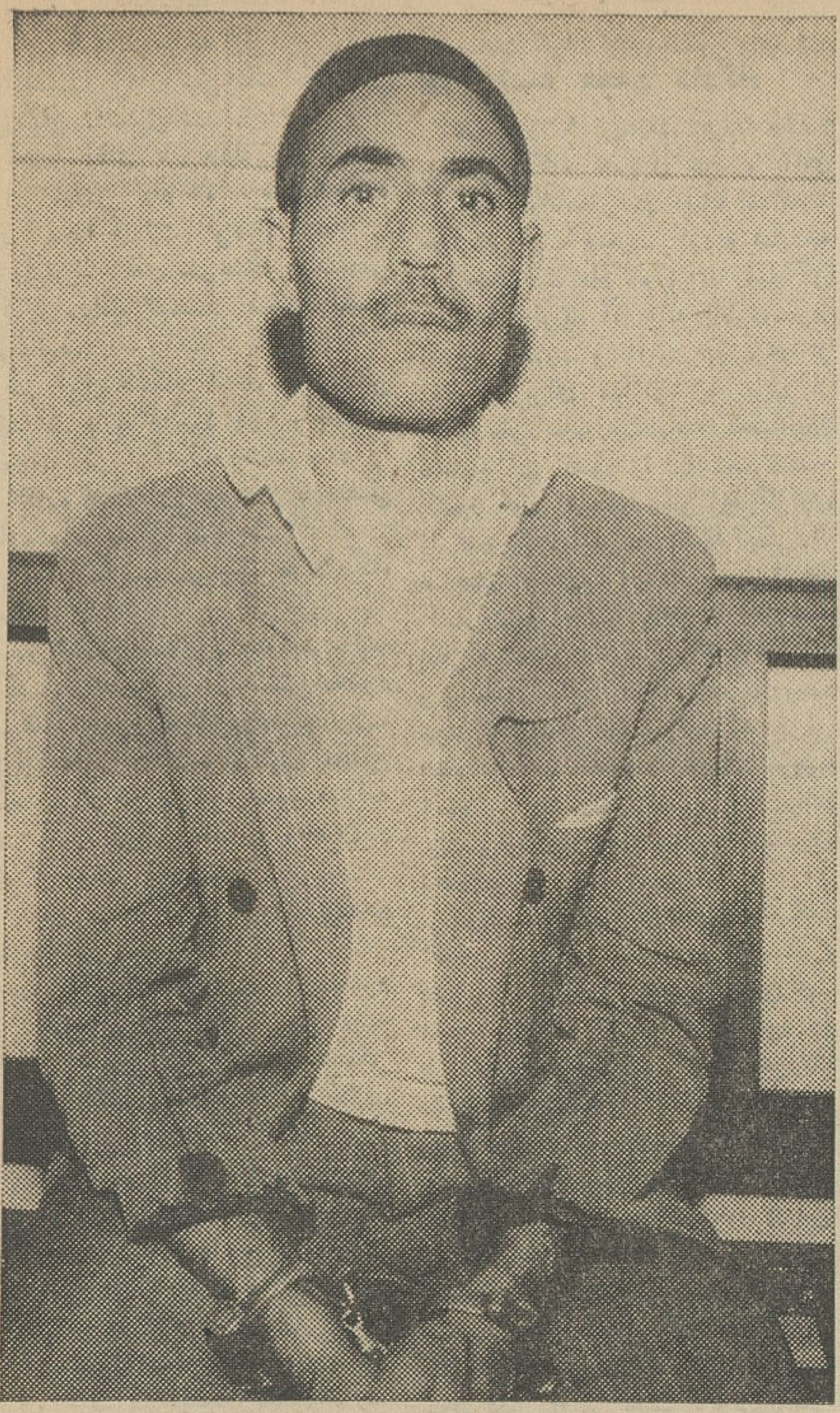
کریم سلاطین در جلسه امروز دادگاه

شعبه سوم دادگاه جنائی بریاست آقای معینی پرونده قتلی که در بهمن ماه سال ٣٩ اتفاق افتاده و متهم آن‌یك‌باردر شعبه چهارم دادگاه‌جنائی برائت حاصل کرده‌بود مورد رسیدگی قرار داد .

کریم سلاطین فرزند قنبر ٢٨ساله اهل تبریز کارگر کارخانه چیت ـ سازی شهر ری درششم بهمن ماه سال ١٣٣٩ باتهام ایراد ضرب منتهی بفوت سرکارگر کارخانه بنام تیمور پریشان دستگیر و تحت تعقیب قرار گرفت .

بموجب کیفرخواست صادره روز واقعه تیمور پریشان‌به٤نفر ازکارگران قسمت بافندگی دستور داده بود که بطور اضافه‌کار ، درکارخانه مشغول شوند ، کارگران قبل‌از خاتمه ساعت کارقصد خروج‌از کارخانه را داشتند ولی دربان کارخانه بدستور تیمور ازخروج‌کارگران جلوگیری کرد.

حمله با بطری آب لیمو

موقعی که تیمور درمحل کارخود بود کارگران نزد او آمده واعتراض کردند تیمور بایکی از آن ها بنام فتاح منازعه کرد واورا کتك زد.دراین وقت کریم به حمایت فتاح به‌تیمور حمله کرد و بابطری آب لیمو که‌در دست داشت ضربه ای بسر او وارد ساخت که تیمور براثر همان‌ضربه درگذشت . با دستگیری کریم وصدور کیفر خواست سال قبل محاکمه وی در شعبه ٤دادگاه جنائی شروع شد ودادگاه کریم را باتوجه بمحتویات پرونده از اتهام وارده تبرئه کرد.

رای صادره در دیوانعالی کشور مورد رسیدگی قرار گرفت و نقض شد . این بار پرونده برای دادرسی مجدد بشعبه سوم‌دادگاه جنائی‌ارجاع شد و دادرسی ازکریم‌از صبح امروز آغاز گردید وتاآخروقت ادامه‌داشت.

زنی باتهام کشتن کودکش محاکمه میشود

مهری متهم شده که برای پوشاندن‌راز خود کودکش را خفه کرده است ولی خودش میگوید بچه بعلت نبودن قابله مرده است

مهری

شعبه پنجم دادگاه عالی جنائی بریاست آقای دکتر ستوده پرونده زنی بنام مهری جمشیدی را که باتهام خفه کردن و قتل نوزاد خود دستگیر و تحت تعقیب قرار گرفته بود مورد رسیدگی قرارداد.

مهری درسال ٤١ وسیله‌مامورین ژاندارمری در یکی از دهات‌شهر محلات دستگیر شده بود. در کیفر خواست جنائی که علیه مهری‌صادر گردیده وی متهم شده که پس‌از باردار شدن در صدد سقط جنین برآمده و چون موفق نشده ایام بارداری را گذرانده و برای اخفای بچه‌دار شدن خود موقع وضع‌حمل نوزاد جدید الولاده را که زنده بدنیا آمده بود خفه کرده است تا بازنده ماندن نوزاد در آینده کسی از راز وی مطلع‌نشود.

قابله نداشتم

دادستان برای بانو مهری‌باستناد ماده ١٧٠ قانون مجازات عمومی تقاضای مجازات کرده است .

در جریان دادرسی پس ازقرائت کیفر خواست تحقیقات‌رئیس‌دادگاه از مهری شروع شد . این زن‌منکر کشتن بچه‌خود شد و در جواب سئوالات رئیس دادگاه‌که پرسیده بود پس بچهات چرا مرد گفت : علت مرك نوزاد آن بود که کسی موقع وضع حمل نزد من نبود و قابله‌ای وجود نداشت تا بمن‌کمك کند . من هم ناچار شدم نوزاد را خودم بگیرم و طفل بهمین علت در گذشت .

دادرسی از مهری تا آخروقت امروز ادامه داشت و دنباله‌دادرسی بصبح فردا موکول گردید .

بچه‌ایکه آتش زده شده بود مرد

دیشب طفل ٦ ساله‌ای‌بنام سعید بغداد فرزند حسین که چند روز پیش همبازیهایش‌او راآتش‌زده بودنددر بیمارستان سینا در گذشت.

هم بازیهای این طفل بااین بهانه که سعید خسیس است او راآتش زده‌بودندآنها که در حدود ٥ شش سال بیشتر نداشتند بدادسرای ناحیه ٢ تهران فرستاده‌شدند

تلفن ٣٠٣٥٦٩ سرویس حوادث

از ساعت ٧ صبح تا ٩ بعد از ظهر بشما جواب میدهد

يك بچه آمریکائی خفه شد

*طفل یکسال ونیمه‌امریکائی بنام «جیمی انیون» که درنارمك سکونت داشت براثر خفگی در آب در گذشت و جنازه وی به پزشکی قانونی منتقل شد .

*همچنین طفل سه ساله‌ای‌بنام غلامحسین منصوری درمحمودیه بعلت خفگی در آب و طفل٢ساله دیگری بنام سعید صفری نژاد فرزند حسن براثر خفگی‌درآب در نارمك درگذشت جنازه این دو طفل وسیله آقای‌دکترخلعت بری مورد معاینه قرار گرفت .

٩ نفر مجروح شدند

در ٢٤ ساعت گذشته ٤ نفربه‌اسامی مرتضی آقا مرادی فرزند حاجی ٢٠ ساله ،اسداله خاوری‌فرزند عباس ٢٦ ساله ، مهرداد سپهری ٦ ساله و افسر ابراهیمی‌فرزند حسن٣٥ ساله‌در اثرحوادث رانندگی و٤نفر باسامی قاسم کوهی‌فرزند امیر١٨ ساله ،عباس‌صداقت فرزند محمد باقر ٣٤ ساله دربخش٩، حسین کار گزار فرزند محمد رضا در بخش ٩ و محمد رضاپرهیز کار فرزند احمد ٢٣ ساله‌در بخش ١١ در اثر چاقو خوردگی‌ویکنفر بنام علی محمدی فرزند عباسقلی ٤٠ ساله در اثرسوختگی مجروح شدند.

اخاذی از مردم

دیروز مردی بنام یداله حسین فرزند علی که وسیله مامورین کلانتری ١٢ باتهام اخاذی ازمردم دستگیر شده بود بدادسرای‌تهران اعزام شد .

از چندی‌قبل شکایاتی بکلانتری ١٢ میرسید که شخصی درحوالی میدان ویلا همه شب با استفاده‌از تاریکی و ضمن پوشیدن لباس سربازی از عابرین اخاذی‌میکند. مامورین کلانتری پس از بدست آوردن نشانی‌های این‌شخص موفق شدند او را دستگیر سازند.

آخر وقت دیروز آقای صالحی بازپرس شعبه ٢در باره یداله‌باتهام اخاذی وتهدید عابرین و استفاده از لباس سربازی قرار قانونی‌صادر کرد.

انتخابات اواخر تابستان شروع میشود

بقیه از صفحه اول

شاه‌ایران اضافه کردند : «من دلیلی نمی بینم که آن را بتعویق بیاندازیم انتخابات دراواخر تابستان انجام خواهد شد . زنان برای‌اولین بار درتاریخ ما درآن‌شرکت‌خواهند کرد من اطمینان دارم با قوانین جدیدی که برای انتخابات تهیه شده‌است‌پارلمان‌دمکراتیکی‌جانشین مجالس نامناسب قبلی میشود »

دخالت خارجی

شاهنشاه هرگونه دخالت‌خارجی را درامور ایران بشدت محکوم کرد و اظهار داشت مقامات انتظامی مارك روشنی وازجمله‌اعترافات يك عامل خرابکار دردست دارند که نشان میدهد که يك دولت مسلمان خاورمیانه از توطئه کنندگان‌حوادث هفته گذشته بوسیله پول‌وتبلیغات حمایت کرده‌است و سپس باطلاعیه اشاره کردند که از طرف ژنرال پاکروان رئیس سازمان امنیت‌منتشر شده و درآن عمال مصری متهم شده‌اند که در این‌جریانات دست داشته‌اند شاه باین ترتیب شکی باقی نگذاشت که قصدش از يك کشور مسلمان خاورمیانه کدام يك ازآنهاست

شاه گفت : علیرغم تبلیغات‌قاهره رژیم «انقلابی» پرزیدنت ناصر در حقیقت اصلاحاتی بمراتب کمتر از آنچه درایران انجام شده صورت داده است‌و گمان میکنم علت‌دشمنی مصر با ایران از این لحاظ باشد که میخواهند نگذارند نمونه موفق چنین اصلاحات اجتماعی بوسیله يك‌پادشاه انجام شود .

مثلا تقسیم اراضی درایران‌خیلی سریعتر از مصر انجام شده است اصلاحات ارضی ایران بسرعت‌پیش میرود.

شاه ایران امیدوار است‌همکاری متقابل سیاسی- اقتصادی بین‌ایران انگلیس و امریکا بسط یابدواظهار داشت دریکسال گذشته روابط ایران و شوروی پیشرفت داشته است .

شاه بشوروی اطمینان داده است که اجازه نخواهد داد پایگاه‌موشك خارجی در ایران تاسیس شود .

شورویها نیز در عوض تبلیغات خود راعلیه حکومت ایران متوقف کرده و حمایت خود را از حزب کمونیست قطع‌و کمکهای اقتصادی بایران داده‌اند .

شاهنشاه ایران‌خاطرنشان کردند که مطبوعات شوروی در جریان حوادث اخیر از برنامه های‌اصلاحی ایشان در برابر مخالفین‌و ملاکین دفاع کرده‌اند .

بازگشت

آقای محمود خیامی مدیر عامل کارخانجات اتومبیل سازی ایران ناسیونال که چندی‌پیش‌جهت‌مطالعه وبررسی‌امور فنی‌بکشورهای‌اروپائی مسافرت کرده بود بایران‌مراجعت نمود .

اطلاعات کودکان سه شنبه ها منتشر میشود

استمداد از اهالی تهران

مادريك پسر بچه پانزده ساله بنام محسن زمردیان وسیله‌سرویس حوادث برای پیدا شدن پسرش از اهالی تهران کمك میخواهدمحسن که صورتی سبزه و چشمانی میشی دارد از دیروز گمشده وقادر بتکلم نیست و کمی نیز اختلال حواس دارد مادر این بچه گمشده تقاضا دارد که اگر کسی خبری‌ازفرزند او دارد بکلانتریها و یا به‌نشانی خیابان خیام روبروی پاچنار نزدیك کوچه کلانتری سابق بنگاه‌حاجی مصطفی یا تلفن ٢٢٨١٢ اطلاع‌داده و مژدگانی دریافت دارد .

از همین هفته

فیلم بزرك «اسرار معبد» محصول مشترك کشورهای آمریکا ـ فرانسه ـ ایتالیا ـ در دو قسمت میباشد .

قسمت اول : راز جنگل سیاه

قسمت دوم یا آخرین قسمت

از امشب در سینماهای

امپایر - ب ٠ ب

امشب تراس باشکوه سینما نیاگارا افتتاح شد

از صبح سه‌شنبه در سینماهای

ادئون ـ رادیو سیتی

اجتماعات مردم شهرستانها

بقیه از صفحه اول

*** پشتیبانی فرهنگیان سمنان**

خبرنگار ما درسمنان گزارش میدهد فرهنگیان سمنان ضمن مخابره تلگرافی به‌آقای اسدالله علم نخست‌وزیر پشتیبانی کامل خود رااز‌قانون ۶ماده‌ای پیشنهادی شاهنشاه اعلام‌داشتندو ازاقدامات آشوب طلبان‌که میخواستندمانع پیشرفت و ترقیات کشور شوند ابراز انزجار و تنفر کردند.

*** ابراز تنفر کارگران گیلان**

طبق گزارش خبرنگار ما در رشت نمایندگان کارگران ادارهٔ قندوشکر ، ناحیه شرکت ملی نفت‌گیلان، کارخانه کبریت سازی عنقا- برنجکوبی میخچی- برنجکوبی نهاوندی - شهرداری رشت، -دخانیات وکارخانه گونی بافی رشت تلگرافی به پیشگاه شاهنشاه مخابره کردند . وضمن تائید لوایح ششگانه پیشنهادی شاهنشاه ازوقایع پانزدهم خرداد ماه ابراز تنفر وانزجار نمودند .

*** تلگراف کشاورزان ماکو**

عده‌ای از کشاورزان واعضای شرکت تعاونی روستائی قریه «کجوت»از توابع شهرستان‌ماکو ضمن مخابرهٔ تلگرافی آمادگی خودرا در راه جانبازی واجرای قانون ۶ ماده‌ای شاهنشاه اعلام داشتند و از عملیات خرابکاران و مفسده جویان در روز پانزدهم خردادماه ابراز تنفر نمودند .

*** تلگرافی ازلرستان**

طبق گزارش خبرنگار ما در اندیمشك لکوموتیورانان وکمك لکوموتیورانان و کارکنان قسمت «دپو» ناحیه‌راه آهن لرستان‌ضمن مخابرهٔ تلگرافی به‌پیشگاه‌شاهنشاه ازجریانات ووقایع پانزدهم‌خرداد ماه ابراز تنفر کردند و آمادگی خودرابرای جانبازی درراه شاه‌و میهن اعلام داشتند .

*** میتینگ درقروه سنندج**

دیروز جریان میتینگ عظیم تبریز را باطلاع خوانندگان رساندیم . خبرنگار ما درقروهٔ سنندج نیز گزارش میدهد روز جمعه میتینگ باشکوهی‌با شرکت درحدود بیست هزار نفراز زن و مرددرمیدان شهرداری‌قروه‌برگزار شد . در این میتینگ ضمن ایراد سخنرانیهای پرشور برنامه های ملی شاهنشاه مورد تائید قرار گرفت وشرکت کنندگان مراتب تنفر وانزجار خودرا از عملیات اخلالگران درروز پانزدهم خرداد ماه اعلام داشتند و دراین مورد تلگرافی به پیشگاه شاهنشاه مخابره شد .

*** نمایندگان عشایر**

نمایندگان عشایر منطقه بندر شاه از جمله آقایان حسین ایفائی حسین ناصری -شیخ‌محمودصفائی وهمچنین مبلغان مذهبی ووعاظ این‌شهر نوشته‌اند ما میخواهیم بدانیم که‌کدامیك از دستورهای مقدس دین‌اسلام تجویز فرموده است‌که مسلمانان در خیابانها مورد هجوم قرار بگیرند این خائنان نه‌مسلمان هستند و نه‌بوئی از خصائص ایرانی برده‌اند . نمایندگان عشایر منطقه بندرشاه در پایان نامه خود شدید ترین مجازات رابرای محرکان این‌واقعه شوم خواستار شده‌اند .

■ شورای زنان نارمك

شورای زنان و دختران منطقه نارمك طی تلگرافی چنین‌نوشته است :

حوادث اخیر بدون شك بعلت بی‌اطلاعی وگمراهی گروهی‌ازاغفال- شدگان از اصول و احکام‌آسمانی اسلام اتفاق افتاده .

مسلم است که صاحبان فکرو عقل و خواستاران سعادت‌وپیشرفت ملت ایران باهمه نیروی خود از قوانینی که برای تامین‌خوشبختی نسل حاضر و نسلهای آینده‌مردم این کشور تدوین گشته و به تصویب مردم رسیده‌است‌پشتیبانی میکنند .

کارگران کارخانه آرد مرشدی بوسیله نماینده خودآقای مجتبی شاهی در تلگرافی نوشته‌اند ما که مسلمان ومعتقد به‌اصول شرع اسلام هستیم آماده‌ایم در راه اجرای قوانین مقدس شاه خود مخصوصا قانون اصلاحات ارضی وقانون سهیم شدن کارگران در سود کارخانه ها فداکاری کنیم.

■ از بروجرد

آقایان کدخدامحمد علی‌حسین موسیوند،محمدحسن،کریم‌ومنصور وعلینقی از طرف پانصد نفر از ساکنین قریه شیخ میری سادات بروجرد طی تلگرافی که‌به پیشگاه شاهنشاه مخابره کرده‌اند ازشش اصل انقلابی شاهنشاه پشتیبانی نموده و تقاضای مجازات مسببین ومحرکین حادثه ۱۵ خرداد را کرده‌اند آقای محمد علی بالائی از اندیمشك و آقایان عبدالله توسط عباس توسطی - محمد - سروری اکبر توسطی فیض‌الله - عسگری گشتی علینقی عاطف‌یکتا سید جلیل گشتی عظیم گشتی خواه حسین عاطف و صد ها نفر دیگر از اهالی فومن طی تلگراف هائی پشتیبانی خود رااز انقلاب ایران‌اعلام داشتهو نسبت بواقعه شوم پانزده خرداد ابراز تنفر کرده‌اند .

آقای کریم خسروی گرجی رئیس انجمن‌محلی‌سه راه‌اکبرآباد و پشت باغشاه از طرف اهالی محلی و آقایان علی اوسط‌لشگری رضالشگری علی اکبر سعیدی ، اصغر سعیدی‌محمد سعیدی‌احمد سعیدی رحمن لشگری عزیز - سعیدی حسن لشگری محمد تقی لشگری محمد هادی لشگری ، عزت‌الله سعیدی ،حسین‌لشگری محمد ابراهیم سعیدی موسی - لشگری از طرف دهقانان‌ضیاءآباد قزوین از واقعه شوم ۱۵ خرداد ابراز تنفر کرده اعلام داشته حاضرند تا آخرین قطره خون در راه تحقق انقلاب شاه و ملت فداکاری کنند .

یك هیئت نفتی عراقی

بقیه از صفحه اول

همانطوری که در دو شماره قبل برای اولین بار اطلاع دادیم از چندی قبل بین دولت ایران و دولت عراق‌در مورد بهره برداری مشترك از منابع نفت مرزی دو کشور واقع در بین « خانه » ایران و « خانقین » عراق تماس هائی در جریان بوده‌است . در حال حاضر از منابع‌زیرزمینی نفت مزبور ایران و عراق مشترکا استفاده میکنند درایران این نفت معروف‌به نفت شاه و در عراق معروف به نفت خانقین است ، قراری بین دو دولت وجود دارد که از منبع مزبور طرفین بطور تساوی استفاده کنند ولی اخیرا تاسیسات جدیدی در عراق بوجودآمد که امکان بهره‌کشی از منبع مزبور را برای عراق بمقدار زیادی افزایش میدهد و اصل تساوی بهره برداری را از بین میبرد دولت ایران معتقد است باید برای طول مدت بهره برداری از این منبع بااحتیاط نفت استخراج شود و اصل تساوی نیز مراعات گردد . این اخطار ایران را دولت عراق‌مورد توجه قرار داد و قرار شد که این موضوع در کنفرانس نفتی تهران مورد مذاکره واقع شود .

ادعای عراق

مسئله دوم که اخیرا پیدا شده ادعای دولت عراق نسبت به قسمتی از منطقه جدید از آبهای ساحلی خلیج فارس است که‌شرکت ملی‌نفت آنرا برای عقد قرارداد وبهره برداری از ذخائر نفتی‌آنرا آزاد اعلام داشته‌است. دولت ایران هم متقابلا این اعتراض را مورد توجه قرارداده وقرار شده که در کنفرانس نفتی تهران این مسئله هم مورد بررسی قرار گیرد .

محیط مذاکرات

کنفرانس تهران میتوانست‌زودتراز نیمه دوم تیر ماه تشکیل شود اما از آنجائیکه وزیر دارائی ومقامات نفتی وزارت دارائی در دهم تیر ماه برای شرکت در جلسه مشورتی‌اوپك به ژنو خواهند رفت قرار شده که کنفرانس پس از بازگشت هیات ایرانی از ژنودر تهران تشکیل گردد .

در ژنو بین وزیر دارائی و وزیر نفت عراق و نمایندگان دو هیات مذاکرات مقدماتی بعمل خواهدآمد مقامات دولتی معتقدند مذاکرات تهران با موفقیت توام خواهد بودزیراتاکنون طرفین باکمال حسن نیت به اعتراضات یکدیگر توجه کرده‌اند و روحیه همکاری کامل در زمینه نفت بین دو کشور وجود دارد که خودزمینه‌مساعدی برای موفقیت کنفرانس تهران خواهد بود .

حریق

بقیه از صفحه اول

باوجود آنکه حریق ظاهرا بزرك بنظر می‌آمد ولی خسارت وارده بدستگاه سطحی و جزئی بود و خوشبختانه هیچگونه‌خسارت‌جسمی وجانی وارد نکرد و وقفه‌ای در کار پالایشگاه ایجاد نگردید.

بطوریکه خوانندگان اطلاع دارند چند روز پیش نیز بواسطه ترکیدن یك لوله گاز پروپان که گازی فوق‌العاده‌قابل اشتعال وسمی است‌خطرایجاد حریق دربالایشگاه آبادان پیش آمد وبواسطه تراکم فوق‌العاده گاز در جوار دستگاههای مختلف‌بالایشگاه خطر بسیاربزرگی پالایشگاه را تهدید میکرد ولی‌با کوشش کارکنان‌پالایشگاه‌وماموران آتش نشانی‌خطربزرك‌برطرف گردید.

اطلاعات کودکان سه‌شنبه ها منتشر میشود

متن کامل مدافعات سرلشگر جوادی وکیل سرلشگر دفتری

سرلشگر جوادی وکیل مدافع سرلشگر دفتری دردادگاه نظامی گفت:

اگر سپهبد وثوق در دیوانعالی کشور تبرئه شود تکلیف بقیه متهمین چه میشود؟

تعدادی از اوراق پرونده باطری مفقود شده‌است

کارشناسی کارخانه باطری بمهندسی آبیاری وقنوات ارجاع گردید!

در جلسات گذشته دادگاه نظامی تیمسار سرلشکر جوادی وکیل مدافع تیمسار سرلشکر دفتری ورئیس و دادستان اسبق دادرسی ارتش بیانات مشروحی بااین‌شرح ایراد نمود.

محترما بعرض تیمسار ریاست محترم دادگاه و دادرسان محترم میرساند -اعلیحضرت همایون شاهنشاه بزرك ارتشتاران فرمانده این قانون دادرسی و کیفر ارتش وسایر قوانین جزائی را مانند کلیه قوانین دیگر توشیح و تصویب‌وبا اتکاء وتوجه به نص صریح‌قانون اساسی که مقدس ترین قوانین حکومت سلطنتی مشروطه است اجراء آنرا مقرر فرموده‌اند .

لذا باید تمام مواد قوانین‌موجوده مورد احترام عموم افراد ملت ایران بوده و بانهایت دقت بمورد اجراء گذارده شود فقط باگفتن اینکه مابه کلیه قوانین احترام میگذاریم کافی نیست . بزرگی سراسر به گفتار نیست - دوصد گفته چون نیم‌کردار نیست . باید این ادعارا باعمل ثابت نمود تا همه و همه احساس نمایند که در پناه قانون هستند تمام مواد قانون دادرسی وکیفر ارتش و سایر قوانین‌جزائی دارای اهمیت وارزش قانونی‌مساوی میباشند یعنی آن موادی که‌مربوط به کیفردادن است و آن ماده که بنفع متهم است و موادی که از لحاظ اصول و تشریفات مقرر گردیده باید بانهایت دقت بموقع اجراگذارده شوند و یقین دارم رویه دادگاه محترم نیز چنین بوده وعملا ثابت خواهند فرمود چون متاسفانه در پرونده حاضر رعایت بعضی از اصول قضائی از طرف بازپرسان محترم و دادستان‌محترم نشده و بالنتیجه پرونده تحقیقاتی وکیفرخواست موجود اگر اصولا فاقد ارزش قضائی نباشند بطور قطع و یقین بادلایلی که بعرض خواهد رسید دارای نواقص زیادی در اثر رعایت‌نکردن مواد قانونی هستند مضافا باینکه بازپرس‌محترم ودادستان محترم دادگاه فاقد صلاحیت شخصی بوده و دادگاه محترم نیز صلاحیت رسیدگی‌باین کیفرخواست را ندارد لذا دلایل این مدعا رادر چهار قسمت بشرح زیر بعرض میرساند :

قسمت اول - نواقص موجود در پرونده از لحاظ کارشناسی و بی‌اعتبار بودن نظریه آنها .

قسمت دوم - نقص در تحقیقات وجمع‌آوری دلایل

قسمت سوم - عدم صلاحیت ذاتی دادگاه

قسمت چهارم - عدم صلاحیت شخصی بازپرس -دادستان و بعضی از دادرسان

بدوا در مورد سه قسمت اول (که عبارت از نواقص موجود در پرونده از لحاظ کارشناسی ،نقص در تحقیقات و جمع‌آوری دلایل وعدم صلاحیت ذاتی دادگاه) است رئوس مسائل را بطور اختصار به عرض دادگاه محترم رسانده سپس بطور تفصیل در مورد عدم‌صلاحیت شخصی بازپرس - دادستان و بعضی ا زدادرسان آنچه لازم‌است باتکاء مواد مندرجه در قانـون دادرسی وکیفر ارتش معروض‌می شود سپس جناب سرهنك امین‌پور وکیل دیگر مدافع موکل بطور تفصیل مراتب را تجزیه و تحلیل خواهند فرمود.

ایراد به‌کارشناس

۱- در مورد کارشناسی بعرض میرساند - گرچه بازپرس‌مجوزی برا ی‌ردنظر کارشناس اولیه که کارشناس قسم خورده بین‌المللی بوده نداشته بعلاوه‌نظریه‌کارشناس بعدی در صورتی میتواند مورد توجه قرار گیرد که دلایل روشنی در مورد رد نظریه کارشناس اولیه وجود داشته باشد معذلك در فهرست کارشناسان که از طرف اداره فنی وزارت دادگستری‌منتشر شده مراتب زیر جلب توجه‌میکند.

الف - در مقابل اسم آقای‌مهندس صائبی در مورد رشته کارشناسی ایشان جمله برق وماشین (الکترو مکانیك) قید شده بدون اینکه‌در مورد تعیین بهاء یعنی ارزیابی تخصصی جهت نامبرده قائل شده باشند و دلیل اینکه ایشان فاقد صلاحیت ارزیابی بوده آن است که در مورد آقای مهندس ابوذر در مقابل اسم ایشان در رشته کارشناسی نامبرده چنین قید شده (امور مربوط به‌ماشین‌آلات‌صنعتی وزراعتی وارزیابی و شناسائی‌آن) وچون مسلم است که نظر جناب سرهنك بازپرس (گرچه خود ایشان بدلایلی که عرض شد صلاحیت برای بازپرسی‌نداشته‌اند) بحکم قانون متوجه‌به‌تعدد کارشناس بوده و کافی دانستن نظر یك نفر علاوه بر اینکه خلاف قانون است مغایر با تصمیم متخذه خود جناب سرهنك بازپرس میباشد .

کارشناس آبیاری

ب -در مقابل اسم آقای مهندس مهدوی اردبیلی در ستون رشته کارشناسی که مورد قبول اداره فنی وزارت دادگستری قید شده (افراز ، نقشه‌برداری ، تعیین‌اجاره بهاء ، مستغلات و برآورد مصالح ساختمانی و امور آبیاری و قنوات) که هیچیك از این موارد باموضوع مورد نظر بازپرس محترم تطبیق نمیکند لذا نامبرده هم‌فاقدصلاحیت کارشناسی مورد نظر بازپرس‌بوده و قرار صادره‌ازطرف جناب‌سرهنك بازپرس باستناد نظریه مزبور برخلاف قانون است .

ج- چون تاریخ انعقاد قراردادو معامله که موکل اینجانب کوچك- ترین دخالتی در عقد آن نداشته‌در سال ۳۷ بوده باید معلوم شودکه اگر کارشناسانی هم که صلاحیت کارشناسی‌درسال ۱۳۴۱ داشته‌اند درسال ۱۳۳۷ کارشناس‌نبوده‌اند حق اظهار نظر ندارند زیرا اظهار نظر نسبت بزمانی که در آن‌تاریخ فاقد صلاحیت کارشناسی بوده معتبر نمیتواند باشد و واجدارزش قانونی نیست زیرا اگر ملاك علم‌و اطلاع و نظر کارشناس تحقیق از مطلعین دیگر باشد این امرمخالف ماده ۴۴۶ آئین دادرسی است که مقرر گردیده ملاك علم کارشناس باید معلومات ناشیه‌از شغل اوباشدنه کسب اطلاع از معلومات دیگران که عینا قرائت میشود.فقط‌اشخاصی‌باید‌بکارشناسی معین شوند که بمناسبت علم و با شغل باکسب دارای معلوماتی که لازم است باشند .

د - در پرونده کارشناسی(کارتن پوشه ، برك)نامه‌ای بشماره۹۷۱رب مورخه ۵ر۷ر۴۱ باداره فنی صادر شده و تقاضای شش نفرکارشناس شده که بالنتیجه ۶ نفر کارشناس منجمله آقای مهندس فریور برای کارشناس ماشین آلات معرفی میشود.

چون آقای مهندس فریور در مسافرت خارج بوده لذا بازپرس محترم شخصا بدون مراجعه باداره فنی از آقای مهندس صائبی دعوت می‌نماید که فاقد صلاحیت بوده واین خود دلیل عدم توجه بازپرس محترم برای حفظ حق مسلم موکل است .

ه - نکته دیگری که در پرونده کارشناس جلب نظر میکند این است که در تاریخ ۷ر۹ر۴۱ بـه شماره ۱۲۰۴ بنابر تقاضای کارشناسان معرفی شده تقاضای کارت ورودی بکارخانه‌جات اداره تسلیحات جهت دونفر آقایان بنام عباس معتمد اکتسابی و اسمعیل صارمی شده تحت عنوان کـمك مهندس شده که معلوم میشوداین دونفر نیز علاوه بر اینکه از طرف اداره فنی وزارت دادگستری‌معرفی نشده‌اند و در صورت کارشناسان نام آنها ذکر نشده لذاباچه‌مجوزی دخالت در کارشناسی نموده‌اند .

لذا دخالت این دونفر نیز باعث بی‌اعتباری کارشناسی که شده میباشد .

و - نکته دیگری که درگزارش کارشناسان جلب توجه میکنداین است در مورد کارشناسی ماشین آلات تصدیق نموده‌اند که نسبت به ده‌فقره که در گزارش خود ذکر نموده‌اند کارشناسی‌نکرده‌اند وهمچنین در مورد چند فقره راجع بکارشناسی ساختمان نیز تصدیق کرده‌اند که کارشناسی نکرده‌اند و متعذرشده‌اند که در این موارد چون از طرف بازپرس دستوری داده نشده بود اقدامی بعمل نیامد بنابراین چون این کارشناسی جامع وکامل نیست نمیتواندقابل توجه برای قضاوت‌قرار داده شود

مقصر کیست

۲- در ماده ۱۹۸ آئین دادرسی کیفری در مبحث صلاحیت‌دادگاه هائیکه رسیدگی بجرم میکنند شریك و معاون را تابع‌مجرم‌اصلی دانسته‌اند یعنی ابتدا باید معلوم شود که مجرم اصلی در کدام محکمه باید محاکمه شود تا به تبعیت‌این‌تشخیص مرجع‌صلاحیتدار برای رسیدگی بجرم شرکاء جرم مورد ادعای جناب سرهنك‌دادستان مشخص گردد و ادعانامه دادستان وقرار جناب سرهنك بازپرس بهیچوجه مجرم اصلی را معین نکرده است تامرجع صلاحیت تعیین شود . بنابراین پرونده‌باید مرجوع شود تا دادستان وبازپرس مجرم اصلی را تعیین کنند سپس مرجع صلاحیتدار معلوم گردد.

۳- در کیفرخواست حاضر دادستان محترم مدعی است که تیمسار دفتری باتبانی قبلی باوزیر جنك وقت مبادرت بطرح تصویب نامه نموده الی آخر ... ودرچندین قسمت کیفرخواست دادستان‌محترم تائید نموده که تیمسار دفتری بـا تیمسار سپهبد وثوق تبانی و در خرید کارخانه نموده . لذا باید- معنی کلمه تبانی را با فرض‌صحت ادعای دادستان در قانون جستجو نمود و به‌ببینیم باچه عنوانی ازمواد قانون تطبیق میکند . **ناتمام**

جریان مجمع عمومی سالیانه صاحبان سهام

شرکت سهامی قند کرمانشاه

بنابدعوت قبلی مجمع عمومی سالیانه صاحبان سهام شرکت سهامی قند کرمانشاه ساعت پنج بعد از ظهر روز سه شنبه ۲۱ خرداد ماه جاری باحضور ۹۲ درصدآراء در دفتر مرکزی شرکت واقع در خیابان تخت جمشید تشکیل گردید و آقایان مهندس عباس پرخیده بریاست وفریدون نصرتی بسمت منشی جلسه مجمع انتخاب شدند. آنگاه آقای مهندس احمد زنگنه آغاز سخن‌نمودند وباتشکر از حضور آقایان صاحبان سهام خدمات و مجاهدات‌آقایان اعضاء هیئت مدیره و آقای مهندس صدیق مدیر عامل و همچنین کارکنان لایق و فعال شرکت را ستوده و متذکر گردیدند که آقایان همکاران شایسته‌ما کار خود را دراین مدت کوتاه به بهترین وجهی انجام داده و درنتیجه دقت وفعالیت آنان علاوه بر پیشرفت سریع برنامه ها تاپایان سال گذشته از بودجه پیش بینی شده شصت میلیون ریال صرفه‌جوئی نموده‌اند وامید فراوان‌دارند کهاین مبلغ را تاخاتمه کار نصب کارخانه و آغاز بهره‌برداری بمیزان یکصد میلیون ریال برسانند .

سپس توجه آقایان رابگزارشی که در مورد عملیات فنی ومالی سالیانه تهیه وبطبع رسیده‌بود معطوف نموده یادآور شدند که شرکت قند کرمانشاه بمنظور تشویق صاحبان سرمایه و تامین منافع بیشتر افرادیکه قبل از تاسیس شرکت وجوهی از بابت‌خرید سهام پرداخته‌اند ا زمحل درآمد حاصله از پرداخت سرمایه جمع آوری شده بحساب سپرده ثابت در بانکها سه درصد سود منظور نموده و سرمایه شرکت قند کرمانشاه نیز تا میزان سیصد و چهل میلیون ریال برای تاسیس کارخانه تفاله خشك‌کنی که خودموجبات توسعه دام پروری‌را در منطقه مستعد کرمانشاه فراهم خواهد نمود افزایش خواهد یافت . سپس آقای مهندس زنگنه اشاره‌بمشکلی که درزمینه محل نصب کارخانه از نظر آثار باستانی بوجود آمده بود نمودند و ضمن سپاسگزاری از دستوراتی که‌بمنظور تسریع در عملیات تاسیساتی کارخانه صادر شده بود نامه آقای پروفسور ژرژ کامرون باستانشناس ومستشرق معروف رادائر باظهارخوشوقتی ازاینکه درنتیجه بازدید از محل نصب کارخانه دربیستون باین نتیجه رسیده‌اندکه تاسیس کارخانه قند کرمانشاه در محل فعلی بواسطه خارج بودن از میدان دید و فاصله کافی نه تنها لطمه‌ای به‌آثار باستانی بیستون وارد نخواهد نمود و بلکه بحال کشور سودمند بوده وباایجاد کارموجبات سعادت هزاران خانواده ایرانی فراهم میشود و رفت‌وآمد بکارخانه موجب میشود که اکثرایرانیها بااین آثار آشنا شوند و بیستون هم از صورت نامناسب فعلی خارج شده عظمت آثار افتخار آمیز تاریخی آن بهتر جلوه‌گر شود .

در پایان آقای مهندس زنگنه با تشکر مجدد از مساعدتهای مادی‌و معنوی مقامات بانکی که در ایجاد کارخانه موثر بوده‌اند خطاب بروسای بانکهای مختلف که بعنوان صاحبان سهام شرکت در جلسه حضور داشتند اظهار نمودند از فرصت استفاده کرده توجه آقایان رابه یك مطلب اساسی جلب می‌نمایم وآن اینست که در حال حاضر طبق آمار موجود جمعیت ایران باقریب سه درصد درسال و مصرف قند و شکر سالانه پانزده درصد روبه افزایش است وبا این ترتیب تادهسال دیگر میزان مصرف قندو شکر داخلی به ۶۵۰ تا ۷۰۰ هزار تن بالغ خواهد شد و چون در ظرف این مدت احتمال جبران کمبودیکه در تولید قند و شکردنیا پیدا شده و ترقی نرخ موقتی نخواهد بود برای کشور فرصت مناسبی بدست آمده است که از سرمایه های خصوصی استفاده گردیده کمبود مصرف قندو شکر داخلی را با ایجاد و توسعه کارخانه های قند در داخل کشور تهیه نمائیم از این جهت بجا خواهد بود که‌مقامات دولتی وبانکها صاحبان سرمایه‌های‌خصوصی را در هر مورد برای سرمایه گذاری در صنایع قند و بالا بردن سطح تولید داخلی تشویق و مورد حمایت و کمك قرار دهند تا برای کمبود مصرف داخلی در سالهای آینده نیاز بصدور چنین‌ارز سنگینی برای تامین مابه‌التفاوت نداشته باشیم و در عین حال این صنعت توام باکشاورزی که آینده درخشانی دارد کمك بزرگی به پیشرفت اقتصاد روستائی ایران و بالا بردن سطح تولیدات کشاورزی و سطح زندگی کشاورزان نموده باشد .

دراین موقع ترازنامه شرکت برای سال ۱۳۴۱ مطرح و پس از قرائت گزارش بازرسان قانونی ارقام آن باتفاق آراء مورد تصویب مجمع قرارگرفت ودر این زمینه نامه بانك توسعه صنعتی ومعدنی ایران در مورد صحت و نظم و ترتیب گزارشهای مالی ماهانه که مرتبا به بانك مزبور فرستاده شده و همچنین ابراز خرسندی از پیشرفت کار و موفقیت موسسی و هیئت مدیره‌شرکت دراجرای طرح ضمن آن تائید گردیده بود قرائت شد .

همچنین برای انتخاب بازرسان قانونی شرکت اخذ رای بعمل آمدو آقایان مهندس منوچهر سالور و دکتر حمید موسویان مجددا بمدت یکسال بسمت بازرسان قانونی شرکت انتخاب شدند وجلسه درساعت ۱۹ خاتمه یافت .

سلطان هالیوود

کتاب (سلطان هالیوود - کلارك‌گیبل) سرگذشت شورانگیز دهقانزاده فقیری که طی سی سال ششصد میلیون دلار ثروت بوجود آورد - ماجراهای زندگی سینمائی وخصوصی کلودت کلبر هدی لامار - سوزان هیوارد - گریس کلی - آواگاردنر -ایوون دوکارلو - سوفیالورن - مریلین‌مونرو و دهها ستاره دیگر-دستور مارشال گورینك برای سقوط هواپیمای کلارك گیبل دراروپا- متن تلگراف روزولت وایزنهاور به سلطان هالیوود - نقش‌همسر وفادار در محیط هالیوود بادهها عکس جالب بقلم موشکاف سردبیر ژورنال امریکن نیویورك - مرکز فروش بنگاه مطبوعاتی قائم‌مقام- تهران ناصرخسرو وسایر کتابفروشان -بهاء سی ریال

اولین قسط پالایشگاه تهران

بقیه از صفحه اول

مشخصات فعلی مذکوردر قرارداد از طرف شرکت ملی نفت تغییر داده شود) از حد اکثر قیمتهای پیش‌بینی شده نباید تجاوز کند .

در صورتیکه قیمت ها موردتایید کارشناسان ثالث قرار نگیرد شرکت نفت میتواندهزینه‌طراحی راپرداخت کرده قرارداد را فسخ نماید قیمت های حداکثر قرارداد حاضرعبارتست از برای پالایشگاه -۰۰۰ر۹۰۰ر۳۲۱ مارك آلمانی برای تاسیسات میادین خطوط لوله-ر.۷۵ر۲۸۵ر۲۶۵ فرانك فرانسه

پنج در صد قیمت حد اکثر ۳۰ روز پس از امضای قرارداد پرداخت خواهد شد وده‌در صد قیمت مقطوع پس از کسر مبلغ پرداختی در ۱۲ ماه پس از امضای قرارداد و پنج در صد قیمت مقطوع نیز ۲۱ ماه‌پس از امضای قرارداد داده خواهد شد.

ضمانت نامه حسن انجام کاربمبلغ پنج در صد مبلغ کل قرارداد درموقع دریافت اولین پنج در صد پیش- پرداخت میشود و پنج‌در صد هریك از صورت وضعیت ها به ضمانت‌نامه مذکور اضافه میگردد .

هشتاد و پنج در صد قیمت کار بصورت اعتبار خواهد بود که در ۱۶قسط شش ماهه قابل پرداخت است و موعد اولین قسط ۴۲ ماه پس از امضای قرارداد است .

برای اصل و بهره اقساط نسیه سفته باامضای شرکت ملی نفت در موقع قبول قیمت های مقطوع تحویل میگرددوپیمانکاردرخواست‌نموده‌است که‌دولت ایران‌پرداخت و قابل‌انتقال بودن وجوه را تضمین نماید .

مسابقه تنیس‌دیویس‌کاپ در ایران پایان یافت و :

تیم تنیس آمریکا ۵ برهیچ پیروز شد

ساعت چهار بعد از ظهر دیروز سومین مسابقه تنیس دیویس کاپ میان تیمهای ایران و آمریکا در ورزشگاه فرح آباد با حضورجمعی از علاقمندان‌و شخصیتهای ورزشی وآمریکائیان مقیم تهران برگزار گردید و نتایج زیر بدست آمد:

در اولین بازی رضا اکبری از ایران با فاکس از آمریکامسابقه دادند و فاکس بانتیجه سه‌برهیچ (۱-۶) (۰-۶) و(۱-۶) پیروزشد.

در دومین مسابقه تقی اکبری با «دانالدول» از آمریکا مسابقه‌دادو بانتیجه سه بر هیچ (۳-۶) (۴-۶)و (۴-۶) مغلوب حریف آمریکائی خود شد این بازی بسیار جالب و تماشائی انجام گردید ودر نتیجه کلی‌تیم تنیس‌دیویس کاپ‌آمریکا بانتیجه پنج برهیچ پیروز شد.

سومین برنامه تلویزیونی :

مکالئوم

امشب ساعت ۵ر۹ در برنامه علمی و آموزنده ۶۴ هزار ریالی از تلویزیون ایران‌اجرا میشود .

ماز عموم علاقمندان به‌پیشرفت نسل جوان‌وفرهنك دعوت‌میکنیم باین‌برنامه‌جالب توجه فرمایند .

مکالئوم

یکی دیگر از خدمات اجتماعی و صنعتی

کنسرسیوم مناف زاده

آ-۸۰۳۶ «تبلیغات کسری»

تقویم اطلاعات

یکشنبه ۲۶ خرداد ۱۳۴۲- ۲۳ محرم ۱۳۸۳- ۱۶ژوئن ۱۹۶۳

اذان صبح : ساعت ۲و ۵۴ دقیقه

طلوع آفتاب :ساعت ۴و ۴۵دقیقه

غروب آفتاب : ساعت ۱۹و۲۴دقیقه

برنامه امشب

تلویزیون ایران

۳۲ر۵ -فیلم جام جهان نما
۴۵ر۵- فیلم آموزشی
۶-برنامه خرد سالان
۳۰ر۶- بخش اول اخبار
۴۵ر۶- اخبار بزبان انگلیسی
۷-فیلم موزیکال
۳۰ر۷- فیلم بزبان انگلیسی
۸-هنرهای زیبا
۳۰ر۸- برنامه خانه جوانان
۹-بخش دوم اخبار
۱۵ر۹- اخبار بزبان فرانسه
۳۰ر۹- ۶۴۰۰۰ هزار ریالی
۱۰- برنامه دستها و هنرها
۳۰ر۱۰- فیلم سینمائی دام تبهکاران (ترجمه بفارسی)

برنامه امشب

تلویزیون آمریکا

ساعت ۵۸ر۱- آغاز برنامه
۵۹ر۱- اعلام برنامه
۲- مراسم مذهبی
۳۰ر۲- مسابقه بیس بال
۳۰ر۴- اسم شب
۵-در پی اکتشافات
۶- برنامه لورنس ولك
۷-مرزهای دانش
۳۰ر۷- برنامه تنسی‌ارنی‌فوردواریته
۸- بونانزا «وسترن»
۹- برنامه ادساليوان »واريته«
۱۰- دوربین کنجکاو
۳۰ر۱۰- پیشه من چیست؟«مسابقه»

پیش بینی وضع هوا

هوای سواحل دریای مازندران ابری گاهی همراه با بارندگی محلی خواهد بود . هوای استان آذربایجان وشهرستانهای شمالی وسلسله‌جبال البرز نیمه ابری گاهی همراه بارگبار ورعد و برق میباشد .

هوای تهران و شهرستانهای‌شمالی خراسان نیمه ابری گاهی همراه باباد نسبتا شدید در سطح زمین خواهد بود.هوای خوزستان صاف باکمی ابر پیش بینی میشود .

ضمنا هوای شهرستانهای غربی و شمالی و تهران کمی خنك‌تر خواهد شد .

گرمترین نقاط در ۲۴ ساعت‌گذشته آبادان باحد اکثر ۴۴ درجه و خنك ترین نقاط شهر کرد وتبریز باحداقل ۱۰ درجه بوده است .

حداکثر درجه حرارت تهران در ۲۴ ساعت گذشته ۳۶ و حد اقل آن ۲۲ درجه و حد اکثر میزان بارندگی از رشت ۱۱ میلیمتر باران گزارش شده است.

اطلاعات
یکشنبه ۲۶ خردادماه ۱۳۴۲
۲۳ محرم‌الحرام ۱۳۸۳
۱۶ ژوئن ۱۹۶۳
سال سی و هفتم
شماره ۱۱۱۱۶

بعقیده ناظران نفتی بدنبال اقدام‌اندونزی وجلسه‌آینده اوپك

در قرار دادهای نفتی خاورمیانه

ممکنست تجدید نظر شود

■ احتمال دارد برای تقسیم منافع اصل‌جدیدی‌جانشین اصل ۵۰-۵۰ فعلی‌بشود

■ توافق جدید اندونزی و قبول اصل ۶۰-۴۰ برای تقسیم منافع. شرایط جهانی نفت‌رادراین منطقه از دنیا دستخوش تغییر میسازد

روز شنبه هشتم تیر ماه آقای عبدالحسین بهنیا وزیر دارائی‌باتفاق آقای دکتر فرهنك مهر مدیر کل وزارت دارائی برای شرکت در جلسه مشورتی اوپك به ژنوعزیمت میکند.

آقای فوادروحانی دبیر کل‌اوپك در ژنوبه هیات نمایندگی ایران خواهد پیوست انتظار میرود دونفر از اعضای هیات مدیره شرکت‌ملی نفت نیز در این هیات عضویت داشته باشند.

جلسه مهم

جلسه مشورتی دهم تیر اوپك مهمترین جلسه‌ایست که تاکنون تشکیل شده است در این‌جلسه‌از ایران وزیر دارائی واز ونزوئلا آقای الفونزو وزیر نفت و معادن از کشورهای دیگر وزرای دارائی‌و نفت شرکت‌خواهند داشت‌جلسات اوپك هیچ وقت در چنین سطح‌عالی تشکیل نشده بود.

وضع جدید اندونزی

یکی از مسائل مهمی که در جلسه مزبور مذاکره خواهد شد توافق اخیر اندونزی با کمپانی‌نفتی

بقیه در صفحه ۱۳

معاون‌وزارت‌کار امروز گفت :

قانون سهیم کردن کارگران

مورد استقبال کارفرمایان و کارگران شهرستانها قرار گرفته است

امروز آقای معتمدی معاون‌پارلمانی وزارت کار بخبرنگار ما اظهارداشت: در باره اجرای قانون سهیم کردن کارگران در منافع کار گاههای‌تولیدی و صنعتی چندی پیش اکیپهائی از طرف‌وزارت کار باستانها وشهرستان های کشور اعزام شدند و باتشکیل جلساتی که باشرکت کار فرمایان و کارگران صورت‌گرفت ازطرف‌روسای هیئتهای اعزامی توضیحات لازم در باره فوائد واثرات قانون مذکور که باعث ترقی سطح تولید وازدیادعواید کارگران خواهد بود داده شد ومورد استقبال عموم کار فرمایان وکارگران قرار گرفت و ضمنا کتابهائیکه در زمینه روشها‌و پیمانهای‌دستجمعی از طرف وزارت کار و خدمات‌اجتماعی انتشار یافته بود میان آنان توزیع شد.

آقای معتمدی افزود : هیئتهای اعزامی پس از انجام ماموریت خود بمرکز بازگشته و گزارشهای خودرا که حاکی از استقبال عموم کارگران‌و کارفرمایان نسبت باجرای این‌قانون است‌تسلیم داشتندواکنون‌کارفرمایان صنایع کشور با توجه‌باهمیت‌وارزش آن که متضمن‌ترقی سطح‌تولیدوازدیاد در آمدکار گران میباشد هر روز بسازمان قانون سهیم کردن کارگران مراجعه میکنند و فرمهای پیمانهای دستجمعی را برای امضاء خود باکار گران دریافت میدارند با روشن بینی طبقه کارفرماو کارگرو اینکه‌دریافته‌اند این قانون مترقی بالهام از افکار ترقیخواهانه شاهنشاه معظم تهیه و تدوین گردیده است بطور مسلم در ترقی سطح تولید وپیشرفت اقتصاد کشور ورفاه زندگی کارگران موثر بوده وامیدواریم که بزودی در تمام واحدهای صنعتی اجرا گردد.

اولین قسط پالایشگاه تهران

تا دو هفته دیگر پرداخت میشود

■ قسط بعدی که معادل‌ده در صد قیمت مقطوع پالایشگاه خواهد بود در خرداد ماه آینده پرداخت میشود

امروز خبرنگارماموفق شداطلاعات تازه ای از قرارداد مربوط به‌احداث پالایشگاه نفت تهران که در جلسه روزچهارشنبه‌هیئت دولت به تصویب رسید بدست آورد.

مطابق این قرارداد تا شش ماه دیگر کار طراحی و مهندسی پالایشگاه باید باتمام برسد و شرکت های فرانسوی و آلمانی پیشنهاد های خود راباذکررقم وقیمت بشرکت‌ملی‌نفت ایران ارسال دارند و قیمت مقطوع هریك از دستگاههای‌پالایش‌و سرویس های‌پالایشگاه وهمچنین قیمت های مربوط به تاسیسات میادین و خطوط لوله را برابر شرح جزئیاتی که‌مورد قبول طرفین باشد پیشنهاد نمایند.

قیمت های مزبور بوسیله طرف های ثالث که از جانب شرکت نفت تعیین میشود درظرف مدت پیش‌بینی شده درقراردادبررسی‌میشود .قیمت های پیشنهادی (مگر در مواردی که

بقیه در صفحه ۱۵ ستون سوم

شرفیابی روسای سازمان های ورزشی تاج

صبح امروز تیمسار سرتیپ خسروانی رئیس‌سازمان های‌ورزشی تاج کشور اطلاع داد که ساعت یازده صبح فردا مدیران شعب سازمان ورزشی تاج کشور در کاخ سعد آباد بحضور شاهنشاه‌شرفیاب میشوند.

سازمان ورزشی تاج در سراسر کشور ۴۲ شعبه دارد که فعالیت ورزشی دارند.

کارهای آبادانی خراسان

باحضور استاندار خراسان در هیئت دولت مورد رسیدگی قرار گرفت

از ساعت‌پنج بعد از ظهر دیروز جلسه هیئت دولت بریاست آقای اسداله علم نخست وزیر در کاخ نخست وزیری تشکیل شد . در این جلسه با حضور تیمسارسپهبد عزیزی استاندار خراسان کار های آبادانی - ایجادراهسازی ایجاد راه های فرعی ونیز چگونگی تشکیل شرکت های تعاونی روستائی در استان خراسان مورد بررسی قرار گرفت.

ضمنا در این جلسه درموردضمانت اجرائی تسهیم‌محصول امسال‌استان خراسان در املاکی که هنوز طبق قانون اصلاحات ارضی تقسیم نشده است تصمیم لازم گرفته شد ونیز چند تصویبنامه مطرح گردید و بتصویب رسید.

جلسه هیئت وزیران در ساعت هشت بعد از ظهر پایان یافت.

وزیر کشور امروز در وزارتخانه حضور یافت

سخنگوی‌وزارت‌کشور گفت امروز آقای دکتر پیراسته وزیر کشور پس ازسه روز بستری‌بودن در منزل در وزارتخانه حضور یافت و باموجاری وزارت کشور رسیدگی نمود.

امتحانات دانشگاه

بقیه از صفحه اول

سال دوم معماری دانشکده هنر های زیبا استاتیك و مقاومت مصالح در محل دانشکده

سه شنبه بیست‌و هشتم خرداد ساعت ۷ ونیم صبح امتحان حساب کلاسهای دوم دانشکده فنی‌وساختمان ماشین های الکتریکی درسال چهارم الکترو مکانیك دانشکده.

ساعت دو بعد از ظهر امتحانات سال چهارم دانشکده دندانپزشکی‌در محل دانشکده

ساعت چهاربعد از ظهر امتحانات شفاهی دوره دکترای دانشکده حقوق (حقوق تطبیقی تاریخ حقوق ، حقوق تجارت، حقوق بین‌المللی، عمومی ، مالیه تطبیقی ، جغرافیای اقتصادی و سیاسی ، مالیه عمومی‌و آیه‌الاحکام) طبق برنامه ای که‌قبلااعلام شد ه‌است

* دانشکده پزشکی

ضمنا امتحانات شفاهی سال اول دانشکده پزشکی به ترتیب زیر انجام خواهد گرفت.

الف بیولژی گیاهی طبق‌برنامه‌ای که اعلام‌شده است تا روز سه شنبه چهارم تیر ماه همه روزه از ساعت ۸ صبح در محل دانشکده دامپزشکی ادامه خواهد داشت.

ب- امتحان روانشناسی روز های ۲۷و ۲۸ و از روز دوم تاچهارم‌تیرماه ازساعت ۸ صبح در بیمارستان روزبه انجام خواهد گرفت.

انتخاب هیئت نظارت عالیه بر کنکور دانشگاهها

امروز آقایان مهندس‌ریاضی‌رئیس دانشکده فنی ، دکتر فرشاد رئیس دانشکده علوم ، دکتر حفیظی‌سردبیر دانشکده پزشکی از طرف دانشگاه وآقایان غلامحسین مصاحب و حسین مینوی از طرف وزارت فرهنك بمنظور نظارت عالیه بر کنکور دانشگاه‌انتخاب شدند.

همانطوری که قبلا باطلاع خوانندگان رسیده بود امسال علاوه بر آقایان دکتر کاردان ، دکتر جلالی ، دکتر صناعی که مامور اجرای کنکور می باشند هیئت عالیه نظارت نیز بشرح فوق انتخاب گردید تا بر امور کنکور نظارت عالیه داشته باشند.

بارندگی شدید در شمال

بازار شهرهای شمالی را بحال نیمه تعطیل درآورد

ظهر امروز خبرنگار مادر رودسر بوسیله تلفن گزارش داد.عصردیروز هوای رودسر ابری‌شد و از سر شب بارندگی بشدت آغازگردید . این بارندگی تا هم اکنون بهمان شدت اولیه ادامه دارد بطوری که امروز بهمین لحاظ بازار رودسر بحال نیمه تعطیل درآمد . این بارندگی موجب خوشحالی برنجکاران گشته ولی برای کشاورزان چایکار بسیار زیان آور است.

گزارشهای رسیده از خبرنگاران مادر رامسر. شهسوار . لنگرود و لاهیجان حاکی‌است که در نقاط‌مذکور نیزبارندگی بشدت‌ادامه دارد.

شوروی نخستین زن را بفضافرستاد

مسکو - ۱۶ ژوئن - خبرگزاری فرانسه -خبرگزاری‌رسمی‌شوروی «تاس» ساعت دو ونیم بعد از ظهر امروز بوقت تهران اعلام کرد دانشمندان شوروی نخستین زن فضانوردجهان‌رابه‌آسمان‌فرستادند.

نام این زن والنتینا تروچکوا و۲۴ سال بیشتر ندارد بدین‌ترتیب پس از آنکه جهان ۴۸ ساعت در انتظار این خبر بود سرانجام دانشمندان شوروی با موفقیت توانستند زنی را بفضا بفرستند.

بمحض انکه خبرگزاری تاس خبر پرواز نخستین زن جهان را بفضاپخش کرد تمام رادیوهای‌اروپا برنامه‌های معمولی خود راقطع کرده واین خبر را بجهان پخش کردند

تلویزیون مسکو چهره والنتینا تروچکوارا درحالیکه داخل سفینه وستوك ۶ بود نشان داد لباس او مانند مردان بود و کلاه سفیدی‌بسر داشته متبسم بنظر می‌آمد.

نخستین بانوی فضا نوردجهان‌در مدارزمین باسرهنك دوم والری بیکوفسکی که جمعه بعدازظهر به فضا فرستاده شدتماس میگیرد. هم‌اکنون‌جهان درانتظاراخبارهیجان انگیز ماموریت والنتینا نخستین‌زن فضانورد جهان‌است.

انتظام همراه هیئتی به آلمان میرود

صبح فردا آقای انتظام رئیس هیئت مدیره شرکت ملی نفت ایران برای شرکت در کنفرانس بین‌المللی نفت به فرانکفورت عزیمت خواهد کرد . همراه آقا ی‌انتظام چند تن از اعضای هیئت مدیره شرکت ملی نفت و عده‌ای از کارشناسان نفتی ایران به فرانکفورت خواهند رفت . جمع عده افرادی که در کنفرانس مزبور شرکت میکنندقریب پنجاه نفر خواهد بود . در کنفرانس بین‌المللی نفت فرانکفورت که‌جنبه مشورتی دارد اکثر مقامات و کار شناسان نفتی با بانوانشان شرکت‌میکنندو پیش بینی میشود که جمعیت شرکت کننده در کنفرانس به چندین هزار نفر بالغ بشود.

هیئت رئیسه کانون وکلای دادگستری انتخاب شد

روزپنجشنبه هیات مدیره کانون وکلای دادگستری تشکیل جلسه داد و باتفاق آراء آقایان زیر را برای مدت یکسال بعنوان هیات رئیسه کانون انتخاب کرد :

رئیس : سید هاشم وکیل.

نواب‌رئیس: محمودسرشار وارسلان خلعت بری.

منشی دکتر ابوالقاسم تفضلی و حمید علیم مروستی.

بازرس : محمد حسن صابر راده و ابوالقاسم پرنیان.

توسعه‌ورزش‌درکوی‌دانشگاه

امروز عده از نمایندگان ورزشی کوی دانشگاه با آقای دکتر صالح رئیس دانشگاه ملاقات کردند.

در این ملاقات دانشجویان‌خواسته های ورزشی خودرا باطلاع آقای دکتر صالح رسانیده

برا ثر شکستن پل

عبور و مرور سردشت و مهاباد قطع شد

ظهر امروز خبرنگار مادر مهاباد تلفنی گزارش داد صبح امروز هنگام عبور کامیون دولتی حامل قند وشکر وقماش از پل رودخانه سردشت ناگهان پل مذکور شکست و در نتیجه کامیون بداخل رودخانه سقوط کرد و خساراتی ببار آورد . ضمنا یك‌ماشین ارتشی‌که می‌خواست ازرودخانه‌بگذرد در آب فرورفت . هم اکنون‌بعلت‌خراب شدن این پل عبور و مرور سردشت و مهاباد قطع شده است.

شروع سئانسهای سینماهای رکس و آسیا
نمایش دهنده فیلم اصیل ایرانی
ساحل انتظار
بمناسبت تغییر ساعات عبور و مرور مانند سابق میباشد
سینما رکس : ۱۰٫۳۰ صبح ۲٫۳۰-۴٫۳۰-۶٫۳۰-۸٫۳۰
سینما آسیا : ۱۱صبح ۳-۵-۷-۹

برای شرکت‌درمجمع عمومی سالانه بانك ایران‌وخاورمیانه

در هفته گذشته دو تن از اعضاء هیئت مدیره بانك ایران و خاورمیانه آقایان «سرالك کرك‌براید و«هارلد ماسکر» برای شرکت‌در چهارمین مجمع عمومی سالانه بانك از لندن وارد تهران شدند.

مجمع عمومی مذکور عصر روز پنجشنبه ۲۳ خرداد در محل بانك تشکیل گردید و گزارش هیئت مدیره به سهامداران تقدیم شد.

طبق این گزارش باوجود رکودی که طی سال گذشته موقتا در وضع دادو ستد و معاملات‌حکمفرما بوده است بانك ایران و خاورمیانه فعالیت قابل ملاحظه‌ای داشته و نتایج حاصله رضایت بخش‌بوده است.

در عکس بالا آقایان ساندمن مدیر عامل و آزرمی مدیر کل بانك هنگام بدرقه مدیران‌مذکور درفرودگاه مهرآباد دیده میشوند.

دیسك - دیسك
پارتی جدید دیسك کشنده برای :
خرمن کوبی - کلوخ کوبی
که با هر تراکتورقابل استفاده است رسید
شرکت سهامی ایران تکنو - خیابان‌تخت جمشید
بین بهار وروزولت تلفن ۷۵۶۸۶۴تا ۷۵۶۸۶۸

فقط با
۱۷۵
تومان
میتوانید طبق سلیقه خودتان یکدست لباس تابستانی که تحت نظر متخصصین آلمانی تهیه شده خریداری فرمائید
مغازه پیرایش
لاله‌زار

انجمن فیلارمونیك تهران

بدینوسیله باطلاع اعضاء خود میرساند که درسالن تابستانی انجمن ایران و امریکا واقع درخیابان پهلوی جاده عباس آباد یك‌دوره کنسرتهای تابستانی باشرکت هنرمندان ایرانی وسایر کشورها اجرا خواهد شد . کارت دعوت برای کنسرتهای اول و دوم بوسیله پست جهت کلیه اعضاء انجمن ارسال گردیده است. چون ممکن است که در دریافت کارت تاخیری حاصل شود از اعضاء محترم انجمن تقاضا میشود که باارائه کارت عضویت در این کنسرتها حضور بهمرسانند.

کنسرت اول

ارکستر سمفونی تهران برهبری حشمت سنجری وباشرکت خانم الادونیس امریکائی نوازنده گلاوسن در تاریخ چهارشنبه۲۹ خرداد ماه جاری درساعت ۸ بعداز ظهر.

کنسرت دوم

ارکستر سمفونی تهران برهبری هانری سوبودا رهبر میهمان امریکائی و باشرکت پیانیست مشهور ایران خانم آشوت در تاریخ چهارشنبه ۵ تیرماه ۱۳۴۲ درساعت ۸ بعد ازظهر

آ-۱۶۶ ۸

هم‌اکنون فصل سمپاشی است
حشرات خانگی بهداشت و زندگی خانواده ها را تهدید میکنند
مهندسین مجرب کشاورزی درتمام ۲۴ ساعت آماده مشاوره و سمپاشی منزل شما میباشند . نشانی : خانه گل - نبش ایرانشهر و ثریا تلفن ۶۱۳۵۸۰

POP
سالم
بستنی پاستوریزه وهموژنیزه
پوپ

همه روزه به
کویت
باهواپیماهای چهارموتوره دی‌سی۶ ب دولوکس وچهارموتوره توربوجت ویکانت
هواپیمائی ملی ایران
پرواز نمائید
۱۱پرواز هفتگی تهران - کویت
۱۸پرواز هفتگی تهران - آبادان
... باحق توقف در اصفهان شیراز آبادان بابلیطهای تهران کویت
به آژانس مسافرتی خود یامیدان فردوسی تلفن ۴۳۶۷۲-۴۶۵۳۲-۴۴۳۳۳
وآبادان بریم تلفن ۲۵۰۷ ۲۹۰۲ مراجعه فرمائید.
I.N.A.C
هواپیمائی ملی ایران . هما .

رومیکس
آب‌میوه گیری فلزی ساخت سویس

نمایندگی انحصاری شرکت پام خیابان ناصری
پاساژ گوی تلفن ۴۵۷۴۳

کره پاستوریزه تهران، رقیب ندارد