شوروی برای مسافرت بماه و زهره آماده میشود

فضانوردان شوروی در فاصله پنج کیلومتری یکدیگر بدور زمین میچرخند و باهم تماس رادیوئی دارند

والنتینا ترشکووا طی پیامی بمردان جهان توصیه کرد: به همسران خود احترام گذارید و در کار منزل به‌آنها کمك کنید و حقوق زنان را محترم بشمارید

اطلاعات
مخصوص مطالعه کارکنان مؤسسه اطلاعات
سال ۳۷ـ سه‌شنبه ۲۸ خردادماه ۱۳۴۲ شماره ۱۱۱۱۸ـ تکشماره ۳ ریال

پیام فضانوردان
بمردم ایران
زنان ایران در مصاحبه با مخبر تاس شجاعت والنتینا را ستودند

■ رادیو مسکو گفت : آیا زنان ایرانی که اینك وارد دوران تازه‌ای از حیات اجتماعی خود میشوند از شنیدن خبر پرواز خواهر خود بفضا قویدل نمیشوند؟

رادیو مسکو ـ دیشب در برنامه فارسی خود چنین گفت : این روزها مردم سراسر جهان بادقت فراوان مراقب پرواز دو کیهان نورد شوروی

بقیه در صفحه ۱۵ ستون سوم

روسای باشگاه های ورزشی تاج در شرفیابی بحضور شاهنشاه تیمسار خسروانی نیز در عکس دیده میشود.

■ شاهنشاه در شرفیابی رؤسای سازمانهای ورزشی تاج فرمودند

دفاع
از اصول جدید اجتماعی وظیفه همه مردم ایران است

■ برای پیروزی در مبارزات ورزشی نباید بزدو بندو حقه بازی متوسل شد

■ شاهنشاه خدمات ورزشی سازمان ورزشی تاج را ستودند

شرح در صفحه ۱۳

پس‌از پایان جلسات مشورتی اوپك در ژنو.

مذاکرات ایران و کنسرسیوم
برای اصلاح قرار داد نفت و تغییر اصل ۵۰ـ۵۰ شروع میشود

* سه کمپانی نفتی وابسته بکنسرسیوم نفت ایران اصل ۶۰ـ۴۰ را پذیرفته‌اند

همانطور که چند روز پیش برای اولین‌بار اطلاع دادیم در جلسه مشورتی اوپك که بزودی درژنو تشکیل میشود اقدام اندونزی در تغییر اصل ۵۰ـ۵۰ تقسیم منافع بین کشور های صاحب نفت و کمپانیهای نفتی یکی از مسائل مهم مورد بحث خواهد بود واحتمال میرود قرارداد اندونزی درسایر قرارداد های نفتی منطقه خاورمیانه تاثیر کند و این قراردادها نیز بنفع کشور های صاحب نفت تغییر نماید .

امروز خبرنگار ما توانست اطلاعات جدیدی دراین زمینه بدست آورد . بطوریکه خبرنگار ما اطلاع میدهد اوپك درجلسه مشورتی دهم تیر که درژنو تشکیل میشود تحول بزرك جدیدی را که‌درمناسبات و قرارداد های کشور های تولید کننده نفت وکمپانی‌های نفتی توسط اندونزی بوجود آمده بطور اساسی موردبررسی قرار خواهد داد. اندونزی در قراردادی که اخیرا

بقیه در صفحه ۱۳ ستون پنجم

ممیزی مستغلات تهران
از روز شنبه آینده شروع میشود

از روز سه شنبه آینده ممیزی مستغلات ۱۶ منطقه تهران تحت نظر ۱۶ هیئت دونفری که از کارمندان عالیرتبه وزارت دارائی میباشند شروع میشود .

ممیزی مستغلات تهران بیش‌از پنجسال است که انجام نگرفته‌است درسال جاری برای ممیزی تهران طرح هائی تهیه گردیده که بعد از مطالعات فراوان قرار شده بر اساس آماری که اداره کل آمار عمومی و همچنین آمار مستغلاتی که سازمان آب تهران دارد ممیزی تهران شروع شود .

طبق نقشه سازمان آب تهران به صد منطقه تقسیم شده وقراراست درنقاطی که سازمان آب هنوز در آنجا مشترك ندارد مناطق جداگانه دیگری بوجود آید .

بقیه درصفحه آخر ستون سوم

رادیو بغداد اعلام کرد :
۶۰۰ نفر از عشایر عراق کشته شدند

■ روزنامه‌های شوروی مینویسند حوادث عراق مایه تشنج درخاور میانه است

■ رادیو مسکو گزارش داد هزار سرباز عراقی درجنگ با عشایر کشته شدند

درصفحه ٤ وآخر

مك میلان
کنار خواهد رفت

درصفحات ۳ وآخر

والری بیکوفسکی

■ دانشمندان شوروی اعلام کردند که فضانوردان آینده در سفینه های خود برای تامین غذای مسافرت بین‌السیارات کاهو و کلم خواهند کاشت وخرگوش همراه میبرند

■ والنتینا برخلاف برنامه در سفینه خود چرت زده بود که موجب ترس و وحشت شدید مقامات کنترل زمینی شد وفورا پیامی به بیکوفسکی فرستادند تا «کاکائی» را از خواب بیدار کند

■ رادیو تلسکوپ جدرل بانك مجددا پیش‌بینی کرد که احتمال فرستادن سومین فضانورد شوروی به‌فضاء زیاد است

■ سفینه بیکوفسکی ارتفاع خود را از دست داده و احتمال فرود آمدن آن بیشتر است

در صفحه ۳ و ٤

محل پالایشگاه نفت تهران درحوالی انبار نفت ری خواهد بود

■ یك کمپانی آمریکائی که تاسیسات جدید پالایشگاه آبادان را ساخته است پالایشگاه تهران را نیز خواهد ساخت

در جلسه مصاحبه مطبوعاتی آقای مهندس سعید نقوی عضو هیات مدیره و سرپرست خدمات فنی شرکت ملی نفت ایران پیرامون احداث پالایشگاه نفت تهران وخط لوله انتقال گاز نفت و نفتخام از سراجه والبرز به پالایشگاه وتهران که دیروز انجام گرفت به‌سئوالهای مختلف خبرنگاران در خصوص محل پالایشگاه و آلودگی هوای تهران ومقاطعه کار سازنده پالایشگاه پاسخ داده شد .

بقیه در صفحه ۱۳ ستون هفتم

دنباله
امتحانات دانشگاه تهران

دنباله امتحانات دانشگاه تهران باینشرح اعلام گردید :
امتحانات دانشکده علوم
شنبه اول تیر ماه امتحان زبان

بقیه در صفحه ۱۳ ستون سوم

در اصفهان و کرمان
وشهرهای دیگر میتینگهای بزرگی برای تائید اصلاحات ملی و تقبیح آشوب طلبی تشکیل شد

اجتماعات مردم شهرستانها برای مختلف از سراسر کشور در تاییداین پشتیبانی از اصلاحات مملکت وبرنامه برنامه ها و تقبیح آشوب طلبی به های ملی و نیز ارسال تلگرافات و مقامات مملکتی و دفتر روزنامه اطلاعات نامه های جمعیت ها و اشخاص ادامه دارد .

بقیه در صفحه ۱۵

برائر بارندگیهای متوالی وریزش تگرگ :
آب دریای خزر بالا آمد
وپلاژهای بندر پهلوی را آب فراگرفت

* بارندگیهای مجدد باقی مانده مزارع برنج و توتون آستارا را نابود کرده

گزارش های رسیده ازخبرنگاران ما در گیلان حاکیست که ظرف بیست و چهار ساعت اخیر مجددا بارندگیهای شدیدی در اکثر نقاط این استان خصوصا شهرستان های بندر پهلوی و آستارا روییداده و در نتیجه خسارات تازه‌ای به بار آمده است .

* بارندگی مجدد در آستارا

خبرنگار ما در آستارا گزارش میدهد : پریروز مجددا هوای شهرستان آستارا و قراء تابعه آن

بقیه در صفحه ۱۵ ستون سوم

آخرین قسمت از مدافعات سرلشکر جوادی در
دادگاه نظامی
درصفحه ۱۵ چاپ شده است

پول پارو میکنیم

امشب ساعت ۸ و نیم بعد از ظهر آقای گداعلی یوسفی شریفی برای خودو ازطرف شریکش خانم ملوك غلبو و همچنین آقای نصراله اسلامی از طرف آقای مهدی مالکی‌پور در استودیوی تلویزیون ایران پول پارو میکنند .

بینندگان عزیز تلویزیون ایران و عموم علاقمندان را بتماشای این برنامه جالب دعوت میکنیم

کمیسیون تعیین خسارات
از فردا کار خود را برای کمك به‌آسیب دیدگان ۱۵ خرداد شروع می‌کند

* خسارت دیدگان تا فردا برای تسلیم اظهار نامه وقت دارند

* زنی که با سه کودك خردسال نان‌آور خود را از دست داده امروز به فرمانداری مراجعه کرد

خسارت دیدگان حادثه ۱۵ خرداد فقط تا عصر فردا فرصت دارند به فرمانداری تهران مراجعه کنند واظهار نامه خسارت تسلیم دارند .

امروز آقای صدری فرماندار تهران گفت: قراربود تا بعداز ظهر امروز از خسارت دیدگان اظهارنامه قبول شود

بقیه در صفحه آخرستون چهارم

مؤسسه تبلیغات وبازاریابی « گردونه »
فکر میخرد

فروشندگان فکر های نو (چه در زمینه های عمومی تبلیغ چه درکارفروش وتوزیع کالا واشغال بازار های جدید) می توانند با مراجعه به دفتر «گردونه» پیشنهادات خود را دردو برگ تسلیم و یکی از اوراق مزبور را بامهر وتاریخ گردونه (که متضمن پرداخت قیمت تعیین شده‌است) دریافت دارند .

قیمت فکر خریداری شده وقتی پرداخت می شود که فکر مزبور بمرحله اجرا درآید .

نشانی ـ کوچه بران مقابل بانك تهران ـ تلفنهای ۳۰۴۸۵۱ ـ ۳۰۵۰۶۱ ـ ۸۴۸۴ ـ ۲

پتوهای جهان
درشش نوع مختلف

مودیان محترم مالیاتی حوزه شهر تهران
۶ روزدیگر فرصت خواهند داشت که صبح و عصر
با تسلیم درخواست توافق بادارات مربوطه نسبت بمالیاتهای قطعی نشده قبل از سال ۱۳۴۱ خود از تسهیلات ومزایای قانونی تصویبنامه تصفیه بقایای مالیاتی بهره‌مند گردند .
اداره کل وصول تهران وحومه

آگهی تاسیس کارخانه شیر پاستوریزه و تهیه بسته بندی پاستوریزه روغن کرمانشاه
«اطلاعیه از طرف مهندس احمد زنگنه»
این آگهی را لطفا در صفحه ۱۵ مطالعه بفرمائید

جریان روز

پالایشگاه تهران

یك خبر امیدبخش

یکی دو هفته پیش بمناسبت اطلاعاتی که پیرامون طرح تاسیس پالایشگاه تهران بدست ما رسید تصمیم داشتیم مقاله‌ای باین موضوع اختصاص بدهیم واز دولت بخواهیم که مشروحا مردم رادر جریان امر قرار دهد زیرا امروز مهمترین مسئله‌ای که مملکت ماباآن روبروست وتاگشایشی درین زمینه فراهم‌نیاید مفاسد بسیاری چاره نخواهد شد ، مسئله بی پولی وبیکاری است .

امروز دست روی دل هرکه بگذاری می بینی ففانش بآسمان میرود که کار نیست . پول نیست . بازار کساد است والبته مردم حق دارند زیرا متاسفانه یك چنین بحرانی در مملکت پیدا شده است.

در پول خاصیت عجیبی هست که بالتبع ، آنچه بپول مربوط میشود مثل داد وستد وبازرگانی و سرمایه‌گذاری و بازار یابی و غیره نیز تحت تاثیر این خاصیت قرار دارند . وآن خاصیت اینست که پول گرچه یك پدیده‌صددرصد ریاضی است وهمیشه بادقیقترین محاسبات سر وکار دارد ولی درعین حال موجودی است خیالاتی و وسواسی. یعنی‌با سامعه و شامه بسیار دقیق حساسی مراقب اطراف خویش است وهمینکه بوی نابابی یاصدای نامانوسی حس کرد دوتا بال مخفی خود را میگشاید و پرمیزند و غیب میشود وآنوقت مدتها باید زحمت کشید ومحیط را آب و جاروب کرد ودانه پاشید و گوش نشست تا ببینی آیا این پرنده طلائی برگردد یابرنگردد .

دیروز آقای خوش کیش مدیر کل بانك ملی میگفت: یکی از علل فرار سرمایه و رکود معاملات در نیمه دوم سال گذشته شایعاتی بودکه درباره مصادره و تقسیم مستغلات وجود داشت و بحث آن بکنگره اقتصادی کشیدو چون این شایعه با قوت ترویج‌یافته بود هرچه مقامات مسئول میگفتند چنین فکری وجود ندارد بخرج مردم نمیرفت . باین دلیل ما تصمیم گرفتیم عملا بمردم نشان بدهیم که چنین شایعاتی مطلقا با حقیقت نزدیك نیست. بهمین جهت بانك‌ملی بدولت پیشنهاد کرد که حدود چهار صدمیلیون تومان وام ساختمانی در نظر بگیرد وحتی برای تعمیر خانه نیز بمردم وام بدهد . دولت بااین پیشنهاد موافقت کرد وبانك از دهم خرداد ماه جاری دست بپرداخت وام زد .

بااینترتیب مایقین داشتیم وقتی مردم دیدند بانك ملی برای خانه ساختن وتعمیر خانه پول میدهد اعتمادشان به ثبات مالکیت جلب شد و میرفت که کم‌کم اثرات آن شایعه بی اساس از بین برود و معاملات رونقی بگیرد معهذا از پانزدهم خرداد با پیشامد های این ایام بار دیگر آثار این بهبود وضعو اندك توفیقی که‌بدست آمده‌بود از بین رفت و بااینکه ماهمین حالا نیزوام مذکور را میپردازیم هنوز آثار آرامش و سکون واعاده اعتماد پیدا نشده است. بگفته همین آقای خوش کیش در ایام اخیر کارخانجات معتبر آنقدر درآمد و فروششان تقلیل یافت که‌حتی نتوانستند حقوق کارگران خودرا بپردازند .

پس می بینید که اگر ماا ز بیکاری و بی پولی مینالیم، واگر واقعا آقابوله سرش را بسوراخ برده وکار وکاسبی ها کساد شده و بیکاری همچنان بیداد میکند تقصیر سیاستهای آنطرف دریاها و عکس‌العمل حوادث بری و جوی وحرکت کواکب در سماوات نیست بلکه تقصیر ماوعکس‌العمل کار های خود مان است . بقول عربها خود میزنیم و خود فریاد میکنیم. بهر حال ، حالا در شرایطی که میرود انشاءالله همای آرامش دوباره سایه بگسترد وکار ها بجریان بیفتد وفعالیتها از سرگرفته شود خوشبختانه خبر خوش احداث قریب‌الوقوع پالایشگاه تهران و طرح استفاده از گاز سراجه ولوله کشی گاز بتهران نیز اعلام شد.

بطوریکه دیروز بنظر خوانندگان عزیز ما رسید برای پالایشگاهی بظرفیت پنج میلیون متر مکعب در سال‌وخط لوله نفت خام البرز تاتهران حدود صدوده میلیون دلار سرمایه گذاری خواهد شد و این‌طرح بزرگ علاوه برمزایائی که ازنظر ارزی واقتصادی و تامین مصرف سوخت داخلی دارد ، ازنظر گردش‌پول وایجاد کاردر تهران یك عامل بسیار موثر است. یعنی بمحض آنکه این پروژه ازروی کاغذ پیاده و اولین خشت آن روی خشت گذارده شود اثرش دربازار محسوس خواهد گشت . برای احداث این تشکیلات واین بنای عظیم حتما بمقادیر قابل ملاحظه مصالح ساختمانی از سیمان و آهن گرفته تا چوب و گچ واجر نیاز خواهدبودوچه برای ایجاد این تاسیسات چه برای اداره آن بتعداد زیادی کارمند وکارگر و مهندس و تکنیسین احتیاج‌هست.بنا براین امیدواری بسیار هست که طرح پالایشگاه تهران . در موازات اقدامات دیگری که طبق برنامه سازندگی برای مبارزه با بیکاری و بی پولی ورکود از طرف سازمانهای مختلف شروع شده یا میباید شروع شود عامل بسیار موثری درین مبارزه است .

مجالس ترحیم و یاد بود

بدینوسیله درگذشت ناگهانی مرحوم مغفور جنت مکان **آقای حاجی آقا بزرك ناظمی تبریزی** (ناظم هیئت های آذربایجانی های مقیم مرکز) را به اطلاع کلیه علاقمندان دربارحضرت اباعبدالله الحسین علیه السلام و بالخصوص همشهریان گرامی مقیم مرکز میرساند . با شرکت خود در مجلس ختم آنمرحوم که ازساعت ۸ صبح الی ۱۱یوم چهارشنبه ۲۹ خرداد ماه در مسجد آذربایجانی ها منعقد می باشد روح آن مرحوم را شاد فرمایند . **حاجی آقا بزرك‌ابوحسین**

خانواده های : ناظمی تبریزی . گلیشادی . ماهوتچی . کنعانیان . تقوی . دقیقی خوئی . گارسچی. خلوصی. کاشفی . مرشدیان. بهرام طلاچی . کشاورزی . هوشی سادات . مرتضوی رشیدی . مقدم . پوریوسفی . خاله‌اوغلی . بنائی دائمی . قندچی . شهیدی . سکوئی .

باکمال تاسف درگذشت ناگهانی **آقای حاج آقا بزرك ناظمی تبریزی** (ناظم هیئت های آذربایجانیان) اخوی آقایان حاج احمد . حاجی محمود . ناصر ناظمی تبریزی را باطلاع کلیه دوستان و آشنایان میرساند . مجلس ترحیم‌آن مرحوم روز چهارشنبه ۲۹ خرداد ماه از ساعت ۸الی ۱۱ صبح در مسجد حاج شیخ عبدالحسین (معروف به آذربایجانیها) برقرار می باشد و ختم زنانه در همانروز ازساعت ٤ الی ۷ بعد از ظهر در منزل شخصی آنمرحوم‌واقع در شمیران زعفرانیه کوی سیمین برگزار خواهد شد .

مرحوم حاج ناظم یکی از مردان خیرو نیکوکار بود ما مصیبت وارده را به عموم بازماندگان آن مرحوم و هیئت های آذربایجانیان مقیم مرکز تسلیت می گوئیم .

باکمال تاسف درگذشت مرحوم مغفور **محمد علی پیروز** را باطلاع دوستان و آشنایان میرساند . مجلس ترحیم‌آنمرحوم روزچهارشنبه ۲۹خرداد ماه ازساعت پنج تاهفت بعد از ظهردر مسجد ارك برگزار خواهد بودو مجلس‌ختم‌زنانه در همان ساعت در منزل آنمرحوم واقع در سه راه اکبرآباد کوچه آبدارباشی برگزار است .

رحیم رحیمیان . غلامرضا رحیمیان . کاظم رحیمیان . جعفر خاله اوغلی نجات . محمدحسن پیروز . مهندس پیروز . حسین دستگیر . حمید دیلمقانی . علی جبار زاده. حیدرپیروز .اسمعیل پیروز فر . اکبر پیروز فر آ_۵۳۳۷

بعموم بازماندگان آنمرحوم تسلیت می دهیم

بانهایت تاثر و تاسف درگذشت‌ناگهانی شادروان **بانو فاطمه معبودی مقدم** مادر گرامی اینجانبان سرهنك ستاد معبودی مقدم و مجتبی معبودی مقدم را باستحضار فامیل و دوستان رسانیده مجلس ختم آنمرحومه بعد از ظهر پنجشنبه ۳۰ر۳ر۴۲ از ساعت ۵ و نیم الی ۷ و نیم در مسجد جامع اهواز برگزار می شود .

سرهنك ستاد معبودی مقدم ـ مجتبی معبودی مقدم آ_۵۴۷۳

به بازماندگان آنمرحومه تسلیت می دهیم

خانواده‌دکتر عمید از استادان‌دانشمندو دانشجویان عزیز دانشکده حقوق که درنظر داشته اند مجلس تذکر چهلم فقید سعید رادر دانشکده حقوق و سر مزار آن مرحوم اقامه‌کنند وبه جهاتی منصرف شده‌اند کمال‌تشکررا دارند

روز چهارشنبه ۲۹ر۳ر۴۲ که شب چهلم آنمرحوم است فقط مجلس زنانه از ساعت ۱٦تا ۱۸ در منزل شخصی برای ذکر مصیبت خواهد بود بانوان گرامی از اظهار همدردی و تسلیت به بازماندگان موجبات شادی روح فقید سعید را فراهم خواهند فرمود . **منور عمید**

نشانی ـ خیابان هدایت سه‌راه‌سپهسالار کاشی ۳۰۱ ۱ـ۲ آ_۵۳۱۵

باطلاع بستگان و دوستان میرساند

مراسم‌شب هفت‌مرحومه **بانو فاطمه‌عزب‌باشی** (**بهجت‌الملوك**) از ساعت ۵بعد از ظهر روز پنجشنبه ۳۰ر۳ر۴۲ در خیابان مختاری کوچه ۵ متری منزل مدنی برگزار می گردد .

آ_۵۳۳۵ **سید مهدی مدنی**

در طوبائیه تبریز

سالی گذشت در غمت ای نور دیده ام
سالی که درد و رنج فراوان کشیده ام
هرجا که رفته ا م‌بخیال تو بوده ام
سیلی ز اشك وخون شده‌پرداردودیده‌ام
بی چاره مادرت ز فراقت چه ها کند
آسوده یك زمان ز خیالت ندیده ام
یاران تو سراغ تو از من گرفته اند
غافل که روی ماه تو سالی ندیده ام
آمد بهار و رفت خزان و تو خفته ای
بیداری از من است که شب ها کشیده ام
پرورده بودمت مگر ای گل ز بهر خاك
سالی دو هفت رنج و مرارت کشیده ام
دنیا برای من نکند جلوه بعد تو
از مرك روز و شب چه تمنا کشیده ام
من زنده ام بظاهر ودر اصل مرده ام
از دست داده ام بخدا نور دیده ام
قدم هلال گشت و به پایان رسید عمر
از بس ز بعد مرك تو خونابه خورده ام
گلزار من تو بودی و یکسر خزان شدی
خون‌خوار تر ز گیتی دون من ندیده ام
منصور مرد و باقی از او یاد گار ها
رسم زمانه این بود ای آرمیده ام

روز شنبه یکم تیرماه ازساعت ٤ تا ٦ بعد از ظهر بمناسبت روز اولین سالگرد شهادت فرزندمان منصور مراسمی در سر مزار آن ناکام در طوبائیه تبریز برگذار خواهد شداز کلیه‌خویشاوندان و دوستان که در این مراسم شرکت خواهند فرمود قبلاسپاسگزاری می نمائیم ضمناوسیله‌حرکت در جلوی‌داروخانه فردوس برای همگان آماده خواهد بود .

سرهنك ستاد مصطفی‌جاویدان و بانو

بدینوسیله خاطر محترم سروران گرامی‌و دوستان ارجمند را از چهلمین روز درگذشت **بزرك‌خاندان‌سجادیان**فقیدسعید مرحوم **میرسید حسن سجادیان** مستحضرو بهمین مناسبت مجلس یادبودی در روز چهارشنبه ۲۹ خرداداز ساعت ۵ تا ۷ر۵ بعد از ظهر در (سر قبر آقا) انتهای خیابان سیروس مقبره خانوادگی بر قرار می باشد . **خاندان سجادیان**

بیماریهای آمیزشی ـ مجاری ادرار ـ سستی‌وناتوانی‌مرداز خیابان صفی علیشاه دکتر یحیی صدری .

دکتر معانی

امراض مقاربتی ـ مجاری ادرار ـ معالجه قطعی‌سوزاك تازه وکهنه ـ ورم‌پروستات و سستی و ناتوانی ـ ضیق مجرا. خیابان فردوسی‌مقابل بانك ملی مرکز.

درمان قطعی سوزاك تازه و کهنه و تقویت قوای تناسلی

دکتر عباس جناب زاده دارای گواهینامه از دانشکده طب فرانسه ـ خیابان منوچهری مقابل کوچه ژاندارك اول کوچه‌مهران صبح و عصر

صاحب عکس فوق سعید علیزاده کفش‌دوزی ۱۱ساله چند روز پیش از منزل خارج‌شده و دیگر مراجعت‌نکرده است . خواهشمند است کسانی که از نامبرده اطلاعی دارند بوسیله تلفن ۵۸٦۴۲ باین جانب اطلاع داده و والدینش را خشنود سازند .

عبداله رفیعی آ_۵۳۲۹

الرسالة الثانیة

یا

سفر نامهٔ ابودلف در ایران

در قرن چهارم هجری با مقدمه و تحقیقات مینورسکی استاد دانشگاه‌لندن ترجمه ابوالفضل‌طباطبائی‌محل‌فروش‌ـ **کتابخانه اسدی** میدان بهارستان ـ تهران .

۱ـ۳ آ_۵۳۳۵

آگهی دعوت مجمع عمومی عادی

جلسه مجمع عمومی عادی صاحبان سهام شرکت سهامی بستنی ایران درساعت ۱۰ صبح روز چهارم تیرماه ۱۳۴۲ در محل شرکت واقع درخیابان بوذرجمهری‌مقابل وزارت کشور ساختمان شرف ـ الاسلامی تشکیل است . از عموم سهامداران محترم بدینوسیله دعوت میشود ساعت مقرر در جلسه مجمع مزبور حضوربهمرسانند.

دستور جلسه

۱ـ استماع گزارش عملیات مدیر عامل و بازرس شرکت
۲ـ تصویب بیلان شرکت
۳ـ انتخاب هیئت مدیره (بنا بتقاضای دارندگان بیش‌از خمس سهام)
٤ـ انتخاب بازرس
۵ـ تعیین خط‌مشی آتی شرکت

مدیر عامل شرکت سهامی بستنی ایران ـ شرف‌الاسلامی

گلاسهای تقویتی و تجدیدی دبستان ملی خرداد

دبستان نوبنیاد و مجهز خرداد که بهمت جمعی فرهنگیان مجرب‌دایرگردیده در فصل تابستان مفتوح خواهد بود و بهمراه تقویت درسی کودکان تفریح و استراحت آنها را نیز تامین خواهد کرد کلاسهای تقویتی و تجدیدی دبستان و دبیرستان ـ انگلیسی ـ کارهای فوق برنامه کاردستی ـ سرامیك ـ ورزش ـ پینك‌پنك ـ شطرنج هر روز دایراست .

کلاس مخصوص شنا نیز زیر نظر مربیان ورزیده آماده شده است .

سعدی شمالی ـ بالاتر از چهارراه سیدعلی ـ کوچه حریر فروش‌شماره‌های ۱٦و ۲۰ تلفن ۳۰۵۴۵۸ ۱ـ۵ آ_۷۷۸٤

برنامه تابستانی

کلاسهای انگلیسی بهشت

از اول تیرماه شروع می‌شود . شهریه‌سه ماهه ٤۰۰ ریال علاوه‌برکلاسهای‌انگلیسی‌مخصوص خردسالان دروس ریاضی و فارسی دوم تاششم دبستان صبحها تدریس میگردد

این برنامه برای دانش‌آموزانیکه در دبستانهای بهشت برای سال تحصیلی آینده تاآخر خردادماه ثبت نام کرده‌اند مجانی است دوره تابستانی کلاس های انگلیسی بزرگسالان نیز از ۵تا۸ بعد ازظهر از اول تیرماه شروع می‌شود . نام‌نویسی همه‌روزه صبح و عصر در دبستان بهشت خیابان شاه ـ بیست متری اول ـ چهارراه ناهید تلفن ٤۳٦۵۷ آ_۷۸٤٤ ۱ـ٦

دبستان ملی دخترانه شیوا

بمدیریت پروین دولت آبادی

برای سال تحصیلی ٤۲ـ٤۳ نام نویسی میکند امیرآبادخیابان نصرت تلفن ٦۱۱٦٤۲ وسیله ایاب وذهاب موجوداست

دبیرستان ایران

دفتر دبیرستان ایران همه روز صبحها برای نام نویسی باز است

در دبیرستان ایران رشته های طبیعی وادبی‌دایر است . ماشین برای آمد ورفت آماده است .

نشانی : خیابان مولوی ـ تلفن ۲٦۲۱۵

۱ـ۷ آ_۸۲۸٦

کودکستان ایران

دفتر کودکستان ایران همه روز صبحها برای نام نویسی باز است . ماشین برای آمد و رفت آماده است

نشانی : خیابان مولوی ـ تلفن ۲٦۲۱۵

۱ـ۷ آ_۸۲۹۰

دبستان جهانبانی

دفتر دبستان جهانبانی پسران همه روز صبحهابرای نام نویسی باز است

برای دبستان پسرانه یکدستگاه ساختمان‌جدید بنا شده و از اول شهریور ماه برای استفاده دانش آموزان آماده است .

نشانی : خیابان مولوی ـ تلفن ۲٦۲۱۵

ه اشین برای آمد ورفت آماده است .

۱ـ۷ آ_۸۲۹۲

کلاسهای انگلیسی پاد

باروشهای ابتکاری وهمکاری‌بانو Jane Smith نایب رئیس انجمن زبانشناسی دانشگاه واشینگتن ازمقدماتی تاعالی

حداکثر ظرفیت کلاسها فقط ۱۵ نفر است.

نشانی: شاه‌آباد ـ اول خیابان ملت شماره ٦۵

۱ـ۲ آ_۵۱۲۵

پانسیون‌شبانه‌روزی کودك

واقع در یکی از خوش آب و هوا ترین نقاط دربند بمدیریت خانم اختر اربابی با ۲۵ سال سابقه فرهنگی برای تابستان وسال تحصیلی آینده ثبت نام مینماید .

برنامه‌های تفریحی ـ درسی ـ کلاسهای تجدیدی استفاده از استخر شنا و گردشهای دستجمعی ـ قسمتی از برنامه پانسیون‌است

آدرس ـ شمیران ـ دربند ایستگاه افخمی پانسیون کودك تلفن ۸٤۵۷۷

دبستان ایران

دفتر دبستان ایران ـ نمونه جهانبانی دختران

همه روز صبحها برای نام نویسی باز است .

ماشین برای آمد و رفت آماده است .

نشانی : خیابان مولوی ـ تلفن ۲٦۲۱۵

نمونه یکتا

باشگاه تابستانی دبیرستان و دبستان و کودکستان

ازاول تیرماه ۱۳٤۲

بمنظور آموزش فارسی ـ دیکته ـ انگلیسی ـ موسیقی ـ شنا (دراستخر مخصوص) پینك‌پنك ـ بسکتبال ـ سینما ـ نقاشی ـ کلاسهای تجدیدی وثبت نام‌برای سال آینده همه‌روزه از ساعت ۸ تا ۱۲ انجام میشود .

وسیله آمدورفت‌آماده است.

نشانی ـ خیابان شمیران ـ خیابان ملك ـ خیابان میرهادی تلفن۷۰۲٦۸

رئیس مؤسسات نمونه یکتا حشمت‌بیگدلی آذری

دبستان ایران فردا

باکمال خوشوقتی باطلاع اولیاء دانش آموزان کلاس ششم میرساند که در سال جاری نیز مانند سال قبل کلیه دانش‌آموزان در امتحانات نهائی‌سال ششم موفق شده‌اند.

مدیر دبستان ایران‌فردا ـ حبیب‌الله سریع‌القلم

گروه فرهنگی هدف

کلاسهای تابستانی برای بچه های ٦ تا ۱۲ ساله

خیابان سپه ، دبستانهای هدف تلفن ٦٤۱۸۳ ساختمان ضمیمه دبیرستان شماره ۱ تلفن ٤۲۰۷۸

گروه فرهنگی هدف

کلاسهای تقویتی برای دروس دبیرستان

با اسلوب ویژه

خیابان شاه . دبیرستان شماره ۲

تلفن ٤۰٦۹۵

۱ـ٤ آ_۸۰۳۲

مکتب هدایت

ترم تابستانی کلاسهای شبانه ـ زبانهای خارجه ـ کنکور دانشگاه

ازاول تیرماه تشکیل میشود . مکتب هدایت ـ میدان بهارستان

کلاسهای تابستانی

انجمن فرهنگی همت

دبیرستان ـ دبستان ـ دخترانه ـ پسرانه

طبق معمول سنواتی از اول تیرماه شروع میشود

نشانی : خیابان زرین نعل ـ تلفن ۳۱۳۲۸

شوروی برای مسافرت بماه و زهره آماده میشود

مسکو ـ ۱۷ ژوئن ـ خبرگزاری فرانسه ـ تاس خبرگزاری رسمی شوروی اعلام کرد دوشیزه والنتینا ترشکوا و سرهنگ دوم والری بیکوفسکی فضا نوردان شوروی همچنان به‌پرواز فضائی خود ادامه میدهند. خبرگزاری رسمی تاس افزود تمام دستگاه های داخل وستوک ۵ و ۶ بخوبی کار میکندو فضا نوردان سرخوش هستند.

خبرگزاری تاس افزود درساعت ۲۲ بوقت مسکو (۳۰ر۲۲ بوقت تهران) سفینه های فضائی وستوک ۵ و ۶ به‌ترتیب ۵۴ و ۲۳ بار بدور زمین چرخیده‌اند.

نخستین زن فضانورد جهان تاکنون ۹۰۰ هزار کیلومتر راه طی کرده است.

خبرگزاری تاس تائید نمود که درجه حرارت، رطوبت ووضع هوای داخل سفینه های ۵ و ۶ کاملا عادی است وهردو فضانورد کاملا باشرائط داخل سفینه‌ها خوگرفته‌اند.

بموجب برنامه های قبلی دوفضا نورد دیروز به‌مشاهدات علمی خود ادامه دادند.

خبرگزاری تاس افزود والری بیکوفسکی ووالنتینا ترشکوا کماکان بایکدیگر و بازمین تماس رادیوئی دارند.

■ ۵ کیلو متر

تلویزیون شوروی درساعت ۱۶ر۳۰ بوقت مسکو داخل وستوک ۵ و ۶ رادر حالیکه والری بیکوفسکی ووالنتینا ترشکوا در آنها بکار خود مشغول بودند نشان داد.

دوفضا نورد کمی خسته بنظرمی‌رسیدند، چشمان والیا درخشندگی خاصی داشت و همچنان تبسمی برلب داشت. دراین موقع فاصله سفینه‌های دوفضا نورد ۵ کیلومتر بود.

خبرگزاری تاس اعلام کرد امروز صبح کارکنان ایستگاه فضائی شوروی صدای زن فضانوردرا که یکی ازآواز های ملی روس را میخواند شنیدند.

خبرگزاری تاس افزود بیکوفسکی بنوبه خود ازایستگاه های زمین تقاضا کردکه کنسرتوی اول برای پیانوی چایکوفسکی رابرای او پخش کنند.

■ پیام بمادر

خبرگزاری تاس گفت والنتینا از ایستگاه های فضائی تقاضا نمود که پیامی برای مادرش بفرستند والنتینا گفت:

بمادرم بگوئید که حال من خوب است، نگران نباشد، من آنچه در کوشش دارم برای انجام ماموریتم بکار خواهم برد. به‌مادرم وبه‌تمام مادر ها بگوئید که‌من اعتماد زیادی به‌وستوک دارم زیرا آنرا شورویها بوجود آورده‌اند.

خبرگزاری تاس دراعلامیه‌ای که نیمه‌شب دیشب‌صادر کرد، خاطرنشان نمود فاصله دوسفینه فضائی شوروی لحظه‌به‌لحظه نزدیکتر میشود، این فاصله ابتدا ۳۳ کیلو متر وسپس به ۱۶ و ۸ و ۶ و ۵ کیلومتر تقلیل یافت.

آقایان در خانه بزنان کمك کنید

مسکو ـ ۱۷ ژوئن ـ خبرگزاری فرانسه ـ رادیومسکو شب گذشته گفت والنتینا ترشکوا پیام زیر را برای مردان و زنان فرستاد.

متن پیام نخستین زن فضاپیما:

آقایان احترام بیشتری برای زنان قائل شوید، کار زنان را کوچك نشمارید. به‌آنها نه‌تنها درکارشان بلکه در خانه نیز کمك کنید.

خانمها سعی کنید هم در حرفه‌ای که‌دارید وهم در خانه داری پیشرفت کنید.

■ ترس ووحشت

روزنامه ایزوستیا در شماره‌دیروز خود نوشت که والیاترشکوا زن‌فضا نورد شوروی هنگام پرواز یك شنبه شب خود برخلاف برنامه تدوین شده چرت کوتاهی زد که موجب ایجادترس و وحشت شدیدی در مقامات کنترل کننده سفینه وی شد.

مقامات کنترل کننده پیامی برای والیا فرستادند، ولی‌پاسخی‌از «کاکائی» سفینه والیا دریافت نکردند.

دراین هنگام از زمین پیامی به مضمون زیر برای برادر فضائی وی والری بیکوفسکی که سفینه‌اش را «باز» نامیده‌اند فرستاده شد.

«باز» این جاپست کنترل است. کاکائی را بیدارکن. مثل اینکه‌خواب رفته است.

کاکائی را بیدار کن.

بیکوفسکی پاسخ داد:

این سفینه «باز» است دستور را فهمیدم. کاکائی‌را بیدارکن.

روزنامه ایزوستیا ادامه میدهد که بیکوفسکی بوسیله رادیو والیا را از خواب بیدار کرد و والیافورا پست کنترل زمین را مطمئن کرد که همه دستگاهها بخوبی کار میکند و اوضاع روبراه است.

وی به پست کنترل زمین گفت «من برخلاف برنامه بخواب رفتم. خواهش میکنم مرا ببخشید. سعی میکنم در آینده کارم را بهتر انجام دهم»

* مسکو سرخ

روزنامه های‌شوروی اطلاعات‌زیادی پیرامون «والیا ترشکوا» زن فضانورد شوروی منتشر میکنند و نمونه های زیر از آن قبیل است:

«والیا ترشکوا» دوروز قبل از پرواز بیك آرایشگر موی سرمراجعه کرده است.

نام عطر مورد علاقه والیا «مسکوی سرخ» است.

والیا به گل داودی و گلایل سفید علاقه فراوان دارد.

والیا هنگام پرواز یك علامت‌داس و چکش کوچك که بوسیله‌دانش‌آموزان مدرسه محلی ساخته شده همراه برد.

از میان نویسندگان، والیا به نویسندگان رئالیست مانند تولستوی و میخائیل شولوخف علاقمند است. شولوخف همان نویسنده مورد علاقه خروشچف است.

آواز مورد علاقه والیا آهنگی است بنام «ای زندگی ترا دوست دارم»

موزیك و ورزش اورا بهیجان می‌آورند.

از میان آهنك سازان والیا به چایکوفسکی و بتهوون علاقمنداست.

وی تقریبا هرروز یك‌شنبه خودرا درسالن های بالت و کنسرت یا دربالشوی تئاتر میگذراند.

■ دوست صمیمی

هیچ یك از روزنامه ها مطلبی در باره دوستان مرد وی ننوشته است. ولی‌شایع‌است که با اندریان‌نیکولایف فضانورد شوروی دوست صمیمی‌است.

ولادیمیر ترشکوا برادر والیا ترشکوا ضمن‌مصاحبه‌ای با خبرگزاری تاس گفت: «خواهرم دختری بشاش و معاشرتی است. والیا موزیك و رقص را دوست دارد.

«ولادیمیر» گفت هنگامیکه پدر مادر گذشت مادرمان بامشکلات‌زیادی مواجه شد و ما تمام سعی خودرا بکار بردیم تا او را ناراحت نکنیم.

بقیه‌درصفحه‌چهارم

میدان ۲۴ اسفند

از فرداصبح در سینمای نمونه **سانترال**

هل فرد ـ کریستوفرلی ـ دانی کارل ـ درشاهکار برجسته وخارق العاده

دستهای اورلاک

دوبله بفارسی

THE HANDS OF ORLAC

مکمیلان رای اعتماد گرفت

■ ویلسون رهبرحزب کارگر گفت: مك‌میلان با امنیت انگلیس قمار کرده‌است. مك‌میلان پس‌ازرای اعتماد گریه کرد

لندن ـ ۱۷ ژوئن ـ آسوشیتدپرس هارولدمك‌میلان نخست‌وزیر انگلیس علی‌رغم رسوائی اخیر وزیر جنك سابق خود توانست دوشنبه شب با ۳۲۱ رای موافق در مقابل ۲۵۳ رای مخالف از مجلس عوام رای اعتماد بگیرد.

باید درنظر داشت که حزب محافظه کار مك میلان ۵۹ کرسی بیش از احزاب کارگرولیبرال در مجلس عوام دارد، ولی در جریان مذاکرات شش ساعت‌ونیمه‌مجلس عده‌ای از نمایندگان محافظه کار اعلام داشتند که بمك‌میلان رای نخواهند دادو بدین ترتیب کابینه انگلیس فقط با ۶۹ رای اضافی توانست خود را حفظ کند و این تعداد بیش از انتظار بود زیرا در اوائل امسال در چند مورد کابینه مك میلان با اکثریت ۵۶ و ۲۸ و ۲۶ رای توانسته بود خود را حفظ

ویلسون

مك‌میلان

حزب کارگر درباره روابط وزیر جنك‌وکریستین کیلرپس‌ازاظهارات دروغ پروفیومو در مجلس عوام‌بوی ارائه شد ندیده گرفت.

■ مباحثات تند

قبل از اینکه مك‌میلان ازمجلس عوام رای اعتماد بگیرد مباحثات‌تندی بین او وهارولد ویلسون رهبرحزب کارگر و سایر نمایندگان در گرفت که شش ساعت بطول‌انجامید هارلد ویلسون ـ مك‌میلان را متهم ساخت که با امنیت کشور قمارمی کند. او اضافه کرد که رهبرحزب محافظه کار مدارکی راکه ازطرف بدانجهت شخصا از وزیر جنك در این باره سئوالی نکرده که فکر میکرد مشارالیه حقایق را برای مسئولین امور حزبی ومقامات‌قانونی دولت خواهد گفت معهذا وی‌بعنوان رئیس دولت درموردا‌ین امراحساس مسئولیت میکند.

مك‌میلان افشاساخت‌که دراوت ۱۹۶۱ یکی از اعضای‌عالیرتبه‌کابینه پروفیومو را از دوستی او با استفن وارد که‌ازمعاشران سروان‌ایوانف نیز بود برحذر داشت، ولی در آن زمان اداره اطلاعات انگلیس هنوز درباره کریستین کیلراطلاعی بدست نیاورده بود و بهمین جهت وی فکر میکرد که در این‌جریان گناهی متوجه پروفیومو نیست.

سرانجام پس از مباحثات طولانی رای اعتماد گرفته شد و کابینه

بقیه‌درصفحه‌چهارم

مهندس کشاورزی متخصص درگاوداری دارای ۹ سال سابقه تحصیلات علمی و عملی در آلمان غربی مایل است برای کار تولیدی با زمینداری همکاری نماید.

با صندوق پستی ۱۶۷۷ مکاتبه نمائید.

حکومت نظامی درترکیه تمدید میشود

■ برای ۸ تن از متهمین کودتای ترکیه درخواست اعدام شد

آنکارا ـ ۱۷ ژوئن ـ خبرگزاری فرانسه ـ حکومت ترکیه طی جلسه‌ای که دیشب تشکیل داد تصمیم گرفت از مجلسین سنا و نمایندگان بخواهد که حکومت نظامی را مدت دو ماه دیگر تمدید کنند.

جلسه کابینه ترکیه سه ساعت طول کشید. علت تمدید حکومت نظامی آنست که‌دادگاه‌های‌مخصوص امنیتی ترکیه بهتر بتوانند محاکمه متهمین را دنبال کنند.

دیروز ۱۴۸ تن از متهمین توطئه ۲۱ مه اخیر در دادگاه اول نظامی ترکیه حضور یافتند.

قبلا در این دادگاه ۱۰۳ تن محاکمه شدند و ۴۵ متهم دیگر که از استانبول به آنکارا فرستاده‌شده بودند، نیزدر دادگاه حضوریافتند. دربین متهمین چندین نفرازافسران بازنشسته از جمله دوژنرال بودند

■ درخواست اعدام

دادستان نظامی در کیفرخواست خود برای ۸ تن از متهمین جدید تقاضای اعدام کرده است.

تلال عایدمیر رهبر توطئه ۲۱ مه در دادگاه اعلام کرد هنگامی‌سخن خواهد گفت که بازجوئی ازمتهمین جدید پایان پذیرد.

شرکت میلارد سهامی

باطلاع کلیه دارندگان ماشین آلات

ماك ـ اشتایر ـ کاترپیلار ـ فار

میرساندکه ساعات‌کار دائره یدکی در روز های هفته از ۷ صبح تا ۲½ بعداز ظهر و پنجشنبه ها تایك بعداز ظهر خواهد بود.

۱ـ۲ — آـ۸۳۹۴

ماه به زهره گفت ...

پراك ـ سفر نخستین زن‌جهان به‌فضا الهام بخش یك شاعر چك‌اسلواکی گردید.

رادیو پراك‌شب گذشته‌شعر این شاعرجوان‌راتوام باموسیقی پخش کرد.

شعر چنین شروع میشود.

«نامهای دلنوازیادی‌شنیده‌ام.

اما از آغاز امروز بدون شك زیباترین ودل انگیزترین آنها نام تو است: ای والنتینا.

درفضای کیهانی تمام‌ستارگان از پدیدار شدن چنین فرشته افسانه‌ای در قلمرو خود بحیرت فرورفته‌اند.

ماه‌شگفت‌زده به‌زهره‌میگوید. والنتینا نخستین زن از زمین به‌سوی ما پرواز کرد.

والری‌ووالنتینا: دووستك‌در آسمان میدرخشند. تمام‌ستارگان بهت‌زده شده‌اند والری ووالنتین در فضا وعده ملاقات دارند.

از امشب در سینماهای **هما ـ متروپل ـ رویال**

محصول کمپانی برادران وارنر

فیلمی که بعنوان بهترین اثر پرحادثه جان‌وین (سلطان فیلمهای وسترن) شناخته شده است

جان وین

در یک وسترن بزرگ و پرحادثه

هوندو

رنگی دوبله بفارسی

با شرکت: جرالدین پیج

HONDO

گاز آمونیاك آلمانی ۵۸ کیلوئی

مخصوص کارخانجات یخ سازی

تجار تخانه احمد حاجی علی کتبی

تلفن خرمشهر ۲۵۵۱ اهواز ۲۸۴۴

رادیو بغداد گفت

تلفات عشایر عراق به ۶۰۰ نفر رسید

■ **روزنامه های شوروی مینویسند حوادث عراق خاورمیانه رامتشنج میکند و این امر فقط بنفع محافلی است که سود آنها در اختلاف و تشنج خاورمیانه است**

بغداد ـ سوریه ـ ۱۷ ژوئن آسوشیتد پرس ـ رویتر ـ دولت عراق روز یک شنبه تمام افراد ذخیره ارتش را بخدمت فرا خواند و اذعانمود که پیروزیهای تازه‌ای در هفته گذشته علیه عشایر بدست آورده‌است .

در بیانیه دولت که از رادیو بغداد انتشار یافت تمام افراد ۱٤ تا ۲۳ ساله برای شش ماه تعلیمات نظامی بخدمت دعوت شدند .

در این بیانیه همچنین دولت عراق اعلام داشته است که سربازان دولتی وسوار کاران عشایر وفاداربه دولت شورشیان را از مواضع خود در ایالات نفت خیز شمالی بعقب رانده وهشت دهکده عشیره نشین دیگر را در روز یک‌شنبه بتصرف در آورده‌اند.

در گزارش مذکور اضافه‌شده که شورشیان متحمل تلفات سنگین شده‌اند و تاآخر هفته گذشته ۶۰۰ نفر تلفات داشته‌اند.

■ **ادامه پیشروی**

ستاد رهبری عملیات نظامی عراق اعلام داشت که نیروهای ارتش و عشایر وفاداربه دولت و سوارکاران صلاح‌الدین دیاتری را اشغال وبر قله دنجیل تسلط یافتند .

در اعلامیه گفته شده است که ۲٤ تن از سربازان فراری خودرا بپست نظامی معرفی کردند .

از طرف دیگر ده دهکده درناحیه سعدا وفاداری خود را به دولت اعلام داشتند در پایان اعلامیه گفته‌شده بیشروی نیروهای دولتی ادامه‌دارد.

■ **کشتار خونین**

بنا باطلاع خبر گزاری تاس روزنامه ستاره سرخ ارگان وزارت دفاع شوروی در شماره امروزخود دولت عراق را متهم ساخته که علیه عشایر دست به کشتار خونین نژادی زده است .روزنامه ستاره سرخ می‌نویسد :

بنابگزارشهای رسیده ازبغداد، دولت عراق روش نابودی دستجمعی عشایر را درایالات شمالی آنکشور تعقیب میکند، روشی که علیه ابتدائی‌ترین اصول بشری است . اینک‌در عراق جنگ خشن وسختی در جریان است .

روزنامه ستاره‌سرخ‌اضافه میکند مقامات زمامدار حزب بعث عراق که پس از کودتای ۸ فوریه خشونت بی‌سابقه‌ای برای درهم کوفتن مخالفین سیاسی خود وتمام‌نیروهای آزادیخواه آنکشور از خودنشان دادند ، اینک‌نیز در صددند باهمان روش به‌پیروزی سریعی علیه‌عشایر نائل آیند .ولی‌عشایر قابلیت‌نظامی شایانی دارند . در گذشته نیز خوانین واستعمار طلبان انگلیسی نتوانستند مقاومت‌این مردم‌آزادی‌خواه را درهم بشکنند.

روزنامه ستاره سرخ سپس میافزاید شروع عملیات نظامی در شمال عراق وخامت اوضاع عراقرا که هم اکنون نیز در شرایط بدی است افزون میسازد و خاورمیانه‌را نیز متشنج خواهد ساخت ... واین امربنفع آنعده‌ازمحافل‌امپریالیستی است که‌سود آنهادر وجود اختلاف وتشنج درخاورمیانه میباشد .

■ **آمریکا و عراق**

دولت ایالات متحده با انتخاب رابرت استرانک بعنوان سفیرکبیر جدید در عراق روابط خود را باآن کشور مجددا بحالت عادی باز گردانید.

در زمان‌حکومت عبدالکریم‌قاسم بر اثراختلافات سیاسی دولت‌عراق بسفیر کبیر ایالات متحده جان.د. جرنگان دستور داد که کشورعراق را ترک نمایدوسفیر عراق درایالات متحده نیز بغداد فرا خوانده‌شد.

اختلاف ایالات متحده و عراق بر سرشناسائی دولت کویت بوسیله ایالات متحده که قاسم دعوی‌ارضی نسبت بدان داشت بوجود آمد.از آنزمان تاکنون‌امور سفارت‌آمریکا بوسیله کار دارسفارت‌انجام میشد پس از سقوط رژیم قاسم و بروی کار آمدن عبدالسلام عارف هردو دولت فعالیت‌های خودرا برای عادی نمودن‌روابط‌دو کشور آغاز نمودند.

ابتدا دولت عراق سفیر جدیدی در ایالات متحده تعیین کرد واخیرا نیز کندی استرانک را که یک دیپلمات حرفه‌ای ۴۷ ساله است بسفارت آمریکادر بغداد برگزید.

■ **درخواست عشایرروسیه**

مسکو ـ کمیته شوروی «دفاع صلح» نامه‌ای ازایروان از طرف روشنفکران عشایر ساکن شوروی دریافت کرده است .

نویسندگان این نامه درخواست کرده‌اند که بعملیات نظامی در شمال عراق پایان داده شود .

روشنفکران دراین نامه عملیات ارتجاعیون عراق، رابا شیوه های‌قرون وسطائی مقایسه کرده ونوشته‌اند در هنگامی که‌بشریت پیوسته در حال پیشرفت بوده و برای خوشبختی و بهبود وضع خود مبارزه میکند ،نمی‌توان قبول کرد که‌نهضت عشایربوسیله مشتی‌از مرتجعین که‌ازانسانیت بوئی نبرده‌اند ، خفه‌شود .

شوروی برای مسافرت بماه آماده میشود

بقیه ازصفحه‌سوم

وی‌گفت من آن زمان را بیادمی‌آورم که خواهرم از اولین پرواز با پاراشوت با موفقیت بخانه برگشت و دسته گلی در دست داشت . مادرم از اینکه‌چنین دختر شجاعی پرورش داده در خود احساس غرور میکرد .

■ **برنامه ندارد**

واشنگتن ـ امریکا تا چند سال دیگر نمی‌تواند زنی‌را بفضا بفرستد. سازمان ملی هوانوردی امریکاهیچ گونه طرحی برای فرستادن زن بفضا ندارد .

تنها دوزنی که‌خلبان هستندشانس سفر بفضارا دارند، اما آنها نیزهیچ گونه تمرین فضائی تاکنون نکرده‌و بنظر نمیرسد به‌آنها تعلیم داده شود .

حتی فردای پرواز نخستین زن‌فضا نورد شوروی بفضا ، ظاهرا سازمان ملی هوانوردی‌امریکا هیچگونه‌تغییری درپرنامه های خود نداده‌است .

■ **ثبت شد**

کپنهاک ـ رادیودانمارک شب‌گذشته موفق به‌ضبط صدای والنتینا ترشکوا شد. صدای والنتینا ترشکوابسیار واضح بود .

■ **تسخیر منظومه شمسی**

جودرل‌بانک ـ یك دانشمندبرجسته انگلیسی دیروز گفت سفرزن فضا نورد شوروی میتواند جزئی از یك برنامه دراز مدت برای تسخیر قسمت های دیگر منظومه شمسی باشد .

وی گفت برنامه تسخیر سیارات منظومه شمسی میتواند برای مدت‌یك ربع‌قرن تدوین شده باشد و شاید هدف اول آن زهره باشد . زندگی‌در این سیاره مانند زندگی ثر یك هواپیمای جت‌است که‌در ارتفاع ۳۰ هزارپائی زمین درپرواز باشد .

وی گفت بهرحال اعزام یك زن شوروی بفضاجنبه تحقیقات علمی‌دارد پروفسور لاول‌افزود امکان دارد شوروی ها یك فضانورد دیگر رانیز بفضا بفرستند .

■ **پیام مادر**

پاروسلاول ـ ۱۷ ژوئن ـ خبرگزاری تاس ـ بانو یلنا ترشکوا مادر فضانورد شماره ٦ امروز تلگرافی برای نیکیتا خروشچف فرستاد . مادرفضا نوردشوروی مینویسد ـ من درحالیکه اشك‌شوق درچشمانم حلقه زده بود گفتگوی شمارابادخترم ازرادیوشنیدم.

یلنا ترشکوا از نیکیتاخروشچف بخاطر توجه پدرانه‌ای که‌نسبت به والنتینا مبذول داشت عمیقا سپاس‌گزاری‌نمود .

درتلگرام گفته میشود ـ «نصایح و تمنیات پدرانه شمابرای دخترم که پدرخود رادر جنگ‌ازدست داده وبدون پدر بزرگ‌شده ارزش خاصی‌دارد ».

کاشت کلم و کاهو

مسکو ـ دکتر پاریش عضو آکادمی پزشکی شوروی در مقاله ای که در روزنامه ایزوستیا انتشار داده نوشته است برای مسافرت های طولانی فضائی باید در سفینه های فضائی انواع‌واقسام سبزیجات از قبیل کلم ـ خیار وکاهو کاشته شود و حیواناتی‌ازقبیل‌خرگوش تربیت شود باین ترتیب فضانوردان آینده بدون آنکه احتیاج به حمل ذخیره خواربار داشته باشند مدتها به سفر فضائی خود ادامه دهند . دانشمند شوروی پیش‌بینی کرده‌است که‌بزودی در سفینه های فضائی مردان وزنان متعددی برای انجام کارهای مختلف گمارده خواهند شد .

مکمیلان

بقیه ازصفحه‌سوم

مك‌میلان بااکثریت ۶۹ رای تثبیت کردید. هنگامیکه مك‌میلان‌مجلس عوام را ترك گفت نمایندگان‌مختلف بافریاد های استعفا بده ...استعفا بده او را بدرقه میکردند درحالیکه نمایندگان حزب محافظه‌کاربااابراز احساسات و تکان دادن دست اورا مشایعت نمودند .

■ **دروغ گفت**

هارولدویلسون رهبر حزب کارگر ونخست وزیر احتمالی انگلستان در مجلس عوام گفت بحثی که‌امروز آغاز میشود درطول عمرمجلس عوام بیسابقه است . این بحث نتیجه افشا شدن اسراری‌است که‌ملت‌راجریحه‌دار کرده است .

ویلسون گفت آنچه که امروز براث مادردناك است‌وباید موردبررسی قرار دهیم اینست که‌وزیر جنگ‌مابه مجلس ودولت دروغ گفته است .

امروزما نمیدانیم که‌وزیر جنگ‌ما تاچه حدموجب افشاشدن اسرارامنیتی کشورما گردیده است .

ویلسون سپس شدیدا به‌مك‌میلان حمله‌کرد و گفت چگونه نخست‌وزیر انگلستان اجازه میده کسی که‌اسرار نظامی انگلستان و منفقین رامیداند . چنین مناسبات مشکوکی ، داشته باشد .

■ **گریه مك‌میلان**

هارولد مك‌میلان در مجلس عوام انگلستان گریست .

هنگامیکه ۳۱ تن از اعضای حزب محافظه‌کار انگلستان‌عدم پشتیبانی‌خود رااز کابینه اواعلام کردند، مك‌میلان دریشت تریبون لحظه‌ای بهت‌زده باقی ماندو سپس قطرات اشك از گوشه چشمان نخست‌وزیرانگلستان سرازیر گردید .

مصر یهاسه شهر عربستان را بمباران کردند

قاهره ـ ۱۷ ژوئن ـ خبرگزاری‌فرانسه خبرگزاری خاور میانه متن اعلامیه مشترك یمن و مصر را شب گذشته پخش کرد .این اعلامیه که بامضاء روسای جمهور دو کشور یمن ومصر میباشد اعلام شده که جمهوری متحده عربی عضویت یمن را در فدراسیون سه جانبه‌عراق سوریه‌ومصر تبریك گفته و آنرا تائید میکند

■ **حمله قبایل**

منابع امامت یمن در عدن اعلام کردند که ۳۰هزارتن از افرادیکی از قبایل‌یمن که بامام یمن‌وفا دارند ، بطرف صنعا حرکت کرده ودرپانزده کیلو متری پایتخت یمن با نیروهای جمهوریخواه به جنك‌شدیدی‌پرداختند

این منابع میافزایند ۳۰ هواپیمای مصری در این جنك شرکت کرد وبه طرفین تلفات زیادی وارد آمد .

مقامات مزبور تائید نمودند که نیرو های امامت پس از مدتی نبردمتفرق شده‌و ۷هزار تن‌ازنیروهای آنهاکشته و مجروح شدند .

■ **بمباران سه‌شهر**

امروز سفیر عربستان سعودی در سازمان ملل متحد طی‌نامه‌ای به‌اوتانت اعلام داشت که هواپیماهای مصری سه شهر عربستان سعودی را بشدت بمباران کرده‌اند .

گزارشهائی که از بیروت رسیده‌حاکی است که پس‌از بمباران شهرجیزان‌به وسیله هواپیماهای مصری ۳۵ نفر کشته و۲۰۰ نفر زخمی شدندومردم ازشهر گریختند.

خلاصهٔ اخبار

* لندن ـ فیلدمارشال لرد آلن بروك که‌از سال ۱۹٤۱ تا ۱۹٤٦ ریاست‌ستاد کل ارتش انگلستان را عهده‌دار بود دیشب در سن ۷۹ سالگی بر اثر حمله قلبی در لندن درگذشت.
* برلن ـ خبرگزاری رسمی آلمان شرقی شب گذشته اعلام کرد سوء قصدی با بمب پلاستیك بوزارت اطلاعات بازرگانی آلمان شرقی صورت گرفت.
* بیروت ـ چندین واحدازناوگان ششم امریکا روز ۱۹ ژوئن وارد بیروت میشوند سفارت امریکا در بیروت اعلام کرد که ورود واحدهای ششم امریکا به‌بیروت جنبه دیدار معمولی دارد.
* آتن ـ پادشاه‌یونان «پی‌پی‌نلیس» وزیربازرگانی سابق آن کشور راماموربه تشکیل کابینه جدید یونان کرد .
* قاهره ـ مجله مصری روزالیوسف در آخرین‌شماره خود مینویسد نیکیتا خروشچف نخست وزیر شوروی دعوت‌جمال عبدالناصر رئیس جمهوری متحد عربی‌را پذیرفته ودر ماه نوامبر آینده به قاهره سفر میکند.

چین همزیستی را محکوم میکند

■ **چینی ها در نامه خودبه شوروی گفته‌اندخلع‌سلاح و همزیستی‌مسالمت‌آمیز توهم محض است و باید فقط از راه انقلاب‌و زور دنیا را کمونیست کرد**

هونك‌گنك ـ ۱۷ ژوئن ـ خبرگزاری آلمان ـ کارشناسان امور کمونیسم‌در اینجا براین عقیده‌اند که‌نامه اخیر حزب کمونیست چین‌بحزب کمونیست شوروی که در آن‌خط‌مشی خود رادر مورد اختلافات باشوروی ونیز درزمینه مسائل حاد جهانی مطرح کرده‌است ، ازهم اکنون زمینه شکست کنفرانس آینده آنهارا فراهم ساخته است .

حزب کمونیست چین در نامه خود سیاست همزیستی‌مسالمت‌آمیزشوروی را رد کرد وخلع‌سلاح را غیر ممکن دانسته واز قبول یوگسلاوی بعضویت اردوگاه سوسیالیست‌سرباز زده‌است.

تمایلات مربوط بهمکاری وآشتی باایالات متحده درنامه چین بشدت مورد حمله قرار گرفته است .

حمله جدیدپکن‌نه‌فقط امیدموفقیت مذاکرات آینده مسکورا بین چین و شوروی ازبین برده،بلکه امید یك کنفرانس سران‌شوروی وچین را نیز بیاس مبدل ساخته است .

چین‌درنامه خودنوشته‌است همزیستی مسالمت آمیز، خلع‌سلاح عمومی ، دنیای بدون اسلحه وسرباز و جنك و همزیستی باامپریالیسم‌یك توهم‌محض است .

■ **افزایش اختلاف**

اتحاد شوروی برعکس چین از همزیستی مسالمت‌آمیز حمایت‌میکند. درنامه چین‌اظهار امیدواری شده‌است که هردو طرف شکیبائی بیشتری از خود نشان دهند وبدین ترتیب برای یافتن ، راه حل اختلافات خودبکوشند وبا تحکیم وحدت جنبش کمونیستی بهتر بتوانند بادشمن مشترك مقابله نمایند .

بهرحال اکنون نامه چین اختلاف دوکشور راافزایش داده‌است. اختلاف عمده چین‌و شوروی برسرآن است‌که آیا کمونیسم باید از راه‌تحریك و ایجاد انقلاب دوسوم جمعیت دنیاراکه هنوز دردنیای غیر کمونیستی زندگی میکنند، کمونیست نمایند یانه .

■ **پرستش استالین**

پکن همچنین خواستار شده است که اختلافات دوکشور برسرانتقاد از استالین وآئین‌فردپرستی درکنفرانس آینده مسکو مورد مذاکره قرارگیرد. درنامه چین که‌حاوی ۲۵ نکته مورد بحث میباشد، برای اولین باراست که‌بمسئله انتقاد از استالین اشاره میشود .

مسائل دیگری از جمله جنك و صلح ـ همزیستی مسالمت‌آمیز ،سلاح های اتمی مبارزات انقلابی آسیا ـ آفریقا و آمریکای لاتین ـ انتقال‌از سرمایه داری بسوسیالیسم ـ تجدید نظر طلبی ،دوگماتیسم ، روابط‌داخلی احزاب کمونیستی ـ مبارزه‌با کیش‌فرد پرستی، درنامه چین بعنوان مسائلی که‌باید در مذاکره مورد بحث قرار گیرند ذکر شده‌است .

قسمت اعظم نامه چین به‌لزوم کمك بمبارزات انقلابی‌اختصاص یافته است وتاکید شده که‌در صورت لزوم باید برای آزاد کردن مردم‌ستم‌کشیده از اسلحه استفاده کرد .

درنامه چین ازشوروی خواسته‌شده راه موثری برای بهبود روابط باآلبانی بیابد .

درنامه همچنین خواسته شده است یوگسلاوی‌بازدوگاه سوسیالیسم راه داده نشود زیرا تجدید نظر طلبی‌مدرن هنوز خطراصلی‌برای‌جنبش کمونیستی جهان است .

■ **پاسخ یوگسلاوی**

خبرگزاری رسمی‌یوگسلاوی‌دیروز اعلام کرد نظریات چین در باره یوگسلاوی که‌درنامه حزب کمونیست آن کشور بدان اشاره شده، پراز اشتباه وتهمت و عدم آگاهی‌است». خبرگزاری یوگسلاوی گفت‌حملات چین‌بیوگسلاوی تقریبا بصورت عادی درآمده استو ناشی از بی‌اطلاعی است .

آگهی مناقصه

وزارت راه مقدار در حدود ۷هزار کیلو رنگهای مختلف و ۲۸۰۰متر نوار شبرنك را از طریق مناقصه خریداری مینماید .

داوطلبان شرکت درمناقصه‌میتوانند قبلا برای کسب اطلاعات بیشتر از شرائط‌مناقصه و ملاحظه‌مشخصات بکارپردازی ذیحسابی سازمان برنامه در اداره کل‌ساختمان‌وزارت راه واقع در خیابان سعدی‌مراجعه‌و بادریافت مشخصات مربوطه پیشنهادات خودرا بانضمام سپرده نقدی‌بحساب ۸۰۱۹ بانك اعتبارات صنعتی‌ویاضمانتنامه بانکی که‌معادل صدی پنج نرخ پیشنهادی باشد تا ساعت ۱۰ صبح روز ۱۰ر٤ر٤۲ بدفتر ذیحسابی سازمان برنامه دروزارت راه تسلیم ورسید دریافت دارند .

پیشنهادات واصله در ساعت ۱۱ همان روز درکارپردازی ذیحسابی با حضور پیشنهاد دهندگان باز و قرائت خواهد شد ذیحسابی‌سازمان برنامه در رد یاقبول یك یا کلیه پیشنهادات مختار میباشدپیشنهادات مشروط و مبهم و فاقد سپرده یا ضمانت‌نامه بانکی ترتیب اثر داده نخواهد شد حق‌الدرج آگهی در جراید و هرگونه مالیات و عوارض متعلقه بعهده برنده مناقصه‌میباشد.

الف ۱۷۳٤

ذیحسابی سازمان برنامه در وزارت راه ـ نیکو اقبال

۱ـ۲ آ ـ ۸۱۳۸

آگهی مناقصه شماره ۷

اداره اردنانس ارتش تعداد ٤۲ قلم (ابزارآلات و خشکه و انواع تیغه‌های تراش بهلری) مورد نیاز خودرا از طریق مناقصه خریداری مینماید .

۱ـ فروشندگان میتوانند همه‌روزه بدائره خدمات واعتبارات اداره اردنانس ارتش جهت اخذ برگ مشخصات و شرائط مناقصه مراجعه نموده سپس برای کلیه اقلام یاقسمتی‌ازآنها مبادرت به‌تنظیم وتسلیم پیشنهاد نمایند .

۲ـ پیشنهاددهندگان بایستی پیشنهاد خودرا درپاکات سربسته ولاك و مهرشده تاآخر روز اداری ۱۹ر٤ر٤۲ تحویل دفتر اداره اردنانس وورونوشت آنرا باداره بازرسی مالی ارتش واقع در خیابان سوم‌اسفند تحویل رسید آنرا جوف پیشنهاد واجد سپرده نمایند .

۳ـ پیشنهادات رسیده در ساعت ۹ صبح‌روز ۲۰ر٤ر٤۲ در حضور کمیسیون باز وقرائت خواهد شد .

٤ـ اداره اردنانس ارتش در رد یاقبول یك یاکلیه پیشنهادات مجاز است .

اداره اردنانس ارتش

آگهی مناقصه شماره ۷ر٤۲

سازمان بنادر و کشتیرانی آهن‌آلات مورد احتیاج خود رااز طریق مناقصه باشرائط زیر خریداری مینماید :

۱ـ داوطلبان شرکت در مناقصه باید قبلا شرائط شرکت در مناقصه وجدول مقادیر آهن‌آلات رامجانا از اداره کارپردازی سازمان دریافت نموده وباتوجه بشرائط و ملاحظه جدول‌مقادیر نسبت به‌تسلیم پیشنهاد خود اقدام نمایند.

۲ـ شرکت‌کنندگان در مناقصه باید پیشنهاد خودرا حداکثر تاساعت نه صبح روز چهارشنبه ۱۲ تیرماه ۱۳٤۲ بدفترسازمان واقع در خیابان نادری کاشی ۳۳۳ تسلیم نمایند .

۳ـ پیشنهادهای واصله در ساعت ده صبح همانروز درحضور کمیسیون باز وقرائت خواهد شد حضور پیشنهاددهندگان در جلسه کمیسیون آزاد است.

٤ـ هزینه درج آگهی مالیات و هرگونه عوارض دیگر بعهده برنده مناقصه خواهد بود .الف ۱۷٦۲

۱ـ۲ **سازمان بنادر و کشتیرانی ـ مهندس کهکشان**

آگهی خرید غله

سیلو تهران غلات محصول سال جاری حومه تهران رابراساس وزن خالص بدون آفت بشرح زیر خریداری مینماید .

۱ـ گندم مرغوب بوزن‌خالص بدون افت از قرار هرتن پنجهزار ریال (۵۰۰۰ ریال)

۲ـ جو مرغوب بوزن خالص بدون افت از قرار هرتن سه هزار ریال (۳۰۰۰ریال)

الف ـ هرمقدار گندم که از محصول سال جاری تاآخر آذرماه ۱۳٤۲ بانبار سیلو تهران عرضه شود اضافه بر مبلغ فوق تنی یکهزار ریال بعنوان جایزه علاوه بفروشندگان‌پرداخت خواهدشد

ب ـ غلات عرضه شده بایستی مرغوب وافت آن حداکثر نباید ازه درصد (صدی پنج)تجاوز نماید بدیهی‌است ازخرید غلات نامرغوب ـ بادزده ـ لاغر ـ سن زده ـ مرطوب وسیاهکدار ودارای افت اضافه بر ۵ درصد و همچنین غلات کهنه مطلقا خودداری خواهد شد .

ج ـ گندمهائیکه دارای اختلاط تاحدود حداکثر ۱۰ درصد جوو ۲۰ درصد چاودار باشد خریداری و بهای‌جوبنرخ بهای جو و چاودار هم بماخذ نصف بهای گندم پرداخت خواهد شد .

د ـ برای هر تن غله تحویلی با احتساب وزن باظرف مبلغ پنجاه ریال بعنوان دستمزد باربری ازبهای جنس کسر و بدرآمد دولت منظور میشود .

هـ ـ بهای غلات تحویلی بلافاصله پس از تحویل جنس در سیلو بفروشندگان کالا پرداخت خواهد شد .الف ۱۷۲۱

رئیس سیلو تهران ـ نصرالله کریمیان فرد

آ ـ ۷۹۷٦ ۱ـ۲

آگهی مناقصه شماره ۳

شرکت سهامی نساجی مازندران واقع در شهرستان‌شاهی احتیاج به‌یك دستگاه مرکز تلفن ۵۰ شماره تلفن خودکارطبق مشخصات تعیین شده‌در شرائط آگهی دارد که از طریق مناقصه خریداری مینماید .

داوطلبین در مناقصه میتوانند بادریافت‌برك‌شرایط ومشخصات آگهی در تهران شعبه مرکزی واقع درکاخ سازمان برنامه ـ قسمت بانك اعتبارات‌در شاهی از دبیرخانه شرکت باپرداخت مبلغ‌پنجاه هزارریال‌سپرده پیشنهادات خودرا تنظیم و همه‌روزه غیراز ایام تعطیل تاآخر وقت اداری روز شنبه ۱۵ر٤ر٤۲ تسلیم دبیرخانه شرکت در شاهی بنمایند . پیشنهادات رسیده روز ۱٦ر٤ر٤۲ باز وقرائت خواهد شد و حضور پیشنهاددهندگان‌در جلسه مناقصه آزاد شرکت در رد یاقبول یك یاکلیه‌پیشنهادات واصله مختار است .الف ۱۷۱۲

۱ـ۲ **شرکت‌سهامی نساجی مازندران**

برنامه امشب

سینما سعدی

پدیده جدید سینمای شوروی با داستانی خارق‌العاده

انسان است یا حیوان ؟! .... این موجود کیست ؟!....

عشق میورزد ـ جدال میکند ـ احساسات دارد ـ میرقصد اما چون ماهی در قعردریا زندگی‌مینماید و موجب‌وحشت وهراس غواصان وصیادان‌مروارید‌درآبهای گرم‌میشود

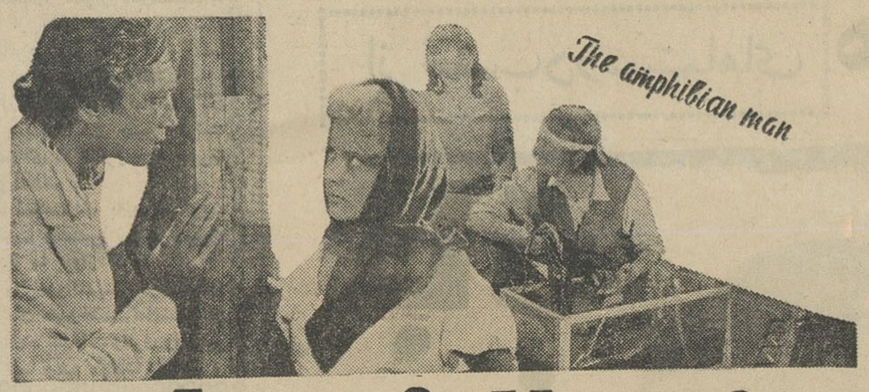

شیطان دریا

«انسان ذوحیاتین» رنگی ـ دوبله بفارسی

باشرکت : آناستازیا ورتینسکایا ـ ولادیمیر کورنف

ASH.N.A.CO

تجدید آگهی مناقصه

پیرو آگهی شماره ۲۸۹۹ ـ ۲ر۳ر٤۲ مجددا باطلاع عموم میرساند شهرداری آمل در حدود سه‌هزار متر مربع شفته وبتون‌ریزی پائین بازار (ابتدا جنب مسجد هاشمی و انتهاجنب منزل آقای غروی) راکه شفته‌ریزی بقطر (۱۵ سانت) و بتون‌ریزی بقطر (۱۰سانت) میباشد بشرح زیر بمناقصه میگذارد.

۱ـ پیشنهاددهندگان باید قبلا بدائره ساختمانی شهرداری مراجعه و مشخصات مربوطه را مطالعه نمایند .

۲ـ پیشنهاددهندگان باید پیشنهادات خودرا در دوپاکت لاك ومهر شده باقید اینکه مربوط بمناقصه‌بتون‌ریزی خیابان فوق میباشد تاآخرین ساعت اداری روز شنبه ۸ر٤ر٤۲ بدفترشهرداری شهرداری تسلیم ورسید دریافت نمایند . ضمنا پیشنهادات رسیده درساعت ۱۰ صبح یکشنبه ۹ر٤ر٤۲ روز بعددر کمیسیون مربوطه باز وقرائت خواهد شد .

۳ـ پیشنهاددهندگان باید ۵٪ از کل بهای پیشنهادی را بعنوان سپرده بحساب ۵٤۷ بانکملی آمل پرداخت و فیش آن را ضمیمه پیشنهادات خود نمایند .

٤ـ پیشنهاددهندگان باید صلاحیت فنی داشته و مدارك مربوطه بصلاحیت فنی را نیزضمیمه پیشنهاد خود نمایند .

۵ـ به‌پیشنهادات مبهم و فاقد برك صلاحیت فنی و فیش‌بانکی مربوط بسپرده ترتیب‌اثر داده نخواهد شد .

٦ـ شهرداری در ردیاقبول یك ویا کلیه پیشنهادات واصله مختار است .

۷ـ مالیات و عوارض و هزینه نشر آگهی بعهده برنده مناقصه است .

۸ـ چنانچه برنده مناقصه حتی بااعلام کتبی شهرداری در مهلت مقرر حاضر بانعقاد قرارداد نشود سپرده او بنفع‌شهرداری ضبط خواهد شد .

شهردار آمل ـ دکتر هاشمیان

تشکر

ازشما مردم هنر دوست که‌مرا نسبت به‌ایفای رلم درفیلم ساحل انتظار کتبا و شفاها تشویق نموده‌اید تشکر نموده امیدوارم که‌درسایه استقبال شما هم‌میهنان عزیز بیش‌از پیش درخدمت هنری کوشا باشم .

فردین

تشکر

تشویق دوستان و تماشاچیان عزیز نسبت به من و نقشی را که برای اولین بار در فیلم ایرانی ساحل انتظار ایفا نموده‌ام‌مرا بیش از حدوادار میسازد که در این راه بادلگرمی بیشتری انجام وظیفه نمایم . بدینوسیله تشکر قلبی خود را بحضور کلیه‌هموطنان هنر دوست ابراز میدارم .

فروزان

تشکر

از الطاف و مراحم بی‌شائبه‌ایکه در مورد فیلم فارسی ساحل انتظار و نقشی راکه بعهده داشته‌ام نسبت بمن‌ابراز فرموده‌اید نهایت امتنان رادارم .

تهمینه

تشکر

ازکلیه هنر دوستان و علاقمندان به سینمای ملی که با تماشای فیلم ساحل انتظار ظرف این چند روزه مرا مورد لطف و تشویق قرارداده‌اند نهایت سپاسگذار بوده متقابلا از اینهمه‌مراحم هموطنان عزیز مراتب تشکر خودرا ابراز میدارم .

محمدعلی جعفری

وقتی پادشاه بلژیك، شرایط تسلیم بلاشرط را در برابر ارتش مهاجم نازی پذیرفت دولت بلژیك بمخالفت باتصمیم شاه پرداخت وبرای ادامه جنك:

اعضای کابینه قانونی بلژیك بلندن گریختند

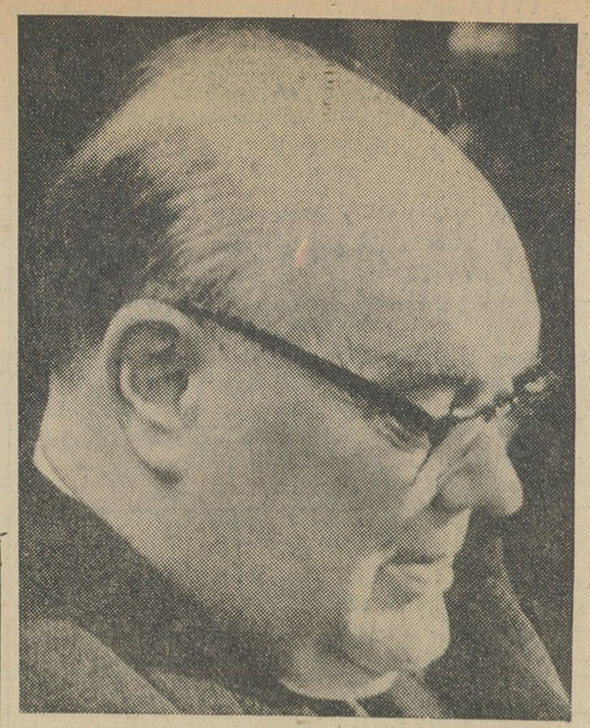

پل هانری اسپاك وزیر امور خارجه بلژیك درزمان جنك

در پانزدهم مه ورماخت برك برنده دیگری بزمین زد . و آن عبارت بود از قراردادن ژنرال ژیرو در خط محاصره ووادار نمودن او به عقب نشینی وتخلیه جزایر(والیشرن) و (بولاند) واقع در مصب رود (اسکو)

بدنبال فعالیت ورماخت د رزمین فعالیت (لوفت‌وافه) یعنی نیروی هوائی نیز شگفت‌آور بودخلبانان آلمانی از بمباردمان های لاینقطع انبارهای مهمات فرودگاه‌ها،راه‌آهن پست‌های فرماندهی متفقین درپشت جبهه لحظه‌ای فروگذار نمیکردند. جاسوسان و عمال ستون پنجم آلمان نیز در جبهه و شهرهای واقع در جبهه شایعاتی دایر برعملیات محیرالعقول چتربازان آلمانی‌پخش میکردند که طبعا هدفی جز تخریب روحیه مردم غیر نظامی نداشت . بهرحال تلاش برای نجات بلژیك از مصیبت اشغال چنان بیهوده از آب درآمد که بلژیك بیش از هیجده روز نتوانست به‌مقاومت مذبوحانه‌ادامه‌دهد.نتیجتااعلیحضرت لئوپولدسوم‌خودش‌راناچاردیدزیرورقه تسلیم راصحه بگذارد . تسلیم بلژیك بدین طریق صورت گرفت که براثر پیشروی های برق‌آسای آلمانها اختلاف نظر های شدیدی بین فرماندهان متفقین بروز کرده بود . شاه بلژیك که بتصورامکان شکست متجاوزین آلمانی به‌متفقین روبرده بود چون در عمل متفقین رابی دست‌وپا ترو ضعیف تر از خود دید ، تصمیم گرفت هرچه زودتر لااقل جان سربازان خود را از مرك بیهوده بخاطر هیچ نجات دهد . بدین دلیل صبح روز ۲۸ مه اعلیحضرت لئوپولد سوم‌افسری رانزد فرمانده آلمانی فرستاد و قصد خودرا دایربر ترك مخاصمه وبزمین گذاردن اسلحه بوی‌اطلاع داد . وسپس در همان روزشخصا شرایط تسلیم بلاشرط راپذیرفت ولی دولت قانونی بلژیك که با تسلیم بلژیك مخالف و طرفدار جنك تانابودی آخرین فرد بوداقدام شاه را خودسرانه و غیر قانونی تشخیص داد و آنگاه اعضای کابینه بلژیك به‌لندن گریختند تا درآنجا با تشکیل بلژیك آزاد دوشا دوش متفقین بجنك بادشمن ادامه دهند. در مقابل لئوپولد نیز برای تسکین افکار عمومی وتبرئه خود اعلامیه زیر را خطاب بسربازان انتشارداد: « افسران ، درجه‌داران ،سربازان شما که در جنگی غیر منتظره شرکت نموده و برای دفاع از خاك وطن دلیرانه جنگیده‌اید پس از بکار بردن تمام امکانات دفاعی در برابر دشمنی که از حیث اسلحه و نفرات برشما برتری داشت مجبور به تسلیم شده‌اید . تاریخ فتوی خواهد داد که وظایف خودرابخوبی انجام داده‌ایم توصیه من بشما اینست که شهامت خودرا همچنان حفظ کنید مناعت و انضباط را رعایت نمائید تامورد‌تحسین‌دیگران قرار گیرید . در بدبختی و ذلتی که مارا در محاصره دارد من از شما جدا نخواهم شد و مراقب سرنوشت شما خواهم بودبااراده‌ای قوی برای ترمیم ویرانی‌های ناشی از جنك اقدام خواهم نمود» .

بدنبال خبر تسلیم بلاشرط‌بلژیك (پل‌رینو) نخست‌وزیر فرانسه نطق شدیدی در پارلمان ایراد کردکه مضمونش بدینقرار بود :

« مجلس مطلع است که‌پادشاه بلژیك دیروز نماینده‌ای نزد فرمانده کل‌نیروهای آلمان‌فرستاده وتقاضا کرده بود که جنك در جبهه بلژیك متوقف گردد .دولتین انگلیس و فرانسه فوری به ژنرال های خود اطلاع دادند که‌مخالفت خودرا باچنین درخواستی بیان داشته و بعملیات جنگی همچنان ادامه دهند . معهذا فرماندهی‌ارتش آلمان تقاضای بلژیکی هاراپذیرفت و ارتش بلژیك از ساعت ٤ صبح امروز از مقاومت در برابر ارتش آلمان دست کشید . من در چنین لحظه‌ای نیتم این نیست که از مجلس بخواهم روش پادشاه بلژیك راکه فرمانده کل قوا بوده مورد قضاوت قرار دهند . ارتش بلژیك شجاعانه جنگید .وبدشمن تلفاتی سنگین وارد ساخت . اما کابینه بلژیك اعلام داشته که از شاه تبعیت نخواهد کرد و پس‌از اعلام این نکته که دولت مزبور تنها دولت قانونی بلژیك میباشد تاکید کرده که جنك رادوشادوش متفقین ادامه خواهد داد »

روز ٤ ژوئن چرچیل نیز درمجلس عوام چنین اظهار داشت :

« در آخرین لحظه یعنی‌هنگامی که بلژیك مورد تعرض قرارگرفت

اسرار فاش نشده ازجریان تاریخی دادگاه نورنبرك

ترجمه: احمد مرعشی

-۱۷۷-

و خودسرانه ارتش بلژیك را تسلیم کرد . وبدین ترتیب جناح چپ ارتش های متفقین وامکان‌هرگونه عقب نشینی سوی دریا را دچار مخاطره ساخت » .

بابروی صحنه آمدن این حوادث گوی بلژیك نیز از گردونه‌خارج شد و مقاومت هلند نیزبیش‌از چهار روز طول نکشید . در مورد نبرد هلند مارشال گورینك درمقام گواهان دادگاه نورنبرك تعریف نمود :

«برای آنکه به جنك در جبهه هلند هرچه زودتر خاتمه داده‌شود من پیشنهاد کردم که هنك های چترباز پشت ستونهای قوای هلند که در راه نبرد با آلمانها بودند پیاده شوند قبل از هرچیز برای دراختیار گرفتن پل های مهم واقع در (موئردیك) (دوردرشت) و (روتردام)

ناتمام

از امروز
مولن روژ - مهتاب - دیانا
تراس سالن
از امروز
کریستال - ایفل - اسکار - زهره
تراس سالن
تراس سالن

اینهم فیلم انتخابی
مولن روژ
ازمیان بهترین فیلمهای فارسی

جاده مرگ

جاده مرك قضاوت کسانی راکه فکر میکردند در ایران نمیتوان فیلم خوب تهیه‌کرد تغییر میدهد

آرمان
شهلا
بوتیمار مینا
صارمی
آراسته
مینوشفیع

کارگردان:
اسمعیل ریاحی
تهیه‌کنندگان
عباس همایون - اصغر لاجوردی
دگوپاژ - فیلیبروری
احمد شیرازی
محصول کارا وانفیلم

برای اطلاع از برنامه سینماهای مولن روژ وشروع سئانسها تلفن ۷۵۸۸۸۸ بطور اتوماتیک بشما جواب خواهد داد

نمایش فیلم با موفقیت ((قربانی باکره)) در سینما برلیان ادامه دارد

شروع سئانسها درمولن‌روژ ومهتاب ۱۱ صبح - ۳-۵-۷-۹ بعدازظهر دیانا وکریستال ۱۰ونیم صبح - ۲ونیم- ٤ونیم- ٦ونیم ودرتراس ۷ونیم - ۹ونیم بعدازظهر - اسکار ۱۰ صبح - ۲ونیم- ٤ونیم- ٦ونیم- ۸ونیم بعدازظهر ودرسینما زهره ۱۰- ۱۲ صبح ۲-٤-٦-۸ بعدازظهر و در تراس زهره ۷-۹ بعداز ظهرودرسینما ایفل ۱۰ر۳۰ صبح- ۳-۵-۷-۹ بعد ازظهر.

درمان
روماتیسم
دکترمهندس
خیابان حافظ مقابل ت ث ث

ازامروز
استخرشنای خانوادگی کاپ
جاده کرج کیلومتر ۱۳ مقابل کارخانه چیت سازی پیك نیك درمحوطه چمن-پینك پنك وسایر تفریحات
آ-۵۲۵۱

اپطالیدن ساندوز
محصول سویس
Optalidon
مسکن دردها
مخصوصا در سرماخوردگی وزکام
لطفا درموقع خرید اپطالیدن بشکل مثلث بالاکه درروی هرقرص دیده میشود دقت فرمائید

انتقاد

از : صفاءالدین جهانبانی

خانه ازما بهتران!

تعریف میکنند که سالها قبل ، مالك بخت برگشته‌ای دریکی ازکوچه پس‌کوچه‌های شهر خانه‌ای داشت و آنرا باجاره داده بود . رندی ازرندان شهر که از موقعیت و وضعیت خانه خوشش آمده بود تصمیم میگیرد هر طور هست خانه را ازچنك صاحبش در بیاورد . اول دورا دور کسی را میفرستد که‌مزه‌دهان مالك را بسهمد. برایش‌خبر می آورند که طرف اولا خیال فروش خانه را ندارد و ثانیاًاگر هم بخواهد بفروشد ازفلان قیمت‌کمتر نخواهد داد .

رند از خدا بیخبر حساب میکند و می‌بیند که بااین قیمتها قادر بخرید خانه نخواهد بود ناچار مغز فاسدرا بکمك میطلبد و از چند شب بعدنقشه درخشانش را بمرحله عمل درمی‌آورد.

آقای رند که چند منزل آنطرفتر سکونت داشت از وقتی‌که هوا تاریك میشد تاوقتیکه حوصله‌اش سرمیرفت ساعت بساعت چند دانه سنك وکلوخ بخانه مورد نظرش میانداخت.خودش هم از فردا درمحله شایع کردکه فلان خانه «جن» دارد . مختصر ، این‌تمهید زودتر از آنچه انتظار میرفت‌به‌نتیجه رسید و مستاجرها بار واسبابشان را کول گرفتند و از دست اجنه‌گریختند. مالك‌بیچاره مدتی‌ضرر کشید وبالاخره یك دسته مستاجر تازه برای‌خانه‌اش پیدا کرد. همسایه رند هم درین‌مدت بیکارننشسته و باشکستن چندشیشه وانداختن سنك وکلوخ بیشتر تسلط اجنه را بر منزل بسرایدار موقتی آنجا هم ثابت‌کرد مختصر ، دسته‌دوم مستاجرین هم دراثر حملات شبانه و سنگبارانهای بی‌حساب «ازما بهتران» بزودی روحیه را باختند و اجاره‌نامه را بهم‌زدند و خانه را خالی کردند . کم‌کم درمحله پیچید که فلان خانه‌جن دارد ومستاجرین بخاطر این شایعه بکلی دور آن منزل را خط کشیدند. صاحبخانه بیچاره از روی ناچاری‌یکی از بستگان خودش را آورد وخواهش کرد که مجانا درآن خانه سکونت‌کند. همسایه همان شب اول باکلوخ‌نشان لوله لامپای آنها را گرفت و اول حیاطشان را تاریك کرد و بعد سر صبر مقدار فراوانی سنك و کلوخ بسرشان ریخت ، طوریکه بیچاره‌ها شب را هم تاصبح سر نکردند وهمان شبانه گریختند . قصه خانه جن‌زده همه‌جا پیچید و بکلی بصورت خانه متروك وازیاد رفته‌ای درآمد . درهمین احوال‌همسایه رند ، پاورچین‌پاورچین خودش را بصاحبخانه رساند ونغمه خرید خانه را سرداد . معلوم است که این مژده جانبخش‌چقدر برای‌مالك بخت برگشته ارزش داشت . قدم مشتری را روی چشم نداشت وخلاصه کلام . خانه جن‌زده را بقیمتی نصف آنچه میارزید بهمسایه رند فروخت و عجبا که از همان روز دیگر اجنه به سراغ آن منزل نیامدند و دیگر از مابهتران سنك وکلوخی برای‌ساکنان آن خانه پرتاب نکردند !

یکی‌از رفقا میگفت :

چندماه پیش ، بعداز مدتی‌جستجو خانه‌ای پیداکردیم‌که‌از هرحیث‌مناسب حال بود و رفتیم و بهرصورتی بود آنجا را اجاره کردیم . روزهای اولی که اسباب‌کشی کرده و هنوز درست جاگیر نشده بودیم نمیدانستیم چه بلائی بسرمان آمده است اما بعداز دوسه روز حقیقت وحشتناك خودش‌را بمانشان‌داد . خانه دوبرابر آن‌مقداری که اجاره‌اش کرده بودیم می‌ارزید . بشرط اینکه آن همسایه‌ها رانداشت. پشت منزل‌ما خانواده‌ای می‌نشینندکه از شما بدور ، مظهر مزاحمت واذیت و آزارند . زندگی روزانه آنها از پنج صبح بابیدارشدن مردخانه شروع می شود . اوکه مرد جا افتاده‌ایست و ظاهرا کار اداری هم ندارد از همان پنج صبح باکفش سرپائی پرسرو‌صدایش درحیاط راه میافتد وکارخانه میکند ! اول باغچه آب میدهد و بعد سماور آتش میکند و آنوقت باصدای بلند یکی‌یکی بچه‌ها را بیدار میکند وازهمان سرصبح آنهارا بخاطرخطائی که کرده‌اند مورد عتاب و خطاب قرار میدهد . مختصر چنان غوغائی راه میندازند که عملا تمام همسایه‌ها به سحرخیزی تشویق میشوند !

ساعات روز با اختلافات حل‌نشدنی زندگانی آنها که تماما با داد و بیداد مطرح میشود سپری میگردد و از دو بعداز ظهر ببعدبرنامه خاصی‌باشرکت بچه‌های ایشان که از دیروز هم نفری یك ساز دهنی گیر آورده‌اند شروع میشود وبکلی آسایش بعداز ظهر را هم از همه میگیرد .سرشب‌طبق‌قاعده زن وشوهر با هم دعوا میکنند و ما یکبار هم شاهد کتك‌کاری‌شدیدآنها بوده‌ایم همسایه‌های آنطرف میگویند برنامه دعوای آنها همیشگی است و مرتبا تکرار میشود ! همان همسایه ها میگویند :

ـ شما پنجمی هستید. تا حالاچهار دسته مستاجر از دست مزاحمت‌اینها اجاره‌نامه را بهم زده و فرار کرده‌اند. خوش بحال شما که اقلا میتوانید دل بکنید و بروید . ما بیچاره‌ها که خانه مال خودمان است ببینید چه بلائی می‌کشیم .

برفیقمان گفتم :

ـ همه‌تان دراشتباهید ! این‌بیچاره ها نه بی ادب هستند و نه مزاحم . بطور قطع مشتری وخریدار خانه‌اند. منتها چون دیگر کسی «ازمابهتران» را قبول ندارد ازین راه داخل‌شده‌اند. صاحبخانه‌را ببین وخودت‌هم‌پادرمیانی کن ، شاید معامله آنها جوش‌بخورد وخانه را بخرند واز توکه گذشت ، اقلا سایر همسایه‌ها نفسی براحت بکشند !

گفتگوی تلفنی

اهالی محترم تهران‌ازساعت ٦ تا ۷ر۳۰ بعد از ظهر هر روز غیر از روز های‌تعطیل میتوانند مشکلات‌و گرفتاری های خودراوسیله‌تلفن‌شماره

۳۰۰۱۰

با ما در میان بگذارید

■ بیزار اززندگی

از صبح تا شب سر و صدای کارخانه برق شهاب نمیگذارد مردم استراحت داشته باشند بوی دود گازوئیل مردم را از زندگی بیزار کرده است .

اهل محل

■ شوخی کرده‌اند!

نانوائی سنگکی بازارچه حمام نواب نه نان را میکشد نه بقیمت میدهد . اعتراض که میکنی جواب میدهد ، ای بابا، شوخی کرده‌اند که گفته نان ارزان شده .

محمد مرتضوی

■ اینجا کثیف است

کسبه میدان امین‌السلطان ازعدم نظافت این میدان ناراحتند برزن مربوطه را متوجه سازید .

علی‌اکبر معینی

■ مارا نجات دهید

بسازمان آب بگوئید ترا به پیر به پیغمبر ، ترا به کائنات قسم اهالی تهران نو را از دست شرکت وثوق نجات دهید، در این دشت خدا که بنام زمین آباد واب وبرق دار بخلق‌الله قالب کردند وصاحب میلیاردها ثروت شدند یك قطره آب پیدا نمیشود . مردم را در این گرمای تابستان بی‌آب گذاشته‌اند

تهران‌نوئی !

■ تقاضائی برای ۲۵ سال بعد !

چند روزپیش شنیدم آقای‌شهردار گفته‌اند که این میدان ابن سینا بعد از ۲۵ سال آسفالت شد تمنا داریم رئیس اداره‌راهنمائی پیش‌بینی کنند که بعد از ۲۵ سال دیگر چراغ راهنمائی برای عبور ومرور در این میدان نصب فرمایند .

ص ـ ایرانی

■ دژبانی گل توجه کند

حدود ساعت پنج ونیم بعد از ظهر روز یکشنبه گذشته جیپ اداره حمل ونقل ارتش بشماره ۱۵۲۱۹ که سه نفر سرباز سوار آن بودندابتدا در چهار راه ثریا و روزولت می ـ خواست از دست چپ خیابان بگذرد و روی این هوس مدتی راه را بند آورد و با چند اتومبیل مرافعه کرد بعد که برایش راه باز کردند از چراغ قرمز گذشت و با سرعت سرسام آور دور شد تا اینجا سه خلاف اندکی بعد که بابتدای‌خیابان هدایت رسیدم دیدم همان جیپ‌مورد بحث اول خیابان زیر تابلو توقف ممنوع است پارك کرده راننده‌آنهم بسر کار خود رفته است سوال‌بنده اینست که جلوی خلافکاریهای بی حساب این راننده‌های جوان را که با لباس سربازی و جیپ ارتشی در خیابانها بجولان می‌پردازند چرانمی گیرید .

ج ـ ص

■ این راننده را پیداکنید

راننده اتومبیل دولتی بشماره ۱۳۳۲۲ باتومبیل من خسارت وارد آورد وفرارکرد کارشناس‌سررسید وتصدیق کرد که راننده متواری مقصر است یکماه از این جریان میگذردهنوز دستگاه‌دولتی نتوانسته راننده دولتی را پیدا کند وخسارت مرا بگیرد .

راننده اتومبیل شماره ٤٤۱۷۹

■ شرکت واحد توجه‌کند

آقا خواهش میکنم بنویسید حالا که ساعت قطع عبور ومرور یك‌بعد از نصف شب تعیین گردیده‌شرکت واحد برنامه حرکت خطوط رابحال عادی برگرداند چون در حال حاضر ساعت ۹ر۲ دیگر در انتهای اغلب خطوط اتوبوسی وجود ندارد ومردم سرگردان میشوند .

مسافر

از : نیویورك تایمز — نوشته : سالزبرگر

آلمان

نباید بمب اتمی داشته باشد

سئوال جالبی است‌اگر پرسیده‌شود آلمان غربی در خاور میانه‌درجستجوی چیست .

بازدید اخیر ژوزف اشتراوس‌وزیر دفاع سابق آلمان از اسرائیل یك واقعه غیر عادی بود . و برای ادامه حضور دانشمندان آلمانی در مصر تاکنون هرگز توضیح‌قانع‌کننده‌ای‌داده نشده است .

«هراشتراوس» گرچه ازلحاظ سیاسی جاه طلب است ولی نمی تواندسفری همانند کندی برای بدست آوردن دوستی یهودیان انجام دهد . دوستی آلمانیها ویهودیان در گورستان دفن شده است .

از سوی دیگر «بن» تاکنون‌بیشتر علاقه داشته است درباره جلو گیری ر عملیات‌دانشمندان آلمانی که در خدمت دولت مصر در صدد برهم‌زدن توازن قدرت خاور میانه‌اند حرف‌بزند تا قدمی عملی‌بردارد.

بگذارید این اقدامات و عملیات ظاهرا متناقض رابررسی‌کنیم.

آلمان قانونا‌و طبق پیمانی‌که‌تدوین گردیده از تهیه سلاحهای آسیب (سلاحهای اتمی‌ـمیکربی وشیمیائی) منع شده است .

ادنائردر داخله کشور بدین‌پیمان عمل نموده است . باوجوداین دو مکتب‌نظامی آلمانی علاقمنداست که‌در تکنولوژی تسلیحات پیشروی‌حاصل گردد.

یك مکتب‌امیدواراست که‌آلمان‌روزی نه فقط‌کلاهکهای اتمی‌رابدست آورد بلکه وسایل‌حمل آنها رانیز دارا شود .

و آن دیگری خواهان‌سلاحهای اتمی است .

تاکنون مدرکی که نشان دهنده کوشش مخفی آلمان برای طفره رفتن از اجرای پیمان عدم تهیه سلاحهای آسیب ث باشد بدست نیامده است ولی حوادثی که بوقوع می‌پیوندد کنجکاوی انسان را بر میانگیزد .

ژوزف اشتراوس در آن هنگام که برکرسی وزارت‌دفاع تکیه زده بود قرار داد محرمانه‌ای با اسرائیل‌منعقد ساخت که طبق آن مقداری اسلحه ساخت اسرائیل خریداری میشد ودر مقابل تجهیزات آلمانی به آن کشور حمل میگردید .

اسرائیل در سال ۱۹۵٦ با کمك فرانسه یك‌راکتور اتمی بطور مخفی در دیمونا» تاسیس کرد و کارسری بودن آن تا آنجا بود که امریکاتنها درسال ۱۹٦۰ ازوجود آن‌مطلع‌گردید این دستگاه میتواند بیك وسیله اسلحه سازی بدل شود .

مسئله این است : آیا اشتراوس در باره این راکتور اتمی با مقامات اسرائیلی مذاکره کرده‌است ؟

طعنه‌ها واشاراتی که‌بکاردانشمندان آلمانی در مصر میشودازاینهم‌زشت‌تر است .

آنها در آنجا روی ساختمان‌موشك و هواپیما کار میکنند .و کارشناسان کاردانی چون پروفسور «سرچمیت» «سنگر» ،«گونرکه»، «هان» «بیلس»، «شینك» ،«کلینواچر»و «کیروك» در میان آنان دیده میشوند .

از سال۱۹۵۱ مصرافسران«ورماخت» را بخدمت گرفت .

واکنون چند صد نفرازکارشناسان آلمانی بساختن هواپیما وموشك‌برای ناصر اشتغال دارند . بعضی از موشکهائی که جدیدا در مصرساخته شده دارای ٦٤۰ کیلومتر بردمیباشند. آن دسته از آلمانیها که بچنین عملیاتی دست میزنند قانونی را که «عملیات‌تخریبی در همزیستی‌بین‌ملت ها» رامنع می کند نقض می نمایند. «بن» اقرار می کند که نمی‌تواند‌از این عملیات جلو بگیرد.

بعد از جنك‌جهانی اول‌نیز عده‌ای از افسران آلمانی بخدمت‌دولت‌روسیه در آمدند تا در پیشرفت‌نیروی‌هوائی وسلاحهای شیمیائی که«پیمان‌ورسای» انجام آن را بوسیله‌آلمانها منع‌کرده بود بآندولت کمك نمایند .

در سال۱۹۲۱ ژنرال«فون‌سیکت» خود شخصا اینکار را آغاز کرد . «سیکت» در آغاز گروه مخصوصی را بدین کار اختصاص داد . د رآن هنگام نیز تا مدتها جهان از این امر بی اطلاع ماند .

البته المان امروز چنین‌معامله‌ای‌با شوروی نخواهد کرد . آلمانی ها نباید و نمی توانند در راه بدست آوردن بمب اتمی گام‌بردارند .

دولت آلمان حتی نباید درخارج از کشور نیز در این راه بکوشد .

آیا ممکن است‌یك دستگاه‌مخفی آلمانی تجربیات دانشمندان آلمان را در اسرائیل‌و مصربدست آورده‌مورد استفاده قرار دهد ؟

جواب فرضی باین سئوال فرضی، «آری»است . همان طور که«سیکت» نشان دادباین‌عمل حتی‌میتواند بدون اطلاع‌کابینه صورت پذیرد.ولی‌اکنون دوران عملیات مخفی بسر آمده‌است دولت‌آلمان باید جزئیات قراردادهای سری خود را بااسرائیل‌فاش‌سازد و کسانی را که در مصر قانون‌ضدجنك را نقض کرده‌اند مجازات نماید .

احتیاجات وزارت دفاع آلمان باید فقط از طریق«ناتو»تامین شود .

تکرار میکنم : مدرکی وجود ندارد که یك دسته بندی آلمانی درصدد انجام حیله وفریب‌باشدولی،سئوالات بسیاری است که بدون پاسخ‌مانده است .

ضایعه اسفناك

روز جمعه گذشته سرهنك دکتر ابوطالب شیخ (مشیراعلم) جهان فانی رابدرود گفت‌و همه‌دوستان وشاگردان خود و خانواده های بسیاری را متاثر ساخت .

مرحوم سرهنك شیخ‌فرزند ارشد مرحوم دکتر محمدشیخ (احیاءالملك) بود و منشاء خدمات فراوانی درفلاحت ودامپزشکی ایران گردید .

فقید سعید تحصیلات مقدماتی خودرا در تهران بپایان رساند و سپس با اولین دوره محصلین دولتی باطریش اعزام شد و پس‌ازپایان تحصیلاتش در رشته طب،در بیمارستانهای دولتی تهران مشغول انجام وظیفه گردید و سپس ریاست دومین دوره مدرسه دامپزشکی که‌ازطرف‌متخصصین‌سوئدی زاندارمری تشکیل شده بود، از طرف اعلیحضرت فقید بوی واگذار گردید.

مرحوم دکتر ابوطالب شیخ مدتی نیز استاد بیماریهای دام در مدرسه عالی فلاحت بود و برای اصلاح نژاد دام کشور مساعی فراوانی بکار برد و پس از انتقال به وزارت کشاورزی چندین سال ریاست‌موسسه دامپروری حیدر آباد را بعهده داشت .

مرحوم دکتر ابوطالب‌شیخ‌شاگردان فراوانی داشت که هرکدام بدرجات رفیع لشگری و کشوری رسیدند .

۱ـ۳ آ ـ ٤۰۲ ۸

اراضی قزل قلعه

آقای ایمانی مینویسد چندسال قبل بانك ساختمانی قطعه زمین مرغوبی‌را در قزل قلعه اول به‌قطعات ۲۰۰ تا ٤۰۰ متر بین یکعده قضات دادگستری و مامورین دولت توزیع کرد که‌چون آب نداشت بلاتکلیف وبایر افتاده ونی‌در اراضی غیردولتی اطراف آن از یکسال پیش تاکنون‌صدها باب‌خانه های‌لوکس ومدرن ساخته‌شده‌آب تصفیه‌شده ملی تهیه‌گردیده حتی خیابانهای اصلی و فرعی آن‌هم اسفالت شده است در صورتیکه سازمان آب میتواند آب این محل رااز خیابان کاشان برساند وصدهانفر مامور دولت‌را ازلحاظ‌مسکن ولوازم آن‌از قبیل برقو تلفن و غیره مرفه سازند .

آگهی فقدان سند مالکیت

بانو حاجیه خدیجه خانم‌همایون فال‌باارائه یکبرك استشهاد محلی مدعی است که یکجلد سندمالکیت ثبت شده در صفحه ٤۹٦ دفتر ٤٤ مربوط به‌ششدانك خانه پلاك۷۰۱ بخش یك رامفقود نموده این‌اداره پس از تحقیقات کتبی از شهود مراتب رابدستور تبصره یك ودو الحاقی بماده ۱۲۰ آئین‌نامه‌آگهی مینماید که هرکس نسبت بملك مذکور خودرا ذینفع میداند از تاریخ انتشار نخستین آگهی (۲۳ر٤۲ر۳) تایکماه مدارك‌ودلایل خودرا باداره ثبت قم ارائه دهد و الا بدستور تبصره مذکور این‌اداره المثنی سند مالکیت بنام متقاضیه صادر و تسلیم خواهد نمود این آگهی در ظرف سی‌روز هرده روز یکمرتبه در روزنامه اطلاعات درج وانتشار خواهد یافت .

نوبت اول ۲۸ر۳ر۲ ٤

نوبت دوم ۸ر٤ر٤۲

نوبت سوم ۱۸ر٤ر٤۲

رئیس اداره ثبت‌قم ـ لطیفی

۱ـ۳ آ ـ ٤۰۲ ۸

پیشگاه مبارك اعلیحضرت همایون شاهنشاهی

بدینوسیله انزجار خودرا ازعملیات وحشیانه‌وتجاوز کارانه عده‌ای شیاد وقانون شکن ابرازداشته‌وتقاضای تنبیه متجاسرین را ازپیشگاه‌بندگان‌مبارك‌اعلیحضرت همایونی داریم.

ازطرف صنف مهمانخانه‌ها وکافه رستورانهای‌اهواز.

جان‌نثاران ـ حسن‌جمشیدیان ـ حسن صرامی‌ـ حسن محمدی. آ ـ ۸۳۱۰

دعوت

از کلیه آقایان اعضاء باشگاه شکارچیان ایران دعوت‌میشود که روز یکشنبه ۹ تیرماه ۱۳٤۲ در محل باشگاه خیابان شاهرضا اول بهار شماره ۲٤ برای شرکت در مجمع عمومی فوق‌العاده حضور بهمرسانند .

دستور جلسه : تغییر و تصحیح بعضی جملات ومواداساسنامه

رئیس هیئت مدیره باشگاه شکارچیان ایران

آگهی مناقصه

قسمت صنایع پنبه و نوغان و کنف وابسته بشرکت سهامی کارخانجات ایران تعداد ۳۷ سی‌و هفت قلم تسمه و بست تسمه و بیست‌و چهار قلم (۲٤) بلبرینك و پوش های مربوطه مورداحتیاج کارخانجات پنبه را که مشخصات آنها ضمیمه برك شرائط‌است طبق نمونه های موجود از طریق مناقصه خریداری مینماید :

داوطلبان شرکت در مناقصه میتوانند درساعات اداری با دریافت برك شرایط مناقصه و صورت لوازم از اداره دفتر قسمت واقع در (خیابان فخررازی‌ـچهارراه ناهید)و ملاحظه نمونه هاپیشنهادات خودرا تاساعت ۹ صبح روز یکشنبه شانزدهم تیرماه٤۲(۱٦ر٤ر٤۲) بدفتر قسمت تسلیم و رسید دریافت دارند. پیشنهادات واصله در ساعت ده صبح همانروز در دفتر مدیر قسمت باز وقرائت خواهدشد حضور پیشنهاد دهندگان در جلسه کمیسیون آزاد میباشد ـ الف ۱۷۱٦

۱ـ۲ مدیر قسمت صنایع پنبه و نوغان وکنف ـ حمید مهدوی

آگهی مناقصه شماره ٦ر٤۲

سازمان بنادرو کشتیرانی احتیاج به‌مقداری در حدود سی و چهار متر مکعب چوب کاج روسی مورد احتیاج خود را از طریق مناقصه باشرائط زیر خریداری مینماید .

۱ـ داوطلبان شرکت در مناقصه باید قبلا شرائط شرکت در مناقصه را مجانا ازاداره کارپردازی سازمان دریافت نمایند و با توجه بشرائط و ملاحظه مشخصات نسبت بتسلیم پیشنهاد خود اقدام نمایند .

۲ـ شرکت کنندگان در مناقصه باید پیشنهاد خودرا حداکثر تاساعت نه صبح روز شنبه ۱۵ر٤ر٤۲ بدفتر سازمان واقع‌درخیابان نادری کاشی ۳۳ تسلیم نمایند

۳ـ پیشنهادات واصله در ساعت ده صبح همان روز در حضور کمیسیون بازو قرائت خواهد شد. حضور پیشنهاد دهندگان در جلسه کمیسیون آزاد است .

٤ـ هزینه درج آگهی و مالیات و هرگونه عوارض بعهده برنده مناقصه خواهد بود الف ۱۷۱۷

۱ـ۲ سازمان بنادرو کشتیرانی

آگهی مناقصه شماره ۲۳

نیروی هوائی یکدستگاه غلطك موتوری ۱۲ـ۸ تنی و دودستگاه غلطك ۲ تنی خود را از طریق مناقصه خریداری مینماید .داوطلبین میتوانند بامراجعه به دایره تدارکات ماتریل ستاد فرماندهی‌نیروی هوائی (خیابان آیزنهاور چهار راه بیمارستان) برك شرائط را برایگان دریافت و پیشنهادات خود را تاساعت ۹ صبح روز یکشنبه ۹ر٤ر۱۳٤۲ بدفتر ستاد فرماندهی تحویل و رونوشت پیشنهادات نیز باید تا همان موقع باداره بازرسی مالی ارتش واقع در خیابان سوم اسفند تسلیم گردد .

پیشنهادات واصله درساعت ۱۰ صبح همان روز در حضور کمیسیون متشکله در ستاد فرماندهی نیرو باز وقرائت شده‌ونیروی هوائی در قبول یارد یك یا کلیه پیشنهادات مختار است .

آ ـ ۷۹٤۲ ۱ـ۲ نیروی‌هوائی

حراج یکباب‌خانه و اثاثیه منزل

تمامی ششدانك یك‌باب خانه واقع در جاده تهران‌نو خیابان شارق کوچه پولادین پلاك شماره ۲٦ و ۲۸بمساحت ۳۵۰ متر دارای برق و انشعاب آب لوله‌کشی و مقداری اثاثیه خانه از قبیل فرش ، ظروف چینی ،بلورآلات ، نقره ، لوستر کریستال ویترین منبت‌کاری ، ماشین سینما ،دوربین عکاسی ، لباس مردانه و غیره از ساعت ۹ الی ۱۲و۱٦ الی ۱۹ روزهای ٤شنبه ۲۹ الی جمعه ۳۱ خردادماه سال جاری در منزل مذکور از طریق حراج حضوری بفروش میرسد .طالبین خرید میتوانند قبلا برای بازدید بمنزل مذکور مراجعه نمایند.

۱ـ ۲ آ ـ ۵۱۳۷

مسافرین محترم آب‌گرم‌محلات

همه روزه صبح وعصر بابهترین‌اتوکار بمحلات‌خمین گلپایگان، خوانسار مسافرت فرمائید . خیابان مولوی‌تهران‌ـ مشهد مقابل کلانتری٦ تلفن ۵۰۱۰٤

آ ـ ۵۳۰۷

نامنویسی در هنرستانعالی موسیقی

هنرستان عالی موسیقی درسال تحصیلی ٤۲ـ۱۳٤۳ برای رشته های ویلن سل از کلاس چهارم ابتدائی و برای رشته ساز های بادی و آواز از کلاس اول‌متوسطه هنرجو می پذیرد .

شرایط نامنویسی

۱ـ حداقل واکثر سن داوطلبان برای پذیرش در رشته های نامبرده بشرح زیر است .

رشته ویلن از سن ۷ سالگی تا ۱۰ سالگی

ویلن سل از سن ۱۰سالگی تا ۱٤ سالگی

رشته ساز های بادی از سن ۱۲ سالگی تا ۱۷ سالگی

آواز

دختران از سن ۱۵ سالگی تا ۱۸ سالگی

پسران از سن ۱۷ سالگی تا ۲۰ سالگی

۲ـ داوطلبانی در هنرستان پذیرفته میشوند که ترك تحصیلی نداشته و کارنامه قبولی کلاس‌راکه تمام کرده‌اند دردست داشته باشند . همچنین معدل قبولی انان از دوازده (۱۲) کمتر نباشد .

۳ـ رشته های آهنك سازی ، رهبری ارکستر ، رهبری آواز جمعی ، رشته اپرا از سال اول عالی هنرستان آغاز می گردند و داوطلبان‌با گذراندن امتحان ورودی برای تحصیل درهریك ازرشته های‌نامبرده پذیرفته میشوند دفتر هنرستان عالی موسیقی واقع درچهار راه کالج خیابان ارفع تا پانزدهم شهریور ماه ٤۲ در روز های نامبرده‌زیربرای نامنویسی‌ودادن‌اطلاعات کافی بداوطلبان آماده‌است.

از اول تا پانزدهم شهریور همه روزه صبحها و عصر ها

از اول تیر ماه تااول شهریور روزهای یکشنبه و چهارشنبه پیش ازظهر ها

ازاول تاپانزدهم شهریور همه روزه پیش از ظهر ها

در تمام‌این مدت به‌استثنای‌ایام‌تعطیل همه‌روزه‌عصر ها الف۱۲۱۵

آ ـ ۵۵٤٤ ۱ـ٦

PHARMACEUTICALS
AND
CHEMICALS
Made in China

نیتریت سودیوم
نیترات سودیوم ـ کلورات سودیوم ـ کلورات پتاسیوم ـ کلوریه آمونیوم ـ بیکاربنات آمونیوم ـ کلوروپیکرین ـ اکسیدسبك مانیزیوم ـ کاربنات سبك منیزیوم. داروجات برای مرغداری و دامداری . مواد زغال سنگی و مشتقات.

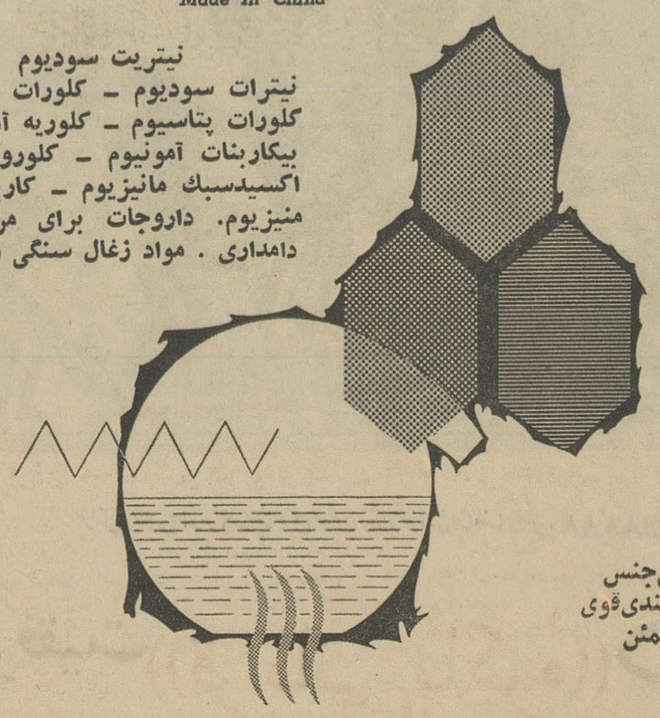

بهترین‌جنس
با بسته‌بندی‌قوی
ومطمئن

For further details, please contact:

中國大連化工進出口公司
CHINA NATIONAL CHEMICALS IMPORT & EXPORT CORPORATION
DAIREN BRANCH: 110 Stalin Road, Dairen, China Cable Address: "SINOCHEMIR" Dairen
2.4/4307

عالیترین محصول
را فقط بامصرف
کود شیمیائی ومبارزه با
آفات نباتی میتوان بدست آورد
برای تهیه بهترین وارزانترین کود شیمیائی
سوپرفسفات «ساده وتریپل» ـ سولفات آمونیم ـ نیترات آمونیم
وهمچنین انواع سموم دفع آفات نباتی
د ـ د ـ ت ، پ ـ هاش ـ ش و آندرین
به شرکت سوپرشیمی بامسئولیت محدود ـ خیابان سعدی
ساختمان تقی‌نیا ـ تلفن ۳۰۲۲۲۳ ـ مراجعه فرمایید

باخبرنگار سیار اطلاعات
از گوشه و کنار کشور دیدن کنید

دارو و درمان رایگان

دراختیار همه مردم شمال است و بیمارستان بسیار مجهزی نیز برای آنان ساخته شده

نقش بیمارستان فرح پهلوی رامسر در تامین سلامت مردم شمال انکار ناپذیر است و هرروز که میگذرد از بیماری و تعداد بیماران در شمال کاسته میشود

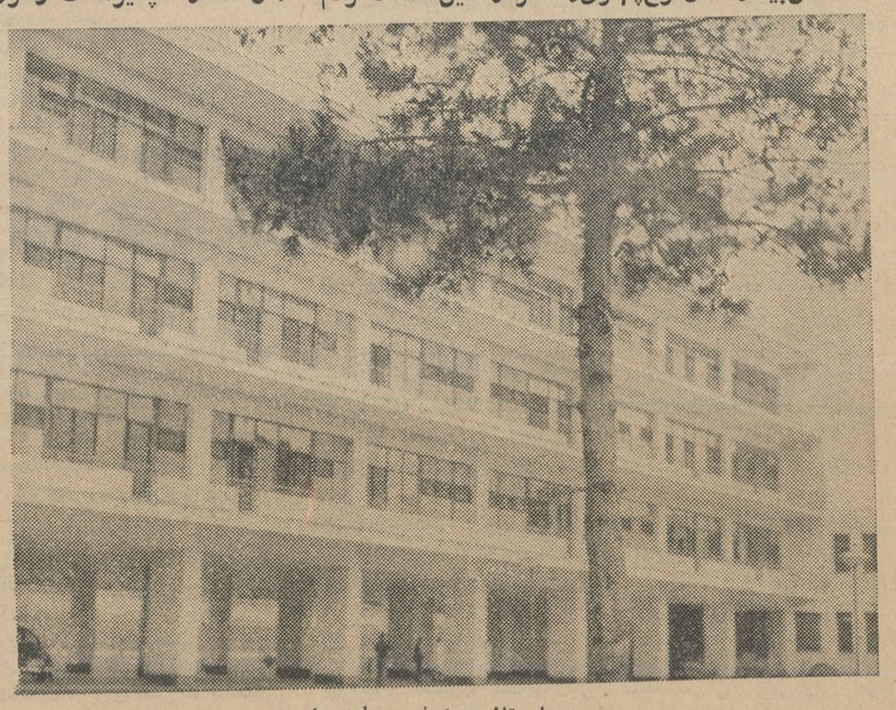

بیمارستان مجهز فرح پهلوی رامسر

رامسر - گزارش شماره ۲۳

اهمیتی که بهداشت در زندگی یك ملت و پیشرفت آن دارد چیزی است که امروزه همه باهمیت آن پی برده‌اند. کشوری که افرادی سلامت وپرانرژی داشته باشد ، کار و کوشش و پیشرفت در آن مملکت سریعتر ورفاه زندگی عمومی بیشتر است شاید تاچندسال پیش درشهر ها ودهات شمال کشور افرادمریض و ناتوان درگوشه و کنارخیابانها زیاددیده میشدند، شایدهرسال انواع بیماریها گروهی ازمردم، بخصوص کودکان را بکام مرك میفرستاد ولی امروز اینطور نیست چون مردم هوشمندو زحمت کش شمال بااصول بهداشت تقریبا آشناشده‌اند وراه بهداری و بیمارستان را شناخته‌اند.

توسعه کمك های بهداشتی و درمانی بمردم، آنهارا بیش ازپیش بسلامت خود علاقمند ساخته‌است وآدم وقتی در شهرهای شمال گردش میکند قیافه‌های سالم وشاداب خیلی بیش ازسابق می‌بیند ،

قطعاشماخواننده عزیز شهرزیبای رامسر و مناظر دلفریب وبی‌نظیر آن رادیده‌اید یاحداقل شنیده‌اید .اگر رامسربرای مردم مرفه‌وخوشگذران تهران‌واحیاناسایرشهرها تفریحگاه تابستانی‌است‌برای‌مردم‌شمال‌ازنقطه نظردیگری‌اهمیت داردو آن وجود بیمارستان‌بسیارمجهزی‌دراین شهر است که‌توسط سازمان شاهنشاهی خدمات‌اجتماعی‌بنا گردیده‌ودرردیف یکی‌ازمجهزترین‌وبهترین‌بیمارستان های کشوردرامده‌است .

ساختمان این بیمارستان ازسال ۱۳۳۶ بااعتباری در حدود یکصد میلیون‌ریال‌شروع شد وسال پیش به‌پایان‌رسیدودرمهرماه گذشته‌علیا حضرت فرح شهبانوی ایران ضمن شرکت‌در کنگره پزشکی‌رامسراین بیمارستان‌را گشودند وبا کسب‌اجازه ازپیشگاه ملوکانه بیمارستان مزبور بنام شهبانوی ایران«فرح»نامگذاری شد وامروز این بیمارستان بایکصد تختخواب‌از بیماران‌بی‌بضاعت‌بطور رایگان پذیرائی میکندوبرای‌درمان آنها ازآخرین‌وسایل وتجهیزات پزشکی استفاده‌میشودوداروی مورد لزوم در اختیارشان گذارده می‌شود

ازهمه شهرهای شمال

آقای دکتر طبیبیان‌رئیس‌بیمارستان فرح‌پهلوی رامسر میگفت شهرها وروستاهای شمال خیلی بهم‌نزدیك است ووسیله رفت و آمد کافی و ارزان‌هم وجود دارد باین جهت از اغلب شهرهای شمال بیمار باین بیمارستان مراجعه میکند و ما می‌پذیریم‌و معالجه میکنیم . در درمانگاه مجهز بیمارستان روزانه بطور متوسط ۱۲۰ بیمارسرپائی بطور کامل معاینه میشود علاوه‌بر این درمانگاه‌بیمارستان دارای‌بخش جراحی وداخلی وزنان‌وبخش‌مجهز دندانپزشکی است. آزمایشگاه مجهز وقسمت عکسبرداری ورادیو گرافی‌و قسمت جراحی‌های کوچك‌واندرزگاه نیزاز قسمت های‌دیگر بیمارستان است.دراندرزگاه بیمارستان روزانه به۸۰۰ کودك‌نوزادشیرخشك‌میدهند وداروخانه بیمارستان داروهای‌مورد نیاز بیماران را بطور رایگان در اختیار آنان میگذارد .

شش‌پزشك وهشت پرستارتحصیل

کار شبانه‌روزی

کرده و یك قابله ومجموعایکصد نفر بیمارستان‌مزبور را اداره‌میکنند وشبانه‌روز فعالیت مینمایند تا در هرموقع شبانه‌روز به‌بیمارانی که از سراسر شمال از بندر پهلوی گرفته تابندر شاه‌به‌بیمارستان‌فرح پهلوی رامسر مراجعه میکنندخدمت کنند و آنان را تحت درمان قرار دهند .

آموزشگاه بهیاری

بیمارستان فرح پهلوی رامسربرای یکصد تختخوابی قابل توسعه تا ۱۴۰ تختخواب می‌باشد و فعلا از ۷۰ تختخواب آن‌دردوطبقه‌اول‌ودوم استفاده می‌شود و طبقه سوم موقتا اختصاص به‌آموزشگاه بهیاری‌فرح پهلوی‌دارد که در آن عده‌ای از دوشیزگان تحصیل کرده دررشته بهیاری تحت تعلیم هستند . برای آموزشگاه ساختمان جداگانه در دست ساختمان است که پس از تکمیل آموزشگاه بساختمان خود منتقل خواهد شد و طبقه سوم نیز باگذاشتن ۳۰ تختخواب آماده پذیرائی از بیماران خواهد شد ، نقش بیمارستان فرح پهلوی‌رامسر در تامین سلامت مردم شمال انکار ناپذیراست و هرروز که میگذرداز بیماری و تعداد بیماران درشمال کاشته می‌شود .

جدول کلمات متقاطع شماره ۲۴۱۹

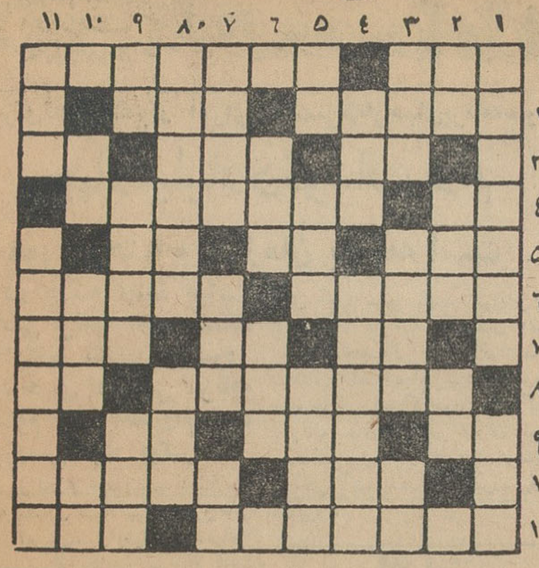

افقی : ۱ -میگویند ابناء آن اعضای یکدیگرند -از دوستان ملیله ۲ - شرم - ثروت ۳ - از رودخانه های اروپا - واحد طول- گرفتارش در آسایشگاه است ٤- عددی است - آماده و مترصد ٥- از سبزیها - گوشت - یکی از ایشان ٦- ولخرجی و ندانم کاری- ظاهرا شیرین است اما در حقیقت حاصل اوقات تلخی است ۷- طاق بی‌سقف ! - از خوردنی های دل ناپذیر - کارخانه معروف چینی سازی فرانسه ۸- همیشه میبایست زیرپای چپ باشد ! - خال ورق۹- آغاز ناخوشی - لقب انگلیسی - نااستوار ۱۰- چیزی در میان‌ندارد - از القاب هیتلر ۱۱ - خواننده‌ای میان تنوروباس - از سلاح های جنگی دریا وخشکی

عمودی : ۱- از گویندگان ایران -رنج ومشقت ۲-مارکی برای اتوموبیل -حیوان باوفائی‌است - علم‌الابدان ۳- چند روز پیش گم‌شدنش هول تازه‌ای دردلها انداخت - گداخته -انباشته ٤- ازپوشیدنیهای گرمابه‌ای - قابلمه سرباز ٥- چیزی بیش‌از نیم‌تنه دارد -مانند -بدنبال‌حرکت میرسد ٦- دست بسته - شعر عاشقانه ۷- حیوان تك‌سلولی - بعضی هاچنان دوربرمیدارند که او هم از جلوداری ایشان‌برنمی‌آید - نان فرنگی ۸ - از بزرگترین نویسندگان فرانسه-رنگی‌لطیف ۹- پهلوی تپه باشد- تازه سری‌میان‌سرها درآورده -جزیره‌ای در جنوب ۱۰- حیوانی است - نغمه و صدا -نه‌من‌ونه‌تو ۱۱- اگر نشان سعادت است پس چرا خودش زیرپاست؟ - اسم قدیم منطقه‌ای مازندران .

حل جدول شماره ۲۴۱۸

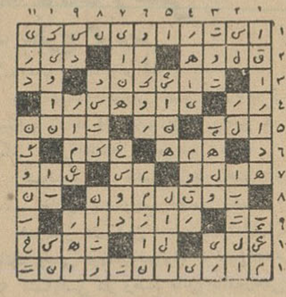

انقلاب عظیم دراداره وفن بایگانی یك نماینده ازایران درکنفرانس بین‌المللی لندن شرکت نمود

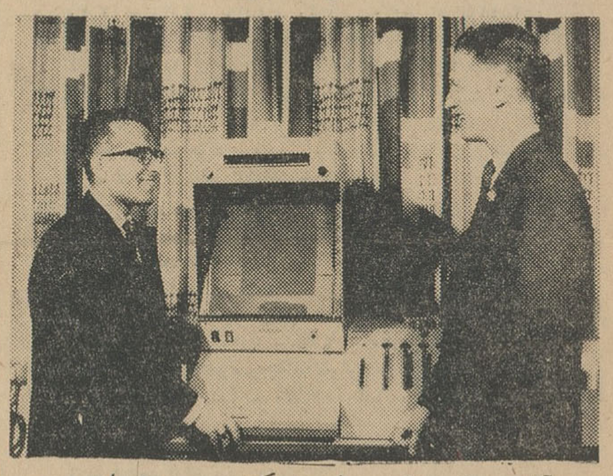

آقای مستقیم متخصص فنی شرکت حسودر تهران - در کنفرانسی که در لندن تشکیل‌شده‌بودشرکت جستند ۱۵۰ کشور دیگر نیز نمایندگان خودرا به این کنفرانس که علت تشکیل آن بحث در مورد میکروفیلم بوده فرستاده بودند .

کنفرانس - در باره میکروفیلم بدین منظور برگزار گردید که راههای استفاده از این صنعت هرچه بهتر و بیشتر توسط کمپانی کداك و نمایندگان پخش آن بصاحبان صنایع و سازمانهای دولتی و ملی آموخته شده و مزایای آن توسط این سازمانها شناخته شده و پذیرفته گردد . استفاده ازمیکروفیلم برای صرفه‌جوئی در هزینه - جاو ضبط مدارك و نوشتجات و آمار و اطلاعات وبررسیهای اقتصادی . وسیله‌مدرن‌ومنطقی‌میباشد که تکنیك جدید برای جمع‌آوری و نگاهداری آن در اختیار ماگذارده و برای اقتصاد درحال گسترش ایران ضرری‌است .

میکروفیلم باطرز مخصوصی از فیلمبرداری که اوراق و نوشتجات ، مدارك ، قبوض ، چك ، اسناد و غیره رابه ۹۸ ٪ حجم خود تقلیل و عکسبرداری مینماید ودربانکها - مغازه‌های بزرك - سازمانهای دولتی و بسیاری دیگر از رشته های‌تجارتی و موسسات دیگر مورد استفاده قرار میگیرد . در ادارات روزنامه مثلا میتوان سی‌سال شماره های روزانه یك روزنامه‌را در محل کوچك با میکروفیلم نگهداری وبایگانی نمود . سیستم کلاسه‌نمودن بایگانی مخصوص میکروفیلم خیلی‌براحتی قابل استفاده بوده و برای مشاوره وتجسس بهترین راهنمابشمار میرود .

در کشور سویس پست تلگراف و تلفن این کشور که‌سالی ۲۰۰ میلیون چك پستال راردوبدل مینماید از متد میکروفیلم استفاده مینماید - استفاده از میکروفیلم یعنی تقلیل کارشصت نفر به یکنفر - ضمنا خط خوردگی و علامت‌های دیگر در میکروفیلم بهتر بچشم میخورد .

در ممالك متحده اداره امنیت اجتماعی بزرگترین آرشیو وسیستم بایگانی میکروفیلم را دارا میباشد . دقت و نظم این آرشیو بطوری است که در میان ۱۷۵ میلیون نام و مشخصاتی که در آن گنجانیده شده است میتوان در ظرف سی‌ثانیه نام‌و نشانی و مشخصات دلخواه راپیدا نمود . این اداره بیش از ۲۵۰ هزار حلقه میکروفیلم وهزارو دویست رکورداك - یادستگاه های بزرك کننده‌تصویر که توسط کداك تهیه شده است در اختیار دارد.

آقای مستقیم که از طرز کار و سیستم مخصوص میکروفیلم اطلاع کافی دارند و درباره آن در کنفرانس لندن مطالعه نموده‌اند اخیرا بتهران بازگشت نموده‌اند .

اصلاح مطلب چای

در گزارش خبرنگار سیار اطلاعات چای ایران و سابقه تاریخی آن متاسفانه اشتباهی رخ داده بود که پس از چاپ متوجه آن شدیم و چند تن از خوانندگان نکته بین نیز آن را متذکر شدند .

همانطور که از متن گزارش پیدا است مرحوم کاشف‌السطنه درزمان ناصرالدین شاه‌ازایران گریخت و در زمان مظفرالدین شاه بایران باز گشت‌و بفرمان مظفرالدین شاه ژنرال کنسول ایران در هندوستان شد وی دستور آوردن نهال چای بایران وپرورش آن رادر این‌ماموریت که در سال ۱۳۱۵ هجری بوی محول شد از مظفرالدین شاه دریافت داشت و در گزارش اشتبا ها ناصرالدین شاه ذکر شده بود و باین ترتیب اولین نمونه چای ایران که در سال ۱۳۲۱ هجری آماده شد توسط اتابك اعظم بحضور مظفرالدین شاه تقدیم شد نه ناصرالدین شاه .

بدینوسیله ضمن اصلاح اشتباه مزبور که اتفاقا در موقع استخراج سابقه تاریخی چای ایران پیش آمده‌از خوانندگان پوزش می طلبیم .

هنگام سفر به نیویورک

ROLLS ROYCE

باجت های رولز رویس بی.او.اِ.سی

میتوانید یك پرواز دور دنیا نیز بعمل آورید

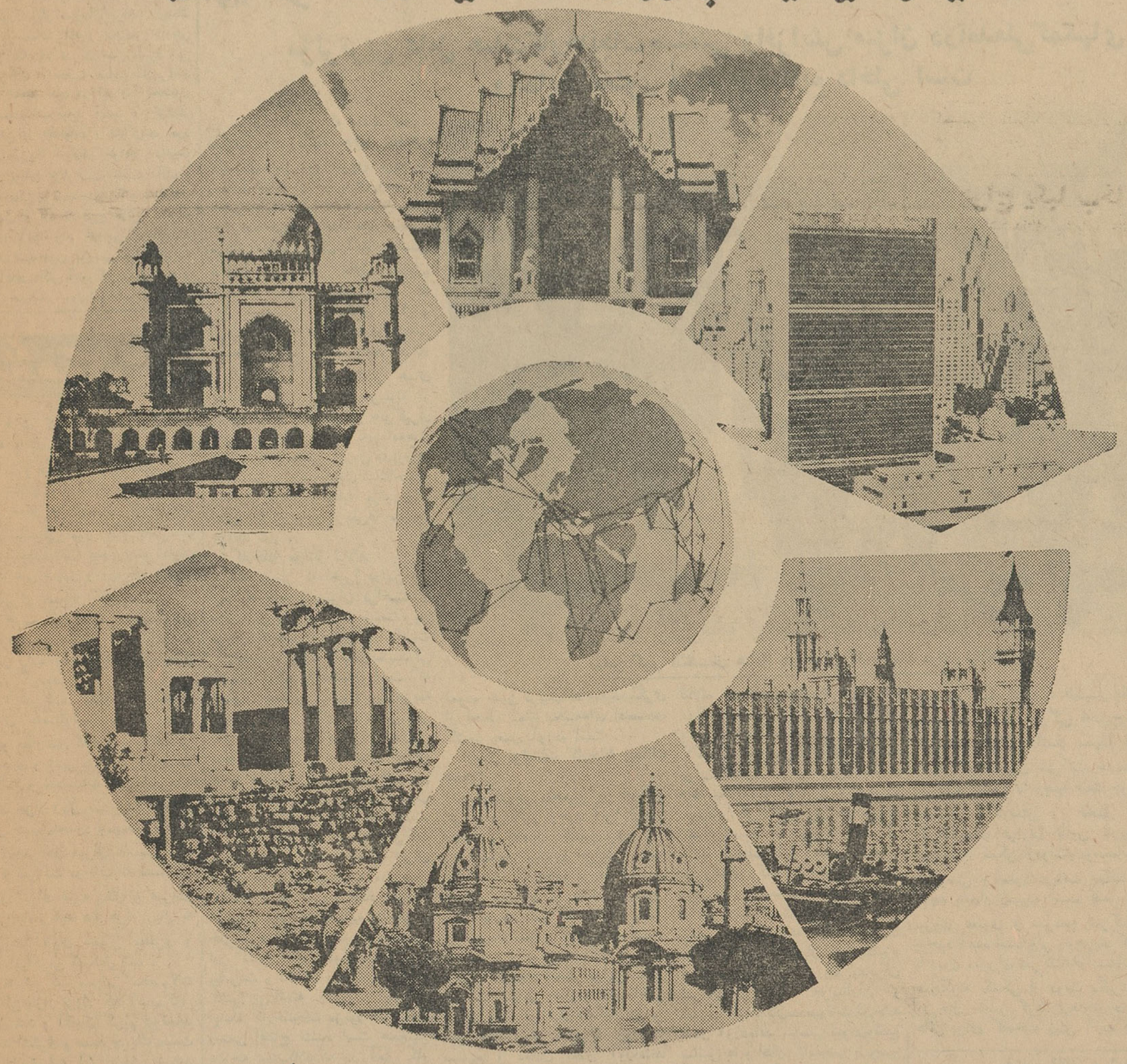

پرواز به نیویورک ومراجعت ازطریق اتلانتیک ویا پاسیفیک

بی.او.اِ.سی

در سراسر جهان از شما مواظبت میکند

بی.او.ا.سی. برنامه پرواز جت های رولزرویس خودرا به امریکابادوخط‌هوائی‌ازطریق‌اقیانوس‌اطلس وطریق اقیانوس آرام . تنظیم کرده‌است .

این فرصت مطلوب وبی نظیری برای رفت و برگشت مسافران امریکاست که از هرطریقی که مایلند پرواز کنند ودر حقیقت با یك بلیط ازپرواز دور دنیا نیز بهره مند شوند .

در راه سفر به نیویورك و استفاده ازبرنامه دور دنیا با جت های رولزرویس بی.او.ا.سی آسایش‌و راحتی شما کاملا تأمین گردیده است شما چه در درجه صرفه جوئی و چه در درجه یك باشید سرویس رولزرویس بی.او.ا.سی شامل شما میشود واز سفرتان لذت فراوانی خواهیدبرد .

برای کسب اطلاعات بیشتردرباره بلیطهای اقساطی به‌آژانس‌مسافرتی خود ویا به‌نمایندگی بی.او.ا.سی تهران شرکت ایرتوك تلفن ۷-۸-۶-۵-۶۱۳۹۶۴

آبادان : بی او.ا.سی فلکه بریم تلفن ۲۴۷۱ و ۳۱۵۴

اهواز : بی.او.ا.سی فلکه ۱۸ خیابان ۲۴ متری تلفن ۳۳۹۲ مراجعه فرمائید

شرکت هوائی بریتانیائی ماوراء بحار باهمکاری کانتاس وخطوط هوائی هندوستان

آگهی اداره کل گمرك درمورد حق بیمه مدت توقف کالاها درانبارهای گمرك

از اول خردادماه ۱۳۴۲ هریك از واردکنندگان کالا که کالای آنها نزدیکی از شرکت های بیمه برای مدت توقف کالا در انبار گمرك بیمه شده‌باشد موظف می‌باشند پس از تخلیه کالا از طرف موسسه حمل و نقل و تحویل به‌انبار گمرك کتبا بیمه بودن کالای خودرا باذکر شماره بیمه نامه ومدت آن و نام بیمه‌گر و ذکر کامل سایر مشخصات کالا به گمرك اعلام نمایند تا از پرداخت حق بیمه‌دریافتی توسط اداره گمرك برای مدتی که بیمه شده‌اندمعاف گردند و در صورتیکه اعلام ننمایند اداره گمرك از کالای آنها برای تمام مدت توقف درانبار گمرك حق بیمه بنفع شرکت بیمه ایران دریافت خواهد داشت ولواینکه بعدا بیمه‌نامه دیگری هم‌ارائه نمایند . الف ۱۷۲۶

مدیر کل گمرك-بهگو

آ-۱۳۶ ۸ ۱-۳

اطلاعات اقتصادی

برای تامین اعتبار اجرای قسمتی از طرحهای برنامه سوم.

چهار میلیارد تومان وام

مورد احتیاج سازمان برنامه است

*** در جلسه آینده هیات عالی برنامه که در پیشگاه ملوکانه تشکیل میشود طرحهای انتخابی برنامه سوم برای اخذ وام مورد بررسی قرار میگیرد**

امروز اطلاع حاصل شد که سازمان برنامه مشغول تهیه فهرست طرحهائی است که باید از طریق استقراض بخصوص وام خارجی بمرحله اجرا گذارده‌شود . برای اجرای این طرحها که دربرنامه عمرانی پنج ساله‌سوم کشور منظور شده، دولت مجاز گردیده طی مدت برنامه سوم تاچهل میلیارد ریال «درحدود ۵۲۰ میلیون‌دلار» وام خارجی دریافت دارد .

اعتباری که برای سرمایه‌گذاری در طول برنامه عمرانی سوم درنظر گرفته‌شده ۲۴۰ میلیارد ریال است که ۱۴۰ میلیارد ریال آن سرمایه گذاری دولتی و ۱۰۰ میلیارد ریال سرمایه گذاری خصوصی است .

از ۱۴۰ میلیارد ریال سرمایه گذاری دولتی ۱۰۰ میلیارد ریال از عواید نفت تامین میشود و بقیه باید وام گرفته شودو باتوجه به‌محدودیت وامهای داخلی قسمت اعظم آن‌بصورت وام خارجی خواهد بود .

صد میلیارد ریال سرمایه گذاری خصوصی نیز حداقل می‌باشد یعنی اگراین حداقل سرمایه گذاری در طول برنامه سوم از طرف مردم بعمل نیاید تناسب وهم‌آهنگی برنامه از بین رفته و نتیجه مطلوب ازسرمایه گذاری دولت حاصل نخواهد شد .

آقای دکتر جهانگیر آموزگار نماینده اقتصادی ایران در امریکا که مامور مذاکرات مربوط به‌تحصیل وام مورد نیاز سازمان برنامه ازبانکها و موسسات اعتبار دهنده خارجی است‌و فعلا در تهران بسر میبرد پس از شرکت در جلسه هیات عالی‌برنامه طی اقامت خود در ایران بحضور شاهنشاه شرفیاب شده و گزارش کاملی از اقدامات و مذاکرات خود در آمریکا معروض خواهد داشت علاوه برآن قراراست جلسه آینده هیات عالی برنامه درپیشگاه شاهنشاه تشکیل گردد تا طرح هائی که‌برای اجرای آنها وام خارجی درخواست خواهد شد مورد بررسی قرار گیرد .

آقای دکتر آموزگار درمصاحبه‌ای که‌با خبرنگار روزنامه تهران جرنال بعمل آورد ضمن تایید شرفیابی‌خود به پیشگاه ملوکانه و تشکیل جلسه آینده هیات‌عالی برنامه در حضور شاهنشاه گفت تعداد زیادی‌از سازمان های خارجی آمادگی‌خودرا برای کمک به‌برنامه های آبادانی ایران ابراز داشته‌اند ولی قبلا شرایط وامهای پرداختی آنها بدقت مورد بررسی‌قرار میگیرد .

شرکتها

* شرکت ویریال تریگرخاور میانه با مسئولیت محدود برای واردات و صادرات و اشتغال بامر سد سازی و آبیاری و حفر چاه های عمیق و تاسیس کارخانجات مواد شیمیائی‌وامور دیگر باسرمایه یك میلیون ریال بمدیریت آقایان احمد علی سپهر و ویویان تریگر در تهران تشکیل گردید .

* شرکت اداره با مسئولیت محدود منحل شدو آقای نوراله شمس زاده بسمت مدیر تصفیه‌آن تعیین گردید

* شرکت مهندسین مشاور ارویان بامسئولیت محدود برای طرح‌و نظارت‌درکلیه امورساختمانی راهسازی و شهر سازی و تاسیسات بهداشتی‌و محاسبات فنی باسرمایه پانصد هزار ریال بمدیریت آقایان دکتر حسین‌محمود ومهندس‌محمود ماهرالنفس در تهران تاسیس شد

* شرکت دو آب با مسئولیت محدود برای تهیه زغال و هیزم‌در شاهی باسرمایه ۴۵ هزار ریال به مدیریت آقایان محسن مظفری و مراد ابراهیمی تشکیل شد .

* شرکت سهامی محصولات غذائی بازار بزرك كالا (ب ب كا) منحل شد و آقایان کریم فیوضات واحمد اشتری و صمد چریك بسمت مدیران تصفیه آن انتخاب شدند

***شرکت حافظ با مسئولیت‌محدود برای تهیه زغال و هیزم با سرمایه ۹۵ هزار ریال بمدیریت علی اکبر حسنی درشاهی تشکیل شد .**

*** شرکت رادیکال با مسئولیت محدود برای طرح و محاسبات و برآورد فنی و کار های ساختمانی و مقاطعه کاری و واردات با سرمایه ششصد هزار ریال بمدیریت آقایان مهندس‌علیرضا وکیلی-جواد نوربخش و مهندس پرویز خلیلی قزوینی و مهندس سبوقرابگیان در تهران‌تشکیل گردید .**

*** شرکت دیلمان و سیاهگل با مسئولیت محدود برای تهیه زغال و هیزم با سرمایه ششصد هزار ریال بمدیریت‌آقای عبداللهزاده‌درلاهیجان تشکیل شد .**

بعلت هجوم شدید آفت

سی هزار تن پنبه

محصول سال پیش‌کشور ازبین رفت

بازار پنبه در حد مصرف فصل خوب‌است صادرات پنبه محصول‌سال پیش تقریبا تمام شده و آنچه که باقی مانده برای مصرف کارخانجات داخلی‌است خرید در مناطق پنبه‌خیز خاتمه یافته اما در تهران و نقاط مصرف کم و بیش جریان دارد .

وضع محصول پنبه سال جاری تاکنون‌بسیار خوب‌بوده‌است بارندگی مداوم بهار آب مراحل اولیه کشت پنبه را بحد کافی تامین ساخت و پنبه یك مرحله سخت کشت خودرا براحتی‌گذراند محصول نو در شهریور ماه و مهر ماه بدست میآید تا آن موقع احتیاج به چند باران و یا آب دارد که بطور معمول امیدواری‌بتامین آن وجود دارد .

در دوسال گذشته محصول پنبه ایران که بعلت آفت از صد هزار تن پائین تر آمد بطوریکه محصول آخر بیش از ۷۰ هزار تن تخمین زده نمیشود .

اگر با آفت بموقع مبارزه میشد ۳۰ هزار تن پنبه از خطر نابودی نجات پیدا میگرد .

زارعین و کارخانه داران بموقع اعلام خطر کردند وزارت کشاورزی در حد امکان خود اقدام نمود . اما هجوم آفت قوی‌تر بود .

امسال کوشش بزرگی برای‌مبارزه با آفت پنبه در شمال آغاز شد . و موضوع مبارزه با آفت‌بعنوان‌یکی از اقدامات حتمی کارکشت و تولید پنبه در آمده است .

در مبارزه با آفت منطقه گرگان و شمال شرقی مازندران بیش از دو هواپیمای سم پاش و اکیپ های مجهز سم پاشی مشغول فعالیت می باشند بهمین جهت پیش‌بینی میشود بامساعدت هوا و اقدامات موثرمردم کشت پنبه امسال رکورد تولید را بشکنند و بیش از صد هزار تن پنبه بدست آید . تولید اضافی بخارج صادر خواهد شد زیرا مصرف داخلی محدود است و بیش از ۴۰ هزار تن نیست پنبه مقام اول را در صادرات دارد و ارز حاصله آن قسمت اعظم درآمد ارزی بازرگانی خارجی کشور را تشکیل میدهد .

افزایش سرمایه بانك رهنی

در مجمع عمومی بانك مطرح گردید

پیش‌از ظهر دیروز دنباله‌جلسات مجمع عمومی سالیانه بانك رهنی در محل آن بانك تشکیل گردید .

دراین‌مجمع آقای بهنیا وزیردارائی وآقای خوش‌کیش مدیرکل بانك ملی ایران بعنوان سهامداران بانك رهنی ونیز اعضای هیات مدیره ، وهیات بازرسان بانك شرکت داشتند .

در جلسه امروز مجمع ترازنامه و حساب سود و زیان بانك رهنی در سال مالی‌گذشته بتصویب رسید .

همچنین خط مشی بانك رهنی در سال جاری بتصویب مجمع رسید .

همچنین در این مجمع سهامداران بانك رهنی موافقت‌نمودند ترتیبی‌دهند که گشایشی در وضع مالی بانك‌رهنی بوجود آید .

بانك رهنی درحال حاضر بواسطه محدود بودن امکانات مالی تقاضای‌وام جدید نمی‌پذیرد .

مسئولین بانك رهنی ازسهامداران بانك خواسته‌اند با افزایش سرمایه بانك ویا پرداخت اعتبارات مختلف بقدرت مالی بانك برای کمك بمردم بیافزایند .

مناقصه و مزایده

*مؤسسه انحصار دخانیات ایران خرید ۳۸ میلیون فیلتر استات تا ۱۰ر۵ر۱۳۴۲

* شرکت سهامی‌کل معادن و ذوب فلزات ایران خرید سه‌میلیون متر فتیله و دو میلیون عدد چاشنی تا ۸ر۵ر۱۳۴۲

در کارگاههای شهر آبادان

۱۴۱۱۰ نفر مشغول‌کار هستند

ازمجموع کارکنان ۲ر۵ درصد زنان و بقیه را مردان تشکیل میدهند

گزارش اداره کل برآورد نیروی انسانی‌وزارت کار و خدمات اجتماعی از کارگاهها و تعداد کارکنان آنها در شهر آبادان حاکیست که در حوزه آمارگیری شهر آبادان ۶۲۶۵ کارگاه وجود دارد که در آنها ۱۴۱۱۰ نفر کارکن شاغل هستند .

بیشتر کارگاهها در فعالیت های خرده فروشی و پس از آن در صنایع خدمات‌عام‌المنفعه و خدمات‌شخصی اشتغال دارند .

بیش از نصف کارگاهها را کارگاههای یك نفری و بیش از یك سوم آنها را کارگاههای ۲ تا ۴ نفری تشکیل می دهند. ازمجموع کل کارگاهها ۹ر۹۷ در صد یعنی ۶۱۳۴ کارگاه ، کارگاه کوچك و ۲ر۱ در صد (۱۳۱) کارگاه بزرگ بوده است .

ازمجموع ۱۴۱۱۰ تن کارکنان‌کارگاه هادر شهر آبادان ۲ر۵ در صد (۷۳۱) تن زن و ۹۴ر۸ در صد (۱۳۳۷۹ تن) مرد هستند کارکنان زن اغلب در خدمات عام‌المنفعه و سپس درخرده فروشیها و خدمات شخصی وادارات دولتی اشتغال دارند .

حد متوسط سنی کارکنان درکلیه کارگاهها ۹ر۳۱ در کارگاههای کوچك ۳ر۳۴ و در کارگاههای بزرگ ۳۱ سال میباشد . مجموعا ۸۷۲ تن کارکن کمتر از ۲۰ سال در کارگاههاشاغلند.

اشتباه وزارت اقتصاد

درتعیین‌ردیف تعرفه مخلوط سود کوستیك وسیلیکات مصرفی صنایع ودریافت سود بازرگانی مشکلاتی برای صنایع ایجاد کرده است

امروزمدیر یکی‌از کارخانجات‌فلزی بخبرنگارما اظهارداشت اشتباهی‌که وزارت اقتصاد درمورد سود بازرگانی مخلوط سودکوستیك وسیلیکات‌یکی از مواد اولیه مورد احتیاج صنعت فلزی نموده باعث شده است که‌مبالغ زیادی از این بابت کارخانجات‌متضرر شوند وماده مزبور باقیمت‌گران بدست مصرف‌کنندگان برسد .

قیمت این مخلوط بصورت سیف ۳۰ ریال است و مشمول تعرفه ۲۳۷ سیلیکات دوسدیم میباشد که باید ۲۵ر. حقوق‌گمرکی از آن اخذ شود ولی گمرك آنرا مشمول تعرفه ۳۲۴ میداند ومطالبه ۲۰ریال حقوق‌گمرکی و ۷۰ریال سود بازرگانی میکند .

یکی‌از شرکت‌های لعاب وسازنده اجناس لعابی ازمقامات‌گمرك‌درخواست کرده‌است که برای تعیین تعرفه‌حقیقی این محصول شیمیائی بهزینه این شرکت از مقامات صالحه ومتخصصین بین‌المللی دعوت کند تا این مسئله را مورد بررسی قراردهند و نتیجه‌را گزارش دهند .

این‌پیشنهاد بوزارت اقتصادتسلیم گردیده است .

برنامه سینماها

* **آستارا (تجریش) - ژیگو** - رنگی - دوبله بفارسی - جکی‌گلیسون ۱۰ر۳۰ - ۲ر۳۰ - ۴ر۳۰ - ۶ر۳۰ - ۸ر۳۰ تلفن ۸۴۰۲۲ - ۸۵۹۶۶

* **آسیا - ساحل انتظار** - فارسی - جعفری - فردین - تهمینه - فروزان ۱۱ - ۳ - ۵ - ۷ - ۹ تلفن ۴۲۹۰۹

* **ادئون - ژیگو** - رنگی - دوبله بفارسی - جکی گلیسون ۱۰ر۳۰ - ۲ر۳۰ - ۴ر۳۰ - ۶ر۳۰ - ۸ر۳۰ تلفن ۳۸۱۱۸

* **امپایر - قلب یك انسان** - دوبله بفارسی - فرانکی‌ون - آن‌هیوود ۱۱ - ۳ر۳۰ - ۵ر۳۰ - ۷ر۳۰ - ۹ر۳۰ تلفن ۶۲۳۹۴۲

* **ایران - معبدالهه انتقام** - رنگی -دوبله بفارسی - لکس‌بارکر ۱۰ر۳۰ - ۲ر۳۰ - ۴ر۳۰ - ۶ر۳۰ - ۸ر۳۰ تلفن ۳۶۳۵۴

* **اسکار - جاده مرگ** - فارسی - آرمان شهلا - بوتیمار ۱۰ - ۲ر۳۰ - ۴ر۳۰ - ۶ر۳۰ - ۸ر۳۰ تلفن ۷۵۸۸۸۸ - ۴۵۷۹۷

* **ایفل - جاده مرگ** - فارسی - آرمان - شهلا - بوتیمار - ۱۰ر۳۰ - ۳ - ۵ - ۷ - ۹ تلفن ۳۷۲۷۷ - ۷۵۸۸۸۸

* **ب - ب - قلب یك انسان** - دوبله بفارسی-فرانکی‌ون - آن‌هیوود ۱۰ر۳۰ - ۲ر۳۰ - ۴ر۳۰ - ۶ر۳۰ - ۸ر۳۰ تلفن ۶۹۶۴۱

***پلازا - شعله های جنگل** - رنگی - دوبله بفارسی - فس‌بارکر ۱۱ - ۳ - ۵ - ۷ - ۹ تلفن ۴۴۲۵۵

* **تخت‌جمشید - نوبهار ناوارون** - اسکوپ - رنگی - دوبله بفارسی گریگوری‌پك ۱۱ - ۲ر۴۵ - ۵ - ۷ر۱۵ - ۹ر۳۰ تلفن ۴۳۵۵۰

* **تهران - معبد الهه انتقام** - رنگی -دوبله‌بفارسی - لکس‌بارکر ۱۰ر۳۰ - ۲ر۳۰ - ۴ر۳۰ - ۶ر۳۰ تراس ۷ر۳۰ - ۹ر۳۰ تلفن ۳۷۱۶۵

* **دیانا - جاده مرگ** - فارسی - آرمان - شهلا - ۱۰ر۳۰ - ۲ر۳۰ - ۴ر۳۰ - ۶ر۳۰ تراس ۷ر۳۰ - ۹ر۳۰ تلفن ۴۷۳۶۵ - ۷۵۸۸۸۸

* **دنیا - معبدالهه انتقام** - رنگی - دوبله بفارسی - لکس‌بارکر ۱۰ر۳۰ - ۲ر۳۰ - ۴ر۳۰ - ۶ر۳۰ - ۸ر۳۰ تلفن ۳۳۸۱۲

* **چارلی - بربادرفته** - رنگی - دوبله‌بفارسی -کلارك‌گیبل-ویویان‌لی ۱۰ - ۳ - ۷ تلفن ۶۸۴۶۱

* **حافظ - شعله های جنگل** - رنگی - دوبله بفارسی -فس‌پارکر ۱۰ر۳۰ - ۲ر۳۰ - ۴ر۳۰ - ۶ر۳۰ - ۸ر۳۰ تلفن ۳۴۰۷۴

* **رادیوسیتی - ژیگو** - رنگی - دوبله بفارسی - جکی‌گلیسون ۱۱ - ۳ - ۵ - ۷ - ۹ر۱۵ تلفن ۴۳۳۲۰

* **رکس - ساحل انتظار** - فارسی - تهمینه - جعفری فروزان ۱۰ر۳۰ - ۲ر۳۰ - ۴ر۳۰ - ۶ر۳۰ - ۸ر۳۰ تلفن ۳۴۱۶۹

* **رویال - هوندو** - رنگی - دوبله بفارسی- جان وین ۱۱-۳- ۵ - ۷ - ۹ تلفن ۴۹۷۸۵

* **سانترال - سینلیتا** - دوبله بفارسی - کلودیاکاردیناله - آنتونی فرانسیوزا ۱۱ - ۳ر۳۰ - ۵ر۳۰ - ۷ر۳۰ - ۹ر۳۰ تلفن۴۸۶۸۶

* **سعدی - شیطان دریا** - رنگی - دوبله بفارسی - آناستازیا ۱۰ر۳۰ - ۱۲ر۳۰ - ۲ر۳۰ - ۴ر۳۰ - ۶ر۳۰ - ۸ر۳۰ تلفن تلفن ۳۶۴۶۸

* **سهیلا - شعله های جنگل** - رنگی - دوبله بفارسی - فس‌پارکر ۱۰ر۳۰ - ۲ر۳۰ - ۴ر۳۰ - ۶ر۳۰ - ۸ر۳۰ تلفن ۳۶۴۲۴

* **کریستال - جاده مرگ** - فارسی آرمان - شهلا ۱۰ر۳۰ - ۲ر۳۰ - ۴ر۳۰ - ۶ر۳۰ تراس ۷ر۳۰ - ۹ر۳۰ تلفن ۳۷۶۷۵ - ۷۵۸۸۸۸

* **مولن روژ - جاده مرگ** - فارسی - آرمان - بوتیمار - شهلا ۱۱-۳ - ۵ - ۷ - ۹ تلفن ۷۲۹۲۹ - ۷۵۸۸۸۸

* **مهتاب - جاده مرگ** - فارسی - آرمان - بوتیمار - شهلا ۱۱ - ۳- ۵ - ۷ - ۹ تلفن ۴۷۷۷۷ - ۷۵۸۸۸۸

* **متروپل - هوندو** - رنگی - دوبله بفارسی - جان‌وین ۱۰ر۳۰ -۲ر۳۰ - ۴ر۳۰ - ۶ر۳۰ - ۸ر۳۰ تلفن ۳۹۴۱۰

* **میامی - معبدالهه انتقام** - رنگی - دوبله بفارسی - لکس بارکر ۱۰ر۳۰ - ۲ر۳۰ - ۴ر۳۰ - ۶ر۳۰ - ۸ر۳۰ تلفن ۷۴۳۲۹

* **ماندانا - وقتیکه خون می‌جوشد** - رنگی- دوبله‌بفارسی -جینالولو بریجیدا ۲ر۳۰ - ۴ر۳۰ - ۶ر۳۰ - ۸ر۳۰ تلفن ۷۹۹۸۲

* **نیاگارا - بیکار خصوصی جناب سرگرد** -رنگی‌دوبله‌بفارسی-چارلتون هستون - ۱۱ - ۲ر۳۰ - ۴ر۳۰ - ۶ر۳۰ - ۸ر۳۰تراس۷ر۳۰-۹ر۳۰ تلفن ۶۵۳۰۷

* **همای - هوندو** - رنگی - دوبله بفارسی - جان‌وین - ۱۰-۲-۴ - ۶ - ۸ بعد ازظهرتلفن ۳۰۲۱۶۹

* **سیلوانا - سر بزنگاه** - دوبله بفارسی - نورمن ویزدم۳-۵-۷-۹ تلفن ۲۳۷۷۷

* **فری - زنها فرشته‌اند** - فارسی - روفیا - دلیله - فردین ۳-۵ ۷-۹ تلفن ۲۷۸۹۳

* **رامسر - زنها فرشته‌اند** - فارسی - دلیله - فردین روفیا- ۱-۳-۵-۷-۹ تلفن ۵۲۰۶۰

* **برلیان - قربانی باکره** - اسکوپ - رنگی - دوبله بفارسی -۹ر۳۰ ۱۱ر۳۰-۱ر۳۰-۲ر۳۰-۵ر۳۰-۷ر۳۰ (تلفن ۳۳۵۳۵-۷۵۸۸۸۸)

* **زهره - جاده مرگ** - فارسی - آرمان - شهلا ۱۰ - ۱۲ - ۲ - ۴ - ۶ تراس۷ - ۹ تلفن ۳۰۴۸۰۸ - ۷۵۸۸۸۸

* **جهان - مبارزات علی‌بابا** - اسکوپ - رنگی - دوبله بفارسی - ایلوش - بلاکورتز ۱ - ۳ - ۵ - ۷ - ۹ تلفن ۶۰۳۰۵

* **فردوسی - سربزنگاه** - دوبله بفارسی - نورمن ویزدم ۱۰ر۳۰ - ۲ر۳۰ - ۴ر۳۰ - ۶ر۳۰ - ۸ر۳۰ تلفن ۳۵۷۸۴

* **فیروزه - مبارزات علی‌بابا** - رنگی - اسکوپ - دوبله بفارسی - ایلوش - بلاکورتز ۲ر۳۰ - ۴ر۳۰ - ۶ر۳۰ - ۸ر۳۰ تلفن۷۴۲۱۹

* **تاج - شعله‌های سوزان آمستردام** - دوبله بفارسی - رنگی - پیتر فنیچ -۱۰ر۳۰-۲ر۳۰-۴ر۳۰-۶ر۳۰-۸ر۳۰(تلفن۳۳۰۶۴)

* **آریا - بربادرفته** - رنگی - دوبله بفارسی - کلارك‌گیبل-ویوین‌لی سالن ۱۰ - ۲ - ۶ تراس ۷ر۳۰ تلفن ۳۹۸۸۴

* **المپیا - سربزنگاه** - دوبله بفارسی - نورمن ویزدم ۱۰ر۳۰ - ۲ر۳۰ ۴ر۳۰ ۶ر۳۰ ۸ر۳۰ تلفن ۶۵۷۹۸

***مونت‌کارلو - تایتان** - رنگی - دوبله بفارسی - ژاکلین‌ساسارد - ۱۰ر۳۰-۲ر۳۰-۴ر۳۰-۶ر۳۰-۸ر۳۰(تلفن ۷۹۷۴۱)

* **البرز - ریشه های آسمان** - اسکوپ - رنگی - دوبله بفارسی مرلین مونرو ۱۰ر۳۰ - ۲ر۳۰ - ۴ر۳۰ - ۶ر۳۰ - ۸ر۳۰

* **مشعل - هرگز نمیر مادر** - اسکوپ - دوبله بفارسی ۸ر۳۰ - ۱۰ر۳۰ ۱۲ر۳۰ - ۲ر۳۰ - ۴ر۳۰ - ۶ر۳۰ - ۸ر۳۰ تلفن ۳۳۸۲۶

* **کارون - زنها فرشته‌اند** - فارسی دلیله - فردین - روفیا ۱۰ر۳۰ ۲ر۳۰ - ۴ر۳۰ - ۶ر۳۰ - ۸ر۳۰ تلفن ۴۰۰۶۵

***مراد - زنها فرشته‌اند** - فارسی - دلیله - فردین - روفیا ۱۰- ۱۲-۲-۴-۶-۸ تلفن ۷۳۳۸۲

* **ژاله - زنها فرشته‌اند** - فارسی - دلیله - فردین - روفیا ۲ر۳۰ ۴ر۳۰ ۶ر۳۰ - ۸ر۳۰ تلفن ۳۰۴۱۲۰

* **فلور - زنها فرشته‌اند** - فارسی - دلیله - فردین - روفیا ۲ر۳۰ - ۴ر۳۰ - ۶ر۳۰ - ۸ر۳۰ تلفن ۲۹۰۸۶

* **پارك مرد سرگردان** - رنگی - دوبله بفارسی -کورت یورگنز ۱۰-۱۲ ۲-۴-۶-۸ (تلفن ۳۹۶۳۷)

* **پرسپولیس - سر بزنگاه** - دوبله بفارسی - نورمن ویزدم ۱۰- ۱۲-۲-۴-۶-۸ تلفن ۵۸۱۰۸۳

* **خورشید - برویا درانش وخون** - اسکوپ - رنگی -دوبله بفارسی استیودیوز - ۱۰ر۳۰ ۲ر۳۰ ۴ر۳۰ ۶ر۳۰ ۸ر۳۰ تلفن ۳۳۵۷۸

* **پردیس - بیا عشق‌بورزیم** - اسکوپ - رنگی - دوبله بفارسی- ۱۰ر۳۰ ۲ر۳۰-۴ر۳۰-۶ر۳۰-۸ر۳۰

* **ونوس - فاتح‌کورینتو** - رنگی - دوبله بفارسی - ژاك سرناس ۱۰ر۳۰-۲ر۳۰-۴ر۳۰-۶ر۳۰-۸ر۳۰ (تلفن ۳۵۱۱۵)

با افتتاح کارخانجات مونتاژ لیلاند انگلستان گام تازه‌ای در راه پیشرفت و اعتلای صنعت و اقتصاد کشور برداشته خواهد شد

مؤثرترین عامل حیات کارخانجات صنعتی وافزایش میزان درآمدملی کمکهای فنی ومالی دولت وحمایت معنوی مردم ازصنایع داخلی است

در سالهای اخیر که بعلت ازدیاد فعالیت در زمینه های مختلف اقتصادی نیاز روز افزون مردم به وسائط نقلیه اعم از باری وسواری مشهود گشته است کوشش هائی در زمینه ایجاد واحد های صنعتی مونتاژ ماشین بعمل آمد ولی باگسترش برنامه های مختلف اقتصادی بخوبی دیده میشد که این کوششها جوابگوی نیاز و ظرفیت کشور نیست وبایداقداماتی وسیعتر برای ایجاد واحد های بزرك صنعتی تهیه ماشین های مختلف بعمل آید تا هرساله از خروج مبالغ هنگفتی ارز جلو گیری شود خصوصا باتوجه به‌برنامه‌های دولتی‌برای مکانیزه کردن کشاورزی در سالهای آینده بدون شك‌احتیاج بیشتری بوسائط نقلیه موتوری و انواع کامیونها و تریلی‌ها مشهود خواهد شد .

کارخانه مونتاژ لیلاند

قدم مهمی که اخیرا دراین راه برداشته شده و میتوان آنراهسته‌ای برای تمرکز و پیشرفت صنعت‌نوین مونتاژ اتومبیل درایران دانست کارخانجات بزرك وکامل‌نمایندگی کمپانی لیلاند انگلستان است که باصرف چندین میلیون ریال‌هزینه وایجاد چندین کارگاه مجهز زیر نظر متخصصین ایرانی و خارجی بمنظور مونتاژ و ساختمان انواع‌و اقسام مختلف کامیون‌های کمپرسی باری ، وانت ،ونصب شاسی کامیون های چند تنی بوجود آمده است.

کارخانه مزبور وابسته بشرکت سهامی حمل ونقل داخلی ایران است که از اردیبهشت ماه سال گذشته رسما شروع بکار نموده‌با افزایش تولیدات صنایع داخلی و جلوگیری از خروج میزان‌معتنابهی ارز ازکشور گام موثری در راه پیشرفت و اعتلای صنعت و اقتصاد کشور برداشته است . باوصف اینکه کارخانجات مزبور هنوزبطور رسمی افتتاح نشده است همچنین باتوجه بمشکلاتیکه در آغاز کار موجود است معهذا این دستگاه موفق شده است درسال گذشته بیش‌از ۱۶۰ دستگاه کامیون کمپرسی وباری وشاسی اتوبوس وکامیون را که قطعات مجزا از خارج وارد شده است مونتاژ و تکمیل نموده به‌بازار عرضه دارد. هم‌اکنون اکثر عملیات ساختمانی کارخانه اتمام پذیرفته بیش ازنیمی از ماشین آلات مورد لزوم در کارگاهها نصب گشته و بقیه ماشین‌آلات در شرف حمل است.

شرکت بمنظور افزایش میزان تولید و همچنین از کمکهای فنی‌و متخصصین کارخانجات لیلاند با استفاده از قانون جلب سرمایه‌های خارجی کمپانی لیلاند انگلستان را نیز در تاسیسات ،کارخانه شریك نموده بدین ترتیب اقدام مفیددیگری از لحاظ کمك بجنبه‌های اقتصادی کشور بعمل آورده است .

ارسال تولیدات کارخانه بممالك همجوار

آنچه برارزش واهمین این‌کارخانه افزوده و تاثیر وجود آنرا ازنظر صنعت و اقتصاد کشور بیش از پیش نمودار میسازد افزایش سطح تولیداست که علاوه برفع احتیاج داخلی مقداری از مازاد محصول طبق اجازه رسمی کارخانجات‌لیلاند از مهرماه سال گذشته بکشور افغانستان و سایر ممالك همجوار ارسال گردیده است .براین‌اساس شرکت سهامی حمل و نقل داخلی ایران وکمپانی لیلاندانگلستان بر طبق تقاضائیکه مشترکا ازوزارت صنایع و معادن بعمل آورده‌اند بمنظورافزایش میزان‌تولیدتاسیسات وکارگاههای موجود را توسعه داده کارخانه مونتاژ کاملی بوجود آورده‌اند که ظرفیت سالانه آن برطبق اجازه نامه رسمی وزارت صنایع و معادن سابق بشرح زیر است .

۲۵۰ دستگاه کامیون کمپرسی

۲۰۰ دستگاه شاسی اتوبوس بظرفیت های مختلف

۳۰۰ دستگاه وانت دوتن

۵۰۰ دستگاه انواع مختلف کامیون .

سایر اقدامات دیگر

در دسامبر سال ۱۹۶۲ بدنبال اقدامات و عملیات انجام‌شده برطبق مذاکراتی که مابین نمایندگان شرکت و مدیران عامل ،کارخانه لیلاند در لندن صورت پذیرفت موافقت‌نامه‌ای دائر به سفارش یکهزار دستگاه شاسی اتوبوس . کامیون کمپرسی و وانت و علاوه برآن دوهزار موتور دیزل بتعداد های مختلف و یکهزار و دویست دستگاه گریبکس بین طرفین به امضاء رسید که بزودی پس از مبادله موافقت نامه رسمی وباتوجه به‌پروانه‌ای که در این مورد از طرف وزارت صنایع و معادن سابق صادر گشته است طی برنامه‌تعیین شده برای استفاده درسال جاری بکارخانه مونتاژ ایران حمل‌میشود

مفیدترین اقدامی که مدیران شرکت از لحاظ خریداران و مصرف کنندگان‌محصولات کارخانه بعمل آورده‌اند مناسب نمودن‌وضع شاسی ها و اطاق کامیونها با وضع آب هوا و راههای ایران است. پیرو مذاکراتی که برای مبادله اجناس فوق بین نمایندگان‌شرکت و کمپانی لیلاند بعمل آمد . پس‌از یك سلسله مذاکرات مفصل کمپانی لیلاند متعهد شده‌است‌بدون‌دریافت دیناری اضافه قیمت شاسی ها و اطاقهای کامیونها را بصورتی‌بسازد که از هرلحاظ باوضع آب‌و هوا وراههای موجود در ایران متناسب بوده رضایت خاطر خریداران‌بطور کامل فراهم گردد . بدین ترتیب یك سری تغییرات کامل و اساسی در ساختمان این وسایل بوجود آمده است که از هرلحاظ متناسب برای خریداران ایرانی می‌باشد.

مشکلات کارخانه ودولت

طبق اظهار یکی از مدیران‌شرکت باوصف اینکه اقدام به تاسیس یك چنین تاسیسات بزرگی احتیاج‌به هزینه‌ای گزاف داشت معهذا از آنجا که مدیران شرکت خدمت بمردم و کشور را وجهه همت خود نموده‌اند باکوشش و تحمل گرفتاریهای فراوان تااین تاریخ هیچگونه کمکی ازدولت یاموسسات خصوصی و ملی دریافت نداشته آنچه بانجام رسیده است فقط با نیروی معنوی و سرمایه شرکت بوجود آمده است ولی باوجودی که تا کنون مدیران شرکت‌نخواسته‌اند هیچگونه کمکی از دولت بگیرند در حال حاضر گرفتاریهاوناراحتی هائی برای کارخانه پیش آمده که چنانچه دولت و موسسات مربوطه اقدام عاجلی در رفع این گرفتاری ها بعمل نیاورند می‌توان گفت : تقریبا یك چنین واحد صنعتی بزرگی دچار وقفه ورکود خواهد شد .

از سوی دیگر نیز با تعطیل و وقفه درامور کارخانه‌بیش ازپیش امکان بیکاری یکصدو نود نفر کار گر و متخصص فنی که‌بهمین منظور تعلیم دیده‌اند فراهم میشود ایجاد اشکال در کارخانه و یاعدم توجه در رفع مشکلات موجودباعث زیان و خسران جبران ناپذیری خواهد شد که نه زیان آن‌مستقیما متوجه صاحبان سهام کارخانه‌می شود بلکه از گذشته ازبیکاری عده‌ای متخصص تحرك و پیشرفتی رانیز که باایجاد این کارخانه در صنعت جوان اتومبیل سازان‌ایران بوجود آمده است علنا دچار رکود وبن‌بست میسازدهنگامی‌خوانندگان عزیز باهمیت این نکته پی‌میبرند که بنا باظهار یکی از مدیران شرکت تعهد سنگین و پرمسئولیتی را که شرکت مزبور و کمپانی لیلاند در قبال پروانه صادره به وزارت صنایع و معادن « وزارت اقتصاد فعلی» سپرده‌اند موردتوجه قرار گیرد .

چه این کارخانه برطبق توافقی که باکمپانی لیلاند بعمل آمده است تعهد نموده که در عرض مدت پنج‌سال حداقل ۳۳ر۵درصد از کلیه احتیاجات کارخانه که به مصرف تولید وسایط نقلیه‌میرسد درایران وبوسیله شرکت فراهم شود .

اکنون باتوجه بتعهدات فوق‌و مدت کوتاه و محدودی که درپیش است لزوم همکاری بیشتر دولت بااین موسسه صنعتی جوان‌مشهود شده لازم است هرچه زدتر دررفع مشکلات موجود کارخانه اقدام عاجل و مقتضی بعمل آید .

آ-۸۴۰۸

سفیر کبیر انگلستان هنگام بازدید از کارخانجات مونتاژ لیلاند

جناب آقای بهنیا وزیر محترم دارائی

کاردانی وحسن نیت جناب آقای جهانشاهی رئیس هیئت مدیره و مدیر عامل شرکت سهامی شیلات ایران موجب آن گردید که کلیه کارکنان شیلات های شمال با صمیمیت وجدیت بیمانند وظایف خودرا انجام و حداکثر توفیق را در اجرای برنامه صید بدست آورند . بطوریکه جهت استحضار آنجناب مفتخرا معروض میدارد که محصول ۲۱۰ تن خاویار که در سال جاری بدست آمده است از بدو تاسیس شیلات تابحال سابقه نداشته است امیدواریم‌تحت توجهات اعلیحضرت‌همایونی وسرپرستی آنجناب و تعلیمات مدبرانه جناب آقای جهانشاهی بیش از پیش بتوانیم جهت دولت و مملکت موفقیت حاصل نمائیم.

یوسف نبوی - خوشکام - مهندس ساحلی - مهندس‌قره‌باغی- ابراهیم نیکو - یونابیتکانون - قدیر مینوئی - ازلگینی -تجفعلی سالیانی - سلیمان دریائی - احد بهشت سرائی - خسروخواه صداقتی - کاظمی - میرفاضل سید محمدی- سرتیپ‌پور - دکتر بیژن رحیمی وکارمندان اداره مرکزی بندر پهلوی و شیلاتهای شمال

تفسیر جالبی از مردم کوچه و بازار جهان‌ومطبوعات معتبر پیرامون پرواز نخستین زن فضاپیما

روزنامه «واگنس» چاپ استکهلم مینویسد :

مرد آسمانی دیگر تنها نیست

روزنامه تایمز لندن مینویسد : والنتینا نام زن‌را بلند آوازه کرد و میلیونها تن اززنان جهان که هنوز بامردان مساوی نیستند اورا سمبل آزادی زن میدانند روزنامه دیلی‌هرالد مینویسد : یك شاهکار دیگر ازسوی زن روزنامه دیلی‌میل نوشت : کیست آنکه دیگر از زن بعنوان جنس ضعیف نام برد ؟ روزنامه اومانیته ارگان حزب کمونیست فرانسه فقط نوشت :

«آفرین!»

طرح امریکائی تسخیر ماه

دکتر جمیزوب مدیر سازمان ملی تحقیقات فضائی آمریکا طی یك کنفرانس مطبوعاتی اظهار داشت که طرح «زمینی» درماههای دسامبر وژانویه آینده به مرحله اجرا درخواهد آمد .

طرح مرکوری اولین قدم و طرح زمینی دومین قدمیست که آمریکائیها در راه رسیدن بماه برمیدارند. جزئیات این طرح اخیر بدینقرار میباشد .

۱ـ در دسامبر یا ژانویه آینده یك موشك زمینی بفضا فرستاده میشود.

۲ـ سه‌ماه بعد یك موشك دیگر از همین نوع یك پرواز مداری انجام خواهد داد .

۳ـ در تابستان یا پائیز ۱۹٦٤ سومین موشك زمینی باتجهیزات کامل وبدون سرنشین بفضا فرستاده می شود .

احتمال میرود که اولین موشك زمینی حامل سرنشین درسال ۱۹٦۵ بفضا فرستاده‌شود . دکتر وب احتمال داد که این نقشه چند ماهی زودتر عملی شود .

واگر دوبرنامه اولی باموفقیت اجرا شود ممکنست سومین سفینه حامل دوسرنشین باشد . درطی این پرواز فضانوردان ازاطاقك خود خارج‌خواهند شد و بوسیله یك رشته سیم بموشك متصل خواهندبود . بعداز انجام طرح زمینی طرح آپولو بمرحله اجرا در خواهد آمد .

هرالد تریبون

تلاش در راه تسخیر فضا

زن شوروی به فضا رفت !
آخر یك زن‌همراه‌مردان‌راه آسمانها راگشود !
بعد چه خواهد شد ؟!
«والنتیناترشکووا » در آسمان چه وضعی دارد ؟!

اینها و ده ها سئوال دیگر دیروز وامروز زن و مرد و کودك جهان را بخود مشغول داشته است . اروپائیها می گویند اکنون‌قاره ما ، این‌اروپای شکوهمند یك قهرمان جدید ، یك قهرمان جاویدان به آغوش آسمان فرستاده است .

روزنامه‌تایمزلندن می‌نویسد اروپا آماده است تاوالنتینا راکه باشجاعت خود نام «زن» را بار دیگر درسرتاسر جهان‌بلند آوازه ساخته است در آغوش گرم محبت خود جای‌دهد.

اکنون میلیونها نفر از زنان جهان که هنوز نتوانسته اندامتیازات‌انسانی خودرا بدست آورند «والیا» را سمبل آزادی جنس زن می شمارند .

روزنامه «دیلی اکسپرس» لندن می نویسد شاهکار والیای شجاع آیت آزادی زنان است .

والیا اکنون خود را در راس زنان مشهور جهان قرار داده است.

روزنامه «دیلی هرالد» بر آنان‌که زن را جنس ضعیف میدانند میتازدو می نویسد : اینك یك‌شاهکار از سوی زنان !

روزنامه «دیلی‌میل» می نویسد: کیست آنکه بار دیگر از زنان‌بعنوان جنس ضعیف نام برد ؟

«دیلی تلگراف» می نویسدپرواز دوشیزه والیا در میان آزمایشهای بشر یك شاهکار بشمار میرود .

«آرلندو رودریگو» مهمانخانه دار پرتقالی در لیسبون گفت : دلیلی وجود نداشت که زن بفضا نرود .

در استکهلم روزنامه «داگنس » مینویسد صرفنظر از همه چیز بهیچوجه خوب نبود که مرد درآسمان تنها بماند .

خداوند متعال خود در «هفته‌آفرینش» بدین مسئله توجه داشتو برای مرد مونسی آفرید و اکنون‌خروشچف‌همان کار را می کندونمایندگان زنان را به آسمان می فرستد تا مرد آسمانی تنها نباشد .

والیا در حقیقت «حوای»خروشچف است که برای « آدم » به آسمان فرستاده است .

روزنامه اومانیته ارگان حزب کمونیست فرانسه پرواز «والیا » دخترك روسی‌را تنها باکلمه«آفرین!» که با حروف درشت چاپ‌نمودااستقبال کرد .

روزنامه سپس می نویسد طبیعی بود که اولین‌زن فضا نورد ازشوروی باشد زیرا سوسیالیسم عدم تساوی زن و مرد را از بین‌برده است‌روزنامه های اکیپ وکومباینویسند «والنتینا» به آسمان رفت تا قدرت و استعداد بیولوژیکی و پسیکولوژیکی زنان را نشان دهد . خبرگزاریهای جهان

دانشمندان شوروی بامریخ رابطه «رادار» برقرار کردند

دانشمندان شوروی درماه فوریه گذشته موفق ببرقراری رابطه‌راداری با مریخ شدند .

ولادیمیرکوتلینکوف مدیر مؤسسه رادیو تکنیك آکادمی علوم شوروی اعلام نمودکه این رابطه باراداراهنگامی برقرار شد که مریخ درفاصله صد میلیون کیلومتری زمین قرار داشت. یعنی درحداقل فاصله. مدت رفت و برگشت امواج رادار دراین آزمایش ۱۱ دقیقه بود . بعقیده دانشمندان شوروی با توجه بشرایط وضعی‌که درآن آزمایش مزبور انجام شدمیتوان گمان‌بردکه درسطح مریخ مقدارزیادی مناطق مسطح وجود دارد که‌مساحت هریك از آنها بالغ برچندین‌کیلومتر مربع میشود .

خبرگزاری تاس

پاسپاری آنچه درجهان میگذرد

کلیسای انگلستان باید رساله‌ای درباره ازدواج منتشر کند

یکی‌از روزنامه های انگلستان در آخرین شماره خود نوشته است : کلیسای انگلستان باید یك رساله‌در باره ازدواج منتشر نماید و در باره مسائل مربوط بروشهای عاشقانه آنچنانکه شایسته‌است توضیحاتی‌بدهد

مقاله را خانم باررا لاسی همسر کشیش شهر نیوآرك نوشته است .

خانم لاسی میفزاید : خیلی اززنها اصلا راه ورسم عشق بازی رانمیدانند وبسیاری از آنها خیلی بسختی‌حاضر میشوند دراین مورد چیزی بیاموزند.

این خانم میپرسد : چرا بایدقلمرو عشق را بدست شیطان بسپریم ؟ و چرا بگذاریم او از زیبائیها وازنعمات عشق استفاده برد ؟

٤٦ هزار لیره بهای یك تابلو

یك طرح مدادی از آثار دگا نقاش معروف که در سال۱۸۹۵ رسم شده و در آن چند رقاصه روسی نشان داده شده‌اند دریك حراج‌درلندن بمبلغ ٤٦۰۰۰لیره بفروش رسید . در همین‌حراج یك تابلو از آثار وان گوك‌نیز بهمین‌قیمت فروخته‌شدو تصویر کنتس کارولی اثر کوربه نیز بقیمت چهل هزار تومان از طرف هنر دوست ثروتمندی خریداری شد .

فرانس سوآر

پرونده جاسوسی شرق و غرب

ـ ۳ ـ

سرانجام ابل حقوقدان معروف امریکائی «جیمزبریت‌دونووان» را بسمت وکیل مدافع خود انتخاب کرد .

«دونوان» تحصیلات‌خودرا دردانشکده‌حقوق هاروارد بپایان رسانیده و درآن هنگام چهل ویك‌سال داشت .

او تجربه فراوانی درماجراهای ضدجاسوسی داشته مدتی بطور مخفیانه مشاورت‌حقوقی سازمان تجسسات علمی امریکا را بعهده داشت و یکی از قضات برجسته دادگاه نورنبرك بود .

وقتی‌که دونوان دفاع از ابل را در دادگاه قبول کرد هیچگونه منظور کسب شهرت از این کار نداشت . بلکه برعکس وظیفه‌ای‌که اوبعهده‌گرفته‌بود برایش دردسر زیادتولید میکرد . وقتی که دونوان برای دفاع از ابل صرف میکرد اگر درجای دیگر صرف میکرد میتوانست استفاده بیشتری ببرد . بموجب تخمین همکاران دونوان اگر او وقتی را که درمدت سه‌سال برای موکل معروف‌خودصرف کرد صرف کارهای معمولی میکرد دست‌کم یکصد میلیون فرانك عایدش میشد . اما بنا باصرار مقامات قضائی امریکا دونووان بدفاع از ابل تن در داد . مقامات امریکائی بدونوان خاطرنشان‌ساخته بودندکه اگر این‌کاربدست وکلای ناشی بیافتد ممکن است از حیثیت دادگاه‌بکاهد . باین‌ترتیب دونووان برای‌دفاع از «منافع ملی» حاضر شد دفاع از سرهنك ابل را بعهده بگیرد .

دونوان برای دفاع از سرهنك ابل پنج میلیون‌فرانك‌فرانسه حق‌الوکاله دریافت کرد که از طرف نمایندگان «چیس‌بانك» لیپزیك بوی پرداخت شد .

این پولها بوسیله بانو ابل برای وی فرستاده میشد .

«دونووان» قسمتی‌از این‌پولها رابدبیرستانی که درآن تحصیل کرده بود اهدا نمود.

اگر موهای «دونووان» قبل‌از موقع سفید نشده‌بود بطورحتم درجریان دادرسی‌سرهنك ابل سفید میشد .

زیرا دفاع ازجاسوس شوروی‌موجی ازخشم و غضب درامریکا علیه او برانگیخته بود و همه‌کس باو ناسزا میگفت بطوریکه‌دونووان مجبور شد تقاضاکند که سیم تلفن خانه‌اش را قطع‌کنند واز حضور درمجامع عمومی و مجالس رسمی خودداری نماید .

درمقابل موج تنفر و خصومتی که بدنبال قبول مسئولیت دفاع از سرهنك ابل‌برضد دونوان برخاست وکیل‌درجه یك‌دادگستری امریکا ناچار شد از آن پس برای اثبات مراتب میهن‌دوستی خود کلیه مدالهائی را که درجنك دوم جهانی براثر ابرازشادت درصفوف ارتش امریکا دریافت کرده‌بود زیر یقه کت خود نصب‌کند .

دونوان که ذاتا مرد بشاش و خنده‌روئی است برای نخستین‌بار در دوران طولانی خدمت قضائی خود برای جلب اعتمادموکل خود بامشکلاتی مواجه گردید ولی‌سرانجام دراین‌راه توفیق کامل بدست آوردبطوریکه درپایان این‌محاکمات پرسروصدا سرهنك ابل‌گفت :

ـ خوشوقتم مراتب رضایت خاطر خودرا از طرز دفاع و روشی که وکیل مدافع‌من در جلسات دادگاه در پیش گرفت ابراز دارم .

ابل برای اثبات قدردانی وحق‌شناسی از دونوان یکی‌از پرده های نقاشی خود را برسم یادگار بوی اهدا کرد که اکنون نیز دراطاق کار وی موجود است . باین‌ترتیب جاسوس روسی پس‌از چند هفته که‌نسبت بوکیل مدافع خود سوءظن شدید داشت سرانجام باو نزدیك شد .

دونوان بعدها بمن گفت که سرهنك ابل او را مانند یکی‌از همکاران مورد اعتمادش می دانست . مردی که اکنون بنام « رودلف ایوانوویچ ابل» معروف شده (چون معلوم نیست که این اسم نام واقعی او باشد) روز ۲ ژوئیه ۱۹۰۲ درمسکو دریك خانواده‌نجیب بدنیا چشم گشود . پدر بزرك او در زمان تزارها از کارمندان دولت بود .

او ابتدا میخواست در رشته علوم وادبیات تحصیلات خودرا دنبال کند . وسپس علاقه شدیدی به آموزش زبانهای خارجی پیداکرد و دریکی از دبیرستانهای مسکو به‌تحصیل زبانهای انگلیسی ، آلمانی ، فرانسوی و لهستانی پرداخت .

دربیست وپنج سالگی یکی‌از دو تصمیم مهم زندگی خودرا گرفت و همسر اختیارکرد پس‌از آن درسازمان «گپئو» ـ پلیس خفیه شوروی ـ درشعبه جاسوسی مشغول خدمت گردید .

ناتمام

شرکت سهامی رادیو تلویزیون ایران

سرویس و تعمیر انواع گیرنده‌های تلویزیون
تحت نظر متخصصین کارآزموده
مجهز ترین تعمیرگاه تلویزیون ایران
تلفن ٦۱۳٤٦٦ ـ ٦۱۳٤٦۵
خیابان آیزنهاور ـ خیابان‌جیحون ـ جنب پپسی کولا

آگهی

طبق ماده ۷۷ قانون بانکی وپولی‌کشور ترازنامه پایان سال ۱۳٤۱ بانك سپه که در مجمع عمومی منعقده بیست ویکم اردیبهشت ماه سال جاری به تصویب رسیده است ذیلا برای‌اطلاع عموم‌درج‌میشود

دارائی		
اسکناس و مسکوك	۳۰ر۷۵۰ر۳۷۱ر۵۲۲	ریال
سپرده نزد بانك مرکزی‌ایران	۹۵ر۲۷۲ر۳۰۸ر۵۳۰	ریال
موجودی نزد بانکهای داخلی	۷۰ر۰۷۳ر۱۱۱ر۷۲۹	ریال
نقود بیگانه و موجودی نزد بانك های خارجی	٦۰ر٤۱۸ر٤۵۲ر۲٤	ریال
اسناد نزولی و بروات خریداری	۳۰ر۹۷۹ر۸۰۸ر۲ر۷۱٦	ریال
وامها و سایر مطالبات	۷۵ر۲۱٦ر٦٤۷ر۱ر۳۵٤	ریال
سایردارائیها	۲۰ر۲۵٤ر٦۰۸ر۵۳۹	ریال
مشارکت	ـر۰۰۰ر٤۱۰	ریال
منقول پس از کسر استهلاك	۷۰ر۷۸ر۹۱٤ر۱۰	ریال
غیر منقول پس از کسر استهلاك	٦۰ر٦۰۹ر۷۹۸ر۲۲۷	ریال
تعهد مشتریان بابت ضمانتنامه ها و اعتبارات باز شده	۸۵ر۸٦۲ر۷٤۲ر۳۰۰	ریال
وصولیها ـ امانتها و متفرقه	۳۵ر٦۳٤ر۵۲۷ر۳ر۳۳۲	ریال
جمع کل	۳۰ر٦۵۱ر۷۰۱ر۲۸۹ر۱۰	ریال
بدهی		
سرمایه پرداخت شده	ـر۰۰۰ر۰۰۰ر٦۸۵	ریال
اندوخته ها	٦۰ر۸۲۰ر٤۰۲ر۷٤	ریال
حسابهای جاری اشخاص	۸۰ر۱۰۱ر۱٤۹ر۳ر٤۸۵	ریال
سپرده‌های مدت‌دار	۷۰ر٤۰۷ر۰۹۹ر۵۲۵	ریال
حسابهای پس‌انداز	۲۵ر۸۵۷ر۳۱۵ر۸۹۹	ریال
سایر سپرده‌ها	٦۰ر٤٤۱ر٦۰۸ر۳۰۱	ریال
حساب‌بانکها	٦۰ر۹۵۲ر۳۵۷ر۳۱۰	ریال
سایر بدهیها	۵۵ر۵۷۲ر٤۹۷ر۳۷۵	ریال
تعهد مشتریان بابت ضمانت‌نامه‌ها واعتبارات بازشده	۸۵ر۸٦۲ر۷٤۲ر۳۰۰	ریال
وصولیها ـ امانتها و متفرقه	۳۵ر٦۳٤ر۵۲۷ر۳ر۳۳۲	ریال
جمع کل	۳۰ر٦۵۱ر۷۰۱ر۲۸۹ر۱۰	ریال
آ ـ ۸۲۷۰	بانك سپه	

تجدید آگهی مزایده

پیرو آگهی مزایده شماره ۲۹۰٦ ـ ۲ر۳ر٤۲ مجدداباطلاع‌عموم میرساند .

شهرداری آمل در اجرای مفاد تصویبنامه هشتادو یکمین‌جلسه مورخه ۲۳ر۲ر٤۲ انجمن شهر تعداد سه تخته قالی بزرك را که مشخصات هریك بشرح زیر میباشد .

۱ـ قالی بزرك مخصوص سالن (عمواغلی) بطول ۸۳ر۹ متر و بعرض ۵ر۵ متر

۲ـ قالی زمینه لاکی ترنجی نقشه بطول ۳۰ره متر و بعرض ۷۵ر۳ متر

۳ـ قالی زمینه لاکی ترنجی نقشه بطول ٤۵ره مترو بعرض ۳۷ر۳ متر

از طریق مزایده بفروش میرساند . خریداران میتوانند قبلا بدائره اموال شهرداری مراجعه و پس از ملاحظه اموال مذکور پیشنهاد خودرا بشرح شرایط زیر تسلیم دارند .

۱ـ پیشنهاد دهنده باید ۵درصد از کل مبلغ پیشنهادی را بحساب شماره ۵٤۷ سپرده شهرداری دربانك ملی تسلیم و فیش آنرا ضمیمه پیشنهاد نمایند

۲ـ به پیشنهادات مبهم و مشروط و فاقد سپرده ترتیب اثر اده‌نخواهد شد .

۳ـ پیشنهاد دهنده بایستی پیشنهاد خود را در پاکت لاك مهر شده تاآخر ساعت اداری روز دو شنبه ۱۰ر٤۲ر٤۲ بدفتر شهرداری تسلیم و رسید دریافت دارند .

٤ـ پیشنهادات واصله در ساعت ده صبح روز بعد باحضور ناظر مالی انجمن شهرباز و قرائت خواهد شد .

۵ـ حضور پیشنهاد دهندگان در جلسه مزایده آزاد خواهد بود و شهرداری دررد یاقبول پیشنهادات مختار است .

٦ـ چنانچه برنده مزایده حتی بااعلام کتبی شهرداری‌حاضربانجام معامله نگردد سپرده او بنفع شهرداری ضبط خواهد شد .

۷ـ بهای قالی هانقدا دریافت میشود و کلیه هزینه‌های‌مربوطه از قبیل مالیات و غیره بعهده خریداران خواهد بود .

شهردار آمل ـ دکتر هاشمیان

آ ـ ۷۹٦۸

تبریکات

تیمسار محترم سرلشگر دکترشفقت

انتصاب آن تیمسار‌را بریاست ستادنیروی‌زمینی تبریك عرض وموفقیت‌عالی‌را درراه‌خدمت‌بشاهنشاه ومیهن ازخداوند مسئلت مینمایم.

رئیس اداره جنگلبانی استان‌آذربایجان غربی ـ سالاری

تیمسار سرلشگر دکتر شفقت ریاست ستادنیروی‌زمینی

دراینموقع که بفرمان مطاع شاهانه بریاست‌ستاد نیروی زمینی منصوب شده‌ایداهالی‌حقشناس‌رضائیه بپاس خدمات صادقانه ودرخشان‌که در مدت‌پنجسال اقامت درراه‌داده‌اید ازاین‌انتصاب‌شایسته قلبا سپاسگزار وضمن‌عرض‌تبریك‌موفقیت آن‌تیمسار را در خدمت بشاهنشاه ومیهن از خداوند بزرك خواهانند.

محمودکاوه ـ رامیان ـ حشمتی‌ـ اسمعیلی‌ـ امین‌زاده ـ زائری ـ کامکار‌ـ فاطمی.

ریاست محترم ستاد بزرك ارتشتاران

رونوشت مقام منیع وزارت جنك ـ رونوشت فرماندهی معظم نیروی زمینی

دراینموقع که بفرمان مطاع شاهانه‌سرلشگردکتر شفقت بریاست ستاد نیروی زمینی منصوب‌شده‌اند اهالی رضائیه بپاس خدمات صادقانه که معظم‌له در مدت پنجسال اقامت در رضائیه انجام داده‌اند ازاین انتخاب شایسته قلبا سپاسگزار وتوفیق ایشان را درخدمت بشاهنشاه و میهن از خداوندبزرك‌خواهانند استدعا میشود مراتب سپاسگزاری جان نثاران را بشرفعرض شاهنشاه عظیم‌الشان برسانید.

یدالله نظمی افشار ـ دکتراحمدی ـ مصطفی منوچهری ـ رحمت‌اقبالی ـ بیوك سطحی‌ـعلاءالدین جهانگیری‌ـ ترابی ـ جم

آ‌ـ۸۳٦٤

تیمسار سرلشگر دکتر شفقت ریاست محترم‌ستاد فرماندهی نیروی زمینی

افسران ودرجه‌داران گردان سوم هنك ۱۱ رزمی شاهپور انتصاب جنابعالی را بشغل جدید ازصمیم قلب تبریك عرض نموده و موفقیت روز افزون آن تیمسار‌را درراه‌خدمت بشاهنشاه محبوب‌ومیهن‌عزیز از خداوند متعال آرزومندند.

شاهپور آذربایجان‌ـ سروان پیاده خداپناهنده

تیمسار سرلشگر دکتر شفقت ریاست محترم‌ستاد فرماندهی نیروی زمینی

افسران ودرجه داران گردان دوم هنك ۱۱ رزمی شاهپور انتصاب جنابعالی را بشغل جدید از صمیم قلب تبریك عرض‌نموده وموفقیت‌روزافزون‌آن‌تیمسار را درراه خدمت بشاهنشاه محبوب و میهن عزیـزاز خداوند متعال آرزومندند.

شاهپور آذربایجان ـ سروان پیاده تقی‌پور

درکمترین مدت زبان انگلیسی رابیاموزید

در مدت ۲ یا۳ هفته تعلیم انگلیسی توسط فارغ‌التحصیلان اکسفورد با دستگاههای الکترونیکی آخرین سیستم در کلاس های کوچك استفاده سرشاری خواهید برد .

شرایط سهل و آسان ـ بدون محدودیت سن ـ شبانه‌روزی باتمام وسایل آسایش در مدرسه زبان ریجنسی‌درجنوب‌انگلستان
The Regency School, Ramsgate, England

صلاحیت این‌مدرسه‌ازطرف‌وزارت‌فرهنك‌برسمیت‌شناخته‌شده‌است وبهترین تضمین برای فراگرفتن زبان انگلیسی دراسرع وقت میباشد .

نماینده رسمی در ایران : رحیم حکیم ـ تهران خیابان لاله‌زار پاساژ ایران شماره ۸ تلفن ۳۵۰٦۹

ریاست محترم بانکملی ایران

نظر بخدمات بی‌شائبه آقای محمود اولیاء رئیس بانکملی تفت که اخیرا بشهرستان یزد منتقل گردیده‌اند و بحکم من‌لم یشکرالمخلوق لم‌یشکرالخالق برخود لازم میدانیم ضمن اظهار تشکر از ایشان وابراز تاسف از اینکه بخش تفت از وجود چنین عنصرشریف و متدینی محروم گردیده از آنجناب تقاضا مینمائیم بهرطریق صلاح میدانند موجبات تشویق ایشان را فراهم فرمایند .

باتقدیم احترامات فائقه قاطبه اهالی بخش تفت ـ یدالله گلشن‌ـ عبدالرسول جان‌نثار ـ محمد اسمعیلی ـ محمدعلی کافی ـ سید محمد فرشی ودر حدود هشتادوپنج امضاء دیگر .

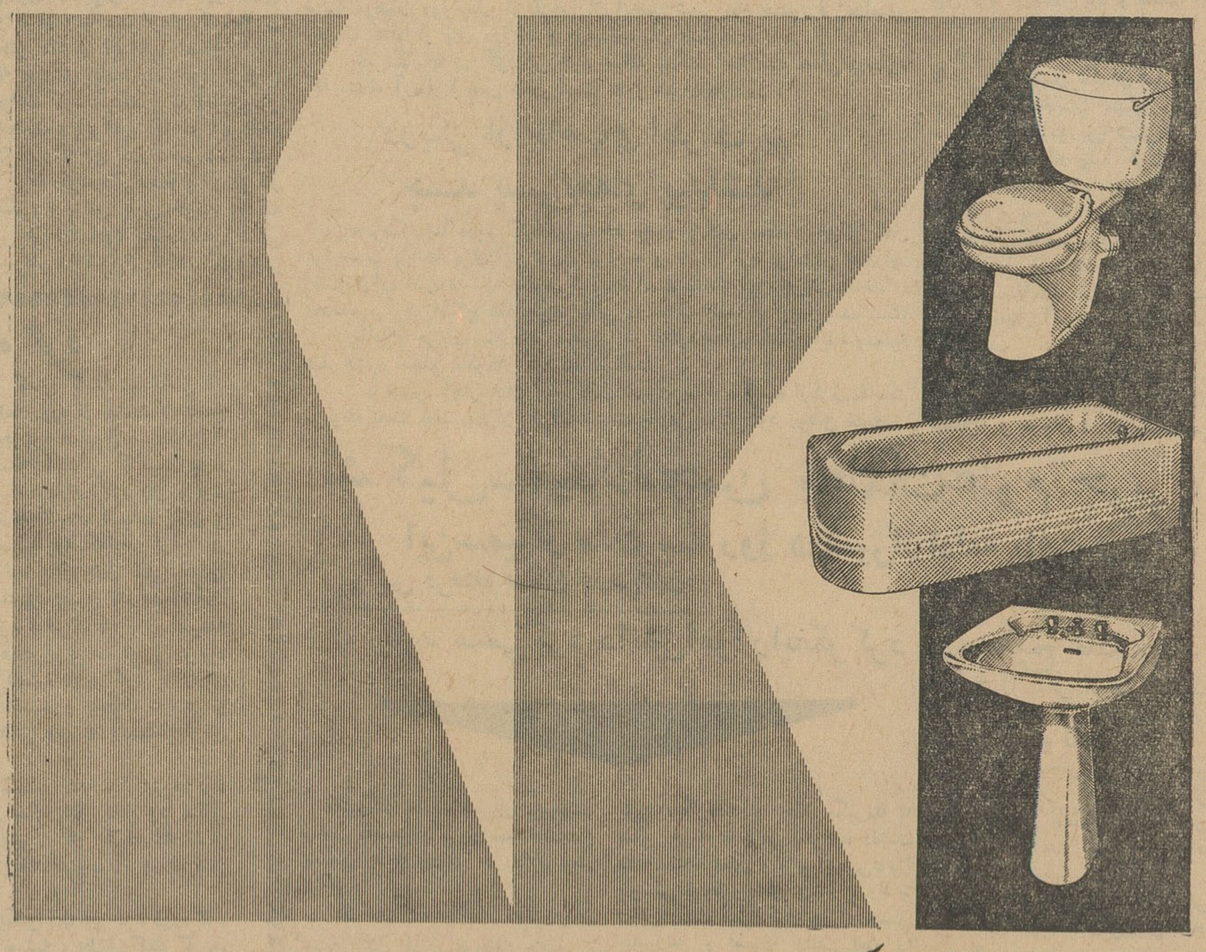

طرح نوین ایده آل استاندارد برای حفظ بهداشت شما

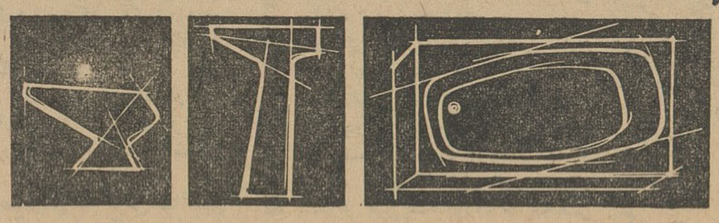

IDEAL-Standard

EXPORT MARKETING DEPARTMENT

نمایندگی انحصاری در ایران
شرکت رادکو خیابان شیراز شماره ۵۹۳ تا ۵۹۷ تلفن ۲-۷۲۱٤۱

نمایندگان اطلاعات درخدمت مردم
مردم شهرستانها بوسیله نمایندگان اطلاعات خواسته های خود را شرح میدهند

قاب ساعت مرحمتی شاهنشاه بامام جماعت شهرستان رضائیه تسلیم گردید

دربار شاهنشاهی ازخدمات این روحانی عالیقدر تقدیر کرد

طبق گزارش خبرنگار ما در رضائیه چند روز قبل از طرف وزارت دربار شاهنشاهی یکقاب ساعت با آرم مخصوص سلطنتی برای آیت‌الله حاج‌میرزا آقا زاهدی امام جماعت رضائیه و جانشین مرحوم آیت‌الله عرب باغی از طریق وزارت کشور و استانداری آذربایجان غربی فرستاده شده است . نامه‌ای که همراه این هدیه ارزنده شاهنشاه ارسال گردیده بدین شرح است:

دربارشاهنشاهی

حضور محترم حجة‌الاسلام آقای حاج‌میرزا آقا زاهدی دامت‌افاضاته

چون مراتب خدمات جنابعالی در ترویج مذهب حقه جعفری و نشر حقایق دین مبین اسلام بعرض پیشگاه اعلیحضرت همایون‌شاهنشاه رسید خاطر مهر مظاهر همایونی قرین خرسندی و رضامندی گردید محض ابراز عواطف‌شاهانه امر مطاع مبارك شرفصدور یافت یکقاب ساعت با آرم مخصوص به‌جنابعالی مرحمت‌شود که همراه داشته باشید .

ساعت مزبور توسط وزارت کشور و استانداری آذربایجان غربی‌بجنابعالی تسلیم میشود. توفیق کامل جنابعالی را در انجام امور دینی ازخداوند متعال‌مسئلت‌مینماید

ایام افاضات وبرکات‌مستدام

خبرنگار ما اضافه میکند ساعت مرحمتی اعلیحضرت همایون شاهنشاهی طی‌تشریفات‌خاصی‌توسط تیمسار سرلشکردیلمی استاندار آذربایجان غربی به آیت‌اله حاج میرزا آقا زاهدی تسلیم گردید این محبت‌فوق‌العاده‌وتوجه‌مخصوص شخص اول مملکت نسبت به مروجین وخادمین حقیقی عالم اسلام بخصوص مذهب‌جعفری‌در پیروان وعلاقمندان مرحوم آیت‌الله عرب باعی و آیت‌الله زاهدی حسن اثر عمیقی بخشیده‌است .

غارتگران وتیراندازان محکوم شدند

پس‌ازدهسال دادگاه عالی جنائی فارس باین‌پرونده رسیدگی کرد

دادگاه جنائی فارس پس از ده سال به پرونده‌ای که متهمین آن بجرم غارتگری تحت تعقیب بودند رسیدگی کرد و متهمین را محکوم نمود.

خبرنگار ما در جهرم در اینباره چنین گزارش میدهد .

چند روز قبل دادگاه عالی‌جنائی فارس پس از سالها بررسی بدو پرونده جنائی که یکی مربوط به ده سال قبل و دیگری که مدت دوسال در جریان‌بود رسیدگی‌کرد و پس از یازده روز محاکمه و ۹ ساعت شور قضات متهمین‌پرونده‌ها بشرح زیر محکوم شدند :

محمد حسین دهقانی دو سال زندان .
عنایت قادری دوسال زندان .
شاهیان هیجده ماه زندان
علی اتحاد یکسال زندان

مهدی قادری ،علی محمدروشندل منصور روشندل ، منوچهردهقانی، حیدر دهقانی ، کربلائی محمدهاشم دهقانی و محمد رضائی و چند متهم دیگر هر کدام بشش ماه زندان محکوم گردیدند .

این عده متهم بودند که در سال ۳۲ دست بغارت زده بودند واتهام دیگر آنان تیر اندازی در جریان انتخابات اخیر بوده که عده‌ای در این‌جریان‌مقتول‌و مجروح گردیدند.

خبرنگار ما در گزارش خود اضافه میکند طبق رای دادگاه‌عالی جنائی فارس هفت نفر ازمحکومین باسامی عنایت ، محمد حسین ، علی محمد روشندل ، منوچهر ، منصور وحیدر علاوه برمحکومیت زندان هرکدام به پرداخت هفتاد هزار ریال ازبابت ضرر و زیان بشاکیان خصوصی محکوم شدند.

حفر چاه و خوشحالی کشاورزان

خبرنگار ما درگرمسار مینویسد براثر اقدامات آقای ابوالقاسم کاوه رئیس بانك کشاورزی گرمسار و تقاضای کشاورزان دهکده علی آبادچند روز قبل‌دستگاه مخصوص حفاری چاه بقریه مذکور حمل گردید و کار حفر چاه آغاز شد.

این اقدام بین کشاورزان حسن اثر بخشیده وامیدوارند که‌محصول آنان براثرآب این چاه افزایش یابد .

جنازه خونینی در آبادان کشف شد

طی‌گزارش‌تلفنی‌خبرنگارما‌درآبادان نیمه شب گذشته جسد خون آلود حمید نام یکی از سارقین زبردست آبادان در ساحل آب حفار پیدا شد . گفته میشود حمیدبرای‌سرقت آهن آلات بیکی از انبارهای‌شرکت نفت رفته بود و در موقعیکه می خواست آهن سرقت کند قطعه‌آهن برویش می‌افتد واورا بقتل‌میرساند

برائر تصادف اتومبیل سواری باکامیون زن مسافر جانسپرد

خبرنگار ما در دوآب مینویسد: چندروز قبل بین دوآب و سرخ‌آباد اتومبیل سواری شماره ۱۶۷۵۵۲ به رانندگی کریم افسری پسرنشینی چهارنفر مسافر زن و مرد کامیون شماره ۸۵۲۷۸ برانندگی میرزا بالارجبی که حامل تیرآهن بود به شدت تصادف کرد. در این تصادف یکی از مسافرین زن بنام‌ثریابراثر شدت جراحات وارده فوت کردو راننده سواری نیز به سختی‌مجروح گردید و بسایر مسافرین‌نیز‌مختصر آسیبی رسیده و خوداتومبیل‌سواری تبدیل به آهن پاره شد . با اطلاع جریان بمقامات مسئول کارشناس در محل حضور یافت . و معلوم‌شد تقصیر با راننده کامیون بوده است . با دستگیری راننده کامیون موضوع تحت رسیدگی قرار گرفت وجنازه ثریا نیز بخاك سپرده شد

پرستاران اصفهان درکلاسهای مخصوص مبارزه بابیسوادی تحصیل‌میکنند

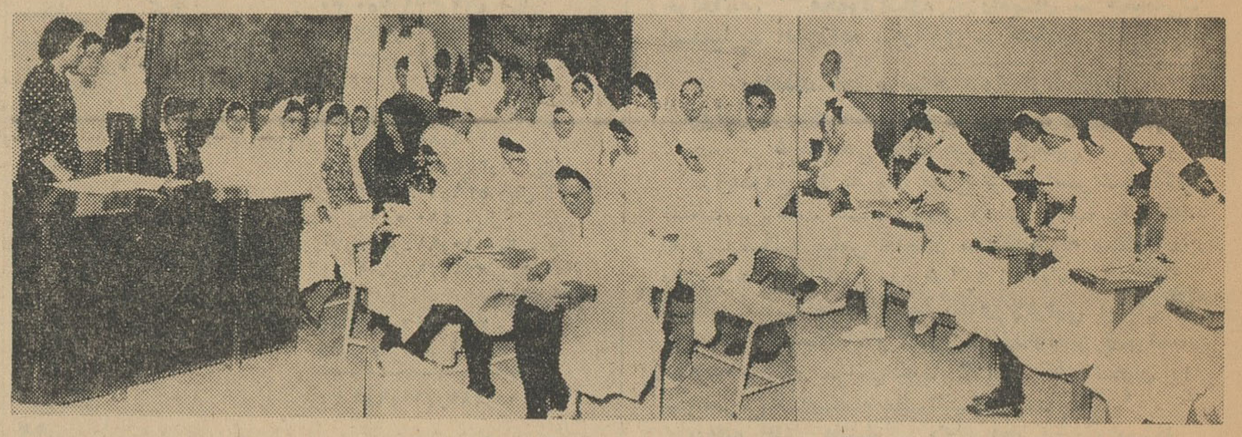

خبرنگار ما در اصفهان اطلاع میدهد چندی قبل پرستاران اصفهان تقاضا کردند که از طرف شورایعالی زنان کلاسهای مبارزه با بیسوادی تشکیل شود. متعاقب‌این تقاضا کلاسهائی دربیمارستان‌های ثریاوخورشید دایر گردید وبانوان عصمت دوامی و سیف زاده با علاقه‌خاصی بتدریس پرستاران پرداختند و هم اکنون عده زیادی از پرستاران در این کلاسها مشغول تحصیل هستند پریروز نیز بانوان دکتر امیر نیرومند و خانم اشراقی از طرف شورایعالی زنان اصفهان از این‌کلاسها دیدن نمودند و از پیشرفت هائی که دراین‌مورد حاصل شده اظهار خوشوقتی کردند .

عکس بالا گوشه‌ای از کلاسهای مبارزه با بیسوادی ،بیمارستان های خورشید و ثریا را نشان میدهد .

کشاورزان زنجان سند مالکیت گرفتند

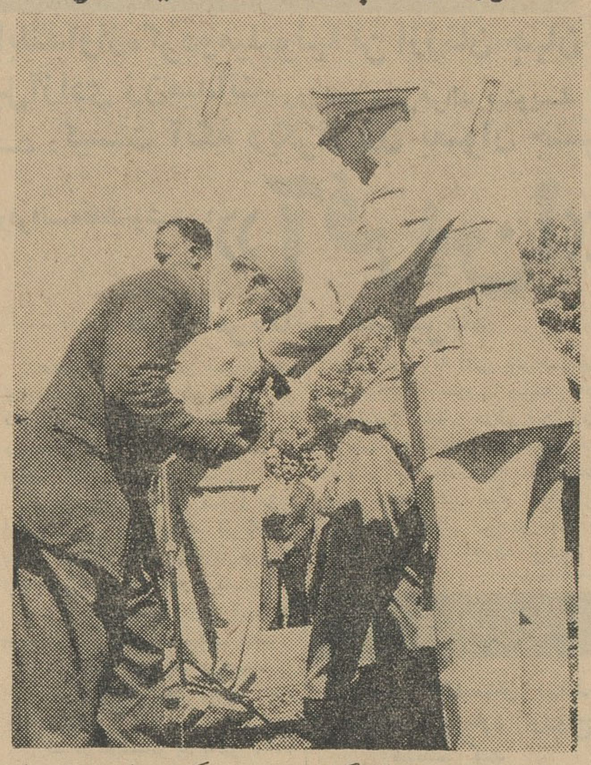

قبلا باستحضار خوانندگان عزیز رسید که تیمسار سپهبد ریاحی وزیر کشاورزی اسناد مالکیت ده هزار نفر از کشاورزان حوزه زنجان را بین نمایندگان آنها توزیع کرد .

درعکس بالا یکی از نمایندگان زارعین زنجان اسناد مالکیت را از آقای وزیر کشاورزی دریافت میدارد .

مشکل مسکن کارمندان غیربومی داران

جمعی از کارمندان غیربومی ادارات دولتی داران فریدن در دفتر نمایندگی اطلاعات حضور یافتند و مشکلات خود را برای انعکاس در ستون نمایندگان اطلاعات در خدمت مردم در میان گذاشتند یکی از اساسی‌ترین مشکلات کارمندان غیر بومی‌داران نداشتن مسکن است واین نقص خصوصا در فصل زمستان محسوس است‌این عده اضافه کردند حالا که دولت قصد دارد طرح خانه سازی رابرای کارمندان دولت بمورد اجرا بگذارد خوب است‌ساختمان چند خانه‌هم برای کارمندان ادارات دولتی شهرستان داران در نظر گرفته شودو چون در این منطقه بیش از ۵ ماه در سال نمیتوان کار ساختمانی انجام دادبهتراست تاوقت نگذشته است در این مورد اقدامات لازم بعمل آید ضمنا عده‌ای از رانندگان منطقه داران بدفتر نمایندگی اطلاعات مراجعه کردند و گفتند : علت اصلی مرکز حوادث و تصادفات اتومبیل در جاده اصفهان ـ ازنا کم عرض بودن جاده میباشد و تنهاراه چاره جلوگیری ازتکرار حوادث ناگوار تعریض جاده‌اسفالت آن‌است

گوشت در کتالم گران است

عده‌ای از اهالی‌وکسبه کتالم بدفتر نمایندگی اطلاعات مراجعه کردند وضمن اظهار خشنودی از دائر شدن‌ستون‌نمایندگان اطلاعات در خدمت مردم گفتند: گوشت در کتالم گران است وبا اینکه شهرداری کتالم و سادات محله طی انتشار آگهی نرخ‌گوشت را کیلوئی ۶۵ ریال تعیین کرده است معذلك قصابهای این دو محل بی اعتنابه نرخ‌شهرداری گوشت را کیلوئی ۸۵ ریال میفروشند . تقاضا داریم برای تقلیل‌نرخ گوشت در کتالم اقدامات فوری بعمل آید .

تقاضای اهالی دهشالی گیلان

جمعی از اهالی دهستان دهشال گیلان ضمن مراجعه بدفترنمایندگی اطلاعات در رشت‌و ارائه طوماری درباره احتیاجات عمومی این منطقه اظهار داشتند : دهستان دهشال که دارای جمعیت زیادی است بیش از همه به دفتر پست و تگراف و ژاندارمری و درمانگاه وداروخانه نیازمند است و متاسفانه مسئولین امور تاکنون به تقاضا های ما دراین مورد ترتیب اثر نداده‌اند خوب است محض رضای خداو خشنودی ۳۰ هزار نفر برای تامین احتیاجات ضروری دهشال اقدام گردد.

دختر چادرنشین

عده‌ای‌را بجان هم انداخت

چندین نفر دراین نزاع بسختی‌مجروح شدند

برای یك ماجرای عشقی نزاع خونینی در هیجده کیلو متری‌زاویه زرند روی داد که طی آن عده‌ای مجروح شدند و کار به‌ژاندارمری کشید .

خبرنگار ما در زاویه زرند در این باره مینویسد : ابراهیم یکی از جوانان چادر نشین ایل‌لوسالو بدختری از اهل این ایل واقع در ۱۸ کیلو متری زاویه زرند دل‌باخت و تصمیم گرفت با این دختر که دختر دلخواهش بود ازدواج کند . ابراهیم که قلبش مملو از عشق این دختر بود ، با پدر معشوقش وارد مذاکره شد و حسین پدر دختر به ابراهیم قول داد که در مقابل‌دریافت مبلغی دخترش را بعقد ابراهیم درآورد . جوان دلباخته در حدود دو هزار و پانصد تومان نقد به‌پدر دختر داد و ابراهیم امیدوار بود که بزودی بامعشوق خود ازدواج خواهد کرد . یکسال از این‌جریان گذشت و ابراهیم که در این‌مدت مثل پروانه دور پدر دختر میگردید از فرط خوشحالی‌مجانا برای اوکار میکرد و دلش باین خوش بود که پس از ازدواج‌با دلباخته‌اش‌زندگی شیرینی را شروع خواهد کرد.ولی اینها همه آرزو بود و هرگز این آرزوها پابمرحله تحقق نگذاشت و حسین پدر دختر ، آنرابشخص دیگری داد و مراسم عقد آنان انجام گردید . ابراهیم که یکسال تمام در آتش عشق این دخترسوخته بود و از طرفی مبلغی به‌پدردختر پول داده‌و مجانی برایش کارکرده بود از این جریان سخت ناراحت شد و برای دریافت پول خود پیش حسین رفت ولی پدر دختر ،منکر این موضوع شد و در نتیجه بین آنها نزاع در گرفت ، دامنه این نزاع توسعه یافت و عده‌ای از طرفداران ابراهیم و حسین و تازه داماد باچوب و چماق بجان هم افتادند و چند نفری بشدت مجروح شدند . با اطلاع جریان بمقامات مسئول منازعین دستگیرومجروحین نیز بستری شدند و پرونده این نزاع عشقی تحت رسیدگی قرار گرفت .

طرفدار انجمن شهر مجروح شد

خبرنگار ما در ساوه تعقیب‌گزارش قبلی خود دربارهٔ حملهٔ عده‌ای ناشناس بیکی از فرهنگیان این شهرستان اطلاع‌داد صبح دیروز شخصی بنام مهدی شبانی که چاقوئی در دست داشت و بطرفداری ازانجمن شهر نسبت بمردم فحاشی میکرد بازداشت شدو تحت تعقیب قرارگرفت ضمنا درهمان روز یکی از طرفداران انجمن شهر بنام حسین فرزنداصغر بضرب چاقو از پای درآمد و دربیمارستان بستری شد .

خبرنگار ما در گزارش خود اضافه میکند اختلافات محلی درساوه که منشاء آن از انجمن شهر است هنوز هم ادامه دارد .

دریکی از چاههای اطراف بم جسد پسربچه‌ای پیداشد

خبرنگار ما دربم گزارش‌میدهد چندروز قبل محمود خدائی اهل براوت بم بژاندارمری این محل مراجعه و اظهار کرد برادرش بنام‌داود رضائی زاده سیزده ساله مفقود گردیده است بدنبال این جریان کدخدای دهکده براوت اطلاع داد جسد طفلی در قنات الله‌آباد پیدا شده‌است.

بااعلام جریان بمقامات مسئول از جنازه معاینه بعمل آمد ومعلوم شد جنازه متعلق بکودك گمشده میباشد .

با صدور اجازه دفن جسد طفل سیزده ساله ، قضیه ازطرف‌مقامات مربوطه تحت تعقیب‌قرار گرفت تاعلت حقیقی مرك داود روشن شود.

دانش آموزی مفقود گردید

پس از چهارده روز جنازه‌اش پیدا شد

خبرنگارما دررفسنجان مینویسد چند روز قبل محمد علی رجبزاده سیزده ساله‌دانش‌آموز کلاس‌ششم برای خرید قند از منزل خود واقع در رفسنجان با دوچرخه عازم شهر میشود . محمد علی پس از خرید قند بطرف منزل حرکت میکندولی بین راه مهدی آباد و قاسم آباد مفقود میشود .

پدر و مادر محمد علی که از تاخیر فرزندشان نگران شده بودند جریان را بمقامات مسئول اطلاع میدهند و مامورین شهربانی و ژاندارمری برای پیدا کردن دانش آموز گمشده شروع به فعالیت میکنند و پس از چهارده روزجنازه محمد علی را بین‌مهدی آبادو قاسم آباد پیدا مینمایند . با اطلاع جریان بمقامات مربوطه از جنازه معاینه بعمل آمد و اجازه دفن‌صادر گردید .

خبرنگارما اضافه میکند چند نفری که مظنون بنظرمی‌رسیدنددستگیر شده‌اند و جریان تحت تعقیب‌است.

تشکیل سمینار انجمن معلمان علوم تجربی ، این‌سمینار مدت سه روز درشیراز ادامه یافت

رئیس فرهنك استان فارس‌گفت:

باید سعی کرد دانش‌آموزرا بفکر کرد نه‌صحیح عادت داد

خبرنگار ما در شیراز مینویسد ساعت نه‌صبح پریروز سمینارانجمن معلمان علوم تجربی در تالار معلم برگزار گردید .

در این سمینار آقای حبیبی مدیر کل اداره فرهنك فارس ، روسای ادارات دولتی ، فرهنگیان و روسای مدارس دخترانه ایران و دبیران علوم تجربی شرکت داشتند . ابتدا سلام شاهنشاهی نواخته شد آنگاه‌آقای حبیبی مدیر کل فرهنك استان بیاناتی باین شرح ایراد کرد :

با اظهار تشکراز حضوربانوان و آقایان دراین جلسه و خیر مقدم به دوستان عزیز و ارجمند که از تهران برای تشکیل این سمینار بشیراز تشریف آورده‌اند مختصر عرضی دارم که باستحضارمدعوین عزیز میرسانم . مقدمتا این نکته را هم میدانید که عامل پیشرفت بشردرزندگی‌عاملی‌است که‌بنام فکر نامیده میشود اگر چنانچه فکر رااز بشر میگرفتند یا حالا بگیرند با سایر حیوانات فرقی نخواهد داشت در دستگاه تعلیم و تربیت باین‌عامل بایستی توجه زیادی بشود و راه و روش‌درست فکر کردن‌را به‌محصل بیاموزند و اصولا دانش آموز را بتفکر وادارند اگر چنانچه معلم این وظیفه را خوب انجام بدهد یعنی محصل رابه‌فکر وادارد و روش و راه درست فکر کردن را باو بیاموزد بوظیفه خودش عمل کرده است زیرا معلم نمیتواند تمام مطالب را در مغز طفل جای دهد همانطوریکه یکرشته فرمولها و مند هائی برای حل مسائل مثلا در جبر به محصل می آموزند و میلیونها باو مسئله اگر بدهند با آن راه و روش و با آن قوه تفکری که دارد حل میکند این راه را بایستی در تمام‌مسائل حیاتی و در تمام علوم بکار برد. خلاصه مطلب اینست که باید محصل را بفکر کردن واداشت و در ضمن باید به محصل یاد داد که چگونه صحیح فکر کند .

پس از سخنرانی آقای حبیبی آقای نوروزیان که در راس گروه سیار انجمن معلمان علوم تجربی به شیراز آمده است طی بیاناتی گفت :

خانمها ، آقایان همکاران عزیز ما حامل درود های‌بی‌پایان انجمن معلمان علوم طبیعی تهران بشما هستیم و در مدت سه روزی که در شهر شیراز مهمان خواهیم بود میتوانیم بیشتر با هم تماس داشته باشیم در ضمن تجربیاتی را که‌در مدت سالهای تدریس اندوخته‌ایم‌با هم مبادله خواهیم کرد میل داریم حسن تفاهم بیشتری بین دبیران‌این استان و پایتخت ایجاد شود . مشکلات کار خود را برای ما بگویند و یا بعدا بنویسند .

خبرنگار ما اضافه میکند در این سمینارپیرامون علوم‌تجربی بتفصیل بحث خواهد شد و چندین حلقه فیلم در باره امواج رادیو ، فرضیه مولکولی ،راه پیدایش درمان‌زیست شناسی و غیره بمعرض تماشا گذارده خواهد شد .

دو خبر کوتاه

رباط کریم ـ امتحانات نهائی دوره شش ساله ابتدائی دبستان‌های دختران وپسران رباط‌کریم‌شهریار انجام گردید و از ۱۸۰ نفر دانش آموز ۵۷ نفر قبول و بقیه تجدید شدند .

***

گرمسار ـ از موقع انتقال آقای فرهادی فرماندار گرمسار ،آقای اسداله فرزانه معاون فرمانداری امور مربوطه را انجام میدهد .

رفع اختلاف محلی و تعدیل نرخ اجناس

برنامه کار فرماندار جدید ساوه است

خبرنگار مادرساوه می‌نویسد چندروز قبل‌آقای‌اسدالله ابوقداره فرماندار ساوه بمرکزمنتقل شدوبجای‌ایشان‌آقای‌سید باقرمدنی‌پور بسمت فرماندار ساوه منصوب و مشغول‌کار گردید. خبرنگار ما که با فرماندار جدید مصاحبه کوتاهی به عمل آورده است اضافه میکند آقای مدنی پور فرماندار جدید درباره برنامه کار خود اظهار داشت برنامه کار من رفع اختلافات محلی ، تعدیل نرخ‌اجناس و نرخ برقو ایجاد هم آهنگی و همکاری بین مردم و دستگاههای دولتی به ویژه فرمانداری و شهرداری است . زیرا همکاری مردم با دستگاههای‌دولتی در تسریع‌امور نقش مهمی دارد .

افتتاح بانك

خبرنگار ما در فیروز آبادگزارش میدهد پریروز طی مراسمی بانك کشاورزی و عمران و روستائی‌شعبه فیروزآبادفارس‌بوسیله آقای خواجه نوری فرماندار این شهرستان‌افتتاح شد .

در این مراسم روسای ادارات دولتی و معتمدین و معاریف شهر حضور داشتند و اهالی از این‌اقدام سودمند اظهار تشکر وسپاسگزاری کردند .

ثمره گناه

بخاك سپرده شد

خبرنگار ما در بم مینویسد چند روز قبل چوپانی هنگام عبور در کوههای میز عك با جسد نوزادی روبروشد . بلافاصله جریان رابه اطلاع مامورین رسانید و پس از تحقیقات معلوم شد نوزاد دختر بچه‌ای نا مشروع بوده که مادرش بعد از وضع حمل نوزاد را درآنجا گذاشته است مادر این طفل شناخته و دستگیر شد و جنازه نوزاد پس از انجام تشریفات‌قانونی بخاك سپرده شدو جریان تحت تعقیب قانونی قرار گرفت .

مرك دوره گرد

شیشه خالی . . . بطری ، کفش کهنه ... لباس .

میخریم ، این صدائی بود که همه روزه از ساعت پنج‌صبح تاغروب آفتاب بگوش ساکنین جزیره صلبوخ میرسید

خانی هاشمی مرد ۴۵ ساله آبادانی کاسب دوره گردی بود که ضمن فروش اسباب بازی کودکان ،اثاث کهنه میخرید و یادر مقابل البسه کهنه، اسباب بازی و ظروف و غیره تحویل میداد ... سالها بود که‌خانی ازآبادان پای پیاده به بریم میرفت واز آنجا بابلم های آبی خودرا بجزیره صلبوخ میرساند و از ساعت‌پنج‌صبح تاغروب‌آفتاب، درکوچه پس کوچه های این جزیره فریاد میزد . . شیشه خالی ، بطری .. کفش کهنه میخریم . ساکنین جزیره صلبوخ بواسطه آشنائی به‌این کاسب دوره گرد که‌دارای چند سر عائله بود احترام میگذاشتند و بلحاظ درستی و پاکی مورد اعتماد مردم بود واهالی همیشه باصطلاح‌هوای اورا داشتند .

چند روزقبل هوا بشدت گرم شد ... همه ساکنین‌جزیره صلبوخ برای فرار از گرما بزیر سایه های نخل وبا منازل خود که با کولرهای مصنوعی که ازخارهای‌شتری (خاره مغیلان) درست شده پناه بردند غروب آنروز نیزمثل همه روز سپری گردید .

صبح فردا ، دیگر صدای یکنواخت پیر مرد دوره‌گرد شنیده نمیشد و آهنگ همیشگی شیشه ، بطری کفش‌کهنه، لباس کهنه میخریم بگوش نمیرسید . عده‌ای میگفتندخانی بیمار است ، بعضیها عقیده داشتند خانی دیگر خسته شده ونمیتواند در هوای گرم و کشنده دوره گردی کندخلاصه هرکدام ازاهالی‌جزیره‌صلبوخ که از سالها قبل گوششان بصدای خانی ، بقیافه این دوره‌گرد زحمتکش آشنا بود در باره غیبت او اظهار نظر میکرد تااینکه یك خبر ناگوارو ناراحت کننده دراین محل انتشار یافت :

«خانی» مرد دوره گرد غرق شده است » وباانتشار این خبر معلوم شد که خانی براثر ناراحتی و شدت گرما برای آب تنی به نهر جزیره صلبوخ رفته و براثر عدم آشنائی بشنا غرق شده است .

جنازه این مرد که سالها صدایش با گوش ساکنین جزیره صلبوخ آشنائی داشت از آب بیرون کشیده شد و با انجام تشریفات قانونی در میان اندوه عمومی در دل خاك جای گرفت .

آبادان ـ خبرنگار اطلاعات

کودك سرراهی ....

خبرنگارما در رضائیه مینویسد چند روز قبل پاسبان گشت محله «مهدی قدم» رضائیه متوجه شد کودك نوزادی را درمقابل مسجد مهدی قدم داخل سبدی گذاشته و رفته‌اند پاسبان مزبور کودك سرراهی را بکلانتری مرکز آورد و براثر اقداماتی که از طرف دادستانی بعمل‌آمد کودك سرراهی که بیتابی میکرد تحویل شیرخوارگاه رضائیه شد در عکس بالا کودك‌سرراهی‌در داخل سبد دیده می‌شود .

نیازمندیها

استخدام

استخدام

پنجاه نفر وزیتور دختر و پسر (دانشجو یا دانش‌آموز) برای مدت سه‌ماه استخدام میشود داوطلبان بعداز ظهرها باستثناء روزهای پنجشنبه‌از ساعت ۵ الی ۸ بشرکت زوحی سه‌راه چیت‌ساز مراجعه فرمایند.

۱ـ ۲ آ ـ۸۰۶

یک‌جوان کمتر از ۳۵ سال

که دارای تحصیلات بالاتر از دیپلم باشد (ولو ناتمام باشد) وزبان انگلیسی را بخوبی بداند و همچنین دارای بیان قوی باشد برای قسمت فروش یک شرکت تجارتی تمام روز استخدام میشود.

کسانیکه بعنوان Salesman سابقه کار داشته باشند حق تقدم خواهند داشت. واجدین شرایط مشخصات کامل خود را کتبا بصندوق پستی تهران ۱۰۳۶ ارسال دارند.

۵ـ۱ آـ۷٦٤۸

باگذراندن دوره کامل شورت هند استخدام‌شما حتمی‌است‌تلفن ٦٩٩۵۹

۱۵ـ۱ آـ۷۵۵

سازمان آب وبرق منطقه سفیدرود

برای پست مدیریت فنی کارخانه ئیدروالکتریک سد درمنجیل (محل‌سد سفیدرود) احتیاج به‌یک‌نفر مهندس دیپلمه برق داردکه تجارب عملی‌ممتد در اداره کارخانه‌های تولید برق‌داشته باشد. شخص موصوف اگر به زبان فرانسه آشنائی داشته باشد خیلی بهتر است. از اشخاص واجدشرایط خواهشمند است به‌سازمان آب وبرق منطقه سفیدرود خیابان آناتول‌فرانس کاشی ۲۱ مراجعه فرمایند. ت

مدیر عامل- علیقلی‌بیانی

کاریابی تهران به تعدادی پرستار تحصیل‌کرده و پرستار کارکرده و خدمتکار زن‌نیازمند است تلفن۳۷۳۳۱

۵ـ۱ آـ۸۰۳

استخدام

دکتر درطب برای ویزیتوری سیار (ازتهران به شهرستان) خواهشمند است به‌جاده کرج‌اول خیابان بختیاری شماره ۳۱ مراجعه شود.

۳ـ۱ آـ۸۱۱۲

بیکنفر دوشیزه یا بانو جهت‌اداره دفتر آموزشگاه نیازمندیم بعداز ظهر ها از ٤ ببعد مراجعه نمایند خیابان سعدی چهارراه سیدعلی مقابل بانک اصناف هنرستان ایران اکورد

۳ـ۱ آ ـ۸۱٤

گروه مهندسین مشاورباشخاصیکه علاقمند بکار های ساختمانی هستند برای تعمیرات و دکوراسیون‌ساختمان های مختلف بعداز کارآموزی باحقوق خوب نیازمند است داوطلبان به‌آموزش فرهنگ چهارراه دروازه دولت مقابل خیابان سعدی مراجعه فرمایند

۲۰ـ۱ آـ۷۹٦

برای مدیریت دریکی از

کارخانجات جدید احتیاج به یک شخص فنی که از امور بازرگانی نیز اطلاعات کافی داشته باشد دارم.

مدیر فوق برای علاقمندی و ادامه همکاری درپیشرفت امور کارخانه‌باید توانائی سرمایه‌گزاری جزئی داشته باشد با صندوق پستی ۱۳۲ مکاتبه نمائید.

مهندس سیروس‌ارجمند

۳ـ۱ آ ـ ۸۲۷۲

سازمان امید

به چند نفر جوان فعال فروشنده سیار نیازمندیم میدان خراسان جاده مسگرآباد سه‌راه هاشم‌آباد بازرگانی روشن ٤ بعداز ظهر مراجعه کنید

چند نفر فروشنده مرد باسواد

با تضمین برای فروش انواع محصولات ضد حشره مورد نیازاست. از ساعت ۸ تا ۱۰ صبح به خیابان خیام روبروی دادسرا ـ سرای‌نظامی- شرکت کاپیتال مراجعه فرمایند.

شرکت برزو بامسئولیت محدود

تذکر

آگهی استخدام ویزیتور مربوط به دانشجو درشماره قبل صندوق پستی آن شماره (۱۲۱۵) اشتباها درج شده بدینوسیله شماره آن‌به۱۲٦۵تصحیح میگردد.

فروش اتومبیل

بازرگانی امیر کبیر

اتومبیل دلخواه شما را تهیه و یا معاوضه مینماید مقابل کوچه میرزا محمود وزیر ۳۹۰۳۲ مرتضوی یزدی

۲٦ـ۱ آـ ٦۸۵

اولین بازار اتومبیل‌درایران

آقای محترم برای خرید و فروش و معاوضه اتومبیل خود فقط ببازار اتومبیل ۹٤۰ مراجعه فرمائید ـ سر چشمه مقابل مسجد محمودیه داخل توقفگاه کاروان تلفن ۳۱۳۲۷

٦ـ۱ آـ۷٦۰

کالج بار

باتلفنهای جدید

٦۱۱۱۱۲ - ٦۱۱۱۱۱

٦۱۱۱۱۳ - ٤۰۲۹۷

بارواسباب‌کشی شهروحومه

کارخانه اطاقسازی پارس

صادق کرملو

سازنده مدرنترین اطاقهای چوبی و آهنی اتوبوس با قیمت مناسب در اسرع‌وقت نقد و اقساط‌تلفن ۵۷۵۲۸

۲٦ـ۱ آـ۷٤۵

بفروش میرسد

کومد٦۱ بسیار مرتب بدون‌واسطه نقد تلفن ٤۷۱٤۳

۲ـ۱ آـ ۸۰۷

جویای کار

راننده ۲ همگانی

متاهل جویای‌کار است تلفن ٦۷۸۹۲

۳ـ۱ آـ۵۱٤۵

مدیکال تکنولوژیست

دارای گواهی‌نامه از دانشگاه‌کالیفرنیا جویای کار دربیمارستان یاآزمایشگاه طبی است لطفا بتلفن ۷۵۷٦۹۰مراجعه شود

۲ـ۱ آـ۵۳٤۷

جوانی باآشنائی کامل به ترجمه و تحریر نامه‌های تجارتی به انگلیسی وفارسی و ماشین‌نویسی هردو زبان بعداز ظهرها آماده کار است به‌تلفن ۲۹۳۳۳ مراجعه شود

آ ـ۸۱۷

جوانی خدمت کردەوباسواد

دارای گواهینامه پایه دوم همگانی آماده کار است براهنمای شماره ۷۸ مراجعه فرمائید

جمعیت شیر وخورشیدسرخ

برای خدمت درشهرستانها احتیاج به چندتن پزشک وقابله دارددداوطلبان میتوانند همه روزه باستثنای ایام تعطیل از ساعت ۵ تا ۸ بکارگزینی جمعیت واقع درابتدای خیابان‌فردوسی (میدان‌سپه) مراجعه نمایند.

رئیس‌کارگزینی ـ شریفی

۲ـ۱ آـ۸۳٤٤

بیک نفر دوشیزه یابانو

که‌بزبان انگلیسی تسلط کامل‌داشته باشد وماشین‌نویسی فارسی‌وانگلیسی وشورت هند بداند مورد احتیاج‌است. از ساعت ۵ الی ۷بعدازظهر به‌خیابان شاه ساختمان آلومینیوم طبقه چهارم شرکت لاینزکلوب مراجعه فرمائید.

استخدام

تعدادی جوشکار ایرانی باسابقه و مجرب که واجد شرایط ذیل باشند جهت اعزام‌باروپا و کار درکارخانجات اروپائی استخدام میشوند

۱ـ مجرد باشند.

۲ـ جوشکارانیکه درشرکت‌نفت ویا با پیمانکاران خارجی شرکت‌نفت کار کرده‌اند.

۳ـ خواندن و نوشتن فارسی‌بدانند

٤ـ دارای‌عدم سوء پیشینه باشند تا بتوان پاسپورت تهیه نمود.

۵ـ موافق بابستن یکسال قرارداد باشند.

٦ـ سن آنها بین ۲٦ و ۳۸ سال باشد.

قسمت فنی این شرکت درآبادان از واجدین شرایط امتحانات لازمه به عمل خواهد آورد.

خواهشمند است درخواست‌نامه‌های خودرا باجوهر و بخط خود بادرس صندوق پستی شماره ۱۲٤ آبادان ارسال فرمائید ضمنا از اشخاصیکه حائزشرایط بالا نمیباشند تمنامیشود از مراجعه خودداری فرمایند

آ ـ ۵۲٤۳

مستغلات

نارمک ـ نهران پارس ـ تهران نومعاملات‌املاک‌وپول شرطی بازرگانی امینی ۷۹۰۰۹۰

شماره تلفن جدید دفتر لاجوردی ٦۲٤٤٦۰ ویژه معاملات‌املاک و اجاره فیشرآباد خیابان سپند شماره ۳۹

۱۰ـ۱ آـ۷٦۹

کاتی بازار املاک تلفن ٤۹۸۹٦

۱ـ۰ ۱ آـ۷۲۹

دو قطعه باغ مجزا،

یکی باعمارت واقع در پس‌قلعه شمیران جنب منبع آب بفروش و یا معاوضه با حیاط شهری‌میشودطالبین روزهای جمعه درمحل و بقیه با تلفن ۲۵۳۵۸ مکالمه نمائید.

٤ـ۱ آـ ۵۲۰۳

اجاره داده می شود

خانه اجاره باتمام وسائل درقلهک تلفن ۷۵٦۸۸٦ رجوع کنید.

٤ـ۱ آ ـ۸٤۰٦

پنج اطاق با لوازم

وآب و برق در طبقه سوم‌ماهی٦۵۰ تومان باجاره داده میشود شمالی‌خیابان شاهرضا نزدیک سینما دیانا جنب پمپ بنزین پلاک‌شماره ۹به‌محل‌رجوع شود سرایدار در طبقه چهارم است.

۱۰ـ۱ آـ۵۱٦۸

آپارتمان اجاره

۳ تا ۸ اطاق کامل درشمال شهر موجود تلفن ٦۲٤٤٦۰

۱۰ـ۱ آ ـ ۷۹۹

دو دستگاه آپارتمان‌هرکدام دارای چهاراطاق وسایر لوازم برای‌سکونت ومحل کسب اجاره داده میشود بتلفن ۷۲۸۸۷ مراجعه شود.

۲ـ۱ آ ـ۸۲۸

یکباب خانه بمساحت ۱۰۰۰ متر مشجر شامل ۱٦ اطاق همچنین‌یکباب شامل ۷ اطاق و حیاط متصل بهمان خانه با برق و آب و تلفن مناسب ادارات‌دولتی ومؤسسات‌خارجی رویهم یاجداگانه اجاره داده میشود به تلفن ٤۹۸۹٦ یا ۳۱۲۸۹ مراجعه فرمایند

آ ـ ۸۲٤

بفروش میرسد

مستغل عالی

مشتمل بر ۵ آپارتمان مجهز و۵ دکان باوضع فعلی ۲۵۰۰ تومان‌اجاره میدهد ۵ر۱ سال از معافیت مالیاتی باقی دارد کوی یوسف آباد خیابان ابن‌سینا نزدیک پله‌اول‌خیابان پهلوی ۲۷۰ هزارتومان نقدا بفروش میرسد بین ۷ـ۸ بعدازظهرها تلفن ٦۸۰۱۲

منزل ویلائی نوساز

دوطبقه ۵۰۰متر ۷ اطاق وسرویس کامل نقد و معاوضه بفروش میرسد تلفن ٦۲٤٤٦۰

۳ـ۱ آ ـ ۸۰۰

خانه در شاهرضا

سه‌طبقه ششصدمتر زیربنا آب ـ برق ـ تلفن ـ باغچه ـ گاراژ ـحیاط وسایر وسائل بدون واسطه بفروش میرسد تلفن ۸۵۲۷٦۳

۳ـ۱ آ ـ۵۱۵۱

فروش دوخانه در دزاشیب

دوطبقه یکی دوهزار ودیگری هزار متر آب ـ تلفن ـ برق وغیره بدون واسطه تلفن ۸۵۱۸۷۰ از ساعت ۱۵ تا ۱۹

۳ـ۱ آـ۵۱۵۳

خانه‌های اقساطی

خانه‌های مدرن وعالی باقیمت مناسب و اقساط‌طولانی

غرب قپان‌تهران‌پارس قطعه ۲۸

تلفن ۷۹۱۷۲۵ صندوق پستی ۲٦۹۲

مستغل و ساختمانهای خوب

در مقابل دستور پرداخت های‌سال ٤۲ـ٤۳ـ٤٤ وزارت‌کشاورزی بفروش میرسد علاقمندان به نشانی‌زیرمراجعه فرمایند.

تخت جمشیدایرانشهرشمالی‌ساختمان ۱۱۹ تلفن ٤٦۸۳٦

۵ـ۱ آـ۵۰٦۹

هزار متر زمین برجاده

پهلوی یکجا یا بدوقسمت بدون‌واسطه فروخته مشود بتلفن ٦۲۲۸۱۷ مراجعه شود

۳ـ۱ آ ـ ۵۱۸۹

باغ فروشی در کرج

باغ‌میوه ۲٤۱٤متر با ساختمان و نهرآب بفروش میرسد تلفن٦٤۷۱۵

۳ـ۱ آـ۷۹۷

واگذار میشود

مطبی باسابقه ۲۰ ساله

واگذارمیشود مراجعه بتلفن ٤۳۸۹۵

۲ـ۱ آـ ۸۰۹

یکدستگاه ۳ اطاقی

مجهز برای مطب برهن تصرف واگذار میشود تهران پارس خیابان بیژن داروخانه هوشفر

آـ ۵۲۹۵

معاملات پول

تومانی‌دوشاهی‌ونیم۷۳۲٤۲

۲۵ـ۱ آـ٦۱۳

پول در مقابل شماره تلفن داده می شود تلفن ۵۳۸٤۰و ٦۵۳۲۹

۲۰ـ۱ آـ٦٦۷٦

پول‌شرطی‌نیازمندیم۷۳۲٤۲

۲۵ـ۱ آـ٦۱٤

برای تهیه وبهره‌دادن پول

باکوشان ۳۹۷۸٤ مشورت فرمائید.

۱۰ـ۱ آـ۷۵۲۸

ملک مرغوب باشد پول دوشاهی ونیم موجود است

آ ـ۸۱۰

معاملات تلفن

شماره تلفن فروشنده‌ایم ۳۵٤۱۵

۲٦ـ۱ آـ٦٦۰

هرنوع شماره تلفن نقد و اقساط خرید و فروش می شود تلفن٦۵۳۲۹

۲۰ـ۱ آـ٦٦۷۸

تلفن‌وفیش تلفن خریداریم ۵۵٤۹٦

۲٦ـ۱ آـ۷۳۸

تلفن‌نقد یا اقساط فروشنده‌ایم ۵۵٤۹٦

۲٦ـ۱ آـ۷۳۹

فروش تلفن نقد واقساط ٦۰۰۲۵

۲٦ـ۱ آـ۷۸٦

تلفن فروشی

درچهارراه حسابی تجریش ـ به تلفن ٤٤۱۸۱ رجوع فرمایند.

آ ـ۸۲۷٤

سالن مد و آرایش

آموزشگاه آرایش هنگامه

دیپلمه پاریس و رم برای دوره جدید هنرجو میپذیر و با ٤۰۰ تومان درصورت از عهده برآمدن امتحان‌یک ماهه دیپلم میدهد خیابان شاه جنب ایران‌کالا ـخیابان دقیقی شماره۱۵۵۵

۱۵ـ۱ آـ ٦۹٦

آموزشگاه خیاطی زمان وآموزش آرایش سایه

برای دوره جدید خیاطی وآرایش هنرجو میپذیرد ـ ضمنا میزانپلی عالی ۵۰ ریال ـ خیابان مولوی‌جنب تشکیلات مقابل دبستان رازی

۵ ۱ آـ۷۷۹

سالن آرایش ودوزندگی عروس

برای رفاه مراجعین محترم خود در فضای باز هوای خنک ییلاقی در کنار استخر و چمن زیبا (پسیک نوین)زیر نظر متخصصین فن و کارآزموده با قیمت مناسب آماده پذیرائی است

شمیران دزاشیب کوچه پارس سالن آرایش عروس کاشی ۲۷ تلفن۸۵۳۰٦

۱۰ـ۱ آ ـ۸۰۸

درسالن آرایش الهام

میزانپلی عالی ۷۰ریال ـ خیابان خانقاه ـ خیابان خیام کوچه‌سردار کبیر

آموزشگاه آرایش وزیبائی یاسمن

دیپلمه‌لندن باشرایط سهل‌هنرجوی آرایش میپذیرد ضمنا میزانپلی عالی ۳۰ریال جمشیدآباد شمالی چهارراه فرصت تلفن ٦٦۷۸۹

۲ـ۱ آـ۸۲۵

آموزشگاه آرایش سهیلا

دیپلمه ازآلمان. فرانسه .انگلستان بالامتیاز رسمی از وزارت فرهنگ

تدریس علمی و عملی زیبائی و آرایش ماساژ و رنگ‌مو درمدت دوماه موفق باخذ دیپلم خواهید شد.

درآرایش سریر

میزانپلی ۵۰ ریال ـ شنیون ۷۰ ریال ـ مانیکور ۵۰ ریال ـ پتی‌کور ۵۰ریال ـ شمیران تلفن ۸٤۱۷۹

۱۰ـ۱ آـ ۵۷۰

سازمانهای فرهنگی وفنی

در آموزشگاه رقص‌ایدا

رقص های مدرن سالنی‌رابیاموزید تخت‌جمشید بین بهار وروزولت کاشی ٤۲۹

۳۰ـ۱ آـ۵٤٦

کلاسهای تابستانی (سراج)

از ۲۲ خرداد ثبت‌نام واز اول‌تیرماه شروع بکار مینماید ـ ضمنا وسایل تفریحات سالم برای کودکان دائر است تلفن ۲۰۹۳۱

۱۵ـ۱ آـ۷۲۲

کلاس سنتور ملک

برای کلیه سازها شاگرد میپذیرد تلفن ۷۵٦۷۰۲

۲٦ـ۱ آـ۷٦٦

کلیه دروس دبستان ودبیرستان

وکنکور دانشکده‌ها بوسیله‌دانشجویان دانشکده علوم وفنی تلفن ٤۹۳۵٤

۲ـ۱ آـ۵۱۸۳

کلاسهای خصوصی زبان انگلیسی

آقا و خانم استیونسن

Stevenson

نویسندگان کتابهای درسی انجمن ایران و امریکا اکنون کلاسهای خصوصی زیر را عرضه میدارند.

۱ـ کلاسهای تقویتی برای امتحان

Proficiency

برای شاگردانی که علاقمند به‌ادامه تحصیل درامریکا هستند.

۲ـ کلاسهای انشاء برای شاگردان دوره‌های عالی.

۳ـ کلاسهای خواندن نوشتن و مکالمه برای شاگردان این کلاسها بیشتراز۱۵ نفر نخواهندبود وهمچنین معلم آن‌امریکائی میباشد وازهم‌اکنون ثبت‌نام مینماید شروع کلاسها پنجم تیرماه ٤۲.

برای اطلاعات بیشتر به شماره ٦۲۳۳٦٦ بعداز ساعت ۲ بعداز ظهر تلفن نمایند یا بخیابان ایرانشهر شمالی خردمند شماره ۱۱۱ مراجعه فرمایند

۲ـ۱ آ ـ۸۱٦

پانسیون شبانه روزی کودک

واقع دریکی‌از خوش آب وهواترین نقاط دربند بمدیریت خانم‌اختر اربابی با۲۵ سال سابقه فرهنگی برای تابستان و سال تحصیلی آینده ثبت نام مینماید. برنامه های تفریحی درسی- کلاسهای تجدیدی استفاده‌از استخر شنا و گردشهای دستجمعی قسمتی‌از برنامه پانسیون است. آدرس شمیران ـ دربند ایستگاه افخمی پانسیون کودک تلفن ۸٤۵۷۷

۵ـ۱ آـ ۸۱۱

سازمان فرهنگی کشوری

دبستان و کودکستان شماره یک باغ صبا انتهای خیابان سلیم شماره سه نارمک انتهای پارک شرقی برای کلاسهای‌تقویتی دوره ابتدائی وسیکل اول و دوم و همچنین برای سال تحصیلی آینده از دهم تیر ماه ثبت نام‌مینمایدآدرس :نارمک تلفن۷۹۲۵۵۱ باغ‌صبا تلفن ۷٤۰۷۵

۱۰ـ۱ آـ۷۵۰

آموزشگاه عالی‌خیاطی آبام

دوره کلاسهای تابستانی خیاطی‌و ماشین‌نویسی هنرستان‌آبام جهت‌رفاه دانش‌آموز باتخفیف کلی ثبت‌نام می نماید. خیابان سعدی چهار راه مخبرالدوله تلفن ۳۰۲۹۰۰

۱۵ـ۱ آـ۷۰۳

والدین محترم

فرزند شما بسرپرستی و حمایت احتیاج دارد

The Morris Bureau,
2, Belsize Park,
London, N.W.3.

کلاسهای تجدیدی وتابستانی‌شهره دبستان و دبیرستان شروع کلاس‌اول تیر خیابان فرهنگ ایستگاه خدایار

۳ـ۱ آ ـ۸۳۰

کلاس انگلیسی نژاد

زیرنظر مربیان انگلیسی (شاه مقابل بانک بیمه بازرگانان) ٤۱۸۵۹

آموزشگاه ماشین‌نویسی‌فائز

تعلیم ماشین نویسی بامتد جدید شاه‌آباد اول اکباتان تلفن ۵٤۱٤۱

آ ـ۸۱۹

آموزشگاه بیژن

مدرن مجهز باحسن شهرت میدان‌ژاله جنب پمپ بنزین تلفن ۳۹۱۱۰

کلاسهای شبانه برای آقایان

قلهک ـ بین ایستگاه دو راهی و یخچال مقابل سوپرمارکت کورش

۱ـ٦ ۲ آـ ۸۲۷

آگهیهای متفرقه

یک ابتکار جدید

مبلهای کثیف بوسیله تلفن ۲۷۳٦۷ سرجای خود شسته میشود.

۱۰ـ۱ آـ۷۵٦

کارخانجات صنعتی طلوع

TOLOU.E

تلفن ۵۷۹۳۱

لوازم‌فلزی‌آشپزخانه

توسط‌متخصصین‌کارآزموده کارخانجات صنعتی طلوع

جهت تهیه وتزئین‌لوازم آشپزخانه با ما مشورت فرمائید خیابان خیام مابین وزارت بهداری و صنایع معادن فروشگاه طلوع‌تلفن ۵۷۹۳۱و۵۷۳۷٦

۵ـ۱ آـ۷۹۰

نقد فلز واقساط

۷ ۷

سازنده کلیه محصولات‌فلزی

درب و پنجره پروفیل متری ٦۵۰ ریال آهنی متری ٤۵۰ ریال تلفن ۷۹۸۹۳

۱۰ـ۱ آـ۷۷۰

وانت بارشمالی

همیشه آماده خدمت است

خیابان سعدی مقابل بیمارستان امیراعلم

تلفن : ۳۲٤۰٦ ۳۰۸۹٦

شین آب

آب تصفیه شده تلفنهای٦۲۲۹۹۷ و ۷۵۷۸۲۵

۳۰ـ۱ آـ ۵۷۲

شرکت آب تصفیه شده

خیابان شهناز چهار راه صفا کاشی ۱۲۹ تلفن ۷۵۹۱۰۱

۳۰ـ۱ آـ۷۰۸

استخر زمرد

تلفن ۷۹۱۳۰۱

یکبار سمپاشی- یکسال آسودگی سمپاشی خانه‌وباغ

زیرنظر مهندس متخصص سازمان کشاورزی ایران چمن. گلوبندک‌جنب وزارت بهداری تلفن ۵۷۹۱٦

٦ـ۱ آـ۸۲۳

تعمیرات

کارگاه فنی کرمانی

مرکز تهیه و تعمیر انواع دوربین های عکاسی فیلمبرداری تلفن ۳٦۵۰۸

۳۰ـ۱ آـ۷۷۱

سرویس الروند (مجانی)

متخصص تعمیرات‌انواع یخچالهای برقی‌و کولر با تضمین نشانی جاده پهلوی خیابان تخت طاووس تلفن ٦۲۱۰٦۸

۱۵ـ۱ آـ۷۸۹

سرویس تلویزیون پارس

تعمیر تلویزیون‌و رادیوگرام درمنازل‌با سرویس‌مجهزسیار ۷۵۸۰۹٤ و۳۳٦۹۲

۳۰ـ۱ آـ٦٤۹

نعمیرگاه یخچال سازی ارشاک

متخصص‌فنی سابق یخچالهای‌نورژ تلفن ۷۵۰٤۸

۳۰ـ۱ آـ ۵۷۰

الکتریکی نورهاشمی۵۳٤۷۷

بزرگترین موسسه تزئین مجالس‌با متخصص‌کارازموده در اسرع وقت.

۲٦ـ۱ آـ٦۰۵

تعمیر گاه یخچال اردشیر

متخصص از ایتالیا تلفن ۷۳۳٦۰

۳۰ـ۱ آـ ۷۱٦

حصیر فروشیها

حصیر فروشی میهن

بهترین حصیر های درجه یک را بارزان ترین قیمت بفروش میرساند مجسمه اول خیابان امیرآباد چهارراه فرصت.

راهنمای پزشکی اطلاعات

ترک‌تریاک دکتررحمانی

متخصص امراض اعصاب و روح از دانشگاه لندن خیابان پهلوی بالاتر از چهارراه امیر اکرم تلفن ٤۵۱۱٤

دکتر معانی

امراض مقاربتی ـ مجاری ادرار معالجه قطعی سوزاک تازه و کهنه ورم پروستات و سستی و ناتوانی صیق مجرا خیابان فردوسی مقابل بانکملی مرکز

دکتر دانشگر

امراض مقاربتی و جلدی وسوزاک تازه و کهنه ورم پروستات ضیق‌مجرا سستی وبواسیر امراض زنانه‌وناز‌ائی خیابان سپه مقابل بستخانه۳۰۲٤۱٦

پلی کلینک

دکترمجاهدی دکتر صدیقی

روزیدنت سابق بیمارستان های امریکا پزشک سازمان بیمه های اجتماعی کارگران بیماری های داخلی اطفال‌مقاربتی- ترک‌تریاک وسایرمواد مخدره ترک الکل مجهز بدستگاههای رادیواسکپی لانتازول‌تراپی- اترو‌سل تراپی ـ دیاترمی و بخورپنی‌سیلین و غیره پذیرائی بعدازظهر ها خیابان شاه‌روبروی مسجدسجاد تلفن٤۹۵۲٦

دکتر در طب پولوسا

متخصص بیماری های مقاربتی، (سوزاک تازه و کهنه و سفلیس) امراض مجاری، ادرار و تناسلی ـ خیابان فردوسی شمالی کوچه صادق پذیرائی ۹ تا ۱۲ و ۵تا۸ تلفن٤٦۵۸۹

دکترعباس نیک‌نژاد

متخصص از دانشگاه پاریس بیماری های معده،روده ، کبد ، لوزالمعده درمان بواسیر بدون عمل ، فیستول فیستور ، متد موثر دروازه شمیران خیابان گرامی پذیرائی ۳تا ۷ بعدازظهر

درمان قطعی سوزاک‌تازه و کهنه وتقویت قوای‌تناسلی

دکترعباس جناب‌زاده دارای گواهینامه ازدانشکده طب فرانسه ـ خیابان‌منوچهری مقابل کوچه زاندارک اول کوچه مهر صبح وعصر.

دکتر محمد رضا مسدد

دارای‌گواهینامه‌از بروک‌مدیکال‌امریکا درمان‌بیماریهای مقاربتی ـزنان دروازه دولت‌روبروی کمپانی‌فیات‌پذیرائی‌عصرها ۵تا۸ تلفن ۳۰۲۵٤۸

دکتر جمشیدی

متخصص‌درجراحی‌زنان وزایمان‌داخلی نادری مقابل هتل نادری عصرها۵تا۷

ترک معتادین تریاک و هروئین

بیماریهای جهاز هاضمه درونی با داخلی دکتر صفائی سعدی جنوب شرکت بیمه عصر ها ٤ الی ۷ تلفن ۳۰٤۱۵۳

دکتر مجیدی

متخصص امراض داخلی از امریکا خیابان‌شاه جنب‌مسجد سجاد ٦۵۱۵۵

پزشکان شبانه روزی

دکتر کرامت‌اله فرهودی

بعدازظهر ها و جمه شب تاصبح شاهرضا پل‌چوبی تلفن ۷۵٦۲۸۳

۲٦ـ۱ آـ ۷۱۳

بیمارستان وزایشگاه مادر

خیابان روزولت تلفن ٦۲۲۳٤٤

۳۰ـ۱ آ ـ۵۸۳

آموزشگاههای رانندگی

هنرستان عالی رانندگی‌بدیع

یکدوره رانندگی کامل را تا اخذ گواهینامه طبق پیمان نامه‌ای که‌در هنرستان منعقد میگردد فقط بمبلغ ۳۵۰۰ ریال در سه قسط تضمین می نماید نشانی خیابان شاه نبش چهار راه سیمتری تلفن ٦۸۷۹٦

۲٦ـ۱ آـ٦۸٦

تعلیم رانندگی بختیار

خیابان‌امیر آباد چهارراه‌نصرت‌تلفن ٦۸۱۸۸

ساختمان

دفتر ساختمانی فرزانه

پشت شهرداری پاساز فتوت۳۰٤۸۳۲

۲٦ـ۱ آـ۵۷۱

سازمان ساختمانی معماریان

مقاطعه کاری نقشه بناء وکارگر برای هرگونه کار های ساختمانی آخر نظام‌آباد تلفن ۷۲۲۲۳

۳۰ـ۱ آـ٦۲۰

نقشه های ساختمانی

باقیمت نازل تلفنهای ۵۱۱٤۵ و ۵۲۱۰۵ و صندوق پستی ۲۰٦

۱۰ـ۱ آـ۷۳۵

فروش اثاثیه

نمایشگاه ایران کالا اولین موسسه بازار خرید و فروش لوازم منزل دست دوم در ایران خیابان شاه چهارراه گلشن‌تلفنهای ٤۵٦۸۹ ـ ٤۵٦۸٦

همه روزه مقداری لوازم منزل که از منازل ایرانی و خارجی خریداری می نماید باسود بسیار ناچیز بفروش میرساند چنانچه شما تصمیم بخرید لوازم منزل از قبیل ـ قالی ـقالیچه- یخچال ـ تلویزیون ـ رادیو گرام- ضبط‌صوت،اجاق‌گاز ،سرویس اطاق خواب ـ سرویس اطاق پذیرائی- مبل ـ اشکاف ـ میز و صندلی ـ تختخواب و غیره دارید قبلا باین نمایشگاه مراجعه‌نموده و لوازم منزل مورد نیاز خود را که بسیار نو و آخرین مدل سال میباشد با نازلترین قیمتی که باور نمی فرمائید خریداری نمائید یا اشیائی که لازم ندارید یا اثاثیه مورد لزوم خود تعویض کنید پس خرید و فروش و معاوضه لوازم منزل فقط در ایران کالا تلفن های ٤۵٦۸٦و٤۵٦۸۹ احتیاجات‌شمارا‌تامین می نماید.

آنتن تلویزیون

آنتن تلویزیون راگران‌نخرید

آنتن‌تمام کانال تلویزیون ـفرنگی باسیم دکل وحق نصب فقط ۷۰تومان فروشگاه آمیر ـخیابان شاه چهارراه اسکندری تلفن ٤۹٤۹۸

۱۰ـ۱ آ ـ۷۹٤

الکترو غرب تلفن ٤۹٤٦۹

آنتن تمام کانال فرنگی با لوازم و مخارج نصب بوسیله متخصص فنی بشرط رضایت کامل فقط ۷۰ تومان

۱۰ـ۱ آ ـ۸۰۵

خرید اثاثیه

نمایشگاه و فروشگاه ایران کالا اولین موسسه خرید و فروش لوازم منزل در ایران تهران خیابان‌شاه چهارراه گلشن تلفن ٤۵٦۸۹ ـ ٤۵٦۸٦

هرنوع لوازم منزل از قبیل قالی- قالیچه ـ تلویزیون- یخچال ـرادیو- گرام ـ اجاق‌گاز ـ ضبط صوت و اشیاء دیگر منزل را بهر اندازه و مبلغی که باشدنقد خریداری میشود. هموطنان عزیز چنانچه تصمیم‌دارید لوازم منزل خود را طوری بفروشید که مغبون نشوید فقط به نمایشگاه ایران کالا مراجعه فرمائید چون ما سعی می نمائیم چه در خرید چه در فروش و چه در معاوضه رضایت ـ مراجعین محترم را فراهم نمائیم پس خرید ، فروش ، معاوضه لوازم منزل فقط در ایران کالا تلفن های- ٤۵٦۸۹ ـ ٤۵٦۸٦

برای خرید و فروش

فرشهای نو وکهنه بتلفن ٦۲۱۸۵۵ فرش رضوی مراجعه فرمائید.

فرش نووکهنه خریداریم ۳۲۷۵۹

۳۰ـ۱ آـ٦٤۸

فروشگاه محمد حسان

تنها فروشگاهی است که میتواند کلیه اثاثیه منزل شمارا بقیمت‌عادلانه خریداری کند تلفن ۵۸۱۵۵۸

۳۰ـ۱ ۵۵۵ـ۱

فروشگاه فردوست

خریدارهرنوع ـ یخچال ـتلویزیون فرش . رادیوگرام . ضبط صوت نشانی- خیابان شهناز تلفن۷۵۷٦۸۵

۳۰ـ۱ آ ـ۸۲٦

فروشگاه و نمایشگاه آسیا تلفن ٦۱۲۸۳۲

قالی ـ تلویزیون ـیخچال ـ اجاق‌گاز وسایر لوازم منزل شما را عادلانه خریداریم‌خیابان شاه چهار راه‌پیروز

۳۰ـ۱ آـ۷٤۰

فروشگاه حاجیان

یخچال- قالی-تلویزیون ـرادیوگرام ضبط صوت

و سایر لوازم منزل شما را عادلانه خریداریم سه‌راه‌امین حضور ۳۸۸۳۸

۲٦ـ۱ آـ۵٤۲

معاوضه میشود

فرش بهارستان میدان بهارستان

فرشهای کهنه و نو وبانکی را در منازل‌خریداری‌ومعاوضه‌مینماید۳٤۵۳۷

۳۰ـ۱ آـ٦۹۳

صاحب امتیاز و مدیر مسئول : عباس مسعودی

جای اداره : خیابان خیام چاپخانه اطلاعات

اطلاعات برای جوانان

فستیوال موسیقی در سالزبورک

دراین فستیوال آثارمعروف جهان نواخته‌خواهدشدوهنرمندی که بخاطر تسلط واحاطه مطلق هنری انگشتر بتهوون را برانگشت دارد نوازندگی میکند

بطوریکه‌از کمیسیون یونسکو اطلاع داده شد فستیوال موسیقی جهان‌با شرکت موسیقی دانان نامی از ٤ مرداد تا ۹ مهرماه در «سالزبورك» اتریش تشکیل خواهد شد برنامه فستیوال شامل اپراهای معروف و باله و تاتر و اجرای قطعاتی از بزرگترین آهنگسازان بوسیله ارکسترهای سنفونیك اروپا است.

همه ساله فستیوال موسیقی در سالزبورك برگذار میشود و عده زیادی از علاقمندان از نقاط‌مختلف برای استفاده از برنامه‌های آن بطرف اتریش روی می‌آورند.

مراسم افتتاح فستیوال موسیقی با حضور مقامات رسمی اتریش و مطابق سنت‌های ملی و هنری آن کشور انجام میشود.

در این فستیوال پیس معروف «فاوست» که‌اجرای آن‌دشواراست بروی صحنه خواهد آمد دراین فستیوال سنفونی شماره ۹ بتهوون برهبری «کارایان» ودورسیتال‌پیانو بوسیله‌دو هنرمندنامی اجراخواهد شد در این برنامه یکی ازپیانیستهای بزرك بنام (باکماس) شرکت دارد که انگشتر بتهوون‌را بخاطرتسلط واحاطه مطلق هنری او بوی‌داده‌اند وبعلاوه یك رسیتال ویلون وشش رسیتال آواز در برنامه گنجانیده شده است.

انتشار تاریخ بشریت

اخیرا کتابی‌در شش‌جلدتحت‌عنوان «تاریخ توسعه‌علمی وفرهنگی‌بشریت» تنظیم‌و تدوین‌شده که‌جلداول آن به زبان انگلیسی‌درروز بیست‌وسوم‌خرداد ماه منتشر گردید این‌کتاب باهمکاری کمیسیون ملی تربیتی‌و علمی‌وفرهنگی یونسکو و موسسات‌بزرك ومعروف جهان ژرژآلن و آنوین در لندن و «هارپرو»و «رو» در نیویورك منتشر میشود.

جلد اول مربوط بماقبل تاریخ و شروع تمدن انسانی است که‌شامل در حدود ۹۲۰ صفحه متن‌بیش از یکصد عکس و ۲۲ کارت و ٥٦ تصویر خارج از متن میباشد.

کمیسیون بین‌المللی برای تدوین کتاب تاریخ توسعه علمی وفرهنگی بشریت در اوائل‌سال ۱۹٥۰ بوجود آمدوریاست این‌کمیسیون‌با پروفسور «پلودوبردو کارنیزو» بوده است‌وپس از سیزده سال مطالعه وبررسی‌اولین جلد ازشش جلد کتاب مذکور منتشر شده است.

بسکتبال قهرمانی باشگاهها

در دنباله مسابقه‌های بسکتبال قهرمانی باشگاههای تهران که‌زیر نظر فدراسیون بسکتبال کشوردر سالن محمد رضا شاه پهلوی‌انجام شد نتایج زیر بدست آمد.

در مسابقه خاور با دیهیم تیم بسکتبال دیهیم با نتیجه ٤۱ ـ٤۳ برنده شد ونادر بانتیجه ۳۲ـ ٥۳ بر تیم فیروز پیروز گردید.

نمایشگاه نقاشی شیبانی

آثار شیبانی که از زندگی‌بومی مردم کشور الهام گرفته تنوع خاصی‌دارد

بطوری که اطلاع حاصل شدنمایشگاه نقاشی منوچهر شیبانی در هفته‌آینده در هتل هیلتون افتتاح خواهد شد.

منوچهر شیبانی در سال ۱۳۰۳ در کاشان متولد شده و در دانشکده‌هنر های زیبای تهران و رم تحصیل‌کرده است وی مدتی روی مینیاتور مدرن آثاری بوجود آورده و آنرا تا سرحد امکان (ابستراکسیونیسم) پیش رانده است.

شیبانی با مسافرت هائی که بجنوب و شرق ایران‌نموده‌به یك نوع‌نقاشی اکسپرسیونیسی خاصی که‌رنك‌مناطق سوزان آن‌نواحی را داشت‌گرائید.

دنباله همین کار ها وقتی از سیر آداب و رسوم محلی بسوی جهان‌بینی شاعرانه می گرائید آثار جدید تری بوجود آورد که توجه بریتم دو نوع نقاشی‌هایش رامشخص‌میکند شیبانی در آثارش برنگها و فرم‌هاو آثارهنری باستانی و نوع زندگی مردم مختلف کشور توجه کرده است‌این‌هنرمند نمایشگاه های متعددی در نقاط‌مختلف از سال ۱۹٥٤تا ٥٦سالن کنسرواتور (ترکیه) آکادمی هنرهای زیبااستانبول گالری «فونتانا» در رم، نمایشگاه بین‌المللی بی‌ینال‌درشهر ونیز دومین بی‌ینال تهران در دانشگاه تهران ترتیب داده است.

شیبانی همچنین‌نمایشگاه‌هائی درانجمن روابط فرهنگی ایران و امریکا، بانك صادرات و معادن، تالار فرهنك، انجمن روابط فرهنگی ایران‌وایتالیا و نمایشگاه جهانی دهلی نو - هندوستان ترتیب داده است.

چند خبر ورزشی در جهان

نیویورك

در یك مسابقه فوتبال پرهیجان‌که برای اولین دورمسابقه‌های بین‌المللی فوتبال نیویورك انجام گرفت تیم سانتو (ایتالیا) از تیم اورو (مکزیك) چهار بر صفر برد.

لندن

در مسابقه دوچرخه سواری دور انگلستان بعدازهفتمین منزلگاه‌قهرمان رومانی ترسو نفر اول شناخته شد.

وی مسافت ۲۲۱ کیلو متر را در مدت ۱۳ر٥۸ر٥ ساعت طی کرد وباین ترتیب تیم انگلستان‌مقام‌اول رابدست آورد و تیم های رومانی و لهستان دوم و سوم شدند.

ساراگوس

تیم‌فوتبال اف.ت. اسپانیادر مسابقه های فینال کاپ‌اسپانیا تیم رآل‌مادرید را ٤ بر صفردراولین مسابقه شکست داد.

پلوئستی

تیم رومانی در یك مسابقه دوومیدانی تیم یونان را با ۱۲۱ امتیاز در مقابل ۸۷ امتیاز شکست‌داد. در این‌مسابقه هاگورنل یروم قهرمان‌رومانی رکورد پرش ارتفاع رومانی را با دو مترو۱۱ سانتی متر شکست.

گرنوبل

ژاك انکلتل‌قهرمان دوچرخه‌سواری فرانسه عنوان قهرمانی دوفین را در مسابقه های دوچرخه سواری دوفین بدست آورد.

بال سوئیس

تیم هند بال آلمان غربی ۱٤ به۷ ا زتیم آلمان شرقی شکست خورد و مقام دوم مسابقه های هند بال جهانی را بدست آورد.مقام های‌سوم و چهارم این‌مسابقات نصیب تیمهای سوئیس و لهستان گردید.

وین

تیم فوتبال ایتالیا در یك مسابقه دوستانه فوتبال یك بر صفر از تیم اطریش برد. در نیمه وقت مسابقه هر دو تیم صفر بر صفر مساوی بوده‌اند.

نیویورك

گریفت بوکسور آلمانی در یك مسابقه بوکس‌پانزده‌روندی لوئی‌رود- ریگوز قهرمان بوکس کوبارا با امتیاز برد.

صعود کوهنوردان زرهی به‌قله علم کوه

چهار نفر از کوهنوردان مرکز زرهی و سوار آقایان سروان‌اکبر ویل سروان قلی روحی گروهبان دوم دستمران و گروهبان‌دوم قاسم زینعلی با موفقیت به قله‌علم کوه صعود کردند.

جشن پایان تحصیلی

ساعت ٥ بعد از ظهر دیروز بمناسبت پایان‌سال تحصیلی‌دبستان کانون تربیت مجلس جشنی درآن دبستان برگزار گردید.

دراین ضیافت‌عده‌ای‌ازفرهنگیان وشخصیت‌های فرهنگی شرکت داشتند.

قابل توجه مقام محترم نخست وزیری و وزارت جلیله فرهنك

اینجانبان کارمندان فرهنك بخش شاه‌آباد ماکو در سالهای۳۸ـ٤۰ـ ٤۱ طبق دستور شماره ۱ر۲۷٥۸٦ ۲۲ر٤ر٤۰ از مزایای خارج‌ازمرکز وبدی آب و هوا استفاده کرده‌ایم ولی اخیرا ادارهٔ محترم فرهنك شهرستان ماکو این مزایا را به استناد بخشنامه شماره ٤٤٤۸۲ـ ۸ر۱۱ر٤۱ بدون درنظر گرفتن بند (د) بخشنامهٔ مذکور که‌تصریح میکند در صورت تطابق تشکیلات فرهنك در آن منطقه با سازمان جدید کشوری کارمندان بومی شهرستان متبوعه شاغل همان‌بخش می‌توانند از مزایای فوق استفاده کنند از اول سال ٤۲ قطع در صورتیکه تشکیلات فرهنگی‌بخش شاه‌آباد ماکو باوجود نمایندگی رسمی فرهنك و بخشداری و ژاندارمری و شهرداری و پست و تلگراف و تلفن وبانك وبهداری و شیرخورشید کشاورزی بوده و بخشدار حق رسیدگی بکلیه‌ادارات فوق را داشته مامورین اعزامی فرهنك ماکو باین بخش ازمزایای فوق‌العاده برخوردارند دال برتطابق تشکیلات فرهنك باسازمان جدید کشوری می‌باشد.

برای احقاق حق خویش کرارا درخواست متن بخشنامه ٤٤٤۸۲ـ ۸ر۱۱ر٤۱ را از ریاست محترم فرهنك ماکو نموده متاسفانه‌نه‌تنها دردادن رونوشت بخش‌نامه فوق خودداری بعمل آمده بلکه روز شنبه ساعت یك بعدازظهر مورخ ۱۹ر۳ر٤۲ که‌برای عرض‌تظلم به حضور ریاست محترم فرهنك رفته بودیم عوض رسیدگی بعرایض و اقناع اینجانبان را با تشدد ازاطاق خویش طرد و مارا بایکدنیا یاس باقی گذاشت.

مقامات معظم مربوطه قضاوت فرمایند آیا اخلاقا و قانونا رفتار رئیس بامرئوس بدین ترتیب‌منطقی است. دراین مورد تقاضای‌رسیدگی وبذل توجه مخصوص را داریم.

باتقدیم شایسته‌ترین احترام کارمندان فرهنك بخش شاه‌آباد ماکو:

منوچهر بابازاده - حاج یحیی فرج‌زاده - قهرمان گنجه‌ای - محمد کوهستانی - سیدچراغی - حسینقلی نظمی

آ_۸۳٥۰

آگهی مناقصه

وزارت راه مقدار سیصدوده تن آهن‌آلات از قبیل ورق و نبشی و ناودانی بابعاد اندازه های مختلف وپیچ و مهره کالوانیزه از طریق مناقصه خریداری مینماید.

داوطلبان شرکت درمناقصه‌میتوانند قبلا برای کسب اطلاعات بیشتر از شرائط‌مناقصه و ملاحظه‌مشخصات بکارپردازی ذیحسابی سازمان برنامه در اداره کل‌ساختمان‌وزارت راه واقع در خیابان سعدی‌مراجعه‌و بادریافت مشخصات مربوطه پیشنهادات خودرا بانضمام سپرده نقدی بحساب ۸۰۱۹ بانك اعتبارات صنعتی‌یاضمانتنامه بانك که معادل صدی پنج نرخ پیشنهادی باشد تا ساعت۱۰صبح روز ۸ر٤ر٤۲ بدفتر ذیحسابی سازمان برنامه دروزارت راه تسلیم ورسید دریافت دارند.

پیشنهادات واصله در ساعت ۱۱ همان روز درکارپردازی ذیحسابی با حضور پیشنهاد دهندگان باز و قرائت خواهدشد ذیحسابی‌سازمان برنامه در رد یاقبول یك یا کلیه پیشنهادات مختار میباشدپیشنهادات مشروط و مبهم و فاقد سپرده یا ضمانت‌نامه بانکی ترتیب اثر داده نخواهد شد حق‌الدرج آگهی در جراید و هرگونه مالیات و عوارض متعلقه بعهده برنده مناقصه‌میباشد.

الف ۱۷۳٥

ذیحسابی سازمان برنامه در وزارت راه - نیکو اقبال

۱ـ۲ آ_۸۱۳٤

پمپ شناور سومو
انگلیسی
تمام برنزی زنگ زنان
ارسطوزاده - فردوسی شماره ٥٦۲

صابون کرپروشین

از صابون کرپروشین معطر بهتر صابونی نیامده

چارلز ادوارد کمپتون

مقیم بریجپورت -ویرجینیا درآمریکا صاحب اختراع راجع به «طریقه دفع آب از گچ‌و مواد مشابه» که در ایران تحت شماره ۲۸۳۳ به‌ثبت رسیده است اجازه بهره‌برداری از اختراع مزبور را باشخاص ذینفع عرضه مینماید. جهت کسب اطلاع بیشتر بدفتر وکالت ر. آقابابیان‌خیابان‌نادری کوچه‌نوبهار مراجعه‌شود.

آ_۸۳٥٦

چارلز ادوارد کمپتون

مقیم بریجپورت - ویرجینیا درآمریکا صاحب اختراع راجع به «طریقه دفع آب از گچ‌و مواد مشابه» که در ایران تحت شماره ۲۸۳۷ به‌ثبت رسیده است اجازه بهره‌برداری از اختراع مزبور را باشخاص ذینفع عرضه مینماید. جهت کسب اطلاع بیشتر بدفتر وکالت‌ر. آقابابیان‌خیابان‌نادری کوچه‌نوبهار مراجعه‌شود.

آ_۸۳٥٤

آگهی عدم تشکیل مجمع عمومی

بابرقراری حکومت نظامی و منع‌اجتماعات‌تشکیل مجمع‌عمومی شرکت تعاونی فرهنگیان تهران درساعت ٤ونیم بعد از ظهر پنجشنبه ۳۰خردادماه ۱۳٤۲ موقوف‌الاجرا میگردد برای تشکیل آن در موقع مقتضی نسبت بنشرآگهی اقدام خواهد شد.

هیئت مدیره شرکت‌تعاونی‌فرهنگیان‌تهران

آ_٥۳۰٥

پنکه وِسکو: نسیم خنک امواج دریا را بهمراه دارد

«پنکه وِسکو»
آلمانی

نتیجه بهترین محصول آلمان غربی است:
پنکه وسکو دارای قدرت بی سابقه بوده‌در هر دقیقه ۷۰ متر مکعب هوا بگردش در میاورد
پنکه وسکو بدون صدا با استحکام فوق العاده متجاوز از ده سال تضمین شده است
مصرف برق پنکه وسکو کمتر از یك لامپ ۸۰ میباشد.

نماینده انحصاری:
شرکت سهامی تجارتی ضمیر
سرای تقی زاده - چهارراه گلوبندک - تلفن: ۲۸۱۰۸-٥۱۱٦٦

کانون آگهی زیبا

مراکزفروش: فروشگاه‌فردوسی‌وسایرفروشگاههای‌معتبر ازتهران‌وشهرستانهانماینده فعال‌میپذیریم.

بادبود صدمین سال تاسیس صلیب سرخ جهانی

جمعیت شیر و خورشید سرخ ایران

آموزشگاه عالی پرستاری رضاشاه کبیر برای سال تحصیلی ٤۲ـ٤۳ تعدادی داوطلب‌ازطریق مسابقه باشرایط‌زیرقبول‌مینماید:

۱ـداشتن دیپلم ششم متوسطه (کسانیکه دیپلم طبیعی‌دارند حق تقدم خواهند داشت)
۲ـمجرد بودن
۳ـسن بین ۱۸ـ۳۰سال
٤ـداشتن گواهی سلامتی از پزشك آموزشگاه
٥ـآشنائی بزبان انگلیسی

داوطلبان میتوانند جهت ثبت‌نام و کسب اطلاعات بیشتر از اول تیرماه جاری روزهای یکشنبه - سه‌شنبه و چهارشنبه از ساعت ٤ تا٦ بعد از ظهر به‌سازمان‌داوطلبان شیروخورشید سرخ ایران (واقع در جاده قدیم شمیران - بالاتر از سینما مولن روژ - درب دوم‌خیابان‌عشرت‌آباد) و درسایر روزها بجز ایام تعطیل از ساعت ۸صبح تا ٤ بعد از ظهر به‌آموزشگاه عالی پرستاری رضاشاه کبیر (واقع در شهرری) مراجعه نمایند.

آ_۷۷٤۲ ۱ـ٤

بریجستون

BS

سنگین ترین بارها را تحمل میکند
و در جاده های ناهموار پیروزمندانه پیش میرود

متهمین خارجی پرونده باطری

بقیه ازصفحه‌آخر

کسی بدون اجازه حق صحبت کردن ندارد و نباید کسی صحبت وکلای مدافع را قطع نماید و متهمین و وکلای مدافع آزادی کامل دارند. آنچه را که برای مدافعات خود ضروری میدانند ابراز دارند از واژه هائی که درشان دادگاه نیست باید جدا خود داری شود و نباید بی جهت وقت دادگاه را با ذکر مطالب بی اساس بگیرند . اکنون تیمسار شایانفر وکیل مدافع تیمسار سرتیپ نقیب سادات بفرمائید .

*** اعتراض و گله**

تیمسار شایانفر ـ بانهایت احترام بعرض میرساند در جلسه گذشته اینجانب راجع بصورت جلسه مورخ ۲۷ شهریور ۱۳۴۰ که در وزارت جنگ بوسیله کمیسیون ۵ نفره تشکیل و آن صورت جلسه بامضاء رسید در مقابل اظهارات سرکار سرهنگ امین پور که بصورت جلسه مذکور مرتبط بود جوابهائی دادم که معلوم شد در جلسات خارج از دادگاه باعث ناراحتی و اعتراضات و گله هائی شد .

فاطق سپس به تفصیل در این مورد توضیحاتی داد و بعد پیرامون نقص پرونده سخن گفت وافزود: **از موکل من بازپرسی نشده است فقط در تاریخ ۴۱ر۱۱ر۴۱ احضار میشوند آنهم بوسیله تلفن و از ایشان شروع به تحقیق میشود در آئین دادرسی کیفری تشریفاتی برای احضار متهم وجود دارد ، بازپرس میبایستی مبادرت به صدور برگ احضار نامه نماید در این پرونده برگ اظهار نامه وجود ندارد و این نقص پرونده است و تشریفات مراعات نشده است .**

دادرسی وکیفر ارتش بند ۲ ماده ۱۱۵ میگوید چنانچه اشخاص خارجی و اتباع خارجی متهم شناخته شوند باید احضار وبازپرسی شوند اینهم یک نقص دیگر پرونده . نقص دیگر اینکه از تیمسارسپهبد وثوق وزیر جنگ وقت نیز باید بازپرسی کامل شود تا نقص پرونده مرتفع شود .از آقای یوسفی رئیس بودجه هم باید تحقیقات وبازجوئی شود.

رئیس ـ سرکار سرهنگ بازنشسته علی‌اکبر ذوالفقاری اگر اعتراضاتی دارید بیان بفرمائید .

سرهنگ ذوالفقاری : وکیل مدافع بنده صحبت میکنند .اما تنها مطلبی که خودم عرض میکنم اینست که نمی‌دانم روی چه اشتباهی مرا باینجا کشیده و روی صندلی اتهام نشانده‌اند چه اگر این دادگاه محترم برای رسیدگی بکار خرید کارخانه باطری سازی تشکیل شده که بنده در جریان خرید هیچ گونه دخالتی نداشته‌ام .

رئیس ـ سرکار سرهنگ دکتر دانشور وکیل مدافع سرکار سرهنگ ذوالفقاری اگر مطالبی دارید بفرمائید :

سرهنگ دانشور ـ عرایض بنده بسیار مختصر است وبصورت دو صفحه لایحه است که تقدیم میکنم. وی در این لایحه که قرائت نمود نسبت به کیفر خواست اعتراض نمود وافزود موکل بنده کتمان حقیقت نکرده و بهیچوجه در امر تقلب وتدلیس خرید کارخانه باطری سازی دخالت نداشته .

سرهنگ دانشور سپس نامه‌ای را که از طرف وزارت جنگ به پیشگاه شاهنشاه در باره ماموریت محرمانه سرهنگ ذوالفقاری به آلمان غربی و فرانسه نوشته شده بود قرائت کرد .

رئیس: بیست دقیقه تنفس داده میشود. جلسه در ساعت نه و بیست و پنج دقیقه بعنوان تنفس ختم گردید .

*** جلسه مجدد**

درساعت ۱۰ و ۵۰ دقیقه رسمیت جلسه مجدد دادگاه وسیله تیمسار سرلشگر پیروزان اعلام شد .

رئیس ـ سرکار سرهنگ بازنشسته عباسعلی المهیاری وکیل مدافع سرکار سرهنگ بازنشسته ذوالفقاری اگر مطلبی درباره صلاحیت دادگاه و پرونده دارید بفرمائید :

سرهنگ المهیاری ـ بانهایت احترام بعرض میرسانم که درمورد صلاحیت دادگاه ادعای دادستان محترم در مورد سرهنگ ذوالفقاری اینست که حقایقی را مکتوم داشته و یک اتهام که بااتهام هیچیک ازمتهمین برابر نیست متذکر شدند بنده هیچگونه ادعائی بصلاحیت دادگاه ندارم و درمورد نقص پرونده هم مطالبی سایر آقایان وکلاء بعرض رسانیدند که از نظر اصول توجه دادگاه را به آنها جلب میکنم .

رئیس ـ آقای دکتر حبیب‌الله معظمی آیا نسبت بصلاحیت دادگاه و نقص پرونده اعتراض دارید

دکتر معظمی ـ درباره ایراد صلاحیت و نقص پرونده مطالبی که ضرورت دارد بعرض میرسانم و ناطق سپس لایحه‌ای را که درچندین صفحه نوشته شده بود در آن نسبت بعدم صلاحیت دادگاه ونقص پرونده اعتراض کرده بود قرائت کرد و عین لایحه رابرای خواندن دراختیار رئیس دادگاه قرار داد .

آقای دکتر معظمی اظهار داشت من بعنوان مشاور حقوقی با طرح قرارداد خرید کارخانه باطری‌سازی اصولا موافق نبودم و در دو مورد کنسرسیوم بانظر من موافقت نکرد زبان مادری من فارسی است و آنها می خواستند قرارداد به زبان انگلیسی یا آلمانی باشد و من مخالفت کردم و نتیجه کنسرسیوم با نظرات من مخالفت کرد بنابراین نه صورت جلسه ای نوشته شده و نه پیش‌نویس قرارداد بامضا رسید .

قرارداد پس از صدور تصویب‌نامه دوم هیئت دولت نزد ما آمد . این موقعی بود که کار ازکار گذشته بود من برای همین کار بود که از سمت اداره حقوقی وزارت جنگ استعفا دادم.

*** مذاکره با ارهارد**

دولت برای مطالعه تهیه کارخانه باطریسازی تیمساز سپهبد وثوق وزیر جنگ وقت را به آلمان اعزام داشت ایشان با دکتر ارهارد وزیر اقتصاد آلمان مذاکرات مفصلی نمود .

کلیه برنامه ها برای این بود که ایران صنعتی بشود و از خارجی بی نیاز شویم .

مقامات آلمانی بار ها در خصوص مناقصه متذکرشدند که اگر خرید کارخانه از طریق مناقصه انجام شود حاضر بانجام معامله نیستند . چون تهیه پیشنهاد و نقشه ایجاد کارخانه از طریق مناقصه مشکل می باشد . مقدمات ایجاد کارخانه باطری‌سازی در ظرف ۹ ماه انجام شد و این کار از لحاظ تسریع در کار کمتر سابقه داشته است . در حالیکه سالها است دولت میخواهد کارخانه ذوب آهن در ایران دائر کند اما اینکار هنوز از مرحله حرف خارج نشده است .

در ضمن هیات دولت وقت تصویب کرد این کارخانه از محل بودجه جاری همان سال خریداری گردد.

*** سوءنظر**

بعد آمدند و گفتند باید با نماینده کارخانه باطری سازی یعنی آقای مهندس فریدون کیا معامله کنیم.

از اینجاست که میتوان سوءنظر را بخوبی تشخیص داد.

این جریانات باینجانب چه ارتباطی دارد ؟

در ساعت یازده و ربع تنفس داده شد.

*** جلسه مجدد**

در ساعت یازده و نیم جلسه دادگاه مجددا رسمیت یافت.

رئیس : آقای دکتر معظمی ادامه دهید.

دکتر معظمی

فعلا مقصود من هیچگونه دفاع از ماهیت اتهام نیست .

من این پرونده را قبول ندارم که از خود دفاع کنم .

در ضمن این دادگاه صالح نیست که بتواند بدفاعیات من رسیدگی کند .

بازپرس باید عین حقیقت را گزارش دهد درصورتیکه بازپرس ما یکطرفه قضاوت نموده‌است .

دادستان محترم بالاخره در کیفر خواست معلوم نکردند گناه من چیست و متهم ردیف ۱۰ یعنی دکتر حبیب‌اله معظمی چه جرائمی مرتکب شده تادر محضر دادگاه محترم به آن جواب دهد .

من روزها قرارداد خرید کارخانه باطری سازی را باآنکه تصویب‌نامه روی آن صادر شده بود نگاه داشتم و بررسی کردم تا از نظر حقوقی هیچگونه اشکالی نداشته باشد . آنوقت شخص وزیر جنگ میتوانست بعنوان اینکه من در کار خرید کارخانه باطری سازی اشکال تراشی کرده‌ام من را بدادگاه نظامی تسلیم نمایند .

جلسه دادگاه در ساعت دوازده و ده دقیقه بعنوان تنفس پایان یافت و جلسه آینده بساعت هشت بامدادفردا موکول گردید .

دفاع از اصول جدید اجتماعی

بقیه از صفحه اول

همانطور که در شماره گذشته اطلاع داده شد ظهر دیروز مدیران سازمان های ورزشی تاج کشور و شورای ورزشی بانوان تاج بمعیت تیمسار سرلشگر ایزدپناه رئیس سازمان تربیت بدنی و تیمسار سرتیپ خسروانی رئیس سازمانهای ورزشی تاج کشور در کاخ سعدآباد بحضور شاهنشاه شرفیاب شدند دراین شرفیابی ابتدا تیمسار سرلشگر ایزدپناه پس از ذکر مقدمه‌ای درباره امر ورزش اظهار داشت :

رخصت دیداری که امروز شاهنشاه با گرفتاریها و مشکلات کشور به روسای شعب باشگاههای تاج کشور اعطاء فرموده‌اند نمونه بارزی از توجه خاص شاهانه بامور تربیتی و ورزشی نسل جوان کشور است . با عرض سپاس فراوان استدعا دارد اجازه فرمایند نماینده باشگاه ورزشی تاج آقای دکتر رهنوردی گزارش اقدامات ورزشی سازمانهای تاج را بعرض ملوکانه برساند .

*** افراد فداکار**

دراین هنگام آقای دکتر رهنوردی مشاور سازمان تاج بنمایندگی از طرف قاطبه مدیران باشگاهها و قهرمانان و جوانان وابسته بسازمان تاج در سراسر کشور طی گزارشی مطالب جامعی در زمینه خدمات تیمسار سرتیپ پرویز خسروانی رئیس سازمانهای ورزشی تاج کشور و مراتب فداکاری و جانبازی افراد سازمان تاج کشور در خدمت به شاهنشاه و میهن بیان داشت .

*** بیانات شاهنشاه**

دراین هنگام شاهنشاه خطاب به حضار چنین فرمودند :

فعالیتهای باشگاه تاج ازبدو تاسیس آن تاکنون پیوسته در راه سربلندی میهن و دفاع از منافع حیاتی کشور بوده است ، این راه و روشی است که شما از آن نمیتوانید جدا شوید و تاهنگامی که این اسم بر باشگاه شما ست و تازمانیکه این احساس در قلب شما وجود دارد این رویه مسلما ادامه خواهد یافت .

وظیفه شما افراد فهمیده مملکت امروز علاوه بر حفظ میهنتان وظایف اجتماعی دیگری نیز هست . همانطوری که اشاره کردیم شرکت شما در تصویب شش قانون اصلاحی ملی وظیفه جدید اجتماعی شما و راه آینده همه را روشن کرده‌است . دفاع از میهن فقط دارای جنبه‌ی حراست از مرز های کشور نیست بلکه دفاع از اصول اجتماع جدید ایران را نیز برعهده دارد . من این آمادگی را در شما احساس میکنم همانطور که در تمام افراد ملت ایران می‌بینم ولی شما چون متشکل هستید تشکیلات وسیع دارید و بیش از چهل هزار نفر عضو باشگاه هستند عهده‌دار وظیفه دائمی ارشاد افکار جوانان هستید.

*** وظایف میهنی**

البته این باشگاه جنبه سیاسی ندارد بلکه ورزشی است ولی هر فرد در هر رشته‌ای که کار میکند یک رشته وظایف میهنی نیز برعهده دارد ـ این صحبت هائی که ما میکنیم وظیفه سیاسی روزانه نیست این سیاست ملی است ووظیفه دائمی شما هم هست.

شاهنشاه افزودند : از لحاظ ورزشی البته درکار شما پیشرفتهای قابل توجهی دیده میشود که در داخل و خارج ایران بدست آمده وهمین انتظار را هم داشتیم و حتی بیش از این هم متوقع هستیم ولی چیزی که من برای آن اهمیتی بیشتر از اهمیت پیشرفتهای ورزشی قائلم روح ـ ورزشکاری است که بایدروز بروز قوی‌تر بشود.

آدمی که با روح ورزشکاری و مردانگی شرافتمندانه‌ای وارد میدان میشود و مردانه مبارزه میکند اگر فاتح شد لابد لایق بوده واگر هم مغلوب شد این دلیل شکست وافتضاح نیست مسلما کسیکه لایق تر بوده موفق شده است موفق شدند که به بهترواگر موفق نشدند معلوم میشود دسته دیگری بوده است که در آن رشته بیشتر زحمت کشیده است امیدوارم کار این باشگاه مانند گذشته ادامه داشته باشد و روز بروز با تشکیلات وسیع تر وپیشرفتهای درخشان تر و نمایان تر طرز عمل آن پیوسته نمونه‌ای از شرافت و مردانگی باشد

سخنان شاهنشاه در میان کف‌زدن وابراز احساسات فوق العاده ورزش‌کاران بپایان رسید و رئیس مملکت سپس با یکایک سرپرستان باشگاههای ورزشی تاج درشهرستانها گفتگو فرمودند و تیمسار خسروانی را مورد تفقد قرار دادند .

*** ضیافت ناهار**

پس از پایان شرفیابی از طرف تیمسار سرتیپ خسروانی ضیافت ناهاری بافتخار مدیران باشگاههای تاج داده شد.

دراین مراسم تیمسار خسروانی پیرامون فرمایشات شاهنشاه واظهار محبت معظم‌له نسبت به وابستگان تاج مطالبی اظهار داشت .

برای پیروزی در مبارزات ورزشی نباید به زدوبند وحقه بازی متوسل شد در زندگی بدترین کارهمین است درگذشته باز هم در باره روح ورزش کاری صحبت کرده‌ام و برهمه روشن است و نیازی به تکرار ندارد .

کاری که شما میکنید این است که افراد باایمان باین باشگاه میایند و اوقات فراغت خود را بورزش می گذرانند وباروحیه سالم وبدن سلامت بخانه باز میگردند. اینها برای مملکت خود ودر راه بنای اجتماعی جدید سربازهای فداکاری خواهند بود.

اینها بازحماتیکه میکشند وتوجهاتی که به آنها میشود و تشکیلاتی که برایشان فراهم شده است اگر در میدان

امتحانات

بقیه از صفحه اول

فرانسه برای کلیه رشته‌ها ساعت ۳ بعد از ظهر بیولوژی عمومی برای رشته‌های ریاضی ـ فیزیك وزمین شناسی ساعت ۸ر۵ صبح ـ ترمودینامیك انتخابی ساعت ۸ صبح.

امتحانات دوره لیسانس دانشکده حقوق ازروزشنبه اول تیر ماه ۱۳۴۲ طبق برنامه‌ای که قبلا اعلام شده است انجام خواهد شد .

امتحانات دانشکده دارو سازی از روز چهارشنبه ۲۹ خرداد ساعت ۷ صبح باین شرح انجام خواهد شد. سال اول ـ گروه اول کار آموزی ساعت ۳ بعد از ظهر گروه دوم کار آموزی در محل بخش داروئی امیرآباد ـ سال سوم ـ ساعت ۳ بعداز ظهر مفردات پزشکی زبانی گروه دوم درمحل دانشکده ـ سال چهارم ساعت ۸ صبح انگل شناسی زبانی ـ گروه ۲ در بخش داروئی امیر آباد . شنبه ۱ تیرماه سال اول ساعت ۷ صبح امتحان شیمی معدنی گروه اول در محل دانشکده سال دوم ساعت ۳ بعداز ظهر داروهای جالینوسی زبانی گروه اول در محل بخش داروئی امیر آباد.

امتحانات دانشکده دندانپزشکی روز یکشنبه ۲ تیر ساعت ۷ صبح بیماریهای درونی کلاس چهارم در محل دانشکده . دو شنبه سوم تیر ساعت ۸ صبح آسیب‌شناسی اختصاصی سال پنجم در بیمارستان امیر اعلم. چهارشنبه پنجم تیر ساعت ۲ بعد از ظهر در محل دانشکده امتحان بیوشیمی نظری کلاس اول .

امتحانان سال چهارم دانشکده کشاورزی طبق برنامه باین شرح ادامه دارد .

امتحانات سال اول ودوم و سوم که در روز یکشنبه دوم تیر انجام خواهد گرفت عبارت خواهد بود از سال اول دامپروری شفاهی ،سال دوم ماشین آلات شفاهی ، سال سوم مرغداری شفاهی .

امتحانات سال اول دانشکده پزشکی طبق برنامه‌ای که قبلا اعلام شده است در محل دانشکده پزشکی و بیمارستان روزبه‌ادامه خواهدداشت.

امتحانات شفاهی مقدمات روانشناسی رشته‌های علوم اجتماعی تاریخ و جغرافیا ـ ادبیات فارسی دانشکده ادبیات صبح روز پنجشنبه ۳۰ خرداد ماه ساعت ۸ ونیم صبح در ساختمان شماره ۲ دانشکده ادبیات انجام خواهد شد .

امتحان کتبی تاریخ فرهنگ رشته فلسفه و علوم تربیتی صبح شنبه اول تیر ساعت ۹ صبح در ساختمان شماره ۲ انجام خواهد شد.

امتحانات باقیمانده کلاسهای دانشکده فنی همه روزه از ساعت ۷ وسی دقیقه صبح باین شرح انجام خواهد شد : پنجشنبه ۳۰ خرداد ماه ۴۲ امتحان مکانیك صنعتی و مقاومت مصالح در کلاسهای دوم الکترومکانیك و دوم معدن وسوم شیمی .

شنبه اول تیر ماه ۴۲ امتحان زیر سازی سال دوم راه وساختمان تاسیسات آبی کلاس چهارم راه و ساختمان ـ الکتروتکنیك سال سوم الکترومکانیك ـ سیمکشی سال چهارم الکترومکانیك ـ تکنولوژی شیمی سال چهارم شیمی ـ شیمی تجزیه سال سوم زمین شناسی .

امتحان حساب کلاس دوم دانشکده فنی به‌روز هشتم تیرماه وامتحان **ساختمان ماشینهای الکتریك** به‌روز پنجم تیر و **امتحان هندسه تحلیلی** به روز ششم تیر ماه موکول گردید.

اولین زن فضاپیمای جهان چند روز قبل از پرواز

این عکس چند روز قبل ازوالنتینا ترشکوا نخستین زن فضا نورد جهان برداشته شده است .

مذاکرات ایران و کنسرسیوم

بقیه از صفحه اول

باکمپانیهای نفتی منعقد کرد اصل ۵۰ـ۵۰ را برای تقسیم منافع مردود ساخت وبجای آن اصل ۶۰ـ۴۰ راجایگزین نمود کمپانیهای طرف قرارداد دولت اندونزی سه شرکت بنام «کالتکس»ـ «پاسیفیك» و «استانواج اندونزیا » و «شل اندونزیا» هستند که هرسه به ترتیب وابسته به کمپانیهای نفتی امریکائی «استاندارد اویل کالیفرنیا» و«استاندارد اویل نیوجرسی» و«کمپانی شل» می‌باشند وسه کمپانی فوق‌الذکر از شرکای کنسرسیوم نفت ایران هستند .

بهمین جهت پیش بینی میشود در مذاکرات بعدی ایران و کنسرسیوم نفت که احتمالا بعداز جلسه مشورتی اوپك درژنو خواهد بود ایران نیز بطور رسمی خواهان تغییر اصل ۵۰ ـ ۵۰ شود. زیرا کمپانیهای مزبور که در کنسرسیوم شرکت دارند در پایان مذاکرات خود با اندونزی تائید کرده‌اند که «این توافق برمبنای انصاف» انجام گرفته است .

این خود نظراوپك را تایید میکند که همه مناسبات و قرارداد های منعقده بین کمپانی ها و کشورهای صادرکننده نباید صرفا ازنظر منافع خصوصی مورد توجه قرار گیرد . بلکه عدالت و انصاف درمنطقه قراردادها شرط اساسی است.

■ دلایل قوی اوپك

نکته دیگری که در قرارداد جدید اندونزی بنفع کشور صاحب نفت وجود دارد اینست که عوارض و حقوق گمرکی ونظایر آن از مالیات که ۶۰ درصد است کم نشود بلکه یکی از اقلام هزینه محسوب گردد که تاکنون کمپانی‌ها از قبول آن خودداری میکردند اما در مذاکرات آینده کمپانیهای نفتی در قبال دلایل محکم اوپك نخواهند توانست باسفسطه وبهانه‌های مردود مقاومت کنند.

چون علاوه برسه کمپانی امریکائی مزبور کمپانی نفت انگلیس که ۴۰ درصد ازسهام کنسرسیوم را دردست دارد نیزدر احتساب مالیات با دولت انگلیس موارد فوق را جزوه هزینه محسوب کرده وطبیعی است که نمیتواند کاری را که بادولت خود کرده بادولت صاحب نفت نکند .بهمین جهت در مذاکرات بعدی ایران و کنسرسیوم ظاهرا نمایندگان ایران وضع دفاعی نخواهند داشت بلکه باندردست داشتن مدارك محکم‌تر باننمایندگان کنسرسیوم نفت بمذاکره خواهند پرداخت .

درمحافل نفتی گفته میشود اوپك بزودی کوشش خودرا در زمینه تغییر اصل ۵۰ـ۵۰ آغاز خواهد کرد واصل ۶۰ـ۴۰ بجای آن در حوزه خلیج‌فارس برقرار خواهد گردید .

■ اصل ۶۰ـ۴۰

محل پالایشگاه نفت تهران

بقیه از صفحه اول

■ محل پالایشگاه تهران

آقای مهندس نقوی در مورد محل پالایشگاه گفت : از نظر نزدیکی بانبار نفت ری برای ذخیره کردن تولیدات پالایشگاه و همچنین نزدیکی به خط آهن پالایشگاه در نزدیکی‌های انبارنفت ری خواهد بود تا از لوله کشی‌های زائد برای انتقال نفت خام یا نفت تصفیه شده احتراز گردد وهزینه آن صرفه جوئی شود. برای زمین در درجه اول از اراضی خالصه یا اراضی موقوفه استفاده خواهد شد ودر درجه آخر از اراضی افراد استفاده خواهد گردید.

■ تاثیر در هوای تهران

در مورد تاثیر پالایشگاه تهران در آلودگی هوای پایتخت آقای مهندس نقوی گفت ما برای این منظور کار شناسی از امریکا آوردیم ووی پس از بررسی محل تقریبی پالایشگاه ووضع بادها و جریانات جوی هوای تهران نظرداد که چون مسیر بادها در تهران از جنوب غربی بشمال شرقی است اگر پالایشگاه در جنوب تهران نصب شود باید در جنوب غربی باشد

■ صرفه‌جوئی ارزی

سرپرست خدمات فنی شرکت ملی نفت در پاسخ سئوال دیگری گفت اگر پالایشگاه تهران ساخته نمی‌شد در سال پایان ساختمان آن شرکت ملی نفت ۴۳ میلیون دلار باید برای گرفتن مواد نفتی مورد احتیاج کشور به کنسرسیوم میداد در حالیکه با ایجاد پالایشگاه این هزینه به ۱۵ میلیون دلار تقلیل خواهد یافت از آن گذشته نفت منطقه البرز بعلت دوری از دریای آزاد برای صدور از نظر اقتصادی مقرون بصرفه نیست و برای تامین احتیاجات داخلی مناسب است پالایشگاه آبادان بایدحتی‌المقدور آزاد گذارده شود تا بتواند تولیدات خود را صادر نماید .

■ مقاطعه‌کار پالایشگاه

آقای مهندس نقوی در مورد مقاطعه کار پالایشگاه گفت سه کمپانی آلمانی «فونیکس» و«اشتال یونیون» و «مانس‌مان» و کمپانی فرانسوی «آنترپوز» فقط سرمایه گذاری میکنند سازنده پالایشگاه کمپانی امریکائی «فلوئر» امریکائی خواهد بود.

شرکت ملی نفت روی کمپانی «فلوئر» که سازنده پالایشگاه است خیلی حساب میکند چون این کمپانی امتحان خوبی در دنیا داده است و قسمت‌های جدید پالایشگاه آبادان رانیز همین کمپانی ساخته است .

آگهی مناقصه شماره ۴ ـ ۱۳۴۲

بنگاه برق تهران مقدار ۵ر۳۶ کیلومتر کابل مسلح روغنی وپلاستیکی و ۶۵ تن سیم مسی بمقاطع مختلف از طریق مناقصه خریداری می نماید .

داوطلبان شرکت در مناقصه می توانند بامراجعه باداره معاملات واخذ برگ شرایط و مشخصات پیشنهادات خودرا تاساعت ده صبح روز یکشنبه سوم شهریور بصندوق کمیسیون مناقصه بیندازند.

الف ۱۷۸۱ ۱ـ۲ آ ـ ۸۲۶۶ **بنگاه برق تهران**

آگهی تجدید مزایده

اداره کل چای شمال ۷۸۵ قلم اشیاء اسقاط و مستعمل مربوط بکارخانجات چاپسازی دولتی و لوازم یدکی فرسوده موجود درانبار فنی ادارات چای لنگرود ورود سر رااز طریق مزایده بفروش میرساند .

داوطلبین می توانند با دریافت صورت مشخصات مزایده وصورت ریز اشیاء مذکور از کارپردازی اداره کل چای شمال و بازدید اشیاء مورد مزایده در انبار ها (صبح‌ها درانبار چای‌رودسر ـ بعد ازظهر هادر انبار چای لنگرود) پیشنهادات خودرا حد اکثر تاتاریخ ۴۲ر۸ر۴۲ درپاکت لاك و مهر شده که در ظهر آن جمله (راجع بمزایده اشیاء اسقاط و مستعمل) ذکر شده باشد بدفتر اداره کل چای شمال لاهیجان تسلیم و رسید دریافت دارند . تاریخ قرائت پیشنهادات ساعت ۱۰ صبح روز ۹ر۴۲ خواهدبود. الف ۱۷۸۴

۱ـ۲ آ ـ ۸۲۶۸ **رئیس اداره کل چای شمال . دارائی**

آگهی مناقصه شماره ۴ مورخ ۲۲ر۳ر۴۲

اداره کل غله حمل مقدار پنج هزار تن غله ازبندر عباس بشیراز را بمناقصه می گذارد . پیشنهادات تا ساعت ده صبح روز دهم تیر ماه ۴۲ قبول خواهدشد طالبین برای اطلاع از شرایط مناقصه بمحل اداره واقع درکاخ وزارت دارائی مراجعه نمایند. الف ۱۷۸۳

۱ـ۲ آ ـ ۸۲۶۴ **اداره کل غله**

آگهی بانك ملی ایران

برای تسهیل امور بازرگانی ازاول تیر ماه ۱۳۴۲ نمایندگی ملك کندی زیر نظر شعبه میاندوآب افتتاح و شروع بکار خواهد نمود . مراتب جهت اطلاع اهالی محترم کشور اعلام گردید.

الف . ۱۷۶۵ آ ـ ۸۲۶۰ **بانك ملی ایران**

مجالس ترحیم و یاد بود

بمناسبت سال درگذشت دوشیزه ناکام **پروین‌دخت نقیب زاده** صبیه اینجانب مجلس یادبودی ازساعت ۴ و نیم الی ۶ ونیم بعد ازظهر روز چهارشنبه ۲۹ خرداد ماه ۱۳۴۲ در امامزاده عبدالله آرامگاه فتوحی برگزار می شود مستدعی است با تشریف فرمائی خود روح آنمرحومه را شاد فرمائید .

علاءالدین نقیبی

تسلیت

جناب آقای دکتر شعاری پور

بانهایت تاثر مصیبت وارده بجنابعالی و خانواده محترم راتسلیت عرض نموده وسلامتی بازماندگان آنمرحوم را خواستاریم .

مهین شعاری پور ـ رضا معیر ـ دکتر فرامرز پور

جناب آقای دکتر شعاری پور

مصیبت وارده بجنابعالی و خاندان محترم راتسلیت عرض نموده بقاء عمر وسلامت بازماندگان آنمرحوم را خواهانیم .

منیژه ایزدی ـ حسین ایزدی

سرکار ستوان دوم یوسف سفالیان

افسران ـ دانشجویان ـ دانش آموزان و درجه داران تیپ مصیبت وارده را تسلیت عرض می نمایند . **سرهنگ ستاد شیفته**

سرکار ستوان دوم یوسف سفالیان

مصیبت وارده را بجنابعالی تسلیت عرض می کنم . **ستوان فلاحیدر**

جناب آقای سید مهدی مدنی

باکمال تاسف مصیبت وارده را تسلیت عرض نموده سلامتی شما و خانواده محترم را از خداوند متعال خواهانم .

قزوین ـ محمد رضا مهرتاش

بانهایت تاسف و تالم درگذشت شادروان بانوشمس‌النهار آجودانی را بعموم فامیل آن مرحوم بخصوص به آقایان عبدالحسین علی‌آبادی ودکتر علینقی کنی و تیمسار سرتیپ قاسم علی آجودانی تسلیت عرض بقای عمر و سعادت همه را از خداوند بزرك خواهانم .

آ ـ ۸۴۰۴ **ساری فتح‌الله مقیمی**

جناب آقای سید نظام‌الدین نقبائی

با نهایت تاسف و تاثر مصیبت وارده را به جنابعالی و خانواده محترم تسلیت عرض مینماید

کاشان ـ خانواده های : زاهد . صعباتی . صدیقی . ارفعی . یثربی . پور عسگری

هیئت بزرك زنجیرداران مرکزی تهران بازار

ضایعه اسفناك درگذشت ناگهانی حاج آقا بزرك ناظمی را که قلوب اقوام و دوستان خود را جریحه دار نموده بخاندان جلیل آنمرحوم و برادران گرامشان خصوصا هیئت محترم آذربایجانیها تسلیت عرض می کند.

حاج علی خوشنود

جناب آقای نصرت الله نصرتی

فوت مادر گرامتان را بشما و خانواده جلیلتاز تسلیت می گویم . **مسعود مهدوی**

سپاسگزاری

بدینوسیله از حجج اسلام و آیات عظام خصوصا جناب آقای استاندار و تیمسار فرماندهی مرکز توپخانه و روسای محترم ادارات دولتی و کلیه بازرگانان و اصناف و دوستانیکه در تشییع و مجالس ختم و هفت مرحوم **آیت‌الله تویسرکانی** بزرك‌خاندان ما بمنظور حفظ شعائر اسلامی و تسکین آلام بازماندگان با ابراز لطف وبزرگواری مارا تسلیت و مشمول عنایات خاصه خود قرار داده‌اند سپاسگزار و چنانچه بواسطه تالمات روحی تا خیری در عرض تشکرو امتنان شود معذورمان خواهند فرمود .

آ ـ ۵۳۶۱ **خاندان تویسرکانی**

جناب آقای دکتر ابوالحسن شیخ استاد محترم دانشگاه تهران

بانهایت تاثر فوت مرحوم سرهنگ شیخ (مشیر اعلم) را بجنابعالی و مخصوصا جناب آقای دکتر علی محمد و رضا شیخ بویژه دختران دانشمند آنمرحوم صمیمانه تسلیت عرض می نمایم . **سید شمس‌الدین بهزادی**

مصیبت وارده را بدوست عزیزم آقای حسن خمارلو و خانواده محترم تسلیت عرض می‌نمایم . **دکتر سلیمان آقائی**

کارمندان شرکت و کتابخانه لاروس ایران

درگذشت سرکار علیه والده آقای علی فاضل بسطامی را به خانم نیرملك نیری وهمسرمحترم ایشان تسلیت عرض نموده سلامت ـ موفقیت وبقای ایشان را از خداوند متعال خواستاریم .

آگهی مسابقه تهیه مجسمه اعلیحضرت رضاشاه کبیر

کمیسیون مجسمه دراستانداری بلوچستان و سیستان تهیه مجسمه برنزی (سواره براسب) اعلیحضرت رضاشاه کبیر را که قرار است درمیدان زاهدان نصب گردد بین هنرمندان مجسمه سازبه مناقصه میگذارد .

نقشه میدان وسایر مشخصات پایه ومجسمه در هنرهای زیبای کشور دفتر اداره آموزش وهنر های ملی موجود است و شرکت کنندگان میتوانند بادریافت مشخصات اقدام به تهیه ماکت بشرح زیر بنمایند :

۱ـ ارتفاع مجسمه سواره ۳٫۹۰ متر خواهد بود.

۲ـ ماکت‌های تهیه شده بایستی ظرف ۴۵ روز از تاریخ انتشار این آگهی بدفتر اداره آموزش و هنرهای ملی تحویل گردد.

۳ـ ارتفاع ماکت‌های تهیه‌شده نبایستی از ۵۰ سانتی متر کمتر واز یکمتر بیشتر باشد .

۴ـ بین استانداری بلوچستان و سیستان و برنده بهترین ماکت که بوسیله کمیسیون نصب مجسمه‌هنرهای زیبای کشور تعیین میگردد قراردادی جهت تهیه وحمل و نصب مجسمه بسته خواهد شد. ساختمان پایه مجسمه و تشکیلات اطراف آن بعهده استانداری بلوچستان و سیستان خواهد بود.

آ ـ ۸۳۲۴ **کمیسیون مجسمه در استانداری بلوچستان و سیستان**

قاتل یك زن بدار آویخته میشود

شکرالله‌میرحاج‌درسمنان‌زنی‌را که‌درخانه تنها بود کشته و اموالش را بسرقت برده بود

امروز پرونده محکوم باعدامی که حکم صادره‌درباره‌وی‌مورد تائیددیوان‌عالی‌کشور قرار گرفته بودبرای انجام مراحل تشریفاتی واجرای حکم بدفتر دادسرای استان رسید .

شکرالله میرحاج ۲۱ ساله اهل سمنان درآذرماه سال ۴۰ درحالیکه‌در تهران خدمت وظیفه راانجام میداداز محل خدمت خود متواری شده و به سمنان رفت.شکرالله باسابقه آشنائی قبلی که‌باخانواده‌آقای‌غلامعلی‌صندوقدار داشت پیش‌از ظهر وارد خانه وی شد ودرحالیکه بانومریم فتحی صفائی‌همسر آقای غلامعلی‌صندوقدار مشغول پختن غذابوده‌و بدنبال نیت پلیدخود ویرا مضروب‌نموده وپس‌ازجمع‌آوری‌مقداری از اسباب واثاثیه خانه باردیگر با ضربات چاقو مریم‌را بشدت مجروح مینماید وزن جوان براثراین ضربات فوت می‌کند. شکرالله پس‌ازقتل بانو مریم وربودن مقداری‌ازاسباب واثاثیه خانه درصدد حمله ببهمسایگان برآمده وضمن قدرت‌نمائی و تهدید همسایگان وکسانی که‌قصددستگیری ویرادا‌شتند متواری شد .

اعدام میشود

باتعقیب مامورین ژاندارمری شکرالله میرحاج‌دستگیر و ضمن انجام‌تحقیقات مقدماتی باپرونده از سمنان بتهران فرستاده شد تادردادگاه جنائی‌محاکمه شود. دادستان علیه شکرالله در کیفرخواست صادره‌باتهام سرقت‌مقرون به‌آزار و قتل‌بانو مریم صفائی تقاضای اعدام کرده بود .

شعبه سوم دادگاه جنائی‌ضمن‌طرح پرونده شکرالله را باتوجه بسرقت مقرون به‌آزارو قتل بانو مریم باعدام محکوم کردولی شکرالله ازرای‌اعدام صادره تقاضای فرجام کردو پرونده برای رسیدگی بمرحله فرجام‌خواهی بدیوانعالی کشور فرستاده شد.شعبه ۹دیوانعالی کشورضمن طرح‌پرونده‌رای اعدام صادره ازطرف شعبه سوم‌دادگاه جنائی رادرباره شکرالله میرحاج‌مورد تائید قراردادو پرونده با تائید حکم اعدام برای اجرای مراحل تشریفاتی بعدی تااجرای حکم بدادسرای استان فرستاده شد .

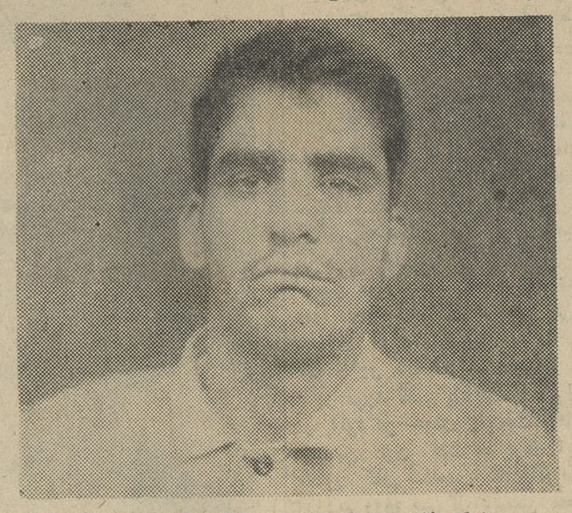

شکرالله میرحاج قاتلی که اعدام میشود

رمز عسل سیلان کشف‌شد!

دیشب مردی که دوشغل‌برای خود انتخاب کرده‌بود،چون یکی ازآنها جرم‌محسوب میشد،دستگیر وبموجب قراریکه‌از طرف‌بازپرس صادرگردید روانه‌زندان گردید.

چندی پیش به آقای سرگرد مظفر رئیس کلانتری ۲۳اطلاع رسید که عبدالله‌نامی‌که صاحب مغازه لبنیات فروشی درخیابان سینا می‌باشد بخرید وفروش تریاك اشتغال دارد. بدستور رئیس کلانتری عملیات این‌مرد وسیله آقای ستوان رستگار تحت‌نظر قرار گرفت تا اینکه دیشب افسر مزبور وارد مغازه اوشدو مقدار نیم کیلو تریاك که‌دریك کیسه نایلون پیچیده شده‌بود ازیك حلب محتوی‌پنیر کشف نمود. مشتریانیکه برای خرید تریاك به‌آن‌مغازه میرفتند دارای رمز مخصوصی بودند و کسی‌که برای خرید به‌آن‌مغازه میرفت واز صاحب مغازه سئوال میکرد، «عسل سیلان خوب دارید» معلوم میشد که‌او برای خرید تریاك‌آمده‌است .مامورین نیزبا استفاده ازاین کلمه که بوسیله عوامل خود یافته‌بودند، موفق به‌کشف نیم‌کیلو تریاك گردیدند .

رئیس دادگاه به متهم گفت مردم گواهی داده‌اند که شما گفته‌اید :

بگشید خونبهای آنهارا من میدهم!

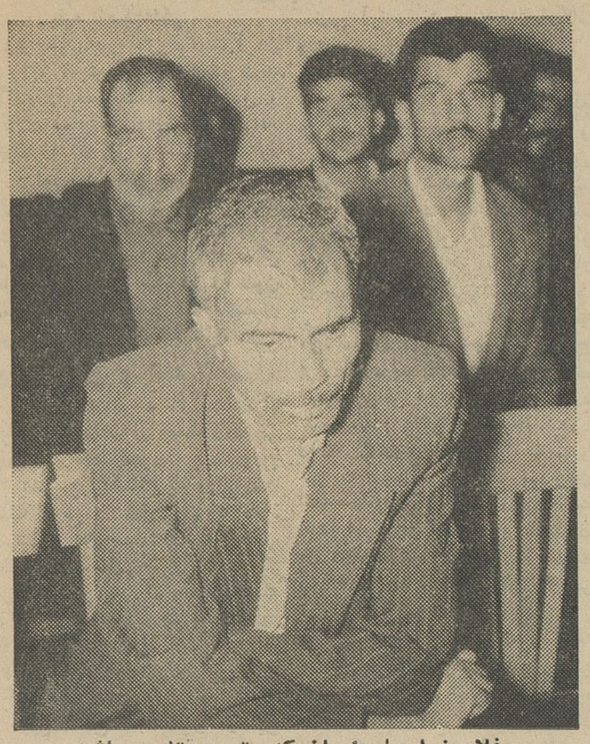

غلامرضا جلوداریان که متهم بقتل میباشد

امروز شعبه سوم دادگاه عالی جنائی بریاست آقای معین‌پرونده حادثه بیدگل کاشان را مورد رسیدگی قرار داد .

در تاریخ بیست و دوم دی ماه سال ۱۳۴۰ ضمن یك زد و خورد که در بیدگل کاشان روی داد استاد حیدر نعمتی با ضربه چاقو بقتل رسید . در این حادثه عده‌ای بطرفداری مقتول و عده‌ای‌بطرفداری ضارب بجان یکدیگر افتاده بودند چند نفر از دو دسته دستگیر و تحت تعقیب قرار گرفتند ولی‌درباره قتل استاد حیدر نعمتی دادستان کاشان علیه« غلامرضا جلوداریان» کیفر خواست صادر کرده و پرونده را برای طرح در دادگاه جنائی به تهران فرستاده شد .

در جلسه امروز دادگاه عده ای از بستگان مقتول با لباس سیاه شرکت داشتندوابتدا کیفرخواست صادره قرائت شد و سپس‌سئوالات رئیس دادگاه از غلامرضا جلو - داریان شروع شد .

رئیس - کیفر خواست قرائت شد حال بگوئید شما چه سابقه‌ای‌با حیدر نعمتی داشته‌اید ؟

متهم - من با استاد حیدرنعمتی مقتول سابقه و غرضی نداشته‌ام

رئیس - آیا ممکن است کسی را با کارد یا آلت برنده مجروح کنند و مجروح برای یك اختلاف جزئی ضارب اصلی را معرفی نکند، و کس دیگری را که بیگناه است بجای ضارب معرفی کند .

متهم - آقای رئیس هیچکس از قلب و ضمیر دیگری آگاه نیست من چه میدانم آنها در باره من‌چه فکری داشته‌اند شایدغرض دیگری با من داشته‌اند .

رئیس - استاد حیدر نعمتی در تحقیقات مکرر که از او شده است و در حالیکه میدانسته زنده‌نخواهد ماند و قطعا میدانسته باید قاتل و ضارب حقیقی را معرفی کند از شما اسم برده است و گفته‌ضارب من غلامرضا جلوداریان بوده است؟ چه میگوئی .

- متهم من نمیدانم .

رئیس - علاوه بر مطالبی که حیدر نعمتی گفته اشخاص متعددی از قبیل زن و مرد گواهی‌داده‌اند که شما همانروز در محل واقعه بوده‌اید و بکسان خود دستور می‌داده‌اید که حیدر نعمتی و کسان او را بکشند و خونبهای آنها را شما خواهید داد و حتی چند نفر که ناظر قضیه بوده‌اند با چشم خود دیده‌اند که شما حیدر نعمتی

- متهم- من هیچ دخالتی نداشته‌ام و بی گناه هستم .

دادگاه تا آخر وقت امروز به دادرسی خود ادامه داد و پس از گذشتن وقت اداری رئیس‌دادگاه اعلام تنفس داد و دنباله دادرسی بصبح فردا موکول گردید .

این بچه‌ها بیگناهند..

کودکانی که بایددرمدرسه باشند پشت‌میله‌های‌زندان‌قرارمیگیرند

ماجرائی که خبرنگار ما برایتان شرح میدهد محکوم کننده طرز تربیت بچه ها در خانه و مدرسه است . اگرچه فقر هم در این ماجرا نقشی دارد ولی آنچه که قابل‌توجه میباشد اینست که پدر ومادر هانمیدانند فرزندخودراچگونه تربیت کنند و مدرسه هم‌جز یاددادن محفوظاتی نقش‌دیگری برای خود نمیشناسد نتیجه‌ان میشود که دو پسر بچه ۱۳ و ۱۴ ساله که تاچند روز پیش درمدرسه و دبیرستان بودند اینك به پشت میله های‌زندان میروند و شعار معروف «هر مدرسه‌ای که باز شود ، رزندانی بسته میشود » را برهم میزند .

پسرك در حدود ۱۲ تا ۱۳سال داشت دراطاق‌افسر نگهبان کلانتری ۱۲ از ترس‌میلرزید و گریه‌میکرد و میگفت : من تقصیری ندارم شاه غلام ومحمد مراگول زدند. مامورین کلانتری او را در حالیکه‌میخواست دوچرخه‌ایرا از مطب پزشکی در خیابان فیشرآباد بدزدد گرفته‌بودند از او پرسیدیم :رضا حالا خودت تعریف کن چرا باین راه افتادی، آخر تو شاگرد مدرسه‌ای وامسال باید بدبیرستان بروی ،چطور به فکر دزدی افتادی ؟

رضا گفت :

-آقا، من‌رفیقی‌داشتم بنام محمد که هم محله ما بود. او کلاس هفتم بود که پدرش او را بیرون کرد .البته بعدها فهمیدم چون دوچرخه دزدیده بودپدرش دیگراو رابخانه راه نداده بود .

محمد مرا باخود بسینما میبرد و بمن پول قرض میداد. تا اینکه هفت هشت تومان از من طلبکارشد ویکروز بمن گفت باید طلبم را بدهی‌وگرنه بپدرت میگویم

ترس ازپدر

رضا در حالیکه اشکهایش‌راپاك میکرد چنین ادامه داد :من ازپدرم خیلی میترسم و بهمین جهت وقتی محمد تهدید کرد بپدرم میگوید خیلی ترسیدم و باو التماس کردم که بپدرم چیزی نگوید محمد گفت پس باید فرصت را بدهی . گفتم حالا پول ندارم . گفت بیا کارکن. گفتم چه کاری، من‌مشغول امتحان دادن هستم . گفت کار ما ربطی به امتحان تو ندارد روزی یکساعت هم بس است . بالاخره محمد مرا به مردی بنام شاه غلام معرفی کرد وآنوقت فهمیدم کارم چیست .

من میبایست در خیابانهابگردم ودوچرخه هائی راکه صاحبانشان نیست بدزدم و برای شاه غلام‌بیاورم شاه غلام یك کلید مخصوص که‌قفل هر دوچرخه ایرا باز می‌کرد بمن دادو من هم برای اینکه بتوانم طلب محمد را بدهم باتفاق او شروع به کار کردم هر دوچرخه‌ایرا که میدزدیدیم‌شاه‌غلام سی‌تومان بابت آن بما میداد ودر این مدت من ۵ دوچرخه دزدیدم و سرششمی گیر افتادم

آقای سروان محمدی‌رئیس کلانتری ۲ بمن گفت :ما میدانیم که این بچه ها مقصر واقعی نیستند از اینرودستور دادم‌مامورین‌شاه‌غلام را دستگیر نمایند تا او رابدادسرا بفرستیم .

من در حالیکه از کلانتری خارج میشدم باین فکر بودم که پدررضا هم بدنبال رفتار غلط خود این‌بار هم او را ازخانه بیرون میکندورضا هم که دریك شهر بزرك بی پشت‌و پناه میماند چه کاری غیراز دزدی از دستش بر می‌آید وباین ترتیب شاگرد مدرسه‌ای که‌در نتیجه‌غفلتی دست بدزدی زده از این پس به‌یك دزدحرفه‌ای مبدل میشود ..

زنی شوهرش‌را که اعلامیه پخش میکرد لو داد !

دیشب زنی شوهرش را که‌در بین همسایگانش در نازی‌آباد اوراقی دائربرمخالفت بااصلاحات ارضی پخش میکرد لودادند .

این زن که صدیقه نام دارد بکلانتری ۳۶ آمدواز شوهرش محمود شکایت کرد که بوی خرجی نمیدهد و کتکش هم میزند. صدیقه‌اضافه کردشوهرم علاوه‌بر اینکار ها اعلامیه هم پخش میکند !

مامورین کلانتری محمود را بکلانتری آوردند و او را باتهام ترك انفاق‌و همچنین پخش‌اعلامیه بمراجع صلاحیتدار فرستادند .

چند حریق

* دیروز و دیشب در اداره‌تلگراف درمیدان سپه ، درمنزل بانو مریم ماهر درخیابان نارمك و در منزل آقای عباس برزگر در خیابان غار و در آجر پزی حسین آقاجانی درهاشم آباد حریق هائی رخ‌دادکه وسیله مامورین اداره آتش نشانی خاموش گردید .

در حوض افتاد

* صبح امروز طفل ۹ ماهه‌ای بنام نادر علوی ساکن میدان فوزیه کوچه داوری در حوض افتاد و خفه شد .

بزودی در سینما های

رادیوسیتی - ادئون

بعد از موفقیت خارق‌العاده (شکوه علفزار) اینك دومین فیلم جوان اول سینمای امریکا .

ابوامری سنت

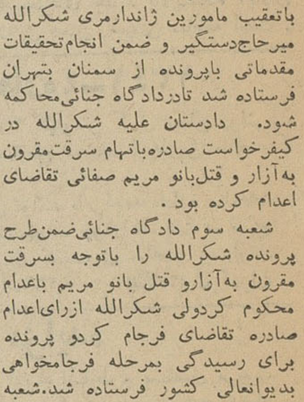

سارقین بانك آشنابودند

بدنبال خبر دیروز درباره قصد سرقت از شعبه رازی بانك صادرات ومعادن خبرنگار ما امروز گزارش داد تحقیقات مامورین اداره آگاهی‌برای شناختن سارقین ادامه دارد .

سارقین‌که دونفر بودند ساعت ۴ونیم صبح دیروز پس از آنکه از شکستن گاو صندوق و خزانه بانك مایوس شدند فرار کردند .

مامورین اظهار نظر میکنند سارقین بوضع بانك آشنا بوده وباسوابق قبلی نقشه سرقت را طرح کرده‌اند .

زنی خودرا آتش زد

خبرنگار ما در شمیران گزارش میدهد چند روز قبل زن جوانی بنام رابعه یکی ازساکنین قلهك بعلت اختلافی‌که‌با شوهرش داشت خود را با نفت آتش زدو پس از انتقال به بیمارستان رضا پهلوی بر اثر شدت جراحات‌وارده فوت کرد جریان از طرف کلانتری قلهك بدادسرای شمیران اعلام شد و پرونده زیر نظر آقای‌اقدسی تحت تعقیب قرار گرفت

بزودی ...

تراس باشکوه سینما

امپایر

با فیلم عشقی کمپانی

برادران وارنر

خاطره آنشب

رنگی — دوبله بفارسی

باشرکت: ناتالی وود - جیمز گارنر

افتتاح میشود

از امشب در سینماهای

حافظ - پلازا - تراس سالن سهیلا

برنامه امشب سینماهای

ایران - میامی - دنیا

سالن زمستانی - محل تابستانی تهران

معبد الهه انتقام

ASH. N.A. Co

برنامه امشب سینماهای

ادئون - آستارا

(تجریش)

رادیو سیتی

دراصفهان و کرمان

بقیه از صفحه اول

*** در کرمان**

بقراریکه خبر نگار ما درکرمان گزارش میدهدروز یکشنبه‌میتینگ عظیمی در محل تکیه شاهزاده محمد کرمان باحضور جمع‌کثیری از طبقات مختلف برپا شد . در این میتینگ که آقای بنی آدم استاندار ، فرمانده‌تیپ وروسای ادارات‌دولتی‌کرمان حضورداشتند لوایح‌ششگانه‌پیشنهادی شاهنشاه مورد تاییدقرارگرفت و ازعملیات آشوبگران در روز پانزدهم‌خرداد ماه ابراز تنفر شد .

*** در اصفهان و میناب**

طبق گزارش خبر نگار ما در میناب بعد از ظهر روز یکشنبه بمنظور پشتیبانی‌از لوایح‌ششگانه پیشنهادی شاهنشاه و تقبیح حوادث روز پانزدهم خرداد ماه میتینگ عظیمی با شرکت طبقات مختلف اهالی میناب در مقابل فرمانداری این شهرستان برپا شد اهالی میناب آمادگی خودرا برای فداکاری و جانبازی در راه شاه و میهن اعلام داشته

همچنین طبق گزارش خبرنگار ما در اصفهان ساعت شش بعد از ظهر یکشنبه بمنظور پشتیبانی از لوایح ششگانه‌اصلاحی وتقبیح وقایع ۱۵ خرداد ماه از طرف کار گران کارخانجات اصفهان میتینگ عظیمی برپا شد و قاطبه کارگران آمادگی‌خودرا برای‌جان‌بازی در راه شاه ومیهن اعلام داشتند این میتینگ عظیم پس از قرائت قطعنامه در میان ابراز احساسات شدید مردم پایان‌یافت

*** در گنبدکاوس**

خبر نگار مادر گنبد کاوس گزارش میدهد :ساعت شش ونیم بعد از ظهر دیروز بمنظور حمایت ازلوایح‌ششگانه‌اصلاحی‌وپیشنهادی شاهنشاه میتینگ‌عظیمی باشرکت طبقات مختلف اهالی گنبد کاوس برپا شد در این میتینگ آقایان فهیمی از طرف عشایر ، فرجه سیدی ازطرف بازرگانان واصناف و منوچهری از طرف دهقانان و وخانم دولتشاهی ازطرف بانوان این شهرستان بیاناتی ایرادکردند واز وقایع‌روز پانزدهم خرداد ماه ابراز انزجار وتنفر نمودند

*** در زاهدان**

طبق گزارش خبر نگار ما در زاهدان پریروز طی اجتماعی که با شرکت طبقات مختلف مردم در تالار فرهنگ زاهدان تشکیل شد لوایح ششگانه‌پیشنهادی شاهنشاه مورد تایید قرار گرفت و از عملیات اخلالگران درروزپانزدهم خرداد ماه اظهار تنفر شد .

*** در میناب**

گزارش خبر نگار ما در میناب حاکیست که پریروز عده ای از کشاورزان و اهالی میناب وحومه در مقابل بخشداری اجتماع‌کردند واز آقای هوشنگی بخشدارتقاضا کردند که مراتب شاهدوستی و میهن پرستی آنان را به پیشگاه شاهنشاه معروض دارد این عده باردیگرازلوایح ششگانه‌پیشنهادی شاهنشاه پشتیبانی واز عملیات اخلالگران در روز پانزدهم خرداد ماه ابراز تنفر کردند .

*** تلگرافی از کرمان**

کارمندان پیشکاری دارائی‌کرمان طی تلگرافی بمنظور پشتیبانی از لوایح‌ششگانه پیشنهادی‌شاهنشاه و تقبیح وقایع روزپانزدهم خرداد ماه نوشته‌اند : دسیسه ها و تحریکات مذبوحانه مرتجعین‌سیاه کوچکترین اثری‌درروح‌شاهدوستی ومیهن‌پرستی‌ایرانی اصیل‌نداشته بلکه بهتر و بیشتر ماهیت سیاه و ننگین خود را آشکار مینماید.

*** در تویسرکان**

خبرنگار مادرتویسرکان گزارش میدهد ساعت چهار و نیم بعد از ظهر دیروز بمنظور تایید طرح ششگانه پیشنهادی شاهنشاه و ابراز انزجار از عملیات‌آشوبگران درروز پانزدهم خردادماه میتینگ عظیمی با شرکت قاطبه اهالی نویسرکان درمیدان پهلوی برگزار شد در این میتینگ آقایان‌احمد آزادی نماینده کارگران ، حسین نکلو نماینده دهقانان و منوچهر امامی نماینده‌فرهنگیان سخنرانی های پرشوری ایراد کردند و در پایان قطعنامه میتینگ در۴ ماده قرائت شد .

*** میتینگ زنان اصفهان**

خبر نگارمادر اصفهان گزارش میدهد ساعت نه صبح دیروزجمع کثیری از بانوان اصفهان اعم از فرهنگی ، کارمند و خانه‌دار در سالن‌سرپو شیده‌استادیوم‌ورزشی باغ همایون اجتماع کردند دراین اجتماع که آقایان استاندار ، فرماندار ، رئیس‌شهربانی وجمعی از روسای دبیرستانهای دخترانه حضور داشتند خانم نوری اظهار داشت : مازنان اصفهان امروز در این محل‌جمع‌شده‌ایم‌که پشتیبانی کامل خودرا تا پای جان ازلوایح ششگانه پیشنهادی‌شاهنشاه اعلام داریم و از عملیات اخلالگران در روز پانزدهم خرداد ماه ابراز انزجار کنیم خانم منصوری‌دبیر بازنشسته فرهنگ اصفهان نیز در این مورد مطالبی اظهار داشت و نمایندگان اقلیت های ارامنه و یهود در این زمینه صحبت کردند

*** در شاه آباد غرب**

گزارش خبر نگار مادر شاه‌آباد غرب حاکیست که پریروزمیتینگ عظیمی باشرکت‌عشایر، کشاورزان کارگران‌و نمایندگان طبقات‌مختلف اهالی شاه آباد غرب بمنظور پشتیبانی از لوایح ششگانه پیشنهادی شاهنشاه‌وتقبیح وقایع روز پانزدهم خرداد ماه تشکیل شد .

*** اسلام محکوم میکند**

بازرگانان بخش یك کرمانشاه در تلگرافی که مخابره کرده‌اند نوشته‌اند اخلالگری مزدوران ارتجاع سیاه و متجاوزین بجان مال و مردم رادین مبین اسلام محکوم کرده است ما پشتیبانی بیدریغ خود را بار دیگر ازشئون قانون بزرگ شاهنشاه بزرگ خویش اعلام میداریم این‌تلگراف راآقایان غلامرضا خوانساری ـ ویدالله والیان از طرف بازرگانان بخش یك‌کرمانشاه امضاء کرده‌اند

*** انجمن های محلی**

اعضای انجمنهای محلی تهران مینویسند : انجمن های محلی غرب تهران منطقه یك شهرداری واقع در حوزه کلانتری های۱۱ـ ۱۸ـ ۱۹با تجدید مراتب شاه ـ دوستی وپشتیبانی‌از موادششگانه پیشنهادی اعلیحضرت همایونی‌که ضامن سعادت و رفاه ملك وملت ایران و به تصویب ملی رسیده انزجار خود رااز رفتار نابخردانه جمعی آشوبگر که‌منجر به خرابی و خسارت گردیده به پیشگاه‌پدر تاجدار معروض واستدعا داریم برای قطع ریشه های فساد و مجازات مسببین این غائله امر اکید صادرفرمایندتا نظایری پیدا نکند .

انجمن محلی و کانون خیریه رودکی و توابع ، هیئت عامله انجمن محلی‌کوی کارمندان دولت باغشاه ، انجمن محلی شمالغرب تهران ، انجمن محلی عمران و آبادی شمال غرب تهران (جمشید آباد)، انجمن محلی شمال غرب اقصی ،انجمن محلی‌غرب جیحون وهاشمی ، انجمن محلی خیابان آریانا ، انجمن محلی غروب‌رودکی انجمن محلی خیابان اشرف‌پهلوی از طرف انجمنهای غرب تهران سرتیپ باستی

آب‌خزر بالا آمد

بقیه از صفحه اول

منقلب و ابری شد و پس ازساعتی بارندگی سیل آسائی آغازگردید و همچنان بشدت ادامه یافت در نتیجه بارندگی مجدد و جریان سیل های مهیب باقیمانده مزارع برنج وصیفی کاری آستارا و قراء تابعه و همچنین قسمتی از مزارع توتون این شهرستان بکلی‌منهدم گردید و زارعین از هستی ساقط شدند .

میزان خسارات وارده درحدود پنجاه الی شصت میلیون ریال تخمین زده میشود و چنانچه به کشاورزان این منطقه کمك های موثری صورت نگیرد قادر به‌کشت مجدد نخواهند بود .

*** دو متر آب در مزارع**

گزارش خبرنگار ما در قریه «ویرمونی»از توابع آستاراحاکیست بارندگی بیست و چهار ساعت‌اخیر باندازه‌ای شدید بود که ظرف‌مدت کوتاهی سیلی جاری شد و سیلابی بارتفاع دو متر مزارع این قریه را فرا گرفت و محصول صیفی .کاری و توتون نیز بکلی‌منهدم شد .

خبرنگار ما در گزارش خود اضافه میکند از طرف‌اداره دخانیات آستارا آقایان تقی زاده و دشتی پور بقریه ویر مونی وارد شدند و پس از بازدید مزارع توتون به استارا مراجعت کردند .

*** بارندگی در بندر پهلوی**

خبرنگار ما در بندر پهلوی گزارش میدهد بعد از ظهرپریروز متعاقب انقلاب‌ناگهانی هوابارندگی شدیدی در بندر پهلوی و فراءتابعه این شهرستان روی داد و تگرگ درشتی بمدت چند دقیقه بارید .

بر اثر این بارندگی در شهر و حومه سیل جاری شد و آب دریا در حدود سی متردر خشکی‌پیشروی کرد و در نتیجه کلیه پلاژ های ساحل دریای پهلوی زیر آب‌رفت و سیلاب در خیابانها عبور ومرور وسائط نقلیه و اهالی را متوقف ساخت .

گزارش های رسیده‌از قراءحومه بندر پهلوی حاکیست که بارندگی های شدید اخیر خسارات زیادی بمزارع برنج و صیفی کاری این منطقه وارد آورده است .

*** بارندگی در رودسر**

طبق گزارش خبرنگار ما در رودسر بارندگی شدیدی که از چند روز قبل در شهرستان‌رودسر شروع شده است هنوز هم بطور متناوب ادامه دارد . هوای‌شهرستان های‌لاهیجان ولنگرود نیزبارانیست.

*** رود بابلسر**

بطوریکه خبرنگار ما در بابلسر گزارش میدهد از پریروز بارندگی شدیدی در بابلسر و حومه شروع شده است و ریزش باران در این منطقه هنوز هم ادامه دارد .

خبرنگار ما در گزارش خود اضافه میکند بارندگی اخیر برای زراعت برنج در این‌منطقه مفید است . ضمنا این بارندگی موجب گردیده است یکنوع آفتی که‌اخیرا در مزارع توتون بابلسر پیداشده بود ا زبین برود .

*** لاشه های سك آبی**

خبرنگاران ما در بابلسر وبندر پهلوی گزارش میدهد ظرف چند روز اخیر در حدود پنجاه تاشصت لاشه سك آبی‌در طول‌ساحل دریای مازندران پیدا شده است که‌گفته میشود مرك و میر سك های آبی بطور معمول سالانه و مربوط به تغییرات درجه آب دریا وحساسیت آنها نسبت باین مسئله میباشد .

*** اظهارات مقامات‌شیلات**

خبرنگار مادر بندر پهلوی قبل از ظهر امروز بوسیله تلفن چنین گزارش داد : درباره مرك ماهیهای خزر صبح امروز با آقای یونانت‌رئیس شیلات بندر پهلوی مذاکره شد . وی گفت ، آنچه از قول من دراین باره نوشته شده بهیچوجه صحت ندارد و من چنین‌اظهاری نکرده‌ام . از آستارا تا حسن‌کیاده را شخصا رسیدگی‌دقیق نمودم و جسد ماهی مرده دیده نشد .

آقای نیری معاون مدیرعامل‌شیلات ایران که چند روز قبل برای‌سرکشی بکرانه های دریای خزر بمنظور پایان عملیات صیادی و خاتمه صید عزیمت نموده بود و امروز به بندر پهلوی مراجعت کرد دراینباره گفت :

این موضوع اساسی‌ندارد .اگرچند عدد سك‌آبی مرده ویالاشه ماهی در بعضی نقاط دیده شده باشد این امر معمول همه‌ساله این فصل است‌منتهی گاهی براثر شدت طوفان و تلاطم‌دریا این لاشه ها قدری بیشتر کنارساحل می‌آید . معذلك یك نفر از مهندسین شیلات برای رسیدگی و راحتی خیال عامه به بابلسر اعزام شد تا چندعدد از لاشه ماهی‌های مرده را که‌میگویند بساحل ریخته شده با خود به شیلات پهلوی بیاورد و در آزمایشگاه شیلات تجزیه شود و اگر موضوع فوق‌العاده باشد در جراید اعلام خواهد شد .

پیام فضا نوردان

بقیه از صفحه اول

هستند بنظر من همه مردم‌خواهان موفقیت این دو قهرمان هستنداین دوقهرمان ا کنون مورد توجه‌میلیون ها مردم روی زمین هستند .

دو کیهان نوردشوروی‌ضمن‌پرواز از خلیج فارس و جبال البرز ودشت ها و رودهای ایران بمردم ایران و ملل سایر کشورهای خاور نزدیك ومیانه درود فرستادند .

مردم ایران همه این سخنان تهنیت آمیز را بخوبی‌میشنوندمردم شوروی شش سال است باموفقیت در فضای کیهان پیش میروند وطی این سالها مردم جهان نامه های بسیاری ازسال داشته و طی آنها مراتب شگفتی خود را از نبوغ‌مردم شوروی ابراز نمودند . پیروزی در فضای کیهان بمثابه ندائی است که جهانیان رابخاطر حصول پیروزی‌در زمین فرا میخواند .

آیا زنان ایرانی که بعضی ها تلاش میکنند آنان را بامتناع از تساوی حقوق‌بامردان وتجدیددوران حجاب ونگاهداشتن دراندرون‌منازل وادارند باشنیدن این خبرکه‌خواهر شوروی آنها مثل مردان بفضای کیهان پیروز درآمده جسورتر و قویدل نمیشوند ؟ مگر نام دوشیزه کیهان نورد شوروی که چندی‌قبل فقط دختر بافنده‌ای در شوروی‌بود برای زنان بافنده اصفهان وتهران و چالوس بمثابه قوت قلب‌ونیروی حیاتی بخش و دفاع از حقوق خود برای زندگی بهتر نیست ؟

همه جهانیان از پیروزی انسان شوروی در فضای کیهان غرق در شادی میباشند این پیروزی‌بمردمی که اسیر چنگال ظلم هستند و در راه آزادی و سعادت مبارزه میکنند تیرو میبخشد .

پیروزی زنان

رادیو مسکو طی برنامه دیگری گفت: بانو توران عضو شورای مرکزی جمعیت بانوان ایران طی مصاحبه‌ای که خبرنگارخبرگزاری تاس باوی بعمل آورد اظهارداشت: مازنان ایرانی خرسندیم از اینکه پرواز کیهانی نخستین زن‌درجهان والنتینا باموفقیت اجرامیشود بنظر من این بزرگترین پیروزی برای زنان سراسر دنیاست بانو ثقفی‌نیز اظهار داشت در زمانی که‌مرتجعین درایران علیه واگذاری برابری حقوق زنان بامردان اقدام میکنند پرواز کیهانی زن برجسته‌و متهور شوروی بر جنك پرستی های‌قرون وسطائی عملاضربه میزندبانو ثقفی متذکرشد که‌والنتینا بمازنان ایرانی درمبارزه‌ای که‌برای بدست آوردن حقوق برابر بامردان درتمام‌شئون زندگی شروع‌شده نیروداداردرودی که‌والنتینا از فضای کیهان بمازنان ایرانی فرستاده سپاسگزاریم اگر ممکن است بهترین آرزوهای مارا درفضا بوی ابلاغ نمائید .

یکی از رهبران زنان ایران‌بانو نصر در پاسخ سئوال خبرنگارخبرگزاری تاس درباره اهمیت پرواز کیهانی والنتینا متذکر شد که شهامت والنتینا برای تمام زنان جهان اهمیت فراوان دارد زیرا این پرواز کیهانی بی‌سابقه برابری حقوق زنان بامردان رابحد کیهانی تایید نمود .

زنان ایرانی بنا بفرمان شاه‌خود در ماه قبل ، از حقوق شرکت در انتخابات مجلس برخوردار شدند اگر زنان شوروی بفضای کیهان میشتابند مازنان ایرانی درراه برافکندن بنیان نظام قرون‌وسطائی مبارزه میکنیم پروازکیهانی‌والنتینا بماانرژی واطمینان نوینی برای پیروزی جنبش زنان درایران‌میدهد مابخواهرخودوالنتیناودرود میفرستیم واز صمیم قلب خوشوقتی او راآرزو میکنیم .

تقویم اطلاعات

سه‌شنبه ۲۸ خرداد ۱۳۴۲ ـ ۲۵ محرم ۱۳۸۳ ـ ۱۸ژوئن ۱۹۶۳
اذان صبح: ساعت ۳و ۵۴ دقیقه
طلوع آفتاب: ساعت ۴و ۴۴ دقیقه
غروب آفتاب : ساعت ۱۹و ۲۴دقیقه

میهمانی اطاق بازرگانی بافتخار دانشجویان

ساعت ۶ بعداز ظهر امروز مجلس ضیافتی از طرف آقای علی وکیلی رئیس اطاق بازرگانی تهران بمناسبت ورود دانشجویان ایرانی مقیم آمریکا که بتازگی برای دیدار اقوام خود و مشاهده ترقیات چندساله اخیر بتهران آمده‌اند در محل اتاق‌بازرگانی ترتیب داده میشود .

دانشجویان در مدت اقامت خود در ایران از چندین موسسه مختلف بازدید کرده و باشخصیت های‌برجسته کشور ملاقات خواهند نمود .

برنامه امشب

تلویزیون ایران

ساعت ۵و۳۲ ـ فیلم آموزشی
ساعت ۶ـ هنرستان عالی موسیقی
ساعت ۶و۳۰ ـ بخش اول اخبار
ساعت ۶و۴۵ فیلم موزیکال
ساعت ۷ ـ مسابقه عکاسی
ساعت ۸ ـ برنامه هنرهای زیبا
ساعت ۸و۳۰ برنامه اعانه ملی
ساعت ۹ ـ بخش دوم اخبار
ساعت ۹و۱۰ ـ آشنائی بیشتر (باحضور آقای دکتر باهری وزیر دادگستری)
ساعت ۹و۳۰ ـ برنامه مارگرت آستور
ساعت ۱۰ ـ فیلم سینمائی بنام جاده ایتالیائی دوبله بفارسی
ساعت ۱۱و۳۰ ـ پایان برنامه

تلویزیون آمریکا

ساعت ۳و۵۸ـ آغاز برنامه
۳و۵۹ ـاعلام برنامه
۴ـ در پی اکتشافات
۵ـفیلم های کارتون «قلمی»
۵و۳۰ـ برنامه اسیوکن‌بن «کمدی»
۶ـ سفری بایالات آمریکا ازفیلم‌های مسافرتی کانادا
۶و۳۰ـ شکار دریائی ازماجراهای یك غواص
۷و۳۰ـ قرن بیستم
۸ـبرنامه گری مور«واریته»
۹ـ ستارگان فورد
۱۰ـ مسابقه بکس
۱۰و۴۱ـ جهان هوا نوردان
۱۱ـپایان برنامه

هشدار نسبی وضع هوا

هوای شهرستان های شمال شرقی نیمه ابری گاهی همراه‌با بارندگی‌های پراکنده در نواحی جنوب ، هوای نواحی بلوچستان‌و خوزستان‌و شهرستان‌های اطراف کویر در ظهرهمراه باگرد وخاك وهوای تهران و بقیه نقاط ایران صاف میباشد .

گرمترین نقطه‌ای که ایستگاه هواشناسی دارد آغا جاری‌حداکثر با۴۱ درجه وسرد ترین نقطه‌همدان باحداقل ۷درجه حداکثر درجه حرارت تهران در ۲۴ ساعت‌گذشته ۳۳ و حداقل آن ۱۶ درجه بوده است .

حداکثر میزان‌بارندگی از گرگان وبابلسر ۳میلیمتر بوده است.

دنباله دفاعیات سرلشکر جوادی وکیل مدافع

تیمسارسرلشکر دفتری

بقیه ازشماره‌پیش

وماده ۱۸۲ قانون دادرسی و کیفر ارتش نیز بشکل واضح تری می گوید افسران بازنشسته نظامی می باشند که عینا قرائت می شودمتهم آزاد است که از بین نظامیان یا همردیفان آنها (اعم از این که مصدر شغل ـبازنشسته ـ یامنتظر خدمت باشند) برای خود یك یا چند وکیل مدافع تعیین و معرفی نماید .

جمله‌ای که در ماده ۱ قانون جلب نظر می نماید جمله دادگاه اختصاصی نظامی‌است.

مقصود و هدف قانون گذاراین بوده که هم از لحاظ مصالح‌ارتش وهم از لحاظ حفظ شئونات‌نظامیان موقعی که نظامیان درنتیجه وظایف محوله د رایام خدمت از لحاظ‌جنحه وجنایت مورد اتهام واقع می شوند باید در دادگاه نظامی به بزه‌منتسبه آنها رسیدگی بعمل آید .

باتوجه بمراتب معروض بطور قطع و یقین هر وجدان بیداری که بخواهد رعایت حق و عدالت و انصاف را نماید تصدیق می کنید که موکل اینجانب نظامی است چنانچه در دادنامه خود دادستان می نویسد تیمسار بازنشسته سر لشکر محمد دفتری . تیمسار وزیر جنك فعلی در زیر تمام نقشه هاکه امضاء می فرمایند نوشته شده سپهبد نقدی پس در صورتی که بحکم قانون‌قبول کردیم که‌افسران بازنشسته نظامی می باشند لذابحکم همین قانون نیز بایستی در دادگاه اختصاصی نظامی به بزه منتسبه‌به آنها رسیدگی شود . حال باید به بینیم در قانون دادرسی و کیفر ارتش چه دستوراتی برای تشکیل دادگاه های‌نظامی داده‌شده ودادگاه بدوی نظامی چه سازمانی‌باید داشته باشد .

۲ـ کتا ب‌اول قانون دادرسی و کیفر ارتش اختصاص بسازمان دادستانی ارتش و سازمان دادگاه های نظامی داده شده که در فصل اول باب‌دوم آن کتاب سازمان دادگاه عادی تشریح شده و مفرر داشته که دادگاه عادی بایدچگونه تشکیل شود و در مواد ۱۹ تامادە ۳۷ مقرراتی که در تشکیل دادگاه بدوی باید رعایت شده و بموقع اجرا گذارده شود شرح داد. بنا براین هر دادگاهی که سازمان‌آن برخلاف مندرجات مواد ۱۹تا ۳۷ باشددارای صلاحیت‌برای رسیدگی باتهام نبوده و هرگونه تحقیقاتی که‌بعمل آمده نیزفاقد ارزش‌قانونی خواهد بود .

اکنون قسمت‌های مورد استناد خودرا که بازپرس و دادستان مورد توجه قرار نداده و حق مسلم‌قانونی موکل محترم اینجانب تیمسار سر لشکر بازنشسته‌محمد دفتری‌رعایت نشده به عرض دادگاه محترم می رساند .

جای نهایت شگفتی است وقتی دادستان محترم تقاضای کیفربرای موکل بی گناه اینجانب می کند نامبرده را نظامی دانسته و بماده ۳۹۶ قانون دادرسی و کیفرارتش استناد می کند که مقرر داشته بازنشسته که در دادگاه نظامی محاکمه می‌شوند چون‌نظامی‌هستند باید از لحاظ سازمان دادگاه‌رعایت درجه آنها بشود . که متاسفانه برخلاف قانون عمل شده‌است .

۴ـدرماده ۹۳ قانون دادرسی و کیفر ارتش مقرر گردید .افسران و درجه‌داران وهمردیفان و افراد بازنشسته در مورد اتهام به‌جنحه و جنایت در دادگاه عمومی دادرسی می‌شوند . مگر اینکه کشف شود که بزه آنهادرزمانی واقع شده که درسرخدمت نظامی بوده یااینکه خدمتی موقتا از طرف ارتش به‌آنها ارجاع شده باشد که درآن صورت تابع دادگاه های نظامی می‌باشد دراین ماده نیز دونکته جلب توجه میکند اول آنکه افسران بازنشسته را درموارد مشخص تابع دادگاه نظامی دانسته دراین صورت آیا عدالت این است که بگوئیم‌افسران بازنشسته از لحاظ رسیدگی بجرم در دادگاه نظامی محاکمه شوند و مطابق قانون دادرسی و کیفرارتش مجازات گردند ولی در تشکیل دادگاه نباید رعایت حق قانونی‌آنها را از لحاظ تناسب درجه‌آنهابادرجه بازپرس و دادستان نمود .

نکته دوم که خیلی قابل توجه است این جمله است (یااینکه خدمتی موقتا از طرف ارتش به‌آنها ارجاع شده باشد)ازاین جمله‌چنین نتیجه گرفته می‌شود که افسران بازنشسته درحال بازنشستگی نظامی بوده و دراختیار ارتش می‌باشند زیرا اگر افسر بازنشسته در اختیار ارتش نباشد چگونه میتوان موقتا شغلی به‌آنها ارجاع نمود .

۵ـباتوجه بمراتب معروض‌چون موکل محترم اینجانب دارای‌درجه سرلشکری است کلیه بازپرسی که بازپرس بادرجه سرهنگی از ایشان نموده فاقد ارزش قضائی بوده و شرکت جناب سرهنگ‌ستادپرندیان بعنوان دادستان و جناب سرهنگ آیرملو و سرهنگ منجم‌زاده‌باسمت دادرس در دادگاه برخلاف نص صریح قانون با توجه بدلایلی که بعرض رسید می‌باشد.

درخاتمه بعرض تیمسار ریاست محترم دادگاه ودادرسان محترم میرساند .

۱ـ کلیه قوانینی که در کشور های مترقی عالم تا امروز وضع گردیده منحصرا دارای یك هدف مشترك بوده و این هدف مشترك مقدسی که مورد احترام‌تمام‌مردمان شرافتمند عالم است حفظ حقوق حقه عموم افراد بشر می‌باشد که به‌آن عدالت اجتماعی گفته‌میشود.

۲ـ برای ایجاد عدالت اجتماعی تنها داشتن قوانین خوب کافی نیست . یعنی داشتن قوانین خوب برای ایجاد عدالت اجتماعی لازم و ضروری است اما شرط لازم وکافی برای ایجاد چنین عدالتی اجراء نمودن قوانین بنحو احسن می‌باشد

۳ـ برای آنکه قوانین بنحواحسن اجراء و آرامش خاطر برای کلیه افراد بوجود آید و درسایه‌آرامش خاطر هرفردی احساس امنیت‌کند لذا ـ بحکم وجدان ـ به‌حکم قانون بایدبانهایت دقت‌قوانین‌مصوبه‌بموقع اجرا گذارده شود و دستگاه‌عدالت بهیچکس اجازه ندهد که قسمتی‌از قوانین را نادیده گرفته یاباسهل‌انگاری و باری بهرجهت عملی‌انجام شود .

۴ـ مفهوم از دقت در اجرای قوانین که‌بازرسان‌ـضابطین‌نظامی‌ـ بازپرسها ـ دادستانها وظائف‌قانونی خود را به قسمی که در قانون مقرر گردیده انجام دهند و از این نقطه نظر بود که در قانون‌دادرسی و کیفر ارتش اختیارات وسیعی به ضابطین و بازپرسها ودادستانهاداده شده تابا استفاده از این اختیارات حقیقت امر را کشف نمایند که مبادابی‌گناهی گناه‌کار و یا گناه‌کاری بی‌گناه شناخته شود .

چنانچه درماده ۲متمم قانون دادرسی و کیفر ارتش مصوبه‌بهمن ۱۳۱۹ حتی‌درمورد گزارش‌بازرسان چنین مقرر داشته (گزارش های مامورین بازرسی نسبت به تخلفات یاوقوع بزه بایستی‌مدلل‌ـ وموجه بوده مدارك مثبته پیوست‌آن باشد)

وهمچنین درماده ۱۵۰ قانون دادرسی و کیفر ارتش‌مقرر گردیده (بازپرس باید نسبت بتمام دلائل ومدارك بزه منتسبه از متهم‌سئوال لازم بنماید)

درماده ۱۴۹ نیز چنین تاکید شده (بازپرس تحقیقات واقدامات قانونی دیگر را که برای کشف حقیقت لازم است بعمل می‌آورد و سئوالات باید صریح و روشن باشد)

درماده ۱۵۷ نیز مقرر گردیده (بازپرس باید باکمال بی‌غرضی تحقیقات نموده و در کشف ادله و مدارك و اوضاع و احوال که‌برنفع ویاضرر متهم است فرقی نگذارد)

۵ـبرای اینکه اهمیت‌وعظمت وظیفه مهمی را که بازپرس و دادستان ودادرسان محترم از لحاظ اجراء وظیفه برعهده داشته ودارندمجسم گردد بعرض میرساند .

مقنن در دادگاه حقوق مدعی ومدعی علیه را مکلف ننموده که برای دفاع از حق خود وکیل‌انتخاب کند ـ تهیه مدارك و اقامه دلیل و شهود نیز بعهده خود آنهامحول شده و برای بررسی پرونده دادگاه مجبور نیست مدتی وقت بطرفین دعوا بدهد .

فرق دادگاه حقوقی و جزائی

در صورتیکه در یك امر جزائی قانون گذار پس‌ازاعلام جرم وظایف واختیارات وسیعی برای ضابطین جرم ـ بازپرس از لحاظ جمع‌آوری دلیل اعم از آنکه برله یاعلیه‌متهم باشد مقرر داشته و دادستان را مکلف به‌نظارت براعمال بازپرسان دادن دستورات قانونی به‌آنهانموده حتی در مرحله بازپرسی مقرر گردیده که بازپرس موظف است به‌متهم اعلام آخرین دفاع‌نماید . و پس از صدور کیفر خواست نیز دادگاه مدتی به‌متهم وقت برای انتخاب وکیل مدافع میدهد و تمام دلائل اوراق و پرونده های مورد استناد بازپرس و دادستان بحکم قانون‌بایستی‌دراختیاروکیل‌متهم‌ومتهم گذارده شوددادرسان‌محترم‌ملاحظه میفرمایند چه تفاوت فاحشی بین دادگاه حقوقی و جزائی وجود دارد علت وجود این تفاوت واضح‌ومبرهن ایستکه دردادگاه حقوق چون موضوع رسیدگی به‌مادیات است و چنانچه در اثر عدم دقت یااشتباه حق ناحق و یاناحق حق شودجبران پذیر بوده و در اثر مرور زمان نیز متضرر زیان وارده را که جنبه‌مادی دارد فراموش میکند ولی دردادگاه جزا چون موضوع رسیدگی بجرم است نه تنها حیثیت و شرافت و شخصیت یك فرد در معرض خطر است ـ بلکه حیثیت و شرافت و شخصیت یك خانواده در معرض خطر می‌باشد چنانچه خدانکرده در اثر اشتباه کاری یاعجله یاسهل‌ـ انگاری یا علل دیگری کوچکترین حقی از متهم سلب گرددایین‌گناهی است که در پیشگاه خداوند بزرك غیر قابل عفو است زیرا دامن‌کلیه افرادخانواده بدون جهت‌لکه‌دارشده و هتك حیثیت بناحق شده قابل جبران نخواهد بود .

۶ـ چون این دادگاه محترم‌تنها مرجع صلاحیتدار برای رسیدگی باین اعتراضات ونواقص می‌باشد یقین دارم همان قسمی که بانهایت دقت بعرایض اینجانب در دادگاه توجه فرمودید باصبر و بردباری و تامل و موشکافی مواردمورداستناد این جانب را که از لحاظ بی‌اعتبار بودن نظریه کارشناسان ـ نقص‌در تحقیقات ـ عدم صلاحیت بعرض رسانده‌ام بررسی فرموده تصمیم عادلانه که خداپسندانه باشد بنام نامی اعلیحضرت همایون شاهنشاه اتخاذ خواهند فرمود .

آگهی

تعقیب آگهی شماره ۲۰۱۸۳ر۲۸۳ـ ۱۲ر۱ر۴۲ باطلاع‌عموم میرساند طبق تصمیماتی که بموجب ماده ۲ قانون نشر آگهی های دولتی اتخاذ شده ازاین تاریخ آگهی های نوبتی و تحدیدی بخش ۳ قوچان فاروج درروزنامه نبردما چاپ‌مشهدوآگهی های تحدیدی ثبت بم در روزنامه اندیشه چاپ کرمان درج و انتشار خواهدیافت علاقمندان بروزنامه های مذکور مراجعه و کسب اطلاع فرمایند.
الف . ۱۷۸۵ ازطرف معاون وزارت‌دادگستری ومدیر کل ثبت

آگهی تاسیس کارخانه شیرپاستوریزه‌و تهیه بسته بندی پاستوریزه‌روغن کرمانشاه

بیاری خداوند متعال و بادرنظر گرفتن استعداد طبیعی منطقه کرمانشاه در زمینه های کشاورزی و دامپروری و بمنظور تامین بهداشت اهالی شهرستان کرمانشاه و تامین‌یك واحد تولیدی و بالابردن سطح درآمد عمومی و تهیه کار در شهرستان مزبوریك کارخانه شیر پاستوریزه و لبنیات که اجازه تاسیس‌آن تحت‌شماره ۱۰۸۵۵ر۶۴ر۲۲۱ مورخ ۱۹ر۳ر۴۲ ازطرف وزارت‌اقتصاد صادر گردیده و دارای محصول و ظرفیت بشرح زیر خواهد بود .

شیر پاستوریزه سالانه	۱۲۰۰ تن
ماست و پنیر پاستوریزه	۶۰۰ تن
پاستوریزه‌کردن وبسته‌بندی‌کردن‌روغن کرمانشاهی	۱۰۰ تن

در کرمانشاه احداث میشود .

از کلیه علاقمندان بتوسعه صنایع کشور ـدامداران ـ کشاورزان وبخصوص اهالی استانهای غرب دعوت میشود تا باخرید سهام کارخانه مزبور که بصورت یك شرکت سهامی اداره خواهد شد عملا دراین اقدام عام‌المنفعه شرکت فرمایند .

سرمایه این شرکت بمیزان سی میلیون ریال‌صددرصد پرداخت شده منقسم به سی هزار سهم یکهزار ریالی تعیین گردیده . علاقمندان میتوانند وجوه سهام مورد نیاز خود را برای هر سهم یکهزار ریال بحسابهای زیر :

حساب شماره ۳۱۲۴بانك اعتبارات صنعتی وابسته بسازمان‌برنامه
حساب شماره ۸۷۱۳۵ـ۳ بانك اعتبارات ایران شعبه مرکزی
حساب شماره ۵۵۵۵ بانك صادرات و معادن‌ایران شعبه‌فردوسی
حساب شماه ۱۹۰۰ بانك‌صادرات و معادن ایران شعبه نادری
حساب شماره ۵۰۰ بانك صادرات و معادن ایران شعبه کرمانشاه

که بهمین منظور بنام شرکت سهامی شیر پاستوریزه کرمانشاه درشرف تاسیس افتتاح گردیده پرداخت و رسید دریافت ومراتب رابدفتر شرکت سهامی ایجادتولید واقع درتهران خیابان تخت جمشید شماره ۵۹۳ اطلاع فرمایند .

پس از فروش سهام شرکت مجمع عمومی صاحبان سهام‌دعوت خواهند شد تا هیئت مدیره و بازرسان شرکت را انتخاب نموده و پس‌از ثبت شرکت عملیات تاسیساتی کارخانه آغاز خواهد شد.

آ ـ ۸۳۳۲ مهندس احمد زنگنه

پلاژ زیبا ـ تفریحات سالم ـ ارکستر درجه یك

مُتل میموزا

برای اقامت طولانی و دسته جمعی از تخفیف کلی استفاده خواهید نمود .
دفتر خیابان شاه ـ ساختمان آلومینیوم ـ اطاق شماره ۷ تلفن ۶۱۱۳۴۸
۱ـ۳ آ ـ ۸۴۲۴

هم‌اکنون فصل سمپاشی است
حشرات خانگی بهداشت و زندگی خانواده ها را تهدید میکنند
مهندسین مجرب کشاورزی درتمام ۲۴ ساعت آماده مشاوره و سمپاشی منزل شما میباشند . نشانی : خانه گل ـ نبش ایرانشهر و ثریا تلفن ۶۱۳۵۸۰

اطلاعات

سه‌شنبه ۲۸خردادماه۱۳۴۲
۲۵ محرم‌الحرام ۱۳۸۳
۱۸ ژوئن ۱۹۶۳
سال سی‌و هفتم
شماره ۱۱۱۱۸

ملاقات سفیر کبیر لهستان با نخست‌وزیر

ظهر امروز آقای سفیرکبیرجمهوری لهستان در تهران که مدت ماموریت وی در دربار شاهنشاهی پایان‌یافته در کاخ نخست‌وزیری با آقای علم نخست‌وزیر ملاقات کرد .

در این ملاقات سفیرکبیر لهستان ضمن خدا حافظی با آقای نخست وزیر پیرامون‌مبادلات بازرگانی‌دوکشور وهمچنین اعتبار هائی که ممکن است لهستان در اختیار ایران بگذارد با نخست‌وزیر گفتگو کرد .

وزیر کشاورزی در اجتماع کارمندان وزارت کشاورزی

امروز تیمسار سپهبداسماعیل‌ریاحی وزیر کشاورزی در اجتماع کارمندان وزارت کشاورزی نطقی ایراد کرد و ضمن اشاره به جمع شدن ادارات وزارت کشاورزی و کارمندان آن در يك ساختمان گفت این تمرکز امور سبب تسهیل کارها خواهد شد

بررسی طرح قانون استخدام کشوری

صبح امروز جلسه بررسی طرح قانون استخدام با حضور آقایان دکتر خوشبین وزیر مشاور و دکتر گودرزی معاون نخست وزیر ودبیر کل شورایعالی اداری ودکتررضائی رئیس کمیته استخدام ونمایندگان وزارتخانه ها در محل شوراتشکیل گردید .

دراین جلسه دنباله مواد طرح قانون استخدام مورد بررسی قرار گرفت و پیرامون آن مذاکراتی بعمل آمد .

این جلسه مقارن ساعت ده و ربع پایان یافت .

خبرنگار ما گزارش میدهد که جلسات کمیسیون بررسی طرح قانون استخدام‌مرتبا تشکیل‌میشود و تاکنون در حدود نصف طرح مزبور مورد بررسی قرار گرفته است .

کمیسیون بررسی نظر نهائی‌خود را تسلیم دولت خواهد کردوسپس طرح قانون استخدام بتصویب‌هیات دولت خواهد رسید .

فضانوردان شوروی تماس رادیوئی دارند

والنتیناترشکوا اولین زن فضانورد شوروی باتفاق سرهنگ والری‌بیوفسکی چندروز قبل‌از پرواز به‌فضا درمیدان سرخ مسکوقدم‌میزنند

مسکو ـ۱۸ ژوئن ـ رویتر ـ خبرگزاری تاس اطلاع داد تا آخرین لحظه امروز سفینه‌سرهنگ دوم بیکوفسکی ۶۰ دور وسفینه دوشیزه والیا ترشکوا ۲۹ باربدور زمین گشته است مسافات‌طی‌شده آنها به ترتیب يك میلیون و۲۰۰ هزار میل و ۷۵۰ هزار میل بوده است .

بیکوفسکی ووالیا هر دوبمراکز کنترل خود گزارش‌دادند حالشان خوب است و دستگاهها بخوبی‌کار میکنند. اطلاعات تلگرافی از فضا نشان میدهد که‌دو فضا نورددیشب خواب راحتی داشته‌اند و ضربان نبض والری در هنگام خواب ۴۵تا ۵۲ در هر دقیقه و ضربان نبض والیا ۵۹ تا ۶۰ بوده است .

والری و والیا با رادیوبایکدیگر در تماس دائم میباشند .

مك‌میلان کنار خواهد رفت

لندن ـ ۱۸ ژوئن ـ خبرگزاری فرانسه ـ روزنامه های امروز لندن‌متفقا اظهار عقیده کرده‌اند که باوجود رای اعتمادی که مك‌میلان از مجلس عوام گرفت نخست‌وزیر انگلستان دیگر محکوم شده و چاره‌ای جزکناره‌گیری ندارد .

روزنامه دیلی تلگراف نوشته است که مك‌میلان قبل از آغاز تعطیلات تابستان استعفاء خواهد کرد .

روزنامه دیلی‌میل ارگان حزب محافظه‌کارنوشته‌است اکثریت محافظه کاران در يك مسئله وحدت نظر دارند و آن این‌است که مك‌میلان بایدکنار برود ولی هنوز درباره جانشین او تصمیمی گرفته نشده‌است محافل‌لندن رای اعتماد مك‌میلان را يك پیروزی کاملا موقتی دانسته اند .

خبر مسکو درباره تلفات عراق

مسکو ـ ۱۸ ژوئن ـ یونایتدپرس رادیو مسکو در برنامه عربی خوداعلام داشت که در جنگهای نیروی دولتی عراق با عشایر ، هزار نفر ازقوای دولتی در شمال این کشور کشته شده اند . رادیو مسکو گفت که ترنهای پر از مجروحین به بغدادوارد می شود

عزیمت بشوروی

بقرار اطلاع ظرف دو روزه‌اخیر هیئتی از بانوان ایرانی بدعوت‌زنان شوروی برای بازدید از این کشور و تشکیلات ومجامع زنان‌شوروی عازم مسکو خواهند شدو درضمن از کنگره بین المللی زنان درمسکو نیز بازدید بعمل خواهند آورد .

هیئت بانوان ایرانی که ازهشت نفر تشکیل میشود عبارتند ازخانم دکتر مهری آهی ، خانم‌فرنگیس یگانگی ، خانم هاجر تربیت ،خانم نیرابتهاج سمیعی(نمایندگان‌شورای عالی جمعیت های زنان) ـ خانم شکوفه‌مستعان ـخانم‌پری اباصلتی، خانم دکتر فرخ روپارسای (ازطرف انجمن دوشیزگان و بانوان ومجله اطلاعات بانوان) ـ و خانم پریچهر حکمت نایب رئیس جمعیت راه نو. ریاست این هیئت را خانم‌دکتر مهری آهی بعهده خواهد داشت.

رئیس ورزشی دانشگاه بازنشسته شد

خبرنگاردانشگاهی ما امروزگزارش داد چون آقای صدقیانی مسئول ورزش دانشگاه که از سال ۱۳۲۴ عهده‌دار انجام امور تربیت بدنی دانشگاه بود بسن تقاعد رسیده‌بود بازنشسته شد .وی‌فعلادوره‌مرخصی خودرا میگذراند .

احتمال میرود دراول سال‌تحصیلی آینده دانشگاه برای اداره امور ورزشی دانشگاه شخص دیگری‌را انتخاب نماید .

توفیق در آمد

بانك مرکزی در گزارش بمجمع عمومی اعلام کرد :

علل بحران اقتصادی ایران

که در سه‌سال‌گذشته وجود داشت تا حدود زیادی منتفی شده است

■ **حجم اعتبارات کشوردهو ۹ دهم در صد افزایش یافت**

■ سلامت بازار در اثر مراقبت در معاملات‌تامین شد

خبرنگار ما اطلاع میدهد در گزارش تسلیمی به مجمع عمومی بانك مرکزی ایران که اخیرا تشکیل گردیدوضع اقتصادی کشور تشریح شده است .

در این گزارش نوشته شده که با ادامه یافتن‌رکود و نتیجتا کاهش اطمینان به معاملات ، نرخ بهره برای وام گیرندگان معتبر کاهش یافت ولی تعداد کسانی که معتبر شناخته میشدند معدود بود.

رویهمرفته در این سال مراقبت بیشتری در معاملات انجام گرفت و این‌امرسبب‌سلامت بیشتر بازار گردید وحجم بروات واخواست شده که‌تا اوائل زمستان سال ۱۳۴۰ باوج خود در سه ساله اخیر رسیده بود از آن به بعد تقلیل یافت .

آخرین قسمت تعهد ایران به صندوق بین المللی پول که بالغ بر ۲۰٫۵ میلیون دلارمیگردید قبل‌از موعدتسویه شد و طی سال گذشته در حدود۹۴میلیون دلاراز بدهیهای بازرگانی خارجی کشور کاسته شد. موجودی ارزی کشور نیزنسبت به‌پایان سال‌گذشته افزایش‌یافت.

در سال مورد گزارش نه تنها بطور خالص وام و کمك خارجی دریافت نشد بلکه موازنه‌پرداختها در مبادلات سرمایه‌ای نشان‌دهنده افزایشی معادل ۲۱٫۵ میلیون‌دلار بود.

در موردقیمت‌ها ، شاخص‌هزینه زندگی در پایان سال چهاردهم درصد از اسفند سال ۱۳۴۰ پائین‌تر بود وشاخص هزینه زندگی فقط سه دهم در صد افزایش یافت . بطور کلی رکود معاملات و کاهش سرعت گردش پول باعث ثبوت سطح قیمت‌ها بود ادامه یافتن‌رکود فعالیت‌های ساختمانی باعث تنزل بهای مسکن و مصالح ساختمانی بود. در بازار بین المللی نیز سیر قیمت‌ها بزیان کشورهای توسعه نیافته بود و نه تنها بهای صادرات مواد خام تنزل کرد بلکه بهای صادرات‌مواداولیه کشورهای‌توسعه نیافته بیش از بهای صادرات مواد اولیه کشورهای توسعه یافته‌کاهش یافت .

کاهش محدودیتها

بانك مرکزی ازاوائل‌سال مورد گزارش بتدریج از محدودیتها کاسته وتسهیلاتی در بازار ایجاد نمود. درشهریورماه‌نسبت‌سپرده‌های قانونی بانکها از یکطرف و نسبت دارائیهای آنی بانکها به بدهیهای دیداریشان از طرف دیگر تقلیل داده‌شدودر نتیجه‌حجم کل‌اعتبارات در پایان سال ۱۰٫۹ درصدنسبت‌به پایان سال ۱۳۴۰ افزایش یافت. بعلاوه محدودیت‌های ارزی نیز تا حدودی تخفیف داده شد . نتیجه اقدامات اولیای امور اقتصادی کشور بر پایه محکم‌تری استوار گردید ولی با وجود این اقدامات بعلت عدم اعتمادی که از عوامل مختلفه منجلمه شایعات بی اساس ناشی میشد میزان سرمایه گذاری طویل‌المدت در رشته‌های مختلف کاهش یافت .

بطور کلی همانطوریکه جریان اقتصادی سالهای اخیر نشان‌میدهد اجرای يك سیاست اعتباری صحیح برای تامین‌رشدمنظم اقتصاد‌کشور لازم است ،ولی این به تنهائی‌کافی نیست . برای تسریع در رشد اقتصادی کشور باید میزان‌سرمایه گذاری کشور افزایش یابد ، و لازمه این امر ثبات اقتصادی وامید سرمایه گذاران به‌آینده است . سیستم بانکی فقط میتواند‌تسهیلات کافی در اختیار بگذارد ولی قادر نیست موسسات خصوصی رامجبور به سرمایه گذاری کند.

علل اقتصادی بحران سه ساله اخیر تا حدود زیادی منتفی گردیده است و محققا رشد اقتصادی کشور بنحو رضایت بخشی از سر گرفته خواهد شد .

یکی‌از وکلای مدافع‌متهمین‌پرونده‌باطری در جلسه امروز دادگاه گفت :

متهمین خارجی پرونده‌باطری

باید برای رسیدگی کامل‌پرونده بمحکمه‌نظامی‌احضارشوند

ساعت‌هشت‌و نیم صبح‌امروزپنجمین جلسه علنی دادگاه عادی‌ویژه نظامی برای رسیدگی به پرونده باطری بریاست تیمسار سرلشکر پیروزان و عضویت تیمسار سرتیپ ناصر قصری سرکار سرهنگ منجم زاده وسرکار سرهنگ آیرملوئی (علی‌البدل) و بدادستانی سرکار سرهنگ پرندیان در محل باشگاه اداره‌دادرسی ارتش تشکیل گردید.

ابتدا صورت جلسه توسط آقای سرهنگ سماك نژاد منشی دادگاه قرائت شد .

رئیس ـ همانطوریکه در آغاز تذکر داده شد در جلسات باید نظم و سکوت کامل مراعات شود

بقیه در صفحه ۱۳ ستون اول

روزنامه لاسوئیس چاپ ژنو مینویسد :

واژگون کردن اساس ظلم

هدف اصلاحات اساسی شاهنشاه ایران است

روزنامه لاسوئیس در شماره‌اخیر خود نوشته است شاهنشاه ودولت ایران دست به یکرشته‌اصلاحات اساسی زده‌اند که‌هدف آن‌واژگون کردن اساس ظلم و بیعدالتی و بنیان گزاری ایران نوین وپیشرفته است .

این روزنامه نوشته است‌شاهنشاه ایران پیوسته هنگام تقسیم اسناد مالکیت بین کشاورزانی که قانون اصلاحات ارضی وضع آنها را تغییر داده‌است خاطرنشان‌ساخته‌اند که هرگز اجازه نخواهند داد بیدادگری نسبت به زحمتکشان ایران ادامه یابد .

روزنامه لاسوئیس افزوده است تحولات اقتصادی و اجتماعی ایران بطور مسالمت آمیز و در کمال آرامش صورت میگیرد

در راه پیشرفت

روزنامه هامبور گرآبند بلات چاپ آلمان غربی ضمن بحث در باره تحولات اساسی اخیر ایران نوشته است ملت ایران با رهبری شاهنشاه‌خود بسرعت در راه‌پیشرفت و ترقی گام بر میدارد .

این روزنامه نوشته‌است بااجرای برنامه های اصلاحی در ایران کشاورزان دارای زمین وثروت میشوند وضع زندگی کارگران بنحو کاملا رضایت بخشی بهبود می‌یابد مردم از سواد و دانش بهره‌مند میشوند و نیمی از نیروی فعال ملت نیز که زنان هستند به حقوق اجتماعی خود میرسند .

دستور

پرداخت حقوق صادر شد

سخنگوی وزارت دارائی اظهار داشت: طبق دستور آقای وزیر دارائی امروز خزانه‌داریکل‌تلگرافی بکلیه پیشکاران و رؤسای دارائی شهرستانها ابلاغ کرد که حقوق خردادکارمندان دولت را در کلیه شهرستانها پرداخت نمایند .

خزانه‌داریکل حواله پرداخت‌حقوق کارمندان مرکز را صادر کرد واز روزاول تیرپرداخت حقوق کارمندان تهران آغاز خواهد شد .

نماینده مشرق در آژانس اتمی

دیروز آقای دکتر آزادرئیس مرکز اتمی دانشگاه تهران برای‌شرکت در هیات مدیره آژانس بین‌المللی‌انرژی اتمی وابسته بسازمان ملل متحد رهسپار وین شد .

درباره وضع راههای فارس

استاندارفارس گزارشی بنخست‌وزیرداد

امروز اطلاع حاصل شد که‌استاندار فارس درباره راههای در دست‌ساختمان آن استان گزارشی برای آقای‌نخست وزیر فرستاده است .

طبق این گزارش راههائی که هم اکنون در استان فارس در دست ساختمان قرار دارد بدین شرح‌است: راه شوسه قیر ـ خنج ـ لار ـ راه شوسه اصطهبانات ـ ایج ـ قره‌بلاغ‌ـ راه شوسه ـ فسا ـ گردنه‌بیدخت ـ خانه‌نر ـ تادوان ـ راه شوسه داراب ـ رستلاع ـ غرك ـ راه‌شوسه یاسوج‌ـ تل‌خسرو ـ بابابیدان .

این راهها درحدود ۴۹۰ کیلومتر درازا دارد و قسمتی از آن پایان یافته و ساختمان بقیه نیز بزودی پایان می‌پذیرد .

در استان فارس جاده های فرعی دیگری نیز در طرحهای‌آینده‌پیش‌بینی شده و برای ساختمان آن اقدامات مقدماتی شده‌است ـ این راهها عبارتند از :

راه اردکان بجاده اصلی یاسوج و بابابیدان راه‌نواك ـامیر ایوب ـ جوخانه ـ لوداب راه‌باشت ـ ده‌بزرك ـ راه‌چنار ـسعادت‌جوخانه ـ راه‌شاهیجان شاهپور ـ ماهوربیلاقی میشان ـ راه گره ـ حسین‌آباد ـ کوشکان ـ راه جره ـ آویز ـ فراشبند ـ راه‌فراشبند بوشکان ـ راه فیروزآباد ـ کناره سیاه ـ اهرم ـقیر ـ کارزین ـ جهرم راه لاغر ـ چاه‌کاظم ـ آب شیرین گله‌دار ـ فاریاب‌بندر عسلویه و بالاخره راه منصور آباد ـ دوبران ـ خمویه ـ بیزآب ـ داراب

افتتاح اردوی تابستانی رامسر

بنا بگزارش تلفنی خبرنگار ما در رامسر بعد از ظهر دیروز ۱۵۰ نفر از دختران پیشاهنك استان های مختلف کشور باتفاق مربیان مربوطه بسر پرستی خانم دوبامینو از طریق چالوس برامسر واردشدند ودر اردوگاه اقامت کردند بعد از ظهر امروز اولین اردوی امسال رامسر افتتاح خواهد شد .

ممیزی مستغلات

بقیه از صفحه اول

مشخصات عمومی مستغلات

وزارت‌دارائی آمارهای جمع آوری شده رابوسیله عده‌ای از کارمندان بامستغلات مربوطه‌تطبیق کرده و يك مشخصات عمومی از این مستغلات بدست آورده است هیئت‌هائی که از روز شنبه آغازبه کار میکنند براساس این‌اطلاعات عمومی از همه مستغلات ممیزی‌دقیق ونهائی بعمل خواهند آورد .

۱۶ منطقه شامل شمال شهراست وبعضی مناطق در شمال شرقی‌مثل تهران‌نو نیز وجود دارد بعدازآغاز کار هیئتهای دیگر مامور ممیزی بقیه مناطق صدگانه خواهند شد.

کمیسیون تعیین خسارات

بقیه از صفحه اول

لیکن چون‌امکان دارد بعضیها فرصت مراجعه پیدانکرده باشند ازاینرو فردا صبح‌و فردا بعداز ظهر نیز ازمراجعین اظهارنامه قبول میشود .

*** اولین جلسه رسیدگی**

خبرنگار ما گزارش می‌دهد که ساعت یازده فردا صبح اولین‌جلسه کمیسیون رسیدگی به‌خسارات وارده به‌مردم در محل فرمانداری تهران با حضور ،بانو ستاره فرمانفرمائیان ، آقایان‌زرین‌نعل ، حاج‌رضامجد ، و رستگار رازی‌دبیر انجمنهای محلی‌زیر نظر آقای صدری فرماندار تهران تشکیل خواهدشد .

خبرنگار ما میافزاید در جلسه‌فردا اولین دسته از اظهارنامه‌ها که ظرف دیروز وامروز آماده طرح‌در کمیسیون گردیده مطرح خواهد شد در این کمیسیون روی خسارات وارده ومیزان جبران‌آنها تصمیم گرفته میشود و جهت اتخاذ و تصمیم نهائی به‌ترتیب برای‌طرح درکمیسیون عالی (سه‌نفری وزیران کشور،دادگستری‌واقتصادملی) ارسال میگردد .

کمیسیون مزبور تاپایان رسیدگی به اظهارنامه‌ها مرتبا تشکیل خواهد شد .

خبرنگار ما میافزاید تا ظهرامروز ۱۸۰ اظهارنامه خسارت مالی و جانی به‌فرمانداری تهران تسلیم شده است.

صبح امروز زنی باسه طفل خردسال خود بفرمانداری تهران مراجعه کردو تقاضای رسیدگی نمود. شوهر این زن پیشه‌ور شهرستان قوچان بود که یکروز قبل‌از واقعه ۱۵خرداد برای خرید جنس‌وارد تهران گردید ، وی صبح‌روزحادثه برای خرید به‌بازارمی‌رود لیکن بازاررا بسته و اوضاع را آشفته میبیند، این پیشه‌ور بدبخت برگشته هوای دیدن صحنه زدوخورد بسرش میزندو مقابل بازار میایستد و صحنه راتماشا میکند اما ناگهان‌مورد اصابت گلوله قرار میگیرد .

پیشه‌ور مجروح قوچانی رابه‌بیمارستان سینما حمل میکنند واو از بیمارستان فورا به‌قوچان تلگراف میزند واطلاع میدهد که‌زنش برای دیدار اوبتهران بیاید .

زن‌وسه فرزند این‌مرد۲روز بعدوارد تهران میشوندامامتاسفانه اجل‌مهلت نمی‌دهد ومرددر بیمارستان سینا فوت میکند صبح امروز زن وسه طفل‌این مرد بفرمانداری تهران مراجعه کرد و تقاضای رسیدگی نمود ، از طرف فرمانداری تهران فورا در یکی از مسافرخانه هابرای این‌زن‌و فرزندانش اطاقی تهیه گردیدو قرارشد اولین پرونده ایکه موردرسیدگی قرارمیگیرد پرونده این زن و فرزندانش باشد .

سالن تابستانی شکوفه نو

پس از تعمیرات اساسی با برنامه‌های جدید و جالب از روز (پنجشنبه ۳۰خرداد) افتتاح می‌گردد .

رزرواسیون تلفن های : ۲۰۴۶۸ ـ ۲۶۰۸۰

آقای دکتر علی راسخ

که‌جهت‌مطالعات‌علمی بسوئیس عزیمت‌کرده‌بود بتهران بازگشت

اطلاعات کودکان مجله خردسالان منتشر شد

پوپ POP
بستنی پاستوریزه وهموژنیزه

رومیکس
آب میوه گیری فلزی ساخت سوئیس

بازار گیو تلفن ۴۵۷۲۲

توفیق در آمد

توفیق در آمد

ساعت ۶ بعدازظهر

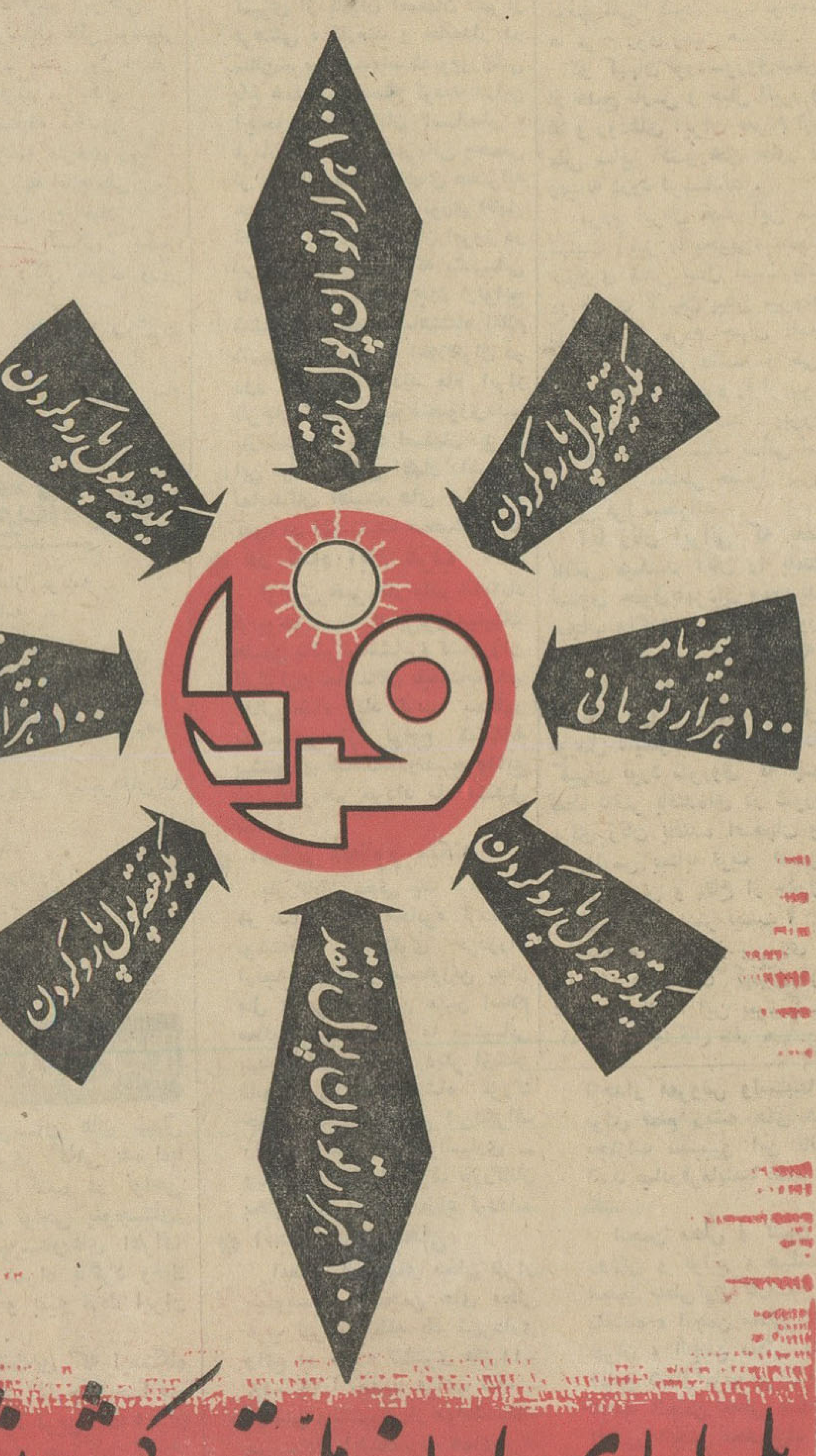

بلیطهای اعانه ملی قرعه کشی میشود

توفیق در آمد

توفیق در آمد

توفیق در آمد