اطلاعات

سه‌شنبه ۲۰ مهرماه ۱۳۵۰ـ شماره ۱۳۶۲۰
سال چهل وششم ـ تکشماره ۵ ریال

۵۶ صفحه

مراسم پرشکوه پاسارگاد امروز انجام شد

امروز چشم جهان به تخت جمشید دوخته شده بود

★ غرش ۱۰۱ گلوله توپ آغاز پرشکوه‌ترین جشن های تاریخ ایران را اعلام کرد

★ بسیار کسان باین سرزمین روی آوردند تا آنرا از پای درآورند اما آنها رفتند و این سرزمین برجای ماند

★ شخصیت های بزرگ که در مراسم جشنهای شاهنشاهی ایران شرکت می کنند

● یك میلیاردو ۱۶ میلیون نفر در قاره های مختلف مراسم باشکوه و تاریخی تخت جمشید را تماشا کردند.

● تهران و شهرستانها در هیجان جشن شاهنشاهی هستند

در صفحات ٤ و ٥ و ٩ و ٥٣

شاهنشاه آریامهر صبح امروز در پاسارگاد آرامگاه کورش‌کبیر نطق تاریخی خویش را ایراد فرمودند . عکس لحظه‌ای رانشان میدهدکه شاهنشاه درجایگاه‌مقابل آرامگاه کورش ایستاده‌اند و آماده‌اندکه نطق را ایراد نمایند . علیا حضرت شهبانو ، والاحضرت ولیعهد ووالاحضرت‌ها در طرفین شاهنشاه قرار دارند ودرفش‌سلطنتی دراهتزاز است .

شاهنشاه در آرامگاه کورش سوگند یاد کردند

سوگند یاد میکنیم : پرچمی را که ۲۵۰۰ سال پیش برافراشتی همچنان افراشته نگاه خواهیم داشت

سوگند یاد میکنیم : سنت بشر ـ دوستی و نیك اندیشی را که اساس شاهنشاهی ایران‌قرار دادی همواره پاس خواهیم داشت

سوگند یاد میکنیم : بزرگی و سربلندی این سرزمین را با اراده‌ای پولادین حفظ خواهیم کرد

کوروش ! امروز نیز مانند دوران پرافتخار تو نام ایران در سراسر گیتی با احترام وستایش بسیار درآمیخته است

کوروش ! شاه شاهان ، آزاد مرد آزاد مردان ، آسوده بخواب که ما بیداریم و همواره بیدار خواهیم بود

در صفحه ٤

شاهزادگانی که برای شرکت در جشن شاهنشاهی به ایران می‌آیند

● ●

از دیشب مردم و سازمان های ملی و دولتی جشن گرفته‌اند

● ●

پیکره های شاهنشاه امروز توسط ورزشکاران گلباران شد

طبقات مختلف مردم و امرای ارتش تاج گلهائی به آرامگاه رضا شاه کبیر نثار کردند

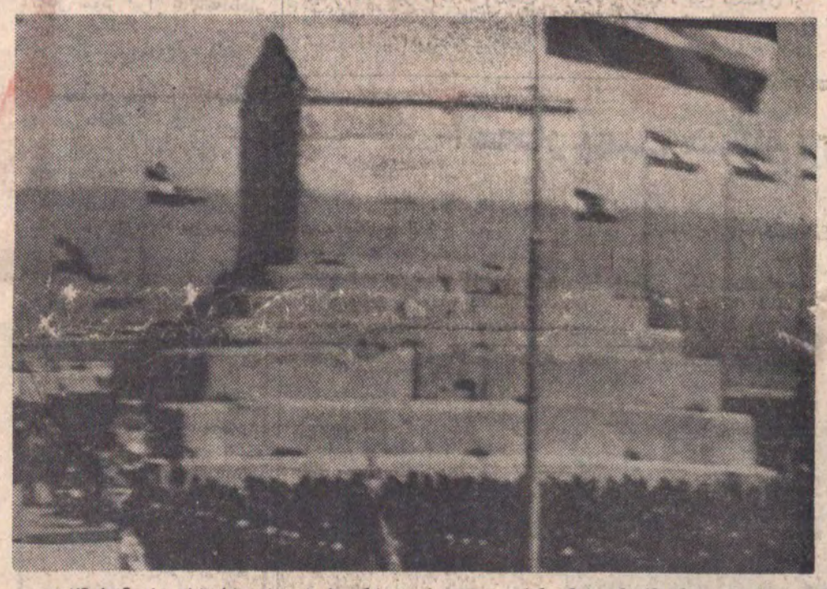

منظره‌ای از آرامگاه کوروش‌کبیر که‌امروز صبح‌مراسم پرشکوه‌وتاریخی‌جشن شاهنشاهی از آنجا آغازشد. مدعوین در اطراف آرامگاه گرد آمده‌اند تابه نطق شاهنشاه گوش‌فرادهند .

شخصیتهائیکه در مراسم شاهنشاهی ایران شرکت میکنند .

اسپیرو اگنیو معاون رئیس جمهوری آمریکا

والاحضرت پرنس فیلیپ همسر علیاحضرت ملکه انگلستان

حضرت شیخ صباح‌السالم‌الصباح امیر دولت کویت

حضرت شیخ احمدابن علی آل‌ثانی حاکم قطر

حضرت شیخ عیسی ابن‌سلمان آل‌خلیفه حاکم بحرین

انجمن شهر طی تلگرامی آغاز جشن شاهنشاهی را به پیشگاه ملوکانه تبریک گفت

والاحضرت پرنس برنهارد همسر علیاحضرت ملکه هلند

والاحضرت پرنس ای.ت.م.ب. رینیر سوم پرنس موناکو

آئین نامه طبقه بندی معلمان در ۱۶ ماده تنظیم شد

در صفحه آخر

کشتی گیران ارتش برای مقابله باشوروی انتخاب شدند

در صفحه آخر

۵۶ صفحه
شماره مخصوص جشنهای شاهنشاهی

بمناسبت جشنهای شاهنشاهی ایران از دیروز «اطلاعات» شماره‌های مخصوصی با صفحات بیشتر منتشر کرد دیروز اطلاعات در ٦٠ صفحه انتشار یافت و امروز ٥٦ صفحه است و تاپایان جشنها صفحات اضافی مخصوص جشنها ادامه خواهد داشت .

در «صفحات ویژه» شماره امروز این مطالب چاپ شده است :

تشریف‌فرمائی اعلیحضرتین و والاحضرت ولایتعهد به شیراز صفحه ٥ ـ داریوش مرد بزرگ دنیای قدیم صفحه ٣٧ ـ آیا ایرانیها در دو هزار سال پیش از پیل الکتریکی استفاده می‌کردند صفحه ٤٢ ـ سکه‌های ایران در عهد شاهنشاهان هخامنشی، اشکانی و ساسانی صفحه ٤٣ ـ پادشاه در ادبیات فارسی صفحه ٤٧ ـ دهقانان میراث‌داران سنن و آداب کهن ایران صفحه ٥٢ـ نظریات سیاسی و اجتماعی کوروش صفحه ٢١ـ ایوان مدائن صفحه ٢٤ـ یگانه‌پرستی در ایران کهن صفحه ٢٦ـ یگانه پرستی در ایران کهن صفحه ٢٨ ـ پیشروی داریوش تا قلب روسیه صفحه ٢٩ـ کتیبه معروف داریوش در نقش رستم صفحه ٣٢ـ زرتشت و تعلیمات خردمندانه‌او صفحه ٣٦

فرا رسیدن جشن فرخنده دوهزار وپانصدمین سال بنیانگذاری شاهنشاهی ایران

که نمایشگر میراث کهن مردم پاکدل و شاهدوست این مرزوبوم میباشد به پیشگاه مبارك شاهنشاه‌آریامهر وملت ایران‌صمیمانه تبریك عرض نموده دوام مجد و عظمت شاهنشاهی ایران را که متضمن بقاء ملت‌است از درگاه خداوند متعال مسئلت مینماید .

اتحادیه فروشندگان لوازم یدکی اتومبیل‌قاسم قامت‌رسا

سرکار سرهنك دهدشتی

از صمیم قلب ارتقاء درجه جنابعالی را تبریك عرض مینمایم صومعه‌سرا ـ محمد حاجی قاسم

نمایندگی موتورهای نورتون ویلیرز در ایران

شرکت جنرال تولز بامسئولیت محدود باطلاع عموم‌همکاران ومشتریان محترم موتور های نورتون ویلیرز میرساند که عده‌ای شایع‌نموده‌اند که نمایندگی انحصاری این‌موتور ها به آنهاواگذار شده‌است‌و حتی خواسته‌اند معاملاتی نیزانجام دهند .بدین‌وسیله مجددا باطلاع عموم میرساند که نمایندگی انحصاری موتور های مزبور به عهده شرکت‌جنرال تولزبوده وشرکت‌آیسن وآقای ناصر لاله‌زار در خیابان سعدی تهران نمایندگی پخش این موتور ها رابه‌عهده دارند.

شرکت‌جنرال تولز بامسئولیت محدود

آ ـ ٤٩٩٤٨

در یك مراسم پر شکوه در شرکت‌سهامی کارخانجات صنعتی آما

۱٫۷۰۸٫۱۱۹ ریال بعنوان سهم کارگران در سود کارخانه در شش ماهه‌اول‌سال بکارگران پرداخت‌شد

در صفحه ١٣

مرغداران محترم به صفحه ٥٥ مراجعه فرمائید

قابل توجه پزشکان‌و داروخانه‌های محترم کشور

قرص Cliacil 1,2 Mega

از آلمان وارد وبه بازار عرضه شد

شرکت سهامی ایران هوخست

تلفن ٩ ـ ٨٢٥٠٤١

پروانه وزارت بهداری ٢١٩٠ ـ ٤٤٩ج

برای استفاده از جوایز بزرگ استثنائی

سومین سری

بلیطهای مخصوص

اعانه ملی

فقط تا

فردا

فرصت دارید

اسامی پذیرفته شدگان مؤسسه تکنولژی ساختمان

در صفحه ١٥

اداره آجودانی کل ستاد بزرگ‌ارتشتاران دونفر پزشك عمومی‌استخدام میکند

١ـ٢ آ ـ ٥٠٤٠٤ در صفحه ١٠

چاپ فیلم رنگی ٩×٦ پانزده ریال فیلمرا با پست برشت سرویس رنگی جمشید بفرستید.

آگهی استخدام رسمی

درصفحه ٩

قابل توجه فارغ‌التحصیلان سال ٥٠ مدرسه عالی بازرگانی

در صفحه ١١

آگهی استخدام رسمی نگهبان

بقیه در صفحه ١٠

اطلاعیه دانشکده فنی دانشگاه تهران

در صفحه ١١

ریاست محترم شورایعالی اصناف

در تعقیب مذاکرات ومکاتبات قبلی باستحضار میرساند :در جلسه هیئت مدیره اتحادیه هتل‌داران مقرر گردید در ایام جشن‌های ٢٥٠٠ساله‌شاهنشاهی ایران هتلهای تهران از نرخ های مصوبه شهرداری ده در صد تخفیف قائل شوند.

متمنی‌است دستور فرمایند مراتب را باستحضار عموم‌برسانند وجبا‌متنان خواهدبود.

آ ـ ٩٩٩٧٤ باتقدیم‌احترام ـ اتحادیه صنف هتل‌داران

آگهی استخدام پزشك جهت واحدهای سپاه‌بهداشت

سازمان سپاه بهداشت‌وزارت بهداری جهت‌تکمیل کادرگروه های خود درروستا های کشورتعدادی پزشك عمومی بطور قراردادی استخدام‌مینماید. داوطلبان در مرکزباداره کارگزینی این‌سازمان واقع‌در خیابان شاه چهارراه بیست‌متری دوم ودر استان ها وفرمانداریهای کل به سپاه بهداشت مراجعه نمایند. م‌الف ٩٢٤٣ سازمان سپاه بهداشت

سرمقاله

تناسخ تاریخی!

برنامه های جشن شاهنشاهی که از امروز بمرحله اجرا درآمد نمایشگر یک تصویر عمومی است از تمدن و فرهنگ دوهزار و پانصد ساله ایران، از عواملی که خصوصاً باعث تحکیم وتداوم این رژیم و این سرزمین بوده است .

اما،درین میانه، آنچه‌بیشتر جلب توجه منطق فرینه‌است که در طرفین این تصویر ، بمثابه دوسوی تاریخ دوهزار و پانصد ساله ماوجود دارد ، شباهت خاص این دوره از تاریخ کهنسالی دوهزارو پانصد ساله شاهنشاهی برگزار میشودو روزگار بنیانگذاری شاهنشاهی ایران .

بیروان منطق بتناسخ، عقیده دارند که روح برعکس جسم جاویدان است وبعداز فناشدن یک قالب ، درکالبد دیگری حلول و ظهور میکند. مستند آنها درین اعتقاد ـ علی‌الخصوص ـ نمونه های‌شگفتی‌آوری است از زندگانی اشخاصی که در دو زمان دور ، بایک سرشت وبک سرنوشت بدنیا آمده‌اند ، این زندگی دوباره ، گاهدر مورد نسل دوم یا نوزادان بعدی و اتفاق می‌افتد که مردمی ، بعد از چند نسل باهمان سرنوشت روبرو میشوند که در روزگاران گذشته داشته‌اند.

جنین تشابهی شاید از جنبه وراثت روانه میگیرد و راز های از بحث‌ها خارج است و بنظر برخی ازما، بخاطر همسویی دارو کشیدات زیادی دیده میشود بین سرنوشت تاریخی یک ملت در دو دوره زمان و گوئی روح یک دوره از تاریخ در دوره دیگری حلول میکند .

وقتی در ادبیه و آثار اوایل عصر پهلوی بنگرید ، فورا متوجه میشوید که درهمه جا اثرات یک تاثیر پذیری عظیم از تمدن باستانی ایران ، خصوصا تمدن و فرهنگ عصر هخامنشی مجشم میرسد . کشر بنائی از دوره سلطنت ایعیضوت فقید پائی‌مانده که اثری از معماری و مجسمه‌سازی و تصویرگری و طراحی عصر هخامنشی در آن نباشد . حتی در بسیاری از بناهای غیررذلی و خانه های ساده ومعمولی آثاری از هخامنشی‌ها عامی ساخته شده ، یک اثری از نقوش‌تخت‌جمشید و تندیس های عهدهخامنشی میخوانید .

این تمایل به تجدید حیات تمدن باستانی و علاقه عجیب برای تلفیق تمدن جدید ایران باتمدن عصر هخامنشی ، مثل یک غریزه در تمدن ایران سرخورده در عرصه تاریخ از خویش میدانیم از تمدن باستانی تحت تاثیر حیل و خرافه تاریخ باستانی ایران را قشری از غبار فراموشی دربر گرفته بودو نمتوا کسی درمقام مطالعه و تحقیق و تجدید روق آثارباقیمانده از اعصار باستانی بنیو بلکه عامه مردیان گذجینه نفیس طرا بصور آنکه از مظاهر مذهب قدیمی ایران است بنظر کراهت میگریستند تاثیر جنانهای ما باورنکند ولی حقیقت است که اصولا تاریخ باستانی ایران را توده مردم ایران فراموش کرده بود واکثریت مردم چیزی که از تاریخ گذشته مملکت میدانست همان تاریخ حماسی بود که‌آنهم به همت حکیم ابوالقاسم فردوسی و بدستیاری تئاتر شاهنامه خوانان برجای مانده بود .

علیرغم یک همچو شرایطی ، آن احساس عمیق جطور در نهاد رضاشاه های گرفته بود امری است واقعا شگفت‌آور ولی در هر حال مقدمه منطقی مرحله نوینی از تاریخ ایران بود که به امروز می‌رسدو درهمه این احوال ، سرنوشت و تحولات ایران ـ با همه تفاوتی که میان دوتمدن دوعصر وجود دارد ـ شباهتی آشکار داشته است با دوره بنیانگذاری شاهنشاهی ایران . دورهای که مانشیر آکادمی و حقوق انسانی از طرف پادشاهان ایرانیمانیر میشد در ایجاد نظامات اداری و اجتماعی و شوئی در امول کشورداری پادشاهان ایران بست بانگرانی مبتنی بود که بعد ها سرنوشتی اقوام دیگر قرار میگرفت و مشعل‌افروز تمدن جهانی واقع میشد .

از :

کوروش تا پهلوی

برای آگاهی نسل جوان

بتاریخ پر افتخار گذشته و معاصر ایران

برای اینکه هرایرانی‌ازهرطبقه‌ومرحله‌ای که هست‌بمعبود واقعی جشنهای ۲۵۰۰ ساله شاهنشاهی ایران آگاه شود

و :

برای اینکه مردمان برکاروبرمنطقه بتوانند تاریخ‌ایران‌را بانمام مظاهر عظمت وشکوهمندی آن از کوروش تاپهلوی‌یکجا ودریک‌کتاب مطالعه‌نمایند . کتاب :

در راه تمدن بزرگ

از : کوروش تا پهلوی

بقلم : محقق و مورخ معروف :

دکتر نصرت‌اله حکیم الهی

دریک جلد و ۵۰۰ صفحه باتصاویر ممتاز ومطالب‌مستند درآستانه برگزاری جشنهای ۲۵۰۰ ساله شاهنشاهی‌ایران انتشار میابد

مرکز فروش : کتابخانه اقبال و کتابخانه های معتبر

تدریس زبانهای آلمانی و فرانسه

توسط آموزگار متبحر و دارنده دیپلم آموزش زبان از خارج خواهشمند است بمداز ظهر هر روز بین ساعت ۵ تا ۷ به خیابان فردوسی کوچه کلوب شماره ۱ + ۱۲ مراجعه فرمائید.
آ ـ ۵۰۴۴۴

مطب

دکتر فرهنگ منصور

جراح و متخصص بیماریهای‌زنان وزایمان ونازائی

به خیابان‌پهلوی اول خیابان آریامهر نبش کوچه غزالی انتقال یافت

تلفن ۶۲۹۲۲۱

بمناسبت جشنهای شاهنشاهی

کتابهای تاریخ‌ایران در دوجلد وتعلیقات پروفسورالجنات وتاریخ‌مقارجنان باعطالب‌دیگرمنتشر ، قیمت ترتیب ۱۵۰۰ـ ۵۰ـ۱۰۰ ریال . طالبان به مولف‌صحت‌بلاغی قم کوچه بیمارستان کاسکار پلاک۱ مراجعه فرمایند.
آ ـ ۴۹۵۰۰

باغ بهشت

طراحی فضای سبز منزل مسکونی و ییلاقی شما را گروه مهندسین گلستان که بهترین مهندسین آزموده را در اختیار دارد بمهندسی‌گیرد و باغ شما را بصورت بهشت در می‌آورد.
تلفن ۸۲۴۶۶۰
۶۳۳۴ـا

بدنبال سفرسادات به مسکو:

مذاکرات برژنف و سادات شروع شد

بزرگیدن اورسادات رئیس جمهوری عربی مصروارئیس‌قدراسیون جماهیر عرب هنگام ورودبه‌مسکوبرو استقبال گرم رهبران شوروی قرارگرفت . در عکس از چپ براست بادگورنی رئیس جمهوری، سادات و کاسیگین ویزرف در فرودگاه مسکو دیده میشوند . عکس رادیوئی اطلاعات

قاهره ـ خبرگزاری فرانسه

گفتگوهای سیاسی پرزیدنت سادات بارهبران شوروی از بامدادامروز آغاز شده ، قراربودرئیس جمهوری مصر بلافاصله پس از ورود به مسکو گفتگوهای خود رابامسران کرملین شروع کندولی در آخرین دقیقه اعلام شد که مذاکرات به صبح روز سه‌شنبه موکول‌شده است تا، پرزیدنت‌سادات بتواند قبل از شروع گفتگوهای‌رسمی، با محمود ریاض وزیر امور خارجه خودگفت‌وشنیدی ازنیوبورک وارد مسکو شد گفتگو و تبادل نظر کند .

رئیس جمهوری مصرکه چند ساعت قبل از ریاض از تهران وارد مسکو شد توسط لئونید برژنف دبیرکل حزبکمونیست ، کاسیگین ، بادگورنی وگروهی ازشخصیتها‌ی‌دیگردرفرودگاه مورد استقبال قرار گرفت .

به محض پیاده شدن رئیس جمهوری مصر از هواپیما برژنف برای بری بری سلام علیک، گفت و دستهارا فشرد. خبرگزاری تاس گزارش داد که نمایندگان کارگران پایتخت نیز در فرودگاه از پرزیدنت سادات استقبال کردند تاس سپس بیوایف دو کشور اشاره کرده است که مساعدات دوستانه محکم و صمیمانه‌ای که بین دو کشور وجود دارد و این‌روابط در یک رشته های سیاسی ، اقتصادی و فرهنگی پیوسته در حال توسعه است ، علاوه براین شوروی در ساختمان‌ومنسات صنعتی به جمهوری عربی مصر کمک میکند .

روزنامه های مسکو نیز بمناسبت سفر رسمی سادات بشورای مقالات مفصلی درباره روابط مسکو و قاهره ودوستی و همکاری صمیمانه‌ای که بین دو کشور وجود دارد انتشار داده‌اند ناظران‌سیاسی درمسکو اظهار داشتند علت اینکه‌ادات کشورهای خود را با رهبران شوروی به بامداد امروز موکول کرد این‌بودکه میخواست‌موضع وزیرامورخارجه‌خود از آخرین تحولات مسئله خاورمیانه در سازمان ملل متحد و نظریات دولت آمریکا آگاه شود .

ریاض در مدت توقف خود در واشنگتن و نیویورک چندین با پیلام راجزر وزیر امور خارجه آمریکا گفتگو و بنابال نظر کرده است .

مطبوعات عربی برای این مذاکرات اهمیت فوق‌العاده‌ای قائل هستند و معتقدند کدبدار برزیدنت سادات بیش از پیش جمهوری عربی مصر را به نیویورک خواهد کرد . اما ناظران بیطرف اظهار عقیده‌می‌کنندکه رئیس جمهوری مصر هنگامی از مسکو دیدن می‌کند که در روابط دو کشور بارامحی جانی دیده میشود و اشمیانی که رهبران شوروی به برزیدنت جمال‌عبدالناصردشتند برهبران فعلی ندارند . ازطرف دیگر با دستگیری و محاکمه عاملین توطئه ناکرجاه ۱۳ مرداد ریاست علی صبری طرفداران شوروی دور نصفه قرار گرفته‌اند . بعقیده همین ناظران هاگی دیگر مقامات‌شوروی‌توصله شده است از این نظر کنکو های برزیدنت‌سادات با رهبران کرملین که از امروز آغاز شده است نه تنها در جهان عرب بلکه در محافل سیاسی کشور های شرق و غرب با اهمیت فراوان مورد توجه قرار گرفته است .

ناظران سیاسی بیطرف‌اظهار عقیده می‌کنند که دعوت رئیس جمهوری مصر بمسکو آخرین تلاشی است که از طرف‌کرملین برای بهبود محیط روابط مسکو وقاهره بعمل آمده‌است .

بعقیده محافل سیاسی مسکو روابط واشنگتن و قاهره و گفتگوهائی که ریاض با مقامات آمریکائی انجام‌داده درمذاکرات رئیس جمهوری مصر و رهبران شوروی مورد‌بررسی‌قرارخواهد گرفت .

شوروی‌ها انتظار دارند که سادات اطلاعات دقیقی درباره سیاست خارجی مصر نسبت به آمریکا در اختیار آنها بگذارد و محمود ریاض‌بنظرروش‌سیاسی قاهره را برسار مذاکراتی که با ویلیام راجرز بعمل‌آورده‌است توضیح آنها تشریح کند .

در تل‌آویو مقامات اسرائیل بدقت مراقب جریان مذاکرات رئیس جمهوری مصر بارهبران شوروی هستند . محافل‌سیاسی اورشلیم از اظهارات‌وزیر امور خارجه اسرائیل مخالفی با پیشنهاد تمامی ملتهای وی درباره‌چشایی کانال سوئز ابراز نداشته‌اظهار شکفتی میکنند محافل سیاسی اورشلیم میگویند : که برخلاف ادعای راجزر وزیر امورخارجه اسرائیل از سیاستی که آمریکا در مورد گشایش کانال سوئز در پیش گرفته اظهارشوشیش و نگرانی کرده است .

این مسئله قرار است امروز بصدا ز ظهر در جلسه هیئت وزیران اسرائیل مورد بررسی قرار گیرد .

اعلامیه مشترک مصر و کویت

کویت ـ درپایان‌گفتگوهای برزیدنت سادات باشیخ‌صباح السالم الصباح حاکم کویت اعلامیه مشترکی انتشاریافت دراین اعلامیه جمهوری عربی مصر و کویت تاکید کرده‌اند که صلحدرخاورمیانه عربی هنگامی برقرار خواهد شد که مصر بنیست کلیه نیرو های خودرا از سرزمین‌های اشغالی خارج کند . و ملت فلسطین بحقوق قانونی خود دست یابد .

دوکشور اشاره به تشکیوت در اعلامیه خود با اشاره به اختلافات‌فلسطینی‌ها و اردن اظهار عقیده کرده‌اند که قراردادهای اردن وفاهرمباید بدقت بمورد اجرا گذاشته شود ، تنها باین وسیله است که صلح و ثبات در کشور میرادر، اردن برقرارمیشود.

جنگنده‌های میگ ۲۳ مصر در آسمان اسرائیل بپرواز درآمدند

تل‌آویو ـ خبرگزاری فرانسه ـ خبرنگار نظامی رادیو اسرائیل گزارش داد که بامداد روز دوشنبه‌دوهواپیمای‌میگ ۲۳ مصر برفراز صحرای سینا و منطقه جنوب اسرائیل بپرواز درآمده‌اند .

خبرنگار نظامی رادیو تل‌آویو اضافه کرد که دوهواپیما در ارتفاع دو هزار متری پرواز می‌کردند و هواپیما های‌شکاری اسرائیل تلاش کرده‌اند که قبل از بازگشت آنها بپایگاه خود، جلو آنها را بگیرند . درگزارش خبرنگار رادیو اسرائیل اضافه شده است که این هواپیما هاانتظام توسط خلبانان شوروی اداره می‌شوند و آنها بسیار مواز از فراز خطآتش‌پس‌درپایگاه پرواز نمی‌کنند . درمنطقه کانال سوئز به پایگاه هاپیوند درمصر بازگشته‌اند .

مشخکوی نظامی اسرائیل گزارش خبرنگار نظامی رادیو تل‌آویو را تائید کرد و گفت این نخستین بار است که هواپیماهای مصری بعد از ۳ ماه اخیر آگاهی‌مورد استفاده قرار گرفته‌اند . وی افشاء کرد که شوروی‌ها هنوز مطمئن نیستند این هواپیما بتوانند بدون سوئز و صحرای‌سینا به مصر از طرف مصران بنشیند و بحث قرار گرفته و بطور کلی این سئوال مطرح شده است که چه علتی سبب شده است که شوروی‌ها هواپیما های فرسوده ۲۳ خود را برفراز مصر به پرواز درآورده .

خبرگزار جنگی رادیو تل‌آویو اظهار عقیده کرده است که ممکن است هواپیما ها خواسته‌اند بدین‌وسیله به پشتی برخوهیمی طرور فضائی اسرائیل بپردازند و از مواضع‌های دفاعی‌زمینی اسرائیل تهیه کنند . خبرنگار رادیو تل‌آویو گفت که شوروی‌ها تاکنون از دادن‌کمترین‌خبر اشتیاق ضد هوائی و شکاری اسرائیل فرار می‌کردند .

اسرائیلی ها درحال حاضر هواپیمائی نتوانند بسرعت هواپیما های‌میگ ۲۳ مصر را کشف‌کنند اختیار دارند و پرواز خطری از مصر نمی‌کنند . مقامات می‌توانند باخیال راحت منطق مختلف اسرائیل عکس برداری کنند .

گروهی دیگر از مقصران سیاسی عقیده‌دارند که شوروی‌ها خواسته‌اند در آستانه مذاکرات مصر و شوروی به برزیدنت سادات نشان دهند که می‌توانند کمك به مصر از مقابله با هر گونه خطری روی گردان نیستند .

پلیس لندن یک دیپلمات انگلیسی را باتهام جاسوسی بازداشت کرد

درعکس چهارنفر از دیپلماتهای انگلیسی که دستور اخراج آنها ازشوروی صادر شده در مقابل سفارت انگلستان در مسکو دیده میشوند درضمنه عکس عکس ساختمان‌کرملین‌دیده میشود . عکس رادیوئی اطلاعات

لندن ـ رویتر ـ بازپرس دادگستری لندن‌دیروز دلفونارد، کیلیه، کارمند ۲۹ ساله وزارت خارجه‌انگلیس را متهم بنقض اسناد طبقه بندی شده ومتهم‌به‌اوزارتخانه متنوع‌خود بخلاف مقرراتی‌کرد. مورد بازپرسی قرار گرفتن آنها وجود دارد بازداشت کرده ، بازپرس را بازداشت «مدینج کلیه» را تا ۱۰ روز محاکمه صادر کرده است .

طبق پرونده‌ای‌که‌علیه «هیچ کاپیتان» تشکیل‌شده وی بین‌ژوئیه ۱۹۶۹ و آوریل۱۹۷۱در خرطوم بافرستادن اسناد محرمانه وزارت خارجه انگلیس را مأمن کرده اطلاعات مندرجه در اسناد بدست آورده برای‌جاسوسی‌قابل استفاده بوده است .

اتهام «هیچ‌کلیه» که مدتی بعنوان کارمندان عالیمقام سفارت انگلیس در الجزایر بوده دفعتا بازداشت کشورهای مدتی بعنوان کارمند

سوگند شاهنشاه در آرامگاه کورش

کورودوش ، شاه بزرگ ، شاه شاهان، شاه هخامنشی ، شاه ایران‌زمین ، از جانب من ، شاهنشاه ایران ، و از جانب ملت من ، برتو درود باد !

درین لحظهٔ پرشکوه تاریخ ایران ، من‌وهمهٔ ایرانیان ، همه فرزندان این شاهنشاهی کهن‌که دوهزاروپانصد سال پیش بدست تو بنیاد نهاده شد ، در برابر آرامگاه تو سرسایش فرود می‌آوریم و خاطرهٔ فراموش‌نشدنی تورا پاس میداریم . همه‌مادرین هنگام‌که‌ایران‌نوباافتخارات کهن پیمانی تازه می‌بندد ، تورا بنام قهرمان جاودان تاریخ ایران ، به‌نام بنیانگذارکهنسالترین شاهنشاهی جهان ، به‌نام آزادی بخش بزرگ تاریخ ، به‌نام فرزند شایسته بشریت ، درود میفرستیم .

کورودش ! ما امروز در برابر آرامگاه ابدی تو گردآمده‌ایم تابتو بگوییم : آسوده بخواب ، زیرا که ما بیداریم ، و برای نگاهبانی میراث برافتخار تو همواره بیدار خواهیم بود .

سوگند یاد میکنیم که آن پرچمی راکه تو دوهزاروپانصد سال پیش برافراشتی ، همچنان افراشته و دراهتزاز نگاه خواهیم داشت.سوگند یاد میکنیم که بزرگی و سربلندی این سرزمین را بعنوان ودیعه‌ای مقدس که گذشتگان ما بما سپرده‌اند بااراده‌ای پولادین حفظ خواهیم کرد، واین کشور باسربلندترو پیروزتر از همیشه‌به ایندگان خویش خواهیم سپرد .

سوگند یاد میکنیم که سنت بشردوستی و نیک‌اندیشی راکه تو اساس شاهنشاهی ایران قرارداده ، همواره پاس خواهیم داشت‌وهمچنان برای مردم جهان‌پیام‌آوردوستی و حقیقت‌خواهیم بود .

درین بیست‌وپنج قرن ، کشور تو و کشور من شاهد سهمگین‌ترین حوادثی شد که درتاریخ جهان برای ملتی روی داده است . وباایندهمه هرگز این ملت در برابر دشواریهای گران سر تسلیم فرود نیاورد.

در طول دوهزاروپانصد سال ، هروجب از خاک این مرزوبوم باخون‌دلیران و جانبازان‌ایران زمین آبیاری شد ، تااین‌مرزوبوم‌ایران‌زنده‌وسربلند بماند . بسیار کسان بدین سرزمین روی آوردند تااز دارایی درآورند ، اما همه آنان رفتند و ایران برجای ماند ، و در همه این مدت ، علیرغم نیرنگها ، این سرزمین فروغ جاودان همچنان نجلی‌گاه اخلاق و کانون ابدی اندیشه باقی‌ماند.

اکنون‌ما در اینجا گرد آمده‌ایم‌تابا سربلندی‌بتو بگوییم که : پس از گذشت بیست‌وپنج قرن ، امروز نیز مانندروزان‌برافراشتن‌پرچم‌شاهنشاهی ایران‌پیروزمندانه در افتخار است ، امروز نیز مانند روزگار نوتام ایران در سراسر گیتی با احترام و ستایش بسیار درآمیخته‌است ، امروز نیز هیاهند عمر تو ، ایران در صحنه پرآشوب جهان پیام‌آور آزادگی و بشردوستی و پاسدار والاترین آرمانهای انسانی است . مشعلی که توبرافروختی ، و در طول دوهزاروپانصد سال هرگز در برابر تندبادهای حوادث خاموش نشد، امروز نیز فروزانتر و تابناکتر از همیشه دراین سرزمین نورافشان است ، و فروغ آن همچون دوران تو ، از مرزهای ایران‌زمین بسیار فراتر رفته است .

کورودش : شاه بزرگ ، شاه شاهان ،آزادمرد آزاد مردان و قهرمان تاریخ ایران‌وجهان،آسوده بخواب ، زیرا که مابیداریم‌وهمواره‌بیدارخواهیم بود .

انجمن شهر ، جشن شاهنشاهی را به پیشگاه ملوکانه تبریک گفت

انجمن شهر تهران ساعتده ونیم بامداد امروز تشکیل جلسه داد، در جلسه امروز ابتدا تلگرامی از جانب رئیس انجمن شهر تهران به تخت جمشید به پیشگاه‌مبارک اعلیحضرت‌همایون شاهنشاه آریامهر مخابره شد، متن این‌تلگرام باین‌شرح‌است: تخت جمشید، پیشگاه مبارک اعلیحضرت همایون شاهنشاه آریامهر

نمایندگان انجمن شهرباینخت درجلسه فوق‌العاده امروز خود، که مخصوص تجلیل از جشن دو هزار و پانصدمین سال بنیان گذاری شاهنشاهی ایران بپا شرکت وجوه اهالی تهران اعم از اصناف بازار و نمایندگان اتحادیه های صنفی انجمن‌های محلی تشکل یافت ، نسبت به برگزاری این جشن بزرگ که تجلیل ازمجد و عظمت‌وافتخارات دیرینه ملت و کشور ایران و شاهنشاهان نامدار آن است و در عین حال در تمامی مراکز عمده‌جهان‌جشن خدمات‌شاهنشاهان ملت ایران به تکوین و توسعو پاسداری تمدن وفرهنگ جهانی بصورتی شایسته ادا میشود احساسات‌غرورآمیز شاعرپرسنامه اهالی بایختخت را بصورتی هیجان‌انگیز منعکس ساخته و مراتب‌سپاس‌وروحی وحقشناسی را از این افتخار جهانی‌که‌آن شاهنشاه نصیب ملت و کشور خود فرموده‌اند ابراز داشتند.

ایک اجازه میدهد اعضاءهیئتهای صادقانه نمایندگان انجمن شهر و قاطبه اهالی این شهرا که اکنون غرق در نور و اذین بندی و شادمانی است در این سال کوروش کبیر که در جهان متمدن بی‌سابقه و از هرجهت ممتاز و بی همتاست وشاهنشاه بااین آنتکار خسروانه بملت و کشور خود افتخارات اعطاء و نام ایران و شاهنشاهان اثرا در جهان بلندآوازه ساختند به پیشگاه مبارک شاهنه تقدیم دارد .

رئیس انجمن شهر بایختخت چاکرجان‌تاج حسین فرهودی

برندگان مسابقه ذوق آزمائی درباره میراث فرهنگی ایران

چندی پیش پخش فارسی دستگاه سخن پراکنی انگلستان بی.بی. سی، لندن بمناسبت نزدیکی‌جشن‌های فرخنده۲۵۰۰ سالهبنیانگذاری‌شاهنشاهی‌ایران مسابقه ای طبع‌ح کرد که دانشمندان و ادبای ایرانی در باره میراث فرهنگی ایران‌ذوق آزمائی کنند . در مدت زمان کوتاهی‌که مسابقه ادامه داشت صد ها اثر بدست داوران‌رسید که از میان آنها شعر دکتر مهدی حمیدی و احمد کمال برآمده همگان شد و از این دو نفر دانشمند و ادیب‌ایرانی دعوت شد که به هزینه (بی. بی. سی) همزمان با شروع مراسم جشن مدت ده روز در انگلستان بسربرند.

آقای دکتر مهدی حمیدی استاد دانشگاه و استاد مسلم شعر معاصر میباشد که اشعار ایشان در ایران و کشور های دیگر دوستداران بسیار دارد.

آقای احمد کمال نیز که در این مسابقه برنده شدنحز فوق‌العاده ادبیات وروانشناسی صاحبنظر میباشد . از تالیفات ایشان میتوان شکفتی های مغز انسان و جهان های خلقت را نام برد .

هوا

هوای سواحل دریای مازندران نیمه ابری میباشد، هوای تهران و سایر نقاط کشور صاف پیش بینی می شود

حداکثردرجه حرارت تهران ۳۰ و حداقل ۹ درجه بود. گرمترین نقطه ۳۹ و حداقل ۱٤ ـ سردترین نقطه همدان باحداکثر ۲۱ درجه وحداقل یک درجه زیر صفر بوده درجه حرارت امروز تهران ۳۱۲ درجه افزایش خواهد یافت

جشن پرشکوه شاهنشاهی در پاسارگاد آغاز شد

امروزمراسم جشن تاریخی دوپنشگره ۲۵۰۰سال بنیانگذاری شاهنشاهی‌ایران‌در تخت‌جمشید آغاز شد

ساعت ۱۱ و ۱۵ دقیقه علی‌کیخر حازمل شاهنشاه در محوطه مخصوص دربارسارگاد برزمین‌نشست. پاسارگادبوسیله برجم های ایران تزئین شده است . آرامگاه کوروش‌بزرگ درمیان برجم های ایران ایوت هاصی‌بخودفکرمیبود . هزاران شرکت کننده بالباس رسمی و درجایگاه مخصوص خود قرار داشتندوازشاهنشاه و شهبانو استقبال کردند . چند دقیقه‌بعد شاهنشاه ، علیاحضرت‌شهبانو، والاحضرت ولیعهد و سایر والاحضرت‌هابفعالیتهامخصوص نزدیک شدند . شاهنشاه و شهبانو و والاحضرت ولیعهدبه جایگاه نزول اجلال فرمودند. سکوت پاسارگاد را که برپای ۲۵ قرن قبل از آنجا برپای منعدم آن زمان فرمانروائی می شد فرا گرفته بود .

شکوه و عظمت مراسم که تاکنون نظیرآنرا دنیا به خود ندیده‌است، نفسها را درسینه حبس کرده بود .

نثار تاج گل

شرکت کنندگان در مراسم در صفوف منظم در جایگاههای روباز در زیرآفتاب درخشان پائیزی فارس‌ایستاده بودند . شاهنشاه در حالی که‌علیاحضرت شهبانو درسمت‌راست‌ووالاحضرت ولیعهد درسمت‌چپ ووالاحضرت اشرف‌درعقب‌سرشاه قرارداشتند رهسپار آرامگاه کوروش کبیر شدند.

در طول‌مسیری که‌علیاحضرتین درحرکت‌بودند درسمت راست مدعوین به صفوف منظم‌ایستاده بودند . شاهنشاه و شهبانو والاحضرتها درحالی که شلیک توپ افتتاح داشت از مقابل شرکت کنندگان در مراسم‌می گذشتند. توپ ها ۱۰۱گلوله شلیک کردند و شاهنشاه سر ساعت‌یازدهوسی دقیقه تاج گل زیبائی که بوسیله برجم ایران ساخته شده بود بر آرامگاه کوروش کبیرنثار فرمودند.

معظم له سپس با همان‌تشریفاتی که به‌آرامگاه تشریف فرما شده‌بودند ، به مقابل موزه بازگشتند و بدیدن‌ی آرامگاه کورش کبیر قرار گرفتند. موزه تاریخی خویش را ایرادفرمودند (متن نطق ملوکانه جداگانه تحت‌عنوان سوگند شاهنشاه‌بر آرامگاه کورش درج شده است)

در طول نطق سکوت بی‌اندازه بی‌سابقه پاسارگاد حکمفرما شده‌بود.

علیاحضرت شهبانو همچنان‌در سمت‌راست‌ووالاحضرت همایون ولیعهد در مسجت‌بی معظم له قرار داشتندوپرچم‌سلطنتی‌ایران در اهتزاز بود و در پشت سر علیاحضرتین‌خاندان‌جلیل‌سلطنت وزیردربار قرار داشتند.

در پایان نطق سرود جشن توسط سیاهبان خوانده شد.

شاهنشاه‌وشهبانووالاحضرتها در میان ابراز احساسات شرکت کنندگان که همچنان در صفوف منظم قرار داشتند بطرف چادر مخصوص حرکت کردند پرچم هخامنشی هنگامی که بشرف شاهنشاه‌وشهبانو والاحضرتها حرکت داده می شد .

بازگشت شاهنشاه آریامهربا همان‌جلال‌وشکوه می‌باشدانجام یافت‌و شاهنشاه بی‌ماندانجام نزول اجلال فرمایند . سرود

مردی که ۹ بار به اتهام ایجاد مزاحمت برای دختری دستگیر شده است گفت :

عشق منطق نمی شناسد

دیروز مرد ۴۰ ساله‌ای به اتهام شروع به ایجاد مزاحمت برای یک دختر ۱۶ ساله تحت تعقیب قرار گرفت .

وی خلبل نام دارد و کارمند یکی از شرکتهای خصوصی است .

ادیوروز در پاسگاه‌ژاندارمری گفت : ٦ سال پیش هنگامی که در صف اتوبوس ایستاده بودم دختری‌شدیگه دست دختری ۱۵ ساله را گرفته و در صف اتوبوس‌ایستادم‌بود . بعدهرکت مورد‌علاقه‌اش‌را به ازدواج‌اراضی تاشایداً‌نهاتوانند او را راضی کنند.ولی فایده‌ای نداشت . یکبار به سیراه دختر را گرفته بودم او با گفتن جمله میرمرد مزاحم شوم از مقابلم گذشت . در ۳ سال اخیر نیز سه بار مرا به اتهام ایجاد مزاحمت‌تحت‌تعقیب قرار دادند واکنون نهمین‌بارست که بجرم مزاحمت دستگیر می شوم . من نمی خواهم مزاحم «او» شوم .ولی عشق ابدی است ، منطق نمی‌شناسد و من نمی ـ توانم بدست کنم که دیگر مزاحم نخواهم شد .

کتم بیاس منظور با یکی ازاقوام دختر که او را می شناختموارد مذاکره شود تاشاید او بتواند آنهارا راضی کند که‌دخترشان را بدن بدهند .

زمان به سرعت میگذشت‌سه سال‌مقدمی در آرزوی ازدواج با دختر مورد نظر نشستولی نتیجه نداشت و در این مدت ۹ بار به جرم مزاحمت مرا دستگیر کردند و دوبار زندانی شدم . اما جون او را خیلی دوست‌دارم‌هیچ‌نمی‌تواست به نادش خود ادامه دادنبرا بنابراین اقوام دختر تماس گرفتم تا تعقیب کردم و خانه آنهارا بایدگرم‌شوم‌مادرم را بخواستگاری فرستادم . ولی چون ۱۸ سال از دختر مسن تر بودم‌پذیرفتند وتقاضای‌ازدواج را ردکردند. وی خلبل نام دارد و کارمند یکی از شرکتهای خصوصی است .

سرانجام‌دختر که بمدرسه میرفت دیگر نمی‌دانست چکار کند . مرا به عنوان مزاحم دستگیر کرد و به بدکتری برد .

چند هفته بجرم مزاحمت دختر زندانی بودم وقتی آزاد شدم تصمیم‌گرفتم خانواده‌دختر مورد‌علاقه‌امرا به ازدواج‌راضی کنم ولی متاسفانه‌نتوانستم او را راضی کنند.ولی فایده‌ای نداشت . یکبار به سیراه دختر را گرفته بودم او با گفتن جمله از مقابلم گذشت . در ۳ سال اخیر نیز سه بار مرا به اتهام ایجاد مزاحمت‌تحت‌تعقیب قرار دادند واکنون نهمین‌بارست که بجرم مزاحمت دستگیر می شوم . من نمی خواهم مزاحم «او» شوم .ولی عشق ابدی است ، منطق نمی‌شناسد و من نمی ـ توانم بدست کنم که دیگر مزاحم نخواهم شد .

«اتوبوس بدون مسافر» آتش گرفت

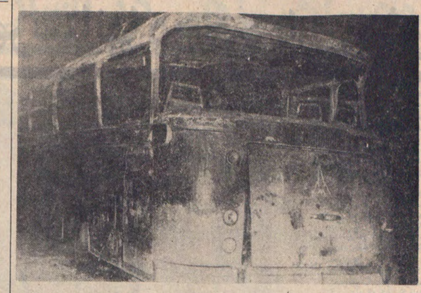

اتوبوس شماره ۷۲۷۸۴تهران برانندگی غلامحسین معصومیان که از مشهد عازم تهران بود ، درسه‌کیلومتری گنبدکاووس‌دچار آتش سوزی گردید و بصورت جریان حریق توسط راننده اتوبوس به مامورین ژاندارمری گنبدکاوس اطلاع داده شد . از عکس اتوبوس را پس از خاموش شدن آتش‌نشان میدهد.

آهن‌پاره‌ای درآمد .

این اتوبوس از مشهد بدون مسافر براه افتاده بود و در جریان آتش سوزی به کسی آسیبی وارد نشد .

NOBEL
نوبل
نوبل

اولین تلویزیون تمام ترانزیستوری ۲۴ ـ انچ
شاب هیتاچی
Shabab HITACHI
نماینده انحصاری شرکت کارخانجات رادیوشهاب
ساختمان آلومینیوم

سینما آریا
بزودی در تبریز گشایش می یابد
همزمان با تحولات شگرف مملکتی

آگهی دعوت مجمع عمومی عادی و فوق‌العاده شرکت سهامی صادق
مجمع عمومی عادی و فوق‌العاده شرکت سهامی صادق سازان
روز شنبه هشتم آبان ۵۰ ساعت ۵ بعداز ظهر در محل شرکت واقع‌در‌خیابان فخر رازی شماره ۷۵ تشکیل میشود از صاحبان سهام یا نمایندگان قانونی آنها دعوت‌میشود که در روز و ساعت مقرر درجلسه مزبور حضور بهمرسانند . دستور جلسه:
۱ ـ استماع‌گزارش سالیانه‌هیئت مدیره و بازرس وتصویب ترازنامه شرکت
۲ ـ تجدید نظر در مواد اساسنامه بمنظور تغییر شرکت و شرکت سهامی بشرکت سهامی خاص .
۳ـ تجدید نظر در انتخابات هیئت مدیره یکنفر بازرس
آ ـ ۲۰۶۲۳ شرکت سهامی صادق

بمناسبت آغازجشنهای‌دوهزارو پانصدمین سال‌بنیانگذاری‌شاهنشاهی ایران‌وتعطیلات مدارس ، سینما های
بولوار ـ کسری ـ ادئون ـ ایفل ـ حافظ
با کمال افتخار
ازامروز
یك فیلم جدید و با مزه دیگر از معروفترین زوج کمدی دنیا بمعرض نمایش گذاشته شد
چیچو و فرانکو
درفیلم سینماسکوپ ورنگی
پسر خاله‌های زورو

مدرسه ویرانه
۱۳۵۰
تنام
ازمدیران‌محترم مدارس دیگردعوت میشودکه‌ازکارگاههایدین‌فرمایند و باطرز کار آنها آشنا شوند

کفش بلا نجید
۳موتور ۲۵۰
۱۰ مینی هوند!
۳۰ دوچرخه
جایزه بگیرید
کفش بلا

تصادفی که ۴ کشته و مجروح داشت

همانطور کمقبلا اطلاع داده شد: بعلت برخورد اتوبوس شماره ۲۳۲۲۱ تهرانبا اتومبیل سواری شماره ۴۰۴۵۲ درجاده قم بو نفر کشته شدند و دونفر دیگر نیز آسیب دیدند .

حادثه در ۲۵ کیلو متری جاده قم ـ تهران روی داد و در این تصادف از سه نفر سرنشینان اتومبیل سواری سه نفر کشته شدند و یک نفر نیز مجروح گردیدند . کمکی‌رانده اتوبوس نیز مجروح دیگر این تصادف بود .

اسامی مجروحین عبارتنداز خلیل سیاهی‌پور حسین سیحانی که این‌دونفر بعیمارستان‌کاشکار قم انتقال یافتندو تحت درمان قرار گرفتند .

بالا اتومبیل سواری مجروح گردیدند . کمکی‌رانده اتوبوس نیز مجروح دیگر این

شوهر سابق پروانه به پاسگاه ژاندارمری احضار شد

مامورین ژاندارمری جوابیه (شرق‌تهران پارس)از همکاران پروانه زن ۲۸ ساله‌ای کهمبدو او ۳ روز قبل در تپه های چاچرود بدست آمد درباره زندگی خصوصی او تحقیق کردند .

مامورین ژاندارمری شوهر سابق‌پروانه از بیامکاه احضار کردند تا از او درباره پروانه سئوالاتی کنند .

شوهرش راضی نیست و روز حادثه هم پروانه بطور عادی از بیمارستان(محل کارش) خارج شد و دو روز بعد شنیدم که کشته شده است .

مادرت به تاسیس یک شرکت جهت فروش زمین کرده بودو پس از این که مقدار زیادی از زمین ها فروخته شد ، سخنشه گشته در کاوصندوق شرکت رابایزکرد و اسناد مربوط بحث شرکت را برداشت مرانب به اطلاع ماموران انتظامی رسیدو مامورین سرانجام موفق به دستگیری او شدند واو اینک تحت بازجوئی قرارداد.

سرقت اسناد «فروش زمین»

مدیر یکی از شرکتهای فروش زمین به جرم سرقت اسنادابن شرکتتحت‌تعقیب قرار گرفت .

وی به اتهای بکشور دیگر مسافرت کرد و بعد با این شرکت جهت فروش زمین کرده بودو پس از این که مقدار زیادی از زمین ها فروخته شد ، سخنشه گشته در کاوصندوق شرکت رابایزکرد و اسناد مربوط بحث شرکت را برداشت مرانب به اطلاع مامورین انتظامی رسیدو مامورین سرانجام موفق به دستگیری او شدند واو اینک تحت بازجوئی قرارداد.

لاستیك اتومبیل ترکید و یکنفر کشته شد

اتومبیل وانت با ٤ نفر سرنشین در راه برازجان ـ دالگی ـ وازگون شد . دراین حادثه یکی ازسرنشینان اتومبیل بقتل رسید .

مقتول حاج علی ذهبی نام داشت و ساکن برازجان بود .

خبرنگار ما در برازجان گزارش داد :

راننده‌گی‌اتومبیل را حسینعلی سهرابی بعهده داشت.

وقتی ، بعلت ترکیدن یکی از لاستیك های اتومبیل رخ داد .

کامیون واژگون گردید و ۴ نفر کشته شدند

بعلت واژگون شدن یکدامیون در نزدیکی شهرستان مریوان ، چهار نفراز مسرنشینان آن کشته شدند و عده‌ای دیگر مجروح گردیدند .

این حادثه در شش کیلو متری شهرستان مریوانرو هنگام حرکت کامیون در این منطقه اتفاق افتاد .

مجروحین این حادثه به بیمارستان رضا بهلوی مریوان انتقال یافتند و تحت درمانقرار گرفتند .

قتل با چماق

صبح دیروز در یک سنزاع خانوادگی که بازمین در روستای حمید واقع در چهل کیلو متری اهواز روی داد مردی بنام گهوش‌عباسی ۵۰ساله بضرب چماق از ناحیه‌سر مجروح گردید و پس از انتقال به بیمارستان جندی شاپور اهوازبه علت خونریزی مغزی درگذشت. جریان نزاع از طرف مقامات ژاندارمری محل تعقیبگردید.

۲ ریال گرانفروشی!

قصاب یا دادگاهی کرد!

★ نیرو : یک قصابچرم ۲ ریال گرانفروشی در شیراز بعدالتگاه معرفی شد .

قصاب گرانفروشی که مرغبانان شیراز ، کوی‌دهجی آقابابا ، معازه دارد ، بخاطر گرانفروشی دردادگاه به پرداخت ۲ هزار ریال‌جریمه محکوم گردید . این معازه‌متعلق به ۲ بیوه‌آمیادری ، است و فروشنده مختلف غلامحسین نام دارد .

عابر ۱۳ماهه کشته شد

کودك ۱۳ ماههای در تصادف اتومبیل کشته شد :

خبرنگار ما در اصفهان گزارش داده است : اتومبیل شماره ۱٤۲۹۸ بمراننده‌گی‌حیدر ساوکی که از اصفهان عازم تهران بود در ٤۰ کیلومتری اصفهان‌کودك ۱۳ماهه‌ای‌بنام‌حسین طباطبائی را که همصدمه‌ای عرض‌خیابان را داشت زیر گرفت و او را کشت .

جریان‌ازطرف مقامات‌مسئول تحت رسیدگی قرار گرفت .

۲ نفر در مشهد کشته شدند

دیروز در مشهد و حومه‌دو نفر در دو حادثه مختلف کشته شدند .

اولین حادثه برای مرد ۹۰ ساله‌ای بنام حسین اسمعیلی روی داد و باعث مرگ وی شد. حادثه در خیابان ریخکن سنقه خانه‌ای دروسوتای ریخکن آباده مشهد بوقوع پیوست.

در دروگوه تصادف کردومرد

دیشب ٤۰ ساله‌ای بنام یداله فرامدی دریکدستگاه‌اتومبیل کشته شد . او هنگام عبور ازیکی از کوچه های اهواز دچار حادثه شد . راننده اتومبیل که باعث مرگ فرهاد گردید متواری است .

تصادف درمریوان

اتومبیلی هنگام حرکت در نزدیکی روستای کاراباد‌ازتوابع شهرستان مریوان‌بچوان‌بیست‌و یکساله‌ای تصادف کرد .

در این حادثه جوان عابر کشته شد و جسدی پس از انجام تشریفات قانونی دفن گردید .

در تصادف اتومبیل با کامیون ۲ نفر کشته و مجروح شدند

درنتیجه برخوردیك اتومبیل سواری بیك کامیون ، راننده اتومبیل مجروح و تنها سرنشین آن بقتل رسید .

حادثه در ۲۵ کیلومتری شیروان روی داد .

بنابه گزارش‌خبرنگار ما در شیروان : مقتول ، علی‌اصغر قدیخیشان نام داشت و سرنشین اتومبیل شماره ۳۱۱۷ بود که برانندگی احمدجنکار از بجنورد به شیروان میرفت.

این اتومبیل با کامیون‌شماره ۲٤۵۸۹ تهران‌کمدر کارجاده متوقف شده بود ، تصادف کرد .

دوازده خزار سنزعین برانر ضربه چماق و سنگ از ناحیه سر و صورت آسیب دیدند .

مجروحین این نزاعبه بیمارستان جندیشاپور اهواز منتقل شدند و تحت مداوا میباشند .

جریان این نزاع تحت رسیدگی است .

یك خبر سینمائی

سینما پلازا

که مجهز به بهترین دستگاههای نمایش ۷۰ میلیمتری و صدای استریوفونیك میباشد، در نظر دارد از این پس‌بطور مداوم و انحصاری فیلمهای بزرگ جهان را که بطریقه ۷۰ میلیمتری و صدای استریوفونیك تهیه شده است ، بمعرض نمایش بگذارد تا کلیه علاقمندان بتوانند در یك سینمای با شکوه و مبله و مدرن با خانواده خوداز تماشای‌آثار برجسته سینما استفاده نمایند .

اولین برنامه
از امشب
فقط در سینما
پلازا
رنگی ـ
بطریقه ۷۰ میلیمتری
باشرکت :جارلتون‌هستون ـ استیفن‌بوید
هاباهاراریت و جك‌هاکینز
بعلت طولانی بودن فیلم سانسیا
۱۰ صبح ۱٫٤۵ ـ ۵٫۳۰ ـ ۹٫۱۵ بعد از ظهر

بن‌هور

چراغ ۳زمانه در چهارراه کریمخان زند

این اطلاعیه امروز از طرف شهرداری کل صادر شد : بدینوسیله به اطلاع رانندگان محترم می رساند ، به منظور سهولت‌در امر دروازه‌گیابانهای ویلاوکریم‌خان زند به خیابان فاطرخاه ، یك دستگاه چراغبه زمانه در چهارراه کریمخان‌زند نادرشاه نصبه شده و گردش‌به چپ در این چهارراه آزادشده استو پس‌از آشناشدن‌رانندگان با این مسیر، کوچه‌امیربخلاف جهت فعلی یعنی ازشرق بغرب آزاد خواهد شد .

شهربانی‌کل کشور

در روستای «چهارده» رامهرمز دریک نزاع جمعی ۱۹ نفرمجروح‌شدند!

دیروز نزاع سختی بین ساکنین روستای«چهارده» ازتوابع‌رامهرمز رخداد وچهل تن از اهالی باچوب وچماق و سنگ بجان هم افتادند .

در این نزاع برائر شلیك گلوله توسط یکی از اهالی هفت تن بنه اسامی ، حسن‌آقو، گودرز ،کریم، احمد ، کیومرث و رحیم خواجه، میری مجروح گردیدند . هدچنین

یغما
شماره هفتم مهرماه ۱۳۵۰ ـ تاریخ منظوم ایران ـ از کورش تا ارباب
تصاویری‌رنگین‌ازشاهنشاه و شاه بانو و فرزندان کورش‌کبیرو آتاپاساتانی...
بزودی در مولن‌روژها
عمرشریف
مایکل‌کین
the last valley
رنگی ـ بالاویزن
آخرین دره
بخش از لوکس فرش بیستم

راه آهن اعلام کرد

ایستگاه دوم راه‌آهن در تهران ساخته میشود

در این ایستگاه مسافران بوجه سه و آنها که بطور خانوادگی حرکت میکنند استفاده خواهند کرد

برای جلوگیری از معطلی مسافران در ترکیه اعلام شد ، امور گمرکی قطار مهمان‌است معاون فنی راه آهن ایران ، امروز بوسیله تلفن با معاون راه آهن ترکیه مذاکره کرد تا این کنفرانس مربوط است به معطلی مسافران اروپا که در مسافرت به ایران و کاپ ترکیه و بسفر ، بس از حرکت از ایران به اروپا در مسافرت ترکیه و بینگام بازرسی‌های گمرکی مسافران بعلت بازرسی گمرکی در مرز ترکیه و ایران تاسیسات راه آهن درخواست کرده اند این موردا‌قدامات لازم بعمل آید .

مهندس اسد گفت : این تاسیسات در هر کاری پیش‌بینی شده بود و اتبا که بطور خانوادگی حرکت میکنند استفاده خواهند کرد

برای جلوگیری از معطلی مسافران در ترکیه اعلام شد ، امور گمرکی قطار مهمان‌است معاون فنی راه آهن ایران ، امروز بوسیله تلفن با معاون راه آهن ترکیه مذاکره کرد تا این کنفرانس مربوط است به معطلی مسافران اروپا که در مسافرت به ایران و کاپ ترکیه و بسفر ، بس از حرکت از ایران به اروپا در مسافرت ترکیه و بینگام بازرسی‌های گمرکی مسافران بعلت بازرسی گمرکی در مرز ترکیه و ایران تاسیسات راه آهن درخواست کرده اند این موردا‌قدامات لازم بعمل آید .

آید و مربوط است به سلیقه مامورانی کشور دوست ما ترکیه و یا جاکه‌ایی که انجام شد قرارمیانی گذاشتند کمتنیرشات گمرکی بجای ایستگاه در قطار انجام شود .

مامورانی راه آهن ایرانیس از حرکت قطار اروپا از تبریز قطار انجام میدهند و این‌موجب میشود که در مرز کوچکتریس معطلی بیش نیاید با مذاکراتی که انجام شده مامورانی کشور ترکیه موافقت کردهاند که آنها نیز برنامه تشریفات گمرکی را در قطار انجام دهند و با این ترتیب‌در مورد معطلی مسافران بوجود نمی آید .

آب و خوراك

راه‌آهن ایران همچنین از راه‌آهن‌ترکیه‌خواست تا درایستگاه وان برای آبگیری قطار های ایران تاسیساتی دایر کرده و در فاصله مرز ایران و خاك ترکیه ترتیب حرکت واکن رستوران ایران و ترکیه رابا قطار های ایران بدهد .

توسعه ایستگاه

راه آهن ایران همچنین اعلام کرد که طرحی برای توسعه ایستگاههای آغاده کرده‌است. این‌طرح بوسیله اداره‌ساختمان راه آهن اجرا خواهد شد . بموجب‌این طرح کلیه تاسیسات موجود در اطراف سالن فعلی ایستگاه تهران خراب شده وبه سطح سالن افزوده میشود .

این ایستگاه برای مسافران قطار های اروپا و قطار های درجه اول و دوم اختصاص خواهد یافت و چون مسافران درجه سوم قطار های ایران اله ای‌هستندکه‌بطور‌کلی‌دارا نمیشوند وسایر لیسانسیه های وزارت دادگستری که دارای لیسانسی غیر از لیسانس حقوق باشند ، نمی توانند در صورت احراز شرایط از یك پایه‌ترقیع استفاده کنند .

رای شورای سازمان امور دیوانعالی کشور تائید کرد

فقط قضات دکترا ی حقوق از یک پایه ترقیع استفاده میکنند

● قضاتی که حین خدمت موفق باخذ درجه‌دکترا شوند ولی لیسانسیه حقوق نباشند از یك پایه ترقیع استفاده نخواهند کرد .

قضات‌دارای‌گمرکی که درحین خدمت بتوانند بدرجه دکترای حقوق نائل شوند ،از یك پایه ترقیع ، خود بخود استفاده خواهند کرد .

بنابر رایکشورای‌سازمان امور اداری واستخدامی کشور که به تایید دیوانعالی کشور رسیده است. استدلاتیك پایه‌ترقیع اختصاصی به قضاتدارند که‌در مقابل رتبه حقوق به درجه دکترا نائل میشوند وسایر لیسانسیه های وزارت دادگستری که دارای لیسانسی غیر از لیسانس حقوق باشند ، نمی توانند در صورت احراز شرایط از یك پایه‌ترقیع استفاده کنند .

رای شورای سازمان امور اداریو استخدامیمورد اعتراض قرار گرفت و قضات شاکی قرار گرفت ولذا پرونده‌امر به طبق مقررات دیوانعالی کشورمطرح گردید.استدلاتشاکی‌بدرای‌شورای سازمان امور اداری به موجب ماده۱۹قانون‌تشکیلات‌دادگستری درسال ۳۳ می‌باشد که دراین ماده برای ورود بخدمت قضات دادگستری لیسانس قید شده وطبق تبصره سه همین ماده بقضاتی که ضمن خدمت‌بدرجه دکترای نائل‌می‌شوند پلتپایه‌ترقیع داده می‌شود .

دیوانعالی کشورضمن رسیدگی بمتن پرونده و اطلاع از رای صادره شورای سازمان امور اداری‌اعلام داشت متقاضی تجدیدنظر دارای درجه دکترا ازدانشکده حقوقنمی باشد ودر ماده ٤۷ لایحه قانونی اصلاح قسمتی از قانون امورکشوری‌که دادگستری و استخدام قضات مصوب ۱٤ اسفند سال ۳۳ کمیسیون مشترك مجلسین و تبصره‌ای که آن دکترای حقوق باشد ، مطلق وطبق مقررات دیوانعالی کشورمطرح شده وبنابراین‌دکترا نمیتواند از ماده ۱۹قانون‌تشکیلات‌دادگستری استفاده کند .

ماده دوم و تبصره آن نیز از ماده تبصره هایماده ٤۷استفاده نماید وبدین ترتیب اعتراض متقاضی تجدید نظر برای صادره ازشورای سازمان‌امور اداری‌واستخدامی کشور موجه بنظر نمی رسد ورای صادره باتفاق آراء تایید میشود .

«گل‌بان» کشته شد

★ شوش ـ گلبانعلی‌گودی در اندامك باتانك نفتکش شماره ۳۲۵۷۷ برانندگی ـ جابرپیرمکدار ، کشته شد . حادثه در سه کیلومتری شوش رخوداد وباستگری رانده موضوع تحت تعقیب قرار گرفت .

آخرین اخبار از شهرستانها

ازادی زندانیان

★ مشهد : بنوروز عیدی‌از تاجنجوان خارجی و ایرانی که بجرم حمل مواد مخدر در مرز مشهد و سایر مناطق مرزی خراسان دستگیرشده‌اند ، عده‌ای از آنها که بجرم حمل مواد مخدر حرام زندانیان آزاد میشود.

نثار تاج گل

★ فم : صبح امروز ، روسای ادارات ، افسران و درجه‌داران ارتش ، شهربانی وژاندارمری فم در محل مقبره حضرت معصومه و حضرت بانوند و تاج گلهای بسیار زیبائی نثار آرامگاه‌های شاه ـ شاهزاده‌ها و شاهسمعیل‌صفوی کردند .

توفان در خلیج فارس

★ بندر بوشهر ـ کردفدریه: توفان شن و باد شدید در بوشهر حرکت کشتی‌ها ، موتور لنجها را در خلیجفارس متوقف نموده ، در اصطلاح محلیه ایجاد ، مدیدکرده ، کشته بودند .

بدنبال وزش باد شدید و توفان شن ، هزاران مرغ ، به شهربوشهر ، وروستاهای‌اطراف هجوم آوردند . بوهمان کمانی مرغ را ، مرغ‌چرخ ، میگویند، شکار کرده و آنرا به قیمت ۱۵۰ هزار تومان پیشبینیشده‌اند .

مرگ نگهبان

● گوهاره غرب :اسلحه کمری‌نگهبان‌شرکت‌ارمازی جاده‌گوهاره ـ شاه ایادفرب ناگهان‌شلیک‌شد و باضمرگ وی شد . مقتول ۲۵ ساله و مجید بیرامی نام داشت. حادثه‌هنگامی اتفاق افتاد که مجید در خواب بود .

محکوم به زندان شد

★مشهد : ناتوبوبوچریلو، ناشیی پی از روزنامه های انگلیسی در داندگاه جنائی مجید بجرم حمل ۲۰۶ گیلسو حشیش به ۱٦ ماه حبس و پرداخت دو میلیون و پنجصد و پنجاه هزاریال جریمه محکوم شد .

برداشت‌محصول زعفران

★ فردوس : برداشت محصول زعفران در فردوس و مناطق اطراف آغاز شد . چون کلاه‌زعفران هسر بادامدلیل‌اوقلوع آفتاب آغاز شود مکیدید و روستائیان با نظارت سپاهیان دانش محصول‌زعفران راجمع‌آوری مینمایند .

داماد و برادرش کشته شدند

★ معولان : جوانی شب برای عروسی خودنزدیکی‌بید حانیه راشکی کوچکترش در یک حانیه راشکی کشته شدند . مقتولین عزیزالله ، ومهدالله نام داشتند که برائر واژگون شدن یک تراکتور جانخود را ازدست دادند حادثه بعلت پریدن تریلر ، در ۲۰ کیلومتری خرانداد رخداد .

۲ برادر خواهر خود را کشتند

● اهواز : دو برادر، در اهواز، با ۱۷ ضربه خنجر، خواهرخودبنام نمیرم‌اکشتند! این قتل، ساعت یک بامداد هجوم آوردند . بوهمان کمانی امروز در خانه شماره ۱٤۲ خیابان ٦ ، حمیرآباد اهواز رخ داد .

متهمین نعمت‌الله ٢٦ ساله و خلیل تابعه عامری ۱۹ ساله میباشند که پس از دستگیری به دادسرای اهواز ، اعزام شدند . این دو برادر ، در کلانتری ۱۲ اهواز سه قتل خواهرشان ضمیمه اعتراف کردند.

آزادی مراحم شاهنشاه

★ ترمتحیدریه : مراحم و توجهات شاهنشاه آریامهر ، در ترمت حیدریه ، به مردم آسیبدیده جنوبیخراسان‌ابلاغ شد .

هیات بازرسی شاهنشاهی بریاست تیمسار عبدی در ترمتحیدریه آمادگی دولت را برای کمك به آسیبدیدگان اعلام کرد .

زلزله در همدان

● همدان : ساعت ۱۰بعدازظهر امروز زلزله نسبتا شدیدی همدان و حومه آنرا بشدت تکان داد وباعث وحشت مردم شد. خوشبختانه وقوع این زمین لرزه در همدان تلفسات جانی و زیان مالی بیارباورد.

در باره زلزله همدان امروز

موسسه ژئو فیزیك دانشگاه تهران اطلاعاتی باین شرح در اختیار ما گذاشت :

دستگاه ۲۰ مهر مامرلزله‌ای در فاصله ۳۰۰ کیلومتری جنوب غرب تهران (حدود همدان) در ساعت ۱ و ٤۹ دقیقه‌و۲۷ ثانیه بوقت تهران به ثبت رسیده است ماکنون قسمتهایی زلزله در حدود ۶رشته بوده که قابل حدس است ولی این زلزله به آن شدت نبوده که خرابی بیار آورد .

مرگ نگهبان

● گوهاره غرب :اسلحه کمری‌نگهبان‌شرکت‌ارمازی جاده‌گوهاره ـ شاه ایادفرب ناگهان‌شلیک‌شد و باضمرگ وی شد . مقتول ۲۵ ساله و مجید بیرامی نام داشت. حادثه‌هنگامی اتفاق افتاد که مجید در خواب بود .

رونق بازار خشکبار

معاملاتدر بازار خشکبار، بویژه کشمش و هسته تلخ رونق دارد از محصول سال قبل کشمش چزی باقی‌نمانده و تمام محصول صادر شده است . محصول نو کشمش مربوط به فوجان وارد بازار شده و مقداری هم صادر گردیده است .

قیمت داخلی کشمش فوجان از لحاظ نوع جنس نیز خوب و مطلوب بازار های جهانی است ، فعلا هر کیلوئی ۱۰ ریال عرضه میشود .

محصول اسلال کشمش کشور بین ۵۰ تا ۵۵ هزارتن تخمین زده میشود ، این مقدار حدود ۱۰ تا ۱۲ هزار تن آن مصرف داخلی دارد و بین ۷ تا ۸ هزار تن هم موقع خستنو وسته‌بندی به صادر کنندگان و تجار عمده این کالا رسیده، کارچه‌اندپیشنهاد ۵۰ریشنهاد خرید از انگلستان میباشد که مقداری از محصول نوبه این کشور صادر شده است .

بطنه کشمش در هامبورگ ترقی کرده و فعلا قیمت کشمش در هامبورگ هر تن ۲۵۰ تا ۲٦۰ دلار است . قیمت‌ها در انگلستان با دوسه دلار تفاوت بیشتر از هامبورگ قرار دارد .

مغزبادام

بازار معاملات مغز بادام ساکت است علاوه بر رکود معاملات قیمتاین محصولدر اروپا پائین آمده وبا تنی ۱۸۵۰ دلار پیر تن ۱۳۷۰ دلار رسیده است قیمت‌واخار مغزبادام تبریز هر کیلو۱٦۰ ریال میباشد .

در بازار گفته میشود که تجار صادر کننده این‌محصول بیاستی از رکود معاملات و کاهش قیمت آن در اروپا نگران باشند .

محصول تازه مغز بادام در سال جاری بیش از ۵ره هزار تن پیش بینی میشود که از این مقدار ۳ هزار تن مربوط به آذربایجان است و بقیه مربوط به سایر نقاط میباشد .

محصول بوریه گردوالو نسبت به‌محصول سال‌گذشته حدود یك سوم برآورد میشود که بالغ بر ۳ره هزار تن است . قیمت داخلی برگ زردوالو فعلا هر جعبه ۱۰ کیلوئی ۲۸۰ ریال است .

معاملات برگه در بازار های جهانی فعالیتدر این زمینه از صادرات در بازار ایران‌راکد است .

محصول بوریه گردوالو نسبت به‌محصول سال‌گذشته حدود یك سوم برآورد میشود که بالغ بر ۳ره هزار تن است . قیمت داخلی برگ زردوالو فعلا هر جعبه ۱۰ کیلوئی ۲۸۰ ریال است .

مصرف گوشت گاو در تهران افزایش یافته

در تهران مصرف گوشت گاو بطور بسابقه‌ای افزایش یافته و مردم تهران بتشریح در این محصلات بتدریج روگردان شده‌اند . این‌وضع نتیجه توزیع گوشتهای‌تهیه‌ای و انواع گوشتهای خارجی در بوشه گرانروی‌ریغ‌وشکاهگوشت ماکنون تعداد کشتار گاو است که مصرف کنندگان را نسبت به گوشت گوسفند بی‌تفاوت کرده است .

باین علت درتهران‌ازفعدات کشتارگاه برابر استانهادچندین دکانهای قصابی‌گوشت‌گوسفند کاسته شده و تعداد دکان های گوشت‌گاوافزودهمیگردد

کار آموزان استاندارد کشور های عربی در تهران

کارآموزی این کارشناسان طبق تقاضای‌دبیر کل سازمان استاندارد و متروئولوژی کشور های عربی صورت گرفته است که بموجب آن قرار است ، کشش کارشناس استانداردازکشور های عربی برای دیدن یك دوره آموزشی به ایران بیایند .

خبرنگار ما می نویسد : سمسالپیش‌درکشورآلمان‌ترویج استاندارد‌رکیاهمکاری‌سازمان ملاتحدد سازمان بین‌المللی استاندارد‌دردیاتکوتل تشکل‌شد، ایران‌دراین درزمینه استاندارد از نظر کیفیت و سطح علمی ، بطور دو مرکز ، کارآموزی برای کارشناسان استاندارد کشورهای آسیائی و آفریقائی تعیین و معرفی شدند .

دهه کارشناس از کشور های عربی برای دیدن یك دوره آموزشی به ایران بیایند .

خبرنگار ما می نویسد : سمسالپیش‌درکشورآلمان‌ترویج استاندارد‌رکیاهمکاری‌سازمان ملاتحدد سازمان بین‌المللی استاندارد‌دردیاتکوتل تشکل‌شد، ایران‌دراین درزمینه استاندارد از نظر کیفیت و سطح علمی ، بطور دو مرکز ، کارآموزی برای کارشناسان استاندارد کشورهای آسیائی و آفریقائی تعیین و معرفی شدند .

بتون آماده دردسرکمبود دجارگاه‌شمارا حل میکند.

بتون باتیمان
بلوارالبرزات ۲۱ ساختمان باتیمان
کارگاه ۹۵۵۲۸۲۰ تلفن

دنیای ورزش
روزهای شنبه
منتشر میشود

تلفنهای جدید دفتر مرکزی
بتون باتیمان ٦۳۹٦۵۲ و ٦۳٦۳٦۰

مرغداران‌محترم تهران و شهرستانها
دراجرای مئوریات دولت بمنظور مبارزه باگرانفروشی وهمچنین حمایت‌ازصنعت مرغداری ، شرکت سهامی مرغداران‌تهران باداشتن ۱۵ سال تجربه‌خودمت‌ـ گزاری به صنعت مرغداری نرخ فرآورده‌های خودرا بشرح زیر اعلام میدارد :
۱ـ جوجه گوشتی نژادمعروف‌آنالاوریال نقدی ۱٦ ریال
۲ـ جوجه تخمی مرغ خالص‌نژاد لگهورن نقدی ۳۵ ریال
۳ـ جوجه تخمی مرغ خالص نژادلگهورن‌ولگهورن نیوهمشایر نقدی ۳۵ ریال
٤ـ جوجه تخمی مخلوط از دونژاد فوق نقدی ۱٦ ریال
از مشتریان محترم تقاضا میشودهه مروزه غیراز ایام تعطیل برای رزرو مایحتاج خود باتلفن های‌شماره۸۹۸۲۱٦٦۸و ۸۲۹۸۳٦ ویا به قسمت فروش‌شرکت واقع درخیابان شاهرضا جنوب‌بلاشماره۲۸۲ مراجعه فرمایند .
مدیر عامل شرکت سهامی‌مرغداران تهران ـ محمد حسین روشن‌ضمیر

آخرین اخبار از شهرستانها

ابلاغ مراحم شاهنشاه

★ ترمتحیدریه : مراحم و توجهات شاهنشاه آریامهر در ترمت حیدریه ، به مردم آسیبدیده جنوبیخراسان‌ابلاغ شد .

هیات بازرسی شاهنشاهی بریاست تیمسار عبدی در ترمتحیدریه آمادگی دولت را برای کمك به آسیبدیدگان اعلام کرد .

زلزله در همدان

● همدان : ساعت ۱۰بعدازظهر امروز زلزله نسبتا شدیدی همدان و حومه آنرا بشدت تکان داد وباعث وحشت مردم شد. خوشبختانه وقوع این زمین لرزه در همدان تلفسات جانی و زیان مالی بیارباورد.

در باره زلزله همدان امروز

موسسه ژئو فیزیك دانشگاه تهران اطلاعاتی باین شرح در اختیار ما گذاشت :

دستگاه ۲۰ مهر مامرلزله‌ای در فاصله ۳۰۰ کیلومتری جنوب غرب تهران (حدود همدان) در ساعت ۱ و ٤۹ دقیقه‌و۲۷ ثانیه بوقت تهران به ثبت رسیده است ماکنون قسمتهایی زلزله در حدود ۶رشته بوده که قابل حدس است ولی این زلزله به آن شدت نبوده که خرابی بیار آورد .

مرگ نگهبان

● گوهاره غرب :اسلحه کمری‌نگهبان‌شرکت‌ارمازی جاده‌گوهاره ـ شاه ایادفرب ناگهان‌شلیک‌شد و باضمرگ وی شد . مقتول ۲۵ ساله و مجید بیرامی نام داشت. حادثه‌هنگامی اتفاق افتاد که مجید در خواب بود .

مجالس ترحیم

بدینوسیله موت مرحوم‌بی‌نظیر شادروان مرحوم فتحعلی‌رویزیان پدر آقای قدرت‌الله رویزیان و بستگان میرساند . مجلس ختم آنمرحوم‌روز پنجشنبه ۲۲ مهرماه ازساعت ۳ تا ۵ بعدازظهر در مسجد مصدیقان واقع در میدان شاهپور ، خیابان مصدیقان منعقد میباشد و مجلس ختم زنانه همانروز و همانساعت در منزل آنمرحوم واقع در میدان

جدائی طلا و دلار، ماده‌ای از قرارداد نفتی را معلق کرد

اطلاعات
سه‌شنبه ـ بیستم مهرماه ۱۳۵۰
بیست و یکم شعبان ۱۳۹۱ ـ ۱۲ اکتبر ۱۹۷۱
شماره ۱۳۶۲۰ ـ سال چهل وششم
استخراج دکتر ریاضی کرمانی
ساعت: اذان صبح ..... ساعت ۶ و ۵ دقیقه، طلوع آفتاب ..... ساعت ۶ و ۵ دقیقه، ظهر شرعی ..... ساعت ۱۱ و۲۹ دقیقه، اذان مغرب ..... ساعت ۵ و ۵۴ دقیقه

• ایران‌مذاکرات شش کشور خلیج فارس‌را با کمپانیهای نفتی رهبری خواهد کرد

از علی باستانی

ایران این بار هم در مذاکرات فریب‌الوقوع اوپک با کمپانی های نفتی رهبری مذاکرات و حل و فصل قضایا را در دست خواهد داشت . آقای جمشید آموزگار وزیر دارائی ایران مثل بهمن‌ماه گذشته نمایندگی ریاست هیئت را از طرف‌شش کشور خلیج فارس ، ایران ، عربستان سعودی، عراق، کویت قطر ، ابوظبی به عهده خواهد گرفت .

از دیروز نمایندگان کشورهای اوپک برسر کشور های عضو اوپک در وین درمحل دبیرخانه اوپک به‌اتفاق کارشناسان دفتر اقتصادی اوپک ، بررسی مسئله کاهش ارزش دلار، و برابری آنرا با ارزهای معتبر جهان آغاز کردند . احتمالا در ظرف چند روز آینده خطوطاتی و فرمولهائی روشن و نتایج حاصله وبطلاع وزیر دارائی ایران و دیگر کشورهای اوپک برسد .

در محافل نفتی تهران پیش بینی میشود با وجود اظهار اطمینان فراوانی که شش کشور عضو به ایران کردند و بخصوص اعتقادی که به‌هدبری شاهنشاه ایران‌ابراز دارند،معهذا وزیر دارائی ایران قبل از مذاکرات رسمی (تماس غیر رسمی‌قبلا انجام گرفت) ازوزرای شش‌کشورخواسته‌است‌چنین‌فرمولی را بپذیرند که‌ایران‌ضرر نکند و تا بتواند مسائل مطروحه را بیکدیگرمورد بررسی‌قرار دهند .

هنوز دقیقا روشن نیست که در این مذاکرات ، وزرای نفت و دارائی شش کشورخلیج فارس شرکت خواهند کرد یا نه ؟ اما مسئله نمایندگان و کارشناسان این ممالک حضور خواهند یافت ، در هر صورت تکلیف این مسئله‌بعد از چنین بحث های شاهنشاهی ، به موازات معلوم شدن نتایج مذاکرات کارشناسان‌بالمکیدر وین‌روشن خواهد شد .

ارزش کمتر دلار

در حال حاضر مذاکرات پیرامون مضامین ۱۴۰ (مربوط به مسئله فوق) فوری تر و ضروری تر از قطعنامه ۱۳۹ (مربوط به مشارکت) عملی خواهد شد .

روجون براثر اعلام رسمی سیاست‌جدید اقتصادی‌نیکسون رئیس جمهور ایالات متحده امریکا از ۱۵ اوت باین طرف، کشور های عضو اوپک از پت دلار شمشهای‌ده‌گانه که دریافت می‌دارند قسمتی از درآمدخود را از دست دادند .

و همانطوری که در مقاله قبلی نیز اعلام‌کردیم این دلار برای ذخیره کردن وابدار کردن وصول نمی شود بلکه بلافاصله به بازار عرضه‌میشود از بابت خرید کالا در نقاط مختلف‌دنیا خرج میگردد . متاسفانه در ارزشیابی ریشه‌دردر نتیجه‌بدی ایجاد کرده ایران و دیگر کشور ها دعاوئی داشته باشند ، وضوع از درآمد خود را از دست دادند .

هدف قطعنامه ۱۴۰ جلوگیری از این نوع ضرر و زیان کشور های عضواست . اینقدرنمی‌گذارند اوپک در مذاکرات با کمپانی های نفتی موضوع را با شرح فوق عنوان نمی کنند ، زیرا واردات ماو اینکه ما در کدام بازار خرید می کنیم و کریم ما می خریم به کمپانی های نفتی مربوط نیست‌اما علت این کارا خریدن که همان تضعیف دلار و بیرون آمدن از سلطه‌شدن یك پول ملی و نافی از سلطه‌شدن یك ماده از قراردادنیست‌بهرین تصمیم‌ما مربوط یعنی تصفیه دلار مطرح میکرد .

تصفیه دلار هم باین جهت مطرح میگردد که در قرارداد نفت با کنسرسیوم (قراردادهای کشورهای دیگر هم نظیرآنست) باصراحت بعیشتوانه طلا، لیره استرلینگ و دلار اشاره شده است . یعنی پولی که بابتپفت نفتی‌داخت‌میشود باپشتوانه طلا داشته باشد و تا ۱۵ سال هم داشت چون‌دلارهای‌دریائی را میتوانستیم بمانیکهای‌آمریکا بدهیم و معادل برابری رسمی آن طلا دریافت داریم . اما این پشتوانه از ۱۵ اوت ازبیشت دلار برداشته شد و دلار ناگهنی به‌طلا ، مبدل بسه دلار کاغذی شد .

نکته اساسی اختلاف هم در همین مسئله است اوپک میگوید این دلار کاغذی از دلاری که پشتوانه طلا داشت بیست و سه دلار ارزش آن دلار را که در قرارداد به آن اشاره شده ندارد . لذا اصل مادمیربوطباین امر درقرارداد ها از طرف کنسرسیوم وکمپانی های دیگر مطرح شده است و چون آن دلار دیرازی وجود ندارد باید نفتی باید برای حل و فصل آن مذاکره کنند و ارز قابل‌قبولی‌که ضرری به کشورهای صاحب نفت نزند تحویل دهند .

طبیعی است که کشورهای صاحب نفت در این مذاکرات مطالبه ضرر های گذشته از ۱۵ اوت سال جاری را هم خواهند کرد از هاکتون روشن است‌که اگرکمپانیهابخواهندبازهم همین دلار کاغذی را بدهند ، دران صورت اوپک تقاضا خواهد کرد که طبق فرمولی اختلاف قیمت دلار کاغذی موجود وبلاز قبلی ارزیابی و اضافه پرداخت گردد .

توضیحات فوق روشن میکند که دراین جریان ایران با کنسرسیوم بین‌المللی نفت طرف است و اگر ایران مسئله خود را با کنسرسیوم طرح فرمولی حل وفصل کند، بقیه کشورهای خلیج‌فارس‌کشرکا وساعدآران کنسرسیوم ، عاملین نفتی آن کشورها هم میباشند ، موضوع ارزشیابی میشودودر نتیجه‌بدی اوپک‌به ایران و دیگر کشور ها دعائی داشته باشند ، قسمتی از درآمد خود را از دست دادند .

درمذاکرات‌ایران وکنسرسیوم که بزودی آغاز خواهد شد ایران‌ازقرارداد مطرح‌خواهدساخت وحاضر نیست مسائل دیگر و بخصوص آثار اقتصادی ناشی از آنراکه بضرر ایران بود مطرح کند . تحت دیگاره فول وقرارهای قبلی همه بحاجیخود باقی‌است. ایران و کشورهای دیگر عضو اوپک‌اعلام‌کردند ویازهمیخواهند کرد که قرارها بقوت خودباقی و مورد احترام است .

اما اینکه در مقابل آنچه‌که دلار کاغذی موجود چه باید کرد بحث مفصلی وجود دارد که در مقاله دیگر مورد بررسی قرار خواهد گرفت

این‌روزها شیراز بصورت یکی‌از بزرگترین مراکز خبری جهان‌درآمده‌است وصدها خبرنگار ، عکاس ، فیلمبردار برای‌گزارش‌جشن‌های شاهنشاهی در این شهر اجتماع کرده‌اند .
عکس‌جمعی از خبرنگاران و عکاسان خارجی‌رادرفرودگاه‌شیراز نشان‌میدهد .

آئین نامه‌طبقه‌بندی معلمان در ۱۶ماده تنظیم شد

پرونده‌ارسال گردیده‌است . این آئین‌نامه که توسط‌شورای سازمان آموزش‌وپرورش‌استخدامی بنیاد آموزش‌وپرورش‌تهران تهیه‌شده‌است شامل ۱۶ ماده می‌باشد که در دو فصل تنظیم گردیده .

در فصل اول آئین‌نامه شرح شغل ، رشته ، رسته و سایر مشخصات معلم‌تعریف شده‌است ودر فصل دوم نحوه تشخیص طبقه معلمین با توجه به مدارك وشرایط ـ موجود در پرونده معلمین می‌باشد .

در آئین‌نامه طبقه بندی معلمین کشور اصل براین قرار گرفته که‌این آئین‌نامه فقط برای کادرآموزشی می‌باشد وشامل کسانی خواهندشد که‌بهرنحو درامر تدریس دخالت داشته وبصورت معلم اشتغال دارندو کسانی که در کادر آموزشی نباشند ونسبا در کلاس درس حاضر نشده‌اند ، نمی‌توانند ، مشمول طرح طبقه‌بندی معلمین باشندو هیچگونه مزایای تعیین شده‌دراین آئین‌نامه به‌آنان تعلق نخواهدگرفت .

همراه آئین‌نامه طبقه بندی مرحله دوم معلمین کشور یك طرح دراین جلسات رخواهدگردد درجریان صدور احکام کمترین اشکالی پیش‌نیاید .

آئین‌نامه اجرائی مرحله دوم قانون‌استخدام‌کشوری برابرماده ۳۰ قانون استخدام کشور تنظیم شده‌است‌وبوزارت‌آموزش می‌باشد .

کشتی گیران ارتش برای مقابله با شوروی انتخاب شدند

مرحله نهائی مسابقات انتخابی کشتی آزاد ارتش ایران شب گذشته باانجام ۲۶ مبارزه در باشگاه پهلوی درحضور تیمسار خاکسار مدیر تربیت بدنی نیرو های مسلح شاهنشاهی و همکاری فدراسیون کشتی کشور در حالی پایان رسید که نامزد های مقابله با کشتی‌گیران‌ارتش شوروی شناخته شدند.

علیرغم غیبت ابوطالب طالبی، ابوالفضل انوری واسکندرفلاپی که در ردیف مشخص میباشند، کاظم غلامی بعد از مدتها غیبت با حضور مجدد خود رونقی خاص به مبارزات بخشیده بود. شکست کاظم غلامی ، محمد خرمی، محسن‌فروشی وسیفاله جواهری از حوادث دور از انتظاری بودندکه‌جریان‌مبارزات شکل گرفت .

کاظم غلامی که هنوز برای رسیدن بروزهای اوج گذشته به تمرینات جدی نیاز دارد، برای قرار گرفتن در تیم اعزامی‌به‌آن سه مدعی برنوان چون محمد خرمی، محمد عشری و محمد طباطبائی درمبارز داشت .

اولین مبارزه را غلامی با خرمی آغاز کرد، دیداری که سرانجام با ضربه فنی به سود کاظم غلامی چهره برامد ۸کیلو دربازگشت به صحنه مبارزات‌عرغم عدم آمادگی لازم درخشش داشت ، عکس زمان مبارزه او را باطباطبائی نشان میدهد که هم طباطبائی در گوزن غالبی است .

کاظم غلامی چهره برامد ۸کیلو دربازگشت به صحنه مبارزات‌عرغم عدم آمادگی لازم درخشش داشت ، عکس زمان مبارزه او را باطباطبائی نشان میدهد که هم طباطبائی در گوزن غالبی است .

کشتی‌گیر برامید تهرانی خرمی بپایان رسید، در همین وزن طباطبائی با امتیاز سد عشری عبور کرد، این شکست برای عشری سخت‌گران بودچه باعث شدعشری ازنامچه انگشت‌دست بستی مصدوم شود و همین باعث شد در دومین مبارزه برابر غلامی حاضر نشود.

خرمی چهره پیروز مقابل برغلامی در دومین دیدار مغلوب طباطبائی شد ، اختلاف امتیاز این دو، ۲ امتیازبود، طباطبائی امتیازات خود را با دکندمکنی، بدست آورد .

آخرین مبارزه این وزن را غلامی با طباطبائی برگزار کرد که طی آن کشتی‌گیر صاحبنام مشهدی با درخشش چشمگیر ۵-۰ برطباطبائی پیروز شد .

گذشته از دگرگونی‌های این وزن شکست محسن فروشی قهرمان آخرین دوره مسابقات قهرمانی ایران در ۵۷ کیلوبرابر قاسمی سخت غیرمنتظره بود . فروشی که برای رسیدن‌بهوزن ۵۷کیلوعذاب فراوان کشیده بود بعلت فرسودگی مغلوب قاسمی شد و قاسمی با نتیجه سیاوی بدست‌آورد . با شایستگی در برابر ۵۷ کیلو قرار گرفت. گذشته از این رویدادها پیروزی سهیل سهیلی بپایان رسید، در همین وزن طباطبائی با امتیاز سد عشری عبور کرد. این شکست برای سهیل سهیلی بعلت جراحت بود که‌بعد از ۲۶ کیلو مبارزه مغلوب شد .

حسن محضور که پس‌ازمدتی غیبت بصحنه مبارزات بازگشته در برابر محمورضا شاهری است آسانه پیروزی مطلق بیش رفت ولی بعلت اینکه اخطار سوم را دریافت کرد ، مغلوب شد .

نتایج کلی این مسابقات از این قرار است .

۴۸ کیلو: ۱ـ داود بکویک ۲ـ حسن فرید.

۵۲ کیلو: ۱ـ ناصر نصیری ۲ـ جوادسارباندده ۳ـ غلامرضا عسگری .

۵۷ کیلو: ۱ـ محمد قاسمی ۲ـ حمیدکرمانشاهی ۳ـ محسن فروشی .

۶۲ کیلو: ۱ـ اسداله رضائی ۲ـ احمد شجری .

۶۸ کیلو: ۱ـ محمد خرمی ۲ـ محمد طباطبائی ۳ ـ کاظم غلامی .

۷۴کیلو: ۱ـ محمدرضاطاهری ۲ـ حسن محضور ۳ـ علیرضازیبا

۸۲ کیلو: ۱ـ علی دلفت‌پور ۲ـ علی بیات ۳ـ خسرو نظافت دوست .

۹۰کیلو: ۱ـ مصرزینلی‌زاده

۱۰۰ کیلو: ۱ـ سهیل سهیلی ۲ـ سیفاله جواهری

۱۰۰ کیلو بالا: ۱ـ ابوالفضل میرجعفری .

باین ترتیب داود بکویک در ۴۸ کیلو، ناصر نصیری و جواد صابر بافنده در ۵۲ کیلو، محمد قاسمی و برنده دیدار فروموشی و کرمانشاهی در ۵۷ کیلو ، ابوطالب طالبی و اسداله‌رضائی در ۶۲ کیلو، محمد خرمی،کاظم غلامی و محمد طباطبائی در۶۸ کیلو،محمد رضا طاهری وحسن محضور در۷۴ کیلو، علی‌دلفت‌پور و علی بیات در ۸۲ کیلو، مصر زینلی‌زاده‌در۹۰ کیلو، ابوالفضل انوری و سهیل سهیلی در۱۰۰ کیلو و اسکندر فلاپی وابوالفضل میرجعفری در سنگین وزن‌برای مقابله با کشتی‌گیران ارتش شوروی برگزیده شدند .

مدال طلای خالص مزین‌به تمثال اعلیحضرتین به‌تازگی ضرب وواردگردیده بهای‌هر قطعه۵۰گرمی ۱۰۰،۰۰۰ ریال مراکز فروش
شعبات . مرکز . بازار . سعدی . دانشگاه . فردوسی. فرح بانك ملی‌ایران‌ومؤسسه اعتبادی دانشگاه .خیابان‌جامی کوی کسری . تلفن ۶۶۹۵۸۰ ـ ۶۶۱۴۸۱

آگهی
افسران و درجه داران بازنشسته نیروهای مسلح شاهنشاهی سه روز متوالی ازساعت ۱۶ الی ۱۸ عصردر جشنهای فرخنده دو هزار وپانصد ساله شاهنشاهی شرکت جسته وشادمانی مینمایند .
روز دوشنبه ۲۶ مهرماه جاری امراء
روز سه‌شنبه ۲۷ مهرماه جاری افسران ارشد وجزء
روز چهارشنبه ۲۸ مهرماه جاری درجه‌داران
مجلس جشن باشگاه افسران بازنشسته‌انتهای خیابان سپه کوچه عسجدی ازعموم افسران و درجه داران بازنشسته تقاضا میشود در روزهای فوق‌الذکر در مراسم جشن شرکت فرمایند .
سرپرست کانون بازنشستگان نیروهای مسلح شاهنشاهی ـ سپهبد امان‌الله جهانبانی
آ ـ ۲۰۶۰۳

تماشا
شماره ویژه جشنهای شاهنشاهی
با عکسها و گزارش های انحصاری از مراسم جشنهای دو هزار و پانصدمین سال بنیانگذاری شاهنشاهی ایران‌و یك مصاحبه اختصاصی باعلیاحضرت شهبانوی ایران .
دراین‌شماره میخوانید :
● یك مصاحبه‌اختصاصی‌باعلیاحضرت‌شهبانوی ایران
● پیروزی کورش برلودیا : از دکتر بهرام فره‌وشی
● پیشگامان نهضت های ملی و پاسداران استقلال ایران
یك گزارش تاریخی‌جالب‌وخواندنی
● ضد خاطرات ـ از : آندره مالرو
● تلویزیون‌واطفال: یك مقاله تحقیقی‌وآگاه کننده برای پدران و مادران
● گزارش افتتاح مراکز تلویزیونی‌در خراسان ، کرمان و کردستان
● و داستانها، مقالات و مطالب‌جالبی‌درزمینه‌های‌مختلف‌هنری، سینمایی کتاب و ...
شماره‌ویژه‌مجله تماشا،
صبح پنجشنبه منتشر میشود

بمناسبت برگزاری جشن شاهنشاهی ایران
جشن بزرگ، برای همه
با شرکت هنرمندان معروف و محبوب : گوگوش، عارف ، آغاسی، ملوك‌ضرابی، سوسن، مهدیان، شجاعی، ۳ و نیم بعد از ظهر جمعه ۲۳ مهرماه ، در تالار انجمن دوشیزگان و بانوان
کارگردان برنامه :
کمال‌الدین مستجاب‌الدعوه
برای شرکت در این جشن بزرگ و باشکوه، خوانندگان اطلاعات بانوان بااراته آخرین‌شماره مجله و اعضای انجمن با در دست داشتن کارت عضویت خود ، همه روزه صبح و عصر متوانند بدبیرخانه انجمن (بهارشمالی ـ شماره ۲۵۶ ـ تلفن ۸۴۷۸۳۱) مراجعه کنند و کارت رایگان‌جشن رادریافت دارند .

بمناسبت جشن شاهنشاهی ایران
موسسه مطبوعاتی
آژنگ
نشریه مخصوصی انتشار میدهد
عقاید و نظریات شاهنشاه آریامهر
و علیاحضرت شهبانو
(شاهنشاهی ایران)
با مقالاتی از اقایان :
امیر عباس هویدا
دکتر منوچهر اقبال
عبدالعظیم ولیان
منصور روحانی
هوشنگ انصاری

برگزاری جشن دو هزار و پانصد ساله شاهنشاهی ایران را به‌بنیان گزار ایران نوین وربهر خردمند انقلاب بزرك اجتماعی ایران اعلیحضرت شاهنشاه آریامهر صمیمانه تبریك عرض نموده بقاء ودوام خاندان جلیل سلطنت را آرزومند است .
شهردار اسفراین ـ نکوئیان

اطلاعیه
سازمان سینمائی پیام ـ سینما مازستیك
نظر به استقبال کم‌کنایتان آقای دکتر دمیرسیمی ایران در سینما مازستیك عمل آمده‌است ،مهلت‌ورود شنبه پیشینهم ماه (امشب) نمایشگر آقای دکتر ریاض ملی‌کم‌درسرکت‌بیانیه‌پوشش‌کرده‌است خواهد بود.
فیلمهای انتخابی بشرح زیرمی‌باشند که جریان در سینماماز‌ستیك نمایش‌داده‌خواهدشد .
۱ـ بحثی باشرکت‌پرویزنوابی ـ وزیرکشاورز گوگوش ـ یکنگرگرای جلال مقدم از صبح فردا
۲ـ آقای هالو باشرکت علی تصیریان ـ سرخالیه انتظامی ـ فخری خوروش ـ یکنگرگرای میرجوتی ساخته شده در فستیوال سینمائی ولیز.
۳ـ رسا ماتوری باشرکت پرویزنوابی ـ ایرا خانمی ـ سیمین مقدم یکنگرگرای مسعودکیمیائی برنده جایزه سلطنتی
۴ـ جس‌کول باشرکت پرویز صیاد ـ کاوون یکنگرگرای علی خانمی برنده جایزه سلطنتی.
سازمان سینمائی پیام سینما مازستیك

نتائج جدول مطب دکتر فریدون فرزین (دندانپزشك)
چهارراه روزولت ـ تزیا (ضلع جنوب غربی) تلفن ۸۳۱۰۶۴
ساعات پذیرائی : ۵ تا ۸بعداز ظهر با تاعیین وقت قبلی
آ ـ ۴۹۹۲۲

روزنامه فردا
فرداهنتشرمیشود

روزنامه دیپلمات
چهارشنبه‌هاخواندنی‌است

پس اندازکنندگان پاسداران عظمت کشورند.
صندوق پس‌انداز بانك ملی ایران

بانك بیمه ایران
شعبه کوروش بزرگ
تبریز
(میدان شهربانی)
افتتاح و آماده انجام‌امور بانکی
مشتریان محترم گردید

تشریف‌فرمائی اعلیحضرتین وولاحضرت‌ولایتعهد به‌فرودگاه‌شیراز

ازبعدازظهر دیروز بتدریج اعضای خاندان جلیل سلطنت، نخست‌وزیر ووزیران کابینه ومقامات مملکتی وارد شیراز شدند

شاهنشاه آریامهر وعلیاحضرت شهبانو و والاحضرتها هنگام رژه گارد احترام در جایگاه مخصوص دیده میشوند .

شاهنشاه آریامهر ساعت پانزده بعدازظهر دیروز بهمراهی علیاحضرت فرحناز و والاحضرت علیرضا بطرف باشگاه پهلوی و سرگار علیه شاهدخت فریده دیبا و آقای‌اباذی معاون وزارت دربار شاهنشاهی همراه بودند برای شرکت درآئین گشایش چشمه دوهزار وپانصدمین سال شاهنشاهی ایران بسالن گشایش شاهنشاهی ایران رهسپار شیراز شدند . علیاحضرت‌شهبانو نیزبیساعت قبل باتفاق والاحضرت همایون ولیعهد و ملیکه‌سپهبد شفاقت زنان آجودان و آقای معینیان رئیس دفتر مخصوص شاهنشاه باتفاق همراه بودند با هواپیما بشیراز عزیمت کردند .

در فرودگاه مهرآباد‌آقای هویدا نخست‌وزیر ، رومای سناتورمحلی ، رئیس کل تشریفات شاهنشاهی ، رئیس کل تشریفات دربار پهلوی ، رئیس کل تشریفات شهنشاهی ازاعضای خانواده سلطنت از پهلوی بدرقه کردند .

هوگی‌ها اختصاصی شاهنشاه بطیاره شخصیا آنرا هدایت کردند در ساعت پانزده‌ونیم‌ساعت بقیه در فرودگاه شیراز بزمین نشست و شاهنشاه مدت ده دقیقه در فرودگاه‌توقف‌نمودند تاهواپیمای حامل شهبانو و همراهان نیز در فرودگاه شیراز بزمین نشست و علیاحضرت و همراهان پس از پیاده شدن از هواپیما به شاهنشاه ملحق شدند .

آرائش استادیوم

آرائش‌ورزشگاه‌آریامهر‌استادیوم فارس بسیار خوش‌آمدگفت وازطرف کلیه افسران ودرجه‌دارانی که‌در نظامی معروض داشت .

شاهنشاه سپس در جایگاه مخصوص قرار گرفتند. ابتدااسلام شاهنشاهی نواخته شد و پس از گزارش فرمانده‌گارد احترامعظیم از این گارد سان دیدند .

شاهنشاه و علیاحضرت آنگاه باتفاق والاحضرتها در جایگاه مخصوص قرار گرفتند و گارد احترام از برابر علیاحضرتین و والاحضرتها رژه رفت و بعد شاهنشاه و شهبانو و والاحضرتها از برابر صف مستقبلین عبور فرمودند .

در برابر صف اعضای انجمن شهر ـ شهردارشیراز ضمن عرض خیرمقدم چنین معروض داشت : از درگاه خداوند متعال مسئلت نمود که در تجلیل از باقیماندهای آبادانی‌اعصاروقرون بگرد یکدیگر جمع شوند و برخورداری ازاین افتخار بدون شك نشانه احترام عمقی است که افکار عمومی ملل متمدن به نقش دیرینه ایران‌زمین در حفظ صلح و ثبات بین‌المللی و اشاعه دانش و بینش میگذارد.

زبان حال ملت ایران اینست که‌امیدوارم وبدرجه‌دانی گزارش نظامی معروض داشت .

شاهنشاه سپس در جایگاه مخصوص قرار گرفتند. ابتدااسلام شاهنشاهی نواخته شد و پس از گزارش فرمانده‌گارد احترامعظیم از این گارد سان دیدند .

شاهنشاه و علیاحضرت آنگاه باتفاق والاحضرتها در جایگاه مخصوص قرار گرفتند و گارد احترام از برابر علیاحضرتین و والاحضرتها رژه رفت و بعد شاهنشاه و شهبانو و والاحضرتها از برابر صف مستقبلین عبور فرمودند .

در برابر صف اعضای انجمن شهر ـ شهردارشیراز ضمن عرض خیرمقدم چنین معروض داشت : از درگاه خداوند متعال مسئلت نمود که‌امیدوارم وامام زمان عجل‌الله‌فرجه‌الشریف جمعه شیراز وجامعه روحانیون شیراز مورد استقبال قرار گرفتند .

در اینجا حضرت آیت‌الله ابویوسف حداقتی‌شیرازی مقدم علیاحضرتین راخوش‌آمدعرض کرد و اظهار داشت موجب افتخار ما است که شاهنشاه شهنشاوی اسلام پناه ما مگر بهنگام تشریف فرمائی‌به شیراز به زیارت حرم‌مطهرحضرت شاه چراغ می‌آیند .

شاهنشاه فرمودند بازهم خواهیم آمد . پس از قرائت خطبه زیارت شاهنشاه وشهبانو و حضرت آیت‌الله امامی وامام جمعه شیراز وجامعه روحانیون شیراز مورد استقبال قرار گرفتند .

در اینجا حضرت آیت‌الله ابویوسف حداقتی‌شیرازی مقدم علیاحضرتین راخوش‌آمدعرض کرد و اظهار داشت موجب افتخار ما است که شاهنشاه شهنشاوی اسلام پناه ما مگر بهنگام تشریف فرمائی‌به شیراز به زیارت حرم‌مطهرحضرت شاه چراغ می‌آیند .

شاهنشاه فرمودند بازهم خواهیم آمد . پس از قرائت خطبه زیارت شاهنشاه وشهبانو والاحضرتها باتفاق هامعنگ و مشترکی است که در جهت بزرگداشت فرهنگ سنتی جهان و پیوند و هماهنگی باکاروان پیشرو ومترقی دانش‌در سوی دیگر بعمل می‌آید واین جمله را مدیون رهبر مافیلدری جون شاهنشاه آریامهر است.

سپس سپهبد غمرفام فرمانده سپاه دوم خوش‌آمد گفت وازطرف کلیه افسران ودرجه‌دارانی گزارش نظامی معروض داشت .

شاهنشاه سپس در جایگاه مخصوص قرار گرفتند. ابتدااسلام شاهنشاهی نواخته شد و پس از گزارش فرمانده‌گارد احترامعظیم از این گارد سان دیدند .

شاهنشاه و علیاحضرت آنگاه باتفاق والاحضرتها در جایگاه مخصوص قرار گرفتند و گارد احترام از برابر علیاحضرتین و والاحضرتها رژه رفت و بعد شاهنشاه و شهبانو و والاحضرتها از برابر صف مستقبلین عبور فرمودند .

در برابر صف اعضای انجمن شهر ـ شهردارشیراز ضمن عرض خیرمقدم چنین معروض داشت : از درگاه خداوند متعال مسئلت نمود که‌امیدوارم وامام زمان عجل‌الله‌فرجه‌الشریف جمعه شیراز وجامعه روحانیون شیراز مورد استقبال قرار گرفتند .

در اینجا حضرت آیت‌الله ابویوسف حداقتی‌شیرازی مقدم علیاحضرتین راخوش‌آمدعرض کرد و اظهار داشت موجب افتخار ما است که شاهنشاه شهنشاوی اسلام پناه ما مگر بهنگام تشریف فرمائی‌به شیراز به زیارت حرم‌مطهرحضرت شاه چراغ می‌آیند .

شاهنشاه فرمودند بازهم خواهیم آمد . پس از قرائت خطبه زیارت شاهنشاه وشهبانو والاحضرتها باتفاق هامعنگ و مشترکی است که در جهت بزرگداشت فرهنگ سنتی جهان و پیوند و هماهنگی باکاروان پیشرو ومترقی دانش‌در سوی دیگر بعمل می‌آید واین جمله را مدیون رهبر مافیلدری جون شاهنشاه آریامهر است.

سپس سپهبد غمرفام فرمانده سپاه دوم خوش‌آمد گفت وازطرف کلیه افسران ودرجه‌دارانی گزارش نظامی معروض داشت .

شاهنشاه سپس در جایگاه مخصوص قرار گرفتند. ابتدااسلام شاهنشاهی نواخته شد و پس از گزارش فرمانده‌گارد احترامعظیم از این گارد سان دیدند .

شاهنشاه و علیاحضرت آنگاه باتفاق والاحضرتها در جایگاه مخصوص قرار گرفتند و گارد احترام از برابر علیاحضرتین و والاحضرتها رژه رفت و بعد شاهنشاه و شهبانو و والاحضرتها از برابر صف مستقبلین عبور فرمودند .

در برابر صف اعضای انجمن شهر ـ شهردارشیراز ضمن عرض خیرمقدم چنین معروض داشت : از درگاه خداوند متعال مسئلت

آیت‌اله حداقتی شیرازی‌افزود برگزاری چنین جشنی در دنیا بی‌نظیر است بخصوص ازاین جهت که بسیاری از رهبران نامبردار جهان در این جشن بزرگ و تاریخی شرکت دارند. شاهنشاه عملا نشان دادهاند که پرچمدار صلح در جهان هستند و امیدوارم این افتخار بزرگ همیشه برای ما و اعقاب ما باقی بماند .

شاهنشاه‌وشهبانو والاحضرتها در ساعت هفده با توسیل رهسپار تخت جمشید شدند.

ورود اعضای خاندان جلیل سلطنت و مقامات مملکتی به شیراز

از بعدازظهر دیروز بتدریج اعضای خاندان جلیل سلطنت، نخست وزیر و مقامات مملکتی برای شرکت در جشن شاهنشاهی ایران ـ وارد شیراز شدند .

در ساعت هفده و ده دقیقه والاحضرت شاهپور غلامرضا پهلوی ، والاحضرت شاهپور عبدالرضا پهلوی باتفاق همسرانشان ، آقای هویدا نخست وزیر ، رومای سنا و مجلس شورایملی ، وزیرامور خارجه ، رئیس کل تشریفات شاهنشاهی،رئیس‌دفترمخصوص علیاحضرت شهبانو ، فائم‌مقام رئیس کل تشریفات‌شاهنشاهی وچند تن دیگر ازمقامات‌مملکتی وارد شیراز شدند .

در ساعت هفده و سی دقیقه والاحضرت شاهدخت شمس پهلوی با هواپیما وارد شیراز شدند و مورد استقبال قرار گرفتند .

در ساعت هفده و چهل و پنج دقیقه آقای دکتر اقبال رئیس هیئت مدیره ومدیر عامل شرکت ملی نفت، آقای‌آموزگار وزیر دارائی ، رئیس بازرسی شاهنشاهی و جمعی دیگر از شخصیت‌های‌مملکت واردشیراز شدند .

در ساعت هجده آقای سید حسن امامی امام جمعه تهران و گروهی از نمایندگان مذاهب مختلفه جهان‌وشاهنشاهی اقلیت های مذهبی ایران ، معاون نخست وزیر وسرپرست‌سازمان تربیت بدنی معاون فرهنگی وزارت دربار شاهنشاهی وارد شیراز شدند .

سالروز خانه‌های انصاف و شوراهای داوری

فردا سالروز خانه‌های‌انصاف وشوراهای داوری است و بهمین جهت آقای صادق‌احمدی وزیر دادگستری پیامی‌فرستاد.

هموطنان عزیز :

فردا رسیدن پیوستو یکم مهرماه، سالروز خانه‌های انصاف یعنی اصل نهم منشور انقلاب شاه وملت رابه‌میهنان عزیز و به ویژه به دهقانان سراسر کشور که ازبرکت انقلاب سفید شاه و مردم زنجیر های با ستارت قرون وسطائی را هرهم شکسته و صاحب آب و زمین و مدرسه و بهداشت‌گردیدند از صمیم قلب تبریك میگویم.

بیدایش خانه‌های انصاف همراه بادهها پدیده حیات بخش وسازنده دیگر که کلیه شئون اجتماعی و اقتصادی کشور ما در جهت رفاه وآسایش وآزادی ملت دیگرگون ساخت یکی از جلوه‌های انقلابی است که برهبری شهریار مقدم ما اعلیحضرت همایون شاهنشاه آریامهر صورت تحقق پذیرفت .

خانه انصاف عدالت آسان وسریع رادر دسترس روستائیان‌قرار داد. وبا تشکل آنها یکی از خواستهای دیرین و انسان دوستانه شاهنشاه عالیقدر ما یعنی واگذاری کاربمردم بمردم جامه عمل پوشید .

سالروز خانه انصاف در این‌سال فرخنده مصادف با واقعه تاریخی و افتخار آمیز دیگری است که خانه‌های انصاف وشوراهای‌داوری نیز از شکوهو عظمت‌آن برخوردار میشوند.

ملت ایران هزاکون دوهزار و پانصد سال بنیانگذاری بر اقتدار شاهنشاهی ایران را که مشعلدار وموجد تمدنو فرهنگ جهان‌باستان و موسس دیرخشانترین امپراطوری های جهان براساس آزادی‌انسان ها، عدالت و احترام به معتقدات فردی است جشن میگیرد و این جشن که در سطحی جهانی برپا میشود هدفهای انقلاب شاه ومردم را بیشتر و بهتر نمایان میگرداند وارزش دادگستری اقتدار دارد که با کوشش شبانه‌روزی در راه اجرای اصل نهم انقلاب شاه و ملت تلاش هماهنگ و مشترکی است که در جهت بزرگداشت فرهنگ سنتی جهان و پیوند و هماهنگی باکاروان پیشرو ومترقی دانش‌در سوی دیگر بعمل می‌آید واین جمله را مدیون رهبر مافیلدری جون شاهنشاه آریامهر است.

سپس سپهبد غمرفام فرمانده سپاه دوم خوش‌آمد گفت وازطرف کلیه افسران ودرجه‌دارانی گزارش نظامی معروض داشت .

شاهنشاه سپس در جایگاه مخصوص قرار گرفتند. ابتدااسلام شاهنشاهی نواخته شد و پس از گزارش فرمانده‌گارد احترامعظیم از این گارد سان دیدند .

شاهنشاه و علیاحضرت آنگاه باتفاق والاحضرتها در جایگاه مخصوص قرار گرفتند و گارد احترام از برابر علیاحضرتین و والاحضرتها رژه رفت و بعد شاهنشاه و شهبانو و والاحضرتها از برابر صف مستقبلین عبور فرمودند .

در برابر صف اعضای انجمن شهر ـ شهردارشیراز ضمن عرض خیرمقدم چنین معروض داشت : از درگاه خداوند متعال مسئلت

دارم جشن شاهنشاهی ایران این رویداد بزرگ تاریخ را بروجود مسعود اعلیحضرت‌همایون‌شاهنشاه آریامهر و خاندان جلیل سلطنت و ملتجنب ایران مبارکو میمون بدارد .

زیارت حرم شاهچراغ

اعلیحضرتین و والاحضرت‌ها پس از چند لحظه توقف در سالن تشریفات‌سلطنتی فرودگاه شیراز برای زیارت حرم مطهر حضرت شاه چراغ علیه‌السلام با اتومبیل به سوی شیراز حرکت کردند .

استقبال مردم

دهها خبرنگار ، عکاس و فیلمبردار که از سراسر جهان برای تهیه خبر و فیلم ازمراسم جشن شاهنشاهی به ایران آمده‌اند باتفاق‌خبرنگاران‌ایرانی از مراسم ورود شاهنشاه ، شهبانو والاحضرت‌ها خبر ، عکس و فی

پیرامون سفر سادات به مسکو

سد نفوذ ناپذیر موشکهای مصر در برابر حمله اسرائیل

سخنرسی پرزیدنت انورالسادات به مسکو ومذاکراتی که بین او و رهبران شوروی انجام میشود ، باحتمال زیاد تحول شگرفی در اوضاع منطقه عربی خاورمیانه پدید خواهد آورد .

رئیس جمهوری مصر هنگامی تصمیم به ملاقات با سران کرملین گرفت که تلاش آمریکا بمنظور حصول توافق بین مصر و اسرائیل برای گشایش کانال سوئز باشکست کامل روبرو شده است . گواینکه آمریکائیها هنوز امیدوارند بتوانند راه حلی برای آمضای یک قرار داد محدود پیدا کنند .

اما از نظر پرزیدنت سادات سازش مصر و اسرائیل درباره افتتاح کانال سوئز امکان پذیر نیست زیرا بین نظریات دو طرف اختلاف فاحشی وجود دارد .

رئیس جمهوری مصر در آستانه سفر خود بمسکو باردیگر تاکید کرد : که پافشاری یک قرار داد جداگانه در مورد کانال سوئز با اسرائیل تن در نخواهد داد مگر اینکه آین سازش مقدمه تخلیه کلیه سرزمین های اشغالی از نیرو های اسرائیل باشد .

رئیس جمهوری مصر آخرین پیشنهاد شش ماده‌ای ویلیام راجرز را مورد گشایش کانال رد کرد و اعلام داشت که نیرو های مصر باید کلیه مناطق استراتژیکی صحرای سینا از جمله شرم‌الشیخ را اشغال کنند در حالیکه اسرائیل میخواهد نیرو های خود را بفاصله ده بیست کیلومتر از ساحل شرقی کانال عقب بکشد و بطور کلی با عبور سربازان مصری از این راه آبی بشدت مخالفت می کند . از اینجا است که رئیس جمهوری مصر صلاح در آن دیده است قبل از اجرای نقشه های بعدی خود با رهبران شوروی ملاقات کرده و تصمیمات خود را در قبال پافشاری اسرائیلی ها به حفظ سرزمین های اشغالی با آنها در میان نهد .

پرزیدنت سادات از ماهها قبل بمردم مصر فولادداده است که تا آخر سال ۱۹۷۱ (یعنی تا کمتر از سه ماه دیگر) تکلیف صلح و جنگ خاورمیانه را تعیین کند . ولی در شرایط کنونی که اسرائیل در های صلح را بروی اعراب بسته است حل اختلافات جز توسل به نیروی نظامی از راه دیگر امکان پذیر بنظر نمی رسد .

اما آغاز یک جنگ جدید در منطقه عربی خاورمیانه کاری‌نیست که بتوان بسرعت و بدون بررسی کامل جوانب اوضاع به آن دست زد . فکر اینکه یکی از دو طرف بتواند بمانند جنگ ژوئن طرف دیگر را غافلگیر کرده و بفاصله چند روز شاهد پیروزی را در آغوش کشد کاملا پوچ و بی معنی است . اکنون اسرائیل در وضعی نیست که بتواند با یک حمله ناگهانی مقاومت نیرو های مصر را درهم شکسته و خود را بساحل غربی کانال سوئز برساند . از یکطرف شبکه عظیم موشکی مصر در برابر فعالیت نیروی هوائی اسرائیل که در جنگهای فیلی موثر ترین وسیله برای در هم شکستن مقاومت نیرو های‌دفاع شعار مرفت سد نفوذ ناپذیری بوجود آورده و از طرف دیگر نیرو های مصری در سه سال اخیر باشوه های جنگ مدرن آشنائی کامل یافته و با جدیدترین سلاحهای الکترونیکی مجهز شده است .

اسرائیل نیز بوسه خود با اینکه نتوانسته است هواپیماهای جدید فانتوم از آمریکا دریافت کند معذلک با استفاده از یک دوران نسبتا طولانی آتش بس نیرو های جنگی خود را بیش از پیش تقویت کرده است .

باین ترتیب درگیری مسابقه اعراب و اسرائیل در منطقه کانال سوئز بمدت زمان بیک جنگ طولانی تبدیل شده و خواه و ناخواه پای دولتهای دیگر را بمیان بکشد . بدون شک رهبران شوروی در گفتگو های خود با پرزیدنت سادات کوشش خواهند کرد که مصر را از هرگونه اقدام شتابزده بازدارند . اما اعراب بویژه‌جمهوری عربی مصر عقیده دارند که ادامه آتش بس نامحدود سرانجام ممکن است گشور های عربی را در برابر یک عمل انجام یافته قرار دهد و اسرائیل موقعیت خود را در سرزمین های اشغالی بیش از پیش استوار سازد .

از اینجا است که رئیس جمهوری مصر در نخستین دیدار رسمی خود از مسکو در وضع دشواری قرار خواهد گرفت .

علاوه براین پرزیدنت سادات کوشش خواهد کرد تا بحرانی را که پس از حوادث اخیر سودان بین کشور های عربی و شوروی پدید آمده است برطرف کند .

رئیس جمهوری مصر ضمن نطقی که یك روزقبل از عزیمت بمسکو در برابر استادان دانشگاه های آن کشور ایراد کرد برای نخستین باربوجود این بحران اعتراف کرد و گفت در ملاقات خود با رهبران مسکو کوشش خواهدکرد دایر های تیره‌ای را که پس از حوادث سودان در آسمان صاف روابط اعراب و شوروی پدید آمده است آزبین ببرد .

حقیقت این است که کشتار کمونیستها در خرطوم موج عظیم اعتراض در کشور های سوسیالیستی پدیدآورد و از آنجا که سودان با مصر و سوریه و لیبی همپیمان است بحرانی که سودان با مصر و سوریه و لیبی همپیمان است بحرانی که باین ترتیب بوجود آمده بود نمی‌توانست در مناسبات اعراب و اردوگاه سوسیالیستی بی تاثیر باشد .

بی‌گمان سفر سادات به مسکو سوء تفاهمات‌موجودرا از میان برده و همانطور که روزنامه پراودا نوشته است پایه های دوستی و همکاری اعراب و شوروی را بیشتر پیش استوار خواهد ساخت ولی معلوم نیست سرنوشت صلح یا جنگ خاورمیانه صاحانطوری که رئیس جمهوری مصر پارها تاکید کرده است تاسه ماه دیگر روشن خواهدشد .

خاطرات محمد حسنین هیکل
از سالهای حکومت جمال عبدالناصر

ناصر برای تماشای بمباران قاهره به پشت بام خانه‌اش رفت

پنجروز بعد ، اسرائیل حمله خود را به سحرای سینا آغاز کرد . ده بامداد دومین روز درگیری ، جزئیات امر برای عبدالناصر روشن شدو گزارشهائی رسید در مورد پرواز هواپیماهای کانبرا برفراز مینا و انجام تجسس های نظامی بوسیله‌ی‌ی‌ی هوائی الکتریکی بود که از این هواپیما استفاده میکرد دیگر شکی باقی نماند که آن هواپیماها متعلق بالکلستان میباشد .

درپیوند همه سفیر جدید آمریکا که بجای «پایرو»سفیر «دیتشاس» بقاهره اعزام شده بود،اطلاع‌حاصل کرد‌که‌انگلیس ها تصمیم‌مشکو کی‌دارند ،بهمین جهت این موضوع را به واشنگتن مخابره و حقیقت را جویا شد . ولی هنوز مدت کوتاهی از این ماجرا نگذشته‌بود که نیروهای انگلستان و فرانسه حوادث نظامی خواهند نمود ، ولی از این اخبار بوی دیا و تقلب و فریب استشمام شد والا واشنگتن مخابره و حقیقت را جویا شد . ولی هنوز مدت کوتاهی از این ماجرا نگذشته‌بود که نیروهای مصر و اسرائیل باید در مورد کانال سوئز امکان پذیر نبست زیرا بین نظریات دو طرف اختلاف فاحشی وجود دارد .

رئیس جمهوری مصر در آستانه سفر خود بمسکو باردیگر تاکید کرد : که پافشاری یک قرار داد جداگانه در مورد کانال سوئز با اسرائیل تن در نخواهد داد مگر اینکه آین سازش مقدمه تخلیه کلیه سرزمین های‌اشغالی از نیرو های اسرائیل باشد .

رئیس جمهوری مصر آخرین پیشنهاد شش ماده‌ای ویلیام راجرز را مورد گشایش کانال رد کرد و اعلام داشت که نیرو های مصر باید کلیه مناطق استراتژیکی صحرای سینا از جمله شرم‌الشیخ را اشغال کنند در حالیکه اسرائیل میخواهد نیرو های خود را بفاصله ده بیست کیلومتر از ساحل شرقی کانال عقب بکشد و بطور کلی با عبور سربازان مصری از این راه آبی بشدت مخالفت می کند . از اینجا است که رئیس جمهوری مصر صلاح در آن دیده است قبل از اجرای نقشه های بعدی خود با رهبران شوروی ملاقات کرده و تصمیمات خود را در قبال پافشاری اسرائیلی ها به حفظ سرزمین های اشغالی با آنها در میان نهد .

پاتمام‌این‌امور، برای عبدالناصر آمریکا که بجای «پایرو»سفیر «دیتشاس» بقاهره اعزام شده بود،اطلاع‌حاصل کرد‌که‌انگلیس ها تصمیم‌مشکو کی‌دارند ،بهمین جهت این موضوع را به واشنگتن مخابره و حقیقت را جویا شد . ولی هنوز مدت کوتاهی از این ماجرا نگذشته‌بود که نیروهای انگلستان و فرانسه حوادث نظامی خواهند نمود ، ولی از این اخبار بوی دیا و تقلب و فریب استشمام شد والا واشنگتن مخابره و حقیقت را جویا شد . ولی هنوز مدت کوتاهی از این ماجرا نگذشته‌بود که نیروهای مصر و اسرائیل باید در مورد کانال سوئز امکان پذیر نبست زیرا بین نظریات دو طرف اختلاف فاحشی وجود دارد .

رئیس جمهوری مصر در آستانه سفر خود بمسکو باردیگر تاکید کرد : که پافشاری یک قرار داد جداگانه در مورد کانال سوئز با اسرائیل تن در نخواهد داد مگر اینکه آین سازش مقدمه تخلیه کلیه سرزمین های‌اشغالی از نیرو های اسرائیل باشد .

رئیس جمهوری مصر آخرین پیشنهاد شش ماده‌ای ویلیام راجرز را مورد گشایش کانال رد کرد و اعلام داشت که نیرو های مصر باید کلیه مناطق استراتژیکی صحرای سینا از جمله شرم‌الشیخ را اشغال کنند در حالیکه اسرائیل میخواهد نیرو های خود را بفاصله ده بیست کیلومتر از ساحل شرقی کانال عقب بکشد و بطور کلی با عبور سربازان مصری از این راه آبی بشدت مخالفت می کند . از اینجا است که رئیس جمهوری مصر صلاح در آن دیده است قبل از اجرای نقشه های بعدی خود با رهبران شوروی ملاقات کرده و تصمیمات خود را در قبال پافشاری اسرائیلی ها به حفظ سرزمین های اشغالی با آنها در میان نهد .

نظامیان طرفداران آزادشدن «ایجالدیویس» دختر سیاهپوست امریکائی که بانهام قتل‌وشرکت در عملیات خشونت آمیزسیاسی در امریکا محاکمه میشوداندامه دارد . در این عکس « جردن دیویس» خواهر ایجال دیویس که در جریان یکی از این تظاهرات دوفرانسه دست خودرا بعلامت قدرت سیاهپوستان بالا برده است دیده میشود .روی پیراهن جردن دیویس عکس خواهرش دیده میشود و در حاشیه عکس نوشته شده‌ایجال دیویس را آزاد کنید .

ماههای حساس در سرنوشت رودزیا

چند میلیون سیاهپوست افریقائی که مالکان حقیقی رودزیا هستند دربرابر چند صد هزار سفید پوست اروپائی که برکشور افریقائی رودزیا مسلط شده‌اند از کسترین حقوق سیاسی و انسانی محروم‌اند .

سفید پوستان رودزیاپس از شش سال کشمکش و تحمل‌فشار های‌حاصله از تحریم های بین المللی اینکه می‌ـ خواهندسایه های خود را در زمینه حل مسئله استقلال و برپتانیا به محك آزمایش بزنند .

از این رو چند ماه آینده نقش قطعی در سرنوشت‌رودزیا خواهدداشت ومعوم‌خواهد ترد که‌نمایندگان‌سیاه‌پوست انگلیسی ورودزیائی در ساختمان‌سازی می توانند مصر اعمی داشته و اینکه همچنان آمدامات پیشین نقش براب میشود .

مقدمات انگلیسی در لندن نسبت به این مسئله ، روش محاکمه‌ای‌ی پیش درفتاند . اما برخی از وزرای عالرتبه انگلیسی می کوینند ضاپس‌حل اختلافات موجود میان بریتانیا ورودزیا از طرق سیاسی پیچیده ، پیچاه است و باید تا ماهیای آینده منتظر ماند و دید که قرارزی کدام یك از این دو پنجاه مستکین‌تر و کدام یك سبکتر میشود .

در سالیسبوری نیز چون پرجار محافل لندن نسبت به حل مساعدانه‌ی بحران متاسبات دو کشور اظهار امیدواری میشود .اعلام استقلال یکجانبه از طرف‌رودزیا در یازدهم نوامبر ۱۹۶۵ موجب شد که بحران روابط بین سالیسبوری و لندن‌اوج گیرد‌وانگلستان وسیعاری از کشور های جهان تحریم اپوسیتی های اقتصادی و سیاسی خود را با رودزیای یاغی» به مورد اجرا بگذارد .

برخی از محافل سیاسی می گویند بلافاصله اخیر سر الك دالکاس هیوم وزیر امور خارجه انگلستان با یان. اسمیت نخست وزیر رودزیاممکن است دراینده به امضای یك معاهده صلح بین دو کشور منجر شود .

برخی از سیاستمداران محافظه کاری بخصوص سیاستمداران محافظه کاری کویند که حتی در صورت امضای پیمان صلح و حل مشکل سیاسی ، اعتماد رودزیا از طرق مسالمت آمیز امکان نمی‌یابد که حکومت رسیدن اکثریت سیاهپوست رودزیا ،نخست‌وزیر‌بلیك صبر است زیرا یان‌اسمیت‌ان‌مرکز سیاهپوست‌ان‌ان اسمیت را وادار کنند بحکومت اکثریت سیاهپوست کن در دهد .

مسئله تفویض اختیارات‌حکومتی به اکثریت سیاهپوست رودزیا اولین اصل از اصول پنجگانه است که دوایام اخیر وزیرخارجی‌ا کلاس‌هیوم اعلام کرد . اصول پنجگانه دولت کارگری هارولدویلسون نیز ازاین اصول جانبداری کرد. اصول پنجگانه عبارتند از :

* فراهم آوردن مقدمات‌حکومت‌سیاهان.
* تضمین های قانونی در اجرای اصل نخست .
* پیوود فوری وضع سیاسی سیاهپوستان
* پایان دادن به تبعیض نژادی
* دولت انگلستان حق به این نیز رامی خواهدشد که اساس پیشنهادشده برای استقلال رودزیا در کل‌مورد قبول‌ورد واقع شود .

دشواری عمده موجود امتیازیان است از قبول اصل نخست است . وی پافشاری می کند که حکومت و سیاه پوستان *به رودزیا تا حد امکان آنان باید و بنظر می رسد که این مسئله آوامه حکومت تاحداسکان در مذاکرات اخیر مقامات انگلیسی با رهبران‌رودزیا مورد بررسی قرار گرفته باشد .

خروج هیئت نمایندگی انگلیس از سالیسبوری،حتی بدون انتشاراعلامیه معمول در پایان این قبیل مذاکرات ، به پیشرفت حالتی که احتمالا در مذاکرات حاصل شده انباب‌ا‌ی‌ی‌ی بسیاری از مردم رودزیا از فراهم‌آورده است ، چون مردم ،امیدوار بودند علام روشن و واضح از نتایج مذاکرات ، علام جریان امور بدست آورند .

محافل سیاسی پیماندکه در چهار، های حزب حاکم‌رودزیا با هریوه‌ی‌ی‌ی برای تقویت‌نیروی سیاسی سیاهپوستان به مخالفت شدیدبرخیزند . ایشان‌مسکر است در راه‌این‌مخالفت به پان‌اسمیت سنگین ترین فشار ها را وارد آورند‌و با کلیه شرایط پیشنهاد شده مخالفت کند .

در این میان موقع خودیان اسمیت نیز توجه ناظران و محافل سیاسی را به خود جلب کرده است . گرچه وی در انتخابات منطقه‌ای اخیر بطور نسبی شکست خورده ، لیکن‌چنین به نظر رسد که اگر برای تثبیت موقع‌خودش به رفراندومی دست بزند به آمار بالائی دست یابد . اسمیت‌ان‌مرکز حاکم‌بر سیاهپوستان ، و قطع نظر از موضع خود ، با در نوامبر آینده قرار است پایان‌ی انگلیس قوانین مربوط‌به‌تحریم اقتصادی رودزیا را برای مدتی‌دیگر بودوتصویب قرار دهد . گفته میشود ادواردهیث نخست‌وزیر کنونی و قبل از توامبر ، اخیرین پیشنهادات حل مسالمت آمیز میان رودزیا را قبلیول و اعلام کند .

در نوامبر ۱۹۶۵ بود که رودزیا کردو توامبر آینده ممکن است سرنوشت آشتی و حل اختلافات میان رودزیا ، بریتانیا باشد . از : رویتر

«گناهکاران»!..

نویسنده : آرت بوخوالد
ترجمه : پرویز ایزراد

محکومین سابق ستوط‌اقتصاد آمریکا اینك آزادانه در میان آمریکا زندگی میکنند . و حتی چند تن از آنها در دستگاه‌های اتحادی و سازمان کمك های خارجی مقام‌های برجسته‌دارند. واگر روزی روزگاری بجومکـ کارتی، دیگری پیدا شود و از سنای آمریکا خواستار تعیین هویت و تعقیب مجدد این حضرات بشود من یکی دچار تعجب نخواهم شد .

★★★

جلسه سنا و سناتور ها و نهمان خبرنگاری در اقتصاد آمریکا را در عوالم اوهام و خیالات مجسم میکند . رئیس ، سناتورها وجوجه‌گانی‌ی رایش چشم می‌گردند . رئیس همگانیه لطف توصیه ها و مشورت های تو . آمریکا دارد سالیانه یك میلیارد دلار درواردااتش ضرر می‌دهد .

ـ فریان دوباره سازی‌آلمان راهی بود که با برای مارزها کمونیسم اروپا غنی برای آلمانها استخدام کرده بود و بولکانی بس مبداد .

ـ آلمانها چگونه از سواهب مشورتی، شما برخوردار می‌ـ شدند ؟!.

ـ سه‌آنها توصیه کردیکارخانه های جدید ماشین سازی برای خودشان دست و پا کنند . توضیح دادم که تنها راه رقابت با آمریکا ساختن اتومبیل های کوچك و ارزان قیمت مناسب. جوانان آمریکائی است تنا دیگر دنبال ماشین دست دوم نگردند .

ـ فکر نکردید داریدبا اینکار صناعت آمریکا را مضحک‌می‌ـ کنید ؟

ـ نه فریان ! مامور بودم و مغرور ، ایده و فکر از هاری‌ـ تروس، بود که با این سیاست آلمانها راسرجای‌خودخواهیم نشاند .

ـ آفرین برتو هاردمن ! به لطف توصیه ها و مشورت های تو ، آمریکا دارد سالیانه یك میلیارد دلار درواردااتش ضرر می‌دهد .

ـ دیگر دوباره سازی‌آلمان راهی بود که با برای مارزها کمونیسم اروپا غنی برای آلمانها

ـ ونابود کردن دلار آمریکا بروبودن تو حال مرا بهمنی‌ـ زنی!...

★★★

ـ دوبلیاوکورت‌ویله، ابروبوده تو حاکمیت کاخر جنگ دوم دولت آمریکارا به ژاپن‌برساند نادر یك کارخانه‌دوربین سازی باست مشاور انجام وظیفه‌کنی.

ـ بلی فریان ! دزرال سکـ آرتور، شخصا از من خواهش کرد . این مهم را انجام دهم .

ـ این تابعلمی برای‌امریکا را در این مکان مقدس ترتخیلر مکی! توبه ژاپنی ها توصیه کردی دوربین‌های بهتری بسا بهای نازلتر بسازند وبازارهای آمریکا رافیضه کنند .

آیا انکار می‌کنی ؟

ـ بلی ، گمان میکنم این‌طور باشد .

ـ خداوند بنورهم کند .تورا باشد مجازات محکوم خواهم کرد !

★★★

ـ ونینگرایت ! پرونده می ـ گوید توکشتن دوختبر! پاپایتانی یادداری . قبول میکنی ؟

★★★

ـ درست نیست فریان !

ایتالیائیها کفاشی یاد بودند من باشان دادم کفش ، راست و چپ را یک اندازه میسازم تا آنموقع کفش راست و چپ شان جند نمره باهم فرق میکرد وستانوهای محترم !اگر ملا آنها نمی‌گفتم روسها میگفتند من کف دست ونیگرده بودم بی ایتالیائیها بالاخره کف سازی توانست کفش خوب بسازد

ـ تو خاش صناعت کفش سازی آمریکائی هستی!مجازات توبایست که تا آخر عمرابهار کار کردن‌بدا نگش وارکوسکی نظف شوی .

ـ اما آقایان ، مواسبتی در دست دارم که نشان میدهد دهزار کارمند وزارت خارجه سازمان کنك های خارجی به سقوط واضمحلال دلار کمك کردداند . من ...

ـ همه

بیستور ریاست دادگاه بو مارشال فدرال به تالار آمدند دست و پای متهم را گرفتند و او راکشان کشان بیرون بردند معبودی خبرنگار حاضر در جلسه دادگاه فریادو راشنیدند که میگفت : من مامور بودم و امنت ... من مامور ... رجوع پدر مردمها اشک بریزیدن !

یکی از کاخهای «شهر ممنوع» درپکن

یک روز در خیابانهای پکن

صفحه ۷ ـ اطلاعات
سه‌شنبه ۲۰ مهرماه ۱۳۵۰ـ
شماره ۱۳۶۲۰

-۳-

چین : سرزمینی که باید از نو شناخت

خیابان خلق به خیابان های دیگر میرود و به مغازه‌ها،بخواربار فروشی ها ، رودخانه ها ، مغازه‌های مشروبات الکلی ، مغازه‌های لوازم خانگی ، مغازه‌های کلاه ، مغازه‌های پارچه‌فروشی ، مغازه‌های کفش ، مغازه‌های لوازم یدکی ، مغازه‌های زیادی میخورد) . می‌توان دید . گلابی ۱۷ فن ، ۲۰ فن ، یک کیلو ۱۰ فن ، یک کیلو ۱۰۰ فن ، موش ، تفریح خوشی متوسط یک موش ، یک پزشک یک موش ۱۰۰ پوش و ۱۰ فن‌ی‌خوش‌ی‌ی‌ی پوش است . در فصلی‌ی‌ی‌ی گرفته است . گوشت‌گوسفند ، گاو ، خوک ، مرغ ، ماهی ، صدفی ، کبکهصوص ، اسب و فروش میرسد . پرنده ، خداست پول ، پوش ، سلامتی ۳۰ پوش ، معمولا ، هر کارخانه ی ، چهار مجانی دارد . از تکنیکها ، ابزار ، ماشین ، مصنوعی ، یک بنگاه معاملات ملکی ندارد . وگفروش ، شاید بوده باشد . بوده‌مجاری خراوان ، بوده خصوصی . بوده‌ی‌ی‌ی

اطلاعات...
جشن دوهزارو پانصدمین سال شاهنشاهی ایران
شرکت سازمانهای دولتی وملی در جشن شاهنشاهی

ارکستر «لندور» سویس در تهران و شیراز برنامه اجرا می‌کند

کرده که همزمان با برگزاری جشن ها به بازار عرضه‌خواهد کرد .

جشن در انستیتو

انستیتو تکنولوژی وهفزمتان شاجی و رنگرزی تهران به منظور بزرگداشت جشن دو هزارو پانصدمین سال بنیانگذاری شاهنشاهی ایران اقتصادی و نفتی باشگاه ملی برپا باشد . این کتاب بیش‌گفته شعب و بانک های بزرگ جهانی توزیع شده است .

*** وزارت اقتصاد**

بمناسبت‌جشن های ۲۵۰۰ ساله شاهنشاهی ایران کلیه‌ادارات وکارخانه‌ها و واحد های تابع وزارت اقتصاد و حوزه مرکزی این وزارتخانه چراغانی و تزئین شده است .

شرکت فرش وابسته به وزارت اقتصاد بمناسبت جشن‌های‌فرخنده شاهنشاهی بافت فرش های متناسب براساس طرحی که تهیه آن برپایه تلفیق طرح های دوره هخامنشی، استیمن‌هردمندان کشور به مسابقه‌کاردوامت. همزمان با برگزاری‌جشن های شاهنشاهی تاسیسات آزمایشگاه «انگ» فلزات گرانبها که در شیراز و مشهد و نیریز تاسیس شده است افتتاح خواهد شد .

وزارت اقتصاد به مناسبت مراسم نیایش و جلسه‌جشن وسرور مرکز اقتصاد شد که‌ورسوم کلیه کارکنان‌بانک بانک ملی شرکت خواهند کرد . از طرف بانک ملی بانک‌کتاب گنج پیرامون‌خدمات اقتصادی بانک ملی بزبان فارسی‌و انگلیسی منتشرشده که‌ماری بیشتر ضمن اقتصادی‌و نفتی بانک ملی‌می باشد . این کتاب بین‌کلیه شعب و بانک های بزرگ جهانی توزیع شده است .

*** ۲۵ سده مالیات**

وزارت دارائی کتاب‌تحت عنوان ۲۵سده مالیات‌انتشار داد .

این کتاب حاوی اطلاعات وسیعی پیرامون قوانین‌مالیاتی و ۲۵سده شاهنشاهی‌ایران و تاثیراهمیت قوانین‌مالیاتی درتوسعه اقتصادی کشور است .

همچنین در کتاب ۲۵سده مالیات‌قوانین مالیاتی مربوط بفرد مورد ارائه شده است . بطوریکه‌بتوان بطور تفصیل اشاره‌و چگونگی وضع‌قوانین مالیاتی‌پی‌برد.

*** وزارت آب و برق**

وزارت آب وبرق همزمان بابرگزاری جشن های دوهزار و پانصد ساله شاهنشاهی ایران،کتاب‌بهتر، کارتن‌بتال و فیلم های متعدد از سدها و نیروگاه‌ها و شبکه‌های آبیاری و برق کشور و

کتاب «آب وفن آبیاری در ایران باستان» بزبان فارسی و کتاب «آب وبرق درخدمت مردم» به زبان های فارسی و انگلیسی ، منتشر کرده است .

سالاوهرایرن ٦ نمونه کارت تمبر از سدهاوتاسیسات آب‌وبرق کشور تهیه شده و ازطرف‌پست فیلم که ۲۰سده آن بنیانگذاری شاهنشاهی‌ایران را بازنمایش‌میگیرد و ۲۰سده نشان دادهاند که برجسته‌ترین فیلم‌های بعمل آمد .

سپس راجع به پیشرفت‌های شهر آبادان سخن گفت و بیان داشت که‌ایفای‌نقش‌های کشور و سرمایه‌گذاری ازطرف کنونی‌دیرمیان‌ها در مراسم سرمایه‌گذاری‌ها و پیشرفت‌های آبادان بسیار چشمگیر است .

*** فروشگاه فردوسی**

در فروشگاه فردوسی از ساعت یک بعداز ظهر روز۲۴ مهرماه مراسم جشن‌بزرگ‌مهرگزار خواهد شد که در آن شرکت در کلیه مراسم‌جشن های‌شاهنشاهی روز یکشنبه ۲۵مهرماه ازسران کشور، موسیقی استاده خواهدکرد.

*** سازمان قند و شکر**

سازمان قند و شکر بعداز ظهر روزهای ۲۵ و ۲٦ مهر ماه مراسم جشن در ادار. باربری و انبارهای خود برپا خواهد داشت که درآن کلیه کارکنان سازمان قند و شکر شرکت خواهند کرد .

در سازمان گوشت‌کشورو

*** وزارت کشاورزی**

وزارت کشاورزی به مناسبت‌جشن های دو هزار وپانصدساله شاهنشاهی‌ایران چندین هزار پوستر رنگی‌با نقش های جالب در سراسر کشور منتشر کرد و شربتهای مربوط سازمان‌های‌حفظ نباتات ، موسسه‌خاکشناسی، مهندسی زراعی و سازمان های‌امورپروی و دامپزشکی علیحده انتشار یافته است.

*** بانك مرکزی**

بانك مرکزی ایران به مناسبت برگزاری جشن های شاهنشاهی علاوه‌بر چاپ اسکناس های ۵۰و۱۰۰ریالی جدید ، آرم مخصوص جشن های شاهنشاهی ایران‌رادروی کارت پستالهای ویژه‌ای که یك روی آن تاج شاهنشاه آریامهر و همچنین چراغ علیاحضرت شهبانو که‌بوسیله‌نمونه کمپین‌بازدید کنندگان خزانه جواهرات‌سلطنتی‌توزیع خواهد کرد .

*** بانك ملی**

بانك ملی ۱۲۰۰ شعبه خودرا بسرسرکشور کشورتاجی بندی کرده و همزمان با برگزاری جشن های فرخنده شاهنشاهی درمرکز و شعب شهرستان های این بانك جشن های شاهنشاهی‌ایران ، جشن‌های‌فرخنده شاهنشاهی بافرش های متناسب براساس طرحی که تهیه آن برپایه تلفیق طرح های دوره هخامنشی، استیمن‌هردمندان کشور به مسابقه‌کاردوامت. همزمان با برگزاری‌جشن های شاهنشاهی تاسیسات آزمایشگاه «انگ» فلزات گرانبها که در شیراز و مشهد و نیریز تاسیس شده است افتتاح خواهد شد .

وزارت اقتصاد به مناسبت جشن های شاهنشاهی‌ایران ریاست‌عالیه‌موزیك‌لندور اعزام‌داده است که‌افتاق‌عده‌ای‌ازشخصیت های‌برجسته سویس به ایران ۱۰عده استوپرودوازاسکاردوره‌ر رهبری‌این ارکستر بزرگ را به عهده دارد .

*** ۲۵ سده مالیات**

وزارت دارائی کتاب‌تحت عنوان ۲۵سده مالیات‌انتشار داد .

این کتاب حاوی اطلاعات وسیعی پیرامون قوانین‌مالیاتی و ۲۵سده شاهنشاهی‌ایران و تاثیراهمیت قوانین‌مالیاتی درتوسعه اقتصادی کشور است .

همچنین در کتاب ۲۵سده مالیات‌قوانین مالیاتی مربوط بفرد مورد ارائه شده است . بطوریکه‌بتوان بطور تفصیل اشاره‌و چگونگی وضع‌قوانین مالیاتی‌پی‌برد.

*** وزارت آب و برق**

وزارت آب وبرق همزمان بابرگزاری جشن های دوهزار و پانصد ساله شاهنشاهی ایران،کتاب‌بهتر، کارتن‌بتال و فیلم های متعدد از سدها و نیروگاه‌ها و شبکه‌های آبیاری و برق کشور و

کتاب «آب وفن آبیاری در ایران باستان» بزبان فارسی و کتاب «آب وبرق درخدمت مردم» به زبان های فارسی و انگلیسی ، منتشر کرده است .

سالاوهرایرن ٦ نمونه کارت تمبر از سدهاوتاسیسات آب‌وبرق کشور تهیه شده و ازطرف‌پست فیلم که ۲۰سده آن بنیانگذاری شاهنشاهی‌ایران را بازنمایش‌میگیرد و ۲۰سده نشان دادهاند که برجسته‌ترین فیلم‌های بعمل آمد .

سپس راجع به پیشرفت‌های شهر آبادان سخن گفت و بیان داشت که‌ایفای‌نقش‌های کشور و سرمایه‌گذاری ازطرف کنونی‌دیرمیان‌ها در مراسم سرمایه‌گذاری‌ها و پیشرفت‌های شهر آبادان بسیار چشمگیر است

درآستانه برگزاری جشنهای شکوهمند دوهزاروپانصدمین سال شاهنشاهی ایران

باشگاه تاج اهدائی بنیاد لاجوردی

بنام نامی شاهنشاه آریامهر توسط تیمسار سپهبد خسروانی در کاشان گشایش یافت

تیمسار سپهبد خسروانی در مراسم افتتاح باشگاه تاج اهدائی بنیاد لاجوردی در کاشان

با افتتاح این باشگاه مدرن و مجهز در مرکز شهر کاشان یکی از بزرگترین آرزوهای جوانان ورزشکار این شهرستان جامه عمل پوشید

تیمسار سپهبد خسروانی در مراسم افتتاح گفت اقدام شایسته و خیرخواهانه جناب آقای حاج سید محمود لاجوردی موسس بنیاد خیریه لاجوردی در تاسیس باشگاه ورزشی تاج در شهر تاریخی کاشان گام تازه‌ای در پیشرفت امر ورزش و رشدفکری جوانان این شهرستان میباشد

کاشان و جمع کثیری از محترمین و ورزشکاران تشکیل شده بود شرکت کردند. پس از اداء احترام سلام شاهنشاهی آقای ابراهیم طباطائی مدیر باشگاه ضمن خیرمقدم چنین گفت :

باشگاه تاج کاشان در سال ۱۳۴۰ به پیروی از منویات مبارک شاهنشاه آریامهر و علاقه‌مندی تیمسار سپهبد خسروانی و فعالیت های ورزشی خود آرامه داده تا جائیکه در نظر از قهرمانان این باشگاه‌مدرن مسابقات آسیائی شرکت و در بین ملل آسیا بمقام قهرمانی رسیدند و پرچم ایران بافتخار این دوورزشکار کاشانی باهتزاز درآمد و قیم بستکار آن سال شد که بمقام قهرمانی استان کرکرسید وچند نفر از اعضاء آن بعضویت تیمهای ملی درآمدند ولی چون باشگاه محل مناسبی نداشت کار باستعدادهای اینجانب و راهنمائی تیمسارمعظم خسروانی و تیمسار سرلشکر شمخدی، جنابآقای حاج سید لاجوردی تاسیس شده بنام نامی شاهنشاه آریامهر افتتاح گردید بحکم طبیعت میبایست بنیادهای پوشش جدید می کنند و باز بحکم طبیعت روزی مجبور بانتقال باز میزندند و دوباره از نو آغاز را در پی می گیرد ولی آنچه برای پایتاختان

پس از خاتمه مسابقه‌دوستانه جدیدالتاسیس بنیاد لاجوردی ، تیمسار خسروانی ، آقای حاج سید محمود لاجوردی موسس بنیاد لاجوردی ، تیمسارشیبانی ، سرکار سرهنگ راسخ شهردار کاشان دیده میشود.

بمنظور افتتاح باشگاه مدرن و مجهز تاج کاشان که بهزینه آقای حاج‌سید محمودلاجوردی موسس بنیاد لاجوردی در یکی ازمرکزشهرکاشان بنیاد گردیده است تیمسار سپهبد خسروانی ، تیمسار سپهبد پرویز خسروانی و جناب آقای حاج سید محمود لاجوردی نکاشان وارد و مورد استقبال روسای ادارات دولتی معارف محترم شهر قطبه ورزشکاران و ورزشدوستان و مدیران باشگاههای ورزشی قرار گرفتند تیمسار خسروانی و همراهان به محل باشگاه رفتند پس از انجام مراسم معارفه و آشنائی با ورزشکاران کاشان و اجتماع خیر مقدم و تقدیم دسته های گل به ایشان و آقای حاج‌سید محمودلاجوردی آزمارش نمایندگان ورزشکاران بنام نامی شاهنشاه آریامهر با قطع نوار سعادت این باشگاه افتتاح گردید آنگاه ورزشکاران و دانش آموزان کاشان بپاس خدمات ارزنده آقای حاج سید محمود لاجوردی در ایجاد دهها واحد بزرگ آموزشی در سطح کاشان با برپائی شاخه های گل مختلف مقدمش را گرامی داشتند و ایشان در مراسمی که بدین منظور در سالن سرپوشیده باحضور آقایان، کیئی سرهنگ بازرگانی رئیس شهربانی ، شهردار ، رئیس آموزش و پرورش و اعضا انجمن شهر و انجمن خیر ، احسان شیبانی فضیلی مدیر عامل کارخانجات کاشان در باشگاه سکیتال بین دوتیم فلق تیمران و تاج جدیدالتاسیس بنیاد لاجوردی ، این عکس بلوورزشکاران دوتیم بنیادگار گرفته شد در عکس سید محمود لاجوردی موسس بنیاد لاجوردی ، تیمسارشیبانی، کاشان دیده میشود.

در این مختصر که قدرتیستو باچهرهایی ازجناب آقای لاجوردی که با تاسیس باشگاه باعث پیشرفت امروزورزش در این شهر و موجب رشد فکری جوانان این شهرستان تاریخی شده‌اند تشکر کنم.

اقدام خیرخواهانه آقای لاجوردی واقعی و برای خانواده او برای جامعه وهم‌میهنانش باقی میماند آثار بنای و خدمات ارزشمندو نیاسایشگاه است که در جنات خود و در فاصله میراثو زندگی انجام داده و یادگاری از خود بجا گذاشته است از اینجهت چنین افرادی همیشه مورد احترام و ستایش هموطنان خود خواهند بود از جمله آن افراد جناب آقای حاج‌سید محمود لاجوردی است .

محمود لاجوردی بازرگان خیرو نیکوکار موسس بنیادلاجوردی فرهنگ و اجتماعی را آهدا کرده‌اند به پیروی از نیات خیرخواهانه شاهنشاه آریامهر باشگاهی را که شاهدید میباشد با مزینه شخصی احداث و به سازمان ورزشی و فرهنگی تاج واگذارنمودند که موفقیتبیشتر معظمله رادر خدمت بشاهنشاه آریامهر میبینیم جزین آرزومندیم.

پس از خاتمه مسابقه‌دوستانه جدیدالتاسیس بنیاد لاجوردی ، تیمسار خسروانی ، آقای حاج سید محمود لاجوردی موسس بنیاد لاجوردی ، تیمسارشیبانی ، سرکار سرهنگ راسخ شهردار کاشان دیده میشود.

تیمسار سپهبد خسروانی با قطع‌نوار سعادتک باشگاه‌اهدائی بنیاد خیریه لاجوردی‌را بنام‌نامی شاهنشاه آریامهر افتتاح نمود. در عکس‌آقای خیرسپهبدمحمود لاجوردی ، تیمسار موسیو شیبانی رئیس انجمن شهرستان کاشان دیده میشود .

من باردیگراز ایشان که با تاسیس‌این باشگاه وواگذاری آن تروح امیدوز جوانان کاشان دیده‌اند ودوبه‌یکی از خواسته‌های دیرینه‌آن‌جامه عمل‌پوشانده‌اند تشکر میکنم و موفقیت همکاران آریامهر و جوانان شاهنشاه آریامهر و میبین ارزو میکنم .

این مراسم درمیان ابراز احساسات شدید حضار نسبت بشاهنشاه آریامهر خاتمه یافت .

تیمسار خسروانی و سایرین معدودی باهدار شاهنشاه آریامهر شرکت سیاسی کارخانجات مخمل و ابریشم کاشان صرف کردند و در ساعت ٤ بعدازظهر تهران عزم کاشان را بصوب تهران ترک نمودند

آگهی مزایده شماره ۷۱۲۰

شرکت سهامی صنعت‌نفت ایران (آبادان) تعدادی وسائل‌نقلیه مختلف مستعمل و دستگاه های مختلف مستعمل و کرار وبخوان مستعمل وقطعات یدکی مختلفه و مقداری‌اجناس فراضه وابضاری یک های خارج مستعمل و اجناس و لوازم دیگر که به چهارده گروه مشخص شده و فعلا در محوطه انبارهای اجناس مازاد پالایشگاه وانبار سابق اجناس پروژه و محوطه اداره حمل ونقل شرکت در آبادان قرار گرفته باوضع و کیفیت فعلی و در محل کنونی از طریق مزایده بفروش میرساند .

۱ـ علاقمندان شرکت‌ها مه رؤوه دیوفت اداری شرکت به اداره پیمانکاری ، حقوقی و بیمه شرکت در ساعات مراجعه و با پرداخت مبلغ ۱۰۰۰۰ ریال (یکهزار ریال تمام) برگ شرایط و مشخصات مزایده را دریافت دارند .

۲ـ شرکت کنندگان میتوانند اجناس فوق‌الذکررا فقط در روز های سه‌شنبه پانزدهم آبان‌ماه چهارشنبه هوازدهم آبانماه ۱۳۵۰ از ساعت ۸ بامداد تا ۱۲ ظهر و از یک بعد از ظهر تا ٤ بعدازظهر بازدید نمایند .

۳ـ شرکت کنندگان باید پیشنهاد خود را منتهی تا ساعت پانزده بامداد دوشنبهشنبه سیزدهم آبانماه۱۳۵۰ به اداره‌پیمانکاری، حقوقی و بیمه شرکت صنعت نفت ایران آبادان تحویل نمایند.

٤٤٧٤٦ـ ۲ـ۱

آگهی مناقصه شماره ٤٥

نیروی هوائی شاهنشاهی تعدادی دوربین دوچشمی نظامی مورد نیاز خودرا بوسیله‌ی سی‌اسدادی یکی از بانکهای ایران از طریق مناقصه خریداری مینماید . پیشنهاددهندگان میتوانند با مراجعه بستاد فرماندهی نیروی هوائی (خیابان فرح‌آباد) و دریافت برگ شرایط و مشخصات پیشنهادات خودرا بر طبق مفاد مندرج دربرگ شرایط تنظیم نموده و تاساعت ١٤ روز یکشنبه ۲ر۸ر۵۰ بدفتر اجوداتی کل ستادفرماندهی نیروی‌هوائی‌تسلیم‌نمایند . والسلام۹۲۵۸

نیروی هوائی شاهنشاهی

٥٣٨٥٠ـ ۲ـ۱

تجدید آگهی مناقصه ـ نوبت دوم

اداره کل مهندسی زنرائی خرید ۱۷ قلم ماشین‌آلات و لوازم تعمیرگاه‌های مورد نیاز خود را طبق مشخصات فنی و شرائط موجود در اداره مذکور مناقصه میگذارد داوطلبان شرکت در مناقصه میتوانند جهت دریافت برگ شرایط و مشخصات فنی و نمونه قرارداد تاساعت ۹ صبح روز دوشنبه سوم آبان سال جاری بدفتر اداره کل مهندسی زرائی واقع در میدان ولیعهد مراجعه فرمایند . م الف ۹۹۳۸

مدیر کل مهندسی زرائی ـ امیر برهان

٥٣٩٠ـ ۲ـ۱

«آگهی استخدام پزشک عمومی»

اداره اجوداتی کل ستاد بزرگ ارتشتاران دو نفر پزشک عمومی (مرد) را با حقوق و مزایای مکفی استخدام مینماید . داوطلبین برای کسب اطلاع بیشتر و تسلیم هم روزه از تاریخ ۷ر۲۱ تا ۵۰ر۷ر۲۷ باداره اجوداتی کل ستاد بزرگ ارتشتاران واقع در جاده قدیم شمیران چهارراه قصر مراجعه نمایند . م الف ۹۶۲۳

٥٠٤٠٤ـ ۲ـ۱

آگهی استخدام رسمی

سازمان اوقاف طبق مفاد قانون استخدام کشوری ۱۸ نفر را که دارای درجه لیسانس در یکی از رشته‌های حقوق ـ الهیات و معارف اسلامی و یا لیسانس در یکی از رشته های علوم اجتماعی و طی دوره کارآموزی مربوط به‌آن باشند بعنوان مسئول ضد اوقاف در گروه موقت شغلی ۵ برای انجام خدمت در شهرستانها از طریق امتحان و مسابقه و مصاحبه استخدام میکند .

کسانی که علاوه بر شرایط تحصیلی فوق در امور اوقافی کارآموزی کرده باشند مقدم خواهند بود . داوطلبان واجد شرایط‌میتوانندبرای‌قدورخواست‌دراین‌آگهی‌ازکپی‌کارنامه‌اول و عکس ۳٫٤ وقوت کپی برگ پایان خدمت زیر پرچم‌بامقیاس دالم و گواهی سابقه کارآموزی اوقافی را با پست سفارشی‌حداکثر تاآخر روز نهم آبان ماه سال جاری به نشانی خیابان فرانسه سازمان اوقاف ـ اداره کارگزینی ارسال دارند .

کارمندان رسمی دولت در صورتی میتوانند داوطلب شوند که موافقت سازمان متبوع خود را همراه سایر مدارک فرستاده باشند .

داوطلبانی که تقاضای خودرا در موعد مقرر ارسال داشته‌اند میتوانند برای دریافت پروانه ورود به جلسه امتحان روز هفدهم آبان‌ماه سال جاری به نشانی فوق مراجعه کنند .

تاریخ و محل اجرای امتحان و مسابقه در پروانه مذکور قید خواهد شد . م الف ۹۲۳۹

سازمان اوقاف

برگ درخواست

نام و نام خانوادگی ـ نام پدر
شماره شناسنامه‌ـ محل صدور
تاریخ تولد ـ مدرک تحصیلی
رشته ـ وضع خدمت وظیفه
نشانی : شهر ـ خیابان
کوچه ـ شماره ـ تلفن
امضاء داوطلب

٥٠٣٩٤ـ ۲ـ۱

آگهی مناقصه

مدیریت کنتراکتر سازمان اتکا احتیاج بخرید ۱۶۰هزار راس گوسفند دامی ، یا نرگی ، یا افغانی تمام پشمی که هرروز ۵۰۰ راس در کنتراکتر سازمان تحویل شود باین شرایط دارد :

سن گوسفند باید یک تا چهار سال .

وزن زنده ٤٠ تا ٥٠ کیلو با راندمان اقلا ٤٦ درصد گوشت .

۸۰ هزار راس آنها نروبقیه ماده جوان باشند .

خواهشمند است بیشتاد خودرا همراه با چکبصبلغ‌دوازده میلیون ریال بنام تضمین حسن انجام پیشنهاد بحساب شماره ٢٤١ مدیریت کنتراکتر در بانک سپه شعبه فرمنگاه مرکزی صادر و در پاکت لاکو مهر شده تا آخر ساعت اداری روز پنجشنبه ۵۰ر۷ر۲۹ (ساعت ۱۰ صبح) بدفتر حسابداری کنتراکتر واقع در سازمان اتکا تسلیم ورسید دریافت دارند .

پیشنهادات در ساعت ۱۰ صبح روز یکشنبه ۵۰ر۸ر۲ در دفتر مدیریت با حضور پیشنهاد دهندگان قرائت خواهد شد به پیشنهادات فاقد سپرده یا مشروط ترتیب اثر داده نمی شود .

مدیر امور کنتراکتر سازمان اتکا .

٤٥٩٦٦ـ ۳ـ۲

افتخار برای شرکت مسافربری گیلان نور که

با آغاز جشنهای ۲۵۰۰ ساله شاهنشاهی سرویس تهران ـ شیراز و بالعکس از تاریخ ۱۷ر ۷ر۱۰ با اتوبوس های جورنیکلاسترین دائر میباشد .

تهران خیابان ناصر خسرو درب‌اندرون گیلان نور تلفن ۳۰۳۹۸۶ ـ ۳۰۳۷۲۰ شیراز چهارراه زند گیلان‌نور ٢٤٧٥

آگهی استخدام رسمی نگهبان

هنرسرای‌عالی طبق مفاد قانون استخدام کشوری تعداد شش نفر نگهبان از طریق امتحان و مسابقه در گروه موقت شغلی یک بشرح‌زیر استخدام میکند :

۱ـ داشتن مدرجه دیپلم متوسطه معافیت دائم از خدمت نظاموظیفه.

۲ـ مقیم به یکی از ادبان رسمی کشور.

۳ـ داشتن مدرک تحصیلی شش ابتدائی

حائزین شرایط میتوانند با در دست داشتن مدارک فوق و چهار نطعه عکس ٤×٦ حداکثر تا آخر وقت اداری روز بیست آبانماه‌مجاری بکارگزینی هنرسرای عالی مراجعه نمایند.

رئیس هنرسرای عالی ـ مرتضی میرشمسی

آگهی استخدام

مدیریت کل طرحها وبرنامه‌های وزارت پست و تلگراف و تلفن بمنظور خدمت در سازمان مدیریت‌بودجه بایگروبود افراد غیر مشمول خدمت نظام وظیفه را که بزبان انگلیسی تسلط کامل داشته باشند بصورت‌پیمانی و باحقوق مکفی بشرح زیر استخدام مینماید:

الف ـ جهت خدمت در تهران :

۱ـ سکرتر دوزبانه مجرب که از عهده تایپ سریع و صحیح فارسی و لاتین برآمده وبه امور اختصاصی در شهرستانها و تهران .

ب ـ جهت خدمت در شهرستانها :

۱ـ مهندس مخابرات با درجه BSEE یامعادل آن ودوسال تجربه در امور مخابرات و ارتباطات‌راه دوربیسیتمهای مالتی پلکس وطی دوره‌های اختصاصی مربوط

۲ـ مهندس نصب و آزمایش باسرجه BSEE یامعادل آن‌اشتغال‌بوده‌های آزمایش درانرژیکومونیکاسیون وترجیحا داشتن تجربه کافی در زمینه سیستمهای ارتباطی با مطالعه کافی

۳ـ کارشناس طرح و برنامه‌ریزی که ترجیحا دارای درجه مدیریت صنعتی و تجربه کافی و لاوزم امور برنامه‌ریزی بوده و دارای تجربه و اطلاعات‌عملی نسبت به سیستمهای ارتباطی راه دور و مخابرات‌نیز باشد.

٤ـ مهندس راه و ساختمان مجرب باحداقل ۳ سال سابقه کار مستند جهت استخدام در طبقه ۶ر۷

اتین‌نامه استخدام بیمانی :

تقاضی : کارگزینی سازمان مدیریت بودجه ـ مایگروبود بکبرجه کشور خیابان فرح نمائی خیابان پالیزی نبش کوی نفق پلاک شماره ۹۵ روزهای شنبه الی چهارشنبه ساعت ۱۱تا۱۵ صبح و۱الی ۴بعد ازظهر

٩٢٢٤ـ ۲ـ۱ ٤٩٨٥٨ـ ۱

بعلت تعویض تلفنهای منطقه‌غرب خیابان‌دوزوئن توسط شرکت سهامی تلفن ایران
شرکت هانی ول انترناشنال
ان . وی . ایران باطلاع مشتریان محترم میرساند
از ۱۹ مهرماه تلفن ۷٦٣٧٦٤ به ۸۳۹۷٦٤
تغییر خواهد یافت .
عباس‌آباد . خیابان میرعماد شماره ۱
صندوق پستی شماره ۱۵۷۷ ـ ۱۱

آگهی نوبت اول

جون در اجرای اصل پانزدهم مشور انقلاب شاه و ملت و به استناد تصویبنامه شماره ۹٤٠ ـ ۳ر۵ر۳۰ استناداری محترم شهر و تائید شماره ۷٦٤١٠٠١ ـ ۵ر۷ر۱۷ استناداری محترم شهرداری در نظر دارد بلوار کبریدنی را برابر طرح و نقشه مصوبه شهرداری شهرسازی احداث نماید لذا مراتب در اجرای مواد ۱۶ و ۱۷ قانون نوسازی و عمران شهری بمنظور اطلاع عموم و مالکین محترم مطلع و مستقلاتی که در مسیر خرابی بلوار مذکور واقع میشوند بشرح زیر آگهی و اعلام میدارد :

۱ـ طول خیابان معادل ۱۹۰۰ متر و عرض آن بتقاوت ۲۰ و ۲۴ و ۳۰ متر .

۲ـ مبلغ کل غرامت پیش‌بینی شده برابر ارزیابی که بعمل آمده بالغ بر ٤٢٥٩٧١٥ ریال

۳ـ مبلغ کل مرفوبیت پیش‌بینی شده برابر ارزیابی که بعمل آمده بالغ بر ٣٦٨١٠٦٨ ریال میباشد بدینوسیله اعلام و ضمنا تاریخ‌تعیین باجرای طرح از تاریخ اول مهرماه ۵۰ بمدت سه ماه میباشد و مدت اعتراض مدتدوماه از تاریخ نشر اولین آگهی (همین آگهی) بوده و محل پذیرش اعتراض دفتر شهرداری میباشد است . قسمتهای عابر ارزیابی محوله در سالن تحتانی شهرداری برای ملاحظه عموم اعلام شده است .

معترضین باید دلیل‌اعتراض نشانی‌کامل خودرا تعیین فرمایند ضمن نتیجه ارزیابی هریک از مالکین بوسیله پست سفارشی بهای یا بمنصرف مربوطه ارسال و مفاد آگهی در معابر و محل شهرداری نیز الصاق میگردد

شهردار مشهد ـ دکتر مصطفی

م الف ۸۵۷۸ ـ ۳ـ۱ ٤٠٠٣ـ

آگهی مناقصه خرید ۲۹ دستگاه سردخانه ثابت ٤٠٠ فوت شماره ۲۱ تاریخ۵ر۷ر۰۷

اداره مهندسی نیروی زمینی شاهنشاهی یک قلم اجناس مشروحه زیر را

ردیف	شرح	مقدار
۱	سردخانه ثابت ٤٠٠ فوت	۲۹

از طریق مناقصه خریداری مینماید .

پیشنهاد دهندگان میتوانند با دردست داشتن معرفی‌نامه‌ی صلاحیت سازندگی از وزارت اقتصاد و فایرسه تهیه و پیمان آنرا مهندسی ارزش واقع در خیابان امیرآباد چهارراه آبادان و یا ملاحظه مشخصات و شرایط مربوط برگ شرائط و مشخصات معامله پیشنهاد خودرا طبق مفاد مندرج در شرایط معامله تنظیم و تاساعت ۱۶ روز ۸ر۸ر۵۰ بدفتر اداره مهندسی نیروی زمینی شاهنشاهی تسلیم نمایند . والسلام ۹۳۶۱

فرماندهی مهندسی نیروی زمینی شاهنشاهی

٥٠٤٠٨ـ ۲ـ۱

آگهی تجدید مناقصه شماره ۲۵ تاریخ ۱۲ر۷ر۵۰

فرماندهی مهندسی نیروی زمینی شاهنشاهی کارهای مربوط به تهیه و نصب یکدستگاه منبع ۲۵۰ متر مکعبی در تهران را برابر مشخصات مربوطه بمناقصه میگذارد .

پیشنهاددهندگان میتوانند با دردست داشتن معرفی‌نامه‌ی تهیه و پیمان فرماندهی مهندسی نیروی زمینی شاهنشاهی واقع در خیابان امیرآباد چهارراه آبادان مراجعه و با دریافت برگ شرایط و مشخصات معامله پیشنهاد خود را طبق مفاد مندرج در شرایط معامله تنظیم و تاساعت ۱۶ روز ۸ر۸ر۵۰ بدفتر اداره مهندسی نیروی زمینی شاهنشاهی تسلیم نمایند .

فرماندهی مهندسی نیروی زمینی شاهنشاهی

٥٠٤٠٨ـ ۲ـ۱

SITUATION VACANT

CYRUS KABIR Elementary School in Arak requires qualified non-Iranian, preferably American or English national, to teach elementary English to children of up to Grade 4. All applications are to be addressed to the Personnel Section, AMBP, 435 Takhte Jamshid Avenue, Tehran. Tel: 820071, ext. 218.

شرکت ملی نفت ایران

اطلاعیه

شرکت ملی نفت‌ایران‌باطلاع اشخاصی که مایل‌باشندد‌ر محلهای مشروحه زیر در تهران با سرمایه شخصی جایگاه فروش فرآورده‌های نفتی احداث‌نمایند میرساند‌که از تاریخ بیستم مهرماه ۱۳۵۰ تا ۱۰ آخر وقت اداری بیستم آبان ماه ۱۳۵۰ روزنوشت سند مالکیت زمین‌مناسبی راکه‌باید‌بنام‌شخص متقاضی‌باشد،بضمیمه کروکی محل و مشخصات کامل زمین‌به شرکت ملی‌نفت‌ایران‌ـ قسمت پخش ـ اداره‌کل‌فروش‌طبقه‌چهارم‌اطاق۴۳۶ واقع در خیابان بهار ـ تهران تسلیم فرمایند تا پس‌ازانجام تشریفات لازم اجازه احداث جایگاه صادر گردد. بدیهی است چنانچه برای یک محل بیش‌ازیک متقاضی‌واجد شرایط وجود داشته باشد انتخاب موسس بلید قرعه انجام خواهد شد و به تقاضاهائی‌که بدون ضمائم(رونوشت سند مالکیت وکروکی‌زمین) و همچنین‌خارج ازمهلت مقررمزبور تسلیم‌شده باشد ترتیب‌اثر وپاسخ‌داده نخواهد شد . ضمنا شرکت ملی نفت ایران در رد یا قبول هریک از تقاضاها مختار است .

شماره ردیف	محل
۱	خیابان کورش کبیر (جاده قدیم شمیران) حدفاصل پیچ شمیران و باغ صبا در سمت غربی
۲	خیابان سپهبد جنوبی از سه راه‌خیابان شوش بسمت جنوب
۳	خیابان تخت‌جمشیدد‌رحدفاصل‌جاده قدیم شمیران وخیابان شرقی دانشگاه تهران (آناتول فرانس)
٤	خیابان پهلوی از چهار راه سیه (ابتدای امیریه) تا چهارراه پهنوی شاهرضا .
۵	حدفاصل بین چهارراه شاه تا میدان بهارستان
٦	خیابان آریامهر (ایران نوین)
۷	سمت شرقی مسیر بلوار وی (بزرگ راه ونک) درحد فاصل میدان کندی تا پل اتوبان
۸	مسیر خیابان ٤٥ متری شمیرانات. تهران‌فارس (دارپوش بزرگ) سمت شمال .
۹	خیابان سپه غربی درحدفاصل چهارراه نواب (گلگاه) وامتداد آن بسمت غرب .
۱۰	بلوار البرایت دوم .
۱۱	خیابان کریمخان زند‌حدفاصل میدان ولیعهد وخیابان روزولت
۱۲	مسیر خیابانهای عباس‌آباد و شاه اسمعیل صفوی در ضلع جنوبی .
۱۳	خیابان پهلوی درحدفاصل سه‌راه‌ارباسامیر و چهارراه بزرگ راه ونک

شرکت ملی نفت ایران

تبریکات

سرکار سروان نعمت کیوانی واجاری
نیل پدرجه سروانی رابدو تبریک عرض میدهانم وامیدوارم در سایه عنایت خداوندی خدمتگزاری شایسته باشاهنشاه آریامهر ومیهن عزیز باشید.
واجارگاه ـ صمد امیرزاده، غلامرضا بینا سوسی آبواری
٤٧٨٩٨ـ

سرکار سرهنگ نمیرور
ارتقاء درجه جنابعالی را از صمیم قلب تبریک عرض نموده موفقیت سرکار را در خدمت باشاهنشاه آریامهر آرزومندستان دارم .
رئیس انجمن محلی خیابانهای استخر ـ راعیبدا وشیورخورشید
ـ حاج قنحلی راعیبدا
٢٠٥١٢ـ

سرکار سرگرد احمد گوجانی
اینجانبان پنداینگی اهالی قصبه گوجان ارتقاء درجه جنابعالی را تبریک عرض نموده امیدوارم در خدمت به شاهنشاه آریامهر و مملکت ایران موفق باشید.
رضا حیدری ـ برات حیدری ـ حاج ابوالفتح جابزادی
٤٧٨٨٣ـ

تیمسار سرلشگر میرغیروی ، تیمسار سرلشگر مهدی رحیمی
ترفیع درجه سرلشگری آن جنابان را صمیمانه‌تبریک عرض می‌نمائیم
مهندس قائمی ـ دکتر قائمی ـ سرهنگ معصومی ـ دکتر معصومی .
٤٩٤٦٣ـ

تیمسار ارجمند سپهبد صمدیان‌پور
ارتقاء درجه آن تیمسار محبوب و قدکار شاهنشاه آریامهر راه درجه سپهبدی صمیمانه تبریک عرض نموده توفیق آن تیمسار را در راه خدمت بمیهن و شاهنشاه آریامهر ازخداوند متعال مسئلت دارد .
نورالله‌می
٤٩٩١٨ـ

سرکار سروان عظاءالله یزدان پناه
ارتقاء درجه جنابعالی را تبریک عرض مینمایم .
پرویز رضائی
٤٧٩٠٠ـ

تیمسار سپهبد صمدیان‌پور
بایکدنیا مسرت ارتقاء آن تیمسار محبوب را بدرجه سپهبدی صمیمانه تبریک عرض نموده امید است در اجرای منویات پاک اعلیحضرت همایون شاهنشاه آریامهر و میهن عزیز پیروز باشید .
اسماعیل زارعی
٤٩٩٨٠ـ

تیمسار سرلشگر محمد علی میرغیروی
باکمال مسرت ارتقاء درجه جنابعالی را تبریک عرض نموده توفیق بیشتر آن تیمسار معظم را در خدمت بشاهنشاه آریامهر و کشور عزیز خواهانیم .
آبازغله ـ اسماعیل خلج ـ رضا خلج
٤٩٩٠٥ـ

جناب آقای‌صادق احمدی وزیر محترم دادگستری
انتصاب شایسته جناب آقای دکتر سید محمد بافرسوی بسمت معاونت وزارت دادگستری جنابعالی موجب مسرت جامعه قضات گردید . ضمن عرض تبریک توفیق آن جنابان را در طریق خدمت بشاهنشاه محبوب و کشور ایران از درگاه احدیت خواهانیم .
قضات دادسرای مشهد ـ حشمتی ـ دریائی ـ پاکزاد ـ اورعی ـ تحویلدار ـ سید مهدوی ـ سیرابی ـ هوقلی ـ زارعی ـ حاتم‌امینان‌مدرس ـ رادیان ویلک‌ایین .
٥٠٠٠٦ـ

تیمسار سپهبد حمیدی
ارتقاء درجه آن تیمسار معظم را از صمیم قلب تبریک عرض نموده توفیق بیشتر آن تیمسار گرامی را در راه‌خدمت به شاهنشاه آریامهر و میهن عزیز از خداوند متعال خواستاریم.
علی کلشاتیی
٢٠٥٤٣ـ

سرکار سرگرد مهدی ایجدی
ارتقاء جنابعالی را بدرجه سرگردی تبریک عرض‌نموده موفقیت بیشتر شما را در خدمت به کشور عزیز آرزومندیم .
سید اصغر حسینی ، سید مرتضی مهرام
٢٠٦١١ـ

تیمسار سپهبد صمدیان‌پور
ارتقاء درجه آن سرور ارجمند را صمیمانه تبریک و تهنیت عرض‌کرد از درگاه خداوند متعال موفقیت و پیروزیشما را برای خدمت بشاهنشاه آریامهر ووطن عزیز مسئلت می‌نماید .
محمد ذوالفقاری
٢٠٥٥١ـ

جناب آقای دکتر فلیل‌الله اکبری
باکمال‌مسرت حسن انتصاب جنابعالی را بسمت‌وزارت علوم و آموزش عالی تبریک میگوئیم .
نعمت صدیقی و یاالو
٢٠٤٩٣ـ

تیمسار معظم سرلشگر مهدی رحیمی
ارتقاء درجه جنابعالی را بدرجه سرلشگری از صمیم قلب تبریک عرض نموده موفقیت آن تیمسار محبوب را در خدمت‌به شاهنشاه آریامهر و مملکت ایران موفق باشید.
رضا حیدری ـ برات حیدری ـ حاج ابوالفتح جابزادی
٤٧٨٨٣ـ

سرکار سرگرد محمد حسن بهرامی
ارتقاء جنابعالی را بدرجه سرگردی از صمیم قلب‌تبریک عرض مینمائیم
قادر کمالی ، محمود سوواتیان ، احمد سوواتیان
٤٧٨٧٤ـ

سرکار سرهنگ محمد نمایه‌پور
انتخاب شایسته وبجای جنابعالی رابعنوبت انجمن شهر تهران از صمیم قلب تبریک گفته و موفقیت‌روز افزون آن سرباز جانباز را در راه خدمت به هموطنان گرامی و میهن عزیز و اجرای منویات پدر تاجدار شاهنشاه آریامهر از درگاه ایزد یکتا خواهیم .
سرواحد های دژگاه سازمان گوشت کشور
٢٠٥٥٣ـ

تیمسار معظم ارتشبد نصیری
بانهایت مسرت ارتقاء درجه ارتشبدی رکاه برائر ابراز لیاقت و شایستگی احراز فرموده‌اید صمیمانه تبریک عرض مینمایم.
مهندس احمد فاطمی
٢٠٤٩٠ـ

جناب آقای دکتر صفوی
ارتقاء آنجناب را بمعاونت وزارت دادگستری صمیمانه‌تبریک میگویم .
سید رضا دادگر
٢٠٤٩٥ـ

تیمسار سرلشگر حسن ناصری
ارتقاء درجه جنابعالی را صمیمانه تبریک عرض نموده‌موفقیت روز افزون آنجناب را در راه خدمت به شاهنشاه آریامهر ومیهن عزیز از خداوند متعال مسئلت دارم.
انبار غله ـ اسماعیل خلج ـ رضاخلج
٤٩٩٠٢ـ

تیمسار سرلشگر مهدی رحیمی
بایکدنیا مسرت ارتقاء آن تیمسار محبوب را صمیمانه تبریک عرض نموده امید است در اجرای منویات اعلیحضرت همایون شاهنشاه آریامهر و میهن عزیز پیروز باشید.
اتولوکس ـ بافر هلوش
٤٧٨٧٦ـ

تیمسار معظم سپهبد کیانموش
ارتقاء درجه آن تیمسار را صمیمانه تبریک میگویم
گروه فرهنگی بیدار
٥٠٣٢٨ـ

تیمسار معظم سپهبد نصیری
ارتقاء درجه آن تیمسار را صمیمانه تبریک میگویم
محمد ـ تهرانیان
٢٠٥٣٧ـ

سرکار سرگرد مهدی عیرسراجی
بانهایت مسرت ارتقاء درجه سرکار را تبریک عرض نموده توفیق بیشتر جنابعالی را در راه خدمت بشاهنشاه آریامهر ومردم آرزومندیم
فم حاج رضا میرسراجی ـ حاج مهدی میرسراجی حسین میرسراجی
٤٧٨٧٦ـ

سرکار سروان هوشنگ عاشوری ـ سرکار سروان یکم محمود دبیروزیری ـ سرکار سروان یکم محمد شهابی .
ارتقاء درجه شما را تبریک میگوئیم.
اراک محقق‌زاده ـ هاشمی نسب

درآستانه جشنهای پرافتخار ۲۵۰۰ سال بنیانگذاری شاهنشاهی ایران

یک درمانگاه ـ دبیرستان ـ دبستان و ورزشگاه در شهر والاحضرت ولیعهد ساخته خواهد شد

این تاسیسات در زمین اهدائی آقای عبدالحسین نعیمی و بامخارجی در حدود ۷ میلیون تومان ساخته و تحویل شهرداری میشود

آقای نیک‌پی اولین گلنگ درمانگاه را بزمین‌زد تیمسارسپهبد خسروانی و آقای نعیمی بنیانگذار درمانگاه در عکس دیده میشوند.

درمانگاه :
مساحت زمین : ۸۵۰۰ متر
بخشها : دارویلوری ـ زنان و جراحی ـ تزریقات ـ اطاق انتظار ـ درمان پزشکی ـ کودکان .....
دبستان :
مساحت زمین : ۸۰۰۰ متر
مخارجی که دارای کلاسهای متعدد
دبیرستان :
مساحت زمین : ۹۳۰۰ متر
تعداد اطاق کلاسهای متعدد و آزمایشگاه و زمینهای ورزش
دبستان :
مساحت زمین : ۱٤۲۰۰ متر
تعداد زمینهای متعدد

نعیمی مزد نیکو کار بودیم :

هفته گذشته ، در آستانه جشنهای پرشکوه‌هفتم وافتتاح آمیز بزرگداشت ۲۵۰۰ سال بنیانگذاری‌شاهنشاهی‌ایران، شهر والاحضرت ولیعهد که در جنوب غربی تهران در مسیر جاده ساوه قرار گرفته مراسمی بس‌پرشکوه وهیجان انگیز برپا کرد این جشن‌از آنجهت شکوهمند بود که از شخصیت های لشکری و کشوری تیمسار سپهبد خسروانی فرماندهی کل مرزبانی کشور و آقای نیک‌پی شهردار تهران و عده‌ای از معاریف و معتمدین حضور داشتند .

جشن بخاطرنیت انسانی‌آقای عبدالحسین نعیمی برگزار شده بود، زیرا ایشان ۱۰هزار متراز اراضی خویش را در اختیار در هورافاقه‌ترین نقطه تهران قرار داد و تعهد ساختمان یک درمانگاه مجهز ، یک دبستان وخدانه و یک دبیرستان پسرانه و همچنین ورزشگاهی را تقبل نمودند .

ساعت ٤٫۳۰ بعدازظهر آقای نیک‌پی شهردار تهران به این محفل آمد ابتد

پیشگاه مبارک شاهنشاه آریامهر

افتخار دارد بمناسبت برگزاری جشنهای فرخنده دو هزار و پانصد ساله شاهنشاهی ایران که تجدید ۲۵ قرن تاریخ زرین شاهنشاهی ایران باستان است ، صمیمانه ترین تبریکات خود را بخاکپای شهریار دادگستر و ملت نواز معروض دارد . دوام عمر و بقاء سلطنت افتخار آفرین سلسله جلیل پهلوی را از درگاه خداوند بزرگ مسئلت دارم

داراب غلامجان نثار ـ میرزا حسن اخلاقی

کارکنان بانک سپه شهرستان داراب

افتخار دارند برگزاری جشنهای فرخنده ۲۵۰۰ ساله شاهنشاهی ایران را که اقرون برگ زرینی است بتاریخ ایران کنسیل با قلبی سرشار از احساسات شاهدوستی‌ومیهن پرستی خالصانه‌ترین تبریکات خود را به پیشگاه شاهنشاه آریامهر و ملت ایران معروض دارند .

جان نثار فضل‌الله عدن رئیس بانک سپه داراب

آ ـ ۴۹۴۲۸

نمایندگی شرکت گیلان تور شیراز

با سرافرازی و مباهات جشنهای‌باشکوه ۲۵۰۰ ساله‌شاهنشاهی ایران را به پیشگاه شاهنشاه آریامهر و ملت قهرمان ایران‌تبریک میگوید .

آ ـ ۴۹۴۳۰

برگزاری جشن دوهزار و پانصدمین سال شاهنشاهی ایران

نهانه ایست از وحدت ملی و جاودان ملتی بزرگ و کهنسال که به میراثهای کهن وارزشمند خویش صمیمانه دلبند است و بارزش تلاش خود در ایجاد تمدن جهان و ساختن ایران بزرگ وآباد و متمدن سخت واقف می‌باشد . فرخنده جشن شاهنشاهی ایران رابه پیشگاه شاهنشاه آریامهر و ملت کهنسال ایران تبنیت می‌گوید .

از طرف اهالی قریه آلان سپاهی دائی عزیزاله شعبانی

آ ـ ۴۹۴۳۲

برگزاری جشن دوهزار و پانصدمین سال بنیانگذاری‌شاهنشاهی ایران را برهبر خردمند انقلابو ملت‌ارجمند ایران صمیمانه تبریک عرض می‌نمایم .

از طرف کارمندان دیستان خواجو ـ عصمت‌مدنین

آ ـ ۴۹۴۳۴

برگزاری جشن ۲۵۰۰ سال بنیانگذاری شاهنشاهی ایران رابه شاهنشاه آریامهر و ملت ایران تبریک عرض مینمایم .

کرمان ـ از طرف کارمندان دیستان ـ ایرانفخت صالحی

آ ـ ۴۹۴۳۶

پیشگاه مبارک شاهنشاه آریامهر

۲۵۰۰ سال بنیانگذاری شاهنشاهی ایران را به پیشگاه‌شاهنشاه آریامهر تبریک عرض مینمایم .

کرمان ـ از طرف کارکنان دیستان حکمت ـ قرابی

آ ـ ۴۹۴۳۸

پیشگاه مبارک شاهنشاه آریامهر

مفتخرم بنمایندگی از طرف کلیه کارکنان دبیرستان‌ایرانشهر دوهزار و پانصدمین سال بنیان گذاری شاهنشاهی ایران را تبریک عرض نمایم .

کرمان ـ جان‌نثار رئیس دبیرستان

آ ـ ۴۹۴۴۰

پیشگاه مبارک شاهنشاه آریامهر

جشن شاهنشاهی ایران در حقیقت جشن عظمت‌و سربلندی ملت کهنوسامت دو هزار و پانصدمین سالگرد شاهنشاهی بزرگ و کهنسال ایران را به پیشگاه شاهنشاه آریامهر و ملت ایران تبریک عرض می‌کنم .

جان‌نثار از طرف خود و کارمندان اداره کشاورزی شهرستان داراب نصرت‌الله امامی .

آ ـ ۴۴۴ ۴۹

تجدید تاریخ پرافتخار ۲۵۰۰ساله شاهنشاهی‌ایران پاشرسانجید بزرگ ملی است که با شکوه هر چه تمامتر در سر تا سر کیتی هر زمان با جشنهای شاهنشاهی ایران برگزار است صنف قصابان شهرستان داراب افتخار دارندباقلبی مملو ازغرورملی صمیمانه‌ترین تبریکات خود را به پیشگاه با عظمت شاهنشاه آریامهر وخاندان جلیل سلطنت و عموم ملت ایران بمناسبت برگزاری این جشن پرافتخار که تجدید کننده تاریخ ۲۵۰۰ ساله شاهنشاهی ایران است معروض داشته طول عمر و بقاءعظمت آن شهریار دادگستر را از پروردگار آرزومند آرزو نمائیم .

حسن جاری‌ـ اکبر ابراهیمی‌ـ یحیی کاریشه‌ـ حبیب خاکپور ـ داود خورشیدی ـ محمد زرین ـ سلیمان تاجوران ـ باشی زرین ـ رضا زرین ـ احمد فقیری ـ هاشم ابراهیمی ـ یحیی زرین ـ ابراهیم ابراهیمی .

آ ـ ۴۹۴۴۶

پیشگاه مبارک شاهنشاه آریامهر

افتخار داریم غلامان جانثار شاهنشاه ـ صنف خیازان‌شهرستان داراب برگزاری جشنهای شکوهمند ۲۵۰۰ ساله را که نمودار بازری از تجدید افتخارات نیاکان ملت ایران است و تجدیدرهبری خردمندانه آن ناجی بزرگ را شرکت سران کشورها ومللت گیتی در اجرای کاخ با عظمت کورش کبیر برگزاراست صمیمانه‌ترین تبریکات خود را به پیشگاه والاحضرت شاهنشاه عادل و پیامبر صلح و دوستی جهانی شاهنشاه آریامهر و فرد فرد ملت ایران معروض داشته بقاء و عظمت خاندان سلطنت پهلوی را از درگاه احدیت آرزو داریم .

سید محمد علوی ـ حاج غلامعلی شاطری ـ حاج‌محمودشریف پور ـ چراغعلی شاطری .

آ ـ ۴۹۴۴۸

پیشگاه شاهنشاه آریامهر

فرخنده جشنهای ۲۵۰۰ ساله شاهنشاهی ایران را تبنیتو تبریک عرض مینماید .

جان نثار منصور وجدی نماینده امور تبلیغات بلطیهای اعانه ملی شهرستان داراب

آ ـ ۴۹۴۵۰

پیشگاه شاهنشاه آریامهر

برگذاری جشنهای شاهنشاهی مظهر قدرت و پیشرفت سریع همه جانبه ایران تحت رهبری آن پادشاه دادگر است .

افتخار دارد باین مناسبت تبنیت و تبریکات خود را معروض دارد .

جان‌نثار سید نصراله خلقی ـ مدیر الکترو رادیو فلیپس‌شهرستان داراب .

آ ـ ۴۹۴۵۲

پیشگاه مبارک شاهنشاه آریامهر

برگزاری جشن شکوهمند ۲۵۰۰ ساله شاهنشاهی ایران را که بخاطر آورنده اقتدار و عظمت ایران در صدر قدیم و حالو توسعه و پیشرفت ایران در زمان آن اعلیحضرت است تبریک‌عرض نموده دوام عزت و شوکت خاندان جلیل سلطنت‌را درظل توجهات با ریتشاری آرزومند است .

جان‌نثار دکتر حمید سلامی .

آ ـ ۴۹۴۵۴

پیشگاه شاهنشاه آریامهر

بمناسبت برگزاری جشنهای شکوهمند ۲۵۰۰ ساله شاهنشاهی ایران که نمودار مجد و عظمت و پیشرفت رشد ملی و اقتصادی کشور شاهنشاهی ایران باستان است صمیمانه‌ترین تبریکات‌خود را به پیشگاه رهبر عالیقدر معروض میدارد طول عمر و عظمت شاهنشاهی ایران را از درگاه خداوند متعال خواهانست .

جان‌نثار حاج علی اصغر مومن مدیر هتل آریا شهرستان‌داراب.

آ ـ ۴۹۴۵۶

پیشگاه مبارک شاهنشاه آریامهر

متفخر است که در آستانه برگزاری جشنهای بزرگ دوهزاروپانصد ساله شاهنشاهی ایران که یادگار مجدد عظمت‌ملت کهنسال ایران است خالصانه‌ترین تبریکات خود را به پیشگاه شاهنشاه آریامهر و عموم ملت ایران عرض نمایند . دوام و بقاء سلطنت خاندان جلیل پهلوی را از درگاه خداوند بزرگ مو هابست .

جان‌نثار حاج غلامرضا فاضلیان نمایندگی از طرف بجار و بازرگانان شهرستان داراب .

آ ـ ۴۹۴۵۸

پیشگاه مبارک شاهنشاه آریامهر

افتخار دارد بمناسبت برگزاری جشنهای فرخنده ۲۵۰۰ ساله شاهنشاهی ایران صمیمانه‌ترین تبریکات خود را به پیشگاه‌آن رهبر عالیقدر معروض میدارد .

غلام جان‌نثار ـ کرم دولت جاوید مدیر میهمانخانه جاوید شهرستان داراب .

آ ـ ۴۹۴۶۰

پیشگاه شاهنشاه آریامهر

برگذاری جشنهای با عظمت شاهنشاهی ایران نمونه بارزی است از تجلی و مجد تاریخ ۲۵۰۰ ساله ایران باستان .

افتخار داریم با غرور ملی و میهنی صمیمانه‌ترین تبریکات خود را بپیشگاه پاک شاهنشاه آریامهر مبتکر ایران نوین معروض‌میداریم .

جان نثاران سید علی غفاری ـ محمد علی خیاریان مسئولان چلوکبابی بهار شهرستان داراب .

آ ـ ۴۹۴۶۲

پیشگاه شاهنشاه آریامهر

برگذاری جشنهای شکوهمند ۲۵۰۰ ساله شاهنشاهی ایران نمودار تجدید عظمت ایران تبریک عرض مینماید . آموزگاران دبستان پروین شهرستان داراب افتخار دارند صمیمانه‌ترین تبریکات خودرابااین مناسبت معروض دوام شاهنشاهی ایران را از خداوند بزرگ‌مسئلت مینمایند .

جان‌نثاران پریوش فاضل‌زاده ـ کارگران ـ شکوه ـ خرمدل‌ـ خادمی شاطری ـ حیدرپور .

آ ـ ۴۹۴۶۴

پیشگاه شاهنشاه آریامهر

آموزگاران دبستان بهار شهرستان داراب‌افتخار دارند برگزاری جشنهای شکوهمند دوهزاروپانصدمین سال بنیانگذاری شاهنشاهی ایران را بپیشگاه رهبر عالیقدرخود معروض دوام شاهنشاهی ایران را از خداوند بزرگ‌مسئلت مینمایند .

جان‌نثاران‌هاشم‌ـ آزاده مقدسی‌ـ فرهمند ـ مشفق ـ کبیری ـ محمدی ـ حامی باغ ـ محقق ـ چمچیرون ـ رضائی ـ حسنی رامتنی ـ ذوالقدر .

آ ـ ۴۹۴۶۶

پیشگاه مبارک شاهنشاه آریامهر

هیئت مدیره و مرکزی و خدمتگزاران شیرو خورشید سرخ‌داراب

افتخار دارند که بمناسبت برگزاری جشن شکوهمند ۲۵۰۰ ساله شاهنشاهی که یادگار عظمت و مجد دوران شاهنشاهی‌است به پیشگاه رهبر عالیقدر شاهنشاه آریامهر‌تبریک‌وتهنیت عرض نماید دوام سلطنت ابد مدت خاندان جلیل پهلوی را از خداوند بزرگ مسئلت دارد .

جان‌نثار منصور سرفراز مدیر عامل جمعیت شیرو خورشید سرخ داراب

آ ـ ۴۹۴۶۸

پیشگاه شاهنشاه آریامهر

افتخار دارد بمناسبت برگزاری جشنهای۲۵۰۰ ساله‌شاهنشاهی ایران که نمودار عظمت و مجد دوران شاهنشاهی است .

صمیمانه‌ترین تبریکات خود را به پیشگاه رهبر عالیقدر مبتکر ایران نوین شاهنشاه آریامهر معروض نماید. دوام عمر و سلطنت ابد مدت خاندان جلیل پهلوی را از خداوند بیکتا مسئلت دارد .

جان‌نثار حاج علی نرایی نماینده خورده مالکین شهرستان داراب .

آ ـ ۴۹۴۷۰

پیشگاه شاهنشاه آریامهر

کارمندان اداره دارائی شهرستان داراب .

افتخار دارند بمناسبت برگزاری شکوهمند جشنهای شاهنشاهی که نشانه عظمت تاریخ ۲۵۰۰ ساله ایران باستان است صمیمانه ترین تبریکات خود را به پیشگاه شاهنشاه آندیدمند که مظهر قدرت و ملیت ایران است تبنیت عرض نمایند . دوام شوکت‌وابد مدت خاندان جلیل پهلوی را از درگاه خداوند بزرگ مسئلت دارند .

جان‌نثار محمد جواد سراجی رئیس دارائی شهرستان داراب .

آ ـ ۴۹۴۷۲

پیشگاه شاهنشاه آریامهر

کادرزان عضو شرکتهای تعاون روستائی و کارکنان سازمان تعاون روستائی شهرستان داراب افتخار دارند بمناسبت‌برگزاری جشنهای شکوهمند ۲۵۰۰ ساله شاهنشاهی ایران که یادگار عظمت و مجد دوران شاهنشاهی است به پیشگاه رهبر عالیقدرخود شاهنشاه آریامهر تبریک و تهنیت عرض نمایند .

جان‌نثار حسین رضائی رئیس سازمان تعاون روستائی شهرستان داراب .

آ ـ ۴۹۴۷۴

پیشگاه شاهنشاه آریامهر

افتخار دارد بمناسبت برگزاری جشنهای ۲۵۰۰ ساله شاهنشاهی ایران که نه‌ر، از بازری است از مظهر قدرت و ملیت ایران‌وستان با پاک دلیا شادمانی و غرور ملی صمیمانه‌ترین تبریکات خود را به پیشگاه رهبر عالیقدر و عموم ملت ایران معروض نماید .

دوام و بقاء ابد مدت خاندان جلیل پهلوی را از درگاه ایزدیکتا مسئلت مینماید .

جان‌نثار سید جلال ریاضی رئیس اداره آمار شهرستان داراب.

آ ـ ۴۹۴۷۸

دریک مراسم پرشکوه درشرکت سهامی کارخانجات صنعتی آما

۱۱۹ر۷۰۸ر۱ ریال درشش ماهه اول سال بکارگران پرداخت شد

بعنوان سهم کارگران درسود کارخانه

آقای رضائی رئیس هیئت‌مدیره: ترقیات بزرگی که تحت‌توجهات‌ورهبری‌شاهنشاه آریامهر نصیب ملت ایران شده، موجبات تحسین وتمجید جهانیان را بر انگیخته است .

آقای مهندس علیزاده مدیرعامل شرکت اظهارکرد :

ایزد متعال ، استقلال وشاهنشاهی‌ایران راکه با پایمردی زنان و مردان ایرانی تا کنون پایدار مانده‌است حفظ خواهدکرد

بعنوان قدردانی به ۱۰ نفراز کارگران قدیمی ده تخته قالیچه نفیس هدیه شد

قدیمی ترین کارگر کارخانجات شرکت سهامی صنعتی آما جشن دو هزار و پانصدمین سال بنیان‌گذاری‌شاهنشاهی ایران را به پیشگاه شاهنشاه آریامهر تبریک گفت

این شرکت درسال ۱۳۳۸ به ثبت رسید وبا ده نفر کارگر وده میلیون‌ریال‌سرمایه شروع بکار کرد .

درحال حاضر سرمایه شرکت سهامی صنعتی آما ۲۲۰ میلیون ریال وتعداد کارکنان به بیش از سیصد وپنجاه نفر رسیده است .

بیانات رئیس هیئت مدیره

در اینموقع آقای علی رضائی رئیس هیئت مدیره پشت میکرفن قرار گرفتند و ضمن بیانات جامعی اظهار داشتند همکاران گرامی‌برای‌چنین‌موجب کمال افتخار است که برای اولین‌بار با شما آشنا می‌شوم و در مراسم پرداخت سهم کارگران در سود کارخانجات شرکت سهامی صنعتی آما میکنم .

خوشوقتی من مخصوص ازاین لحاظ است که این مراسم‌در چنین روز فرخنده‌ای برگزاری شود که ملت ایران جشنهای شاهنشاهی را با شکوه‌فراوانی اعاز کرده‌اند . نه تنها ملت ایران بلکه جهانیان ، این روز ها در جشنهای ۲۵۰۰ ساله شاهنشاهی ایران شرکت کنند و این واقعا برای ملت شایسته و بزرگ ایران مایه افتخار ومباهات است . و من این حسن تصادف را بفال‌نیك میگیرم و امیدوارم کارگران شریفه و عزیز همیشه موفق کامروا باشند . من از دیدن اینهمه نظم و ترتیب واقعا لذت بردم و صمیمانه به‌آقای مهندس علیزاده و همه‌همکاران شریك میگویم اشتغاله هیئته اول همکاری و نظر و کرم ملت کارگران ، کارمندان و هیئت مدیره بچشم نخورد و پایه صمیمیت استوارتر گردد.

برای برگزاری این جشن و بزرگداشت یکی از اصول انقلاب شاه و مردم که اصل سهیم کردن سود کارخانجات بین کارگران است ، محوله شرکت سهامی صنعتی آماواقع در اول جاده کرج بطرز بسیار جالبی ترتیب یافته بود ، در محوله باشکوه کنجیهای‌سه زنان در اهتزاز بود و کارگران با قیافه های شاد و پشاش در این مراسم شرکت میکردند . سالن بزرگی آماده پذیرائی برگذاری مراسم بود .

دیوار های سالن با تمثالهای شاهنشاه آریامهر وملیاحضرت شهبانوفرح ووالاحضرت‌همایون ولیعهد تزئین و با هزاران‌چراغ آذین بندی شده بود .

برنامه چندین‌در میان کنردیهای ممتد حضار که نست به شاهنشاه آریامهر‌ابراز‌احساسات میکردند آغاز شد .

گزارش مدیر عامل

ابتدا مهندس علیزاده نواخته شد و سپس آقای مهندس‌اکبر علیزاده مدیر عامل شرکت سهامی صنعتی آما گزارشی‌به حضار حاضر ایراد نمودند

اینجانب از طرف خود وهیئت مدیره شرکت‌از تشریف‌فرمائی آقایان سپاسگزاری نموده و نهایت مسرت خود را ازشرکت در جشن پر هزارو پانصدمین سال بنیانگزاری شاهنشاهی تقدیم دارند وطنین تاریخ را یکبار دیگر از فراز کشورایران بگوش‌خودشنوند، به یمن جشن فرخنده

تاثیر چنین جشنی در ایران و سایر کشور های جهان توسط دانشمندان ایرانی وخارجی‌بطور خیلی وسیع مورد بررسی قرار گرفته و طی صاحبنظر کرانی فقط در هفته و نشریات پیشتاز بنظر جهانیان رسیده است ، فقط ذکر این نکته را لازم میدانند که :

«تاریخ ساخته و پرداخته‌افکار شخصیتی مردان بزرگ‌چون کورش کبیر است ، بطوریکه آسالت‌اندیشه و منش ورسالتی که کوروش کبیر به جهانیان عرضه داشته است هنوز آلیاه بخش مصلحین جوامع بشری و متفکرین جهان و امروز با تاریخ بیستم‌ا و اندیشه‌تابناك اعلیحضرت همایون شاهنشاه آریامهر ..... جشن یادبود

در یك مراسم پرشکوه یك میلیون و هفتصد و هشت هزار وصدوتوزده‌ریال سهم کارگران در سود کارخانه در کشورشاه اول سال بین کارگران کارخانجات شرکت سهامی صنعتی آما پرداخت گردید .

برای برگزاری این جشن و بزرگداشت یکی از اصول انقلاب شاه و مردم که اصل سهیم کردن سود کارخانجات بین کارگران است ، محوله شرکت سهامی صنعتی آماواقع در اول جاده کرج بطرز بسیار جالبی ترتیب یافته بود ، در محوله باشکوه کنجیهای‌سه زنان در اهتزاز بود و کارگران با قیافه های شاد و پشاش در این مراسم شرکت میکردند .

سالن بزرگی آماده پذیرائی برگذاری مراسم بود .

دیوار های سالن با تمثالهای شاهنشاه آریامهر وملیاحضرت شهبانوفرح ووالاحضرت‌همایون ولیعهد تزئین و با هزاران‌چراغ آذین بندی شده بود .

برنامه چندین‌در میان کنردیهای ممتد حضار که نست به شاهنشاه آریامهر‌ابراز‌احساسات میکردند آغاز شد .

گزارش مدیر عامل

ابتدا مهندس علیزاده نواخته شد و سپس آقای مهندس‌اکبر علیزاده مدیر عامل شرکت سهامی صنعتی آما گزارشی‌به حضار حاضر ایراد نمودند

اینجانب از طرف خود وهیئت مدیره شرکت‌از تشریف‌فرمائی آقایان سپاسگزاری نموده و نهایت مسرت خود را ازشرکت در جشن پر هزارو پانصدمین سال بنیانگزاری شاهنشاهی تقدیم دارند وطنین تاریخ را یکبار دیگر از فراز کشورایران بگوش‌خودشنوند، به یمن جشن فرخنده

تاثیر چنین جشنی در ایران و سایر کشور های جهان توسط دانشمندان ایرانی وخارجی‌بطور خیلی وسیع مورد بررسی قرار گرفته و طی صاحبنظر کرانی فقط در هفته و نشریات پیشتاز بنظر جهانیان رسیده است ، فقط ذکر این نکته را لازم میدانند که :

«تاریخ ساخته و پرداخته‌افکار شخصیتی مردان بزرگ‌چون کورش کبیر است ، بطوریکه آسالت‌اندیشه و منش ورسالتی که کوروش کبیر به جهانیان عرضه داشته است هنوز آلیاه بخش مصلحین جوامع بشری و متفکرین جهان و امروز با تاریخ بیستم‌ا و اندیشه‌تابناك اعلیحضرت همایون شاهنشاه آریامهر ..... جشن یادبود

آقای قربانی‌نماینده کارگران هنگام سخنرانی

سخنان نماینده کارگران

آقای قربانی‌نماینده کارگران سخنانی ایراد نمود :

دوستان و سروران

من از اینکه به من فرصت داده شد تا احساسات قلبی خود را مختصر عرضه کنم خیلی‌ممنون و شاد هستم که تحت رهبری آریامهر انجام گردیده است .

آقای رضائی اضافه کردند :

الان که بمنظور شرکت دراین مراسم از جاده جدید می آمدم حدا لذت بردم ، جاده هایقدری عالی و خوب بنظر می‌رسید که انسان فکر میکند کشور آلمان و امریکا و فرانسه را میبرد . اینهمه پیشرفت‌موفقیتی که نصیب ملت ایران می شود، موجبات تحسین‌وتمجیدجهانیان را برانگیخته است . هرروز که میگذرد کارگر ایرانی نبوغ و لیاقت و ذوق فطری خود را نشان میدهد. من یقین دارم که بزودی بدست کارگر غیرتمند و عزیز و زحمتکش ایرانی هواپیما نیزساخته‌خواهد شد. سخنان آقای رضائی در میان کنردیهای ممتد کارگران

تودیع حواله ها

در اینموقع سیمی مخصوصی را که با پرچم ایران تزئین شده بود ، بسیاری آوردند ، در این سیمی حواله های سود کارخانه که بطرز جالبی بسته شده بود ، قرار داشت . که بنمایندگان قسمتهای‌مختلف کارخانه‌دادهشد تاتبین کارگران توزیع نمایند . آقای رضائی حواله های مربوط به هر یك از کارگران را به نماینده نمایندگان کارگران ، حواله ها را دریافت کردند

سخنان نماینده کارگران

آقای قربانی‌نماینده کارگران سخنانی ایراد نمود :

دوستان و سروران

من از اینکه به من فرصت داده شد تا احساسات قلبی خود را مختصر عرضه کنم خیلی‌ممنون و شاد هستم که تحت رهبری آریامهر انجام گردیده است .

در انتظار روزی‌که هواپیما بسازیم

آقای رضائی اضافه کردند :

الان که بمنظور شرکت دراین مراسم از جاده جدید می آمدم حدا لذت بردم ، جاده هایقدری عالی و خوب بنظر می‌رسید که انسان فکر میکند کشور آلمان و امریکا و فرانسه را میبرد . اینهمه پیشرفت‌موفقیتی که نصیب ملت ایران می شود، موجبات تحسین‌وتمجیدجهانیان را برانگیخته است . هرروز که میگذرد کارگر ایرانی نبوغ و لیاقت و ذوق فطری خود را نشان میدهد. من یقین دارم که بزودی بدست کارگر غیرتمند و عزیز و زحمتکش ایرانی هواپیما نیزساخته‌خواهد شد. سخنان آقای رضائی در میان کنردیهای ممتد کارگران

توزیع حواله ها

در اینموقع سیمی مخصوصی را که با پرچم ایران تزئین شده بود ، بسیاری آوردند ، در این سیمی حواله های سود کارخانه که بطرز جالبی بسته شده بود ، قرار داشت . که بنمایندگان قسمتهای‌مختلف کارخانه‌دادهشد تاتبین کارگران توزیع نمایند . آقای رضائی حواله های مربوط به هر یك از کارگران را به نماینده نمایندگان کارگران ، حواله ها را دریافت کردند

آقای مهندس علیزاده مدیر عامل شرکت سهامی صنعتی آما در حال قرائت گزارش

تاریخی و ملی شادی آفرین جشنهای دو هزارو پانصد ساله شاهنشاهی ایران را شادیانش عرض نموده و از خدای بزرگ آرزوی سلامتی و پایداری‌ذات اقدس شهریاری را مسئلت‌دارم ولی باید توجه داشت که این روز های تاریخی برافتخار که هماینطور که شاهنشاه آریامهر برای ما کارگران سودویژه را در انقلاب سفید بهزیستی فرموده‌اند وظیفه ماست که در بالابردن سطح تولید و کوشش جزئیه ضایعات و انظاط در کارکوشابوده تاروح‌انقلاب به تحواجس انجام پذیرد‌ومسلما در کارخانه‌ای که ما در آن کار میکنیم در صورتی که اهداف بالاینحو شایسته‌ای‌انجام گیرد یقین باید داشت مانند حال که نتیاب لطف و مرحمت را اولیاء محترم شرکت پیش از معمول تبدول فرموده‌اند در آینده نیز در اثر مساعی‌بیشتر و کار بهتر بتوانیم از مواهب بیشتر برخوردار باشیم پس‌بیش است دست به دست یکدیگر داده تمین همکاری وصمیمیت ایمان به سازندگی و درمی توعدیوستی‌رابادو گمال برسانیم تا آنجا که نیرو داریم در کاردمان دلسوز و صدیق بوده تا اشتغاله شرکت مادر صدر شرکت ها قرار گیرند و به صورتی نمونه درآید و سلفا با کارگران هم از آسایش و تامین بیشتر برخوردار خواهیم شد در خاتمه لازم میدانم از اولیای محترم شرکت که‌موافقت فرموده‌اند در این ایام فرخنده جشن نیمه اول سال ۵۰ به کارگران عزیز و شریف پرداخت گردد تشکر نموده و سخنان خود را با جاوید شاهنشاه و پایندم ایران خاتمه میدهم .

وقتی سخنان نماینده کارگران تمام شد صد ها کارگرشرکت کنندگان در این مراسم ، چنان احساساتی نسبت بشاهنشاه ایران وآریامهر وخانواده‌کاملا به پیشرفت مملکت وباطلی اکنده از میهن پرستی و اعتماد به هوشمندانه ایرانی کار جهت تولیدیك مدودی کارگر جهت تولیدیك محصول صنعتی بنام الکترود شروع و اولین تولید خود را به بازار عرضه نمودند .

نتایج ثبات اقتصادی

امروز پس ازگذشت ده سال تلاش پیشرفتهرشدکه درسایه امنیت و ثبات اقتصادی که به رهبری خردمندانه اعلیحضرت شاهنشاه عالیقدر آریامهرازآن برخوردار بوده موفق شده‌ایم کوچکی از برنامه ناسایقهرشرکت کارگران ایران را شادیانش عرض نموده و از خدای بزرگ آرزوی سلامتی و پایداری‌ذات اقدس شهریاری را مسئلت‌دارم ولی باید توجه داشت که این روز های تاریخی برافتخار که هماینطور که شاهنشاه آریامهر برای ما کارگران سودویژه را در انقلاب سفید بهزیستی فرموده‌اند وظیفه ماست که در بالابردن سطح تولید و کوشش جزئیه ضایعات و انظاط در کارکوشابوده تاروح‌انقلاب به تحواجس انجام پذیرد‌ومسلما در کارخانه‌ای که ما در آن کار میکنیم در صورتی که اهداف بالاینحو شایسته‌ای‌انجام گیرد یقین باید داشت مانند حال که نتیاب لطف و مرحمت را اولیاء محترم شرکت پیش از معمول تبدول فرموده‌اند در آینده نیز در اثر مساعی‌بیشتر و کار بهتر بتوانیم از مواهب بیشتر برخوردار باشیم پس‌بیش است دست به دست یکدیگر داده تمین همکاری وصمیمیت ایمان به سازندگی و درمی توعدیوستی‌رابادو گمال برسانیم تا آنجا که نیرو داریم در کاردمان دلسوز و صدیق بوده تا اشتغاله شرکت مادر صدر شرکت ها قرار گیرند و به صورتی نمونه درآید و سلفا با کارگران هم از آسایش و تامین بیشتر برخوردار خواهیم شد در خاتمه لازم میدانم از اولیای محترم شرکت که‌موافقت فرموده‌اند در این ایام فرخنده جشن نیمه اول سال ۵۰ به کارگران عزیز و شریف پرداخت گردد تشکر نموده و سخنان خود را با جاوید شاهنشاه و پایندم ایران خاتمه میدهم .

پایدنه شاهنشاه آریامهر ـ پایدنه ایران عزیز

در این موقع صرف چائی و شیرینی شروعشد و بفیزگرمی از مدعوین بعمل آمد .

تاریخچه شرکت

درجریان بفیزائی آقای مهندس علیزاد ممتیر عامل شرکت سهامی صنعتی آما در یك کنفکوی کوتاه به خبرنگار ما چنین گفت :

شرکت ما در آذر ماه سال ۱۳۳۸ به ثبت رسید و اولین تولید آرمتر فروردینماه سال ۱۳۴۱ به بازار آمد .

شرکت با ده نفر کارگر و با ده میلیون ریال سرمایه کار خود را شروع کرد وخوشوقتم‌الان بطلاع میرسانم که درحال حاضر حاصل سرمایه شرکت به ۲۲۰ میلیون ریال رسیده و ۳۰۸ نفر کارگر و ۴۵ نفر کارمند کارخانجات این شرکت مشغول کار هستند .

آقای مهندس علیزاده اضافه کردند :

خوشبختانه مقدارتولیدکارخانجات که فرآورده‌های آن عبارتند از : انواع الکترودهای جوشکاری ، سنگ سمباده ـ مته فلزی ـ انواع مقبولهای صنعتی‌کالااینرمندی است که علاوه بر تامین مملکت به کشورهای‌خارجی‌ازقبیل‌افغانستان، کویت و شیخ نشین‌های خلیج فارس نیز صادر میشیم .

در سال گذشته هزار تن الکترود به خارج صادر شده است که این افتخار فوق‌العاده حائز اهمیت و قابل توجه است .

مطلب دیگری که آقای مهندس علیزاده به آن اشاره کردند و با نثار و تاسف این موضوع راعنوان کردند اینستکه ازاولیاءکارخانه سنگ سمباده این شرکت تعطیل شده است .

آقای علیزاده علت آن را رقابتهای شاهنشاه‌ایران و عدم حمایت لازم میدانند و اظهارکردند انتظارداریم اقداماتی بعمل آید تا این رقابت ازبین برودوتاکرایی این کارخانه بکارپردازد . کار خود را شروع کنند .

در حدوده سال پیش عده‌ای افراد دور هم گرد آمده بپایه ایمان واعتمادکامل به پیشرفت مملکت وباطلی اکنده از میهن پرستی و اعتماد به هوشمندانه ایرانی کار جهت تولیدیك مدودی کارگر جهت تولیدیك محصول صنعتی بنام الکترود شروع و اولین تولید خود را به بازار عرضه نمودند .

نتایج ثبات اقتصادی

امروز پس ازگذشت ده سال تلاش پیشرفتهرشدکه درسایه امنیت و ثبات اقتصادی که به رهبری خردمندانه اعلیحضرت شاهنشاه عالیقدر آریامهرازآن برخوردار بوده موفق شده‌ایم کوچکی از برنامه ناسایقهرشرکت کارگران ایران را شادیانش عرض نموده و از خدای بزرگ آرزوی سلامتی و پایداری‌ذات اقدس شهریاری را مسئلت‌دارم

قدیمی ترین کارگر چه گفت؟

قدیمی‌ترین کارگر شرکت بود . آقای امیر آراستمنش قدیمی‌ترین کارگر شرکت سهامی صنعتی آما مطالبی بشرح زیر ایراد نمود :

دوستان و برادران عزیز کارگر ومدیران‌محترم‌ایجابی‌بعنوان اولین و قدیمی‌ترین کارگر شرکت موفع را مغتنم شمرده چشن دو هزار و پانصدمین سال بنیانگذاری شاهنشاهی ایران را به پیشگاه شاهنشاه عالیقدرآریامهر و همایون شاهنشاه آریامهر و خاندان جلیل سلطنت و همچنین به ملت شریف و شریف ایران و کلیه کارکنان ترك عرض میدهم خدا را شاکرمیبینه تحترعزیزی

حواله‌های سهم کارگران درسود کارخانه بوسیله آقای علی‌رضائی به نماینده‌کارگران تسلیم میشود

منظره‌ای از تقدیم هدایا به کارگران با سابقه

آقای‌علی رضائی رئیس‌هیئت‌مدیره شرکت سهامی آما درحال سخنرانی

ثمرهٔ اقدامات انسانی کورش بزرگ بنیانگذار شاهنشاهی باعظمت ایران در قلب تاریخ جهان متبلور است ما این روز بزرگ را که سر آغاز پیروزیهای بزرگ ایران است بشاهنشاه آریامهر و هم میهنان عزیز تبریک عرض نموده امیدواریم این روز بزرگ سر آغاز دیگری باشد که تحت رهبری شاهنشاه بزرگ خود دوش بدوش سایر کارگران کشور به پیروزیهای بزرگ نائل شویم

نمایندگان کارگران شرکت سهامی کارخانجات مخمل وابریشم کاشان ـ جان نثاران حسین مجدالاشرافی ـ عباس چهارباغی

مفتخر وخرسندیم صمیمانه‌ترین تبریکات خودرا بمناسبت برگزاری آئین بزرگداشت میراث کورش کبیر شاهنشاهی کهن ایران زمین به پیشگاه اعلیحضرت همایون شاهنشاه آریامهر ، تقدیم داشته، سعادت‌وتوفیق بیش‌ازپیش ملت ایران‌را درپرتو عنایات شهریاری ازخداوند یگانه خواستاریم .

کارکنان اداره کل تعاون وامور روستاهای آذربایجان باختری

بزرگداشت جشن دو هزارو پانصدساله شاهنشاهی ایران راکه مایه‌افتخارو سرافرازی ملت ایران است به پیشگاه شاهنشاه آریامهر و ملت غیور ایران تهنیت میگوید

آبادان ـ عیسی ایران

مفتخر وخرسندیم صمیمانه‌ترین تبریکات خودرا بمناسبت برگزاری آئین بزرگداشت میراث کورش کبیر شاهنشاهی کهن ایران زمین به پیشگاه اعلیحضرت همایون

شاهنشاه آریامهر

تقدیم داشته ، سعادت‌وتوفیق بیش ازپیش ملت ایران را در پرتو عنایات شهریاری از خداوند یگانه خواستاریم .

مدیر وکارکنان کارخانه کانادا درای اصفهان

برگزاری جشن

دوهزار و پانصدمین سال شاهنشاهی ایران را به پیشگاه شاهنشاه اریامهر رهبر عالیقدر وملت ارجمند ایران تبریك عرض مینمائیم .

کارکنان اداره خاك شناسی حاصلخیزی خاك فرماندار یکل همدان

آئین پرشکوه برگزاری جشن

دوهزار و پانصدمین سال بنیانگذاری شاهنشاهی ایران

راگرامی‌باد ذهن رفیع نژاد آریا که با برگزاری چنین جشن بزرگ و پرشکوه عظمت و مجد دیرینه ملت ایران را در پیشگاه جهانیان بنمایش گذارد

پیشگاه ملت ارجمند ایران تبریک گفته

جاودانگی سلسله جلیله

کوشش کبیر شاهنشاهی کهن ایران را بنیاد نهاد
نخستین منشور حقوق شهروند احترام به ارزشهای انسانی را ستود
نمود تمدنی درخشان بوجود آورد که گذشت ۲۵ قرن
نتوانست از شکوه و عظمت آن بکاهد

جشن بنیانگذاری شاهنشاهی ایران را بملت ایران تهنیت میگوییم

اصفهان ـ مدیر و کارکنان شرکت
سهامی زمزم پپسی کولا

کوشش کبیر شاهنشاهی کهن ایران را بنیاد نهاد
نخستین منشور حقوق شهروند احترام به ارزشهای انسانی را ستود
نمود تمدنی درخشان بوجود آورد که گذشت ۲۵ قرن
نتوانست از شکوه و عظمت آن بکاهد

جشن بنیانگذاری شاهنشاهی ایران را بملت ایران تهنیت میگوییم

مدیر کارخانجات شهباز
سیمان و صنایع پشم
اصفهان ـ حسین همدانیان

آئین پرشکوه برگزاری جشن
دو هزار و پانصدمین سال بنیانگذاری
شاهنشاهی ایران
را گرامی داشته و بمناسبت فرخنده
جاودانگی سلسله جلیله پهلوی را از خداوند آرزو مینماید
کارمندان دارائی شهرستان همدان

برگزاری آئین بزرگداشت میراث کوشش کبیر
شاهنشاه آریامهر
تقدیم داشته
سعادت و توفیق بیش از پیش ملت شاهنشاهی ایران را در پرتو عنایات سپهر شاهی
از خداوند بیچون خواستاریم
مدیر و کارکنان کارخانه
شکوه اصفهان

اطلاعات هوائی
نشریه‌ای که برای دانشجویان ایرانی منتشر میشود و هر روز بخارج از کشور ارسال میگردد قیمت آبونمان اطلاعات هوائی برای آمریکا یکسال ۲۲۰۰ ریال و برای اروپا یکسال ۱۸۰۰ ریال تعیین شده است.
بدانشجویان ۲۵ درصد تخفیف داده خواهد شد

با کمال افتخار
وخرسندی
برگزاری آئین
شکوهمند جشن
دوهزارو
پانصدمین سال
شاهنشاهی ایران
را به پیشگاه
شاهنشاه آریامهر
تهنیت میگوید
شیراز ـ حاج ناصر
کرونی

با کمال افتخار
وخرسندی
برگزاری آئین
شکوهمند جشن
دوهزارو
پانصدمین سال
شاهنشاهی ایران
را به پیشگاه
شاهنشاه آریامهر
تهنیت میگوید
از طرف کارکنان
سالن غلاخوری
رز شیراز ـ زارع
آ ـ ۴۹۴۱۶

آگهی سازمان دفاع غیر نظامی
بمناسبت جشن فرخنده دو هزارو پانصد سال بنیانگذاری شاهنشاهی ایران نمایشگاه وسائل و تجهیزات مربوط به حفاظت فیزیکی سازمان دفاع غیر نظامی عموم از ساعت ۸ صبح الی ۸ بعداز ظهر روزهای ۲۰ الی روز ۵۰/۷/۲۶ برای بازدید عموم هموطنان آزاد است.
سازمان دفاع غیر نظامی کشور
آدرس ـ خیابان چرچیل جنب خیابان همایون شماره ۱۰
آ ـ ۴۹۷۰۲ ـ ۱ ـ ۲

برگزاری دوهزار و پانصدمین سال شاهنشاهی ایران را که از افتخارات بزرگ ملت ایران است به رهبر خردمند ایران و ملت عزیز ایران تبریک میگوئیم.
کارکنان گرمابه‌های پاک خوزستان

بمناسبت جشن ها

از پیکره عقاب همایون پرده برداری شد

بامداد امروز به مناسبت جشن روز برگزاری فرخنده جشن دوهزار پانصدمین سال شاهنشاهی باعظمت ایران به نام نامی اعلیحضرت محمدرضا پهلوی آریامهر، شاهنشاه ایران از «پیکره عقاب» که بنای آرم هواپیمائی ملی ـ ایران بوده است رونمائی و ساختمان جدید «هما» واقع در شرق غربی فرودگاه مهرآباد افتتاح شد.

پیکره که آرم هواپیمائی ملی ایران بشکل عقاب است دهها علامت اختصاری این شرکت حمل و نقل هوائی از جمله حروف اول «هواپیمائی ملی ایران» تشکیل شده است.

طرح آرم و تاریخ آن:

طرح آرم «هواپیمائی ملی ایران» اقتباس از سرستونهای تخت جمشید کاخ آپادانای شاهنشاهی است که قدمت آن به ۲۵۰۰ سال پیش از میلادمیرسد. این بنا یکی از زیباترین بناهای دوران باستان است که دیدنی و دوران شکوه شاهنشاهی ایران آمده است.

در تنظیم طرح آرم، مسائل بکار رفته تا اصالت و جنبه های ملی و پرورانی و درمانی داشته باشند در این بخش تحت مراقبت قرار گیرند.

عظمت پاستانی کشور شاهنشاهی توام با ظرافت هنر امروز محفوظ و جلوه‌گر باشد. زیرا باستان‌شناسی که از کاخ آپادانا دیدن کرده‌اند و این کاخ باستانی بی‌نظیر را دیده و عظمت و شکوه کار بدیده تحقیق و انتهاء‌ناگر پیشگاه‌اند. میستوون های کاخ آپادانا را از شاهکار های چاودان هنر ایرانی دانسته‌اند.

ساختمان هما

ساختمان هواپیمائی ملی ایران که اینک محل ادارات مرکزی «هما» است میتوان گفت در نوع خود زیباترین و مدرن‌ترین بنا در لحاظ نزدیک بودن به فرودگاه مهرآباد و تسهیل کار مسافرت هوائی ایران میباشد.

این ساختمان که بشکل هواپیماست دارای یک بدنه دو بال در سه طبقه ساخته شده است و مساحت کل زیربنای آن ۹۲۵۰ متر مربع و دارای ۱۳۱ دفتر کار به ابعاد مختلف و ۲۵ سالن است ضمیمه این ساختمان یک بنای «سلف ـ سرویس» مجهز به مساحت ۹۰۰ متر مربع و به گنجایش ۱۵۰ نفر قرار دارد.

کشایش بیمارستان ودرمانگاه جدید بمناسبت جشنها

بیمارستان ها و درمانگاه های سازمان شاهنشاهی که در مسیر شاهراه شاهنشاهی کشور قرار گرفته‌اند برای انجام مراقبتهای بهداشتی درمانی درمورد مسافران داخلی و خارجی که از این شاهراهها رفت و آمد می ـ کنند در تمام ساعات شبانه روز در رجال آماده‌باش خواهند بود.

بمناسبت سی‌امین جشنهای خجسته دو هزار و پانصدمین سال بنیانگذاری شاهنشاهی ایران از طرف سازمان شاهنشاهی خدمات اجتماعی نمادی از پیمان درمانگاه نوبنیاد شاهنشاهی جدید درمانگاه مجهز مختلف کنونی کشایش خواهد یافت و در خدمت مردم قرار خواهد گرفت. بیمارستان های نوبنیاد سازمان شاهنشاهی خدمات اجتماعی نمادی از پیمان دوهزار و پانصدمین سال بنیانگذاری شاهنشاهی ایران از طرف

آکادمی زبانهای دنیا

درامتحانات اعزام دانشجو قبولی شما را تضمین مینماید

دوره‌های آموزشی ترم ۲ مهر ۱۳۵۰ ـ ۵۱ شروع میشود

آدرس: خیابان شاه آباد کوچه ممتاز تلفن مرکز ۳۱۷۶۲۰

گروه فرهنگی زمانی

برای کلاسهای شبانه زیر که از ۱۵ مهر مد ده ۵ نوبت از ۱/۲ تا ۱۲ شب دایر شده ثبت‌نام مینماید.

کلاسهای کنکور، سیکل دوم‌دارشته‌های طبیعی وریاضی سیکل اول وابتدائی

ششم ابتدائی فشرده‌دایر است

ثبت‌نام در دبیرستان و دبستان ملی روزانه ادامه دارد.

خیابان شاه آباد کوچه ممتاز تلفن‌مرکز ۳۱۷۶۲۰

کلاس ششم طبیعی دبیرستان شبانه‌شهرزاد

دو خردادماه ۵۰ بین کلیه دبیرستانهای ناحیه ۱۰ مقام‌اول رااحراز نموده

و همه روزه آماده ثبت نام میباشد

نشانی پشت باغشاه خیابان کمالی تلفن ۹۵۰۸۰۳

گروه فرهنگی آریا

کلاسهای کنکور تضمینی ومکاتبه‌ای برای رشته‌های (پزشکی فنی علوم ادبیات)

کلاسهای ششم تضمینی برای رشته‌های (طبیعی ـ ریاضی ـ ادبی)

همه روزه ازساعت ۵ تا ۹ بعدازظهر ثبت نام مینماید

دبیرستان زاگرس خیابان سیستیری بین میدان ۲۴ اسفند وخیابان شاه

تلفن: ۴۰۰۸۲

دبیرستان شماره ۸ آریا ـ خیابان آبرنهار وربین نواب وسلسبیل شمالی

کوچه منصوری تلفن: ۹۵۸۹۳۱

دبیرستان دولتی شبانه دخترانه فرح‌مهر

از دوشنبه‌ژان و بانوان مایل به ادامه تحصیل ثبت نام مینماید خیابان اقبال نفت نرسیده به چهارراه‌احنیان‌دبیرستان فرح‌مهر تلفن ۹۵۹۸۳۱

کلاس ششم ابتدائی در ۵۰ روز

در دبستان ملی ششم بهمن دایر می باشد بانضمین قبولی امیرآبادشمالی خیابان فرح تلفن ۶۳۶۳۱۴و۶۳۱۴۹۰ آـ۲ ۴۷۹۶

ششم ادبی تضمینی درشرق تهران

فقط در دبیرستان امیرمعزی میدان‌شهناز تلفن ۷۵۴۶۱۴

دبیرستان دولتی شبانه محتشم کاشانی

برای دوره اول ودوم رشته‌های

(طبیعی ـ ریاضی ـ ادبی)

همه روزه صبح وعصر ثبت‌نام مینماید.

شاهرضا اول نظام‌آباد دبیرستان محتشم کاشانی تلفن ۷۵۵۶۰۹

آگهی شهرداری تهران

شهرداری پایتخت باستناد قانون نوسازی در نظر دارد طرح تقاطع خیابان نادرشاه و عباس‌آباد را برطبق‌نقشه مصوبه انجمن شهر که بمثابه وزارت کشور رسیده اجراء نماید لذا مراتب به استناد ماده ۱۷ قانون نوسازی و ماده ۴ آئین‌نامه تبصره ۲ ماده ۱۶ قانون مذکور باطلاع آقایان علی افبال هارطونیان ـ محمد روستائی و مکحیم مالکین املاک واقع در مسیر طرح میرسد که با مراجعه بادداره کل املاک شهرداری واقع در خیابان ایرانشهر شمالی طبقه چهارم کاخ شهرداری نقشه وسیاهه ارزیابی را ملاحظه نموده و چنانچه‌ارزیابی شهرداری اعتراض دارند ظرف دوماه از تاریخ نشر اولین آگهی اعتراض کتبی خود را بضمیمه سند مالکیت با قید نشانی کامل بادداره مذکور تسلیم ورسید دریافت دارند. ضمنا نتایج‌اجرای طرح مذکور از اول مهرماه ۱۳۵۰ با تکمیل خواهدبود.

شهردار پایتخت

آـ۴۴۸۳

تاریخ ۵۰/۷/۱۸ ـ شماره ۷۵۱۹۶۱

اطلاعیه برق منطقه‌ای خراسان

شرکت برق منطقه‌ای خراسان باطلاع اهالی محترم خراسان میرساند که تیپری برق در سرابمر منطقه تحت مصوبات این شرکت جهت استفاده اهالی محترم برای برگزاری جشنهای بافندگی درجوار واقعست ساله شاهنشاهی ایران بشرح زیرآماده شده است.

۱ـ در بشیه جنوب از منطقه مزرعه نمونه تا ایستگاه دارو، از شمال تا کارخانه سیمان، از شمال غرب تا چناران و از مغرب تا جاغرق و قناندیز.

۲ـ در شهرستان قیناب و از یکطرف تا ۳۶ کیلو متری (کارخانه قند قیناب) و از طرف دیگر تا مناطق دررود وقدمگاه، وباغ‌شن از این شهرستان تغذیه میشود.

۳ـ در شهرستان کاشمر تیپری کافی جهت مصارف جشنها موجود بوده و از یکطرفی تا خلیل‌آباد و ازطرف دیگر فرامغان، فوز دوطریقان از طرق این شهرستان تغذیه خواهد شد.

۴ـ گناباد ـ جهت‌تامین تیپری برق چراغانی شهرهای گناباد جدید، بیدخت، گاخاخ وقراء اطراف پیش بینی شده است.

۵ـ در سایر شهرستان ها تحت مدیریت نظیرسبزوار ،تویجان، شیروان ،درگز ،بجنورد، فریمان ، فیرتجاه ،تایباد ،قاین و بیرجند نیز جهت برگزاری هرچه شکوهمند تر جشنهای دوهزار و پانصد ساله شاهنشاهی ایران و تامین برق مورد نیاز پیش بینی های لازم بعمل آمده وشرکت برق منطقه‌ای موسسات ایران آمادگی کامل دارد تا در این ایام فرخنده احتیاجات وموسسات مختلف و اهالی را از نظر تیپری برق تامین نماید.

برق منطقه‌ای خراسان

آـ۵۰۰۰۴

استخدام معلول

سازمان راهنما برای تکمیل کادر خود در قسمت کنترل و ضبط برنامه‌های تلیفانی رادیو تلویزیون و سینماها در شهرستانهای ایران برای کنک به هنلوهای معلول در نظر دارد ازمتقاضیان استانها و شهرستانها استفاده نماید و در هریك از مراکز استانها و شهرستانهاکه فرستنده‌های رادیو و تلویزیون دایر است دو نفر معلول تحصیلکرده که از عهده کنترل و ضبط برنامه‌های مورد نظر این سازمان برآیند استخدام مینماید داوطلبان با ذکر مشخصات کامل و میزان تحصیلات وحقوق درخواست به: دانشگاه تهران خیابان ۲۱ آذر اول کوی بهنام شماره ۲۳ سازمان راهنما دایره شما و رادیو تلویزیون مکاتبه فرمایند.

استخدام

شرکت سهامی کاغذ پارس.

برای تکمیل کادرفنی کارخانه کاغذ سازی خود در هفت تپه خوزستان افراد زیر را با حقوق و مزایای خوب استخدام مینماید:

۱ ـ یکنفر مهندس مکانیك و یکنفر مهندس شیمی با حداقل شش سال سابقه کار در صنعت و تسلط کامل به زبان انگلیسی.

۲ ـ سه نفر مهندس مکانیك آشنا نسبه زبان انگلیسی. داوطلبان بایستی سابقه‌کار ارجحیت خواهند داشت.

۳ ـ یکنفر سرپرست آب و بخار کارخانه.

دیپلم هنرستان صنعتی یا فوق دیپلم رشته های فنی. آشنا به زبان انگلیسی با حداقل چهارسال سابقه کار روی دیگهای بخار کارخانه.

۴ ـ سه نفر مکانیك با سابقه آشنا به زبان خدمت به معافیت دائم میباشند تقاضا میشود تحصیلات کامل خود را به:

تهران : خیابان الیزابت دوم شماره ۱۶۶ انگلیسی دیپلم هنرستان صنعتی یا مدارس فنی دیگر ارجحیت خواهند داشت.

از اشخاص واجد شرایط که دارای برگ خاتمه شرکت سهامی کاغذ پارس اداره کارگزینی و یا به:

خوزستان ـ هفت تپه شرکت سهامی کاغذ پارس اداره کارگزینی

ارسال دارند تا ترتیب مصاحبه داده شود.

کارخانه اتومبیل سازی خاور

جهت تکمیل کادرفنی خود استخدام مینماید:

۱ ـ یکنفردبیرفنی‌جهت تدریس‌رشته‌اتومکانیك که ضمن تدریس رشته موردبرد کارگاه آموزشگاه حرفه‌ای خاور تدریس دروس نظری (درس فنی ـ حساب فنی ـ رسم فنی) و تدریس دروس عمومی (شیمی ـ ریاضی ـ فارسی ـ فیزیك و تعلیمات‌دینی) رانیز درحدوبرنامه‌آموزشگاه‌های حرفه‌ای‌وزارت آموزش و پرورش عهده‌دار گردد.

۲ ـ یکنفر متخصص رشته قالب سازی بعنوان سرپرست قسمت قالب سازی کارخانه.

۳ ـ یکنفر متخصص در تعمیرات ماشین های پرس هیدرولیکی صنایع سنگین.

متخصصین فوق باید سابقه چندین ساله در رشته های مزبور داشته و مدارك سرپرستی قسمتهای نامبرده را در کارخانه های مشابه داخل و یا خارج از کشور ارائه نمایند.

داوطلبین واجد شرایط میتوانند همه روزه در ساعات اداری با در دست داشتن مدارك کتبی به دائره کاربردازی شرکت واقع در خیابان سعدی جنوبی ساختمان تقی‌نیا جنب بانك ملی شعبه سعدی طبقه چهارم اطاق ۴۱۱ جهت مصاحبه اقدام‌نمایند ضمنا داوطلبانیکه بازبان انگلیسی آشنائی کافی داشته باشند نسبت بسایرین ارجحیت خواهند داشت.

شرکت سهامی اتومبیل‌سازی‌خاور

دبیرستان دولتی شبانه دخترانه فرح‌مهر

از دوشنبه‌ژان و بانوان مایل به ادامه تحصیل ثبت نام مینماید خیابان اقبال نفت نرسیده به چهارراه‌احنیان‌دبیرستان فرح‌مهر تلفن ۹۵۹۸۳۱

کلاس ششم ابتدائی در ۵۰ روز

در دبستان ملی ششم بهمن دایر می باشد بانضمین قبولی امیرآبادشمالی خیابان فرح تلفن ۶۳۶۳۱۴و۶۳۱۴۹۰ آـ۲ ۴۷۹۶

ششم ادبی تضمینی درشرق تهران

فقط در دبیرستان امیرمعزی میدان‌شهناز تلفن ۷۵۴۶۱۴

دبیرستان دولتی شبانه محتشم کاشانی

برای دوره اول ودوم رشته‌های

(طبیعی ـ ریاضی ـ ادبی)

همه روزه صبح وعصر ثبت‌نام مینماید.

شاهرضا اول نظام‌آباد دبیرستان محتشم کاشانی تلفن ۷۵۵۶۰۹

نیازمندیها

تلفنهای ۳۱۱۲۲۹ـ۳۱۱۲۲۷

گاز

گاز گستر

تعمیر تجهیزات گاز

شرکت توان

۷/۱ صبح تا ۹ شب

۹۵۳۰۵۱

اسانسور

۸۲۴۰۲۱

ایران‌گاز

پخش گاز

۸۲۷۱۳۱

تعمیرات

۸۲۳۰۵۱ـ۵۳

پرس کاز

گازسرویس

تلفن ۹۶۳۰۲۱

الی ۹۶۳۰۲۵

۸۲۳۰۲۵ الی ۸۲۲۰۲۱

۸۲۰۰۲۵ الی ۸۲۰۰۲۱

گمشده

چکهای شماره ۰۸۲۰۷۰ و ۸۲۰۶۲ و ۲۱۲۶۰۰ و ۸۱۸۰۲۰ و ۸۱۷۸۰۴ و ۸۱۸۰۱۸ و ۸۱۷۸۰۹ از حساب جاری ۳۰۵ بانکملی ایران شعبه محدوده به نام سعدی طبقه چهارم اطاق ۴۱۱ جهت مصاحبه اقدام‌نمایند ضامن مفقودشده واز درجه اعتبار ساقط است.

دربازکن برقی

اف باکس

باگوشی نشکن مدل ۱۹۷۱ باقساط ماهانه

نماینده انحصاری در ایران شرکت کاردور

میدان ۲۵ شهریور ساختمان منوچهری تلفن: ۸۲۳۳۸۱ ـ ۸۲۳۹۸۰

تجار محترم

شما اگر کالائی دارید که به بازار عرضه نشده و بافروش کافی نداشته به ما مراجعه فرمائید فرمائید تضمین ملکی کالای شما را میفروشیم شرکت سهامی دیدارنو تلفن ۳۱۷۴۲۵ آـ۶۸۲۳

یك شرکت بزرگ صنعتی افراد زیر رابا حقوق مکفی استخدام مینماید.

جهت کار در تهران

۱ ـ مهندس الکترومکانیك‌یا سابقه‌کار طراحی و یا علاقمند بامور طراحی وسائل برقی خانگی.

جهت کار درشهرستان رشت

۱ ـ مهندس مکانیك با سابقه کاردر فالبسازی فلزی

۲ ـ مهندس مکانیك

۳ ـ مهندس برق

۴ ـ مهندس شیمی

۵ ـ حسابدار درجه یك با سابقه کار

۶ ـ مدیر امور اداری با سابقه کار در امور استخدام و اداره کارگران

۷ ـ دیپلمه فنی هنرستان با سابقه کار در فالبسازی فلزی

در کلیه موارد داشتن برك انجام خدمت وظیفه و یا معافیت دائم و آشنائی بزبان انگلیسی ضروری است.

متقاضیان درخواستهای خود را با ذکر کلیه مشخصات و سوابق کاروتعیین حقوق درخواستی بصندوق پستی‌شماره ۱۸۷۶ ـ ۱۱ تهران ارسال دارند.

یك شرکت صنعتی افراد زیر رابا حقوق مکفی استخدام مینماید.

جهت کار در تهران

۱ ـ مهندس مکانیك

۲ ـ مهندس برق

۳ ـ مهندس شیمی

۴ ـ حسابدار درجه یك با سابقه کار

۵ ـ مدیر امور اداری با سابقه کار در امور استخدام و اداره کارگران

۶ ـ دیپلمه فنی هنرستان با سابقه کار در فالبسازی فلزی

در کلیه موارد داشتن برك انجام خدمت وظیفه و یا معافیت دائم و آشنائی بزبان انگلیسی ضروری است.

متقاضیان درخواستهای خود را با ذکر کلیه مشخصات و سوابق کاروتعیین حقوق درخواستی بصندوق پستی‌شماره ۱۸۷۶ ـ ۱۱ تهران ارسال دارند.

PHILIPS

شرکت سهامی رادیوالکتریك ایران

تعدادی تکنیسین رادیو و تلویزیون با شرایط زیر استخدام مینماید.

۱ ـ حداقل ۵ سال سابقه کار در رشته مورد نظر

۲ ـ معاف از خدمت وظیفه یا دارای پایان نامه خدمت

۳ ـ معلومات حدود دیپلم

۴ ـ حاضر بانجام خدمت در شهرستانها در صورت ماموریت

واجدین شرایط به کارگزینی واقع در خیابان شاهرضا نزدیك میدان فردوسی پلاك ۳۱۵ یا صندوق پستی ۲۷۶۷ ارسال فرمایند.

مطالعات برای تاسیس برق درپایتخت ادامه دارد

چهل سال قبل درچهین روز

اسکناسهای جدید ریالی نمایند والا بس از مقلدین‌شدن مدت مزبور اسکناسهای بانك شاهی باطل و از اعتبار خواهد افتاد.

متدئول اسکناسهای قدیم درطهران تا آخر اسفند ماه سال جاری ۱۳۱۱ و در ولایات تا دیماه ۱۳۱۱ میباشد و علت اینکه مدت قبول اسکناسهای بانك شاهی را در طهران بیشتر معین‌کردهاند از این لحاظ است که اهالی ولایات که در ظرف دو سال کافیه مطالعات برای تاسیسات لازم وعمل ماشین‌آلات ونصب آن‌انجام شود تاطهران برق شاهرودی پیدا کند.

رسیدگی به واردات و صادرات شوروی

آقای میرسیدحسین‌خان فرهودی از طرف‌آقای پاسائی رئیس‌کل‌تجارت بوشهر تشریف‌آورده به تصدیق صدور جوازهای وزاره مالی وتجارت‌خارجه که ازایران شوروی صادر و از شوروی به ایران‌وارد می‌شود تعیین گردیده است، وظائف ایشان بسیار سنگین که دارای باین موضوع است.

فرهودی

نمایش معماری ایران

ازایران اطلاع‌میدهند اخیراً عکسهائی که بروشور پوپ مستقرق امریکائی‌رابابنیادمعمارات تاریخی ایران برداشته و جزئی فیلم درشهر دورورك بمعرض‌نمایش گذارده بود ، در یکی از موزهای شهر برلن بمعرض نمایش گذاشته شد . این عکس‌هاطور واضح و آشکار معلوم میدارد که طرز معماری کوتیك که تا کنون مشهور بود وایکه از فنون معماری اروپا است و ازفرانسه بسایر نقاط شیوع و رایج گردیده استیکمط سال پیش از آنکه در فرانسه و اروپا توانست بقیمت بسیار خوب این اراضی را بخرد و عرض خیابان را در تسام مسیر گسترش کند.

خیابان فعلی که ساختمان آن تمام و بدنی است مورد بهره‌برداری قرار گرفته تاکنون تصادفات بخرونی داشته که تماما بسبب تنگ و گشاد شدن مسیر بوده‌است.

از طرف اداره بانك‌کشاورزی ایران اداره کل املاك شهرداری تهران

شهر صد دروازه

مسیوگدار مدیرموزه و تحقیقات رابرت خود را راجع به مسافرت اخیر خود بمامافان شاهرود تقدیم مقام وزارت معارف نموده است در مسافرت مذکور قسمت حفاریهای کلوه که در ماهمان حریان دارد معاینه گردیده واهداوی‌حاصل شده است که در اثر کاوشهای علمی و کنکاش‌های متوالی موفق به پیداکردن شهر صد دروازه‌که اهمیت تاریخی بسیاری‌از لحاظ روشن کردن تاریخ مسلمه اکتشاف دارد شده . همچنین در شاهرود اوبرایزد بسطامی را معاینه نموده ودستورهای لازم برای پاکیزگی و تعمیر آن داده است .

گدار

قطع اشجار جنگلی

اداره کل جنگلها ازنظر حفظ جنگلها و تشیق اهورمتگلی قطع‌اشجار جنگلی راتحت نظامات مقیده رارداده و اخطار لازم شده است اشخاصیکه میخواهند از جنگل جوب قطع کنند باید با آنجارسند مخصوص باشد بطوریکه تا آنجارسند سال جاری نظامنامه آنها واصل و اجازه آنها درحدود مقررات صادرشود و همچکس بدون اجازه حق‌قطع اشجار ندارد و قطع اشجار در جنگلهای‌دولتی منوط به اجازه مخصوص وزارت مالیه خواهد بود .

استقبال در ایستگاه راه‌آهن پاریس

مطابق اطلاعات‌واصله آقایان‌محصلین اعزامی وزارت معارف ساعت ۷ بعداز ظهر فقط قبل در استاسیون پاریس از قطاربیاده شدند، دیگار راه‌آهن ازطرف اداره سرپرستی و یکعده از محصلین ایرانی استقبال شایانی بعمل آمد و باتلاصه مستقبلین مدیرسه شمانه‌روزی پاریس هدایت و راهنمائی شدند.

علاء

مراجعت علاء به ایران

اگر ایران را سرچایش بگذارند حضار محترم خواهند گفت ؟ اگر بخواهد آرا بتوشد بامگی داخل آب به میتوان کرد ؟

«... بله» خوشبختانه در ادارهای که بدوا دفاتر همکاری با خانیها و آقایان را داره تعداد تقاضا برای مطالعه‌مجاز و تشریات و همچنین کتب علمی زیاد میباشد واین‌دلیلی بر گویش مردم است که آنکه تکوئیم خوشبختانه‌این‌ازچندی‌کارگران میباشد آمده و خیابان‌شده ا اسفالت گردند که بعنوبت ...ه‌دوم برسد، باید گل و گشتاند : نوبت که بما رسید آسمان تیره ، ولی این تیمین قطع منحصر به ساکنان خیابان دیو بوده زیرا روز بعدبدیه شد که مقاطعه‌کار شروع بسه اسفالت خیابان۱۳ که در برنامه قرار داشت نموده‌است تصور میکنم خیابان ۱۳ حق ساکنان خیابان دوم را تصاحب گردداند اما به بطل نیستیم خیابان ۱۳ را هم اسفالت کنند ، ولی درنظر داشته باشند که خیابان دوم که در برنامه ، اعلام شده شهرداری قرار بهانه برنامب تایلوی کفته دستور دهند کوچه‌ها نیز مرتب شود.

ساکن خیابان دوم

شوهر ایرانی طاقت تحمل ژاپن‌ها همسرش را ندارد !

اطلاعات و مردم

۳۱۱۰۸۰

همه روزه ازساعت ۶ تا ۷ بعداز ظهر نظریات شما را منعکس میکند

لاهیجان ـ مطلزاده

۳۱۱۰۸۰

روزه شادان !

بك خشك‌شوئی‌بنام مکوره در حوالی سیدخندان قرار دارد که برای‌اطوامین تریکو ۱۵ ریال مزد میگیرد (تریکو باید با پخار اطو شود وبوکه خودمان در منزل عرضه‌اطو کنیمبن بك دامن را داریم) ، اوی بشلوار ۸ ریال وپیراهن مرداته فقز ۶ ریال ، من اعتراضی به قیمت دریسافت نمده ندارم ، فقط چون شهرداری باید در این کار کنترل کند و سرمنی خیالی شاوی کند ، بنظرم حتمی باید‌ی رسد . لذا شایسته است در مقابل دو ورودی این خشکشوئی قیمت ها از طرف شهرداری نوشته شود تا مشتریان ببینند و بی‌جهت پول بیشتر نگیرند ونکویند که خدای باخودامسه سرشان بلاء و مبلغ اضافی بوده‌اند!

مشتری

تمبر های خارجی جشن

حالا که بسیاری از کشور های دیگر بمناسبت برگزاری جشن های شاهنشاهی ایران تمبر انتشارمیدهند شایسته است وزارت پستو تلگراف وتلفن ، مقداری از تمبر های منتشرشده بدین مناسبت را از کشور های خارجی خریدارکه‌وجهت عرضه در تمام کشور توزیع کند کم ازدرکنکان آلبوم‌تمبرسیار ممنون خواهند شد.

لاهیجان ـ مطلزاده

بطور تسبی کفایت میکند

۳۱۱۰۸۰

بازکنت بشرح مندرج در شماره ۱۲۶۰۶ مورخ ۷/۷ـ۵۰ ۷ تحت عنوان ،افزایش اتوبوس، بامضاء آقای علیمرادی ـ قدرتی باستحضار میرساند : باتوجه به بررسی های انجام شده‌طور نسبی اتوبوس های آن خطه برای حمل مسافرین کافی بنظر میرسد ، مسلما بعداز حصول امکانات برای افزایش اتوبوس های آن خط اقدام خواهد شد.

اداره روابط عمومی شرکت واحد

۳۱۱۰۸۰

قانون کار و کارگران میادین

تقریبا تمام مطبوعات در مورد کارگران میادین تهران و ساعات کار آنان مطلب نوشته‌اند که شاید بدین‌وسیله توجه مقامات مسئول وزارت توجه مقامات مذکور نسبت بمندرجات روزنامه که خواسته عده کثیر کارگر میدانهای‌تهران است جلب شده است . این کارگران از ساعت دو بامداد تا دو ساعت بعد از غروب آفتاب بدون هیچگونه استفاده از مزایای قانون کار که تمام کارگران کشور آنرا استفاده میکنند ، یکسره کار میکنند و قانونی از آنان حمایت نمیکند.

کارگران میادین از وزیر کار و خدمات اجتماعی درخواست دارند که دراین مورد دستور موکدی بادراه کار استانهای‌ایران صادر نمایند تا بیش از این توجهی مقامات مذکور نسبت بمندرجات روزنامه که خواسته عده کثیر کارگر میدانهای‌تهران است جلب شده است . این کارگران از ساعت دو بامداد تا دو ساعت بعد از غروب آفتاب بدون هیچگونه استفاده از مزایای قانون کار که تمام کارگران کشور آنرا استفاده میکنند ، یکسره کار میکنند و قانونی از آنان حمایت نمیکند.

کارگران میادین از وزیر کار و خدمات اجتماعی درخواست دارند که دراین مورد دستور موکدی بادراه کار استانهای‌ایران صادر نمایند تا بیش از این

اطلاعات و مردم

۳۱۱۰۸۰

همه روزه ازساعت ۶ تا ۷ بعداز ظهر نظریات شما را منعکس میکند

بطور تسبی کفایت میکند

بازکنت بشرح مندرج در شماره ۱۲۶۰۶ مورخ ۷/۷ـ۵۰ ۷ تحت عنوان ،افزایش اتوبوس، بامضاء آقای علیمرادی ـ قدرتی باستحضار میرساند : باتوجه به بررسی های انجام شده‌طور نسبی اتوبوس های آن خط برای حمل مسافرین کافی بنظر میرسد ، مسلما بعداز حصول امکانات برای افزایش اتوبوس های آن خط اقدام خواهد شد.

اداره روابط عمومی شرکت واحد

۳۱۱۰۸۰

قانون کار و کارگران میادین

تقریبا تمام مطبوعات در مورد کارگران میادین تهران و ساعات کار آنان مطلب نوشته‌اند که شاید بدین‌وسیله توجه مقامات مسئول وزارت کار را بوضع کارگران میادین جلب نمایند.

کارگران میادین از وزیر کار و خدمات اجتماعی درخواست دارند که دراین مورد دستور موکدی بادراه کار استانهای‌ایران صادر نمایند تا بیش از این

«اتومبیل رنجه!» فرموده بازدید کنید!

جز مجهبی است که هر وقت هم بخواهم بکار نمایندهای را که شهرداری انجام داده است بنشیند و تبریك بگوئم ، همیشه میشویم که نقائص معدای در کار بریشان بگیریم ، منوجه میشویم که بهزار و یك دلیل اینکار عملی نیست و بگفته آن دوستان چون بازرت نیست نتوانستهاست رعایتش را انجام دهد و شهرداری‌هم‌چون پول ندارد نمیتواند، اینگونه طرحهارا سریعا وبنحو اجرا بگذارد. درابنموقع است که ناگاه بیاد وصول عوارض شهرداری میافتیم و میگوئیم : مثلا نومان، عوارض‌نوسازی آنا صرف همین چهار خیابان نمیه اسفالته شده است ، اینکه هم شده باشد . ولی‌آیا رقمی ظریف‌را اعلام‌نمیکنند تاپید بودجه‌اش بدون‌رقابی بگیرند و تامین کنند تا ابهمه مردم گرفتار ، خیرمجرح ، ناشنده وبالاهم کار بجائی برسد که انجمن شهر هم بدنی تلا ستوقف شود.

ولی باز هم میپرسیم که این مصوبه انجمن شهر که شهرداری نواحی‌مختلف تهران ابلاغ نشده و کمکان محظورات بر ، اقدام به تعریض نمایند که اشتباه الله بتواتیم، هنریك؟ یا از صدای بلند باطلاع ایشان برسانیم .

عبدالحمید بابك

اطلاعات و مردم

۳۱۱۰۸۰

روزه شادان !

بك خشك‌شوئی‌بنام مکوره در حوالی سیدخندان قرار دارد که برای‌اطوامین تریکو ۱۵ ریال مزد میگیرد (تریکو باید با پخار اطو شود وبوکه خودمان در منزل عرضه‌اطو کنیمبن بك دامن را داریم) ، اوی بشلوار ۸ ریال وپیراهن مرداته فقز ۶ ریال ، من اعتراضی به قیمت دریسافت نمده ندارم ، فقط چون شهرداری باید در این کار کنترل کند و سرمنی خیالی شاوی کند ، بنظرم حتمی باید‌ی رسد . لذا شایسته است در مقابل دو ورودی این خشکشوئی قیمت ها از طرف شهرداری نوشته شود تا مشتریان ببینند و بی‌جهت پول بیشتر نگیرند ونکویند که خدای باخودامسه سرشان بلاء و مبلغ اضافی بوده‌اند!

مشتری

اطلاعات و مردم

۳۱۱۰۸۰

روزه شادان !

بك خشك‌شوئی‌بنام مکوره در حوالی سیدخندان قرار دارد که برای‌اطوامین تریکو ۱۵ ریال مزد میگیرد (تریکو باید با پخار اطو شود وبوکه خودمان در منزل عرضه‌اطو کنیمبن بك دامن را داریم) ، اوی بشلوار ۸ ریال وپیراهن مرداته فقز ۶ ریال ، من اعتراضی به قیمت دریسافت نمده ندارم ، فقط چون شهرداری باید در این کار کنترل کند و سرمنی خیالی شاوی کند ، بنظرم حتمی باید‌ی رسد . لذا شایسته است در مقابل دو ورودی این خشکشوئی قیمت ها از طرف شهرداری نوشته شود تا مشتریان ببینند و بی‌جهت پول بیشتر نگیرند ونکویند که خدای باخودامسه سرشان بلاء و مبلغ اضافی بوده‌اند!

مشتری

اطلاعات و مردم

۳۱۱۰۸۰

در کلیه پنجاهمین سال سلطنت شکوهمند خاندان پهلوی

و در آستانه شصتمین سال انقلاب سفید شاه و مردم‌ملت کهن ایران دوهزار و پانصدمین سال بنیانگزاری شاهنشاهی ایران را جشن میگیرد ، این افتخاری بس گرانمی است که بین‌المللی ملل دنیا فقط ـ نصیب ملت ایران گردیده است .

با قرود یك ایرانی این چنین جشنهای فرخنده و میمون را در آغاز سی ویکمین سال سلطنت شهریار ، معدلت‌پرور افتخارآمیز همایون شاهنشاه آریامهر بهمه‌میهنان خوشنامی خود تبریك و تهنیت میگوید

کارگزاران و کارکنان و هیئت‌مدیره شرکت‌سهامی قندهمکاران

آـ ۲۰۱۶

آگهی استخدام رسمی

دانشسرای عالی تهران طبق مفاد قانون‌استخدام کشوری یکنفر پزشك را بشرح زیر استخدام مینماید.

عنوان شغل : حداقل شرایط تحصیلی هوردارنوم : وظایف شغلی

پزشك : دکترای پزشکی : با متوقی دانشنامه دکترای پزشکی وبنو قطعه نقش

٤×٦ برگ معافیت یابرگ خاتمه خدمت زیر بخرج خداکثر تاتاریخ دهم آبانماه ۵۰ باپست سفارشی به نشانی کارگزینی دانشسرای عالی واقع در خیابان‌قدیم شمیران سه راه تخت جمشید شماره ۹۹۹ ارسال دارند از داوطلبین برای امتحان و مصاحبه کتباودعوت نخواهد شد.

توضیح ـ داوطلبانیکه سابقه‌تدریس و موسسات آموزش مالی و سه سال بیشینه کار در درمانگاه دارند در شرایط مساوی حق تقدم خواهند داشت.

کاربنداون دولت در صورتی میتوانند تقاضای تبدیلم نمایند که موافقت کتبی سازمان قبلی خود را ضمیمه فرم درخواست ارسال دارند. ـ الف ۹۲۳۱

فرم درخواست

نام	نام خانوادگی
محل صدور	نام پدر
مدرك تحصیلی	رشته تحصیلی
داوطلب شغل	نشانی کامل پستی
شماره شناسنامه	
تاریخ تولد	
وضع خدمت وظیفه	
شماره تلفن	

آـ ۵۰۴۱۲ ۳ـ۱

هنرستان صنعتی حرفه

افتخاردارد که به‌پیروی‌ازنیات **شاهنشاه آریامهر** **رهبر عالیقدر** ملت‌ایران‌هم‌زمان‌با برگزاری مراسم فرخنده یادبودبیست وپنجمین سده بنیانگزاری شاهنشاهی ایران فعالیت فرهنگی خودرا آغاز کرده است تاخدمتگزاری صدیق برای فرهنگ شاهنشاهی ایران باشد صمیمانه ترین تبریکات خودرا

بپیشگاه شاهنشاه آریامهر

وملت ارجمند ایران تقدیم میدارد

هنرستان صنعتی حرفه

ابراز احساسات مردم پاوه و نوسود بمناسبت برگزاری آئین جشن دوهزار و پانصدمین سال سلطنت شاهنشاهی ایران

تلگراف از پاوه ـ کرمان شماره ۱۴۴۸

جناب آقای نخست‌وزیر محبوب رونوشت روزنامه اطلاعات

اهالی شاهدوست شهرستان پاوه افتخار دارند قدرتیکه‌ان سیمای باشکوه جشن دو هزار و پانصدمین سال شاهنشاهی که تکوین‌تمدن مزین مرکزی و دوام و بقای ذات شاهنشاه آریامهر که علت ایران را باوج رسانده ازخداوند توانا مسئلت مینمایند از طرف اعضای جمعیت شیرو خورشید سرخ‌پاوه فاضی اشرفی غفار بکری از طرف انجمن دوربسان عبداله رستمی از طرف‌انجمن شهر نوسود جشن جهانی جاج هدایت شیانی جاج حسنالله مرادی ازاینجاح جاج محمد پور قاسم زاده رئیس‌دادگستری‌لطیان اسداله گلشنی ذاده موتوسر محمد هدایتی عزت ساداتی‌لطیان حیدری صادق نقیزاده فرخ عبیدی عبدالکریم رسول آقای محمود رئیس زاده کاکاعلیاکاصاری اسداله طازاده قریب جشنهای بزرگ حاتمی انجمن‌شهرستان محمدتقی قنبیتلی محمد رشید کاکاسیر...

آـ۲۰۲۶

تلگراف از نوسود تهران ۴۱۶۹ تاریخ ۵۰/۷/۲۱

جناب‌آقای امیراسداله‌علم وزیردربارورئیس‌ستاد جشن رونوشت روزنامه اطلاعات

جشن‌تاریخ اهالی شاهدوست منطقه نوسود متجرم بر امپراطور پاك و بی‌آلایش خودرا بمناسبت بزرگترین افتخار ایران جشن دوهزارو پانصدمین سال شاهنشاهی را بحضور پدر تاجدار شاهنشاه آریامهر و خدمتوطن عرض دوام سلطنت جاودان جشن پهلوی را تبریك عرض مینمایند.

۱ـ در بشیه جنوب از منطقه مزرعه نمونه تا ایستگاه دارو، از شمال تا کارخانه سیمان ، از شمال غرب تا چناران و از مغرب تا جاغرق و قناندیز.

۲ـ در شهرستان قیناب و از یکطرف تا ۳۶ کیلو متری (کارخانه قند قیناب) و از طرف دیگر تا مناطق دررود وقدمگاه، وباغ‌شن از این شهرستان تغذیه میشود.

۳ـ در شهرستان کاشمر تیپری کافی جهت مصارف جشنها موجود بوده و از یکطرفی تا خلیل‌آباد و ازطرف دیگر فرامغان، فوز دوطریقان از طرق این شهرستان تغذیه خواهد شد.

۴ـ گناباد ـ جهت‌تامین تیپری برق چراغانی شهرهای گناباد جدید، بیدخت ،گاخاخ وقراء اطراف پیش بینی شده است.

۵ـ در سایر شهرستان ها تحت مدیریت نظیرسبزوار ،تویجان، شیروان ،درگز ،بجنورد، فریمان ، فیرتجاه ،تایباد ،قاین و بیرجند نیز جهت برگزاری هرچه شکوهمند تر جشنهای دوهزار و پانصد ساله شاهنشاهی ایران و تامین برق مورد نیاز پیش بینی های لازم بعمل آمده وشرکت برق منطقه‌ای موسسات ایران آمادگی کامل دارد تا در این ایام فرخنده احتیاجات وموسسات مختلف و اهالی را از نظر تیپری برق تامین نماید.

برق منطقه‌ای خراسان

آـ۵۰۰۰۴

باکمال افتخار وخرسندی برگزاری آئین شکوهمندجشن دوهزارو پانصدمین‌سال شاهنشاهی‌ایران را به پیشگاه شاهنشاه آریامهر تهنیت‌میگوید

شرکت واحد اوبوسرانی رضائیه وحومه

آگهی شهرداری تهران

شهرداری پایتخت باستناد قانون نوسازی در نظر دارد طرح تقاطع خیابان نادرشاه و عباس‌آباد را برطبق‌نقشه مصوبه انجمن شهر که بمثابه وزارت کشور رسیده اجراء نماید لذا مراتب به استناد ماده ۱۷ قانون نوسازی و ماده ۴ آئین‌نامه تبصره ۲ ماده ۱۶ قانون مذکور باطلاع آقایان علی افبال هارطونیان ـ محمد روستائی و

نیازمندیهای شما

آتلیه

خرید

بازرگانی فرش کیهان ۸۳۰۹۰۴ و ۸۳۲۷۷۱ خریدار نقدی همه رقم فرش کهنه و نو چوبت صادرات روزلوت میدان ۲۵ شهریور

فرش طوسی ۷۵۹۰۲۹ فرش‌های کهنه‌ونو‌بوستکین قیمت شما را چبت صادرات ازسیاربن‌بهر خریداری مینماید.

فروشگاه نادر۳۵۲۳۶۵ فرشهای کهنه‌ونو‌بخریدار، اجاق تاژو کلیه لوازم برقی ومبلمان شما را تلفنی در منزل خریدار است.

فروشگاه فرش صمد تلفن ۴۹۹۸۰ خریدار همه نوع فرش های نو کهنه وسایر لوازم منزل و اشیاء قدیمی چلچراغ ظروف‌بلور وچینی‌وشمع

فروشگاه‌آسیا۶۶۲۸۳۲ خریدار یخچال برقی‌و فلی تلفن‌زیون کولرفرس وکلیه لوازم‌منزل بقیمت عادلانه شاه ۴ راه پیروز

فروشگاه تلفنی ۳۲۱۵۲۲ همه نوع فرش عتیقی کهنه خریداریم وهمه رقم فرش نو موجود میباشد فرش هایکهنه پاتو ساموهم ساخته میشود خیابان بهاری بالای ایستگاه پمپ جنت بانک ملی روبه‌رو ساده‌باد.

فرشهای کهنه رامتری ۳۰۰ تومان به بالا خریداریم‌فرش اعتماد مقابل سینماملن‌روز تلفن ۷۵۸۲۷۰

اثاثیه

فروش دست اول

لباسهای زمستانی ایرانی، خارجی زنانه و مردانه از هر نوع بعلت مسافرت فوری به فروش میرسد عباس‌آباد اول برج شمالی دست چپ کوچه اسلامی پلاک ۲۹ ۷۴۱۶۰

فروشگاه پیمان

فرش و تلویزیون ماهینه ۸۰ تومان با آنتن مجانی نازی‌آباد خیابان جنی تلفن ۵۲۱۲۵۴

روکش کولر کالی بهترین محافظ برای کولر وشاسات نازی‌آباد، ترمینال جنوب خیابان فرشته‌ی کوچه‌ی‌بدرلن تلفن ۳۰۴۲۵۰

کرایه

کرایه هر نوع ماشین تحریر بنگاه فنی ناصر تلفن ۸۹۲۰۰۵ دروازه دولت مقابل سعدی

میل‌وکدوکراسیون

بردمدوزی ارجمند ۷۱۲۷۲۰

بیراهن مهار ی : ۲۱۹۵۰۵ تعویض پارچه ملی : ۲۱۹۵۰۵ پردمدوزی تیمورتاش ۲۱۹۵۰۵

شستوی‌میل‌وفرش

سستسوی میل فرش ماشین‌میل‌هر پیکر وبستره تظافت میل و فرش با دستگاه متخصص بفرش تلفن ۹۵۲۵۴۷

کارخانه فالیشوئی آناهیتا و خشکشوئی میلمان موکت و نشاف و سلف اتومبیل در جای خود ۷۹۵۳۰۷

سرویس نوین تظافت میلمان ـ موکت فرش باشامپو تمیز ماشین پسا دستگاه‌های مخصوص میلمان خارجی تلفن ۶۰۳۳۰۷ ۸۶۹۱۰۰ ۷۱۹۹

کارخانه فالیشوئی‌ادیب بانضمام شستوی مبلمان درجای خودتلفن ۹۰۶۰۶۰

فالیشوئی فرح با سرویس منظم ۹۷۷۰۰۶

کارخانه فالیشوئی‌اطلس باسابقه و مجهز ۹۶۰۲۱۸

کارخانه فالیشوئی بیوک تلفن ۹۷۷۱۱۸ ـ ۹۹۹۱۰۰

فالیشوئی مازیك نوتلفن ۷۹۸۳۳۶ بهتر وزودتر ارزانتر

فرش‌خواجه‌نصیر بهترین خریدار فرش کهنه و نو، ضمانت جهت صادرات تلفن ۷۵۳۹۷۰

فروشگاه بختیاری‌تلفن۷۵۹۳۳۹ بهترین خریدار کلیه لوازم منزل

فروش‌ایران‌کالا ۷۹۳۳۶۷

فروش دست‌دوم مزون فروش دست‌نو، همه نوع‌لباسهای بانوان‌مرسید ایرانهر ترسیده به دبیرستان سازمان آب کاشی ۳۵۰ ۷۲۷۹

تعمیرات یخچال، کولر

ایگرمکن ـ روکش کولر آجائی کاز تلفن ۹۵۲۷۵۴

تعمیرگاه‌یخچال فریجیدر اساس بخش موجوداست تلفن ۷۵۳۳۳۶

کولر

تعمیرات شوفاژ ـ بخاری. ایگرمکن ـ روکش کولر و کانالکشی فوری . ۷۹۳۸۹۷

جنرال سرویس تعمیر یخچال و فریزر ۸۲۱۰۲۱

بخاری

سرویس شوفاژ تلفن ۴۱۵۱۵

جنرال سرویس بخاری تلفن ۷۴۶۱۵۱

تکنیسین اریا ۷۶۱۴۰۸ رنك پخته بخاری و سرویس بخاری‌ایگرمکن

موسسه فنی کالج نصب و سرویس بخاری شوفاژ ایگرمکن ۷۵۹۷۵۷

تعمیرات

تلویزیون

تعمیرگاه تلویزیون الکترون تلفن ۷۳۹۳۸۲

تعمیر تلویزیون R.C.A. شاب‌لورنس، فیلیپس، سیمور، تلفونکن، دیالوم‌مارکها پاسرویس مجهز سیار در شهرستانها

تعمیرگاه تلویزیون شاب‌لورنس

تعمیرگاه مرکزی: شاب‌لورنس ۹۶۳۰۱۶ SCHAUB-LORENZ

تعمیرگاه مجاز شماره ۱۰ شاب‌لورنس ۳۱۲۲۶۷ SCHAUB-LORENZ

تعمیرگاه مجاز شماره ۱۲ شاب‌لورنس ۳۲۲۵۳۳ ۰۵۲۶۶۶۷ SCHAUB-LORENZ

تعمیرگاه مجاز شماره ۱۴ شاب‌لورنس ۸۷۸۲۴۷ ۸۳۸۶۲۳ SCHAUB-LORENZ

تعمیرگاه مجاز شماره ۱۵ شاب‌لورنس ۷۶۳۲۵۱ SCHAUB-LORENZ

تعمیرگاه مجاز شماره ۱۶ شاب‌لورنس ۳۱۳۲۲۵ ۲۳۹۶۷۶ SCHAUB-LORENZ

تعمیرگاه مجاز شماره ۲ شاب‌لورنس ۲۲۹۳۳۰ SCHAUB-LORENZ

تعمیرگاه مجاز شماره ۳ شاب‌لورنس ۳۲۷۹۲۰ ۸۳۳۵۶۰ ۳۲۹۹۱ SCHAUB-LORENZ

تعمیرگاه مجاز شماره ۴ شاب‌لورنس ۷۵۶۵۰۴ SCHAUB-LORENZ

تعمیرگاه مجاز شماره ۱۱ شاب‌لورنس ۹۵۱۵۴۰ SCHAUB-LORENZ

تعمیرگاه مجازشماره ۱۲ شاب‌لورنس ۳۵۱۵۶۰ SCHAUB-LORENZ

تعمیرگاه مجاز شماره ۱۷ شاب‌لورنس تهران ویلا ـ شرق پارك ۹۷۸۷۳۵ SCHAUB-LORENZ

فروش اتومبیل

پیکان

مدل ۴۷ فروش سیمه ۵ تا ۷ بعد از ظهر تلفن ۷۹۵۳۱۶

مدل ۴۸ بسیار تمیز بدون واسطه از ساعت ۱ الی ۸ بعد از ظهر به تلفن ۸۸۱۱۰۲ مراجعه فرمائید.

مدل ۶۶ سفید ۱۳۰۰ (رنو) کامل سالم بدون واسطه ۴۲ هزار تومان به فروش میرسد تلفن ۸۲۷۳۷۲ ۷۲۷۱۶

رنو

مدل ۶۶ یك اتومبیل رنومدل ۶۶ بفروش میرسد تلفن ۲۵۹۲۰ تهرانپارس

فولکس مدل ۷۱

فولکس استیشن نو هشت هزار کیلومتر کار کرده تلفن ۷۵۵۶۹۸

فورد کاری

مدل ۷۱ ترانزیت بدون واسطه مصرها ۸۲۹۴۸۸ ۷۲۸۰ ـ ۳۰۱

فولکس واگن

مدل ۶۸ فولکس‌واگن ۱۶۰۰ الی مدل ۶۸ سیمار تمیز با بخش صوت پلاك ۸۳ هزار کیلو مطفوع ۲۳ هزار تومان از ۴ تا ۸ ۷۰۱۹۴۳ ۰۷۰۲۱۸ ـ ۱

پیکان

فروشی

مدل ۵۰ سفید نوب ۳۵۰۰ کیلو متر کارکرده ۱۲۰۰۰ تومان نقد بقیه اقساط بدون واسطه . تلفن ۳۰۵۴۷۳

سیمک بسیار تمیز ۷۵۰۰ تومان فروشی تلفن ۸۹۸۹۱۱ ۲۰۵۱۵ ـ ۱

اکازیون یکدستکه آبی ۱۹۵۰ آل مدل ۷۱ نرانزیت در وضعیت بسیار سالم نمره میشود و بدون واسطه به فروش میرسد تلفن ۸۶۱۶۸۶ ۷۴۱۳ ـ ۱

بفروش تمیز

ماشین پیکان مدل ۴۸ دوبلوکس بسیار تمیز به تلفن ۸۷۲۰۶۴ تماس بگیرید. ۲۷۷۴ ـ ۱

کرایسلر

مدل ۵۸ کرایسلر مدل ۵۸ تمیز ۰۲۳۲۴۱

دوج کرنت

دوج کرنت ۶۰۰ با رادیو ، شیشه صوت و کولر فابریك ، وضعیت بسیارعالی، بدون‌صافرت فروخته میشود . بعد ازظهرها و آلی ۷ تلفن ۷۷۱۷۱۷

برای اتومبیل شما

FIAT

تعمیرگاه مرکزی فیات تعمیرات همه نوع اتومبیل فیات با سرویس مجهز شهناز چهارراه صفا شماره ۱۲۹ تلفن ۷۰۹۷۴۴

کرایه

ام ـ آ ـ اس

اتوبوس و مینی‌بوس‌دربست برای کارخانجات و مسافرت تلفن ۹۷۸۸۱۵ ـ ۹۷۰۸۱۴

اتوبار فرح شمالی

شهرحوحید و شهرستانها ۷۶۵۲۳۵ ۷۵۱۲۷۸

اتوکوکس

اتوبوسهای تشریفاتی با راننده برای داخل و خارج از تهران بیدار فردوسی تلفن ۹۱۲۱۷۰ ۲۲۶۷۰۵

جهان بنز

اتوبوس و مینی‌بوس بطور شبانه‌روز موسسات و کارخانجات و گروه‌های دستمجمعی تلفنهای ۹۰۶۸۲۴۲ ۹۰۶۵۲۶۹

کاج بار بارکش شهر وحومه تلفن ۶۶۱۱۱۱ ۴۱۱۱۱

توکل بار بارکش شهر وحومه تلفن ۲۲۲۲۲

حر نقل بابك ایزسپاور تلفن ۹۷۸۰۸۰ ۹۹۵۵۸۸۹

املاك و مستغلات

فروش

معاملات تهران پارس نارمك و پول امینی ۷۹۰۰۹۰

خانه فروشی

خانه فروشی خیابان‌ارمیدبشت، شهرك ۱۱۰ متر مربع با نقشه و کولر ماشین‌رو بدون واسطه ۱۰۰ هزارتومان ۷۵۹۸۹۲ ۲۰۱ ـ ۱

خانه فروشی

خانه‌ی بسامحت ۱۶۰ متر دو طبقه دارای ۱۰ اطاق با وکلیه لوازم آنکه وارب وبرق و تلفن واقع در خیابان نازی آباد کوچه مهران بدون واسطه فروش میرسد تلفن ۲۱۲۱۷۹ ۷۲۰۰ ـ ۱

فرح‌آباد زاله

خانه فروشی ۲ طبقه ـ با ۳۱۴۸۸۵ مغازه و ۲۰۲۸۵ ۱ـ۴

مستقل مهرشهر

که ماهیانه ۶۱۰۰ تومان در ماه میرسد تلفن ۷۷۱۲۹۷ ۷×۱۲۰ ـ ۱

خانه‌ویلائی‌مدرن

بمساحت ۲۶۰ متر دارای ۳ اطاق فلوت ۱۵۰ متر مربع تهرانپارس تلفن ۷۵۷۴۴۵ ۷۴۲۱ ـ ۱

اپارتمان های فروشی

چند دستگاه اپارتمان ـ ۴ اطاقی مجهز بمشوم‌ارپاکیک. تلفن آسانسور ـ جدیدترین‌خانه‌سازاید فرح جنوبی سال پیمبرتبین بفروش میرسد تلفن ۷۵۴۱۵۵

اپك باب خانه در خیابان نخت جمشید نزدیك شرکتهای نفت بمساحت ۷۵۲ متر مربع با ۲ طبقه به فروش میرسد به تلفن ۲۱۹۵۸۱ مراجعه شود. ۲۰۰۱ ـ ۱ ۶۴۹۲۶

خیابان‌پهلوی شمالشاه

پاساژ جدیدالتاسیس برای چندین‌دستگاه آپارتمان برای تفاز تجاری و چند باب‌مغازه ویك سالن ۲۰ متری درقسمت تجاری برای کار های شورویها بکلیه وسایل موجود آماده‌باشد میباشد تلفن ۶۴۳۶۱ ۷۱۵۹ ـ ۱

در بهترین نقطه خیابان پهلوی بالاتر از میدان ونك کاملا مهندسی و نوساز ۳ طبقه‌نو بمشوم‌رو هرطبقه ۱۰۰ متر و مال بزرگ‌شوفاژ روشن تلفن بمدت احتیاج توری به فروش میرسد با تلفن ۸۹۲۹۲۶ مکالمه نمایند. ۷۲۷۷ ـ ۱

میدان کندی

بلوار تاج ـ نبرای سوم ـ سه آپارتمان طبقه دو با همه برق آب تلفن کولر رنجر تصرف بیشتر از نومان تلفن ۲۱۵۰۵۲ ۲۰۲۲۱ ـ ۱

چند دستگاه

ساختمان و مغازه و ویلا در نقاط مختلف تهران به فروش میرسد تلفن ۶۲۵۵۶۱

منزلی ۱۰ اطاقه نزدیك‌پل

تجریش‌با سرویس‌کامل وآب و برق و تلفن‌آماده فروش یا اجاره تلفن ۵۳۲۴۰۵

برای فروش اطاق خود

با تلفن ۲۱۹۷۸۸ بمشکوشرمن لاله‌زار نزدیك میدان سپه توضیحات و قیمت را بفرمائید ۳۶۰۱ ـ ۱ ۴۲۴۸۸

خانه میدان کندی

مساحت ۱۶۱ متر ـ ۲۰۰ متر زیربنا دوباب ، برق ، تلفن و فیش تلفن ، کولر ، یردمدکرده، کاشه دیواری ، بدون واسطه قیمت ۱۲۵ هزار تومان تلفن ـ ۹۶۳۳۷۵ ۱ـ ۶۹۸۳

خانه شخصی‌ساز مهندسی

۵ اتاق و یك آشپزخانه و وسیع و آب و برق و تلفن خیابان‌شکوفه زیبا(نیاوران) بفروش میرسد تلفن ۲۵۵۲۳۷ ۳۰۵۰۱۰ ـ ۱ ۲۰۲۴۱

یکباب خانه شخصی‌ساز

مهندسی درحدود ۲۰۰ مترمربع ۴ اطاق در یکطبقه با آب وبرق و تلفن و آسانسور کامل ۱ اطاق با سرویس کامل ایرانی و فرنگی بدون واسطه فروش میرسد تلفن ۸۴۸۸۷۰ ۸۷۲۱۳۳

خانه‌مدرن‌بیسان با ۷ اطاق

و آب و برق و تلفن درخیابان روزولت شمال سفارت آمریکا کوچه لوبان شماره ۲۲ پلاست مناسب به فروش میرسد

تهران نو

مستقلات شخصی سازیو طبقه ونیم به قیمت مناسب نقدا و با قسط معاوضه بفروش میرسد ۶۶۲۷۰۱ ۷۲۱۵ ـ ۱

بدون واسطه‌یکدستون خانه

باقساط ماه ۵۰۰ تا ۱۰۰ هزارتومان چند دستگاه خانه‌یکطبقه‌ویلائی ۵۰ گه اطاقه نوسازدرنوی هوائی وشارك ۱۱۰ و ۱۲۰ هزار تومان ۲۰۰ و ۲۶۰ تا ۳۰۰ هزارتومان بقیه باقساط ۴۸ ماه ۲۹۳۰۰۸ ـ ۱

خانه ویلائی مدرن

بمساحت ۴۶۰ گه واقع در خیابان شاپور بلوار خیابان بخت ـ خیابان شمیم دارای ۸ اطاق وسایر تاسیسات خانه با آب وبرق وتلفن واقع در خیابان نازی آباد کوچه مهران بدون واسطه ۲۱۲۱۷۹ ۷۲۰۰ ـ ۱

ویلا فروشی

چند دستگاه ویلا مدرن

بمساحت ۲۰۰ متر ۳ طبقه‌نو بمشوم‌رو بدون واسطه ۱۲۸۹۷۳ ۷۰۰۱ ـ ۱

(ویلای‌فروشی)

در حاشیه‌خیابان‌دربند بمساحت ۵۰۰ مترمیباشدارای ۱۰ اطاق وسایر تاسیسات‌خانه‌وکولر و تلفن واقع در خیابان نازی آباد کوچه مهران بدون واسطه فروش میرسد تلفن ۲۱۲۱۷۹ ۷۲۰۰ ـ ۱

فرح‌آباد

خانه فروشی ۲ طبقه ـ با ۳۱۴۸۸۵ مغازه و ۲۰۲۸۵ ۱ـ۴

مستقل مهرشهر

که ماهیانه ۶۱۰۰ تومان در ماه میرسد تلفن ۷۷۱۲۹۷ ۷×۱۲۰ ـ ۱

خانه‌ویلائی‌مدرن

بمساحت ۲۶۰ متر دارای ۳ اطاق فلوت ۱۵۰ متر مربع تهرانپارس تلفن ۷۵۷۴۴۵ ۷۴۲۱ ـ ۱

اپارتمان های فروشی

چند دستگاه آپارتمان ـ ۴ اطاقی مجهز بمشوم‌ارپاکیک. تلفن آسانسور ـ جدیدترین‌خانه‌سازاید فرح جنوبی سال پیمبرتبین بفروش میرسد تلفن ۷۵۴۱۵۵

پاساژ جدیدالتاسیس برای

چندین‌دستگاه آپارتمان برای تفاز تجاری و چند باب‌مغازه ویك سالن ۲۰ متری درقسمت تجاری برای کار های شورویها با تامین قرارداد تجاری تلفن ۶۴۳۶۱ ۷۱۵۹ ـ ۱

خیابان‌پهلوی شمالشاه

پاساژ جدیدالتاسیس برای چندین‌دستگاه آپارتمان برای تفاز تجاری و چند باب‌مغازه ویك سالن ۲۰ متری درقسمت تجاری برای کار های شورویها با تامین قرارداد. تلفن ۶۴۳۶۱ ۷۱۵۹ ـ ۱

زمین فروشی

مسکن برای همه

فردا خیلی دیر است

همین امروز با خرید یکقطعه زمین بمساحت ۱۰۰ تا ۱۰۰۰ متر مربع در اطراف تهران بقیه از اراضی شریف بطور نقدو اقساط آتیه خود و فرزندانتان را تامین فرمائید. تلفن جهاز ۲۰ سعیدی و شاه طهماسبقوانی فرش وظن دفتر مهندسیمشاور بازرگانی‌معاون‌حقیقت

تلفن ۶۶۱۱۱۶۹

اجاره داده میشود

اپارتمان اجاره

طبقه اول اپارتمان انتهای خرم شمالی پنج اطاقه بساعاتی خواب شوفاژ کولر کارگر بطوریکه ۱۳۰۰۰ ریال ۷۶۷۱۷۶ تلفن ۷۰۴۰۹ ـ ۱ مراجعه فرمائید.

کرج

نیمساخت فاصله‌ارمیدان شهاد

لیلاتخت

علاقمندان بزندگی سالم در بهترین منطقه خوش آب و هوای کرج از باغات محصور زیبا دیدن برای ساختمان دیدن فرمائید زیبادست نظر شما را در تسیه مسکن تامین میکند . تلفن سازمان مرکزی زیبا دشت ۵۳۹۹۸۹ نشانی : اتوبان ۱ ادامه داده خروجی جاده شاه دشت ۹ کیلو متر بطرف جنوب

زیبادشت

تهیه‌مسکن

در دشتا شهر تهران

باهر بودجه

برای‌عموم

زمین‌ارزان

تقسیط

متصل به محدوده فعلی بنام

کوی سرسبز

واقع در سیدان ۴۵ متری سید خندان بفاصله ۵۰۰ متری شمال میدان فرح (سلاله جنگلکری لویزان) با وجای سالم و طرح آن ـ جنوبا محدوده فعلی شهری و جنوبا فرح ـ

تکیك شده طبق اصول شهرسازی با خیابانهای وسیع و قطعات‌مناسب‌در بهترین موقعیت برخود داری از مزایای شهری توضیح بیشتر بوسیله سازمان املاك شایسته تلفن ۶۲۷۳۵۷ ۶۲۵۷۴۱

ادرس : از پیاوری در آریامهر میدان آریامهر سازمان املاك شایسته .

ویلا مجاور اراضی‌پنگاه

با ۵ تالر تلفن ۲۱۱۷۹۷ آدرس ـ انتهای ۵۶ متری سیدخندان جنب فرح انتهای خیابان آذر (ابراهیم‌آباد) بنگاه بانك .

فروش سرقفلی

مغازه واکذاری

یك باب مغازه دو دهنه واقع در خیابان ترپا خیابان‌دوابرسیاه‌بازاربکیا بکیا ویا بطور جداگانه واگذار میشود ۸۲۱۱۹۰ ۸۳۳۳۲۱ و

باغ فروشی

باغ زمینی مشجر با درخت میوه. استخرنشاوه متعلقات برق سه‌فاز بیست‌هزار متر مربع شهرقرار سیصد متر مربع ساخته ملکیت واقع در شهر کرج خیابان قدس‌آهن فروشی بلاك دانشکده کشاورزی بعلت مسافرت به قیمت مناسب بدون واسطه آماده واگذاری و اجاره میباشد طالبین به تلفن ۲۲۰۳۸۱ مراجعه فرمایند.

بخش‌تزریقات پاپیوآمریسی و ۲۲ سال سابقه واگذارمیشود تهران کرج‌ـ بهارامطهر. نیاز بکارفرمانه کوشال تلفن ۲۲۴۲۶۹

زمینهای اسفریه

خریداریم ۷۹۱۳۵۹

زمینهای تهران پارس

وسازمان‌چای خریداریم

تلفن ۳۱۰۱۹۵

آپارتمان ۳ اطاق بیلا و منزل دراست اجاره داده‌میشود ۸۳۳۳۲۷ ۱ـ۳ ۷۲۹۲

قابل توجه

خانواده‌های عزیز

آپارتمان دو ـ سه ـ چهار ـ و پنج اطاقی جهت اجاره آماده است تلفن ۹۳۵۰۶۱

۲۵۰ دستگاه آپارتمان

مبله و غیر مبله جهت مسکن ودفتر کار موجود است. آدرس : خیابان آریامهر روبروی وصال شیرازی ساختمان دکتر عبید طبقه‌چهارم شرکت رضا تلفن ۹۳۵۰۶۱

ساختمان اجاره

ساختمان ۶ طبقه دو نبش ۱۰ اطاق مجهز به شوفاژ و کولر و آسانسور چهار شماره تلفن یکجا اجاره داده میشود شاهرضا بشمیران نبش‌مهرشاه پنجم ۷۰۳۹۵۸ تلفن ۰۷۹۶۱

خانه اجاره

۵ به ۱۰ اطاق برای دفاتر در یك ساختمان مجهز و مدرن واقع در خیابان شاه دارای شوفاژ و جوبه آسانسور ـ پارکینگ برای اجاره آماده است . تلفن ۴۰۲۰۱ ـ ۴۷۹۳۰

نیازمندیهای اجاره

سازمان بازرگانی‌مدیرانی خارجیان تلفن ۸۳۹۳۹۳

موسسه نیازمندیهای هیلتون

اجاره یك‌چهارمان ۶۰۸۸۹ ۲۰۰۲۸ ـ ۱

نیازمندیهای اجاره

موسسه نیازمندیهای هیلتون اجاره یك‌چهارمان ۶۰۸۸۹ ۲۰۰۲۸ ـ ۱

نیازمند بیازمندیم

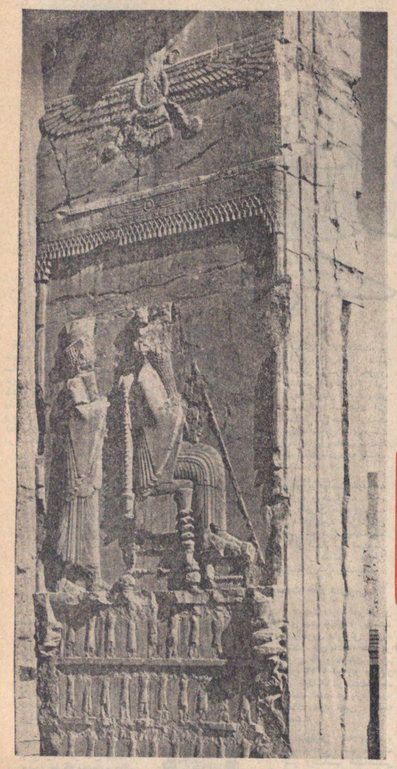

داریوش

مرد بزرگ دنیای قدیم

تشکیلات اداری، کشوری، لشگری و قضائی داریوش

داریوش یکی از بزرگترین مردان دنیای قدیم است که جشن روزگار همچون وی در آسیا و علاقه به آبادانی و ترویج و تجارت و نزدیک ساختن ملت های مختلف به یکدیگر و ایجاد آسایش و آرامش درفلمرو حکومت‌خویش دانشگاهی مانند او کمتر دیده است .

برافراختن ملوک‌الطوایفی

سلطنت داریوش در تاریخ ایران از دو نظر دارای‌اهمیت است ، یکی از لحاظ کشور داری و سیاست و علاقه او به تشکیلات کشوری و لشگری و منصرفات ایران ، و دیگری از نظر توجه خاص او به کشاورزی و صنعتی او و توجه مخصوص وی به آبادی راهها و ترویج تجارت و تعمیم عدل و داد و وضع قوانین عادلانه برای‌تمام مردم ایران بسر میبردند . در سیحون تا حبشه درزیر پرچم ایران بسر میبردند . کارشناسان کاری که داریوش انجام داد سیاسی‌کرد، براندا‌خت‌ملوک‌الطوایفی و ایجاد حکومت مرکزی بود ، تا زمان او در کشور تا کشور های قدیم دولت توانائی مرکزی ، که تمام نواحی کشور را قدرت کامل حکومرانی کند ، وجود نداشت ، ملا کشور بدین‌گونه اجرا نمایند ، وجود نداشت ، مثلا کشور در دوران فراعنه به ۴۰ کشت کوچك که آنرانومه‌ها میگفتند ، تقسیم میشد و هریك پادشاهی با استقلال داخلی حکومت میکرد ، در منصرفات آشور هم حکام به استقلال حکومت میکردند و بطوریکه در تاریخ باید دید ، همین امر نیز عاقبت مایه قیام نینوایی‌ها، حکمران بابل و انقراض دولت آشور گردید . مردم یونان هم در آزمان هنوز دولت واحدی نداشتند و آسیزمین میدان سیاست ها و حکومت های گوناگون و مختلف بود. هر شهری‌حکومتی مخصوص‌خویش داشت‌واساسا عقاید دینی و اخلاقی وآداب خاص مردم شهر های مختلف یونان ، مانع آمیزش ویگانگی ایشان با یکدیگر و تشکیل حکومت واحد بود .

پس نخستین دولتی که ملل گوناگون جهان قدیمرا مطیع قوانین عادلانه واحدی کرد و دولت مرکزی را بر سراسر کشور فرمانروا ساخت، دولت هخامنشی بود . و این امر بزرگ صورت گرفت .

داریوش در آغاز پادشاهی با یاغیگریهای متعدد روبرو گردید، و شرح آنها را خود در کتیبه بیستون بیان کرده است ، ازآن جمله در آلام (خوزستان) و بابل و پارس و ماد (ولایات‌شمال‌غربی)و آشور و مصر و پارت (خراسان) و مرو، شورش هائی برخاست . داریوش تمام این شورشها را در اندك مدتی (دو سال وچهار ماه) فرو نشاند و یاغیان را سیاست کرد، و چون ازین کار فراغت یافت ولایات آسیای صغیر ومهاجرنشین هایونانی، کناره دریای (زاژ) را هم که قسمت مقیمان دانستند آراپاکرد.

توسعه منصرفات

پس‌از آن درصدد توسعه منصرفات ایران برآمد ، و البته ملتی که با نیروی کامل در طریق جهانگیری سیر میکند ، به آسانی از این راه باز نخواهدگشت. توسعه ایران از شمال و جنوب میسر نبود . زیرا فتوحات کوروش و کمبوجیه نیز های ایرانرا از این دو طرف بحوانب طبیعی پایدار از بندر طرابوزان(در گوشه جنوب شرقی دریای سیاه) تا برقه (در ساحل لیبی ، در افریقا) ، ملتی از اقوام یونانی در اختاف خویش‌داشت ، وسعواست ساحل دیگردریای اژه و شبه جزیره یونان را هم بملاوه داریوش با داشتن سواحل دریای مدیترانه، نیز های ایرانرا از این دو طرف بحوانب طبیعی پایدار از بندر طرابوزان(در گوشه جنوب شرقی دریای سیاه) تا برقه (در ساحل لیبی ، در افریقا) ، ملتی از اقوام یونانی در اختاف خویش‌داشت ، وسعواست ساحل دیگردریای اژه و شبه جزیره یونان را هم

بقیه در صفحه ۳۸

حمله به یونان

افریقا و عربستان و دریای عمان و اقیانوس هند می رسید .

پس پارسیان جهانجو ناگزیر بودند که از مشرق و مغرب ممالك خود را توسعه دهند. داریوش نخست‌متوجه مغرب شد ، چه در این قسمت یونانیان مهاجرآسیای صغیر ، که در طوروحکومت ایران‌بودند، بواسطه‌تحریکات یونانیان اروپا ، آرام نمی - گرفتند وپیوسته برای‌خودرش و سرکشی دنبال فرصت و بهانه‌ای میگشتند .

دو هزار و پانصدمین سال درخشان بنیانگذاری شاهنشاهی ایران

را که مصادف با روزگار از تجدید مفخر و عظمت باستانی ایران است

به پیشگاه

اعلیحضرت همایون شاهنشاه آریامهر

و

علیاحضرت شهبانو و والاحضرت ولایتعهد

تبریک عرض تهنیت سعادت و دوام سلطنت خاندان جلیل پهلوی و تسلیت و عظمت ملت ایران را تحت رهبری مرد بزرگ شاهنشاه عظیم الشان صمیمانه آرزومندیم

شرکت سهامی فیروز

شرکت سهامی رادیو تلویزیون ایران

ورزش

مسابقات فوتبال قهرمانی باشگاههای اروپا

منچستریونایتد، رئال مادرید و آبردین پیشاهنگان باشگاههای اروپا

شفیلدیونایتد ۲ـ۳ از استوك‌سیتی شکست خورد

رئال‌مادرید ۱ـ۱ با مالاگا مساوی کرد

سلتیك ۰ ـ ۱ هیبرنیان را مغلوب کرد

منچستریونایتد این هفته با شکست ۳ـ۰ هادرسفیلد موفق‌شد برای نخستین بار طول چندفصل گذشته درصدرت مسابقات‌قهرمانی دسته اول باشگاههای انگلستان قرار گیرد و با یك امتیازبرتری صدرت بیشتر ، بیش از هرزمان دیگری به قهرمانی امیدوار باشد.

جرج‌بست ایرلندی ، دیس‌لاو اسکاتلندی و بابی‌چارلتون‌انگلیسی سه گل منچستر یونایتد را در مقابل هادرسفیلد بثمر رساندندکه بهترین فوتبالیست سال اروپابااین سالهای گذشته هیستند وجوانترین آنها یعنی بست تا بحال‌درخشان‌ترین بازیکن در مسابقات بریتانیا بوده است .

شفیلد یونایتد که تا یك هفته پیش یك امتیاز بیشتر ازمنچستر داشت ایندهفته‌مقابل استوکسیتی قرار گرفت که اسمال با بازیکنان جوان خود امیدوار است مقام بهتری بدست آورد و ایپك در شکل خوب بسر میبرد . دیدار این دو تیم با نتیجه ۳ـ۲ بسود استوك بپایان رسید و نخستین شکست‌را در خانه شفیلد نصیب این تیم کرد .

دربی‌کاشتی تیم دیگر انگلیسی که دابجال بدون شکست مانده بود ازمیدان بیرون شکست خورد و الی مقابل نوتنهام ارائه کرد و دوبار برحریف پیشی گرفت اما سرانجام به مساوی ۳ـ۲ راضی شد .

مشهورترین تیم انگلیسی که این هفته ناکام ماند لیدزیونایتد بود. لیدز که امسال بیش بازی خانه و هیچگاه در اروپا بازیهای‌کاپ‌اماتوری هرگز نتوانسته از همه آنها طی یك مسابقه ، برخوردار شود بعلت غیبت آنها زیان دیده و امتیازهای بسیار از دست داده است ومعلوم نیست‌چرا هادرویه مربی تیم مذکور در صدد خریدن یکی از مهاجمان خوب انگلیسی نیست تا بدینوسیله غیبت‌رگانی جون کلرکوکری را جبران کند. لیدز ۳ـ۱ مغلوب شد .

دیدار که در هتنهای اخیر کمتر پیروزی داشته ، این هفته در زمین کاوتری ۳ـ۱ مغلوب این تیم شد . گلهای کاوتری راکریس شلتون ، پاتسنجان وآرنی‌هانت بثمر رساندند در حالیکه تنهاگل لیدز توسط پارکردمدافع هادرسفیلد زده شد !

آرسنال‌قهرمان وبرنده جامحذفی سال پیش، پس‌از پیروزی‌امجابی‌آور ۴ـ۰ بر نیوکاسل درمسابقات جام اتحادیه ، ۴ـ۲ این تیم را در کادرمسابقات قهرمانی بامگلـ هد شکست داد . ۴۰هزار و ۵۰۰ لندنی طرفدار آرسنال طول این بازی تیم محبوب خود را بیدریغ تشویق کردند وعجیب‌اینکه‌هیچیك از چهارگل آرسنال توسط رفوبرد بثمر نرسید در حالیکه هر ۴گل نیوکاسل را مکدونالد زد .

کریستال پالاس که با خرید و فروشها یی‌اخیر خود جان تازه‌ای گرفته بود این هفته مقابل وست بروموییچ‌آلبیون ، که آستل را پس از عمل آنادیسیت بخدمت گرفته بود ، توانست ضامن انجام دهد و در خانه خود ۲ـ۰ مغلوب شد. گلهای وستبروم را توئی‌براون و بابی‌گولد بثمر رساندند.

شفیلدیونایتد ۲ـ۳ استوك‌سیتی

رئال‌مادرید ۱ـ۱ بامالاگا مساوی کرد

سلتیك ۰ ـ ۱ هیبرنیان را مغلوب کرد

مسابقات قهرمانی باشگاههای اسپانیا است این هفته در مالاگا مقابل تیم هیروسه مالاگا بمساوی ۱ـ۱ رسید و بدین ترتیب مقام اولی را با والنس شریك شد .

والنس نیمی که به رهبری دی‌استفانوبازیکن آرژانتینی‌الاصل سابق رئال ، سال پیش به مقام قهرمانی اسپانیا رسیده پس از ناکامیهای ابتدای فصل بار دیگر شکل خوب گذشته را یافته است و این هفته درویگو ۱ـ۳ستادیوکو را شکست داد .

آتلتیکو بیلباو رقیب سال‌پیش والنس نیز سایدل کاری از پیش نبرد و بدون گل مساوی کرد اما آتلتیکو مادرید با پیروزی ۱ـ۰ با گرانادا امیدهای خود را باز یافت .

نتایج ششمین روز

مالاگا ۱ ـ رئال مادرید ۱
رئال‌سوسیداد ۲ ـ کوردو ۱
اسپانول ۱ ـ بورژه ۱
لاس‌پالماس ۱ ـ سویل ۱
گیژون ۲ ـ لاکورونی صفر
آتلتیکومادرید ۱ ـ گراناداصفر
بلیس صفر ـ باراسلون صفر
سلتا ویگو ۱ ـ والنس ۳
سایدل‌صفر ـ آتلتیکوبیلباوصفر
ردیفدی :
۱ـ رئال مادرید و والنس ۱۰ امتیاز ۲ـ مالاگا و گیژون ۸امتیاز ۵ـ اسپانول، سویل ، لاس‌الماس و آتلتیک مادرید ۷ امتیاز .

اسپانیا

رئال مادرید مشهورترین تیم اسپانیائی‌که بیشاهنگ وصدرنشین دونورملاین ۲ ـ بارنیگ ۲
هیبرنیان صفر ـ سلتیك ۱
کلیدارنوک صفر ـ آبردین ۳
مورتون ۱ ـ دونفرمولاین۲
رنجرز ۳ ـ ایستفایف صفر
سنتجوستون ۵ ـ مادرول ۱
ردیفدی :
۱ـ آبردین۱۱ امتیاز ۲ـسلتیك ۱۰ امتیاز ۳ـ هیبرنیان و هرتس ۹امتیاز۴ـ دوندی، سنتجوستون و آبریوبلاند ۸ امتیاز ۸ـ مورتون و بارنیگ ۶ امتیاز ۱۰ـ دوندی بریوبلاند و دونفرملاین ۵ امتیاز ۱۱ـ رنجرز ، مادرول، دالکرك ۴ امتیاز ۱۴ـ کلیدارنوک ،کلایدبنك آبردیار۳ امتیاز ۱۸ـ ایستفایف ۲ امتیاز .

اسپانیا

رئال مادرید مشهورترین تیم اسپانیائی‌که بیشاهنگ وصدرنشین

مارتین چیورز ملی‌پوش نوتنهام مقابل دربی یک گل زد و بارها دچار خشونت حریفان شد .

نتایج شصتمین روز

آبردیار ۳ ـ آیرا
کلاید صفر ـ فرتس ۱
دوندی ۴ ـ فالکرك صفر
سرانجام این هفته توانست است فایف نیم آخر جدول رهبندی را بدست آورد ، مادرول ، دالکرك ۴ امتیاز ۱۴ـ کلیدارنوک ،کلایدبنك آبردیار۳ امتیاز ۱۸ـ ایستفایف ۲ امتیاز .

اسپانیا

رئال مادرید مشهورترین تیم اسپانیائی‌که بیشاهنگ وصدرنشین

نتایج شصتمین روز

ولوورهمپتون‌وآندرز بیروز دیگر این روز بود که ۴ـ۲ ساتهمپتون را مغلوب کرد .

نتایج روز دوازدهم

آرسنال ۴ ـ نیوکاسل ۲
کاونتری ۳ ـ لیدز ۱
کریستال‌پالاس‌صفر ـ وستبروم۲
دربی ۲ ـ نوتنهام ۲
هادرسفیلد صفر ـ منچستر یونایتد ۳
ایپسویچ۱ ـ ناتینگهام‌فارست۱
لیورپول صفر ـ چلسی صفر
منچستر سیتی۱ ـ ایپزیوصفر
شفیلد ۲ ـ استوك ۳
وستهام ۱ ـ لستر ۱
وولورهمپتون۵ ـ ساتهمپتون۲
ردیفدی :
۱ـ منچستریونایتد ۱۹ امتیاز ۲ـ شفیلد یونایتد ۱۸ امتیاز ۳ـ منچستریتی و دربی‌کانتی ۱۷ امتیاز ۶ـ آرسنال و وولورهمپتون واندرز ۱۴ امتیاز ۷ـ نوتنهام هایستر ، لیدز یونایتد ، لیورپول، استوك سیتی ، کاونتری سیتی ۱۳ امتیاز ۱۲ـ وستهام یونایتد۱۲ امتیاز ۱۳ـ ایپسویچ‌تن،ساتهمپتون، چلسی و هادرسفیلدتان ۱۰امتیاز ۱۷ـ وستبروموبیچ‌آلبیون ۹امتیاز ۱۸ـ لیورتون ، نیوکاسل یونایتد، لسترسیتی ۸ امتیاز ۲۱ـ ناتینگهام فارست ۷ امتیاز ۲۲ـ کریستال پالاس ۶ امتیاز .

اسکاتلند

سلتیك که هفته پیش در خانه خود مغلوب سنت‌جوستون شده بود این هفته مقابل هیبرنیان‌بازی خوبی ارائه کرد و این تیم را با نتیجه ۱ـ۰ مغلوب ساخت .

سلتیك‌طول مسابقه کاملاحریف را تحت تاثیر قرار داده بود و بارها شانس گل داشت اما سر- انجام در دقیقه ۲۲ باداش‌برتری خود را گرفت و مسابقه را با پیروزی به پایان رساند .

آبردین بیشاهنگ مسابقات در خانه کیلمارنوک ۳ـ۰ موفق بود. هاریر، موری و فارست گلهای‌این تیم را بثمر رساندند در حالیکه حریف از آغاز تا پایان نامبرداته دفاع میکرد .

رنجرز تیم خوب اسکاتلندی‌که سالها رقیب اصلی سلتیك‌محسوب میشد پس از شکستهای پی‌درپی، دونفرملاین ۲ ـ بارنیگ ۲
هیبرنیان صفر ـ سلتیك ۱
کلیدارنوک صفر ـ آبردین ۳
مورتون ۱ ـ دونفرمولاین۲
رنجرز ۳ ـ ایستفایف صفر
سنتجوستون ۵ ـ مادرول ۱
ردیفدی :
۱ـ آبردین۱۱ امتیاز ۲ـسلتیك ۱۰ امتیاز ۳ـ هیبرنیان و هرتس ۹امتیاز۴ـ دوندی، سنتجوستون و آبریوبلاند ۸ امتیاز ۸ـ مورتون

باشگاه تاج ، بیست وهشتمین سال خودرا جشن گرفت

تیمسار سپهبد خسروانی درجشن بیست وهشتمین سال سازمان تاج مطالب جامعی ایراد نمود .

ساعت ۶٫۳۰ بعدازظهرروز شنبه ۱۸ مهرماه بمناسبت آغاز بیستو هشتمین سال تاسیس سازمان ورزشی و فرهنگی تاج مراسم‌ایستگیری در ۲۵ نقطه مرکزی تاج تشکیل گردید .

در این مراسم تیمسارسپهبد خسروانی رئیس هیئت مدیره سازمان ورزشی و فرهنگی‌تاج- تیمسار صارم‌کنار ، سعیدی‌مدیر بابل سازمان ، اعضای هیئت مدیره،جمع کثیری از اعضای قدیمی باشگاه تاج و قهرمانان و ورزشکاران و اولیای آنان حضور داشتند .

پس‌ازخواندن سلامشاهنشاهی تیمسار سپهبدخسروانی سخنرانی کوتاهی ایراد نمود و هدفهای تاسیس‌سازمان، پیام مخصوص آقای شاهنشاه آریامهر،بوده است ، بیمان نست که تا مخالفین و کیاندیشان مازاژات از حمایت و پشتیبانی خدمت - گذاران‌حقیقی‌شاه و ملت‌مضایقه نکرده‌ام و هرکس که ازطرف شاهنشاه آریامهر برای خدمت به ورزش و جوانان مملکت برگزیده شده مورد احترام این سازمان خواهدبودوهمه قهرمانان و ورزشکاران سازمان تاج‌وظیفه دارند که چنین آقرادی را مسیوفانه حمایت نمایند .

در پایان تیمسار سپهبد خسروانی ضمن تجلیل ازجشن های بنیانگذاری دوهزار و پانصدمین سال شاهنشاه‌ایران گفت که جوانان وابسته به سازمان ورزشی تاج باید توجه داشته باشند که هدف ازورزش و نیرومندی بدن ، آمادگی مجاهدت وفدا کاری درراه میهن عزیز میباشد و ورزشکاران تاج در شرایط کنونی‌وظایف حساس و خطیری بعهده دارند که میبایست هرچه‌زاده وظایف ملی خود را انجام دهند .

بیانات تیمسار سپهبدخسروانی در میان ابراز احساسات‌شدید حضار بسمت پشاهنشاه آریامهر پایان یافت .

در این هنگام آقای‌جانبور سرپرست کمیته بانوان اظهار داشت که با استفاده از فرصت، موقع را مغتنم شمرده تا در چنین روزبرشکوهی که همزمان با جشنهای فرخندهٔ شاهنشاهی ایران ، آغاز بیستمین سال تاسیس سازمان تاج را پشت‌سر میگذاریم و در شرایطیکه بیدانی بانوان تاج را یك پارچه نموده‌اند بحضور تیمسار سپهبدان عزیز معرفی و تبریکات صمیمانه خودرا بتیمسار سپهبد خسروانی تقدیم دارد .

قهرمانان در ویدانی باشگاه را تزریع نمود و در قدردانی از کوشش های دوشیزه آقای جانبور نیز یکدسته گلدان تقدیم گردید .

در این هنگام چند دختر هنری قوسط دانش آموزان دبیرستان مروی انجام گرفت که‌بسیارت مورد توجه حضار قرار گرفت و در پایان ، فیلم تاکستان شاهنشاه آریامهر بمعرض نمایش گذارده شد .

این مراسم در ساعت ۱۰ بعدازظهر پایان یافت .

آیین پرشکوه برگزاری

دو هزار و پانصدمین سال بنیانگذاری شاهنشاهی ایران

را که نشانه عزم راسخ نژاد آریا برای تجلیل از کورش کبیر بنیانگذار تمدن درخشان و کهن ایران زمین است به پیشگاه ملت ارجمند ایران تبریك گفته جاودانگی سلسله جلیله پهلوی را از خداوند آرزو مینماید

اصفهان ـ مدیریت کارخانه کوکاکولا محمد علی راستر و

آین جشن بزرك شاهنشاهی را

که قدمت شاهنشاهی دو هزار و پانصد ساله ایران که‌مایه افتخارملت ایران است

پیشگاه شاهنشاه آریامهرورهبرخردمند ملت ایران تبریك عرض مینماید .

رئیس‌دارائی شهرستان آبادان ـ اعلم

مارشال رومل (روباه صحرا) فاتح مغرور شمال افریقا در جنك جهانی دوم، بالورس موتوریزه خود ضربات‌کوبنده‌ای به متفقین وارد می‌آورد تااینکه گروه‌کوچکی از جنگاوران حقیقی درمقابل حملات او قدعلم‌کردند ... وایستحماسه باشکوه این‌نبردخونین...

مفتخر و خرسندیم صمیمانه ترین تبریکات خود را بمناسبت برگزاری آئین بزرگداشت جشن بنیانگذاری شاهنشاهی کبیر ایران زمین به پیشگاه مبارك اعلیحضرت همایون

شاهنشاه آریامهر

تقدیم داشته ، سعادت و توفیق بیش از پیش ملت ایران‌را در پرتو عنایات شهریاری از خداوند خواستاریم .

اصفهان ـ مدیر و کارکنان کارخانه رحیم‌زاده

جشن بزرگ وتاریخی دوهزار وپانصد ساله شاهنشاهی‌ایران‌را که‌ازافتخارات بزرك ملت ایران است به پیشگاه شاهنشاه محبوب تبریك عرض مینماید

عضو انجمن شهرستان آبادان ـ عباسی

برگزاری دوهزار وپانصدمین سال شاهنشاهی ایران

که نشانه‌ای است ازوحدت ملی‌وجاودان ملتی بزرك وکهنسال به پیشگاه‌شاهنشاه آریامهر وملت ایران تبریك میگوئیم .

ازطرف بنگاه یکتا ـ حاج علی اصغر سلیمی وپسران

برگزاری جشن‌های دو هزار و پانصدمین سال بنیانگذاری شاهنشاهی ایران را به اعلیحضرت همایون شاهنشاه آریامهر و ملت شریف ایران تبریك و تهنیت عرض میدارد

فرخنده شهریار شاهنشاهی ایران بر تخت شاهنشاهی جاودانه باد

از طرف هیئت مدیره و کارکنان
شرکت سهامی آجر سازی خوزستان

آگهی استخدام آموزگار

اداره کل آموزش وپرورش شمیران برای روستاهای اوساسات ورودیز قصران عده‌ای آموزگار از بین سیاهیان دانش منقضی خدمت استخدام مینماید

متقاضیان میتوانند با در دست داشتن عین برگ صلاحیت استخدام حداکثر تا اول آبانماه بنجاه بداره کارگزینی این اداره مراجعه‌نمایند.

اداره کل آموزش و پرورش شمیران
آ ـ ۴۷۸۹۰ ۲۰۱

آگهی استخدام

بانك اعتبارات صنعتی ایران برای خدمت در طرحهای غیر مستمر توسعه چندین کاری به چند نفر فوق لیسانس کشاورزی در رشته های زراعت ـ دفاع ، آفات و ماشین الات که خدمت زیر پرچم را انجام داده یا معافیت دائم داشته باشند احتیاج دارد .داوطلبان میتوانند برای اطلاع از شرایط کار و مصاحبه حضوری فقط روز پانزدهم آبانماه چاری در ساعات اداری بهاین بنك مراجعه فرمایند .

بانك اعتبارات صنعتی
آ ـ ۴۹۹۸۲

از امشب برنامه گروه سینماهای

مترویل ، سانترال ، گلدن سینما ، رویال

ریچارد برتن در فیلم رنگی

Raid on Rommel

شبیخون به رومل

با شرکت : جان کالیکاس ، کلینتون گرین ، محصول کمپانی یونیورسال

آگهی پذیرش کارآموز

طرح بهره‌برداری صنعتی از جنگلهای نکا وابسته بوزارت منابع طبیعی برای تکمیل کادر فنی کارخانه های مجتمع چوب در نکا (مازندران) ۸۰نفر کارآموز مردها پس از گذرانیدن یکدوره آموزشی یک ساله در رشته های صنایع چوب با شرایطزیر بخدمت میگمارد .

۱ـ داشتن گواهینامه دوره کامل متوسطه بترتیب اولویت زیر :

الف : رشته درودگری

ب: رشته ریاضی یا طبیعی که سابقه کار در یکی از کارخانجات صنایع چوب داشته باشد

پ: رشته ریاضی طبیعی

۲ـ سن داوطلبان باید از ۲۲ سال تجاوز نماید (متولدین نیمه دوم سال ۱۳۲۳) .

۳ـ دارا بودن دفترچه پایان خدمت وظیفه یا معافیت دائم باستثنای معافیت پزشکی .

۴ـ داوطلبان باید یکدوره آموزشی یکساله را بطور شبانه روزی در چالوس طی نمایند .

۵ـ هزینه شبانه روزی و مخارج تحصیلی بعهده طرح‌بهره‌برداری صنعتی از جنگلهای نکا خواهد بود. (هیچگونه وجه دیگر بعنوان‌یک هزینه تحصیلی وغیره پرداخت نمیشود)

۶ـ پذیرفته شدگان پس از طی دوره یکساله و موفقیت در امتحانات آموزشگاه، با مقررات مخصوص شرکت و حقوق ثابت ماهیانه (حداقل ۷۱۰۰ ریال) بخدمت گمارده خواهند شد و همچگونه گواهینامه‌ای داده نمیشود .

۷ـ داوطلبان بایستی سنه رسمی بمبلغ یکصد هزار ریال و تعهد ده سال خدمت بواحد بهره‌برداری صنعتی از جنگلهای نکا بسپارند تا در صورتیکه در امتحانات مردود و یا از خدمت در نقاطی که واحد مربوطه تعیین مینماید سرپیچی نمایند مخارجی را که واحد مزبور در دوره آموزش متحمل شده است از آنان وصول‌نماید نظر آموزشگاه در مورد مخارجمعتبر است .

۹ـ پذیرفته شدگان در آزمایش ورودی باید گواهی تندرستی و سلامت کامل و مقاومت جسمانی از پزشک مورد اعتماد آموزشگاه ارائه نمایند .

۱۰ـ از داوطلبان امتحان مواد (ادبیات فارسی ـ ریاضیات ـ اطلاعات عمومی و علوم طبیعی) در حدود برنامه سال ششم متوسطه بعمل خواهد آمد .

۱۱ـ از داوطلبان علاوه بر امتحانات کتبی مصاحبه بعمل خواهد آمد . ملاك پذیرش قطعی توفیق در امتحانات کتبی و مصاحبه خواهد بود .

مدارك لازم برای ثبت‌نام

داوطلبان باید درخواست‌نامه زیر را تنظیم کرده همراه دو قطعه عکس ۴×۶ و فتوکپی شناسنامه و فتوکپی برگ خاتمه خدمت و یامعافیت دائم حداکثر تا تاریخ ۲۹ مهر ماه ۱۳۵۰ شخصا یا با پست سفارشی بختیاری چالوس آموزشگاه حرفه‌ای جنگل و صنایع چوب تسلیم یا ارسال نمایند . کارت ورود بجلسه امتحان از ساعت ۱۰تا ساعت ۲۰ روز جمعه ۲۰ مهرماه در محل آموزشگاه حرفه‌ای جنگلو صنایع چوب واقع در شهرستان چالوس در برابر ارائه شناسنامه عکس‌دار و قبض پست سفارشی مربوط به ارسال مدارك توزیع خواهد شد .

امتحانات کتبی در ساعت ۱۰ بامداد روز شنبه ۱ر‌مهر ۱۳۵۰ در محل آموزشگاه در شهرستان چالوس برگزار خواهد شد و مصاحبه بلافاصله پس ازامتحانات کتبی بعمل خواهد آمد .

طرح بهره برداری صنعتی از جنگلهای نکا

فرم درخواست ثبت‌نام

نام ... نام خانوادگی ... نام پدر
شماره شناسنامه‌ومحل‌صدور ... تاریخ تولد (یادکرسال‌ـماه)
رشته تحصیلی ... نشانی کامل‌پستی ... امضاء داوطلب

شماره مخصوص این هفته جوانان با چندین عکس رنگی از کلی همراه با پرتاژهای داغ ، داغ ، داغ منتشر شد

اخبار لوتاه ورزشی

دو پیروزی تاج تهران درخوزستان

تیم فوتبال تاج تهران که برای آمادگی بیشتر برای شرکت در مسابقات جام میلز* هند جهت انجام چندیدار به اهواز سفر کرده بود با بدست آوردن دو پیروزی از دوبازی خود به تهران بازگشت .

تاج در بازی نخست برابر تاج اهواز قرار گرفت و درحضور ده هزار تماشاگر در پایان بانتیجه ۲ـ۰ تاج اهواز را شکست داد. گل های این مسابقه دردقایق ۱۵ و ۴۱ توسط غلامحسین مظلومی و حاج قاسم به ثمر رسیدند .

دیدار دوم تاج‌تهران برابر منتخب اهواز بود که باز تاج با نتیجه ۲ـ۰ به پیروزی دست یافت گل های تاج را حاج قاسم و مسعود مزهی وارد دروازه تیم منتخب اهواز نمودند .

آلمان غربی ۳ـ لهستان ۱

تیم فوتبال آلمان غربی در دیداری برابر تیم لهستان در شهر فوارسله لهستان ازسری مسابقات مقدماتی‌قهرمانی اروپا بانتیجه ۳ـ۱ به پیروزی رسید .

در نیمه اول در دقیقه ۲۹ دکاتو که اولین گل‌بازی را بسود لهستان به ثمر رساند ولی یکدقیقه بعد گرد‌ولر گازن بزرك آلمانی باگل خود بازی را ۱ـ۱ کرد و نیمه نخست با همین نتیجه پایان یافت.

درنیمه دوم مولر دومین گل آلمانغربی را در دقیقه ۶۹ وارد دروازه لهستان کرد و شش دقیقه‌بعد باگل گرابوسکی نتیجه ۳ـ۱ شد و سرانجام آلمانغربی باهمین نتیجه به پیروزی رسید .

کریدد انگلیش
برای دانش‌آموزان دبیرستانها و دوره راهنمائی تحصیلی
ساخته‌ی کتابهای درسی وزارت‌آموزش و پرورش
Crededi ENGLISH
آموزش مکالمه و تلفظ صحیح زبان انگلیسی با کریدد انگلیش
قیمت ۵۵ ریال

سنگ‌شکن
۴۰ تن ۶۰ تن
شرکت‌تیروب ۳۱۲۴۸۳

داریوش

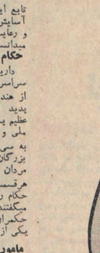

بقیه از صفحه ۳۷

بنصرف آورد تا بدینوسیله هم صلح و آرامش را درسرحدات غربی امپراطوری خود تامین کند و هم راه دریائی میترانه را برای تجارت باسواحل ایتالیا و شمال اوربا و بندر مارماجنه (کارتاژ در تونس امروزی) در دست داشته باشد .

حمله داریوش بیونان از دو راه میسر بود ، یکی از راه دریا و دیگری از طریق خشکی ، راه نخستین کوتاه تر بنظر میرسد ، ولی‌هروی دریائی کاملی میخواست و خطرات آن نیز برای سپاه بزرگ ایران بیشتر بود ، چه ممکن بود که قوای ایران در دریابا کشتیهای دشمن مصادف گردد و یا در بنادر یونان، بسبب مخالفت یونانیان،دچار زحمت شود ، پس داریوش راه خشکی را ، که از تنگه هلسپونت(داردانل) بتراکیه و مقدونیه میرفت ، انتخاب کرد . اما برای اینکه‌هنگام حمله بیونان ، از خطرحمله قبائل گستاخ ، که از شمال رود ایستر (دانوب کنونی) و دریای سیاه و بحر خزر تا جنوب سیبری ، پراکنده بودند ، و خاطره تاخت و تاز و مردمکشی ایشان ، در دوره ماديها ، هنوز فراایران باقی بود ، در امان باشد ، مصمم شد که نخست برخاك سکاها بتازد و آنقوم را زیر فرمان آورد ، پس دو دسته سپاه ، یکی با کشتی ازراه دریای سیاه و یکی ازخشکی از عکه بسر بمصب رود دانوب فرستاد ویا این نشکر از آنرود گذشت و وارد اسیب های سیاه جنوب‌روسیه کنونی گردید .

بسوی هندوستان

سکاهای وحشی از پیش او گریختند و داریوش آنانرا تا حدود رود تانائیس (رود دن امروزی) تعاقب کرد، و چون از مجازات آسوده خاطر شد بازگشت ، ولی از سرداران خود را مامور کرد که تراکیه ومقدونیه(ترکیه‌اروپا وبلغارستان و شمال یونان امروزی) را بگیرد . این سرداران نواحی مذکور را گرفت و تا حدود دریای آدریاتیك(ا دسمیه‌دولت شاهنشاهی ایران کرد .

پس از آن داریوش مشرق ایران متوجه هندوستان شد و از رود سند گذشت وقسمتی از سرزمین پنجاب و نواحی شمال غربی هندوستان رانیز بر متصرفات ایران افزود ، و باتصرف این نواحی ، و افتتاح راه دریائی هند بمدیترانه ، چنانکه شرح آن خواهد آمد ، هندوستان را نیز تابع سیاست اقتصادی امپراطوری ایران گردانید .

در مصر

سپس چون خبر یافت که‌مصریان از حکمران‌ایرانی خود ناراضیند ، از ایران به مصر رفت و حاکمی را که با ستمکاری موجب شکایت‌و ناخرسندی‌مصریان شده‌بود، بکیفر رسانید. چون بمعابد مصری داخل شد ، بسرای جلب قلوب مردم ، آداب رسوم دینی مصر را رعایت کرد و بر مجسمه های خدایان مصر بچشم احترام نگریست .

همچنین فرمان داد تا معابد ویران شده مکرنانك، و «حوره» و «ممفیس» را از نو بنا کردند و از خزانه خود مبلغ خاصی برای «آمون» خدای بزرگ مصر در واحه «نیه» ساخت که آلان آن هنوز هم باقیست. سپس امر کرد تا معادن‌طلای مصررادر حدود شبه جزیره سینا و بحراحمر استخراج کنند، و درآمد آنرا برای ساختن راههای تجارتی آن کشور بکار برند و نیزدستور داد که ایرانیان ترتیب‌ایجاد قنوات و آبیاری ، زمینهای زراعتی رابدین وسیله به مصریان بیاموزند .

تشبیه یونانیان

چندی بعد چون یونانیان،مطیع ایران در آسیای صغیر شورش کرده و با دستیاری‌دولت نیمساز(پایتخت ولایت‌لیدی) را آتش زده بودند ، داریوش به تنبیه ایشان همت گماشت، و پس‌از آنکه‌یونانیان آسیا رامطیع کرد، دو تن از سرداران‌خویش را بتسخیر آتن فرستاد . این دو سردار بیونان تاختند و در هفت مارانتن باسپاهیان آتن جنگیدند ولی چون آیدشت راازجهات نظامی برای‌حرکات سوارنظام ایرانی‌مناسب ندیدند، بی‌آنکه تلفات‌زیادی‌داده باشند، بازگشتند.

داریوش میخواست خود به یونان رود و مدت سه سال بکار گرداوردن سپاه و تهیه کشتی مشغول بود ولی ناگهان در مصر شورشی برخاست که او را از انجام این قصد باز داشت . در همانحال نیز آن شاهنشاه بزرگ درگذشت .

وسعت خاك داریوش

هیچیك از امپراطوری های قدیم جهان ، بوسعت امپراطوری داریوش نبوده است . این پادشاه خود در الواح طلا و نقرای که در سال ۱۳۱۲ در تخت‌جمشید یافت آمده، در باره حدود ممالك خود چنین نوشته است :

«داریوش ، شاه بزرگ ، شاه شاهان ، شاه ممالك پسر ویشتاسپ هخامنشی گوید : ایست ملکی که من دارم ، از سکاها که پشت سغدند(یعنی ماوراء سمرقند) گرفته تا کوش(یعنی حبشه) ، و از سند گرفته تا سپرد (یعنی سارد در مغرب آسیای صغیر) که را اهورامزدا بمن بخشیده که بزرگترین‌خدایانست، اهورا- مزدا مرا و خاندانم رایاس داراد.»

تشکیلات کشوری

داریوش در اندك مدتی حکومت دولت مرکزی‌را بر تمام متصرفات و کشور های تابع ایران برقرار ساخت . تاآنزمان دولتی بدانوسعت و بزرگی و قدرت سابقه نداشت . وسعت هیچیك از دولت های بزرك پیش از آن، از مصر و کلده و آشور و هخی تان‌پایه ترسیده بود. دولتی تا آنزمان نتوانسته بود، ملل متنوع و طوائف گوناگون رابفرمان یك حکومت‌درآورد و همه آنها را نیز باکمال‌عدل و مروت در سایه یك قانون اداره کند . این مسئله خود، بهترین دلیل برقری تمدن و فرهنگ و استعداد ایرانیان قدیم بر ملل‌هم‌عصرایشانست.

بزرگترین خدمت ایرانیان به تمدن جهان این بود که نخستین بار بجای قساوت و خشونت و ایجاد دشمنی و بیگانگی، که تاآن زمان‌شیوه پادشاهان مصری و آشوری و بابلی بود ، عدالت وآزاد- منشی و یگانگی را درسراسر متصرفات خودحکم‌واساختند و ثابت کردند که ملت های متمدن جهان ، هرچند هم‌که در خصوصیات ملی و نژادی از یکدیگر متمایز باشند ، بادانشی مدبران عاقل وعادل میتوانند برای حفظ منافع عمومی نوع بشر و پیشرفت به سوی کمال ، بازو بازو یکدیگر شوند و بی زدوخورد و جنگ‌و جدال در تحصیل سعادت کلی جهانیان بکوشند.

فرستاده و نماینده خدا

داریوش چون برتخت‌سلطنت ایران نشست بجای این که‌خود را در نظر ملل غیر ایرانی شاه ایران ، پادشاهی فاتح و غالب جلوه دهد ، فرستاده و نماینده خدایان آن ملل معرفی کرد و پادشاهی و فرمانروائی خویش‌را مرهون عنایت و توجه ایشان شمرد .

در ایران خود رافرستاده اهورامزدا ، در بابل نماینده مردوك خدای بزرك بابلیها ، ودر مصر فرستاده « اوزیری » خدای خدایان مصر، میشمرد و چون از جانب خدایان تمام رهبرای گوناگون خود بکار سلطنت مامور شده‌بود،در خلاف سلاطین ظالم و مستبد آشور، که فقط خود را مسئول خدایان ملت خویش میپنداشتند ، اوخویشتن را در برابر خدایان تمام ملل تابع ایران مسئول حفظ نظم و آسایش و استقرار عدل واصلاح و رفاه‌حال ضعیفان‌و مستمندان میدانست.

حکام کشور ها

داریوش پس از آنکه در سراسر امپراطوری هخامنشی ، از هند تاحبشه ، وحدت کامل پدید آورد ،این امپراطوری عظیم پهناور را،بارعایت‌ملاحظات ملی و اقتصادی و سیاسی ، به سی قسمت کرد و از میان بزرگان سرداران ایران ، مردان کاردان لایق‌را،بحکومت هرقسمت گماشت . اینگونه حکام را خشترپاون یا شهربان میگفتند و ویشتاسپ‌پدرداریوش حکمران پارت (خراسان) هم یکی از اینگونه بوده است .

مامور مخصوص

برای این که شهربانان از حدود اختیارات خود تجاوزنکنند و بستمکاری‌و آزار مردم‌دست‌دراز نکنند، باهریك ازایشان‌ماموری‌فرستاده میشد که درظاهر منشی‌مخصوص شهربان بود ، ولی در معنی کار های او را مراقبت میکرد واخبار و وقایع حوزه حکمروائی او را بمرکز میفرستاد . این مقام در ایران تایمد از اسلام هم باقی ماند و اینگونه‌مامورین را در قرون اول‌اسلام‌میصاحب‌برید میگفتند.

اساسا داریوش بکسب اطلاع از جزئیات وقایع کشور اهمیت بسیار میداد و بهمین سبب شهربانان میکفتند،که‌اخبار قلمرو حکومت خودرا مرتبا به وسیله چاپاران مخصوص دولتی بعرض شاهنشاه برسانند.

چابك سواران ایران

هرودت مینویسد که : «هیچ جنبنده‌ای از چابك - سواران و چاپاران ایران تندتر حرکت نمیکند . در منزل های میان راه همیشه اسب برای ایشان‌مهیاست .

هرچاپاری نامه های دولتی را از مرکز خود به نزدیکی‌ترین چاپارخانه میبرد و آنگاه چاپار دیگر میشتابد، و از او همچنان بچاپار دیگر میسپارد و بدین ترتیب شتابی صدهزار چاپاران دولتی درمرکز کشور

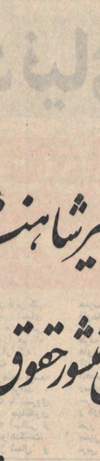

بقیه در صفحه ۳۹

کورش کبیر شاهنشاهی کهن ایران را بنیاد نهاد

نخستین منشور حقوق بشر و احترام به ارزشهای انسانی را صادر

نمود، تمدنی درخشان بوجود آورد که گذشت ۲۵ قرن

نتوانسته از شکوه و عظمت آن بکاهد

ملت ایران جشن های دو هزار و پانصدمین سال بنیانگذاری شاهنشاهی ایران را از حضور شهریاری برگزار مینماید

که مشعل انقلاب سفید در سرآغاز تمدن بزرگ بهلوی در این زمین و مردم شرافتمند آن میباشد

جشن بنیانگذاری شاهنشاهی ایران را بملت ایران تهنیت میگوئیم

هیئت مدیره و کارکنان آستانه مبارکه حضرت عبدالعظیم

داریوش مرد بزرگ دنیای قدیم

بقیه از صفحه ۳۸

تابع روانه میکرد که آنذورا چشم و گوش شاهنشاه می‌خواندند ، یعنی بایستی‌اوضاع محل مامورین خود را ببینند و خبر و شکایات مردم را بپوشانند و بشاه گزارش دهند.

مالیات ها

داریوش برای هر ایالت ،با ملاحظه آبادانی و میزان‌محصول آن ، مالیاتی از نقدیو جنس معین کرد که در تمام ایالات و کشور های تابع ایران‌از‌قرار درصد درآمد محصولات‌ارضی گرفته میشد .

هرودت مورخ معروف‌یونانی در کتاب خود میزان‌انواع‌مالیات های ایالات ایران‌را به تفصیل شرح میدهد ، ونکته ای جمع درآمدنقدی خزانه‌ایران در زمان داریوش همه سال در حدود ۳۸۲۳۴۶ کیلو گرم‌نقره بوده است .

پلوتارك‌کس مورخ یونانی می نویسد که داریوش چون مقدار مالیات های نقدی و جنسی هر ایالت را معین کرد ، از‌پی‌تحقیق برخاست تا بداند که مردم‌می توانند آن مقدار مالیات را تحمل کنند یانه ، و چون از همه جا خبر رسید که پرداخت آن بر مردم دشوار نیست ،بنز آنچه را که معین کرده‌بودند تصف کرد و گفت که چون شهربانان و حکام جزءهم برای مصارف خود از مردم‌چیزی میگیرند ، باید از میزان‌مالیات ها کاسته شود تابرمردم‌باتحمیلی نباشد.

درآمد مالیات‌ها بمصرف مخارج کشوری و لشکری و دربداری و کار های عام‌المنفعه و ساختن راه های بزرگ و کندن ترعه‌ها و ساختن سد هاو پلها و امثال آن میرسید ، ولی باز مقدار کثیری طلاو نقره‌درخزانه های شاهی جمع میشد ، چنانکه اسکندر مقدونی پس‌از تسخیر شوش ، تنها از خزانه سلطنتی آن شهر معادل ۱۸۰۰۰۰ تالان نقره (قریب ۵۰۰۰ تن) بغنیمت برد .

راهها

داریوش برای این‌که ایران کشور از اطراف مرتب و زودبمرکز رسد و روابط تجاری‌وسیاسی اداری و نظامی میان پایتخت و نواحی دور دست برقرار بماند ، داریوش به ساختن شاهراه های چند ، همت گماشت .

بزرگترین راهی که‌بفرمان او ساخته شد راه شاهی‌بود، که از بندر یونانی لئتین افروس (در ساحل‌مدیترانه در آسیای صغیر) شروع می شد و از شهر سارد پایتخت ایالت لیدی (در مغرب آسیای صغیر) میگذشت و از آنجا از راه فریگی و کاپادوکی و کلیکی و سوریه‌بپین‌النهرین بشهر شوش پایتخت دولت هخامنشی میرسید . طول این راه نزدیك ۲۹۰۰ کیلومتر بوده‌است .

در راه دیگر نیز از شوش بمدیترانه و مصر ساخته شد ، که یکی از سوریه و فینیقیه به دریای مدیترانه متصل میشد و دیگری از سوریه و فلسطین و شبه جزیره سینا بمصر می‌پیوست . راه های دیگری هم شوش را بشهر آستخر وفارس و کرمان و سواحل خلیج‌فارس متصل میکرد و راههائی نیزاز همدان بشوش و بابل و ری و آذربایجان و خراسان‌و سرحدات ترعه‌ها و ساختن سد هاو پلها بی بنا ، به چنین کار مهمی

داریوش براه های دریائی و ترویج تجارت از طریق دریا نیز توجه بر علاقه مخصوص داشت . در آغاز پادشاهی خود هیئتی مرکب از پانزده تن از بزرگان پارس را با دمکدس طبیب یونانی ، که از یونان بپارس آمده بود ، فرستاده‌بود، و تجارتی میان هندوستان و متصرفات آسیائی و افریقائی خود از راه دریا ، یک خط کشتیرانی ازرودسندتا دریای احمر و مدیترانه ایجاد کند و بدین تصدیق از دریانوردان یونانی پیام کشفکلکس را که در خدمت وی بود ، مامور کردکه کشتیهائی بسازد و از حدود پنجاب در رود سند کشتیرانی کند و معلوم نماید که رود مزبور بکدام دریا میریزد .

اسکولاکس تا مصب رود سند پیشرفت و درآنجا به فرمان داریوش‌بندری ساخت. سپس ، باز بامر آن پادشاه، با کشتیهاچند آذربایجان‌عمان وسواحل عربستان تازه مصر گردید و پس از سی ماه مسافرت دریائی به آن کشور رسید و از ترعه نیل بدریای مدیترانه رفت . و چنانکه هرودت نوشته است بفرمان شاهنشاه این پاسافین‌خود دور افریقا را گردش کرد.. ازینرمان‌بایدتجارت‌خودستان بامصر و ممالک اطراف مدیترانه ازنیل دریا افتتاح گردید و از اهمیت راه‌رسی فلسطین و بابل کاسته شد بهمین سبب شهر قدیمی بابل تدریجا عظمت و اعتبار دیرین خویش‌را از دستداد.

یکی ازاصول تمدن بشر اقدام کرده و آنرا بانجام رسانیده است

پنجسال‌بعدهم که داریوش قسمتی از ممالک غربی هندوستان و حوزه رود سند را گرفت ، درصدد برآمد که برای تجدید حیات اقتصادی آن سرزمین و ایجاد روابط تجارتی میان هندوستان و متصرفات آسیائی و افریقائی خود از راه دریا ، یک خط کشتیرانی ازرودسندتا دریای احمر و مدیترانه ایجاد کند و بدین تصدیق از دریانوردان یونانی پیام کشفکلکس را که در خدمت وی بود ، مامور کردکه کشتیهائی بسازد و از حدود پنجاب در رود سند کشتیرانی کند و معلوم نماید که رود مزبور بکدام دریا میریزد .

سپس ازآن برخی از فراعنه مصر ، مانند سنی اول (اواخر قرن چهارم‌و پیش از میلاد) و نخائو (قرن ششم پیش از میلاد)، بساختن چنین‌ترعه‌ای پرداختندولی‌آنرابپایان نرساندند بودند . این ترعه که چهارو پنج متر عرض آن بود ، بفرمان شاهنشاه ایران کنده شد و ۲۴ (یا بقول۳۲) کشتی که ملاحان آن از اهالی بندر فنیقی بپیب لس بودند ، ازین ترعه بدریای احمر و از آنجا به خلیج فارس رفتند . از داریوش در کنار این ترعه ، که آثار آن در برخی نقاط هنوزهم باقیست ، قطعات کتیبه هایی‌مندرجدیست آنمومکه مصروفرین آنرا کتیبه معروف به شدوفه است .

۲۴۰۰ سال قبل از اروپا

ازینفرار شاهنشاه بزرگ ایران ۲۴۰۰سال‌پیش از آنکه دولتهای متمدن اروپا باهمیت اتصال دریای‌احمرو مدیترانه پی برند ، به چنین کار مهمی

عقیده و ایمان بعدالت و انصاف وراستی و درستی است. دولت هخامنشی بشهادت تاریخ ، از میان دولتهای باستان نخستین دولتی است که بنیان سیاست خودرا براساس‌عدالت وراستی وحق‌پرستی نهاده‌بود، و دلائل این ممدی‌رکتیبه هایی‌هدست‌بدین این سلسله و آثار نویسندگان یونانی‌که معاصرایشان بوده‌اند، فراوانست.

قوانین ایران دردنیای قدیم بخوبی مشهور بودو در آثار یونانی وکتب دینی یهودمکرر از قوانین ایران سخن رفته است . داریوش نخستین شاهی بود که یك قانون کامل مدنی برای تمام ملل گوناگون تابع خود ، بتناسب احوالو احتیاجات ایشان وضع کرد، و قوانین او بعد ها پایه کار قانونگزاران رومی و اساس قوانین کنونی جهان گردید.

شاهنشاه هخامنشی‌برتمام قضات کشور ریاست داشت و احکام نهائی از طرف او صادر میشد . مجازاتها به نسبت گناه تغییر میکرد ، ولی شاهان هخامنشی در مورد جنایات هرگز در مرتبه اول حکم باعدام کسی نمیدادند و این نیزیکی‌از خصائص تمدن ایران قدیم است . شاهان ایران معتقد بودند که در برابرکار های زشت‌اشخاص، اعمال نیکوی آنان را نیز در نظر باید گرفت . چنانکه داریوش بزرگ درباره یکی از نخشات ، که محکوم باعدام شده بود ، فرمان داد تا اورا ازدار بزیر آورند بوگشت که این مرد پیش از این خدماتی هم کرده است

گزنفون مورخ یونانی می‌نویسد که‌ایرانیان جوانان‌خود را در دادگاهها حاضر می‌کردند تا جریان محاکمه را ببینند و از جوانی باجریان عدالت آشنا شوند.

شاهنشاهان هخامنشی غالبا دادعدالت را بخارج ایران نیز توسعه میدادند و صاحبان‌ا مطالبی‌نوشته شده که از شرح حال وی حکایت میکند . داریوش صاحب مجسمه را بمصر فرستادند مدرسه بزرگ شهر ساییس پایتختمصر را که ویران‌شده بود از نو بسازد و وسائل تحصیل‌دانشجویان مصری را فراهم کند.

بدیهی است شاهنشاهی که در مصر بتاسیس و تکمیل‌مدرسه طب همت گماشته ، در کشور خودنیزاز تاسیس اینگونه‌مدارس و بیمارستانها غفلت نداشته و پزشکان و علما و مستخدمان و هنرمندان‌را،و اگر برخلاف‌بابلی که جمعیت و بیحاصل بود ، و معلوم میشد که این وضع از سستکاری وسهل‌انگاری شهریان پدیدآمده است ، او را سخطی مجازات میکردند ، چنانکه داریوش‌بیکی‌ازشهربانان‌آسیای صغیربنام کاداتاس که در قلمرو حکومت خود خرمنگاری کرده و باغ بر درختی ساخته بود پاداش بزرگ داد.

تجارت نیزاززمان‌داریوش ، بواسطه توجهی که وی به‌ایجاد امنیت و ساختن راههای وسیع وتاسیس طرق دریائی و تشویق کشتیرانی کرد ، رواج فراوان گرفت . این پادشاه چون برای تسهیل کار معاملات و خرید و فروش اهمیت پول مسکوکیی

برده بود ،بوپلهای طلا و نقره سکزدو در سراسر کشور رایج ساخت .

فرهنگ و علوم

درموزه‌لنیگان مجسمه‌ایست ازیکخدا مصری‌کهاکسوجیه داریوش معاصر بوده است. روی این مجسمه از طرف صاحبان‌ا مطالبی‌نوشته شده که از شرح حال وی حکایت میکند . داریوش صاحب مجسمه را بمصر فرستادند مدرسه بزرگ شهر ساییس پایتختمصر را که ویران‌شده بود از نو بسازد و وسائل تحصیل‌دانشجویان مصری را فراهم کند.

بدیهی است شاهنشاهی که در مصر بتاسیس و تکمیل‌مدرسه طب همت گماشته ، در کشور خودنیزاز تاسیس اینگونه‌مدارس و بیمارستانها غفلت نداشته و پزشکان و علما و مستخدمان و هنرمندان‌را،و اگر برخلاف‌بابلی که جمعیت و بیحاصل بود ، و معلوم میشد که این وضع از سستکاری وسهل‌انگاری شهریان پدیدآمده است ، او را سخطی مجازات میکردند ، چنانکه داریوش‌بیکی‌ازشهربانان‌آسیای صغیربنام کاداتاس که در قلمرو حکومت خود خرمنگاری کرده و باغ بر درختی ساخته بود پاداش بزرگ داد.

تجارت نیزاززمان‌داریوش ، بواسطه توجهی که وی به‌ایجاد امنیت و ساختن راههای وسیع وتاسیس طرق دریائی و تشویق کشتیرانی کرد ، رواج فراوان گرفت . این پادشاه چون برای تسهیل کار معاملات و خرید و فروش اهمیت پول مسکوکیی

با نهایت افتخار و مباهات، و همصدا با فرد فرد ملت ایران برگزاری جشن

دو هزار و پانصدمین سال بنیانگذاری شاهنشاهی ایران را به پیشگاه مبارک

اعلیحضرت شاهنشاه آریامهر، علیاحضرت شهبانوی محبوب و والاحضرت همایون ولیعهد

تبریک عرض میکند.

TELEX 2664 THN
CABLE ADDRESS : BASCOM-TEHERAN - نشانی تلگرافی :
تلفن : ۹۸۱۱۱ ۶۶۸۲۳۴ ۳۲۸۵۰

48111
Telephones 669374
43850

شرکت تلکم محدود
صندوق پستی ۱۸۱۲
خیابان صبای شمالی شماره ۲۴۰
تهران - ایران
ثبت شده بشماره ۷۰۰۰
الکترونیك ومهندسی
فروش - طرح شبکه های ارتباطی - نصب - حفاظت

TELECOM LTD.
P. O. Box 1812
240 Khiaban Saba Shomali,
TEHRAN, IRAN
Registration No. 7000
Electronics & Engineering
Sales-Systems Designing - Installation - Maintenance

کوروش کبیر شاهنشاهی کهن ایران را بنیاد نهاد نخستین منشور حقوق بشر و احترام به ارزشهای انسانی را صادر نمود، تمدّنی درخشان بوجود آورد که گذشت ۲۵ قرن نتوانسته از شکوه و عظمت آن بکاهد

ملت ایران جشن های دو هزار و پانصدمین سال بنیانگذاری شاهنشاهی ایران را در عصر شهریاری برگزار میکند که منشور انقلاب سفیدی سرآغاز تمدنی بزرگ برای این زمین و مردم شرافتمند آن میباشد

جشن بنیانگذاری شاهنشاهی ایران را بملت ایران تهنیت میگوئیم

هیئت مدیره و کارکنان شرکت سهامی مرغداران تهران

شماره مخصوص جشن‌های ۲۵۰۰ ساله شاهنشاهی ایران

برگزاری جشن دوهزار و پانصدمین سال شاهنشاهی ایران را به اعلیحضرت شاهنشاه آریامهر ... تبریک عرض خیر مقدم سرافرازی ملت ایران عرض می‌نمائیم.

شرکت سهامی تهیل جنوب

کوروش کبیر شاهنشاهی کهن ایران را بنیاد نهاد
نخستین منشور حقوق بشر و احترام به ارزشهای انسانی را صادر نمود. تمدنی درخشان بوجود اورد که گذشت ۲۵ قرن نتوانسته از شکوه و عظمت ان بکاهد. ملت ایران جشنهای دوهزار و پانصدمین سال بنیانگذاری شاهنشاهی ایران را در عصر شهریاری برگزار میکند که منشور انقلاب سفیدی سرآغاز تمدنی بزرگ برای ایران زمین و مردم شرافتمند ان میباشد. جشن بنیانگذاری شاهنشاهی ایران را بملت ایران تهنیت میگوئیم

شرکت سهامی زمزم کرمان

برگزاری جشن دوهزار و پانصدمین سال شاهنشاهی ایران

را به

در سپهر خردمند انقلاب بزرگ اجتماعی ایران

اعلیحضرت شاهنشاه آریامهر

صمیمانه تبریک عرض خیر مقدم سرافرازی ملت ایران عرض می‌نمائیم.

شرکت سهامی تهیل جنوب

عرض شادباش

افتخار دارد جشن شاهنشاهی ایران را که نمایش گذشته تابناك و افتخارآمیز ایران است، به پیشگاه شاهنشاه بیدار دل و بزرك ایران زمین، شاهنشاه آریامهر شادباش عرض نماید.

کرمانشاه : محمدتقی ساترابی

تبریک و تهنیت

باایمان باینکه بقای شاهنشاهی ایران، بقای استقلال ایران است، افتخار دارد جشن دو هزار و پانصدمین سال شاهنشاهی را به پیشگاه شاهنشاه اریامهر بانی تمدن نوین ایران وخاندان جلیل سلطنت تبریك و تهنیت عرض نماید

کرمانشاه : حاج مجتبی منصوبی

عرض تهنیت

جشن دوهزار و پانصدمین سال شاهنشاهی ایران را که جشن گذشته پرشکوه امروز پرثمر و آیندهٔ تابناك ملت ایران است، به پیشگاه رهبر خردمند و عظیم الشان ملت ایران شاهنشاه اریامهر تبریك و تهنیت عرض مینماید.

کرمانشاه : ابراهیم قانع - فاضل قاسمی

جشن شاهنشاهی ایران را که مظهر افتخارات گذشته و پیروزیهای حال و آینده ملت ایران است به پیشگاه شاهنشاه اریامهر، تبریك عرض می‌نماید.

کرمانشاه : شیرزاد چقازردی

مفتخر و خرسندیم صمیمانه ترین تبریکات خودرا بمناسبت برگزاری آئین بزرگداشت میراث کوروش کبیر شاهنشاهی کهن ایران زمین به پیشگاه مبارك اعلیحضرت همایون شاهنشاه اریامهر تقدیم داشته و سعادت و توفیق بیش از پیش ملت ایران را درپرتو عنایات شهریاری از خداوند یگانه خواستاریم.

از طرف اعضای جمعیت وپزشکان و کارکنان درمانی و اداری شیر و خورشید سرخ خوی - رهنمون

مفتخر و خرسندم صمیمانه ترین تبریکات خودرا بمناسبت برگزاری ائین جشن دوهزار و پانصدمین سال بنیان گذاری شاهنشاهی ایران به پیشگاه مبارك اعلیحضرت همایون شاهنشاه اریامهر تقدیم داشته سعادت و توفیق بیش از پیش ملت ایران رادر پرتو عنایات شهریاری از خداوند یگانه خواستاریم.

از طرف کارمندان دفتر مهندسی استان کرمان صیفی

مفتخر و خرسندیم صمیمانه ترین تبریکات خودرا بمناسبت برگزاری آئین بزرگداشت میراث کوروش کبیر شاهنشاهی کهن ایران زمین به پیشگاه مبارك اعلیحضرت همایون شاهنشاه اریامهر تقدیم داشته و سعادت و توفیق بیش از پیش ملت ایران را درپرتو عنایات شهریاری از خداوند یگانه خواستاریم.

خوی کارکنان دکوراسیون و تزئینات خلیل‌زاده

برگزاری جشنهای غرورانگیز ۲۵۰۰ سالهٔ شاهنشاهی ایران

نشانهٔ عزم راسخ نژاد آریا،

برای تجلیل از کوروش بزرگ، بنیانگذار تمدن درخشان و کهن این زمین

وتقدیم سپاس به پیشگاه

شاهنشاه آریامهر

پایه‌گذار تمدن بزرگ و نوین ایران امروز است

این آئین پرشکوه را بملت ایران تهنیت میگوید.

هیئت مدیره و کارکنان سازمان آب کاشان

برگزاری جشنهای غرورانگیز ۲۵۰۰ سالهٔ شاهنشاهی ایران

نشانهٔ عزم راسخ نژاد آریا،

برای تجلیل از کوروش بزرگ، بنیانگذار تمدن درخشان و کهن این زمین

وتقدیم سپاس به پیشگاه

شاهنشاه آریامهر

پایه‌گذار تمدن بزرگ و نوین ایران امروز است

این آئین پرشکوه را بملت ایران تهنیت میگوید.

فتوگالری سایه

SAYE PHOTO GALLERY

برگزاری جشن دوهزار و پانصدمین سال شاهنشاهی ایران نشانه‌ای از وحدت ملی و جاودانه ملتی بزرگ و کهنسال است که بمیراث‌های کهن و ارزشمند خود صمیمانه دلبند است و بارزش تلاش خویش در ایجاد تمدن جهان و ساختن ایران بزرگ و آباد و متمدن واقف است.
فرخنده جشن شاهنشاهی ایران را به پیشگاه شاهنشاه آریامهر و ملت کهنسال ایران صمیمانه تبریك میگوئیم.

از طرف کارکنان اداره قند وشکر شهرستان اردبیل - جان‌نثار الوندی
آ-۴۹۱۸۴

برگزاری جشن دوهزار و پانصدمین سال شاهنشاهی ایران نشانه‌ای از وحدت ملی و جاودانه ملتی بزرگ و کهنسال است که بمیراث‌های کهن و ارزشمند خود صمیمانه دلبند است و بارزش تلاش خویش در ایجاد تمدن جهان و ساختن ایران بزرگ و آباد و متمدن واقف است.
فرخنده جشن شاهنشاهی ایران را به پیشگاه شاهنشاه آریامهر و ملت کهنسال ایران صمیمانه تبریك میگوئیم.

از طرف ورزشکاران وکارکنان سازمان تربیت بدنی اردبیل - جان‌نثار احمد نظری
آ-۴۹۱۹۳

برگزاری جشن دوهزار و پانصدمین سال شاهنشاهی ایران نشانه‌ای از وحدت ملی و جاودانه ملتی بزرگ و کهنسال است که بمیراث‌های کهن و ارزشمند خود صمیمانه دلبند است و بارزش تلاش خویش در ایجاد تمدن جهان و ساختن ایران بزرگ و آباد و متمدن واقف است.
فرخنده جشن شاهنشاهی ایران را به پیشگاه شاهنشاه آریامهر و ملت کهنسال ایران صمیمانه تبریك میگوئیم.

از طرف جامعه پزشکان و داروسازان اردبیل جان‌نثار غلامرضا لاشانی
آ-۴۹۱۸۸

برگزاری جشن دوهزار و پانصدمین سال شاهنشاهی ایران نشانه‌ای از وحدت ملی و جاودانه ملتی بزرگ و کهنسال است که بمیراث‌های کهن و ارزشمند خود صمیمانه دلبند است و بارزش تلاش خویش در ایجاد تمدن جهان و ساختن ایران بزرگ و آباد و متمدن واقف است.
فرخنده جشن شاهنشاهی ایران را به پیشگاه شاهنشاه آریامهر و ملت کهنسال ایران صمیمانه تبریك میگوئیم.

از طرف کارکنان دخانیات اردبیل جان‌نثار حسن ناظمی
آ-۴۹۱۸۶

آئین پر شکوه برگزاری جشن دو هزار و پانصدمین سال بنیان - گذاری شاهنشاهی ایران را که نشانه عزم راسخ نژاد اریا برای تجلیل از لوروش کبیر بنیانگذار تمدن درخشان و کهن ایران زمین است به پیشگاه ملت ارجمند ایران تبریك میگوید.

خوی حاج مطلب حاج جعفری

برگزاری جشن دوهزار و پانصدمین سال شاهنشاهی ایران نشانه‌ای از وحدت ملی و جاودانه ملتی بزرگ و کهنسال است که بمیراث‌های کهن و ارزشمند خود صمیمانه دلبند است و بارزش تلاش خویش در ایجاد تمدن جهان و ساختن ایران بزرگ و آباد و متمدن واقف است.
فرخنده جشن شاهنشاهی ایران را به پیشگاه شاهنشاه آریامهر و ملت کهنسال ایران صمیمانه تبریك میگوئیم.

از طرف دبیران، آموزگاران، کارکنان آموزش و پرورش و دانش‌آموزان اردبیل جان‌نثار - موسی سبطی
آ-۴۹۱۹۰

برگزاری جشن دوهزار و پانصدمین سال شاهنشاهی ایران نشانه‌ای از وحدت ملی و جاودانه ملتی بزرگ و کهنسال است که بمیراث‌های کهن و ارزشمند خود صمیمانه دلبند است و بارزش تلاش خویش در ایجاد تمدن جهان و ساختن ایران بزرگ و آباد و متمدن واقف است.
فرخنده جشن شاهنشاهی ایران را به پیشگاه شاهنشاه آریامهر و ملت کهنسال ایران صمیمانه تبریك میگوئیم.

از طرف کارکنان اداره غله اردبیل جان‌نثار عبادالله مهاجری
آ-۴۹۱۸۲

برگزاری جشن دوهزار و پانصدمین سال شاهنشاهی ایران نشانه‌ای از وحدت ملی و جاودانه ملتی بزرگ و کهنسال است که بمیراث‌های کهن و ارزشمند خود صمیمانه دلبند است و بارزش تلاش خویش در ایجاد تمدن جهان و ساختن ایران بزرگ و آباد و متمدن واقف است.
فرخنده جشن شاهنشاهی ایران را به پیشگاه شاهنشاه آریامهر و ملت کهنسال ایران صمیمانه تبریك میگوئیم.

از طرف کارکنان اداره اصلاحات ارضی و تعاون روستائی اردبیل - جان‌نثار مهندس صادقی
آ-۴۹۱۸۰

آیا ایرانی‌ها در ۲۰۰۰ سال پیش از پیل الکتریکی استفاده میکردند

آیا ایرانیان در ۲۰۰۰ سال پیش از پیل الکتریکی استفاده می کردند ؟

چندی پیش ادعا شد که مصری های عهد باستان و ایرانی های دوره اشکانیان از نوعی الکتریسیته استفاده می کردند . در حدود سال ۱۹۵۷ بود که برخی از جراید معروف نوشتند که برخی از حفاریها و کشفیات آن روزها آشکار ساخته که اشکانیان در ۲۰۰۰ سال قبل از این نوعی پیل الکتریکی اختراع کرده واز آن استفاده می کرده‌اند .

نظر یك مهندس امریکائی

یکی از مهندسان جنرال الکتریك بنام «ویلاردگری» در آمریکا برای اولین بار این مطلب را عنوان کرد .

مهندس مزبور پس از بدست آوردن یکی از این پیله‌های باستانی که از زیر خاك بیرون آمده . آقای مهندس گری تصمیم گیری برق متصل کرد و با کمال تعجب مشاهده نمود که جریان الکتریسیته برقرار شده غریبه به حرکت درآمد.

مشخصات پیل

پیل الکتریکی اشکانیان که در نتیجه حفاری باستان‌شناسان از زیر خاك بیرون آمده از قسمت‌های زیر تشکیل یافته است : یك استوانه ظریف مسی که کاز قطه منفی پیل را انجام میدهد و یك میله آهنی که عامل مثبت بشمار می‌آید. در انتهای استوانه مسی ، قطعه کوچکی قیر قرار گرفته که بر روی این قیر میله نازك آهنی نصب شده است و گرداگرد آنرا الکترولیت یا مایع شیمیائی احاطه کرده و تمام این دستگاه جمعا دریك استوانه سفالی قرار گرفته است ، چنانکه ملاحظه می‌کنید ساختمان این پیل عینا شبیه پیلهای الکلائین امروزی است ، بااین تفاوت که الکترودها یعنی تیغه‌های فلزی آن از نوع دیگری انتخاب شده است .

اندازه این پیل تقریبا باندازه پیل‌های امروزی است که آمروزبودرد استعمال دارند .در نتیجه تجربه شیمیائی که از داوخشك شده درون پیل بدست آمده دانشمندان دریافته‌اند که الکترولیت این پیل نیز جوهر سرکه یا جوهر لیمو ، اسیدساتیك یا سیتریك ، و گاهی اوقات هرکات کوبدیوده است که تاریخ نشان میدهد در آن زمان به مقدار فراوان در دسترس کیمیاگران باستانی قرارداشته است .

اختراع گالوانی

تاکنون خوانده بودیم که پیل الکتریکی را نخستین بار دانشمند ایتالیائی « لوئیجی گالوانی » در سال ۱۷۸۱ اختراع کرد . گالوانی از قرار دادن دو فلز در آب نمك جریان برق بدست آورد. چقدر مایه تعجب است وقتی می‌بینیم که اتفاقا گالوانی هم برای ساختن پیل همان فلز هائی را استعمال کرد که ۱۸۰۰ سال پیش ازوی ، ایرانیان برای ساختن پیل بکار برده بودند. پیل مورد استفاده در ایران در قریه‌ای دراطراف بغداد بدست آمده است . باستان‌شناسانی که در آثار تمدن اشکانیان جتاری می کردند، در کلبه باشکاوه گر و گیماگر ایرانی ، تعدادزیادی ازاین پیل ها بدست آوردند. باید در نظر داشت که درزمان فرمانفرمائی اشکانیان که از ۲۵۰ سال قبل از میلاد مسیح شروع شده وتا ۲۲۶ سال بعد از میلاد ادامه داشت قسمت مهمی از کشور فعلی عراق و منجمله نواحی بغداد جزء امپراطوری ایران محسوب می‌شده است .

برای نخستین بار یك باستان‌شناس آلمانی بنام «ویلیم کونیك» یك پیل الکتریکی اشکانیان را ۵۰ سال پیش ، در عراق برای ایران کشف کرد و هنگامی که آنرا بموزه برلین برد ، مشاهده نمود که دوستانش نیز قطعات شکسته و خرد شده نظیر این پیل رافبلا بموزه آورده‌اند . باستانشناس آلمانی پس از مدتی حدس زد که شاید این چشم عجیب یك پیل الکتریکی بوده است ولی دوستانش دراین مورد تردید داشتند . تا آنکه او پس از سالیان دراز تحقیق عاقبت موفق شد در خرابه های شهر «سلوکیه» متعلق به اشکانیان آلات دیگری کشف کند که حدس قبلی او را تایید نمود . این دانشمند در حفاری های خود مقدار زیادی از این پیل ها را پیدا کرد که بوسیله میله های برنزی که در حقیقت عمل سیم‌رابط را انجام میدادند بیکدیگر متصل بودند و درآخر فقط دو سیم از ترکیب آنها بوجود آمده بود و سر این دو سیم بدستگاه دیگری فرورفته بود .

انتشار نظریات

کونیك مشاهدات خود را در کتابی منتشر ساخت تا آنکه افکارش در سراسر دنیا پخش شدوپس از آزمایشهای فراوانی که دانشمندان در این باره بعمل آوردند دلاگر ، میشلسن ، میکالی ویلارد گری ثابت کردکه این دستگاه عجیب اشکانیان برای آب‌دادن فلزات مخصوصا مستعد های طلا و نقره بوده است .

گری در گزارش خود می نویسد : «اشکانیان از اتصال این پیل ها بیکدیگر ، مقدار قابل توجهی نیروی برق بدست می آوردند و آنرا بوسیله دو سیم وارد دستگاه آب کاری کرده و بااستفاده از املاح طلا و نقره ، مستعد ها و زینت آلات خود را آبطلا و نقره میداده‌اند بعبارت دیگر همان عملی را انجام میداده‌اند که امروز کاتوانوپلاستی یا آبکاری الکتریکی مینامند . »

راز مگنوم

در آن زمان کیمیاگران وجواهر سازان باستانی که پایتخت مسی پرداخته‌اند ساختمان پیل را نیز مانند سایر محلوطات خودشان بعنوان یك رازمگو تلقی کرده و جز باهل فن یکسی ابراز نمی داشته‌اند و در نتیجه ، از این اختراع جز کاهن‌ها و کیمیاگران دیگران اطلاع نداشتند .

اگر چه تاکنون نظر الکتریکی ایرانیان درمعارف مصری دیده نشده ولی بطور قطع محصول هنری و دانش آنها بمصر و سایر کشورها صادر میشده واین محصول هنری ساخت های ظریف و خاص بر روی آنها از طرفی است که با مهارت تمام ساخته شده و بنا بتشخیص فن ، آب طلا و نقره‌ای که بروی آنها داده شده بوسیله دیگری جز بوسیله الکتریکی انجام نیافته است .

برگزاری جشن‌های دوهزار و پانصدمین سال شاهنشاهی ایران
کشاورزان سراسر کشور و دانشمندان جهان دست مریزاد و تبریک و تهنیت خود را بمناسبت جشن‌های باشکوه
فرخنده جشن شاهنشاهی ایران از پیشگاه شاهنشاه آریامهر و ملت شریف ایران تقدیم میدارد
مدیر کل اداره اوقاف استان گیلان ـ شجاعی

شعر و سرود و پیام دوهزارو پانصدمین سالگرد شاهنشاهی ایران
برگزاری آئین بزرگداشت میراث کورش کبیر
شعار امروز ایران بدست امین
پیشگاه مبارک اعلیحضرت
شاهنشاه آریامهر
تقدیم میکند
سلامت و توفیق بیش از پیش ملت ایران را در پرتو هدایت مهربانی
از خداوند یگانه خواستاریم
نماینده رسمی پیکان در استان فارس ـ قطمیری

باکمال افتخار و خرسندی
برگزاری
آئین شکوهمند جشن
دوهزار و پانصدمین سال
شاهنشاهی ایران را
به پیشگاه مبارک شاهنشاه آریامهر
و ملت ارجمند ایران
تبریک و تهنیت میگوید
کارگران و کارمندان دستگاه آب شیراز

کورش کبیر شاهنشاهی کهن ایران را بنیاد نهاد
نخستین منشور حقوق بشر و احترام به ارزشهای انسانی را صادر
نمود، تمدنی درخشان بوجود آورد که گذشت ۲۵ قرن
نتوانسته از شکوه و عظمت آن بکاهد
ملت ایران جشن‌های دوهزار و پانصدمین سال بنیانگذاری شاهنشاهی ایران را در شهریور برگزار میکند
که منشور انقلاب سفید در سرآغاز تحولی بزرگ برای ایران زمین و مردم شرافتمند آن میباشد
جشن بنیانگذاری شاهنشاهی ایران را بملت ایران تهنیت میگوئیم
بنگاه خیریه دارو پخش
وابسته به سازمان شاهنشاهی خدمات اجتماعی

سکه‌های ایران در عهد شاهنشاهان هخامنشی، اشکانی وساسانی

ضرب سکه در ایران

محققان اروپائی و ایرانی تحقیقات فراوانی در مورد چگونگی پیدایش سکه و رواج آن در ایران و همچنین سکه های رایج در دوره های باستان و تحول سکه انجام داده‌اند .

مطالعات و تحقیقات آقای چراغعلی اعظمی در مورد تحول سکه در ایران از دوره هخامنشی تا اوایل دوره اسلام که در این جا بنظر خوانندگان میرسد بجهت جامعیت آن از هر نظر شایان توجه است :

دور هخامنشی ـ ساتراپیها ـ آغاز این دوره،شکست کروئوس و فتح میاره بدست کوروش بزرگ در سال ۵۴۶ پیش از میلاد وپایان آن کشته شدن داریوش سوم درسنه ۳۳۰ پیش از میلاد است . گرچه در دوره پرویناتا سکه‌ای منسوب به کوروش بوجود است اما مورخین شروع ضرب سکه را در ایران به داریوش بزرگ (۵۲۱ـ۴۸۶ پیش از میلاد) نسبت میدهند .

تا آنجا که معلوم است در زمان هخامنشی مسکوکات ایران بدو صورت ضرب میشده است. یکی سکه نقره که آن را شکل می گفتند و آن ازلحاظ قیمت یك بیستم «دریك» یعنی پول طلا بوده است . کلمه «دریك» که نوع دوم پول آن روزگاران است مقتبس از نام «دارا» یا «داریوش» یعنی سکه شاهی ، بودند در کلیه مصروفات ایران آن زمان و حتی در آنسوی مرزهای ایران بعنوان پول رسمی مورد قبول بوده است .

روی این سکه ها شاه را در حال حرکت نشان میدهد که برمسنگی کمان و بردست دیگر زوبین و گاهی دشنه دارد وبر بوش او فرکلفی دیده می شود پشت سکه دارای فرو رفتگی و شیبی های پرنیانی تجتاشمال است .

این سکه ها دارای شکلی شبیه لوبیای بزرگ و آن پنطرف صاف و از طرف دیگر دارای خطوط غیر منظمی بودند . پادشاهان لیدی رفته رفته به اهمیت سکه پی بردند و ضرب آنها را در تحت فرمان خود گرفتند و شکل روی سکه را اصلاح کردند بنحویکه دژمان کروئوس (۵۶۱ـ۵۴۶ پیش از میلاد) آخرین پادشاه لیدی که بمغلوب کوروش کبیر اولین شاهنشاه هخامنشی گردید روی سکه اشکال زیبائی داشتند اما هنوز هم در پشت سکه شکلی را منقوش نمی کردند . اولین سکه های این دوره از فلزی بنام «الکترم» مخلوطی طبیعی از طلا و نقره) و بعدا از طلا و نقره بطور جداگانه بوده‌است. متداول ترین شکل روی سکه در این زمان سرشیر و گاو میاچه را در مقابل هم نشان میدهد .

در بعضی ساتراپیهای ایران نیز ، فرمانروایان محلی که از شاهزادگان و بزرگان پارس بامداد بودند اجازه ضرب سکه داشتند . بتلازر آسیای صغیر و شیپر های یونانی تجتاشمال ایران در تمام سکه ها متوجه سکه ضرب شده که بسیار زیباست . در این سکه ها چهره ساتراپهای ایران که متوجه راست است بخوبی نمایان است . سرآنها را کلاه خود و گاهی نوعی خود تاج مانندزینت داده است .

اسکندر مقدونی و جانشینان او از ۳۳۰ تا ۲۵۵ پیش از میلاد سکه های این دوره که بنوره سیلوکید مشهور است درروی سکه شکل را بطوربرجسته متوجه راست نشان میدهد و در پشت سکه‌ها فرمانروا شکل خدایان یونان و عقاب و تیر و ، سکه ها از مس و نقره و طلاست .

دوره اشکانی

این دوره که با قیام اشك اول علیه حکام یونانی درسال ۲۵۰ پیش ازمیلاد درهر کاتیا آغاز شده و با قتل اردوان پنجم در سال ۲۲۶ میلادی بدست اردشیر اول ساسانی پایان می یابد یکی از جالبترین دوران سکه شناسی ایران است .

روی سکه چهره شاه را بطور نیمرخ متوجه چپ گاهی روبرو نشان میدهد که طرفین سر او بعضی اوقات دارای ماه ستاره و گاهی فرشته پیروزی است . پشت سکه‌های یکدرمی هرشاهی باحترام اشك اول ، او راشسته برارونك شاهی ، خود برسرو کمان برپوست نشان میدهد ، در کنار او عبارت یونانی بمعنی متعلق به آرتاك یا اشك نوشته شده است .

ـ اولین سکه ها ، شاه را با کلاه خود و بعدا باسربرهنه در حالیکه نواری نیمتاج مانند، در محل تلاقی موی سروپیشانی بسته شده و دنبال نوار ، پشت سر آویزان است نشان میدهد، بتدریجا سکه هائی را می‌بینیم که در آن شاه دارای افس است .

ـ اشکال پشت سکه در مسکوکات مسین مختلف است . مثلا سراسب ـ عقابیه برسر قله و تیر .

اولین سکه های اشکانی که بسیار زیباست درنقطه نامعلومی در هیر کانیا و احتمالا در شهر «صددروازه» و بعد ها پس از تصرف سلوکیه تیسفون دران ضرب و در همدان نیز ضرب شده است . نام بعضی پادشاهان را بطور کامل بخط

بقیه در صفحه ۴۳

برگزاری دوهزار و پانصدمین سال شاهنشاهی ایران
نشانه ای است از وحدت ملی و جاودانگی تمدن بزرگ و فرهنگ کهن
که بیمیراثهای کهن دارد و تمدن خوشبین صمیمانه دلبند است
و با رشد تلاش خود در ایجاد تمدن جهان و ساختن آینده بزرگ آباد و تمدن سرشار دقایق میباشد
فرخنده جشن شاهنشاهی ایران
را به پیشگاه
شاهنشاه آریامهر
و ملت کهن ایران صمیمانه تبریک میگوئیم .
شرکت سهامی کارتن ایران

برگزاری جشنهای غرورانگیز ۲۵۰۰ سال شاهنشاهی ایران
نشانه عزم راسخ نژاد آریا ،
برای تجلیل از کوشش بزرگ ، بنیانگذار تمدن درخشان و فرهنگ دیرین زمین
و تقدیم سپاس به پیشگاه
شاهنشاه آریامهر
پایه‌گذار تمدن بزرگ و دوم ایران امروز است
این آئین پرشکوه را بملت ایران تهنیت میگوید .
هیئت مدیره دبستان ایرانیان

آئین پرشکوه برگزاری جشن
دوهزارو پانصدمین سال بنیانگذاری
شاهنشاهی ایران

رادگوش دهم راسخ نژاد آریا، تجلی گر آرزوی دیرینه بنیانگذاران شاهنشاهی ایران، که به پیشگاه ملت ارجمند ایران تبریک گفته

جاودانگی سلسله جلیله پهلوی را از خداوند آرزو مینماید

نمایندگی شرکت ایرانیت در استان فارس ـ حاتم

منشور درخشنده پیام جاودانه تبریک و تهنیت خود را بمناسبت

برگزاری آئین بزرگداشت میراث کورش کبیر

شاهنشاه بزرگ ایران و پرچمدار مبارک آریامهر شاهنشاه ایران

شاهنشاه آریامهر

تقدیم داشته

سعادت و توفیق بیش از پیش ملت ایران را در پرتو هدایت شهریاری ارجمند خود خواستاریم

شرکت توسعه کشت دانه‌های روغنی استان فارس

بمناسبت برگزاری جشن بنیانگذاری شاهنشاهی ایران

نشانه عزم راسخ نژاد آریا

و پیشرفت روز افزون تمدن و فرهنگ کشور

فرخنده و جشن شاهنشاهی ایران

را بحضور

شاهنشاه آریامهر

و ملت جاودانه ایران تبریک گفته و تقدیم میدارد

شرکت تعاونی نان شیراز

برگزاری جشن

دوهزارو پانصدمین سال شاهنشاهی ایران

را به

رهبر خردمند انقلاب بزرگ آزادیبخش ایران

اعلیحضرت شاهنشاه آریامهر

صمیمانه تبریک عرض و سرفرازی و موفقیت ایران را تقدیم میدارد

هیئت مدیره و کارکنان جمعیت شیر و خورشید سرخ کشاران

جشن شاهنشاهی خجسته باد

جشن دو هزارو پانصدمین سال شاهنشاهی ایران که جشن نوسازی و پیشرفت و بثمر رسیدن اصول انقلاب سفید ایران است ، بر ـ شاهنشاه عظیم الشان و ملت شاه دوست و میهن پرست ایران ، گرامی وخجسته باد .

کرمانشاه ـ مهدی خجسته

آئین پر شکوه بر گزاری جشن دو هزار و پانصدمین سال بنیان ـ گذاری شاهنشاهی ایران را که نشانه عزم راسخ نژاد آریا برای تجلیل از کوروش کبیر بنیانگذار تمدن درخشان و کهن ایران زمین است به پیشگاه ملت ارجمند ایران تبریک میگوید .

خوی حاج ابراهیم خلیل اعتماد

شاهنشاها

جان نثار افتخاردارد جشن شکوهمند دو هزار و پانصدمین سال شاهنشاهی جاویدان ایران را به پیشگاه آن شهریار بزرگ وخاندان جلیل سلطنت وملت میهن پرست و شاهدوست ایران تبریک عرض نماید .

کرمانشاه : حسن گردانی

شاهنشاها

اینك که ملت ایران بفرمان آن شهریار بزرگ عظیم ترین خاطره تاریخ خود را جشن میگیرد. جان نثار افتخار دارد این جشن بی مانند جهانی را به پیشگاه شاهنشاه وملت ایران تبریك عرض نماید .

کرمانشاه : عبدالعلی قانع

برگزاری جشن دوهزاریا پانصدمین سال شاهنشاهی ایران نشانه‌ای از وحدت ملی و جاودانه ملتی بزرگ و کهنسال است که بمیراث‌های کهن و ارزشمند خود صمیمانه دلبته است و بارزش تلاش خویش در ایجاد تمدن جهان و ساختن ایران بزرگ و آباد و متمدن واقف است .

فرخنده جشن شاهنشاهی ایران را به پیشگاه شاهنشاه آریامهر و ملت کهنسال ایران صمیمانه تبریك میگوئیم .

شهردار اردبیل ـ جان نثار غلامعلی اسدپور
آ ـ ۴۹۱۹۴

عرض شادباش

افتخار بر شاهنشاه اریامهر که با صدور فرمان برگزاری جشن دو هزار و پانصدمین سال شاهنشاهی ایران این حقیقت را فراروی جهانیان قرار دادند که تمدن و فرهنگ ایران، ازآغاز یك تمدن و فرهنگ انسانی وجهانی بوده است .

کرمانشاه : جعفر مهری

باکمال مسرت جشن دو هزار و پانصدمین سال شاهنشاهی ایران را به پیشگاه شاهنشاه آریامهر و ملت حقشناس ایران تبریك و تهنیت عرض مینماید .

کرمانشاه : حاج غلام دریتیم

عرض شادباش

جشن شاهنشاهی ایران را که به پاس بثمر رسیدن اصول انقلاب پرارزش آن برگزار میشود به پیشگاه رهبر خردمند ملت ایران شاهنشاه آریامهر شادباش عرض می نماید .

کرمانشاه : علی فرنام

برگزاری جشن شاهنشاهی خردمند آینده ۲۵۰۰ سال شاهنشاهی ایران

نشانه عزم راسخ نژاد آریا ،

برای تجلیل از کوشش بزرگ ، بنیانگذار تمدن درخشان و فرهنگ دیرین زمین

و تقدیم سپاس به پیشگاه

شاهنشاه آریامهر

پایه گذار تمدن بزرگ و دیرین ایران و ایران دوست

این آئین پرشکوه را بملت ایران تهنیت میگوید.

مدیر و کارکنان شرمن هتل

کورش کبیر شاهنشاهی کهن ایران را بنیاد نهاد
نخستین منشور حقوق شهروحترام بارزشهای انسانی را صادر
نمود، تمدنی درخشان بوجود آورد که گذشت ۲۵ قرن
نتوانسته از شکوه و عظمت آن بکاهد

ملت ایران شهر و دهی و خرد، با نصد مین سال بنیانگذاری شاهنشاهی ایران در حضور شهریار خردمند و بزرگ
که شعار انقلاب سفید و آزادی بزرگ بارور ایران زمین و مردم شریف و فرهنگ آن میباشد

جشن بنیانگذاری شاهنشاهی ایران را بملت ایران تهنیت میگوئیم

گروه فرهنگی فرگام

ایران امروز رهبری شاهنشاه آریامهر و اجرای منشور انقلاب سفید، از حیثیت بین‌المللی در جهان برخوردار است و برگزاری دوهزار و پانصدمین سال بنیانگذاری شاهنشاهی ایران تجلیل پرشکوهی است که مردم جهان از تاریخ و فرهنگ پر افتخار ایران بعمل میآورند.

ایمن خجسته جشن را به پیشگاه شاهنشاه آریامهر و ملت شریف ایران تهنیت میگوئیم

از طرف هیئت مدیره سندیکای کامیونداران آذربایجان شرقی

آئین پرشکوه برگزاری جشن
دوهزار و پانصد مین سال
بنیانگذاری شاهنشاهی
ایران را که نشانه تجلیل از تمدن
درخشان و کهن ایران زمین است
به پیشگاه
ملت ارجمند ایران تبریک گفته
جاودانگی سلسله جلیل پهلوی
را از خداوند آرزو می نماید

اتحادیه صنف نقاشان اتومبیل

سکه‌های ایران درعهد شاهنشاهان هخامنشی ،اشکانی و ساسانی

سکه های دوران اسلامی

بقیه از صفحه ۴۲

پادشاهان با لقب «شاهنشاه به‌آن زمین و مهی را بخط پهلوی و زبان و با حروف اختصاری پهلوی اشکانی در پشت سکه مشاهده می‌کنیم. این دوره سکه ملاریه بسیار جالب این‌است که در این دوره هیچ سکه ملاریه ساده و واحد پول نقره وجود ندارد. این دوره دیطوری که در جریان بوده و دیطوری که شاهد بوده شد پول مسی نیز یکدرهمی و کچوکتر داشته است آخرین این دوره‌ها را آوارازه‌ها اردوان پنجم است که در ۲۲۷ و ۲۲۸ میلادی بر ملت ایران بوده وجند سال اردشیر مصاف داده است. این دوره بعضی از حکام کوچک‌شده‌اند شاهان بوده‌اند ملاء در ایلام و سیستان که ضرب کرده‌اند که یکدرهمی و چهار درهمی است. در پارس نیز نوادگان هخامنشی ـ لقب اردشیر را با یکسانان آتشکده‌ها استقلال محلی داشته‌اند. طلای از مس و نقره‌به‌دست آمده که آخرین آن بهمان‌اندازه‌دشیر سرسلسله ساسانیان است . نوع اول این سکه‌ها مشهود به «بابامیده» و نوع دوم مشهود به «پهرسیته» است .

دوره ساسانی

دوره ساسانی از ۲۲۶ تا ۶۵۱ میلادی ـ گرچه سکه هایی‌نقره‌ای از لحاظ وزن و عیار این دوره را سکه های اشکانی شکل آن بکلی متفاوت است . روی سکه چهره شاهان با هاله و گاهی با تیاره و گاهی نیز باهردو است . و تدریجا دوبرو شاهنشاه چکیده که تاچه‌پیانی پیش رفته . نوع تاج در این دوره جالب است وبطوری که با چند تاج بوده

بقیه در متن سکه و چه در حاشیه به نقش ستاره و ماه

زیاد برمیخوریم. در اوایل‌دوره ساسانی نام شاه را روی سکه پایین ترتیب بخط پهلوی می ـ نوشتند :

«فردیس یغ ملکان ملکاایران وانیران منوچترگی من ایزدان» به معنی مزداپرست خدایگان شاهنشاه ایران و آن سوی ایران مینوچهر از ایزدان. اواخر دوره ساسانی بذکر نام شاه مثلا خسرو و عبارت «فاروه» یا «پیروزه» آکتفا می ـ کردند.

پشت سکه محل ضرب با حروف‌اختصاری مثلا برای‌نیشابور برای استخر و برای همدان نشان داده شده همچنین سال ضرب سکه نقش گردیده‌است. علاوه بشتمسکه علامت آتشکده ایدو نغر ایستاده‌اند و کنار آتشدانی آنرا بعهده دارند . در اوائل دوره ساسانی از این نمونه یعنی پادشاه و دیگری ملکه و گاهی با فرزند یا یکی‌یاآن آتشکده‌ها استقلال محلی داشته‌اند. طلای از مس و نقره‌به‌دست آمده که آخرین آن بهمان‌اندازه‌دشیر سرسلسله ساسانیان است . نوع اول این سکه‌ها مشهود به «بابامیده» و نوع دوم مشهود به «پهرسیته» است .

دوره ساسانی

دوره ساسانی از ۲۲۶ تا۶۵۱ میلادی ـ گرچه سکه هایی‌نقره‌ای از لحاظ وزن و عیار این دوره را سکه های اشکانی شکل آن بکلی متفاوت است . روی سکه چهره شاهان با هاله و گاهی با تیاره و گاهی نیز باهردو است . و تدریجا دوبرو شاهنشاه چکیده که تاچه‌پیانی پیش رفته . نوع تاج در این دوره جالب است وبطوری که با چند تاج بوده

بقیه در متن سکه و چه در حاشیه به نقش ستاره و ماه

پیراز کشته شدن یزدگرد درسال ۳۱ هجری، فاتحین عرب که از خود سکه نداشتند همچنان ازپول رایج ساسانی استفاده میکردندبن است که ازآن‌تاریخ‌تا دورهعثمان ـ ۲۳ تا۲۵ هجری ـ و دوره حضرت امیرالمومنین علی۳۵ـ ۴۰هجری ـ سکه‌های نوع ساسانی را با اسم خسروپرویز و یزدگرد می‌بینیم که فقط در حاشیه آن عبارتی مانند «یرب‌الله یاسبوالله ربی بخط کوفی دیده میشود و تاریخ ویژگی‌ری با جلوس آخرین شهریار ساسانی آغاز شده همچنان ادامه میبابدو بدانوسیله است که می‌فهمیم سکه در زمان گذاشتن ازآخرین خلفای راشدین ضرب شده است .

از سال ۴۱ هجری با جلوس معاویه‌ابن ابی‌سفیان‌فقط اسم‌علیه را اسم بخط پهلوی در متن سکه بنام معاویه ـ یزیدبن معاویه ـ زیادبن ابی‌سفیان ـ عبدالله‌زباد والی بین‌النهرین در واقعه کربلاو مختارابن‌ابی‌عبیدالله مختاربن یوسف و سایر حکام عرب بدست آمده است و این وضع تا زمان عبدالملك ابن‌مروان که در تاریخ ۷۷ رمضان ۷۵ هجری به خلافت رسیده ادامه داشته میبابد . از طبرستان فرزندان دابویه از شاهزادگان ساسانی همچنان تا سال ۱۴۱ هجری سکه ساسانی و بعد از آنها حکام اعرابی ـ عرب خلفاتغییرتا سال ۱۷۹هجری برپوش عرب ساسانی سکه میزدند. این سکه‌ها نیم درهمی است وآغاز تاریخ آن مرگ یزدگرد است .

سکه‌های اسلامی

از عبدالملك‌ابن‌مروان نیز سکه هائی بسبك عرب ساسانی بدست آمده است اما هنم اوست که این سکه‌ها را مشوح مینماید (به روایتی باشاره امام محمد باقر علیه‌السلام) و سکه‌ها بشرحی که عرض میشود رنگ اسلامی‌میشود میگردد گرچه نام سکه‌ها همچنان مثل دوره ساسانی دینار و درهم است و ضرابخانه‌های ساسانی‌نیز کماکان بکار خود ادامه میدهند .

ـ روی اولین سکه‌های اسلامی بخط کوفی در متن «لااله‌الاالله وحده‌لاشریك‌له» و در حاشیه‌سال و محل ضرب‌سکه‌ذکر شده است.

ـ پشت سکه در متن نوشته‌است «محمدالله‌الصمد لم‌یلدولم‌یولد ولمیکن‌له کفوا احده» از سوره اخلاص .

ودرحاشیه«محمدرسول‌الله ارسله بالهدی ودین‌الحق لیظهره‌علی‌الدین ولوکره‌المشرکون» ـ از سوره‌التوبه آیه ۳۴ـ سکه‌های اموی از لحاظ تنوع‌بسیار غیرجالبوبجزدوبوره سال ضرب‌و جای ضرب‌ابهام‌تغریبا یکنواخت میباشد واین وضع تا سال ۱۲۷ هجری بعنی جلوس مروان دوم ملقب به حمار ادامه میباید .

دوره عباسی

در این سال اسکه ایرانیان فتح‌ارای ابومسلم خراسانی‌قیام میکنند و بحمایت از خاندان پیغمبر اسلام برخلافت عبدالله سفاح را بابوذر خلافت میکنند و زیادبن ابی‌سفیان ـ عبیدالله‌زیاد بنام معاویه ـ یزیدبن معاویه ـ والی بین‌النهرین در واقعه کربلاو مختارابن‌معاربن‌عبیدالله مختاربن یوسف و سایر حکام عرب بدست آمده است و این وضع تا زمان عبدالملك ابن‌مروان که در تاریخ ۷۷ رمضان ۷۵ هجری به خلافت رسیده ادامه میبابد . از طبرستان فرزندان دابویه از شاهزادگان ساسانی همچنان تا سال ۱۴۱ هجری سکه ساسانی و بعد از آنها حکام اعرابی ـ عرب خلفاتغییرتا سال ۱۷۹هجری برپوش عرب ساسانی سکه میزدند. این سکه‌ها نیم درهمی است وآغاز تاریخ آن مرگ یزدگرد است .

سکه‌های عرب ساسانی

ازسنه۳۱ هجری (۶۵۱میلادی) بعنی سال کشته شدن یزدگرد تا ۱۵ هجری (۶۸۰ میلادی) ـ بعد از فتح ایران بدست‌اعراب درسال ۲۱ هجری در زمان خلیفه دوم و

از سکه هائی از پاکان پر ارج خاندان پهلوی‌یاد کرده‌بموضوع پایان میدهم .

بطوریکه میدانیم شجره نسبت خاندان جلدیا سلطنتی ایران‌به دنباه از نوادگان کوس فرزند قباد و برادر انوشیروان عادل می رسد که از سال ۴۵ هجری یعنی ۱۴سال پس‌ازمرگ‌یزدگرد سومبه شاهی مازندران رسیده است . فرزندان او که به«ملوك جبال » مشهورند در سه دوره بشرح ذیل و بمدت ۷ قرن‌یعنی تا سال ۷۵۰ هجری‌در حکومت مازندران باقی بودند .

۱ـ کیوسیها از باو ۴۵هجری تا سرخاب ۴۶۶ هجری .

۲ـ سپهبدیها از حسام‌الدوله دنباه از سرخاب ۴۶۶ هجری‌تا تصیرالدوله شمس‌المعالی‌وشمس‌ون اردشیر ۶۰۶ هجری .

۳ـ کینخواریها ازحسام‌الدوله اردشیر بن کینخوار از ۶۳۵ هجری تا فخرالدوله حسن‌بن ـ کیخسرو ۷۵۰ هجری .

(مدت سلطنت حسام‌الدوله شهریاربن کوش ۳۷ سال بوده است).

از دو دوره اول سلطنت این خاندان چند سکه هست که از همه مهمتر دینار هائی بنام حسام الدوله شهریار بن قارن موسس دوره اسپهبدی است که در ۴ سلاروبه ۸ماری فعلی در زمان دو پادشاه سلجوقی یعنی رکن‌الدین ابوالمظفر بن کیاری وغیاث‌الدین ابوشجاع محمد فرزندان ملکشاه اول در فاصله بین ۴۸۷ و ۵۰۳ هجری ضرب شده است .

در حاشیه‌خارجی سکه‌این عبارت نیز اضافه شده که باز منقول‌از قرآن مجید در سوره الروم آیه ۱ و ۲ به‌کار است .

« للهالامر من قبل و من بعد یومئذیفرح المؤمنون‌بنصرالله. یعنی گردش امور از قبل وبعد در دست خدا بوده و مؤمنین بنصرة خدا شادند » ، گمانا کی های اسلامی است .

سکه های حضرت رضا

بطوریکه میدانیم امام هشتم شیعیان بولایتعهدی مامون‌بن ـ هارون‌الرشید منصوب‌شده‌بودند از آن حضرت از سال ۲۰۱ هجری سکه هائی بجای مانده که تقریبا مانند سایر سکه‌های اسلامی آندوره است . اما در پشت سکه این عبارت نوشته شده است : «لااله‌ـمحمد رسول الله‌ـالمامون خلیفه‌الله ـ مما امر به الامیر الرضا ولی عهده المسلمین علی‌بن موسی‌بن علی بن‌ابی‌طالب دوالرئاسین ». در چهسال شهادت حضرت (۲۰۲ر۲ هجری ذکر میکنند سکه‌هائی بنام ایشان موجود است که در شهر های ایران درسالهای۲۰۳ و ۲۰۴ هجری ضرب شده و بهمینترتیب باید باصلاح تاریخ مبادرت کرد .

حسن‌صباح رجانشینان او از سال ۴۸۳ هجری زمان ملکشاه سلجوقی (۴۷۵ ـ ۴۸۵ هجری) تا سال ۶۵۳ هجری بر قلعه الموت و تعدادی از قلاع دیگر در داخل ایران دست یافته‌وبه دعوت ایرانیان بفتح‌و مبارزه باغلبا و سلاحتیه‌اشتغال‌داشتند. ازاین دورسکه‌ای‌در کلکسیون نگارنده موجود است که بنام محمدبن بزرگ امید (۵۳۷ـ۵۵۷ هجری) جانشین دوم حسن بن باشد و در گوشی دیلم یعنی خود قلعه الموت در سال ۵۵۵ هجری ضرب شده و منحصر بفرد است .

روی بن سکه در متن نوشته شده «لااله‌الاالله ـ محمدرسول الله ـ محمدبن بزرگ امید ـ و در حاشیه ... « ضرب‌هذاالدین یکرسی الدینام سنه خمس و خمسین و خمسمائه » .

در متن پشت سکه نیز خلاف سکه‌های اسلامی‌را‌بچه‌نوشته‌است. «علی‌ولی‌الله‌ـالمصطفی‌لدین‌الله. المستنصر خلیفه فاطمی مصر که بدست برادر خود المستعلی معدوم شده و اسمعیلیه ایران از هواخواهان او بوده‌اند و در حاشیه « صلوات‌الله علیه وعلی اخاوه الاکرمین‌وائمه‌الطاهرین» که تعلق پیروان حسن صباح‌را که باخودبه ملاحده میشودند به خاندان پیغمبر ثابت میکند و ذکری ازخلفای بغدادویادشاهان سلجوقی در آن نیست .

نیاکان پهلوی برای حسن‌ختام

برگزاری جشن دوهزار و پانصدمین سال شاهنشاهی ایران نشانه ایست از وحدت ملی و جاودانگی ملتی بزرگ

دهقانانی که بمیراثهای کهن و ارزشمند خویش صمیمانه دلبسته‌اند و با ارزش تلاش خود در ایجاد تمدن

جهان دانش و تمدن بزرگ و آباد و متمدن سخت واقف میباشد.

فرخنده جشن شاهنشاهی ایران را به پیشگاه شاهنشاه آریامهر و ملت کهنسال ایران تهنیت میگوید.

شرکت مسافربری میهن تور

کورش بزرگ ... ۲۵۰۰ سال پیش مقدر میشد شاهنشاهی جاودانی را بنیاد نهاد

دهقانی که بمیراث کهن و ارزشمند خویش صمیمانه دلبسته است و با ارزش تلاش خود در ایجاد تمدن

درخشان و کهن ایران زمین و هموطنان ایرانی مبارک باد

تجلیل از کوشش بزرگ شهریار آریامهر بزرگ است که بنیانگذاری آن را بزرگان

متمدن ترین کشورهای جهان قرن‌ها پیش از خود داده‌اند.

جشن های دوهزار و پانصدمین سال بنیانگذاری شاهنشاهی
ایران بر رهبر خردمند ایران زمین و هموطنان ایرانی مبارک باد

شرکت سهامی تری نورم

TRI NORM.

آئین پرشکوه برگزاری جشن

دو هزار و پانصدمین سال بنیانگذاری شاهنشاهی ایران

را که نشانه عزم راسخ نژاد آریا برای تجلی از کوشش کبیر بنیانگذار تمدن درخشان و کهن ایران زمین است

به پیشگاه ملت ارجمند ایران تبریک گفته

جاودانگی سلسله جلیله پهلوی را از خداوند آرزو مینماید

سازمان گوشت کشور

شماره مخصوص جشن‌های ۲۵۰۰ ساله شاهنشاهی ایران

پادشاه در ادبیات فارسی

دکتر ذبیح الله صفا

از: دکتر ذبیح‌الله صفا

آقای دکتر ذبیح‌الله صفا استاد ادبیات و دانشمند دانشگاه تهران و مؤلف تذکره‌ها و تاریخ ادبیات ایران و پژوهشگر ادبیات حماسی ایران و پژوهشگر ادبیات حماسی ایران و نویسنده دو جلد از آن نیز نوشته شده است، در این مقاله که در ادبیات فارسی به بررسی قرار داد. در این جا مطالعه می‌کند که مبحثی از تحقیق فاضلانه ایشان در این زمینه است.

در دوره اسلامی

بنیاد بزرگداشت و احترامی که ایرانی در ایران اسلامی نسبت به پادشاهی و پادشاهان داشت بعد از آیات و احادیث بعد از آثار ادبی و تاریخی ایران بزرگ ایران قدیم سراسر شاهنامه فردوسی از رودکی گرفته تا شاعران بزرگ ایران بعد از اسلام بیشتر نیکنامی‌های آنان و مدح خلق و اقبال آنان و آبادی صورت گرفته که در این مورد مال و جاه شاعران بوده است زیرا پادشاهان را پناه و پشتیبان خود می‌دانستند و با احترام و تقدیس یاد می‌کردند که ما از آن سخن می‌گوییم که مادا از آن بلاطین گفته شده است توصیف جامعی است موضوع مردم نسبت به پادشاهان و خدای ترس و دین دار و مردم دوست و شجاع و دورست اندیشه و پاکسیرت‌اند. میوچهر یعنی دارای روان مینوی و پاک هستند، راستگویی و بنیاندیشی و نیکو کاری عادت آنانست. درجهٔ امور آنخداوند را در نظر دارند و ازو یاری می‌جویند، برای اجراء مشیت او کوشش می‌کنند می‌جنگند.

زیبا ترین مخلوقات

پادشاهان و اخلاق آنان همه جا زیباترین مخلوقات الهی هستند بدرجه‌یی که چشم‌زد جمال آنان خیره می‌ماند و هر که از میان خاندانهای سلطنتی باید بمشیت الهی بسلطنت برسد فربا او از آوان تولد همراهست واوراحفظ وحراست می‌کند. پادشاهان فرمانروای مطلقند و سرپیچی از اوامر آنان موجب شقاوت دنیوی و اخروی و بمنزلهٔ پاک «گناه» نابخشودنی است. اسفندیار هنگامی که بفرمان گشتاسب بجنگ رستم رفت ماموز بود که او را مقید و دست بسته و پیاده بدرگاه شاهنشاه کیانی آورد، ویا آنکه بمناسبت چنین عملی نیست مدافع بزرگ ایران وحامی تاج و تخت کیانی بود از انصاف و اوازه حق‌شناسی و سپاسداریست، خود را باطاعت از فرمان شاهنشاه ناگزیر می‌بیند و تنها رامسازش را بستن دست رستم و بردن او بدرگاه گشتاسب می‌داند. اما شاهان ایران در روایات ملی بندرت از راه انصاف و داد منحرف شده‌اند و همهٔ آنان مردمی بدرگذشت پاک پادشاه و تاثر عمیق خود شاعر از فقدان کسی که مورد علاقه و احترام قلبی و دینی او بوده است.

از جانبی دیگر میدانیم که در اسلام تمشیت همهٔ امور خلق بمشیت عالیهٔ الهی بازبسته است و خداوند هر که را بخواهد دولت می‌بخشد و از هر که بخواهد دولت را باز میگیرد و همهٔ کار ها در دست اوست و او بر هر کاری توانا و مختار مطلق است، سعادت از لطف او سرچشمه میگیرد و شقاوت زادهٔ قهر اوست. بنابراین دولت و سلطنت را حکمت بالغهٔ او بخواهد دولت را باز میگیرد و بکسی و خاندانی می‌بخشد تا باید بمشیت الهی بسلطنت برسد فربا او از آوان تولد همراهست واوراحفظ وحراست می‌کند. و این موهبت را از آنان باز نمیگیرد مگر آنکه از وظایفی که برعهده دارند عدول کنند. پس پادشاهان برگزیده‌خداوند و ستایش آنان در حقیقت ستایش ارادهٔ حق و مشیت الهی است.

شاه در داستانهای حماسی

مهمترین قسمت از آثار ادبی که نمایندهٔ این فکر بعنی بزرگداشت و تعظیم پادشاهان بحق‌تقدیس است داستانهای قهرمانی و پهلوانی و منظومه‌های حماسی ماست. این گونه داستانها و منظومه‌هایی که مبتنی برهمانیاست بهترین نمایندهٔ افکار و اندیشه‌های ایرانیان‌اند تمام مسائل و مطالبی هستند که در آنها ملاحظه می‌کنیم رهنهٔ پادشاهان و شاهزادگان ذرین داستانها دارندگان فرایزدی و کیانی و تمام اندام وزورمند و آزاده و سخنی و جوانمردند واز مردم و سپاهیان هیچ نمعنی را دریغ نمی‌دارند. شاه ایران‌به عهد و پیمان خود وفادارست و اگر کسی مانندبیروزماسبانی از پیمان بگردد زود بکیفر کردار خود میرسد. شاهنشاهان پهلوان و جنگجو و مبارز برمی‌هنایند اما پهلوانان ایرانی نتاک دارند که شاه بجای ایشان بجنگ رود زیرا آنان‌دفاع‌از میهن‌وحمایت از پادشاه را وظیفهٔ شخص‌خود می‌شمارند، تنها کیخسرو پاک باز باسیاب «خشیده» فرزند افراسیاب و بازروی خود با وجود تحاشی پهلوانان بجنگ رفت و با این کار خود مدتی‌از روز مایهٔ اضطراب ایرانیان‌شد. شاه ایران دین دار و یزدان پرست و غمخوار آبرایران و پشت وپناه اینماست ودرمقابل این الطاف وظیفهٔ هر ایرانی وفاداری نسبت بشخص او و اطاعت از اوامر اوست.

نیکو کاری و انصاف

اینها خلاصه‌یی از کلیات مطالبی است که میتوان در داستانهای قهرمانیو منظومه‌های حماسی دربارهٔپادشاهان ملاحظه کرد. در اینگونه منابع‌پادشاهان ایران نه تنها خود را موظف بنگهبانی دین و نیکو کاری، داد و انصاف میدانند بلکه‌همهٔ زیر دستان و رعایای خود را نیز بدین کارموظف می‌شمارند. معمولا بهترین موردی که در ادبیات حماسی ما میتوان باین اندیشه باز خورد مواقعی است که پادشاهان برای مراسم تاجگذاری بر تخت جلوس می کنند. در اینجاهم همان‌سنتی را می‌یابیم که در روایات‌ادبیم تاریخی ایران، که در کتب اسلامی منعکس شده است، ملاحظه می‌کنیم پروانت فردوسی از میان شاهنشاهان ایران چون اردشیر بابکان‌در نزدیکی بغداد (مقصود تیسفون است در شاهنشاهی‌جلوس‌کرد از «میروزه» تاجی بر سر نهاد و کمر شاهی بست وکمر شاهان بست) منبر جو تاج بزرگی سر برنهاد چنین کرد بر تخت پیروزه پیاد که اندر جهان داد گنج نست جهان زنده از بخت و رنج نست کن این گنج از من نیارد ستد بد آید بمردم زکردار بد چو خشنود باشد جهاندار پاک ندارد دریغ از من این تیره خاک جهان سر بسر در پناه منست بستدن داد راه منست همه انجمن خواندند آفرین که ایاد باداد سادات زمین اما این دادگری و دادپروری فقط خاص شاهانیست که ایرانی و از نژاد شاهان قدیم باشند وگرنه پادشاهانی ازقبیل ضحاک و افراسیاب و اسکندر جز ظلم و بیدادگری وشکستن خودوند رسوم و ویران کردن ایران کاری نداشته‌اند.

پیش بینی اردشیر

در روایات حماسی و ادبی ما هر هرگاه پادشاه بت خود را بد کند در کار ملک خلل راه مییابد و نعمتها همه نقصان می‌پذیرد که اعقاب وی از راه دادگری‌باز میگردند و بیداد و جور و جفا پیشه میکند و خوی اهریمنی‌پیش می‌گیرند.

برین بگذرد سالیان پنج صد بزرگی شما را به پایان رسد بیبند سر از عهد فرزند تو هر آنکس که باشد زپیوند تو بگردند یکسر زعهد و وفا بیداد یازند و جور و جفا بیوشند بیراهن بد تنی بیافند با کیش اهریمنی گناه شود هرچه ما بسته‌ایم بیالاید این دین که ما شسته‌ایم نه کردند این پند و اندرز من بویرانی آرد رخ این مرز من

در شاهنامه و دیگر روایات‌ملی و کتب انیس موضوع دادگری پادشاهان ایران بکرات ذکر شده و حتی ازین موضوع داستانها و حکایات فراوان ساخته و در کتب اخلاقی و در قصص و حکایات اجتماعی آورده‌اند و ذکر آنها در اینجا البته زائد و مایه اطاله کلامست.

ازخصایص‌شاهان درین‌روایات و آثار ادبی علاقه خاصی استیکه آنان بایران و ایرانیان دارند. این محبت یکسره نیست بلکه‌بین شاهنشاهان ومردم ایران، چنانکه

بقیه در صفحه ۵۰

برگزاری جشن عروسی ... ۲۵ سال شاهنشاهی ایران
نشانه عزم راسخ نژاد آریا،
برای تجلی از کوشش کبیر بنیانگذار تمدن درخشان و کهن ایران زمین است
و تقدیم سپاس بی‌پایان
شهردار کاشان ـ راسخ

برگزاری جشن عروسی
دو هزار و پانصدمین سال شاهنشاهی ایران
را به
رهبر خردمند انقلاب بزرگ آتیه ساز ایران
اعلیحضرت شاهنشاه آریامهر
میهنا تبریک عرض نموده سرافرازی شیوهٔ ملت ایران را آرزو مندیم.
نمایندگی چای ریچویز Ridgways TEA تجارتخانه عرب زادگان تلفن ۲۳۲۶۴

برگزاری جشن
دو هزار و پانصدمین سال شاهنشاهی ایران
را به
رهبر خردمند انقلاب بزرگ آتیه ساز ایران
اعلیحضرت شاهنشاه آریامهر
میهنا تبریک عرض نموده سرافرازی شیوهٔ ملت ایران را آرزو مندیم.
شرکت تهران کاردان شرق ـ کارخانه کنسروسازی

آئین پرشکوه برگزاری جشن
دو هزار و پانصدمین سال بنیانگذاری
شاهنشاهی ایران
را که نشانه عزم راسخ نژاد آریا برای تجلی از کوشش کبیر بنیانگذار تمدن درخشان و کهن ایران زمین است
به پیشگاه ملت ارجمند ایران تبریک گفته
جاودانگی سلسله جلیله پهلوی را از خداوند آرزو مینماید
گیموی کوماچی ـ الورا ـ معطر

برگزاری جشن عروسی پنجاه سال سلطنت شاهنشاه آریامهر را بر ملت بزرگ ایران تبریک گفته
بنیانگذار تمدن درخشان و کهن ایران زمین
جاودانگی سلسله جلیله پهلوی را از خداوند آرزو مینماید
از طرف کارکنان اداره کارسازمان بیمه‌های اجتماعی مراغه ـ فیروز صابر

برگزاری جشن عروسی پنجاه سال سلطنت شاهنشاه آریامهر را بر ملت بزرگ ایران تبریک گفته
بنیانگذار تمدن درخشان و کهن ایران زمین
جاودانگی سلسله جلیله پهلوی را از خداوند آرزو مینماید
از طرف کارکنان برق ناحیه کاشان ـ جواد کرباسی زاده

منشور نسنیم بهمدان تبریک گفته
برگزاری آئین بزرگداشت میراث کورش کبیر
شاهنشاه آریامهر
پیشگام بنیانگذار تمدن ایران
تقدیم میدارد
سعادت و توفیق بیش از پیش ملت ایران را و پرتو عنایات شهریاری
از خداوند یگانه خواستاریم
از طرف صنف ساندویچ فروشهای همدان

ایران امروز بر هبری شاهنشاه آریامهر و اجرای منشور انقلاب سفید، از حیثیت بی‌سابقه‌ای در جهان برخوردار است و بزرگداشت دو هزار و پانصدمین سال بنیانگذاری شاهنشاهی ایران تجلیل پرشکوهی است که مردم جهان از تاریخ و فرهنگ پر افتخار ایران بعمل میآورند.

این خجسته جشن را به پیشگاه شاهنشاه آریامهر و ملت شریف ایران تهنیت میگوئیم

کارخانجات ولووسوئد و شرکت سهامی زامیاد

شماره مخصوص جشن‌های ۲۵۰۰ ساله شاهنشاهی ایران

جان نثار افتخار دارد که جشن شاهنشاهی ایران را که گواه پیوند ناگسستنی شاه و ملت است به پیشگاه مبارك شاهنشاه آریا مهر تبریك و شادباش عرض نماید.
کرمانشاه : جهانگیر دارابی

جشن پانصدمین سال تلاش پیگیر جامعه ایرانی را در راه اعتلای فرهنگ و تمدن جهان به پیشوای خردمند نهضت جهانی پیکار با بیسوادی و لژیون خدمتگزاران بشر شاهنشاه آریامهر تبریك و تهنیت عرض مینماید.
کرمانشاه : حاج محمود چقاکبودی

با کمال افتخار و خرسندی برگزاری آئین شکوهمند جشن دو هزار و پانصدمین سال شاهنشاهی ایران ایران را به پیشگاه مبارك شاهنشاه آریامهر و ملت ارجمند ایران تبریك و تهنیت میگوید.
کارکنان آموزشگاه عالی پرستاری رازی کرمان

عرض تبریک

جشن شاهنشاهی ایران را که نمایش میراث فرهنگی و مدنی ایران در برابر جهانیان است به پیشگاه شاهنشاه آریامهر احیاء کننده افتخارات دیرین ایرانزمین تبریك عرض مینماید.
کرمانشاه : اخوان معارفی

عرض شادباش

در نهایت افتخار جشن دو هزار و پانصدمین سال شاهنشاهی جاویدان ایران را به پیشگاه پاسدار سرفرازی ها و پیروزیهای دیرین ایران، شاهنشاه آریامهر شادباش عرض مینماید.
کرمانشاه : سید احمد اسکوئی

آئین پرشکوه برگزاری جشن دوهزارو پانصدمین سال بنیانگذاری شاهنشاهی ایران‌را که نشانه عزم راسخ نژادآریا برای تجلیل از کوروش کبیر بنیانگزار تمدن درخشان و کهن ایرانزمین است به پیشگاه‌ملت ارجمند ایران تبریك‌میگوید.
رئیس اداره بهداری شهرستان خوی
دکتر محمد جهانی
آ-۹۱۶۲ ٤

جشن دوهزارو پانصدمین سال بنیانگذاری شاهنشاهی‌ایران را به پیشگاه رهبر خردمند تبریك عرض می‌نمایم
از طرف کارکنان دبستان آذرم کرمان - ناظم‌پور

باکمال افتخار وخرسندی برگزاری آئین شکوهمند جشن دوهزارو پانصدمین سال شاهنشاهی ایران رابه پیشگاه مبارك شاهنشاه آریامهر و ملت ارجمندایران تبریك و تهنیت میگوید.
از طرف کارمندان و انجمن همکاری خانه و مدرسه دبستان فاطمه سیاح غازیان
آمنه نجات‌بخش
آ-۴۹۰۶۰

بزرگداشت جشن دوهزارو پانصد ساله شاهنشاهی ایران تجلیل شکوهمندی است که جهانیان از تمدن کهن و فرهنگ درخشان ایران بعمل می‌آورند سرافرازیم در زمرهٔ خدمتگزاران فرهنگ ایران زمین برگزاری این آئین پرشکوه را به پیشگاه شاهنشاه آریامهر و ملت شریف ایران تهنیت گوئیم.
رئیس‌دانشسرای مقدماتی پسران شهرستان خوی - علی اقبالی
آ-۴۹۱۶۰

عرض شادباش

جشن شاهنشاهی که نمایش بزرگ رستاخیز نوسازی ایران است به رهبر انقلاب پیروزمند شاه و مردم شاهنشاه آریامهر تهنیت عرض می‌نماید.
کرمانشاه : مدیر گرمابه ارباب علی اشرف بنی عامریان

برگزاری جشنهای دو هزار و پانصدمین سال بنیانگذاری شاهنشاهی را به پیشگاه رهبر عالیقدر ایران تبریك میگوید.
مهری غزنوی - دبیرستان نشاط شیراز

با کمال افتخار و خرسندی بر گزاری آئین شکوهمند جشن دو هزارو پانصدمین سال شاهنشاهی ایران را به پیشگاه مبارك شاهنشاه آریامهر و ملت ارجمند ایران تبریك و تهنیت میگوید.
کارکنان سینما آریا و مهتاب کرمان

شهریارا
با کمال مباهات و سرفرازی فرا رسیدن دو هزار و پانصدمین سال بنیان گذاری ایران و جشن های شاهنشاهی را بحضور آن رهبر عالیقدر و هموطنان عزیز تبریك و تهنیت میگوئیم.
کارکنان بانك اصناف ایران شعبه اهواز

پیشگاه مبارك شاهنشاه آریامهر
کارکنان و کارمندان سینما شهداد کرمان مفتخرند که جشن دو هزار و پانصدمین سال بنیان گذاری شاهنشاهی ایران را برهبر خردمند وعالیقدر ملت ایران صمیمانه تبریك و تهنیت عرض نمایند.
کارکنان سینما شهداد - کرمان

بکمال افتخار و خرسندی برگزاری آئین شکوهمند جشن دوهزارو پانصدمین سال شاهنشاهی ایران را به پیشگاه رهبر خردمند ایران تبریك و تهنیت میگوید.
مهری غزنوی - دبیرستان ناظمیه شیراز

از صمیم قلب این روز بزرگ یعنی دو هزار و پانصدمین سال بنیانگذاری شاهنشاهی ایران را به رهبر عالیقدر ایران تبریك گفته عظمت و پایداری سلطنت پهلوی را از خداوند خواستاریم.
کارکنان بانك بازرگانی شعبه اهواز

بزرگ روز و تاریخی ترین جشن شاهنشاهی، که یادگاری از کوروش بزرگ بنیان گذار شاهنشاهی ایران میباشد به شاهنشاه اریامهر و ملت عزیز ایران تبریك عرض مینمایند.
کارکنان بانك عمران شعبه اهواز

بکمال افتخار و خرسندی برگزاری آئین شکوهمند جشن دوهزارو پانصدمین سال شاهنشاهی ایران را به پیشگاه رهبر خردمند ایران تبریك و تهنیت میگوید.
از طرف کارکنان دبستان آذرم کرمان - ناظم‌پور

باکمال افتخار وخرسندی برگزاری آئین شکوهمند جشن دوهزارو پانصدمین سال شاهنشاهی ایران رابه پیشگاه مبارك شاهنشاه آریامهر و ملت ارجمند ایران تبریك و تهنیت میگوید.
از طرف کارمندان و انجمن همکاری خانه و مدرسه دبستان فاطمه سیاح غازیان
آمنه نجات‌بخش
آ-۴۹۰۶۰

فرخنده باد جشنهای شاهنشاهی

جشن شاهنشاهی ایران، فرصت نمایش پیروزیهای ملی ما درراه نوشدن اقتصاد و افزودن رفاه عمومی است و فرصتی است که ملت ایران درعین برخورداری ازامن و اسایش، زندگی امروز خودرا درکنار سرفرازیهای دو هزار وپانصد ساله، چون سندی زنده بدنیاارائه‌میدهد شادی‌وشکوه این‌جشن بزرك برشاهنشاه خردمند ایران جاودانی باد
کرمانشاه محمد کنجدی

برگزاری جشنهای دوهزارو پانصدمین‌سال شاهنشاهی رابه پیشگاه‌آن‌رهبر عالیقدر تبریك و تهنیت میگوید.
مهری غزنوی - دبیرستان ناظمیه شیراز

از صمیم قلب این‌روزبزرك یعنی دو هزار و پانصدمین سال بنیانگذاری شاهنشاهی ایران رابه رهبرعالیقدر ایران تبریك گفته عظمت و پایداری سلطنت پهلوی‌را از خداوند خواستاریم.
کارکنان بانك بازرگانی شعبه اهواز

بزرك روز و تاریخی ترین جشن شاهنشاهی، که یادگاری از کوروش بزرك بنیان‌گذار شاهنشاهی ایران میباشد به‌شاهنشاه اریامهر و ملت عزیز ایران تبریك عرض مینمایند.
کارکنان بانك عمران شعبه اهواز

باکمال افتخار وخرسندی برگزاری آئین شکوهمند جشن دوهزارو پانصدمین سال شاهنشاهی ایران را به پیشگاه شاهنشاه آریامهر تهنیت میگوید
بانك پارس شعبه شیراز

برگزاری جشن دوهزارو پانصدمین سال شاهنشاهی ایران نشانه‌ای از وحدت ملی و جاودانه ملتی بزرگو کهن سال است که بمیراث های کهن و ارزشمند خود تلاش خویش در ایجاد تمدن جهان و ساختن ایران بزرك و آباد و متمدن واقف است و فرخنده جشن شاهنشاهی ایران را به‌پیشگاه شاهنشاه آریامهر و ملت کهنسال ایران صمیمانه تبریك می‌گوئیم.
از طرف صنف قصابان اردبیل - جان‌نثار التفات طرفدار حقیقت
آ-۴۹۱۹۶

دعوت برای شرکت در جشن

بانهایت افتخار باستحضار میرساند کارگران بنگاه دامداری و کشاورزی پورلك بمیمنت جشنهای فرخنده دوهزارو پانصد ساله بنیانگذاری شاهنشاهی ایران و بپاس حق‌شناسی و ادای دین خود در قبال عنایات و مراحم عالیه شاهنشاه آریامهر در تمام ایام خجسته جشن مزبور مراسم خاص و باشکوهی در محل نقش ازقشیر باباکان واقع در ۱۲ کیلومتری شهرستان شاهپور پیریا و آماده خدمت وپذیرائی گرم و شایسته از میهمانان عالیقدر و ارجمند خواهند بود. انتظار دارد هموطنان محترم باتشریف فرمائی و شرکت دراین مراسم برگزارکنندگان را مفتخر فرمایند. چنانچه طبقات شریف و زحمتکش کشاورز و دهقانان آزاد افتخار صرف ناهار یا شام برایمان دهند بی‌نهایت مباهی و سرافراز خواهیم بود.
از طرف کارگران و کشاورزان بنگاه دامداری و کشاورزی پورلك
آ-۴۸۸۹٤ **عباس پورلك**

برگزاری جشن دوهزار و پانصدمین سال شاهنشاهی ایران نشانه ایست از وحدت ملی و جاودانه ملتی بزرگ

فرهنگی که بمیراث کهن و ارزشمند خویش میبالد و بدست دارای شرق و شرق خود ایجاد تمدن

جهان و ساختن ایران بزرگ آباد و متمدن واقف میباشد

فرخنده جشن شاهنشاهی ایران را به پیشگاه شاهنشاه آریامهر و ملت کهنسال ایران تبریك میگوید

شرکت سی مین پاك (با مسئولیت محدود)

حمل و نقل بین المللی

دو هزار و پانصدمین سال شاهنشاهی ایران

را به

در سر خردمند انقلاب بزرگ اجتماعی ایران

اعلیحضرت شاهنشاه آریامهر

همنامه بتبریک حضور همواره سرافرازی مشیر ملت ایران بزرگ آرزومندیم.

شرکت تضامنی مهدی شاکچی و پسران

برگزاری جشن دو هزار و پانصدمین سال شاهنشاهی ایران

را به پیشگاه خردمند انقلاب بزرگ اجتماعی ایران

اعلیحضرت شاهنشاه آریامهر

همنامه بتبریک حضور همواره سرافرازی مشیر ملت ایران بزرگ آرزومندیم.

از طرف کارکنان اداره ثبت اسناد واملاك شهرستان مراغه - عزت‌الله متوسل

برگزاری جشن دو هزار و پانصدمین سال شاهنشاهی ایران

را به پیشگاه خردمند انقلاب بزرگ اجتماعی ایران

اعلیحضرت شاهنشاه آریامهر

همنامه بتبریک حضور همواره سرافرازی مشیر ملت ایران بزرگ آرزومندیم.

کارکنان ثبت آذربایجان شرقی

برگزاری جشن دو هزار و پانصدمین سال شاهنشاهی ایران

را به پیشگاه خردمند انقلاب بزرگ اجتماعی ایران

اعلیحضرت شاهنشاه آریامهر

همنامه بتبریک حضور همواره سرافرازی مشیر ملت ایران بزرگ آرزومندیم.

از طرف کارکنان اداره ثبت اسناد واملاك شهرستان مراغه - عزت‌الله متوسل

برگزاری جشن دو هزار و پانصدمین سال شاهنشاهی ایران

را به پیشگاه خردمند انقلاب بزرگ اجتماعی ایران

اعلیحضرت شاهنشاه آریامهر

همنامه بتبریک حضور همواره سرافرازی مشیر ملت ایران بزرگ آرزومندیم.

شرکت ساختمانی فلش (با مسئولیت محدود)

برگزاری جشن دو هزار و پانصدمین سال شاهنشاهی ایران

را به پیشگاه خردمند انقلاب بزرگ اجتماعی ایران

اعلیحضرت شاهنشاه آریامهر

همنامه بتبریک حضور همواره سرافرازی مشیر ملت ایران بزرگ آرزومندیم.

شرکت سی مین پاك (با مسئولیت محدود)

برگزاری جشن دو هزار و پانصدمین سال شاهنشاهی ایران

را به پیشگاه خردمند انقلاب بزرگ اجتماعی ایران

اعلیحضرت شاهنشاه آریامهر

همنامه بتبریک حضور همواره سرافرازی مشیر ملت ایران بزرگ آرزومندیم.

از طرف صنف گوشت گاوفروش شهرستان رشت - حاج‌صادق‌هدایتی

پادشاه دراد بیات فارسی

بقیه از صفحه ۴۷

از غالب آثار ادبی برمی‌آید ، پیوندی ناگسستنی وجود دارد که صروف دهور نتوانست آنرا ازهم بگسلد . این پیوند در تمام آثار قهرمانی وحماسی ایران،مخصوصا بچشم میخورد ، به تنها هرکسی باید شاه را بپذیرد خداوندگاری مهرزبان و یاری نیکخواه بنگرد ، بلکه همیگاه نباید از فرمان او سرپیچید یا نسبت بداو گمان بد بخود راه دهد چه این بمنزله گناهیست که عاقبت آن وخیم و عذاب آن الیم است ، مثلا در شاهنامه میبینیم که چون کردیه فرامرز بهراه جوبین حکامی که از بدخواهی و بداندیشی برامر پادشاه بسیار ایرادو آگاه شد و سخنان نا هموار او را از پشت پرده در بـاره شاهنشاه شنید برآشفت و ند

بدان انجمن شد دلی پر سخن
زبان پر ز گفتارهای کهن
برآمد چو آواز خواهـر شنید
زگفتـار و پاسخ فرو آرمید
چنین گفت بس کردیه با سپاه
کـه ای نامداران جویندهٔ راه
کس ازندگان تخت شاهی نجست
وگر چند جوئی نزادش درست
ترا آرزو کـرد شاهنشـهی
جهان دان کمکردی تو او از جهان‌بی
شهنشاه گیتـی ترا برگزیـد
جهان کـز ره نادانان سزیـد
تو بادانی این نیکوئی بد کنی
جهان دان که بد با تن خود کنی
مزن ای برادر تو این رای بـد
کزین رای بـد مر ترا بد رسد
مکـن آز را بر خـرد بادشا
کـه دانـا نخواند ترا پارسا
مده کارکرد نیکـان بـباد
مبادا کـه بدن مر آیدت بـاد
عاقبت نیزهمچنین شد ، بهرام
هنگامی که برادر این خیانت جان شیرین را بباد میداد بگناه خود اعتراف کرد وگفت:
مرا نیز هم دید بد راه کـرد
ز خوبی جنین دست کوتاه کـرد
پشیمانم از هر چه کردم ز بـد
کنون گر ببخشد ز یزدان سزد
همین حال راهم دریاء ماهوی
سوری،کـه‌نسبت بیزدگرد شهریار
بد اندیشیده بود بی بینم جانگاه
اورا دیدبخت خودکشه،دانستند
و با او چنین سخن گفتند:
نخستین ازین بر تو آیـد گـزند
بـه فـرزند مـانی یکی کشتند
که بارش کست آید ویرک خون
بزودی سر خویش بینی نگون
برهنه شود در جهان زشت تو
بسر بشود بی گمان کشت تو
همان دین یزدان شود زو تباه
همان بر تو نفرین کند تاج وگاه
همه نیزه بینم دل و هوش تـو
همی خـار بینم بـه آغـوش تـو
نبوشد بی مغزی و جهان نزار
همی دود زانش کشی خواستار
ترا زین جهان سرزنش بینم از
بـد کشتنت رنج و گرم و گداز
کنون زندگانیت نا خـوش بـود
چو زغنی نشستت بسر آتش بود
تو گر بندهای خون شاهان مریز
که نفرین بود مر تو تا رستخیز
نرمی و تواضع دیرایر شاهان
از وظایف است که همواره در اقوال حکمای قدیم ایران بدانها باز میخوریم و شاهنامه فردوسی که یکی از گنجینه های این حکم است بارها ناطق برین افکار می باشد و در آنجا میبینیم:
تو بر شاه بسیار کـن مگـس
اگرچه پرستنده باشی کهـن
که هرچند گردد پرستش دراز
جهان دان که هست او زنو بی‌نیاز
وگر با تو گردد زهجری دژم
بپوزش گـرای و سرین هیچ دم
اگر نیست آگاهیت زآن گناه
برهنه شود پرده پیش شاه
گر از کس دل شاه کین آورد
همه رخنه در داد و دین آورد
گنه کار باشد تنش زیر دست
مگر مردم نیک و بیزدان پرست
و نیز اعتقاد دینی بود که از کتب مذهبی ایرانیان قدیم سرچشمه‌می گرفت چنانکه‌نویسندگان ایران میبینیم:
ولیکن بسگی داستانست نغـز
مگر بشنود مردم پاک مغـز
که زردشت گوید باسنا و زنـد
که هرکس کـه از شهریار بلند
بسیچد بیک سال پندش دهـد
همان سـیاه سودمندش دهـد
سر سال اگر باز ناید بـسراه
بنابیش کسش بفـرمان شاه
چو بر دادگر شاه ، نفسش نکون
سرش زود باید که بی تن شود
بسر بشود بی گمان کشت تو
همان دین یزدان شود زشت تو
همان بر تو نفرین کند تاج وگاه
همه نیزه بینم دل و هوش تـو
همی خـار بینم بـه آغـوش تـو
نبوشد بی مغزی و جهان نزار
همی دود زانش کشی خواستار
ترا زین جهان سرزنش بینم از
بـد کشتنت رنج و گرم و گداز
کنون زندگانیت نا خـوش بـود
چو زغنی نشستت بسر آتش بود
تو گر بندهای خون شاهان مریز
که نفرین بود مر تو تا رستخیز
نرمی و تواضع دیرایر شاهان
از وظایفی است که همواره در اقوال حکمای قدیم ایران بدانها باز میخوریم و شاهنامه فردوسی که یکی از گنجینه های این حکم است بارها ناطق برین افکار می باشد و در آنجا میبینیم:
تو بر شاه بسیار کـن مگـس
اگرچه پرستنده باشی کهـن
که هرچند گردد پرستش دراز
جهان دان که هست او زنو بی‌نیاز
وگر با تو گردد زهجری دژم
بپوزش گـرای و سرین هیچ دم
اگر نیست آگاهیت زآن گناه
برهنه شود پرده پیش شاه
گر از کس دل شاه کین آورد
همه رخنه در داد و دین آورد
گنه کار باشد تنش زیر دست
مگر مردم نیک و بیزدان پرست
و نیز اعتقاد در حقیقت زادمیک نفوذ چنین فکریست که در ویس ورامین سروده شاعر نامبردار فخرالدین اسعد گرگانی چنین‌می‌یابیم که : سعادت و عبادت بر بندگان خرمندند واجبست و از آن سه :
یکی فـرمـان دادار جهانست
که جان را زاو نجات جاودانست
دوم فـرمـان پیغمبـر محمد
که آنرا کاثر بی‌دین گـسـد رد
سیم فـرمـان سلطان جهانـدار
بملک اندر بهـای دین دادار
ازینگونه سخنان در آثار ادبی فارسی فراوانست و نقل آن همه گفتار درین مختصر زوائیست زیرا موجب درازی گفتار میگردد، بنابرین ازین پس بنقل چند بیت معدود از سعدی استاد و متفکر بزرگ ایران در قرن هفتم وجامی شاعر نامبردار و عارفمشهور قرن نهم درینجاکتفا می‌شود تاشاهدی برای اتمام سخنان متقدمان باشد.

سعدی در خطاب به پادشاه
عهد خود میگرید
نم از گردش روزگارت مبـاد
وزاندیشه بر دل غبارت مبـاد
که بر خاطر پادشاهـان غمی
پریشان کنـد خاطر عالمـی
بپشتی درختی تـوی پادشاه
که افکنـدهای سایه یکساله راه
خدایا برحمت نظـر کردهای
که این سایه بر خلق گستردهای
وجامی علاوه برسخنان دیگری که در توصیف مقام سلطنتمی‌گوید یک بیتدارد کهنقاوه اندیشه ایرانیان موراسلامی درباره‌مقام پادشاهان ازخداوند درروی زمین است ، و آن بیت چنین است (سلسلة‌الذهب) :

تاجـداران مسند تمکین
جمله ظل اللهند در ارضـین
و همو در سلامان و ابسال، این سخن را تدلیل و توجیهی کند و میفرماید :
شاه عادل نیست جز ظل الـه
خلـق را ظل الـه آمـد پناه
هرجهاتشخص ازآن‌سرمایه‌است
بیش دانا ظل آن در سایه است
سایه عکس ذات صاحب سایه‌دار
هاروهان نا تفکری در سایه خوار
هرچه فرداشی نیاشست از صفات
باشد از سایه هویدا در حیات
وزاشیخ بر ظل غیارت مبـاد
می‌شود غـرر الفـی آشکار

بزرگداشت جشن هزاره و پانصدمین سال شاهنشاهی ایران
دوهزاروپانصدمین سال شاهنشاهی ایران
رابه
اعلیحضرت شاهنشاه آریامهر
رهبر خردمند انقلاب بزرگ اجتماعی ایران
شرکت ساختمانی سنا

بزرگداشت جشن هزاره و پانصدمین سال شاهنشاهی ایران
دوهزاروپانصدمین سال شاهنشاهی ایران
رابه
اعلیحضرت شاهنشاه آریامهر
رهبر خردمند انقلاب بزرگ اجتماعی ایران
شرکت ساختمانی کویر (بامسئولیت محدود)

برگزاری جشن هزاره و پانصدمین سال شاهنشاهی ایران
رابه
اعلیحضرت شاهنشاه آریامهر
رهبر خردمند انقلاب بزرگ اجتماعی ایران
شرکت سهامی برق منطقه‌ای گیلان

برگزاری جشن هزاره و پانصدمین سال شاهنشاهی ایران
رابه
اعلیحضرت شاهنشاه آریامهر
رهبر خردمند انقلاب بزرگ اجتماعی ایران
شرکت سهامی برق منطقه‌ای گیلان

برگزاری جشن هزاره و پانصدمین سال شاهنشاهی ایران
رابه
اعلیحضرت شاهنشاه آریامهر
رهبر خردمند انقلاب بزرگ اجتماعی ایران
شرکت بازرگانی تسمه (بامسئولیت محدود)

برگزاری جشن هزاره و پانصدمین سال شاهنشاهی ایران
رابه
اعلیحضرت شاهنشاه آریامهر
رهبر خردمند انقلاب بزرگ اجتماعی ایران
جشن‌های دوهزارو پانصدمین سال بنیانگذاری شاهنشاهی ایران بر مهرخردمند ایران زمین و میهنپرستان ایرانی مبارک باد
رئیس انجمن شهر خوی ـ مرجعی

برگزاری جشن هزاره و پانصدمین سال شاهنشاهی ایران
رابه
اعلیحضرت شاهنشاه آریامهر
رهبر خردمند انقلاب بزرگ اجتماعی ایران
صمیمانه تبریک عرض نموده سرافرازی شیر ملت ایران را بر خود آرزومندیم.
شهردار خوی بحرینی

ایران امروز رهبری شاهنشاه آریامهر واجرای منشور انقلاب سفید، ازخصیت بیسابقه‌ای درجهان برخوردار است وبزرگداشت دوهزارو پانصدمین سال بنیانگذاری شاهنشاهی ایران تجلیل پرشکوهی است که مردم جهان از تاریخ وفرهنگ پرافتخار ایران بعمل میآورند.

این مجموعه جشن را به پیشگاه شاهنشاه آریامهر و ملت شریف ایران تبریک میگوییم

انجمن شهر کاشان

کوروش کبیر شاهنشاهی ایران را بنیادنهاد نخستین منشور حقوق بشر و احترام‌بارزشهای انسانی را صادر نمود تمدنی درخشان بوجود آورد که گذشت ۲۵ قرن نتوانسته از شکوه و عظمت آن بکاهد .
ملت ایران جشنهای دوهزاروپانصدمین‌سال بنیانگذاری شاهنشاهی ایران‌رادرعصرشهریاری برگزار می‌کند که منشور انقلاب‌سفیدوی‌سرآغاز تمدنی بزرگ برای ایران‌زمین و مردم شرافتمند آن می‌باشد .
جشن بنیانگذاری شاهنشاهی ایران رابملت ایران تهنیت می‌گویم
خوی ـ حاج مصطفی برادران
آ ـ ۴۹۰۵۲

بزرگداشت جشن دوهزاروپانصد ساله شاهنشاهی ایران تجلیل شکوهمندی است که جهانیان از تمدن کهن و فرهنگ درخشان ایران بعمل می‌آورند .
سرافرازیم در زمره خدمتگزاران ایران‌زمین برگزاری این آئین پرشکوه‌را به‌پیشگاه‌شاهنشاه آریامهر و ملت شریف ایران تهنیت گویم .
خوی حاج‌علی همدانی
آ ـ ۴۹۰۵۰

کوروش کبیر شاهنشاهی کهن ایران‌رابنیادنهاد نخستین منشور حقوق بشر و احترام‌بارزشهای انسانی را صادر نمود تمدنی درخشان بوجود آورد که گذشت ۲۵ قرن نتوانسته از شکوه و عظمت آن بکاهد .
ملت ایران جشن‌های دوهزاروپانصدمین سال بنیانگذاری شاهنشاهی ایران‌رادرعصرشهریاری برگزار میکند که منشور انقلاب سفیدوی‌سرآغاز تمدنی بزرگ برای ایران‌زمین و مردم شرافتمند آن می‌باشد .
جشن بنیانگذاری شاهنشاهی ایران رابملت ایران تهنیت می‌گویم
از طرف مهندسان و کارمندان وکارگران کارخانه فند خوی ـ حاج‌طرخانی
آ ـ ۴۹۰۵۶

کوروش کبیر شاهنشاهی کهن ایران‌رابنیادنهاد نخستین منشور حقوق بشر و احترام بارزشهای انسانی را صادر نمود تمدنی درخشان بوجود آورد که گذشت ۲۵ قرن نتوانسته از شکوه و عظمت آن بکاهد
ملت ایران جشن‌های دوهزاروپانصدمین سال بنیانگذاری شاهنشاهی ایران‌رادرعصرشهریاری برگزار میکند که منشور انقلاب سفیدوی‌سرآغاز تمدنی بزرگ برای ایران‌زمین و مردم شرافتمند آن می‌باشد .
جشن بنیانگذاری شاهنشاهی ایران رابملت ایران تهنیت می‌گویم
نماینده طرح سیلوها در خوی ـ سیفی
رئیس اداره غله خوی دشکبر
آ ـ ۴۹۰۵۴

باکمال افتخار و خرسندی برگزاری
آئین شکوهمند جشن دوهزاروپانصدمین سال شاهنشاهی ایران را به‌پیشگاه مبارک شاهنشاه آریامهر و ملت ارجمند ایران تبریک وتهنیت عرض میکوید .
از طرف کارمندان و انجمن همکاری خانه و مدرسه‌دبستان امیرکبیر ـ لجارکی مسکین‌دوست
آ ـ ۴۹۰۶۲

این پرشکوه بر نرازی جشن دوهزاروپانصدمین سال بنیانگذاری شاهنشاهی ایران را که نشانه عزم راسخ نژاد آریابرای تجلیل از کورش کبیر بنیانگذار تمدن درخشان و کهن ایران‌زمین‌است به‌پیشگاه ملت ارجمند ایران‌تبریک تفته‌جودانکی سلسله جلیله پهلوی را از خداوند آرزومینماید.
جان‌نثاران شهردار و اعضای انجمن شهر و کارمندان و نارکمان شهرداری تربت‌جام
آ ـ ۴۹۰۶۶

پیشگاه مبارک شاهنشاه‌آریامهر
مفتخرم بنمایندگی از طرف کلیه کارکنان و مربیان سازمان تربیت بدنی و تفریحات سالم استان کرمان جشن دوهزاروپانصدمین سال بنیان‌گذاری شاهنشاهی ایران‌رابه‌پیشگاه‌معظم‌له تبریک و تهنیت عرض نمایم بقاء و دوام سلطنت خاندان پهلوی را از درگاه احدیت خواهانم .
جان نثار محمدرضا رشیدفرخی
آ ـ ۴۹۰۷۴

این پرشکوه برگزاری جشن دوهزاروپانصدمین
سال بنیادداری شاهنشاهی ایران راکه نشانه عزم راسخ نژاد آریا برای تجلیل از کورش کبیر بنیانگذار تمدن درخشان و کهن ایران‌زمین است به پیشگاه ملت ارجمند ایران تبریک گفته آرزو مینماید .
ذبیحاب و رئیس دارائی جام‌جان‌نثارشهیدی
آ ـ ۴۹۰۷۲

دبیران و آموزگاران وکارمندان آموزش و پرورش شهرستان‌جام‌افتخار دارندخالصانه‌ترین تبریکات و تهنیت‌ها رابمناسبت آئین پرشکوه برگزاری جشن دوهزاروپانصدمین سال بنیانگذاری شاهنشاهی ایران به پیشگاه ملت ایران تقدیم داشته آرزو می‌نماید در پرتوتدابیر حکیمانه و هدایت شاهنشاه محبوب به توفیق خدمت بیشتر نائل و مباهی گردند .
رئیس آموزش پرورش جام گلبابازاد
آ ـ ۴۹۰۷۰

باکمال افتخار و خرسندی
برگزاری آئین شکوهمند جشن دوهزاروپانصدمین سال شاهنشاهی ایران را به‌پیشگاه مبارک شاهنشاه آریامهر و ملت ارجمند ایران تبریک وتهنیت عرض مینماید .
از طرف دبیران و کارکنان و دانش‌آموزان دانشسرای مقدماتی دختران اردبیل ـ جان‌نثار لطیفه‌وحیدی
آ ـ ۴۹۱۱۴

باکمال افتخار و خرسندی
برگزاری آئین شکوهمند جشن دوهزاروپانصدمین سال شاهنشاهی ایران را به‌پیشگاه مبارک شاهنشاه آریامهر و ملت ارجمند ایران تبریک وتهنیت عرض مینماید .
از طرف آموزگار ، کارکنان و دانش‌آموزان دبستان پسرانه شاه‌اسماعیل اردبیل ـ جان‌نثار اکبردولت‌زاده
آ ـ ۴۹۱۱۸

باکمال افتخار و خرسندی
برگزاری آئین شکوهمند جشن دوهزاروپانصدمین سال شاهنشاهی ایران را به‌پیشگاه مبارک شاهنشاه آریامهر و ملت ارجمند ایران تبریک وتهنیت عرض مینماید .
ازطرف دبیران و کارکنان و دانش‌آموزان دبیرستان پسران صنعتی کاشورزی اردبیل جان‌نثار مهندس‌برهانی
آ ـ ۴۹۱۱۶

باکمال افتخار و خرسندی
برگزاری آئین شکوهمند جشن دوهزاروپانصدمین سال شاهنشاهی ایران را به‌پیشگاه مبارک شاهنشاه آریامهر و ملت ارجمند ایران تبریک وتهنیت عرض مینماید .
از طرف آموزگاران ، کارکنان دانش‌آموزان دبستان دخترانه ایراندخت اردبیل ـ جان‌نثار ملیحه‌طیار
آ ـ ۴۹۱۲۰

برگزاری جشن
دوهزاروپانصدمین سال شاهنشاهی ایران
رابه
دهبر خردمند انقلاب بزرگ اجتماعی ایران
اعلیحضرت شاهنشاه آریامهر
صمیمانه تبریک عرض نموده سرافرازی شیر ملت ایران را بر خود آرزومندیم.
کارکنان اداره قند و شکر آذربایجان‌شرقی

بزرگداشت جشن هزاره و پانصدمین سال شاهنشاهی ایران
نشان‌دهنده عزم راسخ نژاد آریا برای تجلیل از کورش کبیر بنیانگذار تمدن درخشان و کهن ایران‌زمین است
به‌پیشگاه ملت ارجمند ایران تبریک گفته آرزو مینماید
فرنده‌ورش شاهنشاهی ایران
رابه
شاهنشاه آریامهر
دولت کشاورزی سه‌هزار ساله تبریک میگوید
سنوردان دانسینک کازباشیراز

باکمال افتخار وخرسندی
برگزاری
آئین شکوهمند جشن دوهزارو
پانصدمین سال شاهنشاهی ایران را
به‌پیشگاه مبارک شاهنشاه آریامهر
وملت ارجمند ایران
تبریک وتهنیت میگوید
از طرف دبیران وآموزگاران دبستان‌ها و دبیرستان فرهنگ ودین رشت
حاج‌خمامی

پیشگاه مبارک شاهنشاه آریامهر
جشن دوهزاروپانصدمین سال بنیانگذاری شاهنشاهی ایران را به‌رهبر خردمند ملت ایران تبریک عرض نموده طول عمر و دوام سلطنت پهلوی را از خداوند مسئلت دارم .
از طرف کارکنان‌دبیرستان شاهپورنکونی
آ ـ ۴۹۰۸۶

پیشگاه مبارک شاهنشاه آریامهر
جشن دوهزاروپانصدمین سال بنیانگذاری شاهنشاهی ایران را به‌رهبر خردمند و عالیقدر ملت ایران تبریک عرض نموده طول عمر و دوام سلطنت خاندان پهلوی را از درگاه احدیت خواهانم .
از طرف کارکنان دبیرستان بازرگانی ـ محزونی
آ ـ ۴۹۰۸۴

پیشگاه مبارک شاهنشاه آریامهر ارواحنافداه
مفتخرم بنمایندگی از طرف کلیه کارکنان‌هتل آریا جشن دوهزاروپانصدمین سال بنیانگذاری شاهنشاهی ایران رابه رهبر عالیقدر و ملت ارجمند صمیمانه تهنیت عرض می‌نمایم بقاء و دوام سلطنت خاندان جلیل پهلوی را ازدرگاه قادر متعال خواهانم
جان‌نثار ابراهیم امینی مدیر هتل آریادر کرمان
آ ـ ۴۹۰۸۲

فرارسیدن جشن دوهزاروپانصدمین سال شاهنشاهی ایران که نشانه‌ای از وحدت ملی و جاودانی ملتی بزرگ و کهنسال است صمیمانه تبریک و تهنیت عرض می‌نمایم و سلامت‌وعظمت سلطنت شاهنشاه بزرگ را از خـدای خود خواستاریم .
کارکنان بانک اعتبارات ایران‌شعبه اهواز
آ ـ ۴۸۸۳۰

باکمال افتخار و خرسندی
برگزاری آئین شکوهمند جشن دوهزاروپانصدمین سال شاهنشاهی ایران را به‌پیشگاه مبارک شاهنشاه آریامهر و ملت ارجمند ایران تبریک وتهنیت عرض مینماید .
از طرف دبیران ، کارکنان و دانش‌آموزان دبیرستان پسرانه پهلوی اردبیل ـ جان‌نثار پرویز حبیبی
آ ـ ۴۹۱۰۴

باکمال افتخار و خرسندی
برگزاری آئین شکوهمند جشن دوهزاروپانصدمین سال شاهنشاهی ایران را به‌پیشگاه مبارک شاهنشاه آریامهر و ملت ارجمند ایران تبریک وتهنیت عرض مینماید .
از طرف دبیران ، کارکنان و دانش‌آموزان دبیرستان پسرانه شاهنشاه آریامهر اردبیل ـ جان‌نثار محمدعقیلی
آ ـ ۴۹۱۰۸

باکمال افتخار و خرسندی
برگزاری آئین شکوهمند جشن دوهزاروپانصدمین سال شاهنشاهی ایران را به‌پیشگاه مبارک شاهنشاه آریامهر و ملت ارجمند ایران تبریک وتهنیت عرض مینماید .
از طرف دبیران ، کارکنان و دانش‌آموزان دبیرستان پسرانه کسری اردبیل ـ جان‌نثار محمدبدر
آ ـ ۴۹۱۰۶

باکمال افتخار و خرسندی
برگزاری آئین شکوهمند جشن دوهزاروپانصدمین سال شاهنشاهی ایران را به‌پیشگاه مبارک شاهنشاه آریامهر و ملت ارجمند ایران تبریک وتهنیت عرض مینماید .
ازطرف دبیران و کارکنان و دانش‌آموزان دبیرستان پسرانه شاه‌عباس کبیر اردبیل جان‌نثار حاج‌میربشیررئیسی
آ ـ ۴۹۱۱۰

آئین پرشکوه برگزاری جشن دوهزاروپانصدمین ساله شاهنشاهی رابه‌پیشگاه شاهنشاه آریامهر و ملت ارجمند ایران تبریک وتهنیت عرض مینماید .
از طرف کارمندان وکارکنان مالایرای شهرستان جام ـ مرادیان
آ ـ ۴۹۰۶۸

برگزاری جشن دوهزاروپانصدمین سال شاهنشاهی ایران تجلیل شکوهمندی است که جهانیان از تمدن کهن و فرهنگ درخشان ایران بعمل می‌آورند بزرگداشت جشن شاهنشاهی ایران‌را که نشانه تبریک عرض می‌نمایم طول عمر بدر تاجدارودوام‌سلطنت خاندان جلیل پهلوی را از خداوند بزرگ مسئلت دارم .
کرمان ـ محمدرضا ترکزاده مدیر بنگاه مسافربری‌گیتی‌نورد
آ ـ ۴۹۰۹۴

دوهزاروپانصدمین سال شاهنشاهی ایران رابه رهبر خردمند انقلاب رایشاه اصلاحطرست شاهنشاه آریامهر صمیمانه تبریک عرض نموده سرافرازی بیشتر ملت ایران را آرزومندیم
کرمان ـ علی گلشن مدیرعکاسی گلشن
آ ـ ۴۹۰۷۸

آئین پرشکوه برگزاری جشن دوهزاروپانصدمین سال بنیانگذاری شاهنشاهی ایران را که‌نشانه عزم راسخ نژاد آریا برای تجلیل از کورش کبیر بنیانگزار تمدن درخشان و کهن ایران‌زمین‌است به‌پیشگاه ملت ارجمند ایران تبریک میگوید .
رئیس اداره کشاورزی شهرستان خوی مهندس جلیل دامانشش
آ ـ ۴۹۱۳۰

پیشگاه مبارک شاهنشاه آریامهر
جشن دوهزاروپانصدمین سال بنیانگذاری شاهنشاهی ایران را به‌رهبر خردمند و عالیقدر ملت ایران تبریک عرض نموده طول عمر و دوام سلطنت پهلوی را از درگاه احدیت خواهانم .
از طرف کارکنان‌دبیرستان شاهپورنکونی
آ ـ ۴۹۰۸۶

پیشگاه مبارک شاهنشاه آریامهر
جشن دوهزاروپانصدمین سال بنیانگذاری شاهنشاهی ایران را به‌رهبر خردمند و عالیقدر ملت ایران تبریک عرض نموده طول عمر و دوام سلطنت خاندان پهلوی را از درگاه احدیت خواهانم .
از طرف کارکنان‌دبیرستان شاهپورنکونی
آ ـ ۴۹۰۸۶

پیشگاه مبارک شاهنشاه آریامهر
جشن دوهزاروپانصدمین سال بنیانگذاری شاهنشاهی ایران را به‌رهبر خردمند و عالیقدر ملت ایران تبریک عرض نموده طول عمر و دوام سلطنت خاندان پهلوی را از درگاه احدیت خواهانم .
از طرف کارکنان دبیرستان بازرگانی ـ محزونی
آ ـ ۴۹۰۸۴

پیشگاه مبارک شاهنشاه آریامهر ارواحنافداه
مفتخرم بنمایندگی از طرف کلیه کارکنان‌هتل آریا جشن دوهزاروپانصدمین سال بنیانگذاری شاهنشاهی ایران رابه رهبر عالیقدر و ملت ارجمند صمیمانه تهنیت عرض می‌نمایم بقاء و دوام سلطنت خاندان جلیل پهلوی را ازدرگاه قادر متعال خواهانم
جان‌نثار ابراهیم امینی مدیر هتل آریادر کرمان
آ ـ ۴۹۰۸۲

فرارسیدن جشن دوهزاروپانصدمین سال شاهنشاهی ایران که نشانه‌ای از وحدت ملی و جاودانی ملتی بزرگ و کهنسال است صمیمانه تبریک و تهنیت عرض می‌نمایم و سلامت‌وعظمت سلطنت شاهنشاه بزرگ را از خـدای خود خواستاریم .
کارکنان بانک اعتبارات ایران‌شعبه اهواز
آ ـ ۴۸۸۳۰

باکمال افتخار و خرسندی
برگزاری آئین شکوهمند جشن دوهزاروپانصدمین سال شاهنشاهی ایران را به‌پیشگاه مبارک شاهنشاه آریامهر و ملت ارجمند ایران تبریک وتهنیت عرض مینماید .
از طرف دبیران ، کارکنان و دانش‌آموزان دبیرستان پسرانه پهلوی اردبیل ـ جان‌نثار پرویز حبیبی
آ ـ ۴۹۱۰۴

باکمال افتخار و خرسندی
برگزاری آئین شکوهمند جشن دوهزاروپانصدمین سال شاهنشاهی ایران را به‌پیشگاه مبارک شاهنشاه آریامهر و ملت ارجمند ایران تبریک وتهنیت عرض مینماید .
از طرف دبیران ، کارکنان و دانش‌آموزان دبیرستان پسرانه شاهنشاه آریامهر اردبیل ـ جان‌نثار محمدعقیلی
آ ـ ۴۹۱۰۸

باکمال افتخار و خرسندی
برگزاری آئین شکوهمند جشن دوهزاروپانصدمین سال شاهنشاهی ایران را به‌پیشگاه مبارک شاهنشاه آریامهر و ملت ارجمند ایران تبریک وتهنیت عرض مینماید .
از طرف دبیران ، کارکنان و دانش‌آموزان دبیرستان پسرانه کسری اردبیل ـ جان‌نثار محمدبدر
آ ـ ۴۹۱۰۶

باکمال افتخار و خرسندی
برگزاری آئین شکوهمند جشن دوهزاروپانصدمین سال شاهنشاهی ایران را به‌پیشگاه مبارک شاهنشاه آریامهر و ملت ارجمند ایران تبریک وتهنیت عرض مینماید .
ازطرف دبیران و کارکنان و دانش‌آموزان دبیرستان پسرانه شاه‌عباس کبیر اردبیل جان‌نثار حاج‌میربشیررئیسی
آ ـ ۴۹۱۱۰

آئین پرشکوه برگزاری جشن دوهزاروپانصدمین ساله شاهنشاهی رابه‌پیشگاه شاهنشاه آریامهر و ملت ارجمند ایران تبریک وتهنیت عرض مینماید .
از طرف کارمندان وکارکنان مالایرای شهرستان جام ـ مرادیان
آ ـ ۴۹۰۶۸

پیشگاه مبارک شاهنشاه آریامهر
آئین برگزاری جشن دوهزاروپانصدمین سال بنیان‌گذاری شاهنشاهی ایران رابه‌رهبرخردمند انقلاب و ملت ایران تبریک‌و تهنیت عرض‌مینمایم
از طرف کارمندان دبیرستان امیر دبیر نرمان اسداله بهرام‌پور
آ ـ ۴۹۱۴۲

پیشگاه مبارک شاهنشاه آریامهر
مفتخرم بنمایندگی از طرف کلیه کارکنان چلوکبابی گیتی جشن دوهزاروپانصدمین سال بنیان‌گذاری شاهنشاهی ایران را به‌رهبرخردمند و ملت ایران تبریک عرض نموده دوام سلطنت آن پدر تاجدار را از خداوند متعال خواهانم .
جان‌نثار احمد صباغ رحیمی مدیر چلوکبابی گیتی ـ کرمان
آ ـ ۴۹۱۳۶

با کمال افتخار و خرسندی برگزاری آئین شکوهمند جشن دوهزاروپانصدمین سال شاهنشاهی ایران را به‌پیشگاه مبارک شاهنشاه آریامهر و ملت ارجمند ایران تبریک و تهنیت میگوید
رئیس اداره ثبت اسناد شهرستان خوی سیدمحمد حسن ناصحی
آ ـ ۴۹۱۵۸

با کمال افتخار و خرسندی برگزاری آئین شکوهمند جشن دوهزاروپانصدمین سال شاهنشاهی ایران را به‌پیشگاه مبارک شاهنشاه آریامهر و ملت ارجمند ایران تبریک و تهنیت میگوید
رئیس اداره دارائی شهرستان خوی علی‌اکبرنیک‌پور
آ ـ ۴۹۱۵۲

با کمال افتخار و خرسندی برگزاری آئین شکوهمند جشن دوهزاروپانصدمین سال شاهنشاهی ایران را به‌پیشگاه مبارک شاهنشاه آریامهر و ملت ارجمند ایران تبریک و تهنیت میگوید
خوی رئیس اداره تعاون و امور روستاها مهندس اسداله‌ـ راستی
آ ـ ۴۹۱۵۵

با کمال افتخار و خرسندی برگزاری آئین شکوهمند جشن دوهزاروپانصدمین سال شاهنشاهی ایران را به‌پیشگاه مبارک شاهنشاه آریامهر و ملت ارجمند ایران تبریک و تهنیت میگوید
رئیس اداره آبادانی و مسکن منطقه شمال آذربایجان غربی سیدنورالدین‌زنجیر
آ ـ ۴۹۱

بزرگداشت جشن هزاره و پانصد ساله شاهنشاهی ایران تجلیل شکوهمندی است که جهانیان از تمدن کهن و فرهنگ درخشان ایران بعمل می‌آورند بزرگداشت جشن شاهنشاهی ایران را که‌نشانه تبریک عرض می‌نمایم طول عمر بدر تاجدارودوام‌سلطنت خاندان جلیل پهلوی را از خداوند بزرگ مسئلت دارم .
رئیس آموزش و پرورش خوی‌ـپورزاهد
آ ـ ۴۹۱۶۶

جشن شاهنشاهی ایران‌را که‌پاس افتخارات گذشته و حال ایران‌زمین برگزارمیشود به‌پیشگاه شاهنشاه اریامهر شادباش عرض مینماید .
کرمانشاه : محمدولی مظفری

باکمال افتخار و خرسندی برگزاری
آئین شکوهمند جشن دوهزاروپانصدمین سال بنیانگذاری شاهنشاهی ایران را که‌نشانه شاهنشاهی ایران را به‌پیشگاه مبارک شاهنشاه آریامهر و ملت ارجمند ایران تبریک وتهنیت می‌گوید .
رئیس فند وشکر خوی ـ اسکندردبیر
آ ـ ۴۹۰۵۸

ایران امروز برهبری شاهنشاه آریامهر و اجرای منشور انقلاب سفید ، ارزش و اعتبار بسیار ارزنده‌ای در جهان برخوردار است و بزرگداشت دوهزارو پانصدمین سال بنیانگذاری شاهنشاهی ایران تجلیل پرشکوهی است که مردم جهان از تاریخ و فرهنگ پرافتخار ایران بعمل می‌آورند .
این خجسته جشن را به‌پیشگاه شاهنشاه آریامهر و ملت شریف ایران تهنیت میگویم.
از طرف آموزگاران و کارکنان و دانش‌آموزان دبستان پسرانه سنائی اردبیل
جان‌نثار حسن جباری
آ ـ ۴۹۱۶۸

با نهال افتخار و خرسندی
برگزاری آئین شکوهمند جشن دوهزاروپانصدمین سال شاهنشاهی ایران را به‌پیشگاه مبارک شاهنشاه آریامهر و ملت ارجمند ایران تبریک وتهنیت عرض مینماید .
ازطرف دبیران و کارکنان و دانش‌آموزان دبیرستان پسرانه ۲۵ شریور اردبیل‌ـجان‌نثار غفور منصوری
آ ـ ۴۹۱۱۲

جشن دوهزاروپانصدمین سال بنیان‌گزاری شاهنشاهی ایران را به‌رهبر خردمند و عالیقدر ملت ایران صمیمانه تبریک‌وتهنیت عرض‌مینمایم طول عمر و دوام سلطنت خاندان پهلوی را از درگاه احدیت خواستارم .
کرمان ـ از طرف صنف‌دوچرخه‌ساز محمدتقی سلطانزاده
آ ـ ۴۹۰۹۲

پیشگاه مبارک شاهنشاه آریامهر
مفتخرم بنمایندگی از طرف کلیه کارکنان و دانشجویان انستیتو تکنولوژی آئین پرشکوه جشن دوهزاروپانصدمین سال بنیان‌گذاری شاهنشاهی ایران را به‌بنیان‌گذار ایران قـرین تبریک و تهنیت عرض نمایم .
کرمان ـ جان‌نثار مهدوی
آ ـ ۴۹۰۹۶

پیشگاه مبارک شاهنشاه آریامهر
مفتخرم بنمایندگی از طرف کارکنان کافه فنادی فـردوسی دوهزاروپانصدمین سال بنیان‌گذاری شاهنشاهی ایران را به‌رهبرخردمند ایران تبریک عرض نمایم .
کرمان ـ از طرف کارکنان کافه فنادی‌فردوسی اکبر باغری
آ ـ ۴۹۱۰۲

پیشگاه مبارک شاهنشاه آریامهر
برگزاری جشن دوهزاروپانصدمین سال بنیان‌گذاری شاهنشاهی ایران رابه‌پیشگاه مبارک رهبر خردمند و ملت ایران تبریک عرض نموده طول عمر و دوام سلطنت آن پدر تاجدار را از درگاه احدیت خواهانم
از طرف کارمندان دبستان کاظمی کرمان ـ انیس حجازی
آ ـ ۴۹۹۸۰

پیشگاه مبارک شاهنشاه آریامهر
کارکنان شرکت خمسه مفتخرند که جشن دوهزاروپانصدمین سال بنیان‌گذاری‌شاهنشاهی ایران را به‌پیشگاه مبارک رهبر خردمند ایـران تبریک عرض نمایند طول عمر و دوام سلطنت‌و موفقیت ملت ایران را از خداوند متعال مسئلت دارند
جان نثاران ـ کارکنان میدان بارفروشی شرکت‌خمسه‌کرمان
آ ـ ۴۹۱۰۰

دهقانان

میراث‌داران سنن و آداب کهن ایران

«در ایران‌باستان دهقانان از طبقات سیم اجتماعی بوده‌اند که نگهبانان واقعی آداب و رسوم و سنت ها و روایات ملی و همچنین نژاد پاک ایرانی بشمار میرفتند و در بازگشت استقلال سیاسی ایران وبیداری ایرانیان نقش فوق‌العاده موثری به‌عهده داشته‌اند.

آیا درگذشته از طبقات نجبای ایران بوده‌اند و بطوری که‌از بررسی‌اشارات کتب‌اسلامی و مقالات محققان بر می‌آید این طبقه صاحب ضیاع و عقار و مکنت بوده و در شمار طبقات ممتازمحسوب میشدند.تحقیقاتی که آقای دکتر ذبیح‌الله صفا راجع بطبقه دهقانان نموده است و در اینجا بطور خلاصه به آن اشاره میشود ارزش و اهمیت این طبقه آشکار میکردد.

از مطالعه دراحوال این گروه چنین برمی‌آید که روایات و یادگارهای تاریخی ایران رابا دقت و مراقبت فراوان حفظ می کردهاند و بهمین سبب در بقاءشاهنامه ابومنصوری‌چنین می‌بایسم‌که‌ما این نامه را هرچه سخن‌ها به کردار بازی بود.

دهقانان مردمی صاحب‌مکنت و توانگر و در قرن چهارم و پنجم در مرتبه با اشراف وملک زادگان همردیف بوده‌اند و به همین سبب عدمیی از آنان را می‌شناسیم که بدرجات بزرگ سیاسی نایل‌شده‌ماننداحمدبن سهل از امرای معروف دورهٔ سامانی و ابومنصور محمدبن عبدالرزاق بانی شاهنامه منثور ابومنصوری، و سامانیان که زنده کنندگان واقعی استقلال سیاسی و ادبی‌ایران وبکاهنان بزرگ منثورهای ملی ما،هستندهر از دهقانان و در زمرهٔ آنان بوده‌اند.

این طبقه برای تعلق خود بایران پیش‌از اسلام‌بوخاندان ایرانی‌در برابرترک و تازی‌بکار رفته است :

از ترک و از تازیان سخن‌ای بدید آید. اندر میان نه دهقان نه ترک و نه تازی بود

باید آورد که این پادشاه‌به دست ایشان بود و از کار و رفتار و از نیك و بد و از کبو بیش ایشان دانند . پس ما را به گفتار ایشان بایست رفت ، دلیل صدهٔ این اطلاع آن بود که دهقانان می‌کوشیدند تا خصائص نژادی ایرانی باقی ماندند و با هیچیك از اقوام خارجی آمیزش نکردند وبدین طریق خود را ایرانی واقعی می‌انگاشتند و درین گمان‌مصیب بودند ، و حتی همین وضع‌نژادی دهقانان باعث شده بود که ایرانیان بیشتر بخود بدهای مفهوم «ایرانی بالتزاده» گمانه کلمه دهقان را استعمال کنند مثلا درین دو بیت از فردوسی کلمه دهقان درست به معنی شادی صادق برین معنی است و فردوسی تمام آن نامه را در شاهنامهٔ خود نقل کرده و بنظم کشیده است . آن نامه نشانه‌یی است‌ازنژادایرانیان‌قرن چهارم‌از مشاهدهٔ اینکه چگونه آداب و عادات و رسوم اصیل ایرانی دستخوش امارت طیلان و فتنه جویان می‌شده ، و این اینکه برای احتیاط نژادی چگونه بمیانی استوار نظامات اجتماعی ایرانی لطمه وارد می‌آمده‌است.

جن آن بدفعات ملاحظه میکنیم. طبقهٔ دهقانان تا قرن پنجم به حفظ انساب خود ، وهمچنین دقت در آنکه نژاد آنان‌برای مواصلت با غیر ایرانی آلودگی حاصل نکند ، معروف بودمو درین‌باره تعصب میورزیده‌اند . نامهٔ رستم فرخزاد به برادر خود که از بدادن جناغ‌قادسیه نوشته بود ، گویا بوسیله موبدان یا دهقانان در حدود قرن چهارم هجری ساخته و بر شاهنامهٔ ابومنصوری افزوده شده باشد،

جشنهای شادی آفرین پنجاه‌وپنج سالگی شاهنشاهی ایران نمودار از فرهنگ تابناك وتمدن عظیم وحیرت انگیز ایران باستان است نامی من آرزومندی بقاء وثبات این سرزمین اصیل وپرثمر سرای موهوم بود که تمنیت گوی مراسم غرورانگیز جشنهای شاهنشاهی ایران بزرگ باشد

شاهنشاه آریامهر

بوده و از بارگاه کبریائی دوام وپیروزی این سلطنت درخشان را نمنا دارد.

رئیس هنرستان رضاشاه‌کبیر - شفیقه نجات

آئین پرشکوه برگزاری جشن

دوهزار و پانصدمین سال بنیانگذاری شاهنشاهی ایران

روانشاد زنده‌یاد نژاد آریا بانی تمدن بزرگ دنیا کورش کبیر بنیانگذار فرهنگ بزرگ ایران

به پیشگاه ملت ارجمند ایران تبریک گفته

جاودانگی سلسله جلیله پهلوی را از خداوند آرزومندیم

رئیس اداره آموزش و پرورش کاشانه

امیرشاهی

برگزاری جشن دوهزار و پانصدمین سال شاهنشاهی ایران نشانه ایست از وحدت ملّی و جاودانی ملّتی بزرگ

دهقانان که به میراثهای کهن و ارزشمند خویش صمیمانه دلبسته‌اند در بارزش تلاش خود در ایجاد تمدن

جهان دخالتی از ایرانی بزرگ و آباد و تمدن سخت واقف میباشد.

فرخنده جشن شاهنشاهی ایران را به پیشگاه شاهنشاه آریامهر و ملت کهنسال ایران تهنیت میگوید.

شرکت ساختمانی نهبازنو

نظریات سیاسی و اجتماعی کوروش

پادشاه خستگی ناپذیر، خوش قلب، جوانمرد، بلند نظر

گزینون مورخ و نویسنده جهان قرن قبل از میلاد مسیح است .وی از بزرگترین و معروفترین مورخان دنیای قدیم بشمار میرود.

این مورخ شهیر آثار متعددی در مورد تاریخ باستانی‌ایران دارد از آن جمله اثری است بنام کتاب کوروش یا مکوروش‌نامه.

در این کتاب نویسنده ، کوروش را نمونه یك زمامدار شایسته و لایق بزرگوار و جوانمرد معرفی میکند و معتقد است که همه زمامداران باید از صفات شایسته او پیروی کنند. قسمتی از این‌اثر گزینون درگذشته توسط مترجم توانا آقای شجاع‌الدین عقلا ترجمه شده است. در ذیل نظریات‌سیاسی واجتماعی کوروش که فصولی از این کتاب است نقل میگردد :

کوروش خطاب به یاران خود گفت :

ـ ای‌یاران وای‌جنگاوران دلیر اکنون ما خداوندگار سرزمینی پهناور و حاصلخیز شده‌ایم .زمین های آباد و خانه‌های آراسته داریم . از این پس باید چه راهی درپیش گیریم؟ اگر بنابشود که خویش را بدلیل آنکه صاحب قلمروی وسیع و مال ومنال‌فراوان شده‌ایم بدست تنبلی بسپاریم و زندگانی بطالت آمیز آن مردمان سست‌بنیاد را در پیش گیریم کمکم‌را فارغ‌شمارند وخوشبختی خویش را در تن‌آسانی جوییدند، از هم‌اکنون آگاهتان میکنم کماین راه نتیجتا هرگونه نیروئی را برای پیشرفتهای آینده از دست خواهیم داد . بلکه اندك اندك آنچه راهم که تاکنون بدست آورده‌ایم از دست رفته خواهیم دید . برای خوب بودن ، کافی نیست که روزگاری خوب بوده باشیم، زیرا این فضیلتی است که جز بانیات قدم و کوشش دائم برجای نمی‌ماند ، هر استعداد و هنری که از پرورش خود غافل بماند محکوم بزوال است، هرچیزی که بیکاری و بیحرکتی پیشه کند، فربه و گرفته می‌شود : فایری دنورآندیشی وبیاندوری نیز باهم توجه بدانها ، از میان میروند یا بسیار سست و ضعیف میشوند ، مسلم است که تصرف وپی‌افکندن یك امپراتوری کاری بزرگ است، اما حفظ آن کاری بسیار دشوارتر و بسیار پرافتخارتر است زیرا که آنرا غالبا بجز دلیری و بیباکی‌نیاز نیست، در حالیکه ایرانیتدبیر و هنرمندی واعتدال و هنیاری‌بسیار لازم است . اگر چنین حقوقات ایمان داریم ، باید بیش ازپیش هوشیار و آماده باشیم ، زیرا که هرقدر آدمی را مال و منال بیشتر باشد ، حسود و بدخواه بیشتر است. واین بدخواهان و حسودان خیلی زود بدل بدخصمانی می‌شوند که در راه او بانواع وسایل دام میگسترانند، بخصوص اگر چنین کسی ، همچون ما این مال ومنال رابا زور بازو واز راه اصل‌قدرت تحصیل کرده باشد.

تلاش ورنج برای دلیران

مهمترین وظیفه ما دراین راه

بقیه در صفحه۲۲

باکمال افتخار و خرسندی برگزاری آئین شکوهمند جشن دوهزار و پانصدمین سال شاهنشاهی ایران را به پیشگاه مبارک شاهنشاه آریامهر وملت ارجمند ایران تبریک و تهنیت میگوید

کارخانه قوطی سازی اویسی

برگزاری جشن دوهزار و پانصدمین سال شاهنشاهی ایران

نشانه فرهنگ تابناک ایران

بانی تمدن بزرگ پیگانگذار فرهنگ بزرگ ایران

تقدیم سپاس و درود

شاهنشاه آریامهر

پیشگام تمدن و فرهنگ ایران

این آئین پرشکوه را به ملت ایران تهنیت میگوید.

کوچک‌زاده - چای مرکزی

برگزاری جشن دوهزار و پانصدمین سال شاهنشاهی ایران نشانه ایست از وحدت ملّی و جاودانی ملّتی بزرگ

دهقانان که به میراثهای کهن و ارزشمند خویش صمیمانه دلبسته‌اند در بارزش تلاش خود در ایجاد تمدن

جهان دخالتی از ایرانی بزرگ و آباد و تمدن سخت واقف میباشد.

فرخنده جشن شاهنشاهی ایران را به پیشگاه شاهنشاه آریامهر و ملت کهنسال ایران تهنیت میگوید.

اتوسیر فروتن - محمدباقر فروتن

شماره مخصوص جشن‌های ۲۵۰۰ ساله شاهنشاهی ایران

نظریات سیاسی و اجتماعی کورش

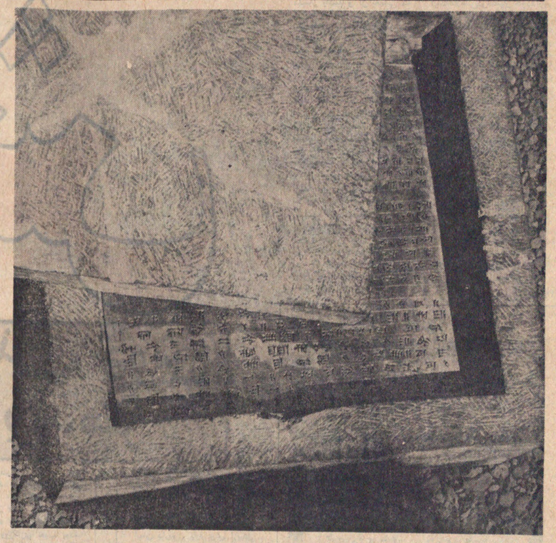

فرمان کورش کبیر

گناه بخشش ناپذیر

ازآنچه گفته شد ،خوب‌روشن میشود که کورش معتقد بود یك رئیس یافرمانده شایسته فرمانروائی نیست مگر آنکه خود گامشازفرمانبران خویش باشد بدین جهت خود بیشتر همه آمادهٔ تحمل سختی ، درخویشتنداری‌وازخودگذشتگی درتمرین های نظامی و جنگی کوشاشود ، هیچوقت غذا نمی‌ـ خورد مگر آنکه ازغرط خستگی عرق نریختایش تشنه می‌شد ، خواب نمی داد اسبان را بیز بیشتر از آنکه از آنها باندازه کافی کار کشیده باشند غذا دهند . کار نیکردن و خوردن ،در نظراو گناهی بخشش ناپذیربود که کشوررا بسوی سقوط و انحطاطمی کشاند . همیشه مراقب بود که آنهائیرا که بهتر و بیشتر کارکرده‌اند ، با دادن هدایا یامناصب یا علائم افتخار ،پاداش دهد واز اینجا، یکنوع رقابت و همچشمی شدید برای‌بهترویشتر کار کردن، و برای کسب ارزش بیشتری ازلزم امتیاز شایستگی میان همه ایرانیان پدید آمده بود .

کورش هیچ فرصتی‌را برای ابراز یك قلبی وخیرخواهی‌خود ازدست‌نمیداد . همچنانکه می‌ـ دانست که بسیاردشوار است کسی آبادانی را که بدو گنبه میورزند دوست‌بدارد و کسی را بخواهد کهشرارتخواهد، همانطور میدانست که کسانیکه میدانند . رئیسشان آنها راواقعا دوست‌دارد و به کارشان‌علاقمند است ، باشکال با او نظری‌چو مجبت و صمیمیت میتوانند داشت .بدین جهت همیشه‌سعی داشت شریك خوب وبددوستان وزیرستانش باشد . هر روز همه زیادی را برسر میز غذای خویش میخواند ، وهرچه راکه از آن زیاد می آمد ، برای کسانیکه شایسته ابراز لطفی از جانب او بودند می فرستاد، امروز همایرانیان نسبت‌بکسانی که از آشپزخانه‌شاهی برایشان غذا میبردند احترامی خاص میدهند ،زیرامیدانند که ایشان کاری بزرگ کرده و یا بلاوری شایسته‌ای‌از خود نشان داده‌اند .

بلند نظر و اقامتش

شاید جای تعجب‌باشد که کورش پاداشش وسیله مادی بسیار ، اینطوربلندنظر و آقاتش باشد ،اما چیزیکه مایه‌شگفتی است‌اینست که وی‌دراین‌رعایت وظیفه و مقررات دوستی ، از همه‌اتباع خود بالاتر رفته‌باشد ، چنانکه بزرگترین نگرانی او همواره این بود که کسی در بزرگواری کاری‌بالاتر از او کند ، ووی از این دامنه‌شتی ناشایسته برای اتباع خودداشت، میگویند که‌بار ها گفته بود وظیفه پادشاه خوب ، وظیفه یك شبان خوب است‌و با چنین طرز فکری ، چه شگفتی دارد که او درجوانمردی وبزرگواری از همه کسان خویش فراترفته باشد ؟

بمداز این خطابه کوروش ، حاضرین‌برپای خاستندو بکدل و یک زبان سخن او را گرمن نهادند ، و مقرر شد که از آن پس بزرگان‌اسوانی هر بامداد بوبرار کوروش روند و گزارش‌های خویش را دوده‌دهند ودستور های لازم را بگیرند ، این سنت هنوز هم درسراسر آن قسمت از آسیا که جزو شاهنشاهی ایران‌است ، مجری است درایالات ، بزرگان‌بهمین نگران و مراقب شما خواهیود. بگذارید کودکان‌ما که بعد از ما بجهان‌میایند ، از اول با همین اصول‌بزرك شوند . برای ایشان سرمشقهائی شایسته باشیم ، و زمینه کار را طوری ترتیب دهیمکه این اعقاب ما ، اگر هم باخوی ناپسندزادهشده باشند، امکان‌ناپسندماندن‌نداشته باشند، و هیچ چیز بجز شرافتمندیو دلاوری و جوانمردی درسر راه خویش نبینند .»

بقیه از صفحه ۲۱

چه باید بکنیم

اما ، میرسد که دراین راه جمابید بکنیم ؟ من راهی بسیار آسان به شما نشان میدهم : اگر خود از آنچه باید بکنید بیخبرید . بادرباره آن‌تردیدی دارید، همواره نظربهمن‌دوخته داشته باشید تاقضاوت کنید که وظیفه‌خویش را نیکو انجام می دهم یانه ؟ و درمقابل ، من‌نیز

کورش کبیر شاهنشاهی کهن ایران را بنیاد نهاد
نخستین منشور حقوق بشر و احترام به ارزشهای انسانی را صادر
نمود، تمدنی درخشان بوجود آورد که گذشت ۲۵ قرن
نتوانسته از شکوه و عظمت آن بکاهد
جشن بنیانگذاری شاهنشاهی ایران را بملت ایران تهنیت میگوییم
مدیرعامل و کارکنان کارخانجات شرکت سهامی کفش و سازی
ویتا

مفتخر و خرسندیم صمیمانه‌ترین تبریکات خود را بمناسبت
برگزاری آئین بزرگداشت میراث کورش کبیر
شاهنشاهی کهن ایران زمین
به پیشگاه مبارک اعلیحضرت همایون
شاهنشاه آریامهر
تقدیم داشته
سعادت و توفیق بیش از پیش ملت ایران را در پرتو عنایات شهریاری
از خداوند یگانه خواستاریم
موسسه مهندس مشاور اتکو

دو هزار و پانصد سال قبل کورش کبیر بنیانگذار کشور عظیم ایران
لایعزل منشور حقوق انسان را صادر نمود. اکنون ، با عبور از شصت و دو قرن
مختلف مردم تامین و حقیقت منشور کورش کبیر تحقق یافت.
شهرک‌های اکباتان - اسد آمین پرشکوه برگزاری جشنهای ۲۵۰۰ ساله شاهنشاهی را
به پیشگاه ملت ایران تبریک گفته و عظمت و پایداری عنایات شاهنشاه آریامهر
از خداوند آرزو می‌کند.

مفتخر و خرسندیم صمیمانه‌ترین تبریکات خود را بمناسبت
برگزاری آئین بزرگداشت میراث کورش کبیر
شاهنشاهی کهن ایران زمین
به پیشگاه مبارک اعلیحضرت همایون
شاهنشاه آریامهر
تقدیم داشته
سعادت و توفیق بیش از پیش ملت ایران را در پرتو عنایات شهریاری
از خداوند یگانه خواستاریم
هیئت مدیره اتحادیه صنف سرایداران و دلالان

ایوان مدائن

ایوان مدائن از آثار عظیم با شکوه عصر ساسانی است. این ایوان که به طاق کسری معروف بوده است در قسمت غربی دجله بفاصلهٔ چهل کیلو متر از جنوب بغداد واقع است. این طاق از مرتفع ترین و عظیم‌ترین طاقهائی است که در دنیا وجود دارد و از بقایای عصر ساسانی است که سابق برین به کاخ سفید یا ایوان مدائن معروف بوده است. متاسفانه گذشت زمان، اساس آنرا از بین برده و جز یکی دو ستون و یک طاق از آن چیزی باقی نمانده است. قسمت آبستاده طاق با آجر و گچ است و ارتفاع آن از سطح زمین بالغ بر ۳۰ متر است و فاصله بین دیوار های طاق از سی و پنج متر و نیم تجاوز میکند ضخامت دیوار از پائین هفت متر و امتداد ایوان از جلوی آن باسینه‌اش بالغ بر ٤٨ متر است.

ایوان دارای سه در یکی چپ و یکی راستر دیگری در وسط دیوار، در قسمت غربی است. در سال ۱۹٤۲ میلادی ازطرف اداره باستانشناسی عراق نسبت به تعمیر آن اقدام و یک دیوار از سیمان و آجر در کناردیوار اصلی بالا آورده شد.

ستون و دیوار اصلی این طاق در سال ۱۸۸۷ میلادی بر اثر طغیان دجله مسدم گشت و اکنون از آثار مزبور فقط تپه‌های گلی باقی است و تا چند کیلو متر در اطراف طاق نمایان است.

بناو انهدام

ایوان مدائن در قرن سوم میلادی، در زمان قدرت دولت ساسانی آغاز شده و تا بعداز ظهور اسلام نیز پایدارواستوار مانده است. متاسفانه درحملهٔ عرب بایران، قسمتی از این کاخ منهدم و طعمهٔ حریق شد. نویسندگانو مورخین بزرگ عرب و ایران که بقایای این بنا از قبیل اصطخری، فردوسی، ابن قتیبه، ثعالبی، مسعودی، ابن‌اثیر، بلاذری و ابن‌مقفع در وصف این بنای با شکوه مطالبی زیادی نوشته و داد سخن داده‌اند.

نویسندگان مزبور از وجود نقاشیهای دل انگیز، ظروف طلا و نقره و اثاث مرصع کاغذ با جواهرات گرانبها مزین بوده و همچنین فرش های گرانبها و لباسهای ابریشمین و زربفت در این کاخ مطالب بسیاری نوشته‌اند و مند کر گردیده‌اند که در جبهه ورودی کاخ، جملاتی به سریانی، پهلوی و میخی نوشته شده است که متاسفانه از آثار مزبور حتی یک ذره‌هم باقی نمانده و معلوم نیست که در کجا مدفون گشته است.

آغاز بنا

باید در نظر داشت که در سال ۱۳۵ قبل از میلاد هنگام ضعف سلوکیه ها و تسلط فارسیان بر قسمت عظیمی از امپراتوری اسکندر، درمقابل شهر سلوکیه، شهر «تیسفون» بنا شد و این شهر تا اخرین روز اقتدار سلسلهٔ ساسانی در نهایت شکوه و جلال، امپراتوری ایران حکمفرمائی میکرد و شاپور ذوالاکتاف در نیمه قرن سوم میلادی بنای ایوان مدائن را آغاز نهاد و در اواخر سلطنت خود به انجام رسانید. سپس انوشیروان، کاخ مزبور را ترمیم و چندین ساختمان بر آن افزودوبالاخره بنام خود او طاق کسری، معروف شد.

در چند قدمی شمال طاق، شهر «سلمان پاک» بنا شد و مسجد «سلمان فارسی» که از اصحاب عالیقدر پیغمبر و از ایرانیان مسلمان بودنیز بهمان نام معروف است.

جهانگردان ومحققان

عده کثیری از سیاحان و جهانگردان بیگانه طاق کسری را دیده‌اند و از آنچه که سابقه موجود است، کرسیاس ایرانولوگ، جمعی از اروپائی بزیارت این اثر عظیم تاریخی نائل آمده‌اند.

جهانگرد مزبور در قرن هفدهم میلادی این توفیق را یافت.

پس از وی «دیولافوا» در سال ۱۸۸۵ از طاق کسری دیدن کرد و توانست از جمع آوری طاق، فیلم از اینهام آن مکان برداری کند.

«هرتسفلد» خاور شناس آلمانی نیز در سال ۱۹۰۷ ۱۹۰۸ طاق را مورد بررسی قرار داد و از آن پس مشتری متعددی کشف کرده است و آثار در دو طرف نمی خورد.

آثار مزبور بیشتر عبارتست ازمجموعهٔ مختلفی‌ازسکه‌های طلا و نقره و همچنین کتیبه‌های قدیم، یک منجنیق کوزه های بلورین که آگنون در موزه آثار تاریخی نگاهداری میشود.

بمناسبت برگزاری جشن
دو هزار و پانصدمین سال شاهنشاهی ایران
فرخنده جشن شاهنشاهی ایران
را به پیشگاه
شاهنشاه آریامهر
تقدیم داشته
سعادت و توفیق بیش از پیش ملت ایران را در پرتو حمایت مهرآمیز شاهنشاه
آرزو مندیم کاخ خواستیم
مدیر نگاه وفا حاج احمد وفا کمیش

بمناسبت برگزاری آیین بزرگداشت میراث کورش کبیر
شاهنشاه بزرگ ایران
پیشگاه مبارک اعلیحضرت ایران
شاهنشاه آریامهر
تقدیم داشته
سعادت و توفیق بیش از پیش ملت ایران را در پرتو حمایت مهرآمیز شاهنشاه
آرزو مندیم کاخ خواستیم
مدیر نگاه وفا حاج احمد وفا کمیش

بمناسبت برگزاری جشن
دو هزار و پانصدمین سال شاهنشاهی ایران
فرخنده جشن شاهنشاهی ایران
را به پیشگاه
شاهنشاه آریامهر
تقدیم داشته
شرکت صنعتی کاراتی شوش

ماده تاریخ بمناسبت سال ۲۵۰۰

رضا شد کورش ز آریامهر راد
۲۵۰۰ سال تاریخی

بگیتی که خوش شاهکاری نهاد
۱۹۷۱ میلادی

زشه یاد باشد حقوق بشر
۱۳۵۰ شمسی

سفید انقلابش بشد بر مراد
۱۳۹۱ قمری

مرداد ماه ۱۳۵۰ از سید محمد میرصادقی

نمایندگی همه رضا و شرکت رضا یار با مسئولیت محدود و شعبه زاهنمائی محصلین، هنرآموزان شرکت باکلنگان منتظر و سرافراز است که سال آغاز فعالیتش با جشن یادبود ۲۵۰۰ سال کورش بزرگ که بهمت والاهمائی شاهنشاه آریامهر استقبال جهانیان خاصه دنیای دانائی و توانائی معاصر را گشته و بیمن دولت اقبالش سعادت یار توفیق مددکار آمده است تا آنجا که بعد از فرود آمدن بر بیشگاه شاهنشاه عظیم الشان محمدرضا شاه پهلوی بر جوشیش واجب شمارد تا بنفر فرد لیرانه و جامع انسانی شرکت کننده در این جشن شاهنشاهی جهانی تبریک و شادباش عرض کند در پناه خداوند متعال در سایه هدایت والاحضرت پادشاه دادگستر آینده گاه یزدانی پاک ترقی و تعالی روز افزون ایران عزیز را خواستار و آرزومند باشد.

REZA YAR
۱۳۵۰ سال کورش بزرگ
شرکت رضا یار با مسئولیت محدود
PETRO

شرکت رضا یار با مسئولیت محدود

درس کوروش به پادشاه لیدیا

«کرزوس» پادشاه لیدیا ثروتمندترین مرد روی زمین دردوران باستان بود.

بعداز آنکه کوروش‌لیدیا کشور اورا تصرف کرد وی شیفته حسن خلق و بزرگواری وبلندنظری کوروش گردید بطوریکه از آن پس همواره ندیم و مصاحب صفر و حضر او بود.

یکروز «کرزوس» به کوروش گفت اگر این بخشش و بزرگواری‌ادامه یابد دیرنپازود تهی دست خواهد شد در صورتیکه اگر آنچه را بدست می‌آوردانذوخته سازد میتواند بقدری ثروتمند شود که هیچکس‌تا آنزمان نشده باشد.

کوروش‌از او پرسید:

«خیال من کنیز که‌بولیای‌خودرا اگر آنطور که تو میگوئی تا بامروز جمع کرده‌بودم ،حالا ،ازروی حسابی که داری، چقدر پول‌داشتم؟

کرزوس ازروی دقت‌به محاسبه پرداخت، و مبلغ بسیار هنگفتی‌را معین کرد. کوروش گفت:

«حسابت‌خوب ،وخودت کسی را که طرف اعتماد باشد همراه باایون‌وشتاسب‌به کاخ‌زادهٔ‌من است بفرست، تاباهم بدیدار دوستان من روندوثروتشان‌ب ،بدین‌دوستان من‌از قول من بگو که‌برای کاری احتیاج‌به‌پول‌دارم (وواقعا هم چنین‌احتیاجی دارم)وهرکدام‌از آنها،هرقدر که‌میل‌ایشان میکن‌است پول‌بمن‌بدهند، و مبلغی‌را که داده‌اند، در روزنامه‌ها‌دیدبسته ومهرشده یادداشت کنند و آنرا بدست نمایندهٔ کرزوس میپارند.

سپس‌نامه‌هائی باامضای خود خطاب به چند تن از دوستان خویش‌نوشت ،وویشتاسب ونماینده کرزوس را همراه آنها فرستاد .اندکی بعد ویشتاسب‌همراه بانماینده کرزوس» برگشت و گفت:

«خدایگانا، من‌اکنون ثروتمندترین اتباع توام،زیرا اینقدر پول‌دارم که به حساب نمی‌گنجد.

کوروش به کرزوس گفت:

«این پول‌را بدون رسید ،وبی‌آنکه قرار باز پرداخت‌آن باشد بمن‌داده‌اند ،بعضی مال خودم است ،ولی متوجه باش که‌این پول را فقط دوستان شخصی‌من، دوستانه‌بمن‌داده‌اند، واگرنباشد کدازدیگران هم پولی‌بخواهم، حساب کن که روبهم چقدرباید بشود.

کرزوس‌باردیگر بدقت‌به محاسبه پرداخت ،واقرار کرد که این پول از همه آنچه کوروش با ذخیره کردن دارائی‌خودمی توانست کرد آورده زیادتراست. کوروش گفت:

«کرزوس ،ثروت‌واقعی من علاقه و محبتی است که دوستان من واقباء من ،درقلب‌خودبمن‌دارند .با این تفاوت که درجمع‌آوری این ثروت به خلاف آن یکی، حسد و دشمنی و کینه‌ای را علیه خود برنمی انگیزم. گمان میرکه من‌از غیرنه حرص‌ومال‌اندوزی بی‌کنارم. زیرا این حسی است که همه‌مادارییم .اما استدلال من‌دراین‌مورد با خیلی از آنهای‌دیگر فرق‌دارد. بسیارند کسانیکه چون مالی فزون از حد نیازخود داشته‌باشند، آنرادر چاهی‌انباشته می کنند یادرزیر خاک پنهان می سازند یا آنکه وقت‌خودرا سراسر به شمردن و سبک وسنگین‌کردن واندازه گرفتن آن وبه نمایشای زرقوپرق آن می گذرانند .ولی‌ما این همه زر و سیمی که در صندوقهای خودداریم، به پیش ازآن می‌توانند خورد ،نه‌پیش از آن حد که‌امروزا بهوشیاری احتیاج است اباس می‌توانند بوشید، لاجرم این‌مال‌ومنال گران بیش‌از آنکه مایه آسودگیشان شود ،وسیله گرفتاری فکر وپریشانی خیالشان می‌شود .اما من، همین که به حسب غریزه طبیعی‌خود مالی بیشتر میاندوزم، فورا فکر می کنم که‌گمان دیگرا با این پولوداراتی بیشتر از من احتیاج است پولرا بصورتی که شایسته باشد، و جنبه‌منحوری پیدا نکند ،بدیگران می بخشم واز این‌راه دوستی ومحبتی را بجای پول برای‌خودمیاندوزم که هم ارزشی بیشتر دارد و هم درمواردی بسیار دفیقتر و مبمتر بکارمی آید، بعلاوه من، فقط آنکسی‌واقعا ثروتمند است که پس‌ازکرد آوردن ثروت، آن‌رادرراهم جوانمردانه‌وبزرگوارانه بکاراندازد.»

از حکیم ابوالقاسم فردوسی

جهان بی سر و افسر او مباد

زیزدان بر آن شاه باد آفرین
که نازه بدو، تاج و تخت و نگین

ببار آورد شاخ دین و خرد
گمانش به دانش، خرد بر درد

به اندیشه، از بی‌گزندان بود
همیشه، پناهش، به یزدان بود

سر تخت گیتی، از او روشن است
به رزم اندرون کوه در جوشن است

جهان تا جهان باشد، او شاه باد
بلند اخترش، افسر ماه باد

خردهستش و نیکنامی و داد
جهان بی سرو افسر او مباد

گشاده زبان و دل، پاکدست
پرستنده‌ی شاه یزدان پرست

آیین پرشکوه برگزاری جشن
دو هزار و پانصدمین سال بنیانگذاری
شاهنشاهی ایران
را گرامی داشت و بدین وسیله تبریک و تهنیت خود را به پیشگاه ملت ارجمند ایران تبریک گفته
جاودانگی سلسله جلیله پهلوی را از خداوند آرزومند
کوبیک - شرکت ساختمانی
(با مسئولیت محدود)

برگزاری دو هزار و پانصدمین سال شاهنشاهی ایران
نشانه‌ای است از وحدت ملت و جهادت ملتی بزرگ و فرهنگی
که به میراثهای کهن و ارزشمند خویش صمیمانه دلبند است
و با ارزش تلاش خود در ایجاد تمدن جهانی و خلق ارزشهای بزرگ آباد و تمدن سخت دلچسب میباشد
فرخنده جشن شاهنشاهی ایران
را به پیشگاه
شاهنشاه آریامهر
و ملت کهنسال ایران صمیمانه تبریک میگوئیم.
شرکت پرس موتور

برگزاری جشن
دو هزار و پانصدمین سال شاهنشاهی ایران
را به
رهبر خردمند انقلاب بزرگ اجتماعی ایران
اعلیحضرت شاهنشاه آریامهر
صمیمانه تبریک عرض خیر سرافرازی مشترک ملت ایران را آرزومندیم.
ESSO
شرکت پالایش و تولید روغن (سهامی خاص)
اسو

کارکنان شرکت سهامی صنعتی

جنرال

برگزاری جشن

دو هزار و پانصدمین سال شاهنشاهی ایران

را به

رهبر خردمند انقلاب بزرگ اجتماعی ایران

اعلیحضرت شاهنشاه آریامهر

صمیمانه تبریک عرض نموده سرافرازی بیشتر ملت ایران را آرزومندند.

اطلاعات
شماره مخصوص جشن‌های ۲۵۰۰ ساله شاهنشاهی ایران

یگانه پرستی در ایران کهن

ایرانیان عقیده داشتند باید در ترقی و کمال جهان مادی کوشید واز آسایش و سعادت این جهان بهره‌مند شد

تاگور فیلسوف و شاعر عالیقدر و بلندپایه هند از دوستان و دوستداران ایران و آداب و سنن و تاریخ کهن آن بود. وی مقالات متعددی در مورد تمدن ایران باستان وارزش وأهمیت آن در تاریخ تمدن بشر نوشته است . مقاله‌ای که تحت عنوان بالا توسط وی نگاشته شده نمونه‌ای از علاقه وی به‌آئین کهن ایران یعنی مذهب زرتشت است .

در بسیاری از آداب و سنن و معتقدات مذهبی ایران وهند قدم پایکدیگر مشترک‌بوده‌اند واین خود یکی از علل علاقه و توجه شدید شاعر عالیقدر و فیلسوف بلندپایه هند به ایران و آداب ورسوم‌کهن آن می‌باشد. دراینجا مقاله محققانه تاگور بنظر خوانندگان گرامی میرسد :

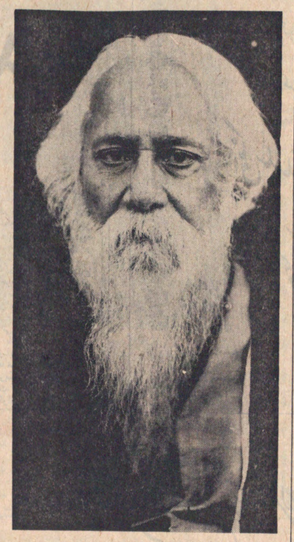

تاگور

زرتشت پیامبر

مهمترین گزارش تاریخی ایران ظهور مذهبی است که در چند هزار سال پیش بوسیله زرتشت در جهان منتشر گردید زرتشت در تاریخ عالم اولین شخصی است که مذهب را بیک شکل اخلاقی درآورد. دراین صورتکهن حقیقت وحدت رابه بشر تعلیم داد، راستی ونیکی را حقیقت کامل و کمال حقیقی معرفی نمود . اغلب مذاهب سعی دارند که مردم را بقبود مراسم ظاهری پایند سازند . گرچه ممکن است‌مراسم ظاهری نیز در دماغ بشر دارای تاثیرات روحانی باشد وتا حدی شخص را برای شناختن حقیقت جاضر سازد ولی‌چون مراسم ظاهری دارای فوعای نیست که بتواند مارا مستقیماب حقیقت نزدیک کند بنابر این غالبا درضمیر شخص تولید اوهام و خرافات نموده سبب گمراهی میگردد .

بشر در منتها درجه جهالت

زرتشت بزرگترین پیغمبریست که در بدو تاریخ بشر ظهور نمود و بوسیله فلسفه خود بشر را ازبار سنگین مراسم ظاهری آزاد ساخت و بکمال جدیتدر برانداختن آنکوشیده اساس دین را برتعلیم اخلاقی نهاد . اگرچه امروز بر ماواضح است که گزارد یک موقعی نیک است که فقط ازبرای خود نیکی بجاآورده شود (یامبید پاداش یاپیم عذاب) ولی باید در نظر داشت که این حقیقت درخشان موقعی از شخص زرتشت درجهان تاریک تابیدن گرفت که بشر در منتها درجه جهالت گرفتار بود حتی هنوز هم که قرنها از عمر آن تعلیم میگذرد باز در اطراف خودکسانی رامی‌بینیم که از حقیقت بی‌خبر و بامید پاداش یاپیم عذاب کورکورانه بمرورمراسم بی‌فایده ظاهری هستند مراسمی که هیچ معنی براساسی نیست و نتیجه اخلاقی دربر ندارد در دوره هائی که بشر ربالنوعها و پروردگاران متعدد را پرستش مینمود و بتاثیرات جادومعتقد بود زرتشت اساس دین خود را بپایه اخلاقی نهاد و سعی کرد بشرراز بارهای سنگین تقلید که هیچ اثرنیک اخلاقی در آن متصور نیست آزاد سازد و بفهماند که مقصود از مذهب پیروی اخلاق نیک و معرفت براستی ودرستی است این بود که اصول دین خود را برانديشه و گفتار و کردار نیک قرار داد و تنها راه سعادت ونجات را بوسیله پیروی این سه اصل مسلم دانست.

آزادی از قیود ظاهری

زرتشت حقیقتی را آشکار ساخت که دارای بلندترین درجه فلسفی و اخلاقی است و درعین حال نور سادگی جالب توجهی ازآن میدرخشید در زمانی که انسان از اسرارطبیعت و ترقیات معنوی روحکاملا مطلع نبود و بهآن ذره معنوی و پرتو ایزدی که در وجودش ساکن است معرفت نیافته و نسبت خود را بحقیقت نمیشناخته است ، در چنین زمانی که امید وبیم محرکی همه‌احساسات و عقاید او بود واین دو حس بیبو امید دیوانموار او را بپرستش اوهام و خرافات وادار میساخت زرتشت در هنگامه چنین عقایدی ظاهر شد واساس آئین و دستور خود را برپایه بلندی نهاد که از هر گونه اوهام دور ویگانه مجموعه از تعالیم مفید وعالی است که میتوان آنرا بهترین دستور زندگانی خود دانست . زرتشت همانطوری که درگفتها پیروان خود رااز قیود مراسم ظاهری آزاد ساخته همانطور نیز آنها را بوسیله فلسفه اساسیدان عالیه ترین درجات روحانی راهنمائی نمود زرتشت پس از پیدایش خود ازهمه مراسم ظاهری و قربانی های خونی و نثار سوم و غیرمکه قبل‌ازاو درایران معمول بود رویگردانیدو همانطور که پلوتارکه میگوید آنها را تعلیم داده گفت هیچ هدیه و نثاری جز سپاس وکردار و گفتار و پندار نیک در درگاه اهورامزدای یکتا پذیرفته نمیشود .

معرفت بحقیقت

این اقدام زرتشت‌نمنها نمونه‌ای از شجاعت‌وارادهقوی‌اوست بلکه درجه معرفت او را بحقیقت کامل نشان میدهد . اینکه باید دید فرق وفاصله بین مذهبی که عقیده بتاثیرات مراسم ظاهری وهدیه خونین دارد‌باآئینی که تنها مقصود و آمال شخص را محسنات اخلاقی و علو روحانی قرار میدهد تاچه اندازه است ؟ زرتشت اولین بشری بود که این فاصله رابا یک یقین و معرفت کامل بطوریت در نوردید . همان یقین و معرفتی که‌بحیات و گفتار او یک قوه روحانی و موثری‌بخشید.

حقیقتی‌که وجود زرتشت را فرا گرفته چیزی نبوده که از مطالعه کتب یا بوسیله روایات و احادیث کسب نموده‌یا آنکه از استادان و دانشمندان باو رسیده باشد بلکه آن‌ترسانی و حقیقت اشعه ازانوار ایزدی بوده است که مستقیما باو تابیده وجود زندگانی خود زندگانی اورا فروغمند ساخت‌بطوری که او از آن پرتو ایزدی حقیقت‌را دریافته توانست بمقصود

بقیه در صفحه ۲۸

برگزاری جشن هزاره شاهنشاهی ایران
نشانه‌ای است از وحدت ملت و جاودانگی تمدن بزرگ دهگنان
که بیمار شهای کهن دارد نشان خوش صمیمانه دلبندست
و بازرش تلاش خود در ایجاد تمدن جهان و ساختن ایران بزرگ و آباد و متمدن سخت واقف میباشد
فرخنده جشن شاهنشاهی ایران
را به پیشگاه
شاهنشاه آریامهر
و ملت کهنسال ایران صمیمانه تبریک میگوییم.
BASF
شرکت سهامی ب آ اس اف ایران

برگزاری جشن هزاره شاهنشاهی ایران
نشانه‌ای است از وحدت ملت و جاودانگی تمدن بزرگ دهگنان
که بیمار شهای کهن دارد نشان خوش صمیمانه دلبندست
و بازرش تلاش خود در ایجاد تمدن جهان و ساختن ایران بزرگ و آباد و متمدن سخت واقف میباشد
فرخنده جشن شاهنشاهی ایران
را به پیشگاه
شاهنشاه آریامهر
تبریک میگوییم
این آئین پرشکوه ابلاغ ایران تهنیت میگوید
شرکت اکتیوکو
نیت زیر ده کارکنان

آئین پرشکوه برگزاری جشن
دو هزار و پانصدمین سال بنیانگذاری
شاهنشاهی ایران
را گرامی داشت و هزاره راه آزادی بر ملت ایران تبریک گفته
به پیشگاه ملت ارجمند ایران تبریک گفته
جاودانگی سلسله جلیله پهلوی را از خداوند آرزو مینماید
مدیر و کارکنان شرکت چای انارگلی

یگانه پرستی در ایران کهن

بقیه از صفحه ۲۶

یوحنائی خود نایل‌گردد چنانکه در پسنا ۳۱ قطعه ۸ میگوید:
«ای‌مزدا همانکه تورا بدینه دل نگرسته در فوادنیبشه خود دریافتم که توئی سرآغاز که توئی سرانجام که توئی پدر منش پاک که توئی داور دادگر کار های جهانیان.»

مزدداور خدای است

حقیقتی که در اثر مطالعات و تجسس شخص ظاهر نشده باشد و برمبیع جز ظاهری نکوه نداشته باشد و بنای آن‌بر عقاید و آعمال بشر نهاده نشده باشد چنین حقیقتی مانند الهامی است کدار اطراف ما نیست بلکه از خارج بما رسیده و از مبدا حقیقت صادر شده و آن حقیقتی است که درروحود بشر موجد یک معرفت و یقین کافی میگردد کسی که قادر بدینقبول‌این حقیقتی هاوسته آیاسخوفیله راهنمائی دیگران بدهیدنه او نداده شدوما او را بیاسر میخواهم زرتشت‌وظیفه خود را بخوبی حس‌کردمو یقین نمودم که الهام راستی باو رسیده و باید دیگران را از آن آگاه سازد ازبوید که باکمال شجاعت قد برافراشته فرمود :

سن میخواهم سخن بدارم اکنون گوش فرا دهیدشنوید
ای کسانیکه از نزدیک ودور برای آگاه شدن آمده اینک
همه آن را بخاطر خود بسپرید چه او (مزدا) در نجلی است
نکند که آموزگاریدخواه و طرفدار دروغ بازیان خویش آئین
دروغین را منتشر نموده حیات جهان دیگر را تباه کند.»

ایدریم اگر ازهکم ازلی که مزدا بر قرارداشت‌سرخوردار گشتند واز خوشی این قلمی وسرای خواهان آگاه شدند آنگاه درفریدهم روزگار همیشه خوش‌خواهد بود .»

رحمت ایزدی

انوام رحمت ایزدی را تنها بخود تخصیص داده و برای آن حدودی معین نموده قوم وملت مخصوصی را مستحق آن میداند و سخن‌هایی میزند وسائل مختلفه خداوند را از خود خوشنود سازند تا قوم ایشان را رستگار سازد اما چون حقیقت آشکار گردد و بشر نسبت به آن معرفت حاصل نماید آنگاه بطلان این عقیده واضح خواهد شد وخواهد دانست که‌رحمت ایزدی بیک قوم وملت مخصوص نبوده و برای آن حدودی معین نتوان نمود زرتشت نخستین راهنمای جهان بود که مذهب را از این دایره تنگ رهائی داد و رحمت ایزدی رابجمیع اقوام وملوایف بدون هیچگونه فرق شامل ساخت و همه نیک‌اندیشان و نیانگذاران و فلاسفه‌ایران این نیز یکی از خصایص دین‌بدستار حقیقت‌سلبی است‌که‌در تاریخ بسیاری از مذاهب عالم دیده میشود.

« از نو میبرسمای اهورا براستی مزا از آن آکاهم‌امین که از برای بشر بهترین چیزهاست و آن‌دین من که باراستی یکسان است امیدوار اینکه با گفتار و کردارپارسا و نیکوپرو آئین من هستند بخشایش نو خواهند رسید ای مزدا .»

بلندترین درجه روحانی

بعقیده من این عقیده پاک و فکر عالی آخرین مرحله و بلندترین درجه مقام روحانی و کمال‌انسانی است که باآخره باید بشر به حقیقت آن‌برسد و چیزی که بیشتر از همه جیزجالب توجه است این که این فکر عالی موقعی درجهان منتشر شده که هنوز خورشید تمدن طلوع نکرده بود و بشر در منتها درجه جهالت میزیسته در دوره‌ای که آریانژادان پرورگان باطل و آثار طبیعت را می پرستیدند و برای نجات و سعادت خود متوسل پاروای خیبنه گردانیده شده و سعی داشتند بوسیله‌های مختلفه آنها را از خود خوشنود گردانند بنابراین در طبی جریان این افکار و عقاید هنوز هیچ‌ویژه وجودنداشت که به آثار طبیعت و پروردگاران باطل آمنناه نکرده و محسنات‌اخلاقی را بمراسم ظاهری ترجیح میداده ولی این عقیده در قلبت واقع بوده وقابل توجه جامعه واقع نمیگردید . اما همانطور که زندگی نبات در تخم ناچیزی مدفون دارد و در موقع خود از آن‌سر برآورد نبوغ این عقیده نیز مندرجا قوی گردید در چنین موقعی بود که آن استاد بزرگ « زرتشت » بظهور رسید و آن حقیقت که تا آن وقت ازنظر بشر مکتوم مانده بود بوسیله او آشکار گردید راستی مانند کوهی که قرنها خاموش بوده یکباره مشتعل و شروع به آتش‌فشانی نمود .

افکار و عقاید جدید در قرون متمادی در بین اشخاص متفرق به بهمانی دور میزند وگاه‌وگاه‌مزمزه آن بگوش میرسد ولی چون زمان مناسب را درمانی علنا آوازان بلندنخواهد شد زیرا آن عقیده که‌درنو امر وانفرادی بانک عمومی و اجتماعی شده و میتواند طنا خود را آشکار سازد .

ندای حقیقت آوازه جنگی است که خلق را حضرمیسازد تا برعلیه ۱ دروغ وآنچه شخص را بیشتر آندازه بایستد قیود مادی میسازد بستزاید .

ندای زنده وجاویدان

ندای زرتشت ندای جاودانی وزنده‌ای است که تا امروز بگوش میرسد . این ندا نه فقط برای راهنمائی یک قوم دلیل بود بلکه تعلیمات الهائی زرتشت را درهر دوره وهرجا پاسید بهترین راهنمای جامعه بشر داشت شخصی نبود که اتفاقا بخفتنی برخورده و شنده‌ای را کشف کرده باشد یا مانند کسی که در شبحه یک اصطکاک اتفاقی مرواری را برفروخته و تنها خود واطرافیان نزدیک را اجازه داده باشد تا از نور آن استفاده برند بلکه زرتشت مانند پاسبانی بود که تنها برقله کوه بلندی منتظر برآمدن خورشید ایستاده بود وقتی که دید اولین اشعه خورشید از افق نمودار گشته بود بصدا آمده عالم خفته را بانانگ سرود روشنی از خواب غفلت بیدار ساخت زرتشت همیشه درگیر و دارند که یکی ما را باوج سعادت نجات میرساند و دیگری به حضیض شقاوت و هلاکت میکشاند ما در مدت زندگانی مجبوریم برای کسب سعادت و نجات بر علیه هر زشتی و بدی استوار باشیم .

« هیچ یک از شما نباید سخنان و حکم دروغین را گوش دهد زیرا که او خائنان و شهر و ده را بسوی اختناج و فساد سازد پس با سلاح او را از خودش براند .»

این تعلیم مقدس بود که ایرانیان را بشجاعت دلاوری ترغیب نمود بطوریکه دارای غیرت و پرتو و شجاعت پرچم خود را بر ممالک دوست عالم افراشتند و بنیروی شمشیر خود یک شاهنشاهی بزرگ بوجود داده بر دنیای آن روز فرمانروائی نمودند . وسعت و تسلط ایشان از یکطرف بهند و از یکسو ممالک وسیعه اروپا رسید ایرانیان خودشیدی جهان را با پرتو آمال آنان آمال جنگی بود وپیوسته بر دشمنان پاک و اعتمادبنفس واستقامت خود بوسیله نعمت «امرتات» بهرمند شوند و در جهان دیگر نیز بخشایش «هورونات» برخوردار گردند.

ظاهر گرد که خورشید حقیقت ورتیو رحمت ایزدی بسوزن هیچگونه فرق بر همه افریدگان بخشش میدید و اسمه ان از دور ونزدیک همه رابهرمند میسازد البته چنین عقیده‌ای همیشه مخالف دارد بخصوص کسانی به مدت بیفتید و تبید داشته در ظلمت جهل و تعصب‌موقوفرند هرگز با این حقیقت همراه نمیراهند شد زیرا بود که مرزمان حیات زرتشت بین مردم بیعمر و مخالفین که باست مرسم و احادیث قدیم بودندبوهند حقیقت قیام کردند جنگ سختی در بیوست گویند زرتشت از خانواده سلطنتی بود و نخستین پیروانش که در بدو امر به آئین او گرویدند از دسته فرمانروایان بودند ولی‌پیشوایان‌مذهبی « دئوی » و « کرپانها » با آئین جدید موافقت نداشتند .بنابراین در جنگ مذهبی روسای طوایف بود دسته مخالف تقسیم‌شدند.

این جنگ مذهبی بین موءمنین ومعاندین زرتشت مکررا اتفاق افتاد و درنگاه پیغمبر از اهورامزدا خواستار استکمال‌ایران از او بزرگری بخشد و هنگامیکه مصلوب دوسپاه بیکدیگر مقابل شدند برسپاه دشمن شکست افتد .

وحدت عقیده ایران و هند

بنابروایات هندوان نیز جنگی که در میان پیروان عقیده کیان و «خشتری» واقع شده بخصوصا یک جنگ دینی بوده که در میان طبقه حکمفرما و دیگران روی داده است

این یکته بسیار جالب توجه است که عقیده وحدت در دو مملکت مختلف ایران و هند بدو شکل ظاهر شد و دو نتیجه دگرگون داد همانطور که عقیده وحدت در ایران نتیجه اخلاقی بخشید در هند موجد یک نتیجه فلسفی گردید بدیهی است این تاثیرات مقتضی و موافق طبایع این دو ملت بود زیرا ایرانیان قدیم مردمان کاری و شجاع و خواستار خوشی در زندگانی مشکل ایرانیان را برآن داشت که بشدت بر علیه بدی و زشتی بجنگند و از برای فیروزی اهورامزدا را پشتیبان خود قرار دهند.

بهره برداری از زندگی مادی

عقیده هندوان این است که هرکس باید بوسیله ریاضت و اعمال شاقه و کشتن نفس و بی‌اعتنائی به غم وشادی‌جهان‌خودرا ازعالم مادی وجسمانی دورساخته بحقیقت واصل گردد و عقیده دارند عالم جسمانی مادیات سدیست که ما را مانع از رسیدن بعالم روحانی و معنوی میسازد آمال ایرانیان باستانی کاملا اخلاقی و اجتماعی بوده آنها زندگی را مبارزه بین نیکی و زشتی میدانستند و سعی داشتند همیشه در مقابل حمله دروغ و زشتی پایدار مانده در این زد وخورد فاتح گردند . بعلاوه ایرانیان عقیده داشتند که باید در ترقی و کمال جهان مادی کوشیده از آسایش و سعادت این عالم بهرمند بود.

این حقیقت مسلمی است که در عالم دو قوه متضاد

کورش کبیر شاهنشاهی کهن ایران را بنیاد نهاد
نخستین منشور حقوق بشر و احترام به ارزشهای انسانی را صلا
نمود. تمدنی درخشان بوجود آورد که گذشت ۲۵ قرن
نتوانسته از شکوه و عظمت آن بکاهد
جشن بنیانگذاری شاهنشاهی ایران را بملت ایران تهنیت میگوییم
لاستیک سازی زریان - اول امیرکبیر

برگزاری جشن‌های غرورانگیز ۲۵۰۰ ساله شاهنشاهی ایران
نشانه عزم راسخ نژاد آریا،
برای تجلیل از کوشش بزرگ، بنیانگذار تمدن درخشان و فرهنگ دیرین زمین
وتقدیم سپاس به پیشگاه
شاهنشاه آریامهر
پایه‌گذار تمدن بزرگ و نوین ایران امروز است
این آئین پرشکوه را بملت ایران تهنیت میگوید.
شرکت سهامی مرغداران تهران

انحصارات
ملت ایران در عصر فرخنده
سلطنت و درمان بخش اساسی آن پشتکوه
شاهنشاهی ایران را تشکیل میدهد. این دو نیز بزرگ و تاریخی که نمایندهٔ ۲۵ قرن شاهنشاهی
ایران است به پیشگاه شاهنشاه آریامهر بعنوان عرض نموده و امیدواریم که در سایه
رهبریهای خردمندانه و پادشاه بزرگ ایران به موفقیتهای
بزرگتر نائل شویم.
شرکت توبیان

برگزاری دو هزار و پانصدمین سال شاهنشاهی ایران
نشانه ای است از وحدت ملت و جاودانگی ملتی بزرگ و کهنسال
که بهمراه شهای کهن دارای شخصیت خویش همیشه دلبند است
و با ارزش تلاش خود در ایجاد تمدن جهان و مناطق از ارزش بزرگ آدابه تمدن سخت واقف میباشد
فرخنده جشن شاهنشاهی ایران
را به پیشگاه
شاهنشاه آریامهر
و ملت کهنسال ایران صمیمانه تبریک میگوییم.
شرکت چراغ‌سازی اتحاد

پیشروی داریوش تاقلب روسیه

قوای ایران چگونه از دانوب گذشت؟

هرودوت یکی از بزرگترین مورخان دنیای قدیم است .وی نخستین مورخی از خود . بجای نگارنده و در بسیاری از آنها وقایع و حوادث ایران را در دوره های باستانی‌نگاشته است حتی چه هرودوت بعلت یونانی بودن در مورد شرح وقایع‌مربوط بایران بوده ولی آثاروی قسمت عمده از تاریخ دوران باستان را روشن کرده است .

تاریخ هرودوت همیشه مارک مشهور و بزرگ بوده است . بعضی از این تاریخ مربوط بجنگ قوای‌داریوش باسکاهای اروپائیین است که توسط آقای شجاع‌الدین شفا مترجم فاضل پارسی بر گزاده شده است . در این جا بنظر خوانندگان گرامی میرسد :

جمع‌آوری سپاه

سال بعد که داریوش بر تاج و تخت گران خود از دریای سیاه بر از رود ایستر (دانوب) گذشت و به «سکاها» حمله برد ایونیاپیاچای مخالفت ایونیاپیاچای همراهان وی‌بودند. داریوش اعرابی‌ها بافرمان شاهی از هر سو فرستاد تا بعضی برای شاه سیاه‌جمع کنند و برخی دیگر کشتی فراهم سازند و بعدی مشغول بکار سازی برای جنگ «طسیوت» (سفور) هستند همیشه تدارکات جنگی داریوش کامل‌شد،وی‌سپاهیان خود را از شوش حرکت داد. این سپاهیان که از شوش حرکت کردند، در سارد بیمالی جنگی جنگ پیش رفتند که بناحیهٔ داستان محفوظ‌است .بزیا دانی ، «تودیاس‌سکو» بعد از آنکه داریوش سپاه خود را در دریای سیاه گذرانید و با کشتی پهلی که بسکتر موسوم بود بر کنار دستوران از مرمر بسفور گذر کرد که بر روی پلی قوایش را که در آنجا بودند نوشتن ، روی سنونها بیونانیی و بزبان دیگر بخط آسوری . این لشکر از تمام ملتی که در زیر فرمان او بود تر کیبیافته بود . آنها بدون قوای دریائی ، که هشتصد هزار نفر بود ، که سواره نظام هم بود . نقطه‌ای که داریوش در بوسفور پل ساخت گویا در وسط راه بیزانتیوم (استانبول - کنونی) و معبدی در دهانه تنگه واقع شده بود .

درخاک اروپا

سپس داریوش وارد خاک‌اروپا شد و بیوانیها امرداد که داخل دریای سیاه شوند و با کشتی ـ ها بدهانهٔ ایستر (دانوب)بروند در آنجا پلی بر روی رودخانه ساخته‌متنقل‌وی شوند . یونانی ها ، آلن ها و. هلسپونتیها قسمت عمده نیروی دریائی اورا تشکیل میداوند . بدین ترتیب کشتیهای‌جنگی‌ازجزائر« کیانه» حرکت کرده ، راست بسمت دانوب روانه شدند ، در این رود تا مسافت ده روز از دریا پیش رفتند و گردنهٔ رودخانه‌را گرفتند ، و درین حین داریوش با سپاه زمینی خود از روی پلی که بر پوسفور ساخته بودند عبور کرد«از سرزمین«تراکیه» گذشت و در سوآحل‌رود «تیر» سه روزتوقف کرد.شاه دستور داد در آنجا نیز ستونی بر پا کردندوبر آن‌نوشتند «داریوش برگزیده ترین مردان و شاه تمام سرزمینهایزاری اهورامزدا این سر زمین زیبا را در حین عبور بسرزمین «سکاها» سر ـ کشی کرد .»

ای یونانی ها ...

وقتیکه بایداده نظام خودبایستر (دانوب) رسید، لشکرش را از رودخانه عبور داد ، و بعد از آنکه همه از رودپل گذشتند، فرمان داد که پل را خراب کنند . ولی درین موقع یکنژ سرداران بدوگفت:«شاهنشاها آیا میل داری حرفی را که دل برمی‌خیزد بشنوی ؟ » شاه پاسخ مثبت داد و وی گفت : « ای پادشاه ، تو قصد حمله بسر زمینی را داری که درهیچ جای آن کشت و زرع نمیشود، و یک شهر مسکون هم ندارد، پس این پل را چنانکه هست باقی گذار . درین صورت ما اگر چنانکه آرزومندیم به «سکاها» چیره شدیم میتوانیم از همین راه برگردیم و اگر نتوانستیم ایشانرا پیدا کنیم باز از همین راه برگردیم و اگر نتوانستیم ایشانرا پیدا کنیم باز برگشتنمان محفوظاست .زیرا ایشان‌ازاز تاوکاهشان‌تاراندند.

قبیلهٔ «اندرو»اگر سرداری آبخوار هستند و زبان‌عجیب و غریبی حرف میزنند که بیچ زبانی در دنیا شباهت ندارد .

قبیله «بودنی»هاازنژادروسی هستند و چسمان آبی و موی سرخ روشن دارند و شهر آنها موسوم است به «گلولوس‌وبا چوب ساخته شده ، ولی خوراکشان حشرات است .

بقیه در صفحه ۳۱

بدیشان گفت : «ای یونانی های آمر قبلی خودم را دربارهٔخراب کردن پل پس می گیرم . این قسمه را برگردید و ازوزیرک شما را برای حمله بسرزمین سکاها ترک کردیم . هر زمان یکی‌ازین گره ها را باز کنید و اگر تا روزیکه آخرین گره را میگشایید مراجعت نکرده، توقفگاه خود را ترک کنید وبه ممالک خودتان باز گردید . »

تقاضای کمک

سکاها ، بعد از تامل در وضع کار خود ، دریافتند که خودشان قادر بهیکار علنی با داریوش نیستند ، لذا سفیرانی نزد پادشاهان قبایل اطراف که همه از نژاد «سیت» و از قبیل خودشان‌بودند کمک‌خواستند.این قبائل بدینقرار بودند :

قبیلهٔ «داوری» که تمام کسانی را که‌اثر غرق کشتیهابدست آنهایافتاوند و آنهاتیرا که راه گم میکنند ، قربانی رب‌النوع خود میکنند و بعد سرنشیانرا بالای چاچوبهای‌ویژه‌ای میگذارند .

در قبیلهٔ «آکاتیرپس»مردان خودشانرا با طلا زینت میکنند و زنها همه اشتراکی هستند .

قبیلهٔ «تری‌ها»یک نسل‌پیش از جمله داریوش براثر هجوم مارهای فراوان از سرزمین خود بیرون رانده شده بودند . مارها از صحرای شمالی آمده بودندو همانجاماندند، بطوریکه ایشان‌از آن‌ژاد کاهشان‌تاراندند.

قبیلهٔ «اندرو»اگر سرداری آبخوار هستند و زبان‌عجیب و غریبی حرف میزنند که بیچ زبانی در دنیا شباهت ندارد .

قبیله «بودنی»هاازنژادروسی هستند و چسمان آبی و موی سرخ روشن دارند و شهر آنها موسوم است به «گلولوس‌وبا چوب ساخته شده ، ولی خوراکشان حشرات است .

بقیه در صفحه ۳۱

برگزاری جشن‌های غرورانگیز ۲۵۰۰ ساله شاهنشاهی ایران
نشانه عزم راسخ نژاد آریا،
برای تجلیل از کوشش بزرگ، بنیانگذار تمدن درخشان و فرهنگ دیرین زمین
وتقدیم سپاس به پیشگاه
شاهنشاه آریامهر
پایه‌گذار تمدن بزرگ و نوین ایران امروز است
این آئین پرشکوه را بملت ایران تهنیت میگوید.
بانک اصناف ایران

مفتخر و خرسندیم صمیمانه‌ترین تبریکات خود را بمناسبت

برگزاری آئین بزرگداشت میراث کورش کبیر

شاهنشاهی کهن ایران زمین

به پیشگاه مبارک اعلیحضرت همایون

شاهنشاه آریامهر

تقدیم داشته

سعادت و توفیق بیش از پیش ملت ایران را در پرتو عنایات شهریاری

از خداوند یگانه خواستاریم

هیئت مدیره و کارکنان شرکت سهامی تولیدی شرق

پیشروی داریوش تا قلب روسیه

بقیه از صفحه ۲۹

زنهای جنگجو

اما قبیله «سارومات»، داستان حالی داردچون یونانی ها، آمازونها (زنان جنگجوی دنیای کهن که کشور زنان راتشکیل داده‌بودند و مردها را میکشتند) میجنگیدند و پیروز شدند ، سه تن از این زنان آمازون گرفته و رفتند ، ولی این‌زنان گریختند ، و چون خودشان میدانستند ، کشتی انرانمی‌دانستند ، کشتی بآب افتاد و موج ، به ساحل افتاد . در آنجا این زن بدام شدندوبرامسپاهی که سوار خود یافتند ، سوار شدند و بچپاول و غارت دهکده‌های سکاها ، پرداختند و بادوخت بمیدان جنگ دشمنان ناشناس و عجیب رفتند و عدهٔ زیادی کشته دادند ، آمازونی که که این دشمنان زنان آمدند ، واندک اندک این زنان نیز آنرا پسندیدند و در همانجا ماندند ، این مردان سرزمینی که سرچشمه‌ودانائی (دوبی) بود از سه‌روزه‌میمانی طرف روخانه ، بسه روزه که فعلا ساکن آنند (قفقاز) .

این زنهاهیچوقت بامردان نرفتند و تنهادرسمی‌شدند هم این زنها و مردهابهم میرفتند وبانافق هرجمله و همه آن ها لباس میپوشند ـ ـ ـ این اینان بحق حق زنده گی باهردی بسرمیبرند ، آن گنه مردی که بجنگ کشته‌باشند ، آن قبائل اقوام باهم‌شورت و بعضی از آن ها بمعامله با قوای داریوش و برخی نیز از این کار بازمانده و رفتند ، و آنهائی که مانده بودند،تصمیم گرفتند علنا پادشاهن بجنگ درنیایند ، بلکه دائما عقب‌نشینی کنند ، و گاوها و گوسفندهایشان را با خویش ببرند ، و چاهها و چشمه‌ها و باغها و درختستان هارا در سر راه خود خراب کنند ، و سراسر مملکت را لخت و خالی‌ازخواربارباگذارند (این تاکتیک جنگی ، اززمان داریوش تابامروز تاکتیک‌اصلی و همیشگی روسیا بوده ، و مهمترین نمونه‌های آن‌نفیر از مورد داریوش ، دردورتیمور، شارل دوازدهم پادشاه سوئد ، ناپلئون ، هیتلر بکار رفت و همیشه نتایج رضایتبخشی داد)

هشت قلعه بزرگ

پیغنی‌اولان اسکیتهای با اسب هاینتندرو ، خبرهای را بفاصله یکروز از قوای داریوش رسانیدند ، واوزان پس کارشان این بود که تمام علفهاوسبزی هارا نابود کنندوعقب بنشینند ایرانیها بدنبال آنها میشتافتند ولی دشمن دائما عقب میرفت.

داریوش درکنار رودخانه «ارسو» توقف کرد و در آنجا هشت قلعه بزرگ در فواصل مساوی ساخت که خرابه های آن هنوز تا دورهٔ من باقی‌است سپس بسرعت خود افزود و به سرزمین اصلی سکاهارسید ، و به‌تعقیب آنها پرداخت ولی ایشان باز باحفظ یکروز راه مسافت از پیش او همچنان‌عقب نشینی کردند .

این کاری بسیار طولانی شد وبقدری ادامه یافت که‌بالاخره داریوش بستوه آمد ، ورسولی نزد «ایدانتیرسوس» پادشاه‌سکا ها فرستاد و پیغام داد که :

ـ من تاکنون آدمی عجیب و غریب مثل تو ندیده‌ام . دائما فرارکردن که‌کار نشد . اگر قوت جنگ داری بیا ، واگر نداری تقاضای صلح کن. این کار که تو میکنی نه این‌است وله ان ، وتاکنون نیز بعقل هیچ فرماندهی نرسیده است که این راه را برگزیند .

نقشی از لشگریان داریوش برروی سنگ

جواب سکاها

پادشاه سکاها بدین پیغام چنین جواب داد :

ـ ای ایرانی ، خوب‌باید طریقهٔ من همین است که هست ، باتو جنگ نمیکنم چون زورم بتو نمیرسد ، تسلیم هم نمیشوند ، برای اینکه ماسکاها عادت به تسلیم‌شدن ندارم . اگرمی بینی که دائما عقب مینشینم برای اینست که ما بایستان قبرها ، شهرهای و مزرعه‌ای داریم که برای دفاع ازآن ناگزیر بجنگ باتو شویم اگر تو خیلی دلت میخواهد ما را پیدا کنی ، احتیاج بدان ماوا از گورهایشان بیرون بیاور ، زیراماخودمان هم حال آفتدر بزیک جای نخواهیم ماند که دست تو بیفتیم .

کنکر حوصله داریوش سر رفت ، ودرین ضمن بیشتر دو ماهٔ او بیونانیان حافظ پل روی دانوب نیز پسر میرسید، و سرمایتی شروع شده بود . بدین جهت داریوش‌ازبیشتری بیشتری صرفنظر کردوسلاح اتفیزش و کیرپیس‌را مردار برجسته خود ، تصمیم گرفت دسته‌ای از افراد ضعیف وبیمار قوای خودرا در اردوگاهها بگذارد و خران و قاطران‌سپاه را نیز که باعث ترس وهراس سکاها و سکه‌ایشان بودند حرکت ندهد ، و خود بابقیه قوا بموقع باز گردد قافل از آنکه سکاها موفق بخراب ـ کردن پل شوند ، بایونانی‌ها بنداها رسد .

شورای یونانی ها

ولی سکاها که روزبه‌روزبیشتر این امر شدند ، بشتاب راه رود دانوب را در پیش گرفتند وچون سواره بودند زودتر از قوای داریوش بدانجا رسیدند از کنار ساحل بیونانیهم گذر کشتی های خودبودند ، گفتند: ـ داریوش‌وسپاهش درمعرض نابودی هستند .اگر میخواهید از دستشان راحت شوید ، پل را خراب کنید و برگردید و ازادی سرزمین های خودتان‌را بازگیرید

یونانی‌ها شورائی تشکیل‌دادند و تصمیم بخراب کردن پل گرفتند ، ولی‌هیستیاس‌میلتی آبان را از اینکار بازداشت و گفت :

ـ ماهمه از برکت وجود داریوش پادشاهان کشور های خودشیم ، و اگر او از میان برود ، همهٔ این ممالک اسلام جمهوری خواهند کرد . بدین جهت صلاح مادرحفظ اوست نه در نابودکردنش.

در نتیجه تصمیم گرفتندبرای اتفال سکاها ، ظاهرا مشغول خراب کردن پل شوند ، وچون دست بکار شدند ، هیستیاس از بلندی بدانان خطاب کردو گفت :

ـ ای سکاها ، راهنمائی شما بسیار نیکو بود بوجوب‌کاری کردید که‌باین‌سرعت بدینجا آمدید . خودتان می‌بینید که ما مشغول خراب کردن پل هستیم ، اما شما بیخود درینجا وقت تلف نکنید ، بلکه‌بسراغ ایرانیان بسروید و دمار از روزگار آنها برآورید تا ماهم خرسندشده باشیم

بازگشت داریوش

سکاها رفتند ، ودر بیابانهائی که خود قیلا چراگاههای آن‌را نابود کرده و چاهها راانباشته و هرگونه اثر آبادانی را در آنجا از میان برده بودند ، سرگردان شدند و به قوای داریوش دست نیافتند،وبالاخره داریوش از دوردست ترین‌سفر فتح هم نگرده بود ، «اما نام او در سرزمینهای بیابانو سکاهاباقی ماند ، وفراری از میاهش در آنجا کشته شدند ، منتها از آن پس دیگر این‌وحشیان جرئت دست‌اندازی بدین سوی دانوب را که مرز شاهنشاهی ایران بود نکردند.

برگزاری جشنهای غرورانگیز ۲۵۰۰ سال شاهنشاهی ایران

نشانهٔ عزم راسخ ایران

برای تجلیل از کورش بزرگ ، بنیانگذار تمدن درخشان و کهن ایران زمین

وتقدیم سپاس به پیشگاه

شاهنشاه آریامهر

پایه‌گذار تمدن بزرگ و نوین ایران امروز است

این آئین پرشکوه را ملت ایران تهنیت میگوید.

شرکت سهامی دیزل وایت

برگزاری جشنهای غرورانگیز ۲۵۰۰ سال شاهنشاهی ایران

نشانهٔ عزم راسخ ایران

برای تجلیل از کورش بزرگ ، بنیانگذار تمدن درخشان و کهن ایران زمین

وتقدیم سپاس به پیشگاه

شاهنشاه آریامهر

پایه‌گذار تمدن بزرگ و نوین ایران امروز است

این آئین پرشکوه را ملت ایران تهنیت میگوید.

شرکت لابراتوار دوپار با مسئولیت محدود

dopar دوپار

برگزاری دو هزار و پانصدمین سال شاهنشاهی ایران

نشانه‌ای است از وحدت ملی و جاودانی ملتی بزرگ و کهنسال

که به میراث‌های کهن و ارزشمند خویش صمیمانه دلبند است

و با ارزش تلاش خود در ایجاد تمدن جهان و ساختن ایرانی بزرگ و آباد و متمدن سخت واقف می‌باشد

فرخنده جشن شاهنشاهی ایران

را به پیشگاه

شاهنشاه آریامهر

و ملت کهنسال ایران صمیمانه تبریک میگوییم.

شرکت سهامی آرزومان — گورک آودیسیان

شرکت سهامی آرزومان — TRADE MARK — ARZUMAN CO.

شماره مخصوص جشن‌های ۲۵۰۰ ساله شاهنشاهی ایران

کتیبه معروف داریوش در نقش رستم

کتیبهٔ نقش رستم

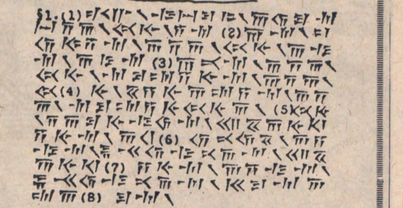

در نقش رستم کتیبه‌ای بدست آمده‌است که در دوران اخیر توسط خاورشناسان خوانده شد . متن این کتیبه به خط میخی است که یکی از خطوط ایران باستان‌بود. کتیبه در شش بند است و بزبان فارسی باستان می‌باشد.

ترجمه آن بدینقرار است :

بند اول

اهورامزدا خدای بزرگ است . او این زمین را آفرید . او آن آسمان را آفرید. او مرد را آفرید . او شادی را برای مرد آفرید او داریوش را شاه کرد یکی ازبسیار شاهان و فرمانفرمائی از بسیار فرمانروایان.

بند دوم

من داریوش شاه هستم ، شاه بزرگ ، شاه شاهان ، شاه کشور پرنژاد ، شاه زمین‌های بزرگ و بهناور ، پسر ویشتاسب (گشتاسب) هخامنشی ، پارسی از اولاد پارسی ،ایرانی از نژاد ایرانی.

بند سوم

داریوش شاه گوید:اینها هستند کشورهائی که من خارج از پارس، بفواست اهورامزدا گرفتم، آنها بمن باج میدادند . وهرچه‌گفته میشد عمل‌میکردندو قانون مرا نگسه‌داشتند: ماد، خوزستان، خراسان،هارائیوه (هرات)، بلخ ، سغد ، خوارزم ، سیستان ، آراخوزی (رخج) ، قندهار ، هند ، سکاها و سکاهای تیزخود ، بابل ، آشوریها ، عربستان ، مصر ، ارمنستان ، کپادوکیه ، سارد ، یونان ، سکاهای آنطرف دریا ، حبشی‌ها.

بند چهارم

داریوش شاه گوید : وقتیکه اهورامزدا این کشور را در جنگ‌دید آنرا بمن بخشید. مرا شاه کرد ،بفواست اهورامزدا من شاه هستم. من آنها را بجایشان نشاندم ، آنچه به‌آنها گفتم آنرا کردند آنچنان که من میخواستم بود. پس اگر فکر کنی که چقدر داریوش شاه کشور داهنت بیکر را بین آنهائی که تخت مرا میبرند ، آنوقت خواهی شناخت و دانسته میشود که نیزه مردپارسی دور رفته است و مرد پارسی دور از پارس جنگ میکند !

بند پنجم

داریوش شاه گوید : آنچه کرده شد همه را بفواست اهورامزدا کردم . اهورامزدا مرا یاری داد تا اینکه کرده را کردم . اهورامزدا مرا حمایت کند از بدی وخانواده مرا و این کشور را. این را من ازاهورامزدا خواهش میکنم اهورامزدا آنرا بمن بدهد .

بند ششم

ای مرد اینست فرمان اهورامزدا . این بنظر تو زشت نیاید این راه را راست از دست مگذار و گناه مکن.»

بگذاری بنیاد بهمت و همت فرهنگ کهنسال

کهن‌ترین سرزمین دانش و هنر جهان

فرخنده جشن شاهنشاهی ایران

را به پیشگاه

شاهنشاه آریامهر

دست کهنسال ایران صمیمانه تبریک میگوییم

موسسه زنگ سرد

حسین - صمیم

بگذاری بنیاد بهمت و همت فرهنگ کهنسال

کهن‌ترین سرزمین دانش و هنر جهان

فرخنده جشن شاهنشاهی ایران

را به پیشگاه

شاهنشاه آریامهر

دست کهنسال ایران صمیمانه تبریک میگوییم

شرکت ساختمانی پاسارگاد شیراز

برگزاری دو هزار و پانصدمین سال شاهنشاهی ایران

نشانه‌ای است از وحدت ملی و جاودانی ملتی بزرگ و کهنسال

که به میراث‌های کهن و ارزشمند خویش صمیمانه دلبند است

و با ارزش تلاش خود در ایجاد تمدن جهان و ساختن ایرانی بزرگ و آباد و متمدن سخت واقف می‌باشد

فرخنده جشن شاهنشاهی ایران

را به پیشگاه

شاهنشاه آریامهر

و ملت کهنسال ایران صمیمانه تبریک میگوییم.

نمایندگی رادیو شهاب

شهاب هیتاچی - تلفکن - هیتاچی

از شاعر معاصر: محمد حسین شهریار

روکرده باز شوکت و ناموس باستان

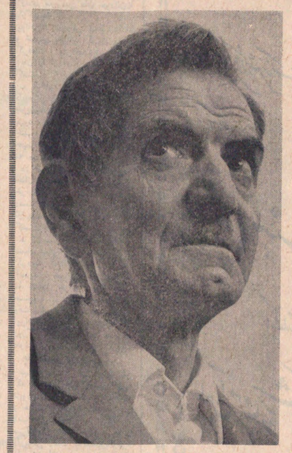

دیدم بخواب دوش زنی را سیاه‌پوش
کاشفته‌ام هنوز ز خواب سیاه دوش
تارک ز شب فکنده سیه معجری بسر
چون بخت من گسسته بعالم سیاه‌پوش
دارد وطن به نام مدایی چو یوم شوم
خیزد زنای سینه جوشان وی خروش
اشک تحسرش همه در چهره ملال
خیره نگاه وی سوی ویرانه های شوش
آشفته طره ها وفرو هشته گیسوان
چون شیر پایه‌سلسله دایم‌به‌جنبش‌وجوش

گفتم تو ای سیاهی شوریده کیستی
کز دیدن سواد تو وحشت کند‌وهوش
لختی خموش بودوزن آن پس به های‌های
سر کرد گریه ها که منم تخت‌داریوش
هر شب در این خرابه به‌کابوس‌حادثات
دارم ستیزها من جان سخت‌سخت‌کوش

در دفتر حیات من از خون کشیده است
سر لیزه سکندر و ترک و عرب نقوش
از تند باد حادثه شمع حیات من
آوخ که شد چو آتش آشفته خموش
رختم سیاه درهمه جا همره من است
بخت سیاه رخت من خائیان بدوش
عمر بست ناله ها که منم اندر خرابه ها
آوخ که نشنود زمن این ناله هیچ‌گوش
ازناله‌های وی شدم آنسان‌در اضطراب
کز خواب بر پریدم و باز آمدم بهوش

دیدم دمیده صبح و به آواز دلنشین
در گوش من نوید سعادت دهدسروش
خورشید دولت وطن از بوزن امید
تابیده تا به کوری چشم وطن فروش
چون شیر شرزه رایت خورشید سایه‌را
بگرفته پهلوی جهان پهلوان بدوش
زرین های پرچم خورشید فتح‌بال
گسترده بر سر وطن از گوش تابگوش
رو کرده باز شوکت وناموس باستان
آن جاه آن جلالت و آن اقتدار و توش

برگزاری جشن هزار و پانصدمین سال شاهنشاهی ایران

نشانه عزم راسخ نژاد آریا،

بهمگی گرامی‌ترین سنت‌ها و ارزش‌های فرهنگ کهنسال

و اقدام سپاسگزارانه به پیشگاه

شاهنشاه آریامهر

بنیانگذار وحدت ملی و احیاء ارزش‌های فرهنگ کهنسال ایران

این آئین پرشکوه را بملت ایران تهنیت میگوید.

مدیر و کارکنان کارخانه معمارپور

آئین پرشکوه برگزاری جشن

دو هزار و پانصدمین سال بنیانگذاری

شاهنشاهی ایران

را که نشانه عزم راسخ نژاد آریا، بهمگی گرامی‌ترین سنت‌ها و ارزش‌های فرهنگ کهنسال ایران

به پیشگاه ملت ارجمند ایران تبریک گفته

جاودانگی سلسله جلیله پهلوی را از خداوند آرزومندیم

شرکت فاولر ایران محدود

برگزاری جشن هزار و پانصدمین سال شاهنشاهی ایران

نشانه عزم راسخ نژاد آریا،

بهمگی گرامی‌ترین سنت‌ها و ارزش‌های فرهنگ کهنسال

و اقدام سپاسگزارانه به پیشگاه

شاهنشاه آریامهر

بنیانگذار وحدت ملی و احیاء ارزش‌های فرهنگ کهنسال ایران

این آئین پرشکوه را بملت ایران تهنیت میگوید.

کارکنان شرکت چای گلچین

بگذاری بنیاد بهمت و همت فرهنگ کهنسال

کهن‌ترین سرزمین دانش و هنر جهان

فرخنده جشن شاهنشاهی ایران

را به پیشگاه

شاهنشاه آریامهر

دست کهنسال ایران صمیمانه تبریک میگوییم

مدیر و کارکنان شرکت چای کیمیا

ایران امروز بر رهبری شاهنشاه آریامهر و اجرای منشور انقلاب سفید، از حیثیت بی‌سابقه‌ای در جهان برخوردار است و برگذاشت دو هزار و پانصدمین سال بنیانگذاری شاهنشاهی ایران تجلیل پرشکوهی است که مردم جهان از تاریخ و فرهنگ پرافتخار ایران بعمل میآورند.

این خجسته جشن را به پیشگاه شاهنشاه آریامهر و ملت شریف ایران تهنیت میگوییم

شرکت ساختمانی آ. پور

بمناسبت برگزاری جشنهای فرخنده و بزرگ ۲۵۰۰ ساله شاهنشاهی ایران

نشانه‌ی وزارت دادگستری و وزارت فرهنگ و هنر

کوشش‌های شاهنشاه آریامهر در احیاء تمدن باستانی ایران و پیشبرد فرهنگ و هنر ملت ایران

و دیدن نمایشگاه خود را به پیشگاه جشن شاهنشاهی ایران

فرخنده جشن شاهنشاهی ایران

به پیشگاه

شاهنشاه آریامهر

دست بندگی بر سینه می‌گذاریم

شرکت بستنی کیم

بمناسبت برگزاری جشنهای فرخنده و بزرگ ۲۵۰۰ ساله شاهنشاهی ایران

نشانه‌ی وزارت دادگستری و وزارت فرهنگ و هنر

کوشش‌های شاهنشاه آریامهر در احیاء تمدن باستانی ایران و پیشبرد فرهنگ و هنر ملت ایران

و دیدن نمایشگاه خود را به پیشگاه جشن شاهنشاهی ایران

فرخنده جشن شاهنشاهی ایران

به پیشگاه

شاهنشاه آریامهر

دست بندگی بر سینه می‌گذاریم

شرکت سهامی لاپکن

بمناسبت برگزاری جشنهای فرخنده و بزرگ ۲۵۰۰ ساله شاهنشاهی ایران

نشانه‌ی وزارت دادگستری و وزارت فرهنگ و هنر

کوشش‌های شاهنشاه آریامهر در احیاء تمدن باستانی ایران و پیشبرد فرهنگ و هنر ملت ایران

و دیدن نمایشگاه خود را به پیشگاه جشن شاهنشاهی ایران

فرخنده جشن شاهنشاهی ایران

به پیشگاه

شاهنشاه آریامهر

دست بندگی بر سینه می‌گذاریم

شرکت سهامی ساپکو

مشهد و خرسندیم صمیمانه ترین تبریکات خود را بمناسبت

برگزاری آیین بزرگداشت میراث کورش کبیر

شاهنشاهی کهن ایران زمین

به پیشگاه مبارک اعلیحضرت همایون

شاهنشاه آریامهر

تقدیم داشته

سعادت و توفیق بیش از پیش ملت ایران را در پرتو عنایات شهریاری

از خداوند یگانه خواستاریم

شرکت سهامی پارس متال

مشهد و خرسندیم صمیمانه ترین تبریکات خود را بمناسبت

برگزاری آیین بزرگداشت میراث کورش کبیر

شاهنشاهی کهن ایران زمین

به پیشگاه مبارک اعلیحضرت همایون

شاهنشاه آریامهر

تقدیم داشته

سعادت و توفیق بیش از پیش ملت ایران را در پرتو عنایات شهریاری

از خداوند یگانه خواستاریم

مبل گالستیان (جاده کرج)

برگزاری جشنهای فرخنده و بزرگ ۲۵۰۰ ساله شاهنشاهی ایران

نشانه عزم راسخ نژاد آریا،

برای تجلیل از کوشش بزرگ، بنیانگذار تمدن درخشان و فکر بلند این سرزمین

و تقدیم سپاس به پیشگاه

شاهنشاه آریامهر

پایه‌گذار تمدن بزرگ و نوین ایران امروز است

این آیین پرشکوه را بملت ایران تهنیت میگوید.

اتحادیه صنف تهیه کنندگان و فروشندگان کالای کشباف و جوراب تهران و حومه

وابسته باتاق بازرگانی و صنایع و معادن ایران

برگزاری جشنهای فرخنده و بزرگ ۲۵۰۰ ساله شاهنشاهی ایران

نشانه عزم راسخ نژاد آریا،

برای تجلیل از کوشش بزرگ، بنیانگذار تمدن درخشان و فکر بلند این سرزمین

و تقدیم سپاس به پیشگاه

شاهنشاه آریامهر

پایه‌گذار تمدن بزرگ و نوین ایران امروز است

این آیین پرشکوه را بملت ایران تهنیت میگوید.

شرکت سهامی کاردار

برگزاری جشنهای فرخنده و بزرگ ۲۵۰۰ ساله شاهنشاهی ایران

نشانه عزم راسخ نژاد آریا،

برای تجلیل از کوشش بزرگ، بنیانگذار تمدن درخشان و فکر بلند این سرزمین

و تقدیم سپاس به پیشگاه

شاهنشاه آریامهر

پایه‌گذار تمدن بزرگ و نوین ایران امروز است

این آیین پرشکوه را بملت ایران تهنیت میگوید.

کانون شرکتهای خدمات بازرگانی و صنعتی

کورش بزرگ ۲۵۰۰ سال پیش مقدر شد تا شاهنشاه جهان باستان

در سایه طبیعت دوست خود خشایارشاه ۲۵ قرن ملت ایران را بر مزرعه آزادی

و شهر زندگی خداوند پرشکوه سرگذاشت تا در زیر فرمان شاهنشاه بزرگ

تجلیل از کوشش بزرگ خود را بنیانگذار تمدن بزرگ است که زندگی را بر ما ارمغان

تمدن بزرگ بر سرزمین کشورهای جهان قرار خواهد داد.

جشن‌های دو هزار و پانصدمین سال بنیانگذاری شاهنشاهی ایران بر رهبر خردمند ایران زمین و هموطنان ایرانی مبارک باد

شرکت سهامی آبیاری سرتاسری ایران

آیین پرشکوه برگزاری جشن

دو هزار و پانصدمین سال بنیانگذاری

شاهنشاهی ایران

را که نشانه عزم راسخ نژاد آریا برای تجلیل از کوشش بزرگ کبیر بنیانگذار تمدن درخشان و فکر بلند این سرزمین است

به پیشگاه ملت ارجمند ایران تبریک گفته

جاودانگی سلسله جلیله پهلوی را از خداوند آرزو مینماید

گروه شرکتهای مهندسی و صنعتی سارا اول

شماره مخصوص جشن‌های ۲۵۰۰ ساله شاهنشاهی ایران

زرتشت و تعلیمات خردمندانه او

شاه دستور داد تعلیمات زرتشت با طلای خالص بر روی ۱۲ هزار پوست گاو نوشته شود

برخی از محققان معتقدند زرتشت ، پیامبر دوران ایران‌باستان در آذربایجان نزدیك دریاچه رضائیه کنونی بدنیا آمده است .

برخی دیگر بااین نظر مخالف هستندونقاط‌دیگری از جمله خراسان رامحل تولد زرتشت میدانند .

او پیامبری دانا و خردمند بود که کتابهای مختلف در مورد تعلیمات عمیق او نوشته شده از آن جمله کتابی است بنام «چنین گفت زرتشت» که‌توسط نیچه‌فیلسوف‌و دانشمند شهیر برشته تحریر درآمده‌است .

نام پدر زرتشت «پوروشسب» و نام مادرش «دغدو»بود.

در باره زمان زرتشت بین مورخین‌ومحققین‌اختلاف نظر موجود است : عده‌ای از مورخین زمان ولادت اورا در حدود ۶۶۰ سال پیش از مسیح ذکر کرده‌اند وجمعی از محققین پس از توجه به مطالب اوستا که زرتشت را مکرر بنام نخستین قانون‌گذار واولین مربی روحانی بشر یاد میکند ، عصر زرتشت رادر حدود ۶۵۰۰سال قبل از میلاد مسیح میدانند .

مبارزه بابت پرستی

زرتشت اسپیتمان (از نژاد سفید) از روزگار جوانی با گمراهی وبت‌پرستی مردم ، مبارزه میکرد و انهارابه گفتار نیك و کردار نیك و پندار نیك دعوت مینمود تادر سن بیست سالگی بسبب ازار مردم ، گوشه‌نشینی‌اختیار کرد و بریاضت پرداخت . در سن سی‌سالگی از جانب خداوند به‌پیامبری برگزیده شد و مردم را بقبول دین و آئین یکتاپرستی خواند . روحانیون و مردم گمراه‌درصدد آزار و قتل وی برآمدند . زرتشت ده سال بعدازبعثت ناگزیر جلای وطن اختیار کرد و بایاران و کسان خود بجانب شرق و شهر بلخ رهسپار شد. پادشاه بلخ‌دران موقع گشتاسب پسر لهراسب از سلسلهٔ کیان بود .

۱۲هزار پوست گاو

پیامبر ایرانی رسالت و ادعای خودرا به‌پادشاه بلخ اظهار کرد و «کی‌گشتاسب» ائین زرتشت را پذیرفت و اورا در کنف حمایت خود گرفت و برای ترویج تعالیم و احکام او همت گماشت و دستور داد دوازده هزارپوست گاو را دباغی کردند و کتاب اوستا را باطلای خالص‌در آن نوشتند و یك نسخه از اوستارادرآتشکده‌آذرگشسب و نسخهٔ دیگر را در تخت جمشید قرار دادند .

ارجاسب پادشاه توران که برادرزادهٔ افراسیاب بود از گرویدن گشتاسب بزرتشت برآشفت و بایران‌تاخت وبزدوخورد باایرانیان پرداخت . دراین جنك وستیز ، تورانیان بدست اسفندیار پسر گشتاسب تارومار شدند. ارجاسب باردیگر باسپاه زیاد بایران حمله کرد . چون اسفندیار مورد بدگمانی پدر واقع وزندانی‌بودو گشتاسب هم بسیستان رفته بود تورانیان به‌آسانی وارد بلخ شدند وزرتشت در آتشکدهٔ بلخ‌بسن ۷۷سالگی بدست یکنفر تورانی بنام«برات‌روکرش» کشته شد .

اصول تعلیمات زرتشت

اصول کلی تعلیمات زرتشت بطور اختصاربدینقرار است

* مبداء و مقصد ونقشه سرتاسر جهان مادی و معنوی ، بدست یك وجود مطلق لایتناهی بنام اهور امزدا است (صاحب دانا و توانا) .
* سراسر کائنات تحت تاثیر دوقوهٔ‌متضادسپنتامینو (نیکی) و انگره مینو (بدی) است . برای رسیدن‌بکمال واقعی باید به نیکی گروید و از بدیها پرهیز کرد وسه اصل اساسی هومت (پندار نیك) هوخت (گفتار نیك) هوورشست (کردار نیك) رابعنوان اصول دین همیشه‌در مدنظر قرارداد .
* زرتشت مانند بودا تعلیم نمیدهد که «نجات هرکس در فنای اوست و باید از همهٔ لذایذ مادی دست شست و در گوشهٔ انزوا ، ریاضت کشید» بلکه دستور میدهد انسان برای زندگانی اجتماعی و انجام دادن کار مفید خلق شده و زندگی ، مبارزهٔ دائمی بین خیر وشر است و زرتشتی پاکدین باید بکار و کوشش پردازد و پشتیبان راستی باشد و علیه بدی و زشتی ستیزه کند.
* زرتشت به‌پیروان خود سفارش میکند که امشاسپندان یا مهین فرشتگان را نیز ستایش وپرستش کنند و از مرد و زن و غنی و فقیر از شش‌امشاسپند که صفات ایزدی هستند بهره‌مند شوند و انها را درضمیر خود پرورش دهند تاسعادت زندگی و رستگاری‌اخرت یابند .

هرمزدنام پاك اهورا مزدا خدای بزرك جهان بمنزله مرکز دایرهٔ عالم وجود است و سایر امشاسپندان‌مظهر صفات او هستند ، از اینرو در ائین زرتشت ، هرمزدرا درسر امشاسپندان قرار میدهد . علت‌این امر انست که باید نخست خدارا به‌یکتائی بشناسد و بعد بصفات دیگر او که به امشاسپندان تعبیر شده است‌پی‌برد ودر تهذیب نفس و پاکیزگی دلوجان از انها پیروی کند.

امشاسپندان

امشاسپندان عبارتند از اردیبهشت، بهمن، شهریور سپندارمذ ، خرداد و امرداد

اردیبهشت (اشاوهیشتا)

بمعنی راستی و درستی و پاکی و تنهاوسیلهٔ‌سعادت دنیوی و نجات اخروی است . این فرشته در جهان مادی نگهبان آتش میباشد .

بهمن (وهومنه)

یعنی منش‌واندیشه نیك ، که بوسیله ان ادمی دارای ضمیر تابناك تواند بود و دیگران را نیز بشاهراه سعادت و حقیقت راهنمائی تواند نمود . وظیفهٔ بهمن در عالم مادی تربیت و نگهداری جانوران سودمند میباشد .

شهریور (خششروئیریا)

بمعنی‌حکومت‌و سلطنت برگزیده است ، و حقیقت این صفت انست که باید ادمی در جهان بکوشد وهمه نیروی خودرا در راه سعادت دیگران بکار اندازد . شهریور در عالم روحانی مظهر سلطنت ایزدی است‌ودر جهان مادی نماینده نیرومندی و توانگری و پاسبان فلزات است و این فرشته به‌پادشاه دادگر ، فروفیروزی میبخشد .

سپندارمذ (سپنتاارمئیتی) یعنی تواضع و بردباری . این فرشته در عالم مادی نگهبان زمین است . انسان‌باید باپیروی از این فرشته محبت،دلوجان خودرا ازهرگونه آلودگی پاك کند و نسبت بتمام افریدگان خادم وفروتن و مهربان باشد و برای آبادانی زمین بکوشد وبه‌کسب و کار پردازد تا سپندارمذ باو خوشی و آسایش بخشد.

خرداد (هئوروتات)

بمعنی کمال ورسائی است . منظور اینست که کمال روحی بانقص جسمانی ممکن نیست و توجه بسلامت و تندرستی در درجه اول اهمیت است زیرا عقل سالم در بدن سالم میباشد .

شخص بیمار نمی‌تواند در راه خداشناسی چنانکه باید و شاید قدم گذارد و حقایق رادریابد و امورزندگی را بصورت صحیح و نظم و ترتیب در اورد و از وجود خود بدیگری فایده رساند .

خرداد در جهان مادی فرشته اب است

امرداد (امرتات)

یعنی بیمرگی ، جاودانی و فناناپذیری . در عالم مادی این فرشته نگهبان روئیدنیها و گیاهان و درعالم روحانی مظهر دوام و بقای اهورامزداست .

کسی که در انجام وظائف دین و تحصیل کمال بمقام خرداد رسید از نعمت فرشته امرداد که جاودانی بودن ودیرزیستن است بهره‌مند میگردد و بعد ازمرك روح پاکش داخل فردوس برین میشود .

ICI

شرکت امپریال کمیکال ایندوستریز (اکسپورت)
بامسئولیت محدود

برگزاری آئین بزرگداشت میراث کورش کبیر

شاهنشاهی کهن ایران زمین را
به پیشگاه مبارک اعلیحضرت همایون

شاهنشاه آریامهر

وملت کهنسال ایران صمیمانه تبریک میگوید

شرکت امپریال کمیکال ایندوستریز (اکسپورت)
بامسئولیت محدود

خیابان عباس‌آباد میدان انقلاب سفید ـ ساختمان زمرد
تلفن : ۷۶۱۶۳۲ ۷۵۵۵۲۷ ۷۵۷۵۹۴

Imperial
Chemical
Industries
(Export)
Limited

A subsidiary company of Imperial Chemical Industries Limited

ICI

آئین بزرگداشت میراث کورش کبیر، شاهنشاهی کهن ایران زمین تجلیل مردم

جهان است از ملتی بزرگ بخاطر خدمتی عظیم به تمدن و فرهنگ جهان

جشنهای دو هزار و پانصدمین سال شاهنشاهی ایران، فرصتی است تا ملت‌های جهان

امروز را با افتخارات کهنسال یک ملت مترقی و پیشرو آشنا سازد

برای ما بسی افتخار آمیز است که بعنوان خدمتگزاران فرهنگ معاصر این آئین شکوهمند را

به پیشگاه شاهنشاه آریامهر و دیگر خادمین فرهنگ ایران زمین تبریک و تهنیت گوییم.

هیئت مدیره و کارکنان گروه فرهنگی آذر

آئین پرشکوه برگزاری جشن

دو هزار و پانصدمین سال بنیانگذاری

شاهنشاهی ایران

را گرامی داشته و ضمن ارج نهادن به تلاش بزرگ و پیگیر شاهنشاه آریامهر در راه تعالی و عظمت ملت و مملکت

به پیشگاه ملت ارجمند ایران تبریک گفته

جاودانگی سلسله جلیله پهلوی را از خداوند آرزو مینماید

مدیر و کارکنان تجارتخانه ساسانی

برگزاری جشن دو هزار و پانصدمین سال شاهنشاهی ایران

نشانه‌ای است از همت شاهنشاه و عزت فرهنگ کهنسال

که میتواند جشن را نشانه‌ای برجسته و بلند باشد

و با پشتیبانی خود در ایجاد وحدت جهان و تفاهم انسانی نزدیکتر باشد و تمدن و فرهنگ را مقبول جلوه دهد

فرخنده جشن شاهنشاهی ایران

را به پیشگاه

شاهنشاه آریامهر

و ملت کهنسال ایران صمیمانه تبریک میگوییم

شرکت صادراتی جاکوبسون