اطلاعات
سال ۳۷ـ شنبه ٤ خردادماه ۱۳٤۲ ـ شماره ۱۱۱۰۰ ـ تکشماره ۳ ریال

مطالعه اطلاعات

دراجتماع ۱۲۵ هزار نفری مسکو که بخاطر خداحافظی بافیدل کاسترو تشکیل شد خروشچف اعلام کرد

حمله به کوبا حمله به شوروی است

بحران کارائیب را فقط بر اساس پیشنهاد فیدل کاسترو میتوان حل کرد

■ باتوجه به اظهارات خروشچف در سازمان دفاعی آتلانتیك شمالی گفته شد: بحرانی خطرناك تر از سال گذشته کوبا جهانرا تهدید میکند

■ خروشچف گفت : اگر امپریالیستها حمله کنند ما باتکاء موشك وبمبهای ضد مگاتنی خود آنها را خرد وخمیر خواهیم کرد

■ خروشچف شایعات مربوط باستعفای خود را تکذیب کرد وگفت وضع من بسیار خوب است درصفحه ٤

درمحل تعمیرگاه شرکت واحد دو کودك خردسال دسته گلهائی بحضور شاهنشاه تقدیم داشتند، آقای ملایری مدیرعامل شرکت واحد نیز درعکس دیده میشود.

شاهنشاه در تعمیرگاه شرکت واحد خطاب بکارگران فرمودند:

در انتخابات آینده

بکسانی رای بدهید که باصول مصوبه ٦ بهمن مؤمن و معتقد باشند

■ برای استقرار عدالت اجتماعی اول باید مظالم اجتماعی برطرف شود

■ در راه انقلاب ملی ایران من هرروزقوی تر ومؤمن تر ومحکمتر قدم برخواهم داشت

■ پیش بسوی آینده‌ای درخشان بر اساس عدالت و مساوات

شرح درصفحه ۱۵

هلال محرم

هلال محرم دیشب از گوشه افق سایه نیم روشن خود را برممالك اسلامی افکند ومسلمانان را بیاد فاجعه‌ای انداخت که درتاریخ دینی و سیاسی اسلام تاکنون واقعه‌ای بآن عظمت و بقیه درصفحه ۱۵

اعلامیه دربار شاهنشاهی

درباره تشکیل مجلس عزاداری

وزیر دربار شاهنشاهی باستحضار عموم اهالی محترم پایتخت میرساند : بمناسبت ایام سوگواری حضرت خامس آل عبا علیه آلاف التحیة روزهای یك شنبه نهم ـ دوشنبه دهم و سه‌شنبه یازدهم محرم ۱۳۸۳ مصادف با ۱۲ ـ ۱۳ و ۱٤ خرداد ماه ۱۳٤۲ از ساعت ۵ الی ۷ بعد از ظهر مجلس عزاداری در کاخ گلستان منعقد خواهد بود . وزیر دربار شاهنشاهی ـ حسین علاء

آقای قاسم رشتیا وزیر اطلاعات ورئیس هیئت نمایندگی افغانستان در مذاکرات تهران باتفاق آقای آرام وزیرامورخارجه درفرودگاه مهرآباد

باشرکت وزرای خارجه ایران وپاکستان ووزیر اطلاعات افغانستان:

مذاکرات تهران آغاز شد

وزیر اطلاعات پاکستان نسبت بموفقیت مذاکرات آشتی تهران اظهار امیدواری کرد

ازساعت ده‌ونیم صبح امروز مذاکرات آشتی تهران ، جهت حل اختلافات بین افغانستان و پاکستان ومطالعه برقراری روابط مجدد دیپلماسی بین دو کشور با شرکت نمایندگان کشورهای مذکور در کاخ وزارت امورخارجه آغاز گردید.

در این مذاکرات هیئت نمایندگی پاکستان بریاست آقای ذوالفقار علی بهوتو وزیر خارجه آن کشور و هیئت نمایندگی افغانستان بریاست آقای بقیه در صفحه ۱۳ ستون اول

٦ کشته

دریك حادثه

ظهر دیروزاتومبیلی درجاده سد کرج بدره سقوط کرد و٦ نفر سرنشینان آن جملگی کشته شدند .شرح وعکس این حادثه در صفحه حوادث چاپ شده است .

روی خواننده رادیو اسید پاشیدند

یك خواننده زن رادیو مورد حمله عده‌ای قرارگرفت ورویش اسید پاشیده شد. این خواننده علت و چگونگی اسید پاشی بخود را در صفحه حوادث شرح میدهد .

مشت خوردومرد

در شهر دو میلیونی تهران از هر کاری ساده تر مردن است بعداز ظهر پریروز مردی بخاطر هیچ با یك ضربه مشت کشته شد و متهم بقتل را دچار حیرت کرد . شرح این حادثه درصفحه حوادث از نظر خوانندگان محترم میرسد .

اعلامیه شهربانی

درباره مقررات مربوط بایام سوگواری

■ تظاهراتی که شرع مقدس آنها را تجویز نفرموده باشد بکلی ممنوع است

■ اگر اشخاصی مراسم مذهبی را وسیله اغراض شخصی قرار دهند شدیدا مجازات میشوند

■ نصب بلندگو در خارج از تکایا و مساجد ممنوع است بقیه در صفحه ۱۳

یونایتدپرس گزارش داد به موجب اطلاعاتی که به محافل دیپلماتیك غرب درپاریس رسیده:

عشایر عراق

برای حمله آماده شده‌اند

درصفحه ٤

نامه دادستان کل کشور

مداخله قوه مجریه درقوه قضائیه موردی نداشته

امروز نامه زیر از طرف آقای محمد مجلسی دادستان کل کشور باداره روزنامه رسید :

اداره روزنامه اطلاعات

انتشار نظریه آقایان قضاة محترم دیوان عالی کشور یك روز بعداز درج مرقومه جناب آقای وزیر دادگستری بعنوان دیوان عالی کشور در بسیاری از خوانندگان گرامی آن روزنامه این توهم را ایجاد کرده بود که گویانظریه مزبور در پاسخ نامه معظم‌له صادر شده است در صورتیکه با اندك بقیه در صفحه آخر ستون چهارم

شاهین کاپ قهرمانی فوتبال را برد

صحنه‌ای از مسابقه پر هیجان دیروز که منجر به پیروزی تیم شاهین شد.

تیم شاهین بازدن دوگل به تیم شهربانی قهرمان مسابقات فصلی باشگاههای تهران شد

ساعت پنج بعدازظهر دیروزفینال مسابقات فوتبال حذفی باشگاه‌های تهران بین تیم فوتبال شاهین وتیم فوتبال شهربانی که با چندتن از فوتبالیستهای نیرومند تهران تقویت شده بود بداوری آقای اصغر تهرانی وکمك‌داوری آقایان حاج ابوالحسن وزمانی مسابقه دادند.

شاهین بازدن دوگل بشهربانی مقام قهرمانی مسابقات فوتبال حذفی باشگاهها را بدست آورد و کاپ قهرمانی را نصیب باشگاه خود نمود.

■ مکث کوتاه

در آغاز مسابقه چون تیم شاهین آقای برمکی بازیکن آبادان را که بقیه در صفحه ۱۳ ستون دوم

والاحضرت شاهدخت اشرف پهلوی بایالات متحد عزیمت نمودند

ساعت ۸ ونیم بعدازظهر دیروز والاحضرت شاهدخت اشرف پهلوی ریاست هیئت نمایندگی زنان ایران در شورای بین‌المللی زنان جهان باهواپیما به ایالات متحده عزیمت نمودند .

جلسات شورای بین‌المللی زنان جهان باشرکت نمایندگان ملت‌های مختلف تاروزدهم تیر درپایتخت ایالات متحده منعقدخواهد بود .

درحضور والاحضرت شاهدخت شمس پهلوی :

بیمارستان جدید کرج افتتاح شد

والاحضرت شاهدخت شمس پهلوی هنگام گشودن بیمارستان جدید کرج

ساعت شش بعدازظهر دیروز والاحضرت شاهدخت شمس پهلوی ریاست عالیه جمعیت شیرو خورشید سرخ ایران بیمارستان امدادی شیرو ـ خورشید سرخ کرج (فاتح) راافتتاح کردند .

در این مراسم چند تن از آقایان وزیران اعضای هیئت مرکزی شیرو ـ خورشید سرخ و نمایندگان شعب شیرو خورشید سرخ شرکت داشتند نخست آقای محمود بدر رئیس بقیه در صفحه آخر ستون پنجم

در کنفرانس سران کشورهای افریقا :

بن بلا

باپرتقال اعلان جنك داد

نخست وزیر الجزایر گفت یکصدهزارداوطلب الجزایری برای نجات آنگولا آماده هستند

درصفحه ۳

جینا: سی هزار دلار اشیاء عتیقه خرید

بازی هنرپیشگان فیلم ایرانی جاده مرك درسینما مهتاب مورد ستایش جینا قرارگرفت

جینا وهمراهان وآقای اخوان مدیر شرکت مولن روژ هنگام خروج ازسینما

■ دراصفهان صدها نفر برای دیدن جینا بفرودگاه هجوم آوردند

■ بازگشت هنر پیشه معروف ایتالیائی ۲٤ ساعت بتاخیر افتاد

ظرف ۲٤ ساعت تعطیل خانم جینالولو بریجیدا و همراهان در چند برنامه مختلف شرکت کردند در ساعت یازده ونیم صبح امروز جینا وهمراهان وی ازموزه جواهرات سلطنتی دیدن نمودند

■ خرید کرد

خانم جینا روز پنجشنبه برنامه خرید داشت وبطوریکه کسب اطلاع شده وی مبلغ سی هزار دلار (۲٤۰ هزار تومان) اجناس عتیقه و چندین هزار دلار نیز جواهرات خریداری نموده است ضمنا ازطرف مدیر شرکت پارس نیز دو قطعه فرش گرانبها به خانم جینا هدیه شد .

■ درسینما مهتاب

ساعت هفت بعد از ظهر روزپنجشنبه بدعوت شرکت مولن روژ جینالولو بریجیدا هنرپیشه زیبا ومعروف ایتالیائی برای تماشای فیلم فارسی جاده مرك در سینما مهتاب حضور یافت . در جلو بقیه در صفحه ۱۳ ستون سوم

آقای علی مؤید ثابتی مدیرعامل شرکت قند خراسان گفت

لغو عوارض دروازه‌ای

نه تنها شامل کارخانجات قند نشده بلکه مبلغی هم برعوارض پرداختی این کارخانه‌ها اضافه شده است

مشکلاتی که اخیرا برای کارخانجات قند ملی ایجاد شده است ، مدیران کارخانجات مزبور را وادار کرد که اعلامیه‌ای در این خصوص منتشر سازند . این اعلامیه روز چهارشنبه گذشته درروزنامه اطلاعات درج گردید . اهمیت این مسئله مارا بر آن داشت که با یکی از مدیران کارخانجات قند تماس بگیریم و اطلاعات بیشتری پیرامون آن کسب کنیم .

آقای علی موید ثابتی مدیر عامل شرکت قند ثابت خراسان در مورد مشکلات اخیر کارخانجات قند گفت :

بقیه در صفحه ۱۳ ستون اول

انواع چیت جهان چیت
عالیترین چیت جهان
فروشگاه خیابان بوذرجمهری غربی نزدیك گلوبندك

آب نباتهای شیری مینو باعلامت K مشخص شده‌است.
درموقع خرید توجه فرمائید جنس دیگری را بنام مینو بشما نفروشند .
آ ـ ٦۰۱۰ ۱ـ۳

• محکم ترازچوب
• ظریف ترازآهن
• ارزان ترازمردو
پروفیل سپنتا
تلفن‌های : ۲۸۸۰۹ - ۵۰۵۷۱ - ۵۸۱٤۱۱

پتوهای جهان
درشش نوع مختلف

سیمان ضد سولفات در کارخانه سیمان فارس تهیه و برای فروش آماده است طالبین میتوانند در تهران به شرکت مرکزی واقع در خیابان پهلوی کوچه سیمرغ و در شیراز به محل کارخانه سیمان فارس مراجعه فرمایند. شرکت سهامی سیمان فارس وخوزستان

اطلاعیه شماره (۲)
سری دوم خانه‌های ارزان قیمت شرکت کاخ (صفحه ۸)
آ ـ ۵۹٦٤ ۱ـ۲

شن و ماسه شسته طبق اصول فنی
خلیج مرکزی
سرویس منظم ـ قابل اطمینان ـ باصرفه
تلفن : ۳۲۸۰۱ - ۳۰٤۲۷٤
تلفن تجربش : ۸۵۲۷۷۸

روغن نباتی جهان بهتر است

مکالموم ایران
تلفن
٦۰۲۰۱۰٦۱۱۰۳٤
با یک اطلاع تلفنی برای بازدید محل و نصب و پخش پلاستیکی بدون دردسر برای کف ساختمانها آماده است
بازدید و ارزیابی محل و تهیه طرح مجانی است
و با اطلاع تلفنی شما کاتولوگ بخیاط فرستاده میشود
خیابان شاه
ساختمان آلومینیوم

جریان روز

کرمان

قرار است روز یکشنبه (فردا) اعلیحضرت همایونی برای تقسیم اسناد مالکیت زارعین بکرمان تشریف‌فرما شوند و بهمین مناسبت است که یکبار دیگر نام کرمان بزبان مردم تهران جاری میشود .

کلمه کرمان همیشه یادآور سرزمین دورافتاده و محروم بامردمانی پاکدل و قانع و غیورومؤمن بعهداست. محرومیت ، به‌آن معنائی که در خصوص کرمان اطلاق میشود و مثل لقبی همیشه بدنبال نام کرمان می‌آید ، آنچنان چیزی نیست که قلم حکایت کندو خواننده‌عزیز تهرانی یا آذربایجانی ما مفهوم آنرادرنظر بیاورد . زیرا بعضی کلمات محتوی ومعنایش بمناسبت مکان‌فرق میکند . تهرانی خیال میکند محرومیت یعنی خانه‌شخصی واتومبیل نداشتن ، یعنی استطاعت پلوخوردن را فاقد بودن ، یعنی بزحمت دخل رابخرج رساندن . در نظر خراسانی وآذربایجانی هم این‌کلمه مفهوم دیگری دارد ولی غرض‌از کلمه محرومیت راوقتی این کلمه بدنبال کرمان و کرمانی می‌آید فقط کرمانی درك میکند و قشمی و بلوچ و یاآن‌کسی که بچشم خود کرمان را کماهوحقه دیده باشد .

چند سال پیش آماری ازدرآمد نسبی وسرانه مردم کرمان منتشر شد و آن‌آمار میگفت کشاورز کرمانی ، بطور متوسط سالی ۱۸۰ تومان درآمد دارد . البته‌میدانید کشاورزی حرفه و شغل اکثریت مردم آن سامان است، حال فکر کنید منطقه ای که اکثریت مردمش سالی‌صدو هشتاد تومان « تقریبا معادل نصف حقوق ماهانه یك رفتگر صرفنظر از انعام وعیدی و مقرری » درآمد داشته چگونه منطقه ایست .

اینجا نکته‌ای هست و آن اینکه در گوشه و کنار ویرانه هائی که در کرمان به چشم می‌خورد آثاری از آبادیهای خراب‌شده و سبزی‌های زرد شده‌و قناتهای خشکیده و ثروتهای بتاراج رفته دیده میشود و این آثار بزبان حال‌میگویند این ویرانه ها ازروزازل ویرانه نبوده و این خطه‌محروم‌روزگاری رفاه و آب و آبادی و ثروت نیز بخود دیده است . شما وقتی ازیك کرمانی میپرسید اینجا را زلزله ویران کرده ؟ جواب میدهد نه ! سیل ؟ نه ! قحطی‌و خشکسالی ؟ نه ! پس چه چیز ، چه عامل غارتگرمخرب بیرحمی این سرزمین را بویرانه تبدیل‌کرده است . آنوقت کرمانی با چشمان ریز نافذش بشما نگاه میکند و بلهجه غلیظ خودشان میگوید : ظلم !

آری ، ظلم‌کرمان را خراب کرده‌است . قرنها کرمان مثل توپ‌فوتبال از زیرپای این مهاجم بزیر پای آن فاتح پاس‌داده شده و تاجائیکه قوای مهاجم آنجارا غارت کرده‌که کرده و بقیه‌اش را هم اگر چیزی باقی مانده است حکام ومامورین و فرستادگان‌بعضی‌حکومت های مرکزی بیغما برده‌اند . چه خانه ها که از راه ویران‌شدن کرمان آبادشده ، چه‌مطبخ ها که دود و دم از آن برخاسته بیهای گرسنه ماندن مردم کرمان .

گفتند یحیی‌برمکی وقتی مغضوب هارون‌بودروزی‌با هارون در شهر میگذشت ، برخوردند به شترهائی که بارهای پول و جواهر و ظروف نقره وطلا و مانند آن بخزانه میبرد . هارون پرسید : وقتی توووزیربودی‌اینها کجا بود ؟ یحیی گفت : درخانه صاحبانش بود !

مقصود اینست که‌کرمان مفلوك‌محروم فقیرامروز هم روزی آباد وغنی بود ، وقتی ثروت کرمان بخزانه مهاجمان تاراجگر وحاکمان غارتگر رفت آبادیهاخراب شد و خانه ها از ثروت تهی . آنها که‌توانستندگریختند و آنها که ماندند باچنین سرنوشتی روبرو آمدند .

باری ، گذشته گذشته است و اکنون از حال کرمانی باید پرسید . البته محرومیت کرمان که درعین حال از استعداد خوشبختانه بی‌بهره نیست مکرر در سالهای اخیر مورد بحث قرارگرفته ، دولت‌ها بمحرومیت زائدالوصف این منطقه دورافتاده از مرکز توجه و اقرار کرده‌اند ، حتی چندسال پیش هیئت‌دولت بطوردستجمعی بکرمان رفت و درآنجا وزراء ضمن تماس بامردم ، با حوائج کرمان آشنا شدند و وعده‌های‌بسیار بمردم‌کرمان دادند . بهمین نحو استانداران وماموران دیگردولت که بکرمان رفته‌اند هرکدام بنوبه‌خود وعده داده‌اند باری از گرده مردم کرمان بردارند و اگر مقداری ازاین وعده‌ها هم عمل شده بود کرمانی که شاهنشاه روز یکشنبه میدیدند غیر از این‌بودکه خواهند دید . بدبختانه‌هنوز کرمان در چنان وضعیتی است که‌ناچار باید کلمه منحوس « محروم » رانیز پشت سرش آورد .

اینك چشم‌مردم کرمان بقدوم شاه‌است وبانتظار اینکه کمامعمول دراین‌سفر اعلیحضرت همایونی باتوزیع اسناد مالکیت که‌خودقدم بلنداصلاحی برای بهبودزندگی کشاورزان است و بامراقبت خاص‌خودبدردهای کرمان عطف‌عنایت فرمایند و درمان آنرا وجهه همت قراردهند. انشاءالله این‌سفر فرخنده برای کرمان محروم منشاء اثرات خیر و مبشر برکت و سعادت خواهد بود .

مجالس ترحیم و یاد بود

بمناسبت فوت مرحوم حاج علی‌اکبر افشاری درکاشان‌مجلس ختمی‌روزیکشنبه پنجم‌خردادماه از ساعت ٤ونیم تا ٦ونیم بعداز ظهر درمسجد مجد منعقد است
محمد غروی

باکمال تاسف درگذشت ناگهانی **حاج علی‌اکبر افشاری** را درکاشان باطلاع دوستان و آشنایان میرساند.مجلس ختم‌مردانه روزیکشنبه پنجم خردادماه از ساعت ٤ونیم تا ٦ونیم بعداز ظهر درمسجد مجد و ختم زنانه همانروز و همان ساعت درمنزل آقای صفاری (جاده قدیم‌شمیران ایستگاه خندان ـ خیابان مینا مقابل مدرسه شاه‌عباس‌کبیر پلاك ۳۲) منعقد است

خاندان افشاری ـ صدقی ـ معینی ـ اصفهانیان ـ صفاری ـ تقوی ـ میرآفتاب ـ کاشانیان ـ نعیمی ـ فوایدی ـموسویان‌ـتهامی ایرانی ـ سلیمی ـ شریفیان ـعطری ـرضوانی چیذری ـ سبزی‌پوشان ـ یوسفی ـ شاکری ـ شاکرانه ـ وارث‌زاده ـ شمسا ـ فولادی

بدینوسیله باطلاع کلیه فامیل و اقوام و دوستان میرساند که مراسم شب هفت‌درگذشت مرحوم **اسداله فرزاد** روز یکشنبه ۵ر۳ر۴۲ از ساعت٤ الی٦بعداز ظهر درامامزاده‌عبداله‌آرامگاه بدربرگزارمیشود امیداست باتشریف‌فرمائی‌خود روح آنمرحوم را شاد فرمایند ضمنا وسیله‌ایاب وذهاب ازمنزل آنمرحوم واقع درخیابان‌آیزنهاور کوچه‌ساعی‌کاشی ۲۷ ازساعت ۳ونیم بعدازظهر مهیا میباشد
خانواده فرزاد

باکمال تاسف وتاثرشرکت سهامی کارخانجات پارس بدینوسیله فوت ناگهانی **آقای سید نصرت‌اله تمجیدی** یکی‌از کارمندان فنی وصدیق این شرکت را باطلاع میرساند . مجلس ترحیم آنمرحوم از ساعت ٤ تا ٦ بعدازظهر روزیکشنبه ۵خرداد ماه جاری درمسجد حاجی‌حسن واقع در میدان شاهپور خیابان بوعلی منعقد میباشد.
شرکت سهامی کارخانجات‌پارس ـامیرصالح مهندس رضوان ـ محمدزندی

خانواده‌های : **تمجیدی ـ صالحی ـ فرهبد حسابی ـ امیرصالح ـمیرشکرائی ـهاشمی‌نژاد**

بدینوسیله ضایعه غم‌انگیز فوت ناگهانی جوان ناکام **سید نصرت‌اله تمجیدی** فرزندآقای سید علی تمجیدی را باطلاع خویشاوندان و دوستان میرساند مجلس ترحیم مردانه آنمرحوم از ساعت ٤ بعداز ظهر تا ٦ بعداز ظهر روز یکشنبه ۵خرداد ماه جاری درمسجد حاجی‌حسن واقع درمیدان شاهپور خیابان بوعلی و مجلس تذکر زنانه نیز درهمان روز وساعت در منزل آقای عبدالحسین صالحی واقع درخیابان مولوی مقابل ساعت مشیرالسلطنه کوی میکده منعقد میباشد
عطاءاله تمجیدی

بعموم همکاران بویژه بازماندگان آنمرحوم ضایعه اسفناك را تسلیت میدهیم

بدینوسیله فوت مرحومه مادرم را باطلاع دوستان و خویشان میرساند مجلس ترحیم آن مرحومه روزیکشنبه ۵ر۳ر۴۲ از ساعت ٤ تا٦ بعدازظهر در مسجد حاج‌امجد واقع در خیابان خوش چهارراه آریانا و مجلس زنانه همانروزدر منزل‌واقع درخیابان‌سپه غربی روبروی تلفنخانه منعقد خواهد بود .
حسینعلی شهاب زنجانی (عمادالدین)
بعموم‌بازماندگان آنمرحومه تسلیت می دهیم

مصیبت‌نابهنگام را بخانواده معتمدی‌وجناب آقای دکترحسین پرتواعظم تسلیت عرض‌مینمایم
امجد ایزد

باکمال تاسف درگذشت مرحومه **فاطمه منصور افغانی** همسر مرحوم غلامحسین افغانی را باستحضار دوستان و آشنایان میرساند . مجلس ختم مردانه روزیکشنبه پنجم خرداد ماه ٤۲ از ساعت چهار الی شش بعدازظهر درمسجد سادات اخوی واقع درخیابان ایران (عین‌الدوله) ومجلس ختم زنانه درهمانروز درمنزل آنمرحومه برگزار خواهد شد .

خانواده‌های : منصور افغانی ـ کشورپاس ـمنصورکیانی ـ جهانگیر تفرشی ـ شاه حیدری سهی‌کیش ـ بختیار ـ صنیع‌رازقی ـ طهرانی
آ ـ ٤۰۰۱

بعموم‌بازماندگان آنمرحومه تسلیت می دهیم

بانهایت تاسف فوت مرحوم **حاج محمود ربانی** را باطلاع‌عموم‌دوستان وهمکاران‌میرساند ختم آن فقیدسعید روزیکشنبه پنجم خرداد ماه جاری از ساعت ۸ الی ۱۱صبح در مسجد حاج ابوالفتح واقع درمیدان شاه منعقد است متمنی است با تشریف‌فرمائی خود روح آنمرحوم را شاد فرمایند
رئیس اتحادیه صنف‌چوبفروش تهران وتوابع محمدعلی محب خسروی

بانهایت تاسف فوت مرحوم **حاج محمود ربانی** را باطلاع عموم اهالی دزاشیب میرساند. ختم آن فقیدسعید روز دوشنبه ششم خردادماه جاری ازساعت٤ الی ٦ درمسجد دزاشیب‌برگزار میگردد متمنی است باتشریف‌فرمائی خود روح آنمرحوم را شاد فرمایند
اهالی دزاشیب

خانواده‌های : رهبانی ـ شیرازی ـ افشار خداوردی ـ نافعی ـ دیانی ـ پهلوان ـ حقیقت صانعی

بانهایت تاسف فوت مرحوم **حاج محمود رهبانی** را باطلاع دوستان و آشنایان میرساند. مجلس ختم مردانه فقیدسعید روز یکشنبه پنجم خرداد ماه جاری از ساعت ۸ الی ۱۱ صبح در مسجد حاج ابوالفتح واقع در میدان شاه و ختم زنانه همان روز در منزل شخصی واقع در دزاشیب سه راه فرمانیه برگزار میگردد

غلامحسین رهبانی ـ منوچهر رهبانی ـ صغرا رهبانی ـ عباس رهبانی ـ حسین‌شیرازی مهدی شیرازی ـ علی‌اصغر افشار ـ رضاافشار حسن نافعی ـ محمد خداوردی ـ مهدی دیانی ـ جواد پهلوان ـ صانعی
آ ـ ٦۰٤٦

بعموم بازماندگان آنمرحوم مصیبت وارده را تسلیت میدهیم

سپاسگزاری

از بانوان عظام و سروران‌گرامی ودوستان ارجمند و همکاران محترم و همشهریهای عزیزی که درمراسم تشییع و مجالس ختم و شب هفت فقیدسعیده **بانو اوسطی** مادر عزیزم قدم رنجه داشته واظهار لطف و همدردی فرموده‌اند و یا بوسیله درج‌آگهی تسلیت درجراید وارسال‌نامه بازماندگانرا مرهون‌عواطف‌ومحبت خودقرارداده بخصوص از جناب آقای مشکریز معاونت محترم روزنامه اطلاعات که با اظهار تفقد و مهربانی و حضور درمجلس ختم خاطر بازماندگان را تسلی بخشیده‌اند متشکر و سپاسگزاریم چنانچه در عرض تشکر حضوری تاخیر ویا قصوری ایجاد شود پوزش طلبیده و معذرت میخواهیم
از طرف بازماندگان ـصادقی‌آشتیانی

وزارت‌دارائی بدینوسیله فوت‌مرحوم **آقای رضا تاج‌بخش** راکه از صاحبمنصبان قدیمی و عالیرتبه وزارت دارائی بودند باطلاع میرساند مجلس ترحیم روز دوشنبه ششم خردادماه‌جاری از ساعت ٤ الی ۷ بعداز ظهر درانجمن اخوت خیابان فردوسی مقابل صندوق پس‌انداز منعقد است .
وزارت دارائی

درگذشت‌مرحوم **رضاتاج بخش** را باطلاع عموم دوستان واخوان صفا می‌رساند. مجلس ترحیم آن مرحوم از ساعت چهارونیم تاهفت بعداز ظهر دوشنبه ششم خرداد درسالون انجمن اخوت (خیابان فردوسی روبروی بانکملی) وختم زنانه درهمان‌ساعت روزسه‌شنبه‌هفتم‌خردادماه درخانقاه حضرت صفی‌علیشاه قدس‌سره منعقد میباشد
دفتر انجمن اخوت

یاد باد آنکه زما وقت سفر یاد نکرد
بوداعی دل غمدیده ما شاد نکرد

بدینوسیله درگذشت شادروان **رضاتاج‌بخش** از سران دودمان تاج بخش ـ مستشار سابق دیوان محاسبات و از اخوان صفا را که در شب عیدغدیر درپاریس براثر عمل‌جراحی اتفاق‌افتاده باطلاع بستگان ـ دوستان و آشنایان میرساند.

جنازه فقیدسعید که بوطن بازگردانید شده بود روز جمعه سوم خرداد ماه درمزار حضرت ظهیرالدوله بخاك سپرده شد . مجلس ترحیم مردانه طبق خواسته ایشان در انجمن اخوت (خیابان فردوسی مقابل صندوق پس‌انداز بانك ملی)عصر روز دوشنبه ششم خردادماه ازساعت چهارونیم تا ۷ بعدازظهر و مجلس ترحیم زنانه عصر روزسه‌شنبه هفتم خردادماه درهمان ساعت درخانقاه حضرت صفی‌علیشاه قدس‌سره برقرار خواهد بود .

گوهرشادتاج‌بخش‌ـ بتول تاج‌بخش(دانشور) مهندس منوچهر تاج‌بخش ـ فرشته تاج‌بخش (رزاقی) ـ نیراعظم خواجه نوری(رزاقی) ـدکتر آصف تاج‌بخش ـ سرهنك علی‌تاج‌بخش ـمحمد حسین تاج‌بخش ـ موسی تاج‌بخش قاجار ـ یحیی تاج‌بخش ـ محمدحسین نیکبخت ـ دکتر عباس نیکبخت ـ دکتررضاسرداری ـ حبیب‌الله نایبی ـ محمداشرف محمدی ـمنصور منوچهری صارم درخشان ـ عبدالوهاب خواجه نوری ـ محمدرضا خلیلی عراقی ـ امیرمصطفی ناظمی

بخانواده محترم تاج‌بخش بویژه بازماندگان آنمرحوم این‌ضایعه تاسف‌آور را تسلیت‌میدهیم

بدینوسیله باطلاع‌دوستان وآشنایان‌میرساند که یکسال‌از درگذشت جوان‌ناکام **حسن‌خلیلی** میگذرد. مجلس یادبود آنمرحوم روزدوشنبه ٦ خرداد ماه جاری درامام زاده عبداله مقبره بدر برگزارخواهدشدازآنان خواهشمند است در مراسم مزبور شرکت فرموده روح آنمرحوم‌را شاد و بازماندگانش را قرین امتنان فرمایند

خانواده‌های : خلیلی ـ انتظامی ـ شاکری

جناب آقای مهندس حسین نیوی‌پور

بانهایت تاسف و تاثر و قلبی دردناك فوت مرحومه مغفوره‌والده را به آنجناب‌تسلیت عرض نموده بقاء سلامتی شما و بازماندگان آنمرحومه را از خداوند متعال مسئلت مینمائیم
کارکنان اداره تلفن خوزستان ـ اهواز

بانهایت تاسف و تاثر فوت نابهنگام مادر عزیزمان **بانو فاطمه محمدشاه** را باطلاع دوستان وآشنایان میرساند. مجلس ختم مردانه ازساعت ۱٦ الی ۱۸ روزیکشنبه پنجم خردادماه درمسجد ارباب محمدتقی واقع درخیابان دلگشا ایستگاه کلانتری و مجلس ختم زنانه همانروز درمنزل‌آن مرحومه منعقد میباشد
احمد مقیمی ـ سروان عبداله مقیمی‌فرد ـ محمود عرب ـ زرین‌تاج مقیمی

بعموم بازماندگان آنمرحومه بویژه آقای سروان مقیمی مصیبت وارده را تسلیت‌میدهیم

وزارت فرهنك درگذشت ناگهانی مرحوم **دکتر محمد حسن مرادیان** دبیر دبیرستانهای شهرستان‌کرج رابانهایت تاسف‌باطلاع‌فرهنگیان و دوستان آنمرحوم میرساند . مجلس ختم از ساعت ٤ تا٦ بعداز ظهر روزیکشنبه پنجم‌خرداد ماه جاری درمسجد ارك منعقد خواهد بود.
وزارت فرهنك

باکمال تاسف وتاثر درگذشت جانگداز و ناگهانی جوان ناکام مرحوم **دکتر محمد حسن مرادیان ملایری** دبیر دبیرستانهای شهرستان کرج فرزند دلبند و برادر عزیزمان را باطلاع بستگان و دوستان‌میرساند. مجلس‌ختم‌آنمرحوم از ساعت ٤ الی ٦بعداز ظهر روزیکشنبه پنجم خردادماه درمسجد ارك منعقد خواهد بود
اسمعیل مرادیان ـ ابراهیم‌مرادیان ـمحمد مرادیان ـ ایرج مرادیان

خانواده‌های : مرادیان ـ فراهانی ـطهماسبی سنجابی ـ قوچوند ـ زمانی ـ صرافی

بانهایت تاسف درگذشت ناگهانی جوان ناکام **دکترمحمدحسن مرادیان** را باطلاع‌بستگان و دوستان و ملایریهای مقیم طهران میرساند . مجلس‌ختم آنمرحوم از ساعت ٤ الی٦ بعدازظهر درمسجد ارك منعقد خواهد بود .

خواهشمند است باشرکت درمجلس فوق روح آنمرحوم را شاد و خاطر بازماندگانش را تسلی بخشید .

بعموم همکاران بویژه بازماندگان آنمرحوم مصیبت وارده را تسلیت میدهیم

تسلیت

افسران و درجه‌داران دژبان قرارگاه کل مصیبت وارده را بخاندان یزدان‌پاك خصوصا به سرکار سرگرد یزدان پاك تسلیت‌گفته صبر و شکیبائی بازماندگان آنمرحومه را از خداوند متعال مسئلت دارند .
دژبان قرارگاه کل

سرکار سرهنك محمدابراهیم سررشته‌داری
مرك پدر بزرگوارتان را صمیمانه تسلیت عرض و بقاء خاندان محترمتان را آرزومندم .
علی‌اکبر نفریه

سرکار سروان رفیع هاشمی کارمندان و ماموران اداره مراقبت‌شرکت واحدمصیبت‌وارده را تسلیت میگویند
احمد حمیدزاده

سرکار سروان رفیع هاشمی درگذشت ناگهانی برادر عزیزتان را تسلیت میگوئیم .
محمد پاك‌نژاد ـ قاسم‌هاشمی ـ قاسم شریعت‌جاه ـ ناصر بهنام

سرکار دانشجو تمجیدی
از طرف دانشجویان گروهان سوم‌درگذشت برادرتان را بشما و خانواده شما تسلیت‌عرض میکنم
ستوان یکم محمدپور فرید

بقیه‌آگهیهای ترحیم‌وتسلیت‌در صفحه۱۳

آگهی تاسیس شرکت سهامی کتابهای درسی

پیرو آگهی های مورخ پنجشنبه ۱۹ر۲ر۴۲ روزنامه‌های‌اطلاعات وکیهان مربوط به تشکیل شرکت سهامی کتابهای درسی‌ایران طبق ماده ۳ تصویب‌نامه مورخ ۱۸ر۱۲ر۴۱ هیئت وزیران و در تعقیب مذاکره‌ای که پس از درج آن آگهی با وزارت فرهنك انجام گرفت اعضاء موسس شرکت بشرح زیر :

۱ـ آقای حاجی‌محمدمهدی‌زاده ۲ـ آقای ابراهیم رمضانی ۳ـ آقای حاج‌محمد رمضانی ٤ـ آقای علی‌اکبر علمی ۵ـ آقای دکتر علاء کیائی ٦ـ آقای حاج‌محمد حسین اقبال ۷ـ آقای محمدعلی ترقی ۸ـ آقای حاج سیداسمعیل کتابچی ۹ـ آقای محمود عظیمی ۱۰ـ آقای نوراله ایران‌پرست۱۱ـ آقای حسن معرفت ۱۲ ـ آقای احمد احمدی ۱۳ـ آقای حاج‌محمدعلی علمی ۱٤ ـ آقای محمد فرهومند .

درتاریخ ۲۹ر۲ر۴۲ جلسه‌ای تشکیل داده و سرمایه شرکت را از ده‌میلیون ریال به‌بیست میلیون ریال نقدی افزایش دادند وآقایان زیر را به‌عنوان هیئت مدیره انتخاب کردند .

۱ـ آقای حاج سیداسمعیل کتابچی ـ مدیر کتابفروشی اسلامیه
۲ـ آقای دکتر علاءکیائی‌ـمدیر عامل‌شرکت سهامی‌ایران‌ـوبستر
۳ـ آقای حاج‌محمد رمضانی ـمدیر کتابفروشی خاور و رئیس اتحادیه کتابفروشان
٤ـ آقای حاج‌ابراهیم رمضانی‌ـ مدیر کتابفروشی ابن‌سینا
۵ـ آقای حسن معرفت ـ مدیر کانون معرفت
٦ـ آقای علی‌اکبر علمی ـ مدیربنگاه مطبوعاتی علی‌اکبر علمی
۷ـ آقای حاج محمدعلی ترقی ـ مدیر کتابفروشی خیام

باین‌وسیله به‌اطلاع کلیه ناشران وکتابفروشان سراسر کشور می‌رساند که در صورت تمایل باتوجه به‌نکات زیردراین شرکت سرمایه‌گذاری نمایند.

۱ـ تعداد سهام شرکت دوهزار ومبلغ هریك از آنها ده‌هزار ریال است .

۲ـ هیچیك ازسهامداران بیش‌ازصدسهم‌نمی‌تواند داشته‌باشد.

۳ـ سی‌وچهار درصد از سهام تعهدشده باید تاتاریخ ۲۰ر۳ر۴۲ به‌حساب شماره ۷۸۲۳ بانك صادرات ومعادن ایران ـ شعبه‌بازار بنام آقایان سید اسمعیل کتابچی ـ حاج‌محمدعلی ترقی‌ـ دکتر علاءکیائی پرداخت ورسید آن به‌آقای حاج سید اسمعیل کتابچی تحویل شود .

هیئت مدیره

مهدی سهیلی

بدوستداران برنامه مشاعره تقدیم میکند

مجموعه زیباترین اشعار فارسی با بهترین چاپ ممکن درایران بنام :

گنجینهٔ سهیلی

با چهارهزار شعر درچهارصد صفحه از ۷٤۰ شاعر در۸۰ موضوع جالب منتشر شد

هرکس ازهر نقطه کشور ۲۵۰ ریال بنشانی تهران صندوق‌پستی ۲۵۲٦ـ مهدی سهیلی ارسال‌دارد بلافاصله یك‌جلد برای اوفرستاده خواهد شد

ساکنین تهران اگر بخواهند بدون زحمت گنجینه سهیلی را در محل کار یا خانهٔ خود خریداری فرمایند میتوانند به تلفن :

۳۲-۳۲-۷ دفتر مهدی سهیلی

اطلاع دهند تا یك مخصوص این کتاب بی‌نظیر را در محل دلخواه به‌آنها تقدیم‌کند

دکتر فرهنك دندانپزشك

از اروپا مراجعت نموده

پذیرائی از ٤ الی ۸ بعد از ظهر ـ نشانی میدان ۲٤ اسفند تلفن ٤۳۹۹۸ . ۱ـ۲ ـ۵٦٦٦۲

یك کاکسیون زیبای فیروزه

و جواهر و اشیاء دیگری ، « جینالولو بریجیدا »از ایران خریده‌است . راجع باین‌اشیاء و راجع بخود جینا مجله خوشه مطالبی دارد که جینا را بدون‌گریم و بدون رتوش بهمه میشناساند خبرهای داغ پشت پرده و مقالات انتقادی و اساسی درباره مسائل روز باضافه

یك کتاب مجانی باجایزه

همه باشماره فردای مجله خوشه آ ـ٦۰۵۰

کلاسهای انگلیسی انجمن ایران وآمریکا

ثبت‌نام برای کلاسهای فشرده در دوره آینده روز دوشنبه‌ششم خرداد از ساعت هشت صبح تاظهر و از ساعت دوتاپنج‌بعد ازظهر بعمل خواهد آمد .

امتحان تعیین قوه برای دانشجویان جدید درهمان روز از ساعت هشت صبح تایازده و از ساعت دوتاچهار بعد از ظهرانجام‌خواهدشد.

آ ـ۵۸۸۰ ۱ـ۲

کلاسهای جدید کنکور

و تجدیدی ششم طبیعی و ریاضی

گروه فرهنگی آذر

از روز یازدهم خرداد دایر است وبرای‌کسانیکه در ادبیات‌وزبان ضعیف هستند کلاسهای مخصوصی تشکیل خواهد شد .

نشانی

۱ـ چهار راه شاه ـ محل سابق انجمن ایران و آمریکا تلفن ٤۳۵۰۲

۲ـ خیابان سعدی جنوبی ـ مقابل سینگر تلفن ۳۸٤۸۱

۳ـ خیابان شاه آباد ـ محل دبیرستان بوعلی سینا تلفن ۳۵۰٤٤

۱ـ۲ آ ـ۵۸۷٦ «و گا»

دکتر معانی

امراض مقاربتی ـ مجاری ادرار ـمعالجه قطعی‌سوزاك تازه و کهنه ـورم‌پروستات و سستی و ناتوانی‌ـضیق مجرا .خیابان فردوسی‌مقابل بانکملی مرکز .

مطب دکتر کار

بخیابان سعدی کوچه مقابل سینما ادئون شماره ۱۸ انتقال یافت .

پذیرائی : صبح ۸تا۱۲ عصر ٦تا۸ تلفن ۳۸۷۸۳

۱ـ٦ آ ـ۳۷۸۹

دکتر یحیی شهردار ـ متخصص جهاز هضم

از بیماران محترم متمنی است که برای مراجعه به مطب ۲٤ ساعت قبل طرف صبح توسط تلفن ۳۷۰۳۵ وقت بگیرند.

خیابان باغ سپهسالار شماره ۱۵٤

بیماریهای آمیزشی ـ مجاری ادرار ـ سستی‌و ناتوانی مردان خیابان صفی‌علیشاه دکتر یحیی صدری .

اعلان

انتخاب هیئت مدیره بعنوان جمعیت کارکنان وزارت بهداری عصر پنج‌شنبه ۲خردادد بیمارستان نجات صرفا انتخاب کارمندان‌طرح بهداشت بوده وهیچگونه ارتباطی باجمعیت کارکنان وزارت بهداری وسایر موسسات وابسته و طرح های دیگر آن‌که شرکت‌نداشته‌اند ندارد .

جمعیت کارکنان وزارت بهداری
آ ـ۳۹۵۱

درمان قطعی سوزاك تازه و کهنه و تقویت قوای تناسلی دکتر عباس جناب زاده دارای گواهینامه از دانشکده طب فرانسه ـ خیابان منوچهری مقابل کوچه ژاندارك اول کوچه‌مهران صبح و عصر

ارمغان

ویژه فضلاء ودانش‌پژوهان دومین شماره از دوره سی و دوم‌منتشر گردید . ارمغان از دیرباز‌نامهٔ دانشمندان ، سخن سنجان محققان‌وایران‌دوستان بوده و درسراسرجهان‌هرکسی در هرکجا بازبان و ادبیات فارسی سرو کار داشته از مطالعه ارمغان غفلت ننموده است .

تکفروشی‌ـ روزنامه‌فروشها وکتابخانه ابن سینا،انجمن ادبی حکیم نظامی.
آ ـ۳۹۵۳

یونایتدپرس خبرداد بموجب گزارشهای رسیده به منابع دیپلماتیک غرب درپاریس:

عشایر شمال عراق آماده حمله میشوند

■ **دولت عراق نیروهای خود را درشمال کشور تقویت کرد**

■ **انگلیس موافقت خود را با فرستادن اسلحه بعراق اعلام داشت**

پاریس- ۲۴ مه - یونایتدپرس خبرگزاری فرانسه - خبرگزاری آلمان - اخبار رسیده به منابع دیپلماتیک غربی حاکی است کوه نشینان عشایر در شمال عراق نقشه قیام جدیدی برضد دولت عراق می کشند.

گفته میشود که دولت عراق نیرو های فراوانی بجانب شمال کشور اعزام داشته است. عشایر که مسلمانند ولی عرب نیستند درسال های اخیر بطور متناوب علیه دولت عراق شوریده اند. بعد ازسقوط حکومت قاسم رهبران عشایر در برابر قول دولت جدید مبنی بر اعطای خودمختاری داخلی از جنك دست کشیدند. اما اخباری تازه که از عراق رسیده حاکی است که وضع شمال عراق دوباره وخیم شده است.

■ **شکایت دارند**

عشایر از اینکه عبدالسلام عارف دوباره میخواهد حکومت خود - مختار آنان را لگدمال کندسخت شکایت دارند. اخیراجنگجویان عشایر از کوهستان های خود فرود آمده شهرهای مهم شمال عراق را در منطقه عشایرنشین در محاصره گرفته اند.

عشایر بیشتر جاده های ارتباطی راتحت کنترل دارند و قسمتی از قوای دولتی عراق درسربازخانه های خود در محاصره عشایر هستند.

■ **اختلاف نظر**

طبق گزارش های رسیده در داخل دولت عراق درباره نحوه اقدام راجع به عشایر اختلاف نظر است. گزارش میرسد که نیروی هوائی عراق طرفدار اقدام شدید انتقامی علیه عشایر از جمله بمباران دهکده های عشایر نشین است، ولی فرماندهان نظامی نیروهای زمینی طرفدار اقدامات محتاطانه تری هستند. دولت عراق بسیاری از ناسیونالیست های عشایر را در زندان نگهداشته ولی عده ای از کمونیست ها را از زندان آزاد کرده است. گفته میشود آزادی کمونیست ها بمنظور جلب کمك آنها در مبارزات دولت باهواداران ناصر میباشد.

سخنگوی وزارت امور خارجه انگلستان امروز صبح اعلام کرد حکومت انگلستان تقاضای حکومت جدید عراق را در زمینه خرید اسلحه از انگلستان علی الاصول پذیرفته است.

سخنگوی وزارت امور خارجه انگلستان افزود انگلستان همیشه یکی از کشور های تهیه کننده اسلحه برای نیروی مسلح عراق بوده و خواهدبود.

سخنگوی وزارت امور خارجه انگلستان حاضر نشد افشا کند که ماهیت سلاحهای تحویلی انگلستان به عراق چه میباشد.

اما محافل مطلع خاطرنشان میسازند قسمتی از سفارش اسلحه عراق شامل مسلسلهای خودکار از نوع «ساراسن» میباشد.

■ **هواپیماهای جنگنده**

سخنگوی وزارت امور خارجه انگلستان تائید نمود که دولت انگلستان موافقت کرده است که پنجاه تن از اعضای نیروی هوائی عراق رادرانگلستان تعلیم بدهد.

دولت عراق مایل است که از انگلستان نیز هواپیماهای جنگنده خریداری کند و این مسئله مورد مذاکره دودولت عراق وانگلستان قرار گرفته است.

حکومت عراق اینك مایل است خودرا از سلاحهای روسی بی نیاز سازد. دردوران حکومت عبدالکریم قاسم قرارداد خرید اسلحه بین شوروی وعراق بامضاء رسید و اکثر سلاحهای ارتش عراق اینك ساخت شوروی است.

■ **ذوب آهن**

نخستین کارخانه ذوب آهن عراق بزودی درحومه بغداد ساخته می شود.

سازمان برنامه های اقتصادی عراق به وزارت صنایع عراق اجازه داده است که چهار کارشناس خارجی جهت مطالعات نهائی طرح کارخانه ذوب آهن عراق استخدام کند. ظرفیت نخستین کارخانه ذوب آهن عراق ۷۰ هزار تن در سال خواهد بود.

انفجار اتمی تازه امریکا

واشنگتن - ۲۳ مه - یونایتدپرس - کمیسیون انرژی اتمی آمریکا دیروز اعلام کرد یك بمب اتمی از نوع متوسط در صحرای نوادا آزمایش کرده است.

آزمایش مزبور بطور زیر زمینی انجام شد. قدرت بمب هائی از نوع مزبور بین ۲۰ هزار تا یکمیلیون تن تی - ان - تی میباشد.

نمایندگان کشورهای بی طرف عضو کنفرانس ۱۷ جانبه خلع سلاح ژنو دیروز گفتند آزمایش اتمی اخیر آمریکا ممکن است امکان امضای پیمان منع آزمایشها را برای مدت زیادی ازبین برده باشد.

بموجب مقررات جدید حکومت نظامی

دوروزنامه دیگر ترکیه توقیف شدند

آنکارا - ۲۴ مه - خبرگزاری فرانسه- آسوشیتد پرس- فرماندار نظامی آنکارا اعلام کرد در انکارا نیزمانند استانبول هیچ روزنامه ای حق انتشار عکس و مطالب مربوط به کودتا را جز آنچه مقامات نظامی مجاز دانسته اند ندارند.

در استانبول دو روز نامه دیگر ینی استانبول و سوی حوادث برای مدت سه روز توقیف شدند. این روزنامه ها اطلاعاتی درمورد شورش ارتش منتشر ساخته بودند.

بدین ترتیب اینك ۶ روزنامه ترکیه بهمین علت در توقیف هستند ضمنا هرگونه تظاهرات و میتینگی ممنوع است.

انتشار همه روزنامه ها و نشریات خارجی در ترکیه، بدنبال کودتای عقیم آن کشور ممنوع شده است. روزنامه های داخلی فقط حق چاپ نوشته ها و عکس های تصویب شده از طرف دولت را دارند. رهبر کودتای عقیم طلعت آیدیمیر وهمکاران او در زندان و در انتظار محاکمه اند. در شهر های استانبول آنکارا ازمیر همچنان مقررات حکومت نظامی برقرار است.

■ **لزوم اصلاحات**

روزنامه کریسچن ساینس مونیتور نوشته است کودتای اخیر ترکیه نشان داد که لزوم اصلاحات اقتصادی واجتماعی در آن کشور چقدرفوری است. وفاداری ترکیه به غرب و عدم تهدید داخلی کمونیستی این حقیقت را پوشانده است که ترکیه اساسا کشور رشد نیافته ای است و در پانزده سال اخیر قدمی در راه پیشرفت برنداشته است. نسل کنونی افسران ترکیه نیز طرفدار اصلاحاتند، و می خواهند لااقل این اصلاحات بوسیله اقدامات شبه پارلمانی صورت گیرد و دراین خواست خود حق دارند. اماحوادث هفته اخیر ترکیه نشان داد که این فرصت اصلاحات ممکن است از دست برود.

عمال عبدالناصر

میان علمای شیعه تحریك میکنند

عبدالناصر میکوشد جامعه روحانیون شیعه عراق را زیرنفوذ خود در آورد

بیروت- یك منبع مطلع وابسته به محافل سیاسی بیروت امروز اظهار داشت مدتی است جمال عبدالناصر رئیس جمهوری مصر درصدد برآمده است که بوسیله علمای شیعه عراق درجوامع اسلامی شیعه نفوذ کرده و بخصوص از این طریق قسمتی از علمای شیعه ایران رابخود جلب کند. هدف وی از این اقدامات آنست که با تحت تاثیر قرار دادن عده ای از علمای شیعه ایران آنها را وادار بانجام یك سلسله اقدامات سیاسی بنماید وازاین طریق راه را برای اعمال نظردر مسائل سیاسی و جلوگیری از کارهای مترقی ایران باز کند. بقراریکه منبع مذکور اظهارمی- دارد طرح ناصر دراین باره مدتی است دردست اجرا قرار گرفته و عوامل تبلیغاتی ناصر توانسته اند در میان گروهی ازعلمای شیعه نجف نفوذ کنند وبوسیله آنان چند تن ازعلمای شیعه ایران راتحت تاثیر قرار دهند و آنها را وادار به انجام تحریکاتی نمایند بدون آنکه این عده از ریشه تحریکات اطلاع داشته باشند وبدانند که ازلحاظ سیاسی چه استفاده هائی ناصر میخواهد ازاین اقدام بضرر کشورهای خاورمیانه، ببرد.

بااین ترتیب روشن میشود که ناصر نه تنها طرح های توسعه طلبانه خودرا در کشور های عربی میخواهد بموقع اجرا گذارد، بلکه در نظر دارد بااستفاده از عوامل مذهبی درکار کشور های غیر عرب خاورمیانه نیز تحریکاتی بنماید.

***

مطالعه این خبر که توسط آژانس های خارجی مخابره شده مسلما تاثیری جزاحساس تاثر شدید در خواننده باقی نمی گذارد دراینکه آقای عبدالناصر افکار جاه طلبانه و بلند پروازانه ای درسرمیپروراند، حرفی نیست وما به آن توجهی نداریم اما احساس تاثر مازاین است که، اگر این خبرواقعا صحت داشته باشد، چگونه عده ای از علمای شیعه که همواره رهبری روحانی ملت ایران رابعهده داشته و دارند و مورد کمال احترام قاطبه مردم مملکت هستند، ممکنست تحت تاثیر عوامل تبلیغاتی سرهنك ناصر قرار گیرند، ودرجائیکه حتی همفکران وهم مسلکان ناصر در کشورهای عربی ودولت هائی که نزدیکترین روابط رابا اودارند، به نقشه ها و مقاصد اوپشت میکنند چند تن ازآقایان علمای شیعه تحت تاثیر مقاصد ناصر قرارگیرند. برای ما کوچکترین تردیدی وجودندارد که اگر در میان جامعه علمای شیعه اشخاصی یافت شوند که تحت تاثیر عوامل ناصر قرار گرفته باشند. کسانی هستند که فقط به کسوت روحانیت درآمده و باقاطبه علمای شیعه ایران از لحاظ فکری کوچکترین تجانسی ندارند زیرا اکثریت قاطع علمای شیعه ایران پشتیبان ومدافع استوار استقلال و آزادی وحقوق حاکمیت ملی کشور خود می باشند.

مارینا ولادی و ریچاردهاریس

درفستیوال کان بعنوان بهترین هنرپیشگان زن ومرد شناخته شدند

کان- فرانسه- ۲۳ مه- یونایتدپرس برلی ریچارد هاریس هنرپیشه انگلیسی بعنوان بهترین هنرپیشه سال در فستیوال کان انتخاب شد.

جایزه بهترین فیلم بیك فیلم ایتالیائی بنام «یوزپلنك» داده شد. این فیلم بوسیله لوچینو ویسکونتی کارگردانی شده وبرت لانکاستر و کلودیا کاردینالد در آن نقش های اول را به عهده داشته اند.

«مارینا ولادی» ستاره فرانسوی جایزه بهترین اکترس زن را ربود.

معاونان خروشچف بهبود یافته اند

مسکو - یونایتدپرس -۲۴ مه- بنابگزارش منابع موثق - وضع مزاجی کوزلف جانشین احتمالی نیکیتا خروشچف روببهبود نهاد. و نامبرده مجددا هوش و حواس خود راباز یافته است وباین ترتیب انتظار میرود که وی بتواند پست سابق را دردست گیرد.

کوزلف سه سال قبل نیز براثر یك حمله قلبی از پای درآمد ولی دوباره سلامتی خودرا بازیافت.

بنابااطلاع منابع مزبور آناستاس میکویان معاون نخست وزیر نیز سلامتی خودرا که براثر آنفلوآنزا از دست داده بود بسرعت بازیافته وانتظار میرود که بزودی پست خود را بدست گیرد.

انتخابات

جدید اردن

امان - ۲۴ مه - آسوشیتدپرس- مردم اردن روز ۶ ژوئیه درانتخابات جدید پارلمان که در آوریل گذشته منحل شد شرکت خواهند کرد.

این خبر بعد از یك جلسه کابینه اردن که بریاست ملك حسین تشکیل شد انتشار یافت. پارلمان اردن چون چند نفر از اعضاء آن به سازمان دادن تظاهرات گذشته اردن متهم بودند منحل شد. حداقل سه نفر از اعضای کابینه فعلی در انتخابات شرکت خواهند کرد.

عاکف فایزوزیرارتباطات وصالح مجالی وزیر کشور و عبدالطیف وزیر دارائی از این جمله اند.

چهل شمش طلا درلندن بسرقت رفت

رادیو لندن - امروز درحالی که دهها کارمند اداری دراطراف خیابانها رفت و آمد میکردند عده ای دزد درلندن در روز روشن چهل شمش طلارا بارزش تقریبی یك ربع میلیون لیره بسرقت بردند.

این دزدان که سه مرد نقاب دار وملبس بلباس کاربودند موقع ناهار بیك تجارتخانه که کارش تهیه شمش طلا بود دستبرد زدندبدین معنی که ابتدابسرایدارحمله کردند و دستهای اورا باطناب بستند و شمشهای طلا را باتومبیل خود رسانیدند و فرار کردند. اولین خبراین دستبرد موقعی انتشاریافت که فریاد استمداد سرایدار بگوش رهگذران رسید.

شوروی کاسموس ۱۸ را بفضا فرستاد

مسکو - ۲۴ مه - خبرگزاری فرانسه - خبرگزاری رسمی شوروی «تاس» اعلام کرد دانشمندان شوروی امروز قمر مصنوعی جدیدی به نام «کوسموس ۱۸» به آسمان پرتاب کردند.

پرتاب کوسموس ۱۸ در چهار چوبه برنامه های فضائی شوروی عملی شد.

خروشچف بامکمیلان ملاقات میکند

لندن - ۲۳ مه - خبر گزاری آلمان شایعات مربوط بتمایل مك میلان برای ملاقات باخروشچف باسفر «جولیان - امری» وزیر هواپیمائی کابینه وی بمسکو بار دیگر د رتمام محافل سیاسی زنده شده است.

منابع مطلع گفتند «امری» که داماد نخست وزیر و عضو مجرب کابینه میباشد دارای اختیارات کامل برای شروع مذاکره با خروشچف درزمینه تشکیل کنفرانس سران میباشد. وی چهار شنبه آینده بمسکو حرکت خواهد کرد.

آگهی شماره ۳۹ قبول درخواست انشعاب آب تصفیه شده در شمیران (داودیه)

سازمان آب تهران از ساکنین ومالکین شمیران (داودیه) واقع در محدوده زیر:

۱- شمالا از قسمت های زیر:

الف - برجنوبی خیابان شاهین بین خیابان رزم آور وشاهرخشاهی.

ب- برغربی خیابان شاهرخشاهی بین خیابانهای شاهین و ظفر

ج- برشمالی خیابان ظفربین خیابان های شاهرخشاهی وشمیران

۲- شرقا برغربی خیابان شمیران بین خیابان های ظفروشهناز

۳- جنوبا برشمالی خیابان شهناز بین خیابان های شمیران و ۱۲ متری

۴- غربا از قسمت های زیر:

الف - برجنوبی خیابان ۱۲ متری بین خیابان های شهناز وداودیه

ب- برشمالی خیابان داودیه بین خیابانهای ۱۲ متری و اتحادیه

ج- برشرقی خیابان اتحادیه بین خیابان های داودیه ومهرداد

د- برشمالی خیابان مهرداد بین خیابانهای اتحادیه واردشیری

هـ- برشمالی خیابان ظفر بین خیابان های اردشیر ورزم آور

و- برشرقی خیابان رزم آور بین خیابانهای ظفر و شاهین

دعوت مینماید چنانچه مایل باستفاده از اب تصفیه شده بالوله کشی می باشند باتوجه بشرائط زیر اقدام فرمایند

۱- درخواستهائی مورد توجه قرار میگیرد که بضمیمه فرم درخواست انشعاب مبلغی بصورت وام بدون بهره برابر ۷۵ ریال برای هرمتر مربع برای تمام مساحت زمین مستغل بعلاوه هزینه تهیه لوازم انشعاب و نصب آن بصورت نقد و اقساط تعهد شود

۲- سفارش لوله های مورد نیاز شبکه این ناحیه و آغاز ساختمان تلمبه خانه ها و مخازن منوط به آنست که از ۴۰۰ مستغل واقع در مساحت ۹۰ هکتار محدوده فوق حداقل نصف تعداد مستغلات که مساحت مجموعشان از ۴۵ هکتار کمتر نباشد درخواست اشتراك توام باپرداخت وام و هزینه انشعاب بشرح بند ۱ را کرده باشند و اقساطشان را منظما پرداخت نمایند

۳- باتوجه به حد نصاب مندرج در بند ۲ مدت انجام کارهای ساختمانی و لوله گذاری درمعابر بین ۲۴ الی ۳۰ ماه از تاریخ تصفیه حساب وام و هزینه انشعاب پیش بینی میشود

۴- اگر در ظرف یکسال از تاریخ آگهی تعداد مشترکین و مساحتی که برای آن درخواست آب شده است بحد نصاب مندرج در بند ۳ نرسد چون اجرای طرح از لحاظ مالی متعسر وغیرقابل اجراءخواهد شد بنابراین سازمان آب مراتب را به مشترکین اطلاع خواهد داد تادرصورت تمایل وجوه پرداختی را مسترد دارند

مدت قبول درخواست انشعاب از اول خردادماه ۱۳۴۲ تاآخروقت اداری روز ۳۰ر۳ر۱۳۴۲ به ترتیبی که اوراق توزیع میگردد تعیین میشود خواهشمند است مشترکین محترم برای تسلیم برك اعلام تمایل و انجام تشریفات وپرداختیهای لازم بباجه مرکزی سازمان آب تهران واقع درخیابان جنوبی پارك شهر مراجعه فرمایند.

آ-۵۶۳۶ ۱-۲ سازمان آب تهران

ایوبخان رهبر مسلم لیك میشود

کراچی - ۲۳ مه - خبرگزاری آلمان - ایوبخان رئیس جمهوری پاکستان در صدد تشکیل سازمان سیاسی مخصوصی است تا آن را بعنوان وسیله ای برای تحکیم رژیم ریاست جمهوری خودبکار برد.

ایوبخان عضویت حزب «مسلم لیك» راپذیرفته و انتظار میرود بزودی برهبری آن انتخاب شود.

هنگامیکه وی بعضویت حزب مزبور درآمد گفت من یك عضو ساده خواهم بود ولی ناظرین عموما معتقدند بزودی برهبری آن انتخاب خواهد شد.

بعداز پذیرفته شدن به عضویت حزب، ایوبخان یك برنامه ۹ - ماده ای برای سیاست عمومی حزب معین کرد.

مواد مهم و اصلی این برنامه شامل ایجاد یك ایدئولوژی سیاسی اسلامی، عدالت اجتماعی و نظم اقتصادی وپیشرفت بسوی رفاه اجتماعی است.

ممنوعیت فعالیت احزاب مدت کمی است که در پاکستان ازبین رفته است.

عضویت ایوبخان در حزب مسلم لیك نشانه آن است که این حزب درآینده بیك سازمان بزرك تبدیل خواهدشد.

KÖHLER

بنابه تقاضای علاقمندان بچرخهای دوختی کهلر آلمان

نمایشگاه بزرگ چرخهای دوختی آلمان

وشرایط استثنائی فروش باتسهیلات بیشتر ازاول تاپایان خرداد تمدید میگردد

چرخهای تمام اتوماتیک کهلر آلمان که علاوه بر ۷۲ نقش بطور خودکار میدوزد. تکمه دوزی جاتکمه دوزی. انواع گلدوزی. ژوزدن. رفوکردن بزودی دوزی انجام میدهد

قیمت یکدستگاه کامل مبلغ ۱۶۵۰۰ ریال

۱/۴ نقدوبقیه در ۱۲ قسط

نمایشگاه چرخهای دوختی - خیابان شاهرضا - روبروی بیمارستان زنان

آوازه

نماینده انحصاری: محمد علی عاصمی سرای چیت ساز تلفن ۲۰۵۴۷

مراکز پخش: وحدتی حاجب الدوله تلفن ۲۰۵۹۹ تمهیدی حاجب الدوله - تلفن ۲۳۲۷۸ خرمشهر - حاج علی وحاج مهدی یوسفی تلفن ۲۶۶۷ یزد - محمدعلی روحانیان

دراین هفته

کتاب جیبی دختران وپسران

شماره ۱۷

حمله به کوبا حمله به شوروی است

مسکو- ۲۳مه- یونایتدپرس - آسوشیتدپرس رویتر تاس-خبرگزاری فرانسه - خبرگزاری آلمان -خروشچف طی نطقی در استادیوم لنین به غرب اخطار کرد هر حمله ای به کوبا حمله به اتحاد جماهیر شوروی تلقی میشود، و اگر آمریکا بقول خود دایر برعدم تجاوز بکوبا وفا نکند ، جهان با بحرانی دشوارتر از بحران پائیز گذشته روبرو خواهد شد .

خروشچف که بمناسبت عزیمت کاسترو از مسکو در استادیوم عظیم لنین سخن میراند گفت در آمریکا عناصر سرسختی وجود دارند که طرفدار اقدامات شدیدتر محاصره اقتصادی و حتی حمله نظامی به کوبا هستند . شاید هم این افرادعلاقمندند بحرانی سخت‌تر از بحران‌پائیزپارسال بوجود آورند . اما من باید جدا به آنها بگویم که اگر دولت امریکا هوشیار نباشد و وضع رادرك نکند . وضعی خطرناك‌تر از پارسال پیش خواهد آمد .

دراین صورت ما ناچاریم وظایف و تعهدات بین‌المللی خودرا در برابر کوبا بمورد اجرا بگذاریم و بکمك‌آن بشتابیم . خروشچف گفت جدا بشما میگویم باآتش و باسرنوشت مردم بازی نکنید .

نطق خروشچف که بوسیله کف‌زدن های متناوب قطع میشد در برابر ۱۲۵ هزار نفر حاضران در استادیوم ایراد شد .

خروشچف گفت عادی کردن‌وضع منطقه دریای کارائیب فقط براساس پیشنهاد های کاسترو میتواند انجام گیرد . کاسترو پیشنهاد کرده است که پایگاه آمریکا در گوانتانامو کوبا تخلیه شود .

هنگامیکه خروشچف سخن میراند کاسترو در کنار او ایستاده بود و با گوشی به ترجمه نطق‌خروشچف گوش میکرد . خروشچف گفت اتحادشوروی و همه بشریت مترقی از پنج ماده پیشنهادی کاسترو‌پشتیبانی میکنند .

■ افق جدید

خروشچف در میدان آفتاب زده ورزشی لنین در مقابل جمعیت اعلام داشت من باید شمارا مطمئن کنم که مردم شوروی همیشه با خلق قهرمان کوبا بوده‌اند و خواهند بود . انقلاب کوبا افق جدیدی برای کشور های آمریکائی بازکرده‌است چشم‌میلیون ها مردم آمریکای لاتین به کوبای قهرمان متوجه است . زیرااین کشور جزیره ایست که راه پیشرفت خودرا بسوی زندگی شاد و سوسیالیسم میگشاید . این راهی است که همه مردم آمریکای لاتین در پیش خواهند گرفت .

■ گوشه وکنایه

خروشچف در ضیافت کرملین، کاسترو را بافتخار قهرمانی‌شوروی رساند ، و باگوشه و کنایه آشکار به‌چین مهمان‌خودرا به‌تعجب‌انداخت. خروشچف‌درحالیکه‌بسلامتی کاسترو نوشیدناگهان گفت : اگر کسی میگوید جنك برای انقلاب لازم‌است مابايد جواب بدهیم که در جنك طبقه کارگر بیش از هرگروه‌دیگری کشته می‌شود . این حرفها هذیان آمیز است و وجه‌مشترکی با مارکسیسم‌لنینیسم ندارد .

خروشچف گفت هرکس‌مارابعلت نفرت از جنك ملامت میکند باید باملت ، سخن بگوید . اگر من بگویم : رفقا ماتصمیم گرفته‌ایم برای پایان دادن به‌امپریالیسم جنك را شروع کنیم ، چه می‌شود .این امر غیرممکن است زیرا مردم ما جنك نمیخواهند. خروشچف دراین جملات کلمه «رفقا» را بانحوی‌تقلید آمیز و گوشه دار بکار برد . خروشچف گفت‌ما کمونیست ها نمیخواهیم سیستم خودرا برروی ویرانه‌ها برپاکنیم ، بلکه مایلیم‌آن را براساس تعلیمات مارکس و لنین استوار سازیم .

■ مرد عاقل

خروشچف سپس درمیان کف‌زدن های مردم نطق خودرا ادامه داد و گفت : که گفته است که طبقه کارگر از راه جنك پیروز خواهد شد .مارکس چنین حرفی نزده‌است او مرد عاقلی بود .اما من به‌امپریالیستها میگویم اگر شما به‌ماحمله کنید شمارا خرد وخمیر خواهیم کرد . وپشتیبان مادراین کارموشك ها و بمب‌های صد مگاتنی ماهستند، و بهمین جهت است که ماراه‌هم‌زیستی مسالمت آمیز را انتخاب کرده‌ایم .

خروشچف گفت : حتی کنراد آدنائر گفته است که می‌داند اگر جنگی در گیرد آلمان خاکستر خواهد شد حتی اوهم آخر عمری باین حقیقت پی‌برده‌است .

خروشچف سپس به‌اظهارات هوایچ کشاورزآمریکائی که درسفر اخیر مسکو از جنك اظهار تنفر کرده بود اشاره کرد و گفت این هوایچ‌سرمایه‌داریست ،اما سرمایه‌داری عاقل وهوشیار .

■ وضع خوب است

خروشچف سپس به‌نشریات‌مطبوعات سرمایه‌داری مبنی‌براینکه‌خروشچف استعفا خواهدداد اشاره کرد واعلام داشت «وضع و موقعیت من خوب است »آنها میگویند من استعفا میدهم یامجبور باستعفا خواهم شد ووضع‌من دشوار است . باید دعا کنم تاآخر عمرم درهمین‌وضع‌دشوار باشم . در حالیکه وضع کشورما و حزب ماهم خوب است . وضع من هم خوب‌است .

■ اعلامیه مشترك

خبرگزاری رسمی شوروی تاس شب گذشته متن اعلامیه شوروی وکوبا را منتشر ساخت . در این اعلامیه گفته شده است ، طی مذاکرات نیکیتا خروشچف وفیدل کاسترو نخست‌وزیران شوروی و کوبا هیئت نمایندگی شوروی عزم راسخ شوروی را در اجرای همه وظیفه بین‌المللی خود نسبت بکوبا ودادن کمك های لازم به‌کوبابرای دفاع وآزادی و استقلالش به هر-وسیله‌ای که ضروری بداند تائید کرد .

در اعلامیه گفته شده است ، چنانچه تجاوزی علیه کوبا تجدید شود وتعهدی راکه پرزیدنت کندی در قبال کوبا کرده است‌نقض‌شود شوروی هرگونه کمك نظامی که برای حفظ استقلال کوبا لازم‌بداند باین کشور میکند .

■ دعوت به‌کوبا

در اعلامیه سپس آمده است که فیدل کاسترو از نیکیتا خروشچف دعوت کرده است تایك سفر - دوستانه به‌کوبا انجام دهد و خروشچف باعلاقه فراوان‌این‌دعوت را پذیرفته است .

■ حادثه تاریخی

دراعلامیه شوروی و کوباخاطر-نشان گردیده که‌ایجاد نخستین دولت سوسیالیستی در آمریکا حادثه تاریخی بزرگی است و در کوبا باکمك کشور های اردوگاه سوسیالیستی زندگی جدیدی پی‌ریزی گردیده است.

■ تشنج باقی است

در اعلامیه گفته شده هر چند که خطر فوری یك تجاوز نظامی به‌کوبا فعلا منتفی شده است اما هیئت‌های نمایندگی دوکشورتائید کردند که تشنج‌در دریای کارائیب همچنان باقی است واوضاع دریای کارائیب تنها براساس اجرای‌طرح پنج‌ماده‌ای فیدل‌کاسترو نخست - وزیر کوبا بحال عادی در می‌آید.

قهرمان شوروی

امروز مدال قهرمان شوروی که از برجسته‌ترین نشان‌های شوروی است بفیدل کاسترو اعطا گردید .

مراسم اعطای مدال در یك ضیافت رسمی در کرملین صورت گرفت و فرمان لنین‌و مدال ستاره طلائی نیز به نخست‌وزیر کوبا اعطا گردید.

در اعلامیه ذکر شده که‌شوروی موافقت کرده است که برای تقویت نیروی دفاعی کوبا به آن کشور کمك لازم بکند وبرحسب تقاضای دولت کوبا شوروی درآن کشور یك ارتش مقتدر کاملامجهز به سلاحهای مدرن جنگی ایجاد کرده که قادر است هرگونه تجاوزی رادرهم بکوبد .

دنیا بابحرانی وخیم تراز بحران سال گذشته کوبا روبرو است ؟

اتاوا - ۲۳مه- یونایتد پرس- شورای وزیران ۱۵ کشور عضو ناتو امروز تاکید کردند غرب‌باید تازمانی که‌اختلافات شرق‌و غرب وجود دارد وضع مستحکم فعلی خود را حفظ نماید .

چند نفر از سخنرانان درجلسه سری ناتو اعلام داشتند که امکان دارد خروشچف مجددا در برلن و یا سایر نقاط دست بجنك‌سرد بزند .

در شورای ناتو همچنین‌اعلام گردید که کشور های غرب نباید تصور کنند که با اقدامات خود میتوانند در تحولات داخلی و خارجی روسیه دخالت کنند .

در شورا اظهار نظر شد که پذیرائی شایانی که‌از نخست‌وزیر کوبا کاسترو در شوروی بعمل آمداین احتمال‌راپیش‌آورده‌است که دنیا با بحرانی بمراتب بزرك تر از بحران سال گذشته درمورد مسئله کوبا و وجود سلاح های تهاجمی شوروی‌در آنکشورمواجه گردد .

شورای وزیران ناتو همچنین از طرف ایالات متحده متضمن گردید که هیچگونه مذاکرات خصوصی با شوروی انجام‌نخواهد داد .

خلاصهٔ اخبار

- **الجزایر**-نیکیتا خروشچف‌نخست-وزیر شوروی بمناسبت آغازسال جدید مسلمانان برای احمدبن‌بلا نخست وزیرالجزایر پیام‌تبریکی فرستاد .
- **مسکو** - خبرگزاری رسمی تاس گزارش داد که میزان محصول‌نفت شوروی سالی در حدود ۱۹ تا ۲۰ میلیون تن افزایش مییابد
- **نیویورك** - پرزیدنت کندی که در اوت آینده‌دارای فرزندجدیدی خواهد شد درمراسمی‌که از طرف کمیته ملی «روز پدر» در هتل والدورف استوریابرپا شدبعنوان «پدر سال» انتخاب شد .

آلرا
اجاق نفتی بزرك باسپرج برنجی ومنبع برنجی آبداده
شعله آبی
عالی نسب
علامت اطمینان بمصرف نفت کشور
آلرا
اجاق نفتی کوچك باسپرج برنجی
شعله آبی
BLUE FLAME
ALORA
عالی نسب
مراکز فروش: در تهران وشهرستانها.
مغازه‌های بلورفروشی وورشوفروشی وفروشگاههای معتبر
عمده فروشی تجمع جاجب الدوله سامان مرکز تلفن ۲۶۸۰۵

درکنفرانس سران کشورهای افریقائی :

بن بلا به پرتقال اعلان جنك داد

■ نخست وزیر الجزایر گفت یکصد هزار الجزایری حاضرند برای استقلال آنگولا بجنگند

آدیس‌آبابا -۲۳مه - خبرگزاری فرانسه -احمدبن‌بلا نخست‌وزیر الجزایر در چهارمین جلسه کنفرانس سران ۲۳ کشورافریقائی که در آدیس‌آبابا (حبشه)تشکیل شده است گفت یکصد هزار تن داوطلب الجزایری حاضرند برای رهائی سرزمین های مستعمره افریقائی نبرد کنند.

بن‌بلا که بانطق شدیداللحن خود بعنوان قهرمان آزادی ملل افریقائی معرفی شد گفت یامرك یاوحدت افریقا .

احمدبن‌بلا گفت زمانی که انسانها در آنگولا ، موزامبیك و افریقای جنوبی بخاطر آنکه آزادی و استقلال میخواهند کشته‌میشوند ماحق نداریم فکر غذا برای خود باشیم .

■ منشور افریقائی

نخست‌وزیر الجزایر افزود کشور من تمام تلاش خودرا بکار خواهد بردتا منشور افریقائی امضاء شود

احمدبن‌بلا افزود قبل از آنکه بانك توسعه عمران افریقا را بوجود آوریم لازم است بانك‌خون تاسیس کنیم ، تاعملانشان دهیم بابرادران افریقائی خود که درنبرد بااستعماراند همبستگی داریم وبه آنهاوفاداریم .

■ پرهیجان ترین نطق

نطق احمدبن‌بلا که باکف‌زدن های شدید و ممتد قطع میشد پرهیجان‌ترین نطقی بود که در کنفرانس آدیس‌آبابا ایرادگردید او که بزبان فرانسه سخن میراند افزود پرتقال ، این کشوراستعماری باید بداند امروز تنهابا‌ملت‌آنگولا روبرو نیست بلکه تمام ملل افریقائی دربرابر او صف آرائی کرده‌اند .

احمدبن‌بلا گفت برای‌پایان‌دادن باستعمار در افریقا باید تاریخ دقیقی تعیین بشود و جمهوری الجزایر هرگونه مسئولیتی را در این زمینه عهده‌دار میشود.

■ برای تعلیم

پس‌از پایان نطق احمدبن‌بلا ، رئیس دولت توگو گفت حکومت توگو حاضر است سرزمین خودرا برای تعلیم‌داوطلبان آزادی آنگولا اختصاص دهد .

در پایان جلسه امروز کنفرانس ملل افریقائی جبهه آزادی‌بخش ملی آنگولا قطعنامه‌ای تقدیم کنفرانس آدیس آبابا کرد که درآن از پرتقال دعوت شده است تنها راهی راکه بامنافع آن‌تطبیق میکند ، یعنی اعطای استقلال و آزادی به‌آنگولا برگزینند .

قرار است در جلسه نهائی کنفرانس قطعنامه‌ای بامضاء برسد که در آن تمام کشورهای افریقائی‌حمایت مسلحانه خودرا از جبهه آزادی-بخش‌ملی آنگولا اعلام کنند.

توضیح درباره مقاله ترکیه

درباره تفسیر سیاسی شماره گذشته طلاعات راجع‌باوضاع ترکیه باید توضیح داد که‌هدف این مقاله‌بیشتر تجزیه و تحلیل فلسفی اوضاع این کشور بوده‌است . همانطور که صفحات روزنامه اطلاعات شاهداست مانیز مانند ملت برادر خود ترکیه، آتاتورك راهمیشه بزرك و گرامی میداریم و عقیده‌داشته و داریم که وی بنیانگزار جامعه نوین ترکیه بوده و خدماتی را که باین ملت کرده هرگز نمیتوان فراموش‌نمود و بدون تردید وی یکی از مردان بزرك شرق بشمار میرود . ذکر عبارت «قرون وسطائی» نیز که در مقاله آمده تنها بمنظور تعریف مرحله‌ای از شرایط اقتصادی یك جامعه بوده وهمانطور که مفسر ما نوشته‌است «مشی سیاسی آتاتورك در آن دوره اجتناب ناپذیر و غیر قابل جانشینی » بوده‌است .

نخستین لرد کمونیست

لندن - ۲۳ مه - رویتر - دیروز «لرد میلفرد» اولین‌لرد کمونیست کرسی خود را در مجلس لردان اشغال کرد. لرد میلفرد ٦۱ ساله عنوان مزبور را بعد از مرك پدرش که در دسامبر گذشته اتفاق افتاد بارث برد .

وی شخصا در انتخابات ۱۹۵۰ کاندیدای کمونیست مجلس عوام‌بود ولی شکست خورد .

وی سابقا ارث بردن کرسی‌های مجلس اعیان را بعنوان یك قانون‌غیر دموکراتیك وصف میکرد .

آگهی حراج

شرکت سهامی نساجی مازندران ۱٤ قلم لوازم اسقاط‌ومستعمل بشرح زیر :

۱- بشکه آهنی ۲۰۰ لیتری جای رنك	۲۵۰ عدد
۲- بشکه آهنی ۲۰۰ کیلوئی جای رنك	۵۵ عدد
۳- بشکه آهنی ۱۰۰ کیلوئی جای رنك	۱۷۵ عدد
٤- بشکه آهنی ۵۰ کیلوئی جای رنك	۷۲۵عدد
۵- بشکه آهنی ۲۵ کیلوئی جای رنك	۲۰۰عدد
٦- بشکه آهنی ۲۰ کیلوئی جای رنك	٤۲۵عدد
۷- بشکه آهنی ۱۰ کیلوئی جای رنك	۱۵عدد
۸- بشکه چوبی جای رنك	۸۰عدد
۹- بشکه کاغذی جای رنك	۸۰عدد
۱۰- حلب بنزین وغیره	٦۰ عدد
۱۱- ظروف پلاستیکی مستعمل کوچك	۳۷۰ عدد
۱۲- گونی مستعمل واسقاط	۲۳۰۰تخته
۱۳- کیسه متقال مستعمل واسقاط	۱۱۰۰تخته
۱٤- قطعات یدکی کامیون واتومبیل اسقاط بموجب صورت ریز	۱۸٤قلم

از طریق حراج در محل کارخانه نساجی شماره ۲ شاهی بفروش میرساند .

داوطلبین میتوانند باملاحظه اشیاء مزبور درکارخانه در تاریخ سه‌شنبه بیست‌ویکم خردادماه در حراج شرکت نموده و وجه اشیاء خریداری را نقدا فی‌المجلس پرداخت نمایند.پرداخت‌مالیات وعوارض وهرگونه هزینه‌های دیگر که تعلق بگیردبعهده‌خریدار خواهد بود الف ۱۱۸۱

شرکت سهامی نساجی مازندران

۱-۲ آ-۵٤۱۲

فاسیت

۳ حسابگر دقیق بجای ۱

شما محاسبه میکنند

فاسیت

ماشین حساب در ایران همیشه با نام فاسیت همراه بوده است این ماشین حساب سالیان‌درازی است‌که بمؤسسات مهم این‌کشور خدمت میکند . همین امروز ازمدلهای مختلف فاسیت ساخت سوئد دیدن کنید .

نمایندگان شهرستانها عبارتند از :

اهواز . برادران شاوردی . رضائیه . حجازی . مشهد . مهاجر . اصفهان . کانون‌وحدت . شیراز . نیك‌اختر . همدان . رشتی‌زاده تبریز . کرمانشاهچی . کرمان . شکوری . یزد . روحانیان

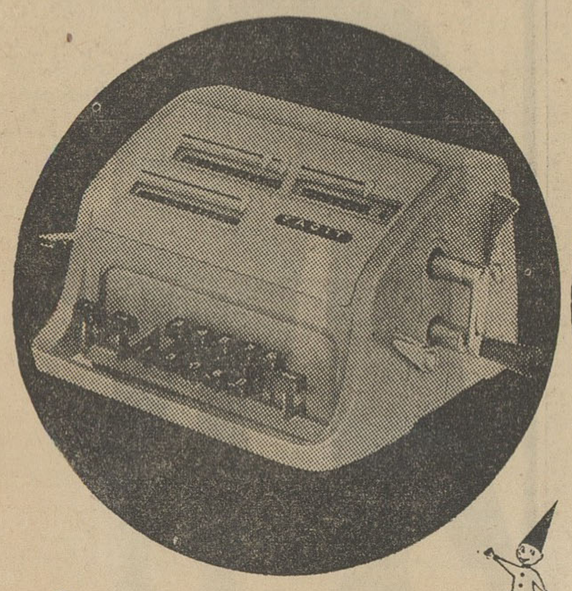

ماشین حساب فاسیت دستی ۱٦ رقمی

این نوع فاسیت از کاملترین و مشهورترین ماشین حساب برای کار های دفتر میباشد ظرفیت این ماشین ۱٦ رقم و دارای دسته انتقال میباشد .

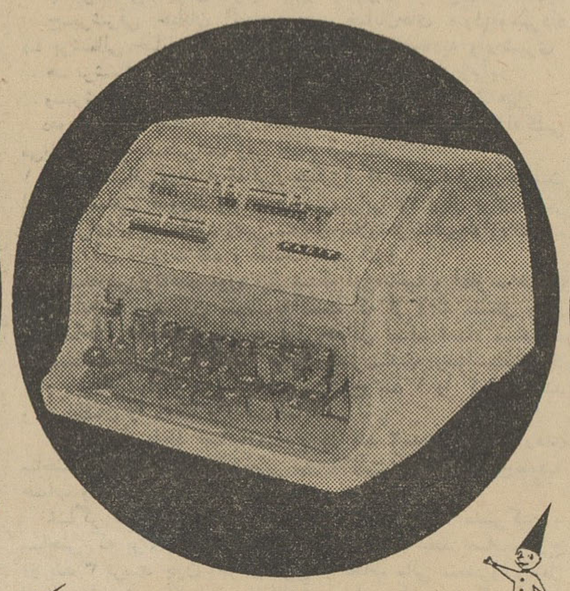

ماشین حساب فاسیت برقی تمام اتوماتیك

این ماشین کاملترین نوع ماشین حساب فاسیت برقی تمام اتوماتیك جهان است وبرای مؤسساتیکه دارای سازمانهای بزرگ‌اداری‌وتجارتی‌هستندو بوقت اهمیت فراوان میدهند بسیار مناسب میباشد .

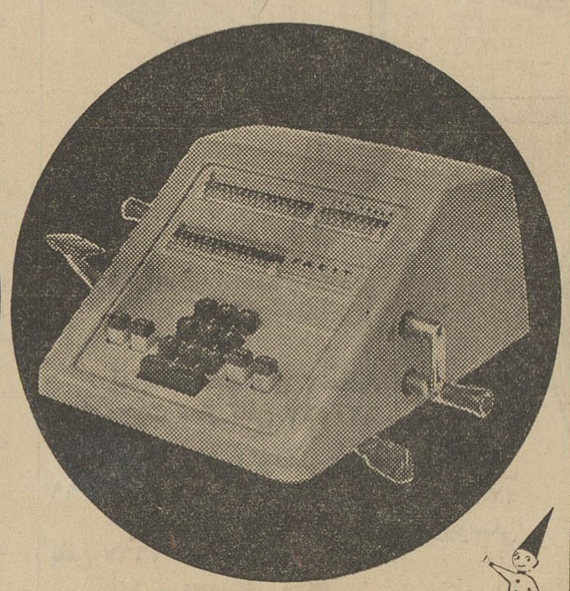

ماشین حساب فاسیت دستی ۱۳ رقمی

فاسیت مشهورترین ماشین‌حسابی‌است‌که جمع و تفریق‌وضرب وتقسیم وهمچنین مشکلترین محاسبه را درکوتاهترین مدت انجام میدهد . هرکس میتواند طرز کار آنرا در مدت کمی یاد بگیرد .

نماینده انحصاری درایران
شرکت ایران وسوئد
خیابان سوم اسفند-تهران تلفن ۳۰۳۷۸

ساعت ۴،۴۵ جنگ آغاز شد!

صلح آخرین نفس خودراکشید، لوله‌های توپ مرزهای لهستان را زیر آتش‌گرفتند، بشریت بانخستین صحنه از سهمگین‌ترین درام تاریخ روبرو گشت و

ساعت چهار و چهل و پنج دقیقه بامداد روز یکم سپتامبر ۱۹۳۹ پیشاهنگان جنگ دوم بین‌المللی از مرز لهستان گذشتند. در آن لحظه هیچکس نمیتوانست پایان این درام سهمگین بشری را پیش‌بینی کند حتی طراحان واجرا کنندگان این درام سیاه!

توزیع ماسك های ضد گاز بین مردم در دو پایتخت مذکور ازاول ماه اوت شروع شده بود. هر کس موظف بود وقتی از خانه خارج می شود ماسك خود را همراه داشته باشد. منظره دیگری که‌درخیابان های شهر جلب توجه می کرد انبوه کیسه های شن بود که جلوی مغازه ها و ساختمان ها و خانه ها چیده شده بودند تا آنها را در برابر انفجار بمب ها ورگبار مسلسل ها مصونیت بخشند.

برابر بانك‌ها و موسسات دولتی دیواری از این کیسه شن ها که ارتفاعشان به چهار الی پنج متر می رسید دیده می شد در غالب خانه ها نیز بمنظور استفاده در مواقع ضرورت تعدادی کیسه شن ذخیره و یا احتکار شده بود.

مقررات تاریکی شبانه بانهایت شدت رعایت می گردید. دولت ها دستور داده بودند که چراغهای کلیه خانه ها، مغازه ها و خیابان ها باید خاموش بمانند و پشت‌پنجره ها و در های خانه ها را چنان با پارچه و پرده های سیاه و ضخیم به‌پوشانند که حتی یك سوزنك‌نور نیز به خارج نفوذ نکند. این‌تمهید به خاطر آن بودکه هواپیما ها طی حملات شبانه خود نتوانند هدف‌یابی کرده بمب هایشان را روی شهر تخلیه کنند.

پناهگاه های زیر زمینی نیز برای فرار از حملات هوائی تجهیز شده بود. این پناهگاه ها از بتون مسلح در محلات شلوغ و پرجمعیت شهر نزدیك اماکن عمومی ازقبیل پارك و غیره ساخته می شدند و ظرفیت زیادی داشتند عمق این پناهگاه ها به پنج متر می رسید و روی آن یك متر خاك میریختند. پناهندگان باین پناهگاهها از خطر بمب و گلوله مسلسل هواپیما ها در امان بودند. چون پناهندگان مجبور می شدند گاهی ازاوقات چندین ساعت را در زیر زمین بگذرانند دولت وسائل روشنائی و تهویه آنجاهاراتامین نموده‌بودوغالبا عده کثیری زنان و کودکان برای همیشه در آنجا بسر می بردند.

بدین ترتیب کلیه کشور ها آمادگی پیدا کردند و گوش به زنك نشستند.

اطلاعات هفتگی
۱۳۰۴
صفحه ۵
شنبه‌چهارم خردادماه

اسرار فاش نشده از جریان تاریخی دادگاه نورنبرگ

ترجمه: احمد مرعشی

ساعت چهار و ۴۵ دقیقه

در ساعت ۴و۵۰ دقیقه صبح روز یك‌سپتامبر۱۹۳۹ (ماژورسوخارسکی) فرمانده نیرو های لهستانی در (وسترپلات) تلگراف زیر را به‌ورشو مخابره کرد:

«در ساعت ۴و ۴۵ دقیقه کشتی جنگی (شلسویك ـ هولشتاین) از تمام لوله هایش‌آتش بروی وسترپلات گشوده است. شلیك همچنان ادامه دارد.»

این اولین خبری بود که جهان را از آغاز سهمگین ترین فاجعه‌تاریخ مستحضر ساخت. درست در همان ساعت یعنی در ساعت ۴و۴۵ دقیقه ورماخت آلمان نیز بفرمان هیتلر در کلیه جبهه ها از مواضع خودشان علیه لهستان آغاز تجاوز و تعرض کردند.

فرمان جنگی که هیتلر با عجله هرچه تمامتر امضایش را زیرش گذاشته بود بدین قرار بود:

فرماندهی کل قوای مسلح

کاملا محرمانه

برلن ـ ۳۱ اوت ۱۹۳۹

اکنون که استفاده از کلیه امکانات سیاسی و اقدامات مسالمت آمیز جهت بهبود وضع سرحدات شرقی بدون نتیجه از آب درآمده و برای آلمان بصورت وضعی غیر قابل تحمل شده مصمم هستم قضیه را با زور حل کنم بموجب تدارکات دیده شده برای (نقشه سفید) حمله بلهستان باید صورت بگیرد.

تاریخ حمله: ۱ سپتامبر ۱۹۳۹

موعد حمله ۴و۴۵ دقیقه صبح

امضاء: ادولف هیتلر

در ساعت ۱۰ قبل‌از ظهر همانروز هیتلر نطقی را که حتی خون در بدن کلیه آلمانی ها نیز منجمد کرد در رایشتاك ایراد نمود او طی نطقش چندین جمله برزبان آورد که بعدها نیز در دادگاه نورنبرك طنین انداز گردید؟

«لهستان دیشب برای اولین بار در اراضی متعلق بما نیز باسربازان مجهزش شلیك کرده است ازساعت ۵و۴۵ دقیقه» و ضمن بیان این قسمت از نطقش چنان سرمست بود که یك ساعت اشتباه کرده بود، یعنی‌بعوض ۴و۴۵ دقیقه گفته بود ۵و۴۵ دقیقه‌و آنوقت دستخوش همان اشتباه ادامه داده بود:

«از ساعت ۵و۴۵ دقیقه نیزمتقابلا شلیك شده است، و از این لحظه ببعد به بمب با بمب پاسخ خواهیم داد.»

(سربازان لهستانی وارد خاك‌آلمان شده و شلیك نمودند) بنا باظهارات هیتلر این بود بهانه لازم برای جنك این همان بهانه‌ای‌بودکه او درباره‌اش روز ۲۲ اوت ۱۹۳۹ به فرماندهانش گفته بود:

«برای شروع جنك من یك بهانه تبلیغاتی بدست خواهم داد بدون توجه باینکه قابل قبول باشد یا نه.»

درنورنبرك ژنرال‌سابق(اورین‌لاهوزن) در مقام گواهان نشست. با کلماتی آهسته فورمول سوگند را که رئیس دادگاه‌برایش میخواند‌اینطورتکرارکرد

«من سوگند یاد میکنم به خدای توانا و دانا که حقیقت محض بگویم و سکوت نکنم. وچیزی‌به‌آن نیفزایم»

تحقیقات لازم ازطرف (ژون‌هارلان‌آمن) اعلام جرم کننده امریکائی بعمل‌آمد.

آمن:

ـ شما در کجا تربیت شده‌اید؟

لاهوزن:

ـ من در اطریش، آکادمی نظامی (ترزیان) واقع در (وین ـ نوی‌اشتاد) تربیت شده‌ام.

آمن:

ـ آنوقت به رکن اطلاعات منتقل شدید؟

لاهوزن:

من به رکن اطلاعات اطریش آمدم. و از نظر صنفی این همان است که در ورماخت آلمان (سازمان ضد جاسوسی) گفته میشود.

آمن:

ـ پس از الحاق شما چه مقامی یافتید؟

لاهوزن:

ـ پس از الحاق من اتوماتیکمان در سر فرماندهی ورماخت همان‌سمت قبلی را یافتم ولی البته در سازمان ضد جاسوسی آلمان که آن ایام دریا سالار کاناریس رئیسش بود.

آمن:

کاناریس خاطراتش را مینوشت؟

لاهوزن:

ـ آری «در حقیقت از قبل ازشروع جنك کتا بخاطراتی مینوشت که‌من میبایست ضمائمی تسلیم میکردم و تسلیم هم کردم.»

آمن:

ـ کاناریس روی چه منظوری این کتاب را مینوشت؟

دریاسالار کاناریس

رئیس سازمان جاسوسی و ضد جاسوسی آلمان‌نازی به‌ژنرال‌لاهوزن گفت: میخواهم به‌فرزندان آلمان و بازماندگان بشرکسانی‌را بشناسانم که امروز سرنوشت این ملت‌بدست آنها افتاده است..

لاهوزن:

ـ اگر بخواهم باین سئوال جواب دهم لازم است حقیقت را تقریبا با کلماتی تکرار کنم که کاناریس در همین زمینه بمن گوشزد نموده بود: منظور و هدف این‌کتاب خاطرات این بود که ـ من از زبان کاناریس حرف میزنم ـ بملت آلمان و جهان یکبار کسانی را معرفی کند که سرنوشت این ملت رادر این دوره رهبری و هدایت کرده‌اند.

فقط تاآخر خرداد مهلت دارید

اجاق گاز عالی آمریکائی ارزان

باشش ماه گاز مجانی قبل ازخرید هرنوع اجاق گاز از اجاقهای گاز شرکت پخش گاز ایران دیدن نمائید. نشانی خیابان شاه چهارراه شیخ هادی شرکت سهامی برلیان شماره ۴۱

۱ـ۳

انسان از همان روز ها که در شکاف غار ها میخزید و بشکاری که خام خام فرو میبرد قناعت داشت تا امروز که دست بآسمان میازد و در کار مغلوب کردن طبیعت است همیشه نگران فردا بوده است.

راستی اگر نگرانی فردا نبود ..... زندگی چقدر شیرین بود

بیائید کاری کنیم که از فردای خود نگران نباشیم.

زندگی چقدر شیرین بود.

ویاتکا

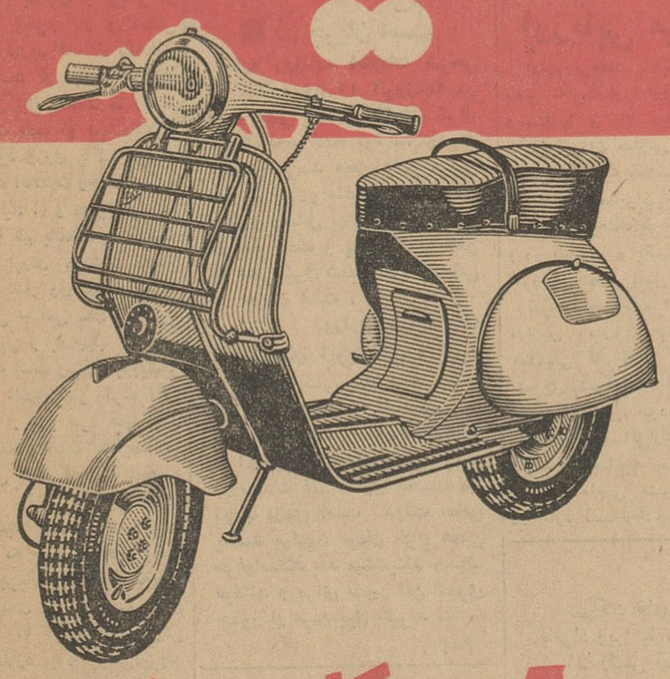

موتورسیکلت روسی

کانون آگهی زیبا

نقد و اقساط ده ماهه

نماینده انحصاری: شرکت سهامی ایران شرق خیابان اکباتان ـ تلفن ۳ـ۳۰۲۱۸۱

VIATKA

انتقاد

از : بحرالدین مهین تاش

کمبود انصاف!

میگویند دزدی بحضور پیغمبراکرم رفت ورو برسول خدا کرد و گفت : یارسول‌الله ، من دزدم و زندگی زن و فرزندانم را از این راه تامین میکنم . وجز اینکار هم کاری بلد نیستم میدانم که‌این عمل من زشت است ولی چاره‌ای‌هم ندارم .حالاآمده‌ام از توکه فرستاده خداوهادی مردمی تقاضا کنم که راهنمائیم کنی ،من چه میتوانم بکنم که از این ناراحتی وجدان خلاص شوم ؟

پیغمبر اکرم باتوجه بروحیه مردم آنزمان واینکه برای مردمی که بابدی خوگرفته‌اند نهی امر مشکلی است فرمود برو کار خودت را دنبال بکن ولی دو چیز را فراموش نکن . اولا با انصاف باش ودر دزدی هم رعایت عدل و انصاف را بکن ودیگر اینکه سعی کن هیچوقت نمازت را از یاد نبری و بمحض اینکه بانك الله اکبر شنیدی در هر کجا بودی فورا بنماز بایست.

دزد از آنجائیکه باخلوص نیت و ایمان کامل بحضور فرستاده خدارفته بود بااطمینان‌باجرای دستورات‌نبی‌اکرم ازخانه خارج شد.

دوشب بعد مطابق معمول برای‌دزدی بخانه بازرگانی رفت . ودر حالیکه‌اهل خانه خواب بودند ده کیسه زرومقداری لباس برداشت واز اطاق خارج شد . بداخل حیاط که رسید بیاد سفارش پیغمبر افتاد . پیش خودش فکر کرد حالا که من این همه پول برداشته‌ام چه احتیاجی است که لباسهای‌صاحب‌خانه بیچاره رابرم و بااین نیت‌لباسها را بزمین گذاشت . کمی آنطرفتر باز دوباره بیاد فرموده رسول خدا افتادو فکر کرد برداشتن ده کیسه زر که شاید همه ثروت بازرگان باشد کار منصفانه‌ای نیست ، لذا دو کیسه‌ازده کیسه‌ای راکه برداشته بود بزمین گذاشت از پله‌های پشت بامی که پائین آمده بود بالا رفت ووقتی ببالای پشت بام رسید بازهم فکر کردخیلی بی‌انصافی است که هشت کیسه رابا خودش ببرد ودوکیسه بگذارد سه کیسه دیگر را هم بر زمین گذاشت وقتیکه بالای بام رسید سحر شده‌بود وبانك الله اکبر بلند شد ، مرد دزد کیسه‌ها را بر زمین گذاشت وشروع کرد به اذان گفتن و بعدهم بنماز ایستاد. اهل خانه که تا آنموقع‌صدای اذان را باین نزدیکی نشنیده بودند تعجب کردند واز اطاق بیرون آمدند ابتدا با لباسها و بعدهم باکیسه‌های زر برخورد کردند ومتوجه شدند که دزد آمده است . بسوی پشت بام رفتند ودیدند مردی در حال ادای نمازاست. بعد از آنکه نمازش تمام شدخواستند او را تحویل پلیس بدهند اما بازرگان اول جریان این دزدی وعلت اینکار اوراسئوال کرد ودزد تمام جریان را برایش تعریف کرد ومرد بزرگان که خود ادم خدا پرستی بود بجای آنکه اورا بدست داروغه بدهد برایش کاری تهیه کرد واز فلاکتی که داشت‌نجاتش داد.

در بین‌نامه‌هائی که‌بروزنامه میرسد واغلب هر کدام بنحوی و بزبانی از گرانی اجناس وخوار بار و سختی زندگی شکایت دارند گاهگاه نامه‌های جالبی هم میرسد از جمله پاکت ضخیمی دو روز قبل بدست ما رسید که درون پاکت فقط دو سندمالکیت یك اتومبیل بود وروی پاکت نوشته شده‌بود : (اداره اطلاعات زحمت‌کشیده بصاحبش برسانید !) و معلوم بود که این چند کلمه هم بادست چپ‌نوشته شده است . اوراق مالکیت متعلق است به آقای «دی وی‌تیلر» کارمند کنسرسیوم جی - اس -ان که‌گویا از درون اتومبیل و یا جیب و کیف وی بسرقت رفته است وسارق یاجیب‌بر با انصافی که داشته فکر کرده اگر این اوراق را از بین ببرد ننهاکاری که کرده صدمه‌ای است که بصاحب ماشین زده پس بهتر که انرا بصاحب آن برگرداند .وقتی که این اوراق بدست ما رسید حقیر بیاد ماجرای جالبی افتادم که چند ماه قبل اتفاق افتاده بود ، جریان این است که‌یکی از کملین میدان بار فروشها برای خرید میوه‌ای که خوشش عمده‌فروش آن‌بوده بیك مغازه میوه فروشی‌میرود. ولی قیمتی که فروشنده‌میگوید درست پنج برابر قیمت خریداری شده بوده وخریدار باکمال تعجب سئوال میکند: شما از این میوه در هرکیلو چقدر استفاده دارید ؟فروشنده جواب‌میدهد به‌پیر ،به‌پیغمبر فقط تومانی دهشاهی! در اینجا خریدار که همان فروشنده عمده باشد باناراحتی تمام فریادمیزند که آخر باباکمی هم انصاف داشته باشید تو این میوه را امروز صبح‌از خود من بکیلوئی ۱۰ ریال خریدی چطور یك مرتبه پنج برابر گرانش کرده‌ای ومیگوئی تومانی دهشاهی استفاده دارد؟ پس انصاف کجا رفته؟

آری ، وقتیکه درست‌فکر کنیم‌می‌بینیم در اجتماع ما چیزی که وجود ندارد وما از کمبود آن‌ضررهای زیادمیکشیم انصاف است . فروشنده انصاف ندارد وجنس را به پنج برابر قیمت‌میفروشد، راننده تاکسی باداشتن دوجور مسافر بازهم مسافر سوار میکند ، بقال یکریال سبزی را پنج ریال‌میفروشد، نانوا از وزن نان کسر میکند.جماعتی برای پر کردن جیب خودشان‌روغن تقلبی ،ادویه تقلبی ،تخم مرغ تقلبی. کره تقلبی وهزار اشغال تقلبی‌دیگر بخورد مردم میدهند .راستی‌اگردرست فکر کنیم چیزی که نداریم انصاف است وایکاش بجای تمام تعالیمی که بامیدهند همان تعلیم ساده پیغمبر اسلام را میدادند که هر که‌هستیدو هرکاری میکنید لااقل انصاف داشته باشید.

گفتگوی تلفنی

اهالی محترم تهران‌ازساعت ٦تا ۳۰ر۷ بعد از ظهر هر روز غیر از روز های‌تعطیل میتوانند مشکلات‌و گرفتاری های خودراوسیله‌تلفن‌شماره

۳۰۰۱۰

با ما در میان بگذارند .

■ **علت چیست ؟**

علت اینکه‌حقوق افسران شهربانی راچندروز دیرتر میدهند چیست؟

ص-ن

■ **۸ ماه چشم براهی**

حق‌السهم‌دفترداران‌را هنوز نداده‌اند درست هشت ماه میگذرد که‌چشممان براه است !

دفتریار

■ **پلیس توجه کرد**

از پلیس تهران به اداره روزنامه اطلاعات موضوع تعقیب راننده عطف بشکوائیه‌آقای مهندس س‌خ-ا مندرج درشماره ۱۱۰۹۰-۲۳ر۳ر٤۲ آن روزنامه اشعار میدارد راننده تاکسی شماره۷۳۸۸۳ ط ٤۱احضار علاوه بر اخذ جریمه مقررتذکرات لازم نیزبنامبرده داده‌شد خواهشمند است دستور فرمائید مراتب را در پاسخ شاکی در اولین شماره آن روزنامه درج نمایند .

رئیس پلیس تهران

■ **شیر توشیر !**

فروش قند وشکر توسط عاملین از طرف دستگاههای مسئول کنترل نمیشود ، اوضاع قندو شکر پاك شیرتوشیر شده است .

م-ش

■ **ترفیع میخواهیم**

ماشش سال است که کارمند فرهنگیم در عرض اینمدت فقط یك رتبه بما داده‌اند ، در حقیقت از سال ۳۸ تابحال ترفیعی به‌تور مانخورده.

آموزگار

■ **مردم علاقه داشتند**

برنامه صبح رادیو از ساعت۷ر تا ۸ را چرا قطع کرده‌اند .سابقا برنامه روشنیهای‌روز- سلام بامداد برسردوراهی اجرا میشد که‌حذف شد و مردم‌آقا به آنهاعلاقه‌داشتند.

مهندس قهاری

■ **۲۵ نوع پلاك اتومبیل!**

بنده شمرده ام ۲۵ نوع پلاك اتومبیل در تهران وجود دارد و میشود گفت که از نظر پلاك‌شهر ما شهر فرنگ است با ۲۵ رنگ ! من میشمرم شما یاد داشت کنید. ۱- ارتشی ۲ - ارتشی واگذاری ۳ - ژاندارمری ٤ - ژاندارمری واگذاری ٥ - شهربانی ٦ - واگذاری شهربانی ۷ - شرکت واحد ۸ - دولتی - ۹ - وزارتی ۱۰ - وزارت کشور ۱۱ - شهردار ۱۲ - دانشگاه ۱۳ - یونیسف ۱٤ سازمان ملل - ۱٥ - سیاسی - ۱٦ - مجلس شورایملی ! ۱۷ - سرویس ۱۸ - جغرافیا ۱۹ - مستشاری.۲- مستشاری سرویس ۲۱ - شخصی ۲۲ - کرایه ۲۳ - شماره‌های خارجی ۲٤ - ترانزیت و موقت ۲٥ - آبی دربار

م-م

■ **در جریان است**

اداره روزنامه اطلاعات شرحی در شماره ۱۱.۸٤ آنروزنامه در مورد دفتر پست و تلگراف شرق شهباز درج شده بود بدینوسیله باطلاع میرسد محل دفتر مزبور بزودی بجای مناسبی که دارای برق و وسائل بهتری باشدانتقال خواهد یافت و برای نصب تلفن در دفتر شرق شهباز نیز اقداماتی در جریان است .

وزارت‌پست‌وتلگراف

■ **جلوی این‌دزدی‌رابگیرید**

بالاخره کسی پیدا نشد جلوی این دزدی مشروع ! بعضی از کارمندان دولت را بگیرد استفاده از اتومبیلهای دولتی بنزین مجانی در ساعات غیر اداری بعقیده من نوعی دزدی است دولت سالی پانصد میلیون تومان خرج همین حرفهامیکند بعد مینشینند حساب میکنند و برای تامین این کسری چطور از مردم پول بگیرند .

م-م

نامه‌های مردم

اضافه‌کار سال ٤۱

کارمندان شهرداری اصفهان می نویسند پاداش و اضافه کار سال ٤۱ را بمیزان‌نصف‌سال قبل داده‌اند ولی اضافه کار اسفند ماه را بعد از نداشتن اعتبار اصلا پرداخت‌نکرده‌اند تقاضا داریم از دخل و تصرف در بودجه تصویبی خود داری شود و پاداش کارمندان بدون تبعیض‌پرداخت گردد.

شغل پدر

آقای یحیی فرمانی مینویسد سه سال قبل پدرم که نگهبان صیدگاه خیرودکنار نوشهر بودحین انجام‌وظیفه زیرکامیون رفت‌ودرگذشت از آنزمان تاکنون باین خانواده شش نفری که من بزرگترینشان هستم و شش‌کلاس تحصیل کرده‌ام نه‌از راه بیمه ونه از طرف شرکت‌شیلات کمکی نشده‌است ودرنهایت عسرت بسر میبریم تقاضا دارم اقلا شغل‌پدرم‌را بمن واگذارکنند تابتوانم خواهر و برادران کوچکم را اداره نمایم .

فوق‌العاده خارج از مرکز

دبیران وآموزگاران غیربومی‌فرهنك ساوه مینویسند ازاول دیماه ٤۱ بدون هیچ مجوزی فوق‌العاده خارج ازمرکز مارا قطع نموده ازاین محل پرداختهای دیگری نموده‌اند که اهمیت کمتری دارد تقاضای رسیدگی مینمائیم .

املاك فراهان علیا

آقای محسن خسروانی از اراك‌می نویسد شب ۱٤فروردین انبار یونجه مرا در قریه محسن‌آباد تفرش که برای علوفه دامها ذخیره شده بود عمداآتش زده‌آنهاراگرسنه گذاشته‌اند از طرفی برای دامداری خرده‌مالکین فکر اساسی‌نشده‌هردره وچشمه‌ساری که عایدی ناچیزی دارد ملك‌ششدانك محسوب نموده بوضع خرده‌مالکین املاك فراهان علیا که فوق‌العاده‌خشك و نامرغوب و کم عایدی می باشد توجه لازم نشده استدعا میشود حدنصاب بمیزان عوایدی که اعاشه آنانرا تامین کند محسوب دارند .

بیمه کارگران گرمابه

کارگران گرمابه های شیراز می نویسند کارفرمایان گرمابه ها قصد دارند حق بیمه کارگران را که‌حداقل ۱۲۰ ریال دستمزد روزانه دارند به روزی ۳۱ ریال بیمه کنند و باین طریق حق مشروع و مسلم کارگران را تضییع نمایند تقاضا داریم اداره بیمه های اجتماعی کارگران شیراز مطابق دستمزدی که کارگران دریافت می نمایند حق بیمه آنانرا ازکارفرما دریافت نماید .

سد کسیك داش در اصفهان

از اصفهان تلگراف میکنند چندی قبل وعده داده شد بزودی ساختمان سد کسیك‌داش شروع میگردد و از دفتر نخست‌وزیری‌و وزارت‌کشاورزی هم مژده دادند ساختمان این سد دربرنامه سوم گنجانده‌شده استدعای عموم اهالی اینست که امریه صادر گردد باین‌وعده جامه عمل بپوشانند و در این فصل مناسب این سد مهم را شروع نمایند تا مردم استان دهم از مضیقه اقتصادی بیرون آیند .

کارمندان غیر رسمی

آقای عباس افراسیابی مینویسد با آنکه قسمت عمده کار های‌اصلاحی بدست کارمندان غیر رسمی اعم از روزمزد و پیمانی و حکمی انجام به پذیرد تا کنون نسبت به تثبیت وضع آنها اقدامی نشده هیچگونه امیدی به آتیه خود ندارند تقاضا میشود با تصویب تبدیل عنوان اینگونه کارمندان موجبات دلگرمی بیشتر این طبقه فراهم گردد .

در محل شاهداعی‌الله

از شیراز آقای محمد رضا اخلاق عالم مینویسد در محل دباغخانه که کوی مهرزاد نامیده میشود با آنکه بیش از پنجهزار نفر جمعیت دارد دبستان دولتی ساخته نشده اطفال مجبورند راههای زیادی را طی‌نمایند تقاضا میشود از زمین های موقوفه جلو شاهداعی‌الله مقداری زمین جهت ساختمان‌دبستان‌و دبیرستان‌اختصاص یابد .

کارگر سابق راه آهن

آقای محرم‌علی‌نژاد شکایت میکند مدتی‌کارگر راه‌آهن‌درقسمت کاشان‌باد بودم با آنکه چهارسر عائله داشتم بدو ن‌علت از کار برکنارم نموده‌اند تقاضا دارم برای جلوگیری از هم پاشیدگی یك‌خانواده کارگر بشکایتم توجه شود .

خوش نشینهای چغندرکار

عده‌ای از دهقانان‌شهرستان نقده- اشنویه و خانه مینویسند همه ساله مالکین زمینی دراختیار خوش نشینان قراعیمگذاشتند که‌چغندرکاری نمایند امسال از واگذاری زمین خود داری میکنند در نتیجه ساکنین دهات بیکار مانده وضع چغندر کاری نیز مختل و احتمال تعطیل کارخانه میرود تقاضای بذل توجه داریم .

تقاضای تمدید ومهلت

سهامداران و اعضای شرکت‌تعاونی روستائی پیروز از علی‌آباد گرگان تلگراف میکنند در سال ۳۸ شرکتی تشکیل داده وامی از بانك کشاورزی دریافت نموده همه ساله راس موعد دین خود را پرداخته‌ایم ولی در سال ٤۱ بواسطه خشکسالی و آفت‌زراعت گندم و پنبه قادربه پرداخت دین خود نمی باشیم و از شرکت تقاضای تمدید شد چون بانك اعتبارات این شرکت را قطع نموده استدعا داریم اعتبار شرکت تمدید گردد و بدهی ما تا محصول ٤۲ مهلت داده‌شود.

ساعت مسجد جامع یزد

از بمبئی برادران کولادزاده می نویسند هشت سال قبل به پیشنهاد حامیان مسجد جامع کبیر یزد ساعت بزرك و با عظمتی برای مسجد جامع یزد بقیمت گزاف‌تهیه وتقدیم نمودیم متجاوز از پنجسال است که این ساعت در یزد حاضرو بدون استفاده مانده اداره‌باستان‌شناسی وشهرداری یزد برای تعیین محل نصب ساعت توافق حاصل کرده‌اند تقاضا میشود قبل از ضایع شدن ساعت و ایجاد خرابی و زنك خوردگی مقرر گردد محل مناسبی جهت نصب ساعت به منظور تشویق بانیان و زیبائی شهر یزد تعیین و اعلام گردد .

کوی آذرآباد

آقای یعقوب صمصام‌نیا از طرف ساکنین کوی آذرآباد مقابل سیلوی تهران مینویسد اداره گمرك تهران قصد دارد خانه های مسکونی ما را که اعطائی اعلیحضرت همایونی است خریداری نماید در صورتی که به هیچوجه‌مایل بفروش نیستیم استدعا داریم از این عمل منصرف گردند تا مجددا در ردیف بی خانمانها قرار نگیریم .

توضیح

پلیس تهران

عطف بمندرجات شماره ۱۱۰۹٤ - ۲۸ر۲ر٤۲ تحت عنوان (انتقاد)نوشته آقای احمد احرار ذیلا اشعار میدارد.

افسران انتظامی راهنمائی در انجام وظایف محوله با کلیه افراد مردم در هر شغل و مقامی که باشند بطور تساوی رفتار می نمایند و دلیلی هم وجود ندارد نسبت به عده‌ای رعایت و درباره جمعی دیگر سختگیری‌کنند وسیله آن‌روزنامه‌نیز کراراباستحضار عامه رسیده است که با رانندگان مقامات عالیه و ادارات دولتی در قبال ارتکاب تخلفات عبور و مرور مانند رانندگان تاکسی و سایر وسائط نقلیه عمومی‌رفتارشده است بنابراین اغماض و چشم‌پوشی افسران‌راهنمائی درباره رفتار برخلاف مقررات‌رانندگان آقایان سناتور های سابق و امثال آنهم فقط ناشی‌از بی اطلاعی‌نویسنده بوده و آمار روزنامه اخذ جرائم از رانندگان اتوبوس های شرکت واحد هم مؤید نظریه فوق و نمودار انجام وظایف قانونی سازمان نسبت‌بکلیه افراد راننده بطور تساوی بوده وگواه صادق بر رد نظریه نویسنده میباشد و اگر مشاهده‌شده‌که افسران‌انتظامی رانندگان اتوبوس های شرکت واحد را د رمعابر متوقف نمیکنند و در محل برای اخذ جریمه قانونی توقف نمی نمایند دلیل بر اغماض‌و رعایت‌نیست بلکه از نظر جلوگیری از اتلاف وقت مسافرین اتوبوس‌جریمه‌مقرر ازطریق حسابداری شرکت وصول میگردد جلسات سخنرانی و کلاس های آموزشی نیز صرفا بمنظور هدایت و ارشاد رانندگان متخلف هر هفته تشکیل و موارد تخلفات و خطرات ناشی از آنها و طرز صحیح عبور و مرور در خیابان ها به آنها گوشزد و تعلیم داده میشود متوقف ساختن وسائط نقلیه و اعزام رانندگان به کلاس های آموزشی‌برای اینکه‌جلسات سخنرانی تشکیل شود بطور کلی عاری از حقیقت بوده و از نویسنده دعوت میشود که در یکی از جلسات مزبور حاضر شده و ملاحظه نماید که جز متخلفین از مقررات هیچکس دیگر در جلسه سخنرانی‌حضور پیدا نمی- نماید چون اطمینان دارد مطبوعات کشور بویژه‌کارکنان‌آن جریده‌شریفه از نظر تنویر افکار عمومی مایلند حقیقت مطالب را باستحضار عامه برسانند علیهذا خواهشمند است دستور فرمایند مشروحه فوق راجهت روشن شدن اذهان عمومی در اولین شماره آن روزنامه درج نمایند .

رئیس اداره پلیس تهران سرهنك ستاد وثیق

شهردار ناحیه ٥ و معاونین در منزل آقای منطقی رئیس انجمن محلی جنوب پارك شهر

طبق دعوت آقای منطقی آقای دکترباسقی‌شهردار ناحیه٥ و معاونین آن ناحیه در محل‌انجمن حاضر وبعد ازاستماع گزارش مفصل آقایان‌دکتر احسان‌اله‌نیکو وجعفر وجدانی هیئت رئیسه انجمن وبرحسب تقاضای آقای منطقی آقای‌دکتر باسقی‌از کوچه شریف‌الدوله وکلیه حوالی آن بازدید بعمل آورده و دستورات موکدی راجع‌بترمیم و اسفالت‌آن صادر نمودند.

بهر کجا قدم‌میگذارید و بهرشهری سفر میکنید بدون‌شك بپول احتیاج دارید،امامشکل عمده آنستکه‌حمل‌پول باندازهٔ کفایت همیشه،وهمه‌جامقدورنیست . برای رفع این‌مشکل در دست داشتن یك دفترچهٔ

حساب دیداری

کافیست . زیرا کلیهٔ‌شعبات

بانك بیمه بازرگانان

در سراسر کشور پول موردنیاز را در اختیار دارندگان حساب دیداری قرار میدهند.

دارندهٔ حساب دیداری خودبخود مشمول شرایط‌بسیار آسانیست که در برابر کلیهٔ‌بیماریها میتواندازبیمارستان مجهز بانك استفاده کند ، همچنین دارندگان حساب دیداری از

یك‌میلیون وپانصدهزارریال جایزه نیز بهره‌مند میگردند .

بندرپهلوی - غازیان

پانسیون متروپل دارای اطاقهای لوکس حمامدار میباشد واز مسافرین‌محترم آماده پذیرائی است.

آرسن‌باغداسریان

۱-٦ آ-٥٤۹۰

موسسه زبانهای خارجی

وابسته بانجمن زباندانان اروپا

ترم تابستانی زبانهای انگلیسی - فرانسه - آلمانی - روسی - ایتالیائی - (بااعطای گواهینامه و دانشنامه عالی کمبریج) و دوره کلاسهای اختصاصی کنکور زبان - نامه نگاری - منشیگری (شورت هند-امور اداری-ماشین نویسی) و کلاسهای کمکی زبان برای دانش آموزان دبیرستانها در مرکز صبح‌و عصر ازاول تیر شروع و نام نویسی از دهم تابیستم خرداد انجام میشودوثبت‌نام برای آموزش زبان بوسیله مکاتبه و صفحه نیز تابیستم خرداد تمدید گردید. داوطلبان شهرستانها برای پرداخت دوهزار ریال شهریه سالیانه بحساب شماره ۱۹٤٦ این موسسه و توضیحات بیشتر ببانك صادرات محل مراجعه نمایند

سرپرست برنامه‌ها و گواهینامه ودانشنامه عالی کمبریج L.R. FERST

نشانی -خیابان شاه - ساختمان آلومینیوم - طبقه پنجم شماره ٥۰۱ تلفن ٦۰۸۲۹

رهبر بریج

حاوی آخرین قوانین و متدبازی بین‌المللی

بقلم - عبدالله رهنما

از چاپ خارج شد به بهاء صد ریال از کتابخانه های معتبر خریداری نمائید .

۱-٥ آ-٤۹٦۲

هرچسبی می‌چسباندولی

چسب دوکوسمنت

دیگررهانمیکند .

محصول دوپن آمریکا

DU PONT

نماینده انحصاری دایران آ. بکیم اشه کا، خیابان سعدی تلفن ۳٦۱۲۱

آگهی تخفیف در قیمت فرش

شرکت سهامی فرش ایران از این تاریخ فرشهای موجودخود را با تخفیف قابل ملاحظه وشرائط سهلتری در معرض فروش‌قرار میدهد .

علاقمندان میتوانند برای کسب اطلاعات بیشتر همه‌روزه‌صبحها ا زساعت ۸ تا ۱۳ وبعدازظهر از ساعت ٤½ تا۷½ بقسمت‌بازرگانی این شرکت واقع در خیابان فردوسی پلاك ۱٦۰ مراجعه فرمایند.

الف ۱۲۱۸ ۱-۳ شرکت سهامی فرش ایران

آ-٥۷۰٤

بانك کارگشائی خیابان رشدیه منحل شد

بدین وسیله باطلاع عموم میرساند که از تاریخ اول خردادماه ۱۳٤۲ بانك کارگشائی خیابان رشدیه منحل و تمام گروئیهای انبار شعبه مزبور به‌انبار جدید امیریه واقع درخیابان امیریه منتقل شده‌است از عموم اهالی محترم که اسناد گروئی بانك کارگشائی مزبور را در دست دارند خواهشمند است بشعبه خیابان امیریه مراجعه فرمایند .

بانك‌ملی‌ایران

آ-۵۹۹۸

فروشگاه ۱۱۰

مرکز چای و برنج

بهترین و مرغوبترین چای خارجه - مخلوط - داخله وانواع برنج رابقیمت تجارتی در دسترس عموم گذاشته است. چای مصرفی خود وایام سوگواری را در صندوقهای دست‌نخورده که مطمئن و دست‌اول است مشاهده وابتیاع فرمائید .

نشانی : بوذرجمهری غربی - بین گلوبندك ودرخونگاه جنب‌پاساژ حمیدین

آ-۳۷٦۹ ۱-۳

شرکت ملی نفت ایران

دانشکده نفت آبادان

امتحانات مسابقه ورودی

پذیرش دانشجو برای سال تحصیلی ۱۳٤۳ -۱۳٤۲

دانشکده نفت آبادان برای تحصیل درسال رشته مهندسی نفت وسال اول رشته بازرگانی و حسابداری درسال تحصیلی ٤۳-۱۳٤۲ عده‌ای دانشجو از طریق امتحان مسابقه ومصاحبه حضوری‌میپذیرد

داوطلبانیکه حائز شرایط زیر باشندمیتوانند برای شرکت در امتحانات مسابقه ورودی دانشکده نفت آبادان ثبت‌نام نمایند

۱- دارا بودن گواهینامه دوره کامل متوسطه (شعبه ریاضی برای داوطلبان رشته مهندسی نفت‌و شعبه ریاضی‌و یا طبیعی‌برای داوطلبان رشته بازرگانی و حسابداری)

۲- سن از بیست سال بیشتر نباشد (متولدین سال ۱۳۲۲ وبعد ازآن میتوانند ثبت نام نمایند).

۳- داوطلبان میتوانند برای دریافت برگهای چاپی «درخواست ورود بدانشکده » با دانشکده نفت مکاتبه نمایند و پس از تکمیل آن بانضمام چهار قطعه عکس ٤×٦ با پست سفارشی مستقیما به آدرس (دانشکده نفت آبادان) ارسال دارند .

درخواستها باید قبل از ۳۱ خرداد ماه ۱۳٤۲ بدفتر دانشکده رسیده باشد بدرخواستهائیکه بعد از تاریخ مزبور برسد ترتیب‌اثر داده‌نخواهد شد .

کمیته پذیرش دانشجوی دانشکده نفت آبادان بدرخواستهای ورودی که قبل از ۳۱ خرداد ماه ۱۳٤۲ به دانشکده واصل شده است رسیدگی نموده و ازداوطلبانیکه علاوه بر شرایط فوق‌ازلحاظ معدل ونمرات شایستگی دارند برای شرکت درامتحانات مسابقه که درآبادان انجام خواهد شد دعوت بعمل خواهد آورد تا با هزینه شخصی بمحل امتحان عزیمت نمایند

٤- امتحانات مسابقه ورودی به روش تست انجام خواهد گرفت وشامل مواد زیر میباشد

الف - برای داوطلبان رشته مهندسی نفت امتحانات هوش و استعداد - فارسی - ریاضی - فیزیك و شیمی و انگلیسی .

ب- برای داوطلبان رشته بازرگانی وحسابداری امتحانات‌هوش و استعداد - فارسی ریاضی و انگلیسی

برای اطلاعات بیشتر داوطلبان میتوانند بادانشکده نفت آبادان مکاتبه نمایند الف ۱۱۲٤

رئیس دانشکده نفت آبادان

آ-٥۱٦۲ ۲-۳

اطلاعات کودکان

سه شنبه ها منتشر میشود

آگهی استخدام

شرکت های عامل نفت ایران برای خدمت در جنوب یاتهران بافراد زیر نیازمند است .

۱- رئیس قسمت فنی پالایشگاه دارای درجه مهندسی باتجربه ممتد درامور مهندسی طراحی و توسعه پالایشگاه (برای آبادان)

۲- رئیس اداره مهندسی پالایش فارغ‌التحصیل ازدانشگاه با تجربه ممتد درامور مهندسی پالایش و عملیات دستگاه های‌تصفیه نفت (برای آبادان)

۳- سرپرست پروژه‌های مخصوص فارغ‌التحصیل دانشگاه باده سال تجربه درامور راه و ساختمان و مکانیك و برق درمناطق نفتی ویاد دستگاه تصفیه که حداقل پنج سال آن در سمتهای پرمسئولیت بوده باشد .

٤- زمین شناس ارشد متخصص در قشرهای رسوبی (Sedimentationi)

فارغ‌التحصیل از دانشگاه باده سال سابقه کار در رشته مربوطه (تهران).

داوطلبان باید بزبان انگلیسی آشنا باشند .

متقاضیان میتوانند همه روزه از ساعت ۸ الی ۱۲ با در دست داشتن مدارك لازم و سوابق کار خود باداره استخدام و کاریابی شرکت ملی نفت‌ایران واقع در خیابان تخت جمشید چهارراه روزولت مقابل سفارت آمریکا مراجعه نمایند الف۱۲۷۱

آ-٥۸٦٦ ۱-۲

کار معلمین ارزیابی میشود

اداره فرهنك ناحیه شش اطلاع‌می دهد که بمنظور ارزیابی کارمعلمین دبستانها و بالا بردن سطح‌اطلاعات دانش آموزان مدارس ابتدائی‌سئوالات امتحانات کلیه کلاسها با حضور نمایندگان مدیران و معلمین‌مدارس در اداره فرهنك طرح و تنظیم‌میشود و در یك روز و یکساعت ازکلیه‌دانش آموزان امتحان بعمل می آید .

نتیجه امتحانات از طرف مدیران مدارس باداره فرهنك‌گزارش میشود معلمینی که خوب کار کرده باشند تشویق‌میشوند ومعلمینی که‌کارشان رضایت بخش نبوده باشد بوسیله راهنمایان‌تعلیماتی‌ارشادو هدایت می شوند و چنانچه بعدهادر کارشان تغییری حاصل نشودتصمیمات‌مقتضی در باره آنهااتخاذخواهد شد .

شهری بر روی آب

نیمی از ۷۰۰ میلیون متر مکعب آبهای زیرزمینی قزوین هدر میرود

خاك مستعد، آبهای زیرزمینی وبرق ارزان سد سفید رود میتواند هروجب خاك قزوین را منبع ثروت سازد

باخبرنگار سیار اطلاعات — از گوشه وکنار کشور دیدن کنید

■ **بااستفاده از آب های زیر زمینی علاوه بر تامین آب کافی می توان سطح کشت را ٦٥ هزار هکتار بالا برد**

■ در دشت مرکزی قزوین بوسعت شش هزار کیلو متر مربع ۹۸۰ قنات ۲۰۰ چاه عمیق ونیمه عمیق و ۱۵۰ چشمه وجود دارد.

■ **برای همه قنوات و چاه ها شناسنامه مخصوص تهیه شده است**

گزارش شماره شش

بررسی‌های آبهای زیرزمینی‌دشت قزوین عملا از یکسال قبل آغازگردید ودراینمدت با برنامه صحیح وسریعی پیش رفت بطوریکه اکنون منطقه قزوین از نظر آبهای زیرزمینی کاملا شناخته شده میباشد.

در مورد این بررسیها عده‌ای از مهندسین و متخصصین ایرانی با همکاری سازمان «اف-آ-او» و کارشناسان یك مؤسسه خارجی که در مورد آبهای تحت‌الارضی دارای مطالعات و بررسی های با ارزشی می باشد فعالیت های خودرا در دشت قزوین آغاز کرده و مشغول کار می باشند. کار بررسی، از عکسبرداری هوائی و نقشه‌کشی قزوین شروع گردید و سپس سه‌گروه مجهز عملا مشغول کار شد.

دراین مرحله طبقات زمین درنقاط مختلف قزوین مورد آزمایش قرار گرفت وقنوات و چاههای سابق‌بازدید شد واز همه مهمتر آمارهای لازم‌تهیه گردید.

شناسنامه چاهها و قنوات

حالا دریك خانه کوچك چند اطاقه که سردرآن تابلوی مؤسسه آب‌وخاك نصب شده است کلیه اصلاحات و نقشه های مربوط بدشت قزوین‌جمع‌آوری شده است.

آقای مهندس کوچك‌پور سرپرست پروژه قزوین از داخل آرشیو مؤسسه پرونده یکایك چاهها و قنوات راکه بصورت منظمی همراه با اطلاعات لازم دراطراف هریك از آنها تهیه شده است بمن نشان داد.

درحقیقت دراین آرشیو هریك از چاههای قدیم و جدید قزوین، وکلیه قنوات این منطقه دارای شناسنامه هستند، دراین شناسنامه‌ها عمق‌چاه، یا طول قنات میزان آبدهی، و مالك آن و دیگر مشخصات ثبت شده‌است.

با استفاده از همین آمار اکنون می توان گفت که درمنطقه دشت مرکزی قزوین ۹۸۰ رشته قنات و ۲۰۰حلقه چاه نیمه عمیق و عمیق و ۱۵۰ چشمه درمنطقه‌ای بوسعت٦هزارکیلومتر مربع وجود دارد.

کمك به زلزله‌زده‌ها

آقای مهندس کوچك‌پور در مورد اهمیت این آمار و اصلاحات گفت: پس‌از حادثه زلزله درمنطقه قزوین موسسه آب و خاك توانست خدمت بزرگی از نظر تامین آب مشروب برخی ازنقاط زلزله‌زده بکند.همانطور که‌میدانید زلزله دربیشتر نقاط‌قنوات وچاههارا خراب کرد وساکنین‌مصیبت دیده‌دهات را بابی‌آبی شدیدی روبرو کرد.

دراینجا گروه‌های ما مشغول‌فعالیت شد و با استفاده از همین‌شناسنامه های موجود اقدام به تعمیر چاهها و قنوات و تامین آب ضروری اهالی کرد.

دریکی از اطاقهای موسسه، دور و دیوار از نقشه‌های گوناگون پر شده بود، دراینجا توضیح داده شدکه‌تمام اصلاحات ما اکنون برروی این نقشه ها ثبت شده است.

برروی یك نقشه جغرافیائی از دشت قزوین تمام منابع آب اعم از چاه‌ها و قنواب با سنجاقهای قرمز و آبی نشان داده شده بود.

شهری برروی آب

در زیر قزوین، طبقات آتش‌فشانی یا آبرفتی قدیم یا طبقات دوران‌سوم که همه از قشر های غیرقابل نفوذ هستند و باین ترتیب کلیه آبهائیکه باین طبقه برسد راهی برای پائین رفتن ندارد.

بهمین دلیل بود که درشماره‌قبل نوشتم درحالیکه دشت قزوین از بی آبی میسوزد در زیر آن منابع عظیم و فراوان آب قرار گرفته است و در حقیقت قزوین شهری است که برروی آب قرار گرفته و ازبی آبی‌میسورد!

دراصطلاح زمین‌شناسی این‌مخازن آب را سفره میگویند.

پس‌از شناسائی سفره‌های آب، بررسی پیرامون میزان و جهت آب آغاز میگردد و اکنون دراینمورد نیز اطلاعات جامعی تهیه شده است.

۷۰۰میلیون‌متر مکعب آب

از یکی‌از مهندسین مسئول‌سئوال کردم، شما میگوئید دشت قزوین سالیانه درحدود ۷۰۰ میلیون‌مترمکعب آب دارد ولی درحدود ۳۵۰ میلیون متر مکعب آن بوسیله قنوات‌وچاهها وچشمه‌ها و رودخانه‌ها استفاده‌میشود و یا قسمتهائی از آبها بدریاچه قم میریزد. پس باین ترتیب هرسال ۳۵۰ میلیون متر مکعب آب در زیر دشت قزوین ذخیره میشود و قاعدتا باید اکنون قزوین برروی آب باشد.

مهندس مزبور گفت: این سئوال‌یکی از مسائل و خصائص طبیعی و جالب قزوین را روشن میکند، زیرا قزوین بصورت یك کاسه است که آب از اطراف بنواحی مرکزی سرازیر می شود و در این نواحی به قشر های قابل نفوذی درسطح زمین برخورد می کند و ازاین راه آب‌ها بسطح قزوین میرسد و از آنجا تبخیر میشود.

همین نواحی است که سالیان دراز باتلاق های قزوین را درست کرده و هرروز زمینهای آن شورتر میشود.

زیرا درعمل تبخیر، آب خالص‌از زمین خارج میشود واملاح رسوبی‌که مقدار زیاد آن نمك است در زمین‌باقی میماند.

اراضی شور

باید توجه داشت که اگر ازآبهای زیر زمینی استفاده نشود پیشرفت زمین‌های شور روز بروز درخاك‌قزوین بیشتر میشود و اراضی بسیاری را مورد تهدید قرار میدهد.

اکنون اراضی باتلاقی قزوین به٦٥ هزار هکتار بالغ میشود و با اجرای برنامه استفاده از آبهای زیرزمینی قزوین بتدریج میتوان سطح‌کشت‌دشت قزوین را علاوه براراضی جدیدی که براثر وجود آب مورد استفاده قرار خواهد گرفت بمیزان ۱۵ هزارهکتار افزایش داد.

قسمت دوم کار و بررسی مؤسسه آب و خاك تشخیص و تعیین انواع املاحی است‌که در آبهای زیرزمینی موجود است، دراین مرحله مشخص شده است که آب زمین فلان منطقه قزوین دارای املاح نمك یاسدیم و دیگر املاح میباشد و مثلا درمنطقه دیگری میزان املاح بحدی است‌که‌آب آن برای کشت انواع معینی از درخت ها و بذرها میتواند مورداستفاده‌قرار گیرد.

مبداء تحول

قسمت سوم مطالعات این مؤسسه مناطق مناسب بهره‌برداری‌آب ومیزان آنرا نشان میدهد و مثلا میگویدشما درچه نقطه‌ای، در چند متری به‌آب میرسید و میزان‌آبدهی آن چقدراست

باین ترتیب بررسی های خیر، آبهای زیرزمینی قزوین را که تحت نظر مستقیم آقای‌مهندس حبیب‌مهدوی رئیس اداره‌کل آب و خاك صورت گرفته است باید مبدا یك تحول و آغازتاریخ جدیدی دراین منطقه‌دانست قرار است آخرین گزارش مؤسسه مزبور درظرف یکی دوماه دیگر تهیه شود وسپس سازمان برنامه اعتبارات لازم را تامین‌کند تابااجرای طرح‌های لازم‌قزوین آب‌کافی پیدا کندوبصورت یك منطقه جالب و نمونه درآید.

بازدید از فعالیت‌هائیکه ذکر شد برای من آنقدر جالب و امیدوارکننده بود. زیرا باین‌نتیجه رسیدم‌که‌بزودی قزوین آبادترین نقطه ایران خواهد شد و دیگر جنك و جدال برای یك قطره آب دراینجا تکرار نخواهدگردید ومردم گاو و گوسفند و اسب والاغ خودرا بخاطر نداشتن آب مشروب به بیابان رها نخواهند کرد!

کوشش مردم

اما برای تحقق این آرزو بایدمردم قزوین، کشاورزان واهالی نیز با دولت همکاری کنند، باید درانجام برنامه‌های آینده داوطلب شوند.باید خودشان با هم همکاری کنند و در صورت لزوم وتوانائی سرمایه‌هائی‌را برای این منظور تامین کنند.

باید بازوها و فکرها را درکنارهم تجهیز نمایند و اکنون که طبیعت‌می تواند مقهورآنهاگردد بااراده وتصمیم برای ساختن زندگی سعادت‌آمیزآینده خود کوشش کنند. خاك آماده وزمین مستعد، آب فراوان وکافی در زیر خاك قرار دارد و برقی‌که خوشبختانه میتواند از سد سفید رود بصورت قزوین‌است. وانشاءالله روزی برسد موهبت است که اکنون دراختیارمردم قزوین‌است. وسعادت برای مردمانش بارمغان‌آورد. کاشته شود و طلا درو گردد و ثروت

دلیل اطمینان رانندگان کامیون به لاستیکهای بی. اِف. گودریچ چیست؟

- رانندگان کامیون بالاستیکهای بی. اف. گودریچ هزاران کیلومتر جاده های‌سخت کوهستانی را بدون هیچگونه ناراحتی میپیمایند و این مسافت های طولانی دلیل قاطع آنها در اطمینان به لاستیك های‌معجزه آسای بی. اف. گودریچ ایران است.

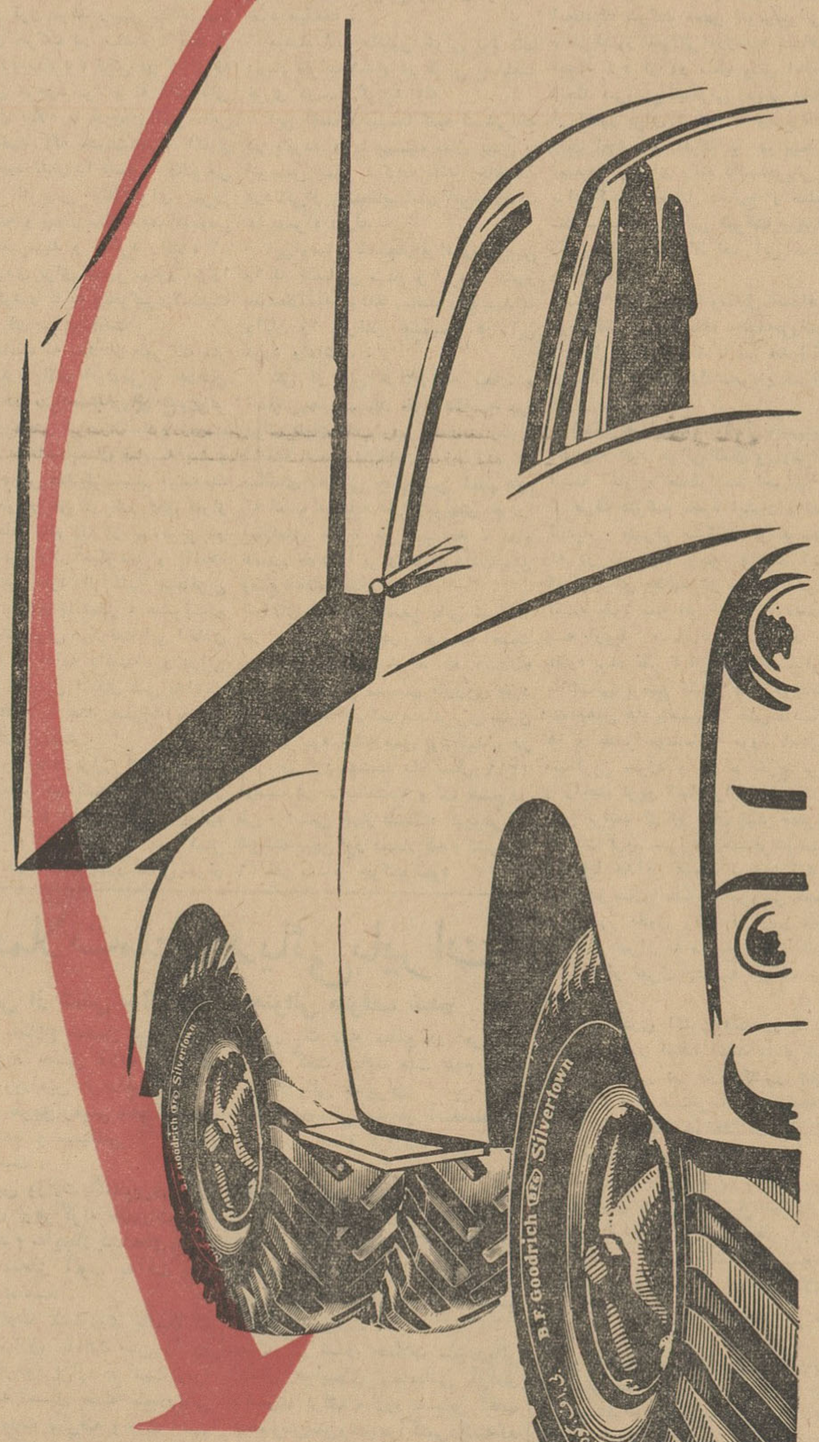

اِف دی رُود

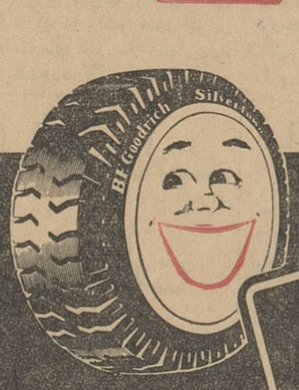

بی. اِف. گودریچ
B.F.Goodrich
ساخت ایران

لاستیك معجزه آسا کشف جدید و معظم بی. اِف. گودریچ ایران

جدول کلمات متقاطع شماره ۲۴۰۱

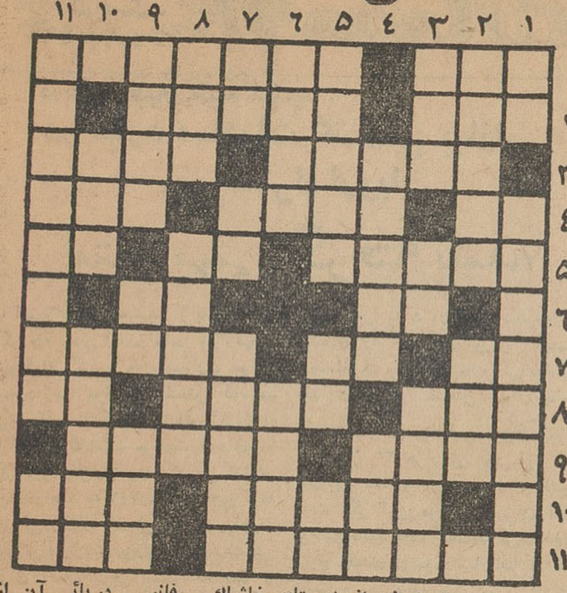

افقی: ۱- سکرآورد و عربده انگیزد! -معلق ۲- نصف معامله- از کشورهای آسیا ۳- از بیماری های پاکه معمولا در نتیجه ایستادن زیاد حاصل میشود -آهنك‌قدم‌رو!- ٤- از موجودات افسانه‌ای - بغل دست‌سوماترا - روی خوشگل ٥- از فلزات لغزان - تکیه‌کلام‌خانم- معمولا به‌جگر میزنند ٦- بولروی شلیته! - ساعت برآن می‌بندند ۷- متن - از دانه‌های خوشبو -اگر نباشد لامپ رابه‌چه میزنند؟ ۸ - گوشه آرام و بی‌مزاحم - لباسی که بیش از آنچه بپوشاند نمایان میسازد - حرف ندا ۹- کتاب‌قصه- پیاده چون به‌عرصه شطرنج رسد ۱۰- رخساره چون قمر دارد-راهش کهکشان بود ۱۱- از کشور های آمریکائی - باخودش یکی‌میشود.

عمودی: ۱- از دوستان خاشاك - فانوس دریائی آن از عجایب سبعه دنیای قدیم بود ۲ - حرمت امامزاده در درجه اول دست اوست - خدای سنگی ۳- جامه‌دامن بلند - یکی ازنت‌ها- از حالات فیزیکی اجسام ٤- با چنین پائی چگونه میخواهد خودرا جزو رجال جا بزند؟-جنگنده دریاها ٥- چیزی که‌نایاب است چگونه توان یافت - فوت وفن- همه را شامل میشود ٦- اگراز آن معشوق باشد عاشق به‌طره آن نیز می‌آویزد - از درختان‌بی‌بر ۷- طرف - ضمیر عربی - اسم فرنگی یکی از پادشاهان ایران ۸- به‌معنی شهرت وآبرو هم آمده است - فردای دیروز ۹ - نیزه - راست نباشد - نکوئی ۱۰ - پایه - لقبی که امریکائیها بخودشان داده‌اند ۱۱- اگر هردو بدست یکی باشد دیگربرای آدم چه اختیاری میماند؟ - اندوه

حل جدول شماره ۲۴۰۰

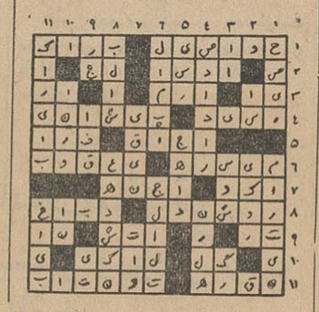

پلاژ زیبا - تفریحات سالم - محیط آرام

مُتل میموزا

دفتر خیابان‌شاه - ساختمان آلومینیوم اطاق شماره ۷ تلفن ٦۱۱۳٤۸
۱-۲ آ-۵۸۵۸

مژده مژده

بزودی کلاسهای تابستانی انگلیسی که‌بوسیله معلمین ورزیده آمریکائی تدریس‌میشودافتتاح میگردد. واز بچه‌های ٥ الی ١٤ سال ثبت‌نام مینماید.

خیابان آناتول فرانس کوچه فردانش‌شماره۲۱
تلفن ٤۳٥۹٤ آ-۵۹۱۰

اونان - پلوگر
باتخفیف مخصوص
ماشین جوشکاری اونان وتلمبه شناور پلوگر
باقیمت وشرایط مناسب در اختیار شماست
شرکت تهرانشهر- محدود- خیابان سعدی تلفن ۳۰۲۱۱۵-۴۳۵۳

تجدید آگهی مناقصه

شرکت سهامی کارخانجات ایران. قسمت صنایع قند مناقصه حمل مقدار ۱۱۵۰ تن کك مورد نیاز سال ٤۲ کارخانه‌های قند مرودشت فسا کرمان را تجدیدمی نماید شرایط تجدید مناقصه در اداره بازرگانی قسمت صنایع قند شرکت واقع در خیابان‌ویلاخیابان خوشبین موجود است پیشنهاد ها تاساعت ۹ (نه) صبح روز۱٤ر۳ر٤۲ پذیرفته شده ودر ساعت ۱۰ صبح همان روز باز ورسیدگی خواهد شد. الف ۱۲۷۹
۱-۲ آ-۵۹۹۲

سپاسگزاری ازتیمسار معظم سرتیپ سهراب‌پور

بدین‌وسیله از تیمسار محترم سرتیپ‌سهراب‌پور که در مدت چهارسال خدمت در کرمان نهایت مساعدت رابکلیه ورزشکاران شاهدوست استان کرمان انجام‌داده‌اند صمیمانه سپاسگزاری میکنم امیدوارم تیمسار محترم باعلاقه خاصی که بشاهنشاه دارند در خدمات ارزنده بشاه و مملکت موفق باشند خداوندوجودعالیقدر ایشان را محفوظ نگه‌دارد.

باشگاه ورزشی عطائی کرمان - علی عطائی

CONCORDIA LINE کنکوردیالاین

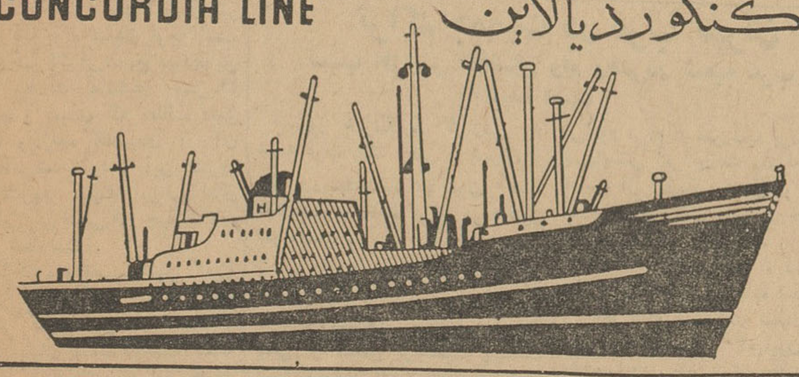

m/s "CONCORDIA VIKING" کشتی کنکوردیاوایکینك

هم‌اکنون درخرمشهرمشغول تخلیه‌میباشد ودرضمن برای بنادرذیل‌بارگیری مینماید

ماساوا-ناپل-لگهورن-جنوا-مارسی-نیویورك
بستن-فیلادلفیا - بالتیمورونورفولك

این کشتی تا۱۳ خرداد برای بنادر فوق بار صادراتی قبول مینماید و در حدود ۱۸ روز پس از خروج از خلیج فارس به جنوا و۳۱ روزبه نیویورك خواهد رسید.

m/s "CONCORDIA TADJ" کشتی کنکوردیاتاج

در حدود ۸خرداد به خرمشهر واردودرضمن تخلیه بار صادراتی‌قبول‌خواهدنمود

برای کسب اطلاعات بیشتروتامین‌جا بنمایندگی کل‌درایران
شرکت سهامی لوانت اکسپرس
ترانسپورت (ایران)

خیابان سعدی- کاشی: ٤٤۷ تلفنهای ۳۰۵۳۱۳-۳۰۵۳۱٤- ۳۰۵۳۱۵
ویا بشعبات این شرکت درخرمشهر وتبریز مراجعه فرمائید.

ایران طیور
سازنده ماشینهای جوجه‌کشی ولوازم مرغداری

تاسیس ۱۳۲۲
کاتالوگ مجانا ارسال میشود.
تهران خیابان شاهرضا جنب میدان فردوسی
ایران طیور- تلگرافی کاوه- تلفن: فروشگاه ۶۱۰۹۰ کارخانه ۶۱۳۹۸۹

اطلاعات اقتصادی

در بازار اظهار عقیده میشود :

در مورد صادرات کشمش ببازار مشترك اروپا

امتیاز مهمی گرفته نشده

امتیازات گرفته شده از بازارمشترك اگر چه نسبی است اما در بازارتهران هیچگونه گرمی و امیدواری بوجود نیاورد زیرا موضوع کشمش که‌مهم‌ترین قلم خشکبار صادراتی ایران به بازار مشترك است موقعیت تازه‌ای‌پیدا نکرده و تقلیل تعرفه گمرکی کشمش از ۸ در صد به ۲ر۷ در صد هیچ‌گونه تحرکی‌دربازار کشمش بوجودنمی‌آورد. یکی از بازارهای بزرك مصرف کشمش ایران آلمان غربی است که بعد از جنك میزان صادرات ما به آن کشور سالی بیش از بیست هزار تن بودو از کشمش ایران اصولا حقوق گمرکی اخذ نمیشد بعد هم که قرار شدحقوق گمرکی بگیرند دو تا دوونیم در صد بود حالا هم که‌صادرات مابه آن‌کشور به‌یك چهارم چند سال قبل تقلیل‌یافته باوجود این نصف مصرف بازارمشترك را در دست دارد باین ترتیب مسلم است که هشت دهم تقلیل نمیتواند وضع فعلی بازار کشمش ایران رادر بازار مشترك تغییر دهد .

کشورهای هلند و فرانسه دوکشور مهم دیگر بازار مشترك میباشند که ایتالیا یا لوکزامبورك و بلژیك خرید چندانی ندارند در ایتالیا برای حمایت از کشمش خود تعرفه گمرکی سنگینی به کشمش ایران بسته بودند و همان تعرفه روی معدل تعرفه کشمش بازار مشترك تاثیر گذارده واز صفر در آلمان آنرا به ۸ در صد رسانیده .

نکته‌ای را که آقای وزیر اقتصاد باختصار در باره‌آن اشاره کردموضوع مقداری صدور کشمش ایران بدون حقوق گمرکی بود این میزان روزی در آلمان ۲۰ هزار تن بود باید دید الان چه مقدارو مربوط بکدام کشور است اگر این موضوع بمیزان قابل توجهی باشد باید گفت‌مذاکرات اخیر نتایج مفیدی در مورد صادرات کشمش داشته و بهر صورت در مورد کشمش بازار کماکان معتقد است که قدم فوق‌العاده‌ای برای آن برداشته نشده‌و امتیاز قابل ملاحظه‌ای گرفته نشده است .

شرکت‌ها

*شرکت فرش پرس و ژورمن بامسئولیت محدودباسرمایه‌دومیلیون ریال برای صادرات فرش و سایر کالاهای مجاز بازرگانی بمدیریت آقایان امیر ومحمدعلی ربیعیان در تهران تاسیس شد .

* برای تولید و توزیع برق‌جهت امور صنعتی و کشاورزی وروشنائی در یزد شرکتی بنام شرکت شبکه برق یزد بامسئولیت‌محدودباسرمایه پانزده میلیون و ششصد وسی هزار وهفتاد و چهارریال بمدیریت آقای مهربان کاوسی تشکیل گردید .

*شرکت تیروماپ بامسئولیت محدود که سرمایه آن پانزده‌میلیون وسی‌هزار ریال بود منحل شد و آقایان مهندس ابراهیم گوهریان‌و مهندس ارسلان افخمی و مهندس عزیزالله خبیرپور بسمت‌هیئت‌تصفیه انتخاب شدند .

*مدت فعالیت شرکت تضامنی‌رزمن مهدی فرخ روز و شرکاء بمدت نامحدود تمدید گردید .

*سرمایه شرکت ایدبامسئولیت محدود از مبلغ سه میلیون وپانصد هزار ریال به‌مبلغ هفت میلیون‌ریال افزایش یافت .

اروپا بایران نزدیك شده

شرکت میهن‌تور فصل نوینی درتاریخ مسافرت‌زمینی باروپاگشوده‌است.

وضع مسافرت دیروز- امروز

مسافرین تهران - مونیخ در حال سوار شدن

در پانزده ، بیست و یا سی سال پیش برای آنها که بر حسب صرورت اجتناب ناپذیر ناچار بمسافرت بودند نه تنها سفر نمونه ای از شدیدترین اعمال شاقه بود بلکه بطور کلی جانبازی و تهور بسیاری لازم‌داشت.

محکومیت از هنگامی آغاز میشد که مسافر برای اخذ بلیط مسافرت بیکی ازگاراژ دار های آنزمان‌مراجعه میکرد . وی با قیافه ای جدی به مسافراطمینان میداد که مثلا اتوبوس در ساعت دو بعد از ظهر حرکت می کند و مسافر با در نظر گرفتن قیافه جدی و قول موکد رئیس بنگاه خود را برای حرکت در ساعت ۲ بعد از ظهر آماده میکرد ، لیکن در گاراژ نه اتوبوسی موجود بود و نه راننده‌ای و مسئول بنگاه با چرب زبانی خاص صنف خود (که خوشبختانه اکنون دیگر وجود ندارند) شما را قانع می کرد که اتوبوس مثلا برای بنزین گیری‌رفته و چهار ساعت بعداتوبوس از راه میرسید و شاگرد راننده آن باخونسردی برای تعمیر موتور آن را پیاده‌میکرد و یا به پنجرگیری‌لاستیك فرسوده آن می پرداخت .

در ساعت نه بعد از ظهر یك متر و نیم باربربالای اتوبوس و چندین تن دیگر در بین صندلیهای بدون‌فنر وزوار در رفته قرار داشت و شصت یا هفتاد مسافر بر روی صندلیها و بارهاوبردوش یکدیگر سوار میشدند. در این موقع یکی از پادو های گاراژ برای اخذ انعام (!) از مسافرین در روی رکاب قرار میگرفت و بافوت وفن خاص خود از کلیه مسافرین برحسب امکان با تملق ، خشونت و حتی دشنام پولی میگرفت این اخاذی تا ساعت ده ادامه داشت . و دراین موقع اگراتومبیل اشکال فنی نداشت سلانه سلانه با چند صلوات بلنداز گاراژ خارج میشد .

تا اینجا چند برابر ظرفیت خود بار و مسافر میداشت . لیکن هنوز آغاز کار بود ، در بیرون از دروازه عده ای که از ده بیست نفر کمتر نبودنداز درب عقب بطور کتابی سوار میشدندو دربرابر عصبانیت مسافری که فکر میکرد اعتراض او موثر است شاگرد شوفر با لحن بی قید و تهدید کننده خود میگفت : همین حالا که حرکت کردیم جا میافتید و در اثر تکان جابجا میشوید» .

باین ترتیب در ساعت ۱۱ بعد از ظهرمسافرت با اعمال شاقه آغازمیشد ولی آیا پایان آن چه شکلی داشت خدا میدانست .

جالب‌اینجاست مسافری‌که‌دویست کیلومتر راه را در عرض هشت‌ساعت پیموده بود در پاسخ پرسش نزدیکان خود میگفت :

ماشاء الله ماشین خوبی بود تنها دوبار خراب شد و در عرض یکساعت فوری درست گردید «!»

این افسانه نیست کلیه کسانی که در پانزده و یا بیست سال پیش با اتوبوس سفر کرده اند خاطرات دردناکی‌از وضع‌نابسامان این‌مسافرت ها بهمراه دارند .

این‌اوضاع ناهنجارافراد روشن‌بین را که بآسایش مردم و آبروی کشور خودعلاقمند بودند سخت رنج میداد. وآنان را بگرفتن تصمیمی در این مورد واداشت .

یکی از این مردان که بجان و آسایش هم میهنان خود علاقمند بود برای پایان دادن باین وضع در هم و آشفته دست بابتکاری تازه زدو در سالهای بحرانی جنگ بین الملل دوم که اغلب سرمایه داران پولهای خودرا ببانکهای خارج می سپردند . تمام هستی خود را برای پایان دادن باین وضع اختصاص داد .

آقای «حاجی اصغر بانی شرکاء» در سال ۱۳۱۸ در بحبوحه جنگ جهانگیر دوم با خرید ده دستگاه اتوبوس آخرین سیستم بآرزوی خود که ایجاد یك شرکت مسافربری مدرن و مجهز بود جامه عمل پوشانید و در پانزدهم اردیبهشت ماه سال ۱۳۱۹ درست در سرساعت ٦ و نیم صبح در طی مراسمی چهار دستگاه اتوبوس از **شرکت میهن تور** بچهار نقطه کشور با ۲٦ نفر مسافر حرکت نمود

یك خانم توریست فرانسوی که جزء اولین مسافرین این شرکت بود اظهار کرد : ـ «حتی سرویس های مسافرتی اروپائی را نیز کمتر باین نظم و ترتیب دیده است ...»

از آن روز تاکنون بیست و سه سال‌میگذردو شرکت میهن تورپیوسته در راه کمال گام برداشته و همیشه کوشیده است که عالیترین اتوبوس هارا خریداری و خبره ترین وآزموده ترین رانندگان و مودب ترین کمك رانندگان را بکار بگمارد .

همانطورکه در سال ۱۳۱۹ ضرورت ایجادیك شرکت مجهز اتوبوسرانی‌در داخل‌کشور تحولاتی درزمینه مسافرت ایجاد کرد از دو سال پیش اندیشه ایجاد سرویس‌مسافرتی زمینی بخارج از کشور برای کسانی که وضع مادی آنان اجازه مسافرت با هواپیما را نمیدهد و برای رفاه دانشجویانی که برای کسب فضایل بخارج از مملکت سفرمیکنند مسئولین **شرکت میهن‌تور** را بمطالعه در اطراف این مسئله واداشت .

اینبار تنها تهیه وسایل مسافرت مورد نظر نبود ، بلکه وظیفه‌بزرگتری را تقبل نموده بودند تا سر حد امکان از بودجه محدود دانشجویان صرفه‌جوئی بعمل آید .

اینکارکه باپیشنهاد آقای حسینعلی آذری‌که خود جوانی فعال و روشنفکر است آغاز و مسئولیت اجرای آن از طرف شرکت بخود ایشان واگذار گردید . علیرغم مشکلات توانفرسائی که در این راه وجود داشت آقای آذری برای مطالعه در اطراف اجرای نقشه خود سه بار از طرق مختلف به اروپا مسافرت نمود و علاوه بردر نظر گرفتن کیفیت‌مسافرت باآشنائی بوضع کشور های موردنظر بتمام‌هتل ها، بانسیونها حتی‌نمایشگاه ها و سایر موسسات مورد احتیاج مسافرین سرزد و با کم خرج ترین و راحت ترین آنها قرار دادبست و باین ترتیب از دو سال پیش بهترین وراحت ترین سرویس مسافرت‌زمینی باروپابا حداقل قیمت بوجود آمد .

اکنون‌دو سال است که سرویس مجهز میهن تور بدون وقفه در روز های جمعه از تهران به مونیخ و روز های یکشنبه از تهران بترکیه حرکت می کند .

آقای آذری اکنون همه روزه در دفتر میهن‌تور آماده است تا هرکس هرنوع اطلاعی در باره کشور های اروپائی و طرق مسافرت و احتیاجات افراد در اروپا بخواهد در اختیار آنان قرار دهد .

همپای‌سرویس‌مسافرتی یك‌سرویس منظم‌باربری تهران ـ مونیخ (تمکوبار) تاسیس گردیده که تحت نظر آقای خسروشاهی اداره میشود و وسیله بسیارسریع و مطمئن برای‌حمل کالای بازرگانان بکشور های اروپائی می باشد .

شرکت‌میهن تور باتاسیس سرویس مسافرتی خود باروپا فصل نوینی در تاریخ‌مسافرت زمینی بخارج از کشور گشوده است و طبق اظهار آقای آذری بزودی یك خط زنجیری از طریق تهران ـ ترکیه ـ هلند ـ لوکزامبورك ـ بلژیك ـ فرانسه ـ سوئیس ـ ایتالیا ـ یونان و مجددا ترکیه تهران بوجود خواهد آمد

این سرویس در مرداد ماه که آغاز تعطیل مدارس و پایان کار سالیانه استادان وآموزگاران‌است بکارخواهد پرداخت‌و هرکس می تواند با پرداخت فقط (هزار تومان) در مدت ۵۰ روز تقریبا از کلیه کشور های اروپائی دیدن نماید شرکت میهن تورهمواره میکوشد که روبسوی کمال گام بردارد و آماده پذیرفتن نظرات ، انتقادات هم میهنان است .

در تصفیه بقایای مالیاتی

نباید وصول بیشتر وزودتر مورد توجه باشد

بلکه هدف باید رفع مشکلات مالیاتی مردم و جلب اعتماد آنها بدستگاه مالی مملکت باشد

اعلامیه وزارت دارائی در مورد تصفیه بقایای مالیاتی دربازارتهران بعنوان یك موضوع مهم و اساسی تلقی گردید .

باوجود آنکه توافق در کمیسیون همیشه مورد موافقت بازرگانان بوده درمورد اخیر یکی از بازرگانان گفت : در کمیسیون توافق دونفر عضو وزارت دارائی شرکت دارند که وظیفه خود را درهرچه بیشتر وصول کردن میدانند یك نفر قاضی هم شرکت‌دارد که رویه و منطق او حکم براساس محتویات پرونده می‌باشد .اگر پرونده بضرر مودی بسته شده باشد قاضی دارای چنان روحیه‌ای نیست که آنرا نفی کند. پرونده مالیاتی هم همیشه بضرر مودی بسته می‌شود والا کاربه‌پرونده درست شدن نمیکشید بدلایل فوق مودی در کمیسیون توافق چندان وضع مساعدی ندارد بهمین جهت پیش بینی اینکه توافق‌ها باسرعت وصحت‌انجام گیرد حداقل حالا که هیچ‌نمونه‌ای از ان در دست‌نیست باشك و تردید تلقی میشود .

درسابق اگر توافق به‌نتیجه‌نمیرسید مودی امکانات زیادی داشت که در کمیسیون بدوی و عالی و نظایر آن مطالب خودرا عنوان و تعقیب کند اما بامقررات جدید فقط حق دارد در کمیسیون توافق به‌نظریه مامورین دارائی تمکین نماید والا کمیسیون عالی حل اختلاف بدون شرکت‌او یا در صورت شرکت‌بدون دخالت‌قانونی مودی قادر به‌قطعی کردن مالیات می‌باشد .

این وضع‌شامل قسمت اعظم ۳۰۰ هزار پرونده مالیاتی معوقه خواهد بود .مسئولان وزارت دارائی باید توجه داشته باشند که بنای کار را از اول برمبنای وصول بیشتر و زودتر قرار ندهند بلکه به‌رفع مشکل مردم وحل این معضل‌بعنوان بقایای مالیاتی قرار دهند و یك تصفیه عادلانه بنمایند در آن‌صورت قانون فعلی قادر است کمك و مساعدتی برای مودیان بوده و در جلب اعتماد آنها نسبت‌بدستگاه‌مالی مملکت موثر باشد .

افزایش مصرف سیمان

امروز یك مقام دولتی بخبرنگار ما گفت با افزایش تدریجی فعالیت‌های ساختمانی مصرف سیمان نیز کم‌کم‌رو بافزایش میباشد . استفاده از سیمان برای اسکلت اصلی ساختمان‌ها خود یکی از علل توسعه مصرف سیمان میباشد . از طرف دیگر اقداماتی که برای صدور آن در جریان است در صورتی که به نتیجه برسد موجب کاهش موجودی کارخانه‌ها و توسعه کار آنها خواهد شد .

موفقیت رئیس کمیته بین‌المللی اطاق بازرگانی ایران

در حدود دوسال است که کمیته بین‌المللی اطاق بازرگانی ایران بریاست و مسئولیت مستقیم آقای دکتر محسن لك تشکیل گردیده حاجت به‌توضیح نیست که‌این کمیته وابسته بکمیته بین‌المللی اطاق های بازرگانی جهان می‌باشد و بنام اختصاری CAFEA «کافه‌آ» نامیده‌میشود دبیرخانه کمیته ازبدو تاسیس در دهلی نوتاسیس و ریاست کمیته مزبورهم‌تاکنون‌دراختیار آنان بوده‌است‌ولی پس‌ازانتخاب آقای‌دکتر محسن لك بسمت ریاست این کمیته موافقت گردید که کنفرانس بزرك کمیته CAFEA وهمچنین‌سمینار بزرك این کنفرانس بین‌المللی در تاریخ ۲۲ فروردین ۱۳۴۳ درتهران تشکیل گردد و بازهم ریاست این کنفرانس و سمینار به‌آقای دکتر محسن لك واگذار گردید .

موفقیت آقای دکتر لك باتوجه به‌تاریخ تاسیس کمیته بازرگانی بین‌المللی اطاق بازرگانی تهران و باتوجه باین نکته که بنیان‌گذار کمیته بین‌المللی خود آقای دکتر محسن لك بوده شایان توجه است آقای دکتر لك از تاریخ تصدی‌این کمیته مبادرت به‌انتشار نشریات سودمند و مفیدی که مطالب دقیق وجالب وارزنده اقتصادی در آن مشاهده‌می‌شد نمود و این نشریه بنام «نشریه کمیته ایرانی اطاق بازرگانی بین‌المللی »در چهار شماره منتشر شده‌است .

ضمنا از بدو تاسیس این کمیته تاامروز آقای دکتر لك در کلیه جلسات کمیته شرکت نموده و انتخاب ایشان بسمت ریاست کمیته بین‌المللی اطاق‌های بازرگانی جهان نتیجه فعالیت‌های مستمر ایشان و تسلط ووقوف ایشان به‌رموز تجارت بین‌المللی می‌باشد .

تراکم جمعیت در غرب تهران

سبب افزایش تقاضای وام رهنی‌در شعبه غرب شده است

امروز خبرنگارما گزارش داد شعبه غرب بانك رهنی در تهران از اول اردیبهشت‌ماه تاکنون ۳۱۵۰ تقاضای وام ساختمانی از مردم قبول نموده‌است .

این شعبه درحال حاضر به‌قبول تقاضای وام برای تعمیر و تکمیل خانه ادامه‌میدهد . منطقه‌غرب‌تهران یکی از مناطق پرجمعیت پایتخت است ودراین ناحیه افراد بیشتری تقاضای وام رهنی دارند .هم‌اکنون روزانه بطور متوسط ۲۵ تا ۳۰ پرسشنامه وام بین طبقات‌مردم‌توزیع می‌شود مردم در سررسید پرسشنامه می‌بایستی آنرا ببانك مسترد دارند تاپس از ارزیابی محل و تعیین ارزش گروگان وام درخواستی متقاضیان بتصویب برسد .

از تقاضاهای رسیده تاکنون به ٦۲۰ نفر متقاضی وام داده شده‌است وام‌های داده شده در شعبه غرب باین عده بحدود ۳۰میلیون ریال بالغ می‌شود . باین ترتیب‌حدمتوسط مبلغ وام‌های پرداختی شعبه غرب حدود ٤۵ هزار ریال می‌شود . حداکثر مدت این وامها شصت‌ماه می‌باشد .

شعبه بانك اعتبارات کشاورزی

بانك اعتبارات کشاورزی اطلاع‌داد که شعبه بانك در شوشتر افتتاح‌شده ومشغول دریافت تقاضای کشاورزان برای دریافت اعتبارات لازم کشاورزی میباشد.

طلا

بهلوی	۸۷۵
نیم‌بهلوی	٤۳۰
ربع بهلوی	۲۳۰
شمش طلاهرمثقال	٤٤۲
بانزده مناتی قدیم	۱٤۵۰
بانزده مناتی جدید	۱۱۷۰
ده مناتی قدیم	۱۰۰۰
ده مناتی جدید	۸۵۰
پنج مناتی قدیم	٤٦۰
پنج مناتی جدید	۳۹۰
یك‌تومان‌مسکوك‌نقره قدیم	۱۲٦
یك‌تومان‌مسکوك‌نقره‌جدید	۲۵ر۵۰
ژوژ قدیم	۸۰۰
ژوژ جدید ـ حداکثر	۷۰۰
لیره عثمانی قدیم	٦۵۰
عثمانی‌جدید‌ـحداکثر	٦۰۰
ادوارد	۸۰۰
بیست دلاری قدیم	۳۵۵۰
بیست دلاری جدید	۳۲۰۰
دلار مکزیکی قدیم	٤٦۰۰
دولار مکزیکی جدید	٤۰۰۰

٦۰ میلیون وام کارگری

طی شش‌ماهه دوم سال‌گذشته بکارگران پرداخت‌شده

امروز کسب اطلاع شد بانك رفاه کارگران در طی نیمه دوم سال‌گذشته در حدود شصت میلیون ریال وام کارگری پرداخته است .

نحوه جدیدپرداخت وام‌های‌کارگری طبق آئین نامه جدید وام از شهریور ماه ٤۱ بمورد اجراء گذارده شده‌است.

از این تاریخ تا پایان اسفند ماه گذشته بانك رفاه کارگران پنجاه ونه میلیون و ششصد و هشتاد و سه ریال وام های مختلف کارگری بکارگران کشور پرداخته است .

درحال حاضرتعداد متقاضیان‌وامهای کارگری بانك بسیار زیاد است و ترتیبی داده شده است تا در هر روز تعداد معینی از کارگران برای دریافت وام ببانك مراجعه کنند.

بانك رفاه کارگران بکارگران وام‌های تهیه مسکن ووام‌های کارگشائی میپردازد .مبلغ وام‌های مسکن کارگری این بانك بین ۳تا ۳۰ هزار تومان میباشد . ولی مبلغ وامهای کارگشائی بانك محدود میباشد .

حملات ملخ دریائی بایران

پس از شش سال حملات متوالی متوقف شده

امروز اطلاع حاصل شد که در مناطق‌آلوده به‌سن غلات واقع در گرمسار وورامین در سطح ۱۳٦۱۸ هکتار از طریق زمینی وهوائی‌باسن مبارزه شده و سمپاشی لازم انجام گردیده‌است .

همچنین وزارت کشاورزی برای جلوگیری ازهرگونه خسارات‌ناشی از سن اقدام به‌ایجاد پست‌های‌مبارزه در تمام مناطق آلوده به‌آفت سن غلات نموده‌است .

امسال وزارت کشاورزی باامکانات بیشتری مبارزه باآفت سن را در دستور کارخود قرارداده است زیرا خوشبختانه امسال حمله ملخ‌دریائی بایران صورت نگرفته و علت آنهم این است که در کشورهای اطراف ایران دسته‌های قابل ملاحظه‌ای‌ملخ دریائی مشاهده نگردیده است .

امروز یك مقام مطلع در امرآفات نباتی گفت شاید علت عدم حمله ملخ دریائی به‌ایران این باشد که ملخ‌دریائی پس از آنکه‌نقطه‌ای را مورد حمله قرارداد این حمله معمولادوتاشش سال دیگر نیز تکرار می‌شود حملات اخیر ملخ دریائی بایران از سال ۱۳۳٦ آغاز شده و اگر حساب کنیم ملاحظه می‌شود که از سال ۳٦تا٤۱ شش سال مرتب ایران مورد حمله‌ملخ دریائی بوده‌است .

بعلت گم شدن حملات ملخ‌دریائی امسال هواپیمای سمپاش آزادی بیشتری برای مبارزه باسایر آفات بخصوص‌سن‌وملخ‌مراکشی‌داشته‌اند بودجه‌مبارزه‌باآفات‌نیزامسال کمتراز سال گذشته بوده‌است و در بودجه مقرر نیز صرفه جوئی شده‌است .

ایجاد بندر جدید

وزارت اقتصاد با ایجاد تاسیسات بندر. جدیدی در سواحل جنوب‌شرقی جزیزه خارك موافقت کرد بندر جدید توسط شرکت نفت ایران پان امریکن موسوم به‌ایپاك ایجاد میشود واز آن برای صدور نفت خام استفاده خواهد شد .چاههای نفت ایپاك در نزدیکی خارك ودر کف دریا زده شده و به‌نفت رسیده است.

اطلاعات کودکان
مجله محبوب خرد سالان
سه شنبه ها منتشر میشود

آگهی قابل توجه

قسمتی از بازار جدیدالاحداث‌طوس واقع در شرق سرای مشیر خلوت و بازار جامع و جنوب بازار جعفری که در شرف اتمام است برای بازرگانان و مغازه‌داران‌و کسبه‌بدون‌سرقفلی‌به‌اجاره واگذار می‌شود طالبین بدفتر ساختمان مقابل بانك ایرانیان شعبه‌بازار مراجعه فرمایند . آ-۳۸٦۷

اطلاعیه شماره ۲ شرکت کاخ

چون سری اول خانه‌های این شرکت در مرکز مجیدیه (بنام کوی سیمین)فروخته شده علیهذا علاقمندان میتوانند برای خرید خانه‌های سری دوم قبلا ازخانه‌ها و منطقه وسایر تاسیسات بازدید ودر صورت تمایل باشرایط مساعدخریداری نمایند .

نشانی دفترمرکزی ـ خیابان شمیران ـ بالاتر از سه راه زندان کاشمی ۹۷۷تلفن ۷۵۷۸۱۰ـ۷۰۵۷۹

نشانی منطقه عملیات ـمجیدیه خیابان (۱٦) متری اول دفتر شرکت کاخ تلفن ۷۵۸۹٦۰

آ-۵۹٦٤ ۱-۲

برنامه سینماها

*آستارا (تجریش) ـ سلطان اوکیف ـرنگی‌ـدوبله بفارسی‌ـ برت‌لنکستر ۱۵ر۱۰ـ ۱۵ر۲ـ ۱۵ر٤ـ ۱۵ر٦ـ ۱۵ر۸ تلفن ۸٤۰۲۲ـ ۸۵۹٦٦

* آسیا لحظات افتخار ـ دوبله بفارسی ـژراربلن ـ شارل وانل ـ۱۱ ۳ـ۵ـ۷ـ۹ (تلفن ٤۲۹۰۹)

* ادئون ـ برباد رفته ـ رنگی ـ دوبله بفارسی‌ـ کلارك‌گیبل‌ـویوین‌لی ۳۰ر۱۰ـ۳ـ۷ تلفن ۳۸۱۱۸

* امپایر بیا بیگانه باشیم ـ اسکوپ ـ رنگی ـ دوبله بفارسی ـ سوزان هیوارد ـ جیمز میسون ۱۵ر۱۱ـ۳۰ر۳ـ۳۰ر۵ـ۳۰ر۷ـ۳۰ر۹ (تلفن ٦۲۳۹٤۲)

* ایران پرتگاه مخوف ـ فارسی ـ صارمی ـ دلیله ـ گوگوش‌ـ۳۰ر۱۰ ۳۰ر۲ـ۳۰ر٤ـ۳۰ر٦ـ۳۰ر۸ (تلفن ۳٦۳۵٤)

* اسکار ـ کنتس پابرهنه ـ دوبله بفارسی ـ اواگاردنر‌ـ ۳۰ر۹ ـ۱۵ر۱ـ ۳۰ر۳ـ ٤۵ر۵ـ ۱۵ر۸ تلفن ٤۵۷۹۷ ـ۷۵۸۸۸۸

*ایفل ـ کنتس پابرهنه ـ دوبله بفارسی ـ اواگاردنر ـ۱۱ ـ۲ر٤۵ ـ۵ـ ۱۵ر۷ـ ۳۰ر۹ تلفن ۷۵۸۸۸۸ ـ ۳۷۲۷۷

* ب.ب ـ بیابیگانه باشیم ـ اسکوپ ـ رنگی ـ دوبله بفارسی ـسوزان‌ـ هیوارد‌ـجیمزمیسون۱۵ر۱۰ـ۳۰ر۲ـ۳۰ر٤ـ۳۰ر٦ـ۳۰ر۸(تلفن ٦۹٦٤۱)

*پلازا ـکلئوپاتر ـاسکوپ ـرنگی ـدوبله‌بفارسی ـ گوردن اسکات ـ پاسکال پتی ۱۱ـ ۳ـ ۵ـ ۷ـ ۹ تلفن ٤٤۲۵۵

* تخت‌جمشید تابستان گرم طولانی ـاسکوپ‌ـرنگی‌ـدوبله بفارسی ـ پل‌نیومن ـجون‌وودوارد ـاورسن‌ولز ۳ـ۵ـ۷ـ۹ تلفن ٤۳۵۵۰

* تهران ـ تارزان در هندوستان ـ اسکوپ ـ رنگی ـ دوبله بفارسی‌ـ جك ماهونی ـ ۳۰ر۱۰ـ۳۰ر۲ـ۳۰ر٤ـ۳۰ر٦ـ۳۰ر۸ (تلفن ۳۸۱٦۵)

* دیانا ـ کنتس پابرهنه ـ دوبله بفارسی ـاواگاردنر ۱۰ـ ٤۵ر۱ ـ٤ـ ۱۵ر٦ـ ٤۵ر۸ تلفن ۷۵۸۸۸۸ ـ ٤۲۰۱۰

* دنیا ـ پرتگاه مخوف ـ فارسی‌ـ صارمی ـ دلیله ـ گوگوش ۳۰ر۱۰ ۳۰ر۲ـ۳۰ر٤ـ۳۰ر٦ـ۳۰ر۸ (تلفن ۳۳۸۱۲)

* چارلی ـ سلطان اوکیف ـ رنگی ـ دوبله بفارسی ـ برت لنکستر ۳ـ ۵ـ ۷ـ ۹ـ تلفن ٦۸٤٦۱

* حافظ ـ استانبول ـاسکوپ ـرنگی ـ دوبله بفارسی ـ اورل فلین ـ کرنل بورشرز ۳۰ر۱۰ـ ۳۰ر۲ـ ۳۰ر٤ـ ۳۰ر٦ـ ۳۰ر۸ تلفن ۳٤۰۷٤

*رادیوسیتی ـبربادرفته ـرنگی‌ـ دوبله بفارسی‌ـ کلارك‌گیبل‌ـویو ن‌لی ۳۰ر۱۰ـ ۳۰ر۳ـ۳۰ر۷ تلفن ٤۳۳۲۰

*رکس ـسلطان‌اوکیف ـ رنگی ـدوبله بفارسی ـ برت لنکستر ۳۰ر۱۰ ۳۰ر۲ـ ۳۰ر٤ـ ۳۰ر٦ـ ۳۰ر۸ تلفن ۳٤۱٦۹

*رویال ـسلطان اوکیف ـ رنگی ـ دوبله بفارسی ـبرت لنکستر ـ ۳۰ر۱۰ـ ۳ـ ۵ـ ۷ـ ۹ تلفن ٤۹۷۸۵

* سانترال ـاستانبول ـ اسکوپ ـرنگی ـ دوبله بفارسی ـ اورل فلین‌ـ کرنل بورشرز‌ـ۱۱ـ ۳ـ ۵ـ ۷ـ ۹ تلفن ٤۸٦۸٦

*سعدی ـکلئوپاتر ـاسکوپ ـرنگی ـدوبله‌بفارسی ـ پاسکال پتی ۳۰ر۱۰ ۳۰ر۲ـ ۳۰ر٤ـ ۳۰ر٦ـ ۳۰ر۸ تلفن ۳٦٦۸

* سهیلا لحظات افتخار ـ دوبله بفارسی ـ ژراربلن ـ شارل وانل ۳۰ر۱۰ـ۳۰ر۲ـ۳۰ر٤ـ۳۰ر٦ـ۳۰ر۸ (تلفن ۳٦٤۲٤)

*کریستال ـ کنتس پابرهنه ـ دوبله بفارسی ـاواگاردنر ۳۰ر۱۰ـ ٤۵ر۱ـ ٤ـ ۱۵ر٦ـ ٤۵ر۸ تلفن ۷۵۸۸۸۸ ـ ۳۷٦۷۵

* مولن روژ ـ کنتس پابرهنه ـ دوبله بفارسی ـ اواگاردنر ـ ۱۱ـ ۲ر٤۵ـ ۵ـ۱۵ر۷ـ ۳۰ر۹ تلفن ۷۵۸۸۸۸ ـ۷۲۹۲۹

*مهتاب ـ کنتس پابرهنه ـ دوبله بفارسی ـ اواگاردنر ۳۰ر۱۰ـ ۱۵ر۲ ۳۰ر٤ـ ٤۵ر٦ـ ۱۵ر۹ تلفن ۷۵۸۸۸۸ ـ٤۷۷۷۷

*مترو پل ـتارزان‌درهندوستان ـ اسکوپ ـ رنگی ـ دوبله بفارسی ـ جك ماهونی ـ ۳۰ر۱۰ـ۳۰ر۲ـ۳۰ر٤ـ۳۰ر٦ـ۳۰ر۸ (تلفن ۳۹٤۱۰)

* میامی ـ تارزان در هندوستان ـ اسکوپ ـ رنگی ـ دوبله بفارسی ـ جك‌ماهونی ـ ۳۰ر۱۰ـ۳۰ر۲ـ۳۰ر٤ـ۳۰ر٦ـ۳۰ر۸ (تلفن‌۷٤۳۲۹)

*ماندانا ـزیباطاقت ندارند‌ـرنگی‌ـدوبله‌بفارسی‌ـالن‌دلون‌ـ میلن‌دومونزو ۳۰ر۲ـ۳۰ر٤ـ ۳۰ر٦ـ۳۰ر۸ تلفن ۷۹۹۸۲

*نیاگارا ـبیابیگانه‌باشیم ـ اسکوپ‌ـ رنگی ـ دوبله بفارسی ـ سوزان هیوارد ـ جیمز میسون ٤۵ر۱۰ـ۳ـ۵ـ۷ـ۹ (تلفن ٦۵۳۰۷)

*همای ـ کلئوپاتر ـ اسکوپ ـرنگی ـ دوبله بفارسی ـپاسکال پتی ۳۰ر۱۰ـ ۳۰ر۲ـ ۳۰ر٤ـ ۳۰ر٦ـ ۳۰ر۸ تلفن ۳۰۲۱٦۹

*میلوانا ـ غار جادو ـ دوبله بفارسی ـ مهی‌پال ـویجایا چودری ـ۳ـ۵ ۷ـ ۹ تلفن ۳۳۷۷۷

* فری ـ پرتگاه مخوف ـ فارسی ـ صارمی ـ دلیله ـگوگوش ـ۳ـ۵ ۷ـ۹ (تلفن ۲۷۸۹۳)

* برلیان ـ تایتان ـرنگی ـ دوبله بفارسی ـ ژاکلین ساسارد۳۰ر۱۰ ۳۰ر۲ـ۳۰ر٤ ـ۳۰ر٦ ـ۳۰ر۸ (تلفن ۷۵۸۸۸۸ـ۳۳۵۳۵)

* زهره ـتایتان ـ رنگی ـ دوبله بفارسی ـ ژاکلین ساسارد ۳۰ر۱۰ ۳۰ر۲ ـ۳۰ر٤ـ۳۰ر٦ـ۳۰ر۸ (تلفن ۷۵۸۸۸۸ـ۳۰٤۸۰۸)

* زامسر ـ پرتگاه مخوف ـ فارسی ـ صارمی ـ دلیله ـگوگوش ۷ـ۹ (تلفن ۵۲۰٦۰)

* رزیتا ـ پلی‌بسوی خورشید ـدوبله‌بفارسی ـکارول‌بیکر‌ـجمس‌شگیتا ۲ـ٤ـ٦ ـ۸ (تلفن ٦۲۰۱۲۸)

*فردوسی ـ غارجادو ـ دوبله بفارسی ـمهی پال ـویجایا چودری ۳۰ر۱۰ ۳۰ر۲ ـ۳۰ر٤ـ ۳۰ر٦ـ ۳۰ر۸ تلفن ۳۵۷۸٤

* فیروزه ـ بامعرفتها ـ فارسی ـ ملك مطیعی ـ تابش ۳۰ر۲ ـ ۳۰ر٤ ۳۰ر٦ ـ ۳۰ر۸ تلفن ۷٤۲۱۹

* کارون ـ پرتگاه مخوف ـ فارسی ـ صارمی ـ دلیله ـ گوگوش ۳۰ر۱۰ ۳۰ر۲ـ۳۰ر٤ـ۳۰ر٦ـ۳۰ر۸ (تلفن ٤۰۰٦۵)

* مراد ـ پرتگاه مخوف ـ فارسی ـ صارمی ـ دلیله ـ گوگوش ۱۰ـ۱۲ ۲ـ٤ـ٦ـ۸ (تلفن ۷۳۳۸۲)

* ژاله ـ پرتگاه مخوف ـ فارسی‌ـ صارمی ـ دلیله ـ گوگوش‌ـ۱ـ۳ ۵ـ۷ـ۹ (تلفن ۳۰٤۱۲۰)

* فلور ـ پرتگاه مخوف ـ فارسی ـ صارمی ـ دلیله ـ گوگوش‌ـ۳۰ر۲ ۳۰ر٤ـ۳۰ر٦ـ۳۰ر۸ (تلفن ۲۹۰۸٦)

*پارك ـ غار جادو‌ـ دوبله بفارسی‌ـمهی‌پال ـ ویجایا چودری ـ ۳۰ر۱۰ ۳۰ر۲ـ ۳۰ر٤ـ ۳۰ر٦ـ ۳۰ر۸ تلفن ۳۹٦۳۷

* پرسپولیس ـ غار جادو ـ دوبله بفارسی ـمهی پال ـ ویجایا چودری ۱۰ـ۱۲ـ ۲ـ ٤ـ ٦ـ۸ تلفن ۵۸۱۰۸۳

* تاج فروغ بی پایان ـ اسکوپ ـ رنگی ـ دوبله بفارسی‌ـجفری‌هانتر بریجیدبازلن ـ ۳۰ر۱۰ـ۲ـ۳۰ر۵ـ۹ (تلفن ۳۳۰٦٤)

* آریا ـ دنیای دلباختگان‌ـ اسکوپ رنگی ـ دوبله بفارسی ـ ۳۰ر۱۰ـ ۳۰ر۱۲ـ۳۰ر۲ ـ۳۰ر٤ ـ۳۰ر٦ ـ۳۰ر۸ تلفن ۲۹۸۸٤

شانزدهمین فستیوال بین المللی سینمائی کان

هر شب آخرین اخبار شانزدهمین فستیوال بین‌المللی سینمائی کان در این ستون درج میشود .

سینمای شوروی در میان تحسین منتقدین فستیوال سینمائی کان بانمایش فیلم «تراژدی پرازامید» نشان داد:

زنان نقش بزرگی درانقلاب اکتبر داشتند

سینمای شوروی، امریکا، ایتالیاورومانی نامزددریافت جایزه نخل زرین هستند

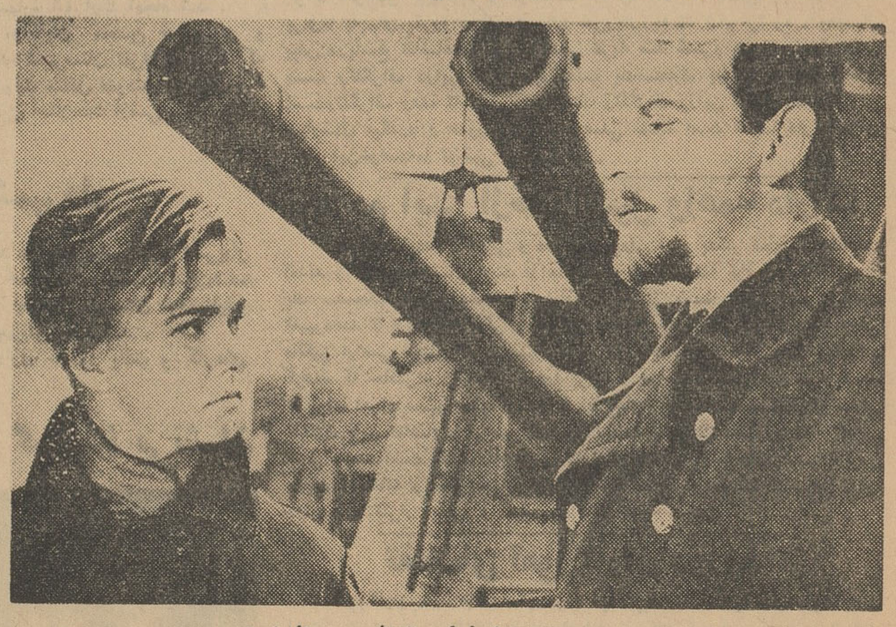

صحنه‌ای از فیلم «تراژدی پراز امید»
زنی تنها ماموراست یك کشتی دشمن را اشغال کند

اتحاد شوروی امروز فیلم «تراژدی پراز امید» را درفستیوال کان نمایش داد این فیلم توسط سامسونف تهیه شده است. فیلم مزبور مورداستقبال شدید قرار گرفت .

این فیلم واقعه‌ای رانشان میدهد که در زمان انقلاب روسیه در سال ۱۹۱۷ رخ‌میدهد وطی آن ملاحان یك کشتی به کمونیستها می‌پیوندند واین را مدیون زن فعالی هستند که طی جنك سرانجام کشته میشود هرچند که‌فیلم تراژدی کاملی است . ولی ازآن‌جهت که‌مرك هنرپیشگان روی صحنه بعث بوجود آمدن یك زندگی جدیدمیشود سامسونف فیلم خودرا «تراژدی پراز امید» نامیده است .

هنگامیکه کمیسر حزبی که زن جوانیست برای تحویل گرفتن یك کشتی که بازمانده نیروی تزاریست بعرشه آن‌می‌آید باتمسخرملاحان‌روبرو میشود. ملاحی میخواهد این کمیسررا ازپای درآورد، ولی بدست اوکشته میشود و آنگاه عده ئی بطرفداری از کمیسر برمی‌خیزند .

وسرانجام همین زن فرماندهی کشتی رابدست می‌گیردوآنرا بامهارت بسوی پیروزی راهنمائی میکند . وبعد خود نیز ازپای درمی‌آید .

فیلم «تراژدی پرازامید» نامزدربودن جایزه نخل طلامی‌باشد .

کشور افریقائی گابون فیلم «قفس» رانمایش دادکه مارینا ولادی هم در آن شرکت دارد .

پاپای آنچه درجهان میگذرد

بانو تامارا قهرمان دیسك جهان رکورد تازه‌ای بدست آورد

خانم تامارا پرس ورزشکار معروف شوروی روز ۲۰ ماه‌مه‌در استادیوم ورزشی مسکو رکورد جهانی‌پرتاب‌دیسك‌راشکست.وی که‌در حضورعده زیادی تماشاچی هنرنمائی میکرد موفق‌شد دیسك خودرا بفاصله ۵۹متر و۲۹سانتی متر پرتاب کند و رکوردی‌جدید برجای گذارد .

در عصر ما

۵۰۰ بطری دریك مسابقه فوتبال بهوا پرتاب شد

بازی فوتبال بین دوتیم مصری زیماك و منطقه کانال سوئز با زدوخورد شدید حاضرین همراه گردید . در حین بازی چمن پراز بطری وتکه‌های سنك شده بود . در پانزدهمین دقیقه بازی تیم‌زیماك یك گل زد و پنج دقیقه بعد تیم رقیب این شکست خودرا جبران نمود . منتهی دراین جریان گلر تیم‌زیماك بشدت مجروح شدواو را فورا به‌بیمارستان منتقل نمودند .

بدنبال این جریان بازیکنان دوتیم به زدوخورد پرداختند و تماشاچیان هم با سنك و بطری زمین‌بازی را بمباران نمودند . و دراین جریان بیشتر ازپانصدبطری بزمین پرتاب شد .

پلیس انتظامی که قادر بکنترل ده هزار تماشاچی نبود کمك‌خواست وسرانجام بعد از مدتی آرامش برقرار شد .

قرار است بعدا این‌بازی بدون حضور تماشاچیان تکرار شود.

فیگارو

ایتالیا «یوزپلنك» را نمایش داد

بعقیده عده‌ئی از ناظران فیلم‌ایتالیائی «یوزپلنك» اثر وسکونتی شانس ربودن جایزه نخل طلا رانیز دارد. فیلم‌ژاپنی «هاراکیری» وفیلم انگلیسی «زندگی ورزشکارانه» وفیلم «کودین»از رومانی ویك‌فیلم چك‌بنام «یك‌روز، یك‌گربه» هم احتمال دارد جوایزی بدست‌آورند.

بریژیت باردو تهدید بمرك شد

پدر بریژیت‌باردو به‌پلیس‌فرانسه اطلاع داده است که ناشناسی‌دختر وی را تهدید بمرك نموده است .

ب.ب از چند روز پیش وارد کاپری شده است تاصحنه های خارجی فیلم «نفرت» را تهیه کند وپلیس ایتالیا بدقت از وی‌مراقبت می‌نماید . یك ناشناس طی‌نامه‌ای به‌پدر بریژیت‌باردو نوشته بودکه اگر وی فورا خاك ایتالیا را ترك نکند کشته خواهد شد .

فرانس سوآر

زندگی خصوصی ژوزف استالین

نوشته: جاك فیش‌من ـ برنارد هوتون

ترجمه: غلامحسین صالحیار

استالین ، باوجود مخالفت‌های قبلی هرگز تصمیم قاطع خود رابرای امکان پذیرساختن ایجاد جبهه دوم تغییرنداد . او حداکثر تلاش خودرا به‌عمل آورد تاوینستون چرچیل را از نقشه پیاده‌کردن نیرو دربالکان منصرف‌کند . برای موفقیت‌دراجرای این نقشه استالین از روزولت مدد خواست وباجلب‌نظرموافق او مقدمات تشکیل جبهه‌دوم فراهم شد .

مقارن باهمان زمان‌که نیروهای متفقین در سواحل نرماندی پیاده می‌شدند،ارتش‌سرخ پیشروی خود را در ماوراء مرزهای شوروی آغاز کرد و استالین متوجه‌شدکه زمان‌دادن ترتیبات‌لازم ، برای تعیین‌تکلیف دوران‌پس‌از جنك‌فرارسیده‌است . فعالیت‌های دیپلماتیك در میان‌متفقین افزایش یافت ، اما استالین هنوزآماده نبودکه برگهای خودرا روی‌میز بریزد . ارتش‌پیروزمند سرخ اینك در پیشروی خود بسوی غرب وارد بالکان شده‌بود .استالین قبل ازآنکه واحدهای ارتش سرخ و نیرو های انگلیس‌در اروپا بایکدیگر تماس برقرار کنند ، اصرار کرد که نکات اساسی‌روابط انگلیس‌وشوروی برای آینده ، در این نقطه از جهان بدقت‌وصراحت تعیین‌شود .

پرزیدنت‌روزولت اشتیاق داشت که موضوع‌را شخصا بااستالین مطرح‌سازد،اما استالین حاضربه‌خروج ازشوروی‌نشدو روزولت نیزبه مناسبت انتخابات امریکا نمیتوانست خاك این‌کشور را ترك کند . وینستون‌چرچیل اعلام کرد که آماده است باتفاق آنتونی‌ایدن به مسکو برودو این‌سفربزودی انجام گرفت.طی مذاکرات تهران بود که بین استالین وچرچیل توافق عالیجنابانه ای صورت گرفت که به موجب‌آن، یونان‌جزونواحی‌موردعلاقه‌انگلیس قرار گرفت وبقیه بالکان از دره‌دانوب تا براتیسلاوا ، منطقه نفوذ شوروی تعیین شد .

عقل و درایت سیاسی چرچیل ، مانع از آن شدکه هیتلر از اختلاف نظر بین متفقین استفاده کند . باین ترتیب ملاقات مسکو تبدیل بیکی از عوامل تعیین کننده جریان جنگ جهانی دوم گردید .

استالین که مسائل مهم مابه‌الاختلاف را با بریتانیای کبیر وایالات متحده امریکا حل و فصل کرده‌بود، درصدد برآمد بافرانسه نیز به حسن تفاهم برسد . پس از اندك مدتی ژنرال دوگل وژرژ بیدو وارد مسکو شدند و فرانسه باشوروی یك قرارداد حسن‌تفاهم منعقد کرد.

باوجود این مسائل بسیاری مربوط به وضع پس از جنگ باقیمانده بود واستالین احساس کرد اگر این مسائل در یك سطح عالی مورد بررسی قرار نگیرد، وفیصله نیابد ، منجر بایجاد شکافی خواهد گردید ، که هیتلر از آن بهره برداری خواهد کرد . از اینرو هنگامی که تقاضای اوبرای تشکیل کنفرانس از طرف پرزیدنت روزولت و وینستون چرچیل پذیرفته شد، او بسیار خوشحال و راضی گردید . استالین غالبا به همکاران نزدیکش میگفت که‌همواره میتواند به پرزیدنت عزیزش «مقصود روزولت است» اتکاء داشته باشد و چرچیل را شخصی میدانست که از لحاظ وسعت نظر و دوراندیشی سیاسی و استراتژیك رقیب وهمتائی نداشت . اوهمیشه میگفت بسیار جای تاسف است که این مرد بزرگ انگلیسی است وروسی نیست .

چرچیل و روزولت درمالت بایکدیگر ملاقات کردند و سپس بقصد دیدار استالین رهسپار کریمه شدند و کنفرانس تاریخی‌یالتا در این منطقه تشکیل گردید .

مقارن با تشکیل کنفرانس یالتا ، استالین بتدریج در داخل اردوگاه خویش متوجه پاره‌ای ناراحتی ها میشد و میدید قسمتی از همکارانش سعی دارند کم‌کم قدرت انحصاری و وسیع او را محدود کرده و بجای دیکتاتوری یك نفره او یك سیستم رهبری دسته جمعی برقرار سازند .

نخستین نشانه های عدم رضایت در دستیار کهنه کار وقدیمی او، مولوتف دیده میشد ، که ملاحظه میکرد آلت بلااراده ای در دست استالین است و فقط وظیفه دارد آنچه را اومیگوید بازگو نماید. خطر دیگری که وجود داشت از جانب «ژدانف» بود که روش‌استالین را در مورد میدان دادن به تقاضاهای متفقین سرمایه دار شوروی نمی پسندید. او استالین را متهم میکرد که از جاده سوسیالیسم منحرف شده و اصرار داشت که روش بلشویکی بدون کوچکترین انحرافی تعقیب شود . خروشچف ، بولگانین و چند تن دیگر از اعضای دفتر سیاسی کمیته مرکزی نیز از نظریات «ژدانف»پیروی میکردند و تنها کسی که آرام بود و بنظر میرسید نسبت برهبر خود وفادار است «مالنکف» بود .

چند روز پس از پایان کنفرانس یالتا بولگانین در دفترسیاسی کمیته مرکزی گفت :

«قدرت های آنگلوساکسون اتحاد شوروی را فقط بخاطر مصالح دفاعی در کنار خویش پذیرفته‌اند .. بمحض آنکه جنگ‌پایان یابد ، آنها شوروی را محاصره خواهند کرد . این امر حتمی‌است که قدرت های آنگلوساکسون کوشش خواهند کرد تا تسلط‌اقتصادی، مالی و سیاسی خود را برآلمان آینده اعمال کنند و این امروسیله بدست آنها خواهد داد تا اتحاد شوروی را بخطر بیاندازند . در آسیا و چین که قدرت های آنگلوساکسون تسلط دارند ، پس از یك دوران تحولات سریع اقتصادی که توسط امریکا تسهیل‌خواهد شد ، جریان‌علیه روسیه‌شوروی ادامه خواهد یافت و با این ترتیب، بررغم یك پیروزی قاطع، پس از مدت کوتاهی دولت اتحاد جماهیر شوروی با وضع بسیار خطرناکی مواجه میگردد .

«واتیکان ، نیز که پیروان مذهب کاتولیك بآن اعتقاد دارند، وطبعا در منطقه نفوذ آینده شوروی نیز وجود خواهند داشت بعنوان عامل دیگری محسوب میشود که برای تجهیز افکار جهانیان علیه مسکو مورد استفاده قرار خواهد گرفت.

آگهی دعوت صاحبان سهام

بدین‌وسیله از آقایان صاحبان سهام بانك ساختمانی دعوت میشود که درساعت ۹ صبح روز سه شنبه ۲۸خرداد ۱۳۴۲ در جلسه‌مجمع عمومی عادی شرکت فرمایند

دستور جلسه :

۱ـ تصویب ترازنامه سال ۱۳۴۱ بانك ساختمانی

۲ـبحث‌درسایر امور و تصویب آنها

الف ۱۲۸۱

آـ۵۹۹۴ بانك ساختمانی

آگهی دعوت صاحبان سهام

بدین‌وسیله از صاحبان سهام شرکت سهامی پخش گاز ایران دعوت می‌شود که در جلسه مجمع عمومی فوق‌العاده شرکت که روز یکشنبه ۹ تیر ۱۳۴۲ (برابر با۳۰ژوئن ۱۹۶۳) ساعت ۷ بعدازظهر درمحل شرکت واقع درخیابان شاهرضا ساختمان سینما رویال منعقد خواهد بود حاضر گردند .

دستور جلسه

۱ـتغییر مواد ۴۰ و ۴۳اساسنامه شرکت

۲ـسایر امور (پیش بینی نشده)

از طرف هیئت‌مدیره شرکت سیمون آکشوتی ـمدیر عامل

آـ۳۸۸۳

آگهی تشکیل مجمع عمومی عادی

از صاحبان‌سهام شرکت سهامی معاملات کاغذ و مقوا دعوت می‌شود که روز دوشنبه ۲۰خردادماه ساعت ۵بعداز ظهر درمحل شرکت واقع در سرای چیت‌ساز برای تشکیل مجمع عمومی عادی‌حضوربهمرسانند

دستور جلسه:

۱ـاستماع گزارش هیئت‌مدیره و بازرس

۲ـتصویب‌ترازنامه سال۱۳۴۱

۳ـتجدید نظر درباره حقوق مدیران

۴ـانتخاب یکنفر بازرس برای شرکت

شرکت‌سهامی معاملات کاغذومقوا

آـ۳۹۱۹

آگهی دعوت صاحبان سهام

از صاحبان سهام شرکت سهامی پخش‌گازایران بدینوسیله دعوت میشود که در جلسه مجمع عمومی عادی شرکت که روز یکشنبه ۹ تیر ۱۳۴۲(برابر با ۳۰ ژوئن ۱۹۶۳) ساعت ۵ بعداز ظهر در محل شرکت واقع در خیابان شاهرضا ساختمان سینما رویال منعقد خواهد شد حضور بهمرسانند .

دستور جلسه

۱ـ قرائت گزارش هیئت مدیره شرکت .

۲ـ رسیدگی به بیلان عملکرد سال ۴۱ وتائید آن

۳ـ قرائت گزارش بازرس وحسابداران قسم‌خورده .

۴ـ تائید وتصویب عملیات هیئت مدیره برای سال ۱۳۴۱

۵ـ انتخاب بازرس رسمی شرکت برای سال ۱۳۴۲

۶ـ سایر امور (پیش‌بینی‌نشده)

از طرف هیئت مدیره سیمون اکشوتی ـمدیر عامل

آـ۳۸۸۵

آگهی دعوت صاحبان سهام جهت شرکت در مجمع‌عمومی عادی هواپیمائی ملی ایران

مجمع عمومی عادی در تاریخ سه شنبه ۲۸ خردادماه جاری‌ساعت ۱۰ صبح در محل هواپیمائی ملی واقع درخیابان ویلا شماره ۴۴ اطاق شماره ۱ منعقدخواهد بود.

دستور جلسه

۱ـاستماع گزارش سالیانه هیئت مدیره و تصویب ترازنامه و حساب سود و زیان باتوجه‌بگزارش بازرسان.

۲ـانتخاب دونفر بسمت بازرس

۳ـتعیین مزایای مندرج در بند «ت» از ماده ۴۴اساسنامه

آـ۵۸۹۲ هیئت‌مدیره

نمك میوه «انو»

ENO FRUIT SALT (England)

نمك «انو» مصرف زیاد بین المللی ومعروفیت فوق العادهٔ جهانی دارد.
مهمانی دیر؟ غذای خیلی خوب؟
زیاد خوردن؟
از اختلالات هاضمه
بپرهیزید!

برای رفع ناراحتی هائی که بعد از خوردن تولید میشود، نمك «انو» بهترین آشنا میدانی است.

ENO
SPARKLING ANTACID

قالب های گالوانیزه شده

برای کارخانه های یخ سازی و قندسازی ، شرکت سهامی صنعتی آلومین اخیراً بادستگاههای مجهز خود انواع قالب قند و قالب یخ وغیره .... گالوانیزه شده طبق نمونه فابریك ساخته و آماده نموده است .

برای مشاهده نمونه و دادن سفارش به خیابان شمیران ایستگاه چاله میرزا -

شرکت سهامی صنعتی آلومین تلفن ۸۶۱۵۶ - ۸۵۱۰۸۲ - ۷۲۱۴۶ مراجعه فرمائید

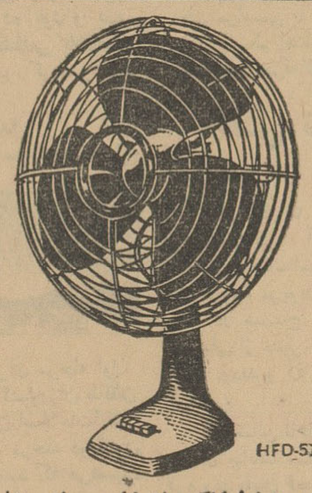

بادبزن میدان

بانسیم آرام و بیصدائی بطراوت بهاران

HFD-51

شرکت میدنشا الکتریك ژاپن برای مقابله باگرمای سخت تابستان بادبزن برقی وبیصدای میدن راعرضه میکند .

موسسه میدنشا که تخصص فراوان در ساختن وسایل برقی دارد تمام‌تجربه خود را برای بیصدائی و مرغوبیت و استحکام بادبزن های میدنشا بکار برده است و موتور آن‌نیز هرگزگرم نمیشود .

بادبزن میدن درانواع زیبا ، شیك و بی‌رقیب رومیزی، پایه‌دار و بقیمت مناسب وسیله موثری درمقابله باگرمای تابستان .

MEW

NAME OF RELIABILITY IN ELECTRICITY

MEIDENSHA

ELECTRIC MANUFACTURING CO., LTD.

TOKYO, JAPAN

شرکت نسبی مصطفی حسین‌زاده و سامولازار

تهران - بازار - سرای ناصر - تلفن۲۳۰۲۴

ترانسفورماتور مهتابی

ساخت آلمان

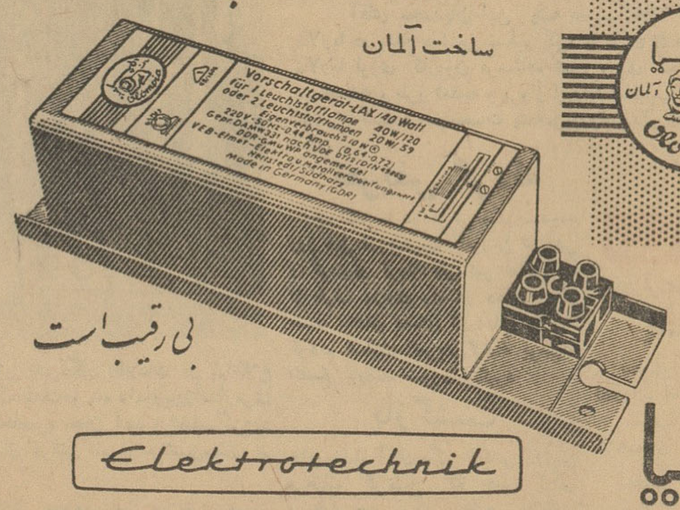

بی رقیب است

Elektrotechnik

المپیا

Deutscher Innen-und Aussenhandel
Berlin N 4, Chausseestrasse 111/112
German Democratic Republic

کانون آلمانی زیبا

پروین دختر ۱۱ ساله هنرمند و نابینا میگوید :

کور از خدا چه میخواهد؟

دو چشم بینا!

آرزو دارم چشمانم معالجه شود و از ظلمت دائمی رهائی یابم

پروین ، دختر هنرمند و نابینا

در حدود دو سه هفته است دختر ۱۱ ساله هنرمندی بنام دوشیزه پروین رضائی فرزند سهراب در برنامه تلویزیونی سازمان هنری اطلاعات کودکان در آبادان به همراهی ارکستر شهرزاد وابسته بسازمان هنری اطلاعات در برنامه آواز شرکت میکند که هنر وی مورد توجه عموم قرار گرفته است ولی پروین دختر نابینائی است که در سه ماهگی براثر ناراحتی چشم ومعالجه باداروهای خانوادگی قدرت بینائی خود را از دست داده است چندی پیش که برای معالجه چشمانش بچشم پزشکان مراجعه کرد بوی اطمینان دادند که در سن ۱۲ سالگی با انجام عمل جراحی بینائی خود را باز مییابد ولی این دوشیزه هنرمند برای معالجه چشمانش استطاعتی ندارد . خودش وقتی آرزوهایش را بادوستان وهمکارانش مطرح میکند اولین آرزویش این است که میگوید : ضرب المثلی است معروف که : کور از خدا چه میخواهد ؟ دو چشم بینا . منهم کورم واز خدا دو چشم بینا می ـ خواهم تا خدا چه خواهد ؟

پدر پروین شش فرزند دارد . سه پسر و سه دختر که هر سه دخترش از جمله پروین نابینا هستند . وی در باره نابینائی سه دختر خود گفت : دخترهایم یا کور مادر زاد هستند ویا دو سه ماه بعد از تولد کور شده‌اند. وتنها آرزویم حالا این است که لااقل بزرگترین دخترم قدرت بینائی خود را باز یابد خبرنگار ما درآبادان اضافه میکند حسابی بشماره ۱۶۶۲۴ دربانك ملی آبادان مفتوح شده است تا نیکوکارانی که مایلند به بینائی دختران این خانواده کمك کنند اعانات خود را باین شماره حساب واریز نمایند از وجوه این حساب کسی حق برداشت ندارد وبعد از آنکه میزان مبلغ جمع آوری شده بحد کفایت رسید با نظارت نماینده و خبرنگار اطلاعات در آبادان در حضور آقایان فرماندار ، دادستان رؤسای دادگستری و شهربانی و بانکملی آبادان وعده‌ای از معتمدین محلی و رؤسای جمعیتهای خیریه بمصرف معالجه چشمهای پروین دخترهنرمند وخواهران کوچکترش برسد.

زن گمراه

باعث خودکشی شوهر وقتل خویشتن شد

یك نامهٔ کوتاه پرده از این ماجرای خونین برداشت

قبلا باستحضار خوانندگان عزیز رسید که در قریه سورتجین از توابع اوج همدان مردی بنام خیرعلی همسر جوانش سکینه را سربریده وسپس خودرا حلق آویز کرده است .

خبرنگار ما درقزوین که ازمحل بازدید کرده ودرباره این واقعه تحقیقاتی بعمل آورده است مشروح جریان را چنین گزارش میدهد : پریروز برای انجام تحقیقاتی دربارهٔ علت این واقعه بقریه سورتجین عزیمت کردم وباتفاق کدخدای قریه بسراغ محمد علی پدر پیر، خیرعلی رفتم درخانه محمد علی صدای تلاوت قرآن بگوش میرسیدو بستگانش درماتم مرك وی عزاداری میکردند

نامه‌ای روی جنازه

محمد علی درباره این واقعه اظهار داشت: چندساعت قبل آقایان بازپرس و پزشك قانونی باینجا آمدند وپس ازانجام معاینات و تحقیقاتی اجازهٔ دفن جنازه ها را صادر کردند در مورد علت این واقعه شخصا چیزی نمیدانم ولی نامه کوتاهی بخط پسرم روی جنازه سکینه بود که درآن خیرعلی علت قتل سکینه و انتحار خودرا شرح داده بود خیرعلی در این نامه علت قتل همسرش راوجود رابطه نامشروع بین او وشخصی بنام رجبعلی ذکر کرده بود و بهمین جهت مامورین انتظامی بلافاصله رجبعلی را دستگیر کردندوتحویل عدالت دادند .

اظهارات کدخدا

کدخدای قریه سورتجین در این مورد گفت : قبلا ازاین و آن شنیده بودم که خیرعلی و همسرش سکینه اختلافاتی دارند ساعت هشت صبح چند روز قبل بود که مادر سکینه بخانه من آمد و گفت : کدخدا، بدادم برس دخترم را کشته اندصبح زود برای انجام کاری بخانه خیر علی رفتم ولی برخلاف معمول در اطاق از داخل محکم بسته بوداما ازشکاف در جسد سر بریده سکینه وجنازه دامادم خیرعلی راکه حلق آویز شده بود دیدم کدخدا اضافه کرد: پس از شنیدن سخنان مادر سکینه بلافاصله باتفاق او بخانه خیرعلی رفتم و چون اظهارات وی صحیح بود باینجهت جریان رابه پاسگاه ژاندارمری اطلاع دادم و پس از ساعتی آقایان شاملو رئیس دادگاه تاکستان ، دکتر پرویزی پزشك قانونی و گروهبان یکم فتحی رئیس پاسگاه ژاندارمری آوج در اینجا حضور یافتند و ضمن انجام تحقیقاتی اجازه دفن جنازه ها را صادر کردند .

افتتاح مرکز آموزش لشکر ۶ کردستان

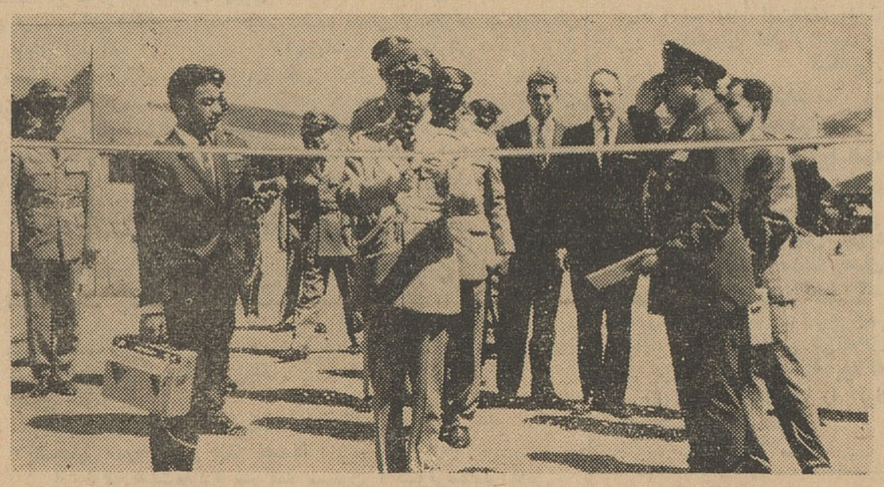

درشماره گذشته باستحضار خوانندگان عزیز رسید که مرکز آموزش حرفه‌ای لشگر ۶ کردستان طی مراسمی با حضور تیمسار سپهبد عظیمی فرمانده نیروی زمینی و تیمسار سپهبد نصرالله فرمانده ارتش یکم افتتاح شد در عکس بالا فرمانده نیروی زمینی ارتش شاهنشاهی با قطع نوار سه‌رنك مرکز آموزش حرفه‌ای لشگر ۶ کردستان را درسنندج افتتاح میکنند .

نقش تدبیر منزل دردوران اسلامی

دوشیزگان دانش آموز بازرسان فرهنك رامهمان کردند

خبرنگار ما در سنندج مینویسد چند روزقبل هیئت بازرسان وزارت فرهنك مرکز آقایان دکتر مویدی ، نعیمی اکبر وچندنفر دیگر برای بازرسی فرهنك استان کردستان وارد سنندج شدندواز فرهنك شهرستان های قروه ، مریوان ، بیجار ،سقز و سنندج بازرسی کردند .

در سنندج دانش آموزان رشته خانه داری بمناسبت پایان سال تحصیلی از مدیر کل فرهنك استان و دبیران مربوطه بصرف ناهاردعوت کرده بودند و آقایان بازرسان وزارت فرهنك نیز در این ضیافت شرکت کردند .

در سالن ناهار خوری دبیرستان پروین اعتصامی سنندج آقای دکتر مویدی بیانات مبسوطی در باره نقش تدبیرمنزل در دوران اسلامی ایراد کرد ودر پایان قسمت های مختلف دبیرستان مورد بازدید قرارگرفت .

بازدید آموزشگاهها

خبرنگار ما در شمیران اطلاع میدهد : چند روز قبل آقای فرخ نیا رئیس اداره فرهنك شمیرانات جهت بازدید آموزشگاههای بخش فرهنگی رودبار و قصران شمیران به آنصوب عزیمت کرد و مورد استقبال مردم و فرهنگیان این بخش قرار گرفت . در این بازدید برای رفع نقائص آموزشگاهها وتامین خواسته‌های اهالی رودبار و قصران دستوراتی داده شد .

جنازهٔ کودکی در رودخانهٔ کشف شد

پدر این طفل متهم بقتل فرزند خویش است

طبق گزارش خبرنگار ما درشلمان لنگرود پریروز جنازه دختربچه ۱۵ ماهه‌ای در رودخانه شلمان کشف شد بااعلام جریان بمقامات انتظامی و قانونی لنگرود بلافاصله آقایان کلانتری رئیس دادگاه ، دکتر مدعی‌نما پزشك قانونی و سروان عزیزی فرمانده ژاندارمری لنگرود در محل حضور یافتند و طبق اظهار آقای گروهبان حقدوست رئیس پاسگاه مرکزی ژاندارمری لنگرود معلوم شد که درباره مفقود شدن این طفل پرونده‌ای در دادگاه لنگرود مطرح است و پدر طفل باتهام قتل فرزندش بازداشت شده است فعلا جریان این واقعه ازطریق قانونی تحت تعقیب است .

توضیح مسئولین امر درباره تقاضاهای مردم

گرمی آذربایجان

ازشرکت سهامی تلفن ایران درباره مطلبی که راجع بلزوم تلفن شهری در بخش گرمی آذربایجان شرقی در صفحه اخبار شهرستان های اطلاعات درج شد مینویسند : چنانچه پانصد نفر متقاضی تلفن شهری در بخش گرمی آمادگی خود را جهت پرداخت هزینه سیمکشی تلفن اعلام دارند بلافاصله برای تاسیس مرکز تلفن شهری در آن بخش اقدام میشود .

سقوط درچاه

بنابگزارش خبرنگار ما در شمیران دیروز پسر بچه سه ساله‌ای بنام ناصر که در نزدیکی منزل خودشان در شمیران مشغول بازی بود در یك چاه شش متری سقوط کرد ولی همبازیهایش باداد و فریاد مردم را مطلع کردندو مقنی عابری که ازآنجا میگذشت داخل چاه شد وناصر راکه از ناحیه سرو صورت بسختی مجروح شده بود از چاه خارج کرد او رابه بیمارستان رضا پهلوی تجریش منتقل کردند و بستری نمودند . فعلا حال وی رو به بهبودی میرود.

اجرای اصلاحات ارضی در تفرش

۹ قریه از املاك مشمول بدولت منتقل شد

خبرنگار ما در اراك گزارش میدهد بعد از ظهر روز چهارشنبه گذشته مراسم واگذاری نه قریه از املاك مشمول قانون اصلاحات ارضی در منطقه شهرستان تفرش در محضر شماره ۴۶ اراك انجام شد .

این ۹ قریه متعلق به آقایان محسن خسروانی و ابوالقصر خسروانی دوتن از مالکان عمده شهرستان تفرش میباشد که بانهایت اشتیاق و علاقه املاك خودرا بدولت منتقل نمودندو بزودی چند قریه دیگر از املاك منطقه تفرش طبق قانون اصلاحات ارضی بدولت منتقل خواهد شد .

استقبال ازشهردار

خبرنگار ما در شمیران گزارش میدهد ، آقای عباس لسانی شهردار ناحیه ده تهران که برای زیارت خانه خدا بمکه معظمه مشرف شده بود بطهران مراجعت کرد و درمیان استقبال دوستان وآشنایان وطبقات مختلف اهالی شمیرانات به تجریش وارد شد .

آقای لسانی پس از ورود درشهرداری حضور یافت و کارهای مربوطه را شروع کرد .

گمشدهٔ بی‌نشان

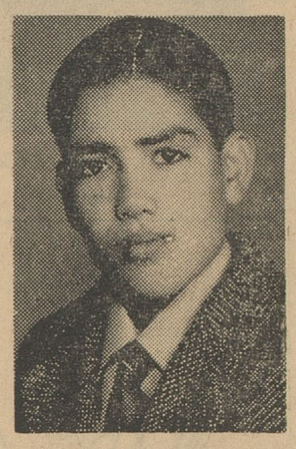

خبرنگار ما درکهریزك گزارش میدهد: در حدود چهار ماه است سید حسین زرگر (عکس بالا) فرزند آقای سید محمد باقرزرگر یکی از ساکنین کهریزك از خانه پدری خود خارج شده واز وی خبری بدست نیامده است خانواده این گمشده بی‌نشان نگرانند واز کسانیکه از او اطلاعی دارندتقاضا دارند جریان را بمنزل پدرش در کهریزك یا بتلفن شماره ۳۵۵۹۹ در تهران اطلاع دهند وخانواده‌ای را خشنود سازند .

توضیح و تصحیح

در شماره گذشته در همین صفحه بالای مطالب مربوط به (توضیح مسئولین امر در باره تقاضاهای مردم) اشتباها عنوان (کشاورزان شهرستانها) گذاشته شده بود که باین وسیله تصحیح میشود .

سارق مسلحی که بجان آمدو تسلیم شد اسلحه های خود را تحویل داد

در شماره گذشته بموجب گزارش خبرنگار اطلاعات در بم اطلاع داده شد ناصر سنجری سارق مسلحی که مدت دو ماه مامورین ژاندارمری کرمان و بم در تعقیبش بودند پس از محاصره بجان آمد و تسلیم گردید و بژاندارمری کرمان اعزام شد و پس از گرفتن تامین به شهرستان بم بازگشت .

اینك خبرنگار ما در کرمان گزارش میدهد ناصر سنجری پس از تسلیم خود و همدستانش تعداد ۱۵ قبضه اسلحه هائی را که در اختیار داشت به آقای سرهنك ثابت پور فرمانده هنك ژاندارمری کرمان تحویل داد و تقاضای تامین نمود ووعده داد که ۲۰ قبضه اسلحه دیگر نیز که در اختیار دارد بهنك ژاندارمری کرمان تحویل دهد . اسلحه‌های تحویل شده تفنگهائی از نوع برنو ومکنز میباشد که در عکس بالا دیده میشود.

کشاورزان شهرستانها

طالقان خبرنگار ما در طالقان مینویسد : اجرای مرحله اول قانون اصلاحات ارضی شامل حال کشاورزان طالقان نشد و در این بخش وسیع عمده مالکی که مشمول قانون اصلاحات ارضی باشد نبود . حالا زارعین و کشاورزان طالقان تقاضا دارند مرحله دوم قانون اصلاحات ارضی دراین بخش اجرا گردد شاید ازاین نمد کلاهی نصیب کشاورزان طالقان شود .

ضمنا تاکنون در طالقان شعبه بانك کشاورزی تاسیس نشده و کشاورزان این بخش وسیع دراین باره تقاضای بدل توجه دارند .

سوسنگرد طبق گزارش خبرنگار ما در سوسنگرد طی بارندگی های شدید و جریان سیل اخیر در خوزستان تمام مزارع کشاورزی سوسنگرد و دشت میشان راسیل و سیلاب فراگرفت و منهدم کرد. خسارات وارده ناشی از سیل در مزارع قراء نعمه ومالکیه از توابع سوسنگرد بیش از سایر نقاط این منطقه بود و بطوریکه کشاورزان این دو قریه میگویند سیلاب بارتفاع یك مترو نیم سراسر مزارع کشاورزی این دو قریه رافرا گرفت وهمه را نابود ساخت حالا زارعین و دهاقین قراء نعمه و مالکیه سوسنگرد که از هستی ساقط شده‌اند تقاضای کمك از مقامات مربوطه دارند.

ویرمونی آستارا گزارش خبرنگار مادرویرمونی از توابع آستارا حاکی است که زارعین و کشاورزان ویرمونی از شبیخونهای گاه بگاه حیوانات جنگل بمزارع کشاورزی بجان آمده‌اند و نمیدانند در مقابل این جانوران درنده و مزاحم چه کار کنند ؟

چند روز پیش عده زیادی از دهقانان ویرمونی بدفتر نمایندگی اطلاعات آمدند و گفتند: حمله حیوانات جنگلی بمزارع کشاورزی ویرمونی آفتی است که همه ساله با آن دست بگریبانیم، تا بحال با تفنگهای سرپر قدیمی که در اختیار داشتیم با این آفات جنگلی مبارزه میکردیم ولی حالا به تبعیت از قانون تفنگهای خود را تحویل داده‌ایم و درمقابل حیوانات جنگلی درمزارع کشاورزی خود بدون وسیله دفاع مانده‌ایم وتقاضا داریم در صورت امکان تفنگهای سرپر مارا برای دفاع در مقابل حملات حیوانات جنگلی بمزارع کشاورزی مسترد دارند .

آرخ پهلویدژ خبرنگار مادر آرخ بزرك پهلویدژ مینویسد: چندروز پیش جمعی از کشاورزان آرخ بزرك از توابع پهلویدژ بشهر رفتندو ضمن تسلیم طومارهائی بمقامات مختلف مرکزی که رونوشت آنرا بدفتر نمایندگی اطلاعات دادند مشکلات خودرا باین شرح مطرح کردند. گفتند ما کشاورزان و اهالی آرخ بزرك سال گذشته دچار قهر طبیعت شدیم وخشکسالی مزارع مارا از بین برد .

امسال بهرترتیب بودبافروش اثاثیه منزل خود بذر تهیه کردیم و مزارع را بذر افشانی نمودیم بامید اینکه جبران سال گذشته رابکنیم ولی باز هم امسال قهر طبیعت دامنگیرمان شدو خشکسالی مزارع مارا برانداخت . حالا بجز بدهکاریهای فراوان برای ما کشاورزان قریه آرخ بزرك چیزی باقی نمانده است و تقاضای کمك داریم .

نمایندگان اطلاعات در خدمت مردم

مردم شهرستانها بوسیله نمایندگان اطلاعات خواسته های خود را شرح میدهند

خواسته اهالی یکی از دهات سبزوار

نمایندگان اهالی قریه «صد خسرو» واقع درفاصله ۴۲ کیلومتری غرب سبزوار بدفتر نمایندگی اطلاعات آمدند واز عدم وسیلهٔ ارتباط تلگرافی و تلفنی و مضیقه پستی دراین محل گله داشتند میگفتند : برای آنکه یك نامه را به پست بیاندازیم ناچار باید ۲۴ کیلومتر فاصله را طی کنیم وسی ریال کرایه اتومبیل بپردازیم و درحقیقت ارسال یك نامه پستی ویا دریافت آن برای ما به بهای یکروز معطلی و مبلغ سی ریال وجه نقد تمام میشود . چندسال پیش درپاسخ تقاضاهای مکررما اهالی قریهٔ صد خسرو مبنی برایجاد دفتر پست وتلگراف دراین قریه ویا نصب یك صندوق پستی ازطرف مقامات پست وتلگراف وعده تاسیس دفتر پست وتلگراف دراین قریه داده شد ولی چهارسال میگذرد و هنوز این وعده عملی نشده است تقاضا داریم برای انجام این خواسته ما توجهی مبذول گردد .

مردم ابهر ازخطر سیل واهمه دارند!

جمعی ازنمایندگان اهالی و معتمدین محلی ابهر بدفتر نمایندگی اطلاعات آمدند و گفتند چندسال است از مقامات مربوطه تقاضا کرده‌ایم که باایجاد یك سدمحکم مسیررودخانه «دلی‌چای» راکه از وسط شهر ابهر میگذرد تغییردهند تا هنگام بارندگی و طغیان رودخانه جان اهالی درخطر نباشدحتی مالکین اراضی مختلفی که درمسیر جدید رودخانه مزبور قرار دارد پیشنهاد کردند که حاضرند زمینهای خودرا برایگان دراختیار شهرداری قرار دهند تا برای ایجاد مسیر جدید رودخانه «دلی‌چای» مورد استفاده قرارگیرد ولی تاکنون باین تقاضای ما توجهی نشده و نسبت بانحراف مسیررودخانه اقدامی بعمل نیامده است اکنون که هرروز بارندگی درابهر ادامه دارد شبها ازترس طغیان رودخانه و خطر سیل خواب راحت نداریم و مجددا تقاضای خودرا دراینمورد تکرار میکنیم و امیدوریم به آن توجه شود .

تقاضای آموزگاران دورود

آموزگاران جدید الاستخدام حوزهٔ فرهنگی دورود بدفتر نمایندگی اطلاعات آمدند واز تعویق پرداخت حقوق ماهیانه خودگله کردند . گفتند : از اول مهرماه سال گذشته بخدمت درفرهنك پرداختیم ویکی دوسه روز قبل ازعید مبلغ ۱۲ هزار ریال بابت حقوق چندماهه دریافت داشتیم . ازآن پس تابحال دیگر بما حقوق نداده‌اند و بلاتکلیف و سرگردان و نگران بانجام وظیفه ادامه میدهیم . تاخدا چه خواهد ومقامات مربوطه چه بگویند ؟

معلمین گرمسار و تعویق مابه‌التفاوت حقوق

عده‌ای از آموزگاران فرهنك گرمسار بامراجعه بنمایندگی اطلاعات در ایستگاه راه‌آهن این شهرستان گفتند . برای بالابردن سطح معلومات خود و خدمت بفرهنك باداشتن چندسرعائله و تحمل زحمات زیاد موفق بدریافت دیپلم دانشسرای مقدماتی تهران شدیم و سمت ما از کمك آموزگاری برتبهٔ آموزگاری تبدیل شد ولی پس از تبدیل سمت تاکنون مابه‌التفاوت حقوق ما پرداخت نشده ودراینمورد از مقامات مربوط التماس دعا داریم !

رفسنجان در خطر سیل

نمایندگان طبقات مختلف اهالی رفسنجان بدفتر نمایندگی اطلاعات آمدند و گفتند : سالها پیش برای رفع خطر سیل از رفسنجان ، شهرداری مبالغ کلانی بیك شرکت پیمانکار پرداخت ویك سدخاکی برای جلوگیری از جریان سیل بشهر ایجاد شد ولی این سیل برگردان واقعا عدمش به زوجود بودزیرانه تنها مانع جریان سیل بشهر نشد بلکه کمك زیادی بجریان سیل بطرف شهر کرد . چندی پیش باجزئی بارندگی سیلاب جاری شد و ساختمان این سدخاکی را درهم ریخت وسیلابهای جمع آوری شده که سیل عظیمی راتشکیل داده بود بطرف شهر سرازیر گردید و لطف خداوندی شامل حال ما اهالی رفسنجان بودکه تمام شهرنابود نشد . بهرحال هم اکنون از این سد خاکی دیگر امید فائده‌ای نیست و تقاضا داریم قبل از اینکه ما اهالی رفسنجان بسرنوشت هموطنان سیلزدهٔ خود دچار شویم مسئولین مربوطه دراین باره اقدامی کنند .

دستگیری مزاحم

خبرنگار ما در شمیران گزارش میدهد پریشب مامورین ژاندارمری ونك شخصی را که یکدست بیشترنداشت بجلوی اتوبوسها واتومبیلهائیکه از جاده ونك و«اوین» میگذشتند میگرفت وبعناوین مختلف از مسافرین و رانندگان اخاذی میکرد دستگیر کردند شخص مزبور بنام محمد ساغرچی معروف به «کله دست» بدادسرای ناحیه شمیران اعزام و طبق قرار صادره از طرف بازپرس زندانی شد .

براثر تصادف دو اتومبیل در جاده شهرکرد یکنفر کشته وچندنفر مجروح شدند

خبرنگار مادر اصفهان گزارش میدهد چندروز قبل اتومبیل جیپ شماره ۱۲۱۵۸۷ برانندگی محمدابراهیم شکفته کارمندفرهنك شهرکرد که چهارنفر سرنشین داشت در جادهٔ شهرکرد باکامیون شماره ۱۶۸۴۹۵ برانندگی حاج باباغفوری تصادف کرد واتومبیل جیپ واژگون شد .دراین حادثه اسکندر قاسمی یکی ازسرنشینان اتومبیل جیپ براثر شدت جراحات وارده فوت نمود وبقیه مجروح گردیدند.

مامورین ژاندارمری مجروحین این حادثه را به بیمارستان ثریا اصفهان منتقل کردند و جنازهٔ مقتول پس از انجام تشریفات قانونی مدفون شد وبادستگیری راننده کامیون جریان تحت تعقیب قرار گرفت .

پشهٔ عجیب الخلقه !؟

برروی دوبال این پشه دو مجسمه کوچك شبیه بخود پشه قرار دارد

خبرنگار ما در بنادر جنوب طی گزارش تگرافی اطلاع میدهد : تابحال همه چیز عجیب الخلقه دیده و شنیده بودیم بجز حشره عجیب الخلقه که الحمدالله نمردیم و حشره عجیب الخلقه راهم دیدیم آقای محمدیان دارو ساز اداره بهداری بندر بوشهر وبنادر جنوب چند روز قبل یکنوع پشه عجیب الخلقه در منزلش پیدا کرد که پشه مزبور سبز رنك است و عجیب اینستکه برروی دوبال این پشه کوچك دو مجسمه کوچکتر شبیه بخود پشه مزبور ولی برعکس قرار گرفته است واین مجسمه ها هیچ نوع تفاوتی با خود پشه مذکور ندارند و مثل این استکه دوپشه کوچکتر دیگر بر روی بالهای این پشه نشسته‌اند .

آقای محمدیان این پشه عجیب الخلقه را به اداره ریشه کنی مالاریا در بندر بوشهر تسلیم کرد تا برای تشخیص نوع آن به انستیتو مالاریا لوژی کازرون فرستاده شود . وی که گویا چند روزی درباره مشخصات و طرز تغذیه و پرواز این پشه عجیب الخلقه مطالعه کرده است اظهار داشت : مشخصات پشه مزبوررا بعداز تشخیص نوع آن خواهم گفت .

تعریض گردنه

خبرنگار ما در تفرش مینویسدچند روز قبل از عملیات مامورین تعریض و کوه‌بری گردنه نقره‌کمر تفرش که از طرف وزارت راه در دست انجام است باتفاق عده‌ای از اهالی بازدید کردیم عملیات تعریض گردنه بوسیله انفجار باروت صورت میگیرد

بازگشت

چندروزقبل آقای دکتر لاکانی رئیس فرهنك گرمسار که جهت ادای فریضه حج بمکه معظمه عزیمت کرده بود ، پس از زیارت خانه خدا به گرمسار بازگشت و در ایستگاه راه آهن مورد استقبال فرهنگیان این شهرستان قرار گرفت .

برنامه تلویزیون ایران

فرستندهٔ آبادان

یکشنبه ۵ر۳ر۴۲

ساعت ۶ر۳۰ سلام شاهنشاهی ، اعلام برنامه
ساعت ۶ر۳۲ مسابقه هوش خردسالان
ساعت ۷ تدریس زبان انگلیسی
ساعت ۷ر۳۰ برنامهٔ آشپزی بانوان
ساعت ۸ فیلم پرندهٔ آهنین
ساعت ۸ر۳۰ اخبار
ساعت ۸ر۴۵ فیلم کوتاه
ساعت ۹ فیلم سینمائی
ساعت ۱۱ پایان برنامه

نیازمندیها

استخدام

یکنفر بانو یا دوشیزه
با تحصیلات در حدود سوم متوسطه جهت کار در آزمایشگاه برای بعداز ظهرها استخدام میشود از ساعت ۵ الی ۸ بعداز ظهر به ۶۸۱۵۶ تلفن فرمائید .

بیکنفر کارمند که اطلاعات
کافی در تزریقات و پانسمان داشته باشد نیازمندیم. آدرس خیابان شاهرضا چهارراه پهلوی - جنب کوچه کیانپور- بخش تزریقات زنر
۱-۴ آ- ۳۵۸۹

یکنفر دوشیزه یابانوئی
که از رشته دکوراسیون و تنظیم ویترین اطلاعاتی داشته و بزبانهای انگلیسی یا آلمانی تکلم نماید برای دستیاری خانم دکوراتور آلمانی شرکت در قسمت ویترین مورد نیاز است داوطلبان میتوانند همه‌روزه از ساعت ۵ الی ۷ بعدازظهر بشرکت اوریانت- دکور چهارراه بهار و تخت جمشید تلفن های ۷۵۰۵۰ و ۷۱۲۷۷ مراجعه نمایند .
از خانم هائی که واجد شرایط نیستند تقاضا میشود از مراجعه خود داری فرمایند .
۱-۲ آ-۵۸۳۲

تعدادی راننده تاکسی
پایه ۲ همگانی مورد نیاز است داوطلبین به تلفن ۷۰۳۹۸ مراجعه کنند .
آ-۳۹۰۷

یکنفر متصدی تعمیرگاه
با سابقه کار که بزبان انگلیسی آشنائی داشته باشد مورد احتیاج است . داوطلبین میتوانند باصندوق پستی ۱۹۲۶ مکاتبه نمایند .
۱-۳ آ-۳۹۳۳

مترجم و ماشین نویس
انگلیسی برای نصف روز مورد نیاز است تلفن ۳۶۵۵۲

استخدام فروشنده وماشین نویس زن
یك نفر ماشین نویس درجه اول فارسی و یك نفر فروشنده باتجربه کافی در فروشندگی و بازار یابی سن بین ۲۵ الی ۳۵ با حداقل سواد نهم استخدام میشوند .
داوطلبین تا روز ۹ر۳ر۴۲ ازساعت ۹ الی ۳ بعد از ظهر به آدرس خیابان شوش شرقی کارخانه ارج مراجعه فرمایند .
آ-۵۹۸۶

استخدام آرشیتکت وطراح
برای مدیریت یکی از شرکت های تولیدی یك نفر آرشیتکت با سابقه که آشنائی کامل به زبان انگلیسی داشته باشد با حقوق ومزایای مکفی استخدام میشود باذکر کلیه مشخصات و ارسال یك قطعه عکس با صندوق پستی ۱۱۳۵ مکاتبه فرمائید .

تعمیرات

الکتروکولدر تلفن ۴۹۷۵۹
تعمیر هرنوع یخچال، کولروماشین های بستنی سازی باضمانت .

تعمیر هرنوع یخچال تلفن ۲۸۰۵۳
۱-۳۰ آ-۲۱۱

سرویس الروند (مجانی)
متخصص تعمیرات انواع یخچالهای برقی و کولر باتضمین نشانی جاده پهلوی خیابان تخت طاووس تلفن ۶۲۱۰۶۸

الکتروسرویس آسیا
تعمیر هرنوع یخچال . کولر . یخچالهای بستنی‌سازی تحت نظر متخصصین فن تلفن ۲۸۰۵۳ ازمایش یخچال مجانی است .
۱-۱۵ آ-۴۹۰

نصب قفل یخچل تلفن ۲۸۰۵۳
۱-۳۰ آ-۲۱۰

تعمیرگاه یخچال سازی ارشاك
متخصص فنی سابق یخچالهای نورژ تلفن ۷۵۰۴۸
۱-۳۰ آ- ۵۷۵

کارگاه فنی کرمانی
مرکز تعمیر کلیه دوربین‌های عکاسی وچشمی فیلمبرداری وانواع فلاشهای عکاسی طهران -خیابان شاه آباد پاساژ اقبال طبقه اول شماره ۴۴ تلفن ۳۶۵۰۸
۱-۱۵ ۱-۵۹۹

الکتریکی نورهاشمی ۵۳۴۷۷
بزرگترین موسسه تزئین مجالس با متخصص کارآزموده در اسرع وقت .
۱-۲۶ آ-۶۰۵

فروش اتومبیل

اولین بازار اتومبیل درایران
آقای محترم برای خرید و فروش و معاوضه اتومبیل خود فقط ببازار اتومبیل ۹۴۰ مراجعه فرمائید-نشانی سرچشمه مقابل مسجد محمودیه داخل توقفگاه کاروان تلفن ۵۶۸۲۷

دستگاه دقیق میزان فرمان‌وشاسی تعمیرکامل فرمان‌های روغنی هیدرولیك نوسط اصغر سعادت متخصص سابق کمپانی‌دوج درخیابان تهران‌نو نرسیده به‌پمپ بنزین (دوج سرویس تعمیرگاه شادفر) کماکان دائر است .
تلفن ۷۵۷۰۷۳
۱-۱۵ آ- ۲۲۹۶

بازرگانی امیر کبیر
اتومبیل دلخواه شما را تهیه و یا معاوضه می نماید مقابل کوچه میرزا محمود وزیر .۵۸۱۴۹۹ مرتضوی یزدی
۱-۲۶ آ-۳۴۷

کارخانه اطاق‌سازی پارس
صادق کرملو
سازنده مدرنترین اطاقهای چوبی و آهنی اتوبوس باقیمت مناسب دراسرع وقت نقد و اقساط تلفن ۵۷۵۲۸

فولکس ۶۱ کرایه ۷۵۶۲۱۳

اتومبیلهای کمپرسی
چندین دستگاه شورلت کمپرسی از مدل ۵۴ الی ۵۹ با وضع خیلی مرتب نقد و اقساط بفروش میرسد به‌اول خیابان اکباتان از طرف لاله‌زار مقابل سینما تابان فروشگاه صفا مراجعه فرمایند .
آ-۶۱۹

جویای کار

راننده پایه ۲ شخصی
جویای کار است براهنمای ۵۹ اطلاعات مراجعه شود .
آ-۳۸۶۵

معاملات تلفن

هرنوع شماره تلفن نقد و اقساط خریدوفروش میشود تلفن ۵۶۳۲۹
۱-۲۰ آ-۳۵۱

تلفن نقد یا اقساط فروشنده ایم ۵۵۴۹۶
۱-۲۴ آ-۳۸۰

تلفن و فیش تلفن خریداریم ۵۵۴۹۶
۱-۲۴ آ-۳۸۱

فروش تلفن نقدواقساط ۶۰۰۲۵
۱-۶ ۲ آ-۴۴۵

بورس تلفن ۷۲۶۳۸
۱-۱۵ ۱-۵۹۲

معاملات پول

پول تومانی دوشاهی ونیم و سه شاهی موجود است تلفن ۶۹۲۲۷
۱-۱۰ آ- ۵۷۳

پول در مقابل شماره تلفن داده می‌شود تلفن ۵۳۸۴۰ و ۵۶۳۲۹
۱-۲۰ آ-۳۵۰

پول شرطی نیازمندیم ۶۹۲۲۷
۱-۱۰ آ- ۵۷۴

کلیه معاملات پولی تلفن ۷۲۶۳۸
۱-۱۵ ۱-۵۹۳

ملك مرغوب باشد پول دو شاهی ونیم موجود است ۳۱۸۵۳
۱-۱۰ آ-۵۸۵

تومانی دو شاهی ونیم ۷۳۲۴۲
۱-۲۵ آ-۶۱۳

پول شرطی نیازمندیم ۷۳۲۴۲
۱-۲۵ آ-۶۱۴

مستغلات

نارمك - تهران پارس- تهران نومعاملات املاك وپول شرطی بازرگانی امینی ۷۹۰۰۹۰

چند باب خانه خریداریم خانه املاك تلفن ۷۲۶۳۸
۱-۱۵ ۱-۵۹۴

معاوضه املاك تلفن ۷۲۶۳۸
۱-۱۵ ۵۹۵

خانه‌های رهنی نیازمندیم ۷۲۶۳۸
۱-۱۵ ۱-۵۹۶

یك خانواده انگلیسی احتیاج باجاره یك منزل مدرن با استخر در شهر یا شمیران دارند تلفن ۳۲۳۶۸ و ۳۳۲۷۷
۱-۵ آ ۴۵۸

ساختمانهای اقساطی
ساختمان نقد و اقساط کوچك و بزرك برای شما میسازیم تلفن ۴۹۸۹۶
۱-۲ آ-۶۲۱

خانه‌های ارزان قیمت
چند دستگاه خانه های دووسه اطاقی نوساز با قیمت ۱۰ تا ۲۰ هزارتومان موجود داریم گاتی تلفن ۴۹۸۹۶
۱-۲ آ-۶۲۲

منزل مستقل و آپارتمان اجاره و رهنی احتیاج داریم تلفن ۶۱۲۴۶۰
۱-۷ آ-۶۲۶

سه باب مستغلات مرغوب کوچك وبزرك شمال شاهرضا برهن گذارده می شود . ۳۲۹۷۱
آ-۶۱۷

بفروش میرسد

فروش - رهن- اجاره
منزل ۵۰۰ متری ویلائی ۷ اطاق والوازم کامل تلفن ۶۱۲۴۶۰
۱-۳ آ-۵۸۴

بدون واسطه
خانه‌ای بمساحت تقریبی ۱۲۵ متر مربع واقع در شمیران دارای سالن نهارخوری. اطاق‌خواب. هال. آشپزخانه وحمام و سرویس ویلائی‌ساز بقیمت نقد ۳۹۸۰۰۰ ریال و اقساط بابهره عادله بدون واسطه بفروش میرسد طالبین بتلفن ۳۰۴۸۳۲ مکالمه نمایند.
۱-۶ آ -۵۸۰

نزدیك سینما نیاگارا
خانه‌ای بمساحت ۲۲۷ متر چهار طبقه هر طبقه مستقل و کلیه لوازمات دارای ۴۵۰ متر بناء و ۱۳ اطاق وحیاط مشجر بعلت مسافرت بقیمت روزبفروش میرسد تلفن ۶۱۲۴۳۱
۱-۳ آ-۵۴۸

بر جاده کرج
۵۰ هزار مترزمین به ۱۰۰ متر برجاده میفروشیم ۶۸۷۰۶
۱-۲ آ-۶۱۲

خیابان هاشمی
خانه‌ای بمساحت ۷۵ متر چهاراطاق و یك زیر زمین نو ساز مدرن با برق شهرداری و لوله‌کشی داخلی ۲۴۰۰۰ تومان مقطوع‌فوری نقد بفروش‌میرسد طالبین به خیابان هاشمی نرسیده به جیحون جنب کوچه خلیفه بنگاه سید حسین مراجعه فرمایند .
آ-۳۸۶۳

سینمائی واقع‌درمیدان ثریا
جای پر جمعیت با سه مغازه و یك آپارتمان مستقل با آب و برق سه‌فاز بفروش میرسد بتلفن ۳۴۰۵۳ مراجعه فرمائید .
۱-۱۰ آ-۵۹۸۲

خانه کوچك نزدیك بر خیابان شهباز جنوبی خیلی ارزان ۵۸۴۰۹

مستقل عالی
۵ آپارتمان مجهز و ۵ دکان باوضع فعلی ۲۵۰۰ تومان اجاره میدهد ۱ر۵ سال از معافیت مالیاتی باقی دارد کوی یوسف‌آباد نزدیك پله اول خیابان پهلوی ۲۷۰ هزار تومان بفروش می رسد بین ۷-۸ بعد ازظهر ها تلفن ۶۸۰۱۲ آقای محمدی مذاکره فرمایند.
آ-۶۲۴

باغ میوه در کرج
بمساحت ۲۴۱۴ متر با ساختمان و نهر آب به نازل‌ترین قیمت بفروش میرسد تلفن ۷۲۴۲۹
۱-۴ آ-۶۲۷

زمین برای فروش
یك قطعه زمین مرغوب از اراضی ضرابخانه بمساحت ۲۰۰ متر مربع بفروش میرسد از ساعت ۵ الی ۹ بعد از ظهر به تلفن ۴۸۲۳۵ مراجعه فرمایند .
آ-۳۹۴۳

اجاره داده می شود

پنج اطاق با لوازم
وآب و برق در طبقه سوم ماهی ۶۵۰ تومان باجاره داده میشود نشانی خیابان شاهرضا نزدیك سینما دیانا جنب پمپ بنزین پلاك شماره ۹ به‌محل رجوع شود سرایدار در طبقه چهارم است.
۱-۱۰ آ-۵۱۶۸

آپارتمان اجاره ۳ تا ۸ اطاق کامل در شمال شهر موجود تلفن ۶۱۲۴۶۰
۱-۱۰ آ-۵۲۱

آپارتمان اجاره
آپارتمانهای ۳ و ۶ اطاقه باتمام وسائل در لاله‌زارنو صبح و عصر بتلفن ۳۲۳۴۳ و عصر ها بتلفن ۳۰۲۴۷۶ مراجعه فرمائید .
۱-۳ آ-۶۲۳

واگذار میشود

: قابل توجه مهمانخانه‌داران
-بانکها ها - علاقمندان بتاسیس سوپر مارکت محل یك مهمانخانه با سابقه در یکی از بهترین نقاط شهر با سالن وسیع با شرایط مناسب واگذار میشود تلفن های ۶۵۷۴۶ و ۶۴۷۵۰
۱-۳ آ-۳۸۰۹

سالن مد وآرایش

آموزشگاه آرایش هگمامه
دیپلمه پاریس ورم برای دوره‌جدید هنرجو میپذیرد و با ۴۰۰ تومان یکماهه دیپلم میدهد .خیابان شاه جنب ایران- کالا- دقیقی ۱۵۵
۱-۱۵ آ-۵۱۷

آموزشگاه‌وسالن آرایش ماگنولیا
زیرنظر دیپلمه آرایش برای دوره جدید هنرجو میپذیرد .
خیابان پهلوی مقابل کاخ مرمر تلفن ۴۹۵۲۲
۱-۱۵ آ-۴۵۷

میزانپلی بافیکساتوردوتومان
آموزشگاه هژبر تلفن ۴۲۱۲۳
۱-۵ آ- ۵۶۶

مدیرسالن آرایش‌زنانه‌لئوبا
که برای مطالعه در رشته زیبائی و آرایش باروپا مسافرت کرده بود مراجعت و مشغول کار شده‌اند تلفن ۴۴۲۲۳
۱-۵ آ- ۵۶۰

کرم ضدچروك باضمانت
خیابان شاه مقابل مسجد سجاد شماره ۲۹۴ روزهای فرداز ۱۰ تا ۷
آ-۵۹۶۶

گم شده

اسنادی بنام اینجانب
سید محمدعلی عراقی به شناسنامه یك مفقود شده از جویندگان تمنادارم به آدرس نازی‌آباد ایستگاه بانك فروشگاه ری مراجعه یا بتوسط پست ارسال فرمایند .
آ-۶۳۰

آموزشگاههای رانندگی

هنرستان عالی‌رانندگی‌بدیع
یکدوره رانندگی کامل‌را تا اخذ گواهی‌نامه طبق پیمان نامه‌ای که‌در هنرستان منعقد می‌گردد فقط با مبلغ ۳۵۰۰ ریال درسه‌قسط تضمین مینماید نشانی خیابان شاه نبش چهارراه سی- متری تلفن ۶۸۷۹۶

سنك چین وپارکینك
رادر میدان تعلیم شبانه روزی شهباب که مطابق زمین آزمایش اداره راهنمائی ساخته شده در مدت شش ساعت‌و پرداخت فقط ۶۰۰ ریال فرا گیرید . انتهای جلالیه‌مقابل‌آموزشگاه بهیاری فرح تلفن ۴۸۰۴۳

تعلیم رانندگی بختیار
خیابان‌امیر آباد چهارراه‌نصرت تلفن ۶۸۱۸۸
۱-۰ ۳ آ-۵۴۱

تلفنهای اطلاعات

مرکز تلفنخانه	۳۰۰۱۱ الی ۳۰۰۱۹
سرویس اقتصادی	۳۰۴۵۹۱
سرویس حوادث	۳۰۳۵۶۹
نیازمندیها	۳۱۵۳۳
سازمان شهرستانها	۳۱۵۳۲
مجله اطلاعات هفتگی	۳۰۴۸۷۸
مجله‌اطلاعات کودکان	۳۰۳۳۱۳
مجله‌الاخاء (عربی)	۳۲۰۸۹
مجله اطلاعات بانوان	۶۹۷۱۵
شعبه آگهی‌ها	۳۰۲۶۳۳

آموزشگاههای فنی وفرهنگی

در آموزشگاه رقص آیدا
رقص های مدرن سالنی‌رابیاموزید تخت‌جمشید بین بهار وروزولت کاشی ۴۲۹
۱-۳۰ آ-۵۴۶

کلاسهای تابستانی (سراج)
از ۲۲ خرداد ثبت‌نام وازاول تیرماه شروع بکار مینماید -ضمنا وسایل تفریحات سالم‌برای کودکان دائر است تلفن ۲۰۹۳۱
۱-۱۵ آ-۵۳۵

آموزشگاه عالی خیاطی سعادت
برای دوره سه ماهه تابستانی هنرجو میپذیرد خیابان شمیران‌مقابل سینما مولن‌روژ تلفن ۷۵۸۶۷۱
۱-۲ آ-۶۱۵

آموزشگاه خیاطی‌مدکریستین
هنرجو می پذیرد . امیریه‌چهارراه معزالسلطان
۱-۱۵ آ-۳۴۹

درس خصوصی انگلیسی
بوسیله آقای بطرسیان با تلفظ صحیح - گرامر ساده و برنامه‌بسیار سودمند برای سریع آموختن مکالمه نامه‌نگاری - امتحان نهائی فرهنك و ورودی دانشگاه خیابان حافظ بالای عزیزخان جنب‌کوچه ایرج پلاك ۲۸۲

کلاس نقشه‌برداری
در کلاس جدید نقشه برداری که از ۱۵ خرداد تشکیل میشود هر دو نفر شاگرد یك دوربین مدرن وسایر لوازم در اختیار خواهند داشت .
قبلا نام نویسی کنید .

کاخ دانش
خیابان نادری - پاساژ معتمد
خیابان فرانسه - کوچه مرجان

حسابداری ودفترداری دوبل
دوره جدید کلاس حسابداری از روز ۱۴ خرداد ماه زیر نظر آقای اعتمادیه متخصص معروف حسابداری تشکیل میشود قبلا نام نویسی‌کنید.

کاخ دانش
خیابان نادری - پاساژ معتمد
خیابان فرانسه - کوچه مرجان

نقشه‌کشی
کلاس جدید نقشه کشی از روز ۷ خرداد ماه بااستفاده از میز های‌جدید نقشه کشی تشکیل میشود . قبلا نام نویسی کنید .

کاخ دانش
خیابان نادری - پاساژ معتمد
خیابان فرانسه - کوچه مرجان
آ-۵۰۶۸

آموزشگاه عالی خیاطی روش نو
برای دوره جدید هنرجو میپذیرد میدان کاخ طوسی تلفن ۶۱۱۸۶۲
۱-۴ آ-۶۲۹

آموزشگاه بیژن
مدرن مجهز با حسن شهرت میدان ژاله جنب پمپ بنزین تلفن ۳۹۱۱۰
آ-۶۲۵

کلاس انگلیسی نژاد
زیر نظر مربیان انگلیسی (شاه مقابل بانك بیمه بازرگانان) ۴۱۸۵۹
آ-۶۱۸

بارکش های شهری

باستان بار بارکش شهرو
حومه تلفن ۶۴۹۲۱ و ۶۵۹۲۱
خیابان شاه چهارراه باستان
۱-۳۰ آ-۴۳۹

بار و اسباب‌کشی شهر و حومه گیتی‌بار نواب تلفن ۲۷۷۹۱
۱-۱۵ آ-۴۲۸

ساختمان

نقشه های ساختمانی
باقیمت نازل تلفنهای ۵۱۱۴۵ - ۵۲۱۰۵ و صندوق پستی ۲۰۶
۱-۱۰ آ-۵۱۶

دفتر ساختمانی فرزانه
پشت شهرداری پاساژ فتوت ۳۰۴۸۳۲
۱-۲۶ آ-۵۷۱

سازمان ساختمانی معماریان
مقاطعه کاری نقشه بناء وکارگر برای هرگونه کار های ساختمانی آخر نظام‌آباد تلفن ۷۲۲۲۳
۱-۳۰ آ-۶۲۰

آگهیهای متفرقه

حل یك مشکل عمده خانواده‌ها
اگر زمان برای شما دارای ارزش میباشد . واگر میخواهید که درنتیجه تماس باکارگران دچار امراض عصبی نشوید بالاخره اگر بسلامتی وجود خود علاقمند میباشید اجرای هرنوع عملیات ساختمانی اعم از (نوسازی وتعمیرات) خانه مسکونی ومستغلاتی خودرا بسازمان **تهران تعمیر** که دارای صلاحیت فنی و حقوقی و مجهز بکلیه کارگاههای مورد نیاز ساختمانی‌طبق اصول دنیاپسندامروزه میباشد مراجعه فرمائید .
تلفن ۴۸۳۲۸
۱-۳۰ آ- ۲۷۷

کالج بار
با تلفنهای جدید
۶۱۱۱۱۱ - ۶۱۱۱۱۲
۶۱۱۱۱۳ - ۴۰۳۹۷
بارواسباب کشی شهروحومه

بازار فرش
فروش فرشهای نو باقساط ۱۲ ماهه شاه آباد -پاساژنور - تلفن ۳۰۲۶۶۹
۱-۶ ۲ آ-۲۱۹۵

کارخانه فرهنك میکانیك
مصنوعات فلزی خودرا تقدیم میکند

میز تحریر دوطرفه	۳۵۰۰ریال
میز تحریر یکطرفه	۱۷۰۰ریال
میز تحریر یکطرفه	۲۰۰۰ریال
کمد بایگانی	۲۸۰۰ریال
کمد جالباسی	۳۰۰۰ریال
کلاسورچهارکشو	۳۰۰۰ریال
جاکتابی	۱۴۰۰ریال
قفسه آشپزخانه منزل	۱۵۰۰ریال

اکباتان جنب درب وزارت فرهنك
۱-۱۰ آ-۴۸۰

قابل توجه‌شرکتهاوبازرگانان
برای تنظیم بیلان وترازنامه دفاتر تجارتی وانجام امور مربوط در وزارت دارائی بتلفن ۳۰۲۴۱۵ مراجعه‌فرمائید.
۱-۱۰ آ-۵۵۷

سرویس
جنرال
برای نصب وتعمیر آب گرم کن جنرال
دراختیار شماست
تلفن: ۶۹۷۲۰ - ۴۷۴۸۹

شین آب
آب تصفیه شده تلفنهای ۶۲۲۹۹۷ و ۷۵۷۸۲۵
۱-۳۰ آ- ۵۷۲

یك ابتکار جدید
مبلهای کشیف بوسیله تلفن ۲۷۳۶۷ سرجای خود شسته میشود .
۱-۱۰ آ- ۴۷۱

یکدستگاه ماشین خمیرگیری برقی
بظرفیت ۳۰ کیلو که آرد راآماده برای شیرینی و غیرو خمیر مینمایدبا یکدستگاه قالب‌گیری بفروش‌میرسد تلفن ۳۸۲۷۸
۱-۵ آ-۶۰۲

وانت بار شمالی
همیشه آماده خدمت است
خیابان سعدی مقابل بیمارستان امیراعلم
تلفن: ۳۲۴۰۶ - ۳۰۸۹۶

دستگاه خم‌کن ورق مستعمل ولی سالم خریداریم
اندازه ۲متر در ۱ر۵ با ۲میلیمتر ضخامت به تلفن ۲۰۱۸۱ مراجعه‌شود.
آ-۵۹۲۸

پزشکان شبانه روزی

دکتر کرامت‌الله فرهودی
بعد از ظهرها وهمه شب تاصبح شاهرضا پل‌چوبی تلفن ۷۵۶۲۸۳

بیمارستان وزایشگاه مادر
خیابان روزولت تلفن ۶۲۲۳۴۴
۱-۳۰ آ -۵۸۳

راهنمای پزشکی اطلاعات

دکترعباس نیك‌نژاد
متخصص از دانشگاه پاریس بیماری های معده، روده . کبد . لوزالمعده درمان بواسیر بدون عمل . فیستول فیستور . متد موثر دروازه شمیران خیابان گرامی پدیرائی ۲ تا ۷ بعدازظهر

دکتر احمد جواهری
متخصص و جراح گوش گلوو بینی از دانشگاه پاریس خیابان شاهرضا نزدیك میدان فردوسی کاشی ۳۸۶ تلفن ۴۷۹۶۸

معتادین تریاك ،هروئین و مرفین الکل
دکترحسن پرشك‌رادمعتادین‌رابدون زحمت خوابیدن با تقویت بنیه معالجه مینماید خیابان ری کوچه آبشارمقابل داروخانه ابن‌سینا تلفن ۵۱۵۴۱

دکتر محمد رضا مسدد
دارای گواهینامه‌از بروك‌مدیکال امریکا درمان‌بیماریهای مقاربتی -زنان دروازه دولت‌روبروی کمپانی‌فیات‌پذیرائی‌عصرها ۵تا۸ تلفن ۳۰۲۵۴۸

ترك‌تریاك دکتررحمانی
متخصص امراض اعصاب و روح از دانشگاه لندن خیابان پهلوی بالاتر از چهارراه امیر اکرم تلفن ۴۵۱۱۴

دکتر معانی
امراض مقاربتی - مجاری ادرار معالجه قطعی سوزاك تازه و کهنه ورم پروستات و سستی و ناتوانی ضیق مجرا حیابان فردوسی شمالی کوچه صادق مرکز

دکتر جمشیدی نادری‌مقابل‌هتل‌نادری معالجه فشارخون . رماتیسم.سیاتیك قند. کمردرد و سستی عصرها ۵-۷

دکتر دانشگر
امراض مقاربتی و جلدی وسوزاك تازه و کهنه ورم پرستات ضیق‌مجر سستی وبواسیر امراض زنانه‌ونازائی خیابان سپه مقابل پستخانه ۲۰۲۴۱۶

پلی کلینك دکترمجاهدی دکترصدیقی
روزیدنت: سابق‌بیمارستان های‌امریکا پزشك‌سازمان بیمه های اجتماعی کارگران بیماری های داخلی اطفال مقاربتی - ترك تریاك و سایر مواد مخدره ترك الکل مجهز بدستگاههای رادیواسکپی لانتازول‌تراپی - انروسل تراپی - دیاترمی و بخور بنی سیلین‌و غیره پذیرائی بعد از ظهر هاخیابان شاه روبروی‌مسجد سجادتلفن ۴۹۵۲۶

دکتر در طب پولوسا
متخصص بیماری های مقاربتی، (سوزاك تازه و کهنه و سفلیس) امراض مجاری ، ادرار و تناسلی - خیابان فردوسی شمالی کوچه صادق پدیرائی ۹ تا ۱۲ و ۵تا۸ تلفن ۴۶۵۸۹

درمان قطعی سوزاك‌تازه و کهنه وتقویت قوای‌تناسلی
دکترعباس جناب‌زاده دارای گواهینامه ازدانشکده طب فرانسه - خیابان‌منوچهری مقابل کوچه ژاندارك اول کوچه مهر صبح وعصر.

حصیر فروشیها

بنگاه عمده حصیر فروشی اتحاد
خیابان سعدی چهارراه سید علی حصیر های‌مرغوب جزئی و کلی بقیمت ارزان بفروش میرسد .
۱-۲۰ آ-۳۶۸

حصیر فروشی‌علی‌محبوبی حصیر درجه یك موجود است . خیابان سپه جنب مسجد مجد
۱-۰ ۳ آ-۴۴۴

حصیر فروشی میهن
بهترین حصیرهای درجه یك را بارزانترین قیمت بفروش میرساند مجسمه اول خیابان امیرآباد چهارراه فرصت .

حصیر فروشی کوشش
مدرن‌ترین حصیرکه بتوسط‌ماشین بافته شده روی ساختمانهای سنگی‌و پنجره‌های آهنی بتوسط متخصص‌فن نصب میشود . سه‌راه تخت جمشید تلفن ۷۳۱۹۲
۱-۱۰ آ- ۵۸۱

صاحب امتیاز و مدیر مسئول : عباس مسعودی
جای اداره : خیابان خیام چاپخانه اطلاعات

فروش اثاثیه

نمایشگاه ایران کالا اولین موسسه بازار خرید و فروش لوازم منزل‌دست دوم‌درایران خیابان شاه چهارراه گلشن تلفن های ۴۵۶۸۶ - ۴۵۶۸۹
همه روزه مقداری لوازم منزل‌که از منازل ایرانی و خرجی خریداری مینماید با سود بسیار ناچیز بفروش میرساند چنانچه شما تصمیم بخرید لوازم منزل از قبیل - قالی-قالیچه بخچال - تلویزیون - رادیو گرام- ضبط صوت - اجاق گاز -سرویس اطاق خواب -سرویس‌اطاق پذیرائی مبل -اشکافیمیز و صندلی - تختخواب و غیره .ارید قبلابامین نمایشگاه مراجعه نموده و لوازم‌منزل مورد نیاز خود را که بسیار نو و آخرین مدل سال میباشدبانازلترین قیمتی که باور نمیفرمائیدخریداری نمائید یااشیائیکه لازم ندارید با اثاثیه مورد لزوم خود تعویض کنید پس خرید و فروش و معاوضه‌لوازم منزل فقط در ایران کالا تلفنهای ۴۵۶۸۶و۴۵۶۸۹احتیاجات شماراتامین مینماید

فروشی
* قفسه بچه ، امریکائی
* کالسکه ، ایتالیائی
تلفن ۳۲۰۸۹ از ساعت ۱۱ تا ۱۳
۱-۲ آ-۳۷۳۵

آنتن تلویزیون

آنتن تلویزیون راگران‌نخرید
آنتن تمام‌کانال تلویزیون -فرنگی باسیم دکل وحق نصب فقط ۷۰ تومان فروشگاه آمیر خیابان شاه چهارراه اسکندری تلفن ۴۹۴۹۸
۱-۱۰ ۱-۵۵۹

الکترو غرب تلفن ۴۹۴۶۹
آنتن تمام کانال فرنگی بالوازم و مخارج نصب بوسیله متخصص فنی بشرط رضایت کامل فقط ۷۰ تومان
۱-۱۰ ۱-۵۵۴

خرید اثاثیه

نمایشگاه و فروشگاه ایران کالا اولین موسسه خرید و فروش لوازم منزل در ایران تهران خیابان شاه چهارراه گلشن تلفن ۴۵۶۸۹- ۴۵۶۸۶
هرنوع لوازم منزل از قبیل قالی قالیچه -تلویزیون -یخچال-رادیو گرام- اجاق گاز -ضبط صوت‌واشیاء دیگر منزل را بهر اندازه و مبلغی که باشد نقد خریداری میشود .
هموطنان عزیز چنانچه تصمیم‌دارید لوازم منزل خود راطوری بفروشید که مغبون نشوید فقط به نمایشگاه ایران کالا مراجعه فرمائید چون ما سعی مینمائیم چه در خرید چه در فروش و چه در معاوضه رضایت - مراجعین محترم را فراهم نمائیم‌پس خرید-فروش- معاوضه لوازم منزل فقط در ایران کالا تلفن های ۴۵۶۸۹ ۴۵۶۸۶

فرش کهنه منازل خریداری و بانو معاوضه میشود تلفن ۵۶۸۷۸
۱-۲۶ آ-۶۰۴

فرش نو و کهنه خریداریم ۳۲۷۵۹
۱-۲۰ آ-۳۷۵

فروشگاه محمد حسان
تنها فروشگاهی است که میتواند کلیه اثاثیه منزل شمارا بقیمت‌عادلانه خریداری کند تلفن ۵۸۱۵۵۸
۱-۳۰ ۱-۵۵۵

فروشگاه فردوست
خریدار هر نوع -یخچال - تلویزیون فرش . رادیوگرام -ضبط صوت نشانی -خیابان شهناز تلفن ۷۵۷۶۸۵

فروشگاه و نمایشگاه آسیا تلفن ۶۱۲۸۳۲
قالی -تلویزیون-یخچال-اجاق‌گاز وسایر لوازم منزل را بقیمت عادلانه خریداریم خیابان شاه - چهارراه‌پیروز
۱-۳۰ آ-۳۳۲

فروشگاه حاجیان
یخچال- قالی-تلویزیون -رادیوگرام ضبط صوت
و سایر لوازم منزل شما را عادلانه خریداریم سه‌راه‌امین حضور ۳۸۸۳۸
۱-۲۶ آ-۵۴۲

معاوضه
فرش بهارستان میدان بهارستان فرشهای کهنه ونو وبانکی‌را درمنازل خریداری ومعاوضه مینماید ۳۴۵۳۷
۱-۳۰ آ- ۳۰۲

تهران کالا تلفن ۷۹۶۱۵
خرید و معاوضه فرش کهنه ونو
۱-۳۰ آ- ۴۶۰

اولین مسابقه کشتی جوخه‌ای چگونه برگزارشد

۲ مالك، ۱ کدخدا ۲ کارگر و ۲۱ زارع دراین مسابقه شرکت داشتند

درحالیکه ساز ودهل مینواختند یك گاوشیرده بپهلوان اول جایزه داده‌شده

■ یك زارع ۴۷ ساله که پنج فرزند داشت دراین مسابقه شرکت کرده بود

■ در کشتی جوخه‌ای هر کس بزمین خورد بازنده است

ورزشی

درشماره دیروز نتیجه اولین مسابقه رسمی کشتی جوخه‌را که در اسفراین وبا حضور والاحضرت شاهپور غلامرضا پهلوی انجام شد اطلاع دادیم اینك گزارش مشروح خبرنگارما که دراین مسابقات حضور داشته باطلاع میرسانیم: ساعت سه بعداز ظهر با قطار سلطنتی وارد ایستگاه اسفراین شدیم درایستگاه از والاحضرت شاهپور غلامرضا پهلوی و همراهان استقبال بعمل آمد و با اتومبیلهائی که قبلا آماده شده بود به طرف شهر اسفراین که شصت و هشت کیلو متراز ایستگاه فاصله دارد حرکت کردیم دربین راه جریان سیل عبور این کاروان ورزشی را قطع کرد ولی پس از ۲۰ دقیقه معطلی ازآب گذشتیم و ۴۵ دقیقه بعد وارد اسفراین شدیم درآنجا استقبال رسمی ازوالاحضرت بعمل آمد وپس از یکربع روانه میدان مسابقه گردیدیم .

میدان مسابقه

درانتهای شهر اسفراین چمن زار طبیعی بزرگی وجود دارد که دورآنرا بوسیله سیم محصور کرده بودند این میدان در حقیقت استادیوم ورزشی شهرهم بود جمعیت زیادی در حدود پنج تا شش هزار نفر زن ومرد و بچه برای مشاهده فینال مسابقه در اطراف میدان اجتماع کرده بودند و صدای سازو دهل بگوش میرسید چندین نفر ازاهالی بارقص های چوبی ومحلی برهیجان مسابقه میافزودند .

گزارش

پس از مستقر شدن والاحضرت در جایگاه مخصوص آقای جعفریان رئیس ادارهٔ کل تربیت بدنی خراسان ضمن عرض خیرمقدم، گزارش مفصلی از وضع ورزش خراسان و انجام کشتی جوخه‌ای و کمکهای رئیس سازمان تربیت بدنی کشور بطلاع رسانید .

سپس فینال مسابقه آغاز شد در مراسم فینال چهار کشتی برای احراز مقام قهرمانی اول تا پنجم انجام شد. و بترتیب آقایان کریمی از قوچان، حسینجان در بادی از اسفراین و کیوانلو از سبزوار مقامهای اول تاسوم مسابقات قهرمانی کشتی جوخه استان خراسان را بدست آوردند .

توزیع جوائز

پس ازخاتمه مسابقه در میان هیاهو هلهله وپایکوبی تماشاچیان و نواختن سازودهل ورقص محلی وبازی باچوب‌دستی ماده گاو شیرده سیاه رنگی که تزئین شده بود بجلوی جایگاه آورده شدو وسیله والاحضرت شاهپور غلامرضا پهلوی ریاست عالیه کمیته المپیك ایران به نفراول این مسابقه داده شد وسپس مادیان قرمز رنك زیبائی از نژاد عرب که آنهم باپارچه های رنگی تزئین داده شده بود ، به نفر دوم و دو گوسفند سفید بنفرسوم داده شد دراین موقع رئیس تربیت بدنی خراسان از تیمسار ایزدپناه تقاضا کرد قاب خاتم مزین بتمثال شاهنشاه راکه از طرف تربیت بدنی خراسان تهیه شده بود بوالاحضرت تقدیم نماید و در خاتمه یك آلبوم به تیمسار ایزدپناه هدیه شد و پرچم قهرمانی بوسیله والاحضرت به سرپرست هیئت کشتی قوچان داده شد که دوره بعدی این مسابقات در آنشهرستان انجام شود .

در این موقع والاحضرت رهسپار ایستگاه شدندو وسیله قطار مخصوص سلطنتی بسمت تهران عزیمت نمودند

شرکت کنندگان

در مسابقات کشتی جوخه‌ای ۲۶ نفراز شهرستانهای تربت جام ، بجنورد اسفراین ،سبزوار، قوچان ،باجگیران، فریمان ،طرقبه ونیشابور شرکت داشتند حداقل سن شرکت کنندگان ۱۸ سال وحداکثر ۴۷ سال بود قهرمان ۴۷ ساله دارای یك زن و پنج فرزند بود وزن شرکت کنندگان از ۷۰ تا ۱۰۸ کیلو بود ولی میان وزنها جوائز را ربودند در این مسابقات یك کدخدا ۲ مالك ، ۲ کارگر و بقیه زارعین شرکت کرده بودند .

کشتی جوخه

طریقه کشتی جوخه نظیر کشتی باستانی می‌باشد مدت این کشتی ۲۰ دقیقه است کشتی گیران با لباس محلی همراه با «سازو دهل» در روی زمین چمن محصور مبارزه می کنندواین کشتی امتیاز ندارد بلکه یکی ازدو نفر با ضربه فنی یعنی زمین زدن طرف پیروز میشود .واگر هردو کشتی گیر بدون نتیجه مسابقه را بپایان برسانند ومساوی شوند یك باخت بحساب دو کشتی گیر محسوب میشودو پهلوانیکه دوباخت داشته باشد از جدول خارج میشود .

دبیرستان رضاشاه کبیر

برنده کاپ مسابقات هنری تهران شد

مسابقات هنری دبیرستانهای دختران تهران برگزار گردید ودبیرستان رضا شاه کبیر در رشته های خیاطی ، موسیقی ، نقاشی کاردستی و آواز برنده شد .

روز گذشته جشن مسابقات هنری فرهنك استان تهران در تالارفرهنك برگزار گردید .

در این جشن طی برنامه مفصل هنری کاپ نقره زیبائی بخانم دکتر پارسارئیس دبیرستان رضا شاه کبیر اهداء شد .

سرپرست فوتبال تاج

امروز اطلاع داده شد که از طرف تیمسار سرتیپ خسروانی مدیر - سازمانهای ورزشی تاج کشور آقای عباس افشین که از فوتبالیستهای- ارزنده و خوب کشور بوده بسمت سرپرست سازمان فوتبال باشگاه تاج انتخاب شده است و طی نامه‌ای به فدراسیون فوتبال نیز معرفی گردید

ملاقات دوستانه

آقای جان واکوب رئیس تبلیغات روزنامه نیویورك هرالدتریبون آمریکا در کشورهای اروپا که اخیر جهت بازدید و مطالعه وارد ایران شده در محل دبیرخانه سازمان ورزشی تاج، با تیمسار سرتیپ خسروانی ملاقات دوستانه‌ای نمود .

دراین ملاقات گسترش سازمان ورزشی تاج مورد توجه آقای دکتر واکوب قرار گرفت و تیمسار خسروانی قاب خاتم نفیسی مزین به تمثال شاهنشاه و شهبانو بایشان اهداء نمود .

بزودی پنج نوع از محصولات

B

Byrom

بایروم

معرفی خواهد شد

William Trading Co., g.p.o. Box 13633, HONG KONG

صادر کننده :همه گونه بادبزن دیواری ورومیزی و تهویه ، آویز لامپ‌های فلورسنت ، مشعل ، لامپ ، یخدان و فلاسك ، زیر- سیگاری ، اجاق وچراغ تلمبه‌ای، لوازم پلاستیك ،بارانی و غیره

آ-۶۰۰۶ ۱-۱۰

پمپ شناور انگلیسی

سومو

تمام برنزی با مشخصات منحصر بفرد

یک فاز تا ارتفاع ۲۰۰ متر

سه فاز تا ارتفاع ۳۰۰ متر

نایاب، ارسطو زاده، مهندس مشاور

گام‌های بلند برای آرمانهای بزرگ

تاریخ مصرف یکی دیگر از امتیازات منحصر بفرد روغن نباتی قو

سومین قدم تاریخ مصرف

این اقدام که بمنظور تکمیل وتثبیت خدمات گذشته صورت گرفته است تمام افرادی را که بسلامت و بهداشت خود علاقمند هستند مطمئن ساخت که روغن نباتی قواز هرجهت ممتاز وبی رقیب است وهمچنان میکوشد تابرتری خودرا برای همیشه حفظ و نگهداری کند .

دومین قدم کلید اطمینان

همان کلیدی که مانند سندی محکم و انکارناپذیر اطمینان مصرف کنندگان وفادار روغن نباتی قو را باندازه‌ای جلب نمود که در مدتی کوتاه سطح میزان مصرف آنرا بمقدار غیرقابل تصور بالابرد.

اولین قدم صدور باروپا

یعنی نخستین گام بسوی تکامل صنایع عظیم روغنی که یکی از فرآورده‌های مفید میهن ما (روغن نباتی قو) را پیشروترین روغن نباتی ایران معرفی نمود.

گاز آمونیاك

آلمانی

۵۸ کیلوئی

مخصوص کارخانجات

یخ سازی

تجارتخانه احمد حاجی علی کتبی

تلفن خرمشهر ۲۵۵۱ اهواز ۲۸۴۴

بطری سردکن - ویترین

جردن ساخت آمریکا

باتخفیف مخصوص وشرایط سهل

فقط چند دستگاه باقی مانده است

شرکت مظفر اصفهان خیابان سعدی تلفن ۳۴۳۵۳ ۳۰۲۱۱۵

خمیر دندان

بیناکا

دندانها را چون مروارید سفید و درخشان میکند

بیناکا

خمیر دندان محبوب جهانیان

ساخت سویس

کاسپین

مذاکرات تهران آغاز شد

بقیه از صفحه اول

سید قاسم رشتیا وزیر مطبوعات افغانستان ونیز آقای آرام وزیر امور خارجه ایران و سفرای دو کشور فوق در تهران شرکت داشتند .

در حضور شاهنشاه

دیروز آقایان ذوالفقار علی بهوتو وزیر خارجه پاکستان و سید قاسم رشتیا وزیر مطبوعات افغانستان که ریاست هیئت نمایندگی کشورهای خود را درمذاکرات آشتی تهران بعهده دارند بحضور شاهنشاه بار یافتند وناهار رادرحضور معظم‌له صرف کردند.

نتایج ثمربخش

آقای رشتیا وزیر مطبوعات و آقای نور احمد اعتمادی معاون وزارت خارجه افغانستان ساعت هفت بعد از ظهر روز پنجشنبه با هواپیما وارد تهران شدند و مورد استقبال آقایان آرام وزیرخارجه وتفضلی وزیر مشاور قرارگرفتند آقای ذوالفقاری سفیر کبیر ایران در کابل نیز همراه هیئت افغانی بتهران آمد. آقای رشتیا در فرودگاه اظهار داشت: از مسافرت به مملکت دوست وهمسایه خیلی عزیزمان ایران بسیار خوشحالم واز مساعی جمیله اعلیحضرت همایون شاهنشاه برای استقرار مجدد روابط افغانستان و پاکستان صمیمانه تشکر میکنم وامیدوارم این مساعی اعلیحضرت همایون شاهنشاه نتایج ثمربخش ومطلوب ببار بیاورد .

باحسن نیت

رادیو کابل - آقای رشتیا وزیر مطبوعات وآقای نوراحمد اعتمادی معاون وآقای عطاءالله ناصر ضیاء وزیرروابط سیاسی وزارت امور خارجه ساعت یك و سه دقیقه بعد ازظهر امروز (پنجشنبه) بوقت کابل برای مذاکره راجع باستقرار مجدد روابط سیاسی و کنسولی و تجارتی بین افغانستان وپاکستان عازم تهران گردیدند آقای ذوالفقاری سفیر کبیر دولت شاهنشاهی ایران با این هیئت عازم تهران شد .

در فرودگاه آقای رشتیا در حین حرکت بسوی تهران بنماینده باختر اظهار داشت که امید است در اجتماع هیئت‌های افغانستان و پاکستان موضوع استقرار مجدد روابط دو کشورمسلمان مورد موافقت طرفین قرار گیرد آقای رشتیا گفت مقصداین کنفرانس فیصله موضوع برقراری مجددسیاسی وکنسولی وتجارتی میان افغانستان وپاکستان یعنی اعاده وضع عادی و قطع روابط موجود میباشد ایشان اضافه نمود که ما با حسن نیت بتهران میرویم وامیدواریم هیئت پاکستان هم حسن نیت بخرج دهد وموضوع مذکور در محیط دوستانه حل گردد .

آقای رشتیا در خاتمه اضافه نمود مساعی جمیله اعلیحضرت همایون شاهنشاه ایران و توجه مسئولین دولت شاهنشاهی که در این امر مبذول داشته‌اند موجب امتنان و تشکر ما میباشد .

بطور حتم

رادیو کراچی - آقای قاسم رشتیا وزیر اطلاعات افغانستان امروز (روز پنجشنبه) بعنوان رئیس هیئت نمایندگی کشور متبوعه خود برای شرکت در مذاکرات پاکستان و افغانستان جهت عادی کردن روابط دو کشور کابل را بقصد تهران ترك گفت آقای رشتیا قبل از حرکت بسوی تهران اظهارداشت که هیئت وی با حسن نیت تمام عازم تهران است واگر همین حسن نیت از طرف هیئت پاکستان ابراز گردد بطور حتم مسئله فیمابین بنحو مسالمت آمیز حل وفصل خواهد شد آقای رشتیا گفت که هدف مذاکرات تهران همانا برقراری مجدد روابط سیاسی وبازرگانی بین دو کشور میباشد .

نثار تاج گل

عصرپنجشنبه آقای ذوالفقارعلی بهوتو وزیرخارجه پاکستان باتفاق آقای اخترحسین سفیر کبیر آنکشوردرتهران درآرامگاه رضا شاه کبیر حضور یافته و تاج گلی نثار کردند .

در ساعت ده دیروز نیز آقای سید قاسم رشتیا وزیر اطلاعات و آقای اعتمادی معاون وزارت خارجه دولت پادشاهی افغانستان باتفاق آقای محمد عثمان امیر سفیر کبیر آن کشور در دربار شاهنشاهی ، تاج گلی برآرامگاه رضا شاه کبیر قرار دادند .

میهمانی نخست وزیر

وزیرامورخارجه پاکستان و همراهان ووزیر اطلاعات افغانستان ومعاون وزارت خارجه آن کشور وهمراهان دیشب شام را بطور خصوصی در منزل آقای علم نخست وزیر صرف کردند . آقای عباس آرام وزیرامورخارجه ایران نیز در این ضیافت حضورداشت .

در رادیو

صبح امروز آقای رشتیا وزیر مطبوعات افغانستان ورئیس هیئت نمایندگی آنکشور در مذاکرات آشتی تهران دراداره کل انتشارات وتبلیغات حضور یافت و با آقای تفضلی وزیر مشاور و سرپرست انتشارات ورادیو ملاقات کرد .

اعلامیه مذاکرات

گزارش خبرنگار سیاسی ما حاکی است که مذاکرات مقدماتی نمایندگان افغانستان و پاکستان و ایران از ساعت چهار بعد ازظهر دیروز در کاخ وزارت امور خارجه شروع گردید . این مذاکرات قریب یکساعت بطول انجامید .

گزارش خبرنگار سیاسی ما اضافه میکند که احتمال میرود مذاکرات آشتی تهران امروز پایان یابد البته در اینصورت یعنی چنانچه مذاکرات آشتی امروز تمام شود امشب اعلامیه مربوط به آن منتشر خواهد شد .

جینا

بقیه از صفحه اول

سینما مهتاب تا حوالی چهار راه شاه و اول خشمت‌الدوله هزاران نفر ازمردم تهران برای تماشای ستاره معروف ایتالیائی اجتماع کرده بودند و خانم جینا در حالیکه در محاصره افرادپلیس قرار گرفته بود وارد سالن سینمامهتاب شد .

در سالن انتظار دختر خردسال آقای اخوان دسته گلی تقدیم هنرپیشه ایتالیائی کرد و سپس آقای مصطفی اخوان رئیس شرکت مولن‌روژ ازورود جینا بسینما مهتاب اظهارخوشوقتی کرد وخیرمقدم گفت .

فارسی حرف زد

در این هنگام خانم جینا وهمراهان بسالن سینما مهتاب هدایت شدند . ولی صحنه‌های پرهیجان فیلم جاده مرك خانم جینا را شدیدا تحت تاثیر قرار داده بود بطوریکه هر قدرهمراهان جینا اصرار میکردند که سالن راترك گوید وی تا هشت وپنجاه دقیقه مشغول تماشای فیلم بود. در این هنگام به تقاضای مدیر سینما و برای اینکه هنگام خروج خانم جینا ازدحام نشود ده دقیقه به پایان فیلم جینا را ازسالن خارج کردند .

در داخل سینما مدعوین برای جینا ابراز احساسات نمودند . قبل از نمایش فیلم قطعاتی ازفیلمهای گوژپشت نتردام - سلیمان وملکه سبا ، نان وعشق و حسادت ، فانفان لاتولیپ که باشرکت جینا تهیه شده و بوسیله شرکت مولن روژ بفارسی دوبله گردیده است نمایش داده شد وجینا با تعجب وخوشحالی برای اولین بار فارسی صحبت کردن خود را می‌شنید سپس یك فیلم خبری که از هنگام ورود جینا بفرودگاه تا آخروقت روزچهارشنبه وسیله کاراوان فیلم برای شرکت مولن روژ تهیه‌شده بود نمایش داده شد که فوق‌العاده مورد توجه جینا و حضار قرار گرفت آنگاه فیلم فارسی جاده مرك نمایش داده‌شد. بااینکه قرار بود خانم جینا ساعت‌هشت وسی دقیقه سالن سینما را ترك کند

تقدیر از هنرپیشگان

در سالن انتظار هنرپیشگان فیلم جاده مرك از جمله خانم شهلا وآرمان بخانم جینا معرفی شدند و هنرپیشه ایتالیائی بازی آنها را در فیلم جاده مرك ستود وهنرمندی آنها را مورد تقدیر قرار داد . مقارن ساعت یازده شب بدعوت شرکت مولن روژ خانم جینا در ضیافت شامی که در هتل‌ونك ترتیب داده شده بود شرکت جست . دراین ضیافت جمع کثیری ازشخصیتهای مختلف حضور داشتند و از مدعوین پذیرائی گرمی بعمل آمد .

این ضیافت تا سه بعد از نیمه‌شب در هتل ونك ادامه داشت و جینا از پذیرائی شرکت مولن روژ صمیمانه تشکر کرد .

مصاحبه تلویزیونی

خانم جینا قبل از آنکه در ضیافت شام شرکت مولن روژ شرکت کنددر یك مصاحبه تلویزیونی حضور یافت و در پاسخ سوآلات آقای عباسی پیرامون فعالیتهای هنری خود مطالبی اظهار نمود سخنان جینا بوسیله خانم دکتر ترزا باتیستی خبرنگار روزنامه ژورنال دو تهران از ایتالیائی بفارسی ترجمه میشد .

قرار بود خانم جینا وهمراهان ساعت ۵ وسی دقیقه صبح امروز تهران راترك کنند و حتی عده‌ای نیز برای بدرقه جینا بفرودگاه رفته بودند ولی بعدا اعلام شد که مسافرت وی ۲۴ ساعت بتاخیر افتاده است .

یك استاد ادبیات فارسی درگذشت

پروفسور هادی حسن استاد زبان و ادبیات فارسی دانشگاه معروف علیگره هندوستان که از برجسته‌ترین دانشمندان ایران شناس هند ودارای بیش از چهل سال سابقه خدمت به فرهنك و ادب ایران بود و در این راه کتابها و مقالات متعدد داشت و بپاس خدمات خود نشان عالی فرهنك از ایران دریافت داشته بود شب گذشته در ۶۹ سالگی درگذشت .

بمناسبت درگذشت این دانشمند امروز این تلگرام از طرف شورای فرهنگی سلطنتی ایران به دانشگاه علیگره مخابره گردید :

رئیس محترم دانشگاه اسلامی علیگره - هندوستان

خبر درگذشت پروفسور هادی‌حسن دانشمند عالیقدر ایرانشناس واستاد زبان وادبیات فارسی آن دانشگاه که خدمات ممتد ایشان بفرهنك و ادب ایران همواره در کشور ما مورد ستایش و تقدیر بوده است مایه تاسف عمیق اعلیحضرت همایون شاهنشاه و اعضای شورای فرهنگی سلطنتی و کلیه مراجع علمی و فرهنگی ایران گردید . خواهشمند است مراتب تسلیت و همدردی جامعه علم وادب ایران را بخانواده آن مرحوم و به همکاران آن فقید در کرسی مطالعات ایرانی و بکلیه استادان دانشگاه اسلامی علیگره ابلاغ فرمائید .

دبیرکل شورای فرهنگی سلطنتی ایران - شجاع‌الدین شفا

رئیس فدراسیون استعفا کرد

بقیه از صفحه آخر

خودرا باینشرح دراختیار او گذاشت

متن استعفاء

تیمسار ریاست سازمان تربیت بدنی ایران : نظربااینکه امروز (دیروز) درمسابقه فوتبال تیمهای شهربانی کل کشور و شاهین عده‌ای از همشهریان گرامی که در عالم‌فوتبال بصیرت کامل‌نداشته ودر استادیوم امجدیه حضور یافته بودند نسبت به بهترین بازیکنان تیم ملی ایران آقایان مشروحه زیر : مصطفی عرب ، حسن حبیبی محمد رنجبر ، نوریان ،امیرآصفی ناصرنوآموزوجلال طالبی بی‌احترامی وبی‌حرمتی رواداشتند وروح‌تشویق از ورزشکاران آماتور را حفظ نفرمودند و زحمات ورزشکاران عزیز و خدمات فدراسیون فوتبال رابرای خدمت بعالم فوتبال نادیده گرفتند لذا باعرض معذرت درعالی ترین وضع فوتبال ایران ازریاست فدراسیون فوتبال استعفا داده و کناره گیری میکنم .

استدعا دارم با عرض پوزش مراتب را بشرف‌عرض بندگان اعلیحضرت همایونی شاهنشاه که همیشه افتخار خدمت‌گزاری بخاك‌پای مبارکشان را دارم‌معروض تاشخص دیگری رابجای‌خدمتگزار منصوب فرمایند .

سرویس ورزشی اطلاعات -

بعقیده ما استعفای آقای حسین مبشر یك‌عمل غیرمنطقی است و رئیس‌فدراسیون تحت‌تاثیر احساسات مبادرت بنوشتن استعفانامه کرده‌است چون ابراز احساسات مردم بنفع یك تیم وعلیه تیم دیگر تازگی ندارد و نه‌تنها درایران بلکه در عموم کشورهاچنین تظاهراتی‌سابقه دارد . امروز تماشاچیان تحت‌تاثیر بازی تیم شاهین قرار گرفتندوچه بسا فردا تحت‌تاثیر بازی‌تیم‌دیگری قرار بگیرند آنچه برای فدراسیون فوتبال مهم است بهره‌برداری‌سالم وعاقلانه از احساسات تماشاچیان بورزش فوتبال کشور است‌نه‌مقابله بااحساسات آنها .

قبول نشد

ظهرامروز تیمسار ایزدپناه رئیس سازمان تربیت‌بدنی بخبرنگارما گفت استعفای آقای‌مبشر قبول شدوایشان باید کماکان بکار خود ادامه دهد .

اعلامیه شهربانی

بقیه از صفحه اول

اعلامیه زیر بمناسبت فرارسیدن ماه محرم از طرف شهربانی کل کشور صادر شده است :

با فرا رسیدن ماه محرم که ایام سوگواری و برگزاری مراسم یاد بود شهادت بزرگترین رادمرد عالم اسلام (حسین ابن علی) می باشد شهربانی کل کشور بدین وسیله نکات زیررا باطلاع عموم هم میهنان می رساند .

۱- در پانزده روز اول ماه‌محرم از تاریخ شنبه مورخه ٤ خردادماه سال ٤۲ الی ۱۸ خرداد بطور کلی استعمال نوشابه های الکلی وترنم موزیك و هر نوع اتراکسیون در اماکن عمومی ممنوع می باشد .

۲- کلیه مغازه های مشروب فروشی از صبح روز ۸ محرم الی صبح روز ۱٤ محرم که مصادف‌با ۱۱ الی ۱۷ خرداد ماه ٤۲ میباشد تعطیل خواهد بود .

۳- کلیه سینما ها از هشتم‌ماه محرم الی ۱۲ که مصادف با ۱۱ الی ۱۵ خرداد ماه است تعطیل خواهد بود و از روز ۱۳ (شب ۱٤ ماه محرم) شروع بکار خواهندنمود

٤- انجام‌مراسم‌سوگواری‌مشروع که با موازین مقدس اسلام تطبیق‌نماید با رعایت نظم و ترتیب کامل انجام خواهدگردیدلیکن اعمال‌وتظاهراتی که شرع مقدس نیز آنهارا تجویز نفرموده است‌بکلی ممنوع‌بماموزین انتظامی دستور جلوگیری داده‌شده

۵- از عموم شیعیان و اهالی محترم پایتخت انتظار میرود که‌با رعایت کامل نظم و ترتیب طبق دستور شرع مقدس احترام شعائر مذهبی را حفظ و مراسم‌سوگواری حضرت حسین ابن علی (ع) را با نظم کامل انجام دهند .

خدای ناخواسته اگر اشخاصی مراسم مذهبی را وسیله اغراض شخصی قرار دهند شدیدا مجازات خواهند شد .

٦- نصب و استفاده ازبلندگو در خارج از تکایا و مساجدمطلقا ممنوع و فقط در داخل مساجد و تکایا تا ساعت ۲۲ مجاز خواهدبود.

شهربانی کل کشور

۹

پرواز مستقیم هفتگی جت های پان آمریکن از تهران به ایالات متحده امریکا

پان‌آمریکن به نسبت زیادی بیشتر از هر شرکت هواپیمائی دیگر پروازهای جت به آمریکا دارد ! با ۱۰۳ پرواز جت از اروپا به ایالات متحده‌آمریکا مسافرت بر فراز اقیانوس اطلس هیچگاه به این سهولت نبوده است !

پروازجت های پان‌آمریکن از پاریس بیش از پیش افزایش مییابد! با هریك از ۲۰ پرواز هفتگی جتهای کلیپر میتوانید برنامه‌خودرا تنظیم کنید. این‌پروازها شامل ۲ پرواز بدون‌توقف روزانه به‌نیویورك ۳۰ پرواز بدون توقف هفتگی به بوستون ۳۰ پرواز بدون توقف هفتگی به فیلادلفیا ۳۰ پروازهفتگی به‌بالتیمورو ۳ پرواز هفتگی به واشنگتن میباشد. بطور کلی پان‌آمریکن از ۲۲ شهر اروپائی به ۱۵ شهر ساحل آمریکا پرواز میکند .

ضمناً بخاطر داشته باشید که پان‌آمریکن هرهفته ۱۰۳ پرواز جت برفراز اقیانوس اطلس عرضه میدارد *

صرفه جوئی در ایالات متحده آمریکا

بطورمثال یکهفته‌توقف درنیویورك با استفاده از سکونت راحت در یك هتل ، غذای کامل ، گردشهای متعدد کل مخارج فقط ۷٤۹۷ ریال میشود !

تعطیلات خوشی را در آسمان بگذرانید ! درحین پرواز در جنهای بزرك و راحت‌کلیپر پان آمریکن از غذاهای عالی و بین المللی ماکیم‌پاریس که شهرت جهانی دارد ، وهمچنین ازپذیرائی واقعاً دوستانه وبی ریاء ومواظبت کارکنان ومهمانداران هواپیما که بچند زبان تکلم میکنند برخوردار میشوید . در هر پرواز نیز سرویسهای درجه یك پرزیدنت اچیال بادرجه صرفه جوئی وارزان رین‌بو بشماعرضه میشود

پروازشما درکمال آسایش و خوشنودی و ورود شما با حالتی آزاد و آماده انجام میپذیرد .

برای ذخیره جا به آژانس مسافرتی‌خود یا پان‌آمریکن مراجعه فرمائید

تهران - خیابان شاهرضا نبش ویلا تلفن ۹۵۹۹۱

آبادان - نماینده کل‌فروش: اسکای وبز-تلفن ۲۵۲۷

پیشرو درآقیانوس اطلس ..... پیشرو درآقیانوس آرام .

پیشرو در آمریکای لاتین ..... پیشرو درمسافرت‌دوردنیا

PAN AM

* از یازدهم خرداد

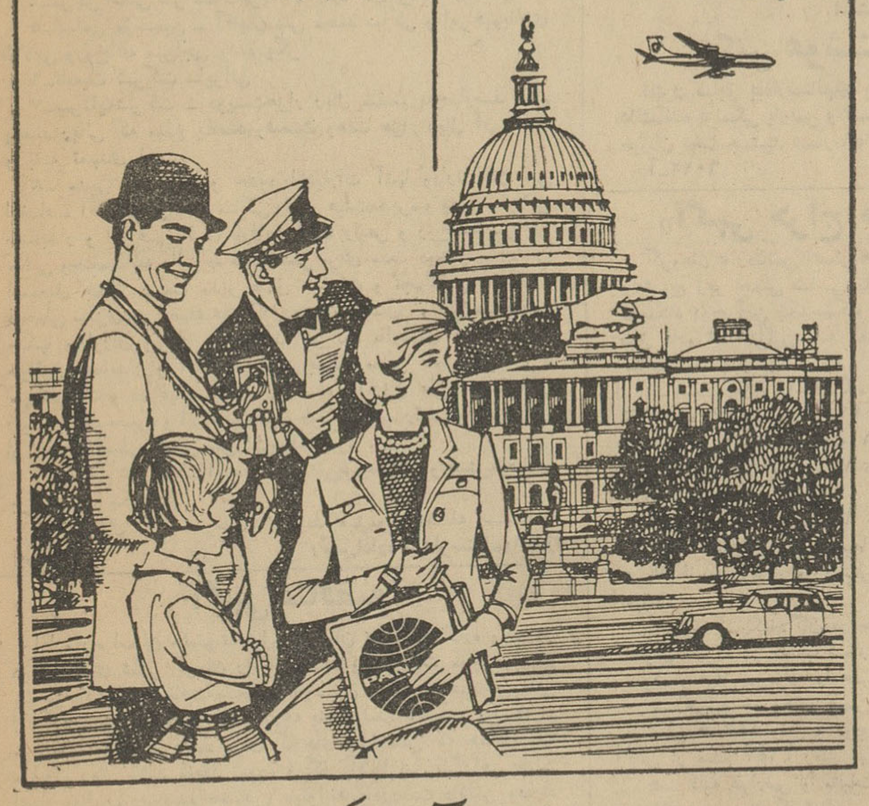

باپان آمریکن

مجرب ترین

شرکت هواپیمائی جهان

مسافرت شما بهتر انجام میپذیرد

خانواده جوانشیر : باطلاع خویشان و آشنایان میرساند که مراسم هفته شادروان **غلامرضا جوانشیر** ازساعت ٤ونیم الی ٦ونیم بعدازظهر روزیکشنبه پنجم‌خرداد ٤۲ درامامزاده عبدالله آرامگاه فتوحی برگزار خواهدشد. وسیله ایاب وذهاب ساعت ٤ مقابل منزل آن مرحوم آماده‌است .

امیریه . انتظام . انتهای ترجمان. کوچه نیکخو پلاك ۱۲٦

شهربانی کل کشور درگذشت ناگهانی و تاسف‌آور سرکار **سروان محمودهاشمی** را حین انجام وظیفه در مشهد باطلاع عموم افسران و کارمندان ودرجه‌داران شهربانی میرساند. مجلس ترحیم آن شادروان روزیکشنبه پنجم خرداد از ساعت ۹ الی ۱۱ درمسجدمجد منعقد خواهدبود

شهربانی کل کشور

هیئت مدیره شرکت واحد اتوبوسرانی بدینوسیله درگذشت تاثر آور **سرکار سروان محمود هاشمی** برادر همکار خود سرکار سروان رفیع هاشمی را درمشهد باطلاع عموم کارکنان شرکت واحد میرساند . مجلس ختم آنمرحوم روزیکشنبه پنجم خرداد از ساعت ۹ الی ۱۱ در مسجد مجد دائر میباشد .

معاون وزارت‌کشور ومدیر عامل شرکت‌واحد

شجاع ملایری

خانواده‌های: **هاشمی - رحمانی -هاشمی‌زاده حیدریان - اسماعیل‌پور- قهرمان‌زاده - حقیقی سرداری - فردوس - اعظامی - نوائی - ایزدی فروتن - میرسعیدی - دستگیری**

درگذشت اسف‌انگیز سرکار **سروان محمود هاشمی** برادر آقایان فرهنك وغلامحسین‌هاشمی وسروان رفیع‌هاشمی را درمشهد باطلاع عموم اقوام و دوستان و آشنایان گرام میرساندمجلس ترحیم مردانه آن شادروان از ۹ صبح تا ۱۱ روز یکشنبه پنجم خرداد درمسجدمجد و مجلس‌ختم زنانه از ساعت ۳ الی ۵ بعدازظهر همان روز در منزل سرکار سروان رفیع هاشمی واقع درجاده شمیران خیابان صفیری برگذار میگردد

بعموم همکاران وبازماندگان بویژه آقای سروان رفیع هاشمی حادثه تاثرانگیز راتسلیت میدهیم

بدینوسیله درگذشت‌مرحوم **هامبارسوم پالانچیان** را باطلاع بستگان‌وآشنایان‌میرساند مراسم تشییع جنازه از ساعت ۹ صبح فردا ازمنزل آنمرحوم بمحل گورستان ارامنه انجام ومجلس ترحیم ازساعت ٤ بعدازظهر فردا در منزل شخصی فقید سعید چهارراه یوسف‌آباد خیابان حافظ کوچه اشهری شماره ۱۵۲ برگزار میگردد. **خاندان پالانچیان**

با یکدنیا تاسف و تالم مصیبت وارده را به‌سرکار سروان عبداله مقیمی‌فرد تسلیت‌عرض مینمائیم **ن شهیدی - ش بنی‌اسد**

مصیبت وارده را بدوست و همکار عزیز خود سرکار سرهنك دکتر امجدی و بانوی محترمشان تسلیت میگوئیم

سرهنك دکتر انتظام - سرهنك دکتردرستی سروان دکتر برجیان - سروان دکتر اصباح - ستوان دوم دکتراخوان - ستوان‌دوم نبی‌پور

شاهین کاپ قهرمانی فوتبال

بقیه از صفحه اول

بعلت توهین بداور یکسال از مسابقات محروم شده است بمیدان آورده بودفدراسیون از بازی او ممانعت کرد و پس از چند دقیقه باشگاه شاهین باخارج‌شدن این بازیکن از میدان موافقت کرد و بازی آغاز شد .

■ شروع بازی

ساعت پنجوده‌دقیقه مسابقه با سوت تهرانی آغاز شد از ابتدای شروع بازی مردم تیم شاهین را مورد تشویق قراردادند . دردقایق اول شیرزادگان ، بهزادی و دهداری از تیم شاهین با کمك یکدیگر توپی رااز روی دروازه شهربانی اوت کردند

بالاخره در دقیقه ٤۳ بازی‌یك توپ در فاصله ۱۸ قدمی دروازه شهربانی فول شد توپ‌بوسیله دهدای وارد دروازه شهربانی گردید.

■ هافتایم دوم

نیمه‌دوم مسابقه باحرارت‌بیشتری آغاز گردید فوروارد‌های شهربانی حملات شدیدی راآغاز کردندولی نتیجه‌ای نگرفتند.

بالاخره در دقیقه دوازدهم هافتایم دوم توپی در جلوی پای همایون بهزادی قرار گرفت بهزادی‌توپ رابتنهائی از مرکز زمین تافاصله ۱۸ قدمی دروازه پیش‌آوردو بایك پاس زیباتوپ‌راتحویل شیرزادگان داد و شیرزادگان باشوت محکمی دومین گل را وارد دروازه‌شهربانی نمود .

■ کاپ قهرمانی

در خاتمه مسابقه در میان‌ابراز احساسات شدید متجاوز از ۱۵ هزار نفر تماشاچی کاپ قهرمانی وسیله تیمسار سرلشکر ایزدپناه رئیس سازمان تربیت‌بدنی وآقای حسین مبشر رئیس‌فدراسیون‌فوتبال به‌دهداری کاپیتان تیم شاهین‌داده شد . مردم دهداری را روی دوش بلند کردند و دور زمین‌چرخانیدند وسپس کاپ دیگری به آقای ستوان رنجبر کاپیتان تیم‌شهربانی قهرمان دوم فوتبال حذفی تهران داده شد .

لغو عوارض دروازه‌ای

بقیه از صفحه اول

شرکت های ملی قند مانندهر شرکت دیگربرای‌این بوجودآمده اند که بموازات بهره برداری آنها دولت‌و مردم نیزاز منافع آن‌شرکت ها بهره مند شوند اما آنچه ما توقع و تقاضا داریم این‌است که قانونی که دولت وضع می نماید بر پایه منطق و عدالت اجتماعی استوار باشد نه روی تصمیم های آنی. دریافت ، چهار ریال بعنوان افزایش قیمت عملی غیر منطقی است زیرا قیمت هر جنس مربوط بوضع بازار آن جنس وتابع عرضه و تقاضا است اگر قیمت شکر به واسطه یك سلسله عوامل و کمی تولید در دنیا ترقی کرده است‌این تفاوت قیمت باید عاید دستگاه‌تولید کننده شود نه این که تمام آنرا دولت به نفع خود جذب نماید . دولت می تواند از سود ویژه یك کارخانه هر مبلغی که بخواهدقانون وضع کند ومالیات بگیرد اما بدون در نظر گرفتن مخارج و تعهدات یك شرکت صدور یك چنین مصوباتی قطعا و قهرا بتولید مملکت لطمه‌وارد می‌آورد وشرکت های تولیدی را دچار مشکلات‌مالی خواهد کرد ، باید باین موضوع توجه داشت که بهر نسبت قیمت یك جنس بالا برود بهمان نسبت مخارج تولید و قیمت مواد اولیه آن جنس افزایش می‌یابد موضوع‌دیگر وضع عوارض قند و شکر است . می توان گفت که یکی از اقدامات خوب و بجای دولت الغاء عوارض دروازه‌ای بود این اقدام در همه‌جا حسن اثر بخشید و مستحسن‌افتاد و دولت خود نیز در معایب این عوارض در ضمن بیانات و مصاحبه ها شرح مبسوطی در دفعات متوالی اظهار داشت . اما با کمال تعجب این عوارض نابجا و بیمورد را که در همه جا لغو کرد معلوم‌نشد که بچه دلیل و روی چه منطقی علاوه بر این که در باره کارخانه های‌قند ملی‌تثبیت نمود برای‌جبران معافیت عوارض سایرین مبلغی هم بر عوارض این کارخانه ها علاوه ساخت . صدور این تصویبنامه علاوه بر این که نسبت بکارخانه های‌تولیدی تحمیل‌سنگین وناروائی است یکنوع تبعیضی بوجود آورده است که در افکار مردمی که در این کارخانه ها دارای سهام می باشند فوق العاده سوء اثر مینماید اگر دریافت عوارض یك امر لازم و ضروری است چرا سایر کارخانه ها و شرکتها را مشغول قرارداده‌اند این یك نوع بیعدالتی است که هیچگونه محملی برای آن‌نمی‌توان قائل شد .

قانون برای همه افراد کشور و همه دستگاه ها باید بطورمتساوی وضع شود و هرگز تبعیض و بی عدالتی‌در شان‌دولت نیست وبرخلاف اصل تساوی حقوق افراد است .

دولتی که وضع عوارض را نابجا دانسته و آنرا در تمام شهرهای لغو می کند چگونه روا میدارد که زارعین و کشاورزانی که مطلقا از مزایای‌زندگانی مردم‌شهری‌بهره‌مند نشده و حتی اکثر آنها از لوازم اولیه زندگانی‌محروم‌می‌باشنداز : سهم محصول خود مبلغی بعنوان عوارض شهرداری یعنی‌تامین‌بودجه برق و آب و اسفالت وارزاق مردم شهرنشین‌بپردازد. صاحبان کارخانه های قند در هر سال مقداری قند و شکر بابت سهم چغندر کاران بایك‌ثلث کمتر از قیمت بازار به زارعین تحویل میدهد ودر عوض دولت از این مقدار سهمیه زارعین عوارض دریافت میدارد .

آیا معنی حمایت از کشاورز و عدالت اجتماعی همین‌است ؟.

اعتبار

بقیه از صفحه آخر

سد محمد رضا شاه پهلوی سد در مورد بررسی قرار گرفت ، سپس دو قلم بودجه عمرانی سال ۱۳٤۲ مربوط به بهداری مورد تجدیدنظر واقع شد بودجه نهائی این سازمان بمبلغ ۲٤٫٤ میلیارد ریال‌بتصویب رسید آنگاه آقای دکتر وحیدی مدیر عامل بنگاه آبیاری که در جلسه هیات عالی حضور داشت پیرامون پیشرفت کار سد های مهاباد کردستان و گنجان چم کرمانشاه میناب بندر عباس وسد های رودخانه های موندو چغو در جنوب گزارش داد .

در پایان جلسه برای شروع ساختمان سد گنجان چم در سال جاری از طرف سازمان برنامه‌تامین اعتبار شد .

بخواننده رادیو اسید پاشیدند

خواننده رادیو که از ناحیه چشم وصورت وسینه آسیب دیده میگوید: دوخواننده‌زن عده‌ایرا تحریك کردند تاروی‌من‌اسید بپاشند

ساعت ۹ و چهل‌وپنج دقیقه پریشب چند نفر ناشناس بخانم مریم جمال خرم معروف به «روح پرور» خواننده رادیو نیروی هوائی اسید پاشیدند و فرار کردند . در این حادثه صورت و سینه روح‌پرور سوخت و بچشم چپ‌وی اسیب رسید . خواننده نیروی هوائی پریشب هنگامیکه باتفاق پدر و زنی از بستگانش عازم یك مجلس عروسی بود مورد حمله قرار گرفت .

خبرنگار ما که در بیمارستان‌جامی از روح‌پرور دیدن کرده جریان‌واقعه را از وی سوآل کرد. روح‌پرور که سر وسینه‌اش پانسمان‌و صورتش‌متورم شده ویکی از چشمانش بسته بود به خبرنگار ما گفت : ساعت ده دیشب (پریشب) من بیك مجلس عروسی دعوت داشتم . ساعت ۹ بود که تلفن زنك زد و مردی از من دعوت کرد که در یك مجلس ختنه سوران شرکت کنم . من چون جای دیگری وعده داشتم قبول نکردم ولی در اثر اصرار این مرد قبول کردم تا ساعت ده شب در مجلس آنها باشم و قرار شد که به دنبال من بیایند .

سوزش ناگهانی

خواننده رادیو سپس اضافه کرد: من مدتی بانتظار ماندم و چون خبری از آمدن دعوت کننده نرسیدما باتفاق پدر و دختر عموی پدرم از منزلمان که در کوچه بهروز خیابان امیرآباد قرار دارد بیرون آمدیم تا بمجلس عروسی برویم . وقتی بسر خیابان رسیدم‌دیدم یك اتومبیل بنز خاکستری رنك که در حدود پنج شش نفر داخل آن نشسته‌اند در آن طرف خیابان ایستاده و موتور سیکلت سواری که یکنفرهم پشت سر او نشسته در خیابان بالا و پائین میرود .

من بی خیال بانتظار تاکسی ایستاده بودم که دیدم یکی از سرنشینان اتومبیل سواری مرا بموتورسیکلت سوارنشان دادوبلافاصله موتورسیکلت با سرعت بطرف من آمد و هنگامی بمقابل من رسید مردی که پشت موتورسیکلت نشسته بود محتویات شیشه دهانه گشادی را که دستش‌بود بطرف من پاشید . قطرات مایعی که داخل شیشه بود بسینه و صورت و چشمهای من ریخته شد ومن بگمان اینکه اب الوده‌ای بصورت‌من پاشیده شده است بطرف جوی آب رفتم و صورتم را شستم ولی چند لحظه بعد چنان سوزشی در سینه و صورت و چشمهایم احساس کردم که قابل تحمل نبود تازه آنوقت فهمیدم که اسید به رویم پاشیده شده است .

با کمك پدرم که کت اودرنتیجه‌پاشیدن اسید سوخته بود باتفاق دختر عموی او بچند بیمارستان مراجعه کردیم و بالاخره در این بیمارستان خصوصی بستری شدم .

اقای‌دکتر صالحی‌پزشك بیمارستان معالجات لازم را بعمل آورد ولی‌ازلحاظ چشمم خیلی نگران هستم .

آهنك مرا میخواستند

خبرنگار ما از روح‌پرور سوآل‌کرد فکر میکنید چه کسانی بشما اسید پاشیده‌اندومحرك آنهاچیست. روح‌پرور جواب داد: گمان میکنم حمله ازطرف دو زن خواننده که چندی قبل‌پیشنهاد کرده بودند یکی از آهنگهای مرا خریداری کنند و من نپذیرفته بودم صورت گرفته و کسانیکه اسید پاشیده‌اند ازطرف آنهاتحریك شده‌اند

در جستجو هستند

در ضمن پاشیدن اسید قطراتی از آن به کت پدر روح‌پرور پاشیده‌شد و کت سوراخ گردیده است از طرفی صورت دختر عموی پدر خواننده رادیو نیروی هوائی نیز در اثر اسید کمی آسیب دیده است . فعلا جریان از طریق کلانتری ۱۹ که خواننده‌رادیو به انجا شکایت کرده تحت رسیدگی میباشد .

مجازات اعدام دارد

خبرنگار ما گزارش میدهد : مجازات اسید پاشی در قانون بسیار شدید است و ماده واحده مربوط به اسید پاشی میگوید :

هرکس عمدا با پاشیدن اسید یا هر نوع ترکیبات دیگر که موجب‌قتل کسی بشود بمجازات اعدام واگرموجب مرض دائمی یا فقدان یکی از حواس منجی علیه گردد بحبس با اعمال‌شاقه واگر موجب قطع یا نقصان یا از کار افتادن عضوی از اعضاء بشود بحبس مجرد از ۲ تا ده سال واگر موجب صدمه دیگری بشود بحبس‌مجرد از۲ سال تا پنج سال محکوم خواهد شد.

آبجو تقلبی هم ببازار آمد !

عصر دیروز مامورین کلانتری یوسف‌آباد با دستگیری پسر بچه ۱۲ ساله ای که یك خورجین محتوی بطریهای آبجو حمل میکرد ، بوجود محلی که پدرش در آنجا آبجو تقلبی میساخت پی بردند .

این محل در خیابان پهلوی قرار داشت و هنگامیکه مامورین خانه را مورد بازرسی قرار دادند تعداد ۲۱۰ بطری آبجو تقلبی و تعداد زیادتری طشتك و یك دستگاه پرس و یك قابلمه محتوی ماده بدبوئی که‌برای ساختن آبجوبکار میرفت کشف‌گردید

آقاجان صاحب منزل دستگیر و با پرونده بدادسرا فرستاده شد.

در جیب های مقتولین ۱۳۱ تومان پول نقد بدست آمد . دو ساعت زنانه و مردانه نیز که در اطراف محل حادثه افتاده بود پیدا شد اکنون جریان در ژاندارمری کرج تحت رسیدگی می باشد .

دریك حادثه رانندگی درجاده سد کرج

۶ نفر کشته شدند

دراین عکس اتومبیلی‌که سقوط کرده ومسیری‌که از آنجا بدره افتاده باعلامت مشخص شده است

دیروز در اثریك حادثه‌رانندگی در جاده چالوس شش نفر کشته شدند . این حادثه ظهر دیروز اتفاق افتاد که ۶ نفر سرنشینان اتومبیل سواری از چالوس عازم تهران بودند که در جاده سدکرج کلیه سرنشینان آن کشته شدند.

خبرنگار کشیك سرویس‌حوادث که در محل حادثه حاضر شده‌است گزارش میدهد : ساعت ۱۲ (ظهر) دیروز اتومبیل بنز سواری طوسی رنك مدل ۱۸۰ که از چالوس به کرج می آید در ۲۲ کیلو متری کرج و ۶۶ کیلومتری تهران در جاده تاسیسات سد کرج درسریك پیچ صعب‌العبور روبروی خانه‌های سد بدره‌ای بعمق ۲۵ متر سقوط کرد و در نتیجه شش نفر از سر نشینان آن بنام حسین فطوره‌چی اهل رشت کارمند بانك ۲۲ ساله که گویا راننده اتومبیل بوده ، منوچهر کنعانی ۳۵ ساله ، خسرو کنعانی ۳۰ ساله و خانم کنعانی سی ساله و دو پسر بچه ۱۳ و ۱۲ ساله در لحظات اول حادثه کشته شدند .

جریان سقوط این اتومبیل‌به ژاندارمری کرج اطلاع داده شد و آقایان دکتر پاکباز بازپرس شهرستان کرج‌و دکتر عبدی‌پزشك قانونی باتفاق ستوان دوم منصوری فرمانده پاسگاه ژاندارمری درمحل حادثه حاضر شدند و پزشك‌قانونی پس از معاینه اجساد جواز دفن آنهارا صادر کرد و بدستوربازپرس جنازه مقتولین به کرج انتقال‌یافت

اتومبیل درهم شکسته شد

خبرنگار ما اضافه می کند : اتومبیل بنز شماره ۵۳۷۳۶ دراثر سقوط بدره بکلی درهم شکسته شده و جنازه سر نشینان آن در گوشه‌و کنار افتاده بود رل اتومبیل کج شده و به تشك وصل شده بود و چرخهای عقب آن از هم‌جدا گردیده چند متر دورتر افتاده بود زبان خانم کنعانی ازنیمه بریده شده بود و سایر مقتولین نیزبوضع دلخراشی کشته شده بودند .

درعروسی خیابان زعفرانیه شمیران

داماد درتصادف مجروح شد ویکی‌از مدعوین نیز باشنیدن‌این‌خبر هلاك گردید

خبرنگار مادر شمیران گزارش میدهد بعداز ظهر روز پنجشنبه‌در یکی از خانه‌های خیابان‌زعفرانیه شمیران مجلس عروسی برپا بود، مقارن ساعت نه‌ونیم بعدازظهرآقای علی افشار داماد باتفاق مادر خود خانم شرافت‌السلطنه افشار وسه‌نفر از بستگانش باسامی رخساره ، رضا احدی وولی رایگان بااتومبیل جیپ استیشن شماره ۵۶۸۸۹ از خانه خارج شدند ولی در خیابان زعفرانیه اتومبیل باتیرچراغ برق تصادف کرد ودراین حادثه دامادو مادر وبستگانش بسختی مجروح است .

شدندوفورا مجروحین دربیمارستان رضا پهلوی بستری میشوند .

خبرنگار ما در گزارش خود اضافه میکند براثر پیش‌آمدن‌این حادثه ناگوار مدعوین مجلس عروسی سخت ناراحت شدند و ساعتی پس از وقوع حادثه یکی‌از مدعوین مجلس عروسی بنام آقای دکتر مرادیان از بالکن به‌حیاط منزل سقوط کرد و متاسفانه‌براثر شدت جراحات وارده وخونریزی مغزی فوت نمود . این واقعه‌ناگوار باعث تاثر و تاسف عمومی‌شده است .

یونس یك مشت‌خورد ومرد !

متهم بقتل‌میگوید: یونس بمن‌لگد زدومن‌هم باومشت ولی‌نمیدانم چطورشدکه مرد!

پریشب در آسیاب میرزائی در خیابان شیروخورشید جوانی‌در اثر یك‌ضربه مشت بقتل رسید ومتهم وسیله مامورین کلانتری ۲۳ بازداشت گردید .

خبرنگار ماپس از تحقیقاتی که درباره این قتل نموده گزارش می‌دهد : ساعت ۴۵٫۵ دقیقه بعداز ظهر روز پنجشنبه‌محمد موقری۲۷ ساله ویونس فاتح رزنق کارگران آسیاب‌میرزائی مشغول کاربودند وآرد های آماده‌شده را به‌داخل کیسه‌هامیریختنددراینموقع کامیونی وارد آسیاب شد . یونس باآمدن کامیون از انبار خارج شد و سپس روبه‌محمد کرده گفت : کمك‌کن تا کیسه‌های آرد رابار کامیون کنیم محمد زیربار نرفت و گفت این وظیفه من نیست خودت به‌تنهائی باید کیسه‌هارا ببری . بالاخره برسر همین موضوع بین‌دوهمکار مشاجره‌ای درگرفت وکار آنهابه زدوخورد کشید و محمد موقری مشتی به شکم یونس فاتح زد یونس بزمین افتاد و بلند نشد ، هنگامیکه کارگران دیگربسراغش آمدند دیدند که یونس مرده است .

محمد دربازجوئی میگفت: یونس لگدی بمن زد و من هم مشتی حواله‌اش کردم ولی نمیدانم چطور شد که‌مرد!

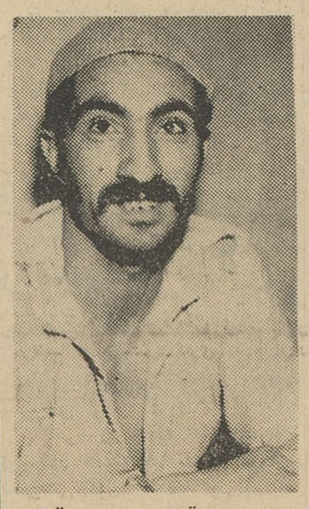

محمد موقری (متهم بقتل)

یونس فاتح رزنق (مقتول)

قتل راننده در آبادان

طبق گزارش تلفنی خبرنگار ما در آبادان پریشب در خیابان بهمنشیر آبادان بین عده‌ای برسر اختلافات خصوصی‌زدوخوردشدیدی رویداد ودراین نزاع شخصی بنام محسنی‌پور که قصد میانجیگیری داشت باضربات‌چاقوبسختی‌مجروح شد وپس از انتقال به‌بیمارستان جمعیت شیروخورشید سرخ وعمل جراحی بعلت شدت جراحات وارده فوت کرد . مامورین انتظامی شخصی بنام اکبر رجائی را باتهام قتل عباس دستگیر کردندوجریان تحت تعقیب قانونی قرار گرفت . عباس محسنی‌پور راننده گمرك شهرستان خرمشهر بود.

چند

حادثه

*** دیروز یك کامیون نظامی که با بیست وهفت مسافر در جاده‌قزوین در حرکت بود در نزدیکی پاسگاه ژاندارمری شریف آباد بعلت بریدن ترمز واژگون شد . در این حادثه حسن بختیاری کشته شد و چند نفر مجروح شدند .**

***دیروز جنازه مرد ۲۵ ساله ای بنام یوسف‌الله قلی که براثر خفگی در آب در گذشته بود باداره پزشکی قانونی منتقل شد .**

*** دیروز کودك ۶ ساله‌ای بنام علی‌اصغر احمدآبادی فرزند علی‌رضا در چاهی افتاد و کشته شد . او هنگامیکه بداخل چاه نگاه میکردسقوط کرد .**

***دیروز مرد ۳۵ ساله ای بنام اسدالله براتعلی براثر مسمومیت در بیمارستان لقمان الدوله درگذشت و جنازه وی برای معاینه به اداره پزشکی قانونی منتقل شد .**

*** دیروز در زنجان مردی بنام حجت‌الله فیضی فرزند شیرعلی‌بضرب چاقو کشته شد . مامورین ژاندارمری مرکز اسمعیل و ابراهیم را باتهام قتل او دستگیر کرده و بدادسرا فرستادند .**

گناه‌زشتی!

بامداد امروزمامورین گشت‌ژاندارمری شهر ری در دویست متری کارخانه آرد جاده آرامگاه در داخل گودالی بعمق سه متر جسد نوزاد دختری‌را پیدا کردند این نوزاد سرو صورتی شبیه میمون دارد . مامورین ژاندارم جسد را به‌اداره‌طب قانونی‌فرستاده‌اند ژاندارمری شهر ری عقیده دارداین کودك صحیح و سالم متولد شده و چون قیافه زشتی داشته مادر وپدرش او را شبانه به‌این گودال انداخته‌اند.

بزودی
تهران شاهد نمایش‌جدیدترین و بهترین فیلم گربه وحشی سینما خواهد بود

استرانت بنگلبو

بریژیت باردو - روبرت حسین

سینماسکوپ - رنگی - دوبله بفارسی

با آغاز ماه محرم چون بمناسبت ایام عزاداری موزیك وآواز از برنامه های متل‌قو حذف میشود ، برای سرگرمی شما و کودکان عزیزتان :

متل قو

مسابقات تفریحی و هنری وورزشی جالبی جهت تعطیلات خرداد ترتیب داده است .

مسابقات بریج وشطرنج

زیر نظر آقای مهندس شریفی

مسابقات والیبال ، پینك‌پنك ، هوش و انواع دیگر - در چهار روزه شروع دهۀ دوم خرداد در انتظار شماست

محیط آرامش بخش ، غذای مطبوع، هوای دلپذیر بهاری و انواع سرگرمیهای جالب‌درمتل‌قو ،زیباترین پلاژ ایران .

برای رزرو جا همه روزه از ۴ تا ۷ بعد از ظهر بدفتر رزرو متل‌قو : خیابان پهلوی نرسیده به بلوار کرج - محل سابق بوت‌کلاب - تلفن ۶۴۴۴۹مراجعه فرمائید .

از روز چهارشنبه پانزدهم خرداد
هنرمند بزرك محمدعلی جعفری به فیلم اصیل‌ایرانی (ساحل‌انتظار) که برای فستیوال مسکو درنظر گرفته شده درپرده سینماهای رکس - آسیا جان میبخشد.

آ-۶۰۴۸

بزودی
شکوه علفزار
درسینماهای
تاج - پارك

انتقال مطب

دکتر هوشنك میر علائی

انترن سابق بیمارستانهای پاریس - رئیس سابق کلنیك جراحی دانشکده پزشکی پاریس و انستیتوی سرطان پاریس

خیابان تخت جمشید شماره۳۵۹-مقابل‌سفارت آمریکاتلفن۶۱۳۵۶۴

آ-۶۰۲۲ ۱-۳

«آگهی حراج مورخه ۱۹٫۲٫۴۲»

گروهان ۵اردنانس لشکر ۵ خانه تعداد ۲۴دستگاه خودروارتشی رابشرح زیر جمس شاسی بلند ۱۶ دستگاه و دوج ۱½ تن سه دستگاه دوج ¾تن یکدستگاه جیپ۶ولت ۴ دستگاه از طریق‌حراج طبق ماده ۳۱۲ آئین نامه معاملات دولتی باشرایط زیر بفروش میرساند .

۱- شماره های ۱۶ دستگاه جمس عبارتند از :۱۱۸۳۸- ۱۱۸۰۶ ۱۰۱۱۲- ۱۱۸۱۷- ۱۱۸۰۹ -۱۰۴۷۹- ۱۰۸۵۴ - ۱۳۴۸۲ - ۱۴۰۶۲ - ۱۰۶۴۶- ۱۰۵۵۸- ۱۲۱۲۱ - ۱۱۰۴۰- ۱۱۸۶۴ - ۱۰۹۱۵- ۱۱۸۱۱و دوج ½ تن‌بشماره ۱۸۱۳۷- ۱۸۰۴۸-۱۱۴۴۸ ودوج ¾تن بشماره ۱۲۶۲۵ و جیپهای ۶ ولتی بشماره های ۱۶۶۹۴ ۱۵۲۷۰ -۱۵۵۲۲- ۱۶۶۸۹

۲- ماخذ فروش خود روها برای یك پارتی خواهد بود که‌بهای هریك از خوروهای مورد نظر با ذکرشماره همان پارتی پیشنهاد میشود .

۳- شرکت کنندگان در حراج میبایستی قبلا مبلغ ۴۰۰۰۰ریال بعنوان سپرده در حساب شماره ۱۰۰۲ دارائی لشکر ۵خانه‌پرداخت نموده و فیش مربوطه را همراه خود داشته باشند .

۴- حراج خوروهای جمس از مبلغ ۲۱۳۷۲ ریال ودوج۱½ تن از مبلغ ۱۴۳۴۵ ریال و دوج ¾تن از مبلغ ۱۱۲۵۶ ریال و جیپ ¼تن از مبلغ ۴۶۵۷ ریال شروع خواهد شد .

۵- کلیه عوارض و مالیات و سایر هزینه‌های قانونی از قبیل حق‌الدرج و حق کارشناسی و آگهی در روزنامه پرداخت شده بعهده برنده حراج میباشد .

۶- شرکت کنندگان در حراج میبایستی مشمول ممنوعیت قانونی هیچ یك از مقررات قانون مصوبه ۲۲دیماه ۱۳۲۷ نباشد.

۷- محل‌حراج در پارك گروهان اردنانس لشگر ۵ واقع در پادگان خانه‌با حضور شرکت کنندگان وکمیسیون‌حراج‌خواهدبود

۸- حراج از ساعت ۹ روز چهارشنبه ۸٫۳٫۴۲ درمحل‌مشروحه در ماده ۷ بعمل خواهد آمد .

۹- در مقابل فروش خودروها ازبرنده حراج وجه نقد دریافت خواهد شد .

۱۰- برنده حراج موظ فاست حداکثر درمدت یك هفته‌خودرو های‌خریداری را ازمحل مزبور خارج نماید .

گروهان اردنانس لشگر ۵ پیاده آذربایجان

از خرم‌آباد

آگهی تاسیس شرکت تعاونی مصرف فرهنگیان‌لرستان

نظر بماده ۱۹۷ قانون تجارت وماده ۶ آئین‌نامه‌همان قانون‌خلاصه شرکت‌نامه و اساسنامه شرکت تعاونی مصرف کارکنان وفرهنگیان لرستان که در تاریخ ۲۴٫۲٫۴۲ تحت شماره ۴۲ در دفتر ثبت شرکت‌های داخلی این اداره به‌ثبت رسیده برای اطلاع عموم در روزنامه رسمی کشور شاهنشاهی و یکی از جراید کثیرالانتشار یومیه تهران آگهی میشود

۱-نام ونوع شرکت - شرکت تعاونی و مصرف فرهنگیان‌لرستان

۲-موضوع شرکت - تهیه‌مایحتاج اولیه اعم‌ازخواربار وسوخت و البسه و لوازم خانه ونظایر آن و فروش بکارکنان فرهنك

۳-مدت شرکت از تاریخ ۱۵٫۱۲٫۴۱بمدت نامحدود

۴-مرکز اصلی شرکت -خرم‌آباد اداره کل فرهنك لرستان

۵-اسامی مؤسسین - آقایان علی محمد ساکی و ابراهیم‌باقری طولابی وروح‌الله سراجی وعده‌دیگر

۶-تابعیت شرکت -ایرانی

۷-سرمایه‌شرکت - دویست‌هزار ریال منقسم به‌چهارصد سهم پانصد ریالی که مبلغ یکصد وشصت وهفت هزار ریال آن نقدی و بقیه تعهدی است

۸- مدیر یامدیران و حدود اختیارات آنها ودارندگان حق امضاء - آقایان علی‌محمد ساکی رئیس هیئت‌مدیره و یدالله طولابی حسابدار و ابراهیم باقری طولابی نایب رئیس و روح‌الله سراجی منشی وحشمت‌الله والیزاده عضواصلی برای مدت دوسال و آقایان اسمعیل جمالی بسمت مدیر عامل شرکت و نجم‌الدین آل‌آقا و فتحعلی سبزی‌پور اعضاء علی‌البدل بمدت دوسال و حق‌امضاء کلیه چکها و اوراق بهادار و تعهدات شرکت باامضای آقای یدالله طولابی حسابدار و آقای اسمعیل جمالی مدیر عامل شرکت با مهرشرکت و در غیاب آنان حق‌امضاء باآقایان علی محمدساکی رئیس هیئت مدیره و ابراهیم باقری طولابی نایب رئیس یایکی‌دیگر از اعضای اصلی بامهر شرکت‌خواهد بود .

۹-بازرس شرکت - آقایان محمدتقی‌پور طولابی و جمشیدجباری برای مدت یکسال

۱۰-انحلال شرکت وسایر شرایط طبق‌مواد مختلفه اساسنامه می‌باشد

رئیس‌اداره ثبت‌لرستان-واعظزاده

آگهی مناقصه

اداره راه استان هشتم تکمیل ساختمان تعمیرگاه اداره واقع در دوکیلومتری شهر کرمان را طبق نقشه ومشخصات موجود بمبلغ یك میلیون ریال بمناقصه‌میگذارد داوطلبان واجد صلاحیت‌فنی‌ومالی (که‌کارت پیمانکاری داشته و درجه بندی شده باشند و یاآنکه در موسسات دولتی قرار داد برای کارهای ساختمانی که حداقل یك میلیون ریال باشد منعقد نموده و کار آن‌را نیز باگواهی حسن انجام به‌پایان رسانیده باشند) میتوانند بادردست داشتن مدارك فوق تاآخروقت اداری روز سه شنبه چهاردهم خردادماه جاری بدفتر اداره مراجعه و باپرداخت‌یکهزار ریال اسناد مناقصه را دریافت دارند کمیسیون مزبور درساعت ده صبح روز چهارشنبه پانزدهم خردادماه تشکیل و پیشنهادات واصله قرائت‌خواهد شد کمیسیون در رد یاقبول یك یاکلیه پیشنهادات مختاروبه‌پیشنهاداتی که بعد از ساعت مقرر و یافاقد پنج در صد سپرده باشد ترتیب اثر داده نخواهد شدوجه سپرده را بایستی بحساب ۵۰۰۴۶ این اداره در بانك ملی کرمان ریخته و فیش آن را ضمیمه پیشنهاد نمائید (تضمین بانکی در یکی از بانکهای دولتی نیز قابل قبول است) هزینه ثبت قرارداد و پرداخت مالیات و سایر عوارض و هزینه نشر آگهی بعهده برنده مناقصه خواهد بود اشخاصیکه مشمول قانون منع‌مداخله در معاملات دولتی باشند حق‌شرکت در مناقصه رانخواهند داشت

اداره راه استان کرمان -ریاحی

در انتخابات آینده

بقیه از صفحه اول

عصر روز پنجشنبه شاهنشاه از تاسیسات مختلف تعمیرگاه شماره دو شرکت واحد اتوبوسرانی تهران و حومه واقع در سه راه آذرین دیدن فرمودند، آقایان دکتر پیراسته وزیر کشور ، خسروانی وزیر کار نفیسی شهردار تهران و گروهی از بزرگان مملکتی در این بازدید حضور داشتند و کارگران و کارکنان شرکت واحد اتوبوسرانی صمیمانه ترین احساسات رانسبت به شاهنشاه ابراز داشتند .

■ طاق نصرت‌ها

خیابان های خط سیر اتومبیل شاهنشاه به طرز زیبائی ازین‌بندی شده بود و در چند نقطه از طرف مردم جنوب شهر و کارکنان شرکت واحد طاق نصرت بسته شده بود هنگامی که شاهنشاه از خیابان های جنوب غربی تهران می گذشتند مردم اتومبیل شاهنشاه را گلباران کردند بطوری که وقتی اتومبیل شاهنشاه به تعمیرگاه شرکت واحد رسید غرق در گل بود . درساعت چهار و پنج دقیقه بعد از ظهر شاهنشاه بمحل تعمیر گاه شماره دوشرکت واحد تشریف فرماشدند ومورد استقبال قرار گرفتند ، هنگامی که شاهنشاه از اتومبیل پیاده شدند دو کودك خرد سال ضمن گفتن خوش آمد دسته گل های زیبائی تقدیم داشتند .

آنگاه آقای ملایری معاون وزارت کشور ومدیر عامل شرکت واحداتوبوسرانی اعضای هیئت‌مدیره شرکت و همچنین روساو کارکنان مناطق اتوبوسرانی تهران را معرفی کردند .

در برابر در ورودی تعمیر گاه شاهنشاه از زیر یك جلد کلام‌الله گذشتند و ازطرف کارگران برای سلامت شاهنشاه اسپند دود شدو هنگام عبور از زیر کلام‌الله مجید شاهنشاه قرآن کریم‌را بوسیدندوبر دیده نهادند .

سپس بازدید از تعمیرگاه آغاز شد و شاهنشاه از انبار لوازم‌یدکی اتوبوس های دو طبقه و پس از آن از قسمت های مختلف تعمیرگاه شماره۲ و رستوران کارگران‌دیدن کردند ودر هر قسمت ازکارگرانی که مشغول کار بودند در باره وضع زندگی و کارشان پرسشهائی می فرمودند و بهریك سکه طلامرحمت می کردند .

■ گزارش مدیر عامل

درساعت چهار و چهل و پنج دقیقه بعد از ظهر شاهنشاه پس از بازدید از قسمت های سرویس و تعمیرات دیگر تعمیرگاه شماره دو شرکت واحد اتوبوسرانی‌بمحوطه سرپوشیده تعمیرگاه تشریف‌فرما شدند د راین محل آقای شجاع - الدین ملایری معاون وزارت کشور ومدیرعامل‌شرکت واحداتوبوسرانی گزارشی درباره وضع شرکت‌واحد معروض داشت و استدعا کرداوامر شاهنشاه برای تسهیل در امر خانه سازی برای کارگران شرکت واحدشرف صدوریابد. (متن گزارش آقای ملایری درهمین صفحه علیحده چاپ شده است) .

آنگاه‌آقای باقرروغنیان‌دبیر سندیکای کارگران شرکت‌واحد اتوبوسرانی و پس از وی آقای مست علی یکی از کارگران سخن گفتند وآمادگی کارگران را برای فداکاری درراه میهن‌وشاهنشاه بعرض رسانیدند وخواست های کارگران رادر مورد تهیه خانه‌وکمك‌بشرکت‌های‌تعاونی معروض داشتند .

شاهنشاه درمورد تهیه خانه‌برای کارگران و کمك بشرکت تعاونی کارگران به آقای دکتر پیراسته وزیر کشور دستور هائی صادر فرمودند .

■ بیانات شاهنشاه

شاهنشاه سپس در میان ابراز احساسات شدید کارگران و مردم جنوب شهر بمحوطه جلو تعمیر گاه که بطرز باشکوهی آراسته شده بود آمدند و بیاناتی باین شرح ایراد فرمودند :

از اینهمه احساسات شما مردمان شریف و غیور زحمتکش و کارگر و اهالی این قسمت‌شهر بسیارممنون و مسرورم بدوا از بازدیدی که امروز بعمل آورده‌ام و نظم‌و ترتیب ونظافت این محل تعمیرات‌اتوبوس های‌دوطبقه اظهارات رضایت‌میکنیم،در واقع‌اولیاء این شرکت با محدودیت هائی که در کار دارند توانسته‌اند با یك روح خدمتگزاری از حداکثر امکانات استفاده بکنند و این تاسیسات آبرومند را فراهم کنند ولی اضافه براین چیزی که بیشتر و بطوروواضح و محسوسی جلب توجه میکند این است که تشکیلات شرکت واحد براساس روحیه قوی میهن پرستی و وظیفه شناسی و ایرانیت بنا نهاده شده است برای اینکه از وجنات فردفرد شما آثار این روحیه قوی و ملی و میهنی‌پیدا است‌در هرموقعی و در هر فرصتی تمام کارکنان این شرکت نشان‌داده اند که در چه راهی فکر میکنندودرچه‌راهی قدم‌برمیدارند، همیشه این راه ، راه میهن و ایران بوده است و اما برای اینکه پاسخ جزئی باین افکارو احساسات بیشائبه شما داده بشودهرکاری که بشودتازه یك قسمتی از چیزی که شما لایق آن هستید انجام میشود و آن این است که باید وسائل ساختمان‌منازل شماو اشکالاتی که‌فعلا درآن قسمت است برطرف بکنیم و این دستور را همین امروز من صادر کرده‌ام که این کار انشاءالله هرچه زودتر تمام بشود واما در تقویت شرکت های تعاونی شما نیز باید بکوشید فوائد و اهمیت تاسیس شرکتهای تعاونی امروز برهمه کس واضح‌است، در میان خودتان یا بوسیله سندیکای خودتان و بوسائل دیگر در تاسیس و تقویت این شرکت بکوشید البته دستور مربوط نیزبانك رفاه‌کارگران ویا موسسات دیگر در تقویت اولیه مالی این شرکت تعاونی صادر خواهد شد که بتواند باکمال قدرت روی پای خودش بایستد و حوائج زندگی شما را به بهترین وجه وارزان ترین قیمتی فراهم بکند (ابراز احساسات شدید کارگران)

■ علت شور و هیجان

یکی دو مطلبی که باید ذکر بشود این است که لابد پیش خودتان فکر میکنید این شور و هیجانی که امروز مشاهده میکنیدو قدمهائی برای‌بهبود زندگی کارگر و زارع ایران برداشته میشود چطور شده است ؟ اگر به سرنوشت و اگر بزندگی من آشنا باشید واگر کتابی را که چهار سال پیش طبع شد اتفاقا شنیده یاخوانده باشید می بینیدکه‌این افکار ازمدتها پیش حتی ازموقعی‌که محصل وخیلی جوان بودم‌ودرمملکت خارجی مشغول تحصیل بودم وجود داشت و من راه مستقیمی با خدای خودم داشتم، در همان موقع بفکر بچگانه من رسیده بود که چطور میشود بملت ایران - اکثریت ملت ایران خدمتی کرد که آنها در رفاه بیشتری زندگی بکنند لابد شنیده‌اید که چه فکر هائی بسر من زده بود که‌این راه یعنی راه‌تامین رفاه بیشتر برچه اصلی‌است براصل عدالت اجتماعی،برای عدالت‌اجتماعی اول باید مظالم اجتماعی برطرف‌بشود آن مظالم اجتماعی‌درقسمت دهقانهای ایران همان روابط کهنه و مضحك ارباب و رعیتی بود که بخواست خداوند موقوف شد و دیدید که در سال گذشته در بهمن‌گذشته شما ملت ایران با چه قدرتی وباچه هماهنگی بآن صحه گذاشتید واما قسمتی‌دیگر از ملت ایران کارگر های زحمتکش این مملکت هستند کارگر های ایران در آتیه تعداد شان چندین برابرحالا خواهد شد .

■ سهم عادلانه کارگر

هرقدر مملکت ماروبترقی برودبه نسبت جمعیت کل مملکت از جمعیت سایر طبقات کمتر میشودوبه جمعیت کارگران ایران اضافه میشود کارگر ایرانی در مقابل زحمتی که میکشد وکاری که میکند باید از سهم عادلانه‌ای مطابق پیش رفته ترین اصول‌دنیابرخوردارباشدواین‌اصول‌را نیز مادر ششم بهمن گذشته بمعرض تصویب ملت ایران گذاشتیم و با همان اکثریت هنگفت شگفت انگیز بتصویب رسید این اصول چه بود؟ یکی از آن اصول ششگانه لایحه‌سهیم شدن کارگران‌درسودویژه کارخانجات است که لابد ازآن اطلاع کامل‌دارید وهر روز می بینیم که در اثر آن تصویب ملی و آن لایحه پیشنهادی قرارداد های‌دسته جمعی بین‌کارفرما وکارگر امضاء میشود و از نتایج آن هم کارخانجات،هم کارفرما هم‌اقتصاد ملی ایران بهره مند میشوندوبالاخره آن چیزی که بیشتر ازهمه مد نظر مابود کارگر های شریف وزحمتکش ایران استفاده خواهند کرد

■ سه بار معجزه

واما چطور شد که در این مملکت بعد از وقایع مختلف گوناگونی که حیات واستقلال این مملکت راتهدید میکرد ، چطور شد که در پانزدهم بهمن بجان من سوء قصد شد نجات پیدا کردم چطور شد که مملکت ایران در زمان سلطنت خود من لااقل سه مرتبه حقیقتا بوسیله یك معجزه ای نجات پیدا کرد که امروز ما بتوانیم دراینجا برای آینده درخشان این مملکت نقشه بکشیم و بخواست خداوند آن‌نقشه هارا عملی بکنیم، چرا در سابق بشما گفته بودم که‌بچه بودم شاید شش سال و نیم بیشتر از عمر من نمیگذشت و درامامزاده قاسم شمیران در یك کوچه‌تند شیب که در سرازیری با لله خودم حرکت میکردم یکمرتبه بنظر من یك شخصی از سمت مقابل عبور میکرد و درر سر این شخص یك‌هاله نورانی بچشم میخورد و موقعی که تلاقی کردیم من آن‌شخص‌راشناختم کی‌بودحضرت‌امام زمان(ع) ازلله خودم پرسیدم که‌این شخص را شناختی گفت کی ، گفتم همین کسی که الان عبور کرد گفت من کسی را ندیدم البته او ندیده‌بود ولی من دیده بودم واین است که همیشه این حس درمن بوده است که بااراده خداو درتحت توجه انمه‌اطهار من نسبت باین مملکت وظائفی دارم که باید انجام بدهم . این وظائفی که این طور توام شده است با نوجهات خداوندی که در آن سن یك چنین منظری در جلوی چشم من بود :جان من نجات پیدا کرد، مملکت ایران بوسیله معجزه باقی وبرقرار بود ، برای این است که امروز بتوانیم این اقدامات اصلاحی را بکنیم و حقیقتا انقلاب‌عمیق‌ملی بدست‌ایرانی انجام بگیرد که ملت و مملکت‌ایران در آتیه در زمره ملل بزرگ ومترقی دنیا قرار بگیرد کاری که ما میکنیم همان کاریست که هم در صدر اسلام وامروز در مترقی‌ترین جامعه‌دنیاسعی میکنند بآن برسند و آن چیست ؟ برقراری عدالت اجتماعی و مساوات این لوایحی که پیشنهاد شد و به تصویب شما ملت ایران رسیدمقایسه بکنید بااوضاع ممالك دیگر می‌بینید کشور شما را داده در شمار مترقی ترین ملل دنیا قرار داده است وموقعی که کاملا اجرا شد خواهید دید که چه تفاوتی در زندگی عمومی خواهد بخشید ولی باید بدانید من مطابق همان طوریکه احساس‌میکنم وظیفه‌ای که نسبت بشما دارم آنی از پای نخواهم نشست و در این راه قدم برخواهم داشت هر روز قوی‌تر - هر روز محکم‌تر وهر روز مومن‌تر، این از لحاظ من ومیدانم که شمانیز بنوبه خود همانطوریکه در ششم‌بهمن نشان داده‌اید در همان راه با همان استحکام باهمان روحیه نه فقط تا خاتمه این اصلاحات بلکه با موقعی که ایرانی زندگی میکند باین کارادامه خواهید داد . ولی باید بدانید که دشمن های شما دشمن های این مملکت دشمنهای این ملت و مملکت شیعه راحت‌ننشسته‌اند بهروسیله‌ای که میتوانند پیدا کنند با صرف‌وجوه افراد بی عقیده بی ایمان وبدبختی را میخرند و تحریك میکنند درهر لباس و در هر مکانی یکی بعنوان‌دزد گردنه بند - قاتل - خائن یکی‌بعنوان کشت تریاك-تریاکی که باعث‌بدبختی است یکی بعنوان‌مخالفت بااصلاحات ارضی واشخاص دیگری درلباسهای گوناگون -این اشخاص‌در هرقیافه‌ای ظاهرمیشوند اینها دشمن‌این مملکتند. دشمن این ملت‌اند واعمالشان مآلا بضرر این مذهب مقدس شیعه ما خواهد شد ، چرا سعی میکنند که‌در میان ممالك مسلمان دنیا فقط ملت شیعه ایران عقب مانده باشد ؟برای نابودی این مملکت است

■ براساس احکام اسلام

هرکاری که‌ما میکنیم کاملابراساس احکام مقدس دین اسلام است آیا دین گفته است که باید ظلم بشود؟ آیا دین گفته است که باید بین‌ملت مساوات نباشد ؟

باید ظلم باشد باید یك نسی بر جان ومال همه استیلا داشته باشد وبا او بعنوان برده رفتار بکند آیا خداوند بین مخلوق خودش تفاوتی قائل شده است در موقعی که بدنیا آمدند بین اشخاص تفاوتی بوده‌است که بعضی هااین حرفها را می‌زنند این است که من میدانم شما کارگران یا دهقانهای ایران شما اهالی شهر در هر طبقه و در هر شغلی که‌باشید باین آرمانهای‌ملی ما واقفید .

بآن سوگندی که خوردید و رائی که‌درششم بهمن‌دادید وفادار وپایدار هستید و باین مطالبی که من میگویم نیز آشنا هستید همه باهم با همان قدرت ملی با همان حرارت بجلو خواهیم رفت و هر موقعی که لازم شد هر روز بطور معمول یادر آتیه در موقعی که باز هم باید شما اظهار عقیده بکنید در موقعی که درآتیه‌ای شاید نزدیك باید در انتخابات‌مملکت شرکت بکنیدرای‌خودتان‌را باشخاصی بدهید که بامر شما مومن و معتقد باین اصول مصوبه ششم‌بهمن باشند. رشد و اعتقاد خودتان را همیشه نشان خواهید داد و دشمنان ملت ومملکت بیچاره و زبون و بدبخت خواهند شد پس بسوی این آینده درخشان‌ایران‌براساس عدالت‌براساس رفاهیت براساس مساوات براساس کارو کوشش و استفاده عادلانه ازاین اصول به پیش .

در ساعت پنج و نیم بعد از ظهر در حالیکه فریاد های شادی وابراز احساسات مردم یك لحظه قطع‌نمیشد شاهنشاه تعمیر گاه شماره۲ شرکت واحد اتوبوسرانی را ترك فرمودند.

هلال محرم

بقیه از صفحه اول

شکوه و در عین حال سوزناك و جانگدازتر روی نداده است.

همه ساله طلوع هلال محرم مانند خنجری که اثر آن در قلوب مردم تولید رنج‌و سوزش میکند شیعیان را بیاد واقعه عاشورا میاندازد که‌در آن‌حادثه عظمی تنها یادگاروفرزند رسول خدابرای‌حفظ دین‌وسنتهای‌الهی باتمام اهل و عیال خود بالب تشنه در صحرای سوزان کربلا برای صیانت‌ونگاهداری عدالت و حریت بشری جهاد کرد وجام پرافتخار شهادت‌راتاقطره آخر سرکشید ودر جوار رحمت‌الهی درآن ریگزار تفتیده بخاك‌رفت.

سرور و سالار قافله این شهیدان یعنی حسین‌بن علی و سبط رسول اکرم علیه السلام در سال ٦١ هجری هنگامی که دین‌غرای محمدی ازمحور خود خارج گردیده‌ودراثر اشتباهات قوم وتعصب وخود سری سران عرب حکومت‌مسلمین درخانواده بنی امیه قرار گرفته و بدست شقی ترین و نالایق‌ترین فرداین خانواده یعنی‌یزید فرزندمعاویه افتاده بود از مکه ومدینه برای اینکه امضاء بیعت خود را در پای منشور ننگین خلافت بنی‌امیه نگذارد ، جلای وطن کرد وبسوی عراق رهسپار گردید

موقع باریکی بود اهریمن فساد و تباهی و ظلم وشقاوت بردنیای تازه جان گرفته اسلام که با برنامه های عالی‌و مترقی عدالت وتقواوانصاف ومساوات وبرادری بجهان عرضه‌شده بود مسلط گردیده بود واگر وجود از خود گذشته حسین با یك جهش و شجاعت بی نظیرصحنه عاشورا رابوجود نمیآوردامروز ازاسلام وقرآن‌وحتی از عدالت و آزادی در جهان اسمی باقی نبود

امروز قبه و بارگاه رفیع حسینی درساحل فرات‌در کربلا سر بآسمان برافراشته‌و بازبان حال میگوید : ای مردم ما در اینجا با فجیع‌ترین وجهی بالب تشنه و شکم گرسنه کشته‌شدیم تا شمامردان‌و زنان‌دنیا بتوانید عدالت و آزادی و مساوات رادر دنیای خود بدست آورید.

حقوق دهقانان

بقیه ازصفحه آخر

اصلاح دادگستری هست نیست

بنده همانطوریکه سابقا بعرض رسانیده‌ام برای رفع موجبات عدم رضایت مردم راه حلهائی در نظر گرفتم این راه حل ها مبتنی براین اصل است که نارضایتی مردم‌راز دادگستری و از قضات دادگستری نمیدانم،بلکه نارضایتی ازتشکیلات، نارضایتی از رویه های کهنه و منحط ، نارضایتی از اصول غیر متناسب اوضاع اجتماعی است و معتقد هستم که بایستی اصول کهنه و منحط و این تشکیلات‌غیرمتناسب اصلاح بشود و برای اصلاح این تشکیلات طرحهائی پیشنهاد کردم . همانطوریکه بکرات عرض کردم هیچگونه تعصبی نسبت باین‌طرحها ندارم اما این مطلب راهم عرض میکنم که درمقابل این طرحها نه‌من ونه‌ملت ایران منفی‌بافی نمیپذیریم. اگر کسی باین طرحها معترض است بایستی اعتراضش موجه‌باشد. بعلاوه بایستی راه حل دیگری‌نشان بدهد . صرف انکار این راهها‌جواب قانع کننده بملت ایران که منتظر دادگستری ماتاکنون‌مختص مردم شهرنشین بوده شهری ها از مزایای دادگستری برخوردار بوده‌اند آرزوی همه ما این است که دادگستری توانا و سالم بشود تاخدمت بهتری بمردم بکند ، ولی بهرحال مردم روستا از مزایای همین دادگستری ناتوان و بیمارهم محروم مانده‌اند .

آقای دکتر باهری درباره استفاده از مزایای دادگستری شهرنشین وروستائی که هردو باید بیك میزان از آن استفاده کنند سخن گفت وافزود : کلیه این مطالب تاکنون کتابی بوده واقعیت غیراز این بود واقعیت این است که‌اگر یك شهری باو تجاوز بشود ظلمی بشود همین دادگستری ناتوان‌و بیمار وجود دارد و با ناتوانی و بیماری برای جبران حقوق‌شهری ظلم دیده اقدام میکند امارو‌ستائی دادگستری در دسترسش نیست

تساوی حقوق

دراینجا وزیر دادگستری‌وضع سابق ارباب ورعیتی واجحافاتی که میشد ودادگستری علیه دهقان‌رای میداد تشریح کرد وگفت :

پس از الغای رژیم ارباب‌رعیتی دهقان باتمام افراد این مملکت متساوی‌الحقوق شد . بنابراین بایستی حقوق دهقان آزاد شده‌در جامعه آزادتامین بشود واگراجحافی باوشدبایددادگستری‌وسیله‌ای‌باشد برای رفع‌آن تجاوزاگر ظلمی شد بایدوسیله‌ای‌دردسترس دهقان‌باشد تا بتواند جبران خسارت بکند .

معنی الغاء رژیم ارباب و رعیتی مستلزم اینست که‌دادگستری در اختیار روستاها و در اختیار دهقانان آزاد شده قرار بگیرد ، برای اینکه بتواند حقوقش راتامین وتضمین کند.

درود

آقای حاج حسن کلانتری نماینده نخست‌وزیر در هیئت سرپرستی حجاج از مکه معظمه .

آقای حاج سید مرتضی خادم‌عضو هیئت سرپرستی حجاج از مکه معظمه

تلویزیون ایران

ساعت۵ سرود شاهنشاهی و اعلام برنامه

۵ر۱ فیلم آموزشی
۵ر۳۰ تاریخ
۵ر۴۵ فیلم جام جهان نما
٦ خردسالان
٦ر۳۰ بخش اول اخبار
٦ر۴۵ فیلم
۷ بانوان
۷ر۳۰ فیلم
۸ هنر های زیبا
۸ر۳۰ گوهر شب چراغ
۹ بخش دوم اخبار و هوا
۹ر۱۵ فیلم سرگرمیهای گوناگون
۹ر۳۰ تعیین قیمت
۱۰ تئاتر بنام‌شاهین- بکارگردانی عباس جوانمرد

برنامه امشب

تلویزیون آمریکا

۱٦ برنامه شاری لویس
۱٦ر۳۰ برنامه «مك کوی»
۱۷ علم در عمل
۱۷ر۳۰ حقیقتگونی
۱۸ برنامه اعلام خواهد شد
۱۸ر۳۰ هدف ستاره‌ها
۱۹ برنامه دود باروت
۲۰ برنامه پری ماسون
۲۱ با تفنك مسافرت کن
۲۱ر۳۰ همانطور که سزارمی‌بیند .
۲۲ آخرین نمایش

آقای ملایری‌درگزارشی‌که باستحضارشاهنشاه‌رسانید گفت:

تامین اتوبوس برای اهالی تهران باوضع فعلی مشکل است

شاهنشاه درموردتهیه‌خانه‌برای‌کارگران بوزیرکشور اوامری صادر میفرمایند.

■ **طرح دایر کردن خطوط اتوبوس برقی اجرا نشد**

■ کارکنان شرکت واحد با فداکاری زیادی رفاه اهالی تهران را تامین می کنند

■ **بادرنظرگرفتن‌فرسودگی اتوبوسها اتوبوسرانی تهران با مشکلات زیادی روبرو خواهد شد**

■ بانرخ دو ریال شرکت دارای سرمایه هنگفتی شده است

■ **قانون سهیم شدن کارگران درسودکارگاهها بر اساس پرداخت‌پاداش روی افزایش عواید در شرکت واحد عمل‌میشود**

درمراسم بازدید شاهنشاه از تعمیرگاه شماره ۲ شرکت واحد اتوبوسرانی آقای ملایری معاون وزارت کشور ومدیر عامل شرکت واحد اتوبوسرانی گزارشی‌ازفعالیت های شرکت واحد در تامین رفاه مردم بشرح زیر باستحضارشاهنشاه رسانید .

اعلیحضرتا :

در تشریف فرمائی بهمن ماه‌سال یکهزارو سیصد و چهل‌بعرض‌مبارك شاهانه رسانید که‌اتوبوسهای‌شرکت واحد اتوبوسرانی در نه تعمیرگاه کوچك و بزرك که باستثنای یکی بقیه‌استجاری بودند تعمیر میشوند واظهار امیدواری شد که بابذل عنایات شاهانه این نقیصه مهم و پراکندگی امور تعمیراتی که یکی از مشکلات بزرك شرکت واحد می‌باشد رفع‌خواهد شد .

امروز افتخار دارد که بعرض خاکپای همایونی برساند که در ظرف سال ۱۳۴۱ اجاره کلیه محل های تعمیرگاه‌های استیجاری فسخ گردید و محل‌های آن‌به‌صاحبانشان مسترد شد و تعمیرگاه‌هادریکدیگر ادغام شدندو اکنون کلیه امور تعمیرات یکهزار و چهار صدوبیست وهشت دستگاه اتوبوس در سه تعمیرگاه وسیع و مجهز متعلق به شرکت که کوچکترین آنهاتعمیرگاه فعلی است و مختص اتوبوس های دوطبقه‌است انجام میگیرد .

دوتعمیرگاه دیگر هردواختصاص به‌تعمیرات اتوبوسهای بنز وشورلت وماشینهای سواری شرکت دارد که یکی از آنها در نارمك بالا واقع است که درسال ۱۳۴۰ مورد بازدید شاهانه قرار گرفت و اکنون بطوری تکمیل شده‌است که موتورهای یکهزار و دویست اتوبوس شرکت اختصاصا در آنجا تعمیر می‌شود و دیگری درجاده آرامگاه اعلیحضرت فقید رضاشاه کبیر بمساحت‌درحدود چهل وهشت‌هزار متر ضمیمه‌توقفگاه منطقه ۳ بناشده است که‌باعتقاد متخصصین خارجی هیچ‌دست کمی‌از تعمیرگاه‌های مجهز خارجی ندارد و این دوتعمیرگاه قادرند چنانچه‌تعداد اتوبوسها به‌دوبرابر میزان فعلی هم افزایش یابد سرویس و تعمیرات آنهارا باسرعت کنونی انجام دهند .

تعمیرگاه فعلی در اواخر سال ۱۳۴۰ بوساطت بانك ملی ایران ازماترك شرکت پشم و پنبه وپوست و باتقویم بانکهای رهنی وساختمانی بطور قسطی معامله شد و بلافاصله کلیه حق‌عائله‌مندی عقب افتاده و متاسفانه‌تعمیرگاه و انبار صحیحی نداشت آماده گردید و درأوایل تابستان سال ۱۳۴۱ بهره‌برداری تدریجی از آن آغاز شد و درضمن به‌تکمیل انبار و ماشین های تراش و دستگاه شستشو نیز اقدام گردید.

این تعمیرگاه دارای سه سالن بزرك بود که سالن تحتانی بانبار اختصاص داده شد و دوسالن دیگر نیز برای اداره مرکزی‌درنظرگرفته شد و بوسیله اداره فنی شهرداری نقشه ساده‌ای برای تقسیم دوسالن مزبور باطاق های کافی باکلیه تجهیزات از قبیل شوفاژ و تهویه که فورا طبق‌نقشه مزبور وزیرنظارت اداره فنی شهرداری تهران‌ساختمان آن شروع شد و در روز مبارك‌چهارم آبان‌ماه۱۳۴۱ اداره مرکزی‌شرکت رسما دراین محل مستقر و بوسیله جناب آقای وزیر کشور مراسم‌پرده برداری از لوحه‌یادبود آن انجام گرفت .

مساحت کل تعمیرگاه ۷۹۸۳ متر مربع‌است و مساحت زیر ساختمان سه طبقه جبهه خیابان ۳ر۲۸۳ر۴۰ متر مربع زمین تعمیرگاه ۷۵۰۷ر۸۰ متر مربع سالن بزرك تعمیرگاه ۱۸۷۸ر۶۹ متر مربع ساختمان آشپزخانه و غذاخوری ۲۰۴ متر مربع - ساختمان سرویس‌واتوشوئی و توقفگاه سرپوشیده و انبار ۱۸۶۳ر۹۶ متر مربع - کف‌سازی بتونی محوطه ۱٦۲۲ر۳۸ مترمربع جمع کل مخارجی که برای خرید و تکمیل آن شده‌است چهل وهشت میلیون‌ریال‌میباشد که از محل اجاره های تعمیرگاه هاوعمارت استیجاری مقر سابق شرکت که‌ماهیانه با احتساب مخارج آب و برق که مبلغی درحدود یك میلیون ریال ماهیانه میشد استهلاك میگردد.

این تعمیرگاه درموقع‌خرید دارای یك موتور برق بود و چون موتور مزبور برای رفع‌احتیاجات‌الکتریکی کافی نبود یك موتور دیگر بقدرت یکصد کیلووات ساخت کارخانه‌ولو خریداری شد که بتناوب بامرتور قبلی کلیه احتیاجات الکتریکی شرکت را اعم از روشنائی وجوش- کاری و شوفاژ و تهویه رفع میکند مضافا باینکه یکرشته کابل برق فشار قوی نیز از نیروی برق شهر تهران دراین دستگاه تعبیه شده که درمواقع لزوم نیز از آن استفاده خواهد شد .

دراین تعمیر گاه فعلا دویست‌و پنجاه اتوبوس دوطبقه بوسیله۱۱۰ نفر کارگر و کارمند سرویس و تعمیر میشوند و طوری مجهز است که فقط ۸ الی ده ساعت از آن استفاده میشود و استعداد تعمیر وسرویس درحدود ۵۰۰ اتوبوس رادر سه‌شیفت هشت ساعت‌خواهد داشت . نظیر این تعمیرگاه در سرویس‌های اتوبوسرانی اروپا نیز نایاب است .

از دوسالنی که قبلا در این تعمیرگاه بود باتغییرات‌جزئی‌تعداد ۲۸ اطاق برای محل اداره مرکزی ویك سالن زیبا و وسیع جهت بوفه و رستوران و سخنرانی هاو برگزاری مراسم جشن و اعیاد کارمندان بدست آمده است و جهت ارتباط باکلیه نقاطی که اتوبوسهای شرکت در گردش هستند و همچنین مناطق و تعمیر گاه ها با دستگاه بیسیم مجهزی نیز دایر شده است که علاوه بر ارتباط نقاط مختلف بایکدیگر مرکز رانیز در شبانه‌روز با آن نقاط مرتبط میسازد .

در سال گذشته بواسطه بالا - رفتن دستمزد کارگران وپرداخت کلیه حق‌عائله‌مندی عقب افتاده و جاری آنان شرکت نتوانست ، قسمتی از دیون خارجی گذشته را بپردازد ولیکن درسال جاری معدل حداکثر درآمد یك روز شرکت درسالهای گذشته که سه میلیون ریال میشد در نظر گرفته شدوبه کلیه رانندگان وکمك رانندگان وبلیط فروشان وسرپرستان هفتادو شش خط اتوبوسرانی تفهیم گردید که‌باکار بیشتر وفداکاری وجلوگیری از سوء استفاده از بلیطهای فروش رفته روز های‌قبل چنانچه این‌عایدی روزانه‌را به‌بیش از سه‌میلیون ریال رسانیدندبطوری که در یکماه بیش از ۹۰ میلیون ریال فروش شرکت شد پنجاه در صد مازاد آن بتناسب به کلیه کارگران خطوطی که باعث بالا- رفتن عایدات شده‌اند بعنوان‌پاداش تقسیم میشود واین مطلب نحوی‌از اجرای یکی از لوایح ششگانه شاهنشاه است شرکت واحد اتوبوسرانی افتخار دارد بعرض برساند .

که در دوماه گذشته درآمد شرکت در ماه بیش از ۹۰ میلیون ریال بوده است وروی این عایدی توانست بدون تاخیر دیون‌ماهیانه خارجی و داخلی وهمچنین دوقسط از اقساط‌عقب‌افتاده‌خارجی‌را بپردازد ودرماه فروردین نیز به کارکنان سه‌خط اتوبوسرانی که فعالیت شایسته کرده بودند پاداش داده شد و دراین ماه‌به‌کارگران سی خط داده خواهد شد و امیدوار است فعالیت رانندگان و کمك - رانندگان وبلیط‌فروشان‌چنان‌باشد که‌در ماه آتیه به‌کارکنان تمام خطوط پاداش داده شود.

اعلیحضرتا

تااواخر سال ۱۳۴۴ بایداقساط اتوبوسهای فعلی را به کمپانی‌های بنز و دوطبقه پرداخت و این‌مبلغ در حدود ششصدونه میلیون ریال میشود اگرتاآن تاریخ هزینه زندگی بالا نرودودستمزد کارگران ومخارج تعمیراتی اتوبوسها بهمین حال فعلی بماند در هرماه درحدود پانزده میلیون ریال عقب هستیم، زیرا طبق قانون باید مالیات و عوارض گمرکی اتوبوس ها و طلب سازمان بیمه‌های اجتماعی را که جمعا در حدود چهارصدمیلیون ریالست پرداخت نمود و بعد ازاین مد تبادرنظرگرفتن فرسودگی اتوبوسهای فعلی وهمچنین‌وسعت روزافزون پایتخت واحداث‌واسفالت خیابانهای جدید تامین اتوبوس برای اهالی تهران به مشکلات عجیبی برخورد کرد چاکر از همان ابتدای شروع بکار طی گزارشهای مفصلی بعرض کلیه مقامات مسئول موضوع‌رارسانیده‌ام ومتاسفانه بواسطه نداشتن بودجه حتی خرید موتور وشاسی وساختن اتوبوس در تهران نیز در بوته اجمال افتاده است . نظر چاکر آن بود که از نیروی برق سد کرج برای تبدیل چندخط‌اتوبوس رانی به خطوط اتوبوس برقی که هم بصرفه تروهم تمیزتر است استفاده شود لکن بواسطه‌بی‌پولی این پروژه که مطالعه کامل نیز نسبت به‌آن نشده است همچنان معوق مانده است .

استدعا از خاکپای مبارك دارد که بهرنحو که مقتضی است‌اوامر جهان مطاع دراینمورد شرفصدور یابد زیرا خود این امر یعنی‌وارد کردن موتور وشاسی و ساختن اطاق لااقل پانصد اتوبوس در تهران مجموعا کمتراز سه‌سال طول نخواهد کشید .

کارگران شرکت واحداتوبوس رانی افتخار دارند که با تمام این مشکلات وباتوجه بوضع وخیم‌مالی امروز شرکت راباهمان دو ریال نرخ دارای این همه تاسیسات کرده‌اند و فقط‌بایکهزاروچهارصد اتوبوس رفاه اهالی تهران را از حیث وسایط نقلیه تامین‌نموده‌اند.

حسب‌الامر همایونی در مورد برنامه تهیه خانه با جناب آقای مهندس الهی مدیر عامل بانك ساختمانی مذاکره و قرار شدیك هزار خانه ارزان‌قیمت جهت کارگران بانك ساختمانی بسازدو وجه آنرا باقساط پانزده‌ساله‌دریافت دارند ولیکن برای شروع به‌کار هرمتقاضی بایستی لااقل ده‌هزار ریال پیش‌پرداخت میکرد که چون وضع مالی کارگران وخیم است متاسفانه بیش‌از دویست تقاضا نرسیده استدعا دارد اوامر مطاع ملوکانه شرفصدور یابد که این موضوع‌تابه‌این‌حد نهائی که‌رسیده است مبلغ پیش‌قسط را بانك‌رفاه کارگران یابانك دیگری تادیه نمایند تااوامر مبارك قبل اززمستان اجراء گردد وعده‌ای ازخانواده‌های کارگران صاحب کاشانه‌ای‌بشوند

اعلیحضرتا

مساعی افسران جوان و تحصیل کرده شهربانی کل کشور و همکاری اداره راهنمائی ورانندگی در گردش چرخ عظیم‌شرکت‌واحد در خور تقدیر است زیرابارسنگین مناطق و تعمیرگاه های شرکت‌با وظیفه‌شناسی وپاکدامنی این افراد بمنزل رسانیده میشود.

اعلیحضرتا

این احساساتی که در این منطقه وسیع ملاحظه میفرمایندنمیتواند دستوری و ساختگی باشد ، زیرا احساسات چندنفر معدود رامیتوان منحرف ساخت ولیکن هیچ عاملی جزمهر شاهنشاه نمیتواند هزاران هزار کارگر و مردم جنوب شهرو خانواده‌های آنان را از اول وقت صبح امروز تااین‌ساعت و با این احساسات شورانگیز عجیب‌وحیرت آور در سراسر مسیر همایونی ودر این فضای وسیع نگهدارد.

اینان‌هیچکس راجزشاهنشاه حامی خود نمیشناسندو همانطورکه برای زیارت شاه خود آمده‌اند بمحض تشریف‌بردن موکب مبارك نیز باقلبی پراز شوق و ذوق راه منازل خویش را درپیش میگیرند و میروند.

جان نثار وهمکارانم فقط مجری نیات مبارك دراین انبوه جمعیت شرکت واحد بوده و هستیم و تازه مشکل است این افتخار را داشته باشیم که این وظیفه جزئی رابنحو احسن انجام داده باشیم . عرایض خودرا به‌این اشعار که کارگران شرکت واحد وقتی از کار روزانه فارغ میشوند باخود زمزمه‌میکنند خاتمه میدهد .

همچو فرهادبود کوه‌کنی پیشه ما
کوه ما ، سینه‌ما ، ناخن‌ما،تیشه‌ما
بهریك جرعه‌می‌منت ساقی نبریم
اشك ما، باده‌ما ، دیده‌ما،شیشه‌ما
عشق شیری است‌قوی‌پنجه‌ومیگوید فاش
هرکه ازجان‌گذرد بگذردازبیشه‌ما

جاوید شاهنشاه - پاینده ایران

سپس نماینده کارگران‌شرکت واحد مراتب سپاسگزاری کارگران شرکت را ازتشریف‌فرمائی‌شاهنشاه ابراز داشت . آنگاه یکی دیگراز نمایندگان کارگران ضمن بیان احساسات شاهدوستی و میهن - پرستی کارگران شرکت واحد خواستها وتقاضاهای کارگران را باستحضار رسانید.

اطلاعات

شنبه ٤ خرداد ماه ۱۳٤۲
اول محرم‌الحرام ۱۳۸۳
شماره ۱۱۱۰۰

شاهنشاه

فردا بکرمان میروند

ساعت هشت صبح فرداشاهنشاه جهت توزیع اسناد مالکیت بین کشاورزان کرمان با هواپیما به‌این شهرستان عزیمت میفرمایند .

آقای امیر اسداله علم نخست وزیر نیز در التزام رکاب‌شاهنشاه به کرمان عزیمت می نماید .

شاهنشاه پس از توزیع اسناد مالکیت عصر فردابه تهران‌مراجعت می فرمایند ولی آقای نخست‌وزیر سفر چهارروزه‌خودرا بزاهدان و بلوچستان و احیانا بندرعباس آغاز می نماید .

آقایان عباس آرام وزیر امور خارجه ، مهندس صفی اصفیامدیر عامل سازمان برنامه و دکترعلینقی کنی رئیس کل دفتر نخست‌وزیر جزو همراهان آقای نخست هستند

شرفیابی

ساعت ۱۱ صبح دیروز آقای دکتر سید مهدی روحانی نماینده مذهبی ایران در اروپا در کاخ اختصاصی به حضور ملوکانه شرفیاب شد .

عبدالسلام عارف

تجدید سال قمری . هجری را بشاهنشاه تبریك گفت

دیشب رادیو بغداد اطلاع داد که بمناسبت تجدید سال هجری قمری عبدالسلام محمد عارف رئیس جمهوری عراق تلگرافهای‌تبریکی برای‌پادشاهان و رؤسای جمهور کشورهای اسلامی مخابره کرده که از جمله تلگرافی برای اعلیحضرت همایون شاهنشاه مخابره کرده است :

اعلیحضرت همایون محمد رضا شاه پهلوی شاهنشاه ایران خیلی‌خوشوقتم که بمناسبت فرا رسیدن عید ابتدای سال هجری صمیمی‌ترین تبریکات و تهنیت‌ها را برای آن اعلیحضرت بفرستم سلامتی و سعادت شاهنشاه و پیشرفت و رفاهیت ملت مسلمان‌ایران و سایر مسلمانان را آرزو میکنم .

فیلد مارشال عبدالسلام محمد عارف
رئیس جمهور عراق

تاریخ شروع انتخابات

پس ازتصویب آئین‌نامه اجرائی در هیئت دولت اعلام میشود

آقای دکتر پیراسته وزیر کشور عصر روز پنجشنبه در مراسم‌بازدید شاهنشاه از شرکت واحد بخبر نگار اطلاعات گفت : ظرف هفته گذشته آئین‌نامه اجرائی انتخابات که باتوجه به نظرات و پیشنهاد های مردم تهیه گردیده است بررسی شد و جهت تصویب تقدیم هیئت دولت گردید.

وزیر کشور افزود : در هفته‌آینده هیئت دولت روی آئین نامه جدید بررسی خواهد کرد .

خبرنگار ما میافزاید پس از تصویب آئین‌نامه اجرائی انتخابات ، تاریخ شروع اخذ رای که بموجب قانون جدید در یکروز انجام خواهد گرفت اعلام میگردد .

شهرداری کارگر استخدام میکند

امروز شهرداری تهران اعلام کرد که از بامداد فردابمنظور آغازساختمان جاده جدید ری و تسطیح خیابانها و عملیات آسفالت کارگر استخدام می‌کند .

کارگران بیکار تهران میتوانندازفردا بنواحی یك، چهار ، شش ، هفت، هشت و نه شهرداری در شهر تهران مراجعه کرده وترتیب اشتغال بکارخود را بدهند .

بکارگران در هفته پانصد وپنج ریال دستمزد نقدی و جنسی تحویل خواهد شد که شامل دویست‌وده ریال پول‌نقد و دویست وبیست‌وپنجریال آردو نان ویك کیلو ونیم روغن نباتی‌میباشد

رومیکس
آب میوه‌گیری فلزی ساخت سویس
فروشگاهی مخصوص کلی و دفاع کن .
باضمانت‌نامه
نماینده انحصاری شرکت پیام جهان نوری
باسارگیو تلفن ۴۵۷۴۲

وزیر دادگستری طی مصاحبه‌ای گفت:

حقوق دهقانان آزاد

بایستی در تشکیلات دادگستری تامین گردد

■ **نارضایتی مردم از دادگستری ازقضات‌آن‌نیست بلکه از رویه های کهنه و اصول غیرمتناسب‌اوضاع اجتماعی میباشد**

پریشب آقای دکتر باهری وزیر دادگستری طی‌یك‌مصاحبه‌تلویزیونی پیرامون طرحهای پیشنهادی دهگانه دادگستری توضیحاتی داد و گفت: تاکنون ضمن چندمصاحبه‌تلویزیونی بعرض هموطنان عزیزم رسانیده‌ام که مردم از دادگستری رضایت ندارند این یك واقعیتی هست که قابل انکار نیست هرکس بخواهد این واقعیت را منکر بشود مثل اینست که منکر روشنائی خورشید شده‌است . بقیه در صفحه ۱۵

باحضور وزیرکار

اولین قرارداد

سهیم کردن کارگران دریك‌کارخانه امضاء شد

دراجرای قانون سهیم کردن‌کارگران در سود ویژه کارگاهها امروز با حضور آقای خسروانی‌وزیر کاراولین قرارداد بین کارگران و کارفرما در یکی از کارخانجات تهران منعقد گردید .

بموجب این قرار داد کارگران کارگاههای رادیو فیلیپس سر ۱۷در صد سود خالص کارگاه سهیم‌شدند.

سرمایه های خارجی

آقای خسروانی وزیر کار درمراسم انعقاد قرار داد گفت :

هنگامی که هنوزجستجوی راه‌حلی مناسب برای افزایش عواید کارگران ادامه داشت و مقدمات طرح قانون سهیم کردن کارگران فراهم میشد کسانی که باهرگونه اصلاح اجتماعی مخالفت میورزند بزعم خود دلائلی اقامه میکردند که از آن جمله تحدید سرمایه گزاری های خارجی را بمناسبت وضع چنین مقرراتی قطعی و غیر قابل اجتناب جلوه میدادند

این عده از منقدین در بیان‌مدعی تا آنجا میتاختند که سرمایه های موجود خارجی نیز بمناسبت‌اجراء قانون سهیم کردن کارگران راه‌گریز در پیش خواهد گرفت .

خوشبختانه برخلاف‌چنان تصوراتی سرمایه گزاران خارجی دراستفاده از فرصت قانونی همراه و همگام باکارفرمایان وطن پرست داخلی‌حسن استقبال فراوان نشان داده و نمونه این استقبال انعقاد پیمان دسته‌جمعی کار است که هم امروز بین کارفرما ونماینده کارگران بامضاء رسیده است .

بی هیچ تردید آشنایان با اصول ومبانی مدیریت دریافته‌اند که‌مفاهیم عالیه اقتصادی و اجتماعی قانون سهیم کردن کارگران یعنی افزایش عوائد کارگران ضمن افزایش وبهبود تولید نتایج و ثمرات جالبی مانند برقراری حسن رابطه و تعمیم نظام صنعتی را بدنبال دارد و بااستنباط هدفهای قانون حد اکثر استفاده را از فرصت یك ماهه ای که درپیش دارند بعمل خواهند آورد و با توجه بماده ۲قانون موجبات انعقاد پیمان های‌دسته جمعی مربوطه را فراهم خواهند ساخت .

باحضور نخست‌وزیر در هیئت عالی سازمان برنامه:

اعتبار

ساختمان سدگنجان چم تامین شد

هیات عالی سازمان برنامه از ساعت هشت تا ده صبح امروز در کاخ سازمان برنامه جلسه داشت ریاست این جلسه با آقای نخست وزیر بود .

ابتدا بودجه عمرانی و پرسنلی بقیه در صفحه ۱۳

۱٤٦ نفر از دانشجویان

رتبه اول‌دانشگاه‌بخارج اعزام میشوند

امروز خبرنگار ما کسب اطلاع‌کرد که موضوع اعزام دانشجویان رتبه اول دانشکده ها در کمیسیونی در وزارت فرهنك مورد رسیدگی قرار گرفته و قرار شده است با تامین اعتبار لازم ۱٤٦ نفر دانشجوی رتبه اول به امریکا و اروپا اعزام شوند در کمیسیون مزبورکه با حضورمعاون وزارت فرهنك و دکتر کسائی مدیر کل تعلیمات عالیه و روسای اداره‌کل حسابداری و اداره امور دانشجویان تشکیل شد این‌تصمیمات اتخاذگردید اعزام دانشجویان رتبه اول با توجه به احتیاجات واقعی کشور لازم و ضروریست ولی چون وزارت فرهنك مستقیما نمیتواند احتیاجات کشور را از نظر متخصصین تعیین کند باید کمیسیونی باحضورنمایندگان سازمان برنامه و دانشگاه و وزارتخانه های کار و اقتصاد تشکیل‌شود تااحتیاجات کشور از نظر متخصصین معلوم گردد این کمیسیون تشکیل شد و تشخیص داد که کلیه دانشجویان رتبه اول سال‌تحصیلی ٤۰ و ٤۱ و عده‌ای‌که از سال های قبل اعزام نشده‌اند در صورتی که اعتبار لازم تامین گردد اعزام شوند و بابررسی که‌بعمل آمد جمعا ۱٤٦ نفر شاگرد رتبه اول باید بخارج اعزام شوند و در صورتیکه این عده بطور تساوی بامریکا واروپا اعزام کردند مخارج مسافرت آنان از تهران تا مقصد پنج میلیون ریال و مخارج تحصیلی در سال اول ۲۲٫۹۱۸٫۷۸۸ ریال میگردد .

ضمنا در این کمیسیون قرار شد فارغ‌التحصیلان رتبه اول رشته های مختلف معقول و منقول که سابقا به مصرو سوریه اعزام میشدند بلبنان فرستاده شوند تا در بازگشت برای معلمی زبان عربی و یا ماموریت در کشور های عربی زبان از وجودشان استفاده شود .

بمناسبت پایان مسافرت رسمی فیدل کاسترو نخست وزیر کوبا بشوروی میتینگی بعنوان خدا حافظی در استادیوم لنین درمسکو تشکیل شد .
در این عکس خروشچف درحالیکه دست در دست فیدل کاسترو گذاشته دیده میشود

نامه دادستان کل کشور

بقیه از صفحه اول

توجه پیدا است که قضیه کاملا معکوس است یعنی نظریه آقایان محترم قضاة در تاریخ۱۹٫۲٫۱۳٤۲ تسلیم جناب آقای وزیردادگستری شده و نامه جناب آقای وزیر دادگستری در تاریخ ۱٫۳٫٤۲ صادر و در آن باکمال‌احترام‌تقاضا شده است قضاة محترم هرگونه نظر اصلاحی دارند پیشنهادفرمایند تامورد مطالعه قرار گیرد . ضمنا چون نظریه مزبور اظهار عقیده دسته‌جمعی آقایان قضاة محترم دیوان عالی کشور بوده نه نظر هیئت عمومی که قانونا حضور و اظهار عقیده اینجانب هم لازمست اقتضا دارد توجه عامه باین معنی معطوف گردد که جریان تکاملی قوه قضائیه نشان میدهد که‌نه‌تنها مداخله قوه مجریه در قوه قضائیه موردی نداشته بلکه اساس وپایه استقلال قضائی بموجب قوانینی که از تصویب مجلس گذشته روز بروز محکمتر گشته است چنانکه تغییر و تبدیل قضاة بدون رضایت آنها که بموجب تفسیری‌ناصحیح از اصل ۸۲ قانون اساسی مجاز شناخته شده بود بعدا بالغوتفسیر مزبور از بین رفته واکنون‌هرگونه تغییر رو تبدیلی هم در مشاغل‌قضاة نشسته بدون جلب رضایت خود آنها غیر میسر است‌و همچنین ترفیع قضاة طبق مقررات قانون باخود قوه قضائیه است و حتی‌در طرحهای جدید تعیین صلاحیت قضات را برای اشغال کارهای قضائی وزیر دادگستری از خود سلب وبه‌شورای عالی قضائی واگذار نموده بنابراین اگر دیده شده باشد که اشخاص مداخلات ناروائی در امور قضائی نموده‌اند آنرا نمیتوان مداخله قوه مجریه‌در قوه قضائیه نامید بلکه قصور یا تقصیر باقضاتی است که قبول تحمیلات ناروا نموده و در انجام وظائف خود وحفظ استقلال قضائی سستی بخرج داده‌اند البته باقسمت هائی از نظر دیوانعالی کشورموافقت دارم و درقسمتهائی دیگرنیزعقایدی داشته‌ام که در ضمن مصاحبه به اطلاع عامه رسانیده‌ام ولی چون موضوع مداخله قوه مجریه درقوه قضائیه ممکن بود در خارج‌موجب تزلزل‌ارکان قوه قضائیه گردد لازم بود این مختصر توضیح داده شود خواهشمند است برای روشن شدن اذهان خوانندگان محترم‌امر بدرج آن فرمائید.

دادستان کل کشور ـ محمدمجلسی

بیمارستان

بقیه از صفحه اول

شیرو خورشید کرج گزارشی از چگونگی ایجاد بیمارستان امدادی (فاتح) که زمین و قسمتی از مخارج ساختمان انرا آقای محمد صادق‌فاتح اهداء کرده است باستحضاررسانید.

سپس والاحضرت شاهدخت شمس پهلوی باتفاق همراهان از قسمت‌های مختلف بیمارستان بازدید کردند .

و در هر قسمت توضیحات لازم‌از طرف آقای دکتر اردوخانیان رئیس بیمارستان داده شد .

خبرنگار ما گزارش میدهد که بیمارستان امدادی کرج فعلا دارای ۳۰ تختخواب‌است‌که‌تا پنجاه‌تختخواب توسعه می یابد .

بیمارستان مزبورتمامابطور آماده‌باش اداره میشود ومخصوص سوانح و حوادث میباشد .

قیمت شکر

به ۲۸۰ دلاررسید مجددا ترقی‌کرد و

■ **طرف قرارداد ایران از تحویل‌شکرتعهدی‌سر باززد**

امروز اطلاع حاصل شد که قیمت شکر مجددا ترقی کرده و به تنی۲۸۰ دلار رسیده است .

رادیو لندن در اخبار شب جمعه‌خود اطلاع داد که بهای قند وشکر دربازار لندن در حدود هر تنی به یکصد لیره ترقی کرده است این مبلغ دو برابر قیمت‌قندوشکردرآغازسال‌جاری‌است

اداره کل قند وشکر اخیراقرارداد خرید ۱۰ هزار تن شکر تصفیه‌شده بقیمت تنی ۱۹۲ دلار را داده بود که در اثر این ترقی طرف‌معامله‌از تحویل شکر واجرای قرارداد خودداری کرده است .

در اداره کل قند وشکر گفته‌شد که اگر فروشنده ازتحویل شکرمورد قرارداد خودداری کند سپرده وی که در حدود ۵۰۰ تا ٦۰۰ هزار تومان‌است ضبط خواهد شد .

پارتی دیگر شکر خام است که قیمت آن مورد استعلام قرار گرفت‌و حداکثر تا فردا حداقل‌قیمت استعلام شده روشن خواهد شد دولت برای کارخانجات تصفیه شکر داخلی این پارتی شکر را که در حدود ده هزار تن میباشد خریداری خواهد کرد .

درباره افزایش هزینه‌های دادرسی بحث شد

ساعت ۵ بعد از ظهر روز پنجشنبه جلسه بحث وانتقاد در باره تصویبنامه افزایش هزینه‌های دادرسی و همچنین طرحهای دهگانه دادگستری با حضور جمعی از وکلای دادگستری در جامعه وکلاء تشکیل شد .

در این جلسه چند تن از وکلاء پیرامون علت مخالفت خود با افزایش هزینه‌های دادرسی صحبت کردند و جامعه نظر خود را در باره طرحهای دهگانه اعلام نمود .

برای شرکت در کنگره تبلیغاتی جهانی

آقای نعمتی مدیر کانون‌آگهی زیبا امروز بسوئد پرواز کرد تادر جلسات کنگره جهانی اتحادیه تبلیغاتی بین‌المللی شرکت نماید .

انتصابات در وزارت دارائی

آقای سید محمد باقر نیری عضو هیئت مدیره بانك ساختمانی از طرف آقای وزیر دارائی با حفظ سمت به عضویت کمیسیون هیئت عالی حل اختلاف منصوب شد تا بعد ازظهرها در کمیسیون مزبور شرکت نماید .

همچنین از طرف وزارت دارائی‌آقای پرویز نوذری بسمت ریاست‌اداره‌مالیات برارث تهران منصوب شد و ادارات مربوط بارث تهران نیز تحت نظر وی قرار گرفت .

یکزن قهرمان کوهنوردی سال شناخته شد

دیروز جشن سالیانه سازمان کوهنوردی و اسکی دماوند در باغ منظریه برگزار شد در این جشن عده ای از شخصیت های ورزشی و کوهنوردان حضور داشتند .

پس از اجرای برنامه نمایش آقایان رفعتی افشاررئیس فدراسیون کوهنوردی ؛ دکترشیتیان‌دبیر سازمان کوهنوردی و اسکی دماوند پیرامون فعالیتهای سازمان مزبور سخن‌گفتند بانو مهری زرافشان از بین کلیه کوهنوردان قهرمان سال شناخته‌شده بودکه بدریافت یك کاپ‌بزرك‌نائل‌شد.

بازگشت ازامریکا

آقای دکتر محمد حسین پیژا شریف‌رزیدنت و متخصص بیماری های اطفال ازبیمارستان‌جانزهاپکینز پس از سیزده سال تحصیل در سویس وامریکا بتهران مراجعت نموده‌است وی درمدت اقامت خود درآمریکا مقالات متعددی درباره تجسسات خود در رشته اطفال در مجلات آمریکا به‌طبع رسانیده و اکنون آماده خدمت بنوباوگن‌وطن شده‌است .

آقای حاجی سیدمحمد رضاشیرنگی مدیر عامل جمعیت شیروخورشید سرخ گرگان برای‌شرکت‌درمجمع عمومی انتخابات جمعیت مرکزی شیروخورشید سرخ ایران به‌تهران وارد گردید .

بالا آمدن آب شط العرب

خرمشهر را مجددا در معرض خطر سیل قرارداد

■ **ده خانه در آبادان ویران گردید و جزیره صلبوخ از سکنه خالی شد**

صبح امروز خبرنگار ما درخرمشهر تلفنی گزارش داد ساعت دوبعد از ظهر دیروزآقای دکتر ابراهیمی‌معاون بهداری خرمشهر تلفنی بشهرداری این شهرستان اطلاع داد که بعلت‌مد ناگهانی رودخانه کارون بیمارستان اهوازی خرمشهر درمعرض خطرسیل قرار گرفته است بااعلام خطر معاون بهداری ، بلافاصله مامورین‌شهرداری در محل حضور یافتند و تا آخرین ساعت فرونشستن مد به نگهبانی پرداختند و خوشبختانه خطری‌متوجه بیمارستان نشد ولی قسمتی از سد خمبه که سال گذشته بوسیله‌سربازان نیروی دریائی با کیسه های شن‌محکم گردیده بود ریزش کرد .

درآبادان

گزارش خبر نگار ما درآبادان حاکیست در حدود ده خانه کارگری در این محل براثر نفوذ سیلاب‌ویران شد

خسارات سیل در ماکو

طبق گزارش تلفنی خبر نگار ما در ماکو قراء مرزی قراقویون ـ عیسی کندی ـ زنگنه ـ قیزیل ارخ تازه کند- شدلو- شیدلی و راجولو از توابع شهرستان ماکو هنوز در محاصره سیل است و اهالی قریه زنگنه بکلی از هستی ساقط شده‌اند.

مرغوب ترین و باصرفه ترین سیمانها
سیمان تهران
سیمان شمال
خیابان شاهرضا ـ کوچه فتوحی تلفن ٦٤٨٦٩
آوازه

شن وماسه شسته
فرآورده کارخانه خلیج مرکزی استحکام هرنوع راه وساختمان را بیمه میکند .
KHALIJ MARKAZI باصرفه
سرویس منظم
قابل اطمینان
شن وماسه شسته و درجه بندی شده طبق اصول فنی
اداره مرکزی و دائره فروش : خیابان فروغی (ثبت) شماره ۹ تلفن ۳۲۸۰۱-۳۲۲۹۵-۳۰٤۳۷٤
کارخانه : یافت آباد (جاده قدیم کرج)
دائره فروش تجریش : خیابان شهرداری شماره ۱۷۵ (جنب بانك ملی) تلفن ۸۵۲۲۷۸

رئیس فدراسیون فوتبال استعفا کرد

دیروز پس از خاتمه مسابقه‌فوتبال شاهین وشهربانی آقای حسین مبشر رئیس فدراسیون فوتبال کشور بعنوان اعتراض به رفتار تماشاچیان مسابقه دیروز استعفای خودرا به‌رئیس سازمان تربیت‌بدنی وتفریحات سالم تسلیم نمود .

تماشاچیان مسابقه دیروز به نفع تیم شاهین وعلیه تیم شهربانی تا پایان بازی شعار میدادند .

خبرنگار ما امروز با آقای‌مبشر تماس گرفت ووی متن استعفانامه بقیه در صفحه ۱۳

مجلس ترحیم مرحوم دکتر فرخ معتمدی

بمناسبت حادثه ناگوار تصادف اتومبیل در آمریکا که منجربدرگذشت مرحوم دکتر فرخ معتمدی گردید در یکی دو روز اخیر مقامات و شخصیت های شرکت ملی نفت ایران از آقای علی معتمدی نماینده رئیس هیات مدیره شرکت ملی درحوزه قرارداد دیدن کرده و بوی تسلیت گفتند از طرف خانواده آنمرحوم از ساعت نه تا یازده صبح روز دوشنبه ششم خرداد ماه مجلس ترحیمی در مسجد مجد منعقد خواهد گردید .

مرحوم دکتر فرخ معتمدی‌ازجوانان با استعداد و لایق ایرانی بود که در لوس‌آنجلس به شغل طبابت مشغول بود. وی ۳۸سال داشت و تحصیلات پزشکی‌خودرا درآمریکا بپایان‌رسانیده بود . مرحوم‌دکتر فرخ معتمدی که از خانواده ای اصیل و محترم میباشد جوانی دوست داشتنی و رئوف بود و بهمین جهت سانحهٔ اخیرکه منجر به درگذشت‌وی‌گردید دوستان واقوامش را داغدار کرد .

ازدکتر فرخ‌معتمدی‌یك همسر ودو فرزند بجا مانده است که اکنون در امریکا اقامت دارند .

ما یکبار دیگر این ضایعه‌اسف‌انگیز را بخانواده‌آنمرحوم وبخصوص به آقای علی معتمدی پدر داغدارش صمیمانه تسلیت میگوئیم

اطلاعیه داینرز کلوب ایران

بطوریکه اعضای محترم داینرز کلوب ایران اطلاع دارند اعتبار کارتهای فعلی در تاریخ ۳۱مه‌مطابق‌بادهم‌خرداد۱۳٤۲منقضی‌خواهد شد . چون ارسال کارتها بوسیله پست ایجاد اشتباهاتی‌می‌شدبرای تسریع و جلوگیری از اشتباهات احتمالی خواهشمند است اعضای محترم قبول زحمت فرموده در روزهای یکشنبه ـ دوشنبه ـ سه‌شنبه وچهار شنبه (پنجم ـ ششم ـ هفتم و هشتم خرداد)بین ساعات ۲ الی ۸بعد از ظهر شخصاباهمراه داشتن کارت قبلی (رنك سبز) به‌داینرز کلوب ایران خیابان شاه ساختمان آلومینیوم طبقه چهارم مراجعه فرمایند .ازهمکاری دوستان محترم قبلا تشکر مینماید .

تلفن ۲ـ٦۰۲۰۱ـ٦٦٦۹۷ داینرز کلوب ایران

سردخانه‌های وستینگهاوس

برای:

* هتلها
* رستورانها
* سوپرمارکتها
* بیمارستانها

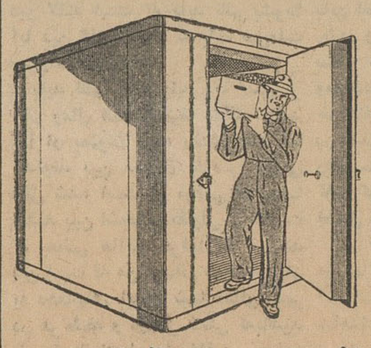

شرکت ایران تکنو- تخت‌جمشید ۲۹۰ تلفن۸ـ۷۵٦۸٦٤

مسابقه سلطنتی بهترین کتاب سال

بدین‌وسیله باطلاع‌نویسندگان ، مولفان و مترجمان میرساند که مدت‌قبول کتاب‌برای‌شرکت‌درمسابقه‌سلطنتی‌بهترین کتاب‌سال‌ازتاریخ نشر این آگهی تاآخرشهریورماه ۱۳٤۲ می‌باشد و کتاب هائی‌که که‌درسال‌های ۱۳٤۰ و ۱۳٤۱ طبع و نشر شده‌است برای شرکت در مسابقه پذیرفته می‌شود .

داوطلبان شرکت درمسابقه سلطنتی بهترین کتاب سال لازم است پنج‌نسخه از کتاب خودرا بانشانی کامل‌در ظرف این‌مدت بقسمت فرهنگی بنیاد پهلوی بفرستند و رسید دریافت‌دارند.

رئیس‌قسمت‌فرهنگی بنیاد پهلوی ـدکترشمس‌الملوك مصاحب
آ ـ۵۹٦۲ ۵ـ۱

فلاکس الماس نشان
ضد ضربه

انتصابات جدید در بانك‌اعتبارات ایران

مجمع عمومی سهامداران‌بانك اعتبارات ایران ساعت پنج روز اول خرداد ماه در محل جدید ادارات مرکزی بانك تشکیل یافت‌وسود قابل‌تقسیم‌سهام سال ۱۳٤۱ برابر با٦ در صد اعلام گردید .

ضمنا آقای لئون وراتینه بجای آقای پل شومینه بعنوان عضو هیئت‌مدیره بانك‌انتخاب گردیدند

همچنین آقایان ژان ناویل وفریدون میکده بسمت روسای بانك منصوب شدند که در مدیریت کل باآقای‌ژان گاندیون مدیر عامل همکاری نمایند .

مجالس سوگواری

مجلس ذکر مناقب و مصائب اهل بیت‌عصمت از امروز الی ده روز صبحها در منزل حضرت آیت‌اله آقای حاج‌آقا نورالدین رفیع شریعتمدار درخیابان صفی‌علیشاه برقرار گردیده است .

بسمه تعالی

حسب‌المعمول سنواتی از روز اول محرم عصرها از ساعت ۵ الی ۸بعدازظهر مجلس ذکر مصیبت حضرت خامس آل‌عباعلیه‌آلاف التحیة‌ـ والثناء درحسینیه قدیمه مرحوم آقاسید محمد شیرازی طاب‌ثراه واقع درپامنار منعقد میباشد

سید محمدناصر رضوی شیرازی

برحسب معمول سنواتی از شب دوشنبه سوم محرم الی ده شب در بنده منزل مجلس سوگواری خامس‌آل عبا (ع) منعقد می باشد امیدوارم آقایان علماء اعلام و سروران معظم بخصوص همسایگان ودوستان محترم جهت‌درك فیض از مجلس حسین بن علی علیهما سلام سرافراز و مفتخرم فرمایند

سید مصطفی مدرس

حسب‌المعمول سنواتی از روز دوشنبه سوم محرم بمدت ده روز بعداز ظهرها مجلس سوگواری حضرت سیدالشهداء (ع) در منزل حضرت آیةاله سید فخرالدین جزایری منعقد میباشد .

یا سفینةالنجات

حسب‌المعمول همه ساله از روز سوم شب چهارم محرم‌الحرام از ساعت هفت‌ونیم الی‌یازده بعداز ظهر خیابان استخر کوچه شفیعی منزل مرحوم حاج حسین شفیعی مجلس سوگواری منعقداست‌جناب آقای‌دکترالحاج مناقبی‌دانشمند محترم و سایر وعاظ شریف شرکت‌کنندگان ارجمند را بفیض میرسانند

حاج حبیب‌اله شفیعی ـ ناصر شفیعی ـ سرهنك اسداله شفیعی‌مقدم