اطلاعات

شنبه ۶ شهریورماه ۱۳۵۰ ـ شماره ۱۳۵۸۲ سال چهل و ششم ـ تکشماره ۵ ریال

۱۳۵۰ سال جشنهای دوهزار وپانصد ساله شاهنشاهی ایران

تشدید مجازات رانندگان متخلف از پس فردا اجرا میشود

عابرانی که از محل غیرمجاز در خیابان عبور کنند ۱۰۰ ریال جریمه میشوند

★ اگر اتومبیلی با رعایت همه مقررات در محلی غیر از گذرگاه پیاده باعابر تصادف کند، مقصر شناخته نمیشود

★ از متخلفین بموجب قانون جدید از روز دوشنبه جریمه سنگینی دریافت خواهد شد

● پلیس از رانندگان خواست ماموران را مجبور به استفاده از قانون نکنند

● پاسگاههای راهنمائی و افسران راهنمائی جزوه قانون جدید را در اختیار رانندگان میگذارند

در صفحه ۱۳

اجرای مرحله دوم قانون استخدام

درسه ماهه آخر سال آغاز میشود

* اجرای مرحله دوم به اصلاحیه جدید قانون استخدام نیازی ندارد
* اعتبار لازم جهت افزایش حقوق کارمندان درمتمم بودجه امسال پیش‌بینی میشود درصفحه ٤

ژاپن نوسان «ین» را آزاد گذارد

در صفحه ۲

والاحضرت شاهدخت اشرف پهلوی به‌مسکو رفتند

● والاحضرت با رهبران شوروی ملاقات خواهند کرد

● هیئت بین‌المللی انتخاب برنده جایزه محمد رضا پهلوی در مسکو تشکیل خواهد شد. درصفحه ٤

سرپرست سازمان تربیت بدنی تغییر کرد

نخست وزیر: در ورزش تبعیض باید از بین برود

● شاهنشاه اوامر موکد صادر فرمودند که فوتبال هرچه زودتر حرفه‌ای شود

● سرپرست جدید تربیت بدنی: اصلی که بیش از هرچیز به آن توجه میشود عدالت مطلق در ورزش است

● سرپرست جدید سازمان تربیت بدنی: پایه های ورزش را در سطح روستاها استوار می‌کنیم

در صفحه ٤

سپهبد امجدی بسمت سرپرست تازه سازمان تربیت بدنی معرفی شد

سپهبد امجدی

سپهبد امجدی: هیچ باشگاهی نسبت به باشگاه دیگر برتری نخواهد داشت

● محیط ورزش از این پس برای دوستی، صمیمیت بیش از هرچیز اهمیت قائل خواهد بود

جیمز رستون: یک میلیون سرباز شوروی در مرز چین مستقر شده است

در صفحات ۲و٤

در جشن هنر شیراز

شکوه تخت جمشید یکبار دیگر تکرار شد

علیاحضرت شهبانو به اتفاق سرکار علیه خانم دیبا در حالیکه آقای علم وزیر دربار شاهنشاهی، و عده دیگری از مقامات مختلفبا همسرانشان همراه بودند با اتوبوس از شیراز برای دیدن اولین برنامه جشن هنر وارد تخت جمشید شدند عکس علیاحضرت شهبانو و همراهان را در اتوبوس نشان می‌دهد. شرح در صفحات ٥و٤

کودتای چاد باشکست روبرو شد

چاد با جمهوری متحد عرب قطع رابطه کرد

در صفحه ۳

گزارش خبرنگار اعزامی ما از صوفیه

جوادی قربانی وعبدالباقر صاحب دومین پیروزی شدند

درصفحه ۱۵

اسامی قبولشدگان و ذخیره‌های کنکور مدرسه عالی بازرگانی رشت

در صفحه ۱۳

آگهی انتخاب مروج مذهبی

سازمان اوقاف بمنظور تبلیغ مسائل دینی و ارشاد و هدایت افکار، ٦۰ نفر روحانی باشرایط زیر انتخاب خواهد نمود.

روحانیانی که داوطلب هستند بعنوان مروج مذهبی باسازمان اوقاف همکاری نمایند، باید تقاضای کتبی خود را بانضمام دو قطعه عکس بمنطقه اوقافی آذربایجان غربی یااداره اوقاف کردستان تسلیم نموده و ساعت ۸ صبح روز شنبه ۲۰ شهریورماه ۱۳۵۰ جهت شرکت درآزمایش ورودی دراداره اوقاف رضائیه حضور بهمرسانند.

شرایط شرکت کنندگان در امتحان ورودی

۱ـ تابعیت ایران.
۲ـ حداقل سن ۲۳ سال.
۳ـ گواهی عدم سوء پیشینه.
٤ـ گواهی خاتمه خدمت سربازی یا برگ معافیت دائم.
٥ـ گواهی تندرستی
٦ـ ملبس به لباس روحانیت.
۷ـ ساکن بودن دریکی از روستا های شهرستان، بیرانشهر، سردشت، سقز، بانه‌ومریوان.
۸ـ آزمایش ورودی از مواد زیر بعمل خواهد آمد:
الف ـ دیکته، ازکلیله ودمنه
ب ـ انشاء فارسی، درحدود دوره اول دبیرستان.
پ ـ صرف ونحوه، درحدود شافیه وکافیه.
ت ـ فقه، درحدود فتح‌المعین.
ث ـ ترجمه سلیس آیاتی از کلام‌الله مجید.

٦۰ نفر مروجین مذهبی به ترتیب از بین روحانیانیکه معدل نمرات آنان بیش از سایرین است انتخاب خواهند شد

سازمان اوقاف هیچگونه هزینه‌ای برای ایاب‌وذهاب واقامت داوطلبان شرکت درامتحان ورودی تعهد نخواهد نمود.

آ ـ ۳۷۱۷٦ سازمان اوقاف

دکتر ایرج وحیدی در سمینار برنامه‌ریزی سنتو گفت: تولیدات کشاورزی با احتیاجات غذائی جهان هماهنگ نیست

آقای دکتر ایرج وحیدی

منابع طبیعی موجود جهان محدود و بحدی نیست که غذای ساکنان کره زمین را تامین کند و اقداماتی که تاکنون در جهان برای تامین نیازمندی‌های کشاورزی بعمل آمده در مقام مقایسه بااحتیاجات غذائی جهان کافی نبوده زیرا جمعیت جهان باسرعت بیشتری رشد کرده است.

این مطلب را بامداد امروز آقای دکتر ایرج وحیدی وزیر کشاورزی در مراسم افتتاح اولین سمینار برنامه ریزی کشاورزی سنتو که با همکاری نمایندگان کشور های ایران، پاکستان، ترکیه، امریکا و انگلستان در موسسه بررسی آفات وبیماری های گیاهی تشکیل شد بیان داشت.

رشد جمعیت جهان

وزیر کشاورزی ایران ضمن خیرمقدم به نمایندگان ممالک شرکت کننده جامع بین‌المللی از تشکیل سمینار در ایران اظهار خوشوقتی کرده و گفت مشکل افزایش روزافزون جمعیت دنیا از نظر تامین مواد غذائی مورد نیاز آن باوجود اتخاذ تدابیر لازم در جهت کنترل موالیدو تنظیم خانواده در حال حاضر بیش ازهرزمانی محسوس میباشد. جمعیت جهان درسال ۱۹۵۰ دو میلیارد و نیم نفر بوده و در سال ۱۹۷۰ به ۳٫٦

بقیه در صفحه یازدهم

آموزشگاه عالی پرستاری نیروی زمینی شاهنشاهی داوطلب میپذیرد

در صفحه ٥

اطلاعیه دبیرستان البرز

بمنظور کمک به آموزش و پرورش کشور و ساعدت به اولیای محترم دانش‌آموزان داوطلب ورود بدبیرستان البرز وهمچنین برای رفع‌مشکلات آمد و رفت آنان با کسب اجازه از مقام محترم وزارت آموزش و پرورش کلاسهای دبیرستان البرز از سال تحصیلی ٥۱ـ٥۰ دونوبتی میباشد. نوبت اول از ساعت ۸ صبح تا دو ساعت و بیست دقیقه بعد از ظهر جهت ٤۰۰۰ نفر دانش آموزان کنونی دبیرستان است (چهل دقیقه جهت صرف ناهار) نوبت دوم از ساعت ۳۰ر۲ بعد از ظهر تا ساعت‌هشت و ده دقیقه بعداز ظهر اختصاص بدانش‌آموزان داوطلب ورود بدبیرستان البرز دارد. در نوبت دوم مانند نوبت اول شش جلسه پنجاه دقیقه‌ای درس خواهد بود و برنامه تدریس دراین نوبت مانند برنامه تدریس در ساعت های صبح بوده و حتی‌دانش آموزان باید در آزمایشگاه های مختلف شرکت کرده وامتحان بدهند.

علیهذا بدین وسیله باطلاع عموم اولیای محترم دانش‌آموزان‌داوطلب ورود بدبیرستان البرز میرساند که برای ثبتنام در کلاس راهنمائی و کلاس های اول، دوم، سوم، چهارم، پنجم، ششم متوسطه نوبت دوم همه روزه از ساعت ۸تا ۱۲ واز سه بعداز ظهر تا پنج بدفتر دبیرستان رجوع فرمایند: شرایط سنی دانش‌آموزان کلاس های‌عصر همان شرائط سنی کلاس های صبح است و دبیرستان البرز از پذیرفتن افرادی که سن آنان بالاتر باشد معذور خواهد بود

آ ـ ۱٦۱۷۷ دبیرستان البرز

نیروی دریائی شاهنشاهی استخدام مینماید

در صفحه ۷

آگهی مزایده آهن‌آلات فرسوده را در صفحه ۱۳ مطالعه فرمائید

مسابقه ورودی دوره های فوق‌لیسانس دانشگاه ملی ایران

در صفحه ۷

اطلاعیه بانک رهنی ایران

تاسیس شرکت پس‌اندازووام مسکن در تبریز

درراجرای قانون تشویق پس‌انداز مسکن و به منظور تجهیز پس‌انداز ها در امر تامین منابع مالی مسکن و اعطای وام های ساختمانی در نظراست درشهرستان‌تبریزشرکت‌پس‌انداز ووام مسکن تاسیس شود:

سرمایه‌اولیه‌این‌شرکت مبلغ ۸۰ر۰۰۰ر۰۰۰ ریال (هشتاد میلیون ریال) منقسم به هشت هزار سهم «الف» ده هزار ریالی در نظرگرفته شده که سیزده میلیون‌و دویست هزار ریال آن بوسیله عده‌ای ازاهالی محترم تبریزوبیست میلیون‌ریال نیزاز طرف‌بانک بازرگانی ایران تعهد گردیده است. ۱ـ۲

سایر علاقمندان می توانند با مراجعه به‌شعبه‌بانک رهنی‌ایران‌یا شعب بانک بازرگانی ایران در تبریز نسبت‌به خرید سهام شرکت تا میزان ۸۰۰ر۰۰۰ر٤٦ ریال اقدام‌نمایند. خریداران سهام «الف» شرکت قبل ازتاسیس هیئت موسس شرکت خواهند بود.

شعبه بانک رهنی ایران در تبریز واقع در خیابان پهلوی‌و شعب بانک‌بازرگانی ایران‌در تبریز اطلاعات لازم رادرباره مقررات مربوطه‌و مزایای سهام اولیه ومعافیت های مالیاتی در اختیار علاقمندان قرا رخواهند داد.

بانک مرکزی ایران از این شرکت نیز حمایت وپشتیبانی نموده وبا رعایت ماده٦قانون تشویق‌پس‌انداز مسکن وام بلند مدت با بهره مناسب‌دراختیار شرکت خواهد گذارد.

ازداوطلبان سرمایه گذاری در این شرکت تقاضامی شود حداکثر تاپایان شهریور ماه ۱۳۵۰ مراتب راکتبا باطلاع شعبه‌بانک رهنی ایران یاشعب بانک بازرگانی ایران‌در تبریز رسانیده ومبلغ سرمایه گذاری‌خود را تعیین‌و تعهد نمایند. در تاریخ مذکور آن قسمت‌از سرمایه که تعهد نشده باشد از طرف بانک رهنی ایران تعهد خواهد شد.

درمهرماه ۱۳۵۰ نخستین جلسه هیئت موسس به منظور تصویب اساسنامه شرکت وانتخاب مدیران وبازرسان قانونی تشکیل و اساسنامه برای تصویب تقدیم شورای پول واعتبار و هیئت وزیران میشود. شروع‌فعالیت شرکت، پس‌از صدور تصویبنامه خواهد بود.

«الف ۶۸۵۶ بانک‌رهنی‌ایران

جمعیت شیر و خورشید سرخ گرگان آگهی استخدام مربی

آموزشگاه بهیاری بویه جهت تکمیل کادر آموزشی خودداوطلبانی ازبین فارغ‌التحصیلان آموزشگاه های پرستاری سه ساله کشور سپیدبر به آدرس جمعیت گرگان مکاتبه تا اطلاعات لازم‌در اختیار گذارده شود

مدیر آموزشگاه بهیاری بویه گرگان: شهین بهادرانی

آ ـ ۳٦۸۹٤ ۱ـ۲

بازگشت ظهوری به‌سینماها

شرح درصفحه سوم

دانشگاه جندی‌شاپور آگهی قبول دانشجو برای آموزشگاه عالی پرستاری

۱ـ۲ آ ـ ۳۷۱۰٦ شرح در صفحه آخر

۲۲٦٤۰ ش ۱۷۱۲۷ ـ ۲٥ر٥ر٥۰

اطلاعیه

شهرداری پایتخت بدینوسیله باطلاع عموم میرساند که نقشه تفصیلی منطقه عشرت آباد، اندیشه و امجدیه بمحدوده:

شمالاً ـ خیابان عباس‌آباد
شرقاً ـ قسمتی‌ازخیابان خواجه‌نظام‌الملک و خیابان ٤٥ متری احداثی
جنوباً ـ خیابان شاهرضا
غرباً ـ خیابان رزولت و بزرگ راه شاهنشاهی

تهیه و به تصویب رسیده که دراختیار ادارات شهرسازی نواحی مربوطه گذاشته شده است

اهالی محترم پایتخت میتوانند بامراجعه بادارات مذکور و نیزاداره کل شهرسازی از جزئیات نقشه مزبور اطلاع حاصل نمایند. شهردار پایتخت

۱۴ پیکان پر از اسکناس

۵۰۲ر۲۹ ـ ۵۳۱٤ر٥٤۹٥

اطلاعیه شهرداری پایتخت

طبق تصویبنامه شماره ۳٦۰ ـ ۲۳ر۲ر۵۰ انجمن شهر پایتخت جرائم بقایای عوارض ملغی شده تا ۱۹ر۱۰ر٤۰ (عوارض بایر ـ بر ـ بالکن ـ غیرمحصور) تا پایان سال جاری بخشوده شده است آندسته از مودیانیکه بابت این نوع عوارض به شهرداری بدهی دارند ونسبت به‌پرداخت بدهی خود تاکنون اقدام ننموده‌اند چنانچه در مهلت مقرر اصل بدهی بقایای عوارض موصوفرا بپردازند ازپرداخت جرائم متعلقه معاف خواهند بود بنابراین مودیان محترم این قبیل عوارض میتوانند قبل از انقضای مهلت مذکور به نواحی شهرداری مراجعه و بدهی خود را واریزنمایند بدیهی است پس‌از پایان مهلت اصل بدهی و جرائم آن توأما وصول خواهد شد.

شهردار پایتخت

نام‌نویسی مسابقه ورودی دوره لیسانس مدرسه عالی پارس برای بخش های

۱ـ علوم ـ «فیزیک. شیمی. ریاضی»
۲ـ علوم تربیتی «روانشناسی ـ راهنمائی ومشاوره ـ آموزش ابتدائی»
۳ـ زبانهای خارجی (انگلیسی)

فقط تا روز نهم شهریورماه ادامه خواهد داشت.

آ ـ ۳۷۰۰٦

شناورشدن «ین» پیروزی بزرگی برای نیکسون بشمار میرود

توکیو ـ خبرگزاریها

سرانجام پس از دو هفته مقاومت سرسختانه در برابر بحران پولی جهانی که بدنبال تصمیمات اقتصادی تازه نیکسون آغاز شده، ژاپن نیزتصمیم گرفت ارزش پولی خودرا «شناور» اعلام نماید و بدین ترتیب بازارهای مالی جهان باردیگر دچار تب و هیجانات وآشفتگی های تازه‌ای شده .

تصمیم در اماتیك

یك اعلامیه وزارت دارائی ژاپن دیروزاعلام کردکه واژاین‌پس برای‌یافتن ارزش برابری خود بادلاریز آزاد خواهد بود .

اطلاعیه اضافه کرد که‌این تصمیم «موقتی» است، است که شناور شده واحتمال دارد، کاندیداتوکیو باحمایتاین پشتوش بتند ترامده در برابر دیگر کشور های عضو بازار مشترك .

در پاریس ، مقامات پولی‌فرانسه پس از اطلاع از تصمیم ژاپن واکنش خاصی از خود نشان ندادند. یك سخنگوی بانکفرانسه گفت : ما فکر میکردیم که ممکن است ژاپن تدابیر شود تحت فشار های گوناگون ارزش پول خود را افزایش دهد . شناور شدن بیگام منطقی تری است .

ولی بسیاری از هراندرانسوی هنگامی ازتصمیم ژاپن مطلع شدند که بورس پاریس فعالیت روزانه خود را تعطیل کرده بود .

بطورکلی وضع نابسامان پولی در پانیخت دو قدرت بزرگ اقتصادی جهان بدنبال سیل مهمی فرانك فرانسه رشیدا بود که بدون شناور شدن واحتمال پذیرش بیشتر فرانسه در برابر دیگر کشور های عضو بازار مشترك .

مرکز بزرگ دادو سند اینتایلیوس، است ژاپن دولت تحت فشار بی بالا خواهد رفت .

در پاریس ، مقامات پولی‌فرانسه پس از اطلاع از تصمیم ژاپن واکنش خاصی از خود نشان ندادند. یك سخنگوی بانکفرانسه گفت : ما فکر میکردیم که ممکن است ژاپن تدابیر شود تحت فشار های گوناگون ارزش پول خود را افزایش دهد . شناور شدن بیگام منطقی تری است .

استقبال واشنگتن

مرواشنگتن ، هیرشانور شدن ارزش ین با خرسندی استقبال شد. زیرا در طول هفته های گذشته ایالات متحده هیچمان بفشارکرد برای بالابردن ارزش پول ژاپن که باعث‌اثرهرچیزصادرات این کشور به آمریکا خواهد شد ادامه میداد .

بدون شك یکی از اولین نتایج شناور شدن ین،بالا رفتن ارزش آن ازاین قرار های پولی جهانی خواهد بود .

کرشناسان اقتصادی آلمان از دریافت این خبر تعجبی نکردند

ولی در فرانسه، اقدام ژاپن با فلسفه دریافت شد. زیرا اینك فرانك فرانسه تنها پول مهمی است که ارزش سابق خود را نسبت به دولار حفظ کرده است.

پریشنت نیکسون‌طی سخنان تاریخی خود فرانسه وژاپن‌ارزش پول خودرا هم چون‌پشت کشاندند .

آمریکا با خرسندی تمام از تصمیم ژاپن استقبال کردزیرا از نظر بسیاری از کار شناسان اقتصادی ، شناور شدن بیگه در حقیقت باعث افزایش ارزش پول آلمان در بازار جهانیهائی بود که شد بهتری میرفتی

بیرای‌تصمیمات اقتصادی‌پریزیدنت نیکسون بشمار میاید.

یکی از هدف های بزرگ سیاست نوین اقتصادی رئیس جمهور آمریکا سرو سامان دادن بوضع بازرگانی خارجی ایالات متحده آمریکا میباشد. برای‌این‌منظور بایدارزش پول این کشور بالا رفته وارزش پول دیگر کشور ها پائین بیاید تا بدین‌ترتیب صادرات این کشور بیشتر شده و از میزان واردات کاسته شود.

ایران امروز که جای خودرادر اقتصادی ایالات آنقدر نوسرخودرو و ملوك نبوده است که یك رژیم ورشکسته آیرو باختنی مثل رژیم بعثی بغداد مسیر تاریخ و سرنوشت آنرا سرسوزنی تغییر بدهد . این پنبه را رژیم بعثی عراق باید از گوش خود بیرون بیاورد و مطمئن باشد از نوشخیمی غریبه ایران هرگز طرفی نخواهد بست . «عرض خود میری و زحمت ما میداری» !

دنیا در انتظار جلسات سپتامبر

تصمیم ژاپن در شناور کردن پول، یکی از آخرین تحولات و اقدامات بزرگی است که در صحنه بشدت بحرانی امور پولی جهانی عمل می آید .

تصمیمات خشن اقتصادی پریزیدنت نیکسون که دو هفته پیش اعلام شد ناگهان‌اوضاع پولی جهان را به هم ریخت ، بدون‌آنکه ارزش سابق خود را برای جدید روز متوالی تعطیل‌کردند ، پول های چندین کشور شناورشدند و چند کشور دیگرازجمله فرانسه وژاپن‌ارزش پول های خودرا هم چون‌پشت نگهداشتند .

آمریکا با خرسندی تمام از تصمیم ژاپن استقبال کردزیرا از نظر بسیاری از کار شناسان اقتصادی ، شناور شدن بیگه در حقیقت باعث افزایش ارزش پول آلمان در بازار جهانیهائی بود که شد بهتری میرفتی

برای‌تصمیمات اقتصادی‌پریزیدنت نیکسون بشمار میاید.

یکی از هدف های بزرگ سیاست نوین اقتصادی رئیس جمهور آمریکا سرو سامان دادن بوضع بازرگانی خارجی ایالات متحده آمریکا میباشد. برای‌این‌منظور بایدارزش پول این کشور بالا رفته وارزش پول دیگر کشور ها پائین بیاید تا بدین‌ترتیب صادرات این کشور بیشتر شده و از میزان واردات کاسته شود.

ایران امروز که جای خودرادر اقتصادی ایالات آنقدر نوسرخودرو و ملوك نبوده است که یك رژیم ورشکسته آیرو باختنی مثل رژیم بعثی بغداد مسیر تاریخ و سرنوشت آنرا سرسوزنی تغییر بدهد . این پنبه را رژیم بعثی عراق باید از گوش خود بیرون بیاورد و مطمئن باشد از نوشخیمی غریبه ایران هرگز طرفی نخواهد بست . «عرض خود میری و زحمت ما میداری» !

تصمیم ژاپن در شناور کردن پول، یکی از آخرین تحولات و اقدامات بزرگی است که در صحنه بشدت بحرانی امور پولی جهانی عمل می آید .

تصمیمات خشن اقتصادی پریزیدنت نیکسون که دو هفته پیش اعلام شد ناگهان‌اوضاع پولی جهان را به هم ریخت ، بدون‌آنکه ارزش سابق خود را برای جدید روز متوالی تعطیل‌کردند ، پول های چندین کشور شناورشدند و چند کشور دیگرازجمله فرانسه وژاپن‌ارزش پول های خودرا هم چون‌پشت نگهداشتند .

آمریکا با خرسندی تمام از تصمیم ژاپن استقبال کردزیرا از نظر بسیاری از کار شناسان اقتصادی ، شناور شدن بیگه در حقیقت باعث افزایش ارزش پول آلمان در بازار جهانیهائی بود که شد بهتری میرفتی

برای‌تصمیمات اقتصادی‌پریزیدنت نیکسون بشمار میاید.

یکی از هدف های بزرگ سیاست نوین اقتصادی رئیس جمهور آمریکا سرو سامان دادن بوضع بازرگانی خارجی ایالات متحده آمریکا میباشد. برای‌این‌منظور بایدارزش پول این کشور بالا رفته وارزش پول دیگر کشور ها پائین بیاید تا بدین‌ترتیب صادرات این کشور بیشتر شده و از میزان واردات کاسته شود.

ایران امروز که جای خودرادر اقتصادی ایالات آنقدر نوسرخودرو و ملوك نبوده است که یك رژیم ورشکسته آیرو باختنی مثل رژیم بعثی بغداد مسیر تاریخ و سرنوشت آنرا سرسوزنی تغییر بدهد . این پنبه را رژیم بعثی عراق باید از گوش خود بیرون بیاورد و مطمئن باشد از نوشخیمی غریبه ایران هرگز طرفی نخواهد بست . «عرض خود میری و زحمت ما میداری» !

دنیا در انتظار جلسات سپتامبر

تصمیم ژاپن در شناور کردن پول، یکی از آخرین تحولات و اقدامات بزرگی است که در صحنه بشدت بحرانی امور پولی جهانی عمل می آید .

تصمیمات خشن اقتصادی پریزیدنت نیکسون که دو هفته پیش اعلام شد ناگهان‌اوضاع پولی جهان را به هم ریخت ، بدون‌آنکه ارزش سابق خود را برای جدید روز متوالی تعطیل‌کردند ، پول های چندین کشور شناورشدند و چند کشور دیگرازجمله فرانسه وژاپن‌ارزش پول های خودرا هم چون‌پشت نگهداشتند .

آمریکا با خرسندی تمام از تصمیم ژاپن استقبال کردزیرا از نظر بسیاری از کار شناسان اقتصادی ، شناور شدن بیگه در حقیقت باعث افزایش ارزش پول آلمان در بازار جهانیهائی بود که شد بهتری میرفتی

برای‌تصمیمات اقتصادی‌پریزیدنت نیکسون بشمار میاید.

یکی از هدف های بزرگ سیاست نوین اقتصادی رئیس جمهور آمریکا سرو سامان دادن بوضع بازرگانی خارجی ایالات متحده آمریکا میباشد. برای‌این‌منظور بایدارزش پول این کشور بالا رفته وارزش پول دیگر کشور ها پائین بیاید تا بدین‌ترتیب صادرات این کشور بیشتر شده و از میزان واردات کاسته شود.

ایران امروز که جای خودرادر اقتصادی ایالات آنقدر نوسرخودرو و ملوك نبوده است که یك رژیم ورشکسته آیرو باختنی مثل رژیم بعثی بغداد مسیر تاریخ و سرنوشت آنرا سرسوزنی تغییر بدهد . این پنبه را رژیم بعثی عراق باید از گوش خود بیرون بیاورد و مطمئن باشد از نوشخیمی غریبه ایران هرگز طرفی نخواهد بست . «عرض خود میری و زحمت ما میداری» !

مامور یت برای خرابکاری!

در فاصله یکپنج ، دوگزارش دلشیفه حاکی از کشف دوبمبسه خرابکاری وبازداشت مواهلی که برای عملیات تخریبی در خارج کشور تعلیم دیده‌اند .

دربن هردوبود ،ماجری جنان بوده استکه دولت عراق‌اشخاصی را از مرز عبور میدهد و بایران میفرستد تادر مناطق‌از کشور اقدام بخرابکاری کنند، ولی این عناصر بمجض آنکه وارد خاك ایران میشوند یا بوسیله مامورین گرفتار میشوند یا آنکه دلهواپلنه خود را تسلیم مقامات ایرانی میکنند ، بعدهم ، «برباختاهای» ما معلوم میدند این اشخاص غالبا برامسله جرائمی که در ایران مرتکب شده‌اند ویا براثر اختلافات محلی، از سالها قبل ترك وطن گفته‌اند و دولت بعثی عراق وجود آنها را بجهت اجرای نقشه های خرابکارانه در ایران مغتنم دانسته ،«جرئشان میکند و تعلیماتی به‌آنها میدهد وروانه‌شان میسازد که بیایند و ماموریت های خرابکاری در ایران صورت بدهند. منتهی عناصرنیز که میدانند اینشانه های خام و کوچکانه اینبار نیز مثل گذشته به نفش برآب شده و دولت بعثی عراق ازین تدارکات نتیجه‌ای نگرفته است مگر رسوائیو شمخنی‌ایران .

چنین اقدامانی از طرف رژیم کنونی بغداد امریست کاملا طبیعی. ضربه‌ایکه ازطرف رژیم بعثی‌ایران برون نوار تواند کهداوست، ایرانیا غلبا هم دوشنام‌اهم کلاز یك رژیم پلیسی ، از یکعده ماموربن کنجکوه و طلب که در عراق تشکیل حکومت دادهاند نمیتوان انتظار داشت بوای‌ایران که در پیش روی دارند راهحل های منطقی و اساسی و شرافتمندانه در نظر بگیرند و در مناسبات خارجی خود اصول و موازینی را مراعات کنند . اینها خودشان علل سالمی‌ندارند که براساس تعلل عملی انجام دهند ، هرکه راهم عقلی درسرداشته باشد،تا زیادر اعمای زندانها بدست مرگ تفریحی سپرده‌اند ،پس کسی هم که‌کراهمای ایشان شود در دستگاه حکومت باقی‌نگذاشته‌اند ولهذا تائین زنجیر عراق بسرسگار باشد آنرهمین است و کاسهمین.

چیزی که باعث تعجب میشود تکرار اقدامهائی استکه بعثی های عراق مکرر تجربه کرده‌اند و هر نوبت نتائن آنها با شکست روبرو شده ولی باز میبینیم باهمان خیالات پوچ ، از همان در به زانده شده‌اند بازمیگردند و تلاش طبیعتهاه خود را دوباره وسیاره و دوباره ازسرمیگیرند .

وبحقیق اگر جزم تسمیه بازیهای رژیم بعثی عراق واقدام متقابل ماموربن ایرانی ظرف سالهای اخیر انتشار پیدا کند کتاب لطوری خواهد شد بعراب هیجان‌انگیزتر و مهیج‌تر از هرفیلم دهن خور حال مصنفکتر از آنچه بزرگترین نویسندگان رمان‌های خیالی و فانتزی میتوانند در ذهن خود بوروزن دهند .

منطقه بامسیمه های رژیم بعثی عراق برای ماموربن ایرانی رفته شکل یکسرگرمی رابیدا کرده است زیرا آنها میدانند هر نوبت دولت عراق جفدر وقت صرف میکند، جفدروول مایهگیاری ، جفدر مرارت میکشند تا نقشه تازهی برای اقدامات خرابکارانه درایران طرح و عواملی را بمنظور اجرای این نقشه تربیت کند ، بعد ، با هرار امید آنهارا بفرستد بانهایتفرب مرز و هنوز پایشان بخاك ایران نرسیده با خودشان مصلحت خود را دریافته به مقامات ایرانی تسلیم شوند یا اینکه بدام بیفتند !

بعثی‌های عراقیاینرا میدانند که هر اقدامی اعم از مثبت یا منفی ، احتیاج بتزیینه مساعد دارد و تائین زمینه فراهم نباشد هرنقشی در حکم بادکنانش و طوفان دروغگرین است . همانطور که در شرایط امروزی عراق نمیتوان نقشه های اصلاحی و عمرانی بمعرض اجرا گذارد و یاقدم و آسایش برقرار ساخت ، درست بهمان دلیل درایران هم نقشه های خرابکاری و توطئه و فریب نه شبیه شوند .

ایران امروز که جای خودرادر اقتصادی ایالات آنقدر نوسرخودرو و ملوك نبوده است که یك رژیم ورشکسته آیرو باختنی مثل رژیم بعثی بغداد مسیر تاریخ و سرنوشت آنرا سرسوزنی تغییر بدهد . این پنبه را رژیم بعثی عراق باید از گوش خود بیرون بیاورد و مطمئن باشد از نوشخیمی غریبه ایران هرگز طرفی نخواهد بست . «عرض خود میری و زحمت ما میداری» !

دنیا در انتظار جلسات سپتامبر

تصمیم ژاپن در شناور کردن پول، یکی از آخرین تحولات و اقدامات بزرگی است که در صحنه بشدت بحرانی امور پولی جهانی عمل می آید .

تصمیمات خشن اقتصادی پریزیدنت نیکسون که دو هفته پیش اعلام شد ناگهان‌اوضاع پولی جهان را به هم ریخت ، بدون‌آنکه ارزش سابق خود را برای جدید روز متوالی تعطیل‌کردند ، پول های چندین کشور شناورشدند و چند کشور دیگرازجمله فرانسه وژاپن‌ارزش پول های خودرا هم چون‌پشت نگهداشتند .

آمریکا با خرسندی تمام از تصمیم ژاپن استقبال کردزیرا از نظر بسیاری از کار شناسان اقتصادی ، شناور شدن بیگه در حقیقت باعث افزایش ارزش پول آلمان در بازار جهانیهائی بود که شد بهتری میرفتی

برای‌تصمیمات اقتصادی‌پریزیدنت نیکسون بشمار میاید.

یکی از هدف های بزرگ سیاست نوین اقتصادی رئیس جمهور آمریکا سرو سامان دادن بوضع بازرگانی خارجی ایالات متحده آمریکا میباشد. برای‌این‌منظور بایدارزش پول این کشور بالا رفته وارزش پول دیگر کشور ها پائین بیاید تا بدین‌ترتیب صادرات این کشور بیشتر شده و از میزان واردات کاسته شود.

ایران امروز که جای خودرادر اقتصادی ایالات آنقدر نوسرخودرو و ملوك نبوده است که یك رژیم ورشکسته آیرو باختنی مثل رژیم بعثی بغداد مسیر تاریخ و سرنوشت آنرا سرسوزنی تغییر بدهد . این پنبه را رژیم بعثی عراق باید از گوش خود بیرون بیاورد و مطمئن باشد از نوشخیمی غریبه ایران هرگز طرفی نخواهد بست . «عرض خود میری و زحمت ما میداری» !

انتشارات فروغی
خوشه‌های زرین
تالیف
دکتر مسعود انصاری
گنجینی از پدیده های نوین علوم روانشناسی و انسان شناسی و جامعه شناسی زمان معاصر
بها ۲۰۰ ریال مرکز پخش و انتشار کتابفروشی فروغی خیابان فردوسی تلفن ۳۰۶۲۸۰ شاه‌آباد تلفن ۳۱۶۲۱۸ سعدی شمالی کوچه دیبا تلفن ۳۰۴۳۲۴ محل فروش درتمام کتابخانه های معتبر تهران و شهرستان ها .

بسمه تعالی
اطلاعیه راهنمایان حج
پیرو جلسه سوم شهریور ۱۳۵۰ بدینوسیله به‌اطلاع عموم راهنمایان حج میرسانیم در روز یکشنبه ۷ شهریور از ساعت ۸ الی ۱۰ بعد از ظهر در محل اتحادیه حضوربهم‌برسند . آدرس تهران بوذرجمهری غربی جنب‌پمپ بنزین‌منزل‌حاج میرابیان
جامعه راهنمایان حج

سرمقاله

کشور های بزرگ بانکی جلسه تشکیل میدهند

پاریس ـ خبرگزاری دانشیار که کشور بزرگ بانکی‌جهان روزسوم سپتامبر برای زمینه گیری‌وبحران بین‌المللی وهمچنین بررسی امکانات تشکیل کنفرانس در سطح وزیران در پاریس تشکیل جلسه خواهند داد .

منابع‌رسمی فرانسوی گفتند : باختمال قوی کنفرانس وزیران دارائی واقتصاد ده‌کشور بزرگ بانکی و پولی در اواخر سپتامبر درلندن‌تشکیل‌خواهد شد.

این منابع افزودند که در اجلاسیه پاریس وضع بحران اقتصادی وپرداخت بدهی‌های بین‌المللی این مورد مطالعه کارشناسان سازمان همکاری اقتصادی و توسعه که مرکز آن در پاریس‌است قرار خواهدگرفت.

این سازمان از کشور های آمریکا، کانادا،انگلستان، سوئد ، ژاپن ، فرانسه ، آلمان غربی ، ایتالیا ، هلندو بلژیك تشکیل شده‌است.

حمله پراودا به رومانی

مسکو ـ روزنامه پراودا ضمن مقاله‌ای وتلاش را که درشرایط فعلی جهانی ،کوشش حاکمیت محدود یعنی احزاب کمونیست بر تاکید گرفته‌است، بویژه رومانی را که اخیرا کمونیست را تائید کرده‌است، شدیدا مورد حمله قرار داد .

پراودا نوشته است در وضع بحرانی کنونی کلیه رهبران کشور های سوسیالیستی باید وظیفه‌ای را که دکترین حاکمیت‌محدود به‌عهده آنها گذاشته بدقت انجام گردیده وتوسعه سوسیالیسم در کشور های خودشان ومبارزه انقلابی در سراسر جهان گوشه‌گیری نکنند.

تلاش‌ران سیاسی‌اظهارمیدارند که منظور هراودا، دولت رومانی وشخص چائوشسکو است .

ارگان حزب کمونیست شوروی اضافه می کنداین نشانه‌دشمنان را هشدار که از هرفرصتی‌برای‌جدائی‌دادن‌ذرمیان دولتهای ضد امپریالیستی و انقلابی استفاده‌میکنند.

بوسه بجای پول

ورچستر ـ امریکا ـ یکی از جالبترین ماجرا های کیفرخردن سالهای اخیردر یکی از گردشگاه‌های ایالات متحده امریکا روی داد . جوانی از این قرار پوچه به‌دیوانو که به گورستان‌ا ماده‌بود،دنبال‌یك پول محتوی کیف کیتیا را گرفت ودر حالیکه گوبه هردو آنها را می بوسید اظهاردادات : «اینهم بجای پولها » ، جوانك‌سپس با گفتن این جمله بالاتاسه بتاری شد وبانوان مزبوردرادعای بی‌نیازاحتی و لذت باقی گذاشت .

درحمله‌شدید ویتکنگ ۵ سرباز امریکائی کشته‌شدند

سایگون ـ نیرو های ویت کنگ دیشب در یک حمله ناگهانی‌واقع در ۲۵ کیلومتری دانانگ پنج نفر از سربازان امریکائی را کشتند و هفت نفر دیگر را زخمی کردند. در همینحمله دو کامیون و یک تانك مورد نیستم گردید، بلافاصله هلیکوپترهای‌نیروی خاکی‌دریائی امریکائی وارد میدان نبرد شدند و زدوخورد مدتی بین طرفین ادامه داشت.

در جبهه های دیگر طی چهارو هشت ساعت آتیرد نیزدی روی نداده است.

در کلسوبجنوبهای دولتی‌شهر مارانس، واقع در۱۱۲ کیلو متری سایگون بوجود را از دست‌کنوبست ها خارج کرد .

حمله الهدف به فدراسیون جماهیر عرب

بیروت ـ نشریه‌هفتگی الهدف ارگان نهضت آزادی بخش خلق فلسطین، اتحاد مصر، سوریه و لیبی را بعنوان اتفاق قرارداد . این نشریه نوشته است اینکه این اتحاد که اساسنامه آن درهفته گذشته توسط سه کشور در دمشق امضاء شد دروضع ومحیطی بغیراز محیط ۱۹۵۸ هنگام آمضای قرارداد ایجاد جمهوری عربی متحد از طریق همجوشی وجود داشت. طبق نوشته این نشریه اتحاد ۱۹۵۸ از طرف مردم و نیرو های ملی تقویت می شد ولی این نیرو ها اینك بسه قلب تقسیم‌شده و عکس‌العمل جدائی ندارند و اسرائیلیسم اسرائیل ، برعلیه نیروی خلق دیرسزمین های عربی محتد شده و آنها را تحت فشار قرارداده‌اند .

تمام دانشگاههای بولیوی تعطیل شدند

● ژنرال تورز در لیما گفت: «نبرد همچنان ادامه دارد»

لیماز ـ خبرگزاری فرانسه ـ ژنرال « خوان خوزه تورز » رئیس جمهوری سابق بولیوی باتفاق سی نفردیگرازشخصیت های این کشورکابینه جدیدی وزیر سابق کابینه با یک هواپیمای « بوره شهر لاپاز را بسوی لیمارکت گفت

ژنرال تورزدر همراهشدرون یکشنبه پس از آنکه سرهنگ « باتزر» قدرت را قبراینکشور بدست گرفت به سفارت‌بولیوی باشاهده شده بود . مقدمات عزیمت تورز به بولیوی در نهایت اختفا تهیه شده بود . بعد از ظهر دیروز ، معاون وزارت امور خارجه جدید بولیوی استاد را که بوجدیت آن برنیس جمهوری پیشین بولیوی و همراهان او اجازه خروج از این کشور داده میشد به سانتیاگو برو تسلیم کرد .

ادامه نبرد

هنگام ورود به لیما ، ژنرال تورز اعلام کرد که اوویرانش بولیوی ادامه‌خواهد داد . رئیس جمهوری سابق بولیوی تاکید کرد که ارتش هواپیمای « بوره شهر لاپاز » با سوی لیمارکت گفت

● زنان تورز در لیما گفت: «نبرد همچنان ادامه دارد»

لیماز ـ خبرگزاری فرانسه ـ رئیس جمهوری سابق بولیوی باتفاق سی نفردیگرازشخصیت های این کشورکابینه جدیدی وزیر سابق کابینه با یک هواپیمای « بوره شهر لاپاز » با سوی لیمارکت گفت

تعطیل دانشگاه‌ها

از طرف دیگر ، رژیم تازه دست راستی سرهنگ باتزر برای پایان دادن به مقاومت دانشجویان که همچنان از حکومت سرنگون شده ژنرال تورز دفاع میکنند دستورش تمام دانشگاه‌هاوزارجه‌ها دانشگاه بزرگ بولیوی را برای مدت نامعدودی صادر کرد .

سناتور کندی از سیاست پاکستانی نیکسون بشدت انتقاد کرد

واشنگ ـ خبرگزاری فرانسه ـ سناتور ادوارد کندی عضو کنگره دانشگاه ملی مطبوعات امریکا درواشنگ که ایالات متحده کلیه کمکهای اقتصادی‌ونظامی خود را به پاکستان قطع کرد و پرزیدنت نیکسون را تائید کرد ، رای‌ارای کمک‌های نظامی خود را بهند ، پاکستان قطع کرد و بنگلادش‌رانگ‌ال بدست آورد .

حمله به سیاست آمریکا

کندی سیاست دولت امریکارا تصمیم به پاکستانیه شدید مورد انتقاد قرار دادو گفت اگرامریکا می‌توانست درودریضی مسائل پاکستان رابخت‌قرار قرار دهد میتوانست سیاست را به نحوی توجیه کرد ولی‌سیاست کنسلی بما کشان مانیاز محاکمه بحیث‌رحمن رحیم جزو حامی لیناوامستاده از کمکهای‌امریکا درواه معارف جنگی شد. ممذلك ادوارد کندی با قطع کمکها موافق نیست زیرا امریکا با پاکستان مخالفت کورکنت امریکا باید سیاست جنوب‌شرقی آسیارادنبال کند ، اما با پاکستان سیاست فشار خودداو غرب تغییر دهدوبه طرفداران مسئله غارت کشتاگستان درپشی‌سازمان ملل بین‌المللی از جمله سازمان ملل متحد باید مورد تجدیدنظر قرار گیرد .

سناتور کندی‌عضو اطق‌دیگری تاکید کرد که در انتخابات ریاست جمهوری سال ۱۹۷۲ شرکت‌کنندخواهد کرد وخاطرنشان ساخت که‌میخواهد نقش‌موثری درسیاست‌خارجی‌بدو کرات درسال ۱۹۷۲ایفاء نماید.

جیمزرستون اظهار عقیده کرد :

چین به نیکسون امتیاز نخواهد داد

هنگنگ ـ خبرگزاری فرانسه ـ جیمز رستون معاون روزنامه نیویورک تایمز که پس از چندین روز اقامت درچین‌کمونیست واردهنگنگ شده است در یک کنفرانس مطبوعاتی اظهار داشت تصور نمیرود که پریزیدنت نیکسون بتواند در سفر آینده خود به پکن امتیازاتی از چین بدست آورد

یك اعلامیه

رستون که پنج ساعت با چوئن‌لای صدراعظم گذرانده‌دربابت چیزگذرانی که ازویژه‌مسافرت بعقیده او پریزیدنت نیکسون‌از سفر خود به پکن چه چیزی میتواند بدست آورد گفت که ازنظرما مجدد سیاست جمهوری ، رستون که اشاره چین نیز باید یك اعلامیه ساده در باره سفر نیکسون به پکن انتشار داده و حتی یك کلمه هم در باره علل این مسافرت توضیح نداده است .

« جیمزرستون، از نخست وزیر چین بعنوان مردی که میتواند چون خواهیدن زندگی کند نام برد و گفت چون آدمی مرد موثراندامه آزموده‌سخنان و مطلع است که بتمام رموز بالمیاری سیاسی آشنا میباشد و ورق های بازی را بخوبی می‌شناسد باید نیکسون برای معامله کردن باوی باندازه‌کافی بوی باشد .

دو آمریکا

بعقیده « جیمز رستون» چین‌ها نیکسون خواهند امتیاز بدهند ولی نیکسون نخواهد آورد . مثلا روز های متوالی بود که بن در بازار های پولی لندن همچان پیش از انتظاری بوجود مامله نمیشد و از طرف دیگربعر خیلی دیر به صرافان رسید و هیمن جهان اجازه نداد که تصمیم ژاپن همچان پیش از انتظاری بوجود آورد . مثلا روز های متوالی بود

در آستانه انتخابات عمومی‌در ویتنام جنوبی برخوردهای بین نامزدهای انتخاباتی در سایگون روی میدهد .

در عکس صحنه‌ای از این‌برخوردها دیده میشود و پلیس میکوشد «تران‌تونو» یکی از نامزد های انتخاباتی را بازداشتکند . «تران» دیپلمات ضد آمریکائی و ضد دولتی شناخته شده‌است.

(عکس رادیوئی اطلاعات)

درحمله‌شدید ویتکنگ ۵ سرباز امریکائی کشته‌شدند

سایگون ـ نیرو های ویت کنگ دیشب در یک حمله ناگهانی‌واقع در ۲۵ کیلومتری دانانگ پنج نفر از سربازان امریکائی را کشتند و هفت نفر دیگر را زخمی کردند. در همینحمله دو کامیون و یک تانك مورد نیستم گردید، بلافاصله هلیکوپترهای‌نیروی خاکی‌دریائی امریکائی وارد میدان نبرد شدند و زدوخورد مدتی بین طرفین ادامه داشت.

در جبهه های دیگر طی چهارو هشت ساعت آتیرد نیزدی روی نداده است.

در کلسوبجنوبهای دولتی‌شهر مارانس، واقع در۱۱۲ کیلو متری سایگون بوجود را از دست‌کنوبست ها خارج کرد .

سناتور کندی از سیاست پاکستانی نیکسون بشدت انتقاد کرد

واشنگ ـ خبرگزاری فرانسه ـ سناتور ادوارد کندی عضو کنگره دانشگاه ملی مطبوعات امریکا درواشنگ که ایالات متحده کلیه کمکهای اقتصادی‌ونظامی خود را به پاکستان قطع کرد و پرزیدنت نیکسون را تائید کرد ، رای‌ارای کمک‌های نظامی خود را بهند ، پاکستان قطع کرد و بنگلادش‌رانگ‌ال بدست آورد .

حمله به سیاست آمریکا

کندی سیاست دولت امریکارا تصمیم به پاکستانیه شدید مورد انتقاد قرار دادو گفت اگرامریکا می‌توانست درودریضی مسائل پاکستان رابخت‌قرار قرار دهد میتوانست سیاست را به نحوی توجیه کرد ولی‌سیاست کنسلی بما کشان مانیاز محاکمه بحیث‌رحمن رحیم جزو حامی لیناوامستاده از کمکهای‌امریکا درواه معارف جنگی شد. ممذلك ادوارد کندی با قطع کمکها موافق نیست زیرا امریکا با پاکستان مخالفت کورکنت امریکا باید سیاست جنوب‌شرقی آسیارادنبال کند ، اما با پاکستان سیاست فشار خودداو غرب تغییر دهدوبه طرفداران مسئله غارت کشتاگستان درپشی‌سازمان ملل بین‌المللی از جمله سازمان ملل متحد باید مورد تجدیدنظر قرار گیرد .

سناتور کندی‌عضو اطق‌دیگری تاکید کرد که در انتخابات ریاست جمهوری سال ۱۹۷۲ شرکت‌کنندخواهد کرد وخاطرنشان ساخت که‌میخواهد نقش‌موثری درسیاست‌خارجی‌بدو کرات درسال ۱۹۷۲ایفاء نماید.

تمام دانشگاههای بولیوی تعطیل شدند

● ژنرال تورز در لیما گفت: «نبرد همچنان ادامه دارد»

لیماز ـ خبرگزاری فرانسه ـ رئیس جمهوری سابق بولیوی باتفاق سی نفردیگرازشخصیت های این کشورکابینه جدیدی وزیر سابق کابینه با یک هواپیمای « بوره شهر لاپاز » با سوی لیمارکت گفت

ژنرال تورزدر همراهشدرون یکشنبه پس از آنکه سرهنگ « باتزر» قدرت را قبراینکشور بدست گرفت به سفارت‌بولیوی باشاهده شده بود . مقدمات عزیمت تورز به بولیوی در نهایت اختفا تهیه شده بود .

بعد از ظهر دیروز ، معاون وزارت امور خارجه جدید بولیوی استاد را که بوجدیت آن برنیس جمهوری پیشین بولیوی و همراهان او اجازه خروج از این کشور داده میشد به سانتیاگو برو تسلیم کرد .

ادامه نبرد

هنگام ورود به لیما ، ژنرال تورز اعلام کرد که اوویرانش بولیوی ادامه‌خواهد داد . رئیس جمهوری سابق بولیوی تاکید کرد که ارتش هواپیمای « بوره شهر لاپاز » با سوی لیمارکت گفت

● ژنرال تورز در لیما گفت: «نبرد همچنان ادامه دارد»

لیماز ـ خبرگزاری فرانسه ـ رئیس جمهوری سابق بولیوی باتفاق سی نفردیگرازشخصیت های این کشورکابینه جدیدی وزیر سابق کابینه با یک هواپیمای « بوره شهر لاپاز » با سوی لیمارکت گفت

ادامه نبرد

هنگام ورود به لیما ، ژنرال تورز اعلام کرد که اوویرانش بولیوی ادامه‌خواهد داد . رئیس جمهوری سابق بولیوی تاکید کرد که ارتش هواپیمای « بوره شهر لاپاز » با سوی لیمارکت گفت

● ژنرال تورز در لیما گفت: «نبرد همچنان ادامه دارد»

لیماز ـ خبرگزاری فرانسه ـ رئیس جمهوری سابق بولیوی باتفاق سی نفردیگرازشخصیت های این کشورکابینه جدیدی وزیر سابق کابینه با یک هواپیمای « بوره شهر لاپاز » با سوی لیمارکت گفت

ادامه نبرد

هنگام ورود به لیما ، ژنرال تورز اعلام کرد که اوویرانش بولیوی ادامه‌خواهد داد . رئیس جمهوری سابق بولیوی تاکید کرد که ارتش هواپیمای « بوره شهر لاپاز » با سوی لیمارکت گفت

اخبار کوتاه جهان

● برادفورد ـ امریکا ـ به دنبال انفجاری که دریك انبار باروت در منطقه‌ای از ایالت برادفورد امریکا روی دادموتورکشته شدند، دو نفر زیر آوار ماندند و کشته میشود عده زیادی نیز مجروح شده‌اند.

در دوسال‌اخیراین دومین بار است که درهمین‌مکان و در ایالت ویرجینیا، انبار های باروت منفجر میشود .

● بر ـ گرماد شنبه‌ی روز گذشته شمال‌ایتالیا رایانش «تورادیجه» واقع در (تیرول ایتالیا) را دریسر گرفت و بیش از صد ها خانه راویرانکرد وچندین جنگلو سیاه را به آتش کشید .

عده‌ای کشته میشود در این‌حادثه حد اقل سه نفر بقتل رسیده‌اند .

● آتن ـ پاپادوپولوس‌نخست وزیر یونان کابینه جدید خود را تشکیل داد . در هیئت دولت جدید پاپادوپولوس علاوه بر پست نخست‌وزیری وزارت امور خارجه و وزارت دفاع را نیز بعهده دارد.

درکابینه جدید ژنرال پاناتکوس که قبلا وزارت کشور را بعهده داشت و همچنین‌سرهنگ ماکروس وزیر هماهنگی اقتصادی شده‌اند.

● مسکو ـ رادیو مسکو گزارش دادکه‌محمد ظاهر شاه پادشاه افغانستان و همسرش ماه آینده برای دیدار رسمی از شوروی وارد مسکو اضافه کردکه رادیو مسکو اضافه کردکه مهمانان افغانی از طرف شورای عالی و دولت شوروی پیش‌کشور بدعوت شده‌اند.

● رابولیندی ـ یکی از افسران‌نیروی‌هوائی‌پاکستان که‌از اهالی پاکستان‌شرقی میباشد ، تلاش کرد که یک فروند هواپیمای جت مت ـ ۳۳ نیروی هوائی پاکستان رابزنک فرودگاه نزدیک گراچی برباید و به هند برد .

در اینموقع یک فروند هواپیمای جت شکاری نیروی هوائی پاکستان به تعقیب اپرداخت و ضمن برخوردباهواپیمای‌فراری، سقوط کردو اضروبایند، آن نیز کشته شد.

فضای سبز منزل شما

مکمل بنای شما است و در صورتی که متناسب با بنای شما طرح شود مانند آبی خوش‌ودوخت مایب ساختمان راسیوشاند وجنبه های جالب آنرا نمودار میسازد .

ایجاد باغ یا باغچه و هرگونه فضای سبز تنها برپوشیدنیلیقه نیست بلکه مانند مهندسی ساختمان و معماری باید از اصول‌فنی تبعیت نماید .

گروه مهندسین مشاور کشتمان علاوه بر تخصص دراصول فنی معماری فضاهای سبز دارای سالها تجربه در ایران‌میباشد.

با تلفن ۲۴۹۶۹۰ به کشتمان مراجعه فرمائید .

باغ یا باغچه منزل مسکونی یا ییلاقی نیز خود را

تاریخ اجرای مرحله دوم قانون استخدام

امروز اعلام شد که مرحله دوم قانون استخدام قبل ازتسویه اصلاحیه مالیات بر درآمد قانون حداکثر در سه ماهه آخرسال برمرحله اجراء در خواهد آمد و سازمان امور اداری با تمام امکانات برای اجرای این مرحله که متکمل مرحله اول قانون استخدام بوده خواهد بود کوشش خواهد کرد .

خبرنگار ما اضافه میکند که در اجرای این مرحله ازقانون استخدام هیچگونه اشکالی پیش نیامده است ، بلکه پیش بینی میشود که با بعمل در آمدن این قانون بسیاری از مشاغل مشابه برخی اشکالات موجود کارمندان دولت مرتفع خواهد شد .

بعهده گرفته است سازمان امور اداری امروز اجرای مرحله دوم قانون بسیاری از مشکلات و نا هماهنگی های حقوق و امتیازات دیرپائی کارمندان را مرتفع خواهد کرد و تا اجرای این مرحله موجبی برای اعلام قانون استخدام وجود نخواهد داشت .

سازمان امور اداری استخدامی کشور ضوابط تعیین مشاغل و طبقه بندی آن را از بزرگترین وزارتخانه ها که دارای پرسنل زیادند شروع آغاز کرده تا کون طبقه بندی مشاغل معلمان ، اطباء و سطوح مختلف کارمندان اداری ووزارت آموزش وپرورش ووزارت بهداری پایان یافته و ویژه پرسنل در وزارت آموزش و پرورش طرح طبقه بندی مشاغل و در وزارت بهداری طرح طبقه بندی مشاغل درمانی و بهداشتی پایان یافته است .

خبرهای روز

صدورفرمان سناتورهای انتصابی تهران واستانها

فرامین سی نفر سناتور انتصابی تهران و استان ـ شش کشور شرف صدور یافته و بدنوت آقای مهدیان رئیس دفتر مخصوص شاهنشاهی ، سناتورهای انتصابی امروز ساعت شش بعد از ظهر درعمارت وزارت دربار حضور خواهند یافت و فرمان سناتوری هر یک از آنها بوسیله ملوکانه رسیده است دریافت خواهند داشت .

۱۵ نفر سناتور انتصابی از تهران و ۱۵ نفرسناتور انتصابی از استان هاستند که امروز فرامین سناتوری ایشان بوسیله آقای مهیان تسلیم خواهد شد .

بدین ترتیب تعداد شصت نفر نمایندگان سنا که سی نفر سناتورهای انتصابی تهران و استانها بهنگام انتخابات عمومی پارلمان انتخاب گردیدهاند ، تکمل میشود .

امتحان ورودی آموزشگاه عالی پرستاری

بیشتر از ظهر دیروز امتحان ورودی آموزشگاه عالی پرستاری رشته کیروپراکتیک ، مشتمل بر شش شعبه خورشید سرخ ایران درسالن دانشگاه پزشکی دانشگاه تهران برگزار گردید. امروز امتحان بیش از سیصد و پنجاه نفر داوطلب ورود به دانشگاه پزشکی دانشگاه تهران انجام خواهد شد .

بازنشست وزیر و معاون وزارت اطلاعات

آقای محمد صام وزیر اطلاعات و آقای فرهاد معاون وزارت اطلاعات بنا بدعوت آقای مهدیان رئیس دفتر مخصوص شاهنشاهی ، سناتورهای انتصابی امروز ساعتشش بعد از ظهر درعمارت وزارت دربار حضور خواهند یافت و فرمان سناتوری هر یک از آنها بوسیله ملوکانه رسیده است دریافت خواهند داشت .

۱۵ نفر سناتور انتصابی از تهران و ۱۵ نفرسناتور انتصابی از استان هاستند که امروز فرامین سناتوری ایشان بوسیله آقای مهیان تسلیم خواهد شد .

هیات رئیسه سنی سنا تعیین شد

برای دومین بار دکتر مصطفی الموتی نماینده رودبار والموت بسمت نایب رئیس سنا انتخاب گردید. فراکسیون ایران حزب ملی در مجلس شورای ملی با ۲۲۹ رای موافق و یکنفر مخالف مرکزیترین فراکسیونهای پارلمانی در دوران مشروطیت ایران است .

در پایان دیروز سازمان امور اداری کارمندان را مرتفع خواهد کرد و تا اجرای این مرحله موجبی برای اعلام قانون استخدام وجود نخواهد داشت .

سازمان امور اداری استخدامی کشور ضوابط تعیین مشاغل و طبقه بندی آن را از بزرگترین وزارتخانه ها که دارای پرسنل زیادند آغاز کرده تا کون طبقه بندی مشاغل معلمان ، اطباء و سطوح مختلف کارمندان اداری ووزارت آموزش وپرورش ووزارت بهداری پایان یافته و ویژه پرسنل در وزارت آموزش و پرورش طرح طبقه بندی مشاغل و در وزارت بهداری طرح طبقه بندی مشاغل درمانی و بهداشتی پایان یافته است .

امتحان ورودی آموزشگاه عالی پرستاری

بیشتر از ظهر دیروز امتحان ورودی آموزشگاه عالی پرستاری رشته کیروپراکتیک ، مشتمل بر شش شعبه خورشید سرخ ایران درسالن دانشگاه پزشکی دانشگاه تهران برگزار گردید. امروز امتحان بیش از سیصد و پنجاه نفر داوطلب ورود به دانشگاه پزشکی دانشگاه تهران انجام خواهد شد .

جوانان شیر و خورشید به مسکو رفتند

بامداد امروز ۲ نفر از جوانان شیرو خورشید سرخ ایران بهمراه یك سرپرست برای شرکت در اردوی سالیانه جوانان صلیب سرخ ـ هلال احمر ـ شیرو خورشید سرخ که دانشت ۶ تا ۱۹ جوانان ۸۶ کشور جهان در شوری برگزاری گردد عازم مسکو شدند .

هیات رئیسه سنی سنا تعیین شد

برای دومین بار دکتر مصطفی الموتی نماینده رودبار والموت بسمت نایب رئیس سنا انتخاب گردید. فراکسیون ایران حزب ملی در مجلس شورای ملی با ۲۲۹ رای موافق و یکنفر مخالف مرکزیترین فراکسیونهای پارلمانی در دوران مشروطیت ایران است .

انتخابات تجدیدی ششم متوسطه فرداآغاز خواهدشد

ساعت ۸ صبح فردا امتحانات نهائی ششم متوسطه درسراسر کشور آغاز خواهد شد .

درامتحانات رشته فارسی و ادبی تهران فردا ۸۱۵۰ نفر شرکت خواهند کرد که از این عده ۶۹۶۲ نفر داوطلب رشته ریاضی و ۱۷۰۹ نفر داوطلب رشته ریاضی فیزیك هستند .

داوطلبان رشته ریاضی صبح فردا امتحان حسابدسه ومهندسی رشته ریاضی وبعدازظهر امتحان انشاء فارسی دارند .

و داوطلبان رشته ادبی صبح امتحان فلسفه و بعداز ظهر امتحان انشاء فارسی خواهند داشت .

نتایج امتحانات

تصحیح اوراق امتحانی بلافاصله بعد ازامتحان هرامتحان انجام خواهد گرفت و نتایج تا آخر شهریور ماه اعلام خواهد شد .

والاحضرت شاهدخت اشرف پهلوی به مسکو رفتند

امروز والاحضرت شاهدخت اشرف پهلوی به مسکو رفتندتا ریاست هیات بین المللی گزینش برنده جایزه پزشکی بانیسوای جهانی سال ۱۹۷۱ـ محمدرضا پهلوی را برعهده گیرد.

یک هفته بعد والاحضرت در پاریس خواهند بود تا با کمیته بین المللی وابسته به مبارزه با بیسوادی میونسکو، مشورت کنند. سپس جایزه بزرگتان را اهداء خواهند کرد .

سفر والاحضرت به مسکو دعوت شوروی انجام میگیرد. بهمین سبب ایشان علاوه بر اداره جلسات ، هیات ، با رهبران حکومت شوروی ملاقات خواهند کرد. والاحضرت در این سفر شوروی ، و برقراری مناسبات سه جانبه ایران با شوروی نیز انجام خواهند داد .

از جمله دیدار کوتاهی از کاخ بانیک میلی مهاجر اوروپا. این برنامهها پیش از آغازکارهایش که ۳۰ آبان تاکم میباشد انجام میگیرد اجرا میشود.

اهداء جوایز در مغربزمین در پاریس روز ۸ سپتامبرانجام خواهد شد سپس والاحضرت به لندن خواهند رفت .

در پایان این جلسات برنامهها والاحضرت شاهدخت اشرف پهلویبه نیویورکخواهند رفت تا رهبری هیات نمایندگی ایران را در اجلاس مجمع عمومی سازمان ملل متحدبرعهده گیرند .

دریافت پرچم سرخ

والاحضرت درمسکو باشتاب نشان جنبش سال پیش ایشان نشان پرچم سرخ از ارتشایران دریافت داشتند و این نشانبنش از آن بههیچ فرد شاهنشاهی ایران داده نشده بود.

همانگونه که شاهدخت اشرف پهلوی اوقات شاهنشاهی را بسیار خوشحال کرده است پس دوستانه شوروی کرده است پس دوستانه شوروی کرده است پس دوستانه شوروی

در ۶ حادثه رانندگی شدید ۱۴ نفر کشته شدند

در دوحادثه رانندگی گرگان سه نفر جان خود را ازدست دادند و یازده نفر مجروح شدند .

اولین حادثه که یک نفر کشته و پنج نفر مجروح‌داشت در ۱۸ کیلومتری گرگان و در محلی بنام « خطیرآباد» اتفاق افتاد .

این حادثه ، بمات برخورد دو اتومبیل و یک مینی بوس بوقوع پیوست و مقتولحادثه که اسماعیل عرب نام داشت از سرنشینان مینی بوس بود. متوفی۲۶ ساله بود .مجروحین این حادثه که در بیمارستان «دریانی»گرگان بستری‌شده‌اند، رمضان شهری ، صنم فاضلی، رمضان پور احمدی و محمود معصومی میباشند .

یکی از مجروحین که مختار عرب نام داشت ، برای‌معالجه به تهران انتقال یافت .

• **دومین حادثه**

دومین حادثه نیمه شب‌پریشب در خیابان « شاهرود» گرگان

تصادف ۱۸ کیلو متری گرگان

حادثه راه شاهکلی

حسن یگانه

سعید کبیری

اتومبیل شماره ۱۱۲۶۱ تیریز که از استخر شاه شاهکلی، عازم تبریز بود ، در آخرین سرازیری جاده ، بعلت سرعت زیاد ، با یکی از مرتکبان کنار جاده تصادف کرد.وبیکی درهم شکست .

در این واقعه سعید عباسی کبیری راننده اتومبیل و دو سرنشین آن باسامی : مجید خلعتی بارنجی فرزند حسین ۳۰ ساله و زن ۳۵ ساله‌ایبنام مغری کشته شدند و یکنفر دیگر بنام میرزا آقا مجروح گردید .

مجروحین‌برای‌معالجه‌بیمارستان نیز بفرستند سرخ تبریز منتقل شدند ولی حال آنان رضایتبخش نیست.

• **٤ نفر کشته‌و۲۰ مجروح** در یک حادثه خونین رانندگی که ساعت پنج بامداد دیروز در سی کیلو متری شاه آباد ضرب اتفاق افتاد ، چهار نفر کشته و بیست نفر مجروح شدند.

این عده مسافران اتوبوس شماره ٤٥١٩٧ بودند کهرانندگی موسی نشرو۱ ۱ از کرمانشاه به قصر شیرین میرفت.

گزارش خبرنگار اطلاعات در شاه آباد غرب حاکی است. این اتوبوس ، که بسرعت حرکتی می کرد، در سی کیلو متری شاه‌آباد غربیواژگون شد و در لحظات اول به تهران انتقال یافت .

• **دومین حادثه**

دومین حادثه نیمه شب‌پریشب در خیابان « شاهرود» گرگان

ولی‌اله دهقان

ساعت ۹ دیشب در خیابان ٤٤ متری شهر ری جوان ۲۴ ساله‌ای بنام «دختر مورد علاقه‌اش» را با ضربات چاقو از پای در آورد . این جوان محمود زند کریم خانی» نام دارد ، «قتول بولی‌اله دهقان» نام داشت .

محمود (متهم)

ولی‌اله در خیابان ٤٤متری شهر ری زندگی میکرد و متهم بقتل از مدتها پیش دل در گرو عشق دختر او بنام «صدیقه» گذاشته‌بودکه‌علت عدم موفقیت در عشق خود ، دست به انتقامجوئی زد .

• **قتل چگونه روی داد؟**

ساعت۹دیشب یوسف‌محمود درخیابان‌پرسدختر موردعلاقه‌اش را بصدا در آورد . او چندبار از جیب دارو ، چاقو و به سوغیبر صدیه حملهور شد . درزدو خوردیک‌بار چاقو بر دو ، دو ده داد، «ولی‌اله‌بیصریب‌چاقوی‌خوامستکار دختر‌ش بقتل رسید .

• **اعتراف کرد**

گزارش خبرنگار اطلاعات درشهر ری حاکی است : پس ازارتکاب‌جنایت محمودمتواری ، باطلاع جریان به ماموران کلانتری شهر ری ،ماموراندستبه تعقیب زدند و پس از سه ساعت متهم را بدام انداختند .

محمود، کدخود با ضربات چاقو زخمی شده است ، بازجوئی های مقدماتی به مامورا ن گفت : هنگامی که با مقتول نزاع میکردیم ، برادر او بنام عبدالله نیز در نزاع شرکت داشت محمود افزود : هنگام نزاع عبدالله، از پشت بمن حمله کرد ، و با چاقو مرا مجروح ساخت .

وی ضمن اعتراف به قتل مختصری از اختلافات خود با خانواده‌دختر مورد علاقه‌اشرا تشریح کرد .

تحقیقات از متهم ادامه‌دارد.

ساعت ۲ بامداد دیروز

یک‌هواپیمای یک‌موتوره در نزدیکی تهران سرنگون شد

این حادثه بعلت تمام شدن بنزین هواپیما رخ داد ، ولی خلبان آن‌آسیبی ندید

ساعت ۲ بامداد دیروز یک هواپیمای یک موتوره از نوع سسنناه دریایی‌ایکاروانسرا، سنگی‌نزدیک کرج سقوطکرد. این‌هواپیما بعلت تمامشدن بنزین سقوط کرد و خلبان آمریکائی آن که از ترکیه عازم ایران بود از این مهلکه جان سالم بدر برد .

طبق گزارش خبرنگار ما ساعت ۲ بامداد دیروز خلبان هواپیمای مورد بحث هنگامی که‌در آسمان کرج پروازمی‌کرد،متوجه‌شد که بنزین‌هواپیما تمام شده و بی بلافاصله جریان را بپایسیم به اطلاع برجهای مراقبت فرودگاه‌ مهرآباد رسانید و سپس بدون اینکه خوشبختی خود را از دست بدهد هواپیما را در جای مناسبی به زمین نزدیک کرد .

مقابل‌هواپیما یک تپه خاکی قرار داشت که باعث واژگون شدن آن شد .

مراتب به وسیله فرودگاه مهرآباد به اطلاع پاسگاه ژاندارمری کاروانسنگی رسید و ماموران پس از ۳ ساعت جستجو در ساعت ٤ بامداد موفق شدند هواپیما را درکنار نهای در حالیکه خلبان کنار هواپیما ایستاده بود پیدا کنند. خلبان آمریکائی هواپیما که فقط از ناحیه دست مختصر جراحتی برداشته بود جهت پاشمان به بیمارستان منتقل شد .

جوانی پدر دختر مورد علاقه‌اش را با چاقو کشت!

در تصادف راه اسدآباد ۳ نفر کشته شدند

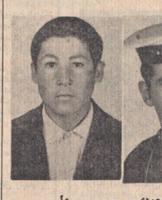

ولی

حیدر مسعودی

عکس اتومبیل سواری را پس از تصادف نشان میدهد.

امامعلی

در یک حادثه رانندگی در جاده اسدآباد ـ کرمانشاه سه نفر کشته شدند.

حادثه در سه راهی ایستگاه «ماهوارد مخابراتی » اسدآباد همدان روی داد.

بدنبال حیدر مسعودی(۲۷ ساله)وامامعلی فرزند محمد علی (۲۶ ساله) راننده و سرنشینان اتومبیل‌بنز ۱۲۱۳۶ رشت بودند که از « جنت آباد» به طرف اسدآباد میرفتند.

طبق گزارش خبرنگار ما در اسدآباد این اتومبیل با تفنگش شماره ۱٤۷۱٤ تهران،راننده‌گی صمد رسیدانگیزه که از تبریز عازم کرمانشاه بود ، تصادف کرد.

شدت حادثه بحدی بود که اتومبیل سواری پکانی در هم شکست و راننده وسرنشینان آن در همان لحظات اول حادثه جان سپردند .

ولی فرزندعیسی ، که دراین حادثه کشته شد، دانش‌آموز ششم ابتدائی بود. وی برای شرکت در امتحانات تجدیدی اسدآباد از روستای « مزرعیبیه» عازم اسدآباد بود.

سعید کبیری

کمپانیهای متروگلدوین‌مایر ـ فوکس قرن بیستم ـ برادران وارنر ـ والت‌دیسنی امباسی ـ ای . بی . سی ـ سینه‌راما ـ دینودولورنتیس ـ ای . ام . ای و تیتانوس بانهایت خوشوقتی همکاری وسیع وهمه جانبه وبیسابقه خود را با

شرکت سهامی مولن‌روژ

باطلاع عموم میرسانند

واز فصل سینمائی امسال بهترین وبرگزیده‌ترین محصولات سینمائی‌خودرا با شرکت هنرپیشگان بزرگ بین‌المللی مانند :

ریچارد‌بردتن ـ کندیس برگن ـ کلیفت ایستوود ـ جارلتن هستون ـ جارلز برونسون ـ مایکل‌کین ـ ریچارد هریس ـ یول‌براینر ـ جرج . سی . اسکات ـ ژان‌لوئی‌ترنتینیان ـ هنرپیشه ـ باربارا‌پرکینز ـ الیوت‌گولد ـ رابرت‌دوفورد ـ لی‌مارویین ـ الکنزور ـ داستین هوفمن ـ جان‌وین ـ جولی کریستی ـ لئونارد‌وایتینگ ـ کاترین‌دونو ـ هورست‌بوخهولتس ـ ویرنانلیزی ـ تری‌توماس ـ کاترین‌راس ـ ژانانیلمودنو ـ موریس‌رونار ـ مارلون براندو ـ جولیانوجسا ـ ژان‌سورل ـ جیمز کابرن ـ لائودوبوزانکا ـ فاتانی دلون ـ ان‌بیتس ـ مارك لستر ـ جك‌والاکینز ـ تیتوسالفردی ـ بریژیت باردو ـ ودوکدهین جدید سینمای ایتالیا الیجرو ـ انریکو

در مولن روژ ها

(مولن‌روژ ـ دیانا ـ مهتاب ـ کریستال ـ اسکار)

بمعرض نمایش میگذارند

شرکت سهامی مولن‌روژنیز خوشوقت است این‌مژده بیسابقه رابدوستداران‌خود بدهد وازاینکه عظیمترین کمپانیهای فیلمبرداری‌دنیا دسته‌جمعی‌بهترین و عالیترین‌فیلمهای خود را درمولن‌روژها بمعرض نمایش میگذارند بینهایت خوشنود ومفتخر است .

ازهم‌اکنون‌خودرابرای تماشای عالیترین آثارسینمای‌جهان در مولن روژها آماده فرمائید .

مجله جوانان دستکش بوکس «کلی» رابصد هزار تومان بیمه کرد!

ماجرای این واقعه عجیب رادرشماره دوشنبه مجله جوانان همراه دهها رپرتاژ روز ـ ماجرای ازدواج یك خواننده ایرانی با دختر یکی ازسلاطین نفت . عکسهای رنگی عارف ، رامش ، آی‌فری و کلانی

دوشنبه‌همین‌هفته‌در جوانان

ماشینهای‌حساب‌نوزاری باامدادفارسی‌ولاتین

LADOMATIC

TOTALIA

توتالیا

نمایشگاه‌وفروشگاه : تهران سه‌راه‌شاه‌کوچه‌شهریار ساختمان ۲۱ تلفن ۲۵۷۷۴ ـ ۴۵۲۵۲

دارای مجهزترین تعمیرگاه توسط متخصصین مجرب کارآزموده مشغول بکار است

هواکش کادکا

برای اماکن عمومی ومنازل

دارای راندمان‌های مختلف

پخش وضب :

تلفن ۳۱۲۸۰۳

KDK

مجالس ترحیم

العلماء باقون‌مابقی‌الدهر

بمناسبت رحلت عالم ربانی و واعظ بصیر ثقةالمحدثین حجت‌الاسلام آقای حاج شیخ مرتضی انصاری قمی ازطرف قمیهای مقیم مرکز مجلس ترحیم ترمسیح آذربایجانیها انتهای بازار کفاشها روز یکشنبه ۲۰ر۷ر۵۰ مطابق باهفتم رجب از ساعت ۱۰ تا ۱۱ صبح منعقد میباشد . امید است عموم‌مطلبات مخصوصا سلسله جلیله‌روحانیت شرکت فرمایند.

باقر طباطبائی قمی . مصطفی طباطبائی قمی . الاحقر سیداحمدبیشوائی . علی محمدزاده قمی . محسن محمدزاده قمی . سیدعبدالحسین سیدی . سیدمهدی روحانی . سیدهادی روحانی . علی‌اکبر صبوری . سیدمحمد موسوی قمی .

آ ـ ۱۶۲۰۴

باکمال تاسف فوت مرحوم علی‌اکبر هنری را باطلاع کلیه دوستان و آشنایان میرساند. مجلس ختم‌آنمرحوم از ساعت ۱۶تا ۱۸ بعدازظهر روز یکشنبه هفتم شهریور ماه در مسجد آذربایجانیها واقع در بازار و ختم زنسانه در دار یوسف‌آباد خیابان محدرضا شاه خیابان پانزدهم پلاک ۲۱ منزل حاج حسن هنری‌نژد منعقد خواهد بود.

حاج‌علی ضیائی، حاج‌حسین هنری‌فرد

بعموم بازماندگان آنمرحوم مصیبت وارده راتسلیت میدهیم

بانهایت تاسف وتالم فوت جانکاز آقای داود متحده شب هفت شادروان حاج شیخ حسین منی‌یعقوب شرکت‌مفروده و خانواده های عزادار با دداری دادهاند و همچنین از جانبین موسیو و م ک ه با ارسال تلگراف های تسلیت به خانواده های عزادار اظهار همدردی نموده‌اند . از سروران آشنایان و دوستان عزیز تهرانی که حضورا یا با ارسال تلگراف و نامه و درج آگهی تسلیت در جراید بازماندگان قید سعید را تسلی داده‌اند سپاسگزاریم و برای همه سلامت و طول عمر آرزو میکنیم .

خانواده های بنی‌یعقوب و خانواده های عزادار

آ ـ ۲۷۲۰۳

سپاسگزاری

درگذشت شادروان **مرتضی قویمی** برای ما و همه عزیزانی که با او پیوند و الفت دیرین داشتند مانمی شود که به آسانی بتوان تحمل کرد ـ با اینحال مهر بیهایان بیماران و تسلی دهیهای آشنایان درد جانفرسای فراق اندوی اورا تحمل‌پذیرتر ساخت سپاس بیهایان خود را به پیشگاه این سروران گرامی تقدیم میداریم و از پروردگار دادگر مسئلت داریم تا آنسان و عزیزان دلبندشانرا همواره در پناه مهرخود تندرست وشادکام نگاهدارد .

لعبت قویمی (نهاوندی) دکتر شکراله نهاوندی

آ ـ ۲۷۲۰٤

بمنضر محترم سروران معظم آقایان علی و باریزگانان ، وروسای محترم و خواتین گرامی و دوستان و خویشاوندان که درحادثه دردناك فوت مرحوم مغفور**دوشیزه** ناکامیبشما‌عزیزگرای در مراسم تشییع و تدفین وختم و هفتم تحمل زحمات فرموده‌اند وبابراز همدردی و غمگساری و عواطف و عنایات بزرگانه وبابت تسکین الامورحی انجناب و همه دافیدیدگان در این مصیبت جانگزیدا گردیده و برای همیشه مصیبت دیده‌گانرا‌مرهون عواطف‌والهام خود فرموده‌اند از صمیم قلب جان میسپاسگزارمیدم باپرش شکر گذاری از درگاه خداوند متعال توفیقات روز افزون در سروران بزرگوارآن مسئلت دارم ، چنانچه بواسطه ناامدت روحی درعرض سپاسگذاری ، ناخیری روی دهد پوزش‌میطلبم.

علی‌اصغر حیدرزاده

آ ـ ۱۶۲۳۷

باکمال تاثر فقدان تاسف‌آور دوشیزه منیژه صفائی را از طرف خود و کارکنان بنگاه شمیمائی بهمکار دانفیدیدآقای مسلم صفائی و خانوادهای وابسته تسلیت گفته وازدرگاه قادر لایزال برای عموم بازماندگان صبر و شکیبائی مسئلت می‌نمایم.

مهندس غلامرضا آصفی

سرکار سرهنگ اصغر کورنگی

بانهایت تاسف درگذشت خواهر گرامیانرا تسلیت‌عرض نموده و خود را در غم شما شریک میدانم .

گرگان : محمدعلی عبیری

آ ـ ۲۷۱۶۹

همکار ارجمند سرکار اصغر سلطانی

مصیبت وارده را از طرف خود و همکارانم تسلیت گفته و خود را در غم شما شریک میدانم .

سرگرد ستاد حسین حجتی

آ ـ ۲۷۱۹۸

آقایان : عباس شهریاری . محمد شهریاری واصر شهریاری

بانهایت تاسف درگذشت همشیره گرامیشان را تسلیت عرض مینمایم

مهری ذوالجنگی

آ ـ ۱۶۲۱۹

جناب‌آقای مشیرورزی مدیر عامل محترم جمعیت‌شیرو

خواهر گرامیتان سرح سنندج

کیهان‌پرستاران و بهداریان و سایر کارکنان بیمارستان آریامهر مصیبت وارده را بجنابعالی و همانواده محترم تسلیت عرض مینمایم

سنندج ـ ناظمه فنی بیمارستان آریامهر شیرازی

آ ـ ۲۷۱۶۰

دوست و همکار گرامی جناب آقای دکتر یوسف افراری

بانهایت تاسف مصیبت وارده را تسلیت گفته و درداندوه شما شریك هستیم .

کادر پزشکی و اداری درمانگاه تخصصی شماره ۲ سازمان بیمه های اجتماعی

آ ـ ۱۶۲۱۱

باکمال تاسف مصیبت وارده را به همکار گرامی آقای هوشنگ مهمندار دبیر ریاضی وخانواده محترم ایشان‌تسلیت گفته سلامت آن خاندان را مسالت داریم .

دبیرستان البرز

آ ـ ۱۶۲۱۳

بانهایت تاثر درگذشت شادروان آقای جعفر دبیروزیری را بسمت فامیل و بستگان محترم آن شادروان مخصوصا حضورمحترم سروران گرام سرکارسرهنگ سید یوسف سجادی‌پور مرکز سرهنگ سیمحمد سجادی و جناب آقای عباس دبیروزیری تسلیت عرض و سلامت و طول عمر کلیه بازماندگان محترم را از خداوندمتعال مسئلت دارم.

جمال اویسی

آ ـ ۱۶۲۲۳

تیمسار سرلشکر فضل‌الله جطری

بانبوه فراوان مصیبت واردهرا تسلیت عرض نموده سلامتی وطول عمر و بقاء آن تیمسار گرامی و خاندان محترم را از خداوند بزرگ آرزو مینمایم .

سرتیپ ناصرقلی بروموند

آ ـ ۱۶۲۲۴

جناب آقای اکبر رجائی

مصیبت وارده را تسلیت عرض نموده خود را در غم شما شریك میدانم .

آ ـ ۲۷۱۲۲

امیرفیض ـ مهرانگیز امین‌پور

آقای محمدابراهیم صلواتی

مصیبت وارده را از سوی خود وهمکارانم تسلیت گفته بقای عمر بازماندگان آن مرحوم را از خداوندمتعال‌خواستاریم.

آ ـ ۲۷۱۰۲ فروشگاه ۱۰۷ اهواز ـ سروان‌ایرجی

یادبود

مراسم چهلم مرحوم عباسعلی صالح بزرگ خاندان صالح روز یکشنبه هفتم شهریور از ساعت ۱۷ الی ۱۸بعدازظهر در منزل آن مرحوم در خیابان پارس کوچه امیری برگزار خواهد شد .

خانواده صالح

آ ـ ۱۶۱۲۱

بمناسبت یکصن سال درگذشت عزیز از دست رفته مان مرحومه مغفوره بانو فاطمه علی‌کبرنظرآبی(افسر) روزدوشنبه ۶ر۱ر۴۰ مراسم یادبودی برمزار آنمرحومه در صحن مطهر حضرت معصومه (ع) از ساعت ٤ تا ٦ بعد از ظهر برگزار خواهد شد حضور خویشان و دوستان باعث شادی روح آن مرحومه خواهد گردید .

خانواده افسر و وابسته

آ ـ ۲۷۲۰۰

تسلیت

جناب آقای داود عشقی‌فر ریاست اداره نلفن کنیدکاوس

بااپراز تاسف و تاثر فراوان از فقدان فرزند عزیزتان مصیبت وارده راخدمت جنابعالی و بانو تسلیت عرض‌نموده بارا در اندوه خود شریک بدانید.

محسن معصومی و بانو

آ ـ ۲۷۱۲٤

بانهایت تالم و تاثر درگذشت والده گرامی آقای عباس‌معدل را از تسلیت گفته ـ سلامتی بقای عمر بازماندگان محترمشان را از خداوند متعال مسئلت‌دارد.

کارکنان شرکت سهامی نمایشگاه های بین‌المللی ایران

آ ـ ۲۷۱۹۸٤

جنابان آقایان هارون ـ موسی ـ یوسف و مهدی سرودی

باتاثر بسیار مصیبت وارده را به خانواده آن‌جنابان تسلیت میگویم .

بیریان

آ ـ ۲۶۹۵۰

خانواده‌های محترم رجائی و قریشی وطلوعی وکنیترانی و آرین و نوللی

باکمال تاسف و تالم مصیبت جانگداز را تسلیت عرض نموده بقاء عمر و سلامت بازماندگان را از درگاه احدیت مسئلت می‌نمائیم .

آ ـ ۲۶۷۱۲

امیر فیض ـ مهرانگیز امین‌پور

بدینوسیله از سروران گرامی ـ دوستان عزیز ـ بستگان محترم که درمراسم تشییع ـ تدفین ـ و شب هفت‌مدر عزیزمان **حاجیه رقیه‌صبا (زاویه)** حضورا و یابوسیله تلگراف و جراید بااظهار لطف و همدردی موجبات تسلی خاطر ما را فراهم نموده‌اند بینهایت سپاسگزار بوده از خداوند متعال سلامت و سعادت همگی را خواستاریم .

هوشنگ زاویه ـ مهین اسرحمزه ـ حسینعلی زاویه

آ ـ ۱۶۱۶۳

تشکر و امتنان

بدینوسیله از کلیه سروران گرامی که در مصیبت وارده ازطلف فرموده درتشییع و تدفین ومجالس ختم شادروان عالیجناب **دبیری شهروی شوکت** و پاپوسیله تلگراف و درج آگهی اظهار همدردی فرموده‌اند صمیمانه‌ترین سپاسگزاری مینمایند. بقاء تالمات روحی موفق بعرض تشکر حضوری یا بساییخ نگردیده پوزش میطلبد.

سرهنگ ستاد مهندس ابراهیم سرودی.

آ ـ ۲۷۱۲۰

سپاسگزاری

از روحانیون و شخصیتها و اهالی محترم بندرپهلوی و رشت و آبکنار که در مراسم تشییع جنازه و مجالس ترحیم و شب هفت شادروان حاج شیخ حسین منی‌یعقوب شرکت‌مفروده و خانواده های عزادار را دلداری داده‌اند و همچنین از جانبین موسیو و م ک ه با ارسال تلگراف های تسلیت به خانواده های عزادار اظهار همدردی نموده‌اند . از سروران آشنایان و دوستان عزیز تهرانی که حضورا یا با ارسال تلگراف و نامه و درج آگهی تسلیت در جراید بازماندگان قید سعید را تسلی داده‌اند سپاسگزاریم و برای همه سلامت و طول عمر آرزو میکنیم .

خانواده های بنی‌یعقوب و خانواده های عزادار

آ ـ ۲۷۲۰۳

سپاسگزاری

بدینوسیله از کلیه سروران گرامی که مصیبت وارده را تسلیت گفته و درتشییع و تدفین ومجالس ختم شادروان **حاج شیخ مرتضی انصاری قمی** ازطرف قمیهای مقیم مرکز مجلس ترحیم ترمسیح آذربایجانیها انتهای بازار کفاشها روز یکشنبه ۲۰ر۷ر۵۰ مطابق باهفتم رجب از ساعت ۱۶ تا ۱۱ صبح منعقد میباشد . امید است عموم‌مطلبات مخصوصا سلسله جلیله‌روحانیت شرکت فرمایند.

باقر طباطبائی قمی . مصطفی طباطبائی قمی . الاحقر سیداحمدبیشوائی . علی محمدزاده قمی . محسن محمدزاده قمی . سیدعبدالحسین سیدی . سیدمهدی روحانی . سیدهادی روحانی . علی‌اکبر صبوری . سیدمحمد موسوی قمی .

آ ـ ۱۶۲۰۴

باکمال تاسف فوت مرحوم علی‌اکبر هنری را باطلاع کلیه دوستان و آشنایان میرساند. مجلس ختم‌آنمرحوم از ساعت ۱۶تا ۱۸ بعدازظهر روز یکشنبه هفتم شهریور ماه در مسجد آذربایجانیها واقع در بازار و ختم زنسانه در دار یوسف‌آباد خیابان محدرضا شاه خیابان پانزدهم پلاک ۲۱ منزل حاج حسن هنری‌نژد منعقد خواهد بود.

حاج‌علی ضیائی، حاج‌حسین هنری‌فرد

بعموم بازماندگان آنمرحوم مصیبت وارده راتسلیت میدهیم

بانهایت تاسف وتالم فوت جانکاز آقای داود متحده شب هفت شادروان حاج شیخ حسین منی‌یعقوب شرکت‌مفروده و خانواده های عزادار با دداری دادهاند و همچنین از جانبین موسیو و م ک ه با ارسال تلگراف های تسلیت به خانواده های عزادار اظهار همدردی نموده‌اند . از سروران آشنایان و دوستان عزیز تهرانی که حضورا یا با ارسال تلگراف و نامه و درج آگهی تسلیت در جراید بازماندگان قید سعید را تسلی داده‌اند سپاسگزاریم و برای همه سلامت و طول عمر آرزو میکنیم .

خانواده های بنی‌یعقوب و خانواده های عزادار

آ ـ ۲۷۲۰۳

سپاسگزاری

درگذشت شادروان **مرتضی قویمی** برای ما و همه عزیزانی که با او پیوند و الفت دیرین داشتند مانمی شود که به آسانی بتوان تحمل کرد ـ با اینحال مهر بیهایان بیماران و تسلی دهیهای آشنایان درد جانفرسای فراق اندوی اورا تحمل‌پذیرتر ساخت سپاس بیهایان خود را به پیشگاه این سروران گرامی تقدیم میداریم و از پروردگار دادگر مسئلت داریم تا آنسان و عزیزان دلبندشانرا همواره در پناه مهرخود تندرست وشادکام نگاهدارد .

لعبت قویمی (نهاوندی) دکتر شکراله نهاوندی

آ ـ ۲۷۲۰٤

بمنضر محترم سروران معظم آقایان علی و باریزگانان ، وروسای محترم و خواتین گرامی و دوستان و خویشاوندان که درحادثه دردناك فوت مرحوم مغفور**دوشیزه** ناکامیبشما‌عزیزگرای در مراسم تشییع و تدفین وختم و هفتم تحمل زحمات فرموده‌اند وبابراز همدردی و غمگساری و عواطف و عنایات بزرگانه وبابت تسکین الامورحی انجناب و همه دافیدیدگان در این مصیبت جانگزیدا گردیده و برای همیشه مصیبت دیده‌گانرا‌مرهون عواطف‌والهام خود فرموده‌اند از صمیم قلب جان میسپاسگزارمیدم باپرش شکر گذاری از درگاه خداوند متعال توفیقات روز افزون در سروران بزرگوارآن مسئلت دارم ، چنانچه بواسطه ناامدت روحی درعرض سپاسگذاری ، ناخیری روی دهد پوزش‌میطلبم.

علی‌اصغر حیدرزاده

آ ـ ۱۶۲۳۷

باکمال تاثر فقدان تاسف‌آور دوشیزه منیژه صفائی را از طرف خود و کارکنان بنگاه شمیمائی بهمکار دانفیدیدآقای مسلم صفائی و خانوادهای وابسته تسلیت گفته وازدرگاه قادر لایزال برای عموم بازماندگان صبر و شکیبائی مسئلت می‌نمایم.

مهندس غلامرضا آصفی

سرکار سرهنگ اصغر کورنگی

بانهایت تاسف درگذشت خواهر گرامیانرا تسلیت‌عرض نموده و خود را در غم شما شریك میدانم .

گرگان : محمدعلی عبیری

آ ـ ۲۷۱۶۹

همکار ارجمند سرکار اصغر سلطانی

مصیبت وارده را از طرف خود و همکارانم تسلیت گفته و خود را در غم شما شریك میدانم .

سرگرد ستاد حسین حجتی

آ ـ ۲۷۱۹۸

آقایان : عباس شهریاری . محمد شهریاری واصر شهریاری

بانهایت تاسف درگذشت همشیره گرامیشان را تسلیت عرض مینمایم

مهری ذوالجنگی

آ ـ ۱۶۲۱۹

جناب‌آقای مشیرورزی مدیر عامل محترم جمعیت‌شیرو

خواهر گرامیتان سرح سنندج

کیهان‌پرستاران و بهداریان و سایر کارکنان بیمارستان آریامهر مصیبت وارده را بجنابعالی و همانواده محترم تسلیت عرض مینمایم

سنندج ـ ناظمه فنی بیمارستان آریامهر شیرازی

آ ـ ۲۷۱۶۰

دوست و همکار گرامی جناب آقای دکتر یوسف افراری

بانهایت تاسف مصیبت وارده را تسلیت گفته و درداندوه شما شریك هستیم .

کادر پزشکی و اداری درمانگاه تخصصی شماره ۲ سازمان بیمه های اجتماعی

آ ـ ۱۶۲۱۱

باکمال تاسف مصیبت وارده را به همکار گرامی آقای هوشنگ مهمندار دبیر ریاضی وخانواده محترم ایشان‌تسلیت گفته سلامت آن خاندان را مسالت داریم .

دبیرستان البرز

آ ـ ۱۶۲۱۳

بانهایت تاثر درگذشت شادروان آقای جعفر دبیروزیری را بسمت فامیل و بستگان محترم آن شادروان مخصوصا حضورمحترم سروران گرام سرکارسرهنگ سید یوسف سجادی‌پور مرکز سرهنگ سیمحمد سجادی و جناب آقای عباس دبیروزیری تسلیت عرض و سلامت و طول عمر کلیه بازماندگان محترم را از خداوندمتعال مسئلت دارم.

جمال اویسی

آ ـ ۱۶۲۲۳

تیمسار سرلشکر فضل‌الله جطری

بانبوه فراوان مصیبت واردهرا تسلیت عرض نموده سلامتی وطول عمر و بقاء آن تیمسار گرامی و خاندان محترم را از خداوند بزرگ آرزو مینمایم .

سرتیپ ناصرقلی بروموند

آ ـ ۱۶۲۲۴

جناب آقای اکبر رجائی

مصیبت وارده را تسلیت عرض نموده خود را در غم شما شریك میدانم .

آ ـ ۲۷۱۲۲

امیرفیض ـ مهرانگیز امین‌پور

آقای محمدابراهیم صلواتی

مصیبت وارده را از سوی خود وهمکارانم تسلیت گفته بقای عمر بازماندگان آن مرحوم را از خداوندمتعال‌خواستاریم.

آ ـ ۲۷۱۰۲ فروشگاه ۱۰۷ اهواز ـ سروان‌ایرجی

دنباله حوادث تهران وشهرستانها

از ۲ انگلیسی ۲۰۵ کیلو حشیش کشف شد!

دیروز ماموران مبارزه‌با مواد مخدر «تایباد» از دو توریست «انگلیسی» دویست پنج کیلو گرم حشیش کشف کردند ! خبرنگار اطلاعات در «تایباد» گزارش داد :تایوسیل فرد انگلیسی،شماره ۲۶۱ پاسدار گرد در«پرچ‌دارا»تنوریسی‌گرمیرشیشی «جان کی‌کوه‌ی‌دوره‌ی‌دهه‌انگلستان» بدست آمد، جوادی در مدت۲ دقیقه‌و۲ ثانیه حریرچشلواری خود را شرمیفشی کرد.

سپرمین پیروزی با امتیاز ۰ ـ ۱۹ بوسیله حمد قربانی بدست آمد . وی با این امتیاز از امروز صبح آزاد شد.

در این مرحله از مسابقات تاکنون ۳ کشتیگیر ایرانی آلونسو از کوبا را شکستداد. امروز صبح شخص نیکخواه نیز بکمک نیم ایران آمده است.

مسابقات بعد از ظهر ساعت ۳و۳۰ دقیقه ادامه خواهدیافت

عبدالله موحد کابینن نیم‌ایران دیروز دوم فرعه استراحت‌دارد لیکن در مرحله بعد با اسماعیل یوسینه قهرمان بلغستان روبرو خواهد شد .

دومین پیروزی مرحله دوم مسابقات بوسیله اراهیم‌چوداری صاحب مدال طلای ٤٨ کیلوی مسابقات سال پیش برای‌ایران

بدست آمد. چوداری در مدت ۲ دقیقه‌و۲ ثانیه حریرچشلواری خود را شرمیفشی کرد.

سپرمین پیروزی با امتیاز ۰ ـ ۱۹ بوسیله حمد قربانی بدست آمد . وی با این امتیاز از امروز صبح آزاد شد.

در این مرحله از مسابقات تاکنون ۳ کشتیگیر ایرانی آلونسو از کوبا را شکستداد. امروز صبح شخص نیکخواه نیز بکمک نیم ایران آمده است.

مسابقات بعد از ظهر ساعت ۳و۳۰ دقیقه ادامه خواهدیافت

عبدالله موحد کابینن نیم‌ایران دیروز دوم فرعه استراحت‌دارد لیکن در مرحله بعد با اسماعیل یوسینه قهرمان بلغستان روبرو خواهد شد .

دومین پیروزی مرحله دوم مسابقات بوسیله اراهیم‌چوداری صاحب مدال طلای ٤٨ کیلوی مسابقات سال پیش برای‌ایران

متهمان قتل ایوانکی محکوم شدند

روستائیان‌به نام ابوطالب‌قاسمی کشته شد .

چند نفر از متهمان روزجاوزه دستگیر شدند و بقیه درپهمین ماه بازپرسان دستگیر شدند.

این عده در دادگاه متهم قتل شدند سرانجام بیجنبیه گذشته بقای دادگاه پس از استماع اظهارات متهمان،رد شود شدند و آنها را محکوم کردند .

آغاسی درانجمن

سه شنبه‌این هفته‌نیم‌شب‌پرور آقاسی‌هنرمند‌محبوب‌پرگرد‌مردم در انجمن برنامه اجراء میکند . خواندگان اطلاعات بانوان با ارائه اخرین‌شماره ماه پازسال دستگیر شدند .

این عده در دادگاه متهم قتل شدند سرانجام بیجنبیه گذشته بقای دادگاه پس از استماع اظهارات متهمان،رد شود شدند و آنها را محکوم کردند .

سپاسگزاری

بدینوسیله از سروران گرامی ـ دوستان عزیز ـ بستگان محترم که درمراسم تشییع ـ تدفین ـ و شب هفت‌مدر عزیزمان **حاجیه رقیه‌صبا (زاویه)** حضورا و یابوسیله تلگراف و جراید بااظهار لطف و همدردی موجبات تسلی خاطر ما را فراهم نموده‌اند بینهایت سپاسگزار بوده از خداوند متعال سلامت و سعادت همگی را خواستاریم .

هوشنگ زاویه ـ مهین اسرحمزه ـ حسینعلی زاویه

آ ـ ۱۶۱۶۳

تشکر و امتنان

بدینوسیله از کلیه سروران گرامی که در مصیبت وارده ازطلف فرموده درتشییع و تدفین ومجالس ختم شادروان عالیجناب **دبیری شهروی شوکت** و پاپوسیله تلگراف و درج آگهی اظهار همدردی فرموده‌اند صمیمانه‌ترین سپاسگزاری مینمایند. بقاء تالمات روحی موفق بعرض تشکر حضوری یا بساییخ نگردیده پوزش میطلبد.

سرهنگ ستاد مهندس ابراهیم سرودی.

آ ـ ۱۶

اطلاعات
۱۳۰۴
شنبه ـ ششم شهریور ماه ۱۳۵۰
ششم رجب ۱۳۹۱ ـ بیست و هشتاوت ۱۹۷۱
شماره ۱۳۵۸۲ ـ سال چهل و ششم
استخراج دکتر ریاضی کرمانی
اذان صبح . . . . . ساعت ۵ و ۵۶ دقیقه
طلوع آفتاب . . . . . ساعت ۶ و۱۵ دقیقه
ظهر شرعی . . . . . ساعت ۱۲ و ۷ دقیقه
اذان مغرب . . . . . ساعت ۷و۵۹ دقیقه

برای اجرای سیاست دولت در مورد مسکن وزمین

تشکیلات سازمان مسکن تغییر کرد

• فعالیت های سازمان مسکن در سه واحد زمین ، مسکن وخانه سازی ، ومهندسین مشاور متمرکز شد .

تشکیلات سازمان مسکن دگرگون شد واز هشت کشته کلیه فعالیت های این سازمان در سه واحد زمین، مسکن و خانه سازی و مهندسین مشاور متمرکز گردید.

لایحه تشکیل سه شرکت جنبی که زیر نظر سازمان مسکن شد و آینده کار های مربوط به امور زمین ، مسکن و خانه سازی ، مهندسین مشاور را انجام خواهد داد نهاد جدید است و فروع کار مجلس وسیله‌سازی آبادانی ومسکن تقدیم پارلمان خواهدشد. باتصویب این لایحه واحدهائی که در حال‌حاضر شخصیت‌حقوقی آن قائم به مدیر عامل سازمان مسکن است مستقل خواهند شد و هرکدامیکنک یک شرکت سهامی گذشته‌است حقوقی جداگانه‌دارد اداره خواهند شد.

شکل و فلسفه تازه‌ای که ظرف هفته گذشته در تشکیلات سازمان مسکن داده شده ، بمنظور ایجاد نظام جدید در امور مختلفی است که این سازمان بعهده دارد.

مطالعات وسیع

برای بیاده طرش تشکیلات تازه سازمان مسکن از چندی قبل مطالعات وسیعی شروع شد و بر اساس سیاست تازه دولت درباره زمین و مسکن تشکیلات فعلی سازمان مسکن دگرگون شد. کارشناسان‌معتقدبودند کمتشکیلات فعلی این سازمان جواب‌گوی‌اره نیاز های دولت در مورد پیاده کردن سیاست و برنامه‌ها نمی‌بود. بااین‌ترتیب‌که در سازمان بوجود آمد هماکنون کلیه امور مربوط به زمین هایی‌وخدمات‌وخدمات‌زیر بنائی که تاکنون در حیطه دولت قرار گرفته‌بودند بدولت استثناءشده که تاکنون در حیطه دولت قرار گرفته‌بودند بدولت استثناءشده مخصوص‌بتشکیل‌وبه کیمیاسیاس این شناسنامه کلیه طی و انتقالاتی که تاکنون بر روی این زمین ها انجام گرفته است و همچنین محل دقیق و نقشه ترسیم شده آن و موقعیت زمین در آن قید شده است .

این واحدهاعبارت سرگرم شناسائی وتهیه شناسنامه برای بقیه اراضی دولتی است باطور کلی امورمربوط به اراضی دولتی از این پس در این واحد متمرکز خواهد شد و این واحدهااعمی دولتی‌را که قرار است تحت‌سرپرستی‌سازمان‌مسکن قرار گیرند دارند بصورت‌مستجمعی برای بازگشان خود اقدام به تامین مسکن‌کند فرار خواهد داد.

• خانه سازی

در واحد مسکن و خانه سازی امورمربوط به‌نگهداری‌وسرپرستی ساختمانهای سازمانی که بوسیله پیشنهادات فنی و دقائق مختلف کشور ساخته شده است تمرکز یافته و همین واحد در کنار تکوداری و سرپرستی خانه های سازمانی مجری‌بیاده کردن طرح‌خانه سازی دولت درآینده خواهد بود.

واحد مهندسین مشاور امور مربوط به تاریخ بر کار های ساختمانی وارتباطهاوموسسات مشاور که بوجب قانون اجرای آن بعهده وزارت آبادانی ومسکن و سازمان‌مسکن‌است انجام خواهد داد.

سازمان مسکن نیز بشکل یک شرکت مادر نظارت بر کار این شرکتهای فرعی را بعهده خواهد داشت.

این هواپیمای‌یك موتوره ساخت۲ باعداد دیروز درنزدیکی فرودگاه مهرآباد(اراضی کاروانسراسنگی) به علت تمام شدن بنزین روزدرمین نشست ، ولی به علت تاریکی به یک نه شن برخورد کرد وهمان طور که دیده میشود معلق زد . اما دراین سانحه به خلبان آن آسیبی نرسید . (شرح در صفحه‌حوادث)

تعمیرات کاخ تاریخی‌چهلستون بزودی پایان خواهد یافت

وزارت فرهنگ و هنر با همکاری موسسه ایتالیائی ایزمو (استیتوی ایتالیائی شرقیات ایران‌وبانه) طرح خاصی برای انجام تعمیرات اساسی کاخ چهلستون که از بارزترین‌بنا های تاریخی دوره صفویه است بمرحله اجرا گذاشته است که همزمان با جشن شاهنشاهی ایران کار این تعمیرات پایان خواهد رسید .

کاخ چهلستون در زمان شاه عباس دوم ساخته شده و به سال ۱۰۵۷ هجری بنای آن پایان یافته است . دیوار های این کاخ باتقاشی های بسیار نفیس تزئین یافته و کاخ دارای درهای منبتو خاتم بسیار زیبا بوده است .

طرح تعمیراتی‌کاخ چهلستون کاز چندسال پیش‌آغاز گردیده وهماکنون نیز ادامه دارد.شامل دو بخش میباشد .

بخش اول شامل تعمیرات استحکامی و استحکام بخشی پلو پخته‌دوم با تعمیرات‌هنری تشکیل میدهد .

در اجرای تعمیرات بخش نخست تقویت‌ستونهای چوبی، سیک کردن بار بنا ،آزمایش مقاومت سقف ، و تعمیر پوشش بنا بطور کلی از اقداماتی است که انجام شده است .

در مورد تعمیرای هنری ، که از مرمت نقاشی های دیوارو کچبرها و آینه‌کاری‌ها ، یا تعمیر قاب بندی‌های سقف بسه وسیله متخصصین ایتالیائی در دست اجراست .

صدهزار شماره‌تلفن

سال آینده بمردم واگذار میشود

شرکت تلفن در سال ۵۱ـ یکصد هزار شماره تلفن نصب میکند . مقدمات اجرای این برنامه‌ازهاکنون‌فراهم گردیده و ساختمان مراکز و نصب تاسیسات و دفن کابل در حال انجام شدن است .

مسئولان شرکت سال آینده را از نظر واگذاری تعدادتلفن های جدید بمردم یك سال بر فعالیت و برپیمه میدانند .

شرکت تلفن اکنون نیز مشغول نصب مراکز جدید و واگذاری تعداد تلفن نصب شده است ولی شرکت تلفن تاکنون برای اطلاعاتی تلفن کاخبرا رفصرفر اقدام کرده و بزودی بانصب این سلکتور ها ، ظرفیت‌مراکز این تلفن های اطلاعاتی افزایش خواهد یافت .

دکتر ناصر برجیس
پزشك بیمارپهای رماتیسمی
ـداخلی از مسافرت مراجعت نمود تلفن ۶۶۱۴۰۷

نرخ لیره بازهم افزایش یافت

نرخ خرید و فروش لیره که امروز از جانب بانك ملی‌انتشار یافت ، نسبت به روز پنجشنبه گذشته ۳ ریال ترقی کرد . نرخ فروش این ارز بازار آزاد که‌آن برای هر لیره ۲۰۰ ریال تثبیت شده است ، توسان نرخ‌جدید خرید وفروش سایر ارزهاکه هفته‌روزه ازطرف بانك ملی ایران انتشار می‌یابد امروز چندان چشمگیر نبود . در نرخ خرید و فروش ارزها تغییر کلی در بازار بوجود نیامده است . قیمت طلا امروز در بازار آزاد هر مثقال ۲ ریال کاهش یافت و از مثقال ۵۴۷ ریال به مثقالی ۵۴۵ ریال پائین آمد . قیمت فروش مسکوک امروز در بازار آزاد برای هر پهلوی ۴۵۵ ریال ، نیم پهلوی ۴۴۰ ریال و ربع پهلوی ۲۳۵ ریال بود .

قیمت رسمی طلا همچنان هر کیلو ۱۲ هزار تومان است ، ولی مباحثوز که روز های قبل توشیم بانك ملی با این قیمت از تحویل طلا خودداری میکند و اصولا خریداری هم در این قیمت نیست .

استخدام کتابداروماشین نویس

دانشگاه ملی ایران دو نفر لیسانسیه علوم کتابداریها زبان انگلیسی آشنائی داشته باشد) از طریق آزمایش کتبی مصاحبه استخدام مینماید .

آزمایش کتبی ساعت ۹ باعداد روز دوشنبه ۱۵ شهریور ماه ۱۳۵۰ در کتابخانه مرکزی دانشگاه ملی ایران واقع در تهران انجام خواهد شد .

دانشگاه ملی ایران

۱ـ۲ آـ۳۷۰۱۶

اطلاعیه

سازمان ورزشی و فرهنگی تاج

در این هنگام که با تصویب شاهنشاه آریامهر و برحسب پیشنهاد آقای نخست‌وزیر ، قیمسار سپهبد امجدی به سرپرستی سازمان تربیت بدنی ایران منصوب‌شده‌اند، سازمان ورزشی و فرهنگی تاج که مکتب شاهدوستی و وطنپرستی جوانان مملکت میباشد ضمن عرض تبریك بمناسبت این انتصاب ، از آنجا که همواره پیروزیات بیشرو شاهانه بوده و در جهت اجرای برنامه های مترقیانه کشور از هرگونه بذل مساعی و مجاهدت مضایقه نداشته است ،مراتب کمال همکاری و معاضدت خود را بسازمان تربیت‌بدنی ایران ، اعلام داشته و با الهام از آرمانهای انسانی ذات اقدس شهریاری در راه پیشبرد ورزش کشور نهایت کوشش و مجاهدت را معمول خواهد داشت .

تاریخ ۵۰ر۶ر۴ شهردار بابل شماره ۹۷۷۱

آگهی استخدام

شهرداری بابل یکنفر مهندس و دو نفر تکنیسین نقشه بردار را با حقوق و مزایای مکفی بطور پیمانی استخدام مینماید بنابراین متقاضیان برای کسب اطلاع بیشتر به کارگزینی شهرداری مراجعه نمایند .

شهردار بابل ـ حسام‌الدین هاشمیان

دانشگاه جندی شاپور

آموزشگاه عالی پرستاری

آگهی قبول دانشجو

آموزشگاه عالی پرستاری جندی‌شاپور دانشجو میپذیرد . شرایط زیر باشند برای سال تحصیلی ۵۱ـ۵۰ از طریق مسابقه و مصاحبه :

۱ـ دارا بودن دیپلم کامل متوسطه
۲ـ حداکثر سن ۲۵ سال
۳ـ مجرد بودن
۴ـ داوطلبین میتوانند حداکثر تا روز پانزدهم شهریور مدارك لازم ذیل راه آدرس اداره پست شهرستان دزفول ارسال و نتیجه نمایند .
۱ـ دو برگ فتوکپی شناسنامه .
۲ـ شش قطعه عکس شش در چهار
۳ـ فتوکپی مدارك تحصیلی
۴ـ رسید بانصد ریال بابت تبلیغات که بحساب شماره ۲۰۲۳ـ۲بانك ملی کهوار پرداخت شده باشد .

کارت ورودی امتحان روز شنبه ۲۰ شهریور ماه در محل آموزشگاه توزیع میشود . دو روز بعد امتحان مسابقه انجام خواهد گرفت . تاریخ مصاحبه بعدا بطلاع قبول شدگان خواهد رسید . متقاضیان میتوانند برای کسب اطلاع بیشتر بدفتر آموزشگاه مراجعه نمایند .

آموزشگاه عالی پرستاری
۳۱۶ـ۲ آـ۲۰۱

تاریخ ۱۳۵۰ر۶ر۳ شماره ۲ر۱۸۷۳۶
شهرداری قم

«آگهی مزایده»

شهرداری قم بمساحت بنا ۲ـ از یکصد و هفتاد و هشتمین قطعه مورخ ۵۰ر۵ر۲۳ ایجمن شهر قم شن و مامه محدوده و حوزه نظارت شهر را باستثناء ماده ۱۰۵ قانون شهرداریها برای مدت سه سال از تاریخ عقد قرارداد باشرایط زیر بمزایده میگذارد .

۱ـ پیشنهاد دهندگان بایستی ۱۰٪ مبلغ پیشنهادی را به حساب ۸۱۰۴ سپرده شهرداری در بانك ملی شعبه قم تادیه و فیش آنرا ضمیمه پیشنهاد خود در پاکت لاکتو مهر شده تا آخر ساعت اداری روز ۵۰ر۶ر۲۵ بدفتر شهرداری تسلیم و رسید دریافت دارند و باید دعاوت منع مداخله کارمندان را پیشنهاد دهند .

۲ـ پیشنهادات رسیده در ساعت ۶ بعد از ظهر روز ۵۰ر۶ر۲۶ با حضور اعضاء کمیسیون مزایده باز و قرائت خواهد شد . و حضور پیشنهاد دهندگان در جلسه آزاد است .

۳ـ برنده مزایده بایستی شن و ماسه مورد نیاز شهرداری قم را محلا بدهد و پیمانکاران شهرداری و یا سایر موسسات ملزم بخریدشن و ماسه خواهند بود .

۴ـ مقدار شنی که بناظمه کار در هر سال از روحانه استفاده مینماید‌بایستی برای ۵۰ کامیون بطرفیت حجم ۶ متر مکعب بارگیری خواهد نمود و بهرحال‌چنانچه باوسایل دیگر نیز حمل شود نباید از ۴۰۰۰۰ متر مکعب در سال تجاوز نماید . زیرا اکیس مزایده با توجه به بازدیدگیهای زمستانی و بهاره‌فقط برای مدت ۶ ماه که از هر لحاظ بتوان بهره برداری نمود در نظر گرفته شده و ارقام پیشنهاد دهندهمبنی‌براینکه حد متوسط کمتر از چهار هزار متر مکعب در سال استفاده نموده است قابل قبول نخواهد بود ودر موارد شرایط دیگر و نظارت‌شهرداری بنحوی که از هر لحاظ منافع شهرداری منظور گردد در قرارداد مربوطه مشخص و بطور خواهد شد . ضمنا در صورت توافق پیمانکار میتواند بمبلغ ۲۵٪ کل قرارداد با اجازه شهرداری در هر سال برداخت نماید .

۵ـ طرز پرداخت بهای شن و ماسه تضمین شده نسبت بهرسال بلوند و بقیه درسه قسط بحساب شهرداری تحویل و بقیه را قسطی اقساط بسپارند و بنا در صورت تاخیر و تاخیر در پرداخت بیش از یکماه سپرده مربوطه بحساب شهرداری ضبط وشهرداری‌میتواندقرارداررالغو وبرسر کس‌بعدبحدیدابدوا‌گذار کند

۶ـ کلیه هزینه های این قرارداد اعم از مالیات ـ عوارض و هزینه نقشه‌کشی و غیره‌برعهده مزایده گر میباشد .

۷ـ به پیشنهادات مبهم و مشروط و مخدوش و آبهائی که بعد از ساعت مقرر داده‌شده قرتیب‌اثر داده نخواهد شد . وشهرداری در رد یا قبول یك‌یا کلیه پیشنهادات مختار است .

۸ـ کلیه هزینه از بابت برق ـ آب ـ حقوق نجات غریق وکلر و مایو و چاپ بلیط و دستمزد کارگران و ماموران حفاظت و همچنین عوارض و مالیات و هزینه آگهی ها بعهده برنده مزایده میباشد و شهرداری هیچگونه تعهدی نخواهد داشت .

۹ـ سپرده نفر اول و دوم و سوم در صورت خودداری از انجام معامله بنفع شهرداری ضبط خواهد شد .

۱۰ـ برنده مزایده بایستی دستورات شهرداری را در مورد حفظ انتظامات و همچنین دستورات بهداشتی را ازنظر باکیزگی آب ازهر نظر رعایت نماید .

۱۱ـ برنده مزایده متعهد است در انقضای مدت اجاره کلیه وسائلی را که برای استخدم و محوطه تهیه نموده درصورتیکه مجددا برنده نشود برایگان بشهرداری واگذار نماید .

۸ـ پیشنهادات رسیده درساعت ۱۰ صبح روز دهمشهریور ماه ۱۰ر۱ر۵۰ جاری‌با حضور کمیسیون عالی مزایده بازوفرائت خواهد شد .

۹ـ حضور پیشنهاد دهندگان در جلسه آزاد است .

آـ ۳۷۰۹۶ حسین قاسمی نژاد ـ شهردار قم

تاریخ ۱۳۵۰ر۶ر۳ شماره ۲ر۱۸۷۳۶
شهرداری قم

«آگهی مزایده»

شهرداری قم بمساحت بنا ۲ـ از یکصد و هفتاد و هشتمین قطعه مورخ ۵۰ر۵ر۲۳ ایجمن شهر قم شن و مامه محدوده و حوزه نظارت شهر را باستثناء ماده ۱۰۵ قانون شهرداریها برای مدت سه سال از تاریخ عقد قرارداد باشرایط زیر بمزایده میگذارد .

۱ـ پیشنهاد دهندگان بایستی ۱۰٪ مبلغ پیشنهادی را به حساب ۸۱۰۴ سپرده شهرداری در بانك ملی شعبه قم تادیه و فیش آنرا ضمیمه پیشنهاد خود در پاکت لاکتو مهر شده تا آخر ساعت اداری روز ۵۰ر۶ر۲۵ بدفتر شهرداری تسلیم و رسید دریافت دارند و باید دعاوت منع مداخله کارمندان را پیشنهاد دهندگان بنمایند .

۲ـ پیشنهادات رسیده در ساعت ۶ بعد از ظهر روز ۵۰ر۶ر۲۶ با حضور اعضاء کمیسیون مزایده باز و قرائت خواهد شد . و حضور پیشنهاد دهندگان در جلسه آزاد است .

۳ـ برنده مزایده بایستی شن و ماسه مورد نیاز شهرداری قم را محلا بدهد و پیمانکاران شهرداری و یا سایر موسسات ملزم بخریدشن و ماسه خواهند بود .

۴ـ مقدار شنی که بناظمه کار در هر سال از روحانه استفاده مینماید‌بایستی برای ۵۰ کامیون بطرفیت حجم ۶ متر مکعب بارگیری خواهد نمود و بهرحال‌چنانچه باوسایل دیگر نیز حمل شود نباید از ۴۰۰۰۰ متر مکعب در سال تجاوز نماید . زیرا اکیس مزایده با توجه به بازدیدگیهای زمستانی و بهاره‌فقط برای مدت ۶ ماه که از هر لحاظ بتوان بهره برداری نمود در نظر گرفته شده و ارقام پیشنهاد دهندهمبنی‌براینکه حد متوسط کمتر از چهار هزار متر مکعب در سال استفاده نموده است قابل قبول نخواهد بود ودر موارد شرایط دیگر و نظارت‌شهرداری بنحوی که از هر لحاظ منافع شهرداری منظور گردد در قرارداد مربوطه مشخص و بطور خواهد شد . ضمنا در صورت توافق پیمانکار میتواند بمبلغ ۲۵٪ کل قرارداد با اجازه شهرداری در هر سال برداخت نماید .

۵ـ طرز پرداخت بهای شن و ماسه تضمین شده نسبت بهرسال بلوند و بقیه درسه قسط بحساب شهرداری تحویل و بقیه را قسطی اقساط بسپارند و بنا در صورت خودداری و تاخیر در پرداخت بیش از یکماه سپرده مربوطه بحساب شهرداری ضبط وشهرداری‌میتواندقرارداررالغو وبرسر کس‌بعدبحدیدابدوا‌گذار کند

۶ـ کلیه هزینه های این قرارداد اعم از مالیات ـ عوارض و هزینه نقشه‌کشی و غیره‌برعهده مزایده گر میباشد و شهرداری هیچگونه تعهدی نخواهد داشت .

۷ـ به پیشنهادات مبهم و مشروط و مخدوش و آبهائی که بعد از ساعت مقرر داده‌شده قرتیب‌اثر داده نخواهد شد . وشهرداری در رد یا قبول یك‌یا کلیه پیشنهادات مختار است .

۸ـ کلیه هزینه از بابت برق ـ آب ـ حقوق نجات غریق وکلر و مایو و چاپ بلیط و دستمزد کارگران و ماموران حفاظت و همچنین عوارض و مالیات و هزینه آگهی ها بعهده برنده مزایده میباشد و شهرداری هیچگونه تعهدی نخواهد داشت .

۹ـ سپرده نفر اول و دوم و سوم در صورت خودداری از انجام معامله بنفع شهرداری ضبط خواهد شد .

۱۰ـ برنده مزایده بایستی دستورات شهرداری را در مورد حفظ انتظامات و همچنین دستورات بهداشتی را ازنظر باکیزگی آب ازهر نظر رعایت نماید .

۱۱ـ برنده مزایده متعهد است در انقضای مدت اجاره کلیه وسائلی را که برای استخدم و محوطه تهیه نموده درصورتیکه مجددا برنده نشود برایگان بشهرداری واگذار نماید .

۸ـ پیشنهادات رسیده درساعت ۱۰ صبح روز دهمشهریور ماه ۱۰ر۱ر۵۰ جاری‌با حضور کمیسیون عالی مزایده بازوفرائت خواهد شد .

۹ـ حضور پیشنهاد دهندگان در جلسه آزاد است .

آـ ۳۷۰۹۶ حسین قاسمی نژاد ـ شهردار قم

جناب آقای هوشنك گنجی

مدیر کل محترم سازمان تربیت بدنی خوزستان

انتصاب بسیار شایسته انجنابی را که بارفه امیدی برای جوانان شهرستان دزفول بوجود آمده بفال نیك گرفته ـ توفیق هرچه بیشتر را در اجرای منویات عالی شاهنشاه آریامهر از خداوند مسئلت دارد .

آـ۲۷۱۱ اهواز ـ هوشنك شکوهی

نشانی های جدید شعبه وباجه بانك ملی ایران در لندن

بمنظور دسترسی فوری و تسریع بیشتر در انجام امور بانکی بازرگانان ، مسافرین و دانشجویان مقیم انگلستان ، نشانی‌شعبه و باجه بانك ملی ایران در لندن بشرح زیر اعلام میگردد

نشانی جدید شعبه بانك ملی ایران در لندن :

BANK MELLI IRAN,
London. Branch,
113-116 Leadenhall St.,
LONDON, E.C.3A 4AR
Tel: 01-623 3591

نشانی باجه بانك ملی ایران درکنزینگتون (نزدیك سفارت شاهنشاهی) :

BANK MELLI IRAN
Kensington Sub-Branch'
2 Cumberland House,
High Street Kensington'
LONDON, W.8.
Tel: 01-937-2554

بانك تعاون کشاورزی ایران

باطلاع میرساند

قرعه‌کشی جوائز سالانه حساب پس‌انداز نوین در مهر ماه مقارن با برگزاری جشنهای دوهزارو پانصد ساله شاهنشاهی ایران انجام خواهد شد .

شرط شرکت در این قرعه‌کشی داشتن حداقل یکهزار ریال موجودی تا پایان روز ۱۵ شهریور ماه ۱۳۵۰ میباشد

آگهی استخدام

شرکت‌شبرنك‌جهت‌توسعه‌فروش چندنفر را باشرایط زیر استخدام مینماید :

۱ ـ داشتن دیپلم کامل متوسطه یا بیشتر
۲ـ داشتن زبان انگلیسی
۳ ـ سن بین ۲۳ الی ۳۲ سال .
۴ ـ چون اتومبیل در اختیار افراد گذارده می شود داشتن گواهینامه الزامی است .
۵ ـ داشتن برك خاتمه خدمت یا معافی دائم غیر پزشکی .

داشتن تجربه فروش کمك کننده است ولی ضروری نمیباشد .

واجدین شرایط مشخصات کامل خود را کتبا به نشانی شرکت شبرنك خیابان نخت جمشید مقابل سفارت اد یکا شماره ۳۶۷ ارسال دارند.

کولر DESERTMASTER کریر مخصوص مناطق گرمسیری ساخته شده است

که تا ۵۲ درجه سانتیگراد بخوبی کار میکند DESERTMASTER کریر

بهترین کولر برای خوزستان وسایر مناطق گرمسیری

نمایندگان انحصاری: شرکت سهامی شعله خاور تخت جمشید چهارراه بهار تلفن: ۲۶ـ۸۹۰۲۱

نماینده پخش درخوزستان شرکت وحدت ـ اهواز

نمایندگان فروش :

اهواز: فروشگاه رسولی خیابان‌پهلوی‌ـاهواز : فروشگاه برسی گاز فلکه مجسمه‌ـ اندیمشك : فروشگاه عبدالصمد اقبال ـشوش : فروشگاه عبدالرضا معمارزاده ـ دزفول:فروشگاه‌دوآبگران ـمسجدسلیمان: فروشگاه محمد رضا شالباف ـ امیدیه : فروشگاه مرتضوی و مقدم ـ بهبهان :فروشگاه حسن حقشناس ـ دوگنبدان : فروشگاه شمشه کرجی‌زاده ـ بوشهر :فروشگاه چینی ـ بندرعباس : فروشگاه ارمغان‌ـ آبادان: فروشگاه فریدبندرلنگه: تجارتخانه تراکمه و پسران

آگهی استخدام کتابدار و ماشین نویس

دانشگاه ملی ایران دو نفر لیسانسیه علوم کتابداریها زبان انگلیسی و یك نفر ماشین نویس فارسی و لاتین (که به زبان انگلیسی آشنائی داشته باشد) از طریق آزمایش کتبی مصاحبه استخدام مینماید .

آزمایش کتبی ساعت ۹ باعداد روز دوشنبه ۱۵ شهریور ماه ۱۳۵۰ در کتابخانه مرکزی دانشگاه ملی ایران واقع در تهران انجام خواهد شد .

دانشگاه ملی ایران

۱ـ۲ آـ۳۷۰۱۶

پارس سرام

شرکت سهامی پارس سرام

اولین تولیدکننده چینی بهداشتی درایران

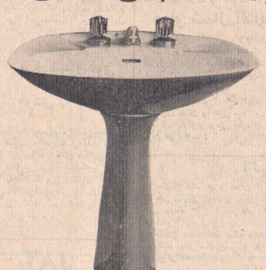

ازکلیه فروشندگان ومصرف کنندگان محترم تهران وشهرستانها دعوت مینماید برای خرید چینی بهداشتی پارس سرام مستقیما به

شرکت سهامی پارس سرام

خیابان ویلا خیابان دامغان شماره ۲۵ تلفنهای ۲۳ تا ۸۳۰۹۲۱ ـ ۸۲۱۸۳۲ مراجعه فرمایند

B.F.Goodrich
بی.اف.گودریچ
پیشرو صنعت لاستیك سازی درایران

یادداشتی بر اجرای پرسپولیس در تخت جمشید

درحضور علیاحضرت شهبانو پنجمین جشن هنرافتتاح شد

ماحاصل روشنائی زمین هستیم

اثرگزناکیس سطحی وناموفق بود

برداشت بیکانکان ازفرهنگ ما ، هنوز نادرست است

پرسپولیس ساخته آقای «یانیس گزناکیس» برنامه افتتاحیه جشن هنر بود . این فیلم که گزنیس از نمایش و موسیقی‌است ترسیمی خواهد آمد در ترسیب سناریوی سازمان جشن هنر ساخته شده است. برای دیدن‌این‌برنامه که‌ساعت ۸ بعدازظهر روز پنجشنبه در حضور شهبانوی ایران در تختجمشید آرا مشد آغاز شده‌بود ساعت ۶ بعدازظهر اتوبوس هیئت مطبوعاتی و جماعتی از میهمانان فرنگی را از «نقل» حرکت داد .

این هنل که شاهراه‌بایست در میرداماد افتتاح میشد هتل طبقاتیست با ترتیبات و تجهیزات کافی و در قلب‌شهر، اما کفتنی است که هنوزماده پیش‌برداری شده ، روزنامه‌نگاران و بعضی از اماثلشه چند‌دارالن و فرنگیها دلوقتا و بطور آزمایشی در این هتل جا دادهاند تا مگر در فاصله روز های جشن ، کارسن‌ها رسم به‌پذیرائی را روی میهمانان بخبره آیند که‌ره گرده و چیزی بیاموزند و اشکالات به آنبر اعتراضات رشد شود و هتل پس از ده روز که ما آن را رفتیم ، جیزی باشد بی‌نقص ، برای میهمانان آینده که هوش بحالشان بوجود میآید تشریفاتی ترکی آن را زائد و بی‌اهمیت است از جاده جدیدالاحداث شیراز به تختجمشید رسیدیم و چون راه اسفلی که ما از جزاسلیمه بسوی تخت جمشید بود باولین نشت صوت موسیقی باید مطلق دانسته باشد این‌موسیقی نك کلیسائی بر سنگ است که بران بیامهائی به خط هیروگلیف و میخی بطریق فشرده و سر بمهر شد وبراز خود را فقط بر آنهائی می‌گشاید که میخواهند آنرا مطالعه و بدانند که چگونه باشید گودال !

تلویزیون و نوستان هستند و بیانیهای هرساله جشن هنر که به تعداد چندان کوبستند قلعه که ترکیبی از نمایش و موسیقی‌است ترسیمی خواهد آمد در ترسیب سناریوی سازمان جشن هنر ساخته شده است. برای دیدن‌این‌برنامه که‌ساعت ۸ بعدازظهر روز پنجشنبه در حضور شهبانوی ایران در تختجمشید آرا مشد آغاز شده‌بود ساعت ۶ بعدازظهر اتوبوس هیئت مطبوعاتی و جماعتی از میهمانان فرنگی را از «نقل» حرکت داد .

این هنل که شاهراه‌بایست در میرداماد افتتاح میشد هتل طبقاتیست با ترتیبات و تجهیزات کافی و در قلب‌شهر، اما کفتنی است که هنوزماده پیش‌برداری شده ، روزنامه‌نگاران و بعضی از اماثلشه چند‌دارالن و فرنگیها دلوقتا و بطور آزمایشی در این هتل جا دادهاند تا مگر در فاصله روز های جشن ، کارسن‌ها رسم به‌پذیرائی را روی میهمانان بخبره آیند که‌ره گرده و چیزی بیاموزند و اشکالات به آنبر اعتراضات رشد شود و هتل پس از ده روز که ما آن را رفتیم ، جیزی باشد بی‌نقص ، برای میهمانان آینده که هوش بحالشان بوجود میآید تشریفاتی ترکی آن را زائد و بی‌اهمیت است از جاده جدیدالاحداث شیراز به تختجمشید رسیدیم و چون راه اسفلی که ما از جزاسلیمه بسوی تخت جمشید بود باولین نشت صوت موسیقی باید مطلق دانسته باشد این‌موسیقی نك کلیسائی بر سنگ است که بران بیامهائی به خط هیروگلیف و میخی بطریق فشرده و سر بمهر شد وبراز خود را فقط بر آنهائی می‌گشاید که میخواهند آنرا مطالعه و بدانند که چگونه باشید گودال !

زرنگی این توریستها آفرین می‌کردم که‌دروبلیکه‌بکاه، هرجا می شد میروند ، می‌نشینند ، می‌چینند ، و احیانا زندگی می کنند ، فاك و توکی هم فرنگی هریدیم که زندگی خصوصی را در محل عمومی آدامه میدادند .

این از آدمها اما شنوید از «پرسپولیس» :

ساعت ۸ درست موقعی که گزیوخاك از سنوبای نور کذر می کرد و حس میکردی که‌باد از چهار طرف از ویرانه های تخت جمشید کذرمی کند . ناکهان امواج تاریخی از صد بلندکوه پخش شد و آتش بر کوه رویروی تخت جمشید آنجا که مقبرهشاهان قراردارودوش شد .

آتش شعله زد و بالاکرفت و موسیقی الکتریوك همهمه خود را آغاز کرد

این بنده هدایی هنر که از موسیقی الکتروئیك بی‌اطلاع هستم و همین کافیست تاظاهار نظر بی‌غرضی اثر پرسپولیس نظر دیگری هم هست نظر خود آقای گزناکیس که مرقوم داشته‌اند ، و ما قسمتی از آن ابرازمیان نقل میکنیم

پرسپولیس: نمایش وموسیقی

مطلق صداهای تاریخ ، صحرهای ساه نشدنی دربریابر بورش تاریخ در اجرای بند ۲ ـ از یکصد و هفتاد و هشتمین جشن انجمن شهر قم بهرمبرداری ازاسمنتر شنا و محوطه آرا یی‌صدت ۸۱۰۴ سپرده شهرداری زوجد نفد نه زنده و تاخیر در ضمیمه پیشنهاد خود نمونه و تا آخر وقت روز ۵۰ر۶ر۱۹ پیشنهادات فوق را در پاکت لاک و مهر شده در هنل دریافت رسید بدفتر شهرداری تسلیم نمایند .

۲ـ پیشنهادات مخدوش و مشروطه وبافاقد رسید سپرده ترتیب اثر داده نخواهد شد .

۳ـ شهرداری در رد یا قبول یک یا کلیه پیشنهادات مختار است .

۴ـ کلیه هزینه از بابت برق ـ آب ـ حقوق نجات غریق وکلر و مایو و چاپ بلیط و دستمزد کارگران و ماموران حفاظت و همچنین عوارض و مالیات و هزینه آگهی ها بعهده برنده مزایده میباشد و شهرداری هیچگونه تعهدی نخواهد داشت .

۵ـ سپرده نفر اول و دوم و سوم در صورت خودداری از انجام معامله بنفع شهرداری ضبط خواهد شد .

۶ـ برنده مزایده بایستی دستورات شهرداری را در مورد حفظ انتظامات و همچنین دستورات بهداشتی را ازنظر باکیزگی آب ازهر نظر رعایت نماید .

۷ـ برنده مزایده متعهد است در انقضای مدت اجاره کلیه وسائلی را که برای استخدم و محوطه تهیه نموده درصورتیکه مجددا برنده نشود برایگان بشهرداری واگذار نماید .

۸ـ پیشنهادات رسیده درساعت ۱۰ صبح روز دهمشهریور ماه ۱۰ر۱ر۵۰ جاری‌با حضور کمیسیون عالی مزایده بازوفرائت خواهد شد .

۹ـ حضور پیشنهاد دهندگان در جلسه آزاد است .

آـ ۳۷۰۹۶ حسین قاسمی نژاد ـ شهردار قم

سرانجام بمکان موعود رسیدیم

بالاخره به‌مدد کنجکاوی و پرسش بسیار به محل نمایش درآمدیم و نفسی براحت کشیدیم.

از نقطه تاریکی سئوال شد چند نفری موضوع را بدون آنکه دانستن‌امایکنند کلماتها آدم مطالعه بنظر میرسد رسید آگاهان گرد که جزو برنامه است و نمایش صوت و نور باید بازیمنه تاریکیی صورت پذیرد . نز این کفتکو سودیم چند نورافکن ها دبنور سرخ، دیمه چشمان را نواخت . در پناه تخت سنکی نشستیم . در منتظر و ساعتی کذشت .

امسال برنامه‌ها نویسد غرابت و اعجاب میدهد که شاید مهمترینم کم کم به ایفاء‌ها موابد . اکثریت خاموش همراهت شرکت کننده در جشن از سه گروه مشخص تشکیل شده‌اند که به مدد نورافکن ها آنبارا بجا‌ودرنیم گرم‌می حماضه‌ترکی‌می‌شنند پاریش و کیس‌دارکه کابسپای راحت ، یکتا فیبا ایستاده ، نشسته‌اند وچندتنی روی‌سنکیها دراز کشیده و منتظر اجرای « پرسپولیس » هستند . ایشان میهمانان هرمند جشن‌اند و یا توریست ها وماشاهدان صنتوالیه که هرجای دنیا فستیوالی باشد شرکت می‌کنند و احیانا دود و نمی و فراغتی و سیاحتی . خودنمائی ها عده دیگری‌هستند که میهمانان جشن هنرند اینان روزنامه‌نگاران،هیات‌وایوا‌یجمعی

گزناکیس سازنده آهنك، دربیشگاه شهبانو

صحنه‌ای از اجرای نخستین برنامه جشن هنر

البته مامیتوانستیم باجمبوجت مستقیما به نیویورک برویم ولی بروکسل مارا بخود جذب کرد .

آموزشگاه عالی پرستاری نیروی زمینی شاهنشاهی

آموزشگاه عالی پرستاری نیروی زمینی شاهنشاهی در سال تحصیلی مهر ۵۱ ـ۱۳۵۰ تعدادی دوشیزه داوطلب از طریق مسابقه و مصاحبه با شرایط زیرین میپذیرد .

الف ـ تابعیت دولت شاهنشاهی‌ایران.

ب ـ متدین یکی از ادیان (اسلام ـ مسیحی ، کلیمی ، زردشتی).

ج ـ حداقل سن ۱۸ سال‌تمام و حداکثر ۳۰ سال تمام(در هنگام ثبت نام).

د ـ قد حداقل ۱۵۸ سانتیمتر .

ه ـ دارا بودن گواهینامه فوق‌دیپلم طبیعی یا ریاضی که‌بتائید وزارت آموزش و پرورش رسیده باشد .

و ـ داشتن گواهی حسن اخلا

زنان

خانمهای باردار و لباسهای نامتناسب

مدپرستی افراطی را ترک کنید !

دراین صفحه درباره بیشتر اموزی که مربوط بزن‌هاست از قبیل آرایش ـ پوشش ـ سیاست ـ حقوق ـ خواسته‌های آنها بحث شده ولی نکته‌ای که تاکنون درباره آن کمتر سخنی بمیان آمده وضع لباس پوشیدن بعضی از خانم های باردار است .

شاید هم ما تاکنون در معابر عمومی بانخانم حالی برخورد کرده‌اید که باشکم آینده اینسانهای میپوشند که بیچیچه زاده‌اند آیا نیست بعضی از خانم های باردار که ما امروز در معابر عمومی با آن ها روبرو میشویم . بی‌اعتنایی‌می‌پوشند که آدمی میلرزد . هم نباشد ولی چندین سانتیمتر بالاتر از زانو باشد و زنیکه در دوران بارداری بایستی بطنی منطقه ، مناسب و زیبائی وشکوه برخوردار باشد بایدتوجهی بیشتر طرز لباس پوشیدن خود نمونه یك زن بی‌قید ، بی‌نظم و نامرتب میشود .

این قبیل زن‌ها همیشه در معابر عمومی توجه مردم را بسوی خود جلب می‌کنند زیرا با هرحرکت آن‌ها پیراهن کوتاهشان بالاتر رفته و مناظر زننده‌ای بوجود می آید .

پس از ماهیای پنجم و ششم بارداری که زن باردار چابکی خود را بتدریج ازدست داده و سنگینتر میشود و پوشیدن لباس راحت و آزاد برایش واجب است و باید برای پیروی از مدروز و به لباسهای کوتاه گرایش پیدا کند .

اما متاسفانه دسته‌ای از این قبیل‌زنها خبی سه ماه از دوران بارداری خود را پوشیده نمیتوانند راحت و سنده‌ای باشد که برای آنها وارد نیست .

بنظر میرسد مدیرسنس ـ مدیرسنس که پارها گفته شده ـ در حد معقول خود قابل تحمل است اما اگر ازاین حد فراتر رود زشت و موهن خواهد بود .

او بتواند به آزادی بنشیند و برخیزد .

دوپیس های آزاد پیراهن هائی که‌از روی سینه و یا بقه چین میخورد برای این دسته بسیار مناسب است . همچنین باشنه کفش زن باردار نباید از سه‌سانت بلندتر باشد .

زن باردار نباید لباس تنك بپوشد ، نباید کوچکترین احساس ناراحتی در آرایش و پوشش خود نماید ، حتی این قبیل از بانوان بایستی از پوشیدن پارچه های لباسهائی نایلونی و پرلونی که زن می‌چسبد خودداری کنند .

شیراز لباس پوشیدن خانم های باردار منظره لباس پوشیدن بعضی از خانم ها نیز در شهر تهران مشاهده میشود چنین لباس‌ها بسیار کشاد و گاهی چین و پلیسه‌دار این دوزها برتن خانمها بسیار دیده میشود در حالیکه اصولا مخصوص بیمارهای های عصر ایه و کوکها است. بیشتر فروشگاه‌ها از پارچه های ارزان و گران قیمت لباس های مدکور را دوخته در اختیار مشتریان گذاشته‌اند و برخی خانمهای ماهم که طالب مدلهای مطرود هستند چنان از این مدلها استقبال کرده‌اند که باعث حیرت است و حتی عده‌ای از خانم ها این لباس‌های زنگارنك را در خیابان هنگام گردش و خرید میپوشند .

چندروز پیش یك خانم جوان در تزریکی های میدان توپخانه با لباسی از همین قبیل و با آرایش و آرایش تزئینی که اصلا مناسب روز آن هم صبح نیست مشغول خرید بود و چندین نفر با حیرت به تماشای او مشغول بودند . آن خانم لااقل اصلا از این وضع ناراحت نبود بلکه جان خندههای میکرد که قوی از این وضع لباس پوشیدن کاملا راضی است .

بهتر است مدیرسنس ـ مدیرسنس که پارها گفته شده ـ در حد معقول خود قابل تحمل است اما اگر ازاین حد فراتر رود زشت و موهن خواهد بود .

این لباسها را برای میهمانیهاگذارید و یا آن به خیابان نیاورید

فال فردا

فروزین: منفی است پلتیسه کوچك که حاوی هدیه خانمی است برای شما برسد .

خرداد: بزندگی خانوادگی‌خود بیشتر برسید و نظم آنرا حفظ کنید .

تیر: روزی امیدبخش در پیش دارید سعی‌کنیدکاوکچك‌ترکه‌ها بملاحیت رفتار کنید .

مرداد: با مردم کمی به مدارا رفتار کنید . خیر خوشی خواهید شنید .

شهریور: صبر و حوصله راز موفقیت یك مدیر و رهبر خوبی است .

مهر: از دوستان و نزدیکان خود فال نشنوید .

آبان: در محیط کارباکارشکنی هدفهای روبرو میشوید . سلامت خود را از دست ندهید بدرد بیا شماست .

آذر: از ارزوهای محال خود دست بکشید از زندگی آنقدر بخواهید که استحقاقش را دارید .

دی ـ با دیگران به مهربانی و رافت رفتار کنید . از دروغ‌و حسد بپرهیزید .

بهمن ـ خیر شادی خواهید شنید روزی سرنگ از نشاط خواهید داشت .

اسفند: ایفکر شدن دلیل خوبی‌های بیجاو سرگرم‌بهای‌خوب پاشید . کمی منطقی

چرا فرار میکنند ؟

دختر فراری عطای مرد نیکوکار را به‌لقایش بخشید !

دختر فراری سرانجام به‌لقایش پناه‌برد

مینا اکبری‌مقدم‌ساله دیروز به پاسگاه ژاندارمری رفت و درحالی که شدت‌ناراحت بود گفت : «اسمی رئیس پاسگاه مردی که به عنوان پدر من را خرم اباد به تهران اورده‌است بخوانم فردا بعدازظهر یکی از مردان که خودش را نامزد من معرفی کرده بود به پاسگاه آمد و مادرش را صدا زد و مادرش را فریب داد و به خواست او تن داد . من از ترس آبرو و آینده‌ام به خواست او تن دادم . بعد از آن روز او دیگر نامزدم نشد و بنا گذاشت به کودتا زدن اولدلو و سر بی‌نصیب کرد . زنرال اولدلو که در کودتا بسوی خوزه شرق به بنا کودتای نظامی بوسیله ژنرال بیرون راشد شد خودازخوزه نوزر در آغاز طرحهای از مردم و زندگی بهتر برای فقرا وعده کرده و کوشیدند وعدهها را اجابتند اما در عمل نتوانستند که موجودیتش و فروشگاهش سلاح جنگی به منطقه عربی خاورمیانه تبعه کردند بزنگاری وی در بیرون‌شی شده بود .

سرزمین معما ها

بولیوی مدتی بیشتر دبار امریکای لاتین سرزمین معماها و عجایب مسایل است .

دولت بیستین بولیوی در سال ۱۹۶۵ باتونیو زیرو کنسور کابینه وطن مسئولیتهای نیز علیه کنگراره سپرده‌دوباما انتونیو یادداشتهای مصوبهنی کنگراره را بدولت کنونی تحویل داد و یك جنجال سیاسی بوجود آمد که بعد از چندماهی کشیده شد که یك زنرال برزیلی مطالبه کرد بولیوی تحت حمایت آن کشور درآید .

رویدیمرفته بولیوی سیاستی آمیختاز تاسف خندهرانیال کرده چه مطالبه وقایع سیاسی این کشور گاهی خندهآور و زمانی غمانگیز است .

اما وقایعی که در چند روز گذشتهنی کاخ ریاست‌جمهوری در لاپاز رخ دادند بیشتر مضحك بود تا ناسفانگیز .

نوزر مقام ریاست جمهوری از تبعاریا بدست آورده بود. در پاش گذشته بنیم اولدو مسئولیتهای روخوبری بخصوص های وسیع بین امضای کابینه شد و بعدی ضعیف گردید که بسازی از محال مهم . رهبران نظامی و سیاسی بولیوی برآن بودند تا زنرال میرانند را بجای اولدو وارد کاخ کنند اما در اجرای این سیاست با مخالفت اکثریت مردم مواجه شدند .

تظاهرات وسیع در جبانهای تاکنون غیاز میرساند که میرانند مورد اعتماد عموم نیست در اتوضیح زنرال نوزر به بیشارگران و اتحادیه‌های سوسیالیستی مصوبیتداشت دادوقانه‌اوارد کاخ ریاست جمهوری شد .

چپ‌گرائی

نیز آغاز کار چنین وانمود کرد که خواسته‌های کارگران و کشاورزان را تامین خواهد کرد . بعلت اتحاد امریکای جهی مخالفین سیاست خود را به نظر نوز مرکز متفاوت کرد . او در ستاد کاخ ریاست جمهوری بر تن گروهی از مبتکران با وی مخالف بودند که انتقال آنهاهدور شد . زنرال هوگوبانزر رئیس جمهوری‌کنونیو مخالفسرسختنوزرازجمله شخصیتهای مخالف نوزر میگویند اولین انتباه سیاسی بر این بودکه بنیاد مخالف را تسویه کنند . آنها میگویند سیاست افرادی چون بانزر را از کار برکنار میکرد و به آنهائی که نبعید شده بودند فرصت داده نمیشد تا بدون تشویش توطئه علیه رژیمنهید و اجرا کنند . دسته چپ میگویند نوزر میتوانست در ده ماه گذشته کارگران و کشاورزان را تحت تربیت خاص قرار داده طرفداران خود را کاملا مسلح کند .

سیاست خارجی نوزر نیزچندان قابل دوسدهنکی اجرا نشد . دولت وی باتشیلی و کوبا مناسباتسیاسی برقرار کرد اما کنترین کنکی از آنها نیست نیاورد . همچنین در نزدیکی با سکگو فقط بسیار خفاری بعد به شوروی بفروشد .

سیاست داخلهنگ و قطع از قدرت جریان نوزر را نیز از کاخ ریاست جمهوری بیرون راند و اینك زنرال هوگوبانزر مقام ریاست جمهوری را بدست گرفته‌است. بانزر سومین رئیس جمهوری است که بولیوی در یکسال بطول دیده اما تعویض بین رئیس جمهوری بانزر کنون دوشرط اینکه در یکسد و پنجاه سال گذشته ۱۸ رئیس جمهوری بوجود دیده است گفت‌انگیز است .

بولیوی

سرزمین شگفتی‌ها

زنرال «هوگو» بانزر پس از رسیدن به قدرت در کاخ ریاست جمهوری در «لاپاز» به ابراز احساسات مردم پاسخ میگوید

سیاستمداران و صاحبنظران سیاسی امریکائی هرگز از وقوع یك کودتا در کشورهائی مانند بولیوی تعجب نمیکنند . بولیوی از آغاز قرن هلدهم تا اوائل قرن نوزدهم زیر سلطه استعمار اسپانیا قرار داشت . جنگهائیکه در ۱۸۰۹ میلادی بین ارتشاسپانیا و ارتش امپراتوری اینکلیز سال ۱۸۳۰ بولیوی را متصرف شد . اما مبارزین آزادیطلب این کشور جنگهای ضد استعماری خودرا پایان ندادند. در تمام طول جنگ جنگ سال حکومت اسپانیا همیشه خودبزیری جریان داشت تا اینکه در سال ۱۸۷۹ بولیوی موفق بدست آزاد شد . اینك در حدود یکصد و پنجاه سال است که بولیوی کشوری مستقل شده‌است. اما در طول این مدت بیش از چندکودتا بخود دیده وشورش ناگهانی علیه رژیم وقت و سرنگون شدن آن تعجب‌آور نیست .

بازی مسلسل ها

اینکه در یکچند امریکای لاتین رخبری که تحت عنوان‌رئیس جمهوری وادر کاخ ریاست جمهوری میشود بین ۱۸ ماه تا دو سال در این مقام باقی میماند . و بدون کمترین تحولی در امور اجتماعی مردم فقیر بولیوی را مقرر کرده خای خود را بجای خود میگذارد . این دو رئیس جمهور بعدی که بر بولیوی حکم رانده‌اند مقام ریاست عموما با آهنگسلسل و آتش‌توپخانه بیازی گرفته شده و جاز آنها غرش توپ و انفجار نارنجك و بمب بوده است .

در بولیوی شدن شدن خون خوانده و بی بردن بعمق سیاست رهبران بولیوی وقایعی که در هفت سال گذشته دولت های متعددی را سرنگون و یا روی کار آورده است بازتکو میکنیم . ویکتور استنسر پس از رهبری شورش ۱۹۶۴ چون بعدها بعقام ریاست جمهوری رسید کوشش‌هایی برای‌ادامه ریاست بعدون انتخابات دنبال کرد و در یك کودتای نظامی بوسیله ژنرال باریتوس و ژنرال اوانتو حکومتش واژگون شد . دو ژنرال باقی مانده بحکومت پرداختند . سپس باریتوس کشته یکست جمهوری بلیویا در انتخابات شرکت کرده و در بیروزی بیکار ریاست جمهوری بازگشت . ژنرال باریتوس که بعنوان اکثریت مردم فقیر بولیوی متکی بود در یك حادثه هوائی کشته شد و ژنرال اوانتو حکومتش را بدست گرفت . اما در تابستان گذشته ژنرال هوگوبانزر که در بیروی سابق ارتش بولیوی بازگشت . ژنرال باریتوس که بعنوان یك دیکتاتور بوجود آمده بود ، بوسیله ژنرال هوگوبانزر سرنگون شد و ژنرال هوگوبانزر که در بولیوی

استاندار آذربایجان شرقی گفت:

مشکل کم آبی تبریز، ناشی از «بی تجربگی» است

پروژه لوله‌کشی آب آشامیدنی تبریز در گذشته غلط بوده است! با استفاده از دریاچه «قوری گل» تبریز برای همیشه از چنگال کم‌آبی رهایی می‌یابد!

برای حل این مشکل اعتباری بمبلغ ۲۵۰ میلیون تومان اختصاص داده شده است

مشکل تبریز با یك اعتبار ۲۵۰ میلیون تومانی حل میشود! تبریز و نواحی اطراف آن از اینك با مشکل «کم آبی» روبرو است و عدم حل این مشکل، زیانی قابل توجه به حیات اقتصادی تبریز وارد می‌آورد. مشکل کم آبی تبریز، هم در زمینه آب آشامیدنی است و هم آب زراعی، بنابراین باید از تمام امکانات لازم استفاده کرد و این مشکل را از بین برد.

در بررسی مشکلات عمرانی آبادانی شهرتبریز آقای سرلك استاندار آذربایجان شرقی ضمن سخنانی خطابه‌ها اعضای انجمن شهر و شهرداری تبریز اظهار داشت:

پیش از این تبریزهیچگاه در مورد آب با مشیله روبرونشده بود و ماهرگز مشکل کمبود آب را درمهرانروه نداشتیم ولیکنگنی غیر فنی و نا مرتب در گذشته بوده است، تصحیح پروژه غلط گذشته بودجه زیادی لازم دارد ولی پروژه تبریز نیز از هزینه کمتری برخوردار شده، سازمان مدیریت کشور خواهد بود و معلومات کار آغاز گردیده است.

پیش اعمال آزمایشات آب آشامیدنی مشکل کمتری داشتیم وچنانچه در آینده خیلی نزدیك مخازن آب به کار آمد این مشکل رفت وپی پی آن عواملی که سبب شده است آب در بعضی نقاط شهر با فشار کم جریان پیدا کند و یا قطع شود، وضع لوله‌کشی غیر فنی و نا مرتب بوده است که اصلاح آن در گذشته بوده است، ولی اصلاح آن احتیاج به بودجه زیادی لازم دارد ولی پروژه تبریز بنحوی است که با مبلغ ۲۵۰ میلیون تومانی از طرف سازمان برنامه بودجه شده، مطالعات و معلومات کار آغاز گردیده است.

لطف و زیبائی خود را از دست میدهد زیرا آب آن صرف آبیاری درختان میشود، باید هرچه زودتر جلو ایکار سبب شده است آب در بعضی نقاط شهر با فشار کم جریان پیدا کند و یا قطع شود، وضع لوله‌کشی غیر فنی و نا مرتب بوده است، تصحیح پروژه غلط گذشته بودجه زیادی لازم دارد ولی پروژه تبریز بنحوی است که با مبلغ ۲۵۰ میلیون تومانی از طرف سازمان برنامه بودجه شده، مطالعات و معلومات کار آغاز گردیده است.

فردا (یکشنبه) کنفرانس بین‌المللی علمی دانشگاه اصفهان که با همکاری دانشگاههای آریامهر وناه‌ای‌سی‌ا امریکا در اصفهان تشکیل می‌شود، باحضور آقای هویدا نخست‌وزیر گشایش می‌یابد.

در این سمپوزیوم عده‌ای از برجسته‌ترین دانشمندان گیتی ازجمله پروفسور علی پاوک رئیس کمیته نوبل در زمینه‌ی جایزه نوبل شرکت خواهند داشت.

خبرنگار ما در اصفهان گزارش داده است، دانشمندان مذکور از ۷ تا ۱۴ شهریور ماه ادامه خواهد داشت و

کنفرانس بین‌المللی علمی دانشگاه اصفهان فردا، باحضور نخست‌وزیر گشایش میابد

جوان افلیج در کلانتری شفا یافت!

وی خودرا افلیج معرفی وازمردم کلاهبرداری میکرد

جوان ۱۸ سالهای به نام بهزاد مشکین شهرانی به کلانتری ۱۲ افلیج‌معرفی میگرد و به عنوان معالجه خود از مردم پول میگرفت در کلانتری پایان جرم اعتراف کرد و معلوم شد اصلا فلج نیست و کاملا سالم است.

این جوان شیدی قبل به یکی از ساکنین شمیران به نام آقای«حسن حقیقت» مراجعه میکند و میگوید برای معالجه فلج پایم احتیاج به یکپزار ویانصد تومان پول دارم.

بهزاد میگوید که آقا گشنداند تلویزیون مشکل خراب است و حالا آمده‌ام که آقا ببرم تا درست کند ولی درست موقعی که بهزاد ضمدداشت تلویزیون را وسیله یك تاکسی‌را برباید رانده آقای حقیقت میپرسد و چون از جریان امر آگاهی داشته، بهزاد رامی‌گیرد وتحویل مامورین می‌دهد.

در کلانتری ملوبنده که بهزاد افلیج نبوده و از این طریق کلاهبرداری می‌کرده است.

لابراتوارهروئین‌سازی در تبریز کشف‌شد

بانکوشش وپی‌گیری ماموریت ، یك آزمایشگاه مجهز هروئین سازی در تبریز کشف شد و دو نفر دائر کنندگان آن دستگیر شدند.

بهمگزارش خبرنگار ما در تبریز : کشف این آزمایشگاه دیروز صبح در پخش ۳ تبریز صورت گرفت.

آزمایشگاه به دونفر بنامهای دامداله حسن‌پور و زن وی محمد وحیدنجادی‌ها تعلق داشت و از آن ۲۷۰کرم هروئین تولید شده و بسته آماده جهت مصرف تحت رسیدگی است.

جسد سوخته روی‌جاده کمربندی! جسد سوخته شده بسر بچه دوازده سالهای درجاده‌کمربندی

ماموران پاسگاه وانداری کرمانشاه بمحل حادثه‌رفته وجود جسد مسوختگان مربوطه جسد رابمداداره پزشکی قانونی انتقال دادند.

طرفداران افلیج جنازه به کوشکی بنام طیفرضا بهرام تعلق دارد و تحقیقات ماموران در زمینه قتل وی ادامه دارد.

عده‌ای تا فاصلهٔ چند متری منار ساختمان کرده‌اند!

منار گلپایگان حریم ندارد!

مسئولان فرهنگ و هنر در گلپایگان می خاطر منار این شهر کارشان به دادسرا گشوده شده است!

علت این امر، اختلاف شهرداری با چند مالك است که قصد دارند در زمین خود که در کنار منار قرار دارد، مغازه بسازند!

مسئولان فرهنگ و هنر این زمین‌ها را جزو حریم منار می‌دانند، در حالیکه کسانی که خود را صاحب این زمینها می‌دانند، سند مالکیت در دست دارند و مسئولان فرهنگ و هنر نیز در مقابل معتقدند که این سند مخالف با مقررات آثار باستانی‌است می‌بایستی باطل گردد!

طول منار تاریخی گلپایگان ۱۸ متر است بنابراین حریم آن نیز باید در همین‌حدود وحتی بیشتر باشد تا اگر روزی مثل نیر ریخت ساختمانهای اطراف سدمه‌ای‌نزند این واقعه بحمد خدا جلو شهرداری گرفته شود چرا که زیبائی استخر شاه به خاطر آب‌آن است، اگر این آب نباشد، مردم که نمیروند آنجا فوریانه تماشا کنند.

آقای استاندار افزود: در مورد آب آشامیدنی باید استحضار برسانم که سال گذشته ۵ الی ۶ هزار نفر به مشترکین آب‌شهرآشامیده شده و عرکس سال های نشامیدی که از نظر مالی برای این طبقه‌پیش‌آمده بود که در جلسه انجمن شهرستان شهرستان مورد بحث و گفتگو قرار گرفت.

ناطق افزودسال گذشته‌شهرداری برای این منطقه از طرف‌صندوقه مرکبات ۲۵۰ ریال عوارض دریافت می‌داشتند و این عوارض با توجه به وضع کشاورزان در آن موقعیکار وصول بود در حالیکه با وضع‌موجود

درجسه انجمن شهرستان شهسوار مطرح شد...

پرداخت وام بباغداران مرکبات ضروری است

لغو عوارض مرکبات

لزوم تکنیکه کشاورزان وباغداران ولغو عوارض مرکبات از مسائل‌مهمی بود که در جلسه انجمن شهرستان شهسوار مورد بحث و گفتگو قرار گرفت.

در این اجتماعی انجمن که این مساله را مطرح کرد، ضمن بیان حاوه اظهار داشت: وضعیت‌کشاورزان وباغداران مرکبات باید مورد بررسی دقیق قرار گیرد زیرا باتوجه بوضع

نامساعدی که از نظر مالی برای این طبقه‌پیش‌آمده بود،تاکنون باغداران مرکبات فوق‌العاده ضروری بنظر میرسد.

لزوم لغواین عوارض به خوبی‌احساس می‌شود.

در پایان جلسه انجمن شهرستان شهسوار تقاضای الهی جواهرده وکاراپاك و بالبندان از روستاهای آبگرمه شهسوار دیروز به استاندار مراغه‌ای و دوستین آمدند ۱۵کلوم متر راه روستایی در سطح این شهرستان بوده مذاکره قرار گرفتن تصمیم نهائی اتخاذ گردید.

امتحان دادند

امتحان ورودی داوطلبان دانشسرا های مقدماتی و راهنمائی استان خوزستان که شرکت ۸۳۰ دختر و پسر داوطلب دانشسرای‌مقدماتی و ۴۷دختردواوطلب دانشسرای روستایی در سه حوزه برگزار گردید.

بنابه گزارش خبرنگارما دراهواز، خانم مستشمیرنگی آموزش وپرورش خوزستان مجری امتحانی راموره بازدید قرار داد.

کنفرانس بین‌المللی علمی دانشگاه‌اصفهان فردا، باحضور نخست‌وزیر گشایش میابد

فردا (یکشنبه) کنفرانس بین‌المللی علمی دانشگاه اصفهان که با همکاری دانشگاههای آریامهر وناه‌ای‌سی‌ا امریکا در اصفهان تشکیل می‌شود، باحضور آقای هویدا نخست‌وزیر گشایش می‌یابد.

در این سمپوزیوم عده‌ای از برجسته‌ترین دانشمندان گیتی ازجمله پروفسور علی پاوک رئیس کمیته نوبل در زمینه‌ی جایزه نوبل شرکت خواهند داشت.

خبرنگار ما در اصفهان گزارش داده است، دانشمندان مذکور از ۷ تا ۱۴ شهریور ماه ادامه خواهد داشت و

حادثه بابك کشته

★ جوان بیچاره‌ای از تلوزیون راننده باعث مرك پسرکی شد.

حادثه درکیلومتر ۲۲ جاده قدیم مراسی و حضور آقای شیبانی فرمانده ژاندارمری و شاهرود وآقای محمدرضا مازندران ، کارشود وآقای کرد.

دیروز دوره ۵ نفر به اسامی‌آقایان منوچاله صفاری ، محدبقلو اتحاد ، ابوالحسن قصابیان، محمد باقر بنیاد و صمد بازرگانکار بحضویت دارند و اعضای دومین دوره شورا با آخر شهریورماه‌جاری ۳۰۰ پرونده‌باقیمانده از دوره قبلی و ۲۵ پرونده جدید را مورد رسیدگی قرارخواهندداد.

صعود به قلل تخت سلیمان و«علم‌کوه» ازخط استثنائی!

۲ زن کوهنورد لهستانی در عملیات خطرناك صعود باین قلل شرکت دارند!

اکیپ مجزای مرکب از ۱۲کوهنورد لهستانی‌به سرپرستی‌آقای «دوزیکی» برای‌انجام یك برنامه ۲۰روزه در علم کوه‌وارد کلاردشت شدند.

راهنمای ایرانی این گروه «حسین‌عدیلو» مربی‌قدراسیون کوهنوردی ایران است.

خبرنگار ماوار کلاردشت گزارش داد:

دوزنکوهنوردی‌ایران هم‌اینك‌کیپ‌هفتدر کوهها عزیمت‌کردند.

این کوهنوردان که قبلا به قلل‌زرد کوه ،هفت‌تنان ، چیلاچیر و شیدرودنانجه را گوسی صعود کرده‌اند ،به قلل کوه‌وفتحت‌سلیمان که بترتیب ۴۸۵۰ و ۶۶۱۵ متر ارتفاع دارند صعود خواهند کرد . عیر صعود نکره‌ه‌ا‌ستثنائی‌است و ازروی‌نقشه‌ای که تا کنون‌طرح کوهنوردی شده است:

نزاع حاملین ومستقبلین ضریح «امامزاده داود»

براثر بحث حاملین امامزاده داود بین حاملین و مستقبلین ضریح قرار بود ضریح‌مبارك زنزیکی‌امامزاده داود به محلی‌بنام «ملی‌شکن» حمل شود و در آنجا ساکنین و خدام امامزاده ، ضریح‌را تحویل‌بگیرند. حاملین ضریح که ضریح را روی دوش خود حمل میکردند ، دیدند عده‌ای بطرف آنان میایند . گمان بر آن میرفت که در محلی بنام «ملی شکن» حاملین ضریح بوسیله و مقولوت خدام واهالی امامزاده‌داود هستند که برای استقبال ضریح آمده‌اند

دراین محل اهالی امامزاده از حاملین ضریح خواستند که ضریح را تحویل آنان بدهند تا خودشان آنرا به محل امامزاده ببرند. حاملین ضریح قبول نکردند وبین طرفین مشاجره‌ای‌درگرفت کشیده به زدوخورد شد.

طبق گزارش خبرنگار ما در شمیران،مامورین پاسگاه‌ژاندارمری اوین، با اطلاع از ماجرا بمحل رفتند و نزاع با مداخله آنان‌پایان یافت.

دراین حادثه‌چند نفر زخمی‌شدند و پس از پادمیان از بیمارستان مرخص گردیدند.

بنگاه حمایت مادران ونوزادان آموزشگاه ماماتی

آگهی قبول داوطلب

بنگاه حمایت مادران ونوزادان به منظور تربیت مامایاری خدمت در خارج از کشور و برای دوره هفتم آموزشگاه ماماتی عده‌ای داوطلب با شرایط زیر می پذیرد.

۱ـ داشتن گواهی نامه فارغ‌التحصیلی از آموزشگاه های رسمی دولتی.

۲ـ انجام کافی از سال خدمت بیماری در یکی ازبیمارستان های رسمی کشور.

۳ـ حداکثر سن ۳۰ سال .

۴ـ سپردن تعهد دو سال خدمت در خارج از مرکز و در هر نقطه که بنگاه تعیین نماید.

۵ـ در درست داشتن رضایت نامه که نمی آن از اولیای خود مبنی بر موافقت با تحصیل در خارج و خدمت در خارج از مرکز.

۶ـ دوره آموزشگاه یکسال است و بدانش آموزان در تمام دوره تحصیل و کارآموزی کمك‌هزینه ماهیانه نقدی تبریزپرداخت خواهد شد.

۷ـ داوطلبان مجرد نسبت به سایرین حق تقدم دارند .

۸ـ داوطلبان می توانند همه روزه بامستشارزن‌روز ماماتی صبح ها در ساعات اداری تاتاریخ پیوستن خود بوسیله ماما جاری با در دست داشتن ۶ قطعه عکس ۶×۶ دو برگ روتوشت شناسنامه وامثال مدرك بوسیله مراجعه به خیابان امیرآباد خیابان جمشیدیه برای استخدام مراجعه نمایند.

بنگاه حمایت مادران و نوزادان

۳۶۹۳۸ـ آ

آگهی استخدام

وزارت پست و تلگراف و تلفن بنظر برطرح خود کار در کانون تلفن وتلگراف این شهر دارای سوابق مدرك دیپلم ریاضی و فیزیك باشد ، سمت مراجعه نمایند .

وزارت پست وتلگراف وتلفن

۳ـ ۱ ۳۷۰۴۸ـ آ

دوغ فاسد

۷ نفر را درشوشتر مسموم کرد

خوردن دوغ دچار مسمومیت شدند!

این عده برای ناهار بقیه مقداری دوغ تهیه کرده بودند که نیمساعت پس از خوردن آن همگی بحال اغماء افتادند.

خبر مزبور عبارتند از: محمد ، محمد ، علی و رمضان ، اعضای خانواده بنامه .

شوشتر بوسیله اهالی محل به خوشترش، انتقال پیدا کردند و در مطب یکی ازپزشکان این شهر تحت درمان قرار گرفتند.

واترلو:

دروازه‌سرنوشت

نوشته جرجت‌هایر
ترجمه علیرضاظاهری

۵۵

از دهری‌آکسبریجر» پس ازپوسیدن دست«باربارا» پرسید:

ـ آیا از هنك خانه دست‌کیست ؟ امدوارم‌یکی‌از مردانی‌بمن‌باشد.

لرد هاری باربارا جواب داد :

ـ از او هنك شما دست ولی‌در اختیار دوك ولینگتون قرار دارد،دست از جاوز آدمی است بگذریم و بگو پیشم بهره‌ی‌ازین که به پروکل آمده‌ای خوشحالی می‌کنم.

لرد «آکسبریجر» که می دانست

منظور باربارا اشاره به جنجال های عشقی اوست گفت :

ـ«آه بله ، من توانستم نظر «ولینگتون» را جلب کنم و مسلما زیرسرنشانم لیز وقتی مرا شناختند با من راه خواهند آمد . خوب ، حالا باربارا بیا گذشته ها، باکدیگر برامیم .

«باربارا» نگاهش را به کلنل «آدلر» دوخت که سوی‌آن می‌آمد و سپس گفت :

ـ چه تقاضای حزن انگیزی‌کردی هری! بهتر حال خود چارتر تازه‌ترم دارد می آید . بهتر است با او کنار پیانی واجازه رقص بگیری، گرچه فکر نمی کنم او چنین اجازه‌ی‌بدهد. چون برای او تعریف کردهام که‌او اولین شخص من بودهاي !

در این موقع لیدی «باربارا» رو به کلنل‌چارتر آدلی» کرد و گفت :

ـ چارتر، بیا تا ترا با لرد «آکسبریجر» آشنا کنم

کلنل «آدلر» دوخت و گفت :

ـ خوشوقتم .

سپس افزود :

ـ«باربارا» می گوید که تو از افراد من هستی . تبارایزن دیوارایدن نیز یك نکوبیم . او یك موجود خوشبختی است از ده سال پیش‌به این طرف خدمتگزار باربارا بودهام و او را از زمانی می شناسم که موهایش را خیلی ساده روی شانه هایش می ریخت ، بهر حال من کسی نیست که او احساس حسادت می کند.

کلنل «آدلر» با حالتو جوابی گفت :

ـ باید من به شما حسادت‌کنم، چون بیش از حد «باربارا» را می شناسید . من خوشحال خواهم شد که هرچه دارم او می دانید بمن بگوئید و بر اطلاعاتم بیفزائید.

لرد هری «آکسبریجر» خندهکنان می‌آمد و سپس گفت :

ـ خیلی ساده می توانم بگویم که او چهره شیطان و انسانهاست پاور پوت . و حالا من می خواهم باین شیطان برقصم و با توجه به اینکه او از افراد هنك من هستی ، می‌خواهم بپرسم که آیا اجازه میدهی با او ؟

کلنل «آدلر» لبخندی زد : ـ شما مرا در شرائط ترسناکی گذاشتهاید لرد فریان ، وظیفه من حکم می کند که از درخواست فرماندهام سرپیچی نکنم و آن را بپذیرم .

لرد «آکسبریجر» رو به باربارا کرد :

ـ پس بیا ساچره من ، دیر میشود .

★★★

ساعه به همراه با شناوری های بسیار از راه رسید. بنظر می آید که مشکلات«دوك ولینگتون» تمام نشدنی است زیرا با حل هر مشکل، مشکل دیگری خودمی نمود. مازور ژنرال «هنتوبر» پرومی گفتهای بلژیکی و ژنرال نور سرداران او باشیم . بعد از این کورش سربازان پروسی و ساکسون به جانهم افتاده طرف دیگر ویلیام، رادر دوك که در لندن‌بسر می‌برند خبرهای‌ناگواری فرستاده بودکه جمله‌ایتکی‌نمایندگان در پارلمان به دوك ولینگتون سخت ناراحت بودند ، بخصوص برای‌آنکه او نگوئید و بر اطلاعاتم بیفزائید.

لرد هری «آکسبریجر» خندهکنان گفت :

ـ خیلی ساده می توانم بگویم که او چهره شیطان و انسانهاست پاور پوت . و حالا من می خواهم باین شیطان برقصم و با توجه به اینکه او از افراد هنك من هستی ، می‌خواهم بپرسم که آیا اجازه میدهی با او ؟

کلنل «آدلر» لبخندی زد : ـ شما مرا در شرائط ترسناکی گذاشتهاید لرد فریان ، وظیفه من حکم می کند که از درخواست فرماندهام سرپیچی نکنم و آن را بپذیرم .

لرد «آکسبریجر» رو به باربارا کرد :

ـ پس بیا ساچره من ، دیر میشود .

★★★

بسیار از راه رسید. بنظر می آید که مشکلات«دوك ولینگتون» تمام نشدنی است زیرا با حل هر مشکل، مشکل دیگری خودمی نمود. مازور ژنرال «هنتوبر» پرومی گفتهای بلژیکی و ژنرال نور سرداران او باشیم . بعد از این کورش سربازان پروسی و ساکسون به جانهم افتاده طرف دیگر ویلیام، رادر دوك که در لندن‌بسر می‌برند خبرهای‌ناگواری فرستاده بودکه جمله‌ایتکی‌نمایندگان در پارلمان به دوك ولینگتون سخت ناراحت بودند ، بخصوص برای‌آنکه او نگوئید و بر اطلاعاتم بیفزائید.

لرد هری «آکسبریجر» خندهکنان گفت :

ـ چه تقاضای حزن انگیزی‌کردی هری! بهتر حال خود چارتر تازه‌ترم دارد می آید . بهتر است با او کنار پیانی واجازه رقص بگیری، گرچه فکر نمی کنم او چنین اجازه‌ی‌بدهد. چون برای او تعریف کردهام که‌او اولین شخص من بودهاي !

در این موقع لیدی «باربارا» رو به کلنل‌چارتر آدلی» کرد و گفت :

ـ چارتر، بیا تا ترا با لرد «آکسبریجر» آشنا کنم

کلنل «آدلر» دوخت و گفت :

ـ خوشوقتم .

سپس افزود :

ـ«باربارا» می گوید که تو از افراد من هستی . تبارایزن دیوارایدن نیز یك نکوبیم . او یك موجود خوشبختی است از ده سال پیش‌به این طرف خدمتگزار باربارا بودهام و او را از زمانی می شناسم که موهایش را خیلی ساده روی شانه هایش می ریخت ، بهر حال من کسی نیست که او احساس حسادت می کند.

کلنل «آدلر» با حالتو جوابی گفت :

ـ باید من به شما حسادت‌کنم، چون بیش از حد «باربارا» را می شناسید . من خوشحال خواهم شد که هرچه دارم او می دانید بمن بگوئید و بر اطلاعاتم بیفزائید.

لرد هری «آکسبریجر» خندهکنان گفت :

ـ خوشحالی من از اینست که می دانست نیز برای دوك «ولینگتون» اهمیتی نداشت . مسئله‌یی که بیش از هر چیزاو را زجر میداد ، برخوردهایش با باشاه برقصم و با توجه به اینکه او از افراد هنك من هستی ، می‌خواهم بپرسم که آیا اجازه میدهی با او ؟

کلنل «آدلر» لبخندی زد : ـ شما مرا در شرائط ترسناکی گذاشتهاید لرد فریان ، وظیفه من حکم می کند که از درخواست فرماندهام سرپیچی نکنم و آن را بپذیرم .

لرد «آکسبریجر» رو به باربارا کرد :

ـ پس بیا ساچره من ، دیر میشود .

★★★

بسیار از راه رسید. بنظر می آید که مشکلات«دوك ولینگتون» تمام نشدنی است زیرا با حل هر مشکل، مشکل دیگری خودمی نمود. مازور ژنرال «هنتوبر» پرومی گفتهای بلژیکی و ژنرال نور سرداران او باشیم . بعد از این کورش سربازان پروسی و ساکسون به جانهم افتاده طرف دیگر ویلیام، رادر دوك که در لندن‌بسر می‌برند خبرهای‌ناگواری فرستاده بودکه جمله‌ایتکی‌نمایندگان در پارلمان به دوك ولینگتون سخت ناراحت بودند ، بخصوص برای‌آنکه او ن

نیازمندیها
تلفنهای ۳۱۱۲۲۹ـ۳۱۱۲۲۷

آلتیه

حرید
بازرگانی فرش کیهان ۸۳۰۹۰۹ و ۸۲۳۷۷۵
خریدار نقدی همه رقم فرشهای کهنه و نو چوبت صادرات روزلوت میدان ۲۵ شهریور

فرش طوسی ۷۵۹۰۲۹
همه نوع فرش های نو کهنه وسایرلوازم منزل و اشیاء قدیمی جلوچراغ قارف بلور وچینی ورنسو

فروشگاه آسیا ۶۶۲۶۰۴
خریدار پخچال برقی تلفن تلویزیون کولرفرش وسایل خانه لوازم منزل بقیمت عادلانه شماره ۴ راه پیروز

نمایشگاه کشتی ۶۲۱۶۴۱
همه نوع فرش هسای کهنه وسایل منزل کهنه های کهنه موجود میباشد فرش های کهنه بانو معاوضه می شود خیابان پهلوی ملی بوسفیا باید.

فرش های کهنه از مری ۳۰۰ تومان به بالا خریداریم فرش اعتماد مقابل سینما مولن روژ ۷۵۸۲۷۰

میل و کوراسیون

بهرام پول ۲۱۹۵۰۰۵
تیموریه زمرد ۲۱۹۵۰۰
تیموریه زمرد ۲۱۹۵۰۰
۴۰۲۶۰۴

تعمیرگاه سید حسین ۸۸۷۴۳۸
تعمیر مرتوع پخچال ، کولر اجاق گاز رختشوئی، ایکرمگر

سازمان رفاه بزرگ
تعمیر پخچال فوری ایکرمگر رادیو و تلویزیون واجاق گاز ۹۵۲۷۵۴ تلفن ۲۶۰۱ ـ ۴۹۸۲

تعمیرات پخچال فوری سردخانه تهویه مطبوع ۷۹۱۳۳۷ و ۷۹۳۹۷

تابستانی
نمایشگاه مبل ایتال استیل امسال حراج نیست
بلکه تاراج است
انواع مبل های مدرن و استیل و سرویس های مجلل اطاق خواب وغیره و میز و صندلی ناهار خوری و سایر مبلمان فرنگ مدل هایسال ۷۱ که در نوع خود بیتظیر است بارزانترین قیمت و سپلرترین شرایط حراج میگردد .
بکلیه خانواده هائیکه از این حراج دیده بعمل بیکاری بجای مجانا تقدیم میگردد ویه خریداران محترم یک

گلدان کریستال
بسیار زیبا هدیه میشود . شاهرضا مقابل دانشگاه تلفن ۶۶۳۶۳۶

شستشوی مبل وفرش

شستشوی مبل و فرش تلفن سرویس موکیت وپخش ۶۶۳۳۸۱ تلفن ۶۶۳۳۸۱ ـ ۶۶۳۳۸۱ ـ ۶۶۳۳۸۱

تعمیرگاه مجاز ۱۱۳

عامل نصب وتعمیر کولر ایگرمگن و پخش قطعات تلفن ۷۵۰۵۷۵

دوراکلین سرویس امریکا
شستشوی مبل وفرش، محل خدمات مبل وفرش، محل تلفن ۶۶۳۸۳۲

خریدار پخچال تلویزیون فرش و سایرلوازم منزل بقیمت عادلانه خیابان شاه

فروشگاه فرش کیهان
خریدار فرش کهنه و نو تلفن ۶۶۱۶۵۵ و ۷۵۸۲۷۰

فروشگاه فرش فروردین
خریدار فرش کهنه و نو تلفن ۶۶۱۶۵۵ و ۷۵۸۲۷۰

فروشگاه خیابانی تلفن ۷۵۸۲۶۹
بهترین خریدار کلیه لوازم منزل

خریدار فروری پخچال های نفتی ۴۹۳۹۴

موسسه تك
بقیمت عالی فرش کهنه ونو وفوم فرش بانك رهنی را خریدار است
خیابان شاه بالاتر از سینما فیاتکارا جنب مبل پیمان طبقه دوم ۶۶۸۱۳۸ تلفن ۲۶۰۱ ـ ۰۵۴۳

نشریت افزون در زمین شما با شرایط سهل و باقساط ساختمان مدرن احداث میشاید .
تلفن ۸۳۳۸۱۵ ـ ۸۳۲۱۴۷

تعمیرات

تلویزیون
تعمیرکاتمویزیون الکترون تلفن ۶۶۳۶۸۲
تعمیر تلویزیونهای R.C.A شارپ ویرلپ سیمر، فیلیپس، فلوتکن وسایرمارکها باسرویس جهیز سیار در شهرستانات

تعمیرگاه مجاز
شماره ۱۴ شاوپ لوندس باسرویس های مجهز فوری تلفن ۸۲۸۲۶۷ ۳۱۲۸۸۲ ۸۳۸۶۲۳

تعمیرگاه شمیرانات
تعمیرگاه مجاز شماره ۶
شاوپ لوندس
جاده قدیم شمیران ، دکانی قدیمی
۸۶۲۸۸۵ ۸۶۷۷۸۶
LORENZ

تعمیرگاه پارس ۳۵۴۴۴۲
تعمیر فوری تلویزیون در منزل

پخچال

تعمیرات پخچال فوری سردخانه تهویه مطبوع ۷۹۱۳۳۷ و ۷۹۳۹۷

جنرال موتورز
تعمیرگاه مجاز ۸۲۱۰۶۱

کولر
نصب و تعمیرات کولر کانال کشی ساختمان فوری ۷۹۱۲۲۷ و ۷۹۲۸۹۷

نصب وتعمیر کولرفوری ۷۹۶۱۰۳

موسسه فنی ۱۱۰
سرویس کولر ۲۰۰ ریال ریال تلفن ۷۶۱۹۹۵ و ۳۹۱۹۸۷

کارخانه فالیشوئی ادیب باضمام شستشوی مبلمان درجای خود تلفن ۹۵۲۱۰۵

آناهیتا سرویس مبلمان
فرش موکت شستشو مبل تنها با شستشوئی مبلمان ۷۹۵۳۰۷

کارخانه فالیشوئی اطلس با پیاپ و بخار ۹۶۰۱۲۸ ـ ۰۱۸۱

فالیشوئی فرخ
با سرویس منظم ۹۷۷۵۰۶

نصب آنتن

نصب آنتن تمام کانال ۸۰۰ ریال آنتن آموزشی وتنظیم ۶۰۰ ریال تلفن ۴۸۶۱۸

فرش رضوی ۸۲۵۸۰۰

مبل و کوراسیون

بهرام پول ۲۱۹۵۰۰۵
تیموریه زمرد ۲۱۹۵۰۰
تیموریه زمرد ۲۱۹۵۰۰
۴۰۲۶۰۴

تعمیرگاه سید حسین ۸۸۷۴۳۸
تعمیر مرتوع پخچال ، کولر اجاق گاز رختشوئی، ایکرمگر

سازمان رفاه بزرگ
تعمیر پخچال فوری ایکرمگر رادیو و تلویزیون واجاق گاز ۹۵۲۷۵۴ تلفن ۲۶۰۱ ـ ۴۹۸۲

تعمیرات پخچال فوری سردخانه تهویه مطبوع ۷۹۱۳۳۷ و ۷۹۳۹۷

تابستانی
نمایشگاه مبل ایتال استیل امسال حراج نیست
بلکه تاراج است
انواع مبل های مدرن و استیل و سرویس های مجلل اطاق خواب وغیره و میز و صندلی ناهار خوری و سایر مبلمان فرنگ مدل هایسال ۷۱ که در نوع خود بیتظیر است بارزانترین قیمت و سپلرترین شرایط حراج میگردد .
بکلیه خانواده هائیکه از این حراج دیده بعمل بیکاری بجای مجانا تقدیم میگردد ویه خریداران محترم یک

گلدان کریستال
بسیار زیبا هدیه میشود . شاهرضا مقابل دانشگاه تلفن ۶۶۳۶۳۶

شستشوی مبل وفرش

شستشوی مبل و فرش تلفن سرویس موکیت وپخش ۶۶۳۳۸۱ تلفن ۶۶۳۳۸۱ ـ ۶۶۳۳۸۱ ـ ۶۶۳۳۸۱

تعمیرگاه مجاز ۱۱۳

عامل نصب وتعمیر کولر ایگرمگن و پخش قطعات تلفن ۷۵۰۵۷۵

فروش آتومبیل

کارخانه فالیشوئی ادیب
باضمام شستشوی مبلمان درجای خود تلفن ۹۵۲۱۰۵

فروشگاه فرش ایران کالا
فرش موکت شستشو مبل تنها با شستشوئی مبلمان ۷۸۲۴۱۳

فروشگاه فرش کیهان
همه نوع فرش های نو کهنه وسایرلوازم منزل و اشیاء قدیمی چلوچراغ قارف بلور وچینی ورنسو

فروشگاه آسیا ۶۶۲۸۳۲
خریدار پخچال برقی و تلفن تلویزیون کولرفرش وسایل خانه لوازم منزل بقیمت عادلانه شماره ۴ راه پیروز

فروشگاه فرش صمد
تلفن ۸۹۹۸۰ خریدار همه نوع فرش های نو کهنه وسایرلوازم منزل و اشیاء قدیمی چلوچراغ قارف بلور وچینی ورنسو

فروشگاه آسیا ۶۶۲۶۰۴
خریدار پخچال برقی و تلفن تلویزیون کولرفرش وسایل خانه لوازم منزل بقیمت عادلانه شماره ۴ راه پیروز

فروشگاه فرش کیهان
خریدار فرش کهنه و نو تلفن ۶۶۱۶۵۵ و ۷۵۸۲۷۰

فروشگاه خیابانی تلفن ۷۵۸۲۶۹
بهترین خریدار کلیه لوازم منزل

خریدار فروری پخچال های نفتی ۴۹۳۹۴

موسسه تك
بقیمت عالی فرش کهنه ونو وفوم فرش بانك رهنی را خریدار است
خیابان شاه بالاتر از سینما فیاتکارا جنب مبل پیمان طبقه دوم ۶۶۸۱۳۸ تلفن ۲۶۰۱ ـ ۰۵۴۳

نشریت افزون در زمین شما با شرایط سهل و باقساط ساختمان مدرن احداث میشاید .
تلفن ۸۳۳۸۱۵ ـ ۸۳۲۱۴۷

تعمیرات فوری

تعمیرگاه مجله شماره ۶
شاوپ لوندس
جاده قدیم شمیران ، دکانی قدیمی
۸۶۲۸۸۵ ۸۶۷۷۸۶
LORENZ

تعمیرگاه پارس ۳۵۴۴۴۲
تعمیر فوری تلویزیون در منزل

پخچال

تعمیرگاه سید حسین ۸۸۷۴۳۸
تعمیر مرتوع پخچال ، کولر اجاق گاز رختشوئی، ایکرمگر

سازمان رفاه بزرگ
تعمیر پخچال فوری ایکرمگر رادیو و تلویزیون واجاق گاز ۹۵۲۷۵۴ تلفن ۲۶۰۱ ـ ۴۹۸۲

تعمیرات پخچال فوری سردخانه تهویه مطبوع ۷۹۱۳۳۷ و ۷۹۳۹۷

جنرال موتورز
تعمیرگاه مجاز ۸۲۱۰۶۱

کولر
نصب و تعمیرات کولر کانال کشی ساختمان فوری ۷۹۱۲۲۷ و ۷۹۲۸۹۷

نصب وتعمیر کولرفوری ۷۹۶۱۰۳

موسسه فنی ۱۱۰
سرویس کولر ۲۰۰ ریال ریال تلفن ۷۶۱۹۹۵ و ۳۹۱۹۸۷

کارخانه فالیشوئی ادیب باضمام شستشوی مبلمان درجای خود تلفن ۹۵۲۱۰۵

آناهیتا سرویس مبلمان
فرش موکت شستشو مبل تنها با شستشوئی مبلمان ۷۹۵۳۰۷

کارخانه فالیشوئی اطلس با پیاپ و بخار ۹۶۰۱۲۸ ـ ۰۱۸۱

فالیشوئی فرخ
با سرویس منظم ۹۷۷۵۰۶

نصب آنتن

نصب آنتن تمام کانال ۸۰۰ ریال آنتن آموزشی وتنظیم ۶۰۰ ریال تلفن ۴۸۶۱۸

تعمیرات

تلویزیون
تعمیرکاتمویزیون الکترون تلفن ۶۶۳۶۸۲
تعمیر تلویزیونهای R.C.A شارپ ویرلپ سیمر، فیلیپس، فلوتکن وسایرمارکها باسرویس جهیز سیار در شهرستانات

تعمیرگاه مجاز
شماره ۱۴ شاوپ لوندس باسرویس های مجهز فوری تلفن ۸۲۸۲۶۷ ۳۱۲۸۸۲ ۸۳۸۶۲۳

فروش آتومبیل

ژیان ومهاری
نمایشگاه رسمی تلفن ـ ۶۲۹۱۲۵

خرید وفروش تاکسی پیکان و سواری باشکستگی اتومبیل بصری تلفن ۵۲۹۶۲۱

ژیان ۵۰
نقد و اقساط
آماده برای تحویل
نمایشگاه و سرویس ایران
تلفن ۵۰ ـ ۱۵۰ ـ ۵۲۶۲۶۲۱

برای اتومبیل شما

بیمه بیمه
خانم وآقای بیمه اتومبیل، اتوبوس، هرنوع بیمه اتومبیل، اتوبوس، باربری باید با رسیدگی بیمه ایران بیمه کنید وکلی پاداشها دریافت وقت بیمه بیمه‌ایم تلفنهای ـ ۱۲۵۶۲۷ و ۱۲۵۶۲۶ و ۱۲۵۶۲۸ ـ ۱۴۰۱ ـ ۰۵۲۵

ماشین آلات

انوپیهای نصادمی واورافی شما را درجا خریداریم تلفن ۹۹۸۵۷ ۷ـ۰۱ ـ ۰۵۰۷

نصب وتعمیر کولرفوری ۷۹۶۱۰۳

موسسه فنی ۱۱۰
سرویس کولر ۲۰۰ ریال ریال تلفن ۷۶۱۹۹۵ و ۳۹۱۹۸۷

کارخانه فالیشوئی ادیب باضمام شستشوی مبلمان درجای خود تلفن ۹۵۲۱۰۵

آناهیتا سرویس مبلمان
فرش موکت شستشو مبل تنها با شستشوئی مبلمان ۷۹۵۳۰۷

کارخانه فالیشوئی اطلس با پیاپ و بخار ۹۶۰۱۲۸ ـ ۰۱۸۱

فالیشوئی فرخ
با سرویس منظم ۹۷۷۵۰۶

نصب آنتن

نصب آنتن تمام کانال ۸۰۰ ریال آنتن آموزشی وتنظیم ۶۰۰ ریال تلفن ۴۸۶۱۸

تعمیرات

تلویزیون
تعمیرکاتمویزیون الکترون تلفن ۶۶۳۶۸۲
تعمیر تلویزیونهای R.C.A شارپ ویرلپ سیمر، فیلیپس، فلوتکن وسایرمارکها باسرویس جهیز سیار در شهرستانات

تعمیرگاه مجاز
شماره ۱۴ شاوپ لوندس باسرویس های مجهز فوری تلفن ۸۲۸۲۶۷ ۳۱۲۸۸۲ ۸۳۸۶۲۳

فروش آتومبیل

پروشکاهای اتومبیل
ژیان ومهاری
نمایشگاه رسمی تلفن ـ ۶۲۹۱۲۵

خرید وفروش تاکسی پیکان و سواری باشکستگی اتومبیل بصری تلفن ۵۲۹۶۲۱

ژیان ۵۰
نقد و اقساط
آماده برای تحویل
نمایشگاه و سرویس ایران
تلفن ۵۰ ـ ۱۵۰ ـ ۵۲۶۲۶۲۱

برای اتومبیل شما

بیمه بیمه
خانم وآقای بیمه اتومبیل، اتوبوس، هرنوع بیمه اتومبیل، اتوبوس، باربری باید با رسیدگی بیمه ایران بیمه کنید وکلی پاداشها دریافت وقت بیمه بیمه‌ایم تلفنهای ـ ۱۲۵۶۲۷ و ۱۲۵۶۲۶ و ۱۲۵۶۲۸ ـ ۱۴۰۱ ـ ۰۵۲۵

ماشین آلات

انوپیهای نصادمی واورافی شما را درجا خریداریم تلفن ۹۹۸۵۷ ۷ـ۰۱ ـ ۰۵۰۷

نصب وتعمیر کولرفوری ۷۹۶۱۰۳

موسسه فنی ۱۱۰
سرویس کولر ۲۰۰ ریال ریال تلفن ۷۶۱۹۹۵ و ۳۹۱۹۸۷

کارخانه فالیشوئی ادیب باضمام شستشوی مبلمان درجای خود تلفن ۹۵۲۱۰۵

آناهیتا سرویس مبلمان
فرش موکت شستشو مبل تنها با شستشوئی مبلمان ۷۹۵۳۰۷

کارخانه فالیشوئی اطلس با پیاپ و بخار ۹۶۰۱۲۸ ـ ۰۱۸۱

فالیشوئی فرخ
با سرویس منظم ۹۷۷۵۰۶

نصب آنتن

نصب آنتن تمام کانال ۸۰۰ ریال آنتن آموزشی وتنظیم ۶۰۰ ریال تلفن ۴۸۶۱۸

تعمیرات

تلویزیون
تعمیرکاتمویزیون الکترون تلفن ۶۶۳۶۸۲
تعمیر تلویزیونهای R.C.A شارپ ویرلپ سیمر، فیلیپس، فلوتکن وسایرمارکها باسرویس جهیز سیار در شهرستانات

تعمیرگاه مجاز
شماره ۱۴ شاوپ لوندس باسرویس های مجهز فوری تلفن ۸۲۸۲۶۷ ۳۱۲۸۸۲ ۸۳۸۶۲۳

فروش آتومبیل

ورزش

عبدالباقر ـ قربانی باضربه‌فنی وجوادی باامتیاز پیروز شدند.

اولین گزارش حسین حصاری فرستاده‌مخصوص اطلاعات‌ازصوفیه

جمعه ۵ شهریور ماه ۱۳۵۰ برابر با ۲۷ اوت ۱۹۷۱ صوفیه ـ

مراسم وزن و گشایش یازدهم آغاز شده ، دختر کان زیبائی که بالباس های رنگارنگ بلا کرد های تیم های شرکت کننده را در دست دارندبرای‌وزن آماده شده‌اند. ولی پیش از هر چیزسکوت، یکدقیقه‌سکوت برای‌آرامش روح روژه کولون، مرد مقتدری که در پست ریاست فدراسیون جهانی کشتی ارزشی چشم گیر و خیره کننده باین ورزش بخشید و حالا به عیاب او شرق و غرب حتی «هانا» رئیس فدراسیون کشتی ژاپن برای احراز کرسی ریاست کورس گرفته‌اند . ولی باید منتظر ماند، درانتظار پایان کنگره، پایان انتخابات و پایان جام جهانی ۱۹۷۱. آنوقت‌چهره هارا خواهیم شناخت . آنپ را که صاحب کرسی ریاست شده‌اند و انها را که‌روی‌سکوهای افتخار مدال طلا به گردن دارند .

وارد استادیوم می شویم اینجا و آنجا روی تریبونها حدود پنج هزار تماشاگر گرد آمدند و این‌خیلی کمتر از انتظار ما است !!

شاید کار صبحگاهی اجازه نداده است و شاید هم‌هنوز تا دیدارهای اوج زمان باقیست . به قرعه‌ها نگاه میکنم .

در ۴۸ کیلو گرچه جوادی تردید ناپذیر است ولی قرعه هم بامایاری کرده است . آمریکا باچهره تازه خود گونزالس که پرتحرک وبی‌آرام است امید دارد ناکامی باب اوتا راکه سال قبل در این وزن حذف شد جبران کند و نخستین‌دیدار این مرد با صفر باپچین شرکت کننده سال گذشته ترکیه‌است که در ادمونتون پنجم شد.

جوادی از ایران مقابل حریف اسرائیلی آرامش مطلق دارد ولی اومدااز ژاپنیکه نخستین دیدار راپایدباتازن‌روکورون از کره شمالی برگزار نماید آرامش گذشته راندارد . اوبخوبی میداند که جز جوادی چهره دیگری تهدید کننده‌اش نخواهد بود . ولی با این همه در ۴۸ کیلو ۲نماینده نژاد زرد درمقابل هم هستند .

در این وزن ۱۶ نفر شرکت دارند و در دور نخست۴ پیروزی باضربه فنی برای مغولستان ، آلمان شرقی ، ژاپن‌و بلغارستان بدست آمد در حالیکه مجارستان وکوبا به نتیجه مساوی رسیدند .

ژاپنی ها در رستوران اردوگاه قهرمانان شرکت کننده در مسابقات بیگانه‌اند ، چون تنها تیمی هستند که خارج از اردو قرار گرفته‌اند !

اولین کشتی این وزن [illegible] سعربیچین ازترکیه‌درحالی‌پایان‌رساند که‌باامتیازحریف‌ترک‌رامغلوب کرد

انتها از مجارستان مقابل الونسواز خوب به نتیجه مساوی رسید و ابراهیم جوادی حریف سرسخت اسرائیلی خود رادر حالیکه چندین بار تالحظه افت پیش برد با امتیاز ۱ـ۱۸مغلوب کرد. به‌این ترتیب او با نیم امتیاز منفی به دور دوم قدمگذارد.

باتساسازی زمانی که کشتی بپایان رسید جنان‌مقاومت خود را از دست داده بود که روی شانه‌های جوادی ازتشک بپائین آمد.

جام سارائین از مغولستان ، میتچک از چکسلواکی را باضربه فنی از پای درآورد.

رومان دیمیتریف از شوروی با امتیاز و به دشواری فراوان آرابواز رومانی را مغلوب کرد.

چهره برقدرت و آشنای ۴۸ کیلوی آلمان شرقی کمسال گذشته مقام ششم را مشترکا بابلغار بدست آورد باپرتری‌تردید ناپذیر استیویلا از ایتالیا را باضربه فنی مغلوب کرد . برتری بورگن‌موریس کشتی‌گیر آلمان شرقی مقابل حریف ایتالیائی چنان بود که اجازه نداد کشتی به وقت دوم برسد.

اومدا دارنده مدال نقره ۴۸ کیلو از مسابقات جهانی ادمونتون که همچنان امید بزرگ ژاپن می‌باشد ، تازان‌دوکورون از کره شمالی را باضربه فنی مغلوب کرد و سرانجام آخرین کشتی این وزن بادرخشش ولیکن بلغاری که بسختی ازجانب تماشاگران تشویق می‌شد باضربه‌فنی مقابل منصور از عراق بپایان رسید.

نخستین پیروزی باضربه فنی برای ایران در ۵۲ کیلو بدست آمد . محمد قربانی شرکت کننده درخشان ورپتوان۵۲ کیلو که در ادمونتون سیرغم پیروزی برآلن علیرضا دارنده مدال طلای این وزن تاسکوی سوم نزول کرد امید دارد در این‌دوره مسابقات به آنچه طول چند دوره گذشته شایستگی داشته ولی حوادث همچنان او رادور نگاه داشته دست یابد . چهبرآستی او حتی در ادمونتون سزاوار مدال طلا بود.

قربانی نخستین دیدار خود را مقابل قهرمان کره شمالی پاک سونگولیا درخشنی خیره کننده بپایان رساند و حریف رادر یک غافلگیری غیر قابل تصور در آخرین ثانیه باضربه فنی‌مغلوب کرد. درحالیکه‌قبل‌ازاین‌بانتیجه۳ـ۱۳ براوپیروز بود چهره تازه تولد یافته کره در این وزن بدون تردید سایر مدعیان را سخت خواهد آزرد.

آلن علیرضا دارنده مدال طلای سال گذشته وبایویایف بلغاری دارنده مدال نقره همان سال که در ادمونتون بالای‌سر قربانی قرار گرفته بودند در این دور به پیروزی رسیدند .

آلن علیرضا کانیچک از چکسلواکی راباضربه فنی مغلوب کرد و بایویایف باامتیاز پیروک از آلمان شرقی غلبه کرد، ولی بهرحال بابداوری این مساله که قربانی در دوردوم باحریف کوبائی خود تاتجین روبرو خواهد بود وآورد دیدار باکودلسکی از لهستان باضربه فنی مغلوب شد، می‌توان‌برخلاف گذشته قرعه رادر این دور به کام قربانی دید .

در مسابقات وزن ۵۲ کیلو رویهم ۹ پیروزی باضربه فنی بدست آمد و این اگر بیادآوریم که مجموع کشتیهای ۵۲ کیلو ۱۲ کشتی بوده است ،رقمی است خیره کننده و نتیجه‌ای با کیفیت عالی .

چه در پایان دور نخست ۹ چهره بدون امتیاز منفی بدور دوم قدم گذاردند و این مبارزات با سنگین‌تر میکند.

قربانی از ایران . کودلسکی از لهستان ، تاتیات از مغولستان ، آلن علیرضا از ترکیه ، سابانینی از آلمان غربی، نصرالله‌اف از شوروی ، حاجی‌لندیس از یونان ، آن‌اووارد از اسرائیل وسرنو از رومانی چهره‌هائی بودند که باضربه‌فنی در دور نخست به پیروزی رسیدند. ولی در این میان‌پیروزی قهرمان رومانی پر «کاتو» قهرمان ژاپنی آنهم باضربه فنی‌خیره کننده‌ترین نتیجه دور نخست ۵۲ کیلو بود.

بهرحال در پایان دور نخست نتایج ۵۲ کیلو به این‌شرح می‌باشد .

جهانگیر عبدالباقر چهره برگزیده ۵۷ کیلو که درمسابقات انتخابی نیم ملی در تهران چهره‌ای برتر ارائه نکرد و بعد در صوفیه بعلت بیماری بیش از بیش اضطراب بوجود آورد و هنگام وزن کشی‌در حالیکه تاآخرین لحظات به وزن دلخواه نرسیده بود ، چیزی نمانده بود تیم ایران را ۹ نفره روانه مسابقات کند . علیرغم همه رویدادها طول ۲ دقیقه هاکحریف اتریشی خود رابا ضربه‌فنی مغلوب کرد. گرچه هاک چهره‌ای ناشناخته و سخت معمولی بود ولی بهرحال حضور در دوردوم بدون امتیاز منفی آنهم در حالیکه ۲۴ نفر در این وزن شرکت دارند خود شانسی است بزرگ که بقهرمان قدرت روحی مضاعف می‌بخشد . بخصوص که عبدالباقر دومین دیدار رابا راموس از کوبا برگزار خواهد کرد و این کوبائی باهوش **گرچه باضربه فنی برآمریک جیل انگلیسی دردورنخست** پیروز شد، ولی رویهم میتوان امید داشت عبدالباقر دور دومرا نیز بدون امتیاز منفی پشت سربگذارد.

از جمع چهره‌های صاحب نام ۵۷ کیلوی جهان هیداکی یاناکیدای ژاپنی کما۷ پیروزی (۲ضربه‌فنی و ۵پیروزی باامتیاز) در کانادا صاحب مدال طلا شد و پاترینگ بلغاری دارنده‌مدال برنز همچنان پیش از دیگران شانس دارند چه بعلت حضور نیم کره شمالی، تیم کره جنوبی از جمله (پیاوون)دارنده‌مدال نقره ۵۷ کیلو ازمسابقات جام جهانی گذشته اکنون غایب است .

بهاین ترتیب میدان برای ایران ، ژاپن، بلغار خالی است بخصوص که تساوی شوروی و امریکا مقابل‌یکدیگر که سبب شده هرکدام با ۲ امتیاز منفی قدم گذارند موجب آرامش سایر مدعیان شده است.

در ۵۷ کیلو از جمع ۱۲ مسابقه انجام شده ۹ پیروزی ضربه فنی بدست آمده است . درست چون ۵۲ کیلو . بااین تفاوت که دو مساوی در این وزن نصیب کره شمالی ـ آلمان غربی و شوروی ـ امریکا گردیده است .

نتایج کلی ۵۷ کیلو در پایان دور نخست باین شرح‌اعلام شد.

نتایج کلی برای ایران

به این ترتیب در نخستین دوره مسابقات نتایج کلی برای ده شرکت کننده ایران به این شرح میباشد .

۴۸ کیلو : ابراهیم جوادی ۱ـ۱۸ مقابل حریف اسرائیلی پیروز شد .

۵۲ کیلو : محمد قربانی با ضربه فنی برکره شمالی غلبه کرد .

۵۷کیلو : جهانگیر عبدالباقر با ضربه‌فنی براتریش پیروز شد .

۶۲ کیلو : سیدعباسی حریف سوئیسی را ضربه‌فنی کرد .

۶۸ کیلو : عبدالله موحد ۲ـ۷ برحریف کوبائی‌غلبه کرد .

۷۴کیلو : محمد فرهنگدوست ۲ـ۲ با قهرمان مغولستان مساوی شد .

۸۲کیلو : حاجیلو ۵ـ۷ حریف ترک را شکست داد .

۹۰ کیلو : رضاخرمی برحریف سوئیسی غلبه کرد .

۱۰۰ کیلو : ابوالفضل انوری در ۵۰ ثانیه مقابل مغول‌ضربه فنی شد .

فوق‌سنگین : فیلابی مقابل مدوید قهرمان‌شوروی مغلوب گردید .

سازمانهای فرهنگی وآموزشی

هنرستان صنعتی حرفه

زیر نظر مهندسین فارغ‌التحصیل آلمان **برای رشته‌های کمك مهندسی ساختمان ـ معماری ـ نقشه‌برداری ـ برق ـ وصنایع فلزی** در دوره های روزانه و شبانه تعدادی هنرجوی دختر و پسر واجد شرایط می پذیرد .

فارغ‌التحصیلان و تجدیدی های سال‌سوم متوسطه یا آموزشگاه های حرفه‌ای میتوانند همه روزه صبح از ساعت ۸ ـ۱۲و عصر از ۴ ـ ۷ برای ثبت نام مراجعه نمایند .

جنوب دانشگاه تهران خیابان سزاوار(بین خیابان دانشگاه و خیابان ابوریحان) پلاك ۱۳۶ تلفن ۴۳۵۵۱

دبیرستان راه بهتر

خیابان نخت جمشید اول ایرانشهر شمالی ۸۲۳۷۴۵

ریاضیات باهمکاری آقایان بهشتی ـ مدغم . کرباسی . صیامی . دقیق
فیزیك و شیمی با همکاری آقایان ـ رسولی . هنردان . دکترپاپور . کاکیان
طبیعی‌با همکاری‌آقایان ـدکتر پاپاپور ـ دکتر فاتح . دکترصابری
ادبیات فارسی با همکاری آقایان ـ مشیریان . منصور موید
زبان با همکاری آقایان معتمدزاده . معظمی .
تعداد محدودی دانش آموزبرای کلاسهای دوره راهنمائی ودورهٔ اول‌ودوم (طبیعی و ریاضی) میپذیرد

اطلاعیه
اعزام محصل با نگلستان
برای دوره‌های دبستان. دبیرستان. دانشگاه

اولیاء دانش آموزان و دانشجویانیکه‌مایلند در سال تحصیلی جدید فرزندان خود رابرای دوره‌های ابتدائی ـمتوسطه دانشگاهی بانگلستان اعزام دارند می ـ توانند از مزایای ذیل برخوردار شوند.

۱ـکلیه امورودانش آموزان‌و دانشجویان‌بامشورت‌وتحت‌نظر سرپرست‌خصوصی انجام میگیرد .

۲ ـ سرپرست خصوصی کلیه وظائف‌واختیارات پدر را عهده‌دار خواهد بود .

۳ ـ ثبت‌نام دانش آموزان‌و دانشجویان‌در مدارس و دانشگاه های مورد نظر و تهیه محل‌مناسب برای‌زندگی وپانسیون‌و رسیدگی باحتیاجات هر یك از آنان بعهده سرپرست خصوصی خواهد بود.

٤ ـ گزارشهای لازم از وضع تحصیل وسلامت جسمی‌و روحی‌وکیفیت مشکلات هر یك از دانش آموزان و دانشجویان بوسیله‌سرپرست خصوصی‌درانگلستان تنظیم‌و بطور مرتب‌و منظم باطلاع اولیاءخواهد رسید .

٥ ـ تعطیلات کلیه محصلین طبق برنامه‌خاصی با اطلاع اولیاء عمل خواهد شد. داوطلبان میتوانند بادر دست داشتن‌مدارك تحصیلی بهمراهی اولیاء خود جهت ثبت نام و کسب اطلاعات بیشتر همه روزه از ساعت ۸ ـ ۱۲ صبح و ٥ ـ ۸ بعدازظهر مراجعه نمایند .

آدرس : خیابان آریامهر روبروی وصال شیرازی ساختمان دکتر عمید طبقه چهارم تلفن ۶۳۵۵۶۱

آ ـ ۳۶۹۰۶

کودکستان مهر مادر

همه روزه صبحها از کودکان ۲ونیم تا ٦ ساله‌نام ـ نویسی میکند . کودکان در محیط مصفا ، مشجر باانواع وسائل تفریحی و سمعی ، بصری تحت‌نظر مربیان انگلیسی وفرانسه زبان بدون تماس باافطال بزرگتر از خود با بهترین متد تعلیم و تربیت پرورش می‌یابند.

شمیران ـ پهلوی ـ خیابان پسیان ـ تلفن ۸۷۰۵۹٦

دبیرستان شبانه خزائلی

نام نویسی دانش آموزان **دوره ابتدائی و دوره اول‌ودوم متوسطه رشته طبیعی در دبیرستان شبانه خزائلی ازروز شنبه ششم شهریور ماه** آغاز میشود و تمام کلاس ها از اول مهر ماه دایر خواهد بود .

کلاس ویژه‌ادبیات و زبان‌برای دختران داوطلب‌مسابقات دانشگاه صبح ها تشکیل میگردد .

محل نام نویسی

صبح و عصر شاه آباد ـ کوچه محمودی ـ آموزشگاه خزائلی تلفن ۳۹۱۸۸۱

عصر ـ شاه‌آباد ـ خیابان طهیرالاسلام ـ دبیرستان دخترانه شبانه خزائلی تلفن ۳۱۷۲٦۷

فردوس برین

کودکستان ـ دبستان ـ دبیرستان ـ دوره راهنمائی

با برنامه کامل انگلیسی و فارسی و همکاری معلمان آزموده ایرانی و خارجی ثبت نام مینماید

نشانی : خیابان پهلوی ـ بالاتر از میدان ونك کوی بهروز تلفن ۸۹۲۸۵٤

آگهی اجاره منزل برای دانشجویان

تعدادی دانشجوی دختر و پسر دانشگاه تهران ازاول‌مهرماه داوطلب سکنی در منازل اطراف دانشگاه هستند کسانی که حاضرند با شرایط سهل به دانشجویان اطاق اجاره بدهند با تلفن ٤۷۰٦۷ تماس بگیرند یا شخصا بامورداشجوئی خیابان ۲۱ آذر مراجعه کنند . م الف ۵۵۵۱

آ ـ۳۳٤۸۲

مرکز آموزش فنون هواپیمائی کشوری ایران

آگهی پذیرش هنرجوی خلبانی

مرکز آموزش فنون هواپیمائی کشوری ایران بمنظور تربیت خلبان غیرنظامی در کشور جهت موسسات هواپیمائی غیرنظامی وباهنر آموزگاری در مرکز آموزش تعدادی دیپلمه ریاضی را از طریق مسابقه ورودی به خدمت می پذیرد .داوطلبین ازتاریخ نشر آگهی تا۱۵ شهریور ماه همه روزه بغیر از ایام تعطیل رسمی از ساعت ۸و نیم الی ۱۲ و بعد از ظهر ها از ساعت۱٦ الی ۱۹ به دفتر اطلاعات مرکز آموزش‌فنون هواپیمائی کشوری ایران واقع در میدان شهیدادآخیابان‌فرودگاه مهر آبادمراجعه، ثبت‌نام نمایند .

مرکز آموزش‌فنون هواپیمائی کشوری

دبیرستان مهر کیش

بریاست **آقای رضی چلاجور** وبا همکاری جمعی از دبیران ورزیده آغاز ثبت نام سال تحصیلی جاری را برای **دوره راهنمائی ودوره اول متوسطه** و رشته های

(طبیعی ـ ریاضی ـ بازرگانی) اعلام میدارد

سه راه امین‌حضور تلفن ۳۵۲۷۵۷

اطلاعیه
سازمان فرهنگی عزیزی

بدنبال فعالیت **هفده‌ساله** سومین دبستان عزیزی **(عزیزیان)** رادرساختمانی زیباومحوطه‌ای بزرك‌ومشجرواستخرشنا باوسایل کامل‌ورزشی‌وتفریحی وهنری‌افتتاح نموده و **ضمنادوره‌راهنمائی تحصیلی** در هرسه دبستان دایرو کودکان **پنج‌سال‌ونیم** را در کلاس اول و کمتر ازآن را **درکودکستان** میپذیرد کلاسهاهمه روز **شش ساعته** بوده که‌یکساعت آن مخصوص تدریس زبان‌انگلیسی میباشد

دبستان عزیزی شماره یك اسکندری‌شمالی چهارراه ساسان تلفن ۹۵٤۸۸۱
دبستان عزیزی شماره ۲ دامپزشکی‌بین خوش‌و قصرالدشت تلفن ۹۵۲۵۹۲
دبستان عزیزی (عزیزیان) شماره ۳آیزنهاور (نرسیده بمیدان شهیاد) جنب بانك ملی کوی دادگران تلفن ۹۵۲۵۲۷وسیله آمدو رفت آماده است

گروه‌فرهنگی ارس

۱ـ دبیرستان ارس باکادر مجهز برای دوره‌های اول‌ودوم رشته‌های **(طبیعی ـ ریاضی ـ ادبی) ودوره راهنمائی تحصیلی** ثبت نام مینماید

نشانی : میدان ۲٤ اسفند اول‌امیرآباد تلفن ٤۵۲۱۰

دبستان‌شماره‌یك‌ریاضی

برای کودکستان ودبستان

ودوره راهنمائی تحصیلی با

آموزگاران مجرب ومربیان دوره دیده ثبت‌نام مینماید .

شهرآرا بین اول خیابان هفتم ونهم تلفن ۹۷۵۳۸۹

فرهنگ کودك

پانسیون شبانه‌روزی : مخصوص کودکان ۳ سال تا ۵/۵سال

پانسیون شبانه‌روزی : برای دانش آموزان دبستانی

پانسیون شبانه‌روزی : برای دانش آموزان دوره راهنمائی

کودکان ودانش آموزان شهرستانی باشرایط مخصوص پذیرفته‌شوند.

خیابان‌پهلوی ـ مقابل حشمت‌الدوله ـ تلفن ٤٦۷۹۸-٤٦۷۹۷

اطلاعات هوائی

نشریه‌ای که برای دانشجویان ایرانی منتشر میشود و هر روز بخارج از کشور ارسال میگردد قیمت آبونمان اطلاعات هوائی برای آمریکایکسال ۲۲۰۰ ریال‌و برای‌اروپا یکسال۱۸۰۰ ریال‌تعیین شده است .

بدانشجویان ۲۵ درصد تخفیف داده خواهد شد

آگهی شهرداری تهران

شهرداری پایتخت در اجرای قانون نوسازی در نظر دارد طرح خیابان تاج را برطبق نقشه مصوبه انجمن شهر که به تائید وزارت کشور رسیده اجراء نماید علیهذا مراتب باستناد ماده ۱۷ قانون‌نوسازی وماده ۵ آئیننامه تبصره ۲ ماده ۱٦ قانون مذکور باطلاع مالکین میرسد که بامراجعه بادارهکل‌املاك شهرداری واقع در خیابان ایرانشهر طبقه چهارم کاخ‌شهرداری نقشه و سیاهه ارزیابی را ملاحظه نموده و چنانچه بارزیابی شهرداری اعتراض داشته باشند ظرف مدت دو ماه از تاریخ نشر اولین آگهی اعتراض کتبی خود را منضم برونوشت سند مالکیت باقید نشانی کامل باداره مذکور تسلیم نمایند ضمنا تاریخ اجرای طرح مذکور از اول شهریور ماه ۱۳۵۰ لغایت بکسال خواهد بود .

شهرداریپایتخت

۲ـ۱

در کلاسهای تقویتی ششم

طبیعی ـ ریاضی و ادبی

سازمان فرهنگی ابطحی ثبت‌نام فرمایید

شهریه دریافتی مردودین مسترد خواهد شد .

نوح جنوبی ـ مقابل پمپ بنزین تلفن ۷۵۵۳۴۹

هنرستان‌ملی باله

وابسته به وزارت فرهنك و هنر

تا اول مهر ماه ۱۳۵۰ همه روزه از ساعت ۸½ الی ۱۲و بعد از ظهر ها از ساعت ۵ الی ۷ نام نویسی مینماید .

علاقمندانیکه سن آنان ۸ تا ۱۵ سال باشد میتوانند با ارائه شناسنامه مراجعه و ثبت نام نمایند .

نشانی : خیابان ورزنده (خیابان جنوبی امجدیه) تلفن ۸۲۱۸۵٦

گروه‌فرهنگی دکتراقبال

برای کودکستان ـ دبستان راهنمائی تحصیلی دوره کامل متوسطه (ریاضی ـ طبیعی) در محلهای زیر صبح وعصر ثبت نام میکند .

۱ـ دبیرستان شماره یك (آرین) میدان ۲۵ شهریور خیابان بختیار تلفن ۸۲۰۸۲٦
۲ـ دبستان دختران و پسران ـ میدان ۲۵ شهریور کوچه جاز تلفن ۸۲٦۷۳۷

آگهی مزایده شماره ٤۷

شرکت سهامی اکتشاف و تولید نفت ایران تعداد ۵ دستگاه اتوبوس ٤٦ نفری مرسدس بنز ساخت ایران ناسیونال که مازاد براحتیاج خود می‌باشدازطریق‌مزایده تتبی در ۵ گروه مجزاویاهر پنج دستگاه را بصورت‌یکجا بفروش میرساند .

علاقمندان میتوانند برای کسب اطلاعات بیشتر جهت دریافت دفترچه‌شرایط جدولکی شرکت‌درمزایده درمقابل پرداخت مبلغ یکهزار ریال پول نقد به اداره فراردادو امور حقوقی شرکت سهامی اکتشاف‌وتولید نفت ایران‌در مسجد سلیمان و یا به اداره پیمانکاری شرکتهای عامل نفت در تهران مراجعه نمایند . کلیه پیشنهادات بایستی تاساعت ۱۱ صبح روز سه‌شنبه ۱٦ شهریور ماه ۱۳۵۰ بدفتر عضو هیئت مدیره و رئیس کل شرکت سهامی اکتشاف و تولید نفت ایران در مسجد سلیمان تسلیم گردد .

آ ـ۳۵۱۸۰ ۲ـ۱