ضرغام پور بر چوبه دار

دو عکس از جسد عبدالله ضرغام‌پور بر روی زمین و بر بالای چوبه دار

■ **ضرغامپور یکبار به‌اعدام محکوم شد ولی موردعفو شاهنشاه قرار گرفت**

■ جانی معروف فارس در زمان اعلیحضرت فقید ۱۲ سال در تهران تحت نظر بود ولی درسال ۱۳۲۰ از تهران فرار کرد ودست بشرارت ویاغیگری زد

■ **درسال ۱۳۲۲ باهمکاری قشقائیها در غائله‌سمیرم شرکت کرد و سرهنگ شقاقی را سربرید**

■ ضرغامپور برادرش‌راکشت و در حوزه بهبهان‌چندین پادگان نظامی‌راخلع‌سلاح کرد

■ **ضرغام پور یکی‌ازمؤثر ترین عوامل وقایع اخیر فارس بود**

در شماره دیروز جریان به قتل رسیدن عبداله ضرغام پور یاغی‌معروف فارس و موثرترین عامل غائله‌جنوب باستحضار خوانندگان محترم رسید و متذکر شدیم ساعت سه ونیم بامداد پریروز عبداله ضرغام پور سردسته اشرار کهکیلویه و بویراحمدی در ارتفاعات (سیاه بین) واقع در بین تنك « سپو » و تنك (هیگرن)بیست

بقیه در صفحه ۱۴ ستون پنجم

استاندارفارس اعلام داشت : غائله‌فارس پایان یافته است

اطلاعات

سال سی وهفتم تکشماره ۳ ریال (شماره ۱۱۱۱۱) دو شنبه بیستم خرداد ماه ۱۳۴۲

مخصوص مطالعه کارکنان مؤسسه اطلاعات

شاهنشاه درشرفیابی دانشجویان عازم امریکا گفتند:

ارتجاع سیاه نقشه‌های شومی داشت

مامصمم هستیم که‌بیاری خداوندوملت انقلاب‌عظیم ملی رابثمر برسانیم

هرگز اجازه نمیدهیم که ارتجاع سیاه در راه سعادت ملت ایران سدی ایجاد کند

بانوان که سرپرستی این عده رابعهده خواهند داشت در کاخ سعدآبادبحضور شاهنشاه شرفیاب شدند .

سرپرست سازمان رهبری جوانان بعد از معرفی دانشجویان بحضور اعلیحضرت شمه‌ای از نحوه امتحانات را بعرض شاهنشاه رسانید و سپس اضافه کرد که این دانشجویان دارای هرگونه طرزفکری که هستندشاهنشاهی ایران را مظهر قومیت خود می‌شناسند ویکی از بزرگترین هدف آنهادراین سفر شناساندن‌ایران‌بمردم آمریکاست در این هنگام شاهنشاه دانشجویان را مورد عنایت قرار دادند و بیاناتی‌به این شرح ایراد فرمودند .

بقیه در صفحه ۱۵ ستون اول

مقاله وارده

دومطلب مهم

پیرامون حوادث اخیر

آقای مدیر : خواهشمندم در این موقع حساس محافظه کاری را کنار بگذارید و مرد مرا نسبت بحقایق امور روشن سازید . اگر چنین تصمیم و نظری دارید بدون ملاحظه مقاله مرا در اطراف دو موضوع مندرجه درشماره دیشب اطلاعات‌اجازه انتشار خواهید داد :

***

در شماره دیشب اطلاعات دومطلب مهم تجزیه و تحلیل شده بود یکی‌در سرمقاله متقن و مستدل که بیانات اعلیحضرت همایونی پیرامون ارتجاع سیاه تشریح شده و نتیجه گرفته شده بود که مرتجع آنکسی است که میکوشد مردم را بعقب برگرداند و همواره نسبت به مظاهر دنیای نوبا کینه و عناد و لجاج نگاه میکند و

بقیه در صفحه ۱۵ ستون چهارم

پخش اوراق جعلی

امروز یك مقام انتظامی بخبرنگارما گفت : ظرف دیروز وامروز مقداری اوراق بی‌امضاء درتهران‌منتشرگردیده که درآن از مردم تقاضا شده فردا از خانه‌های خود خارج نشوند.کسانیکه دست باین قبیل تحریکات‌وانتشارات بی اساس میزنند باقیمانده‌اشخاصی میباشند که در روزهای چهارشنبه و پنج‌شنبه گذشته دست به آشوب و خرابکاری درخیابان های تهران زده و از طرف مامورین انتظامی شناخته‌شده وبازداشت گردیده‌اند .

این مقام اضافه‌کرد : همان طورکه مشاهده مینمائید وضع تهران عادی میباشد و فردا نیز مسلما مردم شرافتمند تهران باین تحریکات ضد ملی واوراق جعلی‌که هدفش بر همه روشن میباشد اعتنائی نخواهند کرد، زیرا نیروهای انتظامی کاملا مراقب اوضاع بوده و آرامش را بدست‌دارند و جای هیچگونه نگرانی از جهت‌عبور ومرور درخیابان‌ها و کسب و کارمردم نیست . واخلالگران از طرف‌مامورین انتظامی‌دستگیروبشدت تنبیه‌خواهندشد

ساعت ۵ ونیم بعد از ظهر دیروز ۱۹ نفر از دانشجویان دانشکده‌های مختلف تهران که قرار است بااستفاده از بورس مؤسسه آموزش بین‌المللی امروز تهران را بصوب آمریکا ترك نمایند باتفاق آقای خدایار سرپرست سازمان رهبری جوانان و دو تن از

املاك بویراحمدی

طبق قانون اصلاحات ارضی تقسیم میشود

■ **تبریز کاملا آرام است و تاکنون‌هیچگونه‌بی‌نظمی دراین شهر روی نداده**

مقارن ظهر امروز خبرنگار ما در شیراز تلفنی گزارش داد : قبل از ظهر امروز این اعلامیه ازطرف فرمانداری نظامی شیراز و حومه

بقیه در صفحه ۱۳ ستون ششم

بدنبال‌آرامش وعادی شدن وضع‌شهردردوروزاخیر:

ترمیم خرابیهای تهران

بوسیله‌مردم‌ودستگاههای‌دولتی آغازشد

■ **شرکت واحد اعلام کرد در حدود ۲۵ میلیون‌ریال باموال شرکت واحد خسارت وارد شده‌است**

■ **وضع خیابانهای تهران بصورت کاملا عادی برگشته**

■ مهاجمین دو دستگاه اتوبوس شرکت واحد را سوزانده و ۲۰۰ باجه‌بلیط فروشی‌را منهدم کردند

شرح درصفحه ۱۳

رادیو دمشق اعلام‌کرد:

هواپیماهای اسرائیل سوریه را بمباران کردند

درصفحه ۳

نیویورك تایمز ضمن تفسیر وقایع ایران مینویسد:

مساعی شاهنشاه

مورد حمایت توده وسیعی ازمردم ایران است

رادیو لندن در بخش‌فارسی‌دیروز خود درباره اوضاع ایران چنین گفت : جناب آقای علم نخست‌وزیر ایران امروز (دیروز) طی نطقی از رادیو گفت باغتشاشات اخیر در تهران وسایر نقاط ایران ازخارج کمك مالی میشده است وی گفت سازمان امنیت پی‌به‌منبع این کمك خارجی برده و بموقع آنرا افشا خواهد کرد. جناب آقای علم گفت موقعیت بین‌المللی ایران میان‌سایر ممالکی که فاقد چنان موقعیتی

بقیه‌در صفحه ۱۳ ستون پنجم

جنگ علیه عشایر عراق آغاز شد

دولت عراق به عشایر شمال اخطار کرد که طی ۲۴ ساعت سلاح خودرا بزمین بگذارند

■

در شمال عراق‌حکومت نظامی اعلام شدوعبور و مروردرنواحی‌شمالی ممنوع گردید. شمال منطقه عملیات ارتش است. درصفحه۳و۱۳

پکوف درمجلس تودیع دیشب سفارت شوروی بخبرنگارماگفت:

باآینده‌روابط ایران وشوروی خوشبین هستم

■ **پکوف بااغلب وزراء و رجال و روزنامه نگاران روبوسی کرد**

از ساعت شش بعدازظهر دیروز بمناسبت پایان ماموریت آقای نیکلای پکوف سفیرکبیر دولت اتحاد شوروی‌مقیم دربارشاهنشاهی مهمانی عصرانه‌ای در محل‌سفارت کبرای شوروی برپا بود که درآن آقای علاء وزیر دربار شاهنشاهی جمعی از آقایان وزیران کابینه ، دیپلماتهای خارجی مقیم دربار شاهنشاهی ، تیمسار سپهبدنصیری رئیس شهربانی کل و فرماندار

بقیه در صفحه ۱۵ ستون پنجم

دانشجویان ایرانی مقیم آمریکا

دیشب‌درمیان‌استقبال‌دوهزار نفراز اقوام خودبتهران‌آمدند

■ **یکی از دانشجویان که همسر امریکائی خود را بتهران آورده بود اورابه اقوام خود که‌همه‌باحجاب، وقدیمی بودندمعرفی‌میکرد**

ساعت ۱۰وچهل وپنج دقیقه‌بعداز ظهر دیشب ۱۳۴ دانشجوی ایرانی مقیم امریکا بسرپرستی آقای‌مهندس خطیب برای دیدار اقوام و آشنایان خود و آگاهی ومشاهده پیشرفتهائی که درچند سال اخیر درایران حاصل شده است با همکاری سرپرستی دانشجویان ایرانی‌درامریکا وبوسیله شرکت هواپیمائی ملی ایران‌واردتهران شدند واز طرف مقامات وزارت‌فرهنك و خانواده‌های خود مورد استقبال‌قرار گرفتنددرمیان‌دانشجویان ۱۵دانشجوی زن و دختر نیز دیده میشد .

بقیه در صفحه ۱۵ ستون پنجم

فاستونی جهان

از پشم خالص مرینوس

اقدامات الهیه

الاخاء

مجله سیاسیه نفاذ تصوره و تصدر عن دار الاطلاعات فی طهران

چهلمین شماره مجله‌عربی الاخاء با مطالب ارزنده عکسهای جالب منتشرشد ازروزنامه‌فروشها خریداری فرمائید.

۱ـ۳ آ ـ ۷۳۲۶

آب نباتهای شیری‌مینو باعلامت K مشخص شده است .

درموقع خرید توجه فرمائیدجنس دیگری‌رابنام مینو بشما نفروشند.

آ ـ ۷۱۰۶ ـ۱ـ

افتتاح رستوران تابستانی هتل دربند

۵ شنبه ۲۳ خرداد

با ارکستر ایتالیائی «کاپیتال»

شروع ازساعت ۸ بعدازظهر

۱ـ۲ آ ـ ۷۵۳۴

شماره ۱۱۱۱۱

پس از سی وهفت سال

بعد از سی وهفت سال انتشارمرتب روزنامه ، امروز شماره جالب پنج عدد یك (۱۱۱۱۱) بر سر لوحه روزنامه اطلاعات دیده میشود ومدیر وکارکنان اطلاعات به پشتیبانی مردم‌فرهنك‌دوست وطن خود امیدوارند پس از سی وهفت سال یعنی یك نسل دیگر شماره‌جالب ۲۲۲۲۲ و پس از سی وهفت سالهای دیگری شماره‌های مشابه دیگر را نیز تقدیم مردم مملکت خود نمایند .

همانطور که با انتشار این شماره ومقایسه با شماره اول اطلاعات تحولات شگفت‌انگیزی از نظر مطلب وشکل و سازمان روزنامه بنظر میرسد مسلما با مقایسه شماره امروز باشماره

بقیه در صفحه ۱۴ ستون هفتم

توسعهٔ سریع ازطریق الکترونیك

NEC

Nippon Electric Company Limited P.O. Box 1, Takanawa, Tokyo, Japan

شن و ماسه شسته طبق اصول فنی

خلیج مرکزی

سرویس منظم - قابل اطمینان - باصرفه

تلفن : ۳۰۴۳۷۴-۳۲۸۰۱

تلفن تجریش : ۸۵۲۷۷۸

مودیان‌محترم‌مالیاتی حوزه‌شهر تهران

۱۴ روزدیگرفرصت خواهند داشت که‌صبح و عصر با تسلیم درخواست توافق بادارات مربوطه نسبت بمالیاتهای‌قطعی نشده قبل‌از سال ۱۳۴۱ خود از تسهیلات‌ومزایای‌قانونی تصویبنامه‌تصفیه‌بقایای مالیاتی بهره‌مند گردند .

اداره کل وصول تهران وحومه

۱ـ آ ـ ۷۳۲۴

بهترین کدری دراین جهان

کدری جهان است

تهیه‌کننده جهان‌چیت

فروشگاه خیابان بوذرجمهری غربی نزدیك‌گلوبندك

کلوب دربند

استخر ـ پینك‌پنك ـ والیبال ـ رستوران و بارافتتاح شد تلفن ۸۵۱۴۳۹

۱ـ۳ آ ـ ۷۳۰۲ مهمانخانه دربند

پلاستوفوم

بهترین عایق برای سردخانه و یخچال

ارزانتر ازچوب پنبه عایق تر ازپشم شیشه

ساخته شده ازاشتریپور B.A.S.F. آلمان

محصول کارخانه جنرال پلاستیك

بزرگترین سازنده پلاستوفوم درخاورمیانه

نمایندهٔ کل فروش درایران :

تهران ـ خیابان تهران نو ـ شماره ۴۷۴ ـ تلفن ۷۴۷۳۱

(طوطی نو) آ ـ ۷۴۸۰

جهان بهتر است

جریان روز

عدالت اینست...

مرتجع ، همانطور که در محیط زندگانی خصوصی خود نسبت به پدیده های عصر نظر مخالف دارد ، در زندگی اجتماعی هم باآنچه اجتماع را بزمان‌پیوند میدهد مخالف است .

دنیای بشری ، هرچه برعمرش اضافه میشودخرد و عقلش نیز راه تکامل می پیماید و عقل تکامل‌یافته بشر، وقتی بجستجوی ریشه ناامنی ها ونارضائی‌ها وناخوشیهای روحی در جوامع آدمیزاد میپردازد ، درمییابد که اختلاف سطح زندگی و عدم توازن و مساوات میان طبقات مردم علت العلل این عقده هاست . پس یکی از مفاهیم سعادت در نظر بشر اینست که‌همگی‌ابناءنوع بیک‌نسبت عادلانه ازمواهب زندگی برخوردار باشند و یالااقل هر فرد انسان ،از یك حد اقلی بهره‌مند باشد .

اگر روزی همه جوامع انسانی موفق شوند از طریق ارتباطات مسالمت جویانه و همزیستی عمومی درزندگی‌مردم‌از هررنگ‌وهرنژاد وهرمسلکی که‌هستند تعدیل و تعادلی بوجود آورند که آن حد اقل سهم از زندگی به افراد انسان برسد جنگ هفتاد ودوملت خود بخود پایان خواهد یافت .

ولی مادام که بشر بطور دستجمعی موفق بچنین رفورمی نشده و یا رشد کافی در تمامی افراد بشر برای قبول چنین تعدیلی‌بوجودنیامده است‌زمامداری برای قبول چنین‌تعدیلی بوجودنیامده‌است زمامداران خیرخواه هر جامعه‌ای مکلفند در اجتماع خوددست باین رفودم بزنند .

ملاك تعیین و تشخیص پیشرفت و رشد جوامع انسانی همین است که کدام برای تحقق این تعدیل زودتر دست بکار شده‌اند ، یعنی هرجامعه ای‌سریعتر وآسانتر بتواند ثروت ها و نعمت‌های موجود در آب و خاك خود را به نسبت متعادل بین ابناء آن آب وخاك توزیع کند آن جامعه زودتر موفق میشود زیر پای فقرو احتیاج و اختلاف طبقاتی‌راکه مادرتعارضات و اختلافات و کشمکشها و بیماریهای اجتماع است بروبد و در سلك اجتماعات منزه و مرفه ومنظم انسانی درآید .

ادیان ، که منادیان ندای خدای عالمیان در عالم خاکی هستند ، هدف غائی وعالیشان استقرار چنین سیستمی در بین افراد بشر ، بدون در نظر داشتن رنگ و زبان و ملیت و مرز های قراردادی است . وچون دین‌پدیده مافوق مادی است بزمان هم محدود نمیشود و شمول آن شامل مکان و زمان بخصوص نیست بلکه برای همه آدمیان در همه اعصار است . پس وقتی ادیان ، بدون استثناء بشر را به مساوات‌و مواسات خوانده‌اند پس هر قدمی که نوع بشر برای تامین چنین مقصودی برداردموافق رضای خدا و عدالت خداست . گیرم با تغییر مکان و زمان کیفیت اجرای عدالت تفاوت میکند یعنی مثلا دزدی که در همه اعصار ونزد همه ملل قبیح و مذموم است دریك زمانی مجازاتش دست بریدن بود ولی امروزکیفرش حبس و زندان است . پس اگر کسی در زمان حاضر جد کند که‌چون مجازات دزد درصدر اسلام قطع ید بوده، و درزمان حاضر اگر غیر از این مجازات در حق دزد معمول شود عدالت اجرا نشده است این آدم را ابناء زمان حاضر میگویند مرتجع !

ویا وقتی در مملکتی بخاطر تعدیل زندگانی اجتماعی وکاهش اختلاف طبقاتی و بهره برداشتن طبقات‌محروم ازآب وزمین بمیزانی که‌عدالت اقتضا میکندو‌تخفیف ظلم ناشی از توزیع غیر عادلانه ثروت وایجاد رضایت خاطر در یك اکثریت ناراضی دست بتعدیل مالکیت زده میشود هرگاه کسی پیدا شود که بگوید این‌اقدام مغایر روح و منافی حکم دین است این‌آدم یا مغرض است و یا مرتجع !

مجالس ترحیم و یادبود

هوالحی‌الذی لایموت

باکمال تاسف و تاثر درگذشت مرحوم **حاج محمد مهدی صفاری کاشانی** پدر گرامی را باطلاع بستگان و آشنایان میرسانیم

محمد صفاری ـ علی صفاری ـ حسن صفاری ـ ناصر صفاری

باکمال تاسف و تاثر درگذشت مرحوم **حاج محمدمهدی صفاری کاشانی** (بزرك خاندان صفاری) را باطلاع کلیه بستگان و دوستان و آشنایان میرسانیم . مجلس ختم آنمرحوم عصر روز چهارشنبه ۲۲ خرداد از ساعت ۴ونیم تا ۶ونیم درمسجد مجد و ختم زنانه درهمانروز از ساعت ۵ونیم تا۷ونیم درمنزل صفاری خیابان‌ری سه‌راه امین‌حضور ـ کوچه سرتیپ مهدوی پلاك ۴۰ برقرار است .

خانواده‌های : صفاری ـ لرزاده ـ نقوی ـ کیهان ـ صدقی ـ افشاری ـ سعادت ـ موسویان فلاح ـ مسفروش ـ فیروزی ـ حجازی‌نیا ـ دکتر فیروزی ـ اصفهانیان ـ پورعسکری ـ کاشانی اصغری

ضمنا مجلس یادبود شب هفت آنمرحوم عصر پنجشنبه ۲۳ خرداد دربقعه‌متبرکه شاهزاده طیب(ع) واقع‌درپشت مشهدکاشان برقراراست

۱ـ۲ آـ۴۹۲۳

باکمال تاسف‌مصیبت‌وارده رابعموم‌بازماندگان آنمرحوم مخصوصا خانواده محترم کاشانی تسلیت میگوئیم

انا لله وانا الیه راجعون

خانواده‌های : قندهاری ـ صفدری قندهاری عطری ـ خوش‌سخن ـ کهنسال

درگذشت مرحوم مغفور **آقای غلامحسین صفدری قندهاری** را باطلاع اقوام و دوستان میرسانند . مجلس ختم مردانه از ساعت ۹ الی ۱۱ صبح روزسه‌شنبه ۲۱ خرداد و ختم زنانه عصر همانروز درمنزل آنمرحوم واقع درخیابان سپه باستیان غربی کوچه جهانبانی کاشی (۵) منعقد میباشد .

مصیبت‌وارده را بعموم بازماندگان آنمرحوم تسلیت میگوئیم

خانواده‌های: خرم ـ فرتاج ـ حسینی ـ کریمی

باکمال تاثر وتاسف فوت **بانو خاور خرم**را باطلاع دوستان و آشنایان محترم میرساند . هزینه ترحیم مردانه بنابوصیت آنمرحومه به مصرف امور خیریه خواهد رسید و مجلس ختم زنانه در روز سه‌شنبه ۲۱ ماه جاری از ساعت ۳ونیم بعداز ظهر الی پنج‌ونیم بعدازظهر درمنزل آقای رحیمعلی‌خرم واقع درخیابان ایتالیا کاشی شماره ۳۹ برگزار خواهد شد .

رحیمعلی‌خرم ـ عباسعلی‌خرم ـ منورخرم سینه‌ور خرم ـ راضیه‌فرتاج ـ حاج‌میریوسفعلی فرتاج ـ عزیزه‌فرتاج ـ غلامحسین کریمی ـ شوزب کریمی ـ احمدنوری ـ حاج میرمحسن حسینی ـ سرهنك فرتاج

بمناسبت تصادف روز سه‌شنبه بیست و یکم خرداد باشب هفت درگذشت نابهنگام جوان **ناکام دکتر محمد مدرسی** مجلس یادبودی از ساعت ۴ الی ۷ بعداز ظهر درآرامگاه آن مرحوم واقع درحضرت عبدالعظیم مقبره‌خاندان‌طباطبائی برقرار میباشد امید است باشرکت دراین‌مجلس روح آنمرحوم را شاد فرمائید

عبدالمهدی طباطبائی ـ دکتر محمود مدرسی

خانواده‌های : کیانی ـ خدیوی ـ پزشکی پورفتحی ـ شاهمیر ـ دنبلی ـ طالبی ـ مشعوف ثمری ـ محلوجی ـ حسنخانی ـ مجدد ـ پناهی ـ جهانشاهی ـ متین‌پور ـ امینی ـ فروهر ـ اهرابیان نجارپور

باکمال تاسف و تاثر درگذشت شادروان **آقای عبدالرضاکیانی** فرزندمرحوم‌حاج‌غلامحسین خان دنبلی‌کارمند بازنشسته عالیرتبه وزارت‌راه را باطلاع عموم خویشان و آشنایان میرساند . مجلس ختم مردانه آنمرحوم روز چهارشنبه ۲۲ خرداد از ساعت ۹ تا ۱۱ صبح در مسجد مجد منعقد و مجلس ختم زنانه نیز در همانروز از ساعت ۱۶ الی ۱۸ درمنزل سرهنك پزشکی‌واقع درخیابان گلشن کوی مولوی منعقد خواهد بود

ستوان رضاکیانی ـ منوچهرکیانی ـ محبعلی خدیوی ـ سرهنك‌پورفتحی ـ سرهنك پزشکی ـ ایرج‌محلوجی ـ عباس‌حسنخانی ـ مصطفی‌شاهمیر

آـ ۴۹۱۳

مصیبت‌وارده را بعموم بازماندگان آنمرحوم تسلیت میگوئیم

فوت ناگهانی **آقای ناصر علی فرخنده‌پی** یکی‌از پایوران صدیق ولایق را بعموم‌بازماندگان و دوستان و خویشاوندان و همکاران آن مرحوم تسلیت عرض مینماید .

مجلس‌ترحیم آنمرحوم ساعت۹ تا ۱۱صبح روزسه‌شنبه ۲۱ خردادماه جاری درمسجد مجد منعقد خواهد بود .

بانك ملی ایران

خانواده‌های : فرخنده‌پی ـ بقائی ـ قدس شریفی ـ کهنموئی ـ شکوه ـ شبدیز ـ خاکسار ـ مشیراوبهی ـ شاپوریان ـ شریفی ـ نوربخش آذربال ـ نادری ـ کیانوش ـ دکتر نجم‌آبادی ـ دکترمحمدمستوفی ـ مکرمی‌نژاد ـ ارمی ـ خصوصی لشکری ـ علوی‌مقدم ـ بدیعی ـ صفائی ـ عسکری اویسی ـ فرهبد ـ دهقان‌عظیمی ـ سنجانی‌پور گازر ـ اثنی‌عشری

بانهایت تاثر و تاسف درگذشت نابهنگام شادروان **ناصرعلی فرخنده‌پی** رابعلت‌سکته‌قلبی باستحضار خویشان ودوستان میرساند. مجلس ترحیم مردانه آن فقیدسعید از ساعت ۹ الی ۱۱ صبح روز۳شنبه ۲۱ خرداد درمسجد مجد و ختم زنانه عصر همانروز در منزل آنمرحوم واقع در کوچه هدایت خیابان روزولت برقرار میباشد

۲ـ۲ آـ۴۸۳۵

بدینوسیله باستحضار اقوام و دوستان میرساند که بمناسبت چهلمین روز درگذشت **بانو حسنی آق‌اولی(صبا)** که مصادف باسه‌شنبه بیست‌ویکم خردادماه‌جاری است مراسمی برگزار نخواهد شد و هزینهٔ آن بمصرف امور خیریه خواهد رسید .

خانوادهٔ آق‌اولی

بدینوسیله باطلاع دوستان و آشنایان و خویشان میرساندکه شب‌چهلم درگذشت‌مرحوم مغفور **مهندس هرمز میرزا دارائی** مصادف باروز سه‌شنبه ۲۱ خردادماه میباشد مخارج مراسم به مصرف امور خیریه خواهد رسید

خانواده دارائی

تسلیت

بدوست مکرم آقای رحیمعلی خرم

صمیمانه تسلیت عرض میکنم .

احمد احرار

باکمال تاثر و تاسف مصیبت وارده را به عموم‌افراد ارجمندخاندان‌جلیله شکیباوابوالفتحی بخصوص جناب آقای حاج‌حسین آقا شکیبا و آقای دکتر رسول شکیبا تسلیت عرض میکنم

دکتر حبیب دادفر

آـ ۴۹۳۱

آقای امامی رئیس هیئت دوومیدانی استان اصفهان

خبر فوت شادروان امامی عموی آن‌دوست باعث تاسف گردید بقای عمر خاندان امامی را از درگاه خداوند متعال مسئلت مینماید .

رئیس فدراسیون دوومیدانی ایران ـ احمد ایزدپناه

سرکار ناو استوار سبدار

افسران و درجه‌داران و ناویان کارگزینی رکن یکم ستاد نیروی دریائی مصیبت وارده‌را تسلیت عرض مینمایند .

آـ ۴۸۹۹

همکار محترم خانم متولی تهرانی مدیر دبستان خواجه نظام‌الملك کارکنان اداره‌فرهنك ناحیه ٦ درغم شما شریك بوده و مصیبت‌وارده را تسلیت میگویند **اسداله رکنی فرد**

آـ ۴۸۷۳

افسران و درجه‌داران اداره امور دواب‌ارتش درگذشت شادروان سرکار سرهنك دامپزشك دکتر ابوطالب شیخ را بخانواده های شیخ ، بیات ، مهرزاد ، تهرانیان تسلیت میگویند .

سرتیپ دکتر رحمت‌اله دیهیمی

آـ ۴۸۷۹

بانهایت تاسف فوت ناگهانی همکار ارجمندمان آقای ناصرعلی فرخنده‌پی را بکلیه دوستان وبفامیل محترم فرخنده‌پی تسلیت‌عرض نموده بقای‌عمر بازماندگان‌آنمرحوم را ازخداوند بزرك مسئلت داریم

کارکنان بانکملی ایران ـ شعبه ژاله

آـ ۴۸۸۹

درگذشت شادروان ناصر فرخنده‌پی را به فامیل محترم فرخنده‌پی خصوصا سرکار علیه بانو عشرت بقائی همسرآن مرحوم و دوشیزگان نوشین و فری فرخنده‌پی تسلیت عرض نموده خودرا دراین‌مصیبت باخانواده فرخنده‌پی شریك میدانیم

حاج عباس آئینه‌چیان ـ حاج سیدمرتضی سادات موسوی ـ بانو آئینه‌چیان ـ بانو موسوی

آـ ۷۴۷۸

بدینوسیله مراتب تاسف عمیق و همدردی خود ، پرستاران و کارکنان سرویس جراحی بیمارستان شیروخورشیدسرخ تبریزرا بحضور جناب آقای حاج‌حسین شکیبا مدیر عامل محترم جمعیت‌شیروخورشید سرخ تبریز وخانواده‌های محترم شکیبا ، ابوالفتحی و خاقانی تقدیم‌داشته، جملگی خودرا دراین مصیبت‌عظیم شریك‌میدانیم

رئیس بخش‌جراحی بیمارستان شیروخورشید سرخ تبریز ـ دکتر مهدی نورانی

آـ ۴۸۸۳

افسران و درجه‌داران آسایشگاه‌مسلولین ارتش

مصیبت وارده را به‌آقای ناصر هویداتسلیت میگویند

آـ۷۵۱۴

سپاسگزاری

بدینوسیله از دوستان و آشنایان محترمیکه درمصیبت‌وارده‌فوت‌مرحوم **استوار ربانی** حضورا وتلگرافا اظهار همدردی‌فرموده‌اند تشکرمینماید چنانچه بعلت تالمات روحی دربازدید تاخیرشود پوزش میطلبیم

خانواده استوار ربانی

تشکر واعتذار

باقلبی داغدار صمیمانه ترین تشکرات خودرا حضور علمای اعلام ، رؤساء ، فرهنگیان عزیز و کارمندان دولت و قاطبه آقایان محترمیکه با شرکت مکرر درمراسم تشییع و مجالس ترحیم پدر بزرگوارمان درآمل ـ کازرون ـ تهران ـ سمنان ـ شاهرود ـ بذل عنایت و همدردی فرموده‌اند تقدیم میداریم و چنانچه براثرتالمات روحی‌درعرض تشکر و شرفیابی وجواب‌مرقومات تاخیری روی دهد امید عفو داریم

سیدمحمد حجت ـ سیدحسین حجت ـ سیدمحمدرضا حجت ـ هما حجت

درگذشت جانگداز جوان ناکام مرحوم دکتر محمدمدرسی رابخاندان‌محترم طباطبائی‌خصوصا بمادر داغدیده تسلیت عرض نموده و خودرا در این مصیبت سهیم میدانیم

بتول شریف‌زاده ـ پوران شریف‌زاده

مصیبت وارده بخاندان جلیل متولی تهرانی وپریور خصوصا سرکار سرهنك محمودپریور و سرکار سرهنك غلامحسین پریور تسلیت‌عرض میشود .

حسن آخشیج ـ سرهنك فرهی ـ سرگرد نعمتی ـ سرگرد بیـلری ـ سرگرد مهرمفخم ـ سروان‌حسابی ـ سروان‌صارم بختیار ـ ستوان۱ ارفع

آـ۴۹۱۱

مصیبت وارده را به همکاران عزیز سرکار سرهنك‌محمودپریور وسرکار سرهنك‌غلامحسین پریور صمیمانه تسلیت‌گفته ودرغم و اندوه شما شریك و سهیم هستم .

سرتیپ خلعت‌بری

جناب آقای دکتر شیخ

درغم شما شریکیم سلامتی و سعادت شما و خانواده محترم را مسئلت مینمائیم

سرتیپ حافظی ـ نصرت‌اله حافظی

جناب آقای منوچهر پرتو دادیار محترم دیوانعالی کشور

مصیبت وارده را حضور آنجناب وخانواده محترم تسلیت عرض نموده و خودرا درغم شما شریك میدانم **گنبدکاوس ـ حسین‌لامعی**

سرور ارجمند جناب آقای دکتر اکبررضوانی

درگذشت مادر عزیزتان را بشما و همچنین ببازماندگان آنمرحومه صمیمانه تسلیت عرض نموده ، بقای عمر و موفقیتان را از درگاه ایزد متعال آرزو میکنیم

ناصر صابونچی ـ منصور صابونچی

فوت مرحوم سیدباقر موثقی را بکلیه بازماندگان‌آنمرحوم خصوصا به‌سرکارسرهنك مسعود موثقی تسلیت عرض و آمرزش روح آنمرحوم وبقای بازماندگان را از خداوندمتعال خواهانیم.

نوشهر ـ شکراله‌شریعت‌زاده ـ الله‌قلی درویش ـ ایرج‌درویش ـ نصیرسالاریان ـ محمد لطف‌اله درویش ـ مسیح درویش ـ پرویز درویش ـ ارج درویش ـ نصیرسالاریان ـ محمد علی صدیقی ـ باقرشایگان ـ سبحان‌قلی‌منصوری

دفتروکالت مصطفی‌قرشی‌وکیل پایه یك دادگستری بخیابان تخت جمشید مابین فیشرآباد و ویلا شماره ۳۰۳ منتقل شده است پذیرائی ازساعت٦بعداز ظهر تلفن۴۸۸۴۳

آـ۴٦۴۱ ۱ـ۲

پانسیون شبانه‌روزی کودك

واقع دریکی از خوش آب و هواترین نقاط دربند بمدیریت خانم اختر اربابی با۲۵ سال سابقه فرهنگی برای تابستان و سال‌تحصیلی آینده ثبت‌نام مینماید.

برنامه‌های تفریحی ـ درسی ـ کلاسهای تجدیدی استفاده ازاستخر شنا و گردشهای دستجمعی ـ قسمتی از برنامه پانسیون‌است آدرس ـ شمیران ـ دربند ایستگاه افخمی پانسیون کودك تلفن ۸۴۵۷۷

آـ۷۴۳٦ ۱ـ۵

فلاکس الماس‌نشان

ضدضربه

دکتر مرتضی یزدی

استاد سابق دانشکده پزشکی طهران در مطب‌جدیدخیابان‌شاهرضا کوچه رفعت جاه بین فرصت و ایرانشهر) از بیماران پذیرائی میکند تلفن ٦۴۷۳۷

آـ۷۱۹۸ ۱ـ۵

دکتر معانی

امراض مقاربتی ـ مجاری ادرار ـ معالجه قطعی‌سوزاك تازه و کهنه ـ ورم‌پروستات و « سستی و ناتوانی ـ ضیق مجرا .خیابان فردوسی‌مقابل

نام‌نویسی

انجمن روابط فرهنگی ایران و پاکستان هرروزازساعت‌چهارتاهشت بعدازظهر از داوطلبان تحصیل در کلاسهای :

زبان انگلیسی
زبان اردو
نظم و نثر فارسی
تند نویسی انگلیسی
خیاطی گلدوزی
آرایش
ماشین نویسی
دفترداری دوبل

نام‌نویسی میکند . نشانی‌خیابان پهلوی ـ کوچه اتفاق تلفن۴۸۳۰۰

آـ۴۹۱۷ ۱ـ۲۰

دبیرستان شماره یك روزانه پسران

گروه فرهنگی آذر

باقویترین‌کادر آموزشی‌درمحل‌سابق انجمن ایران وامریکا چهارراه شاه ازروز شنبه ۲۵ خرداد صبح وعصر ثبت‌نام میکند. تلفن۴۳۵۰۲

آـ۷۳۸۸ ۱ـ۵

گروه فرهنگی هدف

کلاسهای تقویتی و تجدیدی

برای پسران و دختران دانش‌آموز سالهای اول تا ششم متوسطه

باروش واسلوب ویژه

نشانی **خیابان شاه، نزدیك چهارراه‌شاه دبیرستان شماره ۲ هدف**

برای کسب اطلاعات بیشتر وثبت نام تادهم‌خرداد از ساعت ۵ تا ۹ بعدازظهر

بدبیرستان شماره ۱ هدف خیابان‌پهلوی‌تلفن٦٦۸۲۳ روزهای یکشنبه وسه‌شنبه وپنجشنبه صبح وعصر بدبیرستان شماره ۲ هدف خیابان شاه تلفن ۴۰٦۹۵ مراجعه فرمائید.

آـ٦۱۴۴ ۱ـ٦

قابل توجه سخنوران مذهبی

بافرا رسیدن ماه محرم الحرام خرید کتابهای سرمایهٔ سخن نشریه اداره کل اوقاف درسه جلد زرکوب و شمیز بهترین‌سرمایه وراهنما برای سخنوران مذهبی است :

محل فروش بنگاه‌مطبوعاتی علی‌اکبر علمی : شاه‌آباد ـ ناصر خسرو وسایر کتابفروشیهای معتبر

درمان قطعی سوزاك تازه و کهنه و تقویت قوای تناسلی

دکتر عباس جناب زاده دارای‌گواهینامه از دانشکده طب فرانسه ـ خیابان منوچهری مقابل کوچه ژاندارك اول کوچه‌مهران صبح و عصر

بیماریهای آمیزشی ـ مجاری ادرار ـ سستی‌وناتوانی‌مرداز خیابان صفی علیشاه دکتر یحیی صدری .

اطلاعات کودکان

مجله محبوب خردسالان

روزهای سه شنبه منتشر میشود

یکبرك چك شماره ۷۵۰۴۱ به امضای آقای حاجی ابراهیم کاریابی بنام ایراندخت کیانپور به مبلغ یکصد و پنجاه هزار ریال درتاریخ ۴۲ر۳ر۲۰ سرقت شده و از درجه اعتبار ساقط است .

آـ۴۹۰۵ ایراندخت کیانپور

مطب دکتر کار

بخیابان سعدی کوچه مقابل سینما ادئون شماره ۱۸ انتقال یافت .

پذیرائی : صبح ۸تا۱۲ عصر ٦تا۸ تلفن ۳۸۷۸۳

آـ۳۷۸۹ ۱ـ٦

دکترجمال‌الدین نوربخش

متخصص در بهداشت و بیماریهای کودکان از دانشگاه پاریس

معتادین به الکل، تریاك، مرفین کوکائین و هروئین

را باسابقه سی سال مطالعه وتجربه‌وبهترین متد درمان مینماید. نشانی: خیابان شاهرضا چهارراه پهلوی.

پذیرائی: ۴تا۸ بعدازظهر تلفن مطب :٦۵۵۵۷ منزل ۴۴۷۸۹

(۱)

مسابقه‌کارت برنده در مجله اطلاعات کودکان

ازسه‌شنبه آینده مسابقه مسافرت به‌کنار دریا درمجله اطلاعات کودکان آغاز میشود

۲۰ نفراز خوانندگان مجله‌اطلاعات کودکان مدت‌یك‌هفته مهمان شرکت مجهز مسافربری‌میهن تور خواهندبود

سه شنبه اطلاعات کودکان را مطالعه فرمائید !

کندی لغو قوانین ضد سیاهان را اعلام کرد

■ نطق کندی با اهمیت بسیار تلقی شده و بمنزله آغاز مبارزه رسمی دولت باتبعیض نژادی تلقی گردیده است

توسکا لوسا (آلاباما) ـ ۹ ژوئن ـ خبر گزاری فرانسه ـ ۵۰۰ تن از افراد گارد ملی آلاباما روز یکشنبه وارد شهر «توسکا لوسا» شدند تا بتوانند از نام نویسی دوتن سیاهپوست در دانشگاه آلاباما دفاع کنند.

یکصد تن از افراد گارد ملی آلاباما توسط هلیکوپتر به توسکا لوسا آمدند.

هم‌اکنون ۸۰۰ تن پلیس خط‌زنجیری بدور دانشگاه آلاباما کشیده‌اند تا از تظاهرات وحملات احتمالی سفیدپوستان به دانشگاه آلاباما جلوگیری کنند.

■ **بحران نظامی**

خبرگزاری فرانسه ـ جان کندی رئیس جمهوری امریکا طی نطقی که در برابر ۶۵۰ تن از شهرداران امریکا که جلسه سالیانه خودرا در هونولولو تشکیل داده‌اند ایراد کرد به مسئله سیاهان اشاره نموده و گفت.

ما اینك در برابر یك بحران اخلاقی و قانونگزاری هستیم و مردان بلند همت و بادرایت باید در سراسر امریکا به ندای حقیقت گوش فرا دهند.

■ **برنامه پنج ماده‌ای**

رئیس جمهوری امریکا سپس یك برنامه پنج ماده‌ای بدین ترتیب به شهرداران امریکا پیشنهاد نمود.

۱ـ ایجاد یك کمیسیون دو جانبه نژادی در هرشهر. نقش این کمیسیون بررسی مسائلی است که ممکن است بین سیاهان و سفید پوستان تشنجاتی بوجود آورد و راه حل هائی برای این مسائل قبل از آنکه منجر به بحران وخیمی گردد پیدا کند.

۲ـ حکمرانان محلی باید قوانین و فرامین موجود را اجرا کنند ونشان دهند که مخالف قانون نیستند.

پرزیدنت کندی یادآوری کرد که تمام تصویب‌نامه ها، قوانین وفرامین که در جهت ایجاد تبعیض نژادی وجود دارد غیر قانونی است و باید حذف شود.

۳ـ از بین بردن هرگونه تبعیض نژادی در بین کارمندان شهرداریها.

۴ـ در هر شهر اعلام شود که سیاهان و سفید پوستان میتوانند از یك مسکن، یك معبر عمومی و یك رستوران و غیره استفاده کنند و هیچگونه تبعیضی در بین آنها نباشد.

۵ـ در هریك از شهر های امریکا باید مبارزه شدیدی تحت نظر شهرداران در جهت تحصیل مشترك سفید وسیاه شروع شود.

همچنین سفید و سیاه شانس های مساوی در بدست آوردن کار داشته باشند تا بدین ترتیب تعداد بیکاران امریکا کاهش یابد.

■ **حقوق سیاهان**

پرزیدنت کندی گفت: از نظر من این امر روشن است که دوران روش های متظاهرانه و مذاکرات خشك بسر آمده و حقوق سیاهان شناخته شده است.

کندی افزود در از بین بردن حوادث نژادی عدالت بانتظار نخواهد نشست که کنگره یا دادگاه ها اقدام کنند. من از شما تقاضامیکنم که از هم‌اکنون در شناسائی حقوق تمام مردم امریکا با تبعیضات نژادی میدانند.

وی اضافه کرد مسئله مهمی اینك در برابر ما است و ما در برابرهمین مبارزه قرار گرفته‌ایم. هدف ماعادلانه است.

محافل سیاسی امریکا نطق کندی را بسیار با اهمیت تلقی کرده و آنرا آغاز مبارزه تجدید دولت امریکا با تبعیضات نژادی میدانند.

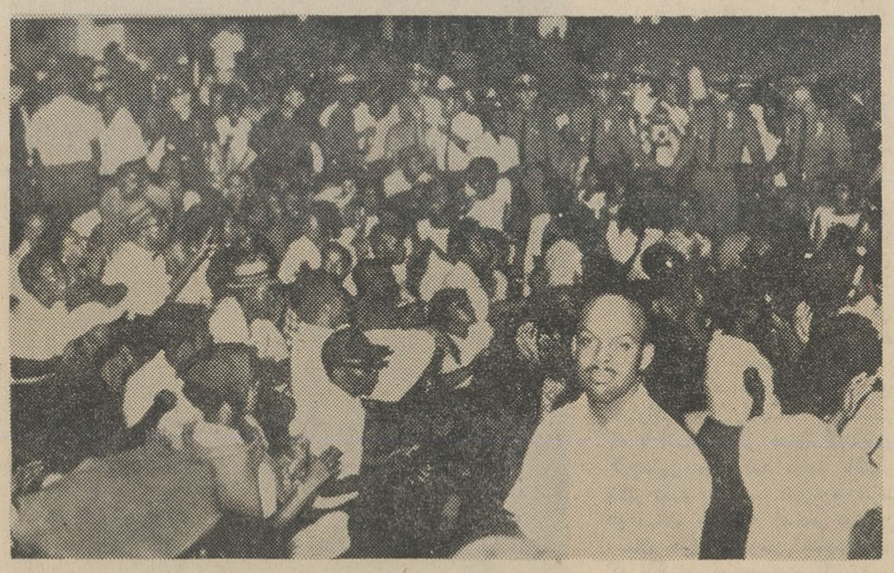

تظاهرات سیاه پوستان در نواحی جنوبی آمریکا ادامه دارد.
دراین عکس گروهی ازسیاه پوستان آمریکا در «گرینسبورك» واقع‌درایالت کارولین شمالی دیده میشوند که‌دست باعتصاب نشسته زده و راه رفت وآمدوسایط نقلیه را قطع کرده‌اند.

پراودا مینویسد: اگر به‌آلمان غربی سلاح اتمی بدهند:

آلمان جنك اتمی برپا میکند

مسکو ـ ۹ ژوئن ـ یونایتدپرس ـ روزنامه پراودا در شماره امروز خود اخطار کرده است اگر به آلمان‌غربی اجازه داده شود که دارای نیروی‌اتمی گردد جنك اتمی برپا خواهد کرد.

این‌روزنامه مینویسد میلیتاریستهای آلمانی بهمان شرایطی که در زمان هیتلر خدمت میکرده‌اند بازگشته‌اند. آنها مانند زمان هیتلر حادثه‌جوهستند و مانند وی نیروی خود را بیش از آن چه هست تصور میکنند وقدرت‌مخالفین را کمتر از آنچه وجود دارد برآورد مینمایند.

پیشرفت روابط

کنراد ادنائر صدراعظم آلمان‌دیروز گفت وی می‌بیند که در روابط شرق و غرب پیشرفتی حاصل میشود وی گفت ایجاد روابط رسمی تجارتی بین آلمان غربی ولهستان آغاز اینکار میباشد.

ادنائر گفت آلمان غربی حاضراست باسایر کشورهای شرقی چنین روابطی برقرار سازد.

حزب‌کمونیست شوروی اعلام‌کرد:

مصر کمونیستها را شکنجه میدهد

دراردوگاههای مصر کمونیستها بکام مرك فرومیروند

مسکو ـ ۹ ژوئن ـ یونایتدپرس ـ یك روزنامه اتحاد شوروی باردیگر جمهوری متحده عربی را متهم کرده‌است که کمونیستها را شکنجه میدهد و آنها را در اردوگاه های صحرائی بکام مرك میاندازد.

حملات مزبور که از طرف‌مجله تئوریك بلوك کمونیسم یعنی‌مجله «مسائل صلح‌و سوسیالیسم» انجام گرفته مصادف با ملاقات مارشال حکیم عامر معاون رئیس جمهوری مصر بانیکیتا خروشچف است.

مارشال عامر نامه‌ای از جانب ناصر به‌نخست‌وزیر شوروی تسلیم کرد که گمان میرود پاسخ‌پیشنهاد شوروی درباره تبدیل مدیترانه به منطقه خالی از سلاح های اتمی باشد.

■ **اقدامات ضد کمونیستی**

هنوز معلوم نیست خروشچف و عامر درمورداقدامات ضد کمونیستی مصر و کشور های دیگر عرب که درسالهای اخیر در روزنامه های شوروی مورد توجه قرار گرفته است مذاکره نموده‌اند یانه.

مجله «مسائل صلح‌و سوسیالیسم» قسمت هائی از نامه‌ای راکه نوشته است از زندان «ال‌حرقه» درصحرای مصر مخفیانه بخارج فرستاده شده چاپ نموده است.

دراین نامه گفته میشود صدها نفر از کمونیست‌ها و دمکرات ها بزندان مزبور فرستاده شده‌اند و باپای برهنه بدون لباس روی‌صخره هابکار مجبورند و نیز ادعا کرده است که عده زیادی از آن ها در نتیجه عدم وجود غذاودرمان‌پزشکی مرده‌اند.

■ **تحت فشار**

در نامه گفته شده است درحال حاضر مقامات دولتی کمونیست‌ها را چنان تحت فشار قرارداده‌اند تا از اعتقادات خود صرفنظر کنند و یا بمیرند. مجله مزبور ضمنا یادداشتی را منتشر کرده است که درآن گفته میشود مقامات دولتی علیه زندانیان دست‌بجنایات‌موحشی میزنند. ظاهرا یادداشت مزبور را یك نفر مصری ناشناس که مامور حمل نامه زندانیان بوده نوشته است. در یادداشت گفته میشود افکار عمومی جهان مترقی باید از جنایاتی که بوسیله ناصر صورت میگیرد اطلاع یابد.

نوشته‌های مجله تئوریك مزبور بیشتر جنبه اظهار نظر حزب کمونیست شوروی را دارد تا نظریات دولت شوروی.

در شمال عراق حکومت نظامی اعلام شد

بیروت ـ ۹ ژوئن ـ رویتر ـ خبرگزاری فرانسه ـ دولت عراق، بموجب گزارشهائی که به‌بیروت رسیده است مناطق شمالی این کشور را حوزه تحت مقررات حکومت نظامی اعلام کرده است. مناطق شمالی شامل کوهستان‌هائی است که عشایر عراق در آن سکونت دارند.

ژنرال قاسم نخست‌وزیر پیشین عراق که رژیم وی درفوریه گذشته بایك کودتای نظامی سرنگون شد همواره باعشایر این منطقه درحال نبرد بود. در کابینه جدید عراق که پس‌از انقلاب‌تشکیل‌شددووزیر از عشایر این کشور شرکت داشتند. پس از تشکیل این کابینه چندتن از رهبران عشایر برای انجام مذاکراتی درباره وضع خودرهسپار بغداد شدند و گفتگوهائی درباره مسئله خودمختاری عشایر بعمل آمد. اخیرا نیز عده‌ای ازرهبران عشایر عراق برای مذاکره‌به‌قاهره رفته بودند.

فرمانداری

طبق مقررات حکومت نظامی یك سرهنك بجای سرتیپ فیصل‌ـ الانصاری بفرمانداری نظامی شمال عراق منصوب گردید.

ضمنا دیشب از طرف فرمانداری نظامی عراق اعلامیه شماره ۸۱ انتشار یافت.

دراین اعلامیه خاطرنشان گردیده است که از ساعت ۷ بعدازظهر تا ساعت ۵ بامداد عبور از کنارمنطقه جبیله در حبانیه وانبار اسلحه آن پادگان ممنوع است و هرکسی در هرمقامی و هرلباسی که‌باشدهدف گلوله قرار میگیرد.

■ **محکوم کرد**

دادگاه نظامی بغداد امروز دو دانشجو را به‌پنجسال زندان باکار محکوم کرد. اتهام این‌دانشجویان انتشار شایعات خرابکارانه درباره قیام عشایر در شمال عراق‌بوده‌است دراین دادگاه دوتن از عشایر عراق نیز یکی به پنجسال ودیگری بسه‌سال زندان محکوم شد. اتهام این‌دونفر عضویت‌درحزب کمونیست عراق بوده است.

■ **بازگشت ازبغداد**

ژنرال لوئی اتاسی رئیس‌شورای ملی فرماندهی انقلاب‌سوریه‌همراه اعضای هیئت نمایندگی آن‌کشور که به‌بغداد رفته بودند به دمشق‌باز گشتند.

در فرودگاه صلاح بیطار نخست وزیر سوریه و بسیاری ازشخصیت های آن کشور از هیئت نمایندگی سوریه دربازگشت به وطن‌استقبال کردند.

ژنرال لوئی اتاسی لحظه‌ای‌پس از پیاده‌شدن از هواپیما یك پیام رادیوئی برای ملت سوریه‌فرستاد ونتایج سفر هیئت نمایندگی آن کشور رابه عراق‌باطلاع‌مردم‌سوریه رسانید.

■ **نتایج مثبت**

وی گفت سفر ما نتایج مثبتی دربرداشت و در زمینه‌اجرای‌وحدت سوریه، مصر و عراق بموجب پیمان ۱۷ آوریل قاهره اقداماتی صورت گرفت.

ژنرال لوئی اتاسی گفت‌ماآرزومند استقبال گرم از مارشال عبدالله سلال رئیس جمهوری یمن هستیم که دیر یازود به دمشق سفرمی‌ـ کند.

رئیس شورای ملی‌فرماندهی‌انقلاب سوریه سپس از مقامات عراقی به خاطر استقبالی که از هیئت نمایندگی سوریه بعمل آوردند اظهار تشکر نموده و گفت‌مارشال عبدالسلام عارف بزودی از سوریه دیدن میکند.

■ **حمله به بعث**

خبرگزاری خاورمیانه و رادیو قاهره متن مانیفست جنبش ملی عرب، یکی از سازمان‌های‌طرفدار ناصر در دمشق را منتشر کرد.

دراین مانیفست دستگاه رهبری حزب بعث متهم شده است که ناامیدانه علیه وحدت، سوسیالیسم ودموکراسی نبرد میکند.

درمانیفست مذکور بیلان حکومت صلاح بیطار پس از انقلاب ۸ مارس بدین ترتیب تشریح شده است.

۱ـ نقض مانیفست ۱۷ آوریل قاهره. حزب بعث از اجرای‌اصل اساسی مانیفست که ایجاد جبهه ناسیونالیست را پیش‌بینی کرده خودداری کرده است.

۲ـ هدف اساسی حزبی که در سوریه قدرت را در دست دارد از بین‌بردن عناصرطرفدار وحدت و رهبری ملی‌ونظامی آنست.

حزب بعث مانیفست قاهره رابه عنوان سلاحی جهت از بین‌بردن سریعتر وحدت بکار برده است.

۳ـ حزب بعث باعوامل تجزیه طلب وارتجاعی مراوده برقرار کرده است.

۴ـ هدف دستگاه رهبری حزب بعث اجراشدن وحدت سه‌جانبه نیست و تبلیغات حزب بعث نمی‌ـ تواند افکار عمومی را نسبت به ماهیت حزب مذکور تغییر دهد.

در پایان مانیفست خاطرنشان شده است که حزب بعث بصورت یك سازمان فاشیستی‌و یك‌دستگاه زدوبندچی سیاسی در آمده که فقط قادر به‌توطئه کردن و مانور دادن است و سرانجام ملت‌دستگاه حزب بعث را درهم میکوبد.

■ **بدمشق میرود**

روزنامه های قاهره امروزنوشتند پرزیدنت عبدالله‌سلال‌رئیس‌جمهوری یمن دوشنبه برای یك مسافرت رسمی باهواپیما بدمشق عزیمت خواهد کرد.

سلال هنگامی گرفت بدین سفر دست زند که توضیحی از جانب مارشال‌عارف‌رئیس‌جمهوری عراق و ژنرال لوی‌آتاسی رئیس شورای انقلاب سوریه‌دریافت‌داشت. توضیح مزبور اغتشاش برنامه‌سفر وی را برطرف نمود. ناراحتی‌مزبور هنگامی بوجود آمد که عارف از سلال دعوت کرد قبل از سفر به دمشق به‌بغداد برود.

مالی به ملل مستعمره افریقا کمك نظامی میدهد

یاماکو ـ ۱۰ ژوئن ـ خبرگزاری فرانسه ـ کنفرانس ملی فعالین‌حزب وحدت مالی تصمیم گرفتند که حکومت مالی به‌نیروهای‌ملی‌افریقائی کشورهائیکه هنوز در مستعمره هستند کمك نظامی کند. د راین کنفرانس همچنین تصمیم گرفته شد که یك هنك از داوطلبان مالی تشکیل شود تاعملابه‌نیروهای‌آزادی بخش ملل مستعمره افریقا کمك کند.

ضمنا اردوگاههای تعلیماتی و درمانی تشکیل می‌شود و در این اردوگاه‌ها نیروهای ملی کشور های مستعمره تعلیم گرفته و برای‌آزادی کشورشان به‌آنهاسلاح‌داده‌می‌شود.

این نخستین بار است که یك کشور افریقائی علنا به‌نیروهای ملی کشور های مستعمره افریقا کمك میکند.

دراین کنفرانس ضمنا تصمیم گرفته شد فورا تصمیمات کنفرانس اخیر آدیس آبابا بمورد اجرا گذاشته شود و هرگونه مکاتبات دیپلماسی و اقتصادی افریقابا کشور های فاشیست پرتقال و افریقای جنوبی قطع گردد.

تانکهای جدید فرانسه

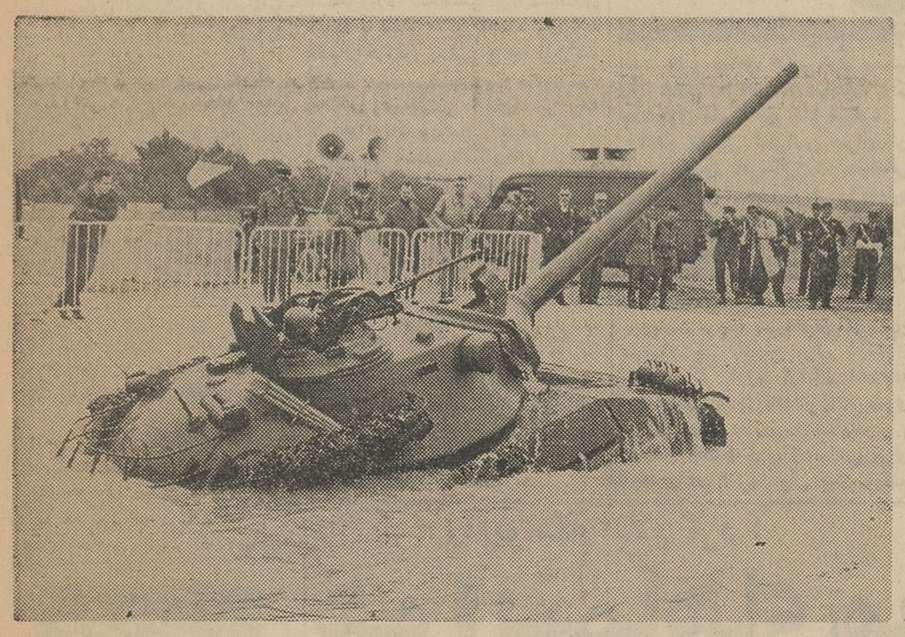

نمونه‌ای از آخرین مدل تانکهای‌ساخت فرانسه که اخیرا در اردوگاه«میلی» مورد بازدیدخبرنگاران‌مطبوعات قرار گرفت. این تانك ۳۰ تنی‌میتواند‌در هر ساعت ۶۵ کیلومتر به‌پیماید ودر آب وخشکی حرکت میکند.

رادیو دمشق اعلام کرد:

هواپیماهای اسرائیل سوریه را بمباران کردند

یك‌کشتی مسلح اسرائیل نیز بطرف خاك سوریه تیراندازی نمود

دمشق ـ ۹ ژوئن ـ خبرگزاری فرانسه ـ یونایتدپرس ـ رادیودمشق از قول یك سخنگوی نظامی ارتش سوریه اعلام کرد دوهواپیمای جت اسرائیل امروز برفراز شهر «دوکا» در سوریه به‌پرواز درآمده و آن را بمباران کردند.

رادیو دمشق گفت این حادثه و همچنین‌شلیك یك قایق موتوری اسرائیلی بسوی یکی از پست‌های نظامی ساحلی سوریه مورد تائید ناظرین سازمان ملل متحد نیزقرار گرفته‌است.

رادیو دمشق گفت سوریه کمیسیون مختلط ترك مخاصمه را دعوت به تشکیل جلسه کرده‌وضمنا یادداشتی برای اعضای شورای امنیت‌سازمان ملل متحد ارسال داشته است.

■ **کشتی مسلح**

دولت سوریه امروز ادعا کردیك کشتی مسلح اسرائیلی در دریاچه «طرح» بیك پست سوری شلیك کرده و هنگامیکه سوریها باشلیك متقابل بدان پاسخ داده‌اند کشتی عقب نشینی کرده‌است.

سخنگوی ارتش سوریه گفت حادثه مزبور قبل از ظهرامروزاتفاق افتاده است.

وی گفت کمی بعد هواپیما های جت اسرائیلی بیك دهکده مرزی سوریه حمله کرده و بامسلسل و موشك بدان‌شلیك کرده‌اندوناظرین صلح و ترك مخاصمه سازمان ملل نیز این حمله را تصدیق نموده‌اند.

خبرگزاری خاورمیانه گفت‌هردو حادثه مزبور باطلاع شورای امنیت سازمان ملل و هیئت ترك مخاصمه آن سازمان رسیده است.

■ **تکذیب کردند**

مقامات اسرائیلی اتهامات‌سوریها را تکذیب کرده‌و گفتندهیچ‌هواپیمای اسرائیلی برفراز خاك سوریه‌پرواز نکرده‌است.

مقامات مزبور گفتند بعکس سربازان سوریه بیك کشتی ماهی گیری اسرائیل تیراندازی کردند.

■ **جلسه دولت**

منابع مطلع گفتند دولت‌اسرائیل امروز تشکیل جلسه‌داد تا بمسئله حمله سوریه بدهکده‌های اسرائیلی وقایق‌های ماهیگیری آن کشور در دریای جلیلیه رسیدگی کند.

هنگامیکه جمعه گذشته یك کشتی ماهی‌گیری اسرائیلی و سربازان سوریه‌بیکدیگرتیراندازی کردند قضیه جنبه‌وخیمی‌بخود گرفت اسرائیل اکنون به‌بررسی نتایج این حادثه مشغول است.

■ **محکوم کرد**

دادگاه اورشلیم (اسرائیل) دوتن عرب اسرائیلی را باتهام جاسوسی بنفع مصر به‌ده و ۲۰ سال‌زندان محکوم کرد.

فرماندار کل پاکستان شرقی اعلام کرد:

۱۱۹۴۲ جسد در پاکستان بدست آمد

■ **تعداد رسمی تلفات را بعلت آنکه هنوزعده‌زیادی ناپدید هستند نمی‌توان اعلام داشت**

داکا ـ ۹ ژوئن ـ خبرگزاری‌آلمان‌ـ رادیوکراچی ـ عبدالمنعم‌خان فرماندار کل پاکستان شرقی امروز اظهارداشت طوفان وحشتناکی که موجب ویرانی قسمت های مهمی از پاکستان شرقی گردید ۱۱۹۴۲ نفر را کشته است. وی اضافه کرد از آنجا که بسیاری از قربانیان این حادثه هنوزمفقودالاثر هستند و جسد آنها بدست نیامده انتشار لیست‌رسمی تلفات‌مقدورنیست

فستیوال فیلم

قرار است در آتیه نزدیکی یك فستیوال جهانی فیلم از طرف شورای هنری پاکستان‌در کویته برگذارشود. هدف برگذاری‌این فستیوال جمع‌آوری اعانه برای‌آسیب‌دیدگان سیل پاکستان شرقی است.

حصبه درانگلیس توسعه مییابد

استراتفورد ـ یونایتدپرس ۹ ژوئن ـ امروز گزارش‌رسید بیماری حصبه که تاکنون ۱۴ نفر در انگلیس تلفات داشته در شهر استراتفورد نیزشیوع یافته است.

یك دختر ۱۵ ساله که‌دیشب آثارحصبه در وی دیده شد اعتراف کرد که‌بادختردیگری که اکنون مسبب این‌بیماری بوده‌است آمیزش داشته‌است. مقامات بهداشتی اینك تلاش دارند که از توسعه بیماری حصبه جلوگیری کنند. تاکنون در چندین شهرانگلستان‌علائم بیماری حصبه مشاهده شده است.

حمله به یهودیان شوروی

مسکو ـ ۹ ژوئن آسوشیتدپرس ـ یك روزنامه مسکو دیروز سه نفر یهودی را متهم کرده‌است که روابط بیشرمانه‌ای بادیپلماتهای انگلیسی و سایرخارجیان‌داشته‌اند.

حمله به‌یهودیان مزبور در روزنامه «ترود» صورت گرفته است. روزنامه افراد مزبور را متهم کرده است که بصورت پارازیت وانگل بزندگی خود ادامه میدهند.

روزنامه نوشته است برای مامقدور نیست که باانگل‌هادر یك‌جازندگی کنیم و از یك هوا استنشاق‌نمائیم.

اتهامی که بسه نفر مزبور وارد شده دارای مجازات تبعید میباشد.

روزنامه مینویسد چرنوکین ۵۶ ساله یکی از سه نفر یهودی‌مزبور افسانه‌های کثیفی درباره شرایط زندگی در شوروی بخارجیان گفته است و گفته‌های وی دست‌آویز حملات روزنامه‌های اسرائیل بمیهن ما گردیده است.

این چنین افراد غرور ملی مارا لکه‌دارمیکنند.

هفته شانس در مجله اطلاعات
کودکان آغازشد
یکهفته مسافرت بکنار دریابرای
خوانندگان مجله درتهران
باسرویسهای مجهز مسافرتی
شرکت میهن‌تور
۴ جایزه نفیس برای
(خوانندگان عزیزشهرستانی)
سه‌شنبه مجله اطلاعات کودکان
را فراموش نفرمائید

بازهم استعفا از کابینه ترکیه

آنکارا ـ ترکیه ـ ۹ ژوئن ـ آسوشیتدپرس ـ شکروآغالگلووزیر مشاور روز یك شنبه از کابینه ائتلافی عصمت‌اینونو استعفا کرد. این سومین استعفائی‌است که درروزهای‌اخیرصورت گرفته است. وزیران‌ارتباطات‌وفرهنك روز شنبه گذشته از سمت خوداستعفا کرده بودند.

آغالگلو از اعضای حزب جمهوری خواه مردم عصمت‌اینونو میباشد. اخیرا دولت ترکیه بعلت عدم پیشرفت اصلاحات مورد نظر در معرض انتقاد واقع شده است.

■ **توقیف مجلات**

فرماندار نظامی آنکارا دو مجله‌یون و باریس‌دونیاسی‌را برای‌مدت نامعلومی توقیف کرد.

در اعلامیه فرماندارنظامی گفته شده است اینده‌و روزنامه منافع عالیه کشور را در نظر نگرفته ودستورات‌فرمانداری نظامی را اجرا نکرده‌اند.

برسرماجرای روابط وزیرجنك ومانکن زیبا :

مکمیلان برای استعفا تحت فشار قرار گرفت

■ **نخست‌وزیر انگلستان برای مواجه بابحرانی که براثر این حادثه کابینه وی با آن مواجه شده ازاسکاتلند به لندن حرکت کرد**

لندن -۹ ژوئن - رویتر-آسوشیتد پرس - یونایتدپرس - خبرگزاری فرانسه - هارولد مك‌میلان نخست وزیر انگلستان امشب اسکاتلندرا برای مواجهه با بحرانی که کابینه وی براثر افتضاح جریان «پروفیومو» (وزیر جنك) با آن روبروست بسوی لندن ترك گفت .

ماك‌میلان درمدت اقامت‌خود در اسکاتلند از هرگونه اظهار نظری پیرامون استعفای وزیر جنك ٤۸ ساله کابینه خود خودداری کرد.

مك‌میلان فردا باترن واردلندن خواهد شد ، ولی تصور نمیرود که بلافاصله پس از ورود خود کابینه رادعوت باجلاس نماید .پروفیومو روز پنجشنبه گذشته پس از اعتراف باینکه درباره روابط خود بامانکن ۲۲ ساله کریستین کیلر بدروغ متوسل شده بود از مقام خویش استعفا کرد . تصور میرود که بحث و انتقاد از دولت مکمیلان درپارلمان جلسات مجلس رابسیار گرم وپرشور نماید . تمام رهبران احزاب مخالف دراین مورد اظهار نظر نموده‌اند . رهبر حزب کارگر قبل از عزیمت خود بمسکو و جوگریموند رهبر حزب لیبرال توصیه کرد که ماك‌میلان ازسمت خود استعفا دهد ونخست‌وزیربرای استعفا اینك زیرفشار شدیدی‌قرار گرفته است .

■ **انظار مردم**

بسیاری از روزنامه‌های یك‌شنبه در مورد افتضاح پروفیومو به قلمفرسائی پرداخته و اظهار نظر کرده‌اند که این جریان دولت ماك‌میلان را سخت متزلزل ساخته ودر آستانه انتخابات انظار مردم‌را متوجه حزب کارگر نموده است. محافل سیاسی اظهار عقیده‌میکنند که ماك‌میلان تنها قبل از همه‌چیز باباتلر معاون نخست‌وزیر که‌وظایف نخست‌وزیری را در غیاب وی‌بعهده داشت ومارین‌ردماین رهبر فراکسیونی حزب محافظه‌کار در پارلمان دراین باره مذاکره‌وگفتگو خواهد کرد ، تا از جریان واقعه و همچنین عکس‌العمل افراد حزب محافظه‌کار در قبال افتضاح‌مذکور مستحضر شود.

عده‌ای از افراد حزب محافظه‌کار ماك‌میلان بدین جهت که‌وی‌شخصا پروفیومو رابسمت وزیر جنك برگزید واز اوپشتیبانی کردمورد انتقاد قرار میدهند .

■ **بازخواست میشود**

بنظر میرسد که ماك‌میلان قبل از روز چهارشنبه ویاپنج‌شنبه‌جلسه کابینه خود را برای گفتگوپیرامون مسئله مذکور تشکیل دهد .

محافل سیاسی اظهار عقیده‌میکنند که ماك‌میلان از طرف‌اعضاءپارلمان موردبازخواست قرار خواهد گرفت که در صورتیکه مقامات امنیت بریتانیا قبل از استعفای‌پروفیومو داستان روابط وی را باکریستین کیلر باطلاع او رسانیده‌اند بچه علت در آن تاریخ هیچگونه تصمیم شدید و سریعی نسبت بوی‌اتخاذ ننموده است (باید در نظر داشت که ماك‌میلان ریاست سرویس اطلاعات انگلستان را نیز بعهده دارد)

تصور میرود که حزب کارگر تقاضای انجام یك رشته‌بازجوئیهای وسیع دراین باره بنماید مکمیلان بزودی روز بحث عمومی در مورد مسئله فوق رادرپارلمان اعلام‌خواهد کرد.

■ **اطلاعات تازه**

بازداشت دکتر وارد که گفته میشود واسطه روابط وزیر جنك ومانکن زیبابوده بدنبال بازجوئی مقامات اسکاتلند از عده‌ای در حدود ۲۰۰ نفر از رجال در سه‌ماه گذشته صورت گرفته است .

تحقیقاتی که از وی فردا بعمل خواهد آمد اطلاعات تازه‌ای درباره اسکاندال اخیر در دسترس عموم قرار خواهد داد و روشن خواهد شد که موضوع روابط پروفیومو باکریستین کیلر وارتباط مانکن مذکور بامعاون وابسته دریائی شوروی اسرار امنیتی‌انگلستان را بخطر انداخته یانه ؟

بدنبال داستان جاسوسی ویلیام‌جان واسال وسایر مسائلی که کابینه محافظه‌کار باآن مواجه گردیده افتضاح اخیر نیز باعث شده‌است که حیثیت آن دولت در انظار عمومی مردم انگلیس بشدت‌متزلزل گردد .

■ **درکنار استخر**

بناباظهار دکتر استفن وارد، یکی از روزنامه‌های هفتگی نخستین ملاقات پروفیومو باکریستین کیلر در کنار استخر شنا در یك شب مهتابی صورت گرفته است .دکتر استفن‌وارد متخصص شکسته‌بندی است و ضمنا نقاش است. وی‌بنابه اظهار خودش مدتی معالجه الیزابت تیلور ،وینستون چرچیل را به‌عهده داشته واز پرنس فیلیپ نیز یك تابلوی رنك وروغن کشیده است. وی‌فرزند اسقف انگلیکان کلیسای روچستر میباشد و تحصیلات خود رادر گرکسویل در رشته شکسته بندی استخوان به‌پایان رسانیده است .

نشریه اخبار جهان در صفحه اول خود جریان اولین ملاقات کریستین کیلر را باپروفیومو در استخر شنای منزل لرد استور در حالیکه کریستین تنهاحوله‌ای‌بخود پیچیده بود شرح میدهد و اضافه میکند که چگونه کریستین در حالیکه برهنه در استخر شنا می کرد واز طرف مهمانان ودکتروارد غافلگیر شده است .

■ **بادوشیزه دیگر**

دکتر وارد دیروز در واتفورددر حالیکه درکنار وی در اتومبیل جاگوار دوشیزه زیبای دیگری‌بنام ژولیا گولیور قرار داشت‌دستگیر گردید. دوشیزه مذکوربخبرنگار یکی از جراید اظهار داشت که‌من اورا دوست دارم و او هم مرامی‌پرستد !

من میخواستم در لندن آوازخوانی کنم ولی برای رسیدن باین‌مقصود راه دشواری در پیش بود ، تایك روز باستفن برخوردم . در باره‌او چیزهای زیادی شنیده بودم اومرا بگرمی استقبال کرد و در یکی از آپارتمان های خود جای داد واز سه هفته پیش رسما باهم هستیم.

■ **عاشق تو...!**

«سندی میرور» امروز در صفحه اول عکس نامه جان پروفیومو را به کریستین کیلر مانکن جنجالی منتشر کرده است . این نامه بدست وزیر جنك سابق انگلستان نوشته شده و اینطور شروع میشود .

عزیزم ... و در پایان نامه این جمله دیده میشود «عاشق‌تو .ژ»

در این نامه وزیرجنك سابق‌انگلستان از اینکه نتوانسته است در یکی از وعده های ملاقات با کیلر حاضرشود معذرت خواسته است .

سندی میرور این نامه را که تاریخ آن ۱۹وت ۱۹٦۱است در اختیارداشت اما برای جان‌پروفیومو فرستاده‌وعکس آنرا نگهداشته است .

■ **سکوت مسکو**

روزنامه های مسکو همچنان سکوت خود را درباره معاون وابسته نیروی دریائی شوروی در انگلستان که‌در افتضاح پروفیومو پای وی نیز بمیان کشید شده است حفظ کرده‌اند فقط یکی از روزنامه های مسکو موضوع استعفای وزیر جنك انگلستان را انتشار داده و علت آنرا نیز ذکرکرده است . ولی‌هیچگونه اشاره‌ای‌بایوانف که او نیز با کریستین کیلر ارتباط داشته نشده است .

روزنامه های شوروی غالبا اینگونه مطالب را که با وقایع و اتهامات جاسوسی درباره دیپلمات های آنها در خارج توام می باشد انتشار نمی دهند .

■ **یك عشق دیگر**

کریستین کیلر ۲۲ ساله اینك در مرکز یك جنجال بزرك سیاسی‌سکسی قرار گرفته داستان برخورد عشقی او با یك جامائیکائی سی‌و چهار ساله دیگر نیز مطرح شده است .

کریستین خودش یکبار گفته‌است: بدی کار اینست که من جوان و زیبا هستم اگرمن زنی مثلا پنجاه‌ودو ساله و خانه‌دار بودم هیچیك از این‌اتفاقات رخ نمیداد ؟

■ **آخرین ملاقات**

نشریه اخبار جهان از زبان کریستین کیلر داستان آخرین ملاقات وی را با پروفیومو نقل کرده است که چگونه وزیر جنك سابق اورا بخانه خود رسانده و چگونه در آپارتمان او بدیدارش آمد .

در نشریه اخبار جهان‌همچنین اظهارات دکتر وارد نقل شده‌است که با اندك تفاوتی همان گفته‌های کریستین می باشد . بنا باظهار دکتر وارد یك شب درپرتونورنقره فام مهتاب در کنار استخر شنا با مهمان خود کریستین نشسته بود که ناگهان در حصاری که بدور استخر کشیده شده بود باز شد و جان پروفیومو وارد شد وبدنبال او به فاصله کمی لرد آستور و خانمش که او نیز قبلا مانکن بود و میس پروفیومو که سابقاهنرپیشه بود وارد شدند و بدین ترتیب داستان آشنائی وزیر جنك سابق با کریستین کیلر آغاز می گردد. دکتر وارد اضافه می نماید که‌این جریانات قبل ازاین که پای دو نفر جامائیکائی بمیان آید اتفاق‌افتاده است .

روابط «کریستین کیلر» مانکن۲۱ساله انگلیسی با وزیر جنك انگلیس که منجر باستعفای وی از پست‌وزارت گردید هیجان زیادی در آن کشور بوجود آورده است . هم‌اکنون درلندن محاکمه لاکی گوردن خواننده سیاه پوست باتهام مضروب کردن وی‌جریان‌دارد در این عکس «کریستین» باتفاق مدیر مؤسسه خودبرای‌شهادت بدادگاه‌وارد میشود .

برای رفع بحران خاورمیانه :

اسرائیل از نظر شوروی پشتیبانی میکند

اورشلیم - اسرائیل - ۹ ژوئن- یونایتدپرس - دولت اسرائیل طی یادداشتی که روز جمعه برای‌دولت شوروی ارسال داشته اعلام نموده است که چنانچه ایالات متحده آمریکا واتحاد شوروی‌برای‌تخفیف بحران خاور میانه متحدا اقدام نمایند بزرك‌ترین اقدام را در راه حفظ جهان انجام داده‌اند .

در یادداشت مذکور اضافه‌شده است که دولت اسرائیل کاملا از نظریه شوروی در باره اینکه از میان بردن مسابقه تسلیحاتی در خاور میانه بملل این منطقه فرصت خواهد داد مسائل اقتصادی و اجتماعی خودرا حل‌وفصل نمایند، جانبداری میکند.

ولی اعراب اینك در صددندکه اسرائیل را از میان بردارند .

در یادداشت همچنین گفته‌میشود ارسال اسلحه برای ملل عرب‌خطر مستقیمی برای اسرائیل و صلح جهان بدنبال دارد .

دولت اسرائیل که بارهانگرانی خودرا ازفعالیت کارشناسان‌آلمانی در جمهوری متحده عرب برای تقویت نیروی موشکی آن کشور ابراز داشته دراین یادداشت از هرگونه اقداماتی که‌برای‌جلوگیری از پخش و صدور سلاح های‌اتمی در نقاط مختلف جهان از جمله‌در ناحیه مدیترانه‌انجام گیردپشتیبانی نموده است .

دولت اسرائیل درپایان یادداشت آمادگی خودرا برای انجام‌اقدامات موثر بمنظور رفع خطر جنك در خاور میانه اعلام داشته است .

کارگران مسکو به ویلسون‌اعتنانکردند!

مسکو -۹ ژوئن - رویتر - هارولد ویلسون‌رئیس حزب‌کارگر امروز دوباره موفق شد با افراد معمولی شوروی مذاکره نماید ولی برای بارسوم باشکست مواجه‌شد.

ویلسون هنگامی که از خیابان های مسکو میگذشت ناگهان به مترجم خود گفت : «خوب حالاباید باچند نفر روسی صحبت کنیم ». وی بیك زوج میانه‌سال‌روسی‌اشاره کرد که در کنار کرملین ایستاده بودند .

ویلسون بمترجم گفت از آنها بپرس در مسکو چه میکنند در پاسخ گفته شد آنها اهل «لاتویا» هستند واکنون تعطیلات خود رادر مسکو میگذرانند .

ویلسون گفت : خوب ،انگلیسی‌ها اغلب بلندن می‌آیند تا مناظر آنجا راتماشاکنند.

وی سپس درباره جوان ۱۹ساله بنام «ژناوی کوبانف» سئوالاتی کرد بوی گفته شد او سرباز است و در مسکو خدمت میکند و اکنون برای استفاده از مرخصی‌به‌تماشای کرملین آمده است . برای بار سوم هنگامیکه ویلسون از کنار یك دسته ٤۰ نفری کارگران کشاورزی میگذشت تقاضا کردبا آنها صحبت کند ولی کارگران هیچ توجهی باو ننمودند .

مترجم که بهیجان آمده بود گفت «آه ، دیدید آقای ویلسون، چه مردم بدبختی هستیم».

نکرومه میگوید:

از نیویورك هرالد تریبون چاپ امریکا

صنایع افریقا جهان را مبهوت خواهد ساخت

تحت تاثیر عوامل خاص قرن بیستم قاره عظیم افریقا تکان میخورد ودر جستجوی قدرت بهر سو مینگرد .

اعلام تشکیل کنفرانس سران‌بیش از ۳۰ کشور افریقائی که نمایندگی بیشتر از ۲۰۰ میلیون نفر را بعهده دارند و سپس موافقت درباره«منشور وحدت افریقا» قدم بزرگی درجهت گرد آوردن و متحد ساختن نیروهای تاکنون متفرق قاره مزبور میباشد .

وبدین ترتیب افریقائیها این اتباع سربراه چند صباح پیش دولتهای استعمار گر اروپا ازمیان اشکالات اجتناب ناپذیر با گامهای بلند بسوی ایجاد قدرت عظیمی میشتابند .

«منشور وحدت اروپا» اساسی برای همکاری افریقائیها پیش بینی میکند که عملا میتواند قاره سیاه را بیك قدرت عظیم جهانی مبدل سازد .

باوجود این بر سر راه وحدت موانع زیادی وجود دارد که برطرف کردن آنها سالهای سال وقت میگیرد.

تمام کشور هائی که «منشور» را امضاء نموده‌اند مناطقی‌توسعه نیافته بوده وبا مسائل حاد اقتصادی‌روبرو میباشند .

در افریقای فرانسوی زبان تنهادو کشور است که دارای بودجه متعادل میباشند و بقیه آنها بمیزان وسیعی بکمك مالی فرانسه متکی هستند .

تمایلات افریقائی ها برای رشدسریع و بدست آوردن نفوذمانع‌ازآن است که به حقایق‌تلخ توجه کافی بنمایند .

احمد بن بلا که بعد از هفت سال جنگ داخلی نتوانسته است بربحران کشور مسلط شود میگوید ۱۰ هزار سرباز برای آزاد کردن آنگولاخواهد فرستاد پرزیدنت قوام نکرومه رئیس جمهوری غنا میگوید ما افریقائیها به تاسیس صنایع و کارخانه‌های ذوب آهن و فولاد میپردازیم .

ماتمام نقاط دور و نزدیك قاره‌مان را با خطوط مدرن ارتباطی بیکدیگر مربوط میسازیم. ماجهان رااز نیروی هیدرو الکتریك‌افریقامبهوت خواهیم ساخت .

ما مردابهای قاره‌افریقارا میخشکانیم مردمی را که کمبود غذائی دارند سیر مینمائیم میکرب‌وبیماری‌را ازقاره‌مان ریشه‌کن میسازیم .

در پشت این‌پرده‌زیبا این حقیقت تلخ وجود دارد که‌درآمد سرانه‌مردم در حدود ۵۰دلار میباشد .

وعلیرغم توسعه تمدن هنوز هم میلیونها افریقائی پوست حیوانات دربر میکنند در فواصل هزاران میل ازبیشه های‌آنجا غرش طبلها پیام‌آور ساکنان است .

برای برقرار کردن تماس تلفنی‌بین غنا و همسایه اش توگو باید از راه لندن و پاریس یعنی با ٤هزار میل فاصله اقدام کرد .

نفوذ استعمارگران‌قبلی‌در بسیاری از کشور ها از تمایل ارتباط آنها با یکدیگر بیشتر است .

افریقائی های فرانسوی زبان‌روزنامه های فرانسوی دریافت میکنند .

عربهای افریقای‌شمالی هنوزنسبت به سیاهان افریقائی که بردگان مصر وتونس - الجزایر ومراکش را تامین میکردند احساس حقارت مینمایند و در مقابل افریقائیهای سیاه از اعراب بعنوان تجار برده‌دار میترسند .

تنها یك نیرو میتواند تمام این اختلافات و مشکلات را از سر راه بردارد و افریقائیها را بیکدیگرنزدیك سازد و آن ترس از استعمار وآرزوی داشتن جای مناسب در جهان میباشد ودرست بهمین جهت است که وقتی نکرومه رئیس‌جمهوری‌غنا درکنفرانس اخیر بآنان گفت :

«اگر ما که امروز اینجا نشسته‌ایم افریقای واحد و متحد را پایه‌گزاری ننمائیم فردا قربانی استعمار نوین خواهیم بود»

نکرومه

رادیو مکه اعلام کرد :

هواپیماهای مصر عربستان سعودی را بمباران کردند

■ **دراین حمله ۳۰ تن از مردم عربستان سعودی کشته و ۱۹ تن زخمی شدند**

■ آتشبارهای ضد هوائی عربستان سعودی‌هواپیما های مصری را ازیك‌بندر این کشور که مورد حمله قرار گرفته بودعقب‌راندند

امان - ۹ ژوئن - یونایتدپرس- آسوشیتد پرس - رویتر - رادیو مکه اعلام کرد که هواپیما های بمب افکن مصر بندر جیزان را واقع در کناردریای سرخ بمباران کرده و سی نفر ا زمردم این بندر را کشته و ۱۹ نفر دیگر را زخمی کرده‌اند .

اعلامیه وزارت دفاع عربستان سعودی حاکی است که چهار هواپیمای مصری نیز شهر خمیس‌را بمباران کردند ولی شلیك آتشبار های ضد هوائی انهارا مجبور به فرار کرد .

■ **مشکلات زیاد**

مسئله اعزام هیئت نظارت سازمان ملل بمرز یمن وعربستان با مشکلات زیادی مواجه شده است . قرار بود دیروز ژنرال «کارل فون‌هورن» سوئدی بعنوان رئیس هیئت مزبور وارد شود.

از آن طرف در یك هفته گذشته حوادث جدیدی در مرزهای یمن و عربستان روی داده و هردو کشور با دشمنی وخصومت بیشتری بیکدیگر نگریسته‌اند . دیروز وزارت دفاع عربستان اعلام کرد که در حمله‌مصری ها بعربستان ۳۰ نفر کشته و ۱۹ نفر زخمی شده‌اند و یمن عربستان رامتهم میکندکه بکمك خودبطرفداران امام‌البدر ادامه میدهد .

دولت یمن میگوید نیروهای امام دائما از مرزهای عربستان اسلحه ومواد جنگی وارد کشور میکنند .

یمنی‌ها عربستان را متهم میکنندکه اقدامات آن کشور قرارداد صلح ومنع دخالت یمن را نقض میکند. مصر و یمن گفته‌اند سربازان مصری تا هنگامیکه سازمان ملل عملیات تهاجمی‌عربستان را پایان نداده در آن کشور خواهند ماند . عربستان سعودی بطور ضمنی گفته است اگر حملات هواپیماهای مصری ادامه یابد وی از اجرای‌مقررات منع دخالت معذور خواهد بود .

■ **بتاخیر انداخت**

اوتانت دبیر کل سازمان ملل امروز اعزام ناظران سازمان ملل را بمرز های یمن و عربستان بتاخیر انداخت . علت این تاخیر تقاضای دولت شوروی برای تشکیل‌شورای امنیت و تاکید مسئله اعزام هیئت مزبور از جانب آن می باشد . امریکا و فرانسه و انگلیس‌امیدوار بودند هیئت نظارت مزبور به زودی تشکیل‌و اعزام شود . اکنون قرار است جلسه شورای امنیت فردا (امروز) بریاست نماینده غناتشکیل شود و باین مسئله رسیدگی‌نماید مصر و عربستان پذیرفته‌اند که۴۰۰ هزار دلار مخارج هیئت ۲۱۰ نفری سازمان ملل را به پردازند باوجود این انتظار نمی رود ار نمایندگان هیچکدام دعوت شود تا درجلسه شورا شرکت کنند .

■ **موافقت نامه**

مصر وعربستان اعزام و استقرار ناظران سازمان ملل را در مرزهای یمن و عربستان به عنوان قسمتی ازموافقتنامه آتش بس و عدم‌دخالت در جنك یمن پذیرفته‌اند . حمایت عربستان از امام محمد البدر و پشتیبانی مصری هاا زدولت‌جمهوری یمن باعث تشدید وخامت اوضاع‌آن منطقه شده بود

دیپلمات های مقیم سازمان‌امیدوارند شوروی ها با اعزام نمایندگان‌ناظر بمنطقه مزبور موافقت کنند ،ظاهرا نمایندگان شوروی قصد دارند راه حلی‌ارائه دهند که تاکنون چگونگی آن روشن نیست . شوروی که سهمیه خودرا برای‌مخارج نیروهای سازمان ملل در غزه و کانال‌سوئز نپرداخت ، چنین استدلال می‌کرد که بدون تصویب شورای امنیت اقدامات مزبور غیر قانونی بوده‌است

■ **وحدت یمن وعدن**

ظاهرا دولت جمهوری یمن و ناسیونالیست های عدن اقدامات خودرا برای وحدت‌عدن که‌مستعمره انگلیس است با دولت یمن‌تشدید کرده‌اند .

علیرغم ممنوع شدن فعالیت های احزاب در یمن دیروز حزب‌نیرومند سوسیالیست مردم عدن شعبه خود را در صنعا پایتخت عدن گشود .

رادیو صنعا گفت هنگام افتتاح شعبه حزب مزبور رهبران سیاسی و نظامی کشور برهبری سرتیپ حسن علمدی معاون رئیس جمهوری یمن در مراسم حضور داشتند .

رادیو صنعا گفت شعبه دیگر حزب مزبور در تعز افتتاح خواهد شد . این شهر بفاصله چند کیلو متری مرز عدن قرار گرفته است.

این حزب و فدراسیون اتحاد های کارگری عدن‌بشدت باحاکمیت انگلیس بر عدن مبارزه می کنند.

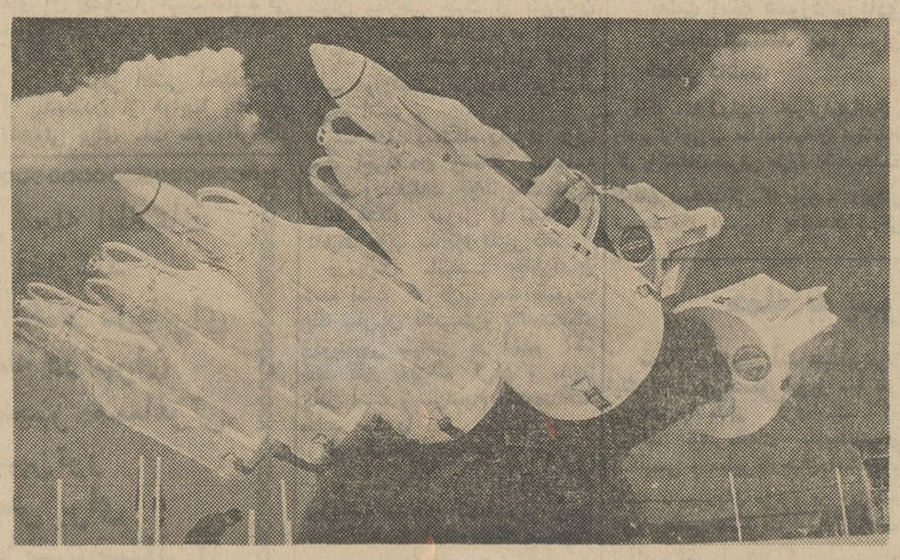

اخیرا در پاریس بیست و پنجمین نمایشگاه فضائی گشایش یافت.نیروی‌دریائی آمریکا در آنجا وسیله جنگی جدیدی را بمعرض نمایش گذارد .این وسیله مرگبار همانطور که درعکس دیده میشود دستگاهی است که میتواند چند موشك را باهم پرتاب کند. از جزئیات دستگاه مزبوراطلاعی در دست نیست .

٤ جایزه نفیس برای کودکان شهرستانی

یکهفته مسافرت باسرویسهای مجهز میهن تور

بکنار دریا

روز سه‌شنبه درمجله اطلاعات کودکان

کانون بازنشستگان کشوری

باستحضار اعضاء محترم کانون می‌رساند بعلت برقراری حکومت نظامی ومنع اجتماعات‌تااطلاع ثانوی جلسات‌هفتگی روز چهار شنبه تشکیل‌نخواهد شد .

دبیر کل کانون - وزیری الهی

خلاصهٔ اخبار

***آنکارا** - یکی از لوله های نفت که از ایران باسکندرون منتهی می‌شود در «فوزی پاشا» واقع در ایالت «غازیان تپه» ترکید و ۱۵۰ تن نفت خام در اطراف لوله جاری شد ویك دریاچه واقعی بوجود آورد .

لوله مزبور براثر فشار شدید نفت ترکید و مرمت آن شش ساعت تمام طول کشید

***آدیس آبابا** - میان حبشه و کویت قراردادی در آدیس‌آبابا امضاء شدکه‌بموجب‌آن کویت‌درصنایع حبشه سرمایه گذاری خواهد کرد ودوطرف بایکدیگر کالا های بازرگانی مبادله خواهند نمود .

***مسکو** - مارشال عبدالحکیم عامر معاون رئیس‌جمهوری مصردیروز با خروشچف ملاقات کرد و مدتی درباره روابط دوکشور باوی بمذاکره پرداخت .

***هاملین** - آلمان - اعضای‌سابق گروه طوفان آدولف هیتلر در نظر دارند که‌درماه‌سپتامبر آینده‌مراسمی در این شهر برگزار کنند ولی بنظر میرسد که این امر با مخالفت‌ماموران محلی مواجه گردد .

***نیویورك** - ویلی برانت شهردار آلمان غربی که برای یك هفته‌بازدید از امریکا وارد نیویورك شده است بخبرنگاران گفت که بعقیده وی در سالهای آینده در وضع کنونی برلن تغییری داده نخواهد شد .

***اتحاد** - فدراسیون عربستان جنوبی - یك منبع مطلع اظهارداشت که فدراسیون عربستان جنوبی رسما از دولت انگلیس درخواست استقلال کرده‌است .

خائن شماره یك

راه را برای تجاوز سربازان آلمان به نروژ هموار ساخت..

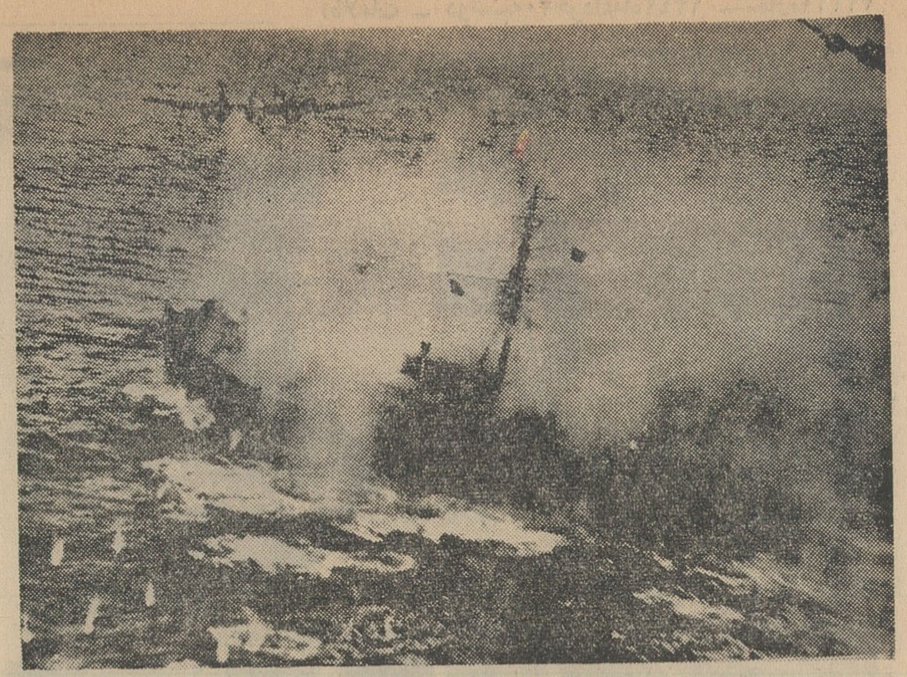

در یك دوره ششماهه «از سقوط لهستان تا حمله به نروژ» که جنك در خشکی مرده بود ، در دریا ها همچنان نفس می کشید . هواپیما ها، رزمناوها و زیر دریائی های آلمانی دریا هارا قرق کرده بودند و روزی نبود که چند کشتی متفقین را غرق نکنند .درین عکس یك کشتی انگلیسی راکه هدف بمب های هواپیماها قرار گرفته و در شرف غرق شدن است می بینید .

(سرهارتلی شاوگراوس) اعلام جرم کننده اصلی انگلیس در دادگاه نورنبرك در مورد حوادث مربوط به دوره مزبور چنین اظهار داشت :

«در ۹ آوریل ۱۹۴۰ نیروهای مسلح آلمان بدون اطلاع قبلی وبدون دادن اعلان جنك به نروژو دانمارك تجاوز کردند . این نقض اطمینان های موکد داده شده درباره صلح بود. طی چندین سالی که «روزنبرك» متهم در پست کارشناس سیاست خارجی حزب کارگران ناسیونال سوسیالیست آلمان انجام وظیفه میکرد برای ایجاد یك ستون پنجم در نروژ توجه زیادی از خود نشان میداد . وی باناسیونال ساملینك (مترجم : اجتماع ملی) یعنی گروه سیاسی که (ویدکون کیسلینك) خائن در راسش قرار داشت روابط صمیمانه‌ای بهمزد . اوت ۱۹۳۹ در آموزشگاه اداره سیاست خارجی در برلن بیست وپنج تن از طرفداران که وسیله «کیسلینك» برگزیده شده بودند دریك کورس چهارده روزه مخصوص شرکت کردند. این مردان (مورد اعتماد) میبایست راهنمایان ارضی وزبانی واحدهای مخصوص آلمانی میشدند . هدف این بود که براثر کودتائی کیسلینك مخالفین عمده‌اش و سرانجام شاه را بازداشت کند و از همان ابتدا جلوی هرگونه مقاومت نظامی رابگیرد . همزمان بااین اقدامات آلمان نیز آمادگی نظامی میبافت ».

باتوجه به دلایل بسیار ظاهرا (آلفرد روزنبرك) اولین کسی بود که باینفکر افتاد نفوذ آلمان رامیان (ژرمن‌های شمالی) تعمیم دهد . برای یافتن یك همفکر، وی بسوی دریاسالار کبیراریش ریدر فرمانده کل نیروهای جنگی دریائی رو برد. روزنبرك اینطور حدس میزد که نیروی دریائی نیز باید به فضای شمال توجه داشته باشد .درنامه‌ای به «ریدر» که در دادگاه نورنبرك مورد قرائت قرارگرفت .روزنبرك بعداز انجام ملاقاتی با کیسلینك چنین نوشته بود :

«تعلیم دیده‌ها (اشاره به کسانی که کورس آموزشگاه اداره سیاست خارجی رادیده بودند)لازم بود هرچه زودتر روانه نروژ شوند . اشغال چندین مرکز در (اسلو) لازم بودبسرعت انجام گیرد و همزمان بااین عملیات لازم است ناوگان آلمان حین پیاده شدن ارتش آلمان در یکی از خلیج های پیش‌بینی شده جلوی مدخل اوسلو استقراریابد وبدرخواست مخصوص حکومت جدید نروژ وارد عملیات گردد »

در ۳ اکتبر ۱۹۳۹ یعنی یکماه قبل از تجاوز به لهستان ریدر از نزدیك بانقشه روزنبرك آشنائی یافته بود. نقشه روزنبرك براین مداردور میزد که اسکاندیناوی را بافکر تشکیل یك جامعه شمالی مرکب از ملل شمال اروپا که تحت اداره آلمان قرار بگیرد موافق سازد و برای نیل باین هدف چنانکه گفتیم همه امید خودرا روی حزب ناسیونال ساملینك تمرکز داده بود.

دریاسالار که مامور بررسی طرح شده بود بزودی در جلسه سرفرماندهان نیروی جنگی دریائی پرسشنامه‌هائی پخش کرد که قسمتهائی از آنرا «الوین جونز» اعلام جرم کننده انگلیسی درداد گاه نورنبرك مورد قرائت قرارداد:

۱ـ کدام منطقه از نروژ بعنوان پایگاه مورد توجه است؟

۲ـ آیا بدست آوردن این پایگاه ها اگر بدون تصادم ممکن نباشد ضرورت دارد علیه خواست نروژ بوسیله عملیات نظامی کسب شوند؟

حمله به نروژ یك برنامه پیش‌بینی شده نازی‌ها نبود بلکه در گوش هیتلر خوانده شد واورا وادار به پذیرفتن نقشه حمله کردند. در درجه اول «ریدر» و «روزنبرك» بودند که اهمیت تسخیر نروژ را به پیشوا تفهیم نمودند.

در سوم اکتبر دریاسالار گزارشی برای هیتلر تهیه کرده و طی آن تقاضا نموده بود

«باید پیشوا هرچه زودتر از نظریات ستاد نیروی دریائی درباره امکان توسعه پایگاه‌های لازمه برای عملیات جنگی مستحضر گردد. باید سنجید که آیا صلاح است بافشار مشترك شوروی و آلمان پایگاه‌هائی در نروژ تحصیل کرد و موقعیت تاکتیکی و سوق‌الجیشی آلمان را بهبود بخشید »

این گزارش عنوانش (تحصیل پایگاههائی در نروژ) بود .دریاسالار ریدر چون میدانست که پیشنهاد مزبور بدون تردید مورد توجه پیشوا قرار خواهد گرفت در تائید آن گزارش سلسله یادداشت هائی دایر بردفاع از نظریات خود تهیه کرد وروزدهم اکتبر تقدیم هیتلر نمود .

ریدر درباره یادداشت‌های مزبور نوشته بود .

«دریادداشتهای مزبور من در مورد اشکالاتی که ممکن بود بعد از اشغال نروژ انگلیسی ها برای ما فراهم کنند تذکراتی داده بودم اگر انگلیسی هانروژ را اشغال میکردند میتوانستند ورود هر کشتی رابدریای بالتیك کنترل کنند و ضمنا مانع عملیات دریائی ما و حملات هواپیما های مابخاك انگلیس بشوند .ضمنا موفق می‌شدند جلوی فشار وارده از جانب مارا بسوئد بگیرند . پیشوا فورا متوجه اهمیت قضیه نروژ شد و از من خواست یادداشت هارا در اختیارش بگذارم تااوبمطالعه آنها بپردازد. چرچیل جزوخاطراتش نوشته است :

«شبه جزیره‌ای که در طول هزار میل بین دریای بالتیك و قطب شمال قرار دارد اهمیت سوق‌الجیشی زیادی داراست کوههای نروژ تاداخله اقیانوس دنباله دارند .و جزایری ساحلی تشکیل میدهند . بین این جزایر ساحلی و نروژ آبهای ساحلی یك کریدور دریائی بوجود آورده‌اند که نیروی دریائی آلمان باوجود آنکه در محاصره دریائی ما قرارداشت میتوانست خودرا بااستفاده از آن کریدور بدریای آزاد برساند . محصولات جنگی آلمان تااندازه‌ای به مواد خامی که ازسوئد بدان کشور حمل می‌شد بستگی داشت ـ مواد خام فلزی تابستانها از بندر (لولئا) که در انتهای خلیج (بوتنی) قراردارد وزمستانها وقتی خلیج مزبور یخ میبست از راه بندر (نارویك) به آلمان حمل میگردید . بندرلولئادر سوئد و بندر (نارویك) در سواحل غربی نروژ واقع شده‌اند ... ستاد نیروی دریائی انگلیس از اینکه میدید کریدور ساحلی نروژ برای بازرگانی خارجی آلمان آنهمه تسهیلات فراهم آورده بود سخت ابراز نگرانی میکرد .

مسئله اهمیت اشغال نروژ ۱۲ دسامبر ۱۹۳۹ در جلسه ستادنیروی دریائی منعقده در ستاد مرکزی پیشوا مورد بررسی دقیق قرار گرفت .غیراز (هیتلر) دریاسالار (ریدر) (ویلهلم کایتل)و(آلفرد یودل) نیز در مذاکرات شرکت داشتند .

مجددا صورت مذاکرات این جلسه روی میز قضات دادگاه نورنبرك قرار گرفت (الوین جونز) اعلام جرم کننده امریکائی اینطور گفت :

«نوشته ،عنوان (مسئله نروژ)را داراست . من توجه دادگاه محترم را به سطر چهارم معطوف میدارم که میگوید :پیشوا ابراز تمایل کرد شخصا باکیسلینك مذاکره کند تاشاید بتواند اورا تحت تاثیر قرار دهد .

(اوب ـ د.م) پیشنهاد نمود :

اگرپیشوا تاثیر لازمه را بجای گذاشت (اوـك ـو) باید اجازه یابد بکمك (کیسلینك) نقشه جهت تدارك واجرای (اشغال ـ آ) رااز طریق مسالمت آمیز ـ یعنی احضار شدن ورماخت آلمان وسیله (نروژی‌ها ـ یاب) از طریق زور عملی کند

کیسلینك و معاونش در ۱۴ دسامبر وارد برلن شدند دریاسالار ریدر شخصا آنها را نزد هیتلر بردو آنها همراجع به طرزو چگونگی انجام کودتائی در نروژ مذاکره کردند .کیسلینك که وزیر جنك سابق نروژ ویك آلمانوفیل دو آتشه بود نقشه مشروح این کودتا را پیشاپیش طرح کرده بود .هیتلر چون میل داشت همیشه اقداماتش مخفی بماند بدوا از نقشه کیسلینك ابراز انزجار نمود .وگفت که میل دارد بیطرفی کشورهای اسکاندیناوی محترم شناخته شود . گزارشی که الوین جونز قرائت میکرد اینطور ادامه یافت :

براساس مذاکرات پیشوا باکیسلینك در ۱۴ دسامبر ۱۹۳۹، بعدازظهر پیشوا دستور تدارکات (مسئله نروژ) رابتوسط (اوـك ـو) صادر نمود .

(توضیح مترجم: (اوب ـ د ـ م) مخفف «اوبربفهلر هابردرمارینه» و بمعنی فرمانده کل نیروی دریائی میباشد که البته اشاره به دریاسالار ریدربود (اوـك ـو) نیز چنانکه قبلا تذکر داده شده مخفف اوبرکماندودرورماخت و بمعنی (فرمانده کل قوای مسلح) میباشد .

بدین ترتیب نقشه (روزنبرك) و (ریدر) تثبیت شدو ورماخت درصدد تدارکات لازمه بر آمد .هیتلر نیز مشغول وارد آوردن فشار شدودر ۲۷ ژانویه ۱۹۴۰ کایتل دستوری صادر کرد که مضمونش عبارت بوداز :

اسرار محرمانه نظامی ـ شفزاخه ـ فقط وسیله افسران ـ مربوط به طرح (ن).

پیشوا و فرمانده کل قوای مسلح میل دارد که طرح (ن) تحت نظر خودش و با مسئولیت مستقیم خودش با همکاری ستاد کل ارتش موردمطالعه قرار گیرد .بهمین دلیل پیشوا مرا مامور کرده است که رهبری تدارکات آینده را بعهده بگیرم بدین منظور در (اوـك ـو) یك ستاد عملیات بوجود میاید که ضمنا هسته ستاد عملیات آینده را نیز تشکیل میدهد .مجموع عملیات آتی تحت عنوان نام رمز (وزراوبونك) یا (تمرین وزر) بمرحله اجرا در خواهد آمد .

دریا سالار ریدر

ریدربود که طرح اشغال نروژ و دانمارك را به هیتلر پیشنهاد نمود وروی اجرای طرح مزبور آنقدر پافشاری کرد تا نروژ زیر چکمه های ورماخت سقوط نمود .

اسرار فاش نشده از جریان تاریخی دادگاه نورنبرك

ترجمه: احمد مرعشی

ـ۱۷۰ـ

از: فرانس ابسرواتور

کوبا و آمریکا

آشتی میکنند

آیا ممکن است در روابط میان امریکا و کوبا بهبودی حاصل شود فیدل کاسترو نخست وزیر کوبا طی نطقی که قبل از بازگشت ازمسکو در میدان ورزشی «لنین» ایراد کرد تمایل خود را به «برقراری روابط عادی با کلیه کشور های امریکائی از جمله ایالات متحده» ابراز داشت .

نخست‌وزیر کوبا روز ۲۴ آوریل گذشته نیز مطالبی درهمین زمینه به یکی از خبرنگاران رادیو امریکا گفته بود . ولی آنطور که بعضی ها ممکن است خیال کنند این اظهارات سازشکارانه رهبر کوبا بهیچوجه دلیل آن نیست که مقامات هاوانا میخواهند از سیاستی که تا کنون پیروی میکردند دست بکشند .

در محافل دولتی کوبا خاطرنشان می شود که دولت کاسترو همچنان در برابر سیاست پرخاشگرانه امریکا عکس‌العمل شدیدی نشان خواهدداد.

معذلك فیدل کاسترو هرگز با چنین صراحت تمایل خودرا برای حل اختلافات کوبا وآمریکا بیان نکرده بود.

اتخاذ چنین روشی بدون شك ازطرف دولت شوروی بوی توصیه شده است پس از تخلیه موشکهای شوروی از کوبا درسال ۱۹۶۲ فیدل کاسترو از اینکه دو دولت بزرك بین خودبدون اینکه باوی مشورت کنند ،سرنوشت کشوراوراتعیین کردند سخت خشمگین شده ومیخواست خودرابه پکن نزدیك کند اما پکن فقط دولت کوبا را به مقاومت در برابر امپریالیسم امریکا دعوت می کرد در صورتیکه تنها دولت شوروی می‌توانست وسایل لازم را برای این مقاومت بدولت کوبا بدهد اما آیا دولت شوروی حاضر بود این وسائل را در اختیار کوبا بگذارد ؟ شك و تردیدی که فیدل کاسترو در این باره داشت در سفر اخیر ری به شوروی برطرف شد .

کاسترو در مدت اقامت خود در مسکو امتیازات اقتصادی تازه و تضمین نظامی صریح ازشوروی بدست آورد . و خروشچف همان وعده ای را که مارشال مالینوفسکی در فوریه گذشته به کوبا داده بود با صراحت کامل تایید کرد و گفت هرگونه حمله بخاك کوبا بمنزله حمله بخاك شوروی تلقی خواهد شد . از طرف دیگر نتایج سوئی که از محاصره دریائی کوبا از طرف امریکا عاید آن کشور می شود فیدل کاسترو را وادار می کند که با واشنگتن وارد مذاکره شود .

مشکلات اقتصادی که اکنون دامنگیر کوبا شده است تا حد زیادی معلول نفوذی است که اقتصاد امریکا از مدتها پیش در آن کشور داشته است.

وسائل صنعتی و لوازم راه آهن اتومبیل و هواپیما های کوبا از قدیم ساخت امریکا بوده است . ودر نتیجه صنایع شوروی اکنون نمی توانند وسائل یدکی مورد نیاز کوبا راتامین کنند .باینترتیب اگر قسمت کوچکی از یك دستگاه ویك ماشین صنعتی خراب شود ماشین مزبوردیگر ازحیز انتفاع می‌افتد وبایدیك ماشین دیگر جایگزین آن شود .

اکنون مردم کوبا نه تنها از جهت کمبود کالا های ساخته شده و خواربار رنج می‌برند بلکه از حیث عدم مرغوبیت کالاهائی که از کشور های بلوك شرقی به کوبا فرستاده‌می شود ناراحت‌هستند. مثلاکوبائیهااز هنگامی که بجای کاغذ سیگار و فیلتر امریکائی از کاغذ سیگار و وفیلتر های چکوسلواکی استفاده می کنند لذت سیگار کشیدن را از دست داده اند .

مبارزه ای که درزمینه‌مسائل‌داخلی بین کمونیست های کوباو«فیدلیست» ها آغاز شده نیز سبب شده است‌که دولت کوبا اکنون خواستاربرقراری آرامش بین‌المللی باشد .

پخش متن مصاحبه فیدل کاسترو از رادیو امریکا نیز نشانه آن است که بعضی از طبقات حاکمه آنکشور به امکان سازش با کوبا فکر می کنند .

این مصاحبه چند روز پس از اقداماتی که از طرف کاخ سفید واشنگتن برای پایان دادن به حمله مهاجران کوبائی به خاك کوبا بعمل آمد از رادیو پخش شد . این امر نشان میدهد که پرزیدنت کندی و همکاران وی اکنون باین نکته پی برده اند که بهیچوجه نمی توانند با توسل بزور رژیم فیدل کاسترو را در کوبا بزانو در آورند زیرا مداخله مستقیم امریکا برای از بین‌بردن‌رژیم کاسترو خطر مداخله شوروی راپیش می‌آورد وبه پیروزی حمله مهاجران کوبائی نیز هیچگونه امیدی نیست زیرا مهاجران کوبائی درمیان‌مردم‌آن کشور طرفداری ندارند .

از طرف دیگر محاصره کوبابرای امریکا که امروزه دوچار کمبود شکر شده است بسیار گران تمام میشود. وباین زودیها هم از آن نتیجه‌مطلوب بدست نمی‌آید .

باین ترتیب مسئله کوبا در انتخابات آینده ریاست جمهوری نقش مهمی خواهد داشت ، احتمال‌میرود پرزیدنت کندی قبل از فرا رسیدن موعد انتخابات این مسئله را حل کند باین جهت است که محافل‌دولتی کوبا تصور می کنند که کاخ سفید واشنگتن مذاکراتی برای تخلیه‌نیرو های شوروی از کوبا به عمل‌خواهد آورد .

آگهی مناقصه

حوزه راهسازی اصفهان ـ نائین یکصد متر تسمه مورد مصرف درنقاله‌های سنك شکن بعرض ۶۰ سانتیمتر طبق نمونه در حوزه راازطریق مناقصه خریداری مینماید داوطلبان شرکت در مناقصه میتوانند باملاحظه نمونه پیشنهادات خود را بانضمام پانزده هزار ریال قبض صندوق حوزه تاساعت ۱۲ روز ۲۱ خرداد بدفتر اداره تسلیم و رسید دریافت دارند .

حضور پیشنهاد دهندگان در جلسه مناقصه متشکله درساعت ۱ بعدازظهر همانروز آزادو حوزه در زدویاقبول یك یا کلیه پیشنهادات مختار است هزینه نشر آگهی بعهده برنده مناقصه خواهد بود

رئیس حوزه راهسازی اصفهان ـ نائین مهندس مقامی

۳ـ۳ آ ـ ۴۶۰ ۶

رامبلر اتومبیل برگزیده سال ۱۹۶۳

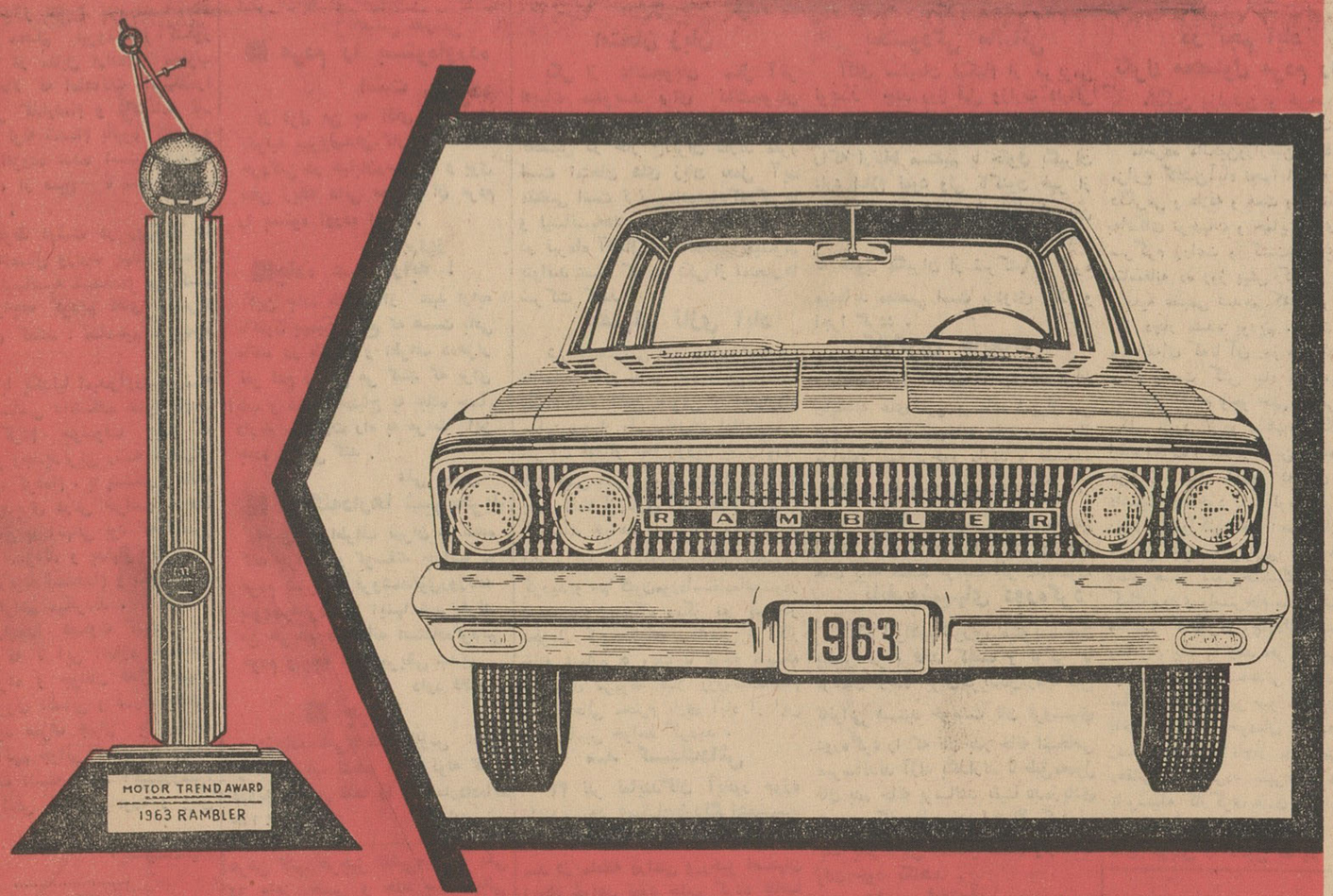

دربررسی پرهیجانی که بمنظور تعیین اتومبیل سال ۱۹۶۳ انجام گرفت ازمیان انواع مدلهای اتومبیل، رامبلر این افتخار راکسب کرد. شماهم رامبلر محصول امریکا

کانون آگهی زیبا

1963 RAMBLER را بعنوان اتومبیل سال خود انتخاب بکنید

رامبلر کلاسیك ۷۷۰
بزرگ ، جادار و راحت برای نشستن در اتومبیل . درمدلهای مدرن وزیبا ۲ در و ۴ در

رامبلر امباسادور ۹۹۰
در اوج تجمل و زیبائی جدید . با قدرت فوق‌العاده سریع‌ترین اتومبیل آمریکائی در مدل چهار در

رامبلر امریکن ۴۴۰
یك مدل ایده‌آل باشیکی وزیبائی خاص .
قدرت و سرعت فوق‌العاده
ماشین اسپورت دو در ـ ۴ در

انتقاد

سه حکایت

قضیه روغن !

خدا رحمت کند آن پیرمرد دنیا دیده را که همیشه بمن نصیحت می‌کرد اگر وارد خدمت دولت شدی و یکروز شنیدی که دولت بکارمندانش روغن می‌دهد فکر تهیه ظرف نباش. برو سهمیه خودت را بگیر ودر جیب لباست بریز و فوری فرار کن . چون ممکن است در همان لحظه تصویب‌نامه صادر شود که دادن روغن بکارمندان دولت ممنوع‌است !. تبصره ۲۹ تصویبنامه بودجه کل کشوردرست همان قضیه روغن است . عده‌ای از مهندسین و کمك مهندسین زرنك بودند و قضیه روغن را می دانستندو بهر دوز و کلکی بود با استفاده از تمام امکانات سهمشان را از روغن (که همان اضافه حقوق قانون‌مهندسین باشد) بموقع گرفتند و رفتند . عده دیگر روی حسن نیت یا بدلایل‌دیگر منتظر شدند تا دولت خودش آنها را صدا کند و حقشان را بپردازد .حالا می‌بینند بجرم همین حسن نیت حقوقشان از دست رفته است و دولت تصویبنامه گذرانده است که حقوق از دست رفته آنها دیگر قابل‌پرداخت نیست! بنده تصمیم دارم ازین ببعد روز اول برج جلوی صندوق اداره پست بنشینم زیرا می ترسم‌که اگر زودتر از همه حقوق‌نگیرم‌وقتی نوبت بمن برسد که تصویب کرده باشند: «هرکس تا حالا حقوق نگرفته است دیگر مواجبش قابل پرداخت‌نیست!» لطفا برای حسن یافبح ختام متن‌تبصره ۲۹ تصویبنامه بودجه کل‌کشور راهم ملاحظه فرمائید :

تبصره ۲۹ـ اجازه داده میشود حق لیسانس دریافتی سال۴۹مشمولین قانون استخدام مهندسین برای مدتی که از سال مزبور تفاوت متعلقه را دریافت نداشته‌اند به هزینه قطعی منظور واز استرداد آن صرفنظرشود تفاوت حقوق مشمولین قانون مزبورکه تاکنون پرداخت نشده دیگر قابل پرداخت نخواهد بود !

«امضاء محفوظ»

هیولا

راستی که سالهای انتظار با همه ناراحتی و رنجهایش چقدر خوب بودو چقدر ارزش داشت .

حالا ، حالا که دیگر آزمایشهای رنك برنك و متنوع تمام شده ،حالا که سد محکم نیرومند (کنکور دانشگاه) در مقابل اراده‌ام مغلوب شده . حالا که امتحانات دانشکده‌را پشت سر گذارده‌ام و دانشنامه تا‌خورده و لوله شده‌ام بانبوه کتابها و جزوه‌ها افزوده شده است باهیولای بیکاری ، از صبح تا شام دست بگریبانم .

با خطوط درشت در روزنامه ها نوشتند «امسال وزارت بهداری‌عده‌ای دیپلمه ولیسانسیه استخدام می کند، وقتی مراجعه کردیم آقای رئیس‌با خونسردی گفتند : متاسفیم ، بودجه نداریم !

وقتی با یکدنیا امیدوآرزو دررشته زیست شناسی دانشکده علوم نام ـ نویسی کردم خوشوقت بودم که جامعترین وجدیدترین رشته تحصیلی را انتخاب کرده‌ام . با پشتکار و علاقه وصف ناپذیری درس خواندم . حالا می‌بینم حق با آنهائی بود که ازسرو ته درس میزدند و بدنبال کار می‌رفتند و زمینه استخدام و شغل‌آینده خود را فراهم میکردند .

شما رایخدا قضاوت کنید . در مملکتی که تا این اندازه باشخاص تحصیلکرده و جوانان فعال احتیاج هست نیروی انسانی و قدرت یك‌فرد جوان باید صرف جدال با بیکاری شود ؟ آنهم جوانی که بیست و یك‌سال عادت داشته بامید آینده‌روشن، فقط کوشش کند وبیاموزد و پیش برود ..

«یك‌لیسانسیه»

ماست مالی !

خدا رحمت کند قدیمی‌هاراکه‌مردند ودستشان از این دنیای پرتقلب کوتاه‌گردید. پدر بزرگی داشتم که‌هر وقت سر حال بود ودل ودماغی‌داشت از دوران جوانی و ایام شباب‌ما تعریف میکرد و ما هم بادهان باز و چشمهای از حدقه درآمده‌حرفهایش راگوش میکردیم . از جمله‌حرفهایش داستان میخکوب‌کردن‌گوش‌نانواهای‌کم فروش‌بود. میگفت:

ـروزی‌حاکم شهر اعلام کرده که هر نانوائی کم بفروشد یا آردخراب بخورد مردم‌بدهد برای دفعه اول گوشش‌راجلوی دکان نانوائی‌بمیخ خواهد کشید و دفعه دوم جلوی‌چشم مردم او را در تنور خواهدانداخت. بمجرد اینکه اعلان حاکم را در شهر جار زدند کلیه نانوائیها چراغ روشن کردند و نان از آن‌که حاکم‌میگفت ارزانتر هم فروخته شد .

خوش‌بحال‌آن‌پیر مردها که مردند و امروز را ندیدند .حالامجازات‌کسی که دوای تقلبی ، سرم تقلبی. رب گوجه‌فرنگی ، زرد چوبه تقلبی و چه عرض کنم، هرچیز تقلبی‌میسازد یکی دو ماهی حبس و چند صد ریالی جریمه‌است !شما را بخدا جرم این ها بیشتر است یا آن نانواهای بی نوای عهدقدیم ؟هیچوقت ندیده‌ایم یکی از این‌باشرفها! را که برای‌نفع خودشان جان هزاران نفر را بخطر میاندازند بگیرند و اعدام کنند .مگر جنایت همان است که با چاقو و دشنه واسلحه‌شخص رابقتل‌برسانند؟ این تقلبهای وحشتناك با جنایت‌چه فرقی دارد ؟از من بپرسید میگویم مجازات‌اعدام هم برای آنها کم است اما اگر دستگاه عدالت‌صلاح‌نمیداند که باین جرم‌کسیرا اعدام‌کندخوبست اقلا مثل سابق سر این متقلبین را بتراشند و بجای مو هایشان‌ماست بمالند ، بعد آنها را از پشت سوار الاغ لنك بکنند و کلاه بوقی‌سرشان بگذارند دم الاغ را بدستشان بدهند وآنها را دور شهر بگردانند و بعد هم شلاق مفصلی به آنها بزنند که اقلا آبی به آتش دلهای‌سوخته این مردم ستم کشیده ریخته شودوسیاهکاران هم عبرت بگیرند و اینقدر هوس تقلب‌وتزویر رادر سرنپرورانند .

م‌ـ تاکستانی

گفتگوی تلفنی

اهالی محترم تهران‌ازساعت ٦تا ۷٫۳۰ بعد از ظهر هر روز غیر از روز های‌تعطیل میتوانند مشکلات‌و گرفتاری های خودراوسیله‌تلفن‌شماره

۳۰۰۱۰

با ما در میان بگذارید

■ **جولانگاه هرزه‌ها**

خیابان فروردین میدان وجولانگاه جوانان هرزه شده است و هرچند قدم گروهی از جوانان ولگرد و بیکاره جمع می شوند و باعث زحمت مردم می شوند شما را به خدا بنویسید پاسبان کلانتری یك اگر این جوانان هرزه را به کلانتری جلب نمی کند لااقل آنها را متفرق کند .

محمودـ الف

■ **شماره قبض‌رااعلام‌کنید**

موسسه محترم روزنامه اطلاعات عطف بشرح مندرج‌درشماره۱۱۰۹۳ ۲٦ر۲ر٤۲ در مورد تلفن آقای صالحی خواهشمند است دستور فرمائید شماره پیش قسط قبض ودیعه پرداختی نامبرده را جهت رسیدگی باین شرکت اعلام‌دارند.

شرکت‌سهامی‌تلفن

■ **اقدام میشود**

اداره روزنامه اطلاعات شرحی در شماره ۱۱۰۸٤ آن روزنامه درمورد نصب تلفن همگانی در امیر آباد درج شده بود ، بدینوسیله باطلاع میرسد نصب‌تلفن‌همگانی درامیرآباد در برنامه کار شرکت تلفن قرار دارد پس از وصول کیوسکهای سفارش شده اقدام به نصب آن خواهد شد . م

وزارت پست‌و تلگراف

■ **گرانفروش**

در خیابان شادمان شمیران‌فقط یك نانوائی وجود دارد که چون یکه تازمیدان است‌و حریف ندارد قیمت نان را گران کرده ماموران و بازرسان دولت‌را متوجه این گران فروش بنمائید . خریدار

■ **کی میرسد ؟**

هروقت راجع به فیش شماره ٤٥۰۲٥ خود باشرکت‌تلفن صحبت می کنم می‌گویند کابل نداریم‌پس این کابلها کی میرسد .

عباس مدرسی

■ **مردم را بستوه‌آورده است**

از قول من به آقای شهردار بگوئید سروصدای کارخانه سنك خردکنی در خیابان‌رسومات و بوی تعفن زباله دانی محوطه آن مردم را بستوه آورده است .

پرویز

■ **جاده عهد ارابه !**

این جاده طالقان از عهد ارابه تاکنون بهمین وضع که هست باقی مانده در طالقان و اطراف ده‌هزار نفر آدم زندگی می کنند که برای ایاب و ذهاب احتیاج به جاده حسابی دارند ، وزارت راه به مرمت این جاده توجهی کند .

علی میثمی

■ **از گله‌دارها شیرنخرید**

اخیرا در اطراف تهران مد شده گله چرانها و گوسفند چرانها به مردم شیر می فروشندتوی‌روزنامه بنویسیدمردم از اینها شیرنخرند من خریدم در خانه استفاده‌کردیم خودم و بچه هایم مریض شدیم .

داود فلاح

■ **چرا ؟**

ازجاده‌نظامی‌تاتخت طاوس هنوز لوله‌کشی آب نشده آگهی لوله کشی دروس و پس قلعه را انتشارداده‌اند چرا ؟

اعتمادی

از: نیویورك تایمز

مبارزه نژادی

بزرگترین مشکل حکومت کندی است

اکنون‌صحنه نبرد نژادی‌ازخیابانها ودادگاهها بکنگره‌منتقل میشود . تنها امید در این صحنه جدیدبرای آنکه‌باین مبارزه زشت‌پایان داده‌شود این است که رهبران هردو گروه ـ وحدت وائتلاف موثری بوجودآورند که بتواند به تقاضا سیاهان مبارز در جهت تحقق حقوق‌مساوی‌سیاهان وسفید پوستان پاسخ آرام بخشی بدهد .

این مسئله که تا زمان شروع انتخابات سال ۱۹٦٤ با بحران‌نژادی بازی شود دارای اهمیت زیادی می باشد ولی خطری که یك مبارزه‌حزبی برسر مسئله نژادی ملت راتهدیدمی کنداهمیتی بمراتب بیشتر دارد .

زیرا اگر کوشش برای قانونی‌کردن حقوق متساوی نژاد های سفیدوسیاه در کنگره باشکست مواجه شود بار دیگر در خیابانها راه حل آن‌جستجو خواهد شد واین خطری بمراتب‌عظیم تر از گذشته در بر خواهدداشت .

رهبران هر دو حزب اکنون‌طرفدار قانون حقوق اجتماعی متساوی به خصوص باز شدن هتل ها‌ـرستوران ها و فروشگاهها بروی سیاهان می باشند .

ولی یك گروه از هر دو حزب با وضع قانون جدیدی در این مورد مخالف میباشند .

کندی تاکنون از تسلیم برنامه «حقوق اجتماعی» بکنگره خود داری نموده است .

اگر وی نتواند پشتیبانی رهبران جمهوریخواه و عده‌ای از اعضای آن را در هر دو مجلس بدست آورد با مشکلاتی زیاد مواجه خواهد شد .و هر قدر مشکلات کندی افزایش یابد حزب جمهوریخواه قدرت مییابد .

ولی در حال حاضر مشکلات کندی مشکلات کشور خواهد بود و تاکتیك های جنك در مرکز قانون گذاری اهمیتی بسزا دارد .

اوضاع فعلی بنحوی است که دولت احتیاج بکمك دارد . مقامات وزارت دادگستری میگویند اوضاع درمورد مسئله نژادی بجای آنکه بهبود یابد روببدی میرود . آنهااز گرفتن‌حقوق متساوی از کنگره فعلی مایوس هستند، آنها میگویند سفید پوستان طرفدار برتری نژادی وسیاهپوستان هیچ کدام به آنها اعتماد ندارند . ومطبوعات درشمال وجنوب نمی‌دانند چه می کنند .دو حقیقت این‌عقیده‌رادر محافل دادگستری بوجود آورده‌است یکی‌جریانات‌ومبارزات‌بیرمنگام‌ودیگری ملاقات اخیر رابرت‌کندی‌با رهبران سیاهپوست میباشد .

در زمان تشکیل جلسه ملاقات روبرت کندی با رهبران سیاهان نمایندگان سیاهپوستان دولت کندی وبرادران کندی رامتهم کردندکه‌اقدام جدی برای حل مسئله نژادی بعمل نمی آورد و تازمانی که یك مردسفید پوست در آلابا ما مجروح نشده بود از فرستادن سربازان‌فدرال به آن منطقه خود داری نمودند .

در جلسه ملاقات برادر کندی با نمایندگان سیاه «مارشال» نماینده روبرت کندی جلسه را با نطق ٤۰ دقیقه‌ای خود در باره اقدامات‌وزارت دادگستری برای حل مسئله بیرمنگام افتتاح کرد ولی هنگامیکه نطق وی پایان یافت سیاهپوستان باوخندیدند

در حال حاضر که جملگی از حل مسئله نژادی عاجز مانده‌اند تنها امید برای این مسئله بهمکاری فوق حزبی دمکراتهاوجمهوریخواهان‌بستگی دارد.

کتابخانه

تاریخ طب ایران

تالیف :

دکتر محمود نجم آبادی

«چنین گوید راقم سطور، دکتر محمود نجم آبادی فرزندمرحوم‌مرتضی نجم آبادی رحمةالله علیه از اوان تحصیل علم طب پیوسته شائق‌بودم که تاریخ طب کشورمان را تقدیم همکاران و طالبین آن دارم . ازبیست واند سال قبل در این راه قدم‌گذاردم وآنچه ممکن بود از خرمن دانش پیشینیان اندوخته نمودم و پیوسته مایل بودم روزی این خدمت را انجام دهم و بحکم « و من جد و جد ومن قرع بابا ولج و لج»در پی موضوع بودم تا شاهد مقصود را در آغوش گیرم »

با این مقدمه ، آقای دکتر محمود نجم آبادی قصد و غرض و انگیزه و صرافت خود را در باب تدوین‌وتنظیم ونگارش کتاب جامعی بنام « تاریخ طب ایران» توضیح میدهد . مؤلف کتاب که معلم دانشگاه و عضو بین‌المللی تاریخ طب و دبیر انجمن ایرانی تاریخ علوم و طب می باشد بحکم تجارب واطلاعات‌ومطالعات بسیط خویش خوشبختانه صلاحیت کافی‌برای تعهد چنین خدمتی داشته‌و بخوبی از عهده انجام آن بر آمده است بطوری که باانتشار کتاب‌مزبور علاقمندان به پژوهش در تاریخ طب ایران منبعی جامع و فائض‌در اختیار دارند .

جلد اول «تاریخ طب ایران» راکه اخیرا انتشار یافته است آقای دکتر نجم‌آبادی در دوقسمت‌تدوین‌نموده‌اند: قسمت اول کتاب پس از مقدمه مبسوطی در علم‌الاخلاق یا آئین و سنت پزشکی و نظام پزشکی وپاره‌ای از قوانین پزشکی ، شامل مختصری از تاریخ بیمارستانهاست و قسمت دوم آن تاریخ طب در ایران قبل از اسلام .

برای آقای دکتر نجم آبادی‌آرزوی توفیق بیشتر خاصه‌در تکمیل‌وانتشار جلد دوم کتاب بسیار جالب و مفید وخواندنی «تاریخ طب ایران»داریم .

امریکا ـخبرنگار اطلاعات

نظر شخصیتهای آمریکائی پیرامون برنامه انقلاب سفید ایران

آقای مهندس داریوش امیرصحی خبرنگار اطلاعات‌در امریکا درکنفرانس کارخانه داران امریکا که در شهر شیکاگو تشکیل گردید توانست با وزیرو معاون سابق وزارت‌کشاورزی امریکا پیرامون برنامه های اصلاحی ایران مصاحبه‌ای بعمل آورد .

وی مینویسد :

برای‌شرکت در کنفرانس کارخانه داران امریکا متجاوز از سه هزارنفر از صاحبان صنایع امریکا ظرف ده ساعت از نقاط مختلف امریکا خودرا به‌هتل هیلتون شیکاگو رسانیدند . این مهمترین کنفرانس کارخانه داران امریکا بودزیرا با پیشرفت بازارمشترك اروپا صادرات امریکا احتیاج بمطالعه واخذ تصمیم فوری داشت .

درمیان صاحبان صنایع وزرای‌سابق کشاورزی امریکا نیز دیده مشدند. بجای آقای فریمن‌وزیر فعلی کشاورزی معاون‌اول‌وزارت کشاورزی امریکاآقای جان‌دانکن درمیان جمع‌دیده میشد . با ایشان در ضیافت یکصدمین سال تاسیس وزارت کشاورزی‌امریکا آشنا شده بودم معاون اول وزارت کشاورزی امریکا که دو هفته پیش از ایران مراجعت نموده ازمن خواست که‌تشکر اوراازمیهمان‌نوازی‌ایرانی‌هابخوانندگان اطلاعات ابلاغ‌کنم. او گفت که‌اولین بار باشاهنشاه‌وشهبانودرسفر اخیرشان به‌امریکا هنگام حضور اعلیحضرتین در جلسه مشترك مجلس سنا و نمایندگان امریکا درواشنگتن آشنا شدم. دراین آشنائی کوتاه دریافتم‌که شاهنشاه آرزوهای بلند و نقشه های عظیم عمرانی برای کشور خود دارندو شرکت‌در کنفرانس‌پنبه دانکوك بمن موقعیت دیدار نزدیك از سرزمین خیام راداد .در مسافرتهای کوتاهی که در داخل ایران کردم از نزدیك با کشاورزان و همچنین صاحبان اراضی و پاره‌ای از مالکین ایرانی نیز آشنا شدم پشتیبانی قاطبه آنان ازاین برنامه عظیم اقتصادی شاهنشاه مرا به‌پیشرفت های سریع دیگرایران درآتیه نزدیك معتقد نموده‌است. دراین ضیافت وزیر سابق کشاورزی امریکا نیز حضور داشت. ایشانرا از کنفرانس ۱۹٥۲ حزب جمهوریخواه دردنور میشناختم . مشارالیه در مدت هشت‌سال ریاست جمهوری ایزنهاور وزیر کشاورزی‌بود ودر کمك های امریکا به کشاورزان ایران رل اصلی راداشت ایشان نیز معتقد بود که‌رفورم موجود آغاز یك آتیه مترقی برای ملت ایران است .

نامه‌های مردم

امتحان زبان

یکی از دانشجویان سال آخر ادبیات مینویسد برای دانشجویان دکتر و لیسانسیه که قصد ادامه تحصیل در خارج‌ایران دارند مقرر است امتحان های زبان بعمل آید مقتضی است ترتیبی‌داده‌شود که‌دکترها و لیسانسیه‌های هر سال تحصیلی‌که در تیرماه آنسال فارغ‌التحصیل‌میشوند بتوانند دست کم در یکی از امتحان‌ها شرکت کنند

تلفنهای نازی آباد

شرکت‌سهامی‌تلفن‌ایران‌درخصوص تقاضای اهالی نازی آباد راجع‌به‌نصب یکدستگاه تلفن عمومی در چهارراه مدائن وچهار راه دخانیات اعلام‌میدارد شرکت فوراز محل‌بازدید بعمل‌آورد. طبق پیش بینی که قبلا بعمل آمد در چهار نقطه از نازی آباد اقدام به‌نصب کیوسك خواهد شد که یکدستگاه آن دربازار سوم‌انتهای نازی‌آبادنصب گردید و هم‌اکنون‌مورداستفاده‌است‌ودر نصب سه دستگاه دیگر نیز پس از تحویل کیوسکهای سفارشی از کار خانه شماره ٥ ونك با توجه باینکه کابلهای مربوطه قبلا رززوشده‌اقدام و نظراهالی محترم نازی آباد از این لحاظ تامین خواهد گردید .

سد کسیك‌داش

۳۳ نفر نمایندگان آبخور حوزه زاینده رود اصفهان‌باردیگراهمیت‌سد کسیك‌داش و تحولی که احداث این سد در منطقه زراعتی وزرخیز اصفهان ایجاد خواهد نمود جلب کرده تقاضا مینمایند بادر نظر گرفتن خشکسالی چندساله اخیر و کمبود آب زاینده رود ومحرومیت اکثریت زارعین و کشاورزان این استان از بهره‌برداری زمینهای موجود از طرف دهقانان و کشاورزان و خرده مالکین حوزه‌استان اصفهان مقررگردد نسبت بتامین اعتبار و شروع ساختمان سد کسیك داش اقدام عاجلی مبذول گردد .

واگنهای قطار جنوب

آقای حسینعلی توانا یزدی ازبندر شاهپور مینویسد قطار اهوازبه‌بندر شاهپور که در ساعت ۱۱ وارد بندر میشود ساعت٤بعدازظهر ازبندرشاهپور بسمت اهواز حرکت میکند مدت‌پنج ساعت واگنهای مسافربری در زیر آفتاب سوزان این‌فصل‌گرمای‌خوزستان گداخته میشود معلوم است مسافرینی که میخواهند باهواز حرکت کنندتا رسیدن قطار باهواز جان‌بلب میشوند مقتضی است وزارت راه ترتیبی بدهد که‌در اینمدت‌پنجساعت توقف‌واگنهای مسافر بری در زیر سایه نگهداری شوند تاحدی از گرم شدن آن‌کاسته گردد .

بخشودگی مالیاتی

آقای سلیمان نیکنام از تبریزمی نویسد چند روز قبل وزارت دارائی مژده تجدید نظردرقانون‌مالیات‌بردرآمد راکه ارتباط مستقیم با حقوق بگیران دارد اعلام نمود ولی تاکنون خبر از بخشودگی تا ۱۰٫۰۰۰ ریال در بین نیست چون این موضوع کمك‌مستقیمی به حقوق بگیران از شرکتها و غیره مینماید مقتضی است بزودی اعلام و اجرا گردد .

کارگران چاپخانه

آقای ناصر تحریری‌ازطرف کارگران چاپخانه های غیر بیمه‌ای شیراز می نویسد بیشتر چاپخانه های شیراز از مزایای بیمه برخور دارند و فقط‌عده محدودی‌فاقد‌بیمه بوده‌نسبت‌بکارگران آنها قانون کار رعایت نمیشود مقتضی است بخواسته های‌کارگران چاپخانه های بیمه نشده ترتیب اثر داده‌شود.

نانفروشیهای دوره‌گرد

آقای ابراهیم انورپور مینویسدچون بیشتر مردم فاقد کلفت و نوکر یا مردمان زبده برای‌خریدنان‌ازدکاکین نانوائی هستند خوبست نان فروشهای دوره‌گرد را که نان بدر خانه اشخاص میرسانندند آزاد بگذارند تا طبق‌معمول نان بدر خانه برسانند یقینا عده‌زیادی هستند که حاضرند احتمالا کیلوئی یك یادو ریال اضافه بدهند وازاتلاف وقت خود بکاهند .

وام ساختمانی

آقای حمید صالحزاده کارمند رسمی وزارت فرهنك مشکین شهر مینویسد چون مدیر بانك ملی‌وعده داده وامی برای تکمیل ساختمان وامور عمرانی‌دیگر پرداخت‌میگردد تقاضا میکنم بمن که‌باعموم‌افراد خانواده خود در بانك ملی حساب پس‌انداز باز کرده‌ایم و قصد تکمیل ساختمانی جهت سکونت در قطعه زمینی که در مشکین شهر دارم طبق مقررات وام اعطا گردد .

برای رفع نگرانی

بانو بتول سماواتی عیال استوار محمد زارعیان از همدان مینویسد همسرم که قریب نه سال است بناراحتی روانی مبتلا است روز ۲٤ اردیبهشت ماه از منزل خارج شده هیچگونه اطلاعی از او نداریم‌پنج طفل خردسال و مادر و خواهرش که تحت تکفل‌اوهستند تقاضادارند کسانیکه از نامبرده اطلاعی دارند عائله بی سرپرستش را از نگرانی خارج کنند .

در نجم آباد تگرك محصول مردم را زد

مالکین وزارعین و خرده مالکین گلشن آباد نجم‌آباد مینویسند :

ماخرده مالکین‌وزارعین وکشاورزان مزارع گلشن‌آباد نجم‌آباد که با کمال دلگرمی و علاقه و همت و توانائی خود به‌اتکای توجهات و حمایت های دولت سرگرم زراعت و کشت‌و زرع بودیم متاسفانه ده روز پیش گرفتار مصیبت و بلیه عظیمی شدیم که‌هرگز تا آن روز دچار نشده بودیم . آفت تگرك بیسابقه‌ای که‌تا آن روز هیچ‌کدام ازما مردم زحمت کش بیاد نداشتیم تمام محصول گندم وجو حتی صیفی ما را بکلی نابود کردو بباغهای انگور نیز ابقاء نکرده و همه رااز‌بین برده‌طوریکه هزاران امیدو آرزو که‌برای امسال داشتیم جای‌خود رابه نومیدی و تیره روزی داده‌واکنون جز آینده فلاکت‌بار درپیش خود نمی‌بینیم ماتوجه باین اتفاق هستی سوزوحشتناك اینك دست کمك ویاری واسترحام بسوی شما دراز میکنیم که‌فکری وچاره‌ای بیندیشید وباعزام یك یا چند نفر بازرس مقرر فرمائید هرنوع مساعدتی که‌میسراست بعمل‌شود در غیراین صورت چون دیگر باخانواده های خودمان قادربه ادامه زندگی نیستیم ناچار باید مزرعه و دهقانی رارها کرده بتهران روی‌آوریم تابوسیله کارگری عادی و از هرراهی که ممکن شود زندگی خود و خانواده های خویش را تامین نمائیم .

(طوطی نو) آ ـ ۷٤٥٤

شرکت سهامی رادیو تلویزیون ایران
سرویس وتعمیرانواع گیرنده‌های تلویزیون
تحت‌نظر متخصصین کارآزموده
مجهزترین تعمیرگاه تلویزیون ایران
تلفن ٦۱۳٤٦٦ـ ٦۱۳٤٦٥
خیابان ایزنهاور ـ خیابان جیحون ـ جنب پپسی کولا

آگهی مناقصه

اداره سررشته داری ارتش یك میلیون و چهارصدو سی و سه هزار و نهصد زوج جوراب نخی و یکصد و هفتادو پنج هزار و نهصد زوج جوراب کرکی رابمناقصه میگذارد .

۱ـ داوطلبان معامله برای ملاحظه نمونه و مشخصات جنس‌مورد معامله و دریافت برك شرائط معامله و نمونه قرارداد بدائره‌خرید و پیمانها اداره سررشته داری ارتش واقع در فیشرآباد مراجعه و پیشنهاد خود را در دوپاکت لاك و مهر شده یکی محتوی سپرده و دیگری پیشنهاد مربوطه که در روی آن جمله مربوط بمناقصه جوراب نوشته شده باشد تاساعت ۹ روز ۹ر٤ر٤۲ بدفتر اداره‌سر رشته داری ارتش تسلیم و رسید دریافت دارند .

۲ـ پیشنهاد دهندگان یك نسخه دیگر از پیشنهاد خود را باید لاك و مهر نموده و قبل از تاریخ مناقصه باداره بازرسی مالی ارتش واقع در خیابان سوم اسفند ارسال و رسید دریافتی راضمیمه پیشنهادی که باداره سررشته‌داری ارتش تسلیم میدارند بنمایند

۳ـ کمیسیون مناقصه درساعت ۱۰ صبح همانروز تشکیل و پیشنهادات واصله رابازو قرائت خواهد نمود .

٤ـ به پیشنهاداتی که برخلاف برك چاپی شرائط معامله تسلیم شده باشد و یارسید پیشنهاد ارسالی باداره بازرسی مالی ارتش‌را ضمیمه نداشته باشد مطلقا ترتیب اثر داده نمیشود .

اداره سررشته داری‌ارتش

۱ـ ۲ آ ـ ۷٤٤۲

آگهی بانك ملی ایران

برای تسهیل امور بازرگانی از تاریخ بیستو یکم خرداد ماه ۱۳٤۲ نمایندگی کرند این بانك از شعبه کرمانشاه منتزع و بشعبه مستقل تبدیل و شروع بکار خواهد نمود مراتب جهت اطلاع اهالی محترم کشور اعلام گردید الف ۱٥۹۰

آ ـ ۷٤۷۲ بانك‌ملی ایران

آگهی بانك ملی ایران

برای تسهیل امور بازرگانی نمایندگی ایلام این بانك ازتاریخ اول تیر ماه ۱۳٤۲ ازشعبه کرمانشاه منتزع و بشعبه مستقل تبدیل خواهد شد مراتب جهت اطلاع اهالی محترم کشور اعلام گردید . الف ۱٥۹۱

آ ـ ۷٤۷۰ بانك ملی ایران

آگهی حراج

شرکت سهامی کل معادن و ذوب فلزات ایران تعداد چهار دستگاه اتومبیل آمبولانس و کامیون و ٥۸ قلم لوازم و اثاثیه اسقاط و فرسوده را ازطریق حراج بفروش میرساند داوطلبان میتوانند برای دریافت برك شرائط و مشخصات بقسمت بازرگانی شرکت واقع در خیابان دانشکده جنب کاخ سازمان برنامه‌مراجعه فرمایند تاریخ حراج از روز شنبه هشتم تیرماه٤۲ بمدت سه روز کلیه مخارج و هزینه‌های متعلقه (هزینه کارشناس ـ ارزیاب ـ مالیات و عوارض ـ حق‌الدرج آگهی) بعهده خریداران میباشد.

الف ۱٦۰۱ شرکت سهامی کل معادن و ذوب فلزات

۱ـ ۲ آ ـ ۷٤۷٤

آگهی مناقصه شماره ۲ مورخه نهم خرداد ماه ـ ۱۳٤۲

سررشته داری دانشگاه جنك مقدار ۱٥تن کاغذ سه برگی هشتاد گرمی از نوع چینی ـ روسی ـ فنلاندی ـ سوئدی و مقدار یك تن‌مقوای کلاسه‌سوئدی یکصدو پنجاه گرمی چهاربرك‌ونیمی وهفتصد کیلو مقوای کارتی یکصدو هشتاد گرمی چهار برك‌ونیمی مصرفی سه ماهه دوم سال ۱۳٤۲ مهنامه ارتش راکه طبق مصرف ماهانه تحویل گرفته خواهد شد بمناقصه‌خریداری مینماید .

۱ـ داوطلبان معامله بایستی برای دریافت برك شرایط‌معامله واطلاع از شرائط قرارداد بسررشته‌داری دانشگاه جنك مراجعه نموده و با پرداخت سی هزار (۳۰۰۰۰) ریال سپرده بحساب۱۷۹٥ مهنامه ارتش در بانك مرکزی ایران پیشنهاد خود را در پاکت لاك ومهر شده تا آخر وقت اداری روز چهارم تیرماه ۱۳٤۲بدفتر سررشته‌داری دانشگاه تسلیم ورسید اخذ نمایند و یك نسخه از پیشنهاد مزبور هم میبایستی مستقیما باداره بازرسی مالی‌ارتش ارسال ورسید ماخوذه پیوست پیشنهاد گردد .

۳ـ پیشنهادات رسیده ساعت ۹ صبح روز پنجم تیرماه۱۳٤۲ در کمیسیون مناقصه باز وقرائت می شود حضور پیشنهاد دهندگان در جلسه مناقصه آزاد است .

۳ـپیشنهاداتی که فاقد سپرده باشد و یاشرائطی در پیشنهاد قید شود وهمچنین بعد از تاریخ مقرر برسد ترتیب اثرداده‌نمی‌شود انتخاب نوع کاغذهای مورد مناقصه بسته بنظر کمیسیون مناقصه است .

٤ـ دانشگاه جنك در ردیا قبول یا کلیه پیشنهادات رسیده مختار است .

سررشته‌داری دانشگاه جنك

آ ـ ۷٤۳۸

آگهی

دعوت مجمع عمومی عادی سالیانه صاحبان سهام شرکت سهامی مقاطعه کاری رشه

از کلیه صاحبان سهام شرکت سهامی مقاطعه کاری رشه‌دعوت میشود در جلسه مجمع عمومی عادی سالیانه صاحبان سهام که‌روز چهارشنبه بیستو نهم خرداد ماه ۱۳٤۲ ساعت ۹ صبح در محل دفتر شرکت تشکیل میگردد حضور بهمرسانند .

دستور جلسه :

۱ـ رسیدگی به حساب و ترازنامه دوره عملکرد سال ۱۳٤۱

۲ـ انتخاب هیئت مدیره و بازرس قانونی شرکت

هیئت مدیره شرکت سهامی مقاطعه کاری رشه

آ ـ ۸٤۳ ٤

اصلاحیه آگهی تجدید مناقصه شماره ۱۷ر۱۳٤۱

بنگاه برق تهران‌سی دستگاه پست ترانسفور ماتور کامل تحویل تهران (انبار بنگاه برق) طبق شرایط و مشخصات جدید مربوط وجود در اداره معاملات از طریق مناقصه خریداری مینمایند .

داوطلبان شرکت در مناقصه میتوانند با مراجعه باداره معاملات اخذ اوراق شرابط و مشخصات و نقشه های مربوط پیشنهادات خود را تاساعت ده صبح روز ۲۰ر٥ر۱۳٤۲ بصندوق پیشنهادات تسلیم دارند . الف ۱٥٥٤

۱ـ۲ آ ـ ۷۳٦٤ بنگاه برق تهران

باخبرنگار سیار اطلاعات

از گوشه و کنار کشور دیدن کنید

نسل ماهی دریای خزر

در حال انقراض است و با ادامه وضع فعلی از بین میرود

برای تکثیر نسل ماهی در دریای خزر بر اساس طرح‌های پیشنهادی کارشناسان شوروی طرحی تهیه شده‌که بموجب آن هفت کارگاه تکثیر و پرورش ماهی در نقاط مختلف کرانه‌های خزر ایجاد میشود

* در برنامه سوم برای تکثیر نسل ماهی شمال ۵۲ میلیون ریال اعتبار منظور شده است

*** ازملی‌شدن شیلات تاکنون هیچگونه کمکی به شیلات نشده است**

* از هر هزار ماهی ریزکه برای تکثیر نسل توسط شیلات بدریا ریخته میشود فقط یك ماهی نجات یافته‌و بزرك میشود

*** با تکثیر نسل ماهی و خودداری‌از صید های بیرویه میتوان این ثروت‌ملی رابرای همیشه حفظ کرد**

بندر پهلوی ـ گزارش شماره ۱۷

شهرستان رشت‌مرکزاستان گیلان را بسوی بندرپهلوی ترك گفتم فاصلهٔ چهل کیلومتری‌بین رشت‌و بندرپهلوی نیز بموازات اسفالت راه شمال ،مدتی است‌از طرف سازمان برنامه اسفالت شده است ولی‌چون اسفالت این قسمت ازراه ازنوع اسفالت سرد می‌باشد و احتیاج بمراقبت و مرمت دارد پیمانکار مربوطه مشغول ترمیم آن می‌باشد گرچه هم‌اکنون نیزراه اسفالتهٔ رشت‌ـ بندرپهلوی نسبت بسابق بسیار خوب شده‌است ووسائل نقلیه حداکثربمدت نیم‌ساعت این‌راه را طی میکند ولی بعقیده آقای کی‌مرام رئیس راه‌استان گیلان چنانچه یك قشر اسفالت گرم روی‌آن ریخته شود دوام این اسفالت خیلی خیلی بیشتر خواهد شد .

بدون احساس خطر

اجازه بدهید این مطلب راهم متذکر شوم که‌درراه رشت‌ـ بندرپهلوی و اغلب راههای اسفالته و غیراسفالتهٔ شمال مردم وساکنین دهات یاشهرهای بین راه عادت کرده‌اند که پیاده روی خیابانها و یا حریم راهها را بگذارند واز وسط خیابان یاجاده ، پیاده یابا دوچرخه رفت‌و آمد کنند .بدون اینکه برفت‌و آمد وسائل نقلیه که‌اغلب در راههای اسفالته و صاف بسرعت حرکت میکنند توجه نمایند .

متاسفانه این عده از مردم گیلان مثل این‌استکه اینطور فکر میکنند که: این فقط رانندگان وسائل نقلیه هستند که‌باید بفکر حفظ جان‌عابرین پیاده باشندوعابرین‌هیچگونه مسئولیتی در اینمورد ندارند و بدون احساس مسئولیت یا حتی‌خطری ازوسط خیابان ها یاجاده‌ها رفت‌وآمد میکنند .واین مسئله درحال حاضر یکی ازمشکلات عبورو مرور این جاده‌را تشکیل‌میدهد. نمی‌دانم این مشکل چه‌جور حل‌خواهد شد !

اولین موسسه‌ای که‌در «غازیان» بندرپهلوی جلب نظر تازه‌واردین را میکند شیلات است .وقتی وارد محوطه این موسسه شدم نظافت وپاکیزگی آن دراولین مرحله بخوبی جلب‌نظر میکرد .

آقای مهندس ساحلی رئیس قسمت فنی شرکت شیلات ورئیس سردخانه های شرکت دراین باره میگفت در محوطه شیلات مخصوصا در قسمتی از محوطه آن که‌خاویار ازماهی‌ها گرفته میشود نظافت‌و پاکیزگی کاملا مراعات میگردد ودراین مورد تعدی جدیت مبذول میشود که چنانچه یکی از کارکنان‌شیلات رعایت نظافت رانکنند باخراج او منتهی میگردد و رئیس مربوطه‌اش نیز توبیخ میشود .

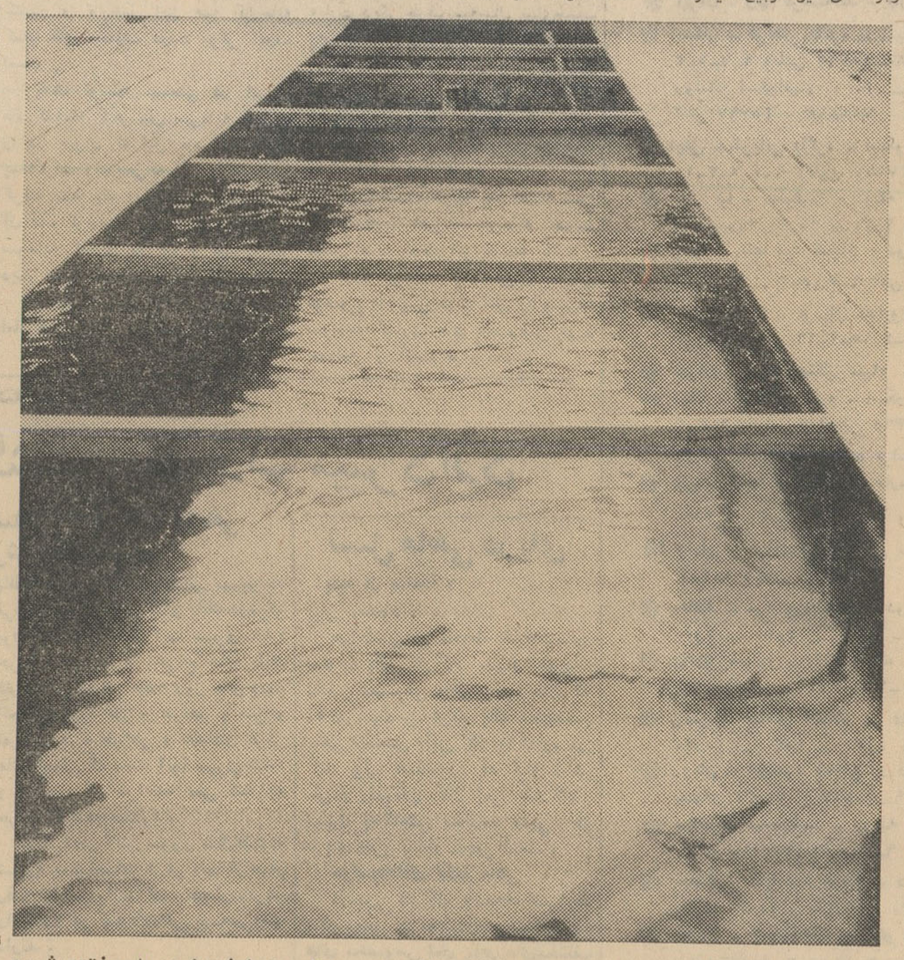

دراین حوضچه‌ها ماهی‌بطور مصنوعی‌تکثیریافته پس از بزرك‌شدن‌بدریا ریخته‌میشود

تکثیرنسل ماهی

اخیرا برای تکثیر نسل انواع‌ماهی دردریای خزر اقداماتی شروع گردیده است تا بامبلغ۵۲ میلیون ریال‌اعتباری که‌از طرف سازمان برنامه برای‌تکثیر نسل ماهی در بحر خزر اختصاص داده شده است بااستفاده از آب سدسفید رود این کار انجام پذیردواز انقراض نسل ماهی در دریای خزر جلوگیری شود .

کارشناسان شوروی

چندی پیش برای اولین بار کارـ شناسانی از شوروی بشیلات بندرـ پهلوی آمدندو برای تکثیر نسل‌ماهی در بحرخزر طرح هائی دادند ورفتند . وهم‌اکنون بااستفاده ازاین طرح ها درنظراست ۷ کارگاه تکثیر وپرورش ماهی درنقاط مختلف کرانه های‌بحر خزر و جوار رودخانه سفیدرود ایجاد گردد .

فعلا کوشش میشود بلکه‌با وضع موجود نسل ماهی وصیدماهی دردریای خزر حفظ شود زیرا چنانچه بهمین ترتیب که تاکنون‌از دریای خزرصید میشده و برای تکثیر نسل ماهی‌اقدامی صورت نمیگرفته است صیدماهی ادامه مییافت . دیری نمیگذشت که اصلا نسل ماهی دربحر خزر منقرض میشد.

حفظ سرمایه ملی

تصور میکنم در اینجا بسیاربجا باشد که نکته‌ای را یادآوری کنم وامیدواری من اینست که در این خصوص دولت توجه بیشتری مبذول دارد همانطور که متذکر شدم‌وضع صید ماهی در چندسال اخیر وعدم توجه به تکثیر نسل‌ماهی‌وصیدهای بیرویه دررودخانه ها به تدریج‌نسل ماهی را دردریای خزر تهدید می کرد وبااینکه حالا هم سالیانه چند میلیون تخم ماهی در کار گاههای شرکت پرورش شده و به دریای خزر ریخته میشود معهذا میبایست دراینمورد اقدامات وسیع‌تر وجدی تری صورت گیرد ، تاسرمایه‌ملی دردریای خزر که متعلق به‌نسل‌این مملکت است همچنان حفظ شود

اگر اعتباری برای اینکار لازم است باید دولت ترتیبی بدهدکه این اعتبار تامین و ببهترین نحو مصرف شود ، آنطور که من‌اطلاع دارم شرکت شیلات با اجرای‌طرح هائی که در دست دارد موفق خواهد گردید که در ظرف چند سال نه تنها سرمایه‌ای راکه بکار افتاده است مستهلك سازد بلکه مقدار قابل توجهی هم سود برای دولت ایجادنماید .

از ملی شدن تاکنون

آقای نبوی معاون مدیر عامل شرکت شیلات دربارهٔ وضع شرکت ازهنگام ملی شدن شیلات تاکنون، اظهار داشت ، از موقعی که‌شیلات ملی شده تابحال هیچگونه کمکی باین مؤسسه‌نشده‌و هیچ کارشناسی هم برای دادن طرح و پروژه برای پشرفت کارشیلات‌نیامده‌است هرچه دراینمدت‌برای‌توسعه کارشیلات یاحفظ وضع موجود آن کوشش‌شده‌است نتیجه زحمات و اقدامات کارکنان این مؤسسه بوده است فقط در برنامه سوم سازمان برنامه‌اعتباری بمبلغ ۵۲ میلیون ریال‌برای ایجاد کارگاه های تکثیر نسل ماهی در دریای خزر اختصاص داده شده و کارشناسان روسی هم که اخیرا برای طرح ریزی پروژه این کارگاه ها آمدند اولین کارشناسانی بودند که برای شیلات بندر پهلوی آمدند

تاثیری ندارد

آقای نبوی میگفت : فعلا هم شرکت شیلات بابتکار خود برای تکثیر نسل ماهی در یك حوزهٔ‌بسیار محدود فعالیت میکنندوبرای‌تکثیر مصنوعی نسل ماهی در بحر خزر از چند سال پیش اقداماتی صورت میگیرد ولی این تکثیر مصنوعی‌در قبال صید های بزرگی که در کرانه های ایران ازبحرخزر میشودچندان تاثیری درافزایش نسل ماهی ندارد

آقای نبوی میگفت : گرچه امسال تکثیر مصنوعی‌ماهی ازطرف‌شرکت شیلات دررودخانه‌هائیکه ببحر خزر میریزند دوبرابر سال گذشته بود ولی باتوجه بمحاسبه میزان‌برگشتی ماهیهائی که ازاین راه بدریاریخته میشوند افزایش این تعداد ماهی‌در بحر خزر در مقابل صید سالیانه‌و وجود عوامل دیگریکه‌موجب کاهش تعداد ماهیهای ریز و کوچك‌میشود تاثیری در افزایش نسل ماهی در بحر خزر ندارد .

محاسبه‌ای جالب

معاون شرکت شیلات راجع‌به چگونگی تکثیر مصنوعی ماهی و محاسبه برگشتی ماهیهای مختلفی که از این راه بدریا ریخته میشود میگفت : چون ماهیهائیکه از راه تکثیر مصنوعی تولید میگردد وبه دریا ریخته میشود ریز میباشند نمیتوان حساب کرد که چه‌تعدادی ازآنها بزرك میشوند و بحدی می‌رسند که صیادان بتوانند آنها را صید کنند زیرا اولا ماهیهای‌ریز اغلب طعمه ماهیهای درشت میشوند وثانیا براثر کوچکی جثه بیشتر در معرض خطر عوامل دیگر قراردارند واز بین میروند باینجهت شرکت شیلات میزان برگشتی ماهیهائی‌را که ازراه تکثیر مصنوعی بدریای خزر میریزد «یك درهزار»حساب‌می کند باینمعنی که حساب میکند از هر یکهزار عدد ماهی که از راه تکثیر مصنوعی تولید میگردد و همانطور ریز و کوچك بدریا ریخته میشود یکعدد ماهی آن بزرك می شود و بسرحد تکامل میرسد وبه تور صیادان میافتد و در دسترس شیلات یامردم و مصرف کنندگان قرار میگیرد

این محاسبه‌از آنهجت استکه ماهیهائی که باینترتیب از طرف شرکت شیلات ازراه تکثیرمصنوعی تولید میگردد قبل از انکه تاحد لازم بزرك شود بدریاریخته‌میشود درحالیکه اگر ماهیهای تولید شده پس‌از آنکه قدری بزرگتر شوندبه دریا را ه‌یابند امکان تکامل آنها بیشتر و در نتیجه نسبت برگشت انها نیز بالاتر خواهد رفت باین معنی که ماهی هرچه بیشترتکامل یافته باشد در دریا کمتر درمعرض خطر از بین رفتن قرار میگیرد ویا طعمهٔ ماهیهای بزرگتر میشود

آقای نبوی‌میگفت:ایجاد کارگاه های تکثیر مصنوعی ماهی این‌امکان را دردسترس‌شیلات میگذارد که بتوان اولا میزان تکثیر مصنوعی ماهی‌رابمقداربسیار بیشتری‌افزایش داده‌و بمیزان صدها میلیون‌ومیلیارد رسانید ثانیا چون در کارگاه های تکثیر مصنوعی ماهی محیط‌پرورش ماهیها بادریا چندان تفاوتی‌ندارد رشد ماهیهای تولید شده سریعتر خواهد بود واز آن گذشته این امکان هم وجود دارد که بتوان مدت بیشتری ماهیها رانگهداری کردو پس از آنکه تاحدی بزرگتر شدند و تکامل بیشتر یافتند آنها رابدریا ریخت باینجهت نسبت برگشت ماهیهائی که از راه‌تکثیر مصنوعی در کارگاه های مربوطه تولید میشوند تا «ده درصد »پیش

بقیه در صفحه ۸

جدول کلمات متقاطع شماره ۲۴۱۲۸

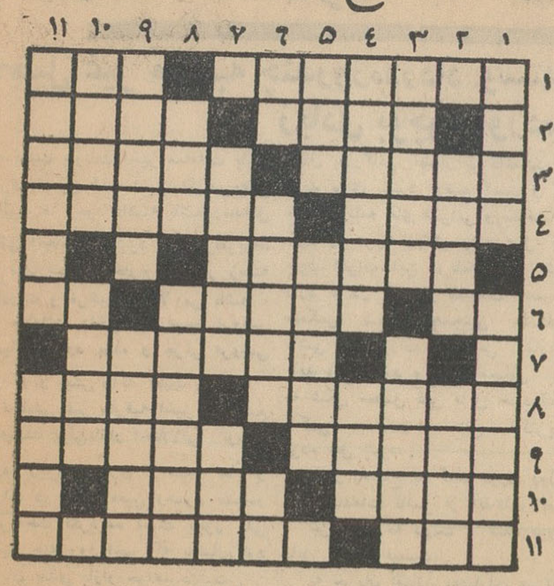

افقی : ۱ـ غلامان کم سن‌خوبرو را میگفتند ـ ظاهر ۲ ازاسباب بزك در عهد عتیق‌ـ سیاستمدار معروف آمریکائی که چند سال پیش‌خرقه تهی کرد ۳ـ علی‌الظاهر منسوب به خاکینه فرنگی است !ـ ازشهرهای معروف خاورنزدیك۴ـ اشعارشعرای معروف چنین است ـ شاعر بهتراز سرای زرنگارش دانسته است ۵ـ گرانترین و پر خواهان ترین انواع کاغذ ۶ـ نگهداری ـ ظاهرا چیزی از صندوق دیگری کش رفته‌است‌ـ واحد سطح ۷ـ شورش و بلوا ۸ـ پی در پی و بی انقطاع ـ شکم است و اتفاقا سر هم دارد ۹ـ از اقسام تب ـ برای علاج اسهال تجویز کرده‌اند ۱۰ـ حیف که یك حرف ازسور نور چشمی کم دارد ـ کوتاه کوتاه!۱۱ـ محور‌ـ موریس مترلینك در اوضاع و احوال آن هم‌مطالعات فراوان کرده است .

عمودی : ۱ـ نیام ـ آنکه دنیابه کامش باشد ۲ـ پیکار ـ از دانشمندان و ریاضی دانان معروف یونان‌قدیم ۳ـ ماجرای گرفتاری های او در کتاب اودیسه هم‌آمده است ـ نوعی تعریف کردن و دلیل آوردن ۴ـ اثری از استحکام دروجودش هست ـهمه را شامل میشود ۵ـ محصول یم ـ سنك وسقط بی مصرف ۶ـ چاه کوتاه ـ از انواع برادر و خواهر ـ کجاست؟ کسی چه میداند ! ۷ـ از سوغاتیهای ملایر‌ـ دستور آوردن میدهد۸ـ زراعت به امیدطبیعت‌ـ صحت ۹ـ میوه‌ای که باماهی دوستی قدیم وندیم دارد ـ اگرصاف باشد همه چیز برای صاحبش خوراکی است ۱۰ـ شاهان ـخیلی شل ۱۰ـ از درجات نظامی ـ پاك و مبرا .

حل جدول شماره ۲۴۱۱

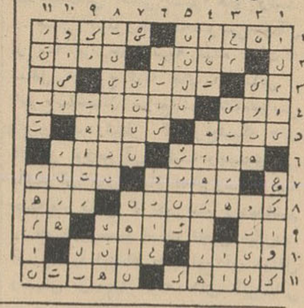

آگهی مناقصه شماره ۳

اداره اردنانس‌ارتش ۲۳قلم (وسائل‌الکتریکی مربوط به‌سیم پیچی آرمیچردینام و غیره) موردنیاز خود را از طریق مناقصه خریداری مینماید .

۱ـ فروشندگان می‌توانند همه روزه بدائره خدمات و اعتبارات اداره اردنانس ارتش جهت‌اخذ برك مشخصات و شرائط مناقصه مراجعه نموده سپس برای کلیه اقلام یا قسمتی از آنها مبادرت به تنظیم و تسلیم پیشنهاد نمایند .

۲ـ پیشنهاد دهندگان بایستی پیشنهاد خودرا در پاکات سربسته و لاك ومهر شده تا آخر روز اداری ۱ر۴ر۴۲ تحویل دفتراداره‌اردنانس‌ورونوشت آنرا باداره بازرسی مالی ارتش واقع در خیابان سوم اسفند تحویل و رسید آنرا جوف پیشنهاد واجد سپرده نمایند .

۳ـ پیشنهادات رسیده در ساعت ۹ صبح روز ۲ر۴ر۴۲ در حضور کمیسیون باز و قرائت خواهد شد .

۴ـ اداره اردنانس ارتش در رد یا قبول یك‌یا کلیه پیشنهادات مجاز است .

آ ـ ۷۴۴۰ اداره اردنانس ارتش

STRICK & ELLERMAN LINE

خط کشتیرانی استریك والرمن

حالت کشتیهای استریك‌والرمن دربنادرانگلستان و آنتورپ برای بارگیری بمقصد بنادر ایران

نام کشتی	سرویس سریع‌السیر نام بندربارگیری		تاریخ ورود به‌بنادر ایران	
گرجستان	لیورپول	۱۸ ژوئن	بندر شاهپور	۱۲ ژوئیه
			خرمشهر	۱۴ ژوئیه
هنتسمور	میدل‌اسبورك	۱۵ ژوئن	بندر شاهپور	۲۹ ژوئیه
	گرنج‌موت	۲۰ ژوئن	خرمشهر	۱ اوت
	لندن	۴ ژوئیه		
ترکستان	لیورپول	۱۵ ژوئیه	بندر شاهپور	۶ اوت
			خرمشهر	۸ اوت
	سرویس عادی			
طبرستان	آنتورپ	۱۰ ژوئن	خرمشهر	۱۰ اوت
	لندن	۲۰ ژوئن	بوشهر	۱۵ اوت
ترلوان	گلاسکو	۲۵ ژوئن	بوشهر	۱ سپتامبر
	منچستر	۷ ژوئیه	خرمشهر	۴ سپتامبر
سیتی‌اف‌پرنا	آنتورپ	۱۰ ژوئیه	خرمشهر	۱۰ سپتامبر
	لندن	۲۰ ژوئیه	بوشهر	۱۵ سپتامبر

برای کسب اطلاعات بیشتر خواهشمند است باینشرکت مراجعه‌فرمائید .

نمایندگان

تهران

شرکت گری مکنزی محدود

خیابان فردوسی‌ـ ساختمان امینی

تلفنهای ۳۰۴۲۶۰ـ ۳۵۱۸۳ـ ۳۳۵۰۷

خرمشهر

شرکت گری مکنزی محدود

صندوق پستی شماره ۳

شرط اول قبولی در کنکور دانشگاه رشته

معماری ـ نقاشی مجسمه سازی

خوب دانستن و تمرین کردن طراحی و نقاشی است طراحی مخصوص کنکور ـ نقاشی و مجسمه سازی

توسط چنگیز شهوق

موسسه تالار شهرزاد .شاهرضا نزدیك پیچ شمیران

آگهی ابلاغ

بدینوسیله بسرباز احتیاط مرتضی فرزند عباس شهرت شاهین متهم بایراد ضرب ابلاغ میشود که‌چون‌دراجرای آگهیهای‌منتشره قبلی بموقع خود را باین دادگاه معرفی ننموده‌اید غیابا بپرونده مربوطه رسیدگی وطبق رای‌شماره ۱۲۶۹رع‌ـ ۲۴ر۱۱ـ۴۱ دادگاه بمدت یکماه حبس تادیبی محکوم گردیده مراتب در سه نوبت متوالی در روزنامه رسمی کشور شاهنشاهی درج میگردد لازم است در صورت اعتراض برای صادره خود را باین دادگاه در خرمشهر معرفی والا طبق مقررات قانونی اقدام خواهد شد .

رئیس دادگاه عادی مناطق دریائی جنوب ـ سرهنك ۲افرا

آ ـ ۳ ۱ـ ۶۹۶۸

آگهی راجع بتحویل اجناس ممنوعه

چون اجرای قانون راجع بفروش اجناس ممنوعه مصوبه شانزدهم شهریور ماه ۱۳۱۴ مجلس شورای ملی بموجب تصویبنامه شماره ۱۱۰۶۸ ـ ۱۲ر۵ر۳۶ هیئت وزیران برعهده اداره کل گمرك محول گردیده و چون بموجب قوانین مربوطه و مقررات عمومی واردات و صادرات (سهمیه) در این تاریخ کالا های مشروحه در زیر

سقز جویدنی ـ کرباس ـ شله ـ دوبل ساده یا رنگ شده ـ ارمك بهر رنگ و بهر جنس انواع کفش غیر چرمی ـ لاستیکی ـ گالش و پلاستیکی و مواد نساجی دیگر انواع مصنوعات سنگی ـ مجسمه و اسباب های تجملی یا تفننی و زینتی (از ابونیت ـ چوب ـ سنگ و گچ گل چینی و مواد سرامیك (فلز ـ پلاستیك شیشه) عروسك از هر قبیل و قطعات آن انواع مشروبات خارجی اعم از الکلی و غیرآن ـ صابون رخت شوئی غیر مجاز میباشد لذا بدارندگان کالا های مزبور بدینوسیله اخطار میگردد که از تاریخ انتشار این آگهی تا مدت سه ماه کالای خود را جهت فروش بفروشگاه های ادارات گمرك و در نقاطیکه گمرك فروشگاه نداشته باشد باداره یا دفتر گمرکی تسلیم و رسید اخذ نمایند تا برطبق مقررات مندرجه در تصویبنامه فوق نسبت بفروش آن کالا اقدام و حاصلفروش پس از وضع ۵٪ موضوع ماده ۶ تصویبنامه بتحویل دهنده کالا پرداخت گردد .

این آگهی در سه نوبت متوالی و هر ماهی یکمرتبه منتشر می شود و یکماه پس از انتشار نوبت سوم هر گاه از کالا های ممنوعه فوق در نقاطیکه این آگهی منتشر شده است دیده شود کالا های مزبور بعنوان قاچاق ضبط و جریمه قانونی نیز از دارنده آن دریافت خواهد شد . الف ۱۴۹۹

۱ـ ۳ آ ـ ۷۰۵۸ مدیرکل گمرك بهگو

آگهی مناقصه خرید سه‌هزار تن سنك گچ مرغوب

قسمت صنایع مصالح ساختمانی مقدار سه هزار تن سنك گچ مورد نیاز کارخانه سیمان ری را تحویل کارخانه از طریق مناقصه خریداری مینماید شرکت کنندگان میتوانند با مراجعه باین قسمت واقع در خیابان پهلوی کوی فیروزگر شماره ۱۱ ودریافت یك نسخه از شرایط مناقصه پیشنهادات خود را تا آخروقت اداری روز چهار شنبه ۲۹ خرداد ۴۲ بدفتر قسمت تسلیم و رسید دریافت دارند ـ الف ۱۵۴۲ .

مدیر قسمت صنایع مصالح ساختمانی مهندس بلوچ

۱ـ ۲ آ ـ ۷۳۵۰

قابل توجه مهندسین دکوراسیون

مؤسسه تالار شهرزاد برای پیشنهادات و سفارشات دکوراسیون وهمچنین برای تدریس در کلاسهای دکوراسیون به ۵ مهندس دکوراسیون تحصیل کرده ایران یاخارج نیازمند است واجدین شرایط با در دست داشتن مدرك مهندسی خود بدفتر مؤسسه خیابان شاهرضا نزدیك پیچ‌شمیران مراجعه نمایند

آ ـ ۳۳۰

آگهی

بدینوسیله به‌آقایان گل‌محمد مرادی و فتح‌اله قبادی و سیف‌اله مرادی قائمقام‌مرحوم فیض‌اله‌مرادی که سابقا ساکن پشت تنك‌بوده‌اند وفعلا مجهول المکان هستند به موجب ماده ۱۰۰ قانون آئین دادرسی مدنی‌اخطار میشود که‌دعوی شما باعتراض بر ثبت یك دانك قریه‌پشت‌تنك گروس علیه‌مرحومان سید احمدو سید محمد الیاسی که بشرح پرونده ۳۱۹ ـ۱۸ مدنی دادگاه بخش بیجار مطرح‌میباشد از طرف وراث خواندگان ووکیل آنها بموجب ماده ۱۸ قانون‌ثبت تقاضای اسقاط دعوی شده است دادگاه وقت بروز بیست وسوم شهریور ۱۳۴۲ ساعت دو بظهر تعیین نموده‌برای رسیدگی‌بتقاضای آنها بدینوسیله مراتب سه‌نوبت متوالی درر وزنامه رسمی کشور شاهنشاهی‌وروزنامه اطلاعات آگهی میشود که برای رسیدگی‌درجلسه فوق حاضر شوید چنانچه بعدا ابلاغی لازم شود فقط یك نوبت منتشر خواهد شد و مدت آن ده روز خواهد بود .

مدیردفتر دادگاه‌بخش بیجاروکیلی

۱ـ ۳ ۱ـ ۷۳۷۰

حوادث اخیر صدمه زیاد به بازار ارز

تعطیل غیر مترقبه چندروزه در داد وستد پولی بازار اختلالات زیادی بوجود آورده

بعلت حوادث اخیر معاملات بازار تهران تعطیل شده است اگرهم بعضی فعالیت ها وجود داشته باشد در حداقل ممکن انجام می گیرد و اکثرامربوط به سفارشات خارج چه در زمینه صادرات و ترخیص کالا می باشد.

معاملات داخل در عمده فروشی بسیار محدود بوده و جزئی فروشی هم کم و بیش راکد است.

تعطیلی غیر مترقبه اخیر در وضع دادوستد پولی بازار اختلالاتی بوجود آورده زیرا بسیاری از سفته ها و بروات در موعد معین وصول نشده و یا پرداخت نگردیده است بطور کلی تعطیل چند روز اخیر که بدنبال رکود جریان بعدی بازار خواهد داشت.

امروز یکی از بازرگانان عضو اطاق بازرگانی اظهار می داشت دولت باید برای بهبود وضع کسب و کار مردم برنامه های عمرانی و ساختمانی خود را هرچه زودتر وارد عمل کند چون اثرات این برنامه مدتی طول دارد تا در بازار و معاملات عمومی منعکس شود و همچنین مشکلات ناشی از مقررات بازرگانی خارجی باید رفع شود وبعضی مسائل که به شکل معضل غیر قابل حل درآمده باکمی مساعدت به نفع اکثریت مردم حل شود.

بازار احتیاج به کمك فوری دولت دارد صدمات ناشی از اتفاقات اخیر جز با توجه دولت و کمك فوری قابل جبران نیست.

به جریان افتادن اعتبارات عمرانی وساختمانی لااقل گروهی از مردم را مشغول خواهد کرد و بدنبال آن کسب و کار هم جریان بهتری پیدا خواهد کرد و مقداری از فشار فعلی که به بازار وارد می شود کاهش خواهد یافت.

تاسیس ذوب آهن باسرمایه‌های خصوصی

دربانك توسعه صنعتی ومعدنی ایران موردبررسی قرارمیگیرد

خبرنگار ما اطلاع میدهد که آقای دکتر احمد علی شیبانی معاون وزارت بازرگانی سابق در جلسه مجمع عمومی صاحبان سهام بانك توسعه صنعتی و معدنی به عنوان یکی از سهامداران بانك درباره سرمایه گذاری خصوصی در صنعت ذوب آهن مطالبی بیان داشته و ضمن آن اظهار نموده است.

درسال ۱۳۳۲ طبق آماری که از طرف وزارت اقتصاد تهیه شده بود. کارخانجات غیر دولتی سراسر کشور (غیر از صنایع نفت و ارتش) ۲۵۵ واحد و کارخانجات دولتی (غیرصنایع نفت و ارتش) ٦٤ واحد بوده است که جمع آنها بالغ بر ۳۱۹ واحدمیشود.

بموجب آمار سال ۱۳٤۰ وزارت صنایع و معادن سابق در آخر سال ٤۰ تعداد کارخانجات به ۸۹۷۵ واحد صنعتی بالغ می گردید. محققا در عملی شدن این نهضت عظیم صنعتی کشور و تاسیس این همه کارخانه کمك های مختلف دولت موثر بوده است.

بانك توسعه صنعتی در اسفند ماه گذشته کنفرانس سرمایه گذاری را در تهران تشکیل داد که نسبت بمذاکرات ونتایجی که از این کنفرانس گرفته شد یك ایرادی وارد است و آن عدم توجه به صنعت ذوب آهن و سرمایه گذاری در آن و صنایع مهم دیگر نظیر صنعت پتروشیمی است.

بموجب بخش ٦۳ از فصل ۱۵ آمار های گمرکی واردات آهن و چدن وپولاد سال های ۳۸ و ۳۹ و ٤۰ کشوربه ترتیب به شرح زیر بوده است.

سال (۳۸) مقدار ۳۷۹ هزار تن بارزش ۵۰۳٦ میلیون ریال سال (۳۹) مقدار ٤۷۷ هزار تن به ارزش ۷۳۸۸ میلیون ریال سال (٤۰) مقدار ۳٦۵ هزار تن بارزش ۵۷۷۲ میلیون ریال.

جمع کل این ارقام از لحاظ وزن ۱٦۲۱ میلیون تن واز لحاظ ارزش ۱۸۱۹٦ میلیون ریال می شود که به عبارت دیگر ظرف سه سال بهای سیف واردات آهن وچدن و فولاد کشور در حدود یك میلیارد مارك بوده وبدیهی است صنعت ذوب آهن که مادرصنایع است و از طرفی ظرف ۸ سال صنایع کشور از ۳۱۹ واحد به ۸۹۷۵ واحد ترقی کرده است.

خوب است باتوجه باینکه تاسیس صنعت ذوب آهن با سرمایه دولت ممکن است محظوراتی داشته باشد بانك توسعه صنعتی و معدنی موضوع تاسیس ذوب آهن را وسیله سرمایه گذاری های خصوصی مورد مطالعه و اقدام قرار دهد.

اقتصادی اطلاعات

لوله‌های آب رسانی رشت وبندر پهلوی

آماده شد و تحویل شهرداریهای مربوطه گردید

کار نصب لوله های آبرسانی رشت و پهلوی خاتمه یافت و تحویل شهرداری محل گردید. برای تامین آب آشامیدنی اهالی شهر های رشت و بندر پهلوی طرح مخصوصی متشکل از سه مرحله تهیه شده است که شامل ۱ـ طرح لوله های آبرسانی ـ ۲ طرح ساختمان منابع آب درشاه عباسی وبرج آب رشت ۳ـ طرح شبکه های داخلی توزیع آب رشت وپهلوی می باشد آب مورد نیاز اهالی وسیله سه حلقه چاه فلمن که در امام زاده هاشم رشت حفر شده است تامین میگردد. آب چاهها ابتداء به منابع آب منتقل وسپس وسیله لوله های آبرسانی سراسری که بطول ۷۲ کیلو متراز امام زاده هاشم شروع و تاغازیان ادامه دارد به شبکه‌های توزیع شهرهای رشت وبندر پهلوی هدایت خواهد شد.

برای نصب لوله های آبرسانی ۷۲ کیلو متر لوله بمصرف رسیده که به منظور صرفه جوئی واحتراز ازخرید لوله خارجی پیمانکار متعهد شد که کارخانه لوله سازی را بکشور وارد ودر شهر رشت نصب نماید تاازمواد اولیه سیمان ومصالح کشوراستفاده شود بدین ترتیب لوله ها در محل تهیه و نصب گردید. بهای لوله‌های آبرسانی وسایر هزینه‌های این طرح حدود ۲۷۳ میلیون ریال برآورد شده است که نیمی از آنرا سازمان برنامه ونیم دیگر را شهرداری شهرهای رشت و بندر پهلوی تامین نموده‌اند

صیدماهی دردریای جنوب

از چند روز دیگر توسط صیادان پاکستانی آغازمیشود

امروز خبرنگار ما از شرکت سهامی شیلات ایران کسب اطلاع کرد که صید ماهی توسط پاکستان از دریای جنوب در این یکی دو روزه آغاز خواهد شد برای این منظور بدستور مدیر عامل شرکت شیلات یك نفرناظر صید بجنوب اعزام گردید و بمجرد رسیدن مامور مزبور کار صید آغاز میشود.

شرکت شیلات ایران پس ازمذاکرات مفصل موفق شد قرار داد بسیار رضایتبخشی با پاکستان منعقد سازد وطبق قرار دادیکه با کویت قبلامنعقد کرده بود با این کشور نیز عمل کند برای بهره برداری و صید از خلیج فارس شرکت شیلات هیچگونه تعهد مالی ندارد و سی در صد از کل صید را دریافت میدارد.

تاکنون سهم ایران از صید کویت در خلیج فارس بالغ بر ۳۳۰ هزار دلار بوده است. قرار داد کویت تاسه ماه دیگر ادامه خواهد داشت.

انتشاراسکناس ۵۰۰ریالی

تا اواخر تیر ماه بتاخیر افتاد

امروز خبرنگار ما از اداره نشر اسکناس بانك مرکزی ایران کسب اطلاع کرد که اسکناسهای جدید ۵۰۰ ریالی که قرار بود در خرداد ماه بجریان بیافتد دراواخر تیر ماه انتشار خواهد یافت.

اسکناسهای مزبور که در انگلستان بچاپ رسیده بوسیله کشتی بایران حمل خواهد گردید.

آخرین نمونه اسکناسهای جدیدپس از اصلاحاتی که بوسیله بانك مرکزی صورت گرفته در فروردین ماه به انگلستان ارسال شد.

مناقصه و مزایده

*بانك رهنی ایران عملیات ساختمانی ومقاطعه کاری تاسیسات آب کوی چهارصد دستگاه تا ۲۸ر۳ر۱۳٤۲

آمارگمرکی بازرگانی کشور

باکمك اداره آمار عمومی تهیه میشود

امروز اطلاع حاصل شد درجلسه‌ای که با شرکت آقای دکتر کیانپور معاون وزارت اقتصاد و آقای مهندس شاهین از اداره آمار عمومی تشکیل شده وزارت اقتصاد ازآمار عمومی خواسته است که دراستخراج آمار گمرکی، اداره آمار عمومی با وزارت اقتصاد همکاری کند تا این آمار با دقت نظر بیشتری تهیه شود، همه‌ساله دراین موقع آمار گمرکی تهیه میشد ولی امسال بعلت اشکالاتی که درکار تنظیم آمار گمرکی پیدا شد چاپ و انتشار آن به عقب افتاد در حالی که وجود آمار دقیق و صحیح بازرگانی وانتشار آن در نزدیکترین فرصت در کشور های دیگر عملی می‌شود و با استفاده از همین آمار ها که قابل اعتماد نیز می باشد موسسات تجاری وصنعتی محاسبات خودرا برای معاملات و سرمایه گذاری و امور دیگر انجام میدهند در ایران نیز تا زمانی که آمار گمرکی دقیق وبموقع منتشر نشود خیلی از فعالیت های تجاری وصنعتی و عمرانی و سرمایه گذاری کشور مبتنی برآمارهای فرضی بوده و خالی از اشتباه و ضرر نخواهد بود.

بصاحبان فرش های سوخته موجوددربانك

بانك کارگشائی خسارت میپردازد

بهای فرش های سوخته باضافه ۲۵ در صد اضافی بیمه به صاحبان فرش داده میشود

امروز آقای اسدی رئیس بانك کارگشائی بخبرنگار ما اظهار داشت بانك کارگشائی از مدتی قبل آماده پرداخت خسارات باقی مانده فرش هائیکه در آتش سوزی سال گذشته آسیب دید شده است. تا بحال دوسوم فرشهای مزبور وضعشان روشن شده و صاحبان آنها یاخسارات خود رادریافت داشته اند و یا مدت گروی فرشهای خود را تمدید کرده اند و تعدادی هم فرشهای سالم را عینا از گروبیرون آورده اند رئیس بانك کارگشائی افزود بااینکه خراج سالیانه بانك در هفتم تیر ماه روز جمعه آغاز خواهد شد معهذا طبق تصمیم بانك ملی و بانك کارگشائی بهیچوجه فرشهائیکه در انبار های بانك درمرکز بوده است و مدت آنها سپری شده خراج نمیشوند در خراج های بانك کارگشائی که هر هفته روز های جمعه انجام میگیرد طلا و جواهر و مس و نقره و چرخ خیاطی و تعدادی فرش های گرونی که مدت آنها سپری شده و صاحب آن مراجعه نمی کند به خراج گذاشته میشود.

کسانیکه در آتش سوزی سال گذشته شماره ومشخصات فرش آنها از میان رفته نیز میتوانند کلیه خسارت فرش را با ۲۵ در صد اضافی بیمه دریافت دارند.

نسل ماهی دریای

بقیه از صفحه ۷

بینی میشود.

هم اکنون در محوطه شیلات بندر پهلوی یك کارگاه بسیار کوچك تکثیر مصنوعی ماهی وجود دارد که آقای مهندس فرید پاك، مهندس ماهی شناسی، این کار را اداره می کند ولی همانطور که قبلا ذکر کردم راندمان کار این کارگاه نسبت به کاهش سالیانه ماهی از دریای خزر بسیار ناچیز است.

حوضچه‌های تکثیرماهی

دراین کارگاه باایجاد شرایط مخصوصی درمحلهای معین وحوضچه های مخصوص تخم ماهی‌های مختلف رابا اسپرم ماهی نر مخلوط میکنند ودرآن حوضچه ها خوراکهائی که مخصوص ماهی میباشد میریزند و پس از مدتی معین از تداخل اسپرم و تخم ماهی هزاران هزار ماهی کوچك تولید میشود این ماهی‌ها را به نسبت سن هریك در حوضچه های دیگری میریزند و پرورش می‌دهند و پس از آنکه مثلا ۸ ماهه یایکساله شدند بدریامیریزند. ولی چون شرایط طبیعی این حوضچه‌ها مانند شرایط طبیعی دریا نیست از اینجهت جثه ماهیهای مزبور کوچکتر از ماهیهای دریا است.

آئین نامه جدید عوارض بندری

تا چند روز دیگر برای بررسی نهائی آماده میشود

امروز کسب اطلاع شد کار تنظیم آئین‌نامه جدید عوارض بندری برای کلیه بنادر ایران در ظرف چند روز آینده درسازمان بنادر و کشتیرانی باتمام میرسد.

چون تاکنون نحوهٔ دریافت عوارض بندری در بنادر کشور متشکل نبوده است. برای هماهنك کردن این عوارض آئین‌نامه جدیدی درحال تنظیم است. بموجب مقررات جدید عوارض بندری برای هریك از بنادر ایران عوارض خاصی متناسب باوضع آن بندر درنظر گرفته شده است.

طبق محاسباتی که شده رویهم ۱۸ نوع عوارض مختلف دربنادر ازکشتی ها وکالاهای موجوددر کشتی گرفته میشود

بندر شاهپورازلحاظ دریافت عوارض دردرجهٔ اول قرار دارد. پس از آن بنادر: خرمشهر ـ بوشهر ـ پهلوی قراردارند.

برنامه سینماها

* آستارا ـ (تجریش)ـ استراحت جنگجو ـ اسکوپ ـ رنگی ـدوبله بفارسی ۱۱ـ۳ـ۵ـ۷ـ۹ (تلفن ۸۵۹٦٦ـ۸٤۰۲۲)
* آسیا ـ ساحل انتظار ـ فارسی ـ تهمینه ـ جعفری ـ فروزان ۱۱ ـ۳ـ۵ـ۷ـ۹ تلفن ٤۲۹۰۹
* ادئون ـ استراحت جنگجو ـ اسکوپ ـ رنگی ـ دوبله بفارسی ـ بریژیت باردو ۱۰ر۳۰ ـ ۲ ـ ٤ ـ ٦ ـ ۸ تلفن ۳۸۱۱۸
* امپایر ـ پنج سرنوشت ـ دوبله بفارسی ـ روزالیندراسل ـجك هوکینز ـ ۱۱ر۳۰ـ۲ر۳۰ـ٤ر۳۰ـ٦ر۳۰ـ۸ر۳۰ (تلفن ٦۲۳۹٤۲)
* ایران ـ زنها فرشته‌اند ـ فارسی ـ فردین ـ دلیله ـ روفیا ـ ۱۰ر۳۰
* اسکار ـ قربانی باکره ـ اسکوپ ـ رنگی ـ دوبله بفارسی ـ۱۰ـ ۳ـ۵ـ۷ـ۹ (تلفن ٤۵۷۹۷ـ۷۵۸۸۸۸)
روسانا اسکیافینو ـ ۱۰ ـ ۲ر۳۰ ـ ٤ر۳۰ ـ ٦ر۳۰ ـ ۸ر۳۰ تلفن ٤۵۷۹۷ ـ ۷۵۸۸۸۸
* ایفل ـ قربانی باکره ـ اسکوپ ـ رنگی ـ دوبله بفارسی ـ ۱۱ ـ ۱ـ۳ـ۵ـ۷ـ۹ (تلفن ۳۷۲۷۷ـ۷۵۸۸۸۸)
* ب . ب ـ سنیلیتا ـ دوبله بفارسی ـ کلودیا کاردینالـ آنتونی فرانسیوزا ۱۰ر۳۰ ـ ۲ر۳۰ ـ ٤ر۳۰ ـ ٦ر۳۰ ـ ۸ر۳۰ تلفن ٦۹٦٤۱
* بلازا ـ تنها مرد شجاع ـ دوبله بفارسی ـ گریگوری پك ـ باربارا ـ پیتون ۱۱ ـ ۳ـ۵ـ۷ـ۹ تلفن ٤٤۲۵۵
* تخت جمشید ـ توپهای ناوارون ـ اسکوپ ـ رنگی ـ دوبله بفارسی گریگوری پك ۱۱ـ۲ـ۱۵ر٤ـ۳۰ر٦ـ٤۵ر۸ (تلفن ٤۳۵۵۰)
* تهران ـ راز جنگل سیاه ـ رنگی ـ دوبله بفارسی ـلکس بارگر
* دیانا ـ قربانی باکره ـ اسکوپ ـ رنگی ـ دوبله بفارسی ـ۱۰ر۳۰ ـ۲ـ٤ـ٦ـ تراس ۸ (تلفن ۷۵۸۸۸۸ـ٤۷۳٦۵)
۱ر۳۰ ـ ۳ر۳۰ ـ ۵ر۳۰ تراس ۷ر۳۰ ـ ۹ر۳۰ تلفن ٤۷۳٦۵ـ۷۵۸۸۸۸
* دنیا ـ زنها فرشته‌اند ـ فارسی ـ دلیله ـ روفیا ـ فردین ۱۰ر۳۰ ۲ر۳۰ ـ ٤ر۳۰ ـ ٦ر۳۰ ـ ۸ر۳۰ تلفن ۳۳۸۱۲
* چارلی ـ بربادرفته ـ رنگی ـ دوبله بفارسی ـکلارك گیبل ـ ویویان لی ۱۰ـ۲ـ٦ (تلفن ٦۸٤٦۱)
* حافظ ـ مرد بی‌اسلحه ـ دوبله بفارسی ـ ادی مورفی ۱۰ر۳۰ ـ ۲ر۳۰ ـ ٤ر۳۰ ـ ٦ر۳۰ ـ ۸ر۳۰ تلفن ۳٤۰۷٤
* رادیو سیتی ـ استراحت جنگجو ـ اسکوپ ـ دوبله بفارسی بریژیت باردو ـ ۱۱ ۲ر۳۰ـ٤ر۳۰ ـ ٦ر۳۰ـ ۸ر۳۰ تلفن ٤۳۳۲۰
* رکس ـ ساحل انتظار ـ فارسی ـ تهمینه ـ جعفری فروزان ۱۰ر۳۰ ـ ۲ر۳۰ ـ ٤ر۳۰ ـ ٦ر۳۰ ـ ۸ر۳۰ تلفن ۳٤۱٦۹
* رویال ـ تنهامرد شجاع ـ دوبله بفارسی ـ گریگوری پك ـ باربارا پیتوان ۱۰ر۳۰ ـ ۳ـ۵ـ۷ـ۹ تلفن ٤۹۷۸۵
* سانترال ـ سنیلیتا ـ دوبله بفارسی ـ کلودیا کاردینالـ آنتونی فرانسیوزا ـ ۱۱ـ۳ـ۵ـ۷ـ۹ (تلفن ٤۸٦۸٦)
* سعدی ـ تنها مرد شجاع ـ دوبله بفارسی ـ گریگوری پك ـ باربارا پیتون ۱۰ر۳۰ ـ ۲ر۳۰ ـ ٤ر۳۰ ـ ٦ر۳۰ ـ ۸ر۳۰ تلفن ۳٦٤٦۸
* سهیلا ـ استراحت جنگجو ـ اسکوپ ـ رنگی ـ دوبله بفارسی ـ بریژیت باردو ـ ربرت حسین ۱۰ر۳۰ ـ ۲ر۳۰ ـ ٤ر۳۰ ـ ٦ر۳۰ ـ ۸ر۳۰ تلفن ۳٦٤۲٤
* کریستال ـ قربانی باکره ـ اسکوپ ـ رنگی ـ دوبله بفارسی ـ۱۰ـ ۱۲ـ۲ـ٤ـ٦ ـ تراس ۸ (تلفن ۳۷٦۷۵ـ۷۵۸۸۸۸)
* مولن‌روژ ـ قربانی باکره ـ اسکوپ ـ رنگی ـ دوبله بفارسی ـ ۱۰ر۳۰ ـ۲ر۳۰ـ٤ر۳۰ـ٦ر۳۰ـ۸ر۳۰ (تلفن ۷۲۹۲۹ـ۷۵۸۸۸۸)
* مهتاب ـ قربانی باکره ـ اسکوپ ـ رنگی ـ دوبله بفارسی ـ ۱۱ـ ۲ر۳۰ـ۳ر۳۰ـ٤ر۳۰ـ٦ر۳۰ـ۸ر۳۰ (تلفن ٤۷۷۷۷ـ۷۵۸۸۸۸)
* متروپل ـ رازجنگل سیاه ـ رنگی ـ دوبله بفارسی ـ لکس بارگر ۱۰ر۳۰ ـ ۲ر۳۰ ـ ٤ر۳۰ ـ ٦ر۳۰ ـ ۸ر۳۰ تلفن ۳۹٤۱۰
* میامی ـ راز جنگل سیاه ـ رنگی ـ دوبله بفارسی ـ لکس بارگر ۱۰ر۳۰ ـ ۲ر۳۰ ـ ٤ر۳۰ ـ ٦ر۳۰ ـ ۸ر۳۰ تلفن ۷٤۳۲۹
* ماندانا ـ سرزمین نبهکاران ـ رنگی ـ دوبله بفارسی ـ جوئل مك کری ۲ـ٤ـ٦ـ۸ تلفن ۷۹۹۸۲
* نیاگارا ـ پنج سرنوشت ـ دوبله بفارسی ـ روزالیندراسل ـ جك هاوکینز ٤۵ر ۱ـ۳ـ۵ـ۷ـ۹ (تلفن ٦۵۳۰۷)
* همای ـ تنها مرد شجاع ـ دوبله بفارسی ـ گریگوری پك ـ باربارا پیتون ۱۰ر۳۰ ـ ۲ر۳۰ ـ ٤ر۳۰ ـ ٦ر۳۰ ـ ۸ر۳۰ تلفن ۳۰۲۱٦۹
* سیلوانا ـ سر بزنگاه ـ دوبله بفارسی ـ نورمن ویزدم ۳ـ۵ـ۷ـ۹ تلفن ۳۳۷۷۷
* فری ـ زنها فرشته‌اند ـ فارسی ـ روفیا ـ دلیله ـ فردین ـ ۳ـ۵ ۷ـ۹ تلفن ۲۷۸۹۳
* رامسر ـ زنها فرشته‌اند ـ فارسی ـ دلیله ـ فردین ـ روفیا ـ ۱ـ۳ـ۵ـ۷ـ۹ تلفن ۵۲۰٦۰
* برلیان ـ قربانی باکره ـ اسکوپ ـ رنگی ـ دوبله بفارسی ـ ۹ر۳۰ ۱۱ر۳۰ـ۱ر۳۰ـ۳ر۳۰ـ۵ر۳۰ـ۷ر۳۰ (تلفن ۳۳۵۳۵ـ۷۵۸۸۸۸)
* زهره ـ قربانی باکره ـ اسکوپ ـ رنگی ـ دوبله بفارسی ـ ۹ر۳۰ـ ۱۱ر۳۰ـ۱ر۳۰ـ۳ر۳۰ـ۵ر۳۰ـ۷ر۳۰ (تلفن ۳۰٤۸۰۸ ـ ۷۵۸۸۸۸)
* جهان ـ مبارزات علی‌بابا ـ اسکوپ ـ رنگی ـ دوبله بفارسی ـ ایلوش ـ بلاکورتز ۱ ـ ۳ ـ ۵ ـ ۷ ـ ۹ تلفن ٦۰۳۰۵
* فردوسی ـ سربزنگاه ـ دوبله بفارسی ـ نورمن ویزدم ۱۰ر۳۰ ـ ۲ر۳۰ ـ ٤ر۳۰ ـ ٦ر۳۰ ـ ۸ر۳۰ تلفن ۳۵۷۸٤
* فیروزه ـ مبارزات علی‌بابا ـ رنگی ـ اسکوپ ـ دوبله بفارسی ـ ایلوش ـ بلاکورتز ۲ر۳۰ ـ ٤ر۳۰ ـ ٦ر۳۰ ـ ۸ر۳۰ تلفن ـ ۷٤۲۱۹
* تاج ـ سربزنگاه دوبله بفارسی ـنورمن ویزدم ۱۰ر۳۰ـ۲ر۳۰ـ ٤ر۳۰ـ٦ر۳۰ـ۸ر۳۰ (تلفن ۳۳۰٦٤)
* آریا ـ برباد رفته ـ رنگی ـ دوبله بفارسی ـ کلارك گیبل ـ ویویان لی ۱۰ر۳۰ ـ ۳ر۳۰ ـ ۷ر۳۰ تلفن ۳۹۸۸٤
* المپیا ـ سربزنگاه ـ دوبله بفارسی ـ نورمن ویزدم ۱۰ر۳۰ ـ ۲ر۳۰ ـ ٤ر۳۰ ـ ٦ر۳۰ ـ ۸ر۳۰ تلفن ٦۵۷۹۸
* مونت کارلو ـ کنتس پابرهنه ـ دوبله بفارسی ـ اواگاردنر ـ همفری بوگارت ۱۰ر۳۰ ـ ۲ر۳۰ ـ ٤ر۳۰ ـ ٦ر۳۰ ـ ۸ر۳۰ تلفن ۷۹۷٤۱
* البرز ـ اولیس ـ رنگی ـ دوبله بفارسی ـ کرك داگلاس ۹ـ۱۱ ۱ـ۳ـ۵ تراس ۷ـ۹
* مشعل ـ هرگز نمیر مادر ـ اسکوپ ـ دوبله بفارسی ۸ر۳۰ ـ ۱۰ر۳۰ ۱۲ر۳۰ ـ ۲ر۳۰ ـ ٤ر۳۰ ـ ٦ر۳۰ ـ ۸ر۳۰ تلفن ۳۳۸۲٦
* کارون ـ زنها فرشته‌اند ـ فارسی دلیله ـ فردین ـ روفیا ۱۰ر۳۰ ۲ر۳۰ ـ ٤ر۳۰ ـ ٦ر۳۰ ـ ۸ر۳۰ تلفن ٤۰۰٦۵
* مراد ـ زنها فرشته‌اند ـ فارسی ـ دلیله ـ فردین ـ روفیا ۱۰ـ ۱۲ـ۲ـ٤ـ٦ـ۸ تلفن ـ ۷۳۳۸۲
* ژاله ـ زنها فرشته‌اند ـ فارسی ـ دلیله ـ فردین ـ روفیا ۲ر۳۰ ـ ٤ر۳۰ ـ ٦ر۳۰ ـ ۸ر۳۰ تلفن ۳۰٤۱۲۰
* فلور ـ زنها فرشته‌اند ـ فارسی ـ دلیله ـ فردین ـ روفیا ۲ر۳۰ ـ ٤ر۳۰ ـ ٦ر۳۰ ـ ۸ر۳۰ تلفن ۲۹۰۸٦
* بارك ـ سر بزنگاه ـ دوبله بفارسی ـ نورمن ویزدم ـ ۱۰ر۳۰ ۲ر۳۰ ـ ٤ر۳۰ ـ ٦ر۳۰ ـ ۸ر۳۰ تلفن ۳۹٦۳۷
* پرسپولیس ـ سر بزنگاه ـ دوبله بفارسی ـ نورمن ویزدم ـ ۱۰ـ ۱۲ـ۲ـ٤ـ٦ـ۸ تلفن ۵۸۱۰۸۳
* خورشید ـ نرویا درآتش وخون ـ اسکوپ ـ رنگی ـدوبله بفارسی استیوریوز ـ ۱۰ر۳۰ ـ ۲ر۳۰ ـ ٤ر۳۰ ـ ٦ر۳۰ ـ ۸ر۳۰ تلفن ۳۳۵۷۸
* پردیس ـ تیرانداز چپ‌دست ـ دوبله بفارسی ـ بل نیومن ـ ۱۰ر۳۰ ـ ۲ر۳۰ ـ ٤ر۳۰ ـ ٦ر۳۰ ـ ۸ر۳۰
* ونوس ـ فاتح کوریلتو ـ رنگی ـ دوبله بفارسی ـ ژاك سرناس ۱۰ر۳۰ـ۲ر۳۰ـ٤ر۳۰ـ٦ر۳۰ـ۸ر۳۰ (تلفن ۳۵۱۱۵)

ترازنامه بانك توسعه صنعتی ومعدنی ایران

در ۲۹ اسفندماه ۱۳٤۱

دارائی

		۲۹ اسفند ۱۳٤۱	۲۹ اسفند ۱۳٤۰
وجوه نقد و سپرده های کوتاه مدت		۲۸۷ر۳٦۱ر۲۹٤	۲۱۱ر۰۲۹ر٦۲۷
بهره و کارمزدوصول‌شدنی وهزینه‌های پیش پرداخت‌شده		۲۹ر۲۲۱ر۱۲۵	۳۰ر٦٦۷ر۹۸۸
مساعده موقت		۸ر۵۰۰ر۰۰۰	—
وامهای پرداختی بریال :			
تعهدات و پرداختی ها	۸۵۰ر۵۳۷ر۰۰۳		۸۲٦ر۸٦۹ر۰۰۰
کسر میشود ـ مبالغ استفاده نشده	۱۰۵ر۱۹۷ر۹٦۵		۱۸ر۷۵۷ر۳٤٦
		۷٤۵ر۳۳۹ر۰۳۸	۸۰۸ر۱۱۱ر٦۵٤
وامهای پرداختی بارز :			
تعهدات و پرداختیها (بند ۳ـ توضیحات ضمیمه)	۱۹۷ر۱۵٦ر٦۳۹		۱۸۰ر۰۸۰ر٦۰۵
کسر میشود ـ مبالغ استفاده نشده	۳۳ر٤۰۲ر۵٤٦		۳۷ر۱۲۹ر٦۲۸
		۱٦۳ر۷۵٤ر۰۹۳	۱٤۲ر۹۵۰ر۹۷۷
مشارکت در سرمایه شرکت های ایرانی بهای تمام شده (بند ۵ـ توضیحات ضمیمه)		۵۷ر۰۰۰ر۰۰۰	۳۰ر۰۰۰ر۰۰۰
اموال منقول :			
بهای تمام شده	۹ر٦٦٦ر۹٦۵		۹ر۸۳۰ر٤۵۰
کسر میشود ـ جمع کل استهلاك	۹ر٦٦٦ر۹٦٤		٦ر۸٦۲ر٤۱٦
			۲ر۹٤۱ر۰۳٤
هزینه تاسیس بانك	۱۹ر۷۵۵ر۲۲۳		۱۹ر٦۷۵ر۲۲۳
کسر میشود ـ استهلاك	۱۹ر۷۵۵ر۲۲۳		۱۳ر۷۷۲ر٦۵۷
ذخیره ها و بدهیهای متفرقه		—	۵ر۹۰۲ر۵٦٦
		۱ر۲۹۱ر۱۷۵ر۵۵۱	۱ر۲۳۱ر٦۰۳ر۸٤٦

حسابهای انتظامی

وامها و وجوه امانی	۱ر٤٤۸ر۰۳۵ر۲۳۹	۱ر٤۵۷ر۹۰۵ر۷۲٤
ریال	۲ر۷۳۹ر۲۱۰ر۷۹۰	۲ر٦۸۹ر۵۰۹ر۵۷۰

بدهی

	۲۹ اسفند ۱۳٤۰	۲۹ اسفند ۱۳٤۱
سرمایه قانونی پرداخت شده		
۲٤۰ر۰۰۰ سهم ۱ر۰۰۰ ریالی طبقه الف که تماما پرداخت شده است	۲٤۰ر۰۰۰ر۰۰۰	
۱٦۰ر۰۰۰ سهم ۱ر۰۰۰ ریالی طبقه ب که تماما پرداخت شده است	۱٦ر۰۰۰ر۰۰۰	
	٤۰۰ر۰۰۰ر۰۰۰	٤۰۰ر۰۰۰ر۰۰۰
	٦۰۰ر۰۰۰ر۰۰۰	٦۰۰ر۰۰۰ر۰۰۰
مساعده بانك مرکزی ایران (بند۱ـ توضیحات ضمیمه)		۱ر۰۰۰ر۰۰۰ر۰۰۰
اندوخته ها :		
قانونی (بند ۲ـ توضیحات ضمیمه)	۱۵ر٦٤۰ر۰۰۰	۹ر۲۳۵ر۰۰۰
عمومی	۲۲ر۵۰۰ر۰۰۰	۱۲ر۰۰۰ر۰۰۰
سود تقسیم نشده	۱۰۲ر٦۵۸	۳۲٦ر۳۸۹
		۳۸ر۲٤۲ر٦۵۸
		۱ر۰۳۸ر۲٤۲ر٦۵۸
		۱ر۰۲۱ر۵٦۱ر۳۸۹
	۱۲۵ر۰۹۰ر٦۲٦	
وامهای دریافتی به ارز :	۱۷ر۹۳۵ر۱۷۵	
از سازمان عمران بین‌المللی		۱۲۷ر۰۹٦ر۸۷۵
تعهدات و پرداختیها (بند۳ـ توضیحات ضمیمه)		٤۲ر٦۵٦ر۳۹۵
کسر میشود ـ مبالغ استفاده نشده	۱۰۷ر۱۵۵ر٤۵۱	
		۸٤ر٤٤۰ر٤۸۰
از بانك بین‌المللی ترمیم و توسعه	۷۲ر۰٦٦ر۰۱۳	
تعهدات و پرداختیها (بند۳ـ توضیحات ضمیمه)	۱۵ر٤٦۷ر۳۷۱	۵۲ر۹۸۳ر۷۳۰
کسر میشود ـ مبالغ استفاده نشده		٤ر۵٤۷ر۰۲۸
	۵٦ر۵۹۸ر٦٤۲	٤۸ر٤۳٦ر۷۰۲
مساعده موقت	—	
		۱۰ر۰۷۳ر۷۹۵
	۱٦۳ر۷۵٤ر۰۹۳	۱٤۲ر۹۵۰ر۹۷۷
	٦۳ر۱۷۸ر۸۰۰	٤۳ر۰۹۱ر٤۸۰
	۲٦ر۰۰۰ر۰۰۰	۲٤ر۰۰۰ر۰۰۰
	۱ر۲۹۱ر۱۷۵ر۵۵۱	۱ر۲۳۱ر٦۰۳ر۸٤٦

حسابهای انتظامی

وامها ووجوه امانی (بند ٤ـ توضیحات ضمیمه)		
طبق قرارداد نمایندگی		
بانك ملی ایران	۷۲٤ر٤٦٦ر۹٤۳	۷۲٤ر٤٦٦ر۹٤۳
بانك اعتبارات صنعتی سازمان برنامه	٦۷۵ر۹۲۵ر٤۳٦	٦۷۵ر٤۳۸ر۷۸۱
		۱ر۳۹۹ر۹۰۵ر۷۲٤
بانك ملی ایران (طبق قرار داد مخصوص)		۵۸۰۰۰ر۰۰۰
	۱ر٤۰۰ر۳۹۲ر۳۷۹	
	٤۷ر٦٤۲ر۸٦۰	
	۱ر٤٤۸ر۰۳۵ر۲۳۹	۱ر٤۵۷ر۹۰۵ر۷۲٤
ریال	۲ر۷۳۹ر۲۱۰ر۷۹۰	۲ر٦۸۹ر۵۰۹ر۵۷۰

ازطرف هیئت مدیره :

ویلم آ. وان‌راوستین — مدیر عامل

مهدی سمیعی — قائم مقام مدیر عامل

«اقدام دولت شوروی در مورد توقیف ۹ تن پزشك یهودی باتهام معالجه غلط ، بنظر میرسد قدم دیگری است که آن دولت در مبارزه اخیر خود علیه یهودیان برداشته است ... شورویها باردیگر با این ترتیب به تکنیك های قدیمی خود بازگشته اند . گرچه هدف اصلی اقدام کنونی آنها هنوز معلوم نیست اما قبلا نیز آنها از این اتهام «معالجه غلط» استفاده کرده اند . بعنوان مثال طی تصفیه سال ۱۹۳۷ گفته شد که ماکسیم گورکی نویسنده شهیر شوروی قربانی معالجه غلط مخالفان استالین شده است . بتدریج این حقیقت روشن تر میشود که اتهامات کنونی شورویها مبنی‌بروجودتوطئه‌های «صهیونیستی» ،دلیل‌آنست که‌ناراحتی درداخله این کشور افزایش مییابد .

موج جدیدی از فشار به‌یهودیان در سراسر کشور آغاز شد و بخصوص بیشتر یهودیانی که حاضر به تبعید به مناطق خاور دور نمیشدند ، تحت فشار قرار گرفتند . در خبرگزاری تاس پلاگونوف، رئیس خبرگزاری توقیف شد . همسر مولوتف که مانند شوهرش یهودی بود ناپدید گردید . اتوسوف ، رهبر ارکستر یهودی بزندان افتاد . مخلیس دوست سابق استالین و منشی مخصوص وی ناگهان مرد و وزنیسنلسکی نیز مفقود الاثر شد . هر کس که سعی میکرد که از یهودیان محافظت کند نیز به سرنوشت مشابهی با خود آنها دچار میشد .

برنامه اعمال تضییق به‌یهودیان در تل اویو (اسرائیل) عکس‌العمل شدیدی ایجاد کرد . روز ۹ فوریه ۱۹۵۳ بمبی در محل هیئت نمایندگی سیاسی شوروی در این شهر منفجر گردید که طبقه زیرین عمارت را متلاشی ساخت . در این حادثه همسر وزیر مختار شوروی اندکی زخم برداشت و دربان عمارت بشدت مجروح گردید . انفجار بمب منجر به قطع روابط سیاسی شوروی و اسرائیل گردید و موجب شد که برشدت فشار به یهودیان در شوروی افزوده شود دامنه توقیف ها وسعت یافت ، عده ای اعدام شدند و گروه بیشماری به خاور دور تبعید گردیدند .سرانجام اثری از عقل و استدلال در قضیه ظاهر گردید . در جلسه هیئت رئیسه کمیته مرکزی ، که در تاریخ اول مارس سال ۱۹۵۳ منعقد شد ، لازارگاگانویچ پیشنهاد کرد کمیته ای برای تحقیق در باره علت دستگیری پزشکان یهودی، بدون آنکه دلیلی علیه آنها اقامه شده باشد تشکیل شود . اوهمچنین بطور ضمنی پیشنهاد کرد که استالین باید دستورات خود را در مورد تعقیب یهودیان شوروی معوق بگذارد . وقتی که اکثریت اعضای هیئت رئیسه باستثنای بریا و خروشچف ، پیشنهاد گاگانویچ را تصویب کردند ، استالین نزدیك بود از شدت خشم منفجر شود.

در اینجا گاگانویچ به استالین اخطار کرد اگر ما تا نیم ساعت دیگر دفتر کار نورا بسلامت ترك کنیم ، ارتش‌سرخ کرملین رااشغال خواهد کرد ! بریا برای آنکه از تشدید وخامت‌اوضاع جلوگیری کند نظریه خود را تغییر داد و گفت من با تشکیل کمیسیونی برای مطالعه مسئله پزشکان مخالف نیستم . در اینجا استالین در حالیکه صورتش از فرط خشم سرخ شده بود فریاد خود را بلند کرد . سپس گاگانویچ از جای خودبرخاست و با صدای بلند ، در حالیکه کارت حزبی خود را از جیب خارج میکرد گفت : نگاه‌کن که من با این کارت چه‌میکنم . سپس بادستهای خود کارت را قطعه قطعه کرد و آنرا بصورت استالین زد .

استالین بطرف زنگ رفت‌تا گاردخودرا صدا کند ولی او را به عقب راندند . معلوم نشد از گاگانویچ ، میکویان و مولوتف که باو نزدیك بودند ، کدام یك‌وی را از زنگ دور کردند . بهر حال استالین برخود مسلط شد وروی صندلی خویش نشسته و سرش رابه میز تکیه داد .

برای چند ثانیه رهبران حزب به رئیس خویش که کوفته و درهم

زندگی خصوصی ژوزف استالین

نوشته : جاك فیش‌من ـ برنارد هوتون

ترجمه : غلامحسین صالحیار

شکسته روی میز افتاده بود ،باوحشت و اضطراب مینگریستند دوست استالین بریا سعی کرد او را راحت کند و مولوتف بسوی قفسه‌ای که در اطاق بود رفت و بایك گیلاس برندی نزدیك استالین بازگشت و مشروب را بدهان وی گذارد . استالین لاجرعه گیلاس‌راسرکشید.

با آنکه استالین در آن زمان ۷۳ سال داشت ولی از لحاظ بنیه جسمانی زیاد ضعیف نشده بود . سینیور براووسفیر آرژانتین، دکتر کیچلوم از رهبران نهضت صلح هندومنون سفیر هند در مسکو که در آخرین روز های‌حیات استالین وی را دیده بودند ، جملگی اذعان داشتند که وی از سلامت کامل برخوردار بوده است . این طغیان علنی همکارانش بود که نه تنها جسم بلکه روح او را در هم شکست گاگانویچ جرئت کرده بودکه او را تهدید کند ، وقطعات پاره شده کارت حزبی خویش رابصورتش‌پرتاب نماید . حتی‌نزدیکترین دوستانش بریا ، در مورد قضیه توطئه پزشکان با مخالفانش حاضر به مصالحه شده و دومین دوستش مالنکف نیز در کنار او نایستاده بود .

اینها دلیل اصلی درهم شکستن استالین بود و سقوط او در آخرین روز های عمر ، کهولت و آنطور که بعدا اعلام شد مختل شدن روز افزون سلامت وی هیچیك دلیل این امر محسوب نمیشد.

آنچه استالین را از پا در آوردتشخیص این واقعیت بود که سرانجام وی قدرت خود را برای کنترل‌همکارانش در کرملین از دست داده است . استالین همانطور که روی‌میز افتاده بود ناله میکرد . وقتی شنید بریا میگوید برای‌آوردن‌پزشك اکنون حرکت میکند سرش را بالا آورد و گفت : «لازم نیست» و سپس خواست که تمام حضار جزبریا و مالنکف خارج شوند سپس بتدریج که برقوای خود مسلط میشد گفت .

چه کسی گیلاس مشروبی را که بدون تفکر آنرا سرکشیدم بمن داد ؟

بریا که دیده بود مولوتف بطرف قفسه استالین میرود تا مشروب بیاورد درپاسخ گفت :«ویاچسلامیخائیلوویچ» استالین دوباره فریاد زد :

«گیلاس را بمن بدهید . این موضوع بسیار مهم است .»

اما از گیلاس اثری نبود . سپس استالین در حالیکه روی صندلی خود به عقب خم شده وبا انگشتانش روی میز ضرب میگرفت بآرامی گفت :

«اکنون بدقت بمن گوش کنید . شاید این آخرین باری است که من با شما و یا هر کس دیگری‌حرف میزنم . شاید من تا چهار ساعت و یا حد اکثر تادوروز دیگر زنده باشم . این بستگی بدان دارد که کدام یك از سم‌هارا بمن خورانده باشد .»

بریا پرسیدچگونه مطمئن هستی که مسمومت کرده اند ؟ استالین پاسخ داد گیلاس مفقود شده قضیه را ثابت میکند . اگر او بمن سم نداده بود بایستی گیلاس راسرجای خود میگذاشت . مالنکف گفت : بایستی فورا پزشکی خبرکنم .

استالین در جواب گفت هیچکس دیگر نمیتواند برای من کاری صورت دهد . زهر اینك در تمام ذرات وجود من نشسته است نگذارید با بحث در اطراف یك موضوع بیهوده وقت گرانبها را تلف کنیم .

آگهی دعوت

از کلیه صاحبان سهام شرکت سهامی معادن کوهستان دعوت میشود جهت تشکیل جلسه مجمع عمومی عادی سالیانه شرکت در روز یکشنبه ۲۶ خرداد ماه سال ۴۲ ساعت ۵ بعد از ظهر در محل شرکت‌واقع درخیابان سعدی ساختمان نمازی حضور بهمرسانند.

دستور جلسه

۱ـاستماع گزارش هیئت مدیره وبازرس
۲ـ رسیدگی بمحاسبات و تصویب ترازنامه سال ۴۱
۳ـ تعیین بازرس شرکت
۴ـ اتخاذ تصمیم نسبت به خط مشی آینده شرکت

هیئت مدیره شرکت سهامی معادن کوهستان

William Trading Co., g.p.o. Box 13633, HONG KONG

صادر کننده :همه‌گونه بادبزن دیواری ورومیزی و تهویه ، آویز لامپ‌های فلورسنت ، مشعل ، لامپ ، یخدان و فلاسك ، زیر-سیگاری ، اجاق وچراغ‌تلمه‌ای،لوازم پلاستیك ،بارانی و غیره

آ-۶۰۰۶ ۱-۱۰

آگهی استخدام

دانشگاه تبریزبرای تدریس رشته‌های فیزیك وریاضی در دانشکده فنی‌تبریز دونفردبیراز طریق مسابقه انتخاب واستخدام مینماید داوطلبان واجد شرایط میتوانند ازتاریخ دهم‌خردادماه ۴۲ لغایت‌دوماه بادر دست داشتن مدارك‌لازم درتهران‌باداره‌کل تعلیمات عالیه ودرتبریز بدفتر دانشکده فنی‌تبریز مراجعه وثبت‌نام نمایند . درمورد رشته فیریك- داوطلبانیکه دارای مدرك فوق‌لیسانس باشند مقدم بوده و استخدام آنهاباعنوان معلم‌دستیارخواهدبود .

رئیس‌دانشگاه تبریز .دکتر بازرگان

آ-۷۲۲۰ ۱-۳

رشید نثاری که مسموم شده بود وسیله اینجانب به بیمارستان منتقل در اثر زحمات و تلاش بی‌شائبه آقای سیفعلی فرسعا از مرك حتمی نجات یافت وظیفه خود میدانم با عرض تشکر و تقاضا از مقامات مربوطه وزارت‌محترم بهداری وسایل تقدیر وتشویق این پزشکیار نوع‌دوست را فراهم آورند .

حیدر شفقی‌کارمند ثبت شاهپور آذربایجان

شرکت ملی نفت ایران

آگهی مزایده

شرکت ملی نفت ایران در حدود یکهزارتن آهن‌آلات قراضه ودر حدود دویست‌وپنجاه‌تن ماشین‌آلات اسقاط مختلف از قبیل ماشین جوشکاری ، تلمبه‌های مختلف ، کولر ، مولد برق ، مته‌و غیره موجود در انبار ری رادر دوگروه مجزا از طریق مزایده عمومی بفروش میرساند .

۱ـ علاقمندان میتوانند برای دریافت برك مشخصات وشرائط مزایده به‌اداره سرویسهای سازمان تدارکات وکنترل کالاواقع در خیابان تخت‌جمشید ساختمان شرکت ملی نفت ایران اطاق شماره ۱۱۰۷ مراجعه نمایند.

۲ـ شرکت کنندگان در مزایده میتوانند پیشنهاد خودرا برای یك یاهردو گروه تنظیم و تسلیم نمایند.

۳ـ سپرده جهت شرکت در مزایده فوق برای ماشین آلات اسقاط پنجاه‌هزارریال وبرای آهن آلات یکصدوپنجاه هزارریال است که بایستی بصندوق حسابداری مرکزی شرکت پرداخت وسند آن ضمیمه پیشنهاد شود. بجای سپرده نقدی تضمین‌نامه بانکی مورد قبول شرکت پذیرفته میشود.

۴ـ پیشنهادات تاآخر وقت اداری روز شنبه ۱ر۴ر۱۳۴۲پذیرفته ودر تاریخ یکشنبه ۲ر۴ر۱۳۴۲ باز وقرائت خواهد شد .

۵ـ به‌پیشنهادات مبهم ، مشروط و پیشنهاداتیکه‌باشرایط‌مندرج در آگهی وبرك مشخصات وشرایط مزایده مغایرت داشته باشد ویابعداز مدت مقرر در آگهی‌برسد مطلقا ترتیب‌اثر داده نخواهد شد .

۶ـ شرکت در رد یاقبول یك یاکلیه پیشنهادات واصله بدون آنکه محتاج بذکر دلیل باشد مختار خواهد بود.

حضور پیشنهاددهندگان در جلسه قرائت پیشنهادات‌آزاداست.

آ-۶۹۲۲ ۱-۲

مرك یك آهنك سازمشهور شوروی

فرهنگ موسیقی

ویماریوف شبالین آهنگساز معروف شوروی و مدیر کنسرواتوار مسکو درسن ۶۱ سالگی زندگی را بدرود گفت :

از جمله آثار پر ارزش او میتوان اپرای رفقای ارتش و خورشید برفراز استپو اپرت نامرزی سفیر و چهار سنفنی وموسیقی چندین فیلم رانام برد. وی اپرای بازار مکاره سوروچینو اثر موسورگسکی را نیزبرای ارکستر تنظیم کرده بود. وی در سال ۱۹۴۸ متهم شد که تمایلات ضد دمکراسی دارد. ولی در زمان‌خروشچف مورد احترام قرار گرفت

یك نوازنده شوروی جایزه بین‌المللی‌ملکه بلژیك‌راربود

جایزه بزرك(کنکور بین المللی موسیقی ملکه بلژیك) در سال۱۹۶۳ در رشته ویولن بیك نوازنده شوروی بنام آلکسی میشلین اعطاء شد . برندگان دیگر این مسابقه‌بین‌المللی ویولن عبارتنداز سیمون سینکوسکی- شوروی- آرنولد اشتینبهار آمریکا - دوشیزه شیشموساریا - شوروی .

چند نوازنده اهل ژاپن،اسرائیل ، سوریه و آمریکا نیز جوایزی بدست آوردند .

کلاش در راه تسخیر فضا

یك زن ستاره شناس شوروی ستاره جدیدی کشف کرد

یك خانم ستاره شناس شوروی‌بنام گانیازتزوا اخیرا ستاره‌ای کشف کرده‌است بنام(سوپرنوا) قدرت اشعه سوزانی این ستاره جدید۲۵۰ میلیون برابر خورشید است .

رادیو مسکو این خبر را بعداز مطالعات عمیقی که ستاره‌شناسان رصد خانه کریمه روی این ستاره جدید انجام داده‌اند پخش نمود. رادیو مسکو از قول همین دانشمندان افزود: میزان نورو حرارتی که‌در یك روزاز این ستاره ساطع میشود برابر با مقدار حرارت و نوری‌است که خورشید طی یك میلیون سال تولید می نماید .

از طرف دیگر فاصله این ستاره از کره زمین آنقدر زیاد است که‌انوار آن بعد از سی میلیون سال به چشم میخورند .

فرانس سوآر

یك‌مجله ادبی شوروی می نویسد :
شوخیهای زننده درمورد دختران‌وازدواج‌خطرات‌زیادی‌دارد

در عصر ما

مجله ادبی شوروی نوشته است : آموزش مسائل جنسی باید با مطالعه آثار کارل مارکس ، انگلس و لنین آغاز شود. نویسنده مقاله از قول لنین میگوید : همانطور که یك انسان عاقل حاضر نیست‌خاك‌بخورد ویااز جویباری کثیف آب‌بنوشد نباید هم اشتهای جنسی خودرا با هرکه‌شد ارضاء سازد .این مجله می افزاید علاقه شدید جوانان بتنوع‌و لذت آنها رااز رعایت پاکدامنی وانضباط بازمی دارد .

نویسنده می‌افزاید : متاسفانه بسیاری از جوانان ما نمیدانند که در آثار لنین و سایر رهبران جامعه ما مطالب مبسوطی درباره عشق و مسائل جنسی نوشته شده است. در همین مقاله از بعضی مطالب سبك که در روزنامه ها و رادیوهای شوروی‌مورد استفاده قرار میگیرند انتقاد شده‌است وگفته شده‌است‌که شوخیهای زننده در مورد دختران و ازدواج خطرات زیادی در بر دارد

اورور

پاپیای آنچه در جهان میگذرد

ازدواج مجدد رکفلراز محبوبیت او دربین زنان کاست

عده‌ای از کارشناسان اموراجتماعی آمریکا عقیده دارند که ازدواج مجدد نلسون راکفلر در موفقیت او برای انتخابات سال۱۹۶۴که برای‌استانداری ایالت‌آریزو ناپیش‌خواهدآمداشکالاتی ایجاد خواهد نمود .

یکسال ونیم قبل که رکفلر همسر اول خود را طلاق داد موسسه‌آمارگیری کالوپ‌باتوجه بمیزان قبلی علاقمندی مردم این ناحیه مجددا رفراندامی در مورد او وسایر رقبای انتخاباتی رکفلر بعمل آورد و در نتیجه معلوم گردید که طلاق رکفلر و همسرش بمیزان وسیعی از محبوبیت اودربین‌طرفدارانش کاسته وبمحبوبیت رقبای او اضافه نموده‌است .ولی پس از یکماه که از تاریخ طلاق رکفلر گذشت موسسه کلوپ برای بارسوم به آراء عمومی مراجعه ومعلوم گردید که مردم‌مسئله طلاق‌رکفلر را فراموش یا صرفنظر نموده‌اند ولی اکنون مطلعین اظهار می دارند که ازدواج مجدد او احتمال‌دارد که خاطره طلاق اولیه و تجدید ازدواج رادر ذهن مردم آمریکا زنده‌بگذارد ومانع از موفقیت او گردد.

آمار مزبور نشانه‌ای از بررسیهای موسسه کلوپ دربلده رکفلر ورقیب او گلدواتر میباشد.

قبل ازازدواج	بعداز طلاق
طرفداران رکفلر ۵۴درصد	طرفداران روکفلر ۴۴درصد
طرفداران گلدواتر ۲۳درصد	گلدواتر ۲۸درصد
بی نظران ۲۳درصد	بی‌نظران ۲۸درصد

کسانیکه به روکفلر در رفراندم بعداز طلاق رای منفی داده‌اند اکثرا دختران و زنان بوده‌اند و همین عده ممکن است باعث عدم موفقیت او در انتخابات ۱۹۶۴ گردند .

نیوزویك

۲۵۰ هزارگالن ودکا، جین وویسکی سوخت

بزرگترین‌انبار مشروبات الکلی ایالت کالیفرنیا در آمریکا در اثر کبریت انداختن یکی از کارگران انبارآتش گرفت که در حدود چهار میلیون و پانصدهزار دلار (درحدود۳۵۰ میلیون ریال) خسارت وارد گردید .

محتویات انبار مزبور که‌در حدود ۲۵۰۰۰۰ گالن بوربن، اسکاچ، جین، ودکا ودر حدود ۱۹۲ هزار گالن الکل طبی بوده‌است تماما در اثر این آتش سوزی سوخت واز بین رفت .

با منفجر شدن هریك از بشکه‌های مشروبات ویا الکلها شعله‌ها و شهاب های آتش تا ارتفاعی نزدیك به ۳۰۰ پابه هوا زبانه میکشید .

آتش سوزی مزبور باعث گردید چند روزی وضع‌خریدو فروش‌مشروبات الکلی در کالیفرنیا بحال سکون در آید . نیویورك هرالد تریبون

نویسنده باغ شکنجه‌ها در گذشت

آکیلینو ریبیرو نویسنده بزرك پرتقالی که در سال۱۹۶۱ کاندید دریافت جایزه نوبل‌بود روز۲۷ مه در گذشت. او در سال ۱۸۸۵ بدنیا آمده بود. وی بعد ها جزءمخالفین رژیم‌سلطنتی درآمدومدتها زندانی بود. اولین کتابش باغ شکنجه‌ها در سال ۱۹۱۳ نام داشت .وی ازمخالفین سرسخت سالازاربودو درآثارش زندگی مردم منطقه لاییرا را توصیف نموده‌است .

STRICK & ELLERMAN LINE

خط کشتیرانی استریك والرمن

حالت‌کشتیهای استریك والرمن در بنادر ایران

مورخه ۱۶ر۳ر۴۲

نام بندر	نام‌کشتی	تاریخ تقریبی ورود به‌بندر
بندرعباس برای تخلیه	رجیستان	در حدود ۱۳ژوئن
	بلوچستان	در حدود ۲۰ ژوئن
بوشهر برای تخلیه	سیتی‌اف‌بروکلین	در حدود ۵ ژوئن
	بلوچستان	در حدود ۳ ژوئیه
	بردستان	در حدود ۵ ژوئیه
	فلورستان	در حدود ۱۹ ژوئیه
بندرشاهپور برای تخلیه	بلوچستان	در بندر است
	ارمنستان	در حدود ۴ ژوئن
	سیتی‌اف بروکلین	در حدود ۷ ژوئن
آبادان برای تخلیه	فارسستان	در بندر است
	کوهستان	در حدود ۴ ژوئن
	ارمنستان	در حدود ۱۸ ژوئن
	سیتی‌اف بروکلین	در حدود ۱۹ ژوئن
	بردستان	در حدود ۷ ژوئیه
خرمشهر برای تخلیه	کوهستان	در بندر است
	فارسستان	در حدود ۶ ژوئن
	ارمنستان	در حدود ۸ ژوئن
	سیتی‌اف‌سنگاپور	در حدود ۸ ژوئن
	سیتی‌اف‌بروکلین	در حدود ۹ ژوئن
	مورستان	در حدود ۱۵ ژوئن
	عربستان	در حدود ۲۸ ژوئن
	بلوچستان	در حدود ۲۸ ژوئن درام سعید امکانا ترانشیپ میشود
	بردستان	در حدود ۱۰ ژوئیه
	رجیستان	در حدود ۱۷ ژوئیه
	فلورستان	در حدود ۲۲ ژوئیه

برای بارگیری ارمنستان برای بارگیری بمقصد لیورپول ـلندن و آنتورپ اواخر ژوئن

برای کسب اطلاعات بیشتر خواهشمند است به‌آدرس‌اینشرکت مراجعه فرمائید.

تهران

شرکت گری‌مکنزی‌محدود

خیابان فردوسی- ساختمان امینی
تلفن ۳۰۴۲۶۰- ۳۳۵۰۷- ۳۵۱۸۳

خرمشهر

شرکت گری‌مکنزی محدود

صندوق پستی شماره ۳

صاحب اختراع مربوط به اصلاحات وارده برسوختهای موتور که در ایران

تحت‌شماره ۳۴۱۳ بثبت رسیده بهره‌داری ازاختراع خودرا درایران پیشنهاد مینماید اشخاص ذینفع به :

BP Trading Limited Britannic House London, E.C.2., England

مراجعه نمایند .

آ-۴۸۶۱

صاحب اختراع مربوط به‌اصلاحات مربوطه به سولفوربزاسیون کاتالیتیك

هیدروکاربن‌فنت که‌درایران تحت شماره ۳۴۱۰ بثبت رسیده بهره‌برداری ازاختراع خود را درایران پیشنهاد مینماید اشخاص ذینفع‌به:

BP Trading Limited Britannic House London, E.C.2., England

مراجعه نمایند .

آ-۴۸۶۱

صاحب اختراع مربوط به‌اصلاحات مربوطه بسوختهای موتور که

درایران تحت شماره ۳۴۱۴ بثبت رسیده بهره‌برداری ازاختراع‌خود را درایران پیشنهاد مینماید اشخاص ذینفع به:

BP Trading Limited Britannic House London, E.C.2., England

مراجعه نمایند .

آ-۴۸۶۱

صاحب‌اختراع مربوط به اصلاحات مربوطه به‌هیدروفورمیك . که‌در

ایران تحت شماره ۳۴۱۵ بثبت رسیده بهره‌برداری ازاختراع خودرا درایران پیشنهاد مینماید اشخاص ذینفع به :

BP Trading Limited Britannic House London, E.C.2., England

مراجعه نمایند .

آ-۴۸۶۱

صاحب‌اختراع مربوط‌به‌اصلاحات وارده برعمل کردن‌هیدروکاربنهای نفت

بااکسیژن که‌درایران تحت‌شماره ۳۴۱۶ بثبت رسیده‌است بهره‌برداری ازاختراع خود رادر ایران پیشنهاد مینماید اشخاص ذینفع به :

BP Trading Limited Britannic House London, E.C.2., England

مراجعه نمایند .

آ-۴۸۶۱

صاحب اختراع مربوط به اصلاحات وارده برمحصولات نفت

جهت روغن‌زنی که‌درایران تحت‌شماره ۳۴۱۲ بثبت رسیده است بهره-برداری ازاختراع‌خود را درایران پیشنهاد مینماید اشخاص ذینفع‌به :

BP Trading Limited Britannic House London, E.C.2., England

مراجعه نمایند .

صاحب‌اختراع مربوط به اصلاحات مربوطه بترکیبات سوخت‌برای

توربینهای هواپیمائی که‌درایران تحت شماره ۳۴۱۱ بثبت رسیده است بهره‌برداری ازاختراع خود رادرایران پیشنهاد مینمایداشخاص ذینفع به :

BP Trading Limited Britannic House London, E.C.2., England

مراجعه نمایند .

صاحب اختراع مربوط به پیشرفتهای مربوطه باصلاح کاتالیتیك هیدروکاربنهای‌نفت

که‌درایران تحت‌شماره ۳۶۶۷ بثبت رسیده بهره‌برداری ازاختراع خود رادرایران پیشنهاد مینماید اشخاص ذینفع‌به :

BP Trading Limited Britannic House London, E.C.2., England

مراجعه نمایند .

صاحب اختراع مربوط به‌اصلاحات مربوط به‌تهیه کاتالیستها

که‌درایران تحت شماره ۳۳۰۶ بثبت رسیده بهره‌برداری ازاختراع خودرا در ایران پیشنهاد مینماید اشخاص ذینفع به :

BP Trading Limited Britannic House London, E.C.2., England

مراجعه نمایند .

آ-۴۸۶۱

صاحب اختراع مربوطه به اصلاحات وارده بکاتالیستها

که‌درایران تحت شماره ۳۵۸۴ بثبت رسیده بهره‌برداری اختراع خودرا درایران پیشنهاد مینماید اشخاص ذینفع به :

BP Trading Limited Britannic House London, E.C.2., England

مراجعه نمایند .

آ-۴۸۶۱

صاحب‌اختراع اصلاحات مربوط بکاتالیست که‌از هیدروکاربن نفت

درست میشود که‌درایران تحت شماره ۳۳۰۷بثبت رسیده است بهره-برداری از اختراع خود رادرایران پیشنهاد مینماید اشخاص ذینفع‌به :

BP Trading Limited Britannic House London, E.C.2., England

مراجعه نمایند .

آ-۴۸۶۱

صاحب اختراع اصلاحات وارده برتهیه گازولین موتور که درایران

تحت شماره ۳۳۰۸بثبت رسیده بهره‌برداری ازاختراع خود رادر ایران پیشنهاد مینماید اشخاص ذینفع به :

BP Trading Limited Britannic House London, E.C.2., England

مراجعه نمایند .

آ-۴۸۶۱

صاحب اختراع مربوط به‌اصلاحات وارده بر تلمبه موتور های گازلینی

که‌در ایران‌تحت شماره ۳۳۷۹ بثبت رسیده بهره‌برداری ازاختراع‌خود رادر ایران پیشنهاد مینماید اشخاص ذینفع‌به :

BP Trading Limited Britannic House London, E.C.2., England

مراجعه نمایند .

آ-۴۸۶۱

صاحب اختراع مربوط به‌اصلاحات وارده برتصفیه‌نفت

که‌درایران تحت شماره ۳۳۷۷ بثبت رسیده پیشنهاد بهره‌برداری ازاختراع خود را درایران پیشنهاد مینماید اشخاص ذینفع به :

BP Trading Limited Britannic House London, E.C.2., England

مراجعه نمایند .

آ-۴۸۶۱

صاحب اختراع مربوط به‌پیشرفتهای مربوطه باصلاح کاتالیتیك هیدروکاربن

نفت‌که درایران تحت شماره۳۶۶۶ بثبت رسیده بهره‌برداری‌اختراع‌خود رادرایران پیشنهاد مینماید اشخاص ذینفع به :

BP Trading Limited Britannic House London, E.C.2., England

مراجعه نمایند .

آ-۴۸۶۱

صاحب‌اختراع مربوط به اصلاحات وارده به‌تهیه هیدروژن

که‌درایران تحت شماره ۳۴۸۵ بثبت رسیده بهره‌برداری ازاختراع خودرا درایران پیشنهاد مینماید اشخاص ذینفع‌به :

BP Trading Limited Britannic House London, E.C.2., England

مراجعه نمایند .

آ-۴۸۶۱

پیام استاندار آذربایجان شرقی

استاندار از مردم تبریز در برقراری نظم و آرامش عمومی تشکر کرد

خبرنگار ما در تبریز گزارش میدهد، دیروز پیامی باینشرح از طرف آقای علی دهقان استاندار آذربایجان شرقی پس از بازگشت از تهران خطاب باهالی این استان انتشار یافت :

مردم شریف و عزیز آذربایجان بطوریکه اطلاع دارید پیش از فرارسیدن ایام سوگواری برای انجام پاره‌ای از امور استان واستعلاج باکسب اجازه از پیشگاه مبارك اعلیحضرت همایون شاهنشاه بتهران عزیمت و امروز که مراجعت نمودم قبل از هرکار لازم دانستم باشما مردم هوشیار ووطنپرست وشاه دوست تماس بگیرم . بدوا از علاقه‌ای که برای حفظ نظم و آرامش وآسایش عمومی درایام عزاداری بهدایت اکثریت آقایان علماء اعلام و باکمك ماموران انتظامی از خودنشان داده‌اید وبدون ریبو ریا بتکالیف دینی و مذهبی خود پرداخته‌اید صمیمانه اظهار امتنان و تشکر کنم. ضمنا دراین اوقات ناظر دوواقعیت متضاد بوده‌ام که مناسب است دراینجا بطور خلاصه و اختصار بهریك از آن دوحقیقت اشاره‌ای بشود یکی جریان اخیر تهران وبعضی شهرستانها که همه شما ها بکم وکیف آن واقف هستید واگراز فردفرد شما نظر بخواهند همگان بدون شك وتردید از اظهار انزجار نسبت باین حوادث ناگوار خودداری نخواهید کرد افرادی که نمی‌توانستند دردنیای متلاطم کنونی مخصوصا دربین کشورهای آشوب‌دیده خاورمیانه کشور ایران را که یگانه مرکز تشیع میباشد آرام ببینند که تمام ملت بافکر آسوده درراه آبادی کشور پشت‌سر شاهنشاه رئوف ومهربان خود تلاش مینماید عده‌ای ساده‌لوح را اغفال نموده تابابذل جان ومال آنان وریختن خون عده‌ای بیگناه عطش خودرا فرونشانند اینان باسوء استفاده ازاحساسات مردم درصدد بودند بلوائی راه‌بیاندازند تا باتلاشهای خود موجبات تشنجاتی رادر پایتخت و بعضی از شهرستانها بوضعی که‌از آن باخبرید فراهم سازند بهر تقدیر نتیجه آن‌شد که‌دیدید یا شنیدید یعنی قوای انتظامی و امنیتی کشور که‌مسئول تامین آسایش‌عمومی هستند بوظیفه خود عمل کرد وغائله

آقای دهقان استاندار آذربایجان شرقی

راخاموش وحادثه رادرنطفه خفه‌نمودند.

مایه افتخار

اماواقعیت دوم که باید آنرا مایه تحسین وتمجید وستایش دانست اینست روش طبیعی و معقولی که‌فرد فردشما در جریان اخیر اتخاذ نموده و صبر و حوصله بخرج‌داده وبادوراندیشی عمیق تری از اصول متانت پیروی نموده‌و برای تحکیم مبانی‌استقلال ایران عزیز باوطنخواهان واقعی هم‌پیمان بوده ، آرامش و ثبات رابدون مداخله قوای انتظامی حفظ کرده واز پراکندگی‌و اختلاف که‌سر انجامش پشیمانی‌است، دوری جسته‌اید و آنرا مایه افتخار و سربلندی آذربایجان عزیز میدانیم .

ستایش ملت

نه‌تنها من بنوبه خود ازمساعی پر ارزش شما تشکر میکنم بلکه هریك ازافراد نجیب و بصیر ملت با دیده تحسین واحترام رفتاروکردار پسندیده شمارا میستایند. انتظار داریم باین حقایق بادیده انصاف بنگرید ووجدان را مدنظر قرارداده و قضاوت بفرمائید که‌قاطبه مردم باکدامیك ازاین دوروش موافقند ؟جواب روشن است و آن‌رویه مطلوبی است که شما اتخاذ کرده‌اید.

سرکوب خواهند شد

بعداز این ابراز امتنان ناگزیرم‌این نکته‌را نیز تذکر دهم و آن اینستکه اگر خدای نخواسته افرادی ناپخته پیدا شوند که‌برخلاف نظرشما مردم شریف این سامان بخواهند از لحاظ نظم وآرامش عمومی اشکالاتی ایجاد کنند صریحا به‌آنها گوشزدمیکنم که مطمئن باشند جای هیچگونه درنك و تاملی نخواهد شد .

مقامات مسئول بخاطر وظایفی که‌بر عهده‌دارند آنها را سرکوب خواهند نمود . بنابراین ازنظر احتیاط وتوجه برای آخرین بار بشهادت خداوندمتعال به‌آنها توصیه میکنم که‌از پراکندگی واختلاف که سرانجامش پریشانی و پشیمانی است بپرهیزند وکاملا مراقب باشند که‌فریب تعصب های بیجا و تقلید های عامیانه رانخورند زیرا قوای انتظامی دولت شاهنشاهی ایران که حافظ جان‌و مال و عصمت و عفت‌عمومی مردم ایران است به‌آنها مجال وفرصت این‌نخواهد داد که‌دست ازپا خطاکنند.

اهالی ساوه میگویند :

علاج واقعه را قبل از وقوع بکنید

خبرنگار ما درساوه مینویسد در سال های گذشته براثر خرابی سیل برگردان در ساوه سیل جاری‌شد و خسارات زیادی بمردم این شهر وارد ساخت و خانه های عده‌ای از مردم خراب شدو اغنام و احشام آنان دستخوش سیل گردید خبرنگار ما اضافه میکند چند روز قبل عده‌ای از اهالی ساوه بدفتر نمایندگی اطلاعات دراین شهرستان مراجعه کردند و اظهار داشتند ماهرگز خاطره تلخ و شوم خسارات سیل را فراموش نمیکنیم . باخراب شدن سیل برگردان همواره جان و مال مردم در خطر است مابارها از مقامات مسئول تقاضای ترمیم این سیل برگردان را کرده‌ایم ولی تاکنون اقدامی نشده است و معلوم نیست چرا علاج واقعه را از قبل وقوع نمیکنند .

بازدید شهردار

خبرنگار ما در سنندج مینویسد ازروزیکه آقای عطاءاله حبیبی شهردار جدید سنندج شروع بکار کرده است طبق برنامه‌ای که تنظیم کرده هرروز شخصا از قسمت های مختلف سنندج بازدید میکند .

اهالی انتظار دارند در قبال مراقبت شهردار جدید وضع عمومی شهر بهبود یابد .

طبق دستور استاندار فارس

یکی از نمایندگان انجمن شهر طردشد

خبرنگار ما در شیراز گزارش دادبیش از ظهر دیروز تیمسار سپهبد ورهرام استاندار فارس اظهار داشت : حسین ولدان یکی از نمایندگان انجمن شهر شیراز که در پنج جلسه انجمن حاضر نشده و در جریانات اخیر دست داشته است ازطرف استانداری فارس دستور طردوی بانجمن شهر شیراز داده شد . چون ولدان متواری است در هر کجا که باشد بوسیله مامورین فرمانداری نظامی دستگیر وبدادگاه فرمانداری نظامی تسلیم خواهد شد تاتحت تعقیب قرار گیرد .

غرق شدند

جنازه یکی از قربانیان کارون هنوز بدست نیامده است

دو جوان ویك نوزاد در اهواز :

خبرنگار مادر اهواز اطلاع میدهد ساعت هشت بعد از ظهر پریروز سه نفر کارگر برای انجام کارهای نقاشی از خرمشهر وارد اهوازشدند و به پاسگاه بانك ملی رفتند پس از اتمام کار خود ، برای آب‌تنی وارد استخر باشگاه شدند .

یکی از سه کارگر که جوان ۲۶ ساله‌ای بود در قسمت پر عمق استخر تعادل خود را از دست داد و چون دو کارگر دیگر بفن شنا آشنائی نداشتند نتوانستند دوست خود را نجات‌دهند و در نتیجه موسی غرق شد .

آقای دکتر واحدیان پزشك قانونی پس از معاینه جسد علت مرك وی را خفگی در آب تشخیص داد و جواز دفن صادر گردید .

خبرنگار ما طی گزارش دیگری اطلاع داد ساعت چهار بعد از ظهر پریروز دو جوان شانزده ساله که بایکدیگر پسر عمه بودند برای‌شنا برودخانه کارون رفتند. ناگهان پای یکی از آنها لیز خورد و بوسط‌آب افتاد . دیگری برای نجات وی کوشش کرد ولی‌خودش‌هم‌دستخوش امواج شد .

سربازی که در آن نزدیکی‌بود بلافاصله خود را به آب انداخت تا این دو جوان را نجا ت‌دهد و توانست یکی از آنها را از مرك برهاندولی رضابغدادی جوان‌شانزده ساله در آب فرو رفت و اثری از آن بدست نیامد .

خبرنگار ما اضافه کرد ازدیروز تجسس برای پیدا کردن جسدرضا ادامه‌داردولی نتیجه‌ای عایدنگردیده است .

همچنین خبرنگارما اطلاع داددختر بچه ۹ ماهه‌ای بنام معصومه اسدزاده در حوض منزل افتاد وغرق شد .

آفت شته

خبرنگار ما درجهرم اطلاع‌میدهد مدتی است درخت های مرکبات و اکثر بوته های تره بار جهرم دچار آفت شته گردیده و از این حیث خسارت کلی به کشاورزان جهرم وارد آمده است .

فرماندار جهرم

کلنك زد

طبق گزارش خبرنگار ما در جهرم چند روز قبل طبق دعوتی که ازطرف شهرداری جهرم بعمل آمده بود عده‌ای از روسای سازمان های دولتی و معاریف شهر در محل چاه عمیق شماره ۲ حضور یافتند وطی مراسمی‌اولین کلنك لوله کشی این چاه‌بطرف جنوب شهر بنام‌شاهنشاه توسط فرماندار جهرم بزمین زده شد .

در مجمع عمومی شرکت تعاونی اعتبار فرهنگیان ورامین

هیئت مدیره شرکت انتخاب شد

خبرنگار ما در ورامین مینویسد چند روز قبل مجمع عمومی شرکت تعاونی اعتبار فرهنگیان ورامین‌در محل دبیرستان رضا پهلوی ورامین تشکیل گردید .

دراین جلسه کلیه‌فرهنگیان این منطقه حضور داشتند .

ابتدا آقای قلی اسکندری مدیر عامل شرکت در باره فوائد این شرکت صحبت کرد . سپس چند نفراز حضار در این باره به تفصیل صحبت نمودند .

در پایان جلسه برای انتخاب هیئت مدیره شرکت تعاونی اعتبار فرهنگیان اخذ رای بعمل آمد در نتیجه آقایان داود صفوی ،حسن رحیمیان ، جواد رحیمی ، حسین جنیدی‌و عباس صفری بسمت‌اعضای هیئت مدیره شرکت انتخاب شدند وآقایان مرتضی اسمعیلی وخدامراد بخشی بعنوان بازرس شرکت انتخاب گردیدند و جلسه درساعت ۶ بعد از ظهر به پایان رسید .

تاسیس شد

خبرنگار ما در بنادر جنوب‌اطلاع میدهد چندی قبل که والاحضرت شاهدخت شمس پهلوی ریاست‌عالیه جمعیت شیر و خورشید سرخ ایران به‌بنادر جنوب‌مسافرت کردند مردم بندر بوشهر از والاحضرت تقاضا نمودند در بندر بوشهر شعبه بانك رهنی تاسیس گردد چند روز قبل در اجرای اوامر والاحضرت شمس پهلوی شعبه بانك رهنی در بندر بوشهر تاسیس و طی مراسمی بنام شاهنشاه افتتاح گردیدو شروع‌بکار

بازدید محل اردو

طبق گزارش خبرنگار ما در زاهدان چند روز قبل آقای دکتر بنائی دبیر کل پیشاهنگی ایران وارد زاهدان شد و باتفاق آقای صرافی مدیر کل فرهنك استان از مزرعه‌چشمه زیارتگاه که جهت‌اردوی تربیت بدنی خریداری شده‌بازدید کرد .

در این بازدید قرار شد از طرف فرهنگیان نسبت به آبادی محل اردو اقدام شود و چون مقدارزمین خریداری شده کم تشخیص داده‌شد قرار است مقدار دیگری از مزرعه مزبور خریداری گردد .

اعتبار فرهنگیان ورامین

۲۴ نفر

مسموم شدند

طبق گزارش خبرنگار ما در مهاباد چند روز قبل بیست و چهار نفر از اهالی مهاباد بر اثرخوردن بستنی از یکی از بستنی فروش های این شهرستان دچار مسمومیت شدیدی شدند که خوشبختانه بر اثر معالجات‌فوری رفع خطر گردید. خبرنگارما اضافه میکندباکمال‌تاسف باید اذعان کرد که دستگاههای بهداشتی آنطوریکه شایسته است درمورد مراقبت‌اسکان عمومی توجه نمیکنند .

لوله کشی آب بندر شاهپور و برازجان شروع شد

بازدن اولین کلنك در ارتفاعات برازجان

اهالی دهات سرراه‌نیزازآب‌لوله‌کشی استفاده خواهندکرد

طبق گزارش خبرنگار ما در بنادر جنوب پریروز اولین کلنك لوله کشی آب بندر بوشهر وبرازجان طی مراسمی در ارتفاعات برازجان واقع در ۸۰ کیلو متری مشرق بندر بوشهر بوسیله آقای مهندس علیمراد زند فرماندار کل بنادر و جزایر خلیج فارس بزمین زده شد . دراین مراسم بدعوت آقای محمد جواد مرتضوی شهردار بندر بوشهر آقایان روسای ادارات دولتی‌و معتمدین ومعاریف بندر بوشهر و برازجان حضور یافته بودند .

هزینه لوله کشی‌آب بندر بوشهر وبرازجان درحدود یکصد و بیست میلیون ریال بر آورده‌شده است که نیمی از آن را شهرداری و نیمی دیگر را سازمان برنامه بلاعوض پرداخت میکند طول کلیه لوله ها بین راه‌و داخل شهر یکصد کیلو متر و قطر لوله اصلی بین راه ۱۴ اینچ است .

خبرنگار ما در گزارش خود اضافه‌میکند قراراست برای استفاده اهالی قراء بین راه تعدادی شیر در محل های مخصوص نصب گردد برای‌تامین آب مورد نیاز جمعا ده حلقه چاه عمیق حفر میشود و ظرفیت منبع آب هزار متر مکعب در نظر گرفته شده است .

سبزی مسموم

سه‌دختر بیگناه‌را ازبین برد

این سه خواهر برای خوردن‌سبزی بجالیز رفتندودیگر برنگشتند

سه کودك هشت و ده و دوازده ساله در جهرم براثر خوردن‌سبزی مسموم در گذشتند .مشروح‌جریان راخبرنگار مادرجهرم چنین گزارش میدهد :

هنوز آفتاب سر از افق شرق‌بیرون نیاورده بود که کربلائی اسد که مرد ۶۵ ساله‌ای میباشد در تلاش معاش و تهیه آذوقه برای همسرو فرزندش از خانه بیرون رفت و راه صحرا را پیش گرفت . از آنطرف همسر کربلائی اسد هم بعد از ساعتی برای خرید مقداری قند و چای بطرف بازار رفت تاظهر بچه‌ها هرچه انتظار مادرشانرا کشیدند از آن خبری نشد و چون گرسنه‌شده بودند برای رفع گرسنگی خود بطرف جالیز میروند و بدون توجه مقداری از سبزیهای مسموم را میخورند . پس از مدتی بر اثر مسمومیت حال سه دختر اسداله که هشت و ده و دوازده ساله بودند دگرگون میشود و هر سه بحال اغماء در وسط جالیز میافتند .

در این موقع پدر و مادر این سه کودك‌معصوم بخانه مراجعت‌میکنند واز بچه های خود اثری نمی بینند. پس از جستجوی زیاد آنها را در حالیکه بیهوش افتاده بودند . در میان جالیز پیدا میکنند .

اسداله و همسرش سراسیمه‌بدنبال پزشك میروند و وقتی پزشك‌میرسد که دختر کوچك مرده بود ولی دو دختردیگر مختصررمقی داشتند که تحت معالجه قرار گرفتند ولی بر اثر شدت مسمومیت معالجات موثر نشد و آنها هم جانسپردند .

با اطلاع جریان بمقامات مسئول پس از تشریفات قانونی جنازه هر سه‌خواهر بیگناه که قربانی‌مسمومیت سبزی شده بودند در کنار هم بخاك سپرده شد .

فرماندار گرمسار انتقال یافت

مجلس‌تودیعی‌در سالن شهرداری برگزار شد

بمناسبت انتقال آقای‌فرهادی فرماندار گرمسار مجلس تودیعی‌در سالن شهرداری این شهرستان برگزار شد .

دراین مجلس اعضای انجمن‌شهر وروسای ادارات دولتی ، طبقات مختلف حضور داشتند، ابتدا آقای خالدی شهردار گرمسار ضمن‌تشکر ازحضور مدعوین از خدمات گذشته فرماندار تقدیر کرد سپس آقای فرهادی اظهار داشت من از اینکه ازاین شهر میروم وازدوستان عزیز جدا میشوم متاثرم و امیدوارم همه ما در هرکجا که باشیم خدمتگزار صدیق برای شاه و میهن باشیم .

در این موقع رئیس فرهنك یك جلد کلام‌اله مجید به آقای‌فرهادی هدیه نمود و مجلس تودیع به پایان رسید و فرماندار سابق گرمسار این شهرستان راترك گفت وعده‌ای تا چند کیلو متری گرمسارایشان را بدرقه کردند .

کشاورزان خوشحالند

خبرنگار ما در رفسنجان اطلاع میدهد چند روز قبل عده‌ای از کشاورزان دهکده «بهرمان» که مشغول کندن قنات بودند .ناگهان بمنبع عظیم آب رسیدند و با کار گذاشتن دو دستگاه موتور آب، براحتی از قنات مزبور آب لازم استخراج میشود . باوضع نامطلوبی که این منطقه از حیث کم آبی با مواجه بود ، پیدایش این آب که بسیار گوارا و زلال نیز میباشد موجبات خوشحالی مردم این قریه فراهم شده و با امید زیادی مشغول کشت و کار شده‌اند .

مزرعه خشخاش معدوم شد

خبرنگار ما در هشتگرد مینویسد چند روز قبل فرمانده گروهان ژاندارمری کرج باتفاق مامورین پاسگاه ژاندارمری ینکی امام ضمن بازرسی و گشت در یکی ازباغات هشتگرد که متعلق به ارمناکر ـ گورکیان میباشد مقدار دویست و پنجاه متر مربع مزرعه خشخاش کشف نمودند مزرعه مزبور معدوم وباغبان باغ موسوم‌به نوروزدستگیر و قضیه تحت تعقیب قانونی قرار گرفت .

کمك دخانیات بافراد بی‌بضاعت

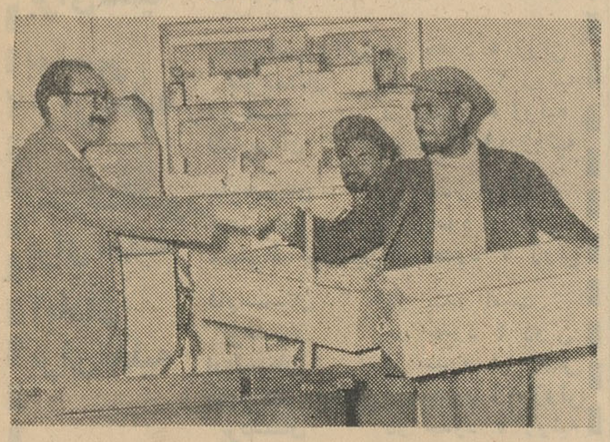

اخیرا از طرف آقای محمد شهبازفر رئیس سابق اداره دخانیات استان فارس بمنظور ارتزاق عده‌ای علیل و بی بضاعت باکمك وسرمایه کارکنان اداره دخانیات تعدادی جعبه آینه دستی فراهم ودراختیار آنها گذاشته شد و نیز مقداری‌انواع کالای حاضر بمصرف‌دخانیات‌خریداری و برایگان و بعنوان سرمایه اولیه در اختیارشان قرار گرفت بااین‌اقدام عده‌ای از افراد بی بضاعت و علیل صاحب سرمایه‌ای اندك گردیدند و قرار است بعد از این نیز دخانیات با تخفیف کلی باین عده فروخته شود .

در عکس بالا آقای شهباز فر هنگام اهداء جعبه آینه یکی ازافراد بی بضاعت شیراز دیده میشود .

چهارخبر کوتاه

جهرم ـ امتحانات نهائی دوره متوسطه جهرم در رشته های‌مختلف بانظارت هیئت ممتحنه و بازرس اعزامی انجام گردید .

بیجار ـ چندی قبل از طرف فرهنك بیجاروسایل‌موزیك‌جهت‌دسته پیشاهنگان خریداری‌شدو هم‌اکنون چند تن از پیشاهنگان تحت نظر چند نفر از افراد موزیك لشکر کردستان مشغول‌فرا گرفتن‌موزیك هستند .

پلشت ورامین ـ مدتی است که گرد و غبارخیابان های پلشت‌ورامین بهداشت مردم را در معرض خطر قرار داده است با اینکه مدتهاست مردم در مورد اسفالت خیابان‌اصلی از مقامات مسئول تقاضا کرده‌اند هنوزدر این باره اقدامی نشده است.

تفرش ـ نمایندگان شیروخورشید سرخ تفرش‌و فرمانداری واصلاحات ارضی ودارائی تفرش برای بازدید قراءسیلزده کندج وجلایر بدانصوب عزیمت کردند تا میزان خسارات وارده را تعیین نمایند .

تیران

خبرنگار ما در تیران اصفهان مینویسد چند روزقبل عده‌ای از کشاورزان قریه عزیز آباد واقع درشش کیلومتری تیران بدفتر نمایندگی اطلاعات مراجعه کردندو گفتند :اخیرا ازطرف اداره دارائی نجف آباد برای‌هریك ازما کشاورزان اخطاریه‌مالیاتی صادرو مطالبه مالیات استیجاری شده‌است‌درحالیکه چندین‌سال‌متوالیست که محصول مایادچار آفت زدگی میشود و یا بوسیله مالك محل ضبط میگردد تقاضا داریم درصورت امکان ما کشاورزان بی بضاعت قریه عزیز آباد را مشمول بخشودگی مالیاتی فرمایند .

زوارشهسوار

بطوریکه خبرنگار ما در زوار شهسوار مینویسد جمعی از کشاورزان بلوك زوار ضمن مراجعه‌بدفتر نمایندگی اطلاعات گفتند :دوسال قبل محصول زراعت برنج ما کشاورزان بلوك زوار شهسوار بعلت بی آبی ازبین رفت و حتی برای مصرف‌روزانه ما چیزی بجای نماند درسال گذشته هم هرچه‌محصول بدست آوردیم بابت بدهی دوسال قبل دادیم وحالاآهی درسطاط نداریم وجای تعجب در اینجاست که از طرف مالکین مربوط برای تهیه آب مورد نیازمزارع این منطقه کوچکترین اقدامی بعمل نمیاید تاشاید امسال خسارات مقام اول گذشته جبران شود .دراین مورد از مسئولین امور تقاضای بذل توجه داریم .

درمسابقات بسکتبال دوره اول‌دبیرستانهای دختران تبریز

ایراندخت مقام اول قهرمانی‌رابدست آورد

بنا بگزارش خبرنگار ما در تبریز چند روز قبل مسابقات بسکتبال دورهٔ اول دبیرستانهای دختران تبریز زیرنظر اداره تربیت بدنی استان انجام گردیدو درنتیجه تیم بسکتبال دوره اول دبیرستان ایراندخت قهرمانی را در سال تحصیلی ۴۱ ـ ۴۲ احراز نمودند .عکس بالا قهرمانان پیروز را نشان میدهد .

توضیح مسئولین امر درباره تقاضاهای مردم

شاهی از طرف اداره روابط عمومی سازمان بیمه های اجتماعی کارگران درباره خبر خودکشی یك کارگر که دراین صفحه منتشر شد توضیح میدهند .

طبق گزارش شعبه مربوط بانو سلطنت دانش نوران کارگر متوفی کارخانه گونی بافی شاهی در تاریخ ۴۲/۱/۲۶ بعلت مسمومیت باداروی ضد کك(فسفر)در بیمارستان تحت معالجه قرارگرفت و بعلت مسمومیت زیاد فوت نمود از طرف شعبه مبلغ ۳۰۰۰ ریال بابت هزینه کفن و دفن به پدر متوفی پرداخت شد .

شهسوار درباره خبر مربوط بقطع درختان جنگلی از طرف اداره کل اطلاعات و روابط عمومی وزارت کشاورزی توضیح میدهند .

طبق رسیدگیهائی که وسیله سر جنگلداری شهسوار و نوشهر بعمل آمد . در جنگل ولیگستان که قبل از تصویب قانون ملی شدن جنگلها وسیله آقای منطقی تقاضای تبدیل شده هیچگونه عمل خلافی صورت نگرفته و اصولا درخت بدون پروانه قطع نگردیده است .

بیرجند شرکت سهامی تلفن ایران در باره شرحی که‌تحت عنوان «خواسته های متقاضیان بیرجند» در این روزنامه چاپ شد توضیح میدهد : در حال حاضر در بیرجند دستگاه مرکز تلفن شهری دائر است و ۲۵۴ مشترك ازآن استفاده مینمایند . بنابراین مطالب مندرج در آن روزنامه راجع به فقدان تلفن شهری صحت ندارد درمورد ساختمان مرکز جدید نیز باداره تلفن خراسان دستور داده شد پس از تهیه زمین مناسب نقشه آنرا ارسال دارد تابعداز انجام تشریفات مربوطه اقدام مقتضی بعمل آید .

نیازمندیها

استخدام

آگهی استخدام

سازمان آب و برق منطقه سفیدرود برای خدمت در منجیل (محل سد سفیدرود) احتیاج به یکنفر مهندس یا تکنیسین الکترونیك دارد که در دستگاههای فنی زیر تخصص کافی و سابقه کار داشته باشد و درصورت اقتضاء بتواند آن ها را تعمیر کند.

۱ـ کارهای رادیوئی
۲ـ تلفنهای کاریر
۳ـ تلفنهای خودکار و مغناطیسی
۴ـ دستگاههای خودکار مخابرات رادیوئی .

ازاشخاص واجد شرائط خواهشمند است بسازمان آب و برق منطقه سفید رود خیابان آناتول فرانس (شرقی دانشگاه (شماره ۴۸ مراجعه فرمائید

مدیر عامل ـ علیقلی بیانی
۱ـ۳ آـ۷۱۴۴

برای یك شرکت فنی پردرآمد شریك باسرمایه میپذیریم ۶۹۳۷۵
۱ـ۲ آـ۷۲۵

استخدام متخصص بستنی

برای یك کارخانه بزرگ بستنی سازی دونفر متخصص بستنی سازی که در این رشته تخصص کامل داشته و چند سالی در اروپا کار کرده باشند استخدام میشوند .

واجدین شرایط همه روزه از ساعت ۸ تا ۱۰ صبح میتوانند با تلفن های ۳۰۴۸۵۱ و ۳۰۵۰۶۱ مذاکره و تقاضای خود را به عنوان گردونه . کوچه برلن . مقابل بانك تهران ارسال دارند .

آـ۷۴۱۲

یکنفر پزشك

که بتواند از ساعت ۴ بعد از ظهر الی ۶ صبح در مطبی کارکند نیازمندیم تلفن ۵۵۵۵۰
آـ۴۸۶۹ ۱ـ۲

بیك نفردکتر طب یادارو ساز

جهت ویزیتوری تمام وقت موردنیاز میباشد از متقاضیانیکه آشنائی کامل بیکی از زبانهای خارجی داشته باشد متمنی است فقط روز سه‌شنبه ۲۱ خرداد از ساعت ۴ تا ۶ بعد از ظهر بشرکت نسبی برادران شکور واقع در خیابان سعدی شمالی کوی یاسمی مراجعه فرمایند .

آـ۴۸۴۷

یك خانواده انگلیسی مقیم

تجریش برای مراقبت از دو طفل خود و لباسشوئی و اطوکشی به مستخدمه ای احتیاج دارند که در منزل آنها اقامت نماید تقدم باکسانی است که در خدمت بخانواده های اروپائی سابقه داشته و بزبان انگلیسی آشنا باشند .

داوطلبان به بانك ایران وخاورمیانه کوچه برلن مراجعه نمایند .

۱ـ۲ آـ۷۴۴۴

به یکنفر دوشیزه یا بانو وارد به اموردفترداری وماشین نویسی فارسی برای تمام روز مورد نیاز است بعد از ظهر از ساعت ۳ الی ۸ به تخت جمشیدچهار راه بهار ساختمان فتحی طبقه سوم سازمان ندامراجعه فرمائید

آـ۷۳۴

سازمان امید

به چند نفر فروشنده سیار برای کارت لووردوبیر با حقوق مکفی نیازمندیم میدان خراسان جاده مسگر آباد سه راه هاشم آباد بنگاه روشن از ساعت ۲ تا ۷ شب

آـ۴۸۷۷

یك دوشیزه یا بانو

برای خدمت در یك دستگاه پزشکی عصر ها استخدام میشود . خواستاران بین ساعت ۶ و ۸ بعد از ظهر به تلفن ۴۰۵۲۰ مراجعه فرمایند .

بانوئی باسواد جزئی برای پرستاری بچه‌ای

در یك خانواده استخدام میشود. داوطلبان در خیابان نادری چهار راه یوسف آباد به تولیددارو مراجعه نمایند .

استخدام تکنیسین یا مهندس ماشین

برای کادر در یکی از شهرستانها مورد احتیاج فوری است کسانیکه بتوانند نقشه فنی را دقیقا بخوانند و بیکی از زبانهای انگلیسی یا آلمانی تسلط دارند و حد اقل ۵ سال سابقه کار داشته باشند براهنمای شماره ۷۳ اطلاعات مراجعه فرمایند .

آـ۷۴۶۰ ۱ـ۲

صاحب امتیاز و مدیر مسئول : عباس مسعودی
جای اداره : خیابان خیام چاپخانه اطلاعات

فروش اتومبیل

بازرگانی امیر کبیر

اتومبیل دلخواه شما را تهیه و یا معاوضه مینماید مقابل کوچه میرزا محمود وزیر ۳۹۰۳۲ مرتضوی یزدی
۱ـ۲۶ آـ ۶۸۵

اولین بازار اتومبیل درایران

آقای محترم برای خرید و فروش و معاوضه اتومبیل خود فقط ببازار اتومبیل ۹۴۰ مراجعه فرمائید .
نشانی سرچشمه مقابل مسجدمحمودیه داخل توقفگاه کاروان تلفن ۳۱۳۲۷
۱ـ۶ آـ۶۹۸

کالج بار
باتلفنهای جدید
۶۱۱۱۱۱ - ۶۱۱۱۱۲
۶۱۱۱۱۳ - ۴۰۲۹۷
بارواسباب کشی شهروحومه

شماره تلفن ۷۹۱۸۴۲ را یادداشت فرمائید

دارندگان محترم اتومبیل درصورت بروز حادثه تلفن ۷۹۱۸۴۲ اتوسرویس وتعمیرگاه تهران پارس راآگاه فرمائید دراسرع وقت آماده خدمت است .
۱ـ۱۰ آـ۶۳۹

اتومبیل وانت یك تن

چندین دستگاه اتومبیل شورلت و جمس وفورد ودوج ووانت یك تن بفروش میرسد . باول خیابان اکباتان ازطرف لاله‌زار مقابل سینما تابان فروشگاه اتومبیل صفا مراجعه فرمایند .
۱ـ۱۰ آـ۷۳۲

اتومبیلهای کمپرسی

چندین دستگاه شورلت کمپرسی از مدل ۵۴ الی ۵۹ باوضع خیلی مرتب نقدو اقساط بفروش میرسد به اول خیابان اکباتان ازطرف لاله‌زارمقابل سینما تابان فروشگاه صفا مراجعه فرمائید
۱ـ۱۰ آـ۷۳۳

معاملات پول

کلیه معاملات پولی تلفن ۷۳۶۴۸
۱ـ۱۵ ۱ـ۵۹۳

تومانی دوشاهی ونیم ۷۳۲۴۲

۱ـ۲۵ آـ۶۱۳

پول در مقابل شماره تلفن داده می شود تلفن ۵۳۸۴۰ و ۵۶۳۲۹
۱ـ۲۰ آـ۶۶۷۶

پول شرطی نیازمندیم ۷۳۲۴۲

۱ـ۲۵ آـ۶۱۴

پول تومانی دوشاهی ونیم وسه شاهی موجود است تلفن ۶۹۲۲۷
۱ـ۱۰ آـ ۷۰۰

پول شرطی نیازمندیم ۶۹۲۲۷

۱ـ۱۰ آـ ۶۹۹

در تهیه و بهره دادن پول

با کوشان ۳۹۷۸۴ مشورت فرمائید
ـ۱ آـ۷۲۷۶

ملك مرغوب باشد پول دوشاهی و نیم موجوداست ۳۱۸۵۳

معاملات تلفن

فروش تلفن نقدواقساط ۶۰۰۲۵
۱ـ۶ ۲ آـ۴۴۵

بورس تلفن ۷۲۶۳۸

۱ـ۱۵ ۱ـ۵۹۲

شماره تلفن فروشنده‌ایم ۳۵۴۱۵
۱ـ۲۶ آـ۶۶۰

هرنوع شماره تلفن نقد و اقساط خرید و فروش می شود تلفن ۵۶۳۲۹
۱ـ۲۰ آـ۶۶۷۸

تلفن وفیش تلفن خریداریم ۵۵۴۹۶
۱ـ۲۶ آـ۷۳۸

تلفن نقد یا اقساط فروشنده‌ایم ۵۵۴۹۶
۱ـ۲۶ آـ۷۳۹

مستغلات

نارمك ـ تهران پارس ـ تهران نومعاملات املاك وپول شرطی بازرگانی امینی ۷۹۰۰۹۰

چند باب خانه خریداریم خانه املاك تلفن ۷۲۶۳۸

۱ـ۱۵ ۱ـ۵۹۴

معاوضه املاك تلفن ۷۲۶۳۸

۱ـ۱۵ ۵۹۵

خانه‌های رهنی نیازمندیم ۷۲۶۳۸
۱ـ۱۵ ۱ـ۵۹۶

کاتی بازار املاك تلفن ۴۹۸۹۶
۱ـ۰ ۱ آـ۷۲۹

قابل توجه بنگاههای

معاملات اتومبیل یکباب مغازه لوکس باتلفن و برق اختصاص برای فروش حاضر است شریك هم میپذیریم تلفن ۳۸۹۴۵
۱ـ۳ آـ۷۲۶

خانه رهنی تاهشتاد هزار

تومان در شمال شهر نیازمندیم ۷۵۸۰۵۹
۱ـ۳ آـ۷۳۷

اجاره داده می شود

پنج اطاق با لوازم

وآب و برق در طبقه سوم ماهی ۶۵۰ تومان باجاره داده میشود نشانی خیابان شاهرضا نزدیك سینما دیانا جنب پمپ بنزین پلاك شماره ۹ به محل رجوع شود سرایدار در طبقه چهارم است.
۱ـ۱۰ آـ۵۱۶۸

نبش شاهرضا ابیورد

یکدستگاه آپارتمان طبقه سوم چهار اطاق مدرن بالوازم اجاره میشود تلفن ۴۳۵۸۶
۱ـ۳ آـ۷۱۰

در سراسر تهران

هررقم خانه و آپارتمان برای اجاره موجود داریم موسسه کاتی ۴۹۸۹۶
۱ـ۷ آـ۷۳۰

اجاره داده میشود

طبقه اول یك عمارت با حیاط داری چهار اطاق و انبار ـ حمام ـ آب گرم و سرد ـ باتلفون ـ خیابان رامسر ـ شاهرضا ـ کوچه مینا شماره ۷۷ ـ بهمان خانه یا تلفن شماره ۶۹۹۸۲ بین ساعت ۱۴ و ۲۰ مراجعه فرمائید.
اجاره در حدود ماهی ۸۰۰۰ ریال.
۱ـ۲ آـ۴۸۲۹

بفروش میرسد

دربهترین نقطه تهران نو

خانه ۶۵ متری مجهز ۱۲ هزارتومان تلفن های ۷۹۵۷۸ و ۷۹۷۷۰
آـ ۴۵۳۳ ۱ـ۴

حراج خانه‌های ارزان

پنجاه دستگاه خانه شیك با تمام لوازم کامل در شمال بلوار قیمت ۸۰ و ۹۰ و ۱۰۰ هزارتومان است. نشانی خیابان پهلوی زیر دوراهی یوسف‌آباد دست چپ وارد خیابان سی‌متری بازرگانی جلالی تلفن ۶۲۲۳۳۲
آـ۲۸۱۱

خانه های اقساطی
خانه های مدرن وعالی باقیمت مناسب و اقساط طولانی
غرب قپان تهران پارس قطعه ۲۸
تلفن ۷۹۱۷۲۵ صندوق پستی ۲۶۹۲

سینمائی واقع درمیدان ثریا

جای پر جمعیت با سه مغازه و یك آپارتمان مستقل با آب و برق سه‌فاز بفروش میرسد بتلفن ۳۴۰۵۳ مراجعه فرمائید .
۱ـ۱۰ آـ۵۹۸۲

خانه‌فروشی سه‌راه شاه

۲۲۰ متر باعمارت سه‌مرتبه نه‌اطاق حمام ـ برق ـ گاراژ ـ تلفن رجوع ۳۹۷۸۴ به : بنگاه کوشان
۱ـ۲ آـ۷۱۹۴

خانه فروشی در قلهك

پانصد متر بابنای دومرتبه مجزا هر مرتبه پنج اطاق و لوازم با گاراژ رجوع ۳۹۷۸۴ به : بنگاه کوشان
۱ـ۲ آـ ۷۱۸۸

مستغل فروشی که سالیانه ۳۴ هزارتومان عایدی دارد

رجوع ۳۹۷۸۴ به : بنگاه کوشان
۱ـ۲ آـ ۷۱۹۰

بر جاده کرج

۵۰ هزار متر زمین با ۱۰۰ متر برجاده میفروشیم ۶۸۷۰۶

آگهیهای متفرقه

شین آب

آب تصفیه شده تلفنهای ۶۲۲۹۹۷ و ۷۵۷۸۲۵
۱ـ۳۰ آـ ۵۷۲

کارخانه فرهنك میکانیك

مصنوعات فلزی خودرا تقدیم میکند
میز تحریر دو طرفه ۳۵۰۰ ریال
میز تحریر یکطرفه ۱۷۰۰ ریال
میز تحریر یکطرفه ۲۰۰۰ ریال
کمد بایگانی ۲۸۰۰ ریال
کمد جالباسی ۳۰۰۰ ریال
کلاسور چهارکشو ۳۰۰۰ ریال
جاکتابی ۱۴۰۰ ریال
قفسه آشپزخانه منزل ۱۵۰۰ ریال
اکباتان جنب درب وزارت فرهنك
۱ـ۱۰ آـ۶۵۵

وانت بار شمالی
همیشه آماده خدمت است
خیابان سعدی مقابل بیمارستان امیراعلم
تلفن ۳۲۴۰۶ / ۳۰۸۹۶

شرکت آب تصفیه شده

خیابان شهناز چهار راه صفا کاشی ۱۲۹ تلفن ۷۵۹۱۰۱
۱ـ۳۰ آـ۷۰۸

ماشین های جوجه کشی ولوازم مرغداری کرمانی
نمونه ارزنده ایست از شاهکار صنایع ایران
کرمانی ـ سرچشمه ـ خیابان سیروس
ایستگاه کلانتری تلفن ۵۶۹۰۴

سالن مد و آرایش

آموزشگاه آرایش هنگامه

دیپلمه پاریس و رم برای دوره جدید هنرجو میپذیرد و با ۴۰۰ تومان درصورت از عهده برآمدن امتحان یك ماهه دیپلم میدهد خیابان شاه جنب ایران کالا ـ خیابان دقیقی شماره ۱۵۵
۱ـ۱۵ آـ ۶۹۶

بزرگترین انستیتو زیبائی خاورمیانه

آنتونیو باردیگرهنرجو میپذیرد

با امتیاز رسمی وزارت فرهنك و متخصصین آلمانی وایتالیاتی واطریشی بدون فوت وقت عیناطبق برنامه درسی اروپا و باشهریه بسیارنازل تمام فنون علمی و عملی آرایش و زیبائی را در مدت چهار ماه آموخته و از هر جهت تضمین مینماید . انتهای خیابان ویلا محل سابق سوپر ویلا تلفن ۶۶۹۴۸

سالن آرایش وزیبائی موند

بعلت مسافرت با تمام وسائل مدرن و مجهز بفروش میرسد ـ آدرس ـ خیابان شاه اول چهار راه جمشیدآباد شمالی شماره ۱۰۴ تلفن ۴۷۳۶۷
۱ـ۴ آـ۶۸۷

آموزشگاه آرایش و زیبائی یاسمن

دیپلمه لندن باشرایط سهل هنرجوی آرایش میپذیرد ضمنا میزانپلی عالی ۳۰ ریال ـ خیابان جمشیدآباد شمالی چهارراه فرصت تلفن ۶۶۷۸۹
۱ـ۳ آـ۷۳۱

بارکش های شهری

باستان بار بارکش شهرو

حومه تلفن ۶۴۹۲۱ و ۶۵۹۲۱
خیابان شاه چهارراه باستان
۱ـ۳۰ آـ۴۳۹

آموزشگاههای فنی وحرفه‌ای

در آموزشگاه رقص آیدا

رقص های مدرن سالنی رابیاموزید تخت جمشید بین بهار وروزولت کاشی ۴۲۹
۱ـ۳۰ آـ۵۴۶

آموزشگاه کشور

تعلیم ماشین نویسی در مدت پانزده روز خیابان خیام مقابل پارك شهر

درس خصوصی انگلیسی

بوسیله آقای پطرسیان با تلفظ صحیح ـ گرامر ساده وبرنامه بسیار سودمند برای سریع آموختن مکالمه نامه نگاری ـ امتحان نهائی فرهنك و ورودی دانشگاه خیابان حافظ بالای عزیزخان جنب کوچه ایرج پلاك ۲۸۲

کلاسهای تابستانی (سراج)

از ۲۲ خرداد ثبت‌نام واز اول تیرماه شروع بکار مینماید ـ ضمنا وسایل تفریحات سالم برای کودکان دائر است تلفن ۲۰۹۳۱
۱ـ۱۵ آـ۷۲۲

اطلاعیه

سازمان تحصیل بوسیله مکاتبه

باطلاع میرساند که از اول خرداد ماه بغیر از رشته های دانشگاهی برنامه دوره دبیرستانی را نیزدراختیار دارد بنشانی های زیر مکاتبه فرمایند

۱ـ تهران ـ صندوق پستی ۲۲۸۸
۲ـ مشهد ـ صندوق پستی ۱۶
۳ـ رشت ـ صندوق پستی ۱۸
۱ـ۱۰ آـ ۵۸۲

انجمن فرهنگی پروین

برای دوره تابستانی از کودکان کودکستان ودبستان ثبت‌نام مینماید. انگلیسی ـ حساب ـ هندسه ـ دیکته تدریس وهمه‌روزه ازاستخر شنااستفاده خواهند نمود . وسیله نقلیه و غذا با انجمن می‌باشد .

آخر ایرانشهر شمال میدان سنائی تلفن ۶۲۲۰۳۲
۱ـ۴ آـ۷۲۷

پانسیون شبانه روزی کودك

واقع در یکی از خوش آب وهوا ترین نقاط در بند بمدیریت خانم اخترآدبابی با ۲۵ سال سابقه فرهنگی برای تابستان و سال تحصیلی آینده ثبت نام مینماید برنامه های تفریحی ـ درسی کلاسهای تجدیدی استفاده ازاستخرشنا و گردشهای دستجمعی ـ قسمتی از برنامه پانسیون است آدرس شمیران ـ در بند ایستگاه افخمی پانسیون کودك تلفن ۸۴۵۷۷
۱ـ۵ آـ۷۴۲

آموزشگاههای رانندگی

هنرستان عالی رانندگی بدیع

یکدوره رانندگی کامل را تا اخذ گواهینامه طبق پیمان نامه‌ای که در هنرستان منعقد میگردد فقط بمبلغ ۳۵۰۰ ریال در سه قسط تضمین می نماید نشانی خیابان شاه نبش چهار راه سیمتری تلفن ۶۸۷۹۶
۱ـ۲۶ آـ۶۸۶

تعلیم رانندگی بختیار

خیابان امیرآباد چهارراه نصرت تلفن ۶۸۱۸۸

جویای کار

پزشك متخصص در جراحی عمومی ـ زنان زایمان آماده کار در بیمارستان خصوصی است به راهنمای شماره ۶۹ اطلاعات مراجعه شود .

راننده پایه ۲ شخصی

جوانی خدمت کرده باسواد آماده کار است به راهنمای ۷۰ مراجعه فرمائید .

یك جوان ۲۰ ساله متاهل

دارای تحصیلات ششم ابتدائی و وارد بماشین نویسی فارسی جویای کار می باشد به راهنمای شماره ۷۱ مراجعه شود .

آـ۴۸۲۷

جوانی آشپز ایرانی

باگواهینامه ششم ابتدائی حاضر است خواستاران بشماره ۷۲ مراجعه فرمائید .

آـ۴۸۲۷

حصیر فروشیها

حصیر فروشی میهن

بهترین حصیر های درجه یك را بارزان ترین قیمت بفروش میرساند مجسمه اول خیابان امیرآباد چهارراه فرصت .

تعمیرات

سرویس تلویزیون پارس

تعمیر تلویزیون و رادیوگرام درمنازل با سرویس مجهز سیار ۷۵۸۰۹۴ و ۳۳۶۹۲
۱ـ۳۰ آـ۶۴۹

الکتروکولدر تلفن ۴۹۷۵۹

گازرفتگی یخچال و کولر بنقد و اقساط پذیرفته میشود خیابان ایزنهاور جمشید آباد کاشی ۴۸
۱ـ۱۰ آـ۶۴۰

تعمیرگاه یخچال سازی ارشاك

متخصص فنی سابق یخچالهای نورژ تلفن ۷۵۰۴۸
۱ـ۳۰ آـ ۵۷۵

کارگاه فنی کرمانی

مرکز تعمیر کلیه دوربین‌های عکاسی وچشمی فیلمبرداری وانواع فلاشهای عکاسی طهران ـ خیابان شاه آباد یاساز اقبال طبقه اول شماره ۴۴ تلفن ۳۶۵۰۸
۱ـ۱۵ ۱ـ۵۹۹

الکتریکی نورهاشمی ۵۳۴۷۷

بزرگترین موسسه تزئین مجالس با متخصص کارآزموده در اسرع وقت .
۱ـ۲۶ آـ۶۰۵

تعمیر گاه یخچال اردشیر

متخصص از ایتالیا تلفن ۷۳۳۶۰
۱ـ۳۰ آـ ۷۱۶

الکتروسرویس آسیا

متخصص تعمیر یخچال ـ کولر و یخچالهای بستنی سازی و لبنیاتی آزمایش یخچال مجانی است تلفن ۲۸۰۵۳
۱ـ۵ آـ۷۴۴

ساختمان

دفتر ساختمانی فرزانه

بشت شهرداری پاساژ فتوت ۳۰۴۸۳۲
۱ـ۲۶ آـ۵۷۱

سازمان ساختمانی معماریان

مقاطعه کاری نقشه بناء وکارگر برای هرگونه کار های ساختمانی آخر نظام‌آباد تلفن ۷۲۲۲۳
۱ـ۳۰ آـ۶۲۰

نقشه های ساختمانی

باقیمت نازل تلفنهای ۵۱۱۴۵ و ۵۲۱۰۵ و صندوق پستی ۲۰۶
۱ـ۱۰ آـ۷۳۵

کشیك امشب پزشکان

دکتر علومی ارسیسدر
سی‌متری نزدیك مجسمه شاهرضا مقابل خیابان ناهید .

دکتر موسوی‌زاده
خیابان پهلوی بلوار کرج مقابل سینما امپایر جنب داروخانه

دکتر داود افتخار معنوی
انتهای اسفالت خیابان امین‌الدوله چهارده‌متری حسینی تلفن ۷۳۷۷۷

دکتر امین صادقیه
امیریه نرسیده به چهارراه‌مختاری تلفن ۲۸۴۷۱

دکتر احمد رحیم‌زادگان
متخصص بیماریهای کودکان
خیابان‌شاه‌جنب مسجد سجادابتدای فخررازی بیست‌متری سوم چهارراه‌تیر تلفن ۴۲۴۶۴

دکتر امیر نجم‌آبادی
متخصص بیماریهای کودکان
خیابان ایرانشهر ـ جلال بایار

دکتر مصطفی فیاض ـ متخصص جراحی
شهرآرا بلوك ۱۱

دکتر علی‌اصغر اکبری حساس
متخصص بیماریهای داخلی
خیابان صبا غیوبی پلاك ۱۹ تلفن ۶۶۰۹۶

دکتر افضل‌الله رشتی ـ متخصص جراحی
سرپل تجریش اول خیابان مقصودبیك

دکتر حسین احمدی
میدان ثریا کوچه پلیس شماره ۱۷۰

کشیك امشب داروخانه‌ها

داروخانه اشراقی ـ خیابان آذربایجان
داروخانه هوشفر ـ تهران پارس کارخانه برق .
داروخانه پورمند ـ دلگشا جنب خیابان بیژن .
داروخانه مجد ـ میدان بروجردی خیابان برنده .
داروخانه پروین ـ خیابان شاهرخ سه راه اکبرآباد سلسبیل .
داروخانه جاودان ـ خیابان حشمت‌الدوله خاکی تلفن (۴۰۲۵۱).
داروخانه شماره یك بنگاه داروئی خیابان سیمتری مقابل ژاندارمری کل کشور .
داروخانه شبدیز ـ جاده ری حسین‌آباد
داروخانه شماره ۲ بنگاه داروئی بوذرجمهری مقابل بازار انتهای کوچه تکیه دولت .
داروخانه شماره ۳ بنگاه داروئی میدان شهر ری .
داروخانه شماره ۶ خیابان سیمتری نظامی ایستگاه کوچه قنات جنب انبار بنگاه کل داروئی ایران .
داروخانه اصل شعاع ـ خیابان مازندران سرپل .

راهنمای پزشکی اطلاعات

ترك تریاك دکتر رحمانی

متخصص امراض اعصاب و روح از دانشگاه لندن خیابان پهلوی بالاتر از چهارراه امیر اکرم تلفن ۴۵۱۱۴

دکتر معانی

امراض مقاربتی ـ مجاری ادرار معالجه قطعی سوزاك تازه و کهنه ورم پروستات و سستی و ناتوانی ضیق مجرا خیابان فردوسی مقابل بانکملی مرکز

دکتر دانشگر

امراض مقاربتی و جلدی وسوزاك تازه و کهنه ورم پرستات ضیق مجرا سستی وبواسیر امراض زنانه ونازائی خیابان سپه مقابل بستخانه ۳۰۲۴۱۶

پلی کلینك دکتر مجاهدی دکتر صدیقی

روزیدنت سابق بیمارستان های امریکا پزشك سازمان بیمه های اجتماعی کارگران بیماری های داخلی اطفال مقاربتی ـ ترك تریاك وسایرمواد مخدره ترك الکل مجهز پدستگاههای رادیواسکپی لانتازول تراپی ـ اثروسل تراپی ـ دیاترمی و بخورپنی سیلین و غیره پذیرائی بعدازظهر ها خیابان شاه‌روبروی مسجدسجاد تلفن ۴۹۵۲۶

دکتر در طب پولوسا

متخصص بیماری های مقاربتی، (سوزاك تازه و کهنه و سفلیس) امراض مجاری ، ادرار و تناسلی ـ خیابان فردوسی شمالی کوچه صادق پذیرائی ۹ تا ۱۲ و ۵ تا ۸ تلفن ۴۶۵۸۹

دکترعباس نیك‌نژاد

متخصص از دانشگاه پاریس بیماری های معده، روده ، کبد ، لوزالمعده درمان بواسیر بدون عمل ، فیستول فیستور ، متد موثر دروازه شمیران خیابان گرامی پذیرائی ۳ تا ۷ بعدازظهر

درمان قطعی سوزاك تازه و کهنه وتقویت قوای تناسلی

دکترعباس جناب‌زاده دارای گواهینامه ازدانشکده طب فرانسه ـ خیابان منوچهری مقابل کوچه ژاندارك اول کوچه مهر صبح وعصر.

دکتر محمد رضا مسدد

دارای گواهینامه از بروك مدیکال امریکا درمان بیماریهای مقاربتی ـ زنان دروازه دولت روبروی کمپانی فیات پذیرائی عصرها ۵ تا ۸ تلفن ۳۰۲۵۴۸

دکتر جمشیدی

متخصص درجراحی زنان وزایمان داخلی نادری مقابل هتل نادری عصرهاه تا ۷

ترك معتادین تریاك و هروئین

بیماریهای جهاز هاضمه درونی یا داخلی دکتر صفائی سعدی جنوب شرکت بیمه عصر ها ۴ الی ۷ تلفن ۳۰۴۱۵۳

دکتر احتیاطی

گواهی نامه از نیویورك امریکا امراض مقاربتی ، داخلی ، ناتوانی جنسی با دستگاه جدید صبح وعصر سلسبیل ـ قصرالدشت چهار راه هاشمی تلفن ۶۸۸۲۹

دکتر مجیدی

متخصص امراض داخلی از امریکا خیابان‌شاه جنب‌مسجد سجاد ۶۵۱۵۵
۱ـ۲۶ آـ۷۴۳

پزشکان شبانه روزی

بیمارستان وزایشگاه مادر

خیابان روزولت تلفن ۶۲۲۴۴۴
۱ـ۳۰ آـ ۵۸۳

دکتر کرامت‌اله فرهودی

بعدازظهر ها و همه شب تاصبح شاهرضا پل‌چوبی تلفن ۷۵۶۲۸۳
۱ـ۲۶ آـ ۷۱۳

راهنمای دندانپزشکی اطلاعات

دکتر مرتضی معین‌زاده

دندانپزشك و متخصص جراحی دهان از دانشگاه کلمبیا . نشانی خیابان ثریا بین ویلا وفیشرآباد تلفن ۶۱۳۹۸۲

تلفنهای اطلاعات

مرکز تلفنخانه	۳۰۰۱۱ الی ۳۰۰۱۹
سرویس اقتصادی	۳۰۴۵۹۱
نیازمندیها	۳۱۵۳۳
سرویس حوادث	۳۰۳۵۶۹
سازمان شهرستانها	۳۱۵۳۲
مجله اطلاعات هفتگی	۳۰۴۸۷۸
مجله اطلاعات کودکان	۳۰۳۳۱۳
مجله الاخاء (عربی)	۳۲۰۸۹
مجله اطلاعات بانوان	۶۹۷۱۵
شعبه آگهی‌ها	۳۰۲۶۳۳

فروش اثاثیه

نمایشگاه ایران کالا اولین موسسه بازار خرید و فروش لوازم منزل دست دوم در ایران خیابان شاه چهارراه گلشن تلفنهای ۴۵۶۸۹ ـ ۴۵۶۸۶

همه روزه مقداری لوازم منزل که از منازل ایرانی و خارجی خریداری می نماید باسود بسیار ناچیز بفروش میرساند چنانچه شما تصمیم بخرید لوازم منزل از قبیل ـ قالی ـ قالیچه ـ یخچال ـ تلویزیون ـ رادیو گرام ـ ضبط‌صوت، اجاق‌گاز ، سرویس اطاق خواب ـ سرویس اطاق پذیرائی ـ مبل ـ اشکاف ـ میز و صندلی ـ تختخواب و غیره دارید قبلا باین نمایشگاه مراجعه‌نموده و لوازم منزل مورد نیاز خود را که بسیار نو و آخرین مدل سال میباشد با نازل‌ترین قیمتی که باور نمی فرمائید خریداری نمائید یا اشیائی که لازم ندارید با اثاثیه مورد لزوم خود تعویض کنید پس خرید و فروش و معاوضه لوازم منزل فقط در ایران کالا تلفن های ـ ۴۵۶۸۶ و ۴۵۶۸۹ احتیاجات شمارا تامین می نماید .

آنتن تلویزیون

آنتن تلویزیون راگران نخرید

آنتن تمام کانال تلویزیون ـ فرنگی باسیم دکل وحق نصب فقط ۷۰ تومان فروشگاه آمبر ـ خیابان شاه چهارراه اسکندری تلفن ۴۹۴۹۸

الکترو غرب تلفن ۴۹۴۶۹

آنتن تمام کانال فرنگی با لوازم و مخارج نصب بوسیله متخصص فنی بشرط رضایت کامل فقط ۷۰ تومان

خرید اثاثیه

نمایشگاه و فروشگاه ایران کالا اولین موسسه خرید و فروش لوازم منزل در ایران تهران خیابان شاه چهارراه گلشن تلفن ۴۵۶۸۹ ـ ۴۵۶۸۶

هرنوع لوازم منزل از قبیل قالی ـ قالیچه ـ تلویزیون ـ یخچال ـ رادیو ـ گرام ـ اجاق‌گاز ـ ضبط صوت و اشیاء دیگر منزل را بهر اندازه و مبلغی که باشد نقد خریداری میشود. هموطنان عزیز چنانچه تصمیم دارید لوازم منزل خود را طوری بفروشید که مغبون نشوید فقط به نمایشگاه ایران کالا مراجعه فرمائید چون ما سعی می نمائیم چه در خرید چه در فروش و چه در معاوضه رضایت ـ مراجعین محترم را فراهم نمائیم پس خرید ، فروش ، معاوضه لوازم منزل فقط در ایران کالا تلفن های ـ ۴۵۶۸۶ ـ ۴۵۶۸۹

برای خرید و فروش

فرشهای نو وکهنه بتلفن ۶۲۱۸۵۵ فرش رضوی مراجعه فرمائید .

فرش کهنه منازل خریداری و بانو معاوضه میشود تلفن ۵۶۸۷۸
۱ـ۲۶ آـ۶۰۴

فرش نووکهنه خریداریم ۳۲۷۵۹
۱ـ۳۰ آـ۶۴۸

فروشگاه محمد حسان

تنها فروشگاهی است که میتواند کلیه اثاثیه منزل شمارا بقیمت عادلانه خریداری کند تلفن ۵۸۱۵۵۸
۱ـ۳۰ ۱ـ۵۵۵

فروشگاه فردوست

خریدار هر نوع ـ یخچال تلویزیون فرش ـ رادیوگرام ـ ضبط صوت نشانی ـ خیابان شهناز تلفن ۷۵۷۶۸۵

فروشگاه و نمایشگاه آسیا تلفن ۶۱۲۸۳۲

قالی ـ تلویزیون ـ یخچال ـ اجاق‌گاز وسایر لوازم منزل شما را عادلانه خریداریم خیابان شاه چهار راه پیروز
۱ـ۳۰ آـ۷۴۰

فروشگاه حاجیان

یخچال ـ قالی ـ تلویزیون ـ رادیوگرام ضبط صوت
و سایر لوازم منزل شما را عادلانه خریداریم سه‌راه‌امین حضور ۳۸۸۳۸
۱ـ۲۶ آـ۵۴۲

معاوضه میشود

فرش بهارستان میدان بهارستان

فرشهای کهنه و نو وبانکی را در منازل خریداری ومعاوضه مینماید ۳۴۵۳۷
۱ـ۳۰ آـ۶۹۳

تهران کالا تلفن ۷۹۶۱۵

خرید و معاوضه فرش کهنه ونو

روز دهم اکتبر درساعت پانزده بوقت محلی

امپراطور ژاپن

بازیهای المپیک ۱۹۶۴ را افتتاح میکنند

■ هنگام افتتاح بازیهای المپیک هواپیما های جت پنج حلقه المپیک را درآسمان رسم‌خواهندکرد

کمیته برگزارکننده بازیهای‌المپیک توکیو طرح برنامه بازیها را تهیه‌کرده است . تشریفات گشایش بازیها در روزدهم اکتبر ۱۹۶۴ دراستادیوم‌ملی ژاپن که در پارك میجی واقع است برگزار میگردد . کلیه نمایندگان‌ملت های شرکت‌کننده دربازیهای المپیک ۱۹۶۴ توکیو درساعت چهارده بوقت محلی توکیو باستادیوم واردمیشوند و معرفی آنها برحسب حروف الفباء خواهد بود ژاپن کشور برگزارکننده نمایندگان‌خود را درآخر همه شرکت‌کنندگان معرفی میکند و موقعی که مراسم آغاز میگردد پنج هواپیمای‌جت درآسمان حلقه المپیک را رسم‌خواهند کرد .

درساعت پانزده بوقت محلی‌امپراطور ژاپن‌اعلیحضرت هیروهیتو هیجدهمین بازیهای المپیک جهانی را افتتاح می نمایند و سپس هزارکبوتر بر فراز استادیوم بپرواز درخواهد آمد .

دراین هنگام آخرین دونده مشعل المپیک را باستادیوم می‌آورد و بعد یك‌نفر از قهرمانان دوومیدانی ژاپن مراسم سوگند المپیک را میخواند.

مراسم پایان بازیهای المپیک۱۹۶۴ در روز ۲۴ اکتبر ساعت ۱۷ بوقت محلی بعمل می‌آید واین آئین نیزدر پارك مجلل میجی برگزار میشود.

بعد از ورود نمایندگان ملتهای شرکت‌کننده پرچم ژاپن با یونان و کشوری که نوزدهمین مسابقه های المپیک را برگزار میکند با آهنك مخصوصی برافراشتن پرچم المپیک که وسیله شیپور نواخته خواهد شد برافراشته میگردد دراین هنگام کلیه چراغهای پارك غیراز نورافکن ها را خاموش میکنند و بعد مشعل المپیک را که از پانزده روز قبل همچنان در فضای المپیک روشن باقی مانده با پروژکتورها خاموش میکنند و آنوقت ۲۰۰ دونده درحالیکه مشعل‌هائی در دست دارند رژه خواهند رفت وپشت سر آنها نمایندگان ملتها بترتیب استادیوم را ترك میکنند وباین‌ترتیب مراسم بازیهای المپیک ۱۹۶۴ توکیو پایان خواهد یافت .

اطلاعیه تربیت بدنی

تربیت بدنی ازاین ببعد کمك ساختمانی برای ایجادباشگاهها نمیکند

این اطلاعیه امروز از طرف تیمسار سرلشکر دکتر ایزدپناه رئیس‌سازمان تربیت‌بدنی و تفریحات سالم ایران بعنوان باشگاهها و ورزشخانه‌هاصادر شد .

بمنظور تشویق افراد و مؤسسات برای تاسیس و ایجاد باشگاههای ورزشی تاکنون معمول این بود که‌از طرف سازمان تربیت‌بدنی ایران‌بمیزان یك‌سوم هزینه ساختمان هر باشگاه کمك ساختمانی بعمل می‌آمد ولی‌اینك چون درنظر است‌که کلیه اعتبارات این‌امر جهت احداث‌میادین واستادیوم های ورزشی شهرستانها مصرف‌شود لذا هیچ نوع تعهدی از این بابت‌نمی تواند بکند و از طرفی عده زیادی از علاقمندان بدون چشم‌داشت بکمك‌این سازمان در صدد ایجاد ساختمان و تاسیسات مختلف ورزشی برآمده‌اند و واقعا این امر خیر آنها مورد تقدیر وامتنان است لذا موضوع یك سوم کمك ساختمانی از اساسنامه باشگاهها حذف گردید واز این ببعد سازمان‌از لحاظ کمك ساختمانی تعهدی نخواهد نمود .

در برنامه پائیزی انجمن فیلارمونیك

یهودی‌منوئین هنرمند معروف بایران می‌آید

بطوریکه اطلاع حاصل‌شده‌است انجمن فیلارمونیك تهران بعلت فرا رسیدن ایام تابستان اجرای برنامه های هنری خودرا متوقف ساخته‌است.

انجمن فیلارمونیك تهران از اول مهرماه مجددا فعالیت‌های هنری خودرا آغاز خواهد کرد .انجمن درحال‌حاضر مشغول تهیه‌مقدماتی است تادراواسط مهرماه از گروه های بالت وهنرمندان مشهور برای اجرای چند برنامه در تهران دعوت بعمل آورد .

ضمنا بطوریکه اطلاع حاصل شده است باتصمیماتی که از طرف انجمن فیلارمونیك تهران اتخاذشده‌قراراست که در اویل مهرماه «یهودی‌منوئین» ویلونیست مشهور و درجه اول دنیا برای اجرای چند برنامه به ایران بیاید .

عظمت تمدن و هنر ایران

بطوریکه خبرنگارما اطلاع میدهد خانم ملك‌زاده بیانی موزه‌دار موزه ایران باستان که از طرف دانشکده ادبیات دانشگاه تهران برای شرکت در نمایشگاه هنر هفت‌هزارساله‌ایران درشهر میلان عزیمت‌کرده است هفته گذشته طی کنفرانسی که در محل نمایشگاه مزبور ودرحضور عده زیادی از دانشمندان و هنرشناسان کشور های مختلف ایراد نمود مدت یکساعت درباره قدرت و عظمت تمدن و هنر ایران درگذشته و حال و همچنین پیشرفتهای فرهنگ کنونی ایران سخنرانی نمود . این سخنرانی مورد توجه هنرشناسان قرار گرفته است.

صعود به‌قله توچال

هفته‌گذشته چهارنفر ازکوهنوردان سازمان کوهنوردی و اسکی کرکس مرکب از آقایان احمد شفیعی ،عباس شمس و علی شمس و کاظم‌مهرابیان بسرپرستی آقای احمد شمس،محققین از امامزاده داود برای صعود به قله شاه‌نشین و توچال حرکت کردند و پس‌از صعود بتهران مراجعت‌نمودند.

عزیمت باروپا

امروز صبح اطلاع داده‌شد که‌آقای دکتر حسین رفعتی افشار رئیس فدراسیون کوهنوردی کشور به منظور شرکت درسمینار استادان دانشگاه بلندن عزیمت نمود . در غیاب‌ایشان آقای مهدی نوروزی نایب رئیس فدراسیون عهده‌دار امور فدراسیون خواهند بود .

آقای رفعتی افشار پس‌از شرکت درسمینار مزبور برای مطالعه درامر ورزش بکشورهای دیگر اروپائی نیز مسافرت خواهند کرد .

جواز تفنك شکاری پنج تیرپران نوع بلژیك بشماره ۵۹٫۱۱۴۷۸ مفقود گردیده از یابنده خواهشمند است به اینجانب اطلاع ومژدگانی دریافت دارد .
شاهپور آذربایجان مراد ـ مراد اوغلی .
۱ـ۳ آ ـ ۷۴۰۴

آگهی انتشار تمبر یادگاری

وزارت پست و تلگراف‌و تلفن باطلاع عموم میرساند که بمناسبت فعالیت صد ساله صلیب سرخ یك سری تمبر یادگاری مرکب از دو قطعه بارزش ۶ ریال و ۱۴ ریال طبع و روز دوشنبه بیستم خرداد ماه ۱۳۴۲ بانتشار گذارده خواهد شد علاقمندان تمبر های‌یادگاری که بیش از پنجاه سری احتیاج دارند میتوانند قبلا از اداره کل پست تهران در خواست نموده و بهای آنراتا آخر وقت اداری روز یکشنبه ۱۹ خردادماه ۱۳۴۲ بصندوق‌حسابدار اداره مزبورپرداخت نمایند در صورتیکه میزان درخواستها بیش از تیراژ تمبر موجود باشد اداره کل پست میتواند به نسبت از مقدار درخواستها کسر نماید ضمنا تمبر یادگاری مزبور تاروز بیستم آذر ماه ۱۳۴۲ در جریان بوده و دارای ارزش و اعتبار پستی و پس از انقضاء مهلت مقرر چنانچه روی پاکت های پستی الصاق گردد آن پاکتها بدون تمبر تلقی خواهد شد . الف ۱۵۳۳ .
۱ـ۲ آ ـ ۷۳۶۶

اونان ـ پلوگر
باتخفیف مخصوص
ماشین جوشکاری اونان ولمه تساور پلوگر
باقیمت وشرایط مناسب در اختیار شماست
شرکت تهرانشهر محدود ـ خیابان سعدی تلفن ۳۰۲۱۱۵ ـ ۴۳۵۳

آگهی مناقصه

دانشکده فنی مقداری آهن آلات‌و لوازم جوشکاری برای مصارف فنی و ساختمانی طبق صورت موجود در دفتر دانشکده از طریق مناقصه خریداری، مینماید . داوطلبان شرکت در مناقصه میتوانند برای کسب اطلاعات بیشتر بدفتر دانشکده فنی مراجعه و باملاحظه صورت واطلاع کافی از مشخصات‌وتعداد لوازم مورد نیازپیشنهادات خود را بانضمام قبض سپرده نقدی صندوق ذیحسابی سازمان‌برنامه در دانشگاه مربوط به تودیع ده درصد از قیمت پیشنهادی و یا تضمین نامه بانکی معتبر معادل ده‌در صد مزبور بمدت یکماه درپاکت لاك و مهر شده که‌روی آن‌جمله (مربوط‌بمناقصه خرید آهن آلات فنی‌و ساختمانی) قید شده باشد تاساعت نه روز یکشنبه ۴۲٫۳٫۲۶ بدفتر دانشکده فنی واقع در دانشگاه تهران تسلیم و رسید دریافت دارند پیشنهادات رسیده درساعت نه صبح همانروز در جلسه مناقصه که در دفتر دانشکده فنی تشکیل خواهد شد باز و قرائت خواهد شد حضور پیشنهاد دهندگان در جلسه آزاد میباشد . به پیشنهاد های فاقد سپرده و یا مشروط و مبهم و یا پیشنهاد هائیکه بعداز مدت‌مقرر درآگهی برسد مطلقا ترتیب‌اثر داده نخواهد شد . دانشکده فنی در رد یا قبول پیشنهادات‌واصله مختار بوده و در صورت استنکاف برنده مناقصه از تحویل لوازم و یا قسمتی از آنها در موعد مقرر سپرده مربوط به نفع سازمان برنامه ضبط خواهد شد . هزینه آگهی و مالیات و عوارض نیز بعهده برنده مناقصه خواهد بود . الف ۱۵۳۸

آگهی مناقصه باربری محمولات پستی

اداره حمل و نقل وزارت پست وتلگراف‌و تلفن باربری محمولات پستی‌اداره کل پست تهران‌رابرای مدت‌سه سال بمناقصه‌میگذارد. داوطلبین برای ملاحظه شرایط مناقصه و اطلاع از مواد طرح قرار داد مربوطه میتوانند تاساعت‌ده صبح روز یکشنبه ۴۲٫۳٫۲۶ که موعد قبول پیشنهادات است باداره کل پست تهران واقع در خیابان سپه مراجعه نمایند . الف ۱۵۵۷ .
رئیس اداره حمل ونقل پستی و هواپیمائی روانشید

آگهی راه آهن دولتی ایران

در این موقع که بافرارسیدن ماه سوگواری و شروع فصل مسافرت مراجعه مسافران و زائران برای مسافرت بمشهدمقدس روبه تزایداست لذا راه‌آهن دولتی ایران بمنظور تامین و رفاه و آسایش مسافران و فراهم آوردن تسهیلات لازم برای مسافرت زوار محترم تصمیم گرفته است اضافه بر قطار های فعلی در صورت بودن مسافر بیشتری یك قطار فوق‌العاده بدون توقف در ایستگاه های کوچك بین‌راه باسازمان سالن های درجات سوم و دوم و لوکس و معمولی که درساعت ۱۴٫۱۰ هرروز از تهران بمقصد مشهد و ساعت ۱۴٫۳۰ از مشهد بمقصد تهران حرکت خواهد کرد تشکیل و اعزام دارد بهای بلیط این قطار باتوجه بامکانات مالی مسافران و زائرین بقیمت بلیط قطار عادی بفروش خواهدرسید. الف ۱۵۵۹ .
۱ـ۲ آ ـ ۷۳۲ **راه آهن دولتی ایران**

جهان تربیت
تاریخ تحویل کارنامه ها
یکشنبه ۲۶ خرداد صبح و عصر کلاسهای اول
دوشنبه ۲۷ خرداد صبح و عصر کلاسهای دوم
سه‌شنبه ۲۸ خرداد صبح و عصر کلاسهای سوم
چهارشنبه ۲۹ خرداد صبح و عصر کلاسهای چهارم
پنجشنبه ۳۰ خرداد صبح و عصر کلاسهای پنجم
ساعات کار دفتر
۸تا ۱۲ ۵ تا ۷ بعد از ظهر
تلفن ۷۵۶۴۵۰

جهان تربیت
ساعات کار جهان تربیت تا اول مهرماه ۴۲
۸ صبح تا ۱۲ ۵تا ۷ بعد از ظهر
تلفن ۷۵۶۴۵۰
۱ـ۳ آ ـ ۷۴۶۸

جهان تربیت
بسبب تعمیرات و رنك آمیزی ساختمان دفتر جهان‌تربیت دختران در تمام تابستان بجهان تربیت پسران منتقل شده است .
خیابان بهار تلفن ۷۵۶۴۵۰

اهالی محترم خوزستان
در مقابل نور ظلمت و درمقابل‌جهنم بهشتی هم وجود دارد شما که‌از هوای گرم جهنمی وخفقان آور خوزستان بمنظور تغییر آب هوانقل مکان میفرمائید ازپارك هتل ملایر که بهشت ایران است دیدن و از هوای لطیف و غذای مطبوع آنجا استفاده فرمائید .
۱ـ۴ آ ـ ۷۳۷۴

بهر کجا قدم‌میگذارید و بهرشهری سفرمیکنید بدون‌شك بپول احتیاج دارید، اما‌مشکل عمده آنستکه‌حمل‌پول باندازهٔ کفایت همیشه، وهمه‌جامقدور نیست . برای رفع این‌مشکل در دست داشتن یك دفترچهٔ
حساب دیداری
کافیست . زیرا کلیهٔ‌شعبات
بانك بیمه بازرگانان
در سراسر کشور پول موردنیاز را در اختیار دارندگان حساب دیداری قرار میدهند.
دارندهٔ حساب دیداری خودبخود مشمول شرایط‌بسیار آسانیست که در برابر کلیهٔ بیماریها میتوانداز‌بیمارستان مجهز بانك استفاده کند ، همچنین دارندگان حساب دیداری از
یك‌میلیون و پانصد هزار ریال جایزه
نیز بهره‌مند میگردند .

آگهی مناقصه

وزارت‌راه به تعداد۱۰۷۳ رشته‌زنجیراتومبیل احتیاج‌دارد که از طریق مناقصه خریداری می ـ نماید فروشندگان و داوطلبین شرکت در مناقصه می‌توانند با دریافت مشخصات زنجیرها و شرائط مناقصه از کار پردازی وزارت راه واقع در جنب میدان فردوسی پیشنهادات خود را تا آخر وقت اداری روز شنبه ۸ تیر ماه ۴۲ بدفتر اداره کل حسابداری تسلیم و رسید دریافت دارند .
پیشنهادات واصله در ساعت ۱۰ صبح‌همان‌روز در کمیسیون مناقصه باز و قرائت خواهد شد حضور پیشنهاد دهندگان در جلسه مناقصه آزادو اداره در رد ویا قبول یك یا کلیه پیشنهادات مجاز و مختار است . الف ۱۶۰۲ **مدیرکل امور مالی‌وزارت‌راه**
۱ـ۲ آ ـ ۷۴۷۶

کدامیک ازاین دومسافر سریعتر پرواز میکنند؟

... هم اکنون نمیتوان آنرا تشخیص داد چون‌هر دونفر آنها باسرعت دقیقه‌ای ۱۵ کیلومتر درهواپیمای ۷ جت ۷۰۷ «کانتاس» یعنی‌سریعترین هواپیمائی‌که درسرویس دوردنیاکارمیکند پرواز مینمایند . اما درمرحله بعدی پرواز یکی ازآنها همچنان سفر خود را به‌نقطه دورتری که مورد نظراوست ادامه میدهد ودیگری در یکی ازفرودگاههای بین راه پیاده میشودتاطی چند روز ازگردشگاهها ونقاط تماشائی آن‌منطقه دیدن‌کند .

در خط دوردنیای « کانتاس » هزاران نفرمانند این‌مسافر هستندکه در توقف های کوتاه بین راه خودمنتهی استفاده وسیاحت را مینمایند وخوش میگذارنند .

« کانتاس » در پروازهای خود آنچه‌مورد نظرمسافران است انجام‌میدهد وکارکنان«کانتاس» طی۴۲ سال سابقه‌کوشیده‌اندکه باانجام بهترین وظایف جلب اعتماد مسافران راکرده وراحتی وآسایش آنان راتامین نمایند .

« هواپیمائی‌کانتاس »معتقداست‌که یك‌مسافرراضی وخشنود که‌سفر خودرا براحتی‌گذرانده باشد بهترین پشتوانه یك خط هوائی است.

این ادعائی است‌که هزاران‌مسافر جهانی‌که طالب سفر دلنشین ولذت‌بخش بوده‌اند آنرا به‌محك زده‌و « کانتاس » رابسبب اینهمه امتیازات ستوده‌اند .

شماهم باپرواز بوسیله « کانتاس » سفرهای بین‌المللی خودرا لذت‌بخش ترنمائید.

برای‌کسب اطلاعات بیشتر به‌آژانش مسافرتی خود ویانماینده کل فروش‌کانتاس در تهران شرکت ایرتوك ـ شماره ۷۱ خیابان فردوسی تلفن۸ـ۶۱۳۹۶۴مراجعه فرمائید

کانتاس به‌شهرهای زیر پرواز مینماید

آتن	فرانکفورت	نیویورك
اوکلاند	هونگ‌کنگ	جزیره نورفلك
بانکوك	هونولولو	نومه‌آ
بریسبین	اسلامبول	پرت
قاهره	ژوهانسبورگ	رم
کلکته	کراچی	سانفرانسیسکو
کرایست‌چرچ	لندن	سنگاپور
جزیره کوکوس	مانیل	سیدنی
پورت داروین	موریشس	توکیو
جاکارتا	ملبورن	وانکوور
فیجی	دهلی جدید	ولینگتن

۴۲ سال سابقه درخشان
QANTAS
کانتاس خطوط هوائی جهانی استرالیا
هواپیمائی‌کانتاس باهمکاری خطوط هوائی هندوستان وبی . او . ا . سی

DOUBLE COIN
BRAND

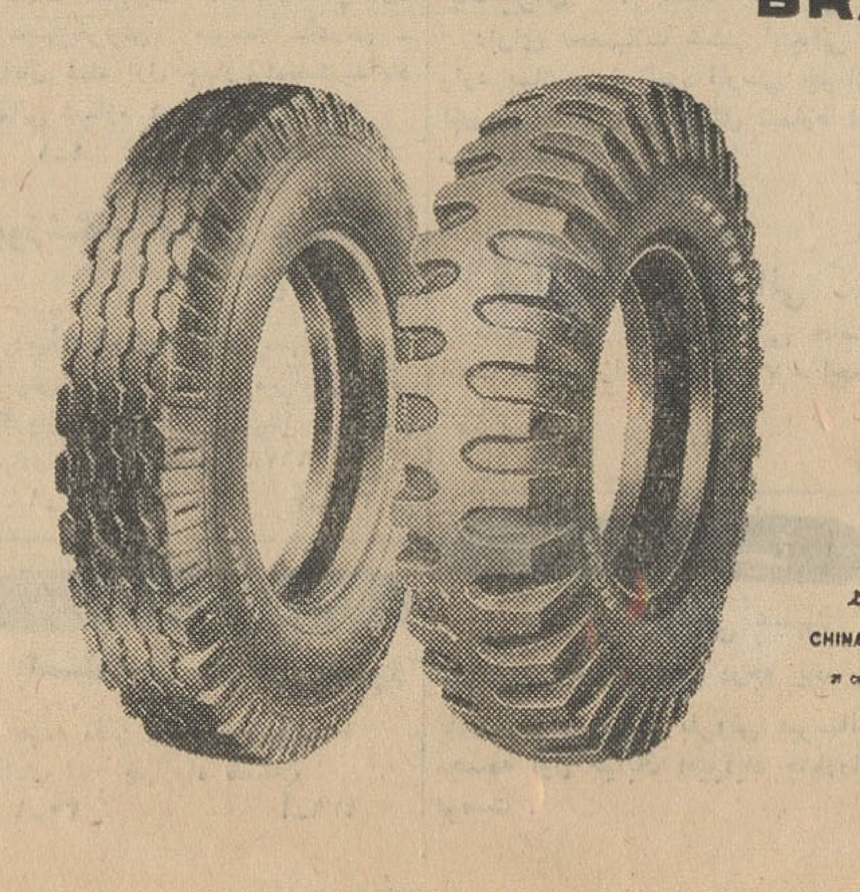

• با دوام
• مطمئن
• باصرفه

上海市化工進出口公司經營出口
EXPORTED BY
CHINA NATIONAL CHEMICALS IMPORT & EXPORT CORP
SHANGHAI BRANCH
27 Chung Shan Road, E. I. Shanghai, China. Cable Address: "SINOCHEMIS" Shanghai

WARRIOR
BRAND

ترمیم خرابیهای تهران

بقیه از صفحه اول

امروز نیز وضع شهر تهران بکلی آرام بود و مردم در خیابان ها ،کوچه ها ، محلات و اماکن عمومی مشغول کسب و کار و زندگی خود بودند خبرنگاران اطلاعات بامداد امروز از سراسر محلات شهر دیدن کرده و گزارشاتی تهیه کرده‌اند که از نظر خوانندگان محترم میگذرد .

دیروز نیز مانند دو روز قبل‌اداره امور انتظامی شهر بعهده ماموران پلیس واگذار شده و افراد نظامی و تجهیزات آن ها به‌پادگان های مربوطه عودت داده شده بودند .

تانکهای مستقر شده در خیابان‌ها و اتومبیل های نظامی خیابان ها را ترك گفته بودند .

دیروز و امروز در میدان سپه و مدخل خیابان های اصلی شهرائری از نیرو های نظامی‌و تانك نبود و انتظامات شهر بوسیله پاسبان ها تامین میگردید .

مرمت خرابی ها

بازگشت وضع شهر بحال عادی‌در دو روز گذشته بمردم این امکان را داده است که‌بمرمت‌خرابی هاپرداخته و وضع دکاکین و محل کسب و کار خود را که در جریان تظاهرات روز های چهارشنبه و پنجشنبه گذشته صدمه دیده و خراب شده بود اصلاح نمایند . امروز در اغلب مناطقی که‌در مسیر تظاهر کنندگان‌بود شیشه برها مشغول انداختن شیشه های شکسته مغازه ها و منازل‌و تجارتخانه هابودند در خیابان های سعدی ، سیروس ، ژاله ، . چندین مغازه را که صدماتی به آنها وارد آمده تعمیر میکردند و کارگران در این مغازه ها مشغول بنائی بودند .

دستفروشان مقابل‌بازار و ناصرخسرو و سایر نقاط شهر امروز کسب وکار خود را پس از چند روز تعطیل ازسر گرفتند و بساط خود را مجددا برروی چهار پایه ها و کرسی های مقابل بازار پهن کردند . دستفروشان‌ضمن صحبت با خبرنگار ما گفتندکه درروز شلوغی قسمت عمده اموال و اثاثه آنها شکسته و از میان رفته است .

دستفروشان میگفتند ما هدفی بجز کسب و کار نداریم و در چند روز گذشته نیز بدنبال همین هدف بودیم ومصرا میخواهیم که آرامش و نظم در حدود کسب و کار ما برقرارباشد تا بکار و معاملات خود بپردازیم .

یك دستفروش چینی و بلورفروشی گفت تمام کالای من که شکستنی بود منهدم شد و سرمایه من از دستم رفته است وی اظهار داشت که من در مقابل چك و سفته این کالاها را از تاجر خریده بودم و حالا نمیدانم تکلیف من و افراد خانواده‌ام چیست؟

در خیابان ناصر خسرو اکثر مغازه های پیراهن دوزی و لباس دوزی تا نبش بازار بازبوددر خیابان‌بوذرجمهری هم دکه‌ها آغاز بکار کردند .

امروز فعالیت بانك های بازار زیاد بود .

تجارتخانه ها که در داخل سراهاو ساختمان های خیابان بوذرجمهری و ناصر خسرو قرار دارد عموما مشغول بکار بودند .

صد لحاف و تشك سوخت

ماموران وزارت راه بامداد امروز سردر این وزارتخانه را که در روز تظاهرات صدمه دیده بود مرمت کردند . شیشه های شکسته پنجره های ساختمان شمس‌العماره مجددا انداخته شد و قیافه و وضع این ساختمان بحالت اول برگشت .

در خیابان سعدی دکان لحاف فروشی که سوخته بود مجددا مرمت شد و لحاف های سوخته را بخارج بردندو کارگران در این دکان مشغول تعمیر مغازه بودند و جمعا در این مغازه یکصد لحاف و تشك سوخته است میزان خسارت وارده‌بمردم وموسسات خصوصی هنوز بدرستی معلوم نیست و گفته میشود که در این مورد قرار است مامورین اداره آمار عمومی‌اقدام نمایند و تعیین کنند که چه مبلغ خسارت براثر جریانات اخیر بمردم و شهر تهران وارد آمده است .

امروز اداره پارك شهر برای‌مرمت چمن کاری میدان خراسان اقدام کرد . دروز چهارشنبه گذشته براثر تظاهرات جمعی وضع این میدان بکلی درهم ریخت و نرده های اطراف آن راشکسته بودند. در داخل پارك شهر نیز شیشه‌های شکسته را انداختند و در ورودی راکه خراب شده بود تعمیر کردند

گزارشی از طرف شهرداری در مورد خساراتی‌که در حوادث چند روز گذشته باسفالت خیابان ها وارد آمده بدولت ارسال گردیدو درخواست شد تابرای مرمت این خرابیها بشهرداری کمك شود .

در حدود سی‌نفر از صاحبان اتومبیلهای سواری و تاکسی‌تهران که در روز وقوع حادثه اتومبیل آنها راآتش‌زده‌اند امروز درصدد بودند تابرای جبران خسارات خود ازدولت استمداد کنند .

خسارت فراوان

امروز آقای شجاع‌الدین ملایری مدیر عامل شرکت واحدبخبرنگار ما اظهار داشت: متاسفانه‌درتظاهرات وحوادث چندروز گذشته‌مخصوصا بشرکت واحد خسارت فراوان‌وارد آمد .

تظاهر کنندگان با بیرحمی تمام وبدون توجه باینکه شرکت‌واحد یك دستگاه عام‌المنفعه‌است‌وضرری که به‌آن زده شود متوجه سرمایه مردم شهر خواهد شد .

اتوبوسهارا سوزاندند ، شیشه هاو صندلیهای اتوبوسها را خرد کردند . باجه‌های بلیط فروشی‌را سرنگون کردند و آتش‌زدند و سرمایه بلیط فروشها را بغارت بردند .

مدیر عامل شرکت واحدگفت گرچه دقیقا نمیشود رقم خسارات وارده را اعلام کرد چون بایداز کمپانی ها در مورد موتور های سوخته‌شده تحقیق کرد و رقم خواست ولی همینقدر بطور تقریب در حدود بیست‌وپنج میلیون ریال خسارت براموال شرکت واحد که متعلق بمردم شهر تهران است‌وارد شده . دودستگاه اتوبوس شرکت رابکلی سوزانده‌اند هریك از آنها بین ۱۷۰تا ۲۰۰ هزار تومان ارزش داشته است .

شیشه و صندلی متجاوز از ۶۲ دستگاه اتوبوس را شکسته و از جا کنده‌اند جمعا ۲۰۰ باجه‌بلیط فروشی را منهدم کرده‌اند واز هر کدام درحدود سیصد تا چهارصد تومان بتاراج برده اند .

مدیر عامل شرکت واحدگفت: چون تعداد اتوبوسهای‌شرکت‌برای تامین ایاب و ذهاب اهالی تهران کم است خواباندن تمام اتوبوس های خسارت دیده مقدور نیست ما سعی خواهیم کرد بتدریج بطوری که به‌رفت‌وآمد مردم لطمه نزند آنهارا به‌تعمیرگاهها ببریم وتعمیر کنیم .

چراغهای راهنمائی

باداره فنی راهنمائی پلیس تهران دستور داده شده است بلافاصله‌چراغ های راهنمائی چهارراههای تهران را تعمیر و در صورت احتیاج تعویض نمایند .

خبرنگارما گزارش میدهد در ۲۲ چهارراه تهران‌تظاهر کنندگان‌ومهاجمین چراغهای راهنمائی را خراب کرده‌اند درحال حاضر مقررات عبورومرور در این چهارراهها رعایت نمی شود و اغلب تصادفهائی رخ میدهد .

اداره فنی راهنمائی دستور دارد ظرف مدت کوتاهی چراغهای کلیه چهارراهها را تعمیر و آماده بکار نماید .

ضمنا ۵۰۰ تابلو راهنمائی درنقاط مختلف شهر ازجاکنده شده‌که مجددا نصب میگردد .

همچنین دوپاسگاه بخش راهنمائی بکلی ویران شده و پنج دستگاه‌تلفن اختصاصی گزارش پلیس برای‌آتش نشانی از جا کنده شده است .

مساعی شاهنشاه

بقیه از صفحه اول

هستند باعث حسادت شده‌است .

فرماندار نظامی تهران اظهار داشته تابحال چهار صد و هفده‌نفر دستگیر شده‌اند و گفت بسیاری تقاضای اجازه تشکیل اجتماعات را نموده‌اند که تاحمایت خودرا از اصلاحات شاهنشاه ایران بنمایند اما بواسطه حکومت نظامی صدور چنین اجازه‌هائی مقدور نمی‌باشد .

دیروز (روز شنبه) اعلیحضرت شاهنشاه ایران درهمدان اظهار داشتند که مصمم‌هستندبه‌اصلاحات اجتماعی ادامه دهند و درباره‌آنهائی که بنام مذهب مخالفت میکنند اظهار داشته‌اند که این اشخاص بااعمال وحشیانه خود رابطه خود را بااسلام قطع کرده‌اند .

آرامش

تهران ۹ژوئن- خبرگزاری‌فرانسه- آمار رسمی دستگیر شدگان‌حوادث اخیر تهران ۸۰ ۳نفر گزارش داده شده است ولی اوضاع در تهران و سراسر کشور عادی است . و در همه‌جا آرامش برقرار است .

نیروهای زره پوش خیابانهای‌تهران را ترك کرده‌اند فقط چند تانك هنوز در اطراف اداره پلیس مستقر هستند بازار بتدریج فعالیت‌خودرا از سرمی‌گیرد مغازه‌های اغذیه‌فروشی دوباره‌به کسب و کار مشغول‌شده‌اند در محله‌های مدرن شهر وادارات دولتی جنب‌وجوش‌معمولی‌حکمفرما است.

از طرف دیگر گزارش میرسد که عبدالله ضرغام‌پور یکی‌ازرهبران مهم قبائل که از چند ماه‌پیش‌برضد دولت قیام کرده بود بوسیله یکی از محافظینش کشته شده‌است و جسد وی در شهر کوچك بهبهان بدار آویخته شده‌است .

در فارس

تهران ـ ۹ژوئن ـ یونایتد پرس- سربازان و تانك ها خیابانهای‌شهر را تخلیه میکنند .

در این ضمن دولت اعلام کرد عبدالله ضرغامپور رئیس ایل‌ممسنی ورهبر شورش‌اخیرفارس بقتل‌رسیده است شورش فارس در مخالفت با برنامه های‌شاه برای اصلاحات‌ارضی بوده است . علم امروز (دیروز)گفت: با مرگ ضرغامپور در قسمت وسیعی از فارس آرامش و امنیت حکمفرما میشود علم در نطق خود گفت هدف شورش اخیر که با پول خارجی‌بوجود آمد باز گشت فئودالیسم وارتجاع بود .

یك دولت خارجی

تهران ـ ۹ ژوئن ـ (۱۹ خرداد)ـ آسوشیتدپرس

استداله علم نخست‌وزیرایران‌دیروز یك دولت خارجی را متهم کرد که مسبب شورش اخیر ایران بوده و پول های آن آتش اغتشاش علیه دولت او را دامن زده‌است وی گفت موقعیت خارجی و داخلی ایران خشم آنان را که نمی‌توانند آن را تحمل کنند برانگیخته است .

نطق علم روز بعد از سخنرانی‌شاه ایران صورت گرفت که در آن یك دولت مسلمان غیر شیعه متهم شد که پولهای خودرا برای ایجاد اغتشاش به ایران سرازیر کرده‌است . تشیع یك شعبه از اسلام است که بیشتر در ایران وعراق وکشورهای خاور میانه طرفدار دارد . ظاهرا منظور از ذکر کشور خارجی مصرو رئیس جمهوری آن عبدالناصر است ولی هیچکدام‌نامی از او نبردند .

سرلشگر حسن پاکروان رئیس سازمان امنیت ایران در بحبوحه اغتشاشات هفته گذشته گفت : ناصر در تحولات مزبور دست داشته است و بعد از وی علم گفت ناصر سیاست دخالت در امور خاور میانه را دنبال می‌کند . علم گفت دولت در چند روز آینده منابع پولهای دریافت شده را فاش خواهد ساخت .

سپهبد نصیری فرماندارنظامی‌تهران اعلام کرد ۴۱۸ نفر در نتیجه جریانات اخیر بازداشت شده‌اند .

تهران بعداز چند روز که تظاهرات شدیدی جریان داشت کاملاآرام‌شده است و تانکهای سنگین ازمراکزشهر جمع‌آوری شده‌اند . تنها ۵ تانك در مقابل فرمانداری نظامی مستقر است .

ارتباط با شورش فارس

علم در نطق خود روحانیون قم و مشهد را متهم کرد که از چند ماه قبل تبلیغات ضد دولتی‌بعمل‌میاورده‌اند وپولهائی نیز تقسیم شده است .

علم گفت مدارك بدست‌آمده نشان میدهد که روحانیون باشورشیان‌فارس ارتباط داشته اند .

دولت دیروز اعلام کردعبداله‌ضرغام پور رهبر شورشیان فارس بقتل‌رسیده و جسد وی ۲۴ ساعت در شهر بهبهان در معرض تماشای عموم گذارده‌میشود.

شاه گفت جنگجویان قبایل علیه دولت با دستجات شورشی تهران‌توطئه کرده‌اند .

انتخابات آینده

علم گفت جریانات اخیر فاجعه‌ای است که ایران رادر انظار جهانیان کشوری عقب افتاده نشان میدهد ولی انتخابات آینده مترقی بودن کشورما را نشان خواهد داد .

علم در پایان گفت من از پیشرفت ایران احساس غرور میکنم وی گفت کشور مانند دماوند استوار است .

اشاره وی بکوه پوشیده از برف دماوند در حومه تهران بود .

مساعی شجاعانه

نیویورك ـ ۱۰ ژوئن ـ یونایتد پرس ـ روزنامه نیویورك تایمز ضمن تفسیر سر کوبی‌شورش‌اخیر ایران مینویسد :

توده وسیعی از ایرانیان از مساعی شجاعانه شاه‌برای‌اصلاحات حمایت‌می کنند .

رفراندومی که وی در آغاز سال جاری انجام داد و آراء مردم این مطلب را ثابت میکند .

دراین رفراندوم اصلاحات‌ارضی شرکت کارگران در سود کارخانه ها ـ حق‌رای برای‌زنان و اقدامات دیگر به آراء عمومی گذاشته‌شد.

موفقیت شاه علیه آخرین‌اقدام مخالفین ممکن است منجر بتجمع تمام طرفداران‌اصلاحات‌درانتخابات آینده برای بازگرداندن حکومت پارلمانی گردد .

روزنامه مذکور می‌نویسد :

اغتشاش اخیر بوسیله ارتجاعیون و رهبران مذهبی که مخالف اصلاحات شاه هستند پشتیبانی می شد .

نیروهای مسلح که‌به‌شاه‌وفادار هستند شورش رادر تهران ـ شیراز و مشهد و سایر شهر ها بطور مؤثری درهم کوبیدند .

جنك علیه عشایر عراق آغازشد

بغداد ـ ۱۰ ژوئن ـ رویتر ـ دولت عراق امروز با اعلام این مطلب بعشایر شمال آن کشور که ضمن ۲۴ ساعت آینده سلاحهای خود را زمین‌بگذارند یا منتظر نتایج آن باشند جنك راعلیه آنها آغاز کرد .

در اعلامیه‌ای که از طرف شورای فرماندهی انقلاب که حکومت عراق را در دست دارد وامروز صبح از رادیو بغداد منتشر شد گفته میشود ازامروز ما بپاك کردن مناطق‌شمالی ازطرفداران رهبر عشایر دست میزنیم . شمال منطقه عملیات ارتش خواهد شد .

بغداد ـ خبرگزاری فرانسه ـ فرماندار نظامی منطقه شمالی عراق مردم مناطق کرکوك سلیمانیه واربیل را از هرگونه مقاومت مسلحانه در برابر نیروهای دولتی برحذر داشت واعلام کرد که قوای دولتی هرگونه مخالفت و مقاومت را بیرحمانه درهم خواهد کوبید .

رادیوبغداد ازمردم عراق‌درخواست کردکه باقوای دولتی در سرکوب‌کردن رهبر عشایر و طرفداران او همکاری کنند .

قاهره ـ ۱۰ ژوئن ـ یونایتدپرس- شورای انقلاب اعلام کرد عشایر باید در ۲۴ ساعت آینده سلاحهای خودرا زمین بگذارند و پشتیبانی خودرا از دولت مرکزی دربغداد اعلام نمایند .

فرماندار نظامی مناطق شمال‌عراق بساکنین کرکوك سلیمانیه و اربیل اخطارکرد هردهکده‌ای درمقابل نیرو های دولت و پلیس وافراد گارد ملی وقبایل وفادار بدولت که در تعقیب عشایر مخالف خواهند بود مقاومت نماید ، منهدم خواهد شد .

بنابدستور فرماندار نظامی‌عراق رفت‌وآمد افراد غیر نظامی درمحله حبانیه واقع در نزدیکی فرودگاه «حدبه» و مناطقی که انبار های نظامی درآن قرار دارد ممنوع‌شده است .

افراد غیر نظامی نمی‌توانندد‌ر این مناطق از ساعت ۷ بعدازظهر تاپنج صبح رفت‌وآمد کنند .سرپیچی از این مقررات بمنزله عمل‌خرابکارانه تلقی خواهد شد . به‌نیروهای‌نظامی دستور داد شده است که بدون اخطار قبلی بسوی کسانیکه در ساعات ممنوعه در نقاط مذکور دیده شوند تیراندازی کنند.

در اعلامیه شورای انقلاب گفته شده است عده‌ای از عشایر به‌پست های دورافتاده پلیس حمله‌مینمودند واز تحویل کسانی که‌بوسیله‌دولت احضار شده بودند خودداری می‌کردند عشایر در منطقه کوهستانی شمال از مدتها پیش درخواست دولت مستقل عشایری مینمودند .

در دولت عبدالکریم قاسم باپیشنهاد آنها موافقت نشد و براثر جنك نبردهای دولتی و عشایر بسیاری از دهات بمیاران گردید . لیکن‌عشایر بجنك وگریز ادامه داده و تقریبا تسلط خودرا برتمام منطقه‌عشایری شمال حفظ کردند . پس از قتل عبدالکریم قاسم مذاکراتی میان عشایر و دولت جدید آغازگردیدو رهبری مذاکرات از طرف عشایر بادولت را جلال طالبانی به عهده داشت . دولت عراق در اوایل ماه مارس یك عفو عمومی درمورد تمام کسانی که برعلیه رژیم قاسم جنگیده بودند اعلام داشت وخاطر نشان نمود که‌باحکومت غیرمتمرکز برای عشایر موافق است،یك‌هیئت شش‌نفری برهبری طالبانی به‌بغداد وقت تاجزئیات ایجاد حکومت غیر متمرکز رامورد بررسی قرار دهد لیکن پس‌از مدتی مذاکره‌بارهبران جدید عراق طالبانی در اواسط ماه مه بقاهره رفت تا کمك‌عبدالناصر را بدست آورد . در همین اوان اعلام‌شد که دولت عراق نیروهای کمکی بشمال فرستاده و آماده است تادر صورت شکست‌مذاکرات بحمله پردازد .

حمله عشایر

رادیو بغداد امروز گفت : بعضی از افراد عشایر به کمونیست ها ، جنایتکاران و کسانی که از طرف دولت احضار شده بودندپناه برده‌اند .

عشایر مزبور کوشیده‌اندقدرت دولت مرکزی را در استان های شمالی از بین ببرند . این عده به پست های دور افتاده‌پلیس حمله کرده و مردم را در شاهرا ه‌ها غارت کرده ، خطوط تلفن را قطع و بروی سربازان عراقی تیراندازی نموده‌اند .

آنها افسران و مامورین دولت را ربوده و سلاح های دولت را دزدیده‌اند .

در اعلامیه شورای انقلاب‌عشایر گروه های خائن نامیده شده است

در اعلامیه گفته می شود هر دهکده‌ای که‌بشورشیان کمك‌نماید وسیله هواپیما های دولت بمباران خواهد شد .

تلگرافات مردم

بقیه از صفحه آخر

بانوان حرمشهر خانم پوران نیکو سرشت ضمن تلگرافی که‌به‌آقای نخست‌وزیر مخابره نموده نوشته «از جانب کمیته جمعیت شورای عالی بانوان خرمشهر از پیش آمد غیر منتظره پانزدهم خرداد و عملیات وحشیانه عده‌ای خائن مزدور که منجر بقتل‌وجرح عده‌ای ازهموطنان وخسارات مالی فراوان گردیدابراز انزجاروتنفر شدیدمینمایدوپشتیبانی خودرا از انقلاب عظیم شاهنشاه اعلام‌میدارد .»

آقای علی‌پور فشکی بنمایندگی پانصد نفر کارگران و کارکنان کارخانه لاستیك سازی کفش‌مپشید طی تلگرافی به‌پیشگاه ملوکانه‌ضمن پشتیبانی از اصول ششگانه‌شاهنشاه نوشته «.. تنفر عمیق خودرا از هرگونه توطئه و تحریك علیه‌برنامه عالیه رهبر خردمند ملت ایران‌اعلام میداریم ».

از جانب هفتاد هزار نفر اهالی بناب و توابع تلگرافی رسیده و ضمن ابراز تاسف شدید از فاجعه اخیر تهران و مجازات فوری‌مسببین آن نوشته‌اند «... حدوث این‌فاجعه را به‌شاهنشاه محبوب ایران وملت غیور ایران تسلیت عرض واز طرف هفتادهزار از اهالی بناب و حومه آمادگی‌خودرا در راه استقلال‌وطن و پشتیبانی ا ز پدر تاجدار خوداعلام میداریم .» این تلگراف توسط آقایان زیر امضا شده‌است :

ابراهیم خلیل حیدرزاده ، امینی ، حاجی محمد ، علی حیدرزاده ،امین، غلامحسین مویدی انصاری ،اسمعیل غلامی ، ثنائالله میثاقی ، یوسف الخانی مشیرپور ، حسن کنعانی ، مختار خیاطی ، محمدشاه آبادی ، اسمعیل شکوری ، جعفر جعفری ، حسین صومی ، یدالله رنجبر ، غلامحسین خاکزاد ، حمید کنعانی، ولی‌افشاری ، یدالله سلحشور، محمد علی کابوسی، حمید سعیدی ،عباس حسن اسبق ، صمد مولائی ، حسن تقی‌زاده ،محمدصادق محمدعلی ، امیر صولتی ، ابراهیم هادی ،مهدی رحمت نام ،عباس‌صمدیان ، مختار معتزل ، رضا قصاب ، جوادو کیلی، محیدپور اعتقاد ، پرویزمحمودی ، جبار دودیان محمد خادمی ،ولی‌الله میرنجدگرامی ـ اکبر خادمی ، مصطفی‌فیروزآبادی ،هاشم فطوره‌ای علی‌بدری ـ اکبر فرزانه ، جعفر حضرتی ، محمد حسین ممقانی‌زاده، قربانی اخمسی ، محمد قنبرزاده ، باقر بدلی ، علی اکبرصالح‌مطلق ، کاظم‌فرزانه ، علی اکبر آهنگر ، صمدعلی‌زاده ، علی آهنگر ،محمد علی باقر ، صمدایمنی بناب ، احمد امیر صادقیان ، محمودصولی،حسین وکیلی ،علی‌اکبرمیرزاخانی،ابدالیان پور مشهد ـمحمد محمدپور ـ علی اصغر حسین‌زاده ـ محمد جلیل مختاری ـ حاجی علی اصغرعباسقلی، علی اکبر اسد خوشدل ، ابوالقاسم سهیمی ـ عبدالعلی رهبری ،محمود عابدینی ، جعفر محمد تقی‌وند ، حسن نصیری و کیلی ، عبدالحسین، اشرفیان ، میرعلی آل‌هاشمی ، حیدر محمد غفاری ، عباس فروزشی عباسعلی الگون محمودپور ، سلیم صادق ، غلامرضا بابامحمد ، ناصح اکبری ، عبدالرحیم عباسقلی ،سعید نژند ، موسوی ساعدی ، غلامعلی الحاج‌میرابراهیم حامدپور ـ محمد رضاعباسی ـ موسی‌زاده ،اسمعیل عروجی نام ، محسن آذری .

مدیر عامل جمعیت خیریه فرح پهلوی خرمشهر خانم‌فرح اردکانی ضمن تلگرافی که برای آقای نخست‌وزیر ارسال داشته از واقعه اخیر تهران ابراز تنفر نموده و پشتیبانی جمعیت را از برنامه های اصلاحی شاهنشاه اعلام داشته‌است.

آقای علی ملك یار نماینده سازمان نیروی مقاومت ملی وزارت پست‌و تلگراف‌و تلفن ضمن‌تلگرافی به‌پیشگاه ملوکانه‌از جانب کارمندان و کارکنان پست‌و تلگراف و تلفن وابسته به سازمان نیروی مقاومت ملی نوشته .. از عملیات تخریبی وخائنانه جمعی ماجراجو و جاهل فریب خورده که اقدام به تخریب کابین های تلفن و دفتر های پست و تلگراف نموده‌اند بشدت متنفرو پشتیبانی خودراازمقام شامخ‌سلطنت واقدامات شش ماده‌ای اصلاحی اعلام میداریم .

آقای‌محمود نیکجو نوشته‌است بلوای اخیر را که‌یکعده بی وجدان باگول زدن‌عده‌ای عامی راه‌انداختند می‌توان مفتضحترین‌و وحشیانه‌ترین اقدام شمرد . وی اضافه کرده است که دولت نباید فرصت میداد و گذشت می کرد تا آنها فرصت چنین کاری را پیدا کنند .

آقای حسن دائی طی تلگرافی که‌ارگنبد کاوس‌به پیشگاه‌ملوکانه مخابره نموده مراتب پشتیبانی خود را از اقدامات اصلاحی شاهنشاه اعلام داشته است .

نمایندگان یکصدو بیست هزار نفر دهقانان بیضاء ، کامفروز ، رامجرد مرو دشت و حومه شیراز نوشته‌اند بار دیگر انزجار و تنفر خودرا از چند نفر خائنین شناخته شده مزدور اجانب که غیر از وطن فروشی و سود پرستی ثمر دیگری ندارندابراز داشته‌و مراتب‌پشتیبانی و فداکاری خودرا نسبت بشاهنشاه و قوانین ششگانه اصلاحی اعلام‌می داریم ناصر محمد نماینده بیضاء، نماینده کامفروز عبدالحمید دیری حسین شاکری نماینده کامفروز ، خان کاکا کشاورز را مجرد نماینده مرودشت ، صمد همایون دهدار جعفر آباد بیضاء منصور صادقی نماینده غلامرضا رنجبر عبدالمحمد سلطانی .

کشاورزی قربانی تقسیم آب شد

خبرنگار مادرلشت‌نشاء گزارش میدهد : چندروز پیش برسر تقسیم آب ، یکی از کشاورزان‌این‌منطقه بنام رجبعلی‌غلامی فلاح‌صفت‌نیسائی مورد حمله ناگهانی واقع شد وبا ضربتی که به ناحیه سرش وارد آمده بود غرق در خون شد وبحال اغماء افتاد . عده‌ای از کسانش با اطلاع از وضع او سررسیدند و رجبعلی رابرشت انتقال داده و در بیمارستان بستری نمودند.رجبعلی در بیمارستان بهوش آمد و ضارب خودرا محمد باقر باقری معرفی کرد . بلافاصله رئیس ژاندارمری لشت‌نشاء باتفاق مامورین مربوطه‌به «نوده» محل وقوع حادثه عزیمت نمود وسه نفر باسامی محمد باقر باقری (ضارب) ، موسی حسین‌نژاد ونعمت‌اله محمدپور را دستگیر و بدادسرای رشت تحویل داد.

مضروب در بیمارستان درگذشت وضارب و همدستان وی باقرار صادره زندانی شدند ، با این‌ترتیب مسئله کم‌آبی در مزارع کشت لشت‌نشاء یك قربانی داد.

بستگان دانشجویانی که از آمریکا آمده‌اند در فرودگاه مهرآباد عزیزان‌خود را در آغوش گرفته‌اند و میبوسند

شرح در صفحه اول

املاك بویر احمدی

بقیه از صفحه اول

انتشار یافت : فرمانداری نظامی شیراز ضمن تشکر از مردم نجیب و شرافتمند شیراز که در این‌چند روزه با مامورین انتظامی در حفظ نظم وآرامش‌شهرواجرای‌مقررات حکومت نظامی همکاری نموده‌اند باطلاع عموم میرساند از این‌تاریخ تا دستور ثانوی ساعت ممنوعه در شهر و حومه ازساعت یازده بعد از ظهر تا ساعت چهار صبح خواهد بود .

فرمانده لشکر ده پیاده فارس و فرماندا رنظامی شیراز و حومه سرتیپ سهراب پور

با انتشار این اعلامیه به‌سینما های شیراز دستور داده شد که از امشب شروع به‌کار نمایند.

تقسیم املاك ضرغام پور

امروز از طرف اداره کشاورزی و اصلاحات ارضی فارس آگهی تقسیم ۳۳ رقبه از املاك عبداله ضرغام پور ، ناصر طاهری و خانم زرین تاج رستم طاهری مالکان بویر احمد علیا انتشار یافت وتاده روز دیگر این املاك طبق قانون اصلاحات ارضی بین کشاورزان تقسیم خواهد شد .

تلگراف استاندار آذربایجان شرقی

امروز آقای دهقان استاندار آذربایجان شرقی ضمن مخابره تلگرافی بروزنامه‌اطلاعات‌اعلام‌داشت که تاکنون در تبریز هیچگونه بی نظمی وزدوخورد وجود نداشته و حتی در دوروزاخیر که‌اغلب‌مغازه‌های خیابانها باز و فقط دکاکین بازار تعطیل بود خود اهالی هشیار تبریز مانند مامورین انتظامی مراقب حفظ نظم و آرامش شهر بودند وتاکنون دراین شهرستان کوچکترین عمل خلاف نظمی از کسی سرنزده‌است.

در مشهد

طبق گزارش تلفنی خبرنگار ما در مشهد دیروز حضرت آیت‌اله حاج‌میرزا احمد خراسانی ،آیت‌اله تقی سبزواری و حجت‌الاسلام‌حاج سیدزین‌العابدین درگاه ملك‌آبادبا تیمسار سپهبد امیر عزیزی‌استاندار خراسان ملاقات کردند.

خبرنگار مادر باره وضع‌عمومی مشهد گزارش داد امنیت درمشهد کاملا برقرار است مامورین انتظامی لشکر و شهربانی درحفظ انتظامات مراقبت کامل دارند .

کامیونها و جیپهای ارتشی با تجهیزات کامل در حالیکه‌سربازان در آنها قرار دارند در اطراف‌صحن مطهر ، فلکه گوهرشاد ، مقابل بازرا و کلانتریها بطور آماده باش هستند بازار و مغازه‌های خیابان ها عموما باز است وکسبه مشغول کار هستند.

قرارداد لوله‌کشی آمل امضاء شد

قرارداد مربوط به‌عملیات‌لوله‌کشی شهر آمل واقع دراستان مازندران‌بین نمایندگان سازمان برنامه و پیمانکار بامضاء رسید ومبادله شد .

سخنگوی سازمان برنامه پیرامون قرارداد مذکور امروز بخبرنگارماگفت بموجب قرارداد پیمانکار موظف است عملیات مربوط به لوله‌کشی آب آشامیدنی شهر آمل را درمدت یکسال ونیم طبق اصول فنی باتمام رسانده و آماده بهره‌برداری نماید .

هزینه اجرای عملیات لوله‌کشی شهر آمل جمعا بالغ بر ۲۴ میلیون ریال است که نیمی از آنرا سازمان برنامه طبق قانون برنامه دوم بعنوان کمك بلاعوض بشهرداری شهر مذکور پرداخت میکند .

مذاکرات

بقیه از صفحه آخر

شهر برساند و بوسیله عاملین فروش در اختیار مردم بگذارد وباخرید زیاد مردم مضیقه ای احساس نشود .

امروز مدیر کل قندوشکر درزمینه توزیع شکر اظهار داشت : سهمیه کلیه عاملین طبق روش سابق توزیع میشود بعضی ها گله دارند که‌قیمت شکر در خرده فروشی کیلوئی یك یا دوریال زیادتر از قیمت دولتی‌است . این عده باید بجای گله کردن به عاملین مربوطه رجوع کنند و شکر سهمیه خودرا باهمان قیمت ۲۶ ریال تحویل بگیرند .

مراجعه باداره قند و شکر

آنهائیکه بعللی عاملین خودرا از دست داده‌اند باید شخصا باداره کل قند و شکر رجوع کرده یا به نزدیك ترین عامل‌فروش محله خود مراجعه کنند و توسط وی اقدام نمایند تا نام او همجزو لیست عامل مربوطه قرار گیرد و از آن پس قند و شکرخانواده خودرا از آن عامل دریافت دارند .

مدیر کل قند و شکر گفت : ما برای ۲میلیون نفر جمعیت تهران و حومه قند و شکر کافی تقسیم می کنیم وعلاوه بر سهمیه که در حدود ۶هزار تن میشود ٤ هزار تن دیگر هم برای مصارف مختلف بمردم میدهیم باچنین سهمیه کافی جایزنیست‌افرادی وجود داشته باشند که شکرراگران‌تر بخرند برای حل مشکل فوق فقطزحمت کمی لازم است که آن مراجعه به عامل فروش نزدیك خانه یا اداره‌قندو شکر است .

وضع بنادر ایران

طی‌گزارش نماینده ایران درکنفرانس بین‌المللی بنادر مطرح شد

امروز خبرنگارما کسب اطلاع‌کرد کنفرانس بین‌المللی بنادرکه باشرکت ایران و ۲۰کشور دیگر در دانمارك تشکیل شده بود دراین هفته پایان یافت .

این کنفرانس بمدت چهارهفته در کپنهاك بکار خود ادامه داد . در کنفرانس بین‌المللی مذکور از طرف ایران آقای مهندس کهکشان مدیرکل سازمان‌بنادر وکشتیرانی کشورشرکت داشت .

نمایندگان کشورهای عضو دراین کنفرانس هریك وضع بنادر خود را برای اعضاء تشریح نمودند .

نماینده ایران نیز گزارش جامعی از وضع بنادر کشور و برنامه‌هائی‌که که قرار است برای ایجاد و توسعه بنادر بمورد اجراء گذارده شود در اختیار کنفرانس گذاشت.

درپایان کنفرانس بکشورهای عضو پیشنهاد نمود برای توسعه بنادرخود از روشهای جدید فنی استفاده کنند وبرای ایجاد بنادر جدید ازمتخصصین بندری واجد شرایط استفاده نمایند. قطعنامه این کنفرانس پس‌ازتصویب دولت دربنادر ایران نیز بمورد اجراء گذارده می‌شود .

ساختمان پل‌هوائی راه‌آهن پایان یافت

امروز خبرنگارما اطلاع یافت که ساختمان پل هوائی ایستگاه تهران که در انتهای خیابان شاهپور بروی خطوط راه‌آهن ساخته شده پایان یافته‌و بزودی افتتاح خواهد شد . باگشایش این پل عبور و مرور از وی خطوط راه‌آهن در محوطه‌شرقی ایستگاه تهران قطع می‌شودوعابرین وکارگران از روی پل خواهند گذشت.راه‌آهن اعلام کرد که‌عبور عابرین از روی خطوط ایستگاه خطرجانی در بردارد و در نظراست در منطقه نازی‌آباد وجوادیه نیز برروی خطوط آهن پل‌های هوائی نصب گردد.

سردخانه مواد غذائی تهران

در جاده قدیم کرج ساخته میشود

امروز آقای یحیی جهانشاهی‌مدیر عامل شرکت سهامی شیلات ایران به خبرنگارما اظهار داشت :کارساختمان شرکت سهامی سردخانه ایران‌مراحل مقدماتی خود را طی کرده است و ساختمان سرد خانه مزبور که با دستگاههای مدرن مجهز خواهد شددر جاده قدیم کرج آغاز میشود .

آقای جهانشاهی افزود : سردخانه مزبور یکهزار تن ظرفیت داردکه‌چهار صدتن آن اختصاص به ماهی و بقیه برای گوشت و مرغ و سبزیجات و میوه مورد استفاده قرار خواهد گرفت شرکت‌سهامی سردخانه‌بامشارکت شرکت‌شیلات و یك موسسه‌خصوصی بوجود آمده است وامیدواری بسیار دارم که این شرکت بتواند مایحتاج اولیه مردم تهران را با وضع آبرومند ومطمئنی حفظ و نگاهداری نماید .

پرداخت وام بکشاورزان فارس

بطوریکه از اکیپ شماره‌یك‌اعزامی به‌منطقه فارس گزارش رسیده‌است تاتاریخ پنجم خردادماه درشهرستان های فسا، جهرم ، اصطهبانات ۴۲۹درخواست وام از کشاورزان و خرده‌مالکین دریافت شده ودرحدود یکصد و بیست و شش میلیون و دویست ونود و ششهزار ریال وام دراختیار درخواست کنندگان قرار گرفته‌است .

در تصادفات جاده کرج ۲ نفر کشته ۲۰ نفر مجروح شدند

اتومبیل افراد خانواده‌ای که ازکنار دریا می‌آمد بایك اتومبیل سواری تصادف‌کرد وسرپرست خانواده کشته شد ـ درتصادف یك‌اتوبوس بایك اتومبیل کرایه زنی‌که درصندلی جلو اتومبیل نشسته بود بخارج پرتاب گردید

دیشب در سه حادثه رانندگی در جاده کرج دو نفر کشته شدند و ۲۰ نفر مجروح گردیدند . این سه واقعه در یك ساعت در کیلومتر ۱۲ جاده کرج روی‌داد .

طبق گزارش خبر نگار ما چگونگی این تصادفات ازاین قرار است :

جیپ شماره ۳٤٦۳۳ برانندگی نجم‌الدین‌سروش‌بابستگانش ازرامسر به تهران میآمد ساعت ده شب به نزدیکی پل کن رسید . دراین هنگام اتومبیل سواری شماره ٦۰۳۹۹ به رانندگی جلیل‌کوچك زاده‌که ازتهران به کرج میرفت باین محل رسید و بشدت بااتومبیل جیپ تصادف کرد جیپ در اثر این حادثه چپه شد و راننده آن نجم‌الدین سروش به قتل رسید و ٥ نفر بستگان او نیز مجروح شدند .

اسامی مجروحین و علت تصادف

مجروحین که مهری برومند ۳۰ ساله ، سعید سروش ٥ساله ،سهیلا سروش ۳ساله، معصومه امیری ۳۹ ساله‌و توران صالحی ۱۸ ساله‌هستند بوسیله مامورین ژاندارمری مرکز به بیمارستان سینامنتقل‌شدند وبستری گردیدند و جلیل کوچکزاده راننده سواری که بنظر میرسید مشروب الکلی صرف‌کرده دستگیرشد .کاردان فنی علت تصادف را بی احتیاطی راننده اتومبیل سواری بعلت بی ـ احتیاطی‌وانحراف‌بسمت چپ‌تشخیص داده ونوشته است‌که راننده‌اتومبیل سواری مشرو ب‌الکلی صرف کرده است .

مرحوم نجم‌الدین سروش

راننده اتومبیل سواری در پاسگاه مهرآباد میگفت هنگامی که‌من‌به جیپ رسیدم بانور بالا حرکت میکرد ونور چراغ جیپ مرا ناراحت کرد ودیگر چیزی نفهمیدم.

از دریا میآمدند

خبر نگار ما که در محل حادثه حضور یافته‌گزارش‌داده‌است اتومبیل جیپ بکلی درهم شکسته و در داخل آن مقدار زیادی گوش ماهی وتعدادی کلاه‌حصیری ومایو شنا دیده میشد و معلوم بود سرنشینان آن از دریا میآمدند .بطوریکه‌مامورین ژاندارمری میگفتند سرنشینان جیپ همگی‌شلوار و بلوز بتن داشتند و باهمان حال در بیمارستان بستری شده‌اند .

از در اتوبوس بخارج پرتاب شد

هنگامیکه‌مامورین ژاندارمری‌ناحیه یك‌مجروحین‌این‌حادثه‌را به‌بیمارستان میبردند در یك کیلو متری محل‌حادثه اول متوجه تصادف خطرناك دیگری شدند .

آنها مشاهده کردند ، اتوبوس شماره ۸۹٤٥۱ که از سمت کرج به تهران در حرکت بوده بسمت چپ منحرف شده و در قسمت خاکی‌جاده بااتومبیل کرایه‌شماره۸۳۱۸٤ تصادف کرده و روی آن واژگون شده است. ژاندارمها در کنار جاده جسد زنی را مشاهده کردند که‌روی زمین‌افتاده بود از داخل‌اتوبوس و کرایه صدای گریه وناله‌بلند بود مامورین‌مجروحین را که عبارت از راننده و دو تن مسافرین او وچند تن از مسافرین اتوبوس بودند به بیمارستان‌بردند بقیه مسافرین اتوبوس که‌سالم بودند گفتند خانمی بنام فخرالملوك که‌روی زمین افتاده و کشته شده مسافر اتوبوس بوده و چون روی صندلی اول نشسته بود هنگام تصادف بعلت باز شدن دربه بیرون پرتاب شده و کشته شده است و بقرار اطلاع شوهر وی‌نیزسال‌گذشته در یك‌حادثه رانندگی فوت کرده بود .

٤۷ متر ترمز

کاردان فنی پس از معاینه این تصادف گزارش داد علت تصادف سرعت زیاد و بیش از حد راننده اتوبوس بود بطوری که هنگامی که اتومبیل کرایه از روبروی او ظاهر شده راننده اتوبوس‌نتوانسته کنترل خودرا حفظ کند بهمین جهت ترمز کرده و ٤۷ متر خط ترمز دارد و در نتیجه به علت‌خوب کار نکردن ترمز سمت چپش و داشتن بار زیاد روی سقف اتوبوس به سمت چپ کشیده شده و پس از برخورد با کرایه که در منتهی علیه دست راست خود در حرکت بوده روی ان چپه شده است و مقصر اصلی راننده اتوبوس است که در راندن عجله به خرج داده است . مجروحین این حادثه اغلب قادر به تکلم نیستند و دربیمارستان سینا بستری هستند .

حادثه سوم

ده دقیقه بعد از این حادثه اتوبوس شماره ۸۹۱٦٤ که درجاده کرج در حرکت بود بعلت سرعت زیاد و انحراف به چپ از جاده منحرف و با دیوار باغی تصادف کرد . در این حادثه نیز راننده و عده‌ای ازمسافران اتوبوس مجروح شدند .

پرونده این‌سه‌حادثه درژاندارمری مرکز تنظیم شده و بدادسرای ناحیه ۲ تهران فرستاده شده است

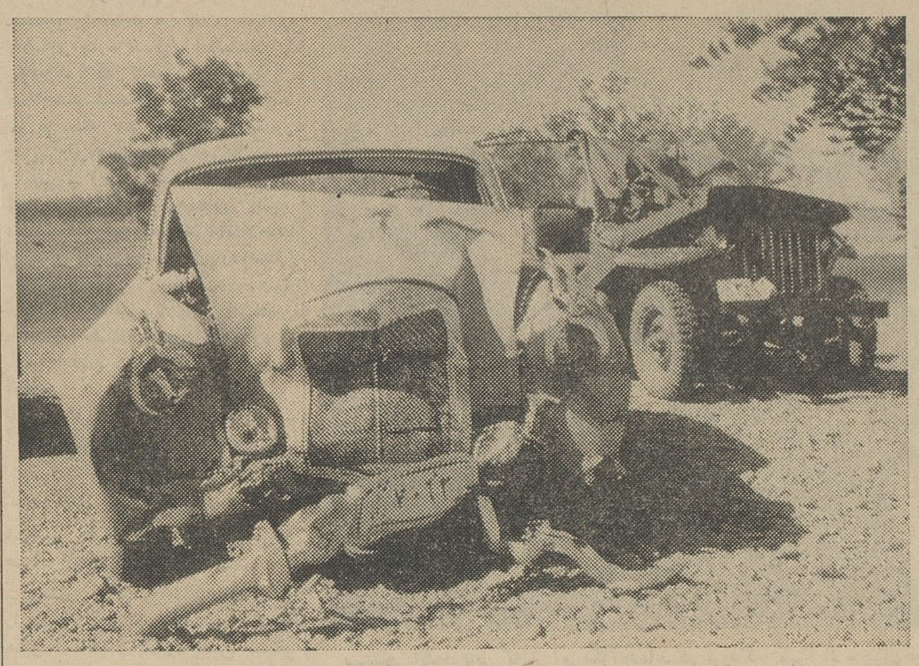

اتومبیل سواری وجیپی‌که درجاده‌کرج تصادف کردند

اتوبوسی‌که یکی‌ازمسافرینش دراثر تصادف بخارج پرتاب شده بود

اطلاعیه پلیس تهران

بطوری که مشاهده میگردد اغلب رانندگان بویژه‌رانندگان وسائط‌نقلیه عمومی بین ساعت ۱۰ و ۱۱ شب و شروع ممنوعیت عبور و مرور حکومت نظامی بمنظوررسیدن بمقصد باسرعت سرسام آوری در خیابان ها و جاده های حومه رانندگی‌می‌نمایند ودرنتیجه موجب بروز حوادث‌و تصادفات‌هولناك میگردند منجمله در شب گذشته‌بهمین علت سه تصادف شدید در جاده‌کرج روی داده که عده‌ای کشته و مجروح گردیده‌اند چون بنظر اداره پلیس تهران متوقف شدن اینگونه افراد وسیله مامورین انتظامی و مراجعه به کلانتریها بهتر از عجله و شتابزدگی و در نتیجه وقوع ضایعات ناشی از تصادفات میباشد علیهذا از عموم رانندگان انتظار دارد که برنامه کار خود را طوری ترتیب دهند که قبل از شروع‌ممنوعیت عبورو مرورحکومت نظامی بمنازل خود رسیده باشند . اداره پلیس تهران از این همکاری اهالی محترم تهران قبلا سپاسگزاری می نماید . اداره پلیس تهران

شیر تعزیه‌فرار کرد

چون زنش را که برایش دختر بدنیا می‌آورد دیده بود!

صبح امروز یك زن دهاتی٤۰ ساله که‌بژاندارمری مرکزمراجعه کرده بودتقاضا داشت شوهرش را پیدا کنند . او میگفت چهار سال پیش شوهرم به بهانه اینکه من همیشه برایش دختر بدنیا می آورم از ده ما واقع در زنجان شبانه فرار کرد چون من سر پرستی‌نداشتم به تهران آمدم و در اینجا کلفت شدم هفته پیش ارباب من برای استفاده از تعطیلات محرم به دهی در نزدیکی اراك رفت وما را هم برد در آنجا تعزیه‌خوانی برپا بود و شمری درست‌کرده بودند و شیری ساخته بودندکه روی تختی قرار داشت و چهار نفر آن تخت را روی سرشان گذاشته بودند . این زن‌میگفت آنچه بیش از همه چیز برای من دیدنی بود شیر بود . بطرف او رفتم هنگامی که شیر رانگاه میکردم ناگهان شیر از روی‌تخت پائین پرید و پا بفرار گذاشت وقتی که او فرار میکرد پوست شیرش افتاد و من او راشناختم او شوهرم سیف‌الله‌بود و تازه فهمیدم که او مرا شناخته و از ترس فرار کرده است . فریاد کشیدم و جریان را به دهاتی های ده گفتم آنها بدنبالش دویدند ولی اوفرار کرد و گویا بطرف تهران آمده حالا باینجا آمده‌ام تا ژاندارمها شوهرفراری مرا پیدا کنند . ژاندارمری‌مرکز مشخصات شوهر او رایادداشت کرد تا بواحد های تابعه اطلاع دهند .

۳ نفر درچاه افتادند و خفه شدند

طبق گزارش خبر نگار ما در الیگودرز دیروز سه نفر از اهالی الیگودرز به اسامی مسیب حقیقی، غلامرضا حقیقی و نقی کمر زرین در چاه مستراح افتادند و خفه‌شدند

مامورین شهرداری الیگودرز جنازه هر سه نفر را از چاه خارج کردند .

خبر نگار ما در گزارش خود اضافه می کند از مسیب که‌پاسبان دخانیات بود یك زن و چهار فرزند و از غلامرضا یك زن و سه فرزند واز نقی کمر زرین یکزن و٥فرزند باقیمانده است.

۱٥۰ کیلو تریاك کشف شد

قاچاقچیان تریاکهارا درکیلومتر۱۲ جاده چالوس‌زیر خاك پنهان‌کرده بودند

عصر دیروز ژاندارمری مرکز در جاده چالوس ۱۲ کیلو متری کرج ۱٥۰ کیلو گرم تریاك‌بدست اورد و یك زن جوان و د ومردرا دستگیر کرد .

امروز آقای سرهنك اسعدی معاون ناحیه یك ژاندارمری درباره کشف این تریاکها به خبرنگار ما گفت : صبح دیروز شخصی تلفنی به تیمسار خسروانی فرمانده ناحیه یك ژاندارمری اطلاعاتی داد و گفت در همسایگی ما یك نفر قاچاقچی تریاك زندگی می کند . پریشب که او ودوستانش به‌تراس خانه آمده بودند ، چون منهم روی تراس منزل خانه خودم بودم حرف هائی که بادوستانش می زد گوش کردم . او بدوستانش می گفت بهترین وسیله برای انتقال تریاك این است که از این پس بجای‌این که تریاکها را مستقیما به تهران بیاوریم با اتومبیلی که چند زن و بچه سوار آنست حمل کنیم و آنوقت در کیلو متر۱۲ جاده‌چالوس به‌بهانه هوا خوری زن و بچه هارا پیاده می کنیم و به صد متری‌جاده می رویم در انجا ما گودالی می کنیم و تریا کها را مخفی کنیم و بایك سنك سفید علامتی بگذاریم وقتی معامله را انجام دادیم ، آدرس تریا کها را بدهیم تا خریدار برود و انهارا بیاورد . همین فردا اولین پارتی را خواهیم فرستاد وچون دفعه اولمان است یك اتومبیل جیپ‌سبز رنك نزدیك محل تریا کها نگه می داریم

٥ کیلو زیر خاك

فرمانده ناحیه یك جریان را به ژاندارمری کرج اطلاع داد و عده‌ای راهم از تهران به کرج فرستاد.مامورین ظهردیروزاتومبیل جیپ سبز رنك را در کیلو متر ۱۲ دیدند . د رنزدیکی جیپ دو مرد به اسامی حجت و غلامحسین وزن زیبائی زیر سایه درختی‌نشسته بودند ومشغول صرف غذا بودند و چنین بنظر می رسید که برای هوا خوری به انجا آمده اند . مامورین ژاندارم این سه نفر را توقیف کردند و سپس در اطراف آنها به جستجوی سنك سفید پرداختند ، ولی از سنك خبری‌نبود ژاندارمها چهار ساعت تمام مشغول جستجو بودند تا این که ساعت ٥ بعد از ظهر ٥ گونی تریاك که هریك محتوی سی کیلو گرم‌تریاك بود از زیر خاك پیدا کردند سر ـ نشینان جیپ با تریاکها به کرج واز آنجا به تهران منتقل شدند تاقاچاقچیان اصلی را پیدا کنند .

خسرو افشار پور عکس بالا با پیراهن آسمانی و شلوارقهوه‌ای چهار خانه ۱٦ ساله قد متوسط‌چاق سفید رو با لکنت زبان پریروز در حوالی خیابان منیریه گمشده است از اهالی محترم خواهشمند است در صورت اطلاع یا به کلانتری ۱۱ یا تلفن ۳٤٥۱۷ اطلاع دهند .

قماربازی که‌پولهایش راباخته بود ناچار بدزدی شد

مامورین ژاندارمری مرکز مردی بنام ناصررا که برای‌سرقت واردخانه‌ای شده بود ومقداری اثاثیه برداشته بود پس ازیك هفته دیشب دستگیر کردند.

ناصر ابتدا در بازجوئی حاضر نبود حرفی بزند . ولی بعد گفت حاضرم حرفم را بزنم باین شرط که آنرا یادداشت نکنید . ژاندارمها علت را پرسیدند گفت برای اینکه دیگر کسی بامن قمار نخواهد کرد مامورین قول دادند که جریان را یادداشت نخواهند کرد . ناصر گفت من ۲۰ روز پیش از مؤسسه‌ایکه در آن کار میکنم به عنوان خرید خانه ۷ هزار تومان وام گرفتم ، ولی بجای اینکه آنرا صرف کار مناسبی بکنم بقمار بازی پرداختم وهمه آنرا باختم وقتی پول را باختم‌از برنده پول خواهش کردم صد تومان بمن بدهد تا برای بچه‌هایم که می‌ـ دانستند ۷ هزار تومان وام گرفته‌ام ، اسباب بازی بخرم ولی او قبول نکرد و من تصمیم گرفتم بهر قیمت که شده پولم را بدست آورم و دیگر بقماربازی نروم باین جهت وارد خانه این شخص شدم ودر حدود دو هزار تومان ازاموال او را بسرقت بردم .مامورین اظهارات ناصر را صورت مجلس کردند و اورا بدادسرا فرستادند .

مجروحین حوادث

در ۲٤ ساعت گذشته دونفرباسامی رجبعلی قلی‌زاده فرزند محمد ۲٥ ساله ورضا رضائی فرزند علی سه ساله در اثر حوادث رانندگی ویك نفر بنام حسن خرمائی دراثرچاقو‌ـ خوردگی و ۳ نفر باسامی : محمد صادقی فرزند محمد رضا ۳۰ ساله جواد زرگر نژاد فرزند محمد ۲۰ ساله و کتایون کامیاب فرزند منوچهر در اثر سقوط از بلندی‌و یك‌نفر باسم مجید مردان فرزند علی ٦ ساله در اثر سوختگی مجروح شده‌اند.

براثر خوردن قارچ سمی

۳ نفر مسموم شدند

خبرنگار مادر رضائیه گزارش میدهد چندروز پیش همسر یکی‌از ساکنین محله مجبورآباد رضائیه برای تهیه سبزی به صحرا رفت‌و هنگام بازگشت مقداری قارچ‌باخود آورد که باآن از شوهر و کودك هفت‌ساله‌اش پذیرائی کند زن بی‌اطلاع قارچ را که مسموم بوددر آبگوشت ریخت و سه‌نفر با هم شام سیری باآن خوردند . صبح روز بعد ، حال کودك دگرگون گردید واورا به‌بیمارستان انتقال دادند . در بیمارستان معلوم شد که کودك دچار مسمومیت گردیده معالجات موثر واقع نشد و کودك جان سپرد . لحظه‌ای بعد پدر و مادر کودك نیز بهمان حالت دچار گردیدند و در بیمارستان بستری شدند .

شروع امتحانات

هنرسرایعالی فنی و دانشسرایعالی صنعتی

بطوریکه از سازمان نمونه تعلیم وتربیت حرفه‌ای کشور اطلاع می دهند امتحانات هنرسرای عالی‌فنی از ۱۱ خرداد ماه آغاز گردید وتا ۹تیرماه ادامه خواهد داشت .

امتحانات کارگاهی شعب مختلف هنرسرای عالی نیز در ۲۰ تیرماه خاتمه خواهد یافت و دانشجویان برای کارآموزی به کارخانجات و مراکز صنایع کشور اعزام‌خواهند شد .

همچنین امتحانات دانشسرای عالی صنعتی نارمك از ۷ تیرماه آغاز میشود و تا ۲۰ تیرماه ادامه‌خواهد داشت و دانشجویان سال اول آن نیز برای کارآموزی به موسسات فنی دولتی وکارخانجات معرفی خواهند شد .

ضرغام‌پور بر چوبه دار

بقیه از صفحه اول

کیلومتری دهدشت بوسیله یکی از مامورین ویژه چریك لشگر نه مستقل خوزستان بنام علی فرزند غلام‌شهرت فاندکتری بقتل رسید و بدستور تیمسار سپهبد آریانا فرمانده نیروی جنوب جنازه وی برای عبرت دیگران درچهار راه پهلوی بهبهان‌بمدت ۲٤ساعت به دار آویخته شد .

بمحض وصول این خبر از طرف سازمان شهرستانهای‌موسسه اطلاعات بخبرنگاران بهبهان و اهواز و شیراز که نزدیکترین حوزه های خبری به محل حادثه بود دستور داده شد که به آن ناحیه عزیمت و جریان واقعه را با عکس تهیه و ارسال دارند .

عکسهائیکه در شماره امروزمشاهده میفرمائید توسط آقای لطف‌الله طیبی خبرنگار اطلاعات در بهبهان تهیه و توسط آقای حسام خبرنگار اطلاعات در اهواز شب گذشته به وسیله هواپیما بطهران رسیده است و اینك گزارشهای رسیده از خبرنگاران مزبور درباره این واقعه و شرح حال عبداله ضرغام‌پور در زیر از نظر خوانندگان محترم میگذرد .

ضرغام پور کی بود و چه‌کرد !

آقای میرزاده خبرنگار اطلاعات در شیراز بدنبال گزارشهای قبلی خود صبح امروز اطلاع داد : ساعت هفت‌و نیم بعد از ظهر دیروز یك جلسه مطبوعاتی در دفتر کار تیمسار سپهبد آریانا فرمانده نیروی جنوب باحضور مدیران جراید شیراز و خبرنگاران جرائد مرکز تشکیل شد دراین جلسه ابتدا تیمسار آریانا بیوگرافی کامل عبداله ضرغام‌پور رابااین شرح دراختیار حاضرین گذاشت : عبداله ضرغام‌پور جنایتکار بویراحمدی که بامدادپریروز بوسیله لشگر خوزستان بقتل رسید در تاریخ ۱۲۹۱ متولد شد و دارای شش همسر و ۹ فرزند پسر و دختر بود ، پدر عبداله ضرغام پور در سال ۱۳۰۸ محکوم باعدام شد و عبدالله ضرغام پور در زمان اعلیحضرت فقید تاسال ۱۳۲۰ در تهران تحت نظر بسر میبرد وی در سال ۱۳۲۰ از تهران فرار کرد و در تاریخ ۲۸ر۱۲ر۲۰ با ابوالقاسم بختیاری وعده‌ای از خوانین باسیصد نفر تفنگچی در « تلات » تجمع و گردنه ویلکو را اشغال‌نمود ولی بااجرای عملیات نظامی متواری شد در تاریخ ۹ر۱ر۲۱ پادگان سمیرم را اشغال و در آبادی «حنا» پادگان نظامی را محاصره کرد و بلافاصله باتفاق پسر سرتیپ خان و عده‌ای (بجانکی) آمد و پادگان«لوداکن » را محاصره نمود و ۲ ۳نفر سربازرا خلع سلاح کرد

■ اتحاد سك!

وی در تاریخ ۱۹ر۱ر۲۱ باتفاق ابوالقاسم بختیاری و عده‌ای تفنگچی « کلشور »را محاصره و افرادژاندارم را خلع سلاح نمود ، در تاریخ۸ر۱۲ ۲۹ باسران ایلات بهمنی و طیبی اتحاد بست و باهمکاری انان تمام پادگان‌های کهکیلویه و بهبهان و جانکی را خلع سلاح نمود مراسم این اتحاد را در بین خودشان«اتحاد سك» تعیین کردند ولی در نتیجه اقدامات ارتش موفق بشرارتهای بعدی نشدند درسال ۱۳۲۲ بایل قشقائی در حوالی فیروزآباد فارس همکاری کرد و بطرف‌سمیرم‌عزیمت نمود و با کمك یکی از خوانین کهکیلویه و چند هزار نفرمردم بیسواد ستون سمیرم را خلع سلاح کرد و سرهنك شقاقی را سربرید و افسران و افراد را مقتول نمود و سرهای انان رابه‌نیزه زدوبه‌هواپیما های ارتشی نشان داد در تاریخ ۲٤ر۱ر۲٦ یك قافله را دراطراف بهبهان لخت کرد و درسال ۱۳۳۲ برادر خود (خسرو) را بقتل‌رسانید ودرسال ۱۳۳٦ بجرم جنایتهای گذشته از طرف دادستانی لشکر خوزستان خود و پسرش خداکرم تحت تعقیب قرار گرفتند وزندانی شدند . طبق رای دادگاه‌خودعبدالله باعدام و فرزندش به‌سه سال‌زندان محکوم گردیدند در جریان‌استینافی محکومیت عبدالله از اعدام به ۱٥ سال زندان تقلیل یافت .

■ درهمه وقایع فارس

بطور کلی عبدالله ضرغام‌پور در تمام وقایع‌واتفاقات منطقه کهکیلویه و فارس باجنایتکاران و تبهکاران همکاری داشت و بکرات دست بقتل و غارت زد درسال ۱۳٤۱ در خلع سلاح پاسگاه (توت نده) و قتل سرگرد فاطمی زاده و افراد ژاندارم سرپرستی‌اشرار را عهده‌دار بود و باتشکیل دستجات متعددبرای جلوگیری از اجرای لوایح‌ششگانه پیشنهادی شاهنشاه اقدام کرد و در وقایع اخیر فارس نیز سردستگی کلیه اشرار را بعهده‌داشت .

■ عفو ملوکانه

عبدالله ضرغام‌پور پس از جریان سمیرم یکبار مورد عفو ملوکانه قرار گرفت و یکبارهم که به۱٥ سال زندان محکوم بود پس از چهارسال مورد عفو قرار گرفت و آزاد شد .

■ فقط خلع سلاح

تیمسار سپهبد آریانا در مصاحبه مطبوعاتی دیروز اظهار داشت : پس‌از کشته شدن عبدالله ضرغام‌پور دیگر مسئله‌ای بنام غائله فارس و عملیات جنوب وجود ندارد واز این پس‌عملیات ما فقط در اطراف خلع سلاح خواهد بود .

ناصر طاهری رئیس ایل طاهری‌و همدست ضرغام‌پور نیز در محاصره قوای انتظامی است و مسلما بزودی یا دستگیر و یا خود تسلیم خواهد شد

■ تقاضای نشان وپاداش

خبرنگار ما در گزارش خود اضافه میکند بقرار اطلاع از طرف مقامات نیروی جنوب برای علی قائد کتری تفنگچی شجاعی که ضرغام‌پور را به قتل رسانید تقاضای نشان شجاعت و پرداخت ۲٥۰ هزار ریال پاداش نقدی شده است .

خطر حریق پالایشگاه

پس‌از۱۸ ساعت تلاش‌مامورین آتش‌نشانی‌مرتفع شد

■ ٥ نفر از کارکنان پالایشگاه آبادان در بیمارستان بستری گردیدند

درباره انفجار لوله دستگاه تقطیر گاز و خطر احتمالی ایجاد حریق در پالایشگاه آبادان‌که خبر آن درشماره دیروز باستحضار خوانندگان عزیز رسید صبح امروزخبرنگار ما درآبادان تلفنی اطلاع داد : دیروز مامورین آتش نشانی شرکت نفت‌و متخصصین فنی پس از ۱۸ ساعت تلاش و فعالیت مداوم موفق شدند که لوله دستگاه تقطیر گاز را مرمت کنند و از ایجاد حریق احتمالی جلوگیری نمایند .

خبرنگار ما در گزارش خود اضافه میکند فعلا حال ٥ نفر از کارکنان پالایشگاه که براثر عارضه گازززدگی در بیمارستان بستری‌میباشدرضایت‌ـ بخش است و دستگاه تقطیر شماره ٦٥ که از ساعت‌نه صبح دیروزاجبارا تعطیل شده بودپس‌از رفع خطرمجددا بکار افتاد .

شماره ۱۱۱۱۱

بقیه از صفحه اول

مشابه۲۲۲۲۲ درسی‌وهفت‌سال‌دیگرنیز تحولات شگفت انگیزتری بنظر خوانندگان نسل آینده خواهد رسید شماره ۱۱۱۱۱ نماینده تحولات وآئینه تمام نمای ترقیات شگرف و منعکس کننده پیشرفتهای سریع نیم قرن‌اخیر ایران و جهان است وبا مراجعه بدوره ۳۷ ساله‌اطلاعات سیرتکامل ، اجتماعی اقتصادی‌وفرهنگی‌وبسیاری‌دگرگونیهای آشکار دیگر که مبین پیشرفت سریع مملکت ما است از نظر خوانندگان خواهد گذشت .

چند روز دیگر با طلوع آفتاب روز اول تیر ماه سی وهشتمین سال‌اطلاعات آغاز میشود واطلاعات سی وهفت ساله پس از طی فراز ونشیبهای بسیار و مقاومت وپایداری در برابر حوادث گوناگون وپیش‌آمدهای مختلف سی‌و هفتمین بهار عمر خود را که مصادف با شماره ۱۱۱۱۱ شده پشت‌سر می‌ـ گذارد و با گامهای سریع و محکم همچنان پا بپای تحولات و ترقیات روز افزون دنیای متمدن در راه ارتقاءسطح فرهنك واطلاعات مردم این سر زمین بزرك وکهنسال پیش‌میرود وسیرتکامل خود را همگام با تحولات اجتماعی‌ایران امروز ادامه میدهد .

ساختمان

بقیه از صفحه اول

است همچنین طرح‌واگذاری ٤٥۰۰ خانه برای نواحی خراسان ، کرمانشاهان ، اصفهان ، مازندران، گرگان و گیلان نیز مورد بحث واقع شد و مقرر گردید که در جلسه بعدی نحوه تقسیم ٤٥۰۰خانه برای نواحی فوق بتصویب برسد .

در جلسه دیروز همچنین گزارش هیئت عامله در مورد بررسی وضع ۱٤٥ داوطلب برای مهندسی ،ناظر وطراحی و ٤۰ ۲پیشنهاد برای کار های مقاطعه‌کاری و پیمانکاری نیز بررسی گردید .

دراین زمینه یك مقام مطلع به خبرنگارما گفت : مهندسینی برای نظارت و پیمانکاری انتخاب‌خواهند شد که علاوه برصلاحیت مالی و فنی تجربه و سابقه خوبی در کارخانه سازی داشته باشند .

در مورد نظارت بر کار در استانها گفته شد یك مهندس از طرف‌دفتر فنی سازمان خانه سازی به‌استانها اعزام خواهد شد تا کارهای‌مربوط را تحت نظارت بگیرد .

جلسه آینده کمیسیون طبق‌معمول عصر یکشنبه ها تشکیل خواهدشد تانسبت به‌نحوه تقسیم ٤٥۰۰خانه باقی‌مانده تصمیم گرفته شود .

انتقال وزارت بهداری

تا چندروز دیگر وزارت بهداری‌از محل فعلی که متعلق بوزارت کشور است بمحل جدیدی که اجاره‌ای است و در شمال شهر واقع است انتقال خواهد یافت .

اسباب‌کشی وزارت بهداری‌شروع شده و بجای آن یکی دو اداره از ادارات تابعه وزارتکشور بمحل فعلی وزارت کشور انتقال خواهد یافت .

دریافت تقاضای وام

ازمردم، دربانکملی ادامه دارد

امروز آقای خوش‌کیش مدیر کل بانك ملی ایران بخبرنگار ما اظهار داشت : پرداخت وام متفرقه بانك ملی همانطور که انتظار میرفت امسال نیز مواجه با استقبال زیاد مردم شده است و در ظرف چند روز اخیر در حدود دوهزار تقاضا از طرف مردم ببانك رسیده است .

مدیر کل بانك ملی افزود : برای آنکه نحوه کار بهتر و سریع ترباشد کمیته‌ای را تعیین کرده‌ام که بیکایك تقاضا های مزبور رسیدگی نموده و تصمیم لازم را اتخاذ نمایند .

پرداخت وام در مرحله اول برای ایجاد ساختمان های جدید و تکمیل ساختمان های موجود و یا پرداخت بدهی خرید خانه صورت خواهدگرفت نظر ما این بوده است که بتوانیم با پرداخت این وام ها ایجاد کار کنیم زیرا با شروع و توسعه کار های ساختمانی عده زیادی از کارگران و صاحبان حرف و صنایع بکار خواهند پرداخت .

بانك ملی برای کار ساختمان خانه باتسهیلات بیشتری وام را پرداخت میکند متقاضیان وام باید در صندوق پس اندازدارای‌حساب باشند وشماره حساب خود را در تقاضا نامه ذکر نموده و سپس ببانك ملی ارسال دارند .

اخبار رادیو

درساعات ۷ صبح، دو و نیم ونه بعدازظهر پخش میشود

از نیمه شب دیشب اجرای‌برنامه های عادی رادیو ایران که‌بواسطه ایا م‌سوگواری تغییر یافته بود از سر گرفته شد .

همزمان با عادی شدن برنامه های‌رادیو ایران خبرگزاری پارس نیز از نیمه شب دیشب سر هر ساعت آخرین گزارش های ایران و جهان‌را پخش کرد و مشروح اخبار نیز مجددا در ساعت هفت بامداد ،دو و نیم و نه بعد از ظهر از رادیو ایران پخش خواهد شد.

تودیع باسردبیر آسیای جوان

بعد از ظهر دیروز برای تودیع باآقای حسین رجبی‌سردبیرمجله آسیای‌جوان که بمنظور مطالعات علمی عازم اروپا می باشد مجلسی‌ازطرف آقای‌سیروس بهمن مدیر مجله آسیای‌جوان در محل هتل لانترن برپا شده بود که در آن عده‌ای از آقایان‌وزراء، رئیس‌دانشگاه تهران ، جمعی از اساتید دانشگاه ، روزنامه نگاران‌و شخصیت های‌مختلف سیاسی و فرهنگی شرکت داشتند . آقای رجبی ساعت۶و نیم صبح امروز با هواپیما عازم اروپا گردید .

درمورد نواقص راههای شوسه واسفالته

بوزیر راه شکایت کنید

امروز اطلاعیه زیر از طرف وزارت راه انتشار یافت :ضمن‌ابراز کمال تشکر از همکاری مردم در بهبودوضع قطار های مسافری اکنون وزارت راه از عموم مردم و مسافران و صاحبان وسائط نقلیه در مورد راههای کشور تقاضای همکاری دارد . وسائل‌ولوازم و اعتباراتی که ادارات راه استانهاو شهرستانها در اختیار دارند مسلما برای نگاهداری‌کلیه ۲۷هزار کیلومتر راههای کشور کافی نیست ولی اگر از وسائل مکانیزه‌و اعتبارات راهداری درست استفاده شود و روسای‌ادارات راه با درستی وصحت عمل ودلسوزی وظائف خود را انجام دهند حداقل شاهراههای کشوررا که هنوز اسفالت نشده از هر جهت میتوان برای عبور راحت وسائط نقلیه پیوسته آماده نگاهداشت و راههای اسفالته را نیز که سرمایه گرانبهای مملکت است بخوبی نگاهداری کرد وزارت راه در این مورد کار هریك از ادارات راه را در نگاهداری شاهراهها که استان های کشوررا بیکدیگر مرتبط‌میسازد دقیقا زیر نظر گرفته‌است و در آینده نیز آنها را با سازمان صحیح ووسائل بیشتری مجهز خواهد ساخت .اکنون وزارت راه از عموم مردم و مسافران و صاحبان وسائط نقلیه تقاضا دارد هرگاه شکایتی‌از وضع یکی ازشاهراه های کشور که نگاهداری آن بعهده وزارت راه است و طرز نگاهداری راه و همچنین نگاهداری راههای اسفالته داشته باشند با ذکر تاریخ عبور از آن راه و حدودی را که راه خوب نگاهداری نشده طی نامه‌ای مستقیما بعنوان وزیر راه ارسال‌دارند و یا نظر خود را در مرکز به تلفن شماره ۵۶۲۶۲ دفتر وزارتی اطلاع دهند . مسلما این همکاری در بهبود وضع راهها و استفاده از ماشین‌آلات و کارگران راه فوق‌العاده موثر خواهد بود . بدیهی است هریك از روساء راهها که پس از رسیدگی قصورآنها درنگاهداری‌شاهراههای کشورمخصوصا راههای اسفالته مسلم شود برکنار و مراتب جهت اطلاع افکار عمومی اعلام خواهد شد .

درجلسه مجمع عمومی سالانه بنگاه حمایت‌مادران‌ونوزادان

هیئت مدیره جدید

بنگاه‌حمایت مادران و نوزادان انتخاب‌شد

■ **مدیر عامل بنگاه‌گزارشی از کارهـای بنگاه بهیئت مدیره داد**

ساعت پنج بعد از ظهر دیروزجلسه مجمع عمومی سالانه بنگاه حمایت مادران ونوزادان باشرکت اعضای هیئت مرکزی و هیئت مدیره‌بنگاه و جمعی از بانوان بریاست آقای علاءوزیردربار شاهنشاهی تشکیل گردید .

تشکر وزیردربار

دراین جلسه ابتدا آقای علاء جلسه را بنام شاهنشاه افتتاح کرد و سپس درباره خدمات گذشته‌بنگاه مطالبی اظهار داشت و از هیئت مدیره آن تشکر کرد .

گزارش مدیر عامل

بعد از آن آقای دکتر مؤتمنی مدیر عامل بنگاه حمایت مادران و نوزادان ضمن بیان تاریخچه‌ای از تاریخ تاسیس بنگاه و آغاز فعالیت آن از بیست وسه سال قبل(از زمان سلطنت اعلیحضرت فقید) مختصری از وضع گذشته و امورمالی و فنی واداری بنگاه درسال ۴۱ وهمچنین خط مشی آینده راباستحضارمجمع عمومی رسانید .

مدیر عامل بنگاه حمایت‌مادران و نوزادان دراین گزارش یادآور گردید که خدمات و فعالیت های بنگاه روزبروزبراثرتوجه‌اعلیحضرت همایون شاهنشاه گسترش یافت و این فعالیت‌ها از توزیع لباس بین اطفال بی‌بضاعت به‌تاسیس و ایجاد یك زایشگاه بزرك و مجهز توسعه یافت تااینکه در نتیجه پشت کار و چندسال زحمت‌بنگاه‌توانست دارای یك زایشگاه بزرك وآبرومند باچهارصد تختخواب واداره‌مرکزی گردد.

در تهران بنگاه حمایت مادران ونوزادان فعلا دارای یك زایشگاه ، یك سرویس مامائی سیار ، دو درمانگاه و یك آموزشگاه بهیاری می‌باشد .

در شهرستان رشت نیز شعبه‌ای از بنگاه از سال ۱۳۲۰دایر گردیده و به‌خدمت مشغول می‌باشد .

درمانگاه های بنگاه یکی درخیابان سینا واقع در اکبرآباد غرب تهران است که دارای بخشهای بیماری های داخلی کودکان و بخش معاینه زنان باردار ودرمان بیماریهای زنان وغیره است . درسال گذشته جمعا ۱۱۷۶۸۱ دفعه بیمار به‌آن مراجعه نموده و از ابتداء تاسیس تاکنون تعداد ۱۰۷۶۰۳۱ دفعه‌مراجعه کننده داشته .

در این درمانگاه روزانه در حدود سیصدنسخه‌داروی‌رایگان بمستمندان داده میشود درمانگاه دیگری درجنب زایشگاه فعلی بنگاه دایر است که روزانه چهار صد نفر مراجعه کننده دارد .

در سال گذشته جمعا در درمانگاه مرکزی تعداد ۹۸۰۱۷ دفعه بیماربه بخش های‌مختلف‌آن‌مراجعه نموده‌اند که معاینه شده واز داروی رایگان استفاده کرده‌اند .

زایشگاه بنگاه

در زایشگاه مجهز بنگاه از بدو تاسیس تاکنون جمعا ۶۷۶۷۰ نفربیمار در آن بستری گردیده و ۵۴۲۷۰ نفر در آن زایمان نموده و ۵۲۵۸۴ نوزاد در آن بدنیا آمده است .

مدیر عامل بنگاه حمایت مادران و نوزادان گزارش داد که درآمد بنگاه از راه درآمد حاصله از عوارض‌بلیط های لژ سینما هاو سهم مصوبه‌درآمد بخت آزمائی عوارض بنزین و درآمد از راه شورای بنگاههای امور خیریه و اعانات و کمکهای نقدی و جنسی دستگاههای دیگر و اشخاص نیکو کار تامین میگردد و جمع‌درآمد بنگاه در سال ۱۳۴۱ ۶۳٫۷۴۶٫۷۰۰ ریال بود

در پایان مدیر عامل بنگاه گزارشی درباره فعالیتهای سا ل‌آینده باطلاع رسانید آنگاه انتخاب اعضای هیئت مدیره بنگاه بعمل آمد و نتیجه بشرح زیر اعلام گردید :

آقایان سپهبد یزدان پناه ـ دکتر سعید مالك(لقمان‌الملك) دکترجهانشاه صالح ، دکتر احمد فرهاد ، دکتر عباس نفیسی ، دکتر حمید آهی ، بانو هاجر تربیت ، بانو ستاره فرمانفرمائیان ، رئیس شهربانی کل کشور شهردار تهران ، حسین شیبانی فتح‌الله فرود،حسن‌کاشانیان ،سرتیپ صفاری ،مرتضی قیصریه ، دکترمحمد موتمنی مدیرعامل بنگاه حمایت‌مادران ونوزادان

جلسه مجمع عمومی ساعت شش و نیم بعد از ظهر پایان یافت .

ارتجاع سیاه

بقیه از صفحه اول

از اینکه شما باین مسافرت میروید بسیار خرسندم وامیدوارم در این‌سفر بتوانید وطن خود را بیش از پیش به مردم آمریکا بشناسانید .

شاهنشاه سپس ضمن اشاره‌بوقایعی که از شهریور ۱۳۲۰ تاکنون‌درایران رویداده است فرمودند :

از ششم بهمن روز تصویب ملی که میلیونها نفر مردم‌ایران بصلاحات اساسی رای‌دادند مملکت‌ما وارد‌مراحل تازه‌ای شد. جای تاسف‌است که‌عده‌ای آلت دست خارجی شده وبایجاد بلوا دست زدند ، آشوب وبلوائی که اگر جلوی آن گرفته نمیشد معلوم نبود که وضع شما هم اکنون چگونه‌میبود اسناد ومدارکی در دست‌است که‌نشان میدهد آشوبگران وارتجاع سیاه چه نقشه‌های شومی ترتیب داده بودند .

شاهنشاه افزودند که ما مصمم هستیم بیاری خداوند متعال وپشتیبانی ملت ایران انقلاب عظیم ملی را بثمر برسانیم .

شاهنشاه سپس پیرامون شش‌قانون بزرگی‌که روز ششم بهمن بتصویب ملت ایران رسیده است بتفصیل‌سخن گفتند و افزودند : خود شما شاهد آزادی کشاورزان و دهقانان و سهیم شدن کارگران در سود کارخانجات هستید و سپاه دانش را هم دیدید چگونه درست شد وبثمر رسیده و میرسد .

ما هرگز اجازه نخواهیم داد که ارتجاع سیاه ومخالفان سعادت ملت ایران در این راه سدی ایجاد کنندو با هرگونه اقدامی علیه مصالح ملی بشدت مقابله خواهد شد .

شاهنشاه اظهار امیدواری فرمودند که دانشجویان ونسل‌جوان برای‌سعادت ملت ونسلهای آینده سهم خود را بپردازند و رشد خود را نشان دهند .

در ساعت شش ونیم بعد از ظهر این شرفیابی پایان یافت .

در این شرفیابی یکی ازدانشجویان قطعه شعری را که خود سروده و با خون خویش نوشته بود به پیشگاه شاهنشاه تقدیم داشت .

۸۰ هزار جلد کتاب برای تدریس در سراسر کشور ارسال شد

وزارت فرهنك اطلاع میدهد در دو روز اخیر وسیله اداره کل تعلیمات ابتدائی وزارت فرهنك در حدود ۸۰ هزار جلد کتاب برای تدریس وسیله سپاهیان دانش‌به کلیه نقاط کشور فرستاده شده است که در اسرع وقت دراختیار نو آموزان دهات و قصبات قرار گیرد .

خروج

آقای دکتر خسرو فرهنك جهت مطالعه در امر جراحی به آمریکا

تقویم اطلاعات

دوشنبه ۲۰ خرداد ۱۳۴۲ ـ ۱۷ محرم ۱۳۸۳ ـ ۱۰ ژوئن ۱۹۶۳

اذان صبح : ساعت ۲ و ۵۶دقیقه

طلوع آفتاب : ساعت ۴و۴۶دقیقه

غروب‌آفتاب : ساعت ۱۹ و۲۱دقیقه

پیش بینی وضع هوا

پیش بینی وضع هوای ایران در۲۴ آینده بدینقرار است :

هوای سواحل دریای مازندران نیمه ابری گاهی ابری همراه‌با بارندگی‌های محلی خواهد بود. هوای نواحی‌خراسان وشهرستانهای جنوب شرقی در روز همراه با گرد وخاك میباشد .

هوای شهرستانهای شمالی خراسان وآذربایجان کمی ابری که در بعداز ظهر همراه با رگبار درنواحی کوهستانی خواهد بود .

هوای تهران صاف گاهی همراه با کمی ابر وباد نسبتا شدید در سطح زمین است وهوای بقیه نقاط صاف پیش‌بینی میشود .

ضمنا هوای تهران و شهرستانهای غربی و شمال غربی ومرکزی کمی خنکتر خواهد شد .

گرمترین نقاط در۲۴ ساعت‌گذشته آبادان باحداکثر ۴۵ درجه وخنك‌ترین نقاط همدان با حداقل ۴ درجه بوده

حداکثر میزان حرارت تهران در ۲۴ ساعت گذشته ۳۶ وحداقل آن ۲۱ درجه بوده است .

درجه آب دریا در بندرپهلوی ۱۹ درجه بوده است .

قرارداد بازرگانی ایران ولهستان امضاء شد

ورشو ـ ۹ ژوئن ـ خبرگزاری فرانسه ـ روز شنبه یك قرار داد بازرگانی میان ایران و لهستان در ورشو بامضاء رسید .

بموجب این قرار داد لهستان بایران ماشین آلات صنعتی‌صادر خواهد کرد و در عوض پنبه ، مواد معدنی غیر آهنی پوست وخشکبار دریافت خواهد نمود .

این قرارداد را آقای دکتر مولوی بنمایندگی از طرف ایران و«زیوبینسکی»معاون‌وزارت‌بازرگانی خارجی از طرف لهستان امضاء کردند .

شرکت در کنگره شهرداری‌ها

ازطرف وزارت کشور امروز آقایان دکتر حکمت ، رحیمی لاریجانی ،دکتر بیدار دکترکریم شهریار انوشیروان صدر ومهندس برقع برای شرکت در کنگره‌بین المللی شهرداری ها که از تاریخ ۲۵ خرداد در بروکسل تشکیل‌می شود عازم اروپا شدند .

استعفا

آقای نادر نادرپور که در فروردین ماه امسال‌بعضویت شورای‌نویسندگان رادیو انتخاب شده بود از تاریخ۱۵ خرداد از این سمت بعلت کسالت استعفا کرده است .

دانشجویان ایرانی

بقیه از صفحه اول

حضور خانواده‌ها

اقوام ودوستان و آشنایان‌دانشجویان از یکساعت قبل از ورود هواپیمای حامل دانشجویان درحالیکه دسته‌گل های زیبائی در دست داشتند با بی صبری انتظار رسیدن دانشجویان را میکشیدند .

هنگامی که مامور اطلاعات‌فرودگاه اعلام‌کردکه هواپیمای حامل‌دانشجویان بزمین نشست پدران و مادران‌واقوام دانشجویان که تعدادشان بدو هزار نفر میرسید سراز پا نمی شناختند و شدت ازدحام بقدری زیاد بود که مامورین انتظامی قادر به برقراری‌نظم و آرامش نبودند ، ودانشجویان‌مدتها درسالن گمرك منتظر ایستادند تابلکه قدری از این ازدحام کاسته شود .

دانشجویان بعداز مدتی انتظار از درهای مختلف فرودگاه خارج شدند و بازار بوسه گرم شد و اشکهای شادی درچشمان اقوام و کسانشان حلقه زد .

خبرنگارماکه با عده‌ای‌ازدانشجویان تماس گرفته مینویسد دانشجویان‌در ساعت ۸ونیم روز شنبه از نیویورك حرکت کرده‌اند و مدت ۷ ساعت نیز در زوریخ توقف نموده وبقایق‌رانی و سایر تفریحات پرداخته‌اند .

یکی‌از دانشجویان گفت در طول‌راه از هرجهت راحت بودیم و نهایت پذیرائی را نیز ازما کرده‌اند .

میگریستند

خبرنگار ما گزارش میدهد که عده‌ای از پدران‌ومادران‌دانشجویان که مدتها بود فرزندان خودراندیده بودند از شدت شوق میگریستند. مادر یکی از دانشجویان‌بنام‌احمدی که مدت سه‌سال بود فرزند خودرا ندیده بود بشدت میگریست و کسی قادر به‌آرام‌کردن او نبود.

منظره دانشجوئی که درمقابل پدر خود زانوبزمین زده بود ومی‌گریست بیش از صحنه های دیگر ناظران را متاثر کرده بود .

یکی دیگر از مناظری که‌دیشب فوق‌العاده جلب توجه میکرددانش‌جوئی بودکه در مدت اقامت خود در خارج بایك دختر خارجی‌ازدواج کرده بود و دست در دست او راه میرفت و اورا باقوام خود معرفی میکرد.

اقوام این دانشجو که همه‌چادر برسر داشتند وبرای استقبال‌ازاو بفرودگاه آمده بودند باتعجب سراپای عروس امریکائی خودرا برانداز میکردند .

عروسش آمده بود

در میان مستقبلین خانم مسنی دیده‌میشد که‌یکزن‌جوان‌امریکائی رادر آغوش گرفته و سخت می‌بوسید وسعی میکرد دست‌وپا شکسته اطلاعاتی از زن امریکائی بدست آورد بعداز تحقیق معلوم شد که فرزند این خانم نیز از جمله دانشجویانی است که در آمریکا تحصیل میکندو قرار بوده باهمین هواپیما بتهران بیاید ولی بجهاتی سفرش ده روز به تعویق افتاده وحالا همسر آمریکائی خود رابعنوان پیشقراول به تهران فرستاده است . یکی ازدانشجویان نیز بنام منصور کارگری چمدان های خودرا گم کرده بود ودربدر عقب‌آن میگشت .

تاساعت نیم بعداز نیمه‌شب دیشب جمعیت در فرودگاه موج میزد و عبور ومرور در داخل‌سالن‌فرودگاه بشدت مشکل شده بود .

وزیر کشاورزی هم بود

دربین مستقبلین دیشب تیمسار ریاحی‌وزیر کشاورزی باتفاق‌خانمش نیز در فرودگاه حضور داشت .

وزیر کشاورزی لباس سویل پوشیده بود

خبرنگار مادر گزارش خوداضافه میکند که چون مطابق قانون فرمانداری نظامی عبور و مرور در نیمه‌شب در خیابان های تهران ممنوع است از این جهت برای دانشجویان قبلا کارت‌عبور تهیه شده بود عده‌ای از دانشجویان دیشب بوسیله اتومبیل های اقوام خود بمنزل مراجعت کردندوعده‌ای از دانشجویانی نیز که وسیله نداشتند بوسیله دو اتوبوس که قبلا در نظر گرفته‌شده‌بودفرودگاه رابقصد خانه‌های خود ترك کردند.

دانشجویان ایام تابستان را در ایران خواهند ماند و در مدت اقامت خود از کارهای‌عمرانی کشور نیز بازدید خواهند کرد.

دومطلب مهم

بقیه از صفحه اول

مترصد است فرصتی بدست آورد تا حساب خودرا با آنچه مربوط و متعلق بدنیای نوین است پاك و صاف کند .

ملت ایران در دنیای مترقی امروز جهان مایل است در جهت سعادت و ترقی و کمال پیش رود و از رجعت ارتجاع متنفر و بیزار است چون عقربهٔ زمان هرگز بعقب برنمیگردد و بدیهی است آن دسته از آقایان‌علما که چنین کهنه پرستی را شعار خود ساخته اند و نمیتوانند بابرنامه های مترقی هم آهنك و موافق باشند و احتمالا منافع خویش را در خطر می بینند مسلما در افکار عمومی محکوم هستند که یا باید طرز فکر خودرا بادنیای امروز و حداقل باکشور های دیگر مسلمان جهان که‌آئین و مذهب مقدس اسلام دارند تطبیق دهند یا کنار بروند و عنوان رهبری مذهبی و دینی را از خود بردارند .

مطلب دوم شماره دیروز شرحی بود که خبرنگار در مصاحبه با یکی از مقامات دولتی در زمینه روحانیت منعکس کرده بود مبنی براینکه روحانیت مورد تکریم و احترام دولت میباشد . بدیهی است همه مقامات و مردم باآن دسته از علمای روشن‌ضمیر و باتقوی همراهند که دنیای مترقی را از دید واقعیت می‌بینند و از ارتجاع بیزارند و خود را در دهان عوام وجهال نمی‌اندازند بلکه د رمقام آنند که‌مردم را بحقایق دین مقدس اسلام که‌هرگز باسعادت و ترقی جامعه مباینت و مخالفت ندارد و مظاهر و آثار تمدن امروز دنیا را منکر نیست آشنا کنند نسبت باین طبقه کمال‌علاقمندی‌واحترام راهم دولت دارد و هم ملت و همه میخواهند روحانیت وظایف حقیقی‌خود رادر اعتلاء و ترقی مملکت از راه‌امر به معروف و نهی از منکربمعنای‌واقعی خود عمل نماید تا جامعه عقب افتادهٔ ایران راه سعادت و ترقی و زندگی مرفه پیش گیرد .

یکی از دلائل عقب ماندگی مردم نه فقط بیسوادی است که اکنون مبارزه اصولی برای ریشه کن‌ساختن آن آغاز شده و باکمال تاسف همین مبارزه با فکر کهنه و پوسیده‌بعضی روحانی نمایان هم‌آهنك نیست بهمین دلیل که با آهنك های مترقیانه دولت مخالفت میکنند و مردم را اغوا و تحریك می‌نمایندبلکه این‌عقب‌ماندگی براثر تلقینات مضر و غیر واقع‌است که می‌نمایند و مردم بزندگی خود بی‌علاقه میشوند ، تحت تاثیر حرف های تحریك آمیز بعضی وعاظ بی‌خبر از همه جا یاعناصرمغرض‌قرارمیگیرند و مایوس و دلسرد میشوند ، این رویهٔ نامطلوب نتیجه‌اش‌فقر و بدبختی و گرسنگی و بینوائی است که در همین شهر و نقاط دیگر کشور بچشم میخورد .

بدیهی است ارتجاع با تحرك و جنبش در راه زندگی مخالفت دارد و بهمین جهت می‌بینیم مردم‌بکاروفعالیت شوق و شور نشان نمیدهند باصطلاح بزندگی آب باریکه خودقناعت‌میکنند به نان خالی میسازند و بساز افرادی که نمیخواهند فکر خود را با دنیای امروز تطبیق دهند و مرتجع‌هستند کورکورانه بحرکت درمی‌آیند و با قلبی پاك و روحی ساده و بی‌آلایش اما تحت تاثیر افکاری پلید قرار میگیرند و ندانسته خودرا در معرکه و مهلکه میاندازند و مرتکب گناهانی بزرك میشوند چون وقتی دست بخرابی زدند . آتش راه انداختند ، جان و مال برادران و خواهران خودرا بخطر انداختند مسلما بعذاب الهی دچار خواهند شد . گناهی عظیم دارند که هرگز مورد بخشش خدای بزرك واقع نخواهند شد و رسول اکرم و ائمه اطهار نیز هرگز خوشنود نخواهند شد که چنین جنایاتی روی‌دهد .

توضیحاتی که در جواب‌خبرنگار اطلاعات نسبت بحفظ و حراست آئین مقدس اسلام و احترام داشتن مقام روحانیت که از آلودگی ها مبری‌باشد از یك منبع‌دولتی داده شده بود آن چیزی است که جامعه مسلمان ایران می‌پسندد و خواهان آنست .

مردم از هرطبقه و جماعت فرهنگی ودانشجو . اداری وبازرگان . کاسب کار و پیشه‌ور . کارگر وزحمتکش. دهقان وبرزگر همه خواهان پیدایش جامعه روحانیتی هستند که آنان رابه عقب رجعت ندهد وبا حقیقت اسلام که مذهب مترقی جهان است آشنا سازد. سیاست بافی وسیاست بازی که صدو پنجاه سال است دنیای مسیحیت آنرا کنار گذاشته از مذهب تفکیك ومجزا ساخته آقایان علمای بزرك روشنفکر و متقی وبا کیاست ودرایت ما نیزباید سیاست را ازدیانت ومذهب‌دور سازند به تکالیف شرعی و دینی خودپردازند مردم را بحقایق مذهب آشنا کنند . رهبر واقعی جامعه باشند مردم رابسوی خداپرستی ونیکی ونوع‌پرستی واحتراز از دروغ وکلاهبرداری و تقلب وتزویر وجنایت رهبری کنند. از تحریك و اغوای مردم دست بردارند ، احساسات دینی مردم را ملعبه پیشرفت مقاصد سیاسی و نظرهای شخصی و منافع خصوصی خود که در خطر می‌بینند نسازند .

این است آنچه مردم از جامعه روحانیت انتظار و توقع دارند وبدیهی است چنین علما وپیشوایان مذهب که روش خداپسندانه پیش گیرند مورد احترام وعلاقه تام ملت مسلمان شیعه متعصب ایران میباشند وجامعه‌روحانیت بدین ترتیب میتواند مقام و موقعیت حقیقی خود را بدست آورد موردتکریم و عزت واحترام دولت و ملت باشد . این وظیفه و تکلیف با خود آقایان روحانیون است که روحانیت را از آلودگیها دور کنند آن دسته عناصری را که چنین فکر نمیکنند از خود طرد سازند و جامعه روحانیت را از هرحیث منزه سازند در آن صورت ملاحظه خواهند کرد که چه وقع واحترامی نزد دولت وملت پیدا میکنند و چه خدمات گرانبهائی میتوانند بملك ومردم انجام دهند .

بدون تردید هر ملتی در جهان نیازمند حفظ وحراست واستحکام‌مبانی دینی و مذهبی است وبدبختانه می‌بینیم این بنیان قوی ملی و دیانتی در ایران متزلزل شده است چرا ؟ برای همینکه بعضی از آقایان که در کسوت‌روحانی درآمده‌اند سیاست را در مذهب داخل ساخته وبدون اینکه وظیفه حقیقی روحانی خویش را انجام دهند پیوسته در راه ارتجاع‌وبرگشت دادن‌فکرمردم‌به عقب وکوشش در محجر نگاهداشتن عقاید مردم قدم برمیدارند ، این‌دسته باید کنار بروند ورهبری وپیشوائی جامعه مسلمان شیعه را بعلمای واقعی واگذارند ، علمائی که مسلما درگوشه وکنار این شهر وتمام مملکت بسیارند واز این جریانات خون دل میخورند و با نگرانی و تاسف باین اوضاع می‌نگرند واز هر جهت منزه هستند ومی‌خواهند فقط بوظایف شرعی و دینی‌و هدایت وراهنمائی مردم بپردازند واز دولت و سیاست ومداخلات واعمال‌نفوذ در کارهای سیاسی دوری جویند آنها هستند جامعه حقیقی روحانیت که مورد کمال علاقه و توجه دولت و مردم میباشند .

این وظیفه را جامعه مسلمان واقع‌بین و مردم متدین بر عهده دارند که در مقام تقویت و حمایت آندسته از آقایان علمائی‌که خوشبختانه‌درمملکت خیلی زیادند وبحق میتوانند رهبری و پیشوائی واقعی روحانیت را بر عهده گیرند و وظایف سنگین و مسئولیت بزرك دینی خود را انجام دهند برآیند وملت ومملکت را از ارتجاع دوربدارند

خادم‌اسلام مترقی :ا . فرقانی‌گیلانی

بآینده‌روابط ایران‌وشوروی

بقیه از صفحه اول

نظامی تهران و حومه ، شهردار پایتخت ، وگروهی از امراء ارتش وشخصیت های سیاسی و روزنامه‌نگاران باتفاق بانوانشان شرکت داشتند .

دراین مهمانی‌پکوف مثل‌همیشه سرحال بود و در هنگام خداحافظی بااکثر رجال ، وزیران کابینه و روزنامه‌نگاران روبوسی میکرد.

خوشبینی به‌آینده

خبرنگار سیاسی ما از آقای‌پکوف که مدت شش سال‌ونه ماه تصدی پست سفارت کبرای دولت متبوع خودرا در ایران بعهده‌داشت‌پرسید درباره آینده روابط ایران‌وشوروی چه فکر میکنید ؟

وی جواب داد : بسیار خوشبین

خبرنگار ما پرسید جالبترین‌خاطره شما طی مدت ماموریت خود در ایران چه بوده ؟ پکوف با خنده جواب داد : همه‌اش خوب بود من برای ایران فوق‌العاده احترام قائل هستم وبعد به‌خبرنگاران سیاسی جراید تهران که اطراف او حلقه زده بودند اشاره کرد و گفت‌شما از بهترین دوستان من هستید و همیشه روابط من باشما حسنه‌بوده است .

از پکوف سئوال شد پست‌جدید اوچیست ؟ جواب داد وقتی بمسکو رفتم معلوم خواهدشد.

یکی از خبرنگاران از اوپرسید آیا امیدوارید در تهران باز هم دوستان خودرا ملاقات کنیدپکوف جواب داد: انشاءاله آنها را در مسکو ملاقات خواهم کرد.

اظهارات سفیر کبیر شوروی

توسط آقای الکسی مترجم رسمی سفارت بفارسی ترجمه میشد .

عزیمت به تبریز

آقای پکوف ساعت چهاروپنجاه دقیقه بعدازظهرامروز باتفاق‌خانمش باقطار تهران ـ جلفا عازم مسکو خواهد شد .

سفیر کبیر جدید شوروی‌درایران آقای گریگوری زایتسف دیپلمات ۶۱ساله شوروی میباشد که‌از ۲۰ سال پیش فعالیت های سیاسی‌خود را در وزارت خارجه آن کشورآغاز کرده است هنوز تاریخ دقیق‌آمدن سفیر جدید شوروی به تهران‌اعلام نشده است .

تاآمدن سفیر کبیر جدید شوروی امور سفارت توسط آقای آناتولی واسیلویچ آنیموف کاردار سفارت اداره میشود.

تبریکات

جناب آقای زرفشان دادستان دیوان‌کیفر

انتصاب جنابعالی را بسمت دادستانی دیوان‌کیفر از طرف خود و خاندان نواب شیخ‌الاسلامی تبریك عرض مینماید .

مهدی نواب ـ سالار

جناب آقای معینیان

مقدم شمارا درقلب همکارانتان درانتشارات و رادیو صمیمانه تبریك میگویم

پرویز والی‌زاده

جناب آقای دکتر فرهنك مهر

انتصاب جنابعالی به سمت مدیرکلی وزارت دارائی را تبریك گفته موفقیت جنابعالی را درخدمت بمیهن و شاه از درگاه اهورامزدا خواهانیم .

بمبئی ـ هرمزدبخت ـ هوشنك‌بخت

جناب آقای دکتر فرشاد

انتخاب مجدد جنابعالی را (باتفاق آراء) بسمت ریاست دانشکده علوم صمیمانه تبریك میگویم

علی‌اکبر شهابلو

آسایش فردا با

حساب پس انداز زندگی

بانك اعتبارات ایران

برای

* **پسرها**
* **دخترها**
* **مادرها**
* **پدرها**

همه فرزندان امروزومردان‌وزنان فردا

* هنوز تا ۳۱ خرداد . آخرین فرصت برای گشایش‌حساب پس اندازه زندگی فرصت باقی است .
* روز ۱۷ تیر ماه جوائز گرانبهای حساب پس انداز زندگی قرعه کشی میشود .
* کلیه شعب و باجه های بانك اعتبارات ایران آماده افتتاح حساب برای شما هستند .

۱ـ۳ آ ـ ۶۸۸۶

جناب آقای دکتر پیراسته وزیرمحترم‌کشور

چون تشویق مامورین خدمتگذار ووظیفه شناس مورد نظر عموم اصلاح طلبان است لذااینجانبان که ناظر فعالیت‌های‌مداوم آقای غلامعلی کروندیان رئیس محترم بازرسی شهرداری خرمشهر بوده مشاهده می شود که در تمام اوقات برای بهبود وضع خواربار و ارزاق عمومی و کنترل نرخ اجناس مورد لزوم مردم از مغازه‌هابازدیدومتخلفین را شدیدا تحت تعقیب قرار میدهند چون بینظری و وظیفه شناسی ایشان برای فردفرد اهالی خرمشهر مشهوداست لذا بنام تشویق ازمقامات مسئول‌تقاضا داریم که اززحمات این‌مامور وظیفه شناس قدردانی بعمل آید.

خرمشهر ـ حسین خانباباپور ـ حسن عمومی ـ حاج دراج محمدیان ـ ابوالقاسم صراف ـ مرتضی کهنری ـ مهدی شکرانی ـ خدارحم مرادی ـ دکتر ابوالفضل غرضی ـ سیدآقا امام بزرك ـ محمدیونس زاده ـ محمد بلوریان ـ محمود علوی ـ اسمعیل طاهری ـ مهدی طاهری ـ سیدعباس‌جزایری ـ رسول گرائی ـ ناصر پاکدل ـ علی‌تاجیانی ـ عزیز العزیز وعده‌ای امضاء دیگر.

آ ـ ۷۵۱۶

اطلاعیه

بدینوسیله اطلاع میدهد چون تعدادی سفته‌سفید امضاء شده اینجانب عطاء امامی نژاد از جیبم مفقود گردیده ازدرجه اعتبارساقط میباشدازیابنده‌خواهشمند است سفته‌های مزبور را به آدرس خرازی تکمیل‌در هشتپر تسلیم ومژدگانی خودرا دریافت دارند.

آ ـ ۷۴۶۲ **عطاء امامی‌نژاد**

دکترطهمورث‌فروزین

متخصص جراحی عمومی وبیماریهای زنان

رئیس درمانگاه دانشکده پزشکی

اسلامبول جنب کافه قنادی فردوسی

تلفن ۳۷۲۲۲ پذیرائی ۵ تا ۸ بعد از ظهر

اطلاعات

دوشنبه ۲۰ خرداد ۱۳۴۲
۱۷ محرم الحرام ۱۳۸۳
۱۰ ژوئن ۱۹۶۳
سال سی‌وهفتم
شماره ۱۱۱۱۱

شاهنشاه

طرح بیمه قهرمانان را تصویب کردند

امروزطرح بیمه قهرمانان بتصویب شاهنشاه رسید و شاهنشاه دستور فرمودند که برای اجرای این طرح هرچه زودتر قرارداد لازم با شرکت بیمه منعقد و بموقع اجرا گذاشته‌شود

این‌طرح‌که مربوط به‌بیمه قهرمانان ملی و جهانی و المپیك و کشور می باشد چند روزقبل از طرف کمیته‌ملی المپیك ایران تهیه شده و بحضور شاهنشاه تقدیم‌گردیده بود وبااجرای طرح بیمه قهرمانان‌یکی‌از خواسته‌های قدیمی و مورد علاقه قهرمانان کشتی ایران بمرحله عمل درمی‌آید .

کارمندان دادگستری

۷۵ میلیون ریال پاداش میگیرند

بقضات نیز اضافاتی بعنوان پاداش پرداخت خواهدگردید

امروز خبرنگار ما کسب اطلاع‌کرد که وزارت دادگستری‌مبلغ ۷۵ میلیون ریال برای پرداخت‌پاداش به‌کارمندان اداری وزارت دادگستری اختصاص داده است .

یك مقام مطلع‌در وزارت دادگستری ضمن تائید این خبر اظهار داشت : چون کارمندان دادگستری که اغلب فعال و زحمتکش می باشند از مدتی پیش درخواست هائی داشتند باتوجه بوضع معیشت آنها وزارت دادگستری مبلغ ۷۵ میلیون‌ریال از محل صرفه‌جوئی خود را اختصاص به آنها داد.

همین مقام افزود : پرداخت این مبلغ بکارمندان اداری بصورت پاداش های ماهانه انجام خواهد گرفت و البته کارمندانی که فعالیت و کوشش آنها در پیشرفت امور و انجام کار های محوله رضایت بخش باشد از پاداش استفاده خواهند کرد .

خبرنگار ما در گزارش خود اضافه میکند که یك مقام مطلع در وزارت دادگستری اظهارداشته است‌باتوجه‌به پرداخت پاداش‌بکارمندان اداری‌وزارت دادگستری در تهران و شهرستان ها مقدمات پرداخت اضافاتی بصورت پاداش به آقایان قضات نیز تهیه‌شده و اقدامات اولیه از قبیل تامین اعتبار انجام گردیده است .

پرداخت پاداش بکارمندان اداری برپایه نظریه روسای مستقیم محاکم یااداری باتوجه‌بفعالیت آنهاخواهدبود

آئین نامه انتخابات

بزودی مورد تصویب دولت قرار میگیرد

امروز یك مقام مطلع در وزارت کشور بخبرنگار ما گفت : آئین‌نامه انتخابات با تجدید نظری که در آن شد هفته گذشته بین آقایان وزراء توزیع گردید وپریشب در هیئت‌دولت مورد بررسی قرار گرفت تصویب آئین‌نامه مزبور بجلسات هفته آینده هیئت دولت موکول گردیده است .

مقام مزبور افزود احتمالا پس از تصویب آئین نامه دراواسط ماه مرداد دولت رسما تاریخ انتخابات را اعلام خواهد کرد .

خبرنگار ما میافزاید برای انجام انتخابات فرمان جدیدی صادر نخواهد شد وپس از تصویب آئین‌نامه واعلام تاریخ اخذ رای بلافاصله ازطرف‌وزارت کشور کارت‌های الکترال و دفاترثبت طبق نمونه‌ای که بتصویب میرسد تهیه و باستانداریها و فرمانداریهای کل ارسال میگردد .ضمنا دستور لازم در مورد تشکیل انجمنهای نظار و ترتیب افزایش تعداد آنها برای انجام‌انتخابات در یکروز ضمن ابلاغ آئین‌نامه اجرائی داده خواهد شد .

مرغوب ترین و باصرفه ترین سیمانها

سیمان تهران

سیمان شمال

خیابان شاهرضا ـ کوچه فتوحی تلفن ٦٤٨٦٩

آوازه

پس‌فردا بلیطهای اعانه ملی قرعه‌کشی میشود

تلگرافات مردم

درباره حوادث اخیر تهران

طبقات مختلف همچنان از واقعه تاثر انگیز پانزدهم خرداد تهران ابراز انزجار میکنند . تلگراف‌های متعددی که هرروز میرسد همگی حاکی از ابراز احساسات نسبت به شاهنشاه وابراز تنفر نسبت به آشوب تهران وتقاضای مجازات مسببین آن‌می‌باشد . رونوشت این تلگرافها، که هرروز باداره روزنامه اطلاعات میرسد بقدری است که چاپ همه آنها عملا مقدور نمیباشد. امروز نیز مفاد چند تلگراف واسامی امضا کنندگان آنهابنظرخوانندگان میرسد :

دبیر کمیته جمعیت شورای‌عالی

بقیه در صفحه ۱۳

معاون فرمانداری نظامی

روز گذشته به فرمان شاهانه تیمسار سر لشکر امیر صادقی فرمانده دژبانی قرا رگاه کل به معاونت فرمانداری نظامی تهران انتخاب و مشغول کار گردید .

نخست وزیر در جلسه سازمان جوانان شیرو ـ خورشید سرخ شرکت‌کرد

ساعت پنج بعد از ظهر دیروز آقای اسدالله علم نخست وزیر که ریاست سازمان جوانان شیرو خورشید سرخ را بعهده دارد در جلسه روساء و مسئولان سازمان مذکور شرکت کرد.

در این جلسه آقای دکتر خطیبی مدیر عامل جمعیت‌شیرو خورشیدسرخ آقای دکتر اکرامی ـ آقای آزاد و رئیس تعلیمات وزارت فرهنك و روسای بخش های فرهنگی پایتخت حضور داشتند و برنامه های مربوط به اردوی جوانان‌شیرو خورشید مورد رسیدگی قرار گرفت .

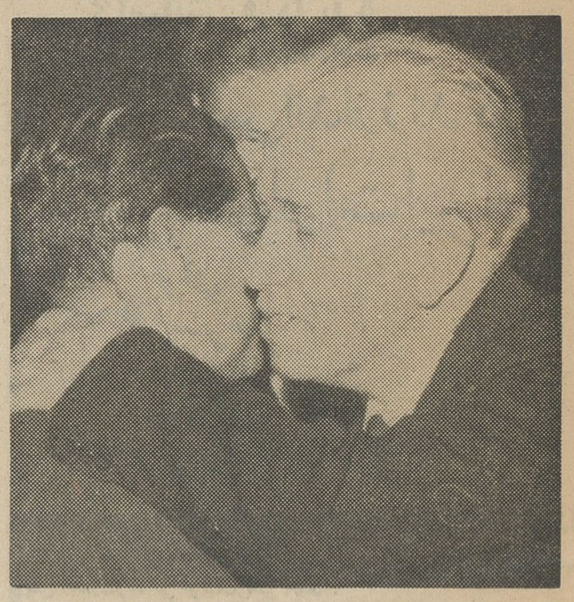

پگوف مشغول روبوسی با آرام‌وزیر امور خارجه است

چریکی که عبدالله ضرغام‌پور را از پای درآورد باتفاق تیمسار سرتیپ نادور .

شرح در صفحه اول

مذاکرات ایران و شوروی

درباره خریدشکر ازهفته‌آینده‌آغازمیشود

■ **برای خرید قند وشکر بنرخ دولتی مردم باید بعاملین فروش یا اداره قندوشکر مراجعه کنند**

پیش‌بینی میشود تا هفته آینده‌اداره بازرگانی شوروی آماده مذاکره‌درباره معامله ۱۱۰ هزار تن قندو شکر با ایران بشود اداره بازرگانی شوروی برای مذاکره درباره معامله قند و شکر اطلاعاتی از مسکو خواسته تادر موقع مذاکره براساس تعلیمات‌مسکو بتواند قیمت و نحوه فروش را معین کند اداره کل قندو شکر نیز منتظر اعلام آمادگی اداره بازرگانی شوروی است .

امتیازات شوروی

خبرنگار ما اطلاع میدهد درمعامله باشوروی دولت از این لحاظ راغب‌است که شوروی امتیازاتی از نظر قیمت به ایران میدهد ، در حال حاضر بازار قند و شکر راکد است و روی قیمت‌ها هیچ نوسانی دیده نمیشود اما قیمت ۹۸ لیره برای یك‌تن قیمت کادب‌است بهمین‌جهت در همه دنیا منتظرند که قیمت مزبور تقلیل یابد .

در معامله باشوروی بعلت نزدیك بودن کشور فروشنده شکر در بندر پهلوی یا جلفا تحویل ایران میشود و از آن گذشته ممکن است تخفیفی هم نسبت به قیمت بین‌المللی گرفته شود .

سهمیه مردم

در مورد سهمیه قند و شکر اداره کل قند و شکر در تمام حوادث‌چند روز اخیر موفق شد که قند و شکر را از انبار های خود به‌نقاط مختلف

بقیه‌در صفحه ۱۳

دراثر تصادف اتوبوس حامل‌دانش‌آموزان باکامیون

عده‌ای‌دانش‌آموزوآموزگار مجروح شدند

گزارش تلفنی خبرنگارما در رودسر حاکیست روز قبل اتوبوس حامل‌دانش‌آموزان املش رودسر که بقصد بازدید ا زسد سفید رود رفته بودند درمراجعت باکامیونی تصادف کرده واژگون‌شدودرنتیجه عده‌ای از دانش‌آموزان‌وآموزگاران آن مجروح گردیدندودربیمارستان پورسینا بستری شدند .

جریان واقعه را خبرنگارما در رودسر چنین توضیح‌داد. روز قبل شصت نفر از دانش‌آموزان املش رودسر باتفاق عده‌ای از آموزگاران خود بادو دستگاه اتوبوس بقصد بازدید از سد سفید رود بطرف‌رشت حرکت کردند .

یکی از اتوبوسهای حامل دانش آموزان و آموزگاران درمراجعت از سد سفید رود در حوالی رودبار باکامیونی که‌ازجهت مقابل می‌آمد بشدت تصادف کرد و در نتیجه اتوبوس حامل دانش‌آموزان‌واژگون شدو عده‌ای از دانش‌آموزان وچند نفر از آموزگاران آنها مجروح شدند .

بلافاصله از طرف مامورین دانش آموزان و آموزگاران مجروح به بیمارستان پورسینای رشت منتقل شدند و تحت درمان قرار گرفتند. عده‌ای از مجروحینی که جراحات آنها سطحی بود پس از زخم‌بندی آزاد شدند ولی ده‌نفر دانش‌آموز و ٤نفر آموزگار مجروح فعلا در بیمارستان بستری هستند .

ساختمان ٤٥٠٠ خانه

ونحوه تقسیم آن درشش استان باحضور نخست‌وزیر بررسی شد

هیئت پنج نفری خانه سازی که وزرای دارائی و فرهنك و کشور و کار ومدیر عامل سازمان برنامه در آن عضویت دارند عصر دیروز با شرکت آقای علم نخست‌وزیر در وزارت دارائی تشکیل جلسه داد. دراین جلسه هیئت سه‌نفری عامله‌نیز حضورداشت .

دراین جلسه مصوبات جلسه‌قبلی که مربوط به‌خانه های سازمانی نواحی خوزستان ، بنادر جنوب ، بلوچستان ، کرمان ، کردستان ، فارس ، آذربایجان‌شرقی و غربی ، قم ، محلات ، ملایر ، اراك ، خمین وتهران بود مورد بررسی آقای نخست‌وزیر قرار گرفت .

تعدادخانه های مزبور ۵۵۰۰خانه

بقیه در صفحه ١٤ ستون هشتم

کنفرانس اقتصادی راه‌آهن

فردا درسالن راه‌آهن تشکیل میشود

امروز راه‌آهن دولتی ایران اعلام داشت که فردا کنفرانس اقتصادی راه آهن در سالن را ه‌آهن تشکیل خواهد شد دراین کنفرانس برای اولین بار در تاریخ راه آهن کلیه افرادی که بنحوی از انحاء در امر حمل ونقل دخالت دارند اظهار نظر کرده و پیشنهاداتی خواهند داد و سپس‌مجموعه نظرات آقایان شرکت کننده در کنفرانس اقتصادی راه آهن بصورت قطعنامه‌ای درآمده و مورد استفاده راه آهن و سایر موسسات‌قرار خواهد گرفت .

در اولین جلسه کنفرانس اقتصادی راه آهن که بعد از ظهر فرداتشکیل میشود آقایان وزرای راه و اقتصاد و رئیس اطاق بازرگانی وروسای حمل و نقل و مسئولان کلیه موسساتی که بازاه آهن کالا حمل میکنند شرکت میکنند .

امروز آقای مهندس دری رئیس‌راه آهن‌ایران گفت : آقای‌وکیلی رئیس اطاق بازرگانی تهران و موقر وچندتن از تجار و بازرگانان تهران و جنوب ضمن اعلام خوشوقتی خوداز تشکیل کنفرانس به نتایج آن اظهارخوش‌بینی کرده‌اند .

کنفرانس مدت سه روز و همه‌روزه باشرکت پنجاه نفر د رسالن راه‌آهن تشکیل خواهد شد و در پایان کار قطعنامه‌ای از طرف اعضای شرکت کننده کنفرانس تدوین و بتصویب خواهد رسید . قطعنامه مذکور از آن نظر اهمیت دارد که بصورت اساسنامه راه‌آهن و مقررات حمل و نقل کشور درخواهد آمد .

در جنوب شهر باتخریب یك کارخانه :

دو خیابان بهم راه یافت

امروز ناحیه شش شهرداری اعلام داشت که ساختمان کارخانه پنبه‌پاك کنی درمسیر خیابان اهل‌علی واقع در سیدملك‌خاتون تخریب شده و این خیابان باخیابان هشت‌متری‌نوروززاده مربوط شده است .

ناحیه شش اعلام کردکه بعلت بن‌بست بودن‌خیابان درمواقع بارندگی درخیابان اهل‌علی سیل جاری میشد و بمنازل مردم زیانهائی وارد می‌آورد

امروز رئیس ناحیه شش‌شهرداری رسما از مالك کارخانه که حاضرشده برایگان قسمتی از ملك خود را به شهرداری واگذار کند قدردانی کرد .

دو نماینده پارلمان‌انگلستان به تهران آمدند

دو نماینده مجلس انگلستان برای یك بازدید سه روزه امروز صبح به تهران وارد شدند این مسافرت جزو برنامه‌ایست که ضمن آن نمایندگان پارلمان انگلستان از چند کشور در خاورمیانه بازدید خواهند کرد . این دو عضو پارلمان انگلستان عبارتند از آقای هامفری برکلی وآقای پیترتاپسل که هردوعضو حزب محافظه کارمیباشند که ضمن مسافرت بکشورهای خاور میانه در باره اوضاع این کشورها اطلاعاتی‌جمع آوری‌مینمایند، نامبردگان در اوقات اقامت در تهران میهمان‌دولت ایران خواهند بود .

پرونده اداره تصفیه به‌ـ بازپرسی دیوانکیفر ارجاع شد

امروز کسب اطلاع شد که‌پرونده اداره‌کل تصفیه و ورشکستگی که در نتیجه رسیدگی بازرسان کل کشور تشکیل شده بود از طریق دادستان دیوان کیفر برای رسیدگی و اظهار نظرنزد آقای‌نصیری بازپرس‌دادسرای دیوانکیفر فرستاده شد .

اطلاعیه دوم داینرز کلوب ایران

بااینکه عده زیادی از اعضای محترم به تقاضای ما توجه و برای دریافت کارت جدید مراجعه فرموده‌اند معهذا هنوزتعدادی از کارتها باقی مانده است .از اعضای محترمی که برای‌دریافت کارت جدید خود تاکنون اقدامی نفرموده‌اند تقاضا میشود هرچه زودتر شخصا همه‌روزه از ساعت ۸٫۳۰ الی ۱۳ و ۱۷ الی ۱۹ بدفترداینرز کلوب ایران‌اطاق شماره ۱٦ مراجعه فرمایند .

باعرض تشکر قبلی **داینرز کلوپ ایران**

تلفن ۲ـ ٦۰۲۰۱و ٦٦٦۹۷ گردونه

طرح پالایشگاه نفت‌تهران

در دستورکارهیئت‌وزیران قرارگرفت

■ **شرکت ملی نفت‌دوهفته پیش‌قراردادرا باکنسرسیوم سرمایه گذار فرانسوی و آلمانی امضاء کرد**

قرار است ظرف یکی دو جلسه آینده هیئت وزیران طرح احداث پالایشگاه تهران و خطوط لوله از میدان گاز سراجه به تهران واز میدان نفت البرز به‌تهران‌راتصویب کند . این طرح فعلا در دستور کار هیئت وزیران میباشد .

شش ماه پس از تصویب‌قرارداد مربوط باحداث این پالایشگاه و خطوط لوله کنسرسیوم‌مربوطه‌باید طرح خودرا در مورد احداث این پالایشگاه بتصویب شرکت ملی نفت برساند و سپس شرکت ملی نفت اجازه احداث پالایشگاه را بدهد .

شرکت هائی که‌در کنسرسیوم سرمایه گذار شرکت دارند یك شرکت فرانسوی بنام آنترپوز و سه‌شرکت آلمانی بنام «اشتال ـ یونیون» و «فونیسك» و «مانس‌مان» است .

کنسرسیوم سرمایه‌گذار خود تصدی‌ساختمان پالایشگاه‌راعهده‌دار خواهد شد . مخارج‌این پالایشگاه و خطوط لوله ۱۳۰ میلیون دلار پیش‌بینی شده ولی ممکن است‌این مبلغ اضافه شود و این‌مخارج قطعی در همان موقع که طرح‌نهائی داده میشود برای تصویب شرکت ملی نفت از طرف کنسرسیوم سرمایه‌گذار فرستاده خواهد شد.

سه‌سال

احداث پالایشگاه سه‌سال و ایجاد خطوط لوله دوسال تادوسال ونیم طول خواهد کشید .

ظرفیت پالایشگاه طبق آخرین اطلاعی که امروز از شرکت ملی نفت رسید ۲٫۵ میلیون تن است‌و تا ۵ میلیون تن بالغ‌خواهد گردید

شرکت ملی نفت اطلاع میدهد که یك علت عمده‌احداث‌پالایشگاه اشباع‌شدن خط لوله نفت آبادان تهران و افزایش مصرف سوخت های نفتی درتهران‌است‌وگازسراجه در تهران تاحدودی جای نفت‌کوره راخواهد گرفت .

قرارداد مربوط باحداث این پالایشگاه پس از مدتها مطالعه ومذاکره بین شرکت ملی نفت و کنسرسیوم سرمایه‌گذار در نهم خرداد امسال امضاء شده است.

امروز خط هوائی تهران‌ـ بیرجند توسط هواپیمائی ملی گشایش یافت

امروز خط هوائی بین تهران ـ بیرجند ازطرف هواپیمائی ملی ایران گشایش‌یافت‌و بهمین‌مناسبت بدعوت تیمسار سرلشکر علی محمد خادمی مدیر عامل‌این شرکت‌ساعت هفت صبح امروز جمعی از رجال و معاریف و خبرنگاران جراید با هواپیما از طریق مشهد به بیرجند عزیمت کردند .

مدعوین امشب در بیرجند در منزل آقای خزیمه علم میهمان هستند و بعد از ظهر فردا ازطریق مشهد ـ زاهدان و کرمان بتهران مراجعت می کنند .

مسابقه تنیس دیویس کاپ برگزارمیشود

تیم دیویس کاپ امریکا دیروز وارد تهران شد

بعد از ظهر دیروز تیم تنیس‌دیویس کاپ آمریکا مرکب از «الن فاکس» «رانالدول» و«یوجین‌اسکات»واردتهران شدند ومورد استقبال اعضای‌فدراسیون تنیس ایران وآمریکائیهای مقیم‌تهران وعلاقمندان قرار گرفتند .

آقای اسمیت کاپیتان تیم تنیس دیویس کاپ آمریکا زودتر واردتهران شد وبا مقامات فدراسیون برای برگزاری مسابقات مزبور تبادل‌نظرنمود

مراسم افتتاح مسابقات مزبورساعت سه ونیم بعد از ظهر روز بیست وسوم خرداد ماه در پیشگاه شاهنشاه‌برگزار میشود و دنباله مسابقات روزهای ۲٤ و ۲۵ خرداد در زمین تنیس فرح‌آباد ادامه خواهد داشت .

آقایان تقی اکبری ، رضا اکبری ونوذر ویسی با این تیم روبرو خواهند شد ونعمت نعمتی‌نیز «رزرو» تیم‌میباشد

کلنك کانال سنجابی در کرمانشاه بزمین زده شد

نخستین کلنك ساختمان کانال بزرك سنجابی در اورامانات کرمانشاهان بوسیله آقای فضائلی استاندار آن استان بزمین زده‌شد

افتتاح ۱۵ خرداد

استخر مدرن کیان هتل

مجهز بدستگاه تصفیه ـ موزیك ـ رستوران و بار

خیابان پهلوی ـ تلفن ٦۲۰۲۳۵ ۱ـ۳

مزون شوبرت

ضمن اطلاع ورود پارچه‌های تابستانی از خانمهای محترمی که قبلا رزرو کرده‌اند تقاضا میشود برای دریافت پارچه مورد نظر خود مراجعه فرمایند .

خیابان شاه ـ چهار راه شیخ هادی

کنفرانس علوم سنتو

امروز درتهران گشایش یافت

■ **دانشمندان رشته های فیزیك ، زیست شناسی شیمی ، علوم اتمی و ریاضی دانشگاه های کشور های عضو پیمان مرکزی دراین کنفرانس شرکت دارند**

از امروز کنفرانس علوم سازمان پیمان مرکزی (سنتو) بمدت ۵ روز در هتل هیلتون تهران تشکیل گردید سی تن از دانشمندان کشور های ایران ، ترکیه ، پاکستان ، بریتانیا و امریکا در این کنفرانس شرکت نموده‌اند .

هدف و منظور ازتشکیل این کنفرانس مذاکره پیرامون طرق‌مربوط بتسهیلات در تدریس علوم در سه کشور عضو سازمان پیمان‌مرکزی «سنتو» میباشد.

دانشمندانی که در این کنفرانس شرکت جسته‌اند همگی از روسای دانشگاه ها و یا روسای قسمت‌های دانشکده ها و استادان دانشگاه ها که تدریس علوم در دانشگاه ها یا دبیرستان ها رابرعهده‌دارند میباشند

این گروه دانشمندان عبارتند از فیزیك‌دانها ، زیست شناسها ، شیمیدان ها ، و دانشمندان علوم اتمی و ریاضی دانها .

ریاست گروه دانشمندان ایرانی‌را آقای دکتر علی اصغر آزاد رئیس مرکز اتمی دانشگاه تهران عهده‌دار می باشد سه تن‌ازدانشمندان برجسته امریکائی نیز بمنظور شرکت در این کنفرانس دعوت شده‌اند .

دانشمندان مزبور عبارتند از دکتر «دیل ولفلی» مدیر عامل جمعیت امریکائی پیشرفت علوم از واشنگتن، «والترهاج» رئیس برنامه در رشته زیست شناسی وابسته به بنیاد ملی علوم در واشنگتن و آقای «هواردفون» متصدی مخصوص پروژه در اداره بین‌المللی برنامه ها وابسته به بنیاد ملی علوم .

هیئت انگلستان

ریاست هیئت نمایندگی بریتانیا دراین کنفرانس بعهده آقای «دکتر آ‌ـس کوپی سارو» وابسته به جمعیت طرح‌ریزی ملی در انگلستان میباشد «دکتر کوپی‌سارو» جنبه های علمی جمعیت نامبرده را اداره میکند .

در این کنفرانس دانشمندان‌پیرامون طرق نوین تدریس علوم که‌طی ده سال گذشته‌در امریکا بتوسعه‌وتکمیل رسیده است بحث و مذاکراتی بعمل خواهند آورد .

این کنفرانس نه تنها مسئله استفاده از روش های نوین در تدریس علوم را مورد تشویق قرار خواهد دادبلکه موضوع اشاعه علوم را در این سه کشور مورد رسیدگی قرار میدهد .