اطلاعات

پنجشنبه ۸ مهرماه ۱۳۵۰ ـ شماره ۱۳۶۱۱
سال‌چهل وششم ـ تکشماره ۵ ریال
۲۸ صفحه
۱۳۵۰سال جشنهای دوهزاروپانصد ساله شاهنشاهی ایران

بحران بین‌دولت ترکیه وپارلمان باوج شدت رسید

نخست‌وزیر ترکیه تهدید باستعفاء کرد

پارلمان ترکیه از دادن اختیارات به نخست‌وزیر خودداری کرد

نیهات اریم گفت حزب عدالت باید در روشهای خود تجدید نظر کند.

نخست‌وزیر در انجمن مدیریت ایران :

مدیریت درایران باید انقلابی باشد

مدیریت و سرمایه باید از یکدیگر جدا شوند

در مدیریت نباید از الگو های خارجی تبعیت کرد
مدیریت در ایران قدمت ۲۴۰۰ ساله دارد
در صفحه آخر

تغییرات مهم در برنامه‌های آموزشی دانشگاه تهران

* دانشکده های دامپزشکی، جنگلداری وموسسه تحقیقات و آموزش تعاون رشته های جدید دایر خواهند کرد

فیروز مجللی

در صفحه ٤

صبح امروز از ایستگاه راه آهن تهران

اولین دسته مسافران قطار تهران ـ اروپا حرکت کردند

یك عروس و داماد با این قطار برای گذراندن ماه عسل عازم اروپا شدند

مسافران قطار ایران و اروپا و بدرقه کنندگان آنها در ایستگاه راه‌آهن در انتظار حرکت قطار مشغول گفتگو هستند

در صفحه ۲۵

بیائید تاریخ راورق بزنیم

دو سفر تاریخی و افتخارآمیز

۱ـ سال ۱۳۱۳ درالتزام اعلیحضرت رضاشاه کبیر به ترکیه
۲ـ سال ۱۳۵۰ درالتزام شاهنشاه آریامهر به ترکیه

دو تاریخچه با رویداد های شگرف درفاصله ۳۷ سال

سلسله مقالاتی است بقلم سناتور مسعودی که دراین‌دو سفر تاریخی شرکت‌داشته‌واز روزشنبه در صفحه پنجم آغاز خواهد شد

ژنرال محسن باتور فرمانده نیروی هوائی

نیهات اریم نخست وزیر ترکیه

در صفحه ۳

کارشناسان امور چین گفتند :

چین کمونیست آماده حمله نظامی به‌چین‌ملی شده‌است

خبرگزاری چین گفت در سالروز انقلاب مردم چین شاهد اقدامات‌واقعی خواهند بود نه نمایش‌و رژه.

گروهی دیگر از کارشناسان معتقدند که لغومراسم سالروزانقلاب چین ممکن است براثر ترس از حمله چین ملی صورت گرفته باشد

درصفحه ۳

فردا مصادف باچهل وهشتمین سالروزتولدوالاحضرت شاهپور عبدالرضا پهلوی میباشد. ما بدینوسیله تبریکات صمیمانه‌خود را حضور والاحضرت تقدیم میداریم و سلامت و توفیقات بیشتر ایشان را آرزومندیم.
امروز به‌همین مناسبت دفتری برای امضای‌تبریک‌دهندگان در کاخ شهری والاحضرت باز بود.

چهل‌وهشتمین سالروز تولد والاحضرت شاهپور عبدالرضا

هفته‌نامه اعانهٔ ملی

صفحه ۹ شماره امروز، مندرج اخبار ومطالب مربوط به بلیط های اعانه ملی اختصاص یافته است.
در این‌صفحه‌که به‌عنوان «هفته نامه اعانه ملی» روز های پنجشنبه هرهفته بطور مرتب انتشار خواهد یافت، کلیه اخبار، گزارشات و پرتاژها در زمینه خدمات فعالیتهای عام‌المنفعه سازمان شاهنشاهی خدمات اجتماعی که از محل عواید بلیط‌های اعانه ملی انجام میشود ونیز دریاز برندگان جوایز بلیط های اعانه ملی به نظر خوانندگان عزیز خواهد رسید.
شماره های برنده جوایز اولین سری بلیط های مخصوص اعانه ملی نیز که مراسم قرعه‌کشی آن دیروز بعمل آمد، در همین صفحه چاپ شده است.
ما، شما را به مطالعه «هفته‌نامه اعانه ملی» دعوت میکنیم.

خبرگزاری خاورمیانه: موقعیت حسن البکر بخطر افتاده است

دهها نفر از افسران ارتش عراق برکنار شدند

روزنامه المحرر چاپ بیروت نوشت :

- صدام حسین خود را نامزد ریاست جمهوری عراق کرده است
- بزودی در ارتش ودستگاه حکومت تصفیه های وسیع‌تری انجام میشود

در صفحات ۲ و ٤

درصورت اخراج دیپلمات های شوروی :

عده زیادی از دیپلماتهای انگلیسی از شوروی اخراج میشوند

- افراد پلیس مسکو در مقابل سفارت انگلیس مستقر شدند و به عکس‌برداری از دیپلماتهای انگلیسی پرداختند
- همسر سفیر انگلیس در مسکو هم‌متقابلا از افراد پلیس مسکو عکس‌برداری کرد!

دولت انگلیس به اتباع خود در شوروی دستور داد قوانین این کشور را دقیقا مراعات کنندوبهانه بدست روسها ندهند
روزنامه دیلی اکسپرس نوشت: اسم جاسوس فراری شوروی اولك‌لیالین است‌که عضو پلیس مخفی شوروی بوده است

درصفحه ۳

جنازه سفیر یوگوسلاوی درهند که در راه گرگان تصادف کرد امشب به بلگراد حمل میشود

ژنرال یوگسلاو وهمسرش از مرگ نجات یافتند

* شاهنشاه درگذشت سفیر یوگوسلاوی را به تیتو تسلیت گفتند.

در صفحه ٤

پروفسور والیونیه اولیچ سفیر یوگوسلاوی در هند که پریروز در راه گرگان کشته شد

کشف ضد ماده باندازه شکافتن اتم اهمیت دارد

فرضیه وجود «ضد ماده» پس از چهار صد سال ثابت شد
کشف ضد ماده درمحافل علمی جهان با اهمیت‌زیاد تلقی شدولی‌هنوز موارد استفاده از آن روشن نیست

در صفحه ۲

درجلسه اول کنگره‌بزرگ تاریخ و فرهنگ ایران‌در لنینگراد

دانشمندان شوروی برگزاری جشن شاهنشاهی را تبریک گفتند

* دانشمندان‌شوروی طی‌پیامی گفته‌اند باعلاقه ودقت به مطالعه پیشرفتهای گوناگونی که برهبری شاهنشاه در ایران جریان دارد، اشتغال دارند.
* منشورآزادیبخش کوروش اثر عظیمی در تحول تاریخ وتکامل اندیشه های بشر داشته است در صفحه ۲۵

کاشی کاری تاریز تحت
با
کاشی
ایرانا

بانک رفاه کارگران

بانک رفاه کارگران ساعات کارزمستانی خودرا از تاریخ دهم مهر ماه ۱۳۵۰ بشرح زیر اعلام می‌دارد.

ادارات مرکزی :

روز های شنبه تا چهارشنبه : از ساعت ۸½ صبح الی ۱۶
پنجشنبه ها : از ساعت ۸½ صبح الی ۱۳½

شعب تهران و شهرستانها

روزهای‌شنبه‌تاچهارشنبه: صبحها از ساعت ۸½ تا ۱۳ / بعد از ظهر ها از ۱۶ تا ۱۸½
پنجشنبه ها : از ساعت ۸½ صبح الی ۱۳½ (بعد از ظهر پنجشنبه ها تعطیل می باشد)

باجه ها :

روزهای‌شنبه‌تاچهارشنبه: صبحها از ساعت ۸½ تا ۱۲½ / بعدازظهرها از ساعت ۱۶½ تا ۱۸
پنجشنبه ها : صبحها از ساعت ۸½ تا ۱۲½ (بعداز ظهر پنجشنبه ها تعطیل میباشد)

ساختمان مدارس یادبود درسراسر کشور پایان یافت

روز بیستم مهرماه مدارس مزبور شروع بکار خواهند کرد

امروز عبدالرضا انصاری قائم‌مقام رئیس شورای مرکزی جشنهای شاهنشاهی ضمن اعلام پایان‌کارساختمان‌مدارس یادبود اظهار داشت ساختمان مدارس یادبود که طرح آن با الهام ازنیات علیاحضرت‌شهبانو و تحت نظر آقای علم وزیر دربار شاهنشاهی بمرحله‌اجرا درآمد و بنحوی انجام شد که تاکنون چنین اقدامی درکشور ما بی‌سابقه بوده است از روز ۲۰ مهرماه شروع بکارخواهند کرد متن‌مصاحبه آقای‌انصاری در صفحه‌دهم چاپ شده‌است.

۳

اولین رقم سمت راست بلیط اعانه ملی شما

۱۰ تومان

برنده است

قرعه‌کشی جوایز اولین سری بلیطهای مخصوص اعانه ملی، بعدازظهر دیروز انجام گرفت.
توجه فرمائید، کلیه بلیطهائی که اولین رقم سمت راست شماره آنها به عدد ۳ ختم میشود، بجای ۶ تومان، برنده ۱۰ تومان جایزه است.
شماره‌های برنده جوایز بزرگ بلیطهای مخصوص اعانه‌ملی‌سری ۱۰۸۴ درصفحه ۹ بچاپ رسیده است.

مردما بگوش
مردما بپوش
چند روز دیگه فصل تماشا میشه
سینما ها غوغا میشه
فیلم ببازار فراون میاد
مردمحل «بابا شمل» حریف میدون میاد

اعزام مشمولان قانون خدمات اجتماعی زنان

در صفحه ۱۷

اطلاعیه

همزمان با بزرگداشت جشن افتخارآمیز دوهزار وپانصد ساله بنیان‌گذاری شاهنشاهی ایران ساختمان نوبنیاد بانك تهران در شهرستان رضائیه واقع در خیابان پهلوی که بنام کوروش کبیر نامگذاری شده روز چهارشنبه ۱۴ مهر ماه ۱۳۵۰ افتتاح میشود.

بانك تهران

آرم جشن

دوهزاروپانصدمین سال بنیانگذاری شاهنشاهی ایران

۶ رنك و ۳ رنك در اندازه های مختلف ازقطر ۳ تا ۸۰ سانتیمتر از نوع ترانسپارانت (شفاف) (برای چسباندن پشت شیشه و جنس های مختلف پشت چسب ساخت کارخانه فاستون (FASSON) آماده تحویل میباشد.

مراکز پخش :
فروشگاه عنایت : شماره ۴۴۶ خیابان فردوسی تلفن ۳۱۹۴۵۳
شرکت هادا : خیابان شاه ساختمان آلومینیوم شماره ۶۴۰ تلفن ۶۶۰۵۳۵

سادات تهدید کرد قطعنامه شورای امنیت را کاغذ پاره اعلام میکند

واشنگتن ـ خبرگزاری فرانسه

محمود ریاض وزیر امور خارجه مصر که برای شرکت در دوره اجلاسیه جدید مجمع عمومی سازمان ملل متحد وارد ایالات متحده شده است در واشنگتن با ویلیام راجرز وزیر امور خارجه امریکا ملاقات کرد و مدتی باوی در باره آخرین تحولات اوضاع منطقه عربی خاور میانه به گفتگو پرداخت. این مذاکرات در مهمانی نهاری که وزیر امور خارجه امریکا بافتخار همکار مصری خود ترتیب داده بود انجام

چهارسال «درجا» برای حل بحران

تفسیر سیاسی

همانطوریکه انتظار میرفت، امسال نیز مانند سه سال گذشته بحران خاورمیانه همچنان در راس مذاکرات و مشاجرات اجلاسیه مجمع عمومی سازمان ملل متحد قرار گرفت و حتی مسئله

«مفسر»

هیوم اخطار کرد : خطر جنگ خاورمیانه را تهدید میکند

سازمان ملل متحد ـ یونایتدپرس ـ سر آلک داگلاس هیوم وزیر امور خارجه انگلستان اخطار کرد که اگر اعراب و اسرائیل زیربار مذاکره کردن بایکدیگر نروند آتش جنگ ممکن است درآینده نزدیک درخاورمیانه شعلهور شود.

پیش از آنکه این اخطار از طرف داگلاس هیوم عنوان شود ـ نماینده لبنان درسازمان ملل تاکید کرده بود که تنها راه نجات صلح درخاورمیانه و اعاده حیثیت سازمان

نیکسون و گرومیکو درباره بحران خاورمیانه گفتگو کردند

واشنگتن ـ خبرگزاری فرانسه ـ آندره گرومیکو وزیر امور خارجه شوروی امروز در کاخ سفید واشنگتن با پرزیدنت نیکسون ملاقات کرد و دو ساعت باوی در باره

امریکا اوضاع خاورمیانه وسرازیر شدن سلاح های مدرن شوروی را بسوی دره نیل مطرح ساخت.

مقامات واشنگتن عقیده دارند که تحویل مواد جنگی از طرف

خودداری کرده ولی پرزیدنت نیکسون هفته گذشته اعلام داشت که اگر شوروی به تحویل سلاح های جنگی به مصر ادامه دهد ایالات متحده بوعدهای که برای

گرومیکو روز شنبه نیویورک را بسوی مسکو ترک خواهد گفت.

«ون تیو» رئیس جمهوری ویتنام جنوبی دیروز به افراد پلیس دستور داد که بسوی تظاهر کنندگان ضد دولتی تیراندازی کنند ودرصورت لزوم آنها را بکشند. کمی بعد از صدور این دستور یک بمب در یک رستوران سایگون منفجر شد و۲۴ نفر را مجروح کرد. در عکس افراد پلیس سایگون هنگام بازرسی ویرانه های رستوران دیده میشوند.
عکس رادیوئی اطلاعات

صدام حسن تکریتی میخواهد جانشین حسن البکر شود

بیروت ـ خبرگزاری فرانسه

نیکسون گفت میخواهد آمریکای نیرومندتری بسازد

واشنگتن ـ اسوشیتدپرس ـ ریچارد نیکسون رئیس جمهوری آمریکا در اجتماعی با شرکت رهبران اقتصادی ممالک عضو صندوق بین المللی پول تاییدکرد که در آمریکا تمایل نیرومندی در جهت انزواجوئی درصحنه بین المللی وجود دارد امادولت او خواهد کوشید تانقش جهانی نیرومندی را که در گذشته به وسیله امریکا در صحنه جهان ایفاء شده است حفظ کند.

کشف «ضدماده» اهمیت شکافتن اتم را دارد

پاریس ـ خبرگزاری فرانسه ـ خبرکوتاهی که رادیو مسکو در باره موفقیت دانشمندان شوروی در بدست آوردن ضد ماده انتشار داد در محافل علمی جهان با اهمیت زیاد تلقی شد. در حقیقت دانشمندان شوروی با این عمل خود فرضیه ای را که از چهارقرن قبل وجود داشت ثابت کردند.

نخست وزیر ترکیه پارلمان را باستعفاء تهدید کرد

آنکارا ـ خبرگزاری فرانسه ـ اخطار فرماندهان نظامی ترکیه در مورد لزوم تصویب فوری برنامه های اصلاحی دولت نیهات اریم در ترکیه بحث شدید وبرهیجانی در مجلس ملی ترکیه بوجود آورد.

تاپایان سال جاری شمش آلومینیوم ساخت ایران بازار عرضه میشود

* مازاد تولید آلومینیم تولید شده بکشور های آسیائی وافریقائی صادر میشود.
* کارخانه آلومینیوم ایران باسرمایه گذاری ایران و پاکستان احداث میگردد.

شورش در زندان «ورمونت»

ویندرسو (ورمونت) ـ آسوشیتدپرس ـ سخنگوی فرمانداری ایالت ورمونت امریکا ـ تایید کرد که در یکی از زندان های ایالتی شورش سختی بوسیله زندانیان برپا شده است و پلیس ایالتی با شتاب راه زندان مذکور را در پیش گرفته اند.

برای اولین بار یک وزیر چین کمونیست وارد اروپای غربی شد

پاریس ـ رویتر ـ «پای هسیانگ کوئو» وزیر بازرگانی خارجی چین کمونیست در راس یک هیئت ۹ نفری وارد پاریس شد و در فرودگاه ارلی از طرف «فرانسوا اگزاویه اورتولی» وزیر صنایع فرانسه مورد استقبال قرار گرفت.

I.C.I. (EXPORT) LTD.

We are seeking the following male staff for our organisation in Tehran:

1. Technical sales representative having knowledge of dyestuff applications, particularly textile printing.
2. Senior clerk with experience in import procedures, stock control and ability to handle correspondence.

Candidates should be Iranian nationals, aged 25 - 35 years, fully proficient in Farsi and English and should have completed military service or have exemption.

Applications in English detailing education and experience should be addressed to the General Manager, I.C.I. (Export) Ltd., P.O. Box 451, Tehran.

All applications will be treated in strict confidence.

کنفرانس فرمانداران و بخشداران خراسان گشایش یافت

دیروز کنفرانس فرمانداران و بخشداران استان خراسان ، با حضور آقای زاهدی نایب التولیه آستانقدس رضوی و استاندار خراسان وروسای دانشگاه و انجمن شهرستان و شهر مشهد درمشهد گشایش یافت.

روشنفکران آزاده توجه فرمایند
جلد دوم کتاب «گلهای راهنمائی» (بخش چهارم حکمت نوین) بقلم دانشمند محترم آقای حشمت الله دولتشاهی (حشمت السلطان) از انتشارات وحدت نوین جهانی از چاپ خارج شد.
نشانی پستی ـ صندوق پستی ۳۳۵ آ ـ ۱۹۴۱۹

فروشگاه پارچه لباده
با استثنائی ترین پارچه های سال پائیزی و زمستانی در خدمت شماست.
پهلوی مقابل سینما آتلانتیک

اطلاعیه
کارخانه تهویه
قیچی نورد بری وارد شد
برش ورقهای مختلف بپهنای ۱٫۲۵ سانتیمتر وبضخامت ٤ دهم الی ٤ میلیمتر .
آدرس جاده آبعلی روبروی کارخانه پارس لوکس تلفن ۷۸۱۶۹۱
آ ـ ٤٤۷۹۲

مرجان
؟

حراج در ایران تزئین
کاغذ دیواری هانزا ساخت آلمان و انگلستان متر مربع ۱۰ و ۲۰ و ۵۰ ریال صد در صد قابلشستشو ۷۷۲۹۱۳
آ ـ ۳۹۰۷۲

اشك مهتاب
اثر مهدی سهیلی
بکلی نایاب است
آ ـ ٤٤٤۲٦

کودک یاد کودکان شمارا نابغه میسازد
کودکیاد خصوصی تعلیم میدهد تلفن ٦۲۷۷۵۹

در صورت اخراج دیپلماتهای شوروی :

دهها نفر از دیپلماتهای انگلیسی از شوروی اخراج میشوند

مسکو ـ یونایتدپرس ـ روزنامه پراودا ارگان حزب کمونیست شوروی دستگاه جاسوسی انگلیس را متهم کرد که از بازرگانان ـ جهانگردان ـ خبرنگاران و دانشمندان برای شرکت در فعالیتهای جاسوسی وخرابکاری علیه شوروی استفاده میکند.

پلیس شوروی از «سرکیلک» سفیر انگلیس وهمسروی درحالی که سفارت انگلیس را برای یک گردش ترک می گفتند عکس برداشت اما خانم سفیر انگلیس نیز بادوربینی که دردست داشت بنوبه خود از ماموری که عکس برداری کرده بود عکس گرفت

زبان یک دیپلمات شوروی در لندن شنیده شده است.

دیلی اکسپرس اضافه کرده است که «لیالین» تا پیش از پناهنده شدن به انگلیس در اداره پلیس خفیه (ك. گ. ب) شوروی عضویت داشته وچنانکه وزارت خارجه انگلیس اعلام

باشند.

دولت انگلیس مخصوصا به بازرگانان انگلیس کهدرشوروی بسر میبرند توصیه کرده است که قوانین و مقررات کشور شوروی را موبمو رعایت کنند و بهانه بدست مقامات این کشور ندهند تا در صدد اخراج و یا

به نخست وزیر ژاپن یک طپانچه برای خودکشی هدیه شد!

فوکوکا ـ (جزیره کیوشو) ساتو نخست وزیر ژاپن جعبه کوچکی که بطرز زیبائی بسته ـ بندی شده بود دریافت کرد.

در داخل این جعبه یکقبضه هفت تیر وپیامی باین مضمون : «آقای نخست وزیرخودکشی کنید» قرار داشت.

در پیام اضافه شده بود : شماباید بااین هفت تیرخودکشی کنید تامسئولیت مرگ سه پلیس راکه در جریان تظاهرات دست چپی ها در شهر « ماریتا» در مشرق توکیو کشته شده اند و همچنین مسئولیت ناراحت کردن اعلیحضرت امپراتوررا کهمجبور شده است برای برقراری مجدد روابط حسنه باامریکابه آلاسکا

ناظران سیاسی اعلام کردند :

چین کمونیست آماده حمله نظامی به چین ملی شده است

مسکو ـ خبرگزاری فرانسه ـ «میخائیل سوسلف» مسئول اصلی پولیت بورو حزب کمونیست شوروی و امور ایده ئولوژیکی حزب بشدت سیاست ضدلنینی و ضد شوروی رهبران چین را مورد حمله قرار داد.

«سوسلف» که هنگام گشایش کنفرانس ایده ئولوژیکی حزب کمونیست شوروی سخن می ـ گفت افزود: که حزب کمونیست شوروی بشدت اتهامات ناروا و دروغین مقامات پکن را رد میکند معذلك ما حاضر هستیم در آینده با همه امکانات موجود به برقراری و توسعه روابط دوستی بین شوروی و جمهوری خلق چین کمك کنیم.

«سوسلف» تجدید نظر طلبان پکن رابارتکاب اشتباهات بزرگ متهم کرد و گفت :

«بورژوازی» ازوجود مقامات پکن برای منظورهای تبلیغاتی استفاده میکند.

تصرف ماتسو و کموی

کارشناسان فیلیپینی امور چین اظهار نظر کرده اند که بهم خوردن برنامه جشن ورژه روز اول اکتبر پکن ممکن است باتدار کاتی که درچین کمونیست برای تصرف جزایر ماتسو و کموی جریان دارد ارتباط داشته باشد.

خبرگزاری چین جدید اعلام کرده است که درروز اول اکتبر مردم این کشور بجای نمایش و رژه شاهد اقدامات واقعی جمهوری خلق چین خواهند بود.

فرضیه ای که بوسیله کار ـ شناسان امور چین در مانیل مطرح شده است حاکیست که نیرو های مسلح این کشور برای حمله به چین ملی آماده میشوند.

با اینحال همان کارشناسان ضمنا عقیده دارند که جشن و رژه اول اکتبر ممکن است در نتیجه ترس چین کمونیست از حمله نیروهای چین ملی بر هم خورده باشد.

مقامات مطلع در پکن اظهار داشتند امشب از طرف وزارت امور خارجه چین کمونیست بمناسبت بیست و دومین سالگرد تاسیس جمهوری خلق یک مجلس مهمانی ترتیب داده شده است. سال گذشته این مجلس مهمانی توسط چوئن لای نخست وزیر چین برپا شده بود و در جریان این ضیافت چوئن لای نطق مهمی ایراد کرد و آغاز چهارمین برنامه پنج ساله را اعلام داشت ولی ظاهرا مهمانی امسال جنبه دیگری خواهد داشت.

دعوتنامه های این مهمانی از طرف وزارت امور خارجه چین فرستاده شده است. هنوز معلوم نیست چوئن لای در این مجلس جشن شرکت خواهد کرد یا خیر.

با اینکه امسال مراسم سان و رژه معمولی در میدان بزرگ پکن منسوخ شده ولی ظاهرا بمناسبت روز اول اکتبر مراسمی برپا خواهد شد. امروز چوئن لای، مسابقات ژیمناستیک چین و آلبانی را که بمناسبت بیست و دومین سالگرد جمهوری چین ترتیب داده شده است، باحضور بیست هزار نفر تماشاچی گشود.

در همین میدان ورزشی بود که مسابقات پینگ پنگ بین تیم های امریکا و چین انجام شد. در این مراسم عده ای دیگر از شخصیتهای چین و آلبانی شرکت داشتند.

این مسابقه با شعار جمعیت انبوه که فریاد میزدند« ملت های جهان پیروز خواهند شد امپریالیسم امریکا سرکوب خواهدگردید » پایان یافت.

ملاقات کردند

اعضاء هیئت پارلمانی ژاپن که طرفدار اعاده روابط سیاسی بین دو کشور هستند با چوئن لای نخست وزیر و بعضی از دیگر مقامات عالیرتبه چین کمونیست ملاقات کردند.

هیئت پارلمانی ژاپن را که از پکن دیدن میکنند « فوجی یاما» وزیر امور خارجه پیشین ژاپن برعهده دارد و بعضی از اعضاء حزب اکثریت لیبرال دموکرات این کشور نیز در هیئت مذکور عضویت دارند.

بانو داندی در پایان سفررسمی سه روزه اش در شوروی از مسکو به کشورش بازگشت در فرودگاه مسکو رهبران شوروی وبسیاری از مردم مسکو بانو گاندی را بدرقه کردند. در عکس نخست وزیر هند هنگام دست تکان دادن برای مردم مسکو که درفرودگاه اجتماع کرده اند دیده میشود عکس رادیوئی اطلاعات

اخبار کوتاه جهان

لونا پیش میرود

● مسکو ـ ایستگاه فضائی خودکار شوروی که روز ۲۹ سپتامبر بفضا پرتاب شد در مسیر خود بسوی کره ماه پیش میرود.

خبرگزاری تاس گزارش داد که «لونا ۱۹»، اکنون ۱۵۰ هزار کیلو متر از زمین فاصله گرفته و تمام دستگاه های آن بطور عادی کار میکند.

حال «آلمارا» خوب است

● مکزیکو ـ در مکزیکو اعلام شد که وضع مزاجی «آلمارا» رئیس هواپیمائی مکزیک کهبوسیله گروهی از چریکهای شهری ربوده شده است، رضایت بخش است.

ربایندگان برای آزاد کردن «آلمارا» ۲٤۰ هزار دلارپول نقد درخواست کرده اند و این مبلغ ظاهرا بوسیله بستگان «آلمارا» در نقطه ای در شهر مکزیکو که بوسیله ربایندگان تعیین شده قرار گرفته است.

اعدام کردهای ترك

● بغداد ـ روزنامه «التاخی» ارگان حزب دموکراتیک کرد گزارشهای رادیو ترکیه را دائر براینکه پنج کردترك توسط طرفداران ملامصطفی بارزانی بدار آویخته شده اند جدا تکذیب کرد.

بوتو شدیدا بدولت شوروی اعتراض کرد

کراچی ـ آسوشیتد پرس ـ ذوالفقار علی بوتو رهبر حزب خلق پاکستان دیشب دولت شوروی را بطرفداری یکجانبه از هند و دخالت در امور داخلی پاکستان متهم کرد.

اعلامیه مشترك شوروی و هند صادر شد

مسکو ـ اسوشیتدپرس ـ در مسکو رهبران هند و شوروی ضمن یکبیانیه مشترک درخواست کردند تدابیر فوری برای حل مسئله پاکستان شرقی اتخاذ شود ودولت پاکستان بحقوق مشروع مردم پاکستان شرقی احترام بگذارد.

تلویزیون بر
جام جهان نما
مجهز به ماسک مخصوص که چشمها را خسته نمیکند

پیمکو
PIEMCO
مشکل بزرگ کشاورزی در ایران آب است
پمپهای توربینی پیمکو در خدمت صنایع وکشاورزی ایران
۳۱۷٦۰٤ ـ ۳۱۵٦۱٦

تلویزیون انگلیسی پای
PYE
تنها تلویزیون ۱۷ لامپ در ایران

هیس
حراج چینی های
هیس
حراج چینی های هیس ازاول مهرماه درفروشگاهای
کایزر لاله زارنو
وفروشگاه گوهرشب خیابان روزولت شمالی مقابل پمپ بنزین

اطلاعیه بانک سپه
فردا (جمعه ۹ مهرماه) ازساعت ۸ صبح تا بعدازظهر
پس فردا (شنبه ۱۰ مهرماه) از ساعت ۷ صبح تا ۱۰ شب
تمام شعب بانک سپه در سراسر کشور برای افتتاح حساب پس انداز وتکمیل موجودی تا یکهزار ریال باز است.
شما میتوانید برای شرکت دراولین قرعه کشی بانک سپه واستفاده از ۲۰ میلیون ریال جوائز سالانه از آخرین فرصت استفاده کنید
پس فردا ۱۰ مهر آخرین فرصت است

شرکت سهامی پشمبافی کشمیر
تهیه و شما میتوانید
زیبائی ـ لطافت ـ دوام
فاستونی کشمیر را که باطرحهای جدید پائیزه وزمستانی بوسیله طراحان ایطالیائی کارخانه تهیه گردیده در فروشگاههای معتبر ونمایشگاههای کارخانه ملاحظه نمائید.
نمایشگاه
تهران ـ خیابان پهلوی نزدیک میدان ولیعهد جنب سینما امپایر
کرمانشاه ـ چهارراه کوروش (چهارراه اجاق)

مردانی خشن ، مردانی به صلابت کوهها ، باقلبی پرصفا چون دشتهای گسترده وبا شهامتی چون پهلوانان باستان درگیرودار مبارزه ای سهمگین حادثه آفرین این اثر بزرگ سینمای ایران هستند
برنامه آینده قویترین گروه سینمائی پایتخت
فردین . ادحام صدر
جمشید مشایخی
مردان خشن
فیلمی از : صابر رهبر

توجه فرمائید سالن مجلل زمستانی
پارك جوجه کبابی
دایر گردید . اول جاده ونك جنب باشگاه شهربانی
تلفن ٦۲۲۸۸۰ عروسی و مهمانی بقیمت مناسب

دستگاه تصفیه استخر ـ پمپ کلرزنی آب
در موقع خرید بنفع شماست که برای اطمینان از مرغوبیت و استفاده از تخفیف تجارتی دست اول و استفاده از شرایط اقساطی بسیار مناسب با ما تماس حاصل فرمائید.
شرکت باندور ۸۲۷۲۷٤ ـ ۸۳۸۱۹۲ ـ ۸۳۸۱۹۱

خانم و آقای عزیز
کار میکنید !
بچه دارید !
کسی را ندارید برای نگهداری بچه !
به (مری لند) مراجعه نمائید
آدرس: عباس آباد ـ میترا ـ ۲٦ تلفن ۷٦٤۸۰۷

برنامه‌های آموزشی دانشگاه تهران تغییر میکند

خبرهای روز

جشن فارغ‌التحصیلی موسسه آمار

دکتر شاپور راسخ

دیپلم و لیسانس دلیل معلومات افراد نیست

ملاقات شخصیت‌های مالزی با دکتر اقبال

به گرانفروشان بایدشدت عمل بیشتری نشان‌داده شود

مشهد باخط آهن به افغانستان و پاکستان متصل میشود

ژنرال یوگسلاوی وهمسرش از مرگ نجات یافتند

تسلیت شاهنشاه به تیتو

دنباله اخبار خارجه

خبرگزاری خاورمیانه اعلام کرد:

حسن‌البکر ممکن است مشمول تصفیه بشود

صدام‌حسین بامشکلات داخلی بزرگی روبرواست

اتومبیل واژگون‌شد و آتش گرفت

در تصادف دو کامیون یکنفر کشته شد

اتومبیل به رودخانه «جاجرود» افتاد

دنباله حوادث

انفجار کپسول گاز ۳ نفر را مجروح کرد

کامیون، تراکتور را دو نیم کرد!

باگوش بریده به پاسگاه رفت!

آخرین اخبار از شهرستانها

درجلسه اول کنگره‌بزرگ تاریخ و فرهنگ ایران‌در لنینگراد

دانشمندان شوروی برگزاری جشن شاهنشاهی را تبریک گفتند

شجاع‌الدین شفا

اولین قطار عازم اروپا از تهران براه افتاد

عروس و داماد... قطار ایران — اروپا راهی خارج از کشور شدند

ایران به‌تحقق برنامه‌های عمرانی یمن کمک میکند

ایران و انگلیس به‌توافق نزدیک میشوند

مذاکرات معاون وزارت خارجه یوگسلاوی در تهران

یادداشت‌های سیاسی روز

غسل سیاسی عمان

مناسبات ایران و یمن

معاون وزارت خارجه یوگسلاوی در تهران

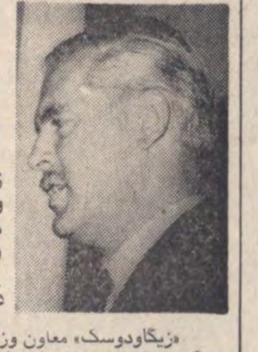

ماه عسل تازه‌داماد بغداد؟

اتومبیلهای بارکش کمپرسی ایران، به‌رومانی صادر میشود

براساس پروتکلی که بین ایران و رومانی امضاء شد

مدیریت در ایران باید انقلابی باشد

طلا باز هم گران شد

آگهی استخدام نرس وبهیار

آقای هویدا در جلسه هیئت امنای موسسه عالی علوم سیاسی و امور حزبی گفت:

افراد حزب ایران نوین باید آموزش ببینند

دیپلم حزبی برای تغییر گروه افراد نیست و یک حزبی باید سازمان‌ده باشد

تبریکات

قابل توجه وارد کنندگان گندم — ذرت وجو

بموجب رای کمیسیون حل اختلاف

موسسات حمل و نقل خرمشهر باید ۴۲ میلیون ریال بدهی خود را بشهرداری بپردازند

مزاحم خواهرش را کشت و به ۵ سال حبس محکوم شد

مرثی که پنجمال قبل مزاحم خواهر خود در خیابان گشت بن دوبی مخالفه و به ۵ سال حبس محکوم شد بود دمن در صدور دادیان بارد به دادگاه ۱۳۴۵ کنون دزدان پس برداست آزادخواهند. ـ این مرد رضا حضرتی‌لاله دارد و ۲۵ سال است.

رضا که برای اوقاتی مجازات انجام شده بود در دادگاه جنایی به ۱۰ سال حبس محکوم شده بود ولی اخیرا عاد از موفق‌شد از مادر مقتول که میکائیل باقر شعار لاهاشت رضایت بگیرد. و با این رضایت ـ رضا از دیوانعالی کشور قاضای اعاده دادرسی کرد. با تقاضای او موافقت و دیروز دادگاه جنایی تهران به شعبه اول دادگاه‌های تجدید رسیدگی رفت ما که مجدد به ۱۰ سال حبس محکوم شد.

دیروز در دومین جلسه دادگاه رضا حضرتی‌قمی تائید اظهارات پدر دختر کشته‌برد که میکائیل مزاحم من بود مرد برای خرید از خانه بیرون رفتم دنبالم آمد و چون پا حرف‌بد زدم تا از سرم دست بردارد بامن درد و درد و درد راغب و دنبالم آمد و مرا مورد ضرب و جرح قرار داد. و بعد یکدیگر گلاویز شدند.

میکائیل به بیمارستان سینا منتقل شد و دست کم ۶ نفر پزشک قانونی حاضر شدند تا به پزشکی قانونی اعزام گردید. ـ

جراحان بیمارستان سینا پس از معاینه میکائیل تشخیص دادند که وی باضربات چاقوئی که به کبد و طحال او وارد شده مجروح گردیده است با این جهت وی را تحت عمل جراحی قرار دادند و ولی بعدا درگذشت.

۲ حادثه با ۲ کشته

ساعت بعدازظهر تلاهر فرضیاتی ۲۲ ساله در خیابان ۱۴ متری لشکر با یک کامیون تصادف کرد وکشته شد.

سهیلا فلاح ۲ ساله دیروز در حوض خفه شد.

۲ سال حبس برای ۲ میلیون تومان کلاهبرداری

دیروز یک دادگاه جنحه تهران مردی را بعنوان ۲ میلیون‌تومان کلاهبرداری به ۲ سال حبس و پرداخت ۸۸ هزار تومان وجه نقد محکوم کرد.

این مرد که محمد نام دارد ۴۸ ساله است.

او باصدور چک بی‌محل از ۸نفر این مبلغ را دریافت‌کرده بود.

محاکمه محمد در شعبه ۱۵ دادگاه جنحه به ریاست نوروز ناصری انجام شد.

وقتی در باره دارائی وی تحقیق بعمل آمد معلوم شد که اموالش را قبلا به همسرش بخشیده است و نمی توان آن هارا به نفع طلبکاران ضبط کرد.

حریق دیروز تهران

بعداز ظهر دیروز براثر حریق دستگاه سردخانگی در یک محوطه کارگاهی ساختمان ۱۴ طبقه نیمه تمام مغازی جوب آتش گرفت و شعله و دود زیادی تولید کرد.

این ساختمان ۱۴ طبقه که در کنار یک فروشگاه بزرگ ومقابل سینما آتلانتیک قرار دارد تا خیابان‌پهلوی پیش از چندمتر فاصله ندارد ـ حریق ساعت ۵ر۱۵ دقیقه روی داد و ماموران آتش نشانی‌مرکز به محل حریق رفتند و یک ساعت و ۴۵ دقیقه بعد آنرا خاموش کردند.در این حادثه یکنفر آسیب‌رسید.علت بالا هنگام آطفا محرق‌بردانسته‌شده است.

تصادف عجیب

کامیون با اینکه چرخهایش در نتیجه چند تصادف کنده شده بود وارد مغازه‌شد

کامیون پس از ورود به‌مغازه

یک کامیون کمپرسی در شهران ترمز برید و پس‌از تصادف با اتومبیل شماره ۷۲۱۱۵ تهران‌صبه داخل پیاده‌رشد و با چنان ۲۵ سالهای بنام حسین تصادف کرد. این کامیون بشماره ۴۲۸۲۳ تهران بارانندگی محمدعلی امیرعلی‌آبادی که حامل خاك بود سپس با جدول کنار‌خیابان‌پهلوی‌برخورد و چرخهای عقب آن شده شد با این وصف کامیون وارد مغازه قالی‌فروشی و طی‌خانه‌خودش د شد و شاگردقالی‌فروش بنام عباسعلی را زیر مجروح کرده و به مغازه خسارت وارد ساخت. ـ در این واقعه صاحب کامیون بنام محسن عشقی وحسین طباطبائی راننده اتومبیل‌نیزمجروح شدند.

حادثه ساعت ۷ و ۴۵ دقیقه‌صبح امروز درحالیکه کامیون مزبوردحرکت می رفت رخداد.

تصادف با تیه شن !

موتور سواری دزتصادف‌با یك تیه شن جان خود را از دست داد.

حادثه در خیابان دیباهی » رضوانشان بوقوع پیوست ـ متقول علی حیدری نام داشت و ساکن ناصرخه ورمستجان بود.

زنی در خواب‌بضرب گلوله کشته شد

اطرافیان اینزنبس از شنیدن صدای گلوله بسرعت خودرا به اطاقی‌که‌صرفیه دران خوابیده‌بود، رساندند ومتوجه شدند، تفنگی که فیلا به دیوار تکیه داشت بر زمین افتاده ودر نتیجه گلوله‌ای از آن شلیک شده و به مرفیه آصابت کرده است.

بانوی جوانی

رضاحضرتی در آن تاریخ در

بانعبانی ارباخطر پول‌انگور بقتل رساندند

جسد جوان ۱۹ ساله‌ای ۲۰ روز پیش ناپدید شدن وی در

اکبر محسن‌پور

کوهستانهای بیابان‌طاق کرند غرب آمد.

بنابه اخبار کرند غرب از مرکزکرند‌غرب، اکبر محسن‌پور بخاطر پولی که از فروش انگور بدست آورده بود ، بقتل‌رسیده است.

او پسران اینکه انگور ها را درقصرشیرین بفروش رساند در بازگشت به‌کرنده مورد حمله چند سارق دزد قرار گرفت و کشته شد . سارقین حاصل تلاش باغبان مقتول‌را برداشته و فرار کرده بودند ولی برادر تلاش ماموران یکنفر آنها بنام محمد فرزند شهریار دستگیر شد .

هتل ده‌طبقه میامی

- دارای یکصدوده اطاق
- مجهز به‌تهویه‌مطبوع
- بادکور اسیون جدید

از روز شنبه افتتاح می‌شود

تلفن رزرو : ۶۲۴۴۳۲ ـ ۶۲۰۲۰۰

مجالس ترحیم

بنابهایت تاسف و تالم درگذشت شادروان احمد سروش نویسنده نامیرفر با استفسفار میرساند.

مجلس ترحیم آنروزفید روز شنبه دهم مهرماه از ساعت ۶ تا ۸ بعدازظهر روز شنبه مجدالجواد واقع در میدان ۲۵ شهریور برگزار میشود.

وزارت اطلاعات

بنابهایت تالم فوت آقای احمد سروش مورداره آقای نصرت‌الله تقفی قاضی دادگستری رابطلاع میرساند: مجلس ترحیم روز شنبه ۸ مهرماه از ساعت ۶ تا ۸ بعدازظهر روز شنبه باقر طباطبائی فمی دهم مهرماه در مسجد الجواد واقع در میدان ۲۵ شهریور برگزار میشود.

وزارت دادگستری

بنابهایت تاسف‌درگذشت شادروان احمد سروش کارمند عالیرتبه این وزارت را باستحضار میرساند.

مجلس ترحیم روز شنبه دهم مهرماه از ساعت ۱۷ تا ۱۸ بعدازظهر روز شنبه مجدالجواد واقع در میدان ۲۵ شهریور برگزار میشود.

وزارت پست وتلگراف وتلفن

بنابهایت تاسف و تاثر فقدان همکار گرامی شادروان احمد سروش را بطلاع میرساند.

مجلس ترحیم آن شادروان از ساعت ۱۶ تا ۱۸ بعد از ظهر روز شنبه دهم مهرماه در مسجد الجواد واقع در میدان ۲۵ شهریور برگزار میشود.

سازمان رادیو تلویزیون ملی ایران

بنابهایت تاسف درگذشت شادروان احمد سروش همکار بازنشسته رادیوئی موسسه اطلاعات را بطلاع دوستان و آشنایان میرساند.

مجلس ترحیم برادران روز شنبه دهم مهرماه از ساعت ۱۵ تا ۸ بعد از ظهر در مسجد الجواد واقع در میدان ۲۵ شهریور برگزار میشود.

مدیر موسسه اطلاعات‌ع.سعودی

خانواده‌های: سروش ـ افشار، نقفی، منطقی (اشرف‌الملک)، بهمانی ، شمس مستوفی، جامعی ، گوهرهای ، نصر ، حیدری، صارم‌الدوله، آتشین ، محضری، عابد ، ابراهیمی ، ایمانی‌نیا، پرچینی، وزیری ، وزیری نیا ، ذوالخیر ، رشدیه ، حیدربور، نقابی ، مهرداد ، حسینی ، جنتی ، فرشتهای ، خرمشاهی ، فروغ ، نیسار، کازرونی، فتحی ،

دیوسیلویه درگذشت نانگهانی احمد سروش دانشمند بیشکر ، نویسنده بزرگ و شاعر ارانا بطلاع دوستان و آشنایان میرساند. مجلس ترحیم ارنامه و مردانه آن استاد ارجمند از ساعت ۶ تا ۸ بعدازظهر روز شنبه ۱۰ مهر ماه در مسجدالجواد واقع در میدان ۲۵ شهریور برگزار میشود.

بنابهایت تاسف درگذشت آقای حاج سیدحسین رهبر پدر گرامی سرکار خانم دکتر طاهره رهبر استادیار دانشکده پزشکی دانشگاه تهران را بطلاع عموم همکاران میرساند. مجلس ترحیم مردانه وزنانه آن فقید سعید از ساعت ۳ تا ۵ بعدازظهر روز شنبه دهم مهر ماه جاری در خانه‌ها ی‌صفی‌علیشاه منعقد میباشد.

دانشکده پزشکی دانشگاه تهران

بناکمال تاسف درگذشت آقای حاج سید حسین رهبر مجلس ترحیم مردانه وزنانه آن فقید سعید از ساعت ۳ الی ۵ بعدازظهر روز شنبه دهم مهر ماه جاری در خانه‌ها ی صفی‌علیشاه برگزار میگردد.

گروه صنعتی گ . ب . سی

باکمال تاسف درگذشت آقای حاج‌سید حسین رهبر ابوی آقای دکتر سید مهدی رهبر را در مشهد بطلاع میرساند. مجلس ترحیم مردانه و زنانه فقید سعید ازساعت ۳ الی ۵ بعدازظهر روز شنبه ۱۰مهر ماه جاری در خانه‌ها ی صفی‌علیشاه برگزار میگردد.

جامعه داروسازان ایران

با کمال تالم ونائر درگذشت پدر عزیزمان ، شادروان حاج سید حسین رهبر ، بزرگ خاندان را در مشهد بطلاع دوستان و آشنایان میرساند . مجلس ترحیمردانه و زنانه آن فقید سعید ازساعت ۳ تا ۵ بعدازظهر روز شنبه دهم مهر ماه جاری درخانه‌ها ی صفی‌علیشاه منعقد خواهد بود.

محمد رهبر ـ دکتر مهدی رهبر ـ دکتر طاهره رهبر و خانواده های : صفائی ـ بیات ماکو ـ طوسی ـ رفیعی ـ مشیری ـ راد ـ ضیائی ـ خدیوزاد ـ کاشانی ـ صمصامی، مقام ـ اکباتانی ـ هیرمی.

آ ـ ۱۹۳۶

بیمه تعالی

بمناسبت درگذشت مرحومه مغفوره بانو قدسی مرآتی کاشانی صبیه مرحوم حاج علی‌اکبر مرآتی منعلقه آقای حاج حسین‌مرآتی پور که بانوئی عفیفه و نیکوکار بود مجلس تذکری معمر شنبه دهم مهر ماه از ساعت ۳ تنبه الی ۵ ونیم در مسجدالجواد منعقد میگردد شرکت برادران مکرم خاصه منشیهان محترم موجب امتنان است .

آ ـ ۱۹۵۱۸

محمد غروی

خانم قدسی مرآتی کاشانی گذردارسکته قلبی درلندن‌درگذشته به اطلاع دوستان و خویشاوندان میرساند مجلس ترحیم‌زیبانه و مردانه آن شادروان روز شنبه دهم مهر ماه از ساعت ۴ونیم الی ۶ بعدازظهر برگزار میشود. آرامگاه باسیتی برقرار میباشد.

آ ـ ۱۹۴۷۹

به بازماندگان آن مرحومه پوزیه مرکز سرهنگ یزدر. مصیبت وارده را تسلیت میگوئیم

حاج حسن مرآتی‌پور

با اندوهی جانگداز فوت ناگهانی شادروان همسر عزیزم خانم قدسی مرآتی کاشانی گذردارسکته قلبی درلندن‌درگذشته به اطلاع دوستان و خویشاوندان میرساند مجلس ترحیم‌زیبانه و مردانه آن شادروان روز شنبه دهم مهر ماه از ساعت ۴ونیم الی ۶ بعدازظهر برگزار میشود. آرامگاه باسیتی برقرار میباشد.

آ ـ ۱۹۴۷۹

به بازماندگان آن مرحومه پوزیه مرکز سرهنگ یزدر. مصیبت وارده را تسلیت میگوئیم

حاج حسن مرآتی‌پور

درگذشت نابهنگام مرحومه مغفوره بانو غزاله شریعتپناهی مادر همکار محترم‌آقای‌دکتظهیرشریعتپناهی معاون این تعیرستان را بطلاع همکاران گرامی میرساند مجلس ترحیم مردانه و زنانه روز شنبه دهم مهرماه از ساعت ۳ تا ۵ بعدازظهر برگزار خواهد شد. مجلس ختم زنانه در منزل شخصی برقرار خواهدبود. مراسم شب هفت روز دوشنبه دوازدهم مهر از ساعت ۷ونیم تا ۸ ونیم بعداز ظهر در حضرت عبدالعظیم آماده‌زه حمزه آرامگاه باسیتی برقرار میباشد.

آ ـ ۱۹۴۷۹

به بازماندگان آن مرحومه پوزیه مرکز سرهنگ یزدر. مصیبت وارده را تسلیت میگوئیم

حاج حسن مرآتی‌پور

با اندوهی فراوان درگذشت شادروان سروان خیان محمدصادقی پدر همکار محترم آقای دکتر ظهیرپور و دامادهای محترم آقایان دکتر تشکیلاتی و روشنا بنابهایت تاسف عرض تسلیت دارد.

آ ـ ۱۹۴۷۳

خانواده های : یزدم . میومجی . سرتیپی . یورناصح

بنابهایت تاسف درگذشت دوشیزه جوان ناکام آذرپزوه دختر سرهنگ محمود یزدم را بطلاع دوستان ودوستان میرساند مجلس ترحیم زنانه و مردانه روز جمعه نهم مهر از ساعت ۹ ونیم تا ۱۱ و نیم صبح در خانه‌ها ی صفی‌علیشاه و مراسم شب هفت روز دوشنبه دوازدهم مهر از ساعت ۷ونیم تا ۸ ونیم بعداز ظهر در حضرت عبدالعظیم آماده‌زه حمزه آرامگاه باسیتی برقرار میباشد.

آ ـ ۱۹۴۷۹

به بازماندگان آن مرحومه پوزیه مرکز سرهنگ یزدم. مصیبت وارده را تسلیت میگوئیم

محمد غروی

بنابهایت تاسف درگذشت بانوی غزاله شریعتپناهی مادر دکترظهیرشریعتپناهی معاون این تعیرستان و دامادهای محترم آقایان دکتر تشکیلاتی و روشنا بنابهایت تاسف عرض تسلیت دارد.

آ ـ ۱۹۴۷۳

خانواده های محترم رضوی ، کامران ، نوش تمنی ، عمر بازماندگان را توام باصبر جمیل از درگاه باریتعالی مسئلت دارم

خانواده های صباحت ـ صادق‌پور ، ایمانیان ، ماکوئی ، طهورپور ، رسولزاده ، گلچین، طوسی ،احمدی‌پور،فاتح‌چهر، ناصحی پور ، کامران ، سلیمانی نور ، حقیقی ،یزدان تشایی ، بصیریان ، گیلانی ، قانمی ، اقبالی ، قطب ، میرعتیقی ، گل‌محمدی ، رستمی ،

آ ـ ۱۹۴۷۳

خانواده های : یزدم . میومجی . سرتیپی . یورناصح

بنابهایت تاسف درگذشت دوشیزه جوان ناکام آذرپزوه دختر سرهنگ محمود یزدم را بطلاع دوستان وآشنایان میرساند مجلس ترحیم فردا پنجشنبه ۹ مهر ماه از ساعت ۳ الی ۶ بعدازظهر در خانه‌ها ی صفی‌علیشاه منعقد خواهد بود.

آ ـ ۱۹۴۷۳

محمد غروی

بنابهایت تاسف و تالم فقدان همکار گرامی شادروان احمد سروش را بطلاع میرساند.

مجلس ترحیم مردانه از ساعت ۱۶ تا ۱۸ بعد از ظهر روز شنبه دهم مهرماه در مسجد الجواد واقع در میدان ۲۵ شهریور برگزار میگردد.

سازمان رادیو تلویزیون ملی ایران

بنابهایت تاسف درگذشت شادروان احمد سروش همکار بازنشسته رادیوئی موسسه اطلاعات را بطلاع دوستان و آشنایان میرساند.

مجلس ترحیم برادران روز شنبه دهم مهرماه از ساعت ۱۵ تا ۸ بعد از ظهر در مسجد الجواد واقع در میدان ۲۵ شهریور برگزار میشود.

سازمان رادیو تلویزیون ملی ایران

بنابهایت تاسف درگذشت شادروان احمد سروش همکار بازنشسته رادیوئی موسسه اطلاعات را بطلاع دوستان و آشنایان میرساند.

مجلس ترحیم برادران روز شنبه دهم مهرماه از ساعت ۱۵ تا ۸ بعد از ظهر در مسجد الجواد واقع در میدان ۲۵ شهریور برگزار میشود.

مدیر موسسه اطلاعات‌ع.سعودی

خانواده‌های: سروش ـ افشار، نقفی، منطقی (اشرف‌الملک)، بهمانی ، شمس مستوفی، جامعی ، گوهرهای ، نصر ، حیدری، صارم‌الدوله، آتشین ، محضری، عابد ، ابراهیمی ، ایمانی‌نیا، پرچینی، وزیری ، وزیری نیا ، ذوالخیر ، رشدیه ، حیدربور، نقابی ، مهرداد ، حسینی ، جنتی ، فرشتهای ، خرمشاهی ، فروغ ، نیسار، کازرونی، فتحی ،

دیوسیلویه درگذشت نانگهانی احمد سروش دانشمند بیشکر ، نویسنده بزرگ و شاعر ارانا بطلاع دوستان و آشنایان میرساند. مجلس ترحیم ارنامه و مردانه آن استاد ارجمند از ساعت ۶ تا ۸ بعدازظهر روز شنبه ۱۰ مهر ماه در مسجدالجواد واقع در میدان ۲۵ شهریور برگزار میشود.

بنابهایت تاسف درگذشت آقای حاج سیدحسین رهبر پدر گرامی سرکار خانم دکتر طاهره رهبر استادیار دانشکده پزشکی دانشگاه تهران را بطلاع عموم همکاران میرساند. مجلس ترحیم مردانه وزنانه آن فقید سعید از ساعت ۳ تا ۵ بعدازظهر روز شنبه دهم مهر ماه جاری در خانه‌ها ی صفی‌علیشاه منعقد میباشد.

دانشکده پزشکی دانشگاه تهران

بناکمال تاسف درگذشت آقای حاج سید حسین رهبر ابوی آقای دکتر سید مهدی رهبر را در مشهد بطلاع میرساند. مجلس ترحیم مردانه و زنانه فقید سعید ازساعت ۳ الی ۵ بعدازظهر روز شنبه ۱۰مهر ماه جاری در خانه‌ها ی صفی‌علیشاه برگزار میگردد.

گروه صنعتی گ . ب . سی

باکمال تاسف درگذشت آقای حاج‌سید حسین‌امیدوار راکه درتاریخ ۵۰ر۷ر۱۰ دارفانی را وداعکفته بطلاع عموم دوستان وآشنایان میرساند.

آ ـ ۱۹۴۷۵

ابرقو ـ اسفندیار

باکمال تاسف درگذشت شادروان **شاهرخ اردشیربندری** را بطلاع دوستان و خویشاوندان میرساند .مجلس پرسه آن مرحوم روز جمعه ۹ مهر ماه ۱۳۵۰ از ساعت ۴ الی ۶ بعد از ظهر دربسان بهمن نشانی خیابان استالین کوچه‌زرنشتیان پلاك ۱۲ برگزار میشود.

خانواده‌مرحوم‌زدیارشهریندری . خانواده بهمن بندری . خانواده رستم معدن . لیل شاهرخ بندری . همایون‌بندری رشید ایدون . خانواده کیخسروان . خانواده وستائی . خانواده هرمزان . خانواده ورجاوند . خانواده گیخسرو خدامنشی، خانواده دینیاری . خانواده استادیار سروشیاری، خانواده واگر

آ ـ ۱۹۴۶۵

بعموم بازماندگان آنمرحوم پمصیبت وارده را تسلیت میدهیم

بانو غزاله شریعتپناهی

بنابهایت تاسف و تالم درگذشت مادر گرامی آقای مهندس علی نوربخش همکار ارجمند را تسلیت عرض‌میکنیم

دانشکده پزشکی دانشگاه تهران

بنابهایت تاسف و تالم درگذشت بانو غزاله شریعتپناهی مادر همکار محترم آقای دکتظهیرشریعتپناهی معاون این تعیرستان را بطلاع همکاران گرامی میرساند مجلس ترحیم مردانه و زنانه فقید سعید امروز ساعت ۳ تا ۵ بعدازظهر روز جمعه نهم مهر ماه در خانه‌ها ی صفی‌علیشاه منعقد خواهد بود.

رئیس دبیرستان شاهنوبو ـ مهدی شاه صاحبی

آ ـ ۱۹۴۷۴

با تاسف فراوان درگذشت بانو غزاله شریعت پناهی مادر دکترآقای‌دکتظهیرشریعتپناهی‌معاون‌این تعیرستان و دامادهای محترم آقایان دکتر تشکیلاتی و روشنا بنابهایت تاسف عرض تسلیت میگوئیم

آ ـ ۱۹۴۷۳

خانواده آموزش و پرورش ناحیه ۶ تهران بانابهایت تاسف درگذشت شادروان بانو نرگس فرخشده پیگر ، واکه آقای صادق فرخشده‌پیگر دبیرتعیرستان های ناحیه شش رابطلاع همکاران و دوستان میرساند. مجلس ختم مردانه از ساعت ۲ تا ۳ بعدازظهر روز شنبه ۱۰ مهر ماه در مسجد حاج ابوالفتح واقع در میدان شاه منعقد خواهد بود.

رئیس آموزش و پرورش ناحیه ۶ ـ فرید

آ ـ ۱۹۵۲۵

بنابهایت تاسف درگذشت مادر گرامیم را بطلاع دوستان و آشنایان میرساند . مراسم تشییع و، مجالس ترحیم در شهریار برگذار خواهد شد.

سروان محمد کشمیری

یادبود

سال تلخی رابا چشمان اشکبار و دلهای شکسته سپری کردیم و همواره بخاطر محبتها و مهربانیهای همسر و پدر گرامی و عزیزمان شادروان **سرهنگ علی یزدان‌پور** اشک ریختم افسوس خوردیم. اینکه‌اولین سالگرد مرگ دردناکش مصادف با دهم مهر ماه است مراسم یادبودی ازساعت ۲ونیم الی ۴ بعداز ظهر بزیارتش واقع در صفائیه مقبره خانوادگی شهبانی برپاست

شمس شهبانی . همایون ، ترنا . پروین . دکتر شهریار شهناز . یزدان‌پور .

آ ـ ۱۹۴۱۶

بعموم بازماندگان آنمرحوم پمصیبت وارده را تسلیت میدهیم

اولین تلویزیون تمام ترانزیستوری ۲۴ اینچ

شهاب هیتاچی

Shahab HITACHI

نماینده انحصاری شرکت کارخانجات رادیو شهاب ساختمان آلومینیوم

نشئه حشیش

در محله هنار آباده رشت ، مردی پسرش کشتین حشیش ، دو بیشعور را با چاقو مجروح کرد.

مجرم که‌هانگیز خوبین نام دارد، بهنگام فرارسیله ماموربن کلانتری ۲ رشت‌دستگیر شد.

در بازرسی بدنی که از وی بعمل آمد، دوگرم حشیش کشف شد.

خبرنگار مادر رشت گزارش داد:مجرجوبین که حسن سرخجیز و شاپور محمدی نام دارند ، در بیمارستانه پورسینای رشت بستری شده‌اند.

قتل در شهرری

جگر فروش ۲۲ ساله موجر ۷۰ ساله‌اش را کشت!

حسن برینه

حسین مقدم‌فر

دیشب دریک نزاع شدید که بین دوتفر در شهرری درگرفت ، مرد ۷۰ ساله‌ای بنام رسد ا مقتول حسین مقدمفسر بود که در نزاع با مستاجرش جان خود را از کف داد.

مرتبه بقتل ـ حسن برینه‌ام نام دارد و ۲۲ ساله است حسن‌بی‌سواد و شاگرد جگرفروشی است که از شهرری در منزل مقتول زندگی میکرد و مستاجر اوبود.

دیشب بدنبال اختلافات قبلی مشاجره‌ای بین این دو در محل سکونت آنان درگرفت که منتهی به نزاع شد ، متقاعی که حسن و حسین باهم کلاویز شده بودند ،

ناگهان حسن بنا ضربه محکمی به شکم موجر خود زد که او نقش زمین شد و جان‌سپرد.

چندتن از همسوه ماجرا ، جریان قتل را به کلانتری شهرری اطلاع دادند و مامورات به محل حادثه رفته ومتهم بقتل را دستگیرساختند متهم در بازجوئی که ازوی بعمل آمد منکر قتل عمد و گفت : من « حسین مقدم‌فر » را نکشته‌ام او بزمین خورد وفوت کرد !

پزشکی قانونی نیز اداره برشکی هارا به نفع طلبکاران ضبط

وقتیکه ۸ ناقوس بصدا درمیآید

گاردن پارتی شاد،شاد،شاد

تاژکوار بین‌المللی همراه با دهها برنامه تفریحی و سرگرم کننده دیگر در

آکروبات باندهمایونی

رقاصه‌شهیر رقص‌های عربی و شرقی

سوسن

خواننده برگزیده مردم

برادران تقدسی

سلاطین خنده‌وشادی

ناهید

خواننده خوش‌الحان

کوکب‌سمیرا

ازامشب

« هُما »

پلی مطمئن که خاورمیانه را به اروپا متصل میسازد

گفتگوازاین دو عروسك نیست

بحث از « عروس » آسمانهاست

همه جاصحبت از « هُما » ست

« هُما » باشاهبال بلند پروازخود، پلی مطمئن میان آسیاواروپاست.

با « هُما » پروازکنید

رُم ـ پاریس ـ ژنو ـ فرانکفورت ـ لندن

هواپیمائی ملی ایران ـ هما ـ

بازجوئی‌خودکند:

خواهرم فاطمه را چند روزپیش من کشته و به او که میکائیل نام خیابان مزاحم او می شود ومن در صددبودم دراین باره به میکائیل تذکر بدهم فاین‌کن چهارشنبه ۲۶ مرداد ماه ۴۵) به من خبر دادند که میکائیل در خیابان با خواهرم درگیر شده وباهر دوتا دارد باچماله خود را به‌خیابان رسانیده‌وقتی میکائیل مرا دید رو باخواهرم را رهاکرده‌و جان من افتاد وهردوطرف مجروح شدیم.

فاطمه خواهر رضا حضرتی‌قمی تائید اظهارات پدردختر کشته‌برد که میکائیل مزاحم من بودمرد برای‌خرید از خانه‌بیرون رفتم دنبالم آمد و چون پا حرف‌بد زدم تا از سرم دست بردارد بامن درد و درد و درد راغب و دنبالم آمد و مرا مورد ضرب و جرح قرار داد. و بعد یکدیگر گلاویز شدند.

میکائیل به بیمارستان سینا منتقل شدو دست کم ۶نفر پزشک قانونی حاضر شدند تا به پزشکی قانونی اعزام گردید. ـ

جراحان بیمارستان سینا پس ازمعاینه میکائیل تشخیص‌دادند که وی باضربات چاقوئی که به کبد و طحال او وارد شده مجروح‌گردیده است با این جهت وی را تحت عمل جراحی‌قرار دادند ، ولی بعدا درگذشت.

برنامه آینده‌سینما

امپایر

محصول کمپانی کلمبیا

محصول ممتاز ۱۹۷۱

مجالس وعظ و سوگواری

بمناسبت ایام ولادت حضرت حجت‌ابن الحسن امام‌زمان مجالس فرجه از شب هشتم ۷ر۸ تا ۶ شب مجلس دو حسینیه بی‌نقاطعه برپاست و ازساعت ۸ الی ۹ دانشمند معظم‌خبرت آقای فلسفی سخنرانی میفرمایند از عموم آقایان محترم دعوت میشود بمجلس شرکت نمایند.

نشانی : خیابان امیرکبیر حسینیه بی‌نقاطعه

آ ـ ۱۹۴۰۲

هیئت بی فاطمه

بمناسبت ایام ولادت حضرت حجت‌ابن الحسن امام‌زمان مجالس فرجه از شب هشتم ۷ر۸ تا ۶ شب مجلس دو حسینیه بی‌نقاطعه برپاست و ازساعت ۸ الی ۹ دانشمند معظم‌خبرت آقای فلسفی سخنرانی میفرمایند از عموم آقایان محترم دعوت میشود بمجلس شرکت نمایند.

نشانی : خیابان امیرکبیر حسینیه بی‌نقاطعه

آ ـ ۱۹۴۰۲

بیمارستان روزبه

بمناسبت سالروز درگذشت شادروان محمدصادق ندیمی مجلس یادبودی از ساعت ۱۵ تا ۱۷ روز جمعه نهم مهر در آرامگاه خانوادگی برقاطعیه فوم برگزار میشود.

حضور سروران عزیز و خویشان گرامی موجب تسلی خاطر بازماندگان خواهد بود.

خانواده ندیمی

آ ـ ۱۹۳۹۳

بمناسبت درگذشت شادروان مرحوم **حاج آقاحمید میعادی** پدر دوستان گرامی **مرکز تسلیت** برپا میباشد.

آ ـ ۱۹۴۰۱

دوست گرامی آقای طایفه محمودی

بانانودوی فراوان درگذشت انعحد سروش همسرگرامیان رابشما و خانواده انعحد سروش دراین غم بزرگ تسلیت گفته صمیمانه دراین باره همدردی میکنیم.

آ ـ ۱۹۴۷۷

مرکز خانم ایران سروش (افشار)

بانانودوی فراوان درگذشت انعحد سروش همسرگرامیان رابشما و خانواده انعحد سروش دراین غم بزرگ تسلیت گفته صمیمانه دراین باره همدردی میکنیم.

آ ـ ۱۹۴۷۷

فدسی تقوی

آ ـ ۱۹۴۷۹

هیئت مدیره و کارکنان شرکت نفت ایران بانام‌یکی

با نهایت‌تاسف و تاثر مصیبت وارده را به همکارارجمند خود آقای پرویز فاضی مصور تسلیت عرض میکنیم

آ ـ ۱۹۴۵۵

خارک ـ جلال قاموس

همکار محترم دوشیزه مهدخت محیط

مصیبت وارده را از صمیم قلب تسلیت عرض می‌نمائیم

آ ـ ۱۹۴۸۲

همکار محترم جناب آقای صادق درخشنده پیکر

دیپران و کارمندان دبیرستان شمس‌آوری مصیبت وارده را تسلیت عرض میکنند.

رئیس دبیرستان شمس‌آوری ـ ترابی

آ ـ ۱۹۴۹۳

کمیسیون همکاری و راهنمائی سازمان زنان زرتشتی

مصیبت وارده را به خانم گرهر مهراطانی و خانواده محترم تسلیت عرض کرده وبقاء و سلامتی بازماندگان را از خداوند متعال خواستارند است.

آ ـ ۱۹۴۰۵

هیئت مدیره و اعضای سازمان زنان زرتشتی

مصیبت وارده را به گرهرخانم مهراطانی و خانواده محترم تسلیت عرض کرده وبقاء و سلامتی بازماندگان را از خداوند متعال خواستارند.

آ ـ ۱۹۴۰۵

جناب آقای محمدحسین ثابت

با اندوه فراوان مصیبت وارده را بسرکار و خانواده دانشجویان دانشکده مدیریت‌وامنیت ملی‌دانشگاه‌ملی‌افتخاری تسلیت میگوئیم.

آ ـ ۱۹۰۱۱

سرکار خانم امین‌زاده

با اندوه فراوان مصیبت وارده را بسرکار و خانواده محترمتان تسلیت عرض مینمائیم.

آ ـ ۱۹۴۰۳

همکار گرامی جناب آقای مهندس علی نوربخش

از طرف خود و همکاران گروه مهندسی راه و ساختمان دانشکده مارا گرامی‌پدر فقید سعید فردوزر جمیل برای آندوست آرزو میکنم

آ ـ ۱۹۴۱۱

محمدحسین‌کاشانی ثابت

آ ـ ۱۹۴۱۰

دوست گرامی آقای حاج‌سید حمید فردوزر

فرنگیس کلابه . پروانه الفی . منیژه میرفن . منوچهر غفار

آ ـ ۱۹۴۷۷

سرکار خانم ایران سروش (افشار)

بانانودوی فراوان درگذشت انعحد سروش همسرگرامیان رابشما و خانواده انعحد سروش دراین غم بزرگ تسلیت گفته صمیمانه دراین باره همدردی میکنیم.

آ ـ ۱۹۴۷۷

فدسی تقوی

آ ـ ۱۹۴۷۹

هیئت مدیره و کارکنان شرکت نفت ایران بانام‌یکی

با نهایت‌تاسف و تاثر مصیبت وارده را به همکارارجمند خود آقای پرویز فاضی مصور تسلیت عرض میکنیم

آ ـ ۱۹۴۵۵

خارک ـ جلال قاموس

همکار محترم دوشیزه مهدخت محیط

مصیبت وارده را از صمیم قلب تسلیت عرض می‌نمائیم

آ ـ ۱۹۴۸۲

همکار محترم جناب آقای صادق درخشنده پیکر

دیپران و کارمندان دبیرستان شمس‌آوری مصیبت وارده را تسلیت عرض میکنند.

رئیس دبیرستان شمس‌آوری ـ ترابی

آ ـ ۱۹۴۹۳

کمیسیون همکاری و راهنمائی سازمان زنان زرتشتی

مصیبت وارده را به خانم گرهر مهراطانی و خانواده محترم تسلیت عرض کرده وبقاء و سلامتی بازماندگان را از خداوند متعال خواستارند است.

آ ـ ۱۹۴۰۵

هیئت مدیره و اعضای سازمان زنان زرتشتی

مصیبت وارده را به گرهرخانم مهراطانی و خانواده محترم تسلیت عرض کرده وبقاء و سلامتی بازماندگان را از خداوند متعال خواستارند.

آ ـ ۱۹۴۰۵

جناب آقای محمدحسین ثابت

با اندوه فراوان مصیبت وارده را بسرکار و خانواده دانشجویان دانشکده مدیریت‌وامنیت ملی‌دانشگاه‌ملی‌افتخاری تسلیت میگوئیم.

آ ـ ۱۹۰۱۱

سرکار خانم امین‌زاده

با اندوه فراوان مصیبت وارده را بسرکار و خانواده محترمتان تسلیت عرض مینمائیم.

آ ـ ۱۹۴۰۳

همکار گرامی جناب آقای مهندس علی نوربخش

از طرف خود و همکاران گروه مهندسی راه و ساختمان دانشکده مارا گرامی‌پدر فقید سعید فردوزر جمیل برای آندوست آرزو میکنم

آ ـ ۱۹۴۱۱

محمدحسین‌کاشانی ثابت

آ ـ ۱۹۴۱۰

دوست گرامی آقای طایفه محمودی

فرنگیس کلابه . پروانه الفی . منیژه میرفن . منوچهر غفار

آ ـ ۱۹۴۷۷

مرکز خانم ایران سروش (افشار)

بانانودوی فراوان درگذشت انعحد سروش همسرگرامیان رابشما و خانواده انعحد سروش دراین غم بزرگ تسلیت گفته صمیمانه دراین باره همدردی میکنیم.

آ ـ ۱۹۴۷۷

فدسی تقوی

آ ـ ۱۹۴۷۹

هیئت مدیره و کارکنان شرکت نفت ایران بانام‌یکی

با نهایت‌تاسف و تاثر مصیبت وارده را به همکارارجمند خود آقای پرویز فاضی مصور تسلیت عرض

پنجشنبه – هشتم مهر ماه ۱۳۵۰
نهم شعبان ۱۳۹۱ – سی‌ام سپتامبر ۱۹۷۱
شماره ۱۳۶۱۱ – سال چهل و ششم

استخراج دکتر ریاضی کرمانی

ساعت شرعی	
اذان صبح	ساعت ٤ و٢٦ دقیقه
طلوع آفتاب	ساعت ٥ و٥٦ دقیقه
ظهر شرعی	ساعت ١١ و٥٦دقیقه
اذان مغرب	ساعت ٦ و ٩ دقیقه

با ابراز اعتماد مجلسین بدولت

فعالیت‌های پارلمانی آغاز گردید

* در مجلس شورای ملی ٥٤ لایحه معوقه و مجلس سنا ٥٠ لایحه از دوره گذشته مانده است

با ابراز اعتماد مجلس سنا به دولت ، فعالیت های پارلمانی هردو مجلس عملا آغاز می گردد .

مجلس شورای ملی صورت ریز ٥٤ لایحه که در اواخر دوره گذشته تقدیم گردیده و یا در کمیسیون ها تحت بررسی بوده‌است برای دولت ارسال داشت و با اعلام نظر دولت خوراك کمیسیون های انتخابی آماده میشود .

در مجلس سنا نیز صورت ریز ٥٠ لایحه آماده طرح و در دستور کمیسیون و معوقه را برای دولت ارسال داشتند و با اعلام نظر دولت ،دستور کار کمیسیون های این مجلس نیز معین خواهد شد .

کمیسیونهای مجلس سنا

اسامی رئیس و مخبر کمیسیون های دوازده‌گانه مجلس سنا بشرح زیر است :

خارجه : محمدساعد (رئیس)، عماد تربتی (مخبر) .

برنامه : سپهبد امان‌الله جهانبانی (رئیس) ،حسین دها (مخبر) .

بهداری : دکتر آشتیانی (رئیس) ، دکتر احمدسیدامامی (مخبر) .

کمیسیونهای مجلس شورا

در مجلس شورای ملی ٢٦ کمیسیون فعالیت دارد که با ادغام دو وزارت منابع طبیعی و تولیدات ، تعداد این‌کمیسیون ها به ٢٤ رسیده است .

اعضا ی‌هیئت رئیسه کمیسیون های پارلمانی‌انتخاب گردیده‌اند و کار این کمیسیون ها از روز دهم مهر ماه‌عملا آغاز میگردد.

اسامی رئیس و مخبر کمیسیون های پارلمانی در مجلس‌شورای ملی بشرح زیر است :

آب وبرق: مهندس فضل الله جلالی نوری(رئیس). علی اشرف فرخ (مخبر).

آبادانی و مسکن: دکتر مرتضی قلی کیان (رئیس) . مهندس احمد احتشام شهیدی (مخبر).

آموزش وپرورش: شوکت‌ملک جهانبانی (رئیس). اسداله موسوی ماکوئی (مخبر).

نخست‌وزیر در انجمن مدیریت اظهار داشت :

مدیریت در ایران باید انقلابی باشد

مدیریت ما الزاما باید یک مدیریت انقلابی باشد و دراین عصر انقلاب وظیفه مدیران واسعی بسیار سنگین است . این مطلب را آقای هویدا در اجتماع اعضای انجمن‌مدیریت ایران بمناسبت آغاز یازدهمین سال تاسیس آن گفت و اضافه کرد : شاهنشاه آریامهر چند روزقبل درجشن‌فارغ‌التحصیلی دانشگاه پهلوی در زمینه مدیریت باین‌نکته اشاره‌فرمودند که «در طی دو هزار و پانصد سال شاهنشاهی ایران درزمان هائی که رهبری و مدیریت شایسته اعمال گردیده صفحات درخشانی‌زیب‌تاریخ این کشور شده است» مفهوم این جمله‌ان است‌که مدیریت‌جدید، مدیریتی که امروز از آن صحبت‌میکنیم تقسیمات کشوری دقیق ، ارتباطات منظم و منطقی در جهان با شروع شاهنشاهی ایران آغاز شد .

می‌بینیم در آن زمان تقسیم کار داشته‌ایم امور نظامی ، دادگستری – کشاورزی – مالیات از سیستم‌های بسیار دقیق و هوشمندانه‌ای تبعیت میکرده‌اند. هماهنگی‌میان‌قوای دریائی و زمینی لشگریان‌ایران را هربار با پیروزی قرین میساخته است و باز می‌بینیم هرگاه این هماهنگی از میان میرفته است آن وقت روزهای ناکامی فرا میرسیده .

* قدمت مدیریت

اگر تصورکنیم‌که علم‌مدیریت علم بدیعی است که خارجی‌ها برای ما بارمغان آورده‌اند اشتباه محض میکنیم. البته در آن زمان مدیریت را با این نام که امروز خارجیان می‌نامند نمیخوانده‌اند ولی مدیریت را اعمال میکرده‌اند ومهم هم‌همین اعمال مدیریت است . دوهزار وپانصدسال شاهنشاهی‌پرعظمت ما نشان میدهد که رهبران و مدیران لایق و کاردان بسیاری دراین سرزمین میزیسته‌اند که رهبری وابتکارات وتدابیرآنان موجب نیل به افتخاراتی شده است که امروز به آنها مباهات میکنیم . باعتقاد من مدیریتی موردنیاز ما است‌که بی‌تحرک نباشد مدیریت ما الزاما باید یک مدیریت انقلابی باشد و بعبارت دیگر ما باید در حل و فصل امور خود انقلابی فکر کنیم و برای هرمسئله راهحل انقلابی بیاندیشیم . موضوع مهمی راکه می‌خواهم دراینجا یادآور شوم اینست که ما باید از راه حل های پیشنهاد شده در کتابها برحذر باشیم .

* الگوی خارجی

ما نباید درامر مدیریت از الگوهای‌دیگران عینا تبعیت‌کنیم. ما باید از آنها اطلاع داشته باشیم ولی‌بافکر و تدبیر وابتکار خود برای مسائل راه حل پیدا کنیم . آقای نخست‌وزیر سپس به‌برنامه «آینده نگری» که مورد توجه‌بعضی ازکارشناسان قرار میگیرد اشاره کرد و گفت : من‌تصور میکنم اگر در این امر غلو کنیم‌هرگزبه نتیجه نمیرسیم. مادەسال پیش‌یعنی‌قبل‌از انقلاب چطورمیتوانستیم وقایع‌وپیشرفت های امروز را پیش‌بینی کنیم. بنابراین من معتقدم که بجای آنکه در آینده نگری خود را مشغول‌داریم باین بیاندیشیم که چگونه آینده‌رابنا کنیم . ایمان دارم که ما میتوانیم آینده خود را بسازیم.

برخی‌از دانشمندان مدیریت را یک توانائی جبلی و ذاتی‌و برخی‌اکتسابی و قابل آموزشی ...

دیروز وزارت فرهنگ و هنر اعلام کرد که نمایشگاه قالیچه های یادبود ...

رسیدگی بسئوالات: ابوالفتح جهانشاهی (رئیس): دکتر بهبهانی (مخبر).

* مدیریت و سرمایه

* پرداخت وام

شورای مرکزی جشن شاهنشاهی ایران، باکمال خوشوقتی اعلام میدارد :
ساختمان مدارس یادبود در روستاهای سراسر کشور، بپایان رسیده‌است و نام و محل مدارس برای اطلاع عموم، دراین ستون انتشار میابد.

فرماندار یکل یزد

نام دبستان	نام روستا	نام شهرستان
هرمزدآرش	سخوید	»
تیرانداز آرش	زردین	»
پری گل آرش	رکن آباد	اردکان
پری آگاهی	بفروئیه	»
گشتاسب آگاهی	محمودآباد	»
ممتاز	ده‌آباد	»
محمد صادق افشار	بارجین	»

فرماندار یکل سمنان

نام دبستان	نام روستا	نام شهرستان
رضاقلی یزدانی	طالب‌آباد	سمنان
فتح‌اله ثنائی	لاسجرد	»
جام	جام	»
دوزهیر	دوزهیر	»
ریسندگی	رکن‌آباد	»
محمدهادی فامیلی	اسدآباد	»
بیابانك	بیابانك	»
فرهنك	جزن	دامغان
ایران نوین	ورزن	»
امام آباد	امام‌آباد	»

فرماندار یکل بویراحمد و کهکیلویه

خریداران مدارس یادبود ...

دوست عزیز آقای امان متقالی ...

ناصر ملك مطیعی

تلفن جدید
دکتر محمد دارای متخصص اطفال ۹۶۳۸۵۲
دکتر جوادزاده جراح دندانپزشك

بدون شرح

استخدام مربی آموزشی

... در آموزشگاه بهیاری انجام وظیفه نمایند
داوطلبان باید واجد شرایط زیر باشند:
۱ـ دارا بودن لیسانس پرستاری
۲ـ داشتن‌حداقل یکسال‌سابقه آموزش پرستاری یابهیاری
داوطلبان برای کسب اطلاعات بیشتر بسازمان بیمه های اجتماعی مراجعه نمایند.
سازمان بیمه‌های اجتماعی

اطلاعیه

محل جدید شهرداری ناحیه ۱۱ میدان دوم آریاشهر میباشد

تلفن	۹۷۷۱۰۰ و ۹۷۷۵۵۱ و ۹۷۷۵۵۲و ۹۷۷۵۵۳
نوسازی	۹۷۷۵٤۷
امور شهری :	۹٦۱۱۸۸

بیسابقه‌وباور نکردنی

بمناسبت جشنهای با شکوه ملی
ویلا های مدرن ۵۰۰ متری با اطاقهای متعدد و سرویس کامل در حوالی کرج

۳۹/۵۰۰تومان
بطور نقدواقساط

فروش فوق‌العاده فقط بمدت ۳۰ روز از ۲۷ شهریور الی ۲۷مهرماه۱۳۵۰ برای کسب‌اطلاعات بیشتر کوپن زیر را پرکرده به صندوق پستی ۱۱۳۵ ارسال دارید یا شخصا جهت انتخاب طرح های مهندسین آرشیتك مابه آدرس خیابان عباس آباد مقابل پادگان ،خیابان میرعماد ساختمان‌زمرد طبقه ٦ مراجعه فرمائید .

نام و نام خانوادگی . . . .
آدرس . . . .
تلفن . . . .

اطلاعیه

وای... سه‌فرسخ اسکناس

بله!
سه فرسخ اسکناس ٥ تومانی جایزه‌اعجاب انگیز
بانك تهران
در بانك تهران پس‌انداز کنید
بانك تهران امین مردم ایران

از : سیاوش سیروس

خطر خشکسالی منطقه وسیعی از آسیا را تهدید میکند

دیگرگونی هوا درایران، پیش‌بینی آن را مشکل کرده است
دومشکل بزرك :

کاهش بارندگی ورشدجمعیت

واگذاری اراضی جنگلی جلگه‌یی و اثرآن درکاهش میزان بارندگی؟

فشار هوا کاهش یافته است وبادها از حرکت سریع بازمانده‌اند ، دیگر نقل وانتقال ابرها صورت نمیگیرد ومیزان حرارت آب دریای خزر هنوز بقدر کافی کاهش نیافته است . . . بدین ترتیب سال خشکی را آغاز کرده‌ایم که‌دنباله آن همچنان ادامه دارد . خطرخشکسالی تنها ایران را تهدید نمیکند بلکه طبق آماری‌که در دست میباشد ، میزان بارندگی بطور کلی درآسیا کاهش فوق‌العاده نگران کننده‌یی یافته استو جزکشور ما ، سرزمین افغانستان نیز باخطر خشکسالی ممتد روبروشده‌است

در سال جاری ... تهدید میکند

خشکی منطقه ایران، بدرجه‌یی که فعلا گریبانگیر آنیم در بیست و شش سال گذشته سابقه‌نداشته و آثار موجود نشان دهنده آن است که هفتاد و پنجسال قبل‌نیز خشکسالی ممتدی براین سرزمین سایه گسترد که‌مردم آن زمان به سبب نبودن وسایل ارتباطی و یا وسایل حمل و نقل دچار قحطی ...

ولی بسیاردیده شده‌که این‌نظریات نیز جواب قطعی مساله نبوده و اغلب‌اوقات، طبیعت‌برهمه فرضیات ونظریات دانشمندان‌قلم بطلان کشیده است .

نکته‌ای که امسال بخصوص ایجاد نگرانی‌کردمتاخیربارندگی در صفحات شمال کشور است: ما هفتمین ماه سال را آغاز کرده‌ایم در حالیکه هنوز ...

کشاورزی دیمی

یک برنامه دقیق

علل خشکی

B.F.Goodrich
بی.اِف.گودریچ
پیشرو صنعت لاستیك سازی درایران

مرکاند کمپانی اینک مالک اختراع شماره ٤٦٩٦ مربوط به (طریقه ساختن‌اسید امینو)
میل دارد با صاحبان صنایع در ایران برای بهره‌برداری از اختراع خود وارد مذاکره شود . برای اطلاع بیشتر به دفتر حقوقی دکتر آقایان و همکاران خیابان سوم اسفند ۱٤۹ مراجعه نمائید.
آ-۱۹۳۸۷

آغاز هفته سوم نمایش در

سینماریولی

عشق هرگز این چنین بی‌پروا برپرده تجسم نیافته است

رنوورلی
(هنرمند جوان فیلم مکتب عشق) در فیلمی از : میشل بواردون

چشمان آفتاب زده

آغاز پنجمین وآخرین هفته نمایش در

سینماامپایر

سیدنی پواتیه
درفیلم رنگی
مردیکه از طوفان میآمد

BROTHER JOHN
محصول کمپانی کلمبیا

ازصبح دوشنبه ۱۲ مهر در

شهرفرنگ

اولین سینمای ممتاز ٥ ستاره ایران

دایان کانون ـ ریچارد کرنا ـ جین‌هاکمن کارول لو کاتر ـ جنیس رول ـ کارا ویلیامز

DOCTORS' WIVES
دکترها و همسران
محصول کمپانی کلمبیا

آگهی تبدیل نوع شرکت وانتخاب هیئت‌مدیره وبازرس شرکت سهامی خانه‌سازی جنرال ثبت شده بشماره ۱۰۸۹۸

آگهی الحاق بند ٥ بماده ۲ اساسنامه‌شرکت سهامی خاص انو تهران ثبت‌شده بشماره ۱۸٦٤

برای شرکت دراولین قرعه‌کشی بانک سپه

۱۰ مهر آخرین فرصت است

بانک سپه درسال ۱۳۵۰ بدارندگان حساب پس‌انداز وپس‌انداز دگردش ۲۰ میلیون ریال جایزه میدهد

اطلاعات
جشن دوهزاروپانصدمین سال شاهنشاهی ایران

نظریات و پیشنهادات مردم

درباره جشن‌های شاهنشاهی

پس از آن توریست ها بیش از هر زمان دیگری به ایران توجه خواهند کرد و کشور ما میزبان تعداد زیادتری توریست خواهد شد . بزرگترین مشکل این توریست ها آشنا نبودن با خیابان هاست و متاسفانه اکثر مامورین انتظامی خیابان ها هم نمی توانند آن ها را راهنمائی کنند زیرا بزبانشان آشنا نیستند . بدنیست که به این مامورین در کلاس های فشرده یاد بدهند کهلااقل یك زبان زنده و متداول دنیا آدرس خیابان ها و اماکن شهر ها را بزبان بیاورند و باین مشکل همیشگی توریست ها خاتمه بدهند .

تمام نقاط باید بیکسان مورد نظر باشد

• تهران ، محمود ، ش

سیمای اغلب خیابانها را بمناسبت جشن ها آراسته‌اند اما در بسیاری نقاط دیده می شود که این آراستن تنها اختصاص به خیابان های بالای شهر دارد . چقدر خوب بود اگر شهرداری توجهی به تزیین خیابان های جنوب شهر هم می کرد.

به اتوبوس هم توجه کنید

• تهران ، مصطفی ، ك

جشن شاهنشاهی در راهست و اغلب شهر ها آراسته تر از همیشه شده‌اند ایکاش در این آراستگی کمی هم به اتوبوس ها توجه میکردند ...

دور دیوارهای در حال ساختمان را حصار بکشید

• تهران ، مصطفی ناطقی

...

برنامه‌ها مبهم است

مشکل توریست‌ها را حل کنید

...

مردم باید دستگاههای دولتی را دلسوز ومجری عدالت بدانند

تاریخ جشنهای فرخنده بنیانگذاری شاهنشاهی ایران هر روز بما نزدیکتر میشود، هیجان عمومی بالامیگیرد، بحث‌ها داغتر میگردد و انتظارها بیشتر ......
خوشبختانه مقالات و اظهارنظرهائی که در این صفحه پیرامون جشن‌ها و حقایق جشن‌ها منتشر شد از سوی طبقات مختلف حسن استقبال شد . آنها که مورد انتقاد قرارگرفتند چون انتقاد ما سالم و از روی بی‌غرضی بود قبول کردند زیرا ما جز اینکه بگوئیم جشن‌ها باید به سازندگی ایران‌زمین بیشتر و بیشتر خدمت کند حرفی نزدیم ، مامورین دولتی را تشویق کردیم که برنامه‌های آبادانی که درمتن برنامه جشن‌ها گنجانیده با دقت دنبال کنند تا یادبودهای استواری بر جا ماند . ...

نوشته محقق برجسته، علی‌سامی

پاسارگاد، بنای غرورانگیزی که امروز چشم‌ها متوجه آنست!

جلگه پاسارگاد ، زمینهایش حاصلخیز ، هوایش سالم ومعتدل ودارای آب کافی ومحیط سبز و مناسب زندگی بوده و هست این جلگه هزاران سال قبل از آنکه پایتخت هخامنشی شود محل سکونت دسته‌ای از آریاها بوده است

علی سامی

آرامگاه کورش درپاسارگاد

...

تامیخواهید اشتباه کنید IBM درخدمت شماست

اینها اشتباهات کوچکی هستند که شما معمولا متوجه نمیشوید در حالیکه مجموع آنها وقت و پول شما را تلف میکنند .

باهم زدن حروف

اگر منشی شما دوکلید رابا هم فشار دهد ماشین تحریر آی . بی . ام ۷۲ صبر میکند تا منشی تصمیم نهائی خود را بگیرد .

کلمات نامشخص

کلمات نا مشخص‌در کار اغلب ماشین نویس‌های دستی هویداست ولی در ماشینهای آی . بی . ام ۷۲ فشار انگشت اشکالی بوجود نمیاورد . ماشین شدن بوسیله برق کنترل میشود تا یك حرف فقط در یك فاصله زده شود .

پاك‌کردن های کثیف

برای‌چنین‌اشتباهاتی آی. بی. ام. ماشین تحریر مغناطیسی ۷۲ را طرح کرده است. با ماشین تحریر مغناطیسی ۷۲ منشی شما اول پیش نویس‌را سریع ماشین میکند، سپس کلید برگشت را میزند و بدون پاك کردن روی اشتباهات قبلی خود مجدداً ماشین میکند. اگرهم بخواهید تغییراتی در پیش‌نویس خود بدهید منشی‌شمافقط روی قسمتهائی راکه باید تغییر کنند دوباره ماشین میکند. آنگاه ماشین تحریر مغناطیسی۷۲متن اصلاح شده‌را ماشین میکندودر ضمن با دستورات لازمه فواصل کلمات وجملات وانتهای خطوط وصفحه رابطور اتوماتیك تنظیم میکند . در عین حال متن اصلاح شده‌راروی‌کارتهای مغناطیسی یا نوار مغناطیسی ثبت میکند تا بعداً تکثیر مجددآن به‌آسانی میسر باشد.
ما همچنین امکان بهتر استفاده‌کردن از وقت و تصحیح اشتباهات شخصی شما راهم‌فراهم کرده‌ایم. مثلا شما میتوانید بدون وجود منشی‌کارهای خودرا دیکته کنیدو مطالب‌دیکته شده را هرچه بخواهید تصحیح کنید.

برای کسب اطلاع بیشترلطفاً به نماینده خود در شرکت ای. بی. ام. بوسیلهٔ تلفنهای ۸۳۰۹۰۹ و ۸۲۶۰۴۱ تماس بگیرید

IBM نشانی : ویلای شمالی شماره ۲۹۰ ـ تلفن ۸۳۰۹۰۹

ترکیبات

...

آگهی استخدام جراح پیمانی

...

«کرات» ضد ماده

وتلاش برای تماس با ساکنان آسمان

از آغاز عصر فضا که با پرواز یوری گاگارین در مدار کره زمین شروع شد دانشمندان‌نه‌تنها در صدد برآمدند که با فرستادن سفینه‌های سرنشین‌دار یاایستگاه های خود کار فضائی به تحقیقات علمی دقیقی در نزدیکترین همسایه زمین (کره‌ماه) ...

های خارج از کره زمین دارای همان طرز فکر بشر کره زمین هستند شروع بکارکرده و میکوشند با وسائلی‌که فعلا در دست است باتمدنهای دیگر تماس برقرار کنند.
از هنگامی‌که ماکسول و هرتز امواج برق مغناطیسی را کشف کردند در کره زمین همه معلومات ومفروضات عوض شده است . ...

جنگ ویتنام، سربازان امریکائی را بجان هم انداخته است

زد و خورد و منازعه بین سربازان آمریکائی و حمله آنها بافسران مافوق‌وایجاد مزاحمت در اردوگاهها وپایگاههای نظامی آمریکائی در ویتنام به میزانی شدت یافته است کـه شبها اسلحه‌گرم و نارنجک‌ها را از دسترس سربازان دور میکنند . هر فرمانده و افسر کشیک موظف است تحت‌نظارت ...

اگر بماده افیونی دست نیابند دیوانه‌وار بمافوق و همردیف‌خود حمله‌ور میشوند .

لشکر هشتادودوم هوابرد که در پایگاه «فورت براگ» مستقر است واز لحاظ نظم و جنگجوئی بهترین ومهمترین لشکر آمریکائی محسوب میشودبا مشکل کارشکنی سربازان مواجه است یکی از فرماندهان این پایگاه تاکید کرده سربازان...

را نابود میکنند و یا در ابزاررزمی خرابکاری میکنند .

خبرنگار واشنگتن پست میگوید پس از جنجال قتل‌عام در می‌لای و محاکمه سروان کالی و دیگر افسران روحیه واحدهای آمریکائی در ویتنام سخت متاثر شده است بعلاوه جنجالهای مطبوعاتی در قبال موضوع قتل بکصد و ...

مدالهای افتخار در پلکان‌کنگره بوسیله سربازانیکه با جان بازی مدال گرفته و اینک در مخالفت با جنگ ویتنام آنرا بکنگره پرتاب میکنند روحیه سربازان را ضعیف میکند.

آنچه در آمریکا روی‌میدهد سرباز امریکائی روی صفحه تلویزیون ارتش در پایگاه خود تماشا میکند واین عقیده که ...

میکند و آتش خشم را روی همردیف و افسر خود فرو میریزد.
درمصاحبه‌هائیکه‌با افسران‌عالیرتبه و کارشناسان غیر نظامی درباره ضعف اخلاقی سربازان امریکائی در ویتنام بعمل آمده چنین اظهار عقیده شده است که ارتشیان‌خیلی ساده توانائی وضعف عمومی ملت امریکا را درویتنام منعکس میکنند ...

صدور حکم دادگاه نظامی آتن که‌بموجب آن خانم«امالیا فلمینگ» همسر فلمینگ کاشف معروف پنی‌سیلین‌به۱۸ ماه زندان محکوم شده است جنجال بزرگی در مطبوعات غربی‌برانگیخته است. خانم‌فلمینگ دردادگاه‌اعتراف کرد که برای فرار دادن جوانی‌که متهم بتوطئه برای قتل نخست وزیر نظامی‌یونان استـفعالیت میکرده‌است. خانم«فلمینگ» دردادگاه‌گفت من‌معتقدم که پاناگولیس (متهم بتوطئه برای قتل نخست‌وزیر) ماههادرزندان بادستهای بسته بسر بردهو به شیوه‌ای غیر انسانی شکنجه شده است و بارها دست باعتصاب غذا زده‌ومن لازم دانستم که بهروسیله برای آزادی او فعالیت کنم. در عکس خانم فلمینگ (نفر وسط) در آخرین جلسه‌دادگاه در میان دونفر دیگر از متهمین‌دیده میشود. عکس رادیوئی اطلاعات

-۱۲-

خاطرات محمد حسنین هیکل از سالهای حکومت جمال عبدالناصر

امریکادرصدد بر آمد با کودتا ناصر را بر کنار کند

در آنموقع اتفاقی رخ داد که اصلاح وضع را مشکل ساخت ، زیرا سلوین لوید در بحرین با تظاهرات شدیدی روبرو گشت و تظاهرکنندگان در حالیکه بنفع عبدالناصرشعار ...

از مطالعه گزارش سلوین لوید برای‌ایدن ، هر خواننده‌ای می تواند به میزان نـاراحتی و عصبانیت انگلستان پی ببرد .
امریکائیها نیز از سیاست آنروز مصر ناراحت بودند، ...

که انگلستان تلاش میکند تا امریکا را به خطراتی که از سیاست عبدالناصر متوجه غرب‌و دوستان غرب میشودواقف کند.)
احمد حسینی در تلگراف‌خود افزوده بود که به صحت گفته ...

در ملاقاتی که میان ناصر و سلوین لوید صورت گرفت و سخن درباره آن در بالا رفت، قبل از شام سلوین لوید اهمیت خاورمیانه را برای انگلستان‌به ویژه اهمیت کانال سوئز راکه ...

گفتگو ها به این مسئله تکیه کنند که اگر کانال سوئز جزئی از تشکیلات‌صنعتی نفت بشمار میرود پس مصر هم حق دارد به‌همان اندازه‌استفاده از کشور های تولید کننده نفت بهره ببرد.

های انگلیسی موجود در کانال برای او تهیه شود . مصر در آنموقع دوستان قابل‌اعتمادی در قبرس داشت زیرا مصریان کمکهای زیادی به شورشیان (ایوکا) کرده بودند و اسلحه و پول و تسهیلاتی در اختیار ...

نویسنده : آرت بوخوالد ترجمه : پرویز ایرانزاد

«تلویزیون وحقایق امور»!..

مادام که برنامه هـای تلویزیونی ما همت به‌خرج ندهند ، سدف موجود در جوامع امریکا هر روزباریکتر نخواهد شد . چون هرگاه تهیه کنندگان برنامه های تلویزیونی می کوشیدند واقعیت های زندگی را منعکس کنند ، یك برنامه تلویزیونی بطرزی که دربی می آید جریان می یافت. به اشکالی که می بینیم و اغلب شاهدش هستیم. مامور تهیه گزارش جنایت برنامه حوادث تلویزیون وارد اتاق رئیس مربوطه میشود . او در حالی که بشدت برافروخته است چنین می گوید :
ـ شایع شده اهمال کاری تو باعث شد طفل معصوم‌اتاق شماره ۵۰٦ بمیرد میگویند تو یادت رفته او را روی‌چادر اکسیژن بخوابانی .
آقای رئیس ! در ماجرای ...

اطلاعات دختران و پسران روز های یکشنبه منتشر میشود

آگهی مناقصه
...
سازمان آب منطقه‌ای تهران (شرکت سهامی)

آگهی استخدام
...

آگهی استخدام
...

گفتگوئی باسناتور پروفسور جمشید اعلم درباره اقدامات عام‌المنفعه سازمان شاهنشاهی خدمات اجتماعی

پروفسور اعلم: چرا بلیط اعانه ملی میخرم؟

سناتور پروفسور جمشید اعلم:

اگر فکر فروش بلیط های اعانه ملی نبود اینهمه کار سودمند اجتماعی چگونه صورت میگرفت؟

اگر یکروز بلیط اعانه ملی منتشر نشود اول ازهمه خود مردم هستندکه نسبت به عدم انتشار آن اعتراض میکنند.

نصیب مردم میشود از خریداران دائمی بلیطهای اعانه ملی هستم خوشحالم که از این راه نیز در انجام هدف‌های انسانی سازمان شاهنشاهی خدمات اجتماعی سهیم و شریک میشوم.

سناتور پروفسور جمشید اعلم سپس به توجهات خاص شاهنشاه آریامهر ونظارت عالیه والاحضرت شاهدخت اشرف پهلوی به کار سازمان شاهنشاهی خدمات اجتماعی اشاره کرد و گفت:

ـ درخشش کم‌نظیر این سازمان بپیروی از منویات مبارک شاهنشاه آریامهر در انجام خدمات انسانی و اجتماعی، مرهون نظارت مستمر والاحضرت شاهدخت اشرف پهلوی و پی‌گیری قابل تحسینی است که در پیاده‌کردن طرحهای عالی آن طی ۲۴ سال گذشته انجام شده است. خدمات این سازمان، بی‌ریا، بی‌شائبه و بی‌توقع انجام میگیرد و این عامل بنظر من از ارکان مهم توفیق سازمان شاهنشاهی خدمات اجتماعی است.

وقتی آدمی می‌بیند که در دور افتاده‌ترین روستاهای ایران یک درمانگاه با پزشک و پرستار و وسایل درمانی قدعلم کرده است و به مداوای بیماران و توسعه بهداشت می‌پردازد. همچنین کارخانه معظم داروسازی داروپخش که ما را از لحاظ دارو مستغنی کرده است یکی دیگر از ثمرات کم‌نظیر خدمات سازمان شاهنشاهی خدمات اجتماعی است، که از محل عواید بلیطهای اعانه ملی، یعنی باهمکاری وشرکت همه‌جانبه ملت ایران ایجاد گردیده است.

ـ کار ایجاد راه‌آهن ایران که در همین هفته به خطوط راه‌آهن اروپا وصل شد، از بسیاری جهات بکار سازمان شاهنشاهی خدمات اجتماعی شباهت دارد. راه‌آهن بعنوان یک پدیده نوین در توسعه خطوط ارتباطی و سازمان شاهنشاهی خدمات اجتماعی بعنوان یک موسسه عام‌المنفعه در متمرکز ساختن کمک‌های پراکنده نیکوکاران در راه خدمت به خلق با هم وجه مشترک دارند. راه‌آهن ایران در زمان اعلیحضرت رضاشاه کبیر با مشارکت مردم ایجاد شد و سازمان شاهنشاهی خدمات اجتماعی نیز بفرمان مطاع شاهنشاه ...

سناتور پروفسور جمشید اعلم ...

بنی آدم اعضای یکدیگرند / که در آفرینش ز یک گوهرند
چو عضوی بدرد آورد روزگار / دگر عضوها را نماند قرار

هفته نامه

اعانه ملی

شماره اول ـ پنجشنبه ۸ مهر ماه ۱۳۵۰
سال برگزاری جشن دو هزار و پانصدمین سال بنیانگذاری شاهنشاهی ایران

خدمات بزرگ انسانی، از محل عواید بلیطهای اعانه ملی

داروپخش مجهز ترین کارخانه داروسازی در خاورمیانه، علاوه برتامین داروی رایگان ۲۵۵ درمانگاه سازمان شاهنشاهی خدمات اجتماعی و داروی مورد نیاز کشور، هرسال مبالغی دارو بکشورهای خارج صادر میکند.

سازمان شاهنشاهی خدمات اجتماعی ۱۳۲۶

داروپخش

بیش از ۲۴ سال ازعمر خدمات بزرگ انسانی و عام‌المنفعه سازمان شاهنشاهی خدمات اجتماعی سپری شده است.

هدف از تاسیس سازمان شاهنشاهی خدمات اجتماعی، که اساسنامه آن در سال ۱۳۲۶، همزمان بابروزعواقب شوم جنگ جهانی دوم ومصائب ناشی ازآن، به توشیح ملوکانه رسید و فرمان اجرای آن شرفصدور یافت، تمرکز کمک های پراکنده‌ای بود که از ناحیه افراد نوع دوست ونیکوکار، درجهت استعانت به هموطنان نیازمند و بی بضاعت صورت میگرفت. شاهنشاه آریامهر، شخصا ریاست عالیه سازمان راتقبل فرمودند و خواهر والاگهر، والاحضرت شاهدخت ...

را در راه خدمت به خلق و یاری به نیازمندان، در مدتی کوتاه و تا آخرین حدامکان انجام دهد و سطح بهداشت و فرهنگ را بخصوص در میان طبقات مستمند، بی توقف وتعطیل بالا ببرد و در زمینه وظایف اساسی و انجام خدمات اجتماعی، فرهنگی، بهداشتی، عام‌المنفعه هرسال اقدامات مهمی بمرحله اجرا بگذارد.

در سلسله رپورتاژ هائی که از این هفته، تحت عنوان «خدمت بزرگ انسانی» ازمحل عواید بلیطهای اعانه ملی به چاپ میرسد، گروه خبرنگاران اعزامی ما، شما را با این اقدامات و خدمات مهم آشناتر می‌سازند و شما بی‌تردید با مطالعه این گزارشها، ازاین که با خرید بلیط اعانه ملی در این چنین خدمات انسانی و نیکو کارانه، سهیم و شریک هستید، احساس غرور و افتخار خواهید کرد.

کارخانه عظیم دارو پخش که از محل عواید بلیطهای اعانه ملی ایجاد گردیده، سالیانه ۸۰۰ میلیون قرص های مختلف ۷۰ میلیون آمپول، ۷۵۰ هزار لیتر سرم های وریدی، ۷۵ هزار کیلو پودر های مختلف ۵ میلیون شیشه شربت، ۱۰ میلیون لوله پماد و بمقدار کافی محلولهای تزریقی تهیه میکند.

هم‌اکنون داروپخش علاوه بر تامین نیازمندیهای داخلی مبالغی دارو به کشور های همجوار صادر می کند و در هنگام بروز مصائب از قبیل زلزله و سیل در سایر کشور ها، مقدار کافی دارو به نقاط آسیب زده ارسال ...

حاضر بیش از ۵۰۰ نفر کارگر، کارمند و متخصص در کارخانه داروسازی داروپخش مشغول کار هستند.

تاسیس و گسترش داروپخش که بعنوان مجهزترین کارخانه داروسازی خاورمیانه را به خود ...

در کارخانه عظیم داروپخش، سالیانه ۸۰۰ میلیون قرص‌های مختلف ساخته میشود که علاوه بر مصرف داخلی، بخارج نیز صادر میشود.

... از آن پس نام «د.پ» علامت اختصاری کارخانه داروسازی داروپخش همجا، بعنوان نامی مطمئن برای فرآورده‌های داروئی برسر زبانها افتاد.

برای تاسیس کارخانه داروسازی داروپخش، پس از مطالعات بسیار و تماس با کارخانه‌های معظم داروئی اروپا و امریکا، سرانجام در روز پنجم شهریور ماه ۱۳۳۷ قرار دادی باموسسه «آلن‌هانبوریز» انگلستان که در صنعت داروسازی بیش ازدو قرن‌تجربه و سابقه‌کار داشت منعقد گردید تا این موسسه ضمن نظارت در امر نقشه‌کشی و ساختمان کارخانه، کارشناسان ورزیده‌ای را تافراهم آمدن یک هیات فنی ایرانی، بایران گسیل دارد وبدنبال انعقاد این قرارداد، در روز ۲۹ بهمن ۱۳۳۸ کار ساختمانی کارخانه داروپخش آغاز گردید.

* ۸۰۰ میلیون قرص در یک سال

کارخانه داروپخش باتاسیسات فعلی خود در ازای هر هشت ساعت کار می‌تواند، سالیانه ۸۰۰ میلیون قرص‌های مختلف، ۷۰ میلیون آمپولهای گوناگون، ۷۵۰ هزار لیتر سرمهای وریدی ۷۵ هزارکیلو پودرهای مختلف، ۵ میلیون شیشه شربت در بسته بندیهای گوناگون، ۱۰ میلیون لوله پماد و یک میلیون بسته پودر و همچنان بمقدار کافی محلولهای تزریقی تهیه کند درحال حاضر بیش از ۲۰۰ نوع داروی گوناگون با بسته بندی‌های مختلف درداروپخش تهیه میشود که تعداد آن هر روز افزایش می‌یابد.

قدرت تولیدی کارخانه داروپخش بحدی است که میتواند ۶۰ درصد از کلیه داروهای مورد نیاز کشور را تامین کند.

برای استفاده ازجوایزبزرگ استثنائی

دومین سری

بلیطهای مخصوص

اعانه ملی

فقط

۶

روز دیگر فرصت دارید

پاسخ بنامه‌ها

... بنگاه اعانه ملی ـ خیابان شاه ـ ساختمان آلومینیوم ـ طبقه دهم» ارسال دارند.

بنامه های رسیده در ستون پاسخ بنامه ها بنوبت پاسخ داده میشودخلاصه‌ای ازجالب‌ترین نامه های رسیده نیز هر هفته درج میگردد.

از سخنان مولای متقیان علی علیه‌السلام

...

* من‌همی‌گویم که دست تنگدستان بگشائید و از هرچه در مشت دارید بدیگران فروافشانید و همی اطمینان بخشم که گره از کار فروبسته شما گشوده خواهد شد.

برندگان ۱۰ تومانی	
برندهٔ جایزهٔ یک میلیون و پانصد هزار ریالی	۱۰۰۰۲۱۳
برندهٔ جایزهٔ دویست و پنجاه هزار ریالی	۰۵۰۴۶۸۷
برندهٔ جایزهٔ یکصد و پنجاه هزار ریالی	
برندهٔ جایزهٔ بیست و پنج هزار ریالی	۱۵۰۴۶۸۷

۳

نتیجه قرعه‌کشی بلیطهای هفتگی اعانه ملی سری ۱۰۸۴ چهارشنبه ۵۰/۷/۷

برندگان ۱۰ هزارتومانی	برندگان ۷ هزارتومانی	برندگان ۶ هزارتومانی	برندگان ۵ هزارتومانی	برندگان ۲ هزارتومانی	برندگان ۱ هزارتومانی
۰۱۹۱۲۳۸	۰۱۵۰۴۲۳	۰۱۱۸۶۰۷	۰۱۶۵۱۳۵	۰۱۸۳۹۰۳	۰۱۷۲۷۷۱
۰۲۹۱۲۳۸	۰۲۵۰۴۲۳	۰۲۱۸۶۰۷	۰۲۶۵۱۳۵	۰۲۸۳۹۰۳	۰۲۷۲۷۷۱
۰۳۹۱۲۳۸	۰۳۵۰۴۲۳	۰۳۱۸۶۰۷	۰۳۶۵۱۳۵	۰۳۸۳۹۰۳	۰۳۷۲۷۷۱
۰۴۹۱۲۳۸	۰۴۵۰۴۲۳	۰۴۱۸۶۰۷	۰۴۶۵۱۳۵	۰۴۸۳۹۰۳	۰۴۷۲۷۷۱
۰۵۹۱۲۳۸	۰۵۵۰۴۲۳	۰۵۱۸۶۰۷	۰۵۶۵۱۳۵	۰۵۸۳۹۰۳	۰۵۷۲۷۷۱
۰۶۹۱۲۳۸	۰۶۵۰۴۲۳	۰۶۱۸۶۰۷	۰۶۶۵۱۳۵	۰۶۸۳۹۰۳	۰۶۷۲۷۷۱
۰۷۹۱۲۳۸	۰۷۵۰۴۲۳	۰۷۱۸۶۰۷	۰۷۶۵۱۳۵	۰۷۸۳۹۰۳	۰۷۷۲۷۷۱
۰۸۹۱۲۳۸	۰۸۵۰۴۲۳	۰۸۱۸۶۰۷	۰۸۶۵۱۳۵	۰۸۸۳۹۰۳	۰۸۷۲۷۷۱
۰۹۹۱۲۳۸	۰۹۵۰۴۲۳	۰۹۱۸۶۰۷	۰۹۶۵۱۳۵	۰۹۸۳۹۰۳	۰۹۷۲۷۷۱
۱۰۹۱۲۳۸	۱۰۵۰۴۲۳	۱۰۱۸۶۰۷	۱۰۶۵۱۳۵	۱۰۸۳۹۰۳	۱۰۷۲۷۷۱
۱۱۹۱۲۳۸	۱۱۵۰۴۲۳	۱۱۱۸۶۰۷	۱۱۶۵۱۳۵	۱۱۸۳۹۰۳	۱۱۷۲۷۷۱
۱۲۹۱۲۳۸	۱۲۵۰۴۲۳	۱۲۱۸۶۰۷	۱۲۶۵۱۳۵	۱۲۸۳۹۰۳	۱۲۷۲۷۷۱
۱۳۹۱۲۳۸	۱۳۵۰۴۲۳	۱۳۱۸۶۰۷	۱۳۶۵۱۳۵	۱۳۸۳۹۰۳	۱۳۷۲۷۷۱
۱۴۹۱۲۳۸	۱۴۵۰۴۲۳	۱۴۱۸۶۰۷	۱۴۶۵۱۳۵	۱۴۸۳۹۰۳	۱۴۷۲۷۷۱
۱۵۹۱۲۳۸	۱۵۵۰۴۲۳	۱۵۱۸۶۰۷	۱۵۶۵۱۳۵	۱۵۸۳۹۰۳	۱۵۷۲۷۷۱
۱۶۹۱۲۳۸	۱۶۵۰۴۲۳	۱۶۱۸۶۰۷	۱۶۶۵۱۳۵	۱۶۸۳۹۰۳	۱۶۷۲۷۷۱
	۱۷۵۰۴۲۳	۱۷۱۸۶۰۷			

برندگان جوایز ۵ هزار تومانی به بالا که حداکثر تا روز چهارشنبه هفته آینده برای دریافت جایزه خود به بنگاه اعانه ملی مراجعه کنند، میتوانند در قرعه کشی قهرمان شانس شرکت نمایند.

آشنائی با برندگان جوایز بزرگ بلیطهای اعانه ملی سری ۱۰۸۲

تاسه نشه بازی نشه!

بانو اروسیا گیورگیانس خانه‌دار و آقای سروژ میناسیان کارگر فنی ساکنین تهران برندگان جایزه یك میلیون ریالی بلیط های اعانه ملی سری ۱۰۸۲ «شرکتی»

قهرمان شانس بلیطهای اعانه‌ملی سری ۱۰۸۲ پس‌از بردن یکی از جوایز شش هزارتومانی بلیطهای اعانه ملی، درقرعه‌کشی قهرمان شانس، پیکان ۵۰ را تصاحب کرد و همزمان بااین‌دو موفقیت‌شادی‌بخش، خبر قبولی خود رادر کنکوریک‌مدرسه عالی دریافت داشت.

برندگان ۱۰۰ هزار تومانی

خانم اروسیا گیورکیانس پزشکیار وآقای سروژ میناسیان کارگر فنی یك بیمارستان خصوصی در تهران جایزه‌ممتاز یکصد هزار تومانی بلیط های اعانه ملی سری ۱۰۸۲ رامشترکا تصاحب کردند.

خانم گیورکیانس هنگام دریافت جایزه خود اظهار داشت: «آقای میناسیان از دوستان خانوادگی ماست و من او رااز زمانی که کودکی خردسال بود میشناسم بسابقه این آشنائی‌از هنگامیکه در محل کار من به استخدام‌درآمده هرهفته‌درخرید ده برك بلیط اعانه ملی با هم شریك میشویم»

خانم گیورکیانس آنگاه با خوشحالی ادامه داد: ـ«پس از اینکه ما جایزه یکصد هزار تومانی را بدست آوردیم همه کارکنان بیمارستان علاقمند شدند که با ما درخرید بلیط اعانه ملی شریك‌شوند»

در اینجا آقای میناسیان وارد صحبت شد و گفت: «البته ما هم پیشنهاد آنها را با خوشحالی می‌پذیریم و هرروز تعداد زیادی بلیط اعانه ملی بطور شرکتی میخریم بخصوص اینکه بلیط های مخصوص ایام جشن شاهنشاهی ایران دارای جوایز بزرك و استثنائی است.»

خانم گیورکیانس‌ازسهم جایزه خود برای خرید خانه استفاده خواهد کرد و آقای میناسیان نیز در نظر دارد تغییراتی در ساختمان و دکوراسیون خانه خود بدهد، سپس با ازدواج با دختر دلخواهش زندگی نوینی را آغاز نماید.

قهرمان شانس

باخارج شدن شماره ۲۳ از گردونه، آقای سید محمد یس حجت دانشجوی ۲۱ ساله ساکن تهران را بعنوان قهرمان شانس تعیین کرد.

قهرمان شانس سری ۱۰۸۲ بلیط های اعانه ملی در مورد نحوه برنده شدن خود طی

بقیه در صفحه ۲۰

آقای سید محمد یس حجت دانشجوساکن تهران‌علاوه‌بردریافت یکی از جوایز ششصد هزار ریالی قهرمان شانس شد و یکدستگاه پیکان ۵۰ نیز تحویل گرفت.

نمایندگان اطلاعات در خدمت مردم

تعمیرات اساسی جاده مشهد ـ نیشابور بکندی صورت میگیرد!

جاده مشهد ـ نیشابوربعلت تعمیرات اساسی و ایجاد پل در مسیر آن در چند نقطه مسدود شده است و در حال حاضر اتومبیلها هنگام عزیمت به نیشابوروبالعکس مجبورند از جاده‌های فرعی و خطرناک عبور کنند. این امر تاکنون حوادث متعددی بار آورده است.

مطالب بالارا عده‌ای ازاهالی مشهد ضمن مراجعه بدفتر نمایندگی اطلاعات در این شهرستان اظهارداشتند واضافه کردند، بااین وجود اکنون تعمیر جاده نیشابور، مشهد بکندی پیش میرود و چنانچه این وضع ادامه یابد، جاده مزبوردر روزهای‌جشن دوهزار وپانصد ساله شاهنشاهی قابل استفاده نیست.

این عده‌از مسئولان مربوطه درخواست کردند که در امر تعمیرات اساسی جاده مشهد نیشابور تسریع لازم بعمل‌آید.

ماجرای اسکناس پانصد تومانی!

سه جوان با انجام یك سلسله عملیاتی که‌بیشتر شبیه ماجرا های فیلمهای پلیسی است، بیست‌وشش هزار ریال موجودی یك خواربار فروش را در سراب به سرقت بردند.

این سه نفر ابتدا به یك کتابفروشی در سراب مراجعه کردند واز فروشنده کتاب راهنمای فیزیك و مکانیك خواستند هنگامیکه فروشنده کتاب را در اختیار آنان قرار داد، یکی از تازه‌واردین یك اسکناس پانصد تومانی به فروشنده داد. کتابفروش اسکناس را به آنها پس داد و اظهار داشت که باندازه پانصد تومان‌پول‌خردندارد.

سه‌ناشناس که تیرشان‌به سنك خورده بود به بهانه پیدا کردن پول خرد از مغازه خارج شدند و به‌راه خود ادامه دادند.

دومین محلی که برای دستبرد انتخاب شد یك مغازه خواربار فروشی بود که صاحب آن مختار نام داشت. دو نفر از تازه‌واردین به مختار مراجعه کردند، از وی چند بسته چای‌خواستندو پانصد تومانی را به صاحب مغازه دادند.

صاحب مغازه بلافاصله پانصد تومانی را گرفت و هنگامیکه میخواست بقیه آن را به‌دوتازه‌وارد بدهد، چشم‌دو خریدار به دسته اسکناس صاحب مغازه که در جیبش قرار داشت، افتاد در همین هنگام یکی از دو خریدار به دیگری اعتراض کرد که بسته های چای خریداری شده مناسب نیست. بهمین جهت خریدار دیگر بسته های چای را به مختار صاحب مغازه پس داد و به‌اتفاق همکارش از مغازه بیرون رفت.

سه نفر ناشناس که اینك از وجود پول در مغازه مطمئن شده بودند بلافاصله نقشه‌ای طرح کردند و برای اجرای آن اولین نفر وارد مغازه شد و یك بسته سیگار خواست. در همان‌هنگامی که صاحب مغازه قصد داشت از میان بسته های سیگار یکی را بردارد. خریدار یك گوجه‌فرنگی‌را روبروی شانه مختار گرفت و آنرا فشارداد بطوری که لباس مختار را رنك گوجه فرنگی قرمز کرد ولی خود مختار متوجه جریان نشد.

خریدار بسته سیگار را گرفت و از مغازه بیرون رفت. چند دقیقه بعد یکی دیگر از سه تازه‌وارد، به مختار مراجعه نمود و دو کیلو برنج خواست.

موقعی که مختار میخواست برنج را توزین کند، تازه‌وارد لکه های روی لباس وی را به او نشان داد و مختار که تازه متوجه لباس خود شده بود، کت خویش را از تن بیرون آورد و روی میز گذاشت.

خریدار برنج را گرفت ولی در چند قدمی‌مغازه عمدا پاکت برنج‌را روی زمین ریخت و سومین‌نفر در همین‌هنگام برای اجرای نقش‌خودوارد عملیات شد و با مراجعه به مختار از او تقاضای یك پاکت دیگر کرد که برنج را جمع کنند.

مختار برای کمك به خریداران، جاروی مغازه را برداشت و از مغازه بیرون رفت تابرنجها را از روی زمین جمع کند.

تااینجا نقشه بخوبی پیشرفت کرده بود و بلافاصله پس از خروج مختار از مغازه، یکی از این‌سه نفر وارد مغازه شد و دسته اسکناس را از جیب کت مختار که روی میز قرار داشت‌بیرون آورد و با اشاره موضوع را بدوستان خویش اطلاع داد. دو نفر دیگر به عجله پاکت برنج‌را برداشتند و از مختار خدا حافظی نمودند.

اتومبیل هنوز به راه نیفتاده بود که مختار متوجه سرقت پول شد و فریادزنان مردم‌را به کمك طلبید ولی دیگر دیر شده بود و راننده اتومبیل بدون توجه به اخطار پاسبان باسرعت زیاد از سراب خارج شد.

سنندج بایك شاهراه به راه آهن ایران ـ اروپا وصل میشود

استاندار کردستان در مراسم سالروز کنگره انجمن‌های استان‌کردستان ...

سوغات ولایات

بیمارستان شناور ایران

درآبهای آلمان بآب انداخته میشود

ازضریح مرقد مطهر امامزاده داود (ع) پرده برداری شد

پایان جشنواره

توضیح

تغییرات در کادر دانشگاه تبریز

در جلسه هیات مشورتی روزنامه اطلاعات درمشهد:

بامور درمانی ووضع ارتباط تلفنی درمشهد، بی توجهی شده است!

خانم کفائی — آقای توتونچیان

موضوع ارتباط تلفنی و امور درمانی مورد بحث و گفتگوی اعضای هیات مشورتی روزنامه اطلاعات در مشهد بود.

سومین جلسه این هیات به ریاست خانم کفائی در دفتر نمایندگی اطلاعات تشکیل‌شد و در ابتدای جلسه خانم کفائی پیرامون ارتباط تلفنی و وضع‌دایره صفر ـ هشت سخن گفت. ناطق اظهار داشت: دستگاه (۰۸) که برای تسریع در کا مردم درست شده است بیشتر اوقات موجب رکود کار ها میشود، دربیشتر مواقع تلفن ۰۸ مشغول است و تازه وقتی هم کسی گوشی را برمیدارد اکثرا شماره را عوضی میدهد!

این نقیصه دوعلت بیشتر نمی‌تواند داشته ...

... خود تماس بگیرند و سلامتی خود را اطلاع دهند در حالیکه وقتی به اداره تلفن مشهد مراجعه می کنند بدون نتیجه بر می گردند واین خاطره بدی را از مشهد در ذهن زائرین می ـ گذارد.

موضوع دیگری که حائز اهمیت است مسئله تبعیض است که می‌بایستی در این دستگاه از بین برود چون تا آنجائی که من اطلاع دارم آنهائی که مورد نظر هستند هروقت بخواهند می‌توانند با هرجا تماس بگیرند ولی مسافرین و دیگران بایستی ساعتها در سالن اداره تلفن انتظار بکشند و دست آخر هم این جمله را بشنوند که: «خط‌خراب است!»

آقای دکتر بزرگی اظهار داشت: بعقیده من بهتر است در جلسه آینده از مسئولین شرکت تلفن دعوت شود و این مطالب‌مطرح گردد تا بلکه بشود راه‌حلی پیدا کرد.

وی سپس افزود: بی‌نظمی در دستگاه کاریر بارها دردسرها و حوادثی به‌وجود آورده است که نمونه های‌فراوان دارد.

توجه به امور درمانی

آقای توتونچی لزوم توجه بیشتر به‌امور درمانی در مشهد را عنوان کرد و اظهار داشت: بیمارستان سوانح مشهد با پرسنل کم و جای کوچك نمی‌تواند جوابگوی امور درمانی سوانح یك شهر ۶۰۰ هزار نفری باشد. علاوه‌برآن محل این بیمارستان در یك کوچه باریك و غیر قابل عبور قرار گرفته و از طرفی عدم‌توجه بعضی از مسئولین مزید برعلت شده است. بطور مثال بارها دیده شده مجروحی را که‌در شرف مرك است به بیمارستان آورده‌اند ...

آقای دکتر بزرگی — آقای پیرزاده

اظهار داشت: از وقتی که شاهراه آسیایی در مسیر شهر های شمالی خراسان و ازجمله مشهد ساخته شده حوادث و سوانح ناشی از رانندگی نه تنها کم نگردیده بلکه بیشتر هم شده است.

اتوبوس‌ها و کامیونها باسرعت سرسام‌آوری در این جاده رفت‌و آمد می کنند، و غالبا همین سرعت، باعث حوادث ناگواری می‌شود که جبران ناپذیر است. مخصوصا در فصل چغندر کشی که این جاده فوق‌العاده شلوغ می شود و کامیونها و تریلرها شب و روز بدون وقفه از این جاده عبور می کنند و عدم توجه بعضی از رانندگان موجب بروز حوادث وحشتناکی می‌شود. چنانچه پلیس راه و مامورین ژاندارمری شدت عمل بیشتری بخرج ...

رانندگان توجه ندارند!

آقای دکتر بزرگی در دنباله این سخنان، ...

باتهام اختلاس ۲ میلیون و۴۰۰ هزار ریال

۲ تن از کارمندان یکی از بانکهای سبزوار تحت تعقیب قرار گرفتند!

دو تن از کارمندان یکی از بانکهای سبزوار باتهام اختلاس تحت تعقیب قانونی قرار گرفتند.

ایندو حسین مسلم صندوقدار و «سربوشی» تحویلدار بانك هستند که اولی دستگیر شد و دومی متواری شده است.

کارمندان مذکور متهم هستند مبلغ ۲ میلیون و ۴۰۰ هزار ریال از موجودی صندوق برداشت کرده‌اند. خبرنگار اطلاعات در سبزوار گزارش داد: دیروز بازرسانی از تهران برای رسیدگی‌این جریان وارد سبزوار شدند.

دریاچه‌ای برفر از قله سهند!

یکی از نادرترین دریاچه‌های دنیا، دریاچه‌ای است که برفراز قله ۴۸۱۰ متری سهند قرار گرفته و فقط کوهنوردان می‌توانند از منظره جالب و آب‌شیرین آن استفاده کنند.

بنابگزارش خبرنگار ما در مشهد: طول این‌دریاچه سیصد و عرض آن یکصد و پنجاه متر است و هیچ رودی وارد آن نمی‌شود وآب آن تنها از ذوب‌برفها و همچنین ریزش باران تامین می‌شود در فصل‌تابستان اطراف این دریاچه پوشیده از برف است و با وجودی که در ارتفاع زیادی قرار گرفته انواع حیوانات‌دریایی در آن زندگی می‌کنند.

عمق این دریاچه که توسط یک گروه فرانسوی محاسبه شده در حدود هفتصد متر است این گودال عمیق قسمتی از دهانه آتش فشان خاموش شده‌ای است که امروز به صورت دریاچه زیبایی درآمده‌است.

گروه کوهنوردان خراسان آقایان ایرج شیبانی وباقر خورشیدی به قله سهند صعود کردند و تکچهره شاهنشاه آریامهر وآرم هیات کوهنوردی خراسان‌رادر کنار این دریاچه زیبا نصب کردند.

کوهنوردان این دریاچه را بنام «کورش بزرگ» نامگذاری کردند.

دختر فراری بعضو شورای داوری رشت کلك زد!

دیروز دختر هیجده‌ساله‌ای از طریق کلانتری یک رشت بحوزه یک شورای داوری این شهر معرفی شد. این دختر که میگفت بعلت‌سختگیری‌نامادریش از تهران به رشت فرار کرده است، درشورای داوری وضع زندگی خود را برای یکی از اعضاء شورا تعریف کرد.

دختر اظهار داشت: برای بازگشت پول ندارم. «عضو» شورای داوری مبلغی پول که معادل کرایه این دختراز رشت تا تهران بود از جیب خودش وحتی مبلغ ۲۰۰ ریال جریمهٔ اورا نیز که شورا تعیین کرده بود متقبل شد. و دخترفراری از شورای داوری خارج شد، اما موضوع بهمین جا خاتمه نیافت، زیرا عضو شورای داوری رشت که از این عمل خود راضی بنظر میرسید، هنگام رفتن بخانه خود بین راه دختر مزبور را دید که روی صندلی جلوی اتومبیل جوانی نشسته است. دختر بمحض مشاهده عضو شورای داوری بدوست پسرش اشاره کرد که حرکت‌کند، وی دراین حال شکلك ملیحی برای عضو خیر شورای داوری درآورد!

هنگام بحث درباره وصول عوارض از وسایل نقلیه:

درجلسه اختلاف نظر افتاد!

در جلسه کمیسیون شهری انجمن شهرستان تبریز هنگام بحث‌درمورد اخذ دوهزار ریال عوارض از هر صاحب وسیله نقلیه اختلاف نظر شدیدی بروز کرد و عاقبت نیز نتیجه قطعی عاید نگردید!

دراین جلسه که باحضور شهردار، رئیس ومعاون راهنمایی ورانندگی ونمایندگان اتوبوسداران و کامیون‌داران برگزار شد مخالفت شد.

وضع این عوارض جهت تامین هزینه خیابان کمربندی شهر بمبلغ ۶ میلیون تومان است و یکی از نمایندگان تصویب آنرا در صلاحیت انجمن شهرستان ندانست!

واگذاری زمینهای آستان قدس رضوی متوقف گردید

بدستور آقای‌حسن زاهدی نایب‌التولیه آستان قدس رضوی و استاندار خراسان، کار واگذاری اراضی آستان قدس به متقاضیان تا اطلاع ثانوی متوقف گردید.

در حال حاضر اداره اراضی آستان قدس رضوی فقط پرونده های مربوط به تجدید اجاره و انتقال اراضی را انجام میدهد و پرونده‌های واگذاری زمینها راکد مانده است.

شرکت ماشین آلات عمرانی نماینده انحصاری گودوین (درایران)

GOOD-WIN

واترلو:

دروازه سرنوشت

۸۴

هادی خرسندی

دنیای نقش‌ها

ازپنجشنبه یکم تاپنجشنبه هشتم مهرماه

نقش اطاق در پیشرفت!

برای پیشرفت بیشتر کار ها، در وزارت دارائی، اتاق های اختصاصی روسای دوایر مختلف برچیده شده‌وروسا هم در اتاق های کارمندان‌و کنار دست آنان مستقر گردیده‌اند.
بیچاره آن کارمند که‌بعد از این نه‌می تواند چرت‌بزند نه‌می تواند کار کند.

نقش آگهی در طبابت!

آقائی، در روزنامه، برای یك چشم پزشك آگهی چاپ کرده‌اند که جالب است:
.. جناب اقای دکتر ....
(فرض بفرمائید غلامرضا مجتهدی) بدین وسیله از جنابعالی ،به‌خاطر عمل‌معجزه آسائی که روی شبکه پاره شده چشم من، در دانشگاه بن آلمان بعمل آوردید سپاسگزارم (یعنی اگر آقای دکتر، این عمل را در یك دانشگاه دیگر ، غیر از بن آلمان ،انجام‌میدادند، ایشان بهیچوجه‌سپاسگزار نبودند!)
وبازگشت همیشگی شمارا بوطن عزیز به همه هموطنان تبریك‌می گویم. ضمنا مطبی ...

انتقاد

نقش نبوغ در ترقی

سازمانی بنام «کودك پاد» مرتب تبلیغ می کند که ما کودکان شمارا «نابغه» می‌سازیم!
بنظر من ،اگر موسسه‌ای پیداشود که کارش خنك‌بار آوردن بچه های مردم باشد و اعلام کند «ما بچه های شمارا خنك میسازیم» کسبش رونق بیشتری خواهد گرفت. چون آنچه امروزه ملاك‌ترقی است «نبوغ» نیست ، فقط‌آدم باید خنك و بی‌اطلاع باشد.

نقش مینی ژوپ در سیاست

خبرنگار اعزامی اطلاعات به چین کمونیست ، خبرداده است که «در چین از مینی‌ژوپ خبری نیست»!
لابد اگر این خبر،زودتر ...

هزار تومان) می کشد و به راننده تاکسی می دهد که وضع زندگیش روبراه شود.
دو روزبعد ، راننده‌تاکسی در اداره‌رادیو خدمت‌سروش می رسد و می گوید دیروز چك شمارا به بانك بردم ولی شانزده‌ریال بیشتر موجودی نداشتید . مرحوم سروش‌می گوید : می دانستم !راننده تاکسی می گوید : پس چرا چنین چکی صادر کردید ؟ می‌گوید :همین‌که توانسته‌ام یکشب ترا خوشحال کنم ، برای من لذت بخش است.
روحش شاد .

نقش استاندارد در روابط آن دختر و پسر !

ادارهٔ استاندارد ، کـاغذ دیواری ، و طریقهٔ نصب آنرا استاندارد کرده است .
خوبست ادارهٔ استاندارد ، طریقهٔ «خرید» کاغذدیواری را هم استاندارد کند ، که‌در فیلم های تبلیغاتی ، دخترك بالوندی‌به پسرك نگوید«کاغذ دیواری الاغ‌نشان خریدی تـو راستی ؟ ـ اوا . یادم‌اومد. تو بودی که از من بوس می خواستی !»
بنظر بنده ، در این مورد حداقل بایدنوع بوسه‌استاندارد شود ، و اصولا معلوم شود، حال که پاداش خرید کاغذ دیواری معمولی «بوسه»است، اگر آن جوانك نوع«مرغوب ...

نقش کارمند در امتحان

بطوریکه اعلام شده داوطلبان استخدام دولتی ، باید به۳۶۰ سئوال جواب دهند .
سئوالات اینطوری تقسیم‌بندی شده :
* امتحان مهارت درمحاسبه با ۳۰ سئوال (یعنی ببینندیك کارمند ، باچه سرعتی می‌تواند جمع بدهی‌های ماهانه‌را از میزان حقوق کم کند ،و میزان قرض خود را در ماه آینده محاسبه نماید .)
* امتحان هوش‌تصویری یا ۳۰ سئوال (یعنی ببینند آیـا یك کارمند ، با دیدن عکس قصاب و بقال و نانوا ،درچه مدتی بدهی هایش ، تداعـی میشود) .
* امتحان زبان فارسی با ۶۰ سئوال (یعنی ببینند آیـا داوطلبان جملهٔ ـ امروز برو فردا بیا را با رعایت دستور زبان فارسی ، ادا می کنند یا خیر؟)
سئوالات دیگر ، از ایـن قرارند: امتحان‌هوش کلامی‌ـ اطلاعات عمومـی ـ تجسم فضائی ـ روابط بین اعداد .
مثل اینکه هر چه رئیس شدن ، دارد آسان میشود ، کارمند شدن رو به مشکلی میرود .

نقش ساك در زندگی ماشینی و زندگی سگی

نقش مردانگی در سرقت

نقش شعر در محکومیت

نقش توریست در افزایش

نقش ؟ در نقش

جدول کلمات متقاطع

شماره ۵۱۴۹

حل جدول شماره ۵۱۴۸

مصاحبه با موسولینی رئیس‌الوزرای ایتالیا

اطلاعات ۱۳۰۴

چهل سال قبل در همین روز

(امیل لودویک) نویسنده مشهور آلمانی اخیراً مصاحبه‌ای با موسولینی بعمل آورده و مینویسد: موسولینی همانطوری که همه او را می‌شناسند در خانواده فقیری بدنیا آمده و بزرگشده وانواع سختی‌های فقر و تنگدستی را چشیده است.

و چون نمیتوانستم باو کمکی بکنم‌بسویس رفتم و در آنجا مانند یک کارگر کار کرده وروزی خود را تحصیل میکردم، در آنجا یک نفر انقلابی افراطی‌شدم.
ـ عقیده شما راجع به زندان‌چیست؟
گفت : حبس و زندان‌هم مانند مسافرت در دریا صبر و شکیبائی درس میدهد،

بنتیجه موسولینی رهبر حزب فاشیست و دیکتاتور ایتالیا

راجع به شغل روزنامه‌نگاری از او پرسیدم که آیا از این کار استفاده‌ای برده‌اید یانه ؟
جواب داد : از روزنامه خیلی‌استفاده کرده‌ام و روزی به روزنامه خود لقب «پسر عزیزم» را داده بودم !
ـ درصورتیکه روزنامه را بهترین‌مدرسه میدانید چرا نسبت به آنها سختگیری میکنید ؟
گفت: اوضاع و احوال تغییر کرده است . امروز بادیروز تفاوت دارد ، جراید امروز روی مصالح این و آن‌چیز مینویسند ، نه از روی عقیده و مبادی صحیح یک مرام ومسلک مثبت.
رشته سخن را بذکر ناپلئون بناپارت کشیده از موسولینی پرسیدم : آیا شما ناپلئون را مردی میدانید که اعمال او سرمشق باشد یاآنکه وجود خوفناکی بوده است ؟
گفت : ناپلئون کسی نبود که امروز سرمشق دیگران شود . یک وجود خوفناک بوده ودر مقام مقایسه همنیستم، همینقدر میگویم که ناپلئون‌برای خاموش کردن آتش انقلاب ظهور نمود ولی من برای روشن کردن آن و موجد انقلاب هستم.
ـ بعضی‌ها گمان میکنند که ناپلئون بدست انگلستان زمین خورد ، آیاعقیده شما نیز همین است ؟
موسولینی گفت : این گمان غلطی است ، ناپلئون برای این سقوط نمودکه خیلی متلون‌المزاج بوده و طرز تفکر او ...

اداره نظام وظیفه ارسال و نسخه اصلی آن مرتبا در اداره مربوطه ضبط شود.

لوازم اتومبیل در مسافرت بخارج شهر

تشکیلات کل نظمیه مملکتی باطلاع عموم میرساند :
نظربااینکه‌مسافرت‌بااتومبیل بخارج‌شهرها در مواقع پیدایش مختصرعیب ،اگرلوازم ویدکی همراه نباشد تولید زحمت و سرگردانی برای مسافرین می‌نماید لذا بعموم مالکین و رانندگان اخطارمیشود از این تاریخ ببعد اشیاء ذیل که از ضروریات ولوازم اتومبیل‌رانی است همیشه در مسافرتهای خارج از شهر همراه داشته باشند . در صورت تخلف متخلفین تعقیب‌قانونی خواهند شد :
زنجیر در فصل زمستان یک جفت ، پرده طلق درفصل زمستان، شمع‌دوعدد، کاسکت سرسیاندر یکعدد ، پلاطین‌چکش برق یکعدد،کوئیل یدکی‌یکعدد، فیوزدلکو یکعدد ، تسمه بادبزن یکعدد، لامپیدکی دوعدد ،طوقه با لاستیک توئی‌وروئی یکعدد ، جعبه محتوی پیچ و مهره مختلف، میل پلس یکعدد ، دنده بزرگ دیفرانسیال یکعدد ، دنده کوچک دیفرانسیال یکعدد ، یاطاقان دوعدد ، کاسه ساچمه دوعدد . اتومبیل‌ها باید در موقع خروج مرتب بوده و کلیه دستوراتی که صادر شده است دارا ...

اخبار غیر مجاز و شرکت در انتخاب

وجاهت و کرم زیبا

تصدیق استقلال‌به تحصیل

(نقل از اطلاعات مهرماه ۱۳۱۱)

اطلاعات مردم

۳۱۱۰۸۰

همه روزه از ساعت ۸ تا ۷ بعداز ظهر نظریات شما را با تلفن میکند

نفرین

شرایط پذیرش شاگرد دولتی در مدارس غیر دولتی

دانشگاه‌ها معلم کم‌دارند

برای جلوگیری از تصادف

خوانسار دلگیر تر بوده

دوکان سبه کاره

معجزه قانون!

علی معصومی

ارسال مجله بدون کنترل و چراغ چشمك زن

برق تجارتی

چرا اسفالت کنند؟

با برگزاری جشنهای شاهنشاهی از ۲۰مهرماه

۲۶۳۰ دبستان در روستاهای ایران آغاز فعالیت میکند

ساختمان ۶۷۰ دبستان دیگر از ۲۰ مهر آغاز میشود

سپاهیان دانش عهده دار تعلیم روستازادگان میشوند

از روز بیستم مهرماه فعالیت ۲۶۳۰ دبستان درقراء وقصبات کشور آغاز خواهد شد و در این مدارس سپاهیان دانش امر تعلیم و تربیت روستازادگان را بعهده میگیرند .
امروز عبدالرضا انصاری قائم مقام دفتر جشنهای ۲۵۰۰ ساله شاهنشاهی طی مصاحبه‌ای ضمن اعلام خبر فوق گفت : با اعلام شروع کار های ساختمانی‌برای ایجاد ۲۵۰۰ دبستان بمناسبت برگزاری جشنهای ۲۵۰۰ ساله شاهنشاهی مردم ایران که نقش آموزش و پرورش را در پیشرفت بخوبی درك می کنندبه این ندای بشردوستانه پاسخ مثبت دادند و در ظرف مدت کمی حدود ۶۰۰ میلیون ریال ا زطرف مردم و موسسات و سازمانهای مختلف کشوربرای ایجاد مدارس پرداخت گردید وبا این استقبال برنامه ایجاد ۲۵۰۰ دبستان به ۳۳۰۰دبستان ...

آقای عبدالرضا انصاری

موجب اعجاب مردم کشور ما قرار گرفته است بلکه توجه اکثر کشور های جهان را باین امر جلب کرده است چنانچه‌در کنفرانس یونسکو بیش از ۲۰ کشور خارجی پس از پایان گزارش ایجاد ۲۵۰۰ دبستان در قراءوقصبات‌ایران‌از نمایندگان ایران درباره نحوه چگونگی ونحوه ایجاد این مدارس با علاقه و اشتیاق سئوالاتی را مطرح کردند و علیرضا میرهاشمی قائم مقام دبیر کل کمیته جهانی پیکار با بیسوادی‌باطلاع کنفرانس رساند که باوجود مردم و سازمانها و موسسات مختلف بودجه‌ای برای ایجاد ۱۸۰۰ دبستان تامین شد ساختمان دبستانهای دیگر از کمك های دولت تامین گردید که در استانهای مختلف‌بشرح زیر اقدام به ساختمان شد :
۱ـ استان مرکز ۱۲۲ باب
۲ـاستان گیلان ۱۲۲ باب
...
۱۹ـ فرمانداری کل یزد ... باب
۲۰ـ فرمانداری کل سمنان ۳۶باب
۲۱ـ فرمانداری کل چهار محال بختیاری ۴۷باب

۱۸۰۰ دبستان

قائم مقام دفتر برگزاری جشن ها در پایان گفت ایجاد ۲۶۰۰ دبستان در مدت چهار ماه در قراء و قصبات کشور نه‌تنها ...

... راه اتومبیل هستند از اینرو با توجه باین وضع مخارج ساختمانی در این نقاط بیش از بودجه‌ای که برای ساختمان هردبستان در نظر گرفته شده بود(هردبستان ۳۰ هزار تومان) پایان پذیرفت .
بااین حال می‌توان گفت که کار های ساختمانی تعداد کمی از این دبستانها در حدود ۲۸هزار تومان پایان یافت ولی اکثر این مدارس باتوجه به دوری‌راه وموجود نبودن مصالح درمحل‌تا ۴۳ هزار تومان خرج برداشت زیرا سازمان جهانی پیکار با بیسوادی که وظیفه ساختمان این مدارس را بعهده داشت مجبور بود که تمام مصالح ساختمانی مثل آجر و تیرآهن را از مرکز به نواحی غرب ایران و همچنین سایر نقاط ...

ازدارندگان کارتهای قرعه‌کشی کوماچی ازشماره ۳۴۵۹ تا ۳۴۹۶

برای تکمیل مشخصات خود خواهشمند است با تلفن های ۶۶۱۹۴۷ـ ۶۶۵۲۴۲ تماس گرفته و یابه نمایشگاه کوماچی خیابان شاه ساختمان آلومینیم مراجعه فرمایند.
۱ـ۲ آ ـ۴۵۴۳۸

جوانان پیشاهنگ ازتهران تا رشت را پیاده طی‌کردند

... کردند .
جوانان‌پیش‌آهنگ ازاین‌پیمائی خود تجارب بسیاری اندوختند و خوشبختانه تمام افراد بدون هیچگونه ناراحتی خود را بمقصد رساندند .
در عکس پیشاهنگان جوینده باتفاق خانم طباطبائی سرپرست اداره کل آموزش و پرورش‌گیلان و آقای‌اعتمادی رئیس پیش‌آهنگی استان دیده میشوند .

انواع رنگها

برای هرگونه مصرف

از : سوزوزشیم اکسپورت ، مسکو

رنگهای ذیوکسیده	ـ برای منسوجات پنبه‌ای
رنگهای مستقیم	ـ برای پشم ، ابریشم طبیعی ، چرم ، سللوز و غیره
رنگهای آسیدی	ـ برای کشبافی ، منسوجات سبك پشمی ، ابریشم مصنوعی و طبیعی
رنگهای پراکنده	ـ برای انواع الیاف ضد آب

نشانی ما : سوزوزشیم اکسپورت ـ مسکو

V/O SOJUZCHIMEXPORT, 32/34, Smolenskaya - Sennaya.
Moscow G - 200 USSR
Telex : 295; 296
Cables : Sojuzchimexport Moscow

پاسارگاد بنای غرورانگیزی که امروز چشمها متوجه آنست!

در دادگاه حمایت خانواده

ترس از کودك ناقص‌الخلقه، مردی را دوزنه کرد!

امیر جوانی است بیست و پنج ساله که یکسال قبل باسوسن که منشی یکی از شرکت های خصوصی است ازدواج کرد .
آنها از نظر اخلاقی و طرز فکر باهم توافق کامل دارند و تنها مسئله‌ای که موجب اختلاف شدید بین‌امیر وسوسن‌شده‌هم‌خون‌بودن‌این زن وشوهر جوان و ترس‌از بوجود آمدن کودك ناقص الخلقه‌ای در نتیجه ازدواج این دو است .
«ار‌ـهاش» خون سوسن و امیر طبق نظریه پزشك باهم یکی است و به آنها گفته شده است که اگر صاحب فرزندی شوند کودك آنها به احتمال زیاد ناقص‌الخلقه خواهد بود .
باوجود این امیر تصمیم دارد صاحب فرزندی بشود ولی سوسن مخالفت می کند وبه شوهرش می گوید : «تنها شرط ادامه زندگی من و تو وجود یك فرزند در زندگی مشترکمان نیست »
اما چون امیر علاقه شدیدی به داشتن فرزند دارد واز طرفی‌تاکنون موفق‌نشده است که رضایت همسرش رادراینمورد جلب‌کند دیروز به دادگاه حمایت خانواده مراجعه کرد و دادخواستی تسلیم یکی از شعب این دادگاه نمود .
همسر امیر که همراه شوهرش به دادگستری‌آمده بود می گفت : من می ترسم از این که حامله شوم و آنگاه به علت هم خون بودن‌باهمسرم کودکی ناقص‌ـ الخلقه بدنیا بیاورم. من نمی خواهم شوهرم را ازدست بدهم زیرا او را دوست‌دارم و حاضر به جدائی از او نیستم سوسن می گفت : « تنها حاضرم این اجازه رابه شوهرم بدهم که او بدون اینکه مراطلاق‌بدهد زن‌دیگری ...

زنان

بررسی بیشتر حادثه تهران ویلا واظهارنظر متخصصان درباره کودکان عقب مانده

ریشه حادثه تهران ویلا را در «وراثت» بجوئید!

همخونی ، کودکان عقب مـانـده بوجود نمی‌آورد

حادثه بسیار سریع اتفاق‌افتاد. مردپنجاه ساله ناگهان به‌تنك آمد ، احساس کرد که ازاین ...

بوده دارای ژن (عامل وراثت) معیوب باشند باعث نقیصه عقلی نوزادانشان می شود.»
دکتر راسخ سپس اضافه‌کرد: «علاوه براین عوامل دیگر نیز در بوجود آوردن کودکان عقب افتاده و ناقص‌الخلقه موثراست مثل ابتلای مادر به بیماریهای عفونی از قبیل سرخجه و یابرق گذاشتن درسه‌ماه اول‌بارداری، یرقانهای شدیدی که نوزاد در ...

معالجه‌کودکان عقب افتاده

کودکان عقب افتاده به سه نوع نقیصه عقلی مبتلا میشوند: سبك ، متوسط، عمیق .برای دودسته‌اول‌ازنظر اجتماعی‌امکانات بسیار وجود دارد و میتوان این قبیل کودکان را در مراکز مخصوص نگهداشت و به آنها آموزش دادولی برای گروه‌سوم چنین نیست .
دکتر پرچم سپس اشاره به انگیزه پدری که مبادرت به‌قتل دو کودك خود نمود و سپس دست بخودکشی زد کرد و گفت‌چنین نقص‌عقلی که منجربه از بین بردن عزیزان میشودیك ...

دکتر پرچم

دکتر علی راسخ

دکتر محمد قریب

فال فردا

رادیو-تلویزیون

عباس جوانمرد میهمان رادیو است

میهمان این هفته رادیو عباس جوانمرد هنرمندارزنده تاتر است ، اوکه سالها در صحنه تاتر ایران با قدرت درخشیده این روز ها فعالیت کمتری دارد.

شاید بدین دلیل که اصلا فعالیت تاتری بحداقل رسیده و مجالی نیست تا از جوانمرد و کسانی چون او استفاده شود .

بهر حال قضایای قداره‌کشی و پهلوان صولتی که اینروز ها عجیب بازارش گرم است دستکار جوانمرد بود در نمایشنامه « پهلوان‌اکبر میمیرد» که بعدرواج یافت و برخورد شدیدی بین او و بانی برنامه پهلوانان رخ دادکه لابد در جریان آن بوده‌اید .

فردا باردیگر از زندگی تاتری و زندگی خصوصی هنرمند مورد علاقه‌تان آگاه خواهید شد .

عباس جوانمرد میهمان هفته‌در میان اجراکنندگان برنامه شما و رادیو

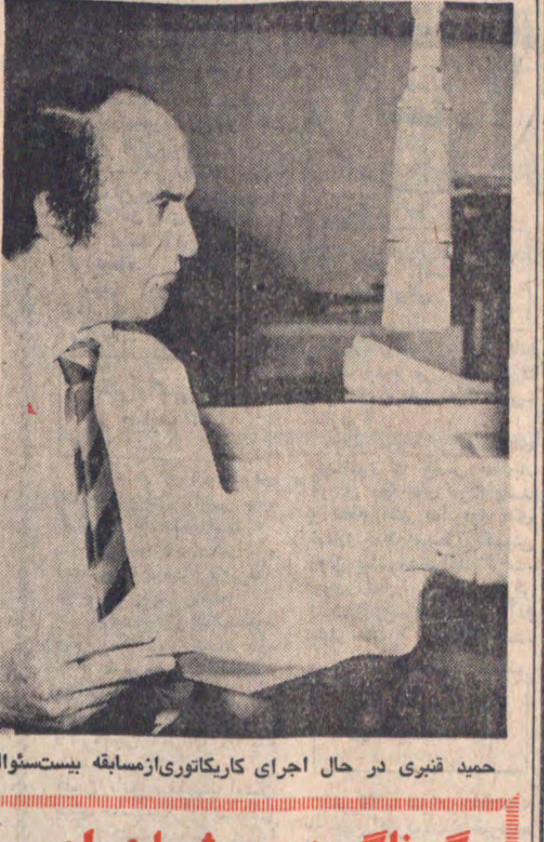

حمید قنبری در حال اجرای کاریکاتوری‌ازمسابقه بیست‌سئوالی

آهنگهای تازه

این هفته آهنگهای تازه‌ای میشنویم : یکی از آنها گل مریم‌نام دارد ، این آهنگ که‌از کشور ترکیه است‌با شعرفارسی کریم فکور ارائه میشود وگیتی آنرا برای علاقمندان آهنگهای وارداتی میخواند.

محمد نوری ترانه تازه‌ای میخواند بنام من با توام .

بعد نوبت به زاون آهنگساز قدیمی میرسد که وعدمگاه رابا صدای رامش تقدیم میکند .

فریدون‌شهبازیان نیز آهنگی ساخته که ناصر آنرا اجراء میکند. عنوان ترانه اینست«اگر باران نبارد».

لابد بدنبال گل کردن ترانه هائی چون ملا ممدجان است که منوچهر ترانه «آملاعلی» را می‌خواند، و باید منتظر باشیم که اسم ترانه‌ها از این پس خیلی خودمانی شود، درست مثل اسم فیلمها .

حالا که موضوع تازه‌ای برای سرودن نیست پس بگذار اسمها دهان پرکن و آشنا باشد.

در برنامه فردا «رافائل - هوسپیان» هنرمند ۲۵ سال‌قبل رادیو با ماندلین قطعه شادی‌را اجرا میکند.

ارکستر جوانان رادیو ایران آهنگی از ساخته‌های غیاثیان‌را می‌نوازد که خواننده آن فریبرز است و شاید چند ترانه‌تکراری هم در اواسط برنامه بشنوید که تکرارگاهی مشغول کننده است.

زهره این هفته ترانه جدیدی میخواند .

ترانه‌های خوب تکراری

۱ـ حمیرا : آهنگ بخت
۲ـ پوران : فردای بی‌خبر
۳ـ الهه: آرامی تنهائی
٤ـ مهرپویا : دوباره عاشق نخواهم شد
۵ـ عارف : بله واشك
٦ـ یاسمین : عشق دروغین
۷ـ ویگن : یاد

گوناگون، درشما ورادیو

ترانه قزوینی

در برنامه فردا یك هنرمند آماتور قزوینی همراه با ساز دوستش ترانه‌ای فکاهی بلهجه قزوینی میخواند .

خرید دفتر و کتاب

خرید پائیز که اشاراتی به مساله خرید دفتر و کتاب بچه ها برای اول سال تحصیلی دارد نوشته پرویز خطیبی است که قنبری،تاجی احمدی و تابش آنرا اجرا میکنند.

آشپزی بجای رانندگی

مطلب فکاهی دیگر تاثیر جرائم رانندگی بر مساله خانه‌داری است،بدین‌نحو که با گران شدن‌جریمه‌تخلفات، بانوان ترجیح میدهند که درخانه بمانند و بجای رانندگی آشپزی را ادامه دهند .

و چند مطلب دیگر

مطلب توصیه بازی ـ پوست تخمه ـ مسافرت و نقل لطیفه های ارسالی شنوندگان را هم باید شنید و دید.

موسیقی فرهنك وهنر

«افسانه» اجرا کننده‌موسیقی فرهنگ وهنر این هفته‌تلویزیون ملی ایران است که بهمراهی ارکستر محمد حیدری ترانه نگاهم کن را میخواند.

این برنامه روز جمعه ساعت ۲۰ از شبکه سراسری پخش میشود. در برنامه موسیقی فرهنگ و هنر روز یکشنبه تلویزیون نیز عماد رام و نادیا رام شرکت دارند و سه ترانه میخوانند .

حسین تهرانی نیز برنامه‌خاصی در این روز اجرا میکند.

موسیقی در تلویزیون ملی ایران

سیمین‌غانم ـ سوگل ـمرجان ژاله‌ـ مرتضی جوهری ـ صادق نجفی و سعیده خواننده رادیو تلویزیون ملی ایران‌اجرا کنندگان برنامه‌موسیقی پنجشنبه تلویزیون هستند که هر یک ترانه‌ای میخوانند.

زیگلری ترانه‌ای از شیراز به ارمغان آورده است .

مرگ یک پروانه

آلفردهیچکاك

«مرك یك پروانه » عنوان‌فیلمی انتخابی ازآلفردهیچکاك است که روز پنجشنبه ساعت ۱۷٫۳۰ از شبکه سراسری پخش میشود .

این فیلم داستان زندگی زن‌و شوهری است که تغییر منزل میدهند ودرهمسایگی آنهاجوانی که بیمار روانی است با پدر و مادرش زندگی میکند .

این جوان در ابتدا سك آنهارا میکشد و سپس قصد میکند که همسر این همسایه جدید را هم بقتل برساند وماجراهائی بوجود می آورد که دلهره‌آور وترسناك است .

اتومبیل پدرش را آتش میزند و دست بحرکاتی وحشیانه میزند و پدرش نیز بهیچ عنوان حاضر نیست قبول کند که پسرش یك دیوانه و یك‌بیمار روانی است... ولی داستان باینجا پایان نمی یابد و ...

همفری بوگارت

جشنواره فیلمهای رابینسون

ادواردجی . رابینسون در حالیکه همفری بوگارت در صحنه‌ای از فیلم «برادراورکید» هفت تیر را در پشتش‌قرارداده دستها را بالا نگه داشته است این فیلم که محصول سال۱۹٤۰ میباشد در فستیوال فیلمهای رابینسون از ساعت ۲۰٫۳۰روز پنجشنبه هشتم مهرماه در انجمن ایران و آمریکا نشان داده میشود.

آنتیگون

اثر : سوفوکل
ترجمه : بهیار
کارگردان : داود رشیدی

«آنتیگون »اثر «سوفوکل» عنوان برنامه تئاتری این هفته تلویزیون ملی ایران است که ساعت ۲۱٫۱۵ ازبرنامه دوم‌پخش میشود .

این نمایشنامه توسط « م‌بهیار» به فارسی برگردانده شده و به کارگردانی داود رشیدی و با شرکت «فهیمه راستکار ومسعود فقیه » برای نمایش در تلویزیون ضبط شده است‌واین هفته‌پخش میشود .

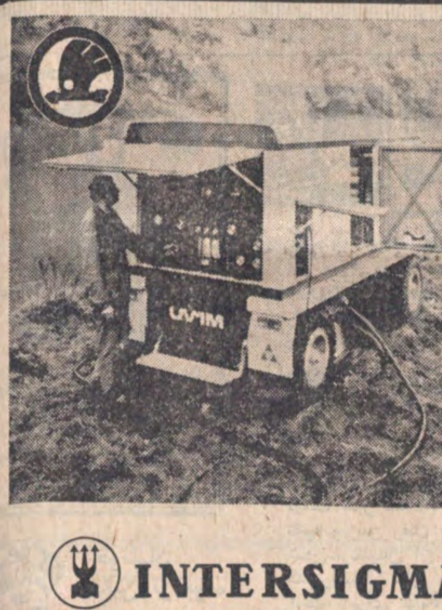

دستگاه تصفیه آب آشامیدنی سیار و ثابت

دستگاههای تصفیه آبهای سطحی و رودخانه‌ای مخصوص‌اردوگاههای نقاطدور دست و بیمارستانها صنایع خوراکی و مصارف دیگر

ارزان ـ مستحکم
باساختمان مرغوب ومدرن

دارای‌سرویس منظم و راهنمائی بمنظور استفاده صحیح

INTERSIGMA

نماینده‌انحصاری‌درایران
شرکت تجارتی ایران‌واشکودا
خیابان تخت جمشید ۱٦۲ تهران تلفن ۸۲۵٦۳۰ـ۸۲۹٤۲۷ تلگرافی:اشکوداورکس

دبیرستان دولتی شبانه پانزدهم بهمن

در سال تحصیلی ۵۱ـ ۵۰ برای کلاسهای دوره اول و دوم (طبیعی و ریاضی) ثبت‌نام مینماید

آدرس ـ دروازه شمیران ـ خیابان خورشید ـ سه‌راه دربند ـ تلفن ۷۵۹۵۲۵

٤۵۵٤۸ـ۱
ـ۱۳

آگهی استخدام

وزارت آب و برق طبق مفاد قانون استخدام کشوری یکنفر کارمند دفتری که دارای دیپلم کامل متوسطه باشد در گروه موقت شغلی ۲ از بین قبولشدگان در امتحانات ادواری سال ٤۹ سازمان امور اداری و استخدامی کشور استخدام می کند .

داوطلبان واجد شرایط می توانند فرم ذیل این آگهی را تکمیل کرده همراه با اصل مدرك قبولی امتحانات ادواری بایست سفارشی حداکثر تاتاریخ ۵۰/۷/۱۵ به نشانی تهران، خیابان‌ورزش ـوزارت آب و برق اداره کارگزینی ارسال‌دارند. به مدارکی که بعد از تاریخ فوق‌به پست تحویل شود ترتیب اثر داده نخواهد شد .

از واجدین شرایط با رعایت ترتیب تقدم‌برای اقدامات بعدی دعوت بعمل‌خواهدآمد .م‌الف۸۸۲۲

وزارت آب و برق
٤۵۷٤٤ـ۱

برك درخواست ثبت‌نام

نام — نام خانوادگی — نام پدر
شماره شناسنامه و محل صدور — تاریخ تولد
آخرین مدرك تحصیلی — وضع خدمت وظیفه — نشانی کامل پستی
امضاء داوطلب

آشنائی با برندگان جوایز بزرگ اعانه ملی سری ۱۰۸۲

برندگان جوایز ۱۰ هزار تومانی

برندگان جوایز ۷ هزار تومانی

برندگان جوایز ٦ هزار تومانی

برندگان جوایز ۵ هزار تومانی

تاسه نشه بازی نشه!

بقیه ازصفحه ۹

سلف سرویس گل

بهترین غذای لذیذ وارزان ـ در محیطی اشرافی و مجلل ـ همراه با خدماتی شایسته‌تر آش رشته جمعه ـ سوپ جو ـ باقلاپلو بابره ـ چلوکباب(بادوکباب عالی) شاتوبریان باسس جگر ـ کباب فیله ـ چلوخورش فسنجان ـ مرغ باربکیو ـ کوفته نخودچی شیرازی‌ـ کوکو مرغ و چندین‌غذای عالی دیگر .

قسمتی است از برنامه جدید غذا های متنوع‌و لذیذ گل برای فردا (ظهر وشب)

در (ناهار جمعه‌گل) همیشه همه بچه‌ها هدیه می‌گیرند .

سلف سرویس گل‌ـ خیابان شاه ـ چهارراه رازی ـ تلفن ٦٦٦۲۹۳

ترموستات SATCHWELL

ساچول انگلستان
مخصوص فن کویل
مجهز باسویچ زمستان وتابستان
موجوددرتهران
شرکت مهندسی ساراول تلفن : ۸۲۰۱۷۱-۸۲۰۱۷۲

نیازمندیهای شما

آگهی تلفنی در صفحه نیازمندیها
باتلفن‌های: ۳۱۱۲۲۰
۳۱۱۲۲٤
۳۱۱۲۲۷
۳۱۱۲۳۰
۳۱۱۲۳۱
قبول میشود

توجه توجه

ساخت انواع قطعات پلاستیکی یاهرنوع مواد پذیرفته میشود تلفن ۹۵۹۸۱۵

فروشگاه پیمان

کولر

تعمیرات شوفاژ-بخاری. آبگرمکن ـ روکش کولر و کانال‌کشی فوری . ۷۹۳۸۹۷ و ۷۹۱۳۷۷
آـ ٦٤۲۱

تعمیرگاههای شاوب‌لورنس در تهران و شهرستانها

تعمیرگاه مرکزی : شاوب‌لورنس
تلفن:۲۰-۹٦۳۰۱٦
SCHAUB-LORENZ

تعمیرگاه مجاز شماره ۱۱ شاوب‌لورنس
-٦٦۷۱۷۱
تلفن: ٤۲۲۳۳
SCHAUB-LORENZ

تعمیرگاه شاوب‌لورنس همدان
خیابان بوعلی پلاك ۱۷۳
تلفن ٤۱۹٦
SCHAUB-LORENZ

اپل اپل اپل

برای خرید لوازم یدکی اپل باتخفیف کلی باما تماس بگیرید .
تلفن ۷٦۰۹۱٤ مقابل دانشکده پلیس
تعمیرگاه و فروشگاه خوبیان

خانه فروشی

یك باب خانه شخصی‌ساز واقع در خیابان قدیم شمیران خیابان امیرابراهیمی (مقابل بی‌سیم) سه طبقه ونیم دارای ۱۱ اطاق خواب هر اطاق با تلفن و دفتر و سالن و سه دستگاه سرویس کامل با برق سفغاز ۲۵ آمپر و آب وشوفاژ و استخر و باغچه اتوبیلرو به فروش میرسد طالبین به تلفن ۷٦۲۲۱۹ مراجعه فرمایند .

ویلا فروشی

چند دستگاه ویلا مدرن شخصی‌ساز بفروش میرسد - ۷٦٤۹۷۳
۲۵ـ۱ آـ ٦٦۰۷

ویلاهای مدرن در تهران پارس

تلویزیون

تعمیرگاه تلویزیون الکترون تلفن ۷٦۳٦۸۲
تعمیر تلویزیونهای RCA شاوب‌لورنس میبیس سیرا تلفونکن وسایرمارکها باسرویس جهز سیار در شهروشمیرانات

تعمیرگاه تلویزیون شاوب‌لورنس

تحت نظرامام حسینی‌متخصص و سرپرست فنی سابق تعمیرگاه مرکزی شاوب‌لورنس‌اداره می‌شود بارك بالای تلکه هفت حوض جنب بانك اصناف تلفن ۷۹۵۵٦۵

سرویس تلویزیون گارانتی

تلفن ٦۲۸۳۷۱
سرویس سیار R.C.A-R.T.I شاوب‌لورنس مدیاتور ـ جنرال در تهران بویژه شمیرانات الکتریك سیرا وستینگهاوس صبا و دیگر مارکها در منازل
آـ ۵۷٤۲

دادار

تعمیرگاه مجازشماره ۱۵
شاوب لورنس
عباس‌آباد سی متری نظامی بین مهناز و پاشا شماره ۱۷۹
تلفن : ۷٦٤۲۵۱
SCHAUB-LORENZ

تعمیر در منزل

رادیو ـ گرام‌وتلویزیون در حضور شما تعمیر میشود تلفن ٦٦۳۷٦۰
۱ـ۲۰ آـ٦۸٦۷

تلویزیون فوری درمنزل تعمیر میشود ۹٦۰۵٤٦

فالیسوئی فرخ با سرویس منظم ۹۷۷۵۰٦

کارخانه فالیشوئی‌اطلس باسابقه و مجهز ۹٦۰۲۹۸

کارخانه‌فالیشوئی پیشرو باسابقه درخشان مجهز بکلیه‌وسایل و سرویس مجهز و مجانی‌در خدمت همگان ۹۵۲٤۵٤

کارخانه فالیشوئی بیوك تلفن ۹۷۷۱۱۸ ـ۲۹۹۱۵

قالیشوئی شیمیائی‌پارس تلفنهای کارخانه ۵۳۲۰٤۳ امیریه ۵۳۲٤٤۰ کاخ شمالی ٦۲۷۳۲۱ در اسرع وقت بهتر را بهترین میشوید قالیهای کج و پاره را تعمیر میکند قیمت متر مربع ۳۰ و۲۵ ریال
آـ ٦۳۲۱۰

قالیشوئی ماژیك‌نوتلفن ۷۵۳۳۰٦ و ۷۹۳۳٦۷ بهتر ارزانتر زودتر

یخچال

تعمیرگاه سیدحسین ۸۸۲٤۳۸ تعمیر هرنوع یخچال کولر اجاق گاز رختشوئی ابگرمکن

تعمیرات یخچال فوری سردخانه‌شوفاژ۷۹۳۸۹۷

تعمیرات یخچال ، کولر ابگرمکن بخاری . لباسشوئی ، اجاق گاز تلفن ۹۵۱۲۵٤

تعمیرگاه یخچال واژگن تعمیرات‌یخچال ـ شوفاژ - ابگرمکن با سابقه ۳۵ سال در شرکت نفت تلفن ۷٦۰۷۹۳

تعمیرگاه‌یخچال فریجیدر اساس یدکی موجوداست تلفن ۷۵۲۲۳٦

مقداری البسه برای دختران و زنان جوان بعلت مسافرت به خارج به قیمت نازلی به فروش میرسد . علاقمندان میتوانند صبح و بعد از ظهر با تلفن ۸۸۱۸۸۲ تماس بگیرند .
۲ـ۱ آـ ۱۹۳۵۵

دفتر تزئینات ساختمانی مدرن

پرده کرکره، کاغذ دیواری، کفپوش نقد و اقساط تلفن ۷۵۳۹۳۲ و ۷٦۲٦۰۳ ساداتی و قاسمی

تلویزیون گروندیك مونتاژ خارج به فروش میرسد ۸۲۱۲٦۰
آـ ۱۹٤۲۳

کرایه

کرایه هر نوع ماشین تحریر بنگاه فنی ناصر تلفن ۸۲٦۲۰۵ دروازه دولت مقابل سعدی

فروش دست اول

لباسهای زمستانی ، کت و دامن، پالتو و پالتو پوست‌انواع و اقسام‌پارچه‌زمستانی‌وتابستانی بفروش میرسد میدان سنائی کوچه ایران پلاك ۳۲ طبقه‌دوم تلفن ۸۲۹۳۷٦

بازرگانی برق‌وتلفن
جنرال تل
تضمین‌واقعی‌دارد
۲۲۰ تومان
لاله‌زار ۱۱۲
۳۱٤۷۹۱
۳۱٤۸٤۰
جنرال‌تلفن

عادلانه شاه ٤ راه پیروز

نمایشگاه گلشن ٦۲۱٤۲۱ همه نوع فرش های کهنه خریداریم وهمه رقم فرش نو موجود میباشد فرش های‌کهنه بانو معاوضه می شود خیابان پهلوی بالای ایستگاه بیمه جنب بانك ملی یوسف‌اباد .

فرشهای کهنه رامتری ۳۰۰ تومان بـه بالا خریداریم فرش اعتماد مقابل سینمامولن‌روژ تلفن ۷۵۸۲۷۰

فروشگاه اسیا٦٦۲۸۳۲ خریدار یخچال‌تلویزیون فرش‌و سایر لوازم‌منزل بقیمت‌عادلانه خیابان‌شاه

فروشگاه امپریال تلفن ٦٦۱۱۳٦ خریداریخچال تلویزیون مبل و سایر لوازم منزل بقیمت عادلانه

فرش خواجه نصیر

بهترین خریدار فرش کهنه و نو و معاوضه جهت صادرات تلفن ۷۵۲٦۹۰

فروشگاه بختیاری‌تلفن۷۵۹۳۲۹ بهترین خریدار کلیه لوازم منزل

دبیرستان دولتی شبانه ذوقی شماره ۱و۲

برای سال تحصیلی ۵۱ـ۵۰ برای کلیه کلاسهای شبانه دوره اول و دوم در رشته های

ادبی-طبیعی-ریاضی

همه روزه ثبت نا م‌مینماید
نشانی : خیابان شیر و خورشید چهارراه‌عباسی خیابان‌عباسی خاکی تلفنهای ۹۵۸۰۷۵ و ۹٦۰٤٦۷

دبیرستان دولتی شبانه‌غزالی

برای کلیه کلاسهای دوره اول و دوم در رشته های (ادبی ـ طبیعی) همه روزه صبح و عصرثبت نام مینماید .
نشانی خیابان نواب‌بین چهارراه‌اناری‌و خاکباز تلفن ۹۵٦۵۹۱

تعمیرگاه مجاز شماره ۸ شاوب‌لورنس
خیابان نادری کوی گوهرشاد پلاك ۱۵
تلفن: ۳۱۱۹۹۱
SCHAUB-LORENZ

تعمیرگاه مجاز شماره ۹ شاوب‌لورنس
خیابان شهناز شماره ٤٦۸
تلفن: ۷۵٦۵۰۴
SCHAUB-LORENZ

تعمیرگاه مجاز شماره ۱۰ شاوب‌لورنس
خیابان فردوسی روبروی فروشگاه فردوسی اول کوچه سپرك تکنیکال سرویس
تلفن: ۳۱٤۲٦۷
SCHAUB-LORENZ

برای اتومبیل شما

نقاشی‌اتومبیل بمدیریت غلامرضا جلائی جاده کن‌اول کوی شاهین

برای فروش املاك خود با تلفن ۳۱۹۷۸٤ بهبنگاه‌کوشان لاله‌زار نزدیك میدان سپه توضیحات و قیمت را بفرمائید
۱ـ۱۲ آـ٤۲٤۸۸

بدون واسطه‌و کمیسیون‌خانه باقساط ماهی ۵۰۰تا هزارتومان چند دستگاه خانه‌یکطبقه ویلائی ٤ و۵اطاقه‌نوساز‌درنیروی‌هوائی و نارمك ۱۱۰ و ۱۳۰ هزار تومان ٤۰ تا ٦۰ هزار تومان نقد بقیه باقساط ۲٤ ماهه ۳۹۳۰۵۸
آـ ٦۹٤٦

کیلو متر ٦ و ۷ جاده خراسان فقط ـ با ۵۰۰ تومان پیش قسط میتوانید صاحب یك قطعه زمین شوید بنگاه ماه اول سیروس جنب گرمابه سرچشمه ۳۹۱۸۹٦

استخدام فوری

حسابدار باتجربه دارای دیپلم حسابداری و حداقل ۵سال سابقه کار مورد نیاز فوری است .
خیابان ویلا خیابان‌دامغان‌شماره ۲۵شرکت سهامی پارس‌سرام

آگهی استخدام گروه‌فرهنگی آذر

برای تکمیل کادر آزمایشگاه های تجربی (فیزیك ، شیمی ، طبیعی) بچند نفر لیسانسیه علوم که‌در کارهای آزمایشگاهی سابقه‌و تخصص داشته باشند نیازمند است واجدین شرایط می توانند از تاریخ دهم‌تا بیستم مهر ماه‌بین ساعات ۵ تا ۷ بعد از ظهر به دبیرستان شماره یك آذر (خیابان نادری چهار راه قوام‌السلطنه) مراجعه فرمایند

قابل توجه کوهنوردان عزیز و خانمهای خوش سلیقه آسایش و لذت بیشتر بامحصولات پرخواب

موسسه تولیدی پرخواب مفتخر است که همزمان با جشنهای ۲۵۰۰ ساله شاهنشاهی ایران محصولات خود را تقدیم میدارد

کیسه خواب کوهنوردی پر خواب

تهیه شده از پارچه‌های آلمانی با زیباترین دوخت با پر درجه ۱ استرلیزه شده در مدرن‌ترین کارخانجات ، بالش ازپارچه‌های عالی ایرانی و آلمانی باپر درجه ۱ ، لحاف از پارچه‌های خارجی با پر عالی درجه ۱

مرکز پخش در ایران : خیابان شاه بازار شانزه‌لیزه تلفن ٦٦۲۱۱٦

نماینده ما در تهران : خیابان بهار شمالی شماره ۱۷۱ تلفن ۷۵۰۸٦٤

نماینده ما در اصفهان چهارباغ : خیابان پهلوی فروشگاه و نمایشگاه فطوری تلفنهای ۲۵۱۱٤ و ۲۷۹٤۹

از شهرستانها نماینده فعال میپذیریم
آـ ٦۹۳۷

نیازمندیهای شما

برنامه سینماها

جویای کار

دانشجوی سال چهارم پزشکی علاقمندند برای همکاری در امور ویزیتوری دارونی بعداز ظهرها مشغول کارشوند لطفا بتلفن : ۵۳۸۱۵۳ مراجعه فرمائید . آ ـ ۶۸۷۲

حسابدار ورزیده فعال وارد به کلیه امور بازرگانی راهنمای ۸۴۱ روزنامه اطلاعات تلفن ۳۱۱۲۳۱ آ ـ ۱۹۱۲۱ ۱ ـ ۳

دستچك از شماره ۵۰۵۱۸۹ تا ۵۰۵۲۰۰ بانك ملی شعبه هامبورك (تهران) اینجانب حاجی محمود ملکی از حساب جاری ۱۹۴۱ بسرقت رفته و از درجه اعتبار ساقط است. آ ـ ۱۹۴۵۹

یکدسته چك به حساب ۲۶۹۰ بانك رفاه کارگران شعبه وزارت کار بنام محمد جوادی ازشماره ۱۰۰۳۶۴ تا ۱۰۰۳۵۷ مفقود شده واز درجه اعتبار ساقط است. آ ـ ۱۹۴۵۱

چك شماره (۱۷۰۱۹۴ ـ ۵۰/۷/۱) به مبلغ ده هزارریال بانك ملی ایران شعبه باستان از حساب (۱۰۲۷) درو جه علیمحمد تقوی مفقود شده واز درجه اعتبار ساقط است. حمزه بهاری آ ـ ۱۹۴۴۳

یکنفر که سابقه کار در امور گمرکی وبانکی داشته وبزبان انگلیسی نیز آشنا باشد موردنیاز فوری یك کارخانه تولیدی بزرك است تقاضای استخدام را بدستخط خود باذکر کامل مشخصات و آدرس باضافه یك قطعه عکس بصندوق پستی شماره ۲۷۶۷ اداره کارگزینی ارسال فرمایند. آ ـ ۴۵۴۷۲ ۱ ـ ۳

جنرال

دایره سرویس شرکت سهامی صنعتی جنرال آمادگی خود را جهت سرویس و تجدید رنگ بخاریهای جنرال و همچنین نصب روکش برزنت کولرهای جنرال اعلام میدارد . لطفا به تلفنهای ۹۶۳۹۷۳ ـ ۹۶۳۹۷۴ ـ ۹۵۹۱۶۴ ـ ۹۵۷۶۹۳ ـ ۹۵۸۲۵۲ تماس بگیرید .

بمبارکی

هرگونه جشن درپیش دارید در مورد دعوت از هنرمندان رادیو و تلویزیون و ... باکانون هنرمندان مشورت فرمائید
تلفن : ۶۶۱۴۳۳

آگهی استخدام

شرکت سهامی شیمیائی شاهپور وابسته به‌صنایع ملی پتروشیمی ایران بـرای کـار در کارخانجات خود در بندر شاهپور احتیاج به‌یکنفر «سرپرست امور ورزشی و تفریحات کارکنان» با شرایط زیر دارد :

جنسیت : مرد

سن : ۳۰ تا ۳۵ سال ارجحیت دارد .

تحصیلات : فارغ‌التحصیلان رشته ورزش‌و تربیت بدنی ارجحیت دارند .

تجربیات : تجربه و تبحر در سازمان‌دادن‌و اداره امور بازیهای مختلف ورزشی و تفریحات کارکنان برای بیش از ۱۵۰۰ نفر ازکارکنان شرکت . دارابودن حداقل پنج سال تجربه در امور ورزشی و تفریحات سالم .

زبان : آشنائی کامل در مکالمه و مکاتبه بزبان انگلیسی و فارسی

مذهب : متدین بودن بیکی از ادیان رسمی کشور .

خدمت وظیفه : دارابودن برك خاتمه خدمت ویا معافیت دائم (غیرپزشکی) از خدمت وظیفه عمومی .

متقاضیان نباید کارمند یکی از موسسات دولتی ویا وابسته بدولت باشند .

مزایای استخدام رسمی در این موسسه‌عبارتست از استفاده از طرحهای بازنشستگی و صندوق پس‌انداز کارمندان ، کمکهای بهداشتی‌واستفاده از منازل شرکت و همچنین باشگاه‌وسینما .

از داوطلبان واجد شرایط تقاضا دارد که درخواست استخدام خودرا که باید شامل کلیه سوابق تحصیلی وکارو‌آدرس‌و شماره تلفن‌منزل ویا محل کار باشد حداکثر تاتاریخ اول آبان‌ماه سال ۱۳۵۰ به‌نشانی تهران ـ صندوق پستی شماره ۱۵۲۱ ارسال نمایند .

آ ـ ۴۵۲۵۲

کارمند فنی

یکی ازبزرگترین موسسات صنعتی برای پست دائمی تمام وقت و برای همکاری بامهندس انگلیسی و تحت نظارت ایشان احتیاج بیك کارمند فنی دارای مهارت و سابقه کار کافی در نقشه‌کشی قطعات ماشین و مکانیکی و خواندن و نوشتن و صحبت کردن زبان انگلیسی بطور عالی دارد علاقمندان به تلفن ۶۶۴۲۰۳ و ۴۹۶۰۳۶ توسط آقای رفیع برای تعیین وقت مصاحبه تماس بگیرند . آ ـ ۶۷۹۶ ۱ ـ ۴

استخدام پرستار

بانوئی که بتواند پرستاری نوزاد را درشبانه‌روزعهده‌دار شود مورد نیاز است سواد ـ اصالت‌واخلاق در شرایط‌اولیه میباشد تلفن ۸۹۰۵۹۵ آ ـ ۶۵۸۴ ۱ ـ ۷

فروشنده لوازم یدکی

فروشندگی‌لوازم یدکی ماشین آلات دوزندگی و بافندگی استخدام میشود لطفا با شرکت ماجدی تلفن ۴۸۰۳۶ و یا صندوق پستی ۱۴۲۵ تماس بگیرید آ ـ ۶۷۹۳

استخدام ماشین نویس

دوشیزه یابانو که ماشین نویسی فارسی را به خوبی بداند برای تمام روز استخدام میشود لطفا با تلفنهای ۷۷۵۰۰۲ ـ ۵ تماس بگیرید . آ ـ ۱۹۳۵۹ ۱ ـ ۲

ارج استخدام می کند

۱ـ سرپرست تعمیرگاه سرویس با داشتن تحصیلات دیپلم فنی و حداقل ۲ سال سابقه‌کار در تعمیرات وسائل خانگی

۲ـ دیپلم فنی رشته برق باداشتن یکسال سابقه کار

۳ـ کارگر قالبساز باداشتن حداقل ۲سال سابقه‌کار

شرکت سهامی ارج ـ کیلومتر ۱۲ جاده کرج تلفن ۹۶۲۰۳۱

شرکت سهامی پشم شیشه ایران

بیکنفر فارغ‌التحصیل پلی‌تکنیك یاهنرسرای عالی باحداقل سه سال سابقه کـار درامور تولیدی نیازمند است

متقاضیان میتوانند همه روزه باستثنای‌پنجشنبه از ۸ صبح الی ۴ بعد از ظهر با در دست داشتن مدارك تحصیلی و برگ خاتمه خدمت نظام وظیفه یا معافی دائم بدفتر کارخانه واقع در جاده قدیم کرج کیلومتر ۵ مراجعه نمایند .

B.K.D بکد

دربازکن برقی

لطفا درموقع خرید به مارك بکد روی کلیه دستگاه توجه فرمائید .

قیمت یکدستگاه کامل ۲۵۰ تومان

بدون پیش قسط به اقساط ماهیانه ۵۰ تومان بپردازید

بوسیله تلفن سفارش دهید دستگاه در مدت ٤ ساعت نصب و تحویل میشود .

شرکت بکد الکتریك تلفنهای ۷۷۲۰۰۸ ـ ۶۲۴۴۱۴

فروش درکلیه فروشگاههای لوازم برق و الکتریکی‌ها برای اخذ نمایندگی فروش باتلفن شرکت تماس بگیرید

کـواکـو

لوله‌کشی گاز دقیقترین کار در ساختمانها وکارخانجات توسط باسابقه‌ترین مهندسین ومتخصصین طبق استانداردهای شرکت ملی گاز ایران

تلفنهای: ۸۲۷۲۲۲ و ۸۲۷۳۲۳ داخلی ۲۳ یا ۸۲۲۲۸۸

او کازیون بی نظیر

باغ فروشی درشمال ـ ۲ کیلومتری متل‌قو بمساحت یکصد هزار مترمحصور ومشجر بدرختان‌صنوبر باسند مالکیت عرصه و اعیان بعلت مسافرت مالك

بقیمت متری ۷ تومان

سازمان املاك شایسته تلفن ۶۲۷۲۵۷

تلفن‌های جدید شرکت ساختمانی باتیمان بشرح زیر میباشد :

۶۳۶۹۵۰ ـ ۶۳۶۴۲۲

وام فوری در مقابل

اتومبیل وتلفن ۶۶۶۸۳۳ آ ـ ۶۶۴۰ ۱ ـ ۱۵

تعمیر کار و متخصص

رادیو تلویزیون‌استخدام میشود به تلفن‌های ۹۶۱۴۸۹ و ۹۶۱۴۹۰ مراجعه شود . آ ـ ۶۹۴۳ ۱ ـ ۶

مورد نیاز

پول نیازمندیم ۸۳۶۲۳۰

پول بیواسطه نیازمندیم موسسه تعاون ۴۵۰۵۷

زمینهای افسریه

خریداریم ۷۹۱۳۵۹

خانه‌سازی «تك»

خانه‌سازی تك ده دستگاه آپارتمان‌مسکونی وده دهانه مغازه بانیم طبقه مربوطه مجهز بـه شوفاژ وآسانسور وبرق وگاز و آب و تلفن و کولر دربهترین نقطه شهر

(خیابان پهلوی . سه‌راه ونك . خیابان بیژن)

برای فروش نقد یا اقساط آماده کرده .

طالبین میتوانند همه روزه در محل‌از ساختمان و آپارتمانها بازدید نموده و برای مذاکره‌بنشانی زیر مراجعه فرمایند .

خیابان سلطنت‌آباد .خیابان‌ضرغام

کوی تك

تلفن ۷۷۰۹۹۲

خانه ویلائی یکطبقه و نیم

دارای ۸ اطاق ۴۵۰ مترمساحت نبش میدان ونك اول خیابان امیر پرویز کاشی ۱۱ مجهز به آخرین سیستم تاسیسات‌اروپائی ماهیانه در حدود ۳۰ هـزار ریال به اجاره واگذار میشود برای اطلاعات بیشتر با تلفن ۷۵۲۸۵۹ مکالمه فرمائید . آ ـ ۶۸۵۶ ۱ ـ ۵

آپارتمان اجاره

ده دستگاه آپارتمان ۵اطاقه مجهز به دستگاه سردو گرم با کلیه‌وسائل‌سرویس‌آماده میباشد یوسف آباد خیابان محمدرضا شاه جنب بانك رهنی تلفن ۶۲۷۷۲۳

چندین دستگاه

آپارتمان مبله و غیر مبله‌برای مسکن‌و دفتر کار برای‌خارجیان و ایرانیان نیازمندیم تلفن ـ ۶۳۵۵۶۱ آ ـ ۶۷۰۳

سازمان املاك شایسته

تلفن ۶۲۷۲۵۷

موسسه‌ئی رسمی باسوابق ممتد.کادری مجهزوحسن شهرت مرکز عمده معاملات املاك آماده انجام امور ملکی شما

ادرس: ازپهلوی اول‌اریامهرمیدان‌اریامهر سازمان‌املاك‌شایسته

دبستان و کودکستان

پانسیون شبانه روزی دیدبان

باتجهیزات کامل ومدرن ثبت‌نام همه‌روزه صبح وبعدازظهر شاهرضا خیابان ارفع شماره ۲۹ تلفن ۴۳۰۱۸

نیازمندیهای شما

مسکن برای همه

اعلامیه تجارتی به

وارد کنندگان و تولید کنندگان کالا و تجار محترم

لطفا برای پخش و فروش و ایجاد زمینه فروش برای کالاهای خود که در دست تولید و یا وارد کردن از خارج و یا آماده عرضه به بازار است با شرکت سلزمنکو با مسئولیت محدود مشاوره فرمائید .

شرکت سلزمنکو با مسئولیت محدود

خیابان لاله‌زارنو ساختمان شماره ۳ البرز

تلفن : ۳۱۱۱۸۱

کف‌پوش پلاستیکی

۱٫۵ میلیمتری تایل ۲۵ × ۲۵

مترمربع ۱۷ تومان

دبورا تلفن ۸۲۰۱۴۱

شاهرضا اول ویلا کوی مراغه پلاك ۲

تجار محترم

شما اگر کالائی دارید که به بازار عرضه نشده و یافروش کافی نداشته به ما مراجعه فرمائید درمقابل تضمین ملکی کالای شما را میفروشیم شرکت سهامی دیدار نو تلفن ۳۱۲۳۴۵ آ ـ ۶۹۲۲

قابل توجه

لابراتوارها و شرکتهای دارونی

یکدستگاه ماشین چاپ افست (دورنك در یك زمان) باتیراژ چاپ ۲۴٫۰۰۰ رنك‌در ساعت‌ساخت سویس مخصوص چاپ روی ویال وامپول آماده فروش‌است‌ـ‌نمایندگی کارخانجات فرویت‌سویس شرکت سانیتان تلفن ۸۲۴۶۷۳

سالن مجلل چلوکبابی تهرانی

واقع در ایرانشهر شمالی جهت برگـزاری جشنها آماده پذیرائی است ضمنا همه‌گونه‌اغذیه درروزهای تعطیل برای‌پیك‌نیك آماده‌است .

تلفن ۸۲۴۴۰۹

شرکت آلمیران تلفن ۸۳۳۵۰۰

خریدار درخت گردو و گردبینه بقیمت خوب

آدرس : تهران خیابان ایرانشهر نبش ثریا ساختمان ۱۱۶

نماینده انحصاری شرکت پاسند

تهران خیابان نادری نبش قوام‌السلطنه پاساژ فرقانی طبقه اول شماره ۶ تلفن ۴۶۱۰۲

۹۰ درصد پمپ بنزین‌های ایران اوری هاردول است

کلیه لوازم یدکی موجود وبا ارزانترین قیمت در اختیارشما میباشد .

نماینده انحصاری شرکت جنرال فولاد :خیابان اکباتان روبروی وزارت آموزش پرورش تلفن ۳۱۵۸۷۱ و ۳۱۵۹۱۶ آ ـ ۱۲۴۵

YUMBO

ماکارونی یومبو

تلفن ۷۹۱۸۶۸

BEST MACARONI and SPAGHETTI

ورزش

یکهفته فوتبال در اروپا

لیدز نخستین شکست این فصل رانصیب دربی کرد!

کلن ۲ـ۱ سمت آتین را مغلوب کرد
توتنهام ۰ـ۹ تیم ایسلندی را شکست داد!

درمسابقه مجدد دومین دور مسابقات فوتبال جام آتحادیه انگلستان ، دو تیم دربی کانتی ولیدز بولتون وندرز پروتس هاوارز گرفته و لیدز باپرچم‌دردست نداشتن چند تن از بازیکنان صاحب نام خود توانست ۲ـ۰ دربی کانتی را شکست دهد و افتخار برشکست بوتن طی مسابقات این فصل را از تیم دربی کانتی بگیرد . لیدز با این پیروزی بعنوان حریف ونشیم در دور سوم مسابقات جام اتحادیه برگزیده شد.با این پیروزی لیدز توانست رکورد ۱۰ پیروزی پیاپی را که در مسابقات فوتبال جام اتحادیه و لیگ انگلستان در سپتامبر ۱۹۶۵ بدست آورده بود ، برابر کند . برشن همراه جایانت و مدلی میانه میدان را بعهده داشتند که برگ برنده تیم لیدز بودند . در دقیقه ۱۵ بازی برشن با ضربه سری توپ را بدروازه کانتی فرستاد که بلافاصله میدان را ترك کرد .

پیش از آسیب دیدن برشن، لیدز گل برتری را برای خود آزاد جایان و پاس زمینی یکی ، زده بود اما ۷ دقیقه پس از خروج از تیم آندی گراز نرانزل شد و اگر گاری اسپارك با پرتابهای عالی خود چندین بار مانع دروازه نشده بود ، میتوان نتیجه مسابقه را تغییر میکرد .

پس از نیمه دوم ، لیدز که میزان مسابقه آمادگی بیشتری داشت ، تسلط برمیدان را بدست آورد. حملات لیدزابیشتر بوسیله وینگرکناپر، خط‌دفاع میشود و سرانجام روی یکی از حملات فیل بدلی ، بروی پاك فرانلند شدت او را بزمین زد وحکم که داور به او اخطار داد و پاك ضربه آزاد به لیدز بخشید ، پیتر لوریمر که شوت های راست صاعقه آسایش بسیار مشهور است ، بخوبی این ضربه را زد وبخوی که توپ بامرعتی عجیب به گوشه چپ دروازه رفت و دروازه‌بان های تور جای گرفت . این نتیجه تابایان بر جای‌ماند و لیدز با پیروزی ۲ـ۰ به دورسوم رسید .

در مسابقات جام دنگرا کوپ ، آبرکدای ۲ـ۰ منچستر سیتی را شکست داد و با مجموع ۴ـ۲ به دور دوم رسید در حالیکه برتون ۱ـ۲ از هادسفیلد شکست خورد وبدین ترتیب هادسفیلد با مجموع ۳ـ۱ بالا رفت .

در هشتمین روز مسابقات فوتبال قهرمانی باشگاههای آلمان غربی ، تیم فوتبال شالکه ۰۴ فورتونا دوسلدورف را که ایستاد فوتبال آن دسته دوم را اداره میکند ، شکست داد و همچنان درصدر قرار گرفت .

بایرمونیخ نیز تیم دیگر تازه وارد دسته دوم ، به «بوخوم» را با همین نتیجه در هم شکست داد و مالکیه موئتن گلادباخ‌هم با سال پیش آلمان تنها بهپیروزی ۱ـ۰ شالکه۱۴۰امتیاز۲ـ بایرمونیخ ۱۳امتیاز۳ـ موئتن گلادباخ۱۱ امتیاز ۴ـ اشتوتگارت۱۱امتیاز ۵ـ گایزرسلوترن ۱۰ـ امتیاز ۶ـ هرتابرلین ۱۰ امتیاز و غیره .

آلمان

۱ـ دوسبورگ	۱۰ دست یافت و همچنان در مقام سوم باقی ماند .
۲ـ فرانکفورت صفر	نتایج این دوروزهرار زیراست:
۳ـ بایرموئیخ ۲	موئتن گلادباخ ۲ـ ماینزصفر
۴ـ بوروسیا دورتموند۱	کایزرسلوترن ۱ـ دوسبورگ صفر
۵ـ اشتوتگارت ۳	بایرموئیخ ۲ـ فرانکفورت صفر
۶ـ کلن ۱	برخم صفر ـ بایرموئیخ ۲
۷ـ هانور صفر	هرتابرلین ۲ـ بوروسیا دورتموند۱
۸ـ شالکه۰۴	دورتموند ۳ـ اشتوتگارت ۱
۹ـ هامبورگ ۱	دوبرهاسن ۱ـ کلن ۱
۱۰ـ هانور صفر	بیله‌فلد ۱ـ هانور صفر
۱۱ـ فورتونا دوسلدورف صفر	فورتونا دوسلدورف صفر ـ شالکه۰۴
۱۲ـ شالکه۰۴	۱۲ـ شالکه۰۴
۱۳ـ بایرموئیخ	۱۳ـ بایرموئیخ
۱۴ـ برمن	۱۴ـ برمن
۱۵ـ اینتراخت	۱۵ـ اینتراخت
۱۶ـ کایزرسلوترن	۱۶ـ کایزرسلوترن
۱۷ـ کارلسروهه	۱۷ـ کارلسروهه
۱۸ـ هرتابرلین	۱۸ـ هرتابرلین

اسپانیا

رئال مادرید شیرین‌ترین تیم اسپانیائی در مسابقات جام باشگاه‌های اسپانیائی هم‌چنان درصدر قرار دارد و فلیرعم مساوی ۲ـ۲ با دکاردوباخار حریفان و رقیبان نیرومند خود جلوتر است . رئال مادرید شنبه شب با دپورتیو لاکورونیا ۲ـ۰ و بارسلون صفر ـ اتلتیکو بیلباو صفر ـ سانتاندر ۲ـ۰ بازی کرد .

رده بندی :

۱ـ رئال مادرید ۷ امتیاز ۲ـ بارسلون ۷ امتیاز ۳ـ اتلتیکو بیلباو ۶ امتیاز ۴ـ اتلتیکو مادرید ۵ امتیاز ۵ـ والنسیا ۵ امتیاز ۶ـ اسپانیول ۵ امتیاز ۷ـ اتلتیکو بیلباو ۵ امتیاز ۸ـ اوساسونا ۵ امتیاز ۹ـ اسپورتینگ خیخون ۵ امتیاز ۱۰ـ اسپانیول ۵ امتیاز ۱۱ـ اسپورتینگ گیخون ۴ امتیاز ۱۲ـ اوساسونا ۴ امتیاز ۱۳ـ اسپورتینگ خیخون ۴ امتیاز ۱۴ـ اوویدو ۴ امتیاز ۱۵ـ اوویدو ۴ امتیاز ۱۶ـ اسپانیول ۴ امتیاز ۱۷ـ اوساسونا ۴ امتیاز ۱۸ـ اوویدو ۴ امتیاز ۱۹ـ اسپانیول ۴ امتیاز ۲۰ـ اوساسونا ۴ امتیاز

پل عدلی بازیکن درخشان لیدز (پیراهن سیاه به تن دارد) یکی از بهترین بازیکنان این تیم مقابل دریوی و خطای مك فارلندروی او به اوریمر اجازه داد تا یك پاس دیگر ثابت کند که صاحبهای راست لیورپوله است .

خلاصه خبرهای ورزشی

ژاپن ۵ـ چین ملی ۱

سئول : در مرحله مقدماتی مسابقات المپیك ۱۹۷۲ مونیخ که جهت انتخاب تیم برگزیده آسیای شرقی در سئول بایکدیگر کره جنوبی انجام میگردد ، تیم ژاپن با نتیجه ۵ـ۱ چین ملی را شکست داد ، تیمه اول این مسابقه ۲ـ۰ بسود ژاپن خاتمه پذیرفته بود .

مسابقات تنیس حرفه‌ای

مسابقات تنیس پنجاه هزار دلاری (۳۷۵ هزارتومانی) آمریکا با حضور چهره های مشهور تنیس جهان آغاز گردید ، رادلیوز تنیسباز پولساز جهان بعداز مغلوب‌کردن در سه مسابقه مسابقات بین‌المللی باد دیگر در این مسابقات حضور یافته است و در اولین مسابقه کنور حریف خود را از آبروهای جنوبی شکست داد .

آرتورآش مشهورترین آمریکائی که در زمینه‌بندی پیش از مسابقه ، مکان شش را دارد در حالیکه ۶ـ۲ ست اول را برابر زدلیك از چکسلواکی مغلوب شده بود با پیروزی در ۳ ست دیگر مسابقه را بسود خود پایان داد .

نتایج دور اول : آرتورآش (آمریکا) ۲ـ۶، ۶ـ۴، ۶ـ۴ زدلیك (چکسلواکی) را شکست داد ـ بلن کودس (چکسلواکی) از استیو کرزنل (آمریکا) برد ـ نیکی پیلیك (یوگسلاوی) برابر مایك استر (آمریکا)به پیروزی رسید ـ رادلیوز (استرالیا) ، بانسیلان (آفریقای جنوبی) لاس پالماس ، کیزرن ، والنس وبالاگا ۶ امتیاز .

جام یوفا

در مسابقه برگشت جام دوباره تیم ایتالیائی جووتوس پاییروزی ۴ـ۰ درخانه خود مقابل تیم مارسالد کنور باتشه‌دردیدهنی راه یافت . جووتوس درمسابقه رفت نیز ۲ـ۰ پیروز شده بود. تیم هلندی «هاك» نیز که در دیدار رفت ۴ـ۰ بوداپرا را لوکزامبورگ را شکست داده بود دیدار لوکزامبورگ ۲ـ۰ مساوی کرد و با مجموع ۴ـ۰ به دور دوم رسید .

تیم آلمانی کلن که دربسابقه رفت ۱ـ۰ باستانیون ازفرانسه مساوی کرده بود در حضور ۲۰ هزار تماشاگر بالگادیاسمیت گلبوواکر در مقابل تنها گل رولی ، ۱ـ۰ حریف خود را مغلوب کرد و در مجموع با نتیجه ۳ـ۲ ست اتین را حذف کرد .

موفق ترین تیم در این دوره تیم انگلیسی تونتنهام‌هاتس بود که ۹ـ۰ پرمیتوس گلادباخ‌از ایسلند پیروز شد ودر مجموع بانتیجه ۱۰ـ۵ به بعدی راه یافت .

اینتراخت فرانکفورت ۶ـ۱ گلنتوران از ایسلند را مغلوب کرد و در مجموع بانتیجه ۷ـ۱، بیرون راند ، ۵ گل اشتراخت در مسابقه دور بوسیله‌مریدلز بثمر رسید .

بردده دیدار مسابقه شنبه‌این تیگران پطروسیان بسیار بزرگ شطرنج شوروی و بابی‌فیشر چهره درخشان آمریکائی آغاز میگردد ، این مسابقه جهت تعیین حریف بوریس اسپاسکی قهرمان جهان انجام میشود .

آینده جهت مبارزه برای مقام قهرمانی جهان بابوریس اسپاسکی روبرو خواهد شد .

مسابقه فیشر و پطروسیان در ۱۲ دور انجام می گردد .

جام دو جام

در مسابقه برگشت جام‌دوجام، گلاسکو رنجرز از آمکاتلند ۱ـ۰ برتس در فرانسه پیروز شد و بدین ترتیب در مجموع با نتیجه ۲ـ۱ به دور دوم‌رسید. این مسابقه را ۲۰هزار نفر تماشا کردند .

مسابقه فوتبال جالب

پرسپولیس باراه‌آهن

ساعت ٤ بعدازظهر فردا استادیوم دولتی راه آهن

آموزشی
گریدد انگلیش
برای دانش‌آموزان دبیرستانها
و دوره راهنمایی تحصیلی
Gradual English
آموزش مکالمه
و
تلفظ صحیح
زبان انگلیسی
با
گریدد انگلیش
قیمت ۵۵ ریال

معرفی کتاب

جواد طالمی

مردی که طپش قلب زمین را می‌شناخت

کتاب

به خدائی ناشناخته
نوشته جان اشتین‌بك
برگردان : محمود کیانوش

جان اشتین‌بك نویسنده‌ای است که در زمینه داستان‌سرائی و خلق آثار ماندگار و جاودانه ، توانائی و مهارت خاصی از خود نشان داده است . او در بیشتر داستانهای خود ، با استفاده از زبان و بیانی ساده و روان ، به توصیف زندگی و مبارزات مردم زحمتکش و ستمدیده سرزمین خود ، بویژه کشاورزان و دهقانان ، پرداخته و در این راه ، از هیچ کوششی فروگذار نکرده است .

اشتین‌بك ، در بسیاری از آثار خود ، از جمله در «خوشه‌های خشم» و «موشها و آدمها» ، با ترسیم دقیق و واقع‌بینانه زندگی دشوار و طاقت‌فرسای کشاورزان و دهقانان ، و با توصیف مبارزات آنان برای بدست آوردن حداقل حقوق انسانی خود ، توانسته است تصویر گویا و روشنی از اوضاع و احوال اجتماعی و اقتصادی آمریکا در دوران رکود بزرگ اقتصادی ، یعنی در دهه ۱۹۳۰ ، ارائه دهد .

«به خدائی ناشناخته» ، که نخستین رمان اشتین‌بك است ، در سال ۱۹۳۳ منتشر شده است . این رمان ، که از نظر ساختمان و شیوه بیان ، با آثار بعدی نویسنده تفاوت بسیار دارد ، از نظر محتوی و مضمون ، حاوی بسیاری از نکات و ویژگیهائی است که در آثار بعدی اشتین‌بك ، بصورت کاملتر و پخته‌تر ، بچشم می‌خورد .

خصوصیاتی که در نظر اسانسای معمولی و سطحی ، و حتی آن کسانیکه بینش و دیدشان از زندگی به نوك بینی محدود میشود ، خصوصیاتی غریب و مالیخولیائی می‌یابند .

در مجموع کارمرد عین‌سازگی و سلامت دارای پیچیدگی خاص نوشته‌های شکسپیر و بخصوص گلمه قرن اخیر است اشتاین‌بك دراولهای سطور کتاب درون خویش را می‌کاود و در جستجوی مفاهیمی واقعی از زندگی از پرتو یك درخت تا زوایای تاریك و روشن ذهن و دل آدمهایش پرسه میزند و عاقبت با سرسختی و پیگیری ستایش‌انگیز و تصریف‌ناپذیر ، باور خودی را تسلیم کلی میرسند : همه آنچه هست برای انسان است ، برای او از آزادی‌ای استوار یافته‌اند و برآن است ، اشتاین‌بك اروپاها چیزی است ، تقدیر نوعی‌حادثه ستگین روی دستهایش نشسته ، حواست آنرا برروید ولی نیروی خواب او را از هم‌نیروی فوزیز شده بود .

آنچه میتوان خواند ارضا میکند . حالاتهایی و اندوهی که یك انسان تنها می‌تواند باهوشش حمل کند، بعضویت توضیح‌شده‌است . انسانیکه بیانهای را زیر پا می‌گذارد اما نمی‌تواند از زندگی فرارکند جزئی شبیه پیشمان‌آور همه چیز و روستا می‌بیوندد : «و این زمستان مست و ضعیفی که آورا به عنوان آشنا ، رفیق و دانسته اسرار ، همه جا به ساکنان بیخبرش تو سرانمند شیر و روستا

داستان‌دوست من
اثر : هرمان‌هسه
ترجمه : سروش حبیبی
۱۱۸ صفحه
۴۰ ریال
ناشر : رز

در جستجوی آرامشی دیگر

کودکانه‌ای باعث شده است تا راه بیابان در پیش گیرد . «کوکو» ، عاشق روستاها ، با خیالپردازی رومانتیکی گذراند و درعین حال به نوعی فلسفه معتدل است «کوکو» در حقیقت دو چهره دارد : چهره‌ای شاد و بیدلگو که به طبیعت ، کودکان و کودجها عشق می‌ورزد ، چهره‌ای اندوهگین که تنهائی و بی‌خانمانی‌بزرگ سایه‌انداخته‌است. بیانیکرد به گونه‌ای غیرانگیز به طبیعت می‌پیوندد . با همه مظاهر و توجهی که به وضع خویش دارد ، به ناشیری درحال نی نمی‌کند و مریض می‌شود . اما چگونه می‌توان مردی را که بیانیکردی بیشه کرده است به خانه کشاند ؟

میپیوست و از غم و شادی و تلخ وشیرین زندگیشان رنگ می‌گرفت خوشحال و خرسند بود .»

با اینهمه «کوکو» عقیده دارد به این‌چراهای پایدار نیست نباید دل بست . چه فائده دارد مجبوری دل به‌بندیم که فانی هست ؟ وبازه از دست آمدیراد جدیکری مرمی‌آید بگیا عشرشان رابخش می‌کند ، نخشتان را به دست باد می‌سپارند ، زیرا دوست دارند دوباره هر بروند . آنان آشیانه روی شاخه‌ها و در وضع خویش دارند . اما هیچ گاه نمی‌خواهند تجمش را به گلی که می‌خواهد برساند . این کار به دست باد است که می‌آید و میرود و هرجا و هرطور که بخواهد می‌وزد» آما آنرنویدی‌دست‌امیدواری هم هست :

«- این فیبول ولی از یك گل که بیابار نمی‌شود بیابار دیگری نشسته ، خواست آنرا برروید ولی نمی‌تواند در این جور محرکه ها وارد شود .

«- معلوم هم نیست . اگر آنکس به جنری ایمان داشته باشد و به حقیقتی رسیده باشدکه از همه لطافت‌ها و زیبائی‌ها بالاتر می‌رود و گرانبهاتر باشد ؟ درست است ازیك گل بهتر نمی‌شود ولی حقیقت بایدسرانجام همه جا را بیابد گذ .»

«کوکو» ، انسان تنها و بیابانگرد وقتی بیه زادگاهش باز می‌گردد ، در خفیدت به روزهای دور سفر می‌کند . هرخاع و هرپرنده برای معنائی پیدا میکند . احساسی به وی دست می‌دهد که سرشار از مهربانی هست . یکی از روزها می‌بیند که بیه میوه درختهای ، عشقاری بیا میکیهای زرد و زندگی بانیانی . «و خاطرات طالی‌خود را در کنار اطاق حکونیها و انبار وسائل باغبانی قدیمی باغ و بادبادك بازی را در خود زنده یافت . با سائه‌های نرحانی پاس بیشتی لوله‌کشی می‌کردند . با فریاد های خلق چرخ آسیاب می‌ساختند و سنگهای سفید را بیه عنوان نیل به کار می‌بردند . هیچ پاس نمونه که ناخیش را نشناسد و هیچ باغی که میوه‌هایش را نچشیده باشد . همه درختی نبود که از آن بالا نرفته ونوده سیز برگهای آن آشیانه پرندگان را در خود آمیزاد جدکری مرمی‌آید . گلی نمی‌شناخت که بیه و وضع خویش داشته باشد . صحرا روی می‌آورد .

ترجمه سروش حبیبی برخلاف «بیابانگاه»ها، خوب و خواندنی است .

الف . کیاوش

برای شرکت دراولین قرعه‌کشی بانك سپه فقط تاپس فردا فرصت دارید

نیازمندیهای شما

لاله
بشارت
بشارت
مژده
سلف سرویس لاله
افتتاح شد
با غلامت ـ مجلل ـ مدرن ـ باشکوه و بی‌نظیر
شاهکار ارزنده و افسانه‌ای
تالار وسیع و مدرن سلف سرویس لاله نمودار زیبائیهای شرقی و ظرافت دلکسب و خیره‌کننده بوده و دکوراسیون عالی و دل‌انگیز آن مطابق ذوق و سلیقه اهالی محترم زیبا پسند پایتخت و عموم هم‌میهنان عزیز میباشد تالار وسیع و گشاده لاله هر بینندهای را مسحور و مجذوب خود نموده وقلوب آنان را مملو از شور و هیجان و شادی مینماید . مخصوصا ترای خیلی خیلی قشنگ و زیبای آن ناهنجا انسان را از خاطرهای تلخ زندگی دورنموده ومحیطی گارکنان مجرب و مودب سلف سرویس لاله بنحو احسن با اغذیه‌های فاخر ایرانی و فرنگی و ترکی از واردین محترم پذیرائی مینمایند. سالن با عظامت و مجهز سلف سرویس لاله بهترین محل برای برگزاری جشنهای عروسی و شبنشینی و مهمانیها و توزیع میباشد. قیمتها خیلی خیلی مناسب و دلخواه مشتریان گرامی و بسازی کنندگان محترم میباشد . واردین محترم نگران اتومبیل خود نباشند بارکینگ مخصوص رایگان و مجانبی میباشد. خاطرنشان میشود تاسیسات مدرن و اساسی آشپزخانه سلف سرویس لاله با آخرین سیستم اصول بهداشتی مجهز و کارگرده و پختوری آن در انظار مشتریان عزیز انجام میگیرد که از هر جهت جالب و مورد توجه میباشد.
مدیریت عظیم‌زاده
نشانی : لاله‌زار نو ـ چهار راه مهنا
سلف سرویس لاله تلفن ۳۱۸۷۲۱

گاز
ایران‌گاز
پخش گاز ۸۲۷۱۳۱
تعمیرات ۸۲۳۰۵۱-۵۳
اسا گاز ۸۲۴۰۲۱
پرتی گاز
گازوسرویس
خیابان پهلوی ۹۶۳۰۲۱
الی ۹۶۳۰۲۵
از ۷ صبح تا ۶ شب
۸۲۲۰۲۵ الی ۸۲۲۰۲۱
۸۳۰۰۳۳ الی ۸۳۰۰۲۱
از ۷ صبح تا ۱۰ شب
تلفن مخصوص تعمیرات ۸۲۱۲۴۰

موتور بخش گاز
شرکت بوتان
از ۷ صبح تا ۹ شب
۹۵۳ ۵۱

آگهیهای متفرقه
بمناسبت جشن های ۲۵۰۰ ساله‌شاهنشاهی
تابلوهای روی خودکار فارسی ـ لاتین با دستگاه اتوماتیك ارزان و سریع تحویل میشود مغازه بارکر نادری‌مقابل‌کوچه‌شیرولنی ۳۱۲۸۲۲ آقا ۶۳۰۱

منبسوبی
هواکش‌هیتاچی

فروشگاه صادقی
کلیه لوازم یدکی اصلی فولکس واگون
خیابان شاه چهارراه آبسه سرچشمه تلفن ۳۰۲۷۹۱
جمعه‌ها تا ظهر باز است
آقا ۲۳۴۲

اسناد لاتوسل خریداریم ۳۵۱۹۱۷

PET BEAUTY PARLOUR PET BOARDING PETSHOP 51-53 Soraya Ave. Tel: 823139.

داروخانه‌ها
داروخانه میران
خیابان تیموربختیار چهارراه سپهر تلفن ۱۹۴۰۰۷

درمانگاه و اورژانس بزرگ تهران
شبانه‌روزی بدون تعطیل در خدمت مردم
برای مداوای بیماران و امور اورژانس باز است .
نخت‌صندیلی کاغ و دانشگاه تلفن ۴۲۰۲۳

انواع هواکش‌های صنعتی بارزانترین قیمت
تهران خیابان هولی اسپتکاه سعادت ذوب فلزات دقیق تلفن ۳۵۸۳۹

فیلمهای خانوادگی شما
ناطق میشود خیابان بهلوی‌مقابل پارك ساعی‌بازیار تلفن ۶۲۵۵۲۱
آقا ۶۶۰۱

در بازکن برقی FM
ایتالیائی با تضمین ۲۲۰تومان شرکت‌کنا ۶۳۳۵۴

آگهی تلفنی در صفحه نیازمندیها
باتلفن‌های: ۳۱۱۲۲۰
۳۱۱۲۲۴
۳۱۱۲۲۷
۳۱۱۲۲۹
۳۱۱۲۳۰
۳۱۱۲۳۱
قبول میشود

قابل توجه
بهترین نقطه تهران‌میدان فردوسی
جنبین باب مغازه بزرگ جا دار با سرویس کامل در دست ساختمان است جهت بانك و شرکتهای بزرگ باجاره واگذارمیشود میتوانند با احتیاج خود در طرح ساختمان آن نظارت فرمائید .
تلفن ۳۱۰۱۶۸ و ۳۱۰۱۶۹

آنتن آموزشی ۶۵ تومان
با نصب فوری و تنظیم داخلی آنتن تمام کانال موجود است تلفن ۷۷۶۲۴۰

لاله
بشارت
بشارت
مژده همه‌وطنان گرامی
مژده همشهریهای عزیز
مسافرخانه
بزرگ و مدرن لاله
در بهترین نقطه بابتخت لاله‌زار نو چهار راه مهنا با ۸۰ اطاق مجهز بزودی افتتاح میشود.
با گشایش این مسافرخانه ممتاز و فشنگ که از هر حیث با هتلهای درجه یك برابری میتواند و تمام اطاقهای آن مجهز بتلویزیون ـ کولر ـ تلفن ـ آب‌گرم و سرد حمام تصویی و خصوصی در بعضی اطاقها وسایل آسایش مسافران محترم و خانوادههای بزرگ‌تان از هر لحاظ فراهم خواهد شد ، علاوه بر این مسافرخانه بزرگ لاله دارای بارکینگ اختصاصی بوده و هیچگونه نگرانی از نظر جا جهت پارك ماشین‌های شخصی وجود نخواهد داشت و سلف سرویس مجلل ومعظم لاله نیز همواره آماده پذیرائی از میهمانان گرامی مسافرخانه و وارثین محترم خواهد بود.
مدیر عظیم‌زاده
تهران لاله‌زار نو ـ چهار راه مهنا
مسافرخانه بزرگ لاله تلفن ۳۰۲۰۴۱

آموزشگاه زبان باوسایل در محل مناسب‌برای تاسیس هرنوع کلاس واگذارمیشود تلفن ۹۷۵۷۹۱

از امشب فقط در
اولین سینمای مبله و ممتاز ایران
سینماونک
داستان عشقی پاك که در منجلاب گناه وفساد تباه شد

تماشای این فیلم برای اشخاص کمتر از ۱۸ سال ممنوع است

دیدار از سالن مجلل سینما ونك باداحت ترین‌میل‌که‌دردنیابسابقه استوباپهترین دکوراسیون ونور و صدا با پارکینك بزرگ و اختصاصی برای‌اولین‌بار شما را با مفهوم واقعی سینما آشنا میسازد .

سانسها ۱۵،۱۱ صبح ـ ۳ـ۱۵ ـ ۳۰ـ۵ ـ ۴۵ـ۷ ـ ۱۰ بعدازظهر

روز های سه‌شنبه ـ ۸شنبه و جمعه هرهفته ازساعت ۸ـ۵ بعداز ظهر نه دانسان دردانسینك ونك

هر هفته روز های جمعه ظهر چلوکباب در رستوران سینما ونك

بخاری
ارج
نفت‌سوز و گازسوز
زیبا ـ پرحرارت ـ کم مصرف
در ۱۰ مدل متناسب با میلمان منزل شما
برای گرم کردن اطاق یا سالنهای بزرگ
بمساحت ۱۵ تا ۲۰۰ مترمربع
زمستان گرم و مطبوع در پناه بخاری ارج

دنیای ورزش شنبه‌ها منتشر میشود

سازمان جشن هنر چند کتاب ملیجك کرده‌است درزمینه های موسیقی، تئاتر، که نتوع ، زیبائی و نازگی دارد.

موسیقی مذهبی آیران

موسیقی ظاهرا در مذهب تحریم شدید اما موسیقی مذهبی،بخشی از الحان واغانی است که باخوانندگان مذهبی و نمزیمخوانها زنده مانده و بموازات موسیقی تحریم شده مجلس رشد کرده است.

بخش مضمون مولف کتاب، درد بخش موسیقی مذهبی،اعرابی میکند در بخش اول کتاب،بدایش روضه خوانی و نوحه‌خوانی ونیاز آن به ریتم های موسیقی اشاره‌میشود وابنکه چگونه خوانندگان هنری که غالبا از اقلیتهای‌آواز عمرخود بودند شرح مصائب آن‌هارا با استفاده از موسیقی غم انگیز ایرانی که اوج تاثیر می‌ساختند. بانکر ها چنین از استادان این فرقه نزدیك بزمان ماهستند جون‌حاجی‌میرزا لطفالله اصفهانی و حاجی تاج نیشابوری، ضیاء الذاکرین و... و نقل خاطراتی ازآنان این بخش را پایان می بخشد.

در قسمت دوم که سابقه تاریخی شبیه خوانی‌وتاثیرآن درنگاهداری الحان و نغمات بافظه نوائی نازیخه مورد بررسی قرار میگیرد طبیا ازنهضت امیرسیستمیدز نیمه دوم قرن نوزدهم شروع میشود و به نئولیاسی‌سیم در همین ایام میرسد، از نقالیان معتبر و مکاتب معروف خبری،مطالبی کمابیش‌جالب شده است که یك خواننده کمتحلو بتواند، بیوگرافی ، اثر و تاثیر یك نقاش رادرمجموعه تاریخ مدرن نقاشی اروپا بشناسد.

قسمت دوم نقاشی در فاصله ۱۹۰۰ تا ۱۹۶۰ بررسی میشودباچاپ آثاری از نقاشان‌معتبر این دوره بنجاه سالهٔ وتشرحی در بارهٔتکنیك وکار هر یك ازآنان.

کتاب از انتشارات تالار قندریز است که گردانندگان آن‌هرتجسمی‌معاصر راسخت مایل بکتاب و فرع غاری فراهم آورده و هم اینك مقدمه های مختصر و مفیدی براین دفتر نگاشته‌اند، وعقیده کلی بقلم میرزا حبیب اصفهانی نیز در کتاب آمده است. کتاب فراهم آمده از چندین مقالهاست که هریك بقلم استادی‌ومتفدی است ومترجمین دوگانه کتاب صلاحیت بارگذاری مفاهیم و اصطلاحات را از زبان بیگانه به فارسی‌به کتاب داشته‌اند.

توفیق بارشان باد

دوگانگی یك نیمه خدا

مشکل میتوان پذیرفت که اشتین بك در خلق رومان «چون و چرا» اصلی گذشته قیمت بررسی احوال خود را نداشته باشد .

نقیه در صفحه ۱۸

دلایل نامعلومی در حد آرزش خوب در ایران مورد استقبال قرار نگرفته و یا بیانی پایه و استعاری در هر لحظه از قصه آغاز ایجاد میکند و با بیانی آدمها و آدمیی برای آنچه در نظر دارد بکوید میسازد .

بطور کلی ، احتمال زیاد هست که خواننده متوسط‌اثار داستانی و رمان را در کتاب‌نوعی پرخاشگر وخاشه روی پیشه و آنچه مسلم است ، با آنداز روشن بینی خواهیم پذیرفت از آنچه در کتاب آمده حتی جمله‌آغازاثر نیوده است .

مسئله مهم اینکه ، کتاب به ایماژها و حادثه‌های لازم برای بیان مفاهیم ذهنی خود را با قرار نگرفته و آنها میکند و با بیانی استعاری در هر لحظه از قصه پایه و و اساسی برای آنچه در نظر دارد بکوید میسازد .

هست کسانی که خواننده متوسط‌اثار داستانی را بیشتر از هر چیز دوست دارد و آنرا بیشتر میپسند و بآن علاقه نشان میدهد ، اما این کتاب برای چنین خوانندگانی نوشته نشده است .

کتاب برای خوانندگان خاصی نوشته شده است که با بیانی ذهنی و تجربه‌های خاص خود آشنا باشند و بتوانند با آن ارتباط برقرار کنند .

بهرحال ، کتاب به نظر من نمونه‌ای است از نوشته‌های بسیار خوب و ارزنده که در ایران مورد استقبال قرار نگرفته و یا بیانی نگرفته و کمتر خریدار دارد .

نقیه از صفحه ۱۸

از شعر تا موسیقی

سرودهای دختر رسول (ص) می انجامد و پایانی خوش دارد.

نسخه‌دوم‌مجلس تعزیه یحیی‌بن‌زکریاست که‌همان قضایای سالومه آسکار وایلد است در متنی و روایتی دیگر و کیفیتی طنزآلود دارد.

نسخه سوم‌مجلس سرگذشت شیرافکن است‌که‌بنام این شیبه در سالیان اخیر کمتر اجرا شده است. شاید همتسالان ما این مجلس خارا که هدفهاست بعلل مختلف ـ بزرخ بودن نکنیك بودن و... اجرائی‌ـ شود شنیده باشند ، یا خواندن نسخه آن، چندان مطالبی‌نداردهمان چاپ شده‌تاهان ازایران‌است. اگرچه‌مجموع‌القای‌این‌ست

بارزیش نخواهد شد لااقل مانع فراموشی نام و نشان آن خواهد بود.

از امپرسیونیسم تاهنر آبستره

این کتاب را نباید سرسری گرفت . کتابی است آموزنده ، دقیق و با جهتی مشخص برای‌درك نقاشی امروز.

این دفتر از دو بخش تشکیل شده، در بخش اول نهضت های هنر نو به تفصیل و بطفظه توالی تاریخی مورد بررسی قرار میگیرد طیا ازنهضت امپرسیونیسم‌در نیمه دوم قرن نوزدهم شروع میشود و به نئولیاسی‌سیم در همین ایام میرسد، از نقاشان معتبر و مکاتب معروف خبری،مطالبی کمابیش‌جالب شده است که یك خواننده کمتحلو بتواند، بیوگرافی ، اثر و تاثیر یك نقاش رادرمجموعه تاریخ مدرن نقاشی اروپا بشناسد.

قسمت دوم نقاشی در فاصله ۱۹۰۰ تا ۱۹۶۰ بررسی میشودباچاپ آثاری از نقاشان‌معتبر این دوره بنجاه سالهٔ وتشرحی در بارهٔتکنیك وکار هر یك ازآنان.

کتاب از انتشارات تالار قندریز است که گردانندگان آن‌هرتجسمی‌معاصر راسخت مایل بکتاب و فرع غاری فراهم آورده و هم اینك مقدمه های مختصر و مفیدی براین دفتر نگاشته‌اند، وعقیده کلی بقلم میرزا حبیب اصفهانی نیز در کتاب آمده است. کتاب فراهم آمده از چندین مقالهاست که هریك بقلم استادی‌ومتفدی است ومترجمین دوگانه کتاب صلاحیت بارگذاری مفاهیم و اصطلاحات را از زبان بیگانه به فارسی‌به کتاب داشته‌اند.

توفیق بارشان باد

سازمانهای فرهنگی و آموزشی

کودکستان حوا تخت‌طاوس

برای سال تحصیلی ۵۱ ـ ۱۳۵۰ ثبت نام مینماید
خیابان شاه عباس جنوبی ـ مقابل باشگاهی کودکستان
حوا تلفن ۸۲۹۷۱۶

دبیرستان دولتی شبانه محتشم

برای دوره اول ودوم رشته‌های
طبیعی ـ ریاضی ـ ادبی
همه روزه صبح وعصر ثبت‌نام مینماید .
شاهرضا اول نظام‌آباد ایستگاه اسلامی تلفن ۷۵۵۶۰۹

ششم‌ادبی تضمینی
درشرق‌تهران

فقط در دبیرستان امیرمعزی میدان‌شهناز تلفن ۷۵۴۶۱۴

گروه فرهنگی

فضیلت

دبیرستان شماره ۲ دختران

برای کلاس‌ششم طبیعی باکادرآموزشی مجرب ثبت‌نام‌مینماید

فیزیك :	قدمی
شیمی :	دکتر موسویان
فیزیولوژی حیوانی :	دکتر افشاری
فیزیولوژی گیاهی :	دوربندی
نکامل :	منوچهریان
جبر و مثلثات	ایزدیار
ادبیات فارسی :	اشفعی ـ دکتر فاضل نیا
زبان	میر دامادی

خیابان سپهبدی چهارراه لشکر مقابل بیمارستان روزبه
تلفن ۵۳۱۰۱۶

انجمن فرهنگی همت

باطلاع اهالی محترم شرق تهران میرساند ، جهت دانش آموزان دوره راهنمائی تحصیلی و ابتدائی از خیابان پهلوی بطرف شرق وسپله ایاب و ذهاب آماده است .
نشانی خیابان زرین‌نعل تلفن ۳۰۱۳۲۸

انجمن دوستداران باتوبوس

بافصل جدید،
کلاس‌های جدید

خیاطی ، آشپزی ، ماشین‌نویسی، آرایش و زیبائی ، منشیگری،زبان های خارجی ، فارسی و ...

زیرنظر دبیران مبرز ، باهمه‌گونه وسایل و مزایا و اهدای‌دیپلم معتبر
خیابان بهار شمالی ـ نبش نامجو ـ انجمن
دوشیزگان و بانوان ـ تلفن های : ۸۳۰۹۹۲ ـ ۸۲۴۸۳۱ ـ ۸۲۴۹۸۴

ماشین یخ‌سازی فائمارتیک

مدلهای جدید برای رستوران کافه بیمارستان و هتل رسید . شرکت مهروز خیابان نادری ۳۶۰ تلفن ۴۴۵۳۱
خیابان تخت‌جمشید مقابل ایران سوپر ۸۲۹۰۷۱

سنگ‌شکن

۴۰ تن ـ ۶۰ تن
شرکت تهروپ ـ ۳۱۲۴۸۳

دنیای ورزش

شنبه‌ها منتشر میشود
مدیر جمالی

تشرف بدین اسلام

اینجانبه سپهلوانا که سابقا مسیحی بوده و بلطف الهی در اثر تحصیلات و اطلاعات علمی بحقانیت دین اسلام و مذهب جعفری واقف شدم برای مزید اطمینان بحضور حضرت آیةالله نوری‌مشرف‌وتجدید اظهارشهادتین ایمان بقهرات اسلامی نمود. ونام خود را مریم جمالی گذارد. وبراتب برای مزید اقتدارعلم میشود .

کلاس‌های آمادگی کنکور و ششم
گروه فرهنگی مرجان

۱ـ کلاسهای کنکور ریاضی ـ کنکورطبیعی ـ کنکورادبی
۲ـ کلاسهای ششم ریاضی ششم‌طبیعی ششم ادبی
نامنویسی : همه روزه ازه تا۸ بعد از ظهر
شروع کلاسها : از دهم مهر ببعد
ساعت کار کلاسها : از ۵ تا ۹ بعد از ظهر
نشانی : دبیرستان دختران مرجان ـ میدان کاخ ـ خیابان بهداج
تلفن های : ۶۶۹۲۸۵ ـ ۶۶۹۲۸۶
دبیرستان پسران مرجان ـ خیابان پهلوی ـشمال‌پمپ‌بنزین(روبروی خیابان‌زرتشت)
کوچه جاوید ـ تلفن ۶۲۱۹۷۴
بعد ازپر شدن کلاسها که پیش‌بینی‌شده است دفتر نامنویسی تعطیل خواهد شد .
برای نامنویسی دو قطعه عکس ۴x۶ با خود داشته باشید .

گروه‌فرهنگی خوارزمی
برای کلاسهای کنکور(فنی ـ پزشکی ـ ادبی)وششم متفرقه(ریاضی ـ طبیعی)ثبت نام‌مینماید:

گروه فرهنگی خوارزمی در سال جاری جهت آشنائی بیشتر داوطلبان کلاسهای کنکور بچگونگی امتحانات سراتاسری دانشگاه، همه‌ماهه آزمایشی باسیستم ماشینهای I.B.M. بعمل می‌آورد تا داوطلبان علاوه بر ارزیابی معلومات خود با روش تستی کنکورآشنائی کامل پیدا نمایند .
داوطلبان جهت ثبت‌نام بادوقطعه عکس به واحدهای زیر مراجعه فرمایند :
۱ـ آموزشگاه شماره یك‌خیابان دانشگاه ، بیست متری دوم نبش سزاوار تلفن ۶۶۹۸۴۴ ـ ۶۶۹۸۴۵
۲ ـ آموزشگاه شماره۲خیابان شاه‌آباد،اول‌بهارستان تلفن ۳۱۸۶۴۳
۳ ـ آموزشگاه شماره ۳ ، خیابان تیران‌نو ، ایستگاه ارباب ، خیابان ششم بهمن تلفن ۷۹۰۰۷۶
۴ ـ آموزشگاه شمیران ، خیابان پهلوی نرسیده به پل تجریش تلفن ۸۷۴۴۲۹
شروع کلاسها ازدهم مهرماه میباشد

ششم‌ادبی دبیرستان امیرمعزی

با ۸۵ درصد قبولی درسال گذشته از ۱۲ مهر شروع میشود میدان شهناز تلفن ۷۵۴۶۱۴

گروه‌فرهنگی خوارزمی
باامتیازرسمی وزارت آموزش‌وپرورش
دررشته‌های ریاضی وطبیعی

برای دبیرستان شبانه ثبت نام مینماید .
داوطلبان جهت‌ثبت‌نام‌بواحدهای زیر مراجعه‌فرمایند
دبیرستان شبانه شماره ۱ پسران خیابان شاهرضا ـ بیست‌متری دوم نبش سزاوارتلفن ۶۶۹۸۴۵ ـ ۶۶۹۸۴۴
دبیرستان شبانه شماره ۲ پسران خیابان شاه آباد اول‌بهارستان تلفن ۳۱۸۶۴۳
دبیرستان شبانه دختران خیابان پهلوی بین شاهرضا و تخت‌جمشید
دبیرستان دخترانه خوارزمی تلفن ۶۶۳۹۴۴ ـ ۶۶۳۴۰۱

آموزشگاههای دختران و پسران خزائلی

باهمکاری عده‌ای‌ازدبیران‌مجرب وزبده پایتخت برای کلاسهای کنکور (ادبی ـ حقوق ـ پزشکی ـ فنی) و کلاسهای‌ششم (ادبی ـ طبیعی ـ ریاضی) همه‌روزه ثبت نام میکنند .
نشانی : خیابان شاه‌آباد ـ کوچه محمودی ـ آموزشگاه پسران خزائلی ـ تلفن ۳۹۱۸۸۱
نشانی: خیابان شاه‌آباد ـ خیابان‌طهیر الاسلام ـ آموزشگاه دختران خزائلی ـ تلفن ۳۱۷۲۶۷

بمناسبت احراز موفقیتهای دانش آموزان ششم طبیعی دبیرستان دخترانه تربیت درسال تحصیلی ۵۰ـ۴۹ بشرح زیر:
۹۱٪ قبولشدگان ششم نهائی
۳۵٪ قبولشدگان دانشگاهها
بدینوسیله ازمساعی وزحمات دبیران گرانقدرو ارجمند تقدیر می نماید
گروه فرهنگی تربیت

دبیرستان شبانه بابکان
با کادر آموزشی
گروه‌فرهنگی جاویدان

دارای امتیاز رسمی از وزارت آموزش‌وپرورش
برای کلاسهای ریاضی ـ طبیعی‌وکنکور ثبت‌نام میکند
نشانی : خیابان شاهرضا ـ اول بهار ـ ویچ شمیران‌کوچه سمنان‌تلفن ۷۵۲۹۶۶

اطلاعیه

بدینوسیله باطلاع کسانیکه درکلاسهای اول
دبیرستان کیهان‌نو

چارزرو کرده‌بودند میرساندچون این دبیرستان باضمیمه کردن‌ساختمان‌مجاور امکانات پذیرش آنان را فراهم کردهمانقضی است‌هرجه زودترنسبت‌برای ثبت‌نام قطعی مبادرت نمایند در غیر اینصورت ازداوطلبان جدید نام نویسی بعمل خواهد آمد
نشانی : آیزنهاور ـ اول جمشید آباد شمالی تلفن های .
۶۶۶۷۷۹۰،۶۶۷۷۹۰۴ و ۴۷۸۷۵

کلاس صبح کنکوروزبان
ویژه‌دختران
درآموزشگاه‌خزائلی برای کلاسهای زبان و آمادگی مسابقات دانشگاه‌ازدختران‌داوطلب‌نام‌نویسی میشودواین کلاسهاازهٔ نیم‌تا۱۱ نیم صبح‌دایراست
نشانی : شاه‌آباد ـ کوچه محمودی ـ آموزشگاه خزائلی
تلفن ۳۹۱۸۸۱

دبیرستان‌شبانه دختران خزائلی
باامتیازرسمی‌وزارت آموزش‌وپرورش
کلاسهای‌دوره‌اول ورشته‌طبیعی دوره‌دوم وششم‌ادبی‌دردبیرستان‌شبانه‌دختران خزائلی ازچهارم‌مهرماه‌دایرگردیده است‌داوطلبان‌هرچه‌زودترجهت‌ثبت نام‌مراجعه‌فرمائیدتاتاخیرموجب عقب‌افتادگی نشود.
نشانی : شاه‌آباد ـ نوچه صهبرالاسلام ـ آموزشگاه دخترانه خزائلی تلفن ۳۱۷۲۶۷

آگهی استخدام

شرکت صنایع ماشین سازی اراك تعدادی از افراد واجد شرایط زیر را که خدمت وظیفه خود را انجام داده و دارای برگ معافیت دائم باشندجهت خدمت درقسمت‌های‌مختلف کارخانه ماشین سازی اراك واقع‌در شهرستان اراك با حقوق مناسب استخدام می نماید :

الف :

۱ـ مهندس صنایع بانحصیلات مهندسی صنایع یا الکترو مکانیك و یا مکانیك آشنابه‌زبان انگلیسی و ۵ سال‌تجربه .
۲ـ مهندس طراح فاتر‌افزار بانحصیلات مهندسی مکانیك
۳ـ مهندس طراح محصول آشنابه زبان انگلیسی دارای حداقل یکسال تجربه.
۴ـ مهندس طراح تسلط‌به‌یکی اززبان‌های‌انگلیسی یاآلمانی ویا هردو باحداقل ۳سال تجربه.
۵ـ مهندس مکانیك‌برای قسمت‌نصب ونگهداری وتعمیرات.
۶ـ مهندس برق‌جهت قسمت نصب و نگهداری و تعمیرات.
۷ـ مهندس دارای تجربه در امور حفاظت فنی.

ب :

۱ـ اپراتور دیگهای آبگرم بانحصیلات ششم ابتدائی قادر‌م متوسطه وحداقل یك سال تجربه.
۲ـ کارگرد‌یگهای آب‌گرم دارای مدرك ششم متوسطه وحداقل سه‌سال تجربه.
۳ـ فرزکار درجه یك بانحصیلات سوم متوسطه و لااقل‌پنج سال‌تجربه.
۴ـ کارگرفرزکار بامدرك ششم ابتدائی‌و۱۰سال تجربه.
۵ـ صفحه تراشکار با تحصیلات ششم‌ابتدائی و ۱۰ سال تجربه.

ج:

۱ـ مترجم زبان‌روسی‌ـانگلیسی‌وبالعکس که‌ازعهده ترجمه‌متون فنی‌برآید.
۲ـ مترجم زبان‌روسی فارسی‌وبالعکس مسلط به ترجمه‌متون فنی.
۳ـ متنی باحداقل تحصیلات دیپلمه متشیگری یا بازرگانیو شناسه آشنا با حداقل دوسال سابقه متشیگری واکشائی کامل بهزبان‌انگلیسی.

داوطلبان‌واجد شرایط می توانند همه‌روزه از ساعت ۷٫۵ال ۱۲ و ۱۴الی ۱۶ به کارگزینی شرکت ماشین سازی اراك واقع در تهران خیابان کخت جمشید نبش‌ملك اشتری پهارفرسخ ۴۳۵ یاستیتیا به کارگزینی کارخانه واقع در شهرستان‌اراك مراجعه نمایند.

شرکت‌صنایعی ماشین‌سازی‌اراك
آ ـ ۴۴۷۳۷ ـ ۴ ـ ۱

ساعت ۱۰ صبح جمعه ۹ مهرماه
(همین هفته) :
فیلم‌ارزنده:طوقی
با شرکت : ناصر ملك مطیعی ـ بهروز وثوقی ـ آفرین
در انجمن نمایش داده میشود
همراه‌برنامه های هنری باهمکاری:
پروا و فرجی

ورود برای عموم خانواده ها آزاد است و از امروز صبح‌جمعه میتوانید برای کارت‌ورودی به انجمن مراجعه فرمائید.
خیابان بهار شمالی ـ خیابان نامجو ـ تلفن‌های ۸۲۴۹۸۴ ـ ۸۲۴۸۳۱

دانش آموزان ممتاز

دبستان دیده‌بان

خیابان شاهرضا خیابان ارفع تلفن ۴۳۰۱۸

شیوا یمینی دانش آموز ممتاز کلاس اول

علی میرزائی دانش آموز ممتاز کلاس اول

یگانه عضدی فرداش آموز ممتاز کلاس اول

حمیده سیف ناصری دانش آموز ممتاز کلاس دوم

مهدی شیشه گرداش آموز ممتاز کلاس دوم

میترا زاهدی دانش آموز ممتاز کلاس سوم

مریم مدنی دانش‌آموز ممتاز کلاس سوم

قاسم غفاریان هوشمند دانش آموز ممتاز کلاس پنجم

فریبرز امیری صدیق دانش آموز ممتاز کلاس پنجم

مهستی رضائی دانش آموز ممتاز کلاس پنجم

فرشاد دولتشاهی دانش آموز ممتاز

جهانشاه اویسی‌دانش آموز ممتاز کلاس چهارم دبستان ششم بهمن

کارمن شهباز بسان شاگرد اول کلاس اول دبستان آغازی بامعدل ۱۸٫۰۹

بیمان مهراسا دانش آموز ممتاز کلاس دوم دبستان آئین دادویه با معدل ۱۹٫۳۳

علی نعیمی دانش‌آموز ممتاز کلاس دوم دبستان اشکان

مایکل احدود دانش آموز ممتاز کلاس دوم دبستان ششم بهمن

فاطمه یونسی شاگرد اول کلاس دوم‌دبستان دکتر مدنیه سیاح

هما عسگریه دانش آموز ممتاز کلاس ششم با معدل ۱۸٫۸۰

هومن رضائیان دانش آموز ممتاز کلاس دوم دبستان اشکان با معدل ۲۰

هاله معتضد شاگرد اول کلاس‌چهارم دبستان ترانه نو با معدل ۱۸٫۹۹

وحیدفیض شهرابی شاگرد اول کلاس دوم دبستان پیمان تجریش‌با معدل ۲۰

رضا فراهانی پسرد ابادی دانش آموز ممتاز کلاس دوم دبستان‌نصرت

نشاط پیرایش دانش آموز ممتاز کلاس اول دبستان ایرج مخابری پسران بامعدل ۱۹٫۰۶

محمدطباطبائی شاگرد اول کلاس پنجم‌دبستان معمار قصری ۲ پسران با معدل ۱۸٫۱۷

ارمغان تربیت شماره یک

از مدارس نمونه پایتخت زیرنظر خانم شکوه بیگدلی و دکتر احمد نفرشی
خیابان پهلوی سه‌راه عباس‌آباد تلفن ۶۲۹۴۲۴

دانه‌م شهرام مهسر دانش آموز ممتازکلاس دوم با معدل ۲۰

مهرداد فتادی دانش آموز ممتاز کلاس اول با معدل ۱۹٫۷۱

آنه سانعیرپوردانش آموز ممتاز کلاس دوم با معدل ۱۸٫۸۸

مایکل احدود دانش آموز ممتاز کلاس دوم دبستان ششم بهمن

فاطمه یونسی شاگرد اول کلاس دوم‌دبستان دکتر مدنیه سیاح

هما عسگریه دانش آموز ممتاز کلاس ششم با معدل ۱۸٫۸۰

علی نعیمی دانش‌آموز ممتاز کلاس دوم دبستان اشکان

بیمان مهراسا دانش آموز ممتاز کلاس دوم دبستان آئین دادویه با معدل ۱۹٫۳۳

کارمن شهباز بسان شاگرد اول کلاس اول دبستان آغازی بامعدل ۱۸٫۰۹

محمدطباطبائی شاگرد اول کلاس پنجم‌دبستان معمار قصری ۲ پسران با معدل ۱۸٫۱۷

نشاط پیرایش دانش آموز ممتاز کلاس اول دبستان ایرج مخابری پسران بامعدل ۱۹٫۰۶

رضا فراهانی پسرد ابادی دانش آموز ممتاز کلاس دوم دبستان‌نصرت

وحیدفیض شهرابی شاگرد اول کلاس دوم دبستان پیمان تجریش‌با معدل ۲۰

هاله معتضد شاگرد اول کلاس‌چهارم دبستان ترانه نو با معدل ۱۸٫۹۹

هومن رضائیان دانش آموز ممتاز کلاس دوم دبستان اشکان با معدل ۲۰

برای شرکت در اولین قرعه‌کشی بانک سپه فقط تا پس فردا فرصت دارید

اطلاعات هوائی

نشریه‌ای که برای دانشجویان ایرانی منتشر میشود و هر روز یکبار از کشور ارسال میگردد قیمت ۱۰ریال اطلاعات عمومی برای ۱۲ روز یکسال ۲۴۰۰ ریال و برای اروپا یکسال ۱۸۰۰ ریال تعیین شده است.
بدانشجویان ۲۵ درصد تخفیف داده خواهد شد.
تهران خیابان فردوسی نبش خیابان ناصرخسرو تلفن ۳۱۱۰۲۶ و ۳۱۱۰۲۷

قابل توجه کامیونداران و صاحبان ماشین های راه‌سازی

مقداری شاسی کربس و گاپ کربس اعلا ساخت آمریکا موجود است برای کسب اطلاع و خرید با تلفنهای ۳۲۶۲۶۴ و ۵۳۱۷۳۸ تماس بگیرید

تجدید آگهی مناقصه

تجدید آگهی مناقصه شماره ۲۷۶۳ـ۲۷ـ۵۰ شهرداری جلفا بنا‌ستاد مراقت‌نامه‌شماره۱۱۳۵ـ۵۰ـ۲۷ـم‌ه‌ستاد‌استانداری آذربایجان غربی اجرای عملیات ساختمانی سینما را طبق نقشه و مشخصات فنی بوسیله اشخاص واجد شرایط مربوطه با شرایط زیر از طریق مناقصه به پایین‌ترین کار واگذار می نماید .

۱ـ مبلغ کل کاروز حدود چهار میلیون ریال می باشد که تا حدود ۴۵درصد مبلغ کل کار قابل افزایش و یا کاهش است .
۲ ـ از مبلغ مذکور دو میلیون ریال از بودجه سال جاری و بقیه دو میلیون ریال‌درسال ۵۱ بأقساط ۱۲ ماهه پرداخت‌میگردد.
۳ـ مدت انجام کار از تاریخ شروع به کار چهارماه (۴ ماه) خواهد بود که در صورت اضافه یا کم شدن مقدار کار بهمان نسبت مدت مذکور اضافه یا کم خواهد شد .
۴ـ کلیه کارها بانمایندگان آقای آتابای‌ك قرارداد‌یرك نمایندگی(پاپه‌ماه مقاول رسمی شرکت) بوده و صلاحیت فنی و مالی آنها باید قبلا تائید گردیده باشد و تائیدیه فوق باید حداکثر تا تاریخ نشر آگهی تا آخر وقت اداری ۵۰ـ۷ـ۱۵ بدفتر شهرداری جلفا مراجعه و اسناد شرکت‌در مناقصه رادر مقابل پرداخت‌مبلغ یکصدوپنجاه‌ریال (۱۵۰ ریال) بصندوق شهرداری دریافت نمایند .
۵ـ پیشنهاد‌دهندگان باید بادرنظر گرفتن قوانین منع مداخله کارمندان دولت در دروپا‌کت الف و ب خود سرپرست و لاك وممهرشده به شهرداری تسلیم نمایند .
۶ـ پاکت الف محتوی معادل پنج درصد کل‌کار(۵٪) مبلغ ۲۰۰۰۰۰ ریال اسناد خزانه یاضمانت‌نامه بانکی از یکی از بانکهای مجاز و مدارك مناقصه کلابامضاء مهر شرکت کننده رسیده باشد و گواهی صلاحیت فنی دفتر مهندسی‌استان پاکت پ . محتوی تصدیق پیشنهادی پیمانکار که‌باید با حروف وعددبطور واضح وخوانا نوشته شده‌باشد .
۷ـ پیشنهادات رسیده‌درستاعت چهاربعداز ظهرباحضور درحضور کمیسیون معاملات شهرداری باز و فرائت خواهد شد .
۸ـ به پیشنهادات مبهم و مشروط وبدونامی از لحاظ مدارك مناقصه وبزیره پیشنهادآنیك بعداز موعد مقرر در آگهی اعم از کتبی شفاهی ، تلگرافی برسد ولاحق‌به پیشنهادات حضوری‌ترتیب اثر‌داده نخواهد شد .
۹ـ شهرداری‌پیشنهاد‌دهندگان در جلسه آزاد وشهرداری دررد یا قبول یا‌یك کلیه پیشنهادات مختار است .
۱۰ـ سپرده های شرکت‌کنندگان یك ودو سه مناقصه‌تا عقد قرارداد باربرنده مناقصه نگهداری خواهد شد در صورتیکه برنده کس اولو دوم‌سوم به ترتیب‌از عقد قرارداد خودداری نمایند سپرده مذکوراسا ضبط‌خواهد شد .
۱۱ـ کلیه هزینه‌های چاپ آگهی وعوارض و مالیاتو سایر هزینه‌های ثبتی وغیره‌بعهده برنده مناقصه‌خواهدبود ـ م‌الف ۸۷۱۴

شهریار جلفا ـ نیکروش
آ ـ ۴۵۰۹۴ ـ ۱ ـ ۲

شرکت ملی ذوب آهن ایران
آگهی مناقصه

شرکت ملی ذوب آهن ایران تعدادی چکن و بنک سربی واتیر دست وسیم برد تکیه کاههای هرمی و آسپریت را از طریق مناقصه‌عمومی خرید می‌نماید . داوطلبان میل بشرکت در این مناقصه میتوانند اسناد مناقصه وپرگ مشخصات رادر مقابل پرداخت‌مبلغ ۵۰ ریال از دبیرخانه‌مدیریت کارگزینی شرکت واقع در خیابان بهلوی نبش خیابان ثمنت جمشید دریافت نمایند .

پیشنهادات باید دریاك لاك وممهر شده با ذکر جمله مربوط بمناقصه تعدادی چکن و بنک سربی واتیردست و سیمبرد تکیه‌گاه هرمی و آسپریت تا ساعت۹صبح روز ۵۰ـ۷ـ۲۴ در مقابل اخذ رسید بدبیرخانه مناقصه ازاد است . شرکت ملی ذوب آهن در رد و قبول یك یاکلیه پیشنهادات مختار است . در صورتیکه برنده اول حاضر بعقد قرارداد نشود سپرده او ضبط خواهد شد و در صورت عدم‌اقدام برنده دوم حاضر بعقد قرارداد نشود سپرده وی نیز ضبط خواهد شد. شرکت کننده در مناقصه باید معادل مبلغ ۲۰۰۰۰ ریال برابرام ردیف ۲۲۶۱ صورت مشخصات و بهای مبلغ ۱۵۰۰۰ ریال بابت هزینه اقلام بصورت ضمانت‌نامه‌بانکی‌بمنوان‌سپرده شرکت درمناقصه دریاك‌جداگانه به پیوست پاکت پیشنهاد ارسال نماید . مدت تحویل در حداقل‌زمان ممکنه است که بایستی در برگ پیشنهاد ذکر گردد ومحل تحویل‌انبار فروشنده در تهران روی کامیون است.

پیشنهاد دهندگان بایستی ردیفهای (تا ۲۲ صورت مشخصات را جداگانه و بقیه اقلام را جز جداگانه پیشنهاد دهند و شرکت طبق قانون آهن ایران مختار است هر قسمت تفکیک شده را از فروشندگان مختلف یا کلیه اقلام را از یک فروشنده خریداری نماید.

سایر شرایط دراسناد مناقصه مندرج است م.الف ۸۸۸۷

شرکت ملی ذوب‌آهن ایران
آ ـ ۴۵۲۷۸ ـ ۱ ـ ۲

شرکت ملی نفت ایران

شرکت ملی نفت ایران به‌افرادی باشرایط زیر برای‌خدمت در شرکت ملی گاز ایران نیازمند میباشد :

۱ـ شاغل‌نبودن در سازمانهای دولتی و موسسات وابسته بدولت
۲ـ متعدبودن از ادیان رسمی کشور
۳ـ ارائه گواهی پایان خدمت وظیفه عمومی ویاگواهی معافیت دائم پزشکی
۴ـ تحصیلات و تجربیات

عنوان سمت	تحصیلات	تجربیات	زبان خارجی
Senior Gas Despatcher	دیپلم هنرستان صنعتی یافوق دیپلم رشته‌های فنی	بادیپلم ۱۰ وبافوق دیپلم ۸سال تجربه درعملیات خطوط لوله واحدهای تلمبه‌خانه و پمپه‌برداری تجربه در عملیات اطاقهای کنترل الکترونیکی ، دستگاههای مخابراتی دستگاههای خودکارخطوط لوله و فشار ایستگاههای تلمبه‌خانه‌های مجزیه دستگاههای مخابراتی دوردست لازم و حتمی است .	انگلیسی آشنائی
Head Safety & Fire	۴ سال تحصیلات دانشگاهی در رشته مهندسی(رشته‌های مکانیك ، برق و شیمی)رجحان با تخصص در رشته مهندسی حفاظت تجربه در امر مبارزه‌باآتش‌سوزی‌لازم و حتمی است .	۸سال تجربه در تعمیرات ساختمان و مهندسی حفاظت در صنایع نفت ، گاز،شیمی وپتروشیمی	انگلیسی تسلط
Electrical Maintenance Engineer	۴ سال تحصیلات دانشگاهی در یکی ازرشته‌های‌مهندسی برق ، الکترونیك ویا ابزار های دقیق .	۸تا۱۶ سال تجربه درزمینه‌های‌مهندسی،ساختمان نصب و تعمیرات و بازرسی های فنی و عملیات دستگاههای برقی مربوط به یك پالایشگاه نفت ویاگاز اطلاع کامل در مورد مقررات واستاندارد های ممالکتی و بین‌المللی مربوط به‌برق تجربه‌در برنامه‌ریزی تعمیرات و هماهنك‌نمودن	انگلیسی تسلط
Measurement Engr. Distribution	۴سال تحصیلات‌دانشگاهی‌در یکی از رشته‌های مهندسی مکانیك ، برق ویا الکترونیك	۸تا۱۶ سال تجربه در زمینه طراحی و مهندسی ، تعمیرات و عملیات دستگاههای مختلف اندازه گیری گاز و نفت و سیستم های گوناگون گاز رسانی و دانش‌بکاربردن آنها در محل وشرایط مناسب و توانائی رفع نواقص	انگلیسی تسلط

متقاضیان واجد شرایط میتوانند همراه با مدارك‌لم‌یربوطه و یك قطعه عکس ۴x۶ همه‌روزه باستثنای‌روزهای جمعه و تعطیل حداکثر تاتاریخ دوشنبه ۱۹مهرماه۱۳۵۰ از ساعت ۸ تا۱۱ صبح به‌اداره کل استخدام‌وکاریابی شرکت ملی نفت ایران خیابان کاخ شمالی بالاتر از بلوار الیزابت شماره ۷۶ مراجعه فرمایند.
آ ـ ۴۵۳۹۸ ـ ۱ ـ ۲

کی چی کجا

هرچه لازم دارید از روی حروف الفبا پیدا کنید

ا

آرایش و زیبائی

فروشگاه ب.ب
مرکز پخش و نمایندگی سشوار و موصافکن A.B.C و فروش لوازم آرایش مخصوص آموزشگاه ها و آرایشگاه ها تهران بازار سرای مشیرخلوت تلفن۵۳۷۱۵۸

آموزشگاه آرایش و زیبائی روز
تدریس توسط میس نورا استاد سابق موریس ـ اسکول لندن دارای مدال طلاو کاپ افتخاری برای تدریس علمی و عملی دیپلمه از پاریس ـ لندن هامبورگ ـ تلفن۷۶۲۹۳۴

آموزش رانندگی

آموزشگاه رانندگی جعفری
با کادر مجرب تحت نظر مربیان کارآزموده نازی اباد چهارراه دخانیات تلفن۲۸۷۰۶

تعلیم رانندگی کالج
آموزش رانندگی و آئین نامه کالج با اتومبیل های پیکان آریاو شاهین تحت نظر مربیان تحصیل کرده و مجرب در کمترین زمان آئین نامه و رانندگی را طبق آخرین روش تکنیک به شما آموخته و قبولی شما را تضمین مینماید نشانی خیابان ری بالاتر از کوچه آبشار نرسیده به سه راه امین حضور تلفن ۳۵۰۱۷۰

آموزشگاه رانندگی پرنس
مجهز به اتومبیلهای آریا . شاهین پیکان وکلاس آئین نامه قلهک خیابان دولت سه راه شاطر تلفن ۸۶۱۴۸۰ـ۸۶۵۹۲۷

آموزشگاه رانندگی نوین
بامربیان کارآزموده امیریه چهارراه مختار ی تلفن۵۳۴۳۳۲

آدامس

فروشگاه کاپیتان
سازنده آدامس بادکنکی و کاپیتان و نعنائی بازار آهنگر ها سرای جلالی تلفن ۵۳۷۵۴۰

انتشارات کتاب

انتشارات سعید
مرکز پخش و فروش کتابهای درسی علمی . ادبی . تاریخی . سیاسی قدیمی ، رمان خارجی اول مخبرالدوله تلفن ۳۹۱۴۱۳

انتشارات بامداد
مرکز پخش وانتشار انواع کتب دفتر مرکزی شاه آباد کوچه مهندس الممالک تلفن ـ ۳۱۷۷۴۶ فروشگاه چهارراه شاه مقابل سینما آسیا

الکتریکی و لوازم برقی

الکتریکی حقیقت
همه نوع کارهای تزئیناتی در اسرع وقت پذیرفته میشود میدان شاهپور اول خیابان مهدی خانی تلفن ۵۳۳۸۶۱

مجتبی پیشنمازی
نماینده فروش انواع لوستر های کریستال و چراغهای رومیزی و دیواری ساخت کارخانه بوهم چک اسلواکی در ایران حاجب الدوله تلفن ۲۲۹۶۰

الکتریکی اسرام
انواع لوازم الکتریکی تجریش باغ فردوس تلفن۸۷۲۸۲۱

فروشگاه پمپ آب
انواع تلمبه های برقی
ساخت پمپ آب گل کش
تلفن : ۴۵۵۱۹

شرکت تولیدی و صنعتی
نووکس
با مسئولیت محدود
سازنده انواع و اقسام آویز برای لوستر و چلچراغ بازار سرای مشیرخلوت تلفن۵۳۵۲۴۸ تلگرافی ۲۸۲ تهران

استخر و حمام سونا

حمام سوناکاخ
جنب سوپرکاخ
مجهز به حمام بخار انحصاری سونای خشک انواع ماساژ و دوش ماساژ و آرایش زیبائی خیابان کاخ بین شاه و امیراکرم تلفن :
۶۶۷۷۸۳ ـ ۶۶۱۹۶۹

ب

بارکش شهری و باربری

اتوبار جنوب
قبول حمل بار به اصفهان شیراز . بوشهر . آبادان خیابان سپهبد رزم آرا تلفن ۵۳۵۶۶۰ـ۵۳۹۹۳۱

باربری دشت
گرگان و آذربایجان
تجلیل از کوروش بزرگ بنیانگذار ۲۵۰۰ سال شاهنشاهی ایران تجلیل از زندگی غرور انگیز ملی است که درخشانترین صفحات تاریخ جهان به ادوار زندگی پرشکوه و جلال وی اختصاص دارد . مدیر و کارکنان باربری دشت گرگان و آذربایجان با قلبی سرشار از سرور وشادی خاطره برارج جشن را با شکوه راگرامی میدارند باربری دشت گرگان وآذربایجان با ماشین های مجهز و مدرن بظرفیت های مختلف بتمام نقاط کشور بویژه خط آذربایجان بارحمل مینماید میدان زاهدی تلفن های ۲۳۸۵۲ ـ ۲۳۸۵۱

باربری رفقا
بمدیریت اسماعیل سلیمانی
دارای ماشین های منظم ومجهز بظرفیت های گوناگون آماده حمل بار به تمام نقاط ایران . مدیریت باربری رفقا بمنظور رفاه بیشتر مشتریان و بمنظور بزرگداشت جشنهای با شکوه و خجسته دوهزار و پانصد ساله شاهنشاهی ایران در نرخ حمل بار تخفیف منظور کرده و ارزانتر از نرخ سابق دریافت مینماید خیابان آرامگاه مقابل انبار کالا تلفن ۲۳۵۶۵

پ

پرنده

سازمان تولید جوجه
جوجه های گوشتی ـ آناکرویال و جوجه های تخمی ـ لگهورن ـ نیو همشایر مخلوط وخالص آیزنهاور شماره ۱۶۳ تلفن ۴۹۶۳۵

پلاستیک

فروشگاه حیدری
فروشنده همه نوع مواد پلاستیک بویژه مواد پلاستیک آسیایی دست اول و دست دوم خیابان بوذرجمهری کوچه سربولک کوچه حمام تلفن ۵۳۵۲۶۷

موسسه پلاستیک سازی نیکو
سازنده انواع جلدهای پلاستیکی چاپ طلاکوبی خودکار تلفن ۳۱۴۷۲۴

پوشاک

پوشاک کیانوش
تولید کننده شلوار و کاپشن و بلوزدر طرحهاو مدلهای مختلف چهارراه لشگر خیابان کمالی پلاک ۷۶ تلفن ۹۶۰۵۲۵

کشباف گلپایگانی
بمنظور بزرگداشت جشنهای دوهزاروپانصد ساله شاهنشاهی مدیریت کشبافی گلپایگانی در نرخ تریکو و کشبافهای تولیدی خود تخفیف قابل توجه ای منظور کرده است . کشبافی گلپایگانی عرضه کننده کشباف و تریکو زنانه مردانه و پسرانه ظهیرالاسلام ساختمان شعبانی طبقه سوم تلفن ۳۰۴۸۴۱

زیرپوش دوزی الیزا
انواع زیرپوش زنانه و لباس خواب و شورت کوچه برلن بازار کمپانی تلفن ۳۱۴۱۰۲

تریکو الما
تولید کننده جالبترین تریکوهای مردانه و زنانه در طرحهای مد روز . بهارستان ساختمان دکتر رفعت طبقه دوم تلفن ـ ۳۱۹۵۹۲

بوتیک دژ
تولید کننده و فروشنده مدرنترین پوشاک زنانه ومردانه در طرحهای جالب مدروز بلوارالیزابت وصال شیرازی روبروی بیمارستان آریا شماره ۱۳۰

آون بزرگ
فروشنده انواع و اقسام پوشاک زنانه و لوازم آرایش آون گتینو وپوشاک پهلوی بالاتر ازسینما امپایر تلفن ۶۲۴۹۲۷

بوتیک کاخ
فروشنده انواع البسه زنانه در فرمها و مدلهای مختلف مطابق فصل و آخرین مد روز تهیه شده از پارچه های ایرانی و خارجی خیابان کاخ بین شاه و امیراکرم تلفن ۶۶۱۹۶۹ ـ ۶۶۷۷۸۳

کشباف
عادلی
تولید کننده انواع بلوز های تریکوی بچه گانه در طرحهای مدروز شاه آباد پاساژاقبال تلفن۳۰۴۷۰۶

پیراهن هیلتون
سفارش همه نوع پیراهن مردانه و زنانه مد روز ولباس های راحتی فرح آباد مقابل چهارصد دستگاه تلفن۷۶۲۳۷۳

پوشاک
تی . تی
تولید کننده انواع تریکو های زنانه . مردانه . دخترانه . و بچه گانه در طرحهای مدروز. چهارراه شیخ هادی شماره ۹۸ طبقه فوقانی بانک پارس طبقه چهارم تلفن۶۶۴۰۸۷

تریکو آپولو
تقدیم می کند
بورس بلوز و ژاکت کشباف کرک صددرصد خالص مردانه با بهترین طرحها و رنگهای مختلف بانازلترین قیمت درتمام فروشگاه های معتبر تهران و شهرستانها با مارک مخصوص آپولو که به نشان با تضمین که در شستشو هیچگونه تغییر نمی دهد و در دسترس آقایان شیک پوش گذارده میشود .
تلفن ۳۰۳۲۷۲

اطلاعیه تالاربزرگ پارچه
بانوان شیک پوش توجه فرمایند تالار بزرگ پارچه تازه ترین پارچه های فصل را در طرحها و رنگهای بدیع و جالب فراهم آورده و با قیمت بسیار ارزان بمعرض فروش گذاشته است تالار بزرگ پارچه چهار راه شاه ساختمان رویال طبقه دوم تلفن ۶۶۰۴۵۹

اخوان گوهرچی
فروشنده انواع واقسام تریکو های مد روز بازار دالان امین الملک شماره۱ تلفن۵۳۴۱۳۲

تریکومد
واردکننده مواد اولیه نخ و فروشنده انواع تریکوجات مد روز از کارخانجات داخلی ایران مخصوص تهران و شهرستانها بازار دالان امین الملک جنب حوض پلاک ۴۵ تلفن ۵۳۶۴۷۴

مجموعه جدید پارچه های برادران عظیمی وارد شد
۲۸۵ـ خیابان لاله زار
۹۴ـ ۹۲ ـ خیابان شاه عباس کبیر

تریکو کاشیان
بمدیریت محسن کاشیان
تولید کننده جالبترین ومرغوب ترین بلوزهای مردانه ـ زنانه و بچه گانه در طرحها و رنگهای مختلف مطابق فصل و آخرین مد روز مدیریت تریکو بافی کاشیان بمنظور بزرگداشت جشنهای دوهزار و پانصدمین سال شاهنشاهی ایران در نرخ کلیه تولیدات خود تخفیف منظور کرده است وارزانتر از سابق در دسترس مشتریان خود می گذارد نشانی تهران بازار آهنگران کوچه سید محمدصراف سرای احمدی تلفن۵۳۴۳۱۴

ت

تعمیر اتومبیل

اتوسرویس کرملو
تعمیرگاه مجاز شماره ۱ آریا . شاهین . جیپ شمیران مقابل سینما پاسیفیک اول خیابان شیراز تلفن ۷۵۹۰۰۰ و۷۵۶۴۲ گارانتی اتومبیل های نوتا ۵۰۰۰ کیلومتر

تعمیرگاه شماره ۱۰ پیکان
تعمیر و فروش لوازم یدکی پیکان جاده قدیم شمیران مقابل وزارت بهداری تلفن ۷۶۵۰۱۴ـ ۷۵۱۹۶۴

ایران اکسپرس
نمایندگی مجاز شماره۷
فولکس واگن
تعمیرات و لوازم یدکی اصلی دی جنب بوذرجمهری نو تلفن ربیع زاده ۳۵۱۱۲۴

تعمیرگاه نمونه شماره ۱۱ آریاشاهین
جاده قدیم شمیران سه راه ضرابخانه تلفن ۷۷۲۰۵۳

تعمیرگاه برادران فرد
تعمیرات همنوع اتومبیلهای سواری ـ تهران نو ـ چهارراه نارمک اول وثوق تلفن ۷۹۵۹۵۶

کمک فنرسازی فیروز
تعمیر جلو بندی پیکان رفع لاستیک سائی با تضمین.خیابان آذربایجان بین رشدیه و نواب مقابل بانک سپه تلفن ۹۶۲۳۶۴

گاراژ فردکاظمی
تعمیرکننده انواع اتومبیل های سنگین «بنز» «داف» «لیلاند» خیابان قزوین ایستگاه سلیمانیه تلفن۹۵۰۴۴۷

FIAT
تعمیرگاه مرکزی فیات
تعمیرات همه نوع اتومبیل فیات باسرویس مجهز شهناز چهارراه صفا شماره ۱۲۹ تلفن ۷۵۹۶۷۴

اتوسرویس ثریا
تعمیر همه نوع اتومبیل میدان ثریااول شاه صفی تلفن ۷۵۴۳۴۱

تعمیرگاه پارس
نمایندگی مجاز شماره۱۸ فولکس واگن و تعمیرگاه مخصوص اتومبیلهای بنز دیزلی و بنزینی خیابان مخصوص مقابل بیمارستان لقمان الدوله ادهم تلفن ـ ۹۵۹۶۹۲ ـ ۹۵۳۷۰۳

تابلو

سیلور
نئون پلاستیک
تلفن ۹۶۰۷۷۴

دیاموند
سازنده مدرنترین پلاکهای برنجی و سایر فلزات لوحه های سنگی و فلزی و انواع مهر های لاستیکی سعدی شمالی بالاتر از بیمه ایران تلفن ـ ۳۱۰۹۴۸

تعمیر و نصب کولر یخچال ـ آبگرمکن

فروشگاه جیبس
فروشنده انواع لوازمات یدکی یخچال تهویه سردخانه و فروش کولر برای انواع اتومبیل کریمخان زند خردمند جنوبی

سرویس مجاز ۱۲۵
ارج
تعمیر و نصب کولر بخاری آبگرمکن و کانال کشی ساختمان
تلفن ۲۸۲۸۸

الکتروکلمن
تعمیرگاه یخچالهای بوش تعمیر هرنوع یخچال کولر. سردخانه و تهویه نشانی خیابان خواجه نصیر طوسی شماره۷۳ تلفن ۷۵۳۳۹۴

کارگاه صنعتی کاوه جلیلوند
نصب کولر و کانال کشی ساختمان اول فرح جنوبی شماره ۱ر۴ تلفن ۷۵۸۵۹۸

کارگاه فنی حقیقت
سازنده انواع کانال ونصب کانال با تضمین جهل متری نواب جنب کوچه عقیلی تلفن۹۵۶۸۳۳ (حاجی اکبر)

تهویه مطبوع

دفتر فنی کوشا
تهیه و نصب تهویه مطبوع .شوفاژ و کولر نیاوران جنب کلانتری یک تلفن ۸۷۱۷۷۲

شرکت مهندسی حرارت سنج
تاسیسات تهویه مطبوع حرارت مرکزی نمایندگی انحصاری دیگهای جدنی دودیتریش فرانسه ومشعل های کنوایر آلمان میدان ولیعهد اول کریمخان زند ساختمان حرارت سنج تلفنهای ۶۲۴۸۳۰ ـ ۶۲۵۸۹۴

ـ تصفیه آب

شرکت باندور
تصفیه استخر از قیمت تجاری و اقساطی طویل المدت ویلاخیابان سپند غربی روبروی کاباره کلوپاترا شماره ۹۲ر۱ تلفن۸۳۸۱۹۲ـ۸۲۷۲۷۴

تخم مرغ

فروشگاه زرین
پخش تخم مرغ شکسته و نوک زده نشانی نواب چهار راه رضائی شماره ۹۰ تلفنهای ۹۶۰۹۸۲ـ ۹۵۸۴۰۴

چ

چلوکباب

توجه توجه
جوجه کباب وچلوکباب
ارکیده
مجهز به اصول بهداشتی خیابان ظفر ـ اول خیابان نفت
تلفن ۷۷۲۳۵۸

چلوکبابی
تخت جمشید
مطبوعترین چلوکباب در محیطی آرام ومدرن سید خندان مقابل هتل انترناسیونال جنب بانک عمران تلفن ۷۷۱۱۱۰

توجه توجه
تالار پذیرائی تهرانی
واقع در ایرانشهر شمالی اول نوی مهاجر با مطبوع ترین چلوکباب ـ جوجه کباب آماده پذیرائی است سالن مجهز و مجلل و با شکوه تالار تهرانی مناسب برگزاری جشن ها و میهمانیها باغذای دلخواه شما تلفن ۸۲۴۴۰۹

چلوکبابی اسلام پناه
مطبوع ترین چلوکباب برگ ، کوبیده و چلوـ خورش . سالن پذیرائی برای خانواده ها و مجهز به اصول بهداشتی . نشانی : میدان اعدام اول خیام شمالی تلفن۵۳۶۷۶۱

سالن چلوکباب صداقت
بمدیریت ناصر ایراندوست
دارای سالن خانوادگی مطبوع ترین غذاهای ایرانی. چلوکباب برگ کوبیده ـ چلو خورشت ـ جوجه کباب ـ سوپ و غیره مدیریت چلوکبابی صداقت به مناسبت جشن های خجسته و با شکوه دوهزار و پانصد ساله شاهنشاهی ایران و برای رفاه بیشتر مشتریانش اقداماتی قابل تحسین بعمل آورده است خیابان قزوین دوراهی قپان طبقه زیرین بانک ملی تلفن ۹۵۱۱۳۵

چلوکباب کیهان
محیطی آرام و دلچسب با غذاهای متنوع ایرانی که با اصول بهداشتی تهیه شده سرآسیاب مهرآباد روبروی تیپ شکاری نیروی هوائی تلفن ۹۵۰۲۲۱

چاپ و گراورسازی

چاپخانه میرصادقی
چاپ فاکتور ویادداشت برای موسسات مختلف سعدی جنوبی کوچه مجمر تلفن ۳۱۷۰۶۴

چاپ و جعبه سازی شاهین
سازنده انواع جعبه های لوکس مقوائی برای کلیه موسسات خیابان خیام مقابل بانک کار شماره ۵۰۶ تلفن ۲۱۳۴۷

سازمان چاپ خواجه
قبل از تهیه هر نوع تقویم تبلیغاتی بنفع شما است که از انواع تقویم این موسسه دیدن فرمائید . سفارشات کلی وجزئی را دراسرع وقت میپذیرد . لاله زار کوچه خندان شماره ۱۴ تلفن ۳۱۴۸۸۷

سازمان چاپ پارس
چاپ کتاب ، روزنامه ـ مجله و کارهای رنگی و مشگی سفارشات کلی و جزئی را میپذیرد نشانی خیابان شاهرضا اول وصال شیرازی پلاک۱۸ تلفن ۶۶۷۳۲۵

چاپخانه جواهری
قبول انجام هرگونه کارهای چاپی برای موسسات دولتی و کارهای رنگی و چاپ کتاب وانواع چاپ ـ های متفرقه وجعبه سازی باب همایون سرای همایون تلفن ۳۱۱۳۳۳

چاپخانه
افق
انجام دهنده سفارشات رنگی افست فیلم برداری کلیشه لاله زارنو کوچه فاخته تلفن ۳۹۲۶۴۴

چای

چای فقط چای هدف
مرغوبترین و خوش طعم و نشاط آور بمناسبت جشنهای با شکوه دو هزار و پانصد ساله شاهنشاهی ایران برای خریداران خود تخفیف قابل توجهی منظورکرده است خیابان صاحب جمع مقابل بنگاه البرز تلفن ۵۳۱۸۵۴

پخش چای محمود
موسسه چای محمود عرضه کننده همه نوع چای داخلی و خارجی و فروشنده چای دربسته بندیهای مختلف سه لاله دولاله و یک لاله شادی آفرین و لذت بخش بازار سرای خدائی تلفن ۲۸۳۶۸

خ

خشک شوئی

خشک شوئی
افروز
شستشوی کلیه البسه و کت جیر و پلیسه خیابان خوش روبروی بیمارستان لولاگر تلفن ۹۵۰۳۴۶

خشکشوئی لرد
خشک شوئی کلیه البسه جیر طبیعی و انواع پوست و پوستین ـ کت جیر طبیعی ۲۵۰ ریال پالتو جیرطبیعی ۴۰۰ ریال
خشکشوئی انواع پوستین صادراتی از ۵۰ کیلوبالا کیلوئی ۶۰ ریال خیابان ایزنهاور مقابل وزارت کار ـ تلفن ۹۶۲۸۳۱ـ۹۵۰۸۸۵

خشکشوئی سپید
خشکشوئی کلیه البسه در اسرع وقت نشانی : اول تخت طاوس از پهلوی شماره ۵ تلفن ۶۲۵۹۷۵

خیمه

خیمه آسیا
اطاقک برزنتی
مخصوص ادارات صحرائی دفاتر شرکت ها پارکینگ اتومبیل غرفه نمایشگاه و فروشگاه موقتی ودر مواقع غیرلازم بصورت بسته کوچکی درخواهد آمد که بسهولت قابل حمل است برای اطلاع بیشتر به(خیمه آسیا) خیابان امیر کبیر مقابل مسافربری پی.ام.تی مراجعه فرمائید تلفن ۳۱۴۱۰۸

خشکبار

فروشگاه خشکبار
ممتاز مصدق
انواع شیرینی و آجیل گرم خوشمزه ترین باقلوا . باقلوای لبنانی ساخت قنادی ممتاز مصدق را بطور کلی وجزئی با تخفیف قابل توجه خریداری نمائید خیابان شاهپور چهارراه مختاری تلفن ـ ۵۳۴۳۰۴

خرازی

فروشگاه
توسکا
وارد کننده اجناس لوکس انواع سینه بند های مدرن خارجی ـ شکم بند روسری های ابریشم طبیعی در طرحهای جالب انواع کراواتهای مد روز بازار خرازی شماره ۱۹ تلفن ۲۲۹۱۲

خرازی
آذربایجان
فروشنده لوازم خرازی وصال شیرازی شماره ۷۱ تلفن ۴۲۳۷۴

فروشگاه
آبادان
وارد کننده و فروشنده اجناس لوکس و فروش تریکو های مدروز شهناز جنب خیابان همایون شماره ۱۰۰ تلفن ۷۵۷۳۲۴

خاورمیانه
واردکننده انواع جاپودری های مدرن و اجناس لوکس بازار سرای خرازی
تلفن
۲۰۷۵۲

لوازم خرازی
جعفری
واردکننده اجناس خرازی مارک دواسبی ـ سشوار، قیچی و وسایل آرایشگاه بازار بزرگ شماره ۸۷ تلفن ۲۳۸۹۶

فروشگاه افسانه
کلی فروش و جزئی فروش انواع دکمه های مدروزـ ژوردال لباس ـ کمر ـ روبان انواع زینت آلات کوچه رفاهی شماره ۲۷ تلفن ۳۱۹۴۵۲

فروشگاه
آسیا
فروشنده انواع لوازم آرایش انواع بلوز های جالب انواع ساعت و رادیو فرح اباد نیروی هوائی سه راه سلیمانی تلفن ۷۵۲۱۲۶

فروشگاه ایفل
کلی فروش و جزئی فروش کلیه دکمه های جالب انواع کمر. زینت آلات. نوار در فرمهای مختلف سعدی کوچه رفاهی تلفن ۳۱۶۸۱۹

حسین احمدی عبدالله فرآورده
وارد کننده و فروشنده انواع اجناس لوکس . بازار دالان امین الملک شماره۳ تلفن۲۳۵۸۹

د

دکوراسیون و تزئینات

سایه روز
عالیترین کاغذ دیواری. کف پوش . پرده کرکره و فرش ماشینی جاده تهران نو چهارراه سی ـ متری تلفن ۷۹۱۸۱۷

موسسه تزئیناتی طاوس
عرضه کننده پرده کرکره . کاغذ دیواری . نقاشی ساختمان کفپوش . فرش ماشینی عین الدوله ایستگاه روحی تلفن ـ ۳۹۲۷۲۰

کرکره آریا
سازنده انواع کرکره های خارجی . نماینده فعال میپذیریم . خیابان آلستوم تلفن ۹۷۶۷۶۴

ایران تزئین
کاغذ دیواری تمام استیل قابل شستشو ساخت انگلستان مدل ۱۹۷۰ متر مربع ۱۰ الی ۵۰ ریال تلفن ۷۷۲۹۱۳

۷۸۱۹۷۷
کاغذ دیواری باقساط پرده کرکره باقساط کف پوش با اقساط نقاشی ساختمان باقساط
۷۸۱۹۷۷

درو پنجره ساختمانی

کارگاه فنی میرزائی
سازنده در و پنجره پروفیلی و لوله کشی خزانه فرح اباد فلکه سوم تلفن ۵۳۳۷۷۳ ۲۱۵۸۲

کارگاه فنی جهرمی
سازنده انواع درب و پنجره پروفیل ساخته شده کیلوئی ۳۶ ریال شهری خیابان روشن شماره ۲۷ تلفن ۵۹۴۰۳

کارگاه طلوع
سازنده درب و پنجره فلزی خیابان تهران نو ایستگاه منصور آباد جنب توقفگاه طلوع تلفن ۷۹۱۶۶۸

دوزندگی

دوزندگی سنجری
دوزنده مدرنترین کت و شلوارمردانه در طرحهای مدروز لاله زار پاساژبهار تلفن ۳۱۴۴۰۷

خیاطی توکلی زنانه و مردانه
خیابان تهران نو ایستگاه پل بیست متری پدرتائی ایستگاه قنات شماره ۱۰۷ تلفن۷۹۶۳۰۴

ر

رادیو

رادیو شادی
نصب، تعمیر و فروش انواع رادیوگرام اتومبیل. بوذرجمهری نو نرسیده به خیابان ری تلفن ۳۰۰۵۴۶

رادیو نصیر
بورس تلویزیون و رادیوگرام مبله و گرام استریو میدان سپه ساختمان لیاف تلفن ۳۱۷۵۲۰

رنگ

فروشگاه رنگ نیکخواه
فروشنده انواع و اقسام رنگهای سوپر ـ روغنی ـ پلاستیک استخری و هپالوکس. نشانی خیابان تهران نو مقابل بیمارستان بوعلی چهار راه امامیه تلفن ۷۵۹۸۸۱

فروشگاه صنعتی خاچاطوریان
فروشنده انواع رنگهای هاویلوکس ـ سنتال ـ رنگ سازی رنگین شاهرضا گرگان تلفن ۷۷۴۰۸۶

آژانس ۱۱۰
فروشنده انواع رنگهای مبلمان . میز و رنگهای نسوز . مرکز پخش رنگ پل بستر ماکس مایر ایتالیائی خیابان دانشکده پلیس شماره ۷۵ تلفن ۷۵۸۰۰۲

فروشگاه رنگ برادران کمال
فروشنده کلیه رنگهای صنعتی اتومبیل . هواپیما .لوازم فلزی منیریه نبش کوچه لرجمند تلفن ۲۸۰۰۹

س

ساختمان

دفتر فنی سعادتمند
تاسیسات آب و برق تاسیسات شبکه فشارقوی وضعیف نشانی فرح آباد ژاله ایستگاه سه راه سلیمانیه تلفن ۷۹۰۳۱۱

دفتر فنی ساختمانی و تزئینات
طرح ونظارت. محاسبات فنی ـ نقشه برداری و تفکیک اراضی ـ مقاطعه کاری تعمیرات کلی و جزئی را در اسرع وقت میپذیرد نشانی خیابان پهلوی ساختمان کیان طبقه اول شماره ۶ تلفن ۶۶۶۵۸۹

هرکس هر کجا
و هرمقدار زمین داشته باشد ما بطور نقد و اقساط با مصالح مرغوب دیوار کشی خواهیم کرد
تلفن ۷۹۰۴۵۱

رحمانی
خاک برداری زمین توسط بولدوزر . لودرو کامیون خواجه نظام الملک سرای عظیم پور جنب کفاشخانه گاراژ رحمانی تلفن ۷۵۵۳۹۲ ـ ۷۵۴۹۷۶

دفتر مشاور فنی و ساختمانی امید
طرح و تهیه نقشه های ساختمانی محاسبات نظارت . مقاطعه کاری نقشه برداری و دکوراسیون : آدرس : خیابان فرح آباد بعد از ساختمان های بانک رهنی تلفن ۳۱۹۰۴۹ شماره ثبت ۱۹۱۲

دفتر مشاور فنی و ساختمانی جاوید
طرح و تهیه نقشه های ساختمانی محاسبات . نظارت . مقاطعه کاری نقشه برداری ودکوراسیون میدان ژاله اول شهناز روبروی پمپ بنزین طبقه فوقانی بانک پارس تلفن ۳۱۹۰۴۹ شماره ثبت ۱۸۱۸

گدار
باغبانی گلکاری و چمن کاری منازل و موسسات را قبول و در اسرع وقت انجام میدهد تلفن ۶۶۱۴۳۳ ـ ۴۵۹۵۸

ساعت، طلا، جواهر،

فروشگاه نقره چی
نقره قدیم یا ازمدافتاده هررقم باشد یا نقره ۸۴ استاندارد و مدل جدید برای معاوضه یاوجه نقد خریداریم لاله زار مقابل سینما ایران هاشم نقره چی پلاک ۳۶۰ تلفن ۳۱۵۲۴۶

ع

عکاسی

ارمغان
شیوه تازه در هنرعکاسی سرپل راه آهن جنب سینما تلفن ۵۳۱۹۷۳

عکاسی ریاحی
برای عکسبرداری رنگی سیاه و سفید مجالس آماده است سرآسیاب دولاب
تلفن ۳۰۳۱۹۰

عکاسی مهتاب
پرتره . عکسبرداری فیلم برداری از مجالس با دوربین های مدرن . میدان بهارستان اول شاه آباد تلفن ۳۱۸۸۷۶

عکاسی هلند
مجهز به مدرنترین دستگاههای فیلمبرداری میدان شهناز اول شاهرضا تلفن ۷۵۳۷۲۷

تلفنهای جدید
فتوآلن
ظریفیان
۸۲۷۳۰۲ ـ ۸۳۷۳۰۲

عینک

عینک گالیله
نمایندگی . سافیلو . اسفروفلکس . سل آمور و سازنده مدرنترین عینکهای طبی و آفتابی. بالاتر از چهارراه امیر اکرم تلفن ۶۶۲۹۱۳

ف

فرش

فروش درگاهی
فروشنده انواع فرشهای همدان. کاشان تبریز. مشهد. کرمان . در طرحهای مختلف و جالب چهارراه حسن آباد تلفن ۶۶۶۶۸۷

فرش ماشینی الیزابت
دهنگهای مختلف متر مربع ۳۵ تومان
انتهای بلوار الیزابت تلفن ۶۶۳۲۹۶

فرش علی محمدیان
فروش کلیه فرشهای اردبیلی ـ کاشان ـ ابریشم قمی ـ تهران بافت ـ تبریز و خریدار فرش های کهنه بازار ـ عباس آباد مقابل سرای محمودیه تلفن ۲۷۳۵۹

نقش صفی
فروشنده انواع فرشهای اصفهان . کاشان . تبریز . یزد . و خریدار فرشهای کهنه و نو . فرح جنوبی ایستگاه اندیشه تلفن ۷۶۴۸۲۴

فروشگاه برادران اسمعیل زاده
فروشنده انواع فرشهای شهرستان کاشمر . سبزوار . مشهد و غیره در رنگها و طرحهای مختلف شرایط سهل و تخفیف قابل توجه این فروشگاه همه نوع فرش های کهنه و کلیه اشیاء خانگی را با قیمت مناسب خریداری میکند فرح آباد بیستمتری کوکاکولا مقابل چلوکبابی فرد سالوس تلفن ۷۹۵۷۶۰

فرش شاهدی
فروشنده انواع فرشهای کاشان و غیره نشانی انتهای بازار کفاشها سرای بوعلی نو پلاک۳۶ تلفن ۲۰۴۸۳

فرش
آپادانا
فروشنده کلیه فرشهای صادراتی . اول میدان فردوسی پلاک ۲۱و ۱۹ تلفن ۳۱۲۸۸۱

فرش ملک پور
فروشنده همه نوع فرش های کرمان ـ کاشان ـ مشهد ـ یزد بازارپاچنار پلاک ۳۴ تلفن ۵۳۶۱۱۴۶
محمد ملک پور

فرش شفقت
فروشنده همه نوع فرش های کرمان . کاشان . تبریز . یزد . امیریه اول منیریه
تلفن ۵۳۲۷۹۴

فرش نظری
فروشنده همه نوع فرش مخصوصا فرش تبریز نشانی ـ امیریه چهارراه مختاری .
تلفن ۲۷۹۳۰

فرش قدیریان
فروشنده همه نوع فرش های کرمان . کاشان . تبریز . یزد . بازارعباس آباد مقابل سرای اتحاد شماره۱۴۰ رحیم قدیریان تلفن ۲۷۳۸۵

فرش
اجدادی
فروشنده همه نوع فرش بلوچ و اصفهانی انتهای بازار کفاشها شماره ۲۱۴ تلفن ۵۳۲۶۶۸

ایران فرش گلابی
فروشنده همه نوع فرشهای کرمان کاشان یزد ، تبریز بوذرجمهری غربی پاساژ شاد
تلفن ۲۰۱۴۲

فرش کاشان سلیمانی
فروشنده انواع فرشهای دست اول و معاوضه فرش های کهنه با نو بازارسرای بوعلی شماره ۶۵ تلفن ۲۴۱۸۸

فرش
میرجعفری
فروشنده انواع و اقسام فرشهای کاشان. تبریز. مرند . مشهد . کرمان نشانی میدان شاهپور بازارچه قوام الدوله تلفن ۵۳۷۳۹۷

فرش رجائی
فروشنده انواع و اقسام فرشهای کاشان. یزد . مرند . وتبریز .و غیره . نشانی : بازار بزرگ سرای حاجی حسن دالان سوم شماره ۲ تلفن ۵۳۴۳۰۵

فرش نفیسی
فروشنده انواع و اقسام فرشهای کاشان ، مرند تبریز ، مشهد و کرمان نشانی : بازار تیمچه مهدیه تلفن ۲۹۷۹۶ ـ ۲۳۴۹۰

فرش عسگری
فروشنده همه نوع فرشهای کرمان ، تبریز کاشان ، مرند، چهارراه گمرک مقابل بانک ملی ، تلفن ۵۳۴۵۴۳

فرش فم
فروشنده همه نوع فرشهای قمی ، بازار کفاشها پلاک ۶۴ تلفن ۵۳۳۹۶۷

داود پارس مند

فرش هاشمی
فروشنده همه نوع فرشهای مشهد . بازار سرای روحانی نو پلاک ۷ و ۶
تلفن ۲۹۳۷۲

فروشگاه اتومبیل

اتومبیل بهین
خرید و فروش انواع اتومبیلهای آمریکائی اروپائی ونماینده اتومبیلهای پیکان . شاه بین بهروز و جمشیدآباد شماره۵۰۰ تلفن ۶۶۸۶۸۰

اتومبیل جهان
فروش انواع اتومبیل های نو برای تاکسی و انواع اتومبیلهای دست دوم شهباز نرسیده به غیاثی تلفن ۳۵۵۳۷۹

فتوکپی ـ پلی کپی

ماشینهای پلی کپی به قیمت
۵۰۰۰ ریال
مخصوص مدارس و موسسات
تلفن ۵۳۰۶۳۲

ق

قنادی

کافه قنادی مهر
سازنده بهترین شیرینی های خانگی و کیکهای سفارشی چند طبقه ای شاه غربی چهارراه پیروز تلفن ۶۶۶۵۱۸

بستنی ویلا
سازنده بهترین بستنی ایتالیائی و میوه ئی . سفارشات جهت مجالس قبول میشود . سرپل تجریش اول پهلوی تلفن ۸۷۳۳۴۱

کافه قنادی فرزین یزدی
فروشنده انواع شیرینی های یزدی، آلمانی، هلندی و انواع کیک های مخصوص جشنها شماره یک شمیران دو راهی قلهک تلفن ۸۶۶۰۱۳ شماره ۲ ـ کاخ شمالی۶۲۱۹۹۲ شماره۳ ـ نگین چهارراه پهلوی تخت جمشید تلفن ۶۶۴۳۲۵

قنادی
امیدیزدی
واردکننده انواع تازه ترین شیرینی های یزدی ـ قطاب ـ باقلوا و سازنده بهترین شیرینی های مربائی تهران نو خیابان کهن ایستگاه دارابی تلفن ۷۵۳۵۲۹

کافه قنادی
یاس
تهیه کننده بهترین شیرینی ایرانی واروپائی نشانی میدان بهارستان تلفن ۳۰۲۰۱۷

قنادی شاد
فروشنده بهترین شیرینیجات کیک یزدی کره ای و خامه ای با نازل ترین قیمت نشانی : خیابان مولوی بازارچه سعادت تلفن ۵۳۳۳۸۱

قنادی رامسر
سازنده بهترین محصولات راحت الحلقوم باسلق درایران و انواع شیرینی جات مجیدیه ایستگاه حمام .
تلفن ۷۷۰۳۴۳

قنادی میهن
انواع شیرینی جات تر وخشک وکیک عروسی و تولد را از قنادی میهن ابتیاع فرمائید امیریه اول منیریه تلفن ۴۰۰۴۷

قالب سازی

کوروش بزرگ بانیانگذاری آئین جاودانی شاهنشاهی ایران و صدور فرمان احترام به حقوق انسانها در سراسر امپراطوری عظیم ایران در ۲۵۰۰ سال پیش اولین منشور حقوق بشر را به جهان عرضه کرد و افتخاری ابدی برای ایرانی بجای گذارد مدیر و کارکنان تولیدی ضرغام منفرد با قلبی لبریز از سرور و شادی خاطره این جشن پرشکوه را گرامی میدارند کارگاه تولیدی ضرغام منفرد سازنده انواع قالب و تعمیر کننده ماشینهای مختلف تراشکاری ـ خمکاری ـ پرس و قیچی ـ خیابان قزوین چهارراه عسکری مقابل سینما تیسفون تلفن ۹۶۱۹۲۵ (احمد ضرغام منفرد)

مسعود
MASUD
سازنده کلیه قالب های پلاستیک برش و کشش تهران خیابان آرامگاه ایستگاه بانک شماره۱۷۹ تلفن ۵۳۴۱۷۲

ک

کیف و کفش

کیف و کفش
افسانه
تولید کننده کفشهای زنانه با چرمهای ایتالیائی سفارشات پذیرفته میشود بهارستان سه راه ژاله مقابل کاخ سازمان برنامه تلفن ۳۰۳۹۲۷

کفش مروارید
تولیدکننده و فروشنده انواع جالبترین کفش ـ های روز . میدان سپه اول لاله زار تلفن ۳۱۴۷۱۶

کرایه اتومبیل

آژانس اتومبیل کرایه خالقی
۴۶ متری شرقی نارمک بطور شبانه روزی با راننده و بدون راننده آماده کار در داخل و خارج از شهر تلفن ۷۹۴۶۲۵

آژانس اتومبیل کرایه
ناصر ۱۵متری میرفخرائی بطور شبانه روزی با راننده و بدون راننده در داخل و خارج از شهر تلفن ۷۹۴۶۲۵

اتومبیل کرایه
صدیق
اتومبیلهای آخرین سیستم سواری بارانده و بدون راننده برای داخل وخارج از شهرو جشنها درمدت ۲۴ ساعت آماده خدمت بشماست جاده قدیم شمیران ایستگاه درب دوم تلفن ۸۶۴۶۶۶

کلاه

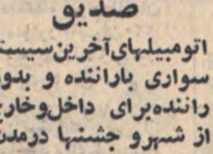

تجلیل از کوروش بزرگ بنیانگذار ۲۵۰۰ سال شاهنشاهی ایران تجلیل ازززندگی غرورانگیز ملی است که درخشانترین صفحات تاریخ جهان به ادوار زندگی پرشکوه و جلال وی اختصاص دارد . مدیر وکارکنان کارگاه مدرن علی معجزی برگزاری جشن های شکوهمند شاهنشاهی ایران را صمیمانه جشن میگیرند . کارگاه مدرن علی معجزی دوزنده انواع کلاه ولباسکار تبلیغاتی ناصر خسرو کوچه امام جمعه کوچه منصورالحکماء بن بست رضائی تلفن ۳۱۷۸۱۳

بورس کلاه چهارفصل
فروشگاه انواع واقسام کلاه زمستانی و تابستانی در فرمهای مختلف و کلاههای کارارتشی نشانی بازار چهارسوق کوچک تلفن ۲۳۷۴۳

کارتن سازی

شرکت سهامی کارتن سازی میهن
سازنده همه نوع کارتن های نشنگی برای محصولات صنعتی صادراتی ـ کشاورزی ـ خیابان بوذرجمهری غربی نرسیده به سه راه شاهپور شماره ۱۲۰ تلفنها ۲۶۰۴۵ ـ ۲۶۷۵۷

ل

لوازم اتومبیل

آبکاری کرم ـ نیکل
و سپر سازی کاتینگ جاده کرج مقابل پاسگاه ژاندارمری مهرآباد خیابان بیست متری ریاحی تلفن ۹۵۹۴۹۹

اتو شارژ
فروشگاه شماره یک باطری نیرو متخصص سیم کشی اتومبیل (اصغر لیشادی منش) سیمتری نظامی پائین تر از ستاد ژاندارمری تلفن۶۶۸۱۳۷

لاستیک سازی زریان
آماده است هرگونه سفارشات لاستیکی فنی و موتوری را در رنگهای مختلف انجام دهد. امیرکبیر چراغ برق کوچه ناظم الاطبا پاساژ تاج تلفن : ۲۰۵۲۱۲

الکتریکی و باطری اتوکار
تعمیرات برق همه نوع اتومبیل با دستگاههای الکترونیکی با تضمین تهران نو جنب پمپ بنزین قاسم آباد تلفن ۷۹۱۷۱۰

تراشکاری خدایار رضائی
کلیه کار های میل لنگ جرثقیل و تعمیر کننده راشی و دکل سازی پمپ های چاههای عمیق وکارهای تعمیری ماشین آلات صنعتی خیابان غفاری جنب گاراژ فولادی تلفن ۹۵۱۴۸۰

میل لنگ تراشی
فدرال
قسمت تراش کاری موتور هرنوع اتومبیل. شهباز ایستگاه ناصری جنب تعمیرگاه مجاز شماره ۱۴ فولکس تلفن ۳۵۳۸۱۱

سرویس رادیو و کولر اتومبیل
آمازون
تعمیرات ونصب وفروش رادیو و کولر اتومبیل شیخ هادی بالای بیمارستان باهر جنب کوچه وزیری تلفن ۶۶۴۲۵۳

فروشگاه لوازم یدکی
کلانتری
فروشنده کلیه لوازم یدکی اصلی پیکان اکباتان مقابل شرکت چیپ پلاک ۲ تلفن ۳۱۶۳۹۱

لاستیک سازی ساسان
آماده هرگونه سفارشات لاستیک فنی و موتوری را در رنگ های مختلف انجام میدهد آدرس خیابان قزوین ایستگاه امامزاده حسن تلفن کارخانه ۹۵۰۸۴۶ ـ فروشگاه ۹۵۰۸۸۴

لوازم خانگی

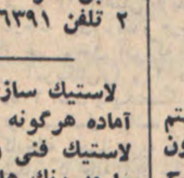

دیگ زودپز سب
شرکت ایران سب
ساختمان آلومینیوم طبقه هشتم
تلفن : ۶۶۰۵۴۰ـ ۶۶۱۰۴۰
پنج سال تضمین تعمیر مجانی
نماینده گی زودپز استاندارد شده
صندوق پستی ۱۴۰۵

تهران
ناسیونال
فروشنده کلیه لوازم مدرن خانگی وپخش گازرویال خیابان محمد رضاشاه ایستگاه سوم تلفن ۶۲۹۵۵۱

گرام استریو
بدون پیش قسط
خیابان نادری . شب نما
تلفن : ۳۱۳۶۷۱

کارخانه تختخواب سازی نظری
تولید کننده انواع تختخواب فلزی میدان خراسان خیابان خاوران مقابل گلستان جاوید تلفن ۳۵۶۱۶۰

فروشگاه
جدی
فروشنده کلیه لوازم خانگی مدرن جوادیه خیابان صالح نیا جنب شهرداری ناحیه ۷ تلفن ۵۳۹۰۶۰

فروشگاه
احسان
فروشنده کلیه لوازم مدرن خانگی و فروش فرشهای شکیل تهران نو اول سی متری وثوق تلفن۷۹۵۷۶۴

فروشگاه رویال
فروشنده انواع لوازم منزل قصر دشت چهارراه دامپزشکی تلفن ۹۵۶۳۷۲

فروشگاه
پیکان
فروشنده کلیه لوازم منزل یخچال، تلویزیون کولر ، بخاری جاده قدیم شمیران ایستگاه داودیه تلفن ۷۷۴۹۲۱

سماور سازی محبی نژاد
سازنده انواع سماورهای دو لیتری، و سه لیتری بوذرجمهری بازار اودلاجان تلفن ۵۳۱۶۸۳

فروشگاه صالحی
فروشنده بورس آب میوه گیری و لوازمات یدکی ماشین ریش تراشی فیلیپس بازار حاجب الدوله تلفن ۲۶۹۱۵

سرویس سازی
حسینی
سرویس سازی حسینی تولید کننده بهترین نوع سرویس های چایخوری درطرحها ومدل های گوناگون ساده ونگین دار. خیابان خیام بازار دروازه نو پاساژ کیهانی تلفن : ۲۹۸۰۸

فروشگاه
دهقان
فروشنده مصنوعات نفت گاز و الکتریک خیابان قزوین خیابان تیموری مقابل کرمانبه محمدآبادی تلفن ۹۵۹۲۱۹

فروشگاه اخوان گمینی
فروشنده چینی، بلوار سماور و کلیه لوازمات شهرستان و سماور تعاون و شاهین . بازار چهارسوق بزرگ
تلفن ۲۲۲۹۸۷

فروشگاه ایران وامریکا
فروشنده لوازمات اتومبیل از قبیل چراغ، کاسه نمد ، پیچ ومهره و غیره نشانی خیابان سعدی شماره ۸۵۵ تلفن۳۰۴۴۹۷

مژده به اهالی محترم نارمک ،تهران نو ـ تهران پارس و نمایندگی چرخ های صنعتی و دوختنی ویکورولی وزوکی وماشین های دست بافت برابرو تویونا در نارمک دایرو سالن فروشگاه و نمایشگاه آن از اول شهریور ماه افتتاح وآماده بکار گردید و بخریداران محترم در محل فروشگاه مجانا تعلیم داده میشود . نشانی ـ سی متری نارمک ایستگاه دفتر فروشگاه نعمتی تلفن ۷۹۲۲۲۵

کارخانه صنعتی
استیکو
تولید کننده دیک زودپز ظریف . راحت . محکم و مورداعتماد کلیه خانواده ها میدان شوش خیابان رزم آرا تلفن ۲۳۱۲۸

لوازم ساختمان

چوببری اطمینان
(هوشنگ ظهیری)
عرضه کننده وسائل چوبی برای منازل دروازه شمیران خیابان مهران تلفن ۷۵۸۷۴۱

فروشگاه پخش لولا
نماینده رسمی قفل های یونیون ولاکوود آمریکائی در ایران نشانی خیابان سپه جنب میدان موزه پلاک ۵۴۶ تلفنهای ۳۱۱۴۲۷ ـ ۳۰۲۸۰۳

موزائیک سازی ریاضی
سازنده انواع موزائیک در طرحهای جالب و ابعاد مختلف نظام آباد جنب خیابان ارباب مهدی تلفن ۷۹۰۰۴۷

فروشگاه آهن
خدائی
فروشنده کلیه آهن آلات ساختمانی و صنعتی . جاده تهران نو ایستگاه فرودگاه تلفن ۷۶۳۳۰۳ ـ ۷۵۸۰۷۰

نادر قربانی
فروشنده همه نوع آهن آلات ساختمانی و صنعتی اول بازار آهنگر ها تلفن ـ ۲۶۰۵۵

کارخانه سنگ کوبی یکتا
تولید کننده مواد اولیه سنگ های مرمر و پلاکی جهت کارخانجات و انواع سنگهای لاشه مخصوص نمای ساختمانها کیلومتر ۱۶ جاده آبعلی بالای کارخانه فیلیپس بشت روغن موتورسازی ایران تلفن۷۵۱۶۵۵

ریخته گری رضائی
سازنده انواع دستگیره های دروپنجره فلزی مخصوص ساختمانها شاهپور بازارچه نعیر تلفن ۵۳۶۳۶۹

فروشنده آهن امین
نماینده شماره۱۲ ایرانیت ومرکز پخش آهن آلات و کلیه لوازمات ساختمانی میدان تجریش دزاشیب مقابل کلانتری یک تجریش تلفنهای ۸۷۰۳۰۲ ـ ۸۷۳۹۹۷

شرکت صنعتی
پروفیل و لوله لاستیکی سازنده انواع نوارولوله لاستیکی سخت و اسفنجی بر نگهای مختلف برای اتومبیل ـ ساختمان ـ راه آهن مواد غذائی و کارهای فنی ـ مقاوم در مقابل عوامل جوی مواد شیمیائی حرارت ومواد نفتی و بخار خیابان فرح آباد (دوشان تپه) شماره ۷۱۰ تلفن ۷۹۱۹۲۰

کاه
مرغوبترین کاه گندم با اطمینان از وزن صحیح و قیمت واقعی مقطوع با کرایه ارزان برای تمام شهر و شمیران از حکمی خریداری فرمائید وسیله تلفنهای ۷۶۴۳۳۱ ـ ۷۶۵۴۴۳

کالای ساختمانی شعبانی
بمدیریت رمضان علی شعبانی
مژده باهالی محترم سلسبیل وحومه این فروشگاه انواع واقسام لوازمات ساختمانی را بقیمت تجارتی دراختیار شما قرار میدهد نشانی خیابان بابائیان چهارراه خوش
تلفن ۹۵۶۲۱۰

تهران کالا
فروشنده کلیه لوازم ساختمانی و بهداشتی و انواع کاغذدیواری مانیس صددرصدقابل شستشو خیام نرسیده به چهار راه گلوبندک مقابل بانک صادرات تلفن ۲۷۷۰۶

شرکت سهامی آبگینه
تولیدکننده انواع شیشه های ساختمانی .نشکن لعابی . مشجر . تزئینی رنگی و اتومبیل ـ طبق آخرین روش صنعت ـ شیشه سازی بلژیک . بخش فنی شرکت سهامی آبگینه ومهندسین مجرب آن همیشه برای هرگونه توضیح فنی مربوط به نصب وکارگذاری شیشه در خدمت شما میباشند شرکت سهامی آبگینه خیابان سپهبد زاهدی ـ کوچه شریف شماره ۸ تلگرافی ـ آبشینکو ـ تلکس : ۲۶۶۷ تلفنهای ۸۳۴۰۶۱ـ۳ ـ ۸۳۸۹۰۳ـ ۸۲۷۵۰۱

فیبررویال ایران
شرکت سهامی تولیدی فیبرایران تهران خیابان فردوسی جنوبی کوچه بلژیک ساختمان مسعود تلفن
۳۰۳۴۲۲
۳۱۳۲۹۳

لوازم کشاورزی

شرکت خزان
فروشنده انواع لوازم کشاورزی و باغبانی . نشانی : خیابان پهلوی مقابل فروشگاه بزرگ کوروش شماره ۷۲۰ تلفن ۶۲۸۳۱۹

لوازم موسیقی

توجه توجه
ایران صنعت
رادیو گرام مبله بکارمندان دولت بدون پیش قسط داده میشود استانبول ساختمان پلاسکو تلفن ۳۰۳۶۰۲

لوازم التحریر

بویدی وحدت
سازنده انواع کلاسور جلد پلاستیک کیف طلق بازارسلطانی تلفن ۵۳۸۲۶۱

کارخانه گل سنگی
تولید کننده انواع لوازم تحریر مرمری رومیزی و تزئینات داخلی ساختمان جاده آرامگاه ایستگاه ورزشگاه تلفن ۲۶۸۷۳

کاشفی
سازنده دفتر های حسابداری. تجارتی در ۱۵۰ نوع نیم ورقی وربع ورقی وتمام ورق با چاپ عالی و کاغذمرغوب برای مصرف در تهران و شهرستانها موجوداست بوذرجمهری بازارنوروز خان کوچه معظم الدوله تلفن ۵۳۹۰۶۹

فروشگاه
تهرانی
واردکننده اجناس لوازم التحریر . خیابان سیروس ابتدای بازار حضرتی پلاک ۱۳ تلفن ۵۳۵۳۱۲

لوازم ورزشی

فروشگاه پرسپولیس
فروشنده کلیه لوازم ورزشی و سازنده وتولید کننده همه نوع کفش ورزشی و پوشاک ورزشی امیریه میدان منیریه پشت پاسگاه پلیس تلفن ۴۵۰۰۲

م

موسسات مسافربری

مسافربری میهن تورد
همه روزه با سرویس مجهز اصفهان. شیراز. آبادان . اهواز . یزد . کرمان . مشهد . اراک . بوذرجمهری مقابل بازار آهنگر ها تلفنهای۵۳۲۶۵۵ ۲۱۹۳۷۰

اتو مهر
اتوبوس و مینی بوس های مدرن و آخرین سیستم همیشه و در همجا در شهر و خارج شهر بطور دربست در اختیار کارخانجات و موسسات دولتی و ملی میباشد نشانی خیابان قزوین مقابل خیابان غفاری شماره ۲۱۴ ـ ۲۱۲ تلفن های ۹۵۴۱۹۵ ـ ۹۵۳۱۴۱

TTS
تی. تی. اس
اتوبوس و مینی بوس های مدرن و آخرین سیستم تی . تی . اس همیشه و در همه جا در شهر و خارج ازشهر بطوردربست در اختیار شماست آیزنهاور بیست ویک متری جی تلفنهای ۹۵۹۸۷۲ و ۹۶۰۹۱۵

مسافرین
محترم
مشهد مقدس
موسسه مسافربری
پی. ام. تی
همه روزه و همه ساعت با اتوبوسهای مجهز و آخرین مدل شمارا از راه کناره بامبلغ (۲۵۰) ریال بمشهد میرساند نشانی تهران خیابان امیر کبیر تلفن های ۳۱۳۱۵۴ـ ۳۱۳۶۷۸

مبلمان منزل

مبل آریا
دکوراسیون ساختمان تلفن ۹۶۰۳۱۹

توجه توجه
نمایشگاه مبل استیل
کیومرثی
تلفن : ۷۵۸۶۸۵

مبل سازی دیاموند
سازنده انواع مبلها و دکوراسیون چوبی انتهای فرح شمالی ایستگاه هاشمی شماره ۵۶ تلفن ۷۷۳۰۵۴

فروشگاه مبل
سلکا
فروشنده همه نوع مبلمان و سرویس خواب سلسبیل شمالی نبش رضائیه تلفن ۹۰۴۹۸۳

نمایشگاه مبل
محمودی
فروشنده همه نوع مبل وتزئینات و دکوراسیون اطاق خواب خیابان شهناز چهارراه صفا تلفن ۷۵۸۵۹۷

نمایشگاه مبل حبیبی
قبل از خرید سرویس های مبلمان منزل خودتان سالن های مبل حبیبی که بدست هنرآفرینان صنایع تهیه شده دیدن فرمائید . شاهپور تلفن ۵۳۸۶۹۹

مبل فردوس
تولیدکننده انواع مبلمان استیل و سرویس های اطاق خواب و ناهارخوری جمشید آباد جنوبی سه راه ساسان تلفن ۴۰۵۵۱

ماشین سازی و مصنوعات صنعتی

ایران فرز
IRAN FREZE
سازنده دنده های گیربکس وغیره
تلفن : ۹۵۶۹۴۰

جنرال پیچ
جنرال پیچ عرضه کننده بهترین ابزارآلات صنعتی وانواع پیچ ومهره واقسام تسمه های لاستیکی ونقاله تهران سپه مقابل پستخانه تلفن : ۲۰۲۶۵۳

خم کاری و برش هر نوع ضخامت
تهران نو قاسم آباد کوچه خسروی خم کاری لئون تلفن ۷۹۱۵۸۱

ذوب فلزات فرد
سازنده لوازمات چدنی برقی ، دوراه ، سه راه، چهارراه ، زانو های فولادی سه راه ،زانوهای دوراه خیابان تهران نو ایستگاه ارباب مهدی شماره ۵۹۳ ـ ۵۹۵ تلفن ۷۹۰۶۵۵

شرکت گیوار
با مسئولیت محدود
سازنده انواع پروفیل، لوله ، زهوار ، چهار چوبی ریلی ، گلادینگ ، تیرطولی ، نبشی مشبک ونبشی ساده . تهران ـ جاده دماوند اول تهران پارس صندوق پستی ۲۳۸۱ تلفن ۷۸۱۹۵۲ـ ۷۸۱۷۸۷ ـ ۷۸۲۴۸۰

ابزارنو
تهیه کننده و فروشنده انواع پیچ و مهره ابزار آلات صنعتی وفنی تهران نو ایستگاه فرودگاه تلفن۷۹۲۷۰۰

کارگاه کوهنورد
تعمیر ماشینهای جوشکاری و فروش موتورهای دست دوم سیار غفاری جنب مسجد شماره ۱۱۷ تلفن ۹۵۰۱۷۱

پاساژ آفتاب کارگاه المبیک
سازنده ماشینهای جواهر ـ تراشی و زرگری و قالبهای پلاستیک تهران نو چهارراه امامیه تلفن ۷۶۲۳۸۴

فروشگاه کالای ابزار
بمدیریت علی میرصداقت فروشنده ابزار و لوازم یدکی متابو نشانی خیابان سپه پلاک ۵۱۰ تلفن ۳۱۸۶۹۰

تراشکاری دلنوا
تولید کننده ماشینهای پیراهن بافی و جوراب بافی انتهای بازار عباس آباد کوچه باغ الچی شماره ۸۳ تلفن ۵۳۹۰۴۸

آهنگری طهماسبی
سازنده آهن آلات تراش فلزات ـ مونتاژ کامیون دیزل ماک و تریلی سازی پل امامزاده معصوم دو راهی قپان تلفن ۹۵۴۷۰۰

کارگاه منوچهر
مهیاری
سازنده ماشینهای صنعتی و قطعات سری. نشانی تهران پارس ایستگاه حشمتی تلفن ۷۸۱۳۹۰

کارخانجات صنایع فلزی و میخ سازی پارس
سازنده انواع میخ و مفتول گلو بندک بوذرجمهری غربی ساختمان بهروز تلفن ۲۹۰۱۱ ـ ۲۴۷۳۰

شرکت ستایش
تلفن ۳۰۲۸۴۷ نماینده انحصاری
الکترو موتورهای
گیربوکسی ـ ترمزدار و دور متغیر کارخانه آدام بامولر (آلمان غربی)

مصنوعات فلزی

صنایع فلزی لطفی
سازنده و فروشنده انواع و اقسام کابینت های آشپزخانه فلزی و لوازم دفتری و اداری و غیره نشانی : خیابان سلطنت آباد بالاتر از تلفنخانه ضرابخانه تلفن ۷۷۲۹۲۵

صنایع پارس فلز
تولید کننده بهترین مصنوعات فلزی درایران از قبیل لوازمات آشپزـ خانه و لوازمات ادارات نشانی :خیابان تهران نو ایستگاه منصور آباد مقابل کوی بانک تلفن ۷۹۱۸۱۶ امیری

فروشگاه رجبی
سازنده بهترین مصنوعات فلزی از قبیل میزو صندلی فلزی لوازم دفتری واداری قفسه پیچ و مهره ای کابینت های آشپزخانه با نازلترین قیمت نشانی خیابان شاهپور مقابل خیابان جنوبی پارک شهر تلفن ۴۷۵۲۱ ـ ۵۳۰۸۷۹

صنایع تولیدی ضمانت
سازنده انواع ماشینهای خمیرهم زن برقی ومشعل جهت خبازان و قناد ها میدان فردوسی تلفن ۳۱۲۵۷۴

صنایع فلزی کادو
سازنده و فروشنده انواع لوازم آشپزخانه ودفتری و لوازمات اداری نشانی خیابان شیر و خورشید ایستگاه انبار پلاک ۲۵۴ تلفن ۹۵۶۳۲۱

صنایع فلزی توسکا
سازنده مدرن ترین سرویس آشپزخانه کابینت های توسکا دو جداره وبی صدا است و از ورق گالوانیزه استفاده میشود که هرگز زنگ نمی زند کارخانه اول مجیدیه چهارراه سوسن آب مقابل درمانگاه بیمه های اجتماعی تلفن ۷۹۰۶۱۰

مواد غذائی

کارخانه آرد ستاره
سازنده انواع آرد های . یک صفر . دو صفر . سه صفر. آردهای ستاره سبوس گرفته . مخلوط جاده آرامگاه جنب نان ماشینی تلفن ۵۳۴۸۵۱

آرد میرنامی
فروشنده انواع آرد های مختلف . اول شوش شرقی ایستگاه ۵ ریالی فوزیه تلفن ۵۳۹۲۳۵

فروشگاه محبی
فروشنده کلیه لوازمات خرازی. خواربار لبنیات به قیمت تجارتی . چهارراه باستان شاه نبش کوچه نوری تلفن۶۶۴۲۹۵

فروشگاه لبنیات ایران
تولیدکننده پنیر مخصوص لیقوان و انواع و اقسام کره و عسل سبلان و همه نوع مایحتاج خانوادگی خیابان اسلامبول تلفن ـ ۳۱۶۱۴۲

قلندری
نان خانگی تبریزی خیابان دامپزشکی بین خیابان خوش و سلسبیل تلفن ۹۵۳۴۲۷

فروشگاه حقیقت
فروشنده خواربار و لبنیات و انواع لوازم تحریر وخرازی پهلوی مقابل سینما رادیوسیتی تلفن ۴۵۲۰۱

فروشگاه ناظری
فروشنده همه نوع مواد غذائی با نازلترین قیمت خیابان مولوی اول خانی آباد تلفن ۲۵۹۷۹

سوپر گوشت مرکزی
فروشنده گوشت گوسفند گاو ـ مرغ ـ بیفتک راسته بالاتر از دوراهی یوسف آباد جنب تخت طاوس تلفن ۶۲۹۳۰۶

لبنیات میرزائی
تولید کننده پنیر بی نمک ماست کره خامه انحصاری و فراورده های لبنیات شمیران دزاشیب فرمانیه ایستگاه باغ نظر بازارچه باغ نظر تلفن ۸۷۴۸۹۲

لبنیات خدایاری
فروشنده فرآورده های لبنیاتی . تخم مرغ روز انواع بیسکویت . پنیر و کره خیابان انبار نفت شماره ۲۷۴ تلفن ۹۵۸۸۰۳

کارخانه آردمودت
تولید کننده بهترین ومرغوبترین آرد، آردسنگ وآردستاره نشانی کارخانه خیابان سپهبد رزم آرا ایستگاه ساختمان بیمه ونشانی دفتر خیابان شیروخورشید جنب خاک نگار مقدم شماره ۱۷۶ تلفن های کارخانه ۵۹۱۶۳۶ دفتر ۹۵۷۵۵۸

حلواسازی انصاف
تولیدکننده همه نوع حلوای شکری و معمولی خیابان بوذرجمهری بازارچه عودلاجان
تلفن ۵۳۵۵۸۱

لبنیات
امید
کلی فروش کلیه فرآورده های لبنیات وبهترین پنیر لیقوان وتبریز منوچهری چهارراه کنت شماره۶۹ تلفن ۳۱۷۷۲۷

لبنیات اسلامبول
کلی فروش و جزئی فروش فرآورده های لبنیات بهترین پنیر لیقوان ـ تبریز و تخم مرغ روز هدایت سه راه سپهسالار شماره ۱۶۴ تلفن ۳۹۳۸۲۸

فروشگاه ممتاز
فروشنده همه نوع خواربار زرین لعل مقابل مسجد امام حسین تلفن ۳۰۳۷۴۷

فروشگاه رضایان
بمدیریت علی زاده فروشنده خواربار و برنج انواع روغن مرغوب خوراکی خشکبار مدیر فروشگاه رضایان به منظور بزرگداشت جشنهای دو هزارو پانصدمین سال شاهنشاهی ایران در نرخ کلیه اجناس مغازه خود تخفیف منظور نموده است میدان گمرک تلفن۲۶۴۹۶

خواربار انوری
بمدیریت انوری
فروشنده حبوبات ـ خشکبار و خرما بطور کلی و جزئی مدیریت فروشگاه انوری بمناسبت جشن های دوهزار و پانصدمین سال شاهنشاهی ایران در نرخ کلیه اجناس خودتخفیف قابل توجهی منظور نموده است بازار سه راه آهنگران سرای سلیمانخان تلفن ۲۰۷۱۶

برای دادن آگهی در صفحه کی چی کجا بتلفن ۳۱۱۲۲۵ مراجعه فرمائید

ورود نخستین گروه آشوریهای مقیم آمریکا با «هما»

برای شرکت در جشن شاهنشاهی

بیمه شب سه شنبه شنبه مهرماه جاری نخستین گروه آشوریهای مقیم آمریکا برای شرکت در جشن شاهنشاهی ایران وارد تهران شد . این گروه با یك پرواز دیروست به تهران آمده است و دومین گروه نیز با پرواز دیروز دیگر «هما» قرینا به ایران خواهد آمد .
هواپیمایی ملی ایران از مدتها پیش برنامه های پروازی خاصی را برای گروه کثیری از میهمانان جشن هاشاهنشاهی و هنرمندان ایرانی که از کشورهای مختلف جهت شرکت در این جشن عظیم دعوت شده اند تنظیم کرده و به ایجاد تسهیلات لازم پرداخته است .
ضمنا جهت ایرانیان و خارجیانی که در ایام جشن ۲۵۰۰ ساله شاهنشاهی به ایران مسافرت میکنند تخفیف خاصی نیز منظور داشته است .

خطوط جهانی کشتیرانی «کـ.لاین»

همکاری خود را با کشتیرانی ملی ایران آغاز نمود

یکی از معظمترین کنسرسیوم کشتیرانی و بازرگانی و کشتیرانی ایران کارآساکی کیسن کایشا که در تاریخ هفتم مهرماه ۱۳۵۰ به دعوت هیئت مدیره اطلاعات ایران از پیشقدمان تشکیل حمل و نقل دریائی ایران بوده وضمن بیستسال کوشش های بنیادی خواسته است با چند فروند کشتیهای دریائی خود از مجلل دیدن کشتیهای فارس به انجام دهد ، تامزیده همواره خود را پیشتیبانی و تقویت های خطوط نقل بازرگانی کشور از وسایل کافی و معظمتر برخوردار باشد و برای بسی خوشوقتی است که کشتیرانی کاوساکی کیسن کایشا با مادگی خود را برای کشتیهای هدف ایران داشته است .

بازیگران
ژان گابن ـ ایوو نسانت ـ میشل گالابرو
در فیلم سینما پولیدور هم روزه بلیط ورزو میکنند

به پیروی از منویات اعلیحضرت همایون شاهنشاه آریامهر ، با بهره گیری از منویات اعلیحضرت همایون شاهنشاه آریامهر ، با پشتکار و علاقه‌ی مفرطی برای اطلاعرسانی به ایرانیان در پیشقدمان تشکیل حمل و نقل دریائی ایران بوده وضمن بیستسال کوشش های بنیادی خواسته است با چند فروند کشتیهای دریائی خود از مجلل دیدن کشتیهای فارس به انجام دهد ، تامزیده همواره خود را پیشتیبانی و تقویت های خطوط نقل بازرگانی کشور از وسایل کافی و معظمتر برخوردار باشد و برای بسی خوشوقتی است که کشتیرانی کاوساکی کیسن کایشا با مادگی خود را برای کشتیهای هدف ایران داشته است .

بمنظور آشنائی با محافل اقتصادی و بازرگانی و کشتیرانی ایران کارآساکی کیسن کایشا با داشتن منجاوز از ۳۰۰ فروند کشتیهای عظیم اقیانوس پیما طرفیت پنجمیلیون تن برای پشتیبانی و تقویت رشته جدید کشتیرانیهای ملی ایران و برقراری ارتباط نزدیك تر و خدمت بیشتری به اقتصاد کشور ایران کشتیهای بدون‌دیسک‌ـ السیر و مجنر به جرثقیل های سنگین و دارای سرعتهای زیاد به سرویس ایران اختصاص داده و بیکی از مدیران عامل و نقل و هنگاری با مجارب خود را بنام آقای تاکانو به ایران اعزام داشته است که بطور مداوم به کمك نمایندگی ایرانی خود شرکت سیامی در پروازدوری که از موسسات با سابقه و پر بازرگس ایران است بتواند پیش از پیش در ایجاد حمل ونقل و سایر شئونات های اقتصادی بسط خدمات ارزنده‌ای به اقتصاد و بازرگانی کشور ایران واقع شود .

برای مطالعه و تنظیم برنامه توسعه حمل و نقل و هنگاری با کشتیرانی ملی ایران آقای تاکانو در جلسه معارفه‌ای که توزیری در جلسه معارفه‌ای که

سینما پولیدور

که بتصدیق مشتریان ارجمند خود همواره نمایش دهنده بهترین فیلمهای اروپائی و امریکائی بوده است، بخاطر جلب رضایت بیشتر علاقمندان سینما در نحوه فعالیت های خود تغییر کلی داده و

ازامشب

با پیروی از شیوه سینماهای ممتاز خارجی که فیلمها را «به تنهائی و بطور انحصاری» نمایش میدهند ، گلچینی از محصولات پرفروش وغیرغیر انگیز اروپائی و امریکائی را «به تنهائی و بطور اختصاصی» به علاقمندان دوستداران فیلمهای عالی هدیه میکند .

نخستین برنامه انتخابی

محبوبترین و مشهورترین کمدین سینمای عصر حاضر در آخرین شاهکار پرفروش خود

لوئی دوفونس مشهور
شش تا فضولباشی
رنگی

بازیگران
ژان گابن ـ ایوو نسانت ـ میشل گالابرو

گنجه سینما پولیدور همه روزه بلیط ورزو میکند

بعلت فوق‌العاده بودن فیلم روز جمعه ۹ مهرماه سینما پولیدور ۲ سانس اضافی بشرح زیر نمایش میدهد .
۹/۳۰ ـ ۱۱/۳۰ صبح ـ ۱/۳۰ ـ ۳/۳۰ ـ ۵/۳۰ ـ ۷/۳۰ و ۹/۴۵ بعد از ظهر

آگهی استخدام

سازمان بیمه های اجتماعی برای خدمت در بیمارستان ششم بهمن تبریز به تعدادی پزشك متخصص بشرح زیر نیازمند است.
۱ـ متخصص علوم آزمایشگاه بکنفر
۲ـ متخصص بیماریهای چشم بکنفر
۳ـ متخصص گوش و گلو و بینی بکنفر
داوطلبان می توانند بمنظور آگاهی از شرایط استخدام بادارد امور استخدامی سازمان بیمه های اجتماعی واقع درخیابان آیزنهاور در طبقه چهارم مراجعه نمایند .
سازمان بیمه های اجتماعی
۱ـ ۳ـ آ ـ ۴۵۵۸۷

آگهی فروش

پیرو آگهی پنجم فبروری ۱۹۷۱ ـ ۱۳۵۰ بالغام اعلانی ساده و سایر شرکتهای مربوطه اموال غیر منقول شرکت سیامی برق وصنایع شیرسنگی واگذار که در تاریخ ۴۷۰۳۴۳۰ منحل گردیده عبارتست از :
۱ـ باقیمانده پلاك ۲۳۱۰ واقع در پخش یك ساوه معروف به کارخانه پنبه
۲ـ زمین پلاك ۲۳۱۳ اصلی به پلاك ۲۳۱۴ باساختمان های آن که محل کارخانه برق بوده و هسته فعلی دارای ورقه مالکیت است و اموال غیر منقول آن که عبارتند از یکدستگاه چین (دوراه‌ه لوموس آمریکائی) و ۲ دستگاه موتور (ایران اسب) که هرسه موتور مستعمل میباشد و سه دستگاه ژنراتور سالم و یکدستگاه کارخانه پنجه‌ای به ظرفیت ۵۰ تن سالی و بالغام آفرازو و یکدستگاه کارخانه آرد سازی مستعمل و سایر لوازم استعمال برای فروش آماده است طالبین میتوانند پس از مشاهده وقفات سه گانه و اموال غیر منقول موجود برای خریدنامه اموال منقول و غیر منقول یکجا یابرای هریك جداگانه پیشنهاد خرید بمدیر شیوه تسلیم نمایند .
۳ـ شرایط پاینکه :
۱ـ صدی پنج از قیمت پیشنهادی بحساب شماره ۱۵۸۷ بانك ملی شعبه ساوه تسلیم و قبض سپرده آن پیوست پیشنهاد بوده باشد .
۲ـ پیشنهادات تا آخر وقت سوم مهرماه یکهزار و سیصد و پنجاه باید بدفتر سابق شرکت متعلقه برق که فعلا در وقف اینجانب واقعند خیابان سلمان ساوجی میباشد تسلیم شود .
۳ـ به پیشنهادات بدون سپرده ترتیب اثر داده نخواهد شد .
۴ـ پیشنهادات واصله در تاریخ اول آبان یکهزار و سیصدو پنجاه در ساعت ۱۰ صبح با حضور کلیه پیشنهاد دهندگان بازو قرائت خواهد شد .
مدیر توبه شرکت متعلقه برق ساوه : حسن صالحی
۴۵۶۱۶ـ آ

آگهی استخدام

سازمان بیمه های اجتماعی برای خدمت در تهران بتعدادی لیسانسیه علوم ریاضی ـ فیزیك و شیمی نیازمند است .
داوطلبان میتوانند بمنظور آگاهی از شرایط استخدام از تاریخ نشر آگهی بمدت چهار روزبه اداره امور استخدامی سازمان بیمه های اجتماعی واقع در خیابان آبنی‌اوردرد طبقه چهارم مراجعه فرمایند .
۱ـ ۳ـ آ ـ ۴۵۵۸۸ سازمان بیمه های اجتماعی

بزودی
یك فیلم شاد ، شاد ، شاد

جمیله فیلم رنگی
خوشگلترین زن عالم

بازیگران
جنو رومرو ـ فرانچسکو میلیان ـ مارکو مارتورو
کارگردان فرانچسکو ماسلی

آگهی استخدام

سازمان بیمه های اجتماعی برای خدمت در بیمارستان ششم بهمن تبریز به تعدادی پزشك متخصص بشرح زیر نیازمند است.
۱ـ متخصص علوم آزمایشگاه بکنفر
۲ـ متخصص بیماریهای چشم بکنفر
۳ـ متخصص گوش و گلو و بینی بکنفر
داوطلبان می توانند بمنظور آگاهی از شرایط استخدام بادارد امور استخدامی سازمان بیمه های اجتماعی واقع درخیابان آیزنهاور در طبقه چهارم مراجعه نمایند .
سازمان بیمه های اجتماعی
۱ـ ۳ـ آ ـ ۴۵۵۸۵

آموزش پیانو
استاد
جواد معروفی
درپاریس نو
هنرستان آزاد موسیقی
خیابان روزولت ـ جنب سینما دیانا مود
ثبت نام از اولین دوره فقط تا ۲۶ مهر ماه ـ هنرجویانی که پیانو برای آزمون در منزل ندارند میتوانند از پیانوهای آموزشگاه بطور رایگان استفاده و نمره‌ی برتر را بدست آورند .

سازمانهای فرهنگی و آموزشی

ششم ادبی دبیرستان خیام

باقبولی قابل توجه درسال گذشته امسال نیز دانش‌آموز میپذیرد
خیابان شاه چهارراه سیمتری تلفن ۶۶۹۷۴۰

دبیرستان شبانه کیهان نو

بااعتبار رسمی وزارت آموزش وپرورش برای کلاسهای دوره اول و دوم و رشته‌های
(طبیعی و ریاضی)
همه روزه از ساعت ۳ تا ۶ بعد از ظهر نام نویسی میکند .
شرایط کلاسها و امتحانات مطابق کلاسهای روزانه و در دبیرستان انجام میشود .
نشانی : آیزنهاور ـ اول جمشیدآباد شمالی
تلفن‌های ۶۶۶۷۷۹ و ۴۷۸۷۵ ـ ۶۶۷۹۰۴

گروه فرهنگی آریا

کلاسهای کنکور تضمینی و مکاتبه‌ای برای رشته‌های (فنی مهندسی علوم ادویه)
کلاسهای ششم تضمینی برای رشته‌های (طبیعی ـ ریاضی ـ ادبی)
همه روزه از ساعت ۵ تا ۹ بعد از ظهر ثبت نام میشود
دبیرستان شماره ۸ آریا ـ خیابان آیزنهاور ـ بین نواب و بلیسیان شمالی
تلفن : ۴۰۰۸۲
کوچه منصوری تلفن : ۹۵۸۹۳۱

دبیرستان دولتی شبانه دکتر نصیری

چون امسال هم درخواستهای درکلاسهای **(ششم طبیعی و ریاضی)**
مانند سالهای قبل **صددرصد** قبولی داشته است برای کلیه کلاسهای
صبح و عصر ثبت نام مینماید
نشانی خیابان نواب انتهای سیمتری تلفن ۹۵۷۱۷۴

آگهی استخدام پیمانی

مدیریت بهداشت و رفاه اجتماعی سازمان‌یادشده ازمحل یکی از طرحهای عمرانی ۵ نفر کارشناس بشرح زیر براساس آئین نامه استخدام پیمانی در تهران استخدام مینماید :
۱ـ کارشناس برنامه ریزی اجتماعی لیسانس، فوق‌لیسانس وبالاتر در یکی از رشته‌های علوم‌اجتماعی ۳نفر
۲ـ کارشناس بیمه و تامین اجتماعی لیسانس، فوق‌لیسانس و بالاتر در رشته مربوطه ۱ نفر
۳ـ کارشناس امور ورزش وتربیت لیسانس ، فوق‌لیسانس وبالاتر در رشته مربوطه ۱ نفر
داوطلبان فرم زیر را تکمیل نموده همراه فتوکپی آخرین مدرک تحصیلی و فتوکپی برگه‌شناسه خدمتیها معادل دائم بضمیمه یک قطعه‌عکس تاتاریخ ۲۰مهرماه ۱۳۵۰ به دبیرخانه مدیریت بهداشت و رفاه اجتماعی سازمان برنامه ارسال فرمایند . کسانیکه دارای‌درجه‌تحصیلی بالاتر باشند یا تخصص وتجربه کاردانشته باشند حق تقدم خواهند داشت.

نام فامیل	نام	شماره شناسنامه‌ومحل‌صدور	
تاریخ تولد	مدارك تحصیلی دانشگاهی	دوره‌های تخصصی	
دانشگاه وشهرمحل تحصیل		زبان خارجه	
دوره‌های تخصصی که گذرانده‌اید			
تجربه‌کار (چه‌مدت ودرکجا؟		وضع نظام وظیفه	
آدرس		تلفن	

مدیریت بهداشت و رفاه اجتماعی سازمان برنامه

کادر آموزشی دبیرستان دکتر هشترودی در کلاسهای آمادگی کنکور دانشگاه و ششم متفرقه

کنکور فنی و ششم ریاضی	کنکور پزشکی و ششم طبیعی	کنکور ادبی و ششم ادبی
۱ـ جبر و مثلثات عابدی ، محمدی	۱ـ جانورشناسی سیامی	۱ـ عربی دکتر میرحسینی
۲ـ حساب حریرچی	۲ـ گیاهی و تکامل نایبی‌اشرف،دکترالیاسی	۲ـ ادبیات فارسی رفیعی ، ابراهیمی
۳ـ هندسه ذوالقدر،عطارنژاد،جلالی	۳ـ فیزیك فروزانفر ، شهرداد	۳ـ تاریخ و جغرافیا خامچی ، فریانیان
۴ـ فیزیك و مکانیك فروزانفر ، شهرداد ، باکاریان دکترایزدی ، آیت‌اللهی، حافظی	۴ـ شیمی دکتر ایزدی ، آیت‌اللهی	۴ـ فلسفه منطق و روانشناسی رامیان
۵ـ شیمی	۵ـ ریاضی حسن صدری	۵ـ زبان انگلیسی حمزه ، همایون
۶ـ ادبیات دکتر میرحسینی،استخری	۶ـ ادبیات فارسی دکترمیرحسینی،استخری	
۷ـ زبان انگلیسی حمزه ، همایون	۷ـ زبان انگلیسی حمزه ، همایون	

ثبت نام : ۴ تا ۸ بعد از ظهر محل ثبت نام : تخت‌جمشید میدان کاخ ـ دبیرستان دکتر هشترودی تلفن ۴۳۰۹۵ مدارك لازم دوقطعه عکس ۴×۶

مبتکر کلاسهای ششم **تضمینی** طبیعی و ریاضی در ایران
بانود درصد قبولی در دوره‌های گذشته
دبیرستان تهران

جهت تدریس بکدوره کامل کلاسهای ششم طبیعی و ریاضی و تك درس **شبانه** در ترم پائیزه با همکاری اقایان دبیران :
ریاضیات : کاردر ـ فیروزگان ـ عطارنژاد ـ علیمی، خوروش ، عراقی
فیزیك وشیمی : ملك محمدی . حبیب‌الله معلم . ارژیده . نوروزی . کنانچی
علوم طبیعی : همایون جعفری . طوفانی . دکتر فراگردی
زبان‌وادبیات : دکترطاهری . افشار . دکترایمانی
همه روزه تا دهم مهرماه ثبت‌نام مینماید. شروع کلاسها شنبه دهم مهرماه ـ وسیله رفت‌وآمد آماده‌است
دقت: کلیه وجوه دریافتی به مردودین درامتحانات‌نهائی مسترد میگردد .
نشانی: شاهرضا ـ چهارراه کالج تلفن ۶۶۱۲۰

یونیورسال اول پروداکشن کمپانی مقیم دیلیذ ـ ایلینوز در آمریکا صاحب اختراع راچیره به طریقه‌ای برای تجزیه انتخابی ماده حلال برای جدا نمودن مخلوط های هیدروکربور های معطر ، که در ایران تحت شماره ۵۳۱۲ به ثبت رسیده است اجازه بهره‌برداری از اختراع مزبور را باشخاص ذینفع عرضه مینماید . برای کسب اطلاع بیشتر بدفتر حقوقی ر. آقابابیان وهمکاران خیابان‌شاه کوچه نوبهار شماره۱۸ مراجعه شود
۴۵۴۴۴ـ آ

یونیورسال اول پروداکشن کمپانی مقیم دیلیذ ـ ایلینوز در آمریکا صاحب اختراع راچیره به طریقه تشکیل مجدد اجزاء پترین حاوی ازت زیادبوگوگرد بالاستفاده از کاتالیزه که در ایران تحت شماره ۵۳۲۶ به ثبت رسیده است اجازه بهره‌برداری از اختراع مزبور را باشخاص ذینفع عرضه مینماید . برای کسب اطلاع بیشتر بدفتر حقوقی ر. آقابابیان وهمکاران خیابان‌شاه کوچه نوبهار شماره۱۸ مراجعه شود
۴۵۴۴۵ـ آ

یونیورسال اول پروداکشن کمپانی مقیم دیلیذ ـ ایلینوز در آمریکا صاحب اختراع راچیره به طریقه‌ای برای تجزیه انتخابی ماده معطر ، که در ایران تحت شماره ۵۳۱۲ به ثبت رسیده است اجازه بهره‌برداری از اختراع مزبور را باشخاص ذینفع عرضه مینماید . برای کسب اطلاع بیشتر بدفتر حقوقی ر. آقابابیان وهمکاران خیابان‌شاه کوچه نوبهار شماره۱۸ مراجعه شود
۴۵۴۵۰ـ آ

یونیورسال اول پروداکشن کمپانی مقیم دیلیذ ـ ایلینوز در آمریکا صاحب اختراع راچیره به طریقه‌ای برای تجزیه انتخابی ماده معطر ، که در ایران تحت شماره ۵۳۲۷ به ثبت رسیده است اجازه بهره‌برداری از اختراع مزبور را باشخاص ذینفع عرضه مینماید . برای کسب اطلاع بیشتر بدفتر حقوقی ر. آقابابیان وهمکاران خیابان‌شاه کوچه نوبهار شماره۱۸ مراجعه شود

یونیورسال اول پروداکشن کمپانی مقیم دیلیذ ـ ایلینوز در آمریکا صاحب اختراع راچیره به طریقه‌ای برای تجزیه انتخابی ماده معطر ، که در ایران تحت شماره ۵۳۲۷ به ثبت رسیده است اجازه بهره‌برداری از اختراع مزبور را باشخاص ذینفع عرضه مینماید . برای کسب اطلاع بیشتر بدفتر حقوقی ر. آقابابیان وهمکاران خیابان‌شاه کوچه نوبهار شماره۱۸ مراجعه شود
۴۵۴۵۱ـ آ

یونیورسال اول پروداکشن کمپانی مقیم دیلیذ ـ ایلینوز در آمریکا صاحب اختراع راچیره به طریقه‌ای برای تجزیه انتخابی ماده معطر ، که در ایران تحت شماره ۵۳۲۷ به ثبت رسیده است اجازه بهره‌برداری از اختراع مزبور را باشخاص ذینفع عرضه مینماید . برای کسب اطلاع بیشتر بدفتر حقوقی ر. آقابابیان وهمکاران خیابان‌شاه کوچه نوبهار شماره۱۸ مراجعه شود
۴۵۴۵۲ـ آ

یونیورسال اول پروداکشن کمپانی مقیم دیلیذ ـ ایلینوز در آمریکا صاحب اختراع راچیره به طریقه‌ای برای تجزیه انتخابی ماده معطر ، که در ایران تحت شماره ۵۳۲۷ به ثبت رسیده است اجازه بهره‌برداری از اختراع مزبور را باشخاص ذینفع عرضه مینماید . برای کسب اطلاع بیشتر بدفتر حقوقی ر. آقابابیان وهمکاران خیابان‌شاه کوچه نوبهار شماره۱۸ مراجعه شود
۴۵۴۵۳ـ آ

یونیورسال اول پروداکشن کمپانی مقیم دیلیذ ـ ایلینوز در آمریکا صاحب اختراع راچیره به طریقه‌ای برای تجزیه انتخابی ماده معطر ، که در ایران تحت شماره ۵۳۲۷ به ثبت رسیده است اجازه بهره‌برداری از اختراع مزبور را باشخاص ذینفع عرضه مینماید . برای کسب اطلاع بیشتر بدفتر حقوقی ر. آقابابیان وهمکاران خیابان‌شاه کوچه نوبهار شماره۱۸ مراجعه شود
۴۵۴۵۴ـ آ

یونیورسال اول پروداکشن کمپانی مقیم دیلیذ ـ ایلینوز در آمریکا صاحب اختراع راچیره به طریقه‌ای برای تجزیه انتخابی ماده معطر ، که در ایران تحت شماره ۵۳۲۷ به ثبت رسیده است اجازه بهره‌برداری از اختراع مزبور را باشخاص ذینفع عرضه مینماید . برای کسب اطلاع بیشتر بدفتر حقوقی ر. آقابابیان وهمکاران خیابان‌شاه کوچه نوبهار شماره۱۸ مراجعه شود
۴۵۴۵۵ـ آ

یونیورسال اول پروداکشن کمپانی مقیم دیلیذ ـ ایلینوز در آمریکا صاحب اختراع راچیره به طریقه‌ای برای تجزیه انتخابی ماده معطر ، که در ایران تحت شماره ۵۳۲۷ به ثبت رسیده است اجازه بهره‌برداری از اختراع مزبور را باشخاص ذینفع عرضه مینماید . برای کسب اطلاع بیشتر بدفتر حقوقی ر. آقابابیان وهمکاران خیابان‌شاه کوچه نوبهار شماره۱۸ مراجعه شود
۴۵۴۵۶ـ آ

یونیورسال اول پروداکشن کمپانی مقیم دیلیذ ـ ایلینوز در آمریکا صاحب اختراع راچیره به طریقه‌ای برای تجزیه انتخابی ماده معطر ، که در ایران تحت شماره ۵۳۲۷ به ثبت رسیده است اجازه بهره‌برداری از اختراع مزبور را باشخاص ذینفع عرضه مینماید . برای کسب اطلاع بیشتر بدفتر حقوقی ر. آقابابیان وهمکاران خیابان‌شاه کوچه نوبهار شماره۱۸ مراجعه شود
۴۵۴۵۷ـ آ

یونیورسال اول پروداکشن کمپانی مقیم دیلیذ ـ ایلینوز در آمریکا صاحب اختراع راچیره به طریقه‌ای برای تجزیه انتخابی ماده معطر ، که در ایران تحت شماره ۵۳۲۷ به ثبت رسیده است اجازه بهره‌برداری از اختراع مزبور را باشخاص ذینفع عرضه مینماید . برای کسب اطلاع بیشتر بدفتر حقوقی ر. آقابابیان وهمکاران خیابان‌شاه کوچه نوبهار شماره۱۸ مراجعه شود
۴۵۴۵۸ـ آ

یونیورسال اول پروداکشن کمپانی مقیم دیلیذ ـ ایلینوز در آمریکا صاحب اختراع راچیره به طریقه‌ای برای تجزیه انتخابی ماده معطر ، که در ایران تحت شماره ۵۳۲۷ به ثبت رسیده است اجازه بهره‌برداری از اختراع مزبور را باشخاص ذینفع عرضه مینماید . برای کسب اطلاع بیشتر بدفتر حقوقی ر. آقابابیان وهمکاران خیابان‌شاه کوچه نوبهار شماره۱۸ مراجعه شود
۴۵۴۵۹ـ آ

یونیورسال اول پروداکشن کمپانی مقیم دیلیذ ـ ایلینوز در آمریکا صاحب اختراع راچیره به طریقه‌ای برای تجزیه انتخابی ماده معطر ، که در ایران تحت شماره ۵۳۲۷ به ثبت رسیده است اجازه بهره‌برداری از اختراع مزبور را باشخاص ذینفع عرضه مینماید . برای کسب اطلاع بیشتر بدفتر حقوقی ر. آقابابیان وهمکاران خیابان‌شاه کوچه نوبهار شماره۱۸ مراجعه شود
۴۵۴۶۰ـ آ

یونیورسال اول پروداکشن کمپانی مقیم دیلیذ ـ ایلینوز در آمریکا صاحب اختراع راچیره به طریقه‌ای برای تجزیه انتخابی ماده معطر ، که در ایران تحت شماره ۵۳۲۷ به ثبت رسیده است اجازه بهره‌برداری از اختراع مزبور را باشخاص ذینفع عرضه مینماید . برای کسب اطلاع بیشتر بدفتر حقوقی ر. آقابابیان وهمکاران خیابان‌شاه کوچه نوبهار شماره۱۸ مراجعه شود
۴۵۴۶۱ـ آ

یونیورسال اول پروداکشن کمپانی مقیم دیلیذ ـ ایلینوز در آمریکا صاحب اختراع راچیره به طریقه‌ای برای تجزیه انتخابی ماده معطر ، که در ایران تحت شماره ۵۳۲۷ به ثبت رسیده است اجازه بهره‌برداری از اختراع مزبور را باشخاص ذینفع عرضه مینماید . برای کسب اطلاع بیشتر بدفتر حقوقی ر. آقابابیان وهمکاران خیابان‌شاه کوچه نوبهار شماره۱۸ مراجعه شود
۴۵۴۶۲ـ آ

یونیورسال اول پروداکشن کمپانی مقیم دیلیذ ـ ایلینوز در آمریکا صاحب اختراع راچیره به طریقه‌ای برای تجزیه انتخابی ماده معطر ، که در ایران تحت شماره ۵۳۲۷ به ثبت رسیده است اجازه بهره‌برداری از اختراع مزبور را باشخاص ذینفع عرضه مینماید . برای کسب اطلاع بیشتر بدفتر حقوقی ر. آقابابیان وهمکاران خیابان‌شاه کوچه نوبهار شماره۱۸ مراجعه شود
۴۵۴۶۳ـ آ

یونیورسال اول پروداکشن کمپانی مقیم دیلیذ ـ ایلینوز در آمریکا صاحب اختراع راچیره به طریقه‌ای برای تجزیه انتخابی ماده معطر ، که در ایران تحت شماره ۵۳۲۷ به ثبت رسیده است اجازه بهره‌برداری از اختراع مزبور را باشخاص ذینفع عرضه مینماید . برای کسب اطلاع بیشتر بدفتر حقوقی ر. آقابابیان وهمکاران خیابان‌شاه کوچه نوبهار شماره۱۸ مراجعه شود
۴۵۴۶۴ـ آ

یونیورسال اول پروداکشن کمپانی مقیم دیلیذ ـ ایلینوز در آمریکا صاحب اختراع راچیره به طریقه‌ای برای تجزیه انتخابی ماده معطر ، که در ایران تحت شماره ۵۳۲۷ به ثبت رسیده است اجازه بهره‌برداری از اختراع مزبور را باشخاص ذینفع عرضه مینماید . برای کسب اطلاع بیشتر بدفتر حقوقی ر. آقابابیان وهمکاران خیابان‌شاه کوچه نوبهار شماره۱۸ مراجعه شود
۴۵۴۶۵ـ آ

یونیورسال اول پروداکشن کمپانی مقیم دیلیذ ـ ایلینوز در آمریکا صاحب اختراع راچیره به طریقه‌ای برای تجزیه انتخابی ماده معطر ، که در ایران تحت شماره ۵۳۲۷ به ثبت رسیده است اجازه بهره‌برداری از اختراع مزبور را باشخاص ذینفع عرضه مینماید . برای کسب اطلاع بیشتر بدفتر حقوقی ر. آقابابیان وهمکاران خیابان‌شاه کوچه نوبهار شماره۱۸ مراجعه شود
۴۵۴۶۶ـ آ

یونیورسال اول پروداکشن کمپانی مقیم دیلیذ ـ ایلینوز در آمریکا صاحب اختراع راچیره به طریقه‌ای برای تجزیه انتخابی ماده معطر ، که در ایران تحت شماره ۵۳۲۷ به ثبت رسیده است اجازه بهره‌برداری از اختراع مزبور را باشخاص ذینفع عرضه مینماید . برای کسب اطلاع بیشتر بدفتر حقوقی ر. آقابابیان وهمکاران خیابان‌شاه کوچه نوبهار شماره۱۸ مراجعه شود
۴۵۴۶۷ـ آ

یونیورسال اول پروداکشن کمپانی مقیم دیلیذ ـ ایلینوز در آمریکا صاحب اختراع راچیره به طریقه‌ای برای تجزیه انتخابی ماده معطر ، که در ایران تحت شماره ۵۳۲۷ به ثبت رسیده است اجازه بهره‌برداری از اختراع مزبور را باشخاص ذینفع عرضه مینماید . برای کسب اطلاع بیشتر بدفتر حقوقی ر. آقابابیان وهمکاران خیابان‌شاه کوچه نوبهار شماره۱۸ مراجعه شود
۴۵۴۶۸ـ آ

یونیورسال اول پروداکشن کمپانی مقیم دیلیذ ـ ایلینوز در آمریکا صاحب اختراع راچیره به طریقه‌ای برای تجزیه انتخابی ماده معطر ، که در ایران تحت شماره ۵۳۲۷ به ثبت رسیده است اجازه بهره‌برداری از اختراع مزبور را باشخاص ذینفع عرضه مینماید . برای کسب اطلاع بیشتر بدفتر حقوقی ر. آقابابیان وهمکاران خیابان‌شاه کوچه نوبهار شماره۱۸ مراجعه شود
۴۵۴۶۹ـ آ

یونیورسال اول پروداکشن کمپانی مقیم دیلیذ ـ ایلینوز در آمریکا صاحب اختراع راچیره به طریقه‌ای برای تجزیه انتخابی ماده معطر ، که در ایران تحت شماره ۵۳۲۷ به ثبت رسیده است اجازه بهره‌برداری از اختراع مزبور را باشخاص ذینفع عرضه مینماید . برای کسب اطلاع بیشتر بدفتر حقوقی ر. آقابابیان وهمکاران خیابان‌شاه کوچه نوبهار شماره۱۸ مراجعه شود
۴۵۴۷۰ـ آ

یونیورسال اول پروداکشن کمپانی مقیم دیلیذ ـ ایلینوز در آمریکا صاحب اختراع راچیره به طریقه‌ای برای تجزیه انتخابی ماده معطر ، که در ایران تحت شماره ۵۳۲۷ به ثبت رسیده است اجازه بهره‌برداری از اختراع مزبور را باشخاص ذینفع عرضه مینماید . برای کسب اطلاع بیشتر بدفتر حقوقی ر. آقابابیان وهمکاران خیابان‌شاه کوچه نوبهار شماره۱۸ مراجعه شود
۴۵۴۷۱ـ آ

یونیورسال اول پروداکشن کمپانی مقیم دیلیذ ـ ایلینوز در آمریکا صاحب اختراع راچیره به طریقه‌ای برای تجزیه انتخابی ماده معطر ، که در ایران تحت شماره ۵۳۲۷ به ثبت رسیده است اجازه بهره‌برداری از اختراع مزبور را باشخاص ذینفع عرضه مینماید . برای کسب اطلاع بیشتر بدفتر حقوقی ر. آقابابیان وهمکاران خیابان‌شاه کوچه نوبهار شماره۱۸ مراجعه شود
۴۵۴۷۲ـ آ

یونیورسال اول پروداکشن کمپانی مقیم دیلیذ ـ ایلینوز در آمریکا صاحب اختراع راچیره به طریقه‌ای برای تجزیه انتخابی ماده معطر ، که در ایران تحت شماره ۵۳۲۷ به ثبت رسیده است اجازه بهره‌برداری از اختراع مزبور را باشخاص ذینفع عرضه مینماید . برای کسب اطلاع بیشتر بدفتر حقوقی ر. آقابابیان وهمکاران خیابان‌شاه کوچه نوبهار شماره۱۸ مراجعه شود
۴۵۴۷۳ـ آ

یونیورسال اول پروداکشن کمپانی مقیم دیلیذ ـ ایلینوز در آمریکا صاحب اختراع راچیره به طریقه‌ای برای تجزیه انتخابی ماده معطر ، که در ایران تحت شماره ۵۳۲۷ به ثبت رسیده است اجازه بهره‌برداری از اختراع مزبور را باشخاص ذینفع عرضه مینماید . برای کسب اطلاع بیشتر بدفتر حقوقی ر. آقابابیان وهمکاران خیابان‌شاه کوچه نوبهار شماره۱۸ مراجعه شود
۴۵۴۷۴ـ آ

یونیورسال اول پروداکشن کمپانی مقیم دیلیذ ـ ایلینوز در آمریکا صاحب اختراع راچیره به طریقه‌ای برای تجزیه انتخابی ماده معطر ، که در ایران تحت شماره ۵۳۲۷ به ثبت رسیده است اجازه بهره‌برداری از اختراع مزبور را باشخاص ذینفع عرضه مینماید . برای کسب اطلاع بیشتر بدفتر حقوقی ر. آقابابیان وهمکاران خیابان‌شاه کوچه نوبهار شماره۱۸ مراجعه شود
۴۵۴۷۵ـ آ

یونیورسال اول پروداکشن کمپانی مقیم دیلیذ ـ ایلینوز در آمریکا صاحب اختراع راچیره به طریقه‌ای برای تجزیه انتخابی ماده معطر ، که در ایران تحت شماره ۵۳۲۷ به ثبت رسیده است اجازه بهره‌برداری از اختراع مزبور را باشخاص ذینفع عرضه مینماید . برای کسب اطلاع بیشتر بدفتر حقوقی ر. آقابابیان وهمکاران خیابان‌شاه کوچه نوبهار شماره۱۸ مراجعه شود
۴۵۴۷۶ـ آ

مردی که طپش قلب زمین را می‌شناخت

بقیه از صفحه ۱۱

زوزف م مردی است‌واله آن چیزهائی که بودن او را به آفتاب میرساند و از همه برتر بازمین رازی دارد و با درختو آب و شب پیوندی دلپذیر. این مرد خاموشانه زندگی دیوانه وار پرستار زمین است. آنچنین هائی که نشانه‌شناسی دارد تقدیر از تقدیری زمینی است و تمام ذره های وجودش بوی خاك باران خورده دارد بسودای تملك زمینی پدر خویش را ترك می‌گوید و در زمینی یکی به جستجوی خدای شناخت خود آنکه دیگر زمینی ندارد و بومی خاکیز زمینی دارد میپردازد.

زوزف شخصیتی در گونه‌دارد و ایده‌هایش بر عرفانی مادی استوار است ، مردی است از جنس مادیو و افکار مادی و تا حد زیادی سوسیالیست ، و در چنین‌واقف تمایلاتی دارد(البته هرگاس جدا از هر گونه تقبل ماورا(الطبیعه)

سوسیالیست یوش زوزف در قدم منظور کتاب‌بچم برخورد پدیتیکی‌که بدون‌حساسیت و تمایل فرد پرستاری طالبه فراوانی ازدیاد و پرکت‌است و اینکه این ازدیاد بنفع چه کسی تمام میشود مورد توجه آن نیست.

زوزف فراوانی را از آن جهت دوست دارد که چیز خوبی است و باروری را بنحوی ذات باروری دوست دارد.زکیار با مشاهده گزارش در حال خودرو، یك انسان که بدست انسان در جهان بوجود آمده ، کاملا نابود نشود ، انسان بعد از رهائی از حیات زنده است و وجود دارد .

و درست بهمین دلیل است که باخواندن نامه‌ای مبنی بر خبر مرگ پدرش بلافاصله با تلگرافی کوتاه ، درخت بلوطی را به ماشینی پدرش پدیرد ودیدرش او را بآیماءی عجیب استوار ، عجین است.

عشق او به زمین تا حدی است که بکبار با آن هم‌آغوش میشود و نیاز جنسی خود را برآورده میسازد ، و بعد برای نجات زمین از مرگ ، خشکی و سردی ، علیرغم مخالفت‌شدید که با کلیسا دارد باین دلیله پناه میبرد ، ولی این پناهگاه هیچ کسی به آن نمیدهد و عاقبت با کشتن خود به معلوم میرسد و زمین رابحیات میدهد. دوست دارد صدای ناقوس را بارانِ هستم» ، زوزف بـه لایزالی زادگی در حدوهی «تناسخ» سخت معتقد است او مرگ را نمی پذیرد مگر بعنوان یك امر تدریجی و طولانی و معتقد است ، خود را تا زمانی که تغییراتی که بدست انسان در جهان بوجود آمده ، کاملا نابود نشود ، انسان بعد از رهائی از حیات زنده است و وجود دارد .

این به‌تنهائی مساله ساده‌ای است ولی اهمیت کار در طرز استدلال زوزف مشهود است : «من در بازوانم قدرت لایزالی دارم ، این ماده‌ور را به ناگنون پنجاه‌خولیارجوداورده است و ازاین پس نیز می توانند پنجاه خولی دیگر بوجود آورد » و بلافاصله فریاد میزند « و لافاصله فریاد میزند « نعش ، شکار گی ولی نه هنوع خودت را » از قانون تنازع‌لگر نیست بلکه از عادتهای ناپسند و ناجوانمردانه طبیعت بیزار است باشدنی بیشتر از خشکسالی وحشت میکند و در پایان‌جانش برای مبارزه با این پلیدی جان میسپارد ، بانوان این جمله که خود موضوع و محتوای کلی کتاب است :

« چرا ندانستیم که من خود نیستم »

زوزف پس از مرگ پدرش به هسر او میدهد ، زوزف در نظر اول‌آقایش یك بیمه‌خدمت است که او را دیوانه میداند.

درخت مقدس وادم مزاحم

درختی که در آغاز داستان‌به شدن بیمارستان‌ها که او دارد،مقابل نیرو های امریس حفظ میکند. درخت در عین‌حال مشاور زوزف است ، مشاوری که او را در راهی که گام برمیدارد هدایت میکند ، درخت بدنبال مساله اضطراب و هیجان آنی در دل زوزف پی میبرد و بعد ها احساسش آنقدر قوت می‌یابد که جدائی زوزف ازآن امکان‌ناپذیر میشود.

مرد ، بر آستانه درخت به سودای سلامت زمین رهاواس، قربانی میدهد و از درخت‌ا که حالا دیگر واقعا پدر او شده است ، میخواهد که او را در کنار دارای از زمین پاری دهد وزن و فرزندش راحساست کند.

با مرگ درخت ،زوزف‌متلاشی میشود ، مرگ درخت در نتیجه خیانت برادر ،زوزف‌را بزبون، عملی میشود.

« برتون » غامی‌ترین چهره داستان است این مرد بطور درایت قواعدی را که مستلزم‌اقتدارت کس به او تحمیل کرده‌اند پذیرفته است و قادر به قدم گذاشتن به‌ورای این قاعده و قالب بیست ، ابتدا سعی میکند زوزف را از پرستی درخت و زمین باز دارد وچون با استواری زوزف مواجه می شود ، تصمیم به ترك مزرعه میگیرد و در آخرین لحظه قبل از خروج از مزرعه ،با بستن تکه‌های چلیپه‌برنك و قسمت انتهائی ساقه درخت باغت می‌شود . از آن پس زوزف قدرت خود را در تگهداری از زمین ازدست میدهد و زمین هر روزخشکتر میشود .

تقدیر تغییرناپذیر

تقدیر یا معمارت دیگر عامل در پروز حادثه ، صورت میگیرد و چشمه‌انداز میان‌موضوعه بازمیماند یك جنگل انبوه و وگاو میشاخی که در حوالی آن می چرد به کتاب وارد می شود . این صحنه چاپی‌است کهسر خوبستان برای کریز از بلایاوطلب‌شفای برهای خود به آن پناه می‌ـ آورد،قبل ازپایش دیرانی می‌ـ دادند .

صحنه‌ازدو گانگی تقدیـ کاملا برخوردار است . پایـن ترتیب که هر کس با مواجهه‌با آن‌چهار حالات متضادی‌از قبیل : ترس،احترام ، تنفر و اشتیاق ، گریز و ستیز با آن مواجه میشود زوزف در اولین برخورد باصنعی در عین وحشت به آن دل می‌ـ بندد و می گردید بزمینی برای زمانی که‌همه‌نیروهای آماده‌را ازدست‌داد» مرجع خویش است . بعد ها همسر زوزف‌در دیدارخود از صحنه مرمی می کند از آن بالابرود پایش از روی خرهای صخره سر میخورد و بلافاصله میمیرد ، زوزف بعد از اینکه تمام‌امیدهای خودرا در مبارزه باخشکسالی ازدست میدهد به آن پناه میبرد و زوزف به چوبی که صخره را به زوزف می دهد چشمهای است که در میان آن جاری استوار زمین سرچشمه میگیرد وزوزف استدلال میکند این چشمه از قلب زمین می آید پس چشمه مقدس و نیرومندی است باین ترتیب چشمه آسمانی تقدیر از کتاب رانده و زوزف به چشمه‌ابتدا به تقدیر ، متوسل می شود و برای نجات زمین و پایان بخشیدن‌به خشکسالی ازآن‌استمداد می ـ نماید .

تقدیر چنین است که زمین خشك وسرد شود و زوزف در مقابل شیشه شکست‌ناپذیر بخودروبلی اینجا دیگر علت‌ناپذیر می‌تواند تقدیرا شکست دهد ،منتهی با فداشدن انسان باین ترتیب زوزف ،ازدست جراحت می‌میرد دارد خون زوزف روی سنگلاخ های جویباری که از چشمه جریان یافته است می ریزد ، بلافاصله آب چشمه که به خشکیدن نزدیك شده‌دوباره‌ور بالابالاتر می آید اتوفاشت ده زوزف را قطع رك دست خود و قربانی کردن تصمیم خود را اینجادیدن می گیاه فریاد می‌کند ،چرا ندانستیم که من خود باران هستم ؟ زیرا باران باریده است و سیلابها جریان یافته اند .

فناناپذیری زندگی

یکبار در فصلی از کتاب همسرزوزف که کودکی‌درحرم دارد ،به دیدار چشمه‌ومعجزه میرود وباین ترتیب باقدرر دگرگون می شود و با یاسی دیگر در مقابل مرگ می ـ ایستد ، در این لحظه از کتاب ، خواننده بدون‌تردید منتظر است که همسرزوزف به جنك مرگ بیفتد .

(یعنی این قسمت‌ازفضای‌فلسفه چنین انتظاری را در خواننده تولید می کند ، ولی‌همسر زوزف موفق به گریختن از مرگ و جشنه‌وفراز مرگ میشود در فصول بعد کتاب همراه شوهر خود یکبار دیگر به صخره نزدیك می شود و این بار همیرد .

درفاصله ، دیدار اول وهرتز، زوزف‌بیان کردهاست کودکی بوجود آورده که جای خالی زوزف‌را،بعداز مرگ او دردنیا پر کند ، یعنی تالیری از زوزف در زمین بجای همساند وباین ترتیب زوزف هرگز نمیمیرد ، (باوجه‌باین‌فلسفه که تازمانیکه آلوده انسان در آن تغییری بوجود آورد‌و با آن را تولید کرده نابود نشود ، مرگ برای‌انسان وجودنادارد)

این‌قسمت‌ازداستان‌ازچشمگیر ترین فصول کتاب است و نویسنده با ایجاد ارتباط‌و نظم درحوادث ، بسادگی موفق‌شده است نظرخودرا در مورد فنا ـ ناپذیری زندگی در کنـاب یکنواند .

آگهی استخدام مترجم

یك موسسه‌دولتی‌به تعدادی مترجم انگلیسی و فرانسه که به هر دو زبان و یکی ازآنها تسلط کامل‌داشته باشد،احتیاج دارد کسانی‌که مایلند‌وسابقه فارسی‌ولاتین نیز داشته باشند حق تقدم خواهند داشت .

متقاضیان در ساعات اداری با تلفن ۵۳۳۲۱۵ مذاکره فرمایند یا الف ۸۷۱۷ آ ـ ۵۴۳۰۵ آ ـ ۳

آگهی استخدام رسمی

وزارت بهداری طبق مقاد‌لایحه‌قانونی‌استخدام کشوری یکنفر پزشك عمومی که دارای پروانه دائم پزشکی و تجربه کافی در امر مدیریت باشد و همچنین یکنفر پزشك متخصص امراض داخلی که واجد شرایط عمومی کلی استخدام رسمی باشند از طریق امتحان و مسابقه برای شهرستان تهران و در گروه موقت شغلی ۷ بشرح زیر استخدام میکند.

ردیف	عنوان شغل	حداقل شرایط تحصیلی
۱ـ	رئیس اداره ارزشیابی و نظارت	دکترای پزشکی
۲ـ	پزشك متخصص امراض‌داخلی	دکترای پزشکی و گواهینامه تخصصی‌امراض داخلی .

داوطلبان میتوانند فرمهزیر را تکمیل نموده همراه با دو قطعه عکس ۴×۴ و فتوکپی دانشنامه پزشکی یا تخصص خود را تا پایان روز ۵۰/۷/۲۴ با پست سفارشی بنشانی خیابان شمیران دفتر کارگزینی وزارت بهداری ارسال دارند.بستخدمین رسمی دولت پشرطی میتوانند در مسابقه شرکت نمایند که موافقتنامه سازمان متبوع خود را ضمیمه تقاضا ارسال دارند .

کارت ورود بجلسه امتحان در ساعت۹ صبح روز ۵۰/۸/۱ در دفتر کارگزینی توزیع خواهد شد .

تاریخ امتحان در کارت بدکور درج شده است .

الف ۸۴۹۲

وزارت بهداری

برگ درخواست

نام و نام خانوادگی	نام پدر
شماره شناسنامه	محل صدور
تاریخ تولد	مدرك تحصیلی
رشته تحصیلی	وضع خدمت وظیفه
داوطلب شغل	نشانی ـ شهر
خیابان	کوچه
شماره منزل	تلفن

امضاء داوطلب

از هفته آینده فقط درسینما

پارامونت

کمپانی کلمبیا تقدیم میکند

گریگوری پك

تیوزدی ولد

در فیلم ماناویژن و رنگی

خشونت یك عشق

I WALK THE LINE

باشرکت

استل‌پارسونز ـ رافمیگر

محصول کمپانی کلمبیا

شهاب هیتاچی

تلویزیونهای ۲۴ اینچ تمام‌ترانزیستوری شهاب هیتاچی

بامشخصات منحصربفرد

تصویر وصدا فوری وفوق العاده روشن .

۵۷ عدد ترانزیستور ، رادیو دوباره پاکی باساعتی کاملا پیشرفته ترین تکنیك .

دارای ماژولهای تنیه پارامیت ۴۵ نوع کار .

صرف برق فقط ۱۸۵ وات در تماشا ، ۲۰۰ وات فتوزنهای معمولی .

پارتو صفحه بسیار مقاوم و بی‌نظیر .

بامیزان صحیه کنونی کار میکند .

سفت استاده ازمارك‌ستوده‌ای جدید ،اختراع مهندسان کرم مشهور و خوانندگان شهرت

وجوب دیگ کوچك آنتا هیشه زیبا باقی میماند .

شاسی برق ندارد وتعمیر ی کنکن زنهای دیوانه نیست

عرض طول کلی ازمهان برق شهر میگیرد و دوباره تنظیم ازکار دکتر تکنیکی ، کل تلگراف شهاب میگیرد

HITACHI

مرغوبیت کالا اولین هدف هیتاچی است

جهان چهره‌های گوناگون دارد

و اینچنین است لوفت هانزا

یك مهماندار دلربای ژاپنی ، هنگام پرواز به‌توکیو، درخدمت شماست .

یك مهماندار تانزانیائی دردارالسلام بکمك شما می‌شتابد .

یك کاریوکائی در پرواز به امریکای جنوبی ، بشما خوش‌آمد میگوید.

جاهای فراوان ، چهره‌های فراوان

جهان و چهره‌های گوناگونش را با لوفت هانزا به‌بینید.

لوفت هانزا

تهران : ۳۱۱ خیابان تخت جمشید

ذخیره جا و بلیط : ۷۸ ـ ۸۲۲۰۷۱

یاد : ۸۲۲۰۷۰

آبادان : هانزاایر تلفن : ۲۴۸۰

شرکت ملی نفت ایران

شرکت ملی نفت ایران برای خدمت در اداره مرکزی شرکت های عامل نفت ایران در تهران بیان‌نفرمهندس کشاورز باشرائط زیر نیازمند است :

۱ـ تحصیلات:دارای درجه مهندسی کشاورزی

۲ـ تجربیات : سوابق کار طولانی‌در امر توسعه منابع کشاورزی

۳ـ سن : حداقل ۳۵ سال

۴ـ ملیت : ایرانی

۵ـ مذهب : متدین بیکی از ادیـان رسمی کشور

۶ـ زبان خارجی:تسلط کامل بزبان انگلیسی

۷ـ شاغل‌نبودن‌درسازمان های‌دولتی و موسسات وابسته بدولت

۸ـ وضع خدمت‌وظیفه : گواهی‌پایان خدمت وظیفه ویا معافیت‌دائم‌غیر پزشکی

متقاضیان واجد شرائط میتوانند باهمراه‌داشتن اصل مدارك مربوطه و دوقطعه عکس ۴×۴ همه روزه تاتاریخ ۱۵ مهرماه ۱۳۵۰ باستثنای روزهای جمعه و تعطیل از ساعت ۸ تا ۱۱ صبح به اداره کل استخدام و کاریابی شرکت ملی نفت ایران ـ خیابان کاخ شمالی بالاتر از بلوار الیزابت ـ شماره ۷۶ مراجعه فرمایند .

آ ـ ۴۵۴۰۲ ۲ـ۱

برای شرکت دراولین قرعه‌کشی بانك سپه فقط تاپس فردا فرصت دارید

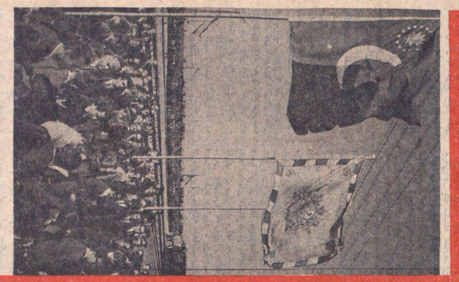

عکس بالا : شاهنشاه ازپاهبر یا حضرت جرت سونای رئیس جمهوری ترکیه در شهر «وان» عکس پائین : ایستگاه راه آهن وان هنگامیکه دو خط راه آهن ایران و ترکیه در آنجا بهم پیوست

در استقبال از جشن شاهنشاهی:

راه آهن ایران بهاروپا پیوست

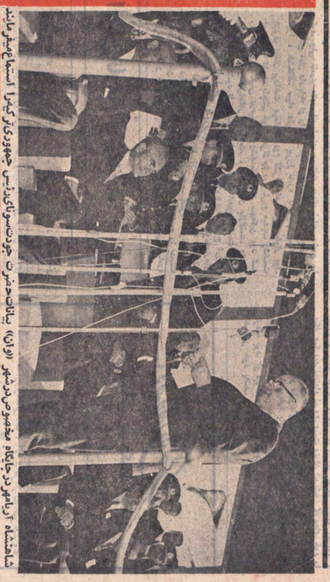

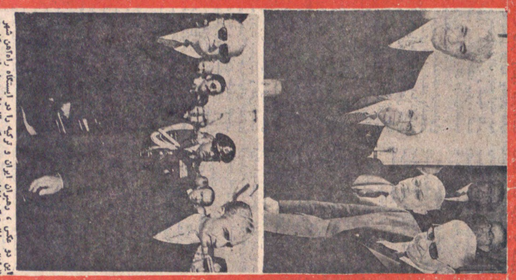

این دو عکس ، دهانه‌ای ایران و ترکیه را در ایستگاه «رانی شهر مرزی ایران و ترکیه» نشان میدهد.بگفته‌مسئولان راه‌آهن ایران و ترکیه ، با بهره‌برداری از این خط ، مسافرت بین تهران و استانبول ۳۶ ساعت کوتاه‌تر خواهد شد.

شماره پنجاه و نهم ـ پنجشنبه هشتم مهرماه ۱۳۵۰

روزنامه‌ای منحصربفرد

جشن شاهنشاهی ایران

این روزنامه بمناسبت برگزاری جشن شاهنشاهی ایران در ۱۰۰ شماره و در تیراژ بیسابقه‌ای برابر تیراژ کنونی روزنامه اطلاعات منتشر میشود

این دو عکس ، دهانه‌ای ایران و ترکیه را در ایستگاه «رانی شهر مرزی ایران و ترکیه» نشان میدهد.بگفته‌مسئولان راه‌آهن ایران و ترکیه ، با بهره‌برداری از این خط ، مسافرت بین تهران و استانبول ۳۶ ساعت کوتاه‌تر خواهد شد.

جشن‌هائی از داخل و خارج

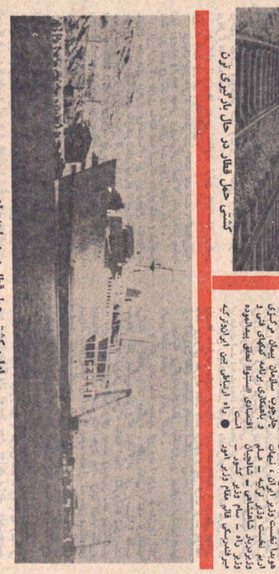

در استقبال از جشن شاهنشاهی راه‌آهن ایران باروپا پیوست

جهان یك صدا زبان به ستایش جشن شاهنشاهی ایران گشوده است

راه و راه‌آهن در عصر رنسانس آریامهر

ادامه صفحه ۸

فرهنگ و علوم درشاهنشاهی ایران باستان

تحقیقی از : دکتر منوچهر سعادت نوری

—۱۰—

دلایل تأثیر ایرانیان در نقل و نشر علوم در تمدن اسلامی

راه و راه‌آهن در عصر رنسانس آریامهر

روزشمار انقلاب سفید

۱۲ تیر ماه ۱۳۵۰ — شاهنشاه آریامهر کانون اصلاح و تربیت کودکان بی‌سرپرست را افتتاح فرمودند

برنامه‌های اجرا شده

جشن‌های ۲۵۰۰ ساله شاهنشاهی ایران

IRAN

انعکاس در جهان

Jeune Afrique n°559

Supplément spécial 2500e anniversaire de la fondation de l'Empire Perse par Cyrus le Grand

از : ژون آفریك ـ چاپ فرانسه

«ستوده باد نبوغ محض ایرانیان»

قسمت پنجم

شاهنشاه و شهبانو فرح بر روی سکوی سلطنتی در مقابل تخت جمشید نشسته‌اندوقریب پنجاه میهمان عالیقدر و صدها شخصیت برجسته ایرانی و خارجی آنان را احاطه کرده‌اند . شب تاریك است وفقط میتوان شبحی ازستونهارا در مقابل دید .

درمیان تاریکی وسکوت بناگاه نوای موسیقی بلند میشود . و بعد نورهائی است‌که بروی ویرانه‌ها روشن میشوند وبالاخره، صدای کوروش کبیر متین و محکم وراستین ازفراسوی ۲۵ قرن ، شب را از خلال زمان می‌شکافد ...

این ، شب ۱۵ اکتبر آینده است ، ونمایشی‌که درتخت جمشید جریان دارد، نمایش نور وصدائی است‌که بیش ازصد میلیون‌بیننده دریك زمان بصورت سیاه وسفید ورنگی آنرا خواهند دید. بعضی ازسران‌کشورهای خارجی‌که دعوت شده‌اند دو روزقبل به‌تخت‌جمشید خواهند آمد تا ازبناهای پرافتخار هخامنشی درنقش رستم وپاسارگاد بازدید کنند .

آنان ناهار را درحضور شاهنشاه و شهبانو درسالن بزرگ چادر سلطنتی که مشرف برمیدانی است که چادر روسای کشورها در آن قراردارد صرف خواهند کرد .

چند ساعت قبل‌ازنمایش نور وصدا میهمانان درحضور شاهنشاه وشهبانو شاهد رژه افسانه‌ای نظامیانی خواهندبودکه وضع ارتش‌ایران رادرده‌سلسله شاهنشاهی ایرانی بنمایش می‌گذارند . این رژه‌دوساعت تمام طول‌خواهدکشید . هرکدام ازاین سلسله‌ها توسط یك گروه افسر وسرباز نمایش داده می‌شود ونیزوسایل حمل ونقل وسلاحهای آنزمان نیز بنمایش درمی‌آید .

هرگروه توسط یك دسته نوازنده که سازهای همان‌زمان را می‌نوازند همراهی میشود .

دوره طولانی تاریخ پارس توسط سربازانی بلباس همان عصر که ریشی بسبك حجاری‌های باستانی دارند نشان داده میشود .

بعدازنمایش نور وصدا، آتش‌بازی انجام میشود وازهم‌اکنون گفته می‌شود که این جالبترین وپرافتخارترین آتش‌بازی خواهد بود .

پس‌ازآن میهمانان توسط شاهنشاه دعوت به‌صرف‌شام درمیدان می‌شوند .

وبدینگونه است‌که روز ۱۵ اکتبر سالگرد دوهزار وپانصدمین سال بنیانگذاری شاهنشاهی ایران توسط کوروش کبیر برگزار می‌شود

بغیراز برنامه‌ای‌که ما ذکرکردیم، نمایشات گوناگونی درنظر گرفته شده است‌که درشیراز مرکز استان فارس یا پارس‌باستان که درهفتادکیلومتری تخت‌جمشید قراردارد وگاهواره شاعرانی چون حافظ وسعدی است ودرتهران وسایرنقاط برگزار خواهد شد . در تهران برنامه‌هایی رسمی اجرا می‌شود که درطی آن بنای یادبود شهیاد آریامهر که یك موزه فوق مدرن‌از گذشته‌ایران است افتتاح میشود . وبعلاوه یك استادیوم بزرگ نیز‌افتتاح خواهد شد . این مجتمع شامل یك استادیوم صدهزار نفری ، یك تابلوی علائم الکترونیکی بسیار مدرن و یك دریاچه مصنوعی بطول ۵ر۱کیلومتر در۳۰۰ متریهناست‌که ، روی آن میشود قایقرانی واسکی روی آب انجام داد . برای ایرانیان برگزاری این مراسم یکسال تمام طول کشیده است . تمام مراسم اعم ازرسمی وغیررسمی بنام بیست وپنجمین سده بنیانگذاری شاهنشاهی نام‌گذاری شده است وحتی خود سال نیز بنام سال کوروش‌کبیر نامیده شده است .

برای جهانیان ، مراسم از ۱۲ اکتبر درپاسارگاد شهر قدیمی درشصت‌کیلومتری تخت جمشید که آرامگاه کوروش‌کبیر در آن قراردارد بایك نیایش ملی شروع میشود وسپس ، سوارکاری که بیادبود پیك‌های هخامنشی ازتهران براه‌افتاده و هرچندکیلومتر تعویض شده پیام سپاس ملت‌را تقدیم شاهنشاه خواهدکرد وشاهنشاه خطابه‌ای ایراد خواهند فرمود .

سازمان‌دهی وآمادگی این جشن‌ها مدتها وقت‌گرفته است . چهار سال پیش ، پس از جشن‌های تاجگذاری اولین‌قدمها باین منظور برداشته شد .نتیجه‌ای‌که بدست‌آمده است امروز باورنکردنی است واین جشن ازنظر شکوه وجلال بقدری باعظمت خواهد بود که جهانیان هرگز نظیرآنرا ندیده‌اند و تا بامروز انتظار میرودکه پنجاه پادشاه ورئیس دولت درآن شرکت‌کنند. و درتاریخ جهان هرگز دیده نشده است این همه شخصیت های بزرگ‌وعالیقدر دریك مکان اجتماع کنند .

اول درنظربودکه این افراد درهتلی‌که اختصاصا باین منظور در چندکیلومتری تخت جمشید بنامیشود اقامت‌کنند ، البته دشواریها بسیار بود، ونیز یك هتل نمیتوانست تمام‌آنچه راکه ایران میخواست باین مناسبت خارق‌العاده بوجود آورد به‌میهمانان عرضه‌کند. به‌این منظور فکرایجاد یك اردوگاه باچادر درمیان درختهای کاجی که درپای خرابه‌ها قراردارند به‌وجودآمد و تصویب شد .

بقیه در صفحه ۷

ترجمه از مجله : A MAGAZINET چاپ اسلو

تصویری از ایران امروز

کشوری که ؛ فاصله چند قرنی را در ده سال پیموده‌است

پس ازاینکه از ستونهای سر بفلك کشیده تخت جمشید دیدن کردیم این سئوال پیش میآید آیا ایران عظمت وابهت‌گذشته خودرا حفظ نموده ؟ آیا افتخارات‌گذشته بملت نیرویی بخشیده است ؟ پاسخ این است که تمدن و فرهنگ‌ایران طی دوران تاریخ بلاانقطاع در حال تحول و توسعه بوده و با روی کار آمدن اسلام‌اینکشوروارد مرحله تازه‌ای گردیده است .

از هنرهای ایرانی در غرب، تنها فرش و مینیاتور شهرت بسزائی دارد . غرب از هنر معماری ایران چندان اطلاعی در دست ندارد . اما خوشبختانه‌امروز امکان مسافرت بنقاط دور دست سهلتر گردیده و انسان فرصت‌دارد هنر معماری ایران را از نزدیك مشاهده نماید . با وجودیکه‌زندگی بشر بسرعت ماشینی گردیده معهذا اینکشور سنن باستانی خود راحفظ نموده و هنوز بافندگان فرش و معماران ماهر آثار جاودانی‌ازخود بجامیگذارند .

طی سفری باصفهان متوجه گردیدم که هنرمندان نقاش و مینیاتور این شهر از گذشتگان خود الهام گرفته و روش‌استادان را دنبال می‌نمایند . این‌هنرمندان ساعتهای متمادی با صبر وحوصله خاص با چشمهای نافذ وانگشتان ماهر مینیاتور کلاسیك ایرانی را نقش مینمایند .

در نزدیکی هتل افسانه‌ای‌شاه عباس هنرمندان اصفهانی بکار مشغول بوده و بعضی ازآنهامهارت خاصی دارند . شاید تازه وارد تصور نماید که آثار مینیاتور گذشته ارزش هنری بیشتری‌دارد. در بازار صدای بهم خوردن‌چکش ها در گوش طنین میاندازد . اینجاست که بایدآهنگسازی باضبط صوت برای بوجود آوردن اثری تازه این اصوات را ضبط نماید.

گنبد های فیروزه‌ای رنگ اصفهان مانند آسمان پر ستاره نمونه‌ای از هنر معماری عصر اسلامی میباشد . میهمانان عالیقدر از سرزمینی دیدن مینمایند که هنوز انسان قادر است از چشمه تمدن و فرهنگ آن بهره‌مندگردد. بسیاری از گنجینه های ایران‌طی دوران تاریخ یا در جنگ به یغما رفته و یا مورد سوء استفاده‌دیگران قرار گرفته است مقدار زیادی از آثار هنری گرانبهای اینکشورکه بوسیله حفاران کشف شده درموزه های مختلف جهان بچشم میخورد. وصل‌کردن بعضی از قطعات‌شکسته این آثار یك تابلوی موزائیك‌هنری را بوجود خواهد آورد .

هیچ هدیه‌ای بهتر از این‌نیست که ملتهای جهان آثار هنری و باستانی ایران را در این جشن بزرگ باینکشور باز گردانند . شاید روزی برسد که نقل مکان آثار هنری و تاریخی درموزه‌ها بحقیقت بپیوندد . بهتر نیست که سازمان یونسکو دراینمورد ازخود ابتکار عمل‌نشان دهد ؟

ایران کشوریست پیشرفته

ایران کشوریست که در عرض ده سال گذشته بیش از قرن ها بسوی پیشرفت و توسعه گام برداشته است . یکی از دیپلماتها که در تهران اقامت دارد معتقد است با توجه باینکه وضع‌درایران با کشور های اروپائی کاملا متفاوت میباشد نمی‌توان میزان پیشرفت وتوسعه‌را بااروپامقایسه‌نمود.

اطلاعات دقیقی راجع به ایران وسعت ـ آب و هوا :

ایران با ۱٫۶۵۰٫۰۰۰ کیلومتر مربع بزرگتر از کشور های‌فرانسه انگلستان ـ دانمارك ـ نروژ و سوئد بوده و بطور کلی پنج‌برابر خاك نروژ وسعت دارد . اکثرخاك این کشور از کوههای بلند ـ تپه ـ جلگه های وسیع و کویر تشکیل گردیده است . آب وهوا بطور متوسط خشك ومتغیرمیباشد. درجه حرارت در بعضی نقاط به زیر صفر رسیده و در نواحی خلیج فارس از ۵۰ درجه بالای صفر تجاوز مینماید .

جمعیت :

اینکشور دارای ۳۰ میلیون‌نفر جمعیت است . ۳۰٪ از مردم در شهر های بزرگ سکونت دارند . شهر های بزرگ : تهران درحدود ۳ میلیون نفر ـ اصفهان ۴۳۰٫۰۰۰ نفر ـ مشهد۴۱۰٫۰۰۰ نفر تبریز ۴۰۵٫۰۰۰نفر ـ شیراز ۲۷۰٫۰۰۰نفر ـ آبادان۲۷۰٫۰۰۰ نفردرحدود ۴۰٪ از نیروی‌کارکه نه میلیون نفر را تشکیل میدهد بکار های کشاورزی اشتغال‌داشته و ۱۷٪ بکار های صنعتی مشغول میباشند . ایران کشوری‌است‌جوان که بیش از ۵۰٪ از جمعیت‌آنرا جوانان کمتر از ۲۰ سال تشکیل داده‌اند و یکی از دلائل این امر مبارزه با مرگ ومیر اطفال با استفاده از وسائل بهداشتی پیش گیری میباشد .

اقتصاد :

بخش اعظم صادرات اینکشور را نفت و تولیدات نفتی تشکیل میدهند . فرش ـ پشم و میوه نیز جزو صادرات مهم محسوب می‌گردد . طی سال ۱۹۶۸ میزان صادرات به ۱٫۹۶ میلیارد دلار و واردات به ۱٫۲ میلیارد دلاررسید. مهمترین کشور هائیکه ایران با آنها داد و ستد بازرگانی دارد عارتند از : اتحاد جماهیرشوروی آلمان‌فدرال‌ـ آمریکا ـ انگلستان.

درآمد مردم در سال ۱۹۶۷ بطور متوسط به ۲۴۳ دلارتخمین زده شد (ولی اکنون از ۳۶۰دلار تجاوز مینماید)

درآمد سرشار

ایران برخلاف کشور های در حال توسعه دیگر در وضع خوبی قراردارد . اینکشور از راه نفت درآمد سرشاری عایدش میگردد. باتوجه باینکه درآمد نفت صرف عمران و آبادانی کشور میگردد اینکشور برهبری شخص‌اول‌مملکت پیشرفت‌های چشمگیری نصیبش گردیده است . همه جا از شاهنشاه‌و انقلاب سفید او صحبت در میان است . معظم‌له ده سال قبل‌باهدایت سکان کشتی انقلاب سفید ، ایران را وارد مرحله‌نوینی ساخت . محبوبیت شاهنشاه درمیان مردم‌خود برهان قاطعی است که هرکس بلادرنگ متوجه آن میگردد . پیشرفتهای چشمگیری که نصیب ملت گردید به محبوبیت شاهنشاه افزوده واین امر موجب شده‌که مقام سلطنت بیش از هرموقع محکمتر گردد . معظم‌له بعد از پدرورسیدن بسلطنت ایران را وارد مرحله نوینی ساخت .

شاهنشاه با تلاشی خستگی‌ناپذیر ریشه فئودالیسم را که قرن‌های متمادی برایران حکومت مینمود برانداختند . معظم‌له قصد دارند تمام عواملی را که موجب عقب ماندگی اینکشور گردیده ریشه‌کن نموده و ایران را در ردیف‌کشور های مترقی و پیشرفته جهان قرار دهند . شاهنشاه در ابتدا به

بقیه در صفحه ۵

چهره‌جشن شاهنشاهی درکشورهای‌خارج

برنامه‌های اجرا شده و برنامه‌های آیندهٔ رومانی

کشور رومانی از جمله کشور هائی است که درحدود سه ماه‌قبل باستقبال‌جشن شاهنشاهی ایران شتافت و ما دراین صفحه برای ضبط در تاریخ برنامه کامل‌رومانی را با ذکر تاریخ در زیرمیآوریم:

برنامه کامل مراسم جشن

۱۶ ژوئیه (۲۵ تیر) ـ آغاز مراسم با گشایش جلسه علمی انستیتوی تاریخ Nicolae Iorg در بوکارست .

با سخنرانی آقای Stefan Stefanescu استاد دانشگاه بوکارست ، درباره مفهوم واقعی‌جشن شاهنشاهی‌ایران، و سخنرانی Aurel Decei درباره تاریخچه چهار قرن رابطه ایران‌و رومانی .

۲۵ ژوئیه (۳مرداد) ـ آغاز برنامه های رادیوئی و تلویزیونی رومانی درباره تاریخ ، تمدن ، فرهنگ ، هنر ایران گذشته و جنبه های مختلف اجتماعی و اقتصادی و فرهنگی ایران امروز. این برنامه ها بطور منظم تا ۲۰ اکتبر (۲۸ مهرماه) ادامه میبابد.

۱۳ تا ۲۲ اوت (۲۲تا۳۱مرداد) نمایشگاه عکس های ایران امروز در بوکارست ، به سرپرستی انستیتوی روابط فرهنگی رومانی با کشور های خارجی .

۱ تا ۳۰ سپتامبر (۱۰شهریور تا ۸ مهر) ـ سلسله سمینار ها و کنفرانسها و جلسات علمی درباره تاریخ و فرهنگ ایران ، تحت سرپرستی کمیته دولتی فرهنگ و هنر ، در دانشگاههای معروف به «دانشگاههای عمومی» در شهرهای بوکارست ، آراد ، باچائو ، براسف ، بوزائد ، کنستانتا ، کالاتسی ، یاشی اورادئا،ساتوماره، استفان گئورگه .

۲۶ سپتامبر (۴مهر) ـ گشایش نمایشگاه عکسهای ایران امروز ، در شهر (پلوپشتی) .

۲۰ تا ۳۰ سپتامبر (۲۹ شهریور تا ۸ مهر) سلسله کنفرانسها و سخنرانی های مربوط به سیاست بین‌المللی ایران ، در مجمع‌حقوق دانان و استادان روابط بین‌المللی در شهر های بوکارست ، کلوژ ، یاسی ، با شرکت یکی ازدانشمندان برجسته ایرانی .

۳۰ سپتامبر (۸مهر) ـ «بزم ایرانی» ، برنامه قرائت شعرفارسی براساس اشعار خیام و سعدی و حافظ و ترجمه رومانی آنها ، در محل تاتر عروسکی بوکارست .

۵ اکتبر (۱۳ مهر) ـ بزم فرهنگی و شب نشینی ایرانی ، به سرپرستی انستیتوی روابط فرهنگی رومانی با کشور های خارجی ، در بوکارست ، با نمایش دو فیلم مستند مربوط به ایران وسخنرانی درباره ادبیات فارسی .

در دانشگاه کلوژ ـ (دانشگاه بابس بولیای) Babes Boliai کنفرانس پرفسور نیکلالاسکو استاد دانشگاه کلوژ ، تحت عنوان «تمدن ایرانی» .

کنفرانس دکتر تئودور رسکا ، استادیار دانشگاه کلوژ ، تحت عنوان «تمدن باستانی ایران» .

کنفرانس پرفسور اشتفان‌پاسکو استاد دانشگاه کلوژ ، تحت‌عنوان «روابط ملتهای ایران و رومانی در طول قرون» .

دردانشگاه کرایووا ـ کنفرانس پروفسور ویرجیل جویتا ، درباره «نقش فرهنگ ایران کهن درتاریخ جهان» .

کنفرانس دکتر گولیماس تحت عنوان «روابط ملداوی و ایران در زمان استفان کبیر» .

کنفرانس دکتر یون کالین ، تحت عنوان «صفحاتی از تاریخ معاصر ایران» .

۸ اکتبر (۱۶مهر) ـ گشایش نمایشگاه آثار هنری و کتاب‌های خطی و کتابهای چاپی ایران در موزه هنر رومانی ، در بوکارست.

۱ تا ۱۰ اکتبر (۸ تا ۱۸ مهر) سلسله جلسات علمی بسرپرستی وزارت آموزش رومانی در مراکز دانشگاهی مهم رومانی بشرح‌ذیل:

دردانشگاه‌بوکارست : کنفرانس پروفسور برسیو استاد دانشگاه بوکارست تحت عنوان «تاریخ‌ملت ایران» .

کنفرانس پرفسور آلبرت دیما استاد دانشگاه بوکارست ، تحت عنوان «صفحات درخشان فرهنگ ایران و رابطه آن با فرهنگ رومانی» .

کنفرانس پرفسور رومولوس مونتئانو استاد دانشگاه بوکارست، تحت عنوان «روابط فرهنگی‌ملت های ایران و رومانی» .

بقیه در صفحه ۶

تنها یك ارزیابی علمی و دقیق میتواند نقش جشن شاهنشاهی را در پیشرفت اقتصادی کشور تعیین کند

ارزش‌های مادی و معنوی برگزاری جشن شاهنشاهی

گفتگو با :

دکتر محمد حسن گنجی

استاد دانشگاه تهران و مدیر گروه رشته جغرافیا

● **در ابتدا لطفا باتوجه بمقام و صلاحیت‌علمی خود پیرامون مرزهای جغرافیائی کشور صحبت بفرمائید**

ـ مرزهای جغرافیائی کشورما در طی ۲۵۰۰ سال تاریخ آن مکرر دستخوش تغییر وضع شده و آنچه دراین مدت طولانی ثابت و پابرجا مانده و اصالت ملی ما را تامین ساخته است، همانا مسئله پادشاهی و سلطنت بوده که مداومت آن بیشتر از هرجنبه زندگی ملی بقوام‌ودوام‌قوم ایرانی کمك کرده است، و بهمین ملاحظه است که ما امروز شاهنشاهی ۲۵۰۰ ساله ایران را جشن میگیریم وبرای بزرگداشت این خصیصه بزرگ ملی که نظیر آن را در هیچ جای دنیا و در میان هیچ قومی نمیتوان یافت. همه ازجان‌و دل‌تلاش‌میکنیم.

درمورد مرزهای جغرافیائی کشور، جالب اینست که در دوران اولین پادشاهی رسمی فلات ایران، یعنی سلسله هخامنشی وسعت مملکت بحداکثر رسیده و در نتیجه مرزهای کشور ما در این قسمت از جهان، یعنی آسیای جنوب غربی بحدی گسترش پیدا کرد که در هیچیك از ادوار بعدی‌بپای آن نرسیده است.

داریوش بزرگ در یکی از الواحی‌که از خود بجای گذارده است و این کتیبه همراه باتعدادی لوحه طلائی و نقره‌ای دیگر، درسال ۱۳۱۲ در زیر پی‌های طالار بارعام کاخ آپادانا در تخت جمشید بدست آمده، وسعت و عظمت‌و حدود و ثغور امپراطوری خودرا باینصورت شرح‌داده‌است:

«داریوش شاه بزرگ ، شاه شاهان ، شاه ممالك، پسر ویشتاسب، هخامنشی گوید: اینست مملکتی که من دارم. از سکاهای پست سغدیه (ماوراء سمرقند) گرفته تاکوشا (حبشه) و از سند گرفته تا سپرد (سارد در جنوب آسیای صغیر) که آن را اهورامزدا بمن بخشیده که بزرگترین خدایان است اهورامزدا ، مرا و خاندانم را پاس دارد.»

مرزهای جغرافیائی ایران، در هیچ زمانی از حدود فوق تجاوز نکرده واگر روزگاری دریك قسمت ازاین‌حد گذشته باشد در قسمت‌های دیگر قلمرو شاهنشاهی کمتر بوده است، اما مسئله‌ای که از نظر جغرافیائی فوق‌العاده درخور اهمیت است، این است‌که ، داریوش به‌بهترین و موجزترین شکلی وسعت امپراطوری خود را تعریف کرده و درحقیقت به‌وضوحی باورنکردنی‌چهار گوشه شمال‌شرقی ، و شمال‌غربی. و جنوبشرقی ، و جنوب غربی مملکت را ذکر کرده است. که این خود ازاین حکایت میکند ، که دانش جغرافیائی ایرانیان ۲۵ قرن قبل از معلومات جغرافیائی یونانیان زمان آنان کمتر نبوده است. و قطعا نقشه‌هائی از امپراطوری هخامنشی در دست بوده و یا بعبارت دیگر مختصات‌وموقعیت نسبی نقاط برآنها معلوم بوده است. زیرا درغیراینصورت نمیتوان تصور کردکه کسی بتواند بااین دقت و صحت چهارگوشه اصلی از زمین را آنهم در ۲۵ قرن قبل تعیین کند . وبرای اینکه میزان دقت موردنظر را درك کنیم، کافی است بخاطر داشته باشیم که حتی امروز با فراهم بودن انواع نقشه و اطلس و کتاب امکان این مسامحه در میان است که در بیان وسعت امپراطوری هخامنشی بگوئیم که وسعت آن از هند تا یونان واز قفقاز تا نیل بوده‌است (اشتباهی که چندی پیش در یکی از روزنامه‌های یومیه دیده شد).

● **کدامیك از سلاطین و امرای گذشته ، در حفظ وحکومت این مرزوبوم خط‌مشی صحیح و مناسبتری در پیش گرفتند؟**

ـ فرهنگ و ادب و حکومت امروزی ما میراثی‌است که در طی ۲۵۰۰ سال تاریخ مدون، رویهم انباشته شده است. واز نیاکان و نسلهای قبلی‌که دراین مرزوبوم زندگی کرده‌اند ، برای ما بیادگار مانده است، مسلم است که هرنسلی چیزی به‌آن افزوده و بهبود یا پیشرفتی درآن بوجود آورده است.

انتقال فرهنگ از نسلی به‌نسل دیگر و یا از قومی‌بقوم دیگر، رابطه مستقیم با «امکانات ارتباطی» دارد، چنانکه در دنیای امروز باتحول حیرت‌آوری که در امر ارتباطات بعمل امده و وجود کتاب، روزنامه، مجله، رادیو و تلویزیون انتقال فرهنگ و دانش تقریبا بدون صرف وقت صورت میگیرد. اما در مطالعه تاریخ اقوام هرچه بعقب برمیگردیم، مشاهده میکنیم که امکانات ارتباطی کمتروکندتر میشود ازاین مقدمه کوتاه‌چنین نتیجه میگیریم که اعتبار حسن اداره مملکت و برقرار ساختن نظامات اجتماعی گوناگون را باید بکسانی داد که درگذشته دور و در زمانی که امکان ارتباط و اقتباس بهیچوجه وجود نداشته است شالوده مملکت‌داری و حکومت و نگاهداری مرزوبوم را پی‌ریزی کرده‌اند.

بنظر من سهمی که شاهان هخامنشی در بنیانگذاری شاهنشاهی ۲۵۰۰ ساله ما بعهده داشته‌اند و سیاستهائی‌که در نگاهداری و حکومت براین مرزوبوم اتخاذ کرده‌اند دارای اهمیت فوق‌العاده است و بدون تردید در نتیجه همان خط‌مشی‌ها و نظامات صحیح و مناسب است‌که ایرانی امروز میتواند بر ۲۵۰۰ سال تاریخ شاهنشاهی مداوم ببالد.

درباره اقدامات شاهان هخامنشی کتابها نوشته شده و درطول دوماه اخیر مطالب مبسوط و جالبی‌بوسیله‌دانشمندان و محققین ذی‌صلاحیت در صفحات روزنامه‌ها و بخصوص روزنامه جشن شاهنشاهی منتشر شده که آنچه من دراینباره بگویم جز تکرار همان مطالب چیزی نخواهد بود. آئین مملکت‌داری و وضع مالیات و ضرب سکه و نظامات‌لشکری و از همه مهمتر ایجاد راههای ارتباطی را میتوان از جمله اقداماتی دانست که در دوره شاهان هخامنشی بعمل آمده و زمینه مساعد مداومت حکومت را در کشور ما برقرار کرده است، بدون‌تردید ، درنتیجه همان شالوده و اساس صحیح و محکم بوده است‌که ایرانی توانسته است اصالت فرهنگی و قومی خود را باوجود تعرضات فراوان حفظ‌کند.

● **نظرتان راجع به‌جشنهای شاهنشاهی‌چیست‌و دربزرگداشت و شناسائی کشورمان بجهانیان چه تاثیر وانعکاسی خواهد داشت ؟**

ـ جشنهای شاهنشاهی ایران که بمنظور بزرگداشت ۲۵ قرن تاریخ و رژیم شاهنشاهی برگذارمیشود، بدون‌تردید بزرگترین و مهمترین واقعه‌ایست که در کشور ما بروز میکند، و بجرات میتوان گفت که نظیر آن تاکنون نه در ایران و نه‌درهیچ جای دیگر دنیا وجود نداشته است.

ازنظر مردم ایران، برگزاری جشنها به‌بیداری حس قومیت و ملیت ما کمك بزرگی خواهد کرد که این خود، پیوستگی و یگانگی موجود بین افراد را بدون شك‌محکمتر و قویتر خواهد ساخت . پوشیده نیست که شاهنشاهی عامل مهمی درایجاد وحدت ملی و حکومت پایدار در فلات‌ایران بوده واکنون با برگزاری جشنها و تبلیغات گوناگونی که دراین زمینه بعمل میآید اهمیت مطلب در ذهن عموم افراد ملت ایران، رسوخ خواهد کرد، واین خود ضامن بقای ملیت و فرهنگ ایرانی خواهد شد. اماآنچه‌دراین‌امر مهمتر است انعکاسی است‌که برگزاری جشنها در خارج از مرزهای سیاسی ایران خواهد داشت وایران‌را چنانکه باید بدنیای خارج خواهد شناساند.

کسانی «مانند من» که سالهای درازی را در خارج از ایران‌گذرانده‌اند ، بخوبی میدانند که تقریبا در تمام کشورهای جهان مردم عادی درباره ایران افکار و عقاید غلطی داشتند و دارند، واگر از عده کمی معلمان ومحققان و ایران‌شناسان صرف‌نظر کنیم قاطبه مردم اروپا وآمریکا، ایران‌را درگذشته سرزمین گربه‌های زیبا و قالی‌های مرغوب و درسالهای اخیر صرفا یك انبار نفت میدانستند .برگزاری جشنها بامقدماتی‌که برای آن فراهم شده و باسیستم‌ارتباطات سریعی‌که امروز در جهان حکمفرماست ، ایران وایرانی‌و فرهنگ ایران را چنانکه باید بدنیا معرفی خواهد کرد. و همگان با بین‌های باستانی، مملکت‌داری و عدالت‌پروری و فرهنگ‌پراکنی ایران پی‌برده و در مقابل عظمت تاریخی آن سرفرود آورده وبه سهم عمده‌ای‌که در شکل دادن بفرهنگ جهانی داشته است مؤمن خواهندشد.

مراسم برگزاری جشن شاهنشاهی ایران مانند واقعه تاریخی پیاده شدن انسان در کره‌ماه بوسیله میلیونها مردم جهان از طریق شبکه‌های تلویزیونی مشاهده خواهدشد .

طبق برنامه‌های اعلان شده ۱۵۰۰ شخصیت جهانی‌در سطوح بالای اجتماع در ٤٦ کشور جهان در کمیته‌های بین‌المللی این جشنها مشارکت خواهند کرد و در روزهای برگزاری جشن نام‌ایران و تاریخ شاهنشاهی باستانی آن بگوش ۳ میلیارد نفر ساکنان این ٤٦ کشور خواهدرسید. علاوه‌براین ۱۴۳ نمایشگاه هنری ایرانی در گوشه‌وکناردنیا برپا خواهد شد و هزاران نفر از دانشمندان جهان در ۳۲۶ کنگره ومیزگرد علمی برای بحث درمسائل مربوط بایران شرکت خواهند کرد. ۱۳۱ جلدکتاب‌ونشریه مخصوص‌درباره تاریخ وتمدن وفرهنگ ایران چاپ و منتشر خواهدشد. در روزهای برگزاری جشنها نام ایران در سرلوحه اخبار جهان قرار خواهد گرفت و چه‌بسا برنامه‌های رادیوئی و تلویزیونی که در سراسر جهان بخاطر معرفی ایران‌ترتیب داده خواهد شد و مجموع این اقدامات است‌که ایران‌وایرانی را چنانکه باید بجهان خواهد شناساند وبعد از برگزاری جشن میلیونها مردم جهان درباره ایران و نقش آن‌درگذشته وامروز نظر دیگری پیدا خواهند کرد.

● **مهمترین نقشی‌که جشنها در پیشرفت امور کشوری و آبادانی مملکت خواهد داشت درچه موردی است؟**

ـ اثر ونقش جشنها را در پیشرفت امور کشوری‌و آبادانی مملکت از دوجنبه میتوان مورد بررسی قرار داد: جنبه مادی و جنبه معنوی.

فوائد مادی برگزاری جشنها را بیشتراز همه میتوان دراجرا و یا اتمام برنامه‌های عمرانی دانست که در سالهای اخیر چه صرفا بخاطر جشنها و چه‌ضمن برنامه‌های عمومی مملکتی بموقع اجرا گذارده شده است. ایجاد و یامرمت راهها و شبکه‌های ارتباطی را میتوان از نتایج موثر جشنها دانست. بناهای یادبودی که در شهرهای ایران‌بخصوص‌تهران و اصفهان و شیراز بوجود آمده، خاطره گرامی جشن‌هارا همیشه یادآور خواهد ساخت، بنای‌یادبودشهیادآریامهر ، که در تهران بنا شده ازاین پس شخصیتی برای تهران بوجود خواهد آورد ومانند برج ایفل که دیدن آن هربیننده را بیاد پاریس میاندازد، پایتخت ایران را بدنیا معرفی خواهد کرد. مهمانخانه‌ها و مهمانسراهای متعددی که بخاطرجشنها ساخته شد، مانند هتل داریوش در ابتدای جاده مرودشت‌و مهمانخانه کوروش در شیراز و امثال آن بتوسعه جهانگردی در سالهای آتیه کمك فراوانی خواهد کرد و مملکت‌ازاین راه منافع بیشماری بدست خواهد آورد نوسازی شهرها، که بخاطر جشنها انجام میشود، نه‌فقط چهره شهرها راعوض خواهد کرد، بلکه عامل مهمی در توسعه اقتصادی خواهد بود. نمایشگاههای هنری و صنعتی که در داخل و خارج کشور ترتیب داده میشود محرك بزرگی در توسعه روابط بازرگانی داخلی وخارجی مملکت خواهد شد واگر بتوان نتایج مادی جشنها را که از راههای فوق عاید خواهد شد. بصورت علمی و منطقی ارزش‌یابی کرد بخوبی باثبات‌خواهد رسیدکه برگزاری جشنها چه کمکی به‌پیشرفت اقتصاد ملی کرده است اما آنچه مهمتر است فوائد معنوی است که از برگزاری جشنها عائد مملکت خواهد شد که برای آن بهیچوجه نمیتوان ارزش رقمی وعددی درنظر گرفت وناشی از معرفی ایران بجهان و تشخیص مقام واقعی و شایسته‌این مملکت در جرگه ملل دنیا است‌که به‌بعضی جنبه‌های آن‌ضمن پاسخ به‌سؤال سوم اشاره کردم.

تصویری از ایران امروز

بقیه از صفحه ٤

تقسیم املاك سلطنتی اقدام نمودند و کمی بعد املاك مالکین را بین کشاورزان تقسیم کردند . ولی فقط عده معدودی بطور داوطلب به تقسیم املاك خود راضی شدند. مالکان بزرگ قبل از اصلاحات ارضی حتی واقف نبودند که چه مقدار زمین دارند . اینعده پس‌از برداشت خرمن درآمد را توسط مباشرین خود دریافت می‌نمودند.

با اجرای برنامه‌های رفورم ارضی مبارزه با بیسوادی درروستا ها آغاز گردید و برنامه های بهداشتی و آموزشی بمرحله اجرا درآمد. چون‌قبل‌از رفورم ارضی کشاورزان فقط‌تابع مالکان بوده وبطورکلی درامور کشاورزی نقش مهمی‌ایفا نمی‌نمودند.

دولت پس از رفورم با مشکلات بزرگی روبرو گردید بخصوص‌که اکثر کشاورزان من بیسواد بوده و آموزش کشاورزی نوین به‌آنها ساده نبود . با تاسیس و ایجاد آموزشگاههای کشاورزی درروستا ها دولت در نظر دارد در آینده کشاورزان را با روشهای جدید کشاورزی آشنا سازد . طبیعی‌است که هنوز ایران کشوری است در حال توسعه ولی برنامه هائیکه در حال اجرا میباشد اینکشور را از کشور های دیگری که درحال توسعه هستند بکلی مجزا می‌سازد. غیر از نفت معادن سرشار دیگری در زیر خاك نهفته که با بهره برداری از آنها ـ بثمر رسیدن رفورم ارضی و اجرای برنامه‌های آموزش و پرورش در روستاها میتوان برای اینکشور آینده بس درخشانی پیش بینی نمود .

موفقیت برنامه های اقتصادی :

طی سالهای اخیر برنامه های اقتصادی دولت با موفقیت‌روبرو گردیده و رشد تولیدات ملی‌سالانه به ۱۰٪ رسیده است . برنامه های عمرانی پنجساله نیز در دست‌اجرا میباشد شاهنشاه با رهبری خود ملت را به تلاش وادار نموده و اکثر مردم بدون هیچگونه‌نگرانی عقاید و نظرات معظم‌له را محترم شمرده دنبال مینمایند.

ماازیکی‌از راهنمایان‌جهانگردی سئوال نمودیم عقیده شما درباره شاهنشاه چیست ؟ وی نفس عمیقی کشید و گفت : «متاسفانه زبان اینجانب عاجز است که بتوانم درباره اعلیحضرت اظهار عقیده نمایم .» اعلیحضرت با کمال صداقت برای رفاه و آسایش ملت تلاش نموده‌و در میان مردم محبوبیت خاصی دارند . حتی محافل خارجی باین موضوع پی برده‌اند . راهنمای سیاحان یکی‌از صد ها نفری بود که ما با اوهم صحبت شدیم با برخورد باین‌افراد برای ما روشن گردید که شاهنشاه و خانواده سلطنتی تا چه حد در میان مردم محبوبیت دارند .

جنبه جهانی جشن

برگزاری جشن بنیان‌گذاری شاهنشاهی ایران سه سال پس از اینکه رهبر ملت و شهبانو در ۲۶ اکتبر ۱۹۶۷ تاجگذاری نمودند انجام می‌گیرد . اکنون برگزاری جشن جنبه جهانی بخود گرفته‌است و شکی نیست که شاهنشاه طی زمامداری با کسب موفقیت های چشمگیر برای خود در قلب ملت مقام شامخی را بدست آورده‌اند.

هزینه‌ای که برای برگزاری جشن در نظر گرفته شده ، نه‌بدین منظور است که فقط رفاه و آسایش مهمانان تامین گردد بلکه راههای ارتباطی‌کشیده شده جاده‌های‌قدیمی مرمت یافته و مدارس جدید بنا گردیده است .

روزنامهٔ جشن شاهنشاهی ایران

نشریه مخصوص وزارت اطلاعات

این روزنامه طی ۱۰۰ شماره همراه با جراید کشور و برابر با تیراژ کلیه روزنامه ها چاپ و منتشر می‌شود .

تهیه و تنظیم زیرنظر : ایرج نبوی