اطلاعات

پنجشنبه ۱۳ آبانماه ۱۳۵۰ ـ شماره ۱۳۶۴۰
سال چهل وششم ـ تکشماره ۵ ریال

۲۸ صفحه

وزیر تعاون وامور روستاها امروز اعلام کرد

میادین تهران در صورت لزوم زیر نظر دولت اداره میشود

برای مبارزه باگرانی واحتکار

ورود تخم مرغ وپنیر آزاد شد

بخش خصوصی میتواند ازخارج تخم مرغ و پنیر وارد کند

مقامات بهداشتی در مورد مصرف تخم مرغهای فاسد به مردم هشدار دادند

در صفحه ۲۵

برای مبارزه باگرانفروشی واحتکار، دولت باقدامات شدیدی دست میزند

کسانی که کالا ـ های مورد احتیاج مردم را در انبار دارند فورا باید برای توزیع آن اقدام کنند

قیمت تمام شده کلیه کالاها وقیمت فروش آنها تعیین خواهد شد

دولت کالاهای محتکرین را از انبارها بیرون میکشد ومیفروشد

اسامی عده‌ای از محتکرین کره وپنیر اعلام شد

وزیر کشور : دولت گرانفروشی و احتکار را تحمل نخواهد کرد

رئیس اصناف : همین که به‌گران ـ فروشان اخطار میکنیم ، احتکار شروع میشود

★ این عجیب است که باوجود ۵ هزار تن کره در سردخانه های تهران باز قیمت کره بالا میرود

★ ۳۰۰ تن کره وپنیر در سردخانه احتکار شده است

در صفحه ٤

آقای محمد سام وزیر کشور(نفر سوم از سمت راست) باتفاق معاون وزارت اقتصاد و نمایندگان اصناف درمصاحبه مطبوعاتی امروز

مواد غذائی که گران شودتوسط فروشگاه های فردوسی به مصرف‌کننده‌فروخته می‌شود

● پرونده چند شرکت تعاونی مختلف تحت رسیدگی قرار دارد واین شرکت ها منحل می ـ شوند

درصفحه ٤

دومین گزارش فرستاده مخصوص اطلاعات از مسابقات آسیائی ـ افریقائی

پیروزی ایران درپکن

در صفحه ٤

پاسخ تند رهبران حزب ایران‌نوین به انتقادات حزب مردم

حزب مردم «ادای» اقلیت را درمیاورد!

دکتر کلالی

دکتر الموتی

★ دبیر کل ایران نوین : حزب مردم‌اول سازمان و تشکیلات خود را درست کند ، بعد به فکر مملکت داری بیفتد !

● دکتر الموتی : حزبی که تشکیلات خود را نمیتواند اداره کند ، میخواهد شرکت واحد اتوبوسرانی را اداره کند .

★ اقلیت بجای هرنوع پیشنهاد و یا طرح مفید فقط ادعا دارد .

● دبیر کل حزب مردم «کمك زمینی» کند تا دولت بجای ده هزار خانه ، چهل هزار خانه بسازد .

در صفحه ٤

گزارش خبرنگار اعزامی ما از اردوگاه ایرانیان اخراجی ازعراق :

تعداد ایرانیان اخراجی ازعراق به ۶۰ هزار نفر خواهد رسید

کتك زدن یکی از روحانیون درعراق موجب اعتراض وهیجان سخت نسبت به بعثی‌ها شده است

صفحات ۵ و ۲۵

درمراسم تحویل چهارمین پارتی اتوبوسها ومینی‌بوسهای صادراتی ایران به رومانی درسال ۱۳۵۰ گفته شدکه‌درآینده

صادرات ایران ناسیونال به‌رومانی افزایش می‌یابد

کاروان اتوبوسها و مینی‌بوس های ایران‌ناسیونال قبل‌از حرکت بسوی رومانی در محوطه کارخانجات صنعتی ایران ناسیونال

● آقای مهندس «پوپا» رئیس هیئت نمایندگان وزارت جهانگردی رومانی اظهار داشت : محصولات ایران ناسیونال ، بدلیل امکانات وسیع وتجهیزات مدرن کارخانه و با بهره‌برداری از تازه ترین تحولات تکنیك اتومبیل سازی ، از بهترین فرآورده‌های صنعتی جهان بشمار میرود .

دیروز باتحویل چهارمین پارتی اتوبوسها و مینی‌بوسهای ایران ناسیونال به نمایندگان شرکت «رومانیا توریست ترانسپورت» یکباردیگر کاروان اتوبوسها و مینی‌بوسهای صادراتی بسوی کشور رومانی بحرکت درآمد.

در مراسم تحویل اتوبوسها و مینی‌بوسهای ایران ناسیونال رانندگان رومانی هدایائی از طرف کارخانجات صنعتی ایران ناسیونال دریافت داشتند.

بهمین مناسبت مصاحبه‌ای با سرپرست هیئت و رانندگان اعزامی رومانی بعمل امده است که در صفحه ۱۳ میخوانید.

آقای رمضانعلی غریبی جویباری دارنده حساب پس‌انداز شماره ۶۲۷۷ درنزد بانك ملی ایران شعبه جویبار

قهرمان شانس سال کورش کبیر

برنده بزرگترین جایزه پس‌انداز درایران

۵/۰۰۰/۰۰۰ ریال

امروز باآقای رمضانعلی‌غریبی جویباری برنده بزرگترین جائزه پس‌انداز که بمناسبت‌سال کورش کبیر از طرف صندوق پس‌انداز بانك ملی ایران در روز نهم آبان‌قرعه کشی گردیده بود مصاحبه‌ای شدکه‌درصفحه

بقیه در صفحه ۳۷

خانواده های : بیرنیا، امیرعلائی، فراگزلو، مفخم، جهانشاهی، عضدی، کامرانی،نخجوان، امیر سلیمانی، دولو، فرمانفرمائیان، سجادی، حمزوی، زاهدی، مولاوند، معزی ، میری، صدری ، عاملی، افشارنادری،کیهان، ایزدی، گرزن، فرید آذر، کحال‌زاده سررشته

باکمال تاسف درگذشت شادروان داود بیرنیا فرزند مرحوم مغفور حسن‌بیرنیا(مشیرالدوله) طاب‌ثراه را باستحضار خویشان ودوستان میرسانند مجلس ترحیم زنانه و مردانه آن مرحوم‌از ساعت ٤تا٦ بعد از ظهر روز یکشنبه ۱٦ آبانماه در خانقاه‌مصفی علیشاه برگزار خواهد شد.

ولتکن منکم امة یدعون الی الخیر

«حسینیه ارشاد»

برنامه مجدد حسینیه ارشاد را درصفحه ۲٤ مطالعه نمائید

THE LANGUAGE HOUSE

خانه زبان

خانه زبان

کلاس های آمادگی زبان

کنکور سراسری دانشگاهها

و امتحانات

اعزام دانشجو بخارج

مدت : ٦ ماه (یکدوره کامل)
تعداد ساعت درهفته : ٦ ساعت
درسطح های : مقدماتی ـ میانه و عالی

تاریخ شروع: شنبه ۱۵ آبان‌ماه ۵۰

توضیح : برای ورود بکلاس های میانه و عالی تست‌زبان‌و از کلیه داوطلبین کلاسهای مقدماتی تست‌هوش بعمل می آید .

برای ثبت‌نام بادو قطعه عکس مراجعه کنید .

خیابان پهلوی ـ بالاتر از چهارراه امیرکرم

تلفن : ٦٦٢٠١١ ـ ٤٠٥٢٧

رودکی

ماهنامهٔ فرهنگی ـ هنری

شمارهٔ آبان ماه

با مطالب گونه‌گون در زمینهٔ فرهنك وهنر انتشار یافت

میلاد فرخنده والاحضرت همایون ولایتعهد

وجشنهای دوهزارو پانصدمین سال سلطنت ایران را به پیشگاه مبارك شاهنشاه آریامهر و شهبانوی ایران تبریك عرض مینمائیم .

گنبد کاوس : حاجی عطا محمد تورانی و بانو

دکتر مودب میرفخرائی

متخصص و جراح زنان و زایمان از مسافرت مراجعت‌نمود.

شون کانری به تهران می آید

بزودی او را درسینما پارامونت خواهید دید

کاشی کاری تازه‌ رستف با کاشی

ایرانا

آشپزخانه و بخچال منبع میکرب

شرح در صفحه نیازمندیها

آ ـ ۵٦۳۹۸

استاندار خراسان اولین کلنگ چهارصد واحد آپارتمان را در مشهد بزمین زد

بقیه در صفحه دهم

قابل توجه اطباء محترم

دوئوژینون سیمپلکس

DUOGYNON-SIMPLEX

به‌فرم جدید در تمام داروخانه‌ها موجود است

شرکت برلیفارم

جناب آقای دکتر امیر هوشنك کاتوزیان

انتصاب جنابعالی را به ریاست هیئت مدیره و مدیریت عامل شرکت سهامی بیمه ایران تبریك گفته توفیق شما را درراه اجراء منویات شاهنشاه آریامهر و خدمت به کشور آرزودارم .

رئیس بانك بیمه ایران شعبه رشت ـ محمود بانك

آ ـ ۵۵٤٤٤

اطلاعیه

شرکت پرورویمی ـ توزیع تخم‌مرغ

بدینوسیله به آگاهی عموم مردم تهران و مصرف کنندگان تخم‌مرغ میرساند که همه روزه حدود پنجاه تن تخم‌مرغ روز تحویل شده به این شرکت در سراسر تهران و میان مغازه های خواربارفروشی ، لبنیات فروشی، پرنده فروشی ، به قیمت کیلوئی ۵۸ ریال توزیع و این تخم‌مرغها به قیمت کیلوئی ٦۲ ریال باید بمصرف‌کننده فروخته‌شود . از عموم درخواست میشود که درصورت مشاهده تخلف موضوع را فورا به کمیته ده نفری تعدیل و تثبیت نرخ اصناف اطلاع تا فروشنده متخلف تحت تعقیب قرار گیرد .

آگهی مدرسه‌عالی بازرگانی

در صفحه ۱۷

آگهی ثبت‌نام و تعیین تاریخ انجام‌امتحانات مرکز تربیت‌معلم کودکان ودانش‌آموزان استثنائی

در صفحه ۱۸

عید فطر فقط یك فیلم

میعادگاه خشم

یك فیلم تازه نفس . . .

۵۰۰ هزار سرباز و ۱۱۰۰ هواپیمای هند در مرز پاکستان مستقر شدند

سرمقاله

نامه‌هایی از خارج

طی دوهفته اخیر ، نامه‌های متعددی از طرف ایرانیان مقیم کشورهای خارج بخصوص دانشجویان- دریافت داشته‌ام که درباره انعکاس جشنهای شاهنشاهی در آنسوی مرزهای ایران صحبت بوداشته‌اند .

مسیو فرند فرستنده تلویزیونی ، جریان برگزاری جشن شاهنشاهی و اجتماع بزرگ سران و شخصیتهای برجسته عالم را در ایران ، بطریق رنگی پخش کردند و شخصیتهای برجسته عالم و گفتی این مراسم شکوهمند و بیانند را روی صفحه تلویزیون دیدند .

عاوه بر این فلمبرداری اکثر مطبوعات ویرنالهای مختلف‌که بهمت کمیتهای مخصوص جشن شاهنشاهی بااین مناسبت درکوشه وکنار دنیا بمعرض اجرا گذارده شد ، چندین هفته انظار جهانیان را بسوی مجموعه ناو ایران و تاریخ دوهزار وپانصد ساله وتمدن و فرهنگ وهنر این سرزمین ساخته بود و اینها موجب میشد که ایرانیان مقیم خارج بیشتر احساس غرور کنند .

کسانی که بخارج سفر کرده‌اند میدانند انسان وقتی از وطن خود دور است ، وطن برای آدمی مفهومی پیدا میکند . حتی اشخاصیکه آنقدرها نسبت به بلیت و مسائل ملی تعصب مدارند همینکه چند روز از مملکت دور افتادند بشنیدن نامهوطن آشنا که در همینجا در این جشن یک همهوش با چیزی که بوی وطن را به مشامشان برساند غرق مسرت میشوند . شما در گزارشهایی که از طرف رادیو تلویزیون ایران در خارج منتشر کرده‌ایم خواندید که وقتی ماموران حکومت بعنوان بمباین مردم هزینه و وعامی تکلیف میکنند به مقدسات ملی ایران نامبرا بگویند و از انتساب خود به ایران اظهار نفرت کنند ، بعضی از آنها

خبرهای روز

نمایشگاه هنر ذن در شیراز و توسا

عصر دیروز نمایشگاه هنر ذن (هنر ذن در شهر و روستا) وابسته بمنطقه (فقارزود) در تهران بوسیله وزیرمشاور علیه علیه علیه دیبا قرار گرفت.

هنگام ورود خانم دیبا، رئیس انجمن روستائی بانوان و مدیر مجله دهقان امروز خوش آمد گفت. هدف انجمن این است که بانوان آشنائی هر چه بیشتر مردم با هنر روستائیان کشور توصیف کرد و گفت انجمن روستائی بانوان از موفقیت نمایشگاه هنر ذن که در تهران برگزار کرده، خانم خانم هیئت انجمن روستاهای شیراز و نزدیک مسافرتمیکنند و با بانوان روستایی بگفتگو میشنیدند و آنها را راهنمائی میکنند.

صفات وزیر اطلاعات

دیشب ازطرف آقای حمید رهنما وزیر اطلاعات باختبار در طل رزیدادی داده شکه شرکت داشتند.

وزیر کشاورزی به دم رفت

مقارن ظهر امروز آقای مهندس منصور روحانی وزیر کشاورزی و منابع طبیعی، در رأس هیئت نمایندگی ایران برای شرکت در کنفرانس سازمان خوار بار کشاورزی جهانی به رم رفتند.

پروازهای «هما» بهلندن امروز هم انجام نشد

پرواز های هواپیمائی ملی ایران امروز نیز به مصدانلدن بعلت ادامه اعتصاب کارکنان فرودگاه «هیترو» لندن انجام نگردید، عده‌ای از مسافران ایران‌ماندند. بعلت ازدیاد تعداد مسافران ایران‌ودگاه هیترو که برای مدیریت به انگلیس عجله داشتند ایران‌ایر از اعزام پرواز اضافی برای رسیدن به انگلستان اوراق دیشب امروز ۲ پرواز اضافی دیشب امروز ۲ پرواز اضافی دیشب امروز ۲ پرواز اضافی

مجالس ترحیم

هوالباقی

رحلت آیت‌اله آقای حاج میرزا حسن شیرازی سبط مجدد مذهب مرحوم میرزای شیرازی قدس سره ومجتهد حضرت‌حجت‌الاسلام والمسلمین آقای سید رضی شیرازی و از دنجف اشرف بطلاع عموم میرساند مجلس ختم آن ساعت دو ونیم تا چهار وبنا بدعاوت‌همه‌شاندرهم رمضان‌المبارک در مسجد جامع سید مرتضاه‌ه‌ه‌ه. امید است مومنین مخصوصا علماء اعلام داعت برکتهم با شرکت خود تعظیم شعائر مذهبی فرمایند.

احمد الموسوی الخوانساری

ضایعه ناگوار را بجامعه روحانیت بویژه بازماندگان آنمرحوم تسلیت میدهیم

ـ۳۲۸۲

بانهایت‌تاسف درگذشت شادروان زین‌العابدین ابوطالبی‌دیرمان را بطلاع عموم خویشاوندان و دوستان و همکاران عزیز میرسانیم. مجلس ختم مردانه‌وزنانه شنبه ۱۵ر۸ر۵۰ از ساعت ۴ تا ۵ درمسجد الجواد واقع در خیابان روزنوک میدان ۲۵ شهریور منعقدمیباشد.

ثریا و پریوش، ناصر، مرتضی و علی ابوطالبی

ـ۳۲۸۰۷

خانواده های ابوطالبی ، افشین منش، آشتیانی پور، وزیری پور، سلامی، افشار ، حاج محمود رادفر، حاج جواد منجنی، بانشقانی.

بانثوه‌و فراوان درگذشت شادروان زین‌العابدین ابوطالبی را بطلاع خویشان و آشنایان محترم میرساند.

مجلس ختم مردانه و زنانه آنمرحوم روز شنبه ۱۵ر۸ر۵۰ از ساعت ۴ تا ۶ در مسجد الجواد خیابان روزنوک میدان ۲۵ شهریور منعقد میباشد ، ضمنا ختم آنمرحوم دوشنبه ۱۷ر۸ر۵۰ ساعت ۴ تا ۶ بعد از ظهر در محل مسجد الجواد منعقد خواهد شد.

گروه صنعتی کیمی‌پس

ـ۳۲۸۰۷

بانهایت تاثر درگذشت شادروان بانو اکبتوم مجاهدی مغفوره مرحوم آیت‌اله حاج میرزا علی‌اکبر مجاهد و متملقه مرحوم آیت‌اله حاج سید عبداله موسوی کناری ظلیعلیهاو را مادر گرامی دکتر سید زین‌العابدین مجاهدی را بطلاع خویشان ، دوستان وآشنایان میرساند.

مجلس ترحیم زنانه و مردانه آن مرحومه مغفوره روز جمعه ۱۱ آبان ماه از ساعت ۴تا۶ بعد از ظهر در مسجدالجواد منعقد خواهد شد.

ضمنا مراسم شب هفت آن مرحومه روز یکشنبه ۱۶ آبانماه از ساعت ۴تا۶ در شهرستان قم مسجدو برگزار خواهد شد.

الاحقر حاج سید علی اصغر خوئی، الاحقر حاج سید محمد جواد خوئی، الاحقر حاج سید مرتضی خلخالی ، الاحقر حاج سید مصطفی خلخالی ، الاحقر شیخ عداله خوئی، الاحقر حاج سید هادی کماری، الاحقر سید علی انگجی، الاحقر حاج سید ابراهیم نوری، دکتر سید زین‌العابدین مجاهدی، و خانواده های مجاهدی، کماری، مستند، خیری، پاینده ، خلخالی ، خوئی، میلانی ، حیدری ، نامی، شاخی ، جیرجیمی، جهاری، فقیهی، مصطفوی

ـ۳۲۸۰۹

بانهایت تاسف درگذشت والده گرامی آقای علی صنیعی معاون کل کاربردارای راه‌آهن دولتی ایران را بطلاع دوستان وآشنایان و همکاران میرساند. مجلس ختم آنمرحومه از ساعت ۱۰دونیم بعد از ظهر روز جمعه جهارشنبه آینامه در مسجد حجت حسن واقع در خیابان شاهپور منعقد خواهد بود.

راه آهن دولتی ایران

ـ۳۲۸۰۹

بانکمال تاسف و تالم فوت مرحومه مغفوره بانو عالیه صنیعی، والده آقای علی صنیعی را بطلاع آشنایان و خویشاوندان میرسانیم مجلس ترحیم مردانه و زنانه آن مرحومه در مسجد حجت حسن واقع در میدان شاهپور خیابان ارانه از ساعت ۴ تونیم تا ۶ تونیم بعد از ظهر روز جمعه ۱۴ر۸ر۵۰ منعقد خواهد بود.

خانواده های : صنیعی ، سلروخانی، زاهدی پاک ، شوخی، ساری اصفاتی، اشرف خراسانی، هدایتی، انیار

ـ۳۲۸۴۳

بعموم بازماندگان آنمرحومه مصیبت وارده را تسلیت میدهیم

بانهایت‌تاسف درگذشت شادروان آقای حاج نجات کامران پور (اشوری) رادر لندن بطلاع اقوام و آشنایان میرساند. مجلس‌تذکر آن بزرگوار در روز های جمعه و شنبه ۱۴ و ۱۶ آبان از ساعت ۴ بعد از ظهر منعقد است.

آدرس: خیابان ثریا (بین ویلا و فیشرآباد) شماره ۱۷۳منزل آیه آشوری.

خانواده های: کامران‌پور، آشوری، فروزان‌راد، آقائی پور، رطبل، عربشیبی، اشراقی، شاه‌پور، گرانفر، عزیزی

ـ۳۲۸۶۱

بعموم بازماندگان آنمرحومه مصیبت وارده را تسلیت میدهیم

بریسه

بانهایت‌تاسف درگذشت شادروان بانو مطلعه نعمت اللهی‌زین ابادی (کاویان) را باستحضار دوستان و آشنایان میرساند بریسه آن شادروان از ساعت ۳ تا نه بعد از ظهر روز جمعه ۱۴ر۸ر۵۰ سالن ابرت واقع در خیابان استالین کوچه رزشتیان برگزار میشود.

بختیار کاویان، کوهر، اللهیار، سیروس وبهروز کاویان، سلمان کاویان و خانواده های ترحمانی ، کوه نوری و نعمت‌اللهی

بعموم بازماندگان آنمرحومه مصیبت وارده را تسلیت میدهیم

هوالباقی

بانهایت تاسف درگذشت شادروان داود پیرنیا را که از قضات شریف و عالی مقام وزارت دادگستری بودند بطلاع میرساندمجلس ترحیم آن فقید سعید از ساعت ۴ آقیا۶ بعد از ظهر روز یکشنبه ۱۶ر۸ر۵۰ در خانهاه صفی علیشاه برگزار میشود.

وزیر دادگستری صادق احمدی

بانهایت تاسف وتاثر درگذشت شادروان داود پیرنیامرزند مرحوم مغفور حسن پیرنیا (مشیرالدوله) را بطلاع میرساند، مجلس ترحیم آن مرحوم روز یکشنبه ۱۶ آبان از ساعت ۴ تا ۶ بعد از ظهر در خانهاه صفی علیشاه برگزار میشود.

احمد الموسوی الخوانساری

ضایعه ناگوار را بجامعه روحانیت بویژه بازماندگان آنمرحوم تسلیت میدهیم

ـ۳۲۸۴۴

بانهایت‌تاسف درگذشت شادروان زین‌العابدین ابوطالبی‌دیرمان را بطلاع عموم خویشاوندان و دوستان و همکاران عزیز میرسانیم. مجلس ختم مردانه‌وزنانه شنبه ۱۵ر۸ر۵۰ از ساعت ۴ تا۶ درمسجد الجواد واقع در خیابان روزنوک میدان ۲۵ شهریور منعقدمیباشد.

ثریا و پریوش، ناصر، مرتضی و علی ابوطالبی

ـ۳۲۸۰۷

خانواده های ابوطالبی ، افشین منش، آشتیانی پور، وزیری پور، سلامی، افشار ، حاج محمود رادفر، حاج جواد منجنی، بانشقانی.

بانثوه‌و فراوان درگذشت شادروان زین‌العابدین ابوطالبی را بطلاع خویشان و آشنایان محترم میرساند.

مجلس ختم مردانه و زنانه آنمرحوم روز شنبه ۱۵ر۸ر۵۰ از ساعت ۴ تا ۶ در مسجد الجواد خیابان روزنوک میدان ۲۵ شهریور منعقد خواهد ، ضمنا ختم آنمرحوم دوشنبه ۱۷ر۸ر۵۰ ساعت ۴ تا ۶ بعد از ظهر در محل مسجد الجواد منعقد خواهد شد.

گروه صنعتی کیمی‌پس

ـ۳۲۸۰۷

بانهایت تاثر درگذشت شادروان بانو اکبتوم مجاهدی مغفوره مرحوم آیت‌اله حاج میرزا علی‌اکبر مجاهد و متملقه مرحوم آیت‌اله حاج سید عبداله موسوی کناری ظلیعلیهاو را مادر گرامی دکتر سید زین‌العابدین مجاهدی را بطلاع خویشان ، دوستان وآشنایان میرساند.

مجلس ترحیم زنانه و مردانه آن مرحومه مغفوره روز جمعه ۱۱ آبان ماه از ساعت ۴تا۶ بعد از ظهر در مسجدالجواد منعقد خواهد شد.

ضمنا مراسم شب هفت آن مرحومه روز یکشنبه ۱۶ آبانماه از ساعت ۴تا۶ در شهرستان قم مسجدو برگزار خواهد شد.

الاحقر حاج سید علی اصغر خوئی، الاحقر حاج سید محمد جواد خوئی، الاحقر حاج سید مرتضی خلخالی ، الاحقر حاج سید مصطفی خلخالی ، الاحقر شیخ عداله خوئی، الاحقر حاج سید هادی کماری، الاحقر سید علی انگجی، الاحقر حاج سید ابراهیم نوری، دکتر سید زین‌العابدین مجاهدی، و خانواده های مجاهدی، کماری، مستند، خیری، پاینده ، خلخالی ، خوئی، میلانی ، حیدری ، نامی، شاخی ، جیرجیمی، جهاری، فقیهی، مصطفوی

ـ۳۲۸۰۹

بانهایت تاسف درگذشت والده گرامی آقای علی صنیعی معاون کل کاربردارای راه‌آهن دولتی ایران را بطلاع دوستان وآشنایان و همکاران میرساند. مجلس ختم آنمرحومه از ساعت ۱۰دونیم بعد از ظهر روز جمعه جهارشنبه آینامه در مسجد حجت حسن واقع در خیابان شاهپور منعقد خواهد بود.

راه آهن دولتی ایران

ـ۳۲۸۰۹

بانکمال تاسف و تالم فوت مرحومه مغفوره بانو عالیه صنیعی، والده آقای علی صنیعی را بطلاع آشنایان و خویشاوندان میرسانیم مجلس ترحیم مردانه و زنانه آن مرحومه در مسجد حجت حسن واقع در میدان شاهپور خیابان ارانه از ساعت ۴ تونیم تا ۶ تونیم بعد از ظهر روز جمعه ۱۴ر۸ر۵۰ منعقد خواهد بود.

خانواده های : صنیعی ، سلروخانی، زاهدی پاک ، شوخی، ساری اصفاتی، اشرف خراسانی، هدایتی، انیار

ـ۳۲۸۴۳

بعموم بازماندگان آنمرحومه مصیبت وارده را تسلیت میدهیم

بانهایت‌تاسف درگذشت شادروان آقای دکتر محمود بهادادرادر زاده آقای محمد بامداد مشاور عالی وزارت راه را بطلاع میرساند.

مجلس ترحیم آن مرحوم روزجمعه ۱۴ آبانماه جاری از ساعت ۱۱تا۱۱ صبح در خانهاه صفی علیشاه منعقد خواهد بود.

وزارت راه

ـ۳۲۸۰۳

بانکمال تاسف درگذشت دوست و همکار خود دکتر محمود بهاداد رابطلاع دوستان و همکاران میرساند.

مجلس ترحیم مردانه و زنانه آن مرحوم مجلس ترحیم روز جمعه ۱۴ آبان از ساعت ۱۱تا۱۶ صبح در خانهاه صفی علیشاه‌منعقد خواهد بود.

رئیس جمعیت تحصیل کرده های ایران- پرفسور شمس

ـ۳۲۸۴۱

بیوات نوبم (بامداد)

بانهایت تاثر درگذشت همسر خود مرحوم دکتر بامدادفرزند مرحومحمد علی بامداد را بطلاع خویشاوندان و دوستان میرساند. مجلس ترحیم مردانه و زنانه آن مرحوم از ساعت ۹ تا ۱۱۱۵ صبح روز جمعه ۱۴ آبانماه در خانهاه صفی علیشاه منعقد خواهد بود.

خانواده های: بامداد ، نوبم، خلعت بری، اعلامی، مونجی، بنمی ، شریعتمداری، غفوری، گرایلی، شرمک پور، چیاح،نعمت نامی،حاری، شکیبی ، کله داری ، موسوی،بطحائی، پیوانی ،رفیعی ، همائی‌نژاد

ـ۳۲۸۵۳

بانهایت تاسف و تاثر درگذشت دوست و همکار عزیزمان‌آقای دکتر علی کاهپنا را بطلاع کلیه دوستان و آشنایان میرساندمجلس ترحیم زنانه و مردانه آن مرحوم روز جمعه ۱۴ آبانماه از ساعت ۱۷تا۱۷ ونیم در خانهاه صفی علیشاه برگزار خواهد شد.

ـ۳۲۸۵۰

شرکت تکنیک

بانهایت تاسف وتاثردرگذشت **دکتر علی کاهپنا** را بطلاع کلیه دوستان و آشنایان میرساند. مجلس‌ترحیم زنانه ومردانه آن مرحوم روز جمعه ۱۴ آبانماه از ساعت ۱۶ الی ۱۷ و نیم در خانهاه صفی علیشاه منعقد میباشد.

خانواده های : کاهنگری - عدنانی - دادمنش - کمالی- یزده - فرهند - ریان - آقاخانلو - دکتر مختاری - یزده - عراقی - توسل و هو

ـ۳۲۸۲

بانهایت تاسف درگذشت شادروان آقای نجات کامران پور (اشوری) رادر لندن بطلاع اقوام و آشنایان میرساند. مجلس‌تذکر آن بزرگوار در روز های جمعه و شنبه ۱۴ و ۱۶ آبان از ساعت ۴ بعد از ظهر منعقد است.

آدرس: خیابان ثریا (بین ویلا و فیشرآباد) شماره ۱۷۳منزل آیه آشوری.

خانواده های: کامران‌پور، آشوری، فروزان‌راد، آقائی پور، رطبل، عربشیبی، اشراقی، شاه‌پور، گرانفر، عزیزی

ـ۳۲۸۶۱

بعموم بازماندگان آنمرحومه مصیبت وارده را تسلیت میدهیم

بریسه

بانهایت‌تاسف درگذشت شادروان بانو مطلعه نعمت اللهی‌زین ابادی (کاویان) را باستحضار دوستان و آشنایان میرساند بریسه آن شادروان از ساعت ۳ تا نه بعد از ظهر روز جمعه ۱۴ر۸ر۵۰ سالن ابرت واقع در خیابان استالین کوچه رزشتیان برگزار میشود.

بختیار کاویان، کوهر، اللهیار، سیروس وبهروز کاویان، سلمان کاویان و خانواده های ترحمانی ، کوه نوری و نعمت‌اللهی

بعموم بازماندگان آنمرحومه مصیبت وارده را تسلیت میدهیم

بانهایت تاسف درگذشت ناگهانی شادروان **تیمسار سرتیپ علی مرغدرنگ** معاون سازمان دفاع غیر نظامی کشور مرحوم جناب آقای احمد مرغدرنگ فاتحمیاد وزیر امور خارجه را باستحضار میرساند.

مجلس ختم مردانه و زنانه فقید سعید از ساعت ۱۱ تا ۱۲ بعد از ظهر روز جمعه جهارشنبه آینامه جاری در خانهاه صفی علیشاه برگزار میشود.

ـ۳۲۸۶۳

وزیر امور خارجه

بانهایت تاثر درگذشت تیمسار بازنشسته سرتیپ **علی‌مرغدرنگ** معاون سازمان دفاع غیر نظامی کشور را اعلام میدارد مجلس ترحیم ساعت ۱۱تا۱۳ر۱ روز جمعه ۱۴ آبانماه جاری در خانهاه صفی علیشاه برگزار میشود.

ـ۳۲۸۷۷

وزارت کشور

بانکمال تاسف درگذشت شادروان تیمسار بازنشسته سرتیپ‌هوایی **علی مرغدرنگ** معاون این سازمان را که از خدمتگزاران فعال و لایق و شایسته بودهاند اعلام میدارد مجلس ترحیم ساعت ۱۱ تا ۱۳ روز جمعه ۱۴ آبانماه جاری در خانهاه صفی علیشاه برگزار میشود.

ـ۳۲۸۷۷

تیمسار مبصر

بانهایت تاسف درگذشت شادروان **تیمسار سرتیپ علی مرغدرنگی** افسر زانداری کل کشور را بطلاع میرساند مجلس ترحیمفقیدسعیدروزجمعه ۱۴ر۸ر۵۰ ساعت ۱۵تا ۱۲ در خانهاه صفی علیشاه برگزار میشود وپذیرایی از کلیه بازماندگان در منزل مرحوم مغفور واقع در امیریاداد شمالی مقابل پمپ بنزین برگزار میشود.

خانواده های: قریب، انواری ، نورکیانی ، فصیحی ، مدنی، مقدم، جهروردی، معتمدی، قوامی، کوچکیان، منوچهری ، فنوح، نکرآزاد

ـ۳۲۶۲۸

بعموم بازماندگان آنمرحومه مصیبت وارده را تسلیت‌میدهیم

یادبود

کارکنان شرکت سهامی باریت ایران بانهایت تاسف درگذشت ناگهانی شادروان **تیمسار سید علوی** را به خاندان محترم علوی و گیلاردی تسلیت گفته ، ضمنا بطلاع میرساند مراسم شب هفت آن فقید سعید از ساعت ۱۷تا۱۵ روز شنبه ۱۵ آبانماه در مصمومیه شهرستان‌قم کوچه ابوحسین برگزار میشود.

شرکت سهامی باریت ایران

مراسم جهلمین روز درگذشت شادروان مرحوم **حسن‌کیمانی** روز جمعه ۱۴ آبانماه از ساعت ۴ بعد از ظهر در آرامگاه ابوحسین در قم برگزار میشود وسیله اتاب و ذهاب خانواده شما هم بعد از ظهرآن منزل آنمرحوم آماده حرکت میباشد.

خانواده کمیانی

ـ۳۲۸۴۱

یکسال از درگذشت بزرگ این خاندان و عزیز از دست‌رفته **بدعید آیت‌اله حسین میرزا قهرمانی** میگذرد روز جمعه۱۴ آبان از ساعت ۲دونیم تا ۴ ونیم بعد از ظهر مجلس تذکری درمنزل آن مرحوم منعقد میباشد خاندان عزیز و دوستان تسکین دهنده‌ام را مجاز خواهند بود.

خاندان‌قوام‌الملک قهرمانی، طلیعه محسنی ، مجید محسنی، فرید محسنی، فرح محسنی ، فریبا محسنی

ـ۳۲۷۲۳

بیاد بود غم‌رسیدن جهلمین روز درگذشت شادروان **حسین صوفی** مطلق تذکری از ساعت ۷ بعد از ظهر روز یکشنبه شانزدهم آبان در منزل آن مرحوم واقع در تجریش، باغ فردوس میدان عزالدوله شماره ۸۵ برقرار خواهد بود.

خانواده صوفی

ـ۳۲۸۳

بقیه آگهیهای ترحیم و تشکر

درصفحه ۲۴ چاپ شده است

تسلیت

تیمسار سرتیپ هیئت

بانهنوه فراوان معیت وارده را از سوی خود و همکارانم تسلیت عرض مینمایم.

سرلشکر معیزاده

ـ۳۲۸۱۳

تیمسار سپید خادمی

بانهایت تاسف و تاثر معیت وارده را از سوی خود و همکارانم تسلیت عرض مینمایم.

سرلشکر معین زاده

ـ۳۲۸۱۱

آقای مرتضی افشین‌منش

درگذشت پدر گرامیتان را خدمت شما و خانوادهمحترمتان از صمیم قلب تسلیت عرض مینمائیم

سوسن، منوچهر کژدری، سیروس صوفی، سیروس زینل‌زاده، ولی‌بازیرکوش.

ـ۳۲۸۳۰

جناب آقای مهدی پیرنیا

درگذشت عمانگیز پدر گرامیتان را تسلیت عرض‌میکنم.

فرزانه غفاری

ـ۳۲۸۰۴

جناب آقای مهندس عبدالحسین ناوی

ضمن ابراز همدردی بانهایت تاسف درگذشت پدر بزرگوارتان را چشم‌پوشی و دیگر بازماندگان تسلیت عرض نموده بقاء عمر و سلامت آن خانواده را از خداوند بزرگ مسئلت داریم.

عبدالعلی عطار زاده، نصرالله لطفعلیان، بابا دفتری ، داود جورتی، فرامرز شاعری، ناصر هاشمیان، امیر ناصر غیلوف ، فاضل علوی، سید حسن خانی، منوچهر صندیوری، ایرج سیاری، خوشبخت امینی ، احمد سرخانی، سیروس مجتهدی ، ایرج‌بنکیور، عزیز طائی،بصیرکوکب، احمد ابراهیمی ، علی اشتاریان،ابوالفضل برادران، فریدون دامادی ، محمد سودانگان، مشد محمد ابراهیم تاجر.

ـ۳۲۸۳۳

استاد مقدم جناب آقای دکتر ابوالقاسم پیرنیا

باکمال تاثر و تاسف فوت برادر گرامیتان شادروان جناب داود پیرنیا را به شما و خانواده محترم تسلیت عرض نموده و از ایزد منان بقای عمر و صبر وشکیبائی برای بازماندگان مسئلت دارم.

از طرف پزشکان و کارکنان انستیتو تاج بهلوی ـ دکتر عطارد مجتبائی

ـ۳۲۸۲۱

استاد مقدم جناب آقای دکتر ابوالقاسم پیرنیا

باکمال تاثر و تاسف فوت برادر گرامیتان شادروان جناب داود پیرنیا را به شما و خانواده محترم تسلیت عرض نموده و از ایزد منان بقای عمر و صبر وشکیبائی برای بازماندگان مسئلت دارم.

از طرف پزشکان و کارکنان انستیتو تاج بهلوی ـ دکتر عطارد مجتبائی

ـ۳۲۸۲۱

سرکار خانم هویداپزی معاون مصدر دبیرستان حمیدولوی

بانهایت تاسف درگذشت پدر گرامیتان را تسلیت عرض نموده و از ایزد منان بقای عمر و صبر وشکیبائی برای بازماندگان مسئلت دارم.

کیان آرکوباکیان

ـ۳۲۸۱۰

کانون بانوان بزشک ایران

درگذشت همکار گرامی خود بانو سهاکانوش گیرگوریان را که از اعضای فعال این کانون بودند به مصیبت ایشان آقای آرام گیرگوریان و فامیل محترمشان تسلیت عرض مینمائیم

ـ۳۲۸۰۱

جناب آقا یحیی‌مدنی احتشامی مدیر کل اسفالت

بانهنوه فراوان معیت وارده را حضورتان تسلیت‌گفته و سلامتی شما و آن خاندان محترم را ازخداوند خواهانیم.

ـ۳۲۸۵۹ طیبی، ملکی، بابامقدم

جناب آقا محمدرضا بهرامی

هیئت مدیره وکارکنان سازمان امور بارکهای کرمانشاه با نهایت تالم و تاثر درگذشت شادروان پدر ارجمندتان را تسلیت عرض نموده سعادت و سلامتی بازماندگان آن مرحوم را از خداوند متعال خواستارند

ـ۳۲۸۴۸

آقا یحیی‌ناصر بختریسا

درگذشت عموی گرامیتان را صمیمانه تسلیت‌عرض‌نموده خود را دراین غم شریک میدانیم

محمد حاجی قاسمی، غبداله طالعی، حمید سامانی

ـ۳۲۸۰۲

سرکار سرتیپ ۲ ستاد محمد زهادت

درگذشت گرامی مادر تو سوگ بزرگی‌است برای همه‌ما. تاج محرابی، باصری، کرک مجال، نوری، نوسلی،احمدی.

ـ۳۲۸۷۱

سرکار سرهنگ ۲ ستاد محمد زهادت

بانهایت تاسف درگذشت مادر گرامیتان را تسلیت عرض مینمائیم

رندیه، نهرانی، ضرابی، جودت، جلیلی‌فرد ، بابائی ، خازن‌پور، سبحانی، سادوری.

ـ۳۲۸۶۹

تیمسار سرلشکر هیئت

مصیبت وارده را بهمان دوست گرامی و خاندان معظم هیئت تسلیت عرض میکنیم

هدایت‌اله وکیلی و بانو، عباس، امیرابهر آبار وبانو

ـ۳۲۷۰

جناب آقای مهندس حسن فاضلی

وخودرا دراین ضایعه بزرگ شریک میدانیم

میرخانی‌سیامک، نوبری، رحیمی، قائمی، بقائی ، بزدانیان، شفیعی ، اطمینان

ـ۳۲۶۲۴

استاد گرامی جناب آقای دکتر ابوالقاسم پیرنیا

بانهایت تاثر معیت وارده را بجنابعالی و خانواده محترم تسلیت عرض مینمائیم

دکتر ابراهیمی، دکتر امیری، دکتر بهادران، دکتر تربیتی، دکتر خرشیرپس، دکتر خدا دوست، دکتر دواجی ، دکتر رافند، دکتر سادنیوز، دکتر فروزانفر، دکتر لطفی، دکتر نواب، دکتر وزیر

ـ۳۲۶۲۳

روناربس مهندس منوچهر احتشامی

بانهایت تاثر و تاسف معیت وارده را بجنابعالی تسلیت عرض نموده سلامتی و بقاء عموم خانواده آنمرحوم را از خداوندمسئلت دارد

محسن باقر زاده

ـ۳۲۷۱۸

مجالس وعظ و سوگواری

پیوسته تعالی

ان الدین عندالله الاسلام

مسجد حضرت رسول اکرم (ص)

ه مؤسسه اسلامی ه

تولد میلاد نور آفتاب جمهوری اسلامی

پیوندبوسه باطلاع عموم میرساند طبق برنامه‌ریزی‌پیش شده، تبلیغ ایمان ساعت ۱۷ تا ۱۸ بعد از ظهر سخنرانی :

دانشمند محترم جناب آقای حاج سید عبدالرضا حجازی

روز ۱۴ از ۱۲روزدهم تا ۱۷دنیم سخنرانی

دانشمند گرامی جناب آقای حاج سید محمود سدهی

برقرار میباشد اتحاد وهمبستگی عموم طبقات میباشد و توفیق آنان درگرایش بحق و تحصیل معارف دینی مورد منظت است.

والسلام علی‌یحیی‌الموتی وبحیاته الله ویرکاته

الاحقر شمس‌الدین مجتهدی نجفی

آغاز سخنرانی

از ۱۰ رمضان تا آخر ماه جناب آقای سید عبدالرضا حجازی از ساعت یک تا دوونیم در مسجد ارک سخنرانی خواهندبود

ـ۳۲۶۹۰

طبق معمول سنوانی پیدامیت ایام سوگواری «ولی‌الموالی حضرت علی‌ابن‌امیرالمومنین علیه‌السلام» به بیوری از مئویات مرحوم مغفور مشیرالسلطنه امیر سلیمانی رحمت‌اعمالیه از شب هفدهم تا آخر ماه پیوست وسوم ماه مبارک رمضان از ساعت ۱۷دنیم الی ۱۰ ونیم بعد از ظهر مجلس مصیبت اهلبیت صمیمت وطهارت ومراسم آیاتی‌قدر درحسینیه مرحوم عضدالملک نایب‌السلطنه طلبخراه منعقد و برپا خواهد بود.

ـ۳۲۸۴۱

پیمانه‌ائی

تالار تبلیغ و مسجد پرچم اسلام برنامه خودرا هر شب ۱۵ الی آخر ماه رمضان پخش زیر اعلام میدارد

ساعت ۷ بعد از ظهر تا نیمه شب

از شب ۱۱ الی ۲۰ ساعت ۸ دانشمند ارجمند جناب آقای‌حسین نوری

از شب ۲۱ الی ۲۷ ساعت ۸ دانشمند محترم و خطیب مالیفر جناب آقای فلسفی

از شب ۲۸ الی ۳۰ شب عید فطر ساعت ۸ دانشمند محترم‌بخار آقای دکتر منافی سخنرانی میفرمایند

روز ۲۱ ساعت ۷دونیم بعد از ظهر دانشمند گرامی جناب آقای حاج شیخ عباسعلی اسلامی مستنبض مینمایند

ضمنا شبهای ۱۹ و۲۳و۲۷ مراسم احیاو روز عید فطر نماز عید برقرار است.

تالار تبلیغ و مسجد پرچم اسلام

نشانی : خیابان قدیمی ـ خیابان پرچم

ـ۳۲۶۵۲

سپاسگزاری

پیوندبوسه از جناب آقای زاهدی استاندار محترم خراسان و تیمساران معظم ارتشدوزیرامنیت‌وامنیت‌ملی، سرهنگ قرنجانی، سرهنگ اعظمی وکلیه تیمساران ، وافسران محترم، سروران ارجمند، دوستان و آشنایان عزیز، بانوان محترم، دوستان و آشنایان ارجمند، دوستان و عزیزم سرهنگ ابراهیم مظاهری و مراسم تشییع جنازه و تدفین شب هفتم و مجالس ختم در تهران، مشهد و شهرکرد فرموده وکتبا و حضورا همدردی فرموده‌اند از صمیم قلب سپاسگزاری مینمایم اگر بعلت نداشت روحی در هفت شب مجالس ختم شرکت نمی‌کردم تاخیری برای وفاء است در نهایت احترام پوزش طلبیده سلامتی وتوفیق همگی را آرزومندم

ـ۳۲۸۲۲

افسانه مظاهری

سپاسگزاری و پوزش

از سروران ارجمند، خویشاوندان عزیز و همشهریان محترم که در فوت همسر گرامیم هاجیه اشرف خانم‌خاصی بشرکت درمجالس سوگواری وارسال تلگراف و پیامه اینجانب را مورد لطف قرارداده وتسلی خاطر بازماندگان را فراهم فرموده‌اند صمیمانه سپاسگزاری مینمایم . اگرمنت ناثر خاطر موثق بشرحیانی وعرض جوابشده‌ام بدینوسیله پوزش خواسته سلامتی و موفقیت همگان را از خداوند بزرگ خواستارم

اردستان- حاج سید نصراله هاشمی

ـ۳۲۴۳

از سروران محترم که در تشییع جنازه و مجلس ترحیم وشب هفت آقای شهید شادروان مرگرم‌محسن فرید شرکت نموده و یا ارسال تلگراف و نمره آگهی در روزنامه‌ها نسبت بخانواده ما فرموده‌اند اظهار عنایت و همدردی فرموده‌اند و همچنین از اعالی محترم شهرستانهای اراک و بندرپهلوی وآهالی محترم خیابانهای دانگنا و فلاح که مجلس ترحیم جداگانه‌ای منعقد ساخته و این خاندان را مورد لطف و محبت قرار داده‌اند صمیمانه سپاسگزاری مینمایم.

ـ۳۲۸۷۰

خانواده‌ای فریدکلاهی

مصیبت وارده را بخانواده محترم بیرنیا مخصوصا بفرزندان آن‌مرحوم تسلیت میگویم

ـ۳۲۸۹۰

برادران ابراهیمیان

دانشجویان دانشکده مدیریت و امنیت ملی دانشگاه بدافندملی درگذشت شادروان سرهنگ ستاد بیوک هیئت را به بازماندگان آن‌مرحوم تسلیت میگویند.

ـ۳۲۹۰۵

قهرمان شانس سال کورش کبیر

بقیه از صفحه اول

پنجم مطالعه میفرمائید.

بزرگترین قهرمان شانس سال کورش کبیر فردیدرزک فرزین چاپره صندوق پس‌انداز بانک‌ملی که همیشه مدیوان مردم از آقای خریج سئوال شد توضیحاتی در باره زندگی خود بدهید ۳۵ سال دارم و اهل جویبار پدرایی سیاسر و دایزی خدمت فرزندم از ۷ ماهه تا ۱۵ سالم چندان بضاعتی ندارم و کارمند روزمزد ثابت شهرداری جویبار میباشم یازده سال‌خدمت دارم ـ اکنون ماهی ۵۵۰۰ریال حقوق میگیرم . من معتقدم که بهترین راه برای فردا لازم است زیرا‌سیاری داخوتی‌مشکلات خرج میکند وبخصوص مصیبت بود پیرنویسنی . ولی‌بدبختانه حقوق من کم بوده و مقدار عائله زیادونمیتوانستم‌پس‌انداز خود مرتبا اضافه کنم . از وی درباره موجودی بانک سئوال شد . گفت اکنون موجودی پس‌انداز من میباشد از ۲۱۰۰۰ ریال میباشدخدابه‌بانک ملی که همیشه مدیوان مردم است بدهد بانک ملی ایران حساب پس‌انداز بازنشستگی را درست کردو موافقت نمود که حساب مشترک کار کنان‌شهرداری جویبار باری سیاسر و بانری سیاسر و طبق مقررات اخیر شهرداری حساب پس‌انداز برای کارکنان بعنوان کارمند روزمزد ثابت شهرداری جویبار میباشم یازده سال‌خدمت دارم ـ اکنون ماهی ۵۵۰۰ریال حقوق میگیرم . من معتقدم که طرف کار کنان‌شهرداری‌داخت حساب مشترک پس‌انداز بازنشستگی نزد بانک ملی‌ایران باز میکردم بنابر این موجودی بود پیرنویسنی . ولی‌بدبختانه حقوق من کم بوده و مقدار عائله زیادونمیتوانستم‌پس‌انداز که با این پنج میلیون ریال پول نقدوجه خواهی نخواهی گرد بیاید برای خوانندگان روزنامه دارید خواسته بودم که مرا برای کند آنها‌زیاد‌زیاد‌زیاد‌زیاد‌ه‌ه‌ه

اطلاعات
۱۳۰۹
پنجشنبه ـ سیزدهم آبان ماه ۱۳۵۰
بانزدهم رمضان‌المبارک ۱۳۹۱ ـ ۴ نوامبر ۱۹۷۱
شماره ۱۳۹۴۰ ـ سال چهل وششم
استخراج دکتر ریاضی کرمانی
ساعات شرعی توپ افطار ـ ساعت ۵و ۲۵ دقیقه
توپ سحر ـ ساعت ۶و۱۰ دقیقه
طلوع آفتاب(فردا) ـ ساعت ۷و۲۸دقیقه
ظهر شرعی (فردا) ـ ساعت ۱۱و۴۹ دقیقه

وزیراقتصاد به‌کشورهای درحال‌توسعه هشدار داد

ایران کسر موازنه بازرگانی بابازارمشترک راتحمل نمیکند

★ بحران‌دلاروضع بازرگانی کشور های درحال توسعه را ناسعادتر کرده است

● فشارهای تورمی درسراسر جهان بیشتر شده و بیم بروز رکود اقتصادی میرود

★ سهم صادرات کشورهای درحال توسعه درباز‌رگانی جهان مرتبا روبه کاهش است

هوشنگ انصاری وزیراقتصاد ایران در اجلاسیه‌وزرای گروه های «گروه ۷۷» (کشور های درحال توسعه عضو سازمان‌ملل) هشدار داد که بحران جاری‌دلار وضع نابسامان بازرگانی کشور های درحال توسعه را ناسعادتر کرده و فشار های تورمی‌بیشتری در سراسر جهان ایجاد نموده است. وزیر اقتصاد در همین جلسه اخطار کرد که کسر موازنه بازرگانی ایران با بازار مشترک دیگر برای ایران قابل تحمل نیست .

آقای انصاری طی نطقی که در دومین اجلاسیه‌وزیران"گروه ۷۷" برپا کرد ، ضمن بررسی اوضاع اقتصادی جهان گفت : پذیرودی که در نخستین دهه توسعه کشور های جهان موفق به رشدی برابر ۵ درصدشدند، هنوز توده های عظیمی‌از مردم محداقل احتیاجات زندگی‌برآزمند هستند حد متوسط افزایش سالانه در درآمد سرانه کشور های درحال توسعه در طول این دهه از ۴٫۶ درصدبه تجاوز نکرد «حالیکه این‌افزایش در کشور های توسعه یافته ۳٫۷ درصد و در کشور های سوسیالیستی اروپای شرقی ۵٫۵ درصد بود.

افزایش شکاف میان‌درآمدها

وزیر اقتصاد ایران اضافه کرد ، طی همان مدت درصد افزایش صادرات کشورهای‌درحال توسعه کمتر از درصد افزایش کشور های توسعه یافته و صادرات جهان بود و این امر نشان میدهد که سهم‌صادرات کشور های درحال توسعه در بازرگانی جهانی روبه نقصان است ، در عین حال پرداخت‌های این کشور ها بابت اصل وبهره وامها بطور متوسط سال ۹ درصد افزایش یافته وارزش‌صادرات آنها بیش از ۶٫۹ درصدبالا رفته است . باین ترتیب با افزایش شکاف میان درآمد ها در آخر دهه و یا‌نوبه‌ها‌ین‌که پرداخت های مربوط به وامها و بهره قسمت قابل توجهی از درآمد کشور های درحال‌توسعه رابخود اختصاص داده سومین کنفرانس تجارت و توسعه ملل متحد ، متاسفانه خودرا باهمان مسائلی روبرو می بیند که هنگام نخستین کنفرانس‌درژنو و دومین کنفرانس در دهلی نو روبرو میدید.

بحران دلار

آقای انصاری افزود:متاسفانه آنچه این وضع راوخیم تر می کند ، نگرانیها وبلاتکلیفی‌های موجود در بازرگانی بین‌المللی براثر اوضاع کنونی که کشنده پولی جهان یعنی بحران جاری دلار است که هزینه توسعه کشور های درحال توسعه رابالا برده و وضع نابسامان بازرگانی آنها را نابسامان تر کرده و فشارهای تورمی بیشتری در سراسرجهان ایجاد نموده است . این وضع که توام بابیم‌بروزرکودافتصادی است این خطر را دربر دارد که نظام بازرگانی بین‌المللی در جهانی که بامشکلات‌دیرینه عدیده‌ای روبرو است، شدیدا برهم زند.

کسر موازنه

آقای انصاری سپس گفت ، ۱۳ درصد افزایش می‌باید چنانچه با اقدام موثری برای جلوگیری از ادامه این وضع بعمل نیاورید ، انتظار میرود این کسر موازنه تابسال ۱۹۷۸ برقم سرسام آور ۱۳۰۰ میلیون دلار برسد واین وضعی است که پیچیده نمی‌توان آنرا تصور کرد.

مشابه ، گوش شنوائی نمی‌یابد واین امر در هیچ مورد مانند گروه بندیهای جهان که مشکل صادق نیست .

کشور ما درمبادلات بازرگانی خویش شیوه بازار مشترک‌اروپا، سال گذشته بیش از یانصد میلیون دلار کسر موازنه‌داشت. این کسر موازنه حدود سالی

درحالیکه کشور های پیشرفته جهان با میل خودشوره های متفاوتی و جاری رابه هنگام روبرو شدن با مسائل ناشی از موازنه بازرگانی‌وموازنه‌پرداخت های خویش تغییر میدهند ، ندای کشور های کوچکتر در کلاسهایشان برای حل مسائل

آگهی آموزش وپرورش منطقه لاهیجان

شورای آموزش و پرورش منطقه شهرستان لاهیجان درجلسات۱۷و ۱۸ شهریه یکساله تحصیلی ۵۱ـ۵۰ مدارس دولتی و ملی را باین شرح تعیین و درموقع مقرر بمدارس ابلاغ نمود .

مدارس دولتی

دبستان‌ندارد	
دبیرستان دوره اول ۵۰۰ ریال	دبستان ۲۰۰۰ ریال
دبیرستان دوره دوم ۶۰۰ ریال	دبیرستان دوره اول ۲۵۰۰ ریال
دوره‌راهنمای تحصیلی ۳۰۰ ریال	دبیرستان دوره دوم ۵۰۰۰ ریال
۲۰۰ ریال آزمایشگاه	دوره راهنمای تحصیلی ۲۰۰۰ ریال

ضمنا باطلاع کلیه اهالی محترم شهرستان لاهیجان میرساند که مدارس مزبور بهیچ وجه حق دریافت اضافی را خواهند داشت و پرداخت وجه بانجمن خانه و مدرسه اختیاری بوده و بارضایت اولیاء محترم دانش آموزان صورت میگیرد .

رئیس شورای آموزش و پرورش منطقه شهرستان لاهیجان ـ غلامعلی صفاری
۵۵۴۴۲ـآ

امشب در رستوران شبانه‌روزی کورش

باقلاپلو با گوشت	۷۰ ریال
جوجه توپر باسبزیجات	۹۰ ریال
کباب ماهی	۷۰ ریال

از ساعت ۲ بامداد کله و پاچه

دنیای‌ورزش روزهای شنبه‌منتشر میشود

کارگران روزمزد ساختمانی بیمه‌میشوند

براساس طرحی که بزودی از طرف سازمان بیمه های اجتماعی تهیه خواهد شد کارگران روز مزد ساختمانی از حق بیمه برخوردار خواهند شد هم اکنون سازمان بیمه های اجتماعی مشغول مطالعه و تهیه این طرح میباشند تا اشکالات قانونی که در مسئله بیمه کردن کارگران روز مزد ساختمانی وجود دارد ، رفع گردد .

در حال حاضر اشکال‌قانونی عدم کردن کارگران روز مزد ساختمانی مسئله کار فرمای آنهاست میباشد طبق قانون کار ، کارفرما باید در آخر هر ماه لیست کارگران خود را به سازمان بیمه های اجتماعی بدهد و چون این قبیل کارگران دارای کارفرمای مشخصی نبوده و هر روز کارفرمای آنان تغییر میکند این است که سازمان بیمه های اجتماعی مشغول مطالعه براسلوب رفع این مشکل میباشد تا در طرح جدید در صورت بروز بیماری یا وقوع حادثه ناشی از کار، کارگران روز مزد ساختمانی از بیمه های اجتماعی استفاده کنند .

بمناسبت تولد حضرت امام حسن وبامر شاهنشاه

چراغانی تهران

یکبار دیگر تکرار شد

★ این روشنائی مدت دوروز ادامه خواهد داشت

بامر شاهنشاه‌آریامهرچراغانی تهران بمدت دو روز ازدوروز تمدید شد و این بمناسبت روز تولد حضرت امام حسن‌مجتبی صورت گرفته است .

این خبر را شهرداری در اختیار خبرنگاران قرار داد و اعلام داشت که تمام تجهیزات و تزئینات مربوط به مراسم جشنهای شاهنشاهی زیر نظر کمیته مخصوصی در امور مشخصی جمع‌آوری‌ونگاهداری خواهد شد .

بیمارستان برق و شهرداری‌و خدمه کمیته مخصوص برگزاری جشنها دستور داده شد تا با دقت و مراقبت مخصوصی تزئینات را جمع آوری و میلیونها لامپ و هزاران متر سیم و کابل و دیگر تجهیزات و پایه‌ها را مورد استفاده قرار داده و دیگروسائل رانگاهداری نمایند.

شهرداری امروز اعلام داشت که جمع آوری تزئینات شهری از روز شنبه مجددا درتهران شروع میشود و شبکه های برق میدانها و خیابانهای‌تهران بتدریج بوسیله ماموران جمع آوری خواهد شد .

اطلاعات
دختران وپسران
روزهای یکشنبه
منتشر میشود

لوازم صحی
مینی ماینر
موریس ـ آستین
قطعه و لوازم یدکی
شرکت رودم
تلفن ۷۵۱۷۱۴

دعوت از اعضاء انجمنهای محلی شرق تهران و کوی افسریه

از همشهریان محترم عضو انجمن های محلی شرق تهران‌وکوی‌افسریه دعوت میشود کاروشنبه ۱۵ر۸ر۱۳۵۰ ساعت ده‌وده‌ازظهردرمیدان بزرگ نیروی هوائی (قلعه دوم) حضور بهمرسانند .

هیئت مدیره انجمن های محلی شرق تهران وابسته بحزب ایران نوین

فاستونی های جهان

مزایای آنها باپوشیدن لباس ثابت میشود

سیلوی چهارراه امیراکرم ـ بوتیک‌هیری غربی درمغازه‌های متبحر

آگهی استخدام آموزگار

اداره آموزش و پرورش شهرستان آباده بمنظور تکمیل سازمان آموزشی دبستان های روستائی تابعه تعداد ۲۴ نفر آموزگار که خدمت سپاهی دانش را انجام داده و دارارزشیابی پذیرفته شده باشند درکروه چهار پایه یك استخدام می نماید . داوطلبان میتوانند تاروز بیستم آبانماه بکهرازو سیصدو پنجاه بداثره کارگزینی این اداره مراجعه نمایند .

رئیس اداره آموزش و پرورش شهرستان آباده ـ ایلخانی
۵۵۴۴۰ـآ

به‌تعدادبیشتری از دامداران وکشاورزان وام داده میشود

* صندوق توسعه‌کشاورزی، ۱۵ میلیون دلار از بانک جهانی وام میگیرد

صبح امروز آقای دکتر ناصر عامری رئیس کل صندوق توسعه کشاورزی در یك جلسه مطبوعاتی شرکت کرد و معاونین پیرامون‌اصلاحیه‌های جدید صندوق توسعه کشاورزی در زمینه نحوه پرداخت وام تامین منابع مالی جدید برای گسترش اجرای طرحهای کشاورزی و دامپروری در اختیار خبرنگاران گذاشت .

دکتر عامری در این جلسه اعلام داشت . از امروز حداقل تقاضای وام صندوق توسعه کشاورزی‌بیك میلیون‌ریال کاهش یافت وباین‌ترتیب تعداد‌بیشتری از دامداران و کشاورزان می توانند از وامهای این صندوق استفاده کنند چون درگذشته حداقل وام صندوق توسعه کشاورزی ۲٫۵ میلیون ریال تعیین شده بود .

همچنین برای وثیقه وام های صندوق فروش اصلاحات‌ارضی نیز پذیرفته میشود ، مدیر عامل صندوق توسعه کشاورزی اضافه نمود بعلت افزایش تقاضای وام و گسترش حجم فعالیت صندوق در آینده ، مذاکرات برای تحصیل وام از بانك جهانیز موسسات‌دیگر انجام شده و بزودی قرارداد‌وام ۱۵ میلیون دلاری با بانك جهانی و سیصد میلیون‌تومانی بتدریج بوسیله ماموران جمع آوری خواهد شد .

دیروز افتتاح سنتوردها از میان‌عظیم شهداء ابوامهر بازدید کردند. دراین بازدید تاسیسات شهداء مورد بازدید قرار گرفت و توضیحات لازم‌باطلاع سناتورها رسید.

در عکس از راست به چپ‌آقایان‌سناتور ابرج مطبوعی ، سناتورمحمد ذوالفقاری، مهندس شریف امامی رئیس سنا ، سناتور مهندس گنجی، سناتور علی دشتی ، سناتورسکراله صفوی ، سناتور دکتر سجادی ، سناتور باقر بوشهری‌و سناتورمهندس‌پارسامقابل شهداآریامهردیدمیشوند.

چرخشی در حکومت بعثی در حالت تزلزل و گیجی، تصمیمات جنون آمیزی اتخاذواجرا میکند!

راندن ایرانیها با زبان روزه و تن بیماردر ماه مبارك رمضان صورت خوشی ندارد

کتك زدن این روحانی بوسیله عمال بعثی اعتراض سخت جامعه روحانیت را در عراق بر انگیخت

علیرضا طاهری

در خلال دو گزارشی که برای شما فرستادم به‌روشنی میتوانید اوضاع کنونی‌عراق را در برابر دیدگان خود مجسم کنید .

راندن ایرانیان از خاکعراق کاملا نشان میدهد که دولت کنونی کشور همسایه ما در حالتی گیج و تاگاه مرتکب اشتباهاتی میشود که جز نابودی برای آن حکومت نتیجه‌ای نخواهد داشت مخالفت مردم عراق‌با حکومت بعثی این کشور را دچار پریشانی و ناراحتی عمیقی وظیفه‌اند که با جان و دل‌عمل میکنند . سرپرست ارتوگاه شهرآباد خسروی بیتوالله‌دزیی خوبی برای حکومت بعثی عراق باشد ، دکتر شجاع‌سرپرست این اردوگاه‌همراه‌باراندن‌گاوش حتی از اتوبوسهای حامل ایرانیان رانده شده از عراق بار خالی میکنند .

در آستانه سقوط

در اینجا اردوگاه برای ۳۵۷۴ نفر ایرانیان رانده شده از عراق ترتیب یافته که افراد هیات خبرنگاران اعزامی به منطقه ترجیح دارند در آنجا اقامت کنند،درحالیکه میهاسر ا ها و حتل های درجه پاك اختیارداشتن بود .

همه اینها نشان میدهد که حکومت بعثی نمیتواند حتی با راندن هزاران ایرانی تشنگه‌ها دیده گوشهای از دریای آرام ایران را به طوفان بکشد . از سوی دیگر ، شواهد امر نشان میدهد که حکومت‌بعثی‌عراق آشفته زوال است ، باثبر یک گزارش تائید شده، حسن‌البکر در حوادث اخیر عراق چنان مضروب شده که اکنون نمی‌ تواند از بیمارستان و یا بستر خارج شود و حتی حرف بزند. گفته میشود که حسن‌البکر در این‌شرایط جنون‌آمیز دستورات خود را بوسیله نوشتن صادر میکند . اماحتی اگر این‌گزارش هم درست نباشد باز باید گفت که حکومت بعثی عراق فاصله چندانی با نابسودی ندارد .

اردوگاهها ، باآمادگی کامل از ایرانیان رانده شده پذیرائی میکنند . . ظبر است وموقع آنکه اردوشنیشان هرکدام کاسه‌یی بردارند و برای‌دریافت غذای گرم پشت دیوار آشپزخانه صف بکشند

اینجا اردوگاه «نصرآباد» خسروی است :

یک بیسیم سیار در اردوگاه نصب شده که با ۶۰ بیسیم دیگر ، از جمله دو ایستگاه در اردن و دوبی ، میتواند تماس حاصل کند .

★ ★ ★

در اردوگاه ۷۱۴ خانوار دو نفری تا ۱۴ نفری اسکان داده شده‌اند .

★ ★ ★

محوطه اردوگاه ۴۰۰ هزار متر مربع وسعت دارد که در حدود ۳۰ هزار متر مربع آن زیر چادر قرار دارد .

★ ★ ★

بین ایرانیان رانده شده از عراق عده‌ای مهندس و دکتر بچشم میخورد .

★ ★ ★

یک پزشک و دوسیاهی بهداشت بوضع‌مزاجی وبهداشتی ایرانیان رانده شده رسیدگی میکنند .

★ ★ ★

یکی از ایرانیان رانده شده از عراق بنام عدنان مهروری مکتب : ماهوربن عراقی برای اخراج ایرانیان پنج روز مهلت میدهند و ظرف این مدت دلالهای آنها بسراغ ایرانیان رفته ، زندگی آنان را بیک دهم قیمت خریداری میکنند !

★ ★ ★

روزانه نیم تن برنج و ۳۰۰کیلو گوشت در اردوگاه‌مصرف میشود ، برنامه غذائی اردوگاه عبارت است از : عدس‌پلو ، خورشت قیمه ، چلو و گوشت و .....

بازداشت پیشرگان کرد و اخراج آنها بعنوان ایرانی بار دیگرخشم کردها را علیه‌حکومت بعثی برانگیخته است . ازسوی دیگر راندن ایرانیان از خاك عراق بازارهای رائد این‌کشور را کاملا بحالت تعطیل درآورده است . اکنون تمام مغازه‌های کاظمین، نجف، خانقین‌وبسیاری از مغازه‌های بغداد تعطیل شده است . بیشتر این مغازه‌ها یا

کرده است .

کوشت عراق‌با هجوم‌بیکاران و کمبود کار روبرواست ،اما اشتغال مداوم به آموزامنیتی اجازه رفع این مشکلات را نمیدهد . در یك چنین شرایطی حکومت بعثی عراق راندن ایرانیان را از خاکخود آغاز کرده است و از این کار دو هدف دارد .

اول : بهم‌زدن آرامش و امنیت در ایران

دوم : سرگرم ساختن مردم عراق

اما حکومت بعثی عراق‌چنان گیج شده است که نمیتواند بمدت این دوراه بسر منزل مقصود فتح‌شده‌راندن ایرانیان از خاك عراق هرگز نمیتواند گیجکترین خللی در آرامش ایران پدید آورد ، زیرا مثلا اردوگاه قصرآباد خسروی به سرانی میتواند ده هزار نفر ایرانی را بپذیرد و از آنپایتخت پذیرائی کندهم اکنون این اردوگاه کوهی ازجاده آماده برپا شدن است . اردوگاههای دیگری نیزهر کدام بهمین میزان ، قادر به قبول ایرانیان رانده از عراقاند .

بهرحال اردوگاه طبحوره که سرپرستی آنرا کسی دقت در کار اسلام میتواند نظم بیشتری بگیرد ـ اردوگاههای دیگر هم قادرند حتی تمام ایرانیان‌ها که از عراق را در خود جای دهند و بهمین تقسیم آنان را درشهر هاوشلقلعه‌ها‌فرا‌هم‌آورند.بنابراین حکومت بعثی در مورد قطع اول عملا به سنك خورده است . اینجا در اردوگاههای ویژه ایرانیان رانده شده از عراق ، کسانی گرم انجام

قابل توجه عموم علاقمندان وبازدید کنندگان نمایشگاه پیشرفت استانها

برای تسهیل درامر رفت‌وآمد بازدید کنندگان محترم نمایشگاه پیشرفت‌استانها، از امروز اتوبوسهای‌شرکت واحد (ویژه نمایشگاه) همه روزه ازپنج ایستگاه بشرح زیر به نمایشگاه می‌آیند .

۱ـمیدان‌راه‌آهن
۲ـمیدان بیست‌وچهار‌اسفند
۳ـپارك‌شهر
۴ـمیدان‌شهناز
۵ـخیابان‌پهلوی،خیابان‌صبا

«خانمهادرنگ نکنید»

این یك فرصت کم سابقه و بی نظیر است !

هرگز چنین فرصتی پیدانخواهد شد

جنرال مد

پوشاك زمستانی خانمها را با قیمتهائی باور نکردنی عرضه می‌کند

بارانی ـ پالتو ـ مانتو وانواع پوشاك پشمی درانواع مدلها وطرحهاباپارچه های خوش طرح و ممتاز ایرانی وخارجی

جمعه‌جنرال‌مداز۹صبح تا۱بعدازظهر بازاست

جنرال‌مد ـ کوچه‌برلن

تقویم روز
فردا جمعه ۱۴ آبان‌ماه‌وروزدیدارازنمایشگاه پیشرفت استانها است
محل دائمی نمایشگاهها ـ پهلوی ـ جنوب پارك وی اوقات بازدید صبح تا ۹ شب

در اردوگاه ایرانیان رانده شده از عراق شهرت دارد :

حسن البکر قادر به تکلم نیست ودستورات خودرا بر کاغذ مینویسد

یکی از روحانیون عراق به دولت بعثی اعتراض کرد

در اردوگاه نصرآباد ، دختر ملتهور و اردوگاه کانون کارآموزی کرمانشاه سخن گفتیم اینك نگاهی به اوضاع اردوگاه وکلوره ایرانیان رانده‌شده در منصرآباد خسروی بیاندازیم. نصرآباد خسروی‌را یك خدا مستقیم هشت کیلومتر بتوان به عراق بیوست .

اما تنها بیوند این نقطه باخاك عراق ، شعبه‌ای از رودخانه‌الوند خسروی‌ین است که بخاك عراق کوه میرسانند . درحال‌حاضر ۲۸۷۵ نفر ایرانی رانده شده ساکن‌این اردوگاهند دور ۷۸۰ خانوار مخصوص سیر میرند . این اردوگاه بسا همکاری خود ایرانیان رانده شده گروهی از ایرانیان را بکمك‌های اختصاصی و غنی از قبیل تجاری و مالی وکشاورزی و آهنگری‌متصل داشته‌اند بیرون رانده است .

درخاتیار سرمایه‌داران بزرگ و با در اختیار سرمایه‌داران‌بخرده پای ایرانی بوده که‌اینك ازعراق رانده شده‌اند .

آنزه بتوضیح بیشتر سرمایه‌داران عراق‌میتوان تحتنشین اخراج سرمایه‌داران ایرانی. قادرمداخله کار نیستند . بانکهای عراق نسبت بافراج ایرانیان اعتراض‌کرده‌اند زیرا اگر شرایط موجود تا چندماه دیگر ادامه‌یابد بودرتبعد بسیاری از بانکها ورشکست خواهند شد. نکته مهم دیگر اینکه با اخراج ایرانیان ، عراق دچار کمبودشدید کارگر شده است حکومت بعثی گروهی از ایرانیان را بکمك‌های اختصاصی و غنی از قبیل تجاری و مالی وکشاورزی و آهنگری‌متصل داشته‌اند بیرون رانده است .

اینها بیوند این نقطه باخاك عراق ، شعبه‌ای از رودخانه‌الوند خسروی‌ین است که بخاك عراق میرسانند . درحال‌حاضر ۲۸۷۵ نفر ایرانی رانده شده ساکن‌این اردوگاهند دور ۷۸۰ خانوار مخصوص سیر میرند . این اردوگاه بسا همکاری خود ایرانیان رانده شده گروهی از ایرانیان را بکمك‌های ایرانی رانده شده از عراق بسا حمایت‌های روزی که از عراق بسا تجاران ایرانی رانده شده‌ودرمالیات مستمرد روزی دو دینار برای اردوگاه، دشت طنجوره و اردوگاه کانون کارآموزی کرمانشاه سخن گفتیم اینك نگاهی به اوضاع اردوگاه وکلوره ایرانیان رانده‌شده در منصرآباد خسروی‌بیاندازیم. نصرآباد خسروی‌را یك خدا مستقیم هشت کیلومتر بتوان به عراق بیوست .

اما تنها بیوند این نقطه باخاك عراق ، شعبه‌ای از رودخانه‌الوند خسروی‌ین است که بخاك عراق میرسانند . درحال‌حاضر ۲۸۷۵ نفر ایرانی رانده شده ساکن‌این اردوگاهند دور ۷۸۰ خانوار مخصوص سیر میرند . این اردوگاه بسا همکاری خود ایرانیان رانده شده گروهی از ایرانیان را بکمك‌های ایرانی رانده شده از عراق بسا حمایت‌های روزی که از عراق بسا تجاران ایرانی رانده شده‌ودرمالیات مستمرد روزی دو دینار برای

اعتراض روحانیون

ایرانیان از عراق به کندی گرائید ، با اینحال انتظارمیرود که اخراج ایرانیان از خاك عراق در پایان ماه‌مبارك‌رمضان بارنیگر با سرعت ادامه یابد

سوران حسن مرتضائی مرزبان ایران در خسروی میگفت :

ـ ما هرروز اتوبوسها رابخدیزك پاسگاه رانده ایران از آنها خاك عراق دربیاه میگردیم‌ولی‌ما برای اخراج به مرز آورده‌اند

اینها که از خاك عراق رانده میشوند بیشتر روزنداد و یا بیمارند . حکومت بعثی عراق این اعتراض را باکتکزدن‌ام کتکزدن یك مرد عسالیها عکس‌العمل شدید دیگرروحانیون مواجه شد و درنتیجه حکومت بعثی عراق خود آمد وجریان راندن ایرانیان از عراق به کندی گرائید ، یا اینحال انتظارمیرود که اخراج ایرانیان از خاك عراق در پایان ماه‌مبارك‌رمضان بارنیگر با سرعت ادامه یابد

سوران حسن مرتضائی مرزبان ایران در خسروی میگفت :

ـ ما هرروز اتوبوسها رابخدیزك پاسگاه رانده ایران از آنها خاك عراق دربیاه میگردیم‌ولی‌ما برای اخراج به مرز آورده‌اند

B.F.Goodrich
بی.اف.گودریچ
پیشرو صنعت لاستیك سازی درایران

سروکار دارند که بوپای خودرا بایدنیکردن مرلایای تشکها و لباس‌زنان خود از جنگ ماموریت بعثی عراق بیرون‌دادند .

درهمین اردوگاه‌جاری‌ازمتعص بعدادست و تنظیم خانواده بیراشد است ، این جاهر که با استقبال ایرانیان اخراجی روبرو شده تعلیمات لازم را بزنان ایرانی‌رانده شده از عراق مبذهد وفرم‌هاوم تحویل دهند ، زیرا ماهیگوشه بهرمیزان ندارم .

بانك و بهداری

در اردوگاه ، صندوقاید خسروی برای تبدیل پول ایرانیان شعبه‌ای توسط بانك ملی ایران در قصر شیرین تاسیس شده است . دراین شعبه روزانه بطور متوسط ۱۰۰ دینار تبدیل به ریال ایران میشود. بیشتر ایرانیانی با این شعبه‌مانك

نه‌داغ زخمهای شکنجه شدگان ، نه اشك مادران، نه خشم پدران ، نه‌بانك‌اعتراض جوانان ، هیچکدام در محیط اردوگاهها آنچنان تاثرانگیز و تکان دهنده نیست . که نگاه مات و معصومانه‌کودکان‌آواره . . . کودکانی که نگاهشان اینجا و آنجا بدر و مادر را جستجو میکند وازآنپاالاتری نمی‌یابد

قرعه‌کشی صندوق پس‌انداز بانك ملی ایران

سخنرانی آقای خوش کیش گوشه‌ای از سالن قرعه‌کشی‌هنگام سخنرانی مدیر کل بانك ملی‌ایران

در محیط پر شوری سکه های طلابه برندگان اهدا میگردد .

بمیمنت ولادت والاحضرت‌همایون‌ولایتعهد ۱۴ سکه طلا قرعه‌کشی‌و برندگان اعلام میشوند .

مراسم قرعه کشی قوی‌العاده صندوق پس‌انداز بانك ملی ایران که بمنظور تجلیل بزرگداشت جشن دو هزار و پانصد ساله شاهنشاهی ایران در نظر گرفته شده بود ساعت ۷ بعد از ظهر روز فرخنده ۹ آبانماه ۱۳۵۰ مقارن با مولود مسعودوالاحضرت همایون‌ولایت عهد ملی و روز پس انداز ملی با حضور بعضی ازمدیران بانکها ـ دارندگان حسابهای پس‌انداز و کارمندان بانك‌ملی ایران در سالن بانك‌ملی ملی ایران برگزار گردید . آیتا مدیر کل بانك ملی ایران با اظهار امتنان‌ازتشریف فرمائی شرکت کنندگان‌دراین مراسم سالروز میلاد فرخنده‌ولیعهد والاحضرت همایون ولایتعهدرا تبریك و تهنیت گفت و اظهار داشت :

امروزه داشتن‌پس اندازبرای هر شخص یکی از واجبات و فرایض است . گرد وپس انداز کننده خیالش برای آینده‌خود و فرزندانش راحت است . ما باید عادت کنیم از درآمد خودمان هر مبلغ کمی هم باشد پس‌انداز نمائیم . باید ضمنا توضیح بدهم منظور از پس‌انداز ، گذاشتن پول در صندوق منزل یا زیر تشك و لای لحاف نیست . این کاملا اشتباه است . پول باید در جریان باشد و گذاشتن پول در خانه و جیبی آن ظلمی‌است به اقتصاد مملکت . پول اگر در معرض داد و ستد نباشد خاصیت پولی ندارد .

صندوق پس‌انداز ملی اولین دستگاهی‌است که فکرپس‌انداز را در مردم ایجاد کرد ، این صندوق در سال ۱۳۱۸ تاسیس شده و در آخر آن سال‌تعداد حسابها ۴۲۳۰۷و جمع‌موجودی آنها ۲۶٫۴۳۲٫۰۰۰ ریال بوده و اگر جمعیت را در آنوقت۱۸ میلیون نفر حساب کنیم ازهر ۱۵۸ نفر یك نفر حساب داشت و در شهریور امسال بعنوان یك ماهو نه روز قبل جمع تعداد حسابهای‌پس‌انداز ۳٫۶۵۴٫۰۰۰ وباموجودی ۲۶٫۹۸۵٫۰۰۰٫۰۰۰ ریال بوده است که‌ازهمین تاریخ بزرگداشت جشن دو هزار و پانصد ساله شاهنشاهی ایران در نظر گرفته شده بود ساعت ۷ بعد از ظهر روز فرخنده ۹ آبانماه ۱۳۵۰ مقارن با مولود مسعودوالاحضرت همایون‌ولایت عهد ملی و روز پس انداز ملی با حضور بعضی ازمدیران بانکها ـ دارندگان حسابهای پس‌انداز و کارمندان بانك‌ملی ایران در سالن بانك‌ملی ملی ایران برگزار گردید . آیتا مدیر کل بانك ملی ایران با اظهار امتنان‌ازتشریف فرمائی شرکت کنندگان‌دراین مراسم سالروز میلاد فرخنده‌ولیعهد والاحضرت همایون ولایتعهدرا تبریك و تهنیت گفت و اظهار داشت :

امروزه داشتن‌پس اندازبرای هر شخص یکی از واجبات و فرایض است . گرد وپس انداز کننده خیالش برای آینده‌خود و فرزندانش راحت است . ما باید عادت کنیم از درآمد خودمان هر مبلغ کمی هم باشد پس‌انداز نمائیم . باید ضمنا توضیح بدهم منظور از پس‌انداز ، گذاشتن پول در صندوق منزل یا زیر تشك و لای لحاف نیست . این کاملا اشتباه است . پول باید در جریان باشد و گذاشتن پول در خانه و جیبی آن ظلمی‌است به اقتصاد مملکت . پول اگر در معرض داد و ستد نباشد خاصیت پولی ندارد .

صندوق پس‌انداز ملی اولین دستگاهی‌است که فکرپس‌انداز را در مردم ایجاد کرد ، این صندوق در سال ۱۳۱۸ تاسیس شده و در آخر آن سال‌تعداد حسابها ۴۲۳۰۷و جمع‌موجودی آنها ۲۶٫۴۳۲٫۰۰۰ ریال بوده و اگر جمعیت را در آنوقت۱۸ میلیون نفر حساب کنیم ازهر ۱۵۸ نفر یك نفر حساب داشت و در شهریور امسال بعنوان یك ماهو نه روز قبل جمع تعداد حسابهای‌پس‌انداز ۳٫۶۵۴٫۰۰۰ وباموجودی ۲۶٫۹۸۵٫۰۰۰٫۰۰۰ ریال بوده است که‌ازهمین تاریخ بزرگداشت جشن دو هزار و پانصد ساله شاهنشاهی ایران در نظر گرفته شده بود ساعت ۷ بعد از ظهر روز فرخنده ۹ آبانماه ۱۳۵۰ مقارن با مولود مسعودوالاحضرت همایون‌ولایت عهد ملی و روز پس انداز ملی با حضور بعضی ازمدیران بانکها ـ دارندگان حسابهای پس‌انداز و کارمندان بانك‌ملی ایران در سالن بانك‌ملی ملی ایران برگزار گردید . آیتا مدیر کل بانك ملی ایران با اظهار امتنان‌ازتشریف فرمائی شرکت کنندگان‌دراین مراسم سالروز میلاد فرخنده‌ولیعهد والاحضرت همایون ولایتعهدرا تبریك و تهنیت گفت و اظهار داشت :

امروزه داشتن‌پس اندازبرای هر شخص یکی از واجبات و فرایض است . گرد وپس انداز کننده خیالش برای آینده‌خود و فرزندانش راحت است . ما باید عادت کنیم از درآمد خودمان هر مبلغ کمی هم باشد پس‌انداز نمائیم . باید ضمنا توضیح بدهم منظور از پس‌انداز ، گذاشتن پول در صندوق منزل یا زیر تشك و لای لحاف نیست . این کاملا اشتباه است . پول باید در جریان باشد و گذاشتن پول در خانه و جیبی آن ظلمی‌است به اقتصاد مملکت . پول اگر در معرض داد و ستد نباشد خاصیت پولی ندارد .

صندوق پس‌انداز ملی اولین دستگاهی‌است که فکرپس‌انداز را در مردم ایجاد کرد ، این صندوق در سال ۱۳۱۸ تاسیس شده و در آخر آن سال‌تعداد حسابها ۴۲۳۰۷و جمع‌موجودی آنها ۲۶٫۴۳۲٫۰۰۰ ریال بوده و اگر جمعیت را در آنوقت۱۸ میلیون نفر حساب کنیم ازهر ۱۵۸ نفر یك نفر حساب داشت و در شهریور امسال بعنوان یك ماهو نه روز قبل جمع تعداد

سهمی راجع به استفاده ازوجوه پس‌انداز برای‌پنجه ۵ر۶ضمیمه شد ، صرفاربه ابدی و کمر های دیگرکه راه بی‌نیازساختن کشور از ورود دلا های‌خارجی و بکار کاردن افراد واستفاده کشاورزان‌برای‌تهیه‌مواد اولیه‌از قبیل چغندر و پنبه و غیره توضیحاتی داد و اضافه نمود که آقدام به برگزاری جشن شناختهای‌ایران که ازابتکارات شاهنشاه معظم ارباب‌هنر وبرای شناسائی ایران بدین بعمل آمده باندازه پنج « موثر بوده که اگر آموزش در خارج از کشور با هر کمی و در هرطبقه سنجیت کنیم از اهمیت فارغ‌تر نیز ا‌ن‌خیر است .

در اینجا مدیر کل بانك ملی اضافه کرد که بدیهی‌اثر از ۹۶ بودجه‌ما بر از کشور ، راواد دیگر بایدمواد‌لوزیه‌ی مختلف که به‌اصابت کابل به کشورشن بر گشتند کار ساده‌ای نبوده وبحمداله بخوبی

آغاز هفته سوم نمایش‌در

سینماونك

اولین سینمای میله وممتاز ایران

فیلمی عشقی ، جنائی، سکسی، پرانتریك برای همه آنبانکه فیلمهای استثنائی را دوست دارند

ژان‌سورل ـ آنالیاگاد :
درفیلم رنگی ـ ایستمن‌کالر
چشمان طوفانزده

باشرکت : تونی کندال ـ روسانابانی
IN THE EYE OF THE HURRICANE

سانسها ۱۵ر۱۱ صبح ۱۵

مقالات و گزارشهای سیاسی

افریقا در میان ۲ چین

چیانگای شک

آلمان ، چین ، کرمو ویت‌نام ملت‌های تجزیه شده‌ای هستند که فریبای رنات دو بنوئل شده‌اند. دراثر این اختلاف و کشمکش ایده‌ئولوژیکی افریقا میخواهد بیطرف بماند . آیا افریقا در اجرای این سیاست توفیق یافته است ؟

بررسی دقیق مناسباتی که کشور های تازه افریقا با ملت های تجزیه شده ، ملت هائی که بوسیله تیره‌ئولیتی از یکدیگر جدا شده‌اند وضع موقعیت آنها را بخوبی روشن می کند .

ویلی‌برات می تواند از هر لحاظ خوشحال وراضی باشد چه آلمان غربی به پیروی از نظم و شیوه ویژه‌ای مقام شامخی در افریقا و نقاط دیگر دنیا بدست آورده‌است و این نشانه بارز قدرت اقتصادی و سیاسی آلمان فدرال است .

اکنون سفارت خانه های آلمان در سراسر قاره افریقا چرچیلار کشور مشغول فعالیت هستند و الجزایر ، مصر وسودان از سال ۱۹٦۵ که دولت آلمان غربی کشور آسیائی را برسمیت شناخت روابط خود را باین ملت قطع کرده‌اند. در حال حاضر ویلی‌برانت امام کوشش خودرا برای « دولت‌های استفاده سیاسی» در پانزده سال عربی بکار می برد .

اینجا گیاست که من نمیتوانم به جرائیل پاسخ داد :

اینجا کشور انگلستان است. برورد گار گفت چقدر تغییر کرده من نتوانستم آنرا بشناسم. سپس هردو بسوی قاره آمریکا رهسپار شدند .

در آنجا پروردگار پرسید : اینجا کیاست ؟

جبرائیل پاسخ داد : آیا فراموش کرده‌اید ؟ اینجا همان دو جزیره بزرگ هستند که آنجا محاصره کردند . وی مشاهده نمود یکی ازماموران یکی از کمیرکان او را بازرسی مینماید ، امام احمد باشاهده این وضع فریاد زد :

ـ قسم پروردگار ، تا زمانیکه احمد زنده است ، زنان نباید بازرسی شوند این را گفت و بزمین اسب خود پرید و مجول‌پرداخت‌وسوی‌سربازان حمله کرد و انگلیت بسوی ماشه مسلسلی که در دست داشت فشار داد و صدای‌گرگار گلوله های او که بطرف بسالا شلیک میشد طنین افکن شد و همینکه مرام امام احمد رادر این‌حال‌بالای برج کشاهده کردند بفریاد برآمدند که :

امام پیروز شد .. امام پیروز شد.»

بدین ترتیب کودتائی که علیه امام احمد طرح ریزی شده بود شکست خورد بدنبال این شکست امام احمد دستور داد تا گردن کلیه رهبران‌تاجرهام را زدند و سرهای بریده شده را چون میوه‌های رسیده و کنکوی به مردمها آویختند و امام احمد و کشور یمن کماو سمبلش بود ، نمایانگر چیزی بود که با تاریخ‌هاهگذاشت عبدالناصر بدین مناسبت عامت داشت که در باره یمن همیشه لطیفه زیر را تعریف کند :

روزی پروردگار بانتاق بزرگ ملائکه خود یمنی جبرئیل به زمین نزول کرد تا از سرزمین هائی که اقیرنه بازرسی نماید پروردگار و جبرائیل سوار بر قطعه ابری در سراسر جهان گردش کردند و پروردگار که از آن بالا مناطق جهان را از نظر میگذراند از جبرائیل پرسید :

اینجا کجاست‌کمن‌نمیشناسم؟

جبرائیل پاسخ داد :

اینجا کشور انگلستان است. پروردگار گفت چقدر تغییر کرده من نتوانستم‌آنرابشناسم. سپس هردو بسوی قاره آمریکا رهسپار شدند .

در آنجا پروردگار پرسید : اینجا کجاست ؟

جبرائیل پاسخ داد :

آیا فراموش کرده‌اید ؟اینجا همان دو جزیره بزرگ هستند که آنجا محاصره کردند . وی مشاهده نمود یکی ازماموران یکی از کمیرکان او را بازرسی مینماید ، امام احمد باشاهده این وضع فریاد زد :

ـ قسم پروردگار ، تا زمانیکه احمد زنده است ، زنان نباید بازرسی شوند این را گفت و بزمین اسب خود پرید و مجول‌پرداخت‌وسوی‌سربازان حمله کرد و انگلیت بسوی ماشه مسلسلی که در دست داشت فشار داد و صدای‌گرگار گلوله های او که بطرف بسالا شلیک میشد طنین افکن شد و همینکه مرام امام احمد رادر این‌حال‌بالای برج کشاهده کردند بفریاد برآمدند که :

امام پیروز شد .. امام پیروز شد.»

کمکهای اقتصادی آلمان غربی در حقیقت بمنزله سلاح‌ساست

خاطرات محمد حسین هیکل
از سالهای حکومت جمال عبدالناصر

-۳۹-

قاهره توقف داشت .

دراین توقف کوتاه فرصت ملاقاتی بعمل آورد و من دست داد و او من گفت :

خدایا .. موقعی که به کنکوتاقه‌جات‌جات‌هایبرالیسم و یا چه چیز دیدم ولی موقعی که به یمن رسیدم ایمان آوردم که بدبختانه این کشورچیزی از امپریالیسم نمیداند .

پس از درگذشت امام احمد پسرش برعلیه محمد البدر که همیشه از طریق پدرش درراس هیئت‌هائی به قاهره اعزام میشد بامدت یمن منصوب شد .

اینجا کشور آلمان است. عبدالناصر از وضع امام پدر همیشه سخت در شگفتی بود و همیشه از خود میپرسید که آیا پدر میتواند کشور یمن را از تاریکی‌به‌جهان نوین رهنمون شود ؟

او همچنان در این شگفتی بود تا اینکه روزی برپس پدر ، که هورولیمید بود ، تقاضا کرد طرد کشید و بدست سرهنگ سلال فرمانده گارد سرنگون شد .

در دوران امام سابق ، عبدالله السلال همیشه در زندان و به زنجیر کشیده شده بود زندان او طوری بود که غذایش رااز روزنه‌ای برآپش‌پرتاب میکردند و در قاصله‌گاه‌کاطول زنجیر پایش دورتر نبود قضی‌حاجت میکرد .

سلال مدت پنجسال‌بدین‌شکل در زندان گذراندو باحمایت‌پدر بود که توانست آن پست را بدست آورد .

او همچنان در این شگفتی بود تا اینکه روزی برپس پدر ، که هورولیمید بود ، تقاضا کرد جمال عبدالناصر را در تشکیل یک تزیم جمهوری جلب نمایند ویا اوراسادات کی در آن موقع رئیس مجلس ملی بود ملاقات کردند .

اوراسادات گزارشی از ملاقات خود با نمایندگان یمن تهیه کردوباسادات این گزارش قرار شد جمهوری‌متحده عربی وعضای کارشناسی و ستیاره‌یمن اعزام و مقداری اسلحه سبک به اینجا بفرستد .

البته هنگام کودتای سلال، محمدالبدر توانست پادوشی «مضحک» فرار نماید .

عبدالله السلال به طرفداران رسم‌وزان خود دستور داده بود که کخ را سخت محاصره نمایند و هنگامی که ساعت صرف ناهار رسید همگی پست های خود را ترک گفته‌ند غذا بخورند و «قات» بجوند . بدر از باغ وحش قاهره دیدن‌نمایند. بدر ناگهان یك هیئت رسمی به‌باغ وحش قاهره رفت ،بازدید از قسمت های گوناگون بطور معمولی انجام گرفت ، همچنین پروفق مراپویش میرفت تاپیشه بدر چشمش یك درخت قات افتاد که هیچکس بجز از او آن آگاه نشده بود ، بدون نو نظر گرفتن موقعیت ، دیگران را رها نمود و سرعت بطرف درخت مزبورودید ، و از آن بالا رفت و بر یکی ،شاخه های‌آن نشست و برگهای آنرا کند و در دهن گذاشت و شروع به جویدن کرد .

موقعی که گزارش این واقعه به عبدالناصر رسید نظرش بر پاره او تغییر یافت و دیگر پرسشی درباره قدرت پدر از خود نمیکرد و نسبت به‌وضع او شکفتی نداشت .

حکومت بدر فقط یك هفته طول کشید و بدست سرهنگ سلال فرمانده گارد سرنگون شد .

در زمان امام سابق ، عبدالله السلال همیشه در زندان و به زنجیر کشیده شده بود زندان او طوری بود که غذایش رااز روزنه‌ای برآپش‌پرتاب میکردند و در قاصله‌گاه‌کاطول زنجیر پایش دورتر نبود قضی‌حاجت میکرد .

سلال مدت پنجسال‌بدین‌شکل در زندان گذراندو باحمایت‌پدر بود که توانست آن پست را بدست آورد .

او همچنان در این شگفتی بود تا اینکه روزی برپس پدر ، که هورولیمید بود ، تقاضا کرد

زنان

رئیس جمعیت میگوید : گفتگو با اعضاء کلوپ شانزلیزه که به تهران آمده‌اند

بیتی از حافظ بازگوکننده هدف جمعیت ما است

اعضاء گروه « مادام‌شانزلیزه‌در حضور علیاحضرت شهبانو

پرسپولیس و قالی ایران درما تاثیر شگرفی نهاده است

این هفته یك گروه از بانوان فرانسوی که عضو کلوب مادام‌شانزلیزه اینه بودند به ایران آمدند در پلیجلسه معارفه که درهتل کینگز از طرف سازمان زنان ایران تشکیل یافته بود ، برای صحبت رئیس کلوب مادام شانزلیزه اینه نشستیم. با اطلاعاتی در باره جمعیت مذبور بدست آوریم .

خانم لوبه رئیس کلوب مزبور که بانوئی تقریبا ۳۵ ساله‌است، میگوید این جمعیت در حدود ۱۵ سال پیش که تشکیل یافته و ۱۰ سال پیش که برای دایسر شدن من انتشکل این‌جمعیت جمع کردن زنانی است که بکارگار اداری و منزل‌ملاعتند مشاغل و آشنائی بایدگر همیشه هست .

تعداد هائی که در جمعیت ما هستند ٤۵ درصدشان کار میکنند و ۱۲ درصدشان نیزدر همسراشان کار میکنند ما میدانیم که روسائیها بدون این نکته که روسائیها میباشند میباشند و ثابت در حدود ۲۰ نفر عضو داریم که همسرانشان نیز میتوانند باسات و مسافرت ما با آنتها شرکت کنند .

س ـ چطور شد که یکسر شکل این جمعیت افتادید؟

خانم بزرگ شما حافظ بزرگی دارد که من آنرا چنین بزرگ‌دام حالانمیدانم درست میدهم یا نه ؟

ما از این دنیا میرویم هست ما آن چیزیست که ندانم

ندانم ما هم چیزی جز معنی ندانم به این شعر نمیدنی ، دلم میخواست که برای زنان کشور خودم مفید واقع شوم علاوه تاید گرفتند در ۲۴ ماهی که از تزیینی ناظر اعمال آسفد ، بیتاکه بودماست حتی انجام یك عمل ضد قانون از او مشاهده نکرده‌اند .

بانوئی بنام « آلیسون نورمن» درخلال پنجسال مبلغی در حدود سی هزار لیره استرلینگ از انگلستان برای آسفد « بیتاکه» فرستاده است اگر چه این اقدام غیر قانونی بوده و فرستنده از چنانچه سازمان کمك زنان‌ایران سیاسی بولی تهیه کرده و به افریقای جنوبی فرستاده و دریافت کننده طبق دستور آن مبلغ را بمصرف خیریه رسانده است اما از نظر دولت آفریقای جنوبی این کارایشنه محسوب تشه است . یکی ازدلائل اساسی مخالفت دولت آفریقای جنوبی سوء ظن این دولت نسبت بخانم «آلیسون نورمن» است چون نمیتواند قانونا این بانو را بمحاکمه بکشد مجری طرح او اسفد زوهانسبورگ راتجازات میکندو با یك تیر چند هدف تامین میشود .

شاید خانم نورمن با دولت آفریقای جنوبی خصومتی نداشته باشد اما اینرا او هم مانند اسفد ، وبیتاکه ازمخالفین سرسخت تبعیض نژاد است و چون میلیونها انسان دیگر خواستار خاتمه تبعیضات نژادی است .

بنا براین بسراغ‌دومین حریف رفتند و او را فقط بخاطرمخالفت با سیاست تبعیض نژادی بزندان محکوم کردند. اسفد بیتاکه اولین و یا آخرین مخالف تبعیض نژادی نیست که بوسیله مجریان این سیاست نابسند نزندان محکوم میشود . دولت آفریقای جنوبی درگذشته صدها نفر را بمرگ وزندان مجازات کرده تا از توسعه مخالفت پر ضد سیاست جلوگیری بعمل آید اما هرگز موفق نشده وبلکه برعکس تنفر عمومی جهانیان نسبت بسه روش ضد انسانی که هرگز با عصر حاضر سازش ندارد افزایش میباید .

آفریقای جنوبی به اکثریت مردم این کشور تعلق دارد این سرزمین بقاء آفریقا بستگی دارد و نژاد سفید زیاد قادر نیست این کشور را بقاره اروپا منتقل کند و یا برای همیشه ،خشی سفید پوست میلیونها انسان را حیوان دوپا بدانند

عضو هرسنه و فرقه‌ای طبق‌فلسفه معینی از سیاست تبعیض نژادی انتقاد میکند .

از اسفد زوهانسبورگ خطائی جز کمك بزندانیان سیاسی و افرادخانواده آنها سر نزده است ضمن بیانیه هشدار بیشمار که درمومین فلاتی یعنی ماموریت دولتی در دادگاه بیان کردند مبالغی پول از لندن برای اسفد فرستاده‌میشد واو این پول را طبق دستور فرستنده به بین افراد خانواده هازندانیان سیاسی تقسیم میکرده است در حالیکه شمسوی تاید گرفتند در ۲۴ ماهی که از تزیینی ناظر اعمال اسفد ، بیتاکه بوده‌است حتی انجام یك عمل ضد قانون از او مشاهده نکرده‌اند .

بانوئی بنام « آلیسون نورمن» درخلال پنجسال مبلغی در حدود سی هزار لیره استرلینگ از انگلستان برای اسفد « بیتاکه» فرستاده است اگر چه این اقدام غیر قانونی بوده و فرستنده از چنانچه سازمان کمك زنان‌ایران سیاسی بولی تهیه کرده و به افریقای جنوبی فرستاده و دریافت کننده طبق دستور آن مبلغ را بمصرف خیریه رسانده است اما از نظر دولت آفریقای جنوبی این کارایشنه محسوب تشه است . یکی ازدلائل اساسی مخالفت دولت آفریقای جنوبی سوء ظن این دولت نسبت بخانم «آلیسون نورمن» است چون نمیتواند قانونا این بانو را بمحاکمه بکشد مجری طرح او اسفد زوهانسبورگ راتجازات میکندو با یك تیر چند هدف تامین میشود .

شاید خانم نورمن با دولت آفریقای جنوبی خصومتی نداشته باشد اما اینرا او هم مانند اسفد ، وبیتاکه ازمخالفین سرسخت تبعیض نژاد است و چون میلیونها انسان دیگر خواستار خاتمه تبعیضات نژادی است .

بنا براین بسراغ‌دومین حریف رفتند و او را فقط بخاطرمخالفت با سیاست تبعیض نژادی بزندان محکوم کردند. اسفد بیتاکه اولین و یا آخرین مخالف تبعیض نژادی نیست که بوسیله مجریان این سیاست نابسند نزندان محکوم میشود . دولت آفریقای جنوبی درگذشته صدها نفر را بمرگ وزندان مجازات کرده تا از توسعه مخالفت پر ضد سیاست جلوگیری بعمل آید اما هرگز موفق نشده وبلکه برعکس تنفر عمومی جهانیان نسبت بسه روش ضد انسانی که هرگز با عصر حاضر سازش ندارد افزایش میباید .

آفریقای جنوبی به اکثریت مردم این کشور تعلق دارد این سرزمین بقاء آفریقا بستگی دارد و نژاد سفید زیاد قادر نیست این کشور را بقاره اروپا منتقل کند و یا برای همیشه ،خشی سفید پوست میلیونها انسان را حیوان دوپا بدانند

از : ایزوور جب لندن

هنرمندان خانم فرزست را بیك دستبند طلا کار اصفهان زینت بخشیده از او می پرسم آیا آنرا در ایران خریده است ؟ می گوید بله در تهران این دستبند طلا را خریده‌ام .

با خانم ۲۰ ساله‌ای از این گروه آشنا میشوم ، او کمه مادام ماولن ماسارت نام دارد استاد کنسرواتوار پاریس‌است و از هنانیا نیز فارغ‌التحصیل است. ریتاولیست‌برجسته‌ای است و میگوید : احساس زندگی را در انسان قوی فی میکند .

در این موقع خانم لوبی رئیس کلوب شانزلیزه‌ضمن‌سخنرانی کوتاهی برای جمعیت در باره روابط و آشنائی مردم و ایران و فرانسه صحبت کرد .

« شهبانوی ایران نمونه یك بانوی‌مدرن و فعال‌مروزی است وخوشحالیم که افتخار فرخیابی بحضور ایشان را داشتیم ، همچنین خوشحالیم که با آشنائی با دبیر کل سازمان زنان ایران واعضاء شورای می کرسازمان زنان ایران زن ایرانی را بیش ستاشیم و ازمیا اگری کیفیت زنان ایرانی اداره میشود دیدن کردیم .

هنگام دیدار از آموزشگاه مددیاری ورامین دانشجویان دختر از بسیار سالو رشادردیدم آنها با این ووقار اصیلی از ما استقبال کردند .

همچنین اطلاعاتی که در باره فعالیت زنان ایران بما داده شد بسیار جالب و ارزنده بود ، و ما را بیشتر با خدمات زن آیرانی آشنا کرد .

در بین بانوان فرانسوی خانم مادام‌جیل می بینیم که رئیس یك موسسه بزرگ آرایشی در پاریس است که که ۴۵ سال دارد ولی بسیار جوان بنظر میرسد ساله دارد .

از اوپرسیدم در موسسه‌اوچند کار میکنند ؟

جواب داد ۸ نفر کارمند و کارگر زیر نظر کار میکنند. از او می پرسم آیابازتراکسوی زیاد به آرایشگاه مراجعه می کنید ؟

جواب میدهد بله بزن‌فرانسوی لااقل هفته‌ای یکبار سری به آرایشگاه میزند .

در میان خانمها از خوشقدان گرفته ، تاجی ، روانشناس و استاد دانشگاه وجود داشت .

جمعیت که بیش از همه دراین موسش چهم گیر بوصندلوشادی می و بحثت آبا در پوپا بود ۵۴ سفر به ایران برای آمپاجالب و قدر بخش بوده است .

بهترین راه‌حل برای‌دفع منافشات‌خانوادگی

اکهی استخدام

سازمان بیمه‌های اجتماعی‌برای خدمت در درمانگاه مترو به یکی نفر پزشك عمومی با حقوق‌یکی فیزیشن است .

داوطلبان میتوانند بمنظور آگاهی از شرایط استخدام به اداره امور استخدامی سازمان بیمه های اجتماعی واقع‌در خیابان ژان‌نیاورد طبقه چهارم مراجعه فرمایند .

سازمان بیمه‌های اجتماعی
۵٦۱۲٦-۱ ۷-۱

از امشب در
سینما پلازا

مترو گلدوین مایر تقدیم میکند
ایستگاه زبرا
The Ice Station Zebra
با شرکت : راك هودسن
جیمز اوتو ، ارنست بورگنایر
پاتریك مك گوهران
تولید ـ لوید نوران ، آلف کیلین
رنگی ـ ۷۰ میلیمتری
بصدای استریوفونیك ٦ کانیکی

فال فردا

فروردین ـ امیدواری‌شما زندگی آبرومند و قدیمی‌نامه‌ای دریافت خواهید کرد . روز خوبی برای شماست . اردی‌بهشت ـ در محیط کار چشم میخورد و دیدار تازه‌ای خواهید داشت . خبرهای تازه از مسافرت از کوشکلنان غفلت نکنید . تیر ـ فردا برخورد جالبی با دلباخته‌ای خواهید داشت .

مرداد ـ از سستی وتنبلی‌بپاه بپرهیزید . فردا کسی جدی باشید .

شهریور ـ در زندگی‌باخلیل خود خواهد آمد . طبقه چهارم مراجعه فرمائید .

مهر ـ محبوبیت بیشتر بین دوستان پیدا خواهیدکرد . فردا روزبرکت‌باطی‌خواهید داشت .

آبان ـ از دوستان قدیمی‌نامه‌ای دریافت خواهید کرد . درجواب دادن به آنها کوتاهی نکنید .

آذر ـ از دلباختگی و آزار دیگران چشم بپوشید . فردا کمی خوش اخلاق باشید .

دی ـ مواظب سلامتی خود باشید فردا ممکن است از سرماخوردگی رنج ببرید .

بهمن ـ از مشاورت با افراد دوری خودداری کنید وبی جهت دوحبات بازلحنی خود را فراهم نکنید .

اسفند ـ ستاره‌ای از امید و شوق فردا در آسمان زندگی شما طلوع خواهد کرد .

PUMPS & ELECTROPUMPS from RUMANIA
تجارتخانه مهتی پور
۱۰۱۰ خیابان خشت‌پز
ساخت روسیه
FABRICA DE MASINI
BUCUREŞTI

چگونه مطمئن شوید که ساعت شما یك رولکس واقعی است.

تقلید: ساده‌ترین راه عرضه یك کالا. بله ازکارهای ما تقلید می‌شود. هر اختراع رولکس یك مدل اقتباس قرارگرفته، ولی شما چگونه با اطمینان کامل یك ساعت واقعی را تشخیص می‌دهید؟ برای اینکار لازم است این نکته‌ها را بخاطر بسپارید:

قاب اویستر : ساختن هر ساعت رولکس واقعی یك سال طول می‌کشد. قسمت اعظم این وقت صرف سوار کردن ۱۶۲ قسمت مجزای رولکس می‌شود تا دراقاب اویستر بی‌نظیر آن که ازفولاد یکپارچه وضدزنگ با طلای ۱۸ عیارساخته می‌شود قرارگیرد.

پیچ رولکس با علامت تاج : روی قاب اویستر رولکس است. این پیچ انجام شده ۳۸ عمل مختلف روی این پیچ انجام شده ودر واقع مثل دریچه بالشتریر دریائی است.

شیشه رولکس : این هم ازموارد استثنائی رولکس است اتصال قاب و شیشه درنهایت دقت انجام گرفته ولبه‌های آنها در داخل هدیگر قرار دارد. (برخلاف ساعت‌های دیگر که شیشه روی قاب وصل می‌شود.)

با دانستن این‌نه وسیلهٔ مطمئن بودکه پروفسور پیکارد رولکس را با زیردریائی‌خودتاعماق ۱۲ کیلومتری‌اقیانوس اطلس بردهبچگونه آسیبی به رولکس نرسید.

قاب اویستر : ساختن هر ساعت رولکس واقعی یك سال طول می‌کشد. قسمت اعظم این وقت صرف سوار کردن ۱۶۲ قسمت مجزای رولکس می‌شود تا دراقاب اویستر بی‌نظیر آن که ازفولاد یکپارچه وضدزنگ با طلای ۱۸ عیارساخته می‌شود قرارگیرد.

دستگاه گرونومتر اویستر پرپتوال رولکس :

رولکس اولین ساعت اتوماتیك را اختراع کرد. این‌ساعت که با صفحه‌گردان‌کوك میشود بعد ازاتفاقهای مدت تیت بوسیله بیشتر کارخانه‌ها تقلید شد ولی هیچکدام ازآنها نتوانسته‌اند تا بحال ساعتی نظیر رولکس بسازند. رولکس تومدوکنیل این نوع ساعت را ادامه داده وخواهد داد.

در سال ۱۹۱۰ ما ثابت کردیم که یك ساعت مچی میتواند صلاحیت‌کافی برای بدست‌آوردن‌گواهینامه آزمیکی آزمونسات رسمی‌کرونومتر سویس را داشته باشد. ازآن‌تاریخ رولکس نزدیك به نصف‌گواهینامه‌های‌کرونومتر را ازآن خود ساخته است. درصورتیکه فقط پنج‌کوتیکی ازمحصولات ساعت سوئیس را تولید میکند. امروزه برای حفظ عنوان کرونومتر هرساعت رولکس باید بمدت ۱۵ روزآزمایش‌های سخت‌یکی ازمؤسسه‌های رسمی‌کرونومتر قرارگیرد.

نماینده انحصاری در ایران
مهدی جواهری و برادران
خیابان شاهرضا ـ روبروی هتل تهران پالاس ـ شماره ۳۹
تلفن ٦٦۴۰۲۵

علامت تاج دررولکس :

شما هم حتماً به این علامت که روی صفحه، مچ وکمربندستید هرساعت رولکس واقعی قرار دارد توجه کرده‌اید . و شمارا آگاه باشد وبعزیزن اغلب فروشگاههای‌مجاز رولکس دیده‌اید. در حقیقت رولکس واقعی را میتوانید فقط ازفروشگاههای مجاز خریداری نمائید.

ROLEX
رولکس
ساعتی که از عجایب تاریخ گاه شماری است

عبدالناصر از وضع امام

بدر در شگفت بود

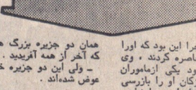

خلاصه ماجرا این بود که اورا در کاخ محاصره کردند . وی مشاهده نمود یکی ازماموران یکی از کمیرکان او را بازرسی مینماید ، امام احمد باشاهده این وضع فریاد زد :

ـ قسم پروردگار ، تا زمانیکه احمد زنده است ، زنان نباید بازرسی شوند این را گفت و بزمین اسب خود پرید و مجول‌پرداخت‌وسوی‌سربازان حمله کرد و انگلیت بسوی ماشه مسلسلی که در دست داشت فشار داد و صدای‌گرگار گلوله های او که بطرف بسالا شلیک میشد طنین افکن شد و همینکه مرام امام احمد رادر این‌حال‌بالای برج کشاهده کردند بفریاد برآمدند که :

امام پیروز شد .. امام پیروز شد.»

چونلن لای

این عکس مگانویل بی تاگ ، اسفد زوهانسبورگ را هنگاموردود به دادگاه برای شنیدن رای‌محکومیت خود نشان میدهد . در اطراف دادگاه‌گروهی ازطرفداران اسفد اجتماع کرده و برای او ابراز احساسات میکردند .

جنجال محکومیت یك رهبر کلیسا در افریقای جنوبی

محاکمه و محکومیت یك رهبرکلیسا در آفریقای جنوبی جنجالی بزرگ در انگلیس و ایرلند تولید کرده است . دادگاه عالی‌پرتوریا پس از محاکمه‌طولانی که طی آن پرونده‌ای در دوهزارویانصد صفحه تشکیل‌شده‌کانونیا ویی‌رنتیجه‌ان‌ا اسقف‌زوهانسبورگ‌را به پنج سال زندان محکوم‌کرد این اسقف شصت ساله باتهام حمایت از مخالفین دولت آفریقای جنوبی و کمك های مالی بزندانیان سیاسی سیاه پوست و تبلیغات ضد سیاست تبعیض نژادی محاکمه‌شد اما مدارك و شهودی که علیه وی درداگاه ارائه شد بطور کلی ناشیز کردند که از این اسقف عملا کار خلاف قانون مشاهده نشده است .

دولت آفریقای‌جنوبی هروقت روزنامه‌ای را مورد غضب قرار میدهد و از نشرآن جلوگیری میکند از قانونی بنام روش کسب اطلاعات مربوط به امور امنیتی و افشای اسرار محرمانه و مخصوصاطرق بدست آوردن‌چنان‌اسرارمی‌بهنم ومجازات میکند . جالب این است که در تهیه پرونده برای احضار اسقف بیتاکه، به دادگاه پلیس خود از روشی پیروی کرد که روزنامه‌نگاران را بخاطر همین روش مجازات نمیکند .

سال‌هاقبل که بیتاکه، از سایسوبری به زوهانسبورگ منتقل شد پلیس‌افریقای جنوبی فعالیت های مذهبی او را ناشروبه و سوء ظن میتگریست اما دو سال قبل دهها مامور امنیتی به کلیسا آغازم شدند و طبق دستور خود را مومن و مطیع کلیسا معرفی کرده بانبرنگ به اسقف نزدیك و نزدیکتر شدند روش فوق‌برای جلوگیری‌ازنشر پرونده جنائی ، بانبرنگ به اصول مذهبی و دین کلیسا ابطال انگلستان و ایرلند،اجرا‌شده‌ای از غضب علیه‌مامورین آفریقای جنوبی مبدل کرده است سازمان های مذهبی از اینکه درچهارچوب کلیسا اقدامات جاسوسی صورت گرفته عصبانی هستند و میگویند چگونه یك پلیس در آن واحد بموظفه کشیش کرش و کرش در برخوردن‌سخنان او را دردفتر مخصوص یادداشت کرده و آنچه را اسقف گفته بوده است کلمه بکلمه برای تهیه مدرك علیه او دراداگاه ارائه داده است مثلا یکی از مامورین دردادگاه‌گفت ویدر اولین‌ملاقات بااسقف‌اوراو دیکواست که بایبان شیوا ایمان وی به مذهب را برانگیزد و او را ازبدبختی نجات دهد .

آیا این روش از دید کلیسا توهین به مذهب محسوب نمی شود ؟ مخصوصا هنگامی‌که‌دادگاه باتمام فشار هاءمتری اسقف را از نمفره اتهام تبرئه کرده است این عقیده بیشتر تقویت میشود که پلیس‌افریقای جنوبی بخاطر تبرئه کرده بیتاکه، بمنزله سازی و نقشه های سیاسی‌صورت‌گرفته‌است منابع‌انگلیسی ـ رلندن اظهار میدارند دولت آفریقای جنوبی باتولید یك جنجال مذهبی و سیاسی کوشیدهاست به وانیکان وکلیسا تفهماند که هرگز با عصر حاضر ناخلفه نکنند .

اما این خواسته به شکست قطعی محکوم است چه طرفداری از حقوق سیاه پوستان موضوع جهانی است نمتنها وانیکان و کلیسا مسئولیت دارند حمایت آشکار از حقوق سیاه پوستان آفریقا بویژه چند میلیون نفر مردم سیاهپوست آفریقای جنوبی را ادامه دهد بلکه هر انسانی باسیاست تبعیض نژادی مخالف بوده ، هست و خواهد بود .

مینی هرسنه و فرقه‌ای طبق‌فلسفه معینی از سیاست تبعیض نژادی انتقاد میکند .

از اسقف زوهانسبورگ خطائی جز کمك بزندانیان سیاسی و افرادخانواده آنها سر نزده است ضمن بیانیه هشدار بیشمار که درمومین فلاتی یعنی ماموریت دولتی در دادگاه بیان کردند مبالغی پول از لندن برای اسقف فرستاده‌میشد واو این پول را طبق دستور فرستنده به بین افراد خانواده هازندانیان سیاسی تقسیم میکرده است در حالیکه شمسوی تاید گرفتند در ۲۴ ماهی که از تزیینی ناظر اعمال اسقف ، بیتاکه، بوده‌است حتی انجام یك عمل ضد قانون از او مشاهده نکرده‌اند .

بانوئی بنام « آلیسون نورمن» درخلال پنجسال مبلغی در حدود سی هزار لیره استرلینگ از انگلستان برای اسقف « بیتاکه» فرستاده است اگر چه این اقدام غیر قانونی بوده و فرستنده از چنانچه سازمان کمك زنان‌ایران سیاسی بولی تهیه کرده و به افریقای جنوبی فرستاده و دریافت کننده طبق دستور آن مبلغ را بمصرف خیریه رسانده است اما از نظر دولت آفریقای جنوبی این کارایشنه محسوب تشه است . یکی ازدلائل اساسی مخالفت دولت آفریقای جنوبی سوء ظن این دولت نسبت بخانم «آلیسون نورمن» است چون نمیتواند قانونا این بانو را بمحاکمه بکشد مجری طرح او اسفد زوهانسبورگ راتجازات میکندو با یك تیر چند هدف تامین میشود .

شاید خانم نورمن با دولت آفریقای جنوبی خصومتی نداشته باشد اما اینرا او هم مانند اسفد ، وبیتاکه ازمخالفین سرسخت تبعیض نژاد است و چون میلیونها انسان دیگر خواستار خاتمه تبعیضات نژادی است .

بنا براین بسراغ‌دومین حریف رفتند و او را فقط بخاطرمخالفت با سیاست تبعیض نژادی بزندان محکوم کردند. اسفد بیتاکه اولین و یا آخرین مخالف تبعیض نژادی نیست که بوسیله مجریان این سیاست نابسند نزندان محکوم میشود . دولت آفریقای جنوبی درگذشته صدها نفر را بمرگ وزندان مجازات کرده تا از توسعه مخالفت پر ضد سیاست جلوگیری بعمل آید اما هرگز موفق نشده وبلکه برعکس تنفر عمومی جهانیان نسبت بسه روش ضد انسانی که هرگز با عصر حاضر سازش ندارد افزایش میباید .

آفریقای جنوبی به اکثریت مردم این کشور تعلق دارد این سرزمین بقاء آفریقا بستگی دارد و نژاد سفید زیاد قادر نیست این کشور را بقاره اروپا منتقل کند و یا برای همیشه ،خشی سفید پوست میلیونها انسان را حیوان دوپا بدانند

از : افریقای‌جنوبی

شکاف در احزاب کارگر و محافظه کار انگلستان

رای موافق پارلمان نسبت بلورود انگلستان به بازار مشترك اروپا ، حزب کارگر انگلیس را بیکی ازبمب های ویرانکننده‌ارتش سری‌ایرلند شمالی مانند کرده است که ضامن آن کشیده شده وهر لحظه میبیندچه‌شدن میرود. سرانسر هفته جاری کوشش رهبران حزب کرگر براین مصروف شد تا جنوی انفجار مهیب این بمب را بخبرند . چون هم سود حزب کارگر و همپیوند سیاست انگلیس‌است که در انفجار این بمب‌دو شرکه شود . یعنی که در صورت انفجار ، خطرات بررسوخ‌گرانبارنمونه‌جامعه سیاسی‌انگلستان خواهدکرد.

در بررسی رای موافق‌که پارلمان بمسئله ورود انگلیس بمبازار اروپا‌می‌داد به شکافی که در صفوف محافظه‌کاران (البته نه به مفیاس شکاف موجود بین کارگران) بدید آمده برمیخوریم. نگفانیس طرفداران و مخالفان متفق و روش دولت ادوارد هیتش است مخالفان دولت همیشه‌ا با اکثریت نمایندگان کارگر برابن عقیده‌اند که حکومت کنونی بریتانیا یك حکومت ارتجاعی است که به‌کشورو ایده‌آلهای جنبش های‌کارگری لطمه وارد میاورد .

اختلافات و شکاف عمده بین‌طرفداران سیاست‌اروپائی اودارد هیت و حزب کارگر بریتانیا قطعوری مسئله ورود انگلستان به بازار مشترك اروپائی است . بنابراین اگر حزب کارگر در نظرات خود تغییر نیاورد طرفداران سیاست اروپائی تعدیل و انعطاف نشان دهد، شکاف موجود درداخله حزب کارگر و حزب محافظه‌کاران بین از قانونی شدن ورود انگلیس به بازار اروپائی از بین خواهد رفت و بعنوان مسئله مهم سیاست دولت تلقی نخواهد شد لیکن اگر حمله به طرفداران سیاست اروپائی ادامه یابد آنان نیز درمقام مدافعه از خویش برآیند . این مبارزه‌بازی بصورتی‌دایمی، شکافی‌مخرب بین دو حزب ایجاد خواهد کرد .

ازاین‌پس تاکنیك مخالفان سیاست‌اروپائی‌دولت انگلیس، کوشش در نابود کردن اثرات پیوستن‌انگلیس به‌اروپا خواهد بود .

اینان سعی خواهند کرد با پیشنهاد تبصره ها یا مواد اصلاحی ، بر قوانین تدوین شده ، سدراه‌دولت دربیشبرد هدف های سیاست اروپائی به دولت خواهندداد تا قوه مقننه را بیشتر باسیاست و رهنمود های سیاست اروپائی‌خویش همراه سازد.

عناصر ضد اروپا

انتظار میرود در انتخابات‌آینده کاندیدا های ضد الحاق اروپ، هویدات از احزاب دیگر، پشتیبانی کامل‌حزب برخوردار باشند لذا پیش‌بینی می شود بسیاری‌ازمخالفان‌سیاست‌اروپائی امروزدرانتخابات‌پارلمانی‌آینده بپیوندند بالامحاله از مخالفین های سیاست اروپائی خویش داری ورزند.

مراداهله کادر حزب‌محافظه کارنیز وضع بهمین‌منوال‌خواهد بود چون انتظار میرود بیشترین اعضای‌مخالف سیاست اروپائی انگلیس، از شرکت در انتخابات آینده صرفنظرشود. موقع حزب کارگر نیز دچار تغییر وتحول شدید خواهد شد چون گروهی از نمایندگ

در مورد تعدیل نرخ نان

شهرداری و نانوایان شهسوار، بتوافق نرسیدند!

شهرداری شهسوار از استانداری مازندران تقاضای سهمیه ارد کرد ...

بدنبال مبارزه شدید شهرداری شهسوار علیه گرانفروشی در این شهرستان ، ظرف دو روز اخیر سی و چهار نفر از کسبه خواربارفروشان ، نانوا و قصاب و میوه فروش باتهام گرانفروشی بدادگاه کیفر گرانفروشان تسلیم شدند و هر کدام به یکماه حبس تادیبی محکوم گردیدند !

قبلا اطلاع داده شد بعلت افزایش ناگهانی نرخ نان در شهسوار که نانوایان این شهرستان ، مدتها جلب شدند و شهردار به نانوایان اخطار کرد که چنانچه نرخ نان را از قیمت تعیین شده شهرداری کمتر بفروشند در صورت لزوم بوزارت کشاورزی و منابع طبیعی و شهرداری رأسا اقدام به فروش نان می‌کند .

خبرنگار ما در شهسوار بعنوان گزارش قبلی می‌نویسد قبل از طرح ضرورت تعدیل نرخ نان باتهام گرانفروشی دادگاه هر یک را بجرمانه مبلغی تحت تعقیب قرار گرفتند . آنها چون نانوایان حاضر بپرداخت جریمه ندی محکوم ساخت نشدند روانه زندان گردیدند .

نانوایان شهسوار هنوز شوداند که نان را به نرخ تعیین شده شهرداری بفروشند . آنها معتقدند که چون آرد را در بازار آزاد گیلوئی دوازده ریال میخرند شهرداری نیز رأسا آرد می‌دهد تا آنها نرخ نمی‌دهد لذا تا تصویب آن از طرف شهرداری نرخ نان را ثابت نرخ نان بین نانوایان توزیع گردد .

نظر مردم

خبرنگار ما در گزارش خود می‌افزاید . بدستور شهردار شهسوار در اینروز همچنین اسدابی کلیه گرفروشان شهر از طریق بفندی شهرداری برای اطلاع بوزارت کشاورزی و منابع طبیعی و شهرداری فرا خوانده شد . در جلسه شهردار نظر گرفت که مبارزه بالاگرانفروشی سخت موجود است و باید بگفته مسافرین و مسافرت هاز نرخ تاسیس مرغوب و ممتاز و داشتن مقاومت در کنار زیاد که نوید همکاریهای لازم دارند خواهد داشت . آخرین گفتگو رسیده از شهسوار حکایت میکند مسئول ارشهسوار مشغول تشکیل بازرسان شهرداری و بعدا مقاوم اپرتجمشهر مقدار بازرسی مغازه هایقیمتهای مقدار بازرسی فاسد کشف کردند که مقابل آن از طرف بازپرس دادسرای شهر بازداشت شدند و کوشهای فساد محدود گردید .

جستجو

« جستجو » عنوان فیلم‌جدیدی است که پخش آن از اینروز مدتی ایران تلویزیون خواهد شد . « جستجو » فیلمی است‌ساخته که ایفاگر نقش‌اصلی آن جیمز بانری « است کهدرگذشته او را در فیلمهائی چون « اعتراف » و « پست‌مسترسون » دیده‌ایم .

رمبو در برنامه ادبیات جهان

در برنامه ادبیات جهان این هفته تلویزیون ملی ایران که تاکنون شبها از برنامه دوم برای علاقمندان پخش میشود دیزاره آرتور رمبوشاعر نیمه دوم قرن نوزدهم‌فرانسه بحث و گفتگو میشود . این برنامه را جیانکیز افکاری نوشته است و تهیه کننده آن صمد مساجر است .

برنامه خاص آرتورزمبو در سه قسمت تهیه شده است در قسمت اول که این هفته پخش می شود دوزاره کودکی این شاعر و ماجرا های ابتدای حیات او گفتگو شده است و قسمت دوم به سفر های شاعر اختصاص‌داده شده است که هفته آینده پخش میشود و هفته سوم در بقیه آخرین روزهای زندگی شاعر و آثارش مطالب‌ارائه خواهد شد .

ژولیوس سزار

« ژولیوس سزار» اثر برجسته ویلیام شکسپیر بارها در تئاترهای بزرگ جهان بروی صحنه آمده است و فیلم سازان بزرگ آنرا بصورت فیلم ارائه دادهاند این بار برای علاقمندان بصورت فیلم تلویزیونی در آمده است کهاولین قسمت آن بنام «مجسمه خون ریخته» این هفته نمایش‌داده میشود «ژولیوس سزار» توسط استوارت بورنزتلویزیون بی‌بی‌سی لندن تهیه شده است و بازیگران آن عبارتند از ویلیام‌سیوستن در نقش مارک آنتونی ـ آرتیان‌بورتز در نقش بروتوس ـ میشل کوک در نقش کاسیوس ـ رابرت پرسول در نقش سزار ـ جان‌سات در نقش کاسکا ...

قسمت اول این برنامه ویلیام شکسپیر که در بخش برنامه تلفن تلویزیونی ، از مدت است کهاولین کننده‌دراین است که سزار به دوج پخش میشود بازگو رسیده و مورد جسارت دیگران قرار میگیرد تا آنجا که کاسیوس ، و گروهی از ایران زادگان علیه او شورش میکنند و بقیه ماجرا

هیات باستانشناسی ایران و ژاپن در تپه‌چمقاق بسطام موفق بکشفیات عظیمی شد

بعقیده باستانشناس ژاپنی :

آثار ۷۵۰۰ سال پیش از زیر خاک بیرون آمد

در دو کیلومتری شهر بسطام، توسط یک هیات مشترک باستان‌شناس ایرانی و ژاپنی بسرپرستی پروفسور میاسوداه استادیاردانشگاه توکو خانه‌های سنگی متعلق به هفت هزار و پانصد سال قبل‌کشف شد !

اعضای این هیئت‌چهل روز قبل وارد شاهرودشدند وازآنجا عازم شهر تاریخی بسطام‌گردیدند .

افراد این هیات که سرپرستی ایرانی آن بعهده آقای زنجانی یکی از باستانشناسان مرکز می ـ باشد ، پس از کاوشهای لازم در تپه‌های بنام تپه چمقاق، واقع در فاصله ۹ کیلومتری شاهرود و دو کیلومتری شهر بسطام در عمق دوازدهمتری زمین خانه‌هائی کاملا سنگ و ساروج ساخته شده است کشف کردند .

کلیه‌این‌خانه‌ها ساروج‌مبطلی مفروش شده است .

در اکتشافات بعدی در همین محل کوزه و خمره‌هائی با قیاس بسیار نازک ولی محکم و مستقوم کشفشد ، همچنین باستانشناسان قطعه سنگی را که بصورت داس بسیار تیز میباشد بدست آوردند .

پرسرمورد و باموضا ، استاد و باستانشناس ژاپنی در مورد اکتشافات آخیرخودآبی‌شهر بسطام در یک کنفرنسی اجتماعی به خبرنگار ما در شاهرود گفت :

توسط این داس سنگی که متعلق به هفت هزار و پانصد سال قبل میباشد ایرانیان شنیدن آن زمان به درو کردن گندم ، جو و علف می‌پرداختند .

خبرنگار ما در گزارش خود می‌افزاید . این هیات هم اکنون بمطالعه بررسی اکتشافات خود مشغول است و بزودی نتایج کار را در منطقه شهچمقاق، منتوقشاهنامو روانه تهران شدند .

حمل شن و ماسه از رودخانه مقرون بصرفه نیست!

نیمانکاران و معماران شهسوار معتقدند :

ماموران گارد جنگل همچنان از حمل شن و ماسه از ساحل شهسوار و رامسر جلوگیری میکنند ...

شن و ماسه ساحل دریای شهسوار و رامسر بایندو شهر جلوگیری می شود تا بناها و سازندگان ساختمانها از شن و ماسه رودخانه‌ها استفاده می ـ کنند .

جنابکی قبلا گزارش داده شد ، از دو هفته پیش تا کنون ماموران گارد جنگل از حمل شن و ماسه‌رودخانه‌ها استفاده کنند .

خبرنگار ما در رامسر دراین مورد با چندتن از استادکاران این شهرستان گفتگوی‌مبلغ آورد که در زیر درج میگردد .

یکی از استادکاران گفت : از قدیم ایام‌ما از ماسه کنار دریا استفاده می کردیم ولی هیچوقت در کنار دریا ، بعلت بردن ماسه گوالی، عمل ایجاد شود ، زیرا دریا همیشه ساحل می‌آوردو گوالیها مجددا پر می‌شوند !

مفرون بصرفه نمی باشد !

و آوردن هر کامیون شن از رودخانه حدود سی تومان هزینه بی می دارد اینست امر

یکی از استادکاران قدیمی رامسر ضمن اظهار این مطالب گفت : از قدیم ایام‌ما از ماسه کنار دریا استفاده می کردیم ولی هیچوقت در کنار دریا ، بعلت بردن ماسه گوالی عمل ایجاد شود ، زیرا دریا همیشه ساحل می‌آوردو گوالیها مجددا پر می‌شوند .

امکانات «توسعه اقتصادی» استان کرمانشاهان بررسی شد

امکانات توسعه‌اقتصادی استان‌کرمانشاهان طی‌جلسه‌ایکه با حضور آقای شهابی معاون طرح و بودجه‌سازی استانداری تشکیل شده بود ، مورد بررسی قرار گرفت .

اکثیتی نیز از طرف وزارتخانه‌های اقتصاد ، آب و برق ، کشاورزی و سازمان برنامه ، زمین شناسی ، فاموری کل کشور ، در این جلسه حضور داشتند .

این هیئت عازم قرهاداری کل ایلام و پنکوه شدند و در سر راه خود امکانات توسعه اقتصادی شهرستان شاه‌آباد غرب را هم مورد بررسی قرار دادند .

گشایش پنجزارمین خانه انصاف

پنجزارمین خانه انصاف ایران ، بوسیله آقای صادق احمدی وزیر دادگستری در دهکده ابراهیمکلاته کلاه ، بایلس گشایش یافت .

خبرنگار ما در بایلس گزارش داد : « در این مراسم ، استاندار مازندران، مدیر کل دادگستری استان ، سرپرست شهربانیهای مازندران ، دادستان شهرستان بابل و رئیس دادگاه بخش بایلس حضور داشتند .

صدور خشکبار خراسان باروپا و آسیا

طی ماه گذشته بیش از شصت و سیو هشت هزار کیلوگرم خشکبار، شامل مغز پسته ، تخم توتیه و مغز بادام و هسته زردآلو از خراسان به مقصد کشورهای اروپائی و اجمالا جنوب شوروی حمل گردید .

کالاهای بازیور قبل از صدور توسط ماموران اداره حفاظت‌ارضا وقرنطینه نباتی مورد آزمایش وقرنطینه قرار گرفت .

دزدنکرد !

یك خانه گالی پوشی سوخت

ساعت دو نیم بعد از ظهر دیروز یك خانه پنج اطاقی گالی‌پوشی متعلق به شخصی بنام مهدی حسن‌پوربالاصالح کوهی‌دزدکردوسوخت و در این آتش سوزی بیش از بیست و پنج هزار ریال خسارت وارد آمد .

صاحب خانه هنگام وقوع آتش سوزی در بالای خانه مشغول کار بود و حریق باطاقی ماموربن آتش نشانی لنگرود مهار گردید، درحالیکه‌دزدکوزب به سه هزار و پانصد کیلوگرم‌پنبه‌نیز موجود بود که طعمه حریق گردید .

این خانه سال گذشته نیز دچار آتش سوزی شده بود !

تریلر حامل نمك بدره افتاد

روانده آن بقتل رسید

تریلی شماره ۱۱۲۹۲۱ که ازتم بابائی کنك رانده بستی آسیب به خبرنگار ما در شاهرود داد .

در گردنه «دوابه» حین‌امیرورجرد وارداك ـ دچار حادثه شد و بدره‌ای عمیق سقوط کرد .

طبق گزارش خبرنگار ما در بروجرد : در این واقعه حسن‌مطلبی راننده قربان کشته شد واراهیم

بغاطر حمل حشیش

دانشجوی خارجی محکوم شد

یك دانشجوی انگلیسی بانام جمل ۲ کیلو۲۰۰ گرم حشیش محکوم به دو سال زندان و پرداخت ۱۱۵۰ دلاردریال جریمه شد .

وی که دجارز قانان‌الفرد ، نام داردودادگاه جنائی‌خراسان محاکمه شد .

سقوط رپیرمرد) !

پیرمردی بنام کاظم ملك‌پوراهل روستای «قلندان» کلارشت‌هنگام عبرت پشت بام منزلش ، ناگهان پا به پائین سقوط کرد و مجروح‌شد .

وی‌رابه بیمارستان چالوس انتقال دادند و تحت درمان قرار گرفت .

در زدوخورد با ماموران زاندارمری

یك سارق مسلح کشته شد

یك سارق مسلح درزدوخورد با ماموران‌ژاندارمری کنارودشت هرمت پشت بام منزلش ، ناگهان رسید . مقتول حیدر نام داشت و از وی یك قبضه اسلحه برلود ۴۷ بدست آمد .

گزارش، گرگان ما در گناباد حاکی است : همدستان این سارق و یك دیگر نیز دستگیر شده و اقرار شده .

مسئولین مربوطه، بازبان خوش، نقشه‌ها را پس بگیرند!

سوغات ولایت خوی (قسمت دوم)

جناب آقای سوغاتچی ـ (پیرو مذاکرات کتبی دیروزامرضی کردم که وزارت کشور و پاك نقشه هادی برای ولایت ما تهیه کرده، میدهندمان فرمانی فی استان هم آنرا پسندیدند و نقشه های دیگری درست کرده‌که اگر اجرا شود برای ولایت ما روز مهندمان شهرسازی وزارت کشور ، به خوی بیایند مسلما آنرا نخواهند شناخت .

جناخلوز که تاکنون نقشه ترا ، در پی آرایشه

در پی آرایش و آلایشه

بسکه کردند براو ، بار و بر

گرتوبودیمی ، تشناسی‌گر

مصلك است بازرسان وزارت محترم کشور ، تصور کنند دیه یك کره دیگر آمده‌اند ، زیرا امام نقشه هائی شهرستان ما ، باید به صورت ایالتی درآید پیوسته ، و ولایت محترم استان قرار نگرفت . و این وسط ، اهالی مانده‌اند معطل و چوب شیراز هم ، که بر سرورا‌ی ماشیه‌بود، می دانست پیاده کردن نقشه های هادی ، فعلا دردسر دارد ، خودش نقشت پاك نقشه جدیدش کشید .

در نقشه هادی سوم ، که توسط جناب شیرداره ترسیم شده ویبی‌پیاله ، بدهم نبود ، قرار شد،منطق دیوری و خوردی ولایت ، که پیش ازهمه ، در معرض دید تازه‌واردان قرار میگیرد ، بصورت ایروسدی‌دارد ، و ضرب ذوق تورییست ها نزاند. بهمین جهت نقشه سوم، مدیه مه اجرا شد ویك بولوار ، یك گیلومتری ،بطرف راست شکستن‌دارد ، توریست هائی که بدعوی مرزایشده، راست شکستن‌دارد ، از راه بولوار بروندرشهرها وامابشوید از نقشه های هادی ولایت ، که شش سال است از هدرشان مشی گذشته، واشناخاه هرچه‌بمس آن نقشه هاست ، خاك آلبرنی باشد که کار شکیبی می کشد . والبته‌اگر فایده این‌نقشه‌های محترم برای اهالی این بوده، که کار های عمرانی، به بهانه اینکه درمسیر جاده‌قرار میگیرند متوقف‌شدوهر شهرداری ساختمان جدید جلوگیری می‌کند، وهمچنین خانه های که‌احتمال دارد ، طبق برنامه پنجاه ساله، تا پنجاه سال دیگر در مسیر تعریض کوچه وخیابان‌باشند ،از درجه اعتبارساقط شده ، و صاحب ملك آن، نمی تواند از آن به عنوان وثیقه استفاده کرده و از بانك ها، وام بگیرد . این‌امر باعث شده که هیچکدوم فعالیت عمرانی‌انجام‌نشود،وافتدار اصناف و کسبه قریب چند سال است متوقف‌شده ووضع بازار از این حیث بسیار پریشان است .

به علت مسائلی که در دو روز گذشته ذکر شد، اهالی، از مسئولان امور ، استمداد دارند که هرچه‌زودتر، برای پس گرفتن نقشه های هادی ، مراجعه فرمایند. اگرنه ، مردم مجبورند، بمدار تمدت سال ، نقشه‌هارااز پیش صرحیش

هنرستان صنعتی وانستیتوتکنولوژی رضائیه توسعه‌مییابد

در حال حاضر هشتصد نفر هنرجو و دانشجو درهنرستان‌صنعتی رضائیه بطور روزانه و شبانه مشغول تحصیل هستند و با تکمیل کارگاه ها تعداد هنرجویان بیك هزارنفر خواهدرسید . و به منظور تاسیس هنرستان جدید ۴۰ هزار متر مربع زمین در اختیار هنرستان این شهر قرار میگیرد .

این مطالب در سالن اجتماعات کاخ جوانان رضائیه در جلسه‌ای که به منظور ضرورت گسترش و توسعه واحد فرهنگی هنرستان صنعتی وانستیتو تکنولوژی‌رضائیه تشکیل شده بود ، بیان گردید .

جلسه مزبور با حضور مسئولین‌هنرستان صنعتی و هنرجویان و دانشجویان انستیتو تشکیل شده بود . ابتداء آقای دستغیب رئیس کاخ جوانان سخن گفت ، آنگاه مهندس بهمیانی رئیس هنرستان صنعتیو انستیتو تکنولوژی رضائیه ضمن سخنانی چنین اظهار داشت : کارهای انستیتو ـ تکنولوژی رضائیه از مهرماه سال گذشته شروع بکار کرد وبرای نخستین بار ۳۵ دانشجوی دختر و پسر پذیرفت و از پذیرفته شدگان دوازده هزار ریال بعنوان شهریه دریافت گردید در دومین سال۱۲۸ نفر دانشجو قبول شدند که بدستوروزارت علوم از دانشجویان فعلی مبلغ پنجاه تومان دریافت گردید و مبلغ زیادی از شهریه دانشجویان انستیتو گذشته شد .

آقای مهندس بهمیانی در مورد انتقال دانشجویان انستیتو تکنولوژی به سایر شهرهای ایران گفت : متاسفانه دانشجویان میتوانند با پیدا کردن سانشین برای خودشان به شهر های دیگر که دارای انستیتو باشد منتقل شوند .

روزانه مشغول تحصیل هستند و این رقم با سال آینده با تکمیل کارگاه ها به یک هزار نفر خواهد رسید . آنطرف وزارت علوم تاسیس هزینه ها در اداره اوقات نوشته شده وقرار است مقدار ۴۰ هزار متر مربع در اختیار هنرستان قرار گیرد و بعد از تاسیس هنرستان جدید ۴۰ هزار متر مربع زمین در اختیار هنرستان این شهر قرار میگیرد .

آقای مهندس بهمیانی در مورد انتقال دانشجویان انستیتو تکنولوژی به سایر شهرها با پیدا کردن سانشین برای دانشجویان در هنرستان صنعتی بطور شبانه

شهرداری یزد چندین پروژه عمرانی انجام داده و خواهد داد

بمیمنت جشنهای پر شکوه شاهنشاهی

شهرداری یزد چندین ضیافت مجلل بر پاو شهر یزد را باتزئین وچراغانی کم نظیر غرق در نور و سرور نمود

گل افشانی بر پیکره شاهنشاه آریامهر و مراسم نیایش عمومی و احساسات شاهدوستی مردم یزد بی سابقه بود

یکی ازطاق‌نصرت های زیبای یزد و دورنمائی از خیابان

دورنمائی از یك خیابان یزد که با تزئین و چراغانی غرق‌نور گردیده است .

نیایش و ابراز احساسات شاه دوستی رفتگران باحضورشهردار یزد (نفر وسط) در مجلس‌ضیافت

جشنهای فرخنده شاهنشاهی‌را ارائه طرحها و نقشه های بسیار جالب توجه ، با همکاری‌انجمن شهرسوردو کارکنان‌شهرداری مناوبین طاقنصرت ها ، سر در خیابانهای پرچم‌اینجو چشمگیر و تحسین آمیز قرارگرفت و چراغانی و شهر یزد را بمدل پیلتاپرچه نور و سرور، شود و مجلله ، طلیعه و شادی نمود. طوریکه مردم شهر هر بخشیا و قراء و قصبات‌تابعه به یزدمی‌شتافتند و ساعتها به تماشا میپرداختند و بنا بگفته مسافرین بعد از یزد هیچ از لحاظ تزئین‌وچراغانی و داشتن طاق‌نصرت های زیبار مراسم باشکوه آتش‌بازی سنگ تمام گذارده و امتیاز قابل‌توجهی نسبت شهر ها و آستانها کسب نموده است .

شهرداری یزد علاوه بر اقدامات مذکور مراسم پرشکوه دیگری بمناسبت جشن های شاهنشاهدراشته است که اجمالا جشنهای فرخنده شاهنشاهی‌را ارائه طرحها و نقشه های بسیار جالب توجه ، با همکاری‌انجمن شهرسوردو کارکنان‌شهرداری مناوبین طاقنصرت ها ، سر در خیابانهای پرچم‌اینجو چشمگیر و تحسین آمیز قرارگرفت و چراغانی و شهر یزد را بمدل پیلتاپرچه نور و سرور، شود و مجلله ، طلیعه و شادی نمود. طوریکه مردم شهر هر بخشیا و قراء و قصبات‌تابعه به یزدمی‌شتافتند و ساعتها به تماشا میپرداختند و بنا بگفته مسافرین بعد از یزد هیچ از لحاظ تزئین‌وچراغانی و داشتن طاق‌نصرت های زیبار مراسم باشکوه آتش‌بازی سنگ تمام گذارده و امتیاز قابل‌توجهی نسبت شهر ها و آستانها کسب نموده است .

شهرداری یزد علاوه بر اقدامات مذکور مراسم پرشکوه دیگری بمناسبت جشن های شاهنشاهدراشته است که اجمالا

«نادر ابراهیمی» قصه‌نویس به کارگردانی روی‌آورده‌است؟

« نادر ابراهیمی » قصه‌نویس خوب ، که قرار بود براساس «صدای‌صحرا»ش ، فیلمی‌بسازد، خودش‌میخواهد کارگردانی این فیلم و آغاز کند ، قصه درین ترکمن‌ها اتفاق می‌افتد و بازیگر اول این فیلم منوچهر فرداست که «مغان‌خانه» را ارائه میدهد هنوز بازیگران دیگر این فیلم مشخص نشده‌اند ، فیلمهاآماده میشود در ترکمن صحرا جلوی دوربین خواهد رفت .

کارآگاهان

کارآگاهان عنوان فیلمی است از پانصری جدید .

بازیگر بانو نقشی نخست این فیلم «دانیلوز» ، ایفاگر نقش دختر رامسی در فیلم پیتون است که با بازی دریافیلم‌بزرگ به اوجشهرت و محبوبیت رسید و سپس در فیلم کارآگاهان ظاهر شد ، و هاملوز که از امسال این اسم استیاطبیشود فیلم‌است که تعقیب در آن «تو» اصلی است .

پیازودانه‌خردل اورا به‌گریه می‌اندازد

« پیاز و دانه خردل او را به گریه می اندازد»عنوان قسمتی از مجموعه پی در پی دکتر پن کیسی است که‌برای برنامه دوم پخش میشود ویلیشت اودارد دوسام جف اینلسون» ، ایفاگر نقش دختر است که با بازی دریافیلم‌بزرگ به اوجشهرت و محبوبیت رسید و سپس در فیلم پیتون است که با بازی دریافیلم‌بزرگ به اوجشهرت و محبوبیت رسید و سپس در فیلم کارآگاهان ظاهر شد ، و هاملوز که از امسال این اسم استیاطبیشود فیلم‌است که تعقیب در آن «تو» اصلی است .

از رادیو چه‌خبر؟

• با رکود کار رادیو تلویزیون درماه مبارکرمضان کارگردانان وتهیه کنندگان رادیو و تلویزیون به فکر تهیه برنامه های تازه ترکی افتاده‌اند و خبرد بعضی‌موارد شایع است که از وجود کارگردانان و تهیه کنندگان و هنرپیشه رادیو و تلویزیون قرابا در برنامه های مشترک استفاده میشود همچنین‌شایع است که بیشتر سیره های اصیلی رادیو و تلویزیون جا های خود را عوض خواهند کرد و آنانکه مشاهده میشود که تهیه کنندگان و کارگردانان رادیو حداگانه هم باشد کارگردانان و تهیه کنندگان تلویزیونی مذاکراتی دارند که نوید همکاریهای گازده را در سازمان جدید رادیو تلویزیون ملی میدهد .

رمبو در برنامه ادبیات جهان

در برنامه ادبیات جهان این هفته تلویزیون ملی ایران که تاکنون شبها از برنامه دوم برای علاقمندان پخش میشود دیزاره آرتور رمبوشاعر نیمه دوم قرن نوزدهم‌فرانسه بحث و گفتگو میشود . این برنامه را جیانکیز افکاری نوشته است و تهیه کننده آن صمد مساجر است .

برنامه خاص آرتورزمبو در سه قسمت تهیه شده است در قسمت اول که این هفته پخش می شود دوزاره کودکی این شاعر و ماجرا های ابتدای حیات او گفتگو شده است و قسمت دوم به سفر های شاعر اختصاص‌داده شده است که هفته آینده پخش میشود و هفته سوم در بقیه آخرین روزهای زندگی شاعر و آثارش مطالب‌ارائه خواهد شد .

جمعه‌ها ناهار
کاری بوفه
در پیکاك سابر کلاب
دستوران
دستوران آریا شراتون هتل در طبقه شانزدهم باگردآوری انواع غذاهای هندی (کاری)،ایرانی و اروپائی سلیقه عالی شما را ارضاء میکند .
باند موزیك معروف ایتالیائی
" THE NEW MOODS "
باداله بیترین و شاد ترین آهنگهای روز
تکمیل کننده شادی جمعه شماست .
برای رزرو لطفاً با شماره های ۶۲۱۷۷۷
۶۲۴۷۷۷ ـ داخلی ۲۲۹ تماس بگیرید
آریا شراتون هتل ـ تهران
Arya-Sheraton Hotel Tehran
A worldwide service of ITT

-سینما-رادیو-تلویزیون-

پوری بنائی: فیلم مبتذلی را که «کار» کند بر فیلم هنری ترجیح میدهم

هستم .

می پرسم خیال ندارید در زندگیتان عشقی بوجود بیاید و احیانا ازدواج ؟

می گوید : به هیچوجه حاضر نیستم عاشق بشوم و اگر روزی تصمیم بگیرم ازدواج کنم فقط بخاطرزندگی کردن، خانه‌داری ،شوهر داری و بچه‌داری است .چون دیگر عشق را بیشتر فقط در قصه ها جستجو کرد و موجودیت خارجی ندارد . خصوصا اگر عشق یك طرفه باشد که اصلا ارزش ندارد و به هیچوجه نمی شود با آن زندگی کرد .

با پوری بنائی بازیگر معروف سینما در باره کارگردان های فیلم فارسی صحبت میکنم

پوری بنائی می گوید من فکر می کنم کارگردان ها کارگردانهائی که بامصطلاح کارگردان تجاری هستند بهترنیست تا باآنها که فیلم «سکس» و هنری میسازند .

وی آینده فعلا موفقیت فیلم فارسی و نمایشی آن بحدی نرسیده است که بشود روی فیلم های هنری حساب کرد واین کاملا بضرر هنرپیشه است .

میگویم فکر نمی کنید این دلائی که از سینمای تجاری ایران می گفید در تکامل سینمای ایران وقفه می اندازد و به سینمای که تازه بوجود آمده لطمه می زنند؟

می گوید : من مخالف ساختن فیلم هنری نیستم ولی اعتقادم اینستکه فیلم هنری باید طوری باشد که بتواند واقعا کار کند درباینصورت بدون تردید اکثر فیلمسازان سراغ فیلم های سنگین میروند ، تصور میکنند که فیلم کار کند بنفع همه است اگر چه بتذلل هم باشد ولی اگر فیلم هر چند هنرخوب باشد و کار نکند هیچکس روی آن حساب نمیکند .

در این میان من به کارم «سرچوق» واقعا احترام می گذارم چون‌فیلم که میسازد تمام جنبه ها را در نظر می گیرد ، من نمیگویم کدام‌کارگردان خوب است و کدام بد، ولی معتقدم که باید تهیه کننده نیز در نظر گرفته شود که اگر قرار شود برای او یکی دو فیلم‌هنری بسازیم باید فیلمهای تجاری هم ساخته شود که بتواند ضرر راجبران کند .

وقتی از یك فیلم خوب استقبال بشود تهیه کننده سعی میکند که فیلم بهتری بسازد ، همین فیلم های گاروهالو، داش‌آکل سه دیوانه راببینید اینها باعث شدند که‌فیلم سازان بفکر تهیه فیلم های خوب باشند و سعی کنند کار های بهتری ارائه کنند ، من فکر میکنم استقبال کار از حد مردم بعنی طبقه دو و سه درآمد بوده که همه ما و دیگر، میکند ماهم‌اش میکنیم‌تاآنجاکه‌نتوانیم بپرایشان آثار بهتری ارائه دهیم .

دیگر حاضر نیستم عاشق بشوم

نظرش را راجع به هنرپیشه ها می پرسم ، می گوید: چهره های جدید باید سالها کار کنند تا جای یکی از این هنرپیشه های معروف را بگیرند ، ممکن است هنرپیشه تازه کاری کار یك هنرپیشه دیگر را تقلید کند، اما نمی گردد نمیتواند موفق باشد ، باید کار تازه ئی کرد باید از خود بدمتی بجای گذاشت نه اینکه مقلد بود .

می گویم برای پیشبرد سینمای فارسی‌بنظرخودتان چه باید کرد ؟

پوری بنائی : من تا آنجا که توانستم فداکاری کردم بسیار اتفاق افتاده است که من قراردادی سفید برای بازی در فیلمی امضاء کردم‌ام چون میخواهم که کار پیش برود و تهیه کننده کمك بتواند فیلم خوب بسازند، ولی از یك فیلم خوب استقبال بشود تهیه کننده سعی میکند که فیلم بهتری بسازد ، همین فیلم های گاروهالو، داش‌آکل سه دیوانه راببینید اینها باعث شدند که‌فیلم سازان بفکر تهیه فیلم های خوب باشند و سعی کنند کار های بهتری ارائه کنند ، من فکر میکنم استقبال کار از حد مردم یعنی طبقه دو و سه درآمد بوده که همه ما و دیگر، میکند ماهم‌اش میکنیم‌تاآنجاکه‌نتوانیم بپرایشان آثار بهتری ارائه دهیم .

دیگر حاضر نیستم عاشق بشوم

نظرش را راجع به هنرپیشه ها می پرسم ، می گوید: چهره های جدید باید سالها کار کنند تا جای یکی از این هنرپیشه های معروف را بگیرند ، ممکن است هنرپیشه تازه کاری کار یك هنرپیشه دیگر را تقلید کند، اما نمی گردد نمیتواند موفق باشد ، باید کار تازه ئی کرد باید از خود بدمتی بجای گذاشت نه اینکه مقلد بود .

می گوید برای پیشبرد سینمای فارسی‌بنظرخودتان چه باید کرد ؟

پوری بنائی : من تا آنجا که توانستم فداکاری کردم‌ام بسیار اتفاق افتاده است که من قراردادی سفید برای بازی در فیلمی امضاء کردم‌ام چون میخواهم که کار پیش برود و تهیه کننده کمك بتواند فیلم خوب بسازند، ولی از یك فیلم خوب استقبال بشود تهیه کننده سعی میکند که فیلم بهتری بسازد ، همین فیلم های گاروهالو، داش‌آکل سه دیوانه راببینید اینها باعث شدند که‌فیلم سازان بفکر تهیه فیلم های خوب باشند و سعی کنند کار های بهتری ارائه کنند ، من فکر میکنم استقبال کار از حد مردم یعنی طبقه دو و سه درآمد بوده که همه ما و دیگر، میکند ماهم‌اش میکنیم‌تاآنجاکه‌نتوانیم بپرایشان آثار بهتری ارائه دهیم .

دیگر حاضر نیستم عاشق بشوم

نظرش را راجع به هنرپیشه ها می پرسم ، می گوید: چهره های جدید باید سالها کار کنند تا جای یکی از این هنرپیشه های معروف را بگیرند ، ممکن است هنرپیشه تازه کاری کار یك هنرپیشه دیگر را تقلید کند، اما نمی گردد نمیتواند موفق باشد ، باید کار تازه ئی کرد باید از خود بدمتی بجای گذاشت نه اینکه مقلد بود .

می گوید برای پیشبرد سینمای فارسی‌بنظرخودتان چه باید کرد ؟

گوشه‌ای از کارناوال شادی شهرداری یزد

بیمن ، شاه و ولیعهدو اسفالت

آیا بحد قابل ملاحظه .

۶ـ ساختمان کلخانه مدرن و تزك پوست ۳۰۰ متر مربع در بازار کشیر یزد .

۷ـ ساختمان‌سالن کنتراگاه و ارتباط آن بسالن سابق که فعلا رفع نیاز میکند .

۸ـ اسفالت قسمتی از کوچه ها و باغیه بندی خیابان ها و مزارقیات فرش وپیدوخیابان ها به مساحت‌سه هزارو نهصدو چهارده متر مربع با خوردیزی مردم و همچنین لکه گیری اسفالت خیابان ها و میدانشاه.

۹ـ تعمیر و آماده نمودن برداری‌نمودن رختشویخانه محله مالمیر .

۱۰ـ نصب صد ها شمار مینی وتمثال‌بدارك‌اعلیحضرتین وملاحضرت والنیعهد در مسیر خیابان ها .

۱۱ـ اسفالت سرد انتهای خیابان شاه بطول دو نیم کیلومتر .

۱۲ـ تجدید اسفالت خیابان شهربانی .

۱۳ـ انتشار نشریه زیبا و جذاب ازدست‌رشدی کارهاسای خوب و ارزنده‌ای برای عموم بویژه توریست ها و میهمانان محترم یزد خواهد بود .

خبرنگار ما در مورد برنامه های آینده‌شهرداری ازشهردار یزد آقای مهندس جوید علاقی شریف و حق شناس ایران سوئالاتی نموده است که در نموده سعادت و توفیق بیشتر هموطنان عزیزدا در پرتوعنایات ذات اقدس‌شهریاری ازخداوند بزرك مسئلت دارم .

۱ـ انجام مسیرگاه‌فلقانی و نشان تاجیهای گل زیبا بپهای پیکره مبارك شاهنشاه‌آریامهر در میدان مجسمه و قتمال‌رضا شاه کبیر در میدان شاهنشاهی با حضور فرماندار کل یزد و هزاران نفر از مردم یزد و روسای سازمانهای ملی ودولتی و انجام آئین نیایش همگانی‌در مجسمه‌ها .

۲ـ برگزاری مجلس ضیافت محفل شام درمقل صفائیه .

۳ـ شیوه و حرکت کاروانوال شادی درمسیرخیابان های یزد.

۴ـ ضیافت شام از کارکنان شهرداری ، اطفال سازمان تربیتی شهرداری ، رفتگران و باغفردوس و همچنین اولیایی‌حقوق رفتگران یزد .

۵ـ افتتاح چند برنامه‌معماری که در اثر فعالیت مداوم‌شهرداران و معماران انجمن شهر یزد با سلیقه و ذوق هنری و معماری ایرانی ساخته شده است که اجمالا

۶ـ افتتاح چند برنامه‌معماری که در اثر فعالیت مداوم‌شهرداران و معماران انجمن شهر یزد با سلیقه و ذوق هنری و معماری ایرانی ساخته شده است که اجمالا

بنظر خوانندگان عزیز روزنامه اطلاعات میرساند .

۱ـ انجام مسیرگاه‌فلقانی و نشان تاجیهای گل زیبا بپهای پیکره مبارك شاهنشاه‌آریامهر در میدان مجسمه و قتمال‌رضا شاه کبیر در میدان شاهنشاهی با حضور فرماندار کل یزد و هزاران نفر از مردم یزد و روسای سازمانهای ملی ودولتی و انجام آئین نیایش همگانی‌در مجسمه‌ها .

۲ـ برگزاری مجلس ضیافت محفل شام درمقل صفائیه .

۳ـ شیوه و حرکت کاروانوال شادی درمسیرخیابان های یزد.

۴ـ ضیافت شام از کارکنان شهرداری ، اطفال سازمان تربیتی شهرداری ، رفتگران و باغفردوس و همچنین اولیایی‌حقوق رفتگران یزد .

۵ـ افتتاح چند برنامه‌معماری که در اثر فعالیت مداوم‌شهرداران و معماران انجمن شهر یزد با سلیقه و ذوق هنری و معماری ایرانی ساخته شده است که اجمالا

۶ـ افتتاح چند برنامه‌معماری که در اثر فعالیت مداوم‌شهرداران و معماران انجمن شهر یزد با سلیقه و ذوق هنری و معماری ایرانی ساخته شده است که اجمالا

بیمن ، شاه و ولیعهدو اسفالت

آیا بحد قابل ملا

ریرتاژ از محمد حسن صالحی ـ مشهد

استاندار خراسان اولین کلنگ چهارصد واحد آپارتمان را در مشهد بر زمین زد

بنام نامی اعلیحضرت همایون شاهنشاه آریامهر اولین کلنگ ۴۰۰ واحد آپارتمان سازی صبح آقای زاهدی نیابت تولیت عظمی و استاندار خراسان قرار گرفت . آقای مهندس ملک پور توضیحات دیده میشود .

استاندار خراسان هنگام ترک کوی ولیعهد از مهندس ملک پور قدردانی کردو برای پیشبرد برنامه های خانه سازی آرزوی موفقیت کرد .

مقارن ساعت ۱۲ ظهر روز یکشنبه نهم آبانماه که مصادف بود با سالروز ولادت فرخنده والاحضرت رضا ولیعهد شهریار ایران ، اولین کلنگ ساختمان شهر جدیدی بنام‌های شاهنشاه آریامهر وسیله آقای حسن زاهدی نیابت تولیت عظمی و استاندار خراسان طی مراسم خاص و با شکوهی بزمین زده شد .

این شهر با کوی جدید در زمینی بوسعت یکصد و قسمت هزار متر مربع در کنار میدان بزرگ فردوسی و در حاشیه بلوار رضا شاه کبیر بشعبه قرار دارد .

زمین مزبورازچندی قبل‌زیر نظر سندیکای مجریان ساختمان‌های آپارتمانی تسلیم بندی شده و برابر نقشه جامع شهر جدید مورد استفاده قرار گرفته است .

اعلیحضرت همایون شاهنشاه آریامهر

آقای استاندار آقایان محترم اجازه میدهم از اینکه‌دراین مراسم ساده ولی عمیق حضور بهم‌رسانیدبنده صمیمانه تشکر کنم و گزارش مختصری درباره آنچه تا بحال انجام گرفته و از امروز وارد مرحله‌نخستین‌ازمایشبود بعرض‌تان برسانم .

خوب میدانیم که پس از آرمانهای انقلاب ، تهیه و تامین مسکن با شرایط صلح و ساده برای همه مردم است ، و اعلیحضرت‌همایون، شاهنشاه آریامهر ، در این باره بارها ارشاد وراهنمائی فرموده‌اند و بخصوص روی این نکته تاکید شده که بخش خصوصی نیز باید در این زمینه ، بسهم‌خود مشارکت نماید .

با الهام از ارشادگرانقدر رهبر بزرگ ملت ، و به منظور تحقق یکی ازآرمانهای انقلاب، اینجانب که مهندس آرشیتکت میباشم ، بر آن شدم دینی را که نسبت بشناء و مردم این سرزمین دارم، تاآنجا که‌میتوانستم‌ادا نمایم. خوشبختانه

در این مورد ازهمکاری وهمافزائی سیمانه آقای دکترحسین شرافت مدیرعامل محترم‌کانون‌سیمان‌کارگنان برخوردار شدم ، و این امکان بوجود آمد که حدود ۲۱۰ هزار متر زیربنای آپارتمان‌ازمصالح‌ساختمانی این واحد بزرگ را برمین زد .

استاندار خراسان آنگاه از آقای مهندس ملک پور پیرامون نحوه کار و ارزش آپارتمان ها و ویلا ها و چگونگی کار آنها سئوال کرد ناسرمه در پاسخ گفت که زمین موجود یکصد و شصت هزار متر مربع میباشد که در حدود شصت هزار متر مربع آن به خیابان کشی و فضای سبز و احتیاجات شهری از قبیل ، مدرسه ، پزشک و کلانتری اختصاص داده‌شده که ما اکنون خیابان کشی‌وآسفالت آن انجام شده است ویکصد هزار متر مربع آن به قطعات مختلف تقسیم شده است .

آپارتمان سازی

ابتدا نظر براین بود که‌تمامی زمین به ساختمان ویلاواختصاص داده شود ولی پس از مراجعه به استانداری و شهرداری و کسب نظر آقایان استاندار و شهردار ، مخصوصا با توجه به‌دستورات استاندار خراسان در خصوص علاقه دولت به‌امرآپارتمان‌سازی تصمیم گرفته شد که‌چهبه این زمین‌مهم‌تراساس جامعه‌خیابان که در حدود سیصد متر طول دارد برای ساختمان های یک و دو و سه اطاقه اختصاص داده شود و نقشه های مربوط به آپارتمان ها مجددا زیرنظر آقای مهندس ملک‌پور تهیه و آماده گردید که بسیار مورد توجه واقع شد باید توجه داشت که مقصود از آپارتمان یک اطاقه اینستکه یک اطاق خواب داشته باشد به اضافه سالن و اطاق ناهار خوری ، آشپز خانه،حمام، دستشوئی و حلاوزودی به‌معلاوه دارای سرویس کامل‌وتاسیسات حرارت مرکزی سرد و گرم می باشد ، همچنین آپارتمان های دو اطاقه و سه اطاقه هرمستگاه دارای دو یا سه اطاق خواب باضافه سرویس کامل و سالن و ناهار خوری و تاسیسات‌آشپزخانه شده فوق بوده که به نازلترین قیمت و با شرایط سهل به نفر و اقساط در اختیار عموم قرار داده خواهد شد .

مصالح ساختمانی

مصالحی که در ساختمان این آپارتمان ها بکار میرود آجر و سنگ و سیمان و آهن میباشد و شرایط فروش آن نیز با نظر خریدار تعیین خواهد شد که قسمتی نقد و قسمتی به اقساط ۶۰ ماهه پرداخت میشود

آپارتمان ها در چهار طبقه با رعایت همه اصول فنی ضد زلزله و پیدائشی بنا میگردد . تعداد آپارتمان ها فعلا چهارصد دستگاه در نظر گرفته شده و چنانچه در آن استقبال شود ۸۰۰ تا ۸۰۰ دستگاه گسترش خواهد یافت .

۲۷۰ ویلا

طبق نقشه های تهیه شده، در زمین مزبور ۲۷۰ دستگاه‌ویلای مجزی و سیار ساختمان و آبی در زمینهائی به مساحت ۳۰۰ تا ۵۵۰ متر مربع ساخته میشود که به ترتیب دارای سوجوپاز پنج اطاق و سالن و زیر زمین و سرویس کامل خواهد بود و ویلا هایی‌بااطاقه‌دارای‌تاسیسات حرارت مرکزی نیز میباشند که با همان شرایط آپارتمان ها واگذار خواهد شد. کار تهیه سند مالکیت اعیان ، اخود شرکت ساختمانی انجام خواهد داد طراح و مجری این ابتکار سودمند و نقشه بزرگ آقای مهندس ملک‌پور میباشد که مسند آقای دکتر حسین‌شرافت مدیر عامل بانک بیمه‌بازرگانان در آجرا و انجام این پروژه‌بزرگ اجتماعی همه گونه همکاری و مساعدت دارد .

با اجرای این طرح مفید و سودمند علاوه بر آنکه‌به‌میزان وسیعی برای بسیاری از طبقات مختلف شهر مشهد ایجاد کار شده است از نقل قیمت وتامین مسکن کمک موثری خواهدبود

بخصوص آنکه آنچه درین‌نامه این سازمان فعال منظور شده است.آسیتکه کار وساختمان ها بایستی منطبق با اصول فنی و شهر سازی‌وفقشه جامع شهر مشهد باشد امید آنکه غیرلی روز نیرم این کار زرادراجتماعی با در شهر مقدس مشهد بچشم نمی‌خورد .

شرف ۲۳۰ را میگشم در ایستگاه ورزشگاه این خط که بین کلونیک و باغشان قرار گرفته همیشه عده‌ای مسافر در انتظار اتوبوس هستند و این جمعیت بخصوص در صبح‌بیشتر باعث ازدحام مسافران است ودر جایگه مرتب اتوبوسهای این خط خالی به مقصد اعزام میشوند ، تماما پراز مسافر مقابل این ایستگاه میگذرد و مسافران را بجا میگذارند البته شاید زیاد هم مقصر نباشند . زیرامامور کنترل خط در اولین‌ایستگاه ظرفیت نشسته و ایستاده را تکمیل و سپس اجازه‌حرکت میدهد و مسافر ایستگاه بعدی را باید ساعت زیادی را روی پا بایستند و احیانا با یک موتورسیکلت خود را بمقصد برسانند لذا شایسته است که شرکت واحد اتوبوسرانی تذکری برای راه نمایندگان بین راه در این خط و ایستگاه‌مورد نظر بدهد .

ریحانه احتشام زاده

چرا سوار نمی‌شوید ؟

خط ۲۱۵ را سه قسمت کردند، تعدادی از اتوبوسهایی‌این خط تا چهارراه پهلوی می‌آیند و تعدادی تا میدان بلوار و چنددستگاه هم تا آخر خیابان بلوار در رفت و آمد هستند . چندی قبل پاداور شدیم که اتوبوسهائی که پاتنهای خیابان بلوار الوارت می‌آیند‌کم است . ولی جواب دادند فرنقیمت بندی این موضوع در نظر گرفته میشود که تاکنون از اجرای این تصمیم خبری نشده‌است‌و موضوع دیگر آنکه خط چهار دستگاه اتوبوس تا انتهای بلوار می‌آیندو چون جمعیت این‌خیابان بیشتر وجود جوت وزارتخانه هم وسایر ادارات دولتی بسیار زیاد است این چهه دستگاه اتوبوس کفاف این‌جمعیت‌رانمیدهدواز طرف دیگر غالبا‌اتوبوسهائی که میرسدان تا میدان بلوار‌استسفارش رادارایان

اطلاعات مردم

واحد اتوبوسرانی تذکری برای راه نمایندگان بین راه در این خط و ایستگاه‌مورد نظر بدهد .

ریحانه احتشام زاده

۳۱۱۰۸۰

همه روزه ازساعت۶ تا ۷ بعداز ظهر نظریات شما را منعکس میکند

تذکرات مفید نیفتاده!

۳۱۱۰۸۰

اتوبوسهای خط ۲۳۰ علاوه بر کم بودن تعداد آنها، نظم و ترتیبی‌درکارشان دیده نمیشود ، بعنی معنی که اگر در مواقع تعطیلی صبح یا ۲ بعد از ظهر مامورانان کنترل نتوانسته ویا نخواهند حداکثر کوشش‌را برای سرعت درکاروسائلن مسافر بمقصد انجام دهند ، در سایر اوقات روز و شب احتیاج زیادی بوجود آنان احساس نمی‌شود . این مسئله مسافران بین راه مدتهاست کاردهان می‌سازد شنیده میشود ویا اینکه گیلاه از طرف شرکت واحد اعلام میشود که رسوائی جهت رفع این نقص داده ولی عملا چیزی در خطوط که باعث رفاه مسافران باشد بچشم نمی‌خورد .

ایستگاه ورزشگاه این خط که بین کلونیک و باغشان قرار گرفته همیشه عده‌ای مسافر در انتظار اتوبوس هستند و این جمعیت بخصوص در صبح‌بیشتر باعث ازدحام مسافران است ودر جایگه مرتب اتوبوسهای این خط خالی به مقصد اعزام میشوند ، تماما پراز مسافر مقابل این ایستگاه میگذرد و مسافران را بجا میگذارند البته شاید زیاد هم مقصر نباشند . زیرامامور کنترل خط در اولین‌ایستگاه ظرفیت نشسته و ایستاده را تکمیل و سپس اجازه‌حرکت میدهد و مسافر ایستگاه بعدی را باید ساعت زیادی را روی پا بایستند و احیانا با یک موتورسیکلت خود را بمقصد برسانند لذا شایسته است که شرکت واحد اتوبوسرانی تذکری برای راه نمایندگان بین راه در این خط و ایستگاه‌مورد نظر بدهد .

ریحانه احتشام زاده

نقشه ها و پلانها و ماکتهای‌رنگی و بسیار زیبای کوی‌ولیعهدمورد بازدید و توجه آقای زاهدی نیابت تولیت عظمی و استاندارخراسان قرار گرفت . آقای مهندس ملک پور هنگام ارائه توضیحات دیده میشود .

آقای مهندس ملک پور اراضی کوی ولیعهد رابه‌استاندارخراسان نشان میدهد .

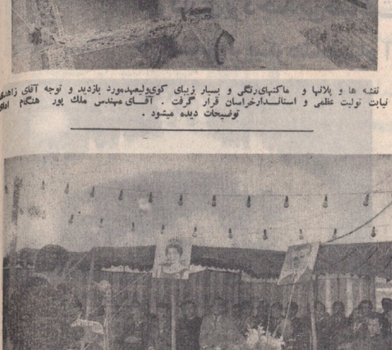

آقای مهندس ملک‌پور هنگام‌سخنرانی گفت بسیار خوشحالم‌که توفیق یافتم در اجرای یکی دیگر از آرمانهای انقلاب در این استان بر برکت و وسیع پیشقدم باشم‌و به سهم خود در اجرای منویات‌رهبر خردمند ایران شاهنشاه آریامهر تلاش کنم .

آقای مهندس ملک پور درباره‌نقشه ها و ماکتهای کوی ولیعهد توضیحات لازم را به استاندارخراسان و سایر مدعوین میدهد

اعلیحضرت همایونی چندساعت در تخت جمشید و دیدار آثار تاریخی هخامنشیان

چهل سال قبل در همین روز

در کنار جاده‌ای که نزدیک بناهای‌تخت‌جمشید استپرفسور فرانسوی و آقای ضیاء همایون که از طرف وزارت معارف ماموریت یافته که بانقاق گدار مسجد شاه و تالار اشرف رادر اصفهان تعمیر نمایند ، انتظار تشریف فرمائی اعلیحضرت را در شیراز داشتند .

جلوی همین پله‌ها شاهنشاه از اتومبیل پیاده شدند و ضیاء همایون ، هرتسفلد و گدار را حضور اعلیحضرت معرفی‌نمود، سپس بطرف خرابه‌های تخت ـ جمشید رفته و فرمودند :

« من قبلا تخت جمشید را دیده بودم وخیلی میل داردبینم چه تغییراتی در این مدت داده شده است » .

در موقع بازرفتن از پله‌ها اعلیحضرت همایونی به پرفسور هرتسفلد وسوگدار فرمودند: خیلی‌ها تاسف اینکه از این پله های بابن زیبائی بعد ها بواسطه جهالت و نادانی با اسب بالا میرفتند وایناندازه باعث خرابی شده است .

وقتی بالای پله‌ها رسیدند باکمال دقت حجاریها وستون هارا ملاحظه فرمودند وار دوران باعظمت تاریخی تخت‌جمشید یاد کردند و بیانائی فرمودند : از طرفی این یادگارهای معظم تاریخی را مورد تحسین فرار دادند واز طرف دیگر نوق‌العاده متاثر بودندکه برای‌غرورملی وحسادت این آثاری که باعث فخر و مباهات نژاد ایرانی است خراب کردند وبمیراز آن هم مورد بی‌اعتنائی وخرابی بیشتر فرار داده شده است.

پرفسور هرتسفلد ضمن رابرت عطیات خود شرح داد که : در این اواخر ضمن خاکبرداری در دالان معروف به دروازه بلکانی‌با حجاریهای بسیارظریف که در فن حجاری باید آنرا شاهکار این فن دانست کشف شده است.

محافظت از باران و آفتاب

آیا در دنیا حجاری به آن ظرافت وجود دارد

اعلیحضرت همایونی به آن قسمت متوجه شدند ، در این ضمن ملتزمین رکاب مترجما چیرسیدند : آقایان‌سردار اسعد وزیر جنگ ، امیر نظام ، دکتر امیراعلم ، امیر لشکر خدایارخان ، دکتر شیخ ، دشتی ، حاج امین اصفهانی ، جلالی وای ایالت فارس و همگی بطرف نقوش سنگی که ماانحطاط دوسر ستون یافته‌اند یکی ازآن که ما راجمع کرده بهم متصل نمائیم ، تصمیم برای حفاظت ساختمانهم گذاشتهام که از نظر مبارک خواهد گذشت .

بعدازنمایش جزئیات نیاهای‌تخت‌جمشید اعلیحضرت وارد عمارت معروف به‌عمارت حرم که یک قسمت از عمارت اندرون خشایارشاه است تشریف فرما شده اول نمونه تمام یا درسایه برداختند که آن ستون نصف آن شکل یک گاو بسیار قوی هیکل وسرستون دیگر بشکل یک انسان قوی بازوبشانی زولیده بود . تمام آنچه را که من کردم و آنچه را بدرم بدرم نیز حمایت و حفظ همه‌ای‌ها بود بلافرمایش اعلیحضرت همایونی که از قسمت متوجه شدند ، در این ضمن ملتزمین رکاب مترجما چیرسیدند : آقایان‌سردار اسعد وزیر جنگ ، امیر نظام ، دکتر امیراعلم ، امیر لشکر خدایارخان ، دکتر شیخ ، دشتی ، حاج امین اصفهانی ، جلالی وای ایالت فارس و همگی بطرف خرابه‌های دالان ـ سه دروازه رفتند ، اعلیحضرت با دقت به‌خرابا که هریک از دیوار آن از بیرون مجسمه سیاهیان آن عهد وبنوواره ظرف درونی مجسمه زن هائی بود که‌هدایا در دست دارند گذشتند واز هرتسفلد وگدار پرسیدند :آیا در دنیا از این حجاری ظریفتر وجود دارد وبمیتوانید بگویند در کجا و چه عهد ؟ هردو در جواب عرض کردند که این جاده از دشت های وسیع به کشتزار های سبز و خرم ماندندزارع دماوند سرپندان ، جیان ، اینه‌برزان، فیروزکوه و سوادکوه می‌گذرد کههیچ گونه دره های خطرناک برای سقوط ویا کوههی مشرف‌بدرتگیرنمی‌گیرد خودرو ندارد تا احتمال خطری که بین باشدفقط به فقط شاید در حدود چهل تا پنجاه کیلو متر این جاده نسبت بجاده هراز برابرگذر باشد که انهم میشود با اسلوب جاده سازی صحیح ایجاد توقل‌انحرافی تفاوت بسیاردقت بخشد . تا این بیرم صرفه جوئی در وقت نیز بشود ضمنا

جاده فیروزکوه را آماده کنید

همه می دانیم از بدو تاسیس جاده هراز تا کنون هیچ عامی نیست که ناظر تصادفات غم انگیز و خاندان‌برانداز این جاده مرگ نباشیم که متاسفانه مقامات مسئول ممالکت و وزارت راه به جای چاره‌اندیشی اساسی و پیداکردن راه حل صحیح همه‌ساله تلاش می کنند تا مرتبه‌های گیرنکن در مورد تهیه نقشه‌های با تونل و همچنین تغییراتی در راه هرازنموده تاضاددیتواند از این گونه تصادفات جانگداز جلوگیری به عمل آورند . ولی می بینیم که عملا نه تنها نتیجه‌ای نمی گیرند بلکه همیشه ناظر سقوط خودروهای سنگریز کامیون های باری به دره دویا دفتن زیر بیمن و پاریزش کوه می باشیم در صورتی که اگر به جای این همه تلاش‌می‌گمراه توجهی اندک به جاده فیروزکوه‌مینمودند ایزیشتر اینکوله تصادفات جلوگیری‌به عمل آمد زیرا به خوبی روشن‌است که این جاده از دشت های وسیع به کشتزار های سبز و خرم ماندندزارع دماوند سرپندان ، جیان ، اینه‌برزان، فیروزکوه و سوادکوه می‌گذرد کههیچ گونه دره های خطرناک برای سقوط ویا کوههی مشرف‌بدرتگیرنمی‌گیرد خودرو ندارد تا احتمال خطری که بین باشدفقط به فقط شاید در حدود چهل تا پنجاه کیلو متر این جاده نسبت بجاده هراز برابرگذر باشد که انهم میشود با اسلوب جاده سازی صحیح ایجاد توقل‌انحرافی تفاوت بسیاردقت بخشد . تا این بیرم صرفه جوئی در وقت نیز بشود ضمنا

میدان بلوار میرودند و از سوار کردن مسافران‌خیابان بلوارامتناع میورزند، در حالیکه وقتی اتوبوس تا انتهای بلوار میرود چهدلیلی داریکه مسافر آماده را سوار نکند ، لذا از شرکت واحدتقاضا میشود کهمسئوره دهند حداقل این اتوبوسهای خالی که عازم انتهای بلوار میشوند مسافران را بانتهای خیابان برسانند واز این جهت متاسفی هم برای شرکت تحمیل نمایند .

تجاریه

بدرافشانی بفرمائید !

چندی قبل خیابان‌اصاری‌واقع در پوسته‌آباد غربی را برای لوله کشی آب تهران کندند و لوله ها را گذاشتند و حاکیا را روبهم قلمبار کردند و با رها هم بایان خدا سپردند وقطعا بسراغ محل دیگر رفتهاند اما گویند مرتب‌ـ جاهای کندندشده بوسیله آب وبرق و تلفن‌بعمده شهرداری است ، لذا ما هم به شهرداری برای تسطیح کوچه مراجعه کردیم، گفتندراکتور نداریم ! خیلی‌تعجب کردیم‌زیرا آنجا که اطلاع‌دارم تراکتور برای شخیرون است ، درحالی که اینجا خیلا خنجزده شده و فقط احتیاج به بدافشانی داریدا که در این اواخر کاشته شده است که تلفن متقاضیان بسرعت نصب میشود .شخصیر که دوسال انتظار کشیده‌اند و در غیر اینصورت برای دریافت یکشماره تلفن کافی نیست ؟ و حداقل معلوم کنند که در چه تاریخی تلفن مرا وصل خواهند کرد .

ساکن محل

جند مدیر کل به آلمان اعزام شدند

«بیخود چیخ و داد راه نیندازید ... من وظیفه دارم «کلیه» کارهای آقای مدیرکل رادرغیاب او تصدی‌کنم!»

اطلاعات مردم

۳۱۱۰۸۰

همه روزه ازساعت۶ تا ۷ بعداز ظهر نظریات شما را منعکس میکند

تذکرات مفید نیفتاده!

۳۱۱۰۸۰

اطلاعات مردم

اطلاعات مردم

اطلاعات مردم

اقدام میشود

۳۱۱۰۸۰

بازگشت بشرح مندرج درشماره ۱۳۶۱۹ مورخ ۷/۷/۱۹ به‌نامه‌ای خانم هاهری در مورد اتوبوسهای کوی کلینیک استفسار میرساند : درحال حاضر اتوبوسهای خط مورد نظر تا انتهای‌خیابان‌سارگاه رفت و برگشت‌میدهند که چون خیابان مزبور در محاورت خیابان ۲۹ قرارداد مسافران مسیر و خیابان به راحتی میتوانند خودرا به ایستگاه اتوبوس برسانند بااین حال نسبت به امتداد خط دیگر در صورت ایجاد امکان وضرورت اقدام خواهدشد .

اداره روابط عمومی شرکت‌واحد

کی تلفن وصل میشود ؟

۳۱۱۰۸۰

من صاحب فیش تلفن شماره ۱۶۹۵۰ هستم و در ماه یازدهم سال ۴۸ مبلغ ده هزار ریال غیر برداختنام . ولی تاکنون موفق به دریافت تلفن خود نشده‌ایم حالی که در این اواخر گفته شده است که تلفن متقاضیان بسرعت نصب میشود .شخصیر که دوسال انتظار کشیده‌اند و در غیر اینصورت برای دریافت یکشماره تلفن کافی نیست ؟ و حداقل معلوم کنند که در چه تاریخی تلفن مرا وصل خواهند کرد .

جهان پورلشکری

دنیای نقش‌ها

هادی خرسندی

از پنجشنبه ۶ آبان تا پنجشنبه ۱۳ آبان

انتقاد

نقش مردانگی در قول

رفقه‌ای که مدتها قول آمدنش را به مردم اندیمتک داده‌بودند در گرماگرم‌برفس، مرد از آب درآمد و موجب دمغی مردان تماشاگر شد ! (این را می‌گویند قول‌مردانه) «پاپوز» گذری شده که‌قول بواسطه آنها هم نمیشود اعتماد کرد.

نقش توقع در سئوال

یك نماینده بطور رسمی دوسئوال از دولت کردهاست بانتظار : ۱ـ نقل افزایش غیرعادی بهای ارزاق عمومی مخصوصا تخمرغ وپنیرو گره و روغن نباتی چیست ؟

۲ـ دولت برای جلوگیری ازاین‌افزایش قیمتو تجارت حقوق مصرف‌کنندهچه‌اقدامی بعمل‌آورده ؟

بنده هم از جناب نماینده اقلیت یك سئوال غیر رسمی دارم:

کوپاین شلوغی ترافیك و راه‌بندان نماینده دولت‌چگونه خودرا به میدان بهارستان برساند

مردم آزادی کار خوبی نیست بخدا !

نقش روده در اقتصاد

یك خبر از صفحه‌اقتصادی روزنامه:

«با نزدیك شدن زائوبه آغاز سال نوسیحی ،مصرف روده‌افزایش یافت .

«بازار روده خیلی گرم معاملات آن‌رونق دارد .

«گرمی بازار روده، سبب افزایش مثلثه ها شدوم قیمت روده صدی ۹۰ بالا رفت.

«یکی از تجار صادرکننده روده‌گفت:

«بازار روده بعلت نزدیك شدن سال‌نوسیحی گرم شده «واصولا هیه ساله است موقع نزدیدن زائوبه معاملات آن جریان‌دارد .

« فیعنا در حال حاضر سفارشات زیادی از کشور اسرائیل گفته ، بطور کلی ایتروزها مخصوصا آلمان بازاررسیده است ، بطور کلی ایتروزها هر چه روده تولید میشود ، صادر می گردد .

قیمت‌هایز،مرتب درحال‌ترقی است‌زمینه روده خوب‌وبااندازه کافی موجود است.

«جهت‌تجارت‌روده در حال حاضر،در بازار تهران،...»

راستی که نان خوردن،چه راهائی دارد این‌روده برهنر پیچیده‌برای خود اعتبار جهانی کسب کرده و چه موزه حوبراست برای قلم پراکنی که می‌ترسم حبل بر روده درازی شود .

نقش حضور در انتخاب

«هنگام انتخاب نمایندگان صف خیاز ، ناتوایان کاشان در حضور فرماندار ، تقلب کردند .»

آیا بهتر نیست از حضور فرماندارن ، دراین موقع‌ای انتخابات جلوگیری کنند.

نقش خشخاش درمانه

کشت خشخاش که آزاد شده‌بود مقدمات‌ایجاد یك کارخانه «مسازی» هم در اهواز انجام گرفت و حالا ، براحتی‌توان مه کشت خشخاش گذاشت ، آنهمه «ایرانی» وخشخاش ایرانی

نقش عشق در معامله

این‌باره دولت اسرائیل‌رسما رفقا از دولت آمریکاتقاضای فانتوم کرده . چاره‌ای هم ، جز این نبود ، سعدی نیزدر کتابه روابط آمریکا و اسرائیل گفته ،

عشق سعدی به حدیثی است که‌پنهان ماند

داستانی است که در هر سریزاری هست.

نقش شوخی درجدی

رئیس کمیته ده لغری‌مبارزه باگرانفروشی گفته است «مردم تسمیتیات ما راشوخی میدانند»

فی‌الواقع جشنان بایدخدارا هم شکر یکنند ، چون اگرقرار بودمردم‌رفقیه راجدی بگیرند، آن‌اندادشان بیوارفته بود که پس آنهمه تبلیغ چیز و جنجال‌نتیجه‌ای چشند اجرا ، برعکس ، همه چیز ناتمام انفعای میشد .

پس‌به‌نفع انفعای محترم کمیته‌ای‌واجد وجود مردم، است که این ماجرا وبسیاری ماجرا های ازاین قبیل را، جدی نگیرند وشوخی‌شوخی، زیر سبیل درکنند .

نقش خشخاش درمانه

«پاپوز» روده خیلی گرم معاملات آن‌رونق دارد .

«گرمی بازار روده، سبب افزایش مثلثه ها شدوم قیمت روده صدی ۹۰ بالا رفت.

«یکی از تجار صادرکننده روده‌گفت:

«بازار روده بعلت نزدیك شدن سال‌نوسیحی گرم شده «واصولا هیه ساله است موقع نزدیدن زائوبه معاملات آن جریان‌دارد .

« فیعنا در حال حاضر سفارشات زیادی از کشور اسرائیل گفته ، بطور کلی ایتروزها مخصوصا آلمان بازاررسیده است ، بطور کلی ایتروزها هر چه روده تولید میشود ، صادر می گردد .

قیمت‌هایز،مرتب درحال‌ترقی است‌زمینه روده خوب‌وبااندازه کافی موجود است.

«جهت‌تجارت‌روده در حال حاضر،در بازار تهران،...»

راستی که نان خوردن،چه راهائی دارد این‌روده برهنر پیچیده‌برای خود اعتبار جهانی کسب کرده و چه موزه حوبراست برای قلم پراکنی که می‌ترسم حبل بر روده درازی شود .

نقش انجمن‌شهر در کاوبنده

در انجمن شهر یکی از اعضاء انتخابات مطبوعات رادر

نقش مردانگی در قول

رفقه‌ای که مدتها قول آمدنش را به مردم اندیمتک داده‌بودند در گرماگرم‌برفس، مرد از آب درآمد و موجب دمغی مردان تماشاگر شد ! (این را می‌گویند قول‌مردانه) «پاپوز» گذری شده که‌قول بواسطه آنها هم نمیشود اعتماد کرد.

نقش توقع در سئوال

یك نماینده بطور رسمی دوسئوال از دولت کردهاست بانتظار :

۱ـ نقل افزایش غیرعادی بهای ارزاق عمومی مخصوصا تخمرغ وپنیرو گره و روغن نباتی چیست ؟

۲ـ دولت برای جلوگیری ازاین‌افزایش قیمتو تجارت حقوق مصرف‌کنندهچه‌اقدامی بعمل‌آورده ؟

بنده هم از جناب نماینده اقلیت یك سئوال غیر رسمی دارم:

کوپاین شلوغی ترافیك و راه‌بندان نماینده دولت‌چگونه خودرا به میدان بهارستان برساند

مردم آزادی کار خوبی نیست بخدا !

نقش روده در اقتصاد

یك خبر از صفحه‌اقتصادی روزنامه:

«با نزدیك شدن زائوبه آغاز سال نوسیحی ،مصرف روده‌افزایش یافت .

«بازار روده خیلی گرم معاملات آن‌رونق دارد .

«گرمی بازار روده، سبب افزایش مثلثه ها شدوم قیمت روده صدی ۹۰ بالا رفت.

«یکی از تجار صادرکننده روده‌گفت:

«بازار روده بعلت نزدیك شدن سال‌نوسیحی گرم شده «واصولا هیه ساله است موقع نزدیدن زائوبه معاملات آن جریان‌دارد .

« فیعنا در حال حاضر سفارشات زیادی از کشور اسرائیل گفته ، بطور کلی ایتروزها مخصوصا آلمان بازاررسیده است ، بطور کلی ایتروزها هر چه روده تولید میشود ، صادر می گردد .

قیمت‌هایز،مرتب درحال‌ترقی است‌زمینه روده خوب‌وبااندازه کافی موجود است.

«جهت‌تجارت‌روده در حال حاضر،در بازار تهران،...»

راستی که نان خوردن،چه راهائی دارد این‌روده برهنر پیچیده‌برای خود اعتبار جهانی کسب کرده و چه موزه حوبراست برای قلم پراکنی که می‌ترسم حبل بر روده درازی شود .

نقش انجمن‌شهر در کاوبنده

در انجمن شهر یکی از اعضاء انتخابات مطبوعات رادر

نقش حضور در انتخاب

«هنگام انتخاب نمایندگان صف خیاز ، ناتوایان کاشان در حضور فرماندار ، تقلب کردند .»

آیا بهتر نیست از حضور فرماندارن ، دراین ای انتخابات جلوگیری کنند.

نقش خشخاش درمانه

کشت خشخاش که آزاد شده‌بود مقدمات‌ایجاد یك کارخانه «مسازی» هم در اهواز انجام گرفت و حالا ، براحتی‌توان مه کشت خشخاش گذاشت ، آنهمه «ایرانی» وخشخاش ایرانی

نقش شوخی درجدی

رئیس کمیته ده لغری‌مبارزه باگرانفروشی گفته است «مردم تسمیتیات ما راشوخی میدانند»

فی‌الواقع جشنان بایدخدارا هم شکر یکنند ، چون اگرقرار بودمردم‌رفقیه راجدی بگیرند، آن‌اندادشان بیوارفته بود که پس آنهمه تبلیغ چیز و جنجال‌نتیجه‌ای چشند اجرا ، برعکس ، همه چیز ناتمام انفعای میشد .

پس‌به‌نفع انفعای محترم کمیته‌ای‌واجد وجود مردم، است که این ماجرا وبسیاری ماجرا های ازاین قبیل را، جدی نگیرند وشوخی‌شوخی، زیر سبیل درکنند .

بخش استرئوفونیک تلویزیون رنگی

...اززمان برگزاری جشن های ۲۵۰۰ ساله شاهنشاهی‌تاکنون‌اقلا دوروزنامه هارفتاوزیون رنگی شود که اعلان کردند فلان‌برنامه رنگی پخش میشود ولی متاسفانه از همان تاریخ‌شروع‌بخش برنامه های رنگی هیچ جاگفته نشد که در این تاریخ گفته شده است که تلفن متقاضیان بسرعت نصب میشود .شخصیر که دوسال انتظار کشیده‌اند و در غیر اینصورت برای دریافت یکشماره تلفن کافی نیست ؟ و حداقل معلوم کنند که در چه تاریخی تلفن مرا وصل خواهند کرد .

ساکن محل

جند مدیر کل به آلمان اعزام شدند

«بیخود چیخ و داد راه نیندازید ... من وظیفه دارم «کلیه» کارهای آقای مدیرکل رادرغیاب او تصدی‌کنم!»

اطلاعات مردم

اطلاعات مردم

اطلاعات مردم

اقدام میشود

۳۱۱۰۸۰

بازگشت بشرح مندرج درشماره ۱۳۶۱۹ مورخ ۷/۷/۱۹ به‌نامه‌ای خانم هاهری در مورد اتوبوسهای کوی کلینیک استفسار میرساند : درحال حاضر اتوبوسهای خط مورد نظر تا انتهای‌خیابان‌سارگاه رفت و برگشت‌میدهند که چون خیابان مزبور در محاورت خیابان ۲۹ قرارداد مسافران مسیر و خیابان به راحتی میتوانند خودرا به ایستگاه اتوبوس برسانند بااین حال نسبت به امتداد خط دیگر در صورت ایجاد امکان وضرورت اقدام خواهدشد .

اداره روابط عمومی شرکت‌واحد

کی تلفن وصل میشود ؟

۳۱۱۰۸۰

من صاحب فیش تلفن شماره ۱۶۹۵۰ هستم و در ماه یازدهم سال ۴۸ مبلغ ده هزار ریال غیر برداختنام . ولی تاکنون موفق به دریافت تلفن خود نشده‌ایم حالی که در این اواخر گفته شده است که تلفن متقاضیان بسرعت نصب میشود .شخصیر که دوسال انتظار کشیده‌اند و در غیر اینصورت برای دریافت یکشماره تلفن کافی نیست ؟ و حداقل معلوم کنند که در چه تاریخی تلفن مرا وصل خواهند کرد .

جهان پورلشکری

تغم مرغ گران است

۳۱۱۰۸۰

عجیب است که هر وقت گاری میسگذند که وضع بیرز شود . نتیجه معکوس میظهرم . تازمانی که تخم‌مرغ متوسط‌ش خرنیه نمی‌شد ۴۴ تا ۴۵ ریال بیوفروختم در حالا قیمت نتیجت شده آن ۶۲ ریال است.در حالیکه فروشندگان گفتراز کنونی ۷ تا ۳ ریال تخمرغ را میفروشند ، با این ترتیب غرامتیکه تکلیف خریداران چیست ؟

حزابری

دوسوم دور هیزند

مطلب بمطالب مندرج در شماره های ۱۳۵۸۰ مورخ ۳ـ۶ـ۵۰ و ۲۳۵۸۲مورخ ۷ـ۷ـ۵۰ موردرسیدر جنید خطوط۱۱و۱۱۱ویاه‌مامای دوشیز، میرمان و اقبال ، علی، حسینی و ... باطلاع میرساند . همانطورکه قبلا از طرف شرکت اعلام شده بود ادغام و تغییرمسیر خطوط مورد بحث جنید ازپنجشنبه دایشت و غلامعلی‌درخواست‌اکثریت مسافران دوسوم اتوبوسها مثل گذشته در میشدنان هورمیزند و تعدادی از آنها برای تحمل وبقل مسافران میدان مهران تا انتهای مسیر جنید را طی میکنند .

اداره روابط عمومی شرکت‌واحد

اقدام میشود

۳۱۱۰۸۰

بازگشت بشرح مندرج درشماره ۱۳۶۱۹ مورخ ۷/۷/۱۹ به‌نامه‌ای خانم هاهری در مورد اتوبوسهای کوی کلینیک استفسار میرساند : درحال حاضر اتوبوسهای خط مورد نظر تا انتهای‌خیابان‌سارگاه رفت و برگشت‌میدهند که چون خیابان مزبور در محاورت خیابان ۲۹ قرارداد مسافران مسیر و خیابان به راحتی میتوانند خودرا به ایستگاه اتوبوس برسانند بااین حال نسبت به امتداد خط دیگر در صورت ایجاد امکان وضرورت اقدام خواهدشد .

اداره روابط عمومی شرکت‌واحد

کی تلفن وصل میشود ؟

۳۱۱۰۸

اطلاعات

بنی آدم اعضای یکدیگرند که در آفرینش زیک گوهرند
چو عضوی بدرد آورد روزگار دگر عضوها را نماند قرار

از سخنان مولای متقیان حضرت علی (ع)

شماره ششم پنجشنبه سیزدهم آبان ماه ۱۳۵۰ دوهزاروپانصدمین سال بنیانگذاری شاهنشاهی ایران

به شما که
درجستجوی سعادت
هستید، توصیه‌میکنم
این‌مقاله رابخوانید

خودشناسی، نیکوکاری وایمان

سه «بُعد» زندگی است

● زندگی هر انسان‌سه بعددارد: طول ، عرض و ارتفاع

● خودشناسی، نیکوکاری وایمان، به‌ترتیب، طول‌وعرض‌و ارتفاع زندگی هستند و برای رسیدن به سعادت مطلوب باید هر سه بعد را بطور هم‌آهنگ پیمود

● هیچکس نمی‌تواند بدون احساس همبستگی با اجتماع‌و کوشش نیکوکارانه و مثبت برای رفاه دیگران سعادتمند باشد

● باید بکوشیم خود را بخداوند نزدیک کنیم و پایه ایمان‌خودرا استوارتر سازیم

درانجیلها، مهمترین قسمت از کتاب «تندی سیاه» دکتر «هارتین لوترکینگ» رهبر فقید سیاهان و برنده جایزه نوبل صلح را،به صورت مقاله‌ای‌گوناه، تقدیم کسانی میکنیم که در جستجوی‌سعادت مطلوب و رسیدن به کمال انسانیت هستند و درعین حال،فرصت مطالعه‌این کتاب و استفاده از نکات‌مهم و پرارزش آن را ندارند.

درزندگی‌کاوا و سعادت‌نداشته باید دارای سه بعد باشد و طول وعرض وارتفاع، بلول زندگی،طرز فکر درونی‌فرد، پیرامون آمال و هدف های موفقیت های خویش است. عرض زندگی مجموعه فعالیت‌هائی است‌که شخص برای رفاه سعادت دیگران باید انجام دهد و ارتفاع زندگی ، ایمان به‌خداست.

کمال‌صدیق‌دین گسترش هم‌آهنگ این سه بعد چیز نیست. طول زندگی مربوط به منافع شخصی انسان است. فرد باید بدوا خود رابطور سالمی دوست‌داشته باشد. نانیتواند دیگران رابیر دوست بدارد و برای حفظ این هدف،انسان بایدبراف حال خود باشد، احساس مسئولیت کند ووظایف خود را بخوبی انجام دهد وهمه نیروهای فرد در راهتشد امکانات واستعداد های‌خود بکار انداخته شود.

اما پشروری در طول زندگی خویش‌طول سعادت وخوشبختی فرد، کسانی که در کنه فقرو محدود کارهای شخصی باقرارنمیماند وتنگد خواهی و تنره بخش بسر میبرند و به سعادت نمی‌رسند، کسانی هستند کاز کندتمر از اینکه انسان در طول زندگی غرق شود. زندگی‌هنگامی کتابا است کمیم زمان با گسترش‌طول. عرض آنرا هم گسترش‌دهیم و به رفاه دیگران نیز توجه داشته باشیم. ما نا زمانی که انسان‌ها نیز توجه نیکرد. بلکه خدماتی که نمی‌دهد و جز جیز متاثر نمیشود. شخصی باقرارنمیماند وتنگد وسیعتری به‌خودبرداشتی، نیاندا‌خته‌ایم دادرینه‌افراگرش روش پسندیده و سعادت‌بر زندگی نیستیم.

طول بدون عرض مساند روندهسانه‌ای است که به اینانوس راه دارد و در بانقاق ها فرو میرود. ارزش انسان هرگز از روی تعداد دیپلمها و میزان داراییش مورد داوری‌قرار داشته باشیم. ما نه زندگی هر انسان‌سه بعددارد: طول ، عرض و ارتفاع

● خودشناسی، نیکوکاری وایمان، به‌ترتیب، طول‌وعرض‌و ارتفاع زندگی هستند و برای رسیدن به سعادت مطلوب باید هر سه بعد را بطور هم‌آهنگ پیمود

● هیچکس نمی‌تواند بدون احساس همبستگی با اجتماع‌و کوشش نیکوکارانه و مثبت برای رفاه دیگران سعادتمند باشد

● باید بکوشیم خود را بخداوند نزدیک کنیم و پایه ایمان‌خودرا استوارتر سازیم

ازعلی (ع) بیاموزیم

رمضان بود و مسلمانان . پیامبر در مدینه بود و سالهای سخت و روزهای سخت و دهانها بسته و روزهدار .

شاعاله که ، بلال ، اذان گفت و هرکس درخانه خود بر سفره نشست تا روزه بگشاید ، دستی حلقه بزرنجانه‌ای کوفت و صدائی برخاست که ، طعام میطلبید .

بر سفره افطار ، پنج گرده نان جو بود وفاطمه وعلی در زمزمه نیایش بیای از روزنگشائی ....

ودرخانه چندین روزهدار بر سفره نشسته بودند. علی فرمود : « آقرا که مردانست دریابید ، او برمن مقدم است . » فاطمه فرمود : «من‌نیز او را بر خویش رجحان دهم » و دیگران نیز .

گوینده دربی‌آنکه بدانند بر سرسفره دختروداماد پیامبر چگاشته است، بیچگونه‌ترا فرعت ورفاه‌برنیکی شب‌ورورت ، در حالیکه دعائی برلب داشت واشیب در خانه علی، روزهگشا آبیوه ویس. گسی‌نابزدهان نگاشت .

روز دیگر گلشتو تاریکی دمیدو مغرب روزهداران بیدا شد وباز روزهدارا‌زبرسفره نشستند . درخانه‌علی نیز سفره‌افطار مشدمه‌سرسفره‌ایوکردهان جوی‌ریم‌بود، فاطمه وعلی درزیرمغابیانی بودند کمکرکوبیدند. گوینده ، باصدائی کودکانه طعام میخواست .

فاطمه و علی سرشار از ایماریو ایثار ، نگاهی ردوبدل کردند و هردو خواستند گرده های نان پسا خواهشه داده شود و باز با جرعه‌ای آب روزهشائی کردند ،شگفتا که روز سوم نیز ، این ماجرا وبرنیکانه علی تکرار شد و تنرع این ایثار و جریانی ، که در آن ، دیگر جنین آنگار ، برخوستن مقدم‌ترا رگرفته، بر پیامبر راستین الهام گردید ، آنگاه ، خداوند در وصف علی و خاندان وی ، سوره‌ای از کلام خویش فروفرستاد که در آن از انسان سخن میگوید ....

★★★

آنکه شما را بیاری میطلبد ، بسیار در خانه را کوفته است . اما این گشادنبرزن دراست که بروی نیازمند باز شده است ، دری که علی ، با ایثار وجود، خویش باز کرد .

اما شگفتی زمانی بر شما چیره خواهد شد که بدانید آن کرده علی ، که علی و همسرش هرشب به درویش و یتیم واسیر بخشیدند و خود هریار گرسنه وروزهدار ماندند ، از حوی تهیه میشد که علی ازیک پیمانگر مینه وام گرفته بود ودیوانی که باید بهای خرد وان میداد ، همچنان برعهده‌ای مانده بود .

درباره علی و اینکه چه جشنه فیاضی از اینخاق وبینش ودانش انسانی است بسیار سخن میتوان گفت .

اما همین سرگذشت کوچک ، دردار آن اقیانوس بزرگ انشینه و اخلاق و بینش انسانی است و ازاین جندان است که بوصف نمیاید .

او که خلیفه مسلمانان بود و شبانه وناشناس‌برای خانه بیوه‌زنان ، یتیمان و درماندگان ، نان وجامه و اسباب معیشت میبرد و پشت درخانه‌ها میگذاشت و نان حلقه بردر میزد و خود میگذشت که صاحبخانه بداند کیست که برای او جامه ونان آورده است . او که نیکی را بخاطر نمی نیکی میخواست ، شگفتاست که به شبانه روز ، خود و همسرش ، گرسنه وروزهدار بمانند ونانی را که باماندگاری برای سفره خود فراهم گردمانند به نیازمندان بدهند و اگر امروز ، مانیموانیم کار علی سرمشق بگیریم و به آن رهبر اهل ایمان و درستی و نیکی و پاکی ، در هزاران چشمه روزانه زندگی‌شان جوئیم .

چرا بلیط اعانه ملی میخرم ؟

دکتر محمد خزائلی : خرید هر برگ بلیط اعانه‌ملی گامی در راه کار های خیر و خدمت به مردم است

آقای دکتر محمد خزائلی

دراین هفته با آقای‌دکتر محمد خزائلی ، موسس و رئیس گروه تیرگی‌هزائی و مدیرعامل انجمن نابینایان ایران بگفتگو نشستیم تا از چگونگی نظرات ایشان در باره خدمات اجتماعی و اعانه‌ملی خدمات‌اجتماعی آگاهی یابیم .

دکتر خزائلی در آغاز این گفتگو ، اظهار داشت: ـ در یک جمله خلاصه کنم که فعالیت‌های سازمان شاهنشاهی خدمات‌اجتماعی آنچنان عمیقند و تعریف‌شان است که نظیر آن در کمتر کشوری وجود دارد . در دو تشکل سازمان از من دعوت شد تا هنگام‌پیاپی‌ها این حسیه را داشته باشم . در آنروز من هرگز نمی ـ توانستم خصیله‌ای کم که این سازمان با همه مشکلاتی که داشتند ارسال داشت بنوادد توفیقی بدست آورد . اما امروز وقتی بگذشته فکر میکنم درمی‌یبم سازمان شاهنشاهی خدمات‌اجتماعی آنچنان عمیقند و صادقانه کنیم بانیکوکاریهای‌اجتماعی بسته است که خدمات اجتماعی در جنین سطح گسترده‌ای در هیچ نقطه‌ای از جهان نمیتوان پیدا کرد .

چندین‌بیشتر درمانگاهی که‌توسط سازمان‌شاهنشاهی خدمات اجتماعی در بکرازدرستاهای‌درافتاده ساخته شده آمار مراجعه کنندگان به آن درمانگاه را سئوال کردم و بعد با توجه به‌رقم مراجعین و احتساب تعداد درمانگاه‌هائی که در سراسر کشور ایجاد شده ، متوجه شدم سالانه بیشتر از صبلیون نابرمیار بیماران که‌ارگردمانی مراجعه‌میکنند و ازمعالجات داشتند ، ولی فروش بلیط های اعانه‌ملی مقدماتی شد که نابینایان نگارهای‌سازنده مختلف روی آورند. با این خدمات و واقعیات بعهده من کنند کسی است که ولی بلیط اعانه ملی می‌ب خرد بفکر جایزه آیه‌باشد. هدف ماغیرتر آزمدن جایزه است . هدف شرکت در خدمات‌اساسی است وجایزه در این میان فقط یک عامل تشویق کننده است .

دکتر محمد خزائلی در پایان این مصاحبه گفت :

ـ هروقت بلیط اعانه ملی بخیریم باید بیاد داشته باشیم که با این عمل خود قدم دیگری در راه کارهای خیر برداشته‌ایم .

شناسائی نیز عقیده دارند که آنهم نمیتواند بدون همبستگی با دیگران انسان واقعی باشد و قبول این وابستگی و فعالیت برادرانه وحیت برای رفاه وسعادت دیگران ، هماهنگی‌بودن عرض زندگی است.

برای اینکه زندگی بحد کمال برسد ، بعد دیگری‌نیز لازم است‌که‌رشدعقاید دارد، ارتفاع بسوی بالا تمایل دارد، بسوی جیزی که بعراتب ازخیرات عظیمتر است . ما باید بکوشیم خود را بخداوند نزدیک کنیم . ایمان خودرا محکمتر سازیم و هنگامی که این سه بعد رد، هم آهنگ وبیوازاش‌هم طی کنیم،کمال زندگی را تامین کنیم و به سعادت‌مطلوب‌دست‌یافته‌ایم .

درناهار خوری بنگاه شماره۲ اشرف پهلوی، هرنیمروز۲۰۰ میهمان کوچک به ضیافت می‌آیند ، بشت میز های ناهار خوری کنار هم مینشینند و در محیطی صمیمانه و با شادمانی بصرف غذا میپردازند.

میهمانان کوچک

برایمن جوان گسترده هر روز ۲۰۰نفر میهمان‌هستند. میهمانان پسری که باشادی و شوق به ضیافت می‌آیند، دست یکدیگر را بگرمی میفشارند وآنگاه درمحیطی صمیمانی ، ساعت دلپذیری را میگذرانند.

برایمن جوان گسترده هر روز،۲۰۰نفر میهمان کوچولو به ضیافت می‌آیند و ساعتی بعد ، شادانه و سرحال به خانه میروند و با عزم مدرسه میشوند .

ـ اینجا ناهارخوری بنگاه شماره۲ اشرف پهلوی واقع در سرآسیاب دولاب است. در سرامسرال هرروز ساعت ۱۱،۳۰ دقیقه‌امداد دستمدسته دختران وپسران ۷ تا ۱۳ ساله در حالیکه همنیگر را باسم میخواندتو سرویس محدوده بنگاه میکنند بوب و آرام ، اما باشاط آرامش کامل بصرف غذا میپردازند .

چند روز پیش فرضی دست داد تا با مسئولان سالن‌ناهارخوری بنگاه‌شماره یک جفت کفش و دوجفت جوراب نیز به میهمانان کوچک خود هدیه میدهیم، بچه‌ها بر بهترین زمان باهم صمیمیت‌های شایان توجهی پیدا میکنند و روحیه‌مفدت و همفکری در آنها تقویت میشود .

... ابتدا از فامیلهای کوچک و مهربان بچه‌ها ، از رفتار صمیمی و دوستانه آنها صحبت‌بکنیم میتوان خواند . آنها ، درضیافت‌های تصویری سالن ناهار، خوری‌کنگ شماره ۲ ازنیاز روحی که یکسی دیگر از تاسیسات عالم‌المقدسازمان شاهنشاهی خدمات‌اجتماعی است پاسخگار آشنائی‌های دریائی‌میشودوبرخورداری از تغذیه صحیح بنگوئون شدن نیروهای جسمی و بهداشتی و درمانی را از روحی آنها سبقت میدهد . سازندگیهای ایران . سهم موثر خود را انجام دهند.

بنگاه اشرف پهلوی بهکنگو بیردازیم :

ـ اول هر سال ماهوران بنگاه وضعن بررسی وضع خانواده‌ها ۱۰۰ دانش‌آموز دختر و ۱۰۰ دانش‌آموز پسر را که در کارنحصیل و هنری و ساعی باشند و استعدادی داشته باشند ، انتخاب و بعد از آنهادعوت میکنند که ناهار را هر روز میهمان ناهار خوری بنگاه شماره۲ اشرفپهلوی باشند. غذائی که برای آنها طبخ میشود از جدول تغذیه که آنها بعمل می‌آورند ..... علاوه براین سالی دو بسته لباس ، یک ژاکت پشمی، یک جفت کفش و دوجفت جوراب نیز به میهمانان کوچک خود هدیه میدهیم، بچه‌ها در بهترین زمان باهم صمیمیت‌های شایان توجهی پیدا میکنند و روحیه‌مفدت و همفکری در آنها تقویت میشود .

... ابتدا از فامیلهای کوچک و مهربان بچه‌ها ، از رفتار صمیمی و دوستانه آنها صحبت‌بکنیم میتوان خواند . آنها ، درضیافت‌های تصویری سالن ناهار، خوری‌کنگ شماره ۲ ازنیاز روحی که یکسی دیگر از تاسیسات عالم‌المقدسازمان شاهنشاهی خدمات‌اجتماعی است پاسخگار آشنائی‌های دریائی‌میشودوبرخورداری از تغذیه صحیح بنگوئون شدن نیروهای جسمی و بهداشتی و درمانی را از روحی آنها سبقت میدهد . سازندگیهای ایران . سهم موثر خود را انجام دهند.

هرکدام ازمیهمانان‌کوچولو از ۲۴ ساعت گذشته خاطراتی دارد که بی‌صبح بیرایه‌ای آنرا برای دوست دیگرش تعریف میکند :

ـ امروز مسابقه داشتیم، محمود جماز گل به تیم‌چه، ما شادابی و سرحال بود ، خیلی خوش گذشت ....

وقتی مقربه‌های ساعت ۱۱،۲۰ دقیقه‌را نشان می‌دهد ، تعریف خاطره‌ها تمام میگردد و بچه‌ها بترتیب در یک صف‌طولانی از معبری میگذرند و غذای خود را بطریقه و سلف سرویس بردمیارند وسپس بجای آن‌ها گروه دیگری در آرامش کامل بصرف غذا میپردازند .

چند روز پیش فرضی دست داد تا با مسئولان سالن‌ناهارخوری بنگاه‌شماره ۲ ، ولی فروش بلیط های اعانه‌ملی مقدماتی شد که نابینایان نگارهای‌سازنده مختلف روی آورند. با این خدمات و واقعیات بعهده من کنند کسی است که ولی بلیط اعانه ملی می‌ب خرد بفکر جایزه آیه‌باشد. هدف ماغیرتر آزمدن جایزه است . هدف شرکت در خدمات‌اساسی است وجایزه در این میان فقط یک عامل تشویق کننده است .

دکتر محمد خزائلی در پایان این مصاحبه گفت :

ـ هروقت بلیط اعانه ملی بخیریم باید بیاد داشته باشیم که با این عمل خود قدم دیگری در راه کارهای خیر برداشته‌ایم .

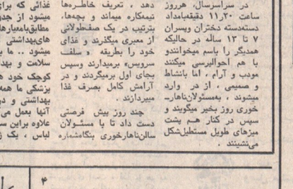

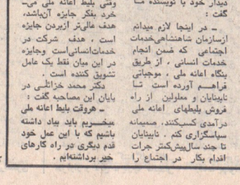

آهای وایسا به بینم.....

بعدازقوه‌کشی.....

اوخ‌چون‌بلطمون‌صدوپنجاه‌هزارتومن‌بود!

بلیط‌فروش‌ـ بخرین‌آقا بزنه‌میشین!

پدر ـ بسرم‌اینقدفعه تو وردارشاید بریم

کاریکاتور از : کامبیز درم‌بخش

بیمارستان نوبنیاد سازمان شاهنشاهی خدمات اجتماعی
درباز کیاکوراب لاهیجان گشوده شد

بیمارستان نوبنیاد سازمان شاهنشاهی خدمات اجتماعی درباز کیاکوراب لاهیجان ، علی فراسمی با حضور آقای طاهری‌استاندار معارف ، معتمدان و نمایندگان طبقات‌مختلف مردم‌کیاکوراب‌گذشته‌روز دراین‌مراسم آقای دکتر کاسمی بنمایندگی‌ازطرف سازمان شاهنشاهی خدمات اجتماعی طی سخنرانیی مشروحی اهداف سازمان شاهنشاهی های اسنانی عالم‌المقدسه سازمان شاهنشاهی خدمات اجتماعی را تشریح کردند که مورد توجه‌فراوان قرارگرفت. بیمارستان نوبنیاد بازکیاکوراب لاهیجان یکی دیگر از تاسیسات درمانی و بهداشتی عالم‌المقدسه‌ای است که‌ازطرف سازمان شاهنشاهی خدمات اجتماعی در جای خودتقدیر میشود .

آگهی تلفنی در صفحه نیازمندیها
باتلفن‌های:
۳۱۱۲۲۰
۳۱۱۲۲۴
۳۱۱۲۲۷
۳۱۱۲۲۹
۳۱۱۲۳۰
۳۱۱۲۳۱
قبول میشود

انالیه
خرید
بازرگانی فرش کیهان ۸۳۰۹۰۴ و ۸۲۳۷۷۶ خریدار نقدی همه رقم فرش کهنه و سو جهت صادرات روزوقت میدان ۲۵ شهریور

فروشگاه نادر۳۰۲۳۶۱ فرسهای کهنه‌و نو،یخچال، تلویزیون ،اجاق نازو تلیه لوازم برقی و مبلمان‌شما را تلفنی در منزل‌خریدار است .

فروشگاه فرش صمد تلفن ۴۹۹۸۰ خریداردهمه نوع فرشهای نو و کهنه وسایر لوازم منزل و فرسهای قدیمی چیلچراغ ظروف بلور و چینی ورنو

فروشگاه‌استار۶۶۲۰۲۱ خریدار یخچال برقی و تلفنی نو تلویزیون نو،فرس و سایر لوازم‌منزل و بیمت‌عادلانه به خیابان‌شاه

فروشگاه آسیا۶۶۲۸۳۲ خریدار یخچال تلویزیون فرس و سایر لوازم‌منزل بیمت‌عادلانه به خیابان‌شاه

نمایشگاه گلشن ۶۲۱۴۲۱ همه نوع فرش های کهنه هرپارچه و همه رقم فرش نو و سایر لوازم‌ برقی‌های کهنه بلور ـ بالای ایستگاه بیمه‌جنب بانک ملی بوعلیه‌آباد .

فروشگاه فرش‌تهران‌کالا خریدار انواع قالیهای نو و کهنه و لوازم منزل ۶۶۹۲۶۶

فروشگاه فرش شابان تلفن ۶۶۳۳۸۱ بهترین خریداردرفرش‌ولوازم‌منزل

فروشگاه فرش قدیم پونیک جدید۷۰۷۵۴۴ خریدار کلیه لوازم‌منزل

فروشگاه فروردین خرید فرش کهنه و نو تلفن ۶۶۱۶۵۵و۴۰۸۵۸ و تعویض تلفن ۶۶۹۲۲۳

فروشگاه بختیاری‌یخچال ۷۰۹۲۲۹ بهترین خریدار کلیه لوازم منزل

فرش رضوی ۸۲۵۸۰۰

خریداروفروی یخچال‌های نفتی تلفن ۴۹۳۹۳

فرش ایران‌کالا۷۹۳۳۶۱

فرش شمال (ایران‌عقل) ۷۰۷۹۳۹

فروش دست‌دوم
مزون شهریار
انواع پالتو ولباسهای خارجی
رسید خیابان آریامهر،بعدازبانک ملی کلنگی ۲۰۰
۴۰۱۸۲۶

فروش‌دست‌اول
پرده کرکره
و کاغذ دیواری هومن با نخفیف بیشتر تلفن ۹۷۰۸۸۸

فروشگاه پیمان
فرش و تلویزیون ماهیانه ۸۰ تومان با آنتن نجاتی بازیاباد خیابان جمن تلفن ۶۴۱۲۹۶ ۶۴۲۴۸ ۱۰۱

کرایه
کرایه مرنوع ماشین تحریر بنگاه فی‌تیپ۶۸۳۲۰۰ دروازه دولت مقابل سینمای

مبل‌ودکوراسیون
برخدمتوزی ارجمند ۳۱۷۳۷۰

پیراهن طبل : ۲۱۹۵۰۵
تعویض‌پرده‌طبل ۲۱۹۵۰۵
برخدمتوزی تهران‌ده ۲۱۹۵۰۵

نمایشگاه مبل ایتکا۶۷۳۷۶۹
نمایشگاه دیدن موسیه از این نمایشگاه دیدن فرمائید سلسیل مقابل سینما خرم .

قابل‌توجه
مبل فروشان
کلنگ فرنی
عروس خواب
بازاری‌ترین‌ترکیب‌مبل‌ورنگ‌ورنگ‌ورنگ‌ورنگ
فروش‌ناقل‌خواب‌ناقل‌خواب‌ناقل‌خواب
تلفن ۲۱۴۰۳

فرشهای کهنه را متری ۳۰۰ تومان به بالا خریداریم فرش اعتماد مقابل سینما مولن‌روژ تلفن ۷۵۸۲۷۰

فروشگاه ایران فرش ۷۷۴۹۷۲

کلیه وارم منزل شما را بهر نرخ بیشتر از سایرین خریداریم

فرش کاشان
ازنری ۳۶۰۰ تا ۶۹۰۰ ریال
از ۲۰۰ تا ۵۰۰ جاه جهان فردوسی
خیابان ناصر فرش رنس .
۸۳۶۱۲۱
۴۰۱ ۷۷۶۱

فروشگاه عشرق۴۹۳۲۷
بهترین خریدار قالی ، قالیچه ، لوازم منزل ، یخچال نفسی

فرش‌خواجه نصیر
بهترین خریدار فرش کهنه وعاموضه جهت صادرات تلفن ۷۵۲۱۹۰

برندگان جوایز ۵ هزار تومانی به بالا که حداکثر تا روز چهارشنبه هفته آینده برای دریافت جایزه خود به بنگاه اعانه ملی مراجعه کنند ، میتوانند در قرعه‌کشی‌ورقه‌ای‌شان شرکت نمایند.

برندگان ۱۰ تومانی سری ۱۰۸۹ چهارشنبه ۵۰/۸/۱۲
۴

برندگان ۱۰ تومانی ۸۳۲

نتیجه قرعه‌کشی بلیطهای اعانه‌ملی
برندگان ۱۰ تومانی
۰۵۳۶۲۵۲

برندگان ۱۰ تومانی				
۰۱۳۲۲۷۹	۰۱۱۱۶۱۹	۰۱۲۲۲۰۰	۰۱۲۲۲۰۰	۰۱۲۲۲۰۰
۰۲۳۳۲۷۹	۰۱۱۱۶۱۹	۰۱۲۲۲۰۰	۰۱۲۲۲۰۰	۰۱۲۲۲۰۰
۰۳۳۳۲۷۹	۰۱۱۱۶۱۹	۰۱۲۲۲۰۰	۰۱۲۲۲۰۰	۰۱۲۲۲۰۰
۰۴۳۳۲۷۹	۰۱۱۱۶۱۹	۰۱۲۲۲۰۰	۰۱۲۲۲۰۰	۰۱۲۲۲۰۰
۰۵۳۳۲۷۹	۰۱۱۱۶۱۹	۰۱۲۲۲۰۰	۰۱۲۲۲۰۰	۰۱۲۲۲۰۰
۰۶۳۳۲۷۹	۰۱۱۱۶۱۹	۰۱۲۲۲۰۰	۰۱۲۲۲۰۰	۰۱۲۲۲۰۰
۰۷۳۳۲۷۹	۰۱۱۱۶۱۹	۰۱۲۲۲۰۰	۰۱۲۲۲۰۰	۰۱۲۲۲۰۰
۰۸۳۳۲۷۹	۰۱۱۱۶۱۹	۰۱۲۲۲۰۰	۰۱۲۲۲۰۰	۰۱۲۲۲۰۰
۰۹۳۳۲۷۹	۰۱۱۱۶۱۹	۰۱۲۲۲۰۰	۰۱۲۲۲۰۰	۰۱۲۲۲۰۰

نیازمندیها

شستشوی مبل وفرش
شستشوی مبل فرش کلین سرویس مبل سنگرویتو و نظافت مبل وفرش باشستگاه تنخصر بفرد تلفن ۹۲۲۵۴۶

سرویس بوین
نظافت ساختمان ـ موکت فرش باشستام تمیزکاری ماشین باشستگاه های نفتی و بوامجاز خارجی تلفن ۲۲۹۸۰ و ۸۹۶۹۰ ۷۷۰۳۰

کارخانه فالیشوئی
اناهینا و خشکشوئی میلمان موکت و تشک و سقف اومبیل در جای خود ۷۹۵۰۳۰

کارخانه فالیشوئی
فازینیك مجهزبرنوستگاه جدید گردگیری وخشک کن قالی‌راتمیز ،شفاف، سریع با سرویس‌مجانی ۷۹۳۳۶۷ و ۷۰۵۳۰۶

کارخانه‌فالیشوئی
ماژیک
تلفن جاده کرج ۶۱۶۸۲۲ شعبه جمشیدآباد ۱۱۱۸۴۳ تهرانپارس ۷۹۸۸۲

کارخانه فالیشوئی‌ادیب بانضمام شستشوی مبلمان در جای خودتلفن ۹۵۶۵۶۵

کارخانه فالیشوئی زرین باستان،۲۰ریال‌وسرویس مجانی تلفن ۹۶۲۹۵۰

فالیشوئی فرخ با سرویس مستقل ۹۷۷۰۰۶

کارخانه فالیشوئی‌اطلس با سابقه و مجهز ۹۲۵۰۶۲

کارخانه تلفیشوئی برف
سرویع ومنظم ۳۱۰۲۸۲

تعمیرات
تلویزیون
تعمیرگاه تلویزیون الکترون تلفن ۲۶۳۶۸۲
تعمیرگاه تلویزیون RCA شارپ‌سونی‌فیلیپس سیرا تلفونکن وسایر مارکها،سرویس مجهز سیار در شهر وشمیرانات
شرکت مهندسین تلویزیون‌ایران تعمیر تلویزیون با یدوبوت لامپ تصویر ۶۱۶۲۳۴

موسسه ایران تلویزیون تعمیرگاه مجهزتلویزیون های اروپائی و امریکائی R.C.A.-R.T.I.
شاوبلورس ، دموت، گروندیك ، تلفونکن ، زیمنس فیلیپس وسینیکاوس باسروس سیاه وضمانت نامه‌کتبی تلفن ۷۶۰۶۷۴

شرکت‌مهندسین
تلویزیون پیمان
تعمیر کلیه تلویزیونهای اروپائی و امریکائی و ژاپنی‌بویژه‌شاوب‌لورس

گراندیك ـ بلر
امپرال ، فیلیپس، R.T.I وسینیکاوس موتورلا ، دموت‌وسانیو زیر نظر مهندس مجرب و تعمیرکاره با سرویس مجهز سیار

وضمانتنامه کتبی
تلفن ۳۰۳۹۶۲

تعمیرگاه تلویزیون
شاوب‌لورس
حت خلرامام حسینی‌مجتمع سیروس نفر سابق محرکه‌ـ مرکزی تعمیرتلویزیون‌دارد، مهم ترین تلویزیون‌های رنگی، هفت جوش جنب بانك اصفاد تلفن ۹۴۵۵۶۵

تعمیرگاه مجاز
RGT
تلفن ۷۶۰۱۵۱

تعمیرگاه مجهز تلویزیونهای R.T.R.C.A
شاوبلورس ، گرانسیك تلفونکن فیلیپس و بلر سرویس فوری تلفن ۹۵۷۷۰۰ آ ـ ۸۸۶۹

تعمیرگاه ثابت
تعمیرتلویزیونهای R-C-A-R-T.I با تضمین استثنائی
تلفن ۶۶۹۱۷۰
۴۰۱ آ ـ ۸۰۶۹

تعمیرگاه تلویزیون‌دولت
تعمیر انواع تلویزیون فوری در محل ۸۸۳۶۲۲ و ۸۸۲۵۰۱ ۷۹۷۰۲

تلویزیون فوری در منزل
تعمیر میشود ۹۶۰۰۴۶

سرویس تلویزیون‌گارانتی
تلفن ۶۴۸۳۷۱
سرویس مجهز ۲۱ دستگاه تلویزیون سیاه‌وسفید و رنگی در تهران بوجود شعبه‌ات صبا و دیگر مارکها بر منازل

کارخانه‌فالیشوئی
ماژیک
تلفن ۶۱۶۸۲۲
شعبه جمشیدآباد ۱۱۱۸۴۳
تهرانپارس ۷۹۸۸۲

کارخانه فالیشوئی‌ادیب بانضمام شستشوی مبلمان در جای خودتلفن ۹۵۶۵۶۵

کارخانه فالیشوئی زرین باستان،۲۰ریال‌وسرویس مجانی تلفن ۹۶۲۹۵۰

فالیشوئی فرخ با سرویس مستقل ۹۷۷۰۰۶

کارخانه فالیشوئی‌اطلس با سابقه و مجهز ۹۲۵۰۶۲

فروشگاه استار۶۶۲۰۲۱ خریدار یخچال برقی و تلفنی نو تلویزیون نو،فرس و سایر لوازم‌منزل و بیمت‌عادلانه به خیابان‌شاه

فروشگاه آسیا۶۶۲۸۳۲ خریدار یخچال برقی و تلفنی نو تلویزیون نو،فرس و سایر لوازم‌منزل و بیمت‌عادلانه به خیابان‌شاه

نمایشگاه گلشن ۶۲۱۴۲۱ همه نوع فرش های کهنه هرپارچه و همه رقم فرش نو و سایر لوازم‌ برقی‌های کهنه بلور ـ بالای ایستگاه بیمه‌جنب بانك ملی بوعلیه‌آباد .

فروشگاه فرش‌تهران‌کالا خریدار انواع قالیهای نو و کهنه و لوازم منزل ۶۶۹۲۶۶

فروشگاه فرش شابان تلفن ۶۶۳۳۸۱ بهترین خریداردرفرش‌ولوازم‌منزل

فروشگاه فرش قدیم پونیک جدید۷۰۷۵۴۴ خریدار کلیه لوازم‌منزل

فروشگاه فروردین خرید فرش کهنه و نو تلفن ۶۶۱۶۵۵و۴۰۸۵۸ و تعویض تلفن ۶۶۹۲۲۳

فروشگاه بختیاری‌یخچال ۷۰۹۲۲۹ بهترین خریدار کلیه لوازم منزل

فرش رضوی ۸۲۵۸۰۰

خریداروفروی یخچال‌های نفتی تلفن ۴۹۳۹۳

فرش ایران‌کالا۷۹۳۳۶۱

فرش شمال (ایران‌عقل) ۷۰۷۹۳۹

فروش دست‌دوم
مزون شهریار
انواع پالتو ولباسهای خارجی رسید خیابان آریامهر،بعدازبانک ملی کلنگی ۲۰۰
۴۰۱۸۲۶

فروش‌دست‌اول
پرده کرکره
و کاغذ دیواری هومن با نخفیف بیشتر تلفن ۹۷۰۸۸۸

فروشگاه پیمان
فرش و تلویزیون ماهیانه ۸۰ تومان با آنتن نجاتی بازیاباد خیابان جمن تلفن ۶۴۱۲۹۶ ۶۴۲۴۸ ۱۰۱

کرایه
کرایه مرنوع ماشین تحریر بنگاه فی‌تیپ۶۸۳۲۰۰ دروازه دولت مقابل سینمای

مبل‌ودکوراسیون
برخدمتوزی ارجمند ۳۱۷۳۷۰

پیراهن طبل : ۲۱۹۵۰۵
تعویض‌پرده‌طبل ۲۱۹۵۰۵
برخدمتوزی تهران‌ده ۲۱۹۵۰۵

نمایشگاه مبل ایتکا۶۷۳۷۶۹
نمایشگاه دیدن موسیه از این نمایشگاه دیدن فرمائید سلسیل مقابل سینما خرم .

قابل‌توجه
مبل فروشان
کلنگ فرنی
عروس خواب
بازاری‌ترین‌ترکیب‌مبل‌ورنگ‌ورنگ‌ورنگ‌ورنگ
فروش‌ناقل‌خواب‌ناقل‌خواب‌ناقل‌خواب
تلفن ۲۱۴۰۳

تعمیرگاه مجاز
RGT
تلفن ۷۶۰۱۵۱

تعمیرگاه مجاز شماره۱۲
شاوبلورنس
خیابان احربه مقابل‌رهنگ
SCHAUB-LORENZ

تعمیرگاه مجاز شماره۱۷
شارپ‌لورنس
تهران ویلا ، شرق پارك
تلفن ۹۷۸۲۳۵
SCHAUB-LORENZ

تعمیرگاه‌مجاز شماره۱۳
شاوب‌لورنس
خیابان ارامگاه نرسیده‌بسیاه‌ـ ۳۲۱۰۳۳ و ۵۳۶۶۶۳
SCHAUB-LORENZ

تعمیرگاه مجاز شماره۱۴
شاوب‌لورنس
خیابان سنائی پلاك۱۰ تلفن ۸۲۸۲۴۷ ۸۲۸۶۹۳
SCHAUB-LORENZ

تعمیرگاه مجاز شماره ۱۵
شاوب‌لورنس
میدان آبمیوه مرکزی تلفن ۶۳۱۲۳
SCHAUB-LORENZ

تعمیرگاه مجاز شماره ۱۰
شاوب‌لورنس
تلفن: ۷۹۵۵۶۵
SCHAUB-LORENZ

تعمیرگاه مجاز شماره ۱۱
شاوب‌لورنس
خیابان پهلوی پائین‌تر از قدس‌گرگر
تلفن: ۴۲۷۲۳۳
SCHAUB-LORENZ

تعمیرگاه مجاز شماره ۲
شا

نیازمندیهای شما

تجار محترم
اگر مایل به اخذ نمایندگی انحصاری از کشور های خارج هستید با مراجعه فرمائید در اسرع وقت با بهترین شرایط منظور شما تعیین میشود .
سازمان دیدار تلفن : ۳۱۴۵۳۵

قابل توجه کلیه شرکتها و کارخانجات تولیدی وصنعتی وموسسات دولتی
ارزانترین و بهترین انواع پیچ ومهره و ابزار آلات از فروشگاه معظم
ابزار نو
واقع درخیابان قزوین ایستگاه امامزاده حسن پلاک ۱۲۶۲۱ باتخفیف کلی تهیه نمائید.
تلفنهای ۹۵۸۴۰۸ و ۹۰۵۹۲۴۳

مژده بدانندگان اتومبیلهای مرسدس بنز
اتومکانیک نوین
زیر نظر مهندسین متخصص با دستگاه های الکترونیک آماده خدمت است. دیدوار شرقی زندان قصر خیابان مرودشت
تلفن ۷۶۴۳۸۹
فخرائی

مؤسسه تهیه غذا و پذیرائی
تلفن ۹۷۴۳۷۱
غذای مورد درخواست شما را در آشپزخانه خود تهیه ودرمنزل شما از میهمانان پذیرائی مینماید .
آ ـ ۸۱۲۱

کف پوش پلاستیکی
۱و۵ میلیمتری نایل ۲۵ پر ۲۵
مترمربع ۱۷ تومان
دیورا تلفن ۸۲۰۱۴۱
شاعرضا اول ویلا کوی مراغه پلاک۲۵

شرکت صنایع فلزی خاور
سازنده بهترین مبلمات فلزی لوازم دفتر
فروشگاه : شاهرضا ـ مقابل سعدی شماره ۶۰۰ تلفن : ۸۲۵۵۳۱
فروشگاه : فردوسی شمالی شماره ۵۵ تلفن : ۳۱۲۶۰۵
تلفن های دفتر ۷۵۲۴۷۲ ـ کارخانه : ۷۸۸۱۸

کلیه لوازم یدکی اصلی فولکس واگن واستیشن با ارزانترین قیمت فقط در فروشگاه روشن خیابان ملت تلفن ۳۰۵۴۸۸

تهران ـ زرین فلکه دوم جنوب پارکینگ ۳۶۰ ـ ۴۰۲۰ فروشی تلفن ۹۸۹۵۲ شبانی آ ـ ۸۱۵۳

خانه فروشی درضرابخانه مساحت ۲۰۰ متر جنوبی دوطبقه عرصه‌به ۵ اطاق با مزرعه‌دربزرگ زمین قیمت ۲۳۰ هزار تومان دفتر ساطنت‌آباد تلفن ۷۷۱۹۸۳

خانه فروشی سیدخندان قیمت ۹۰ تومان ۲۷۴۰۲ ـ ۸۲۸۸۷۱ آ ـ ۸۱۵۳

زمین فروشی درفرمانیه
یکقطعه زمین بمساحت ۹۱۲ متر برخیابان ۱۲ متری با پروانه دیوار کشی بقیمت مناسب و بدون واسطه فروخته میشود تلفن ۶۱۵۰۴۱۶ از ۸ تا ۵ بعد از ظهر

چند قطعه زمین درخیابان کاوسیه وجردن فروشی ۶۶۴۶۱۱۸ آ ـ ۸۰۵۷

اکازیون
زمینی بمساحت ۳۰۰۰ متر مربع واقع در ۱۸ کیلو متری جاده قدیم کرج محصور و مشجر ۶۰۰ متر بنا بدون واسط بفروش میرسد . تلفن : ۳۰۲۱۵۶

زمینی در دوشهر بمساحت ۵ هزار متر مربع یکجا یاقطعات ۱۰۰۰ متری متر مربعی ۴۰ تومان تلفن ۹۸۲۸۰۹ آ ـ ۸۱۵۳

مسکن برای همه
فردا خیلی دیر است همین امروز با خرید یکقطعه زمین بمساحت ۲۰۰ متر بقیمت ۱۰۰ تومان در اطراف مشهد نجهاد از آرامی طرحت بطور نقد وقسط اتمام خود و فرزندانتان را تامین فرمائید شاهرضا ـ راه سجدی و شاه علیقلی‌خان و بازارگانی معاون حقیقت
تلفن ۶۶۱۱۶۹

یکمدوسیست هزار مترزمین دیوارکشی و نقشه شده ، بمحدوداند کرج بفروش میرسد تلفن ۲۲۶۵۱ آ

در منطقه صاحبقرانیه و فرمانیه یک قطعه زمین مناسب دارای حدود ۱۰۰۰ متر میباشد .
دیوار بتونی تلفن ۸۲۷۵۰۴ آ ـ ۸۱۲۹

زمین فروش برای کارخانجات درمنطقه صنعتی نقشه جامع شهر در شرق تهران برای ایجاد کارخانه باستور بوداده در قطعات و عمل‌آمدی به بالا بازرگانی برجیان بازمکانیکال دفتر تلفن ۷۹۰۲۷۸ مراجعه شود .
آ ـ ۸۰۲۷

چندقطعه زمین در اول فیشریه بمساحت ۱۰۰۰ الی ۱۲۰۰ متر مربع و دارای مشخصات آبادی بهترین نقطه برای احتیاج آنی بفروش میرسد طالبین به تلفن ۸۲۷۵۷۲ مراجعه نمایند .
آ ـ ۸۱۲۹

مژده مژده
زمین بقطعات بزرگ وکوچک برای کارخانه دار کارخانه و مسکن از متری ۴ تومان ۳۵۵ تومان خیابان گرگان ایستگاه موتلی دفتر احترامی تلفن ۷۵۷۷۲۱ آ ـ ۷۷۸۷

ویلادشت
اطلاعیه ویلادشت
رکورد فروشی کم‌اراضی ویلادشت بجای گذارده ثابت میکند که ویلادشت همچنان میدرخشد . اراضی ویلادشت با آب فراوان ، خیابانهای آسفالته و باغات مشجر در بهترین منطقه
ملارد
بقیمت مناسب
نقد واقساط
جهت احداث باغ ویلا بقطعات ۱۵۰۰ متری بیالا و برای هر قطعه‌مستقل‌الکیت جداگانه ضمنا درخت‌مورد احتیاج مجانا تامین میگردد .
دفتر مرکزی
ویلادشت
خیابان آیزنهاور مقابل خیابان کاوه پلاک ۱۵۳ تلفن ۶۶۲۵۶۷

فروش سرفصلی
مغازه واگذاری
سه دهنه مغازه بمساحت ۱۲۰ متر مربع مناسب جهت به دوقلو پارچه و نوع مناسب برای گارگاه پارچه و نوع مناسب امر سخاوری بفروش میرسد در کیلومتر ۱۱ جاده محصوص کرج واکاندار جنوبی تامع تلفن ۷۵۴۱۴۰ آ ـ ۱۰۰۱

۳ دستگاه آپارتمان ۵ اطاقه پاسرویس کامل خیابان ایوان بمساحت ۱۲۰ متر مربع مناسب برای گارگاه پارچه و نوع مناسب امر سخاوری تلفن ۷۸۸۷ آ ـ ۱۰۰۱

خیابان تخت جمشید
یکباب مغازه دودهنه‌مساحت ۳۲۰ متر و ۱۰۰ متر بالکن اضافه با آب و برق سفارش و تلفن جهت باشها و بهتر باشها بفروش میرسد تلفن ۸۲۱۷۱۸ مراجعه شود .
آ ـ ۸۱۰۳

توجه
از مغازه‌ها و ما به ابعاد مختلف جهت مشاغل دربدن فرمائید تلفن ۸۲۴۶۴۸

تخت جمشید
یکباب مغازه دودهنه‌مساحت ۳۲۰ متر و ۱۰۰ متر بالکن اضافه با آب و برق سفارش و تلفن جهت باشها و بهتر باشها بفروش میرسد تلفن ۸۲۱۷۱۸ مراجعه شود .
آ ـ ۸۱۰۳

مغازه واگذاری
یکباب‌مغازه‌دو دهنوعاج در خیابان نرباچه‌راه ایرانشهر با تلفن یکجا با وایطور جداگانه‌واگذار میشود تلفن ۸۲۱۱۹۰ و ۸۳۳۲۲۱

یکباب مغازه دارای آب و برق درجاده قدیم شمیران واقع درخیابان خواجه‌عبدالله‌انصاری چهارراه اول جنب‌بانک‌سامرات بفروش میرسد تلفن ۷۲۴۲۲۲ آ ـ ۸۱۴۴

مغازه‌ای واقع در خیابان شاهپور چهارراه مغازه‌ی‌کاشی ۱۵۵ سرقفلی آن بفروش میرسد وهمچنین یکجاوهم واده میشود تلفن ۸۳۶۱۲۳ آ ـ ۸۱۲۳

مغازه‌ای واقع در خیابان شاهپور چهارراه مغازه‌ی‌کاشی ۱۵۵ سرقفلی آن بفروش میرسد وهمچنین یکجاوهم واده میشود تلفن ۸۳۶۱۲۳ آ ـ ۸۱۲۳

قابل توجه بانکها
مغازه ـ ساختمان شمال ۴۵ متری کارخانه کیم کیلومتر ۱۴ جاده محصوص کرج برای‌نمیه مجهز به دوقلو پارچه‌کلن‌ورد امانسور ـ تهیه درمیانی‌آنها محل همه روزه برای مذاکره با مدیر تلفن ۷۶۷۹۱۱ آ ـ ۱۰۰۱

آپارتمان اجاره
چند دستگاه آپارتمان ۰ اطاقی مجهز به دوقلو پارچه‌کلن‌ورد امانسور ـ تهیه درمیانی‌آنها فرح جنوبی شمال پمپ‌بنزین ۷۵۴۱۴۰ آ ـ ۱۰۰۱

چند دستگاه آپارتمان ۰ اطاقه با کلیه‌لوازم‌اجاره داده میشود آدرس خیابان بیار شمالی بین مزین الدوله ساختمان کاربابی تلفن ۷۶۰۱۳۳ ـ ۷۰۲۸۹۸

دو طبقه آپارتمان
هرطبقه ۶ اطاق با سرویس کامل مجهز به دوقلو پارچه‌کلن‌ورد امانسور ـ تهیه درمیانی‌آنها اداره اجاره داده میشود خیابان شاهرضا چهارراه کاخ خیابان سرشار پلاک ۲۳ تلفن ۸۲۸۱۰۲
آ ـ ۰۱۲۲۷

درفرح‌جنوبی
طبقه دوم آپارتمانی دارای ۰ اطاق اجاره داده میشود تلفن ۷۲۲۲۱۹ آ ـ ۸۱۱۰

درخیابان شمیران
اول خسرو جمعه‌دالله انصاری چهارراه هشتیان پلاک ۲۶ طبقه اول ودوم آپارتمانی ۰ هرطبقه ۰ اطاق ـ دوقرارگرفته تلفن اجاره داده میشود ۷۱۲۳۱۹ آ ـ ۸۱۰۹

یکدستگاه آپارتمان تمام جله هدرن با سرویس‌کامل‌درشمیران تلفن ۸۸۰۵۳۰ آ ـ ۲۲۸۵۰

شاهرضا چهار راه کالج
خیابان سرشار پلاک۲۳ دوطبقه آپارتمان نوساز هرطبقه ۶ اطاق باسرویس کامل . تلفن‌جداگانه شوفاژ ـ گاز ـ به ادارات و موسسات اجاره داده میشود .
آ ـ ۸۲۰۰

ساختمان اجاره
قابل توجه بانکها
ساختمان شمال ۴۵ متری کارخانه کیم کیلومتر ۱۴ جاده محصوص کرج برای‌نمیه مجهز به دوقلو پارچه‌کلن‌ورد امانسور ـ تهیه درمیانی‌آنها محل همه روزه برای مذاکره با مدیر تلفن ۷۶۷۹۱۱ آ ـ ۱۰۰۱

دوطبقه آپارتمان
هرطبقه ۶ اطاق باسرویس‌کامل

ورزش

در نخستین دیدار فصل فوتبال پاس ۰ـ۱ برتاج پیروزشد

پاس تقویت شده مقابل تاج تحلیل رفته چهره‌ای درخشان نداشت!

مهدی لواسانی بدنبال یك فصل دوری از میدان چهره‌ای درخشان و پرتحرك ارائه کرد

تیم تاج درحالی ۰ـ۱ مغلوب شد که حجازی ـ کارو ـ عبدالهی ـ حاج قاسمی را در خدمت نداشت

مهدی لواسانی که با به توپ پیش میرود بعد از یک فصل دوری از مسابقات درخشانترین چهره میدان بود، درعکس حجازی ـ بورحیدری ـ مژدهی و نلیخ‌بیش نیز دیده‌میشوند.

جهارشنبه ۱۲ آبان ۱۳۵۰ ـ ورزشگاه امجدیه: دیدارباشگاه‌های تاج پاس در کادر مسابقات قهرمانی باشگاه های ایران ، بیش از ۱۵ هزار تماشاگر ـ داورداود حیدری ، کمکداوران حسین و اخباری فر ، نتیجه نیمه اول و پایان وقت ۱ـ۰ بسود پاس، تنها گل مسابقه دقیقه۲۲ بوسیله اصغر شرفی برای‌پاس بازیکنان دوتیم : پاس :محمدحسنه(دروازه‌بان) ـ حسین کاژرانی ، حسن حبیبی ، مجید حلوائی ، مهدی لواسانی، پرویزنقیبخانی، بهروزشیاه‌رخی، محمدشاجی‌حسابی (مالکیان)، اصغر شرفی ، پرویز میزراخسب تاج :منصور رشیدی(میرزاوزیان)ـ منصور بورحیدری،سعود مهینی، جواد الفوردی ، عزت جانملکی ، جوادنظرآب ، اکبرکارگر جو ، علی جزایری ، مسعود مژدهی، امانی میرزکار ، غلامحسین مظلومی ، علی رحمانی (جاءسحمد)

دگرگونی در هر دو تیم

تاج و پاس نخستین سابقه‌فصل جدیدفوتبال را در حالی آغاز کردند که در هر یک از تیمها تکنوکراتی فراوان دیده میشد پاس قلیچخانی و لواسانی بازیکنان سابق تاج رادر قلب‌خدمت گرفته بود تا صادقی جهرم خورستانی هم گوش‌پراست سود میبرد در حالیکه تاج تنها الفوردی و عزت جانملکی اشتباه برتیم سابق داشت و در عوض حجازی ، عبدالهی ، کارو و مخدوربهان وپرسش مژدهی‌ترکیب تیمی بچشم نمی‌خوردند .

این تغییرات پیش از آنچه موجب نزدیدی و یاضعیف تر شدن دو تیم شده باشد عامل تاج آینده که آهنگیری سریع شود صادقی کامل بین اعضاء تیم شیرفراز گردیدودراین‌پاس پاسی ها با قدرت بدنی افزون و بازی خشن تر بیشتر از تاجیها میدان را اداره میکردند در نیرد های تریبان بیروز بشد .

ضعف در خط میانی

ضعف اساسی تاجخط میانی‌ان تبدیلو که تاآنمنا و ناهماهنگی‌ـ نمود ، کارگر جیگه مدافعی خوب است در پست هافبک به خدمت گرفته بود که اصولا موجب نزول بازیش بود و قراب و جباری دوندکی و تلاشی بود را که شایسته یک هافبک خوب است نداشتند ، چه هم در اندیشه خط دفاعی بودند و هم خط حمله .

بدین ترتیب فقدان کارو ونیز نبودن عبدالهی ـ که مینیک پاش علی شده است ـ قدرت تاج را در میانه میدان کاهش داده بود در حالیکه کارگر جو نیز که میبایست در نقش هافبک دفاعی ظاهر شود اکثریتهای‌سود معینی ازپرتوقلیخانی ، مهرانشیاه‌هی، مهدی شاجی‌حسابی (مالکیان) ، اصغر شرفی ، پرویز میزراخسب تاج :منصور رشیدی(میرزاوزیان)ـ منصور بورحیدری،سعود مهینی، جواد الفوردی ، عزت جانملکی ، جوادنظرآب ، اکبرکارگر جو ، علی جزایری ، مسعود مژدهی، امانی میرزکار ، غلامحسین مظلومی ، علی رحمانی (جاءسحمد)

دگرگونی در هر دو تیم

تاج و پاس نخستین سابقه‌فصل جدیدفوتبال را در حالی آغاز کردند که در هر یک از تیمها تکنوکراتی فراوان دیده میشد پاس قلیچخانی و لواسانی بازیکنان سابق تاج رادر قلب‌خدمت گرفته بود تا صادقی جهرم خورستانی هم گوش‌پراست سود میبرد در حالیکه تاج تنها الفوردی و عزت جانملکی اشتباه برتیم سابق داشت و در عوض حجازی ، عبدالهی ، کارو و مخدوربهان وپرسش مژدهی‌ترکیب تیمی بچشم نمی‌خوردند .

این تغییرات پیش از آنچه موجب نزدیدی و یاضعیف تر شدن دو تیم شده باشد عامل تاج آینده که آهنگیری سریع شود صادقی کامل بین اعضاء تیم شیرفراز گردیدودراین‌پاس پاسی ها با قدرت بدنی افزون و بازی خشن تر بیشتر از تاجیها میدان را اداره میکردند در نیرد های تریبان بیروز بشد .

ضعف در خط میانی

ضعف اساسی تاجخط میانی‌ان تبدیلو که تاآنمنا و ناهماهنگی‌ـ نمود ، کارگر جیگه مدافعی خوب است در پست هافبک به خدمت گرفته بود که اصولا موجب نزول بازیش بود و قراب و جباری دوندکی و تلاشی را که شایسته یک هافبک خوب است نداشتند ، چه هم در اندیشه خط دفاعی بودند و هم خط حمله .

بدین ترتیب فقدان کارو ونیز نبودن عبدالهی ـ که مینیک پاش علی شده است ـ قدرت تاج را در میانه میدان کاهش داده بود در حالیکه کارگر جو نیز که میبایست در نقش هافبک دفاعی ظاهر شود اکثریتهای‌سود معینی ازپرتوقلیخانی ، مهرانشیاه‌هی، مهدی شاجی‌حسابی (مالکیان)

در ایام برگزاری جشنهای شکوهمند دوهزار و پانصد ساله شاهنشاهی ایران ۲۰ شبانه روز

عطادشت بادامن پر گل، سرور بود و شادمانی

تیمسار سرلشگر امیرحسین عطاپور

در روز های تاریخی و شکوهمند دوهزار و پانصدمین سال بنیان ـ گذاری شاهنشاهی ایران، بمدت ۲۰ روز موسسه کشاورزی عطادشت غرق درسرور و شادمانی شد و پایه گزاری جشن های شکوهمند سالروز میلاد درخنده اعلیحضرت همایون شاهنشاه آریامهر هیجین والاحضرت رضا پهلوی ولیعهد گرانمایه ایران سرور و شادمانی در موسسه عطادشت باوج رسید.

این موسسه عظیم بهمت تیمسار سرلشگر امیرحسین عطاپور که به افتخار بازنشستگی نائل آمده است و با فعالیت صحیح مسئولین عطادشت خریدار گل استوارع های متعدد میوه ایجاد شده که هریك در نوع خود جالب و دیدنی است. در این موسسه یك سالنه برنامه های صحیح کشاورزی و دامپروری و اصلاحی انجام پذیرفته و در حال حاضر یکی از واحد های بزرگ کشاورزی، پرورش انواع نهال و گل می ـ باشد. موسسه عطادشت مقارن باجشن های فرخنده دوهزار و پانصدمین سال بنیانگذاری شاهنشاهی ایران جلوه های خاص بخود گرفت و درجشن های باشکوه موسسه هزاران نفر از زنان، مردان و دانش آموزان دختر و پسر برقص و پایکوبی و شادمانی پرداختند. در این جشن ها برنامه های تفریحی متنوعی انجام پذیرفت که مورد توجه همه قرار گرفت.

بمنظور برگزاری جشن ها بدستور تیمسار عطاپور، آقای رضا مالکی مدیرعامل موسسه کشاورزی عطادشت قبلا محوطه باغ کشاورزی و دیستان ششم بهمن عطادشت را بهترین جای سرمنزل وچراگاههای اوان ترتین داده بود. و تمامیای شاهنشاه آریامهر، علیاحضرت شهبانو و والاحضرت رضا پهلوی ولیعهد گرانمایه ایران در سراسر محوطه باغ باجلوه های چشمگیر نصب شده بود. در چراغانی و آذین بندی محوطه نهایت دقت و سلیقه بکار رفته بود که نظر هر بیننده را بخود جلب می کرد. در تمام مدت جشن آهنگهای شادمان و بود که به سرور و شادمانی می شرکت کنندگان در جشن میافزود. قسمت عمده ی از افراد و مدعوین از اطراف و نقاط مختلف استان های گیلان و مازندران به این منطقه آمده بودند از طرف کارکنان موسسه عطادشت بنحو شایسته ای از آنان پذیرائی بعمل آمد. هنگام برگزاری جشن ها با همکاری مامورین انتظامی نظم و ترتیب خاصی برقرار بود و کارکنان موسسه عطادشت با اشتیاق خوشروئی در تمام مدت جشن به پذیرائی از حضار اشتغال داشتند.

همزمان با نطق تاریخی و مهم شاهنشاه آریامهر در کنار آرامگاه کورش بزرگ که از رادیو ایران پخش میشد، آقای رضا مالکی صد هاجعبه شیرینی و میوه بین مردم توزیع کرد. آقای مالکی در اولین روز برگزاری جشن ضمن سخنرانی مفصلی در خصوص پیشرفت های شایسته ایران در سایه رهبریهای خردمندانه شاهنشاه آریامهر اظهار داشت: در کمال سرافرازی و افتخار باید این روز خجسته و بزرگ را بهترین ایام عمر خود بدانیم و بخود ببالیم که شاهنشاهی ایران ۲۵ قرن درشکوه و جلال تمام ادامه داشته است.

همانطوری که نیاکان ما با بذل جان و مال از این کشور و دفاع و پاسداری کرده اند، ما نیز در راه بقاء تاج و تخت سلطنت پرافتخار پهلوی و حفظ استقلال شاهنشاهی ایران آماده هرگونه فداکاری بوده و خواهیم بود. مصداق گفته محتوم نامی ایران فردوسی طوسی:

جوانان باشد تن مامباد
بدین بوم وبرزنده یکتن مباد

ناطق افزود: دراجرای منویات مبارك رهبر خردمند ایران از خطه سرسبز گیلان شرقی را انتخاب و یکبار دهها هکتار اراضی بایر وشن زار غیرمسکون را در مدت کمی به کمك بازوان نیرومند کارگران شریف ایرانی ایجنان آباد ساخت که امروز، آن شن زار غیرمسکون جای خود را به گلستان و بوستانی معطر روح افزا داده است.

بتدریج با همت عالی وخیر ـ خواهی سرلشگر عطاپور درقطعه زمینی مرغوب مقابل جاده ساسفالته دیستانی بنام ششم بهمن عطادشت باصرف هزینه ای بالغ بر سه میلیون ریال بنا گردید و در اختیار نوسازادگان این منطقه قرار گرفت تامیان دانش نوسالان این منطقه وسیع باور و گردد و از اینه به صورت عاصری مفید برای این آبوخاك تحویل جامعه گردد.

بدنبال این سنجش عمیق و اکاهی کامل از کیفیات فوق قرارداد مجددا درسالهای آینده تجدید شود و ما در این سفر رسید و اتوبوس های ساخت ایران تاسیونال راهی کشورما رومانی گردید.

★ ممکن استبگوئند اتوبوس های صادر شده از ایران در رومانی چه مصارفی دارد وفر کدامیك ازسازمان های رومانی مورد استفاده قرار میگیرد؟

ـ ما درسال اول این اتوبوسها را برای حمل ونقل مسافرین با دفتر ی گذشتود بمنظور انجام امور جهانگردی و گردش های تورسیتی انتخاب کردیم زیرا صرفنظر از استحکام اطاق ها، مشخصات جالبی تی اتوبوسهای ایران تاسیونال از زیبائی و ظرافت خاصی نیز برخوردار است. و همین نکته ما را در اجرای برنامه خود. اطمینان بیشتری بخشید.

شما میدانید که غالبا توریستها وقتی بصد تفریح و گردش مملکت خودا ترك میکنند شرط اساسی این سفر راه، راحتی وسیله سفر میدانند.

رضایت خاطر مسافران در طی سالی که ما از اتوبوسها و مینی بوس های ایران تاسیونال استفاده کردیم حسن انتخابمان را در این مورد تائید کرد.

همین تجربه، باضافه دلایلی که قبلا توضیح داده شد موجب گردید تا قرارداد سالهای بعد نیز منعقد شود و من موظفم اینجا از محبت و دوستی مردم ایران و روش دقیق و صحیح کارخانجات ایران تاسیونال، تشکرات وامتنان صمیمانه خود را ابراز کنم.

★ آقای پویا آیا برای سالهای آینده نیز طرحی برای ادامه این همکاری تهیه شده است؟

ـ همینطور است. رومانی علاوه وافری دارد که امضای این قرارداد مجددا درسالهای آینده تجدید شود وما در این سفر مقدمات صدور اتوبوس های جدیدی را فراهم میکنیم واکنون با مدیران کارخانجات صنعتی ایران تاسیونال مشغول مذاکره و بررسی هستیم و امیدواریم که حتی برجهیم آرام صادرات هر سال افزوده شود.

★ مجموع تعداد اتوبوس های خریداری شده از ایران تاسیونال چند دستگاه بوده است؟

ـ تاکنون تعداد ۲۰۰ دستگاه اتوبوس و مینی بوس از ایران تاسیونال دریافت داشته ایم و همانطور که گفتم مسلما این رقم در سالهای آینده بعلت توجه مردم و رضایت خاطری که از نظر فنی و دیگر شرائط داریم افزایش خواهد یافت و گمان میرود که این قرارداد فرآیده از جمله ارقام قابل توجه ورادراتی رومانی باشد.

★ ممکن است نظر خودتان را درباره مشخصات فنی اتوبوسها از نظر تکنیك بیان کنید؟

ـ بررسی های زیاد یی توسط کارشناسان ما از همان اولی انجام گرفته است و نکته ایکه کلیه متخصصان فنی ما بعد از آزمایشهای خود در آن متفق ـ الفولند، قدرت کشش، استحکام و نیروی موتور و بالاخره نوع عالی همه وسائل و تجهیزات اتوبوسها و مینی بوسها است. شما اگر از نظرتان کار ـ شناسان در این باره بپرسید تصور میکنم همه مطالبشان را در یک جمله خلاصه کنند وآن اینست که: محصولات ایران تاسیونال بدلیل امکانات وسیع و تجهیزات مدرن کارخانه و با بهره برداری از آخرین تحولات تکنیك جهان یکی از بهترین فرآورده های صنعتی جهان بشمار می آید. منهم جز این مطلبی نمی توانم بگویم و گمان نمی کنم در این اظهار نظر کمترین اغراق و مبالغه ای وجود داشته باشد.

ضمنا من معتقدم همین ادامه همکار یو تجدید قراردادهای متوالی خود بهترین دلیل رضایت خاطر ما از این محصولات است.

● آقای پویا من آخرین سئوالم را باکسب اطلاع از نظر شما درباره ایران وفضاوتی که درباره کشور ما دارید خاتمه میدهم. قصد اینست که بدانم در مدت اقامت خودبر ایران چه برداشتی از این مملکت داشته اید؟

ـ فضاوت من در یک سفر کوتاه خواهانخواه نمیتواند شامل همه جوانب زندگی مردم ایران باشد ولی براساس مشاهدات خود و مطالبی که پیش ازسفر بایران خوانده و شنیده ام، من باید بگویم محصولات ایران تاسیونال اکنون برای من از عصر دیرفتان صنعتی و اجتماعی دنیا پیشرفته ترین و مناسبترین محصولات صنعتی دنیا بشمار می آید.

اعضاء هیئت اقتصادی رومانی و همراهان آنها که در این هنگام بکرد ما حلقه زده بودند در این بحث شرکت میکنند. و یکی از رانندگان دیگر سئوالی شد:

ـ سفر اولی است که بایران می آیند؟

فرصت کوتاهی داشتم تا با کشور شما را در آستانه یک دفتر زیبائی اکنون برای من از دفترزیبائی و مناسبترین محصولات صنعتی دنیا بشمار می آید.

★

ـ خیر من سومین بار است که از کشور شما دیدن می کنم.

ـ موجب تشکر خواهد شد اگر نظرتان را درباره این سفرها بدهید.

ـ ایران در چشم من یک کشور غنی با مردمی خونگرم، دوست داشتنی و مهربان است که خصائص اخلاقی آنها خیلی زود جلب نظر میکند. زیبائی شهر تهران، ساختمانهای نوساز و اصولا تغییراتی که در سیمای ایران خنی در طی مه سال اخیر بوجود آمده مرا و هر بیننده ای را بارشد سریع اقتصادی و اجتماعی ایران معتقد میسازد.

نگاهی به دیگران انداختم چهره همه خنده هائی دوستانه نقش بسته بود. آرزوی سفر خوشی را برای آنها کرده و موجب شد ما با اطمینان خاطر سفری دلنشین و عالی پیداشته باشیم. بعنوان یک راننده یا تجربه نموده.

چهارمین پارتی از اتوبوسها و مینی بوس های صادراتی ایران تاسیونال به رومانی در سال ۱۳۵۰، دیروز تحویل شد

صدور محصولات ایران تاسیونال بر رومانی ادامه میابد

مهندس «پویا» کارشناس رومانی: محصولات ایران تاسیونال، بدلیل امکانات وسیع وتجهیزات مدرن کارخانه و با بهره برداری از تازه ترین تحولات تکنیك اتومبیل سازی، یکی از بهترین فرآورده های صنعتی جهان است.

رومانی، حجم خرید محصولات ایران تاسیونال را درسال های آینده افزایش میدهد رضایت خاطر مسافران، طی سه سالی که اتوبوسها ومینی بوسهای ایران تاسیونال در خدمت مردم رومانی قرار گرفته، حسن انتخاب ما را تایید کرده است

فرآورده های ایران تاسیونال یکی از مظاهر دقت ومهارت مهندسین و کارگران ایرانی است

قبل از عزیمت کاروان اتوبوسها ومینی بوسهای صادراتی به رومانی، کلیه رانندگان رومانی هدایائی از طرف مقامات ایران تاسیونال دریافت داشتند

چهارمین کاروان اتوبوسها ومینی بوسهای ایران تاسیونال در محوطه کارخانجات صنعتی ایران تاسیونال قبل از حرکت بسوی مرز

آقای مهندس پویا که برای اولین بار است بایران میاید و سمت ریاست هنتسرا مهندس دارد در خلال گفتگوئی که انجام گرفت گفت:

ـ شرائط مناسب همکاری و مشخصات جالب فراورده های ایران تاسیونال، موجب گردیده، که هرسال قرارداد همکاری در زمینه صدور اتوبوس ها و مینی بوسهای ایران تاسیونال به این کشور تجدید شود، و میزان این صادرات بنحو قابل ملاحظه ای افزایش یابد.

دراینجا، متن مصاحبه ای را که باسرپرست و اعضای هیئت رومانی بعمل آمده است میخوانید.

هیئت مزبور که روز یکشنبه گذشته، بمنظور عقد قراردادهای جدید و بررسی برای همکاری های بیشتر در زمینه خرید محصولات ایران تاسیونال، وارد کشور ماشده است، مرکب از نمایندگان وزارت جهانگردی رومانی است و نظریات آنان درباره کیفیت محصولات ایران تاسیونال و مشاهداتشان در ایران، مسلما برای همه خوانندگان عزیز جالب توجه میباشد.

قبل از عزیمت کاروان، هدایائی از طرف مقامات ایران تاسیونال، به اعضای کاروان اهداء شد.

رانندگان رومانی درکنار هم، این عکس را قبل از عزیمت بسوی کشور خویش در محوطه کارخانجات صنعتی ایران تاسیونال برداشتند.

رانندگان رومانی که برای تحویل اتوبوسها بکارخانجات ایران تاسیونال بمدل بیاورند که در زیر حاصل این کنکو را ملاحظه می کنید. آقای ویکتور شوایتزر درپاسخ این سئوال خبرنگار ما که چه نظری درباره اتوبوسها دارید گفت:

فکر می کنم بهترین تجربه و مطمئن ترین آزمایشی که از اتوبوسها انجام گرفته، سفری است که ما با یکی از این اتومبیلها پایران داشته ایم.

شوایتزر همین اینکه اتوبوس زیبائی را بارشد انگشت خود نشان میداد گفت:

این اتوبوس که تاکنون مدت دوسال و قریب به صد و پنجاه هزار کیلومتر کار کرده و هنوزباین زیبائی است، مسافتی نزدیکبه ۳۰۰۰ کیلومتر را از رومانی تا ایران در جاده ها پیموده و موجب شد ما با اطمینان خاطر سفری دلنشین و عالی پیداشته باشیم.

محصولات ایران تاسیونال درومانی، در خدمت شرکت رومانیا تاوریست ترانسپورت قرار میگیرد

قبل از عزیمت کاروان اتوبوسها ومینی بوسهای صادراتی به رومانی، کلیه رانندگان رومانی هدایائی از طرف مقامات ایران تاسیونال دریافت داشتند

بین ایران ورومانی به مراحل جدیدی قدم نهاده محصولات ایران تاسیونال، یکی از ارقام قابل توجه و مهم صادرات ایران به رومانی را تشکیل میدهد.

امتیازات فنی و مشخصات جالب محصولات ایران تاسیونال، موجب گردیده، که هرسال قرارداد همکاری در زمینه صدور اتوبوس ها و مینی بوسهای ایران تاسیونال به این کشور تجدید شود، و میزان این صادرات بنحو قابل ملاحظه ای افزایش یابد.

دراینجا، متن مصاحبه ای را که باسرپرست و اعضای هیئت رومانی بعمل آمده است میخوانید.

هیئت مزبور که روز یکشنبه گذشته، بمنظور عقد قراردادهای جدید و بررسی برای همکاری های بیشتر در زمینه خرید محصولات ایران تاسیونال، وارد کشور ماشده است، مرکب از نمایندگان وزارت جهانگردی رومانی است و نظریات آنان درباره کیفیت محصولات ایران تاسیونال و مشاهداتشان در ایران، مسلما برای همه خوانندگان عزیز جالب توجه میباشد.

آگهی شروع عملیات تصفیه و دعوت بستانکاران

برطبق ماده ۲۲۵ از قانون اصلاحی قانون تجارت مصوب بهمن و چهارم اسفند ماه ۱۳۴۷ باطلاع عموم میرساند که شرکت سهامی خاص صندوق عمران موقوفات کشور طبق تصمیم مجمع عمومی فوق العاده در تاریخ ۱۴ ق ۱۳۵۰ منحل گردیده است.

بدین وسیله شروع عملیات تصفیه را اعلام واز کلیه بستانکاران دعوت میگردد که برای دریافت مطالبات خود بهمیئت تصفیه به نشانی بخیابان فرانسه سازمان اوقاف کشور مراجعه فرمایند.

ازطرف هیئت تصفیه شرکت سهامی خاص صندوق عمران موقوفات کشور (درحال تصفیه) ـ محمدصادق صادقی

۳۰۱ آ ۱۰۲

با تهیه شماره مخصوص مجله

الاخاء

البومی زیبا از تمام مراسم با شکوه جشن شاهنشاهی ایران خواهید داشت مجله الاخاء تنها نشریه ایست که تنها ریورتاژ مصور از نخستین لحظات آغاز تا پایان جشن شاهنشاهی انتشار داده است همراه با کتاب ماهوریت برای وطنم بقلم شاهنشاه آریامهر و چند مقاله تحقیقی دیگر

MANAGER

Full time manager required with at least five years experience in English Commercial Correspondence and international trade. Attractive terms. May start work now or after few months. For appointment please telephone 822035-7 Mr. Foroughi only Sundays and Tuesdays 10 to 12 a.m.

آگهی مناقصه خرید کارخانه

این شرکت در نظر دارد دیگ کارخانه کاردن سازی از طریق مناقصه خریداری نماید داوطلبان میتوانند شرایط خرید کارخانه مزبور را از امورفنی شرکت دریافت و پیشنهادخودرا تاساعت ۱۰ صبح روز ۵۰/۸/۲۴ بدفتر شرکت تسلیم و رسیددریافت دارند. والسلام ۹۶۸۳ شرکت سهامی کارخانجات اتکا

۳۰۱ آ ۵۲۹۵

اطلاعات هوائی

نشریه ای که برای دانشجویان ایرانی منتشر میشود و هر روز بحاوج از کشور ارسال میگردد قیمت ابونمان اطلاعات هوائی برای امریکا یکسال ۲۲۰۰ ریال و برای اروپا یکسال ۱۸۰۰ ریال تعیین شده است.

دانشجویان ۳۵ درصد تخفیف داده خواهد شد

دربرنامه از محمود غلامی خبرنگار اطلاعات در رودسر

موسسه کشاورزی، عطادشت در پرورش انواع گل و درختان میوه موفقیت های ارزنده ای کسب کرده است

همزمان با برگزاری جشن های شکوهمند ۲۵۰۰ ساله شاهنشاهی ایران بین کارکنان موسسه کشاورزی عطادشت شیرینی و لباس توزیع شد

آقای رضا مالکی مدیر عامل و نماینده تیمسار سرلشگر عطاپور در حال مصاحبه باآقای محمودغلامی خبرنگار روزنامه اطلاعات

آقای رضا مالکی باغبان را در کاشت گلهادر گلدان راهنمائی می کند.

آقای رضا مالکی وآقای محمود غلامی وجمعی از کارگران موسسه درمحوطه باغ گل

در محوطه باغ گل آقای مالکی نحوه کشت و نمونه انواع گلها را تشریح میکند

شاهنشاه آریامهر که به ملت ایران امنیت آسایش وآزادی ارزانی داشته اند، از هیچگونه جانبازی دریغ نخواهیم داشت.

خدمات تیمسار عطاپور

همه افراد این کشور نسبت به پیشرفت همه جانبه وطن خود مسئولیت وظیفه به عهده دارند کوشید آنرا بنحو احسن و اکمل ایفاء نمایند تاتوسعه و پیشرفت و تکامل امکان پذیر گردد و آرمان های ملی ما صورت تحقق بخود گیرد.

خوشبختانه از زمانی که انقلاب سفید شاهو ملت مردم بفرمان شاهنشاه آریامهر وتائید ملت ایران بمنصه ظهور رسید، دگرگونی وتحول چشمگیری در همه شئون کشور نمودار گشت و در کار مملکت اثر عمرانی آبادانی و رونق سلسله اصلاحات عمیق پدیدارشد، تا جائی که جهانیان بانظر احترابو تحسین به ما نگریستند و در بسیاری جهات سرمشق گرفتند. یکی از سرمایاران صدیق این مرزوبوم، تیمسار سرلشگر عطاپور نیز پا در رکاب کابل منویات شاهنشاه آریامهر و مفاهیم منشور انقلاب سفید، با همت و شایستگی منطقه وسیعی از خطه سرسبز گیلان شرقی را انتخاب و یکبار دهها هکتار اراضی بایر وشن زار غیرمسکون را در مدت کمی به کمك بازوان نیرومند کارگران شریف ایرانی ایجنان آباد ساخت که امروز، آن شن زار غیرمسکون جای خود را به گلستان و بوستانی معطر روح افزا داده است.

بتدریج با همت عالی وخیر ـ خواهی سرلشگر عطاپور درقطعه زمینی مرغوب مقابل جاده ساسفالته دیستانی بنام ششم بهمن عطادشت باصرف هزینه ای بالغ بر سه میلیون ریال بنا گردید و در اختیار نوسازادگان این منطقه قرار گرفت تامیان دانش نوسالان این منطقه وسیع باور و گردد و از اینه به صورت عاصری مفید برای این آبوخاك تحویل جامعه گردد.

محصول درختان خرمالو بیننده راحیرت زده می کند ویك شاخه کوچك از آن در دست آقای غلامی است.

صحنه ای از مراسم جشن نیم آبان

امیرحسین عطاپور در حال توزیع لباس بین کارکنان موسسه و خانواده آنان آقای رضا مالکی مدیرعامل و نماینده ـ مخصوص سرلشکر

صحنه ای از مراسم جشن

توزیع لباس

در مراسم جشنهای شکوهمند ۲۵۰۰ ساله شاهنشاهی ایران بین کارکنان موسسه عطادشت و دانش آموزان کم بضاعت توسط آقای رضا مالکی مدیر عامل موسسه عطادشت لباس توزیع گردید که این اقدام در بین مردم این منطقه حسن اثر بخشیده است.

کی چی کجا

هرچه لازم دارید بازروی حروف الفبا پیدا کنید

الکتریکی نورجهان
متخصصین جشن و تزئینات و سیم کشی ساختمان در اسرع وقت شهریار بالاتر از آتش نشانی تلفن : ۳۵۰۱۲۱

مجتبی پیشنمازی
نماینده فروش انواع لوسترهای کریستال و چراغ‌های رومیزی و دیواری ساخت کارخانه بوهم جاده اسلاوا در اسپران حاجب الدوله تلفن ۲۲۹۶۰

تعمیرگاه رادیو تلویزیون متخصص تعمیر دستگاههای الکترونیکی (آلمان خیابان لاله جاده‌ابراهیم تلفن ۶۹۷۸۷

الکتریکی ارشاد
فروشنده و تعمیرات کلیه ادوات برقی جاده قدیم شمیران بالاتر از تاج جوانان ایستگاه حسینیه ارشاد
تلفن ۷۷۷۲۱۹

علامه
هنر آرایش و زیبائی را بامتد جدید بنحو عالی فراگیرید . جهت هنر جویان عزیز ـ لوازم کار ـ کلاسهای کل‌سازی ـ موسازی ـ گل آرائی ـ تابلوهای میناکاری ـ قالیچه‌های دستی‌الوان تابچوب تریای چیل کلاغ .
تلفن ۹۶۰۸۷۱

آرایشگاه شمشاد فره
بمدیریت حسین داودی آرایشگر سابقه و مجرب مدیریت آرایشگاه شمشاد فره منکر جمشیدی و جلدترین مدل آرایش برای مردان و پسران میباشد که بوی آن از چربیا به رضایت خاطر خود میباشد نشانی خیابان خیام مقابل باجاز تلفن ۵۳۷۴۸۳

آموزش رانندگی
تعلیم رانندگی کالج آموزش رانندگی و آئین نامه کالج‌با اتومبیل‌های پیکان آریاو دفاع‌ها بنظر مربیان تحصیل‌کرده و مجرب در کمترین‌زمان آئین نامه و رانندگی را طبق آخرین‌روش تکنیک به شما آموخته و قبولی شما را تضمین میناید نشانی خیابان بی بالاتر از کوچه باشار نرسیده به سه راه امین حضور تلفن ۳۵۰۱۷۰

آموزشگاه رانندگی
با مربیان کارآزموده امیریه چهارراه مشکات‌تلفن ۵۳۴۲۳۳

آموزشگاه‌اندیشه‌جهان تلفن‌باستان چهارراه باستان ۴۷۱۸۱

انتشارات کتاب
مرکز بخش بزرگترین کتابهای فرمی علمی ادبی ـ تاریخی سیاسی فلسفی ـ روان ـ هاز جی مهرآباد جنوب تلفن ۳۹۱۷۱۳

انتشارات بامداد
مرکز بخش بزرگترین انواع کتب دفتر مرکزی خیابان بهار جنوب تلفن ۳۱۷۴۷۲

اتوبار جنوب
قبول حمل‌باربه اصفهان شیراز ـ بوشهر ـ آبادان میدان کشاورزی تلفن ۳۰۳۲۷۲

تریکو بخشیان
تولید کننده بهترین تریکو بچه کانه و سویسوتی نوزاد و زیر پوشهای زنانه ـ چهار راه یوسف آباد مقابل تولیدداروساختمان‌پیروز ۱۴۲ تلفن ۶۶۰۷۷۷

الکتریکی مکارچی
کلی فروش کلیه لوازمات برق تیمچه حاجب‌الدوله پاسگاه بلور شماره ۳۰۶ تلفن ۳۵۳۸۱

فروشگاه بینب
مرکز بخش و نمایندگی ستوار و موسلمان‌ABC و فروش لوازم آرایش مخصوص آموزشگاه ها و آرایشگاه ها تهران بازار سرای مشیرلوت تلفن ۳۲۹۱۸۸

مهری
دارای امتیاز رسمی از وزارت آموزش وپرورش دیپلم تخصصی، نشانی جاده تهران نو خیابان بهرامی نرسیده به پیمارستان بهرامی تلفن: ۷۹۳۶۸۱

سالن آرایش کنتس
کریم رایحی مکسون ایمایسون صورت فلال فهوه ورق ـ تهران نو خیابان ۱۲۴ شماره ۱۳۷ تلفن ۷۸۱۳۹۱

الکتریکی اسرام
لوازم برقی تلفن ۳۷۸۲۸۱ فروش تلفن ۳۷۸۲۸۱ شرکت تولیدی صنعتی

الکتروکار جلالی
تعمیرات تلویزیون برق و تلفن ناصرخسرو ملقاب‌دارالفنون روبروی‌چایخانه‌ناصری تلفن ۳۱۱۶۸۷

تعمیرگاه دی ـ الکترونیک
تعمیرات انواع تلویزیون بمحل‌چاپ خیابان شیراز کاشی ۱۴۲ تلفن ۶۶۳۷۸۷

تریکو
همایون
کلی فروش و چرخی فروش بهترین تریکوهای زنانه‌بچگانه انواع نخ ـ توپک ـ پاکتمر آمریکائی ـ آلمانی ـ ایرانی ـ ایتالیائی ـ آنجوپاجان میدان ...

فروشگاه مرغ رشدیه
کلی و جزئی‌فروشیم تولید مرغ گشته رشته ـ ایرانی ـ امریکائی ـ آنجوپاجان میدان رشدیه جنب سینما اسکار تلفن ۹۸۹۱۶۶

فروشگاه
زیبا
فروشنده مرغ گشته ویرکشته تخم مرغ‌روزانواع‌مرغ‌های نباتات
تهران‌نو بازار پارس شماره ۱۲۰ تلفن ۷۶۱۳۱۸

مرغ یاهوئی
فروشنده مرغ گشته به قیمت مناسب‌ابریه‌کوچه جابرجیان
تلفن ۲۶۷۵۶

تریکو ایولو تقدیم می‌کند
بورس بلوز و ژاکت کشاف کرک سدرسدر خالص مردانه با بهترین طرحها و رنگهای‌مختلف بانازترین قیمت درتمام فروشگاه های معتبر تهران و شهرستانها یا عاملاًمخصوص ایولوکرید بشما تضمین که در شمشتو هیچگونه‌تغییر نمی‌دهد و در دسترس افایان شمایل‌بوش‌گذارده میشود .
تلفن ۳۰۳۲۷۲

تریکو بخشیان
تولید کننده بهترین تریکو بچه کانه و سویسوتی نوزاد و زیر پوشهای زنانه ـ چهار راه یوسف آباد مقابل تولیدداروساختمان‌پیروز ۱۴۲ تلفن ۶۶۰۷۷۷

تریکو
همایون
کلی فروش و چرخی فروش بهترین تریکوهای زنانه‌بچگانه انواع نخ ـ توپک ـ پاکتمر آمریکائی ـ آلمانی ـ ایرانی ـ ایتالیائی ـ آنجوپاجان میدان ...

اطلاعیه تلاابزبزرگ پارچه بانواع شبك پوش توجه فرمایند طلاابزبزپارچه تازه‌رین پارچه های بدیع و جالب فراهم اورده و با قیمت بسیار ارزان بمعرض فروش گذاشته است. طلاابزبزرگ پارچه چهارراه‌شاه ساختمان رویال طبقه‌دوم تلفن ۶۶۰۴۵۹

عسگری زاده
تولید کننده عالی ترین نوع تریکودرایران‌لاله‌زار نوکوی باسمی ساختمان میخك
تلفن ۳۱۷۶۲۲

بافندگی سید یوسف
تولیدکننده انواع‌اقسام بردها و لباس‌های زنانه جاده ارامگاه جنب بانك صادرات احمدیه بافندگی نقین اورنك تلفن :
۵۳۸۲۴۶

تریکو آریا
تولید کننده و فروشنده‌انواع شلوارهای زنانه هر طرحهای مد روز و هر رنگهای جالب بازار عباس‌آباد پاساژمایجی تلفن ۵۳۸۳۵۳

شرکت سهامی جوراب
تولید کننده بهترین زیرپوش از نوزاد تا بزرگ سالان‌مرداته و زنانه و پیراهن پشور بپوش مارك دوشیزه وبرنو شاشی فروشگاه گلوبندز میدان مخبرالدوله تلفن ۹۶۷۳۷۱

کارخانه بریانك تلفن ۳۱۷۴۱۸

کی‌گوه‌چیان
واردو کننده باطری برق و فروش انواع اجناس خرازی‌باداوطوسی‌شماره ۲-۳ تلفن ۳۰۳۴۶۳

فروشنده ارزانبوه
فروشنده انواع و اقسام جشمهای کلدونی لوکس خیابان ۱۳۳۲ تلفن ۷۶۲۱۲۸

فروشگاه صدافت دریائی
فروشنده انواع بلوزجات و خرازی وخواربار سی مشری چهارراه شاه بلاغ شماره ۶۱۶۸۷۹ کوچه فخری ۶۱۶۸۷۹

ر

رادیو
رادیوتلفنی
نصب وتعمیر و فروش‌انواع رادیوگراموفون‌ضبط بوزچهرجری نو نرسیده به خیابان نو تلفن ۳۵۰۰۴۶

رنك

فروشگاه رنك
ثابت
فروشنده همه نوع رنك های ایرانی و خارجی خیابان قصرالدشت‌چهار راه‌هاشمی تلفن۹۵۵۶۲۴

س

ساختمان
دفتر فنی ساحمانی وتزئینات
طرح و نظارت محاسبات فنی نقشه‌برداری وتفکیك اراضی مطالعه کاری ـ تعمیرات کلی وجزئی با دراسرع وقت می‌پذیرد. نشانی خیابان بهلوی ساختمان کیان طبقه‌اول شماره ۶ تلفن ۶۶۶۵۹۸

دفتر فنی سعادتمند
تاسیسات آب وبرق تاسیسات شبکه شعاعی‌وسیلهٔ نشانی سیلمین‌بهداد تلفن ۷۷۰۳۱۱

دفتر مشاورو مهندسین
فرازنو
طرح و تهیه نقشه های ساختمانی ـ محاسبات نظارت ـ مقاطعه کاری نقشه برداری و دکوراسیون خیابان متوجری روبروی سفارت انگلیس پاساژ ساعت‌چی طبقه اول تلفن ۳۰۶۲۰۱

گدار
باغبانی ـ گلکاری وچمن کاری منازل وموسسات را قبول و در اسرع‌وقت انجام میدهد تلفن ۶۶۱۴۳۳ ـ ۴۰۹۵۸

پیمانکاری‌وژه
تلفن ۷۹۰۴۵۱
هرکس کم‌کار و هر مقدار زمین داشته باشد ما بطور نقد واقساط با مصالح مرغوب‌وبا قیمت نازل دیوار کشی‌خواهیم نمود نشانی نارمك متری نارمك

بلتون ایران
موسسه مهندس ایران‌ـ موسسه و همکاران فارغ التحصیلان . اتریش و آلمان طرح . محاسبات نظارت ساختمان ۵۴ شاهرضا چهار راه کاخ

شرکت ساختمانی و تاسیساتی
ترموکو
بیشرو صنعت‌سرمایش‌ساختمانها و بیلرهای شرایط ساختمانها، بیلرهای کیله و قدیمی شما را بهترین‌سیستمهای‌ترمیم‌وتعویض‌وبا حرارت‌مرکزی‌ارتقاء بیك ساختمانو و مدرن تبدیل‌میدهد. جهت‌اطلاع‌خدمتتان‌ـ مراجعه‌ـ تماس‌حاصل‌فرمائید. خیابان‌ساختمان‌صافی کوچه رازی‌شماره‌۲۷ تلفن ۶۶۲۹۱۱

دفتر مشاور فنی وساختمانی
جاوید
طرح و تهیه نقشه‌های‌ساختمانی محاسبات نظارت مقاطعه‌کاری شعبه‌داری ودکوراسیون‌مبادله ‌اله اول شهرار روبروی پمپ بنزین طبقه فوقانی بانك پارس تلفن۲۱۰۰۴۵ شماره ثبت۱۲۱۸۰۰

کارگاه نجاری
(امینی)
تولید کننده انواع درب و پنجره نارمك خیابان سمنگان نرسیده‌به‌مسجد درودگری‌امینی‌بلاك۲،۹۴ تلفن ۷۹۱۳۹۴

دفاترآسانسوری‌دانوبج
دفترخانه اسناد رسمی ۲۰۰ آگهی اعضاء سرشارطی علی حسینی شرکائی خیابان تخت جمشید چهارراه پهلوتلفن ۷۵۵۷۰۷

ز

زیدو
رادیوتلفنی
نصب وتعمیر و فروش‌انواع رادیوگراموفون‌ضبط بوزچهرجری نو نرسیده به خیابان نو تلفن ۳۵۰۰۴۶

ش

شاهین
دکوراسیون وتزئینات
سایه روز
عالیترین کاغذ دیواری . کف‌پوش . پرده کرکره و فرش ماشینی جاده متری تلفن ۷۹۱۸۷۷

۷۸۱۹۷۷
کاغذ دیواری باقساط پرده کرکره باقساط نقاشی ساختمان باقساط

۷۸۱۹۷۷

کرکره آریا
سازنده‌انواع کرکره‌های خارجی . نماینده فعال میدیزیم . خیابان‌استوم تلفن ۹۷۶۷۷۴

پرده دوزی
شهرزاد
دوزنده انواع و اقسام پرده های مختلف وتولید کننده سفارشات کلی و جزئی با در اسرع وقت میدیدزد تلفن ۳۱۹۵۰۰

دوزندگی
طرح و خیاط ظریف محل جدید کارش را به اطلاع میرساند . عباس خیاط باز بخارست‌بعد از اتوان چردن سازمند ظریف تلفن ۳۲۹۰۶۰

خیاط تیمور
سازش دوخت لباسهای جوانان‌با مطابق جدیدترین مد خیابان فرزاد شماره ۸۲۸۴۹۳

فروشگاه صدافت دریائی
فروشنده انواع بلوزجات و خرازی وخواربار سی مشری چهارراه شاه بلاغ شماره ۶۱۶۸۷۹ کوچه فخری ۶۱۶۸۷۹

د

دکوراسیون وتزئینات
سایه روز
عالیترین کاغذ دیواری . کف‌پوش . پرده کرکره و فرش ماشینی جاده متری تلفن ۷۹۱۸۷۷

۷۸۱۹۷۷
کاغذ دیواری باقساط پرده کرکره باقساط نقاشی ساختمان باقساط

۷۸۱۹۷۷

کرکره آریا
سازنده‌انواع کرکره‌های خارجی . نماینده فعال میدیزیم . خیابان‌استوم تلفن ۹۷۶۷۷۴

پرده دوزی
شهرزاد
دوزنده انواع و اقسام پرده های مختلف وتولید کننده سفارشات کلی و جزئی با در اسرع وقت میدیدزد تلفن ۳۱۹۵۰۰

دوزندگی
طرح و خیاط ظریف محل جدید کارش را به اطلاع میرساند . عباس خیاط باز بخارست‌بعد از اتوان چردن سازمند ظریف تلفن ۳۲۹۰۶۰

خیاط تیمور
سازش دوخت لباسهای جوانان‌با مطابق جدیدترین مد خیابان فرزاد شماره ۸۲۸۴۹۳

ع

عکاسی
فوتو نك
فروشنده‌همه‌نوع‌دوربین و فیلم عباس‌آباد چهارراه ممتاز تلفن ۷۶۱۳۸۲

عکاسی سانترال
مجهز بمدرن‌ترین‌دستگاه عکسبرداری‌وفیلمبرداری نارمك اتاقه مجالس جشن‌میدان ۷۹۵۴۲۵

استودیو روحانی
مبتکر شیوه تازه دروس عکاسی وفیلم برداری مهندس نوریا جنب بانك عمران تلفن ۷۱۲۹۴۰

عکاسی زواقیش
مجهز به مدرنترین دستگاه فیلمبرداری‌ازجشن و مجالس تلفن ۷۱۲۹۴۰

عکاسی کنت
دارای لابراتوار مجهز برداری و عکسبرداری بطریق رنگی و سیاه و سفید . پیولوی چهارراه تخت جمشید تلفن ۶۶۵۰۸۱

عکاسی
(بهار)
فروشنده کلیه لوازم عکاسی تلفن ۲۹۹۵۷

عکاسی مرجان
مجهز به مدرنترین دستگاه عکسبرداری و فیلمبرداری میدان ضیاء تلفن ۷۵۸۶۰۷

فتو شکیب
فروشنده کلیه لوازم عکاسی ظهور و چاپ عکسهای سیاه سفید ـ رنگی ایستگاه مطبی سیمنا سهیلا تلفن ۲۰۵۵۷۷

مجهز به‌دوترین‌دستگاه عکسبرداری‌وفیلمبرداری از مجالس جشن پیولوی مقابل‌سینما مهنا تلفن ۶۶۲۲۰۰

ف

فرش
فرش کاشان سلیمانی فروشنده انواع‌فرشهای دست اول و عتیقه و معاوضه بازارسرای پیولوی شماره ۲۹ تلفن ۳۴۱۸۸

مرکز فرش کرمان
فروشنده انواع واقسام فرشهای مرغوب کرمان بوجود آمده تلفن ۵۲۹۶۵۰

ق

قالی
فرش قالی وقالیچه ایران‌ـ گبه و نو و خیره تلفن ۷۰۷۵۹۱

بازرگانی فرش ایران
خیابان قدیم شمیران‌ـ سعدیدان جنب بانك صادرات ـ خریدار پیلهاوزمینی پشمال ـ گزار ـ نوبندی .

فروشنده هره نوع فرشهای کاشان ـ کرمان ـ تبریز ـ خرید و فروش فرشهای کهنه و نو خیابان‌بهمن‌دست چهارامطوس ۹۰۳۷۹۵

مخزن پیلی کی
ماشینهای پلی کپی به قیمت
۵۰۰۰ ریال
مخصوص مدارس و موسسات
تلفن ۵۳۰۶۳۲

فرنگ‌اتومبیل
خرید و فروش انواع اتومبیلهای آمریکائی ـ اروپائی ـ وشاپیند اتومبیلهای بچگان شاه بلاغ خیابان ۱۳۳۲ شماره ۶۱۶۸۸۰

اتومبیل جهان
فروشنده انواع اتومبیل های نو برای تاکسی و انواع اتومبیلهای دست دوم شمیراز نرسیده به غیاثی تلفن ۳۵۵۳۷۹

ق

قناری
بستنی ویلا
سازنده بهترین بستنی ایتالیائی و میوه‌ئی ـ سفارشات جهت مجالس فیول وسیلا ـ سریل تجریش اول‌پولوی تلفن ۸۷۳۴۶۱

قنادی امین
فروشنده همه نوع امین واقسام پیشبخات ایرانی و خارجیه قنادی امین ایرانی و خارجیه جاه مشقه ـ کلیه آرایشهرن و مروبرین ـ زفاف خوراکی وبا فیول صحیح بهداشتی نمونه بدون پیشبخات و سفارشات بیاورید و بخرید تهیه و فروش قنادی امین خریداری فرمائید ایجاد کرم و تهیه کلیه مواد جهت جشن عروسی ـ سفیلو ـ پیولوی چهارراه تخت جمشید تلفن ۶۶۵۰۸۱

قوطی سازی
کارخانه
قوطی‌سازی جهان
به محل جدید خودانتقال‌یافته و نشانی آن بشرح زیر میباشد خیابان رزم آرا ایستگاه دولت آباد کوی شمالی پمپ بنزین شماره ۲۶ تلفن ۹۳۱۲۵۶

این کارخانه با سابقه‌ترین سازنده قوطی های کریس ـ کمپوت ـ روغن و رنگ باهمان کیفیت و در هرانداز میباشد. سفارشات بفرنه و در حداقل مدت تحویل داده میشود.

قبان
قبان سازی
بی نظیر
با سابقترین سازنده انواع قبان ـ باسکول و ترازو و متخصص‌تعمیرات انواع وسایل توزین انواعاتاقدار ـ ریجنت پمپ بنزین تلفن ۳۵۲۲۸۸

ک

کنت
کینه وشکن‌سوز
واکس
وطن
کفش شماره‌یه میکند مرکز بخش تهران بازار سرای هاج حسن‌فروشگاه ـ ریجنت مرکز بخش ۵۳۱۲۰۰

کفش برودین
فروشنده‌همه‌نوع‌کفشهای مرغوب‌خیابان‌امیریه‌سرپل امیرباوند تلفن ۵۳۳۱۳۳

کارگاه شرق
تولید کننده انواع کفشهای زنانه ـ بچگانه ـ سعدی‌جنوبی خیابان ملك‌اعظم ایستگاه کوچه فخاری پلاك ۴ تلفن ۲۱۵۸۲۸

گ

گازانبر
ظروف گرایه برای بزمهای بزرگ و کوچك ـ بشقاب ـ لیوان ـ لوازم خیاطی و اثاثیه با شرایط خوب‌مراجعه‌کنید‌گاه‌گاه‌شده میشود شاهپور تلفن ۳۲۹۹۴

کارخانه
فنادی و راحت‌الحقوم زمان
تولیدکننده‌انواع راحت‌الحقوم و باسلوخیابان آذربایجان چهارراه‌گلشن تلفن ۴۳۰۹۷

کافه قنادی یاس
تهیه کننده بهترین شیرینی ایرانی وارویانی نشانی میدان پهلوسابق تلفن ۳۰۲۰۱۷

قنادی مهین
انواع شیرینیجات تر و خشك‌انواع بستنی لیوانی بابسه یا روغن حیوانی امریه اول میدیه تلفن ۲۰۰۴۷

فالیشوئی
فالیشوئی پیوك
باسرویس مجهز تعمیرات و شستشوی هرگونه فرش در اسرع وقت آرامگاه ایستگاه پل تلفن ۲۹۹۱۰

قالی شوئی تاج
رفوگری و شستشوی قالی شما را با دستگاه های مدرن‌تمام اتوماتیك دراسرع‌وقت‌انجام‌میدهد خیابان پاساژ باد سرای حمید تلفن ۲۱۳۴۴ ـ ۵۰۳۳۵۳

گ

گالوسازی
MASUD
سازنده کلیه قالب های پلاستیك برش و کشش خیابان آرامگاه ایستگاه بانك شماره۱۷۹ تلفن ۵۳۴۱۷۲

کارخانه صنعتی
برنا
تولید کننده انواع قالبهای پلاستی ـ پلاستیکی‌وقطعات‌صنعتی جهت کارخانجات . سنگرآباد چهارراه اسپیلمانی تلفن ۳۰۶۲۶۳

کارخانه
قوطی سازی جهان
تولید کننده انواع قالبهای پلاستیك برش و کشش خیابان آرامگاه ایستگاه بانك شماره۱۷۹ تلفن ۵۳۴۱۷۲

کارخانه صنعتی
برنا
تولید کننده انواع قالبهای پلاستی ـ پلاستیکی‌وقطعات‌صنعتی جهت کارخانجات . سنگرآباد چهارراه اسپیلمانی
تلفن ۳۰۶۲۶۳

فروشگاه سیاوز
فروشنده انواع لوازم خرازی انواع پوشاك زنانه در مرغوبترین جنس بانك پارس مقابل بانك ملی شعبه ایستگاه سعادت تلفن ۷۷۴۷۴

شرکت نسبی تولیدی
فروشنده زیرشلوار و شرکاه
زیرشلوار مردانه ـ پیراهن ورقه چرمهروبی ایتالیوپوکریج همه نوع اتومبیل نشانی شاهین سعدی کوچه ممتاز ساختمان زرشك شماره ۵۲ تلفن خبای ۳۱۹۲۹۷ ـ ۳۱۵۲۸۲ کارخانه ۹۰۵۰۳۰ ـ ۹۰۵۰۷۰ تلگرافی

محل لك تراشی
(راستین)
تراش انواع لك و ساختن بدکهای انواع موتورهاچرخ‌اکثور و جوش سرد و گرم و سایر کارهای فنی تلفن ۳۰۲۴۸۲

تعمیرگاه فرید
خرید و فروش و اجاره‌و کلیه تعمیرات موتورهای جوشکاری ـ اوتان ـ میلر ـ کمپار ـ دیزلی و بنزینی تلفن ۹۵۱۱۰۴

لوازم ورزشی
فروشگاه ورزشی
رهبر
تولیدکننده بهترین‌تفنگ‌های‌ورزشی و فروشنده کلیه لوازمات ورزشی . امیریه روبروی بیمارستان ارتش تلفن ۳۶۵۰۰۳

لوازم خانگی
فروشنده انواع لوازم خرازی لوازم خرازی پوشاك زنانه در مرغوبترین جنس بانك پارس مقابل بانك ملی شعبه ایستگاه سعادت تلفن ۷۷۴۷۴

فروشگاه رستکار
فروشنده لوازمات خانگی از قبیل یخچال تلویزیون بخاری ـ نفت‌گاز ـ الکتریك نشانی خیابان سعدی کوچه رودکی جنب بانك‌اصناف شماره۸۶۹ تلفن ۹۰۴۲۹

فروشگاه
شهناز
فروشنده‌کلیه مایحتاج‌زندگی خواربار و فرآورده‌های لبنیات سیمنا مولوروز تلفن ۷۰۲۱۰۰

فروشنده همه نوع‌ابزارمهندسی ـ پیچ‌ومهره‌ـ ابزارآلات‌ـ ابزارهای‌ـ ابزارهای‌ـ ابزارهای

کلاسهای ممتاز اول وسوم متوسطه وچهارم ریاضی
در آموزشگاه خزائلی

ازهفدهم آبان ماه فقط کلاس های ویژه برای داوطلبان ودانش آموزان اول وسوم متوسطه وچهارم ریاضی زیر نظر برجسته ترین دبیران تشکیل میشود ساعات برنامه ونحوه تدریس بقسمی خواهد بود که دانش آموزان علاوه بر توفیق قطعی درامتحانات برای نظام تحصیلی آینده آماده باشند

نشانی : شاه‌آباد ـ کوچه محمودی ـ آموزشگاه پسرانه خزائلی ـ تلفن ۳۹۱۸۸۱

گروه فرهنگی هدف

۱ـ برای کلاسهای کنکور ادبی وحقوق مدارس عالی

۲ـ برای کلاسهای دوره اول ودوره دوم دبیرستان شبانه

مخصوص دختران نام‌نویسی می‌نماید .
محل نام نویسی دبیرستان شماره ٤ خیابان شاه
تلفن ٤٧٨٥٢

آموزشگاه فضیلت با کادر آموزشی برجسته وبی‌نظیر برای کلاس های

ششم طبیعی وششم ریاضی

ثبت نام مینماید .
فیزیك و مکانیك : حشمت‌الله قلمی ـ عباس‌خانپور
شیمی:دکتر حسین موسویان حساب استدلالی:خریرجر
جبر : غلامحسین ایزدیار مثلثات : صدیق‌آوا
ترسیمی رقومی و هندسه مخروطات : میرزاطاهری
زبان : محمود میردامادی
فیزیولوژی حیوانی: دکتر امیر افشاری
فیزیولوژی گیاهی: محمد دربندی
ادبیات فارسی : دکتر محمد فاضل‌نیا
تکامل : قاسم منوچهریان .

فضیلت

خیابان امیریه نبش متبریه تلفن ٤٢٦٤٥

گروه فرهنگی آذر

برای کلاسهای جدید کنکور رشته‌های (طبیعی، وریاضی) وششم طبیعی وریاضی متفرقه درمحلهای زیر ثبت نام مینماید

۱ـ دبیرستان شماره ۱ آذر چهارراه قوام‌السلطنه تلفن ٦٦٧١٧٠

۲ـ دبیرستان شماره ۲ آذر میدان بهارستان خیابان صفی علیشاه

تلفن ۳۱۸۴۸۱

ساعات ثبت نام : ٤ نیم تا ۸ و نیم

کاسه‌های پلاستیکی باسرپوش محکم

جلوکبابی‌ها،ماست بندی‌ها، فروشندگان لبنیات، خانواده‌ها توجه فرمایند.
کاسه برای پنیر بیک
کاسه برای توزیع ماست
کاسه برای جلوکباب
کاسه برای خانواده‌ها
روی این کاسه‌ها پوشیله سرپوش پلاستیکی محکم بسته میشود و شیر ماست،جلوکباب و دیگر انواع غذاها در آنها بسهولت و بهداشت کامل قابل انتقال میباشد.
شرکت تولید پلاستیك .
تلفن ۷۹۹۹۲
آ ـ ۵۱۲۸۶ ۳۰۱

دنیای ورزش

روزهای منتشر میشود

شرکت ملی نفت ایران

آگهی مزایده شماره ۱۴۲۰

شرکت ملی نفت ایران در حدود ۳۰،۰۰۰ تن ورق‌های فولادی تخت موجود در کارخانجات لوله‌سازی اهواز را بوضع موجود از طریق مزایده بفروش میرساند.

۱ـ علاقمندان میتوانند برای دریافت اوراق مزایده در تهران به اداره اجناس مازاد ـ اطاق ۲۰۶ ـ طبقه دوم اداره مرکزی دوم شرکت ملی نفت ایران واقع درخیابان سپهبد زاهدی و یا به اداره اجناس مازاد جنوب ـ اداره مرکزی شرکت ملی نفت ایران در خرمشهر مراجعه نمایند.

۲ـ علاقمندان میتوانند قبل از تسلیم پیشنهاد از ساعت ۹ تا ۱۲ صبح روز های یکشنبه ، سه شنبه ، پنجشنبه از تاریخ ۱۳۵۰/۸/۳۰ تا ۱۳۵۰/۹/۱۱ در کارخانه لوله سازی اهواز حضور یافته و باتفاق نماینده شرکت اجناس مورد مزایده را رویت نمایند .

۳ـ سپرده شرکت در مزایده مبلغ ـ ۲٤،۰۰۰،۰۰۰ ریال میباشد که بایستی یکی از دو صورت زیر تسلیم گردد.

الف ـ بصورت وجه نقد که بصندوق حسابداری شرکت در تهران تسلیم گردیده و رسید ان ضمیمه پیشنهاد گردد .

ب ـ بصورت تضمین نامه بانکی مورد قبول شرکت (متن تضمین نامه بانکی باید طبق نمونه ضمیمه برگ مشخصات باشد) که تا ۹۰ روز از تاریخ آخرین مهلت قبول پیشنهادات معتبر بوده و ضمیمه پیشنهاد گردد .

چنانچه ضمانتنامه از بانک یا موسسات اعتباری خارجی صادر شده باشد اعتبار موسسه مزبور و نمونه ضمانتنامه باید قبلا مورد تائید بانك مرکزی ایران قرار گیرد .

٤ـ قیمتهای پیشنهادی باید بماخذ هر تن (۱،۰۰۰ کیلوگرم) برای علاقمندانی که در داخل کشور ایران مصرف خواهند نمود بریال تحویل کارخانجات لوله‌سازی اهواز و برای علاقمندانیکه بخارج از کشور ایران صادر خواهند نمود بدلار مورد قبول بانك مرکزی ایران بماخذ تحویل فاس (FAS) بندر خرمشهر ـ یا بندر شاهپور یا بندر پهلوی و یا مرجلفا تنظیم و تسلیم گردد .

۵ـ پیشنهادات تا ساعت ۱۲ روز دو شنبه ۱۳۵۰/۱۰/۱۳ در دفتر قسمت بازرگانی طبقه ۱۱ اطاق ۱۱۱۰ پذیرفته و در ساعت ۹ صبح روز سه شنبه ۱۳۵۰/۱۰/۱٤ در کمیسیون معاملات واقع در طبقه ۱۱۰ اداره مرکزی شرکت در تهران باز و قرائت خواهد شد .

حضور پیشنهاد دهندگان یا نمایندگان آنها با در دست داشتن معرفی نامه در جلسه مزبور آزاد است .

٦ـ به پیشنهادات ناقص ـ مبهم ـ مشروط و فاقد سپرده و به پیشنهاداتی که با شرایط مندرج در آگهی و برگ مشخصات و شرایط شرکت در مزایده مغایرت داشته و یا پیش از یك شخص حقیقی و یا حقوقی آنرا امضاء نموده باشد و همچنین به پیشنهاداتیکه پس از موعد مقرر حتی بعنوان متمم اصلاحی و یا هرعنوان دیگری به تقاضای استرداد پیشنهاد در صورتیکه پس از موعد مقرر در آگهی واصل شود مطلقا ترتیب اثر داده نخواهد شد .

۷ ـ شرکت در رد یا قبول یك یا کلیه پیشنهادات واصله بدون آنکه محتاج بذکر دلیل باشد مختار خواهد بود .

آ ـ ۵۵۵٦٦ ۱ـ۳

ضیافت باشکوه سلطانمراد بختیار بمناسبت روز فرخنده نهم آبان

بمناسبت روز فرخنده نهم آبان و جشنهای باشکوه دوهزار و پانصد ساله شاهنشاهی ایران مجلس ضیافت باشکوهی در مهمانسرای شاه عباس وسیله آقای سلطانمراد بختیار رئیس اطاق بازرگانی و صنایع و معادن و شورای منطقه‌ای آموزش و پرورش اصفهان برپا گردید .
دراین مراسم آقای کیانپور استاندار و بوکلای اصفهان در مجلس شورای ملی بمناسبت زوج کلنگ پل بزرگمیر روی زاینده‌رود اصفهان آمده بودند و کلیه رومسا محترمین شهر حضور داشتند . مراسم از ساعت ۷ و نیم بعدازظهر تا ساعت ۱۱ شب ادامه داشت و مدعوین با خاطره خوشی از پذیرائی گرمی که بعمل آمده بود مهمانسرای شاه‌عباس را ترك گفتند . در بالا عکس از ضیافت مزبور دیده میشود .

بازگشت گروه تختهای کوچك سفید به «هما» به اروپا

ظهر روز یکشنبه نهم آبان ماه جاری گروه ۳٤۰ نفری تختهای کوچك سفید که برای شرکت در جشن پنجاهمین سالگرد خود که در شیراز برگزار گردید بایران آمده بودند با دو پرواز درست هواپیمائی ملی ایران به اروپا بازگشتند.

آگهی استخدام رسمی

وزارت راه طبق مفاد قانون استخدام کشوری ۸ نفر ماشین نویس فارسی از طریق امتحان و مسابقه جهت خدمت در ادارات راه کرمانشاه،خرم آباد، یزد، رضائیه ـ گرگان ـ زاهدان، شاهرود ـ تربت حیدریه در گروه موقت شغلی ۲ استخدام مینماید .
الف : شرایط داوطلبان
۱ـ دارا بودن گواهینامه دوره اول متوسطه
۲ـ دارا بودن گواهی نامه ماشین نویسی فارسی
ب: ترتیب تقدیم نامه
داوطلبان بایستی فرم ذیل را تکمیل کرده و همراه با فتوکپی مدرك تحصیلی و دو قطعه عکس ٤×٦ خود حداکثر تا تاریخ ۵۰/۸/۲۶ توسط پست سفارشی به نشانی کاخ وزارت راه اداره کل کارگزینی ارسال دارند .
تاریخ و محل امتحان بعدا باطلاع داوطلبان خواهد رسید . م الف ۱۰۰۷٤

وزارت راه

نام ـ نام خانوادگی ـ نام پدر
شماره شناسنامه و محل صدور ـ تاریخ تولد
وضع نظام وظیفه ـ داوطلب خدمت در شهرستان
(فقط یك شهرستان نوشته شود)
نشانی : شهر ـ خیابان
کوچه ـ شماره منزل ـ شماره تلفن
تاریخ و امضاء داوطلب

قابل توجه

قبولشدگان امتحانات ادواری سال ۱۳٤۹
سازمان امور اداری واستخدامی کشور

آگهی استخدام رسمی

آزمایشگاه فنی و مکانیك خاك طبق مقرراتقانون استخدام کشوری باتوش را برای تصدی شغل بایگان فنی در گروه موقت شغلی (دو) استخدام میکند.
الف ـ شرایط داوطلبان
۱ـ دارا بودن گواهینامه دوره کامل دبیرستان نرخشته طبیعی یا ریاضی.
۲ـ دارا بودن گواهینامه قبولی در امتحانات و مسابقات ادواری سال ۱۳٤۹ (جبل و نـ) سازمان امور اداری و استخدامی کشور.
ب ـ ترتیب نامنویسی
۱ـ داوطلبان واجد شرایط میتوانند عزیزیر این آگهی را تکمیل کرده همراه با عین گواهینامه قبولی خود با پست سفارشی حداکثر تا تاریخ ۵۰/۸/۲۰ به نشانی صندوق پستی ۸۱٤ ارسال دارند به مدارکی که بعداز این تاریخ به پست تحویل داده شود ترتیب اثر داده نخواهد شد.
۲ـ داوطلبان بایستی نشانی کامل، نوع دیپلم و شماره ردیف گواهینامه قبولی خود در امتحانات ادواری را با خط خوانا پست پاکت محتوی مدارك بنویسند.
ج ـ ترتیب استخدام
سازمان آزمایشگاه فنی و مکانیك خاك در پایان مهلت نام نویسی گواهینامه های داوطلبان واجد شرائط را به تعداد کافی و به ترتیب تقدم قبولی در امتحانات نگهداری کرده از داوطلبان آنها برای اقدامات بعدی بوسیله نامه دعوت بعمل میآورد و گواهینامه های داوطلبان راغب احتیاج را برای صاحبان آنها عودت میدهد . م الف: ۱۰۱٤۱ آزمایشگاه فنی و مکانیك خاك

برك درخواست

نام ونام‌خانوادگی ـ نام پدر ـ شماره شناسنامه ـ محل صدور
تاریخ تولد ـ مدرك تحصیلی ـ رشته تحصیلی ـ وضع خدمت وظیفه
نشانی ـ شماره تلفن ـ تاریخ ـ امضاء

آ ـ ۶۱۹۰ ۱ـ۳

تأسیس کلاس های جدید

در آموزشگاه ودبیرستان دخترانه خزائلی کلاسهای جدید دوره اول ودوره دوم طبیعی وادبی تشکیل میگردد. نامنویسی همه روزه از ساعت ۲ تا ۸ بعدازظهر بعمل می آید

نشانی : خیابان شاه‌آباد ـ خیابان طهیرالاسلام ـ آموزشگاه دخترانه خزائلی ـ تلفن ۳۷۲٦٦

هواپیمائی ملی ایران ـ هما ـ

هواپیمائی ملی ایران «هما»

آگهی مزایده

هواپیمائی ملی‌ایران «هما» بدنه دوفروند هواپیمای چهار موتوره قدیمی و از کار افتاده (دی.سی.٦ آ) بطور یکجا از طریق مزایده بفروش میرساند.
۱ـ داوطلبان میتوانند از تاریخ نشر این آگهی تا آخروقت اداری روز دوشنبه یکم آذرماه ۱۳۵۰ پیشنهاد های خود را در پاکت لاکدار مهر شده باسم برگ رسید بانك ملی ایران به مبلغ یکصدهزار ریال که بعنوان سپرده مزایده به حساب شماره ٤۰۱۵۰ هواپیمائی ملی‌ایران شعبه خیابان ولیعصر واریز و رسید آنرا بپیشنهاد ضمیمه نمایند .
۲ـ پیشنهاد دهندگان میتوانند بدون قید شرط خود نموده و بازدید از کارخانه های مزبور در صورت تمایل سپرده‌ای معادل ۵٪ بهای پیشنهادی خود رافبلا بحساب شماره ۸۰۸۸ اداره ساختمان نزد شعبه سعدی منظور و رسید آنرا پیوست پیشنهاد بدون قید شرط خود نموده و تا ساعت ۱۰ صبح روز ۱۳۵۰/۹/۱۰ بدفتر اداره ساختمان این بانك تسلیم نمایند .
پیشنهادات واصله در ساعت ۱۰ صبح روز ۱۳۵۰/۹/۱۰ قرائت خواهد شد .
م الف ۱۰۱۲۸ بانك ملی ایران
آ ـ ۵۶۱۹۴ ۱ـ۳

آگهی مزایده

بانك ملی ایران ششدانگ عرصه و اعیان و ماشین‌آلات یکباب کارخانه آجرپزی وسنگ بری باعثر بپلاك شماره ۱۰۶،۱۵ به مساحت حدود ۳۸۹۵ متر مربع را که دارای ۱۰۱۰۰ متر مربع زیربنا بوده و در جاده تهران قم کیلومتر ۱۰ واقع میباشد از طریق مزایده بفروش میرساند طالبین میتوانند برای دریافت برگ شرائط مزایده به ساختمان نزد شعبه سعدی منظور و رسید آنرا پیوست پیشنهاد بدون قید شرط خود نموده و تا ساعت ۱۰ صبح روز ۱۳۵۰/۹/۲ بدفتر اداره ساختمان این بانك تسلیم نمایند .
پیشنهادات واصله در ساعت ۱۰ صبح روز ۱۳۵۰/۹/۱۰ قرائت خواهد شد .
م الف ۱۰۱۲۸ بانك ملی ایران
آ ـ ۵۶۱۹۴ ۱ـ۳

خط کشتیرانی N·C·H·P· Paris هاورز ـ پاریس

کشتی ویل دوآنورس

کشتی نامبرده بالاروز ۸ آبانماه‌جاری وارد خرمشهر شده و هم اکنون مشغول تخلیه کالای خود میباشد . کشتی فوق‌حامل کالا از بنادر آنتورپ ـ روترداـ هامبورك و دانکرك میباشد .
خواهشمند است برای اخذ ترخیصه به شعبه این شرکت‌درخرمشهر مراجعه فرمایند .

شرکت گری مکنزی محدود

نماینده هاوزر پاریس

تهران تلفنهای ۳۱٤۱۵٦،۵۹
خرمشهر ۳۷۷٤۸،۵۰

آگهی مدرسه عالی بازرگانی

به ۵۷ نفر از داوطلبان تحصیل در کلاسهای شبانه مدرسه عالی بازرگانی که جزو فیروزندگان مسابقات ورودی تیر ماه ۱۳۵۰ بوده و تاکنون برای ثبت نام مراجعه نکرده‌اند اعلام می شود در صورتی که داوطلب تحصیل نیمسال دوم (بهمن ماه ۱۳۵۰) میباشد میتواند تا روز شنبه ۲۲ آبان ماه با در دست داشتن مدارك لازم جهت ثبت نام باداره آموزش شبانه‌مراجعه نمایند .

نام	نام خانوادگی	نام‌پدر	
نوئلز	کریاسی		محمد صادق
علیرضا	گلشنی		مهدی
محمد	مدنی		عبداله
محمد	محتشم		غلامحسین
محمد حسین	کریمی شیرابچی		محمد علی
احمد	بقائی یزدی		ابوالحسن
احمد	منصوری		حشمت‌اله
شاپور	بستان بخش		خسرو
محسن	قلی بیگیان		علی
محمد مهدی	ارژنگ اجاقی		علی
ایرج	سلماسی شیرنیائی		حاجی
هنری	جبرئیلی		جبرئیل
مجدجمال	مشتاقیان		عبدالقاسم
محمد	زکائی		اسداله
سید مهدی	آبچی		سید تقی
نسرین	قرامرز شقاقی		لطفعلی
کاوه	بالازاده جاویدبابی		ابراهیم
منصور	جعفریانی		تقی
مسعوده	الهی		حشمت‌اله
مظفر	حجازی		میرمصطفی
محمد	منزولی		احمد
عنایت‌اله	عموئی		احسان‌اله
فرهنگ	محمدی		محمد
محمد	صنعتی		محمد حسن
غلامحسین	فتحی		محسن
سوسن	قزوینی		اسماعیل
زهرا	محمد ـ سرازی		سید محمد
پهروز	احمدی		جبیب‌اله
پهروز	شیرین‌زاده		نادر
محمد	زیورآر		عزت
ذوالمجد	گارانتی		غلامعلی
مهدی	مه نیان		عبدالوهاب
محمد	فهیم		هادی
حسن	کاهه		قربان
بیژن	پروین جاه		محمود
اسماعیل	کیوبان		ابراهیم
محمود	سیزری قوی		علی محمد
غلامرضا	بیات		حمزه
محمود	عبدالی		قربانعلی
مهدی	مهرمحمدی		حسین

دانش آموزان ممتاز

روزا (فاطمه) کوچکی شاگرد ممتاز کلاس چهارم دبستان دولتی طوبی

مهناز شهباب اردلان شاگرد ممتاز کلاس ششم دبستان تخت جمشید تهران نو
آ ـ ۵۶۲۹٦

آقای رحیم باستمنجی با معدل ۱۹ در کلاس اول دبستان قدس تبریز شاگرد ممتاز شناخته شده است .
آ ـ ۵۵۳۹۲

دوشیزه فرناز پرومند در کلاس چهارم دبستان اشکان در سال تحصیلی ۵۰ـ٤۹ با معدل ۱۹٫۸ شاگرد ممتاز و در شهریورماه همین سال با معدل بیست از موفق باخذ گواهینامه شش‌ساله ابتدائی گردیده است .

حسن‌سعیدی ورزشکاخوستی دانش‌آموز ممتاز کلاس اول ۴۹ ـ ۵۰ دبستان سعیدی

«هما» جایزه خودرا به بیمارستان رضا پهلوی اهدا کرد

بقرعه کشی جوائز اوراق‌بدارس یادبود که شهر روز یك شنبه هفت آبان ماه‌انجام شدهواپیمائی ملی‌ایران نیزدرعشر کت کنندگان دراین قرعه کشی بود که برنده یك دستگاه اتومبیل پیکان شد.
ایجاد مدارس یادبود دردوستاها یکی از بزرگترین نتایج سازنده جشن‌های دوهزارو پانصدمین‌سال شاهنشاهی ایران می باشدکه «هما» با خرید اوراق۲۹ دستگاه آن در اجرای این برنامه بزرگ سازنده ، همکاری کرده است .
چون روزبرگزاری قرعه کشی مقارن‌باشب میلادحضرت مسیح‌واحضرت همایون ولیعهد بود پاس این یك خدمت مسیحی و همچنین به خاطر آنکه خرید اوراق مدارس یادبود، یك خدمت ملی بودبوتایج آن‌نیز باید به مصرف بانمان علم‌الملمه برسد «هما» جایزه خود را به بیمارستان رضاپهلوی اهدا کرد .

آگهی استخدام

اداره کل گمرك باستناد لایحه قانونی تشکل گارد بنادر و گمرکات مصوب شماره ۱۲٤۸ و آئین‌نامه اجرائی آن بعدادی افراد واجد شرایط زیرا برای خدمت در گارد بنادر وگمرکات کشور استخدام مینماید :
۱ـ شرایط عمومی استخدام
الف ـ تابعیت دولت شاهنشاهی ایران
ب ـ مدنین بیکی از ادیان رسمی کشور
پ ـ داشتن تندرستی کامل، بنیه قوی، تناسب اندام وتوانائی انجام وظائف در گروههای اجرائی و سرپرستی به گواهی پزشك معتمد .
ت ـ نداشتن سوء پیشینه
ج ـ عدم اعتیادات مضره از جمله الکل ومواد مخدر
چ ـ دارا بودن برگ پایان خدمت زیر پرچم که حاکی ازخدمت در صف باشد :
(داوطلبانیکه در گارد شاهنشاهی و یا دژبان خدمت کرده باشند درصورت تساوی شرایط حق‌تقدم خواهند داشت)
چ ـ نداشتن بیش از ۲۵ سال سن
ح ـ قبول شدن در آزمایشهای ورودی
خ ـ داشتن حداقل گواهینامه ششم ابتدائی برای داوطلبان استخدام در گروه اجرائی و حداقل گواهینامه پایان دوره اول دبیرستان برای داوطلبان استخدام در گروه سرپرستی
د ـ سپردن تعهد خدمت در هرنقطه‌ای از کشور که تاسیسات بنادر و گمرکات در آن مناطق وجود داشته باشد و یا بعدا بوجود آید .
۲ـ استخدام افراد گارد بنادر و گمرکات علاوه‌بر دارا بودن شرایط عمومی استخدامی مندرج درماده ۸ ، موکول بگذراندن دوره آموزشی مخصوص میباشد .
۳ـ باتوجه بشرایط عمومی استخدام، داوطلبان واجد شرایط در هرگروه (سرپرستی اجرائی) حداقل در مدت چهارماه آموزش ها علازم را در مرکز آموزش گارد بنادر و گمرکات طی‌مینمایند و پس از موفقیت در آزمایشهای نهائی گروه سرپرستی با درجه ارشد نگهبان سوم وگروه اجرائی با درجه نگهبان بخدمت در گارد بنادر و گمرکات گماره خواهند شد .
٤ـ فوقعات بعدی گروه سرپرستی و گروه اجرائی برابر قوانین و مقررات مربوطه انجام خواهد شد .
۵ـ مرکز آموزش گارد بنادر و گمرکات شبانه روزی بوده و داوطلبان درمدت دوره آموزش علاوه‌بر خوراك ومسکن رایگان ماهانه مبلغ ۱۲۵۰ ریال هزینه تحصیلی پرداخت مینماید
داوطلبان خدمت در گارد بنادر و گمرکات فرم زیر را تکمیل نموده و همراه با یک برگ شوکلی پایان خدمت زیربیرچم ، دو قطعه عکس ٤×٦، یکبرگ شوکلی شناسنامه و یکبرگ شوکلی آخرین مدرك تحصیلی خود را حداکثر تا تاریخ ۱۳۵۰/۹/۱۵ بعنوان صندوق پستی شماره ۲۲۸۲ تهران ارسال دارند تا ترتیب آزمایش، مصاحبه و معاینه آنان داده شود .
نامه‌های وارده پس از تاریخ فوق ترتیب اثر داده نخواهد شد، محل و تاریخ انجام آزمایشها متعاقبا اعلام خواهد شد .
م الف ۱۰۲۱۷

برك تقاضای استخدام در گارد بنادر و گمرکات

نام خانوادگی
نام
نام پدر
تاریخ تولد
محل تولد
شماره شناسنامه
آخرین مدرك تحصیلی :
داوطلب استخدام در شغل : گروه سرپرستی
گروه اجرائی نشانی کامل
امضاء داوطلب
آ ـ ۵٤۱۸ ۳۰۱

آگهی مناقصه خرید حبوبات

بیرو آگهی شماره ۱۵۵۹۰ ـ ۵۰/۹/۲۲ آگهی مناقصه خرید حبوبات پیشنهاد دهندگان بایستی برگ مشخصات رااز دبیرخانه کانون واقع در خیابان حافظ پائینتر زمرد اخذ وضمیمه پیشنهاد در موعد مقرر بدفتر کانون واقع در حسین‌آباد کرج تسلیم نمایند .
آ ـ ۵٦۳۷٤ مدیر عامل کانون کارآموزی مرکز
سرتیپ پریور

وزارت جنك

آگهی مزایده شماره ۱۰ـ۲ر۸ر۵۰

پشتیبانی منطقه ۲ شیراز تعداد ۳ دستگاه اتوبوس جس تجاری ۲۰ نفره و یکدستگاه موتورسیکلت مدل هارلی را که در پارك اردنالس آمادگاه ۵۷۳ اصفهان موجود است ، ازطریق مزایده بفروش میرساند پیشنهاد دهندگان میتوانند بامراجعه بمدیریت آماد وخدمات پشتیبانی منطقه ۲ بزیرویاستادداری فارس و دایره خرید و پیمان آمادگاه ۵۷۲ در اصفهان ودریافت برگ شرایط و مشخصات معامله پیشنهاد خودرابطبق مفاد،مندرج در شرایط معامله تنظیم و تا ساعت ۱۰ صبح روز ۵۰/۸/۳۰ بدفتر پیام‌آمادگاه ۵۷۲ اصفهان تسلیم نمایند .م الف ۱۰۱۸۱
سازمان مزایده گذاری پشتیبانی منطقه ۲ شیراز
آ ـ ۵٥٤۱۰

شرکت ملی‌ذوب‌آهن‌ایران

آگهی استخدام

شرکت ملی ذوب آهن ایران تعدادی بیمار را جهت خدمت در ناحیه شهرستان کرمان استخدام مینماید . واجدین شرایط میتوانند تا تاریخ ۵۰/۸/۲۲ به اداره کارپایی این شرکت واقع در خیابان تخت جمشید چهار راه پهلوی مراجعه نمایند .
م الف ۱۰۱٤۳ آ ـ ۵٦۳٦۸

آغاز اجراهای کارگاه نمایش

(وابسته به تلویزیون ملی ایران)

پرومته

نوشته‌ی : اشیل کارگردان : شهریور خردمند
اجراء این هفته :
پنجشنبه ساعت ۸٫۳۰ جمعه ساعت ۵ بعدازظهر
محل اجراء و فروش بلیط
چهارراه یوسف‌آباد، کوچ کلانتری تلفن ٤٤٦۸۸

آگهی مزایده

بانك ملی ایران ششدانگ عرصه و اعیان و ماشین‌آلات یکباب کارخانه آجرپزی وسنگ بری باعثر بپلاك شماره ۱۰۶،۱۵ به مساحت حدود ۳۸۹۵ متر مربع را که دارای ۱۰۱۰۰ متر مربع زیربنا بوده و در جاده تهران قم کیلومتر ۱۰ واقع میباشد از طریق مزایده بفروش میرساند طالبین میتوانند برای دریافت برگ شرائط مزایده به ساختمان نزد شعبه سعدی منظور و رسید آنرا پیوست پیشنهاد بدون قید شرط خود نموده و تا ساعت ۱۰ صبح روز ۱۳۵۰/۹/۲ بدفتر اداره ساختمان این بانك تسلیم نمایند .
پیشنهادات واصله در ساعت ۱۰ صبح روز ۱۳۵۰/۹/۱۰ قرائت خواهد شد .
م الف ۱۰۱۲۸ بانك ملی ایران
آ ـ ۵٦۱۹۴ ۱ـ۳

نام	نام خانوادگی	نام	نام خانوادگی
سیدعباس	پورطولحی	سید احمد	
منوچهر	آقا صدری	سردار	
مسرالسادات	میرزمانی	پیزرگ	
علی‌اکبر	خورشیدیان	حسین	
سعید	صانعی	دروش	
جمشید	عطری	علی‌اکبر	
مسعود	کندان‌زاد	اسماعیل	
فروغ	کرباسی	صفر علی	
فریبرز	پورجعفری	رضا	
کامبیز	عراقی رهنی	مصطفی	
پهروز	مهرزاد	حجتی	
محمد	خوشنویس انصاری	علی محمد	
رضا	ظفری	نصراله	
جنگر	مولائی، نشتا	احمد	
عباس	انصاری ابیانه	باقر	
حسین	جعفر، جنتی ورنوسنوارانی	صادالدین	
سوسن	شریعتمداری		

گمشده

علیرضا شاهپوری ، عکس بالا ، ساکن اصفهان ، میدان پهلوی ، کوچه سرافرازیا پلاک ۱۵ مدت ۲۶ روز است که به منزل نیامده کسانی که از وی اطلاع دارند خواهشمند است به آدرس بالا یا به تهران تلفن ۸۹۹۱ احمد نظاری اطلاع دهند .

آگهی تجدید مزایده

شهرداری شهریار بنابخواجه استانداری مرکز سی و هفت متر مربع زمین متعلق بخود واقع در خیابان سی متری جنب کرمابه گل‌یاس را از طریق مزایده بفروش می رساند. خواستاران می توانند ضمن مراجعه بشهرداری واطلاع کامل از شرایط مزایده پیشنهادات خود را حداکثر تا ساعت ۱۰ صبح روز سه‌شنبه ۵۰/۸/۲ تسلیم نمایند .

پرویز آرین نژاد شهردار شهریار
آ ـ ۲۲۶۸۳

۲ـ۱

قدردانی

خدارا بشهادت میگیرم که جز حقشناسی از پزشک بالمسان و وظیفه‌شناسی که زندگی فرزندم را باتوفیق خداوند بمایاز گردانید عرضی ندارم . جناب آقای دکتر ابوالفضل رحمانی جراح باتشخیص بموقع وسرعت عمل و حذاقت بی‌نظیر آیاد بینست فرزندم خدایارا کدوزاندنك مدلی‌وضعش داوخیه کرده بودنجات بخشید بدینوسیله سپاس فراوانم را تقدیم میدارم همچنین از مدیریت ودلسوزپیای پزشکان وپرستاران بیمارستان نامداران تشکر دارم .

دکتر سیاوش دادگر
آ ـ ۲۲۷۸۵

ورزشکاران باشگاه بانك ملی ایران پسر پرمنشی آقای کاظمینی رئیس باشگاه بانك ملی برای باشسلسله نمایشات ورزش باستانی ازطریق بروکسل با هواپیمای سابنا خطوط بین‌المللی هواپیمائی بلژیك به‌نیویورك عزیمت نمودند.عکس فوق ورزشکاران باستانی باشگاه بانك ملی راقبل از سوار شدن بهواپیما نشان میدهد.
آقای کاظمینی رئیس باشگاه بانك ملی‌وآقای ترپ رئیس هواپیمائی سابنا در ایران وسط ورزشکاران دیده می شوند .

CONCORDIA LINE کنکورد یالاین

خط کشتیرانی کنکورد دیا

کشتی کنکوردیافیورد برای بنادر ایران از بنادر شرقی آمریکا بشرح زیر بارگیری مینماید .

فیلادلفیا در تاریخ ۱۳ آبان ۱۳۵۰
هوستون در تاریخ ۲۱ آبان ۱۳۵۰

برای کسب اطلاعات بیشتر به نمایندگی کل در ایران

شرکت سهامی
لوانت اکسپرس ترانسپورت (ایران)

تهران : خیابان سعدی شماره ۴۴۷ ـ تلفن ۳۰۵۳۱۳ ـ ۳۰۴۹۳۱
و یا شعبات این شرکت در
خرمشهر : خیابان شاهرخ ـ تلفن ۲۸۱۴ ـ ۲۸۱۵ ـ ۳۹۳۵
تبریز : خیابان فردوسی تلفن ۲۳۷۰ ـ ۴۶۹۰
آبادان : شماره ۱۶ سان‌شاین بریم تلفن ۲۱۵۱

کلمن Coleman

آب گرم کن
و
بخاری کلمن

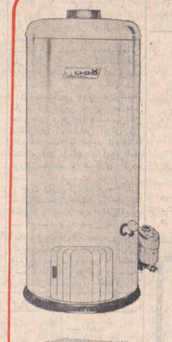

طبق استاندارد و تحت امتیاز
کارخانجات کلمن
آمریکا و کانادا

شرکت سهامی صنعتی نفت سوز

نمایشگاه
تهران خیابان سعدی ۵۲۱ ساختمان تقی نیا تلفن ۳۰۲۲۲۳/۲۱

همیشه
فاسیت
را بجوئید

چون درهمه حساب یك ماشین حساب فاسیت نیاز خواهید داشت چه در موقع تنظیم حسابهای فردی پایان سال وچه بهنگام محاسبات‌عادی روزمره ، فاسیت همیشه ، لذاترین و بهترین ماشین حساب فاسیت دستی انواع گوناگون ماشین‌های حساب فاسیت ، ازماشین‌های مکانیکی ساده مخصوص محاسبات‌معمولی تا انواع تکامل یافته الکترونیك برای عملیات پیچیده ریاضی ، میتوانند همه نوع نیاز شما را رفع نمایند وشما میتوانید بآسانی ماشین دلخواه خود را انتخاب کنید . مثلا میان آنها انتخاب کنید . مثلا ماشین حساب فاسیت دستی درمیان انواع مشابه آن شما هرگز نخواهید توانست ماشین حساب دیگری را با این کیفیت مرغوب پیدا کنید .

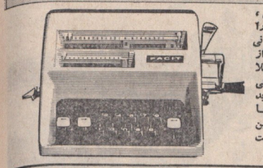

ماشین تحریر برقی فاسیت
ماشین تحریر برقی فاسیت مجهز به عالی‌ترین مکانیزم است . تغییر و تنازیری در کاتالوگی ندارد خوش‌خط و خوانا است ، اتوماتیك و فوق‌العاده سریع است .

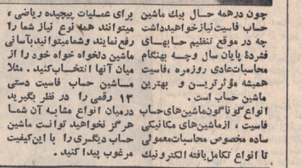

فاسیت ۰۷ ـ ۱۰
ماشین حساب ۱۶ رقمی برای محاسبات پیچیده بکار میرود و در حقیقت دوماشین جداگانه میباشد که دریك دستگاه ادغام شده است .

فاسیت ۵۱ ـ ۱۰
فاسیت مدل ۵۱ ـ ۱۰ فوق‌العاده سریع است ودر حین کار میتواند تعداد جدیدی راکیه وارد ماشین کند و بی‌وقفه بکارخود ادامه دهد .

فاسیت ۳۳ ـ ۱۱
کوچکترین ومخصوص محاسبات پیچیده ریاضی است . این ماشین تنها ماشین حساب الکترونیکی است ، که بطرز بسیار ساده ترین محاسبات را باسرعت زیاد انجام میدهد وکاملا بی‌صدا است .

شرکت ایران وسوئد خیابان سوم اسفند ـ شمارهٔ ۲۹ ـ تلفن : ۶۹ ـ ۳۱۴۱۶۰
فروشگاه شماره ۲ شرکت ارقام ـ خیابان کریمخان زند شمارهٔ ۵/۸ تلفن ۸۲۳۸۸۰ـ۸۱

FACIT

نمایندگان فروش در شهرستانها
اهواز فروشگاه دارودی ، اصفهان کانون وحدت ، آبادان فروشگاه هوشیار برجرد دیاپخانه سعادت ، بابل کتابفروشی بندر ، عباس موسه عادری بندر بوشهر تجارتخانه ایرانی ، بابر بر فروشگاه کرمانشاهی رخم آباد فروشگاه دارائی ، دامغان فروشگاه شرکت فنی و بازرگانی مهرصفا ، گناباد فروشی حجازی وقسانجان فروشگاه مهتابیز ، اهداف فروشگاه ماه ، مشهد شرکت ـ آر امین ، مراغه فروشگاه شاهرخ ، شاهی فروشگاه رهبر گرگان مسعود کلباد ، نوشهر کتابفروشی علمی ، نائین کاوس فروشگاه سیاهی ، قائم‌شهر فروشگاه دارون ، مرکزی گرگان جاجیاه ، گرگان ، همدان کتابفروشی بوعلی سینا ، نهبند فروشگاه مهابی ، یزد فروشگاه دوصبا ای

خجسته میلاد مسعود

اعلیحضرت شاهنشاه آریامهر رهبر انقلاب اجتماعی ایران را تبریك عرض نموده سعادت وسربلندی ملت ایران را صمیمانه آرزومندیم .

کارکنان شهرداری زابل

آگهی پذیرش کارآموز مرکز تربیت معلم کودکان و دانش‌آموزان استثنائی

وزارت آموزش و پرورش جهت تکمیل کادر آموزشگاه های کودکان و دانش‌آموزان استثنائی کشور و تربیت معلمان متخصص از ۱۰۵ نفر داوطلب تحصیل در مرکز تربیت معلم کودکان و دانش‌آموزان استثنائی (تهران) جهت خدمت در مرکز و شهرستانهائیکه ذیلا تعیین میگردد باتوجه بشرایط ذیل ثبت‌نام مینماید :

۱ـ دارابودن گواهینامه دوره کامل متوسطه (ریاضی ـ طبیعی ـ ادبی ـ فنی)
۲ـ در محل های تعیین شده بومی باشند .
۳ـ سن بین ۱۸ تا ۳۰
۴ـ دارا بودن پایان خدمت زیر پرچم و یا برگ معافیت دائم .
۵ـ دارابودن صحت جسمی و روانی با گواهی بهداری آموزشگاه های هر محل .
۶ـ سپردن تعهد لازم برای خدمت در کادر آموزشی کودکان استثنائی در محلی که وزارت آموزش و پرورش تعیین مینماید .
۷ـ مدت تحصیل در مرکز تربیت معلم کودکان استثنائی تهران یکسال تحصیلی است .
۸ـ در مدت تحصیل بداوطلبان وجهی پرداخت نخواهد شد .
۹ـ داوطلبان در صورت توفیق در امتحانات پایان دوره یکساله طبق مقررات جهت خدمت در شهرستانهائیکه از آنجا معرفی و تعهدخدمت نموده‌اند باستخدام وزارت آموزش و پرورش درآمده و از مزایای معلمان کودکان استثنائی استفاده خواهند نمود .
۱۰ـ پس از قبولی و معرفی کلیه داوطلبان بدفتر دانش‌آموزان استثنائی مجدداً از آنان مصاحبه بعمل خواهد آمد و از داوطلبان ثبت‌نام خواهد شد که از نظر خصوصیات اخلاقی آمادگی لازم را جهت قبول مسئولیت‌هائی که از لحاظ تعلیم و تربیت افراد استثنائی به آنان واگذار خواهد شد دارا باشند .
۱۱ـ امتحانات ورودی شامل مواد : زبان خارجه ـ ادبیات فارسی ـ اطلاعات عمومی و هوش خواهد بود .
۱۲ـ کلیه داوطلبان باید مدارك زیر را تاآخروقت اداری ۲۰ آبانماه ۱۳۵۰ در شهرستانها به اداره آموزش و پرورش و در تهران بحساب شماره ۹۰۰۰۲ دفتر امور کودکان و دانش‌آموزان استثنائی بانك‌ملی ایران صمدآباد‌لاله‌زارنو تابعه استان مرکز بفدر امور دانش‌آموزان استثنائی واقع در خیابان وزرات ساختمان آموزش و پرورش مراجعه نمایند .

الف : فتوکپی مدرك قبولی دیپلم
ب : رونوشت کارت‌پایان خدمت‌پرچم یا برگ معافیت قانونی
ج : پرداخت ۵۰۰ ریال حق‌الثبت در شهرستانها به اداره آموزش و پرورش و در تهران بحساب شماره ۹۰۰۰۲ دفتر امور کودکان و دانش‌آموزان استثنائی بانك‌ملی ایران صمدآباد‌لاله‌زارنو
د : فتوکپی صفحه اول شناسنامه
ه : ۴ قطعه عکس ۴×۶ باقید مشخصات شناسنامه در ظهر آنها
۱۳ـ کارتهای ورود بجلسه روز ۲۲ آبان در شهرستانها وسیله اداره آموزش و پرورش محل و در تهران وسیله دفتر امور کودکان استثنائی توزیع گردیده و تاریخ انجام امتحان روز ۲۳ آبانماه ۱۳۵۰ میباشد که محل و ساعت برگزاری آن در موقع توزیع کارت به داوطلبان اعلام خواهد شد.
۱۴ـ امتحانات هر شهرستان در مراکز استان و یافرمانداری کل در تاریخی که ضمن آگهی مشخص شده انجام پذیرد .

وزارت آموزش و پرورش

تعداد داوطلبان مورد نیاز چهارمین دوره تربیت معلم کودکان و دانش آموزان استثنائی

شماره	نام شهرستان	جمع کل
۱	تهران	۳۷
۲	ساوه	۱
۳	شهریار	۱
۴	قم	۲
۵	قزوین	۳
۶	اراك	۱
۷	کاشان	۲
۸	آستارا	۱
۹	رودبار	۲
۱۰	لنگرود	۱
۱۱	بهشهر	۲
۱۲	نور	۱
۱۳	سراب	۲
۱۴	میانه	۱
۱۵	گرگان	۲
۱۶	مرند	۱
۱۷	شبستر	۱
۱۸	مهاباد	۲
۱۹	رضائیه	۱
۲۰	کرمانشاه	۲
۲۱	اهواز	۴
۲۲	آبادان	۱
۲۳	شیراز	۲
۲۴	داراب	۱
۲۵	فیروزآباد	۱
۲۶	کازرون	۲
۲۷	نیریز	۱
۲۸	جیرفت	۱
۲۹	بشنه	۲
۳۰	گناباد	۱
۳۱	قوچان	۲
۳۲	شیرغا	۱
۳۳	فریدن	۲
۳۴	رابل	۱
۳۵	سنندج	۲
۳۶	بوئین‌کان	۱
۳۷	بندرلنگه	۱
۳۸	یزد	۲
۳۹	جیرم	۱
۴۰	اسفندیارات	۳
۴۱	سمنان	۲
۴۲	بندرعباس	۲
	جمع	۱۰۵ نفر

آگهی دعوت مجمع عمومی فوق‌العاده

بدینوسیله از کلیه سهامداران شرکت سهامی پخش لاستیك جنرال استان تهران دعوت مینماید که در ساعت ۴ بعد از ظهر ۱۴ آذرماه ۱۳۵۰ درمجمع عمومی فوق‌العاده‌حضور بهمرسانند . محل تشکیل جلسه دفتر شرکت واقع در خیابان ملت تهران میباشد .

۱ـ دستور جلسه مذاکره درباره انحلال شرکت
۲ـ تعیین هیئت تصفیه

شرکت سهامی پخش لاستیك جنرال استان تهران
آ ـ ۲۲۷۱۵

آگهی استخدام

نیروی دریائی شاهنشاهی برای خدمت دریاپایگاههای بندرپهلوی و بوشهر و هارك احتیاجبه‌اشخاص متخصص زیر دارد متقاضیانی که سن آنها بین ۱۸ الی ۳۵ سال و دارای برگ خاتمه خدمت وظیفه یا معافیت دائم (غیر از معافیت پزشکی) بوده و حداقل گواهی‌نامه ششم ابتدائی را داشته باشند میتوانند همه روزه باستثناء پنجشنبه‌ها وایام تعطیل برای کسب اطلاعات بیشتر ناهنوسی‌به شعبه افزارهدان نیروی دریائی شاهنشاهی واقع در تهران چهارراه قصر مراجعه‌نمایند.

۱ـ متخصص و تکنسین برق فشار قوی
۲ـ متخصص و تعمیرکار موتور دیزل
۳ـ متخصص دستگاههای حرارت مرکزی و شوفاژکار
۴ـ تراشکار فورمن
۵ـ ریخته‌گر فورمن
۶ـ فرساز و تاپلمساز
۷ـ تعمیرکار ابزار دقیق
۸ـ نجار قرنگی ساز
۹ـ راننده پایه یکم هنگامی .

نیروی دریائی شاهنشاهی
۱ـ۵۵۸۳۶

آگهی استخدام

شرکت سهامی ماشین سازی اراك جهت تکمیل کادر فنی و آموزشی خود تعدادی افراد واجد شرایط ذیل را که خدمت وظیفه خود را انجام داده و یا دارای برگ معافیت دائم غیرپزشکی باشند با حقوق مناسب استخدام می نماید .

الف :
۱ـ مهندس مکانیك با حداقل ۵ سال سابقه خدمت آموزشی
جهت مدیریت دروس و مدیریت فنی مسلط بزبان انگلیسی .
۲ـ مهندس در رشته‌های مکانیك ـ برق ـ متالورژی ـ طراحی ـ چوشکاری ریخته گری با حداقل ۲ سال سابقه تدریس آشنا بزبان انگلیسی .
۳ـ مهندس طراح با حداقل ۲ سال سابقه تدریس آشنا بزبان انگلیسی .
۴ـ لیسانسیه ریاضی با حداقل ۲ سال سابقه تدریس آشنا بزبان انگلیسی .
۵ـ مترجم روسی بفارسی و بالعکس از عهده ترجمه متون فنی برآید .
۶ـ لیسانس زبان انگلیسی با حداقل ۲ سال سابقه در ترجمه متون فنی .
۷ـ لیسانس زبان انگلیسی با حداقل ۵ سال تجربه درترجمه برنامه‌های آموزشی و آشنائی به امور اداری .

ب :
۱ـ مهندس متالورژی با حداقل ۲ سال سابقه کارازمایشگاهی .
۲ـ تکنیسین ابزار دقیق و اتوماتیك ها با مدرك تحصیلی دیپلم و ۲ سال تجربه مفید .
۳ـ تکنسین ریخته گری دارای مدرك تحصیلی دیپلم رشته ریخته گری و حداقل یك سال سابقه کار
۴ـ تکنیسین رادیوگرافی دارای مدرك تحصیلی دیپلم‌متوسطه و دو سال سابقه کار

داوطلبان واجد شرایط میتوانند همه روزه از ساعت ۷ـ۵ صبح ۱۲ و ۱۴ الی ۱۹ـ۵ به کارگزینی شرکت سهامی ماشین سازی اراك واقع‌در تهران‌خیابان تخت‌جمشید نبش ملك‌الشعرای بهار شماره ۳۵ مراجعه نمایند .

۱ـ۵۵۵۷۲ ۳ـ۱ شرکت سهامی ماشین سازی اراك

آگهی قبول کارآموز
برای مرکز آموزش کارخانه ماشین سازی اراك

مرکز آموزش کارخانه ماشین سازی اراك تعدادی کارآموز جهت رشته های فنی مورد نیاز کارخانه ماشین سازی اراك از طریق مسابقه و مصاحبه طبق شرایط ذیل می پذیرد :

۱ـ دارابودن حداقل مدرك تحصیلی سوم متوسطه
۲ـ در دست داشتن برگ خاتمه خدمت وظیفه یا معافی دائم غیرپزشکی .
۳ـ دوره کارآموزی در مرکز آموزش‌برین یك تا دو سال خواهد بود و در این مدت مبلغی بعنوان کمك هزینه تحصیلی به کارآموزان پرداخت خواهدشد .
۴ـ داوطلبان واجد شرایط می توانند با در دست داشتن دو قطعه عکس شش در چهار واصل شناسنامه عکسدار هیجده‌ساله نام و کسب اطلاعات بیشتر همه روزه به استثنای روز جمعه تعطیل از ساعت ۷ و نیم صبح الی دوازده و چهارده الی ۱۶ دوشنبه به کارگزینی شرکت سهامی ماشین سازی اراك واقع درتهران خیابان‌تخت‌جمشیدنبش ملك‌الشعرای بهار شماره ۳۵ و یا سنگها بین ساعات ۷ صبح الی ۱۴ به دبیرخانه مرکز آموزش کارخانه‌ماشین‌سازی اراك واقع درچهار کیلومتری شهرستان اراك مراجعه نمایند .

شرکت سهامی ماشین‌سازی اراك
آ ـ ۵۵۶۹۴

آگهی دعوت

بپرو آگهی مندرج درروزنامه‌کیهان‌مورخ ۵۰/۷/۲۶ ـ شماره ۸۴۷۸ جون در روز ۵۰/۸/۱۱ طبق اساسنامه اکثریت حاصل نشده لذا ازکلیه‌صاحبان‌سهام‌شرکت‌سهامی‌کنسرسیوم‌ساختمان صنعتی اتوبوس سازان ایران برا عیار دوم طبق ماده ۲۷ قانون تجارت دعوت میشود که در جلسه مجمع عمومی فوق‌العاده که در ساعت سه بعد از ظهر روز یکشنبه ۵۰/۹/۱۴ درمحل‌شرکت تشکیل میگردد حضور بهمرسانند .

دستور جلسه :
۱ـ اتخاذ تصمیم درباره خط مشی آتی شرکت
۲ـ ازدیاد سرمایه

هیئت مدیره
آ ـ ۲۲۷۲۳ ۲ـ۱

آگهی استخدام بهیار زن

دانشسرای عالی بدو نفر بهیار زن که دارای گواهینامه بهیاری بوده وسابقه سه سال کار در دبیرستان داشته باشند و سن آنان از ۳۰ سال تجاوز نکند احتیاج دارد .

سابقه کار برای بهیاری که در صبح اشتغال یابند از ساعت ۸ تا ۱۴ وبرای بهیار دیگر از ساعت دو تا هشت بعداز ظهر خواهد بود .

داوطلبان واجد شرایط میتوانند تقاضای کتبی خود را باعلام کار صبح یا عصر و برگ مشخصات بشرح زیر
نام نام خانوادگی شماره شناسنامه و محل‌صدور
تاریخ تولد نشانی دقیق و شماره تلفن
بضمیمه دو قطعه عکس تاآخر وقت اداری‌روز ۲ آبانماه ۱۳۵۰ به کارگزینی دانشسرای عالی واقع در جاده قدیم شمیران خیابان تخت‌جمشید شماره ۵۹۹ ارسال دارند.از چهار نفر تقاضا کننده‌گان دعوت بعمل می‌آید که بمدت یکهفته در بیمارستان کارآموزی نمایند تا دو نفر از آنان انتخاب و با اجرت ماهی هفت هزارریال مشغول کار شوند . م الف ۹۹۹۷

۲ـ۱ ۵۵۵۸۴ـ۴ دانشسرای عالی

همیشه شادمان باشید
با بورهای جشن شاهنشاهی

آنچه سازمان جلب سیاحان در طول سالها و با صرف صدها هزار دلار نمی‌توانست رانچ بصرفی ایران انجام دهد ، در طول چندروز برگزاری جشن شاهنشاهی بایجا انجام شد .

بهمت سازمان جلب سیاحان
سرپرست سازمان جلب سیاحان

نوسازی در استان‌ها ...

جشن شاهنشاهی بما چه داد ؟

رهنمون ما بدوران تمدن بزرگ

۱۸ - امور اجتماعی

درهرامری که مربوط به مردم است باید

مسؤولیت مستقیما با خود مردم باشد

● . . . . همه شما کوویش با هدفهای انقلاب ایران آشنا هستید و میدانید که یکی از اصول اساسی فلسفه انقلاب ما واگذاری کار مردم بدست مردم است . . . کارمردم باید هرچه بیشتر بدست خود آنها صورت بگیرد .

درآینده نزدیك مردم خودشان در کارهای بهداری و آموزشی و فرهنگی بیشتر شرکت خواهندکرد واصولا در هرامری که مربوط بمردم است مسؤولیت باید مستقیما باخود مردم باشد دراین میان حزبرپیتر باید ازمیان مردم برخیزد ودرپیش طبقات مختلف مردم نفوذ و ریشه داشته باشد. حزب برای آنکه در کار خود موفقیت بدست آورد باید روزبروز تشکیلات مرتبتری داشته باشد .

شما باید باساس هدفها واصول مرامنامه خود واردباشید تامردم نیز همین هدفهارا بایمان و اعتقادکامل دنبال کنند . هیچ روزی‌را سپری مکنید بی‌آنکه درآن روز امری تازه و مطلبی جدید آموخته‌باشید . به نشریاتی که خودتان منتشر میکنید اهمیت‌بدهید وآنها را خودتان مطالعه کنید وعلاوه‌بر آن مغز خودرا بااندیشه‌های نو درحقیقت ورزش بدهید و بکوشیدکار شما روزبروز مفیدتر وعملی‌ترباشد ودرعین‌حال از اغلاق وتنگ ودوری کنید . . . کمتر کاغذبازی‌کنید و کاری را که فی‌المثل میتوان پایان‌تلفن‌حل کرد باهمان پایان تلفن‌حل کنید وبدانیدکه برای هرفرد‌چه عضو حزب باشد و چه عضو حزب نباشد اساس‌کار عبارت است ازخدمت به جامعه و خدمت بهدفهای عالیه مملکت . . . . این انقلاب باید در اسناوها عملی شود بویژه‌آنکه دراسناوهاگرفتاری‌های دست وپاگیرکمتر است وشما معایب واشکالاتی‌راکه درموارداداری شهر داشت وجود دارد بررسی‌کنید وهمه معایب‌را با قاطعیت بیشتری برطرف سازید. انتظارما این‌است‌که شما انقلاب‌ایران را زودتر وسریع‌تر درسانتان‌های خودتان عملی‌کنید».

در شرفیابی روسای انجمن‌های شهر و شهرداران

۲۶ آذر ۴۸

باید فردفرد ایرانیان درتحقق

اصول انقلاب کوشش کنند

● . . . . ما میخواهیم انقلاب اجتماعی ایران‌را براساس نتایجی‌که‌ازآن درتمام شئون مادی ومعنوی‌کشور خویش گرفته‌ایم بصورت نمونه‌ای ازترقی اجتماعی و سازندگی ملی توأم با روح صلح وتفاهم وهمکاری جهانی درآوریم تاازاین راه ملت‌ماهنقط خود‌رو سعادت‌خودرا‌تامین کند بلکه‌ماموریت تاریخی خویش‌را درکمك به‌پیشرفت تمدن جامعه بشری نیز ایفاکرده‌باشد . . .

توفیق در وصول بدین هدف مستلزم همکاری‌وکوشش صمیمانه فردفرد افراد ایرانی درتحقق خودبحقیقت‌کامل‌اصول انقلاب شئم بهمین است ومن یقین دارم که ملت ایران دراین تلاش مقدس در راه اجرای اصول‌که خود در روز شش‌بهمن ۴۱ برآنها با قاطعیت صحه‌نهادهم‌روز ازروز پیش مصمم‌تر وکوشاتر خواهدبود»

بمناسبت سالروز شاهنشاه بهمن — ۴۸

روزنامه‌جشن شاهنشاهی

شماره هشتاد و هشتم — صفحه ۶

شب بازتاب اکنده

تیراژ ماه‌های ۲۲ و ۲۳ شماره ۱

۱۲۰۰۰۰	۱۲۰۰۰۰

شنبه بیست‌وچهارم مهرماه ۱۳۵۰

ادای احترام سران و رهبران جهان به بانی ایران‌نوین

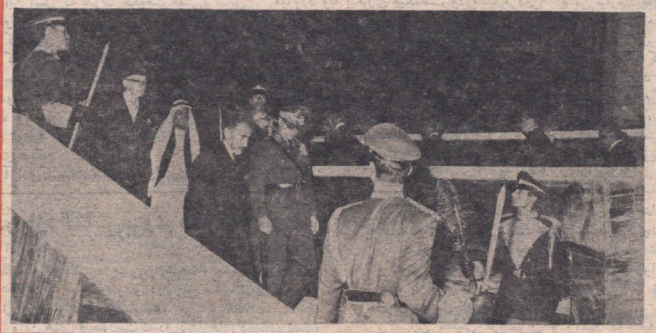

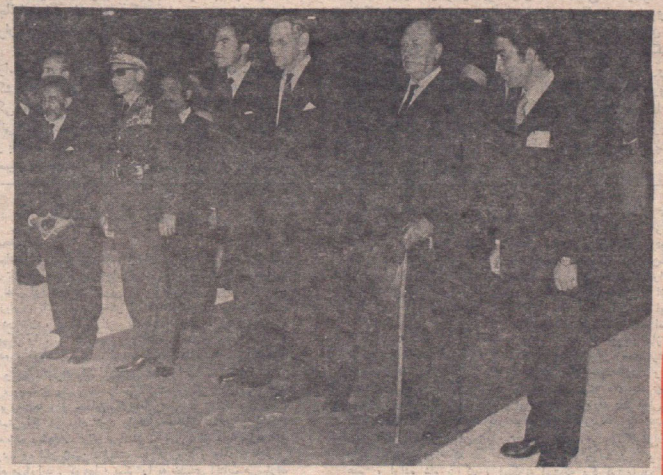

بعدازظهر بیست و چهارم مهرماه

عصر امروز شاهنشاه آریامهر باتفاق سران کشورهای جهان که بمناسبت دو هزارو پانصدمین‌سال بنیانگذاری شاهنشاهی ایران به ایران آمده‌اند در آرامگاه اعلیحضرت رضاشاه کبیر بنیانگذار ایران‌نوین حضور یافتند و تاج گلی نثار کردند.

در ساعت ۱۷ و ۴۵ دقیقه شاهنشاه آریامهر و میهمانان عالیقدرشان با اتومبیل به آرامگاه رضاشاه کبیر تشریف‌فرما شدند و در جلوی محوطه آرامگاه از اتومبیل پیاده شدند ، سپس‌شاهنشاه آریامهر در حالیکه شش‌تن از امرای ارتش‌شاهنشاهی دردوطرف ایشان حرکت میکردند بطرف آرامگاه رفتند ، در داخل صحن آرامگاه دربیشابش رئیس ستاد بزرگ ارتشتاران وبعدازآن‌دونفر از امرای ارتش تاج گل بسیار بزرگی‌راباخودشان‌حمل میکردند. پس‌از آن شاهنشاه آریامهروسران کشورهای جهان بطور منظم و با قدمهای متین بطرف آرامگاه رضاشاه‌کبیر بحرکت‌درآمدند.

هنگامیکه شاهنشاه آریامهر وارد محوطه آرامگاه شدند امپراتور اتیوپی ، پادشاه اردن و پادشاهان و روسای جمهوری کشورهای مختلف نیز برای ادای احترام به اعلیحضرت رضاشاه‌کبیر وارد صحن آرامگاه شدند . ابتدا شاهنشاه آریامهر و میهمانان عالیقدرشان صحن آرامگاه را تا پیرامون مقبره اعلیحضرت رضا شاه کبیر دور زدند. سپس‌شاهنشاه آریامهر تاج‌گل زیبائی را که بوسیله دوتن از امرای ارتش‌حمل

بقیه در صفحه روبرو

میشد برآرامگاه نثار کردند ودر برابر آرامگاه ادای‌احترام‌نمودند.

آنگاه دسته موزیك سرود مخصوص را نواخت و پس‌ازاینکه شاهنشاه آریامهر آرامگاه را ترك فرمودند اعلیحضرت هایل سلاسی امپراطور اتیوپی ـ اعلیحضرت ملك حسین پادشاه اردن و دیگر پادشاهان و روسای جمهوری کشورهای مختلف جهان بترتیب در برابر آرامگاه اعلیحضرت رضاشاه کبیر ایستادند و ادای احترام کردند .

دریابان والاحضرت شاهپورها، وزیر دربار شاهنشاهی ، ژنرال آجودان شاهنشاه و رئیس کل تشریفات دربار شاهنشاهی در آرامگاه ادای احترام کردند.

پس‌از این مراسم شاهنشاه آریامهر و میهمانان عالیقدرشان از موزه آرامگاه اعلیحضرت‌رضا شاه‌کبیر بازدید کردند. درساعت ۱۷ و ۴۵ دقیقه شاهنشاه آریامهر و میهمانان عالیقدرشان محوطه آرامگاه را ترك فرمودند و با اتومبیل رهبار میدان شهیاد شدند.

آلبوم مراسم جشن شاهنشاهی «گزارش لحظه به لحظه باعکس»
۲۴ مهر ۱۳۵۰
16 OCT. 1971
۲۵ شعبان ۱۳۹۱