اطلاعات

شنبه ۱۱ اردیبهشت‌ماه ۱۳۵۰ ـ شماره ۱۳۴۸۰ . تکشماره ۵ ریال
سال‌چهل‌و پنجم

۱۳۵۰سال‌جشنهای دوهزار ویانصدساله شاهنشاهی‌ایران

شاهنشاه از تاسیسات ذوب‌آهن بازدید کردندوعصر امروزبتهران‌مراجعت‌می‌کنند

گفتگوی شاهنشاه بادانشجویان

شاهنشاه آریامهر در سفر شیراز از دانشگاه پهلوی بازدید فرمودندو بمیان دانشجویان رفتند و مدتی با آن‌ها به‌گفتگوپرداختند وازدرخواست‌ها و احتیاجات آنها سئوال کردند . عکس شاهنشاهرا درمیان دانشجویان دانشگاه پهلوی نشان میدهد .

- شاهنشاه‌دردانشگاه‌پهلوی میان دانشجویان رفتند و مدتی با آنها گفتگوئی صمیمانه داشتند
- شاهنشاه دستور فرمودند حقوق استادان تمام وقت آنقدر باید بالا برود که زندگی راحتی داشته‌باشند

در محوطه کارخانه ذوب آهن شاهنشاه مدتی باکارشناسان شوروی صحبت کردند

- کارشناسان شوروی بعرض رساندند که کارخانه تاماه شهریور شروع بکارخواهد کرد
- کتابخانه جدید التاسیس دانشگاه پهلوی بزرگترین کتابخانه ایرانوخاورمیانه خواهد بود درصفحه ٤

اظهار نظر تجار وکسبه بازار درباره ممیزی مالیات

- بازار تهران فقط سالی ۲۲۰ روز کار میکند
- شورایعالی اصناف میگوید: ۹۹ درصد اصناف ازنحوه ممیزی شکایت دارند درصفحه ۱۳

وخامت روابط عراق وکویت برسرقتل ژنرال تکریتی

سفارت عراق در کویت تعطیل شد

- عراق با بازجوئی از دیپلماتهای خوددرکویت مخالفت کرد
- بنا به تقاضای کویت دیپلماتهای عراقی‌ازکویت احضار شدند درصفحه ۳

در شورای وزیران‌سنتودرآنکارا

سیاست ایران در خلیج فارس مورد پشتیبانی امریکا وترکیه قرار گرفت

- زاهدی : تغییر وضع بیت‌المقدس از نظرایران جدا مردود است

اردشیر زاهدی در ملاقات با شهبات اریه، نخست وزیر ترکیه

- هیوم : از تحولی که دروابط اعضاء سنتو با کشورهای کمونیستی بوجود آمده بایدبهره ـ برداری کنیم
- راجرز : برای حل‌بحران‌خاورمیانه عربی تمام کشورها باید کمک‌کنند
- وزیر خارجه ایران باوزرای خارجه آمریکا و انگلیس درباره مسائل‌خلیج فارس‌بطورجداگانه مذاکره کرد
- گفته میشود اجلاسیه سنتو ، لزوم حل‌اختلاف ایران و انگلیس را درمورد سه جزیره‌مهم‌دهانه هرمز تاکید کرده‌است درصفحه آخر

در آنکارا و استانبول چند انفجار تازه روی داد

در دانشگاه آنکارا مقداری اسلحه غیرقانونی کشف شد

زیرفشار چین ، روابط فرانسه وچین را بشدت بحرانی کرد

چین کمونیست شدیداً به فرانسه اعتراض کرد

چانگ شی‌چون، چینی فراری هنوزدربیمارستان است ونمیتواند بسئوالات پلیس پاسخ دهد درصفحه ۲

- ۱۶۰ نفر باتهام تلاش‌های تجزیه طلبانه در شرق ترکیه بازداشت شدند
- از فرداکسانیکه‌شناسنامه همراه نداشته باشند دستگیر میشوند درصفحه ۳

نیکسون گفت :

من میخواهم چین‌کمونیست را ازانزوای‌سیاسی خارج کنم

درصفحه دوم

راه آهن اعلام کرد :

قطار مسافری اصفهان ـ یزد روزپانزدهم اردیبهشت حرکت میکند

- هیاتی برای تعیین قیمت بلیط راه آهن ایران‌ـاروپا به حلب رفت

قطارهای مسافری‌تهران ـ یزد مرتب شد و راه‌آهن اعلام کرد که از روز چهارشنبه پانزدهم اردیبهشت ماه دو قطارمسافری در مسیر تهران ـ یزد و یزد ـ تهران حرکت خواهد کرد. این قطارها در مسیر تهران ، قم ، کاشان،اصفهان، نائین،اردکان، میبد و یزد رفت وآمد میکنند . قطارهای مسافری تهران ـ یزد روزهای جمعه و دوشنبه ساعت ۶٫۱۰ صبح از تهران حرکت کرده و ساعت ده شب بمیزد میرسند و قطارهای‌یزد ـ تهران روزهای شنبه و سه‌شنبه ساعت پنج بعد از ظهر از یزد حرکت کرده و درساعت ۹٫۲۰ صبح‌روز بعد به تهران میرسند.

همزمان باین اقدام راه‌آهن مردم شهر یزد از انجمن این شهر درخواست کردند تا راه بین ایستگاه زیبای یزد و شهر یزد راکه خاکی است اسفالت نمایند .

به حلب

همزمان با این اقدام‌راه‌آهن، چهار نفر روسای ادارات این بنگاه مرکب از آقایان نورزاد ، فاطمی ، راجی و مکی‌نژاد به حلب رفتند. دراین سفرماموران راه‌آهن ایران با مقامات کشور سوریه درمورد تعرفه‌بار ومسافر راه‌آهن ایران ـ اروپا مذاکره خواهند کرد . راه‌آهن ایران اروپا بهنگام آغاز جشنهای شاهنشاهی ایران مورد بهره ـ برداری قرار خواهد گرفت .

شرکت ملی ذوب‌آهن‌ایران

آگهی استخدام

شرکت ملی ذوب آهن‌ایران کادر مندرج در ذیل رابا‌حقوق مکفی جهت خدمت در واحد طراحی شهرسازی واقع در اصفهان استخدام مینماید :

۱ـ مهندس راه و ساختمان متخصص در رشته محاسبات فنی باسابقه کار مطلوب .
۲ـ مهندس تاسیسات باسابقه کار مطلوب
۳ـ مهندس برق باسابقه کار در طراحی شبکه‌های فشارقوی
٤ـ مهندس راه و ساختمان متخصص در رشته پل‌وروسازی
۵ـ مهندس بهداشت باسابقه کار مطلوب دررشته آب و فاضلاب
۶ـ مترجم زبان روسی
۷ـ تکنیسین نقشه‌بردار و نقشه کش باسابقه کار مطلوب

شرایط استخدام : تابعیت دولت شاهنشاهی‌ایران ، دارا بودن دفترچه پایان خدمت‌وبا معافیت دائم ، شاغل نبودن در ادارات دولتی و یا موسسات وابسته بدولت .

واجدین شرایط میتوانند همه‌روزه باداره کاریابی این شرکت واقع در خیابان تخت جمشید ، چهارراه‌پهلوی مراجعه نمایند . ۱ـ الف ۱۳۶۷

۲ـ آ ـ ۶۲۵۲

تلفن های جدید شرکت

ایران ـ کامپساکس

بقرار زیر میباشد :

۶۲۳۴۱۷
۶۲۳۴۱۸
۶۲۳۴۱۹
۶۲۳۴۲۰

۳ـ ۱ـ آ ـ ۶۸۷۲

هنرمندان فیلم

فریاد

برای سپاس و قدردانی از دوستداران فیلم

فریاد

از روز دوشنبه طبق برنامه در سینماهای نمایش دهنده فیلم

فریاد

حضور خواهند یافت

ایجاد مدارس یادبود، با احساس « بازرسی شاهنشاهی » در زمینهٔ لزوم ایجاد مدارس در روستاها مطابق است ـ تیمسارسپهبدیزدان‌پناه

بازرسی شاهنشاهی هزینه ایجاد یك مدرسه‌راپرداخت

بازرسی شاهنشاهی ، با خرید ۱۵۰۰برگ اوراق بنای یادبود ، هزینه ایجاد یک مدرسه را تامین کرد.

تیمسار سپهبد یزدان‌پناه رئیس بازرسی شاهنشاهی ، درباره این اقدام گفت :

ـ بازرسی شاهنشاهی ، بااللهام‌ازمنویات عالیه‌شاهنشاه آریامهر ، در زمینه بیکار یا بیسوادی ، توفیق یافته است تادراین نهضت‌بزرگ فرهنگی و اجتماعی شرکت کند.

تیمسار یزدان پناه افزود: ایجاد ۲۵۰۰مدرسه یادبود، بااحساس‌بازرسی شاهنشاهی در زمینه لزوم ایجاد مدرسه در روستاها مطابق است.

این مدرسه بنام بازرسی شاهنشاهی» نامگذاری می شود .

باخرید ۱۵۰۰ برگ اوراق بنای مدارس یادبود هزینهٔ ایجاد یك مدرسه ازطرف اتحادیه صنایع فیلم ملی‌ایران تامین شد .

میثاقیه: ایجاد مدارس یادبود «مهمترین عامل توسعه فرهنگ» واعتلای هنر ملی است

...پیشرفت صنعت سینما در ایران مرهون انقلاب اجتماعی عمیق و عظیمی است که با اجرای منشور انقلاب ایران در هفتمین کشور حاصل شدو ایجاد ۴۵۰۰ مدرسه یادبود چشم دوهزارو پانصدمین سال نیاکانداری شاهنشاهی ایران بلنگ تحرک‌وتسریع درآهنگ این انقلاب میباشد . باین جهت اتحادیه صنایع فیلم ملی‌ایران حقیقتاً خودرا مدیون میداند که حس‌المقدور دراجادباین‌مدارس روستائی که گسترش وتلوز آموزش‌و پرورش تاعمق جامعه روستائی کشورو اعتلای‌هنرملی میباشد شرکت کند ...

آیین مطلب را آقای مهدی میثاقیه رئیس اتحادیه صنایع فیلم ملی ایران که با خرید ۱۵۰۰ برگ اوراق بنای‌مدارس یادبود یك مدرسه از ۲۵۰۰ مدرسه یادبود روستائی را بنام اتحادیه مذکورثبت کرده‌است طی مصاحبه‌ای بخبرنگار ما اظهار داشت .

آقای میثاقیه افزود : برای اعضای اتحادیه‌صنایع فیلم‌ملی ایران که ۱۷ سال است با تشکیل این اتحادیه درپیشرفت صنعت سینمای کشور فعالیت دارند محرز و مسلم شده است که هرچه سطح معلومات‌وسواد هیوطنان بیشتر باشد نه فقط محصول کار ما بخاطر آنان

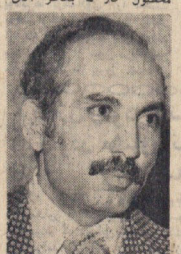

آقای مهدی میثاقیه

بیشرفت بیشتر خواهد داشت بلکه استقبال آنها از فیلم ایرانی بیشتر خواهد بود و بدیهی است که این امرموجب بیشرفت بیشتر صنعت فیلم سازی و سینما در ایران است.

آقای میثاقیه اضافه کرد که من اطمینان دارم همه اعضای اتحادیه صنایع فیلم‌ملی ایران نیز بطور انفرادی در این‌نهضت آموزشی عظیم شرکت خواهند کردو هرکدام هزینه ایجادیك یاچند مدرسه ازمدارس یادبود راتامین خواهند نمود. چوناایجاد مدارس یادبود نه‌فقط درارتقاء سطح زندگی‌هیوطنان روستائی و نتیجتا همه مردم کشور که صنعت سینمای‌ایران موجودیت وپیشرفت خودرا مدیون توجه‌و استقبال آنان میداند تاثیردارد بلکه دربیشرفت همه‌رشته های صنعتی وهنری موثراست...

توسعه فرهنگ» واعتلای هنر ملی است

تلفنهای جدید

فروشگاه بزرگ ایران

چهارراه شاه
۶۶۰۷۱۱
۶۶۰۷۱۲
۶۶۰۷۱۳
۶۶۰۷۱۴
۶۶۰۷۱۵
۶۶۰۷۱۶
۶۶۰۷۱۷

اطلاعیه مرکز آزمون‌شناسی

درباره توزیع دفترچه راهنمای مسابقات ورودی سال ۱۳۵۰

داوطلبان مسابقات ورودی دانشگاهها و موسسات آموزش‌عالی در سال ۱۳۵۰ ، میتوانند با مراجعه به یکی از شعبه‌های بانک ملی ایران در سراسر کشور و پرداخت مبلغ ده ریال تا پایان اردیبهشت ماه ۱۳۵۰، دفترچه راهنمای این مسابقات‌رادریافت دارند . م الف ۱۵۰۳

۲ـ ۱ـ آ ـ ۶۷۳۶

زیباترین ، مدرن‌ترین وکامل‌ترین سینمای ایران

سینمای‌شهرفرنگ

در مشهد بوجود آمد

اطلاعیه

مراسم قرعه‌کشی جایزه بزرگ وبی‌نظیر یك فرسخ اسکناس ۵ تومانی حساب پس‌انداز بانك تهران روز شانزدهم اردیبهشت ماه ساعت۵ر۹ بعد از ظهر از تلویزیون ملی‌ایران کانال ۷ و فرستنده های آبادان و رشت‌پخش‌خواهدشد.

بانک‌تهران، امین‌مردم‌ایران

بانهاس فراوان از وزارت فرهنگ وهنرو شورای‌هنرهای نمایشی‌سی‌امسالیا برای‌اولین‌بار درایران امکان نمایش یکی‌از بزرگترین شاهکار های مسلم تاریخ سینما برای شیفتگان هنر هفتم در کشور ما بوجود آمده‌است .

برنامه آینده سینما آتلانتیک

پدیده برماندند جوزف منکویچ

اقتباس از اثر جاودان : ویلیام شکسپیر

جولیوس سزار

JULIUS CAESAR

«انتخاب شده بعنوان بهترین فیلم‌سال»

با شرکت : مارلون‌براندو ـ دیوراکار ـ جیمز میسون ـ لولی کالهرن ـ ادموند اوبراین ـ جان‌جیلگود ـ گریر گارسن

سخنرانی پروفسور جان کانلی دربیمارستانهای جرجانی وفرحناز پهلوی

آقای پروفسور جان کانلی استاد و رئیس دپارتمان جراحی سر و گردن دانشگاه کلمبیا روز های سه‌شنبه چهاردهم و چهارشنبه پانزدهم اردیبهشت ماه جاری در بیمارستانهای جرجانی و فرحناز پهلوی درباره موضوعهای زیر سخنرانی مینمایند :

۱ ـ ساعت۱۰صبح روزسه‌شنبه چهاردهم اردیبهشت سخنرانی در سالن کنفرانس بیمارستان جرجانی واقع در ابتدای خیابان تهرانو درباره : «درمان تومور های غدد بزاقی» و سپس نمایش فیلم «جراحی قسمت گردنی‌ـ مری».

۲ ـ ساعت ۳ بعد از ظهر روز چهارشنبه پانزدهم اردیبهشت سخنرانی و نمایش فیلم در سالن کنفرانس بیمارستان فرحناز پهلوی واقع در خیابان سوم اسفند درباره «ترمبم و نوتوانی عصب فاسیال».

ازعموم همکاران محترم جراحان و متخصصین گوش و حلق و بینی و استادان دعوت میشود که در جلسه سخنرانیهای مزبور حضور بهمرسانند.

دانشکده پزشکی دانشگاه ملی ایران

پزشك عالیقدر دکتر علی‌محمد ثمری نابهنگام زندگانی را بدرود گفت . آن مرحوم مدت پانزده سال در سمت عضویت هیئت مدیره شیرو خورشید سرخ ایران با این جمعیت همکاری مستمر داشت . صفای باطن ، صداقت و صمیمیت از صفات بارز اخلاقی او بود . زندگانی را با راستی و درستی و تقوی و فضیلت سپری کرد . بحرفه پزشکی ایمان داشت و این وظیفه را تا بازپسین دم متکی به وجدان و اخلاق انجام میداد . شیرو خورشید سرخ همیگاه خاطره خدمات ارزنده او را فراموش نخواهد کرد . مجلس ترحیم فقید سعید از ساعت ۵ تا ۷ بعداز ظهر روز دوشنبه سیزدهم اردیبهشت ماه در مسجد مجد منعقد خواهد بود .

آگهی استخدام کارآموز قضائی

چون وزارت دادگستری برای تکمیل وتوسعه سازمان قضائی در سال ۱۳۵۰ احتیاج‌بتعدادی کارآموز قضائی دارد که باید طبق قانون استخدام قضات و شرایط کارآموزی از بین لیسانسیه‌های رشته قضائی دانشکده حقوق داخله‌ولیسانسیه های حقوق از دانشکده های حقوق‌خارجه و دارندگان‌درجات بالاتر از آنها از طریق امتحان و مسابقه ورودی انتخاب نماید بنابراین مراتب‌باطلاع‌دارندگان دانشنامه لیسانس رشته قضائی دانشکده حقوق داخله‌ولیسانس حقوق از دانشکده های حقوق خارجه و درجات بالاتر از آنها میرساند که بادردست داشتن مدارك زیر :

۱ـ اصل دانشنامه لیسانس‌یا گواهینامه موقت‌پایان‌تحصیلات یا کارنامه قبول
۲ـ اصل دفترچه پایان‌خدمت زیر برچم یابرگ معافیت از خدمت وظیفه برای متولدین‌از ۱۳۱۲ ببعد .
۳ـ اصل شناسنامه
٤ـ یك برگ گواهی عدم‌سوء پیشینه
۵ـ معرفی‌نامه سازمان‌هدایت فارغ‌التحصیلان کشور
۶ ـ ۲قطعه عکس ۶×٤
حداکثر تا آخر وقت اداری روز شنبه پانزدهم خردادماه ۱۳۵۰ برای ثبت نام به اداره کارگزینی مراجعه نمایند .
(مواد امتحانات عبارتند از)
۱ـ حقوق مدنی
۲ـ آئین دادرسی مدنی
۳ـ حقوق جزا
٤ـ آئین دادرسی کیفری
۵ـ حقوق تجارت
۶ـ اطلاعات عمومی که بنه صورت ثبت بعمل خواهد آمد ضمنا دانشجویان سال چهارم رشته قضائی دانشکده حقوق هم میتوانند ثبت‌نام نمایند ولی شرکت آنان در امتحانات مربوطه موکول بارائه دانشنامه لیسانس ، سایر مدارك فوق میباشد . م الف ۱۳۵۵

وزارت دادگستری

۳ـ ۱ـ آ ـ ۶۰۵۴

نیکسون گفت: سیاست من خارج کردن چین از انزوای سیاسی است

سرمقاله

حقگزاری یک ملت

دیدارهای شاهنشاه از نقاط مختلف کشور ، همواره فرصت مناسبی بوده است برای اتکه معظله از وضع زندگی مردم پیشرفت برنامه‌های عمرانی بررسی اقدامات حاصل گشته ویردم نیز متقابلا احساسات خود را نسبت به رهبر عالیقدر ملت ظاهر سازند.

سفر فارس و بنادر اززین قاعده مستثنی نبود.

سرزمین فارس وبنادر جنوبی ایران ، وجب‌وجب ، تصاویرمجسمی از تحولات ایران را بعد از جنگ دوم جهانی منعکس میسازد ، این نواحی که مهد تمدن و فرهنگ باستانی ایران است در قرون اخیر بصورت منطوی از انحطاط ویرانی ویبرگی و فقر ایران درآمده بود . آنچه بر که تاریخ ایران از آبادانی و رونق فارس و بنادر شنانبی بدست میدهد در عصر صفوی ، مخصوصا دوره امارت الله‌وردیخان و پرش امامقلیخان سر کردگان ملی شاه عباس بزرگ است ، با قتل امامقلیخان ورشه کن ساختن دودمان وی بزمان سلطنت شاه صفی ، این آخرین اثر عظمت وآبادی از میان میرود و حتی فارس بمکانم همود آوردن قدرتهای ایرانیان در حفاظت از خلیج فارس بمکانم همود آوردن قدرتهای ایرانیان در حفاظت از خلیج فارس بمکانم همود آوردن قدرتهای ایرانیان برای سواحل برجای مانده بود به آب شور ولنج دریا شسته میشود . بعد از آن هرگز تیمورلنگی که از وجود یک قدرت ساحلی خبر میداد در سواحل بگذرد، و هرمز، نمی‌فرد . سلطان بازرگانی شهر و اروپ در بنادر ایرانبوده شیفتگرد که بازرگانان چینی و هندی و اروپائی را با مال‌التجاره‌های رنگارنگ وجواهرات بیاده کشد و ازبوشه ایران را برای خرید و فروش خود آباد سازد . کیلو مین توازه ساحلی رنگی وصید و خراج که نمایانگر رکود و ویرانی است آغاز میشود شهرها و بنادر نفوس خود را از دست میدهند و غیر فراموش شدنی هر سرشان می‌شنید تا سرانجام بصورت پایگاههای کلاهبیتی در می‌آید برای دولت بیگانه که نه تنه فاره هند و خلیج فارس وبین‌النهرین و بالاخره در خود ایران مقاصد و منافع استعماری دارد .

ولی وقتی در بنادر جنوبی خلیج فارس و دریای عمان بقایای شانی از رونق و آبادانی دوران گذشته را میبینیم و از روزین میگذارد و داستانهای خودسری را کمه جنگ دوم جهانی بر آن دامن زده‌اند ، که بای حدت مرحله بنای تجدید حیات و رونق و آبادانی سرزمینهای جنوبی شد .

خوشبختانه این مقصود در سایه اعکانانی که ایران زمان برخوردار از است ، انجام شدنی است . همچنانکه امروز وقتی با این مسئله مواجه میشویم که چرا بنادر و بازرو شدن فارس پیشتر ادامه نیافت و راه رونق دیگری که در دل دریا پیش میرود . جادههایی که بهم میپیوندند . سدهایی که بهرحله بهره‌برداری میرسند ، واحدهای صنعتی که یکی بعداز دیگری سرپرکشیده میکند . دارگان نظامی و بازرگانی که باپرچم آرای خلیج فارس و دریای عمان مشغلند و در سواحل ایران بهلو میگیرند ، همه و همه نشانه‌های روشن این واقعیت است که ایران بار دیگر براه و روزی خود افتاده و بسوی آینده‌ای درخشان گام برمیدارد .

بیانی این موفقیت خیره کننده است که مردم فارس و بنادر ، یک بار دیگر با استقبال شکوهمند خود از اعلیحضرت شاهنشاه و ملکه محبوب ایران ، این واقعیت امیدوارکننده را بطور روشن و آشکار بجهان نشان دادند .

بنابراین این موفقیت خیره کننده است که مردم فارس و بنادر ، یک بار دیگر با استقبال شکوهمند خود از اعلیحضرت شاهنشاه و ملکه محبوب ایران ، این واقعیت امیدوارکننده را بطور روشن و آشکار بجهان نشان دادند .

واشنگتن ـ خبرگزاریها

پرزیدنت نیکسون دیروز مصاحبه رادیو تلویزیونی بیاد دیگر از بهبود روابط چین و آمریکا سخن گفت واعلام داشت : «در نظر دارم روزی به‌چین سفر کنم ولی نمیدانم بایه عنوانی باین‌مسافرت اقدام خواهم کرد .»

نیکسون گفت : پایان دادن به‌انزوای‌چین‌از‌مدتها قبل یکی ازهدفهای اصلی سیاست مرا تشکیل میدهد . نیکسون گفت هنوز سه سال بگوید که ایالات متحده به وقت چین کمونیست را به رسمیت خواهد شناخت و همچنین تاریخ‌عضویت چین درسازمان ملل متحد نیز برای وی معلوم نیست اما ازهم اکنون ما اقدماتی درجهت تسهیل مسافرت آمریکائی‌ها به چین و مبادلات بازرگانی دو نظیر گرفته‌ایم . تاحدی هفته گذشته باقدامات جدیدی درجهت توسعه روابط بازرگانی دست خواهیم زد ولی همانطور که گفتم نمی‌توانم درباره تاریخ قطعی برقراری روابط سیاسی با چین اظهارنظر کنم . مابقای روابط واشنگتن وپکن ساق بر مانع است . ما باید هفته گذشته یک پیک به‌پکن بفرستیم تا ترتیب مسافرت یک گروه تنیس روی میز را بدهد . ما امیدواریم که این دیدار با شروع دیپلماسی پینگ پنگ آغاز شود . ما امیدواریم که این دیدار با شروع دیپلماسی پینگ پنگ آغاز شود .

رئیس جمهوری آمریکا گفت که ایالات متحده مایل است با چین روابط بهتری برقرار کند و امیدوار است که این کار بزودی صورت گیرد . نیکسون گفت : ما باید هفته گذشته یک پیک به‌پکن بفرستیم تا ترتیب مسافرت یک گروه تنیس روی میز را بدهد . ما امیدواریم که این دیدار با شروع دیپلماسی پینگ پنگ آغاز شود .

رئیس جمهوری آمریکا گفت مذاکرات مستقیم بین جمهوری خلق چین و آمریکا در واقع بیانه نیست و احتمالا در مدت کوتاهی بوقوع خواهد پیوست . نیکسون پاداور شد که روز های هفته آگست و ۷ اوریل یک رشته پیشنهاد های جدید شامل آزادی بیشتر بین و آزادی اسیران جنگی و آغاز مذاکرات صلح به رسمیت شناختن چین و کره‌دایم وی پایان داده شده است. پاسخ مساعدانه نشده است.

تاریخ تخلیه

نیکسون حت ، تا وقتی که اسیران آمریکائی در ویتنام بوجود دارند درویت نامجواهیم ماند . در مورد تظاهرات طرفداران صلح در واشنگتن نیکسون گفت این تظاهرات کشورش را تحت تاثیر قرار نخواهد داد و آن دسته از تظاهر کنندگان که برخلاف قانون‌رفتار میکنند محاکمه خواهند شد .

نیکسون امیدوار نیزخاتمه جنگ

نیکسون امیدوار است که تا پایان ماه مه تاریخ معینی برای تخلیه ویتنام از نیروهای آمریکائی تعیین کند ولی اضافه کرد که تخلیه ویت نام تابع این پیشنهاد نیست و هدف اصلی او را شکل میدهد وامن امر جز از راه مذاکره پذیرفته نمیشود .

مذاکرات امان پذیرنخواهد بود .

دیروز نیز در تیوپورک و واشنگتن از طرف هواداران صلح تظاهراتی انجام شد . تظاهرکنندگان در واشنگتن مانی در برابر کاخ سفید و ساختمان کنگره تظاهرات کردند .

طی مراسمی در کاخ گرینیل بایگوزاری رئیس جمهوری و مادمویزر شانلف ، انگلیسی بانوی ایرلندی ، بعنوان سفیر جدید ایرلند در واشنگتن معرفی شد .

ماجرای ربودن یک چینی بهوش روابط یکن و پاریس را بشدت تیره کرد

پاریس ـ رویتر ـ مقامات چین کمونیست بعلت ربودن یک دیپلمات چینی در فرانسه تظاهرات شدیدی علیه سفارت فرانسه در پکن انجام داده‌اند . این عمل که یک نفر چینی را که از ترک تزریق مواد خواب‌آور کرخ شده بود شوار هواپیما کنند وبه کشتیهای بفرستند.

این اعتراض روز چهارشنبه بعد ازظهر سفیر نیکسون از پکن احضار شد . بعد از ظهر سفیر آن در پکن با وزیر امور خارجه چین ملاقات کرد و دیپلمات ربوده شده را تحویل داد .

بازهم یك كشتار تازه درویتنام

نوه تازه برای استالین

فرنچیکو سونوتاتا استالین مدیر دیکتاتور سابق شوروی که از مدتها قبل به امریکا مهاجرت کرده است در انتظار ملاقات مسرت بخشی درواشنگتن می‌باشد . او به امید آنست که در ملاقات خود با رئیس جمهوری آمریکا ضمن اشاره به مسئله ویتنام که شاید وعده ویتنام شمالی به آزادکردن نوه‌خانه گرفته و خود را بزرگ و راکنده است .

چینی‌ها مجذوب پاهای دختران انگلیسی شدند

لندن ـ پاهای خوش‌تراش دختران میني‌ژوپ‌پوش ویسینگ‌سار انگلیسی ، جنجال مختصری در چین برانگیخته . این نهه دیروز پس از ۱۰ روز اقامت در چین به انگلیس برگشتند همه بازپرسان آنها گرفتند که خوب بدیرانی شده‌اند .

ولی هایده یان کمتر گروه گفت : بازدید ما از چین برای ما جالب بود . آنها هم مجذوب ما شده بودند ، بخصوص از خبرنگارهای مختلزن میني‌ژوپ پوش‌ما . نمی‌توانستند از پای مختبران چشم برداریند . اما همیشه علتی موجب بودند . رئیس گروه بازگشتن انگلیسی گفت : ما نمی‌دانستیم که چگونه باید رفتار کنیم . ما هیچوقت تا این اندازه مورد توجه نبوده‌ایم . ما هیچوقت تا این اندازه مورد توجه نبوده‌ایم .

اختلاس معاون سابق رئیس جمهوری امریکا

واشنگتن ـ پیش از چهار سال پیش ، مقامات فدرال گرفته و زندانی کردن رابوبلیس معاون سابق رئیس جمهوری آمریکا نامبرده شده و فقط بعنوان میک معاون رئیس‌جمهوری ، ریاست جمهوری آمریکا نامبرده شده بودند . اما همیشه علنی موجب بودند . نمی‌توانستند از پای مختبران چشم برداریند . اما همیشه علنی موجب بودند .

ظاهرات زنان تایلند برای دفاع ازشرافت خود

تایلند ـ زنان شمال تایلند قصد دارند که تظاهراتشدیدی برای دفاع از شرافت وحیثیت خود براه بیندازند . زیرا یک مقام عالیرتبه عمومی بانوی زنان شمال تایلند را مفاسدالاخلاق و ناپسند است .

رئیس پلیس گفته بود : در شمال تایلند بسیاری ازدختران فاحشه شده‌اند . باین علت مادر اشتان خیال میکردند بکارت دختر هم بیست .

یک پرنسس مقتو خاندان سلطنتی تایلند نمایندگان‌سازمان های مختلف زنان‌را به جلسه‌ای دعوت کرد تا در برابر عرضه نظر رئیس پلیس، تصمیم بگیرد که چه باید کرد .

نوه تازه برای استالین

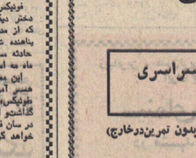

فرنچیکو سونوتاتا استالین مدیر دیکتاتور سابق شوروی که از مدتها قبل به امریکا مهاجرت کرده است در انتظار ملاقات مسرت بخشی درواشنگتن می‌باشد . او به امید آنست که در ملاقات خود با رئیس جمهوری آمریکا ضمن اشاره به مسئله ویتنام که شاید وعده ویتنام شمالی به آزادکردن نوه‌خانه گرفته و خود را بزرگ و راکنده است .

ماجرای ربودن یک چینی بهوش روابط یکن و پاریس را بشدت تیره کرد

پاریس ـ رویتر ـ مقامات چین کمونیست بعلت ربودن یک دیپلمات چینی در فرانسه تظاهرات شدیدی علیه سفارت فرانسه در پکن انجام داده‌اند . این عمل که یک نفر چینی را که از ترک تزریق مواد خواب‌آور کرخ شده بود شوار هواپیما کنند وبه کشتیهای بفرستند.

این اعتراض روز چهارشنبه بعد ازظهر سفیر آن در پکن با وزیر امور خارجه چین ملاقات کرد و دیپلمات ربوده شده را تحویل داد .

چین کمونیست بشدت به‌فرانسه اعتراض کرد

سوفیالورن

پاپیتراوتول

بازی میکند

شیوریه ـ سوفیالورن و پاپیتراوتول قرارداد بازی در فیلمبرداری سندرباز لامانچا، که فعلا تائتر آن برادوی روی صحنه است آمضاء کردند .

کمپانی یونایتد آرتیست‌که این قرارداد را با هنربیشگان خود امضاء کرد ، قصد دارد فیلم را در اسپانیا بسازد . فیلم دیگری را نیز با آنها امضاء کند ، زیرا سوفیالورن که معمولا درفیلم هایشوهرش کارلوپونتی‌بازی میکند مدتی است در هیچ فیلمی بازی نکرده است.

دادستان‌فیلم‌مردی از لامانچا، ارتباطی بافیلم سابق سوفیا ندارد .

انفجار بمب در خانه سفیر امریکا

پاریس ـ دینامیت در خانه سفیر آمریکا در پاریس یک بمب منفجر شد . براثر انفجار این بمب شیشه‌های ساختمان خرد شد ولی به کسی آسیب نرسید .

خودکشی امریکائی بسبك ژاپنی

توکیو ـ یك دانشجوی ۲۵ ساله آمریکائی در اپارتمان خود در یکی از ساختمانهای توکیو خودکشی کرد .

دانشجوی آمریکائی کمپرای موسیقی وارد توکیو شده بود تا درباره آهنگساز مشهور ژاپنی کوزو ماتسودایرا تحقیق کند که به خودکشی مبادرت ورزیده است . جسد آشته به خون او را یکی از دوستانش در اپارتمان توکیو پیدا کرده و موضوع را به پلیس اطلاع داد .

خرابکاری در سیستم مخابراتی امریکا

تیوریک ـ براثر عملیات خرابکاری در کابلهای تلفزیر زیر ساختمان فدرال آگوستیدیریس در تیوریک دست کم ۲۰ تلکس وبیش از ۱۰۰ خط تلفنی از کار افتاد .

تلکس خبرگزاری رسمی شوروی تاس کاملا از کارافتاد و مخابرات خبرگزاری رویتر وبیست‌های خارجی نیز براثر این خرابکاری قطع شده‌اند .

ولی داد وبلی تلفنی پیدا نبودند

علاوه براین در لوس آنجلس نیز دو نفر بنام ژان ژاین آمفجرها در نزدیکی سیناگوگ که برای آقات مجاز پسح آمده است ، پیشتر ، بدیدان . دارپوش پوریشنالیس هاشمانیس زاده خوشبخو ملوش خدای‌جیت وبرامرش های‌ای‌ور دست آمده‌اند .

دست وبا دستگاههای خبرگزاری تاس کاملا از کار افتاده‌اند .

جایزه برای فوتبالیستها

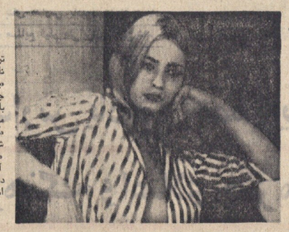

اکنون خانم مژناء بطول خود وفا کرده و میخواهد یک هفته در کنار دوستانش کشانتینوف لوتنانیست بودنی که چند کل به تمپریکلادی زده زندگی کند .

هفته قبل یک رقاصه زیبای ترکیه نیز همین پیشنهاد را در مورد لوتنانیستهای کشورش که با هم کل زده باشد بسر خواهد برد . ظاهرا از شوق دریافتن جایزه بودنی‌ها بیروز شدند و

تظاهرات زنان تایلند برای دفاع ازشرافت خود

تایلند ـ زنان شمال تایلند قصد دارند که تظاهراتشدیدی برای دفاع از شرافت وحیثیت خود براه بیندازند . زیرا یک مقام عالیرتبه عمومی بانوی زنان شمال تایلند را مفاسدالاخلاق و ناپسند است .

رئیس پلیس گفته بود : در شمال تایلند بسیاری ازدختران فاحشه شده‌اند . باین علت مادر اشتان خیال میکردند بکارت دختر هم بیست .

یک پرنسس مقتو خاندان سلطنتی تایلند نمایندگان‌سازمان های مختلف زنان‌را به جلسه‌ای دعوت کرد تا در برابر عرضه نظر رئیس پلیس، تصمیم بگیرد که چه باید کرد .

اختلاس معاون سابق رئیس جمهوری امریکا

واشنگتن ـ پیش از چهار سال پیش ، مقامات فدرال گرفته و زندانی کردن رابوبلیس معاون سابق رئیس جمهوری آمریکا نامبرده شده و فقط بعنوان میک معاون رئیس‌جمهوری ، ریاست جمهوری آمریکا نامبرده شده بودند . اما همیشه علنی موجب بودند . نمی‌توانستند از پای مختبران چشم برداریند . اما همیشه علنی موجب بودند .

جایزه برای فوتبالیستها

اکنون خانم مژناء بطول خود وفا کرده و میخواهد یک هفته در کنار دوستانش کشانتینوف لوتنانیست بودنی که چند کل به تمپریکلادی زده زندگی کند .

هفته قبل یک رقاصه زیبای ترکیه نیز همین پیشنهاد را در مورد لوتنانیستهای کشورش که با هم کل زده باشد بسر خواهد برد . ظاهرا از شوق دریافتن جایزه بودنی‌ها بیروز شدند و

یك‌زن ومرد باتهام توطئه برای ربودن مشاور نیکسون دستگیر شدند

واشنگتن ـ ماجرای توطئه، برای ربودن هنریکسینجر مشاور سیاسی وزیرجنگ نیکسون امروز باز دیگر بازداشت شدند .

دونفر که در این توطئه شرکت داشتند در ردیف مسائل روز درآمد یکی از دوشیزی که بازداشت شدند بانو ماریکرین، نام دارد که شوهرش قبلا به اتهام شرکت در این توطئه دستگیر شده است . این زن قبلا رابعه بوده است . دیگر یک مرد جوان ۲۱ ساله است ، وزارت دادگستری‌آمریکا اعلام کرده که این دونفر باضافه آنفرکه قبلا دستگیر شده‌اند متهم به برهمزنی تظاهرات ضد جنگ و سوء قصد علیه نیکسون خواهند شد .

متهم به برهمزنی تظاهرات ضد جنگ و سوء قصد علیه نیکسون خواهند شد .

یك‌زن ومرد باتهام توطئه برای ربودن مشاور نیکسون دستگیر شدند

واشنگتن ـ ماجرای توطئه، برای ربودن هنریکسینجر مشاور سیاسی وزیرجنگ نیکسون امروز باز دیگر بازداشت شدند .

دونفر که در این توطئه شرکت داشتند در ردیف مسائل روز درآمد یکی از دوشیزی که بازداشت شدند بانو ماریکرین، نام دارد که شوهرش قبلا به اتهام شرکت در این توطئه دستگیر شده است . این زن قبلا رابعه بوده است . دیگر یک مرد جوان ۲۱ ساله است ، وزارت دادگستری‌آمریکا اعلام کرده که این دونفر باضافه آنفرکه قبلا دستگیر شده‌اند متهم به برهمزنی تظاهرات ضد جنگ و سوء قصد علیه نیکسون خواهند شد .

فرمانده سایوز ۱۰ سرلشکر شد

گارشناسان شوروی میگویند : هدف از پرواز سایوز ۱۰ آزمایش یک مکانیزم جدیدانهای سفینها به یکدیگر بوده که بسیار موفق از کار درآمده است .

در کیهانگاه اعلام شد یزدوی دانشمندان آمریکائی را برتاس دو سفینه خودکار بسوی مریخ تحقیقات علمی خود را در باره این کره هموار نرمین از سر خواهند کرفت.

روز هفتم اوت یک دوربینخودکار آزمایک کره‌ی بسوی کره مریخ پرتاب میشود و سه روز بعد یک سفینه دیگر از همینوع دیگر مریخ را در پیش میگیرد .

این دو آزمایشگاه خودکار قرار استقرار در مدار کره مریخ قرار گرفته و عکس‌هائی از آن به زمین مخابره کنند . این دو سفینه که ۴۵ میلیون ۹۵۱ کیلومتر راه دارند در چهارم و ۲۶ ماه مریخ آینده به مریخ میرسند و فقط بعنوان اطلاعات دقیقی از آنسفر این سفاره و سایر ویژگیهای آن به زمین مخابره‌خواهند کرد و دانشمندان آمریکائی در نظر دارند از روی عکس‌هائی که میفرستد ۱۹ماهزمین مریخ تهیه کنند تا بتوانند یک مکانیزم مریخ تهیه کنند این نقشه در آینده برای فرود آوردن سفینهای بزرگ بر روی مریخ مورد استفاده قرار خواهدگرفت.

ایران امروز

ماهنامه‌ها‌ومجله‌های‌هفتگی‌وروزانه‌های‌عمومی‌وتخصصی‌ایران با خبرنگاران و نمایندگان خود در سراسر کشور

تهران ـ خیابان لاله‌زار ـ نبش خیابان خوش ـ شماره تلفن ۳۱۳۷۸۸ ـ ۹۷۳۳۴۸

بزودی سینماونک

باتقریر دکوراسیون بصورت اولین سینمای میله ومتاز ایران باتابیش عالیترین وپرجسته ترین آثارسینمائی جهان افتتاح میشود

نشانی : خیابان نارمک ـ ساختمان دراویرن سینما نارمک

اطلاعیه وزارت آب وبرق

چون در مناطق ورامین ، ابوالمک وگرمسار که حضورجغرافیائی آنها طبق نقشه های موجود در اداره کل حفاظت منابع آب وزارت آب وبرق بشرح‌زیر است:

الف ـ دشت مناطق ورامین:

شمال : خاتم‌ارتفاعات البرز

شرق : اراضی دهکده های قرمزتپه ـ علی‌آباد ـ مندکان واکبرآباد (حد اپریز دروخانه های زمره‌وده‌ابوالمک وحاجرود)

غرب : اراضی حسن‌آباد ـ کوه‌گچ ـ گچی‌آباد بالا ـ گچی‌آباد پائین ـ کریم‌آباد ـ دولت آباد کویر ومیارکیه

جنوب : باینه شمالی کوه‌های سیاه‌کوه و اراضی بالادست کارگیه ـ دوازده‌امام ـ قلعه‌نو ـ کوشک ـ سلارآباد ـ حوزه‌آباد و منتهی‌علی‌خان .

کویر: اراضی قاسم‌آباد ـ قلعه‌نو ـ قمی‌آباد و در مسیر دروخانه هت‌آباد ـ علی‌آباد‌حسن‌آباد ـ قلعه‌کویر ـ رحمت‌آباد ـ فخرآباد ـ چاپرباغ ـ غفاریه وبندعلی‌خان.

ب ـ دشت منطقه ابوالمک:

شرق : سر درخوار

جنوب : ارتفاعات سرور خوار (ارتفاعات جنوبی دشت‌ابوالمک)

غرب : حد شرقی منطقه سرورخوار و ابوالمک (اراضی دهکده های قرمزتپه علی‌آباد ـ بندگان و اکبرآباد)

شمال : حدارتفاعات البرز

ج ـ دشت منطقه گرمسار

شرق : دهکده های کهرگاز گندول و مسیر دره‌ارماوود

جنوب : اراضی تپه چشمه ـ هفت‌گل چشمه ـ خیرآباد وده‌فلش

غرب : امتداد مسیل سرده‌خوار.

منابع آب زیرزمینی در حال پائین‌رفتن میباشد و نقصانا ومناطق نوق‌طرحهای جامع آبیاری موجود اجرا نگردیده مشمول لذا‌بموجب ماده ۴۶قانون آب اعلام میگردد از تاریخ انتشار این آگهی حفر چاه عمیق و عمیق واحداث قنات در مناطق مذکورممنوع اعلام میگردد.مالف ۶۹۹ وزیر آبوبرق ۱ـ۵۶۲۲ ۳ـ۱

در دانشگاه آنکارا، تعداد زیادی اسلحه کشف شد

این عکس در دیدار یکروزه دشرنگ ترکیه گرفته شده و افراد نظامی راهنمائی که‌درجستجوی اسلحه‌بابسیاری مطالبان را بازپرسی میکنند نشان میدهد . دولت اعلام کرده که دراین منطقه یک تیفیت تجزیه طلبی‌بوجود آمده است .

عکس رادیوی اطلاعات

آنکارا ـ خبرگزاری فرانسه ـ طرزات حکومت نظامی در آنکارا و ده شهر دیگر ترکیه بشدت خود را از کویت فراخواند . این عمل، بطوریکه دولت کویت صورت گرفته است ، بدین ترتیب سفارت عراق در کویت‌عملا بسته شده . منابع مطلع میگویند : این وضع نتیجه‌تلگرافراز جریان‌انتخابی صدور صادق رئیس جمهوری عراق درسفر گذشته در کویت بوده‌است .

بدنبال گفته شدن زوراق تکریتی، دولت کویت ازدولت عراق درخواست کرد که‌به‌آن کشور اجازه دهد برخی از سفارتخانه‌های عراقی را در مورد کنترل قرار دهد . دولت عراق با این تقاضا مقابله‌بمثل کرد و دولت کویت نیز درخواست کرد سفارت عراق تعطیل شود .

ضمنا در بغداد اعلام شده دولت عراق موافقت کرده که چهار تن دیپلمای عراقی که عضویت سندیکای دیپلمات‌ها و روزنامه‌نگاران کویتی را دارا میباشند از کویت خارج شوند .

در پکن تظاهرات بزرگی بطرفداری عراق صورت گرفت . در میدان دروازه صلح آسمانی، برقرار میشود و غروب آفتاب امروز ماتوسه تونگ و رهبران چین آنجا حاضر خواهند شد .

سفرا خواهر همسر چیانگ‌کای‌شك

تایپه ـ مادام چیانگ‌کای‌شك، بانوی‌اول‌جمهوری‌چین است، بامداد امروز بوقت تایپه وارد شد . او برای شرکت در نخستین کنفرانس سفرای خارجه‌مقیم‌تایوان بپایتخت‌چین‌ملی‌بازگشته‌است .

سفارت عراق در کویت عملا بسته شد

بغداد ـ اسوشیتدپرس ـ دولت عراق کارکنان سفارت خود را از کویت فراخواند . این عمل، به‌تقاضای دولت کویت صورت گرفته است ، بدین ترتیب سفارت عراق در کویت‌عملا بسته شد . منابع مطلع میگویند : این وضع نتیجه‌تلگرافراز جریان‌انتخابی صدور صادق رئیس جمهوری عراق درسفر گذشته در کویت بوده‌است .

زراجرز گفت: افتتاح کانال سوئز، خطر جنگ را کم میکند

راجرز افزود : اگر مصر و اسرائیل حاضر باشند، آمریکا حاضر است نقش مهمی‌دراین میان داشته باشد . آمریکا در حل و فصل بحران ابتدا گفت : ما توضیح نداد آن نقشه چه میتواند باشد ، زیرا این کار بستگی به‌تصمیم طرفین دارد . سفارت آمریکا در سایگون اعلام کرد که سفر آینده او بمنظور بررسی اوضاع مصر و اسرائیل انجام نخواهد شد ، بلکه این سفر برای تشویق و تقویت طرفهائی‌است که ممکن است بتنیه صلح دست اندرکار باشند .

وی گفت که از سفر آینده او بمنظور بررسی اوضاع مصر و اسرائیل انتظار نتایج چشمگیری نباید داشت ، بلکه این سفر برای تشویق و تقویت طرفهائی‌است که ممکن است بتنیه صلح دست اندرکار باشند .

وی گفت : پرزیدنت نیکسون از او خواسته است حمایت مجددا تاکید کند .

مقامات سیاسی از مشکلاکار راجرز در سفرش به مصر و اسرائیل آگاهند و میگویند شانس موفقیت در این سفر بسیار کم است . آنها میگویند که سفر راجرز برای حصول به توافق در مورد بازگشایی کانال سوئز و فصل بحران خاورمیانه کافی نیست .

راجرز از مذاکرات خود با مقامات مصری و اسرائیلی گزارش خواهد داد .

تظاهرات اول ماهمه در چین و شوروی

لندن ـ از دیروز پرچم های سرخ میدان‌های‌اصلی شهرهای چین و شوروی برای اولین بار در خرو خاوری کره‌بود زیرا در هر دوپایتخت بزرگ آمروز جشن‌های باشکوه بمناسبت اول‌ماه مه برگزار میشود .

در مسکوصدها هزار نفرطبق مرسوم در میدان سرخ از خود رهبران‌شوروی‌رژه خواهندرفت . در شهرهای‌اول ماه مشروری بزروی تولید کالاهای مصرفی تاکید شده است .

در کشورهای عضو بلوک شرق‌نیز امروز روز بزرگداشت‌است . کشوری‌که‌احتمالا ضمن‌تظاهرات امروز علیه ماه، رژیم نظامی نیز برگزار خواهد کرد، آلمان‌شرقی خواهد بود .

۱۰۰۰ نفر از مخالفان جنگ در امریکا توقیف شدند

واشنگتن ـ پلیس آمریکا بیش از ۲۰۰ نفر از مخالفان جنگ هوا توقیف کرد . در تظاهرکنندگان برای یک روز به‌بعنی ماه مه در دیگری‌های بزرگتر آماده‌می‌کنند .

باتوقف‌این‌عده ، تعداد توقیف شدگان تظاهرات ضد جنگ در همه آخیر به هزار نفر رسید . نقشه های تظاهرکنندگان برای همه آینده که احتمالا منجربه درگیری‌بیشتر آنها با پلیس‌خواهد شد ، عبارتند از :

● تشکیل کنسرت های بزرگ چار در روز های شنبه و یکشنبه در پارکهای مختلف و سخنرانیهای مخالف در باره جنگ خواهند شد . این کنسرتها به بیشتری را به تظاهرات واشنگتن اوزده است .

● بهم زدن وضع عبور و مرور شهر با ترتیب دادن اعتصاب نشسته و آرام در چهار راهها و پلها و روی راه ها ، قرار است بزرگترین اعتصاب‌نشسته تاریخ سه شنبه در کاپیتول هیل بوجود آورند .

قابل توجه مراکز بهداشتی ودرمانی دولتی و ملی کشور

سرتك دسیبوزیال ـ سوزن دیسپوزابل ـ کرتولین. دریچه‌تیوکاندوم استریپ بمقدارکافی موجود میباشد. شرکت داروئی‌رام. بابهمان‌پیرسرای‌میاوین‌تلفن۳۱۲۹۷۲

راجرز گفت: افتتاح کانال سوئز، خطر جنگ را کم میکند

راجرز افزود : اگر مصر و اسرائیل حاضر باشند، آمریکا حاضر است نقش مهمی‌دراین میان داشته باشد . آمریکا در حل و فصل بحران ابتدا گفت : ما توضیح نداد آن نقشه چه میتواند باشد ، زیرا این کار بستگی به‌تصمیم طرفین دارد . سفارت آمریکا در سایگون اعلام کرد که سفر آینده او بمنظور بررسی اوضاع مصر و اسرائیل انجام نخواهد شد ، بلکه این سفر برای تشویق و تقویت طرفهائی‌است که ممکن است بتنیه صلح دست اندرکار باشند .

وی گفت که از سفر آینده او بمنظور بررسی اوضاع مصر و اسرائیل انتظار نتایج چشمگیری نباید داشت ، بلکه این سفر برای تشویق و تقویت طرفهائی‌است که ممکن است بتنیه صلح دست اندرکار باشند .

آگهی دعوت مجمع عمومی عادی سالانه

بدینوسیله ازصاحبان سهام کارخانه شیر پاستوریزه مازندران دعوت میشود که برای شرکت در مجمع عمومی عادی سالانه که در تاریخ چهارشنبه خرداد ماه ۱۳۵۰ ساعت شانزده در محل کارخانه و تشکیل میشود حضور بهمرسانند .

دستور جلسه :

۱ ـ استماع گزارش هیئت مدیره و تصویب ترازنامه و حساب سود و زیان سال ۱۳۴۹

۲ ـ انتخاب تعدیم نسبت باموری که از طرف هیئت مدیره مطرح شود .

۳ ـ انتخاب بازرس .

هیئت مدیره

آ ـ ۶۵۶۰

ایران طیور

ماهنامه‌تخصصی‌طیور‌چاپ‌رنگی و اولین مرجع‌تبلیغاتی طیور

مرکز فروش : تهران خیابان لاله‌زار نبش‌خیابان‌خوش شماره تلفن ۳۱۳۷۸۸ ـ ۹۷۳۳۴۸

نمایندگان شاهرضا جنب‌میدان‌فردوسی تلفن: ۶۶۰۹ـ۳۲۱۲۹ نمایندگی در کانادا

BBC LONDON

آکنون که بهر ما ایران انقلاب آموزشی فرخنده‌ای در قلمرو آموزش زبان انگلیسی بصورت صوتی و تصویری بهترین دوش

خرم قرارداده است تا بهترین و جدیدترین شیوه تدریس زبان انگلیسی را در اختیار شما بگذارد .

فقط انگلیسی

زبان انگلیسی را برای شرکت در کنکور سراسری و اعزام دانشجو بخارج تکمیل کنید

توصیه گروه N.E.A. استادان زبان‌انگلیسی بداوطلبان‌شرکت‌در کنکور سراسری و اعزام بخارج از کشور

- برای موفقیت درامتحانات زبان واطمینان خاطر ازقبولی طرح فشرده N.E.A. (یادگیری درکلاس بدون نیم‌درخارج) توسط این‌گروه به ترتیب زیر بمورد اجرا گذاشته‌میشود:
- ۱ـ تدریس توسط استادان انگلیسی زبان واستادان‌زبان تحصیلکرده لندن انجام میشود .
- ۲ـ برای کلاسهای موفوده قبلا ازداوطلبان وسیله متدوزه N.E.A. امتحان بعمل می‌آید .
- ۳ـ مواد ومتد درسی هرروز پلی‌کپی‌شده ومجانی‌دراختیار داوطلبان گذاشته میشود .
- ۴ـ برای آسایش بیشتر داوطلبان کلاسها در دو محل به نشانی‌های زیر اداره میگردد :
- ● سه‌راه تخت‌جمشید (جاده قدیم شمیران) اول خیابان‌اول شماره ۸۲
- ● خیابان ولیعصر نرسیده به کریمخان زند کوچه وفاهشت شماره ۳۷

۵ـ اسامی استادانی که دارای تحصیلات عالیه‌درانگلستان وآمریکا بوده ومتد ویژه را در کلاس تدریس میکنند بفشر‌ی‌زیر اعلام میشود علی‌اکبر امیرشاهی ـ بهزاد امیر الصاری‌ـ بهروزبهلول‌ـ حسین پاشا ـ جمشیدپورمشیری ـ پرویزنیک‌اندیش

۶ـ مدت کلاسها : از ۱۲ اردیبهشت تا ۱۲ تیرماه هفته‌ای۳ روز روزی ۳ساعت .

۷ـ ساعات کلاسها : از ۴:۳۰ تا ۶:۳۰ و از ۶:۳۰ تا ۸:۳۰ بعدازظهر .

برای کسب اطلاعات بیشتر لطفا باتلفنهای ۷۵۲۶۹۰ و ۸۲۹۶۳۷ تماس بگیرند .

علاقمندان زبان انگلیسی

انگلیسی را باید در انگلستان بین مردم انگلیسی‌زبان‌فراگرفت . کلیه علاقمندان میتوانند با استفاده از کلاسهای صبحی و بصری و یاشبون نزد نمایندگان انگلیسی در شهر زیبای برنمودن‌انگلیسی بیاموزند . جهت اطلاع بیشتر و رزرو محل به نمایندند.

ANGLO CONTINENTAL SCHOOL OF ENGLISH

در ایران غیر از ایام تعطیل از ساعت ۸ الی ۷ بعدازظهربه‌آدرس بین امیرآباد شهرآرا سی‌متری کیشا (خیابان صلح) بالاتر از پل دست چپ کوچه سوم شماره ۴۵ یا تلفن ۶۳۲۵۱۵ مراجعه فرمائید.

۶۹۲۷ـ۱

شرکت مسافربری اتوتاج

بنا بمقاضا و استقبال مسافرین محترم ، اهدان از تاریخ ۵۰/۱/۱ سرویس مستقیمی دائرگردیده روزه در ساعت ۷/۵ صبح از تهران به زاهدان وبمکس حرکت خواهد نمود و سرویس‌گردان با نظرخاص کنکان همه روزه درساعت ۱۷بعدازظهر حرکت‌میناید

تلفن ۲۱۴۷۳ آ ـ ۸۷۲۷۴ ـ ۳

گروه فرهنگی هدف

برای کلاسهای فشرده کنکور (پزشکی ـ فنی ـ کشاورزی ـ علوم) که از شنبه ۲۲ خرداد ماه شروع میشود در دبیرستان شماره ۱ هدف ثبت نام می‌نماید .

(ساعات درس صبح وبعدازظهر خواهد بود).

خیابان پهلوی ـ جنب گلانتری مرکز تلفن ۶۶۲۶۸۳

کنکور سراسری دانشگاهها مدارس عالی کشور

وامتحانات

اعزام دانشجو

شاهنشاه با دانشجویان دانشگاه گفتگو کردند

خبرهای روز

گشایش کمیته ملی مبارزه با سرطان درخراسان

بامداد دیروز سرکار علیه شاهپخت دیبا دانشفام‌رئیس کمیته ملی مبارزه با سرطان در مراسم گشایش کمیته ملی مبارزه با سرطان خراسان شرکت کردند کمیته ملی مبارزه با سرطان خراسان از شعبات کمیته ملی مبارزه با سرطان ایران است که با شرکت داوطلبانه و شیانه روزی خدمت خیریه گروه پزشکی و دندانپزشکی و همکاری دانشجویان و دانش‌آموزان و کادر پزشکی و کتابخانه آثار مورد بازدید قرار دادند و درباره وضع تحصیلی و زندگی دختران از پیکارت آنها پرسشهائی کردند.

دومین سالگرد سپاهیان بهداشت

امروز سومین سالگردتجدیدن سپاه بهداشت است.سپاه بهداشت از سراسر کشور مورد بررسی قرار دادند در این زمینه پرونده‌ای تشکیل شده است.

جلسه کمیته حقوق خراسان

کمیته حقوق بشر استان خراسان روزپنجشنبه گذشته جلسه اختتامیه‌خود را برتالار دادگستری کمیته حقوق بشر تشکیل داد.

در این جلسه ابتدا آقای باقر پیرنیا استاندار خراسان بعنوان رئیس کمیته حقوق بشر در خصوص اهداف و وظایف کمیته حقوق بشر و گوش کسیر اظهار داشت: در اجرای فرمان شاهنشاه در مورد بالا بردن سطح فرهنگی شهروندان و حفظ حرمت و حقوق انسانی ملی که از طرف شاهنشاه آریامهر و راهنمائی و راهگشائی شاهنشاه آریامهر و آلاحضرت شاهدخت اشرف پهلوی‌توفیقهای چشمگیری نصیب ما شده است.

شاهنشاه فرمودند امیدوارم که آب و هوا و سایر امکانات اینجا به شما دوستان خوبی بیاید. سرپرست دانشجویان شورای فرهنگی استان خراسان گفت: دانشجویان بطور کلی از سیاست دور هستند و فقط در مواقع خاص و موقع بروز حوادث بعنوان یک نیروی اجتماعی وارد صحنه می‌شوند و در مواقع عادی به کار خود مشغول هستند و در این مورد نیز دانشجویان در مقابل حوادث بعنوان یک نیروی اجتماعی وارد صحنه شدند و از خود شهامت و شجاعت نشان دادند.

افتتاح سومین کنفرانس ملی کار

سومین کنفرانس ملی کار روز شنبه ۹ بامداد فردا با پیام شاهنشاه آریامهر و بیانات وزیر کار و امور اجتماعی، آقای منوچهر اقبال، رئیس سازمان برنامه و رئیس هیئت نمایندگی ایران در سازمان بین‌المللی کار، افتتاح خواهد شد.

در این کنفرانس که برای دوره‌ای ۳ ساله انتخاب می‌شود، نمایندگان سه گروه کارگران، کارفرمایان و دولت‌های عضو سازمان بین‌المللی کار شرکت می‌کنند. در این کنفرانس ۱۲۰ نماینده از ۶۰ کشور عضو سازمان بین‌المللی کار شرکت خواهند کرد.

دوره عالی مدیریت

پنجمین دوره عالی مدیریت، ریاست‌جمهوری از طرف رئیس دانشگاه پهلوی و با سخنرانی وزیر کار و امور اجتماعی افتتاح شد. در مراسم افتتاح دانشجویان دوره عالی مدیریت، سازمان امور اداری و استخدامی کشور تشکیل گردید.

تحصیلات آن‌دوره که بمدت یکسال‌ونیم و بعنوان‌آخر آدامه خواهد داشت‌در محل موسسه عالی بانکی‌بانک مرکزی‌ایران برگزار می‌شود.

هیات رئیسه دو اتاق بازرگانی

همین فردا آیوین جلسه اتاق بازرگانی و صنایع و معادن ایران همراه با یکی از هیئت‌های اقتصادی‌ژاپن‌ملاقات و گفتگوی دوستانه‌ای خواهد داشت.

این هیئت ژاپنی که برای شرکت در جشن‌های دوهزار و پانصدمین سال شاهنشاهی ایران به تهران آمده‌اند، امروز از طرف رئیس اتاق بازرگانی ایران پذیرائی خواهد شد.

توسعه روابط بازرگانی

آقای میرمن، رئیس موسسه سرمایه‌گذاری بلژیک صنایع امروز با اعضای هیئت نمایندگی اقتصادی بلژیک که برای شرکت در سمینار اقتصادی ایران و بلژیک به تهران آمده‌اند، دیدار و گفتگو کرد.

کنفرانس پزشکاران دارائی

کنفرانس سالانه پزشکاران و روسای ادارات امور مالیاتی شهرستانها روز شنبه ۱۸ اردیبهشت‌ماه در ساختمان وزارت دارائی تشکیل خواهد شد. در این کنفرانس که از طرف وزارت دارائی تشکیل می‌شود، روسای ادارات امور مالیاتی شهرستانها و همچنین پزشکان کمیسیون‌های پزشکی مالیاتی شرکت خواهند کرد.

۱۵ هزار دستگاه تراکتور

فعلا ۱۵هزار تراکتور برای چهارمین کارخانه دوم‌آهن آرایامهر در اصفهان دیدن کردند.

در برابر در ورودی بیمارستان آقای علم وزیردربار،شاهنشاهی، آقای سپهبد شاپور ریپورتر،رئیس بیمارستان،رئیس دانشگاه پهلوی،رئیس پزشکان و پرستاران ازشاهنشاه استقبال کردند.

در اطاق عیادت کنندگان توضیحاتی در مورد بیمارستان نمازی پخش شد و گفته شد کنون بیمارستان ۵۱۰درختی و ۱۲۰ تختخوابی است که ۱۶ بخش تخصصی دارد و تا سال ۱۳۵۲ به ۵۰۰ تختخوابی توسعه خواهد یافت.

شاهنشاه به ساختمان ۱۰۶۰ متر مربعی بخش بیماران سرطانی رفتند و گفته شد که دانشگاه پهلوی‌درحال ساختن یک بیمارستان ۱۲۰ تختخوابی برای سرطان است که ۱۲ میلیون تومان آن از طرف خیرین تهیه شده است.

شاهنشاه سپس به بخش بیماران روانی رفتند و گفته شد که بیمارستان ۱۲۰ تختخوابی روانی در حال ساختمان است که ۴۰ تختخواب آن از طرف خیرین تهیه شده است.

شاهنشاه سپس به بخش بیماران قلبی رفتند و گفته شد که بیمارستان ۱۲۰ تختخوابی قلبی در حال ساختمان است که ۴۰ تختخواب آن از طرف خیرین تهیه شده است.

شاهنشاه سپس به بخش بیماران عفونی رفتند و گفته شد که بیمارستان ۱۲۰ تختخوابی عفونی در حال ساختمان است که ۴۰ تختخواب آن از طرف خیرین تهیه شده است.

شاهنشاه سپس به بخش بیماران کودکان رفتند و گفته شد که بیمارستان ۱۲۰ تختخوابی کودکان در حال ساختمان است که ۴۰ تختخواب آن از طرف خیرین تهیه شده است.

شاهنشاه سپس به بخش بیماران زنان رفتند و گفته شد که بیمارستان ۱۲۰ تختخوابی زنان در حال ساختمان است که ۴۰ تختخواب آن از طرف خیرین تهیه شده است.

شاهنشاه سپس به بخش بیماران چشم رفتند و گفته شد که بیمارستان ۱۲۰ تختخوابی چشم در حال ساختمان است که ۴۰ تختخواب آن از طرف خیرین تهیه شده است.

شاهنشاه سپس به بخش بیماران گوش، حلق و بینی رفتند و گفته شد که بیمارستان ۱۲۰ تختخوابی گوش، حلق و بینی در حال ساختمان است که ۴۰ تختخواب آن از طرف خیرین تهیه شده است.

شاهنشاه سپس به بخش بیماران پوست رفتند و گفته شد که بیمارستان ۱۲۰ تختخوابی پوست در حال ساختمان است که ۴۰ تختخواب آن از طرف خیرین تهیه شده است.

شاهنشاه سپس به بخش بیماران روانی رفتند و گفته شد که بیمارستان ۱۲۰ تختخوابی روانی در حال ساختمان است که ۴۰ تختخواب آن از طرف خیرین تهیه شده است.

شاهنشاه سپس به بخش بیماران سوختگی رفتند و گفته شد که بیمارستان ۱۲۰ تختخوابی سوختگی در حال ساختمان است که ۴۰ تختخواب آن از طرف خیرین تهیه شده است.

شاهنشاه سپس به بخش بیماران ارتوپدی رفتند و گفته شد که بیمارستان ۱۲۰ تختخوابی ارتوپدی در حال ساختمان است که ۴۰ تختخواب آن از طرف خیرین تهیه شده است.

شاهنشاه سپس به بخش بیماران مغز و اعصاب رفتند و گفته شد که بیمارستان ۱۲۰ تختخوابی مغز و اعصاب در حال ساختمان است که ۴۰ تختخواب آن از طرف خیرین تهیه شده است.

شاهنشاه سپس به بخش بیماران سرطانی رفتند و گفته شد که بیمارستان ۱۲۰ تختخوابی سرطان

مجلس ترحیم

بنابهیات تاسفبرگذشت بانوی نیکوکار مادر گرامی‌دوست ارجمند خود شیمسار سپهبد نورانی ازبابطلاع دوستان و آشنایان‌میرساند مجلس‌ترحیم‌درآدینه‌زمانه فلیدسعید روزیکشنبه ۱۲ اردیبهشت ماه از ۱۷ تا ۱۹ در مسجد مجد منعقدخواهد بود.

سرلشگر عطاءالله نقوی ـ سرتیپ عطاءالله مقربی سرتیپ عزت‌الله حاکیور ـ سرتیپ عنایت‌الله ذوقی ـ مهندس محمدعلی وطن ـ مهندس جواد تمجیدی ـ سرهنگ اکبیر نیرنیری

۲ـ۳۴۶۷

بنابه نهایت تاسف بانوی‌پیوسته فوت جانگداز مادر خود بانو رفیه نورانی را بناگاه‌خبار میرساند مجلس ختم‌درانه‌ور آنحرمحوم روز یکشنبه دوازدهم اردیبهشت ماه از ساعت ۱۷ تا ۱۹ در مسجد مجد برگزار میگردد.

سپهبد حسن نورانی

خانواده‌های : نورانی ـ شهید نورانی ـ حاکی ـ دانش. آموزگار ـ چنگیزی ـ نهاوندی امان ـ پروین فرخ ـ صائب نوری ـ بختیاری ـ معماری ـ اسمعیلی ـ محمودی ـ خضرئی.

۱ـ۳۴۶۷

با نهایت تاسف بانوی توانا مرحوم بانو رفیه نورانی مادر شیمسار سپهبد نورانی را بطلاع خویشاوندان ودوستان میرساند مجلس ختم مرثیه و زمانه آنحرمحوم روز یکشنبه دوازدهم اردیبهشت از ساعت ۵ تا ۷ بعدازظهر درمسجد مجد منعقد است.

۲ـ آ ـ ۳۲۴۲

خانواده های : علی‌اکبری ـ ارین ـ کمالی پورطلیب شباب نصاری ـ عیلی ـ فرشچی ـ فیه ثابت ـ ترنین ـ ابراهیمی گرنسابی ـ نظری ـ جورابچی ـ صفاری ـ کابانیانی ـ اکبری. افشار ـ عزیزشاهی .

۱ـ۳۴۱۵

بانوی نانتر و تاسف درگذشت مرحومه مغفره شاهروان بانو غلامرضا کیانی (محمد کمال) را بطلاع دوستان و آشنایان میرساند مجلس ختم مرثیه درمیدانه روز یکشنبه ۱۲ اردیبهشت ماه جاری از ساعت ۲ و نیم الی ۶ بعدازظهر درمسجد امیرالسالک (می) (سنگی) واقع در خیابان ری خیابان ادیب‌الممالک کوچه غلامعلی پلاک ۲۳ برگزار میگردد. و خترزاده دامپزشکی ـ دکتر عزیز رفیعی

۱ـ۳۴۱۵

پزشکان بهداری بانو مالی ایران بانهایت تاسف درگذشت شاروان دکتر علیمحمد ثمری پزشک مالیهان بهداری بانوی مالی ایران را بطلاع عموم میرساند. مجلس ختم مرثیه و زمانه آنحرحوم از ساعت پنج تا ۷ بعدازظهر روز دوشنبه سیزدهم اردیبهشت در مسجد مجد منعقد خواهد بود.

رئیس دانشکده دامپزشکی ـ دکتر عزیز رفیعی

۲ـ۳۴۱۵

بانوی نانتر و تاسف فوت ناگهانی دوست و همکار ارجمند آقای دکتر علی‌محمد ثمری را بطلاع دوستان و همکاران میرساند مجلس ختم آنمرحوم از ساعت ۱۷ تا ۱۸ بعدازظهر روز یکشنبه ۱۲ اردیبهشت از ساعت ۷ تا ۸ بعدازظهر همان روز در مسجد مجد منعقد است.

از طرف جمعیت تحصیل کردههای لیون ـ سرلشگر دکتر کریم هدایت

۲ـ۳۴۱۱

شورای زنان ایران بانگیل نانتر و تاسف درگذشت شاروان دکتر علی محمد ثمری را بطلاع دوستان و آشنایان میرساند. مجلس ختم مرثیه و زمانه آنحرحوم از ساعت ۱۷ تا ۱۸ بعدازظهر روز آدینه ۱۲ اردیبهشت از ساعت ۷ تا ۸ بعدازظهر درمسجد مجد منعقد است.

ایزانداخت شیخ

۲ـ۳۴۱۱

افسوس بر این مرد که چون غنچه گل

پنجرزیبست دیگر دهن خندانش

انجمن ادب و هنر زنان ایران بانهایت تاسف درگذشت دانشمند ارجمند شاروان دکتر علیمحمد ثمری همسر گرامی بانو ملانتاج ثمری رئیس این انجمن را باگاهی دوستان بطلاع میرساند. مجلس ختم زنانه و مراسله آنحرحوم از ساعت ۵ تا ۷ بعدازظهر روز دوشنبه سیزدهم اردیبهشت در مسجد مجد منعقد است.

عصمت دولت داد

۲ـ۳۴۱۱

بانوی معاونت زنان شهر تهران

بانانتی معلو از تاثر فوت ناگهانی شاهرم سعید دکتر علی‌محمد ثمری را باستحضار دوستان میرساند مجلس ختم‌آنمرحوم ازساعت ۵ تا ۷ بعدازظهر روز دوشنبه سیزدهم اردیبهشت در مسجد مجد برقرار است.

حاضر نیست

خانوادههای ثمری ـ مشوف ـ پورفتحی ـ ممتاز ـ اعتماد مقدم ـ مرات ـ احیاء ـ پزشکی ـ کیانی ـ دهقان ـ ساعد ـ سیفی ـ معزلویی ـ صنعتخانی ـ علوی ـ مهین‌الملکی دولتشاهی ـ شاهاریپور ـ خدادادیه ـ ماسعد دهقان ـ ضیائی ـ موقتی ـ میرفخرائی ـ اشتراق ـ انصاری ـ عدل ـ بصیرپور ـ ناصر پرویز ـ ضیائی ـ شهاریور ـ فرخ‌شی ـ ساوجبلاغی‌ها ـ ادیب ـ مرتضی ـ

بانوی نانتر درگذشت نانگهانی شاهروان دکتر علی محمد ثمری را بطلاع عموم اقوام و آشنایان میرساند. مجلس تذکر مردانه و زنانه آن مرحوم از ساعت پنج تا هفت بعداز ظهر روز دوشنبه سیزدهم اردیبهشت ماه جاری در مسجد مجد منعقد خواهد بود.

۲ـ۳۴۱۱

باکمال تاسف درگذشت نانگهانی مرحوم بانو آنا دانشور همسر آقای کریم دانشور (هرکی) را بطلاع فامیل و دوستان میرساند مجلس ختم آنمرحومه روز یکشنبه ۱۲ اردیبهشت از ساعت ۳ الی ۶ بعدازظهر در مسجد امجد و واقع در خیابان خوش خیابان چهارراه آرباناز و مجلس ختم زنانه در همانروز وساعت در منزل شخصی واقع در خیابان پرچم، چهارراه خوش کوی صنا کوچه شهرام پلاک۱۰ منعقد خواهد بود.

خانوادههای دانشور ـ کاظمی اهری، فتح‌الزاده، فادرینه، سپهری ـ ارباپی ـ فرزنداده، کاسبی ـ مشیریان، حاج‌سیف‌الهی، سلامت ـ وثوقی ـ محمودی ـ شیرمحمدی ـ بوریکانه ـ فاسملو ـ صفائی ـ وثوقی الهیاری ـ گلدوز .

۲ـ۳۵۱۳

باکمال تاسف درگذشت مرحوم حاج سید حسین نیاورانی را بطلاع دوستان و آشنایان میرساند مجلس ختم مرثیه و زنانه آنمرحوم روز یکشنبه ۱۲ اردیبهشت از ساعت ۵ تا ۷ بعدازظهر در مسجد اعظم ملیک واقع در خیابان دولت برقرار میباشد. سید احمدنیاورانی.سیدمحمود نیاورانی. خانواده سیدحسین. سید عباس. فرشته علی محمدی. غلام کلهدشتی

۲ـ۳۴۱۱

بانهایت تاسف درگذشت مادر عزیزمان‌شاروان مهرماه‌جاویکار اسپاهی) را بطلاع خویشان و دوستان‌میرساند مجلس ختم مرثیه وزنانه آنمرحومه روز دوشنبه سیزدهم اردیبهشت‌ماه‌جاری ازساعت ۷تا۸ بعدازظهر در خانهاه صفی علیشاه ـ گزار خواهد شد.

فریدون ـ ملکسیما. فروردین. مرتضی. جمشید سپاهی وثریا سپاهی (کاظمی)

بانهایت تاسف درگذشت شاروان مهرماه جاویکار (سپاهی) دختر مرحوم کاشف السلطنه جاویکار و همسر مرحوم مهندس‌الدوله سپاهی را بطلاع دوستان و آشنایان میرساند مجلس ختم مرحومه زنانه آنمرحومه روز دوشنبه سیزدهم اردیبهشت‌ماه جاری ازساعت ۷تا۸ بعدازظهر در خانهاه صفی علیشاه برگزار خواهدشد.

خانوادهاه: سپاهی.فرهت سپاهی. جاویکار.کاظمی. سالور. صفائی فرانیاپه . فرزانه. احمدی. ناصح

۲ـ۳۴۱۱

بموم بازماندگان آنمرحومه مصیبت وارده را تسلیت میگوئیم

پرسه

با نهایت تاسف درگذشت روانشاد هرمز دیاربخشید کنت را در بستی باطلاع خویشان و دوستان میرساند.

پرسه آن شاروان روز یکشنبه ۱۲ اردیبهشت از ساعت ۵ تا ۶ بعداز ظهر در سالن ایرج کوچه زرتشتیان برگزار میشود

بهمن ستودیان و خانواده . زریانوکنت . رشید و گلنوش کنت . خرمن آبرانی . گوهرکنت . امادار و مهربان حکیم . بانو حکیم . لعل و پروین حکیم . خانواده رستم جامسپیان .

۲ـ۳۴۱۱

بموم بازماندگان آنمرحوم مصیبت وارده را تصلیت میدهیم

یک زن ۴۵ ساله قربانی سوءظن شوهر ۶۰ ساله‌اش شد

یك مرد ۶۰ ساله ، دیروز در جوانیه همسر ۴۵ ساله خود را با کارد مجروح کرد. این مرد که کریم طهماسبی نام دارد بانو مرضیه همسایه خویش رابکه به عنوان میانجی وارد نزاع شده بود مجروح ساخت.

پلیس مریم خراطپی همسر بیماربستان سینا بستری است و به علت شدت جراحات وارده، پزشکان حاضر به اظهار نظر درباره وضع مزاجی او نیستند.

گفته میشود که کریم نسبت به همسرش مریدجارسوء ظن شده بود و همین امر باعث وقوع این حادثه شد.

خبرنگار ما امروز با یکی از بستگان کریم تماس گرفت و گزارش کریم طهماسبی را بدین شرح دریافت کرد:

نام مادر یانو مرضیه همسایه خویش رابکه به عنوان میانجی وارد نزاع شده بود مجروح ساخت.

دیروز قسمت تجاری‌کارخانه داروگر طعمه حریق شد. این آتش سوزی کارآسیب بسیاری است و به علت شدت جراحات وارده، پزشکان‌حاضر به اظهار نظر درباره وضع مزاجی او نیستند.

گفته میشود که کریم نسبت.

کریم

آموزگار دبستان کشته شد

یوسف مهاجری آموزگاردبستان مریک‌آباده شاهرور رضائیه دیروز هنگامیکه با موتورسیکلت خود از بیستان عازم شاهرور بود از اثر واژگون شدن موتورسیکلت کشته شد.

جنازه مرحوم مهاجری با شرکت فرهنگیان شاهرور تشییع شد و دفن گردید.

کارخانه داروگر دچار حریق شد

دیروز ضمن تجاری‌کارخانه داروگر طعمه حریق شد.

این آتش سوزی کارآسیب بسیاری است و به علت شدت جراحات وارده، پزشکان‌حاضر به اظهار نظر درباره وضع مزاجی او نیستند.

گفته میشود که کریم نسبت.

تصادف پس‌از مشروب!

بیمارستان دیروز یك اتومبیل شهرداری به شماره ۸۳۴۳۲۰ که از خابیان رزم‌آرا میگشت با اتوبوس شماره ۷۸۱۶۶ تصادف کرد.

تصادف در خیابان رودکی

دیروز در خیابان رودکی یك بانوی ۵۰ ساله به نام آتسا فتح‌الزاده بر اثر تصادف با وانت شماره ۳۶۹۶۱ تهران جراحاتی برداشت.

راننده وانت که به راننده‌گی اسماعیل کریمزاده میشود ، از محل حادثه فرار کرد.

بروفانی پدر باعث خودکشی دختر شد

فاطمه حسنی ۲۰ ساله عصر پنجشنبه ، در خانه‌اش واقع در وحدیه خود را آتش زد و بشدت سوخت.

وی بیمارستان منتقل شد. پسه از رفع خطر، دختر جوان تحقیق شد: پس از مرگ مادرش ، پدرم بروفانی کرد و زن جدیدی گرفت . همین امر باعث بیزاری من از دنیا شد .

همسایگان فاطمه‌قبلا به مادرین گفته‌بودند که فاطمه با زن مزبور درگیر لفظی شده بود.

محاکمه مردی که زنش را کشت آغاز شد

انگیزه این قتل چند نامه عاشقانه بود که متهم از کمد لباس زنش پیدا کرد

محاکمه‌یکی‌ازقتل‌هایی‌که‌بانگیزه‌ی سیرساله گذشته‌هم۳۳ سال‌داشتن رادر بخش ۱۴ تهران به قتل رسانده‌است در شعبه‌شنبه‌دادگاه جنایی‌تهران آغاز شد.

این مرد هنگامی که به‌دادیار، دادیار بازپرس گفت : چندماه پیش هنگامی که می خواستم لباسهایم را کمد لباس‌بردارم متوجه چند نامه عاشقانه شده که‌میان‌همسرم‌وردی‌مبادله شده بود.این نامه‌ها باخط نازاختی‌صبق می شد.

جریان رابه همسرم گفتم بمن پرخاش کرد وازمن‌اسم داراختی مرا سرجدیدان کرد بطوریکه با جاقو به‌پهلوش‌ازدیوه‌زیرافتادم‌و او را مجروح کردم .

بازپرس براساس اعترافات‌علی وتحقیقات‌دادیوا بازداشت کرد وپس‌ازصدور کیفرخواست‌پرونده امر برای رسیدگی به شعبه ۶ دادگاه جنائی‌تهران بدریاست آقای علی محمد بشر ارجاع شد.

محاکمه علی ادامه دارد .

از صبح چهارشنبه فقط درسینما

قلب‌شما عرجقدر قوی‌باشد،جرئی‌شما هرجقدرزیاد باشد بازهم ازدیدن صحنه‌های این اثر دلهره انگیز جنائی و عشقی آرام نخواهید داشت

ریولی

بزودی در بزرگترین سینماهای پایتخت

فیلم سه قاب را ازدیدبهشت امسال نمایش خواهند داد

کارول بیکر ـ ژان لوئی ترن تینیان

در فیلم سینماسکوپ و رنگی

چه شیرین، چه شیطون

۱۴ نفر در حوادث شهرستانها کشته‌شدند

در ۴۸ ساعت گذشته در حوادث مختلف شهرستانها ، ۱۴ نفر جان خود را از دست دادند.

این حوادث طبق گزارش خبرنگاران ما در شهرهای مختلف کشور از این قرار است :

اضطراب راننده

دیروز در راه « صحنه ـ کرمانشاه» اتومبیل سواری شماره ۲۵۵۷۴ایران ۴۱ بعلتی‌تصادف کرد و واژنه مرگ وی شد . در حادثه دو تن دیگر نیز مجروح شدند . راننده فرار کرد.

حوادث دیگر

• دیروز حسین آریمانی پنجاه ساله‌همراه دو نفر دیگر برای شرکت درتورنمنت موتور چاه عمیق مزرعه خود در خوراسگان‌میان راه اصفهان موتورخانه‌که مجاور چاه قرار داشت فروشنست و حین بیجه‌ها افتاد و بر اثر خفگی در گذشت.

• سقف کارگاه یك کوره کچپزی در قزوین فروریخت و یك کارگرجانی‌به‌درجه‌صدمه شدید زیر آوار ماند و کشته شد. در همین این پرسجه‌های به نام عباس یافت علی بر اثرسقوط به چاه کشته شد.

در شهرسواد

بینی بورس ۲۹۲۷۴ به رانندگی محمد کسرائی در تاریکی هیابی آباده شهرسوار با پسر ۹ ساله‌ای پنام و غفور شکارسرپی و صیادی کرد و دراین حادثه غفور متوجه شد پدرش بیستوشرح داد . مقتول ۳۵ نفر داشت .

جشن‌سالی راننده‌اتومبیل

پس از این واقعه ، صرکت چون تاکران بود دو کیلومتر بعد ، گله گوسفندی را دو کرد . در حادثه دو پیستو هشت گوسفند تلف شدند. جعفر شمالی راننده اتومبیل پس از این واقعه دستگیرشد و روانه زندان گردید .

اتومبیل وارد پیاده‌رو شد

یکنفر را کشت ویکنفر را مجروح ساخت

اتومبیل پس از ورود به پیاده رو دوکنارجدول‌خیابان جنازه مقتول حادثه نیز دیده می‌شود

دیروز اتومبیل سواری شماره ۱۵۷۷۴۰ ایران ۳۰ که از خیابان موازی میدان گذشت در چهار راه سلیمان خانی از خیابان موجرف منحرف شد ، وارد پیاده رو گردید، یك نفر را کشت و یك نفر دیگر را مجروح ساخت .

بدنبال این اتومبیل در لحظه تصادف با استفاده از فرصت ، فرار کرد.

حادثه ساعت ۲۰ دقیقه بعد از ظهر روی داد.

مجروح این حادثه که بیمارستان بستری است .

با ۱۵ تیر هوائی دزد اتومبیل دستگیر شد

دو نفر عبور میکردند نفتان این حادثه بیشتر بود .

آخرین گزارش دریاره این حادثه حاکی است که راننده اتومبیل به نام رضا دستگیر شده است.

او که پس از تصادف فرار کرده بود بعدا برای اطلاع از میزان تلفات ، به محل حادثه رفته بود و توسط پلیس دستگیر شد.

مجروح این حادثه که بیمارستان منتقل شده ، دقایقی پس از حادثه جان سپرد.

سقوط از پشت بام

دیروز یک ۱۸ پلیس تهران، از بام سقوط کرد و کشته شد. او طبرضا جنگیری نام داشت .

جالبترین وقایع داخلی وخارجی

لیست محبوبترین هنرپیشگان سینمای ایران ـ عکس یك صفحه‌ای تمام موفق پرسپولیس ـ اخبار پشت پرده دنیای ورزش و وسیعتر ـ بهترین قطعات ادبی جوانان ایران ـ یك محاکمه عجیب و خواندنی ـ عکسهای جالب ورنگی «رایان اونیل» و «پیترفاول»

دوشنبه‌ها همه جوانان میخوانند شماهم «جوانان» را انتخاب کنید

آغاز هفته دوم نمایش در سینماهای

اونیورسال ـ میامی پاسیفیک ـ ایران ـ سایا تیسفون ـ مارلیک ـ مونت‌کارلو ـ پرسپولیس پانوراما و ۰۰۰آستارا ـ و ۰۰۰سیلوانا

وحدت در فیلم نوبر اصفهان

موتورسیکلت

• موتورسیکلت سواری به نام اصغر یزدان دست که مرد ۳۳ سالهای به نام عبدالباقر مرد بر ترك خود سوار کرده بود و از اصفهان به سوی خرمشهر میرفتند ، وقتی به ۱۰ کیلومتری اصفهان رسیدند ، به اتومبیل سواری که از خابیان موازی میآمد برخورد شدید کرد . هر دو بشدت مجروح شدند .

• موتورسیکلت سواری به نام عبدالله ورزنده ، در خابیان ورزنه ، بر اثر برخورد با یك کامیون راننده کامیون‌پس از حادثه متواری شده است.

در دیزاین

• یك اتومبیل سواری به راننده‌گی مرتضی حبیبی که از ورامین بسوی‌تهران حرکت بود در ورامین‌بدیگری طرخه‌ای ورامین با یك کامیون کمپرسی تصادف کرد .

علی وزیری راننده یکی از سرنشینان اتومبیل سواری کشته شد .

در دلیجان

• اتومبیل شماره ۹۳۹۳۷ تهران براننده‌گی محمودعزیزمنه هنگام حرکت در کنددر نزدیکی‌دلیجان بسوی اصفهان ، بر اثر خستگی راننده ، با تیرچراغ برق برخورد کرد و واژنه مرگ وی شد . ۲ نفر دیگر نیز که در اتومبیل بودند ، مجروح شدند .

در دارابجرد

• اتومبیل شماره ۲۵۵۷۴ ایران ۴۱ بعلتی‌تصادف کرد و واژنه مرگ وی شد . ۲ نفر دیگر نیز که در اتومبیل بودند ، مجروح شدند .

در دارابشیر

• اتومبیلی در راه بیشیر و رستم کلا با سید نقی سادانی چهارده ساله و سید علی‌حسینی وانزده ساله و سید علی‌حسینی دوازده ساله تصادف کرد . براننده‌گی سید نقی سادانی حادثه‌آفرین بود .

غلامعلی

سفرنامه

طبق اطلاعیه‌امروز سخنگوی شهربانی کل ماهوران کاشتر ۱۲ اداره آگاهی یکی ازنمدران اتومبیل تهران، را دستگیر کردند .

این شخص‌غلامعلی فیض‌الله‌زاده نام دارد .

اطلاعیه سخنگوی شهربانی کل حاکی است : هنگامی که غلامعلی با اتومبیل شماره ۲۵۵۵۲ تهران الفبه حرکت بمقصد ۰۰۰ ماهوران به اوردستور ایست دادند ، توقف نکرد به تعقیبش پرداختند ، ۱۵ تیر هوائی شلیك کردند وسرانجام هنگامی او را دستگیر کردند که اتومبیل پراثر سرعت زیاد در یك پیچ خیابان از مسیر خود خارج شد ودرواژگون گردید . غلامعلی در این حادثه‌جراحت مختصری برداشت .

آموزگار دبستان کشته شد

یوسف مهاجری آموزگاردبستان مریک‌آباده شاهرور رضائیه دیروز هنگامیکه با موتورسیکلت خود از بیستان عازم شاهرور بود از اثر واژگون شدن موتورسیکلت کشته شد.

جنازه مرحوم مهاجری با شرکت فرهنگیان شاهرور تشییع شد و دفن گردید .

کارخانه داروگر دچار حریق شد

دیروز قسمت تجاری‌کارخانه داروگر طعمه حریق شد.

این آتش سوزی کارآسیب بسیاری است و به علت شدت جراحات وارده، پزشکان‌حاضر به اظهار نظر درباره وضع مزاجی او نیستند.

گفته میشود که کریم نسبت.

تصادف پس‌از مشروب!

بیمارستان دیروز یك اتومبیل شهرداری به شماره ۸۳۴۳۲۰ که از خابیان رزم‌آرا میگشت با اتوبوس شماره ۷۸۱۶۶ تصادف کرد.

تصادف در خیابان رودکی

دیروز در خیابان رودکی یك بانوی ۵۰ ساله به نام آتسا فتح‌الزاده بر اثر تصادف با وانت شماره ۳۶۹۶۱ تهران جراحاتی برداشت.

راننده وانت که به راننده‌گی اسماعیل کریمزاده میشود ، از محل حادثه فرار کرد.

بروفانی پدر باعث خودکشی دختر شد

فاطمه حسنی ۲۰ ساله عصر پنجشنبه ، در خانه‌اش واقع در وحدیه خود را آتش زد و بشدت سوخت.

وی بیمارستان منتقل شد. پسه از رفع خطر، دختر جوان تحقیق کرد: پس از مرگ مادرم ، پدرم بروفانی کرد و زن جدیدی گرفت . همین امر باعث بیزاری من از دنیا شد .

همسایگان فاطمه‌قبلا به مادرین گفته‌بودند که فاطمه با زن مزبور درگیر لفظی شده بود.

محاکمه مردی که زنش را کشت آغاز شد

انگیزه این قتل چند نامه عاشقانه بود که متهم از کمد لباس زنش پیدا کرد

محاکمه‌یکی‌ازقتل‌هایی‌که‌بانگیزه‌ی سیرساله گذشته‌هم۳۳ سال‌داشتن رادر بخش ۱۴ تهران به قتل رسانده‌است در شعبه‌شنبه‌دادگاه جنایی‌تهران آغاز شد.

این مرد هنگامی که به‌دادیار، دادیار بازپرس گفت : چندماه پیش هنگامی که می خواستم لباسهایم را کمد لباس‌بردارم متوجه چند نامه عاشقانه شده که‌میان‌همسرم‌وردی‌مبادله شده بود.این نامه‌ها باخط نازاختی‌صبق می شد.

جریان رابه همسرم گفتم بمن پرخاش کرد وازمن‌اسم داراختی مرا سرجدیدان کرد بطوریکه با جاقو به‌پهلوش‌ازدیوه‌زیرافتادم‌و او را مجروح کردم .

بازپرس براساس اعترافات‌علی وتحقیقات‌دادیوا بازداشت کرد وپس‌ازصدور کیفرخواست‌پرونده امر برای رسیدگی به شعبه ۶ دادگاه جنائی‌تهران بدریاست آقای علی محمد بشر ارجاع شد.

محاکمه علی ادامه دارد .

از صبح چهارشنبه فقط درسینما

قلب‌شما عرجقدر قوی‌باشد،جرئی‌شما هرجقدرزیاد باشد بازهم ازدیدن صحنه‌های این اثر دلهره انگیز جنائی و عشقی آرام نخواهید داشت

ریولی

بزودی در بزرگترین سینماهای پایتخت

فیلم سه قاب را ازدیدبهشت امسال نمایش خواهند داد

کارول بیکر ـ ژان لوئی ترن تینیان

در فیلم سینماسکوپ و رنگی

چه شیرین، چه شیطون

۱۴ نفر در حوادث شهرستانها کشته‌شدند

در ۴۸ ساعت گذشته در حوادث مختلف شهرستانها ، ۱۴ نفر جان خود را از دست دادند.

این حوادث طبق گزارش خبرنگاران ما در شهرهای مختلف کشور از این قرار است :

اضطراب راننده

دیروز در راه « صحنه ـ کرمانشاه» اتومبیل سواری شماره ۲۵۵۷۴ایران ۴۱ بعلتی‌تصادف کرد و واژنه مرگ وی شد . در حادثه دو تن دیگر نیز مجروح شدند . راننده فرار کرد.

حوادث دیگر

• دیروز حسین آریمانی پنجاه ساله‌همراه دو نفر دیگر برای شرکت درتورنمنت موتور چاه عمیق مزرعه خود در خوراسگان‌میان راه اصفهان موتورخانه‌که مجاور چاه قرار داشت فروشنست و حین بیجه‌ها افتاد و بر اثر خفگی در گذشت.

• سقف کارگاه یك کوره کچپزی در قزوین فروریخت و یك کارگرجانی‌به‌درجه‌صدمه شدید زیر آوار ماند و کشته شد. در همین این پرسجه‌های به نام عباس یافت علی بر اثرسقوط به چاه کشته شد.

در شهرسواد

بینی بورس ۲۹۲۷۴ به رانندگی محمد کسرائی در تاریکی هیابی آباده شهرسوار با پسر ۹ ساله‌ای پنام و غفور شکارسرپی و صیادی کرد و دراین حادثه غفور متوجه شد پدرش بیستوشرح داد . مقتول ۳۵ نفر داشت .

جشن‌سالی راننده‌اتومبیل

پس از این واقعه ، صرکت چون تاکران بود دو کیلومتر بعد ، گله گوسفندی را دو کرد . در حادثه دو پیستو هشت گوسفند تلف شدند. جعفر شمالی راننده اتومبیل پس از این واقعه دستگیرشد و روانه زندان گردید .

موتورسیکلت

• موتورسیکلت سواری به نام اصغر یزدان دست که مرد ۳۳ سالهای به نام عبدالباقر مرد بر ترك خود سوار کرده بود و از اصفهان به سوی خرمشهر میرفتند ، وقتی به ۱۰ کیلومتری اصفهان رسیدند ، به اتومبیل سواری که از خابیان موازی میآمد برخورد شدید کرد . هر دو بشدت مجروح شدند .

• موتورسیکلت سواری به نام عبدالله ورزنده ، در خابیان ورزنه ، بر اثر برخورد با یك کامیون راننده کامیون‌پس از حادثه متواری شده است.

در دارابجرد

• اتومبیل شماره ۲۵۵۷۴ ایران ۴۱ بعلتی‌تصادف کرد و واژنه مرگ وی شد . ۲ نفر دیگر نیز که در اتومبیل بودند ، مجروح شدند .

در دارابشیر

• اتومبیلی در راه بیشیر و رستم کلا با سید نقی سادانی چهارده ساله و سید علی‌حسینی وانزده ساله و سید علی‌حسینی دوازده ساله تصادف کرد . براننده‌گی سید نقی سادانی حادثه‌آفرین بود .

در دلیجان

• اتومبیل شماره ۹۳۹۳۷ تهران براننده‌گی محمودعزیزمنه هنگام حرکت در کنددر نزدیکی‌دلیجان بسوی اصفهان ، بر اثر خستگی راننده ، با تیرچراغ برق برخورد کرد و واژنه مرگ وی شد . ۲ نفر دیگر نیز که در اتومبیل بودند ، مجروح شدند .

در دلیجان

• اتومبیل شماره ۲۵۵۷۴ ایران ۴۱ بعلتی‌تصادف کرد و واژنه مرگ وی شد . ۲ نفر دیگر نیز که در اتومبیل بودند ، مجروح شدند .

شنبه ۱۱ اردیبهشت‌ماه ۱۳۵۰ ـ شماره ۱۳۴۸۰

اطلاعات
۱۳۰۹
شنبه ـ یازدهم اردیبهشت ماه ۱۳۵۰
پنجم ربیع‌الاول ۱۳۹۱ ـ اول مه ۱۹۷۱
شماره ۱۳۴۸۰ ـ سال چهل‌وپنجم
استخراج دکتر ریاضی کرمانی
ساعات: اذان صبح ... ساعت ۴ و ۴۲ دقیقه، طلوع آفتاب ... ساعت ۵ و ۱۳ دقیقه، ظهر شرعی ... ساعت ۱۲ و ۳ دقیقه، اذان مغرب ... ساعت ۷ و ۱۹ دقیقه
شرعی

در شورای وزیران سنتو در آنکارا

سیاست ایران در خلیج فارس مورد پشتیبانی امریکا و ترکیه قرار گرفت

هجدهمین اجلاسیه‌شورای‌وزیران سازمان پیمان مرکزی در ساعت‌ده بامداد دیروز بوقت محلی در آنکارا بایمام حضرت جوانبخت شاهنشاه آریامهر جمهوری ترکیه بوسیله آقای ذهنات ارم نخست وزیر این کشور افتتاح شد.

در این کنفرانس وزیران خارجه ایران ـ ترکیه ـ انگلستان ـ آمریکا ونماینده پاکستان شرکت دارند.

پیام رئیس جمهوری

حضرت رئیس جمهوری ترکیه در پیام خود پس از اظهار اطمینان نسبت به موفقیت این اجلاسیه ، اظهار داشته که این سازمان در آینده‌نیز برای بهبود وضع کشورهای عضو خود و بویژه سه کشور منطقه‌ای به تلاشهای خود ادامه خواهد داد .

سپس نخست وزیر ترکیه طی نطق کوتاهی خاطر نشان ساخت باتوجه بایکه سازمان‌پیمان مرکزی یک سازمان دفاعی منطقه‌ای است

بقیه در صفحه ۱۳

بزرگترین افتخار برای ژورنال دوتهران

در عکس آقای فرهاد مسعودی لحظه‌ای پس از دریافت جام درمیان تیمسار باکوان سفیرایران در فرانسه و ژاکلینتاوه برجسته‌ترین عضو آکادمی فرانسه به آقای فرهاد مسعودی اهداء شد .

درضیافتی که عصر پنجشنبه (دیروز) ساعت ۶ بعدازظهر از طرف تیمسار باکوان سفیر ایران در فرانسه در سفارت ایران برپا گردید ، طی مراسم خاصی ، جام معروف «امیل دوزیرادون» برای دومین بار به روزنامه فرانسه زبان موسسه اطلاعات (ژورنال دو تهران) اهداء گردید .

آقای فرهاد مسعودی معاون موسسه اطلاعات به نمایندگی از طرف موسسه این جام را تحویل گرفت .

در این ضیافت بیش از یك صد نفر از شخصیت های ادبی و آکادمیسین ها و نمایندگان مطبوعات و رادیو تلویزیون پاریس و صدها روزنامه ها و مجلات معروف آنجا حضور داشتند و جام «امیل دوزیرادون» ، توسط آقای مژاك شانتوده، یکی از قدیمی ترین و برجسته ترین عضو آکادمی فرانسه به آقای فرهاد مسعودی اهداء شد . جام امیل دوزیرادون یکی از معروفترین جوایز مطبوعاتی است که هر سال به یکی از خدمات روزنامه های فرانسوی خاص ، جام معروف «امیل دوزیرادون» برای دومین بار به روزنامه فرانسه زبان موسسه اطلاعات (ژورنال دو تهران) اهداء گردید .

آقای فرهاد مسعودی معاون موسسه اطلاعات به نمایندگی از طرف موسسه این جام را تحویل گرفت .

در این ضیافت بیش از یك صد نفر از شخصیت های ادبی و آکادمیسین ها و نمایندگان مطبوعات و رادیو تلویزیون پاریس و صدها روزنامه ها و مجلات معروف آنجا حضور داشتند و جام «امیل دوزیرادون» ، توسط آقای مژاك شانتوده، یکی از قدیمی ترین و برجسته ترین عضو آکادمی فرانسه به آقای فرهاد مسعودی اهداء شد . جام امیل دوزیرادون یکی از معروفترین جوایز مطبوعاتی است که هر سال به یکی از خدمات روزنامه های فرانسوی خاص ، جام معروف «امیل دوزیرادون» برای دومین بار به روزنامه فرانسه زبان موسسه اطلاعات (ژورنال دو تهران) اهداء گردید .

لحاظ خوبی انشاء و سلیس بودن زبان و نفاست چاپ صاحب این جام شود ، جام «امیل دوزیرادون» متعلق به یك روزنامه نگاری شده و به بهترین روزنامه فرانسوی جند سال استکه طی مراسمی شرح کامل مراسم اهداء جام «امیل دوزیرادون» در شماره فردا چاپ خواهد شد .

نماینده کلیمیان ایران، هزینه یک مدرسه یاد بود را پرداخت

آقای لطف‌الله حی : شرکت در این سرشماری، وظیفه‌ملی هرایرانی، بخصوص اقلیت‌های مذهبی است

• لطف‌الله حی نماینده‌اقلیت کلیمیان ایران در مجلس شورای ملی

کلیمیان ایران ، علاوه بر وظیفه ملی ، بخاطر دین تاریخی کلیمیان به‌کوروش مؤثری در رستاخیز فرهنگی‌جشن شاهنشاهی ایفاء کنند

ما کلیمیان ایران ، علاوه بر تعصیکه از لحاظ ملی برای پیوستن به رستاخیز فرهنگی جشن شاهنشاهی ایران داریم، از نظر معتقدات مذهبی نیز ، بمناسبت آنکه در تورات ،کتاب مقدس ما ، از کوروش پادشاه بزرگ هخامنشی ، بعنوان رهائی دهنده کلیمیان ازاسارت نام برده شده است ، وظیفه داریم که علاوه براساس ملیت ایرانی ، از این لحاظ نیز در رستاخیز عظیم فرهنگی شرکت کنیم .

این ، قسمتی از سخنان‌آقای لطف‌الله حی ، نماینده کلیمیان ایران درمجلس‌شورایملی‌است که امروزصبح ازطریق ۱۵۰۰رگ از اوراق مذهبی بدست ، پیدا نمایند ه ما در میان گذاشت .

لطف‌الله حی ، در دنباله سخنان خود بمطالبی فلیبی خود اشاره کرد و گفت :

... بر شوق آموختن و تشویق دیگران به فراگیری دانش می‌پردازند و بدین‌ترتیب در نهاد من است . من مدرسه را دوست دارم و معتقدیکه تحقق آرمانهای ملی تنها در پرتو دانش و گسترش آن درسطوح اجتماع میسر و مقدور است . اجرای این‌طرح بزرگ‌همگی، در روستاهای ایران ، مراکز روستائی پیشرفته‌ای خواهد ساخت که هرهمل آن مابه مباهات وفخرو آمد . مدارس یادبود ، علم را به روستاها میبرد و روستائی ایرانی در برتو کسب علم بمرزهای‌نازه‌ای از مسئولیت های خطیر خود در راه بهسازی محیط روستا میرسد .

استخدام تکنیسین برق

یکنفر تکنیسین برق که حداقل فارغ‌التحصیل هنرستان‌ای یا باتحصیلات بیشتر و دارای تجربه باشدو بزبان انگلیسی‌نیز آشنائی کامل داشته باشد برای تمام وقت استخدام میشود سن متقاضیان باید بین ۲۲ و ۳۵ سال باشد.

واجدین شرایط لطفا مشخصات کامل خود را به صندوق پستی ۱۰۳۶ ـ ارسال دارند.

آ ـ ۷۷۲۰

اطلاعیه پودر رختشوئی دریا

در سومین مراسم قرعه‌کشی بزرگ **دریا** که در تاریخ نهم اردیبهشت ماه باحضور گروه کثیری از مصرف کنندگان دریاو نمایندگی محترم وزارت دارائی واطلاعات در تلویزیون‌ملی‌ایران انجام‌شد ۱۵ نفرازمصرف‌کنندگان **دریا** بشرح‌زیر برنده ۱۵ اتومبیل ژیان شدند :

۱ـ خانم معصومه حاتمیان	از تهران
۲ـ دوشیزه فاطمه عباس‌پور	از تبریز
۳ـ آقای مهدی بنّاشکن	از اصفهان
۴ـ آقای خلیل ذوالانش	از شیراز
۵ـ آقای تقی آزاد سیر	از کرمانشاه
۶ ـ دوشیزه معصومه امیری	از مشهد
۷ـ آقای حسن منتظری	از اهواز
۸ـ خانم پولیه مسیحی	از رضائیه
۹ـ آقای مهدی کامرانی	از سیرجان
۱۰ـ آقای علی اصغر موحانی	از اراك
۱۱ ـ آقای مراد شعبانی	از تهران
۱۲ـ آقای رحمان ابراهیمی	از شاهرود
۱۳ ـ آقای یوسف عابدی	از آمل
۱۴ ـ خانم بتول بیجارنه‌ای	از رشت
۱۵ـ آقای محمد دیوندری	از سبزوار

توجه مصرف کنندگانی که ازاین تاریخ به‌بعد ده قطعه تصویر اتومبیل ژیان را که کامل نمایند علاوه‌بر دریافت جایزه اول در قرعه‌کشی ۵ دستگاه اتومبیل ژیان که در خرداد ماه انجام خواهد شد شرکت میکنند .

برای اولین بار در ایران باهمکاری مجله اطلاعات بانوان و فدراسیون فوتبال کشور مسابقه فوتبال دختران

بین تیم فوتبال دختران ایتالیا ونیم‌منتخب تهران جمعه ۱۷ ویکشنبه ۱۹ اردیبهشت‌ماه دراستادیوم امجدیه

اطلاعیه

شما که به آینده فرزندان خود علاقمند هستید

توجه کنید

بانک اعتبارات تعاونی توزیع

مبتکر جوایز فرهنگی

مرسال ۹۰ بورس تحصیلی

ضمن جوایز مختلف دیگر به دارندگان حساب پس انداز که حداقل موجودی آنها نا مقرر ریال باشد

جایزه میدهد

برندگان جوایز بورس تحصیلی علاوه برایکه امکان تحصیل مجانی تا مراحل نهائی دانشگاهی پیدا میکنند چنانچه علاقمند باشند میتوانند پس از پایان تحصیل در بانک اعتبارات تعاونی توزیع باحقوق مکفی استخدام شوند

جوایز بورس تحصیلی بانک اعتبارات تعاونی توزیع هرسال

۹۰ نفر از جوانان کشور را تحصیلات عالی و شغل آبرومند میرساند

آگهی شرکت واحد اتوبوسرانی

از روز شنبه یازدهم اردیبهشت ماه جاری بلیط ۵ ریالی بمنظور استفاده از خط ۱۶۴ داخل مینی بوس وسیله رانندگان دروقبال دریافت ۵ ریال نقدا بدستگاه خودکار فروخته میشود، بنابراین سایر بلیطهای ۵ ریالی دراین خط قابل قبول نیست همکاری شمامارا در بهبود وضع شرکت یاری خواهد نمود .

شرکت واحد اتوبوسرانی تهران وحومه

آ ـ ۶۶۲۰

۱ـ۲

۱۳ روز تا پایان نمایشگاه

هوای دلپذیر ، غذای مطبوع در محوطه دل‌انگیز نمایشگاه

بفرمان

اعلیحضرت همایون شاهنشاه آریامهر

بنیانگذار پهلوی هنرپیشه ایجاد ۲۲ مدرسه یادبود را تأمین کرده است

تا دیگر یک از شاگردان شاه فرمانداران های کل کشور یک مدرسه ساخته شود .

۴۹۶ مدرسه

از ۲۵۰۰ مدرسه یادبود نامگذاری شد

دراین ستون، با زنان و مردان نیك‌اندیشی آشنا میشویم که با خریداوراق بنای مدارس یادبود جشن شاهنشاهی ، هزینه ایجاد یك یا چند مدرسه را پرداخته‌اند و نام آنان برکتیبه هرمدرسه و در صحیفه تاریخ ثبت خواهد گردید.

- ناخدا رحیم خواجه‌امیری ۱ مدرسه — شعبه بوشهر
- کارخانه‌داران کارخانه‌چرم‌سازی آذربایجان‌شرقی ۳ مدرسه — شعبه تبریز
- کارخانه‌داران کارخانه‌های‌صنعتی پتروشیمی ۱ مدرسه — شعبه آبادان

مقالات و گزارشهای سیاسی

نخست‌وزیر ترکیه میگوید

قانون راچون گرز گران برفرق آشوبگران میکوبم

شرق ترکیه به محور فاچاق اسلحه تبدیل شده است

دولت جدید ترکیه که پاکباد قبل، دراکبر مادرس، «توسعه‌دهنده ارزیم تشکیل شد در ۲۶ آوریل به مدت یکماه در پارده شهر از ۶۷ کشور بزرگ حکومت نظامی اعلام کرد. این تصمیم به‌دنبال شورای امنیت ملی که مالی ـ ترین مرجع مشورتی ترکیه بود معمولا هرماه یکبار تشکیل جلسه میدهد اتخاذشد.

آیکاراز آسانبورلزمیر که مر کز ستادتاقم ازدو جناح عمده گر شرقی‌ـ از اخراز دانشگاه صنعتی «امنیه» احداث در زدیکی مرزسوریه ، دیاربکر و «میریت» ، وانسکی شهر در مغرب که مر کز ستادارتش هواق دی در آن قرارداره از جمله شهرهائی است کـه مقررات حکومت نظامی بخاطر حفظ امنیت بیشتردر آنجـا به‌مرحله اجرا گذاشته شده است .

این اقدامات فوق‌العاده چند هفته پس از ترور ونیلیون‌ارجیز وزیر امورخارجه امریکا بسرای شرکت در کنفرانس سالانه «سنتو» که پاک سازمان دفاعی است عمل شد .

«اسماعیل آرار» وزیرداد گستری وسخنگوی دولت در کنفره گرانس مقررات حکومت نظامی بخاطر حفظ امنیت سازمانهای تر کیـه

۱۰۵ هزار نخل در جنوب سمپاشی شد

هرسال ۴۰ هزار تن خرما، روی دست صاحبان نخلیات میماند!

با استفاده از هواپیمای سمپاش، عملیات جنوب سمپاشی شد.

بگفتوگو با نخل در نخلستان های بخش داهریه بندرلنگه، عایدات مخوشحالی که خرما، سمپاشی نخلیات به همراه دارد.

سمپاشی نخلیات این منطقه به وسیله یک فروند هواپیمای سمپاش صورت گرفت.

منطقه داهریه در پنجاه کیلومتری بندرلنگه و در جنوب شرقی استان است.

سمپاشی حوادی اصفاهرفد: مرکز عمده نخلستانهای بشاور وجارو، خلیلیون، در اطراف ایرانشهر، قرار دارد. واگر در این منطقه یک کارخانه کنسرو خرما ایجاد شود، و در اختیار مشکن تاجر بسرانی خواهد بود.

محصولات خرمای این منطقه به شیرینی‌پزیهای خانجی فارس، شیراز، اصفهان و تهران حمل میشود.

بنا بگفتار یکی از صاحبان نخلیات: هرسال یکهزار و سیصد هزار تن خرما در حوزه بندر و جزایر خلیج فارس بدست می‌آید که حدود ۴۰ هزار تن آن بمنظور مصرف داخلی و بقیه صادر میشود.

سمپاشی حوادی نخلستان اداره خلیلیون، در بخش شهرستانهای ناحیه استان کرمان، خسارت زیادی بدرختان مرکبات و محصولات کشاورزی وارد ساخته و در بعضی‌نقاط خرمدشان نزدیک‌شان است.

خلیلیون، در کرمان کارش داده: از حادثه ۲۰ سال گذشته بسابقه بوده و اهالی منطقه کرمان از آدامه‌توفان در ناراحتی بسر میبرند.

کامیونی در نزدیکی سیرجان ، یک گله بزرگ گوسفند را زیر گرد و خاک گرفته و جدل وشش گوسفند وسه رأس الاغ را در این حادثه تلف شاخته .

این حادثه در بیست کیلو متری سیرجان اتفاق افتاد و کامیون ۲۵ هزار کیلو گرم گندم حمل میکرد.

راننده کامیون از معرکه گریخت و تاکنون کسی از او خبری بدست نیاورده است.

دامن گیرندگان از روقیل روبداد.

سیرجان‌اساسی امامعلی و معتار، بود.

دادخهی اصفهانی راننده کامیون وسیله مادورین رانندگی سیرجان ـ شیراز، هنگام عبور از روی پل بایک گله گوسفند تصادف کرد.

خبرنگار ما در سیرجان گزارش داد: بعلت سرعت زیاد کامیون و غلت جهان، بهنگام عبور گوسفند گرفته شده است .

توفان ۴۰ روزه در کرمان!

چهل روز است که مردم کرمان توفان شاخ‌دار آنان را در این خانه نظاره شاخته .

خانه‌ای است ولی این‌مت وضع خود او سایر خانه‌های شهرستان کرمان بهتر نیست .

توفان در بخشی شهرستانهای ناحیه استان کرمان، خسارت زیادی بدرختان مرکبات و محصولات کشاورزی وارد ساخته و در بعضی‌نقاط خرمدشان نزدیک‌شان است .

خلیلی از کامیون متکور پرساز تصادف با گله

نجات از مرگ

عشق ، دختری را بخودکشی وادانسته بود

افسار :

مصر دیروز دختر جوانی بنام مهری که می خواست از روی پل سوم اهواز خود را بپروخانه بیندازد و خود بدست بوده بچنین کاری دوش از ماموربن گذارد، بازداشت شد.

بنابه گزارش خبرنگار ما در

مارها، شهر اهواز هجوم آورده‌اند!

بعلت گرمای ۴۰ درجه

سیل جاری شد

فسارود، ۲ بلاآه ...

آتشسوزی زمینهای کشاورزی بزرگ آوره .

شهروندان گرگان و چالوس انتخاب شدند

ایفاء شد

انتخاب شهرداران گرگان و چالوس در جلسه انجمن شهر چالوس در سالن شهرداری این شهر تشکیل جلسه داد و آقای محمد فقاری را مجددا بسمت شهرداری چالوس انتخاب کرد .

بموجب گزارش خبرنگار ما در چالوس، آقای محمدفقاری ، بملت داشتن دوره سابقه خدمت خوب ، استحقاق کرده بود .

بدنبال ۲۴ ساعت بارندگی ، در چند نقطه فردوس

بطور متفاوت در فردوس ادامه داشت ومیزان آن به بیست وپنج میلیمتر رسیدکه کشاورزی را بر اثر این بارندگی دزاکثر نقاط تابع فردوس سبل جاری شد و سطح آب رودخانه « خبیثیه » سرریز شد و پنج « رخون » وپنج « پنه » دچار طغیان شدند

هوای اهواز در چند روز اخیر

بشدت گرم شده و بهمین علت دمای اللیه‌ها از ۲۰ لاهاپیرون آمده‌اند

واین امر موجب ترس ووحشت مردم شده است .

خبرنگار ما در اهواز گزارش داد: درچهارروز اخیر از پرسرو و امروز به ۴۰ درجه بالای صفر رسیده است .

روزدوز اخیر ۷ نفر در اثرمار ـ گزیدگی راهی بیمارستان جندی شاپور اهواز شده‌اند و تحت‌درمان قرار گرفته‌اند .

حال یکی از مارگزیده‌ها که کودک خردسالی بنام محمد شوانی میباشد وخیم است .

میل دارد بدانند ۲۴ ساعت ورزش باران پندت

کامیون، گله گوسفند را درو کرد!

نقش‌های زندگی

جنی که زنگوله داشت

«میرزاعباس» که در یکی دهات مشهد زرگر، شیرگاه را بخوبی توصیه کرده که دیدنی است. صدای زنگوله بود از شیخ خوابیده ! میرزا فریاد جگر خراشی کشید و بیهوش روی زمین افتاد . صاحب باغ که خانه‌اش در مجاورت باغ قرار داشت باشنیدن این صدا به محل واقعه شتافت ومیرزاعباس را به خانه برد . صبح که هوا روشن شده بود به میرزا خبر دادند که میرزا از خانه خارج شده است . بجستجو پرداختند تا اینکه میرزا را در باغ نصب کردند . میرزا را بخانه آوردند و بمعالجه پرداختند . در بین راه میرزا را که زیر لب زمزمه می‌کرد شنیدند که می‌گفت : « من بیش از صد سال عمر کرده‌ام و هیچ‌وقت چنین صدائی نشنیده بودم .

نیازمندیها

تلفنهای ۳۱۱۲۲۰ـ۳۱۱۲۲۴

آگهی تلفنی در صفحه نیازمندیها بالاترین ۳۱۱۲۳۱ پذیرفته میشود

آنالیه

خرید

بازرگانی کیهان ۸۳۲۳۷۶
خریدار نقدی همه رقم فرش کهنه و نو خوب صادرات روزلوت میدان ۲۵ شهریور

فرش طوسی ۷۵۹۰۲۹
فرشهای ماشین ۶۶۶۲۰۴
خریدار فرش کهنه و نو خوب شما را جهت صادرات از سایرین بهتر خریداری مینماید.

فروشگاه ماشین ۶۶۶۲۰۴
خریدار پخچال برفی و نقی تلویزیون رنگی و وکیوم فرش وکلیه لوازم منزل عدالاته شاه ۱۵ پروژ

فروشگاه مشرق ۴۹۳۲۷
خریدار فرش نقی و ماشینی و کهنه و نو خوب و لوازم منزل ۲۵ شهریور

فروشگاه ۶۶۶۲۰۴
خریدار پخچال برفی و نقی تلویزیون رنگی و وکیوم فرش وکلیه لوازم منزل عدالاته شاه ۱۵ پروژ

فروشگاه فرش شایان ۶۶۳۳۸۴
خریدار فرش لوازم منزل

خریدار پخچال برفی
هرگونه تعمیر ۶۶۶۲۰۴

فروشگاه فرش مروارید ۶۶۱۱۶۵۰
خریدار فرش کهنه و نو و ماشینی ۲۵ شهریور

فروش دست اول

تلویزیون ۱۰۰ تومان با آنتن مجانی
بامکان ۲۲ اقساط ۱۰ ماهه بدون مشتری ۲۲ اقساط ۱۰ ماهه بدون مشتری
فروشگاه سازمان فروگا
تلفن ۵۷۷۱

هواکش اکتروستیل
چهارراه سرچشمه ۳۱۶۷۰۱

کرایه

کرایه هرنوع ماشین تخریب بنگاه فتی نامور تلفن ۸۲۶۶۰۵
مرکز اجاره ماشین آلات و تجهیزات ساختمانی ۸۲۶۶۰۵

مبل و دکوراسیون

بوره ارجمند ۳۱۳۷۲۰

ایران مبل ۰۱ ۳۱۹۵۰۵
تعویض پرچه مبل، ۳۱۹۵۰۵
پرده دوزی شهرزاد ۳۱۹۵۰۵
۳۶۱

تشنوی مبل و فرش

تشنوسی مبل و فرش کلین سرویس مبل و فرش و پرده ۳۲۹۲۸۹۸ و ۳۹۳۲۲۳
تشنوسی مبل و فرش ۳۳۶۷۷
تشنوسی قیمت ۳۱۸۶۶۷

فروش دست اول

ایده آلترین ۳۱۳۷۲۰
تشنوسی قیمت ۳۱۸۶۶۷

آتاهنا سرویس بزرگترین

خشکشویی مبلمان فرش ماشین با دستگاه اتوماتیک
۷۹۵۳۰۷

فروشگاه امیربلاغ ۶۶۱۱۱۲۶
خریدار پخچال برفی و تلویزیون فرش وسایر لوازم منزل بقیمت عادلانه بخیابان شاه ۶۹۸۱

فروشگاه سیا ۶۶۲۸۳۲
خریدار پخچال تلویزیون فرش وسایر لوازم منزل بقیمت عادلانه بخیابان شاه

فروشگاه سیا ۶۶۲۸۳۲
خریدار پخچال تلویزیون فرش وسایر لوازم منزل بقیمت عادلانه بخیابان شاه

کارخانه فالیشوئی اطلس
بابسابه و مجیز ۹۲۰۶۹۸

دورانگلین سرویس
خشکشوئی برق و فرش در منزل واسبه ۷۵۸۴۹۶ ـ ۷۵۸۳۹۶
تلفن ۷۵۸۳۹۶ ـ ۷۵۸۳۹۶
۷۵۳۶۸۳ ـ ۰۵۷

فروشگاه فرش شایان
تلفن ۶۶۳۳۸۴ بهترین
خریدار فرش لوازم منزل

خریدار پخچال
هرگونه تعمیر ۶۶۶۲۰۴

فروشگاه مشرق ۴۹۳۲۷
خریدار فرش کهنه و نو و ماشینی ۲۵ شهریور

فالیشوئی برف

تلفن ۳۱۰۳۷۵
کارخانه فالیشوئی اطلس
بابسابه و مجیز ۹۲۰۶۹۸

فروشگاه سیا ۶۶۲۸۳۲
خریدار پخچال تلویزیون
فرش وسایر لوازم منزل
بقیمت عادلانه بخیابان شاه

فروشگاه مشرق ۴۹۳۲۷
خریدار فرش کهنه و نو خوب و تلویزیون و وکیوم فرش وکلیه لوازم منزل بقیمت عادلانه بخیابان شاه

فروشگاه سیا ۶۶۲۸۳۲
خریدار پخچال تلویزیون
فرش وسایر لوازم منزل
بقیمت عادلانه بخیابان شاه

فالیشوئی برف

تلفن ۳۱۰۳۷۵
کارخانه فالیشوئی اطلس
بابسابه و مجیز ۹۲۰۶۹۸

تعمیرات

تلویزیون

تعمیرگاه تلویزیون الکترون
تلفن ۳۶۳۸۴۳
تعمیر تلویزیونهای R.C.A
شاوب‌لورنس ـ فیلیپس سیرا
فیلیپس ـ پالیوتک ـ سیرا ـ
شاوب‌لورنس و فیرچایلد سیرز
سرویس مجاز سیرز در شهر
شعبه‌ات

سرویس تلویزیون گارانتی
تلفن ۳۳۸۴۷۱۹
سرویس سیرز تلویزیونهای R.C.A
رادیوهای R.C.A
لورنس ـ فیلیپس ـ جنرال الکتریک
سیرا ـ فیلیپس ـ کنوود ـ سونی ـ تپ
شاوب‌لورنس ـ فیرچایلد ـ سیرز
سیرز در هر نقطه تهران ـ
۱۰۰۱ ـ ۱۰۰۸

شرکت تلویزیون سرویس
R.C.A — R.I.L
نمایندگی سرویس تلویزیونهای
شاوب‌لورنس ـ سیرز ـ فیلیپس
۷۶۵۰۲۰۷ و ۷۷۱۷۰۸۷ ـ ۷۷۱۸۰۸۷

فروشگاه‌فرش تهران‌گاز
خریدار انواع فالیهای دست‌باف و کهنه و نو و لوازم منزل
۶۶۹۳۲۶

فروشگاه‌سیا ۶۶۲۸۳۲
خریدار پخچال تلویزیون
فرش وسایر لوازم منزل
بقیمت عادلانه بخیابان‌شاه

فروشگاه سیا ۶۶۲۸۳۲
خریدار پخچال تلویزیون
فرش وسایر لوازم منزل
بقیمت عادلانه بخیابان‌شاه

فالیشوئی برف

تلفن ۳۱۰۳۷۵
کارخانه‌فالیشوئی اطلس
بابسابه و مجیز ۹۲۰۶۹۸

فروشگاه‌سیا ۶۶۲۸۳۲
خریدار پخچال تلویزیون
فرش وسایر لوازم منزل
بقیمت عادلانه بخیابان‌شاه

فروشگاه‌فرش تهران‌گاز
خریدار انواع فالیهای دست‌باف و کهنه و نو و لوازم منزل
۶۶۹۳۲۶

تلویزیون رنگی

تلویزیون رنگی کانال آموزشی
تلفن و نصب آنتن ۵۰ تومان
تعلیم کامل تلویزیون رنگی
و تعمیر آنتن ۵۰ تومان

تلویزیون رنگی در منزل
تعمیر میشود ۹۲۰۰۴۶
تعمیر تلویزیون
تلفن ۶۴۷۷۲۲
R.C.A — R.I.L
تعمیرگاه سپید ۸۸۴۶۲۸
تعمیر هرنوع پخچال ـ کولر ـ
تلویزیون و ویدیو مارکها با
سرویس مجاز سپید در شهر
شعبه‌ات

تعمیرگاه پخچال کیانوس
تعمیر هرنوع پخچال ـ کولر
گازی ـ اجاق گاز ـ اجاق برقی
۳۱۳۶۴۹

پخش گاز رویال
امیریه بمقابل خیابان میامی
تلفن ۶۶۵۵۲۸

ای گاز تلفن ـ
۷۵۰۱۷۴۰ و ۷۵۰۲۳۳

ایران گاز
پخش ۸۳۷۱۳۱
تعمیرات ۸۳۲۰۵۱ ـ ۸۳۲۰۵۰
تلفن ۸۳۲۰۵۰ ـ ۸۳۲۰۵۱
شعبه‌ات: خ ۱۵ شرقی ۳۲ ـ
خ ۱۵ غربی ۳۲ ـ خ ۱۵ غربی ۳۲
خ ۱۵ غربی ۳۲ ـ خ ۱۵ غربی ۳۲

فروشگاه ۸۳۲۰۵۰ ـ ۸۳۲۰۵۱
شرکت پخش بوتاگاز ۷۵۸۳۲۹
بیترین نرخ خرید و فروش
خرید اتش خانگی و فرشی
سنگین قیمت ۳۳۸۶۷۶

فروش دست دوم

آتانیه ارزان
بوسه‌های مقداری لوازم منزل از قبیل سرویس اطاق خواب مبلمان سالن و میز صندلی آبخوری ـ کوشهای چاپائی و غیره بقیمت استثنائی بعلاوه‌ترین فروش گذاشته است همه‌روزه ازساعت ۸ تا ۱۲ بعدازظهر ۲ تا ۶ بعدازظهر شنبه‌ها تا ۱ بعدازظهر
پخش ۳۱۶ طبقه اول مراجعه فرمائید ۵۷۴۰

جهان گاز
تلفن ۶۶۹۶۲۴
پخش پخچال برفی و تلفن و تلویزیون و فان و فالیچه
خواجه نصیر ۷۵۲۹۶۰
بیترین نرخ خرید و معاوضه فرش کهنه و نو و مبلمان
۷۵۲۹۶۰ ـ ۷۵۲۹۶۰
فروشگاه بختیاری تلفن ۷۵۸۳۲۹
بیترین نرخ خرید و فروش فرش کهنه و نو و ماشینی و لوازم منزل
فروشگاه سعید سرچشمه
تلفن ملی پوسته‌آباد ۰

نیازمندیها

تلفنهای ۳۱۱۲۲۰ـ۳۱۱۲۲۴

استخدام

گروه فرهنگ وادبیات برای آشنایی با مبانی جنگ و صلح تولستوی و سیمی استخدام به عضای دختر و پسر که دیپلمه یک زبان انگلیسی دارند بمدانند دیپلمه است فلسن ۷۵۲۴۷۰ ۱۰ـ۱ ۹۱۸۸

بدو نو ارائیگر زن نیازمندیم تلفن:۷۵۹۰۳۵ ۷۵۹۰۳۵

بیانوئی جوان جهت پرستاری کودک ۳ ساله و اداره امور منزل باحقوق ۴۷۰۴۳ و ۶۶۲۷۸ ۳ ـ ۱ بعد از ظهر

کمپانی اروپائی شخصی را که بزبان انگلیسی و فرانسه مسلط بوده و تجربه‌کافی درزمینه‌امور مربوط بدفع اقات تبانی داشته وبتواند بتمام نقاط کشور به تبانی مختلف کند بما حقوق مکفی استخدام میکند. با راهنمای شماره ۵۷۳ اطلاعات مراجعه فرمائید. ۳۱۳۹۳۷ ـ ۳۱

دوشیزه یا خانم آشنا بکار دفتری و آشنا بکار ماشین حساب ۳۰ ساله ترجیحا ساکن اطراف میدان ۲۵ شهریور ۶۶۱۱۱۲۶

خانم یا آقای مسن برای نگاهداری یک بچه ۳ ساله و کمک خانه ۶۶۲۸۳۲

فروشنده تلفن

خرید وفروش هر نوع شماره تلفن به تلفن ـ ۸۲۰۴۸۱

برای خرید و فروش هر نوع شماره تلفن بدون تغییر با ۷۵۵۱۵۸ تلفن بگیرید ۷۲۶۱

معاملات پول

پول موجود

پول شرطی ۳۰ ساله ۸۲۲۶۵۹ موجود ۱۰۰ ۷۱۸

پول ۱۰۵ شاهی ۲۴۸۷۳ ۲۴۸۷۴

آذربایجان ۱۵ ریال به بالا موجود ۲۴۸۶۱۸ ۲۴۸۶۱۸

خاندان جلیل سلطنت ۸۷ مدرسه

پیشگامان رستاخیز فرهنگی جشن شاهنشاهی ایران

زنان و مردان نیك اندیشی که نامشان در این ستون ثبت شده است، تا روز پنجشنبه نهم اردیبهشت ۱۳۵۰، با تأمین هزینهٔ بنای یك یا چند مدرسه از ۲۵۰۰ مدرسه یادبود، به رستاخیز فرهنگی جشن شاهنشاهی ایران پیوسته‌اند.

احزاب و سندیکاها

- آقای مصطفی الموتی — ۱ مدرسه
  رئیس فراکسیون پارلمانی حزب ایران نوین در مجلس شورای ملی
- دبیرکل حزب مردم — ۱ مدرسه
- سندیکای بیمه‌گران ایران — ۱ مدرسه

استان آذربایجان شرقی

- بنیاد دهیاری برای آبادی‌های استان آذربایجان شرقی — ۱ مدرسه
- کارمندان دارائی آذربایجان شرقی — ۱ مدرسه
- کارمندان آموزش و پرورش رادیکل — ۲ مدرسه
- کارمندان آموزش و پرورش مراغه — ۱ مدرسه
- اطاق بازرگانی و صنایع و معادن تبریز — ۱ مدرسه
- کارمندان برق منطقه‌ای تبریز — ۱ مدرسه
- پیشکاری دارائی آذربایجان شرقی — ۱ مدرسه
- کارخانه تراکتور سازی تبریز — ۱ مدرسه
- آقای حاجی علی‌نقی کاشانی نایب‌التولیه آستانه حضرت معصومه (ع) — ۱ مدرسه
- آقای حاجی علینقی دریائی — ۱ مدرسه
- کارمندان سازمان آب تبریز — ۱ مدرسه
- سازمان زنان تبریز — ۱ مدرسه
- آقای نقی سرکیف — ۲ مدرسه
- خانم مهین سرکیف — ۱ مدرسه
- بنیادگاه پسران و دختران بی‌بضاعت تبریز — ۲ مدرسه
- کارخانه سیمان صوفیان — ۱ مدرسه
- شرکت بیسکویت‌سازی فیروز — ۱ مدرسه
- شورایعالی خیریه تبریز — ۱ مدرسه
- شهرداری تبریز — ۱ مدرسه
- آقای احمد رصدیانی — ۱ مدرسه
- آقای حاجی علی اکبر رصدیانی و پسران — ۱ مدرسه
- کبریت سازی شمارتبریز — ۱ مدرسه
- کارمندان دارائی کشاورزی آذربایجان شرقی — ۱ مدرسه
- کارکنان کارخانه ماشین سازی تبریز — ۴ مدرسه

استان آذربایجان غربی

- بنیاد دهیاری‌های آذربایجان غربی — ۱ مدرسه
- خیرین‌ان دانش‌آموزان مدارس ارومیه — ۱ مدرسه
- کارخانه قندسازی شرکت سهامی شهد — ۱ مدرسه

استان اصفهان

- بنیاد دهیاری برای استان اصفهان — ۱ مدرسه
- انجمن شهر اصفهان — ۱ مدرسه
- آقای علی انصاری — ۱ مدرسه
- آقای دکتر محتشم رسام — ۱ مدرسه
- شرکت تعاونی بیمه‌کاران اصفهان — ۱ مدرسه
- شهرداری اصفهان — ۱ مدرسه
- شرکت ذوب آهن اصفهان — ۱ مدرسه
- آقای اکبر مسعود (صارم الدوله) — ۱ مدرسه
- آقای حسین بهرانیان — ۶ مدرسه

استان بلوچستان و سیستان

- بنیاد دهیاری‌های استان بلوچستان و سیستان — ۱ مدرسه
- ادارهٔ کل عمارتی سیستان و بلوچستان — ۱ مدرسه

استان خراسان

- بنیاد دهیاری برای استان خراسان — ۱ مدرسه
- انجمن شهر تربت حیدریه — ۱ مدرسه
- آقای دکتر محمد مفتاحی — ۱ مدرسه

استان خوزستان

- بنیاد دهیاری برای استان خوزستان — ۱ مدرسه
- دانشگاه جندی شاپور — ۱۰ مدرسه
- آقای حاجی دوقی — ۱ مدرسه
- سازمان آب و برق خوزستان — ۳ مدرسه
- سازمان زنان آبادان — ۱ مدرسه
- آقای عباس سالور — ۲ مدرسه
- شهرداری آبادان — ۳ مدرسه
- شهرداری اهواز — ۳ مدرسه
- آقای حاج علوان لیاقت — ۱ مدرسه
- شرکت نفت راه — ۱ مدرسه
- آقای سید جعفر موسویان — ۱ مدرسه
- نمایندهٔ راه آهن جنوب — ۱ مدرسه
- آقای میرپرویز نخعی باغلانی — ۱ مدرسه

استان ساحلی بنادر و جزایر خلیج فارس و دریای عمان

- بنیاد دهیاری برای بنادر ساحلی و جزایر خلیج فارس و دریای عمان — ۱ مدرسه

استان فارس

- بنیاد دهیاری برای استان فارس — ۱ مدرسه
- اطاق بازرگانی و صنایع و معادن شیراز — ۱ مدرسه
- آقای حاج حسین بازرگان — ۱ مدرسه
- بیمه‌شیر جمعیت خیریه فرخ دهیاری شیراز — ۱ مدرسه
- کادر آموزشی ادارهٔ کل آموزش دهیاری شیراز — ۱ مدرسه
- آقایان محمود و عبدالحسین دهقان — ۱ مدرسه
- آقایان حاج سید محمود و حسین شالکاده — ۱ مدرسه
- شرکت صادقی شیرین بیان فارس — ۱ مدرسه
- خانم مسعود لیصدری — ۱ مدرسه
- آقای ناصر صدری — ۱ مدرسه
- آقای حاج احمد عرب‌زاده — ۱ مدرسه
- آقای دکتر حسن فرزانه — ۱ مدرسه
- آقای محمد علی قوامی و جمال و کمال قوامی — ۱ مدرسه
- آقای محمود مخملباقی — ۱ مدرسه

استان کردستان

- بنیاد دهیاری برای استان کردستان — ۱ مدرسه

استان کرمان

- بنیاد دهیاری برای استان کرمان — ۱ مدرسه
- آقای مظفر بختیاری — ۱ مدرسه
- کارخانه سیمان کرمان — ۲ مدرسه

استان کرمانشاهان

- بنیاد دهیاری برای استان کرمانشاهان — ۱ مدرسه

استان گیلان

- بنیاد دهیاری برای استان گیلان — ۱ مدرسه
- آقای علی احمدزاده — ۱ مدرسه

استان مازندران

- بنیاد دهیاری برای استان مازندران — ۱ مدرسه
- اداره کل آبادانی و مسکن مازندران — ۱ مدرسه
- اداره کل آموزش و پرورش مازندران — ۱ مدرسه
- انجمن شهر شهرداری بابل — ۱ مدرسه
- انجمن شهر شهرداری رامسر — ۱ مدرسه
- انجمن شهر شهرداری ساری — ۱ مدرسه
- برق منطقه‌ای مازندران — ۱ مدرسه
- اداره کل بهداری مازندران — ۱ مدرسه
- شیرمردان باشگاه مانیر گنبد کاوس — ۱ مدرسه
- دفتر مهندسی استان مازندران — ۱ مدرسه
- آقای محسن فیروزه‌بانو — ۱ مدرسه

شهرستانهای استان مرکزی

- بنیاد دهیاری‌های استان مرکزی — ۱ مدرسه
- آقای عبدالوهاب اقبال — ۳ مدرسه
  تولیت آستانه مقدسه حضرت معصومه (ع)
- آقای دکتر ضیاءالدین شادمان — ۱ مدرسه
  نیابت تولیت آستانه حضرت عبدالعظیم و استاندار استان مرکزی

فرمانداری کل ایلام

- بنیاد دهیاری برای فرمانداری کل ایلام — ۱ مدرسه

فرمانداری کل بختیاری و چهارمحال

- بنیاد دهیاری فرمانداری کل بختیاری و چهارمحال — ۱ مدرسه
- آقای دکتر ابوالحسن تجلیلار — ۱ مدرسه
- خرده‌مالکان فرمنده‌رود اصفهان و شهرکرد — ۱ مدرسه
- آقای حاج سیف‌الله سرکوهی — ۱ مدرسه
- صنف حمل و نقل شهرکرد — ۱ مدرسه
- آقای حیدر نادری — ۱ مدرسه

فرمانداری کل بوشهر و کهکیلویه

- بنیاد دهیاری فرمانداری کل کهکیلویه و بویراحمد — ۱ مدرسه

فرمانداری کل زنجان

- بنیاد دهیاری برای فرمانداری کل زنجان — ۱ مدرسه
- آقای اسدالله صادقیان — ۱ مدرسه

فرمانداری کل سمنان

- بنیاد دهیاری‌های فرمانداری کل سمنان — ۱ مدرسه

فرمانداری کل لرستان

- بنیاد دهیاری برای فرمانداری کل لرستان — ۱ مدرسه

فرمانداری کل همدان

- بنیاد دهیاری برای فرمانداری کل همدان — ۱ مدرسه

فرمانداری کل یزد

- بنیاد دهیاری برای فرمانداری کل یزد — ۱ مدرسه
- شرکت بافندگی و بافندگی خوب یزد — ۱ مدرسه

بازرگانان

- آقای ارباب مهروز آذرش — ۴ مدرسه
- آقای حاج محمدتقی جوردار — ۲ مدرسه
- آقای مصطفی بیجارزاده — ۱ مدرسه
- آقای حاج مهدی صفیع چوساقی — ۱ مدرسه
- آقای حاج حبیب‌الله مفید — ۱ مدرسه

بانکها

- بانک اعتبارات تعاونی توزیع — ۱۰ مدرسه
- بانک ایران و خاورمیانه — ۲ مدرسه
- بانک تهران — ۳ مدرسه
- کارکنان بانک تهران — ۱ مدرسه
- بانک تهران (بانک‌گاه شهرستانی بیدگلی) — ۱ مدرسه
- اعضای هیئت مدیره بانک تهران — ۵ مدرسه
- بانک سپه — ۷ مدرسه
- کارمندان بانک سپه — ۳ مدرسه
- بانک عمران (وابسته به بنیاد دهیاری) — ۸ مدرسه
- کارمندان بانک عمران — ۱ مدرسه
- بانک عمران (صندوق تعاونی شعب مختلف) — ۲ مدرسه
- بانک ملی ایران — ۱۴ مدرسه
- کارمندان بانک ملی ایران — ۶ مدرسه

پزشکان و مراکز درمانی

- بیمارستان مهر — ۱ مدرسه
- آقای دکتر ابراهیم هیرزی — ۱ مدرسه
- آقای دکتر حسن محمل صدر — ۱ مدرسه
- آقای دکتر امیر موحدی — ۱ مدرسه

دانشگاهها و مراکز فرهنگی

- دانش‌آموزان دبیرستان البرز — ۱ مدرسه
- کانون‌نشر و دارائی دانشگاه ملی — ۱ مدرسه
- گروه فرهنگی خوارزمی — ۱ مدرسه
- گروه فرهنگی مرجان — ۱ مدرسه
- هیئت مدیره گروه فرهنگی جف — ۱ مدرسه
- مدرسه عالی دختران ایران — ۱ مدرسه

سازمانها و انجمنها

- انجمن دوستیر گاران با بانوان — ۱ مدرسه
- انجمن ایرانیان مقیم تهران — ۱ مدرسه
- جمعیت شیر و خورشید سرخ جهانی تبلیغات ایران — ۱ مدرسه
- سازمان زنان ایران — ۱۰ مدرسه
- سازمان شیرزنان لایه‌نیر تهران — ۳ مدرسه
- شیرمردان باشگاه لایه‌نیر تهران — ۱ مدرسه

شرکت ها

- شرکت سهامی لیزان شرق — ۱ مدرسه
- شرکت بازرگانی ایران طایر — ۱ مدرسه
- شرکت رصد — ۱ مدرسه
- شرکت سهامی ساسان ایران — ۱ مدرسه
- شرکت سهامی طبع و نشر کتابهای درسی ایران — ۱ مدرسه
- کمپرسیم آهنگر زنگ — ۱ مدرسه

صنایع

- کارخانجات ارج — ۴ مدرسه
- آقای امیر شیرین امیر صالح — ۱ مدرسه
- شرکت سهامی پارچ آمریکا — ۲ مدرسه
- شرکت سهامی بلاسکوکار — ۱ مدرسه
- شرکت سهامی تولید لاروه — ۱ مدرسه
- شرکت تضامنی مهندسان مشاور برادران — ۱ مدرسه
- بنگاه خیریه دارالبخشش — ۴ مدرسه
- آقای دکتر علی رضائی — ۱۰ مدرسه
- کارخانجات صیدلاری شرکت داروسازی ایران — ۱ مدرسه
- شرکت سهامی سیمان تهران — ۱ مدرسه
- شرکت سهامی سیمان شمال — ۱ مدرسه
- شرکت سیمان مشرق کشاورزی شهرستان مشهد — ۱ مدرسه
- آقای حسین قائمیه — ۱ مدرسه
- کارخانجات کاشی سعدی — ۱ مدرسه
- شرکت کوزه (نمایندگی) — ۱ مدرسه
- گروه صنعتی مهرشهر — ۵ مدرسه
- شرکت سهامی لوله و ماشین سازی ایران — ۱ مدرسه
- شرکت لیسانسیه موتور ایران — ۱ مدرسه
- کارخانه بافندگی مشهر — ۱ مدرسه
- آقای نیژبر زیدانی — ۲ مدرسه

فروشگاهها و مؤسسات

- انتشارات امیرکبیر — ۱ مدرسه
- فروشگاه بزرگ ایران — ۱ مدرسه
- وگاز استوئرت هیشمد — ۱ مدرسه
- موسسه نمایشگاهی — ۳ مدرسه

مجلس سنا

- سناتور دکتر جواد آشتیانی — ۱ مدرسه
- سناتور حسن اکبر و آقای محمد امیر — ۱ مدرسه
- کارمندان مجلس سنا — ۳ مدرسه
- سناتور جعفر شریف امامی — ۱ مدرسه
- سناتور شکرالله صفوی — ۱ مدرسه
- سناتور عباس مسعودی — ۱ مدرسه
- سناتور مصطفی مصباح زاده — ۱ مدرسه
- سناتور مهدی نمازی — ۲ مدرسه

مجلس شورای ملی

- آقای لطف‌الله مهدی — ۱ مدرسه
- آقای دکتر عبدالرسول علیمی — ۱ مدرسه
- کارکنان مجلس شورای ملی — ۱ مدرسه
- آقای سید محمد علی قریشی — ۱ مدرسه
- آقای سید کاظم مسعودی — ۱ مدرسه

مطبوعات

- روزنامه کیهان — ۱ مدرسه
- موسسهٔ اطلاعات — ۱ مدرسه
- اطلاعات هفتگی — ۱ مدرسه
- اطلاعات بانوان — ۱ مدرسه
- اطلاعات جوانان — ۱ مدرسه
- آقای لطف‌الله میثمی — ۶ مدرسه
- آقای محمد علی مسعودی — ۱ مدرسه
- خانم فروغ مصباح زاده — ۱ مدرسه

نیروهای مسلح شاهنشاهی

- افسران و درجداران گارد شاهنشاهی — ۲ مدرسه

وزارتخانه‌ها و مؤسسات دولتی

- آقای دکتر جمشید آموزگار — ۱ مدرسه
- کارمندان وزارت امور خارجه — ۳ مدرسه
- بازرسی شاهنشاهی — ۱ مدرسه
- کارکنان انستیتو پاستور ایران — ۱ مدرسه
- کارمندان وزارت دربار شاهنشاهی — ۴ مدرسه
- سازمان بودجه در دربار شاهنشاهی — ۳ مدرسه
- شرکت برق منطقه‌ای خراسان — ۳ مدرسه
- کارکنان سازمان مسکن — ۱ مدرسه
- آقای اسدالله علم — ۱ مدرسه
- وزارت کشور — ۲۰ مدرسه
- کارمندان وزارت کشور — ۳ مدرسه
- نخست وزیری — ۱۰ مدرسه

هنرمندان

- آقای انوشیروان روحانی — ۱ مدرسه
- آقای محمود علی فردین — ۲ مدرسه

سایر شخصیت‌های اجتماعی

- آقای دکتر عباس آریانپور — ۱ مدرسه
- خانم پری آگاهی (آذرش) — ۱ مدرسه
- خانم پایده ارجمند — ۱ مدرسه
- آقایان سلیم، حاجی و فائق اصغرزاده — ۱ مدرسه
- آقای عبدالرضا انصاری — ۱ مدرسه
- آقای حاجی حسن بهبود چاپکیان — ۱ مدرسه
- آقای فرخ دین پارسای — ۱ مدرسه
- آقای غلامحسین پاک سیما — ۱ مدرسه
- آقای محمود پورتریک — ۱ مدرسه
- آقای فتح‌الله شانی — ۱ مدرسه
- آقای محمد علی جاوید — ۱ مدرسه
- خانم ثریا تجالی — ۱ مدرسه
- آقای غلامرضا خواجوی — ۱ مدرسه
- آقای هیبت‌الله دبیرعلائی — ۱ مدرسه
- آقای سید رضا دادجانی — ۱ مدرسه
- آقای حسین شما — ۱ مدرسه
- آقای دکتر مهدی عیده — ۱ مدرسه
- آقای مهندس هیبت‌الله فتحی — ۱ مدرسه
- آقای بهمن فرامرز فاطمیان — ۱ مدرسه
- خانم مرضیه قاضی زاده — ۱ مدرسه
- دوشیزه آزاده قلمی — ۱ مدرسه
- سرهنگ هیربد تیمور مصطفوی کاشانی — ۱ مدرسه
- خانم پوری مقدم (مستوفی) — ۱ مدرسه
- آقای مهندس ابوالقاسم پرهیزگاری — ۱ مدرسه
- آقای دکتر حسین پورتوفی — ۱ مدرسه
- خانم توران محتدب — ۱ مدرسه
- آقای عطا، الله نمرانی — ۱ مدرسه
- خانم رضا بیگپور — ۱ مدرسه
- خانم محبوبه بیگپور — ۱ مدرسه
- خانم افتخار پرهزی — ۱ مدرسه
- خانم پریخت پرهزی — ۱ مدرسه
- خانم مهرانگیز پرهزی — ۱ مدرسه