اطلاعات

یکشنبه ۲۳ خرداد ماه ۱۳۵۰ شماره ۱۳۵۱۷
سال چهل و پنجم . . . تکشماره ۵ ریال

۲۰ صفحه

۱۳۵۰ سال جشنهای دوهزار و پانصد ساله شاهنشاهی ایران

جنگ دریائی اعراب واسرائیل

نیروهای نظامی عرب یك کشتی اسرائیلی را در مدیترانه به گلوله بستند کشتی اسرائیلی توانست از زیر آتش اعراب فرار کند . در صفحه ۲

برای اولین بار در تاریخ

رکورد چند قلوزائیدن شکست

زنی ۹ قلوزائید!

برای اولین بار درطول چنددوره اخیر مجلس شورایملی

رئیس مجلس یک نماینده را از جلسه اخراج کرد

- امروز مجلس هنگام بحث درباره لایحه تلویزیون و رادیو بطور بیسابقه‌ای متشنج شد
- پس از اخراج دکتر طالع، اعضای فراکسیون پان ایرانیست جلسه را ترك کردند
- دکتر طالع : برنامه‌های صبح جمعه رادیو ازمبتذل ترین برنامه هائیست که میشود شنید !
- وزیر اطلاعات : اطمینان داشته باشید دستگاه رادیو و تلویزیون درخدمت مردم است
- پزشکپور : خطاب برئیس مجلس: ما چهارنفر هستیم شما بما تذکر میدهید و از اکثریت حمایت می کنید
- سعید وزیری: ملت اجازه نمیدهد عده‌ای بیایند وبا عوام فریبی مردم را گول میزنند در صفحه ٤

دکتر هوشنگ طالع نماینده‌ای که امروز ازجلسه اخراج شد

اولین دسته دانشجویان مقیم آمریکا وارد تهران شدند

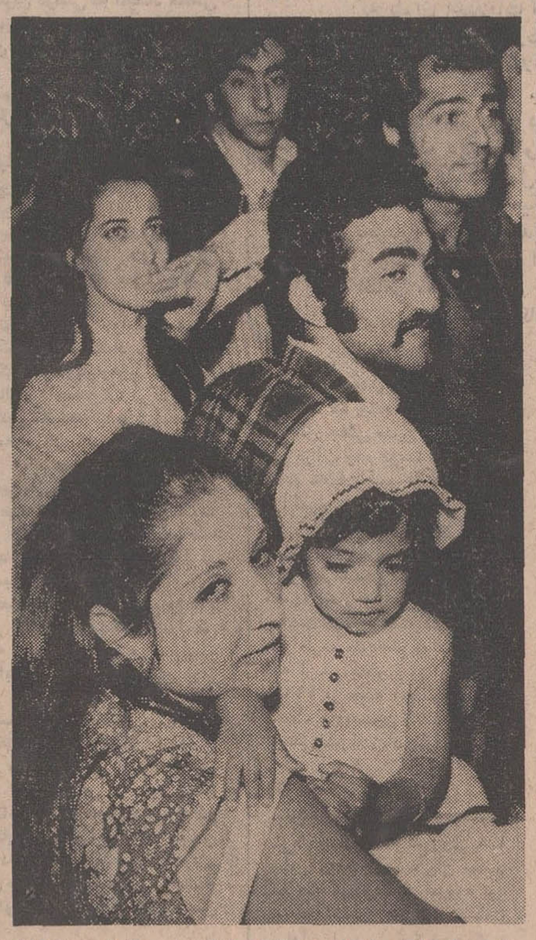

جمعی از دانشجویان ایرانی مقیم امریکا که برای گذراندن تعطیلات تابستانی به تهران آمده‌اند .

ساعت سه ونیم بامداد امروز اولین دسته دانشجویان ایرانی مقیم امریکا برای گذراندن تعطیلات تابستانی وارد تهران شدند . ودر فرودگاه مهرآباد خانواده‌های دانشجویان به گرمی از آنان استقبال کردند .

دانشجویان ایرانی مقیم امریکا طی چند پرواز ،وسیله برنامه‌ای که وزارت امور خارجه وهواپیمائی ملی ایران ترتیب داده است وارد ایران می‌شوند و طی اقامت در تهران از پیشرفت های مملکت و مومسات آموزش عالی بازدید می کنند .

دفتر امور دانشجویان وزارت علوم و آموزش عالی برنامه‌ای برای دانشجویان ترتیب داده که طی اقامت در ایران از تاسیسات صنعتی و پیشرفت‌های مملکت و تاسیسات آموزش عالی بازدید نمایند .

در کرانه‌های نیل چه دیدم؟

از: ع. مسعودی

دنیا درباره مصر اشتباه می کند

یادداشت های سفر مصر از امروز در صفحه پنجم شروع شده است .

- هنگام تولد ۲ نوزاد مرده بودند و ۷ نوزاد دیگر سالم بدنیا آمدند
- دیروز اعلام شده بود که این زن استرالیائی ٦ قلو آبستن است
- نوزادان درمحفظه نوزادان نارس نگهداری میشوند حال مادر و ۷ نوزاد دیگر خوب است
- ٤ سال قبل زنی درمکزیك ۸ کودك بدنیا آورد که همه پس از ۱٤ سال مردند درصفحه ۲

پزشکان تهران ونوزادان ۹ قلوی استرالیائی

* یك پزشك مصرف قرص های «کلومید» را عامل ۹ قلو زائیدگی میداند در صفحه ٤

٤ دانشجوی ایرانی از ترکیه اخراج شدند

در صفحه ٤

اخطار پاکستان: پای کشورهای دیگر به جنگ کشیده میشود

آغاز نبرد بین سربازان هند و پاکستان

سربازان هند و پاکستان یکدیگر را با مسلسل و خمپاره انداز زیر آتش گرفتند درصفحه ۳

۱۲۵ نفر براثر واژگون‌شدن ۲ قایق غرق شدند

در صفحه ۲

در تصادف دیشب راه‌قم

یك وکیل دادگستری و ۲ نفر دیگر کشته شدند

صفحه حوادث

مدیر عامل شرکت واحد تغییر کرد

* مسعود کلالی بسمت سرپرست شرکت واحد اتوبوسرانی انتخاب شد

خبرنگار اطلاعات امروزگزارش داد که مدیر عامل شرکت واحد از سمت خوداستعفا کرده‌است. این استعفا بدنبال اعلام تشکیل مجمع عمومی عادی وفوق‌العاده در صفحه ٤

باخرید ۱۲۰۰۰ برگ اوراق مدارس یادبود

نیروی هوائی شاهنشاهی، هزینه ایجاد ۸ مدرسه را تأمین کرد

افسران و همافران نیروی هوائی شاهنشاهی ، بمرستاخیز فرهنگی جشن شاهنشاهی پیوستند وبا خرید ۱۲۰۰۰ برگ اوراق مدارس یادبود از شعبه مرکزی بانك سپه، هزینه ایجاد ۸ مدرسه را تامین کردند.

اوراق ۸ مدرسه بوسیله سرکار سرهنگ پرویز دادگر رئیس آموزش نیروی هوائی شاهنشاهی بنمایندگی از طرف افسران و همافران نیروی هوائی خریداری شد.

سرکار سرهنگ دادگر هنگام خرید اوراق مدارس یادبود، گفت :

ـ افسران و همافران نیروی هوائی مایلند که این مدارس در روستاهای نزدیک پایگاهها و ایستگاههای نیروی هوائی در نقاط مختلف کشور ایجاد گردد.

اطلاعیه

از کلیه داوطلبان خرید ویلاهای دریاکنار

«تحویل در سال جاری» که قبلا نام نویسی نموده‌اند خواهشمند است حداکثر تا سوم تیر ماه ۱۳۵۰ برای انتخاب ویلا و اعلام نظر قطعی خودبدفتر شرکت (خیابان بهار ـ نبش شاهرضا ـ شماره ۱۰) مراجعه فرمایند .

بدیهی است بعداز انقضاء تاریخ فوق شرکت حق تقدم ملحوظ را بمراجعین بعدی خواهد داد

شرکت سهامی آتی ساز

شماره تلفن های جدید

سابنا

هواپیمائی جهانی بلژیك

۸۲۴۰۲۶-۹

تهران خیابان ویلا شماره ٤۸

اطلاعیه

شماره های جدید تلفن های

بانك سپه شعبه شاهرضا

۸۲۹۳۸۲ ـ ۸۲۵۸۰۵ ـ ۸۲۱۹۱۵

آگهی مناقصه لوازم لوله‌کشی و انشعاب مورد نیاز سازمان آب یزد شرح در صفحه ۸

آگهی مربوط به مسابقات ورودی مدرسه عالی بازرگانی تهران فردا در روزنامه اطلاعات چاپ میشود.

مؤسسه ملی زبان

THE NATIONAL INSTITUTE OF ENGLISH LANGUAGE

ثبت نام تابستان

ثبت‌نام دانشجویان موسسه

از کسانیکه در این ترم یا ترم‌های گذشته در موسسه سابقه تحصیل داشته‌اند بشرح زیر ثبت‌نام میشود. خواهشمند است کارت یا سابقه تحصیلی را همراه داشته باشند و منحصرا در روزی که مربوط به ثبت‌نام کلاس آنهاست مراجعه نمایند .

برای ورود بکلاس مکالمه ، دهم، یازدهم ودوازدهم دوشنبه ۲٤ خرداد

برای ورود بکلاس هشتم و نهم سه‌شنبه ۲۵ خرداد

برای ورود بکلاس ششم و هفتم چهارشنبه ۲٦ خرداد

برای ورود بکلاس پنجم پنجشنبه ۲۷ خرداد

برای ورود بکلاس چهارم شنبه ۲۹ خرداد

برای ورود بکلاس سوم یکشنبه ۳۰ خرداد

برای ورود بکلاس دوم دوشنبه ۳۱ خرداد

مبتدی‌هائی که وارد کلاس اول میشوند نیزمیتوانند روز ۳۱ خرداد ثبت‌نام کنند .

لطفا دانشجویان موسسه مستقیما بطبقه دوم مراجعه فرمایند. طبقه اول مخصوص ثبت‌نام کسانی است که سابقه تحصیل درموسسه نداشته وجدید هستند .

بخش ثبت‌نام

شاهرضا ـ چهار راه پهلوی تلفن ٤٤٦٨٤ ـ ٤٤٦٧٥ ـ ٤٤٦٧٤ ـ ٤٤٦٧٣

اطلاعیه پودر رختشوئی دریا

درچهارمین مراسم قرعه کشی بزرگ دریا که در تاریخ بیستم خرداد ماه با حضور گروه کثیری از مصرف کنندگان دریا ونمایندگان محترم وزارت دارائی ـ وزارت اطلاعات و اتومبیل ژیان در تلویزیون ملی ایران انجام شد، ۵ نفر از مصرف کنندگان دریا بشرح زیر برنده ۵ اتومبیل ژیان شدند :

۱ـ خانم گوهر سبزی‌نانوا از آبادان
۲ـ خانم محترم ملا افضل از اصفهان
۳ـ خانم معصومه رخشنده کوجی از لشت‌شاء
٤ـ آقای غلامرضا فرهادی از تهران
۵ـ آقای سید حسین اعتمادزاده از اهواز

توجه: مصرف کنندگان عزیز دریا

از این تاریخ ببعد میتوانید با بدست‌آوردن چك‌های نقدی از داخل قوطیهای دریا و کامل نمودن آنها به نزدیکترین شعبه بانك صادرات ایران محل خود مراجعه ووجه آن را دریافت نمائید .

اطلاعیه شرکت سهامی تلفن ایران

در مورد تغییرات مربوط به قسمتی از شماره های منطقه بازار که در ساعت بیست دو روز پنجشنبه ۲۷ خرداد ماه جاری انجام خواهد گرفت

شرکت سهامی تلفن ایران بدینوسیله تغییراتی را که در جهت بهبود وضع ارتباط تلفنی پایتخت در قسمتی ازشماره‌های مربوط به منطقه بازار بوجود خواهد آمد جهت آگاهی کلیه مشترکین واهالی محترم تهران بشرح زیر اعلام میدارد :

الف ـ شماره های پنج رقمی که با عدده شروع میشوند از ۵۰۰۰۰ الی ۵۷۹۹۹ با افزایش یکعدد ۳ بعداز عدد ۵ تبدیل به شش رقمی خواهند شد .

شماره قدیم	شماره جدید
۵۰٫۰۰۰ الی ۵۷٫۹۹۹	۵۳۰٫۰۰۰ الی ۵۳۷٫۹۹۹

ب ـ شماره های پنج‌رقمی که با عدد ۵ شروع میشوند از ۵۸۲۰۰ الی ۵۸۹۹۹ با حذف عدد ۸ و افزودن رقم ۳۹ بجای آن ، تغییر پیدا میکند .

شماره قدیم	شماره جدید
۵۸۲۰۰ الی ۵۸۹۹۹	۵۳۹۲۰۰ الی ۵۳۹۹۹۹

ج ـ شماره های شش رقمی که با عدده شروع میشوند از ۵۸۰۰۰۰ الی ۵۸۰۱۹۹ با حذف رقم ۸۰ و جایگزینی رقم ۳۹ بجای آن تغییر می‌یابند .

شماره قدیم	شماره جدید
۵۸۰۰۰۰ الی ۵۸۰۱۹۹	۵۳۹۰۰۰ الی ۵۳۹۱۹۹

د ـ شماره های شش رقمی که با عدد ۵ شروع میشوند از ۵۸۱۰۰۰ الی ۵۸۱۹۹۹ با حذف رقم ۸۱ و جایگزینی رقم ۳۸ بجای آن، تغییر پیدا خواهند نمود .

شماره قدیم	شماره جدید
۵۸۱۰۰۰ الی ۵۸۱۹۹۹	۵۳۸۰۰۰ الی ۵۳۸۹۹۹

اداره کل توسعه شرکت سهامی تلفن ایران

شماره جدید تلفن

ابوالقاسم تفضلی

وکیل دادگستری

۸۲۲۶۳۳

آگهی نوبت دوم

اطلاعیه شهرداری بابلسر

۱ـ۳ آ ـ ۱۶۸۹۰ شرح درصفحه ۱۰

آگهی جهت اطلاع صاحبان سهام شرکت کمپرسور سازی ایران

آ ـ ۱۷۳۶۰ ۱ـ۲ درصفحه ۵

آگهی فروش دستگاه تلفن رومیزی

شرکت سهامی تلفن ایران دستگاههای تلفن رومیزی بادکمه اتصال برزمین ساخت کارخانجات مخابراتی شیراز را بمعرض فروش میگذارد، بهای هر دستگاه ۱۸۰۰ ریال میباشد وخریداران میتوانند برای پرداخت بها و دریافت دستگاه های تلفن همه روزه در ساعات اداری به اداره انبار ها واقع در خیابان شاه کوچه‌لاله طبقه ششم ساختمان شرکت سهامی تلفن ایران مراجعه فرمایند .

م الف ۳٦۱۰

آ ـ ۱۶۹۳۰ ۱ـ۲ شرکت سهامی تلفن ایران

آگهی فروش کارخانه یخسازی درشهرستان لنگرود

شرح درصفحه ۷

باربری دشت

گرگان و آذربایجان

حمل بار بتمام

نقاط آذربایجان

تلفن : ۲ـ۲۳۸۵۱

از دوستان فارغ‌التحصیل مدرسه عالی بازرگانی

که علاقمندند ضمن صرف شام دیداری باهم داشته‌باشند خواهشمند است برای دریافت کارت ورودی حداکثر تا تاریخ سه‌شنبه اول تیرماه ۱۳۵۰ به دفتر مدرسه عالی بازرگانی مراجعه نمایند .

فارغ‌التحصیلان مدرسه‌عالی بازرگانی

آ ـ ۱۷۳٤۲

شماره های جدید تلفن های

سازمان بنادر و کشتیرانی

از تاریخ ۱۷ر۳ر۵۰ بشرح زیر اعلام میگردد :

٦٦٥٩٩١ ـ ٦٦٥٩٩٢ ـ ٦٦٥٩٩٣

٦٦٥٩٩٤ ـ ٦٦٥٩٩٥

۱ـ۳ آ ـ ۱۵۸۹٦

سی ویکم خرداد

آخرین فرصت برای ثبت نام صاحبان صنایع استان

مرکز در نمایشگاه بزرگ پیشرفت استانها است .

شرکت سهامی نمایشگاههای بین‌المللی ایران ـ تلفن ۸۹۹۱

سرمقاله

تعلیمات حرفه‌ای

درسطح‌همکاریهای‌ایران‌وشوروی

لایحه‌ای تقدیم مجلس شده است که بموجب‌آن ایران‌و شوروی در زمینه تعلیمات حرفه‌یی و تربیت کادر فنی همکاری خواهند کرد .

این همکاری به یکی از نیازهای اساسی کشور ما پاسخ میدهد . کشوری که در جهت صنعتی شدن پیش میرود بعد از ماشین های صنعتی ومواد خام احتیاج به کادر فنی دارد ،کادری که‌سرنوشت صنایع ناحدود زیادی به وجود آن وبه میزان کاردانی وقابلیت آن بستگی خواهد داشت . الان یکی‌از مهمترین عواملی که اقتصاد صنعتی را در کشورهای صنعتی جهان تهدید میکند گرانی دستمزد کارگرفنی است . در کشورهای بزرگ صنعتی این مشکل چنان است که صنایع سبک بتدریج تعطیل میشود و ترجیح میدهند احتیاجات خودشانرا از کشورهای روبتوسعه تامین کنند . کشورهایی که‌تازه در راه‌اقتصادی شدن قدم گذارده‌اند و هنوز با مشکل دستمزدهای سنگین روبرو نشده‌اند .

این موضوع ، شانس کشورهای کوچکتر را در امر صنعتی شدن افزایش میدهد . این کشورها طبعا نمیتوانند دوران صنعتی شدن رابا فعالیت در زمینه صنایع سنگین و صنایع الکترونیکی آغاز کنند واگر قرار میبود در صنایع سبک نیز با رقابت کشورهای بزرگ و صنایع پیشرفته آن کشورها روبرو باشند نه‌تنها نفوذ در بازارهای خارجی برای آنها مشکل بود بلکه حتی دربازارهای داخلی هم بادشواریهایی روبرو می‌گشتند ، اما در همین شرایط نیز موفقیت کشورهایی که‌برای عرضه کردن تولیدات صنعتی ودرنتیجه توسعه صنایع جوان‌خود همچو فرصتی پیدا کرده‌اند مشروط است به آنکه بتوانند اعتماد مصرف‌کننده را نسبت به محصولات خودشان جلب کنند. والا بازارهایی که عرصه رقابت کشورهای بزرگ صنعتی بودو عالیترین محصولات در آن‌عرضه میشده است به سهولت تسلیم هرنوع کالایی نخواهد شد و عرضه‌کردن کالای مرغوب ومطمئن نیز موکول است به عواملی چند، از جمله کارگر متخصص و مدیریت شایسته .

در جواب این سئوال که چرا بارمی از صنایع ما علیرغم آنکه مدرنترین ماشین‌های صنعتی وبهترین مواد خام رادر اختیار دارند نمیتوانند محصول خوبی عرضه کنند و تولیدات آنها در مقام مقایسه باانواع مشابه قادر به‌برابری نیست، باید روی همین‌نکته انگشت‌گذارد: فقدان مدیریت وکادر مجرب وماهر و مبتکر فنی.

درین زمینه، عنصر ایرانی قابلیت تحسین‌انگیزی از خود بروزداده است . استادکاران ما که سررشته امور صنعتی را مخصوصا دربخش خصوصی بدست دارند عموما بدون آنکه تعلیماتی دیده و مدرسه‌یی‌رفته باشند به‌درجه مهارت رسیده‌اند وگاه ابتکاراتی درکار خودشان ابراز میکنند که حیرت‌آور است .

متخصصان خارجی که از طرف موسسات بزرگ صنعتی دنیا برای نصب ماشین‌های صنعتی و آشنا ساختن کارگران ایرانی بامکانیزم ماشین وطرز کار آن به ایران می‌آیند ، اکثرا از استعداد سرشاری که کارگران ایرانی در سرعت انتقال وفهم صنعتی از خود نشان میدهند اظهار تعجب میکنند . این استعدادرا حتی‌در برنامه‌های ابتدائی وپیش پاافتاده کاردستی ودروس حرفه‌یی مدارس متوسطه میتوان از ذوق و هنر دانش آموزان تشخیص داد . معهذا ما کمبود کادرفنی را مخصوصا در سطح کارگر و تکنیسین بخوبی حس میکنیم، درحالیکه میدانیم دیپلمه‌های مابعداز پایان دوره متوسطه یعنی‌حداقل دوازده سال درس خواندن غالبا بیکار میگردند .

این مشکل را بدون تردید توسعه تعلیمات نظری و محدودیت‌تعلیمات صنعتی بیار آورده است و اگر بهمین‌ترتیب پیش برویم درآینده دومشکل بزرگ ما هرروز وخیمتر میشود وزحمت بیشتری بیار می‌آورد . بحران بیکاری بین دیپلمه‌های فاقد تخصص از یکطرف ، کمبود کادر فنی از طرف دیگر.

البته ایجاد مدارس حرفه‌یی به سهولت مدارس عادی نیست وبهمین جهت هم برنامه‌هایی که برای توسعه تعلیمات حرفه‌یی طرح شده، اغلب در مقام اجرا بناکامی انجامیده و معوق مانده است . بنابراین‌همکاریهای ایران و شوروی رادرین زمینه باید بفال نیک گرفت و امیدوار بود این برنامه که در سطح همکاریهای صنعتی و فنی و اقتصادی دوکشور تدوین شده است هرچه زودتر ثمرات مطلوب خود را ببار آورد.

کلیه اقدامات سادات برای آمادگی جنگی

رئیس پارلمان لبنان گفت :

علیه اسرائیل صورت میگیرد

قاهره ـ خبرگزاریها

بدنبال سخنرانیهای اخیر پرزیدنت‌انورالسادات وگلدامایر نخست‌وزیراسرائیل فعالیتهای‌سیاسی برای رفع بحران‌منطقه عربی خاورمیانه‌درسازمان ملل متحد بحال وقفه درآمده ودیگرامیدی نیست که بتوان اختلافات موجود را ازراه دیپلماتیک‌حل کرد ، تنها دروزارت امورخارجه امریکا هنوز نسبت به نتیجه تلاش‌های ویلیام راجرز اظهار خوش‌بینی میشود .

مطبوعات اسرائیل درتفسیرهای خود اظهارعقیده میکنند که دیگرنمیتوان بحل‌مسالمت‌آمیز اختلافات اعراب واسرائیل امیدوار بود ازاین رو زمامداران تل‌آویو میکوشندموافقت‌واشنگتن‌را با تحویل سلاحهای‌جدید بارتش‌اسرائیل‌جلب‌کنند. کارشناسان نظامی اسرائیل پیوسته از آمادگی نظامی مصر ومانور واحدهای‌ویژه جمهوری‌متحده عربی درآن سوی کانال‌سوئز سخن میگویند.

خبرنگاران جنگی اسرائیل از جبهه کانال سوئز گزارش میدهند که پیاده نظام مصر با وسائل جنگی مدرن که میتوانند هم درآب وهم درخشکی حرکت کنند عملیات عبور از کانال‌سوئز را تمرین می‌کنند

ژنرال «گاویش» افسر ذخیره ارتش اسرائیل‌که در جنگ‌شش روزه فرماندهی عملیات را در جبهه مصر و اسرائیل بعهده داشت ضمن‌مقایسه قدرت‌جنگی دو طرف متخاصم نوشته است که ارتش مصر پس از ژوئن ۱۹۶۷ از جنبه آشنائی به‌شیوه جنگ های مدرن و تسلیحات جنگی‌پیشرفت‌زیادی‌کرده است.

ژنرال گاویش اضافه می‌کند اگر در سال ۱۹۶۷ نیروهای اسرائیل از کانال سوئز عبور می‌کردند بی‌شک شوروی ها بطور مستقیم در جریان نبرد مداخله می‌کردند . امروزه نیز نباید اخطار های پرزیدنت سادات‌را سرسری‌گرفت‌هرگونه حمله نیروهای جمهوری متحد عربی به مواضع اسرائیل با شکست شدیدی روبرو خواهد شد معذلک اسرائیل بایدپیوسته درحال آماده باش کامل بسر برده و هرلحظه منتظر حمله ناگهانی واحد های نظامی‌مصر باشد درغیر این صورت ممکن است براثر هجوم سریع نیرو های مصری غافلگیر شود .

ژنرال «گاویش» اضافه می‌کند کسانی که تصور می‌کنند سخنرانی شدیداللحن پرزیدنت سادات بمنظور تسکین افکار عمومی درداخل کشورجمهوری متحد عربی است ممکن است سخت دوچار اشتباه شوند .

فرمانده سابق عملیات نظامی اسرائیل اظهار عقیده می‌کند اگراسرائیل‌ازخط دفاعی«بارلو» که بهترین خط دفاعی جبهه جنوب است چشم به پوشد از جنبه‌نظامی باخطربزرگی روبرو خواهد شد دراین صورت پیروزی در جنگ برای‌ما خیلی گران تمام خواهد شد .

ژنرال گاویش می‌نویسدامضای یک‌قراردادجداگانه‌برای‌گشایش کانال سوئز را با خوشحالی استقبال می‌کنیم ولی اسرائیل نمی‌تواند استحکامات خط دفاعی «بارلو» را در جنوب‌ترک گوید. چه دراین صورت‌پیروزی دریک جنگ احتمالی بسیار دشوار خواهد بود .

ژنرال گاویش درپایان‌اظهار عقیده کرده است که همکاری بین مردم سرزمین های اشغالی و مقامات اسرائیل که در ماه های اخیر توسعه یافته در نبرد های آینده عامل مهمی بنفع اسرائیل خواهد بود .

تیر اندازی بسوی کشتی اسرائیلی

لندن- منابع وزارت دفاع انگلیس خبر دادند که نیروهای نظامی عرب درمدیترانه، چندبار به یک کشتی اسرائیلی شلیک کرده‌اند.

این کشتی توانسته از معرکه بدر رود و خود رابه‌بندری در اسرائیل برساند.تلفاتی‌برکارکنان کشتی وارد نشده است. از پایتخت های‌عربی واز اسرائیل گزارشی مبنی برتایید این خبر نرسیده است.

جنك جديد

همزمان با تغییر لحن پرزیدنت انورالسادات کشور های‌همپیمان‌مصردرفدراسیون جماهیر عربی نیز روش‌خشن تری درپیش گرفته‌اند .

پس از نطق شدیداللحن سرهنگ قذافی رئیس‌شورای انقلاب لیبی روزنامه های سوریه از درگیر شدن جنگ بین اعراب و اسرائیل بحث می کنند

روزنامه الثوره در شماره امروز خود نوشته است نبرد پنجم ژوئن هنوز پایان نیافته است وتا پیروزی‌نهائی‌اعراب ادامه خواهد داشت زیرا سرنوشت‌ملت عرب به‌نتیجه این نبرد بستگی دارد

الثوره اضافه‌کرده‌است وسایلی که دشمن در نبرد علیه اعراب در دست داشته باشد هرقدر هم کامل باشد نمی‌تواند ملتی راکه به‌آرمان خودایمان‌داشته و مصمم است از موجودیت خویش دفاع کند شکست‌دهد .

قطع كمك

سناتور جمهوریخواه‌امریکائی مارك هاتفیلد طی‌بیاناتی که بامدادامروز درکمیته روابط خارجی‌سنای آمریکا ایراد کردازدولت ریچارد نیکسون خواست‌کمک‌های خود راباسرائیل پایان دهد.

وی ضمنا ازدولت امریکادرخواست کرده است‌که‌محدودیت‌هائی که سر راه ارسال کمک به جمهوری‌متحده عرب پدید آورده است لغو کند.

هاتفیلد گفت :کمک های‌یکجانبه باسرائیل دیگر کشورهای عربی‌این منطقه را از امریکا دور و بیزار میکند و نتایج معکوس برای امریکا دربر خواهد داشت.

وی افزود : اسرائیل ظرف‌بیست سال ۱۹۴۸ تا ۱۹۶۸ بیش از یک میلیارد و یکصد میلیون دلار کمک دولتی و دو میلیاردودویانصد میلیون دلار کمک خصوصی از امریکا دریافت کرده است.

سناتور هاتفیلد گفت با حساب دقیق هر یک فرد اسرائیل سالانه یکهزار و چهارصد دلار کمک‌نقدی از امریکا دریافت میکند ، اما هر یک از افراد سیزده کشور عربی سالانه ۲۳۵ دلار کمک خارجی بدست می‌آورند.

آمادگی برای جنك

«حافظ بدوی» رئیس پارلمان لبنان ضمن مصاحبه با روزنامه «الانوار» چاپ‌بیروت‌گفت پرزیدنت انورسادات از هنگام روی کار آمدن هر اقدامی‌انجام داده‌هدفش آماده کردن مصر برای جنگ با اسرائیل و پیروزی در جنگ بوده است. حافظ بدوی گفت اقدامات انورسادات‌روزشنبه‌امضای قرارداد همکاری باشوروی،تشکیل‌فدراسیون مصر، سوریه و لیبی ، سرکوب کردن توطئه طرفداران‌علی صبری، دادن آزادی‌به مردم، تجدیدسازمان حزب سوسیالیست همه بخاطر آمادگی برای جنگ با اسرائیل صورت گرفته است.

عربستان‌سعودی زمینه بهبود روابط چریکها و ملك‌حسین را فراهم کرد

بیروت ـ خبرگزاری‌فرانسه

عمر سقاف وزیر امورخارجه عربستان پس از پایان‌بازدید خود از کشورهای اردن ، سوریه‌ولبنان‌به‌جده بازگشت.

وی هنگام عزیمت از بیروت به خبرنگاران گفت که مذاکراتش با رهبران کشور هائی که از آن بازدیدکرده «مفید» وثمربخش بود

وزیر امور خارجه عربستان سعودی که در این سفر با

عمرسقاف

یاسرعرفات رئیس کمیته اجرائیه سازمان مقاومت فلسطین نیز ملاقات کرده است اظهار امیدواری کرد که هرگز در بین فدائیان و نیروهای اردنی جنگ‌جدیدی روی ندهد. و اضافه کردکه بحران بین ارتش اردن و فلسطینی‌ها لطمه شدیدی به آرمان عرب وارد می‌کند .

محافل سیاسی قاهره اظهار داشتند که بدنبال مسافرت عمر سقاف به‌اردن‌و سوریه و مذاکراتی که وی‌با ملک حسین و یاسرعرفات بعمل آورده زمینه را برای بهبود روابط بین فدائیان و نیروهای اردن فراهم‌کرده است .

مجله ماهانه « اتحادیه جهان اسلامی» چاپ مکه در شماره اخیر خود سفر ملك فیصل را به‌کشورهای ایران و ژاپن و تایید مورد بحث و تفسیر قرار داده نوشته‌است این دیدار پادشاه عربستان سعودی اثرات عمیق ومثبتی در آرمانهای عربی واسلامی و به ویژه مسئله فلسطین خواهد داشت .

علاوه‌براین که براثر این مسافرت‌روابط بین‌عربستان سعودی و کشورهای مورد بازدید ملک فیصل بیش از پیش‌استحکام یافته همبستگی اسلامی با جامعه مسلمانان خاور دور نیز بطور قابل توجهی تقویت شده است «اتحادیه جهان اسلام» در این مورد به سخنان رئیس اتحادیه مسلمانان کره‌جنوبی که‌علاقه شدید مسلمانان کره را بسفر پادشاه عربستان سعودی ابراز داشته است اشاره کرده و نوشته است که طی ده سال گذشته سه هزار نفر از مردم کره‌بدین اسلام مشرف شده‌اند .

واقعه بیسابقه در تاریخ

زنی ۹ قلو زائید!

چند قلو زائیدن همیشه توجه‌و علاقه مردم را بخود جلب کرده‌حتی هنگامیکه زنی ۳ یا ٤ قلو میزاید روزنامه های جهان خبرآن را با شرح و بسط باطلاع‌خوانندگان خود میرسانند . دراین صورت روشن‌است‌که ۹ قلو زائیدن‌یک زن دریک شکم که برای اولین‌بار در تاریخ صورت میگیرد تا چه حد جالب و خواندنی است .

بهمین دلیل با وجود آنکه دیروزاعلام شده بود این زن ٦ قلوآبستن است روزنامه اطلاعات در صفحات اول و دوم شماره دیشب‌خود این‌خبررا باطلاع خوانندگان‌خود رساند .

درعکس چهار نوزاد که چندی‌پیش در فرانسه بطور چهار قلومتولد شده‌اند درحالیکه زیرنظارت ومراقبت کامل پزشکان وپرستاران‌قرار دارند دیده میشوند .

سیدنی ـ یک زن استرالیائی دیروز ۹ قلو زائید.این تعدادنوزاد دریک آبستنی در تاریخ سابقه نداشته است هفت تا از بچه‌ها (سه پسر و چهار دختر) زنده هستند و دوتای دیگر که هردوپسر هستند مرده بدنیا آمده‌اند.

مقامات بیمارستان زنان سیدنی که زایمان در آن انجام گرفته گفتند: مادر که (چرالدین برودریک) نام دارد اهل «کانبر» است و داروی باروری مصرف‌میکرده است

بچه‌هائی‌که زنده‌مانده‌اند در انکوباتور(محفظه مخصوص نگهداری نوزادان نارس) قرار داده شده‌اند . مقامات بیمارستان آنها را «بسیار نارس» تلقی کرده‌اند، اما میگویند وضع کودکان فعلا خوب است و مدت طولانی به درمان مراقبتی احتیاج دارند.

رئیس بیمارستان گفت : دوران خطر برای این کودکان نارس تا ٤٨ساعت آینده خواهد بود ویک‌گروه پزشکان برای زنده‌نگهداشتن آنها تلاش میکنند و قند و اکسیژن به خون آنها میرسانند، بچه‌ها هنوز وزن نشده‌اند. حال مادر خوب است و زایمان او طبیعی بوده و بعد از زایمان به خواب‌راحتی فرو رفته‌است.

این‌مادر احتیاج‌به‌مراقبت خاصی ندارد و بموقع خود بیمارستان را ترک خواهد گفت. قبلا بررسی‌هائی که بروی خانم «برودریک» بعمل آمده بود آبستنی او را شش‌قلو تشخیص داده‌بودند. بعد پزشکان باین نتیجه رسیدند که وی هفت قلو یا هشت قلو خواهد زائید، اما کسی فکر ۹قلورانمیکرد. درد زایمان خانم«برودریک» از پریروز شروع شد، و اولین بچه او در ساعت ۱۰ونیم دیشب (بوقت‌تهران) بدنیا آمد و آخرین بچه۳۲ دقیقه بعد متولد شد .

رئیس بیمارستان گفت : بنظر میرسد که دو نوزاد مرده، مدتی پیش در رحم مرده بوده‌اند. شوهر خانم «برودریک لئونارد» ۳۲ساله است و قصاب عمده فروش در «کانبر» است. این زن و شوهر دو بچه دیگربلیندا ٥ ساله و ژاکلین ٤ ساله دارند.

آقای «برودریک» که بچه‌ها را آندکی پس ازتولد دیده میگوید «آنها شکل دو تا بچه اول ما هستند . بیان احساسات من مشکل است. خیلی خوشحالم که زنم خوشحال است.». گفته میشود خانم «برودریک» با دارو های هورمونی باروری درمان میشده ، اما قصد چند قلو زائیدن نداشته است.

بیشترین رقم نوزادانی‌که از یک شکم بدنیا آمده‌اند هشت قلوهای مکزیکی‌بوده‌اند که هرهشت تا زنده بودند و در سال ۱۹۶۷ در مکزیک بدنیا آمدند، اما بفاصله ١٤ ساعت پس از تولد همه آنها مردند . خانم برودریک باین ترتیب رکورد چند قلوزائی را شکسته است

۱۲۵نفر براثرغرق شدن۲قایق ناپدیدشدند

مانیل- یک قایق بزرگ که ۱۳۰ نفر از فیلیپینی ها را حمل میکرد دیروز در خلیج مانیل وازگون شدواولین گزارش‌حاکی است که حداقل هشت نفر غرق شده‌اند و ۸۲ نفر نجات‌یافته‌اند. نیروی دریائی و گارد ساحلی با نورافکن تمام شب آبهای خلیج را میگشتند تا اگر کسی زنده مانده باشد اورا نجات دهند . از سرنوشت ٤٠ نفر بقیه‌خبری در دست نیست.

مردان قورباغه‌ای میکوشند وارد مخزن قایق شوند تا اگر کسی در آن زنده مانده باشد نجاتش دهند.

این کشتی‌تفریحی که‌گنجایش ۱۸۰ مسافر را دارد ، بوسیله کارخانه شیشه‌سازی مانیل‌اجاره شده بود تاکارکنان کارخانه و خانواده‌هایشان را برای‌تعطیلات بگردش ببرد، دلیل‌واژگون شدن قایق هنوز روشن نیست.

در هند نیزیک کشتی کوچک که بیش از ۱۵۰ مسافر داشت در یک رودخانه واژگون شد و ۸۵ نفر از مسافران آن‌ناپدید شدند.

درسقوط اتومبیل ۷ کودك غرق شدند

ایلینویز- میسی‌سی‌پی- دراثر سقوط یک اتومبیل استیشن به داخل رودخانه‌ای واقع در می‌سی‌سی‌پی امریکا هفت تن کودك غرق شدند.

این اتومبیل که بیش از نه کودك را از مدرسه به منازل‌آن ها حمل میکرد هنگام سقوط بیش از هفت‌مترونیم در زیرآب فرو رفت ، در این حادثه راننده استیشن و دو کودك از مرگ نجات یافتند.

مصاحبه با رباینده هواپیما

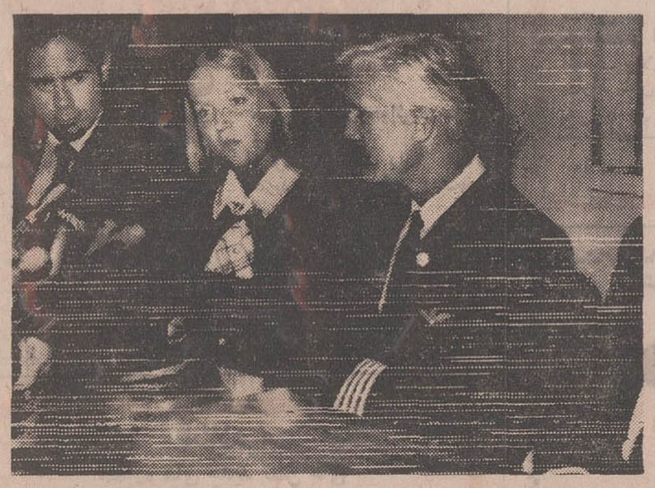

در عکس خلبان و میهمانداران هواپیمای آمریکائی پس‌ازدستگیری رباینده درفرودگاه‌کندی هنگام مصاحبه با خبرنگاران دیده میشوند . **عکس رادیوئی اطلاعات**

نیویورك ـ مرد سیاهپوستی که دیروز می خواست هواپیمائی را در شیکاگو امریکا برباید و به ویتنام‌شمالی ببرد توقیف شده است واکنون‌تحت بازجوئی قرار دارد .

این مرد (جرج وایت) نام دارد و ۲۳ ساله است . مقامات پلیس می گویند مسافری که در داخل هواپیما کشته‌شده بدست همین مرد کشته شده است ، زیرا او با یك ژاندارم که وارد هواپیما شده بود به‌یکدیگر تیراندازی کردند. این مرد خواستار آن بود که ۷۵ هزار دلار و یك مسلسل به او بدهند و اورا به ویتنام شمالی ببرند .

دیروز وقتی او را که زخمی شده بود از بیمارستان به دادگاه می بردند یکی از خبرنگاران از او پرسید :

ـ چرا میخواستی به ویتنام بروی ؟

وی جواب داد: می خواستم برای کمك به مردمی که‌درآنجا می جنگند اسلحه بدست بگیرم .

ـچرا ؟

ـبرای اینکه اینجا در امریکا تبعیض نژادی برقرار است .

روی سر این مرد بریدگی هائی بود که خودش می گفت‌دراثر کتکی است که پلیس شیکاگو دو هفته پیش بعلت مشروب خوری در پارك به او زده است. مسافری که کشته شده (هواردفرانك) ٦٥ ساله و اولین مسافری است که در یك حادثه هواپیماربائی‌در آمریکا کشته میشود . او به تازگی خانه‌ای در شهر «آلبوکرك» خریده‌بودو به«کانکیتکات» می آمد تا امور خود را سرو سامان‌دهد وبه «آلبوکرك»نقل مکان کند .

«جرج وایت» به سایر مسافران‌هواپیما اجازه داد در فرودگاه شیکاگو پیاده شوند . در این زدو خورد داخل‌هواپیما هشت گلوله شلیك شد. یك مهماندار هواپیما میگوید : «جرج وایت» پس از تیراندازی به فرانك اسلحه‌اش را روی شقیقه من گذاشت و گفت بعد نوبت توست .

مقامات شرکت هواپیمائی می گویند ما آماده بودیم ۷۵ هزار دلار در صورت لزوم به رباینده بدهیم ، نمی دانستیم در آنجا چه می گذرد ، راجع باینکه چگونه مسلسل وارد هواپیما شده‌است این را باید از پلیس فدرال پرسید.

بازگشت فضانوردان شوروی بزمین

مسکو ـ ایستگاه فضائی شوروی همچنان‌به گردش خود در مدار زمین ادامه می دهد . گزارش های رسیده‌حاکی‌است که ظاهرا سرنشینان سفینه «سایوز ۱۱»خوددرابرای‌بازگشت به زمین آماده می کنند.

مقامات فضائی شوروی هنوز درباره بازگشت سر نشینان ایستگاه فضائی سکوت کرده‌اند و معلوم نیست مسافران فضا بچه وسیله‌ای بزمین‌بازخواهند گشت . گفته میشود که‌ممکن است یك سفینه سایوز سرنشینان ایستگاه فضائی را بزمین بازگرداند.

رادیو مسکو امروز یك نوار ضبط‌صوت راکه ازتماس‌رادیو تلویزیونی بین ایستگاه فضائی و مرکز کنترل زمین تهیه‌شده بود پخش کرد.

رپرتاژ تلویزیونی این‌مکالمات نیز دیشب از تلویزیون مسکو پخش شد.

«ولادیسکو ولکوف » که‌نام رمز او دراین سفر فضائی «عنبر شماره ۲» است وضع داخلی ایستگاه مداری رابرای تماشاگران نمایش داد و به این ترتیب بینندگان‌تلویزیون مسکو توانستند اتاق فرمان و وسائل ورزشی راکه‌درایستگاه فضائی کار گذاشته شده است تماشا کنند . از جمله وسائل ورزشی یك « پیست دو » است که‌فضانوردان‌باگرفتن‌دستگیره هائی تمرین دو می کنند . داخل کابین سالیوت باعکس های گوناگون از جمله عکس سرژ کورف پدر اسپوتنیك های شوروی ، یوری گاگارین‌ولنین تزئین شده‌است .

سفر به ماه

آیزنهاور ، اندکی پس از کنار رفتن از ریاست جمهوری امریکا گفته بود که آمریکا باید از مسابقه دادن با روسها برای فرود آمدن روی ماه منصرف شود . اما چند ماه‌بعد جان کندی که رئیس‌جمهوری شده بود قول داد در دهه۱۹٦۰ آمریکا انسان را به کره‌ماه بفرستد واین کار در ۱۹٦۹ انجام شد.

آیزنهاور معتقد بود که‌وارد شدن در مسابقه باروسها برای رفتن به ماه آمریکا را ازهدف های اساسی خود منحرف‌خواهد کرد.

سخنان آیزنهاور که‌اینك پس از دهسال منتشر میشود، بحث و جدل تازه‌ای در محافل حاکمه آمریکا راه انداخته است . عده‌ای که معتقدند امریکا مخارج بیهوده فراوان در راه رسیدن به ماه کرده‌باید این مخارج برای حل مسائل داخلی ، از جمله مسئله فقر در شهر های بزرك به‌کار می رفت، به‌این گفته آیزنهاور استناد می‌کنند و از روسای جمهوری بعدی که پول فراوان صرف پیاده کردن انسان درماه کرده‌اند انتقاد می‌نمایند.

سیاره جدید

دکتر هنری کورتین منجم آمریکائی میگوید : جسمی کشف کرده که در مداری نزدیکتر از عطاردبدورخورشید میگردد .وی در جریان کسوف های سال ۱۹٦٦ و ۱۹۷۰عکس هائی از خورشید گرفته‌ومسیر هائی که ظاهرا مال همین‌جسم سماوی است روی‌عکسهانمایان است .

وی دلایل دیگری ، از جمله دلایل ریاضی برای این کشف خود اقامه میکند .او امیدوار است گزارش او در این باره علاقه دانشمندان دیگر را برانگیزد ، تا باکوشش جمعی به کشف این جسم سماوی که ممکن است سیاره جدیدی باشد ، نائل آیند .

۵هزار نماینده درکنفرانس نفتی‌مسکو شرکت کردند

مسکو ـ نمایندگان ٦٥کشور کمونیستی و سرمایه‌داری‌برای شرکت در هشتمین کنگره بین‌المللی‌نفت‌وارد مسکوشدند. کنفرانس بین‌المللی نفت هر چهار سال یکبار در یکی از پایتخت‌های جهان تشکیل میشود و مسائل مربوط باستخراج ، اکتشاف ، بهره برداری و توزیع نفت‌وپیشرفت های علمی در زمینه نفت رامورد رسیدگی قرار میدهند. در کنفرانس مسکو درحدود پنج هزار نماینده از٦٥کشور جهان شرکت دارندونخستین جلسه آن امروز بوسیله(لنین شاشین) وزیر صنایع نفتی شوروی گشایش می‌یابد.

ایالات متحده با اعزام چهار صد و پنجاه نفر برای شرکت در مذاکرات مربوط به مسائل نفتی تقریبا بزرگترین هیئت را بشوروی اعزام داشته است . جلسات کنگره نفت یک هفته ادامه‌خواهد داشت‌وکارشناسان حفاری،لوله انتقال، آلودگی هوا و حمل و نقل دریائی مواد نفتی برای حل‌مشکلات ۱۷۵ طرح مختلف را مورد بررسی قرار میدهند .

کنگره جهانی نفت برای نخستین بار در یک کشور کمونیستی تشکیل‌جلسه میدهدو شاید توسعه فعالیت‌های نفتی شوروی یکی از دلائل آن باشد. شوروی در این زمینه نه تنها بزرگترین صادر کننده نفت به‌اروپای‌غربی‌میباشدبلکه‌با احداث لوله‌ای بطول چهار هزار و ششصد کیلومتر که‌هم اکنون در دست ساختمان است مقدار صدور نفت‌شوروی از چاه های سیبری به خاور دور افزایش خواهد یافت.

نمایندگان اعزامی برای‌شرکت در این کنگره که روز گذشته بطور خصوصی در مسکو مذاکراتی انجام دادند میگویند در ده سال آینده دو مسئله مهم در باره نفت که مورد توجه جهانیان قرار دارد باید حل شود تولید نفت کافی‌برای نیازمندیهای روز افزون و جلوگیری از آلودگی هوابسبب دود نفت است.

یکی از نمایندگان گفت : مهمترین موضوع که در این کنگره مطرح میشود اکتشاف و استخراج نفت بیشتر برای پاسخگوئی به حوائج عمومی ومبارزه علیه آلودگی‌هوامیباشد بدین جهت در جلسات این کنگره طرح‌های بسیاری‌در باره آلودگی‌هوا و روش‌های جدید جستجو و کشفو بهره برداری نفت بطور مخصوص مورد بررسی قرار می‌گیرد.

برای فروش یا اجاره
شرکت ماشین آلات سنگین
خیابان تخت طاوس تلفن ۹۵٦۸٦۰

ساختمان پایگاه انسانی در آسمان
سایوز و سالوت
نمایش خیره کننده دیگری از قدرت علمی شوروی
برای آشنائی باچگونگی ترقی‌ملی در جهان امروزکتاب
تفکر علمی و توسعه اقتصادی‌واجتماعی
نوشته‌دکترحسین‌پیرنیا استاددانشگاه‌تهران رابخوانید
محل فروش : کتابفروشیهای معتبر در سراسر کشور

شماره تلفن‌های جدید
دفتر: ۲-۸۲۰۰۱۱
ذخیره‌جا: ۸۲۳۸٤۹
ال عال خطوط هوائی اسرائیل
خیابان ویلا ۱۰۰۱۲ـ تهران

بلوزهای زنانه ـ مردانه ـ دخترانه ـ
پسرانه‌تابستانی از بهترین موادخارجی
جهت‌مشتریان‌محترم خود تهیه نموده‌ایم
مغازه پیرایش ـ لاله‌زار

۱۵۰ میلیون رای دهنده

★ مسکو - امروز صد و پنجاه میلیون نفر از مردم شوروی برای انتخاب نمایندگان شورا های جمهوری و شورا های محلی به پای صندوق‌های رای گیری رفتند.

این انتخابات هر چهار سال یکبار برای انتخاب نمایندگان شورای عالی ۱۵ جمهوری فدرال و بعضی از جمهوریهای خودمختار و هر دو سال یکباربرای انتخاب نمایندگان شوراهای عالی جمهوری خود مختار دیگر و شوراهای منطقه‌ای و شهرداری انجام میشود.

اخبار کوتاه جهان

ورشکستگی

★ لندن - بزرگترین شرکت کشتی سازی انگلستان با خطر ورشکستگی روبرو شده است.

شرکت کشتی سازی «آبرکلاید» شب گذشته از دولت انگلیس درخواست کرد تا با کمک مالی فوری این موسسه صنعتی را از سقوط حفظ کند. این شرکت اخطار کرد برای نجات از ورشکستگی به شش‌میلیون لیره استرلینگ درسال‌نیازمند است و اگر مبلغی که معادل پانزده میلیون دلار است باین موسسه پرداخت نشود ادامه کار مقدور نخواهد بود.

سفر به واشنگتن

★ بن - ویلی برانت صدر اعظم آلمان غربی بقصد ملاقات با (نیکسون) رئیس جمهوری آمریکا و دیگر رهبران این کشور عازم ایالات متحده شد. وی در این سفر قصد دارد با «اوتانت» دبیرکل سازمان ملل متحد نیز ملاقات‌کند.

حزب جدید المان

★ دوسلدورف - عناصر محافظه‌کار حزب (دمکرات آزاد) آلمان غربی که مخالف «والترشیل» وزیر خارجه فعلی میباشند و از حکومت (برانت) نیز روبرگردانده‌اند، حزب جدیدی تاسیس کردند تا بتوانند با سیاست تفاهم با شرق (برانت - شیل) مبارزه کنند.

بدار آویخته شد

★ کراچی - (فیروز عبدالله) راننده‌ای که چند ماه قبل در فرودگاه کراچی با کامیونی به صف معاون وزیر خارجه لهستان و همراهان حمله کرد و موجب مرگ معاون وزیر خارجه لهستان گردید، در زندان‌مرکزی کراچی بدار آویخته شد.

وی که راننده کامیون شرکت هواپیمائی‌بین‌المللی پاکستان بود بعنوان اعتراض به مسافرت (اسپیخالسکی)رئیس‌جمهوری پیشین لهستان اقدام باین عمل نمود.

تیراندازی شدید بین سربازان هند و پاکستان

دهلی‌نو - خبرگزاری ها - گزارش های‌رسیده حاکی است که‌بین سربازان‌هندی وپاکستانی در یك نقطه مرزی دو کشور تیراندازی شدیدی روی داده است.

منابع هندی گفتند که زدوخورد هنگامی آغاز شد که سربازان پاکستانی قصد داشتند چند سرباز و افسر هندی‌را دستگیر کنند.

همین منابع گفتند که نیرو های دو طرف در این‌زدوخورد ازمسلسل‌وخمپاره‌انداز استفاده میکردند.

دولت امریکا امروز از دولت های هند و پاکستان خواست که خودداری نشان دهند و از تشدید بحران موجود جلوگیری بعمل آورند.

«آتاشاهی»نماینده پاکستان‌در سازمان ملل اخطار کرد که‌اگر بین هند و پاکستان جنگ آغاز شود احتمال دارد که کشور های دیگر نیز پایشان به آن کشیده شود.

«آتاشاهی» که پس‌از ملاقات با اوتانت با نمایندگان سخن میگفت اظهار امیدواری کرد که جنگ بین هند و پاکستان آغاز نشود.

از سوی دیگر انتقال وبازدگان و آوارگان پاکستان شرقی از کلکته به نقاط دیگر هند آغاز شده است.

دیروز یك‌قطار حامل یکهزار پناهنده از «باراسات» واقع در ۲۴ کیلومتری‌کلکته بسوی‌مناطق مرکزی هند بحرکت درآمد.

قرار است قطار دیگر نیز به حمل پناهندگان مشغول شوند.

امروز در کامپالا پایتخت اوگاندا اعلام شد که در این کشور حداقل یکصد مورد وبا دیده شد و تاکنون ۳ نفر از وبائی ها مرده‌اند.

نبردهای سخت وتن‌بتن در کامبوج و لائوس

پنوم‌پن- خبرگزاری فرانسه - نبردددراطراف‌پایتخت کامبوج‌بین نیروهای دولتی وسربازان‌ویتنام شمالی وویت کنك باشدت‌هرچه تمامترادامه دارد.

ستاد فرماندهی نیرو های کامبوج اعلام‌داشت با وجود فشار شدید کمونیستهانیروهای دولتی دیشب پس‌از نبرد های خونین شهر کوچك «سرانك»را در ۵ کیلومتری جنوب شرقی پنوم‌پن از کمونیستهاپس گرفتند.

این شهر روز جمعه به تصرف نیروهای ویت‌نام شمالی درآمده بود.این سومین‌بار است که پس‌از آغاز نبرد«سرانك» دست به دست می شود.

باوجود این گزارش هائی که از جبهه جنك‌به پنوم‌پن می‌رسد حاکی‌است که‌اوضاع دراطراف پایتخت همچنان خطرناك‌است و کمونیستها از هر طرف‌نیروهای دولتی‌را تحت‌فشارقرارداده‌اند.

ازسحرگاه امروز در سر راه «شماره۳» واقع در بیست کیلو متری جنوب «سرانك»نبرد های شدیدی بین نیرو های‌دو طرف آغاز گردیده‌است. در جبهه مشرق‌ویت کنك ها با یك‌حمله شدید خودرا به ۲۰ کیلومتری «پنوم‌پن» رسانیده‌اند.

امروز جنگنده های کامبوج‌به پشتیبانی نیروهای پیاده‌نظام‌وارد عملیات‌نظامی‌شدومواضع‌ویتکنکها رابشدت بمباران کرد. گزارش های رسیده حاکی‌است که در این نبرد ۳۵۰ نفر از نیروهای دشمن کشته شده‌اند.

درلائوس نیز نبردهای‌شدیدی بین نیروهای دولتی‌وپاتت‌لائوها ادامه دارد.

کمونیستها دیروز پس‌از نبرد های تن‌به تن شدیدی شهرهای «پاکس»و «پاسونك» در جنوب لائوس را اشغال کردند.

اکنون‌درراهی که این دوشهر رابه یکدیگر می پیوندد پیکار های‌خونین‌بین دو طرف جریان دارد.

گزارش خبرنگاران جنگی حاکی‌است که‌بیش‌ازدوهزارنفراز نیروهای ویت‌نام شمالی‌با کمك واحدهای تانك وتوپخانه‌سنگین نبردهای شدیدی‌را علیه‌نیروهای لائوس آغاز کرده‌اند وبدوطرف تلفات سنگین وارد شده‌است.

آتشبار های ضدهوائی‌پاتت‌لائو امروز یك‌هواپیمای‌امریکائی را که‌برفراز منطقه نبرد پروازمی کرد‌واژگون ساختند ولی‌خلبان آن توانست‌با چترنجات به‌زمین فرود‌آید.

بدنبال تظاهرات دانشجویان

★ اوضاع مکزیک بحرانی است ★

مکزیکوسیتی - رویتر-«لوئی اچوریا» رئیس جمهوری‌مکزیك گزارش مقدماتی حمله به دانشجویان را دریافت کرده و مورد مطالعه قرار داده‌است. «اچوریا» قصدمصالحه‌وسازش با دانشجویان تظاهرکننده را داشته است و حمله علیرغم دستور او و برای مختل‌کردن سیاست و خط مشی او صورت گرفته است. منابع مطلع میگویند رئیس جمهوری با دادستان کل که مسئول‌تحقیق دراین قضیه است تماس‌گرفته و دستورا تلازم به او داده‌است

وضع رئیس جمهوری بدنبال حمله به تظاهرات هزاران‌نفر دانشجو وکشتن ۸ نفر ازآنها ودستگیری و زخمی کردن ۴۰۰ نفر متزلزل شده است.

حمله‌کنندگان به تظاهرات افرادی بالباس غیر نظامی بوده‌اند که با تفنك، مسلسل سبك و نیزه مسلح بوده‌اند و پلیس در کناری ایستاده وناظر تیراندازی این عده به تظاهر - کنندگان بوده است.

رهبران دانشجویان میگویند حداقل ۱۶ دانشجو کشته شده‌اند. حمله‌کنندگان‌اعضاء یك سازمان اسرارآمیز شبه نظامی بنام «عقابها» هستند، آنها را دیده‌اند که‌دانشجویان زخمی را روی‌زمین‌میکشیده‌اند وبدرون اتوبوسها می‌برده‌اند تا پلیس آنها را توقیف کند.

دادستان کل اعلام کرد همه توقیف شدگان، جز ۲۳ نفر آزاد شده‌اند. پلیس گزارش داده است علاوه بر هشت نفر کشته ۳۵ نفر نایدید شده‌اند، رهبران دانشجویان تقاضادارند علیه این سازمان فاشیستی حمله کنندگان اقدام فوری بعمل آید، زیرا این افراد برهیچ‌فرددمکراتی ابقاءنخواهند کرد، اگر امروز نوبت دانش جویان است، فردا نوبت کارگران وبعد نوبت دیگران خواهد رسید، که موردحملات سازمان فاشیستی «عقابها»قرار بگیرند.

باحضور یکهزار نفر میهمان

دختر نیکسون ازدواج کرد

این‌عکس‌درکاخ سفیدازپاتریشیا نیکسون و همسراو هنگام برگزاری مراسم عروسی گرفته شده است. عکس رادیوئی اطلاعات

واشنگتن- خبرگزاری فرانسه- مراسم ازدواج پاتریشیا نیکسون دختر رئیس جمهوری آمریکا و «ادوارکوکس» پسر یکی از خانواده‌های سرشناس نیویورک دیشب در کاخ سفید واشنگتن برگزار شد. برای شرکت دراین مراسم از هزار نفر دعوت شده‌بود که ششصد نفر آنها از روزنامه‌نگاران‌و خبرنگاران‌عکاس روزنامه ها و رادیو تلویزیونهای آمریکا بودند.

فیلمی که از این مراسم تهیه‌شده از شبکه تلویزیونی آمریکانمایش داده خواهد شد.

در ساعت‌چهار بعدازظهر ادوارد لاچ، کشیش که برای اجرای صیغه عقد به کاخ سفید دعوت شده بود خطاب به حضار گفت: چه کسی می‌خواهد پاتریشیا را به همسری ادوار بدهد؟

در این هنگام پرزیدنت نیکسون همراه دخترش‌به پای محراب‌رفت ودست او را بدست کشیش داد. و کشیش بلافاصله دست راست او را بدست داماد گذاشت و از وی درخواست کرد که این‌جملات را تکرار کند: من ادوارد شما، پاتریشیا را به همسری قانونی‌قبول می‌کنم برای آنکه‌از شما نگهداری کنم در بیماری‌ها، در سلامتی در غم واندوه و شادی یار ویشتیبان شما شوم واز امروز شما رادوست وگرامی بدارم. پس‌از آن پاتریشیا نیز همان کلمات را برزبان آورد سپس کشیش صیغه عقد راجاری کرد و ادوارد حلقه انگشتری را به انگشت دست چپ عروس‌کرد. سپس عروس وداماد در برابر او روبروی محراب چوبی زانوزدند مراسم مذهبی پانزده دقیقه طول کشید.

یک ساعت قبل از اجرای این مراسم پرزیدنت نیکسون در زیر خیمه بزرگی که در صحن کاخ سفید برپا شده بود روزنامه‌نگاران را بحضور پذیرفت. او که خیلی شاد و سرحال بود با لحن جدی به خبرنگاران گفت در مراسم عروسی دخترم باران نخواهد آمد با اینحال در این هنگام قطرات پراکنده‌باران شروع به ریزش‌کرده بود. معذلك مراسم عقد در تالار سر پوشیده انجام شد. پاتریشیا که با خوشحالی بازوی داماد را گرفته بود از پله‌کان کاخ بالارفت ووارد تالار آبی کاخ سفید شد و درآنجا با یك‌مدعوین‌دست‌داد

پس از آن عروس وداماد کیک بزرگ عروسی را بریدند و پس‌از پایان این مراسم پاتریشیا وادوارد زیر بارانی از گل برگ‌های‌رز از در کاخ بزرگ سفید خارج شدند وبرای گذراندن ماه عسل به سوی مقصد نامعلومی حرکت کردند.

چیزی که در عروسی دختر نیکسون جلب توجه می‌کرد این بود که هیچ یک از نمایندگان و سناتورهای کنگره برای شرکت‌در این مراسم دعوت نشده بودند. بیشتر مدعوین‌از دوستان وآشنایان عروس و داماد بودند و بیشتر آنها از کالیفرنیا آمده بودند.

و علاوه بر این ازمامی آیزنهاور وکلیه کسانی که سابقا در کاخ سفید عروسی کرده بودند ازجمله از دختران پرزیدنت جانسون‌برای شرکت در مجلس عروسی دعوت شده بود.

تلویزیون
بابر
جام جهان نما
با تصویر روشن و صدای صاف

آب میوه گیری فوجی تمام فلز
با تیغه پولادین و دستگاه آلیاژ و آب پرتقال گیری

کامیونهای سردخانه دار
زاگرس

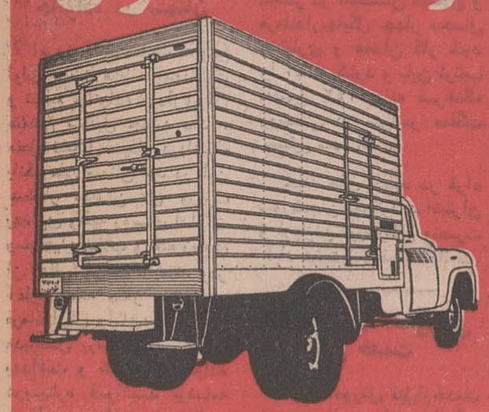

گروه صنعتی مهندس موسی بهار
آدرس کارخانه: جاده کرج کیلومتر ۲۲ تلفن کارخانه: ۶۹۹۹۴
تلگرافی ۹۷۵ صندوق پستی ۳۲۹۵ تلفن دفتر: ۵-۳۱۱۳۴۱

نیوکارواش
اتوسرویس تمام اتوماتیك‌سریع
روشوئی اتومبیل با شامپو و پولیش مخصوص باکارت آبونمان ۵۰ ریال سرویس کامل ۱۴۰ ریال شستشوی تشك‌های پارچه‌ای‌و تنظیم موتور بادستگاه های الکترونیك پذیرفته میشود.
ساعات کار تابستانی ازاول تیرماه ازساعت ۷ صبح الی یك بعداز ظهر واز ۳ الی ۸ بعداز ظهر
روزهای جمعه از ۸ صبح تایك بعداز ظهر
آدرس ـ خیابان شاه‌عباس شمالی بین تخت‌طاوس وعباس‌آباد
تلفن ۶۲۰۳۸۵ آ ـ ۱۷۲۷۸ ۱ ـ ۳

نوار کاست
پرشده یك ساعته
آهنگهای روز ایرانی
وخارجی (استریومونو)
۲۵۰ ریال

نوار کارتریج
پر شده یکساعته
آهنگهای روز ایرانی
و خارجی استریو
۵۰۰ ریال
استریودیسکو روزولت شمالی بالاترازمیدان ۲۵ شهریور

سازمان آتش نشان
فروشنده وسائل آتش نشانی، شارژ دستگاه های آتش نشانی جعبه کمکهای اولیه چراغ ایمنی، لوازم استحفاظی
تهران - سعدی شمالی مقابل پمپ بنزین پاساژ رفعت پلاك ۶۲ تلفن ۳۹۳۶۰۲

از صبح چهارشنبه درسینماهای
پهلوان مفرد . . . یك استثناء است . . . یك شگفتی است . . . یك پدیده تازه در سینمای ملی است
اونیورسال میامی پاسیفیك ایران سلینا تیفون مارلیك مونت کارلو پرسپولیس پانوراما و آستارا و سیلوانا

پهلوان مفرد

ناصر ملك مطیعی،
بیك ایمانوردی
در صحنه‌ای سپیده

پارس فیلم تقدیم میکند

کارگردان امان منطقی مدیر فیلمبرداری محمود کوشان تنظیم موزیك متن مرتضی حنانه تهیه کننده دکتر اسمعیل کوشان

همزمان با تهران درشهرستانهای اصفهان (چهارباغ- مایاك - مهتاب - (پارس) مشهد (آریا - آسیا - سانترال) شیراز (کاپری - پرسپولیس - مترو) اهواز (دنیا) تبریز (آسیا - کریستال - سعدی) رشت (رادیوسیتی - نیاگارا) کرمانشاه (آتلانتیك - متروپل) آبادان (متروپل - ایران) همدان (تاج) قزوین (آریا) گرگان (مهتاب) کرمان (پارامونت - مهتاب) قم (گدن گیت) رضائیه (نیاگارا) بروجرد (شهرسبز)

ویگ سربازان
I.B.S.
هیرپیس آقایان
گیسوی بانوان
با اقساط ماهیانه فقط
۴۵ تومان بدون پیش‌قسط
چنب سینما امپایر تلفن ۶۲۳۹۰۰

رئیس مجلس یک نماینده را از جلسه اخراج کرد

در جلسه علنی امروز مجلس شورای ملی که ساعت ۹ بامداد بریاست آقای‌مهندس‌عبداله ریاضی تشکیل گردید آقای دکتر عاملی عضوگروه‌پارلمانی‌حزب‌پان‌ایرانیست درمورد نطق قبل‌از دستور اخطار نظامنامه‌ای کرد و یادآور شد که نوبت او برای نطق رعایت نشده است.

هنگامی که اولین ناطق پس‌از دستور آقای دکتر مصطفی الموتی مدیر فراکسیون‌پارلمانی حزب‌ایران نوین پشت تریبون‌قرار گرفت آقای دکتر عاملی پیشدستی صندلی را بصدا در آورد

رئیس: آقای دکتر عاملی فرمایشی دارید؟

عاملی: اخطار نظامنامه‌ای دارم

رئیس: باشد بعد از نطق آقای دکتر الموتی

ندای ربانی

آقای دکتر مصطفی الموتی لیدر فراکسیون پارلمانی‌حزب ایران‌نوین گفت افتخار دارم از طرف فراکسیون پارلمانی‌حزب ایران‌نوین سالروز تشکیل لژیون خدمتگزاران بشر را به همه‌ی آزادگان جهان تبریک بگویم.

در سال ۴۷ شاهنشاه آریا مهر در دانشگاه هاروارد تشکیل چنین لژیونی را به جهانیان پیشنهاد فرمودند . این افکار ارزنده شاه آنچنان در جهان انعکاس پیداکرد که سازمان ملل باتفاق آراء آنرا تصویب کرد.

ناطق افزود در جهان پرآشوب کنونی که همه جا صدای گلوله بگوش میرسد شاهنشاه آریامهر با ندای ربانی خودپرچم‌صلح وآزادی ورفاه بشریت‌را باهتزاز درآوردند. اندیشه شاهنشاه آریامهر باعث‌شد که یکی از تشکیلات سازمان ملل ماموریت پیدا کرد تا این فکر را در جهان گسترش دهد.

لژیون خدمتگزاران بشر در داخل کشور دست به اقداماتی زده وبه مردم مناطق‌دورافتاده کشورحداکثر کمک را کرده است برای ما افتخارآمیز تر این است که‌می‌بینیم این‌اندیشه خلاقه شاهنشاه‌آریامهر در سطح جهان پیاده شده است.

لیدر اکثریت مجلس در پایان سخنان خود تشکیل لژیون راکه در تاریخ ملت ایران با خطوط طلائی ثبت خواهدشد به‌عموم ملت شادباش گفته و از زحمات کسانی که در این راه تلاش‌وفعالیت‌دارند تشکر کرد.

اخطار نظامنامه‌ای

پس از سخنان آقای دکتر الموتی رئیس مجلس خطاب به آقای‌دکتر عاملی گفت :بفرمائید اخطار نظامنامه‌ای جنابعالی چیست ؟

دکتر عاملی : اخطار من به موجب ماده ۱۳۰ و۶۷ است. برطبق‌ماده۱۳۰ آئین‌نامه اخطار نماینده مقدم بر هرگونه نطق و اظهاری است .

رئیس : ولی برآن کسی که آمده است پشت تریبون مقدم نیست .

دکترعاملی :آنموقعی که بنده اخطار نظامنامه‌ای کردم ناطق پشت تریبون تشریف نیاورده بودند .

بهر حال ما دیروز برطبق معمول‌در تابلوی اعلانات مجلس برای دو نفر ثبت نام کردیم ولی بعد مطلع شدیم که چهارنماینده دیگر به بازرسی نامه نوشته‌اند و اینکار فقط برای این صورت گرفته‌است‌که از سخنان وادای توضیحات ما جلوگیری شود.

(همهمه نمایندگان اکثریت)

رئیس : آقای دکتر عاملی دیروز هم به جنابعالی گفتم که در ساعت ده صبح دیروز چهار نفر اسم نوشته‌اند و کتبا به اداره‌بازرسی‌مجلس حضورشان را اطلاع داده‌اند ، خواهش میکنم‌بفرمائید سرجایتان‌بنشینید وبه کسی تهمت نزنید .

محسن پزشکپور : تابحال سابقه نداشت که برای ثبت نام جهت‌نطق‌قبل از دستور نامه به اداره‌بازرسی بنویسیدو به‌رئیس مجلس اطلاع دهند .

رئیس :جنابعالی اگرمقررات مجلس را نمی دانید نباید عیب را برگردن دیگران بگذارید .

جشنهای دوهزاروپانصد ساله

آقای‌محمد تقی معزی در باره جشن های دوهزار وپانصدمین سال شاهنشاهی ایران صحبت کرد و در پایان سخنان خود از اقدامات عمرانی که در اصطهبانات‌شده است تشکرکرد

سرمشق رهبران

آقای هلاکو رامبد لیدر فراکسیون پارلمانی حزب مردم طی سخنانی گفت رهبر ورئیس مملکت ما شاهنشاه آریامهر در چنین‌روزی در هاروارد مطالبی عنوان کردند که باید سالها و قرنها سپری شود تا همچنانکه امروز به عظمت فرمان کورش توجه شده است به بزرگی آن آگاه شوند . از مملکتی باسابقه بزرگ ورهبری اندیشمند چنین مطلب بزرگ عنوان میشود که اگربلندنظری‌وجود داشت‌همه‌ی رهبران مملکت ها باید رفتار میکردند که بدنبال این ندای رهبر ما راه میافتند و سپاه بشردوستی و نجات همنوع یا لژیون خدمتگزاران بشر را در سرلوحه برنامه سیاسی مملکت خودقرار میدادند .

ماهمه بداشتن چنین رهبری سرفراز هستیم و افتخار میکنیم.

گزارش سفر

آقای دکتر بهبهانی نماینده بندر عباس از مسافرت اعضای کمیسیون بودجه مجلس به‌استان خراسان‌گزارش‌دادوطی‌سخنانی پیشرفت های همه‌جانبه‌ای که در این استان شده است‌تشریح کرد .

آقای دانشمند به مصاحبه شاهنشاه آریامهر با نماینده خبرگزاری المان اشاره کرد و سخنانی را که شاهنشاه در این مصاحبه ایراد فرمودند تشریح کرد .

ایمان مردم

آقای‌قاضی‌زاده نماینده‌تهران باتوجه به بیانات علیاحضرت شهبانوی ایران مبنی بر اینکه باید ایمان مردم را برانگیزیم و مردم را از کار های انجام شده و آنچه وجود دارد مطلع‌سازند اظهارداشت‌آنچه در این کشور برهبری شاهنشاه به‌نفع ملت صورت گرفته محیرالعقول است و از قوه‌و فهم و تصور خارج است‌وابتکارشاهنشاه درموضوع لژیون خدمتگزاران بشر از افتخاراتی‌است که در تمام‌قرون و اعصار نزد تمام ملل و اقوام جهان‌نسلا بعد نسل باقی‌خواهد ماند .

اشتباه محاسبه

آقای ابوالقاسم قاضی زاده گفت‌درخصوص اشتباه محاسبه حقوق کارمندان دولت که در سال ۲۲ صورت گرفته وبدست دولت هویدا طلسم اینکارشکسته شده سپاسگزاری کرد و اظهار داشت :

امیدوارم نسبت به تامین اعتبار بقیه حقوق کارمندان شاغل و بازنشسته‌ووظیفه بگیران‌مبادرت و پرداخت نمایند .

یك لایحه و تشنج

در دستور مجلس ابتدا لایحه تشکیل سازمان رادیو وتلویزیون ملی ایران مطرح شد .

آقای دکتر عاملی از حزب پان ایرانیست در کلیات لایحه صحبت کردو طی سخنانی‌ضمن انتقاد شدید از برنامه های رادیوئی گفت برنامه های صبح جمعه رادیو از مبتذل‌ترین‌برنامه هائی است که میشنود . چند نفر که نقطه‌بلدند تقلید کنند برنامه های روز جمعه رادیو را پر می کنند . آیا مقصود ما از تنظیم این برنامه ها این است که یك تفریح کننده و شنونده بی‌حال بوجود آوریم یایك فرد آرمان‌خواه و ایران پرست .

وسایل ارتباط جمعی‌در حقیقت مانندیک‌وسیله‌رزم ضداستعماری است که در اختیاردولت هاقرار دارد و ماموافقیم که این‌وسیله باقدرت اداره شود من از شما می‌پرسم آیا انبوه دانشجویان مابخبرها و تفسیرهای رادیو با میل و علاقه گوش می‌دهند؟

اگر شما رادیو را در مسیری هدایت کنید که وقتی خبر یا تفسیر پخش می کند مردم پیچ رادیو را ببندند ، شما در کار خود موفق نخواهید بود .

ناطق سپس به سیاست ارتباط جمعی‌رادیوتلویزیون اشاره کرد و گفت اگربخواهید همین‌سیاست را دنبال کنیدشما سیاست‌پیروزی از جهت‌ارتباط جمعی نخواهید داشت و روح مردم را جذب نخواهید کرد .

تشنج بسیار شدید

آقای دکتر عاملی‌به‌اثر برنامه هاو تبلیغات‌رادیوئی‌به روی‌اکثر دانشجویان دانشگاه‌اشاره کرد که مجلس بشدت متشنج شدو نمایندگان اکثریت سیدکاظم مسعودی ، دکترالموتی، عباس میرزائی ، رضوی در حالی که بشدت روی پیشدستی خود می‌کوبیدند ، به سخنان ناطق اعتراض کردند و در میان تشنج شدید ، آقای دکتر عاملی همچنان بلند بلندمی گفت‌نمی شود بنام مردم خبر ساخت و آنرا با اخبار دروغین سرگرم کرد .

ناطق در میان تشنج شدید نمایندگان اکثریت در حالی‌که بین آقای مسعودی و دکترطالع مشاجرات لفظی درگرفته بود تریبون را ترك گفت .

بیرون بروند

رئیس مجلس برای برقراری آرامش چندین‌بار زنك رابصدا درآورد ولی نمایندگان اکثریت ونیز آقای‌دکتر طالع آرام‌نشدند. ورئیس مجلس خطاب به آقای دکتر طالع گفت : شما ازجلسه بیرون بروید .باز هم تشنج و همهمه ادامه داشت.رئیس‌یکبار دیگر زنك‌رابصدادر آورد و گفت :آقای دکتر طالع با شما هستم از مجلس بیرون‌بروید.

دراین‌موقع آقای‌دکترطالع در حالیکه سه نفردیگرازنمایندگان فراکسیون پارلمانی حزب پان ایرانیست در حرکت‌بودندجلسه را ترك کردند و پزشکپور با اعتراض به رئیس مجلس :این است معنی اداره جلسات ؟ ما چهارنفرهستیم و شما بما تذکر میدهید واز اکثریت حمایت‌می کنید .

(نمایندگان پان‌ایرانیست از جلسه‌خارج شدندودنباله‌بررسی لایحه‌ادامه یافت) .

عوام فریبی

آقای سعید وزیری‌از حزب اکثریت (ایران‌نوین)طی‌سخنانی گفت تریبون مجلس برای بیان حقایق استو نبایدازهر موقعیتی ولو پنج‌دقیقه هم باشد «هرچه ناگفتنی‌است گفته شود » ملت ایران اجازه نمی دهد که‌عده‌ای بیایندوباعوام‌فریبی مردم راگول بزنند .

رامبد : آقای رئیس درحدود لایحه صحبت‌نمیکند وروی‌سخن ایشان با کسانی است که‌فعلادر جلسه‌نیستند .

مسعودی: آنها هم‌درحدودلایحه صحبت نکردند .

رامبد : ولی شما که جوابشان را دادید .

آقای‌سعیدوزیری گفت:چطور میشود دراین‌دوران چهار نفر دست‌به تحریکاتی بزنند .

دولت‌به موجب فرمان‌شاهنشاه آریامهرمامور انجام‌وظیفه‌میشود واز جمله وظایف‌اوحفظ‌وحراست اموال مملکت‌و ملت‌است .

الموتی : دوره عوام فریبی‌پایان یافته است .

آقای سعیدوزیری‌پس‌ازتشریح خدمات آقای معینیان دروزارت اطلاعات آنرا مورد تجلیل قرار داد و لایحه تشکیل رادیو و تلویزیون ایران را بهترین لایحه‌ای‌دانست که درراه‌تکمیل وتجهیز رادیو و تلویزیون‌تنظیم وتقدیم شده‌است .

سخنان وزیر اطلاعات

در اطراف‌لایحه تشکیل‌سازمان رادیو تلویزیون‌ملی ایران‌آقایان فرهاد پور و دکتر حبیب دادفر صحبت کردند وآنگاه آقای‌دکتر سام وزیر اطلاعات طی سخنانی بتذکرات نمایندگان پاسخ دادو گفت ابتدا باید از تجلیل وقدردانی که از آقای معینیان یکی از پایه گذاران تبلیغات کشور در این مکان مقدس شد تشکر کنم و این حقشناسی ها موجب خواهد شد که خدمتگزاران مملکت در انجام خدمات خود بیش از پیش تشویق شوند.

هدف از تنظیم لایحه هماهنگی کامل بین ارتباطات جمعی‌یعنی رادیوو تلویزیون‌است‌وازبسیاری دوباره کاریها جلوگیری میکند و از نظر مادی صرفه جوئی هائی خواهد شد و امیدواریم که هر روز گامی‌موثرتروبلندتر در راه بهبودبرنامه های‌تبلیغاتی برداشته شود.

آقای دکترسام با اشاره بروش پخش‌برنامه‌های‌تبلیغاتی‌تلویزیون اطمینان داد که سازمان رادیو تلویزیون بخاطر کسب درآمد بیشتر بوجود نیامده است و مسئولیت تنظیم سیاست اساسی این سازمان با وزیر اطلاعات است و وزیربا داشتن اختیارات کافی در مقابل‌دولت و مجلسین مسئول است.

الگوی کار ما

وزیر اطلاعات در پاسخ یکی از نمایندگان اقلیت که سئوال کرد الگوی کار سازمان جدید چیست گفت الگوی کار همان انعکاس‌جریان کنگره اخیرحزب مردم است و شما ملاحظه‌کردید که برای دستگاه تبلیغاتی ما موضوع حزب اکثریت و اقلیت مطرح نبود و بهمان تفصیل که اخبار کنگره حزب ایران نوین از رادیو و تلویزیون منتشر شد گزارشهای‌مربوط باجتماع‌حزب مردم نیز انتشار یافت . اطمینان داشته باشید که این دستگاه در خدمت مردم است و برای بالا بردن سطح فکر مردم ایران وسیله ارزنده و مطمئنی است .

تصویب وبررسی لوایح

پس از سخنان وزیر اطلاعات گزارش کمیسیونها در مورد لایحه تشکیل سازمان رادیو تلویزیون ملی ایران قرائت‌شد و عینا مورد تائید قرار گرفت وتصویب شدوبه‌مجلس سنا فرستاده شد.

مجلس پس از رسیدگی بچند لایحه دیگر بکارخودخاتمه داد.

خبرهای روز

ولیعهد ایران امتحان دادند

صبح امروز والاحضرت ولیعهد در امتحانات کلاس پنجم دبستان شرکت کردند. محل برگزاری امتحانات ولیعهد ایران دبستان رضا پهلوی شمیران بود و امروز مطابق برنامه امتحان تعلیمات اجتماعی و خط انجام شد.

بعد ازظهر نیز ولیعهد ایران باتفاق پانزده شاگرد دیگر کلاس پنجم دبستان رضاپهلوی امتحان دیکته و انشا دادند .

در شمیران ۶۵۰۰ دانش آموز دختر و پسردر امتحانات پنجم ابتدائی شرکت دادند

سمینار بهداشت وتنظیم خانواده در سمنان

امروز صبح ساعت نه ونیم اولین سمینارمنطقه‌ای‌بهداشت و تنظیم خانواده بهداری کل سمنان تشکیل جلسه داد . محل تشکیل‌سمینار درباشگاه بانك ملی سمنان بود در این سمینار مدیران کل وزارت بهداری وکلیه روسای ادارات وسپاهیان‌انقلاب و عده زیادی از اهالی شرکت داشتند ودر آغاز جلسه دکتر برهمند فرماندارکل وآقای‌دکترزاهدی مدیرکل برنامه ریزی در بهداشت و تنظیم خانواده درباره فوائد برنامه های بهداشتی و تنظیم خانواده صحبت کردند ، در خاتمه چند حلقه فیلم در این زمینه به تماشا گذارده شد . این سمینار بمدت سه روز ادامه خواهد داشت .

بازگشت بتهران

آقای دکتر حسن مهاجری که برای شرکت در کنگره بیماریهای زنان‌بفرانسه‌عزیمت کرده بود بتهران مراجعت کرد .

وزیردادگستری درشاهی و ساری

قبل از ظهر دیروز ، آقای پرتو وزیر دادگستری بدون اطلاع قبلی وارد شاهی شد ، و بلافاصله برای اطلاع از چگونگی کار قضات وکارمندان، در دادگستری این شهر حضور پیدا کرد .

آقای پرتو وزیر دادگستری از فعالیتها و پیشرفت کارهای انجام شده وقضات کارمندان دادگستری شاهی ابراز رضایت نمود . وزیر دادگستری سپس عازم ساری شد .

چهارخانه‌فرهنگ‌روستائی

چهار خانه فرهنگ‌روستائی دیگر در استان گیلان و فرمانداریهایکل چهار محال بختیاری و همدان کار خود را آغاز کرد و باین ترتیب تاکنون ۳۴۲ خانه فرهنگ روستائی در سراسر مملکت تشکیل شده است .

خانه های جدید در قراء سورشجان‌شهرکرد ـ اشتران و فریازان تویسرکان ونصرت آباد هشت‌پر واقع شده‌است.

افتتاح دوره آموزشی حین خدمت

دوره آموزش قبل‌ازخدمت ششصد نفر جوانان داوطلب استخدام در وزارت دارائی با حضور مقامات وزارتخانه ومدرسه عالی بازرگانی‌دیروز افتتاح شد .

دراین دوره ششصد نفر داوطلبان استخدام دروزارت دارائی زیر نظر کارشناسان مالیاتی و اساتید مدرسه‌عالی بازرگانی قوانین مالیاتی و حسابداری وبازرگانی وسایر دروس مربوط به‌وظائف‌شغل خود را فرا میگیرند .

جلسه هیات امناء صندوق ضمانت صنعتی

جلسه‌سالانه هیئت امناء صندوق ضمانت صنعتی بریاست آقای علم در کاخ سازمان مرکزی دربار شاهنشاهی تشکیل شد و ترازنامه سال ۱۳۴۹ صندوق که‌مطابق آن مبلغ ۳۵ میلیون و ۲۵۹ هزار و ۸۳۶ ریال درآمد نشان میداد به تصویب رسید . قسمت اعظم درآمد صندوق همه‌ساله برطبق اساسنامه مربوطه اختصاص به دانشگاه صنعتی آریامهر و دانشکده فنی و دانشگاه پهلوی دارد که امسال‌نیز در حدود ۲۵میلیون ریال ازدرآمد صندوق صرف احتیاجات این دو دانشگاه خواهد شد .

وجود صندوق ضمانت صنعتی از طریق بانك‌عمران به مصرف‌اعطای وامهای صنعتی کوچك و متوسط میرسد و بطوریکه در گزارش‌بانك عمران باستحضار هیئت امناء صندوق رسید در سال ۱۳۴۹تعداد ۲۰۵فقره‌وام‌صنعتی برای‌شهرستان های مختلف کشور تصویب شده و توسط شعب مختلف بانك عمران به صاحبان صنایع پرداخت شده است .

مبلغ کل این وامها ۱۷۶ میلیون‌و ۶۹۰ هزار ریال میباشد .

شرط شرکت درانتخابات اتاق اصناف

داشتن پنج سال سابقه کسب است

براساس آئین‌نامه اجرائی‌قانون نظام صنفی ، کسبه‌ای که دارای کمتر از ۵ سال سابقه در امور صنفی باشند ، حق شرکت در انتخاب کردنو انتخاب‌شدن‌در انتخابات اتاق اصناف را ندارند، وکسانی میتوانند در انتخابات شرکت کنند که حداقل پنج سال سابقه کسب داشته باشند .آئین نامه‌نظام صنفی هم‌اکنون‌در وزارت کشور در دست تهیه میباشد وتا آخر هفته جاری برای تصویب آماده خواهد شد . طبق آئین‌نامه مزبور انتخاب کنندگان باید ۱۸ سال تمام‌داشته باشندو سن‌انتخاب شونده کمتر از ۲۳ سال نباشد انتخاب شونده نیز باید خواندن و نوشتن را بداند.

جلوگیری از دخالت

دکتر آزمون معاون امور اصناف وانجمنهای وزارت کشوردر این مورد بخبرنگار ما گفت : بااجرای آئین‌نامه نظام صنفی دیگر افراد غیر صنفی که حافظ منافع‌خودشان بودند وتوجهی به منافع افراد صنف نداشتند در میان اصنافراه نخواهند یافت و باین ترتیب از دخالت غیر صنفی در امور اصناف جلوگیری خواهد شد .

رای اتاق اصناف

دکتر آزمون اضافه کرد : طبق آئین‌نامه نظام صنفی پس ازتشکیل اتاق اصناف در تهران وشهرستان ها امور اصناف منجمله رسیدگی به اختلافات و دعاوی آنها بعهده اتاق مذکور خواهد بود و رای و نظر اعضای اتاق در باره‌دعاوی اصناف قابل اجرا خواهد بود.

مشاورین اصناف

برای نظارت در اجرای قانون نظام صنفی عده‌ای از افرادمطلع در امور اصناف بعنوان مشاور با وزارت کشور همکاری خواهند داشت و در صورتیکه اتاق‌اصناف از حل اختلاف بین کسبه عاجز باشد نظر مشاورین برای حل آن اختلاف شرط خواهد بود.

جشنهای باشکوهی در نمایشگاه پیشرفت استانها برگزار میشود

بمنظور برگزاری هرچه‌باشکوهتر نمایشگاه بزرك پیشرفت استانهاکه در مهرماه‌امسال‌همزمان‌با برگزاری جشنهای‌شاهنشاهی‌ایران درتهران ترتیب خواهد یافت چهار هیات‌از مقامات و مسئولان شرکت سهامی نمایشگاهها به استانها وشهرستان های مختلف عزیمت خواهند کرد.

این گروه‌ها در جریان سفر خود به استانها درمورد تعیین محل غرفه‌ها و نوع کالاهای مناسب هر استان و همچنین برنامه ریزی جهت برگزاری جشنهاو برنامه‌های هنری هر منطقه از کشور اقدام خواهند کرد .

سخنگوی نمایشگاه امروز گفت: با برنامه‌های وسیعی که ازطرف مدیر عامل و مسئولان نمایشگاه تدارك دیده شده ، انتظار میرود یکی‌ازجالبترین‌و سرگرم کننده‌ترین نمایشگاههای داخلی در جریان جشنهای شاهنشاهی ترتیب یابد .

در این نمایشگاه که ۲۵ روز بطول میانجامد بهترین‌فرصت برای‌فروش و نمایش‌کالاهای ایران‌پیش‌خواهد آمد و بازاریابی وسیعی صورت خواهد گرفت.

پیش بینی هوا

هوای استان های آذربایجان قسمتی ابری همراه با رگبار پراکنده . هوای استان مازندران نیمه ابری ، هوای بعضی از شهرستان های سیستان و بلوچستان همراه با گردو خاك ، هوای سایر نواحی کشور صاف‌در بعضی نقاط همراه با لکه های‌ابر و یا غبارآلود . هوای تهران صاف‌در بعضی‌ساعات قسمتی ابری یا غبارآلود پیش‌بینی میشود .

گرمترین نقطه‌در ۲۴ساعت گذشته ایرانشهر با حداکثر ۴۵ و حداقل ۳۸ درجه .

خنك ترین نقطه رضائیه با حداکثر ۲۵ وحداقل ۹درجه هوای تهران ۳۴ و حداقل ۱۹ درجه بوده است .

عزیمت باروپا

ساعت هفت صبح فردا آقای فیروز مجللی ، خبرنگار ونویسنده دانشگاهی اطلاعات عازم اروپا میگردد .

مذاکرات مهم هویدادر بروکسل

راه را برای سرمایه‌گذاری مشترك ایران و بلژیك هموار میکند

* نخست‌وزیر در پاریس با مقامات دولت فرانسه نیز مذاکراتی خواهد داشت

از: علی باستانی
نماینده اعزامی اطلاعات به بلژیك

بروکسل- دوشنبه

امیر عباس هویدا نخست وزیر بعد ازظهر فردا پس از ورود به بروکسل در آغازیک سفر پنجروزه رسمی به‌بلژیک مذاکرات خودرا با مقامات دولت بروکسل‌با هدف های فراوانی ، در گسترش مناسبات و همکاریهای دو کشور آغاز میکند.

در تهران و بروکسل مقامات سیاسی برای مذاکرات چند روز آینده هویدا و مقامات دولت بلژیك و بازار مشترك اهمیت فراوان قائل‌اند ومیگویند این سفرپرفعالیت وپرثمر خواهد بود.

نخست وزیر را در سفر بلژیک هیئتی مرکب از مقامات وزارت خارجه و نخست وزیری از جمله دکتر عباس‌نیری مدیر کل‌اقتصادی وبین‌المللی وزارت خارجه و دکتر محمد صفا رئیس دفتر اختصاصی نخست وزیر و هم چنین یک‌هیئت مطبوعاتی همراهی میکنند . سید مهدی پیراسته‌سفیرایران دربلژیک، در بروکسل به هیئت نخست وزیر خواهد پیوست.

سرمایه‌گذاری مشترك

کشوری که از فردا میهماندار نخست وزیر ایران است با۹میلیون و۶۵۰ هزارنفرجمعیت‌ازصنعتی‌ترین کشور های غربی بشمار میرود بهمین جهت ایران کوشش دارد با این کشور در اجرای طرح های صنعتی‌بزرگ مشارکت داشته‌باشد. پایه این‌کار در مذاکرات دیماهسال قبل بین‌وزیراقتصاد ایران و دولت بلژیك گذارده شد و بدنبال آن مذاکرات و توافق‌ها«نیومن» رئیس سازمان‌سرمایه‌گذاری‌بلژیک‌بایران‌آمد وبا دولت و بانك توسعه صنعتی مذاکرات تحقیقاتی انجام داد.

ایران مایل است با بلژیک بر اساس مواد اولیه موجود درایران وایجاد کارخانه در خود بلژیک سرمایه گذاری مشترکی داشته باشد تاازموقعیت و عضویت بلژیک برای نفوذ به بازار مشترك و برخورداری از مزایای عضویت شریک ،استفاده کند . این نظر بطور اصولی موردقبول قرار گرفته اما هنوز بمرحله عمل‌درنیامده در مذاکرات نخست وزیر با مقامات بلژیک سرمایه گذاری مشترك‌مورد تعقیب قرار خواهد گرفت.

مذاکرات هویدا

نخست‌وزیر در زمینه سیاسی واقتصادی مذاکرات مفصل با دولت بلژیك و بامسئولین‌بازار مشترك که در بروکسل اقامت دارند بعمل خواهد آورد.نخست وزیر عصر فردا با ایرانیان مقیم بلژیك ملاقات خواهد داشت و یکروز قبل‌ازبازگشت نیز در محل سفارت با دسته های مختلف ایرانیان مذاکره خواهد کرد .

یکی از برنامه‌های جالب‌نخست وزیر بازدید و مصاحبه با دانشگاهیان‌دردانشگاه‌بروکسل است . این بازدید و مصاحبه عصر سه‌شنبه انجام خواهد گرفت .

دربازدید نخست‌وزیر از بلژیك ملاقات و مذاکرات با سیاستمداران ومقامات‌اقتصادی دانشگاهی مطبوعات و طبقات دیگر پیش‌بینی شده است .

نخست‌وزیر از بروکسل به «لیژ» خواهد رفت و در آنجا در یك جلسه مصاحبه‌مطبوعاتی شرکت می کند .

هویداجمعه بروکسل رابقصد پاریس ترك می کند و روز یکشنبه از پاریس بتهران‌پرواز خواهد نمود .

اقامت ۴۸ ساعته‌نیمه‌رسمی‌نخست وزیر درپاریس همراه باملاقات و مذاکرات بامقامات دولت فرانسه خواهد بود .

ایجاد نمایشگاه فعالیتهای سپاه دانش درخانه پاپ

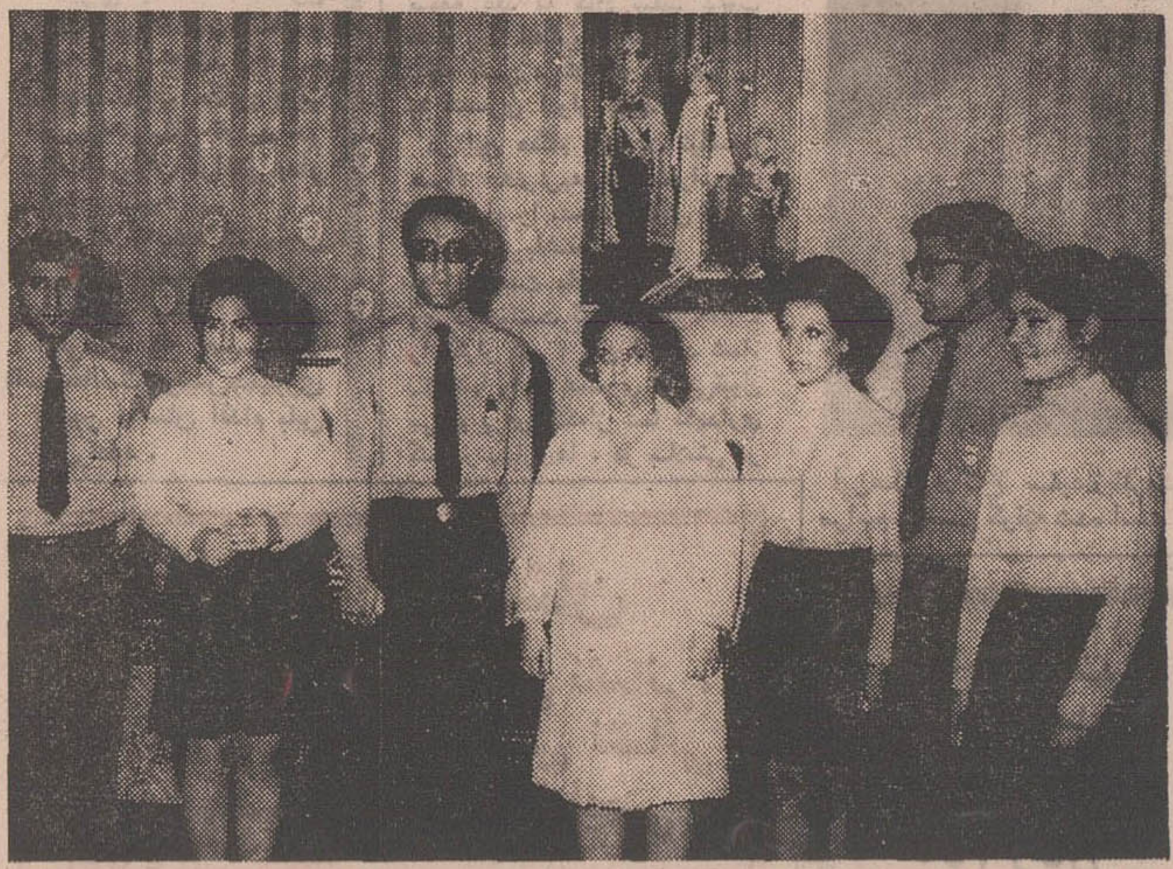

بانو پارسای وزیر آموزش وپرورش باتفاق ۶ سپاهی دانش ،برای ایجاد نمایشگاه فعالیت های سپاه دانش به کشور های اروپائی و آمریکا میروند .

وزیر آموزش و پرورش امروز با ۶ تن از سپاهیان دانش که برای شرکت در نمایشگاه عکس از فعالیتهای جوانان عازم کشورهای‌اروپائی وآمریکائی هستند ملاقات‌کرد. این شش نفر از میان کلیه سپاهیان دانش انتخاب‌شده‌اند و ۳ دختر و ۳ پسرند آنهابه مدت شش ماه ، در نمایشگاه اطلاعات لازم را به بازدید کنندگان خواهند داد . بانو دکتر پارسای در این مراسم گفت: با اینکه ۹ سال از تاریخ ایجاد سپاه دانش میگذرد هنوز جهان به کار و فعالیت سپاهیان با دیده‌تحسین و تعجب می‌نگرد. وی اضافه کرد هنوزکسانی هستند که‌باور نمی‌کنند جوانان ایرانی در روستاها باحداقل زندگی برای بهسازی روستاهاتلاش میکنند.

وزیر آموزش‌و پرورش‌افزود شرکت سپاهیان دانش در نمایشگاه ،خود بهترین معرف سپاهیان خواهد بود .

نمایشگاه سپاه دانش اوائل مردادماه‌در شیکاگو، نیویورک، سانفرانسیسکو وواشنگتن ، میلان واتیکان ورم تشکیل خواهد شد.

یکی از نمایشگاهها برای اولین بار در خانه پاپ در واتیکان تشکیل می‌شود وپاپ پیامی در مورد برنامه مبارزه بابی‌سوادی ایران برای ۷۰۰ میلیون نفر از مردم جهان‌قرائت خواهد کرد.

سازمان کارگزینی وزارت آموزش و پرورش تغییر کرد

از امروز سازمان اداره کل کارگزینی وزارت‌آموزش وپرورش تغییر کرد و بالانحلال ادارات اول تاپنجم کارگزینی و تشکیل چند اداره جدید ، از این پس این سازمان به سبک جدیدی اداره خواهد شد .

در تشکیلات جدید ، دوائر مشابه در یکدیگر ادغام شده‌است یکی از ادارات جدیدکارگزینی وزارت آموزش و پرورش اداره عمومی استکه انتصابات وانتقالات وکارهائی از این قبیل را انجام می‌دهد .

کارگزینی وزارت آموزش وپرورش بزرگترین کارگزینی موجود است زیرا به امور استخدامی ۲۰۰هزار کارمند شاغل رسیدگی می‌کند .

امتحانات نهائی کلاس پنجم ابتدائی آغاز شد

* دراین امتحانات ۹۰ هزار نفر شرکت کردند

از بامداد امروز ۹۰۷۴۷ دانش آموزان کلاس پنجم ابتدائی که در تهران‌بانظام جدیدآموزش وپرورش مشغول تحصیل بودند ، امتحانات آخر سال خودرا آغاز کردند.

برنامه امتحانات دانش آموزان کلاس‌پنجم‌ابتدائی تهران‌از اینقرار است:

یکشنبه ۲۳ خردادماه : تعلیمات اجتماعی (صبح) ـ خوشنویسی، املاء وانشاء (بعد از ظهر)

دوشنبه ۲۴ خردادماه : حساب وهندسه (صبح) ـ علوم تجربی و بهداشت (بعد از ظهر)

سه‌شنبه۲۵خرداد ماه:امتحانات شفاهی شامل قرآن‌وتعلیمات دینی‌ـ خواندن و درك بیان‌ودستور زبان فارسی‌ـ هنر وکاردستی ـ ورزش وبازی این امتحانات صبح هاز ساعت هشت ونیم و بعد از ظهرها از ساعت ۳ شروع میشود.

پس از پایان‌امتحانات کتبی‌تصحیح اوراق و نتیجه‌گیری طبق برنامه تنظیم شده انجام میشود و برای دانش‌آموزان فارغ‌التحصیل ترتیب ثبت نام‌دردوره راهنمائی تحصیلی داده خواهد شد.

۴ دانشجوی ایرانی از ترکیه اخراج شدند

بقرار اطلاع مقامات انتظامی استانبول‌یکی از دانشجویان‌ایرانی بنام حمید هاشمی زنوزی‌را دیروز از ترکیه اخراج کردند و سه نفر دیگر باسامی برادران طباطبائی محمد زند غنی ، روح‌اله افشار امروز از خاک ترکیه اخراج میشوند . اینها عضو انجمن به اصطلاح‌دانشجوئی استانبول‌بودند وفعالیت‌های مخالف قوانین و امنیت ترکیه داشتند . تصمیم به اخراج اینها پس از رسیدگی‌هائیکه از طرف مقامات ترکیه بعمل آمده گرفته شده است .

***

جای تاسف است عده‌ای از دانشجویان که برای کسب‌علم به خارج میروند ،بجای‌تحصیل دست‌به‌عملیاتی میزنند که‌منجر به‌اخراج آنها از کشورخارجی می‌شود .

پزشکان تهران ونوزادان ۹ قلوی استرالیائی

پزشکان تهران نه‌قلو زائیدن این زن استرالیائی‌را یکواقعه عجیب عالم پزشکی خواندند . دکتر کاظمی پزشک متخصص امراض زنان گفت . معمولا بعد از استفاده از قرصهای «کلومید» که تخمکسازی را در زن تشدید میکند یک چنین زایمانهایی بوجود می‌آید . در حالت‌عادی ومعمولی، پورسانتاژ این نوع زایمانها صفر است .

بطور کلی اغلب کسانی که‌بیشتر از ۲ و یاسه قلو میزایندافرادی هستند که براثر نازائی ، ازقرص های محرک فعالیتهای تخمدان استفاده کرده‌اند مانند همان زن انگلیسی که چندی قبل پس از چهارده سال‌نازائی چند قلوزائید.

دکتر حمیدفرید متخصص‌جراحی زنان در مورد زایمان این زن استرالیائی گفت:نادرترین زایمانی است که تاکنون در دنیا انجام شده است و این بچه‌ها صددرصد نارس خواهند بودومدت نگهداری بچه‌ها در دستگاه طول میکشد البته شانس زنده ماندن این‌بچه‌ها بستگی به تجهیزات و مراقبتهای بیمارستان دارد .

۲۶ گورستان اطراف تهران‌متروکه شد

گورستانهای اطراف تهران‌متروکه اعلام شد و شهرداری‌امروز اطلاع داد که دفن مرده در بیست وشش گورستان موجود در اطراف شهر ممنوع است . در برابر اتخاذ این تصمیم ، گورستان بزرك تهران «بهشت زهرا» اعلام نمود که برای دفن‌مردگان،باتاسیسات وتجهیزات کافی آماده است .

تصمیم متروکه کردن گورستانها از طرف هیات مدیره گورستانها اتخاذ گردید و تعطیل گورستان ظهیرالدوله بدستور وزارت‌بهداری صورت گرفته است .

اسامی گورستانهای متروکه‌بشرح زیر است :

امین‌آباد ، شهربانو ، قلهك ، وصفنارد ، امامزاده عبدالله ، امامزاده صالح ، ونك ، اوین ، امامزاده حسن ،شهروری ،امامزاده ابوالحسن ، شاه‌آباد ، امامزاده قاسم ، هاشم‌آباد ، مسگرآباد ، اهل‌علی ، سید ملك خاتون ، دولت آباد ، چهل تن ، سه دختران ، امامزاده معصوم ، امامزاده حسن، طرشت ، حشمتیه ، درکه هدایت دروس ، ظهیرالدوله .

«خانم راننده» به خواب رفت !

اتومبیل با ۹ سرنشین به رودخانه سقوط کرد !

خستگی وخواب‌آلودگی بانو اقدس انسان‌نجیب‌راننده‌اتومبیل شماره ۴۱۴۹۹ تهران که با ۹ نفر سرنشین‌ازخرم‌آباد به‌تبریز میرفت ، باعث سقوط اتومبیل وسرنشینان آن ازپل‌به‌رودخانه شد ! حادثه در منطقه «قافلانکوه» واقع در ۲۵ کیلومتری میانه رویداد .

بنا بگزارش خبرنگار ما در میانه : براثر سقوط اتومبیل مذکور به رودخانه بانواقدس و شوهرش بنام کاظم پیراسبقی و پسرانش بنامهای صمد وکاظم بسختی مجروح شدند .

دنباله اخبار خارجه

اخطار چین کمونیست به امریکا و ژاپن

هنك‌كنك ـ رویتر ـ چین کمونیست امروز ضمن اخطار شدیداللحن به ایالات متحده و ژاپن هشدار داد که اگر این دو کشوربخواهندجنك جدیدی را در آسیا برپا کنند باواکنش شدید چین کمونیست مواجه شده و منکوب خواهند شد .

اخطار شدید چین کمونیست در روزنامه رسمی چین بنام «مردم» چاپ گردید .

روزنامه بنقل از قول خبرگزاری رسمی‌چین‌کمونیست آمریکا و ژاپن را متهم کرده که بمنظور تحریك و تدارك یك جنك جدیددرآسیا اخیراکشتی های جنگی خود را در آب‌های کره به مانور واداشته‌اند .

روزنامه در پایان مقاله خود خاطرنشان کرده است ما بدین وسیله به مرتجعین ژاپن و امریکائی اخطار می کنیم که دست زدن به هر جنك جدیدی در قاره آسیا با واکنش شدید مردم چین ، کره و شوروی مواجه گردیده و بشدت سرکوب خواهند شد .

انفجار عظیم انبار اسلحه پایتخت کامبوج را بلرزه درآورد

پنوم‌پن ـ رویتر ـ یك‌رشته انفجار های شدید و پی‌درپی‌که امروز در یکی از انبار های اسلحه پنوم‌پن روی داد ،زیان های مالی فراوان وارد آورد، لیکن پلیس پنوم‌پن موفق شد ساکنان اطراف زرادخانه را که در یك استادیوم ورزشی واقع است تخلیه کند و از واردآمدن تلفات جانی جلوگیری بعمل آورد .

مقامات نظامی پنوم‌پن درباره این رشته انفجار های پی‌درپی که پایتخت کامبوج را لرزاند، گفتند که هنوز اطلاعی از علت وقوع انفجارهای‌شدید دردست ندارند .

انفجار انبار اسلحه ، بمدت یکساعت‌ونیم طول کشید و چند تن مین ، راکت،خمپاره و سلاح های اتوماتیك رابیش‌از یکصدو بیست متر به هوا پرتاب کرد .

مدیر عامل شرکت واحد تغییر کرد

بقیه‌از صفحه اول

شرکت از طرف هیات‌مدیره این شرکت صورت گرفته است .

مدیرعامل جدید

بدنبال استعفای آقای دکتر عاقلی مدیر عامل شرکت واحد، آقای ارداقی رئیس هیات‌مدیره این شرکت نیزازکارکناره‌گرفت.

خبرنگار اطلاعات در آخر وقت امروز خبر داد که آقای سیروس کلالی ازطرف شهردار تهران بطورموقت‌بسمت‌سرپرست اداره امور شرکت تعیین‌گردیده و عصر امروز مدیر عامل جدید شرکت واحد به انجمن شهر معرفی خواهد شد .

گروه‌قالیچه حضرت سلیمان بایران‌میاید

در تابستان امسال یک گروه از جهانگردان امریکائی برای بازدید از کشور ایرانو مشاهده آثار باستانی مراکز توریستی تهران ـ اصفهان ـ شیراز وارد ایران خواهندشد. این گروه تحت تاثیر افسانه ـ های کهن مشرق‌زمین نام‌قالیچه حضرت سلیمان را برخودنهاده است‌جهانگردان قالیچه‌حضرت سلیمان مدت ۸ روز در ایران خواهند بود و سپس تهران را بقصد بازدیداز سایر کشورهای خاورمیانه ترک خواهندگفت . این اولین باری است که یک سازمان توریستی امریکا، ایران را در برنامه تورهای خاورمیانه خود میگنجاند از هم‌اکنون موسسه توریستی امریکائی مذکور در امریکا مشغول انجام یک رشته‌تبلیغات است تا گروههای دیگری را برای سفر به ایران تشویق نماید.

نکته جالب در برنامه‌بازدید گروه قالیچه حضرت سلیمان این است که بیش از نیمی از دوران سفر به ایران اختصاص داده شده سهم ترکیه سه روز ولبنان نیز ۳ روز است .

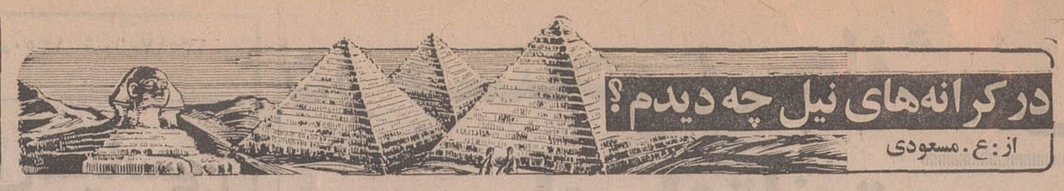

در کرانه‌های نیل چه دیدم؟

از: ع. مسعودی

دنیا درباره مصر اشتباه میکند

پس از گذشت بیست سال برای بار چهارم به سرزمین نیل قدم میگذاشتم ، هریك از این سفرها حکایت‌ها و سرگذشت‌ها دارد که اگر بخواهم‌بهریك‌از آنها اشاراتی کنم و از آن بگذرم باز مطلب به درازا میکشد ، پس بهتر خواهد بود از همه آنها بگذریم و به حال بپردازیم .

همگار با ارج ما که در جهان عرب معروفیتی بسزا دارد و از رجال نامی مصر بشمار می‌آید/مرا بکشور خود دعوت کرد تا باهم آشنا شویم و از تحولات جدید مصر خاصه پس از تجدید رابطه و دهسال دوری از یکدیگر و در راه نزدیکی بیشتر و بهره‌مندی دو ملت دوست که علائق بیشماری با هم دارند گفتگو کنیم و از آنچه امروز در آنجا و اینجا میگذرد با خبر شویم ، دعوت این دوست را که بوسیله آقای سمیع انور سفیر مصر در ایران بمن ابلاغ شد پذیرفتم و بایشان گفتم که در این دعوت من پیشی جسته بودم و بوسیله آقای‌خسروانی سفیر ایران در قاهره از محمد حسنین هیکل سردبیرروزنامه‌معروف‌الاهرام‌دعوت کرده بودم که ایشان به کشور دوست خود سفر کنند و به‌جبران زمان درازی که از یکدیگر بی‌خبر بودیم ، ایران امروز را دیدن‌کنند، ولی با توضیح سمیع انور زود تسلیم نظر ایشان شدم زیرا او به موقعیت حساس سیاستی که در قاهره میگذشت و اشتغالات هیکل اشاره کرد و با قبول کردن دعوت من انجام آنرا به بعد موکول‌کرد. چیزی از این تاریخ نگذشت که خوانندگان‌ما شاهدو ناظرتحولاتی جدید در داخل آن کشور شدند و درست مقارن با تاریخی که دعوت هیکل‌را اجابت میکردم این‌تحولات آغاز شده بود که از نزدیك با آنچه میگذشت‌آشنائی بیشتری‌پیدا کردم و بد نیست خاطرات سفر خود را از همین جا شروع کنم .

★★★

تدبیر عاقلانه یك زمامدار

در فاصله‌دو هفته که ۹ روز آنرا از تاریخ پنجشنبه ۶ تا جمعه ۱۵ خرداد آنجا بودم دو واقعه مهم که در تاریخ بیست ساله جمهوری مصر بی‌سابقه بود روی داد ،اولی شکاف عمیقی‌بودکه در هیئت‌حاکمه مصر ناگهان پدید آمد و دومی عهد نامه‌ای بود که از یکطرف پادگورنی‌صدر هیئت رئیسه‌جماهیر شوروی و از طرفی انورالسادات رئیس جمهوری مصر آنرا امضاء و مبادله کردند .

محمد حسنین هیکل

از جریاناتی‌که‌پس پرده میگذشت میگذریم و به آنچه ظاهر شد می پردازیم . پس از مرگ جمال عبدالناصر یا سمبول انقلاب مصر چنین به نظر میرسیدکه رشته‌امور سیاسی سرزمین نیل دچار تشنج‌و آشفتگی‌شود ، زیرا با نفوذ معنوی که وی درمیان ملل عرب داشت تصور نمیشد پس از او مردان آزموده و با تدبیری چون انور-السادات‌عرض وجود کنند وبتوانند این مسئولیت خطیر را برعهده گیرند و کشور را از تشنجات احتمالی دور سازند ولی زمامداری چند ماهه انورالسادات و موقعیت شایسته‌ای که در افکار عمومی‌ملل عرب احراز کرد نشان داد که او بخوبی میتواند سکان این کشتی طوفان‌زده را بدست گیرد ،چنانکه با تدبیر و آزمودگی خاص تعدیلی در امور کشور بوجود آورد ، آرامش و سکونی توام با تجسس یافتن رامحل مشکلات فراوانی‌که از جنك ژوئن ۱۹۶۷ ناشی شده و اکنون چهار سال از آن میگذرد و متضمن خسارات بیشماری شده است، ایجاد کرد که همین امر موقعیت شایسته‌ای برای وی در جهان ظاهر ساخت و در عین حال آتش جامطلبی کسانی را که تصور نمیکردند سادات باین شایستگی طلوع کند برانگیخت .

دراین مدت کوتاه‌که از زمامداری سادات میگذشت همکارانی که سیاست و روش دیگری داشتند و به چپ نمائی معروف شده بودند و راه مستقیم مسکو را می‌پیمودند مشغول‌دسته‌بندی‌علیه انورالسادات وهمفکران او گردیدند که حکومت وی را برانداز‌ند و خود اوضاع را بدست گیرند ، این دارودسته همه دارای قدرت و موقعیت های حساس در اداره امور کشوربودند و اختلاف‌نظرشان‌بارئیس جمهوری براین بود که انورالسادات بیشتر معتقد به روش اعتدال و اتخاذ

سمیع انور
سفیر مصردر ایران

سیاست مستقل‌ملی با حفظ دوستی کامل و مناسبات باشوروی در تمام رشته‌ها خاصه‌مسائل‌نظامی ویافتن رامحل یك صلح شرافتمندانه با اسرائیل بود ، لکن علی صبری و دیگر یاران او میخواستند یکه‌تاز سیاست مسکو باشند و خود زمام امور بدست گیرند و چیزی که بیشتر وسیله‌شد آتش اختلاف نظر را دامن بزند مسئله فدراسیون سوریه و لیبی و مصر بود که مقدمات این امر در زمان جمال عبدالناصر فراهم شده بود ورئیس جمهوری فعلی به تکمیل این طرح و امضای آن پرداخت .

خسروانی
سفیر ایران درقاهره

انورالسادات

چگونه توطئه کشف‌شد؟

دسته مخالف انورالسادات که اکثریت اعضای شورای اجرائی هیئت حاکمه مصر را تشکیل میدادند دامنه اختلاف را توسعه میدادند و مخالفت شدیدخود را با بهانه قرار دادن طرح و امضای فدراسیون بجائی کشانیدند که در یك جلسه طولانی‌اعتراض وبحث انورالسادات بیدارشد و دانست‌که توطئه‌ای‌در پس پرده برای‌سرنگون کردن حکومت وی طرح‌ریزی شده و در شرف تکوین است . انور-السادات‌با اجرای‌نقشه‌ای ماهرانه و تدبیربسیارعاقلانه این دسته‌بندی را طوری درهم فرو ریخت که بس از رو شدن قضیه فریاد تحسین و تکریم از میان مردم برخاست و تظاهرات بزرگی به پشتیبانی از انورالسادات‌صورت‌گرفت ودستگاه ریاست جمهوری انورالسادات موقعیت قابل توجهی بخود گرفت و بر محبوبیت وی افزوده شد .

اما این جریان داخلی کشور که ناشی از جاه طلبی علی صبری و یارانش ویابه منظور بیروی‌ازافکار غیر اعتدالی که ملت مصر خواهان آن نیست بود و شاید میرفت ملتی که در یك رژیم سوسیالیزم ملی هم‌اکنون بیشرفت میکند با قیافه تندتری به چپ هدایت شود ، در خارج از کشور مصر و در جهان بین‌الملل طور دیگری جلوه‌گر شد و شکلی دیگر بخود گرفت ،ناگهان رادیوها و خبرگزاریها این واقعه‌را گرایش مصر بسوی غرب و کناره‌گیری مصر از سیاست مسکو تلقی کردند مخصوصا که این حادثه مصادف شد با سفر راجرز وزیر خارجه امریکا به قاهره به منظور یافتن رامحل‌اختلاف اعراب و اسرائیل و در قدم‌اول باز کردن کانال سوئز - دوروز قبل از ورود راجرز به قاهره علی صبری‌بهترین دوست مسکو کنار گذاشته شد و دو روز بعد از بازگشت راجرز تصفیه دامنه‌دار بعدی صورت گرفت که تمام این وقایع را دنیای شرق به حساب امریکا گذاشتند و حال آنکه این کودتای سفید و آرام و متین و حیرت‌انگیز انور-السادات‌بهیچوجه ارتباط بامسائلی که در جهان مطرح میشد وتبلیغات شدیدی که‌دراین‌باره‌به نفع‌سیاست آمریکا و علیه سیاست شوروی صورت میگرفت . نداشت و موقعی این تبلیغات وسیع دنیا که باید گفت علیه سیاست وروش انورالسادات و اعضای کابینه جدیدش جریان داشت قیافه‌دیگری بکلی‌معکوس آنچه دنیا بدان‌تصور میکرد بخود گرفت و ظاهر شد که بلکه در داخل مصر هم نظیرهمین تاثیر را میان مردم داشت چنانکه وقتی قرارداد شوروی و مصر انتشار یافت محافل مصر را نیز تعجب فرا گرفت و پس از تجزیه‌و تحلیل موضوع‌آنرا به حساب‌تقارن تغییرات در کادررهبری بامسافرت راجرز و تعبیرات خلاف واقع دنیای غرب و انعکاس سوء آن در مسکو تلقی کردند .

اما از سوی دیگر در آن هفته که سادات دوستان مسکو را به مناسبت توطئه‌ای که علیه او طرح کرده بودند کنار گذارد و دنیا به اشتباه آنرابه‌حساب امریکاگذاشت و بعد که قراردادی برای مدت پانزده سال میان دو کشور منعقد گردید هیچیك از این دو واقعه در روش و سیاست انورالسادات تاثیری نداشته و ندارد و این‌رجل برجسته و با تدبیر مصر که دارای افکار روشن و صلح طلبانه و در عین حال حافظ حقوق و حدودملل عرب و استرداد اراضی اشغالی از اسرائیل‌میباشدهمچنان سیاست معتدل و مدبرانه و مصمم خود را برای تامین‌حقوق‌ملت‌و در عین‌حال پیشرفت امور اجتماعی و اقتصادی کشور ادامه میدهد .

ناتمام

امضای مقاوله‌نامه

زمامداران شوروی نتوانستند این تبلیغات را نادیده گیرند و تحت تاثیر واقع‌نشوند،ازیکطرف‌دوستان بنام خود را از دست داده بودند و از سوی دیگر دچار چنین تبلیغات شدیدی علیه سیاست خود درمیان ملل عرب‌شدند و طبیعی‌بود در برابر آنچه تاکنون درباره‌مصر از لحاظ نظامی و اقتصادی و تکنیکی با مخارج سنگینی انجام داده‌اند نمیتوانستند ساکت بمانند.

میگویند مصر اولین کشوری‌است که بهترین اسلحه و مهمات جدید شوروی رادرخارج‌از خاك‌شوروی تحویل گرفته ، این تسلیحات‌مدرن توام با تعلیمات فنی واعزام کار-شناسان نظامی است که گفته میشود تعداد افسران شوروی در مصر نزدیك به دو هزار وپانصد نفرمیرسدوبامهندسین وکارشناسان در رشته‌های مختلف اقتصادی و غیره بیش از سیزده هزار نفر میشوند و تعجب از اشتباهات‌غرب است که یک حادثه داخلی را با چنین موقعیتی که شوروی درمصر داردرنك‌وجهش‌بسوی آمریکاوانمود کردند که در نتیجه صدر هیئت رئیسه شوروی پادگورنی عزم‌سفر به قاهره بست و مذاکرات خود را با انورالسادات براساس تحکیم و تشیید مودت و دوستی و روابط همه‌جانبه خود ادامه داد ومنتهی به امضای مقاوله نامه‌ای گردیدکه ضرور نیست پیرامون آن صحبت شود و از کماکیف آن همه خوانندگان عزیز مطلع شده‌اند .

متن قراردادمصر و شوروی روز شنبه ۸ خرداد در مطبوعات‌قاهره انتشار یافت .

تعبیرات غیرواقع

ولی این نکته شایان توجه است که واقعه مهم دوم یعنی امضای قرارداد که در ظرف دو هفته بعد از کودتای سفید سادات وقوع‌یافت باز به صورت خاصی در جهان جلوه‌گر شد ،آنرا نیز تغییر جهت و تغییر سیاست رئیس جمهوری مصر تلقی کردند و گفتند مصر به دامان شوروی پیوست‌و حال آنکه سیاست عمومی‌و کلی مصر تغییری نکرده بود و این تعبیرات مفسرین و محافل سیاسی خارجی چه در شرق و چه در غرب جهان بود که بصورت غیر واقع جلوه‌گر میشد .

اشاره این مطلب نیز جالب است که این دو واقعه نه فقط در دنیای خارج از مصرتعبیر به تغییر روش و سیاست انورالسادات شده بود

زبانکده داریوش

مؤسسه نمونه برای آموزش زبانهای

خارجی ثبت نام میکند

خیابان نادری چهارراه قوام السلطنه تلفن ۶۶۴۴۳۱

جایزه‌ای بزرگ برای خدمتی بزرگ

یك میلیون تومان

برای یك نفر

۵۰ پیکان

برای ۵۰ نفر

جایزه خریداران اوراق مدارس یادبود

شما، با خرید یك یا چند برگ از اوراق ۲۰ تومانی مدارس یادبود، میتوانید از یك میلیون تومان پول نقد و ۵۰ پیکان، جوایز مخصوص این اوراق استفاده کنید.

هشتم تیرماه: آخرین فرصت

کی میگه کهنه دیگه نونمیشه

روکار های‌آجرو سیمانی‌و سنگی قدیمی وکهنه ساختمان شما باموادنوظهور (سم‌سی) سریع و ارزان به نمای جدید و نو تبدیل میکردد تلفن ۷۶۳۵۰۰

شرکت ایران اخوان

تخت‌جمشید چهار راه بهار شماره ۳۵۸

آگهی قبول دوشیزه داوطلب برای تحصیل درآموزشگاه بهیاری

آموزشگاه بهیاری دانشکده پزشکی برای تحصیل در دوره دوازدهم آموزشگاه عده‌ای دوشیزه داوطلب با شرایط زیر قبول می نماید .

۱ـ داشتن گواهی نامه سوم متوسطه .
۲ـ سن بین ۱۶ تا ۲۲ سال .
۳ـ داشتن رضایت‌نامه از اولیای دبیرستانی که در آن‌تحصیل کرده‌اند .
۴ـ داشتن دو نفر معرف مورد اعتماد‌آموزشگاه که حسن‌اخلاق داوطلب را گواهی نماید.
۵ـ از بین داوطلبان واجد شرایط عده مورد احتیاج از طریق مسابقه و مصاحبه و معاینه عمومی انتخاب میشود .
۶ـ دوره آموزشگاه دو سال و بهر یك از دانش آموزان در دوره تحصیل کمك هزینه جهت ایاب و ذهاب روزانه پرداخت خواهد شد .
۷ـ داوطلبان می توانند از روز ۱۵ تیر ماه تا ۱۵ مرداد ماه سال جاری باردست داشتن ۶ قطعه عکس ۴×۶ ، سه برك رونوشت شناسنامه ، اصل شناسنامه ، مدرك تحصیلی کلاس سوم، رضایت‌نامه از دبیرستان باتفاق ولی‌خودبدفتر آموزشگاه بهیاری دانشکده پزشکی (خیابان آیزنهاور چهل متری نواب شمالی نرسیده به‌میدان کندی نبش خیابان پرچم پلاك ۷۸) از ساعت ۸ صبح تا۴بعدازظهر برای ثبت نام‌مراجعه نمایند .

تاریخ مسابقه‌ورودی بعدا اعلام خواهد شد .م.الف ۲۹۵۲

دانشکده پزشکی ـ دانشگاه تهران

آ ـ ۱۳۸۶۰ ۲ـ۱

آگهی جهت اطلاع صاحبان سهام کمپرسور سازی ایران (شرکت سهامی عام)

بدین وسیله باطلاع کلیه صاحبان سهام کمپرسور سازی ایران (شرکت سهامی عام) میرساند که طبق تصمیم هیئت مدیره صاحبان سهام باید ۳۵ درصدار مبلغ اسمی سهام مورد تعهد خودرا حداکثر تاتاریخ بیست و ششم‌مرداد ماه ۱۳۵۰ بشرکت پرداخت نمایند . بنابر این ضمن یادآوری مفاد ماده ۷ اساسنامه و مواد ۳۴ تا ۳۷لایحه قانونی اصلاح قسمتی از قانون تجارت از کلیه سهامداران محترم خواهشمند است که هریك معادل ۳۵ درصد مبلغ اسمی سهامی‌را که تعهد کرده‌اند ظرف مدت فوق بحساب شماره ۷۷۵۶۹ کمپرسور سازی ایران (شرکت سهامی عام) نزد بانك ملی ایران شعبه مرکزی پرداخت و رسید بانکی رابه این شرکت ارسال فرمایند .

هیئت مدیره شرکت

آ ـ ۱۷۳۶۰ ۱ـ۳

۷ بار شتر اسکناس ده میلیونها ریال جوایز نقدی دیگر در انتظار شماست .

با افتتاح حساب ذخیره وتکمیل موجودی در بانك اصناف ایران

بسوی خوشبختی گام بردارید

برای بدست آوردن جوایز بی نظیر وارزنده (اولین سری قرعه کشی)

حساب ذخیره بانك اصناف ایران

فقط تا ۵ تیرماه فرصت دارید

ضمنا چنانچه موجودی حساب ذخیره برنده جایزه ممتاز ۷ بار شتر اسکناس مبلغ یکصد و پنجاه تومان یا بیشتر باشد علاوه بر جایزه مذکور این برنده خوشبخت هموزن خود نیز پول دریافت خواهد داشت

آلکو ALCO CONTROLS آلکو

لوازم سردخانه وچیلر آلکو

اکسپنشن والوآلکو از ½ تن تا ۱۰۰ تن
سولونوئید والوآلکو از ۱ تن تا ۸۱۵ تن
فیلتر درایر آلکو درقدرتهای مختلف
وانواع لوازمات‌دیگر

نماینده انحصاری در ایران شرکت میدل‌ایست کمرشیال هاوس تخت جمشید

بین بهار و روزولت شماره ۴۶۵ تلفن ۸۲۳۷۷۰

آگهی تبدیل سهام بی نام بسهام بانام در شرکت تجارتی ایران و اشکودا

چون شرکت قصد دارد سهام بی‌نام خود را بسهام با نام‌تبدیل نماید علیهذا از کلیه دارندگان سهام بی‌نام شرکت دعوت میشود ظرف مدت شش ماه از تاریخ انتشار این آگهی برای تبدیل سهام خود بانام به شرکت مراجعه نمایند .

هیئت مدیره

دانشگاه پهلوی

سومین کنگره ژنتیك ایران

دوم وسوم شهریورماه

دانشگاه پهلوی ـ شیراز

بدینوسیله باطلاع علاقمندان‌میرساند که سومین کنگره ژنتیك ایران در روزهای دوم‌وسوم‌شهریورماه‌دردانشگاه پهلوی برگزار خواهدشد .

علاقمندان بشرکت‌دراین کنگره میتوانند برای کسب‌اطلاعات بیشتر به آدرس زیر مکاتبه نمایند .

دبیرخانه سومین کنگره‌ژنتیك‌ایران ـ دانشکده کشاورزی ـ دانشگاه پهلوی ـ شیراز

رئیس مجلس شورایملی در شهرضا

نخستین کلنگ ساختمان کلوب ورزشی را بزمین زد

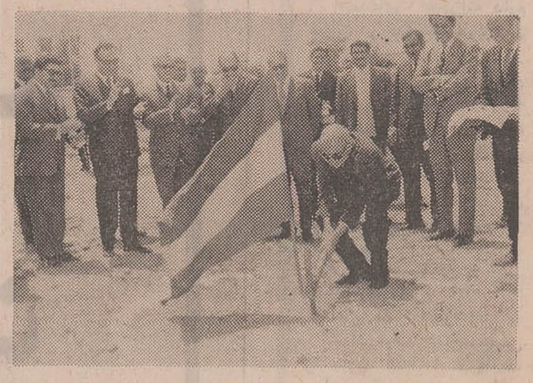

شهرضا : آقای مهندس ریاضی رئیس مجلس شورای ملی که باتفاق آقایان کیانپور استاندار اصفهان ، دکتر خطیبی مدیر عامل جمعیت شیرو خورشید سرخ کشور ، دکتر دفتریان نماینده سازمان برنامه و دکتر مرتضی‌قلی کیان نماینده شهرضا در مجلس شورای ملی باین شهرستان آمده بود ضمن مراسمی که در آن آقایان ایزدی فرماندار و بزرگزاده مدیر فنی تربیت بدنی و جمعی از معاریف‌حضور داشتند نخستین کلنگ ساختمان کلوب ورزشی جمعیت خیریه فرح پهلوی شهرضا را بزمین زد . در این مراسم آقایان ایزدی و بزرگزاده گزارشی دادند و آقای استاندار هزینه ساختمان کلوب را تامین کرد. کلوب مزبور ۲۲۷۰ متر مربع مساحت دارد و شهریور امسال آماده افتتاح میشود . عکس بالا آقای مهندس ریاضی را در حال زدن نخستین کلنگ نشان میدهد .

اطلاعیه‌دانشگاه جندی‌شاپور

عده‌ای از دانشجویان این دانشگاه آماده تدریس خصوصی می‌باشند.

متقاضیان می‌توانند با اداره‌امور دانشجویان مکاتبه کنند یا باتلفن ۳۶۰۸ تماس بگیرند . م‌الف۳۶۹۴

انتخاب هنرآموز صنعتی

دفتر کل آموزش صنعتی وزارت آموزش و پرورش برای تکمیل کادر فنی موسسات تابعه خود در نظردارد عده‌ای از هنر آموزان شاغل وفارغ-التحصیلان هنرستان های صنعتی کشور رااز طریق امتحان زبان‌آلمانی وکارعملی در یکی از رشته های‌برق، اتومکانیک ، ساختمان و صنایع‌فلزی انتخاب و بمدت دو سال جهت کار آموزی بکشورآلمان غربی‌اعزام‌دارد. داوطلبان میتوانند حد اکثر تاساعت ۱۲ صبح روز ۲۷ خرداد ماه جاری با در دست داشتن دیپلم فنی و برگ معافیت وظیفه عمومی به هنرستان صنعتی تهران واقع در خیابان قوام‌السلطنه مراجعه نمایند تاترتیب شرکت آنان در امتحانات که از ۲۹ خرداد شروع میگردد داده‌شود .

م‌الف ۳۶۹۱

مدیر کل آموزش صنعتی

آ ـ ۱۷۴۴۲ ۱ـ۲

مقالات و گزارشهای سیاسی

نطق سادات
مقدمه آغاز یک جنگ جدید

آخرین سخنرانی رادیو تلویزیونی پرزیدنت انورالسادات امید هرگونه صلح و سازشی را در منطقه عربی خاورمیانه‌دست کم در آینده نزدیکی از بین برد و حتی پاره‌ای از کارشناسان مسائل عرب‌از این نطق بعنوان مقدمه درگیری یک جنگ‌جدید در جبهه های شرق و غرب نام برده‌اند.

رئیس جمهوری مصر در نطق خود که بیش از نیم ساعت طول نکشید دوموضوع را مورد توجه قرار داد : انتقاد شدید از سیاست آمریکا و تائید دوستی شوروی و مصر»

انورالسادات برای نخستین بار با صراحت‌کامل از آمریکائیها بعنوان «شرکای اسرائیل» نام برد و گفت آمریکا با ادامه پشتیبانی نظامی و مالی از اسرائیل عملا در اشغال سرزمین های ما سهیم است .

انورالسادات گفت ایالات متحده ثمره آزمایش های علمی و پیشرفت های تکنیکی خود را در اختیار ارتش اسرائیل گذاشته و نیروهای این کشور را بامدرن‌ترین سلاح ها مجهز می کند ، ما نمی توانیم برای بازگرداندن سرزمین های اشغالی بیش از این صبر و شکیبائی پیشه کنیم و باید خود را برای نبرد آماده کنیم ... اول جنگ، بعد از آن جنگ و باز هم جنگ ...

سادات افزود :

ما برای دادن قربانیهای جدید آماده‌ایم و تا وقتی که آخرین وجب از سرزمین های اشغالی را پس نگرفته‌ایم از پای نخواهیم نشست .

همزمان با اظهارات رئیس جمهوری مصر پرزیدنت پادگورنی در مسکو ضمن بحث از قرار داد جدید شوروی و مصر گفت این نخستین قرار داد مهمی است که شوروی با یک کشور مستقل در حال توسعه امضاء کرده است و دولت شوروی کلیه تعهدات خود را نسبت به جمهوری متحد عربی بدقت انجام خواهد داد.

دو روز قبل از آن «گلدامایر» در نطق مفصلی که در پارلمان اسرائیل ایراد کرد باردیگر تاکید کرد که اسرائیل تنها با شرایط معینی حاضر به مذاکره در باره امضای قرار داد گشایش کانال سوئز خواهدبود.

باین ترتیب اوضاع و احوال اکنون در منطقه عربی خاورمیانه بهمان حال قبل از مسافرت ویلیام راجرز به خاورمیانه بازگشته است . با اینحال امریکا اعلام داشته است که نطق پرزیدنت انورالسادات این دولت را از تلاش برای پیدا کردن یک راه حل مسالمت آمیز دست کم برای بازکردن کانال سوئز باز نخواهد داشت ولی آیا در چنین شرایطی ممکن است مصر واسرائیل بتوافق برسند ؟

مسئله جدیدی که پرزیدنت انورالسادات در نطق خود روی آن تکیه کرده «حقوق فلسطینی ها» است . مفسران اسرائیل از این گفته رئیس جمهوری مصر نتیجه می‌گیرند که جمهوری متحد عربی باردیگر مسئله نابودی اسرائیل را که قبل از آغاز جنگ فرسایشه هدف اصلی پرزیدنت ناصر را تشکیل میداد بمیان کشیده است .

جنگ ؟

بعقیده ناظران سیاسی انورالسادات که اکنون از کار تصفیه مخالفان خود فراغت حاصل کرده و با امضای قرارداد جدید دوستی و همکاری موقعیت خود را بیش از پیش استوار ساخته است در هفته های آینده از جنبه‌های سیاسی‌ونظامی تصمیمات‌مهمی اتخاذ خواهدکرد زیرا او اکنون یقین‌حاصل کرده‌است که‌حل‌اختلافات‌اعراب و اسرائیل از راه های دیپلماسی تقریبا امکان ناپذیر است . آیا واقعا مصر باید برای از بین بردن آثارتجاوز ۱۹۶۷ دست به یک جنگ جدید بزند ؟

پرزیدنت انورالسادات بخوبی می داند که درگیری یک جنگ جدید چه مصائبی را بدنبال خواهد داشت ولی او برای تسکین افکار عمومی ناچار است به‌اقدام مثبتی در جهت جلوگیری از توسعه طلبی اسرائیل دست‌بزند.

از این رو کارشناسان سیاسی عقیده دارند که ممکن است رئیس جمهوری متحد عربی بدون آنکه در صدد حمله دامنه‌داری علیه اسرائیل برآید نبرد در کانال سوئز را ازسرگیرد تا از این راه دولتهای بزرگ را وادار کند که بیش از پیش دولت گلدامایر را تحت فشار قرارداده‌واوراوادار کنند که مفاد قطعنامه ۲۲ نوامبر ۱۹۶۷ را بمورد اجرا در آورد .

از مطبوعات فرانسه

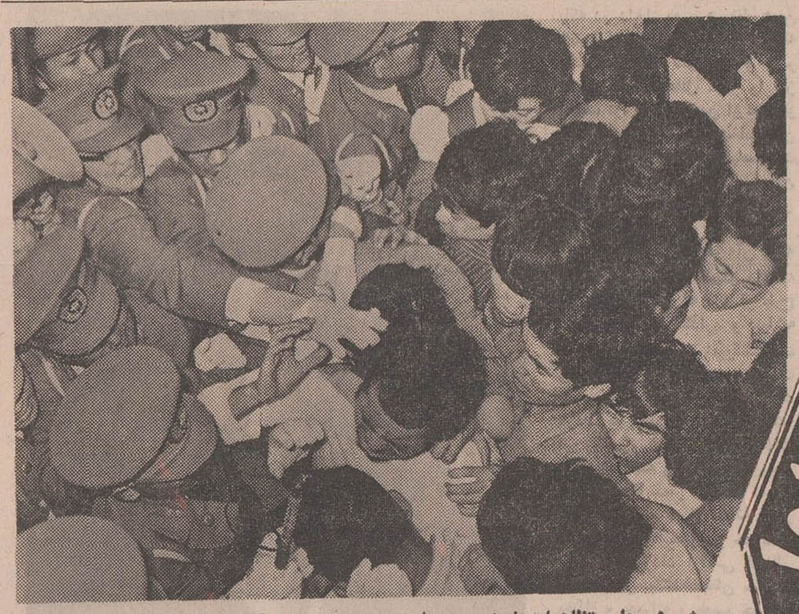

شورش ها و تظاهرات خونین و پیاپی مردم جزایر « اوکیناوا » وژاپن‌علیه ادامه اشغال این‌جزایرو وجودپایگاه های اتمی در آن سرانجام آمریکا را وادار کرد که به خروج از جزایر « اوکی‌ناوا » رضایت بدهد

طپانچه امریکا از قلب چین برداشته میشود

قرار داد مربوط به استرداد مجمع‌الجزایر و پایگاه اوکیناوا به ژاپن در سال ۱۹۷۲ چند روز دیگر در واشنگتن و توکیو امضاء خواهد شد . این‌تصمیم در ملاقاتی که هفته گذشته در پاریس بین وزیران امور خارجه آمریکا و ژاپن صورت گرفت اتخاذ شد .

آمریکائیها از سال ۱۹۴۵ مجمع‌الجزایر اوکیناوا را اشغال کرده وهفده پایگاه نظامی در این جزایر تاسیس کرده‌اند تصمیم به استرداد این‌جزایر به دولت ژاپن در سال ۱۹۶۹ هنگام‌دیدار (ساتو) نخست وزیر ژاپون از ایالات متحده گرفته شد . دولت آمریکا برای بازگردانیدن اوکیناوا به ژاپن شرایطی قائل‌گردید که در طرح قرار دادگنجانیده شده است . متن این سند سیاسی‌هنوز فاش نشده ولی نکات اساسی آن کم و بیش معلوم است .

(اوکیناوا) را میتوان به هفت تیری تشبیه کرد که قلب چین اصلی رانشانه گیری کرده باشد . بی گمان آمریکائیها مایل بودند چنین موضع استراتژیکی‌را همچنان‌در دست داشته باشند ولی‌ناچار شدند نارضائی مردم ژاپن و مخالفت ساکنان اوکیناوا را که گاهی جنبه بسیار خشنی بخود می‌گرفت در نظر بگیرند .

قرار داد آمریکا و ژاپن که به‌اشغال نظامی ۲۷ ساله اوکیناوا پایان خواهد داد نتیجه یک رشته مذاکرات طولانی بین نمایندگان دو کشور میباشد .

بموجب قرار داد آمریکا اختیارات خود را در «اوکیناوا» به دولت ژاپن واگذار میکند و مفاد قرار داد امنیت متقابل آمریکا مورخ ۱۹۶۰ که درسال ۱۹۷۰ بمدت ده سال تمدید شد در این جزیره نیز مانند سایر قسمت های خاک ژاپن بمورد اجرا گذاشته خواهد شد .

در عوض ژاپن پایگاه هائی در این منطقه به‌واشنگتن واگذار کرده تسهیلاتی برای آمریکائی ها فراهم خواهد کرد .

در سال ۱۹۶۹ «ساتو» و نیکسون متعهد شدند که اگر تاسال ۱۹۷۲صلح در ویتنام برقرار نشود دو دولت بادرنظر گرفتن اوضاع و احوال روز با یکدیگر بمشورت بپردازند و کاری کنند که به مساعی جنگی آمریکا بمنظور تامین خود مختاری‌ویتنام جنوبی لطمه‌ای واردنشود و دولت سایگون بتواند بدون مداخله خارجی سرنوشت خود را تعیین کند .

باین ترتیب (اوکیناوا) باامضای قرار داد ژاپن و ایالات متحده تابع مقررات پایگاه های نظامی دیگر در ژاپن‌خواهد شدوآمریکا ناچار خواهد بود تاسیسات اتمی خود را در آنجا تعطیل کند با این حال این اقدام نتایج استراتژیکی مهمی دربر نخواهد داشت ، زیرا ایالات متحده میتواند از قاره آمریکا یا از جزایر «گوام» بجای (اوکیناوا) استفاده کند .

در صورت بروز جنگ

بعلاوه آمریکائی ها ناو های‌هواپیمابر ناوگان هفتم وزیر دریائی های مجهزبه موشک های اتمی را در اختیاردارند.

از این گذشته نیکسون و ساتو در سال ۱۹۶۹ تصمیم گرفته‌اند که در صورت بروز یک بحران بین‌المللی آمریکا باردیگر سلاح های اتمی خود را وارد اوکیناوا کند .

در قرار داد همچنین پیش‌بینی‌شده است که آمریکا از بابت زیان هائی که از اشغال اوکیناوا به ژاپن وارد شده به توکیو غرامت خواهد پرداخت ولی دولت ژاپن باید هزینه نقل و انتقال‌مواد جنگی را از اوکیناوا بعهده بگیرد . رادیو صدای آمریکا تا پنج سال به پخش برنامه‌های خود از اوکیناوا ادامه خواهد داد .

تاریخ قطعی اجرای قرار داد هنوز تعیین نشده ولی ژاپنی ها امیدوارند در اول سپتامبر ۱۹۷۲ حاکمیت خود رادر اوکیناوا مستقر کنند .

امضای این قرار داد دولت های کره جنوبی و چین ملی را که نمی توانند از حمایت نظامی آمریکا چشم بپوشند تا حدی راضی می کند ولی طبعا مخالفت پکن‌را برمی‌انگیزد ، زیرا چین کمونیست عقیده دارد که مفاد این قرار داد بخوبی ثابت‌می‌کند که آمریکائیها در نظردارند آسیای شرقی را بطور قطع تخلیه‌کنند و دولت ژاپن نیز از سیاست میلیتاریستی خود دست نکشیده است .

از : لوموند چاپ پاریس

در جستجوی جانشینی برای اوتانت

اوتانت دبیر کل سازمان ملل متحد دیروز بار دیگر تاکیدکرد که قصد دارد قبل‌از پایان‌دوره خدمتش ، از پست دبیر کلی سازمان‌ملل متحداستعفاء بدهد و بهیچوجه درنظر ندارد برای یک دوره دیگر این پست را قبول کند .

باوجودیکه هنوز معلوم نیست نظر امریکا وشوروی و متحدین آنها در این مورد چیست ، اما اعلام تصمیم اوتانت سبب شده که نام گروهی از شخصیت های معروف بعنوان نامزد های جانشینی اوتانت برسر زبانها بیافتد . در حالی که بسیاری‌از ناظران سیاسی اظهار میدارند «آدام‌مالیک» وزیر خارجه اندونزی‌جانشین اوتانت خواهد شد کشور های افریقائی اعلام کرده‌اند که مایلنددبیر کل‌آینده سازمان ملل یک شخصیت افریقائی باشد زیرا تاکنون‌هیچ افریقائی باین‌سمت انتخاب‌نشده است .

از کشور کوچك

نامزدی که قرار است در مقام دبیرکلی سازمان ملل‌متحد خدمت کندباید از حمایت‌بلوک شرق و غرب برخوردار باشدیا واضحتر بگوئیم باید امریکا و شوروی و متحدین آنها از او حمایت کنند . بنا بر این فردی باین مقام می‌رسد که به‌کشوری کوچک و بیطرف تعلق داشته باشد ، دیپلماتی بی‌طرف از یکی از کشور های در حال رشد ، واز نمایندگان وابسته به‌قاره افریقا ، قاره آسیا ، امریکای لاتین ویا اسکاندیناوی وافریقائیان اینک احساس می‌کنند که نوبت آنهاست که‌این عنوان را کسب کنند ، زیرا اسکاندیناوی تاکنون دوبار این مقام را داشته و اوتانت خود یك‌آسیائی است که‌اینک مقام دبیرکلی را عهده‌دار است .

اتریش کشور بیطرف وکوچک اروپائی ممکن‌است برای‌احراز دبیر کلی بکوشد اما شوروی‌با اینکار موافق نیست .تریگولی‌از نروژ و هامرشولد از سوئد در گذشته‌ازکشورهای‌اسکاندیناوی مقام دبیرکلی رااحراز کرده‌اند بین نامزد های احتمالی نمایندگان شیلی ، مکزیک، اندونزی بیش ازهمه تلاش‌می‌کنند اما مخالفت مسکو و یا واشنگتن بزرگترین مانع‌پیروزی آنها خواهد بود . چهارنامزد دیگر پرنس صدرالدین آقاخان «لی‌کوان‌یو» از سنگاپور ، «ماکس‌ژاکوبس» نماینده فنلاند

نماینده تونس

نماینده حبشه

نماینده غنا

در سازمان ملل متحدو «شیرلی امرسینگ» نماینده سیلان نیزاز جمله نامزد های مقام دبیرکلی هستند . اما باید دانست که علاوه بر موقعیت جغرافیائی و سیاست بیطرفی هر کشورنژاد، مذهب و ایدئولوژی آنها نیزدر نامزدی موثر است و این اصل در انتخاب دبیر کل های‌پیشین رعایت شده است .

بعلاوه باتوجه به روش‌شوروی درقبال هامرشولد امکان‌موفقیت نماینده فنلاندبسیار ضعیف‌است وسه نامزد دیگر برای ملی ـ کوان‌یو» نخست‌وزیر سنگاپوریا مشغله فراوان سیاسی امکان ـ پذیرش جانشینی اوتانت وجود ندارد .

پرنس صدرالدین آقاخان که در مقام کمیسرعالی سازمان‌ملل متحد برای آوارگان خدمات درخشانی انجام داده و مورد احترام فوق‌العاده سازمان ملل واقع شده ممکن است ازلحاظ ایدئولوژی با دشواری هائی روبرو باشد و نماینده سیلان‌هم به قاره آسیا تعلق دارد .بنابر این قاره‌افریقا نسبت بموفقیت نامزد های خود برای کسب مقام دبیر کل‌سازمان ملل متحد سخت امیدوار است .

نام «کنت‌کواندا» رئیس‌جمهوری زامبیا سر زبانهاست ، اما مسئولیت های سیاسی کشورش باو این فرصت را نمیدهد تا بعنوان یک افریقائی بجهانیان خدمت کند .

نام نماینده پیشین نیجریه‌در ملل‌متحد نیز برای جانشینی اوتانت ذکر شده‌اما معلوم‌نیست «لاگوس» دراین مسابقه شرکت کند یانه .

محمد مسمودی وزیر امور خارجه تونس یکی‌از نامزدهائی است که در صورت آمادگی و امکان شانس موفقیت زیاددارد چون علاوه بر افریقا از حمایت کشور های عربی و اسلامی نیز برخوردار خواهد بود و اگر مسمودی نخواهد در این مسابقه شرکت کند ، ماکونن نماینده پیشین‌اتیوپی درسازمان ملل‌متحدبهترین نامزدافریقائیان خواهد بود .

بحرانهای دانشجوئی در ونزوئلا

اوضاع کشور های امریکای لاتین یکبار دیگر دستخوش بحران و آشفتگی شده است دومقاله پیراعون بحران کشور های شیلی و «پرو» در شماره روز پنجشنبه گذشته در همین صفحه چاپ شد. در این مقاله بحران ونزوئلا کشور دیگر آمریکای لاتین مورد بررسی قرار گرفته است .

واژه بحران که این‌روزها برای تشریح و توصیف بسیاری از کشور های آمریکای لاتین بکار بسته میشود بهترین واژه برای توصیف اوضاع کنونی‌ونزوئلا است . صحنه سیاسی کشور دچار هرج‌و مرج و اشوب است . فرهنگ در واقع از پیشروی باز مانده است ودر گوشه و کنار کاراکاس پایتخت ونزوئلا زمزمه هائی از راه حل سنتی بحرانهای آمریکای لاتین بگوش می‌رسد : مداخله نظامی یا کودتا . لیکن عجیب اینکه چریکها ملهم از روش های انقلابی و افکار فیدل کاسترو که سالیان دراز پایتخت ونزوئلا را به آشوب کشیده بودند یکباره‌ناپدید شده‌اند باوجود این خروج این عده از صحنه سیاسی ، آرامش را به این منطقه بازنگردانده است .

دانشجویان‌ودانش آموزان مدارس متوسطه ماهها است که به هرج‌و مرج آفرینی ادامه میدهند آنان با ایجاد ناسامانی‌ها کار آموزش و پرورش را باستثنای مدارس ابتدائی‌بکلی مختل کرده‌اند.

در دانشگاه مرکزی‌ونزوئلا در پایتخت ، سی هزار دانشجوی دست‌چپی مشکل بزرگی برای مقامات این کشور تولید کرده‌اند . آنان به تراکم کلاسهای دانشگاه و ناکافی بودن امکانات تحصیلی و تعلیماتی اعتراض دارند و این اعتراضی است که همه ساله بوسیله‌هزاران دانشجو مطرح‌و عنوان‌میشود.

در سطح آموزش متوسطه نارضائی برپایه جلوگیری‌از ورود دانشجویان فارغ‌التحصیل به دانشگاه متمرکز است کلاسهای تکمیلی این دانشجویان از پائیز گذشته بحال تعطیل در آمده است. فاتوانی قوانین و ضوابط موجود کشوری بخصوص‌در نقاط اصلی شورش و هرج‌و مرج از موارد مهم وخامت اوضاع ونزوئلا است .

پس‌از انتخابات‌سال۱۹۶۸ که «رافائل کالدرا» بدنبال آن به‌حکومت‌رسید‌حزب‌دمکرات مسیحی تحت رهبری او و حزب نیرومند سابق‌دمکرات بسیار کوشیدند تا با بروی کار آوردن یك دولت‌انقلابی خلاء یك حکومت اکثریت و مورد توجه‌مردم راپر کنند. اما این کوشش دوجانبه مدت درازی بطول نیانجامید و اکنون کنگره مترصدتصویب قانونی است که آرامش و اعتدال از دست‌رفته را به دانشگاه‌ها و مدارس‌متوسطه باز گرداند .

کوشش دمکرات ها همچنین بر روی مسئله جلوگیری از تصویب اضافه بودجه ۶۰ میلیون دلاری نظامی ونزوئلا متمرکز گردیده ارتش این پول رابرای مدرنیزه کردن تجهیزات‌نظامی موردنیاز میداند

تصمیم رهبران ونزوئلا در مدرنیزه کردن ارتش بر پایه این واقعیت استواراست که کلمبیا همسایه ونزوئلا چندی پیش بمنظور هرچه مجهزتر کردن ارتش خود تعدادی میراژ از فرانسه خریداری کرد .اگر کنگره نسبت به تصویب بودجه های نظامی اهتمام ورزد ونزوئلا نیز درنظر داردچون آرژانتین پرو ، برزیل، ودیگر کشور های آمریکای لاتین از وجود ارتش پیشرفته و امروزی بهره‌مند شود .

از : لوس‌آنجلس تایمز

نویسنده : آرت بوخوالد

ترجمه : پرویز ایرانزاد

«شرایط استخدام» !

جناب آقای نایب رئیس شرکت توسعه صنعتی «گلاسویك» ، «کالیفرنیا» .

آقای عزیز !

از شما تقاضا میکنم شغل مناسبی در موسسه‌تان به اینجانب رجوع کنید ، من یك مدرك بی ـ سی درعلوم از ایالات متحده و یك اف‌ـ دی دررشته‌فیزیك‌ازانستیتوی کنولوژی کالیفرنیا را تنگ بغل دارم .

اما زمانی که دولت ممالك متحده تصمیم گرفت بودجه دفاعی خود را کاهش دهد. موسسه ماتصمیم‌گرفت‌بخش بازاریابی و گسترش امور تولیدی را تعطیل کند ، باین علت است که فدوی مدتی است خیابانها را گز میکنم و در انتظار استخدام در موسسه شما ، دقایق و ثانیه ها را بر میشمرم .

باتقدیم احترامات

«ادوارد کاس »

آقای کاس عزیز

باکمال تاسف‌به شما اطلاع می‌دهیم که در حال حاضر پست خالی برای استخدام شما بیش ازحد اعتدال‌است، از اینکه به موسسه ما رجوع کرده‌اید ، بسیار سپاسگزاریم و قول میدهیم بمحض خالی شدن پست در خور شئونات شما ، فورا شما را درجریان بگذاریم .

با احترام

«هریمن هسبلد»

«نایب رئیس موسسه»

ریاست اداره کارگزینی شرکت جسل انترناسیونال

آقای عزیز !..

خواهشمندم شغلی در موسسه خودبه‌اینجانب‌محول فرمائید ، این شغل در هر پایه و مرتبتی باشد مورد قبول‌من است، فارغ‌التحصیل دانشگاه و در امور تحقیقاتی وبازاریابی‌سررشته وتخصص دارم، باحداقل حقوق‌حاضرم مشغول کار شوم ، تا بچشم خود ارزشی را که برای موسسه شما خواهم داشت مشاهده کنید .

باتقدیم احترامات فائقه

«ادوارد کاس »

آقای کاس عزیز

ازنامه تاریخ پانزدهم ماه جاری‌شما متشکریم، بدبختانه در حال حاضر شغلی نداریم بشما ارجاع کنیم شما بطور افراطی‌ازلیاقت وکفایت‌شغلی بهره‌مندید ، و تجربیات شما شان میدهدکه دریك‌موسسه بزرگتر، راضی‌تر و مرفه‌تر خواهید بود .

خیلی ممنون که بما و به موسسه ما فکر میکنید .

با احترام

رئیس کارگزینی شرکت‌جسل انترناسیونال

قابل توجه صاحبان کلیه موسسات تولیدی ایالات متحده

آقایان عزیز ! ..

استدعای عاجزانه دارم شغلی در موسسه خود بمن رجوع کنید ، هر کاری از من بخواهید حاضرم انجام دهم ، آدمی بیسوادم وتجربه در هیچ شغلی ندارم، بطوری که ملاحظه میکنید در نوشتن کلمات ساده زبان مادری نیز دچار اشتباهات جانسوز می شوم ، آدمی سر بزیر ، پخمه و تو سری خورم .

قربون همگی

ادوارد کاس

آقای کاس عزیز

شماشرایط همان‌شخصی را دارید که ما مدتهاست پی‌اش میگردیم، تصمیم داریم شما را به رانندگی تراکتور مفتخر کنیم ، از همین حالا میتوانید کار را شروع‌کنید. یك دست لباس کار ضخیم ومقاوم برای‌شما تهیه‌دیده‌ایم، امور کمك رانندگی نیز زیر نظر خود شما اداره خواهد شد .

با درود فراوان

رئیس دایره استخدام شرکت زراعی جکسون و شریك .

جایزه‌ای بزرگ برای خدمتی بزرگ

یك میلیون تومان

برای یك نفر

۵۰ پیکان

برای ۵۰ نفر

جایزه خریداران اوراق مدارس یادبود

شما، با خرید یك یا چند برگ از اوراق ۲۰ تومانی مدارس یادبود، میتوانید از یك میلیون تومان پول نقد و ۵۰ پیکان، جوایز مخصوص این اوراق استفاده کنید.

هشتم تیرماه: آخرین فرصت

آگهی استخدام

نیروی هوائی شاهنشاهی جهت تکمیل کادر خود تعدادی غیر نظامی را بشرح زیر با حقوق مکفی برای خدمت در مرکز استخدام مینماید داوطلبان واجد شرایط که در تخصصهای خود مهارت کافی دارند میتوانند از تاریخ ۲۲ر۳ر۵۰ همه روزه بجز روزهای پنجشنبه- جمعه از ساعت ۸الی ۱۱ بادر دست داشتن مدارک زیر جهت ثبت نام و آزمایشهای لازم بکارگزینی فرماندهی‌پشتیبانی‌مرکز واقع‌درخیابان فرح‌آباد (دوشان تپه) ایستگاه درختی مراجعه نمایند.

شرایط استخدام

۱ـ تابعیت ایران

۲ـ دارا بودن صحت مزاج طبق گواهی‌بهداری نیروی هوائی

۳ـ نداشتن سابقه کیفری که مانع استخدام‌شود

٤ـ سن داوطلبان نبایستی از ۳۵ سال بیشتر باشد .

۵ـ حداقل معلومات خواندن و نوشتن.

٦ـ عدم اعتیاد به مواد مخدره

۷ـ داشتن برگ خاتمه خدمت یا معافیت دائم بغیر از معافیت پزشکی

مدارک استخدام

۱ـ عین شناسنامه عکسدار یا ۲ برگ فتوکپی رونوشت .

۲ـ۹قطعه عکس (٤ × ٦)

۳ـ برگ خاتمه خدمت یا معافی باستثنای معافی پزشکی یا ۲برگ فتوکپی

٤ـ گواهینامه تحصیلی یا ۲ برگ فتوکپی

تخصصهای مورد نیاز

۱ـ راننده پایه یکم

۲ـ نقاش ساختمان

۳ـ پیشخدمت

٤ـ متخصص زمین و جاده (اسفالت‌کار)

۵ـ نانوا

٦ـ رختشو

۷ـ بنا

۸ـ آشپز

۹ـ باغبان

م الف ۳۵۸۷

نیروی هوائی شاهنشاهی

۳ـ۱ ۱ـ۱٦۵۷۸

گزارش سیما دبیر آشتیانی

زنان

رادیوترانزیستوری، برای جذامیها

۲۰ هزار بیمار جذامی در ایران وجود دارد

بیماران پس از بهبود ، به کار گماشته میشوند

دومین‌باری بود که جذامی‌خانه محرابخان مشهد را میدیدم در مقایسه با سال گذشته وضع عوض شده‌بود . جذامیها راضی بودند . کمتر گله و شکایت داشتند‌بدون‌تردید دراین تغییر چهره‌جذامی‌خانه فعالیت کادر جدیدنقش‌اساسی‌راعهده‌داربوده است.

فرزندان جذامی ها

سال‌گذشته که شهبانو از جذامی‌خانه محرابخان دیدن می کردندجذامیها یکساعت‌و نیم با شهبانو درد دل کردند و پس از مراجعت ،علیاحضرت‌مقرر کردند که گروهی ازمددکاران دفتر مخصوصشان وضع جذامی ها رابدقت‌بررسی کردوه راه حل هایی‌برای بهبود وضع‌جذامی ها وخانواده‌هایشان پیدا کنند .

یکی‌ازبرنامه هایی که بررسی های مقدماتی آن به پایان رسیده‌و بمرحله اجرا نزدیک شده‌است‌بنای‌شبانه روزی کودکان‌در کنار جذامی‌خانه محرابخان‌است . این شبانه روزی به نگهداری فرزندان جذامیها اختصاص خواهدیافت و بااین اقدام کلیه فرزندان جذامی ها از آنها جداشده‌و در محیطی سالم دور از پدرو مادرخود زندگی خواهند کرد .

در حال حاضر فرزندانی که پدرو مادر جذامی دارند درکنار پدرو مادر خودزندگی می‌کنند پیش‌بینی می شود که بعدابچه هافقط درمواقع خاصی بتوانند، باپدرو مادر خود ملاقات کنند .

عصای پیری

اکنون برنامه تنظیم خانواده برای جذامی ها اجرا میشود . این‌راهی‌است که می بایست از سال هابیش به‌فکر آن می ـ بودند . بسیاری از زنان‌ومردان جذامی به بچه‌زیادی علاقه‌دارند وقتی در جذامی خانه‌ازبیماری بپرسید چندتابچه‌داری ؟ اغلب ، سه ، چهار تا پنج بچه دارندیکی از آنها میگفت پسرم دارد بزرك میشود تا عصای پیری من‌باشد .این طرزتفکر ،جذامی ها راهر چه بیشتر متوجه وابستگی خاص با فرزندانشان کرده‌است‌ولی‌از چند ماه قبل سرپرستان برای جلوگیری از ازدیادنفوس جذامی ها به فکر افتاده‌اند تابهر طریق که شده دامنه این زادوولد را محدود کنند .

رئیس جذامی خانه گفت برنامه‌تنظیم خانواده را باتوزیع قرص‌بین جذامی هاشروع کردیم وقراراست به هر یك از زنانی که تا پایان سال حامله نشوند یك رادیو ترانزیستوری بدهیم .

نیمچه دست ها

برای دوستی تعریف کردم‌که اغلب جذامی هادست ندارند یا تعجب نگاهم کرد وگفت می گویند خوره از بینی شروع‌می شود.

امادیدم که اغلب جذامی ها دست‌وپاندارند انگشت هایشان راخوره برده‌است سال قبل‌اغلب جذامی ها از این که نمی ـ توانستندشیرآب جذامی‌خانه را بازکنندشکایت داشتندوامسال برای جذامی‌ها آبخوریهای اتوماتیك‌ودستشوئی های‌اتوماتیك گذاشته‌اندتا بمحض آنکه‌نیمچه دست هایشان را مقابل شیرآب گرفتند آب‌فوران کند.

اداره جذامی‌خانه مشهد به آستان قدس رضوی واگذارشده باکمك بودجه آن‌وضع غذا و پوشاك جذامیها بهترشده‌است .

یك درمانگاه برای مداوای زخم های‌جذامیان بزودی در کنار جذامی‌خانه آغاز به‌کار می‌کندتا جذامیها در آن بستری شوندو پس از بهبودی باسرمایه‌ای که به آنها داده می شود بکار مشغول شوندتاجذامیهای‌دیگری که بااعزام گروه های بیماریابی یافته می شوندبه‌جای آنها مورد مداواو حمایت قرارگیرند.

***

درحدود ۲۰ هزار جذامی در ایران‌بطور پراکنده در شهرها وروستا هازندگی میکنند که‌از این‌عده فقط هزارنفر شناخته شده‌اند که ششصد نفر در جذامی‌خانه محرابخان‌وچهارصد نفر درجذامی‌خانه‌تبریزنگهداری می‌شوند و مابقی‌بدون مداوا و رسیدگی درشهرها،پراکنده‌اند وسعی انجمن ملی‌حمایت از جذامیان بیماریابی و مداوای بیماران‌است

در محافل زنان

حراج هنری‌درسازمان زنان پایتخت

دیروز والاگهر نیلوفر از نمایشگاه خانم های‌نقاش درسازمان زنان‌پایتخت بازدیدکردند.

در حضور والاگهر نیلوفر پهلوی‌نیا نمایشگاه « حراج تابلو های نقاشی بانوان‌هنرمند» در سازمان زنان پایتخت گشایش یافت . در این نمایشگاه ۵۳ تابلو از ۹نقاش با قیمتهای مناسب بحراج گذاشته شد تا از عواید این تابلوها دبستانهای یادبودی بمناسبت جشنهای دوهزارو پانصد ساله ساخته شود در این نمایشگاه‌ژناجلیلی ،منصوره حسینی ، ایران درودی ، ماگداحاتمی ، پاینده شاهنده ، سوری شوقی ، مینو علوی اسدی هاسمیک نرسیسیان و عالم مختاری شرکت جسته بودند .

والاگهر نیلوفر از این نمایشگاه ۱۲ تابلوی نقاشی بمبلغ صدو پنجاه هزار ریال خریداری کردند .

خانم حشمت‌یوسفی‌سرپرست سازمان زنان پایتخت ضمن بازدید والاگهر از این نمایشگاه گزارشی پیرامون فعالیتهای جمعیتهای وابسته به سازمان زنان پایتخت بیان کرد واضافه نمود که برگزاری این نمایشگاه به ابتکار جمعیت زنان هنرمند بوده است و سایر جمعیت های سازمان زنان پایتخت نیز با برنامه های دیگر به این‌نهضت فرهنگی خواهند پیوست .

اولین خانه‌زن

بنای خانه زن همدان بپایان رسیده و قرار است بزودی با حضور والاحضرت شاهدخت اشرف پهلوی ریاست عالیه سازمان زنان گشایش یابد .

همدان اولین شهری است که خانه زن آن پایان یافته و بهمین جهت مرکز ، تجهیزات آنرا بعنوان جایزه تامین کرده است .

فال فردا

فروردین ـ باهمکاران خود صمیمی‌تر باشید، نگذارید از شما ناراضی شوند .

اردیبهشت ـ افق دید خودرا وسیع‌تر کنید زندگی‌تلاش و کوشش لازم دارد .

خرداد ـ خشم و حسادت‌کار مردمان نومید و بیزار از زندگی است بمردم عشق بورزید .

تیر ـ روز جالبی‌خواهیدداشت دوستان قدیمی راخواهید دید .

مرداد ـ بازیردستان و دوستان خود بمدارا رفتار کنید. این نکته را فراموش‌نکنید که همه شما را دوست دارند .

شهریور ـ روز خوبی در پیش دارید با بزرگترها باادب واحترام رفتار کنید.

مهر ـ خبرامیدبخشی خواهید شنید . از فکرآینده غافل نشوید .

آبان ـ ازنظر سلامتی مواظب استراحت خود باشید . ورزش و هواخوری را فراموش نکنید .

آذر ـ امید لازمه زیستن است با افراد بددل و بدبین معاشرت نکنید .

دی ـ از حرفهای دشمنان‌خود رنجیده خاطر مشوید . سعی کنید براعصاب‌خود مسلط شوید .

بهمن ـ هدف های‌عالی‌وانسانی خویش را دنبال کنید . پیروزی با شماست .

اسفند ـ روز نشاط‌انگیزی را پشت‌سر خواهیدگذاشت. بامردم با سیاست و مدارا رفتار کنید .

گمشدگان

از صاحب عکس فوق آقای اسمعیل مشیری ۷۵ ساله قد متوسط کت و شلوار مشکی‌که اخیرا به فراموش ادواری دچار شده از سوم خرداد بقصد زیارت در مشهد بوده‌اند خبری‌نیست از کسانی که از نامبرده‌اطلاعی دارندتقاضامیشود به آدرس تهران ـ تهران نو، خیابان فردوسی شرقی پلاك ۱۶ یا به تلفن های ۶۳۲۲۶۴ و ۷۸۱۰۷۸ اطلاع‌داده ومژدگانی دریافت دارند . آ ـ ۷۸۴۹

مدت سه ماه است که‌حسین نعمتی‌پور۱۴ ساله از منزل خود خارج و تاکنون از وی خبری نیست از کسانی که از او اطلاعی دارند خواهشمند است‌به آدرس کرج ـ خیابان تهران قهوه‌خانه نعمتی‌پور اطلاع داده خانواده‌ای را از نگرانی بیرون آورند .

آ ـ ۱۶۸۵۲

هنر

ناصر ملك مطیعی

من به‌جایزه مشترك اعتراض میکنم

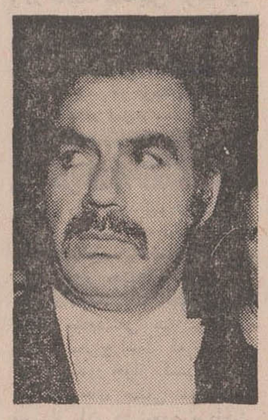

ناصر ملك‌مطیعی من به رای داوران اعتراض میکنم.

با ناصر ملک مطیعی برنده جایزه بهترین هنرپیشه اول سال ۴۹ مجال یك گفتگوی تلفنی پیش آمد ، همانطور که میدانید امسال دو جایزه‌سپاس به بهترین هنرپیشه اول داده شد که بهروز وثوقی بخاطر بازی‌در رضا موتوری و طوقی و ناصر ملك مطیعی بخاطر بازی درفیلم رقاصه جایزه های اول جشنواره را ربودند . در مورد رای داوران وتقسیم جوایز پرسیدم .

ملك‌مطیعی گفت :

تشتت آراء در کار داوران زیاد بود ، بسیاری از منتقدین، به فیلم فارسی آشنائی و علاقه نداشتند ، علاوه بر آن حق‌این بودکه به صراحت جایزه اول را بیکی از ما دو نفر میدادند، و دو دلی و رودربایستی را بکناری می‌نهادند .

با توجه به این مساله که هیچ جایزه‌ای نقش قطعی و تعیین کننده ندارد بلکه صرفا جنبه تشویقی دارد هنرپیشه‌ای می تواند به این جوایز دلخوشی کندکه ازتائید مردم‌نیزبرخوردار باشد . من بشخصه از رای داوران راضی نیستم ، لااقل‌در مورد خودم ترجیح میدادم که جایزه به من یا یکی دیگر از همکارانم داده میشد ، در اینجا نباید برای دوست من وثوقی سوء تفاهمی ایجاد شود ، من بیشتر به نحوه جایزه مشترك ایراد دارم و معتقدم بهتر بود، داوران شهامت بیشتری‌درابراز عقیده خود داشتند .

درمورد فیلمهائی‌که‌کارگردانان جوان میسازند نظرش را می خواهم .

می‌گوید : کاراین جوانهاخوب است ، البته نباید هر کاری را بصرف اینکه بوسیله یك‌جوان یا روشنفکر انجام گرفته تائید کرد ، اما بهر حال کارهائی از این جوان ها دیده‌ام که جالب است و فکر و هوش در آن هست ، ما فامیل کوچکی هستیم که باید با مهربانی و محبت با هم کار کنیم و این چند نفر دست اندرکار هم‌اگر یکدیگررا دوست نداشته‌باشند خیلی بد میشود .

می‌پرسم سینمای معاصرفارسی را اینطورکه هست قبول داری؟

ملك‌مطیعی میگوید : حرکت‌ما کند است ، در جهان پیشرفته سینما رقابت ما با کشور های امریکائی و اروپائی کاری‌مشکل است اما اینقدر هست که امکانات خود را هر چه بیشتر و زود تر بحیطه عمل بیاوریم.

ـ نقطه مثبتی‌که درکارسینمای امروز می‌بینید چیست ؟

ـ من بشخصه فیلم های‌سنتی را ترجیح میدهم ، آنچه که گویای زندگی قدیم ایران‌باشد و یاازوضع امروز ایران‌حکایت داشته باشد برای من جالب است .

سینما مثل هرچیز دیگرعلاقه، حمایت و کمال می‌طلبد ، باید به آن میدان داد،حمایتش‌کرد تا بسطح قابل قبولی برسد .

جایزه‌ای بزرگ برای خدمتی بزرگ

یك میلیون تومان

برای یك نفر

۵۰ پیکان

برای ۵۰ نفر

جایزه خریداران اوراق مدارس یادبود

شما، با خرید یك یا چند برگ از اوراق ۲۰ تومانی مدارس یادبود، میتوانید از یك میلیون تومان پول نقد و ۵۰ پیکان، جوایز مخصوص این اوراق استفاده کنید.

هشتم تیرماه: آخرین فرصت

آگهی احضار

به دونفر غیرنظامیان ۱ـ مراد فرزند کاکاقلی ۲ـ فضل‌اله (هر دونفر از تیره طیبی فارس)که محل اقامتشان در فارس بوده و فعلا مجهول المکان هستند ابلاغ می‌گردد که باتهام راهزنی در بازپرسی شعبه ۲ دادسرای دادگاه عادی شماره ۱۵ اصفهان تحت تعقیب می‌باشند لازم‌است ظرف ۲ ماه از تاریخ انتشار آخرین آگهی خود را باین شعبه‌معرفی نمایند ، در صورت عدم حضور و انقضای مهلت مقرره به‌پرونده امر رسیدگی وقرار مقتضی صادرخواهد شد ،این آگهی سه نوبت‌متوالی درروزنامه رسمی کشور و یکی از جراید کثیرالانتشار محلی درج‌می گردد.

م‌الف۳۵۸۲

بازپرسی شعبه ۲ دادسرای دادگاه‌عادی شماره ۱۵ اصفهان

۱ـ۳ آ ـ ۱۶۵۶۸

گرانیولیت ـ ماپلکسین ـ جی ام ۶

نمای ساختمان را بادوام‌تر و زیباتر میکند

بلوار البزآبت بین کاخ و پهلوی شماره۳۴ تلفن۴۹۱۶۸

فیلترآب

شرکت فیلتر

۷۵۵۲۵۲-۷۵۲۳۲۶

کف‌پوش «پگولان» آلمان

تایل دراندازه های ۴۰×۴۰ ویک پارچه، رنگهای مختلف ـ زیبا ـ بادوام ـ مدرن

PEGULAN

شرکت سهامی آریك « خاص » شاهرضا کالج شماره۱۳۲ تلفن۶۶۳۷۹۹ـ۴۲۲۶۲

در سال ۱۳۵۰

بانك تهران

۳ فرسخ اسکناس ۵ تومانی

جایزه میدهد

۳ فرسخ اسکناس ۵ تومانی بدارندگان حسابهای پس انداز و گردش بانك تهران تعلق میگیرد.

بانك تهران امین مردم ایران

BANQUE DE TEHERAN

آگهی فروش کارخانه یخسازی در شهرستان لنگرود

کارخانه مجهز و منحصربفرد یخسازی واقع در لنگرود که هر۲۴ ساعت هزار (۱۰۰۰) قالبیخ ۲۵ کیلوئی فرآورده آنست و در زمینی بمساحت هزار متر در بهترین محل شهر بنا گردیده باموتور و ترانسفورموتور و حق‌امتیاز آب شهر و چهارحلقه چاه آب جداگانه و یکدستگاه سردخانه و همچنین دارا بودن امتیاز برق که در حال حاضر از این کارخانه بطور کامل بهره‌برداری میشود بعلت‌مسافرت بخارج از کشور بفروش میرسد، طالبین به نشانی زیر مراجعه نمایند.

لاهیجان ـ خیابان کاشف ساختمان آزاد تلفن ۲۱۲۹

لنگرود ـ اول شهر ـ کارخانه یخسازی آزاد

آ ـ ۱۶۸۹۰ ۱ـ۳

آگهی دعوت مجمع عمومی عادی سالانه

بدین وسیله از سهامداران محترم شرکت تعاونی نانوایان تهران وحومه دعوت میشود که در ساعت ۱۶ روز ۵۰ر۶۹ر در جلسه‌مجمع عمومی عادی سالانه شرکت تعاونی که در محل شورایعالی اصناف واقع در خیابان هدایت تشکیل خواهد شد شخصا و یا وکالتا با در دست داشتن دفترچه سهمیه که بمنزله کارت شناسائی سهامداران خواهد بود حضور بهمرسانید .

۱ـ استماع گزارش هیئت مدیره و بازرسان راجع بعملیات سالانه شرکت و اتخاذ تصمیم در باره آنها .

۲ـ بررسی و تصویب ترازنامه سالانه و حساب سود و زیان شرکت .

۳ـ انتخاب بازرسان شرکت .

نایب رئیس هیئت مدیره شرکت تعاونی نانوایان تهران و حومه حاج عباس ـ آقاکثیری

آ ـ ۸۱۶۱

هندی‌زاده مرتاض

گذشته و آینده شما را از کف دست‌استخراج‌وکتبا تقدیم میدارد و در مشکلات شما را راهنمائی میکند .

خیابان نادری ـ مقابل‌دیوار سفارت ـ جنب عکاسی ایران

BERNINA

بریتینا کلیه دختران

دبیرستانها وهنرستانهای سرتاسرکشورمنتظریك خبرمهم باشند .

اگر انجمن شهر بخواهد نام خودرا عوض میکنم!

شهردار اهواز در جلسه انجمن شهر گفت :

یکی از اعضای انجمن شهر برای‌خرید «خرخره» تقاضای تامین اعتبار کرد !

یکی از نمایندگان انجمن‌شهر اهواز هنگام قرائت نامه‌ای در آخرین جلسه انجمن درحالیکه صدایش گرفته بود و دیگر قدرت حرف زدن‌نداشت ،خطاب به شهردار اهواز گفت : من‌از آقای شهردار خواهش میکنم برای خرید خرخره‌ای برای‌بنده تامین اعتبار نماید . سخنان‌این نماینده ، جلسه انجمن شهر را که با حضور شهردار اهواز تشکیل شده بود لحظاتی چند متشنج کرد .

خبرنگار ما در اهواز گزارش داد : جلسه انجمن شهر اهواز بریاست آقای احمد کمیلی زاده «نایب رئیس انجمن »و باحضور آقای دکتر شیرانی شهردار اهواز تشکیل جلسه داد . در آغاز خانم‌مهین‌عضو انجمن شهر پس‌از اشاره به تصویب وصول عوارض از دارندگان تلویزیون با این طرح به مخالفت‌برخاست و اظهار داشت :

بهتر است این عوارض هنگام فروش ،از خریداران‌تلویزیون وصول شود .

آقای کمیلی زاده در مورد اظهارات خانم مهین توضیحات لازم را داد و مقرر شد پیشنهاد مربوط به وصول عوارض هنگام خرید تلویزیون ، از طریق شهرداری به‌وزارت کشور ارسال شود .

سپس خانم بدیعی در مورد کنترل نرخ گوشت از طرف شهرداری **بیاناتی ایراد کرد.** آنگاه آقای کمیلی‌زاده بالبچه شیرین‌اصفهانی ،تمام‌پیشنهادات و نامه های رسیده را قرائت کرد و در حالیکه صدایش گرفته بود و خسته بنظر میرسید خطاب‌به شهردار اهواز اظهار داشت : من از آقای شهردار خواهش میکنم برای خرید خرخره‌ای‌برای‌بنده تامین اعتبار نماید ،سخنان‌آقای کمیلی‌زاده ، چند دقیقه جلسه انجمن شهر را متشنج کرد . ولی وقتی معلوم شد که آقای کمیلی زاده قصد شوخی داشت، نمایندگان‌شروع به‌خنده کردند. و آنگاه‌اساسنامه صنفی،اصناف اهواز مورد بحث قرار گرفت .و آقای دکتر شیرانی اظهار داشت لایحه نظام‌صنفی هم‌اکنون در مجلس مطرح است که طبق‌این لایحه صدور جواز کسب بعهده اتحادیه های صنفی میباشد .

پس از آن در مورد پرداخت اضافه کار کارگران شهرداری صحبت شد و آقای‌دکترشیرانی گفت : کارگران شهرداری که روز های تعطیل کار میکنند باید اضافه کار دریافت نمایند. ما نمی توانیم به مردم بگوئیم که روز های تعطیل زباله هایتان را جمع نکنید . یا بگوئیم مامورین آتش نشانی نباید روز های تعطیل کار کنند . باین ترتیب باید به کارگرانی که روز های تعطیل کار میکنند ، اضافه کار بدهیم . انگاه نامه شکایت‌آمیزشرکت تعاونی‌تهیه و توزیع آرد نانوایان اهواز ، توسط آقای کمیلی زاده قرائت گردید . در این نامه،مدیرعامل صنف خبازان اهواز نوشته‌است که بعلت کمبود گندم در بازار ایجاب میکرد که گندم مصرفی نانوایان اهواز از اداره غله تامین گردد . بهمین جهت‌اداره غله ،روزانه پنجاه تن گندم به شرکت آرد خوزستان تحویل میداد که آرد کندوبین‌نانوایان توزیع نماید. درصورتیکه‌شرکت آرد تمام آرد ها را بموقع‌تحویل نداد و نانوایان هم برای اینکه مردم اهواز با مشکل کمبودنان مواجه نشوند ناچار شدند ازرد مصرفی خود را از بازار ازادبه قیمت بیشتری تهیه کنند . کارخانه آرد بایستی روزانه پنجاه‌تن آرد را با قیمت‌کیلوئی هشت ریال به نانوایان‌میفروخت در حالیکه مشاهده کردیم به پیمان خود عمل نکرد و حتی آنرا کیلوئی یازده ریال‌بفروش رساند . مدیرعامل صنف‌خبازان سپس از انجمن شهر تقاضای رسیدگی به این مساله را کرد و تقاضا کرد مابه‌التفاوت آنرا از شرکت گرفته و به نانواها پرداخت نمایند . آقای شیرانی در این مورد اظهار داشت : ما در اهواز یك کارخانه منحصر بفرد آرد داریم که مجبوریم گندم را برای تهیه ارد به‌آن بدهیم . ما سعی داریم در آینده کارخانه ارد دیگری در اهواز ایجاد نمائیم . شهردار اهواز افزود:براساس اعتراض‌نانوایان یك حسابرس به کارخانه آرد خوزستان فرستادیم تا به‌دفاتر امر رسیدگی کند پس از وصول گزارش این‌مامور،در صورتیکه کارخانه آرد به تعهد خود عمل نکرده باشد و اعتراض نانوایان اصولی باشد ، ضمن وصول مابه‌التفاوت آن از کارخانه‌ارد، مسئولان کارخانه نیزتحت‌تعقیب قرار خواهند گرفت . در این موقع شهردار اهواز ضمن‌تائید نظریات اعضای انجمن شهر گفت : شما اعضای انجمن ، مجلس مقننه من هستید ! حتی اگر تصویب کنید که نباید نام خانوادگی من « شیرانی » باشد ، من آنرا عوض خواهم کرد ! شهردار اهواز سپس به کار حسابرسان دفاتر شهرداری اشاره کرد و ضمن انتقاد از کار آنان اظهار داشت :

حسابرسان دفاتر شهرداری آنچه را که در مورد دفاتر سال ۴۷ اظهار نظر شده است ،بدون کم و کاست ، در مورد دفاتر سال ۴۸ بحساب اورده‌اند . اگر همین عده را مامور کنیم که دفاتر سال ۴۹ را بررسی کنند ، طبق اظهار نظر دفاتر سالهای۴۷ و ۴۸،حساب‌خواهند کرد ! بهترین راه برای اینکار اینست که «حسابرسی» را به مناقصه بگذاریم تا هر کس کمتر دریافت کرد و کار بهتری‌عرضه نمود کار حسابرسی‌راباو تحویل دهیم .این پیشنهاد موردتصویب انجمن شهر قرار گرفت .

در پایان در مورد انتصاب‌آقای مهندس کاظم لاوری به سمت معاون فنی شهرداری اهوازبحث شد و با انتصاب وی موافقت گردید .

آقای لاوری بعد از تصویب این انتصاب رسما شروع بکار کرد .

خبرنگار «ندای ایران‌نوین»

۲ ساله شد

روزنامه «ندای ایران نوین» که بطور یومیه در شیراز منتشر می شود وارد دومین سال فعالیت مطبوعاتی خود شد ، این موفقیت را به همکار گرامی خود آقای «ناصر رنجبین» و سایر کارکنان این روزنامه تبریك میگوئیم .

در ۵ کیلومتری بندربوشهر :

یکدهکده بزرگ شبها سنگباران میشود!

عده‌ای ازساکنان روستا بنقاط اطراف کوچ کرده‌اند !

ساکنان یك روستای بنام «لیل‌شمالی» واقع‌در ۵ کیلومتری بندر بوشهر مدعی هستند که خانه هایشان‌مرتب سنگباران میشودوآنها از ترس‌جرات خارج شدن از خانه‌هایشان را ندارند ، عده‌ای از ساکنان این ده ، بارا ازاین‌حد فراتر نهاده و به‌ده دیگری کوچ کرده‌اند تا هدف سنگهای پران‌قرار نگیرند !

یکی‌از اهالی ده به خبرنگار ما در بوشهر گفت : یك‌شب که همه اهل ده در خواب بودند ، سنك‌پرانی شروع شد و بمحض اینکه سپیده‌دمید، متوقف گردید ! ما خیال میکردیم . آن‌شب را عده‌ای به رسم‌شوخی بخانه های ده سنك‌پرانده‌اند، اما این واقعه شب‌های متوالی دوام یافت تا بجائی که عده‌ای از ترس خانه‌هایشان را رها کرده وبه ده دیگری کوچ کردند ! وی افزود : مسئله قابل توجه این است که مردم دهکده‌از ترس سنك‌پرانی های شبانه ، در این گرمای شدید مجبورند . درو پنجرهٔ خانه ها را بروی خویش به‌بندند و این قابل تحمل نیست ! بقرار اطلاع ، مامورین اداره آگاهی شهربانی بندر بوشهر . دهکده«لیل‌شمالی» را زیرنظر گرفته‌اند تا عاملین احتمالی سنك‌پرانی را دستگیر کنند . بیشتر حیاط های دهکده مملو از سنك های ریز و درشت شده است !

ماشاءالله چه برکتی!

گرماآغازشده و زمازجمع‌آوری‌محصولات‌سردرختی‌فرا رسیده است . باغداران خراسان با خریداران‌عمده‌وارد مذاکره میشوندوعده‌ای‌از خریداران ، محصولات سردرختی را قبل از رسیدن‌وقابل استفاده‌شدن تخمین‌زده‌و خریداری مینمایند .

هرچند که‌باغدار، میوه‌هایش‌را به بهای ارزان در اختیارخریدار عمده میگذارد ،اما خیالش از هر جهت راحت است. زیرا تکلیف کار خودر فهمیده، و باصطلاح معروف، خود را کنار کشیده است .

از این پس دلالها ما بین‌خریدارعمده،و مصرف کننده، راه بازمیکنند ،و وجودهمانها سبب میشود ، سیبی که مثلا بابهای هر کیلو پنج ریال از باغدار خریداری شده ، با قیمت شصت ریال در اختیارمشتری قرار گیرد واین برای‌مصرف کننده ناگوار است . بهر حال عکس فوق یکی‌از باغهای سیب یکی‌ازدهکده‌های توابع نیشابوررا نشان‌میدهد، که بقول یکی از فرنك دیده ها،شباهت زیادی به‌دهات اطراف سوئیس دارد .

نمایندگان اطلاعات

در خدمت مردم

در گلپایگان گندم ارزان ولی نان گرانست !

اصولا در کلیه شهر ها و بخشها ، افزایش نرخ ارزاق و یا ارزانی آن‌روی حساب و کتابی انجام میشود اما در شهر گلپایگان که گندم‌در بازار فعلی منی (۶کیلو) ۴۵ ریال بفروش میرسند ، اخیرا نان کیلوئی ۱۰ ریال (منی ۶۰ ریال) به مردم عرضه میشود و معلوم‌نیست نانوایان طبق چه مقرراتی مبادرت به بالابردن نرخ نان نموده‌اند ؟

مطالب بالا را عده‌ای از ساکنان شهر گلپایگان‌ضمن مراجعه بدفتر نمایندگی اطلاعات در این شهر عنوان کردند و درخاتمه ازمسئولان امورتقاضانمودندنسبت‌بکنترل نرخ ارزاق بخصوص نان توجه بیشتری مبذول گردد .

توقفگاههای جدیدالتأسیس در کنار خیابان

با بازار آمدن اتومبیل های جورواجور و رنگوارنگ، اخیرا گاری های دستی رویشان زیادشده ، و میگویند مگرما چه‌چیزمان از اتومبیل ها کمتر است؟

گاری های دستی میگویند اصلا این یکنوع تبعیض‌نژادی است که به بعضی گاری ها میگویند اتومبیل و به بقیه می‌گویند گاری.

بهرحال ، آخرین اقدامی که صاحبان گاری های دستی، برای احقاق حقوق حقه گاری های خود بعمل آورده‌اند ، ایجاد توقفگاههای آخرین مدل ، در پیاده‌رو های ولایت است .

تابلو این توقف گاه ها ، باخط درشت روی تیر های سیمانی‌نوشته شده ، و گاری های دستی را در کنار آنها پارک می‌کنند .

عکس بالا مربوط به توقفگاه «بالاعلی» یکی از توقفگاه های جدیدالتاسیس ولایت ماست ، والبته کوشش های فرستاده مخصوص سوغاتچی برای گرفتن آگهی ازآقای بالا علی ، صاحب این توقفگاه بجائی نرسیده ، و بهمین‌دلیل از شرح بیشتر در باره آن معذوریم .

سوغات ولایات

هادی خرسندی

جایزه‌ای بزرگ برای خدمتی بزرگ

یك میلیون تومان

برای یك نفر

۵۰ پیکان

برای ۵۰ نفر

جایزه خریداران اوراق مدارس یادبود

شما،با خرید یك یا چند برگ از اوراق ۲۰ تومانی مدارس یادبود، میتوانید از یك میلیون تومان پول نقد و ۵۰ پیکان، جوایز مخصوص این اوراق استفاده کنید.

هشتم تیرماه: آخرین فرصت

با تامین اعتبار مورد نیاز

درمرزایران وافغانستان گمرك مشترك ایجادمیشود..

اعتبار ساختمان عظیم گمرك تایباد بمبلغ پنجاه و نه میلیون ریال به تصویب رسید و به اداره گمرك خراسان ابلاغ گردید .

یك مقام مطلع در اداره گمرك خراسان به خبرنگار ما در مشهد اظهار داشت : پس‌از بهره‌برداری ازاین ساختمان، یك سازمان‌مجتمع مرکب از دایره گذرنامه ،قرنطینه و ژاندارمری در آن مستقر خواهد شد . طرح این ساختمان در ایران بی‌نظیر میباشد و دارای انبار های متعدد ، آسایشگاه ، رستوران ، پارکینك و سایر تاسیسات لازم خواهد بود .

این مقام اضافه کرد : چون گمرك ایران و افغانستان متجاوز از ۲۰ کیلو متر فاصله دارد ، ودر حال‌حاضرهمین بعدمسافت‌مشکلاتی برای توریست ها و بازرگانان به وجود اورده است ، لذا قراراست پس‌از پایان عملیات ساختمانی گمرك تایباد ، قسمتی از آن به دولت افغانستان واگذار شود و نظیر گمرك بازرگان در مرز ایران و ترکیه که‌هردو دارای یك گمرك مشترك میباشند ، در مرز ایران و افغانستان نیز یك گمرك مشترك بوجود می‌آید .

گمرك تایباد از نظر توریستی و مسافر خارجی از طریق این گمرك وارد و خارج میشوند .

گمرك مهرآباد در درجه دوم‌اهمیت قرار دارد و سالانه متجاوز از یکصدو سی هزار توریست و مسافر خارجی از طریق این گمرك وارد و خارج میشوند .

سازمان آب یزد

آگهی مناقصه لوازم انشعاب

شماره ۶۴۵۰ تاریخ ۱۰ر۳ر۱۳۵۰

سازمان آب یزد لوازم لوله کشی و انشعاب مورد نیاز خود را تحویل انبار سازمان با شرایط زیر از طریق مناقصه خریداری مینماید .

۱ـ موسسات داوطلب بایستی قبلا به‌سازمان آب مراجعه‌وپس‌از ملاحظه نمونه های‌موجود جدول مقادیر ومشخصات‌فنی ونمونه‌قرارداد را دریافت وباتوجه به مشخصات و شرایط قرار داد پیشنهاد خود را تنظیم نمایند .

۲ـ پیشنهاد دهندگان مبلغ سیصد و سی هزار(۳۳۰،۰۰۰)ریال وجه‌نقد بحساب شماره۱۵۱۶۱ سازمان آب‌دربانکملی‌ایران- شعبه یزد بعنوان ودیعه پرداخت و فیش آنرا ضمیمه پیشنهاد خود نماید ضمنا ضمانتنامه بانکی پذیرفته نخواهد شد .

۳ـ داوطلبان باید پیشنهادات خود و نمونه قرار داد امضاء شده را در پاکت سربسته و لاك و مهر شده که روی آن جمله (مربوط به‌مناقصه لوازم‌انشعاب) قید شده باشد تا ساعت یازده (۱۱) صبح روز سه‌شنبه هشتم تیر ماه ۱۳۵۰ بدفتر سازمان آب تحویل‌و رسید دریافت‌دارند پیشنهادات واصله در ساعت ۶ بعد از ظهر همانروز در حضور اعضاء کمیسیون مناقصه و هیئت مدیره باز و قرائت خواهد شد .

۴ـ پیشنهادات باید حداقل تا مدت سه ماه‌پس‌از تاریخ تسلیم‌پیشنهاد معتبرباشد.

۵ـ به پیشنهادات فاقد فیش بانکی سپرده‌و مخدوش‌ومشروط‌ومبهم‌ونیزبه پیشنهاداتی که بعد از موعد مقرر برسد مطلقا‌ترتیب‌اثر داده نخواهد شد .

۶ـ در صورتیکه برنده مناقصه ظرف (۷) روز (باستثنای ایام‌تعطیل) پس ازاعلام کتبی سازمان حاضر به عقد قرار داد نشوند سپرده او بدون هیچگونه تشریفات قضائی بنفع سازمان آب ضبط و بانفر دوم قرار داد منعقد خواهد گردید ضمنا سپرده نفر دوم و سوم تا انعقاد قرارداد با نفر اول مسترد نخواهد گردید .

۷ ـ برنده مناقصه باید (۱۰٪) مبلغ مورد پیمان را قبل از عقدقرارداد بمنظور تضمین حسن انجام معامله بصورت نقد بحساب شماره۱۵۱۶۱ سازمان آب‌دربانك‌ملی‌ایران- شعبه یزد تحویل و فیش آنرا بسازمان آب ارائه دهد

۸ـ برنده مناقصه موظف است لوازم‌مورد‌معامله را طبق شرایط قرار داد در راس مهلت های مقرر بانبار سازمان تحویل و رسید دریافت دارد و در صورتیکه برنده مناقصه در تحویل یك یا چند قلم از اجناس مورد معامله تاخیر نماید سازمان آب حق خواهد داشت اجناس مورد نظر راسا از بازار آزادتهیه وبهای‌آنها راباضافه (۲۰٪) از حساب برنده مناقصه و یا از سپرده‌وی کسر نماید .

۹ـ سازمان آب یزد در رد هر یك یاکلیه پیشنهادات واصله بدون آنکه محتاج بذکر دلیل باشد مختار است حضور پیشنهاد دهندگان یا نماینده قانونی آنان در جلسه مناقصه آزاد میباشد .

۱۰ـ سازمان آب‌یزد مختار است‌تا میزان (۲۵٪) اقلام‌مورد نظر را کم‌ویا زیاد نماید.

۱۱ ـ کلیه هزینه های متعلقه از قبیل مالیات وعوارض و هزینه نشر آگهی و ثبت قرار داد و غیره بابرنده مناقصه خواهدبود

۱۲ـ شرکت در مناقصه بمنزله قبولی کلیه شرایط مناقصه میباشد .

سازمان آب یـزد

اژدها

نوشته : احمد احرار

ـ۴۰۹ـ

میرشکار به‌چادری‌که درهمان نزدیکی قرار داشت اشاره کرد. میرزاتقی چادر سلطنتی را شناخت و شتابان بدانسوی رفت .

داخل چادر ، شاه صفی با یکی از محارم خود که جوانی نوخط بود شراب میخورد. میرزا تقی از اینکه شاه را بسلامت می‌یافت یکه خورد و باندکی تردید مراسم ادب بجای آورد . شاه صفی بالشی زیر دست نهاده و بر آن لمیده بود وهمینکه وزیر اعظم بر آستانه چادر ظاهر شد، پوزخندی زد وگفت :

ـ خان، سارونقی ...رسیدنت بخیر ... لابد با این شتاب آمده بودی که نعش ما را تحویل گرفته به شهر ببری !!

میرزاتقی رنگ به رنگ شد :

ـ هزار جان چون من نوکر ناقابلی فدای یک موی ولینعمت و مرشد باد ، این چه فرمایش استکه بر لفظ مبارک میرود ؟ چاکر بحضور آمده است تا مژده سلامتی خاقان جهان‌ستان رابرای عالمیان مژده ببرد ... بعضی اخباریـ اساس در افواه افتاده بود که گویا در سلامتی ذات‌اشرف خللی وارد شده و این عقوله ، هیجان عظیم در اذهان‌عموم انداخته است ... خلایق انتظار آن دارند که هرچه زودتر مژده سلامتی نواب کامیاب را شنیده دل از تشویش تهی کنند .

صفی نگاه خود را متوجه میرزا تقی کرد و گفت :

ـ اما آن اخبار چندانهم بی‌اساس‌نبوده است.. فی‌الواقع سلامتی‌در میان‌نیست واگر مشیت الهی وانفاس شفابخش‌ائمه طاهرین به کمک نیامده بودمارا جز تسلیم به حضرت قابض‌الارواح چاره‌یی باقی نمی‌ماند !

میرزا تقی گفت :

ـ بحمدالله که فی‌الحال وجود اشرف قرین سلامتی و کامیابی بنظر می‌آید ...

شاه صفی سر تکان داد :

ـ نه‌چندان که مارا به دوام آن امیدی باشدو اطباء خاصه را از بابت‌رفع آثار مرض فریب بدهد ... ولی فی‌الجمله نسبت به آن احوال که درین چندروزه عارض بود میتوان گفت‌عمر دوباره‌ایست که خداوند منان برما ارزانی داشته است .

میرزاتقی میتوانست آثار بیماری سخت را آشکارا در چهره شاه صفی‌تشخیص دهد . چشمهای او گود افتادو هاله‌یی کبود رنگ گردآگرد چشمها حلقه بسته بود . نگاهش بیفروغ و حرکاتش سست و بیمارگونه بود .

دستهایش چنان میلرزیدکه قادرنبود پیاله شراب را بنا به عادت لبالب‌کند و بالب آشنا سازد . حتی صدای او هم عوض شده و صلابتش راازدست داده بود. با اینهمه میرزاتقی‌شادمان بودکه بگفته شاه‌صفی مجبورنخواهد بودنعش اورا به اصفهان بازگرداند. وزیر، از اوضاع پایتخت و ماجرا هائی‌که براثرشایعه‌مرگ‌شاه‌صفی‌بروز کرده بود سخنی بمیان نیاورد زیرا طرح چنان موضوعی را نه مناسب حال شاه صفی میدید و نه موافق مصلحت عامه اطمینان‌داشت‌همانقدر که شاه صفی سالم بشهر باز گردد و مردم او را بریشت اسب ببینند همه چیز حالت طبیعی خود را باز مییابد و مردم برسر کار و زندگی خود باز خواهند گشت .

بدین نیت ، تنی چند از همراهان خود ویکی دو تن ازمحارم شاه‌صفی راکه ملازم بودند مامورکرد پیشاپیش به اصفهان تاخته اعاظم مملکت را خبردهندکه برای استقبال بردروازه اصفهان‌حاضرباشند وعمارات‌سلطنتی رانیزبوجهی‌که نشانه بازگشت شاه و سلامتی وکامیابی‌وی باشد تزئین کنند .

بواسطه نزدیکی‌ماه محرم، میرزاتقی نمیتوانست دستور چراغانی و آذین بندی شهر را صادر کند ولی مطمئن بود که وقتی خبر سلامتی شاه به دولتخانه برسد ، با توجه به شایعات آن چندروزه ، آثار شور و سرور بقدر کافی در دستگاه دولتخانه و دیوانخانه بظهور خواهد پیوست و همان خود قرینه‌یی بود بر اینکه اخبار مربوط بدرگذشت شاه صحت نداشته است .

باتمام این احوال، میرزاتقی‌نتوانست از تمهیدات خود نتیجه بگیرد .

میگساری از یکسو و خستگی راه از سوی دیگر دست بهم داده ، شاه صفی را که براثر بیماری سخت ضعیف و ناتوان شده بود از پای درآورد ، بطوریکه خواب عمیقی بر وی چیره شد و اطباء که آن استراحت را برای تجدید قوای او لازم می‌شمردند بهیچ قیمت اجازه ندادنداطرافیان، صفی‌را از خواب بیدارکرده بر اسب بنشانند وهمچون سردار فاتحی وارد شهر کنند .

میرزاتقی نیز با آنکه از عواقب چنان پیشامدی اندیشناك بود و اطمینان داشت که شایعات مربوط بمرگ صفی را تشدید خواهد کرد تن به قضا سپرد ، چون تدارك استقبال‌دیده شده بود وامکان‌نداشت که مراسم ورود را به تاخیر انداخته یا در ساعات آخر شب و بدون سر و صدا وارد شهر شوند ، ناچار هودجی آماده کردند و شاه صفی را در آن قرار دادند و هودج را بر پشت فیلی نهاده بشهر واردشدند.

زاگلبی لهستان فاتح جام دوستی

★ تیم المپیك ترکیه در دیدار سر نوشت بر لهستان پیروز شد

★ تیم امید ایران مقابل پاس با درخشش فراوان استوار ماند

شنبه ۲۲ خرداد ، استادیوم امجدیه . دیدار کنندگان تیم های زاگلبی لهستان و المپیك ترکیه داور موزون، کمك‌داوران نامدار وبرازنده . تماشاگر ۱۵ هزارتن . نتیجه نیمه‌اول وپایان وقت (۰ـ۱) بسود المپیك ترکیه، تنها گل مسابقه توسط مصطفی تورل در دقیقه ۴۳ بازیکنان دو تیم :

المپیك ترکیه : مصطفی گون گورن (دروازه‌بان) ـ باربارووس باردوم ، تیموچین جوك، ادلقای ارتم ، علی‌اردیل ـ خیرالدین اندرسرت ، جوهراوتار ، ظفر کونجولر ـ مصطفی تورل ، خیدیر میلك (زوبیر تاناجان) ، بایکول توی‌لوز

زاگلبی لهستان : جرزی‌باتولا (دروازه‌بان) ـ جان لیشجلسکی، روین‌بازان ، اوجین‌اشمیت ، جوزف‌راواتاسکی ـ جرزی‌بیلوك ، روبن جللسواسکی ، ازتیت شزوین ـ انجره‌یافوشیك ، جوزف کولجیك و ویسلافامینلوژی.

مصطفی‌تورل بازیکن ارزنده تیم المپیك ترکیه که یکی‌از درخشان ترین چهره‌های مسابقه های‌جام دوستی‌بشمار میرفت باتنها گلی که دو دقیقه پیش از پایان‌نیمه اول بازی ، به‌لهستان زدشانس های‌این‌تیم را به‌حداقل کاهش داد چرا که بیشترافراد گمان می‌بردند تیم ملی‌امید در مقابل پاس چنان پرتلاش ظاهرنخواهد شد که‌شانس قهرمانی را ازاین تیم بگیرد ، امابرخلاف انتظار اکثریت ، بیست‌ودوجوان‌ایرانی حاضر در میدان مسابقه ثابت کردند رقابت شرافتمندانه و بدور از هرگونه تبانی و حسابگری را برپیروزی تیمی ایرانی که با تزویربدست آمده باشد، ترجیح‌میدهندوبدین‌ترتیب نتیجه (۱ـ۱) مساوی‌پاس وامید، امتیازها ، گلهای زده وگلهای خورده هر دوتیم رابرابر کرد و لهستان جام دوستی راگرفت .

شکست ۰ـ۱ لهستان

تیم‌المپیك ترکیه که تاپیش از بازی بازاگلبی لهستان تنها دو امتیاز از دومساوی با دینامو تفلیس وامید ملی ، ذخیره‌داشت درمسابقه دیشب‌بخوبی توانست درمقابل معدنچیان‌لهستان‌مقاومت کند وروی حملات وضد حمله های‌خطرناك چندین بار تاآستانه گشودن مجدد دروازه لهستان پیش رود در حالی‌که تیم‌لهستانی علیرغم کوشش های‌بسیارهرگز نتوانست گل تساوی را بدست آورد وبدین‌ترتیب باباخت (۰ـ۱)، به‌۵ امتیاز قناعت کرد .

در نیمه دوم روی یك‌ضربه کرنر، مصطفی‌تورل زننده تنهاگل مسابقه «المپیك ترکیه ـ زاگلبی‌لهستان» بالاتر از دیگران بهوا پرید اما ضربه سر خوب او از بالای‌دروازه لهستان بخارج رفت .

بازی لهستان ـ ترکیه از آغاز باسرعت‌توام بودوافراد هر دوتیم جنگنده و پرتلاش میمنودند ، دوتیمی که ازروش ۳ـ۳ـ۴ سود می‌بردند هنگام حمله ودفاع با بیش از شش تن عمل می کردند وبدین‌ترتیب بازی شوروهیجانی یافته بود ، بویژه که هیچیك از دوتیم کاملا به‌این‌روش‌وفادار نبوده واغلب موقعیت ها نیز با استفاده ازشلوغی‌بازی وحرکات انفرادی بدست می‌آمد.

در دقایق نخستین خطراتی دروازه لهستان را تهدید کردو از جمله در دقیقه ۱۷ «یك ـ دو» جالب‌بایکول و مصطفی تورل و شوت‌عالی دومی را دروازه‌بان لهستان بزحمت کرنر کرد در حالی‌که پیش از آن خطری‌جدی برای دروازه ترکیه به وجود نیامده‌بود.

گل پیروزی ترکیه

پنج‌دقیقه بعد بایکول ، توپی راکه از میانه میدان فرستاده شده‌بود تصاحب کرد وباحرکات سریع‌و خوب بسوی دروازه لهستان پیش رفت‌اما جرزی‌باتولا دروازه‌بان لهستانی بموقع از دروازه‌خارج شد وتوپ را از روی پای اوربود . لهستانی ها بدنبال حملاتی که مرتبا ازجناح چپ‌دنبال می کردند ، در دقیقه ۲۴ صاحب عالی‌ترین موقعیت ممکن شدند . توپ ساده‌ای که روی‌دروازه ترکیه پائین آمده بودبه‌انجره‌یافوشیك رسید واو از داخل‌محوطه‌جریمه‌شوت کرد، گون‌گورن دروازه‌بان ترك که دراین‌بازی‌نسبت‌به‌مسابقات پیش به شدت نزول کرده بود توپ را گرفت ولی بعلت شدت ضربه ، توپ از دستش رها شد و جلوی پای روبن افتاد، ضربه سریع او نیز نزدیك خط گل توسط تیموچین متوقفشد و توپ این مرتبه به ویسلافا رسید که او موقعیت طلائی لهستان را با بی دقتی از بین برد و توپ را به خارج زد !

پس از این حمله ، تسلط لهستان بر توپ و زمین بیشتر شد و بازیکنان این تیم بطور جمعی به حمله میپرداختند اما ترکیه از حمله غافل نبود و بایکول و مصطفی تورل به دفعات خطراتی برای دروازه زاگلبی بوجود می‌آوردند .

نیمه اول میرفت که با نتیجه مساوی بدون گل پایان پذیرد که نزدیك خط وسط میدان یکی از هافبکهای لهستان هند کرد ، علی اردیل این توپ را با ضربه کات برای خیدیر فرستاد و او پس از اندکی تامل و پیشروی ، توپ‌را روی دروازه لهستان سانتر کرد . تورل و دروازه‌بان زاگلبی باهم بهوا پریدند و آین تورل بودکه در مقابله پیروز شد و با ضربه سر توپ را وارد دروازه‌لهستان کرد و تنها گل مسابقه را زد. گلی‌که ۲ امتیاز به ترکیه‌بخشید و نگرانی لهستانیها را بیشتر کرد .

در نیمه دوم بازیکنان لهستان که میدانستند در صورت‌تساوی یاپیروزی بیشترمیتوانند امیدوار به حفظ مقام‌اول باشندحملات سختی را روی دروازه ترکیه پایه گذاری کردند اما ترکهاکه با هشت و حتی ده تن دفاع میکردند و روی ضد حمله ها نیز سخت خطرناك مینمودند و همین اجازه نمیداد که تیم زاگلبی یکسره بکار حمله به پردازد و حفظ دروازه را فراموش کند .

بدین ترتیب در نیمه دوم علیرغم برتری لهستانیها و فشار طاقت فرسای آنها روی دروازه‌ترکیه، گلی ردوبدل نشد و سرانجام بازی با نتیجه (۰ـ۱) بسود زاگلبی بپایان رسید .

* پاس ۱ ـ امید ۱

در بازی دوم تیم های ایرانی شرکت کننده در جام دوستی، پاس و امید ملی در برابر یک دیگر قرارگرفتند. این بازی‌از تحرك و سرعت سرشار بود و دو تیم هر چند به خشونت نمی پرداختند امااز درگیری‌باحریفان امتناعی نداشتند .

هنگامی که پاس نخستین گل را بدست آورد همگان تصور کردند که این پایان کار است اما تیم ملی امیدتوانست باوارد کردن گل مساوی به دروازه پاس نتیجه مسابقه را به (۱ـ۱) تغییر دهد ، این نتیجه تا به آخر باقی ماند و بدین ترتیب پاس با ۵ امتیاز ۴ گل زده و ۲ گل خورده از نظر امتیازات وگل های زده وخورده مساوی شد ولی این لهستان بود که جام دوستی را بدست آورد .

تیم کشتی فرنگی کرولالهای ایران قهرمان جهان شد

دیروز درپایان مسابقات کشتی فرنگی کرولالهای جهان که در شهر پاویا واقع در ۳۰ کیلو‌متری میلان‌ایتالیا برگزارشد، تیم کشتی فرنگی کرولالهای ایران با بدست آوردن ۳ مدال طلا ، ۳ مدال نقره و ۱۴۷ امتیاز عنوان قهرمانی جهان‌را بدست آورد .

عباس نوربهشت

مرتضی بنائی

دو مدال طلای ایران توسط مرتضی بنائی در ۶۸ کیلو و عباس نوربهشت در ۷۴ کیلو و مدالهای نقره‌بوسیله ابراهیم فراهانی در ۵۲ کیلو ، حسین افرازی‌در ۵۷ کیلووزین‌العابدین کاظمی در ۶۲ کیلو کسب گردید .

عباس نوربهشت که مدال طلای وزن ۷۴ کیلو را بدست آورد ، در مسابقات المپیك کرولالهای جهان در بلگراد فاتح دو مدال طلای این وزن در کشتی فرنگی‌و آزاد گردیده بود و مرتضی‌بنائی چهره‌طلائی دیگر تیم ایران نیز ازبزرگان کشتی کرولالهای ایران‌میباشد که‌در کشتی آزاد نیز آمید بدست آمده که در کشتی آزاد امید زیادی به فتح جام قهرمانی داریم و پیروزی تیم کشتی فرنگی کرولالها که در آغاز کمتر صحبتی از آن‌بود، نشان‌دهنده شایستگی و لیاقت فدراسیون کرولالها میباشد که در صدر آن دکتر محمد توکل رئیس این فدراسیون تلاشی خستگی ناپذیر دارد.

دگرگونیهای کلی

اززمانیکه دکترمحمدتوکل بریاست فدراسیون کرولالهای ایران انتخاب گردیده است ، دگرگونیهای فراوانی در این ورزش برای کرولالهای ایران بوجود آمده که اولین نتایج زحمات این فدراسیون در مسابقات المپیك بلگراد نمودار گشت که تیم کشتی آزاد کرولالهای ایران عنوان قهرمانی جهان را بدست آورد و بعد از سه سال در ورزش فراموش شده کشتی فرنگی کرولالها بمقام قهرمانی جهان رسیدیم واین روشنگر اینست که اگرواقعا تلاش و صمیمیت وجود داشته‌باشد ثمرات‌نیکوی آن بزودی نمایان خواهد شد، مسابقات آزاد از امشب آغاز شده و تیم ایران در این‌رشته نیز بعنوان قهرمانی چشم دارد.

فراوان به او داریم ، ضمن اینکه فراهانی ، افرازی و کاظمی با بردن مدال نقره در اولین دور مسابقات جهانی‌نویدبخشش بیشتر را در سالهای آینده میدهند

رئیس کمیته جهانی

دراین مسابقات آقای محمد توکل رئیس فدراسیون کر و لالهای ایران بعنوان رئیس کمیته برگزارکننده مسابقات کشتی کرولالهای جهانی برگزیده شد و مسابقات کشتی فرنگی کرولالها را نیز با رهبری خوب و نظم فراوان بپایان رساند.

مقام قهرمانی جهان درحالی برای تیم کشتی فرنگی ایران

چراتلویزیون ناسیونال برتراست

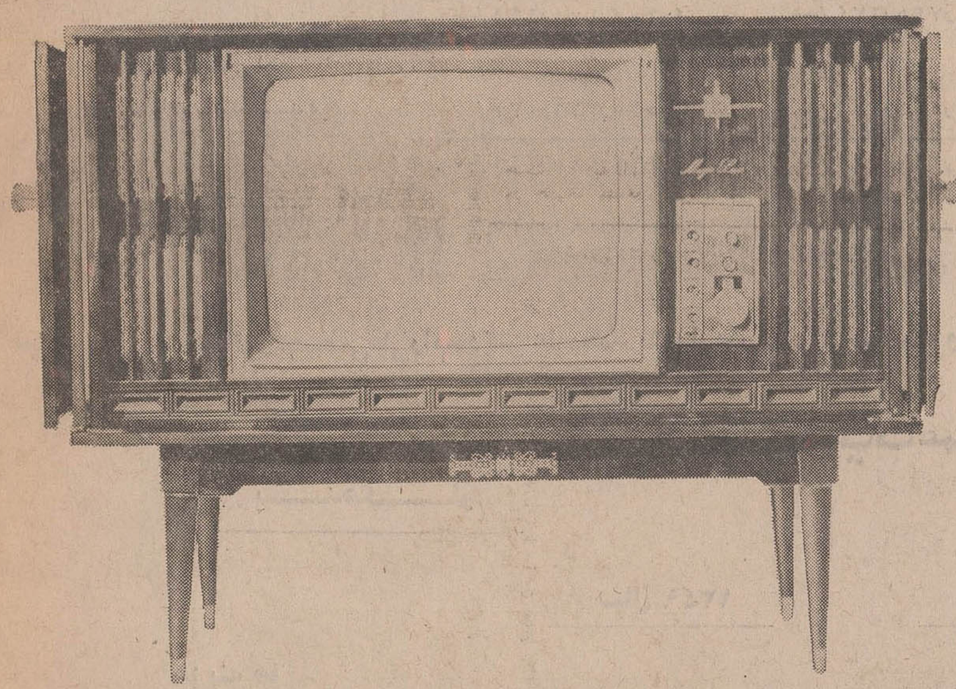

تلویزیونهای ناسیونال بامزایای منحصر بفرد

- فقط تلویزیونهای ناسیونال مجهز به چشم الکترونیك میباشد
- چشم‌الکترونیك تصویر تلویزیون رابطوراتوماتیك تنظیم میکند
- مجهز به دکمه MFT یعنی یکبار تنظیم برای همیشه
- تلویزیونهای ناسیونال به ترانسفورماتور احتیاج ندارد زیرا مجهز به دستگاه تنظیم ولتاژ بطور اتوماتیك میباشد .
- مجهز به سیستم بلندگوهای دینامیك
- کابینت مجلل با پایه‌های مستحکم ورنگ مخصوص پلیستر

National

ناسیونال
برای زندگی بهتر

نماینده انحصاری : شرکت تجارتی کوفرد خیابان شمیران ـ سه‌راه تخت جمشید

جان تامپسون کاگرات

بزرگترین سازنده انواع دیگ بخار

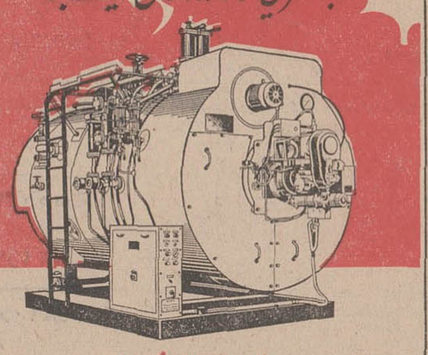

تحویل فوری

شرکت ایران ساتوبا

خیابان سعدی ـ شماره ۵۸۸ تلگرافی ، ایران ساتوبا ـ تلفن ۹ـ۳۰۲۲۰۷

جایزه‌ای بزرگ برای خدمتی بزرگ

یك میلیون تومان

برای یك نفر

۵۰ پیکان

برای ۵۰ نفر

جایزه خریداران اوراق مدارس پادبود

شما ، با خرید یك یا چند برگ از اوراق ۲۰ تومانی مدارس پادبود ، میتوانید از یك میلیون تومان پول نقد و ۵۰ پیکان ، جوایز مخصوص این اوراق استفاده کنید .

هشتم تیرماه : آخرین فرصت

آگهی دعوت مجمع عمومی عادی سالیانه

باستناد مواد ۳۳ و ۴۴ اساسنامه شرکت از کلیه شرکاء و سهامداران دعوت میشود که درساعت پنج بعداز ظهر روز دوشنبه چهاردهم تیرماه ۱۳۵۰ در محل اصلی شرکت واقع در خیابان سعدی شماره ۶۷۲ حضور بهمرسانند .

دستور جلسه بقرار زیر است :

۱ـ استماع گزارش هیئت مدیره و بازرس در خصوص فعالیت های شرکت درسال ۱۳۴۹ .

۲ـ طرح و تصویب ترازنامه وحساب سود و زیان عملکرد، سال ۱۳۴۹ و اتخاذ تصمیم درباره سودسال مزبور .

۳ـ انتخاب یك نفر بازرس قانونی .

۴ـ طرح امور جاری شرکت و مواردی که ضروری تشخیص شود و اتخاذ تصمیم نسبت به آن .

هیئت مدیره شرکت سهامی صنعتی بوتان
آ ـ ۸۱۰۵

آگهی دعوت

بدینوسیله ازکلیه صاحبان سهام شرکت سهامی تخته‌گرگان دعوت میشود که در ساعت پنج بعد از ظهر روز ۱۰ر۴ر۵۰ در مجمع عمومی عادی این شرکت در محل ساختمان کارخانه‌تشکیل میشود حضور بهمرسانند .

موضوع :

۱ـ گزارش هیئت مدیره و بازرسان .

۲ـ رسیدگی و تصویب بیلان سال ۱۳۴۹ .

۳ـ تصویب بودجه مالی سال ۱۳۵۰ .

هیئت مدیره شرکت سهامی تخته گرگان
مهندس ابراهیم مهدوی، حاج محمدقاسم‌مقصودلو، محمدتقی‌رسول‌زاده

آ ـ ۱۶۸۶۴

بانک پارس

ش . س با سرمایه دویست و پنجاه میلیون ریال

ترازنامه پایان سال ۱۳۴۹ و مقایسه آن با پایان سال ۱۳۴۸

دارائی	پایان سال ۱۳۴۹	پایان سال ۱۳۴۸
موجودی‌های نقدی		
اسکناس و مسکوک	۳۳۷٫۳۸۸٫۹۵۶/—	۲۷۵٫۱۸۲٫۷۲۹/—
سپرده قانونی	۷۰۴٫۳۵۳٫۰۰۰/—	۴۷۶٫۲۶۸٫۰۰۰/—
موجودی نزد بانک مرکزی ایران	۷۸٫۴۳۰٫۷۹۴/—	۹۲٫۹۴۳٫۲۸۰/—
« بانکهای داخلی (پس‌ازپایاپای)	۱۰۸٫۸۴۸٫۸۴۳/—	۷۸٫۱۳۲٫۴۴۶/—
	۱٫۲۲۹٫۰۲۱٫۵۹۳/—	۹۲۲٫۵۲۶٫۴۵۵/—
موجودی نزد بانکهای خارجی و نقد بیگانه	۶۴٫۰۳۴٫۵۷۰/—	۱۱۵٫۴۶۹٫۰۲۱/—
اسناد قرضه دولتی	۹۹٫۲۸۷٫۶۸۲/—	۷۰٫۸۹۴٫۳۰۳/—
	۱٫۳۹۲٫۳۴۳٫۸۴۵/—	۱٫۱۰۸٫۸۸۹٫۷۷۹/—
اسناد نزولی و براتهای خریداری	۱٫۳۵۶٫۰۵۹٫۲۷۲/—	۱٫۰۹۴٫۶۷۲٫۴۱۵/—
وامها و سایر مطالبات	۱٫۴۷۱٫۱۳۶٫۷۴۹/—	۱٫۰۹۸٫۰۵۴٫۹۶۸/—
سایر دارائیها	۲۰۵٫۴۹۹٫۱۱۲/—	۱۵۹٫۰۶۱٫۱۶۸/—
مشارکت بقیمت تمام شده	۲۸٫۴۰۰٫۰۰۰/—	۳۳٫۵۰۰٫۰۰۰/—
هزینه تاءسیساتی	۲٫۶۷۱٫۸۷۵/—	۱٫۷۷۲٫۰۴۳/—
وثائق تملیک شده	۱۹٫۸۲۲٫۸۰۵/—	۰۰۰۰۰۰۰۰۰/—
اموال منقول (اثاثیه) پس‌ازکسر استهلاک	۶۷٫۵۷۵٫۰۲۹/—	۵۱٫۰۴۸٫۸۳۸/—
غیرمنقول		
زمین و ساختمان پس‌ازکسر استهلاک	۷۰٫۰۵۴٫۷۱۱/—	۲۳٫۴۷۷٫۸۲۳/—
سرقفلی	۴۵٫۵۶۶٫۳۰۰/—	۳۱٫۲۶۸٫۶۰۰/—
	۴٫۶۵۹٫۲۸۶٫۶۹۸/—	۳٫۶۴۱٫۷۴۵٫۶۳۴/—
تعهد مشتریان بابت ضمانت نامه‌ها و اعتبارات بازشده	۱٫۵۱۳٫۳۱۶٫۰۳۱/—	۱٫۳۰۹٫۵۵۱٫۸۲۹/—
	۶٫۱۷۲٫۴۴۵٫۷۲۹/—	۴٫۹۵۱٫۲۹۷٫۴۶۳/—
حسابهای انتظامی	۸٫۰۴۷٫۰۴۶٫۸۲۵/—	۵٫۸۹۴٫۹۳۹٫۴۹۲/—

بدهی	پایان سال ۱۳۴۹	پایان سال ۱۳۴۸
سرمایه ثبت شده	۲۵۰٫۰۰۰٫۰۰۰/—	۲۵۰٫۰۰۰٫۰۰۰/—
کسر میشود تعهد شده	۲۵٫۰۰۰٫۰۰۰/—	۲۵٫۰۰۰٫۰۰۰/—
	۲۲۵٫۰۰۰٫۰۰۰/—	۲۲۵٫۰۰۰٫۰۰۰/—
اندوخته قانونی	۲۰٫۷۳۵٫۳۳۵/—	۱۸٫۷۰۶٫۶۹۵/—
مانده سود سال قبل	۸۲۴/—	۴٫۸۱۹/—
سود عملکرد سال ۴۹	۱۸٫۰۹۹٫۰۳۸/—	۱۳٫۵۲۴٫۲۶۴/—
بستانکاران		
حسابهای جاری و سایر سپرده‌های دیداری	۱٫۴۳۳٫۳۴۸٫۹۳۱/—	۱٫۲۲۵٫۶۲۱٫۱۳۷/—
حساب بانکها (داخلی)	۳۱٫۶۳۷٫۶۳۰/—	۱۱٫۳۵۵٫۰۷۱/—
« (خارجی)	۵۹٫۴۶۳٫۷۱۳/—	۱۴٫۶۶۹٫۲۴۹/—
سپرده‌های مدت‌دار	۱٫۴۵۲٫۷۶۳٫۳۶۹/—	۱٫۰۰۰٫۹۸۱٫۰۴۵/—
تامین آتیه و حسابهای مشابه	۴۲۸٫۶۷۸٫۴۲۱/—	۳٫۲۹۵٫۵۹۰٫۸۰۷/—
	۱٫۳۰۹٫۴۶۷٫۷۷۸/—	۱٫۰۴۴٫۹۶۳٫۷۱۹/—
سایر بدهی‌ها	۱۶٫۸۹۰٫۲۵۵/—	۲۰٫۰۲۱٫۸۶۶/—
اقلام در راه	۹۱٫۷۲۳٫۶۴۹/—	۶۶٫۸۹۷٫۱۸۳/—
	۴٫۶۵۹٫۱۲۹٫۶۹۸/—	۳٫۶۴۱٫۷۴۵٫۶۳۴/—

ضمانت‌نامه‌های صادره و اعتبارات بازشده بنفع مشتریان

ضمانت نامه های صادره	۱٫۰۷۲٫۰۲۹٫۶۶۴/—	۸۷۲٫۲۹۸٫۷۹۱/—
اعتبارات اسنادی بازشده	۴۴۱٫۲۴۶٫۳۶۷/—	۴۳۷٫۲۵۳٫۰۳۸/—
طرف حسابهای انتظامی	۸٫۰۴۷٫۰۴۶٫۸۲۵/—	۵٫۸۹۴٫۹۳۹٫۴۹۲/—

هیئت مدیره : سناتور مصطفی قلی‌رام ـ دکتر علیمحمد بنکدارپور ـ دکتر سیف‌اله وحیدنیا ـ سورن هفسپیان ـ محمدابراهیم نیکپور قائم‌مقام مدیر عامل : حمید اصفهانیان حسابدار کل : رضا روحانی

حساب سود و زیان عملکرد سال ۱۳۴۹ و مقایسه پیکرهای آن با سال ۱۳۴۸

بدهکار	سال ۱۳۴۹	سال ۱۳۴۸
هزینه‌ها		
حقوق	۱۳۷٫۶۷۶٫۱۷۰/—	۱۰۳٫۱۸۶٫۱۴۶/—
سایر هزینه‌ها و جوائز	۶۷٫۸۳۳٫۸۴۳/—	۶۶٫۷۵۹٫۳۹۸/—
قرعه کشی بهره پرداختی	۱۳۵٫۴۷۰٫۰۷۰/—	۹۰٫۱۸۳٫۵۱۲/—
کارمزد پرداختی	۱٫۰۳۸٫۴۶۴/—	۶۵۷٫۳۹۹/—
	۳۴۲٫۰۱۸٫۵۴۷/—	۲۶۰٫۷۸۶٫۴۵۵/—
استهلاکات		
منقول (اثاثیه)	۱۳٫۸۹۶٫۴۱۹/—	۱۱٫۵۱۵٫۲۵۳/—
غیرمنقول	۴٫۰۴۸٫۸۹۵/—	۲٫۲۷۲٫۲۱۳/—
هزینه تاءسیس	۱٫۳۳۵٫۹۳۸/—	۱٫۷۶۲٫۷۹۸/—
	۱۹٫۲۸۱٫۲۴۷/—	۱۸٫۵۵۰٫۲۶۴/—
سود ویژه	۱۸٫۰۹۸٫۲۱۴/—	۱۳٫۵۲۴٫۲۶۴/—
	۳۷۹٫۳۹۸٫۰۰۸/—	۲۹۲٫۸۶۰٫۹۸۳/—

بستانکار	سال ۱۳۴۹	سال ۱۳۴۸
بهره دریافتی	۲۸۲٫۳۰۵٫۲۸۹/—	۲۲۴٫۵۹۸٫۹۳۲/—
کارمزد	۶۶٫۷۳۹٫۸۹۰/—	۴۵٫۵۴۳٫۰۸۰/—
معاملات ارزی و سایر درآمدها	۳۰٫۳۵۲٫۸۲۹/—	۲۲٫۷۱۸٫۹۷۱/—
	۳۷۹٫۳۹۸٫۰۰۸/—	۲۹۲٫۸۶۰٫۹۸۳/—

آگهی مناقصه شماره ۲

خرید وسائل چاپخانه و کتب و اوراق

تاریخ ۲۰٫۳۰٫۵۰

دانشکده افسری جهت مصرف خود ۲۷ قلم اجناس مشروحه زیر را از طریق مناقصه

۲۷ قلم وسائل چاپ کتب و اوراق برابر صورت موجود دردانشکده افسری و نمونه مشخصات اجناس موجود در انبار سررشته‌داری جمع کل مبلغ مورد معامله ۱۴۵۲۹۶۰ ریال است .

خریداری مینماید .

پیشنهاد دهندگان میتوانند با مراجعه به سررشته‌داری دانشکده افسری و ملاحظه نمونه مشخصات اجناس ودریافت برگ شرایطو مشخصات معامله پیشنهاد خود را طبق مفاد مندرج در شرایط معامله تنظیم و تاساعت۹ صبح‌روز ۵۰٫۹٫۴ به سررشته‌داری دانشکده افسری شعبه اعتبارات تسلیم نمایند .

طریقه تحویل جنس و طرز پرداخت وجوه آن به برنده مناقصه مشروحا در روز کمیسیون توضیح داده خواهد شد م‌الف ۲۷۱۵

اداره مناقصه گذار سررشته‌داری دانشکده افسری

آ ـ ۱۷۴۲۶

آگهی نوبت دوم

اطلاعیه شهرداری بابلسر

شهرداری بابلسر در اجرای تبصره ۲ ماده ۱۶ قانون نوسازی وعمران شهری اجرای طرح تعریض قسمت غرب خیابان کاخ که ابتداء باشگاه ژاندارمری انتهای آن خیابان کازینو بطول ۱۴۲۹ متروعرض متوسط ۳۰ متراست بر طبق نقشه مصوب انجمن محترم شهروتائید مقام وزارت کشور موجود در شهرداری به اطلاع کلیه مالکین عرصه‌واعیان یاقائم مقام قانونی آنان که ملک آنها در مسیرخیابان مذکورواقع میشودوغرامت آن مبلغ ۴۴۱۰۴۳ ریال وحق مرغوبیت معادل ۱٫۶۲۰٫۴۶۵ ریال می‌باشد و تاریخ‌شروع طرح پانزدهم امرداد ۱۳۵۰و مدت اعتراض از تاریخ‌نشراولین آگهی دو ماه خواهدبود و محل قبول اعتراض دایره‌ساختمانی یادفترشهرداری بابلسراست و مفادفهرست اسامی مالکین‌نیز در دایره‌ساختمانی برای ملاحظه الصاق می‌باشد . معترضین باید ذیل برگ اعتراض نشانی کامل خود را قید فرمایندو در ضمن همزمان بانشراین آگهی نتیجه‌ارزیابی هر یك از مالکان عرصه واعیان مورد مسیربایست‌سفارشی بمالك یا قائم مقام قانونی آنان ارسال می گردد و مفاد آگهی درتابلوی اعلانات و محل‌شهرداری

آگهی دعوت

مجمع عمومی عادی شرکت سهامی انقوزه ایران ـ یزد برای روز شنبه دوازدهم تیر ماه ۱۳۵۰ در محل شرکت تشکیل و آقایان سهامداران بوقت مقرر دعوت میشود .

برنامه جلسه :

۱ـ استماع گزارش بازرسان .
۲ـ تصویب ترازنامه ۱۳۴۹ و توزیع سودویژه .
۳ـ تجدید انتخابات هیئت مدیره و بازرسان .
۴ـ بحث کلی در جریان امور شرکت و تصویب بودجه بشرح اقلام سنواتی .

شرکت سهامی انقوزه ایران ـ یزد

آ ـ ۱۶۸۶۶

آگهی حراج

اداره کل امور مالی و ذیحسابی وزارت تعاون و امور روستاها مقداری اثاثیه اداری فرسوده از قبیل میز وصندلی وینکه وغیره ازطریق حراج درمقابل وجه نقد به فروش می رساند.

خریداران می‌توانند اشیاءمزبور را بامراجعه به توقفگاه وزارت‌ـ تعاون وامورروستا هاواقع‌درخیابان آیزنهاور مقابل پیسی کولاخیابان شادمان چهارراه معینه ملاحظه و درروز شنبه ۵۰٫۴٫۵ ساعت ۹ صبح در حراج شرکت نمایند و ضمنا خریداران مکلفند ظرف‌مدت ۲۴ساعت لوازم خریداری را از محوطه‌خارج‌نمایند. م‌الف ۳۶۹۷

مدیرکل امور مالی ـ ولیخانی

آ ـ ۱۵۴۲۲ ۱ـ ۲

الصاق گردیده بدیهی‌است پس از انقضای مدت مقرربااعتراضات رسیده ترتیب‌اثر داده نخواهدشد . ضمنا طبق قبصره ذیل ماده ۱۷ قانون نوسازی اعتراض مالکین مانع‌ازانجام‌عملیات وشروع کارنخواهدبود .انتظار دارد مالکان محترم همکاری لازم‌رابفرمایند. تاهرچه‌زودتر طرح موردنظراجراء گردد .

شهردار بابلسر : احمد گلیان

آ ـ ۱۶۸۸۶

آگهی دعوت مجمع عمومی سالیانه

از سهامداران شرکت سهامی قماش ایران و خارجه‌بدینوسیله دعوت میشود که در روز پنجشنبه ۵۰٫۳٫۲۷ ساعت چهار بعد از ظهر در محل شرکت واقع در خیابان سعدی حضور بهمرسانند .

دستور جلسه :

۱ـ استماع گزارش هیئت مدیره و بازرس .
۲ـ رسیدگی به ترازنامه سال ۴۹ و انتخاب بازرس .
۳ـ تصمیم درباره خط‌مشی شرکت درسال جاری .

آ ـ ۱۷۲۸۴ **مدیر عامل شرکت ـ محمد کاظم عسگریه**

آگهی وزارت منابع طبیعی

بدینوسیله باطلاع فارغ‌التحصیلان دانشکده های جنگلداری و کشاورزی رشته جنگلو مرتع وحفاظت خاك که برای خدمت در طرح حفاظت خاك وآبخیزداری ثبت نام نموده‌اند میرساند.

درساعت ۱۰ صبح روز شنبه بیست‌نهم خرداد ماه افراد مورد نیاز از طریق مصاحبه انتخاب خواهندگردید داوطلبان می ـ توانند درساعت و روز مقرر بدفتر آموزش وزارت منابع‌طبیعی بلواراالیزابت دو ۴مراجعه نمایند. م‌الف ۳۷۰۶

وزارت منابع طبیعی

۱ـ ۲ آ ـ ۱۷۴۲۸

سازمانهای فرهنگی

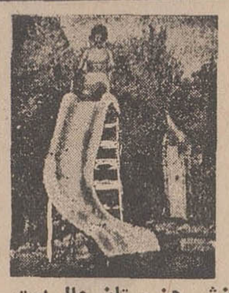

استخر شنای خانوادگی

اخگر

زیر نظر فریده جانپور مربی ورزش هنرستان عالی ارت
تعلیم شنا توسط : ایرج رمضانی قهرمان شنا
سرسره آبی مارپیچی 8quaslide Curved
دایو وترامپ Dive-o-Tramp
تاب ـ سالن پینگ پنگ
درمحل دبیرستان اخگر اول امیرآباد شماره ۱۱۶ تلفن ۴۱۳۶۲ برای دانشجویان ودانش آموزان بلیط مخصوص درنظر گرفته شده است . آ ـ ۱۶۷۷۶

سازمان فرهنگی ابطحی

کلاسهای تضمینی ششم ابتدائی وششم متوسطه رشته‌های
طبیعی، ریاضی، ادبی، خانه‌داری و کنکور
در سازمان فرهنگی ابطحی تشکیل و ثبت نام میکند کلیه
شهریه مردودین
شهریور ماه درامتحانات نهائی و کنکور یکجا مسترد میگردد
نشانی ـ فرح جنوبی مقابل پمپ بنزین تلفن ۷۵۵۳۴۹

دبیرستان دخترانه پریسا

آغاز فعالیتهای آموزشی خودرا باطلاع ساکنین محترم شمیران میرساند واز ۲۰ خرداد ماه ۵۰ برای سال اول دبیرستان و دوره راهنمائی تحصیلی همه روزه صبحها از ۸ تا ۱۲ ثبت نام میکند تلفن ۸۶۴۲۳۸
صاحب امتیاز و مدیر مسئول : هما تاج‌راد
وسیله آمد ورفت آماده است . نشانی : قلهک ـ اول خیابان دولت ـ کاشی ۲۵

گروه فرهنگی هدف

برای کلاسهای فشرده (۱۵۰ جلسه) کنکور (پزشکی ـ فنی ـ کشاورزی ـ علوم) : که از ۲۲ خرداد ماه صبح و بعداز ظهر در دبیرستان شماره ۱ هدف تشکیل می‌شود ثبت نام مینماید.
خیابان پهلوی ـ جنب کلانتری مرکز تلفن ۶۶۶۸۲۳

ثبت نام در کلاسهای فشرده ششم ابتدائی

دبستان ملی ششم بهمن

کسانی که معلومات آنها در حدود کلاس چهارم و پنجم ابتدائی باشد ازاول تیر ماه کلاسهای ششم فشرده دو ماهه تشکیل و ثبت نام مینماید .
ودر صورت شرکت مرتب درکلاس قبولی آبان تضمین میگردد. همچنین برای کلاسهای ابتدائی ودورهٔ راهنمائی از اول تیر ماه آماده ثبت نام میباشد .
سرویس رفت و برگشت برای تمام نقاط شهر فراهم است
امیرآباد شمالی تلفن ۶۳۱۴۹۰ ۱ ـ ۶۷۸۰

گروه فرهنگی فضیلت در ترم تابستانی
برای کلاس های تقویتی ، تجدیدی و تک درس برای دوره کامل دبیرستان ثبت‌نام مینماید .

فضیلت

شماره دو امیریه نبش منیریه تلفن ۴۲۶۴۵
شماره یک : ویژه دختران سیمتری چهار راه لشگر
مقابل بیمارستان روزبه تلفن ۵۱۰۱۶ آ ـ ۱۶۱۹۶

کودکستان ، دبستان ، دبیرستان (دخترانه)

فردوس برین

با همکاری مربیان ایرانی و خارجی برای دوره تابستانی و سال آینده در باغ مصفای ۷ هزار متری با استخر های کوچك و بزرگ و آموزش شنا زیرنظر مربی و کلیه وسائل ورزشی وتفریحی همه روزه ثبت نام مینماید .
وسائل آمد و رفت مهیا است
آدرس: جاده پهلوی ـ خیابان بهرون
تلفن ۸۹۲۸۵۴

فردای کودک

کودکستان ـ دبستان راهنمای تحصیلی ـ پانسیون شبانه روزی

برای سال تحصیلی ۵۱ ـ ۵۰ ودوره تابستانی ثبت‌نام مینماید .
برنامه دوره تابستانی تعلیم شنا در استخر اختصاصی فردای کودك توسط مربی ورزیده ، دروس تقویتی (ریاضیات ـ ادبیات فارسی) تدریس زبانهای خارجی، تفریحات سالم وسیله آمدورفت آماده است.
نشانی: یوسف‌آباد ، خیابان محمد رضاشاه ، مقابل سینما گلدیس، خیابان ۲۹
تلفن ۶۲۷۱۵۷ آ ـ ۱۷۲۷۲

کانون پایه

کلاسهای فشرده انگلیسی از مبتدی تا امتحانات کمبریج پروفیشنی در ساعات صبح وعصر
کلاسهای مخصوص خرد سالان ـ کلاسهای مخصوص دانش آموزان

ترم تابستان

برای نام نویسی از ۸ الی ۱۲ صبح و ۴ تا ۸ بعد از ظهر به کانون مراجعه فرمائید .
میدان فردوسی ، ضلع جنوب غربی تلفن ۳۱۲۷۷۴

آخرین سال ششم ابتدائی

با شرکت منظم دو ماه در کلاسهای تابستانی موفق باخذ گواهینامه ششم خواهید شد وازاول سال در کلاس اول متوسطه ادامه تحصیل خواهید داد برای شرکت در این کلاسها معلوماتی در حدود پنج ابتدائی کافی است .
کلاسها از اول تیر ۱۳۵۰ تشکیل میگردد و شهریه بشرط موفقیت در امتحان نهائی دریافت میشود .
در سال گذشته از صدو چهار نفر شرکت کنندگان دراین کلاسها صدنفر موفق به‌اخذ گواهینامه ششم شده‌اند.
وقت ثبت‌نام ۸ تا ۱۲ صبح و ۵ تا ۸ بعد از ظهر

آموزشگاه لوح زرین

امیرآباد شمالی . بعد از پمپ بنزین. کوی زمرد محل
محل دبستان لوح زرین تلفن ۶۳۰۸۲۰

تقاضا از فارغ التحصیلان زیر:

ازخانم هاوآقایان فارغ‌التحصیل زیر که‌پرونده کمك‌هزینه تحصیلی‌شان مفتوح‌است تقاضا میشود برای تعیین تکلیف آن بابنیادفرهنگی البرز(خیابان لاله‌زارنو چهارراه مهنا)تماس حاصل فرمایند:
از فارغ‌التحصیلان هنرسرایعالی نارمك : ۱ـ آقای منوچهر خزانه‌دارلو ۲ـ آقای هوشنك تاجداری ۳ـ آقای محمدآقا محسنی ۴ـ آقای سید جلال جانفدا ۵ـ آقای مجید تقی کهنگیان ۶ـ آقای محمود تبریزی ۷ـ آقای احمدمیری ۸ـ آقای فرج‌اله فرجیان ۹ـ آقای محمودبیدگلی ۱۰ـ آقای رسول نحویزاده ۱۱ـ آقای غلامحسین مراوندی ۱۲ـ آقای رسول شفیعیه ۱۳ـ آقای سید محمدیونسی ۱۴ـ آقای رضا سندگل (دانشکده کشاورزی کرج) ۱۵ ـ آقای مصطفی شهابی (دانشکده حقوق) ۱۶ ـ آقای رضوان‌اله‌فانی (ادبیات تهران) ۱۷ـ آقای قدمعلی سرامی (ادبیات‌تهران) ۱۸ـ آقای محمد هاشم امامی (علوم تهران) ۱۹ـ آقای غلامرضامولا (علوم تهران) ۲۰ـ آقای فریدون‌جعفری (هنر های زیبا) ۲۱ـ آقای احمد اهل‌البیتی (فنی‌تهران) ۲۲ـ خانم ناهیدمختاری (علوم تهران) ۲۳ـ خانم ژاله شرفشاهی (علوم‌تهران) ۲۴ـ آقای‌محمد محمدی‌فتیده (کشاورزی تبریز) ۲۵ـ آقای عبداله بهرامی ارنساء (علوم‌تبریز) ۲۶ـ آقای محمد رضاقرائت (کشاورزی جندیشاپور اهواز) ۲۷ـ آقای حسن رضویان (دانشکده صنعتی تهران‌پلی‌تکنیك) ۲۸ـ خانم‌زهراحصیبی ملایری (علوم تهران ۲۹ـ آقای مفید قرشی زاده حفظ آبادی (پزشکی تبریز) ۳۰ـ آقای فریدون ایرانی (فنی تبریز)
۱ـ۲ آ ـ ۱۷۳۶۸
بنیادفرهنگی ـ ع البرز

آگهی دعوت

از کلیه سهامداران شرکت سهامی کنسرسیوم کارخانجات صنعتی اتوبوس سازان ایران دعوت میشود که در ساعت ۴ بعداز ظهر روز ۸ر۴ر۱۳۵۰ در جلسه مجمع عمومی عادی سالیانه که‌در محل قانونی شرکت تشکیل میگردد حضور بهمرسانند .
دستور جلسه :
۱ـ رسیدگی به ترازنامه و سود و زیان شرکت .
۲ـ انتخاب بازرس .
آ ـ ۸۱۲۹
هیئت مدیره

آگهی استخدام رسمی

هواشناسی کل کشور طبق مفاد قانون استخدام کشوری یک نفر را برای تصدی شغل حسابداری در شهرستان تهران در گروه موقت شغلی چهار استخدام میکند .
الف ـ شرایط داوطلبان
۱ـ دارا بودن گواهینامه کامل متوسطه در رشته‌های ریاضی و طبیعی
۲ـ دارا بودن گواهینامه قبولی در امتحانات و مسابقات ادواری سال ۱۳۴۹ سازمان امور اداری واستخدامی کشور.
۳ـ گذراندن دوره تخصصی حسابداری
ب ـ ترتیب نامنویسی :
۱ـ داوطلبان واجد شرایط میتوانند فرم زیر این آگهی را تکمیل کرده همراه باعین گواهینامه قبولی در امتحانات ومسابقات ادواری سال ۴۹ خودرا باپست سفارشی حداکثر تا تاریخ ۳۰ خرداد ماه جاری باداره کارگزینی هواشناسی کل کشور واقع در میدان محمدرضا شاه ـ انتهای خیابان شاه ارسال دارند به مدارکی‌که‌بعداز این تاریخ به‌پست تحویل داده شود ترتیب‌اثر داده نخواهد شد .
۲ـ داوطلبان بایستی نشانی کامل ونوع دیپلم وشماره ردیف گواهینامه قبولی خود در امتحانات ادواری را باخط خوانا پشت پاکت محتوی مدارک بنویسند .
ج ـ ترتیب استخدام :
هواشناسی کل کشور درپایان مهلت نامنویسی گواهینامه‌های داوطلبان واجد شرائط را به‌تعداد کافی و به‌ترتیب تقدم قبولی در امتحانات نگهداری کرده از دارندگان آنها برای اقدامات بعدی بوسیله نامه دعوت بعمل می‌آورد و گواهینامه‌های داوطلبان زائد براحتیاج را برای صاحبان آنها عودت‌میدهد م‌الف ۳۴۱۱
هواشناسی کل کشور

نام	نام خانوادگی
نام پدر	شماره‌شناسنامه
محل صدور	تاریخ تولد
مدرك تحصیلی	رشته تحصیلی
آدرس‌شهر	خیابان
کوچه	شماره تلفن
شماره منزل	امضاء داوطلب

۱ـ۳ آ ـ ۱۶۰۸۶

ترم تابستانی

انجمن فرهنگی همت

از اول تیر ماه شروع خواهد شد
دبیرستان ـ دبستان ـ کلاسهای فشرده مخصوص داوطلبان ششم ابتدائی ـ انگلیسی ـ فرانسه
از دانش آموزان دوره راهنمائی تحصیلی دوازدهم تیر ثبت نام بعمل خواهد آمد .
خیابان زرین نعل تلفن ۳۰۱۳۲۸

آگهی تجدید مناقصه شماره ۱۱۷

موضوع : خرید یکدستگاه حفاری و یکدستگاه جوشکاری

سازمان آب منطقه‌ای تهران یکدستگاه حفاری و یکدستگاه جوشکاری را از طریق مناقصه خریداری می‌نماید نظر باینکه خرید فوق‌الذکر از محل وام بانک بین‌المللی توسعه و ترمیم میباشد فقط پیشنهادات کشور های عضو بانک مزبور و کشور سوئیس قابل قبول خواهد بود .
شرکت هائیکه مایل‌هستند در مناقصه مذکور شرکت نمایندمی ـ توانند دفترچه مشخصات را از دفتر طرح و بررسی های سازمان آب منطقه‌ای‌تهران خیابان آریامهر اطاق شماره ۲۲۶ در مقابل‌پرداخت مبلغ سه هزار ریال دریافت‌دارند .
پیشنهادات تا ساعت ۹ صبح چهارشنبه سوم شهریور ماه ۱۳۵۰ پذیرفته و در ساعت ۱۰ صبح همان روز بازو قرائت خواهد گردید . سازمان در رد یا قبول یک یا کلیه پیشنهادات مختار است .م‌اف ۳۷۱۳
سازمان آب منطقه‌ای تهران (شرکت سهامی)
آ ـ ۱۷۴۳۲ ۱ـ۲

جایزه‌ای بزرگ برای خدمتی بزرگ

یك میلیون تومان

برای یك نفر

۵۰ پیکان

برای ۵۰ نفر

جایزه خریداران اوراق مدارس یادبود

شما، با خرید یك یا چند برگ از اوراق ۲۰ تومانی مدارس یادبود، میتوانید از یك میلیون تومان پول نقد و ۵۰ پیکان، جوایز مخصوص این اوراق استفاده کنید.
هشتم تیرماه: آخرین فرصت

شهرداری خوی

تجدید آگهی مناقصه
تاریخ ۱۹ر۳ر۵۰ شماره ۲۴۸۳

شهرداری خوی باستناد تصویبنامه شماره ۱۵ ـ ۲۸ر۱۱ر۴۹ انجمن شهر کاراحداث و اسفالت و جدولسازی معابر ـ میادین بولوار وخیابان‌های شهر راکه‌هزینه آن در حدود بیست و پنج میلیون ریال برآوردگردیده‌طبق نقشه‌ومشخصات‌موجودبا شرایط زیر بمناقصه واگذار مینماید .

۱ـ شهرداری مختار است ۲۵٪ کار راکسر یا اضافه نماید مدت انجام کار هشت ماه از تاریخ عقد و مبادله قرارداد میباشد .

۲ـ صلاحیت فنی‌ومالی پیشنهاد دهندگان که حداقل بایستی جزو پیمانکاران درجه۲ سازمان برنامه باشند باید از طرف دفتر مهندسی استان نیز تائید شده باشد .

۳ ـ کسانیکه مایل بشرکت در مناقصه باشند میتوانند با مراجعه بدفتر مهندسی استان واقع در رضائیه و پرداخت ـ ر۵۰۰۰ ریال بحساب ۷۲۱۳ در بانك ملی شعبه رضائیه اوراق شرکت در مناقصه رادریافت و تا آخر وقت اداری روز دوشنبه ۷ تیرماه ۱۳۵۰ پیشنهاد خود را در دو پاکت لاك و مهر شده بشرح زیر بدفتر شهرداری خوی تحویل و رسید دریافت نمایند .

پاکت الف ـ اسناد مناقصه که‌زیر آن‌هاجمله ملاحظه شدومورد‌قبول است نوشته‌وبامضاء پیشنهاد دهنده رسیده باشد ضمانت نامه بانکی بمبلغ یك میلیون و دویست و پنجاه هزار ریال بمدت سه ماه و یا فیش واریز مبلغ فوق بحساب سپرده شهرداری بعنوان سپرده ضمیمه باشد چنانچه برنده مناقصه از پیشنهاد خود عدول نماید سپرده‌اوبنفع صندوق شهرداری‌خوی ضبط ولدی الاقتضا با نفردوم‌قرارداد منعقدخواهد شدوتاعقد قرارداد سپرده برنده دوم وسوم مسترد نخواهد شد در صورتیکه پاکت‌الف ناقص تشخیص داده شود از قرائت پاکت (ب) خودداری خواهد شد .

پاکت ب ـ محتوی برك پیشنهادکه باتمام‌حروف و بدون قلم خوردگی نوشته شده باشد خواهد بود حضور پیشنهاددهندگان یا نماینده قانونی آنها در جلسه مناقصه آزاد بوده و مناقصه حضوری ممنوع است . ۴ـ پیشنهادات واصله در ساعت ۵ بعد ازظهر روز دوشنبه ۷ تیرماه ۱۳۵۰ باحضور اعضاء کمیسیون مربوطه بازو قرائت‌خواهد شد .

۵ـ پیشنهاد دهندگان نباید مشمول‌قانون منع‌مداخله کارمندان‌در معاملات‌دولتی‌باشند.
۶ـ هزینه‌چاپ‌آگهی مالیات و غیره کلا بعهده برنده مناقصه است .
۷ـ شهرداری خوی در رد یا قبول یك یا کلیه پیشنهادهای واصله مختار است .
۸ـ قرار داد طبق طرح قرارداد تنظیم و مبادله خواهد شد .
۹ـ بهای کار انجام شده بموجب صورت‌وضعیت تنظیمی پس از تائید دفترمهندسی استان آذربایجان غربی نصف بطور نقد در سال ۵۰ و نصف بقیه به اقساط مساوی‌در عرض سال ۵۱ پرداخت میشود .
۱۰ ـ سایر شرایط در طرح قرار دادمندرج است .
شهردار خوی ـ منوچهر بحرینی

تبریکات

جناب آقای علی افراخان
انتصاب آن جناب را بریاست قسمت کنترل و ترافیک راه‌آهن از طرف خود و کلیه کارکنان قسمت تبریک میگوییم .
حسن فرزانه
آ ـ ۸۰۹۳

جناب آقای علی افراخان
کمك مهندسین راه‌آهن انتصاب شایسته جنابعالی را بریاست قسمت کنترل و ترافیک راه‌آهن تبریک می‌گویند .
کمك مهندسین راه‌آهن
آ ـ ۸۰۹۵

نیسار معظم سرتیپ علی‌اکبر طاهری
باکمال مسرت ارتقاء جنابعالی رابدرجه سرتیپی صمیمانه تبریک عرض مینماید .
خاش : قاسم دبستانی
آ ـ ۱۶۸۶۰

سرکار محترم سرهنگ حکمتی
باخورسندی عمیق قلبی ارتقاء و ترفیع سرکار را صمیمانه تبریک وتهنیت عرض موفقیت بیشتر جنابعالی را در راه خدمت به میهن عزیز خواهانیم .
رئیس شورای عالی‌اصناف نیشابور ـ علی نجار
آ ـ ۱۶۸۶۲

انتصاب شایسته آقای مهندس مسعود کمیلی‌زاده را که ازجوانان لایق و تحصیل کرده میباشند بمدیریت کل‌دفتر طرحها و ارزشیابی وزارت منابع طبیعی صمیمانه تبریک گفته مزید توفیق و سعادت ایشان را خواستاریم .
مهدی نقشینه‌پور ـ حاج سیدبزرگ شیخ‌الاسلام ـ احمد ارجمندی کمیلی و اخوان ـ حاج عبدالله مصباح‌فتحی ـ حاج محمدعلی قمشی ـ حاج اسماعیل مدنیان ـ منصور گیومچی ـ نجفی بافلانی
آ ـ ۱۶۸۹۶

جایزه‌ای بزرگ برای خدمتی بزرگ

یک میلیون تومان

برای یک نفر

برای ۵۰ نفر

جایزه خریداران اوراق مدارس یادبود

شما، با خرید حتی یک یا چند برگ از اوراق ۲۰ تومانی مدارس یادبود، میتوانید از یک میلیون تومان پول نقد و ۵۰ پیکان، جوایز مخصوص این اوراق استفاده کنید.

هشتم تیر: آخرین روز عرضه اوراق مدارس یادبود

اطلاعات

حفظ آثار ملی و تعمیر ابنیه تاریخی از کارهای ضروری دولت است

چهل سال قبل دیروز

آقای دکتر مهدی‌خان ملک‌زاده در مجلس شورای ملی اظهارداشت : دوسال قبل آقای فروغی وزیر خارجه لایحه‌ای راجع به حفظ آثار ملی تقدیم مجلس نمود و بیانات فصیح و مفصلی در باره آثار با عظمت تاریخی ایران نمودند که پس از تصویب این قانون از طرف مجامع علمی امتیازاتی در نقاط مختلف مملکت گرفتند و شروع به حفاری نمودند و موفق شدند

دکتر ملک‌زاده

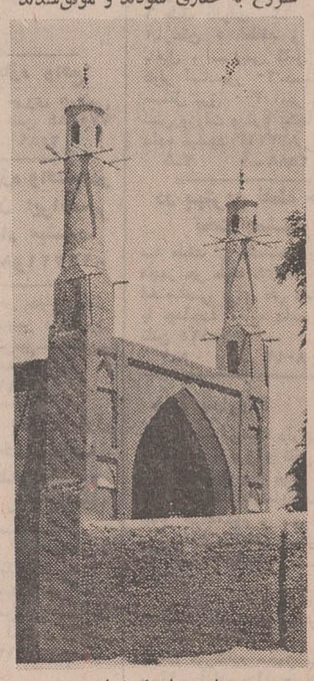

منار جنبان اصفهان

مقدار زیادی اشیاء عتیقه که بهترین نمونه دوره تمدن گذشته ایران است از زیر زمین بیرون آورند و مقداری هم از اشیاء مذکور در موزه وزارت معارف موجود است که آقایان نمایندگان میتوانند ملاحظه فرمایند. انتظاری که پس از تصویب این قانون داشتیم این بود که دولت فورا اقدام به تعمیر ابنیه‌ای که فعلا سرپا و دستخوش خرابی شده است بنماید، اگر چه دراین سنوات اخیر حسب الامر اعلیحضرت همایونی حتی قبل از تصویب قانون امر به تعمیر بعضی ابنیه تاریخی از قبیل مسجد شیخ لطف‌الله ، منارجنبان اصفهان ومسجد جامع و بسیاری از امکنه تاریخی شده است لکن در نتیجه بارندگی سنوات اخیر بعضی از ابنیه مخروبه شده و شکستی هم بایوان بزرگ مسجد شاه اصفهان وارد آمده که لازم است هرچه زودتر اقدام به تعمیر آن بشود ، آثار ملی قدیم ایران نماینده روح پرافتخار میلیون ها نیاکان ما و مظهر عظمت ایران باستان میباشد .

مجلس تابستان تعطیل نمیشود

مذاکره شده بود که در تابستان دو ماه مجلس تعطیل گردد ، بطوریکه اطلاع یافته‌ایم تعطیل مزبور موقوف شده و مقرر گردیده است که هریک از آقایان نمایندگان که بخواهند در تابستان بحوزه های انتخابیه خود عزیمت نمایند با تحصیل مرخصی اجازه داده شود ولی اجازه های مرخصی نمایندگان طوری تصویب شود که همیشه اکثریت نمایندگان در مرکز حضور داشته باشند و جلسات مجلس تعطیل نشود .

ساختمان عمارت مجلس

ساختمان عمارت جدید مجلس بجای عمارت سوخته شده پیشرفت خوبی کرده ، نقشه ساختمان عمارت بکلی تغییر داده شده وقسمت زیرین عمارت اکنون خاتمه پذیرفته شده است .

شرکت تجار ولایات

عده‌ای از تجار قم ، شاهرود، دامغان، مشهد ، عراق، «اراک»، ناصری «اهواز» و سایر ولایات داوطلب خرید سهام شرکت تجارتی ایران گردیده و تجار نقاط مذکور سهام شرکت را خریداری کرده و یك ثلث آن رائیز پرداخته‌اند .

انتخاب ۲۰ نفر محصل

از طرف وزارت معارف قانون مصوبه مجلس راجع به انتخاب ۲۰ نفر از محصلین اعزامی دولت به اروپا که ممکن است از محصلین ایرانی مقیم امریکا نیز انتخاب شوند توسط وزارت خارجه جهت اطلاع سفارت شاهنشاهی ایران در واشنگتن ارسال گردیده است که به محصلین مزبور اطلاع داده شود تا در صورتیکه مایل باشند مطابق مقررات قانونی شرکت کنند.

حقوق مستخدمین کنتراتی

بر طبق تصویب نامه صادره ازطرف هیئت وزراء اصابه حقوقی که وزارتخانه ها و ادارات دولتی میتوانند درظرف سال به مستخدمین کنتراتی بدهند نبایستی صدی ده از میزان حقوقی که درسال مذکور دریافت میداشته‌اند تجاوز کند واز طرف وزارت مالیه بکلیه ادارات محاسبات وزارتخانه‌ها دستور داده شده که صورتی از کلیه مستخدمین کنتراتی خود با میزان حقوقی که درسنوات ۱۳۰۷ و ۱۳۰۸ و ۱۳۰۹ دریافت میکرده‌اند تهیه وجهت اطلاع وزارت مالیه ارسال دارند.

برای ترویج تجارت شیرین بیان

نظر باینکه اطاق تجارت فرانسه و ایران در راپرت اخیر خود مؤسسه شرکت سهامی کارخانه شیرین بیان (لورت مارس) را علاقمند به تجارت شیرین بیان معرفی کرده بود ، لذا نمونه مخصوصی از جنس مذکور از طرف اداره کل تجارت برای معاینه آن مؤسسه ارسال و تقاضا شده است راپرت جامعی از طرف آن موسسه با قید مظنه فعلی و تذکر حقوقی گمرکی هرچه زودتر تهیه و ارسال دارند تا برای تجار ذیعلاقه فرستاده شود .

تاکید برای وحدت اوزان

متحدالمآلی از طرف اداره کل تجارت بشرح ذیل بعنوان ولات وحکام صادر گردیده است : با تذکرات مکرره که در موضوع تطبیق اوزان به من و خروار تبریز داده شده باز دیده میشود بعضی نرخهائی که توسط پست و یا تلگرافی فرستاده و مخابره میشود از روی وزن محل باپوط وغیره میدهند که مورد استفاده نمیشود .

حکمران شاهرود

آقای میرزا محمد خان عظیما (معتضدالملك) حکمران شاهرود که با تحصیل اجازه مرخصی چند روزی برای معالجه و پاره‌ای امور حکومتی بطهران آمده بود بمقر ماموریت خویش عزیمت کرد .

عزیمت وزیر عدلیه بمشهد

آقای داور وزیر عدلیه امروز ساعت ۸ صبح عازم مشهد گردید . آقای روحی نماینده مجلس آقای شفیعی و آقای فضل‌الله‌خان زیلا مهندس در معیت ایشان حرکت نمودند .

لیمونادباآب جوشیده

اعلان شرکت گلزار (سابقاً مغازه جمشید) بدون باندرول تقلبی است . نظر بحفظ‌الصحه اهالی محترم لیموناد را با آب جوشیده تمیز حاضر نموده است لذا آقایانی که طالب صحت مزاج ودارای سلیقه میباشند بعلامت کارخانه و باندرول آن که مخصوص لیموناد آب جوشیده با طعم و عطر شیرینی بخصوص است دقت فرمایند .

(نقل از اطلاعات ۲۳ خردادماه ۱۳۱۱)

از : هادی خرسندی

طیران گاو و گوسفند!

انتقاد

طبق آخرین اخبار رسیده مقامات فضائی دنیا ، بر سر آنند که در ایستگاه های فضائی ، گاو و گوسفند نگهداری کنند ، همانطور که شاعر گفته است :

«طیران مرغ دیدی، تو زپایبند غفلت»
بدرآی تا ببینی طیران گاو و گوسفند !

ایجاد اینگونه ایستگاههای فضائی ، بابهتر بگویم «اصطبل های فضائی» البته که برای خورد و خوراك فضانوردان مفید است ، اما آدم وقتی خوب فکر می‌کند ، می‌بیند ما آدمها هم جانور های عجیبی هستیم . هرکاری که بکنیم و بهرجائی که برسیم و حتی اگر بقول سعدی «طیران» داشته باشیم ، باز هم باتمام اختراعات و اکتشافاتمان مسئله شکم را نمی‌توانیم حل کنیم.

نگارنده ، یك ادارهٔ دولتی را سراغ دارد که یکی از مهمترین مشکلات آن ، مشکل اداره رستوران است، و اتفاقا این اداره ، از این حیث و در این مورد باید سرمشق دیگران باشد .یك علت خاص .

بگذریم ، بنابراین، مسئله خورد و خوراك ، چیزی نیست که براحتی بتوان از آن گذشت . ما بگذریم ، گلبول های سرخ و سفید نمیگذرند چون گلبولهای محترم ، کوچکترین توجهی باین موضوع ندارند که آخرین بررسی های بانك مرکزی ، نشان میدهد ، که هزینهٔ خوراك و پوشاك بطرز «غیر منتظره‌ای» بالا رفته است .

لازم بتوضیح است که لفظ «غیر منتظره» را نگارنده ، به ضرورت نگارشی ، در جمله آورده و اصولا چنین مسائلی در این دوره از زمان بهیچوجه «غیرمنتظره» نیست همچنانکه غیرمنتظره نخواهد بود اگر در بررسی های یکماه بعد ، این ارقام بدو برابر ترقی کند.

اصلا توی دنیای امروز ،هیچ چیز غیر منتظره‌ای وجود ندارد .

بهرحال ، طبق آمار جدیدالانتشار ، گرانی خوراك و پوشاك در تهران . وضع بسیار خوبی دارد ، و این برای هرتهرانی متعصبی ، مایه‌غرور و افتخار است که گرانترین چیزهارا میخورد و گرانترین اجاره‌ها را میدهد .

دو تهرانی همکار به هم رسیدند واز وضع هم پرسیدند. اولی گفت وضعم خوب نیست، هفت‌سر عائله دارم ، خودم هستم و زنم و مادرم و چهار فرزندم. دومی گفت بازخوشا بحال تو که هفت سر عائله داری . من بدبخت سه سر عائله دارم . خودم و زنم و صاحبخانه‌مان ! و این از آن خیلی بدتر است .

بنده وقتی آمار و ارقام بانك مرکزی را در مورد گرانی خوراك و پوشاك خواندم بی‌اختیار گرسنه‌ام شد . دلم گرفت و البته مسلم است که این آمار و ارقام را برای تشدید گرسنگی بنده منتشر نکرده‌اند ، بلکه منظور بهره برداری‌ها و مطالعات علمی و عملی است که روی آن بعمل می‌آید ، هیچ‌ربطی بمعده بنده ندارد . خبری که مستقیما بمعده بنده و جنابعالی مربوط است اینست که میخواهند گوشت‌های یخزده را بمصرف کالباس سازی برسانند و بدهند بنده و جنابعالی بخوریم . درحالی که بنظر من، اگر کالباس‌های یخزده را ببرند در ایستگاههای فضائی نگهدارند و در عوض گاو و گوسفندها را بدهند مابخوریم ، خیلی بهتر است.

یك راه حل دیگر هم موجود است ولی ظاهرا بدرد ما نمیخورد یعنی اگر بیایند ما را در لباس فضانوردی به ایستگاه فضائی بفرستند تا گاو و گوسفندها را سر ببریم و سر ضرب بسیخ بکشیم هیچ‌دردی دوا نمیشود. ذبح گاو و گوسفند در ایستگاه فضائی برای ما ، کار غیر ممکنی است ، چون آن بالا نمیدانیم قبله از کدام طرف است .

همه روزه ازساعت ۶ تا ۷ بعداز ظهر نظریات شما را منعکس میکند

خیابان هزار و یکمین

اخیرا مطلبی از قول شهردار پایتخت در روزنامه نوشته‌شده بود که نه‌تنها برای تمام مردم تهران ، بخصوص برای اهالی خیابان ده‌متری اول خیابان جی نیز باعث خوشحالی بود .

ایشان اظهار کرده بودند که در نظر است سال آینده یکهزار خیابان تهران اسفالت شود و با اینهمه باعث تعجب گردید که در لیست منتشره از طرف شهرداری ناحیه اسمی ازخیابان «آریامهر» برده نشده است . درحالیکه این خیابان از لحاظ تعدادسکنه قابل توجه است و با توجه باینکه خیابانهای ده‌متری اطراف این خیابان اسفالت شده ولی این خیابان هیچوقت بحساب نیامده است . بهر حال یکبار دیگر توجه شهرداری را جهت اسفالت این خیابان جلب میکنیم و امیدواریم ، هزار و یکمین خیابانی که اسفالت میشود ، خیابان ما باشد .

ضیاءالدین سادات‌اخوان

مستقیما مراجعه کنند

عطف بشکایت آقای محمد حسن مقدم مندرج در شماره ۱۳۵۰۱ مورخ ۳ر۴ر۱۳۵۰ آن جریده خواهشمند است طبق قانون مطبوعات دستور فرمائید شرح ذیل را در اولین شماره آن روزنامه درج نمایند.

طبق سوابق موجود شخصی بنام محمد حسن مقدم برای استخدام در سازمان غله کشور ثبت‌نام ننموده است و هرکدام از آقایانیکه داوطلب خدمت در این سازمان بوده‌اند درصورتی که شکایتی در این باب داشته باشند میتوانند مستقیما باینجانب یا معاون اداری و مالی سازمان مراجعه نمایند .

کریم والا
رئیس سازمان غله کشور

دراختیار راهنمائی و رانندگی است

بازگشت بشرح مندرج در شماره ۱۳۵۱۱ - ۱۶ر۳ر۵۰ آن جریده گرامی در مورد ایستگاه خطوط ۱۰۴ و ۲۳۶ در خیابان امیرآباد ، تحت عنوان (جلوی مغازه‌ها سدشده) بامضاء عده‌ای از مغازه‌داران ، باستحضار میرساند که تعیین ایستگاههای اتوبوس با اداره راهنمائی و رانندگی است .

دفتر روابط عمومی شرکت واحد

۵ دستگاه اضافه شد

بازگشت بشرح مندرج در شماره ۱۳۵۰۸ - ۱۲ر۳ر۵۰ آن جریده گرامی در موردخط ۲۱۵ تحت عنوان (وضع سابق بهتر بود) بامضاء آقای پرویز تجاریه ، باستحضار میرساند جهت تامین نظر آقای تجاریه و ساکنین خیابان بلوارالیزابت ، دستور داده شده که تعداد ۵ دستگاه به اتوبوسهای مسیر بلوار افزوده شود .

دفتر روابط عمومی شرکت واحد

اطلاعات مردم

درقانون کیفر گرانفروشان تجدیدنظر شود

میگویند چهار نفر که اولی شیرازی و دومی اصفهانی وسومی خراسانی و چهارمی یزدی بوده در مسافرت باهم آشنا میشوند وقرار میگذارند که بامداد یکی از روز ها صبحانه خود را با حلیم صرف نمایند .

شیرازی که اهل ذوق و شعر بود . پیشنهاد میکند هرکس یک (مصرع) شعر روی وزن و قافیه او بگوید حلیمش مجانی است و سهم‌گوینده را میپردازد.

شیرازی نخستین مصرع را چنین آغاز میکند: «آب‌رکن‌آبادما ازسنگ می‌آیدبرون».

وبلافاصله یک قاشق از حلیم را به دهان میگذارد .

اصفهانی مصرع دوم را چنین تکمیل میکند : «از صفاهان میوه هفت رنگ می‌آید برون».و قاشقش را به بادیه حلیم نزدیک مینماید .

خراسانی نیز برای اینکه از قافله رفقا عقب نماند باگفتن این مصرع :«ازخراسان همچو من همرنگ می‌آید برون» ،قاشق خود را داخل حلیم میکند .

یزدی که از ذوق شعری بهره‌ای نداشت و ضمنا نمیخواست به این سادگی پول‌حلیم بقیه را بپردازد . هرچه فکر کرد نتوانست مصرع چهارم را تکمیل کند و بناچارگفت: «شهر ما شلوغ پلوغه(!) گاهی می‌آید برون و گاهی هم نمی‌آید برون» ! وقاشقش را درون بادیه حلیم کرد و بدون توجه به اعتراض رفقا حلیم را به «چاه ویل» معده سرازیر نمود !

واقعا وضع فروش اجناس در این شهر بسیار «شلوغ‌پلوغ» شده و هرکسی بهر قیمت که اراده کند جنس خود را میفروشد واز احدی واهمه ندارد! برای اینکه نه‌نرخ کالا کنترل میشود و نه مقام و مرجعی از گران‌فروشان بازخواست مینماید . واگر هم یک گران فروش مورد تعقیب قرار گیرد ، طبق قانون کیفر گرانفروشان فقط حداقل ۵۰۰ و حداکثر ۱۵۰۰ ریال جریمه میشود!! که پرداخت این مبلغ نیز برای آنهائی که سالی میلیونها ریال از اینراه سود میبرند بسیار سهل میباشد.

در فرانسه و آلمان و سایر کشور های اروپائی حداقل مجازات گرانفروشی ۵ تا ۸ماه محرومیت از کسب است و بااین‌قانون نه‌کسی بخود اجازه میدهد که دیناری از نرخ تعیین شده دولتی گرانتر بفروشد و نه دولت میگذارد به مصرف کننده اجحاف شود.

نگارنده معتقد است که وزارت اقتصاد باید دقیقا به‌وضع وارد کنندگان و تولید کنندگان کالا رسیدگی نموده پس از تعیین قیمت تمام شده تولید کننده و آخرین بهای خریداری شده کالای وارد کننده ، سود عادله‌ای برای آنها در نظر بگیرد و این صنوف را موظف نماید که بهمان قیمت‌تعیین شده کالای خود را بفروشند . درصورت تخلف طبق قانون که به‌مجلس تقدیم و حتما از نظر منافع عموم تصویب خواهد شد ، گرانفروشان را از ۶ماه تا یکسال از کسب محروم نمایند . البته این نظر یک فرد است تادولت چه صلاح بداند. و چگونه بخواهد باگرانفروشی مبارزه نماید .

علی معصومی

اطلاعات مردم

مردی که «مینی‌ژوپ» پوشیده بود دستگیر شد

– بخدا میخواستم جائی «استخدام» شوم و فکر کردم این لباس برایم «شانس» میاره!

اطلاعات مردم

درخواست یك تکه حلبی !

چند ماه است در منطقه تهران‌نو ، خیابان مسعود سعد خانه‌ای خریده‌ام که بتازگی از زیر دست بنا در آمده است و باصطلاح نوساز است . بهمین جهت این خانه پلاك ندارد . چندبار بشهرداری ناحیه مراجعه کردم و درخواست نصب شماره پلاك برای تسهیل اعلام آدرس منزل نمودم ، هر بار جواب شنیدم که خواهیم آمد . الان چند ماه است که این منزل بدون پلاك مانده و باز هم که مراجعه میکنم همان جواب اول را میشنوم . آخر اینکار چقدر مخارج دارد ، چه اندازه‌هزینه برای شهرداری برمیدارد که در انجام آن کوتاهی میشود ، ما که نگفتیم بیایند جلوی منزل مرا اسفالت کنند ، درخواست یك تکه حلب رنك شده و شماره‌دار است و بس اینکه اینهمه معطلی ندارد!

علی‌اکبر قندی

معالجه یکی، یکی!

همسر و فرزندم راکه هردو بیمار بودند ، برای معاینه و معالجه به درمانگاه شماره سه بیمه‌های اجتماعی اول خیابان خانی‌آباد فرستادم . طبیب یکی از آن دورا معاینه کرد ونسخه داد و گفت: دیگری فردابیاید اگر کسی مریض نباشد که بدکتر مراجعه نمی‌کند و اگر مریض است ، چه اشکالی دارد که مثلا در یك خانواده دونفر با هم مریض شوند ،آیا باید یکی منتظر بماند تا آن دیگری معالجه‌شود و بعدنوبت او برسد . شاید واقعا عمرش کفاف نداد و این عدم توجه بعهده کدام دستگاه است .

احمد تیموری

جدول کلمات متقاطع

شماره ۵۰۵۶

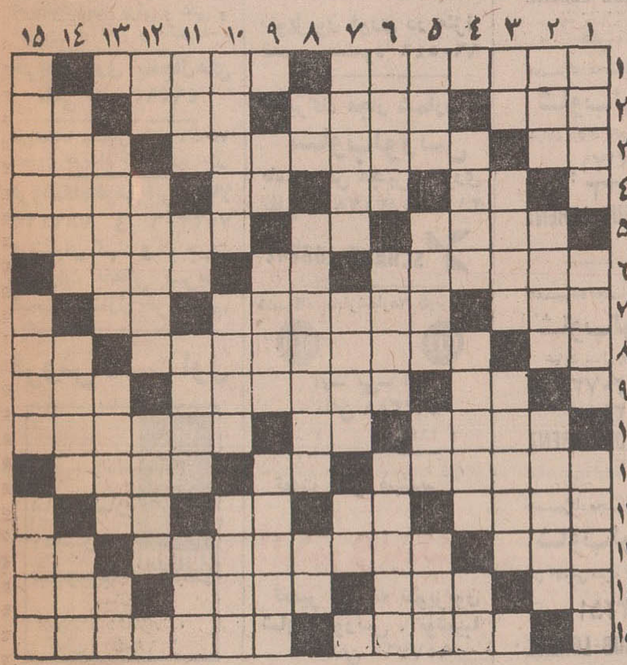

افقی :

۱ – ازگلهائی که دم‌کرده پرهایش رادر طب تجویز میکنند– یثرب نام داشت وبا مهاجرت پیامبرختمی مرتبت بدین نام گرفت ۲ – زخم است و مرهم درمانش کند– گربه در شب چنین می‌نماید ! – موئی برگردن حیوانی – درخت شراب ۳ – رود آرام اروپا – از درجات نظامی – ۴ سپیده‌دم – اززدنی های کودکانه–پهلوان – ضمیریست – در سوك عزیزان گیرند ۵ – شهری در آذربایجان – دانه خوشبو – کار عادی و همیشگی ۶ – لوله باریکی که رابط‌بین کلیه و مثانه است– واحد پول کشور ژاپن – سخن چنین ۷ – پولی در کشور عجایب – یك‌من ، درترازوی آذربایجانی– اشاره به دور ۸ – زیربا مانده– مزه فصل بساط سفره – مثل و مانند ۹ – از امراض مهار شده – تشکر و قدردانی – اگر خوش بگذرد ، زندگی نوح را برایش کم دانسته‌اند ! ۱۰ – دروازه شکم – همه را شامل شود – دردش را ، توان‌فرسا دانند ! ۱۱ – گاهی ، از مومن برای دعا دارند ! – سایه تردید –فحش و سخن زشت ۱۲ – شهرتوت – از غزال خوشتر است – برادر بزبان عربی – آئینه‌اش ، مرك آورد ! ۱۳ – هرچه بیشتر بگرید کشاورزرا خوش آید ! – اصل سرمایه– خرس عربی ۱۴ – علامت مفعول بیواسطه – جوابش را به هوی دهد – برابر و مقابل – زنك کاروان ۱۵ – بی‌گمان موجب رضای خداست ! – خواهش است و برای استخدام نیز نویسند !

عمودی :

۱ – جائی برای کشیدن کار– وسیله‌یی برای کار بنا – از گلهای تابستانی ۲ – اشاره به نزدیك – گاهی برای کسی سپر کنند ! – تازیبا نباشد که چنینش نخوانند ! ۳ – مثل و مانند – از سبزیهای خوشبو – آلتی طربناك ۴ – فرمان کشتی– سرزنش و نکوهش کردن – علامت جمع ۵ – می چسبانندو پای منقل عالمی را سیر می کنند – بزرك خانه – بوی ماندگی – واحد چهارپا ۶ – منسوب به خاندان بنی‌امیه – قانون جنگیز – انتقال مرض ، از کسی به کس دیگر ۷ – غذای اشتران – باقی مانده حساب – فلزیست ۸ – رودی در اروپا – یکی از مرکبات– ترك سفید را گوید ۹ – سنور برزمین زند – خانمها ، سخت علاقه به رنك‌آمیزش دارند – تن و قالب ۱۰ – موش در آن به گوش نشسته ! – حاجت – میفروش ۱۱ – اسب‌چاپار–درخت زبان گنجشك –میوه‌ایست – مخفف الی‌آخر ۱۲ – برج معروف و قدیمی فرانسه – از آلات طرب که شبیه سرناست وعربها آنرا می‌نوازند– دوست بی‌رنك وریا ۱۳ – آراستگی و نظم است و اسباب خانه – گودوژرف –بلی بزبان روسی ۱۴ – گرامی داشته شده – ماهی‌گیر –از خواندنی ها ۱۵ – گوشت سرخ شده که تا مدتها نگهداریش توان کرد – پدر مازیار سردار معروف – سردی مزاج بدان دفع کنند !

حل جدول شماره ۵۰۵۵

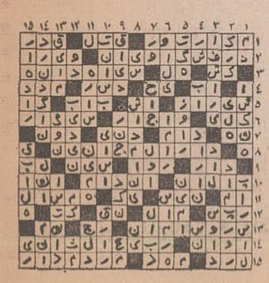

اطلاعات مردم

نه از پارك نشان است نه از پارك نشان!

دراطلاعات شماره ۱۳۴۴۶ – ۲۶ر۱۲ر۴۹ ستون (اطلاعات و مردم) مقاله‌ای تحت عنوان (زمین پارك تبدیل به زباله‌دانی شد) بنمایندگی از طرف اهالی خیابان کاشان و صفویه و کوی بنفشه درج گردید که در طول مقاله مزبور حقایق غیر قابل انکاری را بعرض رسانیده‌بودم، باین امید که دیگر مشکل اهالی برطرف خواهد شد وخواسته اهالی تامین‌خواهد گشت، متاسفانه مقامات‌مسئول هرگزمایل نیستند که لااقل کمی بفکرانجام خواسته های مشروع مردم باشند .

بیاد دارم چندی قبل دولت‌باتقبل مخارج سنگینی عده‌ای از کارشناسان خارجی‌را به ایران دعوت نمود تا با همکاری کارشناسان داخلی‌درتهران‌به وضع اسف انگیز آلودگی هوا رسیدگی و راه حل قطعی را بیابند ، کمیسیون ها یکی پس از دیگری تشکیل شدو بالاخره اعضای کمیسیون متفقا نظر دادند که اولین راه جلوگیری از آلودگی هوا ایجاد فضای سبز میباشد که متاسفانه به اندازه‌کافی در تهران موجود نیست و اضافه نمودند در تهران نود میلیون متر مربع (برای هر نفر سی متر مربع) فضای سبز لازم وضروری است وفضا های سبز موجود برای تهران‌کافی نیست، بشهادت پرونده موجود که نزد اینجانب است تا کنون مکاتبات مکرری با مقامات مسئول‌نمودم و استدعای عاجزانه نمودم که بخاطر حفظ سلامت نسل آینده (چون بعمرما کفاف نمیدهد) نسبت بتامین خواسته اهالی از هستی ساقط شده که همانا احداث پارك در محل مورد بحث می باشد اقدام کنند، متاسفانه پاسخ هر یک از آنها نشان میداد که دستی در کار است که مانع از ایجاد احداث پارك در این محل میباشد و مقامات مسئول به تنها موردی که توجه نمی‌نمایند همان حس مسئولیت است و در مورد احداث پارك در این محل به شواهد موجود حق مسلم اهالی خیابان کاشان و صفویه و کوی بنفشه واقع در خیابان آریامهر (محدوده شهرداری ناحیه ۹) را زیربا گذاشته‌اند

برای من که بنمایندگی از طرف عده بیشماری اقدام به نگارش این مطلب نموده‌ام قابل قبول نخواهد بود که در کشوری مانند ایران ، اجازه دهند عده‌ای انگشت شمار با فعل و انفعالات غیر قانونی و نا مشروع حق مسلم عده‌ای از هستی ساقط شده را لگدمال کنند و اگر هم اعتراضی در این مورد بشود بعناوین مختلفه دلیل های غیر منطقی را بمیان بیاورند ، سئوالی دارم ، اگر مقامات مسئول میدانستندکه احداث پارك دراین محل امکان پذیر نیست چرا اجازه نصب آن تابلو را دادند ، خودتان قضاوت کنید وقتی ساختمانهای اطراف با قیمت سرسام آوری بفروش رسید چرا «شبانه» آمدند تابلوئی را که خودشان نصب نموده بودند برداشتند ، این‌نشان دهنده چیست؟ آیا ثابت نمیکندکه دستی درکاربوده و دراین‌مورد فعل و انفعالاتی صورت گرفته باشد ، اگر مقامات‌مسئول را عقیده براین است که دستی در کار نبوده چرا قبلا بشهرداری ناحیه ۹ اجازه دادند که این تابلو را نصب کند. و عده‌ای به اعتبار آن تابلو بیایند زمین ها و ساختمان های اطراف را که روی خاك دستی بنا شده بقیمت سرسام‌آوری خریداری نمایند و باین ترتیب از هستی ساقط شوند .

در خاتمه عرایضم یکبار دیگر از مقامات مسئول استدعامینمایم حال که سرلوحه برنامه دولت بخاطر حفظ سلامت مردم و جلوگیری از آلودگی هوا در جهت احداث پارك و فضای سبز قرار گرفته بسیار بجا و بموقع است که یکبار دیگر ازمقامات محترم استدعای عاجزانه نمایم که بهر نحویکه بمنظور حفظ سلامت و آسایش اهالی‌مذکور ونسل آینده مصلحت میدانند نسبت به احداث پارك (فرحناز پهلوی) واقع در خیابان آریامهر (ایران توین) خیابان صفویه (محدوده شهرداری ناحیه ۹) که محوطه آن از هر حیث آماده بهره‌برداری برای احداث پارك میباشد اقدام نمایند .

از طرف اهالی خیابان کاشان و صفویه و کوی بنفشه مستوفی شمس

اطلاعات مردم

بلیط درجه سه قطار

مسافرین واگنهای درجه سه قطارهای مسافربری چون مردمانی مرفه نیستند و اغلب بار و بنه‌ای نیز همراه دارند، نباید از تسهیلات و کمك‌هائی که راه‌آهن در مورد مسافرین متمکن انجام میدهد ، بهره‌مند شوند .

سابق براین‌وقتی باقطار ازمشهد بتهران می‌آمدیم، چندد‌ستگاه اتوبوس در میدان منتظربود تا مسافران قطار را به نقاطی از شهر برساند که کار این مسافران سبك‌شود، ولی اخیرا فقط مسافران واگن‌های درجه دو و درجه یك که اغلب اقوامشان با اتومبیل شخصی به استقبال آمده‌اند و یا خود میتوانند از گرانترین وسیله حمل و نقل تهران ، یعنی تاکسی و تاکسی تلفنی استفاده کنند ، اختصاص یافته است و مسافران کوپه‌های درجه سه بایستی خودشان دربی تهیه وسیله نقلیه باشند وحق استفاده از اتوبوسهای گمارده شده را ندارند .

نکته دیگر که تذکرش بی فایده نیست ، عجله در مسافرت ، فقط اختصاص به دارندگان بلیط مسافرتی درجه یك و درجه دو دارد و اصولا اینطور استنباط میشود که اگر کسی نادار و ناچار بود وبلیط مسافرتی درجه سه خریداری کرد ، نمیتوانند از سرویس قطارهای سریع‌السیر استفاده کند، بریا قطارهای سریع‌السیر واگن درجه سه نمی‌بندد! چرا، معلوم نیست!

یحیی‌زاده

از اول مهر ماه

عطف به نوشته آقای حسین رحیم‌آبادی بعنوان «سپاهی‌دانش میخواهیم » مندرج در روزنامه اطلاعات شماره ۱۳۵۰۸ مورخه ۱۲ر۳ر۵۰ باطلاع میرساند که نسبت به اعزام سپاهی دانش‌به قریه رحیم‌آباد کویر از توابع کرمان ازاول‌مهرماه سال‌جاری اقدام خواهد شد .

از طرف مدیرکل سازمان سپاه دانش کیومرث‌بازوکی

فضای سبز برای جنوب‌شهر

جنوب‌تهران، بخصوص اول جاده ساوه بیشتراراضی‌موقوفه است ، چون این قسمت‌دارای منابع آبهای زیرزمینی کافی برای جنگلکاری مصنوعی می‌باشد وبرای جبران دود کوره‌های آجرپزی و کامیونهای بزرك گازوئیل‌سوز که دراکثر شهرستانها مانند قزوین – زنجان و تبریز از ورود آنها بداخل‌شهر جلوگیری کرده‌اند مناسب میباشد . زیرا خیابان دروازه قزوین و شوش فقط گذرگاهی است که باید کامیون‌هائی که‌از شمال ایران بطرف جنوب میروند از آن استفاده کنند . و با احداث جنگل در زمینهای اوقافی که بیشتر آنرا بعناوین مختلف تصاحب نموده‌اند و احداث یك اتوبان در اطراف این محوطه تهران هم راهی برای عبور کامیونهای سنگین وزن‌خواهد بود و هم اینکه اهالی جنوب تهران از هوای نامطبوع فعلی

نیازمندیها
تلفنهای ۳۱۱۲۲۰ـ۳۱۱۲۲٤

اثاثیه

خرید

بازرگانی فرش کیهان تلفن ۸۲۳۷۷۶ خریدار نقدی همه رقم فرش کهنه و نو جهت صادرات۱ روزولت میدان ۲۵ شهریور

فرش طوسی ۷۵۹۰۲۹ فرشهای کهنه‌ونوسنگین قیمت شما را جهت صادرات‌از سایرین‌بهتر خریداری مینماید .

فروشگاه فرش صمد تلفن ٤۹۹۸۵ خریدار همه‌نوع فرش‌های نو و کهنه وسایر لوازم منزل و اشیاء قدیمی چلچراغ ظروف‌بلوروچینی ورشو

فروشگاه‌آستارا۶۶۴۰۲ خریدار یخچال برقی و نفتی‌تلویزیون کولرفرش وکلیه لوازم منزل بقیمت عادلانه شاه ٤ راه‌پیروز

فروشگاه مشرق٤۹۳۲۷ بهترین خریدار یخچال های نفتی برقی قالی قالیچه نو و کهنه اثاث منزل و عتیقه

نمایشگاه گلشن ۶۲۱٤۲۱ همه نوع فرش های کهنه خریداریم و همه رقم فرش نو موجود میباشد فرش های‌کهنه با نو معاوضه می‌شود خیابان پهلوی بالای ایستگاه بیمه جنب بانک ملی یوسف‌آباد .

فروشگاه‌آسیا ۶۶۲۸۳۲ خریدار یخچال‌تلویزیون فرش‌و سایر لوازم منزل بقیمت‌عادلانه خیابان‌شاد

فروشگاه‌فرش تهران‌کالا خریدار انواع قالیهای نو و کهنه و لوازم منزل ۶۶۹۲۲۶

فروشگاه ایران فرش تلفن ۷۷٤۹۷۲ کلیه لوازم شما بهر مبلغ باشد بیشتر از سایرین نقد خریداریم .

فروشگاه فرش فروردین خریدار فرش کهنه و نو تلفن ۶۶۱۶۵۵ و٤۳۰۸۵

خواجه‌نصیر ۷۵۲۶۹۰ بهترین خریدار و معاوضه فرش کهنه ونو جهت صادرات

فروشگاه فرش شایان تلفن ۶۶۳۳۸۱ بهترین خریدار فرش‌ولوازم‌منزل

فروشگاه‌سعید سرچشمه خرید اثاث خانگی و فرشهای سنگین قیمت ۳۱۸۶۶۷

فروشگاه آرمان تلفن ۶۶۹۶۲۳ خریدار یخچال برقی و نفتی و تلویزیون و قالی و قالیچه .

خریدارفوری یخچال‌های نفتی تلفن ٤۹۳۹۳

فروشگاه بختیاری‌تلفن۷۵۹۳۲۹ بهترین خریدار کلیه لوازم منزل

فروشگاه فرش ایران کالا ۷۸۲٤۱۳ و ۷۵۳۳۰۶ فرشهای کهنه و نو جهت صادرات باعالی ترین قیمت ازمنازل خریداریم.

فروش دست اول

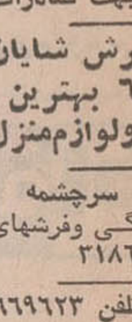

پیانو فقط پیانوی آلمان ایتِرپِه
EUTERPE
نام الهه موسیقی یونان و بهترین پیانو محصول آلمان
شرکت برگیگر اول نادرشاه کرمان زند ،
تلفن: ۶۶۶۸۰٤

خانه چارگان
مخصوص حراج
تلفن ٤۳۸۲۵

فروشگاه پیمان

تلویزیون ماهیانه ۸۰ تومان با آنتن‌مجانی نازی آبادخیابان چمن تلفن ۵۱۳۵۹

حراج

همه نوع لباسها و پارچه های زمستانی و تابستانی با قیمت ارزان در مزون میناسیان‌میدان سنائی کوچه ایران شماره ۳۲ بفروش میرسد تلفن ۸۲۹۳۷۶
٤ـ۱ آـ ۲۷۱٤

فروش‌دست‌دوم

اجاق‌گاز آمریکایی بوفه نهار ـ خوری ، لوستر ، تابلو ، پردهو مقداری اثاثیه دیگر بفروش میرسد ٤۳۹۷۲

کرایه

کرایه هرنوع ماشین تحریر بنگاه فنی ناصر تلفن ۸۲۶۲۰۵ دروازه‌دولت مقابل سعدی .

مبل‌ودکوراسیون

پرده دوزی ارجمند۳۱۷۳۷۰
پیراهن مبل : ۳۱۹۵۰۵
تعویض پارچه مبل: ۳۱۹۵۰۵
پرده‌دوزی شهرزاد : ۳۱۹۵۰۵

شستشوی‌مبل‌وفرش

آناهیتا سرویس
بزرگترین خشکشوئی مبلمان فرش موکت باقیمت عادلانه و ۲۰٪ تخفیف ۷۹۵۳۰۷

دوراگلین‌سرویس‌آمریکا
خشکشوئی مبل و فرش در محل وابسته بتاول‌ماسنر ایران تلفن ۷۵۸۳۹۵ ـ ۷۵۸۳۹۶ و ۷۵۳۶۸۳

شستشوی فرش با آب چشمه علی. خرید وفروش فرش‌تلفن‌ـ ۳۰۵۰۹۲

کارخانه قالیشوئی‌اطلس
با سابقه و مجهز ۹۶۰۲۸۹

شستشوی مبل و فرش
کلین سرویس مهرمبنکروپیشرو نظافت مبل وفرش بادستگاه منحصر بفرد تلفن ۹۵۲۵٤۶

تعمیرات

تلویزیون

تعمیرگاه‌تلویزیون الکترون تلفون ۷۶۳۶۸۲
تعمیر تلویزیونهای R.C.A شاوب لورنس. فیلیپس. سیرا تلفونکن وسایرمارکها باسرویس مجهز سیار در شهرشمیرانات.

شرکت مهندسین تلویزیون ایران
تعمیرتلویزیونهاوتقویت لامپ تصویر ۶۶۱۲۳٤

تلویزیون فوری در منزل تعمیر میشود ۹۶۰۵٤۶

تعمیرگاه مجاز شماره۱٤
شاوب‌لورنس
باسرویس مجهز ، فوری تلفن ۳۱۲۸۲۲و۳۱۲۰۷۲
SCHAUB-LORENZ

تعمیرگاه مجازشماره۲ تلویزیون
RTI RCA
آر- تی- آی
تلفن ۹۶۲۳۸۸
۱۰ـ۱ آـ ۲۶٤۳

تحت نظر مهندس
الکترونیک
تعمیر و بیمه تلویزیون شاوب لورنس . توشیبا تلفن ۹۵۷۷۶۰

تعمیرگاه مرکزی :
شاوب‌لورنس
خیابان آیزنهاور ایستگاه سینالکو پلاک ۵۸۸
تلفن:۲۰ـ۹۶۳۰۱۶
SCHAUB-LORENZ

تعمیرگاه مجاز شماره ۲
شاوب‌لورنس
خیابان سیمتری نارمک بالاترازمیدان هفت حوض جنب بانک اصناف
تلفن: ۷۹۵۵۶۵
SCHAUB-LORENZ

تعمیرگاه مجاز شماره ۳
شاوب‌لورنس
میدان ۲۵ شهریور اول خیابان آذری پلاک ۸
تلفن: ۸۲۳۵۶۰ ٤٤۹۹۱
SCHAUB-LORENZ

تعمیرگاه مجاز شماره ٤
شاوب‌لورنس
خیابان شاه بین چهارراه جمشید و پیروز پلاک ۵۰۰
تلفن: ۶۶۱۵۸۶
SCHAUB-LORENZ

تعمیرگاه مجاز شماره ۵
شاوب‌لورنس
خیابان آریامهر جنب بانک ملی پلاک ۲۳٤ ـ ۲۳۲
تلفن: ۶۲۲۷۲۰
SCHAUB-LORENZ

تعمیرگاه مجاز شماره ۶
شاوب‌لورنس
شمیرانات ۲ راهی قلهک
تلفن: ۸۶۳۸۵۵ ۸۶۶۷۸۶
SCHAUB-LORENZ

تعمیرگاه مجاز شماره ۷
شاوب‌لورنس
خیابان شمیران قدیم وعباس‌آباد نبش چهارراه قصر
تلفن: ۷۶۰۵۳۶
SCHAUB-LORENZ

تعمیرگاه مجاز شماره ۸
شاوب‌لورنس
خیابان نادری کوی گوهرشاه پلاک ۱۵
تلفن: ۳۱۱۹۹۱
SCHAUB-LORENZ

تعمیرگاه مجاز شماره ۹
شاوب‌لورنس
خیابان شهناز شماره ٤۶۸
تلفن: ۷۵۶۵۰٤
SCHAUB-LORENZ

تعمیرگاه مجاز شماره ۱۰
شاوب‌لورنس
خیابان فردوسی روبروی فروشگاه فردوسی اول کوچه سیرک تکنیکال سرویس
تلفن: ۳۱٤۳۶۷
SCHAUB-LORENZ

تعمیرگاه مجاز شماره ۱۱
شاوب‌لورنس
خیابان پهلوی پائین تر از امیر کرم
تلفن: ۶۶۷۱۷۱ ٤۲۷۳۳
SCHAUB-LORENZ

تعمیرگاه مجاز شماره ۱٤
شاوب‌لورنس
خیابان سنائی پلاک ۵٤/۵۲
تلفن: ۳۱۲۰۷۲ ۳۱۲۸۸۲
SCHAUB-LORENZ

تعمیرگاه مجاز شماره ۱۵
شاوب‌لورنس
عباس آباد سی متری نظامی پلاک ۱۷۹
تلفن: ۷۶٤۲۵۱
SCHAUB-LORENZ

کولر

موسسه گاما نصب و تعمیرات کولر تهویه کانال هدایت هوا دریچه تنظیم هوا فوری ۷۹۲۶۰۰ و ۷۹۳۸۹۷

نعمیرانواع یخچال‌وکولر خیابان آریانا چهار راه کارون تلفن ۹۵٤۸۲۰

جنرال سرویس
نصب وسرویس کولرو آبگرمکن تلفن ۷۹۶۱۵۱

موسسه مونت کارلو نصب کولر سازنده کانال دریچه تنظیم‌هوا۷۹۶۱۰۳

موسسه فنی کالج
نصب و سرویس کولر آبگرمکن- تلفن۷۵۹۷۵۷

کانال شرق
تلفن ۶۳۰٤۶۲

جنرال سرویس
آبگرمکن-کولر-یخچال-بخاری-اجاق گاز
تلفن- ۸۲۱۰۶۱

موسسه فنی ۱۱۰ سرویس کولر فوری ۲۰۰ ریال قطعات یدکی ۲۰ در صد تخفیف تلفن ۷۶۱۹۹۵

برزو
عامل نصب و سرویس‌هرنوع کولر تلفن ۳۵٤۳۳۰
۳ـ۱ آـ ۱۰۵۸۳۰

یخچال

تعمیرگاه سید حسین۸۸۲٤۳۸ تعمیرهرنوع یخچال ،کولر، اجاق گاز رختشوئی،آبگرمکن

تعمیرگاه یخچال‌کیانوس
تعمیر هرنوع یخچال ، کولر گازی وآبی ، لباسشوئی‌تلفن ـ ۳۱۳۶۳۹

نعمیرگاه یخچال‌فریجیدر
اساس یدکی موجود است‌تلفن ۷۵۲۳۳۶

فروش‌اتومبیل

آگهی مزایده
سفارت ایالات متحده آمریکا تعداد سه دستگاه اتومبیلهای ذیل را از طریق مزایده بفروش میرساند .
۱ ـ دو دستگاه شورولت استیشن مدل ۱۹۶۶
۲ـ یکدستگاه فورد سواری مدل ۱۹۶۳
اتومبیلهای فوق را میتوان‌از روز شنبه ۲۲ الی ۲۹ خرداد ۱۳۵۰ بین ساعات ۸ صبح الی ٤ بعدازظهر در محوطه گاراژ سفارت آمریکا واقع در خیابان تخت‌جمشید رویت نمود .
پیشنهادات واصله روز یکشنبه ۳۰ خرداد باز و نتیجه روز بعد اعلام‌خواهدشد.بدیهی است پرداخت کلیه حقوق و عوارض متعلقه (در صورت تعلق گرفتن) بعهده خریدار خواهد بود .
۲ـ۱ آـ ۰۱۷.

آگهی حراج
بانک رهنی ایران یکدستگاه اتومبیل فیات استیشن مدل ۱۹۵۸ را در ساعت ۱۱ روز سه شنبه یکم تیرماه ۱۳۵۰ از طریق حراج بفروش میرساند طالبین میتوانند برای کسب اطلاع و ملاحظه اتومبیل همه روز باداره انتظامات بانک‌واقع در خیابان فردوسی مراجعه فرمایند .
بانک رهنی ایران
آـ ۱۷۰۲۲
۳۶۸۵رم الف

لندرور ۷ نفره با کلیه وسایل مدل ۶۸ دست اول و مسکویچ مدل ۶۹ بابدهی از قرار ماهی ٤۰۰۰ ریال فوری بفروش میرسد تلفن ۳۱۹٤۰۵
۲ـ۱ آـ ۲۶۷۹

بیک اسپیشیال ۶۸
اتوماتیک با استریو ـ کولر بفروش میرسد از ساعت ۳ بعدازظهر به بعد با تلفن ـ ۷۷۶۶۳۹ تماس بگیرید .
۲ـ آـ ۲۷۱۸

بنز ۲۵۰ ـ اس بسیار تمیزرنگ سفید با کولر فابریک و فرمان هیدرولیک رادیو و ضبط‌صوت وسایر متعلقات اضافی بدون واسطه ۶۰ هزار تومان بفروش میرسد طالبین به تعمیرگاه مرسدس‌بنز هامیک خیابان آقاولی تلفن ۷۵۰۹۵۳ مراجعه فرمایند

فروشگاههای اتومبیل

سیامک سمیع
نماینده مجاز فروش اتومبیلهای‌آریا ـشاهین و جیپ تلفن ۶۶۷۵۸۰

برای اتومبیل شما

فروش و
نصب کولر
برای همه نوع اتومبیل ۸ سیلندر و ۶ سیلندر و٤ سیلندر خیابان شیخ هادی‌روبروی کوچه‌هاتف تعمیرگاه آمازون تلفن ۶۶٤۲۵۳

کرایه

ام ـ آـ اس
اتوبوس و مینی‌بوس دربست برای کارخانجات و مسافرت های دستجمعی تلفن ۹۷۰۸۱٤

کاج بار
بارکش شهر وحومه وبیمه اثاثیه منزل
تلفنهای ۶۶۱۱۱۱ ٤۱۱۱۱

شرکت مسافربری
هرهفته
۲تور شمال در
متل‌قو
برنامه‌ای از شرکت مسافرتی حمل‌ونقل بین‌المللی تهران‌مونیخ
۱ـ چهار شنبه پنجشنبه، جمعه
۲ـ پنجشنبه،جمعه.فول‌پانسیون عالی با مهماندار و پذیرائی مخصوص با برنامه های جالب
تلفن های رزرو
۶۳۳۷۰٤ و ۲۱۲۷٤۶
۲ـ۱ آـ ۲۷۲۶

اتوشاهپور
اتوبوس‌ومینی‌بوس اجاره‌ای و دربست
تلفن: ۲۶۳۲۷ ۵۰۲۵۳

توکل بار
بارکش‌شهروحومه
تلفن ۲۲۲۲۲

جرثقیل پارس
تلفن ۷۸۶۶۲و ۷۸۱۱۱۲

جرثقیل بابک‌آیزنهاور تلفن۹۷۸۰۸۰،۹۵۹۵۸۸

جرثقیل و تریلی ملک تلفن۹۵۰۰۶۸و۹۵٤۰۰۰

ماشین‌آلات

فروش ماشین الات
۵ دستگاه اسکریپر ۶۲۱ مدل جدید که بوسیله کمپانی کاترپیلار بازدید و تعمیر اساسی گردیده با بولدوزرد۔۶ یا بدون بولدوزرد ـ۹ به فروش میرسد طالبین به آقای محسن‌پور تلفن ۶۶۳۰۱۶ مراجعه فرمایند .
۳ـ۱ آـ ۷۷۱۷

املاک‌ومستغلات

فروش

معاملات تهران‌پارس و نارمك و پول امینی ـ ۷۹۰۰۹۰

برای فروش املاك خود با تلفن ۳۱۹۷۸٤ به ـ بنگاه کوشان توضیحات و قیمت را بفرمائید .

خانه فروشی
خانه مدرن بسبك آمریکائی دو طبقه واقع در جاده قدیم شمیران به ٤۰۰ متر زیربنا به شوفاژ و کولر و تلفن آب‌وبرق به فروش میرسد تلفنهای ۸۶۲۶۲۵ و ۸۶۵۰۶۱ مراجعه شود .
٤ـ۱ آـ ۲٤۰۹

یکباب منزل بمساحت
۱۵۰۰ متر با قسمتی وسایل نصب شده و کلیه وسایل و استخر فوری اجاره داده‌میشود ۷۶۱۱۰۵

در امیرآباد شمالی اوایل خیابان هیراد
خانه‌ای بمساحت ٤۶۰متر ۳طبقه شخصی‌ساز دونبش دو شماره تلفن بعلت مسافرت از ایران از قیمت روز کمتر بفروش میرسد تلفن ۶۳۱۵۲٤

یك موقعیت‌عالی
در فرح‌آباد ژاله خانه باقساط ۲٤ ماهه تلفن ۳۹۱۳۵۶
۱۰ـ۱ آـ ۱۲٤۰

خانه به مساحت ٤۰۸متر مربع واقع در گلستان شمس‌آباد یکطبقه ویلائی کاملا شخصی‌ـ ساز بعلت مسافرت آنی فوری بفروش میرسد طالبین به تلفن ۸۲۵۹۵۷ مراجعه فرمائید .
۲ـ۱ آـ ۲۶۹۱

خیابان شمالی مهندسی ساز
واقع در انتهای فرح شمالی ٤۲۰ متر مربع زیربنا دوطبقه بسیار لوکس با شوفاژ وکانال کشی کولر دارای ۷ اطاق با هال وزیرزمین بسیار بزرگ بعلت مسافرت بفروش میرسد قیمت ۳٤۵ هزار تومان تلفنهای ۶۲۷۸۲۵ بعداز ظهرها٤٤۹۵۵
۳ـ۱ آـ ۲۵۹۱

خانه های فروشی و اجاره‌ای در چالهرز دروس موجود است دفتر کندی تلفن۷۷۶٤۳۵
۲ـ۱ آـ ۲٤۹۶

خیابان بهارمقابل منبع آب
خانه شمالی ویلائی۲۱ × ۵ر۱۱ دارای ۵ اطاق ۲ طبقه باتراس بدون مشرف قیمت ۲۰۰ هزار تومان تلفن ۷۵۷۰۸۲
۳ـ۱ آـ ۲۶٤۸

خانه شخصی سازواقع در سید خندان نزدیك باشگاه نفت در کوی والی بقیمت مناسب بفروش میرسد و یا باجاره واگذار میشود به‌تلفن ۷۷٤۶۵۷مراجعه فرمائید

یکباب منزل بمساحت
۱۵۰۰ متر با قسمتی وسایل نصب شده و کلیه وسایل و استخرفوری اجاره داده‌میشود ۷۶۱۱۰۵
آـ ۲۶۶۵

جاده قدیم شمیران
انتهای خیابان معلم خانه‌ای یکطبقه نیم بمساحت ۱۰۰ متر دارای ۳ اطاق آب و برق بمبلغ ۶۳ هزار تومان مقطوع بفروش میرسد طالبین بتلفن ـ ۷۷۱۵۰۸ مراجعه نمایند.
۳ـ۱ آـ ۲۵۸۶

میدان‌کندی‌اوایل پارك‌وی
خانه فروشی منزلی‌شخصی و مهندسی‌ساز شمالی بمساحت ۲۷۰ متر ٤٤۰ متر زیربنا در دوطبقه دو سرویس خارجی ۸ اطاق دو هال بزرگ دو انبار پاسیو زیر زمین بزرگ بادکور های عالی بعلت احتیاج کمتر از قیمت روز بفروش میرسد تلفن ۹۵۵۶۱۵
آـ ۲۷۰۸

در تهران پارس
خانه های یک طبقه ویلایی ودو طبقه نوساز و لوکس ۵ تا ۸ اطاقی از ۱۵۰ تا ۲۲۵ هزار تومان نصف تا ۳/۲ نقد بقیه ٤تا ۱۰ ماهه (آژانس تهران‌زمین) ۳۹۳۰۵۸
آـ ۲۷۰۵

خانه‌ای با ۸۷۵مترمربع‌مساحت در بهترین نقطه صاحبقرانیه ـ خیابان یاس با آب و برق و تلفن واستخر بفروش میرسد . همه روزه از ساعت ۸ تا ۱۰ صبح به تلفن ۳۱۱۷۸۳ مراجعه فرمائید .
۲ـ۱ آـ ۱۷۲۷٤

خانه فروشی در قیطریه
مساحت ۵۲۰ متر جنوبی۲طبقه هرطبقه هر طبقه ۶ اطاق با سرویس وزیربنا با دوگاراژ و اطاق مستخدم نوساز مدرن قیمت ٤۰۰ هزار تومان دفتر سلطنت‌آباد تلفن ۷۷۱۸۳۵
۳ـ۱ آـ ۲۷۰۲

خانه‌ای بمساحت ۱٤۰ متر . نوساز . دو طبقه مستقلاتی‌هر طبقه با سرویس کامل . کولرو دئوترم . ماشین‌رو بقیمت ۱۱۰ هزار تومان که ۳۰ هزار تومان آن‌بدهی بانکی‌است‌بدون‌واسطه بفروش میرسد تلفن ۷۹۲٤۰۹ جاده تهران‌نو۲۷متری.فروردین غربی جنب پلاک ۲۶

خانه جنوبی مستغلاتی
درباغ صبا با تلفن و گاراژ جهت سکونت ، مطب ، دفترکار فروشی یا اجاره دفتر کندی ۷۷۶٤۳۵

نرح‌آباد ژاله کوی ساختمانهای بانك رهنی منزلی تخلیه شمالی ۲۸۰ متر دارای ٤ اطاق بزرگ هال حمام کرکره بیواسطه ۱۵۰ هزار تومان۶۲۷۵٤۳ـ۶۲۲٤۷٤
۲ـ۱ آـ ۲۷۳۲

فروش و اجاره
ساختمان ۶٤ اطاقه کانال‌کشی شوفاژ پارکینگ اختصاصی تلفن ۲۶۶۳۰ ـ ۹۵۷۷۱٤

خانه ویلائی با سبك کاملا استثنائی و مدرن بعلت مسافرت بفروش میرسد تلفن ۷۷۵۸٤۷
۳ـ۱ آـ ۲۷۳۰

مزرعه فروشی
در لشت نشاء گیلان
دویست هکتار مزرعه مکانیزه شده با ساختمان اربابی و سیلو های‌دامداری برای فروش آماده است . تلفن ۸۹۱۶۵۱

ویلا فروشی
چند دستگاه ویلای‌مدرن
شخصی‌ساز به فروش میرسد ۷۶٤۹۷۳

باغ فروشی
باغ‌درشاهدشت پشت‌بیمارستان علیرضاپهلوی به مساحت ۸۵۰۰ مترب سند مالکیت مشجردرخت میوه سه ساله در کنار نهرآب کرج تلفن ۶۳۵۵۶۸

باغ فروشی در دماوند
۲۷۰۰ متر با آب جاری رجوع ۳۱۹۷۸٤ : بنگاه کوشان
۲ـ۱ آـ ۱۷۰۸۰

زمین زمین
قطعات ۱۲۰ متری واقع درمسعودیه نقدو اقساط تلفن ۷۸۱۹٤۱

زمینهای ارزان

۶ کیلو متری میدان خراسان بر اسفالت متری ۵۰ تومان و غیر اسفالت متری ۲۰ تومان باقساط طویل‌المدت و همچنین قطعات ۱۲۰ متری باسند مالکیت ۸ کیلو متری نقد و اقساط ۹۲۷ تومان بدون خرج محضر سه راه امین‌ـ حضور فروشگاه حاجیاز ۳۵۰۱٤٤ و ۳۵۱۸۳۸

دریابیشه

بین محمودآباد وبوشهر قطعات مشجر با سند‌ـ مالکیت وتامین آب و برق واسفالت‌وپلاژ اختصاصی تهران خیابان روزولت چهار راه تخت جمشید مشاور املاك شریف .
۸۲۵۱۵۱

زمین‌های ارزان

قطعات‌جدیدجاده‌خراسان هرقطعه ۱۲۰ متر متری ۸۵ ریال و قطعات دیگر براسفالت متری٤۵ تومان نقد و اقساط زمینهای کاروان متری ۲۵ تومان وسیله دیدن‌آماده میدان شاه جنب پاسگاه پلیس دفترساختمانی شایسته فرد تلفن ۳۵۶۳۸۷

حلال مشکلات

پول است
باخرید ٤۵۰ متر زمین
متری ۲۰ تومان
نقد و اقساط درکرج
مشکل‌شما
حل خواهدشد
تلفن ۶۶۷۹۳۸

چند قطعه زمین در قیطریه بمساحت ۳۰۰ متر و ۵۰۰ متر برای فروش فوری آماده است تلفن ۸۵۹۵۷
۲ـ۱ آـ ۲۶۹۱

زمینی بمساحت ۳۰۰متردروازه دولت بر خیابان خاقانی بعلت مسافرت آنی به فروش‌میرسد به تلفن ۸۲۵۹۵۷ مراجعه فرمائید .
۲ـ۱ آـ ۲۶۹۱

نمونه!

اولین و بهترین منطقه‌ای که درحومه‌کرج‌وشهریار باتجربیات کافی‌واسلوبی صحیح در سطحی بی‌ـ همانند ومحلی متناسب بمنظور اجرای طرح و پروژه عظیم شهرسازی و ایجاد منطقه‌ای سرسبز زیر نظر مهندسین مطلع تفکیك وپس از اجرای طرح عمرانی واحداث تاسیسات جامع از قبیل خیابان بندی‌وجدول‌بندی درختکاری ، اسفالت . برق و آب لوله‌کشی و ایجاد مراکز عام المنفعه نظیر رستوران‌بیمارستان مراکز بهداشتی‌وفرهنگی بمردم عرضه گردید منطقه‌ای است بنام

ملاردویلا

که در نزدیکترین فاصله از مرکز شهر بین‌دو شاهراه‌تهران کرج در محلی کاملا ییلاقی واقع شده ـ در مدتی کمتراز یکسال که از اجرای پروژه وسیع‌و عملیات عمرانی وفروش آن نمیگذرد بدلیل امتیازاتی مخصوص بخود و ارزانی‌قیمت باتوجه بسند مالکیت جداگانه برای هرقطعه بطور قابل ملاحظه‌ای مورد قبول و خرید طبقات مختلف بوده ومیباشد.
شما نیز ازاین منطقه بازدیدکرده وپس‌ازاثبات مطلب بمنظور تامین اتیه خود واحداث باغ و ویلا از زمین‌های ملارد ویلا خریداری‌فرمائیدتاازترقی سریع آن‌برخوردارشوید
سرویس برای دیدن محل آماده است ـ نماینده فروش زمینهای ملاردویلا و گلستان ـ سازمان املاک شایسته تلفن ۶۲۷۲۵۷
آدرس : از پهلوی اول آریامهر میدان آریامهر سازمان املاک شایسته
آـ۲۵۰۶

برای رسیدن
به‌هدف
بیک بیراهه
احتیاج
دارید
زمین ساختمانی با آب بحد وفور
متری ۱۶ تومان
درمناسبترین نقطه کرج
نقدواقساط
بیراهه مورد نظرتان است
تلفن ۶۲۶۷۶۶

در الهیه شمیران زمین و باغات مشجر برای فروش‌آماده است تلفن ۸۹۱۶۵۱
آـ۳۷۸۹

قطعه زمینی بمساحت ۱۶ هکتار بابك ویلا در آن در آبعلی بفروش میرسد تلفن۸۶٤۳۱۳مراجعه‌شود

یوسف‌آباد ایستگاه دوم بین محمدرضاشاه و کاخ زمینی جنوبی (مستغلاتی) بمساحت ۵۳۰ متر فورا بیواسطه متری ۵۰۰تومان بفروش میرسد تلفن ۶۲۷۵٤۳ ـ ۶۲۲٤۷٤
آـ ۲۷۳۵

فروش‌سرقفلی

مغازه‌واگذاری

دوباب مغازه واقع در میدان شاهپور جنب بانك بازرگانی ایران با جواز کسب و تمام وسائل و لوازم مغازه بفروش میرسد لطفا بتلفن ۵۸۱۲۷۵ مراجعه شود .
آـ ۲۵۰٤

یکباب مغازه واقع
در فلکه بزرگ نیروی هوائی بفروش میرسد تلفن ۷۷۵۳۸٤
۲ـ۱ آـ ۲۵۸۹

دو باب مغازه واقع در تقاطع خیابان ایرانشهر و ثریا واگذار میشود. تلفن۸۲۱۱۹۰و۸۲۳۲۲۱

یک باب مغازه در خیابان بهار با تمام وسایل مجهز آب وبرق وتلفن‌فوری‌بفروش‌میرسدبه‌تلفن‌ـ ۸۲۵۹۵۷ مراجعه فرمائید.
۲ـ۱ آـ ۲۶۹۱

یکباب مغازه بزرك اول نخت‌طاوس خیابان لارستان واگذار میشود ۶۲۹۱۶۳ ـ ۶۲۶۷٤۳

یکباب مغازه خواربار و لوکس فروشی با تلفن باضافه آب‌وبرق و قفسه‌بندی تمیزواقع در خیابان مجلس با اجناس موجود یا بدون اجناس واگذار میشود به تلفن۳۹۱٤۱۲مراجعه فرمائید .
آـ ۸۰۸۵

واگذار میشود

فروشگاهی بمساحت۱۰۰ مترمربع دو بش بدون ستون دارای دفتر و سرویس و۲ انبار وتلفن جهت بانکها و فروشگاه های‌بزرك درمنطقه شمال غربی تهران .
تلفن ۶۶۹۹۶۰

پمپ بنزین

خیابان آذربایجان
پمپ‌بنزین به مساحت هزار و یکصد متر (۱۱۰۰) با کلیه تاسیسات ووسائل مدرن بدون واسطه فروخته میشود . برای کسب اطلاع و شرایط معامله به تلفن (۹۶۲۹۷۵)ازساعت٤ الی ۸ بعدازظهر مراجعه‌فرمائید
آـ ۲۳۰۱

بوتیک مشغول بکار باسابقه عالی بعلت مسافرت واگذار میشود تلفن ۷۸۶۰۲

اجاره‌داده‌میشود

اپارتمان اجاره
خیابان شاهرضاپایل‌چوبی‌خیابان گرامی آپارتمان مدرن نوساز پنج‌اطاقه و هال‌وسیع باتلفن و سرویس کامل تلفن ۷۵۵۷۱۲

آپارتمان اجاره قابل توجه پزشکان مهندسین وشرکتها
تعداد آپارتمان ۳ اطاقه با تهویه مطبوع و آسانسور و تلفن واقع در نبش خیابان ایرانشهر و ثریا جنب بانك اعتبارات ایران اجاره داده میشود .
طالبین‌بدفتر ساختمان‌مراجعه فرمایند تلفن ۸۳۱۱۹۰ و ۸۳۳۳۲۱

یکدستگاه آپارتمان۲ اطاقه مجهزدر خیابان پهلوی باتلفن فرعی‌جهت محل‌کار اجاره‌داده میشود بتلفن ۶۲۵۵۹۲ مراجعه نمائید .
۳ـ۱ آـ ۲۶۷۶

آپارتمان چهار طبقه دارای ۱۸ اطاق هال سرویس کامل دارای کولر ، تلفن ، درب بازکن واقع‌در خیابان‌اسکندری شمالی نرسیده به چهارراه ساسان پلاك۵۹ یکجاوجداگانه اجاره داده میشود برای‌کسب اطلاع بیشتر با تلفن ۶۳۰۰۸۱ تماس بگیرید .
آـ ۱۶۵۹٤

سیمتری نارمك ایستگاه دفتر دودستگاه آپارتمان سه اتاقه مناسب برای کسب یا سکونت اجاره داده‌میشودتلفن۷۹۰۵٤۶
۲ـ۱ آـ۸۱۵۱

ساختمان اجاره
اجازه اکازیون
اول فرح شمالی املاك پایدار ۳ دستگاه ساختمان نوساز مدرن هر طبقه‌٤اطاق باسرویس کامل شوفاژ کولر تلفن یکجا یا جداگانه تلفن ۷۶۳۸٤۵

قابل توجه موسسات دولتی
وشرکتهای خصوصی ساختمان ۶ طبقه دارای ۲۲ دستگاه آپارتمان ۵ اطاقه و ۳اطاقه باهال و سرویس کامل شوفاژ کولر آسانسور ۲۰ دستگاه‌تلفن مستقل برق ۳۰۰ آمپر واقع‌در نبش‌روزولت و ثریا یکجا اجاره داده میشود ۸۲۷۲۱۳
۲ـ۱ آـ ۳۵۸۸

در بهترین نقطه خیابان تخت جمشید
سه طبقه از یکساختمان‌بسیار مجهز هر طبقه ۸ اطاق باتلفن اختصاصی برای هر طبقه‌یکجا یا جداجدا اجاره داده میشود تلفن ۸۲۵۱۲۵
۵ـ۱ آـ ۸۰۹۹

خانه اجاره
یک حیاط دربست دارای‌هشت اطاق آب و برق و تلفن بالای تخت جمشید بهار برای اجاره وچند دستگاه‌آپارتمان‌چهاروپنج اطاق طبقه دوم و سوم مدرن برای اجاره آماده میباشد . به تلفن ۸۲۵۹۵۷ مراجعه فرمائید .
۲ـ۱ آـ ۲۶۹۱

اجاره داده میشود
یکباب کارخانه مجهز به تمام وسائل‌و آماده برای هر نوع‌کار به اجاره واگذار میشود . طالبین با تلفن ۷۵۱۷٤۶ تماس برقرار نمایند .
آـ ۱۶۷۶٤

اطاق اجاره
دو اطاق سه ماهه تابستان اجاره داده میشود زرگنده‌تلفن ۸۶۶۳۹۹
آـ ۲۵۲۱

اول سلطنت‌آباد آپارتمانی شامل چهار اطاق و هال وسیع با مصرف آب ۷۰۰ تومان‌اجاره داده میشود آژانس دیبا ـ ۸۲۳۶۹۹
آـ ۲۶۶٤

ویلای اجاره
ویلا اجاره
ویلا مبله دریاکنار٤ کیلومتری بابلسر تلفن ۶۶۹۷۹۷ ساعت ۱۶بیعد.

نیازمندیهای اجاره

سازمان نیازمندیهای خارجیان
خانه‌شما را اجاره میدهد ۸۲۳۹۳۹

اجاره هرنوع مستغلات خود بخارجین تلفن ۸۲۳۹۶٤ و ۸۲۹۷۱۳

جمعیت شیروخورشید سرخ ایران برای درمانگاه اورژانس کارکنان خود احتیاج به یک دستگاه ساختمان یا آپارتمان (طبقه اول) که دارای پنج تا۶ اطاق باشد دارد. این ساختمان باید به تلفن مستقیم مجهز بوده ودر محدوده تخت جمشید ـ پهلوی ـ سیمتری و پاستور قرار گرفته باشد علاقمندان میتوانند برای کسب اطلاعات بیشتر به اداره اموربیمارستان ها واقع در خیابان سیمتری روبروی‌ژاندارمری کوچه‌ساسان شماره ۱۲ و یا با تلفن های ۶۶۵۶٤۰ ـ ۶۶۲۲۰۸ـ٤۶۸٤۶ تماس بگیرند .
۳ـ۱ آـ ۱٤۹۹٤

خریداری‌میشود

کوهك کوهك کوهك
خریداریم گلکاریزدی۹۵۶۶۰۶

زمینهای مبارك آباد را نقدا خریداریم آژانس مهرکاشانی تلفن۷۷۰۲۸۳

B.K.D
بکد
دربازکن برقی
قیمت یکدستگاه کامل ۲۵۰ تومان
بدون پیش قسط به اقساط ماهیانه ۵۰ تومان بپردازید
بوسیله تلفن سفارش دهید دستگاه درمدت ۳ ساعت نصب و تحویل میشود
شرکت بکد الکتریک تلفنهای ۷۷۲۰۰۸ـ۶۲٤٤۱٤

مژده به علاقمندان‌حفظ اتومبیل
سیکرت M مطمئن‌ترین دستگاه ضد دزداتومبیل ۳۸۰ ریال
سیکرت C جالب‌ترین نگهبان پلاك اتومبیل‌شما ۱۰۵ ریال
خیابان سنائی چهارراه شاهین پارکینك شاهین

خشك شوئی لرد
خشك شوئی کلیه البسه جیرطبیعی‌وانواع‌پوست وپوستین
کت جیرطبیعی ۲۵۰ ریال
پالتو جیرطبیعی ٤۰۰ ریال
خشکشوئی‌انواع پوستین‌صادراتی‌از ۵۰ کیلوببالا
کیلوئی ۶۰ ریال
خشك‌شوئی لرد‌ـخیابان آیزنهاورمقابل‌وزارت‌کار تلفن ۹۵۰۸۸۵ ـ ۹۶۲۸۳۱

خانه ویلائی
یکدستگاه خانه‌ویلائی‌دوطبقه‌بسیارلوکس‌مهندسی ساز دارای ۵ اطاق خواب و سالن پذیرائی‌وناهار خوری‌وآشپزخانه ودوهال بسیاربزرك زیرزمین‌و سرویس مستخدم وگاراژ بااستخر شوفاژ جهت فروش‌آماده‌است. لطفا به‌آدرس‌زیرمراجعه‌فرمائید
جاده قدیم شمیران ٤۵ متری سیدخندان خیابان علم ۷۰۰متر بطرف شمال کوی بهشت .

ازاول تیرماه تعمیرگاه مجهز
برادران گلپایگانی
مجددا افتتاح میشود جهت هرگونه کار اتومبیل شب وروز بتلفن ۲۷۹۰۰ مراجعه فرمائید

اکازیون
فقط تا ۳۱ خردادماه
شما که مایل بخرید باغ‌و زمین در حوالی کرج هستید کوپن زیر را پرکرده و برای ما ارسال دارید تا اطلاعات لازم در اختیار شما گذارده شود چنانچه پسندید این کوپن بامضای شما به جای ۱۰٫۰۰۰ ریال وجه نقدهنگام انتقال سند مالکیت مورد قبول است همین امروز کوپن زیر راپر کرده‌و بصندوق پستی ۱۱۳۵ تهران ارسال دارید
نام و نام خانوادگی ....
نشانی کامل ....
تلفن........
تاریخ ....
امضاء

کلاسهای مخصوص محصلین تجدیدی و تقویتی دبستانها و دبیرستانها

مزایای کلاسهای کنترالی انگلیسی نژاد
تدریس توسط بانوان انگلیسی با تلفظ صحیح
تضمین قبولی انگلیسی اول تاششم درششماه
دوره کامل زبان انگلیسی با تضمین کتبی
کتابها ، پلی کپی‌ها ، وتست‌ها رایگان
ماشین‌نویسی مجانی بامتد بین‌المللی
درهر کلاس فقط ۲۵ نفر پذیرفته میشود
اوقات مناسب کلاسها ۸ صبح الی ۹ شب
مؤسسه انگلیسی نژاد ـ پهلوی مقابل کاخ
تلفنهای ٤۲۰۸۶ ـ ٤۷۱٤۱
مهلت ثبت نام‌تا۲۵ خرداد ماه‌با وسیله رفت وآمد

نیازمندیها

تلفنهای ۳۱۱۲۲۹ـ۳۱۱۲۲۷

اراضی طرشت لتمال ویسککن باغات طرشت و مزرعه کن خرگوش درحصارک شمیران خریداریم ۴۰۸۲۹
آ ـ ۲۵۰۰

اطلاعیه

کلیه اراضی اهواز و خرمشهررا خریداریم تلفن ۶۶۸۴۸۷

دفتر پارس اراضی داخل طرح عباس ابادرا خریدار است تلفن . ۷۶۱۵۵۸

اراضی ام .ام سی چینگر تهران بریم ام آراس تهرانسر ورد آورد شرکت شن مونترال کلاک گرمدره خریداریم۴۸۴۶۳
۱ـ۱۲ آ ـ۲۴۹۹

خرید اراضی سرحدآبادملارد کردان جاده کرج جاده قزوین ۴۸۴۶۳
۱ـ۱۲ آـ۲۴۹۸

خریدار زمین افسریه ۷۹۳۳۴۶

زمینهای افسریه خریداریم ۷۹۱۳۵۹

خریدار زمین تهرانپارس ـ ۷۹۳۰۲۰

اراضی شمس آباد مجیدیه کاظم آباد خریداریم . املاک مرمر تلفن ۷۷۲۷۸۷

زمین گیشا خریداریم تلفن ۶۳۴۲۴۴ هجری

خریدار زمین افسریه ۷۹۳۷۰۵
آ ـ ۱۷۸۴

خریدار زمین تهرانپارس ـ ۷۸۱۹۲۶

اراضی دره قشلاق خریداریم تلفن ۶۲۳۴۰۶

خرید عباس آباد کوهك جنت اباد سرحد اباد ملارد کرج ۶۶۶۲۰۳

زمینهای جنت آباد باغ فیض پونك حسین آباد حسن آباد حاجی آباد کن کوهك خریداریم ۹۷۰۸۱۸

ولنجك

علی آباد محمودیه خریداریم ـ ۸۹۰۱۵۰ لطفی

اراضی حسین آباد مبارك آباد لویزان شیان خریداریم دفتر ملایری ۸۸۲۱۹۰ و ۸۸۱۳۹۵
۱ـ۲ آـ۲۶۷

زمینهای شمس آباد

مبارك آباد کاظم آباد خریداریم مشاور املاك محمد حسینی تلفن ۷۷۵۹۱۰
آ ـ ۱۶۸۹

خرید زمین

کوی افسریه

تلفن ۷۹۴۱۵۹

۳۰۰ متری عباس آباد داخل طرح خریداریم ۶۲۶۲۰۰

اراضی باغ فیض حسن آباد جنت آباد و هاشمی وردآورد یافت آباد خریداریم تلفن جدید حسین کلهر ۹۶۳۴۳۲
آ ـ ۲۶۲۱

خرید اراضی شمس آباد کاظم آباد مجیدیه مبارك آباد ۷۷۰۴۷۹
آ ـ ۱۶۹۰

اهواز

زمینهای اهواز وخرمشهررا با قیمت خوب خریداریم تلفن ۷۹۴۴۱۸

بنگاههای معاملات املاك

خرید و فروش واجاره مستغلات شمال شهر ۸۲۷۴۶۶

بورس املاك شمیران دفتر براتی باغ فردوس ۸۵۲۵۷۵

معاملات اراضی تهران پارس

پول ـ فروش خانه‌های ارزان قیمت موسسه ۱۱۱ تلفن ۳۹۱۵۰۰
آ ـ ۲۶۶۹

بورس اراضی سرحدآباد ـ ۴۶۹۵۴

مشاور املاك کیشا خالقی ۶۳۳۹۳۱

بورس اراضی شمیران ولنجك اسدآباد املاك براتی ۸۵۴۵۸

بورس زمین های تهران و حومه اصفهان واهواز تلفن ـ ۴۲۶۸۲
آ ـ ۲۱۸۳

برای خرید و فروش اراضی و مستغلات با ما مشورت نمائید تلفن ۸۲۳۸۱۵ ـ ۸۲۱۱۴۷

املاك نیك ۶۲۱۶۰۶

مرکز خرید و مروش اراضی یوسف آباد کوی مکانیر
آ ـ ۲۶۵۲

خریدار و فروشنده زمین های اتفاق نو مشیریه مسعودیه شهر کاروان خیابانهای ۱۰ متری ۲۰ متری ۳۰ متری وقطعات ۱۲۰ متری به بالا بابرق و آب لوله کشی نقد و اقساط ۱۲ ماهه با سند مالکیت آدرس خیابان خراسان شرقی دفتر ساختمانی برادران مقابل ۱۵ متری فرح تلفن : ۳۵۰۳۷۳

برای ساختمان شما

تلفن ۷۸۱۹۷۷
کاغذ دیواری ، باقساط
پرده کرکره ، به اقساط
کف پوش ، باقساط
نقاشی ساختمان ، باقساط

۷۸۱۹۷۷

تخلیه

تخلیه چاه فاضل آب با سیستم موتوری ۵۲۵۵۰

تعمیرات ساختمان تلفن ۹۵۳۵۰۴

نقاشی ساختمان باقساط
تلفن ۷۹۵۰۵۹
آـ۲۴۱۹

تزئینات ساختمان باقساط

پرده پارچه . کاغذ دیواری پرده کرکره به اقساط تلفن ۳۱۵۶۸۰

MISCHLER
میشلر

سرما گرما و نور از کرکره چوبی میشلر عبور نمیکند ، پرده چوبی میشلر در عین زیبائی درمقابل سرقت مقاوم بوده و بصورت حفاظ قفل خواهد شد .

BW
پارکت

فرش چوبی ایران ساختمان شما جلوه خاصی می‌بخشد روی پارکت B W آتش سیگار جوهر اسید و سایر مواد شیمیائی اثر ندارد . نمایشگاه پارکت BW وپرده کرکره میشلر خیابان شاهرضا کوچه فتوحی تلفنهای ۸۳۹۳۹۰:۸۲۹۵۹۶ و ۸۲۴۳۰۷

آبیابی

تعیین محل مناسب برای حفر چاه عمیق بادستگاه ژئوفیزیك وچاه گمانه ضمانت صحت انجام کار مورد قبول است تلفن ـ ۳۱۱۱۸۱

کارگاه فنی حداد
لوله بازکنی فاضل آب
تلفن ۳۱۸۸۹۵
آماده کار در تمام نقاط تهران

لوله بازکنی

رفع گرفتگی لوله ساختمان در ۲ دقیقه با سازمان تراکم
تلفن ۸۸۱۶۸۱

لوله بازکنی فاضل آب
تلفن : ۸۲۷۴۰۸

لوله بازکنی فاضل آب
جنرال
۷۹۶۲۵۱

لوله بازکنی فاضل آب
سرویس منظم مسعود
بلوار تلفن ۶۶۴۴۸۵

رفع گرفتگی هرنوع لوله ساختمانی
بادستگاه تراکم هوا ـ تلفن ۷۸۷۲۲

لوله بازکنی فاضل آب
مقدم : ۶۶۵۳۷۴

معاملات پول

پول موجود

پول شرطی موجود ۸۲۲۶۵۹

پول ۵ر۱ شاهی ۶۲۴۸۷۳

ازیك میلیون ریال به بالا موجود پاکپور ۶۶۴۶۱۸

پول تومانی دوشاهی همیشه موجود ۸۲۸۰۹۰

خانه پول فرح شمالی مرکز معاملات پول تهران ـ ۷۷۱۳۸۸

پول باسود بانکی ۴۸۴۶۳

وام درمقابل تلفن واتومبیل

۳۰۳۲۳۶

۱ـ۵ آـ۲۶۸۳

پول فوری در مقابل اتومبیل ۶۶۰۴۷۲

پول مورد نیاز

پول نیازمندیم ۸۳۶۲۳۰

پول شرطی ۱۵٪ نیازمندیم ۴۰۸۲۹

فروشنده تلفن

یك شماره تلفن ۲ و ۵ و۷۹ خریداری میشود ۲۷۹۳۸
۱ـ۱۹ آ ـ ۲۱۳۹

خرید تلفن

دورشته تلفن شماره ۹ خریداریم به تلفن های ۹۵۰۳۸۹ و ۹۵۹۱۲۰ شرکت زالیون مراجعه فرمائید .
۱ـ۲ آ ـ ۲۷۲۵

قبوض

فرش کهنه ونو صادراتی وقبوض بانك کارگشائی را موسسه ۱۱۱ واقع در بهارستان جنب قنادی یاس خریداری مینماید. تلفن ۳۹۱۵۰۰

خریدار قبوض اصلاحات ۶۶۴۶۱۸
۱ـ۱۲ آـ۲۵۴۲

اطلاعیه

فرش گران شده ازقیمت واقعی فرشهای خود در بانك کارگشائی مطلع شوید اردهالی خریدار فرشهای نوو کهنه تلفن ۲۳۴۸۲

استخدام

استخدام بشرط ۲۵ روز کار آموزی

ماشین نویسی یا دفترداری دوبل و حسابداری را بطور کامل در کلاسهای فشرده با تضمین بیاموزید و بلافاصله با حقوق مکفی استخدام شوید . میدان مخبرالدوله اول خیابان شاه آباد ساختمان ده طبقه شماره ۲۳۳ کانون بهروز نو
۱ـ۱۱ آ ـ ۲۵۵۷

قابل توجه داوطلبان

استخدام

فقط بانصف شهریه

رادیو، تلویزیون کولر ، یخچال

را درلابراتوار و لوازم مجانی

نقشه کشی و نقشه برداری

وحسابداری، منشی گری ماشین نویسی را تا اخذ گواهینامه رسمی فراگرفته با معرفی ما باحقوق مکفی استخدام شوید شاهرضا اول ایرانشهر (نزدیك ـ میدان فردوسی)
آموزشگاه افرین
تلفن ۸۲۴۲۷۲

بیمه ایران زمین

به تعدادی خانم و آقا که مایل به امور بازاریابی بیمه باشند نیازمند است داوطلبین میتوانند درخواست خود را با ذکر مشخصات کامل و درج آدرس صحیح به صندوق پستی شماره ۱۵۹۴ـ ۱۱ تهران ارسال دارند .
آ ـ ۷۹۰۵

کارمند بنگاه معاملات املاك

با اطلاع از املاك شهر و شمیرانات ضامن معتبر که از عهده انجام معاملات در قیمتهای کلی برآید بمنظور تکمیل کادر خود نیازمندیم ـ از پهلوی اول آریامهر میدان آریامهر سازمان املاك شایسته
آ ـ ۲۶۵۸

مهندس برق ومکانیك و راه وساختمان

باحداقل سه سال سابقه کار برای خارج ازتهران استخدام میشوند . با صندوق پستی ۱۱۲۸ر۱۴ مکاتبه نمائید .

استخدام مدیر

یك واحد بزرگ تولیدی به یك نفر مدیر امور اداری و یکنفر مدیر و مسئول امور تولیدی که دارای تجربه حداقل ٤ سال در امور کارگزینی و تولیدی باشند نیازمند است .
داوطلبان میتوانند با ارائه یك قطعه عکس و کلیه مشخصات خود با صدوق پستی ۱۳۳۱ر۱٤ مکاتبه نمایند .
۱ـ۳ آ ـ ۷۹.۳

خانم ماشین نویس فارسی استخدام میشود با شرکت پلمپ سنگ ساهنی صندوق پست ۱۲۷۵ر۱۱ مکاتبه فرمائید .
۱ـ۲ آ ـ ۱۷۰۳۶

خیلی فوری تعدادی کارگر جوشکار و مکانیك برای کاردر بندرشاهپور بطور موقت مورد احتیاج میباشد . تقاضاکنندگان باید در کارمکانیکی وجوشکاری فولاد ضدزنگ
(Stainless Steel)
مهارت کامل داشته باشند دستمزد کاملا مکفی و منزل مجردی مجانی فراهم خواهد شد . در تهران شخصا و یا بوسیله تلفن به شرکت شیمیائی شاهپور بولوار الیزابت شماره ۱۲ـ تلفن های ۶۶۸۴۷۶ ـ ۶۶۸۴۹۲ و ۴۳۸۵۲ و یا در بندر شاهپور به اداره پرسنل این شرکت مراجعه فرمائید و مدارك خود را همراه بیاورید. متقاضیان باید دارای برگ خاتمه خدمت وظیفه عمومی بوده ویا برگ معافی در دست داشته باشند .
۱ـ۲ آ ـ ۱۶۹۸۸

شرکت سهامی کارخانه های صنعتی آزمایش استخدام میکند
۱ـ مهندس تولید باحداقل سه سال سابقه کار دو نفر .
۲ـ مهندس مکانیك باحداقل چهار سال سابقه کار دونفر .
۳ـ نجار ماشین کار باحداقل دوسال سابقه کار سه نفر .
حائزین شرایط بکارگزینی کارخانه های صنعتی آزمایش واقع در کیلومتر ۱۲ جاده آبعلی سه راه آزمایش مراجعه نمایند .
۱ـ۲ آ ـ ۱۷۰۴۲

کدبانو

بانوئی که بتواند بمدت سه ماه یك ویلای کوچك تابستانی را در میگون اداره نمایداستخدام میشود داشتن یك بچه بلامانع است به تلفنهای ۳۱۶۶۷۱ و ۳۱۵۲۷۹ مراجعه شود .
۱ـ۲ آ ـ ۲۶۸٤

چاپ مینو

بیکنفر فرمبند واردا احتیاج دارد خیابان شیراز بالاتر از تخت جمشید نبش کوچه نونهالان .
۱ـ۳ آ ـ ۲۷۱۳

پرستار با سابقه برای نگهداری بچه تمام وقت مورد نیاز است داوطلبان بتلفن ۶۲۹۷۲٤ مراجعه نمایند .

یک نفر سکرتر

برای شرکت زالیون مورد نیاز میباشد به تلفن های ۹۵۰۳۸۹ و۹۵۹۱۲۰ مراجعه شود .
آ ـ ۲۷۲٤

انجمن ملی حمایت کودکان

دونفر خانم برای سرپرستی سراهای کودك با شرایط زیر استخدام می نماید .
۱ـ آمادگی خدمت بصورت مقیم و شبانه روزی .
۲ـ داشتن دیپلم کامل متوسطه
۳ـ حداقل سن ۳۰ سال و حداکثر ٤۰ سال
٤ـ مجرد
۵ـ تجربه و سابقه کار در رشته های تعلیم و تربیت یا پرستاری
داوطلبان می توانند صبحها به کارگزینی انجمن واقع در خیابان پهلوی بالاتر از میدان ولیعهد خیابان خسروخاور شماره ۲۷ مراجعه نمایند .
۱ـ۳ آ ـ ۱۷۳۰۰

استخدام ویزیتور پارتایم (نیمه وقت)

شرکت سهامی تهران فارما ۲ نفر ویزیتور داروئی دیپلمه دارای برگ خاتمه خدمت یا معافیت نظام باشند را بصورت پارتایم برای تهران استخدام میکند .
داوطلبان میتوانند بکارگزینی شرکت واقع در خیابان تخت جمشید غربی چهارراه سهیل شماره ۱۲۸ مراجعه نمایند .
۱ـ۲ آ ـ ۱۷۳۲۲

یك شرکت داروئی بین المللی برای ویزیت داروهای خود به چند نفر ویزیتور تمام وقت برای تهران و خوزستان با مشخصات زیر احتیاج دارد .
۱ـ حداقل معلومات دیپلم کامل
۲ـ داشتن ماشین شخصی
۳ـ آمادگی سکونت در خوزستان
٤ـ سن بین ۲۵ الی ۳۰ سال
۵ـ داشتن سابقه کاردر شرکتهای معتبر داروئی امتیاز محسوب میگردد .
خواهشمند است فقط واجدین شرایط فوق مشخصات کامل خود را همراه بایك قطعه عکس به صندوق پستی شماره ۳۱٤۷ تهران ارسال نمایند

بیك جوان دیپلمه که بزبان انگلیسی و ماشین نویسی لاتین و فارسی آشنائی کامل داشته وواجد شرایط استخدام در شرکت باشد نیازمند است تلفن ۱۹ ـ ۸۲۸۱۱۸

داوطلبان استخدام

میتوانند فقط با ۶۰ تومان شهریه ماهیانه برای دوره های کامل علمی و عملی .

رادیو تلویزیون (برقی ـترانزیستوری) یخچال و کولر

در مجهزترین لابراتوار همرامبا کلیه وسایل کارآموزی.

مجانی

تا اخذ گواهینامه رسمی ثبتنام ویا معرفی ما با حقوق مکفی استخدام شوند .
میدان مخبرالدوله ـ اول خیابان شاه آباد ساختمان دمطبقه شماره ۲۳۳

کانون بهروزنو تلفن ۳۱۵۹۹۳

بچندنفر ماشین نویس فارسی احتیاج داریم ۸۲۷۶۳۲
۱ـ۲ آ ـ ۳۷۰۶

استخدام

متخصصین زیربرای کار در یك کارگاه بزرگ ساختمانی در نزدیکی تهران با حقوق مکفی استخدام میشوند .
۱ـ یکنفر مهندس ساختمان با سابقه ممتد و درخشان و داشتن خبره عملی در کارهای عظیم بتن و کارگاههای بزرگ.
۲ـ دو نفر تکنیسین باتجربه در کارهای بتن ریزی (با روش قالبهای لغزنده) و سیلوسازی.
واجدین شرایط با در دست داشتن مدارك به خیابان سعدی جنوبی ، ساختمان تقی نیا ، طبقه چهارم شماره ۴۰۵ ـ۴۰۷ مراجعه فرمایند .

بیك خانم آرایشگر با سابقه نیازمندیم . تلفن ۵۶۳۹۷
۱ـ٤ آ ـ ۲۷۱٤

متخصص آزمایشگاه آسیستان جراحی عمومی زنان

مرکز درمانی احتیاج بیکنفر متخصص آزمایشگاه و بچندنفر آسیستان جراحی عمومی وزنان دارد با تلفن ۹۵۰۵۸۱ و ۹۵۱۷۹۳۱ تماس حاصل شود

دوشیزه یا بانو جهت کاردفتری موسسه فرهنگی مورد نیازاست مدرك تحصیلی مورد نظرنیست تلفن ۹۵۲۷۸۹
۱ـ۲ آ ـ ۱۷۳۹۶

ماشین نویس

یك بانو یا دوشیزه جهت منشی گری و ماشین نویسی با حقوق بسیار کافی استخدام میشود بتلفن ۷۵۲۳۹۱ مراجعه فرمائید.
۱ـ۳ آ ـ ۸۱۲۱

مانکن

چندنفر دوشیزه یابانوی جوان با اندام مناسب برای امرمانکنی و نشان دادن مدلهای گیسو در داخل سازمان آی.بی.اس برای تمام روزاستخدام میشود لطفاهمه روزه بین ساعت ۵تا۷بعدازظهر به موسسه آی . بی . اس خیابان پهلوی جنب سینماامپایر شخصا مراجعه فرمایند سابقه قبلی در امر مانکنی مورد نیاز نیست .

یکنفرجوان دیپلمه

با داشتن معافی و دوسال سابقه کار در امور حسابداری و یا کار تکس مورد احتیاج است لطفا از ساعت ۸ تا ۲بعدازظهر با تلفن ۶۲۷۷۸۱ ـ ۶۲۶۲۲۵ تماس بگیرید .
۱ـ۲ آ ـ ۲۷۱۶

به یک مستخدم با ضمانت معتبر وحقوق مکفی تمام وقت نیازمندیم تلفن ۳۹۲۰۶۶
۱ـ۲ آ ـ ۲۷۲۷

شرکت سهامی صنعتی پهناب ایران

برای اداره فروش خودبه دونفر مهندس مکانیك و یکنفر نماینده فروش را با شرایط زیر با حقوق مکفی استخدام مینماید :
۱ـ ملیت ایرانی .
۲ـ تسلط کامل به زبان انگلیسی .
۳ـ داشتن برگ خاتمه خدمت.
٤ـ دارا بودن حداقل ۲ سال تجربه .
متقاضیان میتوانند بین ساعتهای ۳ـ۵ بعداز ظهر به آدرس شرکت خیابان روزولت شمالی ـ بالاتر از میدان ۲۵ شهریور ـ نبش کوچه شایگان ـ شماره ۳۶۰ مراجعه نمایند .
۱ـ۳ آ ـ ۱۷٤۲

به یکنفر حسابدار با تجربه که سن او کمتر از ٤۰ سال نباشد نیازمندیم .
کسانیکه گواهی نامه رانندگی داشته باشند حق تقدم دارند طالبین از ساعت ۹ صبح الی یک بعد ازظهر به گلوبندك ساختمان توسل شماره ـ ۱۶ مراجعه نمایند .
۱ـ۳ آ ـ ۲۷۱۲

شریک

برای کار پرتنوع و سودسرشار ماهی سی هزار ریال بیك شریك با ۶۵ هزار تومان نیازمندیم بعداز ظهرها ساختمان پلاسکو طبقه ششم شماره ۶۰٤
۱ـ۳ آ ـ ۸۰٤۵

جویای کار

راننده دو شخصی جویای کار است تلفن ۳۱۱۲۳۱راهنمای ۶۵۰ اطلاعات
۱ـ۳ آ ـ۷۸۶۷

مردی هستم متاهل و بامعلومات کافی ودا رای تجارب صحیح و کامل در کار های بازار واداری آماده هرنوع کار در تمام روز لطفا با شماره ۳۰۲۳۰۹ با اینجانب تماس بگیرید .

گمشده

دوفقره چك بمبلغ ۱۰۰۰۰ و ۷۲۵۰۰ ریال از شعبه بازار بانك صادرات در وجه حامل برگشت شده با مدارك که داخل پاكت زردرنگ بوده در خیابان امیریه نرسیده بخیابان منیریه مفقود شده است یابنده بتلفن ـ ۳۱۱۲۲۹ و ۶۳۱۸۳۳ اطلاع و مژدگانی دریافت دارند .

چکهای شماره ۵۸۲۹۲۱ تا ۵۸۲۹۲۵ ازحساب ۵۵۷٤ بانك بیمه بازرگانی شعبه امامزاده حسن بنام همراه کندجی بامهر مفقود گردیده از درجه اعتبار ساقط است .

آموزشگاهها

هنرستان فنی پرستو

مرکز آموزش صحیح رانندگی ترافیك مجهز به بهترین و مدرنترین وسایل آموزش با مربیان ورزیده و بدون اتلاف وقت با هزینه کم نشانی چهارراه گمرك شاهپور تلفن ۲۳۹۱۶

تدریس خصوصی

انگلیسی شورت هند ماشین نویسی توسط بانوی انگلیسی ۴۷۱٤۱

تدریس ایتالیائی و کمکهای اولیه به دانشجویان عازم ایتالیا توسط خانم ایتالیائی و مترجم تلفن ۶۶۰۹۵۳

پانسیون

پانسیون مریم

ویژه دختران و بانوان آدرس : جاده پهلوی جنب بانك ملی شعبه محمودیه تلفن ۸۹۱۴۲۳

پانسیون میدیریم ۸۲۶۰۸۹

رستورانهای خانوادگی

قابلمه مجانی

چلوکبابی فرد تهران ٤۸۸۶۶ کسانی که روز جمعه ۲۸خرداد از ساعت ۹ صبح تا ۱۱جهت پیك نیك چلو کباب خریداری نمایند یك عدد قابلمه مجانی مطالبه نمایند شاه چهارراه اردیبهشت

سالن مجهز سوپر کاخ

مخصوص جشنهای عقدوعروسی با شرایط مناسب خیابان کاخ بین شاه و امیراکرم تلفن ـ ۶۶۷۷۸۳

آگهیهای متفرقه

اسناد لاوصول خریداریم ۳۵۱۶۱۷
آ ـ ۱۴۸۱

پخش پلاستیك

انواع کیسه های نایلونی چاپی وساده بزرگ و کوچك تحویل در محل . شاهرضامقابل فرصت جنب قنادی تلفن ۳۱۰٤۲۹
۱ـ۲ آ ـ ۲۷۳٤

فال قهوه توسط مادام سیرانوش تلفن ۲۰۱۹۱

کمباین

نو برای دروگندم ـ جو و برداشت آفتاب گردان آماده است تلفن ۶۲۹۶٤۳ ـ ۶۲۳۲۸٤
۱ـ۵ آ ـ ۱۷۲۸۸

داروخانه‌ها

داروخانه مهران

خیابان شیروخورشید چهارراه استخر تلفن ۹۵٤۰۰۷

گاز

شرکت پخش بوناگاز شرکت بوتاگاز از۷و نیم صبح تا ۸ شب تلفنهای ۳۹۲۳۸۹ و ۳۹۳۲۳۳

ارساگاز
پخش گاز
۸۲٤۰۲۱
۸۲٤۰۲۲
۸۲٤۰۲۳
۸۲٤۰۲٤
۸۲٤۰۲۵

BUTANE
تلفن پخش گاز
شرکت بوتان
از ۷ صبح تا ۹ شب
۹۵۲۰۵۱

پرسی گاز
گازوسرویس
غرب خیابان پهلوی
۹۶۳۰۲۱ الی ۹۶۳۰۲۵
از ۷ صبح تا ۷ شب
شرق خیابان پهلوی
۸۲۲۰۲۵ الی ۸۲۲۰۲۱
۸۲۷۹۹۰ـ۸۲۷۲٤۷
از ۷ صبح تا ۱۰ شب
تلفن مخصوص تعمیرات ۸۲۶۹٤۰

ایران گاز
پخش گاز
۸۲۷۱۳۱
تعمیرات
۸۲۳۰۵۱ـ۵۳
همه روزه ازساعت ۷ صبح الی ۱۱ شب
نمایشگاه مرکزی خیابان شاهرضا شماره ۳۳۰

اسپیت

بامتد مدرن نصب

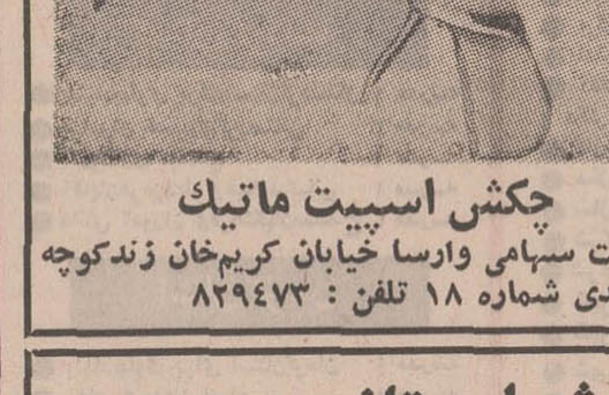

چکش اسپیت ماتیك

شرکت سهامی وارسا خیابان کریمخان زندکوچه عسجدی شماره ۱۸ تلفن : ۸۲۹٤۷۳

شماره تلفن جدید

کاچیر

۸۲۰۳۵۲ میباشد .

زمین واقعا طلا بقیمت خاك است

هرلحظه از فرصت مناسب برای زندگی بهتر

باخرید **زمینهای خرم‌دشت**

در بهترین نقطه ویلائی تهران در مصفا ترین آب و هوا فاصله از اول تهران پارس ۲۶ کیلومتر فقط تا خرم دشت است . زمین مسطح دارای آب قنات، چاه عمیق برق جدول بندی خیابانهای ۳۰و۱۵ متری و اسفالت درختکاری خیابان

قطعات ۱۰۰۰ متری تا ۱۵۰۰ متری

نقد و اقساط برای توضیح دفتر ساختمانی (اوپك) اول فرح شمالی شماره ۱۱ تلفن ۷۵۸۶۶۸

برنامه سینماها

★ماجراجویان ـ رنگی ـ کندیس برگن ـ ارنست بورگناین
دیاموند (۸۲۸٤۰۰) ۱۱ـ ٤۵ر۲ـ۱۵ر۶ـ٤۵ر۹
★بریستانا ـ رنگی ـ کاترین دونود ـ فرانکوترو
شهر قصه (۶۲۷۲۹۰) ۱۱ـ ۲ ـ٤ـ ۶ـ ۸ ـ ۱۰
★درتابش آفتاب یونان ـ رنگی ـ انتونی کوئین
امپایر (۶۲۳۹٤۲) ۱۰ر۱۱ر ـ ۱۵ر۳ـ۳۰ر۵ . ۳۰ر۷ـ ٤۵ر۹
★جغد وگربه ملوس ـ رنگی ـ باربرااستریسند
شهرفرنگ (۶۲۷۶۲۸) ۱۱ـ۳۰ر۳ـ ۳۰ر۵ ـ ۳۰ر۷ـ ٤۵ر۹
★ خداحافظ باربارا ـ رنگی دیواسوان
رادیوسیتی (٤۳۳۲۰) ۱۰ر۱۱ـ ۳۰ر۳ ـ۳۰ر۵ـ ۳۰ر۷ـ ٤۵ر۹
★ـ ۵روز بعداز جنگ ـ رنگی ـ فرانکونرو ـ ریچارد جانسن
سانترال (٤۸۶۸۶) ۱۱ـ۱ ـ۳ـ۵ـ ۷ـ۱۵ر۹
متروپل (۳۱۹٤۱۰) ۳۰ر۱۰ ـ۳۰ر۱۲ـ۳۰ر۲ ـ ۳۰ر٤ـ ۳۰ر۶ـ ۳۰ر۸
پسب (۶۶۹۶٤۱)۳۰ر۱۰ر ـ۲ ـ٤ـ۶ـ۸ـ۱۵ر۱۰
نیاگارا (۶۶۵۳۰۷) ۱۵ر۱۱ـ۳۰ر۱ـ ۳۰ر۳ ـ ۳۰ر۵ـ ۳۰ر۷ـ ۳۰ر۹
سینه‌موند (٤۸۳۲۲) ۱۱ـ۳ـ۵ـ۷ـ۹
دراپوین ونک (۶۲۲۵۵۷) ۸ـ۱۵ر۱۰
★ دزدان دریائی ـ رنگی ـ چیچو ـ فرانکو
کاپری (٤۸٤۰۱) ۱۱ـ۳ـ ۵ـ ۷ـ ۹
تاج (۳۱۳۸۶٤) ۱۵ر۱۰ ـ ۱۵ر۱۲ـ ۱۵ر۲ـ ۱۵ر٤ ـ ۱۵ر۶ـ ۱۵ر۸ ـ۱۵ر۱۰
پولیدور (٤۲۶۳۱) ۳۰ر۱۱ ـ۳۰ر۳ ـ ۳۰ر۵ـ ۳۰ر۷ـ ۳۰ر۹
★آخرین قطار گان هیل ـ رنگی ـ کرکداگلاس
ایفل (۳۱۱٤۷۷) ۱۰ـ ۱۲ ـ۲ـ٤ـ۶ـ۸ـ۱۰
★ شیادان ـ سپهرنیا ـ متوسلانی ـ گرشا ـ کنایون
آسیا (٤۲۹۰۹) ۱۱ـ ۱ـ ۳ـ ۱۵ر۵ ـ ۳۰ر۷ـ ٤۵ر۹
رکس (۳۱۵۲۹۳) ۳۰ر۱۰ ـ ۳۰ر۲ـ ۳۰ر٤ ـ ٤۵ر۶ـ ۹
رویال (٤۹۷۸۵) ۱۰ر ـ۱۲ـ۲ـ ٤ـ۶ـ۸ـ۱۰
شهوند (۳۵٤۰٤۰) ۳۰ر۱۰ـ ۳۰ر۲ ۳۰ـر٤ ـ ۳۰ر۶ـ ۳۰ر۸
لیدو (۹۵۱۲۸۲) فیروزه (۷۵۷۶۶۹) ۹ـ ۱۱ـ ۱ـ ۳ـ۵ـ۷ـ۹
نپتون (۷۶۰۱۳۶) ژاله (۳۰۵٤۲۰) ۹ـ ۱۱ـ ۱ـ ۳ـ ۵ـ۷ـ ۱۵ر۹
رنگین کمان (۷۵۶۷۶۰) همای (۳۱۱۶۶۹) پاسارگارد (۷۹۲۷۸۲) چرخ وفلک (۹۵۰۰۵۸) ۱۰ـ ۱۲ـ ۲ـ ٤ـ۱۵ر۶ـ ۳۰ر۸
توسکا (۵۸۵٤٤) ۹ـ ۱۵ر۱۱ـ ۳۰ر۱ ـ٤۵ر۳ـ ۶ـ ۱۵ر۸
شرق (۵٤۰۲٤) المپیا (۹۵۶۷۹۶) ۳۰ر۱۰ ـ ۳۰ر۲ـ ٤۵ر٤ـ ۷ـ ۱۵ر۹
سیلورسیتی (۸۶۱۲۰۵) ۳۰ر۱۰ ـ ۲ـ٤ـ۶ـ ۱۵ر۸
★ شاطر عباس ـ صادقپور ـ فریده نصیری ـ فروهر
مولن روژ (۷۵۲۹۲۹)دیانا (٤۷۳۶۵) ۱۱ـ۳۰ر۳ ـ ۳۰ر۵ـ ۳۰ر۷ ـ ۳۰ر۹
مهتاب (٤۷۷۷۷) دریا (۷۹۱۷٤۶) دروازه طلائی (۳۵۲۱۶۰) ارانوس (۲۷۹۷۱) ۹ـ۱۱ـ ۱ـ ۳ـ ۵ـ۷ـ ۹
الوند (۳۵۶۵۳۸) سهیلا (۳۱۶٤۲٤) کریستال (۳۱۷۶۷۵) اسکار (۹۵۰۸۹۸) کیهان (۹۵۷۳۶۰) مراد (۷۵۳۳۸۲) ۳۰ر۱۰ـ ۳۰ر۲ـ ۳۰ر٤ ـ۳۰ر۶ـ۳۰ر۸ ـماندانا (۷۹۹۸۲)۳۰ر۲ ـ ۳۰ر٤ ـ۳۰ر۶ـ ۳۰ر۸
★ درشکه چی ـ شهلا ـکریمی ـاسداللهی
کسری (۸۲۶۹۳۹) ۳۰ر۱۰ر۲ـ٤ـ ۶ـ ۸ـ ۱۰
★ دختری درسوپ من ـ رنگی ـپیترسلرز
بولوار (۶۶۰۲۹۲) ۱۱ـ ۲ـ ٤ـ ۶ـ ۸ـ ۱۰
★ویلی بوی ـ رنگی ـ رابرتروفورد ـ کاترین راس
ریولی (۷۵۷۷۷۷) ۱۱ـ۳۰ر۳ـ ۳۰ر۵ـ ۳۰ر۷ـ
۳۰ر۹
★لاله‌زرد ـ رنگی ـ جان میلز ـ لوچاناپاتزی
اتلانتیك (۶۲۷۱۷۱) ۱۵ر۱۱ـ ۳۰ر۳ ـ۳۰ر۵ـ ۳۰ر۷ـ ۳۰ر۹
★ دختران رایان ـرنگی ـ۷۰میلیمتری ـ رابرت میچام
پارامونت (٤۸۳۲۱) ۱۰ـ٤۵ر۱ـ ۳۰ر۵ ـ۱۵ر۹
★ مامپیشونی ـ امیر فخرالدین ـ نازی
اونیورسال (۶۶۶۹۵۳)۱۱ـ۳ـ۵ـ۱۵ر۷ ـ۳۰ر۹
پاسیفیک (۷۳۳۱۱) میامی (۷۵٤۳۲۹) سیلوانا (۳۹۳۷۷۷) پانوراما (۷۹٤۵۷۰) مارلیک (۹۶۳۶۱۶) ۱۱ـ ۱ـ ۳ـ۵ـ ۷ـ ۹
ایران (۳۱۶۳۵٤) تیفون (۹۵۸۸۸۲) مونت کارلو (۷۹۷٤۱) پرسپولیس (۵۸۱۰۸۳) ساینا (۳۵۲٤٤۲) ایستارا (۸٤۰۲۲) ۳۰ر۱۰ ـ ۳۰ر۲ ـ۳۰ر٤ ـ ۳۰ر۶ ـ ۳۰ر۸
★ سایه‌های تاریك ـ رنگی ـ جون بنت ـ جانتیسن فرید
گلدن سیتی (۶۶۳۲۶۹) ۱۵ر۱۱ ـ ۳۰ر۳ ـ ۳۰ر۵ـ ۳۰ر۷ـ ۳۰ر۹
ادئون (۳۱۸۱۱۸) ۳۰ر۱۰ـ ۳۰ر۲ـ ۳۰ر٤ ـ ۳۰ر۶ ـ ۳۰ر۸
★ در گرمای حادثه ـ اسکوپ ـ رنگی ـ ربرت حسین
برلیان (۳۹۳۵۳۵) ۹ـ ۱۱ـ ۱ـ۳ـ۵ـ۷ـ۹
★حادثه جویان ـ منوچهر وثوق ـ همایون
شهرام (۷۷٤۵٤۹) ۹ـ۱۱ ـ۱ـ ۳ ـ۵ـ ۷ـ۹
★گردشی در باران بهاری ـ رنگی ـ آنتونی ـ کوئین
ماژستیک (۶۶۸٤۶۱) ۳۰ر۱۰ـ ۲ـ٤ـ۶ـ۸ـ۱۰
★ ساعت ۲۵ ـ رنگی ـ آنتونی کوئین
پلازا (٤٤۲۵۵) ۱۱ـ ۳ـ ۵ـ ۷ـ ۹
★ ماسیست در دربارخان ـ رنگی ـگوردن اسکات
فردوسی (۳۱۵۷۸٤) ۸ـ۱۰ـ۱۲ـ ۲ـ٤ـ۶ـ۸ـ
حافظ (۳۱٤۰۷٤) ۳۰ر۱۰ـ ۳۰ر۲ـ ۳۰ر٤ـ ۳۰ر۶ـ ۳۰ر۸
ستاره (۵۸۷۲۱) ری (۲۲۵۷۸) ۹ـ۱۱ـ۱ـ۳ـ۵ـ۷ـ۹
★ راهی برای مردن ـ رنگی ـ کرکداگلاس
پارک (۳۱۹۶۳۷) ۹ـ ۱۱ـ ۱ـ ۳ـ ۵ـ ۷ـ ۹
★فریاد قهرمان ـ توماس میلی تان ـ رنگی اسکوپ
کارون ۲ـ۳۰ر٤ ـ ۳۰ر۶ ـ۹
★مرد طپانچه طلائی ـ رنگی ـ آنتونی کوئین
فری ۳۰ر۱۰ـ۳۰ر۱۲ـ ۳۰ر۲ـ ۳۰ر٤ـ ۳۰ر۶ـ ۳۰ر۸ .
★ جوانمرد ـ رنگی جان وین
گلدیس (۶۲۸۷۱۳) ۲ـ ٤ـ ۶ـ ۸
★ دیوانه ـ رنگی ـ راجکاپور ـسارابانو
دنیا (۳۹۳۸۱۲) فلور (۲۸۰۹۶) ۹ـ ۳۰ر۱۱ ـ ۳۰ر۲ـ ۳۰ر٤ـ ۷ـ ۳۰ر۹
★ماجرای گیوتین ـ رنگی ـ چیچو فرانکو
پردیس (۳۰٤۲۵۹) ۹ـ۱۱ـ ۱ـ۳ـ ۵ـ۷ـ ۹
★ چوگا ـ گروه محکومین
البرز (۳۰٤۲۵۸) ۳۰ر۸ ـ ۱۲ ـ ۳۰ر۳ـ ۳۰ر۷ـ ۳۰ر۱۰ .
★ رستوران بزرگ ـ رنگی ـ لوئی دوفونس
تخت جمشید (٤۳۵۵۰) ۳ـ۵ـ۷ـ۹

سئانس انگلیسی

گلدیس ساعت ۱۰ فیلم (جوانمرد)
درایوین ونک ۸ـ ۱۵ر۱۰ (۵ روز بعداز جنگ)

★ تئاترها

روسری قرمز ـ کارگردان اسلامی باشرکت چهره‌آزاد ـ والامقام ـ اسلامی ـ تالار موزه (۳۱۱۷۷۷) شروع ۱۵ر۸ بعداز ظهر
★ رزق ـ کارگردان جعفر والی باشرکت مهین شهابی ـ ولی شیراندامی ـ دولت‌آبادی
تالار ۲۵ شهریور (تلفن ۲۵٤٤٤) شروع ۱۵ر۸ نمایشنامه کمدی باقر وبی قر بانضمام کنسرت آغاسی و ناهید
تئاتر پارس (۳۱۸۸۱۱) ۵ـ۸ بعداز ظهر

برنامه تلویزیون

کانال ۷

برنامه امشب
۵ـ۳۰ اسلایدو موزیك
۶ـ۰۰ اعلام برنامه
۶ـ۰۳ کود کان ـ کارتون
۶ـ۳۰ اخبار
۶ـ٤۵ فیلم آقاخرسه
۷ـ۱۰ ایران زمین
۷ـ۳۵ واریته شش و هشت
۸ـ۰۰ مشروح اخبار همراه با فیلم های خبری
۸ـ٤۳ ترانه ایرانی
۸ـ٤۹ فیلم رو کامبول
۹ـ۱۰ فیلم جایزه
۹ـ٤۰ موسیقی فرهنك و هنر
۱۰ـ۱۰ فیلم سیمارون

برنامه نیمروز دوشنبه
۱۲ـ٤۵ اسلاید وموزیك
۱ـ۰۰ اعلام برنامه
۱ـ۰۲ اخبار
۱ـ۱۵ کارگر
۱ـ۳۰ محله پیتون
۲ـ۰۰ شما و تلویزیون
۲ـ۳۰ موسیقی ایرانی
۲ـ٤۵ اخبار

کانال ۳ـ۹

برنامه امشب
۷ـ۱۵ اسلاید و موزیك
۷ـ۳۰ اعلام برنامه
۷ـ۳۲ فیلم مستند
۸ـ۰۰ مشروح اخبار همراه با فیلم های خبری
۸ـ٤۵ موسیقی ایرانی
۹ـ۰۰ داش بالکی
۱۰ـ۰۰ موسیقی کلاسیك
۱۰ـ٤۰ فیلم بازی سرنوشت
۱۱ـ۰۵ آخرین اخبار

برنامه آموزشی

برنامه امشب
٤ـ۳۰ مکالمه انگلیسی
٤ـ٤۵ دستور زبان فارسی
۵ـ۰۰ زنك تفریح
۵ـ۱۵ طبیعی ٤
۵ـ٤۰ ترانه
۵ـ٤۵ شیمی ٤
۶ـ۱۰ فیزیك ٤
۶ـ۳۵ ریاضی سال دوم
۷ـ۰۰ زنك تفریح
۷ـ۱۰ مثلثات ششم
۷ـ۳۵ برنامه کودکان

برنامه اول دوشنبه
۱ـ۳۰ ترانه‌ها و چشم‌اندازها
۲ـ۰۰ بخوانیم و بنویسیم
۲ـ۱۵ زمین‌شناسی ششم
۲ـ٤۵ گریددانگلیش
۳ـ۰۰ فیزیك ششم
۳ـ۳۰ زنك تفریح
۳ـ٤۵ گریددانگلیش
٤ـ۰۰ مثلثات ششم ریاضی

برنامه امریکا

برنامه امشب
۵ـ۰۰ اندرز دلخواه من
۵ـ۱۵ کریستو فرها
۵ـ۳۰ دشت سرسبز
۵ـ۵۵ برنامه آگهی
۶ـ۰۰ اخبار
۶ـ۱۵ بزرگترین مبارزه قرن
۶ـ۳۰ تجربیاتی روی صوت
۷ـ۰۰ دانیل بون
۸ـ۰۰ برادران اسمادرز
۹ـ۰۰ دود باروت
۹ـ۵۵ برنامه آگهی
۱۰ـ۰۰ فیلم سینمائی

هرگونه تغییری در برنامه ها بعدا بوسیله تلویزیون اعلام میشود

آنتن آموزشی ۶۵ تومان
بانصب وتنظیم داخلی تلفن : ۹۷۷۲٤۲

کلاس حسابداری ودفترداری دوبل

دوره جدید کلاس حسابداری کاخ دانش زیر نظر استاد محترم آقای اعتمادیه تشکیل میشود در این کلاس فن دفترداری و حسابداری را فرا خواهید گرفت .

قابل توجه علاقمندان کلاس رادیوو تلویزیون

کاخ دانش برای آن عده از فرهنگیان و کارمندان محترمی که فقط ایام تعطیلات تابستان را میتوانند در تهران باشند اقدام به تشکیل کلاس فشرده سه ماهه رادیو و تلویزیون نموده است این کلاس منحصرا صبحها تشکیل و همه روزه ادامه خواهد داشت.

کلاس خیاطی

دوره جدید کلاسهای خیاطی کاخ دانش تشکیل میشود کاخ دانش نماینده رسمی مدرسه گرلاوین پاریس در ایران است وبه فارغ التحصیلان پس از گذراندن امتحانات دیپلم گرلاوین پاریس داده خواهد شد. قبلا نامنویسی کنید.

کلاسهای ماشین نویسی فارسی و لاتین

شرکت در کلاسهای ماشین نویسی کاخ دانش شما رابرای خدمت در موسسات مختلف آماده میسازد.

کاخ دانش

خیابان نادری . پاساژ معتمد خیابان فرانسه .کوچه مرجان

شرکت نریمیان ـ وارد کننده قطعات ژیان ـ باتخفیف واقعاً نمایان

۴۲۲ شرق الدوله غربی تلفن ۹۵۰۱۱۱ ـ تعمیرگاه مجاز ـ خیابان شاهپور رسیده بچهارراه گمرک تلفن ۵۱۵۰٤

پیشگامان رستاخیز فرهنگی جشن شاهنشاهی ایران

اتاق بازرگانی وصنایع ومعادن ایران

بازرگانان:

- آقای ارباب هرمزد آرش ۴ مدرسه
- آقای جلال آهنچیان ۱ مدرسه
- آقای امیراخوان مظفریان ۱ مدرسه
- آقای حاج محمدتقی برخوردار ۲ مدرسه
- آقای مصطفی جبارزاده ۱ مدرسه
- آقای حسین خداداد ۳ مدرسه
- آقای علی‌اکبر خسروشاهی ۱ مدرسه
- آقای جواد خسروشاهی وبرادران ۱ مدرسه
- آقای مرتضی رئیسی ۱ مدرسه
- آقای مهدی صلح‌جو ساعتچی ۱ مدرسه
- آقای حاج حبیب‌الله مفید ۱ مدرسه
- آقای حاجی‌مرتضی مظفریان ۱ مدرسه

شرکتها:

- کارکنان شرکت آ-حکیم وشرکاء ۱ مدرسه
- شرکت آرك ۱ مدرسه
- شرکت اردیبهشت بامسئولیت محدود ۱ مدرسه
- شرکت سهامی ایران شرق ۱ مدرسه
- شرکت بازرگانی ایران‌طایر ۱ مدرسه
- شرکت بازرگانی دیتون بامسئولیت محدود ۱ مدرسه
- شرکت پشمباف کشمیر ۱ مدرسه
- شرکت پیرلس ۱ مدرسه
- شرکت تولیدی اشتاد ایران و شرکت اشتادکو ۱ مدرسه
- شرکت رصد ۱ مدرسه
- شرکت ساختمانی وگلاژ ۱ مدرسه
- شرکت ساختمانی ریما ۱ مدرسه
- شرکت ساختمانی گوه‌ریز ۱ مدرسه
- شرکت ساختمانی مترو ۱ مدرسه
- شرکت ساکا ۱ مدرسه
- شرکت سهامی آب‌معدنی ایران ۱ مدرسه
- شرکت سهامی اختر ماشین ۱ مدرسه
- شرکت سهامی آتو نور ۱ مدرسه
- شرکت سهامی ایران فولکس ۱ مدرسه
- شرکت سهامی بازرگانی و فنی آفتاب شرق ۱ مدرسه
- شرکت سهامی پخش گازایران ۱ مدرسه
- شرکت سهامی رنا ۱ مدرسه
- شرکت سهامی زامیاد ۱ مدرسه
- شرکت سهامی سامان ایران ۱ مدرسه
- شرکت سهامی طبع و نشر کتابهای درسی ۱ مدرسه
- شرکت سهامی گلسیمین ۱ مدرسه
- شرکت سهامی صادراتی تجرات ۱ مدرسه
- شرکت سهامی نفت پارس ۲ مدرسه
- شرکت سهامی نونهالان ۳ مدرسه
- شرکت شیمیکو ۱ مدرسه
- شرکت کاربکس ۱ مدرسه
- شرکت فیلور ۲ مدرسه
- شرکت کف ۱ مدرسه
- شرکت لوشان ۱ مدرسه
- شرکت سهامی مریخ ۱ مدرسه
- شرکت سهامی معادن بافق ۱ مدرسه
- شرکت سهامی شبکه هلندپاور ۱ مدرسه
- کنسرسیوم اخگر زیماك ۱ مدرسه
- شرکت متال بورس ۱ مدرسه
- شرکت مسافربری ایران‌پیما ۱ مدرسه
- شرکت مهك ۱ مدرسه
- شرکت مهگان ۱ مدرسه
- شرکت مهندسی اف - ام ۱ مدرسه
- شرکت سهامی ناوا ۱ مدرسه
- شرکت نسبی تولیدی فریدون زرتشتی و شرکاء ۱ مدرسه
- شرکت نسبی عبدالله فردانش و شرکاء ۱ مدرسه
- شرکتهای ساختمانی تهران جنوب (تکنیسین) ۱ مدرسه
- شرکت نسبی مهندس حسن مولوی و شرکاء ۱ مدرسه
- شرکت ویتانا ۱ مدرسه
- شرکت هدیش وراسکو ۱ مدرسه

صنایع:

- کارخانجات ارج ۴ مدرسه
- آقای اسکندر اریه ۱ مدرسه
- آقای رفیع اریه ۱ مدرسه
- آقای مراد اریه ۱ مدرسه
- استارلایت ۱ مدرسه
- آقای امیرحسین امیر صالح ۱ مدرسه
- بی. اف. گودریچ ۵ مدرسه
- آقایان گرگین سرکیسیان و وازگن سرکیسیان ۱ مدرسه
- شرکت‌سهامی اتومبیل‌سازی‌خاور ۲ مدرسه
- شرکت سهامی پارس و آمریکا ۲ مدرسه
- شرکت سهامی کارخانجات پارس لوکس ۱ مدرسه
- شرکت سهامی پلاسکوکار ۱ مدرسه
- شرکت سهامی تولیدارو ۱ مدرسه
- شرکت‌سهامی ایران الکتریك ۱ مدرسه
- شرکت سهامی‌تولیدی‌قند اقلید ۱ مدرسه
- شرکت سهامی تولیدی و صنعتی ایران و غرب ۱ مدرسه
- شرکت‌سهامی‌کارخانجات‌دنیای‌فلز ۴ مدرسه
- شرکت سهامی ریسندگی و بافندگی ری ۱ مدرسه
- شرکت سهامی ساسان ۱ مدرسه
- شرکت سهامی شیشه قزوین ۱ مدرسه
- کارکنان شرکت سهامی صنایع شیر ایران ۱ مدرسه
- شرکت سهامی قند شاه‌زند ۱ مدرسه
- شرکت قند قزوین ۱ مدرسه
- شرکت سهامی کارتن ایران ۱ مدرسه
- شرکت سهامی کارخانجات مخمل و ابریشم کاشان ۱ مدرسه
- شرکت تضامنی احمدخسروشاهی و برادران ۱ مدرسه
- بنگاه‌خیریه داروپخش ۴ مدرسه
- آقای یدالله داداش‌زاده ۱ مدرسه
- آقای موسی دانیال ۱ مدرسه
- آقای علی رضائی ۱۰ مدرسه
- کارخانجات سعید وارسته و تلفن سازی ایران ۱ مدرسه
- شرکت سهامی ریسندگی و بافندگی فخر ایران ۲ مدرسه
- کارکنان‌وکارگران شرکت‌سهامی ریسندگی و بافندگی‌فخرایران ۱ مدرسه
- شرکت سهامی روغن‌نباتی جهان ۱ مدرسه
- شرکت سهامی سیمان تهران ۱ مدرسه
- شرکت سهامی سیمان شمال ۱ مدرسه
- شرکت‌سهامی‌صنعتی‌تولیدی‌مرتب ۱ مدرسه
- شرکت‌سهامی صنعتی وکشاورزی شیرین خراسان ۱ مدرسه
- شرکت سهامی‌کاغذ حساس‌ایران ۱ مدرسه
- شرکت سهامی مرتب‌تو ۱ مدرسه
- شرکت مکالئوم ایران ۱ مدرسه
- کارخانجات صنعتی جنرال ۱۱ مدرسه
- کارخانجات صنعتی شیشه‌میرال ۱ مدرسه
- آقای مهدی فرهومند خونساری ۱ مدرسه
- آقای حسین قاسمیه ۱ مدرسه
- کارخانجات پارس الکتریك ۱ مدرسه
- کارخانجات کاشی سعدی ۱ مدرسه
- کارخانه قند قزوین ۱ مدرسه
- کبریت سه‌ستاره‌زنجان (آقای حاج محمودتبریزی ابوحسین) ۱ مدرسه
- شرکت گوفرد (ناسیونال) ۱ مدرسه
- کمپانی چرخ‌دوختنی سینگر ۱ مدرسه
- گروه صنعتی نرگس شیراز ۱ مدرسه
- آقای حسن کاشانچی ۱ مدرسه
- گروه صنعتی بهشهر ۵ مدرسه
- شرکت سهامی لوله وماشین سازی ایران ۱ مدرسه
- شرکت لیلاند موتور ایران ۱ مدرسه
- کارخانه بافندگی مشیر ۱ مدرسه
- آقای حاج میرزا عبدالله مقدم ۱ مدرسه
- آقای هژبر یزدانی ۴ مدرسه

احزاب و سندیکاها

- اتحادیه جواهر، طلا، ساعت و نقره تهران ۱ مدرسه
- اتحادیه صنایع فیلم ایران ۱ مدرسه
- اتحادیه صنف‌پارچه‌فروش‌تهران ۱ مدرسه

حزب ایران‌نوین:

- دفتر سیاسی ۵ مدرسه
- هیئت اجرائی ۵ مدرسه
- سازمان مرکزی ۵ مدرسه
- اتحادیه صنف خواربارفروشان تهران ۱ مدرسه
- آقای مسیب ارجمند ۱ مدرسه
- کمیته حزب ایران‌نوین آذربایجانشرقی ۱ مدرسه
- کمیته حزب ایران‌نوین کرمان ۱ مدرسه
- کمیته حزب ایران‌نوین یزد ۱ مدرسه
- آقای ناصر مجتبائی ۱ مدرسه
- آقای داود وکیل‌گیلانی ۱ مدرسه
- آقای علی یزدان‌منش ۱ مدرسه

حزب مردم:

- دبیرکل حزب مردم ۱ مدرسه
- سندیکای بیمه‌گران ایران ۱ مدرسه
- سندیکای شرکتهای ساختمانی ۵ مدرسه
- سندیکای مهندسین‌مشاور معمار ۱ مدرسه

استان آذربایجان شرقی

- بنیاد پهلوی برای استان آذربایجان شرقی ۱ مدرسه
- آموزش پشتیبانی تبریز ۱ مدرسه
- کارکنان اداره‌کل‌آموزش‌وپرورش ۳ مدرسه
- کارکنان آموزش‌وپرورش اردبیل ۲ مدرسه
- کارکنان آموزش‌وپرورش مراغه ۱ مدرسه
- کارکنان اداره کل بهداری ۱ مدرسه
- کارمندان وکارکنان‌پست‌وتلگراف وتلفن ۲ مدرسه
- اطاق بازرگانی و صنایع و معادن تبریز ۱ مدرسه
- کارکنان‌بانك‌بازرگانی شعب‌استان ۱ مدرسه
- اهالی حکم‌آباد تبریز ۱ مدرسه
- کارکنان برق منطقه‌ای تبریز ۱ مدرسه
- پیشکاری دارائی ۱ مدرسه
- کارخانه تراکتور سازی تبریز ۱ مدرسه
- آقای حاجی‌علی جعفری ازطرف حق‌العمل‌کاران گمرك ۱ مدرسه
- دانشگاه تبریز ۲ مدرسه
- آقای حاجی علیقلی دریانی ۱ مدرسه
- آقای مهندس حسین دفتریان ۱ مدرسه
- کارکنان سازمان آب تبریز ۱ مدرسه
- سازمان آب‌وبرق آذربایجان ۱ مدرسه
- پیمانکاران سازمان آب وبرق ۲ مدرسه
- مهندسین سازمان آب‌وبرق ۱ مدرسه
- سازمان زنان تبریز ۱ مدرسه
- آقای تقی سرلك ۲ مدرسه
- خانم مهین سرلك ۱ مدرسه
- آقای حاج احمد سعیدی ۱ مدرسه
- سندیکای کامیونداران و صنف حمل‌ونقل تبریز ۲ مدرسه
- کارخانه سیمان صوفیان ۱ مدرسه
- شرکت بیمه آریا ۱ مدرسه
- شرکت ریسندگی فیروز ۱ مدرسه
- شرکت کربی ۱ مدرسه
- شرکت ماشین‌های راهسازی کاترپیلار ۲ مدرسه
- شورایعالی خیریه تبریز ۱ مدرسه
- کارکنان شهرداری و سازمان آب اردبیل ۱ مدرسه
- شهرداری تبریز ۱ مدرسه
- کارکنان شیروخورشیدسرخ‌تبریز ۱ مدرسه
- جمعیت‌شیروخورشیدسرخ‌اردبیل ۱ مدرسه
- آقای احمد صدقیانی ۱ مدرسه
- آقای حاجی علی‌اکبر صدقیانی و پسران ۱ مدرسه
- آقای ضیاءالدین صمدی ۱ مدرسه
- عاملین دخانیات و قندوشکر ۵ مدرسه
- کبریت‌سازی ممتاز تبریز ۱ مدرسه
- کارکنان اداره‌کل‌کشاورزی ۱ مدرسه
- کارکنان‌کارخانه‌ماشین‌سازی‌تبریز ۴ مدرسه

استان آذربایجان غربی

- بنیاد پهلوی برای استان آذربایجان غربی ۱ مدرسه
- اداره‌کل آموزش‌وپرورش ۲ مدرسه
- اداره‌کل کشاورزی ۱ مدرسه
- بازرگانان میاندوآب ۱ مدرسه
- شهرداری خوی ۱ مدرسه
- شهرداری مهاباد ۱ مدرسه
- فرهنگیان‌ودانش‌آموزان‌میاندوآب ۱ مدرسه
- آقای بهمن فرمانفرمائیان ۱ مدرسه
- کارخانه قند رضائیه ۱ مدرسه
- کارخانه‌قندخوی‌شرکت‌سهامی‌شهد ۱ مدرسه

استان اصفهان

- بنیادپهلوی برای استان اصفهان ۱ مدرسه
- کارکنان اداره کل بهداری ۱ مدرسه
- آقای حاج میرزین‌العابدین‌امین ۱ مدرسه
- انجمن شهراصفهان ۱ مدرسه
- انجمن شهرستان اصفهان ۱ مدرسه
- آقای علی انصاری ۱ مدرسه
- آقای مهندس مرتضی انصاری ۱ مدرسه
- کارخانجات بانك‌ملی‌ایران‌اصفهان ۳ مدرسه
- شرکت سهامی باما ۱ مدرسه
- آقای سلطانمراد بختیار ۲ مدرسه
- دبیرستانهای ملی اصفهان ۱ مدرسه
- شرکت‌سهامی برق منطقه‌ای ۱ مدرسه
- کارکنان‌شرکت‌سهامی‌برق‌منطقه‌ای ۱ مدرسه
- دانشگاه اصفهان ۲ مدرسه
- استادان‌وکارکنان دانشگاه‌اصفهان ۱ مدرسه
- آقای دکتر محمد سام ۱ مدرسه
- شرکت تعاونی خبازان اصفهان ۱ مدرسه
- کارکنان شرکت‌واحدا‌توبوسرانی ۱ مدرسه
- شهرداری اصفهان ۱ مدرسه
- شرکت لوان‌تور - اصفهان ۱ مدرسه
- آقای حاجی‌احمد صیرفیان‌پور ۱ مدرسه
- آقای رضا فرزانه‌فر ۱ مدرسه
- آقای جواد فرصت ۱ مدرسه
- فرهنگیان شهرضا ۱ مدرسه
- کارخانه بارش اصفهان ۱ مدرسه
- کارخانه رحیمزاده ۱ مدرسه
- کلوب روتاری اصفهان ۱ مدرسه
- آقای محمد کسائیان ۱ مدرسه
- آقای رضا محتشمی ۱ مدرسه
- آقای اکبر مسعود (صارم‌الدوله) ۱ مدرسه
- آقای محمدعلی معین‌امین ۱ مدرسه
- آقای مهندس‌عبدالحسین ملك‌تجار ۱ مدرسه
- آقای حسین همدانیان ۶ مدرسه

استان بلوچستان و سیستان

- بنیاد پهلوی برای استان بلوچستان و سیستان ۱ مدرسه
- اداره کل بهداری ۱ مدرسه
- آقای محمدعلی برادران ۱ مدرسه
- شهرداری زابل ۱ مدرسه
- شهرداری زاهدان ۱ مدرسه

استان خراسان

- بنیادپهلوی برای استان‌خراسان ۱ مدرسه
- آموزش‌وپرورش بجنورد ۱ مدرسه
- کارمندان آموزش‌وپرورش و دانش آموزان بیرجند ۱ مدرسه
- اداره کل فرهنگ و هنر و مدیران سینماهای مشهد ۱ مدرسه
- کارخانجات ایران‌ناسیونال بنام ۵۰ استادکار کارخانجات ایران ناسیونال ۵۰ مدرسه
- آستان قدس رضوی ۲ مدرسه
- انجمن شهرستان بجنورد ۱ مدرسه
- اوقاف بجنورد ۱ مدرسه
- اوقاف تربت حیدریه ۱ مدرسه
- اوقاف سبزوار ۱ مدرسه
- اوقاف قوچان ۱ مدرسه
- اوقاف مشهد ۱ مدرسه
- اوقاف نیشابور ۱ مدرسه
- شرکت تهیه و توزیع آرد نانوایان مشهد ۱ مدرسه
- کارکنان شعب بانك بازرگانی ایران در مشهد ۱ مدرسه
- پزشکان وکارکنان‌اداره‌کل‌بهداری ۲ مدرسه
- آقای باقر پیرنیا ۱ مدرسه
- جوانان هنرستان‌رضا پهلوی‌مشهد ۱ مدرسه
- هیئت علمی‌دانشکده‌پزشکی‌مشهد ۱ مدرسه
- هیئت علمی وکارکنان دانشکده علوم مشهد ۱ مدرسه
- کارکنان دانشگاه مشهد ۱ مدرسه
- دبیران، آموزگاران و کارکنان آموزش و پرورش مشهد ۱ مدرسه
- شرکت سیمان مشهد ۱ مدرسه
- شرکت کارخانجات تولیدی و صنعتی ثابت خراسان ۱ مدرسه
- شرکت مسافری کاروان رضا ۱ مدرسه
- شهرداری اسفراین ۱ مدرسه
- شهرداری تربت حیدریه ۱ مدرسه
- شهرداری سبزوار ۳ مدرسه
- شهرداری قوچان ۱ مدرسه
- شهرداری کاشمر ۱ مدرسه
- شهرداری مشهد ۳ مدرسه
- آقای دکتر علی علیزاده ۱ مدرسه
- آقای عیسی قائم‌مقام رضوی ۱ مدرسه
- کارخانه قند شیروان ۱ مدرسه
- آقای دکتر هوشنگ معتمدی ۱ مدرسه

استان خوزستان

- بنیادپهلوی‌برای‌استان‌خوزستان ۱ مدرسه
- آقای دکتر منوچهر آذر ۱ مدرسه
- کارمندان آموزش وپرورش‌اهواز ۱ مدرسه
- کارکنان اداره گمرك خرمشهر ۱ مدرسه
- باشگاه لاینز آبادان ۱ مدرسه
- کارکنان شعب بانك بازرگانی ایران در خوزستان ۱ مدرسه
- آقای عبدالحمید بختیار ۱ مدرسه
- شرکت ایتالیائی بنیفیکا ۱ مدرسه
- دانشگاه جندی‌شاپور ۱۰ مدرسه
- آقای حاجی دولتی ۱ مدرسه
- آقای دکتر منوچهر دولتی ۱ مدرسه
- سازمان آب آبادان ۱ مدرسه
- سازمان آب و برق ۳ مدرسه
- سازمان زنان آبادان ۱ مدرسه
- آقای عباس سالور ۲ مدرسه
- شرکت خانه سازی پاداد ۱ مدرسه
- شرکت نسبی حکیم‌زاده ۱ مدرسه
- شهرداری آبادان ۲ مدرسه
- شهرداری اهواز ۳ مدرسه
- شهرداری خرمشهر ۲ مدرسه
- شهرداری مسجد سلیمان ۱ مدرسه
- شورای آموزش و پرورش منطقه‌ای آبادان ۱ مدرسه
- صاحبان دبستانها و دبیرستان های ملی اهواز ۱ مدرسه
- فرهنگیان دزفول ۱ مدرسه
- آقای عبدالخالق فلاحی ۱ مدرسه
- شرکت سهامی لوان‌تور- آبادان ۱ مدرسه
- آقای حاج علوان لیاقت ۱ مدرسه
- آقای رضا محب ۱ مدرسه
- آقای سیروس محوی ۱ مدرسه
- آقای خسرو مستوفی زاده ۱ مدرسه
- آقای سید عباس مشعلی ۱ مدرسه
- آقای مهندس‌امیرملك‌زاده یزدی ۱ مدرسه
- شرکت ملی راه ۱ مدرسه
- آقای‌سید جعفر موسویان ۱ مدرسه
- ناحیه راه‌آهن جنوب ۱ مدرسه
- کارکنان نساجی شوش ۱ مدرسه
- آقایان‌هادی‌نجفی وحمداله‌شریفی ۱ مدرسه
- آقای حاج محمدیادگار ۱ مدرسه
- کارخانجات یخ‌سازی اهواز ۱ مدرسه

استان ساحلی بنادر و جزایر خلیج فارس ودریای عمان

- بنیاد پهلوی برای استان ساحلی‌بنادر وجزایرخلیج‌فارس‌ودریای‌عمان ۱ مدرسه
- داروخانه انجمن بهداری و کارکنان بهداری کل ۱ مدرسه

استان فارس

- بنیاد پهلوی برای استان فارس ۱ مدرسه
- اداره‌کل آموزش و پرورش ۳ مدرسه
- کارمندان اداره‌کل بهداری ۱ مدرسه
- انجمن شهر شیراز ۱ مدرسه
- اطاق‌بازرگانی‌وصنایع‌ومعادن‌شیراز ۱ مدرسه
- آقای حاج حسین بازرگان ۱ مدرسه
- کارکنان بانك بازرگانی ایران شعب فارس ۱ مدرسه
- برق منطقه‌ای استان فارس ۱ مدرسه
- کارمندان پیشکاری دارائی ۱ مدرسه
- آقای دکتر محمد پیمان ۱ مدرسه
- هیئت مدیره جمعیت خیریه فرح پهلوی - شیراز ۱ مدرسه
- آقایان مصطفی، درویش، حاجی حسین، محمد واحمدچرومی ۱ مدرسه
- کادر آموزشی واداری دانشگاه پهلوی شیراز ۱ مدرسه
- آقایان محمودوعبدالحسین‌دهقان ۱ مدرسه
- شرکت سهامی‌آب منطقه‌ای‌شیراز ۲ مدرسه
- از محل نذورات موقوفه آقای حاج علی اکبر قوام ۱ مدرسه
- آقایان حاج سید محمود و محمد شبانکاره ۱ مدرسه
- شرکت تعاونی تهیه و توزیع گوشت شیراز و حومه ۱ مدرسه
- شرکت‌سهامی قندپارس‌شیراز ۱ مدرسه
- شرکت صادراتی‌شیرین‌بیان‌فارس ۱ مدرسه
- شهرداری شیراز ۱ مدرسه
- خانم سودابه صدری ۱ مدرسه
- آقای ناصر صدری ۱ مدرسه
- آقای حاج احمد عربزاده ۱ مدرسه
- آقای دکتر تمدن فرزانه ۱ مدرسه
- آقای عزیزاله قوامی ۱ مدرسه
- آقای محمدعلی قوامی و تیمسار اسماعیل قوامی ۱ مدرسه
- کارخانه سیمان شیراز ۱ مدرسه
- کارخانه قند مرودشت شیراز ۱ مدرسه
- کارخانه کود شیمیائی شیراز ۱ مدرسه
- آقای محمدشفیع متقی ایروانی ۳ مدرسه
- آقای مهدی مجلسی ۱ مدرسه
- آقای محمدکریم مستشاری ۱ مدرسه
- آقای محمود مصلائی ۱ مدرسه
- آقای حاجی محمد صادق ملکزاده صداقت ۱ مدرسه

استان کردستان

- بنیادپهلوی برای‌استان‌کردستان ۱ مدرسه
- برادران خسروی‌کردستانی ۳ مدرسه
- شهرداری سنندج ۱ مدرسه
- آقایان‌هرمزدیار وخدایارکیانی ۱ مدرسه
- دانش آموزان وفرهنگیان‌سنندج ۱ مدرسه

استان کرمان

- بنیادپهلوی برای استان‌کرمان ۱ مدرسه
- آقای فریدون ابراهیمی ۱ مدرسه
- آقای‌عبدالرضاابراهیمی‌سرکارآقا ۱ مدرسه
- آقای علی‌اکبربرخوردار ۱ مدرسه
- آقای مظفر جندقی ۱ مدرسه
- سازمان آب کرمان ۱ مدرسه
- کارخانه سیمان کرمان ۲ مدرسه
- شرکت برق منطقه‌ای کرمان ۱ مدرسه
- شرکت تعاونی تولید کنندگان پسته رفسنجان ۱ مدرسه
- شرکت صادرات پسته رفسنجان ۱ مدرسه
- شرکت صادراتی پسته کرمان ۱ مدرسه
- شهرداری بم ۱ مدرسه
- شهرداری جیرفت ۱ مدرسه

صورت فروش ۱۲۸۹ مدرسه یادبود بوسیله بانکهای کشور

- بانک ملی ایران ۷۰۵ مدرسه
- بانک بیمه بازرگانان ۱۲۹ مدرسه
- بانک صادرات ایران ۷۱ مدرسه
- بانک پارس ۶۹ مدرسه
- بانک عمران ۵۷ مدرسه
- بانک سپه ۵۲ مدرسه
- بانک بازرگانی ایران ۳۹ مدرسه
- بانک بیمه ایران ۲۹ مدرسه
- بانک اعتبارات تعاونی توزیع ۲۱ مدرسه
- بانک تهران ۱۸ مدرسه
- بانک اعتبارات ایران ۱۵ مدرسه
- بانک تجارت خارجی ایران ۱۲ مدرسه
- بانک تعاون کشاورزی ایران ۱۱ مدرسه
- بانک کار ۱۱ مدرسه
- بانک تجارتی ایران وهلند ۱۰ مدرسه
- بانک اعتبارات صنعتی ۸ مدرسه
- بانک رفاه کارگران ۸ مدرسه
- بانک ایران وخاورمیانه ۶ مدرسه
- بانک رهنی ایران ۶ مدرسه
- بانک ایران وانگلیس ۴ مدرسه
- بانک ایرانیان ۳ مدرسه
- بانک بین‌المللی ایران وژاپن ۳ مدرسه
- بانک اصناف ایران ۲ مدرسه
- بانک مرکزی ایران ۲ مدرسه

- شهرداری سیرجان ۱ مدرسه
- شهرداری کرمان ۱ مدرسه
- آقای امان‌اله عامری ۱ مدرسه
- آقای عبدالرحمن عامری ۱ مدرسه
- فرهنگیان بردسیر ۱ مدرسه
- فرهنگیان ماهان ۱ مدرسه
- آقای مهدی هرندی ۱ مدرسه

استان کرمانشاهان

- بنیادپهلوی برای‌استان‌کرمانشاهان ۱ مدرسه
- بازرگانان و صاحبان صنایع کرمانشاه ۱ مدرسه
- کارکنان برق منطقه‌ای‌کرمانشاه ۲ مدرسه
- سازمان زنان‌وابسته‌به‌شیروخورشید سرخ ۱ مدرسه
- شهرداری کرمانشاه ۲ مدرسه
- آقای جواد شهرستانی ۱ مدرسه
- صاحبان کارخانجات آرد کرمانشاه ۲ مدرسه

استان گیلان

- بنیاد پهلوی برای استان‌گیلان ۱ مدرسه
- کارمندان اداره آموزش و پرورش رشت ۱ مدرسه
- آقای حاجی احمد ابریشمی ۱ مدرسه
- اداره اوقاف گیلان، بنام بقاع متبرکه استان گیلان ۲ مدرسه
- بقعه متبرکه‌سیدجلال‌الدین‌اشرف ۱ مدرسه
- آقای علی احمدزاده ۱ مدرسه
- آقای رحیم حیات‌بخش ۱ مدرسه
- سازمان آب وبرق منطقه‌ای‌شمال ۲ مدرسه
- شرکت‌سهامی‌الکتریك ایران‌رشت ۱ مدرسه
- شرکت سهامی برق منطقه‌ای ۱ مدرسه
- شرکت سهامی تولیدفیبرایران ۱ مدرسه
- کارمندان شرکت سهامی کشاورزی و دامپروری سفید رود ۱ مدرسه
- کشاورزان عضو طرح افزایش تولید برنج لاهیجان ۲ مدرسه
- هیئت امنای‌امامزاده‌هاشم رشت ۱ مدرسه
- هیئت امنای بقاع متبرکه رشت ۱ مدرسه

استان مازندران

- بنیاد پهلوی‌برای‌استان مازندران ۱ مدرسه
- آستانه امامزاده عبداله آمل ۱ مدرسه
- اداره کل آبادانی و مسکن ۱ مدرسه
- اداره کل آموزش و پرورش ۱ مدرسه
- کارکنان اداره کل‌کشاورزی ۱ مدرسه
- کارمندان ادارات دولتی گرگان ۱ مدرسه
- ارامنه گرگان ۱ مدرسه
- انجمن شهرستان گنبدکاوس ۱ مدرسه
- انجمن شهر وشهرداری رامسر ۱ مدرسه
- انجمن شهر و شهرداری بابل ۱ مدرسه
- انجمن شهر و شهرداری ساری ۱ مدرسه
- برق منطقه‌ای مازندران ۱ مدرسه
- اداره کل بهداری مازندران ۱ مدرسه
- آقای دکتر پیر غیبی و آقای دکتر محمد رضا مسکوب ۱ مدرسه
- کارمندان‌حسابداریهای‌اختصاصی ۱ مدرسه
- سازمان آب گرگان ۱ مدرسه
- سازمان نظام‌پزشکی گرگان ۱ مدرسه
- شرکت دیم‌کار ۱ مدرسه
- شرکت سهامی نساجی مازندران ۱ مدرسه
- شیرمردان‌باشگاه لاینزگنبدکاوس ۱ مدرسه
- شهرداری آمل ۱ مدرسه
- شهرداری بهشهر ۱ مدرسه
- شهرداری شاهی ۱ مدرسه
- فرهنگیان‌شاهی ۱ مدرسه
- شهرداری گنبدکاوس ۱ مدرسه
- کارکنان ناحیه راه‌آهن شمال ۱ مدرسه
- دفتر مهندسی استان مازندران ۱ مدرسه
- آقای محسن‌فریور و بانو ۱ مدرسه
- فرهنگیان گنبدکاوس ۱ مدرسه
- آقایان حاجی اسماعیل‌ماسوریانس و حاجی اراز خان البا ۱ مدرسه
- آقای احمد محمدی ۱ مدرسه
- آقای ابوالقاسم محمدی‌نیا ۱ مدرسه
- آقایان نادره نادرزاده و حاجی قربانگلدی ۱ مدرسه

- آقای خداقلی نجم‌العین ۱ مدرسه
- آقای حاج فتح‌الله و آقای حاج نعمت‌الله منتظری ۱ مدرسه
- نیکوکاران گرگان ۱ مدرسه
- آقای فرهاد واثقی ۱ مدرسه

شهرستانهای استان مرکزی

- بنیاد پهلوی برای استان‌مرکزی ۱ مدرسه
- آستانه مقدسه‌حضرت‌معصومه(ع) ۲ مدرسه
- آستانه حضرت عبدالعظیم ۱ مدرسه
- آقای علی‌احمدی ۱ مدرسه
- انجمن شهر قزوین ۱ مدرسه
- شهرداری قزوین ۱ مدرسه
- شرکت مخمل وابریشم کاشان ۲ مدرسه
- شورای آموزش و پرورش قم ۱ مدرسه
- شورای جشن شاهنشاهی قم ۱ مدرسه
- آقایان محمد فقیهی و محمد سیدی بازرگان ۱ مدرسه
- کارکنان ناحیه راه‌آهن‌اراك ۱ مدرسه

فرمانداری کل ایلام

- بنیاد پهلوی برای فرماندار ی کل ایلام ۱ مدرسه

فرمانداری کل بختیاری و چهارمحال

- بنیاد پهلوی برای فرمانداری کل بختیاری و چهار محال ۱ مدرسه
- آقای دکتر ابوالحسن بختیار ۱ مدرسه
- خرده مالکان مزرعه کودال چشمه‌شهرکرد ۱ مدرسه
- آقای حاج سیف‌اله رسولخانی ۱ مدرسه
- صنف حمل و نقل‌شهرکرد ۱ مدرسه
- آقای حیدر نادری ۱ مدرسه

فرمانداری کل بویراحمد وکهکیلویه

- بنیادپهلوی برای فرمانداری کل کهکیلویه و بویر احمد ۱ مدرسه

فرمانداری کل زنجان

- بنیاد پهلوی برای فرمانداری کل زنجان ۱ مدرسه
- اداره اوقاف زنجان ۱ مدرسه
- انجمن خانه ومدرسه‌زنجان ۱ مدرسه
- آقای اسداله صادقیان ۱ مدرسه

فرمانداری کل سمنان

- بنیاد پهلوی برای فرمانداری کل سمنان ۱ مدرسه
- شرکت ریسمان‌ریسی و نساجی پارس ۱ مدرسه

فرمانداری کل لرستان

- بنیاد پهلوی برای فرمانداری کل لرستان ۱ مدرسه
- کارخانه سیمان درود ۱ مدرسه

فرمانداری کل همدان

- بنیاد پهلوی برای فرمانداری کل همدان ۱ مدرسه
- کارکنان اداره آبادانی ومسکن همدان ۱ مدرسه
- انجمن شهر همدان ۱ مدرسه
- شهرداری همدان ۱ مدرسه
- شهرداری نهاوند ۱ مدرسه

فرمانداری کل یزد

- بنیاد پهلوی برای فرمانداری کل یزد ۱ مدرسه
- اصناف یزد ۱ مدرسه
- آقای بهمن امانت ۱ مدرسه
- بهره‌برداران معادن یزد ۱ مدرسه
- آقای رضا حکیمزاده ۱ مدرسه
- کارکنان سازمان آب یزد ۱ مدرسه
- آقای مهدی رسولیان ۱ مدرسه
- کارخانه ریسندگی آقا ۱ مدرسه
- کارخانجات ریسندگی و بافندگی درخشان و هراتی یزد ۱ مدرسه
- شرکت ریسندگی و بافندگی جنوب یزد ۱ مدرسه
- شهرداری یزد ۱ مدرسه
- آقای خسرو صداقت ۱ مدرسه
- آقای دکتر مهندس محمد طاهری ۱ مدرسه
- کارخانجات افشار یزد ۱ مدرسه
- آقای محمد طاهری یزدی ۲ مدرسه

بانکها و بیمه‌ها

- بانك اصناف ایران ۱ مدرسه
- کارمندان بانك اصناف ایران ۱ مدرسه
- بانك اعتبارات وتعاونی توزیع ۱۰ مدرسه
- بانك اعتبارات صنعتی ۲ مدرسه
- بانك ایران و خاور میانه ۲ مدرسه
- بانك ایران و روس ۱ مدرسه
- بانك بین‌المللی ایران و ژاپن ۱ مدرسه
- بانك بیمه بازرگانان ۵ مدرسه
- کارکنان شعب بانك بیمه بازرگانان در تهران ۱ مدرسه
- کارکنان شعب بانك بیمه بازرگانان در شهرستانها ۱ مدرسه
- بانك پارس ۱ مدرسه
- کارکنان بانك پارس ۱ مدرسه
- بانك تعاونی کشاورزی ایران ۲ مدرسه
- کارکنان بانك تعاونی‌کشاورزی‌ایران ۲ مدرسه
- بانك توسعه صنعتی‌ومعدنی‌ایران ۴ مدرسه
- کارکنان بانك توسعه صنعتی و معدنی ایران ۱ مدرسه
- بانك تهران ۳ مدرسه
- کارکنان بانك تهران ۱ مدرسه
- بانك تهران برای کارخانه شهرضای جدید ۱ مدرسه
- بانك رفاه کارگران ۳ مدرسه
- کارکنان بانك رفاه‌کارگران ۱ مدرسه
- بانك رهنی ایران ۴ مدرسه
- کارکنان بانك رهنی ایران ۱ مدرسه
- بانك سپه ۷ مدرسه
- کارمندان بانك سپه ۳ مدرسه
- بانك صادرات ایران ۱۵ مدرسه
- بانك عمران(وابسته‌به‌بنیادپهلوی) ۸ مدرسه
- کارمندان بانك عمران ۱ مدرسه
- بانك‌عمران(صندوق‌ضمانت‌صنعتی) ۲ مدرسه
- بانك کار ۳ مدرسه
- بانك ملی ایران ۱۴ مدرسه
- کارمندان بانك ملی ایران ۶ مدرسه
- شرکت سهامی بیمه آریا ۱ مدرسه
- شرکت سهامی بیمه آسیا ۱ مدرسه
- شرکت سهامی بیمه البرز ۱ مدرسه
- شرکت سهامی بیمه امید ۱ مدرسه
- کارمندان شرکت سهامی‌بیمه ایران ۱ مدرسه
- شرکت سهامی بیمه پارس ۱ مدرسه
- شرکت سهامی بیمه‌ساختمان‌وکار ۱ مدرسه
- شرکت سهامی بیمه ملی ۱ مدرسه
- نمایندگی بیمه اینگستراخ ۱ مدرسه
- نمایندگی بیمه یورکشایر ۱ مدرسه

پزشکان و مراکز درمانی

- بیمارستان مهر ۱ مدرسه
- بیمارستان وزایشگاه میثاقیه ۱ مدرسه
- آقای دکتر ابراهیم چهرازی ۱ مدرسه
- آقای دکتر محمدعلی صدر ۱ مدرسه
- مرکز پزشکی پهلوی ۱ مدرسه
- آقای دکتر امیر موحدی ۱ مدرسه

دانشگاهها و مراکز فرهنگی

- آموزشگاه بهیاری میثاقیه ۱ مدرسه
- آموزشگاه عالی خدمات اجتماعی ایران ۱ مدرسه
- اداره آموزش‌وپرورش‌ناحیه سه ۱ مدرسه
- رئیس هیئت‌مدیره ومدیرعامل شرکت تعاونی کوی دانش بنام بنیاد دانش ۱ مدرسه
- دانش آموزان استثنائی ۱ مدرسه
- دانش آموزان دبستان و دبیرستان ژاندارك ۱ مدرسه
- دانش آموزان دبیرستان شماره ۱ هدف ۱ مدرسه
- دانش‌آموزان دبیرستان البرز ۱ مدرسه
- دبیرستان اندیشه ۱ مدرسه
- دبیرستان دخترانه‌شماره۲ هدف ۱ مدرسه
- دانش‌آموزان ناحیه ۲ آموزش و پرورش تهران ۲ مدرسه
- کادر آموزشی و اداری دانشگاه ملی ایران ۱ مدرسه
- گروه فرهنگی آذر ۱ مدرسه
- گروه فرهنگی خوارزمی ۱ مدرسه
- گروه فرهنگی مرجان ۱ مدرسه
- هیئت مدیره گروه‌فرهنگی هدف ۱ مدرسه
- مدرسه عالی دختران ایران ۱ مدرسه
- مدارس‌ملی‌آموزش‌وپرورش‌شمیران ۱ مدرسه

بنیادها، سازمانها و انجمنها

- انجمن‌بین‌المللی زنان‌ایران ۱ مدرسه
- انجمن خیریه تعاون برای مدارس اتفاق ۱ مدرسه
- انجمن دوشیزگان وبانوان ۱ مدرسه
- انجمن زرتشتیان ۳ مدرسه
- انجمن زرتشتیان بنام ارمغان زرتشتیان ۵ مدرسه
- انجمن شهرتهران ۳ مدرسه
- کارکنان انجمن ملی حمایت کودکان ۱ مدرسه
- انجمن یونانیان مقیم تهران ۱ مدرسه
- باشگاه ایران ۱ مدرسه
- کارکنان بنیاد پهلوی ۱ مدرسه
- جمعیت دامداران تهران ۱ مدرسه
- هیئت مدیره‌سازمان‌جهانی تبلیغات ایران ۱ مدرسه
- سازمان بازرسی شاهنشاهی ۱ مدرسه
- سازمان زنان ایران ۱۰ مدرسه
- سازمان شاهنشاهی خدمات اجتماعی ۱۴ مدرسه
- سازمان شیرزنان لاینز تهران ۲ مدرسه
- سازمانی‌شکاربانی ونظارت‌برصید ۱ مدرسه
- شیرزنان‌وشیرمردان لاینزتجریش ۱ مدرسه
- شیرمردان باشگاه لاینز قلهك ۱ مدرسه
- سازمان و استودیو کاسپین ۱ مدرسه
- کانون کارآموزی‌کشور ۵ مدرسه
- هواپیمائی ملی ایران «هما» ۱۲ مدرسه

فروشگاهها و مؤسسات

- انتشارات امیرکبیر ۱ مدرسه
- فروشگاه بزرگ ایران ۱ مدرسه
- دراگ‌استور تخت جمشید ۱ مدرسه
- موسسه فرانکلین ۳ مدرسه

مجلس سنا

- سناتور دکتر جواد آشتیانی ۱ مدرسه
- سناتورحسن‌اکبروآقای‌محمداکبر ۱ مدرسه
- سناتور مصطفی تجدد ۱ مدرسه
- کارمندان مجلس سنا ۲ مدرسه
- سناتور جعفرشریف‌امامی ۱ مدرسه
- سناتور شکراله صفوی ۱ مدرسه
- سناتور محسن فروغی ۱ مدرسه
- سناتور عباس مسعودی ۱ مدرسه
- سناتور مصطفی مصباح‌زاده ۱ مدرسه
- سناتور مهدی نمازی ۲ مدرسه

مجلس شورای ملی

- کارکنان مجلس‌شورای ملی ۱ مدرسه
- نمایندگان مجلس شورایملی ۲ مدرسه

فراکسیون پارلمانی حزب ایران نوین:

- آقای دکتر مصطفی الموتی ۱ مدرسه
- آقای حاجی جعفر جوادی ۱ مدرسه
- آقای لطفاله حی ۱ مدرسه
- آقای دکتر محمد خزائلی ۱ مدرسه
- آقای دکتر محمد رضوانی ۱ مدرسه
- آقای دکترعبدالرسول‌عظیمی ۱ مدرسه
- آقای کاظم کوربس ۱ مدرسه
- آقای سید محمدعلی مرتضوی ۱ مدرسه
- آقای سید کاظم مسعودی ۱ مدرسه
- سرلشکر سید محمود نکوزاد ۱ مدرسه

مطبوعات

- روزنامه آیندگان ۱ مدرسه
- موسسه اطلاعات ۱ مدرسه
- اطلاعات هفتگی ۱ مدرسه
- اطلاعات بانوان ۱ مدرسه
- اطلاعات جوانان ۱ مدرسه
- آقای لطف‌اله ترقی ۶ مدرسه
- روزنامه وچاپخانه‌خراسان ۱ مدرسه
- آقای محمدعلی مسعودی ۱ مدرسه
- خانم فروغ مصباح‌زاده ۱ مدرسه
- آقای باقر موسوی مدیر روزنامه اراك ۱ مدرسه
- موسسه آفتاب شرق ۱ مدرسه

وزارت جنگ

- سازمان تعاون مصرف کادر نیروهای مسلح‌شاهنشاهی ۱۰ مدرسه

نیروهای مسلح شاهنشاهی

- افسران و درجه‌داران قرارگاه سپاه دوم شیراز ۱ مدرسه
- افسران ودرجه‌داران مرکز پیاده شیراز ۱ مدرسه
- افسران ودرجه‌داران مرکز زرهی شیراز ۱ مدرسه
- افسرانو درجه‌داران ناحیه ژاندارمری آذربایجان‌شرقی ۱ مدرسه
- ناحیه ژاندارمری خوزستان و ستون عملیات اروندرود ۳ مدرسه
- افسران و درجه‌داران ناحیه ژاندارمری فارس ۱ مدرسه
- افسران ودرجه‌داران گارد شاهنشاهی ۲ مدرسه
- پایگاه دریائی خرمشهر ۱ مدرسه
- سپاه یکم لشکر ۸۱زرهی‌وپشتیبانی منطقه۱ ۵ مدرسه
- شهربانی کرمانشاهان ۱ مدرسه
- کانون افسران و درجه‌داران بازنشسته نیروهای مسلح شاهنشاهی ۱ مدرسه
- ناوگان شاهنشاهی خلیج فارس و دریای عمان ۱ مدرسه

وزارتخانه‌ها و مؤسسات دولتی

- آقای دکتر جمشید آموزگار ۱ مدرسه
- آقای‌هوشنگ‌انصاری‌وزیراقتصاد ۲ مدرسه
- آقای دکتر محمدسام وزیر اطلاعات ۱ مدرسه
- معاونان وزارت اطلاعات ۱ مدرسه
- کارمندان وزارت اطلاعات ۱۹ مدرسه
- کارگران چاپخانه‌وزارت‌اطلاعات ۱ مدرسه
- کارمندان‌چاپخانه‌وزارت اطلاعات ۱ مدرسه
- کارمندان وزارت‌امور خارجه ۳ مدرسه
- کارکنان انستیتوپاستورایران ۱ مدرسه
- قضات‌وکارکنان‌وزارت‌دادگستری و سازمان‌های وابسته ۱۹ مدرسه
- کارکنان سازمان حفظ نباتات وزارت کشاورزی ۱ مدرسه
- کارکنان وزارت کشاورزی و سازمانهای تابعه ۲ مدرسه
- کارمندان‌وزارت‌دربارشاهنشاهی ۷ مدرسه
- شرکت برق منطقه‌ای تهران ۳ مدرسه
- کارکنان سازمان مسکن ۱ مدرسه
- شهرداری پایتخت ۷ مدرسه
- آقای اسدالله علم ۱ مدرسه
- کانون دامپروران ایران ۱ مدرسه
- کارمندان وزارت‌آبادانی‌ومسکن ۱ مدرسه
- وزارت‌اقتصادوسازمانهای‌وابسته ۲۲ مدرسه
- هنرمندان و کارکنان وزارت فرهنگ‌وهنر ۴ مدرسه
- وزارت‌کشوروسازمانهای‌وابسته ۲۰ مدرسه
- کارمندان وزارت کشور ۲ مدرسه
- کارمندان موسسه بررسی آفات و بیماریهای گیاهی ۱ مدرسه
- نخست‌وزیری ۱۰ مدرسه

سندیکای هنرمندان فیلم ایرانی

- آقای رضا بیك‌ایمانوردی ۱ مدرسه
- خانم عصمت باقرپور «دلکش» ۱ مدرسه
- آقای انوشیروان روحانی ۱ مدرسه
- آقای عارف عارف‌کیا ۱ مدرسه
- آقای محمدعلی فردین ۲ مدرسه
- آقای روبرت گریگوریانس ۱ مدرسه
- آقای ناصر ملك‌مطیعی ۱ مدرسه
- خانم‌گل‌اندام‌طاهرخانی «سوسن» ۱ مدرسه
- خانم لیلا سلیمی ۱ مدرسه

هنرمندان:

- آقای نعمت‌الله آغاسی ۱ مدرسه
- خانم فرشته مهبان (هوشمند) ۱ مدرسه

سایر شخصیت‌های اجتماعی

- آقای دکتر عباس آریانپور ۱ مدرسه
- آقای پرویز آقاجانزاده ۱ مدرسه
- خانم پری آگاهی (آدش) ۱ مدرسه
- آقای موسی احسانی ۱ مدرسه
- خانم هایده ارجمند ۱ مدرسه
- آقایان سلیم، حاجی و فائق اصغرزاده ۱ مدرسه
- آقای مهندس عبدالمجید اعلم ۱ مدرسه
- آقای مهندس احمد الوندیان ۱ مدرسه
- سرهنگ لطف‌الله امی ۱ مدرسه
- آقای عبدالرسول انصاری ۱ مدرسه
- آقای عبدالرضا انصاری ۱ مدرسه
- تیمسار سرتیپ جهانگیر ایروانی ۱ مدرسه
- آقای سیروس بقائی ۱ مدرسه
- آقای دکتر ابوالقاسم بهرامی ۱ مدرسه
- خانم مریم بینا (مظهری) ۱ مدرسه
- آقای حاجی‌حسن‌بهبودچایچیان ۱ مدرسه
- خانم سیمین پارسا ۱ مدرسه
- آقای جمشید پارسا پارسی ۱ مدرسه
- آقای فرخ‌دین پارسای ۱ مدرسه
- آقای غلامحسین پاکسیما ۱ مدرسه
- آقای ماشاءالله پدرثانی ۱ مدرسه
- آقای حسین پرواس ۱ مدرسه
- آقای حسن‌پور عظیما ۱ مدرسه
- آقای محمود پور نبك ۱ مدرسه
- آقای ابوالقاسم تفضلی ۱ مدرسه
- آقای فتح‌الله ثنائی ۱ مدرسه
- آقای حاج علی‌اکبر جاسب ۱ مدرسه
- آقای محمد علی جاوید ۱ مدرسه
- خانم ثریا جمالی ۱ مدرسه
- آقای سرهنگ حبیب‌الله‌جوانی ۲ مدرسه
- آقای دکتر مهدی حسابی ۱ مدرسه
- آقای ادموند حکیم ۱ مدرسه
- خانم خجسته خرسند ۱ مدرسه
- خانم ملیحه خرسند ۱ مدرسه
- خانم همایون خسرو ۱ مدرسه
- خانم قمر خانگیپور ۱ مدرسه
- آقای غلامرضا خواجوی ۱ مدرسه
- آقای کریم دادگر ۱ مدرسه
- آقای عین‌الله دبیر علائی ۱ مدرسه
- خانم افسر دکتر بهرامی ۱ مدرسه
- آقای سید رضا دهقانی ۱ مدرسه
- آقای ابوالحسن دیبا ۱ مدرسه
- خانم اقدس رجالی (بهرامی) ۱ مدرسه
- آقایان فریدون‌ومهربان زرتشتی ۷ مدرسه
- آقای عبدالله زمین‌پیمااوزی ۱ مدرسه
- آقای کامبیز سرتیپ‌پور ۱ مدرسه
- خانم زرانگیز سرو ۱ مدرسه
- آقای سید موسی شجاع‌فرد ۱ مدرسه
- آقای احمد شرافت ۱ مدرسه
- آقای دکتر حسین شرافت ۱ مدرسه
- آقای علی محمد شرافتیان ۱ مدرسه
- آقای حسین شمسا ۱ مدرسه
- آقای عسگر طالب‌پور ۱ مدرسه
- آقای مهندس احمد طالقانی ۱ مدرسه
- آقای دکتر قاسم طاهباز ۱ مدرسه
- آقای علی عباسی ۱ مدرسه
- آقای دکتر مهدی عبده ۱ مدرسه
- آقای حسین علیزاده ۱ مدرسه
- آقای مهندس حبیب‌الله فتحی ۱ مدرسه
- آقای بهمن فرمانفرمائیان ۱ مدرسه
- آقای غفار فرمانفرمائیان ۱ مدرسه
- آقایان هارون‌الرشید و و فاروق فرمانفرمائیان ۱ مدرسه
- فرزندان خانم‌بتول‌فرمانفرمائیان ۱ مدرسه
- آقای‌مهندس محمدفتحی‌فریمانی ۱ مدرسه
- آقای حسن فولادی ۱ مدرسه
- آقای حسین فولادی ۱ مدرسه
- آقای علی فولادی ۱ مدرسه
- آقای محمد فولادی ۱ مدرسه
- آقایان‌ایرج‌فیروزوشاهرخ‌فیروز ۱ مدرسه
- آقای اسماعیل قاسم‌زاده ۱ مدرسه
- خانم مرضیه قاضی‌زاده ۱ مدرسه
- دوشیزه آزاده قطبی ۱ مدرسه
- سرهنگ محمد مصطفوی‌کاشانی ۱ مدرسه
- خانم همایون کیانیان ۱ مدرسه
- آقای حاجی محمد باقر گلبرگ ۱ مدرسه
- آقای محمدعلی گیلانپور وبانو ۱ مدرسه
- آقای رستم ماونداد ۱ مدرسه
- آقای ابوالفتح محوی و بانو ۱ مدرسه
- آقای مهندس ضیاء اسعد مسعود نراقی ۱ مدرسه
- آقای امیرحسین‌مشاور ۱ مدرسه
- آقایان یعقوب‌مشفق وایوب‌ربنو ۱ مدرسه
- خانم هوری مقدم (مستوفی) ۱ مدرسه
- آقای مهندس‌محمد قلی‌ملك‌پور ۱ مدرسه
- آقای حسینعلی منصور ۱ مدرسه
- آقای عبدالمیثاق میثاقیه ۱ مدرسه
- آقای‌مهندس ابوالقاسم‌میرهادی ۱ مدرسه
- آقای دکتر حسین مینوئی ۱ مدرسه
- خانم تومان مهذب ۱ مدرسه
- آقای مرتضی ناظمی ۱ مدرسه
- تیمسار سپهبد محمد نخجوان (امیر موثق) ۱ مدرسه
- آقای عباس نراقی ۱ مدرسه
- آقای عطاءالله نراقی ۱ مدرسه
- آقای حاتم نصیرپور ۱ مدرسه
- خانم همدم نفیسی ۱ مدرسه
- خانم صدیقه نمازی ۱ مدرسه
- خانم صفری نمازی و خانم رضوان نمازی ۱ مدرسه
- آقای شهریار نوشادی ۱ مدرسه
- خانم رعنا نیکپور ۱ مدرسه
- خانم محبوبه نیکپور ۱ مدرسه
- آقای محمد ابراهیم نیکپور ۱ مدرسه
- آقای محمد حسین نیکپور ۱ مدرسه
- آقای فریدون والی‌زاده افشار ۱ مدرسه
- آقایان احمد و عباس ونکی و محمد ابراهیم عبدالباقیان ۱ مدرسه
- خانم افتخار هرمزی ۱ مدرسه
- خانم پریدخت هرمزی ۱ مدرسه
- خانم مهراعظم هرمزی ۱ مدرسه
- خانواده ارباب یزدی ۱ مدرسه

در محافل سیاسی تهران

فصل جدید همکاریهای وسیع نفتی و اقتصادی ایران و بحرین

نیروهای انگلیس از بحرین خارج میشوند؟

پاول سیلارد سفیر رومانی‌درتهران دیروز میهمان ضیافت ناهاری بودکه‌در وزارت‌خارجه به افتخار او در پایان ماموریت‌چهارساله‌اش در تهران برپا گردید. در این ضیافت اردشیر زاهدی‌وزیر خارجه از کوشش های‌سیلارد در تقویت مناسبات دو کشور تجلیل نمود و سیلاردنیزبنوبه خود از مدت ماموریت درتهران بعنوان بهترین ایام خدمتش یاد کرد. عکس وزیر خارجه و سفیررومانی را در ضیافت دیروزنشان میدهد.

ایران و بحرین همکاری های مشترکی را در بهره‌برداری از منابع نفتی فلات قاره در آینده نزدیکی آغاز خواهند کرد و این همکاری ها قدرت مالی و درآمدامارت دویست هزارنفری بحرین را که در عین‌پیشرفتگی ازلحاظ درآمد از امارات کم‌درآمد خلیج فارس بشمار می‌رود دستخوش تحول خواهدنمود.

ناظران سیاسی در تهران ومنامه امضای قراردادتحدید فلات قاره ایران و بحرین را که روز چهار شنبه این هفته در بحرین امضاء و مبادله خواهد شد بعنوان نخستین گام اساسی در برقراری یك سلسله همکاریهای نفتی، اقتصادی و تجاری میان ایران و بحرین در آستانه فصل جدیدی در حیات بحرین بعد از استقلال کامل تلقی میکنند.

قرارداد تحدید فلات قاره که طی آن حدود آب های دو کشور در خلیج فارس برای اکتشافات نفتی تعیین گردیده به بحرین فرصتمی دهد بدون درنگ اکتشافات نفتی در آبهای‌اطراف وهم‌مرز با ایران را آغاز کند.

این قرارداد که یکسال‌و اندی بعد از تجدید علائق میان ایران و بحرین‌بامضاء میرسد نشانی از تفاهم‌عمیق دو کشور به همکاری های صلحجویانه در منطقه خلیج فارس دربر دارد.

برای‌امضای‌قراردادمذکور هیاتی از ایران مرکب از پرویز مینا عضو هیات مدیره شرکت ملی نفت و عزالدین کاظمی رئیس اداره عهود و امور حقوقی وزارت خارجه رهسپار بحرین میشوند.

قرارداد بادیگر امارات

بعد از عربستان وامارت قطر، بحرین سومین‌همسایه ایران در خلیج فارس‌بشمار میرود که قرارداد تحدید حدود فلات قاره با تهران‌را امضاء میکند.

ایران مذاکرات مشابه‌ای را با امارت دوبی وهم‌چنین کویت باهدف عقد قرارداد نهائی دنبال میکند درحالیکه مذاکرات با دوبی جنبه مقدماتی دارد، مذاکرات با کویت در انتظار رفع موانع فنی است.

امضای این قراردادها را محافل سیاسی بخشی از کوشش‌های ایران در رفع مشکلات توسعه مناسبات و همکاریهای میان ملل‌منطقه خلیج فارس تلقی میکنند.

خروج نظامی از بحرین

گزارش‌های واصله‌از بحرین دیشب حکایت داشت که دولت انگلیس تصمیم گرفته است واحدهای نظامی خود را مرکب از سه هزارسرباز از پایگاه محرق واقع در مجمع الجزایر بحرین به امارت شارجه واقع‌درساحل دریای عمان منتقل کند.

در این زمینه هنوز گزارش رسمی‌انتشارنیافته‌اماچنانچه این اخبار مورد تائید قرار گیرد آنرا باید نشان‌دیگری دراعلام‌استقلال قریب‌الوقوع بحرین تلقی نمود.

خروج قوای انگلیس از بحرین در عین‌حال بدان معنی است که این امارت‌از مرداد آینده که تاریخ‌خروج آخرین واحدهای انگلیسی‌از بحرین اعلام گردیده، راسا امور دفاعی خویش‌رابرعهده خواهد گرفت.

گزارش فرانس پرس «خبرگزاری‌فرانسه»حاکیست بااین حال گروهی‌ازنظامیان انگلیس در خدمت سرویس های ارتباطات، حمل و نقل، مهندسی راه و ساختمان و بهداشتی باقی خواهندماند

انگلیس در بحرین دارای یک پایگاه وسیع دریائی و یک پایگاه هوائی است که پس از خروج از منطقه قسمتی از تاسیسات آن در اختیار بحرین قرار خواهد داد.

مناسبات باسوازی لند

«سیمون‌نکسومالا»وزیر تجارت، صنایع و معادن کشورآفریقائی سوازی‌لند امروز تهران را در پایان‌یك‌دیدارکوتاه‌ترك‌گفت.

وزیر سوازی‌لند در مدت اقامت در تهران با هوشنگ انصاری وزیر اقتصاد ملاقات کرد و بمدت یکساعت با او به مذاکره پرداخت‌در مذاکرات دو وزیر که‌مقدمه مذاکرات مفصل‌تری در آینده با هدف برقراری مناسبات تجاری میان ایران‌و سوازی لند بود عطاء الله سلمان پور معاون بازرگانی وزارت اقتصاد نیز حضور داشت.

نزدیکان‌به‌مذاکرات«نکسومالا» با انصاری اظهار نظر میکنند که در این مذاکرات وزیر تجارت «سوازی لند» علاقه عمیق دولت متبوع خود رابه برقراری مناسبات و همکاری های هرچه بیشتر با تهران ابراز داشته است.

آخرین اخبار از شهرستانها

قاتل، اعدام شد

مشهد ـ سحرگاه امروز، قاتل ۲۱ ساله ای بنام‌طلوع کاظمی‌که در شعبه یک‌دادگاه جنائی خراسان محاکمه و محکوم باعدام شده بود ،بدار آویخته شد.

معدوم چندی قبل باتهام قتل یک چوپان و سرقت گوسفندانش در کشتارگاه مشهد دستگیر گردیده بود.

۲ نفر کشته شدند

زیرآب : در یک حادثه رانندگی در راه «للەبندشش» رودبار ـ آلاشت ، دو نفر کشته شدند . قربانیان این واقعه طهماسب کمالی معروف به «چنگیز» ۱۹ ساله (راننده) و شیخ دوست علی عالی شاهی سرنشین اتومبیل‌بودند که در جاده مذکور واژگون شد.

آخرین دفاع

اصفهان ـ پیش از ظهر امروز دهمین جلسه رسیدگی به پرونده قتل شهردارمبارکه در دادگاه جنائی اصفهان بریاست آقای رامنجات‌تشکیل شد ، دراین جلسه به متهم تکلیف شد که بعنوان آخرین دفاع اگر مطالبی دارد، بیان کند . متهم تقاضای براءت خویش را نمود ، آقای راه نجات رئیس دادگاه‌ختم رسیدگی به این پرونده را اعلام‌کرد و دادگاه وارد شور شد.

احضار به بازپرسی

اهواز : صبح‌امروز ۱۲ نفر که در مظان اتهام قتل کودک ۹ساله اهوازی قرار گرفته‌اند، به بازپرسی احضار شدندابن عده بدنبال کشف جنازه فرهاد سلیح کودك ۹ ساله دراهواز، دستگیر شده‌اند.

برای دستگیری قاتل یاقاتلین این کودک ، مامورین‌شهربانی و آگاهی اهواز فعالیت دامنه‌داری را آغاز کرده‌اند وآقای مستوفی بازپرس شعبه سوم دادسرای اهواز مامورررسیدگی این پرونده شده است.

دستور نخست‌وزیر به استانداران

اعتبارات استانداران

باید بمصرف تمام شهرستانهای استان برسد

۲۰۰ هزار تومان برای اردوی دانشجویان اختصاص داده شد

هیئت دولت عصر دیروز جلسه‌ای بریاست آقای هویدا نخست‌وزیر در کاخ نخست ـ وزیری تشکیل داد .

در این جلسه ابتدا گزارش تیمسار سرلشگر کاتوزیان‌رئیس هیئت بازرسان بازرسی شاهنشاهی اعزامی به استان خوزستان مطرح شد .

این هیئت در سفر ۱۹ روزه خود باستان خوزستان از ۱۱ شهرستان و ۱۸ بخش‌وتعدادی از روستاهای این منطقه بازدید کرد وطی این مدت سه هزارو سیزده شکوائیه دریافت داشت که فقط یك ششم آن قابل رسیدگی تشخیص داده شد . تعداد شکوائیه‌هائی که امسال به هیئت بازرسی شاهنشاهی اعزامی باستان خوزستان‌تسلیم شده است ، در مقایسه باتعداد شکوائیه‌ها در سال ۱۳۴۷ بیك سوم کاهش یافته است .

دراین جلسه سپس در باره عدم ثبات وضع‌شهرداران‌منطقه بحث‌و تبادل نظر شد وهمچنین درباره اعتباراتی که در اختیار استانداران قرار دارد‌مذاکراتی بعمل آمدوبدستور آقای‌نخست وزیر مقرر شد به آقایان استانداران ابلاغ شود که‌این اعتبارات صرفا برای مراکز استانها درنظر گرفته نشده است بلکه باید بمصرف‌عمران تمام شهرستان های استان برسد .

در جلسه عصر دیروز هیئت دولت همچنین درباره‌محصولاتی که از هفت میلیون‌اصله‌درخت خرمای خوزستان بمیزان ۱۰۰ هزار تن بدست آمده وبعلت عدم مراقبت در سمپاشی‌مقداری از محصولات دردست صاحبان آن مانده مذاکراتی صورت گرفت و قرار شد دراین مورد نیز مسئولان کار سریعا اقدام کنند .

دراین جلسه همچنین در باره کمبود قضات و دادگاه در استان خوزستان بررسی شد و قرار شد دراینمورد نیز اقدام شود .

همکاریهای ایران و بلغارستان

سپس گزارش وزارت‌اقتصاد در مورد مذاکرات دومین اجلاسیه کمیسیون‌مشترك‌ایران وآتریش برای همکاری های اقتصادی مطرح شد . بموجب این گزارش همکاری های مختلف اقتصادی بین دوکشور صورت خواهد گرفت و نمایشگاهی از کالای ایران‌قبل از مارس ۱۹۷۲ در آتریش تشکیل خواهد شد . همچنین گزارش وزارت اقتصاد درباره مذاکرات چهارمین اجلاسیه کمیته مشترك ایران‌وبلغارستان برای همکاریهای اقتصادی،فنی و علمی مطرح شد .

بموجب این گزارش‌دولت بلغارستان مایل‌است‌درزمینه‌های فنی خریدنفت، شرکت درحمل و نقل ، معادن، صنایع غذائی‌و چرمسازی‌بادولت ایران‌همکاری داشته باشد .

توسعه طرح ارتباطی تلویزیون

هیئت دولت درجلسه عصر دیروز خود همچنین تصویب کرد که دومیلیون ریال برای هزینه‌های پرسنلی طرح‌مطالعه هماهنگی حمل‌ونقل‌در اختیار مسئولان اینکار گذاشته‌شود.

دراین‌جلسه با امضای‌قراردادی معادل دومیلیون‌و هفتصد هزار دلار بمنظور توسعه و اجرای طرح ارتباطی سازمان‌تلویزیون ملی ایران موافقت شد.بعلاوه هیئت دولت تصویب کرد‌مبلغ دومیلیون ریال‌دراختیار وزارت علوم و آموزش عالی گذاشته شود تابمصرف اردوی دانش‌جویان برسد . هیئت دولت در این جلسه ۴۰۰ هزار ریال‌نیز بعنوان کمك به آسایشگاه معلولین رشت‌ومبلغ دومیلیون ریال برای هزینه های باشگاه شاهنشاهی و یك میلیون ریال برای بخش اطفال بیمارستان بهرامی اختصاص داد .

دراین جلسه بموجب تصویب نامه‌ای آزمایشگاه‌فنی‌ومکانیك خاك وابسته به وزارت آبادانی و مسکن تابع وزارت‌راه‌شد.

وزارت اقتصاد درمورد محتکرین‌سیمان شدت عمل نشان میدهد

دویست هزار تن سیمان از خارج وارد کشور میشود

سخنگوی وزارت اقتصاداعلام داشت در یکی از جرایدیروز از قول دو فروشنده سیمان خبری بود مبنی براینکه نرخ فروش سیمان ترقی کرده‌است، در حالیکه در بهای فروش سیمان کوچکترین تغییری داده نشده و سیمان بحدوفور با همان قیمت سابق یعنی تنی یکهزار و سیصد و پنجاه ریال تحویل کارخانه یا انبار سازمان مرکزی‌شرکتهای‌وابسته بوزارت اقتصاد میشود ضمنا سازمان مرکزی شرکتها در چادرهای متعددی که در نقاط مختلف تهران دائر نموده‌است سیمان مورد احتیاج مصرف کنندگان را تاهر میزان با احتساب مخارج حمل مربوطه از قرار تنی یکهزار و پانصد ریال بفروش میرساند .

این سخنگو افزود : وزارت اقتصاد در مورد افرادیکه مقادیری سیمان در انبارهای خود نگاهداشته و اکنون امیدوار هستند با شایعه سازی زمینه مساعدی برای سوء استفاده خودفراهم‌سازند،شدت عمل بخرج خواهد داد .

ضمنا بقرار اطلاع علاوه برتولیدات داخلی و موجودی در انبارهای سازمان مرکزی شرکتها ، معادل دویست هزار تن سیمان تیز بخارج سفارش داده شده که همه روزه‌بتدریج وارد و در بازار تهران عرضه میگردد .

مبارزات انتخاباتی واحزاب

کاندیداها چشم براه انتشار لیست!

* حزب مردم‌هم‌ستاد انتخاباتی خودرا تشکیل داد

شرح درصفحه ۸

حزب مردم دیشب ستاد انتخاباتی خود را در باشگاه مرکزی حزب تشکیل داد. در این اجتماع از دعوت شدگان خواسته‌شد تا نسبت بنحوه شرکت فعالانه حزب مردم در انتخابات تبادل نظر کنند.

در اجتماع دیشب‌آقای‌هلاکورامبد رهبر گروه پارلمانی حزب مردم‌در مجلس شورایملی گفت: برای شروع کار فعالیت انتخاباتی را از تهران آغاز میکنیم.

دیشب همچنین اعلام شد که‌از طرف دبیر کل حزب مردم دکتر بابك برای اداره امور انتخاباتی تهران انتخاب شده است.

دکتر بابك در جلسه دیشب اشاره‌به برگزاری میتینگهای بزرگ حزب در تهران‌و شهرستانها کردو گفت برای این کار کمیسیونهائی تشکیل شده است.

در جلسه دیشب همچنین‌نمایندگان ۲۵ هزار تن از ساکنان کوی افسریه و شاه‌آباد تهران پیوستگی خود را به حزب مردم اعلام داشتند.

ایران نوین

از طرف دیگرحزب ایران نوین درچند روز گذشته مشغول بررسی لیست کاندیداهااست سازمان های وابسته به حزب در تدارك برنامه های تبلیغاتی هستندو تبلیغات کلی برای حزب در سراسر ایران آغاز شده است ولی کمیته های تبلیغات منتظر هستندبا اعلام نام کاندیداها فعالیتهای فردی را شروع کنند.

درمانگاههای سیار در محلات تهران دائر میشود

بقیه در صحه آخر

میدهد و بعنوان تذکر این مطلب را یاد آوری نمود. در پاسخ این مطالب شهردارگفت: در حال حاضر زباله‌های‌تهران در اطراف‌شهر سوزانده میشود و کود حاصل بفروش میرسد. شهردار اظهار داشت که بمن هم در این مورد گزارشاتی داده‌اند و دستور داده‌ام بطور جدی از اینکار جلوگیری شود.

گزارش

سپس پیشنهادات شهرداری در مورد خریدکامیونهای‌لیلاند، غلطک، اراضی مورد احتیاج شهرداری برای ساختن‌پارکینگ در محوطه آرامگاه ، طرح چراغانی میدان بهارستان و خیابان فردوسی مطرح و بتصویب رسید.

در این جلسه اساسنامه سازمان نوسازی شهر وهمچنین پیشنهاد تکمیل آموزشگاه سازمان تربیتی با هزینه تقریبی سه میلیون ریال مطرح و تصویب شد .

بدرخواست شهرداری، انجمن با تشکیل جلسه مجمع عمومی عادی شرکت واحد در روز شنبه ۲۹ خرداد موافقت کرد. این مجمع فقط ترازنامه را تصویب خواهد کرد. شهردار پیشنهاد تشکیل جلسه فوق ـ العاده مجمع‌عمومی رابه‌انجمن ارائه داد و اعلام داشت که این جلسه در روز پس از تشکیل مجمع عمومی عادی تشکیل خواهد شد.

درمانگاه

در جلسه فراکسیون پارلمان شهری شهردار خبر تازه‌ای را باطلاع نمایندگان رسانید. وی گفت : بزودی درمانگاههای سیار از طرف شهرداری‌دایرو در محلات‌تهران‌بیماران‌راه‌داوا خواهندکرد. نمایندگان از این اقدام شهرداری ابرازمسرت کرده و گفتند که بهتر است این درمانگاهها در محلات جنوبی، غربی و شرقی تهران فعالیت نمایند.

ثبت‌نام ترم تابستانی

مؤسسه‌زبانهای‌خارجی

برای کلاسهای

انگلیسی ، فرانسه ، آلمانی

وکلاسهای کنکور و اعزام دانشجو

همچنان ادامه دارد

خیابان شاه ـ ساختمان آلومینیوم ـ طبقه‌پنجم

مؤسسه‌زبانهای‌خارجی

تلفن ۶۶۰۸۲۹ ـ ۶۶۰۶۷۸

در حضور والاحضرت‌شاهدخت‌اشرف‌پهلوی

نمایش مدلباسهای شرقی ـ پاکستانی

توسط مزون زیگاز باهمکاری‌گروه شرکت‌های مرکوری

از ساعت ۶½ الی ۹ بعد از ظهر روز چهارشنبه ۲۶ خرداد ماه ۱۳۵۰ در هتل هیلتون

بها بلیط ۱۰۰۰ ریال‌بنفع انجمن خیریه‌جزیره کیش‌محل‌تهیه‌بلیط: هتل‌هیلتوز قاسمی خیابان نادری ـ شرکت سهامی‌مرکوری جاده قدیم شمیران ایستگاه عوارضی شماره ۶۳۷

جلسه مجمع عمومی

اطاق بین‌المللی جوانان ایران روز دوشنبه۲۴خرداد ساعت ۴½ بعد از ظهر در کانتری کلاب تشکیل میگردد .

اطلاعیه شهرداری گرگان

ازاهالی واصناف محترم شهرستان گرگان وبخش های تابعه آن دعوت میشود که بمنظور شرکت در کنفرانس عمومی جشنهای دوهزار وپانصدمین سال شاهنشاهی ایران ساعت ۶بعداز ظهر روز دوشنبه ۲۴خردادماه‌جاری‌درپارك‌شهرگرگان‌حضوربهمرسانند

شهردارورئیس کمیته‌آذین‌بندی‌گرگان : میرهادیزاده

اطلاعیه سازمان مسکن

در مورد آپارتمانهای بهجت‌آباد و مقابل پارك ساعی

نظربااینکه بعلت‌تغییر نشانی عده‌ای ازمتقاضیان دعوت‌نامه های ارسالی به سازمان مسکن عودت داده شده و باتوجه به تقاضای تعدادی از متقاضیان که بعلت تاخیر در دریافت دعوت‌نامه های ارسالی درخواست تمدید مهلت جهت ترتیب پرداخت بقیه پنجاه درصد بهای آپارتمان مورد درخواست‌خود را نموده‌اند ، لذا سازمان مسکن موافقت خود را بشرح زیر اعلام مینماید :

۱ـ متقاضیانی که قبلا موافقت خود را دائر به پرداخت بقیه پنجاه درصد بهای آپارتمان ها اعلام نموده‌اند ولی بعلت تاخیر در وصول دعوت‌نامه ها نتوانسته‌اند آنرا تا تاریخ ۲۰ر۳ر۵۰ پرداخت نمایند میتوانند برای پرداخت وجه و امضاء قرارداد و استفاده از حق‌اولویت در انتخاب آپارتمان تاساعت ۱۲ روز اول تیر ماه به ترتیبی که قبلا اعلام گردیده است بسازمان مسکن مراجعه فرمایند .

۲ـ متقاضیانی که بعللی تاکنون موفق نشده‌اند برای امضای قرارداد به سازمان مسکن مراجعه نموده و جهت ترتیب دریافت وام مربوط به دو قسط به بانك رهنی مراجعه‌نمایند نیز میتوانند ضمن پرداخت قسط خرداد ماه از مهلت فوق‌الذکر استفاده نمایند .

۳ـ درصورتی که برخی از متقاضیان حق خود را در مورد خرید آپارتمان بدیگری واگذار نموده باشند و یا تا تاریخ اول تیر ماه سال جاری حقوق خود را بدیگری واگذار نمایند ، سازمان مسکن متصالح را جانشین متقاضی تلقی نموده و متصالح میتواند از امکانات مندرج در بند یك و دو فوق بهره‌مند شود .

۴ـ درصورتی که متقاضی یا قائم‌مقام او از امضاء قرارداد منصرف شده باشد میتواند برای دریافت پیش‌پرداخت قبلی باضافه بهره مقرر به سازمان مسکن مراجعه نماید .

در خاتمه از کلیه متقاضیان درخواست میشود برای انجام تشریفات و امضاء قرارداد و یا انصراف از خرید آپارتمان‌تا تاریخ اول تیرماه سال جاری به اطاق شماره ۳۱۶ در سازمان مسکن مراجعه فرمایند ، در صورت عدم مراجعه این امر بمنزله انصراف از خرید آپارتمان تلقی شده و حقوق مربوطه بسایر متقاضیان ذیعلاقه واگذار خواهد شد . **سازمان مسکن**

سهام بانك فروش اقساطی کالا بمردم عرضه میشود

بقیه در صحه آخر

مصرف کنندگان است. بهمین جهت مدیران واحد های‌صنعتی که در تاسیس این بانك‌همکاری خواهندکرد ، آمادگی دارند تا هرگونه کمکی رابرای ایجاد و تقویت بانك مذکور به‌عمل آورند.

سیاوش ارجمند همچنین فاش کرد که بانك فروش اقساطی کالا بر اساس قانون جدید تاسیس شرکت های سهامی و به طریقه یك شرکت سهامی عام تاسیس میشود و سهام‌آن در مرحله اول به عموم مردم عرضه میشود . او یادآوری کرد که یکی از دلائل اصلی‌تجدید نظر های تازه نیز بر همین‌پایه متکی است که مردم درموقع خرید سهام این بانك باید از نوع و نحوه عمل آن‌اطلاعات دقیقی در دست داشته باشند.

بانك فروش اقساطی کالاکه طرح تاسیس آن برای‌نخستین بار در « اطلاعات » انتشار‌یافت، اعتبار مورد نیاز برای خرید اقساطی کالا را دراختیارمصرف کنندگان قرار میدهد و از همین رو صاحبان صنایع می توانند سهم عمده‌ای ازسرمایه در گردش خود رابرای‌تقویت کارخانه به مصرف برسانند.

تسلیت

جناب آقای مهدی ریاضی فرزاد

کارمندان و کارکنان سازمان توریستی آپادانا درگذشت شادروان بانو سیده ربابه ریاضی فرزاد مادر گرامی سرکار را تسلیت عرض نموده وبقای عمر وموفقیت‌بازماندگان آن‌خانواده محترم را مسئلت دارند .

آ ـ ۱۷۳۶۲ مدیرعامل فتح‌اله حاجیلو

سرکار سروان ابراهیم محمود نژاد

دوستان شما مصیبت وارده را به جنابعالی و خانواده محترم تسلیت عرض مینمایند .

سروان ناصح ـ سروان مرشد عباسی ـ سروان‌موجود ـ سروان مشکسار ـ سروان شکری ـ سروان عمادی کوچك

آ ـ ۱۶۸۵۶

کارکنان بانك ملی ایران شعبه شهسوار

درگذشت تاسف‌آور آقای محمود مصحفی توانا همکار عزیز خود را به خانواده های محترم مصحفی توانا و بهاری و فامیل وابسته تسلیت میگویند .

از طرف کارکنان بانك ملی شعبه شهسوار : زاغری

آ ـ ۱۶۸۵۰

دوست عزیز و همکار گرامی آقای مهندس حسین همایونی

با کمال تاثر و تاسف فوت پدر بزرك گرامتان را بشما و سایر اعضای محترم خانواده و فامیل معظم تسلیت میگویم.

از طرف کلیه کارکنان کارخانه شرکت سهامی ایرانیت ـ مهندس نیکلاجاقاریکیان

آ ـ ۸۰۸۳

فوت ناگهانی آقای حاج عباسعلی شهلائی که مردی متدین و پرهیزگار و خیرخواه نسبت بمردم‌بودند موجب تاسف و اندوه تمام دوستان بخصوص اینجانب گردید . مصیبت‌وارده را به کلیه بازماندگان و دوستان آن مرحوم تسلیت عرض مینمایم .

حسن عنقا

آ ـ ۸۰۷۹

سرکار علیه خانم دکتر همای آهی مدیرکل محترم

مراتب تسلیت و همدردی مرا بپذیرید . **فرزانه کیا**

آ ـ ۸۰۶۷

سرکار علیه خانم دکتر همای آهی مدیرکل محترم

دوستداران آن جناب خود را صمیمانه در غمتان شریك می دانند به روانشاد از دست رفته درود می فرستند و از خداوند بزرك‌برای آن سرورارجمند گرامی‌و بازماندگان محترم شکیبائی و تندرستی آرزو می کنند .

تقوی ، گنجه‌ای ،ضیائی ، حقیقت ، بقائی ، رزمیار ، مهاجر،نوانگر ، طاهرلو ، کریمی ،امینی ،محمدی ، رضوی، وفا ،خاکسار فرد ، زوار ،شریف.

آ ـ ۸۰۶۷

جناب آقای غلامحسین عسگریان

با نهایت تاسف مصیبت وارده فوت مادر گرامیتان را به شما و خانواده محترمتان تسلیت می گوئیم .

شرکت سهامی تری‌نورم ـ محسن آموزگار

آ ـ ۱۷۲۵۶

باکمال تاثر و تاسف درگذشت شادروان تیمسار سرلشگر ناصر هژبرکیانی را از سوی خود افسران و همردیفان وکارمندان ودرجه‌داران وافراد بخانواده گرامی آن فقید سعید تسلیت‌عرض نموده و صبر جمیل وبقاء بازماندگان را از درگاه قادر متعال مسئلت دارم.

سرتیپ پریور

آ ـ ۸۰۷۵

آقای توفیق ریاضی

کارمندان اداره آموزش و پرورش ناحیه ۲تهران مصیبت وارده را بشما و خاندان گرامیتان تسلیت گفته بقای عمر بازماندگان آنمرحومه را آرزو مینمایند .

رئیس اداره آموزش وپرورش ناحیه ۲تهران ـ فرانك‌ادیبی

جناب آقای دکتر محسن علوی‌نژاد

با اندوه فراوان فوت پدر بزرگوارتان را تسلیت گفته بقای عمر جنابعالی و سایر اعضای خانواده محترم را از ایزد بزرگ خواستاریم .

آ ـ ۱۶۸۸۲ محمد مجدمو بانو

جناب آقای دکتر علی ادیبی

مدیر عامل محترم موسسه مهندسی مشاور دکتر ادیبی

کلیه مهندسان و کارمندان منطقه مفارس و بنادر موسسه مصیبت واردرا بحضور آنجناب تسلیت عرض‌نموده وسلامتی جنابعالی وبازماندگان محترم را از ایزد متعال مسئلت مینماید

سرپرست منطقه فارس وبنادر ـ مهندس پرویز اسحاقی

آ ـ ۱۶۸۵۸

جناب آقای حاج حسین عظیمی

مصیبت وارده را صمیمانه تسلیت عرض نموده بقاء عمر و سلامت جنابعالی و خاندان محترم را از خدای بزرگ مسئلت دارد .

آ ـ ۱۶۸۵۴ کارخانجات پارساون ـ خرمشهر

جناب آقای دکتر عماد قوام مصطفوی

فوت شادروان مصباح‌الدوله فاطمی پدر همسر گرامیتان را صمیمانه تسلیت عرض مینمائیم .

اصفهان ـ دکتر قاضی‌نور و بانو

آ ـ ۱۶۸۴۶

جناب آقای دکتر منوچهر شهاب

ریاست محترم مرکز پژوهش شرکت ملی نفت ایران

کارکنان مرکز پژوهش بانهایت تاسف و تاثر مصیبت وارده را به جنابعالی و خانواده محترم تسلیت میگویند.

آ ـ ۸۱۳۳

جناب آقای احمد کریمی

باندوه فراوان فوت پدر بزرگوارتان را تسلیت‌عرض، دوام عمر و سلامت بازماندگان را از خداوند متعال مسئلت مینمائیم .

آراکس وهایدوك آبکاریان

آ ـ ۸۱۳۵

جناب آقای دکتر باقر ابوالمعالی

مصیبت وارده را صمیمانه بجنابعالی و خانواده‌محترم تسلیت عرض کرده خود را در غم شما شریك میدانیم .

نیم بهرینگر اینگلهایم ایران

آ ـ ۸۱۲۵

جنابان آقایان گبار

فوت مادر غمی جانکاه است این مصیبت را به شما و خانواده محترم گبار تسلیت عرض نموده خود را در این غم بزرگ شریک می دانم .

چاپ مشعل جهانگیر یزدانی

آ ـ ۱۷۲۹۶

جناب آقای مهندس علی اصغر راسخی

با نهایت تاسف مصیبت واردرا تسلیت عرض نموده‌خود را در غم شما شریک میدانم

ایوب یوسفزاده

آ ـ ۸۱۴۹

جناب آقای مهندس علی‌اصغر راسخی

با کمال تاسف درگذشت پدر گرامیتان را تسلیت میگوئیم

شاپور ارسطوزاده ـ منصور آبسلت

جناب آقای فریدون سودآور

درگذشت شادروان بانو زهرا کی آشیان خواهرگرامی آن جناب را به جنابعالی تسلیت عرض مینمایم

آ ـ ۸۱۴۱ شرکت لاوکو ـ پرویز لاوی

جمعیت شیر و خورشید سرخ ایران

با نهایت تاسف درگذشت مرحوم جاویدیان فرماندار و رئیس جمعیت شیر وخورشید سرخ نهاوند را به هیات مدیره آن جمعیت و بازماندگان آنمرحوم تسلیت میگوید.

جناب آقای مهندس علی‌اصغر راسخی

مصیبت وارده را بجنابعالی و خانواده محترم راسخی تسلیت عرض می‌نمایم.

آ ـ ۸۱۱۵ سرهنگ شریرلی

کارگران و کارمندان کارخانه رایکوتکنیک

مصیبت وارده را به جناب آقای علی‌اصغر راسخی و وخانواده محترم تسلیت می گویند .

ازطرف کارگران دایکوتکنیك . محمدحسین‌مسیب‌نیا

خانواده سودآور

مصیبت وارده را بشما تسلیت عرض میکنیم.

آ ـ ۸۰۴۱ دفتر مهندسین زوبین

زرتشتیان بدکتر اسفندیار یگانگی رای‌خواهند داد

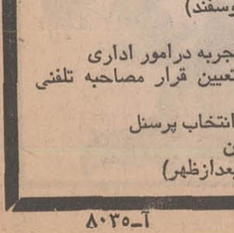

جامعه شاهدوست و میهن‌پرست زرتشتیان استان فارس بنده راوسیله قرار دادند که باستحضار هم‌میهنان عزیز برساند .

چون جناب آقای دکتر اسفندیار یگانگی که یکی از افراد خیر و نیکوکار جامعه زرتشتیان‌و در حقیقت سرور بزرگ جماعت زرتشتی ایران میباشند و تاکنون خدمات قابل توجهی به این مرز وبوم و به ویژه ما جامعه زرتشتیان ایران نموده‌اند علاوه بر کمك همیشگی به اشخاص بی‌بضاعت وموسسات خیریه درمانگاه یگانگی را در تهران تاسیس و چاههای عمیق در شهرستان یزد ودیگر شهرستانها مجانا حفر نموده همچنین معبد زرتشتیان استان فارس و مشعل آریامهر بوسیله همت ایشان فروزان وساخته شده است بنای خانه دانشجو در تهران که در شرف اتمام است و سه دوره متوالی است‌که وکیل زرتشتیان در مجلس شورایملی ایران میباشند و همچنین عضویت حزب ایران نوین را نیز دارا هستند . اکنون که بواسطه کسالت در بیمارستان امریکا بستری هستند ودر ماه آینده بوطن بازگشت مینمایند زرتشتیان شاهدوست‌و میهن‌پرست باقلبی آکنده‌از مهر شاهنشاه‌آریامهر واین مرزوبوم ،نامبرده را مجددا کاندید این‌دوره مجلس از طرف زرتشتیان ایران نموده‌اند و همگی بادل وجان بایشان رای خواهنددادد.

رئیس انجمن زرتشتیان استان فارس اردشیر موبد

استخدام

یك واحد کشت وصنعت

در نزدیکی همدان اشخاصی باتجربه وفعال راکه تمایل به پیشرفت سریع دراین صنعت جدید دارند با حقوق مکفی بشرح ذیل بهمکاری دعوت مینماید.

۱ـ مهندسین کشاورزی متخصص در :
الف ماشین‌آلات کشاورزی
ب ـ دامداری (پرورش گوسفند)
ج ـ زراعت و آبیاری

۲ـ مسئول حسابداری باتجربه درامور اداری

خواهشمند است جهت تعیین قرار مصاحبه تلفنی نموده یا مکاتبه فرمایند .

کوپرزاندلیبراند ـ قسمت انتخاب پرسنل
صندوق پستی ۱۹۹۳ تهران
تلفن ۸۲۱۰۷۴ (صبح تا۲ بعدازظهر)

۱ـ۳ آ ـ ۸۰۳۵

ماجرائی شنیدنی که سوء ظن آنرا آفرید

زنی شوهرش را از کرمانشاه تا تهران تعقیب کرد

ودراینجا اورا بادوست دخترش دستگیر کرد

هیجان شوهر برای آمدن به تهران باعث شدکه زنش نسبت به اوبدگمان شود ودر صدد تعقیبش برآید

زنی که به‌شوهرش‌بدگمان شده بود اورا ازکرمانشاه تاتهران تعقیب‌کرد و در اینجا هنگامی که با دخترخانمی بیک رستوران رفته بود بماموران انتظامی تحویل داد

این زن در پاسگاه ژاندارمری مجیدیه گفت :اخیرا شوهرم پی‌درپی بتهران می‌آمد و هربار که بکرمانشاه باز میگشت هیجان بیشتری برای آمدن بتهران در او احساس میکردم.

شوهرم هر دفعه بهانه‌ای برای آمدن به تهران عنوان میکرد، بتدریج باو بدگمان شدم ، بطوریکه‌پریروز که عازم تهران شد تا بقول خودش یك امر بسیارفوری را انجام دهد بایکی از بستگانم به تعقیبش پرداختم.

او با اتومبیل خویش عازم تهران شد وما با یك اتومبیل کرایه به تعقیبش پرداختیم.

شوهرم پس از رسیدن بتهران از خیابان‌ایزنهاور به شخصی تلفن کرد وپس از خروج از کیوسك تلفن در حالیکه تبسمی برلب داشت عازم یك حمام شدمامقابل حمام منتظرش شدیم، او درحمام لباسهای اطو کرده‌خود را پوشید. این را هم بگویم که قبل از ورود بحمام ، شوهرم بیک«ماشین‌پا» دستور داد اتومبیلش را کاملا بشوید و گرد و خاك آنرا پاك کند .

ساعتی بعد او از حمام خارج شد به خیابان عباس‌آباد رفت ودرآنجادختری‌راکه‌شلوارسفیدی بپاداشت ودرانتظارش ایستاده بود با احترام خاصی که من‌همیشه آرزویش را داشتم باتومبیل خود سوار کرد و در جهت شرق خیابان به حرکت درآمدند آنها در حوالی خیابان سیدخندان وارد رستورانی شدند و دستور غذا دادند، دیگر دلم طاقت نیاورد در همین موقع دو مامور انتظامی از دور پیدا شدند جریان را به آنها گفتم و تقاضای دستگیری شوهرم را کردم و برای اینکه مطمئن شوند آن مرد شوهر من است شناسنامه های خود واورا ارائه دادم وماموران طبق شکایت من، شوهرم و دختر مورد بحث را دستگیر کردند و به پاسگاه آوردند و در اینجا معلوم شد که «آقا» به دختر وعده ازدواج داده بود وقسم خورده بودکه مرا طلاق خواهد داد.

دوستش راکشت

در خلجان تبریز مرد جوانی به دست دوست خود کشته شد .

مقتول اکبر خدائی نام دارد .

وی بوسیله جمشید فتحی‌پور کشته‌شده است ایندو از قدیم با هم دوست بودند و نزاع آنها تصادفی بود .

قتل بوسیله ضربه چاقو صورت گرفته است .

اتوبوس وارد اغذیه فروشی شد !

ساعت یک بامداد امروز اتوبوس شماره ۷۶۸۷۷ متعلق به یک‌دبستان غیردولتی‌هنگامی که از میدان بهارستان می گذشت از مسیر خود خارج شد و وارد یک مغازه اغذیه فروشی گردید .

در این حادثه یک زن ویك مرد که در اتوبوس بودند مجروح شدند .

در تصادف دیشب راه قم ۳ نفر کشته شدند

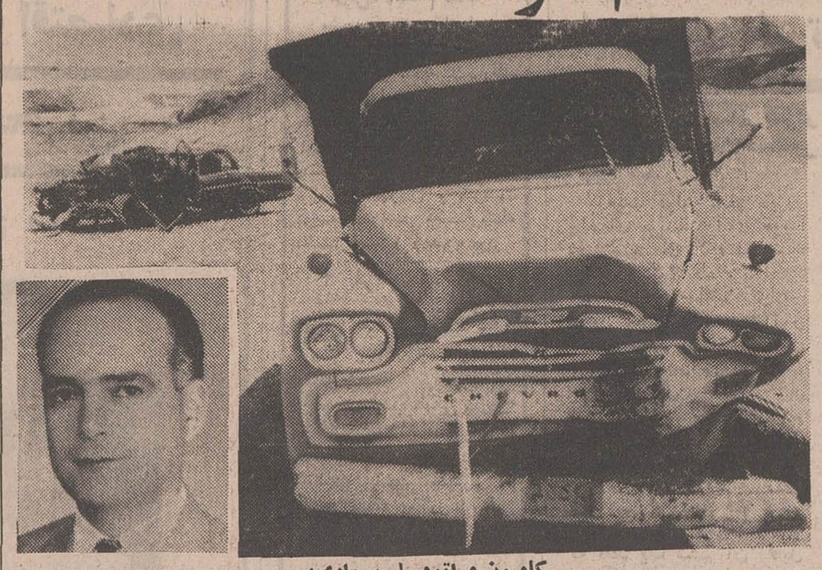

کامیون و اتومبیل سواری‌پس ازتصادف به‌این صورت‌درآمد

احمد مهرنیا

دیشب در یك حادثه رانندگی در راه قم «پیچ رودخانه شور» ۳ نفر کشته شدند .

این حادثه براثر تصادف اتومبیل سواری شماره ۳۴۱۴۶ با کامیون شماره ۶۵۵۲۱روی داد

در اتومبیل سواری یك مرد، یک زن و یك کودك سواربودند که هرسه‌کشته شدند.

راننده کامیون پس از تصادف فرار کرده است.

رانندگی اتومبیل شماره ۳۴۱۴۶ را احمد مهرنیا وکیل دادگستری برعهده‌داشت که‌در این حادثه او و همسرش کشته شدند کودکی که در اتومبیل آنها بود یك پسر ۱۲ ساله است که او را بین‌راه سوار کرده بودند .

حادثه نیمه شب رخ داد و اتومبیل سواری از قم به‌تهران می آمد .

حادثه‌ای که ۷ کشته ومجروح داشت!

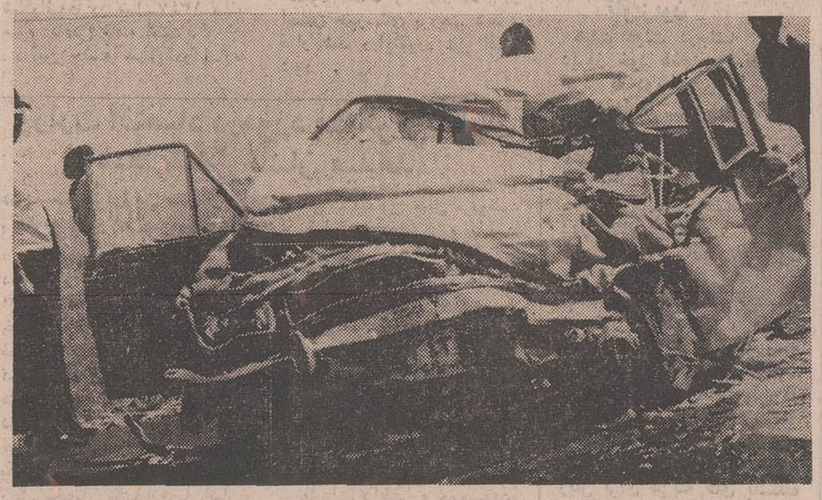

دیروز اطلاع دادیم وانت شماره ۱۵۷۸۵ تبریز که از قزوین عازم‌تهران بودبااتومبیل سواری شماره ۱۳۴۳۹ تهران که از تهران بسوی قزوین حرکت میکرد تصادف کرد .

طبق گزارش خبرنگار ما در قزوین :در این واقعه ، وانت واژگون شد و آتش گرفت و سه‌سرنشین آن‌درآتش‌سوختند از سرنشینان اتومبیل سواری نیز یکنفر کشته وسه‌نفرمجروح شدندعکس، اتومبیل سواری‌را بعد از تصادف با وانت نشان میدهد .

هویت مقتول یافت‌آباد کشف شد

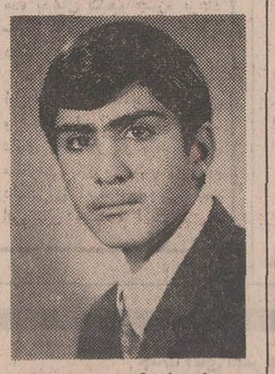

علی شیخ حسین پور

هویت جنازه‌ای که چند روز پیش روی یک درخت نارون در «یافت‌آباد» پیدا شده بود کشف گردید .

پزشکی قانونی علت مرگ‌این شخص راخفگی‌ازطریق فشردن حلق تشخیص داده است . در کنار درخت،تعدادی‌بطری خالی مشروب پیدا شده‌است.

هویت‌این شخص به‌این ترتیب کشف شد که خانواده «شیخ ـ حسین پور» از ناپدید شدن علی ۱۸ساله عضواین‌خانواده که در کارخانه‌ای در خیابان کرج کار میکرد نگران شدند ،ولی هرچه گشتند او را نیافتند.

آنان در آخرین تلاش خود، به«پزشکی‌قانونی» مراجعه‌کردند و عکس اجساد ناشناس را مشاهده کردندو گمشده خود را که همان مقتول یافت‌آباد بود شناختند.

بااین‌کشف برای ماموران‌تحقیق برگه بزرگی بدست آمد و آنها فهمیدندکه صاحب جنازه‌ای که روی‌نارون یافت‌آبادپیدا شدعلی شیخ حسین پور بود آنان به کارخانه‌ای که علی درآنجا کار میکرد مراجعه‌کردندو به تحقیق پرداختند وبه‌این نتیجه رسیدند عصر روزی که علی گم شدیک موتوسیکلت سوار به سراغ او آمده‌بود و به اتفاق از کارخانه خارج شدند.

همکاران او گفتند که علی با این موتوسیکلت سوار از سابق دوست بود و اگر او را ببینند می‌شناسند ، اما اسمش را نمیدانند .

ماموران ضمن‌تحقیقات خود تاکنون سه‌نفررا تحت نظر قرار داده‌اند ، لکن هنوز قاتل اصلی دستگیر نشده است و تحقیقات ادامه دارد .

مردی که‌خانه پسرعمویش را برای‌خودکشی‌انتخاب کرده بود !

مرد جوانی برای خودکشی از شهر خود به تهران‌آمد و خانه پسرعمویش را برای این کار انتخاب کرد.

پسر عمو که متوجه قضیه شده بود با هزار مکافات وی را که قرص های سمی خورده‌بودبه‌بیمارستان رسانید ، اما پس‌از معالجه‌قصد سقوط از پشت بام را کرد که باز پسرعمو او را نجات داد.

برای سومین بار او میخواست خود را زیر قطار بیندازد که موفق نشد.

پسر عمو که چنین دید برای نجات خود از این مشکل به ماموران انتظامی متوسل‌شد و جریان به دادسرای ناحیه۳ کشانده شد.

علت خودکشی‌این شخص‌آن است که پدرش وی را از ارث محروم کرده‌است.

در تصادف نارمک ۸ نفر مجروح شدند

در خیابان سمنگان «نارمك» چهارراه فلکه شیروخورشید بر اثر تصادف کامیون شماره ۱۱۵۸۸ با استیشن شماره ۱۲۱۴۶ هشت نفر سرنشینان استیشن مجروح شدند و اتومبیل درهم شکست .

خبرنگارما که از محل‌حادثه دیدن کرده است میگوید :

چند تن از اتومبیلدارهائی‌که ازفلکه شیروخورشید میگذشتند گفتند : فلکه بصورت مثلثی ساخته شده و نمیتوان در آن دور زد مثلااتومبیلی که‌بخواهد از خیابان نظام‌آباد به خیابان بهمن غربی برود چون نمیتواند در فلکه دور بزند ناچار است که به چهارراه سمنگان برودو در چهارراه دور بزند و این امر سبب تصادف میشود !

این عده میگفتند : فلکه را هنگامی ساختند که نارمك جمعیتی نداشت و خیابان نظام‌آباد امتداد نیافته بود حالا که این خیابان امتداد یافته یك چهارم اتومبیلهائی که‌سابقا از خیابان تهران‌نومیگذشتند از این خیابان و این فلکه وارد نارمك میشوند و عازم تهران پارس میگردند ، بنابراین لازم است که فلکه شیرو خورشید نارمك اصلاح‌شود یعنی‌بصورت فلکه مدوری‌درآیدتا اتومبیلهائی که میخواهند به خیابان بهمن غربی بروند بتوانند در آنجا دور بزنند ، اصلاح فلکه‌خیلی آسان و کم‌خرج استو میشود قسمتی از چمن را کند و فلکه را بصورت مدور درآورد و از وقوع حوادث بیشتر جلوگیری کرد .

برنامه آینده سینما

ریولی

جرج هیلتون

ادویژ فنك

چهره‌های فریبنده

تصحیح آگهی

تاریخ تشکیل مجمع عمومی عادی شرکت تعاونی مسکن ادارات مرکز و ناحیه تهران که قرار است روز ۳۰ر۳ر۵۰ تشکیل شود مصادف است با روز یکشنبه که در آگهی مورخه ۲۰ر۳ر۵۰ اشتباها دوشنبه نوشته شده بدین وسیله اصلاح میگردد .

رئیس هیئت مدیره شرکت تعاونی مسکن ادارات مرکزی‌و ناحیه راه‌آهن تهران

آ ـ ۱۷۵۰۰

(آگهی دعوت مجمع عمومی عادی صاحبان سهامی شرکت کارخانه وطن اصفهان)

بدین وسیله باطلاع عموم سهامداران شرکت سهامی کارخانه وطن اصفهان میرساند مجمع عمومی عادی سالیانه شرکت روز سه‌شنبه ۱۵ر۴ر۵۰ ساعت چهارونیم بعداز ظهر در مرکز اصلی شرکت واقع در اصفهان محل کارخانه (خیابان میر) تشکیل میگردد .

(دستور مجمع)

۱ـ استماع گزارشات هیئت مدیره و بازرس راجع بوضع شرکت .

۲ـ تصویب ترازنامه و سود و زیان تا آخر سال۱۳۴۹

۳ـ تعیین پاداش هیئت مدیره .

۴ـ تعیین حق‌الزحمه بازرس .

از سهامداران محترم تقاضامند است با رعایت مواد اساسنامه در ساعت مقرره در محل مزبور حضور بهمرسانند .

هیئت مدیره شرکت سهامی کارخانه وطن اصفهان

آ ـ ۸۱۷۵

جایزه‌ای بزرگ برای خدمتی بزرگ

یك میلیون تومان

برای یك نفر

۵۰ پیکان

برای ۵۰ نفر

جایزه خریداران اوراق مدارس یادبود

شما، با خرید یك یا چند برگ از اوراق ۲۰ تومانی مدارس یادبود، میتوانید از یك میلیون تومان پول نقد و ۵۰ پیکان، جوایز مخصوص این اوراق استفاده کنید.

هشتم تیرماه: آخرین فرصت

... وبالاخره فیلم (رنگی)

کلبه آنسوی رودخانه

براساس نوشته منوچهر مطیعی ـ باشرکت

ناصر ملك‌مطیعی ـ زری خوشکام ـ همایون بهادران ـ انوش

بعد از فیلم حسن کچل پرویز صیاد

در اولین اثر سینمائی خود

صمد و قالیچه حضرت سلیمان

محصول سازمان سینمائی پیام

برنامه آینده سینما

ایفل

فیلمی مستند از کشتار های آلمان نازی

شکست وپیروزی

بمناسبت پایان امتحانات مدارس‌وآغاز تعطیلی وفراغت کودکان و نوجوانان و دانش آموزان، باردیگر

سینه موند

نمایش یك سری آثار ارزنده مخصوص کودکان ونوجوانان را آغاز میکند .

اولین برنامه‌انتخابی ازصبح چهارشنبه

والت دینی

تقدیم میکند

ماجراهای میکی موس

The Mickey Mouse ANNIVERSARY SHOW

پخش از متروگلدوین مایر

هنرمندان برگزیده کشور

سوسن دینامیك پروا

اجرا کننده هنرمند محبوب علی تابش

عارف آغاسی حسین موفق

رقاصه زیبا نادیا ـ کمدین‌های طلائی ـ آکروبات باند بین‌المللی ـ ژانگولرمدنی ـ خواننده جوان خسروی

آغاز هشتمین هفته فیلم موفق سال

درشگه‌چی

رادرسینماکسری

جشن خواهند گرفت

دیدار دوشنبه شب ۲۴ خرداد باحضور کلیه هنرمندان کشور

برای رزرو بلیط به‌کیشه سینما کسری مراجعه فرمائید

تلفن ۸۲۶۹۳۹

از امشب

فقط درسینما

ماژستیک

انتونی کوئین

اینگرید برگمن

در فیلم پاناویژن و رنگی

گردشی درباران بهاری

کارگردان : گای گرین

محصول ۱۹۷۰ کلمبیا

شروع سئانسها ۳۰ر۱۰ صبح ۲ـ۴ـ ۶ـ ۸ـ۱۰ بعد ازظهر

ازصبح چهارشنبه درسینماهای

کاپری ـ پولیدور ـ تاج

فیلمی‌عظیم وپرخرج ازسهمگین‌ترین نبردنیروهای آلمان نازی باانگلستان . . . نبردی‌که نزدیك بود این کشور کهنسال را از صفحه تاریخ محو کند .

فردریک استافورد در فیلم تکنی اسکوپ و رنگی

سقوط عقابها

باشرکت : وان جانسون ، ایولین استوارت

او از دشت های آفتاب زده ، از میان بیابان های پهناور واز سرزمین دست نخورده آمده‌بود تاباردیگر حماسه‌ای بزرك ازغرب‌آمریکابوجودآورد

از همین هفته در سینماهای

نیاگارا ب ب سانترال

متروپل درایوین ونك

ترنس استامپ . جوانا پتت

کارل مالدن . ریکاردو مونتالبان در فیلم

مردی بنام بلو

"BLUE"

پاناویژن و رنگی

محصول کمپانی پارامونت

مجالس ترحیم

باکمال تاسف و تاثر درگذشت شادروان تیمسارسرلشگر ناصر هژبر کیانی رئیس سابق سازمان پلیس راه آهن و هواپیمائی کشوری رابا طلاع دوستان وآشنایان وهمکاران میرساند مجلس ترحیم فقید سعید از ساعت ۱۵ تا ۱۷ روز دوشنبه ۲۴ر۳ر۵۰ در خانقاه صفی علیشاه منعقد خواهد بود .

راه آهن دولتی ایران
آـ۱۷۳۲۰

باکمال تاسف درگذشت شادروان تیمسار سرلشگرناصر هژبر کیانی همسر خواهر جناب آقای دکتر غفاری ریاست بیمارستان وزارت اقتصاد را باطلاع میرساند مجلس ترحیم فقید سعید از ساعت ۱۵ تا ۱۷ دوشنبه ۲۴ر۳ر۵۰ در خانقاه صفی علیشاه منعقد خواهد بود .

بیمارستان وزارت اقتصاد
آـ۸۲۳۵

باکمال تاسف درگذشت شادروان تیمسار سرلشگر ناصر هژبر کیانی همسر خواهر جناب آقای دکتر غفاری ریاست بیمارستان وزارت اقتصاد را باطلاع میرساند . مجلس ترحیم فقید سعید از ساعت ۱۵ تا ۱۷ دوشنبه ۲۴ر۳ر۵۰ درخانقاه صفی علیشاه منعقد خواهد بود .

سازمان مرکزی شرکتها
آـ۸۲۳۵

دوستان شادروان سرلشگر ناصر هژبر کیانی باکمال تالم مرگ نابهنگام آن عزیز از دست رفته را بهآگاهیمیرسانند مجلسترحیمآن مرحوم از ساعت ۳ الی ۵ بعد از ظهر دوشنبه ۲۴ خرداد ماه در خانقاه صفی علیشاه منعقد میگردد .

سرلشگر علی معتضد ـ سپهبد حسین رستگارنامدارـ سرلشگر حبیبالله مخاطب رفیعی ـ سرلشگر صمد صمدیانپور سرهنگ احمد واثقی ـ سرتیپ صادق صالح ـ سرتیپ مهدی رحیمی ـ سرتیپ صادق حریری ـ سرهنگ رفیعی تهرانیـ احمد کوشا ـ دکتر بهاء الدین موسوی ـ سروان مومنی ـ عطاء الله معنوی ،

هیئت مدیره شرکت سهامی تولید و انتقال نیروی برق ایران (توانیر)

بانهایت تاسف درگذشت تیمسار سرلشگر ناصرهژبرکیانی پدر ارجمند خانم مهوش هژبر کیانی کارمند این شرکت را باطلاع میرساند، مجلس ختم آن روانشاد از ساعت ۱۵ تا۱۷ دوشنبه ۲۴ خردادماه جاری در خانقاه صفیعلیشاه برگزار خواهد شد .
آـ۱۷۶۴۲

بانهایت تاسف و تاثر درگذشت نابهنگام تیمسار سرلشگر ناصر هژبر کیانی پدر گرامی مهرداد را باطلاع میرساند . مجلس ختم زنانه و مردانه آن مرحوم روز دوشنبه ۲۴ خرداد ساعت ۳ تا ۵ بعد از ظهر در خانقاه صفی علیشاه برگزار میگردد .

کامران مهنا . فریدون شاهرخ . علی تاجالدین

خانواده های هژبر کیانی ـ غفاری ـ سیاه پوش ـ پورزند وکیل ـ خواجه نوری ـ اصلانی ـ تقی خانی ـ پاسدار ـ کلانی ـ دری ـ معززی ـ احتشامی ـ اسفندیاری ـ سپهرـ رکنیـشاکر طباطبائی ـبایندرـ فتورهچی ـ بهروز ـ جالینوسی رادورـوکیلی ـ هدایتی ـ شفقی ـ مولانا ـ صالح ـ شیبانی ـ ضرابی .

بانهایت تـاسف درگذشـت نابهنگـام سرلشگـر ناصر هژبر کیانی را باطلاع خویشان ، بستگان و دوستان میرسانند . مجلس ترحیم زنانه و مردانه آن فقید سعید از ساعت ۳ الی ۵ بعد از ظهر دوشنبه ۲۴ خرداد ماه در خانقاه صفی علیشاه برگزار میگردد .
آـ۸۱۰۹ ۲ـ۲

باکمال تاثرفوت مرحومه والده آقایان حاجیابوالفضل و حاجی حسین احمدی را بهاطلاع میرساند مجلس ختم از ساعت ۹ تا ۱۱ صبح روز دوشنبه ۲۴ خرداد در مسجد آذربایجانیها منعقد است .

اسمعیل سیگاری ـ مجید پرکار ـ مصطفی عالینسب فرج نعمتزاده ـ محمد کلاهی ـ کریم انصارین ـ موسی ابریشمچی ـ بیوک اتفاق جورابچی ـ عباسعلی خامهچی.
آ ـ ۸۱۶۵

با کمال تاثر فوت مرحومه والده آقایان ابوالفضل وحسین احمدی (تبریزی) را باطلاع دوستان و آشنایان میرساند مجلس ترحیم از ساعت ۹ تا ۱۱ صبح روز دوشنبه ۲۴ خرداد در مسجد شیخ عبدالحسین (معروف به آذربایجانیها) واقع در انتهای بازار کفاشها منعقد است .

خانواده های : احمدی ـ اطلاعی ـ فخردوزدوزانیـ رهور ـ جباری (قصاب تبریزی) خسروشاهی ـ جدی ـ ابریشمچی ـ یونچی ـ بلارطلیسچی .
آ ـ ۸۱۶۵

با نهایتتاثر فوت مرحومه والده محترمه آقایانابوالفضل و حسین احمدی را به اطلاع میرساند مجلس ترحیم از ساعت ۹تا ۱۱ صبحروز دوشنبه ۲۴ خرداددر مسجد شیخعبدالحسین (معروف به آذربایجانیها) منعقد است .

شرکت سهامی معاملات کاغذ و مقوا
آ ـ ۸۱۶۵

بانهایت تاثر و تاسف فوت مادر گرامی خود را باطلاع عموم بستگان دوستان و آشنایان میرساند مجلس ختم مردانه و زنانه آنمرحومه از ساعت ۵ ونیم الی ۷ ونیم بعداز ظهر روز سهشنبه ۲۵ خرداد ماه در مسجد مجد منعقد خواهد بود.

فاطمه علمدار ـ سرهنگ عباس علمدار ـ امیر علمدار ـ فرنگیس علمدار
آـ۸۲۷۹ ۱ـ۲

بعموم بازماندگان آنمرحومه مصیبت وارده را تسلیت میدهیم

با کمال تاسف درگذشت جانگداز شادروان علی اکبر جاویدیان فرماندار نهاوند را باطلاع میرساند . مجلس ترحیم آن فقید سعید از ساعت ۳الی۵بعدازظهر روزسهشنبه ۲۵خردادماه درمسجد مجدمنعقد میباشد .
آـ۱۷۶۴۶ وزیر کشور ـ حسن زاهدی

باقلبی داغداردرگذشتنابهنگامفقید سعید علیاکبر جاویدیان را باطلاع اقوام ، دوستان و آشنایان میرساند . مجلس ختم مردانه و زنانه آن شادروان از ساعت۳تا۵ بعداز ظهر روز سهشنبه ۲۵ر۳ر۵۰ در مسجد مجد برگزار خواهد شد .

خانواده های : جاویدیان ، شیبانی ، تقیزاده، بازیار ، دیانت ، وطنخواه ،احمدی ، قهرمانی ، اجلالی ،درخشان، هاشمخانی ، خاکپور ، دهقانی .
آـ۸۱۷۱

بعموم بازماندگان آن مرحوم مصیبت وارده را تسلیت میدهیم .

درگذشت آقای محمد راسخی یزدی بزرك خاندان راسخی را باطلاع عموم میرساند . مجلس ختم مردانه و زنانه آن مرحوم از ساعت ۳تا۵ بعداز ظهر سهشنبه ۲۵ خرداد در خانقاه صفیعلیشاه برگزار میگردد .

شرکت رایکو تکنیك

با اندوه فراوان فوت مرحوم آقای محمود راسخییزدی بزرك خاندان راسخیراباطلاع عموم فامیل ودوستانمیرساند. مجلس ختم مردانه و زنانه آن مرحوم از ساعت ۳تا۵ بعداز ظهر سهشنبه ۲۵ خرداد در خانقاه صفی خیابان صفیعلیشاه برگزار میگردد .

طلعت راسخی ، مهندس علیاصغر راسخی ، امیر راسخی ، دکتر مهندس هوشنك راسخی ، افسر راسخی ، عفت راسخی ، شهیندخت راسخی ، رضواندخت راسخی ، غلامحسین صالحی ، حیدر پورطاهری ، سروان امیر جعفرنژاد ، صدرالدین مدرس ،مهندس حسین مدرس ، علی مهدیزاده اخوان ، علی حریرچیان ، همایون یابنده .
آـ۸۱۴۵ ۲ـ۲

در آگهی ترحیم دکتر عباس حقیقی در شماره دیروز از امضایآقای تیمور آبار نام فامیل حذف شده بود که بدینوسیله تصحیح میشود.

بسمه تعالی شانه

چون بموجب قضاء حتمی محمد حسین آشتیانی فرزند قرةالعین معظم حجةالاسلام و المسلمین آقای حاج میرزا محمد باقر تسلیم مقدرالهی گردید ، مجلس ترحیم دوشنبه بیستم ربیعالثانی از ساعت ٤ تا ٦ بعد از ظهر در مسجد مرحوم خان مروی منعقد امید است آقایان بجهت طلب مغفرت در مجلس شرکت فرمایند .

احمدالاشتیانی

خانواده های : آشتیانی . طباطبائی . غفوری .خواجه نوری . نفیسی . فرهبد . مصطفوی . دولتشاهی . دولتدار . سجادی . سبط . ناصری . بازرگان . علوی

درگذشت جانگداز و مرگ ناگهانی آقای محمد حسین فرزندحضرتآیتا..آقای حاج میرزا محمد باقر آشتیانی دامت برکاته را باطلاع عموم بستگان و دوستان میرسانند

مجلس ختم (فردا) روز دوشنبه ۲٤ خرداد از ساعت چهار الی شش بعد از ظهر در مسجد مرحوم خان مروی منعقداست.مجلسفاتحه زنانه در همانروز و همانساعتدرمنزل عمه آنمرحوم دروازه شمیران خیابان فخرآباد انتهای کوچـه حمزه تاش خانه شماره (۹) منعقد خواهد بود .
آـ۸۲۳۹

بخانواده محترم آشتیانی و عموم افراد خانواده های عزادار بویژه بازماندگان آنمرحوم مصیبت وارده را تسلیت میدهیم .

بانهایت تاسف و تاثر درگذشت بانو ایران صاحبقرانی مادر آقای مهدی نیرومندراد مدیر کل امور مالی وزارت آب و برقرا بهاطلاع میرساند.

مجلس ختم آن مرحومه از ساعت ۲ونیمتا٤ ونیم بعد از ظهر روز دوشنبه ۲٤ خرداد ماه جاری در مسجد مجد برگزارخواهد شد .

وزارت آب وبرق

بانهایت تاسف و تاثر درگذشت بانو ایران صاحبقرانیمادر آقای مهدی نیرومندراد مدیر کل امور مالی وزارت آب و برق را به اطلاع میرساند.

مجلس ختم آنمرحومه از ساعت ۲ونیم تا ٤ونیم بعد از ظهر روز دوشنبه ۲٤ خرداد ماه جاری در مسجد مجد برگزار خواهـد شد.

وزارت دارائی

بدینوسیله درگذشت اندوهبار بانـو ایران صاحبقرانـــی را بهاطلاع رسانیده و خود را در غم برادران عزیزم سهیم و شریک میدانم مجلس ترحیم فقیده سعیده از ساعت ۲ ونیم تا ٤ و نیم بعد از ظهر روز دوشنبه ۲٤ خرداد ماه جاری در مسجد مجد برگزار خواهد شد.

ابوالفتح نیرومندراد

با نهایت تاسف و تاثر درگذشت بانو ایران صاحبقرانـی مادر آقای هاشم نیرومند راد همکار خود را باطلاع میرساند . مجلس ختمآنمرحومه ازساعت ۲و نیم تا٤ ونیم بعدازظهر روز دوشنبه ۲٤ خرداد ماه جاری درمسجـد مجد برگـذار خواهد شد .

شرکت سهامی ماستر
آ ـ ۸۲۱۳

محمد نیرومندراد ـ حسینقلی نیرومندراد ـ قاسم نیرومندرادـ هاشم نیرومندرادـ مهدی نیرومندراد.

باتاثر و تاسف بسیار درگذشت گرامی مادر ارجمندمان بانـو ایران صاحبقرانیرا بهاطلاع میرسانیم .

مجلس ترحیم زنانه و مردانه فقیده سعیده از ساعت ۲ ونیم تا٤ونیم بعد از ظهر روز دوشنبه ۲٤ خرداد ماه جاری در مسجد مجد برگزار خواهد شد.
آـ۱۷۲۶۸ ۲ـ۲

بانهایت تاسف و تاثر درگذشت بانوی نیکوکار ایرانصاحبقرانی را بهاطلاع میرساند.

مجلس ترحیم زنانه و مردانه آنمرحوم از ساعت ۲ ونیم تا ٤ونیم بعد از ظهر روز دوشنبه ۲٤خرداد ماه جاری در مسجد مجد برگزار خواهد شد.
آـ۱۷۲۶۸

خانواده هـای : صاحبقرانی . نیرومندراد . مودبمیرفخرائی. شاهینپر. کیهانی . سلطانی . زیبارشت. گلپایگانی.

بانهایت تاسف درگذشت ناگهانی شادروان شهابالدین پرویزی برادر آقایمهندس یداله پرویزیکارشناس برق وزارت آب و برق را باطلاع میرساند.

مجلس ترحیم آن مرحوم از ساعت ۳ تا ۵ بعدازظهر روز چهارشنبه ۲۶ خرداد ماه در خانقاه صفیعلیشاه برگزار خواهد شد.
آ ـ ۸۲۱۱ وزارت آب و برق

خانواده های : پرویزی . راد . خسروپرویز . صالحی صدقیانی ، درافشان . شریفی . امینی خوئی . فاطمی . ارش. لکستانی . لطفیآذر . طوسی . ادیب طوسی . ارینپور . زرینهباف . دبیری . ایرانپور . مبصر . طلیعه . ازاده . حبشی رنجبر . نصرت ماکوئی . حیدری . خاکپور . مهندس فروغی. دهقان . رباطی .

درگذشت ناگهانی جوان ناکام شهابالدین پرویزی را باطلاع کلیه اقوام و دوستان میرسانند.

مجالس ترحیم مردانه و زنانه از ساعت ۳ تا ۵ بعداز ظهر چهارشنبه ۲۶ خرداد ماه در خانقاه صفیعلیشاه برگزار خواهد شد .

الحاج شمسالدین پرویزی. علاءالدین پرویزی . مهندس یداله پرویزی . زرین پرویزی . مهندس صدرالدین پرویزی
آ ـ ۸۲۱۱

بعموم بازماندگان آنمرحوم مصیبت وارده را تسلیتمیدهیم

درگذشت بانو حاجیه حمیده زوجه حاج سیداسمعیل حسینی دولابی را باطلاع بستگان و آشنایان میرسانند.

بدین مناسبت مجلسترحیم مردانهروز دوشنبه ۲٤ر۳ر۵۰ از ساعت ٤ تا ٦ بعداز ظهر در مسجد موسیبن جعفر (ع)واقع درخیابان شهباز خیابان غیاثی ایستگاه درختی و مجلس ترحیم زنانه در همانروز در منزل شخصی واقع در جاده خراسان ده متری سادات پلاک مقابل ٦۳ برقرار خواهد بود

حاج سیداسمعیل حسینی . خانواده های : حسینی . صالحی. حق پناه . تبریزی . میردامادی . فتاحی . ضرابینیا. میرزائی . گرامیان .
آ ـ ۸۲۰۳

بعموم بازماندگان آنمرحومه مصیبت وارده راتسلیت میدهید

با کمال تاثر و تاسف درگذشت بانو سلطان علمدار مادر گرامی سرکار سرهنگ عباس علمدار راباطلاع میرساند مجلس ترحیم از ساعت ۵ونیم الی ۷ونیم بعدازظهر روز سهشنبه ۲۵ خرداد ماه جاری در مسجد مجد منعقد خواهد بود .

اداره مخابرات نیرویزمینی شاهنشاهی
آـ۸۲٤۹ ۱ـ۲

با کمال تاسف درگذشت حاجیه بانو سلطان علمدار را باطلاعدوستان و آشنایان میرساندمجلس ترحیم مردانه و زنانه آن مرحومه از ساعت ۵ ونیم تا ۷ و نیم بعداز ظهر روز سه شنبه ۲۵ خرداد ماه جاری در مسجد مجد برگزار خواهدشد

خانوادههای : علمدار ـ تحویلدار خزانه ـ رحمانی ـ میرزاخانی ـ سادات جواهری ـ آهنی ـ ایروانی ـ اصفهانی جودت ـ صدیقزاده ـ جنابی ـ کریمی ـ حقایق ـ میرناصری سلسبیل ـ کاظمی ـ مصطفیزاده ـ عموئی
آـ۸۲۷۹ ۱ـ۲

باکمال تاسف وتاثر درگذشت شادروان علیاکبر کریمی پدر ارجمند آقایان احمد کریمی مدیرکل دفتر وزارتی و محمدعلی کریمی رئیس اداره طرحهای این وزارت راباطلاع میرساند :

مجلس ترحیم زنانه و مردانه آن شادروان از ساعت ۳۰ر۵ تا ۳۰ر۷ بعدازظهر روز دوشنبه ۲٤ خردادماه ۱۳۵۰ درخانقاه صفیعلیشاه برپا خواهد بود .
آـ۸۲۶۵ وزیر علوم وآموزش عالی

بانهایت تاسف فوت مرحوم علیاکبر کریمی بزرگخاندان کریمی عموی آقای کریمی معاون اداره کل ثبت را در تهران باطلاع میرساند .

مجلس ترحیم آن مرحوم از ساعت ۵ ونیم تا ۷ ونیم بعد از ظهر روز دوشنبه ۲٤ خرداد ماه درخانقاه صفیعلیشاه منعقد است .

معاون وزارت دادگستری و سرپرست ثبت کل . رئیسیان
آ ـ ۸۱۶۷

هوالحی الذی لایموت

باکمال تاسف وتاثر درگذشت شادروان علیرضا عمادی پدرعلی عمادی را باطلاع دوستان و آشنایان میرساند مجلس ختم آنمرحوم روز دوشنبه ۲٤ر۳ر۵۰ از ساعت ٤ الی٦ بعد از ظهر در مسجد حجت واقع در هفتچنار خیابان حسامـ السلطنه وختم زنانه در همان روز و همان ساعت در منزل علی عمادی واقع در خیابان نیروی هوائی صد دستگاهخیابان ارجمندی کوچه لاله پلاک ١٦ منعقد میباشد .

خانوادههای عمادی. سرشار. حاجیبابا. کاظمی وفا. امامی. آرام. بنیاد. مشفق. خدابخش. آـ۱۷۷۰۰

مصیبت وارده را بعموم بازماندگان آنمرحوم تسلیت میدهیم

باکمال تاسف و تاثر درگذشت شادروان حسین نجمی پدر آقای یوسف نجمی مدیر باشگاه آریا را باطلاع عموم میرساند ضمن عرض تسلیت مجلس ترحیم آن مرحوم از ساعت ۳½ الی ۵½ بعد از ظهر فردا در مسجد آذربایجانیها را اعلام میدارد .

سازمان تربیت بدنی ایران
آـ۱۷۶۷۲

باکمال تاسف درگذشت ناگهانی آقای حسین نجمی پدر آقای یوسف نجمی سرپرست امورورزش این سازمان راباطلاع میرساند . مجلس ترحیم آن مرحوم روز دوشنبه ۲٤ ماه جاری ازساعت ۳ و نیمتا ۵ونیم بعداز ظهر درمسجد شیخ عبدالحسین (آذربایجانیها) منعقد است .

سازمان مرکزی شرکتها
آ ـ ۸۲۵۵

با نهایت تاسف درگذشت آقای حسین نجمی پدرآقای یوسف نجمی را باطلاع میرساند . مجلس ختم آن مرحوم روز دوشنبه ۲٤ خرداد از ساعت ۳ونیم الی ۵ونیم بعداز ظهر در مسجد شیخ عبدالحسین معروف به آذربایجانی ها منعقد میباشد .

از طرف هیئت مدیره ورزشکاران باستانی باشگاهورزشی جعفری ـ شعبان جعفری
آـ۸۲۵۵

با نهایت تاثر فوت ناگهانی علیین آرامگاه حاج حسین نجمی کهاز خادمین حضرت اباعبداللهالحسین روحیلهالفداه بودند باطلاع میرساند . ختم آن مرحوم روز ۲٤ر۳ر۵۰ از ساعت ۳ونیم الی ۵ونیم بعداز ظهر در مسجد آذربایجانیها منعقد میباشد. از عموم طبقات جهت شادی روح آن مرحوم تقاضا میشود در مجلس ختم مزبور شرکت نمایند .

الاحقر حاج سید علیاصغر خوئی ، الاحقر حاج سید ابراهیم میلانی ، الاحقر حاج میرزا محمدعلی چرندابی ، الاحقر حاج میرزا حسن مقدس ، الاحقر حاج میرزا احمد اهرابی ، الاحقر حاج شیخ فرجالله واعظی
آـ۸۲۵۵

درگذشت آقای حاج حسین نجمی که از خادمین حضرت سیدالشهداء علیهالسلام ارواحنا فـداه می باشد را باطلاع هیئت های حسینی میرساند . تقاضا میشود درروز ۲٤ر۳ر۵۰ در مجلس ختم آن مرحوم که از ساعت ۳ونیم الی ۵ونیم بعداز ظهر در مسجد آذربایجانیها منعقد است شرکت فرمایند .

از طرف هیئت عزاداران آذربایجان ـ الحاجبزرك ابوحسین
آـ۸۲۵۵

با نهایت تاثر درگذشت آقای حسین نجمی پدر آقای یوسف نجمی را باطلاع میرساند . مجلس ختم آن مرحوم روز دوشنبه ۲٤ر۳ر۵۰ از ساعت ۳ونیم الی ۵ونیم بعداز ظهر در مسجد شیخ عبدالحسین معروف به آذربایجانیها منعقد میباشد .

هیئت مدیره و ورزشکاران باشگاه ورزشی آریا
آـ۸۲۵۵

با نهایت تاسف و تاثر فراوان فوت ناگهانی آقای حاج حسین نجمی پدر ارجمند همکار گرامی آقای یوسف نجمی مدیر باشگاه آریا که یکی از خادمین صدیق بعالم ورزش کشور میباشد باطلاع عموم ورزش دوستان میرساند .مجلس ترحیم مردانه آن مرحوم در روز دوشنبه ۲٤ر۳ر۵۰ از ساعت ۳ونیم الی ۵ونیم بعداز ظهر در مسجد شیخ عبدالحسین در بازار برگزار میگردد .

مدیران باشگاه های ورزشی آرارات ساگنیان ،البرز غلامرضا مجید ،ایران امروز چنگیزی ، اقبال صنعتکاران ، ایران ما محمد ذهادی ،ایزدمهرآباد یدالله آهوچشم ، پولاد رضیزاده ، تاج سروان شیخان ، جعفری شعبان جعفری ، دیهیم مصطفی شیخان ، داریوش سعدیان ، سپه رادپور ، سپهر باباطاهر،شاهعزیز نرسسساگنیان ،شرق مهندس رازی، نادر دکتر مستوفیان ، شفق تقوی ، نیرو امیرعلمدار ،نیکنام محمود نیکنام ، کیان غلامرضا مجید ،همایون سرهنك فزونی، جوانان کریم شهسواری ،فردوسی ضیائی ، رضی محمد رضی ، سعدیان حسن سعدیان ،زیباشهر حاجنبی ،حمید حمید کلانی ،نیرومند شیرخدائی ، آذری کاظم آذری ، تهران مهندس تیزهوش .
آـ۸۲۵۵

خانواده های : نجمی ، زکیپور ،پورصمد ، سالك ، نوتاش ،دباغی . کاظمزاده ، یثربی ، صدرالدینی ، عطار سنجران ، زنجبر ،برنجی ، شائقی ، صبا ، حسینیون ، مهاجران ، میشنچی ، برادران ،رضائی ، بنینوع .

درگذشت آقای حاج حسین نجمی را باطلاع میرساند. مجلس ختم مردانه روز دوشنبه ۲٤ر۳ر۵۰ از ساعت ۳ونیم الی ۵ونیم بعداز ظهر در مسجد آذربایجانی ها و ختم زنانه در همان روز و ساعت در منزل آن مرحوم واقع در خیابان بلورسازی کوچه بلور منعقد می باشد .
آـ۸۲۵۵

به آقای یوسف نجمی و سایر بازماندگان آن مرحوم مصیبت وارده را تسلیت میدهیم .

خانواده های سمیعی . مهربان سمیعی . یوسف سمیعی ابتهاج سمیعی . ادیب سمیعی . حاکمی . مصطفوی نائینی . گوهری . گنجهای لنکرانی . رضا . مستشاری . سلیمانی . روحانی . رفیع . صوفی . ویشکائی .

باکمالتاسف درگذشت شادروان فضل الله سمیعی فرزند مرحوم حاج میرزا قاسم مجتهد رشتی را باطلاع میرسانند مجلس ترحیم مردانه و زنانه آن مرحوم از ساعت ۵و نیم تا ۷ و نیم بعد از ظهر روز سهشنبه ۲۵ خرداد ماه در خانقاه صفی علیشاه برگزار خواهد شد .

سناتورها و نمایندگان مجلس شورایملی ازاستان گیلان

با نهایت تاثر و تاسف درگذشت شادروان فضلالهسمیعی فرزند مرحوم حاج میرزا قاسم محمد رشتی را باستحضار میرسانند . مجلس ترحیم فقید سعید روز سهشنبه ۲۵ خرداد ماه جاری از ساعت ۵ و نیم تا ۷ و نیم بعداز ظهر درخانقاه صفیعلیشاه منعقد خواهد بود.

حسناکبر ـ سرتیپ صفاری ـ نیره ابتهاج سمیعی ـ نادر ادیب سمیعی ـ مهندس اسدی سمیع ـ منصور انشاء ـ سید محمود توسلی ـ هلاکو رامبد ـ جهانگیر سرتیپپور ـ فضل صادق سمیعی ـ دکتر هوشنگ طالع ـ علیاصغر فیاض ـ علی ماهیار .
آـ۱۷۷۱۰ ۱ـ۲

بانهایت تالم درگذشت شادروان فضل الله سمیعی فرزند مرحوم حاج میرزا قاسم مجتهد رشتی را باطلاع بستگان و آشنایان و دوستان میرساند مجلس ترحیم مردانه و زنانه آن مرحوم از ساعت ۵و نیم تا ۷ و نیم بعد از ظهر روز سهشنبه ۲۵ خرداد ماه در خانقاه صفی علیشاه برگزار خواهد شد .

شمسالحاجیه سمیعی . فروغ اعظم سمیعی . مهندس سیاوشسمیعی.دکترسیامک سمیعی . ناهید سمیعی (مصطفوی) دکتر پرویز مصطفوی نائینی . قاسم سمیعی . مجید سمیعی. نصرالله سمیعی . محترم سمیعی . (رضا) عنایت الله رضا. احمد سمیعی . احترام سمیعی (مستشاری) رضا مستشاری . دکتر محمد مهدی سمیعی .
اـ۸۰٤۹ ۲ـ۲

باکمال تاسف درگذشت پدر گرامی آقای داود فراهانیراد کارمند ارشد سازمان بوفه و رستورانهای راهآهن دولتی ایرانرا بهاطلاع دوستان . آشنایان و همکاران میرساند مجلس ترحیم فقید سعید از ساعت ١٦ الی ١٩ روز دوشنبه ۲٤ر۳ر۵۰ درمسجد اراکیها واقع در خیابان گرگان منعقد خواهد بود .

راهآهن دولتی ایران
آـ۱۷۶۲۶

یادبود

بمناسبت چهلمین روز درگذشت خواهر عزیزمان بـانـو زهرا اشراقی از ساعت ۵ تا ۷ بعداز ظهر روز دوشنبه ۲٤ خرداد ماه مجلس تذکری در سالن شماره ۵ بهشتزهرامنعقد خواهد بود .

وسیله جهتعزیمت به بهشتزهرا نیز در محل زیر آماده است .

خیابان عباسآباد نرسیده به پادگان ـ خیابان میرعماد (جیلانی سابق) جنب بنگاه رزمآرا منزل مهندس اشراقی

خانواده های اشراقی و خانواده های وابسته
آ ـ ۱۷۷۰۲

تسلیت

جناب آقای احمد ناظمی و بانو
مصیبت وارده را تسلیت میگوئیم .
آـ۱۷۶۱۸ سپهبد ازهاری و بانو

جناب آقای احمد کریمی مدیرکل وزارت علوم وآموزش عالی

بانهایت تاسف و تاثر درگذشت پدر بزرگوارتان را به جنابعالی وخانواده محترم تسلیت میگوئیم .
آـ۸۲۰۹ نظامالدین بزرگزاده و بانو

همکار ارجمند جناب آقای اخوان
بدینوسیله درگذشت ناگهانی پدر بزرگوارت را تسلیت میگوئیم . آ ـ ۸۱۵۹ کارکنان دبستان جعفری اسلامی

کلیه فامیل و خانواده های عبدالوند بمناسبت فوت جناب آقای حسینخان معظمی خود را در مصیبت وارده شریک و سهیم میدانند و ضمن عرض تسلیت بقاء و عزت فامیل معظم معظمی را ازپیشگاه خداوند خواستارند.

علیاکبر تیموری‌نژاد ـ گشتاسب فرخی
آ ـ ۱۶۸۹۸

آقای خسرو غفاری وکیل پایه یک دادگستری

کارکنان بنیاد خاور نزدیک درگذشت تاسفانگیز تیمسار سرلشکر ناصر هژبر کیانی رابه آن همکار عزیز تسلیت عرض نموده برای جنابعالی وهمسر و فرزندان آن شادروان صبر و شکیبائی ازدرگاه احدیت آرزو دارند.

رئیس بنیاد خاور نزدیک در ایران ـ کلارنس ال . میلر
آ ـ ۸۱۵۷

همکا رمحترم جناب آقای احمد سمیعی
با کمال تاسف مصیبت وارده را به شما و خانواده محترم تسلیت میگوئیم .

موسسه انتشارات فرانکلین
آـ۱۷۶۲۰

جناب آقای مهندس علی اصغر راسخی یزدی
مصیبت وارده را به آنجناب و خانواده محترم تسلیت عرض مینمایم.
آـ۸۱۸۵ ایران فرزـ علی محمودی یزدی

بانهایت تاسف مصیبت وارده را بهخانواده های محترممصباح فاطمی وهیئت تسلیت عرض مینماید

سپهبد بهاروند و بانو
آـ۸۱۹۹

سرکار خانم دکتر مهری آهی
درگذشت مادر عزیزتان را بشما و عموم بازماندگان تسلیت میگوید.
آـ۸۱۹۳ اسکندر ذبیحیان

جناب آقای محمد علی ریاضی فرزاد
بانهایت تاسف و تاثر مصیبت وارده را بجنابعالی وفرزندان ومنسوبین عظام تسلیت عرض نموده بقای عمر و سلامتی جنابعالی وخانواده محترم را از خداوند متعال خواستارم .

عبدالعلی صابری
آـ۸۱۹۱

آقای مهندس سیاوش سمیعی
درگذشت پدر گرامت را صمیمانه تسلیت عرض مینمایم.
آـ۱۷۶۲٤ مهندس نوربخش

جناب آقای مصطفی هیئت وبانو
باکمال تاسف ضایعه بزرگ خانوادگی را تسلیت عرضکرده بقای عمر ودوام کلیه بازماندگان را آرزومندیم .

سرتیپ علیآباد ـ محمد وحمید معزی
آـ۱۷۶۲۲

خانم گلنار حقیقی
درگذشت پدر محترمتانرا صمیمانه تسلیت میگوئیم امید است ما را در غم خود شریک بدانید .

ازطرف کلیه همکاران . حسین زهرهای
آـ۱۷۶۱۶

جناب آقای دکتر محمد امتیازی
مصیبت وارده را تسلیت میگوئیم
آـ۱۷٤۹۶ بیمارستان مدائن

جناب آقای دکتر هرمز آهی
مصیبت وارده را تسلیت میگوئیم
آـ۱۷٤۹۶ بیمارستان مدائن

آقای مهندس سیاوش سمیعی
باکمال تاسف درگذشت پدر بزرگوارتان را تسلیت عرض نموده سلامت و بقاء عمر آن دوست ارجمند و فامیل محترم را از درگاه احدیت مسئلت مینمایم .

مهندس مهدی افتخاری
آـ۸۱۷۹

همکار محترم جناب آقای دکتر مهرعلی
مصیبت وارده را حضورعالی و فامیل محترم رئیس سمیعی تسلیت عرض نموده سلامت وبقاء شمارا خواهانم .
آـ۸۲۰۵ دکتر احسان نیری

جناب آقای دکتر سهراب غفاری
باندوه فراوان مصیبت وارده را تسلیت میگوئیم و برای شما و فامیل محترم و کلیه سوکواران سلامت و شکیبائی آرزومندیم .
آـ۱۷۶٤۸ مهین ومهری نصیریان

سرکار خانم لیلی ایمن «آهی»
درگذشت مادرتان را صمیمانه تسلیت میگوئیم و در سوك شما شریك هستیم . انجمن کتابداران ایران
آـ۱۷۶۱۰

دوست بسیار ارجمند جناب آقای فریدون سودآور
مصیبت وارده را بدین وسیله تسلیت گفته و ازخداوند برای شما صبر و شکیبائی مسئلت داریم .
آـ۱۷۶۱۲ قاسم و رضا ساربانها

خانم اتوسا حقیقی
مصیبت وارده را تسلیت عرض مینمایم .
آـ۱۷۶۱۶ حسین زهرهای

دوست ارجمندم جناب آقای یوسف نجمی
باندوه فراوان فوت پدر بزرگوارتان را به جنابعالی صمیمانه تسلیت گفته ودر این غم خودرا شریک میدانم
آـ۸۲۲۷ مهندس تیزهوش

جناب آقای منوچهر خواجهنوری
کارکنان شرکت سهامی ایران گاز مصیبت وارده را به جنابعالی و آن خانواده محترم تسلیت عرض نموده طول عمر توامبا سلامت و موفقیت آن جناب و بقیه بازماندگان را مسئلت مینمایند . آـ۷۶۵۲ شرکت سهامی ایران گاز

دوست گرامی سرکار سرهنگ مخابرات عباس علمدار
بانهایت تاسف درگذشت مادر گرامیتان را تسلیت عرض مینمائیم .

سرهنگ مهـدی وثوق ـ سرگرد عبـاس خانشقاقـی ـ ستوانیکم محمدرضا بختیاری
آ ـ ۸۲۸۱

جناب آقای ادیک خاچاطوریان
با کمال تاسف و تاثر مصیبت وارده را بشما و خانواده محترم تسلیت گفته خود را در غم شما شریک میدانم
رضا تقوی

سرکار سرگرد عبداله شاملو
مصیبت وارده را از سوی خود و همکارانم صمیمانــه تسلیت گفته بقای عمر و صبر و شکیبائی شما وخانواده محترم را از خداوند متعال خواستارم .
آ ـ ۸۲۸۷ سپهبد سهرابپور

جناب آقای احمد کریمی
درگذشت پدر ارجمند عزیزتان را به جنابعالی و آقای پرویز آزمون و کلیه بازماندگان تسلیت گفته بقاء و دوام عمر همگی را آرزومندیم.

سرهنگ نفیسی و بانو. دکتر منوچهر نفیسی. دکترکیارشنفیسی
آـ۸۲۳۱

آقای مهدی نیرومند مدیر کل امور مالی وزارت آب وبرق
باندوهی عمیق مصیبت وارده را بجنابعالی و خانواده محترم تسلیت میگوئیم

فتحعلی تاجبخش. نسرین بزشکپور
آـ۸۲۳۳

سرکار سرهنگ علمدار
من و همکارانم باکمال تاسف و تاثر درگذشت مادرگرامیتان را تسلیت عرض نموده و بقای عمر کلیه بازماندگان آن مرحومهرا از خداوند متعال مسئلت دارد
آـ۱۷۶۶۸ سرلشگر سدیفی

خانواده محترم مشرق زمینی
بانهایت تاسف و تالم مرگ نابهنگام احد مشرق زمینی را تسلیت گفته و بقای عمر آن خاندان را از خداوند متعال خواستارم
آـ۱۷۶۷۰ خسرو داداشی

افسران ـ درجه داران و افراد ناحیه ژاندارمری گیلان مرگ جانسوز همکار ارجمند و از دست رفته خود سروان علی سعیدکار را به خانواده محترم فقید سعید تسلیت عرض مینمایند .
آ ـ ۱۷۵۱۲ ناحیه ژاندارمری گیلان

جناب آقای منوچهر خواجهنوری
ازطرف خودو همکارانم مصیبت وارده را تسلیتمیگویم
آ ـ ۱۷۶۵۲ فریدون داودی

جناب آقای جعفر ابوالمعالی
معاون اداره کل هواپیمائی کشوری

درگذشت پدر بزرگوارتان را از طرف فرد فرد اعضاء (سندیکای آژانس های مسافرتی و حمل نقل بینالمللی هوائی وجهانگردی) تسلیت عرض نموده سلامتی جنابعالی را ازدرگاه الهی مسئلت مینماید .

مهندس روحاله سمندری ـ دبیر سندیکا
آ ـ ۱۷۶۵٤

آقای ادیک خاچاطوریان مدیر محترم جهان فیلم
مصیبت وارده به آنجناب موجب تاثر و تاسف کارکنان این استودیو شده بدینوسیله تسلیت عرض میکنیم
آ ـ ۱۷۶۶۰ استودیو راما

مدیران باشگاههای ورزشی کشور فوت نابهنگام بـانو سلطان غلمدار مادر سرکار سرهنگ عباس علمدار و آقای امیر علمدار را صمیمانه تسلیت عرض نموده بقای عمر آن فامیل محترم را از ایزد متعال خواستار است .
آـ۸۲۵۱

درگذشت ناگهانی شادروان احمد مشرقزمینی یکی از بازرگانان محترم را درهامبورگ ضمن اینکه موجب نهـایت تاسف ما گردید بدینوسیله به بازماندگان و دوستان آنمرحوم تسلیت عرض نموده شادی روح آنمرحوم را ازدرگاه احدیت مسئلت داریم .

از طرف کارمندان بانک ملیایران شعبههامبورگ ـ
آـ۱۷۵۱ علیاکبر حیدری

عرض تسلیت و تاسف
بدینوسیله مراتب نهایت تاسف وتالم خود را ازدرگذشت دوست عزیز وبزرگوارم شادروان احمد مشرقزمینی ابراز داشته این فقدان جبرانناپذیر را به بازماندگان و دوستان آن مرحوم تسلیت عرض میکنم .

هامبورگ ـ حاجیبابا رحمانیان

سرکار سرهنگ علمدار
باکمال تاسف وتاثر درگذشت مادر گرامیتان را تسلیت عرض نموده بقاء عمر بازماندگان را از خداوندمسئلتداریم.

سرهنگ میرشاهی. سرگرد سرتیپی. ستوانیکم امینی. ستوانیکم حقنژاد. ستوان ۱ رادان. ستوان ۱ میکائیلیان . ستوان ۲ مبین. ستوان ۱ رضاخانی . ستوان ۱ طوطیان . ستوانیکم محمدی .
آـ۸۲٤۷

جناب آقای احمد کریمی مدیرکل وزارت علوم وآموزش عالی
بانهایت تاسف فوت پدر محترمتان را بهآنجناب و خانواده گرامی تسلیتعرض نمودهبقای عمروسلامتبازماندگان را از خداوند متعال خواستارم .
آـ۱۷۵۲۶ رئیس هنرسرایعالی ـ مرتضیشمس

سرکار سرهنگ مجید غفاری
اعضاء فدراسیون چوگان و سواری ایران با نهـایت تاسف و تاثر درگذشت ناگهانی تیمسار سرلشگر کیانی را بخاندان محترم غفاری وکیانی بویژه بجنابعالی صمیمانهتسلیت عرض مینمایند .
آـ۸۲۶۳ سرلشگر حسینزمانی

جناب آقای عمادالدین قوامصطفوی
مصیبت واردهرا بشما وخانواده محترم تسلیت میگوئیم.
آـ۸۲۶۷ طاهر نیکو. احساناله نیکو

جناب آقای عمادالدین قوامصطفوی
باکمال تاسف مصیبت وارده را تسلیت عرض مینماید
آـ۸۲۶۷ حاج منصوری

جناب آقای عمادالدین قوامصطفوی
بانهایت تاثر فوت مرحوم شادروان مصباحالدوله فاطمی را بشما و خانم محترم تسلیت عرض مینماید.
آـ۸۲۶۷ نصراله نیکو و بانو

دوست بسیار عزیزم آقای جعفر ابوالمعالی
درگذشت پدر وارستهات را بتو و برادران و خواهران ومادر عزیزت تسلیت میگویم.
آ ـ ۱۷۵۲۸ گرگان : حجاد

سپاسگزاری

از علمای اعلام، قضات محترم، پزشکان وشخصیتهای ارزنده و خویشاوندان ، دوستان و هممسلکان گرامی کــه بوسیله تلگرام، تلفن ویا از طریق شرکت در تشییع جنازه و مجالس ختم فرزند دلبندما، ماندانا ابراز همدردی فرمودهاند، صمیمانه تشکر نموده ، چنانچه بعلت تالمات روحی موفق به عرض تشکر حضوری نشدیم پوزش میطلبیم.
آـ۱۷۶۹٤ مرتضی سرکشیک وبانو

بدین وسیله از سروران گرامی که در مراسم تشییع و ختم و شبهفتهمسر عزیزم خانم مهرانگیز امینیحاجیباشی قبول زحمت فرموده و دلی غمزده را تسلی داده سپاسگزاری مینمایم و از اینکه بعلت تالمات روحی تاخیری در شرفیابی حاصل شود معذرت میخواهم و مسلما برای تشکر حضوری و دستبوسی سروران گرامی شرفیاب خواهم شد .

ناصر امینی حاجیباشی
آـ۸۱۶۹

بدینوسیله از کلیه خویشان و دوستان گرامی که در مصیبت درگذشت همسرم با حضور خود اظهار همـدردی فرمودهاند مخصوصا از دوستان گرامی آنمرحوم در تبریز کهصمیمانه با من همدردی و کمک نمودند سپاسگزاریمنموده سلامتی همه سروران گرامی را مسئلت مینمائیم اگر چنانچه درعرض تشکر حضوری تاخیری حاصل شد پوزش میخواهیم.

همسر و خانواده انواری
آ ـ ۸۲۰۷

اطلاعات ۱۳۰۱
یکشنبه - بیست وسوم خردادماه ۱۳۵۰
نوزدهم ربیع‌الثانی ۱۳۹۱ - سیزدهم‌ژوئن۱۹۷۱
شماره ۱۳۵۱۷ - سال چهل وپنجم

استخراج دکتر ریاضی کرمانی

ساعات شرعی
اذان صبح ...... ساعت ۳ و۵۳ دقیقه
طلوع آفتاب ...... ساعت ٤ و٤٦دقیقه
ظهر شرعی ...... ساعت ۱۲ و ۵دقیقه
اذان مغرب ...... ساعت ۷ و۳۸ دقیقه

سهام بانک فروش اقساطی کالا بمردم عرضه میشود

* درطرح بانک فروش‌اقساطی کالا تجدید نظر خواهدشد
* صاحبان صنایع معتقدند سرمایه بانک باید بیش‌از یکصد میلیون تومان باشد
* برای تاسیس شعبه بانک درسراسر کشورمذاکراتی در جریان است .

هیات موسس بانك فروش اقساطی کالا در آخرین‌اجلاس خود تصمیم گرفت که درطرح تاسیس این بانك تجدید نظر های وسیعی به عمل آورد.

این تجدید نظر ها در جهت تقویت بنیه مالی بانك‌وهمچنین افزایش وسعت حدود عملیات آن -بنحوی که سهم بیشتری از معاملات مصرفی را شامل شود - صورت میگیرد.

هیات موسس بانك فروش اقساطی کالا ، که از میان مدیران طراز اول بانك های تجاری و صنعتی‌وهمچنین‌چندتن از صاحبان صنایع بزرك‌تشکیل شده است ، در بررسی‌های‌خود به این نتیجه رسیده است که طرح اولیه تاسیس بانك‌مذکور باتوجه به گسترش‌سریع‌فعالیت های صنعتی کشور و بخصوص باتوجه به سهم تولید کالاهای مصرفی در تولیدات صنعتی ایران ، نمیتواند جوابگوی احتیاجات کنونی باشدو بهمین جهت تشخیص داده است که این طرح باید مورد تجدیدنظر های وسیعی قرارگیرد.ازجمله، به اعتقاد هیات موسس‌سرمایه پیش بینی شده برای تاسیس این بانك ، که محتملا بانك تامین اعتبارات مصرفی نامیده خواهدشد، کافی نیست و این سرمایه باید به میزان قابل توجهی افزایش یابد.

کمی سرمایه

بانك مرکزی ایران درطرح اولیه تاسیس بانك اقساطی، سرمایه اولیه این بانك را در حدود ۱۰۰ میلیون تومان‌درنظر گرفته بود که طبق قانون پولی و بانکی کشور میبایست ۵۰ میلیون تومان آن نقدا پرداخت شود. با آنکه پیش بینی‌شده بود که سرمایه این بانك در ظرف چند سال‌به دو برابر افزایش یابد ولی هیات‌موسس معتقد است که این افزایش ، باید دست کم در همان‌سرمایه اولیه بانك حاصل شودو سپس در سالهای بعد و همزمان با گسترش فعالیت های بانك مذکور ، نسبت به افزایش سرمایه اقدام شود. بررسی های به عمل آمده نشان می دهد که در حال حاضر ارزش بهای فروش تولیدات صنعتی کشور بحدود ۳۰۰ میلیاردریال بالغ میشود که در نتیجه ازدیاد تولید در واحد های مختلف صنعتی ، افزایش فروش‌سالانه این تولیدات در حال حاضر قریب ٤۵ میلیارد ریال است .

بهمین جهت و باتوجه به این که سهم عمده‌ای‌ازتولیدات صنعتی ایران را در حال حاضر کالا های مصرفی تشکیل می دهد - که معاملات انهااکثرا بطریقه اقساطی صورت‌میگیرد- هیات موسس بانك فروش اقساطی معتقد است‌که سرمایه اولیه پیش بینی شده برای‌بانك نمی تواند احتیاجات کنونی را تامین کند.

دراین زمینه هم‌مدیران‌بانك هاو هم صاحبان صنایع آمادگی خودرا برای تامین سرمایه اضافی اعلام داشته‌اند و ازاینرو انتظار میرود که در جلسه بعدی هیات موسس ، تصمیم نهائی در باره افزایش سرمایه بانك اتخاذ شود.

نرخ بهره

مشکل دیگری که درطرح اولیه‌تاسیس بانك اقساطی توجه هیات موسس را به خود جلب کرده است ، مسئله نرخ‌بهره است . به اعتقاد این هیات ،با توجه به‌این که در معاملات اقساطی « ریسك معاملات»بیش از هر نوع معامله‌دیگری‌است، بهره‌ای که‌برای‌معاملات‌اقساطی تعیین میشود باید به نرخی باشد که هم مصرف کننده و هم بانك فروش اقساطی با ضررو زیانی روبرو نشوند و در این زمینه منافع هردو گروه رعایت شود.

صرفنظر از این مسائل ، تاسیس بانك اقساطی از نظر نحوه عمل وحدودوسعت‌عملیات آن نیز با مشکل روبرو شده است. بدین ترتیب که‌این بانك باید در سراسر کشور و حتی در مناطق روستائی که به‌تدریج مصرف کننده کالا های‌مصرفی میشوند شعب خود را دائرسازد و نحوه کار این بانك نیز به صورتی است که در هر حال به کارمندان بیشتری نیازدارد و همین امر هزینه های‌اداری بانك را افزایش میدهد .برای این منظور چندین‌نظر!برازشده است و از جمله آنکه سهم عمده‌ای از عملیات‌بانك فروش اقساطی در شهرستان ها و مناطق روستائی کشور بوسیله بانکها و نمایندگان‌فروش‌واحد های صنعتی انجام گیرد. در این مورد نیز هنوز تصمیم‌قطعی اتخاذ نشده است وهیات‌موسس اخذ هرگونه تصمیمی را به مطالعات بیشتر موکول ساخته است .

کاهش فشار برصنایع

با اینحال هم هیات موسس بانك فروش اقساطی کالا و هم مقامات بانکی و پولی کشوراز طرح تاسیس این‌بانك‌جانبداری میکنند و معتقدند که بانك مذکور میتواند به میزان‌قابل توجهی از فشار موجودبرصنایع مصرفی کشور به‌کاهد.

دراین زمینه آقای سیاوش ارجمند یکی از اعضای هیات موسس بانك فروش‌اقساطی‌کالا به خبرنگار ما گفت : نظیر چنین بانکی در اکثر کشور های پیشرفته صنعتی‌تاسیس‌شده است و مهمترین هدفی که از تاسیس این بانك دنبال میشود تقویت بنیه مالی صنایع و نیز ایجاد تسهیلات بیشتر برای

بقیه در صفحه ۱۷

درمانگاههای سیار در محلات تهران دائر میشود

* طرح چراغانی میدان های بهارستان و فردوسی به تصویب رسید

دیشب فراکسیون پارلمان شهری‌جلسه داشت.دراین‌جلسه مسائل مختلف شهری واجتماعی و گزارش اقدامات شهرداری مطرح گردید و مورد بررسی قرار گرفت ، در این جلسه شهردار ، رئیس انجمن شهر و نمایندگان شرکت داشتند .

زباله

در آغاز مسئله زباله تهران مطرح گردید آقای نادر خانی خبرداد که باز بعضی از رانندگان شهرداری زباله‌فروشی کرده‌و با کامیونهای شهرداری زباله‌ها را به باغات اطراف شهر میبرند. ناطق گفت: این اقدام رانندگان موجب اتلاف وقت‌شده و چون زباله راهرچند دورتر ببرند پول‌بیشتری‌میگیرند روی این اصل در کار جمع آوری زباله اختلالاتی روی

بقیه در صفحه ۱۷

بازدید علیاحضرت شهبانو ازمرکز صنایع دستی

علیاحضرت شهبانو هنگام مشاهده نمونه هائی از محصولات مرکز صنایع دستی . آقای انصاری وزیر اقتصاد نیز افتخار حضوردارد.

علیاحضرت شهبانو بعد از ظهر دیروز در فروشگاه‌شماره دومرکز صنایع دستی وزارت اقتصاد که بتازگی درخیابان ویلا تاسیس شده است از نمونه های محصولات و فرآورده‌های آن دیدن کردند در این بازدید نمونه های تهیه‌شده از طرف مرکزصنایع دستی‌وبخصوص‌بهای عادلانه این محصولات مورد توجه شهبانو قرار گرفت .

شهبانو در این بازدید اظهار امیدواری کردند که مرکزصنایع دستی و فرآورده های‌آن روز بروز توسعه پیدا کند و سبب بهبود وضع زندگی صنعتگران کشوربویژه صنعتگران روستائی کشور شود .

در این بازدید که یکساعت طول کشید آقای هوشنگ انصاری وزیر اقتصاد و بانو و مسئولان مرکز صنایع دستی حضور داشتند .

آقای حسینعلی منصور هنگام خرید اوراق یك‌مدرسه یادبود بنام برادرش گفت :

هرسال‌هزاران‌روستازاده‌با سوادازکلاسهای مدارس یادبودقدم‌باجتماع ایران‌میگذارند

آقای حسینعلی منصور(نفر سمت چپ) هنگام خریداوراق مدارس یادبود

نام «مهندس‌ابوالحسن‌منصور » برکتیبه یک مدرسه یاد بود در حومه شهرستان « تفرش » ثبت شد .

هزینه ایجاداین‌مدرسه توسط آقای حسینعلی منصور برادر آقای مهندس ابوالحسن‌منصور پرداخت شده است .

آقای حسینعلی منصور پس‌از خرید ۱۵۰۰ برگ از اوراق مدارس یادبود در گفتگوی کوتاهی با نماینده ما اظهار داشت:

- انگیزه خرید اوراق مدارس یادبود و پیوستن به رستاخیز فرهنگی‌جشن شاهنشاهی،برای من اعتقادبه‌ثمرات‌مفیدی است که اجرای این طرح عظیم فرهنگی در سازندگی محیط روستاهای ایران دارد ۲۵۰۰ مدرسه یادبود هرسال هزاران انسان باسواد تحویل اجتماع میدهد که امکان دارد در بین هر هزار نفر آنها یکنفر نابغه وجود داشته باشد. آقای حسینعلی منصور اظهار علاقه کرد که این مدرسه یادبود بنام برادرایشان مهندس ابوالحسن منصور در یکی از روستاهای حومه «تفرش» ساخته شود .

نشانی و تلفن مطب جدید
دکتر اسماعیل‌موسوی | دکتر پرویزحکمتی
متخصص بیماری‌های داخلی ریه | متخصص بیماری‌های‌زنان
خیابان کاخ روبروی سزاوار کوی محتشم شماره ۳٦
تلفن ٦٦٢٣٢٨

قابل توجه پزشکان محترم
وداروخانه‌های سراسر کشور
قطره پدیاتریک پن‌بریتین ساخت کارخانجات تحقیقاتی‌بیچام انگلستان در شیشه‌های محتوی ۱۰ سانتیمتر مکعب همراه با قطرمچکان مخصوص وارد وببهای مصرف‌کننده - ۸۰ ریال موجود است . ۱-۲ آ-۷۹٦۱

آگهی مسابقه ورودی‌سال تحصیلی ۵۱-۱۳۵۰
دانشکده هنر های تزئینی
دانشکده هنر های تزئینی وزارت فرهنك و هنر برای دوره لیسانس عده‌ای دانشجو از طریق مسابقه با شرائط زیر می پذیرد :
۱- داوطلبان باید متولد سال ۱۳۲۵ ببعدباشند و گواهی‌نامه ششم دبیرستان (ادبی - ریاضی - طبیعی) و یا گواهینامه ششم هنرستان‌های وزارت فرهنك و هنر را داشته باشند .
۲- مواد امتحانی مسابقه ورودی شامل:زبان فارسی ، زبان خارجه (انگلیسی یا فرانسه) ، اطلاعات عمومی هنری ، هندسه‌هریك با ضریب (۱) طراحی با ضریب (۳) شناخت تناسب و رنك با ضریب (۲) خواهدبود .
۳- ثبت‌نام از تاریخ سه‌شنبه ۲۵خردادتا ظهر روز سه‌شنبه ۱۵ تیر همه روزه از ۸ تا ۱۲ در دفتر آموزش دانشکده واقع درخیابان پهلوی بالا تر از چهارراه پهلوی شاهرضا کوچه هوشنگی شماره ۵۱ انجام میشود .
٤- داوطلبان باید در موقع ثبت‌نام عین‌مدرك تحصیلی - عین و دو برك رونوشت ماشین شده شناسنامه - ٤ قطعه عکس ٤ × ٦ برقی ، فیش پرداخت پانصد ریال حق‌مسابقه بحساب شماره ۲۹۷٤۳ بانك ملی ایران‌شعبه‌دانشگاه همراه تقاضانامه تسلیم نمایند .
۵- کارت ورود به جلسه مسابقه روزشنبه ۱۹ تیر ماه توزیع خواهد شد و برنامه مسابقه باطلاع داوطلبان خواهد رسید .
مسابقه‌روز شنبه ۲٦ تیر ساعت۷ صبح‌در محل دانشکده آغاز خواهد شد .
م‌الف‌۳٦۰۲ دانشکده هنرهای تزئینی .

اطلاعیه شرکت سهامی نمایشگاه های بین‌المللی ایران درباره کتاب راهنمای نمایشگاه«پیشرفت‌استانها»
اولین نمایشگاه پیشرفت استانهای کشورهمزمان‌با جشن دوهزار وپانصدمین‌سال بنیانگذاری شاهنشاهی ایران در تهران گشایش‌میابد . شرکت‌سهامی نمایشگاههای بین‌المللی‌ایران بمنظورمعرفی شرکت کنندگان در این نمایشگاه کتاب راهنمائی‌منتشر خواهدکردکه نیز حاوی اطلاعات جامعی در مورد فعالیتهای گوناگون اقتصادی و عمرانی کشور خواهد بود .
صفحات معدودی از این کتاب نیز بـه درج آگهی موسسات مختلف بازرگانی ، ساختمانی و تولیدات صنعتی اختصاص داده شده است .
با توجه به محدود بودن این بخش‌از کتاب‌راهنما از علاقمندان تقاضا میشود که آگهی مورد درخواست خود را هرچه زودتر به دایره رپرتاژ و آگهی‌های شرکت سهامی نمایشگاههای بین‌المللی ایران از طریق مکاتبه یا تماس با تلفنهای زیر اطلاع دهند .
۸۹۹٤٤٤ ، ۸۹۹٤٤۵ ، ۸۹۹٤٤٦ ، ۸۹۹۵۵۵ ، ۸۹۹۵۵٦ ، ۸۹۹۵۵۷
ضمنا مدیران محترم آژانسهای تبلیغاتی و آگهی دهندگان شهرستانها نیز می‌توانند بوسیله مکاتبه یا از طریق نمایندگان اعزامی این شرکت اقدام به درج آگهی در این کتاب بنمایند .
م الف ۳٤۲۰ ۱-۲ آ - ۱٦۳۲٦

تلفنهای جدید
گالری تزئینات ریتس
۸۲٤۰۳۰
۸۲٤۰۳۱
۸۲٤۰۳۲
۸۲٤۰۳۳
فروشگاه ریتس- میدان فردوسی

اطلاعیه
نئون پارس
تلفن‌جدید کارخانه پارس نئون‌سازنده تابلوهای نئون و پلاستیك و انواع چراغ
۷۵۱۷۷۸
تهران-اول‌خیابان‌قدیم‌شمیران‌کوی‌پیرجمالی ۳۱
اهواز - ناحیه صنعتی تلفن ٤٤۲۲

۸ میلیون تومان
جوایزسال ۱۳۵۰
بانک اعتبارات تعاونی توزیع
بورس تحصیلی
باحق واگذاری
۱۵ بورس دبستانی حداکثر ٦ ساله هرکدام ماهانه ۵،۰۰۰ ریال
۱۵ بورس دبیرستانی حداکثر ٦ ساله هرکدام ماهانه ۵،۰۰۰ ریال
۱۵ بورس دانشگاهی حداکثر ٤ ساله هرکدام ماهانه ۱۵،۰۰۰ریال
برای داخل و ۲۰۰ دلار برای خارج ازکشور
برندگان بورس تحصیلی، پس ازخاتمه تحصیل چنانچه مایل باشند
باحقوق مکفی دربانك استخدام خواهند شد
وام خانه
۱۵وام خانه ده ساله بدون بهره، صدبرابر موجودی هربرنده، حداکثرتا ۱/۵۰۰/۰۰۰ ریال
جوایزنقدی
۹ میلیون ریال جوایزنقدی از ۱۰،۰۰۰ ریال تا ۱،۰۰۰،۰۰۰ ریال
DISTRIBUTORS COOP. CREDIT BANK
بانک اعتبارات تعاونی توزیع
مُبتکرجوایزفرهنگی

۱۲۸۹ مدرسه

از ۲۵۰۰ مدرسه یادبود نامگذاری شد

دراین ستون، با زنان و مردان نیك‌اندیشی آشنا میشویم که با خرید اوراق بنای مدارس یادبود جشن‌شاهنشاهی هزینه ایجاد یك یا چندمدرسه راپرداخته‌اند و نام آنان برکتیبه هرمدرسه و در صحیفه تاریخ ثبت خواهدگردید

● **آقای نعمت‌الله آغاسی (آزموده)**
۱ مدرسه از بانك بیمه بازرگانان شعبه مرکزی

● **آموزشگاه عالی خدمات اجتماعی ایران**
بنام آقای حسین علاء
۱مدرسه از بانك اعتبارات صنعتی

● **آموزش وپرورش بجنورد**
۱ مدرسه از بانك ملی ایران شعبه بجنورد

● **کارمندان ادارات دولتی گرگان**
بنام حکیم عمر خیام
۱ مدرسه از بانك ملی ایران شعبه‌گرگان

● **کارکنان اداره آبادانی ومسکن همدان**
۱ مدرسه از بانك ملی ایران شعبه‌همدان

● **کارکنان پست وتلگراف وتلفن آذربایجان شرقی**
۱مدرسه از بانك اعتبارات ایران شعبه تبریز

● **آقای علی احمدی**
۱مدرسه ازبانك‌ملی‌ایران-شعبه‌اراك

● **ارامنه گرگان**
۱ مدرسه از بانك ملی ایران شعبه گرگان

● **آقای بهمن امانت**
بنام‌همسرشان‌خانم‌پریدخت سروشیان
۱ مدرسه از بانك سپه - شعبه یزد

● **انجمن شهرستان اصفهان**
۱مدرسه ازبانك سپه - شعبه اصفهان

● **انجمن شهرستان گنبدکاوس**
بنام «سعدی»
۱ مدرسه از بانك ملی ایران شعبه گنبدکاوس

● **اهالی حکم آباد تبریز**
۱مدرسه از بانك بیمه بازرگانان شعبه تبریز

● **بازرگانان وصاحبان صنایع کرمانشاه**
۱ مدرسه از بانك ملی ایران شعبه‌کرمانشاه

● **باشگاه لاینز آبادان**
۱ مدرسه از بانك ملی ایران شعبه آبادان

● **بانك اعتبارات صنعتی**
۲مدرسه از بانك اعتبارات صنعتی

● **آقای باقر پیرنیا**
استاندار خراسان
۱مدرسه از بانك بیمه بازرگانان شعبه مشهد

● **آقای حسین خداداد**
ازطرف شرکت سهامی تولیدی شرق بنام استوار شهید آیت‌الله لشگری
۱ مدرسه از بانك ملی ایران شعبه مرکزی
ازطرف‌شرکت سهامی الکتروادیسون بنام استوار شهید بابائیان
۱مدرسه از بانك بیمه بازرگانان شعبه ری
بنام پدرشان‌آقای حاجی‌خان‌خداداد
۱مدرسه ازبانك سپه - شعبه‌تجریش

● **آقای یدالله داوش زاده**
۱ مدرسه از بانك بیمه‌بازرگانان شعبه بازار

● **دانش‌آموزان وفرهنگیان سنندج**
۱ مدرسه از بانك ملی ایران شعبه‌سنندج

● **آقای عبدالله زرین پیماوری**
۱ مدرسه از بانك ملی ایران شعبه دوبی

● **سازمان زنان وابسته بجمعیت شیروخورشید سرخ کرمانشاه**
۱ مدرسه از بانك ملی ایران شعبه کرمانشاه

● **سپاهیان لشگر اداره رهبری وپشتیبانی منطقه ۱**
۵مدرسه ازبانك سپه - شعبه کرمانشاه

● **خانم لیلا سلیمی «لی لی»**
۱ مدرسه ازبانك بیمه بازرگانان شعبه مرکزی

● **شرکت دیم کار**
بنام «حافظ»
۱ مدرسه ازبانك بازرگانی ایران شعبه گنبدکاوس

● **شرکت ریسمان ریسی‌ونساجی پارس**
آقای ناصر پورکاشانی
۱ مدرسه ازبانك ملی ایران شعبه سمنان

● **شرکت سهامی پخش گاز ایران - پرسی‌گاز**
۱ مدرسه از بانك ایران و هلند شعبه مرکزی

● **شرکت سهامی نساجی مازندران**
۱ مدرسه از بانك ملی ایران شعبه ساری

● **شرکت سهامی نفت پارس**
۲ مدرسه ازبانك اعتبارات صنعتی

● **شهربانی کرمانشاهان**
۱ مدرسه از بانك ملی ایران شعبه کرمانشاه

● **شهرداری بهشهر**
۱ مدرسه از بانك ملی ایران شعبه بهشهر

● **شهرداری زابل**
۱ مدرسه از بانك ملی ایران شعبه زابل

● **شهرداری کاشمر**
۱ مدرسه از بانك ملی ایران شعبه کاشمر

● **شهرداری گنبدکاوس**
۱مدرسه از بانك بازرگانی ایران شعبه گنبد کاوس

● **خانم گل‌اندام طاهرخانی «سوسن»**
بنام خانم « پرخیده »
۱ مدرسه از بانك بیمه بازرگانان شعبه مرکزی

● **فرزندان خانم بتول فرمانفرمائیان**
بنام مادرشان
۱ مدرسه ازبانك اعتبارات صنعتی

● **فرهنگیان شهرضا**
۱ مدرسه ازبانك ملی ایران شعبه شهرضا

● **فرهنگیان گنبدکاوس**
۱مدرسه ازبانك‌سپه - شعبه گنبدکاوس

● **کارکنان ناحیه راه‌آهن اراک**
۱ مدرسه از بانك ملی ایران شعبه اراك

● **کارکنان نساجی شوش**
۱ مدرسه از بانك ملی ایران شعبه اهواز

● **کمپانی چرخ دوختنی سینگر**
۱ مدرسه از بانك ملی ایران شعبه مرکزی

● **گنجینه حزب ایران نوین کرمان**
۱ مدرسه از بانك ملی ایران شعبه کرمان

● **گنجینه حزب ایران نوین یزد**
۱ مدرسه ازبانك بیمه بازرگانان شعبه یزد

● **آقای امیرحسین مشاور**
بنام پدرشان آقای احمد مشاور
۱مدرسه از بانك بیمه بازرگانان شعبه مرکزی

● **آقایان علی‌فتح‌الله‌وحاجی‌نعمت‌الله منتظری**
۱ مدرسه از بانك ملی ایران شعبه گنبدکاوس

● **نیکوکاران گرگان**
۱ مدرسه ازبانك سپه - شعبه‌گرگان

● **هنرمندان وکارکنان وزارت فرهنگ وهنر**
بنام استوار شهید بابائیان، استوار شهید لشکری، مردآویج دیلمی و فردوسی
۴ مدرسه از بانك ملی ایران شعبه شاه‌آباد

● **آقای مهدی هرندی**
۱ مدرسه از بانك ملی ایران شعبه کرمان

دوشنبه نامهای جدید