باشرکت وزراءخارجه‌آمریکا، انگلیس ، ایران ،ترکیه‌و نماینده پاکستان

مذاکرات مهم سیاسی تهران
از فردا آغاز میشود

ویلیام‌راجرز

مایکل‌استوارت

احسان صبری

شهنوازخان

اردشیرزاهدی

- تامین ثبات و امنیت در خلیج فارس در اجلاسیه وزیران سنتو موردبحث قرار میگیرد
- خبرگزاری آسوشیتدپرس: ایران به آمریکا و سایر متحدانش هشدار میدهد
- محافل‌سیاسی به‌مذاکرات وزیر خارجه انگلیس با مقامات ایران اهمیت خاصی قائلند
- وزیران خارجه آمریکا و انگلیس مسائل جهانی‌را در تهران مورد بررسی قرار میدهند

شانزدهمین اجلاسیه شورای وزیران سازمان‌پیمان مرکزی‌بامداد فردادر کاخ وزارت امور خارجه با پیام‌شاهنشاه آریامهر گشایش‌خواهد یافت‌و پس‌از بیانات آقای امیرعباس هویدانخست‌وزیر ونطق‌های‌افتتاحیه روسای هیئت های‌نمایندگی پنج کشور ،وزیران‌خارجه‌ایران،ترکیه، انگلستان،ایالات متحده و همچنین

بقیه‌در صفحه چهارم

اطلاعات ۱۳۰۴

یکشنبه‌چهارم‌خردادماه۱۳۴۸
. . . . . شماره ۱۲۸۹۶
. . . . . سال چهل و سوم
. . . . . تکشماره ٤ ریال

۲٤ صفحه

در پیشگاه اعلیحضرتین

نمایشهای سیرک‌مسکو شروع شد

شاهنشاه آریامهر وعلیاحضرت شهبانو عصردیروز نمایشات جالب سیرک بزرگ مسکو را درپارک فرح‌افتتاح فرمودند .عکس مقابل اعلیحضرتین را هنگام تشویق هنرمندان وسیرک‌بازان نشان‌میدهد. والاحضرت همایون رضا پهلوی ولایتعهد و والاحضرت شاهدخت فرحناز پهلوی نیز در طرفین اعلیحضرتین دیده‌می‌شوند.پشت‌سر اعلیحضرتین والاحضرت شاهپور احمدرضا و همسرشان والاحضرت رزا، آقایان نخست‌وزیر ،وزیردربار شاهنشاهی نیز افتخار حضوردارند.

در صفحه بیست‌ویکم

اخطار وزارت دارائی بخریداران املاک

- ثبت قیمت خرید خانه یا زمین در سند بمبلغ کمتر از قیمت واقعی‌به ضررخریداراست
- قیمت های جدید وزارت دارائی معاملات املاک را راکد کرده است

درصفحات ٤-۱۰-۱۹-۲۰

کودتای نظامی دولت‌سودان‌راسرنگون کرد

اسماعیل الازهری

- واحدهای‌تانک‌وزرهپوش تمام موسسات دولتی را اشغال کردند
- کودتاچیان اعلام کردند هدف ما خدمت‌به‌میهن است

در صفحه بیست‌ویکم

قیمت اعیانی ساختمان‌هابرای وصول عوارض نوسازی‌تعیین‌شد

قیمت اراضی و ساختمان در مشرق تهران وبازار و سلسبیل

در عمان رسما اعلام شد

پادشاه ونخست‌وزیر اردن سه‌شنبه بتهران می‌آیند

محجوب

در صفحه بیستویکم

آئین‌نامه های اجرائی قانون کشت محدود خشخاش

میزان مصرف معتادان بیمار تعیین شد

- کارگران معتاد از مزایای قانون کار و بیمه های اجتماعی محروم میگردند
- محصلین معتادازتحصیل محروم میشوند
- کارت‌عضویت بازرگانان و صاحبان صنایع معتاد باطل میگردد
- مرجع تشخیص‌اعتیادافرادمشکوک تعیین گردید
- کارمندان رسمی معتاد از خدمت منفصل میشوند

کارمندان غیر رسمی اخراج خواهند شد

- برای معتادان متجاوز از ۶۰سال‌با صدور کارت مخصوص سهمیه داده میشود
- برای معتادان‌تحت‌معالجه به‌تشخیص‌پزشک‌بعنوان دارو مواد افیونی‌تجویز میشود

معاون پارلمانی وزارت بهداری در جلسه علنی‌امروز مجلس‌شورای ملی سه آئین‌نامه قانونی کشت و صدور تریاك و مرجع تشخیص اعتیاد را بشرح زیر تقدیم کرد . این‌سه‌آئین‌نامه در کمیسیونهای بهداری ، دادگستری و اصلاحات ارضی مجلسین بررسی میشود و

بقیه در صفحه بیستویکم

دو شهر عراق
در محاصره قرار گرفت

- عراق گرفتار جنون بازداشت‌و اعدام دستجمعی شده است

در شهر های عراق‌وضع فوق‌العاده‌اعلام‌شده‌است دربصره‌بعنوان اعتراض باعدام های دستجمعی تظاهراتی برپا شد

در صفحه ٥

به‌مصرف کنندگان میوه وسبزی هشدار داده شد

- مصرف میوه وسبزی‌قبل ازشستشوی کامل ،ایجاد مسمومیت های خطرناك میکند

وزارت بهداری امروز بمصرف ـ کنندگان‌سبزی‌و میوه‌طی‌اطلاعیه‌ای هشدار داد که قبل از پاکیزه‌نمودن از مصرف آنها خودداری کنند ، زیرا صیفی کاران و تولیدکنندگان میوه برای دفع آفات نباتی ازسموم استفاده می نمایند و در نتیجه این فرآورده ها قبل ازآنکه پاك شوند، ممکن‌است باعث‌بیماریهاومسمومیت های خطرناك گردند .

در این اطلاعیه اضافه شده‌است محصولات صیفی که ببازار عرضه میشود ممکن است در اثر وجود باقیمانده سموم کشاورزی آلوده بوده بیماری و مسمومیت ایجاد نماید از این نظر بکلیه مصرف ـ کنندگان توصیه میشود که قبل از صرف‌میوه‌هاوسبزیجات‌حداقل‌مدت۵ دقیقه در آب تمیز گذارده و پس از این مدت و شستشوی کامل مصرف کنند .

وزارت بهداری با همکاری با سازمانهای وابسته‌بوزارت کشاورزی واجرای برنامه های آموزشی صاحبان محصولات کشاورزی رانیز راهنمایی خواهد کرد ، تا ترتیبی اتخاذ کنند که محصولات آنهاقبل‌از آنکه بدست مصرف کننده برسد آلودگی نداشته باشد .

بدستور وزیر بهداری برای اجرای این برنامه ها و پیشگیری از مسمومیتهای ناشی از مصرف میوه و سبزی کمیسیونهای با حضور کارشناسان فنی در اداره کل‌نظارت برمواد خوراکی وبهداشتی تشکیل میشود .

BANK MELLI IRAN

بانك ملی ایران برای رفاه بیشترمشتریان ۲۸ واحد جدید بانکی در اردیبهشت‌ماه درتهران وشهرستانها تاسیس نموده‌است :

تهران	خیابان ایزنهاور ـ نزدیك سینالکو
«	تخت طاوس ـ بین‌خیابانهای روزولت‌وفرح
«	وحیدیه ـ میدان تسلیحات
«	خیابان همایونفر ـ روبروی‌کارخانه برق آلستوم
«	خیابان فرح شمالی مقابل منبع آب
«	جاده قدیم شمیران ـ ایستگاه یخچال
«	چهارده متری‌لشگر ـ انتهای‌خیابان‌نظام‌آباد
«	خیابان سینا ـ نبش‌کوچه‌کاخ جوانان
رشت	محله پیرسرا
«	کوی‌کارمندان سازمان‌آب وبرق منطقه سفیدرود
سنگر	ازتوابع رشت
آبادان	سه‌گوش بریم‌مابین‌هتل‌وفرودگاه‌بین‌المللی
«	خیابان پهلوی
اهواز	درمحل‌اداره مرکزی شرکت‌اکتشاف وتولیدنفت
«	خیابان صباحی
دزفول	ساختمان سازمان آب وبرق‌خوزستان درصفی‌آباد
«	خیابان سیروس
هندیجان	ازتوابع آغاجاری
سرخس	از توابع مشهد
کوهبنان	ازتوابع زرندکرمان
رابر	ازتوابع بافت
فارسان	ازتوابع شهرکرد
خورموج	ازتوابع بندر بوشهر
عنبرآباد	ازتوابع سبزواران جیرفت
شهسوار	درمیدان شهسوار
رضائیه	محل‌نیروگاه شماره۲ شرکت برق‌منطقه‌ای
آباده	درمیدان ولیعهد
شیراز	فلکه فرودگاه قدیم شیراز

جداول مختلف گروههای کنکور

از فردا برای اطلاع داوطلبان درج میشود

در صفحه ۲۱

آپولو ۱۰ وارد میدان جاذبه زمین شد

کشتی‌های‌آمریکائی‌برای نجات فضانوردان در اقیانوس آرام بحال‌آماده باش درآمدند

درصفحه ۲

فضانوردان امریکا پس‌از آنکه ماموریت تاریخی خود را در مدار ماه با موفقیت کامل انجام دادند آخرین عکس های‌تلویزیونی را از ماه برداشته‌و سپس‌بزمین مراجعت کردند . در این عکس که از جمله عکسهائی است که در آخرین‌لحظه قبل از خروج ازمدار ماه برداشته شده استافورد (سمت چپ) وسرنان دو فضانوردی که تا صد و ۱۴ کیلو متری ماه رفتند دیده میشوند

عکس رادیوتی اطلاعات

برای تماشای هنر اصفهانی

سوغات‌فرنگ

که‌ازتاریخ ۵خرداد بمدت یکهفته در تالار انجمن‌دوشیزگان وبانوان نمایش داده خواهد شد .

سرویس تلفنی ۳۱۱۲۱۷ بلیط مورد تقاضای شمارا بمحل کاربا منزل تحویل خواهدداد . شرح‌درصفحه یازدهم

آگهی به صاحبان اشیاء موجود درداداره امور سرپرستی

چون در نظر است مقداری از اموال و اشیاء وطلاآلات وجواهرات و ساعت مجهول‌المالك‌و مسروقه و بلاوارث که صاحبان آنها تا این تاریخ پیدا نشده‌اند از طریق مزایده عمومی بفروش‌برسد . بنابراین کسانی که مدعی حقی نسبت باموال و اشیاء از نوع مذکور هستند میتوانند با در دست داشتن مدارك مربوطه تا تاریخ ۱۳۴۸/۳/۲۲ باین اداره جهت اخذ اموال مورد ادعای خود مراجعه نمایند پس از انقضای مدت مذکور هیچگونه‌اعتراضی نسبت به فروش اموال مذکور مسموع نخواهد بود و تنها قیمت فروش پس از کسر هزینه مربوطه بعدا بکسانی که مالك‌شناخته شوند مسترد خواهد شد . ضمنا طالبین شرکت در حراج می توانند از تاریخ شنبه بیست و چهارم خرداد ماه یکهزار و سیصد و چهل و هشت همه روزه از ساعت ۳ الی ۵ بعداز ظهر در خیابان فروردین روبروی خیابان شرقی دانشگاه تهران محوطه اداره امور سرپرستی حاضر و در جلسه حراج شرکت نمایند .م الف ۲۲۹۲

رئیس اداره امور سرپرستی تهران . هادیان

آ_۱۶۹۲۰

سرمقاله

سنتو: تولدی دیگر؟

بامداد فردا شانزدهمین اجلاسیه وزیران «سنتو» در کاخ وزارت‌امور خارجه تشکیل میشود و بهمین مناسبت قرار است امشب وزرای خارجه امریکا وانگلیس و ترکیه بتهران واردشوند وباتفاق‌وزیر خارجه ایران ورئیس هیات نمایندگی پاکستان که‌فعلا بتهران آمده است‌در اجلاسیه مزبور شرکت کنند.

تشکیل یك‌چنین کنفرانسی در تهران توجه محافل سیاسی را جلب کرده است. خاصه‌اینکه پیمان «سنتو» رادرین چند سال‌اخیر بسیاری ناظران سیاسی پیمان مرده‌ای تلقی میکردند و عقیده‌داشتند علت تشکیل یك‌چنین پیمانی در منطقه خاورمیانه منتفی شده است. اینستکه تعجب میکنند چطور این‌پیمان مرده بیکباره زنده شده‌و آنقدر اهمیت پیداکرده است که وزرای خارجه امریکا و انگلستان شخصا دراجلاسیه وزیران کشور های عضو پیمان شرکت میکنند.

پیمان «سنتو» ظاهرا یکی‌از چند حلقه دفاعی بود که در اروپا و آسیا بعنوان سدهائی درراه جلوگیری از تهاجم ونفوذ بلوك شرق بوجود می‌آمد و مثلا وقتی «سنتو» تشکیل شدبرای سه‌کشور منطقه‌یی عضوپیمان واقعا این‌نگرانی وجود داشت، کماآنکه‌هرسه کشور پاکستان وایران وترکیه باشوروی درگیری سخت تبلیغاتی داشتندو هرروز بعنوانی‌از طرف دستگاه سیاسی و تبلیغاتی شوروی مورد پرخاش و حمله و تهدیدقرار میگرفتند. برای تضمین قدرت سیاسی و نظامی یك‌همچو اتحادیه‌ای نیز انگلستان بعنوان یك کشور ذینفع در منطقه خاورمیانه و امریکا بعنوان عضو ناظر در پیمان «سنتو» وارد شدند.

تشکیل «سنتو» ازهمان ابتدا با تعرض و اعتراض سخت شوروی مواجه شدو روسها دائما ممالك منطقه خاورمیانه رااز پا گذاشتن در دایره سنتو برحذر میداشتند و«سنتو»را بحساب صابون‌تشبیه میکردند که‌لغزنده‌و بی‌ثبات است اما برای کسی که پاروی آن بگذارد خطرناك خواهد بود.

امادر داخل «سنتو» نیز اختلاف‌نظری وجود داشت چون امریکا همانطور که‌گفتیم بعنوان عضو ناظر درپیمان شرکت کرده‌بود و حاضر نمیشد بیش‌ازاین خودرادر «سنتو» مقید و متعهدکند در حالیکه بعضی کشورهای عضو پیمان مصرا عقیده داشتند تاوقتی امریکا بطور کامل در «سنتو» عضو نشود و تعهدات همه‌جانبه قبول نکند «سنتو» استحکام کافی پیدا نخواهد کرد.

بهرتقدیر، سنتو سالهای اول زندگی خودرا در شرایط مخاطره‌آمیز ودر محیط پرسرو صدائی بسرآورده تااینکه بمرور افق‌های روشنی در مناسبات جهانی شوروی وازجمله درروابط آن کشور باممالك آسیائی عضو «سنتو» پدیدار گشت‌و هرچه‌این افق توسعه یافت بهمان نسبت ازاهمیت سنتو، خصوصا جنبه نظامی و استراتژیکی آن کاسته‌شد. ضمن اینکه شوروی نیز از نظر سابق‌خود که هیچگونه التیامی را در روابط فیمابین باکشور های آسیائی عضو سنتو درشرایط وجود سنتو ممتنع میشمرد، عدول کرد و سنتو را نادیده گرفت.

چندی‌بعد، زمینه عقدپیمان تازه‌یی بین کشور های منطقه‌ای سنتو یعنی ایران و ترکیه و پاکستان فراهم شد. این پیمان فاقد جنبه های سیاسی و نظامی و صرفا مبتنی بر همکاریهای منطقه‌ای بود در زمینه امور اقتصادی، اجتماعی، بهداشتی، فرهنگی، بازرگانی و غیره... اوایل عقیده‌یی وجود داشت که‌پیمان جدید همکاریهای عمران منطقه‌ای بکلی جانشین سنتوو طبعا موجودیت سنتو منتفی خواهد شد، اما عملاپیمان «آر.سی.دی» یاهمکاریهای عمران منطقه‌یی در جنب سنتو بوجودآمد، بدون آنکه معارض سنتو باشد. باوجود این سنتو از تاثیر وضعی این‌پیمان تازه‌برکنار نماندو بیش‌از پیش اهمیت خودرا ازدست دادبقسمی که‌این اواخر بسیاری عقیده داشتند «سنتو» عملا موجودیتی نداردو چیزیکه ازسنتو باقی مانده است استخوان پاره‌ای بیشتر نیست!

حالا، باتشکیل شانزدهمین اجلاسیه وزیران «سنتو» و اهمیتی که شرکت وزرای‌خارجه آمریکا و انگلستان بااین اجلاسیه بخشیده‌است، از اعتبار چنین فرصتی کاسته میشود، نهایت چون‌دلیلی وجودندارد که‌سنتو بجهت تعقیب مقاصد و هدفهای اولیه خود تجهیز و تقویت و بقولی زنده شود برای‌اظهار عقیده قطعی ومدلل درباره هدفهای احتمالی منتو درآتیه و غرض ازاحیای «احتمالی» آن باید منتظر پایان جلسات سری وزرای پنج‌کشور و انتشار قطعنامه کنفرانس بود.

قدرمسلم اینکه‌الان‌مدتی است جنبه‌دفاعی ونظامی «سنتو»تحت‌الشعاع جنبه‌های سازندگی آن قرار گرفته و باادامه فعالیت هایش از قبیل جاده سازی، بندرسازی، احداث فرودگاه ها و توسعه شبکه های مخابراتی است‌که این پیمان بحیات خود ادامه‌میدهد. مع‌الوصف تشکیل اجلاسیه وزیران پیمان سنتو باشرکت وزرای خارجه امریکا وانگلستان -ونه نمایندگان ایشان- آن‌اندازه اهمیت داردکه توجه محافل سیاسی را جلب کند وحالت انتظاری دراین محافل بوجودآورد.

فضانوردان باماه خداحافظی کردند
کشتی‌های آمریکادراقیانوس آرام برای نجات فضانوردان بحال آماده باش درآمدند

آپولو وارد میدان جاذبه زمین شد

مرکز هوائی هوستون - خبرگزاریها - سفینه آپولو ۱۰ پس از آنکه سی‌و یکمین و آخرین‌دور گردش خود را در مدار ماه بپایان‌رسانید. دیشب درراه بازگشت بسوی زمین وارد میدان جاذبه زمین شد. درساعت یك و پنجاه و پنج دقیقه بعد از ظهر دیروز (بوقت تهران) فرمانده آپولو ۱۰موتور محرك اصلی سفینه را بمدت دو دقیقه و ٤٤ ثانیه بکار انداخت و کابین را که ازدوروز و نیم قبل‌درمدارکره‌ماه‌گردش میکرداز تحت‌تاثیر جاذبه ماه خارج ساخت وبطرف زمین هدایت کرد

هنگامیکه موتوراصلی آپولوروشن شد سرعت سیر آن از شش هزار کیلو متر به هفتهزار کیلو متر افزایش یافت آخرین مانور حساس سفینه آپولو در حومه ماه که عبارت از خارج کردن کابین از مدار بود در قسمت نامرئی کره ماه وهنگامی که ارتباط رادیوئی سفینه با زمین قطع شده بود انجام گرفت و برای چند دقیقه‌ای در مرکز کنترل زمین نفس‌هادر سینه‌ها حبس‌شدو هیچکس از سرنوشت سفینه و سرنشینان‌آن اطلاعی نداشت.

قبل‌از آنکه کابین آپولو درقسمت نامرئی کره ماه ناپدید شوداستافورد این پیام را فرستاد: ما آماده‌ایم شما را بار دیگر در راه بازگشت خواهیم دید.

در ساعت دو وچهار دقیقه، بعد از ظهر (بوقت تهران) بین آپولو با ایستگاه زمین تماس رادیوئی‌برقرار شد و فرمانده سفینه فریاد زد ما در راه بازگشت زمین هستیم و کار موتور عالی بود ما اکنون منظره تماشائی غیر قابل تصوری را ازماه در برابر چشمان خود داریم. ماموران کنترل ایستگاه زمین پاسخ دادند. خوشحالیم که باز میگردید. در ساعت سه بعد از ظهر فیلمبرداری خستگی ناپذیرفضابرنامه تله‌ویزیونی مستقیم خود از حومه ماه قطع کرد و با ماه خداحافظی نمود.

برنامه تلویزیونی که بلافاصله‌پس ازخارج شدن سفینه از قسمت‌نامرئی کره ماه انجام شد یکربع ساعت‌طول کشیدو بینندگان تله‌ویزیون امریکا توانستند برای آخرین بار حومه ماه را که بسرعت‌از جلو آنها میگذشت تماشا کنند. پس از پایان برنامه تله‌ویزیونی فضانوردان مشغول صرف صبحانه شدند.صبحانه بازگشت‌آنها ازحومه ماه از سالاد میوه ژامبون‌آب دارابی تشکیل میشد.

چند دقیقه پس از آنکه استافورد موتور محرك اصلی سفینه را روشن کرد کابین آپولو۱۰که از ٦۱ساعت قبل در ارتفاع ۱۳٦ کیلو متری ماه گردش میکرد ۱٦۰۰ کیلو متر از آن فاصله گرفت استافورد در یك پیام رادیوئی گفت: نمیتوانم باور کنم که بااین سرعت پرواز میکنم، مثل این است که بطورعمودی بالا میرویم.

در ساعت ٥ بعد از ظهر به‌فضانوردان اجازه داده شد که بمدت پنج‌ساعت‌و نیم بخوابند و پس از بیدار شدن ناهار مفصلی که‌از سوپ سیبزمینی، جوجه، سالاد، شیرینی و آب‌پرتقال تشکیل میشد خوردند.

بازگشت سفینه آپولو ۱۰ - ٥٤ ساعت طول‌خواهد کشید. سرنشینان کابین در ساعت هشت و ۲۳ دقیقه بعد از ظهر روز دوشنبه در ساحل جزایر «ساموا» در اقیانوس آرام‌فرود خواهند آمد.

آپولو ۱۰ دیروز برای نخستین‌بار مناظر قسمت نامرئی کره ماه رابرای بینندگان تله‌ویزیون امریکا نمایش داد صد ها میلیون امریکائی توانستند بیش از چهل در صدقسمت نامرئی ماه را تماشا کنند.

● برنامه فرود انسان

«جاك شمیت» فضانورد آمریکائی در مصاحبه‌ای که چند ساعت پس از خارج شدن سفینه آپولو ۱۰ از مدارکره ماه در ایستگاه فضائی هوستون تشکیل داد گفت: منطقه شماره ۲ در جنوب غربی دریای آرامش نقطه‌ای است که در ۲۰ ژوئیه آینده دو سرنشین سفینه آپولو ۱۱ در آنجا قدم به کره‌ماه خواهند گذاشت. مقامات سازمان ملی فضائی آمریکا نیز گفتند که پس از پرواز موفقیت آمیز سفینه آپولو ۱۰ در مدار کره ماه اینك برنامه سفر فضائی سفینه آپولو۱۱ بطور قطع تعیین شده‌و سفینه «لم» حامل استرانك والدرین در ساعت ۷ و۳۲ دقیقه بامداد روز ۲۱ ژوئیه (بوقت تهران) نخستین انسان به خاك کره ماه قدم خواهند گذاشت

اول ارمسترانك از سفینه خارج می شود وهفت دقیقه بعد آلدرین به او خواهد پیوست. الدرین‌وارمسترانك اجازه نخواهند داشت بیش از نود متر از کابین لم فاصله بگیرند. آنها پس از نمونه برداری از کره ماه وکار گذاشتن یك دستگاه لازر ویك زلزله سنج در کره ماه

در ساعت پنج ونیم بعد از ظهرهمان روزبا روشن کردن موتور مخصوص لم سطح کره ماه را ترك و درمدار به‌سفینه آپولو ۱۱ خواهند پیوست.

منطقه شماره ۲ که برای فرود آمدن سفینه «لم» در نظر گرفته شده در یکصد کیلو متری دهانه آتش فشانی «سابین» قرار دارد.

سفر بماه هرگز عملی نیست!

واشنگتن -پروفسور «چارلز گدارد» یکی ازمعروفترین کار- شناسان موشکی امریکا در سال ۱۹۲۹ به چارلزلیند برك‌خلبانی که برای نخستین بار در سال ۱۹۲۷ از اقیانوس‌اطلس گذشت گفته‌بود مسافرت‌به ماه‌ازجنبه تئوری امکان پذیر است ولی هزینه این کا رآنقدر زیاد است که هرگز عملی نخواهد شد.

لیندبرك که این مطلب رابا خبرنگاران در میان گذاشته اضافه کرده است که «چارلز گدارد» در آن هنگام درحالیکه لبخندی برلب داشت گفت که مسافرت بماه ممکن است یك میلیون دولار تمام شود ومسلما هیچ‌کس حاضر نیست چنین پولی رابرای رسیدن به کره ماه خرج کند.

درحالیکه درسال ۱۹٦۹ امریکا تنها برای برنامه آپولو درحدود دومیلیارد وسیصد میلیون‌دولار خرج کرده است.

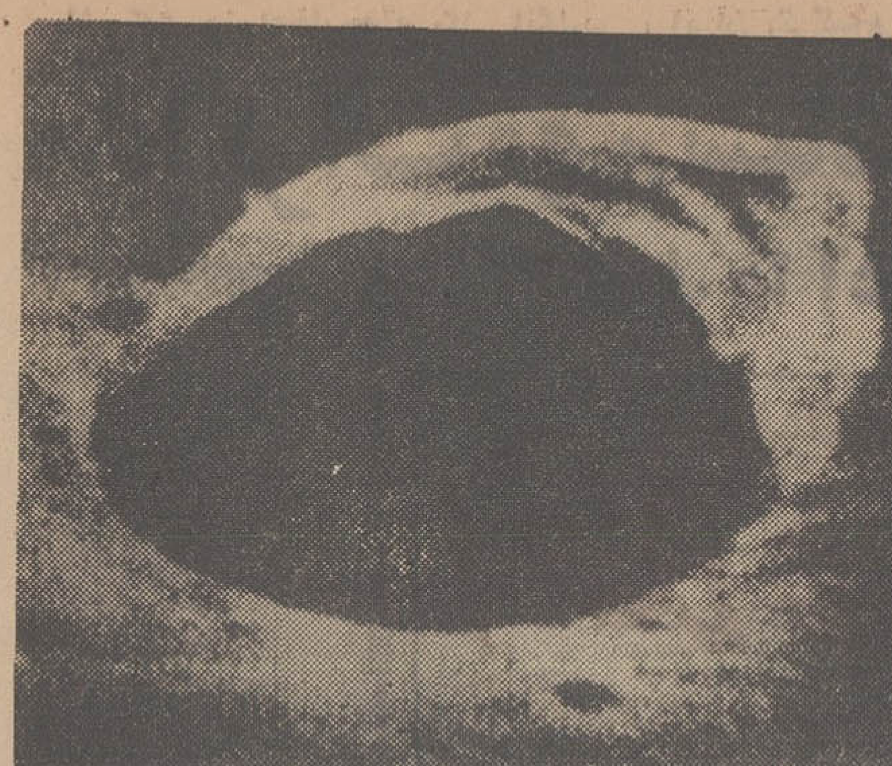

«سرنان» و «استافورد» سرنشینان سفینه «لم» که درفاصله۱۵ کیلو متری برفراز کره ماه پرواز کردند دهانه های آتش‌فشانی عظیمی‌را که سطح این‌کره‌را پوشانیده است از نزدیك مشاهده کردند. این عکس‌را سرنان از ارتفاع ۱۵ کیلو. متری از یکی‌از دهانه های آتش فشانی کره ماه گرفته است.

زمین برای نجات فضانوردان بحال آماده‌باش درآمد

هوستون - یکی‌از لحظات اضطراب انگیز گردش ٦۱ ساعته فضانوردان امریکائی بدور ماه موقعی بود که دو تا از سه سلول حرارتی سفینه بسیار گرم‌شد. این سه‌سلول نیروی برق به موتور سفینه میرساندند اما مرکز کنترل فضائی اعلام‌کرد هرسه‌سلول کار خود را بخوبی انجام دادند.

کشتی های امریکائی در جنوب اقیانوس آرام بحال آماده‌باش درآمده‌اندتاسفینه فرماندهی آپولو ۱۰ را که

در این محل میافتد از آب بگیرند سفینه در ٦٤۰ کیلو متری جزیره «پاگوپاگو»فرود خواهد آمد و بلافاصله ازآب گرفته خواهد شد.

فضانوردان که‌در راه‌بازگشت بزمین هستندبعداز ظهردیروز وارد جاذبه زمین شدند و بهمین جهت کپسول حامل آنها سرعت گرفت.

موقع ورود به جاذبه زمین فضانوردان برفراز استرالیا بودند وبه زمین خبر دادند که حدود قاهره و استرالیا را به وضوح می بینند.

از زمین به فضانوردان اطلاع داده شد که فرماندار «ساموآ»شخصا ترتیب‌استقبال از فضانوردان را در جزیره داده است و از جمله مراسم رقص‌دختران پاگوپاگوخواهد بود.

فضانوردان از این قضیه ابراز شادی نمودند.

به فضانوردان اطلاع داده شد که کشتی اصلی گیرنده آنها کشتی هلیکوپتر بر پرینستون خواهد بود که از هم‌اکنون به تمرین پرداخته است.

ژنرال یحیی‌خان از امریکا تقاضای تحویل اسلحه کرد

لاهور - رویتر- یحیی‌خان رئیس جمهوری پاکستان از ویلیام‌راجرز وزیرخارجه آمریکا خواست که امریکامنع‌فروش اسلحه‌آمریکائی به‌پاکستان رالغو کند. راجرزجواب داده که این سیاست آمریکافعلا تحت بررسی‌و تجدید نظر قراردارد منع فروش تانك و توپ وسایر سلاحها به هندو پاکستان درزمان جانسون شروع شد و دولت نیکسون این روش‌را تاکنون‌ادامه داده، اما‌اکنون مسلم است‌شوروی بپاکستان اسلحه میفروشد وقصد دارد درآن تجدید نظر کند.

راجرز از دهلی نو به پاکستان آمد و باپرزیدنت یحیی‌خان‌ملاقات کرد ومدت ۹۰ دقیقه مذاکره‌نمود.

یحیی‌خان دراین مذاکرات گفت چون اساس تسلیحات پاکستان‌بر سلاح های آمریکائی است، پاکستان به حداقلی از این سلاحها نیازمند است درمذاکره یحیی‌خان از تلاش آمریکا برای به بحث گذاشتن اختلافات هندو پاکستان درمورد کشمیر استقبال کرد اما مسئله کمك‌نظامی شوروی‌بپاکستان مطرح نشد.

سخنگوی دولت پاکستان‌اطلاعات فوق‌راداد. اما سخنگوی وزارت خارجه‌آمریکاگفت دراین‌مذاکرات مناقشه چین و شوروی، روابط آمریکا و شوروی و اثر هجوم به چکسلواکی مورد بحث قرار گرفته است.

● مذاکرات مهم

ویلیام راجرز که اکنون ازکشور های آسیائی دیدن می کند دیروز دردهلی‌نوبا دنیش سینك وزیرامور خارجه هند ملاقات کرد و بیش‌از یك ساعت باوی‌به گفتگو پرداخت.

درپایتخت هند برای مذاکرات وزیران امور خارجه امریکا وهند ازاین نظر که اختلافات پاکستان‌و هند برسر مسئله کشمیر درآن مطرح شده‌است اهمیت خاصی‌قائل هستند.

راجرز و همراهانش که پس از شرکت در کنفرانس پیمان جنوب شرقی آسیاوارد هند شده‌اندبعداز ظهر امروز رهسپار لاهور شدند.

دیروز هنگامی که وزیر امور خارجه امریکا برای نثار تاج گل به آرامگاه گاندی میرفت عده‌ای از کمونیستهای هند علیه وی دست بتظاهرات زدند.

حمله‌سخت چین به‌شوروی

پکن -خبرگزاری فرانسه -آسوشیتد پرس- دولت چین کمونیست در بیانیه مفصلی که‌امروز پیرامون مسائل‌مرزی درپکن‌انتشار داد دولت شوروی رامتهم کرد که ازیك منطق کانگستری‌بهمان شیوه تهاجم امپریالیستی روسیه‌تزاری پیروی میکند.

دراعلامیه دولت پکن که از طرف خبرگزاری چین جدید انتشار یافت گفته‌شده است که دولت‌شوروی برای مقابله بانیازمندی‌های سیاست «سوسیال امپریالیستی»خود حتی‌تهاجم امپریالیستی روسیه تزاری را علیه‌چین نیمه مستعمره در نیمه دوم‌قرن نوزدهم پیش کشیده ولی معلوم نمی‌کند که چه‌کسی مهاجم‌وچه کسی قربانی بوده بامضای قرارداد هائی که در آنها به هیچوجه رعایت مساوات وبرابری دو طرف نشده اشاره‌ای نمی‌کند. در اعلامیه چین کمونیست اضافه شده است: دراین مسئله که بین شوروی‌و چین یك مسئله فوری وجود دارد جای انکار نیست زیرا نه‌تنها سرزمینی به مساحت بیش‌از یك میلیون و پانصد هزار کیلو متر از اراضی چین توسط تزار ها بموجب قراردادهای نامساوی ازچین «ربوده» شده‌بلکه شوروی‌همین قراردادها را نیز پیوسته نقض کرده‌و سرزمین های جدیدی را در منطقه پامیر و منچوری بخاك خود ملحق ساخته است.

*** رودخانه مرزی**

چین کمونیست درعین‌حال اعلام‌کرد که خواهان حل مسالمت‌آمیز اختلافات مرزی خود با شوروی است، وپیشنهاد کرد تاموقعی که‌این مسائل حل‌نشده وضع موجود در مرزها حفظ شود.

در عین حال دولت چین جزیره «چنك‌پائو» (که شورویها آن را دامانسکی مینامند) همیشه مال چین بوده است. وطبق اصول مسلم قوانین بین‌المللی درمورد رودخانه های مرزی قابل کشتیرانی خط وسط مجرای اصلی رودخانه خط مرزی خواهد بود ومالکیت جزایر موجود درآن راتعیین خواهد کرد و جزیره چنك‌پائو (دامانسکی) در طرف چین خط وسط قرار دارد.

ابراز احساسات فرهنگیان شهرستان شهمیرزاد

پیشگاه‌مبارك‌شاهنشاه آریامهر

آموزگاران سپاهی دبستان منوچهری شهمیرزاد آمادگی خود را در استیفای حقوق ملت‌ایران در اروندرود اعلام میدارند.
قریب -بیطرف - عزالدین -قریشی - صداقت -عباسی - خیاط.
آ-۱٦٤۵۸

پیشگاه مبارك شاهنشاه آریامهر

آموزگاران و کارکنان دبستان ۲۵ شهریور شهمیرزاد مراتب فداکاری و جانبازی خود را در راه احقاق حق ملت‌ایران درازوندرود اعلام میدارند.
ازطرف آموزگاران دبستان ۲۵ شهریور- شهمیرزاد- اسمعیل مرتضوی

پیشگاه مبارك شاهنشاه آریامهر

کارمندان و دبیران و آموزگاران بخش شهمیرزاد - بدین‌وسیله آمادگی خود رادراجرای منویات شاهنشاه آریامهر و تامین حقوق ملت‌ایران در اروندرود اعلام میدارند.
نماینده آموزش و پرورش شهمیرزاد و رئیس دبیرستان ۲۵ شهریور جعفر رضوی.

پیشگاه مبارك شاهنشاه آریامهر

کارکنان بهداری بخش شهمیرزاد بدین وسیله آمادگی خود را دراجرای منویات شاهنشاه آریامهر و احقاق حق‌ملت ایران در اروندرود اعلام میدارند.
بهداری شهمیرزاد - دکتر فیروزی

پیشگاه مبارك بندگان اعلیحضرت همایون شاهنشاه آریامهر

آموزگاران وکارکنان دبستان احمدی شهمیرزاد افتخار دارند مراتب فداکاری خود را برای استیفای حقوق ملت ایران دراروندرود اعلام دارند.
رئیس آموزشگاه احمدی روح‌انگیز صفی‌زاده -رخساره رجبی - جلیله‌صالحی - ذکیه صالحی - حرمت صالحی-منیژه لهراسب - شاهین هفتگلی بختیاری -ایران فولادی - مرضیه صفائیان - شهربانو مرتضوی -سیدکریم میری.

پیشگاه مبارك شاهنشاه آریامهر

کشاورزان فرنجیك دشت گرگان ضمن ستایش از اقدام دولت در بی‌ارزش شمردن قرارداد تحمیلی ۱۳۱٦ایران وعراق آمادگی کامل خودرا درراه بثمر رسانیدن نیات عالیه آن رهبر بزرگ اعلام میدارند.
رئیس شرکت تعاونی آقاویلی تقی‌زاده‌رئیس انجمن عمرانی عبدالرحمن قرنجیك
آ-۱٦۹٤۸

پیشگاه مبارك شاهنشاه آریامهر

جان‌نثاران قاطبه اهالی و تجار اسدآباد همدان آمادگی خود رابرای اجرای نیات مقدس پدر تاجدار اعلام وبرای احقاق حق ملت‌ایران در اروندرود آماده همه‌گونه فداکاری هستیم.
.قدرت‌الله آمانداری - سیدکمال حسینی -عزت‌الله نگهداری -پرویز. گیتی- نورالله اسدی-حمید قهرمانی -علی‌اکبرقهرمانی- حاج نصرت‌الله حیدری- امیر محمودی - ولی‌الله اکبری - محمود محمودی - حاجی احمد عظیمی - ماشاالله حیدری - فتوحی - محمدحسین حیدری - اسماعیل اسفندیاری -حجت‌الله فرزانه - حاجی میرزا آقاعظیمی-حاجی فتح‌الله فتوحی -محمدعلی ملکی- (باکمال افتخار -نادرنادر قهرمانی)- ابراهیم قهرمانی -محمدقاسم رشادی- عبدالحسین قهرمانی -نظام‌الدین موسوی- یارمحمد نامداری -حاجی محمدقهرمانی - شکرالله قهرمانی- حاجی سیف‌الله فیضی -عزت‌الله نامداری - عبادالله رشیدی - ناصر عظیمی -حشمت‌الله فتوحی - محمد فرخی -علی‌اصغر نعمتی - نعمت‌الله نگهداری -عین‌الله اسدی - ستار خمزه بی-محمدنبی ویسی -غلامحسین سالمی - محمدناصر فیروزبخت -قدرت‌الله سالمی -عزت‌الله آرزو - حشمت‌الله مرادی -شعبان سالمی.
آ-۱٦۸۵۲

بیك‌ایمانوردی وبوتیمار
درلوطی قرن بیستم
برنامه امشب سینمای
باغ گلستان سه راه سلسبیل تلفن۹۵۸۲۷٦
وسینما فرحناز میدان بروجردی

باشگاه تابستانی کودکان مهر مادر
در محیط مشجر استخر زبان انگلیسی‌بامربیان خارجی وگردشهای آموزنده شمیران خیابان پسیان‌تلفن۸۵۵۹٦
آ-۱٦۸۷۸

مائده‌های زمینی

مائده‌های تازه

از: آندره ژید ترجمه: دکترحسن هنرمندی
کتابفروشی زوار تهران خیابان شاه آباد
آ-۱٤۵٦٦ ٦-۱

کانون مهندسین ایران

از عموم مهندسین دعوت مینماید در جلسه ماهانه کانون که ساعت یك بعد از ظهر پنجشنبه ۸ خرداد در هتل ونك تشکیل خواهد شد شرکت فرمایند.
در این جلسه جناب آقای مهندس گلسرخی وزیرمنابع طبیعی درباره منابع طبیعی ایران سخنرانی خواهند فرمود.
آ-٦۸۲۱ ۲-۱

مشهد هتل سینا مشهد
مجهز به آسانسور - تهویه - تلفن داخلی باموقعیت ومکانی عالی
آماده پذیرائی است تلفن ۹۱۳۳۳ و ۹۱٦۲۰

گروه‌فرهنگی هدف

از بیستم خرداد کلاسهای فشرده کنکور (پزشکی-فنی-کشاورزی-علوم)

صبح و بعد از ظهر در دبیرستان شماره۱ هدف‌دایر مینماید
ثبت‌نام همه روزه‌ازساعت ٥ تا ۹ بعداز ظهر خیابان پهلوی جنب کلانتری مرکز تلفن ٦٦۸۲۳

محمد چهره نما
وکیل پایه یك دادگستری
تهران خیابان فردوسی ساختمان ... دفتر ۳۱۳۵۳۳ منزل ۹۸۲۸۱٤

حق شناسی از یك پزشك عالیقدر
گلی از گلزار دانش مهد آزادی

درتاریخ (۲-۱۱-۱۳۴۷) در نتیجهٔ شلیك‌یك موجودی بشکل انسان چراغ‌حیاتم داشت خاموش میشد در آخرین لحظه جراحی دلسوز از آذرآبادگان بنام جناب آقای دکتر عبدالله افروز، پزشك بیمارستان گنبدکاوس آن چراغ روبخاموشی ورشته گسیخته رابا مهارت بی‌نظیر ودریك تلاش چهارساعته دوباره روشن وبهم پیوست بالنتیجه زندگی راازنو بمن بخشید ... ممنون وسپاسگزارم ضمن معرفی چنین جراح حاذق به‌هم‌میهنان عزیز از اولیای امور تقاضای تشویق مشارالیه را دارد.

علی اکبر وحید
آ-۱٦۹۵۰

مــاه
اولین‌هدف‌اکتشافات‌فضائی

کتاب تازه‌ای حاوی آخرین اطلاعات بشر درباره کره‌ماه که مورد احتیاج شما خواهد بود.

کتابفروشیهای معتبر
آ-۷۰۳۳ ۳-۱

انتشارات موسسه مطالعات وتحقیقات اجتماعی دانشگاه تهران

ارتباط‌جمعی ورشدملی

نقش روزنامه، رادیو، فیلم وتلویزیون درتحولات‌اجتماعی
تالیف دکتر ابراهیم رشیدپور
براساس آثار تحقیقاتی یونسکو وپروفسور شرام
بزودی منتشر میشود

فاجعه اجتناب ناپذیری در انتظار رژیم عراق است

بیروت- یونایتدپرس - عراق تحت رهبری حزب بعث بسرعت روبه نابودی و انهدام پیش میرود. دور تسلسل وحشت وتروری که از هنگام آغاز حکومت حزب بعث در سال گذشته درعراق بوجود آمده تنها نتیجه سیاست افراطی رهبران بعثی بوده است تا امروز ۳۶ نفر از طرف دولت بغداد باتهام جاسوسی برای کشور های خارجی اعدام شده‌اند و اخیرا نیز دولت دست به بازداشتهای دستجمعی زده است . شکی نیست که بزودی عده بیشتری به زندان‌ها و پای‌چوبه دار اعزام خواهند شد . بعثی هادرآغاز حکومت خودقول دادند که از نظرات کلیه احزاب وسازمان‌های سیاسی در اداره کشور استفاده کنند .

رژیم فعلی عراق فعلا فقط دومتحد دارد . یك گروه اقلیت ازکرد‌های شمالی و یك گروه انشعابی کمونیست .

دولت عراق درعین حال به این گروه مظنون است و همین مانع آن شده است که همکاری اصیلی باآنها داشته باشد و ناچارعمیقتر از پیش به هیستری جاسوس گیری و توقیف دسته جمعی دچار شده است .

نخستین موج توقیف ها که پائیز گذشته آغاز شد شامل هواداران فراکسیون بعثی سوریه بود که در زمان عارف قوت گرفته بودند و امیدوار بودند که قدرت را از عارف بگیرند. امابعثی های عراق برهبری حسن‌البکر و صالح مهدی عماش برآنها غالب آمدند . درسپتامبر و اکتبر گذشته عده زیادی باتهام توطئه ضد رژیم توقیف شدند .

بعداز آن توقیف باصطلاح «افسران ناصری» مانند عارف عبدالرزاق فرمانده سابق نیروی هوائی آغاز شد . توقیف این مرد هرگز رسما اعلام نشد ، امانام او ازانظار عمومی پنهان نماند درده دسامبر حسن‌البکر ضمن نطقی دربغداد وسوسه جاسوس گیری را ابراز کرد .

درژانویه تصفیه مقامات عالی رتبه نظامی بابازنشسته کردن ژنرال ابراهیم فیصل الانصاری رئیس ستاد و فرماندهان ۵ لشکر عراق آغاز گردید . افسران بعثی جای بازنشستگان را گرفتند .

در ۲۷ ژانویه اولین دارآویختن «جاسوسان» صورت گرفت وجهان را تکان داد . زیرا جسد ۱۴ نفر که ۹ نفرشان یهودی بودند پس ازاعدام درمیدان آزادی بغداد بنمایش گذاشته شد . از آن پس ۲۲ نفر دیگر باتهام جاسوسی اعدام شدند واکنون ادعامیشود که دراثراعترافات یکی از آخرین اعدام شدگان شبکه جاسوسی جدیدی کشف شده آخرین گزارش ها حاکی است که موج توقیف های دستجمعی که شامل وزیران و مدیران کل سابق میشود آغاز شده است . ۲۵ عراقی برجسته توقیف شده‌اندواموال آنها مصادره شد .

روزنامه الجمهوریه نوشت اینها «اعترافات وحشتناك» مبنی برجاسوسی کرده‌اندومحاکمات دیگری برای آنها لازم است .

در سایر جبهه‌ها نیز رژیم عراق بامسائل دشواری روبروست کردهای شمالی عراق ، به رهبری ملامصطفی چند روز پیش جنك را برای کسب خود مختاری آغاز کردند . از لحاظ سوق‌الجیشی وضع دشواری برای عراق که ۱۲ هزار سرباز در اردن و ۶ هزار سرباز در سوریه دارد پیش آمده است .

رژیم سابق عارف در عراق خزانه کشور را عملا خالی کرده بود وفشار آن به کمپانی نفت عراق و وابستگان آن برای افزایش تولید نفت نتیجه‌ای نداد. در واقع یك جنبه مهم مبارزه نظامی کردها این است که یك هدف آنها حمله به صنایع حیاتی نفت میباشد . حمله با خمپاره به تاسیسات کرکوك در اول مارس نمونه‌ای ازاین خطر بود که یك میلیون لیره به عراق لطمه زد و اگرحمله کردها به تاسیسات نفت ادامه یابد منبع اصلی درآمد و همراه با آن رشته اموررژیم فعلی قطع خواهد شد . همزمان بااین دولت عراق شروع بدادن اخطار های بیجا به ایران در مورد شط العرب کرد ایران ناگزیر قرارداد ۱۹۳۷ را لغو کرد اقدام ایران به لغو قرارداد ۱۹۳۷ درباره حقوق طرفین در شط‌العرب ،رژیم عراق را ازریشه لرزانده است . این بدان معنی است که لازم است نیرو های بیشتری از ارتش تحت فشار ۷۰ هزار نفری عراق بایددرحوالی شط‌العرب موضع بگیرد گزارشهای رسیده حاکیست که نصف لشکردراین مرز متمرکز شده‌است. بااین وضع بسیاری ازناظران فاجعه اجتناب ناپذیری برای دولت عراق مشاهده میکنند وعده‌ای بااحتیاط اظهار نظر میکنند نیز تصفیه مخالفان سیاسی محدود به عراق نیست در سوریه نیز شش سال است رژیم بعثی همین کار را میکند .

بزرگترین خطر برای ادامه رهبری رژیم فعلی ، تفرقه از داخل است این نوع تفرقه در گذشته خیلی بیش از عمل مستقیم احزاب مخالف رژیمها را در عراق سرنگون کرده است.

«وانساردگریو» ستاره معروف سینما پس از آنکه در فستیوال کان به عنوان بهترین ستاره تعیین شد جایزه‌ای را که باین مناسبت دریافت کردبود پاره کرد .

دراین عکس «ردگریو» مشغول پاره کردن جایزه است و ایومونتان هنرپیشه معروف فرانسوی (سمت چپ) و کلودیا کاردیناله ستاره ایتالیائی با حیرت بکار او چشم دوخته اند . عکس رادیوئی اطلاعات

امپراطور حبشه گفت : زور تنها زبانی است که فاشیست‌ها میفهمند

آدیس آبابا - رویتر- هیلاسلاسی امپراطور حبشه دیشب خواستار کمك نظامی و کمك های دیگر به مبارزان آزادی افریقا برضد دولت های استعماری و نژادپرست گردید . وی در آستانه ششمین سال تاسیس سازمان وحدت آفریقا که درسراسر این قاره بنام روز آفریقا جشن گرفته میشود گفت وظیفه ما است به ملیونی که برای آزادی می جنگند کمك کنیم ، زیرا همه افریقائیان میدانند که آزادی را باوسائل مسالمت آمیز نمی توان بدست آورد و زور تنها زبانی است که رژیم‌های استعماری وفاشیستی می فهمند .

در موردرودزیا هیلاسلاسی گفت انگلیس هنوز مسئول است که شورش رژیم یاغی این کشور را درهم بکشند و افریقای جنوبی هنوز علیرغم قطعنامه سازمان ملل دست از «نامی‌بیا» (افریقای جنوب غربی) برنداشته است .

نقل و انتقالات نظامی اسرائیل در کانال سوئز

قاهره -خبرگزاری فرانسه -رویتر- آسوشیتدپرس - روزنامه الاخبار در شماره امروز خود گزارش داده است که نیروهای اسرائیل در بیست و چهار ساعت اخیر به نقل و انتقالات وسیعی در کانال سوئز دست زده‌اند این روزنامه نوشته است که اسرائیلی هاواحد های نیرومندی ازقوای خود را در منطقه عیون مصطفی و همچنین در نزدیکی دلتا متمرکز ساخته و پیوسته باین مناطق نیروهای کمکی اعزام میدارند .

الاخبار اظهار عقیده کرده است که باحتمال زیاد نیرو های اسرائیلی بیك حمله انتقامی شدید علیه مصر دست خواهند زد . هم‌اکنون نیرو های نظامی وسرویس های غیرنظامی منطقه سوئز بحال آماده‌باش درآمده‌اند .

دیروز بین نیرو های اسرائیل و اردن درخط آتش بس نبرد شدیدی روی داد .

یك سخنگوی نظامی در عمان اظهار داشت که اسرائیلی ها مواضع نیرو های اردن در منطقه پل‌النبی و ساحل بحرالمیت را باتوپ وتانك زیر آتش گرفتند و واحد های اردنی به‌شلیك آنها پاسخ دادند .

نبرد بین نیروهای دوطرف نیم‌ساعت طول کشید و به‌نیرو های اردنی تلفاتی واردنیامد .

اسرائیلی ها دراین پیکار یك تانك ویك توپ خودرااز دست دادند .

سخنگوی نظامی مصر گفت تمام‌روز شنبه‌را مصر و اسرائیل از فراز کانال سوئز باهم جنگیده‌اند . اسرائیلی ها میخواستند مواضع خود را در راس‌العیش تقویت کنند ، اما نتوانستنددر چندشب گذشته اسرائیلی ها باشعله افکن آسمان کانال را روشن میکنند به‌این‌امید که مواضع مصریها راکشف کنند ،چون هواپیماهای اسرائیلی که برای اکتشاف می‌آمدند باشلیك نیرو های مصری مواجه شدند . همزمان با این ژنرال هرزوك رئیس سابق اطلاعات ارتش اسرائیل گفت : آرامش چند روزه در کانال سوئز ، ممکن است آرامش قبل‌از طوفان باشد و شایددر این مدت مصریها به تجدید نظر در روشهای نظامی خود که غیرموثر از کاردرآمده پرداخته‌اند .وی افزودنفوذ شوروی در ارتش مصر محدود به تعلیمات و تجهیزات نیست، بلکه بطور محسوسی در عملیات ارتش مصر هم مشاهده میشود .

● پیشرفت کرده

منابع مطلع میگویند مذاکرات چهار دولت بزرك درباره خاورمیانه بیش‌از آنکه رسما اعلام شده پیشرفت کرده است . این منابع میگویند مصربیشتر [illegible] خود را به‌مذاکرات آمریکا و شوروی بسته‌است تامذاکرات چهار دولت بزرك که‌دوماه است ادامه دارد.

مقامات دولتی مذاکره آمریکا - شوروی را مهمتر میدانند و باخوش‌بینی محتاطانه امیدوارند نتایجی برای حل بحران خاورمیانه داشته باشد .

دو مرد - دو رفیق - دو گلوله آتشین در پهنه پر - هیاهوی زندگی تحت شرایطی سخت و دشوار ناچار در مقابل یکدیگر قدعلم میکنند.. و آنگاه قویترین درام پرحادثه سال بوجود می آید .

زیباترین افسانه حماسی و عشقی دورانهای بصورت شاهکاری بی همتا با جلال و شکوهی بیسابقه پرده سینما را در بر میگیرد .

تلویزیون بلر جام جهان نما

برنامه آینده سینماهای
متروپل
پولیدور - ایفل - رویال
مولن روژ - مهتاب - سانترال
حمله - کشتار - انفجار - عشق - سکس - شورش
دریك وسترن جدیدکه اعتبار هالیوودراصدچندان کرده‌است
فوکس قرن بیستم تقدیم میکند
جیم براون - راکل ولش - برت رینولدز
در فیلم
صد اسلحه
پاناویژن ورنگی

باشرکت : فرناندولاماس - دان اوهرلیهی
بکارگردانی : تام گریز موزیك از: جری گلد اسمیت

صندوق نوز
کاوه
اولین صندوق نوز ساخت ایران باتخفیف فوق‌العاده
شرح در صفحه آخر

برنامه آینده سینماهای
ادئون - نیاگارا - رادیو سیتی - ب.ب
اثر طنز آمیز «برناردشاو» نویسنده شوخ طبع انگلیسی برپرده سینما شمارا مسحور میکند .
پیتراوتول
ژان مورو . جك هاکینز
زروموستل . اکیم تامیروف
درفیلم رنگی
کاترین بزرگ

محصول
برادران وارنر - سون آرتز

بزودی درسینما
آتلانتیک
آلن دلون
چارلز برونسون
آخرین سکه رنگی

بزودی در سینما
گلدن سیتی
خشم خدایان
پاناویژن ورنگی

باشرکت: کارین دور
بهربرت لوم . او بایر
رولف هینگر . ماریو جیروتی
پخش از مترو گلدوین مایر
باصدای استروفونیك
شش باندی

آب سردکن برقی
(مدلهای فشاری - لیوائی - پدال پائی وشیشه‌ای)
تهویه
با اواپوراتور استنلس استیل و شیشه نشکن

برای:
سینماها - فروشگاهها - مدارس - مساجد - بیمارستانها - کارخانجات - ادارات دولتی وکلیه اماکن عمومی که به آب خنك وتمیز احتیاج دارند.
باتضمین پنجساله کارخانجات تهویه گرم وسرد
شرکت تهویه گرم و سرد - خیابان کورش کبیر (جاده قدیم شمیران) ایستگاه عوارضی - تلفن ۷۶۰۷۳۶

ازصبح ۵ شنبه درسینماهای
اونیورسال - رکس
همای - حافظ - لیدو - ساینا - ژاله
پاسارگاد - نپتون - مونت کارلو - داریوش
پرفروش ترین محصول سینمای هندکه مدت ۵۰ هفته روی اکران بوده است در موفق‌ترین گروه سینماهای نمایش دهنده بمعرض نمایش در می‌آید
برنده جایزه . فیلم فیر . برای بهترین کارگردانی و بهترین فیلمبرداری سال

دارمندرا . مالاسینها . محمود . سوجیت کمار . کوم کوم درفیلم
چشمان
رنگی ایستمن کالر
موزیك : راوی

برنده دوجایزه «فیلم فیر» ۱۹۶۸ برای بهترین کارگردانی و بهترین فیلمبرداری

ازو
20
اگر دندان مصنوعی دارید
ازنفی وبلند شدن وصدا کردن دندان مصنوعی شما جلوگیری مینماید .
ازو
دندان مصنوعی را ثابت نموده مانع فشار روی لثه میشود و به شما کمك میکند که انواع غذاها را میل نمائید و براحتی صحبت کنید . بخندید و عطسه نمائید .
فروش درتمام داروخانه‌ها

سینما امپایر
از صبح ۵ شنبه تقدیم میکند
فیلمی جسارت‌آمیز و عریان از حقایقی پیرامون عشق وزندگی ...
برت لنکستر درفیلم رنگی
شناگر

باشرکت : جنت لندگارد . جنیس رول
کارگردان : فرانك پرس محصول ۱۹۶۸ کمپانی کلمبیا
گیشه سینما همه‌روزه برای رزروبلیط آماده است
از نمایش فیلم آناکارنینا فقط ۴ روز دیگر باقیست

اطلاعات- یکشنبه ٤ خردادماه ١٣٤٨- شماره ١٢٨٩٦

اخطار وزارت دارائی بخریداران زمین وخانه

● اگر ، هنگام خرید خانه یازمین مبلغ کمتراز خرید واقعی در سند قید شود، خریدار در آینده ضرر میکند

وزارت دارائی امروز به کلیه خریداران خانه و اراضی و املاك هشدار داد که هنگام خرید خانه یا زمین از قید مبلغ کمتر از خرید واقعی درسند پرهیز کنندزیرا هنگام فروش ملك که باید براساس تفاوت خرید و فروش و سود حاصله مالیات بپردازند متضرر خواهند شد .

وزارت دارائی قبلا اعلام کرده بود که از نقل و انتقالات قطعی هر سند پس ازاولین انتقال براساس ارزش معاملاتی جدید ، در صورتی که مورد سند در معاملات بعدی بهمان بهای خرید منتقل شود (البته بارعایت ارزش معاملاتی مربوط)وسودی عاید فروشنده نگردد مالیات وصول نخواهد شد .

در اطلاعیه جدید وزارت دارائی ضمن تائید این مطلب یادآوری شده است که چون بعضی از فروشندگان ممکنست با وجود استفاده در معامله از قید رقم واقعی فروش در سند خودداری کنند برعهده خریدار است که از این عمل جلوگیری نمایدزیرادرصورت تجدید نظر در ارزش معاملاتی و افزایش بهای مورد معامله هنگام فروش قبها مالیاتی که فروشنده قبلی پرداخت نکرده به آنها تحمیل میشود بطور مثال اگر بهای فروش ملکی براساس ارزش معاملاتی یك میلیون ریال بوده ولی فروشنده آنرا بمبلغ یك میلیون و دویست هزار ریال بفروشد و برای خودداری از پرداخت مالیات رقم واقعی همان رقم یك میلیون ریال را قید نمایدارزش معاملاتی همان ملك ممکنست پس از یك یا چند سال بمبلغ یك میلیون و دویست هزارریال یابیشتر تعیین گردد در این صورت خریدار مزبور هنگام فروش ملك خود ناچار است لااقل پانزده درصد بیست هزار ریال تفاوت خرید و فروش یاحداقل پانزده درصد تفاوت ارزش معاملاتی قدیم و جدید مالیات بپردازد درحالیکه اگر قیمت خرید بطور واقعی در سند منعکس میشد چون ارزش معاملاتی بعدی معادل قیمت واقعی مذکور درسند تعیین شده دیگر مکلف به پرداخت مالیات نبود .

قیمت‌های جدید منطقه‌ای

معاملات اراضی و ساختمانها را دچار رکود کرد

انتشار قیمتهای جدید منطقه‌ای تهران و شمیران طی دو روز گذشته در بنگاههای معاملات ملکی ودفترخانه ها و محاضر تهران مورد بحث بود.

خبرنگار ما امروز با چند تن از مطلعین و صاحبنظران تماس گرفت و تاثیر انتشار این قیمتها را در اراضی وساختمانها پرسید .

*** قیمت ها عادلانه نیست**

آقای محمد نصرالهی در خصوص قیمت منطقه‌ای جدید در اراضی شمیران معتقد است : با اعلام قیمت های جدید و بعلت افزایش عوارض شهرداری و مالیات ، معاملات زمین راکد شده است .

وی اضافه کرد: در قیمت های اعلام شده قیمت منطقه‌ای زمین های تپه قیطریه که قبلا هر متر آن بین ١٠ تا ٣٥ تومان قیمت داشت ، اکنون بهر متر مربعی ١٥٠ تومان افزایش پیدا کرده است .

من قبلا در همین نقطه زمین رامتر مربعی ٦٠ تومان برای فروش عرضه میکردم ولی خریداری نبود ، حالا چطور بااین اختلاف زیاد خریدار پیدا خواهد شد ؟

● چرا گران ؟

آقای رضا نیکرو دراین باره گفت: در قیمت های جدید ، قیمت ساختمان های بتون آرمه و اسکلت فلزی با شوفاژ و آسانسور را متر مربعی ٤٥٠ تومان اعلام داشته‌اند در صورتی که یك ساختمان مرتفع که دارای آسانسور و شوفاژ باشد حداقل چهار هزار متر مربع بنا دارد و برای این مقدار بنا یك آسانسور و شوفاژ تقریبا مبلغی در حدود دویست هزار تومان مخارج اضافی بوجود می‌آورد . اگر این مخارج اضافی را بطور سرانه دراین مقدار بنا حساب کنیم هر متر مربع این بنا ٢٥ تومان اضافه مخارج خواهد داشت . ضمنا قیمت ساختمان های بدون آسانسور و شوفاژ باهمین مصالح متر مربعی ٨٠ تا ٢٠٠ تومان قیمت گذاری شده است .

در صورتیکه ساختمان هائی که اسکلت فلزی ندارندقیمت آنها گرانتر از ساختمان‌های با اسکلت فلزی تمام میشود. باین دلیل که ساختمان های اسکلت فلزی زیربنای کمتری اشغال میکنند، ولی ساختمان هائی که اسکلت فلزی ندارند، علاوه براشغال زیر بنای زیادتر، پایه هائی که برای احداث آنها ساخته میشود سیمان و مصالح بیشتر میخواهد و خواه ناخواه در قیمت تمام شده آنها تاثیرزیادی بجای میگذارد. من نمیدانم بچه‌دلیل قیمت ساختمان های اسکلت فلزی را تا این اندازه بالا برده‌اند ؟

● عوامل ترمز کننده

آقای نیکرو در باره وضع اراضی اظهار داشت :دولت تاکنون چند عامل ترمز کننده برای جلوگیری ازفروش زمین ارائه داشته است . اولین عامل رکود زمین، اعلام محدوده تهران بود، بعد به ترتیب ، روشن نبودن وضع نقشه جامع تهران و عوارض جدید نوسازی ، تغییر سیستم وام بانك رهنی ایران ، و سرانجام اعلام همین قیمت های منطقه‌ای از عوامل دیگر رکود زمین و بطور کلی رکود معاملات ساختمانی محسوب میشود .

وی افزود : براساس قیمت های اعلام شده ، زمینهای بر خیابان شاهرضا تقریبا متر مربعی دویست تومان بیشتر از قیمت هائی است که هم اکنون فروشندگان زمین در این نقطه جهت فروش ارائه میکنند .

اقدامات شیروخورشیدسرخ

برای کمك به ایرانیان اخراجی عراق، مورد تحسین شورا قرار گرفت

ساعت نه بامداد امروز جلسه علنی مجلس شورای ملی بریاست آقای عبدالله ریاضی تشکیل گردید .

در [illegible] نماینده دشت گرگان گفت بیستو نهم اردیبهشت برای اهالی دشت گرگان روزی تاریخی وافتخار آمیز توام باشادی وسرور بود زیرا دراین روز رهبر عالیقدر ملت ایران به این منطقه نزول اجلال فرمودند

ناطق گفت سواران ترکمن درلباس های محلی بحضور شاهنشاه آریامهر شرفیاب شده و استدعا کردند که به آنها اجازه داده شود که همراه برادران سرباز خود برای حفظ حقوق حقه ملت ایران دراروندرود افتخار جان بازی بیابند .

ناطق گفت شاهنشاه آریامهر اوامر موکدی در بهبود وضع منطقه دشت به مسئولین داده‌اند .

● مظهر نیکوکاری

آقای محمد فضائلی نماینده قصر شیرین بعنوان نطق قبل از دستور به سفر والاحضرت شاهدخت شمس پهلوی ریاست عالیه جمعیت شیر و خورشید سرخ ایران باتفاق همسر گرامیشان آقای پهلبدوزیر فرهنك وهنر برای بازدید از وضع هموطنان عزیزی که با رفتار غیر انسانی عمال دولت بغداد مواجه شده به مرزایران رانده شده‌اند به قصرشیرین و مرز خسروی اشاره کردو گفت والاحضرت یکی از مظاهر عالیه نیکو کاری هستند و بخصوص جلوه راستین و آئینه حقیقت‌نمای روح بشر دوستی و عطوفت های عالیه انسانی برادر تاجدار خود شاهنشاه آریامهر می‌باشند .

● رسیدگی میکند

آقای محمد فضائلی گفت کارکنان شیروخورشید سرخ با نظم وترتیب فوق العاده و چشمگیر برای سکونت دادن وغذا رساندن ومداواو معالجه وپرستاری هموطنان عزیز ماازهیچ کوششی دریغ نورزیده‌اند و هرقدر که آثار خشونت وبی نظمی در کار عمال عراق دیده می‌شود پیوسته و بدون اطلاع قبلی جمعیت کثیری را در بیابان رها می کنندو مامورین خدمتگزار جمعیت های شیروخورشید سرخ وهمچنین نمایندگان شیر و خورشید سرخ مرکزی بفوریت آنها را بداخل مرز میرساندودرچادرهای که برپا کرده‌اند جای میدهند و بوضع غذاولباس و پرستاری انان بنحواحسن میرسند

*** روحیه قوی**

نماینده قصر شیرین یادآورشد اکیپ بهداشتی وبهداری شیر و خورشید که در آن اطبای عالیمقام ومعروف مرکزی همکاری دارند آنچنان با علاقه و نظم خدمات خود راانجام میدهند ومایه کمال خوشوقتی است . دراستان کرمانشاه و حوزه قصر شیرین ومرز خسروی بخاطر رسیدگی بوضع هموطنان ما یك روحیه عالی شاهدوستی ووطن‌پرستی وانسان دوستی همراه باانجام تکالیف وتعالیم دینی درهم آمیخته است وچنان روحیه‌ای ایجادشده که شایسته ملت متمدن ایران وثمره رهبری بزرك شاهنشاه آریامهر است.

آقای حسن صائبی نماینده ملایر ضمن اشاره به بازدید نمایندگان ازبرنامه‌های عمرانی در خراسان گفت دراین سفر زائران مسلمان را دیدیم که براز ونیاز باخدای خود با کمال آسودگی خیال به زیارت مشغول بوده واز صمیم قلب به شاهنشاه آریامهر دعا میکردند ولی در این عصروزمان وبا این افکار تابناك بشر دوستانه رهبر عالیقدر ملت ایران جای کمال تاسف است که زعمای کج‌پندار بغداد که بر مردم مسلمان حکومت دارند دستورات صریح و اوامر قرآن را در مورد برادری بکلی فراموش کرده ودر پشت نقاب ریا به عملیات ننگین و خلاف انسانی ادامه داده ودست به آزار و بیرون راندن ازخانه عده‌ای از مسلمانان و زائرین ایرانی رانموده‌اند .

● آنها هم میخواهند

آقای قادر پناه نماینده گرگان از احساسات شاهدوستانه مردم گرگان درسفر اخیر شاهنشاه آریامهر به گرگان یاد کرد و پیشرفت های این منطقه را به تفصیل شرح داد ،

*** در دستور**

دراین موقع مجلس وارد دستور شدو آقای یگانه وزیر مشاور سه لایحه مربوط به دیون بلا محل شهربانی - ژاندارمری - نظارت به مواد مخدر را تقدیم کرد .

آقای دکتر مرشد معاون پارلمانی وزارت بهداری در اجرای ماده ٩ قانون کشت خشخاش سه آئین نامه تقدیم کرد مجلس پس از رسیدگی به سه لایحه دولت بکار خود خاتمه داد .

مذاکرات مهم سیاسی تهران از فردا آغاز میشود

بقیه از صفحه اول

«شهنوازخان» سفیر پاکستان در تهران که ریاست هیئت نمایندگی ان کشوررا برعهده دارد مذاکرات خودرا آغاز خواهند کرد .

این مذاکرات بعد از ظهر فردا وبامداد سه شنبه دنبال خواهد شد واعلامیه پایان مذاکرات عصر سه‌شنبه انتشارخواهد یافت .

● موضوع مذاکرات

ازدستور مذاکرات اجلاسیه وزیران سنتو تاکنون بطور رسمی هیچگونه مطلبی انتشار نیافته است .امامحافل سیاسی در تهران معتقدند که صرفنظر از بررسی پیشرفت های پروژه های اقتصادی مسائل مربوط به امنیت منطقه ای مورد بحث اجلاسیه قرار خواهد گرفت .

اهم این مسائل تامین ثبات وامنیت در خلیج فارس پس از خروج قوای انگلیس است که مسئله برای نخستین بار بطور جدی تری دراجلاسیه وزیران سنتو موردبحث قرارمی گیرد وطرفین از نظریات یکدیگر نسبت به این مسئله آگاهی بیشتری خواهند یافت .

ایران معتقد است که مسئولیت حفظ صلح بعد از تخلیه قوای انگلیس منحصرا برعهده کشورهای این منطقه می‌باشد و پس از خروج این قوا ، هیچ نفوذ وقدرت خارجی را به خلیج فارس راهی نیست .

باتوجه به عنوان مسئله امنیت خلیج فارس بعد از خروج قوای بریتانیا خبرگزاری آسوشیتدپرس طی گزارشی از قول منابع دولتی اظهار نظر می کند.درجریان اجلاسیه وزیران سنتو ایران به ایالات متحده ودیگرمتحدانش در سنتو هشدار خواهد داد که رژیم چپی در عراق خطرجدی برای ثبات وامنیت خلیج فارس بشمار میرود »

خبرگزاری مذکور اضافه می کند که ایران توجه اجلاسیه وزیران سازمان مرکزی را که روز دوشنبه در تهران تشکیل خواهد شد به پشتیبانی از ایران در مورد اختلافات اخیر با عراق جلب خواهد کرد .

*** سابقه سنتو**

سازمان پیمان مرکزی باعضویت کشورهای بریتانیا، ترکیه ، پاکستان، عراق و ایران وایالات متحده بعنوان عضو وابسته در سال ١٩٥٨ با نام پیمان بغداد تشکیل شد و بعدازخروج عراق از این پیمان نام آن به سازمان پیمان مرکزی سنتو تغییر یافت .

سنتو بتدریج جنبه دفاعی خود را به جنبه اقتصادی داد و بروز جنك بین هند و پاکستان و اختلافات و کشمکش های ترکیه و یونان برسر مسئله قبرس بتدریج یکنوع احساس دلسردی در میان کشور های ترکیه و پاکستان نسبت به سنتو ایجاد کرد. هردو کشور فوق در دواتحادیه متفاوت نظامی عضوهستند . پاکستان در اتحادیه نظامی سیتو و ترکیه در اتحادیه نظامی ناتو عضویت دارند.

● نظر ایران

ایران نسبت به نقش اقتصادی و فنی سنتو تاکید بیشتری دارد و معتقد است که باید به منابع خود و ملت متکی بود .

شاهنشاه سال گذشته در یك مصاحبه مطبوعاتی در باره سنتو فرمودند : «سنتو بنابر اصطلاحی که اینك متداول است از اول هم دندان نداشت . ایران از یك سیاست مستقل ملی پیروی میکند و در این ضمن باین نتیجه رسیده است که دوست یابی برای کشور ما بسیار خوب است ، ما میتوانیم برای خود دوستان دورو نزدیك بدست آوریم البته در همه احوال کشور ما ابتدا به ملت خودو منابع آن متکی است والبته در عین حال میتواند روی دوستان نزدیك خود حساب کند ، پیمان سنتو در واقع به باشگاهی تبدیل شده است که مادر آن گرد هم میائیم و درباره مسائل فنی و اقتصادی با یکدیگر گفتگو میکنیم .

● نظر آمریکا وانگلیس

از نظر ایالات متحده خطری که از جانب شوروی سبب موجودیت یافتن سنتو در این منطقه بوده تقریبا از بین رفته است . نماینده ایالات متحده سال گذشته از بهبود روابط کشور های منطقه‌ای عضو سنتو با شوروی استقبال کرد و گفت کشور های عضو ناتو از جمله آمریکا نیز مانند ایران ترکیه و پاکستان طالب بهبود روابط دو جانبه خود با شورویها هستند و آمریکا بهبودروابط اعضای منطقه‌ای سنتو را با شوروی بعنوان نشانه بهبود کلی اوضاع تلقی میکند ،اما تارسیدن بیك توافق بادوام باشوروی هنوز راه درازی در پیش است .

نظر دولت انگلستان در سنتو نظریه‌ای مشابه نظریه آمریکا است. وزیر مشاور انگلستان سال گذشته درجریان اجلاسیه وزیران سنتو گفت که سنتو به هدف های خود که عبارت از ایجاد آرامش وهمکاری بین اعضای منطقه‌ای پیمان و همسایگانش میباشد دست یافته ولی ترتیبات دفاعی پیمان برای مدت نامعلومی بحال خود باقی میماند .

وزرای خارجه امریکا و انگلیس

درباره مسائل ومشکلات جهانی ، در تهران مذاکره میکنند

آقای اردشیر زاهدی وزیر خارجه عصر امروز و امشب بفاصله هرسه ساعت بفرودگاه مهرآباد خواهد رفت تا از ویلیام راجرز وزیرخارجه امریکا ، مایکل استوارت وزیر خارجه بریتانیا و احسان صبری وزیر خارجه ترکیه که برای شرکت در شانزدهمین اجلاسیه وزیران پیمان مرکزی بتهران می آیند استقبال کند .

وزیرخارجه آمریکا ازافغانستان بتهران می آید و پس از سه شب اقامت در تهران قبل از ظهر چهار شنبه پس از شرکت در یك مصاحبه مطبوعاتی تهران را ترك میکند .

مایکل استوارت وزیر خارجه انگلستان نیز که امشب بتهران می آیدپس از پایان جلسات اجلاسیه تهران مدت سه روز دیگر در ایران اقامت خواهد کرد تامذاکراتی باشاهنشاه و مقامات دولت ایران در مورد مسائل مورد علاقه بین دو کشور بعمل آورد .

● مذاکرات مهم

محافل سیاسی در لندن برای این رشته مذاکرات وزیرخارجه انگلستان اهمیت بیشتری قائلند وخبرگزاری فرانسه دیشب از لندن گزارش داد مسائل مربوط به جلوگیری از اختلافات و جنك برای جانشینی انگلیس درخلیج فارس پس ازخروج قوای بریتانیا از شرق سوئز ازجمله مهمترین مسائل مورد مذاکره استوارت در تهران است .

در محافل صلاحیتدار لندن عقیده عمومی بر این است که حفظ ثبات اوضاع در این منطقه تا حد زیادی بروشی که ایران در پیش خواهد گرفت بستگی دارد .

این موضوع که شاهنشاه ایران فرموده‌اند کشورشان در نظر ندارد برای پشتیبانی از ادعا های خود نسبت به بحرین بزور متوسل شود در «وایت هال» با خوشحالی استقبال شده‌است انگلیس با تشکیل یك فدراسیون شیخ‌نشین های کوچك و تحت‌الحمایه بریتانیا موافق است و تصور میرود که اگر ایران و عربستان سعودی روش بیطرفی در پیش گیرند، تحقق یافتن این طرح را تسهیل خواهند کرد .

شاهنشاه ایران از طرف دیگربا ابقاء و بازگشت احتمالی نیروهای انگلیس به خلیج فارس مخالفت کرده‌اند ولی ممکن است قبل از بازگشت قطعی آنها یك دولت محافظه کار روی کارآید وتصمیم بگیرد که عده‌ای ازنیروهای خود را دراین منطقه نگه‌دارد و این امر موضوع جانشینی را منتفی خواهد کرد .

استوارت همچنین کوشش خواهد کرد که مذاکرات سالانه ایران و کنسرسیوم بصورت یك عامل ناراحتی درروابط بین ایران و انگلیس درنیاید .

درمذاکرات وزیر خارجه انگلستان بحران روابط اعراب واسرائیل نیز مورد بررسی قرار خواهد گرفت .

*** وعده‌گاه تهران**

صرف‌نظر از مذاکرات دوجانبه و چند جانبه وزیران خارجه عضو سنتو در تهران، محافل سیاسی برای مذاکرات دوجانبه وزیران خارجه انگلیس و آمریکا نیز اهمیت خاصی قائلند .

تهران بعنوان نخستین وعده‌گاه وزیران خارجه دو قدرت بزرك پس ازروی کارآمدن حکومت نیکسون وجمهوریخواهان محسوب میگردد ودوسیاستمدار برجسته در اولین ملاقات فرصت خواهندداشت و به تبادل نظر درباره بسیاری ازمسائل ومشکلات جهانی بپردازند. بخصوص راجرز ازسفری طولانی وپراهمیت ازمذاکرات دوپیمان ناتووسنتو و همچنین مذاکرات مربوط به ویتنام بتهران می آید که طبعا نتایج آن ازنظردولت انگلستان بااهمیت است.

استوارت برای دومین باراست که در پست وزارت خارجه انگلیس بتهران می‌آید ، وی پنج سال قبل برای شرکت دراجلاسیه شورای وزیران سنتو بتهران آمده بود.

برای اطلاع عموم

کیف بغلی اینجانب محتوی پول و اسناد و چك دربازار پاچنار مفقود شده از یابنده تقاضا میشود وسیله تلفن - ٤١٥١٠ اطلاع داده ومژدگانی دریافت دارد .

محمدحسین تجلی

تشکر کادر درمانی و بهداشتی شهرستان رفسنجان ازجناب آقای دکترمنتصری استاندار محبوب کرمان

دربازدیدی که جناب آقای دکتر منتصری استاندار محبوب کرمان از اداره بهداری و بهداشت شهرستان رفسنجان فرمودند ضمن تقدیر کتبی از آقای دکتر راجی رئیس بهداری و مسئولین مربوطه برای اتمام ساختمان نیمه‌تمام مرکز پیشگیری مبلغ یکصد هزار ریال مرحمت فرمودند و با دستوراتی که صادر کردند این ساختمان در مدت یکماه آماده بهره‌برداری خواهد بود .

پزشکان و کارکنان بهداری شهرستان رفسنجان از اقدامات انقلابی استاندار محترم کرمان که به‌پیروی از منویات مقدس شاهنشاه آریامهر انجام میدهند تشکر و سپاسگزاری مینمایند

آ-١٦٨١٠

آگهی دعوت مجمع عمومی

از کلیه صاحبان سهام شرکت سهامی خار کو دعوت میگردد که در ساعت هفده روز سه شنبه ٢٠ خرداد ماه ١٣٤٨ در محل شرکت حضور بهمرسانند .

دستور جلسه :

١- تصویب ترازنامه سال ١٣٤٧

٢- انتخاب بازرس .

هیئت مدیره شرکت سهامی خارکو

آ-٧٢١٩

برای وصول عوارض نوسازی

قیمت اعیانی ساختمانهای تهران تعیین شد

● قیمت منطقه‌ای ساختمان های تهران برای عوارض نوسازی دردست تهیه است

قیمت اراضی منطقه‌ای تهران که طی دو روز گذشته از طرف وزارت دارائی انتشار یافت قیمتی است که این وزارت بموجب قانون هرچند سال یکمرتبه ملزم به تعیین اعلام آن است واین قیمت تنها ملاك عمل وزارت دارائی در تشخیص و وصول مالیات اراضی بایر است .

مقامات وزارت کشور امروز اعلام کردند که این قیمت مورد استفاده درامر نوسازی قرارنخواهد گرفت زیرا که مسئولان وزارت کشورو وزارت دارائی مشغول تعیین قیمت منطقه‌ای دیگری هستند که درعین‌حال نزدیك بودن به قیمت اعلام‌شده وزارت دارائی مخصوص عمل درزمینه نوسازی است .

یك مقام رسمی وزارت کشور امروز گفت بموجب ماده چهار قانون نوسازی وزارت کشورمسئول تعیین دو ضابطه درزمینه قیمت اعیانی وعرصه املاك تهران گردیده که قیمت اعیانی با همکاری وزارت آبادانی و مسکن تعیین و جهت تصویب دولت ارسال شده است .

این مقام گفت ماموران وزارت کشور ووزارت دارائی مشغول تعیین ضابطه دوم قانونی درموردتعیین قیمت اراضی منطقه‌ای برای نوسازی هستند واین قیمت هنوز مشخص نشده است.

مقامات وزارت کشور گفتند که کمسیون باشرکت نمایندگان وزارت دارائی، کشور، مرکز آمار ایران، شهرداری انجمن شهر تهران همه روزه در وزارت دارائی تشکیل جلسه میدهدو مشغول تعیین قیمت منطقه‌ای اراضی تهران هستند تاموردو ضابطه قانونی ماده چهار قانون نوسازی را تعیین نمایند . این ضابطه ، پس‌از پایان کار جهت تصویب به هیئت دولت فرستاده خواهد شد و ازآن پس‌به شهرداری ابلاغ و براساس آن اقدام بوصول عوارض نوسازی از املاك تهران میگردد .

کلاسهای زبان روسی

انجمن روابط فرهنگی ایران وشوروی

کلاسهای ابتدائی جدید نیمه اول خرداد ماه ١٣٤٨ افتتاح میشود

علاقمندان میتوانند برای ثبت‌نام و کسب اطلاعات همه‌روزه از ساعت ٤ تا ٨ بعدازظهر بدفتر کلاسها مراجعه کنند

خیابان شاهرضا شماره ٢٥ نبش بهرامی تلفن ٦٦٣٧١

١-٧٢١٣

بعد از شاهکارهائی چون وقت و مادر هند اینك یك جواهر گرانبها ویك پدیده جاویدان و فراموش نشدنی دیگر از سینمای هندوستان .

بزودی دربزرگترین سینماهای پایتخت

آشوك کمار . سونیل دات

نوتان . محمود درفیلم رنگی (ایستمن کالر)

مهربان

تسلیت

سروران عزیز آقایان مشهدی بابا ، حاج حیدر و سعید احمدی

ما را در غم درگذشت مادر عزیزتان شریك بدانید

شاپور کاظمی و بانو

آ-١٧٠٥٠

جناب آقای مهندس واهان پیشدوچیان

باکمال تاسف مصیبت وارده را به جنابعالی و فامیل محترم تسلیت عرض می نماید .

جمشید دارائی

آ-٧٣٠٩

درگذشت آقای حاج احمد طابعی را ببازماندگان آن‌مرحوم بخصوص همکار عزیز آقای غلامعلی مرادپور تسلیت عرض مینمائیم امید است در غم خود مارا شریك بدانید .

سندیکای کارگران سینماها -رجب‌پور

آ-١٧٠٢٠

بهمن عزیز غم‌درگذشت مادرت در قلب ما نیزسنگینی میکند و خود رادراین سوك شریك میدانم

امیر توکلی

آ-٧٣٠١

بیاد مشکوة چراغ پرسوز محفل عزای حسین

بادلی پراز اندوه در غم خانواده ودوستان آن رفیق شفیق شریکم وبرای همسرو فرزندانش ازخداوند صبر جمیل خواهانم .

حاج سید محمد شیرازی

آ-٧٣٠٥

جناب آقای دکتر صدرالدین طباطبائی

دوستان و یاران همدوره‌ای درگذشت ابوی گرامیتان را صمیمانه تسلیت عرض نموده بقای عمر آنجناب و خانواده محترم را ازخداوند متعال مسئلت می نمایند .

از طرف فارغ‌التحصیلان سال ٣٣ دانشکده پزشکی تهران - دکتر امیر عبدالوهابی

آ-٧٣٣٩

جناب آقای مهندس واهان پیشدوچیان

درگذشت پدر بزرگوارتان باعث تاسف است . خود را در اندوه شما شریك میدانم .

منوچهر سرور

همکارمحترم جناب آقای مهندس پیشدوچیان

درگذشت پدر بزرگوارتان را تسلیت عرض مینماید

جهانگیر پرورش

جناب آقای مهندس واهان پیشدوچیان

درگذشت پدر بزرگوارتان راتسلیت عرض مینماید

میرمحسن طباطبائی مدنی

جناب آقای مهندس واهان پیشدوچیان

درگذشت پدر بزرگوارتان راتسلیت عرض‌نموده خود را در اندوه شما شریك میدانم .

شاپور سهام‌لشگری

دوست عزیز آقای مهندس پیشدوچیان

بانهایت تاسف مصیبت وارده را تسلیت عرض می نماید .

منوچهر فصیحی

آ-٧٣٢٥

سرکار سروان حضرتی

باکمال تاسف مصیبت وارده را بجنابعالی و خانواده محترم تسلیت عرض میکنیم .

دکتر باختر ، اکبرزاده ، رهنمائی

آ-٧٣-١٤١

سروران گرامی جنابان آقایان دکتر اقراری

بانهایت تاثر و تاسف درگذشت نابهنگام بانو ویکتوریا را تسلیت عرض نموده و خودرا شریك ماتم آن خاندان جلیل میدانیم .

از طرف شرکت صنعتی توپ و کارکنان فرخ آمیلی -رضا اسدی مقدم .

آ-٧٢٨٥

سرکار سرهنك محسن نریری

از خبر درگذشت ابوی آنجناب بی‌نهایت متاثر و متالم شدیم ازخداوند بزرك برای بازماندگان آنمرحوم طلب صبر و شکیبائی میکنیم .

شاهی : مهندس قنبرزاده . مهندس سهیلی . مهندس شهیدی . مهندس فکور . مهندس شجاعی . مهندس خدایار . مهندس مشار .مهندس حکمتی . مهندس رحمانی . مهندس کشوری . مهندس رجب‌زاده. ابراهیمی . افضلی . پورتیمور. تجلی‌بخش .اسفندیاری.

آ-١٦٩٦٠

کارمندان و کارگران کارخانه‌قند همدان درگذشت ناگهانی و دلخراش همکار جوان و عزیز خود مرحوم مهندس هوشنك دواچیان مهندس قندساز کارخانه را از صمیم قلب به بازماندگان آن فقید سعید تسلیت گفته و از خداوند متعال صبر و شکیبائی برای خانواده ایشان مسئلت مینماید .

رئیس کارخانه قند همدان مهندس ذاکر زاده

آ-١٦٩٥٨

دو شهر عراق در محاصره قرار گرفت

در تظاهرات ضدبعثی سلیمانیه ٤ نفر کشته ، ٢٢ نفر مجروح شدند
پادگان موصل پس‌اززدو خوردهای شدید بتصرف اکراد درآمد

روزگذشته‌چهل‌و هفت نفر از ایرانیان مقیم عراق که از خاك آنکشور رانده شده‌اند وارد سنندج شدند .

علی یوسفی یکی از مسافرین رانده شده که مدت چهارده سال در عراق میزیسته است بخبرنگارما در سنندج چنین اظهار داشت : رفتار عمال عراقی نسبت بایرانیان مقیم آنکشور بسیار زننده و غیر انسانی میباشد .

مامورین و شرطه های عراقی حتی به زنها و بچه های خردسال ایرانیان مقیم آنکشور رحم نمیکنند و آنها را با چوب «خیزران» کتك می - زنند . وی افزود : ما از مدتها پیش خود را در خانه‌هایمان زندانی کرده بودیم و همسایگان عراقی‌مامخفیانه برایمان غذا می آوردند . همسایه های عراقی تا میتوانستند بایرانیان کمك میکردند .

●اطلاعیه وعاظ تهران

امروز این اطلاعیه از طرف وعاظ تهران انتشار یافت : در این موقع که حکومت‌متجاوز عراق برخلاف کلیه سنن اسلامی و روشهای بین‌المللی‌و برخلاف تمایلات‌عمومی برادران‌اسلامی عراقی ما که به برادران ایرانی خود اخلاص میورزند باعمال غیر انسانی خویش ادامه میدهند و هر روز صدها نفر از برادران ما را که تنها به عشق ائمه طاهرین سلام‌اله علیهم اجمعین،درعتبات عالیات اقامت‌نموده‌اند از آن شهر های مقدس رانده وهمه هستی آنانرا در معرض غارت قرار میدهند به پیروی از منویات مقدس مراجع تقلید شیعیان جهان که طی تلگرافاتی‌تجاوزات‌غیر انسانی‌حکومت عراق را محکوم فرموده‌اند ، جامعه وعاظ تهران ومبلغین ایران درکلیه منابرو سخنرانی‌های خود که‌پیوسته با حضور صدها هزار نفر از مردم مسلمان در سراسر کشور تشکیل میشود اعتراض شدید خود رانسبت به ادامه تجاوزات‌ضد انسانی حکومت عراق ابراز میدارند .

سید محمد موسوی‌واعظ

● منطبق با حقوق بین‌المللی

کمیته ایرانی حقوق تطبیقی‌وابسته به‌مجمع بین‌المللی علوم قضائی‌دیروز با صدور اطلاعیه‌ای اقدام دولت را در بی اعتبار شناختن قرارداد ١٣١٦ ایران‌وعراق در مورد شط‌العرب تائید کرد و اعلام داشت : اقدام ایران با اصول کلی حقوق بین‌المللی منطبق است .

طبق اصول حقوق بین‌المللی هر رود قابل کشتیرانی که از خاك بیش از یك کشور میگذرد و بدریای آزاد راه پیدا میکند، رود بین‌المللی‌است و شط‌العرب که خاك دو کشورایران و عراق را جدا میکند و به خلیج فارس میریزد مصداق غیر قابل‌انکار اینگونه رودها است .

● تصمیم جدید عراق

بنابه‌تصمیم‌متخذه‌از طرف دولت عراق که از چند روز قبل باینطرف از طریق اداره گمرك به مرحله‌اجرا درآمده است ،بهریك ازایرانیانی که مقیم عراق‌بوده‌اند واخیرا اقدام به‌جمع آوری و بسته‌بندی‌اموال‌خود جهت‌بازگشت بایران‌نموده‌اند‌اجازه داده نمی شود اجناس خارجی‌خودرا که‌ارزش آنها جمعا بیش از ٣٠٠ دینارعراقی‌باشد‌از عراق‌خارج‌نمایند. ضمنا از خارج‌کردن فرش ایرانی که‌ارزنده‌باشد نیز ممانعت می‌شود

اخبار جنك‌عراق

براساس گزارشهای رسیده ازنوار مرزی شهرهای «بیرکه» و «حلبچه» درشمال عراق دوروز است بمحاصره پیش‌مرگان کرد درآمده و هرلحظه شعاع این محاصره تنگتر میشودو به پیشروی پیش‌مرگان افزوده می‌گردد .

در شمر «برکه» یك هنك زرهی باکمك هواپیماهای عراقی با اکراد می‌جنگند . پریشب پیش‌مرگان کرد تا دوکیلومتری این شهرپیشروی کردند ولی‌درهمین لحظه‌قوای کمکی از پادگان «سید صادق» بکمك‌قوای ارتش عراق شتافت وهم‌اکنون جنك دراین منطقه بین پیش‌مرگان کرد و قوای نظامی عراق بشدت ادامه‌دارد.

پریشب عده‌ای از اکراد چند موسسه دولتی را درشهر«سلیمانیه» که مرکز مناطق شمالی عراق می‌باشد مورد حمله قرار دادند و خساراتی به بار آوردند .

در این منطقه نیروی هوائی‌عراق اکراد را که قصد تصرف سلیمانیه را داشتند بمباران کرده و مزارع آنان را به آتش کشیدند .

گزارشهای رسیده از نقاط‌مرزی کشور حاکیست:هم‌اکنون در«هولیر» جنك بشدت ادامه دارد .

رادیو صدای آزاد کردستان دو شب قبل اعلام کرد نیروی مقاومت کرد درشمال عراق‌همچنان‌پیشروی میکند . گوینده رادیو اضافه کرد: هدف اصلی اکراد فقط‌برانداختن حکومت ظالمانه بعثی عراق میباشد

* زنده دستگیر کنید

آخرین خبر رسیده از «حلبچه» حاکیست : هم‌اکنون کلیه ارتفاعات اطراف‌این‌شهربتصرف اکراد‌ملامصطفی درآمده است .

ظهر دیروز رهبر کردها از پیش‌مرگانیکه در جبهه «حلبچه» میجنگند خواست جلال طالبانی را زنده دستگیر نمایند .

بعد از ظهر دیروز گروه کثیری از مردم شهر «سلیمانیه» در خیابان‌های شهر براه افتادند و علیه دولت بعثی عراق شعارهائی‌دادند . تظاهرکنندگان درمقابل‌ساختمان استانداری‌اجتماعی تشکیل دادند و میتینك بزرگی برپا کردند .

تظاهر کنندگان در قطعنامه‌ای خود برکناری حسن‌البکر و تامین نظر اکراد شمال را خواستار شده‌اند .

بمحض پایان این‌قطعنامه تانك‌های ارتش عراق در خیابانهای این شهر بجان مردم افتادند و چهار نفر ازآنها را کشته و بیست و دو نفر رازخمی کردند . همچنین تعداد زیادی را نیز دستگیر وزندانی نمودند . عصر همان روز اکراد پیش‌مرگ که در اطراف سلیمانیه مستقرمیباشند بشهرحمله کرده و به قسمتی از ساختمانهای پلیس واستانداری آسیب رساندندو در سایر قسمتهای حساس شهر نیز خساراتی وارد ساختند و مجددا در اطراف شهر مستقر گردیدند .

● تصرف پادگان موصل

شب گذشته بدنبال برخورد های شدید بین‌اکراد و سربازان دولتی عراق ، یك لشگر مجهز ارتش عراق درحالیکه در پیشاپیش آن چند دسته از چریکهای دولتی حرکت میکردند با پیش‌مرگان‌ملامصطفی درمنطقه‌شمال موصل درگیر شد . چون در این‌منطقه اکراد مجهز به توبخانه سنگین بودند، ضربات سهمگینی به نیروهای دولتی عراق وارد کردند و پس از دوساعت نبرد خونین آنان را وادار به‌عقب‌نشینی نمودند ، ٥ساعت بعد از این نبرد ، اکراد حملات خودرا علیه نیرو های دولتی عراق آغاز کردند ، نیرو های عراقی که در اکثر نقاط از اکراد شکست خورده بودند ، در مقابل حملات تهاجمی بارزانی ها دست به مقاومت شدید زدند ولی پس از یك ساعت نبرد خونین ، پیش‌مرگان کرد نیروهای عراق را در منطقه موصل تار ومار کردند و پادگان موصل را بتصرف خویش در آوردند .

این پادگان بعد از پادگان پنجوین که اخیرا بتصرف‌اکراد درآمده است، دومین پادگان مهم‌عراق است و ازنظر سوق‌الجیشی برای‌ارتش عراق‌اهمیت فوق‌العاده‌ای داشت . اکرادبا تصرف پادگان‌موصل‌فرمانده‌مخابرات‌پادگان، ٤٢ نفر سرباز ودرجه‌دار و ١٢ چریك دولتی را اسیر کردند و تعداد ١٤ قبضه تفنك ، دوقبضه مسلسل ،دو دستگاه دوربین ، یك کامیون وتعداد زیادی مهمات را به غنیمت گرفتند، در این برخوردخونین‌یك افسر عراقی بنام عبدالرحمن و ١٦نفر سربازکشته شدند .

* بصفوف اکراد پیوستند

در جریان نبرد شب گذشته اکراد وافراد ارتش عراق دو افسر عراقی باسامی ستوانیکم نریمان بکر ثائم ستوان‌یکم محمدخوشنابصفوف اکراد بارزانی پیوستند گفته میشود که‌در سایر جبهه های جنك نیز تعدادی از نیرو های دولتی عراق به اکراد پیوسته‌اند این‌عده عموما از حکومت عراق ناراضی هستند و همواره‌مترصد فرصتند تادر جرگه کردها درآیند.

● عزیمت کشتی مهر

بعد از ظهر روز گذشته یك فروند کشتی یکهزار ودویست‌تنی‌بنام «مهر» که مربوط باداره بندر خرمشهر می‌باشد براهنمائی‌ناخدا سبحانی آبهای خرمشهر را بقصد خلیج فارس ترك گفت . این کشتی بدون روبرو شدن باحادثه سوئی‌وارد آبهای خلیج‌فارس گردید و بطرف بندر بوشهر حرکت کرد . صبح دیرورنیز یك فروندکشتی بحرینی بنام «الفاتح» حامل سیصدتن کالای بازرگانی متعلق به تجار ایران با پرچم سه رنك کشور شاهنشاهی از خلیج فارس وارد اروند رودشد.

* وضع فوق‌العاده

روز گذشته چند تن از ایرانیان رانده شده از کشور عراق از طریق بصره وارد آبادان شدند . یکی ازاین مسافران بخبرنگار مادر آبادان اظهار داشت : از صبح پریروز در بصره و سایر شهرهای عراق وضع فوق‌العاده اعلام شده‌واکثر دکاکین‌بحال تعطیل درآمده است ، ساختمان استانداری بصره از طرف سربازان ارتش عراق با توپ وتانك‌محاصره‌شده وسربازان در پشت بامهای ساختمانها مستقر شده‌اند .

صبح پریروز عده کثیری ازطبقات مختلف مردم بصره بعنوان اعتراض باعدامهای دستجمعی باپلاکاتهائی که در دست داشتند در خیابانهای شهر بحرکت درآمدند و شرطه ها برای متفرق ساختن آنان متوسل به گاز اشك‌آور و تیراندازی هوائی شدند. تظاهر کنندگان نیز متقابلا بمقابله‌با سربازان و شرطه‌ها پرداختند و در نتیجه چند تن از شرطه های عراقی مجروح گردیدند .

در جریان تظاهرات مزبور بیش از سیصد نفر از عراقیان دستگیرشدند و بزندان انتقال یافتند .

بازدیدوزرای بهداری و کار از بیمارستان و زایشگاه جدید التاسیس آریا درمشهد

در تشریف‌فرمائی اخیر شاهنشاه آریامهر به مشهد آقایان دکترشاهقلی‌وزیر بهداری ودکتر عبدالمجید مجیدی وزیر کار و بیمه های اجتماعی باتفاق معاونین وزارت کار و مدیرکل بهداری استان خراسان از بیمارستان و زایشگاه جدیدالتاسیس آریا بازدید نمودند . بیمارستان و زایشگاه آریا که بوسیله عده‌ای از اساتید و پزشکان دانشگاه مشهد در بهترین نقطه شهر مقدس مشهد تاسیس گردید یکی از واحد های بزرك و مجهزو مدرن درمانی خصوصی در استان خراسان میباشد که دارای یکصد تختخواب شامل بخشهای جراحی . عمومی . پلاستیك . چشم‌و گوش‌و حلق‌و بینی.اورلوژی . زنان‌و بخشهای مخصوص زایمان .رادیو لوژی و آزمایشگاهی می باشد . بیمارستان و زایشگاه آریا علاوه بر بخشهای فوق دارای یك‌درمانگاه‌تخصصی نیز هست که بیماران سرپائی وسیله پزشکان متخصص درمان‌می شوند . وزرای بهداری و کار پس از بازدید از قسمت های مختلف بیمارستان از اقدام گروه پزشکان و مسئولینی که این بیمارستان را احداث کرده‌اند قدردانی نمودند . بیمارستان و زایشگاه بزرك آریا مشهد بزودی طی مراسمی گشایش خواهد یافت و آغازبکار خواهد کرد .

شرکت کفش‌شادانپور خریدار پلاستیك پی.وی.سی «اروند»

پلاستیك پی‌وی‌سی‌علاوه‌بر مصارف گوناگونی که در صنایع مختلف پلاستیك سازی‌دارد در کارخانه های کفش سازی نیز بمقدار قابل توجهی کفش های صادراتی ایران ازپی.وی. سی ساخته شده است .

امروز کشور ما ازوارد کردن‌این ماده اساسی از خارج بی‌نیاز گشته‌و شرکت سهامی پتروشیمی آبادان پلاستیك پی . وی.سی را از کارهای پالایشگاه آبادان تهیه مینماید .

بطوریکه خبرنگار ما کسب اطلاع نموده پهره‌برداری‌آزمایشی ازمجتمع پتروشیمی آبادان‌آغازگشته وبزودی محصولات مختلف آن که سالانه ٢٠٫٠٠٠ تن پلاستیك‌پی . وی .سی و ١٠٫٠٠٠ تن دود سیل بنزن(ماده اصلی پودرهای رختشوئی) و ٢٤٠٠٠ تن سود سوزآور میباشد به بازار عرضه خواهد گردید .

قرارداد های فروش این محصولات یکی پس‌ازدیگری از هم‌اکنون‌امضاء میگردد و شرکت کفش شادانپور که یکی از سازندگان بزرك و صادر - کنندگان انواع کفش است قرارداد خرید مصرف خود را عصر دیروز در دفترآقای دکتر عباسقلی بختیارمدیر عامل شرکت‌سهامی پتروشیمی‌آبادان امضاء نمود .

در عکس از چپ براست : آقایان جیمزنورمان قائم مقام شرکت سهامی پتروشیمی آبادان-ضرابیان وروانجی بختیار مدیر عامل شرکت سهامی پتروشیمی آبادان- ضرابیان‌وروانجی مدیران شرکت کفش شادانپورهنگام امضای قرارداد دیده میشوند .

ردیف ایستاده از چپ براست : آقایان خواجه نوری رئیس اداره‌کل بازاریابی و فروش - مهندس ضرابی رئیس اداره فروش مواد پلاستیکی‌نیز هنگام امضای قرارداد حضور داشتند که در عکس دیده میشوند .

آگهی استخدام رسمی

وزارت آبادانی و مسکن طبق مفاد لایحه‌قانونی استخدام کشوری افراد مشروحه زیر را از طریق امتحان و یا مصاحبه و با پرداخت حقوق و مزایای مکفی استخدام میکند :

عنوان‌شغل	مدرك‌تحصیلی	گروه موقت‌شغلی	مورد‌نیاز تعداد	محل‌خدمت
مهندس‌راه‌وساختمان	دانشنامه مهندسی در رشته راه‌و ساختمان	٦	٤	لرستان ، کردستان رضائیه ،همدان
مهندس معمار	دانشنامه مهندسی در رشته معماری	٦	٢	کردستان ،کرمانشاهان

داوطلبان واجد شرایط میتوانند فرم ذیل‌راتکمیل نموده همراه با دو قطعه عکس ٤×٦ خود حداکثر تا تاریخ١٥ روز پس از انتشار آخرین آگهی توسط پست سفارشی به نشانی : تهران خیابان ورزش اداره کارگزینی وزارت آبادانی‌و مسکن ارسال دارند . تاریخ و محل امتحان یا مصاحبه بعدا در همین روزنامه آگهی خواهد شد. م‌الف ٢٢٩٧

وزارت آبادانی ومسکن

نام — نام خانوادگی

شماره شناسنامه و محل صدور — تاریخ تولد

وضع نظام وظیفه — مدرك تحصیلی — نام پدر

شغل مورد تقاضا — محل‌خدمت مورد تقاضا

نشانی کامل پستی
شماره تلفن — امضاء داوطلب

١ـ٣ آ_١٦٩٠٦

این تلگرام از طرف آیت‌اله حاج سید مصطفی السید سرپرست جامعه روحانیون چهارمحال بختیاری به حضرت آیت‌الله‌العظمی حکیم مدظله مخابره شده است :

حضرت حجت‌الاسلام آیت‌الله العظمی آقای حاج سید محسن حکیم دامت برکاته .

با تبلیغ سلام و تحیات‌اخبار و اطلاعات ناگوار ووحشت آور راجع بگرفتاری زوارو ساکنین ایرانی عراق در شهر های متبرکه کاظمین و کربلا و نجف مخصوصا نسبت بعلماء و طلاب شنیده می‌شود و موجب تحیر و نگرانی است که آن جناب هم نگران اوضاع بوده و متاسفند والبته اقدام لازم میفرمایند ولی من‌باب همدردی معروض میدارد که انتظار عموم از حضرت مستطاب‌عالی اینست که‌هر چه زودتراقدام‌فوری فرموده که از برکت انفاس مقدس انشاءالله تعالی رفع غائله شده و نگرانی برطرف‌شود.

خادم‌الشریعة المصطفویه‌علیه‌آلا ف‌التحیة الحاج سید مصطفی السید

مجمع عمومی عادی سالیانه

از سهامداران شرکت سهامی توسعه کشاورزی و دامپروری بلوك زهرا دعوت میشود در مجمع عمومی عادی سالیانه که در ساعت١٠ بامداد روز دوشنبه ٢٦ خرداد ماه ١٣٤٨ درمحل‌شرکت (خیابان شاه - کوچه یغما شماره ١٦) تشکیل خواهد شد حضور بهمرسانند .

دستور جلسه :

١- گزارش هیئت مدیره و بازرس و تصویب‌ترازنامه عملکرد سال ١٣٤٧ . ٢- انتخاب اعضاء هیئت مدیره -رئیس هیئت‌مدیره و مدیرعامل . ٣- انتخاب بازرس .

آ_٧٢٩٥ هیئت مدیره

آگهی مزایده

شرکت تعاونی تهیه و توزیع گوشت‌گاو و گوساله و گاومیش تهران و حومه کلیه پوست های‌گاو گوساله و گاومیش محصول کشتار روزانه (دم‌کارد) را برای مدت نه(٩) ماه تمام از تاریخ یکم تیرماه ٤٨ لغایت اسفندماه ١٣٤٨ با شرایط زیر بفروش میرساند :

١- پیشنهاد دهندگان بایستی در موقع تسلیم پیشنهاد مبلغ پانصد هزار ریال بحساب ٨٠٠ شرکت در بانك اعتبارات‌تعاونی توزیع شعبه کشتارگاه پرداخت و رسید آنرا پیوست‌پیشنهاد خود بدفتر شرکت واقع در دروازه شمیران خیابان هدایت تسلیم و چنانچه پس از اصابت مزایده از انعقاد قرارداد‌امتناع نمودند مبلغ سپرده بسود شرکت ضبط خواهد شد :

٢- پیشنهاد دهندگان بایستی پیشنهاد خود را از تاریخ انتشار این آگهی تا آخر روز شنبه ٤٨٫٣٫٢٤ لاك و مهر شده بدفتر شرکت تسلیم نمایند :

٣- پیشنهادات باید صریح‌وواضح بوده وشرکت‌به پیشنهادات مشروط و فاقد سپرده بانکی و یا خارج از موعد مقرر رسیده باشد ترتیب اثر نخواهد داد :

٤- داوطلبان شرکت در مزایده بایستی در ساعات اداری (صبح و عصر) برك شرایط مزایده را از دفتر شرکت دریافت و پس از امضاء بضمیمه پیشنهاد خود تسلیم نمایند :

٥- پیشنهادات واصله در تاریخ یکشنبه بیست‌وپنجم خرداد ماه ٤٨ (٤٨٫٣٫٢٥) ساعت پنج بعداز ظهر در محل شرکت باز و قرائت خواهد شد حضور پیشنهاد دهندگان در جلسه مزایده آزاد خواهد بود و شرکت در رد و قبول یك یا کلیه پیشنهادات مختار است و هزینه نشر آگهی بعهده برنده مزایده خواهد بود .

شرکت تعاونی تهیه و توزیع گوشت گاو تهران و حومه

١ـ٣ آ_١٦٩٩٢

خلاصه آگهی مناقصه نوبت اول

پست‌مهندسی پادگان‌قوشچی مصالح‌ساختمانی و خدمات مورد نیاز سال ٤٨ پادگان قوشچی رابرابر صورت‌مشخصات موجود در پست مهندسی بارعایت کامل آئین‌نامه معاملات دولتی از طریق مناقصه خریداری می‌نماید . داوطلبان میتوانند همه‌روزه بامراجعه بدفتر پست مهندسی واقع در پادگان قوشچی و دریافت برك مشخصات و میزان کار پیشنهادات خودرا تا آخر وقت اداری ١٫٤ر٤٨ بدفتر پست مهندسی تحویل و رسید اخذ نمایند .

آگهی دعوت

مجمع همگانی عادی سالیانه شرکت سهامی پخش کبریت ایران روز پنجشنبه ٢٩ خرداد ماه ١٣٤٨ ساعت نه صبح درادارهٔ مرکزی شرکت واقع در خیابان بوذرجمهری غربی ساختمان ١٢٠ طبقه اول تشکیل میشود .

بدین وسیله از آقایان صاحبان‌سهام دعوت میشود در روزو ساعت مقرر خود یا وکیلشان حضور بهمرسانند .

دستور جلسه :

١- استماع گزارش هیئت مدیره وبازرس .
٢- رسیدگی و تصویب ترازنامه و صورت سودوزیان .
٣- انتخاب هیئت مدیره و بازرس شرکت .
٤- شور در امور جاری شرکت .

آ_٧٢٣٥ شرکت سهامی پخش کبریت ایران

آگهی تشکیل مجمع عمومی بانك بازرگانی ایران

جلسه مجمع عمومی عادی سالانه بانك بازرگانی ایران در تاریخ ٥شنبه بیست‌و نهم خرداد ماه یکهزار و سیصد و چهل و هشت در ساعت ٥ بعداز ظهر در محل اداره مرکزی بانك واقع در میدان سپه تشکیل میگردد .

بدین وسیله از کلیه سهام داران محترم دعوت بعمل میاید که در جلسه مزبور شرکت فرمایند .

دستور جلسه :

١- استماع گزارش مدیر عامل بانك راجع به عملیات سال مالی ١٣٤٧ .
٢- رسیدگی و تصویب صورتحساب ها و ترازنامه بانك و ترتیب تقسیم سودویژه .
٣- انتخاب اعضاء اصلی و علی‌البدل هیئت مدیره .
٤- انتخاب بازرسان اصلی و علی‌البدل .

آ_١٦٣٨٠ مدیر عامل بانك بازرگانی ایران

آگهی تشکیل مجمع عمومی

مجمع عمومی عادی صاحبان سهام شرکت سهامی سیمان فارس وخوزستان درساعت ده‌صبح روز یکشنبه پانزدهم تیر ماه ١٣٤٨ در محل شرکت تهران خیابان پهلوی چهارراه شاه - کوچه سیمرغ‌شماره ١٦ تشکیل میشود از صاحبان سهام تقاضا میشود در موعد مقرر در جلسه حضور بهمرسانند .

دستور جلسه

١- استماع گزارش هیئت مدیره و بازرسان قانونی
٢- تصویب ترازنامه و حساب سود وزیان سال ١٣٤٧ شرکت
٣- انتخاب یکنفر بازرس قانونی برای مدت یکسال

شرکت سهامی سیمان فارس و خوزستان

١ـ٢ آ_١٧٠٠٨

تشکیل اطاق بین‌المللی جوانان

بدینوسیله باطلاع جوانان فعال و تحصیلکرده میرساند : «اطاق بین‌المللی جوانان» در شرف تشکیل بوده و جوانانیکه دارای مشخصات ذیل باشند می‌توانند در این اطاق عضویت‌داشته باشند :

١- سن بین ٢١ تا ٤٠ سال
٢- حداقل مدرك تحصیلی (لیسانس)

از علاقمندان خواهشمند است تقاضای خود را ظرف یکماه کتبا بضمیمه دوقطعه عکس‌بدبیرخانه اطاق‌بازرگانی تهران‌ارسال دارند .

اطاق بازرگانی تهران

١ـ١٦٩٣٤

اطلاعیه

مجمع عمومی عادی سالیانه شرکت سهامی کارخانه‌های تولیدی و صنعتی ثابت خراسان از ساعت ٥ بعداز ظهر روز یکشنبه اول تیر ماه جاری در دفتر مرکزی شرکت واقع در « تهران -خیابان بوذرجمهری غربی ، ساختمان گرجی » تشکیل میگردد از عموم صاحبان سهام دعوت میشود در جلسه مذکور حضوربهمرسانند.

دستور جلسه :

١- گزارش مدیران و بازرسان در باره امور جاری شرکت و ترازنامه عمل‌کرد سال ٤٧ .
٢- انتخاب اعضاء اصلی و علی‌البدل هیئت مدیره .
٣- انتخاب بازرسان .

برای‌ورود درجلسه ارائه برك سهام یا وکالت مصدق ضروری است .

شرکت سهامی کارخانه های تولیدی و صنعتی ثابت‌خراسان

آ_٧١٦١

آگهی تاسیس فروشندگی کودشیمیائی

شرکت سهامی پخش کود شیمیائی وابسته بشرکت ملی صنایع پتروشیمی برای توزیع و فروش کودهای شیمیائی در نظر دارد در شهرستانهای قم شمیرانات - محلات - تفرش - گرمسار و خمین فروشندگی تاسیس نماید داوطلبان تقاضای کتبی‌خودرا باذکرمشخصات وشغل فعلی و تعیین نوع وثیقه تاتاریخ بیستم خرداد ماه ١٣٤٨ به‌آدرس تهران خیابان ٢١- آذر شماره ٢١ ارسال فرمایند.

رئیس اداره کل امور بازرگانی امامی

١ـ٢ آ_١٦٨٥٦

چایکاران لاهیجان در انتظار کمک...

*** بهای خرید برگ سبز چای از چایکاران باید عادلانه تر باشد تا چایکاران باین حدود مضیقهٔ مالی نباشند**

بررسی مشکلات و گرفتاری‌های چایکاران «کومله» لنگرود، امتداد جاده کومله- کلیدبر به «املش» و توجه اساسی بامور عمرانی کومله، اساسی مذاکرات جلسه چهارم هیئت مشورتی روزنامه اطلاعات در کومله را تشکیل می‌داد. این مسائل را آقایان فاضل فاطمی رئیس هیئت، حسین نعمتی نایب رئیس وعلی اکبر مرآت، احمد تقوی یکیار وعلی بهشتی اعضای هیئت مشورتی در جلسه اخیر مطرح ساختند که مشروح آن بدینقرار است.

● **خرابی جاده**

اولین موضوع مورد بحث درباره خرابی جاده «کومله- کلیدبر» بود که روزانه صدها دستگاه موسیله نقلیه از آن عبور می‌کند و مرتب حوادث ناگواری در مسیر جاده روی میدهد. این قطعه راه یکی از پرپیچ وخم‌ترین و خطرناکترین جاده‌های فرعی منطقه کومله است واحتیاج به تعریض ومرمت اساسی دارد. چند سال قبل در مسافرت استاندار گیلان به کومله، اهالی از آقای استاندار تقاضا کردند که دستور تعریض این جاده را صادر نمایند. آقای استاندار به تقاضای اهالی ترتیب اثر داد واز طریق اداره راه استان، اکیپی از مهندسین سرگرم مطالعه و بررسی شدند اما در پایان کار نظر دادند که تعریض جاده بعلت پیچ و خمهای فراوانی که دارد، به آسانی مقدور نیست و می‌توان بجای تعریض آن، جاده مستقیم دیگری کشید... البته، ما شاهد نقشه‌برداری جهت احداث جاده جدید آنهم از وسط مزارع خود بودیم اما هرگز چنین جاده‌ای احداث نشد وبجای آن بین املش- شلمان جاده کشیدند و حق مسلم بیش ازسی هزار نفر ساکنین کومله را نادیده گرفتند!

● **مشکلات چایکاران**

اعضای هیئت سپس به بررسی مشکلات و گرفتاریهای چایکاران کومله پرداختند و گفتند: قائل شدن هرگونه محدودیت جدید و سختگیری نادوا درامر تولید و عرضه چای برای چایکاران کومله، بمنزله بازی کردن با سرمایه و زندگی آنانست وادامه این روش موجب خواهد شد که چایکاران کومله دست از کار بکشند و به حرفه دیگری مشغول گردند. در سال زراعی جاری براثر سرما و یخبندان شدید زمستان گذشته، باندازه کافی بچایکاران صدمه وارد آمده است و علی‌القاعده مقامات سازمان چای برای خرید برگ سبز چای ازچایکاران، بایدشرایط سهلتری درنظر گیرند نه اینکه برسخت‌گیری خود بیفزایند البته برای اینکه چای محصول داخلی کشور مرغوب شود، باید باقدامات دامنه‌داری دست زد ولی نه باینطریق که کشاورز چایکار مجبور شود برگ سبز بوته‌های چای را گلچین کند ونیمی از محصول خود را از دست بدهد ویا برای فروش باقی مانده برگهای سبز، به بخشهای خصوصی پناه ببرد که آنهم خود دردسرها و مشکلات دیگری را بدنبال دارد...

بازهم اضافه می‌کنیم که چنانچه چایکاران کومله در سال جاری نتوانند محصول بهاره خود را با نرخ عادلانه بفروشند ویا محصول چای آنان لااقل بعنوان چای درجه دو بانرخ عادلانه خریداری نشود، از هستی ساقط خواهند شد و هرگز نخواهند توانست درسالهای بعد، خسارتی راکه امسال به آنان وارد میآید، جبران نمایند.

نرخ خرید برگ سبز چای از کشاورزان چایکار، همان نرخی است که دهسال قبل تعیین شده، درحالی که طی اینمدت مزد کارگر تقریبا دو برابر افزایش یافته است. آیا رواست که نظرات سازمان چای بیک مشت چایکار کم‌سرمایه تحمیل شود وآنان را تایک قدمی ورشکستگی پیش ببرد؟ تقاضای قاطبه چایکاران اینست که اولا در نرخ خرید برگ سبز چای تجدید نظر کلی بعمل آید ودر ثانی مفاد قطعنامه سمینار چای که چندی قبل در لاهیجان تشکیل گردید، بمورد اجراء گذاشته شود.

● **هندوستان گیلان**

اعضای هیئت سپس به موقعیت طبیعی واستعداد فوق‌العاده اراضی کومله اشاره کردند و گفتند: شهر ما از دیرباز بلقب «هندوستان» گیلان بخود گرفته است اما در سالیان اخیر، بوضع عمرانی این شهر چندان توجهی معمول نگردیده و رفته رفته، کومله محبوبیت و معروفیت خودرا از دست میدهد.

ما خواستار آن هستیم که مقامات مسئول در مرکز استان، برای رفع احتیاجات شهری مردم کومله و تامین خواستهای آنان اقدام لازم بعمل آورند وبعمران و نوسازی شهر توجه خاص معطوف دارند تا کومله گیلان، اشتهار وموقعیت گذشته خود را بازیابد وبیک نقطه سرسبز وپر برکت ویلاقی و مصفا وزیباتبدیل گردد وسیل توریست ومسافر باین منطقه پرطراوت سرازیر شود...

در خاتمه لازم میدانیم ازفعالیت‌های بی‌گیر و ثمربخش شهردار کومله در راه رفع مشکلات عمومی مردم صمیمانه تشکر نمائیم. آقای رحمت نعمتی شهردار کومله که ضمنا ریاست اداره آموزش و پرورش این شهر را بعهده دارند، وتابحال درزمینه‌های مختلف فرهنگی و امور شهری قدمهای سریعی برداشته‌اند و موجبات رضایت و خشنودی طبقات مختلف مردم را فراهم آورده‌اند...

مسائل مورد بحث چهارمین جلسه هیئت مشورتی اطلاعات در کومله توسط آقایان فاطمی، نعمتی، مرآت، تقوی نکیار وبهشتی عنوان گردید.

موجودی شهرداری یزد توقیف شد

اخیرا از طرف اداره دارائی شهرستان یزد کلیه موجودی ودرآمد شهرداری این شهر توقیف شد وبهمین جهت پرداخت حقوق ماموران و رفتگران شهرداری بتعویق افتاد.

گزارش خبرنگار ما در یزد حاکیست: توقیف موجودی شهرداری یزد همچنین باعث گردیده که شهرداری نتواند بهای مستغلاتی را که در مسیر خیابان جدید الاحداث شهر واقع شده است بموقع بصاحبان آن بپردازد و بهمین جهت کار ساختمانی این خیابان نیز راکد مانده است فعلا جریان از طرف مقامات مربوطه تحت رسیدگی است.

نمایندگان اطلاعات در خدمت مردم

اهالی امیرکلا و مشکل رونوشت

عده‌ای از اولیای دانش آموزان آموزشگاههای «امیر کلا» مازندران بدفتر نمایندگی روزنامه اطلاعات آمدند و گفتند: این شهر هنوز که هنوز است اداره آمار و ثبت احوال ندارد و گرفتن رونوشت شناسنامه برای ما مشکل بزرگی شده است. زیرا برای دریافت یك برگ رونوشت شناسنامه مجبوریم راهی بابل شویم و با تحمل هزینه گزاف برای ایاب و ذهاب‌ودو روز معطلی از کار و زندگی موفق بدریافت یك برگ رونوشت شناسنامه گردیم.

این عده تقاضا کردند یك شعبه آمار و ثبت احوال در این شهرداير گردد.

مهارشنهای روان در نواحی سبزوار

مورد بازدید نمایندگان مجلس شورای ملی قرارگرفت

۳۵ نفر از نمایندگان مجلس شورای ملی باتفاق آقایان مهندس محسن‌زاده معاون وزرات منابع طبیعی، مهندس «هنك‌آفرین» مدیر کل حفاظت خاك و مهندس صدقیانی مدیر کل منابع طبیعی خراسان بمنظور بازدید از ایستگاه تثبیت شن‌روان در میان استقبال جمعی از روسای ادارات و طبقات مختلف مردم سبزوار با اتوبوس باین شهرستان وارد شدند.

گزارش خبرنگار ما در سبزوار حاکیست: نمایندگان مجلس شورای ملی و همراهان مقارن ظهر پریروز از ایستگاه تثبیت شن‌روان وجنگل مصنوعی سبزوار که در ۱۲ کیلو متری جنوب این شهر قرار دارد بازدید کردند، نمایندگان مجلس شورایملی پس از صرف ناهار و استراحت درهتل شهرداری سبزوار را بقصد مشهد ترك گفتند.

● **در مشهد**

نمایندگان مجلس شورای ملی از عملیات تثبیت شنهای روان در حومه مشهد بازدید کردند و پس از بازدید از بلوارها و پارك «آریامهر» مشهد در ضیافتی که از طرف اداره کل منابع طبیعی خراسان ترتیب یافته بود شرکت کردند.

خبرنگار ما در مشهد گزارش داد: عملیات تثبیت شن در شهر های جنوبی خراسان مورد توجه نمایندگان مذکور قرار گرفت و قرار شد در جلسات رسمی مجلس شورای ملی اجرای این برنامه از طرف وزارت منابع طبیعی مطرح شود. نمایندگان مجلس شورای ملی صبح دیروز با هواپیما مشهد را بصوب تهران ترك کردند.

اخبار شهرستانها

۲۱ تن برگ چای سوخت

شب گذشته یك کارخانه «چای سازی» واقع در دو کیلومتری لاهیجان «بعلت ترکیدن «الکتروموتور» چای خشك کنی دچار آتش‌سوزی گردید بیش از ۱٦ تن برگ خشك چای و ۵ تن برگ سبز تبدیل به خاکستر شد.

خبرنگار ما در رشت گزارش داد: بدنبال وقوع حریق، مسئولین کارخانه از ادارات آتش نشانی شهرهای لاهیجان، آستانه و لنگرود تقاضای کمك کردند و ماموریت آتش‌نشانی شهرهای مذکور باوسائل لازم در محل حادثه حاضر شدند و حریق را مهار کردند از میزان خسارات وارده اطلاعی در دست نیست.

تخم اردك دوقلو...!!

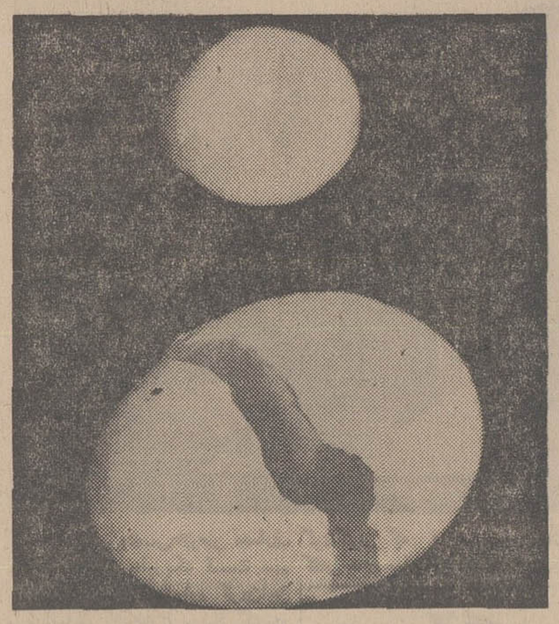

اردکی در رشت تخمی گذاشت که باعث حیرت اهالی شد ...در داخل این تخم که دارای زرده و سفیده کامل بود، تخم دیگری با حجم کوچکتر وجود داشت که آن نیز دارای پوست، سفیده وزرده بود!!

خبرنگار ما در رشت گزارش داد: این تخم اردك «دوقلو!» هموزن تخم اردکهای معمولی بود و اضافه وزن نداشت.

در عکس بالا تخم اصلی اردك و تخم دیگری که با پوست در داخل آن قرار داشت در کنارهم دیده میشود.

پنجمین نمایشگاه «گل» در اصفهان تشکیل شد

پنجمین نمایشگاه «گل» در اصفهان وسیله آقای طه استاندار اصفهان در محل انجمن ایران وآمریکا گشایش یافت.

در این نمایشگاه گروهی از علاقمندان وپرورش دهندگان گل شرکت داشتند و انواع گلهائی که در اصفهان پرورش داده شده است بمعرض نمایش گذاشته شد.

خبرنگار ما در اصفهان گزارش داد: در این جلسه تاریخچه پیدایش «رز» در جهان واهمیت پرورش و نگهداری گل وسیله آقای اسداله ورزنده دبیر انجمن گل قرائت شد.

در پایان جوائز کسانیکه بهترین گلها را پرورش داده بودند وسیله استاندار اصفهان اهداء گردید.

دریك آتش سوزی شدید

خرمن‌های گندم و جو خاکستر شد

طی آتش سوزی شدیدی که در قریه «میداود جانکی» از توابع شهرستان هفتگل رویداد بیش از هشت خرمن جو و گندم متعلق به جهانگیر، نصرت‌اله، عباس، کیومرث و چندتن دیگر از اهالی قریه طعمه حریق شده و چندین باشند.

خروار گندم و جو تبدیل بخاکستر گردید.

بنابگزارش خبرنگار مادر هفتگل: هنوز علت آتش سوزی در خرمنها معلوم نشده و ماموریت انتظامی سرگرم رسیدگی باین جریان می باشد.

برای ایجاد مراکز درمانی وتربیتی دررفسنجان

۳ نیکوکار رفسنجانی پیشقدم شدند

در سفر اخیر آقای هوشمك منتصری استاندار کرمان برفسنجان، عده‌ای از معاریف و متمکنین شهر که همواره درراه امورخیر پیشقدم بوده‌اند باردیگر کمکهای موثر وقابل توجهی برای پیشرفت امورشهری ورفع نیازمندیهای همشهریان خود انجام دادند که اقدام نیکوکارانه آنها انعکاس بسیار مطلوبی در عموم طبقات داشت.

آقای حسن معینیان که ریاست هیئت مشورتی روزنامه اطلاعات در رفسنجان را بعهده دارد، یك ساختمان وسیع و مجهز، بارزش هشتصد و پنجاه هزار ریال برای ایجاد مرکز درمان معلولین در اختیار استانداری گذاشت و مبلغ یکصد هزار ریال نیز برای خرید تختخواب پتو و سایر لوازم این مرکز درمانی پرداخت کرد.

همچنین آقای حاج اکبر نیك‌نفس، موسس زایشگاه نیك‌نفس وابسته به جمعیت شیرو خورشید سرخ رفسنجان، مبلغ ده میلیون ریال برای توسعه ساختمان و تجهیز زایشگاه مذکور پرداخت کرد و آقای محمد معین یکی‌ازنیکوکاران نیز قطعه زمین مناسبی جهت ایجاد ساختمان خانه جوانان واگذارنمود.

آقای حسن معینیان

استاندار کرمان، ضمن قدردانی از عمل نیکوکارانه این آقایان اظهار امیدواری کرد که سایر متمکنین کرمان‌به آنان تاسی‌جویند و در راه پیشرفت امور آبادانی و رفع نیازمندیهای مردم گامهای موثر بردارند.

آقای نیك نفس

نخستین دورهٔ آموزشی امور بیمه مربوط به همکاری عمران منطقه‌ای

دراصفهان گشایش یافت

نخستین دوره آموزش بیمه های پیمان همکاری عمران منطقه‌ای باشرکت سی‌نفر ازاعضای شرکتهای بیمه کشورهای ایران، ترکیه و پاکستان وسیله آقای طه استاندار اصفهان درسالن مهمانسرای شاه‌عباس کبیر در اصفهان گشایش یافت.

در آغاز آقای احمدی قائم‌مقام مدیر عامل شرکت سهامی بیمه ایران هدف از تشکیل دوره های آموزش بیمه‌ای را تشریح کرد و اضافه نمود: تشکیل این دوره‌ها سبب خواهد شد تا امور بیمه در کشورهای ایران، ترکیه‌وپاکستان پیشرفت سریعی پیدا کند.

آنگاه استاندار اصفهان ضمن ابراز خوشوقتی از برگزاری دوره آموزشی بیمه‌در شهر اصفهان اظهار داشت:

یکی از اثرات همکاری عمران منطقه‌ای ایجاد صندوق مشترك بیمه‌ای است که از ژانویه سال ۱۹٦۷ آغاز بکار کرد.

خبرنگار ما در اصفهان گزارش داد: دوره آموزش بیمه‌های پیمان همکاری عمران منطقه‌ای به مدت یك‌ماه در اصفهان خواهد بود و طی جلسات آن اعضای شرکتهای بیمه سه کشور مسائل ومشکلات مربوط به‌امور بیمه را مورد بحث و تبادل‌نظر قرار خواهند داد.

۸ هزار جهانگرد ازاصفهان دیدن کردند

خبرنگار ما در اصفهان گزارش داد: در اردیبهشت ماه گذشته بیست و ششهزار ودویست‌وبیست وشش نفر مسافر ایرانی وهفتهزار ونهصد وهشتاد وسه نفر جهانگرد خارجی از آثار باستانی و ابنیه تاریخی اصفهان بازدید کردند.

نرخ جدید کرایه اتوبوسهای مسافربری بین تربت حیدریه و مشهد

کمیسیون تعیین نرخ شهرداری تربت حیدریه بمنظور تعیین نرخ جدید اتوبوسهای مسافربری ازتربت حیدریه به مشهد با حضور رئیس شهربانی ونمایندگان شرکتهای مسافربری، در محل شهرداری تشکیل‌شد.

بنابگزارش خبرنگار ما در تربت حیدریه: در این جلسه پس از مذاکرات لازم نرخ جدید اتوبوس بین تربت حیدریه ومشهد بشرح زیر تعیین و اعلام گردید:

کرایه یکنفر از تربت حیدریه بمشهد وسیله اتوبوس ماگروس‌موتور عقب در صندلی‌های قسمت جلو تا صندلیهای وسط شصت ریالو ازصندلیهای وسط‌تاصندلی های عقب اتوبوس پنجاه ریال کرایه یکنفر از تربت‌حیدریه بمشهد وسیله اتوبوس بنزدر صندلی های جلو تا صندلیهای وسط پنجاه‌ریال واز صندلیهای وسط تا صندلیهای عقب چهل ریال.

مشکلات ادارات دارائی اصفهان

درسمیناری موردبررسی قرار خواهدگرفت

بمنظور تشریح قانون جدید مالیات بر درآمد وبررسی‌مشکلات مربوط بامور دارائی جلسه‌ای با حضور مدیرکل دفتر فنی وزارت دارائی و روسای‌ادارات‌دارائی‌استان اصفهان در دفتر کار آقای‌خاقانی پیشکار دارائی اصفهان تشکیل گردید.

گزارش خبرنگار ما در اصفهان حاکیست: در این جلسه ضمن گفتگو در باره قانون جدید مالیات بردرآمد، مقرر گردید روسای ادارات دارائی اصفهان وشهرستان های تابعه استان مشکلات کار خود را تنظیم نمایند تا در سمیناری که بزودی در اصفهان تشکیل خواهد شد مطرح گردد.

۹ پیشه ور در رضائیه بدادگاه خلاف معرفی شدند

طی هفته گذشته سی‌وپنج مغازه‌ومرکز تهیه و توزیع مواد غذائی دررضائیه موردبازرسی ماموران اداره بهداشت محیط بهداری کل آذربایجان‌غربی قرار گرفت.

گزارش خبرنگار مادر رضائیه حاکیست: در این بازرسی راهنمائی های‌لازم درمورد رعایت‌اصول بهداشتی محیط کار جهت کارکنان ومتصدیان مراکز مذکور ازطرف ماموربن بعمل آمد.

ضمنا صاحبان نه مرکز تهیه و توزیع مواد غذائی دررضائیه که بدون رعایت مقررات بهداشت مبادرت‌به تهیه و فروش مواد غذائی‌مینمودند به‌دادگاه خلاف استان معرفی‌شدند.

شهردار کرمان مصدوم شد

آقای شریف‌نژاد شهردار کرمان هنگام بالارفتن از پله های ساختمان شهرداری غفلتا از بالای پله ها سقوط کرد و بزمین افتاد!

شهردار کرمان براثر ضربه‌ای که بکمرش وارد شده بود چند لحظه‌ای در حال اغماء بسر میبرد.

خبرنگار مادر کرمان گزارش داد: آقای شریف‌نژاد ابتدا به بیمارستان «رشید فرخی» کرمان انتقال یافت‌وپس ازمعالجات مقدماتی برای درمان قطعی بتهران اعزام گردید و در بیمارستان مهربستری شد.

بهار و خون و افیون

نوشته احمد احرار

-۳٦٤-

تنها یك نکته بافراد اصلان خان قوت قلب می‌بخشید و آن دوستی دیرینه میان سرکرده ارشلو و سردار چرکس بود که مانع میشد شمخال سلطان و چرکس های او نسبت بایشان سوء ظن حاصل کنند. با این حال امیر اصلان خان بیارانش گوشزد کرده بود که هرگاه در ماموریت خود توفیق پیدانکنند در حقیقت حکم مرگ خودرا امضاء کرده‌اند. چه، اگر بدست شمخال سلطان وچرکس ها بیفتند همانجا کارشان را خواهند ساخت و اگر از آنجا جان سالم بدر برند در قزوین مرگ بانتظارشان خواهد بود.

شمخال سلطان در اردوگاه بگرمی از دوست دیرین خود استقبال کرد و دو مرد در حالیکه دست در بغل یکدیگر داشتند بچادر سرکرده چرکس داخل شدند، همراهان امیر اصلان نیزباشاره شمخال سلطان در چادر های دیگرفرود آمده به استراحت پرداختند. امیر اصلان ناهار را در اردوگاه چرکس ها میهمان شد و چنان گرم و صمیمانه باشمخال سلطان به صحبت نشست که حتی اگر خصم قسم خورده وی بود شمخال سلطان نمی توانست نیت سوئی را از جانب وی احتمال بدهد.

چنانکه افراد او نیز رفته رفته در اردوگاه خودمانی شدند و در حالی که یك لحظه از فکر ماموریت خود غافل نمی شدند میکوشیدند کمترین اثری از التهاب در چهره‌شان ظاهر نباشد.

حوالی عصر، سر انجام امیر اصلان باین دیدار دوستانه که عنوان بدرقه و مشایعت داشت خاتمه داد و از شمخال سلطان اجازه خواست تا هدایائی را که بجهت وی تهیه دیده بود پیشکش کند و بقزوین باز گردند.

بیست مرد مسلح هدایا و پیشکش هائی راکه همراه آورده بودند از بار قاطر پیاده کردند و باین بهانه وارد سراپرده شمخال سلطان شدند. این هدایا متعدد و چشمگیر بود، بوجهی که شمخال سلطان را سخت بتماشا و تحسین مشغول داشته بود و سرانجام هنگامی که شمخال سلطان برای تماشای نقش زیبای یك قالیچه نفیس ترکمانی بروی آن خم شده بود لحظه اقدام فرا رسید. در این موقع جز تنی چند از ملازمان و محافظان شمخال سلطان کسی در چادر نبود و از آن عده نیز دو تن کلانتران و شیوخ طایفه بودند که سلاحی بهمراه نداشتند. امیر اصلان خان همانقدر فرصت یافت که آن دو مرد ریش سفید رابکناری کشیده از گزند حادثه محفوظ دارد. فقط چند لحظه طول کشید که آن محیط صفاو دوستی به کشتارگاهی مبدل شد. سه مرد چرکس با آن که غافلگیر شده و مجال آنکه خود را از سه گوشه چادر بمیان رسانیده سرکرده چرکس را در پناه بگیرند معهذا تاوقتی از پای درآمدند چهار تن از یاران امیر اصلان را بخاك هلاك افکنده دو تن را نیز زخم کاری زدند. اما شمخال سلطان پیش از آن که بتواند قد راست کند و بفهمد چه روی داده است بادهها ضربه خنجر و دشنه آلوده بزهر، خون‌سرخش زمینه خاکی رنك قالیچه پیشکشی را رنگین ساخت و در حالیکه گوشه های قالیچه را چنك زده بود، با جسد تکه پاره‌اش نقش تازه‌ای به قالیچه بخشید.

امیر اصلان که دو مرد ریش‌سپید رابگوشه‌ای کشیده و میان بازوان‌ستبر خود محبوس ساخته بود، نگاهی به صحنه جدال افکند و نفسی تازه کرد. همه چیز پایان یافته بود. خون بر کف چادر موج میزد. ماموریت با موفقیت بانجام رسیده و باقی مانده بود که امیر اصلان اقدام غیر منتظره خود را برای سپاهیان و روسا و کدخدایان طایفه چرکس توجیه کند. ازینرو فرمانی را که بمهر شاه رسیده و بموجب آن دفع شمخال سلطان بعهده وی قرار گرفته بود از بغل بیرون آورد و به دو ریش سپید چرکس ارائه کرد. یکی از آندو نیم نگاهی بفرمان افکند و بی آنکه متن فرمان را مرور کندسری از روی تحسر تکان داد و گفت:

- مدتهاست که این واقعه را انتظار داشتم... شبی که حیدر میرزای فقید کشته شد من ملازم شمخال سلطان بودم و هنگامی که شمخال سلطان بصورت آن اجاق زاده بی سلاح و بی گناه سیلی زد و سپس او را بمردان خود سپرد تا بمانند حیوانی از هر سو زخم زده‌سرش را از قفا ببرند و بمیان جماعت حیدر میرزائیان پرتاب کنند یقین کردم که زود یا دیر بمکافات عمل خواهدرسید... الان آن منظره فجیع را دوباره دیدم، همه چیز همانگونه تکرار شد بجز آنکه جای حیدر میرزا را شمخال سلطان گرفته بود... خداوند هر دو را بیامرزد!

از: نوشیروان کیهانی‌زاده

در تهران وحومه هر روز هشت میلیون آجر مصرف میشود

عملیات ساختمانی درتهران رو بافزایش است.

۳۰۰ مهندس و ۵۰۰۰ معمار ، در تهران برامور ساختمانی نظارت دارند

درتهران بیش از ۳۰۰ کوره آجرپزی و کارخانه تهیه مصالح ساختمانی مشغول کار است .

مهندس ساختمان :
اقدام دولت درکنترل‌قیمت مصالح ساختمانی ضروری بود

کوره داران ازطرزکار معادن سنگ گچ‌گله دارند

در تهران هرروز ٤ هزار خروار گچ مصرف می شود .

هفته گذشته دولت قیمت انواع مصالح ساختمانی تهران را تعیین و اعلام کرد.

این قیمت ها در انجمن شهر نیز به‌تصویب رسید . بموجب آن ، قیمت آهک و گچ پای کوره بترتیب خرواری ۱۲۰ریال و ۱۱۵ ریال تعیین شد . همچنین قیمت آجر فشاری‌پای کوره هزاری ٤۸ تومان معین گردید.

ضمنا در این جلسه انجمن شهر تعرفه عوارض شهرداری آجر و گچ و آهک تعیین و تصویب شد بموجب این تعرفه که از دیروز اجرا شد شهرداری از هر یك هزار آجر چهار تومان و از هر خروار گچ یك تومان عوارض دریافت میدارد . این عوارض نسبت به‌گذشته‌افزایش‌یافته و میزان افزایش در مورد‌آجر یك تومان‌در هر هزار قالب و در مورد گچ وآهک ۳ قران در هر خرواراست .

علت این قیمت گذاری ، افزایش قیمت‌مصالح‌ساختمانی در تهران بود.

در مورد افزایش قیمت مصالح ساختمانی گفته میشد که عرضه‌کفاف تقاضا را نمی‌دهد . فروشندگان‌مصالح ساختمانی مدعی‌بودندکه مصرف براثر کثرت امور ساختمانی افزایش‌یافته، درحالیکه‌تولیدثابت مانده ودر بعضی کوره‌ها کاهش‌یافته وعلتش هم‌اینست که بارندگی شدید امسال سبب شده است که مادر چاههای زیر معدودی از کوره‌هاخود بخود پر از آب‌می‌شود و بعلت اینکه دود از محل مرطوب بخوبی نمی‌گذرد بازده این کوره‌هاکم شده و بمنظور رفع نقص در هرکوره چند تلمبه موتوری نصب شده تاآب مادرچاهها بیرون‌کشیده شود و تولید عادی گردد .

در مورد آهک نیز تولید کنندگان می‌گفتند که کمبود ، بزودی باآغاز فعالیت کوره‌های جدیدکه بجای‌کوره های سابق‌ساخته شده رفع میشود.

کوره‌های تراشی و کوره‌هائی که نزدیك تهران قرار داشتند به‌دلایل بهداشتی اخیرا تخریب شدند وبه صاحبان آنها اجازه داده شد که در جاده خراسان (حدود ۲٦ کیلومتری تهران) در نقاطی که به خاتون‌آباد ، محمودآباد وفرون‌آباد معروفند کوره های جدیدبسازند وهمچنین به‌کسانی که تقاضای تاسیس کوره آهك پزی تسلیم می‌کنند از طرف استانداری‌به

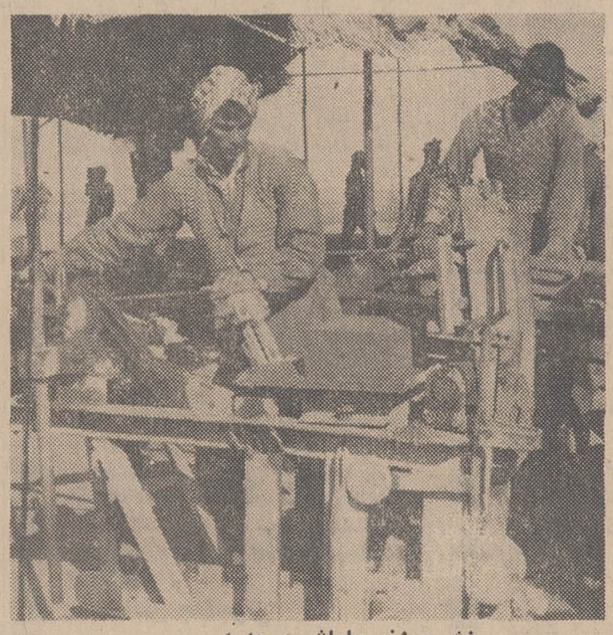

خشت زنی باماشین جدید

خشت زنی با اسلوب کهن

درکوره‌های تهران روش نو واسلوب‌کهنه درکنارهم دیده می‌شود

فاصله یکی دو روز پروانه تاسیس داده می‌شود و به این ترتیب بزودی بازار آهك متعادل خواهد شد .

در زمینه‌گچ ، یك کوره‌دار توصیه می‌کند که‌تولید سنك گچ‌مکانیزه شود تا کوره‌های آنها با تمام ظرفیت کار کنند و مدعی است که معدن داران با شرایط فعلی وسائل کار خود بعید است بتوانند نیاز کوره‌های موجود را کاملا مرتفع سازند

***

مصرف تهران

تهران طبق اظهار مصالح فروشان عمده و جمعی از معماران ، روزانه ۷٫۵ تا ۸ میلیون آجر ، ۳۵۰ خروار آهك و ٤هزار خروار گچ مصرف‌دارد.

این مقدار آجر و آهك و گچ از ۲۰۰ کوره‌هوفمان ۹۰ کوره تراشی‌و در حدود ۲۰ کارخانه تهیه مصالح ساختمانی تامین میشود .

بانك رهنی ایران یك کارخانه‌تهیه آجر سفال دارد که محصول آن ۳۵ میلیون قالب‌است و فعلا این محصول به موسسات دولتی فروخته میشود .

این کارخانه طبق اظهار یك مقام مطلع ربع آجر سفال مصرفی تهران را قادر راست تهیه کند و دستگاههای آن بمنظور ساختن آجر سقفی رو به توسعه و تکامل است . آجر سقفی که بعدا در این کارخانه دولتی تهیه خواهد شد خاصیت ضد انعکاس صدا و انتقال حرارت دارد

کوره‌های تراشی که در سطح زمین وبدون دودکش کار می‌کردند و هوای اطراف را آلوده می‌نمودند، از اطراف تهران دور شده واصولا بیشتر آنها متروك گردیده‌اند . همچنین بسیاری از کوره‌های هوفمان که بادودکش‌های بلند خود در جنوب و جنوب شرقی و جنوب غربی تهران از هاشم‌آبادتا یافت‌آباد همه‌جا به چشم می‌خوردند، از نزدیکی شهر دور شده و به نقاط دور دست در خاتون آباد ، قوچك و محمودآباد منتقل شده‌اند یعنی‌کوره های فرح‌آباد و علی‌آباد شهر ری که در اطراف آنهاخانه‌های مسکونی ایجاد نشده بود خراب شدند و بجای آنهادر جاده خراسان۲۸ کیلومتری تهران‌کوره های جدیدی ساخته شده است این کوره‌ها که با ذغال سنك و مازوت‌کار می‌کنند دائما می‌توانند روشن‌باشند، زیرا باتونلهای متعددی که دارند و آنهارا قمیر می‌نامند می‌شود هرروز

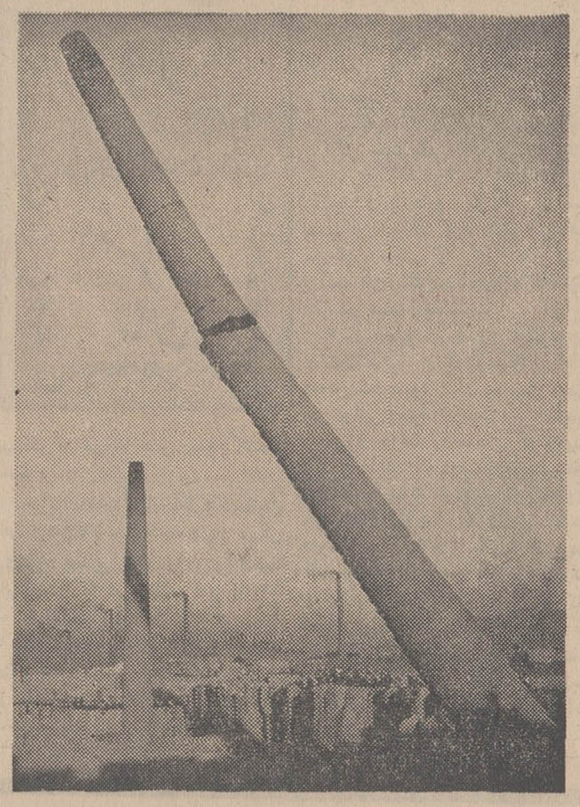

کوره‌های نزدیك تهران خراب شدند ومنطقه در جاده خراسان بصورت مرکزجدیدتهیه مصالح ساختمانی‌درآمد

یك قسمت از کوره را زیر آتش قرار داد و ازآن بهره‌برداری کرد .

خراب کردن کوره‌های هوفمان علی‌آباد شهرری‌با زحمت زیادصورت گرفت زیرا دودکش یکی از آنها ۹۵ متر ارتفاع داشت .

که باهیزم و چوب کار می‌کرد در نزدیکی میدان گمرك فعلی و خیابان شوش بود عقب نشینی کوره‌ها از ٤۵ سال قبل آغاز شد و همچنان ادامه دارد .

در کوره‌های مصالح ساختمانی هنوز هم در کنار ماشینهای خشت زنی مدرن ، هزاران کارگر بااسلوب کهن خشت تهیه می‌کنند ، یکی (گل) اریب می‌کند و آنرا به‌اصطلاح عمل می‌آورد دیگری در قالب می‌ریزد وبه طرز خاصی فشار می‌دهد وآنرا در معرض تابش آفتاب می‌گذارد و پس از اینکه خشك شد جمع می‌کنند و عده‌ای نیز آنها را به کوره حمل می‌کنند و پس از پختن خارج می‌

تهیه مصالح ساختمانی د رایران تاریخ طولانی دارد و به‌زمان سفالهای رنگی می‌رسد (۳ هزار و پانصد سال قبل) .

نخستین کوره های آجرپزی‌تهران

آگهی تشکیل مجمع عمومی سالانه

چون مجمع عمومی عادی سالیانه شرکت سهامی کارخانه های صنعتی آزمایش در ساعت چهار بعدازظهر روز چهارشنبه ۲۸ خرداد ماه جاری در محل شرکت تشکیل میگردد از کلیه دارندگان سهام خواهشمند است‌در روز و ساعت مقرر شخصا یا توسط نماینده قانونی خود در جلسه حضور بهمرسانند .

دستور جلسه عبارتست از :

۱ـ رسیدگی به سودو زیان شرکت و تصویب ترازنامه سال ۱۳٤۷ .

۲ـ اتخاذ تصمیم در مورد سود ویژه سالیانه .

۳ـ انتخاب یکنفربازرس .

مدیر عامل

آ ـ ۱٦۹۵۲

سهامدار محترم شرکت سهامی‌آجرسازی‌کریشان‌ـاهواز

خواهشمند است در جلسه مجمع عمومی فوق‌العاده صاحبان سهام شرکت آجر سازی کریشان اهواز که‌در ساعت ٦ بعدازظهر روزپنجشنبه ۴۸٫۳٫۱۵ در دفتر شرکت تشکیل میگردد حضور بهمرسانید.

دستور جلسه :

تغییر ماده ۲۵ اساسنامه باتوجه بماده ٤۳

هیئت مدیره

۱ـ ۱٦۷۵۲

در مدل های ۱۳٤۸ اتومبیل های آریا و شاهین تشك ها آنچنان نرم وراحت است

که شما هنگام حرکت اتومبیل تصور می کنید درخانه خود برروی نرم ترین مبل ها لمیده‌اید.

شرکت سهامی چیپ
اولین کارخانه سازنده اتومبیل و صنایع وصنعت اتومبیل سازی در ایران

جناب آقای دکتر علی نقوی

ارتقاء آن جناب را بمقام دانشیاری تبریك میگوئیم

نجات‌اله مرادفر ـ دکترهوشنك سعادت ـ شکراله‌اخوان

تهران ـ نیویورك با پان آمریکن فقط ٤٦۰٦۰ ریال

نرخ بلیط دوسره درجه صرفه‌جوئی ۱٤ تا ۲۱ روزه که در آگهی روزپنجشنبه اول خرداد پان آمریکن درج شده صحیح نبوده نرخ مربوط به نیویورك ومبلغ صحیح ٤٦۰٦۰ ریال میباشد .

آگهی

اداره کل منابع طبیعی ناحیه یك (استان مرکزی)

محدوده مشروحه ذیل :

الف ـ حدود مره :

شمال ـ برودخانه شور

شرقا ـ بمرتع دیر

جنوبا ـ بدریاچه حوض سلطان

غربا ـ بجاده اسفالته تهران بقم

ب ـ حدود دیر

شمال ـ باراضی علی آباد « موقوفه » و سیاه پرده

شرقا ـ به بندعلیخان خرابه و زردسیاه کوه

جنوبا ـ برودخانه شور و مسیله

غربا ـ بمرتع مره

توضیح

محدوده قسمت الف این آگهی «مره» شامل رقبات پائین‌است.

۱ـ قسمتی از نعلبندان « قسمت شرقی جاده‌اسفالته تهران بقم» پلاك ٤۱ ـ اصلی

۲ـ امین آباد پلاك ۵۱ ـ اصلی

۳ـ صدر آباد پلاك ٤۸ ـ اصلی

٤ـ زیر آب پلاك ٤۲ و ۷۱ اصلی

۵ـ قسمتی از عزیزآباد و هوشنك آباد « قسمت شرقی جاده اسفالته تهران بقم » پلاك ۵۳ و ۵٤ اصلی

٦ـ قسمتی از قریه محمد علیخان « قسمت شرقی جاده اسفالته تهران بقم » پلاك ٤۳ ـ اصلی

۷ـ قسمتی از قشلاق قاشه زرد پلاك ٦۱ ـ اصلی

۸ـ قشلاق عربعلی پلاك ٤۷ ـ اصلی

۹ـ قشلاقهای حاجی عزیزوحاجی‌نورعلی‌پلاکهای ٦۷ و ٦۸ اصلی واقع دربخش ۱۲ تهران «شهر ری»

باستناد ماده ۵٦ قانون اصلاح قانون حفاظت و بهره‌برداری‌از جنگلها و مراتع کشور مطوب ۹ـ۲ر۱۳٤۸ «باستثنای مستثنیات قانونی که صورت ریز آن در اداره کل منابع طبیعی ناحیه یك موجود است » ـ جزء منابع‌طبیعی ملی شده‌تشخیص‌واعلام‌میگردد چنانچه مدعیان مالکیت نسبت باین تشخیص اعتراض دارند می توانند برابر قسمت آخر ماده ۵٦ قانون فوق‌الذکر ظرف یکماه از تاریخ نشر آگهی اعتراضات خود را باداره کل منابع طبیعی ناحیه یك واقع در بلوار الیزابت دوم « خیابان میکده » تسلیم داشته و رسید دریافت دارند تا موضوع در کمیسیون قانونی مربوطه مورد رسیدگی‌قرار گیرد. بدیهی است‌به‌اعتراضات واصله خارج ازموعد مقرر ترتیب‌اثر داده نخواهد شد . م‌الف ۲۲۹۵

اداره کل منابع طبیعی ناحیه یك

۱ـ۲ آ ـ ۱٦۹۰۲

سهامدارمحترم شرکت سهامی‌آجرسازی‌کریشان‌ـاهواز

بدینوسیله از جنابعالی دعوت میشود تا در مجمع عمومی عادی سالیانه شرکت که در ساعت ۳بعدازظهر روز ۴۸٫۳٫۱۵ در دفتر شرکت واقع در خیابان پهلوی تشکیل میگردد حضور بهمرسانید.

دستور جلسه :

۱ـ استماع گزارش هیئت مدیره و بازرس شرکت

۲ـ تصویب بیلان و ترازنامه مالی سال ۱۳٤۷

۳ـ تعیین حقوق هیئت مدیره

٤ـ تعیین خط مشی شرکت

هیئت مدیره

۱ـ ۱٦۷٤۸

آگهی دعوت

مجمع عمومی عادی شرکت سهامی‌انقوزه ایران ـ یزد برای روز دوشنبه ۴۸٫۳٫۱۹ در محل شرکت تشکیل و از آقایان سهامداران‌بوقت مقرر برای حضور در جلسه یا معرفی وکیل ثابت الوکاله دعوت میشود.

برنامه مجمع

۱ـ استماع گزارش بازرسان

۲ـ تصویب ترازنامه سال ٤۷

۳ـ تجدید انتخاب بازرسان

٤ـ بحث نسبت بخط مشی شرکت و تصویب بودجه .

شرکت سهامی انقوزه ایران ـ یزد

آ ـ ۱٦۸۱٤

آگهی دعوت

از صاحبان سهام شرکت سهامی زدا دعوت میشود که در ساعت چهار بعد ازظهر روز سه‌شنبه بیستم خرداد ماه ۱۳٤۸ در جلسه مجمع‌ـ عمومی که در محل شرکت واقع در کوی کن تشکیل میشود حضوربهم رسانند.

دستور جلسه

انتخاب دو نفر اعضاء اصلی هیئت مدیره

انتخاب بازرس

تصویب بیلان و تائیدو تنفیذ عملیات دو نفر مدیران شرکت از تاریخ انقضاء تا روز جلسه .

مدیر عامل

۱ـ ۷۲٤۷

صندوق نسوز
کاوه
اولین صندوق نسوز ساخت ایران باتخفیف فوق‌العاده

شرح درصفحه آخر

پیرمندس فرانس سکوت را شکست

از : نوول ابزرواتور
ترجمه : علی بهارلو

فرانسه ده سال بدون دولت بود

مبارزه برای از بین بردن رژیم دوگل «فداکاری» نبود وظیفه بود

«پیرمندس فرانس» یکی از شخصیت های برجسته فرانسه که در مبارزات انتخاباتی این کشور نقش مهمی به نفع «گاستون دفر» نامزد حزب سوسیالیست بعهده گرفته ضمن مصاحبه‌ای با خبرنگار مجله نوول ابزرواتور علت شرکت خود را دراین مبارزه سیاسی بیان داشته است ، در این ترجمه قسمتی از این مصاحبه مهم نقل میشود:

***

● **جلوگیری ازاختلاف**

س : در موقعی که هنوز صحبت رفراندوم و احتمال شکست ژنرال دوگل در بین نبود « گاستون دفر» بار ها بمن گفته بود که باید در فکر انتخابات سال ۱۹۷۳ بود واو اصرار داشت که من خود را نامزد ریاست جمهوری اعلام کنم ولی من از قبول این پیشنهاد خودداری کردم از آن پس من تغییر عقیده نداده‌ام . از آنچه که دراین کشور میگذرد معلوم میشود که کادر سیاسی فعلی همچنان علیه جناح چپ فعالیت خواهد کرد .

احزاب ، جناحهای مختلف و حتی بهتر بگوئیم جاه طلبی اشخاص موجب بروز اختلافات و حس غرور و خود پسندی میشود که در برابر آنها هیچگونه داوری وجود ندارد. در جناح چپ داور وحکم کمتروجود دارد ولی همه آنها موثر هستند. در جناح چپ مبارزات تبلیغاتی حتی مذاکرات و مباحثات که طبعادراین موارد ضرورت دارد عامل نفاق ودو-

مسائل روز و مفسران جهان

دستگی و موجد حس عدم اعتماد است .

در جریانات اخیر باردیگر «گاستون دفر» بملاقات من آمد و بار دیگر پیشنهاد سابق خود را پیش کشید باو گفتم که نمی توانم قبل از ۱۳ مه به پیشنهاد او جواب بدهم زیرا تا آن تاریخ وضع عوض میشد.ودر جناح چپ تا آخرین لحظه صحبت از یك نامزد منحصر بفرد بود و بعضی‌ها عقیده داشتند که ممکن است نامزدی از جناح چپ پیداشود که روی آن همه موافقت کنندو من نمی خواستم کاری کنم که از هر گونه اختلالی در صفوف دست چپی ها جلوگیری کنم .

● **بدون دولت**

س : با اینحال صحبت‌ازنامزدی خود شما در میان بود .

ج: درست است و باید بگویم که این موضوع حقیقت داشته و «گاستون دفر» اصرار داشت که من پیشنهاد او را قبول کنم‌ومیگفت « اگر شما نامزدی خود را اعلام کنید من بیدرنگ کنار خواهم کشید و با همه توانائی از شما پشتیبانی خواهم کرد .»ولی‌سرانجام من این مطلب را که امروز به فرانسویان‌میگویم آن‌روز باگاستون دفر در میان گذاشتم.

« در جمهوری چهارم دولتی‌وجود نداشت زیرا دولت بوسیله پارلمان منحل شده بود و در ده سال اخیر نیز دولتی وجود نداشت زیرا رئیس جمهوری دولت را منحل کرده‌بود؛ اکنون باید یك دولت‌واقعی‌ومستقل روی کار بیاید دوام پیدا کند واز خود دفاع نماید . طبق‌قانون‌اساسی «دولت سیاست فرانسه را تعیین‌می کند و آن را بموردا‌جرامی گذارد» برخلاف آنچه که در دوران دوگل انجام میشد دولت باید تا وقتی‌که از اختیارات مجلس برخوردار است در راس کار باقی بماند و اگر اختلافی با مجلس پیدا کرد ملت باید قضاوت کند ».

گاستون دفر کاملا گفته های مرا تائید کرد . این است آنچه که « گاستون دفر» و من بملت فرانسه پیشنهاد می کنیم .

● **رای عمومی**

س : آیا شما میخواهید‌پیشنهاد کنید که انتخاب نخست وزیر با رای عمومی صورت گیرد ...

ج: تقریبا میتوانید اینطور فکر کنید . اما بجای انتخاب یك حاکم بمدت هفت سال ملت میتواند در عین حال دولتی را انتخاب کند که رئیس جمهوری نتواند آن را بمیل خود از کار بر کنار کند .

* **حزب کمونیست**

س : روابط شما با حزب کمونیست چگونه است . آیا این حزب‌دراین اواخر باقدام جدیدی دست نزده است ؟

ج : نه ، بسیاری از دوستانم‌بمن گفته‌اند : « نامزدی خود را برای احراز مقام ریاست جمهوری اعلام کنید و حزب کمونیست نمی تواند با آن مخالفت کند » ولی این عده فقط احساسات شخصی خودشان‌را بیان میکردند ولی عده دیگری مرا از داوطلبین برای نامزدی ریاست جمهوری برحذر داشته‌اند . و«ژاك دوکلو» ضمن نطقی که اخیرا ایراد کرد مرا بشدت مورد حمله‌قرارداد. در این روش حزب کمونیست جای هیچگونه شگفتی وجود ندارد زیرا همین کمونیست ها بودند که‌سال گذشته در گرنوبل سبب شکست من شدند .

از : لوموند

«کره‌شمالی» قطبی جدید در جهان کمونیسم!

«کیم‌ایل‌سونك» میخواهد مستقل از پکن و مسکو باشد

هنگامیکه روز ۱۵آوریل گذشته هواپیما های شکاری کره شمالی یك هواپیمای اکتشافی امریکا را بر فراز دریای ژاپن سرنگون کردند شوروی نسبت به کره شمالی روش احتیاط آمیزی در پیش گرفت و حتی میتوان گفت که شورویها با شرکت دادن کشتی های خود در عملیات تجسسی و تحویل قطعاتی از هواپیمای متلاشی‌شده به‌مقامات‌امریکائی عمل متحدین کره‌ای خود را نکوهش کردند .

حادثه سرنگون شدن‌هواپیماهای‌اکتشافی امریکا در دریای‌ژاپن که‌درحقیقت دنباله ماجرای کشتی جاسوسی «پوئبلو» بودچند هفته پس از بر خورد مسلحانه نیرو های شوروی و چین کمونیست در « اوسوری» روی داد .

شوروی ها عقیده داشتند که کره‌ای‌ها با این اقدام خود نمی بایستی اوضاع را در خاوردور بیش از پیش پیچیده تر کنند و باحتمال زیاد مسکو این مطلب را بـا «پیونك یانك » در میان نهاده‌وخاطرنشان ساخته است که‌کره شمالی‌نبایدمقدمات یك برخورد مسلحانه جدید را درخاوردور فراهم سازد .

* **آتش جنگجوئی**

ظاهرا هدف سفری که‌اخیرا«پادگورنی» صدر هیئت رئیسه شورای عالی اتحاد جماهیر شوروی به پیونك‌یانك انجام داد این بود که ناراحتی شدیدی را که‌حادثه دریای ژاپن‌درمیان رهبران کره شمالی ایجاد کرده بر طرف ساخته و «گیم‌ایل سونك » را از احساسات دوستانه شوروی نسبت به کره شمالی مطمئن ساخته ودر عین حال آتش جنگجوئی را که از یك سال قبل در قلب رئیس جمهوری کره شمالی شعله‌ور شده است فرو نشاند .

«پادگورنی» در عین‌حال که «بازی‌خطرناك هواپیما ها و کشتی‌های‌جاسوسی »امریکا را بباد انتقاد ونکوهش‌گرفته ازپذیرفتن نظریات کره شمالی در باره آخرین حادثه‌ای که در دریای ژاپن روی داد خودداری می کند .

« پادگورنی» گواینکه در نطق های خود در پایتخت کره شمالی خواستار تخلیه کره جنوبی از نیروهای‌امریکائی وتامین وحدت دو کره شد تاکید کرد که بنظر شوروی این وحدت باید نسبی باشد و تحقق وحدت کره ازراههای‌مسالمت‌آمیز دمو کراتیك انجام شود .

در اعلامیه نهائی که در پایان مذاکرات پادگورنی با رهبران کره شمالی انتشار یافت صحبت از تقویت روابط و همکاری دو کشور بمیان آمد ولی ظاهرا مسکو نتوانسته است کره شمالی را وادار کند که در کنفرانس عالی احزاب کمونیست که قرار است در ماه ژوئن در پایتخت شوروی تشکیل شود شرکت کند.

● **متحد مزاحم**

کره شمالی که در جنك کره بشدت تحت نفوذ شوروی قرار داشت اکنون تقریبا از جرگه کمونیست‌های‌طرفدار شوروی خارج شده و برای مسکو یك متحد مزاحم شده است .

روابط پیونك‌یانك و پکن نیز تعریفی ندارد

« پیونك یانك» از مدتها قبل از انقلاب فرنگی چین کمونیست باپکن‌فاصله گرفته ومایل‌است درنهضت بین‌المللی کمونیست نقش مستقلی بعهده بگیرد وقطبی‌تازه‌باشد .

روابط پکن و « پیونك یانك» هنگامی که در سال ۱۹٦۷ کاردهای سرخ که‌از مقامات بالا دستور میگرفتند اعلامیه های فوق‌العاده شدیداللحنی علیه « گیم‌ایل سونك » منتشر ساخته به منتهی درجه وخامت رسید .

● **کره شمالی وویتنام**

از طرف دیگر پکن و پیونك یانك در مسئله ویت‌نام نیز با یکدیگر اختلاف نظر شدید دارد . کره شمالی درین‌مورد از نظریات مسکو که عبارت از تشکیل یك جبهه متحد کمك به‌ویت‌کنك‌هاست پیروی می کند در حالیکه پکن با این سیاست جدا مخالف است . در هرحال اختلافات شوروی‌وچین کمونیست سبب شد که«پادگورنی»رئیس جمهوری‌شوروی رنج سفر پیونك‌یانك را بر خود هموار کند و همین مسئله‌او را وادار کرد که درباز‌گشت ازاین‌سفر از«اولان‌باتور » پایتخت مغولستان یعنی یکی دیگر از همسایگان چین کمونیست دیدن کند .

از فرانس سوآر (چاپ پاریس)

چین کمونیست، خطری تازه در جهان عرب

سوریه نخستین هدف رهبران پکن است

چین کمونیست با عکسی که هفته گذشته از ژنرال طلاس‌رئیس ستاد ارتش سوریه در حال تکان دادن کتاب کوچك مائو در پکن گرفته شد ناگهان در صحنه نبرد منطقه عربی خاور میانه ظاهر شد. طلاس که در عین حال‌سمت‌معاونت وزارت دفاع سوریه را بعهده دارد همراه چهارصد کارشناس چین‌به دمشق بازمیگردد و شایع است که بلافاصله پس از ورود این عده به پایتخت سوریه سیل اسلحه چین‌از جمله موشکهای زمین بزمین و زمین بهوا از نوع موشکهائی که هم اکنون ویت‌کنك ها در نبرد با امریکائیها از آنها استفاده میکنند بسوی این کشور سرازیر خواهد شد .

همزمان با ورود کارشناسان و سلاحهای چین یك کودتای جدید در داخل حزب بعث « سوسیالیست عرب » بوقوع خواهد پیوست وحزب کمونیست طرفدار شوروی‌وهمچنین شخصیت هائی که بطرفداری از «استراتژی مسکو» شهرت دارند از کار بر کنار شده و عناصر طرفدار چین جای آنها را خواهند گرفت.

مقدمات این تحول بزرك با ماموریتی که از طرف دفتر سیاسی حزب بعث بعهده نورالدین اتاسی گذاشته شده از هر حیث فراهم شده است (روز سه شنبه اتاسی از جانب دفتر سیاسی حزب بعث ماموریت یافت که کابینه جدیدی در آن کشور تشکیل دهد .)

در سوریه مانند بسیاری دیگر از کشور های سوسیالیستی طرفدار مائوبا «دست چپی های جدید » مسکو نه تنها بعنوان یك کشور «بورژوا» بلکه بمنزله کشوری که با غرب «همکاری » میکند شناخته میشود زیرا شوروی اکنون با سه کشور بزرك‌دیگر درنیویورك‌مشغول گفتگو است تا راه حل مسالمت‌آمیزی برای بحران خاور میانه‌پیدا کند .

● **مخالفت**

کشور های عربی میانه‌رو که مصر در راس آنها قرار دارد دست کم بطور اصولی قطعنامه نوامبر ۱۹٦۷ شورای امنیت سازمان ملل متحدرا در مورد مرز های اعراب واسرائیل پذیرفته‌اندواکنون‌مفاد این قطعنامه اساس مذاکرات نمایندگان چهار دولت بزرك را در نیویورك تشکیل میدهد در حالیکه سوریه ، عراق، الجزایرو کماندوهای‌سازمان‌آزادی‌بخش فلسطین قطعنامه‌مزبوررابطور کلی رد کرده‌اند .

ژنرال مصطفی طلاس رئیس ستاد ارتش سوریه (راست) درکنار رئیس ستاد ارتش چین کمونیست. آنها کتاب سرخ مائو را تکان می دهند .

● **تابستانی داغ**

در چنین شرایطی ظهور چین - کمونیست در صحنه سیاست منطقه عربی خاور میانه وضع خطرناکی بوجود آورده و بیم آن میرود که سایر کشور های جهان عرب نیز بجناح تندرو اعراب به پیوندند ودر نتیجه بار دیگر «تابستان‌داغی »در این قسمت از جهان بوجود بیاید شاید همین « خطر چین » جمال عبدالناصر را وادار کرده باشد، در حالیکه نبرد واحد های توپخانه در دو سوی کانال سوئزجنبه‌وخیمی بخود گرفته است ،طی هفته های اخیر بایراد نطق های تهدیدآمیز مبادرت ورزد تا شاید بتواند باین وسیله « رهبری» خود را در جهان عرب حفظ کند .

در این روز ها در قاهره اغلب صحبت از « پیاده کردن قوا »بمیان می آید ولی هنوز بدرستی معلوم نیست که کدامیك از دو طرف‌باین کار اقدام خواهند کرد .آیامصری ها برای رخنه کردن در ساحل شرقی کانال که توسط نیرو های اسرائیل اشغال‌شده است‌درآنسوی این راه آبی نیرو پیاده‌خواهند کرد و یا اسرائیل برای اشغال بندر «فواد» باین کار اقدام خواهد کرد؟ در صورتیکه نیرو های اسرائیل بتوانند «پرت‌فواد» را اشغال کنند نه تنها خواهند توانست با توپهای خود پرت سعید بلکه ناو هـای شوروی را زین آتش بگیرند واگر سوریه سیاست طرفداری از چین‌را پیش بگیرد دیگرمدیترانه‌ازصورت پایگاه تدارکاتی برای مصر خارج خواهد شد .

در هر حال بعقیده ناظران‌نظامی بروز « حادثه‌ای » در کانال سوئز موجب خواهد شد که ارتش هـای عرب بیك «اقدام مشترك » در این منطقه دست بزنند .

ستاد های ارتش عرب‌باتجربیاتی که از جنك ژوئن ۱۹٦۷ بدست آورده‌اند این بار بطور جداگانه مشغول عملیات خواهند شد ولـی کوشش خواهند کرد که فعالیت های خود را هم‌آهنك سازند .

* **تلاش سازمان ملل متحد**

هنوز هم بعضی ها امیدوارندکه سازمان ملل متحد بتواند راه حلی و شوروی را با مشکلاتی جدید روبرو سازد مسکو و واشنگتن‌می توانند بنحوی در باره افتتاح مجدد کانال سوئز با هم توافق کنند ولی وجود چینی‌هادر سوریه مسلما به پیشرفت‌مذاکرات آنها کمك‌نخواهد کرد .

پیدا کند که صلح دست کم‌بطور موقت در این منطقه برقرار شود. شوروی که مایل است . راه کانال سوئز بار دیگر بروی کشتی ها باز شود کوشش میکند که‌چنین راه‌حلی پیدا شود مصر و اردن و لبنان را نیز بدنبال خود می کشاند ولی عراق، سوریه و کماندو های فلسطین معتقدند که اختلافات باید از طریق ادامه‌جنك وبوسیله‌اسلحه حل شود .

بیم آن میرود که با ورودچینی‌ها به سوریه حوادث خطرناکی در منطقه عربی خاور میانه روی دهد. از یکطرف ممکن است سوریه مصر رابماجراهای‌خطرناکی بکشاند و از طرف دیگر مذاکرات امریکا و شوروی را با مشکلاتی جدید

از : تایمز مالی
ترجمه محمود روان‌پی

لندن امیدوار است!

نتیجه دو انتخابات وضع انگلستان را در ورود به بازار مشترك روشن می کند ؟

ژنرال دوگل بعنوان مانع و مخالف اصلی طرح ومذاکره در مورد تقاضای انگلستان جهت ورود به بازار مشترك معرفی گردیده شده بود.

انگلستان اکنون منتظر و ناظر بروضع فرانسه ازلحاظ انتخاب رئیس جمهور و همچنین سیاست آینده این کشورد اروپا میباشد.

بموجب یك توافق تاکتیکی که بین وزرای خارجه شش کشور عضو بازار مشترك در لوکزامبورك بعمل آمد ، تا انجام انتخابات ریاست جمهوری فرانسه و انتخابات ریاست جمهوری آلمان (در پایان ماه سپتامبر) هیچگونه مذاکره و تماسی در مورد تقاضای انگلستان انجام نخواهد گرفت.

«ویلی برانت» وزیر امور خارجه آلمان اخیرا بطورضمنی شانس شروع مذاکرات را پس‌از انجام انتخابات ریاست‌جمهوری آلمان وقبل از پایان سال‌جاری بمیزان قابل توجهی افزایش‌داد.

ویلی برانت اظهار داشت که دولت آلمان نمیتواند در موقعیت فعلی شروع باقدامی نماید که برای ریاست‌جمهوری آینده ایجاد تعهد کند و ضمنا پیش‌گوئی نمود که قبل ازسال ۱۹٦۹ باحتمال زیاد مذاکرات شروع خواهد شد و این‌خود نشانه‌ای از تغییر جهت و روش سیاسی دولت آلمان میباشد، وبدیهی است این فشار با نظرات احزاب دمکرات مسیحی و سوسیال دموکرات بدون ارتباط نمی‌باشد.

در وضع کنونی دولتهای آلمان و فرانسه چند ماهی گرفتار وضع داخلی کشور خود و انجام انتخابات میباشند وهیچگونه توجهی بسیاست خارجی ندارند ، مضافا اینکه کوشش‌مینمایند. ازهرگونه اظهار نظری در مورد سیاست خارجی مخصوصا که ارتباط بجامعه اروپائی داشته باشد تا تعیین رئیس جمهورجدید خودداری نمایند.

هنوز بطور رسمی هیچگونه تغییری در سیاست دولت فرانسه نسبت بپذیرش انگلستان در بازار مشترك داده نشده، میشل دبره وزیر خارجه فرانسه که نزدیکی وحسن رابطه‌زیادی باگلیست‌ها دارد در کنفرانس وزرای خارجه عضوبازار مشترك در لوکزامبورك اظهار داشت توسعه وگسترش بازار مشترك طبیعت و ماهیت آنرا تغییر خواهد داد و مخصوصا تاکید نمود که تقویت بازار مشترك از داخل موضوع پذیرش اعضای‌جدید را منتفی خواهد کرد.

اکنون این مسئله قابل توجه است که آیا میشل دبره نظرات شخصی خودرا در کنفرانس لوکزامبورك اظهار داشته‌یا اینکه منعکس کننده نظرات دولت فرانسه مخصوصا ژرژپمپیدو نخست وزیر سابق و کاندیدای کنونی ریاست جمهوری‌فرانسه بوده است ،در حالیکه پمپیدو هنوز از اظهار نظر صریح درمورد سیاست اروپائی خودداری کرده است . بهرحال ژرژ پمپیدوناچار است بزودی دست خودرا رو کند.

بموجب آخرین بررسی که نسبت بوضع انتخاباتی فرانسه بعمل آمده ژرژ پمپیدو در دور اول انتخابات موفق نخواهد شد اکثریت آراء رابدست آورد و باحتمال زیاد در دور دوم‌رقیب سرسخت او «پوئر» بموجب پیش‌بینی ناظران متخصص با ۵٦ در صد آراء بر پمپیدو که آراء او در حدود ٤٤ درصدپیش‌بینی گردیده است غلبه خواهد کرد.

ولی این نادرست خواهد بود اگر تصور کنیم که‌باانتخاب پوئر بریاست جمهوری فرانسه کلیه مشکلات مربوط به ورود انگلستان در بازار مشترك مرتفع خواهد شد.

کشورهای عضو بازار مشترك در پایان سال جاری وظیفه دارند وضع اقتصادی و کشاورزی خودرا بررسی نمایند، در صورتیکه نسبت بموضوع زیاد خوشبین باشیم میتوانیم امیدوار باشیم که در اواخر سال موافقت نمایندگان اطراف ورودانگلستان ببازار مشترك مذاکره نمایند.

دانشمندان آلمانی عامل سقوط کابینه «بن گوریون» بودند!

پاورقی سیاسی اطلاعات

نبردهای پشت پرده درخاور میانه (۱۱)

محاکمه دوجاسوس سازمان های سری‌اسرائیل«بن‌غال‌ویوکلك »درسویس که چند روز طول کشید هیجان عظیمی‌در این کشور بوجود آورد .

دفاع متهمین واظهاراتی که‌آنهادربرابر دادگاه ایراد کردند چنان قضات‌را تحت تاثیر قرارداد که هردومتهم‌راآزادکردند.

«بنکال» در جریان‌دادرسی هرروزصبح بطرز اسرار آمیزی واردتالارداد گاه‌میشد وعینك‌دودی قطوررا هرگزاز چشمان‌خود دورنمی کرد . وقتی‌هم‌که پایان دادرسی اعلام شد مردی که باو شباهت کامل داشت‌در حالیکه می کوشید صورت‌خود رامخفی‌کند از گوشه‌تالارخارج شد و همه خبرنگاران‌وفیلم‌برداران بدنبال‌اوراه افتادند در حالیکه «بن‌غال»واقعی نزدیکی های‌غروب ازساختمانی که دادگاه در آن تشکیل جلسه‌میداد خارج شد .

● **بحران در اسرائیل**

محاکمه‌بن‌غال و «یوکلك» به مبارزه پیگیری که علیه دانشمندان آلمانی آغاز شده‌بود پایان داد ودر داخل اسرائیـل بحران بزرگی بوجود آورد .

«بن‌گورین» عقیده داشت که پس از این محاکمه پرهیاهو افکار عمومی در درجهان بشدت تحت‌تاثیر قرار گرفته و بنابراین‌بایستی اسرائیل‌به‌مبارزه خود با دانشمندان آلمانی پایان‌دهد .

اودر عین حال‌تمام کوشش خودرا بکار میبرد تادکتر آدنائر صدراعظم آلمان‌غربی راوادار کند از عزیمت دانشمندان‌آلمانی به مصر جلوگیری کند در حالی کـه «السیرهارل» رئیس سازمان های اطلاعاتی اسرائیل معتقد بود که مبـارزه علیـه دانشمندان باید با همان شدت سابـق ادامه پیدا کند . این اختلاف‌نظر برخورد شدیدی‌بین آنها بوجود آوردوبن گوریون باتوجه باینکه نخستین تانکهای «پاتون» قراربود بزودی‌به اسرائیل‌تحویل داده شود دستور داد که‌عملیات‌علیه‌دانشمندان آلمانی‌متوقف شود «السیرهارل» که ازاین دستور نخست‌وزیر سخت در خشم‌شده بود استعفای خودرا از ریاست سازمان های اطلاعاتی اسرائیل اعلام داشت و تصمیم گرفت‌خاطرات‌خودرابصورت کتابی منتشرسازد ولی دیوان‌عالی کشوراسرائیل بعلل امنیتی اجازه‌نداد که‌این کتاب‌منتشر شود .

استدلال «بن‌گوریون» یکی‌دیگر از شخصیت های مهم اسرائیل راقانع نکرد. این شخصیت برجسته بانو «کلدا مایر» وزیر امور خارجه کابینه بود .

گلدامایر ضمن نطق شدیداللحنی که برخلاف صلاحدید «بن‌گوریون »درروز ۲۰مارس درپارلمان اسرائیل ایراد کرداز همه کشور های جهان مصرانه خواست نگذارند آلمان بوسیله‌دانشمندان‌خودبیك نژادکشی جدید علیه ملت اسرائیل‌دست بزند.

باین ترتیب بحران سیاسی شدیدی در اسرائیل بوجود آمد که سرانجام بعمر کابینه بن‌گوریون پایا ن‌داد .دانشمندان آلمانی‌بدون‌آنکه خودشان بدانند عامل اصلی این‌بحران بودند .

پایان

عبور از پنج ستاره

سرگشینان سفینه «آپولو ۱۰» با انجام مانورهای موفقیت آمیز در حومه قمر طبیعی زمین سرانجام راه تسخیر کره ماه را بدست بشر هموار کردند.
سفینه ماه نشین «لم» که پس از گردش در ارتفاع ۱۵ کیلو متری برفراز کره ماه در فضای لایتناهی بحال خود گذاشته شد در سفر آینده فضا- نوردان دوسرنشین سفینه آپولو ۱۱ راه‌ر سطح کره ماه پیاده خواهد کرد.

خریدوفروش زمینهای ماه شروع شد و بزودی در این کره کشت و زرع میشود

فعالیت زمین خواران در کره ماه!

● **بدون مانع**

باین ترتیب اکنون دیگر هیچگونه مانعی در راه پیاده شدن فضانوردان در این سرزمین عجیب که هنوز بسیاری از اسرار آن برای دانشمندان فاش نشده است وجود ندارد.
مقامات سازمان ملی فضائی امریکا بادقت عجیب برنامه این سفر باشکوه وهیجان‌انگیز تاریخی را تهیه کرده و جزئیات را فراموش نکرده بودند حتی در تهیه برنامه غذائی سرنشینان سفینه دقت فوق‌العاده بکار رفته و غذاهاباب میل وذائقه آنها تهیه شده بود:
علاوه بر شصت نوع خوراکی خشك شده روزانه یك وعده غذای «آبکی» نیز برای آنها در نظر گرفته شده بود.
غذاهائی که فضانوردان همراه‌داشتند عبارت بود از ژامبون سیب زمینی گوشت گاو وسیب زمینی ، بوقلمون باسس آب نوشیدنی وآبی‌که برای «مرطوب کردن» غذا بمورد احتیاج‌بود بوسیله لوله‌کشی‌ازشیرهای خصوصی تامین میشد.
غذای فضانوردان روز اول پرواز عبارت بود از صبحانه: ماهی -ژامبون، نان ، آب دارابی آب پرتقال .
ناهار : سالاد، جوجه پلو ، نان شیرین کاکائو ، آب انگور .
شام : گوشت گاو و سیب زمینی، بیسکویت پنیری پودینك شکلات‌آب پرتقال آب دارابی و کوکتل کیو،
هنگامی که «سرنان» و «یانك» با سفینه ٤ برفراز کره ماه پروازمیکردند نیز برنامه غذائی مخصوصی داشتند.
در آن روز دو سرنشین سفینه «لم» مقدار زیادی میوه ژامبون . شکلات گوشت‌گاو سبزی وشیرینی اناناس آب پرتقال آب انگور خوردند.
بی‌گمان روزی خواهد رسید که به فضانوردان و جهانگردانی که کره ماه مسافرت میکنند دیگرزحمت حمل‌خواربار و غذاهای‌مورد علاقه را بخود نخواهند داد.
زیرا همه گونه وسایل راحتی و خورد وخوراك برای مسافرین آینده فضا در کره ماه‌تامین‌خواهد شد.

● **کشت وزرع**

هم‌اکنون طرحهای بزرگی برای آبادانی ماه و کشت وزرع انواع‌اقسام سبزیجات ودرختان میوه تحت بررسی قرارگرفته است .

● **نام نویسی**

شرکت های هوا پیمائی هم اکنون برای مسافرت به‌کره ماه نام نویسی میکنند. طبق گزارشی که شرکت هواپیمائی پان امریکن انتشار داده تاکنون سیزده هزار نفر آمادگی‌خود رابرای‌مسافرت بکره‌ماه‌اعلام‌داشته‌اند.
بیشتر این‌عده امریکائی هستندولی گروهی از آسیا و افریقا و امریکای جنوبی نیز برای مسافرت‌بماه ثبت نام کرده‌اند حتی یك بنگاه معاملاتی مشغول خرید و فروش زمین‌های ماه شده و یك میلیاردر امریکائی وصیت کرده است که پس از مرگ جسد اورا در کره ماه بخاك سپارند . و بدین ترتیب فعالیت ز مینخواران در کره‌ماه بزودی تشدید میشود. اما تاوقتی که مسافرین سفینه «آپولو ۱۱» بسلامت از کره ماه برنگردند و دانشمندان امریکائی نمونه‌های خاك این کره‌را بدقت آزمایش‌نکنندو همچنین تحقیقات کاملی در باره چگونگی ایجاد یك نوع شرایط لازم برای زندگی بعمل نیامده این آرزوها به تحقق نخواهد پیوست.

● **اسرار زیاد**

کره ماه هنوز اسرار زیادی رادر دل سرد خود نهفته است پیدایش روشنائی‌های اسرارآمیز که درآستانه ورود فضانوردان بکره ماه درنزدیکی یکی از دهانه‌های آتش فشان دیده شده توجه شدید مقامات سازمان‌ملی فضائی امریکا را بخود جلب‌کرده است.
بطوریکه دانشمندان امریکائی از کلیه رصدخانه‌های جهانی درخواست کرده‌اند تا آن قسمت از کره ماه را که انستیتوی ستاره شناسی هلند وجود پرتوهای اسرار آمیزی را در آنجا کشف کرده است بدقت رصد کنند. و نتیجه‌تحقیقات خود راگزارش کنند.
اگر آنطورکه رئیس رصدخانه‌هلند پیش‌بینی کرده است این روشنائی‌ها از آتش فشان کوههای ماه ناشی‌شده باشد بکلی فرضیه دانشمندان درباره کره ماه عوض‌خواهد شدو «کره‌مرده» به «کره‌زنده» تبدیل خواهد گردید.
مطبوعات جهان

ورود قطار فضائی بمدار کره‌ماه

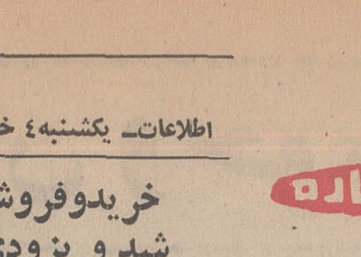
پخش تصاویر تله‌ویزیون از سطح کره ماه

تجسس در سطح کره ماه

بررسی و آزمایش دستگاههای‌سفینه ٤

«آپولو»موجب اختراع ۲۵۰۰ وسیله فنی شد!

موفقیت اعجاب انگیز سفینه «آپولو ۱۰» در مسافرت به حومه کره ماه دورنمای نوید بخشی در برابر صنعت قرن بیستم بوجود آورده و موجب پیدایش رشته‌های صنعتی جدیدی شده است.

● **۲۵۰۰ وسیله جدید**

دکتر «مولر» رئیس انجمن ملی فضائی امریکا ضمن بحث ازکمك قابل توجهی که آزمایش های فضائی امریکا به پیشرفت های صنعتی وتکنیکی نموده است تائید کرد که هم‌اکنون شش موسسه بزرك امریکائی از وسائلی که‌برای آزمایشهای فضائی اختراع شده است تولید می‌کنند و پاره‌ای از این وسائل‌در پزشکی‌وبیمارستانها مورد استفاده قرار می‌گیرند . از جمله این وسائل پارچه نسوز مخصوصی بنام «تبا» است که از آن برای ماموران آتش نشانی لباس ضد حریق دوخته میشود و داخل چهار موتور عظیم جدیدترین هواپیمای مسافربری غول پیکر بوئینك ٤۷٤ از آن پوشیده شده است . بطور کلی بیش از ۲۵۰۰ وسیله تکنیکی جدید مستقیما مرهون برنامه فضائی امریکا است که آلیاژ های جدید ، وسایل الکترونیکی فوق‌العاده دقیق و کوچك،پارچه‌های‌نسوزودستگاههای طبی مختلف، لوله‌های تاشو برای انتقال مایعات ازآن جمله بشمار میروند .
بعلاوه آزمایشهای فضائی در تهیه مواد خوراکی نیز تحولات بزرگی بوجود آورده است .
باین ترتیب بعقیده مقامات فضائی امریکا برنامه «آپولو» روح جدیدی به کالبد صنایع‌این کشور دمیده است .
بعلاوه اجرای‌موفقیت‌آمیز برنامه «آپولو» موجب پیدایش شبکه «تله‌کمونیکاسیون» جهانی‌شده‌ودر آینده نزدیك پایگاههای فضائی امریکا درمدار کره زمین بگردش خواهند آمد. دراین پایگاهها عده زیادی از دانشمندان ومهندسین‌به تحقیقات علمی و ستاره شناسی خواهند پرداخت .

● **پایگاه علمی**

دکتر «مولر» فاش کرد که نخستین ایستگاه فضائی امریکادر ارتفاع ۲۸۰ کیلو متری زمین در مدار قرار خواهد گرفت . این ایستگاه ازمرحله فوقانی موشك «ساتورن» تشکیل میشود و ازآن بعنوان پایگاه مخصوص‌آزمایشهای علمی، نجومی‌وسایرکارهای‌مربوط به‌فضا استفاده خواهدشد. مهمترین آزمایشی که درنخستین ایستگاه فضائی امریکا انجام خواهد شد مربوط به کره خورشید است و دانشمندان امریکائی بوسیله تلسکوب مخصوصی امکان بهره‌برداری از انرژی خورشید رامورد بررسی قرار خواهند داد .
دکتر «مولر» همچنین عقیده‌دارد که‌در محیط خارج از قوه جاذبه زمین می‌توان آلیاژ های جدیدی بدست آورد. مثلا درخارج ازنفوذ قوه جاذبه زمین‌میتوان‌کریستال‌های سرامیك رابامواد‌فلزی‌مخلوط کرد در حالیکه درروی زمین این کار بهیچوجه عملی نیست .

● **۱۹۷۵**

نخستین ایستگاه فضائی‌امریکا ممکن است درسال ۱۹۷۵در مدار کره زمین بگردش درآید و هزینه استفاده از این ایستگاهها در سال بیك میلیارد دلار بالغ خواهد شد وهر دوماه یك‌بار سرنشینان آنها تعویض خواهند شد .
بااینحال هزینه‌های فضائی با پیشرفتهائی که نصیب دانشمندان میشود پیوسته کاهش می‌یابد مثلا درگذشته برای پرتاب جسمی‌بوزن نیم‌کیلو بفضا یك میلیون‌دلارخرج میشد ولی اکنون به‌حدود پانصد دلار تنزل یافته است برای پرتاب ایستگاههای فضائی بمدار کره زمین باید این هزینه به۵۰ دلار تقلیل یابد .
برای تامین ارتباط بین ایستگاه‌های زمینی و فضائی از هم‌اکنون پروژه‌های متعددی در دست‌مطالعه است. درهر حال بین آزمایشگاه‌های فضائی وزمینی یك سرویس مجهز حمل ونقل دائر خواهدشد.

صندوق نسوز
کاوه
با حداقل قیمت

شرح درصفحه آخر

آگهی دعوت

مجمع همگانی عادی سالانه شرکت سهامی ریسندگی و بافندگی درخشان وهراتی یزد در ساعت پنج بعدازظهر روز پنجشنبه ۲۹خرداد ٤۸ در محل شرکت تشکیل میشود از سهامداران محترم خواهشمند است شخصا یا نماینده آنها در جلسه مزبور حضور بهمرسانند.

دستور جلسه :

۱- گزارش عملیات سال گذشته و تصویب ترازنامه سال ٤۷
۲- تعیین اعضاء هیئت مدیره و بازرسان شرکت
۳- اخذ تصمیم درباره تقسیم سود و ازدیاد سرمایه
٤- تغییر در بعضی از مواد اساسنامه

شرکت سهامی کورك و پشم‌ریسی وبافندگی درخشان‌یزد
آ-۱۶۸۱۲

CHAMPION
شمع شامپیون
با صرفه
با دوام
نیرو بخش
برای موتور اتومبیل شما
شرکت کادکار سهامی
تلفن: ۵-۹۵۳۰۶۱

SWISSAIR SWISSAIR SWISSAIR SWISSAIR SWISSAIR SWISSAIR

امسال همه ازامریکا دیدن خواهند کرد
شما هم همینطور
سویس ایر سد قیمت‌ها را شکسته است
فقط با ۴۴۹۵۰ ریال با سویس ایر به‌امریکا میروید
و اقامت شما هم در نیویورك
بعهدهٔ ما است (۱۶ روز)

شما میتوانید ازامکانات تخفیف بلیط دسته‌جمعی استفاده کرده و بطور انفرادی و آزاد بوسیله ماشین شخصی بهرکجای امریکا مایل باشید سفر کنید.
شما میتوانید از برنامه تنظیم شده ما بهمراه راهنمای فارسی زبان از زیباترین شهرهای آمریکا «نیویورك . لوس‌آنجلس شیکاگو . سانفرانسیسکو . میامی . نیواورلئان . لاس و گاس . آبشار نیاگارا و واشنگتن» دیدن کنید
ـ شما میتوانید درداخل امریکا بوسیله‌اتوبوس، هر نقطه‌ای را که انتخاب کنید سفر نمائید.
ـ شما میتوانید از امریکا مسافرت خود را به دوردنیاهمراه راهنمای فارسی‌زبان ادامه‌بدهید.

و همه این امکانات را شرکت هواپیمائی سویس‌ایر با سهل‌ترین شرایط برای شما تهیه دیده است
این یک موقعیت استثنائی است
لطفا با آژانس مسافرتی خود یا با ما تماس بگیرید تا اطلاعات بیشتری در اختیارتان بگذاریم
سویس‌ایر خیابان شاهرضا جنب کالج البرز.
تلفن ۶۰۳۳۶-۶۰۳۳۷-۴۰۰۶۴
مسافرت‌ها بوسیله هواپیماهای جت سویس‌ایر دردرجه‌توریست خواهد بود

SWISSAIR SWISSAIR SWISSAIR SWISSAIR SWISSAIR SWISSAIR

آگهی مناقصه

اداره بهداریکل استان مرکزی سیزده قلم خواربار مورد نیاز یکساله ۱۳٤۸ بیمارستان معتادین تهران را از طریق مناقصه خریداری مینماید .

۱- پیشنهاد دهندگان بایستی قبلا باداره امور مالی بهداریکل استان مراجعه و بادریافت برگ‌شرایط مناقصه واطلاع کامل پیشنهادات را براساس آن تنظیم و تا آخر وقت اداری روز بیست و چهارم خردادماه جاری بدفتر بهداریکل واقع درخیابان‌آیزنهاور چهار راه اسکندری تسلیم و رسید دریافت دارند.

پیشنهاددهنده بایستی برگ شرایط مناقصه را امضاء و ضمیمه پیشنهادخودنموده‌و امضای‌برگ مزبوربمنزله قبول کلیه شرایط مناقصه خواهد بود .

۳- پیشنهاد دهنده بایستی مبلغ ۵۰۰۰۰ ریال اسناد خزانه از وزارت دارائی خریداری و بعنوان سپرده مناقصه ضمیمه پیشنهاد نماید .

پیشنهادات واصله ساعت ۱۰ صبح روز بیست‌و پنجم خردادماه در اداره کل بهداری استان مرکزی باز و قرائت میشود . حضور پیشنهاد دهندگان آزاد است .

۵- به پیشنهادات فاقد سپرده و مشروط ترتیب اثر داده نخواهد شد و اداره بهداری دررد و قبول پیشنهادات مختار است.
م الف ۲۲۹۸

مدیر کل بهداری استان مرکزی - دکتر مشایخی
آ-۱۶۹۱۲ ۲-۱

آگهی مزایده معادن شن وماسه جهرم

شماره ۵۹۰ تاریخ۲۷ر۱ر٤۸

دفتر اقتصاد استان فارس و بنادر بهره برداری از معادن فوق‌الذکر را برای مدت دهسال ازطریق مزایده واگذار مینماید داوطلبین می توانند بدفتر اداره مزبور در شیراز مراجعه وبرگ شرایط مزایده و مشخصات معدن را دریافت نموده و مبلغ‌بیست هزارریال (۲۰۰۰۰ ریال) اسنادخزانه ضمیمه‌پیشنهاد خود نموده در پاکت لاك‌و مهر شده‌تا آخر وقت اداری روز ۱۹ر۳ر٤۸ مستقیما بدفتراقتصاد فارس تسلیم و رسید دریافت دارند پیشنهادات‌رسیده در ساعت ده صبح روز ۲۰ر۳ر٤۸ باز و قرائت برنده مزایده تعیین میگردد.

رئیس اقتصاد استان فارس و بنادرزمانزاده
آ-۱۶۶۷۶

آگهی تشکیل مجمع عمومی عادی شرکت‌سهامی فرمهای تجارتی ایران

بدینوسیله از صاحبان سهام شرکت سهامی فرمهای تجارتی ایران دعوت میشود که برای تشکیل مجمع عمومی عادی‌ساعت ۱۷ روزپنجشنبه ۲۹ خرداد ۱۳٤۸ در محل شرکت تهران - خیابان شاه ساختمان آلومینیوم طبقه دوم شماره ۲٤۶ حضور بهمرسانید.

دستور جلسه :

۱- تصویب بیلان ۱۳٤۷
۲- تعیین بازرس برای سال ۱۳٤۸

شرکت سهامی فرمهای تجارتی ایران
۱-۶۳۶۷

قیمت اراضی و مستغلات تهران و حومه

دوقسمت اول «ارزش معاملاتی اراضی و ساختمان های شهر تهران و شمیران در دوشماره قبل منتشر گردیداینك بقیه آن بنظرخوانندگان علاقمندمیرسد.

قطعه: ششم
حدود – شمال: خیابان شاه
شرق: خیابان پهلوی
جنوب: خیابان سپه
غرب: خیابان سی متری

مشخصات اراضی
بر خیابان شاه بشرح قطعه ۵ از بخش ۳ بر خیابان پهلوی از چهار راه شاه تا مقابل کوچه بیمارستان وزیری هشت هزار ریال.
بر خیابان پهلوی از مقابل کوچه بیمارستان وزیری تاخیابان سپه شش هزار و پانصد ریال.
برخیابان سپه چهار هزار وپانصد ریال.
بر خیابان سی متری نظامی بین شاه و حشمت الدوله پنجهزار ریال.
بر خیابان سی متری نظامی بین حشمت الدوله وسپه چهار هزار وپانصد ریال.
طرفین خیابان های حشمت الدوله پاستور – کاخ – جم – فروردین – اردیبهشت – عسجدی سه هزاروپانصد ریال.
طرفین خیابان های ۱۲ متری و بالاتر دو هزار و هشتصد ریال.
طرفین کوچه های ٦ متری وبالاتر دو هزار ریال.
بقیه کوچه های پشت جبهه یکهزار و چهارصد ریال.

قطعه: هفتم
حدود – شمال: خیابان آیزنهاور (جاده کرج).
شرق: خیابان سی متری.
جنوب: میدان پاستور و امتداد خیابان پاستور.
غرب: خیابان جمشیدآباد.

مشخصات اراضی
برخیابان آیزنهاور (جاده کرج) هفت هزار ریال.
بر خیابان سی متری نظامی تاچهار راه حشمت الدوله ششهزار ریال.
از شمال به جنوب
بر خیابان سی متری نظامی از حشمت الدوله تامیدان پاستور پنجهزار ریال.
بر خیابان جمشید آباد چهار هزار ریال.
بر خیابان شاه هفت هزار ریال.
بر خیابان حشمت الدوله سه هزارو پانصد ریال.
طرفین خیابان های تیرو نشاط سه هزار ریال.
طرفین خیابان های ۱۰ متری و بالاتر دو هزار و دویست ریال.
بقیه کوچه های این محدوده یکهزار و هشتصد ریال.
پشت جبهه یکهزار و سیصدریال.

قطعه: هشتم
حدود – شمال: خیابان تخت جمشید.
شرق: خیابان رامسر و امتدادآن
جنوب: خیابان شاهرضا
غرب: خیابان بهجت آباد (شیراز)

مشخصات اراضی
بر خیابان تخت جمشید چهارده هزار ریال.
برخیابان رامسر پنجهزار ریال.
بر خیابان بهجت آباد ششهزار و پانصد ریال.
بر خیابان شاهرضا یازده هزار ریال.
طرفین خیابان های فرصت و ایرانشهر هفت هزار ریال.
طرفین خیابان های ویلا وفیشرآباد تا چهار راه ثریا ده هزار ریال.
بقیه خیابان های ویلاو فیشرآباد هشتهزار ریال.
طرفین خیابان ثریا ششهزار ریال
طرفین خیابان های ۱۲ متری وبالاتر سه هزار و پانصد ریال.
طرفین خیابان های ۱۰ متری وبالاتر دو هزار ریال.
طرفین کوچه های ٦ متر و بالاتر دو هزار و پانصد ریال.
بقیه کوچه ها دو هزار ریال.
پشت جبهه یکهزار و پانصد ریال

قطعه: نهم
حدود – شمال: خیابان تخت جمشید
شرق: خیابان بهجت آباد (شیراز)
جنوب: خیابان شاهرضا
غرب: خیابان پهلوی

مشخصات اراضی
برخیابان تخت جمشید شانزده هزار ریال.
بر خیابان بهجت آباد هفت هزار ریال.
برخیابان شاهرضا دوازده هزار ریال
برخیابان پهلوی از شاهرضا تا سه راه بزرگمهر نه هزار ریال.
بر خیابان پهلوی ازبزرگمهر تا تخت جمشید هشت هزار ریال.
طرفین کوچه رشت سه هزار ریال
طرفین کوچه های ۸ متری و بالاتر دو هزار وپانصد ریال.
بقیه کوچه های این محدوده و پشت جبهه دو هزار ریال.

قطعه: دهم
حدود – شمال: بلوار الیزابت
شرق: خیابان پهلوی
جنوب: خیابان شاهرضا
غرب: خیابان امیرآباد

مشخصات اراضی
بر خیابان (بلوار الیزابت) ده هزار ریال.
بر خیابان پهلوی از شاهرضا تا سه راه بزرگمهر نه هزار (۹۰۰۰) و بقیه هشتهزار ریال.
بر خیابان شاهرضا بین پهلوی و کاخ ده هزار ریال.
بر خیابان شاهرضا بین کاخ و فخررازی هشتهزار ریال.
بر خیابان شاهرضا بین امیرآباد و فخررازی هفتهزار و پانصد ریال.
بر خیابان امیرآباد ششهزار و پانصد ریال.
طرفین خیابان تخت جمشید از چهار راه پهلوی تامیدان کاخ دوازده هزار ریال.
بقیه خیابان تخت جمشید هفتهزار
طرفین خیابان های صبا – کاخ – ابتهاج – سهیل – وحدت – نریمان چهار هزاروپانصد طرفین خیابان های کیوان بهار –طوسی. بزرگمهر چهار
طرفین خیابان وصال شیرازی پنج هزار ریال.
طرفین خیابان ۱۰ متری و بالاتر سه هزار ریال.
طرفین کوچه های ٦ متری وبالاتر دو هزار و پانصد ریال.
بقیه پشت جبهه هزار وششصدریال.

قطعه: یازدهم
حدود – شمال: خیابان خورشید امتداد بلوار.
شرق: خیابان دامپزشکی
جنوب: خیابان شاهرضا
غرب: خیابان امیر آباد

مشخصات اراضی
برخیابان خورشید پنجهزار ریال
برخیابان دامپزشکی پنجهزارریال
بر خیابان شاهرضا (جاده کرج) هشتهزار ریال.
بر خیابان امیرآباد ششهزار و پانصد ریال.
طرفین خیابان های جمشید آباد– نصرت چهار هزار ریال.
طرفین خیابان های ۱۵ متری وبالاتر سه هزار ریال.
طرفین خیابان های ۱۰ متری و بالاتر دو هزار و ششصد ریال.
طرفین کوچه های ٦ متری وبالاتر دوهزارریال.
بقیه کوچه ها وپشت جبهه هزارو پانصد ریال.

قطعه: دوازدهم
حدود –شمال: خیابان امیرصادقی در امتداد خیابان آریامهر.
شرق: خیابان امیرآباد
جنوب: خیابان خورشید درامتداد بلوار الیزابت.
غرب: خیابان غربی بیمارستان پانصد تختخوابی (جاده قدیم فرحزاد).

مشخصات اراضی
برخیابان امیر صادقی بعرض ۳۰ متر بین امیر آباد و باغ نو پنجهزار و پانصد ریال.
بر خیابان امیرصادقی بعد ازباغ نو و تا حد غربی پنجهزار ریال.
برخیابان جمشید آباد چهار هزار ریال.
بر خیابان های ۱۵ متری و بالاتر سه هزار و پانصد ریال.
بر خیابان های ۱۲ متری و بالاتر سه هزار ریال.
بر کوچه های ۸ متری و بالاتر دو هزار و پانصد ریال.
بقیه کوچه ها و پشت جبهه هزارو هشتصد ریال.

قطعه: سیزدهم
حدود – شمال: خیابان چهل متری کریمخان زند.
شرق: خیابان ایرانشهر
جنوب: خیابان تخت جمشید
غرب: خیابان پهلوی

مشخصات اراضی
بر خیابان کریمخان زند (چهل متری) هشتهزار و پانصد ریال.
بر خیابان تخت جمشید از پهلوی تابهجت آباد شانزده هزار ریال.
برخیابان تخت جمشید تا حد غربی چهارده هزار ریال.
بر خیابان های ایرانشهر – ویلا– فیشر آباد – بهجت آباد هفتهزار و پانصد ریال.
بر خیابان پهلوی دوازده هزار ریال.
بر خیابان سپهبد – آبان – رودسر پنجهزار و پانصد ریال.
بر خیابان ۲۰ متری و بالاتر پنج هزار ریال.
بر خیابانهای ۱۵ متری و بالاتر سه هزار و پانصد ریال.
بر خیابان های ۱۰ متری و بالاتر دو هزار و هشتصد ریال.
بر کوچه های ٦ متری و بالاتر دو هزار و سیصد ریال.
بقیه کوچه ها و پشت جبهه هزارو هشتصد ریال.

قطعه: چهاردهم
حدود – شمال: خیابان آریامهر (قزل قلعه).
شرق: خیابان پهلوی
جنوب: خیابان بلوار الیزابت
غرب: خیابان امیرآباد

مشخصات اراضی
بر خیابان آریامهر هفت هزارریال
بر خیابان پهلوی بشرح قطعه ۲۱ بخش ۲.
بر خیابان بلوار ده هزار ریال
برخیابان امیرآباد ششهزاروپانصد ریال.
طرفین خیابان های کاخ شمالی و پارك فرح پهلوی پنجهزار ریال.
طرفین خیابان های زرتشت ومیکده چهار هزار و پانصد ریال.
خیابان های ۱۵ متری و بالاترسه هزا رو پانصد ریال.
خیابان های ۱۰ متری و بالاتر دو هزار و هشتصد ریال
کوچه های ٦ متری و بالاتر دو هزار و سیصد ریال.
بقیه کوچه ها و پشت جبهه هزارو هفتصد ریال.

قطعه: پانزدهم (اراضی یوسف آباد)
حدود – شمال: میدان مستوفی
شرق: خیابان محمد رضا شاه پهلوی.
جنوب: خیابان آریامهر
غرب: خیابان مدبر – دیوار غربی منبع آب – ۲۰ متری.
سوم – امتداد خیابان خشایار و ۲۰ متری دوم.

مشخصات اراضی
بر خیابان مدبرسه هزار ودویست ریال.
بر میدان مستوفی و خیابان محمد رضا شاه ششهزار و پانصد ریال.
برخیابان پهلوی دوازده هزار ریال
بر خیابان آریامهر هفتهزار ریال
بر خیابان کاخ دوم و داریوش سه هزار و دویست ریال.
خیابان های ۱۵ متری و بالاتر واقع در حد (بین محمد رضا شاه و داریوش) سه هزار ریال.
خیابان های ۱۵ متری و بالاترواقع در بین (داریوش و حد غربی) دوهزار و هشتصد ریال.
خیابان های ۱۰ متری و بالاترواقع در حد (بین خیابان های محمدرضا شاه و داریوش) دو هزار و پانصد ریال.
خیابان های ۱۰ متری و بالاتر واقع در حد (بین داریوش و حدغربی) دو هزار ریال.
بقیه کوچه ها و پشت جبهه هزارو پانصد ریال.
کلیه خیابان های واقع در حدود بین دیوا رشمالی منبع آب وداریوش و حد غربی با تخفیف ۲۵٪ ارزشها معینه محاسبه شود.

قطعه: شانزدهم (اراضی یوسف آباد)
حدود – شمال: میدان مستوفی و خیابان کاوه و امتداد آن تا برسد به خیابان پهلوی.
شرق: خیابان پهلوی
جنوب: خیابان پهلوی
غرب: خیابان محمدرضاشاه

مشخصات اراضی
بر خیابان محمدرضا شاه ومیدان مستوفی هفت هزار ریال.
بر خیابان پهلوی متقابلا بشرح قطعات ۹ و ۱۲ و ۱۳ بخش ۲.
برخیابان ابن سینا و خیابان های ۱۵ متری و بالاتر سه هزار ریال.
بر خیابان های ۱۰ متری وبالاتر دو هزار و پانصد ریال.
بقیه کوچه های ٦ متری و بالاتر دو هزار ریال.
پشت جبهه–سایر کوچه ها هزارو پانصد ریال.

قطعه: هفدهم «اراضی یوسف آباد»
حدود، شمال: خیابان ونك
شرق: خیابان پهلوی
جنوب: میدان مستوفی، خیابان کاوه و امتداد آن
غرب: خیابان محمد رضا شاه و امتداد آن

مشخصات اراضی
بر خیابان پهلوی از فلکه ونك تاسه راه ایوبی چهار هزار
بر خیابان پهلوی از سه راه ایوبی تا خیابان کاوه چهار هزار و پانصد ریال
بر خیابان محمد رضاشاه چهار هزار ریال
بر خیابان ونك سه هزار و پانصد ریال
خیابان های منشعبه از خیابان پهلوی ۱۵ متری و بالاتر سه هزار ریال
خیابان های منشعبه از خیابان پهلوی ۱۰ متری و بالاتری دو هزار و پانصد ریال.
خیابان های منشعبه از خیابان محمد رضاشاه ۱۵ متری و بالاتر دو هزار ریال
کوچه های منشعبه از خیابان محمد رضا شاه ۱۰ متری و بالاتر هزارو هشتصد ریال
بقیه کوچه هابین ٦ متری و ۱۰ متری هزار و پانصد ریال
پشت جبهه و سایر کوچه ها هزار و دویست ریال

قطعه: هیجدهم «اراضی یوسف آباد و ونك»
حدود، شمال: امتداد خیابان ونك تابرسد به مسیل یوسف اباد
شرق امتداد: خیابان محمد رضا شاه و خیابان مدبر
جنوب: ده متری ابتهاج و امتداد ان.
غرب: مسیر یوسف اباد تامحل تقاطع ده متری ابتهاج

مشخصات اراضی
بر خیابان محمد رضاشاه چهار هزار ریال
بر خیابان مدبر سه هزار و دویست ریال
کوچه های منشعب از خیابان محمد رضاشاه و مدبردو هزار ریال
بقیه اراضی مسطح و ندید ششصد ریال.
اراضی ناهموار و گود و تپه ماهور «ندید» چهار صد ریال
«بقیه اراضی یوسف آباد بخش ۳ تهران که در قطعات قیمت گزاری وارد محدوده های ذکر شده نمی باشد بدین شرح» اراضی ندید مسطح در خیابان های ۱۰ متری و بالاتر پانصد ریال
اراضی ندید غیر مسطح درخیابان های ۱۰ متری و بالاتر سیصدریال
بقیه کوچه های کمتر از ۱۰ متر در سطح چهار صد ریال
بقیه کوچه های کمتر از ۱۰ متر غیر مسطح دویست ریال

قطعه: نوزدهم «اراضی یوسف آباد قسمتی از بخش ۳ امیر آباد» و فرعی های ۳۷٤۰
حدود، شمال: خیابان شوکت منشعب از امیر آباد و امتداد آن تابرسد به دیوار جنوبی منبع آب یوسف آباد.
شرق: خیابان ۲۰ متری سوم، خیابان خشایار و ۲۰ متری دوم
جنوب: خیابان آریامهر
غرب: خیابان امیر اباد

مشخصات اراضی
بر خیابان امیر آباد ششهزار ریال
بر خیابان آریامهر پنجهزار و پانصد ریال
خیابان های ۱۵ متری وبالاتر منشعب از امیر آباد و آریامهر سه هزارو پانصد ریال.
خیابان های ۱۰ متری و بالا تر منشعب از امیر آباد و آریامهر دو هزار و پانصد ریال
بر خیابان بیست متری سوم سه هزار ریال
بقیه کوچه ها دو هزار ریال
پشت جبهه هزار و پانصد ریال
اراضی معروف ندید یوسف آباد پانصد ریال

قطعه: بیستم «پلاکهای فرعی مجزا شده از اصلی ۳۷٤۰»
حدود، شمال: خیابان ده متری ابتهاج.
شرق: حد غربی یوسف آباد
جنوب: خیابان شوکت و امتداد ان
غرب: خیابان امیر اباد

مشخصات اراضی
خیابان های ۱۵ متری و بالا تر دو هزار ریال
خیابان های ۱۲ متری و بالا تر هزار و پانصد ریال
خیابان امیر اباد چهار هزارریال
کوچه های ۸ متری و بالاتر یکهزار ریال
کوچه های ٦ متری وبالاتر هشتصد ریال.
بقیه کوچه ها و پشت جبهه پانصد ریال

قطعه: بیست و یکم
حدود، شمال: جاده فرح زاد «امتداد خیابان شمالی شهرآرا»
شرق: خیابان امیر آباد
جنوب: خیابان امیر صادقی
غرب: در امتداد خیابان ٤۰ متری کندی ودیوارغربی بیمارستان پانصد تختخوابی تا برسد بحد شمالی

مشخصات اراضی:
برخیابان امیرآباد ششهزار و پانصد ریال
برخیابان امیر صادقی بعرض ۳۰ متر (بین امیرآباد وباغ نو) پنجهزار وپانصد ریال
برخیابان امیر صادقی بعرض ۳۰ متر بین باغ نو و حد غربی چهار هزار وپانصد ریال
برخیابان شمالی شهرآرا (جاده فرح زاد) چهار هزار ریال
طرفین خیابانهای ۵ متری و بالاتر سه هزار ریال
طرفین خیابانهای ۱۰ متری و بالاتر دو هزار و ششصد ریال
طرفین کوچه های ۷ متری و بالاتر دو هزار ریال
بقیه کوچه ها و پشت جبهه یك هزار و پانصد ریال.

قطعه: بیستویکم
حدود، اراضی واقع در حد شمالی «جاده فرح زاد خیابان شمالی شهر آرا» و خیابان امیر آباد و تپه های واقع در شمال موسسات ژئو فیزیك که حد غربی آنها بحد شرقی خواردین پلاك ۷٤ بخش ۱۱ محدود میشود.

مشخصات اراضی
بر جاده فرح زاد «خیابان شمالی شهر آرا» چهار هزار ریال
بر خیابان امیر آباد چهار هزار ریال
خیابان های ۱۵ متری و بالاتر دو هزار و پانصد ریال
خیابان های ۱۰ متری و بالاتر دو هزار ریال
کوچه های ٦ متری و بالاتر یك هزار و چهار صد ریال
بقیه و پشت جبهه یکهزار ریال

قطعه: یکم
حدود، شمال: خیابان سپه
شرق: خیابان خیام
جنوب: خیابان بوذرجمهری
غرب: خیابان شاپور

مشخصات اراضی
بر خیابان سپه تاگذر تقی خان نه هزار ریال بقیه هفتهزار ریال
بر خیابان خیام ششهزار ریال
بر خیابان بوذرجمهری از سه راه شاپور تا مقابل پمپ بنزین شش هزار ریال بقیه هفتهزار و پانصد ریال.
بر خیابان شاپور سه هزار و پانصد ریال.
خیابان های شمالی و جنوبی پارك شهر سه هزار ریال
طرفین کوچه های داخلی این محدوده یکهزار و پانصد ریال
پشت جبهه یکهزار و دویست ریال.

قطعه: دوم
حدود، شمال: خیابان بوذرجمهری
شرق: خیابان خیام
جنوب: گذر قلی و بازارچه معیر و قوام الدوله.
غرب: خیابان شاپور.

مشخصات اراضی
بر خیابان بوذرجمهری تا پمپ بنزین پنجهزار ریال
بر خیابان بوذرجمهری از پمپ بنزین تا چهار راه گلوبندك هفت هزار و پانصد ریال.
بر خیابان خیام چهار هزار و پانصد ریال
بر خیابان شاپور سه هزار و پانصد ریال
بر بازارچه معیر و قوام الدوله یکهزار و ششصد ریال
بقیه کوچه های داخلی و پشت جبهه یکهزار و دویست ریال

قطعه: سوم
حدود، شمال: خیابان سپه
شرق: خیابان شاپور
جنوب: بازار چه آشیخ هادی
غرب: خیابان پهلوی

مشخصات اراضی
بر خیابان سپه چهار هزار و پانصد ریال
بر خیابان پهلوی سه هزار و پانصد ریال
بر خیابان شاهپور سه هزار و پانصد ریال.
طرفین بازارچه آشیخ هادی «بعد از عریض شدن» سه هزار ریال
طرفین خیابان های شرقی و غربی و جنوبی باستیون و بازارچه کربلائی عباسعلی یکهزاروهشتصد ریال
بقیه کوچه ها و پشت جبهه یك هزار و دویست ریال

قطعه: چهارم
حدود، شمال: بازارچه آشیخ هادی
شرق: خیابان شاپور
جنوب: خیابان سر اب وزیر «مهدی موش»
غرب: خیابان پهلوی

مشخصات اراضی
بر خیابان اشیخ هادی «بعد از عریض شدن» سه هزار ریال
طرفین خیابان فرهنك دو هزار و پانصد ریال.
بر خیابان شاپور سه هزار ریال
طرفین خیابان سراب وزیر «مهدی موش» دو هزار ریال
بر خیابان پهلوی سه هزار و پانصد ریال
طرفین خیابان های بوعلی، ارامنه ظفرالدوله یکهزار وهشتصد ریال.
بقیه کوچه های این محدوده یکهزارو دویست ریال
پشت جبهه یکهزار ریال

قطعه: پنجم
حدود، شمال: خیابان سپه
شرق: خیابان پهلوی
جنوب: خیابان عطار «منیریه»
غرب: خیابان سی متری نظامی

مشخصات اراضی
بر خیابان سپه چهار هزارریال
بر خیابان پهلوی سه هزار و پانصد ریال
بر خیابان منیریه «عطار» سه هزار ریال
بر خیابان سیمتری نظامی سه هزار ریال
سایر کوچه های ۸ متری و بالاتر یکهزار و پانصد ریال
بقیه کوچه ها و پشت جبهه یك هزار و دویست ریال.

قطعه: ششم
حدود: شمال: خیابان منیریه «عطار»
شرق: خیابان پهلوی
جنوب: خیابان قزوین، قلمستان، حاج عبدالصمد
غرب: خیابان سی متری نظامی

مشخصات اراضی
بر خیابان منیریه سه هزارریال
بر خیابان پهلوی سه هزار وپانصد ریال.
بر خیابان های حاج عبدالصمدو قلمستان یکهزار و هشتصد ریال
بر خیابان قزوین سه هزار.
بر خیابان سی متری نظامی سه هزار ریال
طرفین کوچه های ۸ متری و بالاتر یکهزار و پانصد ریال
بقیه کوچه ها و پشت جبهه یك هزار ریال.

قطعه: یکم
حدود، شمال: بازار چه قوام الدوله، بازارچه معیر، گذرقلی
شرق: خیابان خیام
جنوب: خیابان مولوی «گمرك»
غرب: خیابان شاپور

مشخصات اراضی
بر بازارچه قوام الدوله و بازارچه معیر یکهزارو ششصد ریال
بر خیابان خیام سه هزار ریال
بر خیابان مولوی دو هزار و پانصد ریال
بر خیابان شاپور دو هزار و پانصد ریال
طرفین کوچه های ۸ متری و بالاتر یکهزار و پانصد ریال
بقیه کوچه ها یکهزار ریال
پشت جبهه هشتصد ریال

قطعه: دوم
حدود، شمال: خیابان مولوی «گمرك»
شرق: خیابان خیام و امتداد ان
جنوب: خیابان شوش
غرب: خیابان شاپور

مشخصات اراضی
بر خیابان مولوی «گمرك» دو هزار و پانصد ریال
بر خیابان ارامگاه «امتدادخیام» دو هزار ریال
بر خیابان شوش یکهزار و هشتصد ریال
بر خیابان شاپور دو هزار ریال
طرفین خیابان مختاری یکهزار و ششصد ریال
کوچه های ۸ متری و بالا تر یکهزار و دویست ریال
بقیه کوچه های ٤ متری و بالاتر هشتصد ریال
کوچه های کمتر از ٤ متر و پشت جبهه پانصد ریال

قطعه: سوم
حدود، شمال: خیابان سراب وزیر «مهدی موش»
شرق: خیابان شاپور
جنوب: خیابان مولوی
غرب: خیابان پهلوی

مشخصات اراضی
بر خیابان سراب وزیر «مهدی موش» دو هزار ریال
بر خیابان شاپور دو هزار و پانصد ریال
بر خیابان مولوی دو هزار و پانصد ریال
بر خیابان پهلوی سه هزارریال
طرفین خیابان بلور سازی دو هزار ریال
طرفین کوچه های ۸ متری و بالاتر یکهزارو چهار صد ریال
طرفین کوچه های ۵متری و بالاتر یکهزار ریال
بقیه کوچه ها و پشت جبهه ششصد ریال

قطعه: چهارم
حدود، شمال، خیابان مولوی «گمرك»
شرق: خیابان شاپور
جنوب: خیابان شوش
غرب: خیابان سی متری نظامی

مشخصات اراضی
بر خیابان مولوی دو هزار و پانصد ریال
بر خیابان شوش یکهزار و هشتصد ریال
بر خیابان پهلوی دو هزار و پانصد ریال
بر خیابان شاپور و سی متری نظامی دو هزار ریال
طرفین خیابان مختاری یکهزار و ششصد ریال
طرفین خیابان سلیمان خان یك هزار و سیصد ریال
طرفین کوچه های ۸ متری و بالاتر یکهزار ریال
طرفین کوچه های ٤ متری وبالا تر هفتصد ریال
بقیه کوچه ها و پشت جبهه چهار صد ریال

قطعه: پنجم
حدود، شمال: خیابان قزوین، خیابان قلمستان، حاج عبدالصمد
شرق: خیابان پهلوی
جنوب: خیابان مولوی
غرب: خیابان سی متری نظامی.

مشخصات اراضی
بر خیابان قزوین سه هزار ریال
بر خیابان پهلوی دو هزار و پانصد ریال
بر خیابان حاج عبدالصمد، قلمستان یکهزار و هشتصد ریال
بر خیابان مولوی دو هزار و پانصد ریال
بر خیابان سی متری نظامی دو هزار و پانصد ریال
کوچه های ۸ متری و بالاتر یك هزار و پانصد ریال
کوچه های ۵ متری و بالاتر یك هزار ریال
بقیه کوچه ها و پشت جبهه ششصد ریال

قطعه: یکم
حدود، شمال، خیابان خراسان
شرق: خیابان شهباز
جنوب: خیابان شوش وخیابان درخشنده، کوچه شیشه گر خانه
غرب: خیابان رزم آراء و خیابان ری.

مشخصات اراضی
بر خیابان خراسان دو هزارریال
بر خیابان شهباز دو هزار ریال
بر خیابان شوش یکهزار و پانصد ریال
بر خیابان رزم آراء «جاده شهر ری» یکهزار و سیصد ریال
بر خیابان درخشنده یکهزارریال
بر خیابان ری دو هزار ریال
طرفین خیابان های داخلی به عرض ۸ متر و بالا تر هشتصدریال
طرفین خیابان های داخلی بعرض ۵ متر و بالاتر ششصد ریال
بقیه کوچه ها و پشت جبهه چهار صد ریال.

قطعه: دوم
حدود، شمال: خیابان مولوی
شرق: خیابان ری
جنوب: خیابان شوش
غرب: امتداد خیابان خیام و خیابان آرامگاه

مشخصات اراضی
بر خیابان مولوی دو هزار ریال
بر خیابان ری دو هزار ریال
بر خیابان خیام دو هزار وپانصد ریال
بر خیابان شوش یکهزاروپانصد ریال.
بر امتداد خیابان سیروس صاحب جمع یکهزار و سیصد ریال
طرفین کوچه های ٦ متری و بالاتر هفتصد ریال
طرفین کوچه های ٤متری و بالاتر پانصد ریال
بقیه کوچه ها و پشت جبهه چهار صد ریال.

قطعه: سوم
حدود، شمال: خیابان شوش
شرق: خیابان رزم آراء «جاده شهر ری»
جنوب: اراضی فرح آباد
غرب: خیابان خانی آباد «جاده آرامگاه»

مشخصات اراضی
بر خیابان شوش یکهزار و ششصد ریال
بر خیابان رزم آراء تا مقابل خیابان هاشمی یکهزار و سیصد ریال
بر خیابان رزم آراء تا مقابل خیابان هاشمی ببعد یکهزار ریال
بر خیابان فرح آباد هشتصد ریال
بر خیابان خانی آباد «جاده آرامگاه» یکهزار ریال
طرفین خیابان های ۱۲ متری و بالاتر چهار صد ریال
طرفین کوچه های ۸ متری بالاتر سیصد ریال
طرفین کوچه های ٤ متری بالاتر دویست و پنجاه ریال
بقیه کوچه های این محدوده و پشت جبهه دویست ریال

قطعه: چهارم
حدود، شمال: خیابان شوش و قسمتی از خیابان پهلوی
شرق: خیابان خانی آباد «جاده آرامگاه»
جنوب: اراضی نازی آباد
غرب: خیابان نازی آباد –خیابان بهداری راه آهن خیابان سی متری

بقیه در صفحه ۱۹

امتیاز مخصوص برای
دانش آموزان ممتاز

بدانش آموزان ممتاز نشان مخصوص و جائزه داده میشود

تلاش فراوانی که در سالهای اخیر برای کسب دانش و جدیت در امر تحصیل از طرف جوانان مشاهده میشود و همچنین توجه خاصی که از طرف اولیاء اطفال و جوانان و مدارس در مورد تحصیل وطی مدارج علمی فرزندان مبذول میگردد موجب گردید که موسسه اطلاعات نسبت به نهضت علمی مملکت و پیشبرد هدفهای ملی توجه بیشتری مبذول نماید و برای تشویق دانش آموزان و جوانان ممتاز کشور گامهائی بردارد.

سازمان امور فرهنگی موسسه اطلاعات بمنظور تشویق دانش آموزان ممتاز و برجسته و همچنین ترغیب عموم دانش آموزان بکسب معلومات و امتیازات تحصیلی و علمی برنامه های مختلفی در دست اجرا دارد.

در سال جاری گذشته از تسهیلاتی که جهت چاپ عکس و خبر موفقیت عموم دانش آموزان ممتاز در نشریات اطلاعات فراهم گردیده برای دانش.. آموزان مزبور امتیازات مختلفی نیز در نظر گرفته شده است که اهم آنها به شرح زیر میباشد:

* چاپ عکس و خبر موفقیت در صفحه مخصوص
* اهداء یك قطعه مدال یادبود موفقیت تحصیلی و کارت آن بطور رایگان.
* اهداء جوائز ارزنده به دانش آموزان ممتاز از طریق قرعه کشی «جوائز: یکدستگاه اتومبیل –۵ دستگاه رادیو گرام –۱۰ دستگاه گرام ۲۰ دستگاه رادیو –۵ دستگاه دوچرخه –۵۰ عدد خودنویس ممتاز –۳۰ عدد ساعت –۲۰ عدد دوربین عکاسی –۲۰ قواره پارچه – تعدادی بورس تحصیلی
* ترتیب جشن مفصلی در مهر ماه آینده باحضور اولیاء آموزش وپرورش و مربیان محترم برای تجلیل از دانش آموزان ممتاز و اهداءجوائز.
* دانش آموزان عزیز و اولیاء محترم آنها می توانند پس از اعلام نتایج امتحانات با در دست داشتن یك قطعه عکس و گواهی نامه آموزشگاه بسازمان امور فرهنگی اطلاعات مراجعه نمایند تا ترتیب برخورداری آنها از امتیازات ذکر شده داده شود.

برای کسب اطلاع بیشتر با شماره ۳۱۱۲۱۹ تماس بگیرید.

آگهی مزایده ۳۵۸

شرکت ملی نفت ایران تعداد ۱۹ دستگاه انواع الکتریك موتور و کمپرسوروماشین تراش مستعمل و دو دستگاه پمپ نـــو هوریزانتال ٤٦ قلم لوازم برق وفنی‌ولوازم آرمیچرسازی‌نو و قابل‌استفاده٤٥دستگاه انواع ماشین‌تراش ـ شستشو ـ سوپاپ تراش ـ آزمایش برق وغیره ـ ۲۱۰۷عدد لاستیك روئی و۱۸۱۷ عدد دیواره لاستیك و۱۰۱۰ عدد لاستیك تویی که کلیه اسقاط میباشند چهار دستگاه شورلت بـارکش و یـك‌دستگاه‌شورلت سالن‌مستعمل۱۲۰۰ قلم انواع‌یدکیهای‌شورلت‌ـلیلاند‌ـ جمس‌ـ آلبیون ـ ابزارآلات باطری ولوازم عمومی اتومبیل‌کارنکرده موجوددرانبارهای‌باربری واداره‌انبارها وتهیه‌کالای‌کرمانشاه‌رابوضع موجود و در هفت گروه مجزاازطریق‌مزایده عمومی بفروش میرساند .

۱ـ علاقمندان میتوانند برای دریافت برك مشخصات و شرایط در مزایده در تهران به اطاق ۱۲۲۵ طبقه‌دوازدهم اداره‌مرکزی شرکت واقع‌درخیابان تخت جمشید ویادر کرمانشاه به امور اداری منطقه کرمانشاه مراجعه نمایند .

۲ـ پیشنهاد دهندگان میتوانند قبل از تسلیم پیشنهاد عین اجناس رادرساعات اداری روزهای شنبه۱۰ر۳ر۱۳٤۸ودوشنبه ۱۲ر۳ر۱۳٤۸ و چهارشنبه ۱٤ر۳ر٤۸ در انبارهای نامبرده رویت نموده‌پیشنهادخود را برای یك یا هرچند گروه که مایل‌باشند تنظیم وتسلیم نمایند .

۳ـ سپرده شرکت در مزایده طبـق مبلغ ذکر شده در مقابل هر گروه میباشد که در برك مشخصات و شرایط شرکت‌در مزایده منعکس شده وبـایستی بصـورت شده باشد هیچ‌نوع دیگری‌پذیرفته‌نخواهد شرکت ویا امور مالی‌منطقه‌کرمانشاه‌تسلیم اسناد خزانه بصندوق حسابداری مرکزی بجز اسناد خزانه‌که تحویل‌صندوق‌شرکت گردیده ضمیمه پیشنهاد گردد . سپـرده شد . ضمنا اسناد خزانه تودیع شده در بانك مورد قبول نمیباشد .

٤ـ پیشنهادات تا آخر وقت اداری روز شنبه ۱۷ر۳ر٤۸ پذیرفته و در ساعت ۹ صبـح روز پنجشنبه ۲۲ر۳ر۱۳٤۸ در کمیسیون معاملات واقع در عمارت مرکزی طبقه ۱۲ اطاق کنفرانس بازوقرائت‌خواهد شد حضور پیشنهاد دهندگان‌ویانمایندگان آنها با در دست داشتن معرفی‌نامه‌درجلسه مزبور آزاد است . شرکت در رد یاقبول یك یاکلیه پیشنهادات بدون آنکـه محتاج بذکر دلیل باشد مجاز است .

آـ۱٦٤۹۸ ۱ـ۲

موسسه کنترول کالا ـ بخارست

برحسب درخواست مشتری انجام امور زیر را بعهده میگیرد

ـ کنترول کالاهای صادراتی ـوارداتی ـترانزیتی ازلحاظ کمیت‌ـ کیفیت ـنظارت در بارگیری چیدن کالا و غیره

ـاجرای‌سفارشات‌مشتری‌برای‌محصولات :شیمیائی‌ـ روغنی ـ غذائی ـ ماشین آلات و لوازم فرآورده‌های کشاورزی‌ـ گوشت‌ـ محصولات چوبی و اثاثیه‌بترتیب‌زیر :

رسیدگی از لحاظ کیفیت‌تکه به‌تکه ویا به‌وسیله‌نمونه‌گیری .

رسیدگی از لحاظ کمیت برحسب اندازه ومشخصات‌مجموعا یابوسیله نمونه‌گیری ـ بازرسی کالاهای‌فاسد شدنی ـ باربندی ـ جور کردن‌ـبارگیری ـردیف‌کردن

چیدن در واگنهای باری در کشتی و در انبار. تجزیه‌های آزمایشگاهی ـ کنترول وسائط نقلیه سرویسهای مخصوص : مطابقت ـ مقایسه ـ معاینه‌بهداشتی‌کشتیها بتقاضای صاحبان کشتیها در بنادر کنستانزا **CONSTANZA** (دردریای سیاه) وگالاتز **GALATZ** وبرایلا **BRAILA** (در دانوب) وسیله نمایندگیها و ممیزین ثابت خوددرمراکز عمده محصول در سرحدات‌وبنادر همچنین وسیله‌لابوراتوارهای مدرن .

موسسه کنترول کالا ـ بخارست دارای رسمیت و صلاحیت کنترول و صدور گواهی‌برای بازرسیهای انجام شده

خدمات موسسه کنترول کالا ممکن است از طریق‌قراردادهای دائمی یا بموجب سفارشنامه‌های کتبی‌ـ تلگرافی ـوباتلکس انجام پذیرد.

بخاطرداشته باشید : موسسه‌کنترول‌کالا ـ بخارست

THE GOODS CONTROL OFFICE
BUCHAREST — ROMANIA
22 N. Bâlcescu Blv; Internal. Central telephone: 86
Telex: 011374 CAMROM Cables: OCEME-Bucharest

برای اطلاعات بیشتر بانماینده بازرگانی رومانی‌درتهران خیابان روزولت میدان ۲۵ شهریور خیابان‌غفاری خیابان‌بهزادافشار تلفن٦۲۲۹۹٤ـ٦۲۲۹۹۵تماس‌حاصل‌فرمایند.

اطلاعیه شرکت سهامی کارخانجات نورد ایران

باآنکه مکررا از پیمانکاران محترم ساختمانی و موسسات‌دولتی که احتیاج به انواع آهن گرد یانبشی دارند تقاضا گردیده و در جراید نیز آگهی شده است که اقلا سه ماه قبل‌احتیاجات خود رابه شرکت نورد ایران اعلام فرمایند تا در برنامه های عمرانی و ساختمانی وقفه‌ای حاصل نگردد متاسفانه خریداران محترم بذل توجه نفرموده و غالبا موقعی به شرکت مراجعه می فرمایند که احتیاج فوری و ضروری به آهن دارند لذا مجددا یاد آوری و تقاضا مینماید که اقلا سه ماه قبل احتیاجات خود راتوسط دفتر مرکزی شرکت سهامی کارخانجات نورد ایران خیابان ویلا کوی فردیس شماره ۹ سفارش دهند والا این‌شرکت هیچگونه مسئولیتی از نظر تامین احتیاجات فوری موسسات دولتی یاپیمانکاران ساختمانی راکه قبلا سفارش نشده باشد بر عهده نخواهد گرفت .

آـ۷۲۲۹

اطلاعات دختران و پسران منتشر شد

جوانان مجله محبوب نسل جوان روزهای دوشنبه منتشر میشود

صندوق نسوز
کاوه
باقیمت های جدید

شرح درصفحه آخر

هواپیمائی ملی ایران . هما .
۱۲٫۳٤
۱۲٫۳٤
ساعت پرواز روزانه
هواپیمائی ملی ایران
به اروپا

انجمن دوشیزگان و بانوان

برنامه هنرمندان اصفهانی

سوغات فرنگ

کمدی انتقادی در سه پرده توسط گروه هنری آریا
اجراکننده برنامه موفق : خانم اروپائی ...

از ۵ خرداد بمدت یک هفته

در تالار انجمن دوشیزگان و بانوان

نقش آفرینان : مؤذن . بیات . اسکندر رفیعی ـ بهروز فرخناک . رأفت قهرمانی . ایرج حبیب .... ودیانا ـ سهیلا . پروانه رشیدی

کارگردان : محمد رفیعی

بهای بلیط : ۲۰۰ـ۱۰۰ـ۵۰ ریال

برای تهیه بلیط به: فروشگاه بزرك ایران خیابان‌شاه‌ـ درقصر آئینه‌داروخانه تخت‌جمشید‌ـ آون بزرك خیابان پهلوی ـفروشگاه فرهنگیان خیابان‌سپه‌ـ ودبیرخانه‌انجمن‌دوشیزگان وبانوان خیابان بهارشمالی نبش‌نامجو تلفن‌های ۷۵٦۸۳۱ و۷٦٤۹۸٤ مراجعه فرمائید .

ضمناسرویس تلفنی‌شماره ۳۱۱۲۱۷دائرشده تاهرکس در هر نقطه‌شهر هرتعداد کارت برای‌هریك از شبهای هفته «۵الی ۱۲ خرداد» لازم داشته باشد میتوانداز ساعت ۸ الی ۵ بعدازظهر بااین‌تلفن‌تماس‌گرفته‌وکارت‌مورد نظر خودرا سفارش دهند که بلافاصله بخانه یادفتر یا موسسه تقاضا کننده فرستاده خواهد شد.

نیازمندیها

استخدام

۱۵ نفر خانم و آقای
تحصیل کرده پس از یکدوره یکماهه کارآموزی حسابداری مشغول بکار خواهند شد تلفن ۳۳۵۰۴۰
آ ـ ۷۲۵ ۱ ـ ۵

استخدام
یك موسسه بزرك آرایش درحال تشکیل تعداد ۳۰ نفر دوشیزه و بانو باحقوقی از پنجهزار ریال تاسی‌هزار ریال برای نصف روز یاتمام روز استخدام مینماید
۱ـ ۱۰نفر از بین‌دارندگان دیپلم آرایش ازآموزشگاه‌های مختلف
۲ـ ۲۰نفر بقیه فقط از علاقمندان فراگرفتن آرایش وزیبائی
برای دسته اول کلاس دوماهه و برای دسته دوم کلاس شش‌ماهه و مجانی و باکلیه‌وسائل تشکیل‌خواهد گردید.
لطفا تقاضای خودرا باذکرآدرس دقیق وشماره پلاك منزل به‌صندوق پستی ۱۲۹۹ر۱۳ بفرستید تاپرسشنامه های لازم ارسال گردد. متقاضیان زودتر مقدم‌ترمی‌باشند.
آ ـ ۱۰۳۱۴ ۱ ـ ۱۰

استاد کار نجار لازمست بنشانی سازمان هنگامه خیابان‌تخت جمشید نبش‌ویلا و فیشرآباد اول‌کوچه‌بشارت شماره یك مراجعه شود.
آ ـ ۷۰۶ ۱ ـ ۲

GLASS WOOL

شرکت سهامی پشم شیشه ایران
کارمندان دیپلمه تکنیسین‌لابراتوار صنعتی باسابقه دوسال کار. داشتن معافیت نظام‌وظیفه ضروری است. ساعت مصاحبه ۱۶ الی ۱۸ بعدازظهر آدرس ـ خیابان شاهرضاصبای‌جنوبی شماره ۱۳
آ ـ ۱۶۵۲۲ ۱ ـ ۲

فروشگاه شرکت تعاونی
مصرف کارکنان دربارشاهنشاهی‌بچند نفر فروشنده درجه‌یك خواربارولوازم آشپزخانه وچینی‌آلات و تلویزیون ـ رادیو ـ یخچال و غیره‌ویکنفرانباردار باسابقه احتیاج دارد اشخاص واجد شرایط روزهای سه‌شنبه۶ وچهارشنبه ۷خردادماه ۴۸از ساعت ۹ صبح تایك بعدازظهر بمحل فروشگاه درخیابان پاستور مراجعه نمایند

چند نفر جوان
وارد بامور تجارتی و بازاریابی مورد نیاز است. ۳۱۲۲۹۰

بازاریاب و فروشنده سیار
بازرگانی جمشیدی جهت پخش کالا و مذاکره بامدیران موسسات بده‌نفر جوان فعال با۵۰۰۰ ریال حقوق ثابت ماهانه وپورسانتاژ که به‌ده یاپنجاه هزار ریال درماه میرسد احتیاج دارد شرایط استخدام داشتن ضامن معتبر باسابقه کارآراستگی‌وقوی بودن‌بیان می‌باشد سن و تحصیلات مورد نظر نمی‌باشد خیابان‌شاهرضامقابل‌خیابان رامسر شماره ۵۷۳طبقه دوم‌بازرگانی جمشید.
آ ـ ۷۲۳ ۱ ـ ۳

کارخانجات لیلاند موتور
ایران بافرادی بامشخصات‌زیراحتیاج دارد
۱ـ طراح قالب و نقشه‌کش‌باسابقه کارکافی ۲نفر
۲ـ سوهانکار درجه ۱ ۵نفر
واجدین‌شرایط میتوانند همه‌روزه به‌کارگزینی شرکت واقع‌درکیلومتر ۱۴ جاده کرج مراجعه نمایند
آ ـ ۷۰۶ ۱ ـ ۶

یکنفر نویسنده خوش خط وباسابقه در امور دفتراسناد رسمی
باحقوق کافی‌استخدام‌می‌شودداوطلبان بدفتر اسناد رسمی ۲۷۱ تهران واقع درنازی‌آباد مقابل اداره برق یاتلفن شماره ۵۳۷۸۸ مراجعه نمایند
منصور علوی
آ ـ ۷۱۲۳ ۱ ـ ۳

آگهی استخدام
یك شرکت بزرك تولیدی برای تعدادی کارمند مرد واجدشرایط زیرجهت خدمت درتهران ویاشهرستانهامحل خالی‌دارد:
۱ـ حداکثرسن داوطلبان ۲۶سال
۲ـ حداقل تحصیلات پنجم متوسطه ـ کسانی که‌تحصیلاتشان بالاتراست و یابزبان‌انگلیسی آشنائی دارند حق تقدم خواهندداشت
۳ـ دارابودن برك پایان خدمت یامعافیت غیرپزشکی
۴ـ داوطلبان باید باهوش ـ خوش‌بیان و فعال باشند
داوطلبان واجد شرایط پس از پذیرفته شدن درآزمایش های اولیه بعنوان کارآموزباحقوق مکفی بکار مشغول ودرصورتیکه دوره کارآموزی راباموفقیت بگذرانند بعنوان کارمند ثابت استخدام‌میشوند وبالنتیجه از ترفیعات واضافات منظم و حق‌استفاده از صندوق تعاون (بازنشستگی) برخوردار خواهند شد
لطفا پیشنهادات خودرا بایك قطعه عکس بعنوان صندوق پستی ۱۰۱۸ تهران مرقوم و درپشت پاکت قید فرمائید «درخواست کار»، چنانچه تقاضای کتبی مورد قبول واقع شود برای آزمایش دعوت‌نامه ارسال والاعین عکس و تقاضا به‌آدرس متقاضیان اعاده خواهد شد
آ ـ ۱۴۸۹۲ ۱ ـ ۳

مدیر فروش
بازرگانی جمشیدی بمنظورمدیریت وسرپرستی ویزیتورهای‌خود به‌دونفر شخص باتجربه و باسابقه درامور بازرگانی و پخش کالا که دارای ضمانت ملکی باشند باده‌هزار ریال حقوق ثابت‌وده تاپنجاه‌هزارریال‌درآمد احتیاج دارد لطفا هرچه زودترصبحها به‌شاهرضا مقابل خیابان رامسرشماره ۵۷۳ طبقه دوم مراجعه نمائید
آ ـ ۷۳۳ ۱ ـ ۳

به یکنفر راننده و تلفنچی
که بزبان انگلیسی آشنائی کامل داشته باشد باحقوق‌ماهیانه ۴۰۰تومان باناهار وصبحانه‌نیازمندیم‌بهجت‌آباد ـ خیابان آبان شماره ۲۷ هتل لاترن تلفن ۴۶۲۶۷
آ ـ ۷۳۴ ۱ ـ ۳

پیشخدمت باسواد
برای روزی ۵ر۳ ساعت کارتقاضانامه بایك قطعه عکس و سابقه کار و میزان حقوق بدفتر بنیاد فرهنگی البرز لاله‌زار نو چهارراه مهنا تسلیم گردد.
آ ـ ۱۵۵۹۳ ۱ ـ ۳

تحصیلدار
بازرگانی جمشیدی برای وصول وجه کالای تحویلی‌به‌پنج‌نفر تحصیلدار که پنجاه هزار ریال سپرده نقدی داشته باشند باپنجهزار ریال حقوق ثابت و یکهزار ریال‌هزینه ایاب و ذهاب استخدام مینماید. کسانیکه دارای موتور یادوچرخه باشندمقدمند شاهرضا مقابل رامسر شماره ۵۷۳ طبقه‌دوم
آ ـ ۷۲۴ ۱ ـ ۳

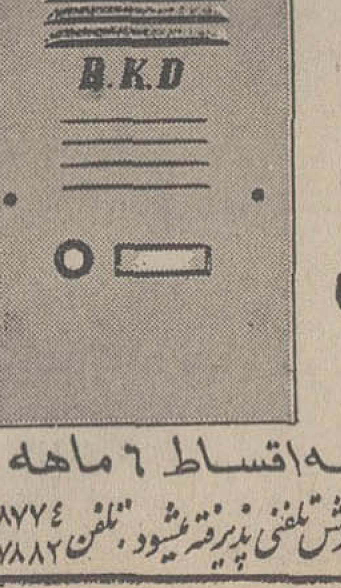

دربازکن برقی
بکد
B.K.D
باگوشی رنگی
وتضمین ۵ساله
بدون پیش‌قسط به‌اقساط ۶ ماهه
مرکزفروش ونصب شرکت بکد. سفارش تلفنی پذیرفته‌میشود. تلفن ۶۲۸۷۷۴ ۶۲۷۸۸۲

پرستار بچه
مورد احتیاج‌است‌لطفا‌به‌تلفن۳۱۱۶۰۵ صبحها بین ۹تا ۱۲ اطلاع‌فرمائید
آ ـ ۱۶۱۷۰ ۱ ـ ۲

مینو

فرصتی بیمانند برای پیشرفت‌وترقی دریك کادر فروش پیشرو ومترقی
شرکت سهامی خوراك جهت تکمیل کادر سرپرستی حوزه های فروش خود بچند نفر جوان بااستعداد وفعال وباانرژی نیازمند است. این شغل یك فرصت‌استثنائی برای کسانی‌که مایلند بااستفاده از قدرت فکر وکار خود پیشرفت زیادی نمایندمی‌باشد
اشخاصی که استخدام میشوند، علاوه بردریافت حقوق مکفی‌ازمزایای آئین‌نامه بازنشستگی بهداشت ووام مسکن استفاده خواهندکرد. داوطلبان باید دارای شرایط زیرباشند:
۱ـ علاقمندی بکار فروش و عرضه محصولات، داشتن تجربه درکار فروش شرط‌لازم نیستولی امتیاز محسوب میشود
۲ـ قدرت کار و فعالیت استثنائی
۳ـ تحصیلات حداقل دیپلم کامل متوسطه، دارندگان مدارك لیسانس مخصوصا در رشته های اقتصادی و بازرگانی ترجیح داده خواهندشد
۴ـ دارابودن ورقه پایان خدمت و معافیت دائم (غیرپزشکی)
۵ـ حداقل سن۲۵وحداکثر۳۵سال
شغل پیشنهادی تمام وقت بوده‌و مرکز کار درتهران خواهدبود ولی اشخاصی که استخدام میشوند باید آماده باشند که بطور متوسط‌ماهیانه بین ۱۵تا۲۰روز بشهرستانهامسافرت نمایند
داوطلبان پس از استخدام‌یکدوره تعلیماتی را که مدت آن بستگی بمیزان استعداد و تجربه آنان‌خواهد داشت گذرانده و سپس بکار مشغول خواهند شد درطی دوره تعلیمات حقوق کامل پرداخت خواهدشد
داوطلبان میتوانند درروز دوشنبه ۵ـ خردادماه از ساعت ۸ صبح تایك بعدازظهر و از ۴تا۷ بعدازظهربشرکت سهامی خوراك خیابان فردوسی‌شمالی خیابان کوشك خیابان اربابجمشید کوچه‌خسروشاهی مراجعه نمایند
آ ـ ۱۵۳۰۴ ۱ ـ ۳

ADVERTISNG agency requires secretary for International Department; must have at least 5 years experience, fast, accurate, shortheand/typing, and be fluent in Farsi and English. If you are an Iranian national and meet these requirements, telephone 625120 for an interview.

آگهی استخدام
شرکت سهامی‌زمزم کارخانه‌پپسی کولا طهران به خدمات افراد ذیل نیازمند است:
۱ـ یکنفر دیپلمه مکانیکی از هنرستان صنعتی.
۲ـ عده‌ای دوشیزه یا بانو و مرد باحداکثر سن ۳۰ سال و حداقل گواهینامه ششم ابتدائی جهت کار های تولیدی واجدین شرایط با در دست‌داشتن‌رونوشت معافی‌غیرپزشکی ویك قطعه عکس و یك برك بورنوت شناسنامه همه روزه درساعت ۴ تا۶ عصر به کارگزینی شرکت سهامی زمزم واقع در کارخانه پپسی کولا خیابان آیزنهاور مراجعه نمائید.
آ ـ ۱۶۷۸۲ ۱ ـ ۳

به‌چند نفر محصل
برای کار تابستانی احتیاج است تلفن ۶۲۲۰۹۵.
آ ـ ۱۶۷۷۸ ۱ ـ ۲

عده‌ای ویزیتور برای
کار های‌بیمه با حقوق وپورسانتاژ استخدام میشود داوطلبان به تلفن ۷۵۶۶۲۱ مراجعه فرمایند.
آ ـ ۱۶۸۹۴ ۱ ـ ۲

قابل توجه دکترهای داروساز فرهنگی
یکنفر داروساز برای مسئولیت داروخانه در شهرستان برای ۴ تا ۸ بعداز ظهرمورد نیازاست. داروسازان فرهنگی که بخواهند خدمت خارجاز مرکز خودرا بگذرانند مناسب‌ومغتنم است به تلفن ۳۰۴۵۴۴ یا ۳۱۳۴۰۲ مراجعه فرمایند.
آ ـ ۱۶۶۶۴ ۱ ـ ۲

به‌یکنفر دوشیزه یا بانو
برای کادر آرایشگاه زنانه مورد نیاز است.
خیابان‌تاج‌دریان‌نو خیابان‌دوازدهم آرایشگاه رزیتا.
آ ـ ۱۶۷۶۰ ۱ ـ ۲

نزدیك میدان ۲۴اسفند
خانه ۲۰۰ متری دوطبقه با تلفن صد هزار تومان تلفن ۶۰۰۸۳.
آ ـ ۱۶۷۰۴ ۱ ـ ۵

تحصیلدار باسابقه وکمك
حسابدار باتضمین معتبر موردنیاز است. ۷۶۳۹۰۲.
آ ـ ۷۱۷۹ ۱ ـ ۲

استخدام کارگر زن
چند نفر کارگر زن که سن‌آنها بیش از ۲۵ سال نباشد و خواندن و نوشتن هم‌بدانندبرای کار درکارخانه یك‌شرکت تولیدی‌مورد احتیاج‌است ـ واجدین شرایط میتوانند صبحهابین ساعت ۱۰الی ۱۲ بکارگزینی‌شرکت سهامی تهران شیمی واقع درخیابان تخت جمشید غربی چهار راه سهیل مراجعه نمایند.

استخدام انباردار
شرکتی که دارای چندین انباردر شهرستان هاست انباردار باسابقه‌ای را که بتواند در حال گردش و بطور موقت متصدی یکی از انبارها باشد باشرائط زیر استخدام مینماید:
۱ـ سپردن‌تضمین‌ملکی بهر مبلغ که شرکت بخواهد.
۲ـ دارابودن‌سواد فارسی‌وآشنائی بحروف لاتین.
واجدین شرایط درخواست خود را همراه عکس خود بصندوق پستی ۱۰۸۶ ارسال دارند.
آ ـ ۱۶۶۶۰۶ ۱ ـ ۲

ارج ARJ

۱ـ دیپلمه فنی رشته فلزکاری.
۲ـ آشپز درجه (۱) با آشنائی کامل به طبخ غذاهای ایرانی‌وفرنگی
۳ـ مکانیك درجه(۱) وسائط‌نقلیه با حداقل ۵ سال سابقه کار.
شرکت سهامی‌ارج ـ جاده کرج ـ کیلو متر ۱۲.

بیك خدمتکار زن‌باشرایط زیر نیازمندیم
حقوق ماهانه ۳۰۰۰ ریال ـ مرخصی هفتگی یکروز ـ اطاق باحمام و دستشوئی مستقل باغذا ـ به‌تلفن شماره ۸۸۲۲۳۷ مراجعه شود.
آ ـ ۱۶۵۷۴

پزشك با پروانه دائم
برای کار بعد ازظهرها درکلینیك تلفن ۴۹۶۳۲ ـ ۱۱ تا ۱۲ صبح‌مراجعه شود.
آ ـ ۷۴۷ ۱ ـ ۲

دونفر کارگر چرخکار خیاط
زن و مرد که دارای سابقه‌پیراهن دوزی‌یاتریکودوزی‌باشند موردا‌حتیاج است به آدرس‌خیابان تیر شماره۱۱۳ مراجعه فرمائید تلفن ۴۱۲۳۶.

دونفر مرد فعال بازاریاب
مورد احتیاج‌است‌به تلفن ۵۷۳۶۲ صبحها مراجعه شود.
آ ـ ۱۶۸۹۶ ۱ ـ ۲

چندنفر دوشیزه بازاریاب
مورد احتیاج است‌به‌تلفن ۶۷۲۰۷ مراجعه شود.
آ ـ ۱۶۸۹۶ ۱ ـ ۲

به‌چند نفر ویزیتور
نیازمندیم سه‌راه‌شاه کوچه‌سیمرغ کاشی ۶۶ طبقه چهارم به بیمه‌خاور مراجعه شود.
آ ـ ۷۴۴ ۱ ـ ۴

برای درمانگاه ملی
یکنفرپزشك‌تمام‌وقت یکنفرپزشك صبح‌تاظهر یکنفرپزشك بعد ازظهرها و یکنفر پزشك نگهبان شب ها مورد نیاز است‌صبح تاظهر به تلفن۲۷۸۹۷ مراجعه شود.

کارگر برای بسته بندی
استخدام میشود تلفن ۳۵۳۰۲۲

شرکت سهامی موتوربال
دروازه دولت ساختمان‌فیات استخدام میکند.
۱ـ بانو یا دوشیزه‌ای با احاطه کامل‌بزبان انگلیسی‌و ماشین‌نویسی لاتین.
۲ـ بانو یا دوشیزه‌ای با احاطه کامل بماشین نویسی فارسی.
۳ـ بانویا دوشیزه‌ای دیپلمه برای منشی گری تلفن ۳۳۹۴۲۵.

راننده پایه ۲ همگانی برای تمام روز
استخدام میشود. فروشگاه وطن چهار راه سیدعلی تلفن ۳۳۳۶۵۰.

جویای کار

حسابدار دیپلمه باتجربه
جویای کار است ۷۹۳۲۲۲
آ ـ ۶۸۳ ۱ ـ ۵

مهندس راه و ساختمان
تسلط به‌اداره کارهای ساختمانی‌وراه سابقه کار ۶سال تلفن۹۶۰۷۵۶
آ ـ ۷۱۵۳ ۱ ـ ۲

جوانی متاهل وارد
بامور آشپزی ایرانی و فرنگی در جستجوی کار است براهنمای شماره ۴۸۴ روزنامه اطلاعات مراجعه شود.
آ ـ ۷۱۹۵ ۱ ـ ۲

راننده‌پایه دو شخصی
متاهل با سواد جویای کار است به تلفن ۳۰۳۳۷۳ مراجعه فرمائید.

گمشده

گواهی‌موقت دکترای‌اینجانب
مفقود شده یابنده لطفا به تلفن ۲۴۹۳۹ تهران اطلاع دهند.
دکتر بیژن‌سلطانی از دامغان
آ ـ ۷۲۰۹ ۱ ـ ۲

صاحب عکس بالا الماس قوجقی مدت چند ماه قبل‌برای کار به‌تهران رفته ولی تاکنون از وی خبری‌نیست کسانی که از وی اطلاعی دارند به نشانی بیجار مغازه وجیه‌اله رحیمی خبردهند و پدر و مادر اورا ازنگرانی نجات بخشند.
فرخنده و عباس قوجقی

یکعدد کیف مشکی اینجانب در تاریخ‌اول اردیبهشت ۴۸ با چندحساب بانکهاودفترچه صورت حساب و۵برك شناسنامه در چهار راه عباسی در تاکسی جامانده‌از یابنده خواهشمند است‌به‌آدرس خیابان‌شاهرضا دروازه دولت کوچه فتوحی پلاك ۸۶ به آقای مراد رضائی بدهدو مژدگانی دریافت دارد.
حمزه محمدی ساکن تویسرکان

تعداد دو برك سند مالکیت بنام یدالله فروزنده و شاه بیگم یزدانی مدتیست مفقود شده از کسانی که پیدا کرده‌یا اطلاعی دارندخواهشمند است به آدرس خیابان‌شاه ـ جنب اداره اوقاف نجف‌آباد اصفهان یدالله فروزنده مراجعه و مژدگانی خود را دریافت نمایند.
یداله فروزنده

دسته چك بانك پارس
شعبه قوام‌السلطنه‌از حساب‌شماره ۱۱۲۲ اینجانب او نیك مرادی که محتوی ۲۱ برك چك سفید بوده‌مفقود گردیده مراتب‌به بانك مربوطه‌اطلاع و از درجه اعتبار ساقط میباشد.

دوفقره سفته سفید امضاء بدون تاریخ و مبلغ ازاینجانب سرقت‌شده است مراتب باداره آگاهی اعلام گردیده‌است بدینوسیله اعلام‌میدارد که سفته های مزبور از درجه‌اعتبار ساقط است.
علی اکبر پور

چك ۴۱۷۱۴۰
بانك صادرات شعبه چهار راه مخصوص حساب ۳۹ بمبلغ ده هزار ریال و بسر رسید ۲۹ر۲ر۴۸ مفقود شده و از درجه اعتبار ساقط است.
اسمعیل نجف‌زاده
آ ـ ۷۲۰۷

کلاس منشیگری
دوره جدید کلاس منشیگری کاخ دانش تشکیل میشود. نامه‌نگاری. حسابداری ـ بایگانی ـ ماشین نویسی فارسی و لاتین و قوانین اجتماعی قسمتی از دروس این کلاس‌است.
بلیط تهران شیرازباهواپیمای‌جت بوئینك ۷۲۷ از طرف هواپیمائی‌ملی ایران (هما) به‌یکنفرازفارغ‌التحصیلان داده میشود. فلاناً‌نام‌نویسی فرمائید
کاخ دانش
خیابان فرانسه. کوچه مرجان. خیابان نادری. باساژمعتمد
آ ـ ۱۶۳۵۴ ۱ ـ ۳

گاز مورد نیاز شما

پخش گاز شرکت بوتان
ازساعت ۷ ونیم صبح تا۸ بعدازظهر باتلفن های شماره ۹۵۳۰۵۱ تا: ۹۵۳۰۵۵ و ۳۳۸۲۲۱ و ۳۳۸۲۲۲ و ۳۳۲۹۲۴ آماده قبول سفارشات مشتریان محترم خود درتهران میباشد

ایران گاز
همه روزه از ساعت ۷ صبح الی۱۱شب تلفن‌بخش گازوسرویس ۶۱۱۳۰۱ ۷ شماره

گیتی گاز در خدمت عموم
بتلفن‌های۲۲۹۹۱ـ۷۹۴۵۰۸ـ۷۹۳۲۱۱ مراجعه شود از شهرستان هانماینده فعال می‌پذیرد

سرویس پخش گاز جنرال
تلفنهای: ۹۵۸۲۵۲-۹۵۷۶۹۳ ۹۵۹۱۶۴-۹۵۷۷۹۴
پخش گاز درتمام ایام هفته

اساگاز
از ۷ونیم صبح تا۷ونیم شب تلفن پخش گاز و سرویس: ۴۴۸۶۲ ـ ۴۶۷۶۶ ـ ۶۹۷۴۵

متفرقه

استودیو عکاسی روحانی
جالبترین عکسهای پرتر رامیتوانید از استودیو روحانی تهیه فرمائید مجسمه اول خیابان‌شاهرضا۴۱۶۱۸

خاکبرداری وخیابان بندی
تسطیح اراضی بوسیله بولدوزر به نازلترین قیمت تلفن ۶۱۱۲۳۸

آژانس بیمه حسینی‌وشرکاء
بیمه شخص‌ثالث ـ اتومبیل ـ آتش‌سوزی ـ دزدی ـ بیمه‌عمرنارمك سی‌متری ایستگاه بیمه‌تلفن۷۹۱۴۶۸
آ ـ ۶۶۵ ۱ ـ ۵

تلفن شما را نقدا خریدار یم‌باقساط بشما فروشنده‌ایم ۳۳۷۴۳۷

کرایه هر نوع ماشین‌تحریر
بنگاه فنی ناصر ـ تلفن ۷۵۶۲۰۵ دروازه دولت مقابل سعدی

اطلاعیه سنگدوزی پاکیتو
بدین وسیله از مشتریان‌محترم‌دعوت مینماید که از کلکسیون سنك‌دوزی های مخصوص تابستانی از تاریخ شنبه ۳خرداد تاپنجشنبه۸خردادیدن فرمائید. پوران دررودی خیابان آناتول فرانس شماره ۳۵ اوقات پذیرائی ۹تا۱۳ و ۱۶ تا۱۹
آ ـ ۷۲۲ ۱ ـ ۲

تانکرسازی لوپ
تانکر از ۵۰۰ تا۵۰۰۰۰ لیتر موجود است سفارشات ۴۸ساعته انجام‌میگردد خیابان قزوین تلفن ۹۵۹۴۱۴

دکترشعاع‌فروغی
از مسافرت آمریکاه مراجعت ومانند سابق از بیماران خود در میدان فردوسی شماره ۳۶۲پذیرائی مینماید تلفن: مطب ۶۸۳۳۱ ـ منزل۷۶۴۰۱۶
آ ـ ۷۰۱ ۱ ـ ۳

کلینیك دامپزشکی وسالن زیبائی
حیوانات خیابان تخت طاوس نبش خیابان فرح جنوبی تلفن ۷۶۲۱۱۶
آ ـ ۳۹۰ ۱ ـ ۱۳

مژده ـ آکوستیك‌های
منظم و غیر منظم کوچك و بزرك کشوئی و غیر کشوئی تا بیست هزار متر وارد شد. تلفن ۳۳۸۳۱۵.
آ ـ ۱۶۶۵۴ ۱ ـ ۱۰

لباسهای قدیمی‌وازمدافتاده
شمارا با طرحی که متخصصین‌ما میدهند بصورت مدروز درمی‌آوریم آدرس‌روزولت خیابان دیباشماره۱۱۱ تلفن ۷۶۲۵۴۴ پذیرائی از ۲ تا ۶ بعد از ظهر.
آ ـ ۷۴۶ ۱ ـ ۳

راهنمای پزشکی اطلاعات

فشارخون‌وبیماریهای‌مزمن درمان‌فلج. چپی‌چشم‌ورماتیسم
باروش هموپاتیك بیسابقه در ایران‌دکتر حسن‌بهره‌مند از دانشگاه‌هند با ۴۱ سال سابقه ـ سعدی شمال بیمه تلفن ۳۰۱۶۱۷و ۸۶۳۲۸

دکتر رضا پروانه باابتکار جدید
دهان ودندانهای شمارا بیمه مینماید. برای اطلاع بیشتر ۴ تا ۸ بعداز ظهر ـ خیابان شاه‌آباد جنب‌سینمای‌حافظ‌مراجعه فرمائید

متخصص بیماریهای ریوی وسل
دکتر هوشنك طبیب‌زاده ـ خیابان پهلوی نزدیك سینما مهتاب ۴۰۵۰۲

متخصصین فیزیوترابی
دکتر قیصر درمان فلجها ـ دردهای عصبی و عضلانی ـ رماتیسم و سیاتیك تخت‌جمشید چهارراه بهار کوچه آفتاب تلفن ۷۶۵۶۱۴

متخصصین بیماریهای پوست
دکتر خشنود، متخصص‌بیماریهای پوست
شاهرضا مقابل لاله‌زارنو تلفن ۴۹۶۳۲ پذیرائی با تعیین وقت قبلی

متخصص بیماریهای زنان وزایمان
دکتر مسعود مفید
متخصص وجراح‌بیماریهای‌زنان وزایمان از برلین بامدرن‌ترین‌وسائل تشخیص اختلالات جنینی در هنگام آبستنی، تلفن منزل ۸۵۲۱۵۷مطب ۶۰۸۵۲ خیابان رازی شماره ۸۵

درمان بواسیر
دکتر عباس نیاك‌نژاد درمان بواسیر بدون عمل جراحی
فیستول وفیسور بامتد موثر و بیماری جهازهاضمه ـ پذیرائی عصرها در محل جدید: خیابان‌روزولت شمالی‌زیر تخت‌طاووس کوی‌مدائن‌پلاك۳۵

متخصص بیماریهای اطفال
دکتررمضانخانی متخصص بیماریهای‌اطفال قلهك‌دولت‌عصرها۸۱۱۷۰
دکتر حسین رهنما متخصص‌بیماری های کودکان‌ازآلمان تخت جمشید ۳۶۰ چهارراه بهار پذیرائی ۵تا۸ عصر مطب ۷۶۵۵۳۱منزل۶۳۲۵۹۳

متخصص بیماریهای جهاز هاضمه
بیماریهای معده، کبد وروده، بواسیر بدون عمل جراحی دکتررفیعی متخصص از دانشگاه‌پاریس ـ جامی اول کوچه پاریس تلفن ۴۸۱۸۹

متخصص بیماریهای رماتیسمی
دکتر ناصر برجیس صبح و عصر خیابان سپه چهارراه پهلوی

متخصصین بیماریهای چشم
دکتر هوشنك برجیس جراح و متخصص چشم از آمریکا. دارای تخصص در عینك نامرئی خیابان بزرگمهر شماره ۶ تلفن ۶۹۰۱۳ پذیرائی صبح و عصر

ترك تریاك و هروئین
دکتر صفائی با ۳۰ سال سابقه و متد جدید بستری و سرپائی‌سعدی شمالی جنب بانك بیمه ۳۰۴۱۵۳

دکتر یحیی برجیس متد اختصاصی در ترك اعتیاد
شاهرضا جنب پمپ‌بنزین فوزیه صبح و عصر ۷۶۴۱۴۷

ترك اعتیاد در یکی از زیباترین بیمارستانهای جهان با آخرین روش علمی در مدت ۵روز دکتر محمد دادخواه شماره ۶۰ لاله‌زار ۳۳۸۱۷۰

دکتر محمدعلی صدیقی ـ داخلی پوست ـ آمیزشی ترك هروئین ـ ترك الکل شاه چهارراه فروردین پذیرائی صبح و عصر تلفن ۴۹۵۳۶

ترك تریاك دکتر رحمانی ـ متخصص امراض اعصاب روح از دانشگاه لندن خیابان پهلوی بالاترازچهارراه امیراکرم تلفن ۴۵۱۱۴

کلینیك شبانه روزی قلهك جنب شهرداری تلفن۸۶۴۷۷

کلینیك شبانه‌روزی و بدون تعطیل دکتر جوانشیر
مجهز به‌آمبولانس آکسیژن ـ آیروسل
شاه‌رضا‌مقابل لاله‌زار نو تلفن ۴۹۶۳۲

بیماریهای‌آمیزشی
دکتر یحیی صدری
بیماریهای آمیزشی و مجاری ادرار، میدان بهارستان‌خیابان صفی‌علیشاه
دکتر معالی ـ بیماریهای آمیزشی، فردوسی مقابل بانك ملی پس‌انداز
دکتر داوران ـ مجاری‌ادرار ـ آمیزشی ـ دروازه‌دولت صبح‌وعصر ۳۰۲۵۴۸
دکتر دانشگر امراض مقاربتی ومجاری ادرارسپه‌مقابل پستخانه۳۰۲۴۱۶
دکتر فرلوش‌داخلی پوست‌وتناسلی امیریه‌اول‌منیریه صبح‌وعصر۴۸۵۵۵

دکترپولوسا امراض‌آمیزشی اورولژی فردوسی بالاکوچه صادق ۳۱۲۵۸۹
دکتر محمد رضا مسدد ـ بیماریهای آمیزشی ـ دروازه دولت ۳۳۴۳۸۹
دکتر جناب‌زاده‌بیماریهای آمیزشی خیابان‌منوچهری مقابل کوچه‌ژاندارك

دکتر اردشیر کوچك پور
بیماریهای آمیزشی و مجاری ادرار چهار راه پهلوی سپه ۴تا۸بعدازظهر
دکتر احتیاطی دیپلمه از آمریکا سپه چهارراه پهلوی تلفن۶۸۴۸۷

داروخانه‌ها

داروخانه شبانه روزی پارس
جاده پهلوی شمال پارك ساعی تلفن ۶۲۰۲۷۹و ۶۲۹۴۹
داروخانه مهران خیابان شیروخورشید چهارراه استخر تلفن ۵۴۰۰۷
داروخانه‌شبانه‌روزی‌سلطنت‌آبادجاده سلطنت‌آباد۷۷۳۹۱۴

پناهگاه کودکان
موسسه علمی ونمونه ایست جهت نگهداری وحمایت ازکودکانیکه دچارعقب‌ماندگی ذهنی واختلالات تکلمی یاعدم سازش بامحیط هستند
آدرس ـ خیابان نیاوران ابتدای خیابان جماران تلفن ۸۰۰۱۰۵

خرید وفروش اثاثیه

خرید

فرش کیهان تلفن ۷۶۳۷۷۶
خریدارانواع قالی وقالیچه‌های سنگین قیمت کهنه و صادراتی در منازل می‌باشد لطفا یادداشت فرمائید برای معاملات همه‌نوع فرش باتلفن ۷۶۳۷۷۶ فرش کیهان مکالمه‌فرمائید میدان ۲۵شهریور

فرش رضوی تلفن ۷۶۴۸۰۰
خریدار انواع فرش‌های کهنه و نو صادراتی سنگین قیمت
و فروشنده بهترین فرشهای‌نو کاشان برای هرنوع‌معامله باتلفن ۷۶۴۸۰۰ مکالمه فرمائید روزولت میدان ۲۵ شهریور
آ-۶۰ ۱-۲۶

فروشگاه فرش شریفی ۳۵۱۸۰۳
این موسسه انواع‌و اقسام‌فرشهای کهنه و نو شما را بخصوص‌فرشهای سنگین قیمت و همچنین یخچالهای نفتی و برقی‌وتلویزیون شما راعادلانه خریدار است‌خیابان امیرکبیر مه‌راه امین حضور .
آ-۱۷۴۹ ۱-۲۶

نمایشگاه فرش گلشن
تلفنهای ۶۲۸۳۵۵و۶۲۱۴۲۱
انواع فرشهای نو از تمام‌شهرستان‌ها موجود می‌باشد قیمت یك کلام‌در ضمن فرش‌نو و کهنه خریداریم.
آ-۳۷۴

فرش بهشت
قبل ازخرید هرنوع فرش نو و کهنه ومعاوضه بافرش بهشت‌تماس‌بگیرید. این‌موضوع به‌صرف شماست خیابان فرح شمالی تلفن ۲۵۷۹۲۸
آ-۵۵۲ ۱-۱۰

فروشگاه ایران فرش
تلفن ۷۷۴۹۷۲
کلیه لوازم شما بهرمبلغ باشد بیشتر از سایرین نقد خریداریم

فرش تخت طاوس
تلفن ۶۲۷۸۶۵
فرش های کهنه ونونقداخریداریم معاوضه میشود اصغرتوسلی
آ-۵۰۵ ۱-۲۶

فروشگاه خالقی
تلفن های ۳۰۳۰۸۰ و ۳۵۲۰۹۰ فرش کهنه و نو و یخچال ، تلویزیون ، لوازم منزل شما را خریداریم.

فروشگاه و نمایشگاه‌آسیا
یخچال - تلویزیون - اجاق گاز و فرش عادلانه خریداریم شاه - چهار راه پیروز تلفن ۶۱۲۸۳۲

فرش طوسی تلفن ۷۵۹۰۲۹
قالی و قالیچه کهنه شما رابرای صادرات از سایرین بهتر میخرد

فروشگاه آرمان تلفن ۶۹۶۲۳
بهترین خریدار تلویزیون فرش چراغ‌گاز و هرنوع یخچال نفتی

فرش‌فروردین تلفن ۴۳۰۸۵
بهترین خریدار فرش های کهنه ونو

فرش اردیبهشت‌تلفن۶۸۱۶۴
بهترین خریدار فرشهای‌نو کهنه

فرش صدری تلفن ۷۶۵۲۹۴
بهار بالاتر ازبیمارستان شهربانی
آ-۴۴۲ ۱-۳۰

فروشگاه نیك تلفن ۷۵۷۵۴۶
منصف‌ترین خریدار کالای دست‌دوم قالی و قالیچه نو و کهنه و غیره
آ-۶۹۰ ۱-۲۶

فروشگاه آریا ۴۹۳۹۳
بهترین خریدار یخچال نفتی وبرقی فرش تلویزیون خیابان شاه

فروش

مقداری اثاثیه
از قبیل یخچال - اجاق گاز - تلویزیون وماشین رختشوئی مونتاژ خارج بعلت مسافرت بخارج بفروش میرسد . تلفن ۶۲۶۷۲۷
آ-۷۷۷ ۱-۴

مصنوعات فلزی (فرحی)
آشپزخانه میز وصندلی ، کتابخانه، بایگانی ، جالباسی ، کلاسور برای شما تلفن ۳۳۷۷۹۸
آ-۶۴۰ ۱-۱۵

اطاق خواب‌امریکائی نو
بانضمام مقداری لوازم منزل‌ولباس بعلت‌مسافرت‌بفروش میرسد. یوسف آباد بالا خیابان محمد رضا شاه‌چهار راه معقول کوچه آزادمردان کاشی۹ منزل برومند تلفن ۶۲۸۲۶۵ .
آ-۷۴۵ ۱-۲

اثاثیه دیپلمات
بعلت انتقال بفروش میرسد از طالبین محترم خواهشمند است بین ساعت ۲ و ۷ بعد از ظهر به تلفن شماره ۶۳۱۵۱۱ یا امیرآباد شمالی خیابان رستم غربی کاشی شماره ۱ مراجعه فرمایند .
آ-۲۷۵۳ ۱-۳

خانم آلمانی بعلت مسافرت
اثاثیه منزل ، اطاق خواب آلمانی و ناهارخوری ۱۴ نفری انگلیسی و اشیاءدیگر بفروش میرساند خیابان پهلوی ایستگاه محمودیه - خیابان فرشته - خیابان نامدار - ۱۴

نمایشگاه های مبل

پرده دوزی ارجمند ۳۳۷۳۷۰

پیراهن مبل ۳۳۹۵۰۰
تعویض پارچه مبل ۳۳۹۵۰۰
پرده دوزی شهرزاد ۳۳۹۵۰۰

شستشوی مبل وفرش

شستشوی مبل وفرش‌ساحل
نظافت مبلمان وپلیش وسیله دستگاه برقی درجای خود تلفن ۹۵۶۵۶۵

شستشوی مبل و فرش‌ادیب
مبل و فرش و تشك های ماشین درجای خودتمیز مینمایدتلفن۹۵۲۴۵۴

شستشوی مبل وفرش‌امین
بانضمام تشك اتومبیل درجای‌خود تمیز مینماید تلفن ۹۵۸۹۵۰

کارخانه قالی شوئی داوید
فردوسی ۱۳۱ تلفن ۳۱۲۵۴۲

شستشوی مبل وفرش کلین سرویس مهر مبتکر پیشرو
نظافت مبل و فرش درجای خودبامواد آزمایش شده بادستگاه منحصربفرد تلفن ۹۵۲۵۴۶

دوراکلین‌سرویس بین‌المللی امریکا
خشکشوئی مبلمان، فرش ،موکت واتومبیل‌در محل وابسته بکارخانجات تاول‌ماستر ایران۷۵۸۳۹۵ و۷۵۸۳۹۶ و ۷۳۶۸۳ .
آ-۷۰۴ ۱-۳۰

تعمیرات

تعمیرگاه تلویزیون الکترون تلفن ۷۶۳۶۸۲
آماده برای نصب کنورتور جهت فرستنده دولتی و آموزش وپرورش روی‌هرنوع تلویزیون‌وتعمیر تلویزیون آرسی‌ای - شاوب‌لورنس - تلفنکن- سییرا -فیلیپس‌وسایرمارکهاسرویس مجهز و سیار درمنزل‌ویژه‌شمیرانات

تعمیرگاه تلویزیون غرب ۳۰ درصد تخفیف
جهت نصب کنورتور اتوماتیك‌آلمانی وآنتن تمام کانال خارجی-تعمیرانواع مارکهای تلویزیون باسرویس مجهز سیار تلفن ۷۵۴۵۰

سرویس تلویزیون گارانتی
تعمیر تلویزیونهای سییرا R.C.A. واجنرال‌الکتریك تلفونکن و غیره‌و نصب کنورتور تمام نقاط‌تهران‌بویژه شمیرانات تلفن ۶۲۸۳۷۱

شرکت مهندسین تلویزیون
سرویس سیار درتمام شهرتعمیرات انواع‌تلویزیون‌دستگاههای‌الکترونیك باکارمزدکم ۶۱۱۲۳۴

اهم الکترونیك سرویس
تعمیر تلویزیون های شاوب‌لورنس آر-تی-آی - فیلیپس - تلفنکن - گروندیك ونصب کنورتور ۶۲۴۸۱۷

شرکت تلویزیون سرویس
آمی ا- A.C.A تعمیرانواع تلویزیون ۳۱۳۲۷۸ و۳۱۳۲۶۲

موسسه فنی نوریکار
نصب و تعمیرات و رنك یخچال- کولر - اجاق‌گاز - آبگرمکن - ماشین لباسشوئی تلفن۴۰۶۶۴

تعمیرگاه فریجیدر تلفن۷۴۳۳۶

تعمیرانواع تلویزیون‌ویخچال
درمنازل باتضمین تلفن ۷۶۱۴۹۵

تعمیرگاه یخچال وازکن
تعمیر یخچال - کولر و سردخانه ۷۶۰۷۹۳

تعمیرگاه دقت
تعمیر انواع درجات اتومبیل شما بامجهزترین دستگاه‌های‌ایتالیائی و آمریکائی ، خیابان عشرت‌آبادخیابان سپاه شماره ۶۲۱۰ تلفن۷۶۵۱۴۳

کارگاه فنی طاهری
نصب و تعمیر کولر و کانال‌کشی ساختمان باتضمین تلفن ۷۶۵۲۶۴

معاملات املاك، مستغلات واتومبیل

فروش

خرید و فروش اراضی نارمك
تهران پارس - پول شرطی بازرگانی امینی تلفن ۷۹۰۰۹۰
آ-۱۸۱ ۱-۳۰

چند دستگاه مستغلات وویلا
در شمال شهر بفروش میرسددفتر هدیه تلفن ۷۷۱۵۰۸
آ-۴۹۳ ۱-۳۶

پهلوی دره قشلاق داودیه
قیطریه و لنجك عابدی ۸۵۰۰۹۵
آ-۳۸۸ ۱-۲۶

دره قشلاق داودیه چالهرز
دروس - قیطریه فروی ۸۶۱۸۱

زمینهای زعفرانیه دره قشلاق مکانیر و سعادت‌آباد ، عباس آباد ، فرح‌زاد
راخریداریم بازرگانی جلالی خیابان پهلوی تلفن‌های ۶۲۳۰۴۱۱و ۶۲۴۱۹۳

طالبین باغات اطراف
دماوند بدفترأملاك‌منصور۸۵۱۱۵۳ مراجعه فرمایند

جاده شمیران
حدود دانشکده پلیس خانه۳۶۰۰متری ده‌اطاقی بزرك باتلفن وکولر ۲۳۰ هزار تومان دفتر سالکی ۷۰۷۴۳
آ-۷۱۲ ۱-۲

خانه نوساز سه طبقه ۳۰۰ متر ۷۰۰ متر بنا هر طبقه۵ اطاق با کلیه لوازم روزولت تخت‌طاوس ۲۸۰ هزار تومان ۳۱۰۱۶۸ و ۳۱۰۱۶۹
آ-۷۰۹ ۱-۵

مستغلات نوساز تخت‌طاوس نزدیك پهلوی ۳۶۰متر۲۱۰۰ متر بنا ۱۲ هزار تومان‌اجاره ماهیانه نصف پول و نصف ملك مرغوب ۳۱۰۱۶۸ و ۳۱۰۱۶۹
آ-۷۰۸ ۱-۵

برجنوبی سیمتری عباس‌آباد
خانه فروشی‌باآب و برق و تلفن۲۱۰ متر ۲۲۵۰۰۰ تومان ۷۳۴۹۵
آ-۶۹۸۷ ۱-۳

منزل فروشی برخیابان‌شاه
۲۶۰متری تلفن ۶۲۲۶۶۸
آ-۷۰۷ ۱-۳

جاده کرج کیلو متر ۱۱
زمینی بمساحت ۳۰۰۰متر بردوخیابان بیست‌متری ونزدیك ترانسفورموتور برق تلفن ۶۱۳۲۰۷
آ-۶۶۹ ۱-۳

دوباب خانه در
سه‌راه ضرابخانه کوچه اتوبانك بفروش میرسد ۷۵۴۹۶
آ-۶۸۶ ۱-۳

آژانس شهرزاد ۸۸۱۷۰۹
مرکز خرید و فروش اراضی فرمانیه فرمانیه جنب کلانتری ۲ .
آ-۶۸۸ ۱-۶

زمین فروشی
خواستاران ۳۰۰۰مترزمین در۳کیلو- متری غرب کوی‌نهم‌آبان بتلفن های ۵۲۱۹۵ و۵۳۳۸۳ مراجعه فرمایند
آ-۷۰۹۱ ۱-۵

مستغل فروشی خیابان‌حافظ
باچهارهزار و دویست تومان اجاره ماهیانه بقیمت چهارصدو بیست هزار تومان فروخته میشود ۳۳۹۷۸۴بنگاه کوشان
آ-۱۶۵۲۰ ۱-۲

مستغل‌فروشی در عباس‌آباد بقیمت ۲۷۰ هزار تومان
۲۱۰ متر تمام زیربنای سه‌طبقه‌دارای سه‌مغازه و چهاردستگاه آپارتمان‌در اجاره ۲۵۳۰ تومان رجوع فرمائیدبه بنگاه‌کوشان ۳۳۹۷۸۴ ۱-۲

مستغل‌فروشی در عباس‌آباد بقیمت ۸۰۰ هزارتومان
۷۰۰متر زیربنای چهار طبقه دارای هشت‌مغازه و ۱۲آپارمان رجوع‌فرمائید به : بنگاه کوشان ۳۳۹۷۸۴
آ-۱۶۵۰۸ ۱-۲

ملك فروشی در تجریش با ۳۶ هزار تومان اجاره ۳۲۰ هزار تومان میفروشیم لاله‌زارنو ۳۳۹۷۸۴ بنگاه کوشان
آ-۱۶۵۱۸ ۱-۲

باطلاع خریداران محترم‌خانه بنگاه‌های معاملات‌ملکی‌ودفاتر اسناد رسمی میرساند
خانه‌پلاکهای ۱ر۳۷۸۱و۳ر ۳۷۷۹ و ۳۷۸۰ کاشی ۷۸ در تجریش جبهه خیابان پهلوی مجاور مغازه‌شیرینی فروشی لادن‌ازطرف‌ثبت اسنادشمیران به بانو فردوس‌ومحمد منصوری‌انتقال قطعی‌یافته‌وچون‌موضوع درداد‌گستری مطرح و در جریان تخلیه است لـذا دیگری صلاحیت‌وحق هیچ نوع‌معامله نسبت به پلاکهای نامبرده ندارد و اگر توضیح کامل بخواهید لطفا به تلفن ۸۳۳۲۶ مراجعه فرمائید .
آ-۷۴۳

فروش خانه ییلاقی‌دربهترین
نقطه پلور تلفن ۹۵۱۸۲۳ .
آ-۷۲۴۱ ۱-۶

مزرعه فروشی
حوالی رودهن مزرعه کاملا آباد بقیمت روز بفروش میرسد از ساعت ۳ونیم بعد از ظهر با تلفن ۶۳۰۲۶۲ مذاکره فرمائید .

ویلای ییلاقی دراوشان
دکور جالب توجه - باغ و میوه- گلکاری - استخرو ساختمان بفروش میرسد .
یا با مستغلات و زمین معاوضه میشود تلفن ۴۱۰۸۰ - ۴۰۳۶۷ .

ویلا در رامسر
طرح و دکور بی نظیر
باسند مالکیت-باغ بزرك -استخر آب‌نمای ۲۰۰۰ متری - آب‌شیرین جاری - چاه -گلکاری وسیع -پارك جنگلی۲۰۰۰ متری‌ساختمان وسائل- بین جاده اسفالته و دریا بفروش میرسد یا با مستغلات معاوضه‌میشود تلفن ۴۱۰۸۰ - ۴۰۳۶۷ .
آ-۱۶۷۰۰

اغذیه دلپسند بفروش‌میرسد
داخل کوچه فروشگاه فردوسی(معافی)

خریداری میشود

دفترپارس خریدارزمین
و خانه‌های ییلاقی مستغلات در عباس‌آباد وشمیرانات ۷۶۱۵۵۸

دفتر براتی شمیران
خیابان پهلوی باغ فردوس ۸۵۲۵۷۵

بازرگانی براتی تلفن۸۴۱۴۲

اراضی عباس‌آباد فوری
خریداریم دفتراندیشه ۷۶۱۷۴۷
آ-۶۶۶ ۱-۲۶

خانه‌ئی شخصی‌ساز مدرن
در شمال شهریك‌طبقه و نیم‌دارای شش‌الی ۷ اطاق با سرویس درحدود سیصد و پنجاه‌مترمربع چنانچه‌عمارت دو یاسه‌ساله باشدمهم نیست به‌تلفن ۹۵۰۷۴۶ رجوع فرمائید .
آ- ۷۲۰۱

اجاره داده میشود

منازل اجاره وخریداری
شمال شهرموجود تلفن ۴۲۳۸۲.
آ-۷۰۰ ۱-۵

مناسب‌جهت هتل-پانسیون وموسسات دولتی وملی
ساختمان ۵ طبقه دارای ۵۲ اطاق هر اطاق با سرویس حمام و تلفن جداگانه‌سالن وسیع‌شوفاژ -آسانسور واقع در خیابان شمیران جنب تخت جمشید آماده اجاره .
آژانس شایسته ۳۰۵۳۴۹
آ-۷۴۲ ۱-۴

تعداد شش دستگاه آپارتمان
مدرن‌نوساز چهار اطاقه باهال‌وآبدار خانه و توالت ودستگاه‌شوفاژسانترال و کانال‌کشی و کولر واقع‌در خیابان روزولت روبروی درب خروجی سینما دیاموند جهت استفاده موسسات‌دولتی وملی و دفترکار و شرکت ها ومطب یکجا وبطور مجزا باجاره واگذار میشود خواستاران در محل‌به‌سرایدار آپارتمان مراجعه فرمایند
آ-۷۱۱۳ ۱-۴

تعداد یکباب مغازه دو دهنه
بانیم طبقه داخلی آن واقع درخیابان روزولت جنوب سینمادیاموند ویکباب مغازه سه‌دهنه بانیم طبقه داخلی‌آن واقع درخیابان روزولت‌روبروی‌شرکت ملی‌گاز یکجا و بطور مجزا بادریافت سرقفلی باجاره واگذارمیشود . خواستاران درمحل‌به‌سرایدارآپارتمان مراجعه فرمایند
آ-۱۷۰۹ ۱-۴

یکدستگاه آپارتمان‌پنج طبقه
هر طبقه دارای پنج اطاق بزرك با وسایل آن وشوفاژ سانترال با تلفن یکجا اجاره‌داده میشود خیابان‌پهلوی بالای بلوار مقابل پمپ بنزین کوچه غفاری شماره۲۶تلفن ۶۲۱۹۲۶خاوری.
آ- ۷۱۰۱

مطب سابقه‌دار
مجهز باتمام لوازم و بخش تزریقات بعلت مسافرت بخارج واگذارمیشود بعدازظهرها تلفن ۳۵۶۵۶۴

یکدستگاه زیر زمین آپارتمان
واقع درخیابان روزولت جنوب سینما دیاموند بمساحت تقریبی سیصدمتر بانور و روشنائی کافی مجهزبه‌شوفاژ سانترال و کولر بادریافت سرقفلی باجاره‌واگذار میشودخواهشتاران به سرایدار آپارتمان مراجعه‌فرمایند
آ-۷۱۱۱ ۱-۴

اجاره میشود

بخارجیان مستغلات مدرن
شما را درشهر وشمیرانات اجاره میدهیم تلفن‌های ۶۱۲۹۶۴ و۴۹۷۱۳

موسسه امور خارجیان
منازل شمارا بخارجیان اجاره میدهد تخت جمشید شرقی ۵۰۳-۲۱۷۸۲

واگذار میشود

یك‌باب مغازه دو دهنه
در بلوار الیزابت با دکوراسیون کامل و مجلل آب‌وبرق و تلفن‌کولر وشوفاژ واگذار میشود تلفن ۴۵۸۱۹
آ-۷۱۸۷ ۱-۵

سالن آرایش زنانه درجه۱
درشمال شهرباوسائل کامل ومشتری زیاد بعلت‌مسافرت واگذار می‌شود تلفن ۴۰۷۳۳
آ-۱۶۳۴۸ ۱-۳

چهل در صد از سهام یك شرکت ساختمانی
که درحدود ۱۰ سال باحسن شهرت سابقه مقاطعه‌کاری داردواگذارمیشود برای کسب اطلاعات بیشتر همه روزه غیر از ایام تعطیل از ساعت ۶تا۸ بعدازظهر بتلفن ۶۹۳۲۵ مراجعه فرمائید
آ-۷۲۶ ۱-۲

سالن آرایش زنانه
آماده‌بکارمجهز بادکوراسیون جالب با تمام‌وسایل‌باشرایط سهل واگذار میشود از ۸الی ۹ر۵ بعد از ظهر با تلفن ۴۹۰۰۳ تماس بگیرید.
آ-۷۳۷ ۱-۲

فروش اتومبیل

فروشگاه توکل جیپ‌ولندور
میدان ماغشاه سه تلفن۴۷۰۷۵

انواع‌فولکس واگنهای۱۹۶۹
را ازشرکت سهامی عباد خیابان امیرکبیر خیابان ملت تلفنهای ۳۰۴۱۸۱ و ۳۰۴۴۷۲ خریداری فرمائید

اولین بازار اتومبیل در ایران
خرید و فروش و معاوضه اتومبیل بقیمت روز و عادلانه انجام می‌شود سرچشمه توقفگاه کاروان ۳۰۱۳۲۷

وانت مزدا
مدل ۶۷خریداریم تلفن ۹۵۳۲۷۷ ۷تا۸شب

وانت ماتسون مدل ۶۸
بفروش میرسد تلفن ۳۳۷۶۲۹
آ-۱۶۲۹۰ ۱-۵

برای اتومبیل شما رحمتیان
مبتکر روکش تشك آماده اتومبیل در ایران
مرکز پخش سبزه میدان سرای خورشید نمایشگاه فروش خیابان فردوسی مقابل صندوق پس‌انداز ساختمان آفتاب‌شرق‌شماره۸-۱۰-۱۲ تلفن ۵۰۵۸۰

کرایه

اتولوکس
اتومبیلهای لوکس با راننده برای داخل وخارج تهران میدان فردوسی تلفن ۴۴۶۰۵و۶۱۱۳۷۰

کاج بار
بارکش شهر وحومه بیمه اثاثیه منزل تلفن
۴۱۱۱۱
۶۱۱۱۱۱

شرکت اتوملایر
خیابان خیام تلفن ۵۰۷۹۹ در تمام ساعت روز جهت کرایه اتوبوس دربست برای مدارس و کارخانجات صنعتی درتهران و حومه‌آماده‌میباشد مدیر مسئول قربان پیرسوارانی
آ-۱۵۹۶۴ ۱-۶

اتومبیل جیپ‌ویلیز
مرتب آماده برای‌اجاره‌تلفن۹۵۳۲۷۷ بین ساعت ۷ تا۸شب
آ-۷۲۸ ۱-۲

شرکتهای ساختمانی

تهیه نقشه‌ونظارت ساختمان تلفن ۶۲۱۱۱۰و ۶۲۹۲۲۱

موسسه تزئیناتی نایت
کف‌پوش پلاستیکو و تزئینات کلیه ساختمان تلفن ۶۹۴۱۱

برای ساختمان شما

نقاشی ساختمانی جانفدا
فوری ارزان باقسط ۷۸۱۹۷۷

رفع گرفتگی لوله ساختمان در ۲ دقیقه سازمان تراکم تلفن ۸۸۱۶۸۱

لوله بازکنی فاضل آب بادستگاه تراکم هوالوله کشی آب ونصب سرویس های بهداشتی موسسه مسعود ۶۴۴۸۵

لوله بازکنی فاضل آب بادستگاه تراکم‌هوا تلفن ۶۴۶۳۵

رفع گرفتگی بر لوله ساختمانی بادستگاه تراکم هوا- تلفن ۷۸۷۲۷

لوله بازکنی فاضل آب بادستگاه تراکم هوا تلفن ۷۵۶۴۰۸

لوله بازکنی فاضل آب بدستگاه تراکم هوا تلفن ۷۶۳۲۸۶

لوله بازکنی فاضل آب با دستگاه تراکم‌هوا،لوله‌کشی‌آب ونصب‌سرویس‌های‌بهداشتی موسسه مسعودتلفن ۶۴۴۸۵
آ-۷۳۵ ۱-۱۰

گرفتگی هرنوع‌لوله‌فاضل آب بادستگاه‌تراکم هواتلفن ۶۶۲۳۴۸

معاملات پول

پول تومانی۲ شاهی ۷۳۵۴۱،

پول در مقابل املاك شمال
شهر وشمیرانات موجود است‌به‌تلفن های شماره ۳۳۹۰۶۷ و۳۳۶۸۸۵، مراجعه فرمایند

چکهای برگشتی
۶ تا۸بعدازظهر ۶۵۴۶۴ - مقدم

پول‌شرطی نیازمندیم ۴۸۴۶۳

پول‌شرطی باسود،بانکی ۴۸۴۶۳

وام درمقابل اتومبیل ۳۳۷۴۳۷

برنامه سینماها

- **مایرلینك** - رنگی - ۷۰ میلیمتری - عمرشریف
شهرفرنك (۶۲۷۶۲۸) ۱۱-۳ر۳۰-۶ر۳۰-۹ر۴۵
- **قلعه عقاب‌ها** - رنگی- ۷۰ میلیمتری- ریچارد برتون-
پارامونت (۴۸۳۲۱) ۱۰ر۴۵-۲ر۴۵-۶-۹ر۱۵
- **آناکارنینا** - رنگی - ۷۰میلیمتری - تاتیاناساموئیلوا
امپایر (۶۲۳۹۴۲) ۱۱-۳ر۳۰-۶ر۳۰-۹ر۳۰
- **جدال درنیمه‌شب** - رنگی- گریگوری پك
دیاموند (۶۲۸۴۰۰) ۱۱-۳ر۳۰-۵ر۳۰-۷ر۳۰-۹ر۳۰
- **جوانان زیر آفتاب** - رنگی - رومیناپاور -ال‌بانو
ریولی (۷۵۷۷۷۷) ۱۱- ۳ر۳۰- ۵ر۳۰- ۷ر۳۰- ۹ر۳۰
- **دکترژیواگو** - رنگی- ۷۰ میلیمتری- عمرشریف
گلدن‌سیتی (۶۱۳۲۶۹) ۱۱-۴ر۳۰-۸ر۳۰
- **سلطان قلب ها** - فردین - آذرشیوا - همایون
آسیا (۴۲۹۰۹) اروپا (۳۰۳۱۷۹) میامی (۷۴۳۲۹) ۱۱-۱ر۳۰-۴- ۶ر۳۰-۹ سیلوانا (۳۳۳۷۷۷) اسکار (۹۵۰۸۹۸) لیسفون (۹۵۸۸۸۲) ۱۰ر۳۰- ۱- ۳ر۳-۶ر۳۰-۸ر۳۰ دیانا (۴۷۳۶۵) ۱۱-۲ر۴۵-۵ر۱۵-۷ر۳۰- ۹ر۳۰ کریستال (۳۳۷۶۲۵) ۱۰ر۳۰-۲-۴ر۱۵- ۶ر۳۰-۸ر۴۵ الوند (۳۵۶۵۳۸) ۱۰- ۱۲ر۳۰-۳- ۵ر۳۰ -۸ آستارا (۸۴۰۲۲) ۱۰ر۳۰ -۲- ۴ر۱۵- ۶ر۳۰-۹
- **مردبی‌نشان** - رنگی - مایك‌مارشال - میشل‌ژیراردون
اونیورسال (۶۶۹۵۳) ۱۱ر۱۵-۳ر۱۵-۵ر۱۵-۷ر۳۰-۹ر۳۰ لیدو (۹۵۱۲۸۲) ۱۰-۱۲-۲-۴- ۶- ۸ر۱۵ نپتون (۷۶۰۱۳۶) ۹-۱۱-۱-۳-۵-۷-۹ حافظ (۳۳۴۰۷۴) ژاله (۳۰۴۱۲۰) ۱۰ر۳۰-۲ر۳۰- ۴ر۳۰- ۶ر۳۰- ۸ر۳۰ ساینا (۳۵۲۴۴۲) ۱۰- ۱۲- ۲- ۴- ۶ - ۸
- **تندربال** - سینماسکوپ - رنگی - شون‌کانری
مونت‌کارلو (۷۹۷۴۱) ۸ر۳۰-۱۱- ۱ر۳۰- ۴- ۶ر۳۰ - ۹
- **تهران میرقصد** - سهیلا - ایرج رستمی
ادئون (۳۳۸۱۱۸) کیهان (۹۵۷۳۶۰) مراد (۷۳۳۸۲) کارون (۹۵۱۰۶۵) فیروزه ۱۰ر۳۰- ۲ر۳۰- ۴ر۳۰- ۶ر۳۰- ۸ر۳۰ پلازا (۴۴۲۵۵) ۱۱ر۱۵- ۳ر۱۵- ۵ر۱۵- ۷ر۱۵- ۹ر۱۵ ری (۲۲۵۷۸) فردوسی (۳۳۵۷۸۴) پرسپولیس (۵۸۱۰۸۳) ستاره (۵۸۷۲۱) دریا (۷۹۱۷۴۶) ۹- ۱۱- ۱- ۳- ۵- ۷- ۹ ماندانا (۷۹۹۸۲) شرق (۵۴۰۲۴) جهان (۶۰۳۵۰) ۱۰- ۱۲- ۲- ۴- ۶- ۸
- **دره‌گناه** - رنگی - پاتی‌دوك- باربارا‌پرکینز
آریا (۳۳۹۸۸۴) ۹- ۱۱ر۳۰- ۲- ۴ر۱۵- ۶ر۳۰- ۸ر۴۵
- **کمربند عشق** - رنگی - تونی‌کورتیس
گلدیس (۶۲۸۷۱۳) ۲-۴ر۴۵-۵ر۳۰-۷ر۳۰ (۹ر۳۰ بزبان‌اصلی)
- **پندلوم** - رنگی - جرج‌پپارد - جین‌سیبرك
سانترال (۴۸۶۸۶) ۱۱- ۳-۵- ۷- ۹ر۱۵ پولیدور (۶۴۵۸۵) ۱۱ر۱۵-۳ر۳۰- ۵ر۳۰- ۷ر۳۰- ۹ر۴۵
- **مرغ دریائی** - سینماسکوپ - رنگی - الیزابت‌تیلور
ایفل (۳۱۱۴۷۷) ۱۰- ۱۲- ۲- ۴- ۶- ۸- ۱۰
- **حماسه‌کاستر** - رنگی-وین‌ماندر-اسلیم‌پیکنز
متروپل (۳۳۹۴۱۰) ۱۰ر۳۰-۲ر۳۰-۴ر۳۰-۶ر۳۰-۸ر۳۰ ب.ب (۶۹۶۴۱) ۱۰ر۳۰- ۲- ۴- ۶- ۸- ۱۰ مهتاب (۴۷۷۷۷) ۱۱- ۳- ۵- ۷- ۹
- **موشی در ماه** - رنگی - تری‌توماس - رون‌مودی
کاپری (۴۸۴۰۱) ۱۱- ۳- ۵- ۷- ۹ مولن‌روژ (۷۲۹۲۹) ۱۱ر۱۵- ۳ر۳۰- ۵ر۳۰- ۷ر۳۰- ۹ر۳۰
- **بولت** - رنگی - استیومك‌کوئین
ماژستیك (۶۸۴۶۱) ۱۱- ۳- ۵- ۷- ۹
- **جهنم سفید** - حبیبی-نیلوفر-ملاقاسمی-داریوش‌طلائی
رز (۷۹۷۹۶) ۲ر۳۰-۴ر۳۰-۶ر۳۰-۸ر۳۰
- **درساحل** - گریگوری‌پك - اواگاردنر
تخت‌جمشید (۴۳۵۵۰) ۳-۵-۷-۹
- **خوشگذران** - رنگی - سینماسکوپ - ژان‌پل‌بلموندو
درایوین (۷۸۱۷۹۵) ۷ر۳۰- ۹ر۳۰
- **رام وشام** - رنگی - دلیپ‌کومار
دنیا (۳۳۳۸۱۲) ۱۰ر۳۰- ۲ر۳۰- ۴ر۳۰- ۶ر۳۰- ۸ر۳۰
- **کلاه‌سبزها** - رنگی - جان‌وین - دیویدجانسون
تاج (۳۱۳۸۶۴) ۱۰- ۱۲ر۳۰- ۳- ۵ر۳۰- ۸- ۱۰ر۱۵
- **۱۲ مرد خبیث** - سینماسکوپ - رنگی - لی‌ماروین
شهرام (۷۷۴۵۴۹) ۱۱- ۱ر۳۰- ۴- ۶ر۳۰- ۹
- **کلانتر و راهزن** - رنگی - سینماسکوپ -
رادیوسیتی (۴۳۳۲۰) ۱۱ر۱۵- ۳ر۳۰- ۵ر۳۰- ۷ر۳۰- ۹ر۳۰ نیاگارا (۶۵۳۰۷) رویال (۴۹۷۸۵) ۱۱- ۳- ۵- ۷- ۹ سهیلا (۳۳۶۴۲۴) ۱۰ر۳۰- ۲ر۳۰- ۴ر۳۰- ۶ر۳۰- ۸ر۳۰
- **عشق دبورا** - رنگی- کارول بیکر- ژان سورل
پردیس ۱۰ر۳۰-۱۲ر۳۰-۲ر۳۰-۴ر۳۰-۶ر۳۰-۸ر۴۵
- **کلئوپاترا** (سینماسکوپ) - رنگی- الیزابت تیلور
پارك (۳۳۹۶۳۷) ۹-۱۲-۳-۶-۹
- **۷ مرد روئین‌تن- سه بمب‌آتشین**
مشعل (۳۳۳۸۲۶) ۹-۱۲-۳-۶-۹
- **با من از گلها بگو** - رنگی - پاتریشیانیل-جك‌البرتسون
آتلانتیك (۶۲۷۱۷۱) ۱۱ر۳۰-۳ر۳۰-۵ر۳۰-۷ر۳۰-۹ر۳۰
- **شکوه علفزار** - رنگی - وارن‌بیتی - ناتالی‌وود
بولوار (۶۰۲۹۲) ۱۱-۲-۴-۶-۸-۱۰
- **اینترلود** - رنگی- اسکار ورنر- باربارافریس
کسری (۷۵۶۹۳۹) ۱۱-۳-۵-۷-۹
- **جادوگر شهرزمرد** - رنگی - جودی‌گارلند- جك‌هیلی
سینه‌موند (۴۸۳۲۲) ۱۱-۳-۵-۷-۹
- **زوربای یونانی** - کاژانوسترا
البرز (۳۰۴۲۵۸) ۸ر۳۰ - ۱۲ر۰ - ۴ر۳۰ - ۸ر۳۰
- **درمیامی‌اتفاق افتاد** - رنگی - آنتونی کوئین
فری (۹۵۳۳۳۶) ۱۲ر۳۰ - ۲ر۳۰ - ۴ر۳۰ - ۶ر۲ - ۸ر۳۰
- **انترلود** - رنگی - اسکارورنر - باربارافریس
پانورکا (۷۹۳۵۷۰) ۱۰ر۳۰ - ۲ر۳۰ - ۴ر۳۰ - ۶ر۴۵ - ۹

قانون بلدیه‌ها بتصویب مجلس رسید

٤۰ سال قبل در همین روز

پس ازچندجلسه شورومطالعه قانون بلدیه‌ها بشرح‌ذیل از تصویب مجلس شورایملی گذشت:

ماده ۱ - از اول امرداد ماه ۱۳۰۹ سهم بلدیه‌ها که از محل مالیات راه تادیه میشد باستثنای مبلغی که در ماده ۲ مذکور است براعتبار راه‌سازی اضافه میشود.

تبصره ۱ - صرفه جوئی های سابق بلدیه هرمحل تا تاریخ‌اول امرداد ۱۳۰۹ اختصاص به بلدیه همان محل خواهد داشت -تبصره ۲-صدی۲ بودجه ۱۳۰۸ کلیه بلدیه‌ها که برای اجرت مهندسین بلدی تخصیص‌داده‌شده‌است وهمچنین صرفه جوئی های تااول امرداد ۱۳۰۹ باختیار وزارت داخله گذاشته خواهد شد و کماکان اجرت مهندسین را ازاین محل پرداخت نماید. تبصره ۳- عواید مالیات مستغلات‌هرمحل وسهمی‌بلدیه‌ها از مالیات ذبایح وهمچنین عواید سینما هاونمایش‌هامطابق‌قوانین مربوطه‌کماکان اختصاص به بلدیه همان محل خواهد داشت.

ماده ۲ - مبلغ پانصد هزار تومان در هر سال از عواید مالیات راه برای تعمیرات واصلاحات اساسی طهران و مبلغ سیصد هزار تومان برای اصلاحات وتعمیرات اساسی‌سایرشهرها وقصبات تخصیص داده میشود.

ماده ۳ - اداره کردن امور بلدی هر محل درحدودوظایفی که درنظامنامه مذکوره درماده ٥ مقرر خواهد شد برعهده انجمن و اداره بلدی همان‌محل است.

ماده ٤ - رئیس اداره بلدیه که از طرف وزارت داخله معین میشود مسئول اجرای دستور اصلاحات بلدی است‌که از طرف‌دولت و انجمن بلدی تصویب شده باشد.

ماده ٥ - انجمن بلدی هر محل از نمایندگان طبقات‌تجار واصناف ومالکین (اعم از مالکین مستغلات ومالکین املاک مزروعی) آن شهر و قصبه تشکیل‌خواهد شد عدهٔ اعضاء انجمن بلدی در پایتخت وسایرشهرهاوقصبات برحسب‌مقتضیات کل از شش تا دوازده نفر خواهد بود شرایط انتخاب کنندگان و انتخاب شوندگان و طرز انتخاب و مدت تصدی اعضاء انجمن وسایر وظایف آنها مطابق نظامنامه‌ای که بتصویب کمیسیون داخله مجلس شورایملی خواهدرسید معین خواهد شد.

ماده ٦ - مجلس شورایملی بانجمن های بلدی اجازه میدهد که برای‌تامین مصارف بلدی‌هرمحلی راجع‌به تنظیفات روشنائی و تعمیرات واحتیاجات صحی ومعارفی وبلدی‌وامثال آن عوارض‌محلی وضع نماید.

طرز وضع عوارض مزبوره باین نحو خواهد بود که انجمن بلدیه هرمحل عوارضی راکه برای‌تامین مقاصدمذکوره درفوق‌لازم‌میداند توسط‌رئیس‌بلدیه‌محل بوزارت داخله پیشنهاد خواهد نمود و پس از موافقت هیئت‌دولت بموقع‌اجرا گذارده خواهد شد.

ماده ۷ - قانون بلدیه مصوبه سابق وقوانینی که‌بااین قانون مباینت دارد ملغی است.

ماده ۸ - این قانون پس از تصویب بموقع اجرا گذارده میشود و وزارت داخله مامور اجرای آن خواهدبود.

رفع توقیف والی سابق فارس

شاهزاده صارم‌الدوله‌والی سابق‌فارس که در سال گذشته بمناسبت قضایای فارس مورد سوء ظن واقع شده و تحت نظر درمنزل خود بوداز تحت نظرخارج و رفع توقیف از ایشان شده است.

پیشاهنگان وجمع‌آوری اعانه

در جلسه دیشب جمعیت شیر و خورشید سرخ نمایندگان پیش آهنگی طهران‌حضوریافته‌وراجع‌بجمع‌آوری‌اعانه مذاکراتی نموده‌ومقررگردید پیشاهنگان برای جمع آوری اعانه جهت کمك به زلزله زدگان سلماس اقدام نموده و با شیر و خورشید سرخ همکاری کنند.

مراجعت محصلین

حقوق وخرج‌سفر یازده نفر محصلین اعزامی پست و تلگراف در پاریس توسط آقای محمودی سرپرست محصلین مزبور ارسال گردید که در خرداد بطرف ایران حرکت نمایند.

رسیدگی بشکایات

آقای موسس خان رئیس اداره انحصار دخانیات که برای رسیدگی به شکایات تجار بطرف‌رشت عزیمت نموده بود بمرکز مراجعت کرد.

تلگراف نمایندگان تبریز

آقایان عدل و عبدالله‌صادقی تلگراف مشروحی مبنی‌براوضاع‌اسف‌آورسلماس و پریشانی اهالی بوسیله آقای طباطبائی دیبا خطاب بعموم مقامات مخابره نموده و امیدواری مردم را به توجهات اعلیحضرت و دولت تشریح نموده که با وجود صدمات طاقت‌فرسا معهذا مردم با فعالیت شایانی مشغول تجدید بنای زندگی خود هستند وعده کثیری‌که سلماس را ترك کرده‌بودند با تشویقاتی که شد بشهر موطن خود معاودت نموده و فعلا عموم مردم از ترس در صحراها بسر میبرند:

(نقل از اطلاعات ٤ خرداد ۱۳۰۹)

جدول کلمات متقاطع شماره ٤۰٤۷

افقی: ۱- زینت گوش بانوان - در زور خانه صاحب عنوانیست ۲- در حال نالیدن - صحرائی در عربستان - قسمتی‌از استخوان ۳- حیوانات وحشی -برحمت‌ایزدی پیوسته - نور عکاسی شب٤- دارائی‌وچهارپا -از کمپانیهای نفتی- سرزمین ووطن - فلز سنگین ٥- از بیماری های جلدی - یکی از دو قطب مغناطیسی - جلد و چابك‌و مهیب -حرف فاصله٦-نارس و نپخته - مادر تازی- جلد شمشیر ۷- نی باریك زردرنك -اسب تیزتك‌راگویند-سرمه وداروئی که در چشم می‌کشند ۸ -شاه شطرنج گرفتار شده- قسمتی از بستر که‌زیر سرقرار میگیرد-پوکر باز در جلو مینهد ۹- سلامتی و راحتی -یکی ازموبدان دین‌زرتشت که ششمین آتشکده بزرك را بنا نهاد -کاشتن گل وبرنج ۱۰- بیم وخوف - حرف تعجب- بیش از اندازه می‌نوشیده۱۱- نقش تئاتری - خال سیاه بر چهره دلدارشاعر- از ساز های قدیمی - عدد خارجی ۱۲- جوان استو در برابر شیخ میاید -نوار طلائی رنك -سعی و کوشش - مخزن بنزین اتومبیل ۱۳- دسته شمشیر -پدردروغگوی تاریخ -لباس درویشی ۱٤- بدون وقفه و پشت سر هم-برج نجومی ماه بهمن -سرخ شده برآتش۱٥- مخزن باروت در کمر شکارچیان‌و سربازان قدیم -از اقسام اضافه.

عمودی: ۱- پوست چهره‌اکثر ما ایرانیهابدین‌رنك‌است-هنرپیشه مصری که درهالیوود عنوانی یافته ۲- مجبور کردن -باعث خرابی کار میشود-نژادی‌سگی که اولین‌فضانورد بود ۳- کوك‌درشت - گاهی از دست مردم چنین میشوند - قسمتی از بدن ٤- خزینه حمام فرنگی‌ماب -ویتامین انعقاد خون - شاخه‌ای‌از ایل -از درختان بی‌خزان ٥-ضمیر واسم اشاره -خوشه برنج-آرامش ووقارو آهستگی - نازی فراری ٦- مزدمی‌تابع یك‌قانون-برسر آب کباب میشود -درخت کنارو نام درختی‌در آسمان هشتم ۷-برتراز گوهرآمد پدید - منطقه‌ای در فارس -آنچه وارد میشود ۸- خشکسالی ولاغری -جاده باریك کوهستانی - مردباید پایبند آن باشد ۹- کشتی گیر معروف شوروی -کنام شیر قاعدتا در آنجاست - تجویز دکتر ۱۰ - پناهگاه - شکوه‌گوی جدائی-مات زدگی و حیرت ۱۱- در حال تهوع میزنند - پرچم و لوا -سخن چین‌و دوبهم زن- خدای سنگی ۱۲-عرب میگوید پنبه زد -اگر مال مژگان است دلدوز میباشد - لعن‌ودشنام- راه‌وطریق دین ۱۳-ازسیاستمداران معاصر آمریکائی که‌چند سال‌پیش بمرض سرطان مرد -وقاروسنگینی -قدرت بوئیدنش زیاد است‌یاانتظار میکشد ۱٤- حکومت امیر نشین- زادگاه پدر شعرنو-پیشواو فرمانده لشگر ۱٥- از اقسام انگور- اینهم نوعی گل در باغچه در آخر بهار.

حل جدول شماره ٤۰٤٦

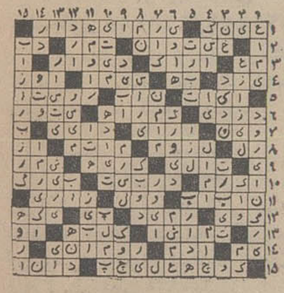

بدینوسیله از پاسگاه ژاندارمری فرح‌آباد خزانه‌که موتورسیکلت وسپا مدل ٦۷ اینجانب را باکوشش فراوان پیدا نموده‌اند تشکر میکنم.

آ-۷۲٥۷ محمد رجیل

فانفار
محل سالم برای سرگرمی کودکان

اطلاعات
دختران و پسران
منتشر شد

صندوق نوز
کاوه
مطابق باهر بودجه
شرح درصفحه اخر

روکش صندلی اتومبیل
بسیارزیبا بارنگهای جالب‌آماده نصب
دوزندگی اتومبیل ایرانشهر شاهرضا اول ایرانشهر تلفن ٦۱۲۳٥۲
۱-۱٦۷۳٦

دوره جدید.
مجله هفتگی شفا
برای دوستداران
مدوسینما
منتشر شد
نمایندگان شهرستانها میتوانند به‌آدرس زیرمکاتبه‌نمایند.
شاهرضا-خیابان اردیبهشت -پلاك ۲۹ تلفن ٦۷٦٦۰

آگهی دعوت مجمع عمومی عادی

مجمع عمومی‌عادی سالیانه سندیکای‌شرکتهای ساختمانی‌روز یکشنبه بیست‌وپنجم خردادماه ۱۳٤۸ (۲٥ر۳ر۱۳٤۸) ساعت چهارونیم بعدازظهر در محل سندیکا (خیابان صبا شمالی شماره ۸٦-۸۸) تشکیل‌میگردد. از شرکتهای ساختمانی عضو سندیکاتمنادارد بارعایت مقررات‌اساسنامه در روز و ساعت مقرر در فوق برای شرکت‌درمجمع عمومی مذکورحضور بهمرسانند.

دستور جلسه بقرار ذیل است:

۱- قرائت گزارش هیئت مدیره وبازرسان
۲- رسیدگی بترازنامه سال گذشته و تصویب بودجه سال جاری
۳- انتخاب بازرسان
٤-اجرای ماده ۳۳ اساسنامه نسبت به شرکتهای مشمول

سندیکای شرکتهای ساختمانی
آ-۷۱٦۷ ۱-۲

آگهی استخدام

یکی از موسسات به ٥نفر باغبان بامشخصات زیر نیازمنداست:

۱- مدرك تحصیلی ششم ابتدائی
۲- حداکثر سن ۳۰ سال
۳- انجام خدمت زیر پرچم یابرك معافیت سربازی (غیر از معافیت پزشکی)
٤- دارا بودن سابقه کار.

داوطلبان واجد شرایط میتوانند تقاضانامه خودرا باذکر مشخصات فوق‌الذکر و نشانی کامل حداکثر تاتاریخ ۱٥ر۳ر۱۳٤۸ توسط‌پست به‌نشانی تهران صندوق پستی ۱۳۸۷ر۱٤- ارسال دارند. ۱-۳

آگهی تاسیس فروشندگی کودشیمیائی

شرکت سهامی پخش کود شیمیائی وابسته بشرکت ملی صنایع پتروشیمی برای توزیع و فروش کودهای شیمیائی در نظر دارد در در شهرستانهای بیرجند سبزوار - بجنورد - تربت جام - گناباد - کاشمر -درگز و اسفراین فروشندگی تاسیس نماید داوطلبان تقاضای کتبی خودرا باذکر مشخصات و شغل فعلی و تعیین نوع وثیقه تاتاریخ بیستم خرداد ماه ۱۳٤۸ به آدرس تهران خیابان ۲۱ آذر شماره ۲۱ ارسال فرمایند.

رئیس اداره کل امور بازرگانی امامی
آ-۱٦۸٦٤ ۱-۲

آگهی استخدام راننده بطور پیمانی

وزارت دارائی برای تکمیل کادر رانندگی خودروهای واحد خدمات حمل ونقل مرکز ٤۰ نفر راننده پایه دوم همگانی که سن آنان‌از ۳٥ سال تجاوز ننماید وواجد شرائط عمومی استخدامی باشند فعلا بطور موقت باعقد قرار داد استخدام مینماید داوطلبان با در دست داشتن مدارك زیر:

۱- اصل دفترچه پایان خدمت وظیفه ویا معافیت دائم غیر پزشکی
۲- اصل شناسنامه عکس‌دار
۳- اصل گواهینامه رانندگی
٤- اصل مدارك تحصیلی که از ششم ابتدائی به بالا باشد.
٥- دو قطعه عکس ٤×۳ برقی

میتوانند از تاریخ نشر آخرین آگهی لغایت ٥ روز شخصااز ساعت ۸الی ۱۲ صبح باداره امور استخدامی کل کارگزینی واقع درخیابان باب همایون کاخ وزارت دارائی مراجعه و پس از ارائه مدارك مذکور برك تقاضانامه را تکمیل و تسلیم نمایند بعد از انقضاء مهلت مزبور از داوطلبان واجد شرط آزمایش لازم وسیله متخصصین فن بعمل خواهد آمد.

قبولشدگان بمحض تسلیم مدارك مورد نیاز بخدمت گمارده خواهند شد و در شرائط مساوی حق تقدم باکسانی خواهد بود که دارای‌مدارك بالاتر بوده و یا در آزمایشات قبلی توفیق حاصل نموده باشند.م‌الف ۲۲۷۲.

مدیر کل کارگزینی وزارت دارائی. هوشیدر
۱-۱٦٥۸۲ ۱-۲

آگهی تاسیس فروشندگی کودشیمیائی

شرکت سهامی پخش کود شیمیائی وابسته بشرکت ملی صنایع پتروشیمی برای توزیع و فروش کودهای شیمیائی در نظر دارد در شهرستانهای گلپایگان نائین و نطنزفروشندگی تاسیس نمایدداوطلبان تقاضای کتبی خودرا با ذکر مشخصات و شغل فعلی و تعیین نوع وثیقه تاتاریخ بیستم خرداد ماه ۱۳٤۸ به آدرس تهران خیابان ۲۱ آذرشماره ۲۱ ارسال فرمایند.

رئیس اداره کل امور بازرگانی امامی
۱٦۸٦۰ ۱-۲

آگهی مناقصه

نظارت بر امور شرکتهای پنبه چهار قلم لوازم بشرح زیر:

۱- الکتروموتور ۲۱ دستگاه با مشخصات مختلف
۲-سویچ۲۱ عدد با مشخصات مختلف
۳- کابل ۱۱۳۰ متر با مشخصات مختلف
٤- سرکابل ٤٤۰ عدد با مشخصات مختلف

جهت مصرف شرکت سهامی بهشهر را از طریق مناقصه خریداری مینماید.

داوطلبان میتوانند پس از اخذ شرایط مناقصه و مشخصات فنی از اداره روابط عمومی این نظارت واقع‌در خیابان استخر - شرکت سهامی کارخانجات ایران پیشنهاد خودرا تاساعت ده صبح روز سه‌شنبه دهم تیر ماه ۱۳٤۸ بااخذ رسید تسلیم نمایند.

مدیر نظارت بر امور شرکتهای پنبه انواری
۱-۱٦۷٦٤ ۱-۲

Vape
ویپ

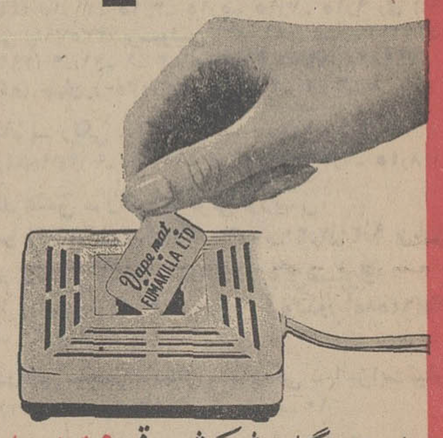

این دستگاه پشه‌کش برقی ویپ است، ماده ویپ مَت رادرمحل مخصوص قرارداده وپشه‌کش برقی ویپ رابه برق وصل میکنیم.

حالا ویپ باتبخیرمداوم خودپشه‌هارانابودوهوای اطاق رامطبوع میسازد این بخار نامرئی حتی برای اطفال و سالخوردگان وبیماران هیچگونه خطروآلرژی تولیدنمیکند.

مصرف برق پشه‌کش برقی ویپ بسیارناچیزودرهر ۲۰۰ ساعت یک کیلووات است.

قیمت ویپ درتمام کشور ۱۲ تومان و ویپ مَت برای یک ماه فقط ۹۰ ریال است

پشه‌کش برقی ویپ فروشگاهها وداروخانه‌ها وسوپرمارکتها بخواهید.

تلفن مرکز پخش ٦۲۱٤۹۹

خشایار

کلویناتور

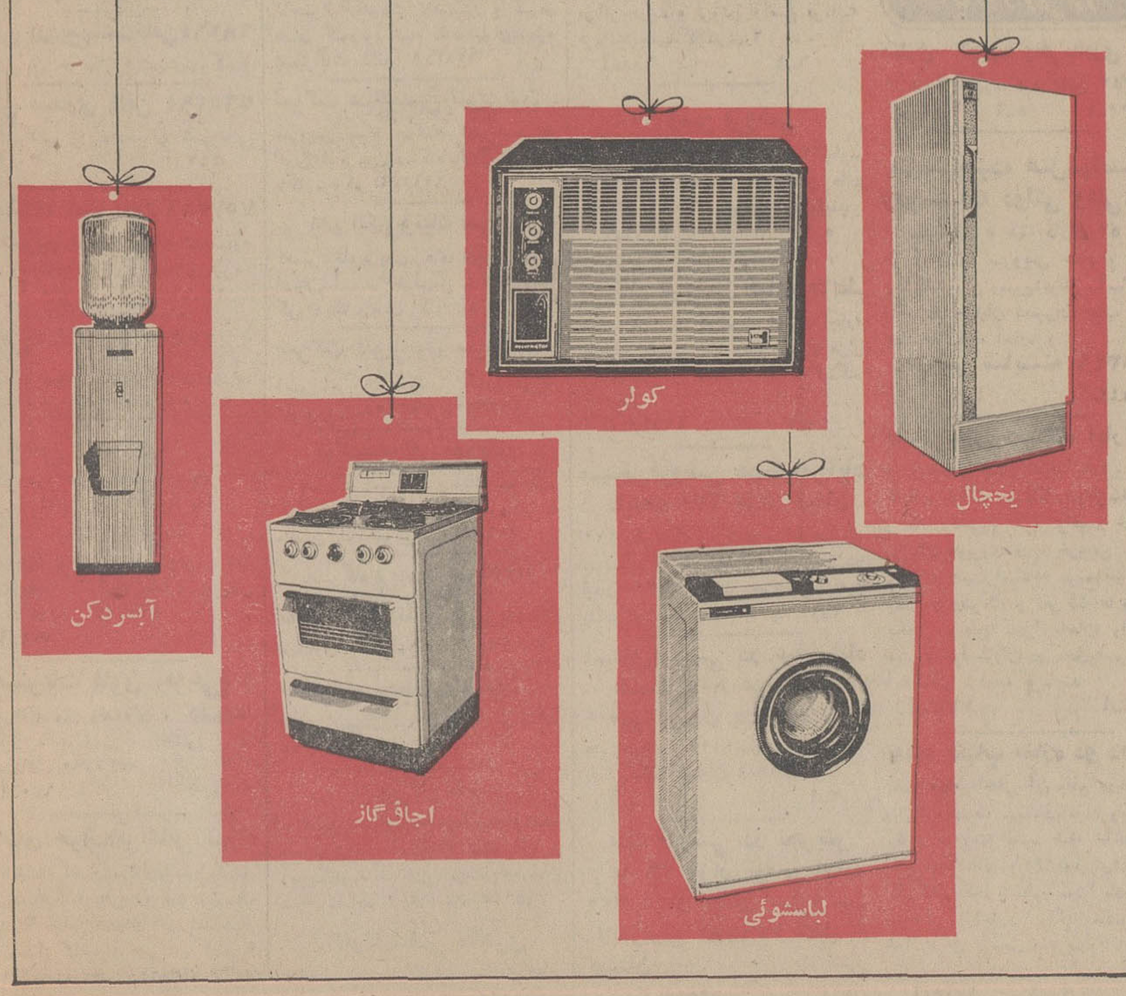

تقویم اطلاعات

یکشنبه ـ چهارم خردادماه
۱۳۴۸ ـ هشتم ربیع‌الاول
۱۳۸۹ ـ بیست و پنجم مه
۱۹۶۹

ساعات شرعی

استخراج دکتر ریاضی کرمانی
اذان صبح ساعت ۳ و ۵ دقیقه
طلوع آفتاب ساعت ۴ و ۵۳ دقیقه
ظهر شرعی ساعت ۱۲ و ۱ دقیقه
اذان مغرب ساعت ۷ و ۲۶ دقیقه

تلویزیون ملی ایران

کانال ۷ و ۹

برنامه امشب

۱۷-۳۰ اسلاید و موزیك
۱۸-۰۰ کودکان ونوجوانان
۱۹-۰۰ اخبار
۱۹-۱۵ واریته
۱۹-۳۰ شهر آفتاب
۲۰-۰۰ برنامه کارگر
۲۰-۳۰ اخبار وفیلمهای خبری
۲۱-۰۰ بیقرار
۲۲-۰۰ موسیقی وزارت فرهنگ و هنر
۲۲-۳۰ جاز آوای سیاهان

برنامه بامدادی فردا

۶-۳۰ اعلام برنامه
۶-۳۲ نیایش
۶-۳۵ ورزش
۶-۴۵ مضحك قلمی
۷-۰۰ اخبار
۷-۱۵ موسیقی ایرانی
۷-۳۰ میز گرد خانواده

کانال ۳

یکشنبه

۱۸-۳۰ نوجوانان
۱۹-۰۰ سرزمینها
۱۹-۳۰ علم بزبان ساده
۲۰-۰۰ موسیقی کلاسیك
۲۰-۳۰ مشروح اخبار همراه با فیلم های خبری
۲۱-۰۰ ملیسا
۲۱-۳۰ هفت پرده چنك
۲۲-۰۰ التهاب
۲۳-۰۰ ایران زمین

نیمروز دوشنبه

۱۲-۳۰ آغاز برنامه
۱۲-۳۲ مضحك قلمی
۱۲-۴۰ بالاتر از خطر
۱۳-۴۰ خلاصه اخبار
۱۳-۵۰ موسیقی ایرانی

تلویزیون آموزشی

برنامه امشب

۱۶-۰۰ اسلاید و موزیك
۱۶-۳۰ برنامه هنری
۱۶-۵۰ ریاضیات دوره دوم
۱۷-۲۰ مسابقه اطلاعات عمومی
۱۷-۴۰ آزمایشگاه فیزیك دوره دوم
۱۸-۰۵ انگلیسی دوره دوم
۱۸-۳۰ پیشاهنگی
۱۸-۴۰ علوم فضائی
۱۹-۱۰ فرانسه دوره دوم

تلویزیون آمریکا

برنامه امشب

۱۵-۳۵ خانواده کریستافر
۱۵-۴۰ جواب
۱۶-۱۵ واریته
۱۸-۰۰ اخبار جهان
۱۸-۱۵ برنامه آینده تلویزیون
۱۸-۱۶ برنامه ورزشی
۱۸-۳۰ کنفرانس وزارت دفاع
۱۹-۰۵ نجات
۱۹-۳۰ بی صفر یك
۲۰-۰۰ بونانزا
۲۱-۰۰ کاخ هالیوود
۲۲-۰۰ فیلم سینمائی
۲۳-۵۰ قلب مقدس

ساعت دروغگو!

احمد احرار

انتقاد

سخنور بزرگوار مرحوم حسین مسرور که همین اواخر عمرش را بشما بخشید قطعه شعری دارد در توصیف ساعت جیبی خود و میگوید:

بنده مسرور ساعتی دارد
دور از جیب مرد با فرهنگ
چون قراول بهر کجاش بهم
می‌نجنبد زجا بصدا دنگ
کوك را صرفه میکند از بس
صرفه‌جوی است ونابکار وزرنگ
هیچ آچار، چاره‌اش نکند
که‌سزوار تیشه‌است و کلنگ
میکند کار روز شش ساعت
که چنین است رسم شهر فرنگ
در زمانی که رفت ناپلئون
سوی مسکو برای کردن جنگ
بود این ساعت عزیز آن‌روز
متعلق به‌یکنفر سرهنگ
مدتی در دکان خرده فروش
همسر خاك بودوهمبر زنگ
حالیا مدتی است طالع بد
کرده او را به بند من آونگ
گاه گویم به‌عقربك هایش
کای سبق برده از شما خرچنگ
گردشی کن، حرارتی بنمای
این یك انگشت نیست صدفرسنگ
گویدم بیش‌ازین نیارم رفت
خاصه پای برهنه برسر سنگ
گربخواهم زچرخ رقاصش
که نماید به جست‌و خیز آهنگ
گویدم شرم دار از من پیر
رقص پیرانه عار باشد و ننگ
گاهگاهی که می‌نماید کار
کوری راه رفتن خرچنگ
گر یکی پشه بال بگشاید
در کنار جزیره های فرنگ
ساعت من زهیبت آن بال
جنبدآن‌سان که بنگیان گه بنگ
عوض دنك‌دنك، ساعت من
کرده ورد زبان، درنگ درنگ!

خیال میکنم اگر مسرور مرحوم یك دوسالی بیشتر زنده میماند و آخر و عاقبت ساعت تلفنی تهران‌را میدید ازملامت نامه‌یی که‌در حق ساعت بغلی خود سروده است پشیمان‌میشد، زیراساعت مسرور آنطور که خودش حکایت میکند بعد از همراهی کردن قشون ناپلئون در لشگرکشی بمسکو و حدود دو قرن دست بدست گشتن وپابپای وقایع تاریخ آمدن تا پیوستن به بندساعت مسرور تازه دنك‌دنك خودرا قطع وشعار درنك، درنك پیشه میکند، حال‌آنکه ساعت آخرین مدل الکترو تلفنی شهر ما بدمستی را باپیاله اول آغاز کرده وازابتدای‌راه‌بنای لنگیدن گذارده است.

این خبر را چنانچه خوانده باشید از دوباره خواندنش ضرر نمیکنید: «شماره تلفن ۱۹ که همیشه ساعت دقیق را اعلام‌می‌کرد چندروز است دچار اختلال شده و بمردم عوضی جواب‌می‌دهد. بعضی اوقات دودقیقه پشت سرهم میگوید: ساعت هشت و چهل ودودقیقه... گاهی‌هم ساعت راده، دوازده دقیقه عقب یا جلو اعلام میکند و کسانی را که برای اطلاع‌از وقت‌دقیق به‌شماره ۱۹ تلفن میکنند به‌اشتباه می‌اندازد. این مطلب وسیله خوانندگان‌روزنامه بعنوان‌شکایت ازدروغ گوئی۱۹عنوان گردید وبا آزمایشی که سرویس اجتماعی روزنامه بعمل‌آورد صحت‌اظهارات مردم ودروغگوئی ساعت تلفنی به اثبات رسید»!

متاسفانه سوابق ساعت تلفنی راباوجوداینکه دوسه سالی‌بیشتر برخریدن ونصب کردن آن‌نمی‌گذرد دردسترس ندارم و خاطرم نیست چه‌مبلغ برای‌مردم پایتخت تمام شده است ولی اینرا یادم می‌آید وقتی صحبت آوردن و نصب کردن ساعت بود عده‌یی منفی‌باف بقیمت ساعت ایرادمی‌کردند ومیگفتندخرج زیادیست برای‌یك کار زائد. این بودکه مباشران امر تامدتی در باره خصوصیات ساعت توضیح می‌دادند که‌پدیده حیرت‌آور عصر تکنیك و ارزش واهمیتش خیلی بیش‌از اینهاست.

هرچند که بنده هیچ دلسم نمیخواهد با جماعت منفی‌باف هماهنگی کنم علیرغم آنهمه توضیحات چشمم‌ازآتیه‌این‌ساعت آب نمیخورد. همان ایام نیز مقاله‌ای نوشتم‌که تهران ازحیث ساعت‌شانس ندارد‌و برای این‌مدعا‌سرنوشت ساعتهای مشهور پایتخت راشاهد آوردم، از ساعت‌شمس‌العماره گرفته تاساعت‌مشیرالسلطنه وساعت تلگرافخانه‌وسه‌تا ساعتی که‌در میدان مخبرالدوله جای مجسمه بیست‌و هشتم مرداد بر سه ضلع ستون مرمرینی نصب شده بود وباآنکه چند شیرپای درزنجیر ازین‌ستون‌و ساعتهایش حفاظت میکردند بقدرت حداهیچ وقت عقربه‌های آن‌سه‌ساعت با هم توافق نداشتند. تو گفتی هرکدام از ساعتها را در یك‌قاره جهان کوك کرده و کنار هم گذارده‌اند!

بهر حال، طی این یکی دو سه‌سال «ساعت‌گویا» علاوه‌بر آنکه وقت نگهدار منظم ودقیقی برای وقت‌شناسان‌پایتخت‌شمرده میشد سوژه جالبی بود برای لطیفه‌پردازان و کسانیکه ذوق مضمون کوك کردن دارند. مثلا کوك کرده بودند که یکنفر شهرستانی سفری بتهران آمدو در مراجعت از عجایب تهران برای همشهریها تعریف میکرد. منجمله گفت: درتهران تلفنی هست بشماره ۱۹ که خانمی‌پشت آن نشسته است و هر وقت، چه شب و چه روز، بنمره ۱۹ تلفن کنی وقت‌صحیح‌را بشمامیگوید. اما عجیبتر اینست که آن خانم اصلا نمیخوابد و من خودم برای امتحان چند شبانه‌روزپشت‌سرهم در ساعات مختلف روز یا شب نمره گرفتم وهمان خانم بیدار بود و جواب داد!.

یکبارهم من خودم بچشم دیدم که مستخدم منزل یکی از رفقا شماره ۱۹ را گرفته بود و بعد از آنکه جواب شنیدشروع کرد به‌تشکر کردن‌و ظاهراچون شنید که خانم گوینده بازهم ساعت را تکرار میکند گفت: خیلی متشکرم خانم جان،شنیدم چی فرمودید!

بهرحال، ساعت‌گویا‌ازهفته گذشته کمیتش لنگیدن گرفت و این پیشامد نه تعجبی دارد، نه‌تاسفی تعجب ندارد برای اینکه عرض کردم تهران از جهت ساعت شانس ندارد و هر ساعتی که‌در هرزمان وبهرعنوان در هرگوشه تهران نصب شده بعد از مدتی بقول خبرنگار «اطلاعات»شروع کرده است به پس و پیش رفتن ودروغ گفتن، تاسف ندارد چون ایرانی آنقدرها وقت شناسی ودر رعایت وقت وسواسی نیست که بساعت دقیق نیاز داشته باشد. حالا فرض کنیم یکی خواست مثل فرنگی جماعت در باره وقت دقت و وسواس بخرج‌دهد. ساعت گویا نیز دروغ نگفت و این آدم ساعتش را دقیقا میزان کرد وتصمیم گرفت راس موقع‌جائی حاضر شود. اولا اگر درست همان موقعی که میخواهد قدم‌از داخل خانه بیرون‌بگذارد پشه‌یی نامردی نکرده بدرون دماغش نخزد و اورا بعطسه بیندازد یادر واقع «صبر» بیاید. در آنصورت تکلیف آدم وقت شناس چیست؟ بعد هم اتفاقا این آدم وقت شناس اتومبیلش‌را به«سرویس» داده بود یا اینکه اتومبیل نداشت وهرچه انتظار کشید نه‌تنها تاکسی و اتوبوس بلکه موتور سه چرخه‌بدون مسافرنیز پیدا نکرد، آنوقت چی؟ گرفتم اتومبیل داشت و اتومبیل‌خودش راسوار شد، اما برخورد به راه بندان که در خیابانهای ما یك امر متعارف معمولی است. آنرا چکار بکند؟!

در تهران ما اکثریت «وحق» باکسانی است که ساعت در زندگی ایشان مفهومی ندارد و من خیال میکنم هرگاه شرایط چنین باشد که هست آن اقلیت مفید بوقت وساعت نیز خودبخود همرنك اکثریت شود.

اینستکه در همچو شهری‌اگر ساعتی بطور دقیق و منظم‌کار کند جای تعجب است نه آنکه بفرمایش مرحوم مسرور:

گوید او بیش ازین نیارم‌رفت
خاصه پای برهنه برسر سنك
هیچ آچار چاره‌اش نکند
که سزاوار تیشه‌است‌و کلنك

گفتند سیاحی در قلب‌آفریقا اسیر قبایل آدمخوار شده‌بود. او را در میان گرفتند تا نزد رئیس قبیله ببرند. بین راه‌یکی از بومیان با ایما و اشاره‌سیاح را حالی کرد که اگر هدیه‌قابلی همراه داشته باشد و بتواندنظر رئیس را جلب کند امیدی به نجاتش هست‌والازنده زنده‌پوست از سرش میکنند و با گوشتش میهمانی برپا میدارند.

سیاح مقداری خرت و پرت وحشی‌فریب‌مثل‌آئینه‌وشیشه‌های رنگارنك و پارچه‌های الوان و گردن بند ودست‌بند بدلی بجهت همچو مواقعی همراه آورده بود وهنگامی که او را پیش رئیس قبیله بردند تکه تکه از لابلای اثاثه خود جدا ساخت و کوشید توجه رئیس را جلب کند، اما بازیچه‌ها تمام شد بی‌آنکه‌اخم رئیس باز شود یا بهیچکدام از آن هدایا اعتنا بکند. سیاح ناگزیر جامه دانها‌ولوازم‌شخصی وبالاخره اسباب جیب خود را بمیان گذاشت و بازهم گره بر ابروان رئیس قبیله باقی‌بود. آخرین تکه از اثاث جیب سیاح فندکی بود. بخیال آنکه‌شاید آتش فندك و طرز روشن شدن آن رئیس‌را بترساند یاخوشحال کند با یك اشاره فندك راروشن کرد. معجزه صورت گرفت و رئیس قیافه دوستانه‌ای پیداکرد واز مسند شدادی پائین آمدتا هدیه جالب مردسفید رااز‌نزدیك تماشا و آزمایش کند. سیاح چون علاقه و توجه رئیس رابه فندك مشاهده کرددر صددبرآمد آنرا بعنوان‌معجزه‌یی برخ‌حریف بکشد. رئیس قبیله خنده‌یی کرد چیزی گفت و طولی‌نکشید که مردان او صندوق بزرگی را از کلبه رئیس آوردند و جلوی او اگذاشتند. رئیس قفل‌صندوق را گشود و جهانگرد با کمال تعجب متوجه شد که محتوی صندوق چیزی نیست بجز انواع واقسام‌فندك. در واقع رئیس‌قبیله یك کلکسیونر عمده فندك بودو برای آنکه سیاح‌را بحقیقت امر منتقل سازد باو گفت:

ـ دوست عزیز، من همه‌جور فندك دیده‌ام و انواع‌و اقسام‌آنرا در خانه دارم. اما این فندك‌را بعنوان هدیه بزرگی از توقبول میکنم، زیرا اولین فندکی‌است که می‌بینم باهمان اشاره اول روشن میشود و همچو معجزی تا حال بهیچ فندکی ندیده‌بودم!

نظر نویسندگان اطلاعات

کمدی شماره ۱۹

ساعت سیزده و بیست و شش دقیقه ـ ساعت سیزده و بیست شش دقیقه این جمله‌ای بود که مکرر صدای ظریف گوینده شماره ۱۹ شرکت سهامی تلفن ایران که برروی نوار ضبط شده است دو روز چهارشنبه گذشته تکرار میکرد! در صورتیکه همان موقع کلیه ساعت ها وقت را سیزده و پانزده دقیقه‌نشان میداد. حتما شرکت تلفن میگوید یازده دقیقه که چیزی نیست و چرا آنقدر ایرادبی‌جامیگیرید!

البته این نظر صحیح‌است در زمانی که یك متقاضی برای گرفتن یك نمره بیش از سه سال یعنی یك میلیون ونیم دقیقه صبر میکند و در همان زمان که دلالان شرکت تلفن یك نمره ۲۳۰۰ تومانی را در حدود ده هزار تومان معامله می کنند واقعا یازده دقیقه بسیار ناچیز وبی ارزش و قابل محاسبه نیست.

گرچه همین یازده دقیقه شاید ده‌ها مسافر قطار، هواپیما و اتوبوس را از رسیدن به ایستگاه راه‌آهن، فرودگاه‌و گاراژ عقب بیاندازد.

ولی‌بازهم قابل اغماض است! سرپرست قسمت فنی روزنامه اطلاعات که او نیز دچار این اشکال شده بود و متوسل بساعت کلیه اعضای هیئت تحریریه شده بود و جریان‌را با شماره ۰۸ اطلاعات شرکت تلفن نیز در میان گذاشته‌بود میگفت که ده بیست روز قبل اوایل شب هنگامی که میخواستم ترتیب صفحات‌شب روزنامه رابدهم‌بعلت گرفتاری زیاد از کوك کردن ساعتم غافل شده بودم و دست‌بدامان شماره ۱۹ شدم همین صدای ظریف کذائی بامقداری‌غمزه که‌درهنگام ضبط‌صوت گرفته بود میفرمودند ساعت شانزده و دوازده دقیقه من سخت عصبانی و ناراحت شدم و پیش خود گفتم هوا تاریك است ولی این خانم میگوید ساعت چهار بعداز ظهر یعنی دو ساعت دیگر بتاریك شدن‌هوا باقیمانده و دستپاچه شدم و گفتم حتما کسوف اتفاق‌افتاده و خواستم از نظر خبری‌آنرا تعقیب بکنم که رادیو ساعت هفت ربع و آغاز برنامه‌ارتش را اعلام نمود، اطلاعات شرکت تلفن را گرفتم و گفتم درست است که الان ساعت شانزده و دوازده دقیقه میباشد آقای مخاطب سخت عصبانی شد و گفت مرا دست انداخته یا دیوانه هستی گفتم نه دست انداخته‌ام و نه دیوانه‌ام برای صدق عرایضم شماره ۱۹ را بگیر آنهم حرف‌مراتائیدمیکند با تلفن دیگر ۱۹ را گرفت ولی از خجالت گوشی‌تلفن‌مرا قطع کرد!

فیروز مجلل

مسئول کیست؟

یکی از دوستان پریروز ناگهان کلیه‌اش دردگرفت و ناله‌اش به‌آسمان‌بلندشد چاره‌ای نداشتیم جز اینکه او را فورابه بیمارستان برسانیم تا دردش را ساکت کنند. طبیعی است‌وقتی پای جان بمیان می‌آید آدم قید مال را میزند ودوست بیمارمادر حالیکه ناله‌اش‌بندنمیتمد نشانی یك بیمارستان خصوصی‌درجه‌یك را داد وما اورا به آن‌بیمارستان رساندیم. تشریفات مقدماتی و درعین حال برپیچ وخم‌بستری کردن بیمار طی‌شدو‌ازماخواستند پزشك معالج‌را معرفی‌کنیم، دکتر معروفی را که بستگان بیمار میشناختند معرفی کردیم قرارشد این‌آقای‌دکتر را که بابیمارستان مورد نظر نیز همکاری داشت بر بالین بیمار فرا خوانند، دکتر در بیمارستان دیگری مشغول عمل جراحی بود خبر دادندکه‌او نیمساعت دیگر کارش‌تمام‌میشود و خود را میرساند.

نشان به آن نشانی که‌مریض ما یکساعت روی تختخواب بیمارستان از درد بخودمی‌پیچیدو از دکتر خبری‌نبود، بعد ازیك ساعت دکتر از بیمارستان خصوصی دیگری‌تلفنی دستورداد که با امپول ضد درد و سرم‌غذا درد بیمار را ساکت کنند تا او سر برسد من کاری به این‌حرفها ندارم که دکترها چه میکنند و چندجا سرشان‌گرم است‌همینقدر من‌باب درددل‌هم که شده‌میگویم متاسفانه در تهران وضع درمان مردم روی روال اصولی نیست‌چه در بیمارستان های بخش دولتی‌و چه در بیمارستان های بخش خصوصی که کلی خرج دوا و دکتر مردم میشود حساب بیمار با کرام‌الکاتبین است و اگرخدا بداد مردم نرسد کسی خود را مسئول درمان بموقع‌مردم دردمند نمیداند.

بخش دولتی را در این بحث کنار میگذارم چون تکلیفش روشن‌است میماند بخش‌خصوصی که ایرادم به آن اینست که‌چرا باید این بیمارستانها روی کاکل دکترها بچرخد. یك بیمارستان مجهزوخوب بایدپزشك «فول‌تایم» داشته باشد و تامریض از راه رسید اورا تحت درمان قراردهند نه اینکه دکترهای آن در پنج‌تا بیمارستان دولتی‌و خصوصی‌دیگر سرگرم باشندوبه هیچیك‌درست و حسابی نرسند.

فکر میکنیددر بیمارستان‌های خصوصی دکترهاچه‌وقت بربالین بیماران خود حاضر میشوندیکبار بین ساعات یك تا ۳ بعد از ظهر بعد از آنکه کارشان در بخش دولتی تمام شد به بیماران خود سرکشی میکنند یکبار هم بین ساعات هشت تا نه شب که مطب را تعطیل کردند یعنی یك دکتر خوب صبح تا ظهر درمریضخانه های دولتی کار میکند، ازساعت ۳تا ۸ در مطب خود، بیماربرای بیمارستان های خصوصی جمع میکند بنا براین روزی ۲ ساعت بیشتر وقت ندارد که بیماران‌خود را باصطلاح «ویزیت» کند، تکلیف این نوع «ویزیت‌ها» هم معلوم است به هر بیمار دودقیقه بیشتر نمیرسد باقی مدت را هم باید در راه بین این بیمارستان و آن بیمارستان خصوصی طی طریق‌نماید. اگرپایه های درمانی بخش خصوصی ما درست باشد چرا مردم باید دنبال اسم دکتر باشند و به بیمارستان اهمیت ندهند در حالیکه باید روال کار طوری باشد که مردم خود را در اختیار بیمارستان‌بگذارند نه‌دکتر معینی و مخصوصی قدری ازاین نقص هم متوجه مردم است که بازار چندتا دکتر را گرم میکنند و نتیجه این میشود که‌می‌بینیم و گرفتار آنیم.

محمد ـ قریب

آزمایشگاه مواد غذائی یك قاشق بستنی را حاوی ۵۱ میلیون میکروب تشخیص‌داد

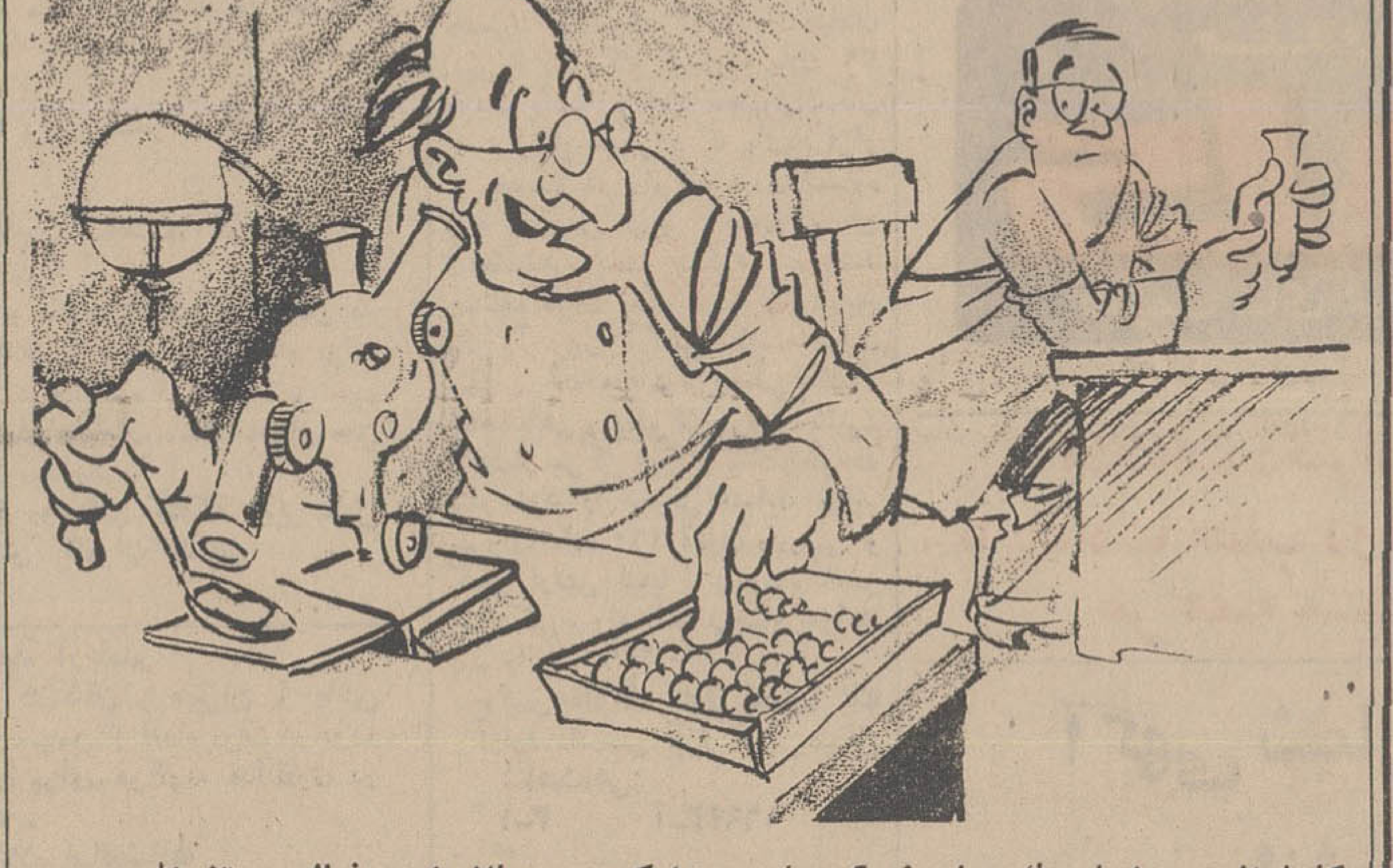

کارشناس- پنجاه‌ویك میلیون‌میکروبشو پیدا کردم، حالا دارم دنبال بستنی‌اش میگردم!

اطلاعات و مردم ۳۱۱۰۸۰

۳۱۱۰۸۰

ازساعت ۶ تا ۷ بعدازظهر نظریات‌شمارامنعکس میکنند

دست مریزاد!

تا چندی قبل که شرکت گاز برای رفاه مردم و جلوگیری از اجحاف گاز- فروشان قیمت تعیین نکرده بود هر گالن ۱۲ کیلوئی گاز را ۱۱تومان میخریدیم ولی از موقعیکه شرکت گاز قیمت هر کیلو گاز را ۱۰ ریال تعیین کرده، فروشندگان‌هم که همیشه به تبعیت از نرخ گذاری عادت دارند، گالنهای ۱۲ کیلوئی را به ۱۲ تومان میفروشند، یعنی شرکت‌گاز بخاطر رفاه ما مصرف کننده قیمت گاز را افزایش داد! و فروشندگان هم فورا این نرخ گذاری‌را مورد عمل قرار دادند. واقعا دست مریزاد!

آرامش

درناف شهر عسل کوهستان میگیرند!

در چهارراه سیدعلی‌کوچه منصوری که در ناف تهران قرار گرفته کندوی عسل گذارده و تعدادی زنبور جمع آوری کرده و مشغول عسل‌گیری هستندمحل‌نصب کندو های عسل دیوار بدیوار منزل پلاك شماره ۱۲ میباشد.

صبح تا غروب در این‌منزل شکر قوام می آورندو بخورد زنبور ها میدهند و بخاطر این وضع پشه و مگس فراوانی در این محل اجتماع کرده‌اند. بگوئید تکلیف ساکنین این محل چیست؟ مگر در وسط شهر عسل کوهستان می‌گیرند؟!

همسایه

بیمه شخص ثالث

چند روز قبل برای بیمه‌اتومبیل مدیر شرکتی که در آن کار می کنم مراجعه کردم. ضمنا خودحقیر هم یك ماشین ۲ هزار تومانی‌دارم و خیلی باعث تعجبم شد که دیدم من باید صدتومان بیشتر از ماشین صد هزار تومانی مدیر شرکت حق بیمه بپردازم. در صورتیکه همه‌جا حق بیمه را نسبت به ارزش ماشین میگیرند. مثلا فرض کنیم‌اتومبیل مدیر شرکت و اتومبیل من یکجور مورد تصادف قرار بگیرند در آن صورت شرکت بیمه برای ماشین گرانبهای مدیر شرکت خیلی بیشتر خسارت میپردازد پس چرا امثال من باید حق بیمه بیشتری بپردازیم. و از همه اینها گذشته اصولا حق‌بیمه شخص ثالث خیلی زیاد است و باید ارزانتر شود تا مردم بارضا و رغبت ماشین های خود را بیمه کنند نه از روی عصبانیت و اجبار.

باتقدیم احترام. ن خیرخواه
تهران ۲۸ر۴۸۳

اجحاف بی‌سروصدا!

دراین سالو زمانه نقش آرایشگاه‌های زنانه درزندگی‌بانوان این آب وخاك‌بسیار حساس است و رفتن به آرایشگاه یکی‌از اصول‌زندگی بانوان شده‌است.

نظرم‌هست که چند سال قبل، یکی‌از دخترهایم که در متوسطه تحصیل‌میکرده وبرای عروسی یکی‌ازدوستانش‌دعوت‌شده بود، به‌آرایشگاهی‌واقع‌در سه‌راه‌عزیزخان رفته بود. جوانکی که مسئول آرایشگاه است‌از او می‌پرسد درچه‌رشته ای‌تحصیل می کنی. جواب دخترم‌این بوده که در رشته‌ادبیات تحصیل می‌کند. بعد مدیر این‌آرایشگاه می گوید: درس بچه‌درد‌تو میخورد ودر همانحال کشوی میزرا بیرون می‌کشد و اضافه می کند، ببین، پر از اسکناس است واین‌کارکرد صبح‌تاحالا میباشد، برودرس آرایش‌بخوان‌تامیلیونر شوی «این‌مطلب راداشته باشید تا بقیه ماجرا» دوسال‌قبل یك آپارتمان که زیر آن مغازه‌بود به‌خانمی‌اجاره‌دادم که‌قراربود درآنجا آرایشگاه‌دایر کند و هنوز جواز کار نگرفته‌بود، باین‌خانم‌پیشنهاد کردم مغازه‌وساختمان رایکصدهزار تومان می‌فروشم. خانم آرایشگاه فورا در جوابم گفت:باشد، این پول‌را نقد میدهم. باور کنید نزدیك بود از تعجب شاخ دربیاووم، بخصوص وقتی‌گفت این‌صد هزار تومان درآمد خالص یکساله اوست بیشتر متحیر ومتعجب‌شدم. درنزدیکی منزل ما یك آرایشگاه زنانه دیگر وجوددارد که مشتریان داخلی وخارجی در آن وول میزنند واز صبح‌زودنوبت می گیرند. این آرایشگاه امسال قیمت‌رادو برابر کرده است. سال قبل اصلاح ساده راده تومان می‌گرفت، ولی‌امسال بیست تومان شده است! اگرسررا رنك‌کند هشتاد تومان می‌گیرد. شمارا بخدا فکرش را بکنید. اینهم‌شدرسم کاسبی؟خودصاحب‌آرایشگاه سالی‌بدوازده ماه رهسپار دیار فرنك‌است و کارهارا شاگردان و کارگرانش انجام میدهند. آیادراین شهر نباید حساب و کتابی‌در کارباشد، یعنی هر کس هرچقدر دلش‌خواست‌می‌تواند‌مردم‌راسر کیسه کند!؟

آیاچه موقعی‌باین‌امور‌رسیدگی‌خواهد شدوجلوی‌اینگونه‌اجحافات بدون سرو صدا گرفته خواهد شد. رضا ـ ناظمی

بازنشسته شمیرانی

امروز ۲۹ اردیبهشت می باشد که بدارائی شمیران مراجعه کرده‌ام تا حقوق بازنشستگی خودرا بگیرم، جواب میدهند هنوز خزانه پول حواله نداده است، درحالیکه سایر بازنشستگان ۲۳ یا۲۴ هر ماه حقوق خودرا ازبانك می گیرند، دلیل اینکه‌حقوق بازنشستگان شمیران راتاکنون نپرداخته‌اند چیست؟

اسمعیل تشرفی

سقوط مفتول

عطف بشرح مندرج در شماره ۱۲۸۷۲ ان روزنامه گرامی تحت عنوان «شبها در تاریکی» اشعار می دارد:

طبق گزارش مامورین مسئول که بمنظور رسیدگی به شکایت شاکی محترم از محل مورد نظر بازدید نمودند خاموشی خیابان‌پارك ولیعهد بعلت سقوط مفتول آهنی برروی شبکه هوائی آن خیابان بوده که بلافاصله‌نسبت بترسیم‌خط مذکور و رفع خاموشی اقدام ودر نتیجه روشنائی آن ناحیه تامین گردید.

روابط عمومی برق تهران

ابراز احساسات و پشتیبانی طبقات مختلف مردم شهرستانها

پیشگاه مبارک شاهنشاه آریامهر

کارکنان دبستان دولتی نوبنیاد دخترانه بخش دورود انزجار خودرا از رویه ناپسند و خصمانه دولت عراق نسبت به تضییع حقوق حقه ایران در اروندرود و ایجاد مزاحمت برای ایرانیان مقیم آن کشور آمادگی و پشتیبانی خودرا د رراه اجرای منویات ذات اقدس شهریاری اعلام میداریم.

صدیقه خبانی -عزت کچوری -اشرف صمیمی -راضیه جلالی - مهین حجتی -اشرف پیرامونی -نسرین عقدائی -عزت غفوری -منیر عبدالاحدی

آ-۱۶۲۵۸

پیشگاه مبارک رهبر خردمند و پیشوای عالیقدر شاهنشاه آریامهر

جان نثاران کارمندان ومربیان ورزش وورزشکاران سازمان تربیت بدنی شهرستان نهاوند از اقدام دولت در کان لم یکن اعلام کردن عهدنامه سال ۱۳۱۶ عراق که تحمیلات استعمار بوده ستایش و پشتیبانی نموده وآمادگی و جانبازی خود را در راه اجرای نیات مقدس شاهنشاه آریامهر در مورد احقاق حق ملت ایران نسبت به اروند رود اعلام میداریم.

سازمان تربیت بدنی و تفریحات سالم شهرستان نهاوند

پیشگاه مبارک شاهنشاه آریامهر

مدیر و کارکنان فروشگاه گوشت ذاکری سرپل تجریش ضمن سپاس و ستایش از اقدامات دولت در مورد لغو قرار داد ۱۳۱۶ ایران وعراق بدینوسیله مراتب فداکاری و جانبازی خودرا در اجرای منویات آن پدر تاجدار اعلام و آماده میباشیم که دو شادوش ارتش شاهنشاهی تاآخرین قطره خون خودرا نثار نمائیم.

مدیر فروشگاه گوشت ذاکری سرپل تجریش -جان نثار عباس ذاکری

پیشگاه مبارک شاهنشاه آریامهر

آموزگاران دبستان شحری شمیران ضمن ستایش از اقدام دولت در مورد لغو قرار داد ۱۳۱۶ آمادگی خود را برای هر نوع فداکاری اعلام میدارند.

از طرف آموزگاران -مدیر دبستان جان نثار ناصر مشکل گشا

پیشگاه مبارک بندگان شاهنشاه آریامهر

جان نثار افتخار دارد بنمایندگی از طرف کارکنان شهرداری کاشان مراتب انزجار و تنفر خودرا از اعمال غیر انسانی حکومت استعماری عراق نسبت به هموطنان عزیز مقیم آن کشور وزوار ایرانی ابراز آمادگی خودرا برای بذل جان و مال در حفظ حقوق حقه و ملی ایران دراروندرود بخاک پای مبارک ملوکانه معروض دارد.

غلامرضا اسلامی -شهردار کاشان

پیشگاه مبارک خدایگان شاهنشاه آریامهر.

مفتخر و مباهی است که به نمایندگی از طرف دبیران و کارمندان دبیرستان افخم بم ضمن تائید و پشتیبانی از اقدام هیات محترم دولت در مورد استیفای حقوق حقه ایران عزیز در ناحیه مرزی اروندرودمراتب فداکاری و جان نثاری خودرا به پیشگاه پدر تاجدار شاهنشاه بزرگ آریامهر معروض دارد.

دبیرستان افخم بم - جان نثار اکبر صالحی.

پیشگاه مبارک شاهنشاه آریامهر رهبر خردمند و عالیقدر ملت ایران

کارمندان و آموزگاران آموزش و پرورش بخش راین افتخار دارند ضمن پشتیبانی از اقدام دولت شاهنشاهی در مورد کن لم یکن اعلام کردن عهدنامه ۱۳۱۶ ایران وعراق که تحمیلات استعمار بوده آمادگی خودرا برای جانفشانی در راه احقاق حق مسلم ایران در اروندرود و تحت رهبری شاهنشاه معظم اعلام میدارند.

جان نثاران -مرتضی میرحسینی -عطاءاله معین زاده میرحسینی -فرامرز غیائی -مجید میرحسینی -بتول نوابی آقاجان احمدی -محمد ابراهیمی احمد قریه میرزائی -افلاطون رضوی ابراهیمی -عباس خرمیان -مجید فدائی حشمت اله میرحسینی محمود سعادت نصری -حشمت اله هرندی- محمد جواد کریمی -محمود پور میرزائی - مطهره نجم حسنی -سپاهیان دانش دختر شهین زمانی -فاطمه میرحسینی -ایران لنگری زاده - عصمت اطمینان -محمد بهرامی.

پیشگاه مبارک شاهنشاه آریامهر

کارکنان دبستان دخترانه ۲۵ شهریور تربت جام مراتب سپاسگزاری خودرا از کان لم یکن شمردن قرارداد مرزی ایران وعراق اعلام میدارند.

کارکنان دبستان ۲۵ شهریور بلقیس غفاری

پیشگاه مبارک شاهنشاه آریامهر

کارکنان و دانش آموزان دبستان دخترانه فروغ - دورودبخش لرستان ضمن پشتیبانی از ابطال قرار داد ۱۳۱۶- ایران و عراق آمادگی خودرابرای جان بازی در راه اجرای منویات عالیه پدر تاجدار اعلام میدارند.

مدیر دبستان فروغ- دورود ملوک کسرائی

پیشگاه مبارک شاهنشاه آریامهر

جان نثاران آموزگاران و دانش آموزان دبستان فروغی بخش دورود لرستان سپاسگزاری خودرا از مردود شمردن قرار دادمرزی ایران وعراق تقدیم وجانفشانی خودرا در این راه اعلام میدارند.

مدیر دبستان فروغی دورود منوچهر باوفا

پیشگاه مبارک شاهنشاه آریامهر

کشاورزان قریه تازه آباد جنگاه سیاهکل همصدا با ملت ایران پشتیبانی خود را از اقدامات دولت در حفظ و حراست میهن عزیزوخلع ید بیگانگان از اروند رود اعلام میدارند.

از طرف کشاورزان دهبان قانو نی -غریبعلی علیدوست.

پیشگاه مبارک اعلیحضرت همایون شاهنشاه آریامهرخلدالله ملکه

اینجانب شیخ محمدباقر تدین به پیروی از منویات خیر خواهانه ذات ملوکانه و پشتیبانی از دفاع حقوق حقه ایران در اروندرود از طرف فامیل تدین و فاضل مراتب شاهدوستی و میهن پرستی خودرا ابراز میدارم.

الاحقر محمدباقر تدین

آ-۱۶۸۶۲

پیشگاه مقدس شهریار دادگستر رعیت پرور و ناجی ایران کهن شاهنشاه آریامهر

جان نثاران وابستگان به اداره اوقاف نجف آباد بانهایت شوق پشتیبانی خود را از بی ارزش شمردن قرارداد تحمیلی سال ۱۳۱۶ و اعاده حق مسلم ایران در اروند رود بشرف عرض مبارک میرساند. واز خدای بزرگ استدعای بقاء و دوام سلطنت پرافتخار را دارد.

اداره اوقاف نجف آباد

پیشگاه مبارک شاهنشاه آریامهر

جان نثار افتخار دارد از طرف دبیران و کارکنان و دانش آموزان دبیرستان دهقان ضمن تقدیس اقدام بجای دولت در مورد ابطال قرارداد استعماری ۱۳۱۶ ایران و عراق. استدعای صدور فرمان تعویض نام شط العرب را به اروندرود داشته و مراتب آمادگی خودرا در اجرای منویات پدر تاجدار اعلام میداریم.

رئیس دبیرستان دهقان شهرستان نجف آباد دکتر نعمت الله ایزدی

آ-۱۶۸۲۲

پیشگاه مبارک شاهنشاه آریامهر

کارکنان بانک کشاورزی شعبه شاهی بی ارزش شمردن قرارداد ۱۳۱۶ را تائید و فداکاری خودرا در راه میهن و شاهنشاه محبوب معروض میدارند.

از طرف کارکنان بانک کشاورزی شعبه شاهی ، هندی نژاد

پیشگاه مبارک شاهنشاه آریامهر

کارکنان بخشداری سیاهکل آمادگی و جانبازی خودرا در راه بثمر رسانیدن نیات مبارک شاهنشاه آریامهر نسبت باحقاق حق ملت ایران در اروند رود اعلام میدارند.

کفیل بخشداری سیاهکل ، رضا توحیدی

پیشگاه مبارک شاهنشاه آریامهر

کارمندان اداری و آموزشی و دانش آموزان دبیرستان دخترانه ایراندخت شهرستان نجف آباد ضمن تایید و پشتیبانی ازاقدامات دولت در مورد قرارداد مرزی ۱۳۱۶ شمسی ایران و عراق وابراز انزجار از روش غیر انسانی کارگزاران دست نشانده عراق نسبت بزوار ایرانی علاقمند به خاندان رسول اکرم «ص» و ایرانیان مقیم عراق مراتب آمادگی خویش را در مورد هرگونه فداکاری در راه اجرای منویات مقدس شاهنشاه آریامهر در مورد احقاق حقوق حقه ایران نسبت به قرارداد مذکور اعلام میدارد.

باتقدیم احترامات از طرف کارکنان و دانش آموزان دبیرستان ایراندخت ، شهناز حکمی

پیشگاه مبارک شاهنشاه آریامهر

کارکنان ،دبیران و دانش آموزان دبیرستان پهلوی نجف آباد ضمن پشتیبانی از ابطال قرارداد ۱۳۱۶ ایران و عراق بدین وسیله آمادگی و جانفشانی خودرا در راه اجرای نیات مقدس شاهنشاه آریامهر اعلام میدارند.

رئیس دبیرستان پهلوی ، حسین چوپانی

پیشگاه مبارک شاهنشاه آریامهر

جان نثاران مدیر و کارکنان آموزشگاه رانندگی و میکانیکی ایران ضمن ستایش از اقدام دولت شاهنشاهی در کان لم یکن اعلام کردن قرارداد ۱۳۱۶ ایران وعراق آمادگی و جانبازی خود رادر اجرای نیات مبارک شاهنشاه آریامهر معروض میدارند.

آبادان جان نثار محمود د سرویان مدیر آموزشگا رانندگی ایران

پیشگاه مبارک شاهنشاه آریامهر

جان نثار از طرف خود و کارمندان دایره اب و امور ساختمانی شهرداری رامسر با قلبی مملو از شاه پرستی سپاس خود را از بی ارزش شمردن قرارداد ۱۳۱۶ اروندرود که بوسیله استعمار تحمیل شده بود به پیشگاه مبارک شاهنشاه آریامهر تقدیم داشته ضمن ابراز تنفر از رفتار غیر انسانی دولت عراق نسبت به زوار و ایرانیان مقیم عراق مراتب آمادگی و جان بازی خودرا در اجرای نیات مقدس ان پدر تاجدار اعلام میدارد.

متصدی دایره آب و امور ساختمانی ، جان نثار محمدمیر موسائی

پیشگاه مبارک شاهنشاه آریامهر

جان نثاران کارکنان تربیت بدنی و مربیان ورزش مهاباد ضمن تائید بی ارزش شمردن قرارداد تحمیلی ۱۳۱۶ اروندرود مراتب جانبازی و فداکاری خودرا در اجرای منویات عالی ملوکانه اعلام میدارند.

فاطمه پیداویسی ، شعاعیه فاتحی ، حشمت رحمتی ، قربانعلی اصغرنژاد ، جعفر عزیزی ، محمد عبداللهی ، ابراهیم آقا زاده، مدیر فنی تربیت بدنی عزیز جبلی.

آ-۱۶۶۸۸

پیشگاه مبارک شاهنشاه آریامهر

آموزگاران و کارکنان دبستان مهناز مهاباد ضمن احساس غرور از بی ارزش شمردن قرارداد استعماری ۱۳۱۶ اروندرود آماده هرگونه جانبازی میباشند.

رئیس دبستان مهناز مهاباد ، پروین صدر رضائی

آ-۱۶۶۸۶

پیشگاه مبارک اعلیحضرت همایون شاهنشاه آریامهر رهبر عالیقدر ایران

اعضای شرکت تعاونی روستائی و سپاهی دانش و انجمن ده قریه کتلکه از توابع بخش نشتارود ضمن ستایش از اقدام دولت در لغو قرارداد سال ۱۳۱۶ ایران و عراق آمادگی و جانبازی خود را در راه بثمر رسانیدن منویات پدر تاجدار نسبت باحقاق حق ملت ایران در مورد اروندرود اعلام میداریم.

از طرف اعضای شرکت تعاونی و روستائی کتلکه مدیر عامل قربانعلی اللهقلی پور ، سپاهی دانش کامران هدایتی

آ-۱۶۶۸۴

پیشگاه مبارک شاهنشاه آریامهر

جان نثار افتخار دارد از طرف کارکنان و دبیران و دانش آموزان دبیرستان بهرام آبیک ضمن سپاس از اقدام دولت در مورد لغو قرارداد ۱۳۱۶ آمادگی خودرا برای هرگونه فداکاری در راه شاه و میهن بشرفعرض برساند.

رئیس دبیرستان بهرام آبیک ، غلامرضانوشادها

ناگهان دیوارها فریاد میزنند مانیس زیرا:

دیوارها
نقاشی نمیخواهند!!
شما میتوانید با همان پولی که برای
رنگ آمیزی میپردازید
اطاقهای خود را با کاغذ دیواری
مانیس
تزئین نمائید.
بهای کاغذ دیواری مانیس ۱/۴ قیمت
کاغذدیواری های دیگر است
دکوراتورهای ما مجاناً در اختیار شما هستند

فروشگاه مرکزی انتهای خیابان ویلا شماره ۴۵
تلفن ۶۲۱۲۴۹ و ۶۲۸۲۳۱

قابل توجه کلیه واردکنندگان وتولید کنندگان دارو های اختصاصی

چون تامین نیازمندیهای داروئی مردم مورد توجه خاص وزارت بهداری بوده و منظور از انجام تمام تشریفات مقرر ازجمله صدورپروانه، تامین داروهای مصرفی کشور می باشد.

علیهذا بکلیه وارد کنندگان و سازندگان دارو اطلاع داده میشود در صورتیکه بنابدلائلی از وارد نمودن یا ساخت داروئی که برای آن پروانه اخذ نموده اند انصراف حاصل نمایند باید مراتب راباذکر دلیل بنحویکه فرصت کافی برای جلوگیری از نایاب شدن وجود داشته باشد کتبا باداره کل امور دارو اعلام دارند و در غیراینصورت چنانچه باین علت داروئی نایاب شود وزارت بهداری راسا پروانه داروی مذکور را لغوو نسبت بصلاحیت دارنده پروانه برای ادامه فعالیت موضوعه تجدید نظر خواهد نمود.
م الف ۲۲۹۹

وزارت بهداری
آ-۱۶۸۹۸ ۱-۲

آگهی بداوطلبان شرکت در کنکور

بدینوسیله باطلاع داوطلبان شرکت در کنکوردانشکده طب لیون فرانسه که در دانشکده افسری ثبت نام نموده اند میرساند که جهت آزمایش زبان فرانسه بایستی در ساعت ۸ صبح روز یکشنبه مورخه ۱۱ر۳ر۴۸ خود را به دایره مدارس آجودانی کل نیروی زمینی شاهنشاهی واقع در خیابان سوم اسفند معرفی نمایند. م الف ۲۲۹۴

دانشکده افسری
آ-۱۶۹۱۶ ۱-۲

آگهی احضار

به پاسبان محمد رضا فرزند عطاءاله شهرت فرزانه سیاهگلی که جمعی کلانتری ۱۲ و در خیابان امیریه ایستگاه دلبخواه پلاک ۳۹ اقامت داشته و فعلا مجهول المکان است ابلاغ میگردد که باتهام فرار از خدمت در دادگاه عادی شماره یک دادرسی نیرو های مسلح شاهنشاهی تحت پیگرد میباشد چنانچه ظرف مدت دو ماه از تاریخ نشر آخرین آگهی که سه نوبت متوالی د رروزنامه رسمی کشور شاهنشاهی و یکی از جراید کثیر-الانتشار مرکز درج و منتشرخواهد شد خود را معرفی ننماید برابر مقررات ماده ۲۶۰ قانون دادرسی و کیفر ارتش غیابا بپرونده امر رسیدگی و رای مقتضی صادرخواهد شد م الف ۲۲۹۱

رئیس دادگاه عادی شماره یک اداره دادرسی نیرو های مسلح شاهنشاهی
آ-۱۶۹۳۲ ۱-۳

هنگام تقدیم برنامه عمرانی کشور نخست وزیر گفت
در سراسر کشور یک میلیون شغل جدید ایجاد میشود

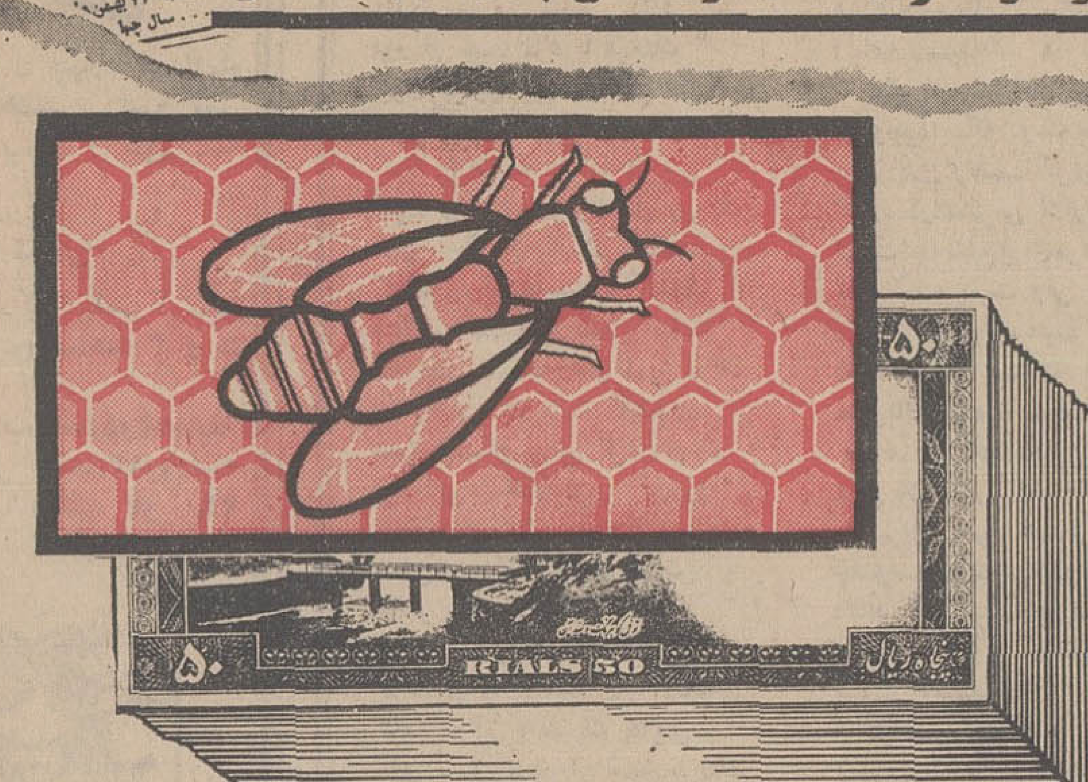

زنبورداری
یکی از پردرآمدترین مشاغل جدید

زنبورداری شغل مفرح و حرفه لذت بخشی است که هرکس میتواند آنرا بعنوان شغل اصلی یاثانوی خود انتخاب کند.

زنبورداری مدرن کار جدید و بسیار پردرآمدی است که با ابتکار و اهتمام شرکت زنبور عسل ایران درکشورما پایه گذاری شده و امکانات وسیعی برای بهره برداری ازاین شغل جدید فراهم آمده است.

شرکت زنبور عسل ایران با ایجاد تسهیلات بسیار برای علاقمندان پرورش زنبور عسل ترتیبی داده که هرکس بتواند درحدود امکانات خود از این شغل پردرآمد جدید استفاده نماید و بهمین منظور انواع ملکه های معروف میدانایت واستارلاین را بانازلترین قیمت دراختیار علاقمندان گذارده و آماده هرگونه راهنمائی درمورد نحوه زنبورداری نوین وفروش محصول عسل آن میباشد.

برای کسب اطلاعات کامل ودریافت نشریات مخصوص به :

شرکت زنبورعسل ایران
((بامسئولیت محدود))

تهران - سعدی شمالی مقابل سینما ادئون - شماره ۳۵۸ - تلفن ۳۰۴۸۰۴ مراجعه نمائید. تلگرافی - ژنبور

صندوق نسوز
کاوه
باقیمت های غیر قابل رقابت
شرح درصفحه آخر

توجه کنید :

هم اکنون بیماری نیازمند خون شماست
او را تحقیر نکنید، شاید شما هم روزی محتاج خون بشید
مرکز انتقال خون شیر و خورشید سرخ آماده است
تا خون بدهد ویا خون شما را در اختیار نیازمندان بگذارد
خیابان ناصرخسرو جنب دارالفنون
تلفن ۳۰۴۴۷۵

اطلاعات دختران و پسران
با یک دنیا مطلب روز های یکشنبه
هر هفته منتشر میشود

آگهی شماره ۱۱۷ قبول درخواست انشعاب آب تصفیه شده

سازمان آب منطقه ای تهران از ساکنان و مالکان واقع در محدوده زیر :

شمالا :

الف -بر جنوبی خیابان جنوبی گیشا(مسیل) بین خیابان سپهبد کیا و برشرقی اراضی گیشا

ب- برشرقی اراضی گیشا بین خیابان جنوبی گیشا (مسیل) تا قسمتی از حد مصوبه نقشه شهر تهران

ج- بر جنوبی قسمتی از حد مصوبه نقشه شهر تهران بین شرق اراضی گیشا و امتداد خیابان امیرآباد شمالی بسمت شمال در تاسیسات موسسه ژئوفیزیک دانشگاه (منتهاالیه تاسیسات شمالی ژئوفیزیک)

شرقا :

الف - برشرقی تاسیسات ژئو فیزیک دانشگاه(یا بر امتداد غربی امیرآباد شمالی بسمت شمال درتاسیسات ژئوفیزیک) و برغربی امیرآباد شمالی بسمت جنوب تا نقطه ۱ (نقطه ایست روی محور خیابان امیر آبادبفاصله ۲۰۰ متر از خیابان شیراز غربی بسمت شمال)

جنوبا :

الف - برشمالی خط فرضی بین نقطه ۱(نقطه ایست روی محور خیابان امیرآباد بفاصله ۲۰۰ متر ازخیابان شیراز غربی بسمت شمال) و نقطه ۲ (نقطه ایست روی محور خیابان ۱۵ متری قلعه نو بفاصله ۲۰۰ متر از خیابان شیراز غربی بسمت شمال)

ب- برشرقی خیابان ۱۵ متری قلعه نو بین نقطه۲(نقطه ایست روی محور خیابان ۱۵ متری قلعه نوبفاصله ۲۰۰ متر از خیابان شیراز غربی بسمت شمال)ونقطه۳(نقطه ایست روی محور خیابان ۱۷ متری قلعه نوبفاصله ۲۸۰ متر از خیابان شیراز غربی بسمت شمال)

ج- بر جنوبی خط فرضی بین نقطه ۳(نقطه ایست روی محور ۱۵ متری قلعه نو بفاصله ۲۸۰ متر از خیابان شیراز غربی بسمت شمال) تا محل تلاقی شمالی خانه های سازمانی ارتش باامتداد خیابان شرقی پادگان جمشیدیه

د- بر غربی امتداد خیابان شرقی پادگان جمشیدیه بین شمال خانه های سازمانی ارتش و خیابان امیر صادقی (خورشید).

ه- برشمالی خیابان امیر صادقی (خورشید)بین خیابانهای شرقی پادگان جمشیدیه و نواب (کندی).

غربا :

الف - برشرقی حد غربی زمینهای محصور پادگان جمشیدیه بین خیابان شمالی آموزشگاه پرستاری ارتش (امتداد خیابان خورشید) و خیابان خرم (سیم خاردار)

ب- برشرقی حد شرقی اراضی قلقلی سفلی بین خیابانهای خرم و دهمتری جدید

ج- برشمالی خیابان ۱۰ متری جدیدبین حدشرقی اراضی قلقلی سفلی و خیابان ۸متری قلقلی

د- برشرقی ۸ متر قلقلی بین خیابان دهمتری جدیدوخیابان ۱۰ متری

ه -برشمالی خیابان ۱۰ متری بین خیابان۸متری قلقلی و خیابان ۱۶ متری

و -برشرقی حد شرقی اراضی شهر آرابین خیابان۱۶ متری و خیابان فرحزاد

ز- برشمالی خیابان فرحزاد بین حد شرقی اراضی شهر آرا و خیابان سپهبد کیا

طبق نقشه های موجود در امور بهره برداری شبکه وانشعاب سازمان درخواست انشعاب آب تصفیه شده میپذیرد. متقاضیان میتوانند در صورت تمایل باتوجه بنکات زیر و رعایت مقررات درخواست انشعاب آب نمایند.

۱- ودیعه برای هر متر مربع مساحت مستغل تادوهزار متر مربع از قرار متر مربعی ۱۲۵ ریال دریافت میشود

۲- در صورتیکه تعداد متقاضیان بحدکافی برسد مدت انجام کارهای ساختمانی ولوله گذاری ۲۴ ماه از تاریخ تصفیه حساب و دیعه و هزینه انشعاب پیش بینی میشود.

۳- مدت قبول درخواست انشعاب از تاریخ ۴ر۳ر۴۸ تاآخر وقت اداری روز ۴ر۴ر۴۸ تعیین میشود .بنابر این مالکان و ساکنان محترم محدوده فوق الذکر میتوانند برای تسلیم برک اعلام تمایل و انجام تشریفات و پرداختهای لازم به امور بهره برداری شبکه وانشعاب این سازمان واقع در خیابان آریامهر نبش شمال غربی سازمان آب منطقه ای تهران مراجعه نمایند.

۴- اگر تعداد متقاضیان بحد کافی نرسد سازمان مراتب را به مشترکان اطلاع خواهد داد تا درصورت تمایل وجوه پرداختی را مسترد دارند.

بدیهی است درخواست کنندگانیکه بعداز فرصت مقرر مراجعه نمایندازتسهیلات وحق اولویت متقاضیانیکه در مهلت مذکور مراجعه کرده اند بهره مند نخواهندشد.

آ-۱۶۸۶۸ ۱-۲ **سازمان آب منطقه ای تهران**

همراه با ایرانین اکسپرس

بچهار گوشه جهان سفر کنید

چند طرح از : ایرانین اکسپرس بموجب این طرح هرکس با هر بودجه درهرکجا میتواند بتمام نقاط جهان سفر کند .

برنامه شماره ۱

دیدار از : رم - ناپل-کاپری- سورنتو - پاریس - لندن - هامبورك - برلین - ژنو .
قیمت ۵۷۹۰ تومان
سرویس : درجه یك
مدت : ۳۱ روز
حرکت : ۲۹ خرداد - ۱۲ تیر - ۲٦ تیر- ۹ مرداد - ۲۳ مرداد - ٦ شهریور

برنامه شماره ۲

دیدار از : وین - آمستردام - کپنهاك - اسلو - استکهلم- هامبورك - لندن- پاریس- رم.
قیمت : ٦۷۹۰ تومان
سرویس : درجه یك
مدت : ۳۲ روز
حرکت : ۱٤ تیر - ۱۱ مرداد

برنامه شماره ۳

دیدار از : نیویورك - لوس آنجلس - سانفرانسیسکو - لاس وگاس - واشنگتن - بوفالو - مونترال
قیمت : ۷۵۰۰ تومان
سرویس : درجه یك
مدت : ۲۱ روز
حرکت : ۳۱ خرداد - ۱۹ مرداد

برنامه های ویژه

دیدار از : نیویورك - لندن - پاریس .
مدت : ۲۱ روز
قیمت : ٤۹۹۵ تومان

دیدار از : ۱۲ کشور اروپائی
مدت : ٤۵ روز
قیمت : ۳۹۵۰ تومان

قیمتهای بالا برای :

اقامت در هتلهای درجه یك
صبحانه و نهار در مسافرتهای اروپایی
فقط صبحانه در مسافرتهای امریکا
حمل ۲۰ کیلو بار
گردش ها و دیدار از شهرها میباشد .

ایرانین اکسپرس :

تمام هزینه مسافرت شما را میپردازد
هزینه مربوط به گذرنامه و ویزای خروجی شما را میپردازد
تا میزان پانصد دلار برای هزینه‌های شخصی و پیش بینی نشده بشما میپردازد
و همه را بدون پیش قسط در اقساط ۲٤ ماهه با بهره بانکی دریافت می کند .

شعبات ایرانین اکسپرس در :

تهران خیابان ویلا شماره ٦
تلفن - ٤۵۵۱۲ - ٦٤٦۲۷ ٦۸۷۲۳ ٤۵۷۹٤
آبادان - خیابان شاهپور تلفن ٤۲٤۳
اصفهان - خیابان چهارباغ تلفن ۳۰۱۰
شیراز - خیابان شاهپور تلفن ۵۷۵۱
مشهد - خیابان پهلوی تلفن ۹۱۱٦٦

یا در هرکجاکه شما بخواهید برای دادن توضیحات بیشتر واطلاعات کافی ورزرو جا در خدمت شما هستند .

منشور

آگهی مزایده

شماره ۱۷۳۷ تاریخ ۲۱ر۲ر٤۸

باستناد موافقت انجمن شهر یکدستگاه حمام متعلق بشهرداری واقع در خیابان فردوسی مشتمل بر چهار نمره خصوصی و یك نمره عمومی دارای چهار دوش مجهز به لوله کشی آب گرم وسرد با داشتن برق وسایر لوازم مربوطه باوضع موجود بمدت پنج سال به حداکثر پیشنهاد دهنده به اجاره برگذار میگردد:

۱- بابرنده مزایده قرارداد رسمی منعقد خواهد شد.

۲- ۵٪ مبلغ پیشنهادی بعنوان سپرده شرکت در مزایده بایستی ضمیمه پیشنهاد باشد.

۳- حق‌الدرج آگهی و سایر هزینه‌های قانونی بعهده برنده مزایده میباشد.

٤- قبول پیشنهادات تاساعت ده صبح روز شنبه مورخ ۱۰ر۳ر٤۸ وبه پیشنهاداتیکه دیرتر از موعد مقرر برسد ترتیب اثر داده نخواهد شد.

۵- طالبین میتوانند برای اطلاع بیشتر از جزئیات و شرایط و اخذ برگ شرایط شرکت در مزایده همه روزه در ساعات اداری بشهرداری مراجعه نمایند. شهردار نوشهر - سعید سرمدی

تجدید آگهی مزایده

شرکت سهامی سیمان ری مزایده تعداد یکهزار و یکصدعدد بشکه خالی جای روغن آلات را با همان شرایط قبلی تجدید مینماید

خریداران میتوانند پیشنهادات خودرا در پاکت لاکو مهر شده تا آخر وقت اداری روز سه شنبه بیستم خرداد ماه ۱۳٤۸ باداره امور عمومی شرکت واقع درجاده‌شهرری تسلیم و رسید اخذ نمایند. مالف ۲۱۹۰ شرکت سهامی سیمان ری

آگهی مناقصه

واحد ساختمانی کارخانه اریامهر اصفهان واقع در ٤۵ کیلومتری راه شهرکرد چهارده‌هزار و ششصد وپنجاه دست لباس کار مورد احتیاج خودرا از طریق مناقصه خریداری مینماید. داوطلبین شرکت در مناقصه تحویل بانك ملی ایران شعبه اصفهان نموده در تهران از دبیرخانه قسمت تدارکات شرکت ملی ذوب آهن ایران واقع در چهار راه پهلوی تخت جمشید و در واحد اذدفتر تدارکات دریافت و مبلغ یکصدوشصت هزارریال اسناد خزانه بعنوان سپرده شرکت در مناقصه تحویل بانك ملی ایران شعبه اصفهان نموده و پیشنهادات خودرا درپاکت لاك و مهرشده حداکثر تاساعت ۹ روزدوشنبه بیست‌و ششم خرداد ماه جاری تسلیم دبیرخانه واحد نمایند. پیشنهادات واصله درساعت ۱۰ همانروز در قسمت‌تدارکات واحد باز وقرائت خواهد شد. حضور پیشنهاددهندگان در جلسه مناقصه آزاد وواحد ساختمانی کارخانه آریامهر در رد یا قبول هر یك از پیشنهاد ها مختار میباشد. به پیشنهاد فاقد برك‌رسیده سپرده (اسناد خزانه) و مشروط و مبهم و همچنین پیشنهاداتیکه بعداز موعد مقرر برسد ترتیب‌اثر داده نخواهد شد. سپرده نفرات اول و دوم برنده مناقصه تاعقد قرارداد نگهداری خواهد شد. هزینه درج آگهی‌درجراید و پرداخت هرگونه مالیات و عوارض متعلقه بعهده برنده مناقصه میباشد. واحد ساختمانی کارخانه آریامهر میتواند صدی بیست‌و پنج از زمیزان معامله را کسر و یا به‌آن اضافه نماید.

۱-۳ واحدساختمانی کارخانه آریامهر اصفهان

صندوق نسوز
کاوه
باتخفیف های فوق‌العاده
شرح درصفحه آخر

اطلاعیه شرکت‌سهامی آرزومان

بدینوسیله باطلاع مشتریان گرامی خود میرساند از روز نهم خرداد ماه هزار و سیصد و چهل‌و هشت مصادف با سی‌ام‌ماه مه هزار و نهصد و شصت‌و نه فروشگاه آرزومان و اداره‌مرکزی آن روزهای جمعه تعطیل است.

۱-٦ ۱۶۳۹۰-آ

آگهی مزایده

شرکت سهامی کودشیمیائی ایران

فروش کودشیمیائی

مقداری کود آبدیده موجود در کارخانجات کودشیمیائی شیراز واقع در علی‌آباد مرودشت. تحویل کارخانه بصورت فله‌بفروش می رسد.

۱- نیترات آمونیم ازقرار هرتن ۲۰۰۰ ریال با ده در صد تخفیف برمازاد صدتن

۲- کود مخلوط ۲۰-۲۰ (ازت وفسفر) از قرار هرتن ٤۰۰۰ ریال با ده درصد تخفیف برمازاد صد تن

علاقمندان میتوانند به دفتر مرکزی‌شرکت واقع در تهران خیابان ۲۱ آذر ویا بدفتر اداره خرید کارخانه واقع در شیراز خیابان داریوش پاساژ بوشهری مراجعه نمایند.

-۱- آ-۱٤٦۱۰

آگهی مزایده

دانشکده کشاورزی دانشگاه تهران. محصول گیلاس، گلابی، سیب، هلو و آلو باغ های نو و دویست هکتاری و فردوس را از طریق مزایده بشرح زیر به اجاره واگذار مینماید.

۱- داوطلبان شرکت در مزایده میتوانند قبلا باغ های مزبور را درمعیت نماینده گروه باغبانی بازدید و برای هرکدام از باغ های مزبور پیشنهاد علیحده در پاکت لاك و مهر شده تا آخروقت اداری روز سه شنبه ۷ر۳ر٤۸ به اداره‌دبیرخانه دانشکده تسلیم و رسید دریافت نمایند.

۲- ۵٪ مبلغ پیشنهادی بایستی وجه نقد ببانك ملی ایران شعبه کرج بحساب ۱۵۱۱۸۱ پرداخت و فیش مربوطه را ضمیمه پیشنهاد خود نمایند.

۳- پیشنهادات رسیده در ساعت ۱۰ صبح‌روزشنبه ۱۰ر۳ر٤۸ با حضور پیشنهاد دهندگان در اداره حسابداری دانشکده باز و قرائت خواهد شد.

٤- به پیشنهاداتیکه فاقد سپرده و مبهم باشد ترتیب اثرداده نخواهد شد.

۵- برنده مزایده موظف است از کلیه درخت های باردار و غیره مواظبت نمایند در غیر اینصورت از عهده خسارات وارده برآید ...

٦- برنده مزایده در صورتیکه در ظرف ۲٤ ساعت پس ازاعلام نتیجه حاضر به عقد قرارداد و پرداخت اجاره بهاء نشود سپرده اوبه‌نفع‌دانشکده‌ضبط خواهد شد و معامله با نفر بعدی بعمل خواهدآمد. درهرحال انجام معامله با نظر کمیسیون بستگی دارد.

۷- اجاره بهاء نقدا و قبل از تحویل مورد اجاره دریافت خواهد شد.

۸- هرگونه مالیات و هزینه‌بعهده برنده مزایده خواهدبود.

۹- دانشکده در رد و قبول یك‌یا کلیه پیشنهادات مختاراست.

معاون امور مالی و اداری دانشکده کشاورزی دانشگاه تهران

۱-۲ آ-۱٦٤۹۰ سپاسگزاریان

آگهی استخدام پیمانی

هواپیمائی کل کشوری جهت تکمیل کادر آتش‌نشانی ادارات تابعه خود در بندر لنگه و شهرستانها تعداد ۳۰ نفر کارآموز از طریق آزمایش ومصاحبه انتخاب وپس‌از طی یکدوره سه‌ماهه کلاس مخصوص آتش‌نشانی طبق مفاد آئین‌نامه استخدام پیمانی مصوب ۲۸ر۱۲ر٤۷ هیئت محترم وزیران بطور قراردادی (فعلا برای مدت یکسال) جهت خدمت در شهرستانهای زیر استخدام مینماید.

تهران ٦نفر-بوشهر ۲نفر - کرمان یکنفر - زاهدان ۲نفر - مشهد ۲نفر - یزد یکنفر - اصفهان ۹نفر و شیراز ۷نفر داوطلبان واجدشرایط زیر:

الف- تابعیت ایران

ب- متدین بیکی از ادیان رسمی کشور

ج- حداقل ۲۰ و حداکثر ۳۰ سال سن

د- حداقل قد ۱٦۷ سانتیمتر

هـ- داشتن گواهینامه سوم متوسطه (دارندگان گواهینامه رانندگی پایه یکم و پایه دوم همگانی حق تقدم خواهند داشت).

و- داشتن صحت‌مزاج و عدم اعتیاد به‌مواد مخدر و توانائی انجام رکارودید کامل چشم بدون عینك سلامت کامل قلب واعصاب.

ز- داشتن دفترچه پایان خدمت نظام‌وظیفه

میتوانند بادردست داشتن دو قطعه عکس ٤×٦ و یکبرك رونوشت شناسنامه و فتوکپی گواهینامه رانندگی حداکثر تاآخر وقت اداری روز پانزدهم خرداد ماه ٤۸ برای‌نام‌نویسی به‌اداره کارگزینی هواپیمائی کل‌کشوری واقع در ساختمان قدیم‌فرودگاه مهرآباد مراجعه نمایند. ضمنا افراد بومی شهرستانهای مزبور درشرایط مساوی حق تقدم‌خواهند داشت. مالف ۲۲۷۱

هواپیمائی کل کشوری

آ-۱٦۲۰۰ ۱-۲

آگهی انتخاب کارآموزقضائی

چون وزارت دادگستری برای تکمیل و توسعه سازمان قضائی در سال ٤۸ احتیاج بتعدادی کارآموز قضائی دارد که باید طبق قانون راجع باستخدام قضات و شرایط کارآموزی از بین‌لیسانسیه های رشته قضائی دانشکده حقوق داخله و لیسانسیه های حقوق‌از دانشکده های حقوق خارجه و دارندگان درجات بالاتر ازآنها از طریق‌امتحان‌و مسابقه ورودی انتخاب نماید بنابراین مراتب باطلاع دارندگان دانشنامه لیسانس رشته قضائی دانشکده حقوق‌داخله و لیسانس حقوق از دانشکده های حقوق خارجه و درجات بالاتر از آنها میرساند که با دردست داشتن مدارك زیر.

۱- اصل دانشنامه لیسانس یا گواهی نامه‌موقت‌پایان‌تحصیلات یا کارنامه قبولی

۲- اصل دفترچه پایان خدمت زیر پرچم یا برك معافیت از خدمت وظیفه برای متولدین از ۱۳۱۲ ببعد.

۳- یکبرك رونوشت گواهی شده شناسنامه

٤- یکبرك گواهی عدم سوءپیشینه

۵- معرفی نامه سازمان هدایت فارغ‌التحصیلان کشور

٦- دو قطعه عکس ٦×٤

حداکثر تا آخر وقت اداری روز بیستم خرداد ماه سال جاری باداره کارگزینی مراجعه نمایند.

« مواد امتحانات عبارتند از »

۱- حقوق مدنی

۲- آئین دادرسی مدنی

۳- حقوق جزا

٤- آئین دادرسی کیفری

۵- حقوق تجارت

٦- اطلاعات عمومی که بصورت تست بعمل خواهد آمد

ضمنا دانشجویان سال چهارم رشته قضائی دانشکده حقوق م. میتوانند ثبت نام نمایند ولی شرکت آنان در امتحانات مربوطه موکول به ارائه دانشنامه لیسانس و سایر مدارك فوق میباشد.

مالف ۲۲۷٦ از طرف وزارت دادگستری

۱-۳ آ-۱٦۵۹٦

۲ پرواز ایده آل با آلیتالیا

از تهران به اروپا و آمریکا

۸ صبح

روزهای دوشنبه - جمعه هرهفته

شروع از روز ۱۲ خرداد ۱۳٤۸

حرکت در ساعت ۸ صبح از تهران و ورود به مقصدهای زیر در همانروز

ساعت های ورود به وقت محلی

لندن	۱۵/٤۰	میلان	۱٤/۵۰	بیروت	۰۸/۵۵	مونترال	۱٦/٤۰
فرانکفورت	۱۵/۰۵	پاریس	۱۵/۰۰	رم	۱۲/۵۰	مادرید	۱۹/۱۰
مونیخ	۱٦/۳۵	نیس	۱۵/۰۰	نیویورك	۱۷/۲۰	بارسلن	۱۵/۲۵

پرواز با هواپیماهای سوپرجت D.C.8 وپذیرائی مخصوص ایتالیائی یك سفر رؤیائی را بشما نوید میدهد

آلیتالیا ALITALIA

برای کسب اطلاعات بیشتر و رزرو جا لطفاً به آژانس مسافرتی خود یا آلیتالیا - خیابان شاهرضا - شماره ۲٤۹ - تلفنهای زیر مراجعه فرمائید

رزرواسیون ٦۹۸۱۲-٦۹۸۱۷-٦۹۸۱۸ اطلاعات ٦۹۸۱٤ تلفن خانه ٤۹۱۷۱

قیمت اراضی و مستغلات تهران وحومه

بقیه از صفحه ۱۰

متری .

مشخصات اراضی

بر خیابان پهلوی سه هزار و پانصدریال
بر خیابان شوش یکهزار و پانصد ریال
بر خیابان آرامگاه یکهزار ریال
بر خیابان نازی اباد یکهزار ریال
بر خیابان سی متری دو هزار ریال
طرفین کوچه ۸ متری و بالاتر ششصد ریال
طرفین بقیه کوچه ها و پشت جبهه دویست ریال

قطعه : پنجم « شامل فرح آباد پلاك ۴۷۳۰ »

شهر خزانه و سایر پلاکهای فرعی از اصلی مذکور

مشخصات اراضی

طرفین خیابان اصلی خزانه هفتصدو پنجاه ریال
طرفین خیابان ۱۵ متری وبالاتر ششصد ریال
طرفین خیابان های ۱۲ متری و بالاتر پانصد ریال
طرفین کوچه های ۸ متری و بالاتر چهار صد ریال
بقیه کوچه ها و پشت جبهه دویست ریال

قطعه : ششم (نازی آبادپلاك ۴۷۳۱)

نازی‌آباد

مشخصات اراضی :
طرفین خیابان چهل متری‌مدائن یکهزارو پانصد ریال
بقیه خیابان مدائن یکهزار و دویست ریال
طرفین خیابانهای پارس ووطن یکهزار ریال
طرفین خیابانهای ۱۵ متری و بالاتر هشتصد ریال
طرفین خیابانهای ۱۰ متری و بالاتر ششصد ریال
طرفین کوچه های ۶ متری و بالاتر چهارصد ریال
بقیه کوچه و پشت جبهه سیصد ریال

(پلاك ۴۷۷۰ از بخش ۶وقطعات تفکیکی آن)

مشخصات اراضی

طرفین خیابانهای ۱۵ متری و بالاتر پانصد ریال
طرفین خیابانهای ۱۲ متری و بالاتر چهارصد ریال
طرفین کوچه های ۸ متری و بالاتر سیصد رال
بقیه کوچه‌هاوپشت جبهه‌دویست ریال .

قطعه : یکم

حدود : شمال : خیابان‌مازندران (مهران)
شرق : خیابان شهباز
جنوب : خیابان خورشید
غرب : میدان دروازه شمیران

مشخصات اراضی

برخیابان مازندران (مهران) سه هزارو سیصد ریال
برخیابان شهباز سه هزاروپانصد ریال
برخیابان خورشید دو هزارودویست ریال .
طرفین خیابانهای زرین نعل و دربند یکهزارو هشتصد ریال
طرفین خیابانهای ۱۲ متری و بالاتر یکهزارودویست ریال
طرفین کوچه های ۸ متری و بالاتر یکهزار ریال
بقیه و پشت جبهه هشتصدریال

قطعه : دوم

حدود :شمال خیابان خورشید
شرق خیابان شهباز
جنوب:خیابان گوته(نایب‌السلطنه)
غرب:خیابان ایران‌ووحیددستگردی

مشخصات اراضی

برخیابان خورشید دو هزار و دویست ریال
برخیابان شهباز سه هزار ریال
بر خیابان گوته (نایب‌السلطنه) یکهزار وچهار صد ریال
برخیابان ایران-وحید دستگردی دوهزار ریال
برخیابان ژاله سه هزارو پانصد ریال
طرفین خیابان عباس‌آبادیکهزار وششصد ریال
خیابان های ۱۲ متری و بالاتر یکهزارو چهارصد ریال
کوچه های ۸ متری و بالاتر هشتصد ریال .
بقیه کوچه‌های پشت‌جبهه‌ششصد ریال .

قطعه : سوم

حدود :شمال : خیابان گوته (نایب‌السلطنه)
شرق : خیابان شهباز
جنوب : خیابان ادیب الممالک
غرب : خیابان ری

مشخصات اراضی

برخیابان نایب‌السلطنه یکهزار چهارصد ریال
برخیابان شهبازدوهزارو وپانصد ریال .
برادیب الممالک یکهزارو ویک صد ریال
برخیابان ری دو هزارو پانصد ریال
طرفین خیابانهای ۱۰ متری و بالاتر یکهزارو یکصد ریال
طرفین کوچه های ۶ متری و بالاتر هشتصد ریال .
بقیه کوچه ها و پشت جبهه ششصد ریال

قطعه : چهاردهم

حدود: شمال : خیابان ادیب ـ الممالک .
شرق: خیابان شهباز
جنوب: خیابان خراسان
غرب : خیابان ری

مشخصات اراضی

بر خیابان ادیب‌الممالک یکهزار ویکصد ریال
برخیابان شهباز دوهزارو پانصد ریال .
برخیابان خراسان دو هزار ریال
بر خیابان ری از میدان شاه تا سه راه خیابان خراسان یکهزارو هشتصد ریال
بر خیابان ری از میدان شاه تا ادیب‌الممالک دو هزارو دویست ریال
طرفین خیابانهای ۱۰ متری و بالاتر یکهزار ریال
طرفین کوچه های ۸متری و بالاتر هشتصد ریال
بقیه کوچه ها و پشت جبهه ششصد ریال

قطعه : پنجم

حدود :شمال : جاده مازندران (تهران‌نو)
شرق : ۱- خیابان ایرانمهر ۲- قسمتی از کوچه شمالی کارخانه برق ۳- دیوار شرقی .
کارخانه برق
جنوب : خیابان فرح آباد
غرب : خیابان شهناز

مشخصات اراضی

برخیابان مازندران (تهران نو) سه هزارو پانصد ریال
برخیابان ایرانمهر و خیابانهای ۲۰ متری وبالاتر دو هزارو دویست ریال .
بر خیابان فرح آباد دو هزارو ششصد ریال .
برخیابان شهناز سه‌هزاروپانصد ریال
طرفین خیابانهای ۱۵ متری و بالاتر یکهزارو هشتصد ریال
طرفین خیابانهای ده‌متری‌وبالاتر یکهزارو پانصد ریال .
طرفین کوچه های ۶ متری و بالاتر یکهزار ریال
بقیه کوچه هاو پشت جبهه‌هشت صد ریال .

قطعه: ششم

حدود : شمال : جاده مازندران (خیابان تهران پارس)
شرق :حد غربی اراضی‌سلیمانیه (خیابان ۱۶ متری سلمانیه)
جنوب : خیابان فرح‌آباد
غرب:اول دیوار شرقی کارخانه برق -دوم قسمتی از کوچه برق -دوم قسمتی از کوچه شمالی کارخانه برق‌سوم خیابان ایرانمهر

مشخصات اراضی

بر خیابان تهران نو(جاده مازندران سه هزار وسیصد ریال
بر خیابان فرح آباد دو هزارو ششصد ریال .
بر خیابانهای ایرانمهر - صفا و خیابانهای ۲۰ متری‌وبالاتر دوهزارو دویست ریال
طرفین خیابانهای ۱۵ متری و بالاتر یکهزارو ششصد ریال .
طرفین خیابانهای ۱۰ متری و بالاتر یکهزارو دویست ریال .
طرفین کوچه های ۶ متری و بالاتر هشتصد ریال
بقیه و پشت جبهه ششصد ریال

قطعه : هفتم

حدود : شمال : خیابان فرح‌آباد
شرق :اراضی سلیمانیه (خیابان سلیمانیه)
جنوب : جوادیه (اسفندیاری) سرآسیاب کوچه اردلان کوچه شریفی
غرب : خیابان شهباز

مشخصات اراضی

بر خیابان شهباز دو هزاروپانصد ریال .
بر خیابان فرح آباد دو هزارو پانصد ریال
بر خیابان شکوفه -وباغ شریف یکهزارو پانصد ریال
بر خیابان دلگشا یکهزاروو هفتصد ریال .
طرفین خیابانهای فلاح -جابری- کدخدائی و خیابان اصلی چهارصد دستگاه یکهزارو ششصد ریال
کوچه های ۶ متری وبالاترواقع در بین خیابانهای شکوفه وشهباز هزارو سیصد ریال
خیابانهای ۶ متری و بالاترواقع در بین‌شکوفه ودلگشا- سرآسیاب یکهزار ریال
بقیه کوچه های این محدوده ششصد ریال
پشت جبهه پانصد ریال

قطعه : هشتم

حدود -شمال:شمال کوی‌شریف باقرآبادسر آسیاب‌خیابان‌اسفندیاری (اردلان) .
شرق : اراضی سلیمانیه
جنوب : جاده خراسان
غرب : خیابان شهباز

مشخصات اراضی

بر خیابان شهباز دوهزاروپانصد ریال
برجاده خراسان یکهزار ریال
بر خیابانهای ۱۵ متری‌و بالاتر نهصد ریال
بر کوچه های ۶ متری و بالاتر پانصد ریال .
بقیه کوچه‌هاوپشت جبهه‌سیصد ریال .

قطعه : نهم (محدوده زیر پلاك های فرعی از اصلی ۴۴۱۲ و۴۴۱۳ و۴۴۱۴)

حدود -شمال : جاده خراسان
شرق : اراضی نجف آباد
جنوب :اراضی نجف آباد
غرب : امتداد خیابان شهباز

مشخصات اراضی

برجاده خراسان ازمیدان‌خراسان تامقابل دیوار غربی گورستان یك هزار ریال
بقیه هفتصد ریال
بر خیابان شهباز دو هزار ریال.
بر خیابانهای ۱۵متر ی وبالاتر نهصد ریال
بر خیابانهای ۱۰ متری‌و بالاتر پانصد ریال
بر کوچه های۶متری وبالاترچهار صد ریال .
بقیه کوچه‌هاوپشت جبهه‌دویست وپنجاه ریال
کلیه پلاکهای فرعی از پلاکهای اصلی ۴۴۱۵ - ۴۴۱۶ - ۴۴۱۷- ۴۴۱۸ که مشخصات هرکدام از آنها با همین قطعه (قطعه ۹ بخش ۷) تطبیق می کند ارزش آنها به ترتیب فوق محاسبه میگردد .

حدود -شمال : خیابان شوش
شرق : اراضی نجف آباد
جنوب : اراضی نجف آباد
غرب : جاده شهر ری - کوچه شیشه گرخانه و رخشنده

مشخصات اراضی

برخیابان شوش یکهزاروو پانصد ریال .
برخیابان رزم آراء (جاده شهر ری) یکهزارو ودویست و پنجاه‌ریال
بر خیابان درخشنده یکهزارریال
خیابانهای ۱۵ متری وبالاترهشتصد ریال .
خیابانهای ۱۰ متری و بالاتر ششصد ریال
کوچه های ۸ متری و بالاتر چهار صد ریال
بقیه کوچه ها و پشت جبهه‌دویست ریال .

قطعه :یازدهم (اراضی دورشهر) پلاکهای فرعی مفروز از پلاك اصلی اراضی سلیمانیه

حدود : شمال خیابان فرح‌آباد
شرق : خیابان کوکاکولا
جنوب : امتداد دیوار شمالی‌باغ سلیمانیه
غرب :خیابان ۱۶ متری‌سلیمانیه

مشخصات اراضی

بـر خیابان فـرح آبـاد دو هزار ریال
بر خیابان کوکاکولا یکهزار و دویست ریال
طرفین خیابانهای ۱۵ متری و بالاتر هشتصد ریال
طرفین خیابانهای ۱۰ متری و بالاتر پانصد ریال
بقیه کوچه‌هاوپشت جبهه‌سیصد ریال .

قطعه : دوازدهم (اراضی دورور شهر)

حدود ، شمال : خیابان‌فرح‌آباد
شرق: خیابان خاکی رضا شاه
جنوب : امتداد دیوار شمالی باغ سلیمانیه
غرب : خیابان کوکاکولا

مشخصات اراضی

برخیابان فرح‌آبادیکهزار وهشتصد ریال
بر خیابان کوکاکولا یکهزار ریال
بر خیابان رضا شاه سیصد ریال
خیابان های ۱۵ متری و بالا تر چهار صد ریال
خیابان های ۱۰ متری و بالا تر سیصد ریال
بقیه کوچه ها و پشت جبهه دویست ریال

قطعه : سیزدهم « اراضی دورشهر» پلاکهای فرعی از اصلی « سلیمانیه .هاشم آباد .مسگرآباد باستثنای گورستانهای‌واقع درداخل این محدوده بشرح زیر»

حدود ، شمال : امتداد دیوار شمالی باغ سلیمانیه
شرق : خیابان خاکی رضا شاه
جنوب : جاده اسفالت خراسان
غرب : امتداد خیابان سلیمانیه و لوار
(حد شرقی بخش ۷ ثبتی تهران)

مشخصات اراضی :
بر جاده خراسان سیصد ریال
بر خیابان خاکی رضا شاه یکصدو پنجاه ریال
طرفین خیابان های ۱۵ متری‌وبالاتر یکصد ریال
طرفین خیابان های ۱۰ متری‌وبالاتر هشتاد ریال
بقیه و پشت جبهه شصت ریال

قطعه : چهاردهم « اراضی دور شهر »

کوی افسریه «اراضی سلیمانیه»
مشخصات اراضی :
طرفین خیابان های ۱۵ متری و بالاتر دویست ریال
طرفین خیابان های ۱۰متری‌وبالاتر یکصد و پنجاه ریال
بقیه کوچه ها و پشت جبهه یکصد ریال

قطعه : پانزدهم « سرخه‌حصار پلاك ۴۴۸۱»

مشخصات اراضی : بر جاده دماوند «آبعلی » چهارصد ریال
بقیه اراضی دویست ریال

قطعه : شانزدهم « قصر فیروزه پلاك ۴۴۷۸»

یکصد ریال

قطعه : هفدهم « نجف آباد - پلاك ۴۶۷۸

مشخصات اراضی

بر جاده شهر ری یکهزار ریال
بر جاده خراسان هفتصد ریال
طرفین خیابان های ۱۲ متری‌وبالاتر چهار صدریال
طرفین کوچه‌های ۸ متری بالا تـر سیصد ریال
بقیه کوچه ها و پشت جبهه دویست ریال

قطعه : هیجدهم « فرح آبادپلاك ۴۴۸۰ »

مشخصات اراضی

بر خیابان فرح‌آبادیکهزاروهشتصد ریال
طرفین‌خیابانهای۱۵ متری و بالا تر ششصد ریال
طرفین خیابان های ۱۰ متری‌وبالاتر ششصد ریال
طرفین کوچه های ۶ متری وبالاتر چهارصد ریال
بقیه کوچه ها و پشت جبهه سیصد ریال

اراضی تهران نو- عضدیه و سلیمانیه پلاکهای شماره ۴۴۷۶ و ۴۴۷۷

قطعه : نوزدهم

مشخصات اراضی

جبهه جاده دماوند از غرب بشرق تا ابتدای خیابان منوچهری «مسیل» دوهزار ریال
از خیابان منوچهری تا انتهای حد غربی یکهزار و هشتصد ریال
طرفین خیابان های واقع در بین جاده دماوند و خیابان‌سعدی‌وخیابان مهر وسیل منوچهری «واقع‌دربین دو خیابان مذکور »
خیابان های ۲۰ متری و بالا تـر یکهزار ریال
خیابان های ۱۰ متری و بالاتـر هشتصد ریال
بقیه کوچه ها و پشت جبهه‌ششصد ریال
بقیه اراضی تهران نو
خیابان های ۲۰ متری و بالا تـر هشتصد ریال
خیابان های ۱۰ متری و بالاتر ششصد ریال
بقیه کوچه‌ها و پشت جبهه سیصد ریال

قطعه : یکم

حدود ،شمال : خیابان بوذرجمهری
شرق : خیابان سیروس
جنوب : خیابان مولوی
غرب : خیابان خیام

مشخصات اراضی

بر خیابان بوذرجمهری از چهارراه گلوبندك تا مقابل ضلع شرقی‌پامنار دوازده هزار ریال
بر خیابان بوذرجمهری از سه راه پامنار تا بازار آهنگر ها هشت‌هزار ریال
بر خیابان بوذرجمهری از بازار آهنگرها تا چهار راه سیروس ششهزار ریال
بر خیابان سیروس دوهزار وپانصد ریال
بر خیابان مولوی دوهزار و پانصد ریال
برخیابان‌خیام ازگلوبندك تاپاچنار چهارهزار وپانصد ریال
بر خیابان خیام ازپاچنار تا میدان اعدام سه هزار ریال
طرفین بازاربزازها-دالان‌امین‌الملك بازار قیصریه سه هزار و ششصد ریال
طرفین بازار لباس فروشها وچمدان سازها سه هزار ریال
طرفین بازار کفاشها و حاج حسن دوهزار و پانصد ریال
طرفین بازار عباس آباد دو هزارو هشتصد ریال
طرفین بازار مسگر ها- کوچه غریبان - آهنگ رها دوهزار ریال
طرفین بازار مسجد جامع - بازار سلطانی - بازار بین‌الحرمین - امامزاده زید دو هزار و چهارصد ریال

قطعه : یکم

مشخصات اراضی:
طرفین بازار خیاطها دو هزار ریال
بقیه کوچه ها و پشت جبهه‌یکهزار ریال

قطعه : یکم

حدود -شمال: خیابان‌بوذرجمهری‌نو
شرق: خیابان ری
جنوب : خیابان مولوی
غرب : خیابان سیروس

مشخصات اراضی

برخیابان ری سه هزار ریال
برخیابان مولوی دو هزار ریال
برخیابان سیروس دو هزار ریال
برخیابان بوذرجمهری‌نو چهار هزار ریال
بقیه کوچه‌هاوپشت‌جبهه پانصدریال

قطعه : یکم

حدود - شمال : خیابان امیر کبیر (چراغ برق)
شرق: خیابان سیروس
جنوب : خیابان بوذرجمهری
غرب : خیابان ناصر خسرو

مشخصات اراضی

برخیابان امیر کبیر تا ضلع‌شرقی خیابان پامنار هفتهزارو پانصد ریال
برخیابان امیر کبیر از پامنار تا مقابل ضلع‌شرقی‌خیابان سعدی‌ده‌هزار ریال
برخیابان امیرکبیر از ضلع شرقی سعدی تا ناصر خسرو چهارده هزار ریال .
برخیابان سیروس سه هزار ریال
برخیابان بوذرجمهری بشرح قطعه اول از بخش ۸
برخیابان ناصرخسرو ازبوذرجمهری تا مقابل ضلع‌جنوب خیابان درب - اندرون ده هزار ریال
برخیابان ناصر خسرواز مقابل‌درب- اندرون تا میدان توپخانه هشت‌هزار ریال
طرفین خیابان پامنار تا دیوارجنوبی کنسولگری روسیه ششهزار ریال

قطعه : یکم

مشخصات اراضی

طرفین خیابان پامناراز دیوارجنوبی کنسولگری روسیه تا مقابل کوچه حاجیبا پنجهزار ریال
طرفین خیابان پامناراز مقابل کوچه حاجیبا تاسه راه‌بوذرجمهری هفت‌هزار ریال
طرفین خیابانهای ۱۰ متری وبالاتر دوهزار ریال
کوچه‌های ۶متری و بالاتر یکهزار وهشتصد ریال
بقیه کوچه‌ها و پشت جبهه هشتصد ریال

قطعه : دوم (قسمتی از پلاکهای‌بخش۸ وارد این محدوده است)

حدود - شمال : خیابان امیرکبیر
شرق: خیابان ری
جنوب : خیابان بوذرجمهری نو
غرب : خیابان سیروس

مشخصات اراضی

برخیابان امیرکبیر چهار هزارریال
برخیابان ری دوهزار وپانصد ریال
برخیابان بوذرجمهری‌نو چهار هزار ریال
برخیابان سیروس دو هزار وپانصد ریال
طرفین کوچه‌های ۶ متری وبالاتر یکهزار ریال
بقیه کوچه‌های‌این محدوده وپشت جبهه ششصد ریال

قطعه : یکم

حدود -شمال : خیابان نصرت
شرق: خیابان دامپزشکی
جنوب : خیابان آیزنهاور
غرب : خیابان چهل متری کندی

مشخصات اراضی

برخیابان آیزنهاور ششهزار ریال
برخیابان نصرت و دامپزشکی چهار هزاروپانصد ریال
برخیابان کندی پنجهزار وپانصدریال
طرفین خیابانهای ۱۵ متری وبالاتر سه هزار ریال
طرفین خیابانهای ۱۰ متری وبالاتر دوهزار و پانصد ریال
طرفین کوچه‌های ۶ متری وبالاتر هزار و هشتصد ریال
بقیه کوچه‌های این محدوده هزارو ششصد ریال
پشت جبهه هزار ودویست ریال

قطعه : دوم

حدود - شمال : جاده فرحزاد (خیابان تاج- برق آلستوم) .
شرق: خیابان کندی
جنوب : خیابان آیزنهاور
غرب : مسیر رودخانه غلغلی

مشخصات اراضی

برجاده فرحزاد (خیابان‌تاج) سه هزار وپانصد ریال
برجاده چهل متری کندی پنج هزار وپانصد ریال
برجاده آیزنهاور پنجهزار و پانصد ریال
طرفین خیابانهای فرصت - نصرت- شادمان- بهبودی وخیابان های ۱۵ متری و بالاتر دوهزار و هشتصد ریال
طرفین خیابانهای ۱۰ متری و بالاتر هزار وهشتصد ریال
طرفین کوچه‌های ۶ متری و بالاتر هزار وششصد ریال
بقیه کوچه‌هاهزار ودویست‌ریال
پشت جبهه یکهزار ریال

قطعه : سوم

حدود - شمال : جاده فرحزاد (خیابان تاج)
شرق: مسیرسابق‌رودخانه‌غلغلی
جنوب : آیزنهاور
غرب : اراضی طرشت

مشخصات اراضی :
برخیابان تاج ششهزار وپانصد ریال
برخیابان ایزنهاورپنجهزارریال
برخیابان ۱۵ متری و بالاتـر دوهزار وپانصد ریال
برخیابانهای ۱۰ متری‌و بالاتر هزار وهشتصد ریال
بر کوچه‌های ۶ متری و بالاتر هزار وسیصد ریال
بقیه کوچه‌ها و پشت جبهه هشتصد ریال

قطعه : چهارم

حدود- شمال: خیابان آیزنهاور (جاده کرج)
شرق: خیابان جمشیدآباد
جنوب : خیابان شاه
غرب : خیابان چهل متری نواب (کندی)

مشخصات اراضی

برخیابان چهل متری نواب پنج هزار وپانصد ریال
برخیابان آیزنهاور ششهزار ریال
برخیابان جمشیدآباد چهارهزار ریال
برخیابان‌شاه ششهزار ریال
برخیابان ۱۵متری وبالاتر دو هزار وهشتصد ریال
برخیابان ۱۰ متری و بالاتر دوهزار ریال
برخیابان ۶ متری و بالاتـر یکهزار وهشتصد ریال
بقیه کوچه‌ها هزار وپانصد ریال
پشت جبهه یکهزار ریال

قصعه : پنجم

حدود - شمال: جاده کـرج (خیابان ایزنهاور)
شرق: خیابان چهل‌متری نواب
جنوب : خیابان آذربـایجـان (جاده طرشت)
غرب : محل تلاقـی خیابان آذربایجان باجاده کرج

مشخصات اراضی

برخیابان ایزنهاور پنجهزار و پانصد ریال
برخیابان چهل متری نـواب پنجهزار وپانصد ریال
برخیابان سلسبیل وآذربایجان سه‌هزار وپانصد ریال
طرفین خیابانهای ۱۵ متری و بالاتر دوهزار وپانصد ریال
طرفین خیابانهای ۱۰ متری و بالاتر دوهزار ریال
طرفین کوچه‌های ۶ متری و بالاتر هزار وچهارصد ریال
بقیه کوچه‌ها هزارودویست‌ریال
پشت جبهه نهصد ریال

قطعه: ششم

حدود- شمال: خیابان شاه
شرق: خیابان جمشیدآباد -سی متری
جنوب: خیابان دانشگاه جنك- آذربایجان- باستان
غرب: خیابان نواب

مشخصات اراضی

برخیابان شاه ششهزار ریال
برخیابان جمشیدآباد سه هزار وپانصد ریال
برخیابان سی‌متری‌پنجهزارریال
برخیابانهای دانشگاه و حشمت الدوله سه‌هزار وپانصد ریال
برخیابان نشاط و خیابانهای ۱۵ متری وبالاتر سه‌هزار ریال
طرفین خیابانهای ۱۰ متری و بالاتر دوهزار ریال
طرفین کوچه‌های ۶ متری و بالاتر هزار وپانصد ریال
بقیه کوچه‌ها و پشت جبهه یکهزار ریال

قطعه : هفتم

مشخصات اراضی

اراضی پلاك اصلی یکهزار و پانصد ریال
قطعات مجزاشده‌ازمحوطه‌باغشاه
طرفین خیابانهای ۱۰ متری و بالاتر دوهزار ریال
طرفین کوچه‌های ۶ متری و بالاتر هزار وپانصد ریال
بقیه کوچه‌ها و پشت جبهه یکهزار ریال

قطعه : هشتم

حدود- شمال خیابان آذربایجان
شرق: خیابان باستان- خیابان غربی باغشاه
جنوب: خیابان شاهرخ
غرب: خیابان سلسبیل

مشخصات اراضی

برخیابان آذربایجان سه هزارو پانصد ریال
برخیابان باستان سه‌هزار ریال
برخیابان سلسبیل و سپه غربی سه‌هزار وپانصد ریال
برخیابان غربی باغشاه دوهزارو پانصد ریال
برخیابان شاهرخ دوهزار و دویست ریال
طرفین خیابانهای ۱۵ متری و بالاتر دوهزار وپانصد ریال
طرفین خیابانهای ۱۰ متری و بالاتر هزار وپانصد ریال
طرفین کوچه‌های ۶ متری و بالاتر یکهزار ریال
بقیه وپشت جبهه هشتصد ریال

قطعه : نهم

حدود- شمال: خیابان‌آذربایجان
شرق خیابان سلسبیل
جنوب : خیابان شاهرخ
غرب: خیابان قصرالدشت (۲۹ اسفند)

مشخصات اراضی

برخیابان آذربایجان سه هزارو پانصد ریال
برخیابانهای سپه‌غربی-سلسبیل آریانا سه‌هزار وپانصد ریال
برخیابان شاهرخ دوهزار و دویست ریال
برخیابان قصرالدشت دوهزار و پانصد ریال
طرفین خیابانهای ۱۲ متری و بالاتر دوهزار ریال
طرفین کوچه‌های ۸ متری و بالاتر هزار ودویست ریال
بقیه کوچه‌ها هزار وصد ریال
پشت جبهه هفتصد ریال

قطعه : دهم

حدود- شمال : جاده کرج و خیابان آذربایجان
شرق: خیابان قصرالدشت
جنوب: خیابان شاهرخ
غرب: اراضی طرشت

مشخصات اراضی

برخیابان آذربایجان سه هزارو پانصد ریال
برخیابان قصرالدشت دوهزار و پانصد ریال
برخیابان آیزنهاور (جاده کرج) پنجهزار ریال
برخیابان شاهرخ دوهزار و دویست ریال
طرفین خیابانهای ۱۰ متری و بالاتر هزار وهشتصد ریال
طرفین کوچه‌های ۶ متری و بالاتر یکهزار ریال
بقیه کوچه‌ها و پشت جبهه ششصد ریال

قطعه : یازدهم

حدود- شمال: خیابان شاهرخ و لشکر
شرق: خیابان سی‌متری نظامی
جنوب: خیابان قزوین
غرب: خیابان نواب (اکبرآباد)

مشخصات اراضی

برخیابان شاهرخ و لشکر (کمالی) دوهزار ودویست ریال
برخیابان سی‌متری سه‌هزارریال
برخیابان قزوین‌سه‌هزاروپانصد ریال
برخیابان نواب دوهزار و پانصد ریال
طرفین خیابانهای ۱۰ متری و بالاتر هزار وهشتصد ریال
طرفین کوچه‌های ۶ متری و بالاتر یکهزار ریال
بقیه کوچه‌ها و پشت جبهه پانصد ریال

قطعه : دوازدهم

حدود- شمال: خیابان شاهرخ
شرق: خیابان نواب (اکبرآباد)
جنوب: خیابان قزوین
غرب: اراضی جی‌بریانك

مشخصات اراضی

برخیابان شاهرخ (از اکبرآباد تا سلسبیل) دوهزار و چهارصد ریال
برخیابان شاهرخ (از سلسبیل تا قصرالدشت) دوهزار ریال
برخیابان شاهرخ(ازقصرالدشت تااراضی جی) هزار وهشتصد ریال
برخیابان نواب دوهزار ودویست ریال
برخیابان قزوین سه‌هزار ریال
طرفین خیابانهای ۱۰ متری و بالاتر هزار وپانصد ریال
طرفین کوچه‌های ۶ متری و بالاتر هشتصد ریال
بقیه کوچه‌ها و پشت جبهه پانصد ریال

قطعه : سیزدهم

حدود - شمال: جاده قزوین (خیابان قزوین)
شرق: خیابان سی‌متری نظامی
جنوب: خیابان گمرك (شیر و خورشید)
غرب: تقاطع جاده قزوین با گمرك

مشخصات اراضی

برخیابان قزوین (از حد غربی تاامتداد نواب) سه‌هزار ریال
برخیابان قزوین ازبر نواب تا میدان قزوین سه‌هزار وپانصدریال
برخیابان سی‌متری‌نظامی‌دوهزار وپانصد ریال
برخیابان شیرخورشید دو هزار ریال
طرفین خیابانهای ۱۰ متری و بالاتر یکهزار ودویست ریال
طرفین کوچه‌های ۶ متری و بالاتر هشتصد ریال
بقیه کوچه‌ها و پشت جبهه پانصد ریال

قطعه : چهاردهم

حدود - شمال : خیابان شیر خورشید
شرق: خیابان سی‌متری نظامی
جنوب : خیابانهای بهداری راه آهن- نازی‌آباد تا پل‌راه‌آهن‌ونهر فیروزآباد
غرب: نهر فیروزآباد

مشخصات اراضی

برخیابان شیرخورشید دو هزار ریال
برخیابان سی متری دوهزار و پانصد ریال
برخیابان بهداری‌هزاروششصد ریال
طرفین خیابانهای ۱۰ متری و بالاتر هشتصد ریال
طرفین کوچه‌های ۶ متری و بالاتر ششصد ریال
بقیه کوچه‌ها و پشت جبهه سیصد ریال

قطعه: پانزدهم (شامل قسمتی‌از اراضی طرشت)

حدود - شمال : جاده فرحزاد (خیابان شمالی شهرآرا)
شرق: امتداد خیابان چهل‌متری کندی

بقیه در صفحه ۲۰

بر خیابان پاستور متر مربعی ۳۵۰ تومان، خیابان آیزنهاور ۷۰۰ تومان تخت‌جمشید ۱۶۰۰ تومان ، بهجت آباد ۶۵۰ تومان ، بلوار الیزابت ۱۰۰۰ تومان ، فیشرآباد وویلا ۱۰۰۰ تومان، امیرآبادجنوبی ۶۵۰ تومان، میدان کاخ ۱۲۰۰ تومان ، شمال شهر آرا ۴۰۰ تومان ، بازارچه معیر ۱۶۰ تومان، اطراف گورستان مسکرآباد از ۶ تا ۳۰ تومان ، اراضی سلیمانیه از ۱۰تا۲۰ تومان ، خیابان سیروس ۲۰۰ تومان

فوتبال مقدماتی جام جهانی ۱۹۷۰

آلمان ـ اسکاتلند در بازی سرنوشت گروه هفتم

ورزش

فرانتس بکن‌بوئر (پیراهن سفید) هافبك ۲٤ ساله تیم ملی آلمان ، همچنان یکی از بهترین امیدهای این تیم در مسابقات جام جهانی آینده است . و این در صورتی است که آلمان بلطف وجود او و ستارگان دیگری چون اورات ، مولر و دیگران بتواند فاتح مسابقات گروه هفتم ، اروپا باشد ، هر چند که اسکاتلند هم در این گروه حضور دارد .

در گلاسکو اولین دیدار آلمان ـ اسکاتلند ۱ـ۱ مساوی کردند

پیروزی «۰ ـ ۱۲» آلمان برقبرس در نورنبرك حیرت انگیز

*** گروه هفتم اروپا**

*** نورمبرك (آلمانی غربی) :** یکشنبه شب هفته قبل ملی پوشان آلمان غربی ، تیم نایب قهرمان جهان برای کسب دو امتیاز دیگر در مسابقات مقدماتی فوتبال جام جهانی سال ۱۹۷۰ مکزیکودر گروه خود در اروپا ، تیم ملی فوتبال اتریش را در دیدار دوم ملاقات کردند .

دیدار رفت آلمان ، اتریش سیزدهم اکتبر سال پیش در وین انجام گرفت و آلمانها با پیروزی (۰ـ۲) در آن مسابقه ، بامید یك برد راحت و با نتیجه‌ای بهتر باستقبال اتریش درنورمبرك رفتند .

بخاطر همین تصور در مورد برد راحت برابر اتریش ، این بار در تیم آلمان اکثرا از نفرات جوانتر سود برده شده بود ، و تنهاشولز، بکن‌بوئر ، اورات ، مولروهلد از بزرگان شناخته شده تیم ملی در این بازی شرکت داشتند .

اتریش که تا قبل از این مسابقه از سه بازی خود تنها یك برد برابر ضعیف‌ترین تیم گروه، قبرس داشت باوجود ناامیدی ، با شکلی سخت مقاوم دیدار دوم خود را با آلمان در خانه این تیم آغاز کرد . در حالیکه هفتاد هزار نفر ، آلمانی از لحظه آغاز مسابقه با فریادهای خود تیم ملی آلمان را همراهی میکردند .

با وجود روش ٤ـ۲ـ٤ هر دوتیم ولی «استورم‌برگر» مدافع میانی‌تیم اتریش اکثرا بعنوان یك هافبك سوم در میان دو هافبك دیگر تیم دیده میشد و همین کمکهای چشم گیر او که بیشتر خط حمله این تیم را صاحب توپ میکرد باعث گردید ، در وقت اول «هوف» گوش راست اتریش بهترین چهره میدان باشد . چون هوف با سود بردن از سرعت بسیارش بر اکثرپاسهائی که از ناحیه «استورم‌برگر» و یا دیگران باو میرسید، خوب وحساب شده عمل میکرد و اگر «وگنس ، مدافع جوان تیم آلمان آگاهانه‌در مورد همراهی اودر تمامی مدت‌بازی عمل نمیکرد ، بطور حتم «هوف» دروازه آلمان را در این نیمه می ـ گشود .

*** تنهاگل آلمان دردقیقه۸۸!**

نیمه دوم با خشونت بیشتراتریشی ها آغاز گردید ، ولی دفاع آلمان هوشیارانه تر از گذشته هر گونه حملات فور واردهای اتریش را خنثی میکرد .

این نیمه آلمانیها پس‌از گذشت پانزده دقیقه اول ، کم کم اداره زمین را در دست گرفتند و آن شکل دفاعی کامل که بالاجبار «اورات» را بجای یك هافبك توپ ساز و یا نفوذی هم چون یك مدافع آزاد بمیان خط دفاعی‌آلمان کشیده بود ، به پست اصلی‌اش بازگرداند .

بازگشت «اورات» و همکاری دلپذیر او با «بکن‌بوئر» که اکثرا تا فاصله بیست متری دروازه‌حریف با موفقیت ادامه داشت، فورووارد های آلمانی را بیشتراززمان گذشته بازی صاحب توپ و شانس زدن گل می‌نمود .

ولی دفاع مستحکم حریف نیز بهیچ شکلی سقوط پذیر نبود و درخشش‌چشم گیرفرایدل، دروازه‌بان اتریش ، نقطه مثبت دیگری بود در حفظ دروازه این تیم .

لیکن زمانیکه مسابقه فقط دو دقیقه بپایان باقی داشت ، گردمولر معجزه گر آلمانی‌با همکاری اورات وبکن‌بوئر که هر سه در سه زاویه یك مثلث در زمین حریف جای گرفته بودند،بدنبال نفوذ دسته جمعی از فاصله یازده متری ،روی پاس عالی اورات ، گل پیروزی آلمان را بثمر رساند ، و باین‌ترتیب آلمان را از یك مساوی دیگر در بازیهای مقدماتی جام جهانی نجات بخشید !

● پیروزی عجیب برقبرس!

زمانیکه سوت ممتد آقای«فیلا» داور اهل کشورچکسلواکی مسابقه، لحظه پایان بازی را اعلام کرد ، آلمان با همان تنها گل مولر ، (۰ـ۱) باردیگر تیم ملی اتریش‌را مغلوب نمود ، هر چند که در دیدار رفت در خانه این تیم (۰ـ۲) پیروز شده بود و در بازگشت‌نتیجه کمتری گرفت .

آلمان غربی با این پیروزی اکنون از پنج مسابقه خود صاحب ۹امتیاز است چون ٥ شنبه شب گذشته دردیداردوم‌خود ۰ـ۱۲برقبرس‌پیروز شددر حالیکه تنها امتیازاز دست داده آلمان ، بخاطر نتیجه مساوی (۱ـ۱) با تیم ملی اسکاتلند در گلاسکو می‌باشد ، امتیازی که اسکاتلند نزدیکترین رقیب آلمان در این گروه مقدماتی ، نیز ازدست داده است ، با این تفاوت که‌آلمان دیدار دوم خود را با اسکاتلند در خانه خود انجام خواهد داد .

آلمان در سی‌ام مهر ماه آینده آخرین دیدار مسابقات مقدماتی‌خود را با اسکاتلند در خانه خود انجام خواهد داد .

نتایج تمام مسابقات انجام شده این گروه از این قرار است .

اتریش ۷ـ قبرس ۱، اتریش۰ـ آلمان ۲، اسکاتلند ۲ـ اتریش ۱، قبرس۰ـ آلمان ۱، قبرس ۰ـ اسکاتلند ٥، اسکاتلند ۱ـ آلمان۱، قبرس۰ـ اتریش۳، آلمان۱ـاتریش ۰، آلمان ۱۲ـ قبرس ۰، قبرس۰ـ اسکاتلند ٥

اکنون در این گروه فقط چهار مسابقه باین شرح باقیست .

آلمان، اسکاتلند در آلمان(سی‌ام مهر) ، اسکاتلند ، اتریش در گلاسکو (۱٤ آبان)

جدول رده بندی امتیازات این گروه تا مسابقات انجام شده تا کنون از این قرار است .

۱ـ آلمان غربی ٥بازی۹ امتیاز
۲ـ اسکاتلند ٤ بازی ۷ امتیاز ۳ـ اتریش ٤ بازی ۲ امتیاز ٤ـقبرس ٥ بازی صفر امتیاز

فوتبال قهرمانی باشگاههای اروپا

بلژیك ـ استاندارد مغلوب ، ولی فاتح جام !

ایتالیا ـ فلورانس صاحب جام و پیروز در آخرین روز

● بلژیك

سی‌امین روز مسابقات فوتبال قهرمانی باشگاههای بلژیك که آخرین روز این مسابقات بود ، باشکست تیم قهرمان مسابقات استاندارد ، همراه بود . چه‌درپایان مسابقات هفته قبل استاندارد‌با مجموع ٤٥ امتیاز تیم قهرمان مسابقات شناخته‌شد .

ولی در آخرین دیدار خود در بیورن مقابل تیم این شهر ، باقتها گلی که‌در دقیقه ۱٤ مسابقه از حریف خورد ، باهمین نتیجه برابر این تیم مغلوب شد .

تیم دوم جدول ، چارلروی که این تیم نیز از هفته پیش‌خود را صاحب عنوان نایب قهرمان شناخت، مسابقه این هفته خودرا باتیم‌لیرز بدون گل مساوی پایان داد. سایر نتایج مسابقات آخرین روز بازیهای باشگاهی بلژیك‌از این‌قرار است.

بیورن ۱ـ استاندارد ۰ ، برینگن ۱ـ سنت‌کیکویز ۰ ، وارگم ۳ـ دارینك ۰ ، میشلن ۲ـ لاگانتوز ۱، اندرلشت ۱ـ اف.سی. بروکسل ۱ ، راسینك‌وایت ۱ـ سنت‌تراند۱، لیژ ۲ـ بیرشوت .

رده بندی‌تیمها درپایان مسابقات فصل ٦۹ـ ۱۹٦۸ :

۱ـ استانداردبا ٤٥ امتیازقهرمان
مسابقات ۲ـ چارلروی ٤۰ امتیاز، ۳ـ لیرز ۳٦ امتیاز ، ٤ـ اندرلشت ۳٦ امتیاز ، ٥ـ اف.سی. بروکسل ۳٥ امتیاز .

درپایان مسابقات این فصل دو تیم آخرجدول مالینزومارینك‌بدسته دوم‌نزول کرده‌و درعوض تیم‌قهرمان و نایب قهرمان مسابقات دسته‌دوم، استندوکروسینك بدسته اول راه یافتند .

● سویس

بالاخره درفاصله سه روز به پایان مسابقات ، تیم«بال» باپیروزی شگفت انگیز خود برتیم‌شودوفن‌با نتیجه (۰ـ٥) موفق شد در کنارتیم لوزان درصدر جدول مسابقات قرار گیرد .

یك امتیاز اختلاف جمع امتیازات اینتو تیم ، وقتی ازبین رفت که لوزان درخانه خود ، با نتیجه(۲ـ۲) باتیم ونتیرتور مساوی کرد .

درسه هفته باقیمانده باوجودیکه هردو تیم صدر جدول ، دودیداربا سایر تیمها در پیش دارند ،ولی احتمالا سرنوشت جام‌قهرمانی‌امسال بپایان رسید . درحالیکه تیم قدرتمند شهر فلورانس فیورنتینااز هفته قبل خود را صاحب جام‌می دانست ، حتی با شکست در آخرین روز ولی تیم قهرمان باشگاههای امسال ایتالیا دیدار آخرین روز خود راکه درفلورانس انجام شد با نتیجه (۱ـ۳) ازتیم وارز برد .هرچه که‌در این مسابقه قادر به ثمر رساندن تعداد گلهای بیشتری نیز بود .

«وارز» باتمام تلاشی که‌دربرابر تیم فیورنتینا در این مسابقه ازخود نشان داد (۱ـ۳) مغلوب شدوبا همین شکست روانه جدول قیمهای دسته دوم گردید . ولی بهمراه‌تیم وارز ، دوتیم «بیزو آتلانتا» نیز بدسته دوم نزول‌خواهند کرد،چون این هر سه ، سه تیم آخر جدول رده بندی پایان مسابقات امسال می باشند .

بهترین نتیجه مسابقه آخرین روز در استادیوم سانسیرو میلان و برای تیم انترمیلان بدست آمد که‌بانتیجه (۰ـ٤)تیم‌بولون‌رامغلوب کرد.انتر میلان‌باوجود این‌پیروزی جائی بالاتراز رده چهارم این مسابقات ، برای خود کسب نکرد.

تیم دیگر شهر میلان ، آ.ث.

میلان که هفته قبل در مجموع‌دو دود نیمه نهائی مسابقات فوتبال قهرمانی باشگاههای اروپا (۱ـ۲) منچستریونایتد ازانگلستان‌راحذف کرد ، با آسایش خاطر بیشتری از گذشته ، دیدار آخر خودرادر مسابقات داخلی در پالرم انجام‌داد که بدون ردوبدل کردن گل‌بااین تیم مساوی نمود.

*** رده‌بندی در پایان مسابقات**

نتایج تمام مسابقات هفته‌آخر باشگاههای ایتالیا از این قرار است :

کاگلیاری ۲ـ آتلانتا ۱، فیورنتینا ۳ـ وارز ۱، انتر میلان ٤ـبولون ۰، لانروس ۲ـ ورون۱، ناپل ۲ـ پیز ۱، پالرم ۰ـ آ.ث. میلان ۰، سامپدوریا ۱ـ جونتوس تورین ۱، آ.ث. تورین ۲ـ آ.ث. رم۰

جدول رده بندی تیمها در پایان مسابقات تیم فیورنتینا «فلورانس» با ٤٥ امتیاز قهرمان مسابقات‌فصل فوتبال ٦۸ ـ ۱۹٦۹ ایتالیا گردید وسایر عنوانها به‌این شرح‌میباشد

۲ـآ.ث. میلان و کاگلیاری‌با ٤۱ امتیاز ٤ـ انتر میلان با٤٦ امتیاز ٥ـ جونتوس تورین با ۳٥ امتیاز ٦ـ آ.ث. تورین با ۳۳امتیاز ۷ـ ناپل با ۳۲ امتیاز ۸ـ آ.ث. رم با ۳۰ امتیاز ۹ـ بولون با۲ امتیاز ۱۰ ـ ورون با ۲٦ امتیاز ۱۱ ـ پالرم با ۲٤ امتیاز ۱۲ـ سامپدوریا ، ولانروس با ۲۳ امتیاز ۱٤ ـ وارز با ۲۲ امتیاز ۱٥ پیز با ۲۰ امتیاز۱٦ ـ آتلانتا با ۱۹امتیاز

قیمت اراضی و مستغلات تهران و حومه

بقیه‌از صفحه ۱۹

جنوب: خیابان تاج جاده قدیم فرحزاد

غرب : خیابان غربی بلافصل شهرآرا و امتداد آن برسد به خیابان تاج

مشخصات اراضی

طرفین خیابانهای ۳۰ متری و بالاتر چهار هزار ریال

طرفین خیابانهای ۲۰ متری و بالاتر سه‌هزار ریال

طرفین خیابانهای ۱٥ متری و بالاتر دوهزار وپانصد ریال

طرفین خیابانهای ۱۲ متری و بالاتر دوهزار ریال

طرفین خیابانهای ۱۰ متری و بالاتر هزاروپانصد ریال

طرفین کوچه‌های ٦ متری و بالاتر یکهزار ریال

بقیه کوچه‌ها و پشت جبهه هشتصد ریال

قطعه: یکم (قسمتی از اراضی طرشت پلاك ۲۳۹٥)

حدود ـ شمال: خیابان جنوبی کارخانه برق آلستوم خیابان‌آریا شهر

شرق: امتداد حد شرقی‌اراضی طرشت

جنوب: خیابان آیزنهاور

غرب: جاده اسفالته کن ابتدااز میدان شهیاد ومسیل شهیاد

مشخصات اراضی

برخیابان آریاشهر یکهزار و هشتصد ریال

برجاده کن یکهزار ریال

برخیابان آیزنهاور و میدان شهیاد چهار هزار ریال

برخیابانهای ۱٥ متری وبالاتر دوهزار ریال

طرفین خیابانهای ۱۰ متری و بالاتر یکهزار وپانصد ریال

طرفین کوچه‌های ٦ متری و بالاتر یکهزار ریال

بقیه کوچه‌ها و پشت جبهه ششصد ریال

قطعه: دوم (قسمتی از اراضی طرشت ۲۳۹٥)

حدود ـ شمال: خیابان آیزنهاور تامیدان شهیاد

شرق : امتداد حد ثبتی شرق اراضی طرشت

جنوب: امتداد نهر فیروزآباد و دیوار شمالی پادگان تانکهاوامتداد آن

غرب: خط مماس فرضی باقطر شرقی غربی میدان شهیاد تا محل تقاطع آن با خیابان منوچهری (امتداد خیابان اشرف پهلوی)

مشخصات اراضی

برخیابان آیزنهاور چهار هزار ریال

برخیابانهای هاشمی ودامپزشکی و۱٥ متری‌وبالاتر یکهزاروششصد ریال

طرفین خیابانهای ۱۰ متری و بالاتر یکهزار وسیصد ریال

طرفین کوچه‌های ٦ متری و بالاتر هشتصد ریال

بقیه کوچه‌ها و پشت جبهه چهارصد ریال

قطعه سوم: (شامل جی‌علیاپلاك ۲۳۹۷)

حدود ـ مطابق محدوده ثبتی

مشخصات اراضی

برخیابان قزوین دوهزار ریال

برخیابانهای ۲۰ متری و بالاتر هزار ودویست ریال

برخیابانهای ۱۰ متری و بالاتر هزار وصد ریال

برکوچه‌های ٦ متری و بالاتر سیصد ریال

بقیه کوچه‌ها و پشت جبهه سیصد ریال

قطعه: چهارم (جی‌سفلی)

حدود ـ مطابق پرونده ثبتی‌پلاك ۲۳۹۸

مشخصات اراضی

برخیابانهای ۲۰ متری و بالاتر هفتصد ریال

برخیابانهای ۱۰ متری و بالاتر چهارصد ریال

برکوچه‌های ٦ متری و بالاتر دویست ریال

بقیه کوچه‌ها و پشت جبهه دویست ریال

قطعه: پنجم (بریانك پلاك۲٤۳٦)

حدود ـ مطابق پرونده ثبتی

مشخصات اراضی

برجاده نازی آباد یکهزار ریال

برخیابانهای ۲۰ متری و بالاتر هشتصد ریال

برخیابانهای ۱۰ متری و بالاتر پانصد ریال

برکوچه‌های ٦ متری و بالاتر سیصد ریال

بقیه کوچه‌ها و پشت جبهه دویست ریال

قطعه: ششم (جوادیه)

مشخصات اراضی :

برخیابانهای ۲۰ متری و بالاتر یکهزار ریال

برخیابانهای ۱۰ متری و بالاتر هفتصد ریال

برکوچه‌های ٦ متری و بالاتر چهارصد ریال

بقیه کوچه‌ها و پشت جبهه دویست وپنجاه ریال

قطعه : هفتم (قسمتی از اراضی یافت‌آباد پلاك شماره ۳ وسفنار پلاك شماره ۳بخش ۱۳)

محدوده بین ـ خیابانهای زهتابی وجاده اسفالته وساوه وجاده پائین کرج درمحدوده فوق آنچه‌درشمال خط آهن تبریز تهران واقع‌است.

برجاده قزوین دوهزار ریال

برخیابانهای ۱٥ متری و بالاتر هفتصد وپنجاه ریال

برخیابانهای ۱۰ متری و بالاتر ششصد ریال

برکوچه‌های ٦ متری و بالاتر چهارصد ریال

بقیه کوچه‌ها و پشت جبهه سیصد ریال

در محدوده فوق انچه در جنوب خط‌آهن تبریز وتهران واقع است

برخیابانهای ۱٥ متری و بالاتر پانصد ریال

برخیابانهای ۱۰ متری و بالاتر سیصد ریال

برکوچه‌های ٦ متری و بالاتر دویست وپنجاه ریال

بقیه کوچه‌ها و پشت جبهه دویست ریال

قطعه : هشتم

حدود: شمال: اتوبان

شرق: جاده اسفالته کن ازمیدان شهیاد تامحل تقاطع اتوبان

جنوب: جاده مخصوص کرج

غرب: حدوردآورد بخط مستقیم از اتوبان تابرسد به‌جاده‌مخصوص کرج

مشخصات اراضی

ازمیدان شهیاد تاپل کن

برجاده کرج وجاده کرج‌یکهزار ریال

برخیابانهای ۲۰ متری و بالاتر ششصد ریال

برخیابانهای ۱۰ متری وبالاتر

چهارصد ریال

بقیه کوچه‌ها و پشت جبهه سیصد ریال

ازپل کن تاحدغربی‌خرگوش‌دره

برجاده کرج پانصد ریال

برخیابانهای ۲۰ متری و بالاتر سیصد ریال

برخیابانهای ۱۰ متری وبالاتر یکصد وپنجاه ریال

بقیه کوچه‌ها و پشت جبهه

از خرگوش‌دره‌تا کاروانسراسنك

برجاده کرج سیصد ریال

برخیابانهای ۱۰ متری و بالاتر یکصد وبیست ریال

بقیه کوچه‌ها و پشت جبهه هشتاد ریال

قطعه : نهم

حدود ـ شمال: امتداد خیابان ایزنهاور (جاده کرج)ابتدااز میدان شهیاد تابرسد به کاروانسراسنك

شرق: خط مماس فرضی از انتهای قطر شرقی غربی میدان شهیاد (از طرف شرق) تا محل تقاطع آن باخیابان‌منوچهری(امتداد خیابان اشرف پهلوی) و از آنجابه خط مستقیم تاتلاقی رها آهن تبریز تهران باجاده‌اسفالته ساوه

جنوب : راه‌آهن تهران وتبریز

غرب: مطابق حد غربی مصوبه هیئت وزیران

مشخصات اراضی

برجاده کرج ازمیدان شهیادتا پل کن یکهزار ریال

برجاده کرج از پل کن تا حد غربی خرگوش‌دره پانصد ریال

برجاده کرج از حد غربی خرگوش‌دره تاانتها سیصد ریال

طرفین جاده پائین کرج تادیوار غربی کارخانه شاه‌پسند ششصد ریال

طرفین جاده پائین کرج‌ازدیوار غربی کارخانه شاه‌پسند تا سه‌راه شهریار چهارصد ریال

طرفین جاده کرج از سه راه شهریار تاحد غربی یکصد وبیست ریال

طرفین خیابانهای ۱٥ متری و بالاتر سیصد ریال

طرفین خیابانهای ۱۰ متری و بالاتر یکصد وپنجاه ریال

بقیه کوچه‌ها و پشت جبهه یکصد ریال

پایان

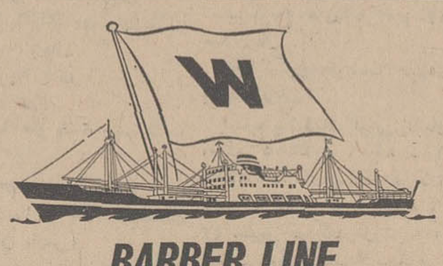

BARBER LINE

For Speed and Service

قابل توجه صادر کنندگان کالا به :

۱ـ کشورهای آمریکای شمالی

۲ـ بنادر آفریقای جنوبی

۳ـ بنادر آمریکای جنوبی

کشتی راوناس "S.S "RAVNAAS درتاریخ چهارم خرداد ماه ۱۳٤۸ واردبندرخرمشهر میگردد وبرای **بنادر نیواورلئان** "NEW ORLEANS" **هوستن** "HOUSTON" **ونیویورك** "NEW YORK" بطور مستقیم بارگیری میکند .

کشتی راوناس نیز برای‌بنادر مومباسا "MOMBASSA" **دارالسلام** "DAR ES SALLAM" **دوربان** "DURBAN" ـ **لوآندا** "LOUANDA" **نیزبطور مستقیم بارقبول مینماید .**

خط کشتیرانی "BARBER LINE" مفتخراست باطلاع آقایان صادرکنندگان محترم‌برساند که کشتی راوناس محمولات صادراتی بمقصد بنادر آمریکای جنوبی بطور ترانشیپ ازطریق دوربان قبول مینماید .

خواهشمنداست برای کسب‌اطلاعات بیشتروزرو‌جابه:

شرکت نسبی حبیب‌اله نهائی وبرادران ـ خیابان امیرکبیر شماره ٥ تلفنهای ٤۰٦۲ ۳۰ الی ۳۰٤۰٦٥ و ۳۰۳۹٤٦ مراجعه فرمائید

شرکت نسبی حبیب‌اله نهائی وبرادران ـ خرمشهر خیابان پهلوی شماره ۹٦ تلفنهای ۲٤٦۰ و ۲٤٦۱

(وگا)

خبرهای روز

نمایشهای سیرك مسکو شروع شد

درپیشگاه شاهنشاه آریامهر و علیاحضرت شهبانو ازساعت ۷بعدازظهردیروز برنامه‌های جالب سیرك بزرك مسکو که از طرف کانون پرورش فکری کودکان ونو جوانان ترتیب‌یافته است در پارك فرح آغازگردید.دراین مراسم والاحضرت همایون رضا پهلوی ولایتعهد و والاحضرت شاهدخت فرحنازپهلوی همراه اعلیحضرتین بودند .

چندتن از اعضای خاندان جلیل سلطنت ، آقای نخست‌وزیر ووزیر دربار شاهنشاهی و جمعی از مقامات عالی مملکتی بابانوانشان‌نیز حضور داشتند .

شاهنشاه وشهبانو ضمن گشایش وتماشای این سیرك که مدت‌سه ساعت طول کشید ازنمایشگاه آثار وفرآورده های داخلی ، در پارك فرح‌دیدن کردند .

درپایان مراسم نمایش های‌سیرك بزرك مسکو ، سیرك بازان نسبت به اعلیحضرتین ادای احترام کردند ومورد تفقد شاهانه قرار گرفتند .

اجرای برنامه های سیرك بزرك مسکو تااواسط تیرماه‌در تهران ادامه خواهد یافت‌و عواید آن از طرف کانون پرورش فکری کود کان ونوجوانان به مصرف تاسیس کتابخانه و انتشار کتاب برای کودکان خواهد رسید .

روسای مناطق لاینز

نهمین کنگره سالانه لاینز ایران که‌روز پنجشنبه اول خرداد ماه ۴۸با پیام شاهنشاه آریامهر در سالن هتل ونك افتتاح شده‌بود آخرین‌اجلاسیه خود را صبح دیروز بریاست آقای مهندس خسرو هدایت رئیس جدید شورایعالی مناطق تشکیل دادو پس‌از بحث در اطراف پیشنهادات مناطق‌سه‌گانه در موضوع قطعنامه واستماع‌متن تلگراف تشکر ریاست شورایعالی مناطق بنمایندگی ازطرف کلیه شرکت کنندگان در کنگره به پیشگاه اعلیحضرت همایون شاهنشاه آریامهر وتصویب قطعنامه کنگره برنامه خود را ساعت یك بعداز ظهر پایان داد .

دراین کنگره آقای دکتر هوشنك ظلی بسمت رئیس منطقه ۳۵۴ الف و آقای مهندس لطیف رمضان‌نیا بسمت رئیس منطقه ۳۵۴ ت‌لاینزایران باتفاق آراء انتخاب گردیدند.

«سوغات‌فرنك»

فردا شب در تالار انجمن روی صحنه می‌آید

ساعت ۸ بعدازظهر فردا ،هنرمندان اصفهانی گروه هنری آریا ، نمایشنامه «سوغات فرنك» را در تالار انجمن دوشیزگان و بانوان روی صحنه خواهند آورد .

«سوغات فرنك» که یك‌نمایشنامه اصیل ایرانی است ، بمدت یك هفته بکارگردانی محمد رفیعی‌اجرا خواهد شد . در این نمایشنامه کمدی و انتقادی ، علاوه بر چهره های سرشناسی که درنمایش«خانم اروپائی» درخشیدند ، چند چهره هنری تازه نیز شرکت دارند .

بمنظور تسهیل بیشتر برای دوستداران هنر تئاتر ، علاوه بر مراکز اعلام شده فروش بلیت ، درصورتی که بوسیله تلفن شماره ۳۱۱۲۱۷ تقاضای‌بلیت شود ،تعداد بلیت های مورد تقاضا ، برای شب دلخواه، به‌نشانی ، دفتر یاموسسه درخواست کننده فرستاده خواهد شد .

معاون فرماندار تهران

از طرف وزیر کشور آقای محسن فخار پور بسمت معاون فرمانداری تهران وبخشدارحومه تعیین گردید

پیش بینی هوا

هوای استانهای آذربایجان و کرانه های دریای مازندران قسمتی ابری گاهی ابری‌همراه با رگبار پراکنده ، هوای استانهای کردستان ، لرستان فرمانداری کل همدان کمی تا قسمتی ابری در بعضی نقاط غبارآلود، هوای‌استان‌خوزستان سواحل خلیج فارس صاف گاهی غبارآلود ، هوای‌تهران کمی تا قسمتی ابری همراه‌با باد نسبتا شدید و گاهی غبار-آلود . هوای‌بقیه‌نقاط صاف گاهی کمی ابری . ضمنا حداکثر درجه حرارت امروز تهران نسبت بروز گذشته تغییر محسوسی نکرد . گرم‌ترین نقطه در ۲۴ ساعت گذشته اهواز با حداکثر۴۲و حداقل ۲۴ . خنك‌ترین نقطه کرمانشاه حداکثر۲۹وحداقل ۱۰ تهران با حداکثر ۳۲و حداقل ۲۱درجه بود .

اعطاء گواهینامه

سخنگوی جمعیت شیرو خورشید سرخ ایران اعلام داشت ساعت پنج‌بعد از ظهر دیروز جلسه ماهیانه سازمان داوطلبان جمعیت شیروخورشید سرخ ایران‌در حضور سرکارعلیه بانوفریده دیبا مادر گرامی علیاحضرت شهبانوو ریاست سازمان‌داوطلبان‌شیروخورشید سرخ وباحضور کلیه بانوان عضواین سازمان تشکیل گردید .

دراین جلسه گواهینامه چهار تن‌از بانوانی که کلاس مخصوص مربی مادر رادیده‌بودند و همچنین گواهینامه ۲۵ نفر که کلاس مخصوص بهداشت خانواده راگذرانده‌بودند بدست‌سرکار خانم‌دیبا توزیع گردید .

کارشناسان نفت ایران به الجزایر میروند

به موجب موافقتنامه ای که بین شرکت ملی نفت‌ایران و شرکت نفت الجزایر (سوناتراك) به امضاء رسیده‌است ، ۷۱ نفرازکارشناسان شرکت ملی نفت ایران به منظور آموزش‌دانشجویان و کارکنان‌صنعت نفت درالجزایر عازم آن کشور خواهند شد .

سخنگوی شرکت‌ملی‌نفت‌ایران گفت : ۱۱نفراز کارشناسان‌مذکور که نخستین دسته اعزامی راتشکیل میدهند صبح امروز ،با آقای دکتر اقبال‌رئیس هیئت مدیره‌و مدیرعامل شرکت ملی نفت ایران ملاقات کردند .

سخنگوی مذکور اضافه کرد : این‌دسته ظرف دو هفته آینده به محل ماموریت خود عزیمت خواهند کردو بقیه نیز بتدریج،طبق برنامه تنظیم شده عازم الجزایر خواهند شد .

رئیس جدید سازمان عمران ملل متحد

مدت ماموریت آقای « ادوارد کولن» بعنوان نماینده مقیم سازمان عمران ملل متحد در ایران ،بپایان رسید و آقای نسیم‌شالدن یکی‌از شخصیت های برجسته سازمان ملل‌متحد بعنوان جانشین وی‌تعیین گردید .

اطلاعات سازمان ملل در تهران امروز اعلام کرد که رئیس جدید عمران سازمان‌ملل متحدروزدوشنبه وارد تهران خواهد شد .

اجتماع بزرك دانش‌آموزان در تیر ماه

امروز وزیر آموزش وپرورش‌طی مصاحبه‌ای اظهار داشت :

بدون تردید برنامه های ورزشی مدارس ماهرقدر طول یکسال گذشته بادقت و تلاش انجام شده باشدهنوز ایده‌آل نیست . ورزش مدارس ما از هیچ جهت پشتیبانی ، توجه ، تشویق نمیشود و این نقش خانواده هااست که برای شناساندن آن باید از هیچ کوششی فروگذار ننمایند .

وزیر آموزش و پرورش پس از اشاره‌به‌تهیه مقدماتی که برای‌توسعه ورزش در آموزشگاه ها شده است گفت از لحاظ‌مربی در تابستان‌آینده ما کلاس های متعدد خواهیم داشت ۷۵نفراز دختران فارغ‌التحصیل‌تربیت معلم‌رابرای آموزش ورزش درمدارس تربیت میکنیم ، ۲۰۰ نفر از معلمان ورزش سراسر کشور در تهران‌دوره تکمیلی خواهند دید و ۶۰۰ نفر از مسئولین ورزش از سراسر کشوردر تبریز گرد خواهند آمد تاباسیستم جدید مدرن ورزش آشنا بشوند .

از اول تیر ماه با اجتماع بزرك دانش آموزان دختر و پسر سراسر کشور بزرگترین .برنامه ورزشی‌سال رامسئولین تربیت‌بدنی وزارت‌آموزش و پرورش در تهران برگزار خواهند کرد .

سمینارکلفت‌ونوکرها!

وضع کلفت و نوکرها و زندگی آنها در یك‌سمینار مورد بررسی‌قرار میگیرد این سمینار با توجه به‌حقوق بشربرای بهبودوضع کلفت ونوکرها و استفاده آنان از مزایای قانونی توصیه هائی خواهد کرد .

دبیر کل کنفرانس اطاقهای بازرگانی

آقای علی‌اصغر پیرزاد ، عضواطاق بازرگانی تهران بسمت دبیر کل پنجمین کنفرانس اطاقهای‌بازرگانی کشور منصوب گردید . این کنفرانس از تاریخ ۲۰ مرداد ماه بمدت پنج روز در مشهد تشکیل خواهد شد .

تلگرامهای تبریك شاهنشاه به رهبران اردن و آرژانتین

شاهنشاه آریامهر امروز طی‌تلگرامی که بعنوان اعلیحضرت پادشاه اردن هاشمی مخابره شد سالروز استقلال آن‌کشور را تبریك گفتند . متن تلگرام همایونی بدین‌قرار است .

اعلیحضرت ملك‌حسین بن‌طلال پادشاه اردن هاشمی –عمان .

برای من‌موجب‌کمال خوشوقتی‌است که بمناسبت سالروز اعلام استقلال کشور اردن هاشمی صمیمانه ترین شادباش های‌خود رابه‌آن اعلیحضرت ابراز دارم . تندرستی و شادکامی شخص آن اعلیحضرت و نیك‌بختی و رفاه روزافزون ملت شریف و برادر اردن هاشمی‌راازصمیم‌قلب آرزومندم».

محمدرضا پهلوی

ازجانب شاهنشاه همچنین بمناسبت سالروز انقلاب آرژانتین‌تلگرام تبریکی بعنوان رئیس‌جمهوری‌آن کشورمخابره گردید .

پادشاه اردن سه‌شنبه بتهران‌می‌آید

عمان – خبرگزاری آسوشیتدپرس سخنگوی کاخ سلطنتی در عمان رسما اعلام کرد که اعلیحضرت ملك حسین پادشاه اردن هاشمی روز سه‌شنبه‌برای‌یك‌دیدارخصوصی بایران سفر خواهد کرد . سفر پادشاه اردن‌بایران سه‌روز بطول میانجامد وعبدالمنعم رفاعی‌نخست-وزیراردن دراین سفر همراه‌پادشاه اردن خواهدبود .

در تهران‌وعمان محافل سیاسی اظهار عقیده کردندهدف ازمسافرت ملك‌حسین بایران میانجیگری بین ایران‌واعراق در مورد اختلافات‌بر سر حقوق کشتیرانی در شط‌العرب است.

تفاهم کامل بین ایران‌وژاپن

آقای اردشیر زاهدی وزیرخارجه در ضیافت ناهاردیروز وزارت‌خارجه بافتخار «آتسوشی یاما» سفیر ژاپن‌درتهران که مدت ماموریتش به‌پایان‌رسیده خاطرنشان ساخت‌بین ایران وژاپن تفاهم کامل برقرار است.وزیر خارجه طی سخنان خود از عزیمت آقای «یویاما» اظهار تاسف نمود وکوشش های ایشان را در راه کمك به‌توسعه مناسبات اقتصادی ایران‌و ژاپن ستود.

سفیرژاپن اواخر این هفته به محل جدیدماموریت‌خود «دهلی نو» عزیمت خواهد کرد .

جداول مختلف گروه های کنکور

درجواب پاسخ داوطلبان کنکور، روزنامه اطلاعات ازفردامبادرت به چاپ جداول مختلف کرده مواد امتحانی و کلیه اطلاعات لازم جهت ثبت‌نام در کنکور عمومی‌دانشگاهها می‌نماید.

صبح‌امروز آقای دکتر مهندسی استاد دانشگاه تهران و سخنگوی مرکز آزمون شناسی گفت‌در کنکور سال جاری داوطلبان باید ابتدارشته تحصیلی‌مورد علاقه خودرا مشخص نمایندو سپس‌بجدولی که اطلاعات مربوط‌به‌آن رشته در آن تنظیم وارائه شده است مراجعه نمایند .

نام‌دانشگاه‌یادانشکده ای که دارای‌رشته‌های‌مختلف‌تحصیلی‌است نوع دیپلم متوسطه که برای ورود به آن رشته ها لازم است ، تعداد دانشجویانی که در آن‌رشته‌پذیرفته می‌شوند وبالاخره گروه‌موادامتحانی که داوطلب باید خودرا برای شرکت‌در آنهاآماده سازد

دراین جداول بطور وضوح‌تعیین گردیده واز فردا بتدریج منتشر می‌شود .

بودجه دانشگاه تهران تصویب شد

ساعت هشت صبح‌امروز هیئت امنای دانشگاه تهران بریاست‌آقای هویدا نخست‌وزیرتشکیل گردید. طی‌یك جلسه سه ساعته هیئت‌امنا بودجه‌وآئین نامه‌تدارکات دانشگاه راتصویب کردومقررات استخدامی دانشگاه را به کمیسیون خاصی ارسال داشت تا درمدت یکماه‌به‌آن رسیدگی کرده‌وگزارش آنرابه‌هیئت امنا تقدیم نماید .

دراین جلسه آقای پروفسوررضا رئیس‌دانشگاه تهران گزارشی از امور جاری‌دانشگاه به اطلاع‌اعضای هیئت‌امناء رسید.

عضو جدید هیئت مدیره

شرکت های عامل نفت ایران‌اعلام میدارند که آقای دکتر محمد علی نابغ از تاریخ۲۴اردیبهشت ماه۱۳۴۸ بعضویت هیات‌مدیره شرکت سهامی اکتشاف و تولید نفت ایران منصوب شده‌اند .

دکتر محمدعلی‌نابغ فارغ‌التحصیل رشته های مهندسی مکانیك و آیرو-دینامیك‌درسال ۱۹۵۰ بدریافت‌درجه دکترای علوم از دانشگاه هاروارد امریکا نائل آمد .

میزان مصرف معتادان بیمار تعیین شد

بقیه‌از صفحه اول

پس از تصویب برای اجرا بدولت ابلاغ میگردد .

● آئیننامه مرجع تشخیص اعتبار

ماده۱- مرجع تشخیص برای افراد مشکوك به اعتیاد هر یك ازموسسات دولتی و یا غیر دولتی مذکور در قانون اجازه کشت محدودخشخاش وصدور تریاك و همچنین موسسات وابسته به آنهادر صورتیکه دارای بهداری یا بیمارستان اختصاصی باشند بهداری یا بیمارستان‌مزبور ودرصورتیکه‌فاقدبهداری‌یابیمارستان باشند مراجعی خواهد بود که فهرست‌آن ازطرف وزارت‌بهداری تعیین‌واعلام میگردد .

ماده ۲- معرفی مشکوکین به اعتیاد بطور محرمانه و به امضاء رئیس موسسه مستقیما به رئیس مرجع‌تشخیص انجام میگیردوپاسخ آزمایش نیز به امضاء رئیس مرجع تشخیص بعنوان‌رئیس موسسه‌معرفی کننده فرستاده خواهد شد .

ماده ۳- رئیس موسسه مکلف است بلافاصله نتیجه آزمایش را به شخص موردنظر ابلاغ نماید و در صورت‌مثبت بودن‌نتیجه‌آزمایش معتاد موظف است طبق مهلت های مقرر در آئین‌نامه اجرائی موضوع مواد ٤ و ٥ و ٦ و۷ قانون اجازه کشت‌محدود خشخاش‌وصدور تریاك نسبت به ترك اعتیاد خود اقدام کند ودر پایان مهلتهای مزبور مجددا آزمایشهای لازم بعمل خواهد آمد ودر صورتیکه نتیجه آزمایش‌مثبت باشد طبق آئین نامه مذکور در فوق با او رفتار خواهد شد .

ماده ٤- هرگاه این شخص‌ظرف ده روز از تاریخ ابلاغ مذکور در ماده فوق‌به‌تشخیص ازمایشگاههای مجاز مقرر دراین‌آئین‌نامه اعتراض نمود تشخیص نهائی با آزمایشگاه رفرانس وزارت بهداری خواهد بود.

دراینگونه موارد معترض بایدهزینه مربوطه را که میزان آن وسیله وزارت بهداری اعلام‌میگردد تودیع و در صورتیکه تشخیص آزمایشگاه مزبور مثبت باشد این نظرقطعی و مبلغ پرداخت شده صرف تکمیل و توسعه آزمایشگاههای تشخیص وزارت بهداری خواهد شد .

ماده ٥- درتمام موارد مذکور در این آئین نامه در صورتیکه شخص مشکوك به اعتیاد پس از ابلاغ‌معرفی نامه ظرف‌سه‌روز بدون عذر موجه خود را جهت آزمایشهای لازم به مرجع تشخیص مورد نظر معرفی نکند معتاد تلقی و با اوطبق مقررات آئیننامه‌اجرائی‌موضوع‌مواد٤و٥و٦و ۷قانون‌اجازه کشت محدود خشخاش وصدور تریاك رفتار خواهد شد .

ماده ٦- روش استاندارد آزمایش هابرای تشخیص‌مشکوکین به‌اعتیاد از طرف وزارت بهداری به تمام موسسات مربوطه ابلاغ خواهد گردید و مراجع تشخیص مزبور مکلف به تامین و تکمیل لوازم مورد نیاز و اجراء روشهای مزبور درانجام آزمایش مربوطه میباشند .

ماده ۷- مراجع تشخیص‌مذکور در این آئین‌نامه موظفند هرماه‌یك بار آمار عملیات خود را به وزارت بهداری ارسال نمایند .

آئین‌نامه مواد ٤ و٥ و٦ و۷

ماده ۱- دولت مکلف است به کارکنان وزارتخانه‌ها و موسسات مذکور در ماده ٤ قانون اجازه کشت محدود خشخاش و صدور تریاك اعلام کند درصورتیکه‌معتادباشند ظرف‌مدت سه ماه ترك اعتیاد نمایند پس از انقضای مهلت مزبور درصورتیکه‌معتاد تشخیص داده شوند برابر مقررات‌این آئین‌نامه باآنان رفتار خواهد شد .

ماده ۲- پس از انقضای مهلت مقرر در ماده ۱ درصورتیکه مستخدم رسمی معتاد تشخیص داده شود بدون محاکمه اداری ووراسا براساس ابلاغ صادره موقتا از خدمت منفصل خواهد شد ودرصورتیکه ظرف یکسال از تاریخ صدور حکم انفصال موقت‌ترك اعتیاد کند بخدمت باز میگردد و در غیر اینصورت انفصال او دائمی‌خواهد شد .

باکارمند منفصل‌طبق مقررات‌عمومی قانون استخدام کشوری رفتار خواهد شد .

ماده ۳- مستخدمین پیمانی دولت وهمچنین مستخدمین موسسات انتفاعی وبازرگانی‌وابسته‌بدولت‌ونیز‌مستخدمین موسسات عام المنفعه و شهرداریها و هرکس که از وجوه عمومی و بودجه مملکتی بهر عنوان وجهی دریافت‌کند درصورتیکه پس ازانقضای مهلت مقرر در ماده ۱ معتاد تشخیص داده شوند از خدمت موسسه متبوع خود اخراج میشوند .

ماده ٤- درصورتیکه مستخدم معتاد موضوع ماده ۳ این آئین‌نامه ظرف یکسال ترك اعتیاد کند موسسه‌متبوع میتواند او را بخدمت بازگرداند ودر اینصورت مکلفند در حدود مقررات جاری خود سوابق خدمت و همچنین حقوق و مزایای مربوطه رامنظورنمایند وهرگاه این قبیل مستخدمین برای بار دوم معتاد تشخیص داده‌شوند استخدام مجدد آنها ممنوع است .

ماده ٥ – موسساتی که مستخدمین خود را اخراج یا منفصل دائم میکنند مراتب را بقید محرمانه بسازمان امور اداری واستخدامی کشور اطلاع‌خواهند داد و سازمان مزبور مکلف است اسامی آنان را بکلیه موسسات‌موضوع ماده ٤ قانون کشت محدود خشخاش وصدور تریاك بقید محرمانه ابلاغ نماید و موسسات مذکور بهیچوجه مجاز باستخدام ویاپرداخت حقوق ویا دستمزد ویا حق حضور ویا هر عنوان دیگر به‌آنان نخواهند بود .

ماده٦-در صورتیکه کارگران‌مشمول قانون کار معتاد تشخیص داده شوند بدون اینکه ازخدمت منفصل گردند برای مدت سه ماه از مزایای قانون بیمه‌های‌اجتماعی محروم خواهند شد وچنانچه ظرف مدت مذکوردر این‌ماده ترك اعتیاد نکنندعمل آنان بمنزله‌فسخ قرارداد کار تلقی و از کارگاه اخراج وباستثنای حقوق بازنشستگی از کلیه مزایای قانون کار و قانون بیمه های اجتماعی محروم میگردند .

ماده ۷- کلیه کارفرمایان اعم از شخص حقیقی یا حقوقی باید صورت این قبیل کارگران را بقید محرمانه برای وزارت کار وامور اجتماعی‌ارسال دارند. وزارتخانه مزبور مکلف است صورت کارگران مزبوررابرای آگاهی کارفرمایان بطرق مقتضی اعلام نماید وکارفرمایان نمیتوانند آنان را مادام که‌ترك اعتیاد ننموده‌اندبکار بگمارند.

ماده ۸- در صورتیکه کارگران موضوع ماده ٦ پس‌از برکناری ترك اعتیاد کنند بکار گماردن مجدد آنان مجاز می‌باشد ولی هرگاه این‌قبیل کارگران مجددا معتاد شوند عمل‌آنان بمنزله فسخ قرارداد کار تلقی و از کارگاه اخراج میگردند . این‌چنین کارگران از کلیه مزایای قانون کار وبیمه های اجتماعی محروم و سوابق پرداخت حق‌بیمه آنان تاتاریخ اخراج نیز از هر لحاظ باطل وازبین خواهد رفت .

ماده۹- کارکنان ومستخدمین موسسات آموزشی و علمی دولتی یا وابسته به دولت موضوع ماده ٦ قانون کشت محدود خشخاش وصدور تریاك ازلحاظ مهلت برای ترك اعتیاد و انفصال یا اخراج برحسب مورد از هر حیث تابع مواد ۱و۲و۳ و٤و٥ این آئین‌نامه‌می‌باشند .

ماده ۱۰- کلیه موسسات آموزشی وعلمی که‌از شمول‌ماده ۱۹این آئیننامه خارج باشند بهر کیفیت که اداره‌می‌گردند درصورتیکه هریك‌از کارکنان آنها معتاد تشخیص داده شوند مدیر مسئول باید سه ماه جهت ترك اعتیاد به‌آنان مهلت‌داده ودر صورتیکه پس از سه ماه نتوانند ترك اعتیاد کنند آنان را از خدمت برکنار و مراتب را برحسب مورد و بصورت محرمانه به وزارت آموزش و پرورش‌و وزارت‌علوم وآموزش عالی اطلاع دهند و وزارتخانه های مزبور مکلفند بطرق مقتضی از اشتغال این‌قبیل افراد در موسسات آموزشی و علمی جلوگیری نمایند .

ماده ۱۱- استخدام وبکار گماردن افراد مشمول ماده ۱۰ این آئین‌نامه بعداز ترك اعتیاد مجاز می‌باشد .

ماده ۱۲- هرگاه محصلی معتاد تشخیص داده شود مراتب‌به ولی یا سرپرست ویا قیم وخود او ابلاغ‌می‌گردد که نسبت به‌ترك اعتیاد اقدام شود . نام‌نویسی این قبیل محصلین برای ادامه تحصیل در سال بعد منوط به‌ارائه گواهی عدم اعتیاد به ترك و مشتقات آن می‌باشد .

ماده ۱۳- در صورتیکه محصلین مذکور در ماده۱۲ این آئین‌نامه‌مجددا معتاد تشخیص داده شوند برای مدت دوسال از تحصیل در موسسات‌مزبور محروم خواهند شد .

ماده ۱٤- اگر محصلینی که برای بار دوم معتاد میشوند در طی دو سال محرومیت مذکور در ماده ۱۳ ترك اعتیاد کنند به آنان اجازه داده خواهد شد که پس از دوسال محرومیت مجددا به تحصیل در موسسات مذکور ادامه دهند و هرگاه برای بار سوم نیز معتاد شوند علاوه برمحرومیت ازتحصیل در این موسسات بهیچوجه به‌آنان اجازه شرکت در امتحانات آزاد هم داده نخواهد شد . صورت اسامی محصلینی که بموجب این آئیننامه محرومیت تحصیلی پیدا میکنند برحسب مورد به وزارت آموزش‌و پرورش ووزارت علوم و آموزش عالی محرمانه فرستاده میشود و وزارتخانه های مزبور نیز موظفند بطرق مقتضی از ادامه تحصیل‌آنان در حدود مقررات این ماده و مواد ۱۲ و۱۳ این آئیننامه جلوگیری نمایند .

ماده ۱٥- به‌بازرگانان وصاحبان صنایع وهمچنین اعضاء منتخب اطاقهای‌بازرگانی‌وصنایع درصورتی که معتاد تشخیص داده شوند از تاریخ تشخیص سه ماه مهلت‌داده میشود که ترك اعتیاد کنند و در صورتیکه ظرف این مدت ترك‌اعتیاد نشود از عضویت دراطاقهای صنایع و بازرگانی کشور محروم وورقه عضویت آنها باطل میگردد. اطاقهای بازرگانی کشور نیزمکلفند مراتب‌راجهت ابطال کارت‌بازرگانی آنان تا تاریخ ترك اعتیاد به وزارت اقتصاد اطلاع دهند . درصورتیکه اعتیاد مجدد پیداکنند برای همیشه از عضویت در اطاق های بازرگانی و صنایع محروم خواهند شد .

ماده ۱٦- کسانی که بموجب آئین نامه اجرائی ماده ۳ قانون کشت محدودخشخاش‌وصدورتریاك مجاز بمصرف مواد افیونی هستند از لحاظ مصرف ودر حدود مقررات آئیننامه مزبور از شمول مقررات این آئیننامه مستثنی خواهند بود.

ماده ۱۷- جهات زیر رسیدگی باتهام به اعتیاد را موجب میشود :

۱- اعلام مقامات رسمی

۲- گزارش رئیس مربوطه

۳- نامه های مطلعین که هویت وآدرس وامضاء اعلام کننده کاملا مشخص و قابل مراجعه به آنان باشد .

بمحض وصول این قبیل نامه‌ها مسئولان امر موظفند بهمان‌نام و آدرس مذکور در نامه مکاتبه‌واز اعلام کننده کتبا درخواست شود که در روز وساعت ومحل معین حضور بهم‌رسانیده و ضمن تائید کتبی مطالب نامه ارسالی خود در صورتی که دارای اطلاعات بیشتری باشد در اختیار گذارد.

به نامه ها وگزارش ها واعلامیه ها وبطور کلی هرنوشته‌ای که فاقد امضاء ، اسم ، آدرس و یایکی از آنهاباشد و همچنین نوشته های دستجمعی وتلگراف بهیچوجه و مطلقاترتیب‌اثر داده نمیشود و مسئولان امر مکلفند این چنین نوشته ها را بدون اینکه به آن ترتیب‌اثر داده شودبابایگانی‌وتایك ماه نگاهداری و پس از انقضاءمدت مزبور معدوم کنند.

ماده ۱۸-ابتدا مهلت های مقرر دراین آئین نامه از تاریخ ابلاغ کتبی می‌باشدو مسئولان امرمکلف به‌ابلاغ‌کتبی مراتب خواهندبود.

ماده ۱۹- منظور از کلمه «معتاد» دراین آئین نامه کسی‌است که‌معتاد به استعمال تریاك ومرفین ومشتقات آن‌باشد .

ماده ۲۰ -تشخیص اعتیاد براساس مقررات آئین نامه مرجع تشخیص اعتیاد موضوع ماده ۹قانون اجازه کشت‌محدودخشخاش‌و صدورتریاك می‌باشد و در هر مورد که‌براساس آئین نامه مزبور شخص معتاد تشخیص داده شود در صورتی که بعدا ترك اعتیاد نمایدو یا مجددا معتاد شودمرجع‌تشخیص‌آزمایشگاه رفرانس وزارت بهداری می باشد.

ماده ۲۱- هر مستخدم دولت که دراجرای این آئین‌نامه عهده‌دار وظیفه‌ای باشدودرانجام وظائف‌خود تعلل یا مسامحه و یااستنکاف‌ورزد طبق مقررات‌آئین‌نامه‌دادرسی‌اداری محاکمه‌و برحسب مورد تا حداکثر مجازات تقصیر محکوم خواهد شد.

آئیننامه‌مصرف‌مجاز

ماده یك-تجویز مواد افیونی(تریاك ومشتقات آن)در نسخه‌پزشك تامیزانی مجاز است که علم‌دارو درمان شناسی مقرر داشته و درکتب مربوطه منعکس است .

ماده دوم- برای هیچ بیماری نمی‌توان تریاك و مشتقات آنرا بیش از میزان لازم برای سه روز دریك نسخه تجویز نمود و تکرار آن جزیك‌مرتبه دیگر مجازنیست‌بطوریکه هیچ‌پزشکی نمیتواند بیش از٦ روز برای مریض داروهای مزبوررا تجویز کند . در صورتیکه پزشك معالج بعللی تجویز داروهای مزبور را برای بیمار بیش‌از میزان مقرر در علم درمان شناسی ویا برای مدت بیش‌از ٦روز (جزدر مورد موضوع ماده ١٤این آئین‌نامه)لازم‌داند باید علت تجویز رادر نسخه خودقید کند وداروخانه مکلف است پس از تحویل دارو این‌نسخه راجداگانه در مرکز به‌اداره کل نظارت بر مواد مخدرو در شهرستانهابه‌اداره بهداری محل‌ارسال‌داشته و رسیددریافت دارد.

ماده سوم – نسخه‌ای که دارو های مذکور درماده یك (غیراز استحصالات داروئی محتوی کدئین یا دیونین یا تبائین‌و املاح‌آن باالکسیر پارگوریك یالودانوم یا پودر دودورنیره) باید جداگانه تنظیم و داروئی شرایط و مشخصات زیرباشد :

الف- بخط و امضای پزشك معالج باشد .

ب-در سرنسخه‌اسم‌و آدرس‌پزشك نوشته شده باشد .

پ- اسم وآدرس بیمار بخط‌پزشك معالج ذکر شده باشد .

ت-تاریخ گذاری شده باشد .

تبصره۱-پزشکان موظفند اینقبیل نسخه‌هارادردفتر جداگانه ثبت و در موقع لازم بمراجع ذیصلاح ارائه دهند.

تبصره ۲- وزارت بهداری می‌تواند برای تسهیل دراجرای ماده فوق نسخه های مخصوص‌تهیه ودر اختیار پزشکان بگذارد .در هر شهرستان از تاریخی که‌این‌موضوع عملی‌و اعلام گردد داروخانه های آن‌شهرستان باید منحصراداروهای مذکور در ماده ۳ فوق را بشرطی در اختیار بیمار گذارند که روی این نوع افراد فرم مذکور وبارعایت سایرشرایط این آئین‌نامه تجویز شده‌است.

ماده چهارم –برای‌معتادین به تریاك و مشتقات آن که سن آنهادر تاریخ تصویب قانون‌اجازه کشت محدود خشخاش از ٦٠سال متجاوز باشد ویا بعلت کهولت و بیماری ترك اعتیاد آنان‌تا مدتی مقدور شناخته نشود بترتیب زیر عمل خواهد شد :

الف –یکی ازپزشکانی که‌وزارت بهداری تعیین می نماید بخط و امضاءوروی کاغذ سرنسخه‌دار خود گواهی بدین مضمون صادر خواهد نمود :

اینجانب دکتر ... ساکن .... دارای پروانه پزشکی شماره ... پزشك معالج بانو – آقا . . . فرزند.... دارای‌شناسنامه... صادره از شهرستان ... متولد... ساکن... گواهی‌میدهم که نامبرده معتاد و باید روزانه‌مقدار . . .دراختیاراو قرارداده‌شود ودر حال حاضر بعلت . . .قادر به ترك اعتیاد نمی باشد.

ب-پس‌ازتایید گواهی مزبور وسیله یکی‌از مراکز درمانی معین که وزارت بهداری اعلام خواهدنمود ازطرف مراکز مذکور کارتی ملصق به عکس شخص معتاد برای خرید سهمیه صادر خواهد شد که درآن مشخصات کامل معتاد،مقدارمصرف روزانه ،نشانی مرکز فروش تریاك مدت‌اعتبار کارت که درهرحال از شش ماه تجاوز نخواهد نمود باید ذکرشود .

تبصره ۱-مراکزی که تریاك و مشتقات آنرا تهیه وبه اینگونه بیماران معتاد خواهند فروخت وسیله .... تعیین و اعلام می شود ونحوه فروش طبق دستورالعملی خواهد بود که ....برای‌فروشندگان تعیین‌خواهد نمود .

تبصره ۲- هرکارت سهمیه فقط برای مرکز فروشی اعتبار دارد که نشانی آن‌در متن کارت ذکرشده است .

ماده‌پنجم – کلیه‌مقررات‌دیگری که در آئین‌نامه موضوع‌ماده دوم قانون اصلاح قانون منع کشت خشخاش مصوب ۱۳۳۸ برای تهیه وتوزیع مواد مخدره‌بمنظورمصارف طبی‌وعلمی پیش‌بینی‌شده یابشود در مورد مواد افیونی موضوع ماده یك آئین‌نامه نیز مجری‌خواهدبود.

کودتای نظامی رژیم سودان‌راسرنگون کرد

قاهره –رویتر– امروز یك کودتای نظامی در سودان رژیم این کشور راسرنگون ساخت وزمام امور به دست کودتاچیان افتاد .رادیوی خارطوم‌بامداد امروز برنامه عادی خودرا قطع کرد و اطلاع داد که ارتش‌قدرت‌خودرا بدست گرفته و حکومت غیرنظامی محمد محجوب‌را بر کنار کرده‌است . بلافاصله‌واحد های تانك وزرهپوش و سربازان مراکز حساس‌وساختمانهای دولتی را اشغال کردندودرخیابانهای‌اصلی وچهارراهها مستقرشدند.رادیوخارطوم گفت یك شورای انقلابی بریاست «ابوبکرعبادالله» دولت جدید را تشکیل‌داده و«ابوبکرعبدالله»شخصا پست وزارت خارجه را نیز بعهده گرفته است . هنوز از سرنوشت محمدمحجوب‌نخست وزیر سرنگون شده‌اطلاعی دردست نیست .

خبرگزاری‌خاورمیانه از قول رادیو خارطوم گزارش داد که‌سرهنك «جعفر محمدالمنیری» پست وزارت دفاع‌رادر کابینه کودتا بعهده‌گرفته است .رادیو خارطوم گفت هدف انقلاب خدمت به‌میهن عزیزواصول فناناپذیر اکتبر می‌باشد. ناظران سیاسی گفتند منظورازاصول‌فناناپذیر اکتبر قیام ملی سودان است که‌در سال ۱۹٦٥ رژیم نظامی ژنرال ابراهیم عبود را سرنگون ساخت اسماعیل الازهری رئیس جمهوری سودان برای شرکت در مراسم روز استقلال «کنگو کینشازا»به‌این کشوررفته بود . هنوز معلوم‌نیست که او بکشور مراجعت‌نموده است یانه .

سرهنك «جعفر محمدالمنیری» وزیرجدید دفاع‌سودان دراعلامیه‌ای که ازرادیوخارطوم پخش شد. گفت ازسال ۱۹٥٦ که سودان‌مستقل‌شد هرگز روی ثبات ندیده و همواره شاهد یك سلسله تراژدیها بوده است . زیرا احزاب سیاسی کشور همه‌دراندیشه منافع‌خود بوده‌اند . وی گفت این‌احزاب راه را برای اعمال نفوذخارجی ها در کشور باز کردند و دستورات امپریالیسم را اجرانمودند وهردم نیز با این‌احزاب ودولت های آنها مخالف بودند زیرا مایل‌بودند که سودان جای شایسته خودرادر دنیای عرب بدست آورد و بخاطر فلسطین‌مبارزه کند .

هنوز معلوم نیست که کودتای امروزهمراه باخونریزی بوده‌است‌یا نه .رادیوی خارطوم مرتبا از مردم درخواست می کند که‌آرامش خود را حفظ کنند .

دراعلامیه شماره یك رژیم کودتا اعلام‌شد که قانون اساسی به حال تعلیق درآمده و پارلمان تعطیل شده است .علاوه‌براین کلیه‌بانکها نیز برای مدت دوروز تعطیل شدند. رژیم کودتا اعلام کرد که سودان یك‌جمهوری دمکراتیك است که نمایندگان مردم درشورای انقلاب آن‌رارهبری می کند . اسامی نمایندگان عضو شورای‌انقلاب‌بعدا اعلام‌خواهد شد .

نشانه هائی دردست است که ارتش‌و پلیس در مقابل کودتا مقاومت می کنند .رئیس‌ستادارتش فرار کرده ورژیم کودتا از مردم خواسته است که اورا پیدا کرده‌و تحویل‌دهند .

خبرگزاری خاورمیانه گزارش داد که «سید محمود نجاری» رئیس پلیس نیز عوض شده است .

نمایشگاه صنعتی ایران در مسکو پس فردا افتتاح میشود

بزرگترین نمایشگاه‌صنعتی ایران در خارج ، صبح پس فردا در مسکو گشایش خواهد یافت . قرار است «آلکسی کاسیگین» نخست وزیر شوروی این نمایشگاه را دراستادیوم ورزشی لنین افتتاح کند .

برای شرکت در نمایشگاه مذکور یك کاروان عظیم مرکب از صاحبان صنایع و بازرگانان کشور صبح‌فردا تهران را بقصد مسکو ترك خواهند گفت . کاروان صنعتی و بازرگانی ایران مقارن با تشکیل کمیته‌مشترك اقتصادی ایران و شوروی بامسئولان این کشور جهت فروش انواع کالا مذاکراتی انجام خواهد داد .

۷٥ واحد

این کاروان علاوه بر ارزیابی‌کالا های‌ایرانی براساس قراردادبازرگانی پایاپای دو کشور ، در مقابل صدور هر مقدار کالا، همان مقدار کالا از شوروی خریداری خواهد کرد .در نمایشگاه مسکو ۷٥ واحد صنعتی شرکت دارند .

نمایشگاه جمعادر محوطه‌ای‌بوسعت ۲۳٥٠ متر مربع ترتیب یافته که‌از این مقدار ۱٦٠٠ متر مربع مسقف‌و ۷٥٠ متر مربع‌درفضای آزادمیباشد.

صنایع شیمیائی ، نساجی، فلزی، داروئی و گازغذائی، ماشینی،مصالح ساختمانی الکتریکی و الکترونیکی، لاستیك چرم و پلاستیك و صنایع دستی ایران در نمایشگاه مسکو شرکت دارند .

حل مشکلات

مذاکرات ایران و شوروی تحت عنوان کمیته مشترك دو کشور از صبح فردا آغاز میشود . در این مذاکرات برای‌حل مشکلات مربوط‌به توسعه روابط‌اقتصادی ایران‌وشوروی کوشش خواهد شد و احتمالا ترتیب همکاری های تازه‌ای بین دو کشور داده میشود .

کارمندان رسمی دولت نیز میتوانند در دادگاه ها اقامه دعوا کنند

کمیسونهای دارائی و دادگستری سناطی‌جلسات‌اخیر خودلایحه‌الحاق دوتبصره بقانون متمم بودجه سال ٤۷ رابررسی و اصلاحاتی بشرح زیر بعمل اورده است .

ماده واحده – تبصره های زیر بعنوان تبصره های ۱۸و ۱۹بقانون متمم بودجه سال ۱۳٤۷ کل‌کشور اضافه میشود .

تبصره۱۸- وزارتخانه‌هاوموسسات دولتی و وابسته بدولت میتوانند علاوه‌براستفاده‌از وکلای‌دادگستری برای‌دفاع و تعقیب دعاوی مربوط‌از کارمندان رسمی خود با داشتن یکی‌از شرایط ذیل بعنوان نماینده قضائی‌استفاده نمایند .

۱- دارا بودن لیسانس دررشته حقوق یا دوسال سابقه کارآموزی دردفاتر حقوقی وزارتخانه و یا موسسات وابسته بدولت .

۲- داشتن حداقل پنجسال‌سابقه تعقیب دعاوی دولت درمراجع‌قضائی یاداشتن دوسال سابقه قضاوت ویا وکالت دادگستری بشرط عدم محرومیت از اشتغال بقضاوت یا وکالت .

تشخیص واحراز شرایط فوق‌الذکر باوزارتخانه یا موسسه‌مربوط خواهد بود .

۳- ماده چهار قانون اصلاح بعضی از مواد آئین دادرسی‌مدنی والحاق موادی به آن مصوب‌بیستم آبانماه ۱۳٤۷ لغو میشود .

سحرگاه امروز قاتل خانم معلم ورامینی بدار آویخته شد

«عین‌الله» وقتی متوجه شد که بخطر مرگ نزدیک است ، خود را به دیوانگی زد !

قاتل با داشتن زن و ۳ فرزند عاشق خانم معلم دهکده شده بود !

خدیجه مقتول

سپیده‌دم امروز «عین‌الله سیاه منصوری» قاتل «خدیجه» خانم آموزگار ورامینی که در راه مدرسه اورا با تفنگ بقتل رسانده بود ، بدار مجازات آویخته شد .

طی یکهفته گذشته ، این دومین قاتلی است که به‌سزای اعمال جنایت بار خویش می‌رسد . یکشنبه گذشته «حسن منتظری» که خواهرزاده خودرا بقتل رسانده بود ، درمحوطه زندان طناب دار برگردنش آویخته شد .

● **سابقه امر**

روز پنج شنبه پنجم آبان ماه سال ۴۵ «خدیجه» آموزگار جوان قریه خور ورامین که بتازگی شوهر کرده و شب قبل نیز با شوهرخود درجشن عروسی یکی از بستگانش شرکت نموده‌بود، مانند هرروز ازخانه رهسپار مدرسه میشد .

اما درمیان راه هنگامیکه از کوچه‌ای میگذشت ، هدف چند گلوله قرارگرفت و بزمین درغلطید وبلافاصله درگذشت. اهالی دهکده، با مشاهده این صحنه ، جریان را بماموربن ژاندارمری محل اطلاع و شهادت دادند که قاتل «خدیجه» عین‌الله بودو اضافه کردند که عین‌الله با داشتن همسر و سه فرزند ، سخت به «خدیجه» علاقمند و از او نیز خواستگاری کرده‌بود، اما خدیجه درخواست اورا رد نموده و باخواستگار دیگرش ازدواج کرده بود . این حادثه «عین‌الله» را سخت ناراحت کرده تاجائیکه در صدد قتل خدیجه برآمده است .!

● **در جشن عروسی**

شهادت گواهان حاکی است که شب قبل ازحادثه، عین‌الله وخدیجه هردو دریك جشن عروسی شرکت داشتند. درآن مجلس خدیجه نسبت بشوهرش فوق‌العاده صمیمیت وعلاقه نشان میدهد ، بطوریکه «عین‌الله» سخت ناراحت و روزبعد تصمیم خودرا عملی میکند.

ماموربن «عین‌الله» را دستگیر کردند وپس از یك سلسله تحقیقات وی مجرم شناخته شد و دادستان تهران برای او تقاضای مجازات اعدام کرد .

پرونده «عین‌الله» به‌شعبه سوم جنائی فرستاده شد . قضات دادگاه پس از ... رسیدگی عین‌الله راقاتل خدیجه آموزگار ورامینی شناختند و ویرا به اکثریت آراء محکوم به اعدام نمودند .

عین‌الله ازرای صادره تقاضای فرجام کرد . امادیوان عالی کشور حکم اعدام را درباره وی ابرام‌نمود و صبح امروز این رای بمرحله اجرا درآمد .

● **مراسم اعدام**

ماموربن در ساعت ٤ صبح عین‌الله را از زندان انفرادی باطاق افسر نگهبان زندان منتقل کردند .

● **رنگش پرید**

در این اطاق ، آقایان نماینده دادستان و پزشك قانونی و قاضی عسکر حضور داشتند . عین‌الله وقتی متوجه شد که او را برای چه منظوری باطاق افسر نگهبان زندان آورده‌اند ، رنگ ازرویش پرید و روحیه خود راکاملا باخت و خود را به دیوانگی زد وبا صدای بلندخود را مرد مقدس نامید!

● **من مرد مقدسی هستم**

ابتدا آقای دکتر مصطفوی پزشك قانونی از «عین‌الله» معاینه پزشکی بعمل آورد و نظر دا دکه جریان قلب وی عادی است . و بعد قاضی عسکر از «عین‌الله» خواست که وصیت خود را بکند ، اما عین‌الله گفت : من هیچ وصیتی ندارم و فقط میخواهم بگویم که شما چرا میخواهید مرا که یك مرد مقدس هستم بکشید ؟ من که کاری نکرده‌ام و کسی راهم نکشته‌ام!

عین‌الله حاضر نشد مراسم مذهبی بجای آوردو مرتب اظهار میداشت که من هر شب با خدای خود مخفیانه صحبت میکنم و احتیاجی باین کارها ندارم !

ساعت چهار و نیم صبح عین‌الله رااز اطاق افسر نگهبان به پای چوبه‌دار بردند . او مرتب شعار میداد و خود را مرد مقدس میخواند !

در پای چوبه‌دار بار دیگر از وی خواسته شد که وصیتش را بگوید . باز عین‌الله قبول نکرد و گفت : من سه بچه دارم و مرا اعدام نکنید ، ولی هنگامیکه طناب دار را بگردن عین‌الله انداختند و او مطمئن شد که دیگر مرگش حتمی است و منشی دادگاه مشغول خواندن حکم دادگاه شد . عین‌الله دراین لحظه حاضرشد که دست‌ازدیوانگی بردارد و مراسم مذهبی بجای آوردمواز خداوند طلب بخشش کند .

او در حالیکه یك کلاه مشکی بر سر و پیراهن سفیدی به تن داشت، بدار مجازات آویخته شد .

جنازه عین‌الله تا ساعت پنج و نیم صبح در بالای چوبه‌دار بود و هیچیك از بستگان وی قبل از اجرای حکم، برای دیدن او بزندان نیامده بودند. جنازه عین‌الله به پزشکی قانونی فرستاده شد تا تحویل کسانش شود .

عین‌الله قاتل

بموجب آمار پزشکی قانونی :

تلفات ماه گذشته بیشتر از فروردین بود !

بموجب آماری که ازطرف پزشکی قانونی منتشر شد ، در اردیبهشت ماه گذشته یکصدو شصت‌وهشت نفردر حوادث و سوانح مختلف جان خود را در تهران از دست دادند .

بموجب این آمار بزرگترین رقم اختصاص به تصادفات اتومبیل دارد که چهل‌و هشت نفر دراثر ضربات وارده ناشی از تصادفات اتومبیل فوت نمودند .

دومین رقم را خفگی در آب تشکیل میدهد که ماه گذشته بیست‌وهشت نفر در آب حوض و رودخانه مرده‌اند .

بموجب همین آمار بیست نفر ماه قبل از آن در اثر حادثه جان دیگر زیر آوار مانده و سیزده نفر خود را از دست داده‌اند هم در اثر سقوط از بلندی و پنج نفر بوسائل مختلف از قبیل گلوله و چاقو خودکشی نمودند .

تعداد افرادی که دراثر سوختگی جان خود را از دست دادند نیزبده نفر رسید .

همچنین دو نفر با چاقو بقتل رسیدند و یکنفر هم که محکوم باعدام بود ، در زندان قصر بدار آویخته شد .

در این ماه چهل‌و یکنفر هم دراثر حوادث و سوانح مختلف‌فوت نمودند .

مقایسه آمار ماه های فروردین و اردیبهشت نشان میدهد که درماه گذشته سی‌وهشت نفر بیشتر از

دوکارگر فدای بی‌احتیاطی شدند

بعداز ظهر دیروز هنگام گود برداری زمینی واقع در خیابان سعدی دونفر بر اثر ریزش خاك جان‌خودرا ازدست دادند .

دیروزهنگامی که چند نفر کارگر مشغول گودبرداری زمینی واقع درخیابان سعدی‌روبروی کوچه برلن‌بودند ، ناگهان قسمتی ازدیوار خاکی ریزش کرد ودونفر باسامی حسن‌اسکندری وحجت قائمی زیر خروار ها خاك مدفون شدند.

ماموربن ومردم بلافاصله بکمك شتافته و آنها را از زیر خاك‌بیرون کشیدند حسین اسکندری درهمان لحظات اول فوت‌کرد و حجت‌نیز که‌نیمه جانی‌داشت ، به بیمارستان سینا منتقل گردید ولی‌معالجات درباره وی موثر واقع نشد واوهم درگذشت .

گفته میشود علت ریزش دیوار بی‌احتیاطی معمار ومهندسی است که درکار ساختمان نظارت دارند. زیرا آنهامی‌بایستی قبلا دیوار های اطراف زمین کنده شده‌را بوسیله زدن ستون محکم‌می کردند ، تا چنین‌حادثه تاسف‌آوری بوجودنیاید.

متهم به قتل دستگیر شد

یکی‌از شرکت های اتوبوسرانی در انتظار می‌ایستد و میخواهد بشیراز برود وازاو خواست که به‌آنجا رفته تا باوی خداحافظی کند . ماموربن بلافاصله در محلی که اکبر وعده ملاقات گذاشته بود حاضر شدند.

هنگامیکه اکبر مشغول روبوسی و خداحافظی بود ماموربن اورا دستگیر ساختند و بکلانتری بردند اکبر در کلانتری گفت : من محمدرا نکشتم و کسی دیگر اورا کشت و من ازترسم متواری شده‌ام .

اکبر توکلی متهم بقتل

اکبر توکلی متهم بقتل محمدروشنائی که‌از روز پنجشنبه گذشته متواری شده بود ، صبح‌امروز هنگامیکه قصد خارج شدن از تهران را داشت در خیابان فیشرآباد توسط ماموربن کلانتری ۱۰ دستگیر شد .

ماموربن کلانتری ۱۰ برای پیدا کردن اکبر از پنجشنبه گذشته تمام نقاط تهران رازیر نظر داشتند ولی موفق به‌دستگیری اونمی‌شدند تا اینکه ماموربن مطلع‌شدند که‌اکبر بوسیله تلفن بایکی از اقوام خود در تماس است بااطلاع ازاین جریان ماموربن انتظامی تلفن‌مزبوررا تحت کنترل‌خود درآوردند .

بامداد امروز اکبر باتلفن به‌مخاطبش اطلاع‌داد که درخیابان‌فیشرآباد مقابل

فردوسی

مجله روشنفکران ایران

باآثاری از : حسین مهری ، علی اکبر کسمائی ، سیروس طاهباز ، ثمین باغچه‌بان ، م.آزاد، پرویز صیاد، انجوی شیرازی، فرامرز برزگر ، دکتر منوچهر جهانبگلو ،دکترحسن هنرمندی، منوچهر آتشی ، اسماعیل شاهرودی (آینده) ، مجید نفیسی ، کافیه جلیلیان ، کامبیز فرخی ، ابوالقاسم فقیری ، مسعود بهبود ، عاطفه گرگین ، بیژن خرسند ـو ...

نامه‌ای از نیمایوشیج به‌ا. بامداد

هردوشنبه در تهران و روز های سه‌شنبه در سراسر ایران منتشر میشود . آ_۷۳۰۳

آگهی تشکیل مجمع

بدین وسیله باطلاع کلیه صاحبان سهام شرکت سهامی‌نظارت در توزیع و بهبود فرآورده های نساجی میرساند که مجمع‌عمومی فوق‌العاده شرکت در ساعت ۱۰ صبح روز پنجشنبه ۴۸ر۳ر۲۹ در محل شرکت منعقد میشود و از صاحبان سهام تقاضا دارد در جلسه مزبور حضور بهمرسانند .

دستور جلسه :

شور در باره ابقاء یا انحلال شرکت .

هیئت مدیره شرکت سهامی نظارت در توزیع و بهبود فرآورده های نساجی .

آ_۱۶۸۷۶

آگهی دعوت مجمع عمومی عادی سالیانه شرکت‌سهامی‌گل

از صاحبان سهام شرکت سهامی گل دعوت میشود که در ساعت ۵ بعد از ظهر روز سه شنبه ۴۸ر۳ر۲۰ در جلسه مجمع عمومی عادی سالیانه شرکت واقع در خیابان مولوی چهار راه شاهپور گمرك کاشی ۳۸٤ حضور بهمرسانند .

دستور جلسه :

۱ـ استماع گزارش هیئت مدیره

۲ـ تصویب ترازنامه عملکرد سال ٤۷

۳ـ انتخاب هیئت مدیره

٤ـتصویب بودجه سال ٤۸

هیئت مدیره

آ_۷۲۳۱

افتتاح کلاس اطفاء حریق در شرکت برق منطقه‌ای تهران

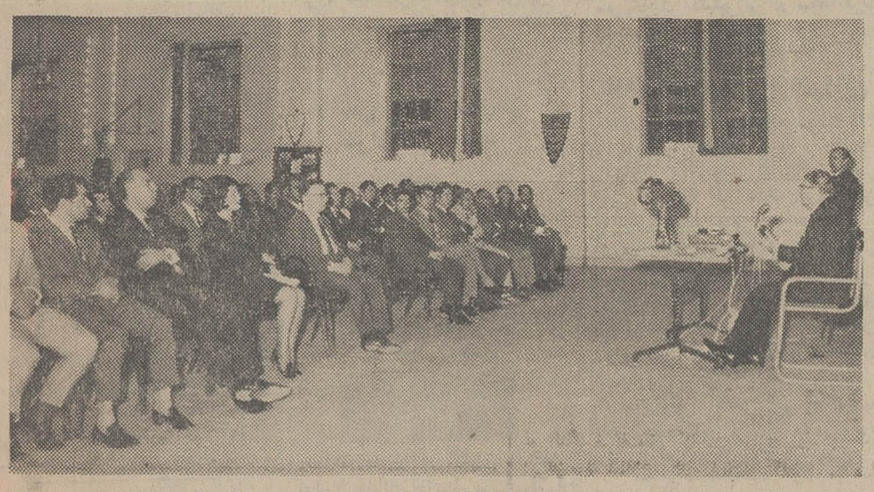

در عکس بالا تیمسار سپهبد کوششی رئیس سازمان دفاع غیر نظامی در حال سخنرانی در اولین جلسه کلاس اطفاءحریق شرکت برق منطقه‌ای دیده میشود .

هفته گذشته طی مراسمی کلاس اطفاء حریق و کمکهای اولیه‌وابسته به‌سازمان دفاع غیر نظامی درشرکت برق منطقه‌ای تهران افتتاح گردید. دراین مراسم که باحضورتیمسار سپهبد کوششی ریاست سازمان دفاع غیر نظامی کشور و آقای جالینوس مدیر عامل شرکت برق منطقه‌ای تهران وعده‌ای ازروسای امورو ادارات برق تهران وسازمان دفاع غیر نظامی تشکیل شده بود ابتدا سلام شاهنشاهی نواخته‌شد و گزارش اقداماتی که درمورد کلاس کلاسهائی در برق تهران و ضمن تشریح فواید حاصله از آن اظهار داشت: باپیشرفتهائی که‌این‌شرکت ازنظر تکنیك‌و گسترش پیدا کرده ضروری است کارکنان برق‌تهران در مورد اطفاء حریق آموزش‌لازم را به‌بینند تا علاوه‌برمحیط کار در منازل خود نیزدر مواقع آتش‌سوزی از آنچه فراگرفته‌اند استفاده‌نمایند

خوشوقت هستم از اینکه امروز در محضر حضار کلاس مقدماتی حرفه‌ای آتش نشانی را در این شرکت افتتاح مینمائیم .

ما با شماهکتبی‌را طی میکنیم که با کمك و مساعدت یکدیگر بهتر میتواند مفید واقع شود .

دفاع‌غیرنظامی درعصرحاضرامری است که بازندگی اجتماعی و محیط زیستی انسان سروکاردارد و همچنین سایر فعالیتها ووظایف غیر نظامی را هم نباید از مد نظر دور داشت .

در ساعت ۱۱ با افتتاح کلاس مذکور این مراسم پایان‌یافت .

خرمن کوب

اشتاد میتسوبیشی

برای خرمن کردن برنج - گندم - جو و غیره

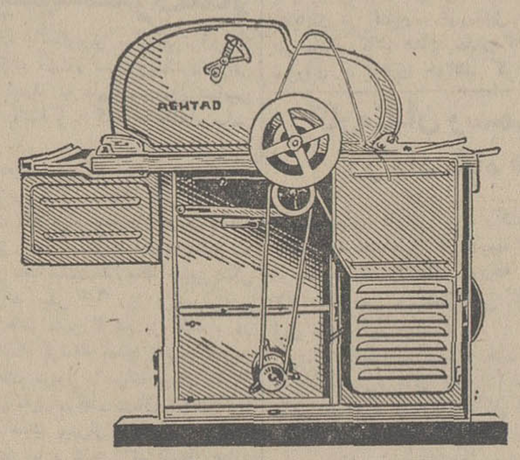

دو مدل بزرگ و کوچك

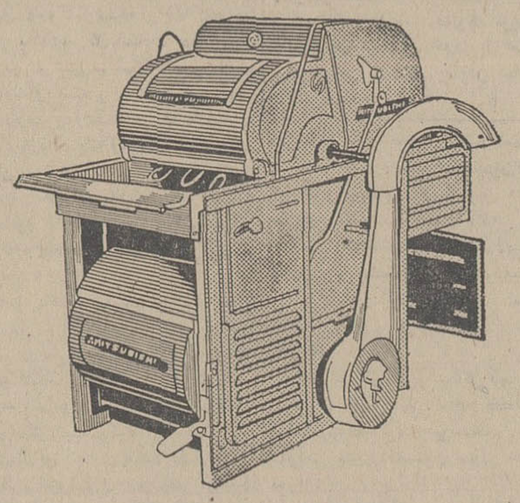

ارزان و سبك

خرمن کوب اشتادمیتسوبیشی باعث صرفه‌جوئی درهزینه وقت و تعدادکارگر بوده غله پاك‌کرده از یکطرف وکاه مورد لزوم را از دست دیگر تحویل میدهددستگاه مناسبی است برای خرده‌مالکین وکشاورزان .

شرکت سهامی صنایع تولیدی اشتادایران شاهرضا - خیابان وصال شیرازی - ساختمان اشتاد

تلفن ۴۶۶۹۷

آخرین روزهای فیلم بزرگ و حادثه‌ای سال در سینما

پارامونت

ریچارد برتن - کلینت ایستوود در فیلم رنگی

قلعه عفابها

بطریقه ۷۰ میلیمتری وصدای استریوفونیك ٦ باندی

مجلس ترحیم

بانهایت تاثر درگذشت پدر بزرگوارمان آقای **تقی مشیری یزدی** را باستحضار میرساند.
مجلس ختم مردانه ساعت ۹ تا ۱۱ روز سه‌شنبه ٦ خرداد ماه در مسجد مجد و ختم زنانه بعداز ظهر همان روز از ساعت ۳ تا ٥ بعد از ظهر در خانقاه صفی‌علیشاه برگزار میگردد.
دکتر احمد مشیری یزدی ، محمد مشیری‌یزدی، ابراهیم مشیری یزدی ، علی مشیری یزدی ، دکتر رضا مشیری یزدی

خانواده های :مشیری یزدی ، افخمی ، جلیلی یزدی ، نوری ، اعتبار موسوی ، افخم ابراهیمی ، شه‌ملکی ، بقائی یزدی ، عسکری کامران یزدی ، اشتری یزدی ، مستوفی یزدی ، کریمی ، قانعلت .
باکمال تاسف درگذشت شادروان **میرزاتقی‌خان مشیری یزدی** را باطلاع میرسانند . مجلس ترحیم مردانه ساعت ۹ تا ۱۱ صبح سه‌شنبه ٦خرداد در مسجد مجد و ختم زنانه از ساعت ۳ تا ٥ بعداز ظهر همان روز در خانقاه صفی‌علیشاه برگزار خواهد شد .
۲ـ۱ آ ـ ۱٦۷۱٤

درگذشت مرحوم مشیری را که از محترمین و مردان خیر و نیکوکار یزد بود به کلیه بازماندگان آن مرحوم مخصوصا آقای محمد مشیری‌یزدی صمیمانه تسلیت میگوئیم .
۲ـ۲ آ ـ ۱٦۸۷٤

باکمال تاسف فوت مرحوم **روح‌اله محدث** کارمند اداره کل فنی را به اطلاع میرساند مجلس ختم آن مرحوم روز دوشنبه پنجم خردادماه ٤۸ ازساعت ۱٦ الی ۱۸ در مسجد ارك برگزار خواهد شد .
مدیر کل رادیو ایران ـ ایرج گلسرخی

باکمال تاسف فوت مرحوم **روح‌اله محدث** کارمند این اداره کل رابه اطلاع میرساند مجلس ختم آن مرحوم روز دوشنبه پنجم خردادماه ٤۸ازساعت ۱٦ الی ۱۸ در مسجد ارك برگزار خواهد شد .
مدیر کل فنی وزارت اطلاعات ـ عزت‌اله کیانپور

باکمال تاسف و تالم فوت نابهنگام جوان ناکام **روح‌اله محدث**را در حادثه خونین اتومبیل درراه کرمان‌ـ رفسنجان باطلاع‌دوستان و آشنایان میرساند . مجلس یادبود مردانه روزدوشنبه ٥ر۳ر٤۸ در مسجد ارك از ساعت ٤الی ٦بعدازظهر و مجلس زنانه در همان ساعت در منزل آن مرحوم واقع در خیابان آذربایجان ده‌متری لولاگر پلاك ۳۹ منعقد میباشد . ویلامعینی (همسر) و خانواده‌های محدث ـ معینی ـ ملاحسینی ـطارمسری‌ـ ابوالقاسم طالقانی ـ طاوسی ـ ابوالقاسم رحیمی ـ علاءالدینی‌ـ رحیمی ـ راشدی ـ قاسمی ـ هاشمی . شهیابی ـ عصاریور ـ برنگی .
۲ـ۲۲۸۹ آ

مصیبت وارده را بعموم بازماندگان آنمرحوم تسلیت میدهیم .

کل‌نفس ذائقة الموت
نظر بفوت ناگهانی مرحوم سرکار سرهنگ‌دریائی **احمدسلطانمحمدی** مجلس ختم مردانه روزسه‌شنبه ششم خرداد ماه ۱۳٤۸ازساعت چهار الی‌شش بعدازظهر در مسجد ارك منعقد و در همان روز و همان ساعت‌ختم‌زنانه در منزل شخصی آنمرحوم‌واقع در خیابان آیزنهاور روبروی پیسی‌کولا خیابان شادمان شمال انبارکشاورزی منعقد میباشد .
خانواده‌های سلطانمحمدی . میرفخرائی .فاضلی. بابائی . اصفهانی . قربانی . سرهنگ‌آذری .سرهنگ ثقفی و سرهنگ آرامی . رحیمی .پورمهدی . گودرزنیا. طاهری .رفیع‌کیان . نریمان .میری . فولادفر.علیمردانی. حسنخانی . کیاخانی . محمدنبی . نقدعلی . نقدی نژاد. متقی .
۲ـ۲۲۷۱ آ

مصیبت وارده را بعموم بازماندگان آنمرحوم تسلیت میدهیم .

هو ۱۲۱
بمناسبت فوت مرحوم آقای محمدمهدی حضرتی برادر گرامی جناب آقای علینقی حضرتی مجلس ترحیم روز دوشنبه از ساعت ٤ تا٦ بعداز ظهر در مسجد اردبیلی ها واقع‌در گلوبندك منعقد مناسب است دوستان و آشنایان شرکت نموده و به‌قرائت قرآن و فاتحه روح آنمرحوم را شاد فرمایند .
الاقل‌محمدباقر سلطانی ـالعاصی سید هبت‌الله جذبی‌ـ دکتر محب‌الله آزاده ـ حاج‌علی تابنده .
۲ـ۱۷۰۰٤ آ

بانهایت تاسف و تاثر درگذشت ناگهانی شادروان آقای **محمد مهدی حضرتی** فرزند ارشدمرحوم حاج امین‌ـ الواعظین اردبیلی را باطلاع دوستان و خویشان وهم‌ولایتی های محترم میرساند. مجلس ترحیم آن مرحوم روزدوشنبه ٥ر۳ر٤۸ از ساعت ٤تا٦ بعداز ظهر در مسجد اردبیلیها واقع‌در گلوبندك (چاله‌حصار) منعقد ومجلس زنانه همانروز وهمانساعت در منزل آن مرحوم واقع‌در میدان بروجردی برقرار است .
الحاج عبدالکریم انواری ـالحاج نیرالسادات نیری‌ـ الحاج سید مصطفی صفوی ـ و خانواده های احسنی ـ عالمی ـمحقق ـ کریم‌زاده ـ انتصاری ـ جوانبخت ـ حضرتی
۲ـ۱۷۰۰٤ آ

بعموم بازماندگان آن‌مرحوم مصیبت وارده را تسلیت میدهیم

بانهایت تاسف و تاثر درگذشت **بانو ویکتوریا شایان(اقراری)** را باطلاع میرساند . مجلس تذکر آن فقید عزیز گرامی درروزهای دوشنبه پنجم وسه‌شنبه ششم خرداد ماه از ساعت چهار بعدازظهر در آدرس ذیل منعقد است : خیابان نصرت غربی روبروی ضلع جنوبی بیمارستان پهلوی شماره ۳۰٦
هوشنك شایان . نصرالله شایان .عزت‌اله‌اقراری. دکتر عطاءاله اقراری . دکتر روح‌اله‌اقراری‌وخانواده‌های نیری . یوسف زاده . مهاجر . رهبر . شایانی .
۲ـ۲۲۷٥ آ

مصیبت وارده را بعموم بازماندگان آنمرحوم تسلیت میدهیم .

باکمال تاسف درگذشت آقای **سید نورالدین مرتضوی** برادر آقای سید اسماعیل مرتضوی رئیس دادگستری استان سیستان و بلوچستان را باطلاع می رساند . مجلس ترحیم فقید سعید روز دوشنبه ٥خرداد ماه جاری از ساعت ۹ الی ۱۱ در مسجد مجد منعقد است .

وزارت دادگستری

وزارت بهداری با نهایت تاسف درگذشت شادروان **سیدنورالدین مرتضوی** ابوی گرامی آقای دکتر صدرالدین طباطبائی‌رئیس اداره کل بهداری‌استان خوزستان را باطلاع میرساند . مجلس یادبود آن‌مرحوم روز دوشنبه ٥ خرداد ماه از ساعت ۹ تا ۱۱ در مسجد مجد منعقد خواهد بود .

وزارت بهداری

کل نفس ذائقة‌الموت
وفات مرحوم مغفور خلد آشیان آقای **سیدنورالدین مرتضوی** که از مردان متدین ونیك خوزستان و از سادات جلیل‌القدر آن سامان بوده‌اند باطلاع میرسد .
بدیهی است مشارکت برادران دینی بخصوص حضرات علماء اعلام در مجلس ختم سعید فقید که‌روز دوشنبه ٥ خرداد ۱۳٤۸ از ساعت ۹ الی ۱۱ در مسجد مجد منعقد خواهد بود موجب شادی و ترویج روح آن مرحوم و تسلی‌بخش بازماندگان محترم خواهد بود .
الاحقر سیدعبداللطیف سجادآل‌علی ، الاحقرحاج سیدعلی کمالی دزفولی ، الاحقر سید محمدتقی حکیم، الاحقر حاج سید نجفی جزایری ، الاحقر سید محمد امام شوشتری ، الاحقر سید محمدکاظم امام .

نمایندگان خوزستان در مجلس شورای ملی، باکمال تاسف درگذشت مرحوم مغفور **آقای سید نورالدین مرتضوی** کارمند بازنشسته شرکت ملی نفت و پسرعم همکار ارجمند جناب آقای سید محمد علی مرتضوی و پدر گرامی آقای دکتر سید صدرالدین طباطبائی مدیرکل بهداری استان **خوزستان** و بانو مهین‌السادات مرتضوی مشاور اموراجتماعی زنان‌استان ششم را باطلاع میرساند : مجلس ختم فقید سعید روز دوشنبه ٥ خرداد جاری از ساعت ۹ الی ۱۱ در مسجد مجد منعقد است .
ناصر عجم ، دکتر حکیم شوشتری ، صدری کیوان، ملکشاه ظفر ، کلانتر هرمزی ، محسن موقر، محسن پزشکپور ، بهمن‌عطائی، شکرالله بختیاری‌پور، صالح شاخوئی ، سلیمانی موزری ، عطاءالله اخلاقی ، ضیائی احمدی ، دکتر زعفرانلو .

باکمال تاسف درگذشت شادروان **سیدنورالدین مرتضوی** کارمند بازنشسته شرکت ملی نفت ایران را باطلاع میرساند . مجلس ختم آن مرحوم روز دوشنبه ٥ خرداد ماه از ساعت ۹ تا ۱۱ در مسجد مجد منعقد خواهد بود .
رئیس امور بازنشستگی شرکت ملی نفت ایران
۲ـ۱۷۰٥٤ آ

کانون بازنشستگان صنعت نفت ایران
باکمال تاسف و تاثر درگذشت شادروان سید **نورالدین‌مرتضوی** کارمند بازنشسته شرکت ملی نفت ایران را باطلاع کلیه اعضاء کانون میرساند . مجلس ختم مردانه و زنانه روزدوشنبه‌پنجم خرداد ماه جاری از ساعت ۹تا ساعت ۱۱ صبح در مسجد مجد منعقد خواهد بود .
رئیس کانون مرکزی ـ تقی امیربرخوردار
۲ـ۷۲۷۳ آ

باکمال تاسف درگذشت مرحوم مغفور آقای **سید نورالدین مرتضوی** پسرعم و داماد و والد ماجد آقایان دکتر صدرالدین طباطبائی ومهندس اسدالله مرتضوی و بانوان‌زری‌و مهین‌السادات‌و پروین‌مرتضوی را باطلاع خویشان و دوستان ارجمند میرساند :
مجلس ترحیم فقید سعید روز دوشنبه ٥ خرداد جاری از ساعت ۹ الی ۱۱ در مسجد مجد منعقد و مجلس ختم زنانه نیز در همان ساعت و تاریخ درقسمت زنانه مسجد مجد برقرار است .
سیدمحمدعلی مرتضوی ، نماینده مجلس شورایملی
۲ـ۲ آ ـ ۷۲۳۹

کل من علیها فان
باکمال تاثر و تاسف درگذشت نابهنگام همسر، پدر ، برادر ، داماد ، پسرعم و خواهرزاده‌عزیزمان آقای **سید نورالدین مرتضوی** را باطلاع خویشان و دوستان بویژه اهالی محترم خوزستان مقیم تهران می رساند .
مجلس ختم فقید سعید روز دوشنبه ٥ خرداد جاری از ساعت ۹ الی ۱۱ در مسجد مجد منعقد و مجلس ختم زنانه نیز در همان ساعت و تاریخ درقسمت زنانه مسجد مجد برقرار خواهد بو د.
حاجیه‌سلطان مرتضوی ، دکتر صدرالدین طباطبائی شوشتری ، مهندس اسدالله مرتضوی ، بانو زری جزایری ، دکتر سید محمد جزایری ، سید نورالدین محمدی ، بانو مهین‌السادات محمدی ، بانو پروین مرتضوی ، سید اسماعیل مرتضوی ، سید حسن مرتضوی ، سید ابوالحسن مرتضوی ، سید حسین مرتضوی، سیدمحمدکاظم مرتضوی ، سید عبدالله مرتضوی ، مهندس سید محمود مرتضوی ، مهندس سید محمد مرتضوی، مهندس سید مهدی مرتضوی ، مهندس عبدالحمید مرتضوی ، حاج سید اسدالله مصطفوی ، سیداحمد علوی ، سیدمحمد جعفر مهدوی، مهندس سید کاظم جزایری ، دکتر سید نعمت‌الله جزایری .

باکمال تاسف و تاثر خانواده های منتسب‌ارتحال نابهنگام فقید سعید **آقای سید نورالدین مرتضوی** کارمند بازنشسته شرکت ملی نفت را باطلاع میرسانند:
مجلس ختم مرحوم مبرور روز دوشنبه ٥خرداد جاری از ساعت ۹ الی ۱۱ در مسجد مجدمنعقد است . مجلس ختم زنانه نیز در همان ساعت و تاریخ درقسمت زنانه در مسجد مجد برقرار خواهد بود .
خانواده‌های: رهبر،منصورموید،وکیلی ،کیوان‌جزایری، مرتضوی، مصطفوی، بنی‌هاشمی ، خیاطان‌مصطفوی ، صدرالحفاظی ، مهدوی شوشتری ،سجادآل‌علی، حکیم، آگاه‌کاشانی ،حکیم‌شوشتری ، شوشتریان ، نبوی ، سیدنبوی ،محیط ، امام‌جمعه شوشتری ، امام شوشتری، هادوی ، علوی شوشتری ، رئیس ، کمالی دزفولی ، محقق شوشتری ، فاطمی ، سنادی دزفولی ، حجت‌نژاد، عالم‌زاده .
۲ـ۲ آ ـ ۷۲۳۹

بانهایت تاسف مرك همسر دلبندم **بانو پوراندخت جهانشاهی** فرزند جناب آقای مرتضی ناجزی قاضی بازنشسته و سردفتر اسناد رسمی شماره یك رشت و مادر فرزندانم رضاو حسن و حسین و هما را باستحضار دوستان و فامیل میرساند . مجلس ختم مردانه روز سه‌شنبه ششم خرداد ماه از ساعت ۸ونیم تا ۱۰ونیم و ختم زنانه از ساعت ۱۰ونیم تا ۱۲ونیم در خانقاه صفی‌علیشاه . و مراسم هفته عصر همان روز ازساعت ٤ تا ٦ در امامزاده عبدالله آرامگاه بدر منعقدخواهد بود .
یحیی جهانشاهی
۲ـ۲ آ ـ ۱٦۸۷٤

خانواده های : جهانشاهی ، ناجزی ، شیروان‌نیا، حاتم ، پرتواعظم ، جلائی ، معتمدی ، قویمی ، دارائی، امیرخسروی ، فخیم ، ملکی ، کلانتری ، اعتمادی ، بهنیا ، فتوحی ، معصومی ، فیاضی ، بحرینی، مشایخی، فرداد ، درود ، جلیل مژدهی ، خزر
بانهایت تاسف فوت دلخراش **بانو پوراندخت جهانشاهی** یکی ازبانوان بسیارعزیز فامیل‌را باستحضار عموم دوستان و آشنایان میرسانند . مجلس ختم و مراسم هفته بشرحی است که همسر داغدیده آن شادروان اعلام داشته‌اند .
۲ـ۲ آ ـ ۱٦۸۷٤

خانواده های جهانشاهی ـ ناجزی ـ انصاری ـخوشحال‌ـ ادیبی‌ـ زرین‌نگار ـ شیخان‌ـعطائی ـصادقی‌پور
باکمال تاسف درگذشت **بانو پوراندخت جهانشاهی** راباطلاع دوستان و آشنایان میرساند مجلس ختم مردانه آن مرحومه روز دوشنبه ٥خرداد از ساعت ٤تا ٦ بعدازظهر در مسجد زینبیه‌واقع‌در انتهای خیابان‌سینا مقابل زایشگاه منعقد وختم زنانه در همان روز و همان ساعت در منزل‌ناجزی واقع‌در خیابان سینا برپاخواهد بود .
بعموم بازماندگان آن‌مرحومه مصیبت وارده‌راتسلیت‌میدهیم
۷۳۲۷ آ

بپاس‌خدمات‌صادقانه‌ذاکر محبوب‌مولانا ابیعبداله‌الحسین ازواحانفاداه **مرحوم حاج سیدعلی‌اصغر مشکوة** طاب‌ثراه که بیش‌از نیم قرن باشور و اخلاصی تمام افتخار خدمتگزاری آستان مقدس حسینی را داشته روزدوشنبه ٥ر۳ر٤۸ از ساعت ۹ تا ۱۱ در مسجدحاج حسن‌مجلس ترحیمی خواهیم داشت .
جامعه اهل منبر تهران
۷۳۰٥ آ

از عموم دوستان واهالی محترم محل‌دعوت میشود بمنظور تکریم روح پرفتوح مرحوم حاج **سید علی‌اصغر مشکوة** رضوان‌الله علیه در مجلس ترحیمی که از طرف جامعه اهل منبر در روز شنبه ٥ر۳ر٤۸ از ساعت ۹ تا ۱۱ در مسجد حاج حسن تشکیل است شرکت فرمایند .
حاج سلطان‌الواعظین شیرازی ، حاج سید احمد غمخوار ، حاج‌سید محمد شیرازی ، دکتر سیدمحسن بهبهانی ، حاج سید جوادی ، حاج معززی ، حاج نظام آل‌احمد ، علی بهاری ، طاهری ، سید محمود نوربخش، سید باقر آل‌احمد ، موسوی مجلاتی
۷۳۰٥ آ

مصیبت وارده را بعموم بازماندگان آن مرحوم تسلیت میگوئیم

خانواده های : بهشتی ، هاشمی (جمارانی) ، گل‌محمدی ، امیرچوپانی ، موسوی مطلق ، شفیعی ، عبقری ، جابری ، فاطریون ، یگرنگیان ، اشتری ، عبدمنافی ، دربندی ، شکوهیان ، پورحسینی ، جبلی، محجوب ، انصاری ، بی‌آزار ، کاظمی ، صدقی‌زاده ، پوستی ، قاسمی .
بانهایت تاثر و تاسف درگذشت **شادروان‌حاج سید تقی بهشتی** را باطلاع‌دوستان‌و آشنایان میرسانند.
مجلس ترحیم زنانه از ساعت ۲ونیم الی ٤ونیم روز دوشنبه پنجم خرداد و مجلس ترحیم مردانه از ساعت ٤ونیم الی ٦ونیم همان روز در خانقاه حضرت صفی علیشاه برقرار خواهد بود.
۲ـ۲ آ ـ ۱٦۸۷٤

بمناسبت درگذشت جانگداز و ناگهانی **بانو عفت فعالی (علاقه‌بند)** مجلس ترحیم‌مردانه روز دوشنبه پنجم خردادماه در مسجد صاحب‌الزمان (ع) مسجد یزدیها واقع در خیابان آیزنهاور جنب خیابان بهبودی از ساعت ۹تا ۱۱ صبح منعقد می‌باشد . شرکت بستگان و آشنایان موجب شادی روح آن مرحومه و تسلی بازماندگان خواهد بود. مجلس ترحیم زنانه در همانروز عصر از ساعت ٥تا ۷بعداز ظهر در منزل شخصی واقع در خیابان آیزنهاور خیابان شادمان کوچه نور پلاك ۲۱ برگزار میشود .
خانواده های :فعالی ـ علاقه‌بند ـ سیف ـ هوشنگیان‌ـ نوری ـ موسوی ـ علائی ـ ثامنی ـپورطهماسبی‌ـ مجتهدی‌ـ ساداتی ـ قویدل ـ قاسمی
بعموم بازماندگان آن‌مرحومه مصیبت وارده‌راتسلیت‌میدهیم
۱۷۰۰٦ آ

یادبود

بدینوسیله باطلاع خویشاوندان و دوستان گرامی میرساند که مراسم روز چهلم سرور عزیزمان شادروان **حاجی غلی اصغر ناصحی** روز سه‌شنبه ششم خردادماه ازساعت ۳تا ٥بعدازظهر در آرامگاه خانوادگی آن مرحوم در قم (مقبره ابوحسین) برگزار خواهد شد .
خویشان و دوستان محترمی که مایل به شرکت در این مجلس می‌باشند میتوانند برای عزیمت دسته‌ـ جمعی به قم روز سه‌شنبه ساعت۹صبح در منزل آن مرحوم واقع در خیابان بیات حضور بهمرسانند .
خانواده‌های ناصحی ـ مکی ـ هروی .
۷۲۸۱ آ

باستحضار بستگان‌و آشنایان میرساند که‌مراسم شب‌هفت درگذشت شادروان **سرکار سرهنگ علی محاسب‌زاده** روز سه‌شنبه ٦ خرداد ٤۸ از ساعت ٤ تا٦ بعداز ظهر در ابن‌بابویه (مسجد ماشاءالله) برگزار خواهد بود .
از طرف خانواده های وابسته : ناهید فروزین میربابائی ـ همسر آن مرحوم : مهرانگیز همایون‌فرخ
۷۳۷۳ آ

مجلس یادبود در گلپایگان
بانهایت تاسف و تاثر درگذشت شادروان پدر بزرگوارمان مرحوم **محمداعظمی** را باطلاع کلیه‌دوستان و آشنایان و بستگان میرسانیم مراسم یادبودشب‌هفت از ساعت ٤ تا ۷ بعداز ظهر روز پنجشنبه هشتم خرداد ماه د رامامزاده سیدالسادات گلپایگان برروی مزار آن مرحوم برگزار میباشد .
گلپایگان : مرتضی اعظمی ، محمدرضا اعظمی، فضل‌الله اعظمی ، نصرت‌الله اعظمی، حمیدرضا اعظمی، محسن اعظمی
۲ـ۱ آ ـ ۱۷۲۲۰

پروین همسر ناکام و در جوانی گذشته‌ام
در این دقایق که لحظات بی‌ارزش عمرم بی‌تو در کنار دو شکوفه نازنین و بیادگار مانده‌ات‌سپری میشود نمیدانم در غم مرك جانگاه واز دست رفتن نابهنگامت حسرت و تاسف بخورم و یابرساعات آینده عمر بیهوده‌ای که بی‌تو خواهد گذشت .
اصفهان : همسر داغدار تو ـ حبیب بقائی
۱۷۱۹۸ آ

تسلیت

همکاران محترم آقایان ابوالقاسم رحیمی ـ علی‌اکبر فعالی و حمید محدث
مرك جانگداز و دلخراش مرحومان خانم عفت علاقبند وآقایان حسین دیانی وروح‌الله محدث موجب نهایت تاثرو تاسف گردید .
صمیمانه این مصیبت غیرقابل جبران را تسلیت‌گفته بقاء عمروسلامت‌وسعادت‌خانواده های‌داغدیده‌را آرزومندیم.
مدیران سازمان تبلیغات ایده
۱۷۰٦۲ آ

همکار عزیز آقای حمید محدث
درگذشت جگرسوز برادرت ، مرحوم روح‌الله محدث ما را غرق در ماتم و سوك نمود . خود را درغم بزرك تو شریك میدانیم و صمیمانه تسلیت میگوئیم .
کارکنان سازمان تبلغات ایده
۱۷۰٦٤ آ

استاد ار جمند سرکار خانم میربابائی
بدین‌وسیله مراتب تاثر خود رااز درگذشت پدربزرك گرامتان ابراز میدارد ، بقای‌سایر بازماندگان رااز خداوند خواهان است .
خورشید برادران عبداللهی ،سیمین توتونچیان ، فرح‌شریفی ، عباس اباصلتی
۷۳٦۷ آ

حسن عزیز
خبرجانگداز درگذشت مادر عزیزت مارا غرق درماتم واندوه ساخت .
دانشجویان سال سوم راه وساختمان دانشکده فنی
۷۳۷۱ آ

حسن عزیز
درگذشت نابهنگام مادر گرامت را تسلیت‌میگوئیم
دانشجویان سال چهارم دانشکده فنی
۷۳۷۱ آ

جناب آقای مهندس واهان پیشدوچیان
درگذشت اسف‌انگیز پدر گرامیتان را تسلیت عرض می نماید .
ابوالقاسم مامقانی
۷۳۰۷ آ

حضور محترم سرکار خانم ویلا معینی‌نژاد
کارکنان دبستان دماوند دختران خود را در غم شما شریك میدانند و اینك با قلبی مملو از اندوه مصیبت وارده را بشما تسلیت گفته برایتان بردباری آرزو میکنند .
۷۳٤۷ آ

دانش آموزان و دبیران دبیرستان های گروه فرهنگی آریا (امید ایران)
مصیبت وارده را بسرکار خانم ملاباشی تسلیت میگویند .
۷۳۳۷ آ

برادر عزیز آقای مهندس پرویز سلدوزی
درگذشت پدر بزرگوارت‌را بتوو خانواده‌گرامت تسلیت میگوئیم
مهندس هاشم صباغیان و بانو
۷۳٦۳ آ

سرکار خانم جهانشاهی
همکاران شما در اداره کل‌اطلاعات مصیبت‌وارده را از صمیم قلب به آن همکار ارجمندتسلیت میگویند.
۷۳٦٥ آ

بانهایت تاثر و تاسف مصیبت وارده را بخانواده های محترم فعالی و محدث صمیمانه تسلیت گفته بقاء عمر بازماندگان را از خداوند متعال مسئلت دارد .
شرکت تبلیغاتی پذیره
۱۷۰٦٦ آ

جناب آقای علی‌اکبر فعالی همکار ارجمند
حادثه جانگداز مرك همسر عزیزتان ما راسخت متاثر وغرق دراندوه‌و ماتم ساخت. امیداست تسلیت ما را بپذیرید .
سازمان پیشرو
۱۷۲۲ آ

سرکار سرگرد حسن احدی
مصیبت وارده را تسلیت عرض مینماید .
تربت حیدریه ـ سروان تقی وزیری
۱۷۲۰۰ آ

آقای مهندس واهان پیشدوچیان
درگذشت پدر بزرگوارتان را تسلیت عرض مینمایم.
ایرج انوشیروانی

سپاسگزاری

ازکلیه سروران، همکاران و دوستان عزیز که در مراسم ختم مادر اینجانبان شرکت فرموده واظهار همدردی نمودند سپاسگزاریم.
حاج‌حیدر احمدی ـ سعید احمدی ـ بابااحمدی
۱۷۰۷۲ آ

از عموم خویشان و دوستان ارجمندیکه درمراسم تشییع و ختم وشب‌هفت شادروان **حاج‌احمدطاهری‌پاك** شرکت فرمودند یاوسیله جرایدوتلگرافی اظهار همدردی نمودند سپاسگزاری میشود .
خانواده طاهری پاك
۷۲۲۳ آ ـ ۷۲۹۳ آ

از کلیه سروران معظم بستگان محترم و دوستان عزیز که درمراسم تدفین و مجلس ترحیم و شب‌هفت مرحومه **بانو مولود جالینوس (فتوت‌جاه)** شرکت‌فرموده حضورا و کتبا اظهار همدردی فرموده‌اند صمیمانه سپاسگزاری نموده چنانچه بعلت تالمات روحی در شرفیابی حضوری تاخیر و یاقصوری رخ‌دهد امید عفو دارد .
خانواده‌فتوت‌جاه
۷۲۷۹ آ

سپاسگزاری
ازدوستان و همکاران گرامی که بسبب درگذشت پدر عزیزم شادروان **محمدحسین تایید** همدردی کردند و در تشییع جنازه و مجلس تذکر شرکت نمودند و یابانامه و تلگراف و تلفن مراتسلیت دادند سپاسگزاری میکنم .
لنگرود ـدکتر ارسطو تایید
۱٦۹٥٦ آ

ازسروران گرامی که‌باشرکت در مراسم تشییع‌ـ مجلس ترحیم‌و هفتهٔ همسر مهربانم شادروان **مهین‌دخت محتشمی** ابراز همدردی و تفقد فرموده ویا باارسال تلگرام ونامه موجبات تسلی‌خاطر خانواده های داغدیده واینجانب وفرزندانم رافراهم کرده‌اند صمیمانه سپاسگزاری مینماید واگر بعلت تالمات روحی درشرفیابی تاخیری رخ دهدامید عفو دارد .
دکتر محمود ناصرالدین‌اعتمادیان
۷۳۳٥ آ

همکار محترم راضیه کمالی
مصیبت وارده را صمیمانه تسلیت میگوئیم و خود را در غم بزرك شما سهیم میدانیم .
آموزگاران دبستان شهریار دختران قلهك
۱٦۷۲۸ آ

همکار محترم دوشیزه زهرا ناصر شریف
درگذشت پدر شادروانتان را تسلیت میگوئیم و برای شما صبر و شکیبائی آرزومندیم .
کارکنان دبستان بهرام رودبنه
۱٦۷۳۰ آ

سرکار ناوبان‌یار جلال مهدیانی
باکمال تاسف درگذشت برادر شما را از طرف خود و همکاران به سرکار و عموم بازماندگان تسلیت میگوید .
ناخدا یکم عبدالله ثقفی
۷۲۰٥ آ

کارکنان سازمان امور اداری‌و استخدامی کشور
از حادثه دردناك درگذشت فرزند دلبند همکار ارجمند خود آقای جعفر جولائی بی‌نهایت متاسف بوده و مصیبت وارده‌را از صمیم قلب بایشان تسلیت میگویند .
۷۲۲۷ آ

جناب آقای دکتر طهمورث فروزین
دوستان و یاران همدوره‌ای ، درگذشت دائی گرامیتان را صمیمانه تسلیت عرض نموده بقای عمر آن جناب و خانواده محترم محاسبزاده را از خداوند متعال مسئلت می نمایند .
از طرف فارغ‌التحصیلان سال ۳۲ دانشکده پزشکی تهران ـ دکتر امیر عبدالوهابی
۲ـ۲ آ ـ ۷۲۳۹ آ

جناب آقایان کمال شیرازی و محمد شیرازی
بدین وسیله مصیبت وارده را تسلیت گفته و خود را در غم شما شریك میدانم .
خارك ـ مهندس محمد رزاقی‌نیا
۷۲٦۱ آ

دوست‌وهمکار ارجمند سرکارسرگرد دکترپهلوان
بانهایت تاسف درگذشت پدر گرامیتان را بشما و خانواده محترم تسلیت عرض نموده و خود را در غم شما شریك میدانیم .
پرسنل آزمایشگاه بیمارستان مرکزی نیروی هوائی
۷۲٦۳ آ

با اندوه فراوان درگذشت ناگهانی دوست‌وهمکار عزیزم آقای **مهندش هوشنك دواچیان** را بفامیل محترم داوچیان و خانواده‌های وابسته بخصوص همسر داغدارش تسلیت عرض نموده بقاء عمر بازماندگان را از خداوند خواهانم .
۷۲۹۹ آ ـ **مهندس‌ذاکرزاده**

همکار محترم جناب‌آقای دکتر اقراری
بانهایت تاثر فوت نابهنگام همشیره آنجناب را بعموم بازماندگان تسلیت عرض نموده شریك غم‌شما میباشیم .
دکتر شافع‌وبانو ـ دکتر یمینی‌و بانو
۷۲۷۷ آ

واهان عزیز
خود را در غم تو شریك میدانم .
فرهنك ادبی

اطلاعات ۱۳۰۴

یکشنبه
● هشتم ربیع‌الاول ۱۳۸۹
● بیست‌و پنجم مه ۱۹۶۹
● شماره ۱۲۸۹۶
● سال چهل وسوم

توصیه های سمینار ارزشیابی فعالیت کمیته های رسیدگی به شکایات نخست‌وزیری

حقوق کارمندان دولت

به تناسب شغل آنها باید هماهنگ شود

● از دانشجویان باید در خدمات‌عمومی استفاده‌شود
● روشهای زائد د رمراحل انجام کار در سازمان‌های دولتی باید حذف گردد
استفاده از دانشجویان برای‌خدمات اجتماعی،ایجادمراکز راهنمائی‌مردم نمایش فیلم در روستا ها،هماهنگی درپرداخت حقوق ومزایای‌کارکنان دولت ، تثبیت پست های سازمانی، گسترش فعالیت های آموزشی در سطح روستا هاتوصیه هائیست‌که در قطعنامه ۱۴ ماده‌ای سمینار ارزشیابی فعالیت کمیته های رسیدگی به شکایات و گروه‌های همکاری نخست‌وزیری شده‌است.

در قطعنامه‌این سمینار که‌از سی‌ام اردیبهشت‌ماه‌بمدت سه‌روزباشرکت اعضای کمیته های رسیدگی به شکایات نخست‌وزیری در تهران - مراکزاستان ها وفرمانداری های کل‌ومستقل کشور تشکیل شده توصیه شده‌است که در مرکز استان هاوشهرستان ها ونیزنواحی دهگانه شهر تهران مراکزی برای راهنمائی مردم بوجود آید تا مردم رابامقررات وقوانینی که بانیازمندی هاو زندگی روزمره مردم ارتباط دارد آشنا کند.

*** استفاده از دانشجویان**

درمواد اول و دوم قطعنامه‌سمینار ارزشیابی فعالیت هاو امور مربوط به‌نخست‌وزیری استفاده از نیروی دانشجویان دانشگاه ها در خدمات عمومی وسازمان های‌مختلف‌مملکتی تائیدو توصیه‌شده‌است که برای عدوم تعارض بین ساعات تحصیل‌و فعالیتهای‌اجتماعی دانشجویان‌ترتیب لازم فراهم آید.

درماده پنجم قطعنامه این‌سمینار تشکیل‌کمیته هی نمایش فیلمهای آموزنده‌وبهداشتی‌برای روستائیان درمراکز استان هاو فرمانداری‌های کل‌ومستقل و در ماده هفتم لزوم حداکثر استفاده از نیروی‌انسانی- حذف روش های زائد اداری‌و کوتاه کردن مراحل‌انجام کار درسازمان ها با همکاری کمیته های‌انقلاب اداری توصیه‌شده‌است.

● مشاغل

ماده نه‌قطعنامه سمینارارزشیابی فعالیت‌ها وامور مربوط به نخست‌وزیری نیز باتوجه به تعدادشکایات راجع بامورا‌ستخدامی پیشنهاد می‌کند که‌برای‌تثبیت‌شاغلان پست‌های سازمانی پیش‌بینی لازم بعمل آمده میزان حقوق و مزایای کارکنان دولت‌در کلیه سازمان های دولتی به‌تناسب نوع‌واهمیت کارشان هم‌آهنگ شود.

ماده یازده‌نیز ارزشیابی مرتب‌از خدمات مسئولان امور را برای‌ترقی آنان و اعطای سمت ها و مشاغل ضروری میداند.

درماده دوازدهم قطعنامه توصیه شده‌است که حتی‌المقدور شکایات مردم‌در‌محل‌مورد‌رسیدگی‌قرارگیرد ودوباره مسائل مربوط به روستائیان کمیته های رسیدگی بشکایات نخست‌وزیری‌در تهران‌وشهرستانها بخصوص بامسئولان‌خانه‌های‌انصاف همکاری نزدیک برقرار کنند.

سمینار ارزشیابی فعالیت های نخست‌وزیری درسیزدهمین ماده قطعنامه خود با توجه به کثرت ساکنان روستا های کشورو اینکه بهبود وضع روستاها موجبات تقلیل مشکلات مردم را فراهم می آورد لزوم گسترش آموزش و پرورش واولویت اجرای‌برنامه های‌آموزشی درروستاها و نیز نوسازی قصبات‌و روستا ها را مورد تائید قرار میدهد و توصیه میکند که‌دراین زمینه کوشش کافی و لازم مبذول گردد.

دیروز در حدود ۲۰۰ نفر از دانشجویان‌دانشگاه‌کالیفرنیا باتهام برهم زدن نظم شهر و شکستن مقررات منع اجتماعات و تظاهرات دستگیر شدند. با اینحال‌تظاهرات ادامه دارد. در این عکس عده‌ای از دانشجویان دیده میشوند که‌افراد گارد ملی با سرنیزه های‌خود آنهارامحاصره کرده‌اند ومیخواهند مانع از حرکت آنها در خیابانهای‌شهر بشوند.

درمسجد جامع چالوس

بمناسبت میلاد باسعادت رسول اکرم (ص)وافتتاح مدرسه‌علمیه حجتی دانشمند محترم و خطیب شهیر جناب آقای فلسفی از روز یکشنبه یازدهم خرداد ماه جاری بمدت ده‌روزاز ساعت ۶ بعداز ظهر در مسجد جامع چالوس سخنرانی خواهند فرمود. انتظار دارد عموم طبقات از فرصت استفاده فرموده در مجلس مزبور شرکت فرمایند.

انجمن امور دینی چالوس
آ-۱۶۶۹۲

آگهی برای استخدام پزشک متخصص بیماریهای زنان وزایمان

بنگاه حمایت مادران و نوزادان برای خدمت در زایشگاههای خارج از تهران احتیاج باستخدام چند نفر پزشک متخصص بیماری های زنان و زایمان دارد. از آقایان متخصصینی که داوطلب خدمت در خارج از تهران هستند خواهشمند است صبحها در ساعات اداری باداره مرکزی بنگاه در خیابان مولوی برای اطلاع از شرایط خدمت مراجعه نمایند. ۱-۵

روزنامه فردا
چهارشنبه ها منتشر میشود

برای شرکت در قرعه کشی جایزه پایان ناپذیر مادام العمر ماهی ۲ هزار تومان بانک عمران

فقط ۲ روز دیگر فرصت دارید

کسانی که تا پایان روز ششم خرداد در هریک از شعب بانک عمران، باحداقل یک هزار ریال افتتاح حساب نمایند در این قرعه کشی بی نظیر شرکت داده خواهند شد

استخر هتل ونک افتتاح شد

آقایان پزشکان وداروخانه‌های محترم
شربت کالسی پن وسولوی پن وارد شد
شرکت سهامی ایران فارمیک تلفن ۶۱۳۸۷
آ-۷۲۱۷

محمد آیت‌اللهی
وکیل درجه اول
دادگستری ایران - یزد
تلفن ۲۹۸۱

شرکت فنی و تجارتی تبرید
«با مسئولیت محدود»
مشاورفنی: طرح و نصب وتعمیرات،سردخانه، یخسازی ، کولر ،شوفاژ تهویه : فروشنده . کلی و جزئی ،کمپرسور،درایر «خشک‌کن»روغنی کمپرسور و کلیه . قطعات و لوازم یدکی یخچال و کولر :
خیابان قدیم شمیران ، نرسیده به چهارراه حقوقی :
پلاک ۱۰۹ - تلفن ۷۵۹۲۵۵

IKF
مشعل قیراندود ایران
● برای ازبین بردن رطوبت بنا؛
● ایزوله نمودن سقف تراسها وپشت بامها
تهیه شده در ایران تحت نظر متخصصین خارجی با مواد اولیه کارخانه رویال انگلستان - مرکز پخش - تهران - بوذرجمهری پایانه‌گیرنده تلفن ۸۷۶۰۲۵ و کلیه مصالح فروشیهای معتبر تهران و شهرستانها

صندوق نسوز کاوه با حداقل قیمت

قیمت چهار مدل از صندوقهای نسوز کاوه بعلت افزایش تولید ۲۵٪ کاهش یافت

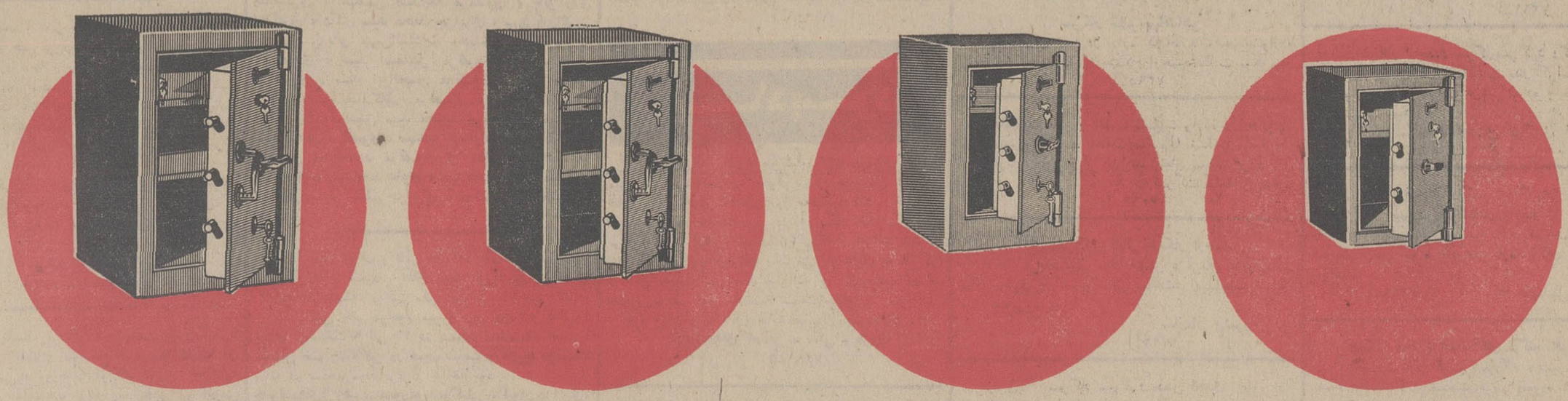

مدل ۱۵۰ کیلوئی
۲۹۵۰ ریال

مدل ۲۵۰ کیلوئی
۳۹۵۰ ریال

مدل ۳۵۰ کیلوئی
۴۹۵۰ ریال

مدل ۵۵۰ کیلوئی
۷۹۵۰ ریال

فروشگاه و نمایشگاه صندوق نسوز کاوه تهران میدان سپه - تلفن ۳۱۴۴۸۷ و ۳۱۴۷۰۲

از شهرستانهائی که نماینده نداریم نماینده فعال می‌پذیریم

اندیشه ۲

48.K.2